

SUZUKI
パワースタート

DF100A/115A/140A

DF100AT

DF115AT

DF140AT

OUTBOARD MOTOR

2018-7

初版

DF100A



DF115A



DF140A



まえがき

このパーツカタログは、スズキ船外機DF100A/115A/140A型の補給取扱い部品を収録してあります。

エンジン諸元	4サイクル	4気筒	総排気量	(内径×行程 86mm×88mm)
			2045 cm ³	

DF100A					
機種記号	年式	型式	トランサム	色	実施号機
DF100AT	-	10003F	L, X	YAY	10003F-910001~

DF115A					
機種記号	年式	型式	トランサム	色	実施号機
DF115AT	-	11503F	L, X	YAY, Y5S, YKV	11503F-910001~

DF140A					
機種記号	年式	型式	トランサム	色	実施号機
DF140AT	-	14003F	L, X	YAY, Y5S	14003F-910001~

パーツカタログのご使用について



1. 記号および略語

1-1. サイズ等

- | | | |
|----------------|----------------|-------------|
| A : 用品 | L : 長さ、リンク数、容積 | US : アンダサイズ |
| AR : 必要量 | NT : 歯数 | W : 巾 |
| D : 線径 | OD : 外径 | W/ : 同時使用 |
| E.NO. : エンジン番号 | OPT : オプション | # : 直送品 |
| F.NO. : フレーム番号 | OS : オーバサイズ | * : 直売品 |
| H : 高さ | STD : スタンダード | ~ : より、から |
| ID : 内径 | T : 厚さ | |
- 12×34×6 : 内径×外径×厚さ(巾、長さ)

1-2. メーカー名

- | | |
|------------------|----------------|
| CHKK : 中央発条 | NGK : 日本特殊陶業 |
| DID : 大同工業 | NHK : 日本発条 |
| DK : 大金製作所 | RK : 高砂チェン |
| FB : 古河電池 | TEN : 富士通テン |
| IRC : 井上護謨工業 | TR : 東海理化電機製作所 |
| KYB : 萱場工業 | YB : 湯浅電池 |
| NABCO : 日本エアブレーキ | |

1-3. 構成部品の表示

品番	品名
XXXXXXXX-XXXXXX	○○○アッシ
XXXXXXXX-XXXXXX	・○○○○
XXXXXXXX-XXXXXX	・○○○○
	└─ 構成部品(インナパーツ)を示します。

1-4. 部品変更

備考欄の品番の前の→印は変更部品相互の互換性を表示します。

←○○○○○-○○○○○……[～より統一]を示し、旧新です。

→○○○○○-○○○○○……[～に統一]を示し、旧新です。

1-5. 修正使用

ホース、チューブ等で寸法表示の→印は修正使用を表示します。

(例) L:200→180……200を180に修正して使用します。

2. 部品変更のお知らせ

部品が新設または変更となった場合、サービス・部品ニュース、統一部品一覧表などでご案内いたします。

販売店様にあつては、弊社代理店にお問い合わせください。

3. 部品の注文

部品ご注文の場合は、このパーツカタログをご参照の上、次の点にご留意され、正確にご注文ください。

3-1. 品番、品名および数量

3-2. フレーム番号及びエンジン番号と型式番号(年式)

3-3. 部品メーカー(電装部品、保安部品など)

注※ 分解図は、補給部品索引のためのものです。分解、組立には使用しないで下さい。

※ 補給部品の中で車種間の共通化により、一部生産車の部品と異なる場合があります。あらかじめご了承ください。

※ 記載事項は予告なく変更することがあります。あらかじめご了承ください。

I.Dプレートの説明

I.Dプレートには下記の項目が刻印されています。

より正確な部品発注のため①機種名、②型式、③製造番号(号機)を確認下さい。

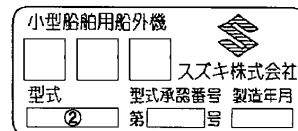

①機種名を示します。(例) DF140ATX

②型式を示します。(例) 14003F

③製造番号(号機)を示します。(例) 910001

I.Dプレート

※取付位置：ブラケット、クランプ

FIG. 111A

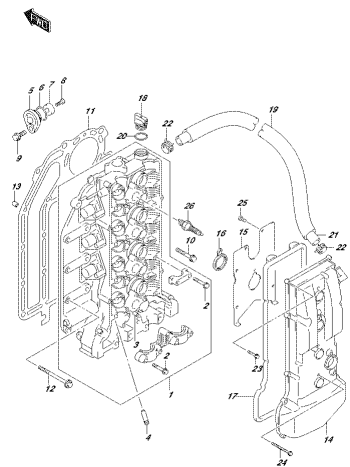

3P1AK_001_012_1114
P11000231424

FIG. 113A

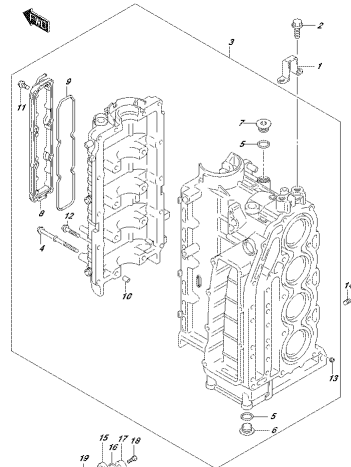

3P1AK_001_012_1134
P11000231424

FIG. 116A

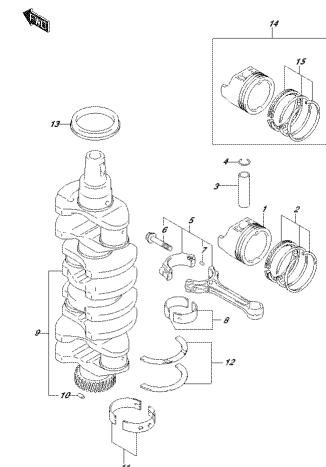

3P1AK_001_012_1164
P11000231424

FIG. 119A

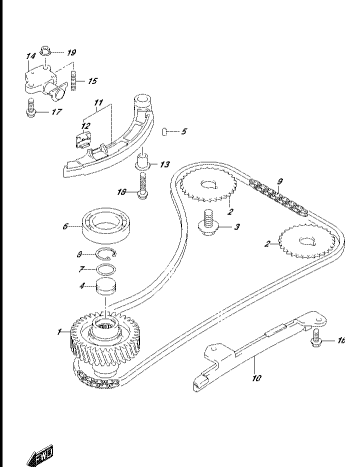

3P1AK_001_012_1194
P11000231441

FIG. 121A

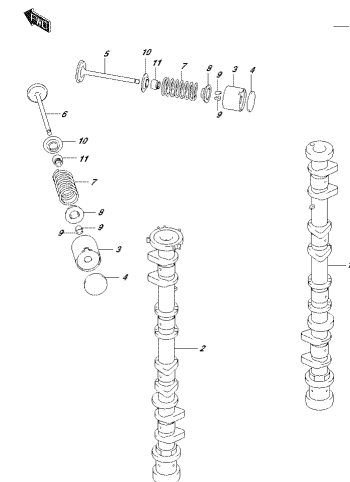

3P1AK_001_012_1214
C11000231424

FIG. 122A

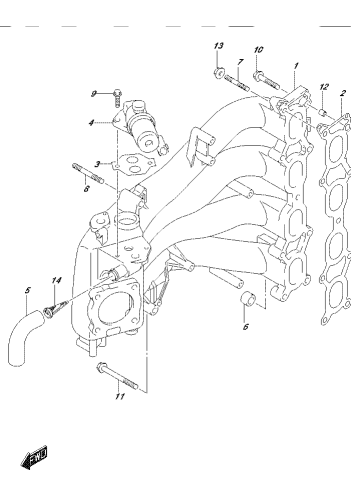

3P1AK_001_012_1224
P11000231424

FIG. 134A

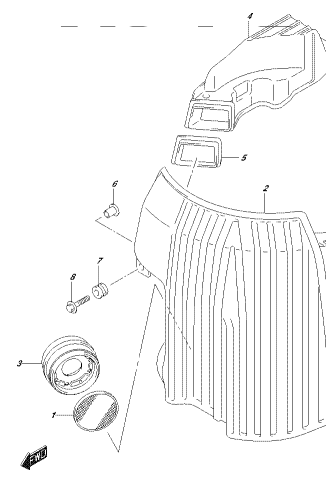

3P1AK_001_012_1344
S11000231424

FIG. 134B

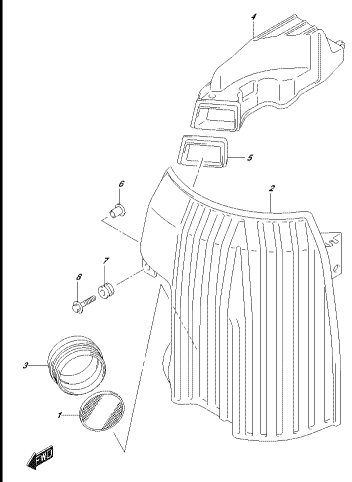

3P1AK_001_012_134B
S11000231424

FIG. 136A

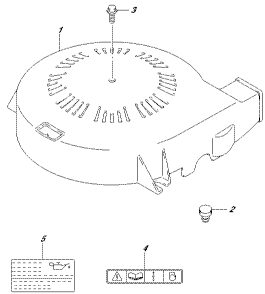

SP7AK_001_012_1034
EDEL 0100010307

FIG. 143A

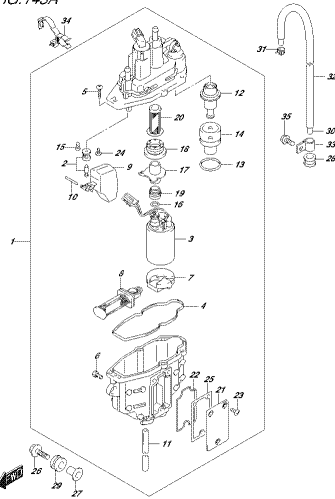

SP7AK_001_012_1034
EDEL INP001SP7AK030

FIG. 144A

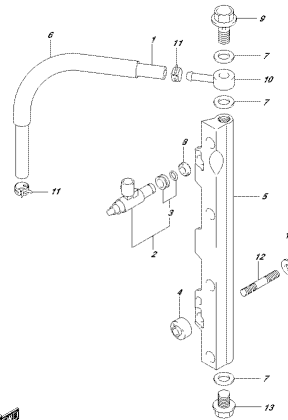

SP7AK_001_012_1044
EDEL ALE0200

FIG. 146A

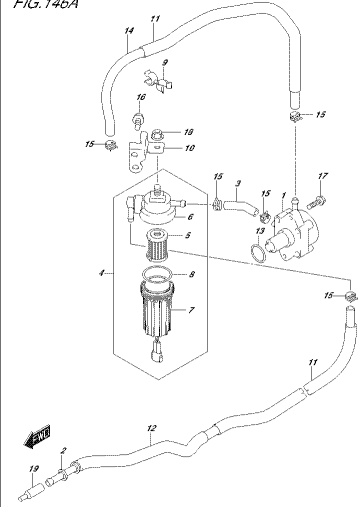

SP7AK_001_012_1044
EDEL 0100

FIG. 160A

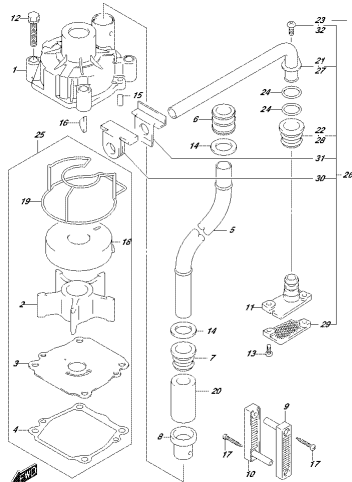

SP7AK_001_012_1034
INATED PUMP

FIG. 162A

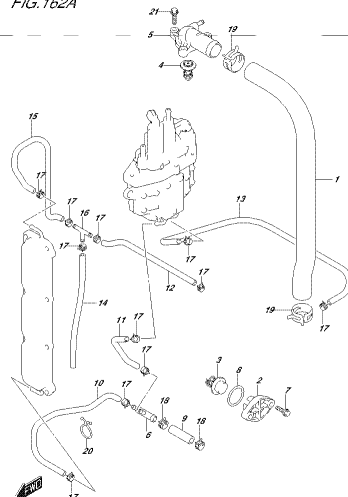

SP7AK_001_012_1034
THERMISTAT

FIG. 162B

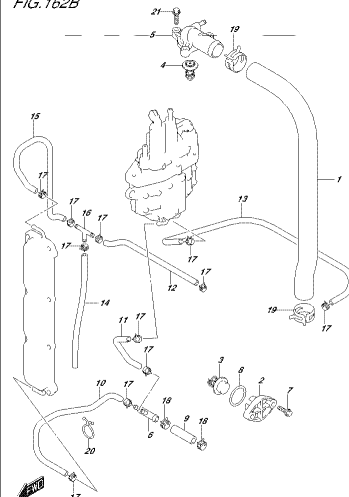

SP7AK_001_012_1030
THERMISTAT

FIG. 162C

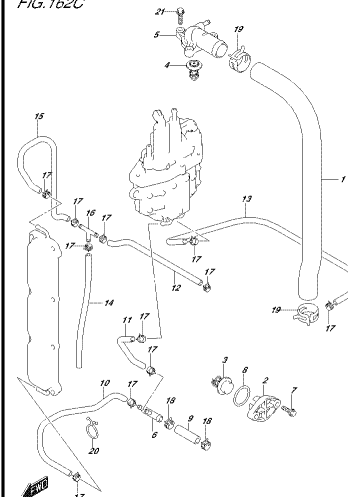

SP7AK_001_012_1030
THERMISTAT

FIG. 163A

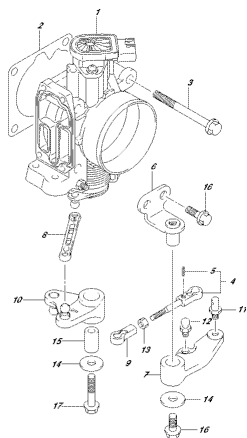

3F7A14_001_012_163A
F1630TLE-200V

FIG. 175A

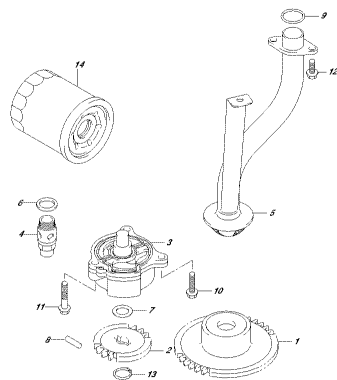

3F7A14_001_012_175A
CL 2159P

FIG. 180A

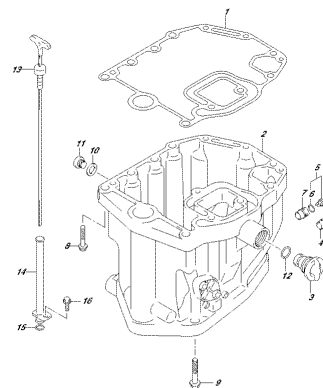

3F7A14_001_012_180A
CL 214V

FIG. 180B

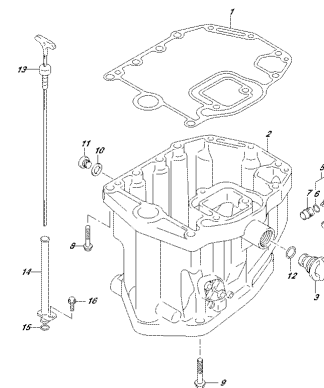

3F7A14_001_012_180B
CL 214V

FIG. 180C

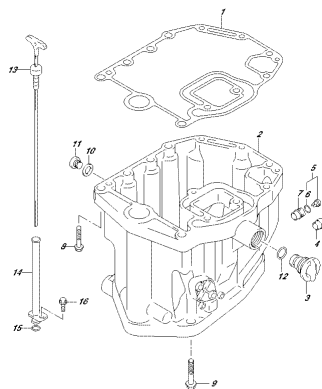

3F7A14_001_012_180C
CL 214V

FIG. 204A

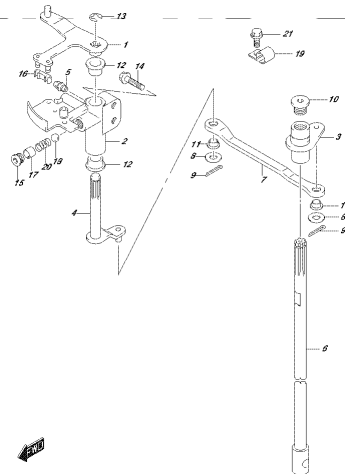

3F7A14_001_012_204A
CL192CH-SH47

FIG. 210A

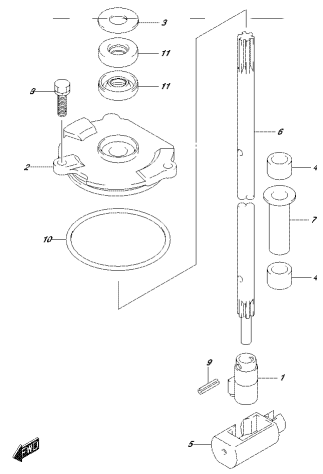

3F7A14_001_012_210A
SHIFT ROD

FIG. 220A

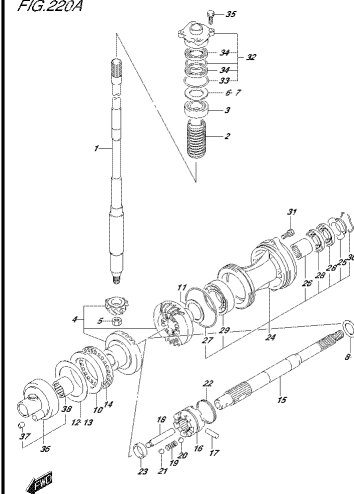

3F7A14_001_012_220A
TRANSAXIS SHCH

FIG.220B

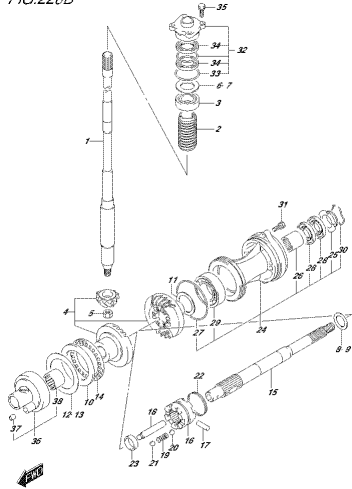

3P7A14_001_012_200B
FRANCOBRODINI

FIG.220C

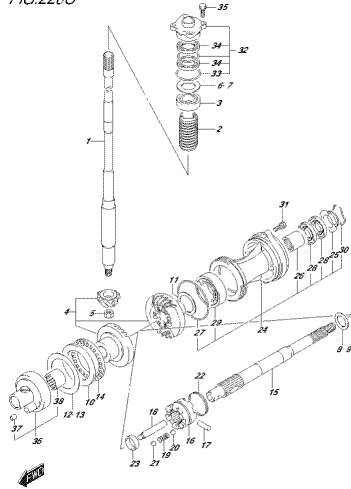

3P7A14_001_012_200C
FRANCOBRODINI

FIG.301A

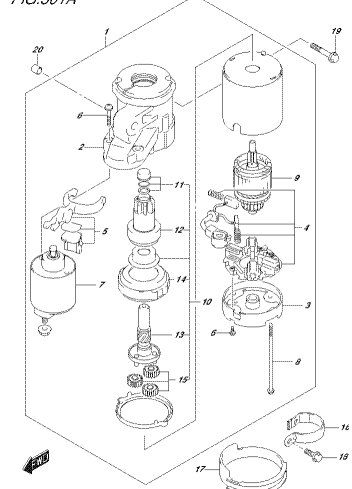

3P7A14_001_012_301A
FRANCOBRODINI

FIG.303A

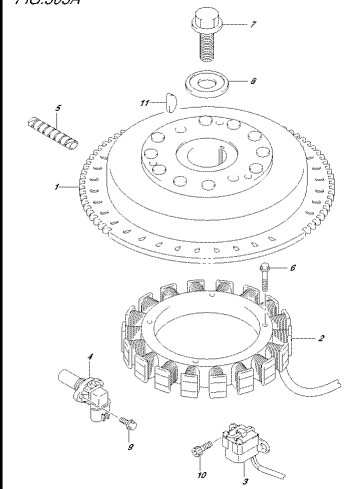

3P7A14_001_012_303A
FRANCOBRODINI

FIG.307A

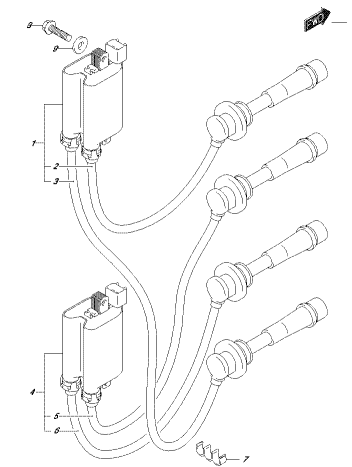

3P7A14_001_012_307A
FRANCOBRODINI

FIG.311A

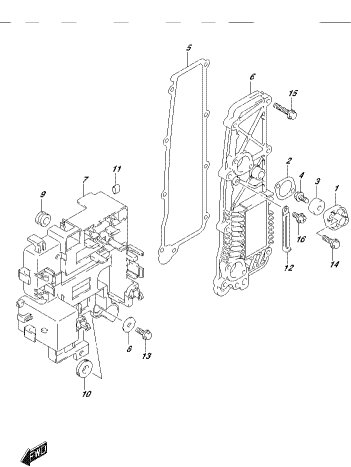

3P7A14_001_012_311A
FRANCOBRODINI

FIG.315A

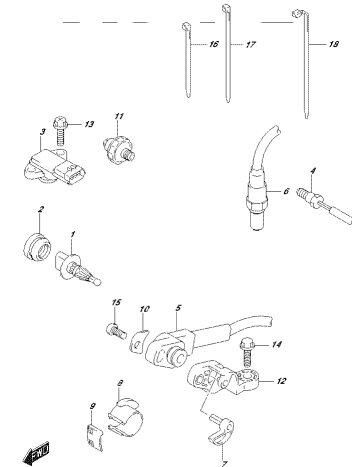

3P7A14_001_012_315A
FRANCOBRODINI

FIG.315B

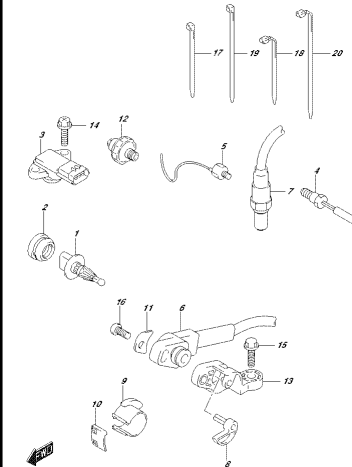

3P7A14_001_012_315B
FRANCOBRODINI

FIG.322A

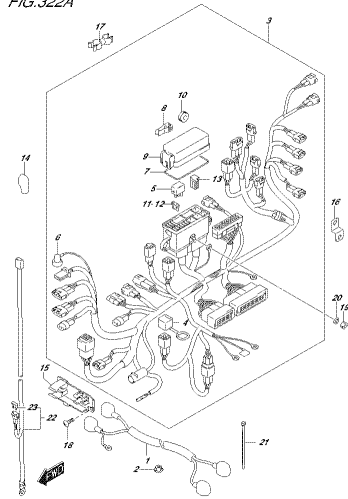

3D FIAT 44_001_012_0334
SME5623P

FIG.322B

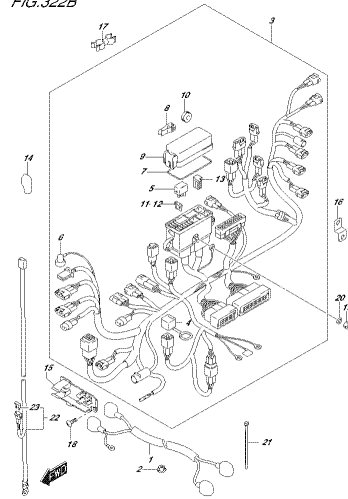

3D FIAT 44_001_012_0335
SME5623P

FIG.322C

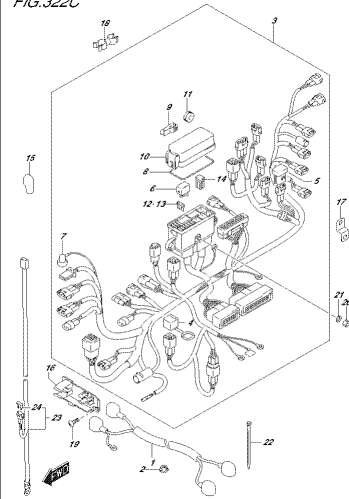

3D FIAT 44_001_012_033C
SME5623P

FIG.326A

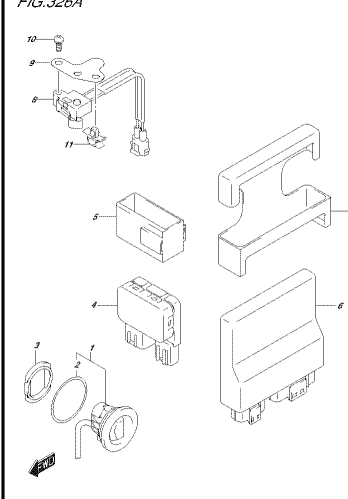

3D FIAT 44_001_012_0344
PIT SHIFTER ENGINE CONTROL UNIT

FIG.326B

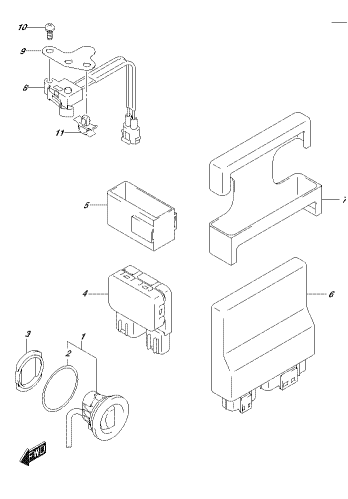

3D FIAT 44_001_012_0349
PIT SHIFTER ENGINE CONTROL UNIT

FIG.326C

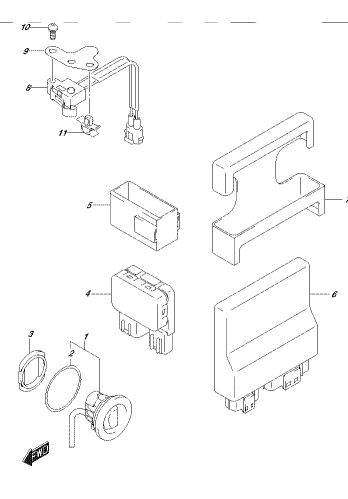

3D FIAT 44_001_012_035C
PIT SHIFTER ENGINE CONTROL UNIT

FIG.335A

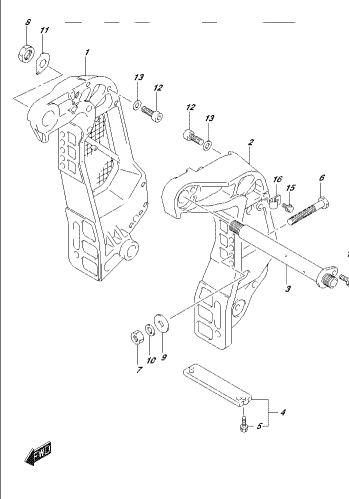

3D FIAT 44_001_012_0354
CLAMP BRACKET

FIG.335B

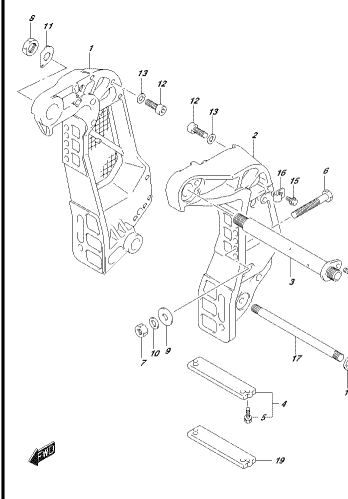

3D FIAT 44_001_012_0359
CLAMP BRACKET

FIG.335C

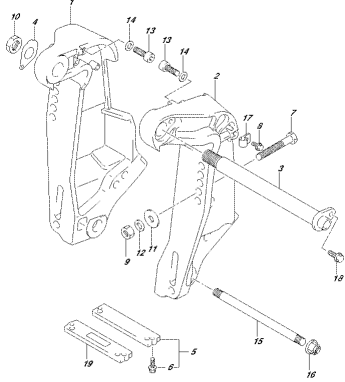

3P7AK_001_012_038C
STRIKE BRACKET

FIG.336A

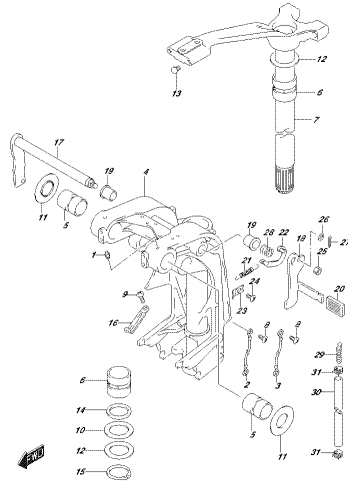

3P7AK_001_012_036A
STRIKE BRACKET

FIG.336B

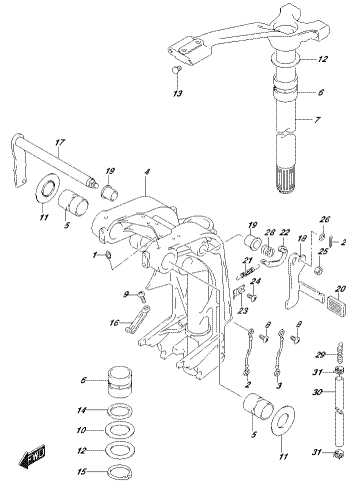

3P7AK_001_012_036B
STRIKE BRACKET

FIG.336C

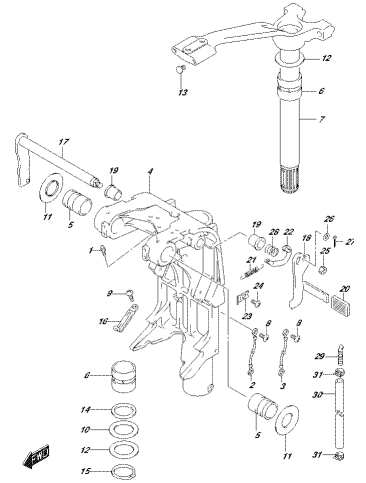

3P7AK_001_012_036C
STRIKE BRACKET

FIG.337A

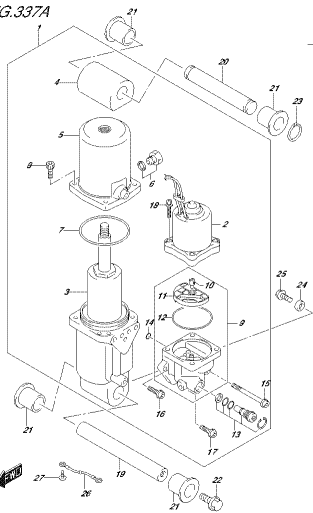

3P7AK_001_012_037A
TRANKLENDER

FIG.337B

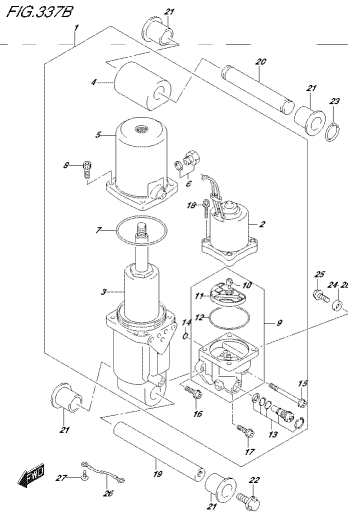

3P7AK_001_012_037B
TRANKLENDER

FIG.337C

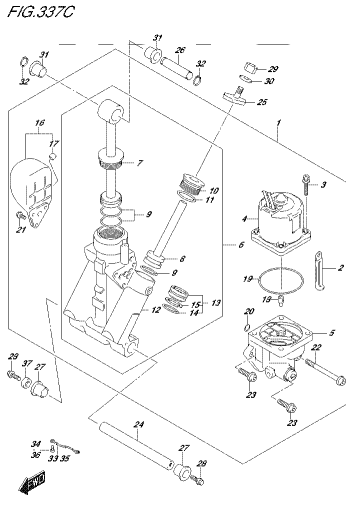

3P7AK_001_012_037C
TRANKLENDER

FIG.340A

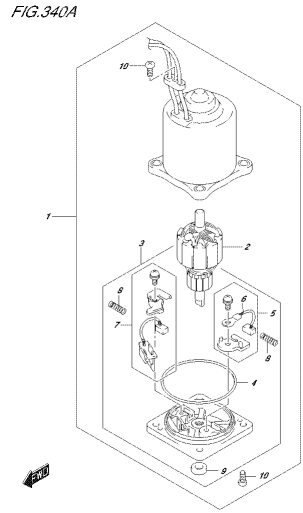

3P7AK_001_012_040A
FITZ MOTOR

FIG.340B

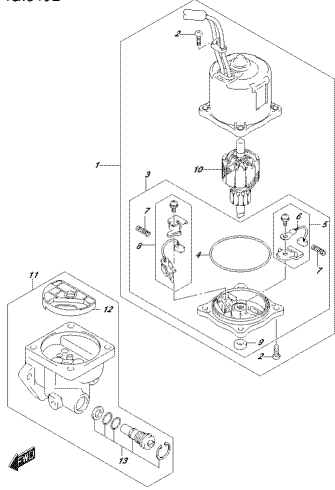

3P7A14_000_012_040B
P77.902071

FIG.401A

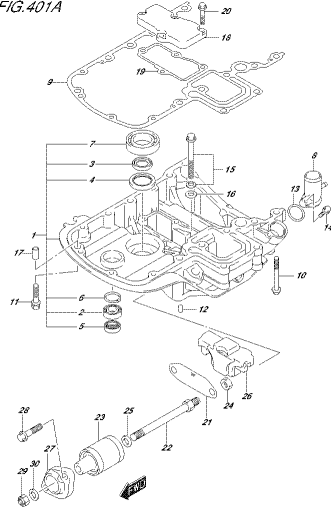

3P7A14_000_012_021A
P760NE.40.020

FIG.401B

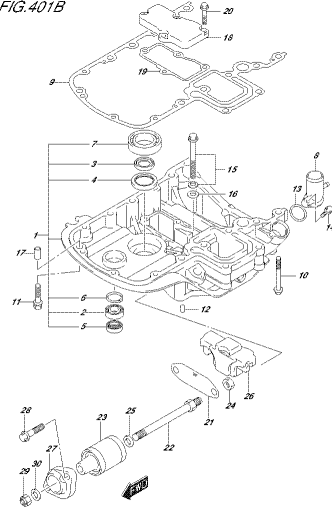

3P7A14_000_012_021B
P760NE.40.020

FIG.401C

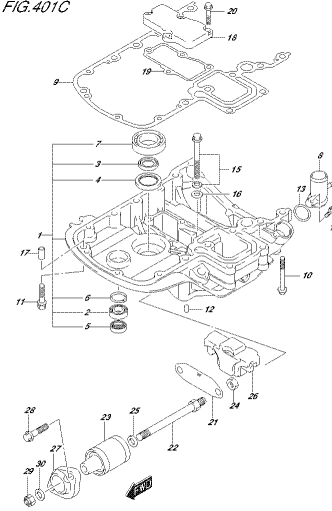

3P7A14_000_012_021C
P760NE.40.020

FIG.405A

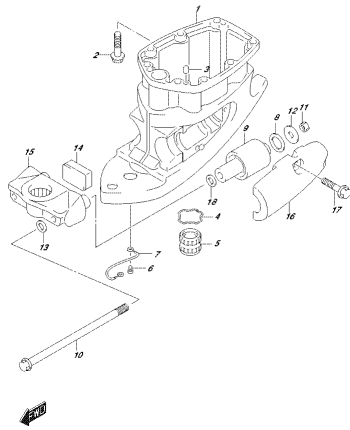

3P7A14_000_012_025A
ENGINE SHAFT HOLDING

FIG.405B

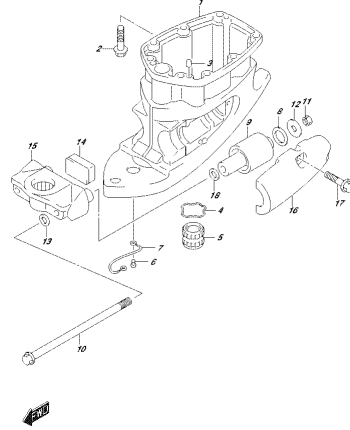

3P7A14_000_012_025B
ENGINE SHAFT HOLDING

FIG.405C

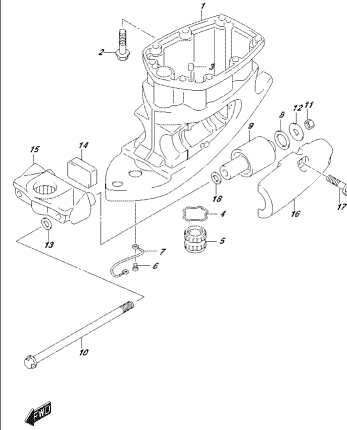

3P7A14_000_012_025C
ENGINE SHAFT HOLDING

FIG.407A

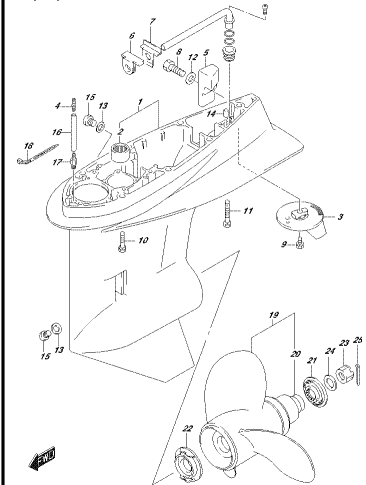

3P7A14_000_012_027A
GEAR CASE

FIG.407B

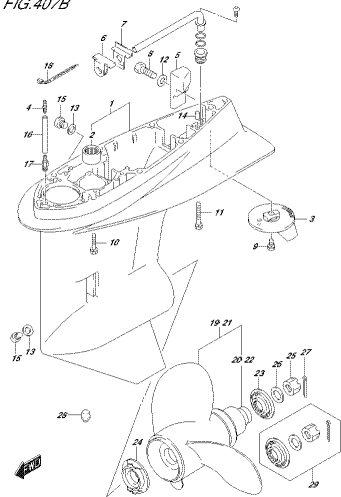

SF7A4_09L_012_407B
SUZUKI

FIG.407C

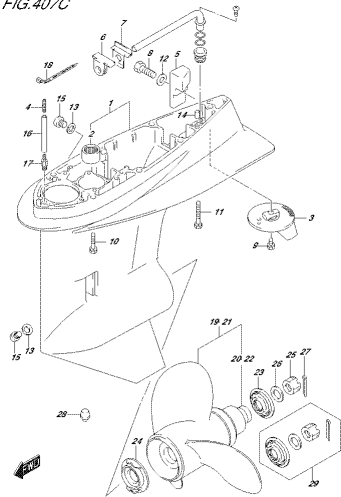

SF7A4_09L_012_407C
SUZUKI

FIG.410A

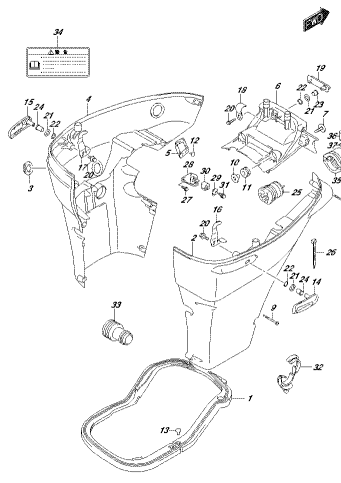

SF7A4_09L_012_410A
SUZUKI

FIG.410B

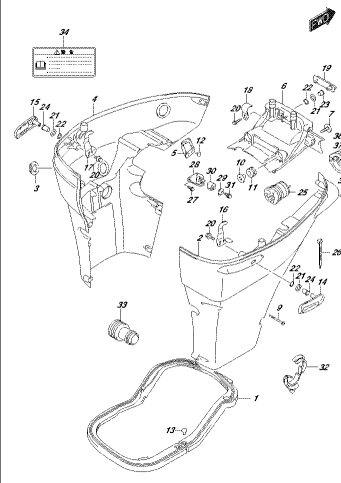

SF7A4_09L_012_410B
SUZUKI

FIG.410C

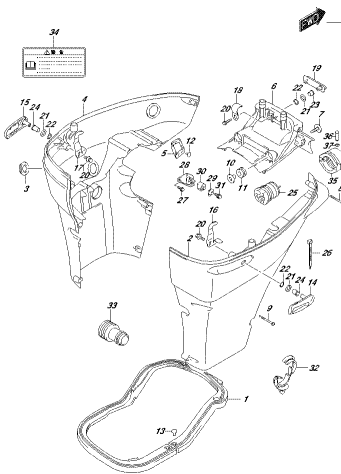

SF7A4_09L_012_410C
SUZUKI

FIG.420A

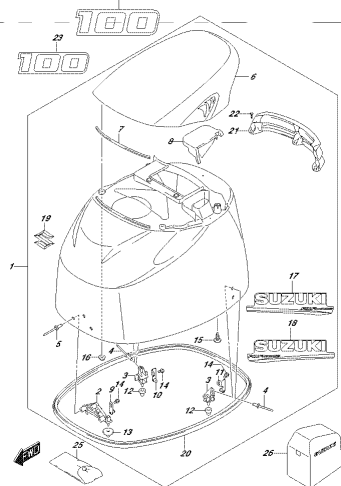

SF7A4_09L_012_420A
SUZUKI

FIG.420B

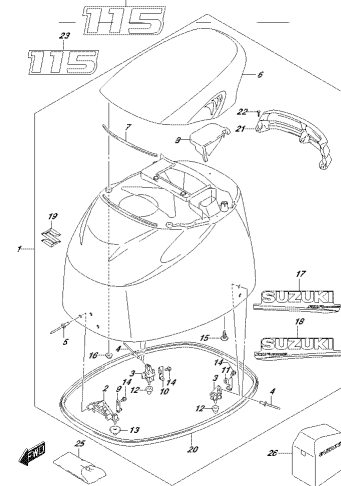

SF7A4_09L_012_420B
SUZUKI

FIG.420C

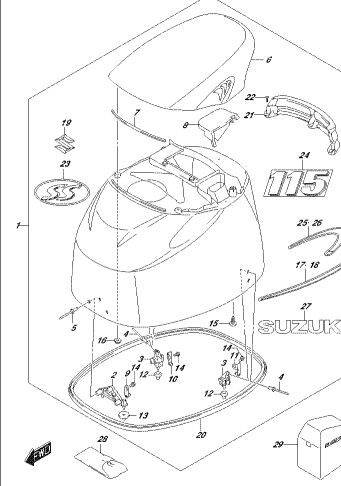

SF7A4_09L_012_420C
SUZUKI

FIG.420D

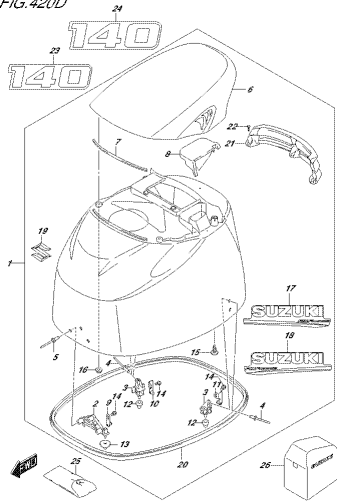

SF7A14_001_012_420D
FUEL TANK COVER

FIG.430A

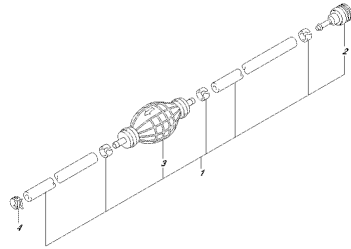

SF7A14_001_012_430A
FUEL INLET

FIG.442A

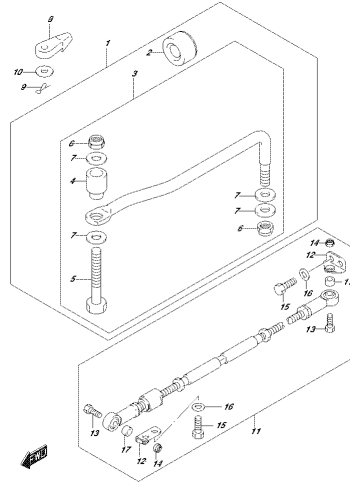

SF7A14_001_012_442A
FUEL INLET

FIG.460A

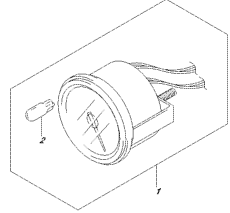

SF7A14_001_012_460A
FUEL GAUGE

FIG.501A

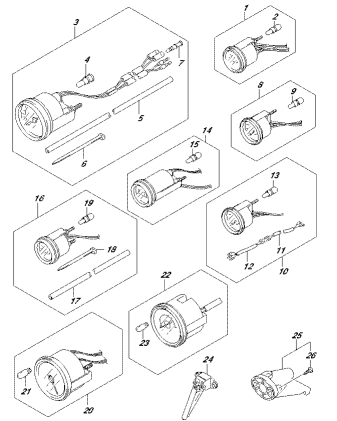

SF7A14_001_012_501A
OIL METER

FIG.507A

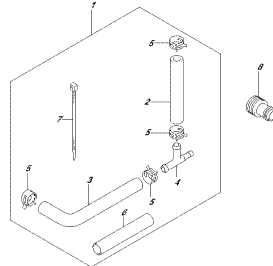

SF7A14_001_012_507A
OIL METER PRESSURE GAUGE SUBKIT

FIG.509A

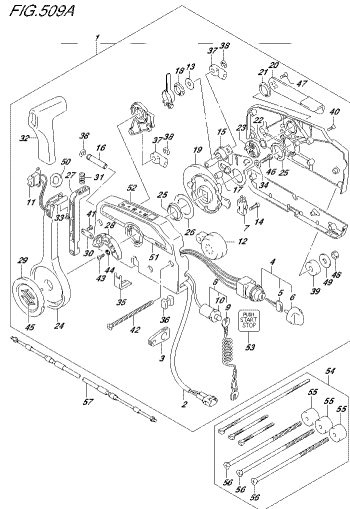

SF7A14_001_012_509A
OIL METER CONTROL (1)

FIG.510A

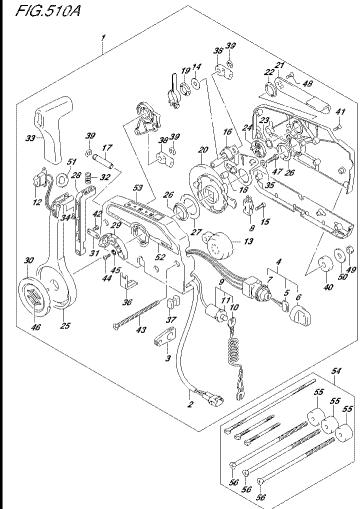

SF7A14_001_012_510A
OIL METER CONTROL (2)

FIG.517A

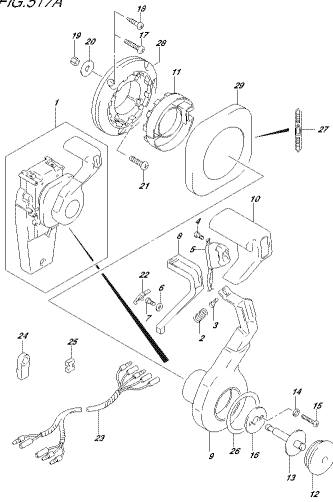

3P71A4_001_012_517A
3P71A4REV02

FIG.518A

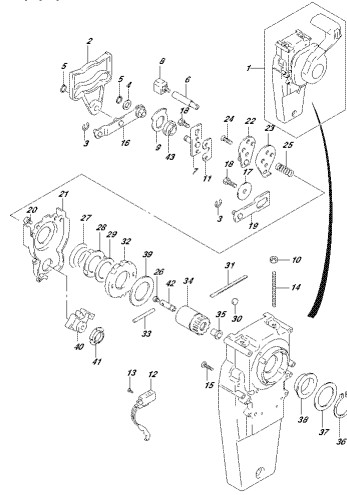

3P71A4_001_012_518A
3P71A4REV02

FIG.521A

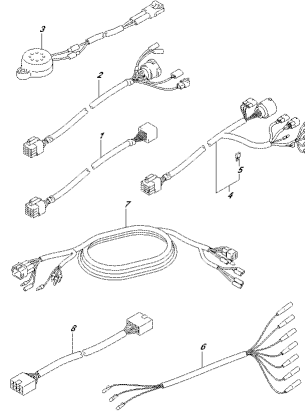

3P71A4_001_012_521A
3P71A4REV02

FIG.530A

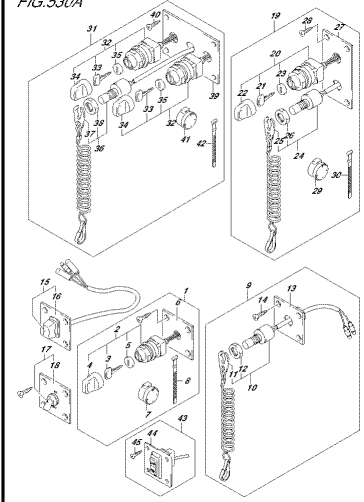

3P71A4_001_012_530A
3P71A4REV02

FIG.535A

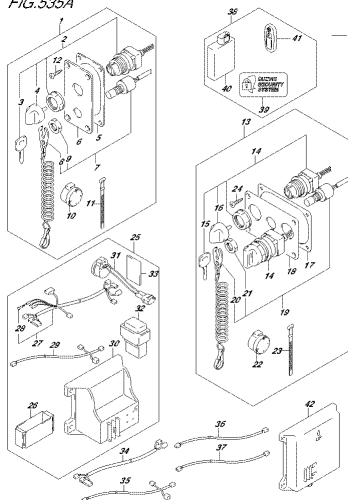

3P71A4_001_012_535A
3P71A4REV02

FIG.541A

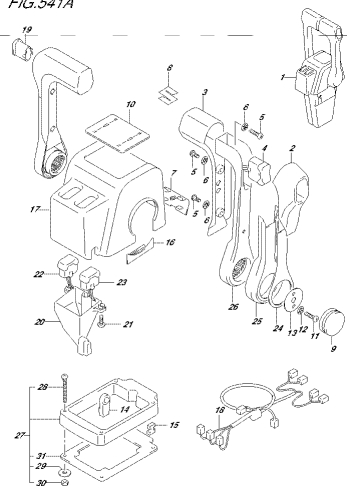

3P71A4_001_012_541A
3P71A4REV02

FIG.542A

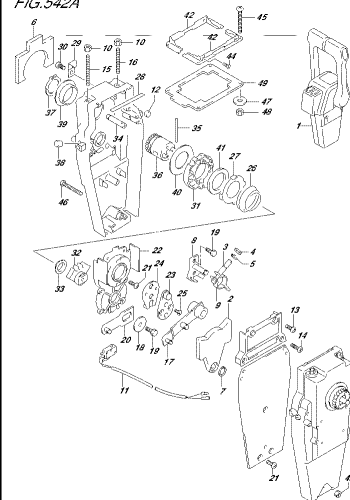

3P71A4_001_012_542A
3P71A4REV02

FIG.544A

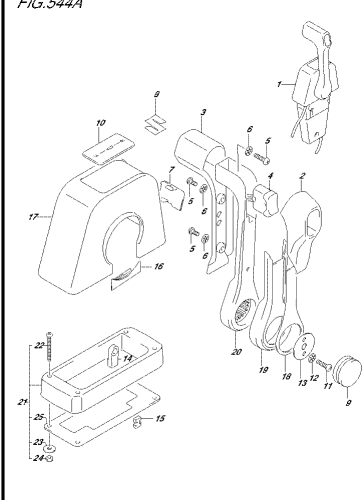

3P71A4_001_012_544A
3P71A4REV02

FIG.545A

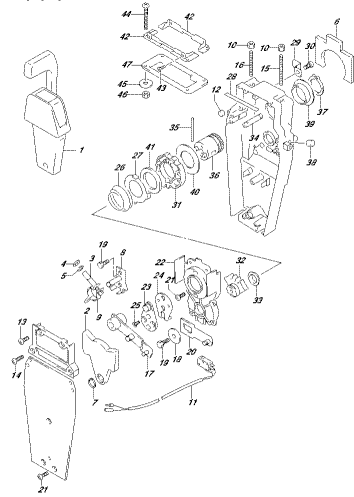

32714X_001_012_524X
32715REMOTE CONTROL ASSY (SINGLE) (1)

FIG.570A

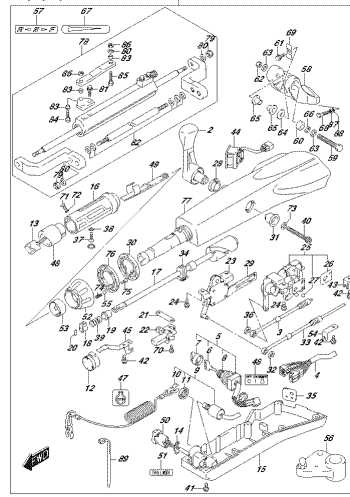

32714X_001_012_570X
32715STEERING HANDLE

FIG.585A

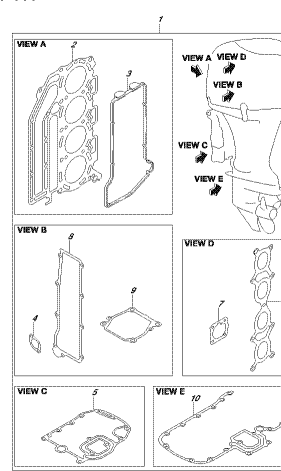

32714X_001_012_585X
32715HANDLE (1)

FIG.601A

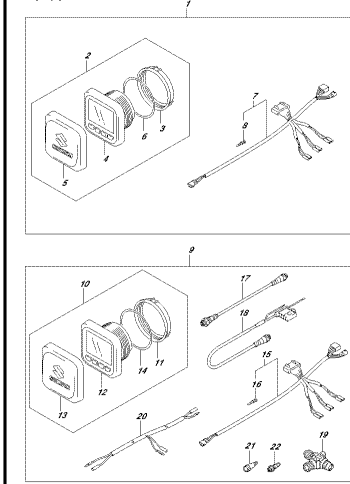

32714X_001_012_601X
32715FUNCTION GAUGE (1)

FIG.602A

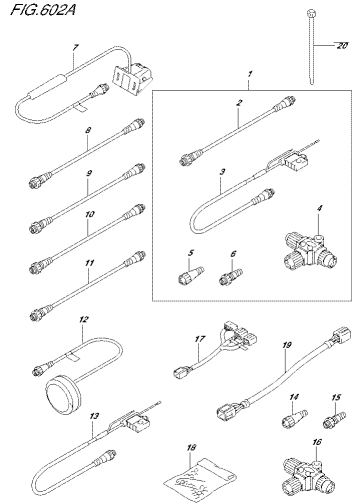

32714X_001_012_602X
32715FUNCTION GAUGE (1)

FIG.111A

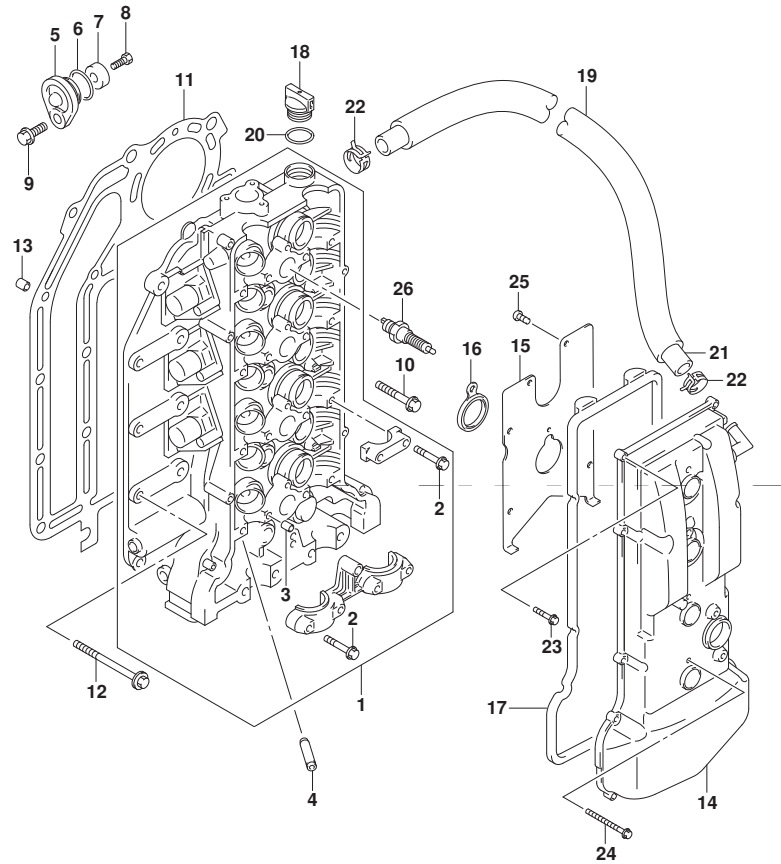

FIG.111A (1-B-2) シリンダ ヘッド

見出番号	品番	品名	使用個数	備考	標準作業時間
1	11100-90J11	ヘッド アツシ, シリンダ*	1		
2	09103-06266	ホルト (6X40)	21		
3	09206-08001	ピン (8X11)	18		
4	11115-85FA1-001	ガイド, ハルフ	16	OS:0.3 OPT	
5	11261-93J00	カバー, プロテクションノット*	2		
6	09280-22019	Oリング (D:1.9, ID:21.8)	2		
7	55321-87J01	アノット, プロテクション	2		
8	09103-06281	ホルト (6X14)	2		
9	01550-08207	ホルト	2		
10	11117-89J00	ホルト, クランクケースインサート*	10		
11	11141-92J01	ガスケット, シリンダヘッド*	1		
12	09116-08125	ホルト (8X50)	8		
13	04211-13189	ピン	2		
14	11170-90J11	カバー, シリンダヘッド*	1		
15	11173-90J00	プレート, フリーザ*	1		
16	11179-90J00	ガスケット, スパークプラグホル	4		
17	11189-90J00	ガスケット, シリンダヘッドカバー	1		
18	11382-93J00	キャップ, オイルフイ	1		
19	18498-90J21	プロテクタ, フリーザホース 23.5X25.5X590	1		
20	09280-26006	Oリング (D:3.1, ID:26.4)	1		
21	09355-13207-00B	ホース (13X20X2000)	1	L:2000->660	
22	09401-20409	クリップ*	2		
23	01547-06257	ホルト	11		
24	01547-06557	ホルト	4		
25	02112-0612A	スクリュ	7		
26	#09482-00427	スパークプラグ (NGK, BKR6E)	4	NGK	

FIG.113A

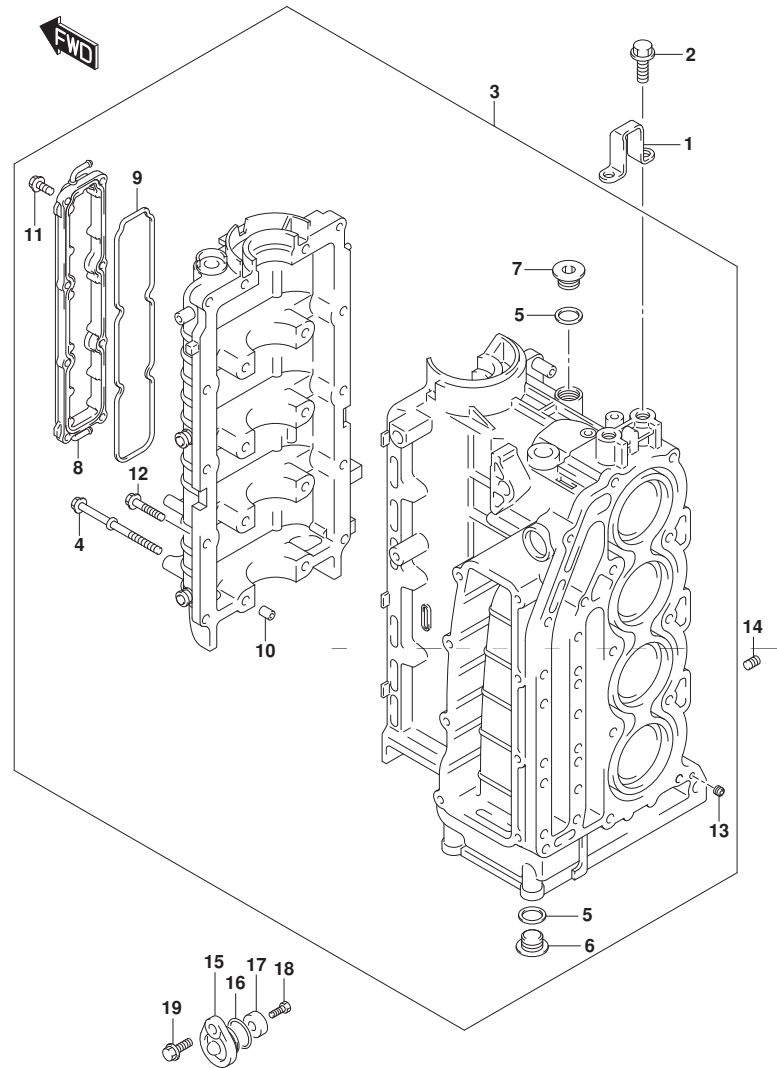

FIG.113A (1-B-3) シリンダ ブロック

見出番号	品番	品名	使用個数	備考	標準作業時間
1	11291-90J10	ボルト, エンジン	1		
2	01550-1230C	ボルト	2		
3	11300-92J40	ブロックアツシ, シリンダ	1		
4	11117-90J10	ボルト, クランクケース	10		
5	11216-90J10	ガスケット, オイルキヤラフ ラグ	3		
6	09248-18011	ワシラ (18X8)	2		
7	09248-18014	ワシラ (18X8)	1		
8	11330-90J00	カバー, クランクケースオータジ ヤケツト	1		
9	11332-90J00	オリソク, クランクケースオータジ ヤケツトカバー	1		
10	09206-13019	ピン (10. 4X13X16)	5		
11	01550-06207	ボルト	8		
12	01550-08407	ボルト	10		
13	11112-90J00	ワシラ, オイルベソチユリ	1		
14	09246-05006	ワシラ (1/8PT, H:8)	1		
15	11261-93J00	カバー, ワシラロソクソソノオト	1		
16	09280-22019	オリソク (D:1. 9, ID:21. 8)	1		
17	55321-87J01	アノト, ワシラロソクソソ	1		
18	09103-06281	ボルト (6X14)	1		
19	01550-08207	ボルト	1		

FIG.116A

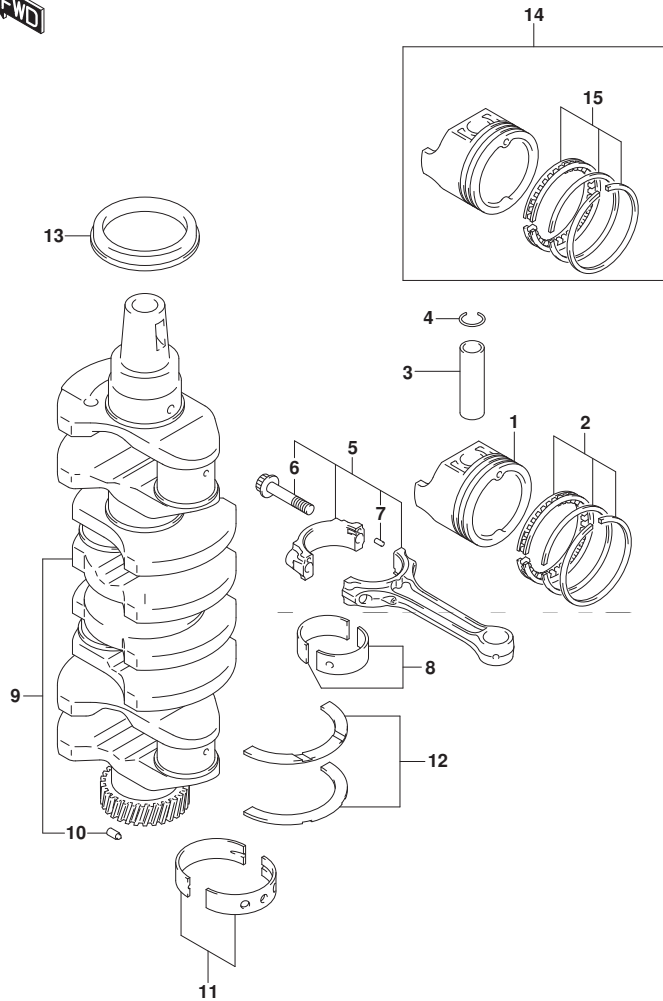

FIG. 116A (1-B-4) クランクシャフト

見出番号	品番	品名	使用個数	備考	標準作業時間
1	12111-92J00	ピストン	4		
2	12140-92J10	リングセット, ピストン	4		
3	12151-86FA0	ピン, ピストン	4		
4	09381-21002	スナップリング	8		
5	12160-92J10	コネクチングロッドアッシ	4		
6	12163-35F00	ボルト, コネクチングロッド	8		
7	04221-04089	ピン	8		
8-1	12100-92841-0A0	ベアリングセット, コネクチングロッド	4		
8-2	12100-92840-025	ベアリングセット, コネクチングロッド (US:0.25)	4	OPT	
9	12220-92J00	クランクシャフト	1		
10	09202-05027	ピン (5X8, 8)	1		
11-1	12340-85FB3-0A0	ベアリングセット, クランクシャフトSTD	5	グリーン	
11-2	12340-85FB3-0B0	ベアリングセット, クランクシャフトSTD	5	ブラック	
11-3	12340-85FB3-0C0	ベアリングセット, クランクシャフトSTD	5	ナシ	
11-4	12340-85FB3-0D0	ベアリングセット, クランクシャフトSTD	5	イエロー	
11-5	12340-85FB3-0E0	ベアリングセット, クランクシャフトSTD	5	ブルー	
11-6	12300-85854-0AA	ベアリングセット, クランクシャフトアンダーサイズ	5	OPT	
11-7	12300-85854-0BA	ベアリングセット, クランクシャフトアンダーサイズ	5	OPT	レット / グリーン
11-8	12300-85854-0CA	ベアリングセット, クランクシャフトアンダーサイズ	5	OPT	レット / ブラック
11-9	12300-85854-0DA	ベアリングセット, クランクシャフトアンダーサイズ	5	OPT	RED
11-10	12300-85854-0EA	ベアリングセット, クランクシャフトアンダーサイズ	5	OPT	レット / イエロー
12-1	12300-85830	ベアリングセット, クランクスラスト	1		
12-2	12300-85830-012	ベアリングセット, クランクスラストオーバーサイズ	1	OPT	

FIG.116A

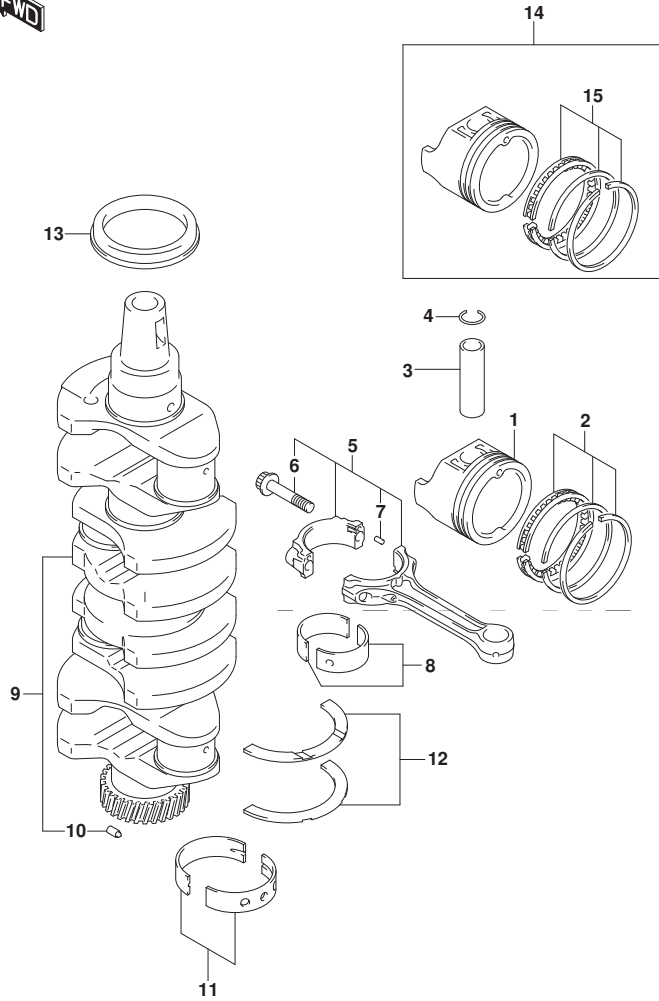

FIG. 116A (1-B-5) クランクシャフト

見出番号	品番	品名	使用個数	備考	標準作業時間
13	09283-52006	オイルシール(52X70X10)	1		
14	12100-92J10-050	ヒーストンセット, OS (0.50)	4	OPT	
15	12140-92J10-050	・リングセット, ヒーストンOS (0.50)	4	OPT	

FIG.119A

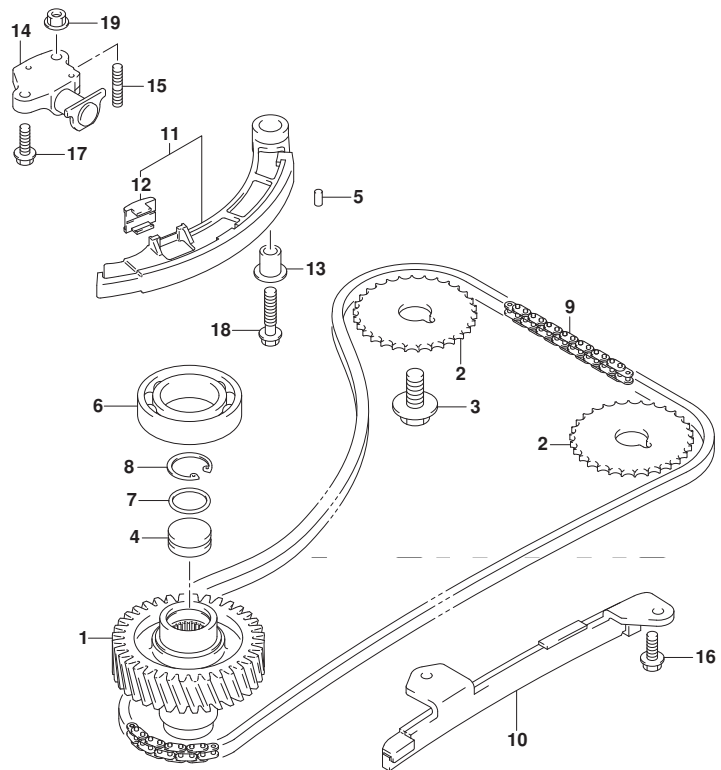

FIG.119A (1-B-6) タイミング チェーン

見出番号	品番	品名	使用個数	備考	標準作業時間
1	12732-90J00	キヤ, トリファン	1	NT:18	
2	12741-90J01	スフ ロケツト, カムシャフトタイミング	2	NT:29	
3	09103-12049	ホルト (12X25)	2		
4	12733-90J00	ブラグ, トリファンキヤ	1		
5	04221-05109	ピン	2		
6	09262-35068	ベアリング (35X62X14)	1	アツパ	
7	09280-22022	Oリング (D:1.9)	1		
8	08331-41269	サークリップ	1		
9	12761-90J00	チェーン, タイミング	1		
10	12771-90J00	ガイド, タイミング チェーン	1		
11	12810-90J00	テンシヨナ, タイミング チェーン	1		
12	12813-73G00	ハット, タイミング チェーンテンシヨナ	1		
13	12812-90J00	スペーサ, タイミング チェーンテンシヨナ	1		
14	12831-90J02	アシヤスタアツツ, テンシヨナ	1		
15	01421-0616A	スタツトホルト	1		
16	01550-0616A	ホルト	2		
17	01550-0620A	ホルト	1		
18	01550-0835A	ホルト	1		
19	08316-1006A	ナツト	1		

FIG.121A

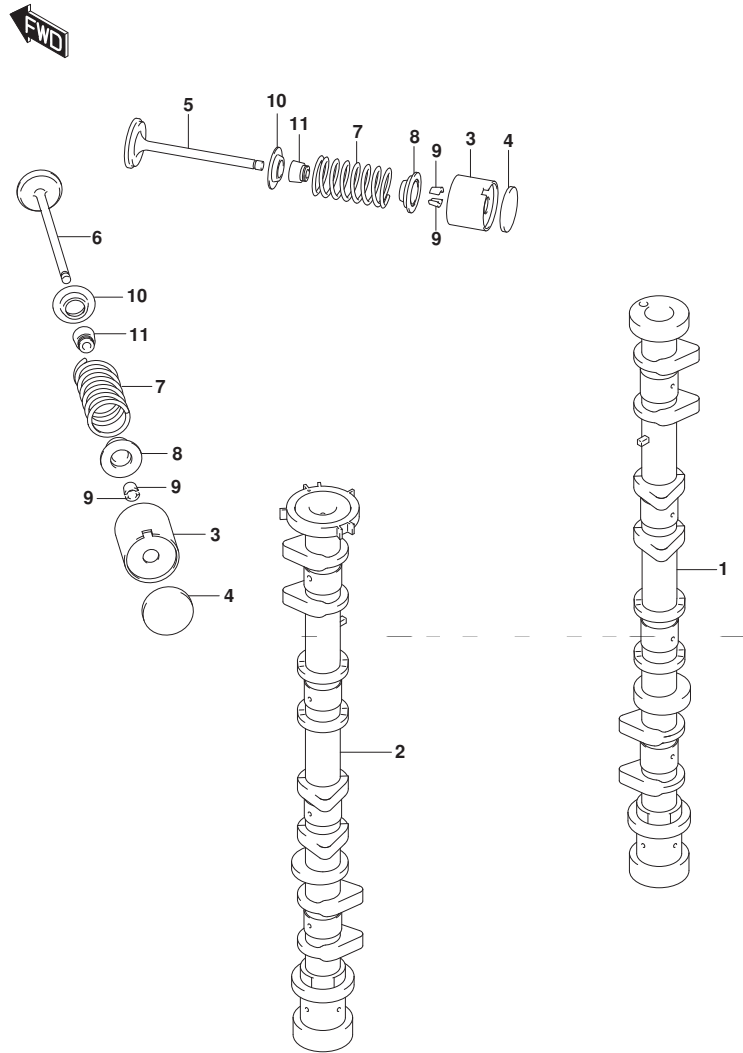

FIG. 121A (1-B-7) カムシャフト

見出番号	品番	品名	使用個数	備考	標準作業時間
1	12711-92J00	カムシャフト, インテーク	1		
2	12720-92J10	カムシャフト, エキゾースト	1		
3	12891-69G00	クハ° ヲト, T:5.50	16		
4-1	12892-69G10-218	シム, クハ° ヲトT:2.175	AR		
4-2	12892-69G10-220	シム, クハ° ヲトT:2.200	AR		
4-3	12892-69G10-223	シム, クハ° ヲトT:2.225	AR		
4-4	12892-69G10-225	シム, クハ° ヲトT:2.250	AR		
4-5	12892-69G10-228	シム, クハ° ヲトT:2.275	AR		
4-6	12892-69G10-230	シム, クハ° ヲトT:2.300	AR		
4-7	12892-69G10-233	シム, クハ° ヲトT:2.325	AR		
4-8	12892-69G10-235	シム, クハ° ヲトT:2.350	AR		
4-9	12892-69G10-238	シム, クハ° ヲトT:2.375	AR		
4-10	12892-69G10-240	シム, クハ° ヲトT:2.400	AR		
4-11	12892-69G10-243	シム, クハ° ヲトT:2.425	AR		
4-12	12892-69G10-245	シム, クハ° ヲトT:2.450	AR		
4-13	12892-69G10-248	シム, クハ° ヲトT:2.475	AR		
4-14	12892-69G10-250	シム, クハ° ヲトT:2.500	AR		
4-15	12892-69G10-253	シム, クハ° ヲトT:2.525	AR		
4-16	12892-69G10-255	シム, クハ° ヲトT:2.550	AR		
4-17	12892-69G10-258	シム, クハ° ヲトT:2.575	AR		
4-18	12892-69G10-260	シム, クハ° ヲトT:2.600	AR		
4-19	12892-69G10-263	シム, クハ° ヲトT:2.625	AR		
4-20	12892-69G10-265	シム, クハ° ヲトT:2.650	AR		
4-21	12892-69G10-268	シム, クハ° ヲトT:2.675	AR		
4-22	12892-69G10-270	シム, クハ° ヲトT:2.700	AR		
4-23	12892-69G10-273	シム, クハ° ヲトT:2.725	AR		

FIG.121A

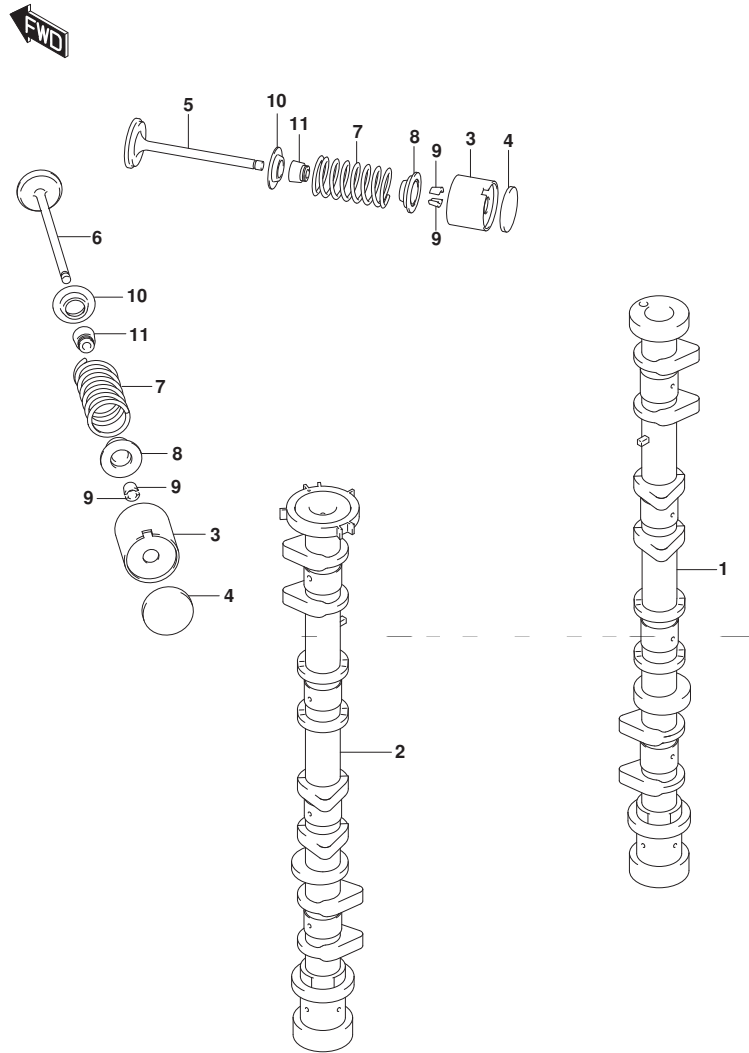

FIG. 121A (1-B-8) カムシャフト

見出番号	品番	品名	使用個数	備考	標準作業時間
4-24	12892-69G10-275	シム, ｸﾞﾙｯﾄT:2.750	AR		
4-25	12892-69G10-278	シム, ｸﾞﾙｯﾄT:2.775	AR		
4-26	12892-69G10-280	シム, ｸﾞﾙｯﾄT:2.800	AR		
4-27	12892-69G10-283	シム, ｸﾞﾙｯﾄT:2.825	AR		
4-28	12892-69G10-285	シム, ｸﾞﾙｯﾄT:2.850	AR		
4-29	12892-69G10-288	シム, ｸﾞﾙｯﾄT:2.875	AR		
4-30	12892-69G10-290	シム, ｸﾞﾙｯﾄT:2.900	AR		
4-31	12892-69G10-293	シム, ｸﾞﾙｯﾄT:2.925	AR		
4-32	12892-69G10-295	シム, ｸﾞﾙｯﾄT:2.950	AR		
4-33	12892-69G10-298	シム, ｸﾞﾙｯﾄT:2.975	AR		
4-34	12892-69G10-300	シム, ｸﾞﾙｯﾄT:3.000	AR		
5	12911-86FA2	ﾊﾞﾙﾌﾞ, インﾃｰｸ	8		
6	12915-86F51	ﾊﾞﾙﾌﾞ, ﾈｷﾞﾝｸﾞ-ｽﾄ	8		
7	12921-90J01	ｽﾌﾞﾘﾝｸﾞ, ﾎﾞﾙﾌﾞ	16		
8	12931-90J00	ﾘﾃｰﾅ, ﾎﾞﾙﾌﾞ ﺴﾌﾞﾘﾝｸﾞ	16		
9	12932-85FA0	ｺｯﾀ, ﾎﾞﾙﾌﾞ	32		
10	12933-86510	ｼｰﾄ, ﾎﾞﾙﾌﾞ ﺴﾌﾞﾘﾝｸﾞ	16		
11	09289-06003	ｵｲﾙｼｰﾙ	16		

FIG.122A

FIG. 122A (1-B-9) インテーク マニホールド*

見出番号	品番	品名	使用個数	備考	標準作業時間
1	13110-90J11	マニホールド, インテーク	1		
2	13119-90J00	ガスケット, インテークマニホールド*	1		
3	18134-77E00	ガスケット, IACバルブ*	1		
4	18137-77E00	バルブ, IAC	1		
5	18141-90J00	ホース, IAC	1		
6	09329-12004	クワシヨン	1		
7	01421-08357	スタッドボルト	1		
8	01421-08507	スタッドボルト	1		
9	01550-06207	ボルト	2		
10	01550-08407	ボルト	8		
11	01550-08757	ボルト	1		
12	04211-11129	ピン	2		
13	08316-10087	ナット	2		
14	18148-90J00	フィルタ, IACホース	1		

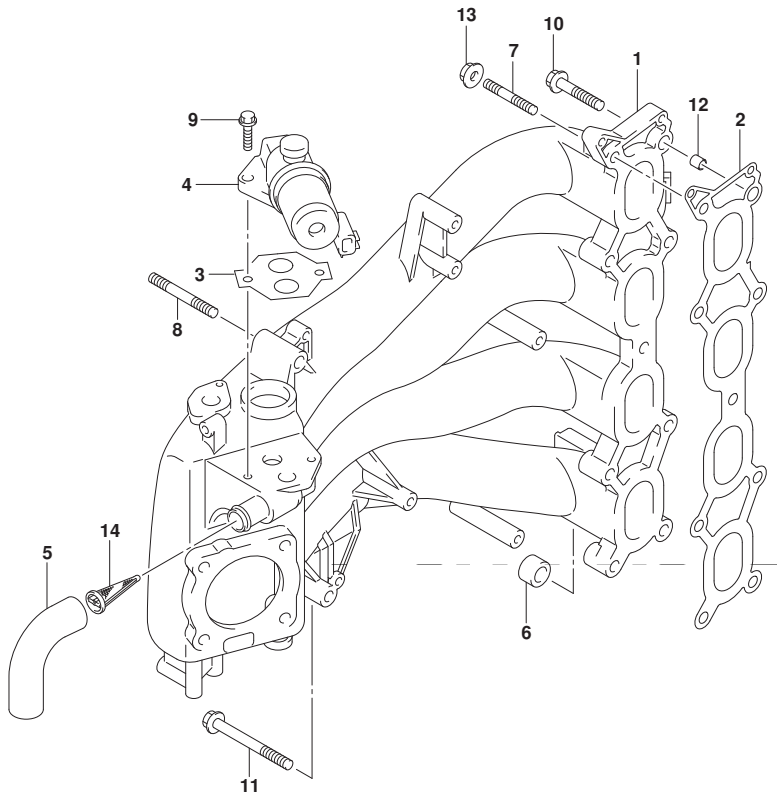

FIG.134A

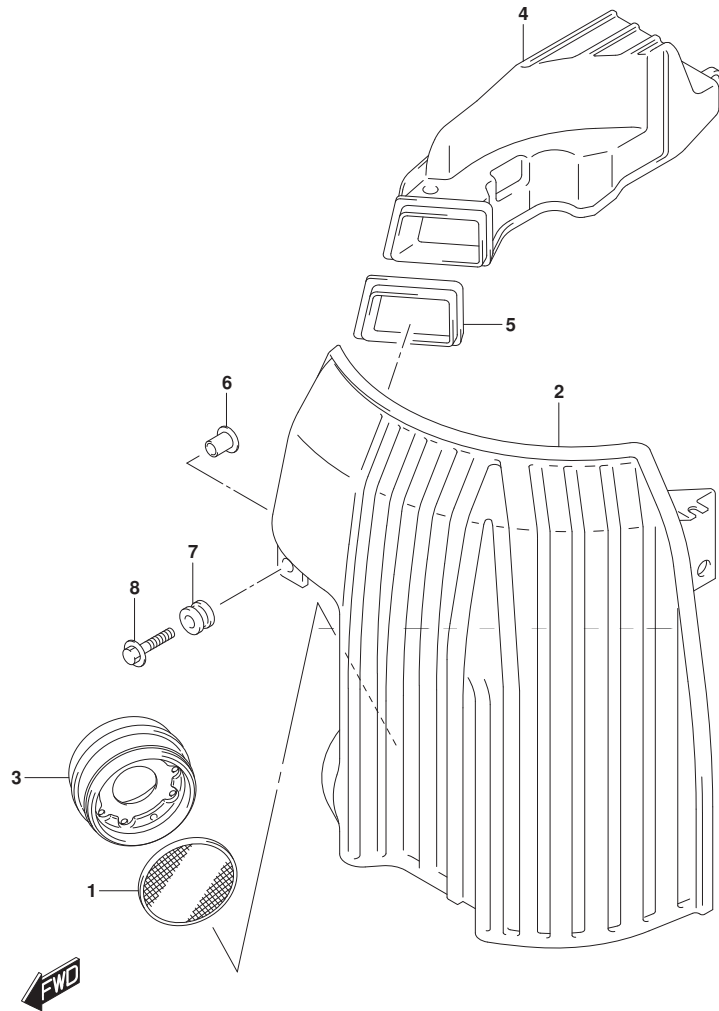

FIG. 134A (1-B-10) サイレンサ (DF100AT)

見出番号	品番	品名	使用個数	備考	標準作業時間
1	13710-99E00	アレスタ, フレーム	1		
2	13810-90J01	サイレンサ	1		
3	13820-90J00	ホルダ, フレームアレスタ	1		
4	13840-90J00	ダクト, サイレンサ	1		
5	13851-90J00	グロメット, サイレンサ	1		
6	09169-06075	ワッシャ	5		
7	09320-09039	クワシヨン	5		
8	09116-06215	ホルト (6X30)	5		

DF100AT

FIG.134B

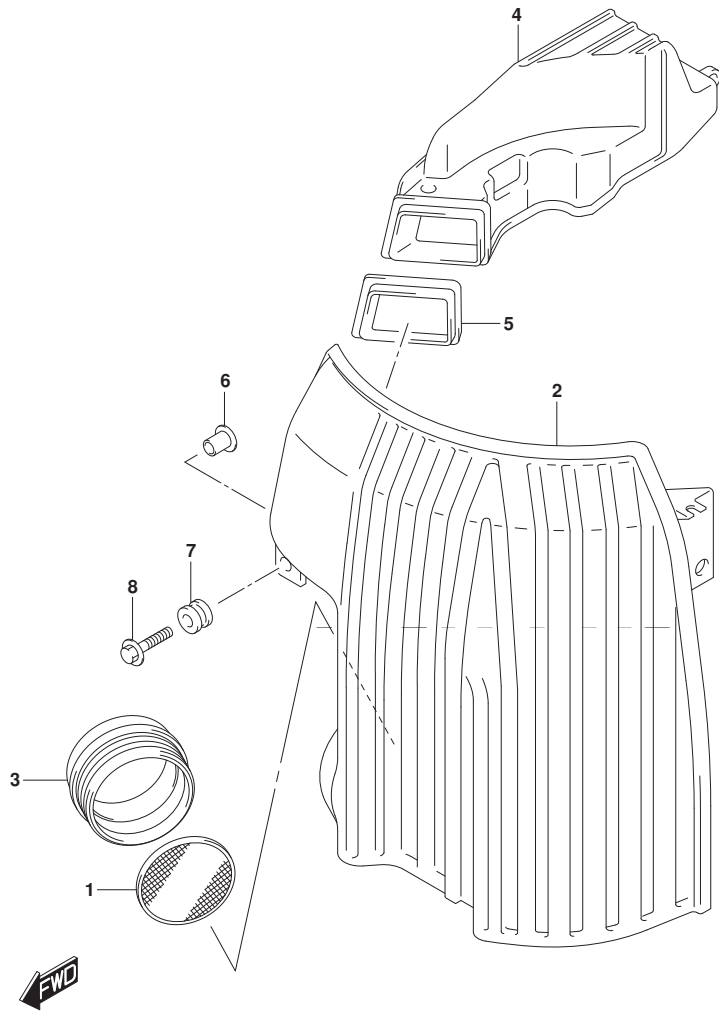

FIG. 134B (1-B-11) サイレンサ (DF115AT) (DF140AT)

見出番号	品番	品名	使用個数	備考	標準作業時間
1	13710-99E00	アスタ, フレーム	1		
2	13810-90J01	サイレンサ	1		
3	13813-92J00	ホルダ, フレームアスタ	1		
4	13840-90J00	ダクト, サイレンサ	1		
5	13851-90J00	グロメット, サイレンサ	1		
6	09169-06075	ワッシャ	5		
7	09320-09039	クワシヨン	5		
8	09116-06215	ホルト (6X30)	5		

DF115AT
DF140AT

FIG.136A

FIG. 136A (1-B-12) リンクギヤカバー

見出番号	品番	品名	使用個数	備考	標準作業時間
1	11510-90J00	カバーアツシ, リンクギヤ	1		
2	11512-99E00	クツシヨシ, リンクギヤカバー	2		
3	01550-06207	ボルト	1		
4	69711-93E10	ラベル, S. I. G. P.	1		
5	61494-90J01	ラベル, オイル/クリアランス	1		

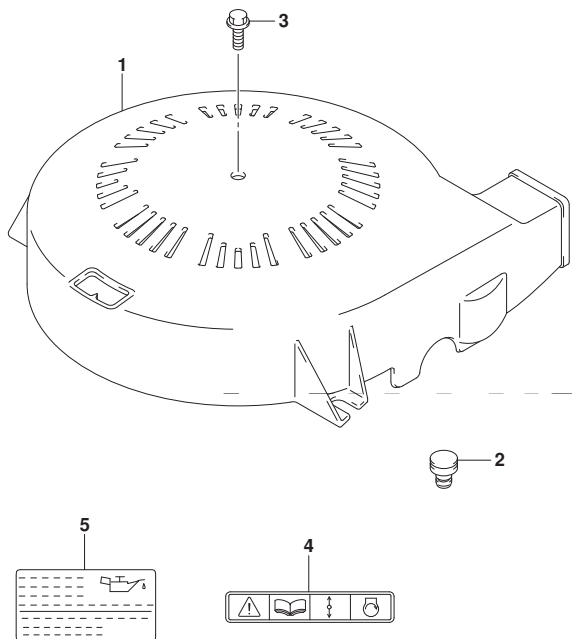

FIG.143A

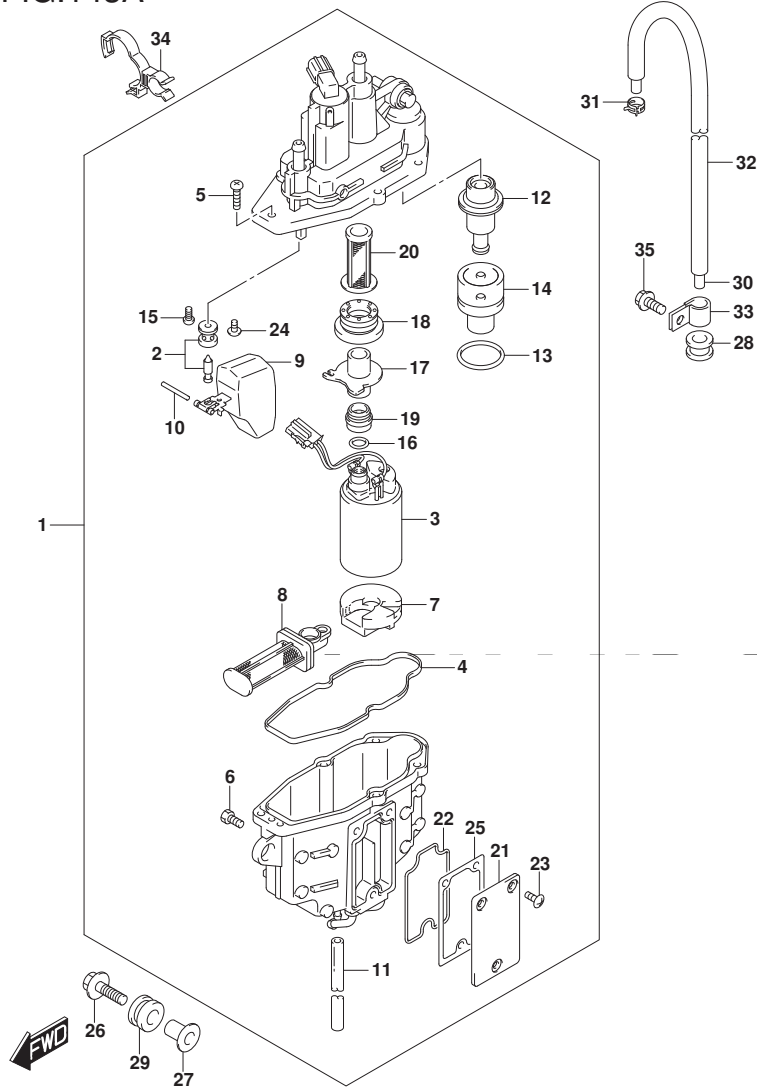

FIG.143A (1-B-13) フューエル ベーパー セパレーター

見出番号	品番	品名	使用個数	備考	標準作業時間
1	15600-92J20	セパレーターアツシ, フューエルベーパー	1		
2	13370-88L00	バルブアツシ, ニードル	1		
3	15200-92J00	ホップアツシ, フューエル	1		
4	15626-92J00	シール	1		
5	15628-99E00	スクリュ (L:15)	5		
6	15629-99E10	スクリュ, ドレーン	1		
7	15641-88L00	スベーサ	1		
8	15642-88L00	フィルタアツシ	1		
9	15650-99E00	フロート	1		
10	15654-88L00	ピン	1		
11	15683-87J00	ホース	1		
12	15760-88L00	レギュレーターアツシ	1		
13	15644-88L00	リング	1		
14	15645-88L00	ホルダ, レギュレーター	1		
15	02112-0408A	スクリュ	1		
16	15648-92J00	リング	1		
17	15643-88L10	ジョイント	1		
18	15641-88L31	ブツシュ	1		
19	15641-88L51	ブツシュ	1		
20	15642-88L10	フィルタ	1		
21	15612-88L00	カバー, ベーパーセパレーター	1		
22	15613-88L00	リング	1		
23	15614-88L00	スクリュ	3		
24	02142-0408B	スクリュ	1		
25	15613-92J00	ガスケット	1		
26	09116-06217	ボルト (6X30)	3		

FIG.143A

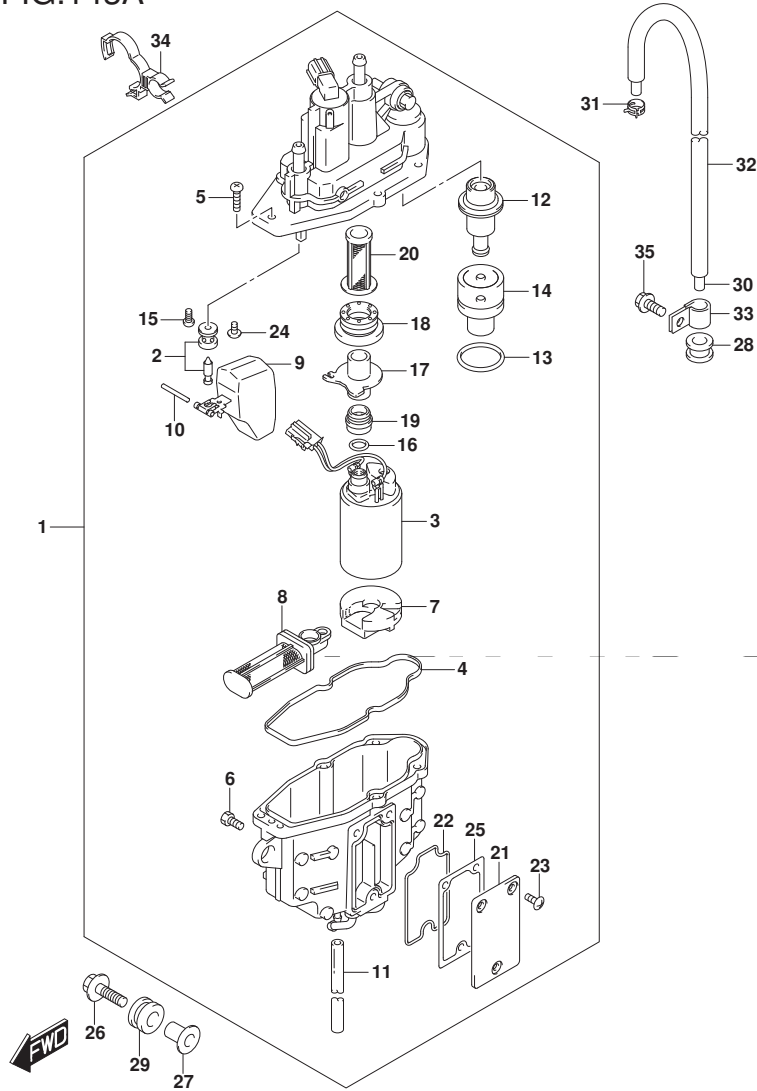

FIG.143A (1-B-14) フューエル ヴェーパ セパレータ

見出番号	品番	品名	使用個数	備考	標準作業時間
27	09169-06090	ワッシャ	3		
28	09320-08076	グロメット	1		
29	15691-92J00	クッション, フューエル ヴェーパ セパレータ	3		
30	09352-50003-680	ホース (5X8. 2X680)	1		
31	09401-08412	クリップ	1		
32	18498-88L01	ブローカクダ, エバホース (9. 5X11. 5X610)	1		
33	09403-13408	クランプ	2		
34	09408-00302	クランプ	1		
35	01550-06127	ホルト	2		

FIG.144A

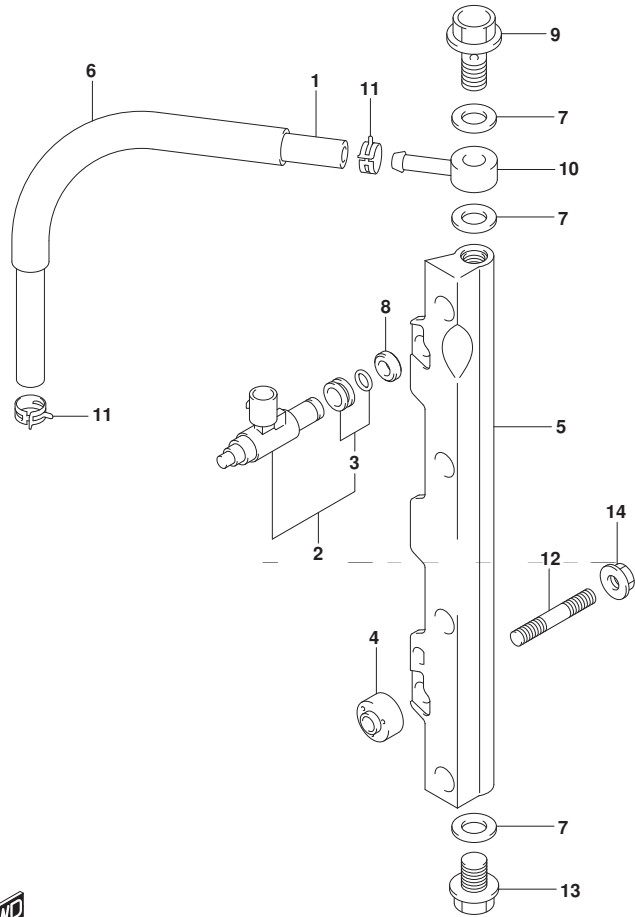

FIG.144A (1-B-15) フューエル インジェクタ

見出番号	品番	品名	使用個数	備考	標準作業時間
1	15681-92J00	ホース, フューエル (セパレータ付リハリ)	1		
2	15710-82K50	インジェクタアツシ, フューエル	4		
3	15716-65DT0	ノズルロケット, フューエルインジェクタ	4		
4	15735-58B00	インシュレータ, テリハリ	2		
5	15751-92J00	ボディ, テリハリ	1		
6	18498-87J41	ブローケット (15.4X18.4X190)	1		
7	09168-12013	ガスケット (11.8X22X1.2)	3		
8	09320-08062	クワシヨウ	4		
9	09360-12008	ナット, 12X27	1		
10	09363-08004	ユニオン	1		
11	09401-11425	クリップ	2		
12	01421-08407	スタッドナット	2		
13	01550-12167	ナット	1		
14	08316-10087	ナット	2		



FIG.146A

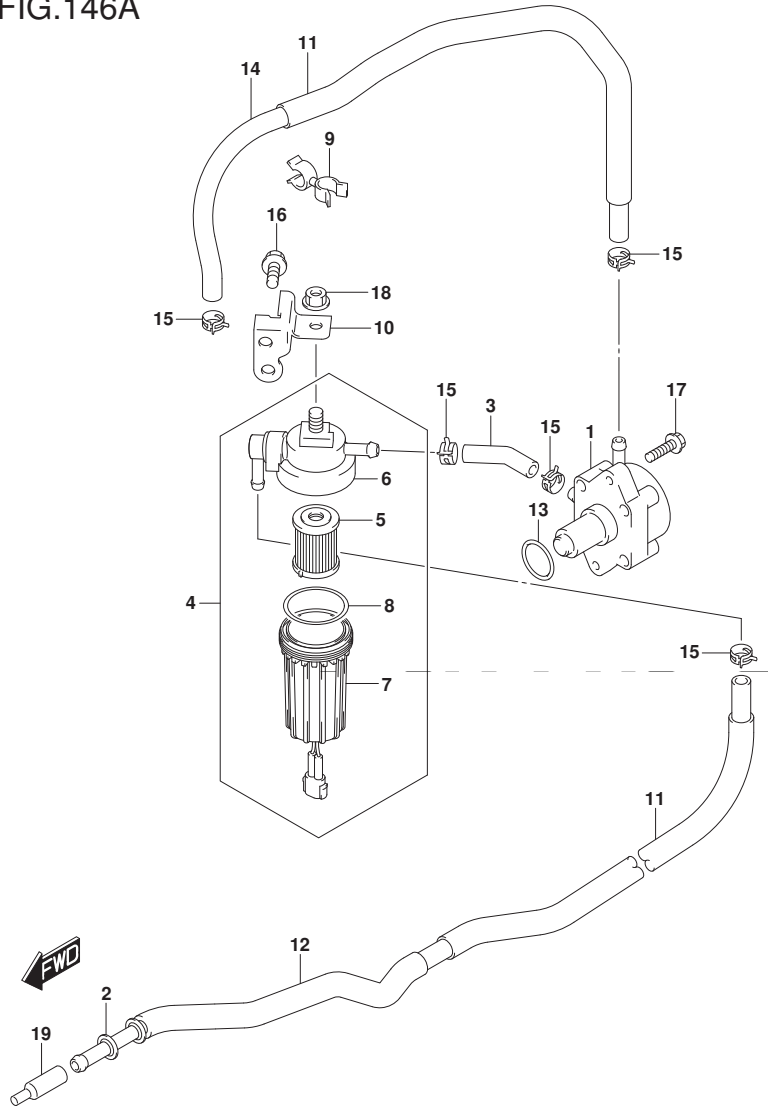
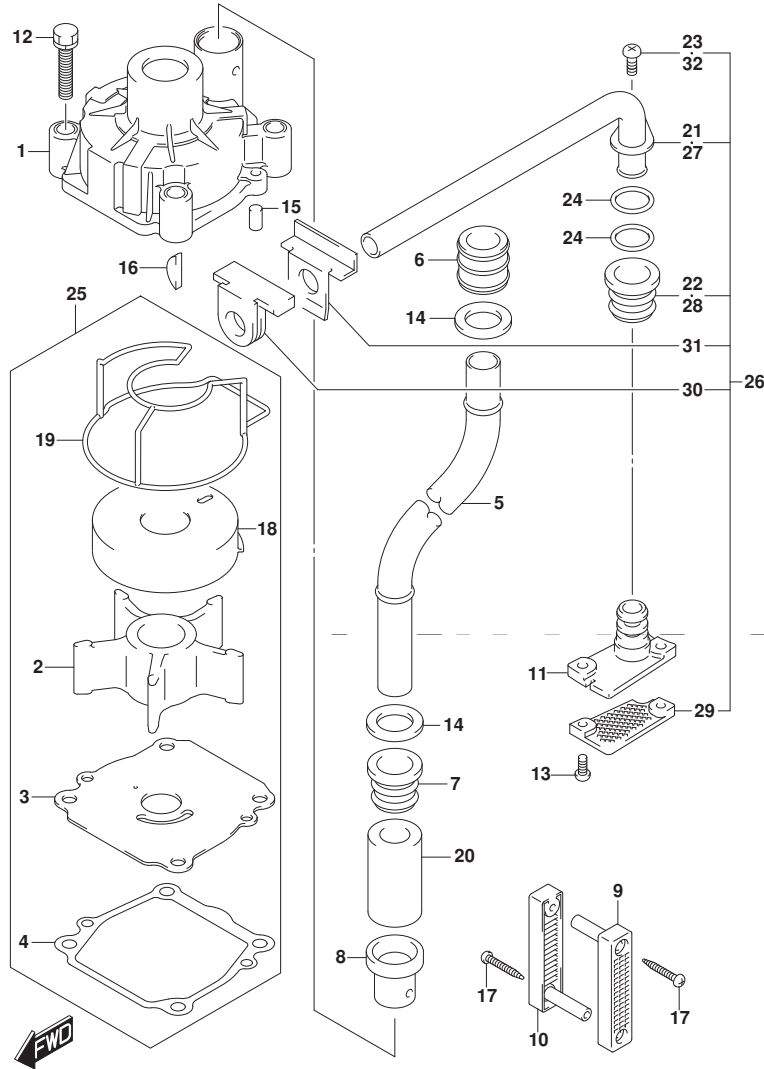

FIG. 146A (1-C-2) フューエル ポンプ

見出番号	品番	品名	使用個数	備考	標準作業時間
1	15100-90J11	ポンプアツシ, フューエル	1		
2	15190-92J10	ホース, フューエルインレット (ツーフイルタ)	1		
3	09343-70503-600	ホース (7X12X600)	1	L: 600->60 フィルタ ツー ポンプ	
4	15410-92J00	フィルタ, フューエル	1		
5	15412-92J00	・フィルタ, フューエル	1		
6	15411-92J00	・キャツプ, フューエルフィルタ	1		
7	15413-92J00	・ケース, フューエルフィルタ	1		
8	15415-92J00	・シール, フューエルフィルタ	1		
9	09408-00050	クリツプ	1		
10	15421-92J00	ブラケツト, フューエルフィルタ	1		
11	18498-96J21	プロテクタ, フューエルホース (13. 5X16. 5X370)	2		
12	18498-89J51	プロテクタ, フューエルホース (13. 5X16. 5X200)	1		
13	09280-26005	Oリング (D: 2. 4, ID: 26. 2)	1		
14	15192-92J00	ホース, フューエル (ポンプ ツーセパレータ)	1		
15	09401-11423	クリツプ	5		
16	01550-08167	ホルト	1		
17	01550-06257	ホルト	1		
18	08316-10087	ナツト	2		
19	15419-92J00	キャツプ, ジョイント	1		

FIG.160A



DF140A_000_019_160A
WATER PUMP

FIG.160A (1-C-3) ウォータポンプ

見出番号	品番	品名	使用個数	備考	標準作業時間
1	17410-92J00	ケース, ウォータポンプ	1		
2	17461-90J01	インペラ, ウォータポンプ	1		
3	17471-92J00	パナール, ポンプケースアタッチメント	1		
4	17472-87E10	ガスケット, ポンプケースパナール	1		
5-1	17561-90J03	チューブ, ウォータ(L)	1	W/トランスラム(L)	
5-2	17561-90J13	チューブ, ウォータ(X)	1	W/トランスラム(X)	
6	17562-90J00	ブッシュ, ウォータチューブアタッチメント	1		
7	17563-87D00	ブッシュ, ウォータチューブ, ロア	1		
8	17564-87D00	ブッシュ, ウォータポンプケース	1		
9	17631-90J00	フィルタ, ウォータホースサイト	1		
10	17632-90J00	フィルタ, ウォータスターボサイト	1		
11	17635-90J00	ブラケット, サブウォータチューブ	1		
12	09116-08131	ホルム(8X45)	4		
13	09125-05046	スクリュ(5X12)	2		
14	09161-16008	ワッシャ(15. 8X26X1)	2		
15	09202-06031	ピン(6X12)	2		
16	09420-05009	キー	1		
17	09132-04034	タツビングスクリュ	2		
18	17413-92J01	スリーブ, ウォータポンプケース	1		
19	17416-92J10	シーリング, ウォータポンプケース	1		
20	17612-90J00	スペーサ, ウォータチューブ	1	W/トランスラム(X)	
21	17520-90J00	チューブ, ウォータサブ	1		
22	17563-87D00	ブッシュ, ウォータチューブ, ロア	1		
23	09125-06063	スクリュ(6X10)	1		
24	09280-10006	リング(D: 2. 4, ID: 9. 8)	2		

DF140A_000_019

FIG.160A

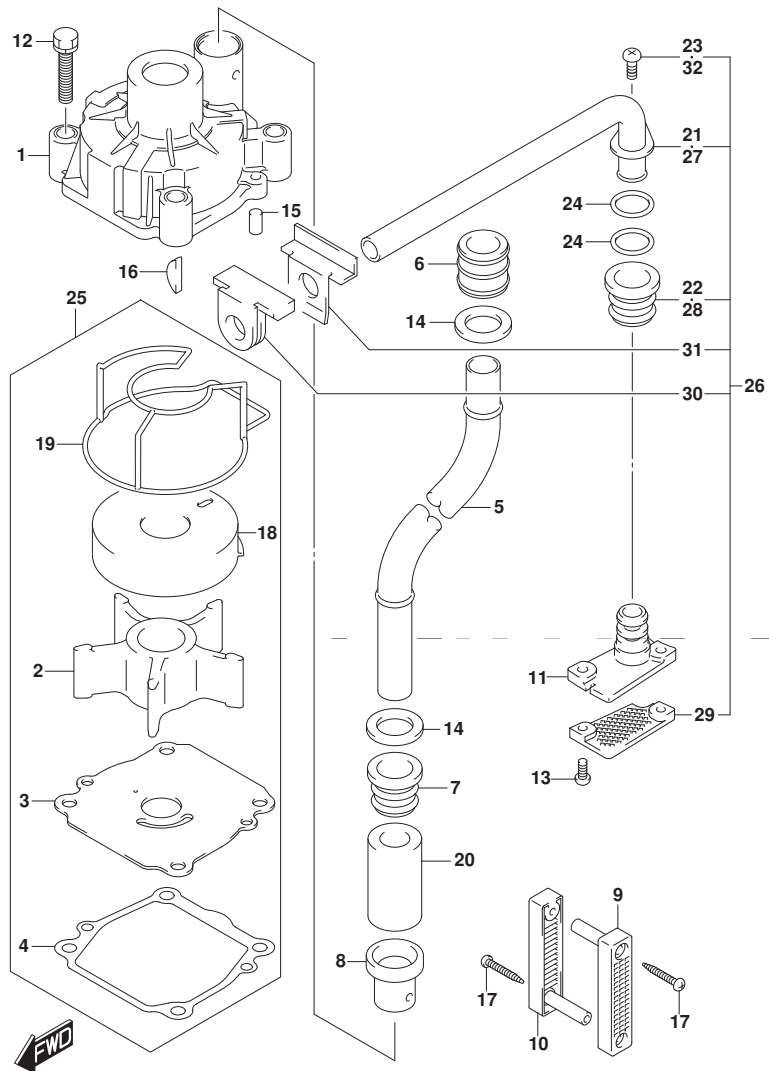

DF140A_000_019_160A
WATER PUMP

FIG.160A (1-C-4) ウォータポンプ

見出番号	品番	品名	使用個数	備考	標準作業時間
25	17400-92J21	キット, ウォータポンプ リハブ	1	OPT	
26	17500-90J10	キット, ウォータサブ チューブ	1	OPT	
27	17520-90J00	チューブ, ウォータサブ	1	OPT	
28	17563-87D00	フツシユ, ウォータチューブ, ロア	1	OPT	
29	17635-87E00	フィルタ, ウォータサブ	1	OPT	
30	55332-87D01	ラバー, エキゾーストシール	1	OPT	
31	55333-87D02	プレート, エキゾーストシール	1	OPT	
32	09125-06063	スクリユ (6X10)	1	OPT	

DF140A_000_019

FIG.162A

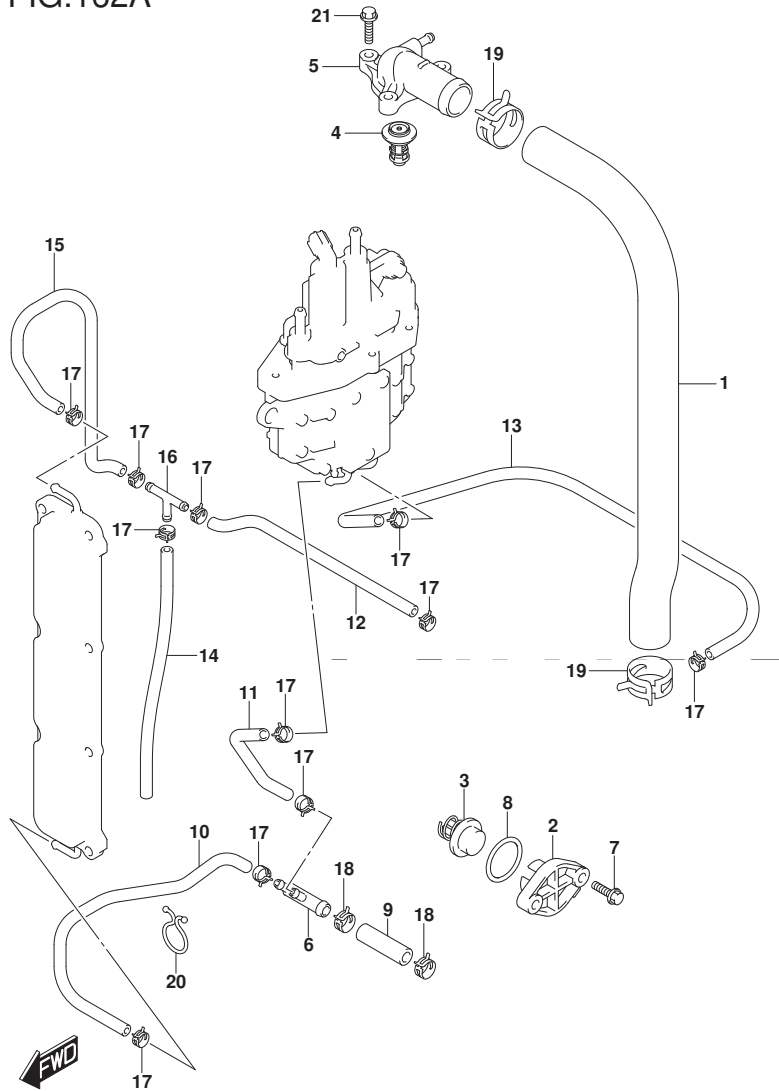

DF140A_000_019_162A
THERMOSTAT

FIG.162A (1-C-5) サーマスタット (DF100AT)

見出番号	品番	品名	使用個数	備考	標準作業時間
1	11196-90J00	ホース, ウォータリターン	1		
2	17611-90J00-YAY	カバー, ウォータブ レッシャバルブ (ブ ラック)	1		
3	17660-90J00	バルブ, ウォータブ レッシャ	1		
4-1	17670-90J20	サーモスタット, ウォータ 50°C	1		
4-2	17670-90J10	サーモスタット, ウォータ 71°C	1	OPT	
5	17680-90J00	カバー, サーマスタット	1		
6	17711-90J00	3ウェイ, ウォータホース	1		
7	09116-06121	ホルト (6X25)	2		
8	09280-26006	Oリング (D:3.1, ID:26.4)	1		
9	09352-11153-600	ホース (11X15X600)	1	L: 600->50	
10	09352-50903-600	ホース (5X9X600)	1	ホルダ ツー 3ウェイ L: 600->180	
11	09352-50903-600	ホース (5X9X600)	1	3ウェイ ツー セパレータ L: 600->440	
12	09352-50903-600	ホース (5X9X600)	1	3ウェイ ツー クランクケースロフ L: 600->450	
13	09352-50903-600	ホース (5X9X600)	1	3ウェイ ツー サーマ L: 600->580	
14	09352-50903-00B	ホース (5X9X2000)	1	セパレータ ツー ホルダ L: 2000->610	
				3ウェイ ツー IND	

DF100AT

DF140A_000_019

FIG.162A

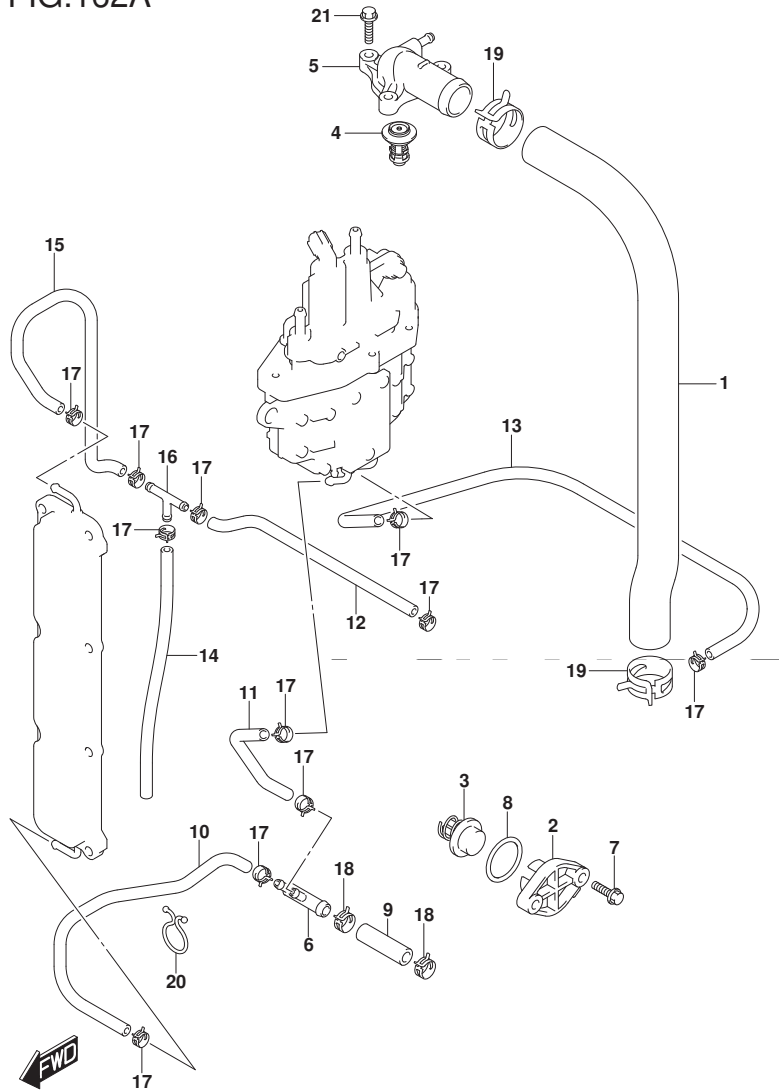
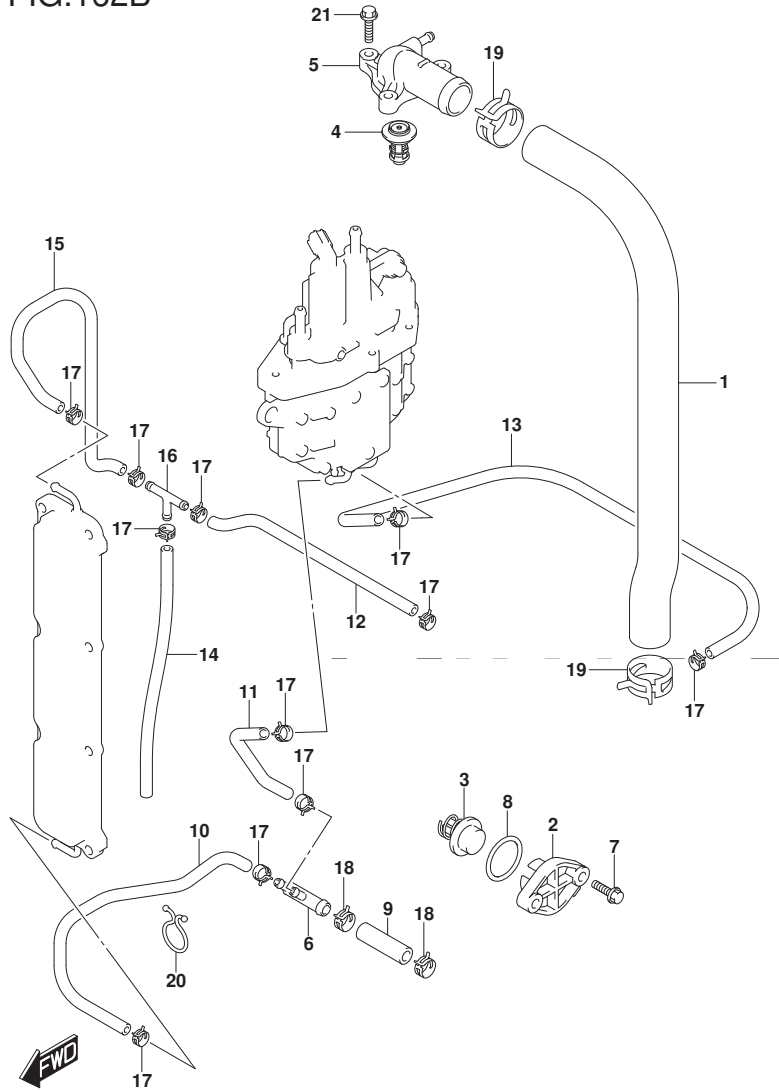

FIG.162A (1-C-6) サーマスタット (DF100AT)

見出番号	品番	品名	使用個数	備考	標準作業時間
15	17712-92J00	ホース, ウォータ (ケランクケースアツパ ツ-3ウエイ)	1		
16	09367-06002	ジョイント	1		
17	09401-08413	クリップ	11		
18	09401-14409	クリップ	2		
19	09401-31407	クリップ	2		
20	09408-00024	クリップ (ID:23)	1		
21	01550-06257	ホルト	3		

DF100AT

FIG.162B



DF140A_000_019_162B
THERMOSTAT

FIG.162B (1-C-7) サーマスタット (DF115AT)

見出番号	品番	品名	使用個数	備考	標準作業時間
1	11196-90J00	ホース, ウォータリターン	1		
2-1	17611-90J00-YAY	カバー, ウォータフ レジヤパ ルフ (ブラック)	1	FOR YKV, YAY	
2-2	17611-90J00-Y5S	カバー, ウォータフ レジヤパ ルフ (ホワイト)	1	FOR Y5S	
3	17660-90J00	パ ルフ, ウォータフ レジヤ	1		
4-1	17670-90J20	サーモスタット, ウォータ 50°C	1		
4-2	17670-90J10	サーモスタット, ウォータ 71°C	1	OPT	
5	17680-90J00	カバー, サーマスタット	1		
6	17711-90J00	3ウェイ, ウォータホース	1		
7	09116-06121	ホルト (6X25)	2		
8	09280-26006	Oリング (D:3.1, ID:26.4)	1		
9	09352-11153-600	ホース (11X15X600)	1	L: 600->50 ホルダ ツー 3ウェイ	
10	09352-50903-600	ホース (5X9X600)	1	L: 600->180 3ウェイ ツー セパレータ	
11	09352-50903-600	ホース (5X9X600)	1	L: 600->440 3ウェイ ツー クランクケースロア	
12	09352-50903-600	ホース (5X9X600)	1	L: 600->450 3ウェイ ツー サーマ	
13	09352-50903-600	ホース (5X9X600)	1	L: 600->580 セパレータ ツー ホルダ	
14	09352-50903-00B	ホース (5X9X2000)	1	L: 2000->610 3ウェイ ツー IND	

DF115AT

DF140A_000_019

FIG.162B

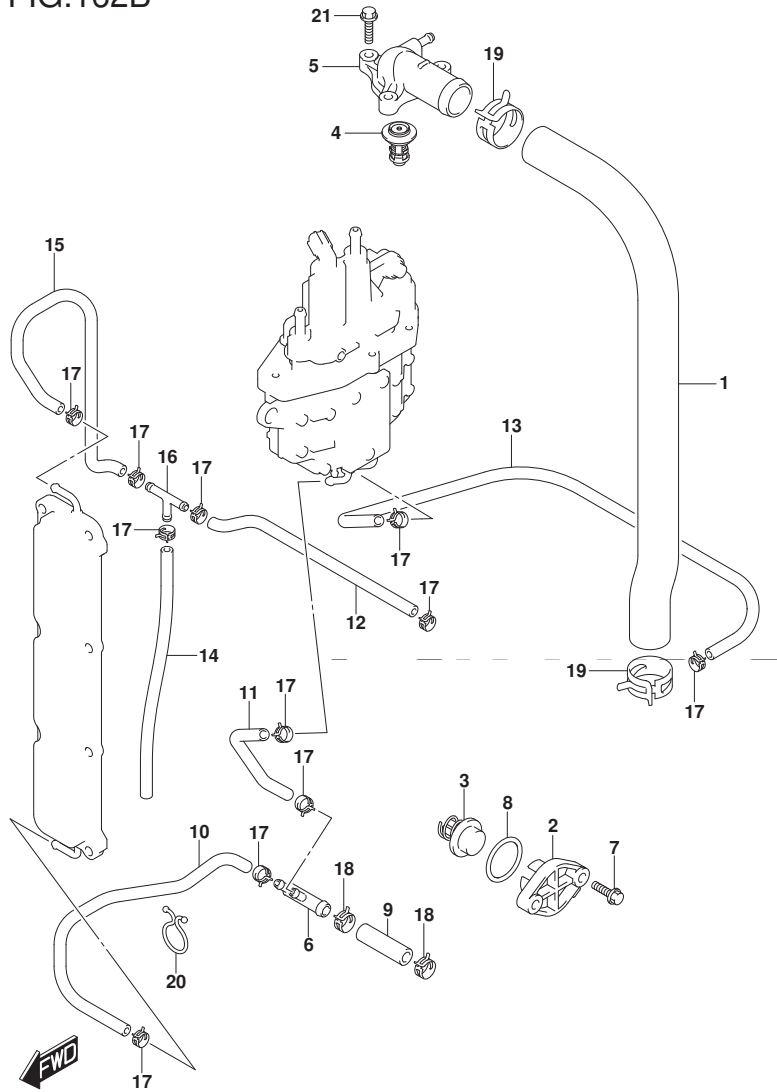

DF140A_000_019_162B
THERMOSTAT

FIG.162B (1-C-8) サーマスタット (DF115AT)

見出番号	品番	品名	使用個数	備考	標準作業時間
15	17712-92J00	ホース, ウォータ (クランクケースアツパ ツ-3ウエイ)	1		
16	09367-06002	ジ ョイント	1		
17	09401-08413	クリップ	11		
18	09401-14409	クリップ	2		
19	09401-31407	クリップ	2		
20	09408-00024	クリップ (ID:23)	1		
21	01550-06257	ホル ト	3		

DF115AT

DF140A_000_019

FIG.162C

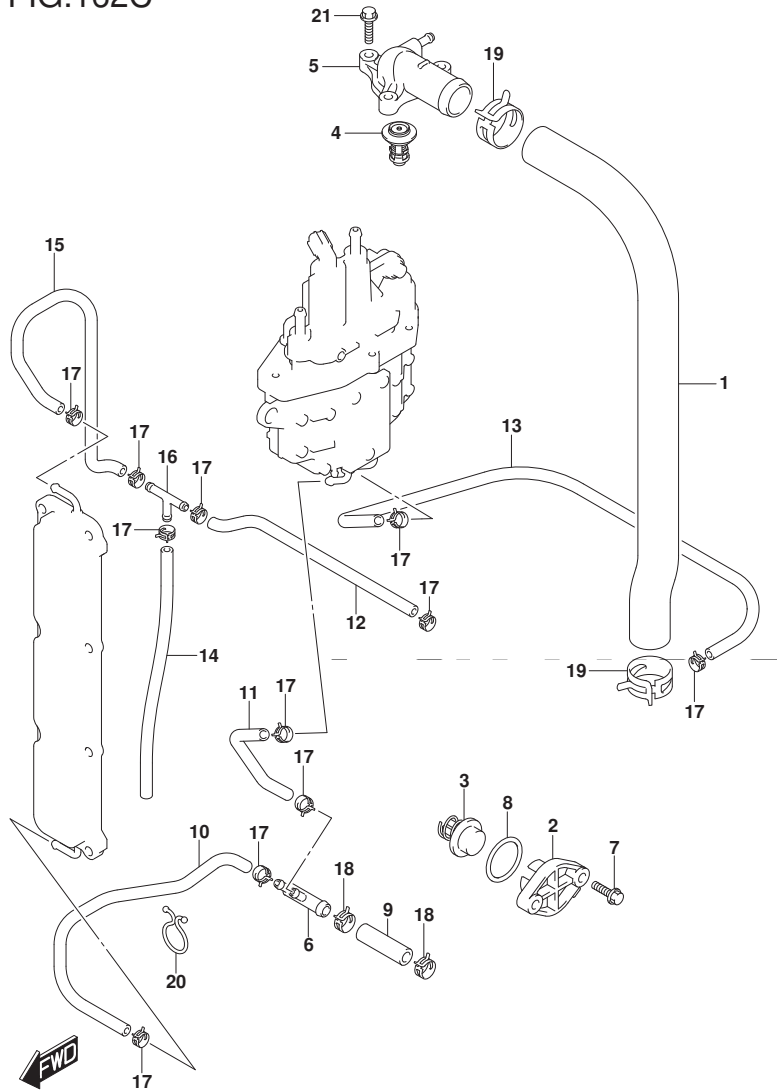

DF140A_000_019_162C
THERMOSTAT

FIG.162C (1-C-9) サーマスタット (DF140AT)

見出番号	品番	品名	使用個数	備考	標準作業時間
1	11196-90J00	ホース, ウォータリターン	1		
2-1	17611-90J00-YAY	カバー, ウォータフ レジヤパ ルフ (ブラック)	1		
2-2	17611-90J00-Y5S	カバー, ウォータフ レジヤパ ルフ (ホワイト)	1		
3	17660-90J00	パ ルフ, ウォータフ レジヤ	1		
4-1	17670-90J20	サーモスタット, ウォータ 50°C	1		
4-2	17670-90J10	サーモスタット, ウォータ 71°C	1	OPT	
5	17680-90J00	カバー, サーマスタット	1		
6	17711-90J00	3ウェイ, ウォータホース	1		
7	09116-06121	ホルト (6X25)	2		
8	09280-26006	Oリング (D:3.1, ID:26.4)	1		
9	09352-11153-600	ホース (11X15X600)	1	L:600->50 ホルダ ツー 3ウェイ	
10	09352-50903-600	ホース (5X9X600)	1	L:600->180 3ウェイ ツー セパレータ	
11	09352-50903-600	ホース (5X9X600)	1	L:600->440 3ウェイ ツー クランクケースロア	
12	09352-50903-600	ホース (5X9X600)	1	L:600->450 3ウェイ ツー サーマ	
13	09352-50903-600	ホース (5X9X600)	1	L:600->580 セパレータ ツー ホルダ	
14	09352-50903-00B	ホース (5X9X2000)	1	L:2000->610 3ウェイ ツー IND	

DF140AT

DF140A_000_019

FIG.162C

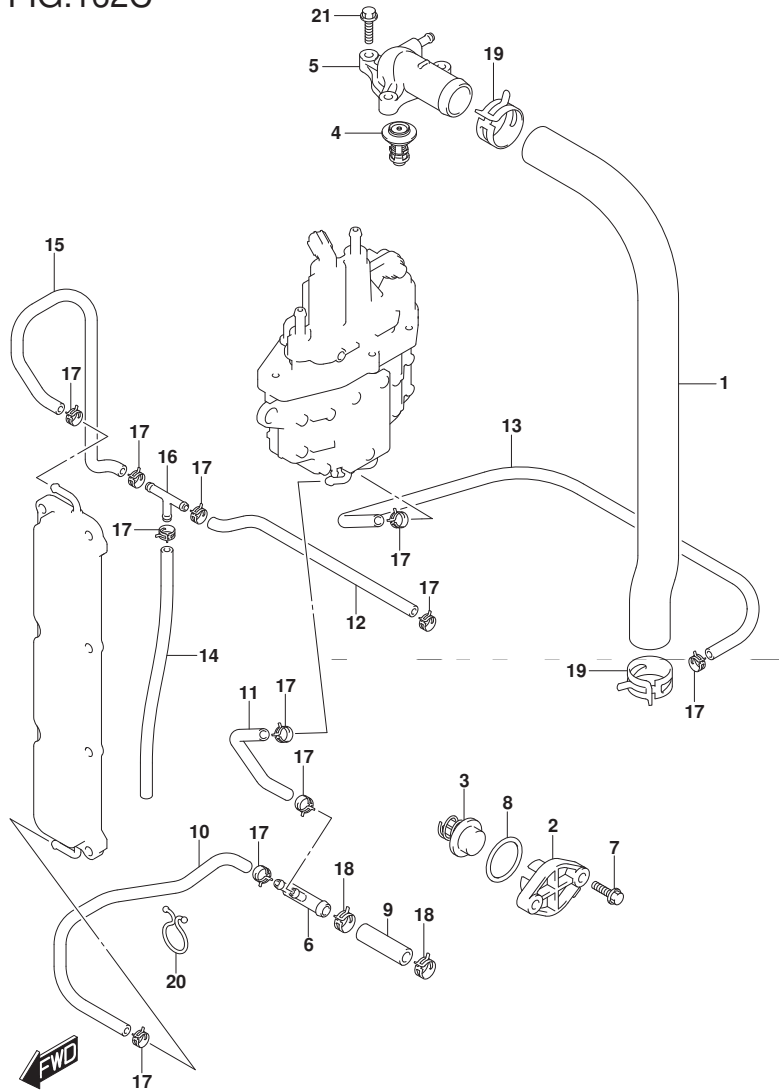

DF140A_000_019_162C
THERMOSTAT

FIG. 162C (1-C-10) サーマスタット (DF140AT)

見出番号	品番	品名	使用個数	備考	標準作業時間
15	17712-92J00	ホース, ウォータ (ケランクケースアツパ ツ-3ウエイ)	1		
16	09367-06002	ジョイント	1		
17	09401-08413	クリップ	11		
18	09401-14409	クリップ	2		
19	09401-31407	クリップ	2		
20	09408-00024	クリップ (ID:23)	1		
21	01550-06257	ホルト	3		

DF140AT

DF140A_000_019

FIG.163A

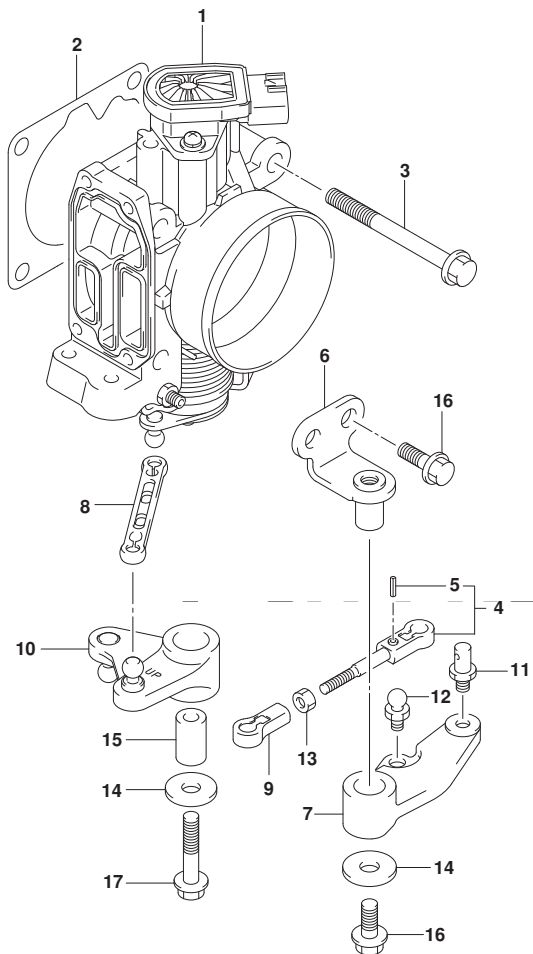

FIG.163A (1-C-11) スロットル ボデー

見出番号	品番	品名	使用個数	備考	標準 作業時間
1	13300-92J11	ボデーアツシ, スロットル	1		
2	13421-90J01	ガスケット, スロットルボデー	1		
3	01550-08557	ボルト	4		
4	13510-90J00	ロッド, スロットル	1		
5	09205-02006	ピン	1		
6	19115-90J00	ホルダー, スロットルレバー	1		
7	19121-90J00	レバー, スロットルNO. 1	1		
8	19130-92J00	ロッド, スロットルNO. 2	1		
9	19131-95502	コネクタ	1		
10	19140-92J00	レバー, スロットルNO. 2	1		
11	67473-89J00	ピン, コネクタ	1		
12	09119-05010	ピンボット	1		
13	09140-05005	ナット	1		
14	09160-06046	ワッシャ (6. 5X20X1. 5)	2		
15	09180-06186	スベーサ (6. 2X12. 6X21)	1		
16	01550-06167	ボルト	3		
17	01550-06357	ボルト	1		

FIG.175A

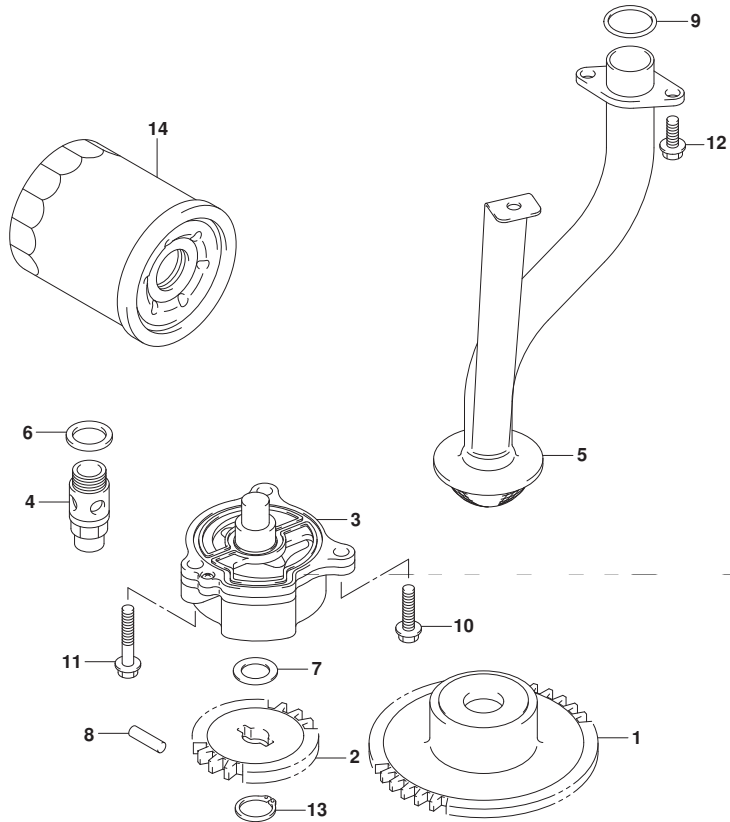

FIG.175A (1-C-12) オイルポンプ

見出番号	品番	品名	使用個数	備考	標準作業時間
1	12632-92J12	ギヤ, オイルポンプドライブ	1	NT:41	
2	16113-92J11	ギヤ, オイルポンプドライブ	1	NT:20	
3	16400-90J00	ポンプアツシ, オイル	1		
4	16440-99E00	バルブアツシ, オイルリリーフ	1		
5	16520-90J00	ストレータ, オイルポンプ	1		
6	09168-16002	ガスケット (16X22X2)	1		
7	09181-12158	シム (12X20X0.5)	1		
8	09261-05006	ピン (5X18)	1		
9	09280-22020	Oリング (D:2.4, ID:21.8)	2		
10	01547-0625A	ホルト	1		
11	01547-0635A	ホルト	2		
12	01550-0616A	ホルト	3		
13	08331-3112A	サーキット	1		
14	16510-61A31	フィルタアツシ, オイルフュー	1		



FIG.180A

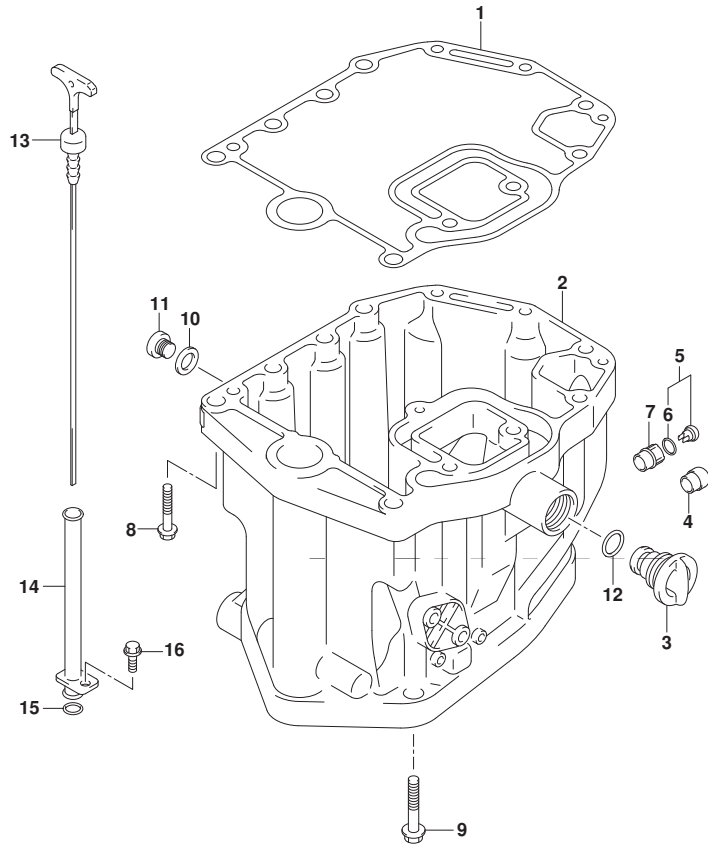

FIG.180A (1-C-13) オイルパン (DF100AT)

見出番号	品番	品名	使用個数	備考	標準作業時間
1	11489-90J00	ガスケット, オイルパン	1		
2	11501-90J04-YAY	パン, オイル(ブラック)	1		
3	17913-99E12	プラグ, ウォータ	1		
4	43112-99E00	パイプ, エキゾースト	1		
5	61150-99E00	カバー, ウォータインジケータチューブ	1		
6	09280-09005	・Oリング (D:1.9, ID:8.6)	1		
7	61155-99E01	チューブ, ウォータインジケータ	1		
8	09116-08128	ボルト (8X40)	3		
9	09116-10129	ボルト (10X160)	8		
10	09168-12012	ガスケット (12.5X20X2.5)	1		
11	09248-12009	プラグ (12X18.65)	1	オイルドレイン	
12	09280-13005	Oリング (D:3.5, ID:12.8)	1		
13	16910-90J10	ゲージ, オイルレベル	1		
14	16930-90J01	ガイド, オイルレベルゲージ	1		
15	09280-09008	Oリング (D:2.1, ID:8.8)	1		
16	01550-06127	ボルト	1		

DF100AT



FIG.180B

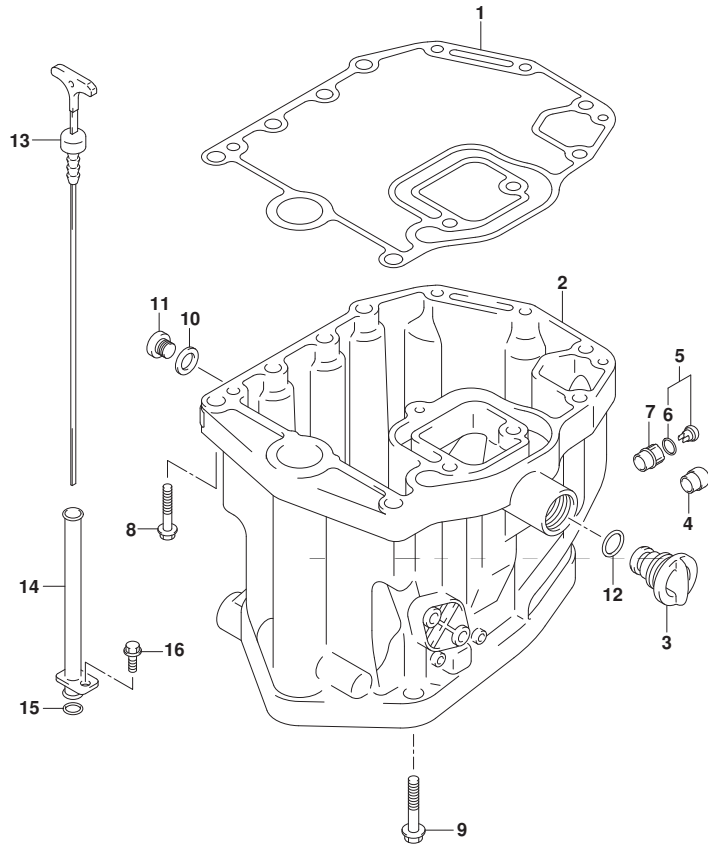

FIG.180B (1-C-14) オイルパン (DF115AT)

見出番号	品番	品名	使用個数	備考	標準作業時間
1	11489-90J00	ガスケット, オイルパン	1		
2-1	11501-90J04-YAY	パン, オイル (ブラック)	1	FOR YKV, YAY	
2-2	11501-90J04-Y5S	パン, オイル (ホワイト)	1	FOR Y5S	
3	17913-99E12	プラグ, ウォータ	1		
4	43112-99E00	パイプ, エキゾースト	1		
5	61150-99E00	カバー, ウォータインジケータチューブ	1		
6	09280-09005	リング (D:1.9, ID:8.6)	1		
7	61155-99E01	チューブ, ウォータインジケータ	1		
8	09116-08128	ボルト (8X40)	3		
9	09116-10129	ボルト (10X160)	8		
10	09168-12012	ガスケット (12.5X20X2.5)	1		
11	09248-12009	プラグ (12X18.65)	1	オイルレイン	
12	09280-13005	リング (D:3.5, ID:12.8)	1		
13	16910-90J10	ゲージ, オイルレベル	1		
14	16930-90J01	ガイド, オイルレベルゲージ	1		
15	09280-09008	リング (D:2.1, ID:8.8)	1		
16	01550-06127	ボルト	1		

DF115AT



FIG.180C

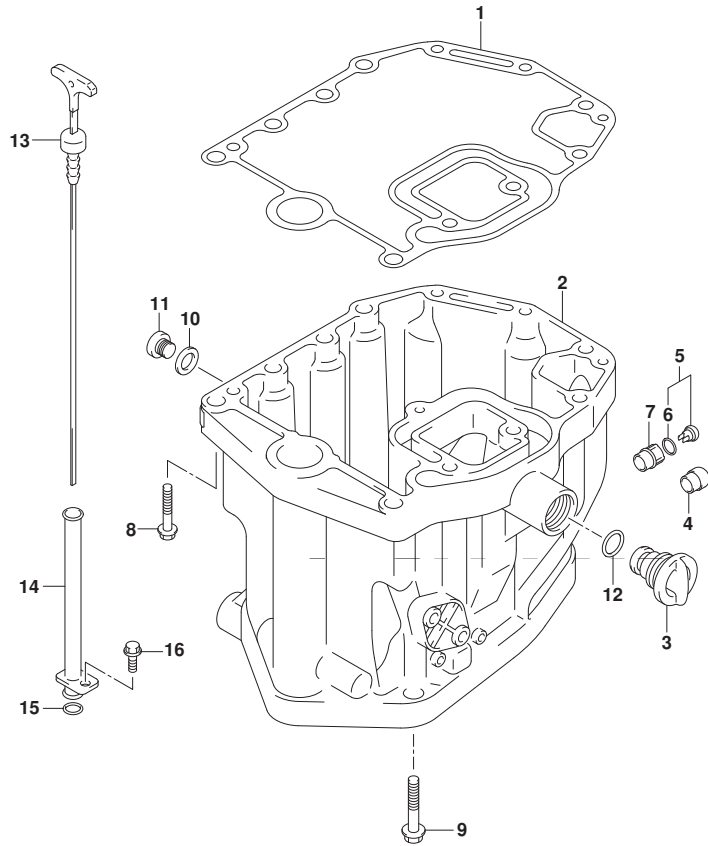

FIG.180C (1-C-15) オイルパン (DF140AT)

見出番号	品番	品名	使用個数	備考	標準作業時間
1	11489-90J00	ガスケット, オイルパン	1		
2-1	11501-90J04-YAY	パン, オイル (ブラック)	1		
2-2	11501-90J04-Y5S	パン, オイル (ホワイト)	1		
3	17913-99E12	プラグ, ウォータ	1		
4	43112-99E00	パイプ, エキゾースト	1		
5	61150-99E00	カバー, ウォータインジケータチューブ	1		
6	09280-09005	リング (D:1.9, ID:8.6)	1		
7	61155-99E01	チューブ, ウォータインジケータ	1		
8	09116-08128	ボルト (8X40)	3		
9	09116-10129	ボルト (10X160)	8		
10	09168-12012	ガスケット (12.5X20X2.5)	1		
11	09248-12009	プラグ (12X18.65)	1	オイルレイン	
12	09280-13005	リング (D:3.5, ID:12.8)	1		
13	16910-90J10	ゲージ, オイルレベル	1		
14	16930-90J01	ガイド, オイルレベルゲージ	1		
15	09280-09008	リング (D:2.1, ID:8.8)	1		
16	01550-06127	ボルト	1		

DF140AT



FIG.204A

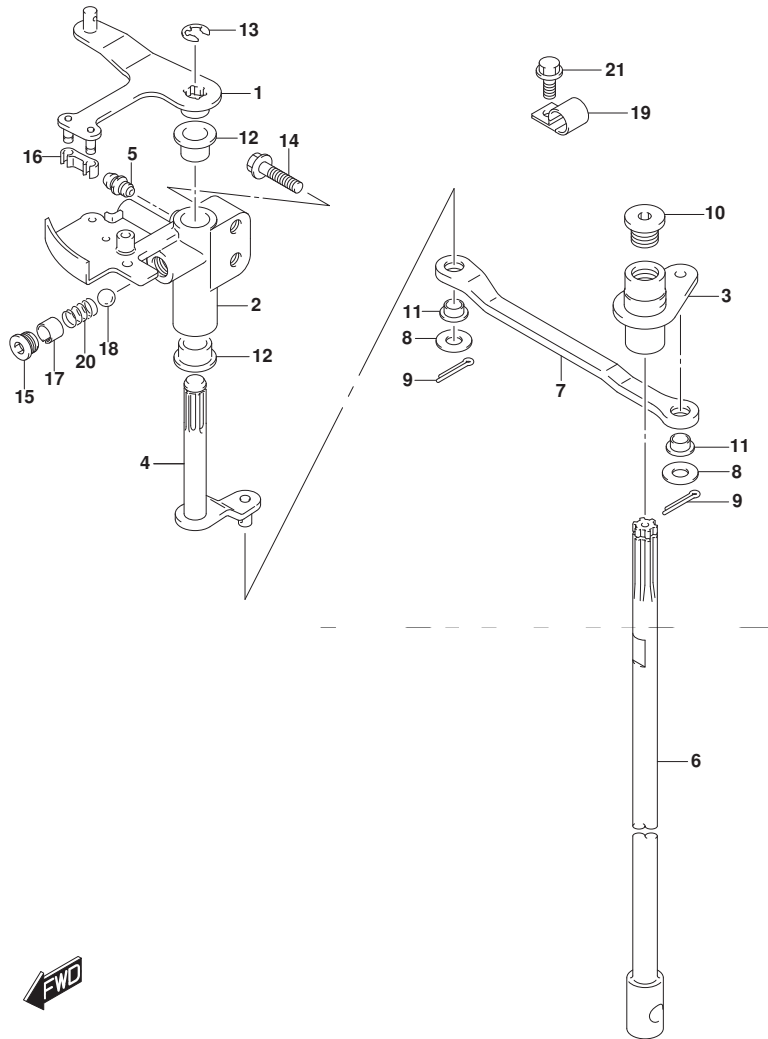

FIG. 204A (1-D-2) クラッチ シヤフト

見出番号	品番	品名	使用個数	備考	標準 作業時間
1	21110-92J00	レバー, クラッチ	1		
2	21151-92J00	ホルダ, クラッチレバー	1		
3	21210-92J00	シャフト, クラッチ	1		
4	21230-92J01	アーム, クラッチシャフト	1		
5	22511-99011	ニツブル, クーリス	1		
6-1	23111-90J02	ロツド, クラッチ (レフト)	1	W/トランサム (L)	
6-2	23111-90J12	ロツド, クラッチ (X)	1	W/トランサム (X)	
7	23115-92J00	リンク, クラッチレバー	1		
8	09160-06094	ワツシヤ (6.5X15X1.0)	2		
9	09204-01006	コツクピン	2		
10	09248-12011	ブラク (12X9)	1		
11	09306-06004	ブツシュ	2		
12	09306-10001	ブツシュ	2		
13	09383-08004	Eリング	1		
14	01550-06307	ホルト	2		
15	11118-95J00	ブラク, ノツクス リンク	1		
16	21131-93J00	ブツシュ, クラッチレバー	1		
17	09205-10006	ピン	1		
18	09260-10005	ボール	1		
19	09403-13408	クランプ	1		
20	09440-07071	スフ リンク	1		
21	01550-06127	ホルト	1		



FIG.210A

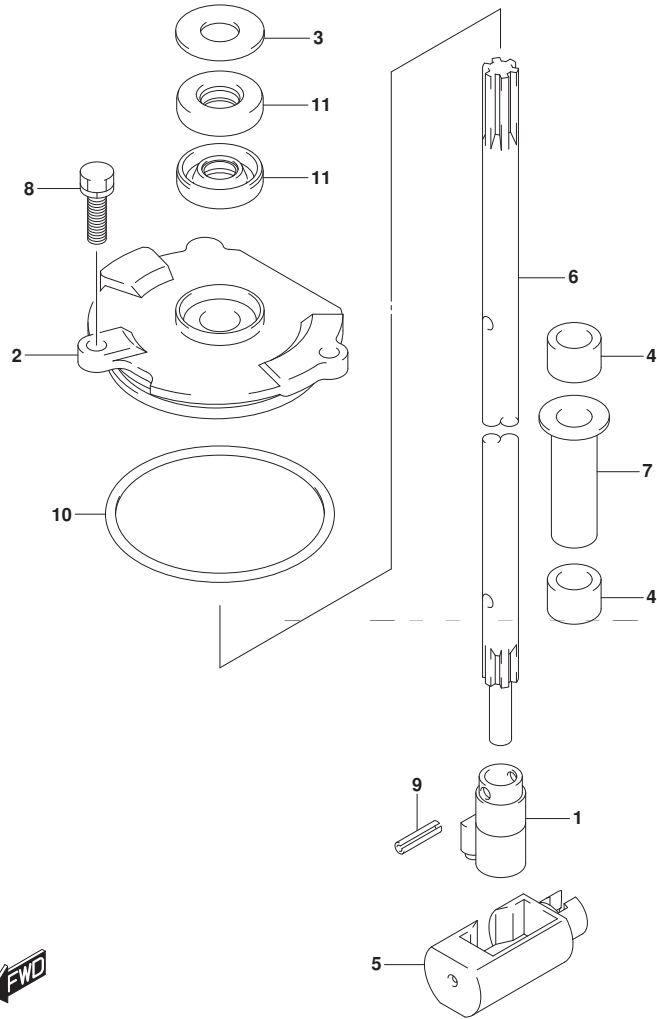

FIG. 210A (1-D-3) シフト ロッド

見出番号	品番	品名	使用個数	備考	標準 作業時間
1	25131-92J00	ヨーク, シフト	1		
2	25141-92J01	ハウジング, シフトロッドガイド	1		
3	25222-90J00	カバー, シフトガイドハウジングオイルシール	1		
4	25232-90J00	マグネット, キヤケース	2		
5	25321-92J10	スライダ, シフトホリゾンタル	1		
6-1	25111-92J00	ロッド, シフト(レフト)	1	W/トランスム(L)	
6-2	25111-92J10	ロッド, シフト(X)	1	W/トランスム(X)	
7	41226-97E00	ブッシュ	1		
8	29116-93J00	ナット	2		
9	09205-04014	ピン	2		
10	09280-69001	リング (D:3.1, ID:68.5)	1		
11	09283-10011	オイルシール	2		

FIG.220A

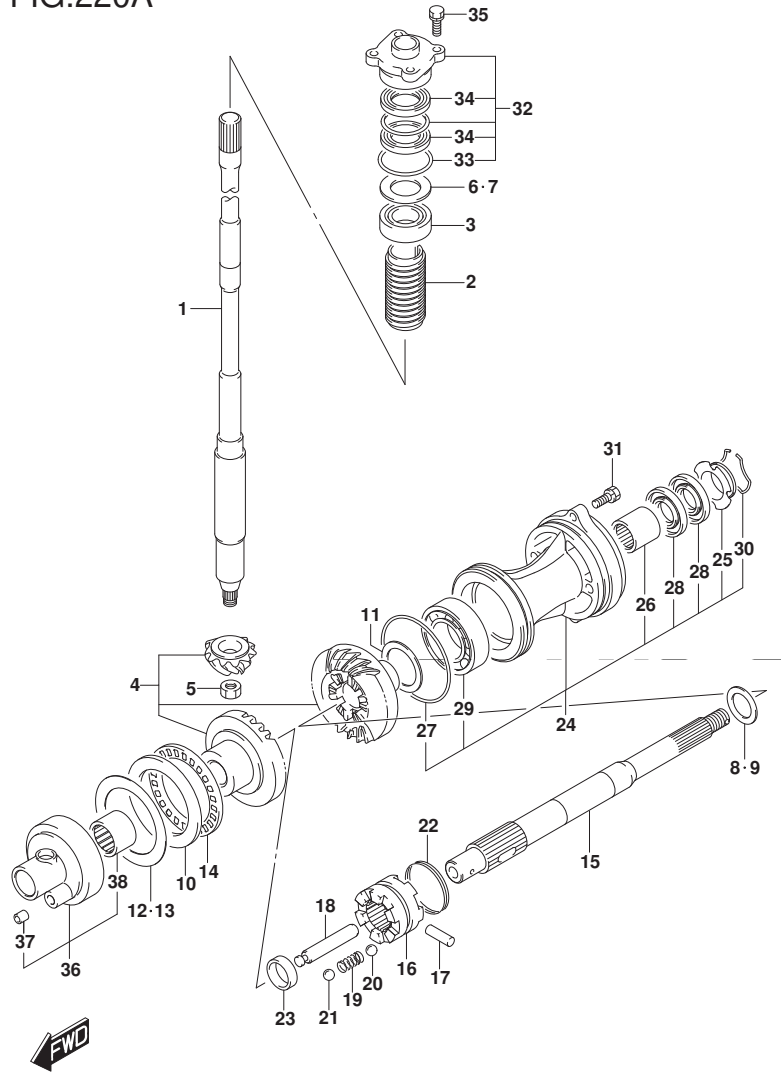

FIG. 220A (1-D-4) トランスミツション (DF100AT)

見出番号	品番	品名	使用個数	備考	標準作業時間
1-1	57110-92J60	シャフト, ドライブ (左)	1	W/トランスム(L)	
1-2	57110-92J70	シャフト, ドライブ (X)	1	W/トランスム(X)	
2	57133-90J02	カラー, ドライブ シャフト	1		
3	09265-25046	ベアリング (25X52X19.25)	1		
4	57300-92861	ピニオン/ギヤセット	1	NT:25	
5	09140-14024	ナット	1		
6	57500-87873	シムセット, ドライブ シャフト	1		
7-1	09181-40186	シム (41X52X0.5)	1		
7-2	09181-41002	シム (41X52X0.55)	1		
7-3	09181-41003	シム (41X52X0.6)	1		
7-4	09181-41004	シム (41X52X0.65)	1		
7-5	09181-41005	シム (41X52X0.7)	1		
7-6	09181-41006	シム (41X52X0.75)	1		
7-7	09181-40190	シム (40X52X0.8)	1		
7-8	09181-41008	シム (41X52X0.85)	1		
7-9	09181-41009	シム (41X52X0.9)	1		
7-10	09181-41010	シム (41X52X0.95)	1		
7-11	09181-40195	シム (40X52X1)	1		
7-12	09181-41012	シム (41X52X1.05)	1		
7-13	09181-41013	シム (41X52X1.1)	1		
7-14	09181-41014	シム (41X52X1.15)	1		

DF100AT

FIG.220A

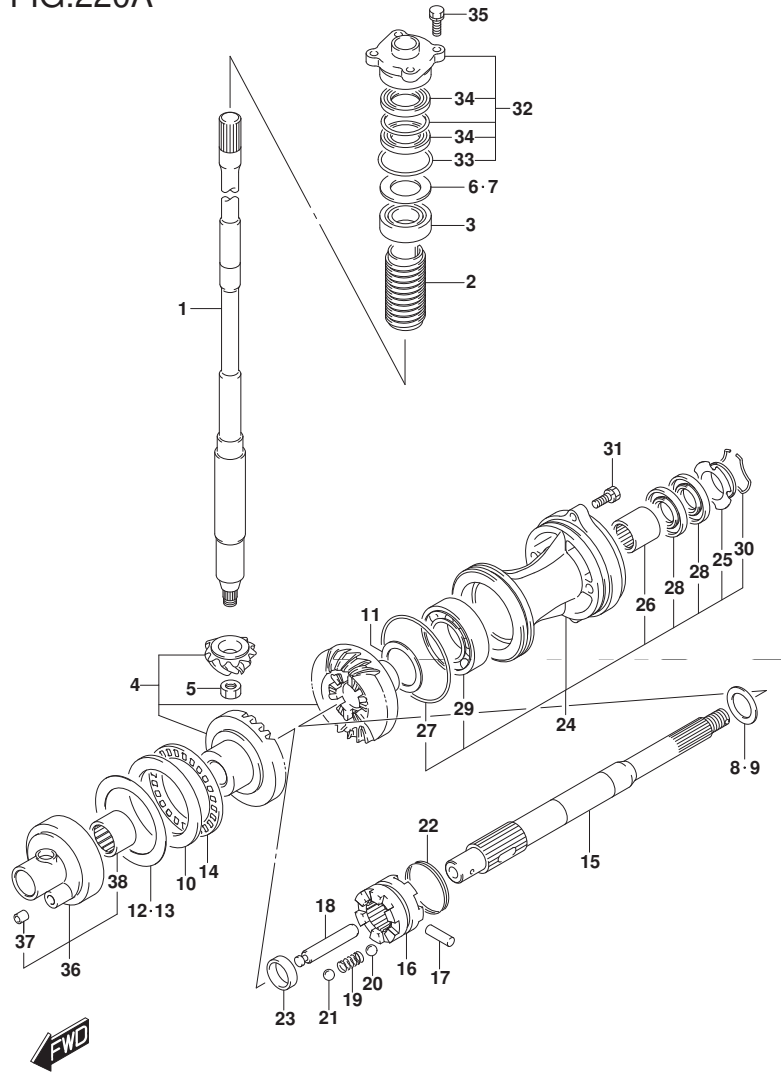

FIG. 220A (1-D-5) トランスミツション (DF100AT)

見出番号	品番	品名	使用個数	備考	標準作業時間
8	57500-87861	シムセット, リバースフロッツシャフト	1		
9-1	08211-30382	・ワツシヤ	1		
9-2	09160-30036	・ワツシヤ (30X38X1.7)	1		
9-3	09160-30037	・ワツシヤ (30X38X1.9)	1		
9-4	09160-30038	・ワツシヤ (30X38X2.1)	1		
9-5	09160-30039	・ワツシヤ (30X38X2.3)	1		
9-6	09160-30041	・ワツシヤ (30X38X2.4)	1		
9-7	09160-30042	・ワツシヤ (30X38X2.6)	1		
9-8	09160-30043	・ワツシヤ (30X38X2.7)	1		
9-9	09160-30044	・ワツシヤ (30X38X2.8)	1		
10	09160-70002	ワツシヤ (70X95X5.25)	1	FWD ギヤ	
11-1	09181-45003	シム (45X56X1)	1	REV ギヤ	
11-2	09181-45004	シム (45X56X1.1)	1	REV ギヤ	
11-3	09181-45005	シム (45X56X1.2)	1	REV ギヤ	
11-4	09181-45006	シム (45X56X1.3)	1	REV ギヤ	
11-5	09181-45007	シム (45X56X1.4)	1	REV ギヤ	
11-6	09181-45008	シム (45X56X1.5)	1	REV ギヤ	
11-7	09181-45009	シム (45X56X1.6)	1	REV ギヤ	
12	57500-92813	シムセット, フォワードギヤ	1	FWD ギヤ	
13-1	09181-70001	・シム (70X95X0.7)	1	FWD ギヤ	
13-2	09181-70002	・シム (70X95X0.8)	1	FWD ギヤ	
13-3	09181-70003	・シム (70X95X0.9)	1	FWD ギヤ	

DF100AT

FIG.220A

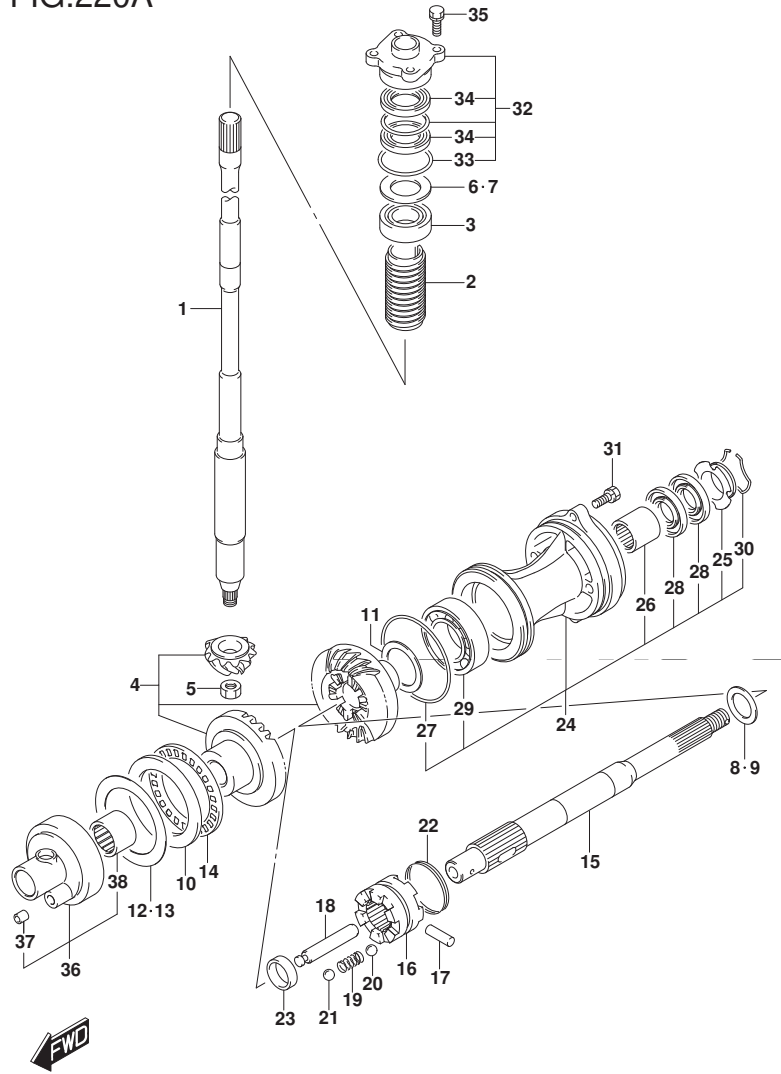

FIG. 220A (1-D-6) トランスミツション (DF100AT)

見出番号	品番	品名	使用個数	備考	標準作業時間
13-4	09181-70004	・シム(70X95X1)	1	FWD ギヤ	
13-5	09181-70006	・シム(70X95X0.6)	1	FWD ギヤ	
13-6	09181-70009	・シム(70X95X0.65)	1	FWD ギヤ	
13-7	09181-70010	・シム(70X95X0.75)	1	FWD ギヤ	
13-8	09181-70011	・シム(70X95X0.85)	1	FWD ギヤ	
13-9	09181-70012	・シム(70X95X0.95)	1	FWD ギヤ	
13-10	09181-70008	・シム(70X95X0.55)	1	FWD ギヤ	
14	09269-70001	ベアリング(70X95X4)	1		
15	57610-92J20	シャフト, プローラ	1		
16	57621-92J20	シフト, クラッチツグ	1		
17	09202-07002	ピン(7X48)	1		
18	57631-92J00	ピン, コネクタ	1		
19	09440-09040	スプリング	1		
20	06111-07004	ボール	2	NO. 1	
21	06111-11004	ボール	2	NO. 2	
22	09440-49004	スプリング	1		
23	57616-90J00	スベーク, クラッチツグフォワード	1		
24	56120-92J01-YAY	ハウジング, プローラシャフトベアリング	1		
25	56123-92J00	ワッシャ, オイルシールロケタ	1		
26	09263-30051	ベアリング(30X37X26)	1		
27	09280-97001	Oリング(D:3.5)	1		
28	09282-30007	オイルシール	2		

DF100AT

FIG.220A

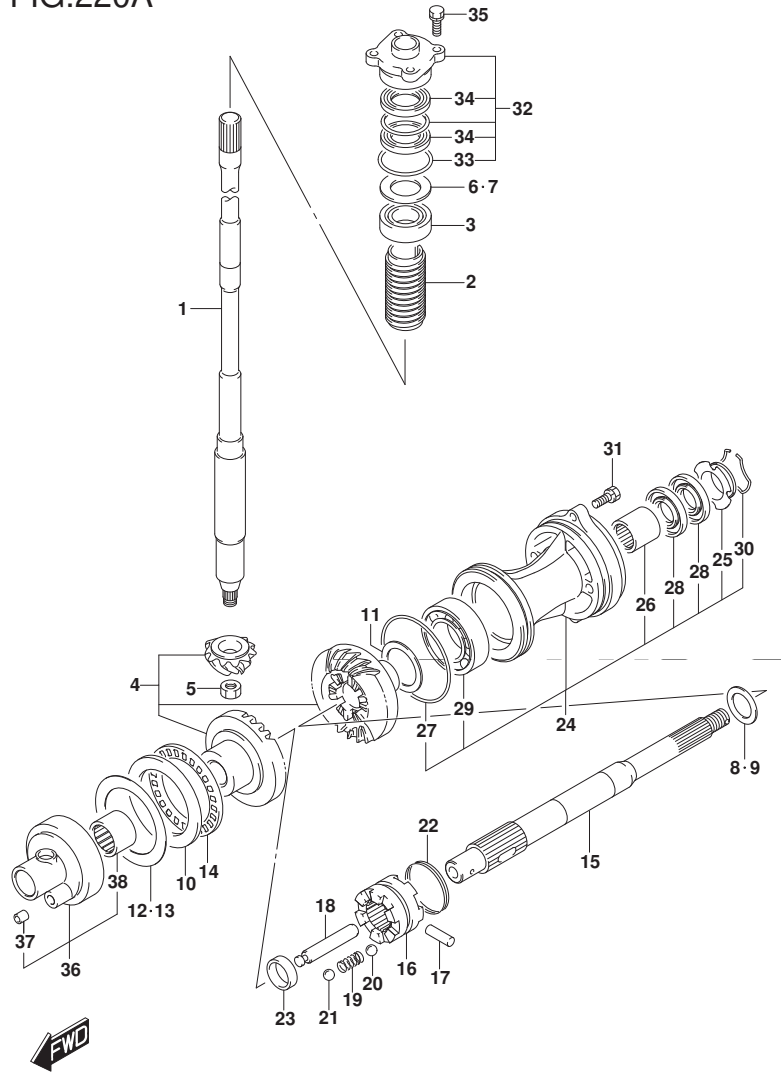

FIG. 220A (1-D-7) トランスミッション (DF100AT)

見出番号	品番	品名	使用個数	備考	標準作業時間
29	08113-62090	・ベアリング	1		
30	09387-52001	・セット	1		
31	09116-08122	ホルト (8X30)	2		
32	56130-90J00	ハウジング, ドライブシャフトオイルシール	1		
33	09280-46004	・Oリング (D: 3. 5, ID: 45. 7)	1		
34	09282-24004	・オイルシール	2		
35	09117-08110	ホルト (8X25)	4		
36	56140-92J00	ハウジング, フォワードキヤベアリング	1		
37	09206-09012	・ピン (7. 4X9X10)	1		
38	09263-50001	・ベアリング (50X62X25)	1		

DF100AT

FIG.220B

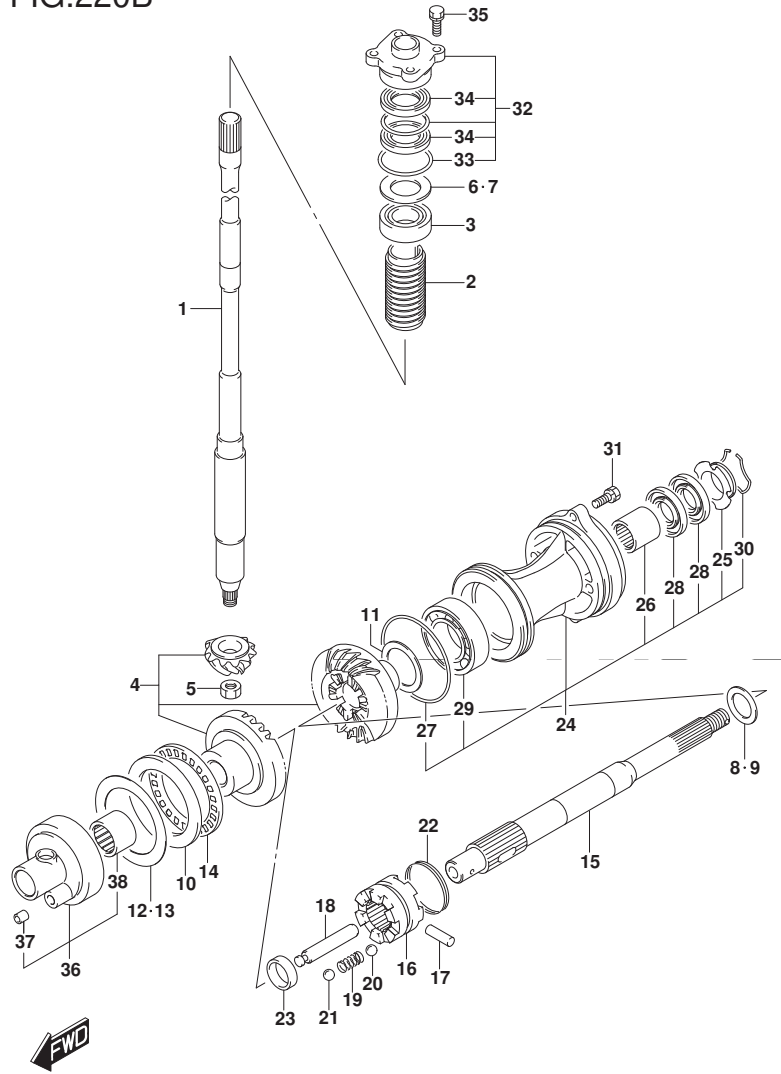

FIG. 220B (1-D-8) トランスミツション (DF115AT)

見出番号	品番	品名	使用個数	備考	標準作業時間
1-1	57110-92J60	シャフト, ドライブ (左)	1	W/トランスム(L)	
1-2	57110-92J70	シャフト, ドライブ (X)	1	W/トランスム(X)	
2	57133-90J02	カラー, ドライブ シャフト	1		
3	09265-25046	ベアリング (25X52X19.25)	1		
4	57300-92861	ビニオン/ギヤセット	1	NT:25	
5	09140-14024	ナット	1		
6	57500-87873	シムセット, ドライブ シャフト	1		
7-1	09181-40186	シム (41X52X0.5)	1		
7-2	09181-41002	シム (41X52X0.55)	1		
7-3	09181-41003	シム (41X52X0.6)	1		
7-4	09181-41004	シム (41X52X0.65)	1		
7-5	09181-41005	シム (41X52X0.7)	1		
7-6	09181-41006	シム (41X52X0.75)	1		
7-7	09181-40190	シム (40X52X0.8)	1		
7-8	09181-41008	シム (41X52X0.85)	1		
7-9	09181-41009	シム (41X52X0.9)	1		
7-10	09181-41010	シム (41X52X0.95)	1		
7-11	09181-40195	シム (40X52X1)	1		
7-12	09181-41012	シム (41X52X1.05)	1		
7-13	09181-41013	シム (41X52X1.1)	1		
7-14	09181-41014	シム (41X52X1.15)	1		

DF115AT

FIG.220B

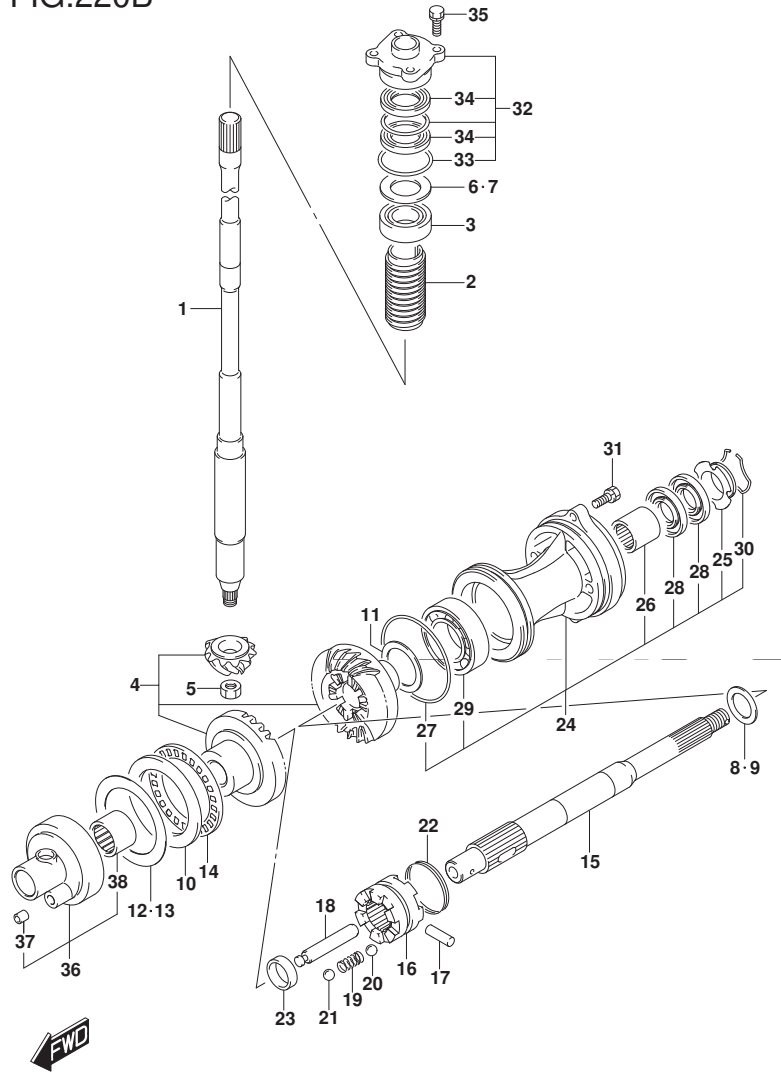

FIG. 220B (1-D-9) トランスミツション (DF115AT)

見出番号	品番	品名	使用個数	備考	標準作業時間
8	57500-87861	シムセット, リバースフロッツシャフト	1		
9-1	08211-30382	・ワツシヤ	1		
9-2	09160-30036	・ワツシヤ (30X38X1.7)	1		
9-3	09160-30037	・ワツシヤ (30X38X1.9)	1		
9-4	09160-30038	・ワツシヤ (30X38X2.1)	1		
9-5	09160-30039	・ワツシヤ (30X38X2.3)	1		
9-6	09160-30041	・ワツシヤ (30X38X2.4)	1		
9-7	09160-30042	・ワツシヤ (30X38X2.6)	1		
9-8	09160-30043	・ワツシヤ (30X38X2.7)	1		
9-9	09160-30044	・ワツシヤ (30X38X2.8)	1		
10	09160-70002	ワツシヤ (70X95X5.25)	1	FWD ギヤ	
11-1	09181-45003	シム (45X56X1)	1	REV ギヤ	
11-2	09181-45004	シム (45X56X1.1)	1	REV ギヤ	
11-3	09181-45005	シム (45X56X1.2)	1	REV ギヤ	
11-4	09181-45006	シム (45X56X1.3)	1	REV ギヤ	
11-5	09181-45007	シム (45X56X1.4)	1	REV ギヤ	
11-6	09181-45008	シム (45X56X1.5)	1	REV ギヤ	
11-7	09181-45009	シム (45X56X1.6)	1	REV ギヤ	
12	57500-92813	シムセット, フォワードギヤ	1	FWD ギヤ	
13-1	09181-70001	・シム (70X95X0.7)	1	FWD ギヤ	
13-2	09181-70002	・シム (70X95X0.8)	1	FWD ギヤ	
13-3	09181-70003	・シム (70X95X0.9)	1	FWD ギヤ	

DF115AT

FIG.220B

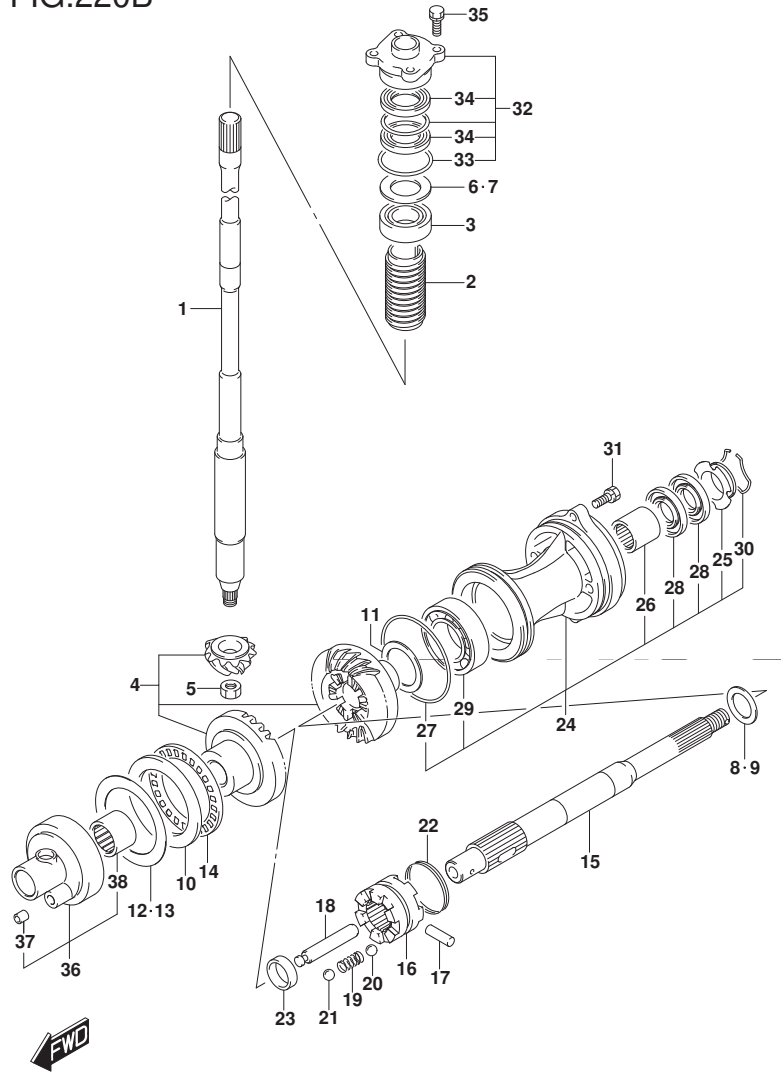

FIG. 220B (1-D-10) トランスミッション (DF115AT)

見出番号	品番	品名	使用個数	備考	標準作業時間
13-4	09181-70004	・シム(70X95X1)	1	FWD キヤ	
13-5	09181-70006	・シム(70X95X0.6)	1	FWD キヤ	
13-6	09181-70009	・シム(70X95X0.65)	1	FWD キヤ	
13-7	09181-70010	・シム(70X95X0.75)	1	FWD キヤ	
13-8	09181-70011	・シム(70X95X0.85)	1	FWD キヤ	
13-9	09181-70012	・シム(70X95X0.95)	1	FWD キヤ	
13-10	09181-70008	・シム(70X95X0.55)	1	FWD キヤ	
14	09269-70001	ベアリング(70X95X4)	1		
15	57610-92J20	シャフト, プローラ	1		
16	57621-92J20	シフト, クラッチツグ	1		
17	09202-07002	ピン(7X48)	1		
18	57631-92J00	ピン, コネクター	1		
19	09440-09040	スプリング	1		
20	06111-07004	ボール	2	NO. 1	
21	06111-11004	ボール	2	NO. 2	
22	09440-49004	スプリング	1		
23	57616-90J00	スベーク, クラッチツグフォワード	1		
24-1	56120-92J01-YAY	ハブリング, プローラシャフトベアリング	1	FOR YKV, YAY	
24-2	56120-92J01-Y5S	ハブリング, プローラシャフトベアリング/ホワイト	1	FOR Y5S	
25	56123-92J00	ワッシャー, オイルシールプロテクター	1		
26	09263-30051	ベアリング(30X37X26)	1		
27	09280-97001	・Oリング(D:3.5)	1		

DF115AT

FIG.220B

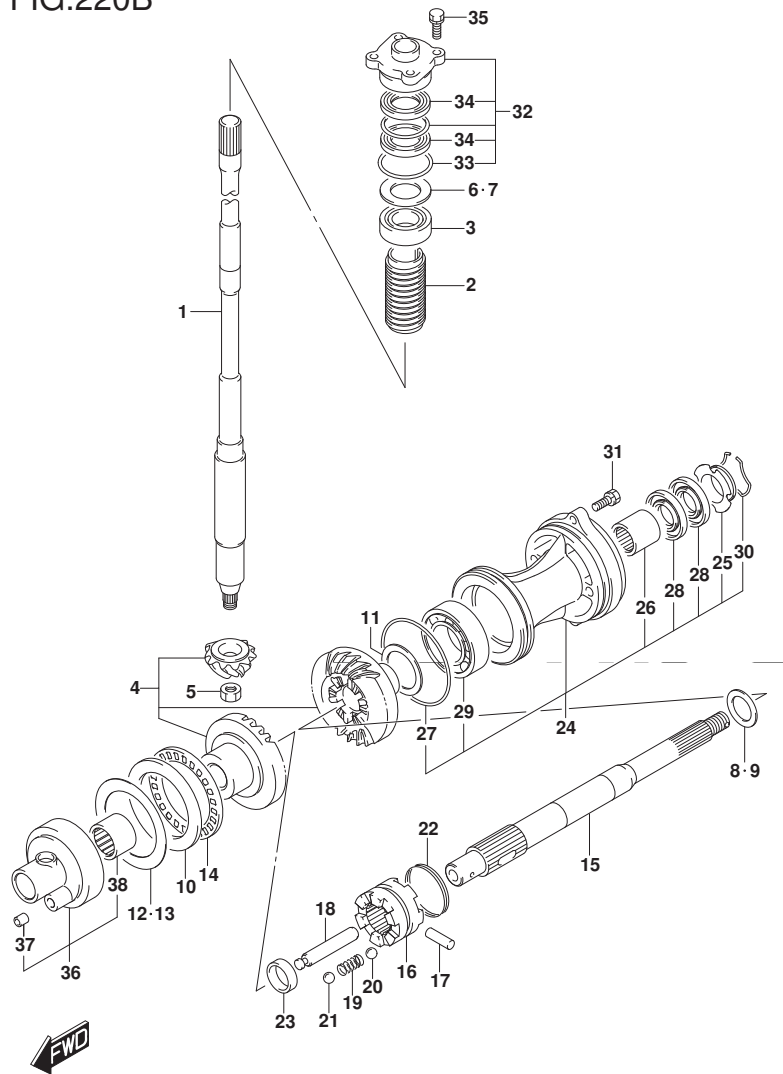

FIG. 220B (1-D-11) トランスミッション (DF115AT)

見出番号	品番	品名	使用個数	備考	標準作業時間
28	09282-30007	・オイルシール	2		
29	08113-62090	・ベアリング	1		
30	09387-52001	・セット	1		
31	09116-08122	ホルト (8X30)	2		
32	56130-90J00	ハウジング, トライブシャフトオイルシール	1		
33	09280-46004	・Oリング (D:3.5, ID:45.7)	1		
34	09282-24004	・オイルシール	2		
35	09117-08110	ホルト (8X25)	4		
36	56140-92J00	ハウジング, フォワードギヤベアリング	1		
37	09206-09012	・ピン (7.4X9X10)	1		
38	09263-50001	・ベアリング (50X62X25)	1		

DF115AT

FIG.220C

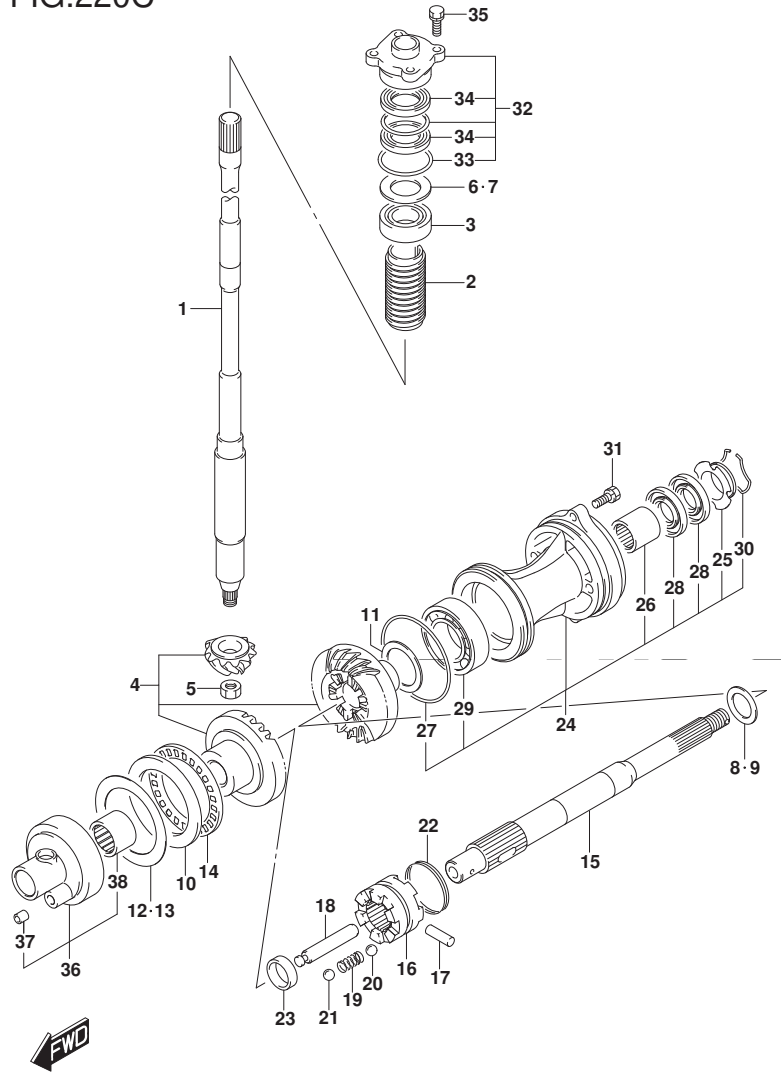

FIG. 220C (1-D-12) トランスミッション (DF140AT)

見出番号	品番	品名	使用個数	備考	標準作業時間
1-1	57110-92J60	シャフト, ドライブ (左)	1	W/トランス(L)	
1-2	57110-92J70	シャフト, ドライブ (X)	1	W/トランス(X)	
2	57133-90J02	カラー, ドライブ シャフト	1		
3	09265-25046	ベアリング (25X52X19.25)	1		
4	57300-92861	ビニオン/ギヤセット	1	NT:25	
5	09140-14024	ナット	1		
6	57500-87873	シムセット, ドライブ シャフト	1		
7-1	09181-40186	シム (41X52X0.5)	1		
7-2	09181-41002	シム (41X52X0.55)	1		
7-3	09181-41003	シム (41X52X0.6)	1		
7-4	09181-41004	シム (41X52X0.65)	1		
7-5	09181-41005	シム (41X52X0.7)	1		
7-6	09181-41006	シム (41X52X0.75)	1		
7-7	09181-40190	シム (40X52X0.8)	1		
7-8	09181-41008	シム (41X52X0.85)	1		
7-9	09181-41009	シム (41X52X0.9)	1		
7-10	09181-41010	シム (41X52X0.95)	1		
7-11	09181-40195	シム (40X52X1)	1		
7-12	09181-41012	シム (41X52X1.05)	1		
7-13	09181-41013	シム (41X52X1.1)	1		
7-14	09181-41014	シム (41X52X1.15)	1		

DF140AT

FIG.220C

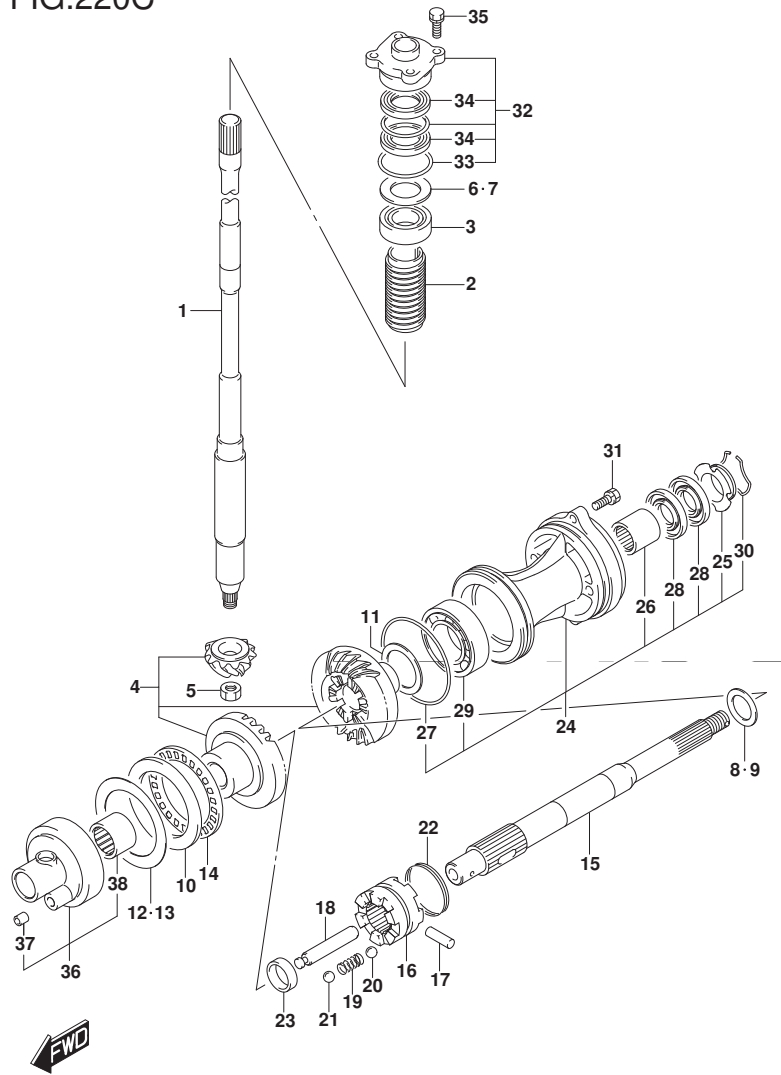

FIG. 220C (1-D-13) トランスミッション (DF140AT)

見出番号	品番	品名	使用個数	備考	標準作業時間
8	57500-87861	シムセット, リバースフロッグシャフト	1		
9-1	08211-30382	・ワッシャ	1		
9-2	09160-30036	・ワッシャ (30X38X1.7)	1		
9-3	09160-30037	・ワッシャ (30X38X1.9)	1		
9-4	09160-30038	・ワッシャ (30X38X2.1)	1		
9-5	09160-30039	・ワッシャ (30X38X2.3)	1		
9-6	09160-30041	・ワッシャ (30X38X2.4)	1		
9-7	09160-30042	・ワッシャ (30X38X2.6)	1		
9-8	09160-30043	・ワッシャ (30X38X2.7)	1		
9-9	09160-30044	・ワッシャ (30X38X2.8)	1		
10	09160-70002	ワッシャ (70X95X5.25)	1	FWD ギヤ	
11-1	09181-45003	シム (45X56X1)	1	REV ギヤ	
11-2	09181-45004	シム (45X56X1.1)	1	REV ギヤ	
11-3	09181-45005	シム (45X56X1.2)	1	REV ギヤ	
11-4	09181-45006	シム (45X56X1.3)	1	REV ギヤ	
11-5	09181-45007	シム (45X56X1.4)	1	REV ギヤ	
11-6	09181-45008	シム (45X56X1.5)	1	REV ギヤ	
11-7	09181-45009	シム (45X56X1.6)	1	REV ギヤ	
12	57500-92813	シムセット, フォワードギヤ	1	FWD ギヤ	
13-1	09181-70001	・シム (70X95X0.7)	1	FWD ギヤ	
13-2	09181-70002	・シム (70X95X0.8)	1	FWD ギヤ	
13-3	09181-70003	・シム (70X95X0.9)	1	FWD ギヤ	

DF140AT

FIG.220C

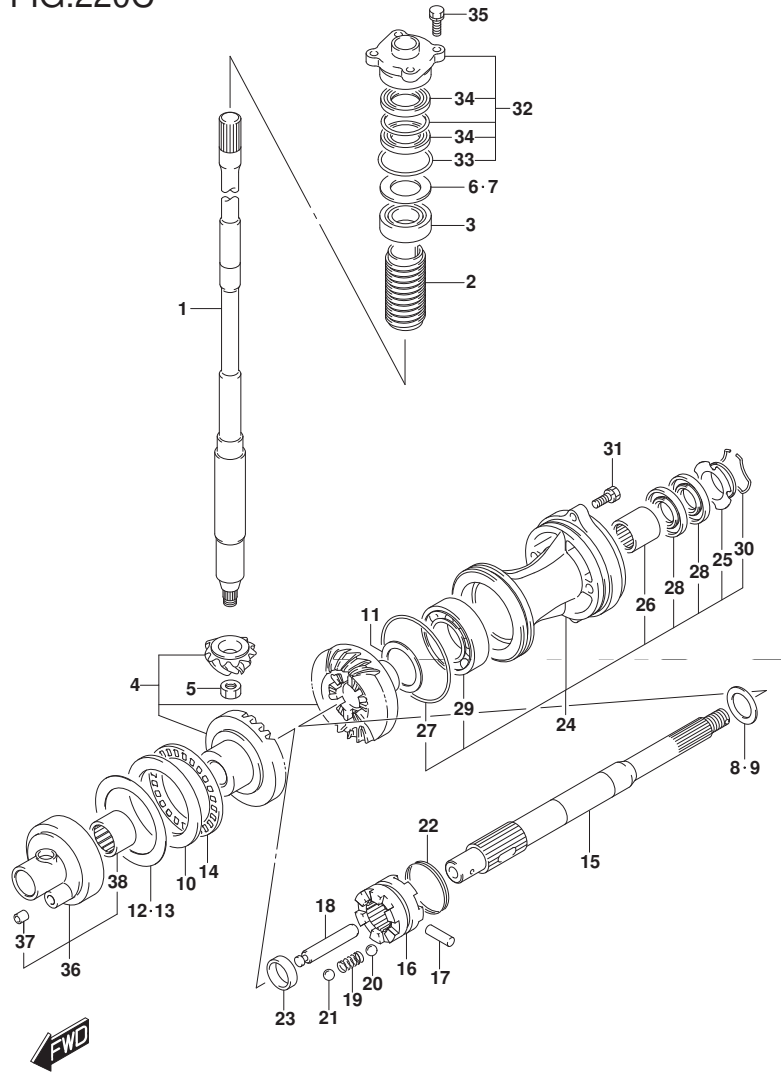

FIG. 220C (1-D-14) トランスミッション (DF140AT)

見出番号	品番	品名	使用個数	備考	標準作業時間
13-4	09181-70004	・シム(70X95X1)	1	FWD キヤ	
13-5	09181-70006	・シム(70X95X0.6)	1	FWD キヤ	
13-6	09181-70009	・シム(70X95X0.65)	1	FWD キヤ	
13-7	09181-70010	・シム(70X95X0.75)	1	FWD キヤ	
13-8	09181-70011	・シム(70X95X0.85)	1	FWD キヤ	
13-9	09181-70012	・シム(70X95X0.95)	1	FWD キヤ	
13-10	09181-70008	・シム(70X95X0.55)	1	FWD キヤ	
14	09269-70001	ベアリング(70X95X4)	1		
15	57610-92J20	シャフト, プローラ	1		
16	57621-92J20	シフト, クラッチツグ	1		
17	09202-07002	ピン(7X48)	1		
18	57631-92J00	ピン, コネクター	1		
19	09440-09040	スプリング	1		
20	06111-07004	ボール	2	NO. 1	
21	06111-11004	ボール	2	NO. 2	
22	09440-49004	スプリング	1		
23	57616-90J00	スペーサー, クラッチツグフォワード	1		
24-1	56120-92J01-YAY	ハブリング, プローラシャフトベアリング	1		
24-2	56120-92J01-Y5S	ハブリング, プローラシャフトベアリング/ホワイト	1		
25	56123-92J00	ワッシャー, オイルシールプロテクター	1		
26	09263-30051	ベアリング(30X37X26)	1		
27	09280-97001	・Oリング(D:3.5)	1		

DF140AT

FIG.220C

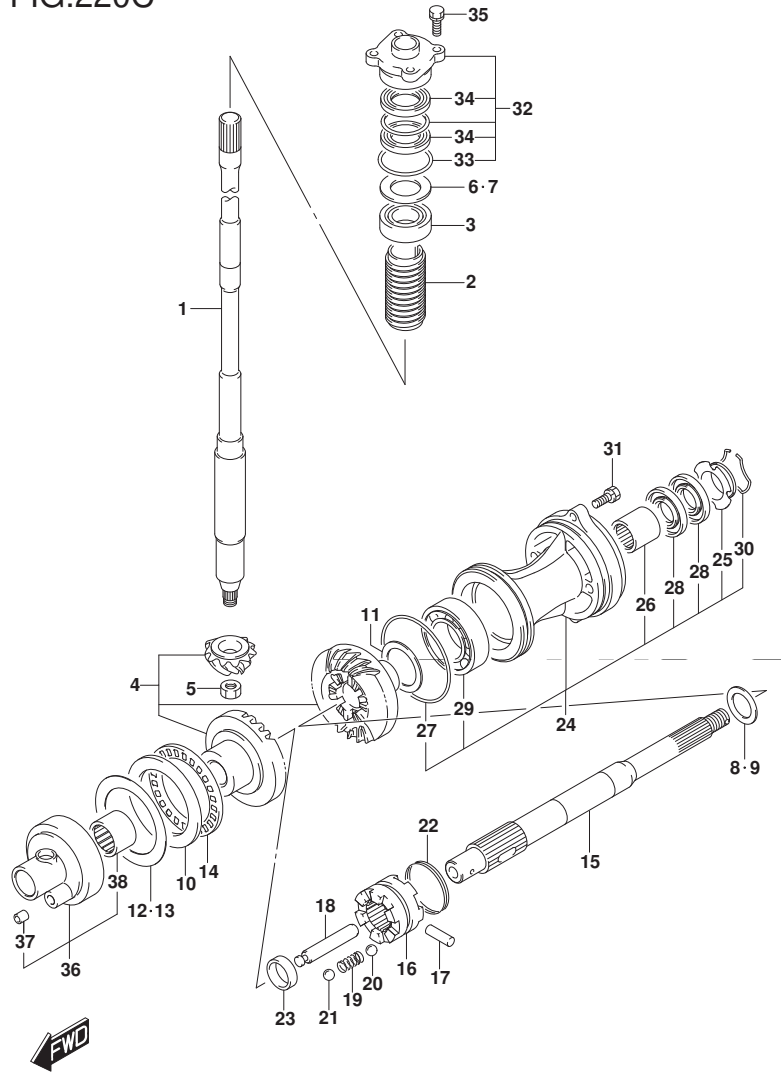

FIG. 220C (1-D-15) トランスミッション (DF140AT)

見出番号	品番	品名	使用個数	備考	標準作業時間
28	09282-30007	・オイルシール	2		
29	08113-62090	・ベアリング	1		
30	09387-52001	・セット	1		
31	09116-08122	ホルト (8X30)	2		
32	56130-90J00	ハウジング, ドライブシャフトオイルシール	1		
33	09280-46004	・Oリング (D:3.5, ID:45.7)	1		
34	09282-24004	・オイルシール	2		
35	09117-08110	ホルト (8X25)	4		
36	56140-92J00	ハウジング, フォワードギヤベアリング	1		
37	09206-09012	・ピン (7.4X9X10)	1		
38	09263-50001	・ベアリング (50X62X25)	1		

DF140AT

FIG.301A

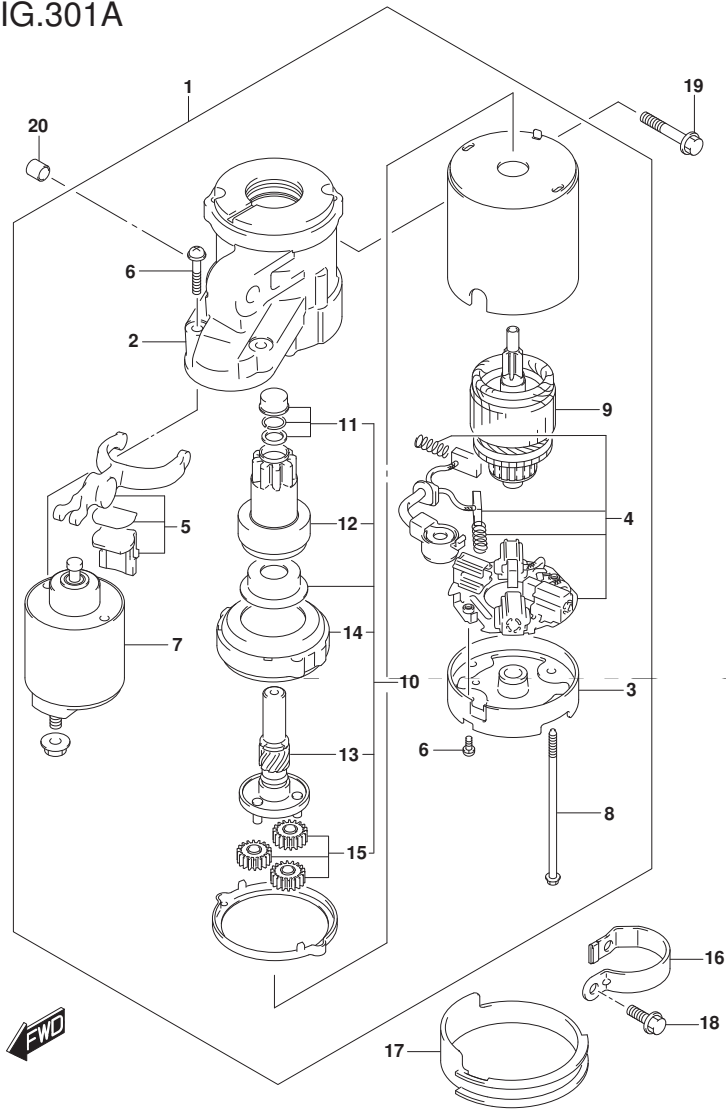

FIG. 301A (1-E-2) スターティングモータ

見出番号	品番	品名	使用個数	備考	標準作業時間
1	31100-92J00	モータアツシ, スターティング	1		
2	31150-92J00	・ハウジング, フロント	1		
3	31170-92J00	・ハウジング, リヤ	1		
4	31173-92J00	・ホルダ アツシ, フラシ	1		
5	31191-92J00	・レバ -, シフト	1		
6	31192-92J00	・スクリュセツト	1		
7	31220-92J00	・スイッチアツシ	1		
8	31261-75F10	・ボルト	2		
9	31311-63J00	・アマチュア	1		
10	31340-92J00	・クラツチセツト, スターティングモータ	1		
11	31312-92J00	・セツト, ビニオンストツバ	1		
12	31320-92J00	・ビニオン	1		
13	31341-92J00	・シヤフト, ビニオン	1		
14	31343-63J00	・インターナルギヤ	1		
15	31344-63J00	・ギヤアツシ	3		
16	31912-90J00	バンド, スターティングモータ	1		
17	31918-92J01	タンバ, ロア	1		
18	01550-08207	ボルト	2		
19	01550-10507	ボルト	2		
20	04211-13149	ピン	2		

FIG.303A

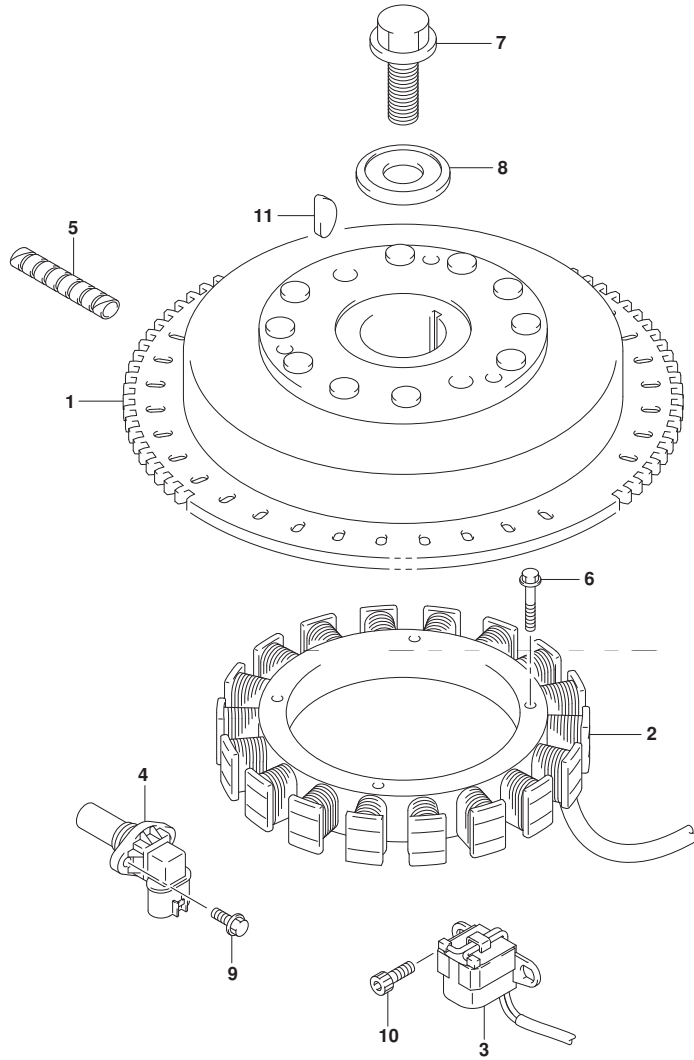

FIG. 303A (1-E-3) マグネト

見出番号	品番	品名	使用個数	備考	標準作業時間
1	32102-92J20	フライホイール, マグネト	1		
2	32120-92J00	コイル, バツリチャージング	1		
3	32160-92J00	コイル, イグニッションタイミング	1		
4	33220-64L10	センサワツシ, ホジシヨソ	1		
5	33833-91J00	チューブ, L:250	1	L:250->100	
6	09103-06231	ホルト (6X35)	4		
7	09103-16004	ホルト (16X50)	1		
8	09160-16048	ワツシヤ (16.5X60X7)	1		
9	01547-06167	ホルト	1		
10	09106-05030	ホルト (5X10)	2		
11	08341-31059	キ	1		

FIG.307A

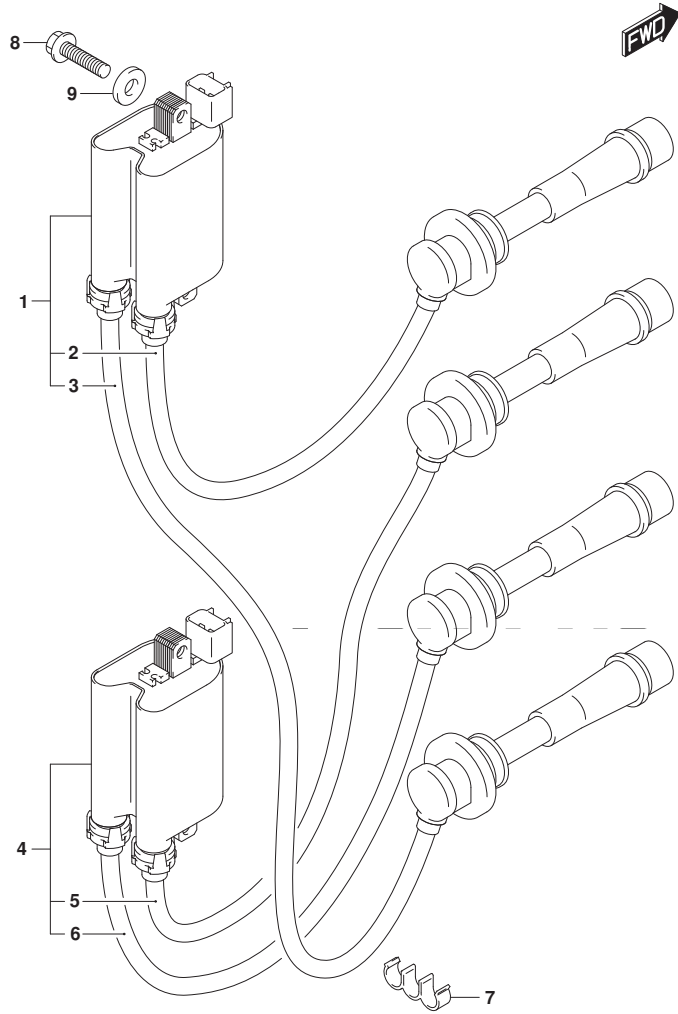

FIG. 307A (1-E-4) イグニッション コイル

見出番号	品番	品名	使用個数	備考	標準作業時間
1	33410-90J00	コイルアツシ, イグニッションNO. 1	1		
2	33710-90J00	・コード, ハイテンションNO. 1	1	NO. 1	
3	33740-90J00	・コード, ハイテンションNO. 4	1	NO. 4	
4	33420-90J00	コイルアツシ, イグニッションNO. 2	1		
5	33720-90J00	・コード, ハイテンションNO. 2	1	NO. 2	
6	33730-90J00	・コード, ハイテンションNO. 3	1	NO. 3	
7	09408-00035	クリップ	2		
8	01550-06257	ボルト	4		
9	08322-01067	ワッシャ	4		

FIG.311A

FIG. 311A (1-E-5) レクチファイア

見出番号	品番	品名	使用個数	備考	標準作業時間
1	11261-87E10	カバー, プ ロテクションアノード	2		
2	11265-87E10	ガ スケット, プ ロテクションカバー	2		
3-1	55321-87J01	アノード, プ ロテクション	2		
3-2	55321-87J11	アノード (マグ ネシウム)	1	OPT	
4	09103-06281	ボ ルト (6X14)	2		
5	14151-90J00	ガ スケット, レクチファイヤ/レキ ュレータ	1		
6	32800-92J00	レクチファイヤ/レキ ュレータアツシ	1		
7	32890-92J00	ホルダ, エレクトリックカバー ツ	1		
8	09160-06054	ワツシヤ (6. 5X22X1. 6)	1		
9	09320-10008	クツシヨソ	2		
10	09320-12011	クツシヨソ	1		
11	09329-01007	クツシヨソ	1		
12	29404-93J10	クランフ	1		
13	01550-06167	ボ ルト	1		
14	01550-06207	ボ ルト	4		
15	01550-06307	ボ ルト	9		
16	01550-06127	ボ ルト	1		

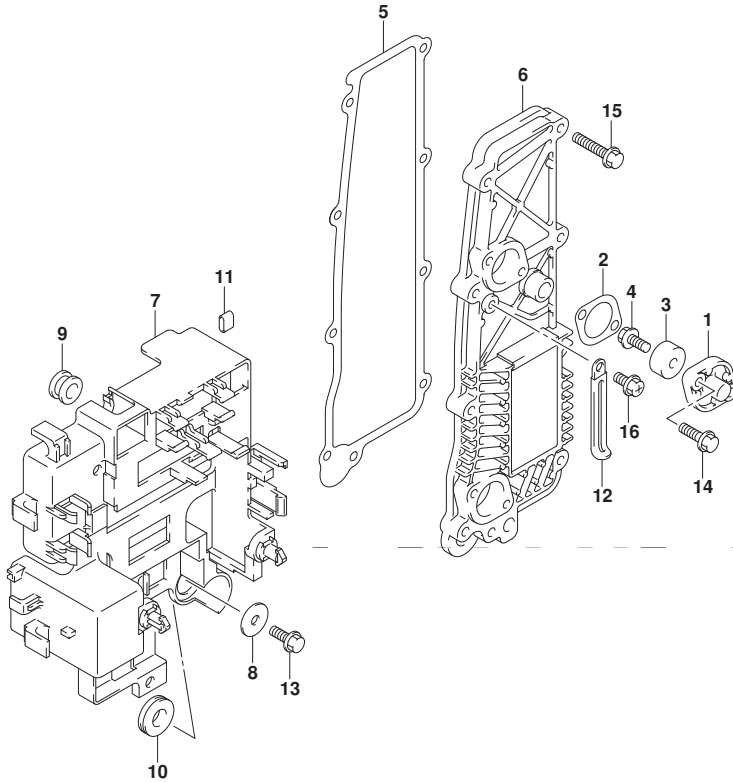

FIG.315A

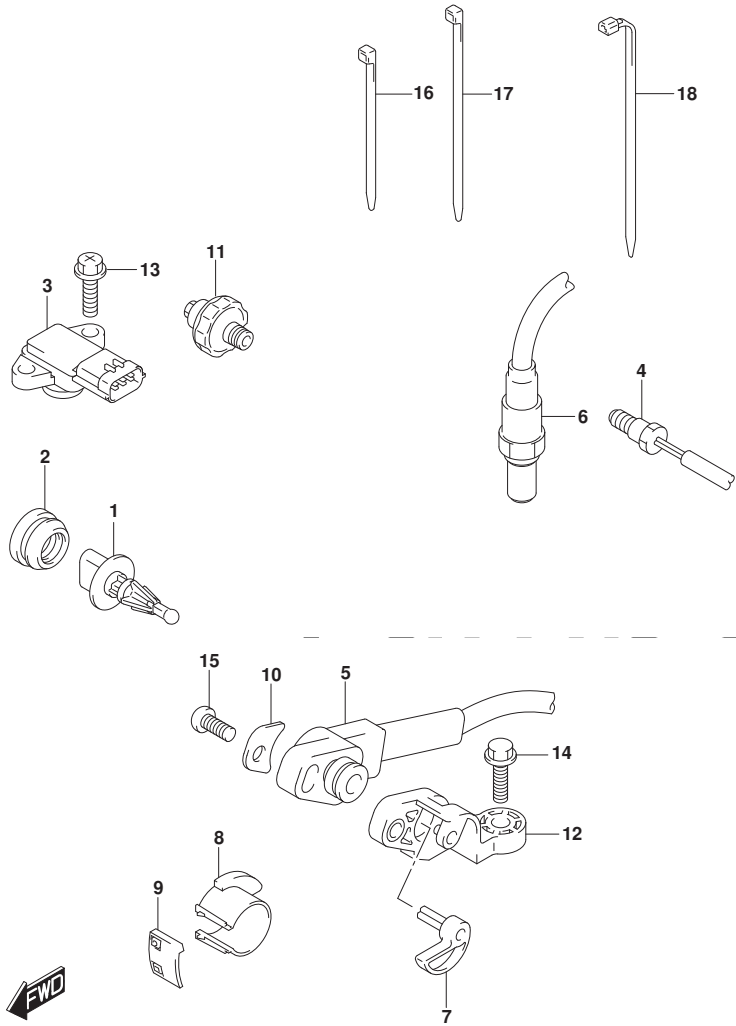

FIG. 315A (1-E-6) センサ (DF100AT)

見出番号	品番	品名	使用個数	備考	標準作業時間
1	13650-52G00	センサ, インレットエアテンバ ^レ レチャ	1		
2	13655-87J00	グ ^ロ ロメット, エアテンバ ^レ レチャセンサ	1		
3	18590-68H00	センサ, フ ^レ レツヤ	1		
4	34830-87J20	センサ, テンバ ^レ レチャ	2		
5	34840-98J03	センサアツシ, トリム/チルト	1		
6	18213-98J30	センサ, オキシジ ^ン エン	1		
7	34841-92J00	レバ ^ー , トリムセンサ	1		
8	34842-92J01	カム, トリムセンサアツバ ^レ	1		
9	34843-87L00	カム, トリムセンサロア ^レ	1		
10	34846-87L00	ワツジヤ, トリムセンサ	1		
11	37820-99E02	スイツチアツシ, オイルフ ^レ レツヤ	1		
12	34845-92J00	ブ ^ラ ラケツト, トリムセンサ	1		
13	02162-05207	スクリュ	2		
14	09103-06093	ボ ^ル ルト (6X20)	1		
15	09125-05046	スクリュ (5X12)	1		
16	09407-10404	クランブ ^レ (L:100)	1		
17	09407-14407	クランブ ^レ (L:145)	2		
18	09407-18402	クランブ ^レ (L:165)	1		

DF100AT

FIG.315B

FIG. 315B (1-E-7) センサ (DF115AT) (DF140AT)

見出番号	品番	品名	使用個数	備考	標準作業時間
1	13650-52G00	センサ、インレットエアテンパ ^レ レチャ	1		
2	13655-87J00	グ ^ロ ロメット、エアテンパ ^レ レチャセンサ	1		
3	18590-68H00	センサ、ブ ^ラ レツヤ	1		
4	34830-87J20	センサ、テンパ ^レ レチャ	2		
5	18640-78G00	センサアツシ、ノツカ	1		
6	34840-98J03	センサアツシ、トリム/チルト	1		
7	18213-98J30	センサ、オキシジ ^ン エン	1		
8	34841-92J00	レバ ^ー 、トリムセンサ	1		
9	34842-92J01	カム、トリムセンサアツパ ^レ	1		
10	34843-87L00	カム、トリムセンサロア	1		
11	34846-87L00	ワツシヤ、トリムセンサ	1		
12	37820-99E02	スイツチアツシ、オイルフ ^レ レツヤ	1		
13	34845-92J00	ブ ^ラ ラケツト、トリムセンサ	1		
14	02162-05207	スクリュ	2		
15	09103-06093	ボ ^{ルト} (6X20)	1		
16	09125-05046	スクリュ (5X12)	1		
17	09407-10404	クランフ ^レ (L:100)	1		
18	09407-11401	クランフ ^レ (L:95)	1		
19	09407-14407	クランフ ^レ (L:145)	2		
20	09407-18402	クランフ ^レ (L:165)	1		

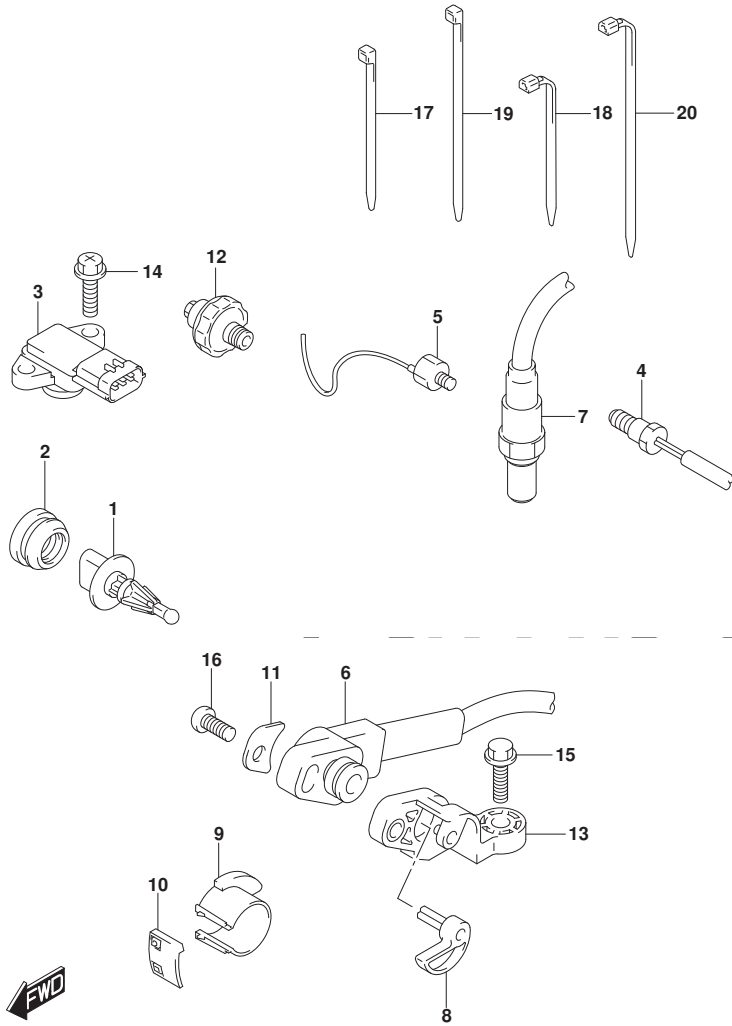

DF115AT
DF140AT

FIG.322A

FIG. 322A (1-E-8) ハーネス (DF100AT)

見出番号	品番	品名	使用個数	備考	標準作業時間
1	33810-90J20	ケーブルアツシ, スタータモータ	1		
2	08316-10087	ナット	1		
3	36610-92J70	ハーネスアツシ, ワイヤリング	1		
4	33634-96J00	キヤツプ, サービスコネクタ	1		
5	38860-76F01	リレーアツシ	2		
6	36618-43410	キヤツプ, オイルポンプレツキスイツチ	1		
7	36721-98L00	オリソク, アツハカバー	1		
8	36737-98L00	ボラ, フューズ	1		
9	36738-98L00	カバー, フューズケースアツハ	1		
10	09320-08021	クツシヨソ	2		
11	09481-15504	フューズ (15A)	3		
12	09481-30504	フューズ (30A)	3		
13	09481-60403	フューズ (60A)	3		
14	36612-96J00	キヤツプ, タミナル	1		
15	36616-90J10	ホルダ, コネクタ	1		
16	36617-93J10	ブラケツト, ハーネス	1		
17	09408-00111	クランプ	1		
18	02142-06167	スクリュ	2		
19	08310-00067	ナツト	1		
20	08321-01067	ロツクワツシヤ	1		
21	09407-10404	クランプ (L:100)	2		

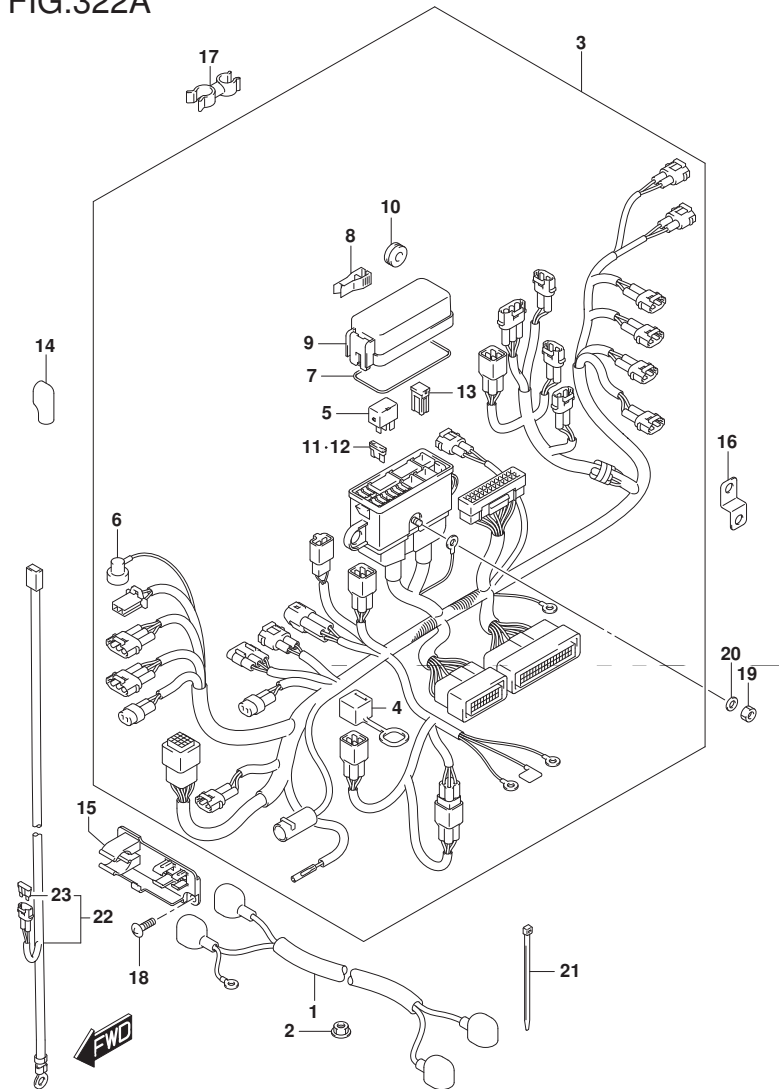

DF100AT

FIG.322A

FIG. 322A (1-E-9) ハーネス (DF100AT)

見出番号	品番	品名	使用個数	備考	標準作業時間
22-1	36625-93J00	リード、ハッテリ	1		
22-2	36625-93J10	リード、ハッテリ	1	OPT	
23	09481-15501	・フューズ (15A)	1		

DF100AT

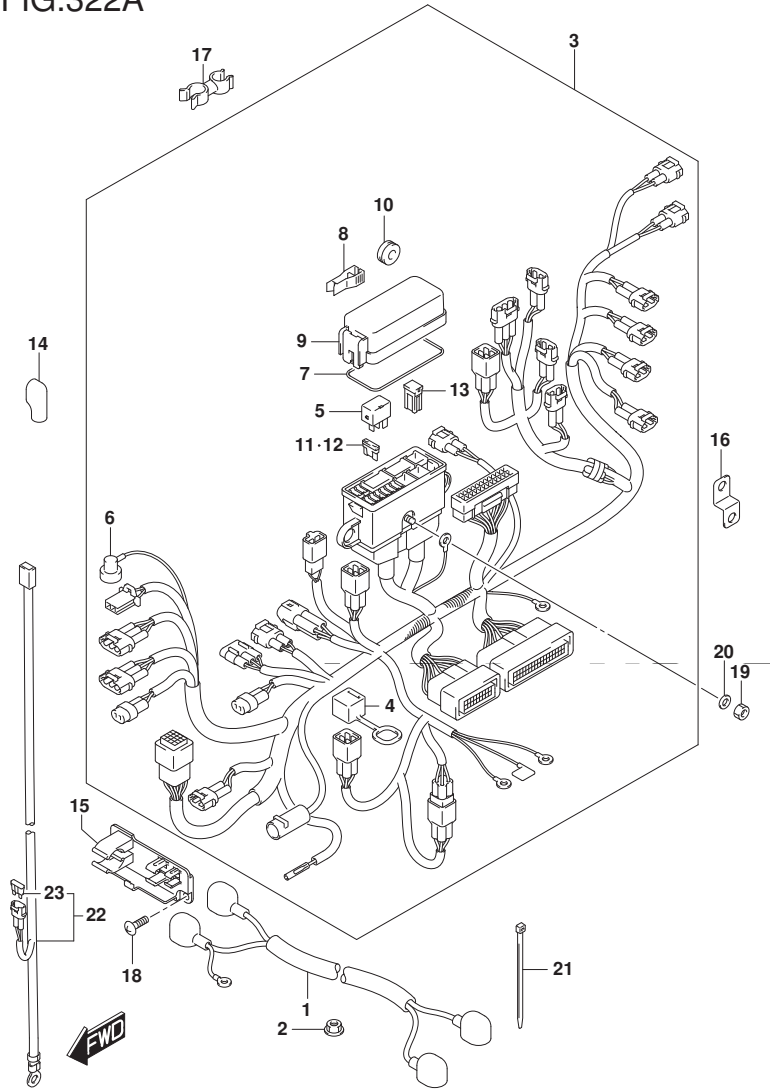

FIG.322B

FIG. 322B (1-E-10) ハーネス (DF115AT)

見出番号	品番	品名	使用個数	備考	標準作業時間
1	33810-90J20	ケーブルアツシ, スタータモータ	1		
2	08316-10087	ナット	1		
3	36610-92J60	ハーネスアツシ, ワイヤリング	1		
4	33634-96J00	キヤツプ, サーチスコネクタ	1		
5	38860-76F01	リレーアツシ	2		
6	36618-43410	キヤツプ, オイルポンプレツキスイツチ	1		
7	36721-98L00	オリソク, アツハカバー	1		
8	36737-98L00	ボラ, フューズ	1		
9	36738-98L00	カバー, フューズケースアツハ	1		
10	09320-08021	クツシヨソ	2		
11	09481-15504	フューズ (15A)	3		
12	09481-30504	フューズ (30A)	3		
13	09481-60403	フューズ (60A)	3		
14	36612-96J00	キヤツプ, タミナル	1		
15	36616-90J10	ホルダ, コネクタ	1		
16	36617-93J10	ブラケツト, ハーネス	1		
17	09408-00111	クランプ	1		
18	02142-06167	スクリュ	2		
19	08310-00067	ナツト	1		
20	08321-01067	ロツクワツシヤ	1		
21	09407-10404	クランプ (L:100)	2		

DF115AT

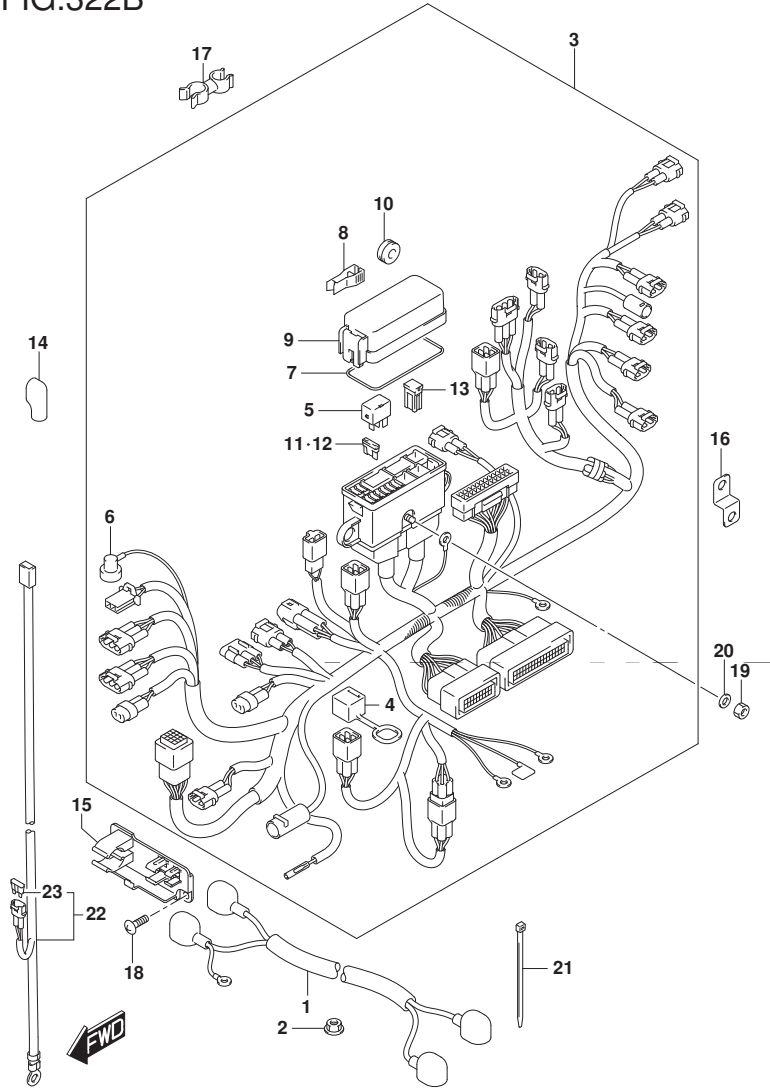

FIG.322B

FIG. 322B (1-E-11) ハーネス (DF115AT)

見出番号	品番	品名	使用個数	備考	標準作業時間
22-1	36625-93J00	リード、ハブテリ	1		
22-2	36625-93J10	リード、ハブテリ	1	OPT	
23	09481-15501	・フューズ (15A)	1		

DF115AT

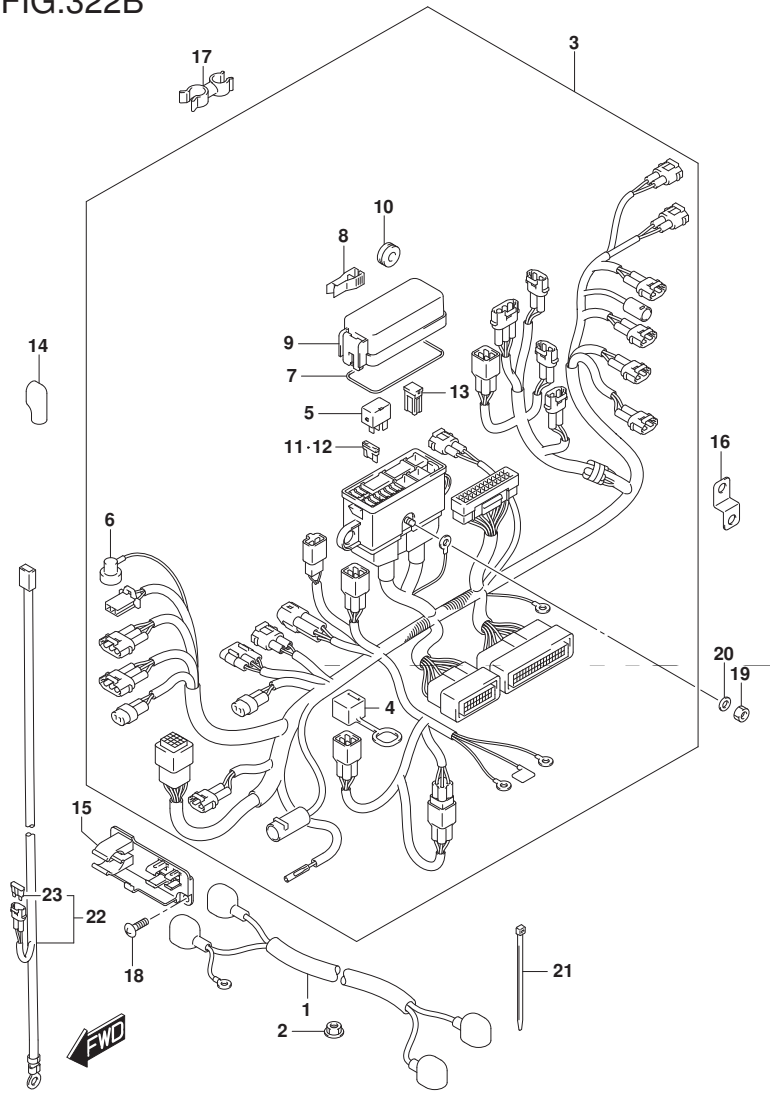
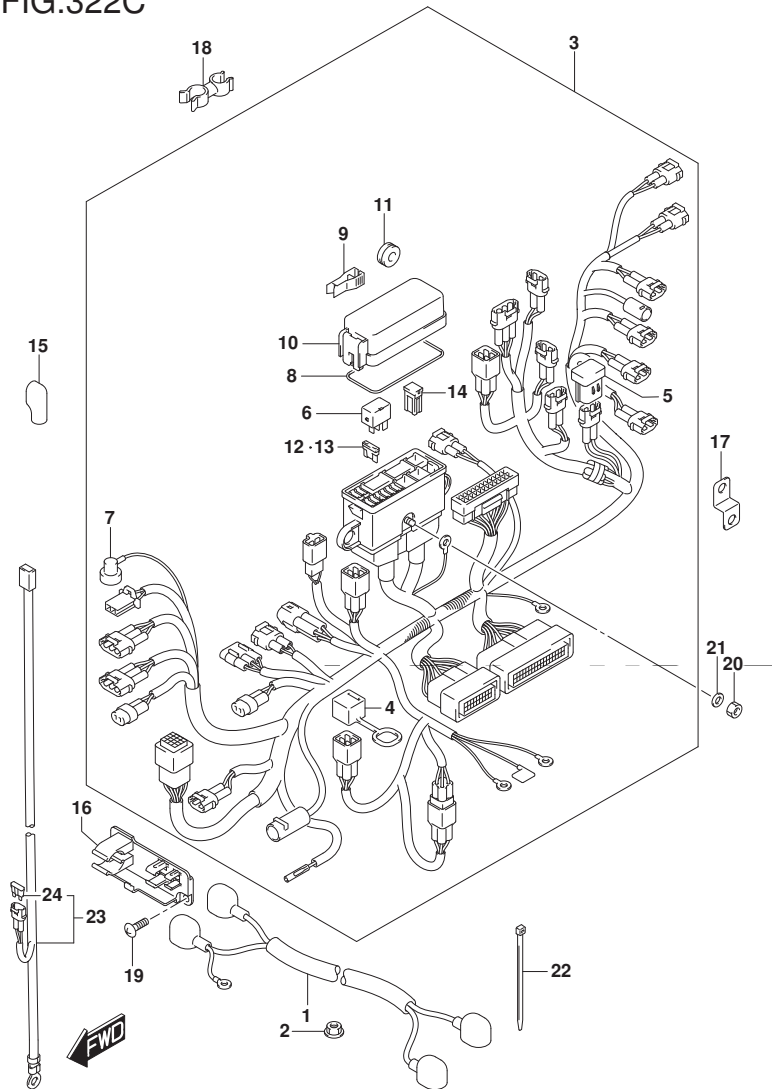

FIG.322C

FIG. 322C (1-E-12) ハーネス (DF140AT)

見出番号	品番	品名	使用個数	備考	標準作業時間
1	33810-90J20	ケーブルアツシ, スターモータ	1		
2	08316-10087	ナツト	1		
3	36610-92J50	ハーネスアツシ, ワイヤリング	1		
4	33634-96J00	キヤツフ, サービスコネクタ	1		
5	33926-78A80	レジスタ, IGTNO. 8	1		
6	38860-76F01	リレーアツシ	2		
7	36618-43410	キヤツフ, オイルブ レツシヤスイツチ	1		
8	36721-98L00	リング, アツバカバー	1		
9	36737-98L00	ブレーク, フューズ	1		
10	36738-98L00	カバー, フューズケースアツバ	1		
11	09320-08021	クツシヨソ	2		
12	09481-15504	フューズ (15A)	3		
13	09481-30504	フューズ (30A)	3		
14	09481-60403	フューズ (60A)	3		
15	36612-96J00	キヤツフ, ターミナル	1		
16	36616-90J10	ホルダ, コネクタ	1		
17	36617-93J10	ブレーカツト, ハーネス	1		
18	09408-00111	クランフ	1		
19	02142-06167	スクリュ	2		
20	08310-00067	ナツト	1		
21	08321-01067	ロツクワツシヤ	1		
22	09407-10404	クランフ (L:100)	2		



DF140AT

FIG.322C

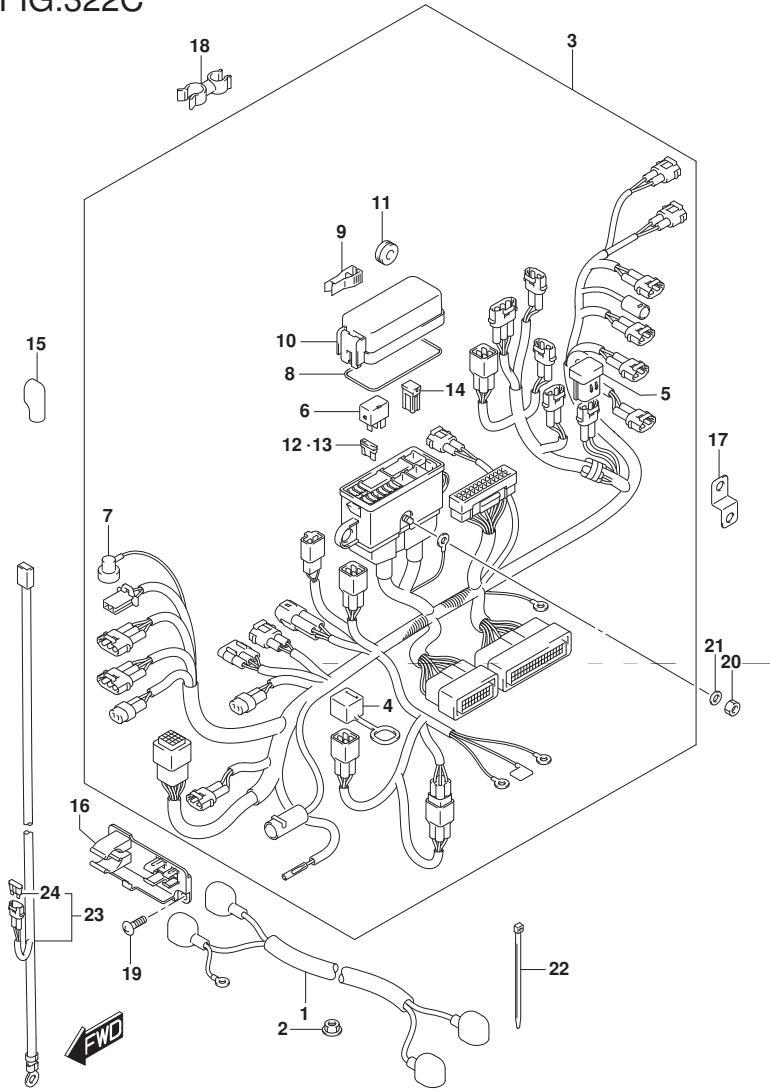

FIG. 322C (1-E-13) ハーネス (DF140AT)

見出番号	品番	品名	使用個数	備考	標準作業時間
23-1	36625-93J00	リード、ハブテリ	1		
23-2	36625-93J10	リード、ハブテリ	1	OPT	
24	09481-15501	・フューズ (15A)	1		

DF140AT

FIG.326A

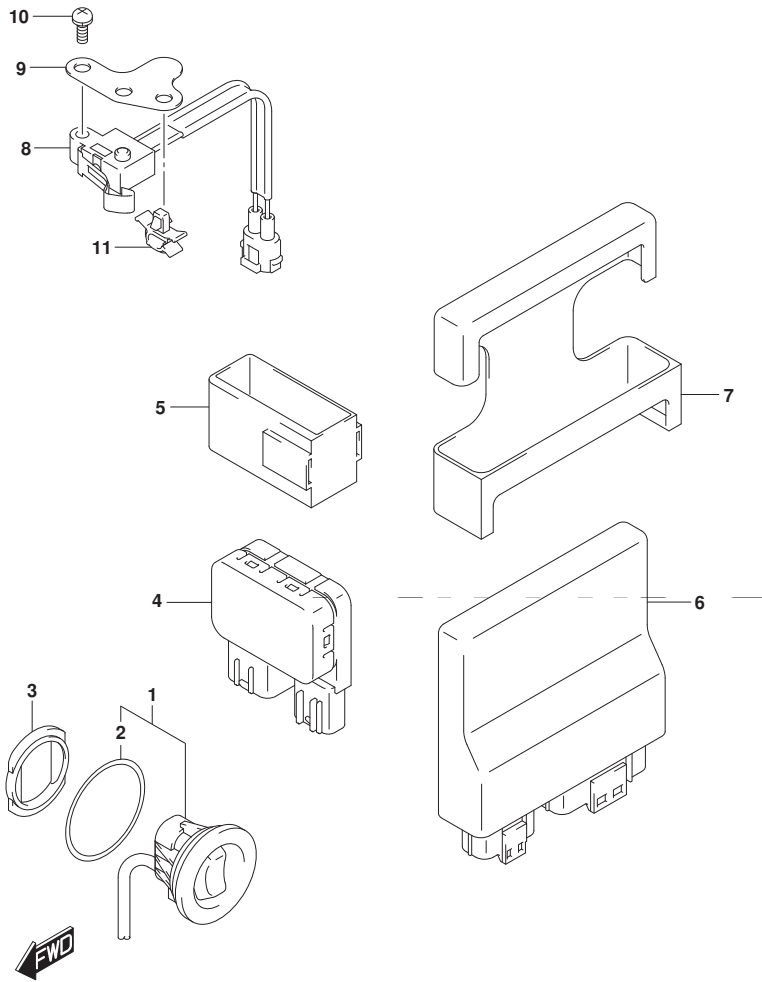

FIG. 326A (1-E-14) PTT スイッチ/エンジン コントロール ユニット (DF100AT)

見出番号	品番	品名	使用個数	備考	標準作業時間
1	37850-92J00	スイッチアツシ, PTT	1		
2	37856-92J00	・テープ, PTTスイッチ	1		
3	37857-92J00	ブッシュ, PTTスイッチ	1		
4	38410-93J21	リレーアツシ, PTT	1		
5	38415-93J20	ホルダ, PTTリレー	1		
6	33920-92JR1	ユニット, エンジンコントロール	1		
7	33925-92J00	クッション, エンジンコントロールユニット	1		
8	37721-93J00	スイッチアツシ, ニュートラル	1		
9	37726-90J10	ブラケット, ニュートラルスイッチ	1		
10	09137-04004	スクリュ (4X16)	2		
11	09403-06316	クリップ	1		

DF100AT

FIG.326B

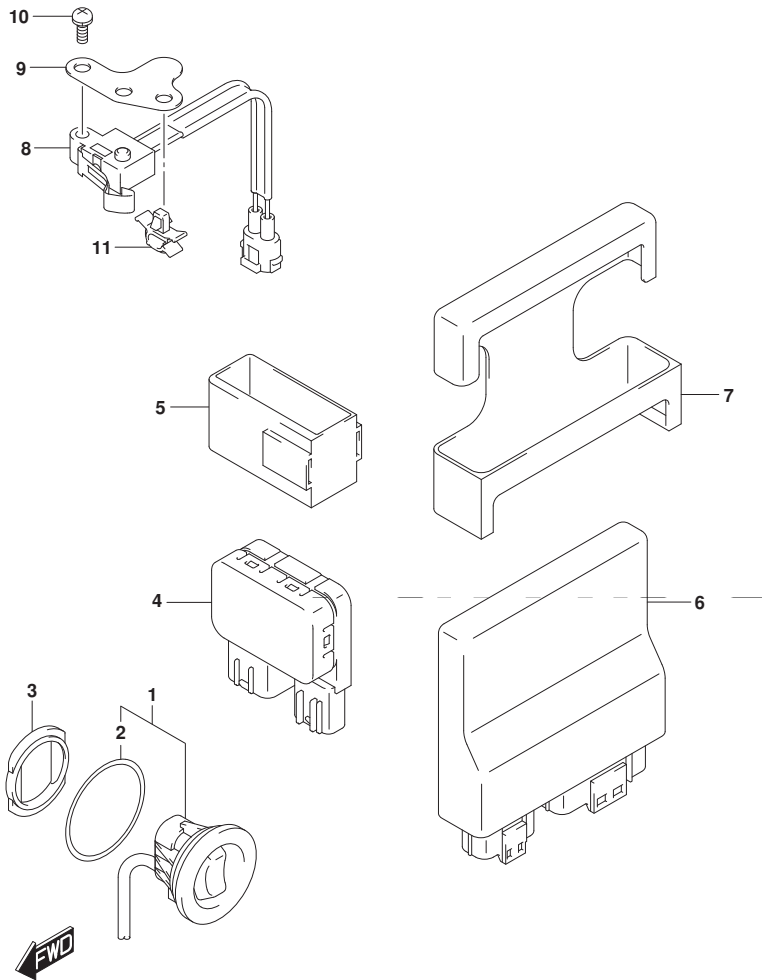

FIG. 326B (1-E-15) PTT スイッチ/エンジン コントロール ユニット (DF115AT)

見出番号	品番	品名	使用個数	備考	標準作業時間
1	37850-92J00	スイッチアツシ, PTT	1		
2	37856-92J00	・テ-プ, PTTスイッチ	1		
3	37857-92J00	ブ ヅシユ, PTTスイッチ	1		
4	38410-93J21	リレ-アツシ, PTT	1		
5	38415-93J20	ホルダ, PTTリレ-	1		
6	33920-92JQ1	ユニット, エンジ ンコントロール	1		
7	33925-92J00	クツシヨシ, エンジ ンコントロールユニット	1		
8	37721-93J00	スイッチアツシ, ニュ-トラル	1		
9	37726-90J10	ブ ラケツト, ニュ-トラルスイッチ	1		
10	09137-04004	スクリュ (4X16)	2		
11	09403-06316	クリツプ	1		

DF115AT

FIG.326C

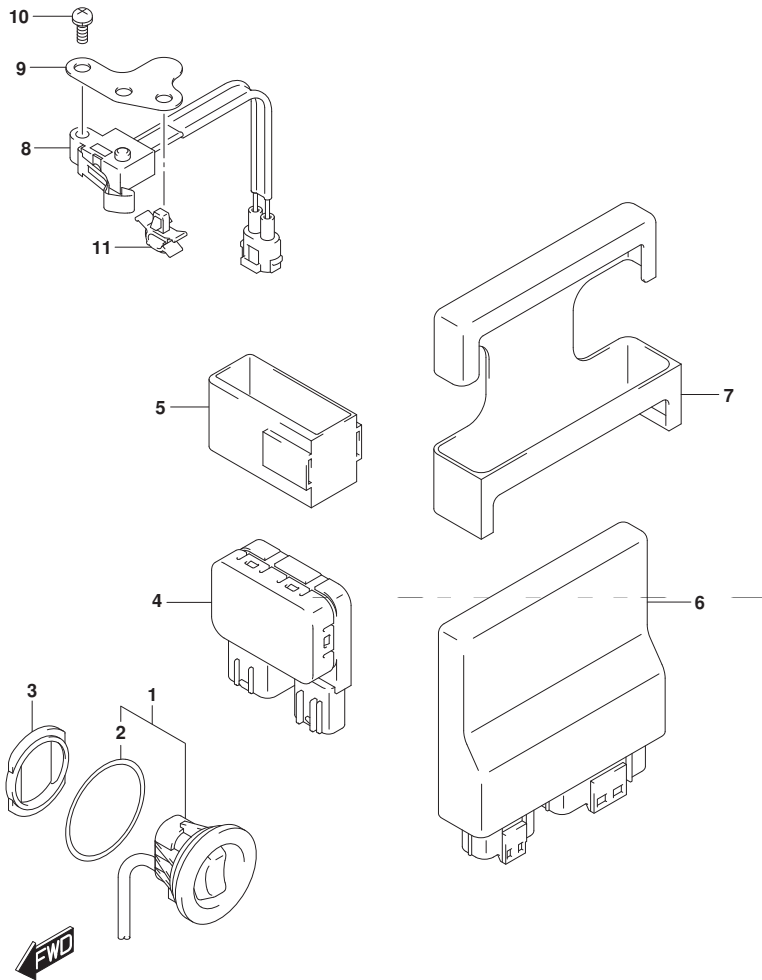

FIG. 326C (1-F-2) PTT スイッチ/エンジン コントロール ユニット (DF140AT)

見出番号	品番	品名	使用個数	備考	標準作業時間
1	37850-92J00	スイッチアツシ, PTT	1		
2	37856-92J00	・テ-プ, PTTスイッチ	1		
3	37857-92J00	ブ ヅシユ, PTTスイッチ	1		
4	38410-93J21	リレーアツシ, PTT	1		
5	38415-93J20	ホルダ, PTTリレー	1		
6	33920-92JP1	ユニット, エンジ ンコントロール	1		
7	33925-92J00	クツシヨシ, エンジ ンコントロールユニット	1		
8	37721-93J00	スイッチアツシ, ニュ-トラル	1		
9	37726-90J10	ブ ラケツト, ニュ-トラルスイッチ	1		
10	09137-04004	スクリュ (4X16)	2		
11	09403-06316	クリツプ	1		

DF140AT

FIG.335A

FIG. 335A (1-F-3) クランプ プラケット (DF100AT)

見出番号	品番	品名	使用個数	備考	標準作業時間
1	41111-90J13-YAY	プラケット, クランプ スターボート (プラケット)	1		
2	41121-90J21-YAY	プラケット, クランプ ボート (プラケット)	1		
3	41130-92J30	シャフト, クランプ プラケット	1		
4	55320-94900	アノード セット, クランプ プラケット	1		
5	09116-06121	ボルト (6X25)	2		
6	09100-12127	ボルト, トランサム (12X115)	4		
7	09159-12014	ナット	4		
8	09159-22006	ナット	1		
9	09160-12128	ワッシャ (12. 5X35X3)	4		
10	09160-12110	ワッシャ (12. 5X22X3)	4		
11	41135-92J00	ワッシャ, クランプ プラケット シャフト	1		
12	09106-10065	ボルト (10X20)	2		
13	09160-10082	ワッシャ (10. 5X19X2)	2		
14	09116-08137	ボルト (8X22)	1		
15	29103-93J00	ボルト (6X12)	1		
16	09403-13408	クランプ	1		

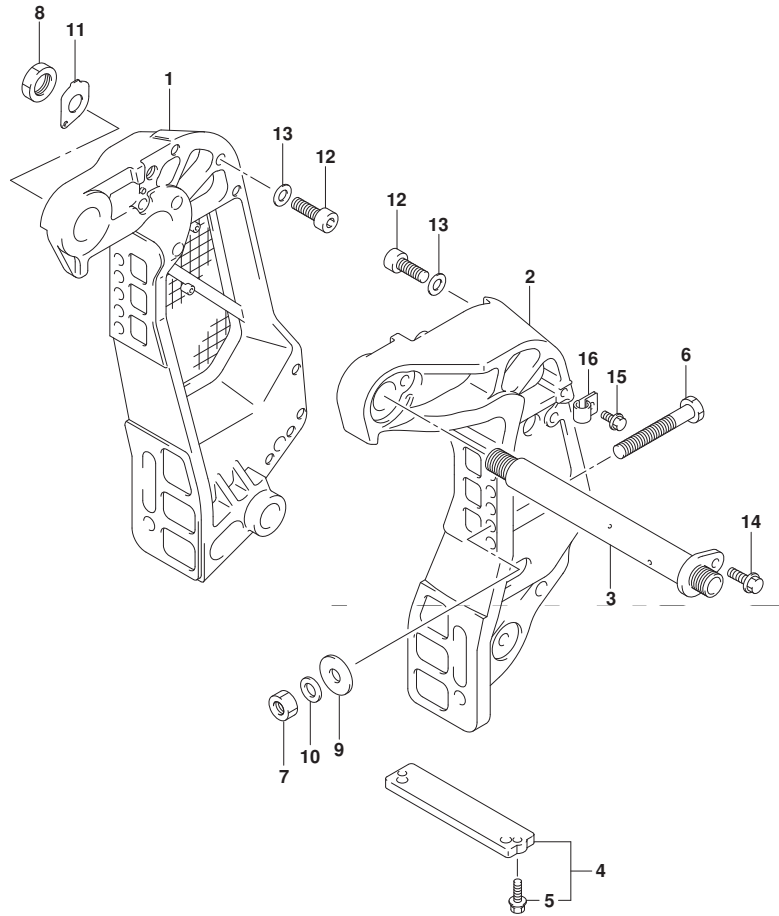

DF100AT



FIG.335B

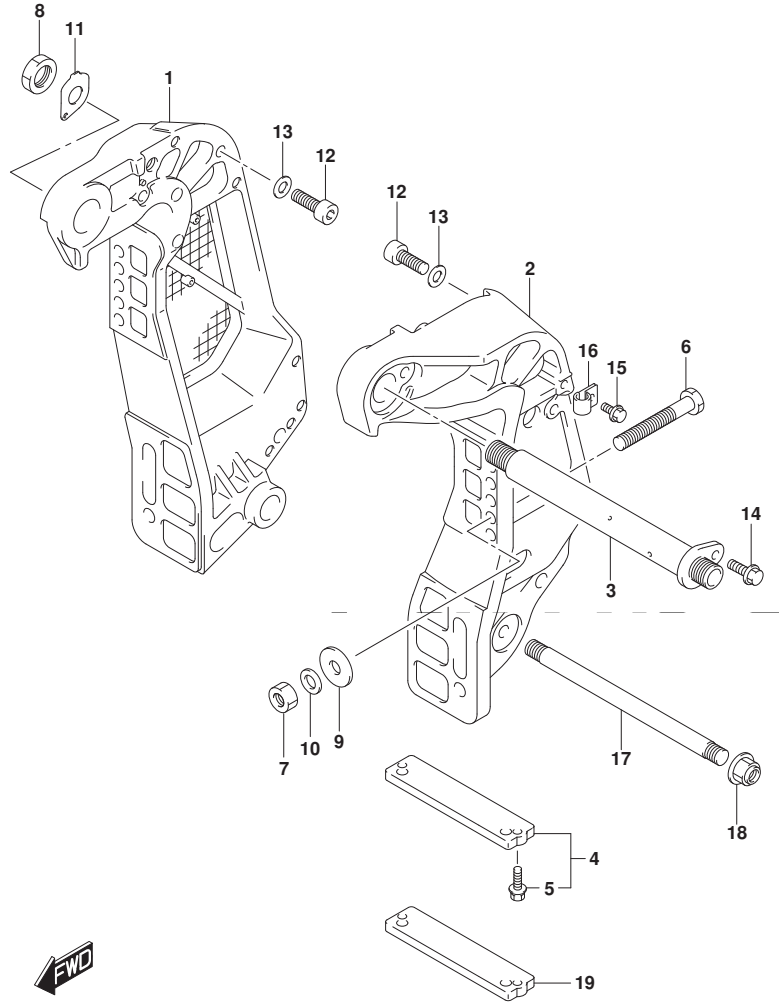

FIG. 335B (1-F-4) クランプ プラケット (DF115AT)

見出番号	品番	品名	使用個数	備考	標準作業時間
1-1	41111-90J13-YAY	ブラケット, クランプ スターボート (ブラック)	1	FOR YKV, YAY	
1-2	41111-90J13-Y5S	ブラケット, クランプ スターボート (ホワイト)	1	FOR Y5S	
2-1	41121-90J21-YAY	ブラケット, クランプ ボート (ブラック)	1	FOR YKV, YAY	
2-2	41121-90J21-Y5S	ブラケット, クランプ ボート (ホワイト)	1	FOR Y5S	
3	41130-92J30	シャフト, クランプ プラケット	1		
4	55320-94900	アノード セット, クランプ プラケット	1		
5	09116-06121	ナット (6X25)	2		
6-1	09100-12127	ナット, トランサム (12X115)	4		
6-2	09100-12090	ナット (12X150)	1	OPT	
7	09159-12014	ナット	4		
8	09159-22006	ナット	1		
9	09160-12128	ワッシャ (12. 5X35X3)	4		
10	09160-12110	ワッシャ (12. 5X22X3)	4		
11	41135-92J00	ワッシャ, クランプ プラケットシャフト	1		
12	09106-10065	ナット (10X20)	2		
13	09160-10082	ワッシャ (10. 5X19X2)	2		
14	09116-08137	ナット (8X22)	1		
15	29103-93J00	ナット (6X12)	1		
16	09403-13408	クランプ	1		
17	45421-90J00	ピン, チルトロック	1	OPT	
18	09159-14020	ナット	2	OPT	
19	55321-94910	アノード (マグネシウム)	1	OPT	

DF115AT

FIG.335C

FIG. 335C (1-F-5) クランプ プラケット (DF140AT)

見出番号	品番	品名	使用個数	備考	標準作業時間
1-1	41111-92J03-YAY	ブラケット, クランプ スターボート (ブラケット)	1		
1-2	41111-92J03-Y5S	ブラケット, クランプ スターボート (ホワイト)	1		
2-1	41121-92J21-YAY	ブラケット, クランプ ホート (ブラケット)	1		
2-2	41121-92J21-Y5S	ブラケット, クランプ ホート (ホワイト)	1		
3	41130-92J30	シャフト, クランプ プラケット	1		
4	41135-92J00	ワッシャ, クランプ プラケットシャフト	1		
5	55320-94900	アノード セット, クランプ プラケット	1		
6	09116-06121	ボルト (6X25)	2		
7-1	09100-12127	ボルト, トランサム (12X115)	4		
7-2	09100-12090	ボルト (12X150)	1	OPT	
8	29103-93J00	ボルト (6X12)	1		
9	09159-12014	ナット	4		
10	09159-22006	ナット	1		
11	09160-12128	ワッシャ (12.5X35X3)	4		
12	09160-12110	ワッシャ (12.5X22X3)	4		
13	09106-10065	ボルト (10X20)	2		
14	09160-10082	ワッシャ (10.5X19X2)	2		
15	45421-87D03	ピン, チルトロック	1		
16	09159-14020	ナット	2		
17	09403-13408	クランプ	1		
18	09116-08137	ボルト (8X22)	1		
19	55321-94910	アノード (マグネシウム)	1	OPT	

DF140AT

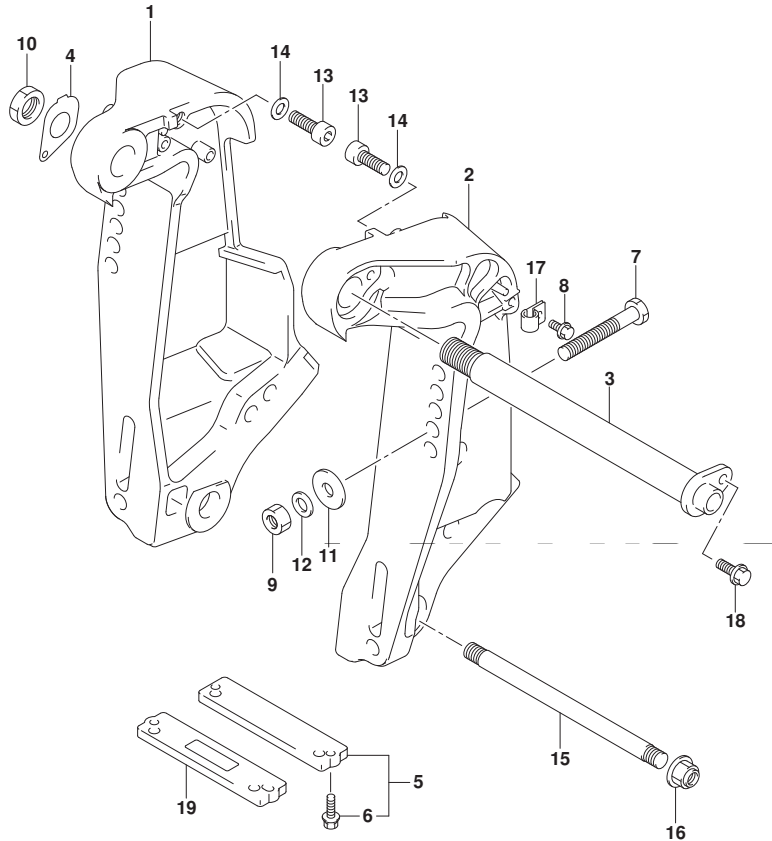

FIG.336A

FIG. 336A (1-F-6) スイベルブラケット (DF100AT)

見出番号	品番	品名	使用個数	備考	標準作業時間
1-1	22511-99011	ニツブル, ケーリス	5	W/トランスム(L)	
1-2	22511-99011	ニツブル, ケーリス	4	W/トランスム(X)	
2	36894-95201	リート*, L:165	1		
3	36894-87D00	リート* (L:165)	1		
4-1	43111-90J40-YAY	ブ ラケット, スイベル(L) (フ ラック)	1	W/トランスム(L)	
4-2	43111-90J50-YAY	ブ ラケット, スイベル(X) (フ ラック)	1	W/トランスム(X)	
5	43211-93J00	ブ ヅシュ, クランプ シャフトスイベル	2		
6	43711-97E10	ブ ヅシュ, ステアリング*	2		
7-1	43750-90J61-YAY	ブ ラケット, ステアリング* (L) (フ ラック)	1	W/トランスム(L)	
7-2	43750-90J71-YAY	ブ ラケット, ステアリング* (X) (フ ラック)	1	W/トランスム(X)	
8	09125-05050	スクリュ (5X8)	3		
9	09125-06063	スクリュ (6X10)	2		
10	09160-39001	ワツシヤ (39. 5X64X1)	2		
11	09169-28003	ワツシヤ	2		
12	09181-39001	シム (39. 5X64X0. 3)	4		
13	09250-10001	キャツブ* (OD:14)	2		
14	09282-39001	オイルシール	1		
15	09380-38003	スナツブ リンク*	1		
16	29404-93J10	クランプ	2		
17	41220-95E13	レバ ー, チルトロック	1		
18	41221-95E40	レバ ー, チルトロックホ ー ト	1		
19	41224-95E01	ブ ヅシュ, チルトスツハ ー ロツト*	2		

DF100AT

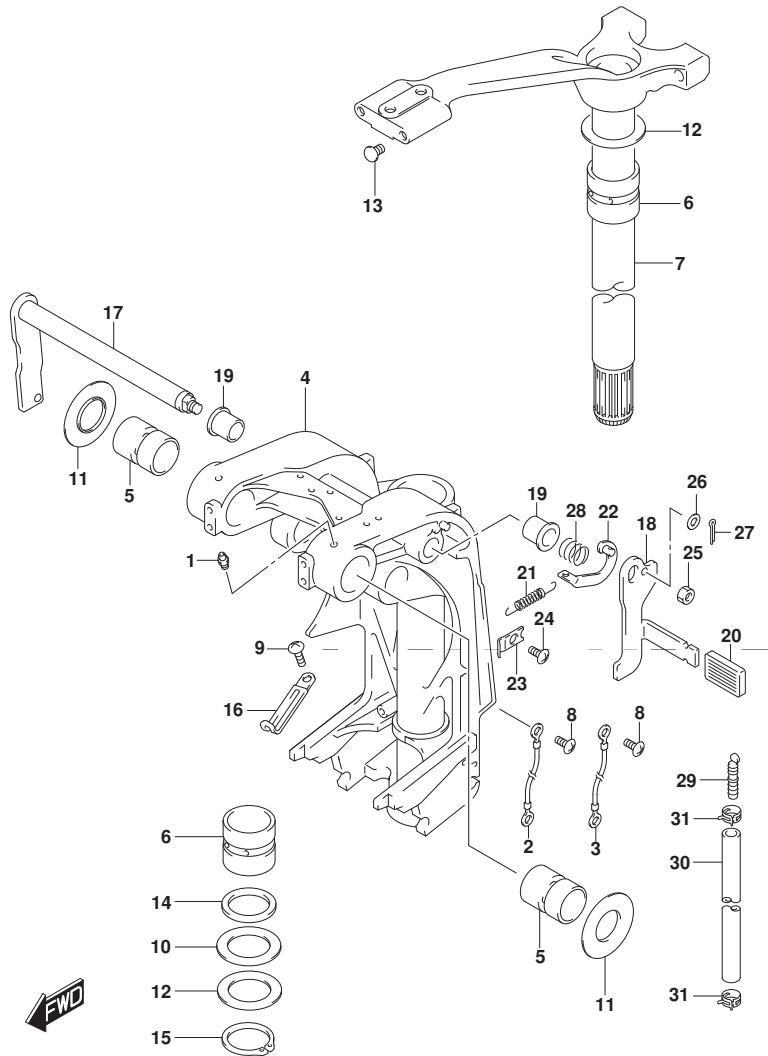

FIG.336A

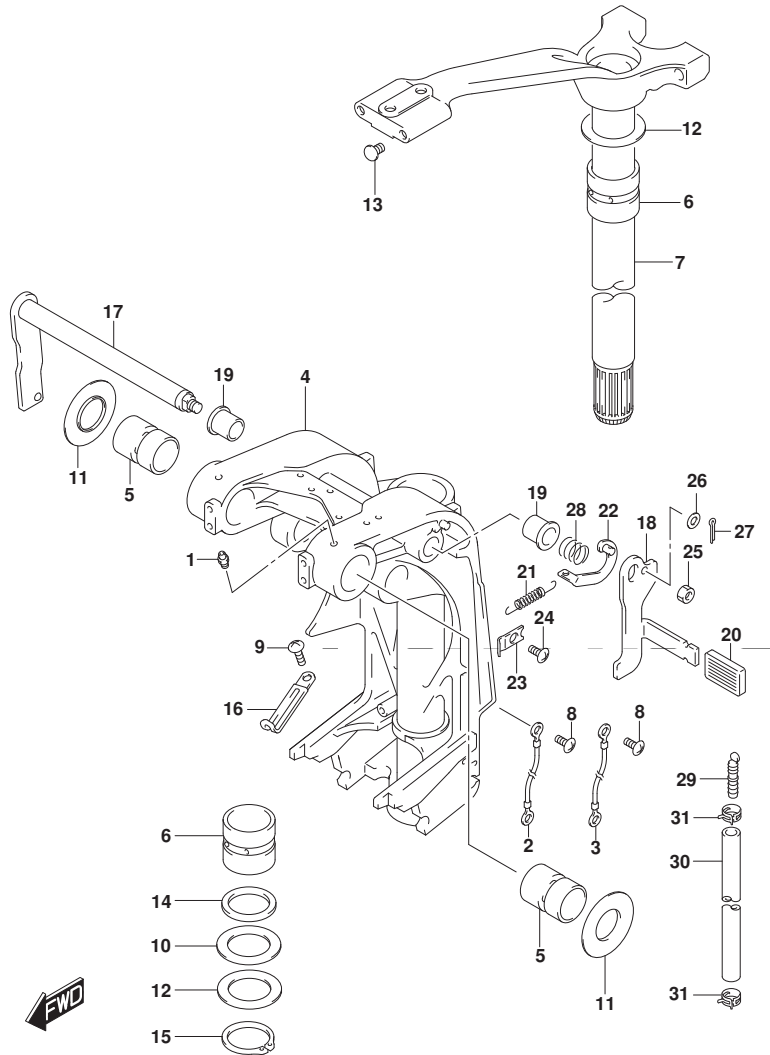

FIG. 336A (1-F-7) スイベルブラケット (DF100AT)

見出番号	品番	品名	使用個数	備考	標準作業時間
20	41225-94400	ラバー, チルトロツク	1		
21	41228-90J00	スフリンク, チルトロツクレバー	1		
22	41230-95E00	リンク, チルトロツクレバー	1		
23	41233-95E10	ブラケット, チルトロツクスフリンク	1		
24	09125-06063	スクリュ (6X10)	1		
25	09140-10032	ナツト	1		
26	09160-06082	ワツシヤ (6. 5X13X1. 0)	1		
27	09204-01006	コツタピン	1		
28	09440-19028	スフリンク	1		
29	55127-87D00	ブラゲ, ユォン	1		
30	09355-40805-00B	ホース (4X8X2000)	1	L:2000->1000	
31	09407-10404	クランプ (L:100)	2		

DF100AT

FIG.336B

FIG. 336B (1-F-8) スイベルブラケット (DF115AT)

見出番号	品番	品名	使用個数	備考	標準作業時間
1-1	22511-99011	ニツフル, クリース	5	W/トランスム(L)	
1-2	22511-99011	ニツフル, クリース	4	W/トランスム(X)	
2	36894-95201	リート, L:165	1	クランプ ツースイベル	
3	36894-87D00	リート (L:165)	1	スイベルツウハウジング	
4-1	43111-90J40-YAY	ブラケット, スイベル(L) (ブラック)	1	W/トランスム(L) FOR YKV, YAY	
4-2	43111-90J40-Y5S	ブラケット, スイベル(L) (ホワイト)	1	W/トランスム(L) FOR Y5S	
4-3	43111-90J50-YAY	ブラケット, スイベル(X) (ブラック)	1	W/トランスム(X) FOR YKV, YAY	
4-4	43111-90J50-Y5S	ブラケット, スイベル(X) (ホワイト)	1	W/トランスム(X) FOR Y5S	
5	43211-93J00	ブッシュ, クランプシャフトスイベル	2		
6	43711-97E10	ブッシュ, ステアリング	2		
7-1	43750-90J61-YAY	ブラケット, ステアリング (L) (ブラック)	1	W/トランスム(L) FOR YKV, YAY	
7-2	43750-90J61-Y5S	ブラケット, ステアリング (L) (ホワイト)	1	W/トランスム(L) FOR Y5S	
7-3	43750-90J71-YAY	ブラケット, ステアリング (X) (ブラック)	1	W/トランスム(X) FOR YKV, YAY	
7-4	43750-90J71-Y5S	ブラケット, ステアリング (X) (ホワイト)	1	W/トランスム(X) FOR Y5S	
8	09125-05050	スクリュー (5X8)	3		
9	09125-06063	スクリュー (6X10)	2		

DF115AT

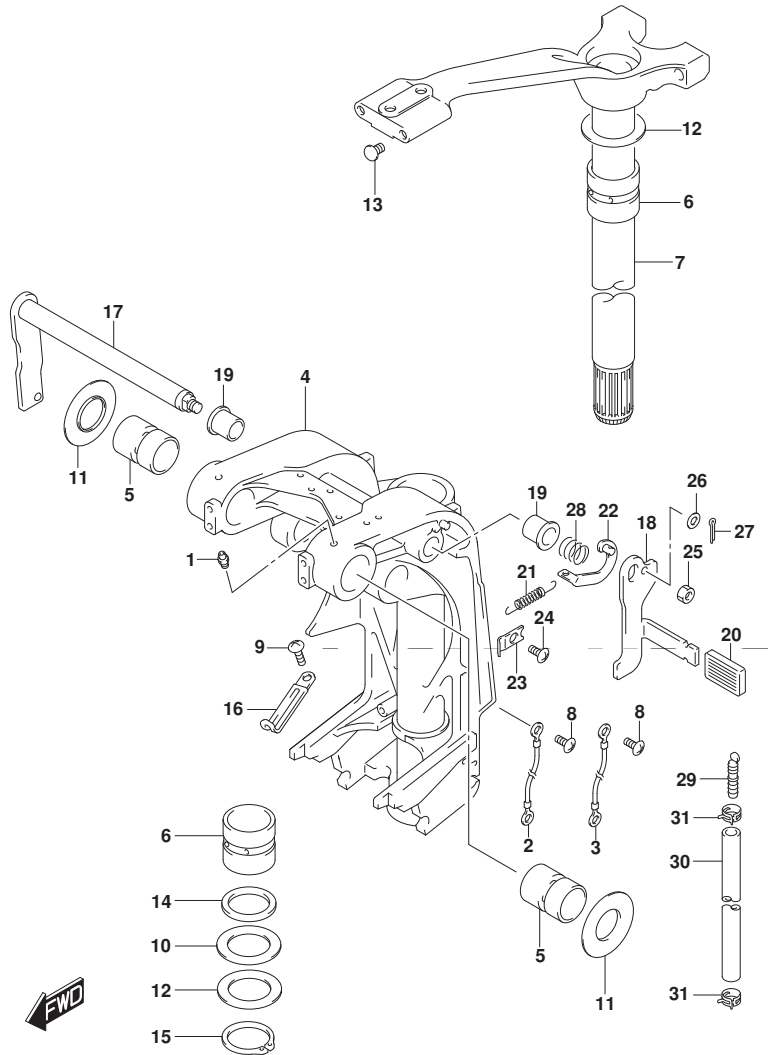

FIG.336B

FIG. 336B (1-F-9) スイベルブラケット (DF115AT)

見出番号	品番	品名	使用個数	備考	標準作業時間
10	09160-39001	ワッシャ (39. 5X64X1)	2		
11	09169-28003	ワッシャ	2		
12	09181-39001	シム (39. 5X64X0. 3)	4		
13	09250-10001	キャップ (OD: 14)	2		
14	09282-39001	オイルシール	1		
15	09380-38003	スナックリンク	1		
16	29404-93J10	クランプ	2		
17	41220-95E13	レバー, チルトロック	1		
18	41221-95E40	レバー, チルトロックホート	1		
19	41224-95E01	ブッシュ, チルトストツパノット	2		
20	41225-94400	ラバー, チルトロック	1		
21	41228-90J00	スフリンク, チルトロックレバー	1		
22	41230-95E00	リンク, チルトロックレバー	1		
23	41233-95E10	ブラケット, チルトロックスフリンク	1		
24	09125-06063	スクリュ (6X10)	1		
25	09140-10032	ナット	1		
26	09160-06082	ワッシャ (6. 5X13X1. 0)	1		
27	09204-01006	コックピン	1		
28	09440-19028	スフリンク	1		
29	55127-87D00	ブラケット, ユニオン	1		
30	09355-40805-00B	ホース (4X8X2000)	1	L: 2000->1000	
31	09407-10404	クランプ (L: 100)	2		

DF115AT

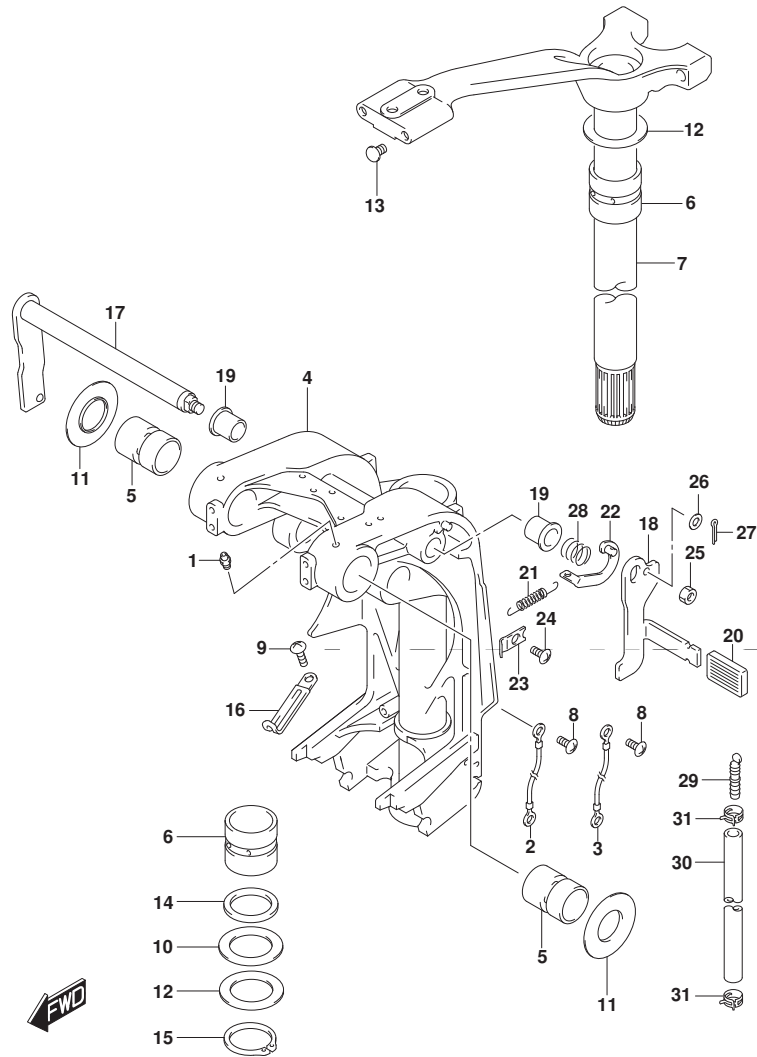
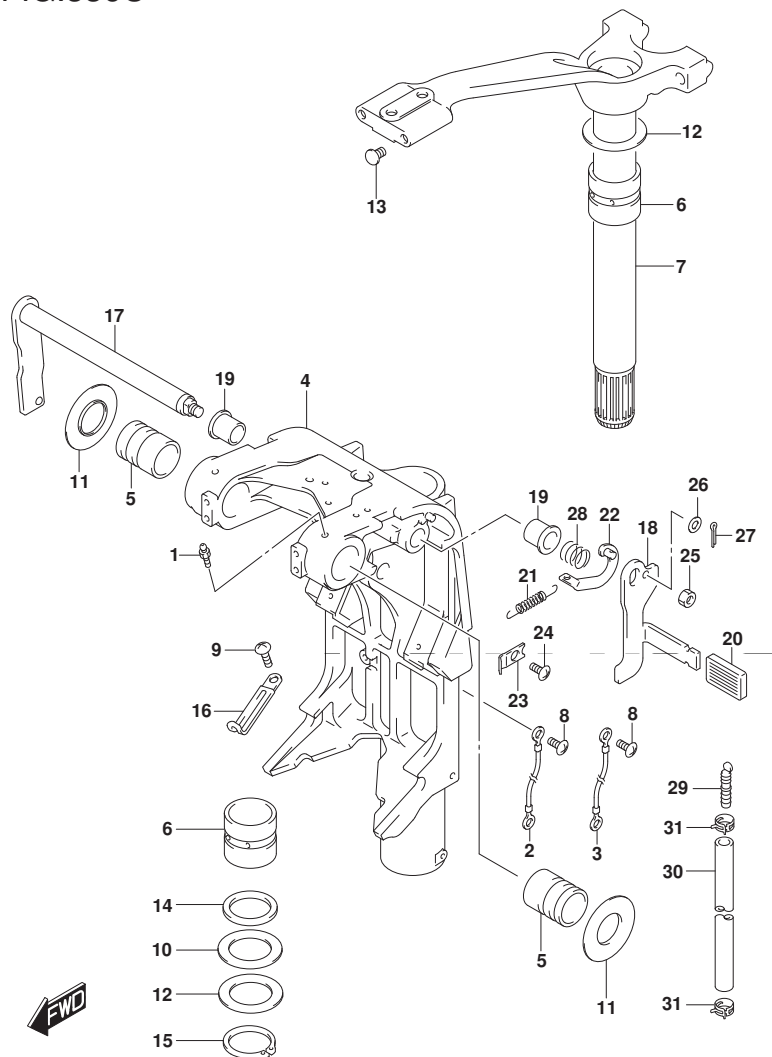

FIG.336C

FIG. 336C (1-F-10) スイベルブラケット (DF140AT)

見出番号	品番	品名	使用個数	備考	標準作業時間
1	22511-99011	ニツブル, ケーリス	4		
2	36894-95201	リート*, L:165	1		
3	36894-87D00	リート* (L:165)	1		
4-1	43111-92J80-YAY	ブラケット, スイベル(L) (フック)	1	W/トランサム(L)	
4-2	43111-92J80-Y5S	ブラケット, スイベル(L) (ホワイト)	1	W/トランサム(L)	
4-3	43111-92J90-YAY	ブラケット, スイベル(X) (フック)	1	W/トランサム(X)	
4-4	43111-92J90-Y5S	ブラケット, スイベル(X) (ホワイト)	1	W/トランサム(X)	
5	43211-93J00	ブッシュ, クランプシャフトスイベル	2		
6	43711-97E10	ブッシュ, ステアリング	2		
7-1	43750-90J61-YAY	ブラケット, ステアリング(L) (フック)	1	W/トランサム(L)	
7-2	43750-90J61-Y5S	ブラケット, ステアリング(L) (ホワイト)	1	W/トランサム(L)	
7-3	43750-90J71-YAY	ブラケット, ステアリング(X) (フック)	1	W/トランサム(X)	
7-4	43750-90J71-Y5S	ブラケット, ステアリング(X) (ホワイト)	1	W/トランサム(X)	
8	09125-05050	スクリュ(5X8)	3		
9	09125-06063	スクリュ(6X10)	2		
10	09160-39001	ワッシャ(39.5X64X1)	2		
11	09169-28003	ワッシャ	2		
12	09181-39001	シム(39.5X64X0.3)	4		
13	09250-10001	キャップ(OD:14)	2		
14	09282-39001	オイルシール	1		
15	09380-38003	スナップリング	1		
16	29404-93J10	クランプ	2		



DF140AT

FIG.336C

FIG. 336C (1-F-11) スイベルブラケット (DF140AT)

見出番号	品番	品名	使用個数	備考	標準作業時間
17	41220-95E13	レバー, チルトロツク	1		
18	41221-95E40	レバー, チルトロツクホート	1		
19	41224-95E01	ブッシュ, チルトストツハロツト	2		
20	41225-94400	レバー, チルトロツク	1		
21	41228-90J00	スフリンク, チルトロツクレバー	1		
22	41230-95E00	リンク, チルトロツクレバー	1		
23	41233-95E10	ブラケット, チルトロツクスフリンク	1		
24	09125-06063	スクリュ (6X10)	1		
25	09140-10032	ナツト	1		
26	09160-06082	ワツジヤ (6. 5X13X1. 0)	1		
27	09204-01006	コツタビツ	1		
28	09440-19028	スフリンク	1		
29	55127-87D00	ブラゲ, ユニオン	1		
30	09355-40805-00B	ホース (4X8X2000)	1	L: 2000->1000	
31	09407-10404	クランツ (L: 100)	2		

DF140AT

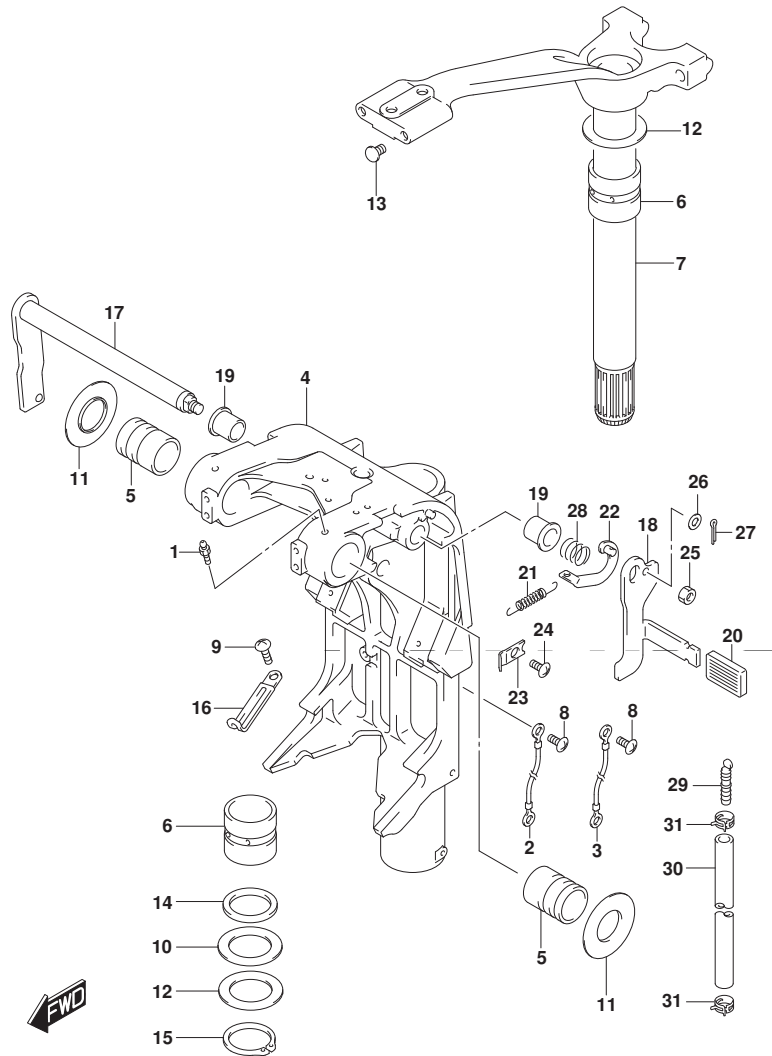

FIG.337A

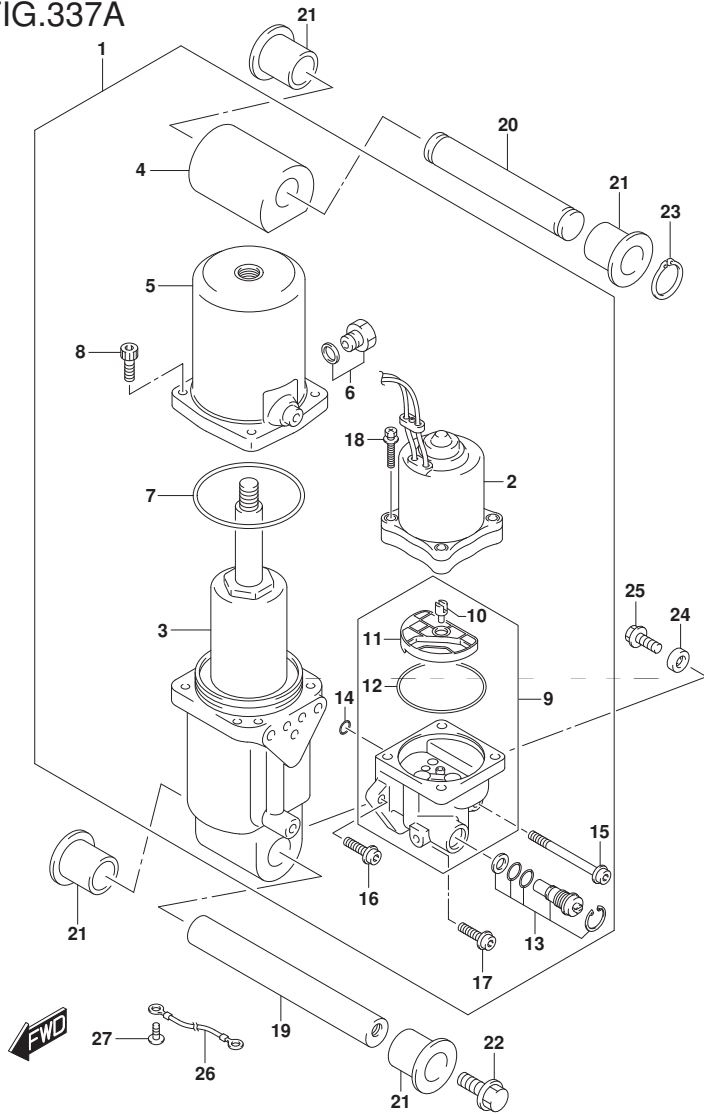

FIG. 337A (1-F-12) トリム シリンダ[®] (DF100AT)

見出番号	品番	品名	使用個数	備考	標準作業時間
1	48000-90J39	トリムアツシ, ハ [®] ワ [®] ウイズ [®] チルト	1		
2	38100-92J13	・モータアツシ, PTT	1		
3	48400-90J03	・マニホールドアツシ	1		
4	48611-90J00	・シヨイント, メタル	1		
5	48571-87L01	・タンク, リザ [®] -ハ [®]	1		
6	48572-87J10	・フ [®] ラ [®]	1		
7	48557-90J00	・Oリング [®]	1		
8	48862-87J20	・ホ [®] ルト, リザ [®] -ハ [®]	4		
9	48502-90J13	・ホ [®] ソフ [®] アツシ, PTT	1		
10	48583-95E00	・シヨイント, ト [®] ライブ [®]	1		
11	48582-95E01	・フイルタ	1		
12	48585-95E00	・Oリング [®]	1		
13	48864-93J01	・マニュアルバルブ [®]	1		
14	48588-90J00	・Oリング [®] セット	1		
15	48862-92J20	・ホ [®] ルト, ホ [®] ソフ [®] NO. 1	1		
16	48862-92J30	・ホ [®] ルト, ホ [®] ソフ [®] NO. 2	1		
17	48862-90J21	・ホ [®] ルト	1		
18	31281-92J10	・ホ [®] ルト, スル [®]	4		
19	48121-90J00	シヤフト, チルトシリンダ [®] ロア	1		
20	48321-90J00	シヤフト, チルトシリンダ [®] アツハ [®]	1		
21	48326-95E00	ブ [®] ツシユ, チルトシリンダ [®] ロア	4		
22	09116-10179	ホ [®] ルト (10X35)	2		

DF100AT

FIG.337A

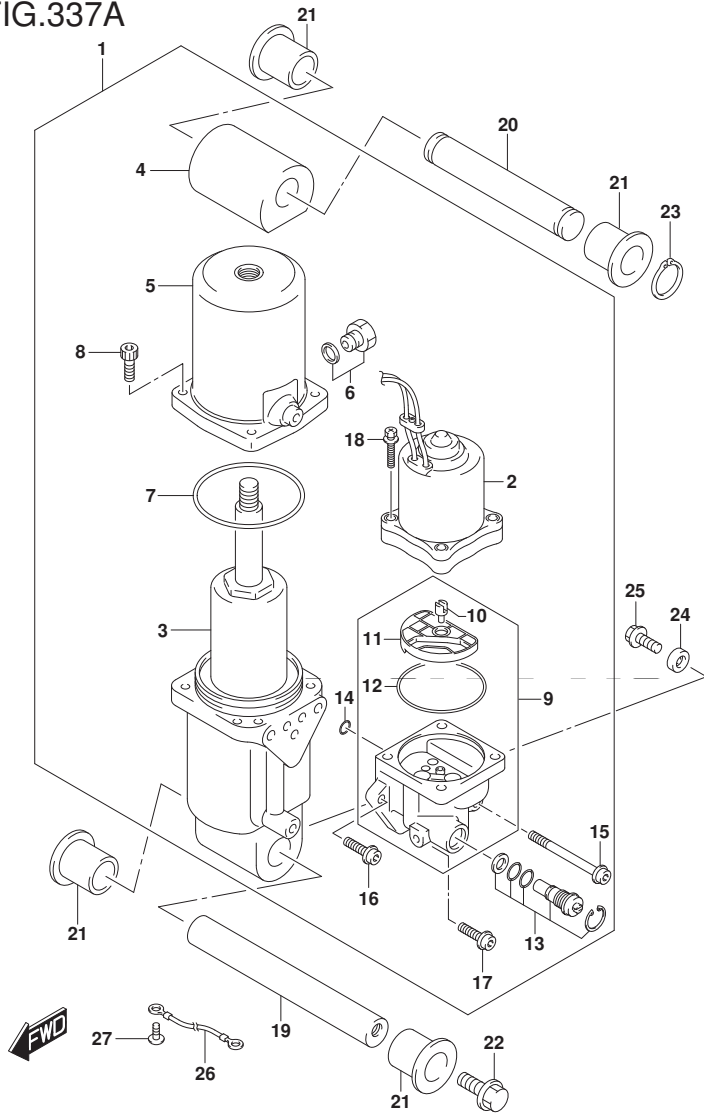

FIG. 337A (1-F-13) トリム シリンダ* (DF100AT)

見出番号	品 番	品 名	使用個数	備 考	標 準 作業時間
23	09380-22015	スナップ リング*	2		
24	55321-87J01	アノード, フ ロテカシヨシ	1		
25	09103-06281	ホ ルト (6X14)	1		
26	36895-87D10	リー ト* (L:310)	1		
27	09125-05050	スクリ ュ (5X8)	1		

DF100AT

FIG.337B

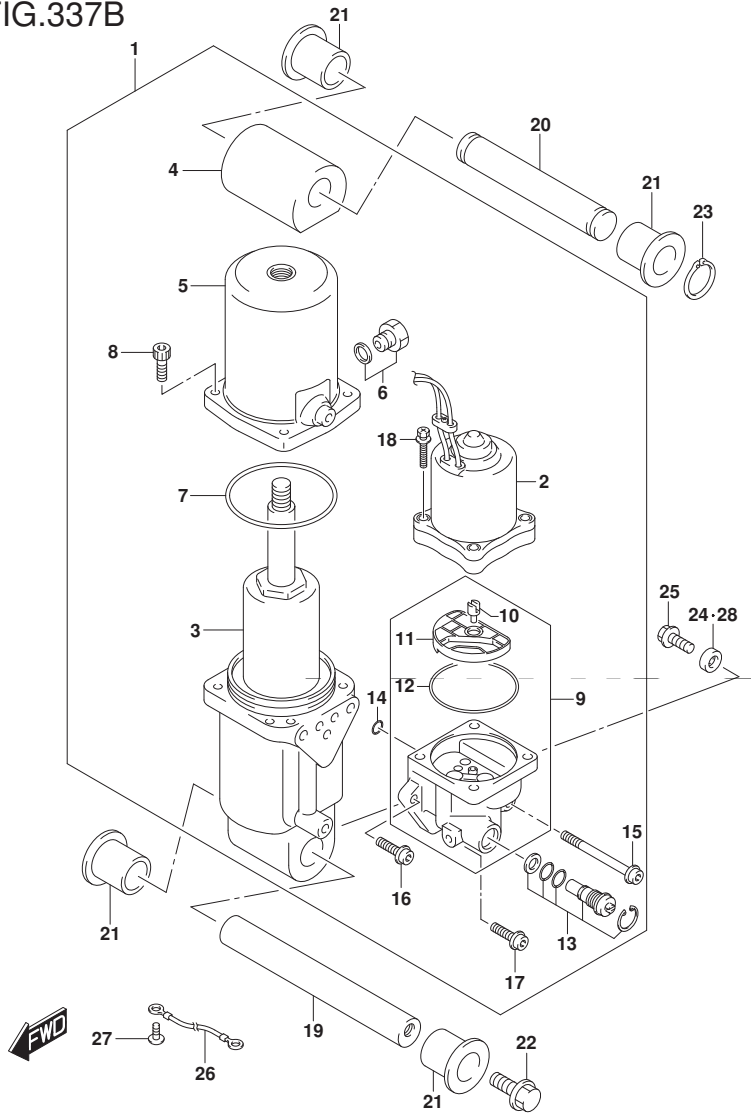

FIG. 337B (1-F-14) トリム シリンダ[®] (DF115AT)

見出番号	品番	品名	使用個数	備考	標準作業時間
1	48000-90J39	トリムアツシ, ハ [®] ワ [®] ウイズ [®] チルト	1		
2	38100-92J13	・モータアツシ, PTT	1		
3	48400-90J03	・マニホールドアツシ	1		
4	48611-90J00	・ジヨイント, メタル	1		
5	48571-87L01	・タンク, リザ [®] -ハ [®]	1		
6	48572-87J10	・フ [®] ラ [®] ク	1		
7	48557-90J00	・Oリング [®]	1		
8	48862-87J20	・ボ [®] ルト, リザ [®] -ハ [®]	4		
9	48502-90J13	・ボ [®] ンプアツシ, PTT	1		
10	48583-95E00	・ジヨイント, ト [®] ライブ [®]	1		
11	48582-95E01	・フイルタ	1		
12	48585-95E00	・Oリング [®]	1		
13	48864-93J01	・マニュアルバルブ [®]	1		
14	48588-90J00	・Oリング [®] セット	1		
15	48862-92J20	・ボ [®] ルト, ボ [®] ンプ NO. 1	1		
16	48862-92J30	・ボ [®] ルト, ボ [®] ンプ NO. 2	1		
17	48862-90J21	・ボ [®] ルト	1		
18	31281-92J10	・ボ [®] ルト, スルー	4		
19	48121-90J00	シャフト, チルトシリンダ [®] ロア	1		
20	48321-90J00	シャフト, チルトシリンダ [®] アツパ [®]	1		
21	48326-95E00	ブ [®] ツシユ, チルトシリンダ [®] ロア	4		
22	09116-10179	ボ [®] ルト (10X35)	2		

DF115AT

FIG.337B

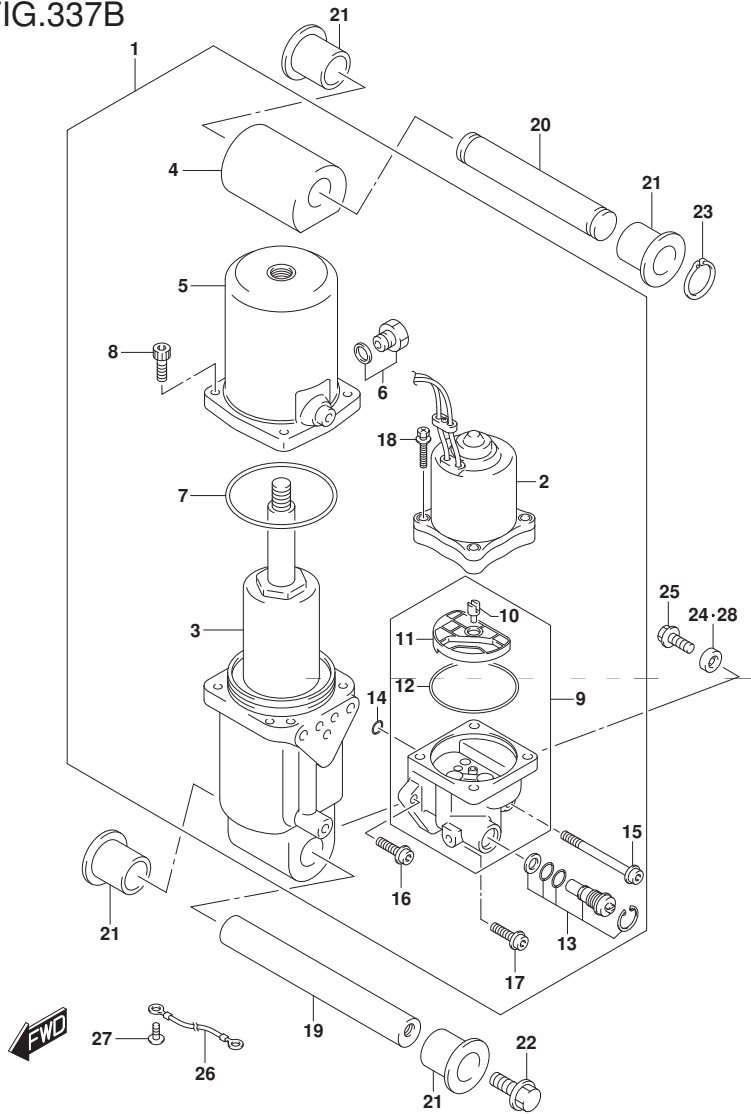

FIG. 337B (1-F-15) トリム シリンダ* (DF115AT)

見出番号	品番	品名	使用個数	備考	標準作業時間
23	09380-22015	スナップ リンク*	2		
24	55321-87J01	アノード, フ ロテクション	1		
25	09103-06281	ホ ルト (6X14)	1		
26	36895-87D10	リード* (L:310)	1		
27	09125-05050	スクリュ (5X8)	1		
28	55321-87J11	アノード* (マカ ネジム)	1	OPT	

DF115AT

FIG.337C

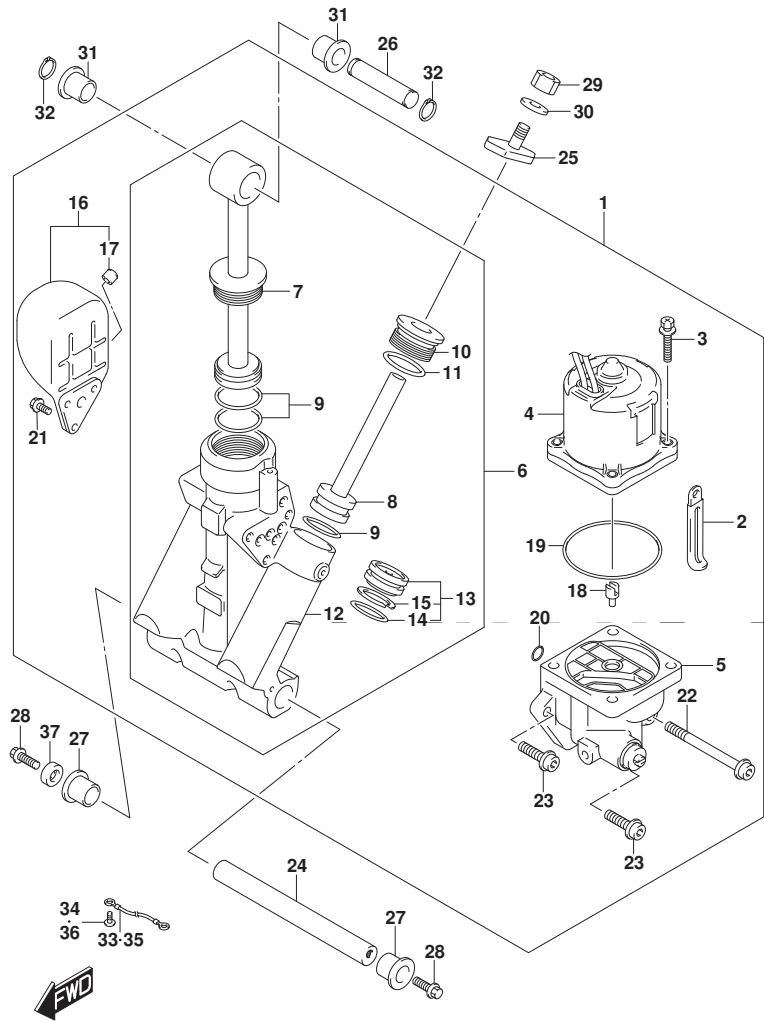

FIG. 337C (1-G-2) トリム シリンダ (DF140AT)

見出番号	品番	品名	使用個数	備考	標準作業時間
1	48000-96J13	トリムアツシ, ハワライズチルト	1		
2	29404-93J10	クランプ	1		
3	31281-92J10	ボルト, スル	4		
4	38100-96J12	モータアツシ, PTT	1		
5	48502-96J05	ポンプアツシ, PTT	1		
6	48503-96J04	マニホールド サブアツシ	1		
7	48401-96J02	ヒストンアツシ	1		
8	48601-94900	ヒストン/ラムアツシ	2		
9	48627-95E00	リングセット	3		
10	48630-96J03	ヘッド, トリムシリンダ	2		
11	48633-94900	リングセット, ヘッド	2		
12	48641-96J03	マニホールド, PTT	1		
13	48650-94900	ヒストン, フリー	1		
14	48405-93J00	リングセット	1		
15	48615-97E00	リングセット, ヒストン	1		
16	48570-95E01	リザーバアツシ	1		
17	48572-95E00	キャップ	1		
18	48583-95E00	ジョイント, ドライブ	1		
19	48585-95E00	リング	1		
20	48588-94900	リングセット	1		
21	48861-92J01	ボルト, リザーバ	3		
22	48862-92J20	ボルト, ポンプ NO. 1	1		

DF140AT

FIG.337C

FIG. 337C (1-G-3) トリム シリンダ (DF140AT)

見出番号	品番	品名	使用個数	備考	標準作業時間
23	48862-92J30	ボルト, ボンプ NO. 2	2		
24	48121-92J00	シャフト, チルトシリンダ ロア	1		
25	48311-96J20	パッド, トリムシリンダ ラム	2		
26	48321-87D03	シャフト, チルトシリンダ アッパ	1		
27	48326-95E00	ブッシュ, チルトシリンダ ロア	2		
28	09116-10179	ボルト (10X35)	2		
29	09140-10031	ナット	2		
30	09162-10005	ロックワッシャ	2		
31	09306-17001	ブッシュ	2		
32	09380-17009	スナップ リング	2		
33	36894-87D00	リード (L:165)	1		
34	09125-06063	スクリュー (6X10)	1		
35	36895-87D10	リード (L:310)	1		
36	09125-05050	スクリュー (5X8)	1		
37	55321-87J11	アノード (マグネシウム)	1	OPT	

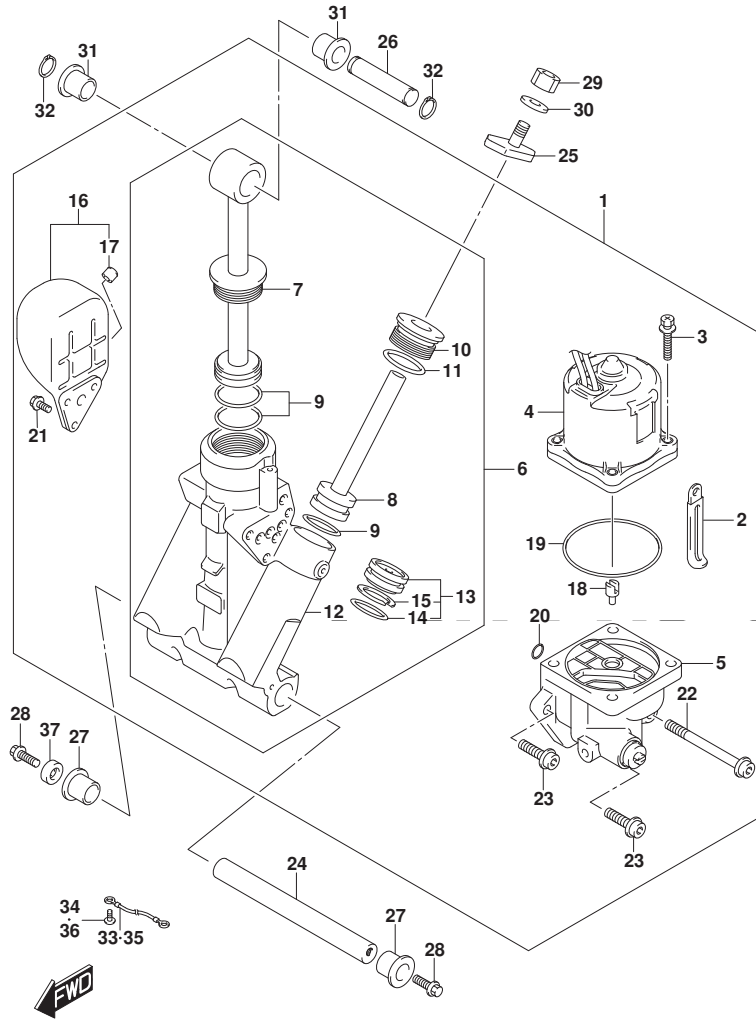

DF140AT

FIG.340A

FIG. 340A (1-G-4) PTT モータ (DF100AT) (DF115AT)

見出番号	品番	品名	使用個数	備考	標準作業時間
1	38100-92J13	モータツシ, PTT	1		
2	31311-94900	・アマチュア	1		
3	31173-94920	・ホルダ アツシ, フ ラシ	1		
4	31123-94910	・・リング	1		
5	31133-90J10	・・フ ラシアツシ	1		
6	31133-94910	・・フ ラシ(+)	1		
7	31136-90J20	・・フ レカアツシ	1		
8	31135-94900	・・ス プ リンク	2		
9	33799-97E00	・・シール, オイル	1		
10	31111-94900	・スクリュ	2		

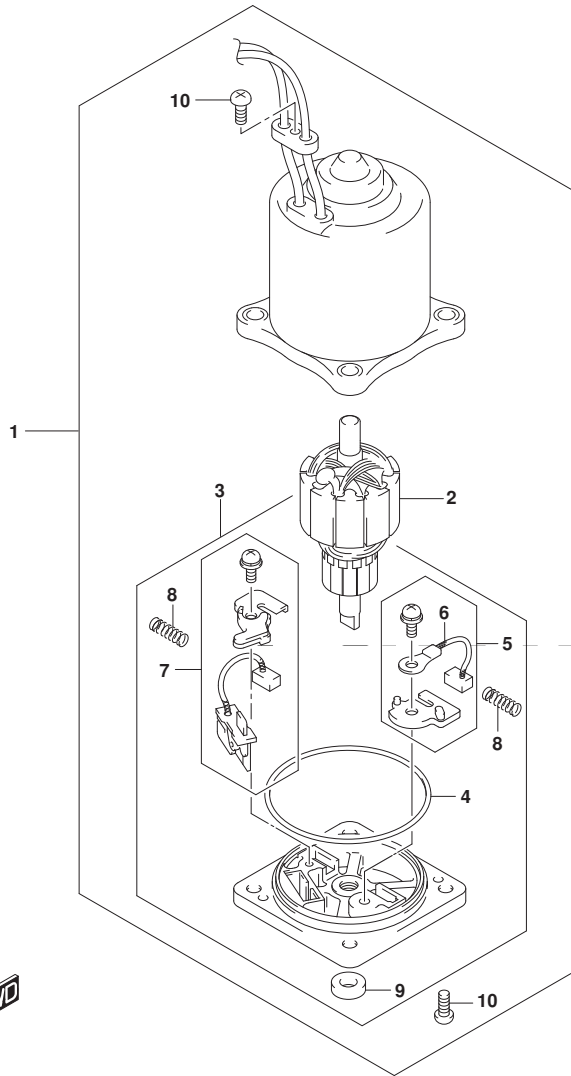

DF100AT
DF115AT

FIG.340B

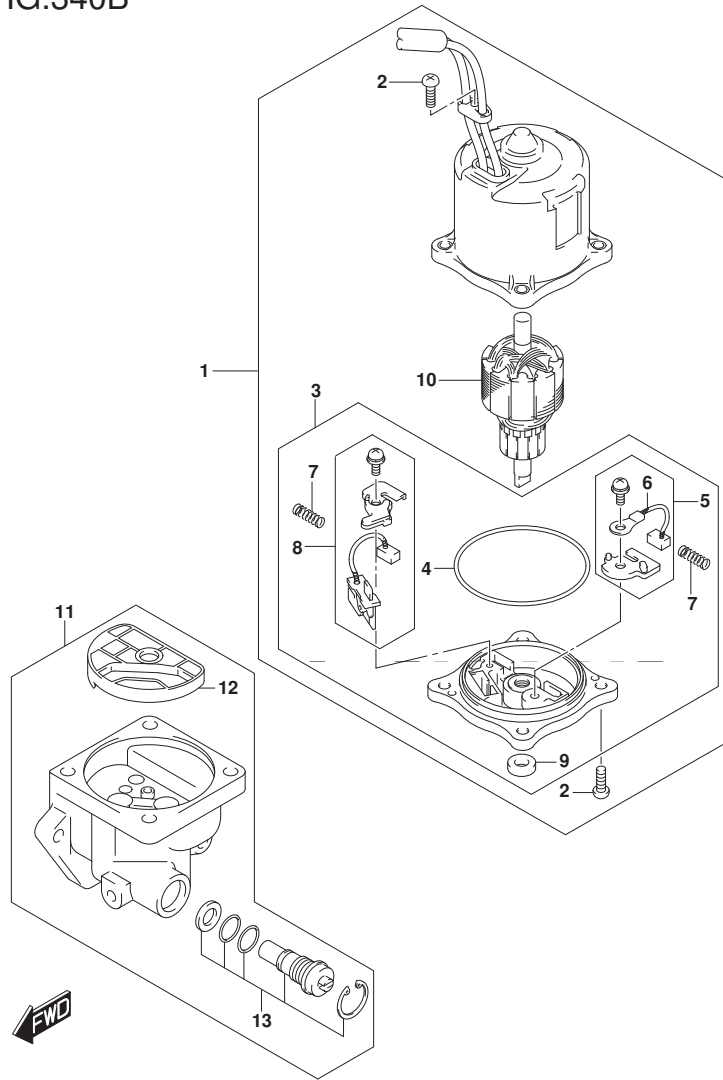

FIG. 340B (1-G-5) PTT モータ (DF140AT)

見出番号	品番	品名	使用個数	備考	標準作業時間
1	38100-96J12	モータアツシ, PTT	1		
2	31111-94900	・スクリュ	3		
3	31173-94920	・ホルダアツシ, ブラシ	1		
4	31123-94910	・・Oリング	1		
5	31133-90J10	・・ブラシアツシ	1		
6	31133-94910	・・ブラシ(+)	1		
7	31135-94900	・・スプリング	2		
8	31136-90J20	・・ブレーカアツシ	1		
9	33799-97E00	・・シール, オイル	1		
10	31311-94900	・アマチュア	1		
11	48502-96J05	ホーンアツシ, PTT	1		
12	48582-95E01	・フィルタ	1		
13	48864-96J10	・バルブセット, マニュアル	1		

DF140AT

FIG.401A

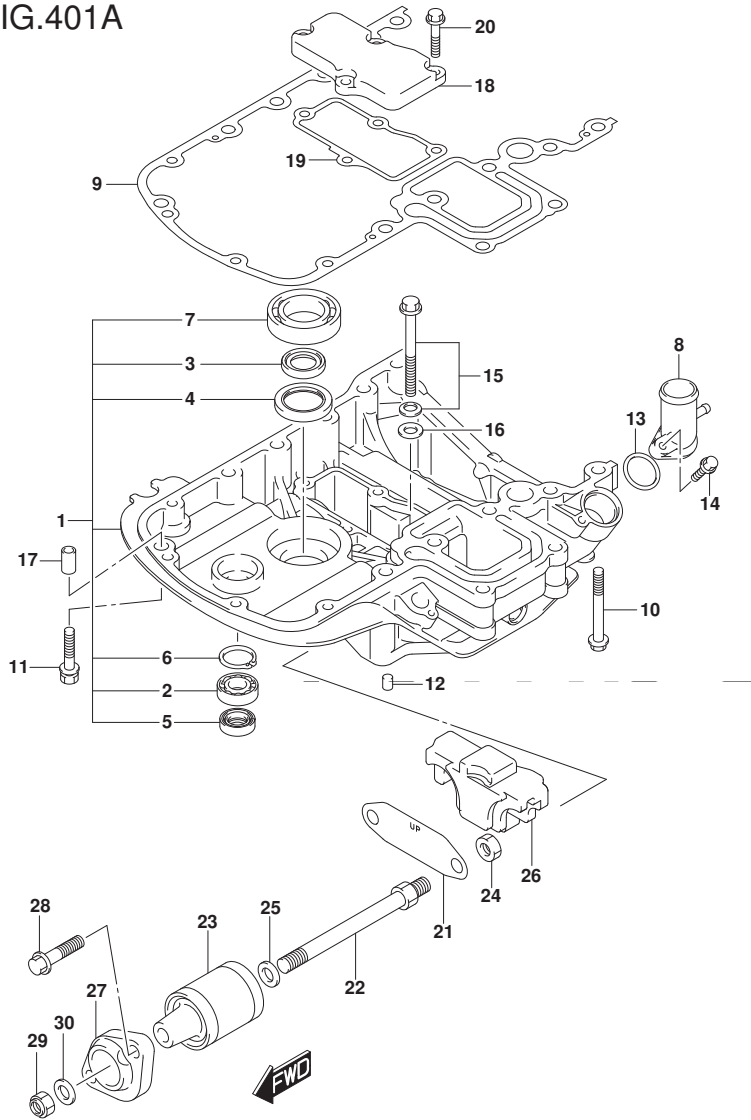

FIG.401A (1-G-6) エンジンホルダ (DF100AT)

見出番号	品番	品名	使用個数	備考	標準作業時間
1	51110-90851-YAY	ホルダセット, エンジン(フック)	1		
2	09262-17019	・ヘ アリング (17X35X8)	1		
3	09282-24003	・オイルシール	2		
4	09283-32044	・オイルシール	1		
5	09289-18001	・オイルシール	1		
6	08331-41359	・サーキット	1		
7	09262-35069	・ヘ アリング (35X62X16)	1		
8	51115-90J00	ユニオン, ウォーターポンプ	1		
9	51211-90J22	ガスカート, エンジンホルダ	1		
10	09116-08160	ホルト (8X70)	4		
11	09116-08128	ホルト (8X40)	4		
12	09206-08001	ピン (8X11)	2		
13	09280-26006	Oリング (D:3.1, ID:26.4)	1		
14	01550-06257	ホルト	1		
15	29117-93J10	ホルト	1		
16	09160-08059	ワッシャ (8.5X18X1.6)	1		
17	04211-11129	ピン	3		
18	51122-90J00	カバー, マウントケース	1		
19	51123-90J01	ガスカート, マウントケースカバー	1		
20	01550-0825A	ホルト	4		
21	54123-90J01	プレート, アツパマウント	1		
22	54112-90J21	ホルト, アツパマウント	2		

DF100AT

FIG.401A

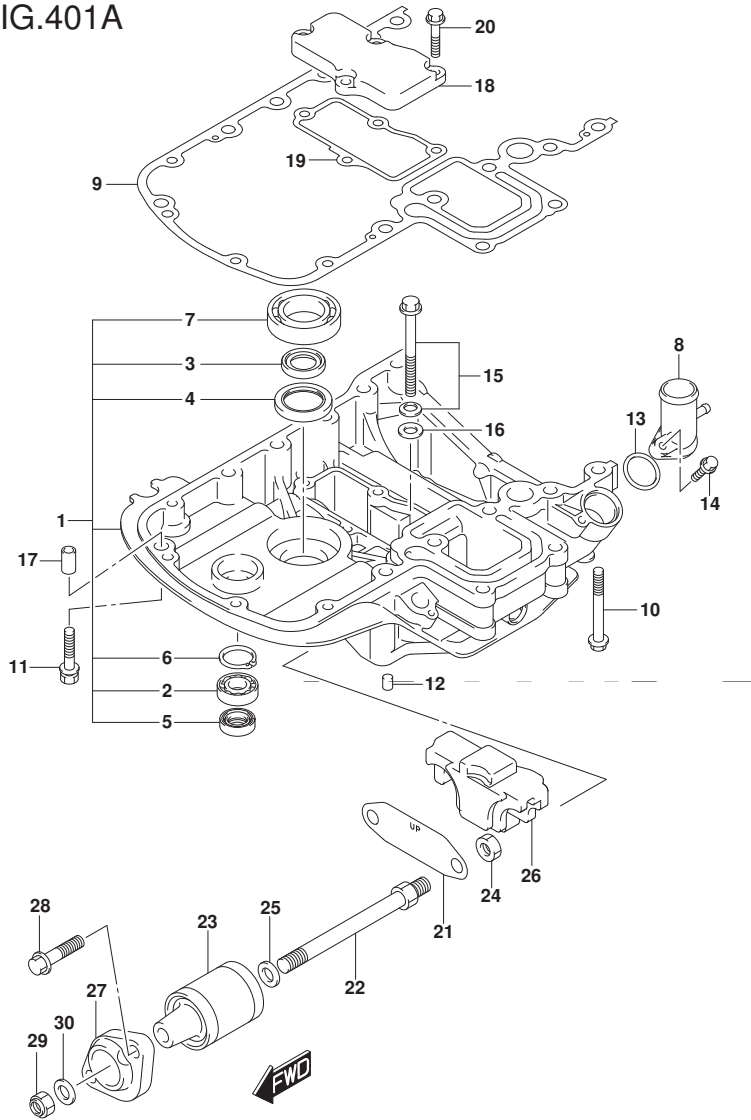

FIG. 401A (1-G-7) エンジンホルダ (DF100AT)

見出番号	品番	品名	使用個数	備考	標準作業時間
23	54130-90J40	マウント, アツハ	2		
24	09159-12014	ナット	2		
25	54114-90J10	ワッシャ, アツハ マウントホル	2		
26	54125-90J10	マウント, アツハ スラスト	1		
27	54148-90J11	カバー, アツハ マウント	2		
28	09116-10181	ホル (10X44)	4		
29	09159-12014	ナット	2		
30	09160-12110	ワッシャ (12.5X22X3)	2		

DF100AT

FIG.401B

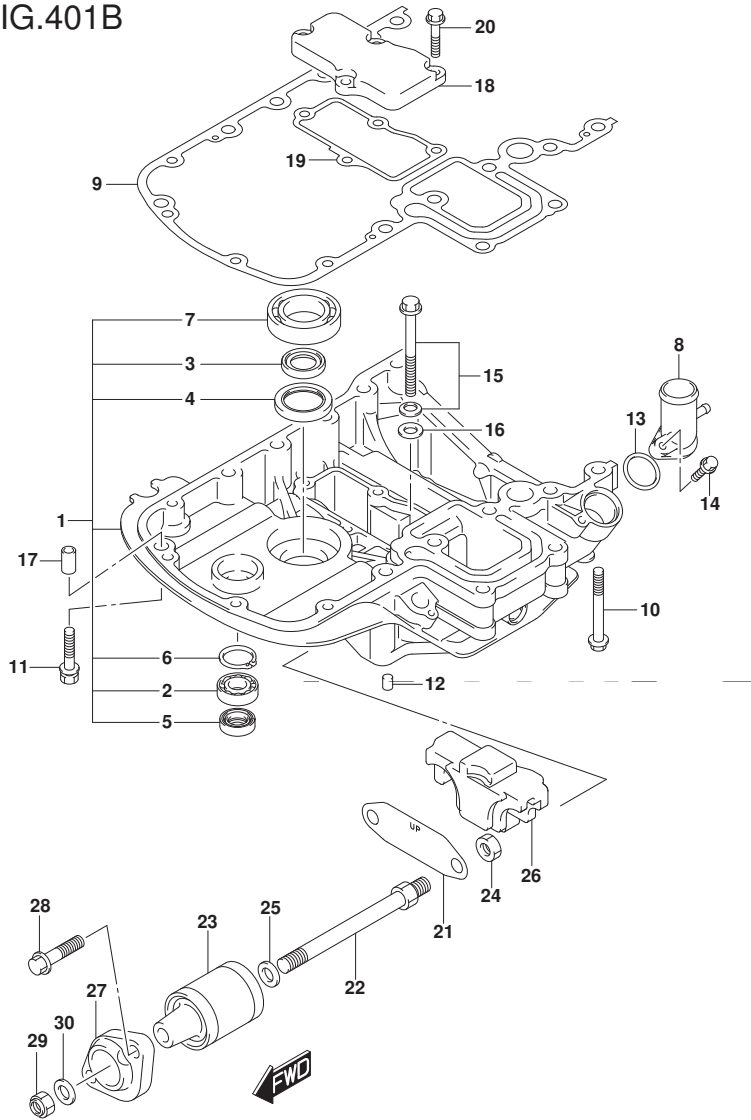

FIG.401B (1-G-8) エンジンホルダ[®] (DF115AT)

見出番号	品番	品名	使用個数	備考	標準作業時間
1-1	51110-90851-YAY	ホルダ [®] セット, エンジン(フ [®] ラック)	1	FOR YKV, YAY	
1-2	51110-90851-Y5S	ホルダ [®] セット, エンジン(ホ [®] ワイト)	1	FOR Y5S	
2	09262-17019	・ベ [®] アリング [®] (17X35X8)	1		
3	09282-24003	・オイルシール	2		
4	09283-32044	・オイルシール	1		
5	09289-18001	・オイルシール	1		
6	08331-41359	・サーキット [®]	1		
7	09262-35069	・ベ [®] アリング [®] (35X62X16)	1		
8	51115-90J00	ユニオン, ウォ [®] タリター [®] ン	1		
9	51211-90J22	ガ [®] スケツト, エンジンホルダ [®]	1		
10	09116-08160	ボ [®] ルト (8X70)	4		
11	09116-08128	ボ [®] ルト (8X40)	4		
12	09206-08001	ピ [®] ン (8X11)	2		
13	09280-26006	リング [®] (D:3. 1, ID:26. 4)	1		
14	01550-06257	ボ [®] ルト	1		
15	29117-93J10	ボ [®] ルト	1		
16	09160-08059	ワッシャ (8. 5X18X1. 6)	1		
17	04211-11129	ピ [®] ン	3		
18	51122-90J00	カバ [®] ー, マウントケース	1		
19	51123-90J01	ガ [®] スケツト, マウントケースカバ [®] ー	1		
20	01550-0825A	ボ [®] ルト	4		
21	54123-90J01	プ [®] レート, アツバ [®] マウント	1		

DF115AT

FIG.401B

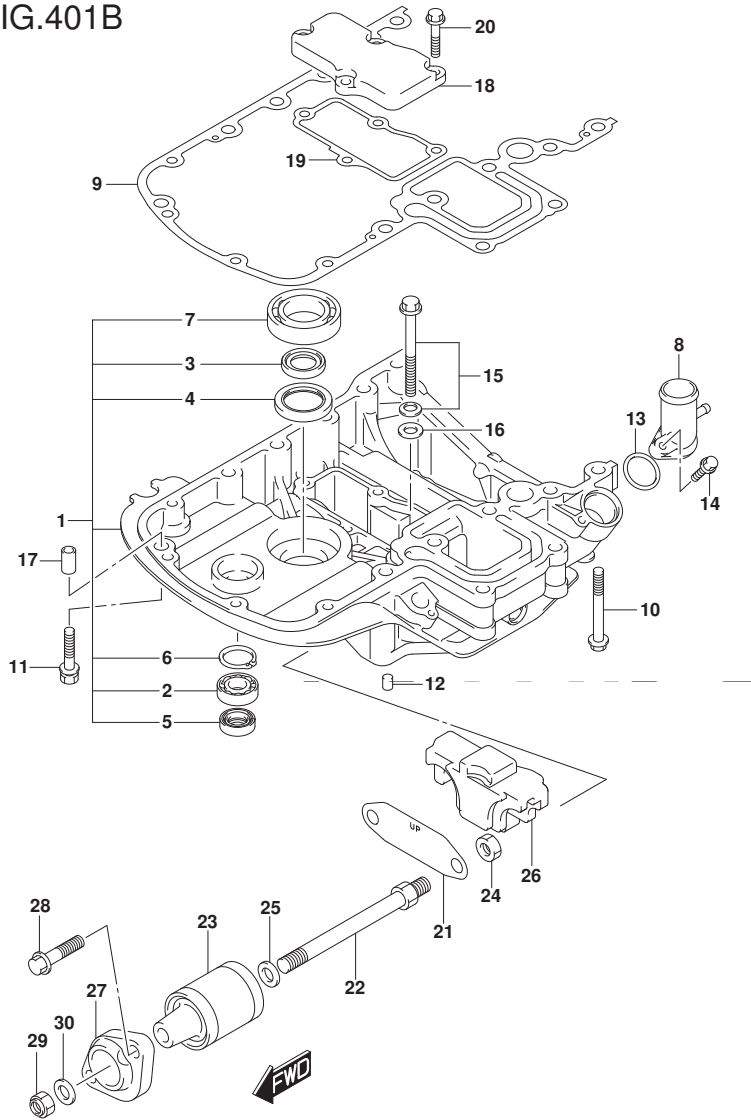

FIG. 401B (1-G-9) エンジンホルダ (DF115AT)

見出番号	品番	品名	使用個数	備考	標準作業時間
22	54112-90J21	ホルト, アツバ マウント	2		
23	54130-90J40	マウント, アツバ	2		
24	09159-12014	ナット	2		
25	54114-90J10	ワッシャ, アツバ マウントホルト	2		
26	54125-90J10	マウント, アツバ スラスト	1		
27	54148-90J11	カバー, アツバ マウント	2		
28	09116-10181	ホルト (10X44)	4		
29	09159-12014	ナット	2		
30	09160-12110	ワッシャ (12. 5X22X3)	2		

DF115AT

FIG.401C

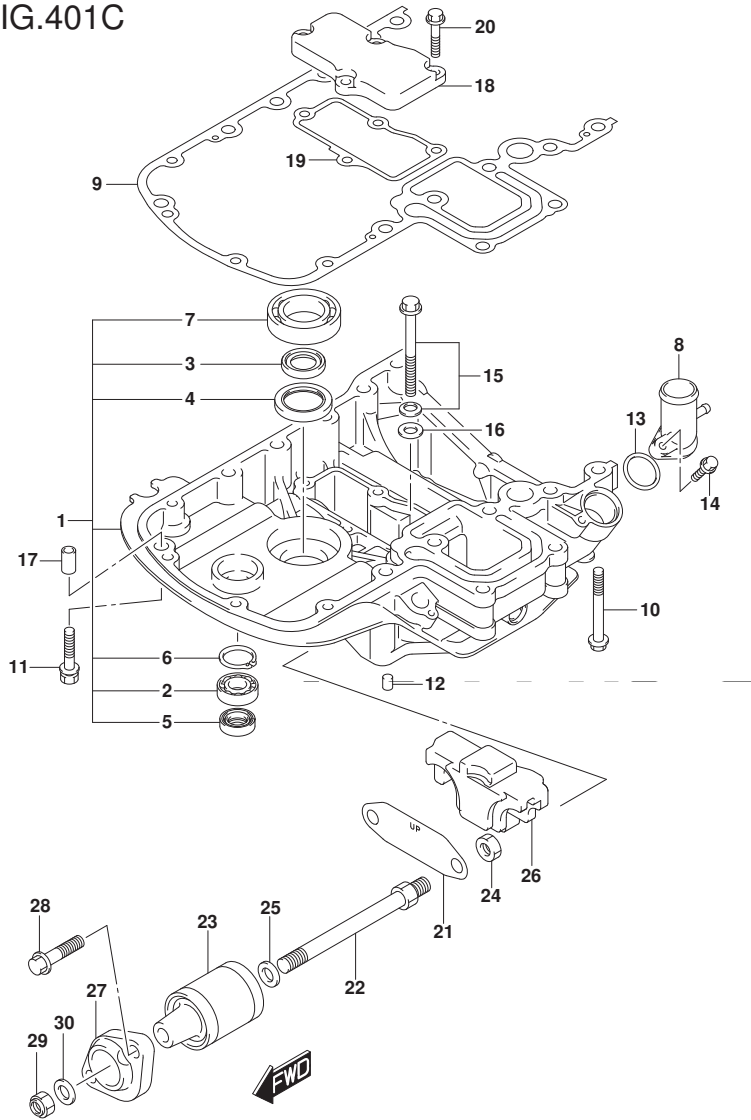

FIG. 401C (1-G-10) エンジンホルダ (DF140AT)

見出番号	品番	品名	使用個数	備考	標準作業時間
1-1	51110-90851-YAY	ホルダセット, エンジン(フック)	1		
1-2	51110-90851-Y5S	ホルダセット, エンジン(ホワイト)	1		
2	09262-17019	・ベアリング (17X35X8)	1		
3	09282-24003	・オイルシール	2		
4	09283-32044	・オイルシール	1		
5	09289-18001	・オイルシール	1		
6	08331-41359	・サーキット	1		
7	09262-35069	・ベアリング (35X62X16)	1		
8	51115-90J00	ユニオン, ウォータータン	1		
9	51211-90J22	ガasket, エンジンホルダ	1		
10	09116-08160	ホルト (8X70)	4		
11	09116-08128	ホルト (8X40)	4		
12	09206-08001	ピン (8X11)	2		
13	09280-26006	リング (D:3.1, ID:26.4)	1		
14	01550-06257	ホルト	1		
15	29117-93J10	ホルト	1		
16	09160-08059	ワッシャ (8.5X18X1.6)	1		
17	04211-11129	ピン	3		
18	51122-90J00	カバー, マウントケース	1		
19	51123-90J01	ガasket, マウントケースカバー	1		
20	01550-0825A	ホルト	4		
21	54123-90J01	プレート, アツパマウント	1		

DF140AT

FIG.401C

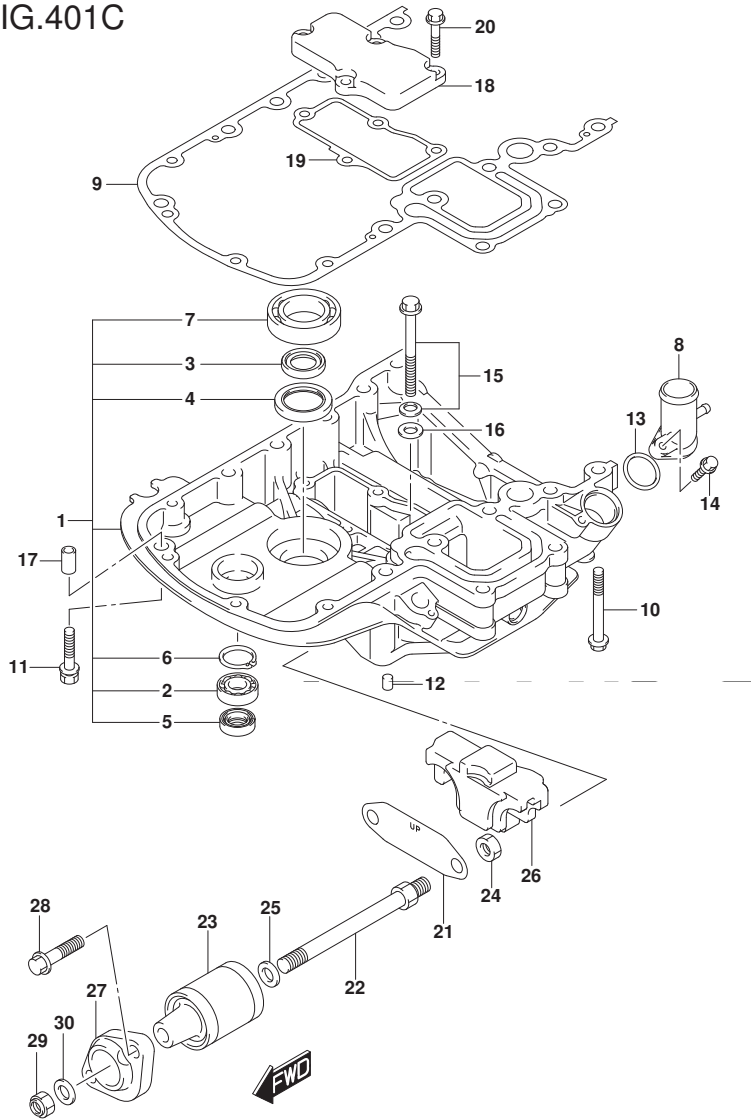

FIG. 401C (1-G-11) エンジンホルダー (DF140AT)

見出番号	品番	品名	使用個数	備考	標準作業時間
22	54112-90J21	ホルト, アツバ マウント	2		
23	54130-90J40	マウント, アツバ	2		
24	09159-12014	ナット	2		
25	54114-90J10	ワッシャ, アツバ マウントホルト	2		
26	54125-90J10	マウント, アツバ スラスト	1		
27	54148-90J11	カバー, アツバ マウント	2		
28	09116-10181	ホルト (10X44)	4		
29	09159-12014	ナット	2		
30	09160-12110	ワッシャ (12. 5X22X3)	2		

DF140AT

FIG.405A

FIG. 405A (1-G-12) ドライブ シャフト ハウジング (DF100AT)

見出番号	品番	品名	使用個数	備考	標準作業時間
1-1	52111-90J02-YAY	ハウジング, ドライブシャフト(L) (ﾌﾞﾗｯｸ)	1	W/トランサム(L)	
1-2	52111-90J12-YAY	ハウジング, ドライブシャフト(X) (ﾌﾞﾗｯｸ)	1	W/トランサム(X)	
2	09116-10181	ボルト(10X44)	8		
3	09202-08006	ピン(8X12)	2		
4	09387-45001	リング	1	W/トランサム(X)	
5	57130-92J01	ブッシュ, ドライブシャフト	1	W/トランサム(X)	
6	09125-06063	スクリュー(6X10)	1		
7	36895-87D10	リード(L:310)	1	スイベルツ-ハウジング	
8	54121-87D01	ダンパ, リハーストツハロア	2		
9	54160-90J20	マウント, ロア	2		
10	54166-90J11	ボルト, ロアマウント	2		
11	09159-12014	ナット	2		
12	09160-12112	ワッシャ(12X40X3)	2		
13	54114-90J10	ワッシャ, アッハマウントボルト	2		
14	54151-90J00	マウント, ロアスラスト	1		
15	54211-90J01-YAY	ブラケット, ロアマウント(ﾌﾞﾗｯｸ)	1		
16	54221-90J02-YAY	カバー, ロアマウント(ﾌﾞﾗｯｸ)	2		
17	09116-10181	ボルト(10X44)	6		
18	09160-12113	ワッシャ(12.5X30X2.5)	2		

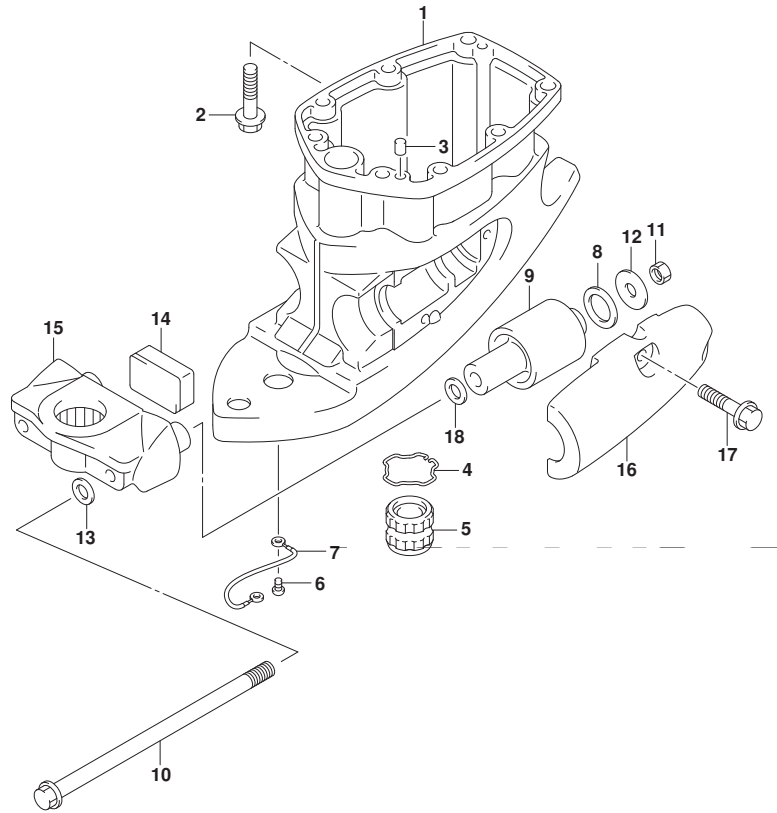

DF100AT



FIG.405B

FIG. 405B (1-G-13) ドライブ シャフト ハウジング (DF115AT)

見出番号	品番	品名	使用個数	備考	標準作業時間
1-1	52111-90J02-YAY	ハウジング, ドライブシャフト(L) (ブラック)	1	W/トランスム(L) FOR YKV, YAY	
1-2	52111-90J02-Y5S	ハウジング, ドライブシャフト(L) (ホワイト)	1	W/トランスム(L) FOR Y5S	
1-3	52111-90J12-YAY	ハウジング, ドライブシャフト(X) (ブラック)	1	W/トランスム(X) FOR YKV, YAY	
1-4	52111-90J12-Y5S	ハウジング, ドライブシャフト(X) (ホワイト)	1	W/トランスム(X) FOR Y5S	
2	09116-10181	ボルト(10X44)	8		
3	09202-08006	ピン(8X12)	2		
4	09387-45001	リンク	1	W/トランスム(X)	
5	57130-92J01	ブッシュ, ドライブシャフト	1	W/トランスム(X)	
6	09125-06063	スクリュー(6X10)	1		
7	36895-87D10	リード(L:310)	1	スイングハウジング	
8	54121-87D01	ダンパ, リハーストツハロア	2		
9	54160-90J20	マウント, ロア	2		
10	54166-90J11	ボルト, ロアマウント	2		
11	09159-12014	ナット	2		
12	09160-12112	ワッシャ(12X40X3)	2		
13	54114-90J10	ワッシャ, アツハマウントボルト	2		
14	54151-90J00	マウント, ロアスラスト	1		
15-1	54211-90J01-YAY	ブラケット, ロアマウント(ブラック)	1	FOR YKV, YAY	
15-2	54211-90J01-Y5S	ブラケット, ロアマウント(ホワイト)	1	FOR Y5S	

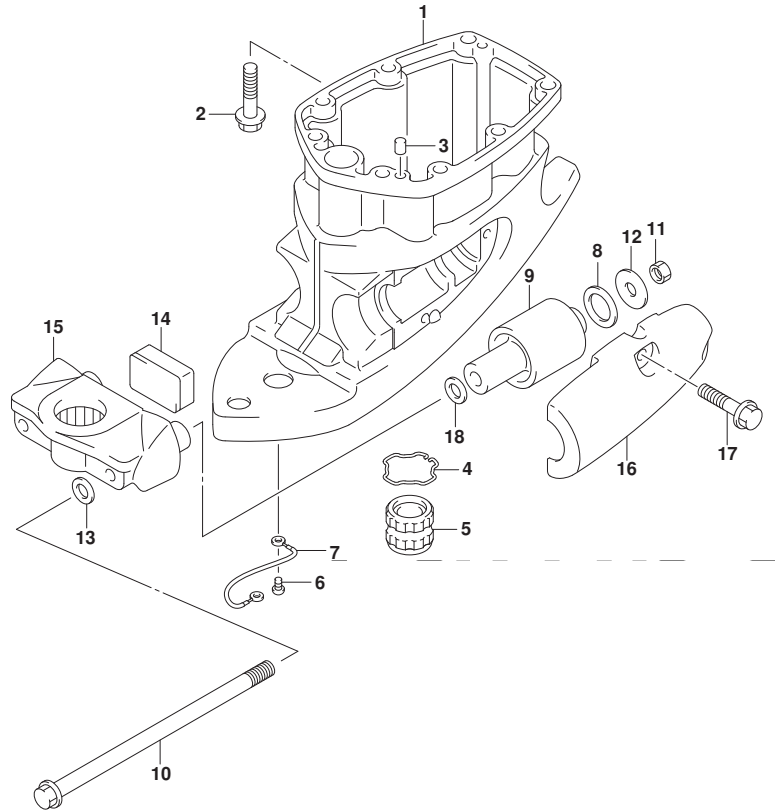

DF115AT

FIG.405B

FIG. 405B (1-G-14) ドライブ シャフト ハウジング (DF115AT)

見出番号	品番	品名	使用個数	備考	標準作業時間
16-1	54221-90J02-YAY	カバー、ロアマウント(ブラック)	2	FOR YKV, YAY	
16-2	54221-90J02-Y5S	カバー、ロアマウント(ホワイト)	2	FOR Y5S	
17	09116-10181	ホルト(10X44)	6		
18	09160-12113	ワッシャ(12.5X30X2.5)	2		

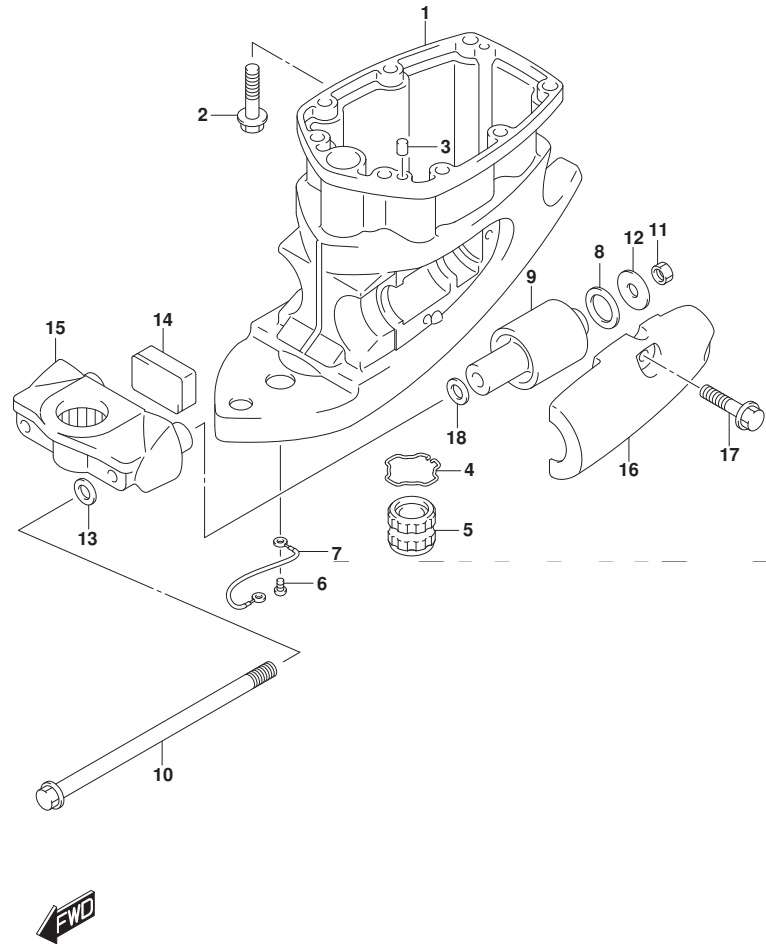

DF115AT

FIG.405C

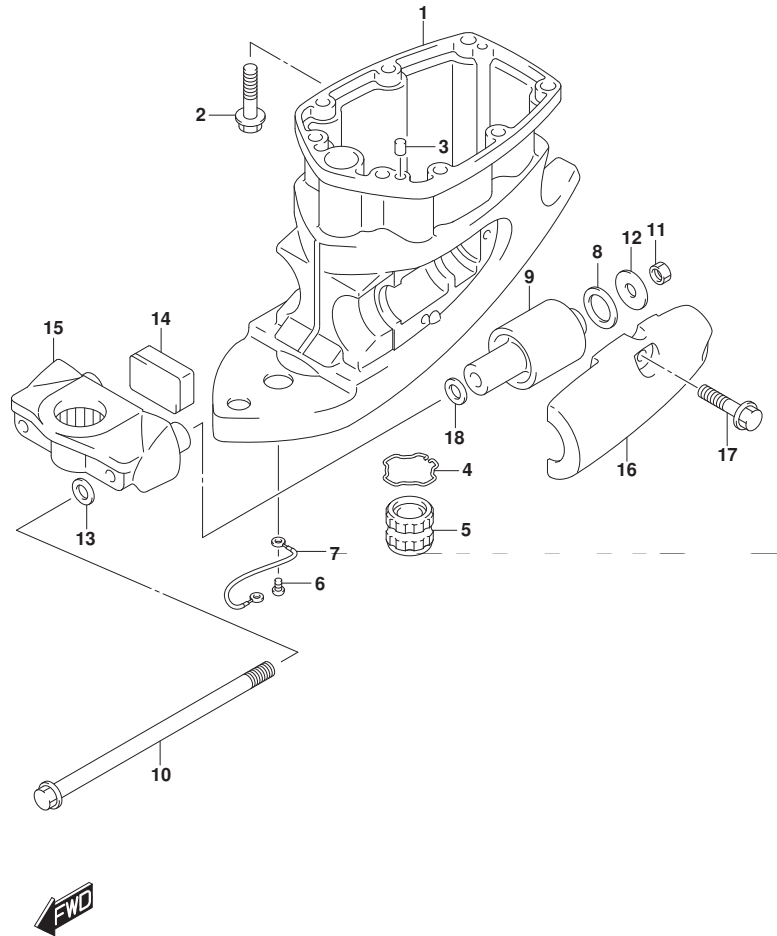

DF140A_000_019_405C
DRIVE SHAFT HOUSING

FIG. 405C (1-G-15) ドライブ シャフト ハウジング (DF140AT)

見出番号	品番	品名	使用個数	備考	標準作業時間
1-1	52111-90J02-YAY	ハウジング, ドライブシャフト(L) (ﾌﾞﾗｯｸ)	1	W/トランサム(L)	
1-2	52111-90J02-Y5S	ハウジング, ドライブシャフト(L) (ﾎﾞﾗｲﾄ)	1	W/トランサム(L)	
1-3	52111-90J12-YAY	ハウジング, ドライブシャフト(X) (ﾌﾞﾗｯｸ)	1	W/トランサム(X)	
1-4	52111-90J12-Y5S	ハウジング, ドライブシャフト(X) (ﾎﾞﾗｲﾄ)	1	W/トランサム(X)	
2	09116-10181	ﾎﾙﾄ(10X44)	8		
3	09202-08006	ﾋﾞﾝ(8X12)	2		
4	09387-45001	ﾘﾝｸﾞ	1	W/トランサム(X)	
5	57130-92J01	ﾌﾞｯｼﾞ, ﾉﾞﾗｲﾌﾞｼﾞﾞﾌﾄ	1	W/トランサム(X)	
6	09125-06063	ｽｸﾘﾕ(6X10)	1		
7	36895-87D10	ﾘｰﾄ(L:310)	1	ｽｲﾍﾞﾙｽﾞ-ﾊﾞｼﾞﾝｸﾞ	
8	54121-87D01	ﾀﾞﾝﾊﾞ, ﾘﾊﾞｰｽﾄｯﾊﾞ ｾﾞ	2		
9	54160-90J20	ﾏｳﾝﾄ, ｾﾞ	2		
10	54166-90J11	ﾎﾙﾄ, ｾﾞﾏｳﾝﾄ	2		
11	09159-12014	ﾅｯﾄ	2		
12	09160-12112	ワｯｼﾞ(12X40X3)	2		
13	54114-90J10	ワｯｼﾞ, ﾏﾞﾞﾊﾞ ｾﾞﾏｳﾝﾄ ｾﾞ	2		
14	54151-90J00	ﾏｳﾝﾄ, ｾﾞｽﾄﾗｽﾄ	1		
15-1	54211-90J01-YAY	ﾌﾞﾗｯｸｯﾄ, ｾﾞﾏｳﾝﾄ (ﾌﾞﾗｯｸ)	1		
15-2	54211-90J01-Y5S	ﾌﾞﾗｯｸｯﾄ, ｾﾞﾏｳﾝﾄ (ﾎﾞﾗｲﾄ)	1		
16-1	54221-90J02-YAY	ｶﾊﾞｰ, ｾﾞﾏｳﾝﾄ (ﾌﾞﾗｯｸ)	2		
16-2	54221-90J02-Y5S	ｶﾊﾞｰ, ｾﾞﾏｳﾝﾄ (ﾎﾞﾗｲﾄ)	2		

DF140AT

DF140A_000_019

FIG.405C

FIG. 405C (1-H-2) ドライブ シャフト ハウジング (DF140AT)

見出番号	品番	品名	使用個数	備考	標準作業時間
17	09116-10181	ホルト(10X44)	6		
18	09160-12113	ワッシャ(12.5X30X2.5)	2		

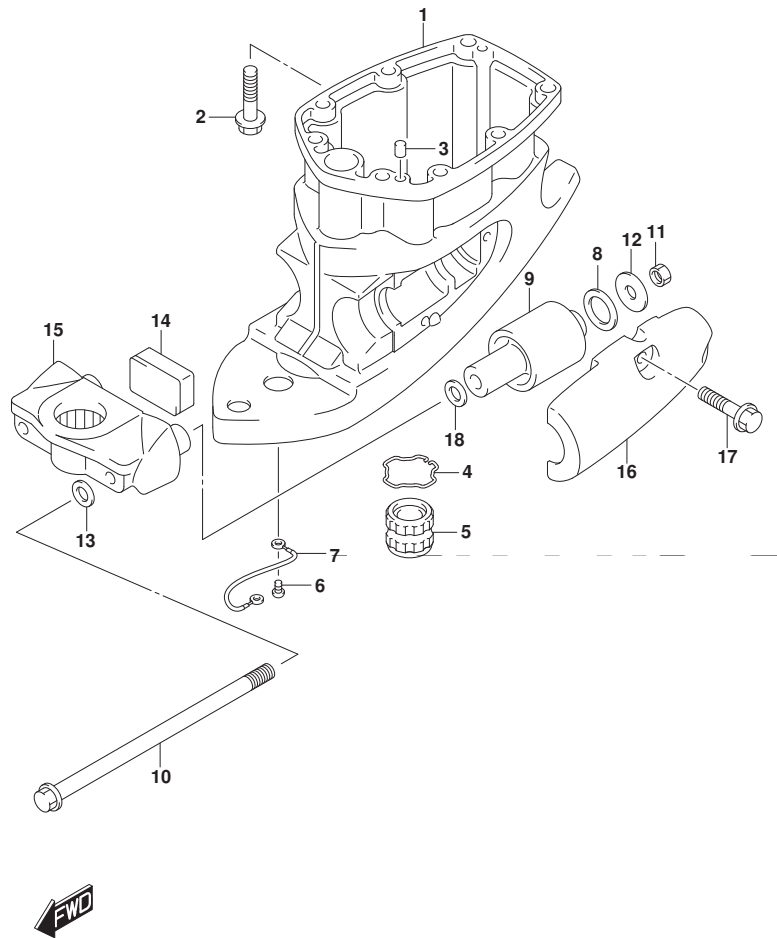

DF140AT

FIG.407A

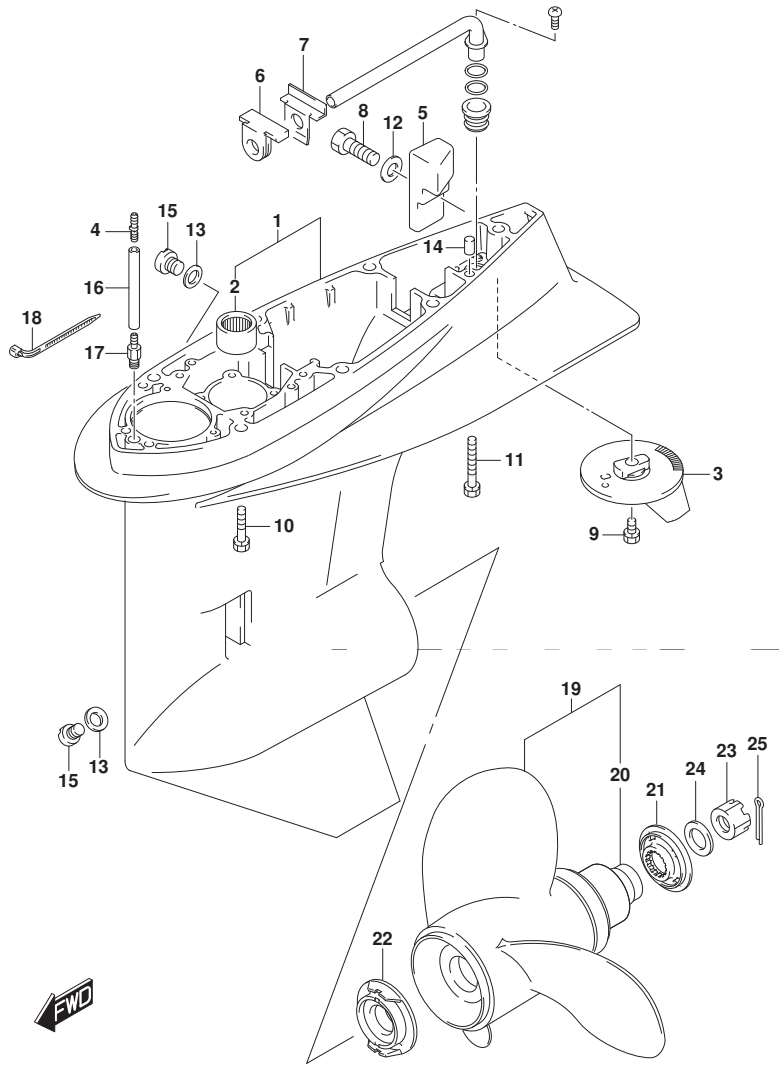

FIG.407A (1-H-3) ギヤケース (DF100AT)

見出番号	品番	品名	使用個数	備考	標準作業時間
1	55110-90J20-YAY	ケース,ギヤ(ブラック)	1		
2	09263-28016	・ヘアリング(28.6X38X31.8)	1		
3	55125-90J01	タブ,トリム	1		
4	09367-05003	ユニオン	1		
5	55321-90J01	アノード,ギヤケース	1		
6	55332-87D01	ラバー,エキゾーストシール	1		
7	55333-87D02	プレート,エキゾーストシール	1		
8	09100-06131	ホルト(6X12)	1		
9	09116-08137	ホルト(8X22)	1		
10	09116-10150	ホルト(10X55)	6		
11	09117-10039	ホルト(10X80)	1		
12	09160-06085	ワッシャ(6.5X15X1)	1		
13	09168-10022	ガスケット(10X17X1.5)	2		
14	09202-08006	ピン(8X12)	2		
15	09248-10008	プラグ(10X7.5)	2		
16-1	09355-40805-600	ホース(4X8X600)	1	トランサム(L)	
16-2	09355-40805-600	ホース(4X8X600)	1	L:600->50 トランサム(X) L:600->100	
17	09362-09008	ユニオン	1		
18	09407-10404	クランプ(L:100)	2		

DF100AT

FIG.407A

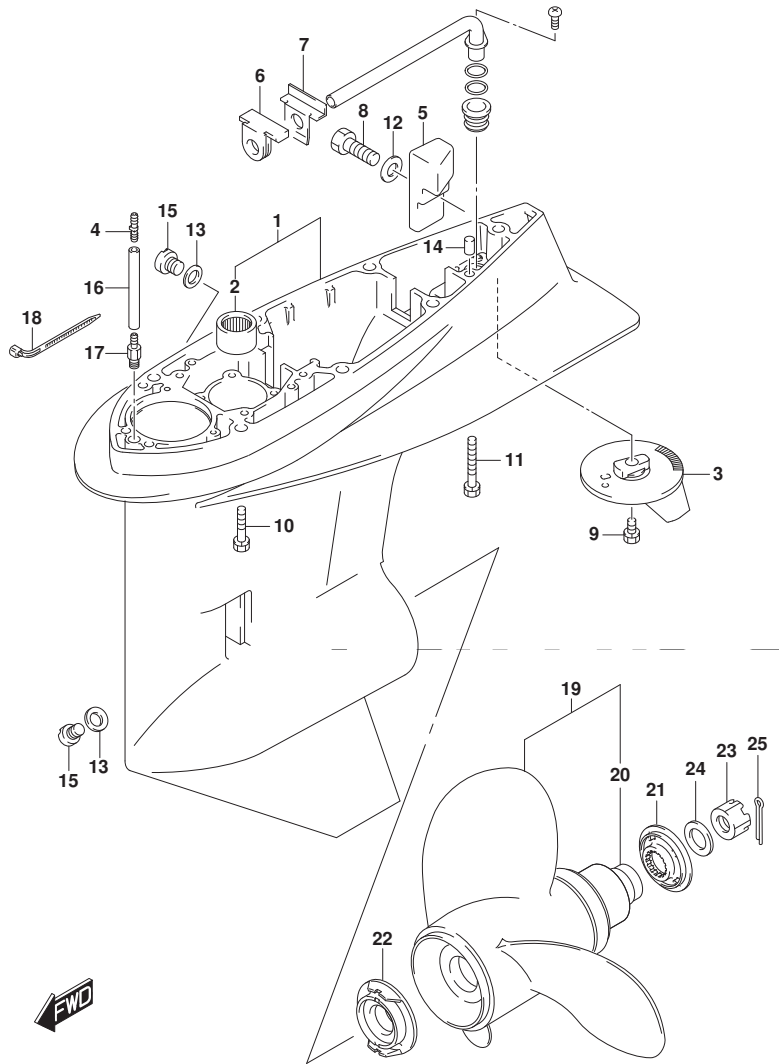

FIG.407A (1-H-4) ギヤケース (DF100AT)

見出番号	品番	品名	使用個数	備考	標準作業時間
19-1	58100-90JA0-019	ブローラ(3X14X17)	1		
19-2	58100-90JB0-019	ブローラ(3X14X19)	1		
19-3	58100-90JC0-019	ブローラ(3X14X21)	1		
19-4	58100-90JD0-019	ブローラ(3X14X23)	1		
19-5	58100-90JE0-019	ブローラ(3X13-1/2X15)	1		
20	58105-90J00	・ブッシュセット,ブローラ	1		
21	57633-90J02	スプーサ,ブローラナット	1		
22	57635-92J01	ストッパ,ブローラブッシュ	1		
23	09141-18005	ナット	1		
24	09160-18028	ワッシャ(18.5X31X1)	1		
25	09204-03003	コッタピン	1		
26	25700-92J00	シーリングキット,ギヤケース	1	OPT	

行ストビヨジナシ

DF100AT

FIG.407B

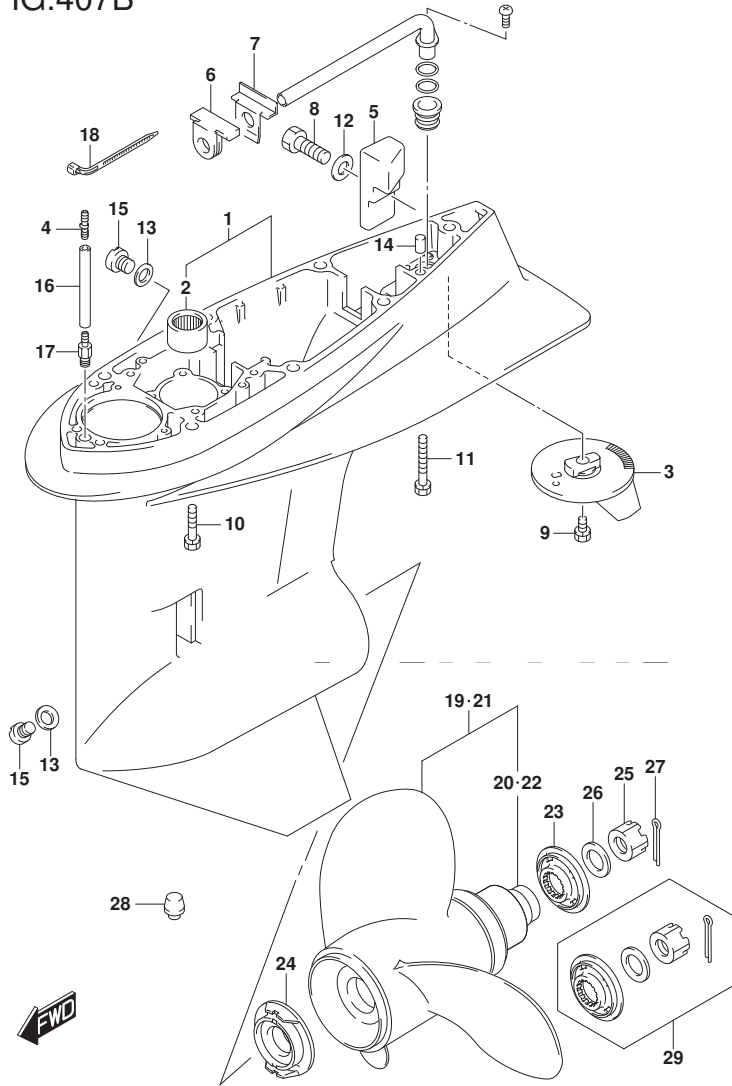

FIG. 407B (1-H-5) ギヤ ケース (DF115AT)

見出番号	品番	品名	使用個数	備考	標準作業時間
1-1	55110-90J20-YAY	ケース, ギヤ(ブラック)	1	FOR YKV, YAY	
1-2	55110-90J20-Y5S	ケース, ギヤ(ホワイト)	1	FOR Y5S	
2	09263-28016	・ベアリング(28. 6X38X31. 8)	1		
3	55125-90J01	タブ, トリム	1		
4	09367-05003	ユニオン	1		
5	55321-90J01	アノード, ギヤケース	1		
6	55332-87D01	ラバー, エキゾーストシール	1		
7	55333-87D02	プレート, エキゾーストシール	1		
8	09100-06131	ホルト(6X12)	1		
9	09116-08137	ホルト(8X22)	1		
10	09116-10150	ホルト(10X55)	6		
11	09117-10039	ホルト(10X80)	1		
12	09160-06085	ワッシャ(6. 5X15X1)	1		
13	09168-10022	ガスケット(10X17X1. 5)	2		
14	09202-08006	ピン(8X12)	2		
15	09248-10008	プラグ(10X7. 5)	2		
16-1	09355-40805-600	ホース(4X8X600)	1	トランサム (L) L: 600->50	
16-2	09355-40805-600	ホース(4X8X600)	1	トランサム (X) L: 600->100	
17	09362-09008	ユニオン	1		
18	09407-10404	クランプ (L:100)	2		

DF115AT

FIG.407B

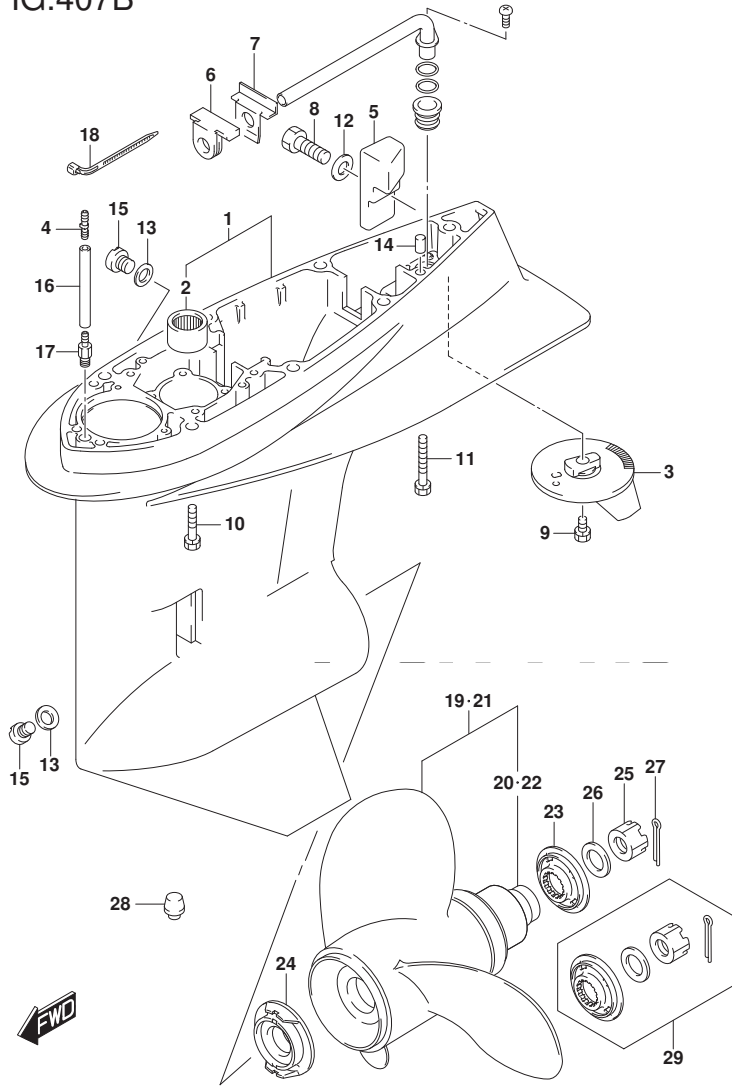

FIG. 407B (1-H-6) ギヤケース (DF115AT)

見出番号	品番	品名	使用個数	備考	標準作業時間
19-1	58100-90JA0-019	ブローラ(3X14X17)	1		
19-2	58100-90JB0-019	ブローラ(3X14X19)	1		
19-3	58100-90JC0-019	ブローラ(3X14X21)	1		
19-4	58100-90JD0-019	ブローラ(3X14X23)	1		
19-5	58100-90JE0-019	ブローラ(3X13-1/2X15)	1		
20	58105-90J00	・ブッシュセット,ブローラ	1		
21-1	58200-92J40	ブローラ(3X13-7/8X15)	1	OPT	
21-2	58200-92J50	ブローラ(3X13-7/8X17)	1	OPT	
21-3	58200-92J60	ブローラ(3X13-7/8X19)	1	OPT	
21-4	58200-92J70	ブローラ(3X13-7/8X21)	1	OPT	
21-5	58200-92J80	ブローラ(3X13-7/8X23)	1	OPT	
21-6	58200-92J90	ブローラ(3X13-7/8X25)	1	OPT	
22	58105-90J00	・ブッシュセット,ブローラ	1	OPT	
23	57633-90J02	スベ-サ,ブローラナット	1		
24	57635-92J01	ストッパ,ブローラブッシュ	1		
25	09141-18005	ナット	1		
26	09160-18028	ワッシャ(18.5X31X1)	1		
27	09204-03003	コッタピン	1		
28	55116-87E00	ブラグ,ギヤケース	1	OPT	
29	57630-90J00	キット,ブローラナット	1	OPT	
30	25700-92J00	シーリングキット,ギヤケース	1	OPT	

行stEヨカシナ

DF115AT

FIG.407C

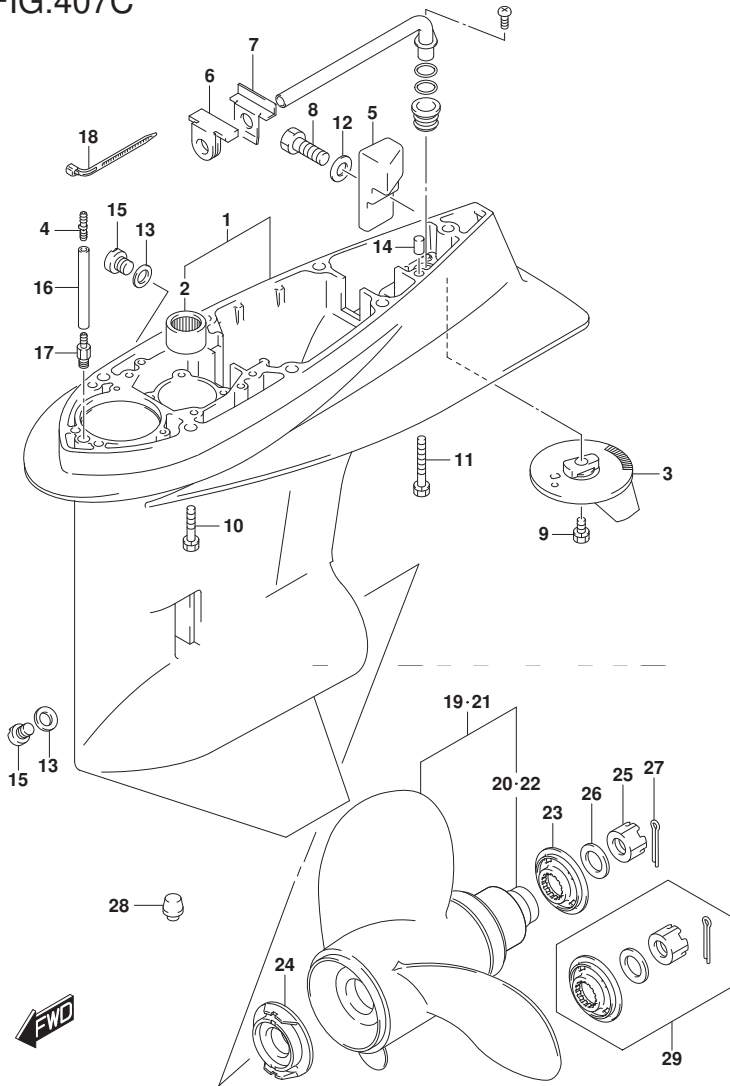

FIG. 407C (1-H-7) ギヤ ケース (DF140AT)

見出番号	品番	品名	使用個数	備考	標準作業時間
1-1	55110-90J20-YAY	ケース, ギヤ(ブラック)	1		
1-2	55110-90J20-Y5S	ケース, ギヤ(ホワイト)	1		
2	09263-28016	・ベアリング(28. 6X38X31. 8)	1		
3	55125-90J01	タブ, トリム	1		
4	09367-05003	ユニオン	1		
5	55321-90J01	アノード, ギヤケース	1		
6	55332-87D01	ラバー, エキゾーストシール	1		
7	55333-87D02	プレート, エキゾーストシール	1		
8	09100-06131	ホルト(6X12)	1		
9	09116-08137	ホルト(8X22)	1		
10	09116-10150	ホルト(10X55)	6		
11	09117-10039	ホルト(10X80)	1		
12	09160-06085	ワッシャ(6. 5X15X1)	1		
13	09168-10022	ガスケット(10X17X1. 5)	2		
14	09202-08006	ピン(8X12)	2		
15	09248-10008	プラグ(10X7. 5)	2		
16-1	09355-40805-600	ホース(4X8X600)	1	トランサム (L) L: 600->50	
16-2	09355-40805-600	ホース(4X8X600)	1	トランサム (X) L: 600->100	
17	09362-09008	ユニオン	1		
18	09407-10404	クランプ (L:100)	2		

DF140AT

FIG.407C

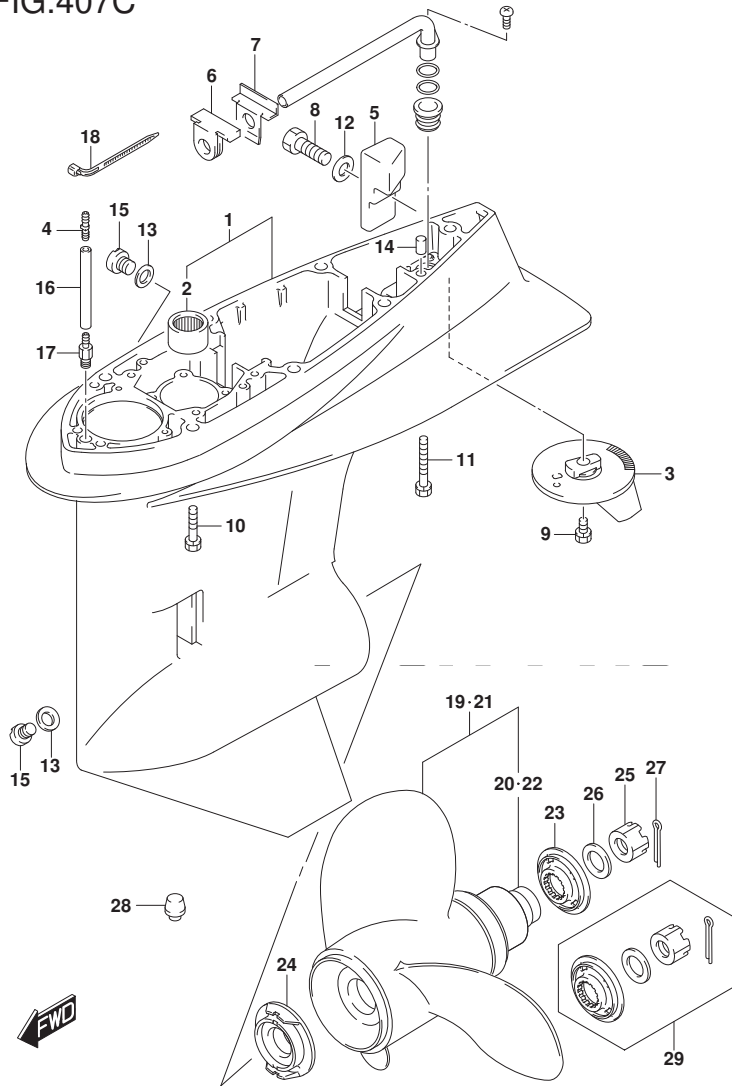

FIG. 407C (1-H-8) ギヤケース (DF140AT)

見出番号	品番	品名	使用個数	備考	標準作業時間
19-1	58100-90JA0-019	ブローラ(3X14X17)	1		
19-2	58100-90JB0-019	ブローラ(3X14X19)	1		
19-3	58100-90JC0-019	ブローラ(3X14X21)	1		
19-4	58100-90JD0-019	ブローラ(3X14X23)	1		
19-5	58100-90JE0-019	ブローラ(3X13-1/2X15)	1		
20	58105-90J00	・ブッシュセット,ブローラ	1		
21-1	58200-92J40	ブローラ(3X13-7/8X15)	1	OPT	
21-2	58200-92J50	ブローラ(3X13-7/8X17)	1	OPT	
21-3	58200-92J60	ブローラ(3X13-7/8X19)	1	OPT	
21-4	58200-92J70	ブローラ(3X13-7/8X21)	1	OPT	
21-5	58200-92J80	ブローラ(3X13-7/8X23)	1	OPT	
21-6	58200-92J90	ブローラ(3X13-7/8X25)	1	OPT	
22	58105-90J00	・ブッシュセット,ブローラ	1	OPT	
23	57633-90J02	スベ-サ,ブローラナット	1		
24	57635-92J01	ストッパ,ブローラナット	1		
25	09141-18005	ナット	1		
26	09160-18028	ワッシャ(18.5X31X1)	1		
27	09204-03003	コッタピン	1		
28	55116-87E00	ブラグ,ギヤケース	1	OPT	
29	57630-90J00	キット,ブローラナット	1	OPT	
30	25700-92J00	シーリングキット,ギヤケース	1	OPT	

15分30秒以内

DF140AT

FIG.410A

FIG. 410A (1-H-9) サイド カバー (DF100AT)

見出番号	品番	品名	使用個数	備考	標準作業時間
1	61134-90J20	シール, サイドカバー	1		
2	61810-90J10-YAY	カバー, サイドスターボート (フック)	1		
3	61817-89J00	ブランク, サイドカバー	1		
4	61820-90J11-YAY	カバー, サイドボート (フック)	1		
5	61827-90J00	ホルダー, サイドカバー	1		
6	61831-90J12-YAY	パネル, フロント (フック)	1		
7	09116-08174	ホルト (8X38)	2		
8	09136-06148	スクリュー (6X35)	7		
9	09136-06149	スクリュー (6X55)	2		
10	09169-08039	ワッシャ	2		
11	09320-11013	クッション	2		
12	09321-08022	クッション	2		
13	09409-05302-5PK	クリップ (フック)	2		
14	61633-90J02-YAY	レバー, フックリヤ (フック)	1		
15	61633-90J02-YAY	レバー, フックリヤ (フック)	1		
16	61637-90J10	フック, エンジンカバーリヤスターボート	1		
17	61638-90J10	フック, エンジンカバーリヤボート	1		
18	61641-87D00	フック, エンジンカバーフロント	1		
19	61645-90J01-YAY	レバー, フックフロント (フック)	1		
20	09116-06127	ホルト (6X12)	3		
21	09160-13014	ワッシャ (13. 2X25X1)	3		
22	09164-14008	ワッシャ	3		

DF100AT

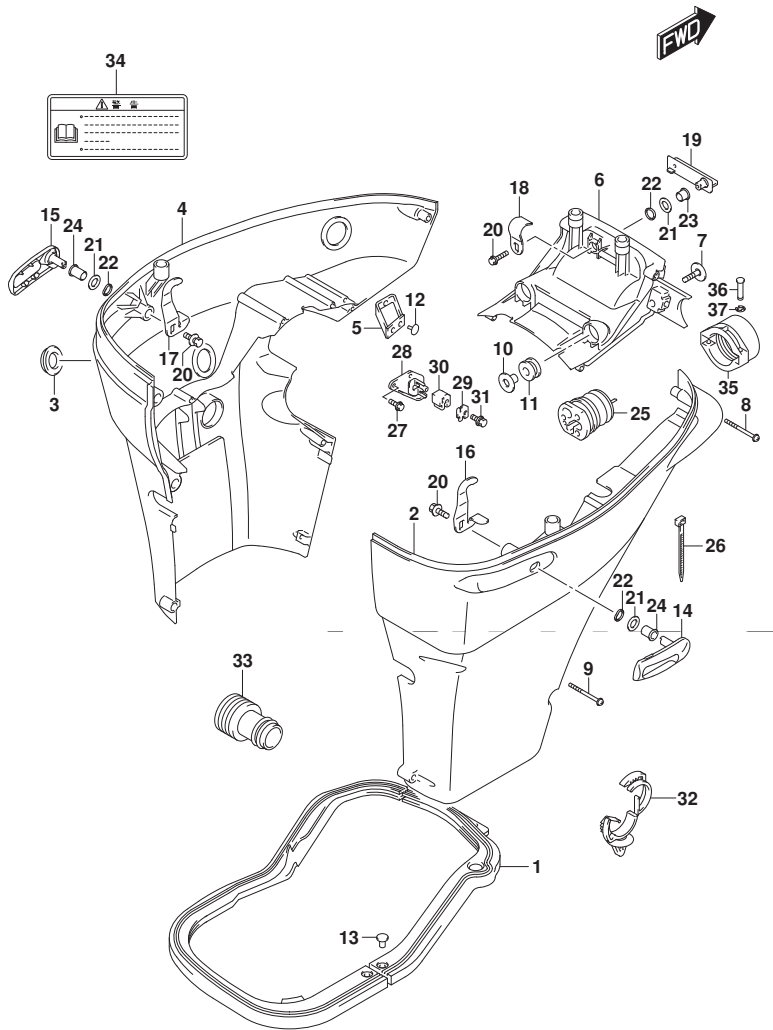
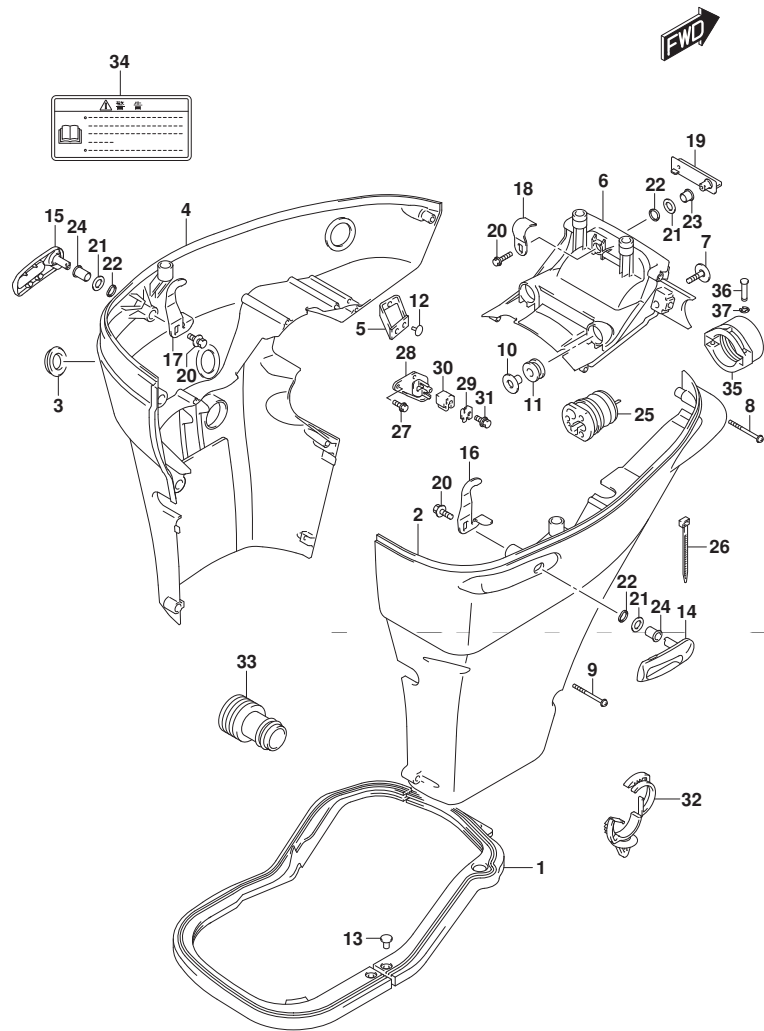

FIG.410A

FIG.410A (1-H-10) サイト カハ - (DF100AT)

見出番号	品番	品名	使用個数	備考	標準作業時間
23	09307-13006	ブッシュ	1	フロント	
24	09306-13008	ブッシュ	2	リヤ	
25	61124-92J10	ゲロメット, リモコンケーブル(ススキ)	1		
26	09407-25402	クランプ (L:250)	1		
27	01550-06167	ホルト	2		
28	67341-90J32	ホルダ, リモコンケーブル	1		
29	67343-90J20	ストツバ, リモコンケーブル	1		
30	67344-90J00	クツシヨン, リモコンケーブル	1		
31	01580-08257	ホルト	1		
32	09403-20308	クランプ	1		
33	17917-87L00	コネクタ, フラツシユウオウタ	1		
34	61458-99E50	ラベル, エンジンカバー	1		
35	67361-90J10	アタフタ, ホース(リギング)	1		
36	09208-06009	ピン	2		
37	09383-04002	Eリング	2		



DF100AT

FIG.410B

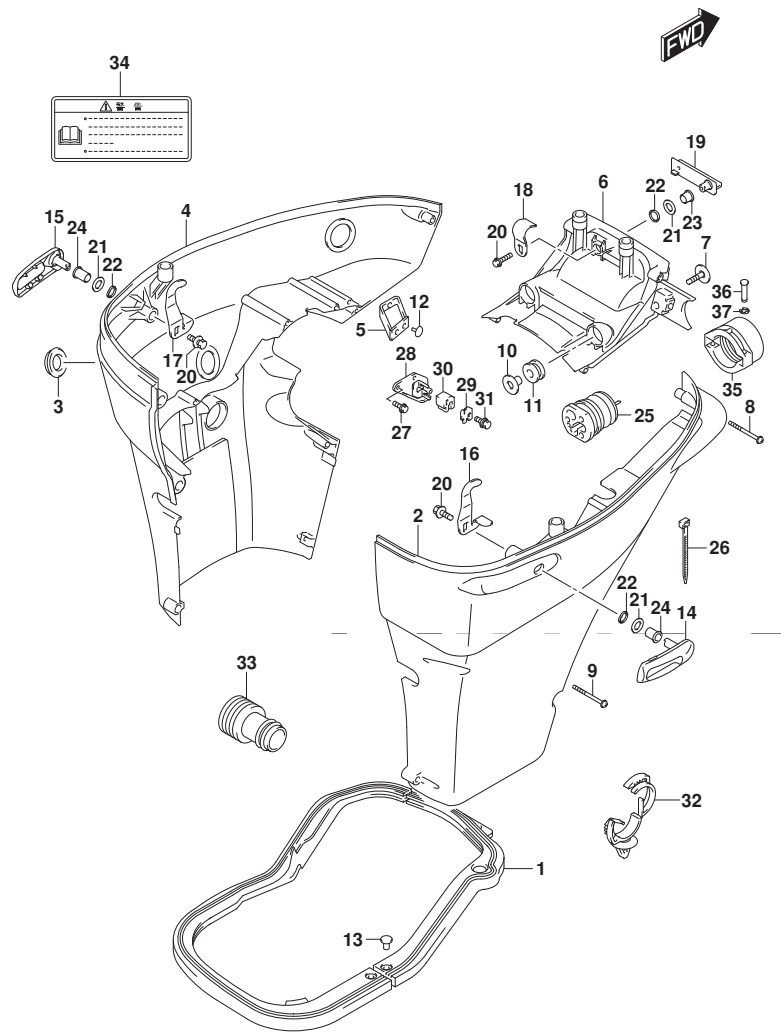

DF140A_000_019_410B
SIDE COVER

FIG. 410B (1-H-11) サイド カバー (DF115AT)

見出番号	品番	品名	使用個数	備考	標準作業時間
1	61134-90J20	シール, サイドカバー	1		
2-1	61810-90J10-YAY	カバー, サイドスターボート (フ ラツク)	1		
2-2	61810-90J10-YKV	カバー, サイドスターボート (マットフ ラツク)	1		
2-3	61810-90J10-Y5S	カバー, サイドスターボート (ホワイト)	1		
3	61817-89J00	フ ラック, サイドカバー	1		
4-1	61820-90J11-YAY	カバー, サイドボート (フ ラツク)	1		
4-2	61820-90J11-YKV	カバー, サイドボート (マットフ ラツク)	1		
4-3	61820-90J11-Y5S	カバー, サイドボート (ホワイト)	1		
5	61827-90J00	ホルダ, サイドカバー	1		
6-1	61831-90J12-YAY	パネル, フロント (フ ラツク)	1		
6-2	61831-90J12-YKV	パネル, フロント (マットフ ラツク)	1		
6-3	61831-90J12-Y5S	パネル, フロント (ホワイト)	1		
7	09116-08174	ホルト (8X38)	2		
8	09136-06148	スクリュ (6X35)	7		
9	09136-06149	スクリュ (6X55)	2		
10	09169-08039	ワツシヤ	2		
11	09320-11013	クツシヨ	2		
12	09321-08022	クツシヨ	2		
13	09409-05302-5PK	クリツフ (フ ラツク)	2		
14-1	61633-90J02-YAY	レバ, フツクリヤ (フ ラツク)	1		
14-2	61633-90J02-YKV	レバ, フツクリヤ (マットフ ラツク)	1		
14-3	61633-90J02-Y5S	レバ, フツクリヤ (ホワイト)	1		

DF115AT

DF140A_000_019

FIG.410B

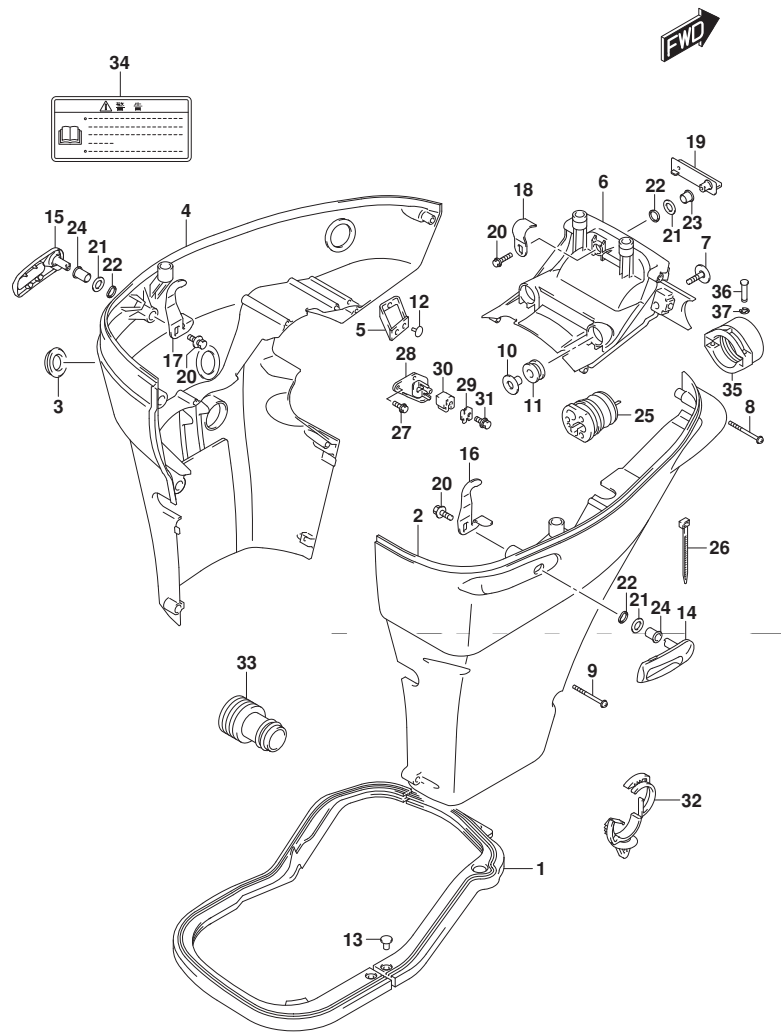

FIG. 410B (1-H-12) サイドカバー (DF115AT)

見出番号	品番	品名	使用個数	備考	標準作業時間
15-1	61633-90J02-YAY	レバー, フックリヤ (フック)	1		
15-2	61633-90J02-YKV	レバー, フックリヤ (マトフック)	1		
15-3	61633-90J02-Y5S	レバー, フックリヤ (ホワイト)	1		
16	61637-90J10	フック, エンジンカバー-リヤスターボート	1		
17	61638-90J10	フック, エンジンカバー-リヤボート	1		
18	61641-87D00	フック, エンジンカバー-フロント	1		
19-1	61645-90J01-YAY	レバー, フックフロント (フック)	1	FOR YKV, YAY	
19-2	61645-90J01-Y5S	レバー, フックフロント (ホワイト)	1	FOR Y5S	
20	09116-06127	ホルト (6X12)	3		
21	09160-13014	ワッシャ (13.2X25X1)	3		
22	09164-14008	ワッシャ	3		
23	09307-13006	ブッシュ	1	フロント	
24	09306-13008	ブッシュ	2	リヤ	
25	61124-92J10	グロメット, リモコンケーブル (スズキ)	1		
26	09407-25402	クランプ (L:250)	1		
27	01550-06167	ホルト	2		
28	67341-90J32	ホルダー, リモコンケーブル	1		
29	67343-90J20	ストッパー, リモコンケーブル	1		
30	67344-90J00	クッション, リモコンケーブル	1		
31	01580-08257	ホルト	1		
32	09403-20308	クランプ	1		
33	17917-87L00	コネクタ, フラッシュウオータ	1		

DF115AT

FIG.410B

FIG. 410B (1-H-13) サイドカバー (DF115AT)

見出番号	品番	品名	使用個数	備考	標準作業時間
34	61458-99E50	ラベル, エンジンカバー	1		
35	67361-90J10	アダプタ, ホース(リング)	1		
36	09208-06009	ピン	2		
37	09383-04002	Eリング	2		

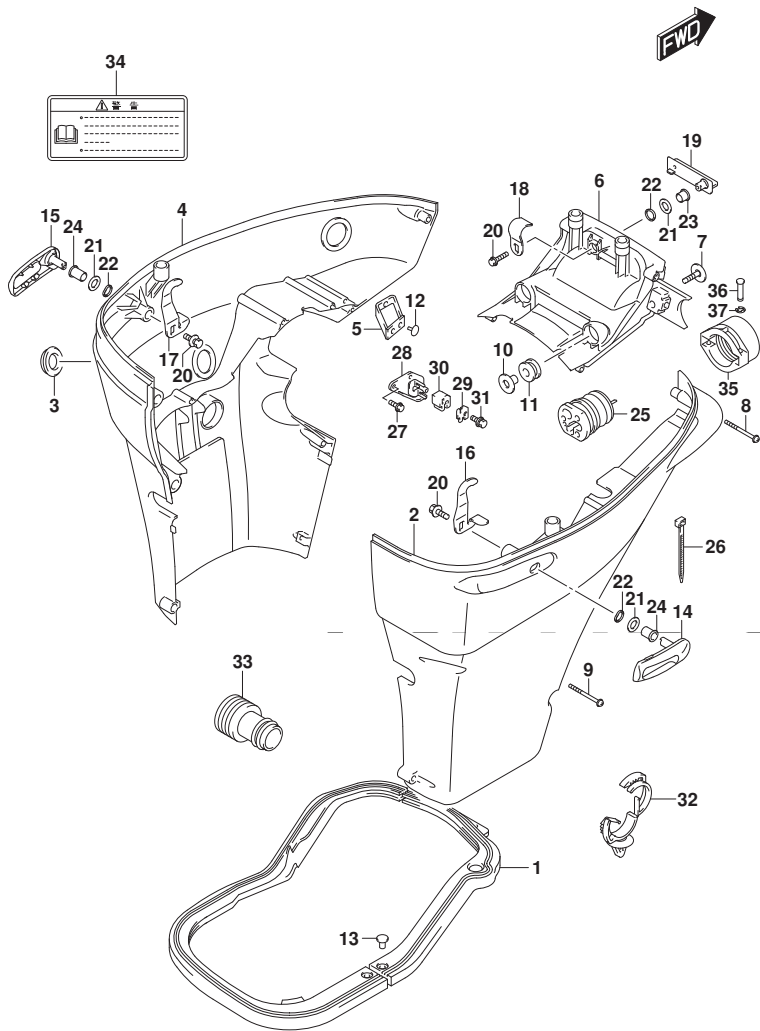

DF115AT

FIG.410C

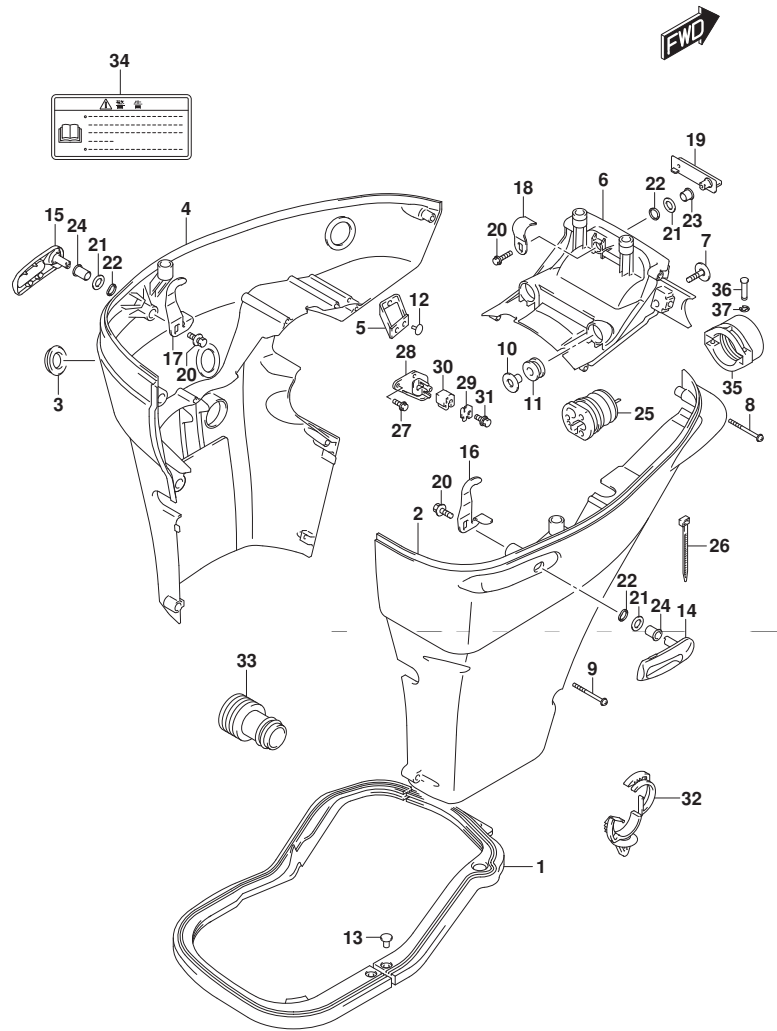

FIG.410C (1-H-14) サイドカバー (DF140AT)

見出番号	品番	品名	使用個数	備考	標準作業時間
1	61134-90J20	シール, サイドカバー	1		
2-1	61810-90J10-YAY	カバー, サイドスターボート (ブラック)	1		
2-2	61810-90J10-Y5S	カバー, サイドスターボート (ホワイト)	1		
3	61817-89J00	ブラケット, サイドカバー	1		
4-1	61820-90J11-YAY	カバー, サイドボート (ブラック)	1		
4-2	61820-90J11-Y5S	カバー, サイドボート (ホワイト)	1		
5	61827-90J00	ホルダ, サイドカバー	1		
6-1	61831-90J12-YAY	パネル, フロント (ブラック)	1		
6-2	61831-90J12-Y5S	パネル, フロント (ホワイト)	1		
7	09116-08174	ホルト (8X38)	2		
8	09136-06148	スクリュー (6X35)	7		
9	09136-06149	スクリュー (6X55)	2		
10	09169-08039	ワッシャ	2		
11	09320-11013	クッション	2		
12	09321-08022	クッション	2		
13	09409-05302-5PK	クリップ (ブラック)	2		
14-1	61633-90J02-YAY	レバー, フックリヤ (ブラック)	1		
14-2	61633-90J02-Y5S	レバー, フックリヤ (ホワイト)	1		
15-1	61633-90J02-YAY	レバー, フックリヤ (ブラック)	1		
15-2	61633-90J02-Y5S	レバー, フックリヤ (ホワイト)	1		
16	61637-90J10	フック, エンジンカバーリヤスターボート	1		
17	61638-90J10	フック, エンジンカバーリヤボート	1		

DF140AT

FIG.410C

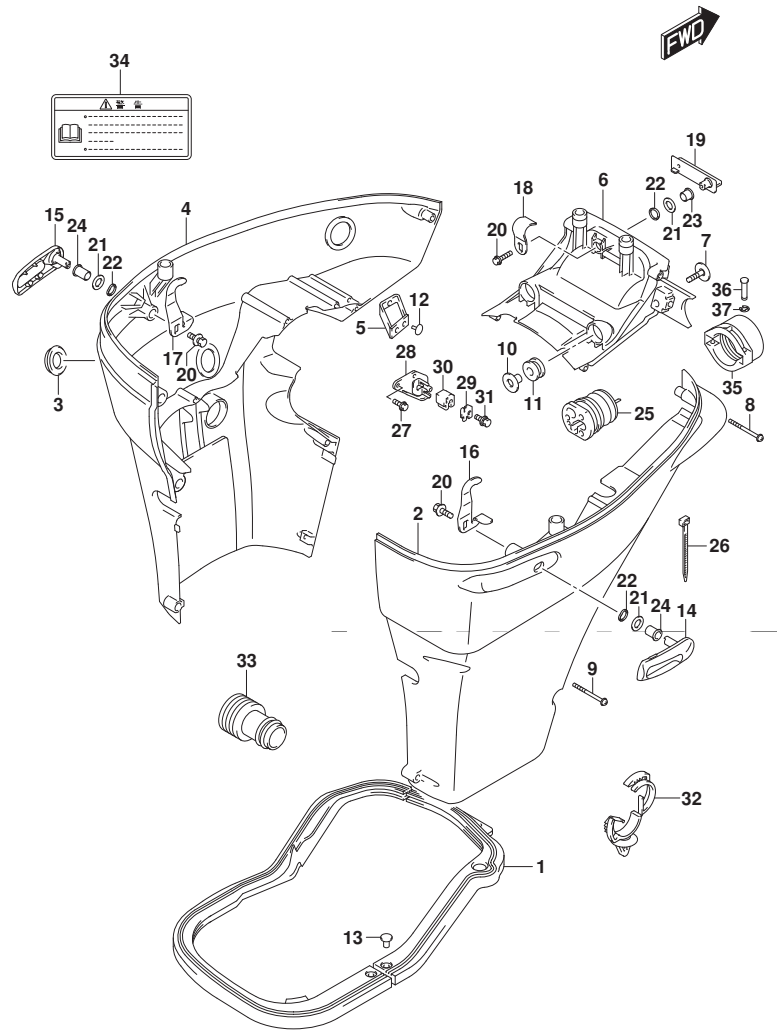

FIG.410C (1-H-15) サイドカバー (DF140AT)

見出番号	品番	品名	使用個数	備考	標準作業時間
18	61641-87D00	フック、エンジンカバーフロント	1		
19-1	61645-90J01-YAY	レバー、フックフロント(ブラック)	1		
19-2	61645-90J01-Y5S	レバー、フックフロント(ホワイト)	1		
20	09116-06127	ホルト(6X12)	3		
21	09160-13014	ワッシャ(13.2X25X1)	3		
22	09164-14008	ワッシャ	3		
23	09307-13006	ブッシュ	1	フロント	
24	09306-13008	ブッシュ	2	リヤ	
25	61124-92J10	ゲロメット、リモコンケーブル(スズキ)	1		
26	09407-25402	クランプ(L:250)	1		
27	01550-06167	ホルト	2		
28	67341-90J32	ホルダ、リモコンケーブル	1		
29	67343-90J20	ストッパ、リモコンケーブル	1		
30	67344-90J00	クッション、リモコンケーブル	1		
31	01580-08257	ホルト	1		
32	09403-20308	クランプ	1		
33	17917-87L00	コネクタ、フラッシュウオータ	1		
34	61458-99E50	ラベル、エンジンカバー	1		
35	67361-90J10	アダプタ、ホース(リキング)	1		
36	09208-06009	ピン	2		
37	09383-04002	Eリング	2		

DF140AT

FIG.420A

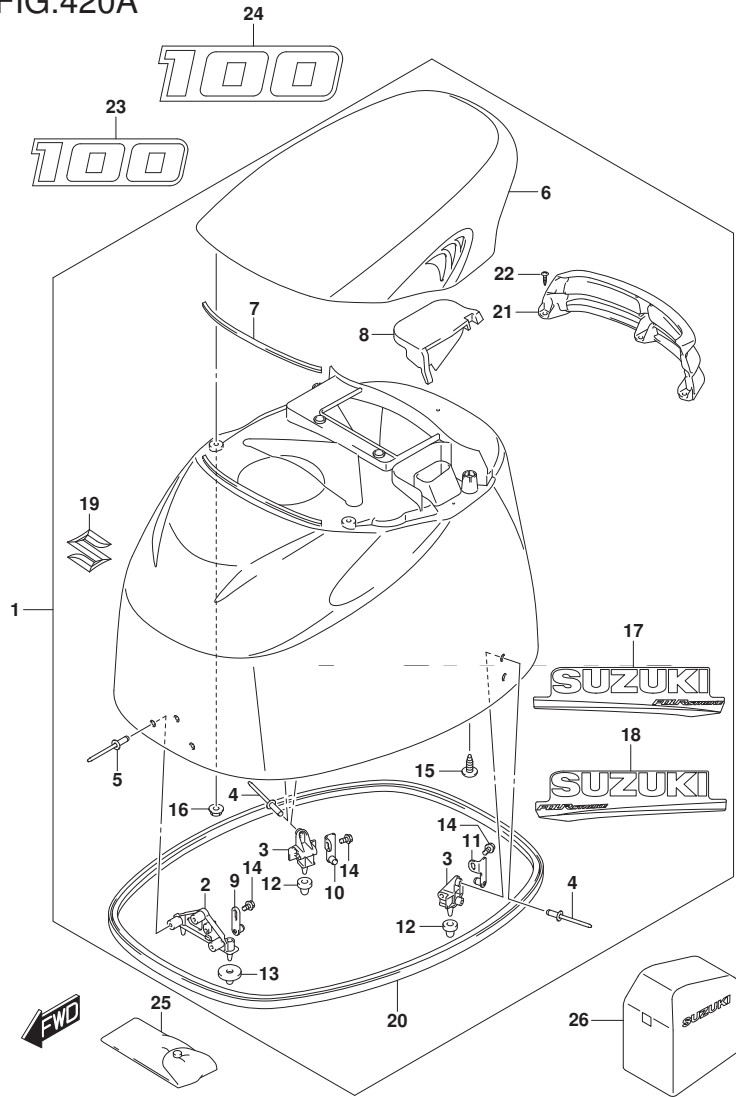

FIG. 420A (1-I-2) エンジンカバー (DF100AT)

見出番号	品番	品名	使用個数	備考	標準作業時間
1	61401-90810-YAY	カバーセット、エンジン(フック)	1		
2	61621-87D20	フック、フラスナ、フロント	1		
3	61644-90J20	フック、フラスナリヤ	2		
4	09229-04025	リベット	4		
5	09229-04025	リベット	3		
6	61430-92J00-YAY	ハンドル、チルトアップ(フック)	1		
7	61438-92J10	シール、チルトアップハンドル	1		
8	61439-92J10	シール、チルトアップハンドル	1		
9	61610-93J00	フラスナ	1		
10	61680-90J01	フラスナ、リヤスターボート	1		
11	61690-90J01	フラスナ、リヤボート	1		
12	09329-10024	クッション、エンジンカバーフラスナ	2		
13	09329-10023	クッション	2		
14	01550-06127	ボルト	3		
15	07120-06167	ボルト	2		
16	08316-10067	ナット	2		
17	61443-88L20	ストライプ、エンジンカバースターボート	1		
18	61453-88L20	ストライプ、エンジンカバーボート	1		
19	77811-63J00-OPG	エンブレム、マークS(クロム)	1		
20	61112-92J10	ラバー、サイドカバー	1		
21	61432-92J10	ルーバー、チルトアップハンドル	1		
22	03542-06169	スクリュ	3		

DF100AT

FIG.420A

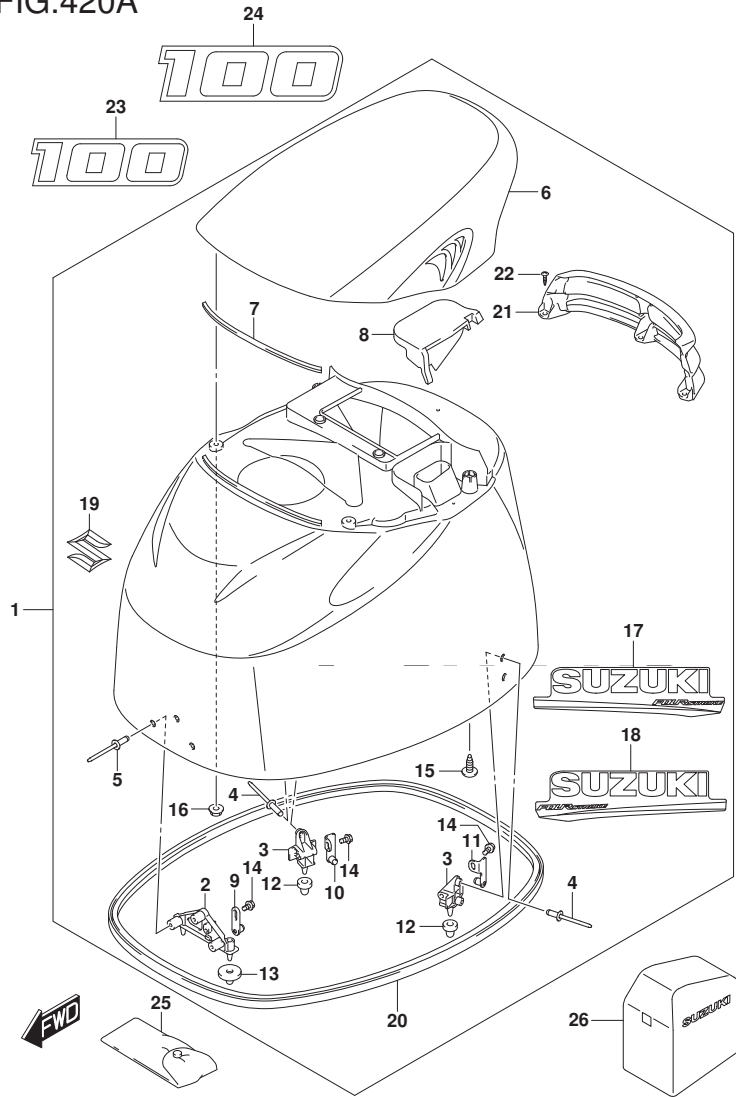

FIG.420A (1-I-3) エンジンカバー (DF100AT)

見出番号	品番	品名	使用個数	備考	標準作業時間
23	61422-90J40	マーク, エンブレムフロント(100)	1		
24	61435-90JA0	マーク, エンブレムリア(100)	1		
25	09800-81841	ツールセット	1		
26	68110-87L01	カバー, ウェザ	1	OPT	

DF100AT

FIG.420B

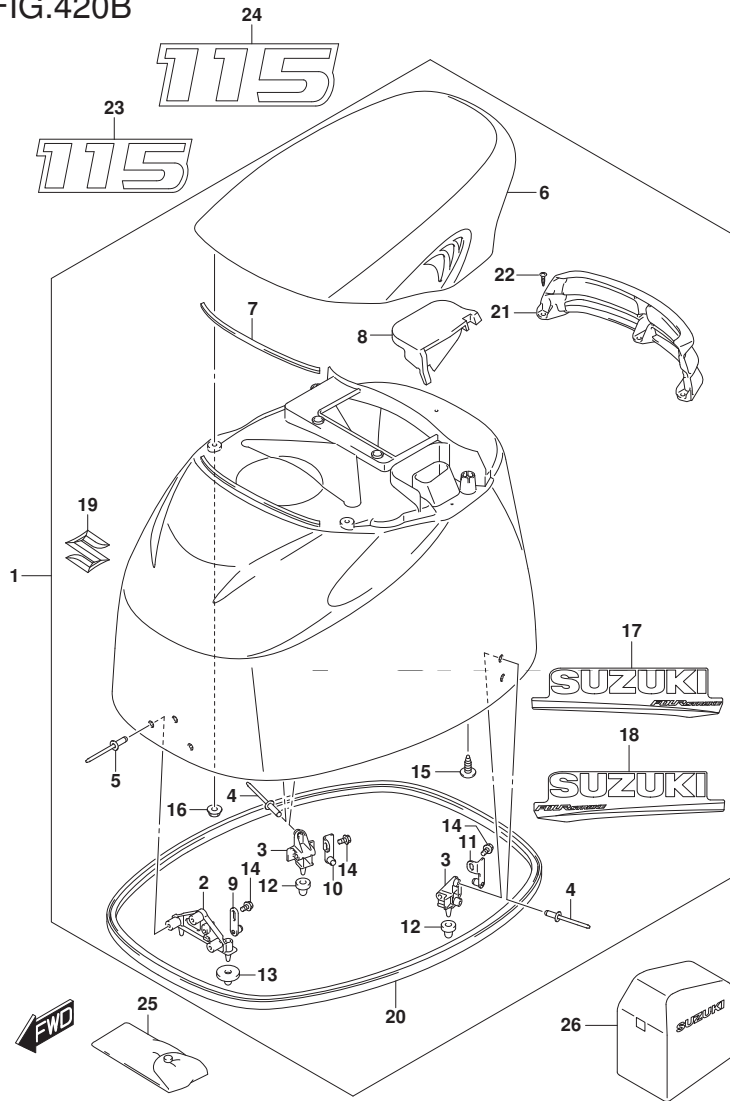

FIG. 420B (1-I-4) エンジンカバー (DF115AT) (FOR YAY, Y5S)

見出番号	品番	品名	使用個数	備考	標準作業時間
1-1	61401-90810-YAY	カバーセット, エンジン(ブラック)	1		
1-2	61401-90820-Y5S	カバーセット, エンジン(ホワイト)	1		
2	61621-87D20	ブラケット, ファスタ, フロント	1		
3	61644-90J20	ブラケット, ファスタリヤ	2		
4	09229-04025	リベット	4		
5	09229-04025	リベット	3		
6-1	61430-92J00-YAY	ハンドル, チルトアップ(ブラック)	1		
6-2	61430-92J00-Y5S	ハンドル, チルトアップ(ホワイト)	1		
7	61438-92J10	シール, チルトアップハンドル	1		
8	61439-92J10	シール, チルトアップハンドル	1		
9	61610-93J00	ファスタ	1		
10	61680-90J01	ファスタ, リヤスターボート	1		
11	61690-90J01	ファスタ, リヤボート	1		
12	09329-10024	クッション, エンジンカバーファスタ	2		
13	09329-10023	クッション	2		
14	01550-06127	ボルト	3		
15	07120-06167	ボルト	2		
16	08316-10067	ナット	2		
17-1	61443-88L20	ストライプ, エンジンカバースターボート	1	FOR YAY	
17-2	61443-88L30	ストライプ, エンジンカバースターボート	1	FOR Y5S	
18-1	61453-88L20	ストライプ, エンジンカバーボート	1	FOR YAY	
18-2	61453-88L30	ストライプ, エンジンカバーボート	1	FOR Y5S	

DF115AT

FIG.420B

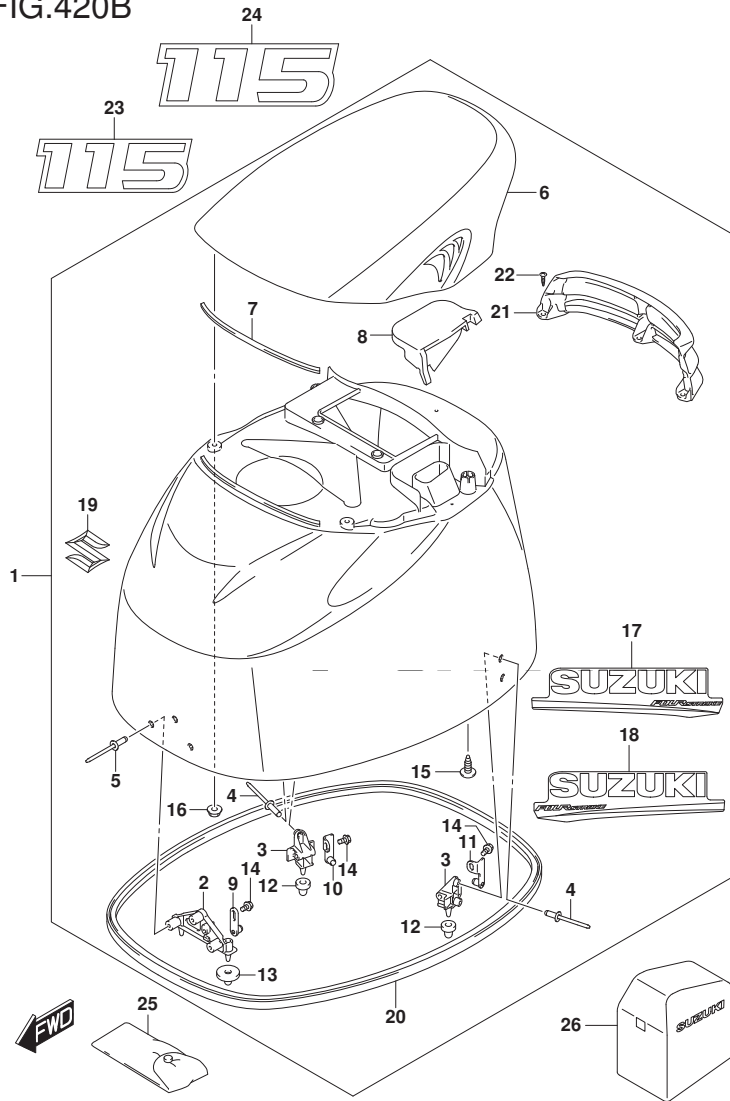

FIG. 420B (1-I-5) エンジンカバー (DF115AT) (FOR YAY, Y5S)

見出番号	品番	品名	使用個数	備考	標準作業時間
19	77811-63J00-OPG	・エンブレム、マークS(クローム)	1		
20	61112-92J10	・ラバー、サイドカバー	1		
21	61432-92J10	・ルバー、チルトアップハンドル	1		
22	03542-06169	・スクリュー	3		
23-1	61422-90J50	マーク、エンジンフロント(115)	1	FOR YAY	
23-2	61422-90J60	マーク、エンジンフロント(115)	1	FOR Y5S	
24-1	61435-90JB0	マーク、エンジンレムリヤ(115)	1	FOR YAY	
24-2	61435-90JC0	マーク、エンジンレムリヤ(115)	1	FOR Y5S	
25	09800-81841	ツールセット	1		
26	68110-87L01	カバー、ウエザ	1	OPT	

DF115AT

FIG.420C

FIG. 420C (1-I-6) エンジンカバー (DF115AT) (FOR YKV)

見出番号	品番	品名	使用個数	備考	標準作業時間
1	61401-90830-YKV	カバーセット, エンジン(マツプ)ラック	1		
2	61621-87D20	・フ ラケツト, ファスタ, フロント	1		
3	61644-90J20	・フ ラケツト, ファスタリヤ	2		
4	09229-04025	・リベ ット	4		
5	09229-04025	・リベ ット	3		
6	61430-92J00-YKV	・ハン ドル, チルトアツプ (フ ラツク)	1		
7	61438-92J10	・シール, チルトアツプ ハン ドル	1		
8	61439-92J10	・シール, チルトアツプ ハン ドル	1		
9	61610-93J00	・ファスタ	1		
10	61680-90J01	・ファスタ, リヤスターホ ード	1		
11	61690-90J01	・ファスタ, リヤホ ード	1		
12	09329-10024	・クツシヨシ, エンジンカバーファスタ	2		
13	09329-10023	・クツシヨシ	2		
14	01550-06127	・ホ ルト	3		
15	07120-06167	・ホ ルト	2		
16	08316-10067	・ナツト	2		
17	61443-92J20	・ストライプ, エンジンカバースターホ ード	1		
18	61453-92J20	・ストライプ, エンジンカバーホ ード	1		
19	77811-63J00-OPG	・エンブレム, マークS (クロム)	1		
20	61112-92J10	・ラバー, サイドカバー	1		
21	61432-92J20	・ルーパー, チルトアツプ ハン ドル (マツトレツト)	1		
22	03542-06169	・スクリュ	3		

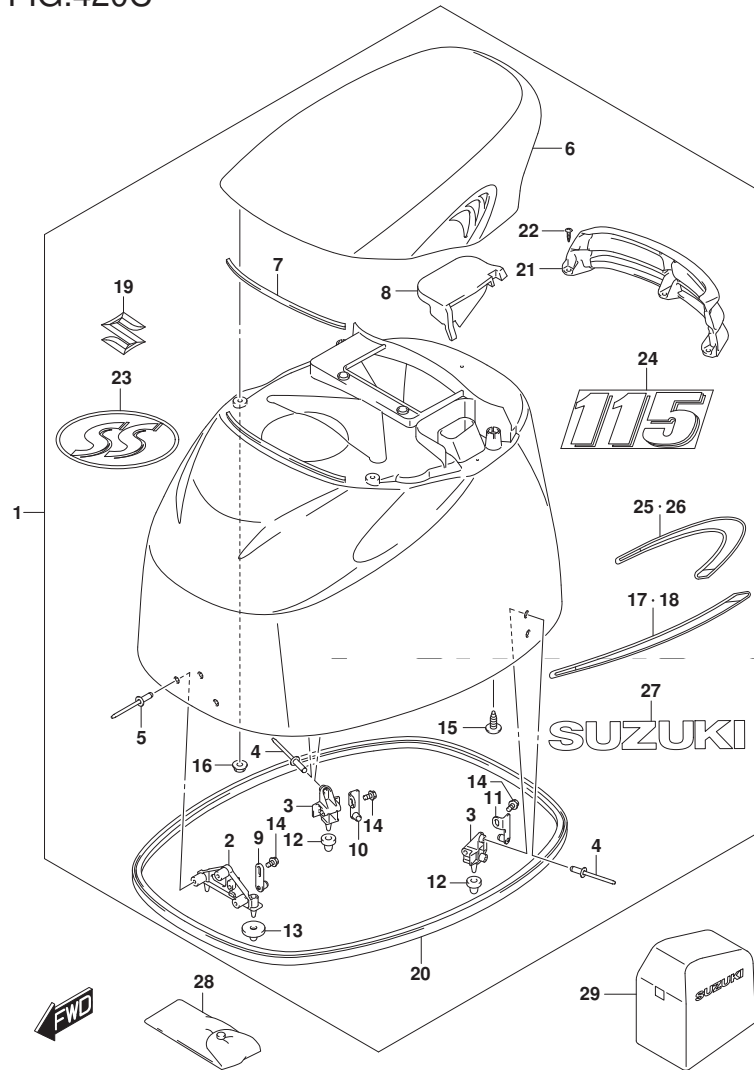

DF115AT

FIG.420C

FIG. 420C (1-I-7) エンジンカバー (DF115AT) (FOR YKV)

見出番号	品番	品名	使用個数	備考	標準作業時間
23	61424-93J00	・マーク, エンブレム (SS)	1		
24	61435-92J50	・マーク, エンブレムリヤ (115)	1		
25	61444-92J00	・ストライプ, エンジンカバー-アツバスターボート	1	スターボート	
26	61454-92J00	・ストライプ, エンジンカバー-アツバボート	1	ボート	
27	61441-92J10	・マーク, ススキ	2		
28	09800-81841	ツールセット	1		
29	68110-87L01	カバー, ウェザ	1	OPT	

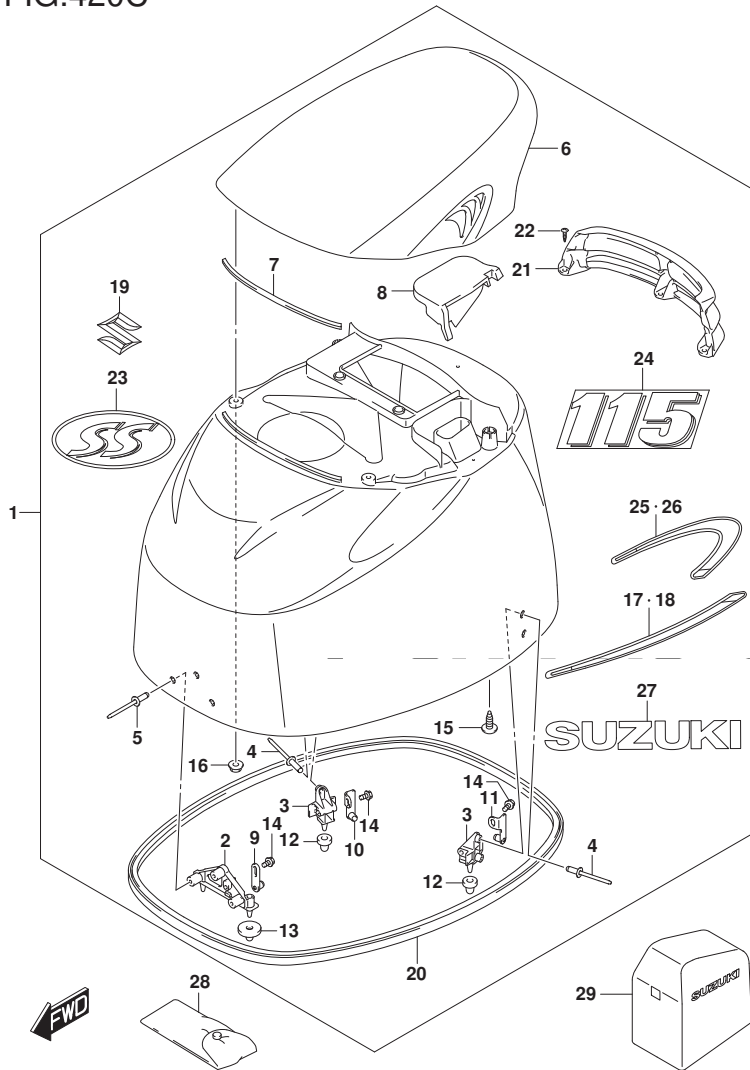

DF115AT

FIG.420D

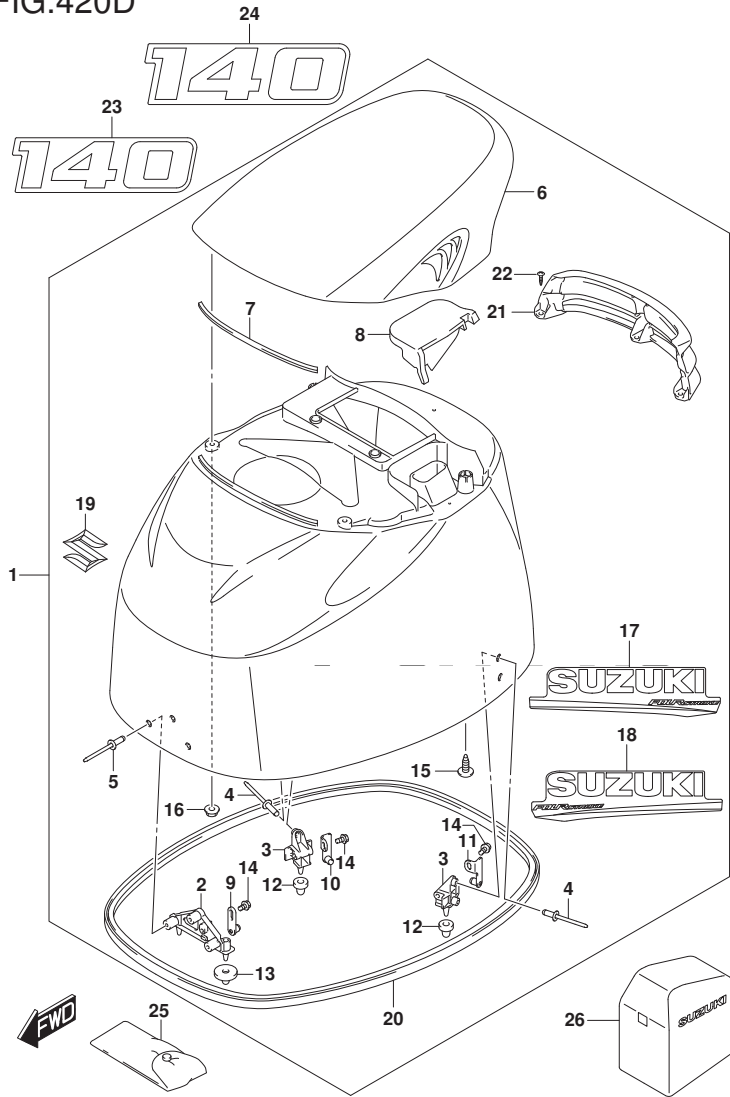

FIG. 420D (1-I-8) エンジンカバー (DF140AT)

見出番号	品番	品名	使用個数	備考	標準作業時間
1-1	61401-90810-YAY	カバーセット, エンジン(ブラック)	1		
1-2	61401-90820-Y5S	カバーセット, エンジン(ホワイト)	1		
2	61621-87D20	ブラケット, ファスナ, フロント	1		
3	61644-90J20	ブラケット, ファスナリヤ	2		
4	09229-04025	リベット	4		
5	09229-04025	リベット	3		
6-1	61430-92J00-YAY	ハンドル, チルトアップ(ブラック)	1		
6-2	61430-92J00-Y5S	ハンドル, チルトアップ(ホワイト)	1		
7	61438-92J10	シール, チルトアップハンドル	1		
8	61439-92J10	シール, チルトアップハンドル	1		
9	61610-93J00	ファスナ	1		
10	61680-90J01	ファスナ, リヤスターボート	1		
11	61690-90J01	ファスナ, リヤボート	1		
12	09329-10024	クッション, エンジンカバーファスナ	2		
13	09329-10023	クッション	2		
14	01550-06127	ボルト	3		
15	07120-06167	ボルト	2		
16	08316-10067	ナット	2		
17-1	61443-88L20	ストライプ, エンジンカバースターボート	1	FOR YAY	
17-2	61443-88L30	ストライプ, エンジンカバースターボート	1	FOR Y5S	
18-1	61453-88L20	ストライプ, エンジンカバーボート	1	FOR YAY	
18-2	61453-88L30	ストライプ, エンジンカバーボート	1	FOR Y5S	

DF140AT

FIG.420D

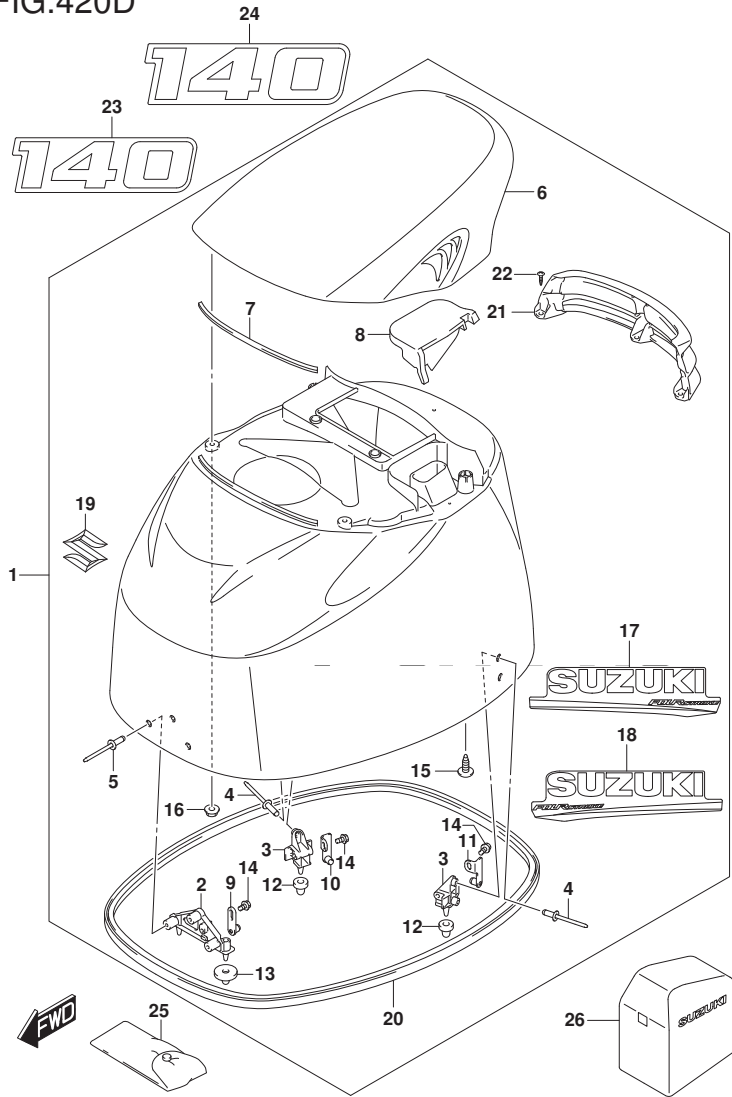

FIG. 420D (1-I-9) エンジンカバー (DF140AT)

見出番号	品番	品名	使用個数	備考	標準作業時間
19	77811-63J00-OPG	・エンジンマークS(クローム)	1		
20	61112-92J10	・ラバー、サイドカバー	1		
21	61432-92J10	・ルバー、チルトアップハンドル	1		
22	03542-06169	・スクリュ	3		
23-1	61422-92J20	マーク、エンジンフロント(140)	1	FOR YAY	
23-2	61422-92J30	マーク、エンジンフロント(140)	1	FOR Y5S	
24-1	61435-92J60	マーク、エンジンリヤ(140)	1	FOR YAY	
24-2	61435-92J70	マーク、エンジンリヤ(140)	1	FOR Y5S	
25	09800-81841	ツールセット	1		
26	68110-87L01	カバー、ウエザ	1	OPT	

DF140AT

FIG.430A

FIG. 430A (1-I-10) フューエル ホース

見出番号	品番	品名	使用個数	備考	標準作業時間
1	65700-90J21	ホース, フューエル (タンクツアエンジン)	1		
2	65750-95500	ソケット, フューエルホース	1		
3	65770-90J12	ホップ, スクイズ	1		
4	09401-11423	クリップ	1		

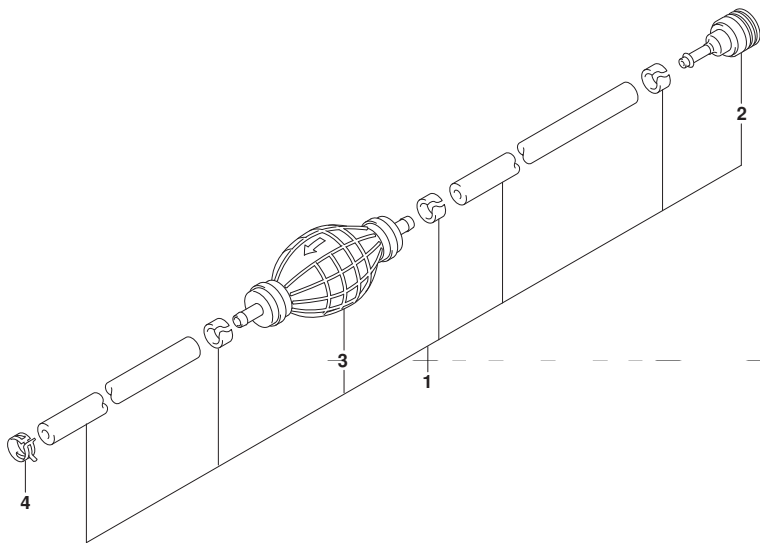

FIG.442A

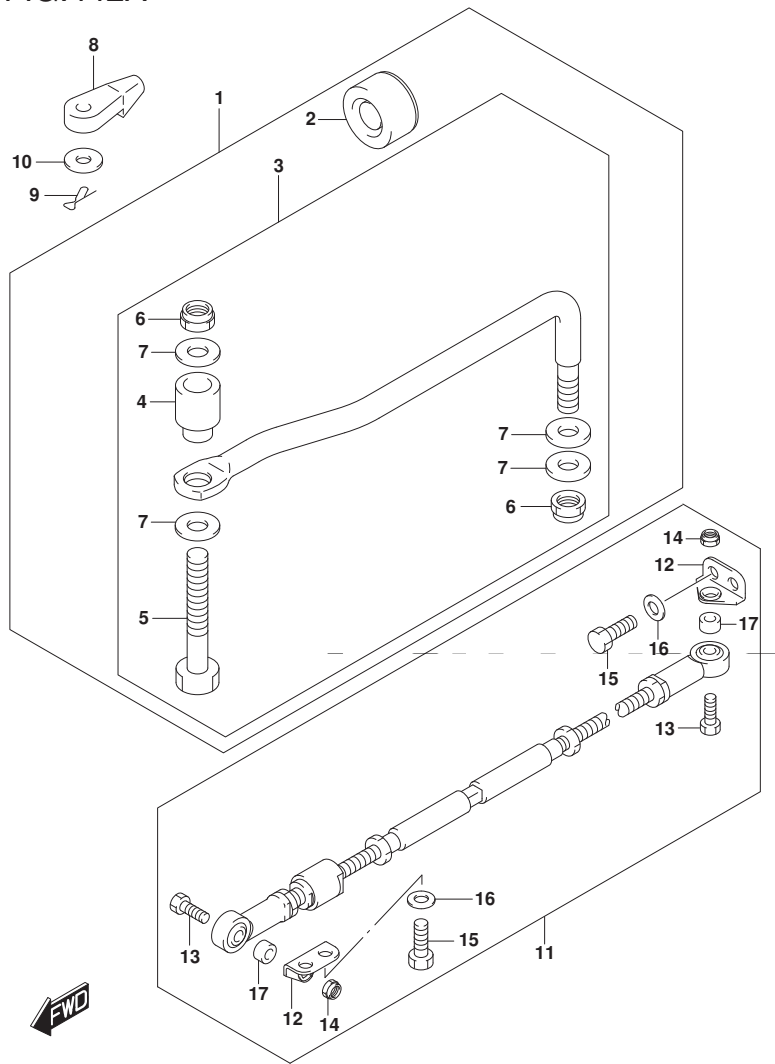

FIG. 442A (1-I-11) ド`ラック` リンク

見出番号	品 番	品 名	使用個数	備 考	標 準 作業時間
1	67700-90J01	リンクセット, ド`ラック`	1	OPT	
2	41161-94400	・シール, ステアリング` ケーブル	1	OPT	
3	67701-90J01	・リンクアツシ, ド`ラック`	1	OPT	
4	67721-99E00	・スベ`ーサ	1	OPT	
5	67725-99E00	・ホル`ト, ド`ラック` リンク	1	OPT	
6	67726-99E00	・ナツト, ロツク	2	OPT	
7	67728-99E00	・ワツシヤ	4	OPT	
8	67467-89J01	コネクタ	2		
9	09385-06012	スナツブ` ビン	2		
10	09160-06055	ワツシヤ (7X12X1)	2		
11	67600-90J00	キツト, タイロツト`	1	OPT	
12	67631-90J00	・ブ`ラケツト, タイロツト`	2	OPT	
13	67725-99E20	・ホル`ト, ド`ラック` リンク	2	OPT	
14	67726-99E00	・ナツト, ロツク	2	OPT	
15	09100-12081	・ホル`ト (12X25)	4	OPT	
16	09160-12066	・ワツシヤ (12. 5X22X2. 5)	4	OPT	
17	09180-09022	・スベ`ーサ (9. 6X18X12)	2	OPT	

FIG.460A

FIG. 460A (1-I-12) メータ

見出番号	品番	品名	使用個数	備考	標準作業時間
1	34200-93J14	タコメータアシ、ウイス' モニタ (ホワイト)	1		
2	09471-12077	・ハ' ルフ' (12V1. 7W)	1		

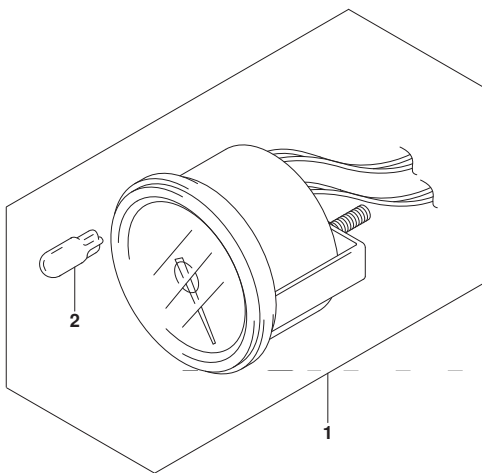

FIG.501A

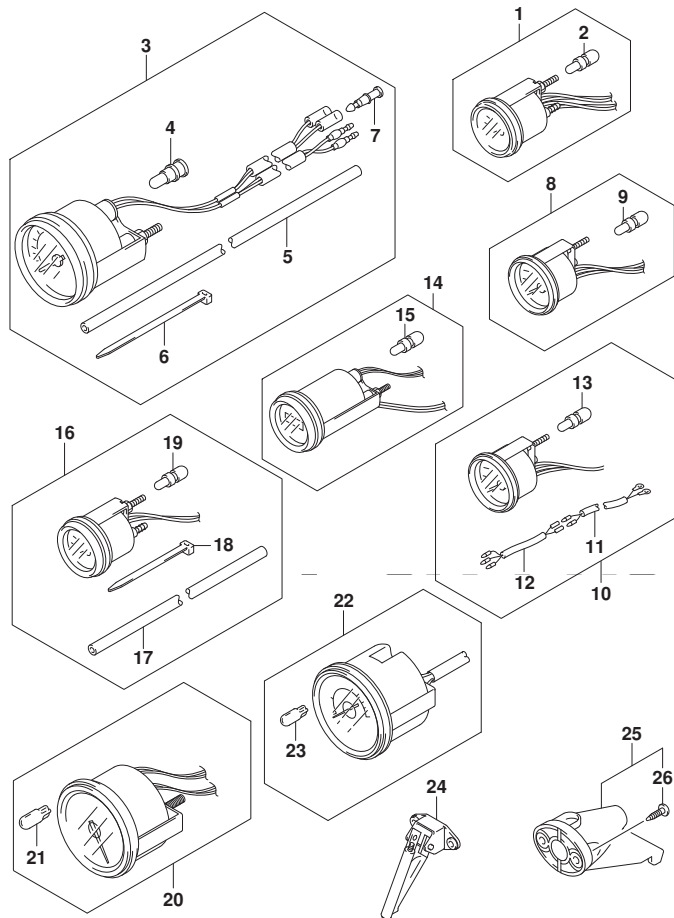

FIG. 501A (1-I-13) オプション:メータ

見出番号	品番	品名	使用個数	備考	標準作業時間
1-1	34800-93J02	メータアツシ, トリム (ﾌﾞﾗｯｸ)	1	ﾌﾞﾗｯｸ	
1-2	34800-93J13	メータアツシ, トリム (ﾎﾜｲﾄ)	1	ﾎﾜｲﾄ	
2	#09471-12108	･ﾊﾞﾙﾌﾞ (12V1.7W, T:6.5)	1		
3-1	34100-93J02	ｽﾋﾞｰﾄﾞ ﾊﾞｰｼﾞ ﾏﾞｼﾞ, 130KM/Hﾌﾞﾗｯｸ	1	MAX 130KM/H ﾊﾞﾗｯｸ	
3-2	34100-93J13	ｽﾋﾞｰﾄﾞ ﾊﾞｰｼﾞ ﾏﾞｼﾞ, 130KM/Hﾎﾜｲﾄ	1	MAX 130KM/H ﾎﾜｲﾄ	
3-3	34100-93J22	ｽﾋﾞｰﾄﾞ ﾊﾞｰｼﾞ ﾏﾞｼﾞ, 80KM/Hﾌﾞﾗｯｸ	1	MAX 80KM/H ﾊﾞﾗｯｸ	
3-4	34100-93J33	ｽﾋﾞｰﾄﾞ ﾊﾞｰｼﾞ ﾏﾞｼﾞ, 50MPHﾎﾜｲﾄ	1	MAX 80KM/H ﾎﾜｲﾄ	
3-5	34100-93J42	ｽﾋﾞｰﾄﾞ ﾊﾞｰｼﾞ ﾏﾞｼﾞ, 45KNOTSﾌﾞﾗｯｸ	1	MAX 45KNOTS ﾊﾞﾗｯｸ	
3-6	34100-93J53	ｽﾋﾞｰﾄﾞ ﾊﾞｰｼﾞ ﾏﾞｼﾞ, 45KNOTSﾎﾜｲﾄ	1	MAX 45KNOTS ﾎﾜｲﾄ	
3-7	34100-93J62	ｽﾋﾞｰﾄﾞ ﾊﾞｰｼﾞ ﾏﾞｼﾞ, 65KNOTSﾎﾜｲﾄ	1	MAX 65KNOTS ﾎﾜｲﾄ	
4	09471-12028	･ﾊﾞﾙﾌﾞ (12V3.4W)	1		
5	34191-92E00	･ﾁｭｰﾌﾞ	1		
6	09407-14407	･ｸﾗﾝﾌﾟ (L:145)	2		
7	36615-96300	･ﾀｰﾐﾅﾙ	2		
8-1	34600-93J02	ﾊﾞｰｼﾞ ﾏﾞｼﾞ, ﾎﾙﾃｰｼﾞ (ﾌﾞﾗｯｸ)	1	ﾌﾞﾗｯｸ	
8-2	34600-93J13	ﾊﾞｰｼﾞ ﾏﾞｼﾞ, ﾎﾙﾃｰｼﾞ (ﾎﾜｲﾄ)	1	ﾎﾜｲﾄ	
9	#09471-12103	･ﾊﾞﾙﾌﾞ (12V3W)	1		
10-1	34300-93J02	ｸﾞｰｼﾞ ﾏﾞｼﾞ, ﾌｩｰｴﾙ (ﾌﾞﾗｯｸ)	1	ﾌﾞﾗｯｸ	
10-2	34300-93J13	ｸﾞｰｼﾞ ﾏﾞｼﾞ, ﾌｩｰｴﾙ (ﾎﾜｲﾄ)	1	ﾎﾜｲﾄ	
11	34310-92E00	･ﾘｰﾄﾞ ﾏﾞｼﾞ, ﾌｩｰｴﾙ, ｸﾞｰｼﾞ	1		
12	34360-92E00	･ｱﾀﾞﾌﾞﾀ, ﾌｩｰｴﾙｸﾞｰｼﾞ	1		
13	#09471-12103	･ﾊﾞﾙﾌﾞ (12V3W)	1		
14-1	34500-93J02	ﾊﾞｰｼﾞ ﾏﾞｼﾞ, ﾏﾞｰ (ﾌﾞﾗｯｸ)	1	ﾌﾞﾗｯｸ	
14-2	34500-93J13	ﾊﾞｰｼﾞ ﾏﾞｼﾞ, ﾏﾞｰ (ﾎﾜｲﾄ)	1	ﾎﾜｲﾄ	
15	#09471-12103	･ﾊﾞﾙﾌﾞ (12V3W)	1		

FIG.501A

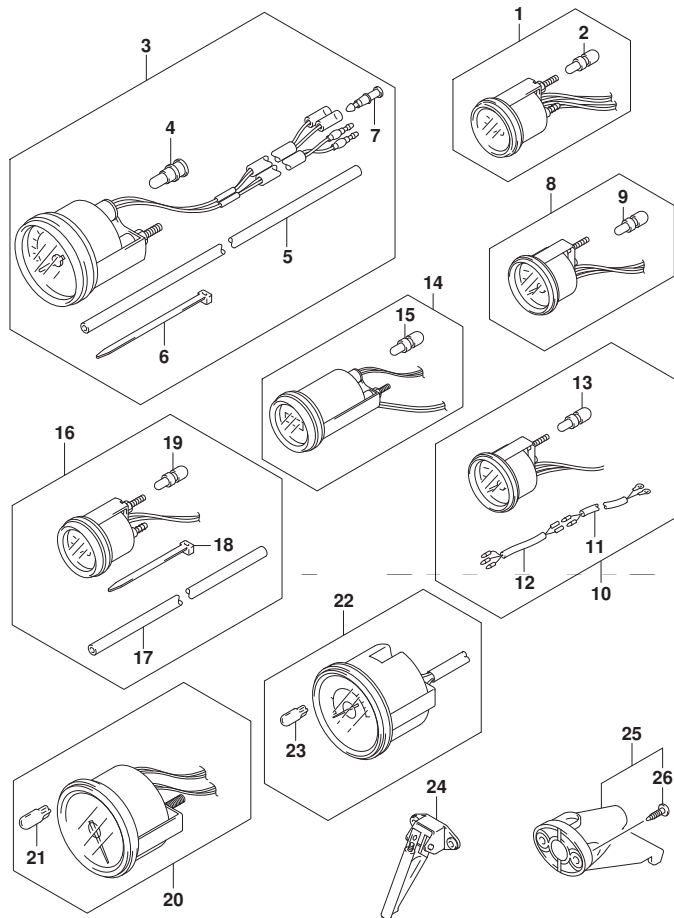

FIG. 501A (1-I-14) オプション:メータ

見出番号	品番	品名	使用個数	備考	標準作業時間
16-1	34650-93J22	ゲージアツシ, ウォータワ レツシヤ15PSI/ブ ラツク	1	15PSI ブ ラツク	
16-2	34650-93J33	ゲージアツシ, ウォータワ レツシヤ15PSI (ホワイト)	1	15PSI ホワイト	
17	34191-92E00	・チューブ	1		
18	09407-14407	・クランプ (L:145)	2		
19	#09471-12103	・ハ ルフ (12V3W)	1		
20	34200-93J02	タコメータアツシ, ウイズ モニタ (ブ ラツク)	1	ブ ラツク	
21	09471-12077	・ハ ルフ (12V1. 7W)	1		
22-1	34200-93J42	タコメータアツシ, ウイズ モニタ (ブ ラツク)	1	ブ ラツク	
22-2	34200-93J53	タコメータアツシ, ウイズ モニタ (ホワイト)	1	ホワイト	
23	09471-12077	・ハ ルフ (12V1. 7W)	1		
24	34190-87D00	センタ , スピートメータ	1		
25	34190-95500	センタ , スピートメータ	1		
26	03112-0630B	・スクリュ	2		

FIG.507A

FIG. 507A (1-I-15) オプション:ウオータ プレツシヤ ケーシ ーフ キット

見出番号	品番	品名	使用個数	備考	標準 作業時間
1	34660-90J02	キット, ウオータ プレツシヤ ケーシ ーフ	1		
2	09352-50903-600	・ホース (5X9X600)	1	L: 600->160	
3	09352-50903-600	・ホース (5X9X600)	1	L: 600->210	
4	09367-06006	・3ウェイ	1		
5	09401-08413	・クリップ	4		
6	18498-99EA1	・フ ロキクタ (9. 5X11. 5X80)	1		
7	09407-25402	・クランプ (L: 250)	1		
8	17917-87L00	コネクタ, フラツシユウオータ	1		

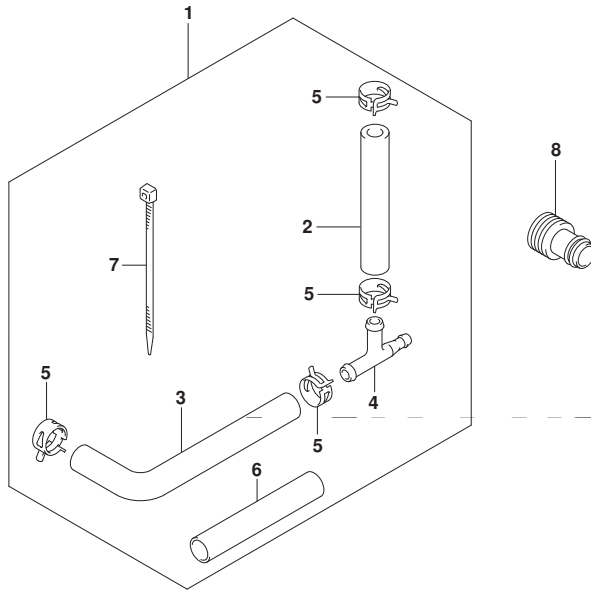

FIG.509A

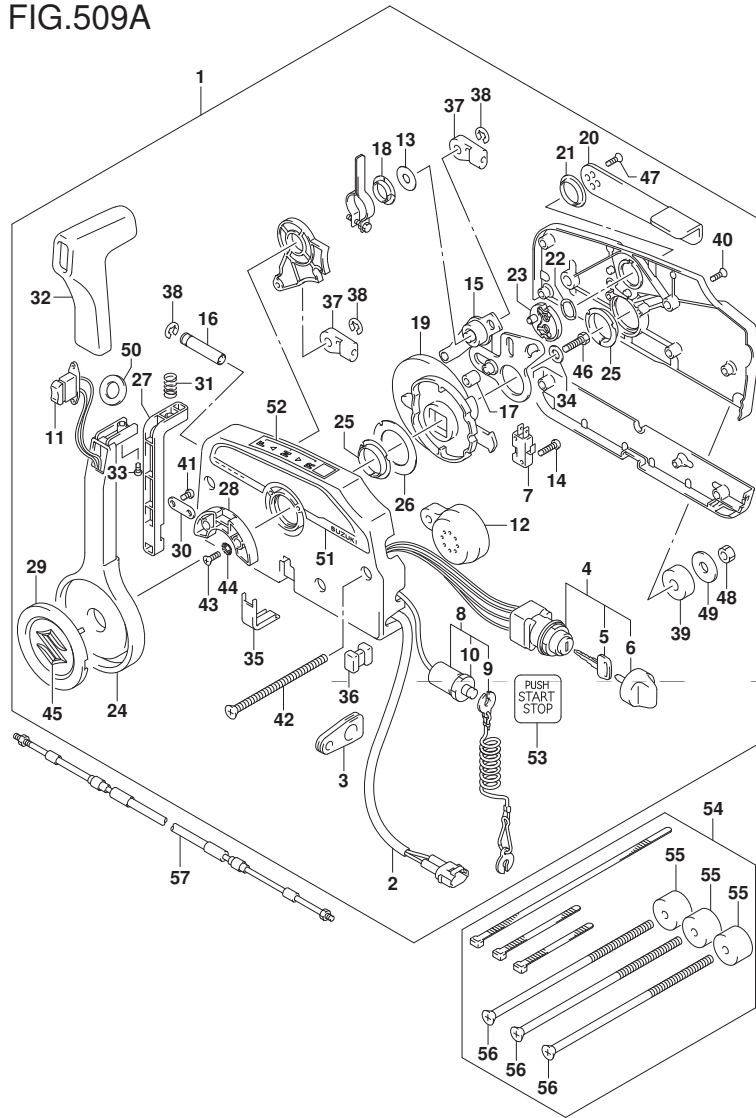

FIG.509A (1-J-2) オプション:リモート コントロール (1)

見出番号	品番	品名	使用個数	備考	標準作業時間
1	67200-96L01	リモートコントロールアツシ	1		
2	36646-93J01	ワイヤアツシ, PTTスイッチアツシ	1		
3	36628-92E00	・グロメツト, ワイヤリングハーネス	1		
4	37110-96L10	・スイッチアツシ, メイン	1		
5-1	37141-99E00	・キー (931)	2		
5-2	37141-99E10	・キー (932)	2		
5-3	37141-99E20	・キー (933)	2		
5-4	37141-99E30	・キー (934)	2		
5-5	37141-99E40	・キー (935)	2		
5-6	37141-99E50	・キー (936)	2		
6	37143-96L00	・ノブ, メインスイッチ	1		
7	37721-93J91	・スイッチアツシ, ニュートラル	1		
8	37820-93J04	・スイッチアツシ, エマシ	1		
9	37823-92E01	・ブレードアツシ, エマシ	1		
10	37826-92J00	・ナツト	1		
11	37850-90J06	・スイッチアツシ, PTT	1		
12	38500-93J90	・ブザー, ウォーニング	1		
13	67212-95600	・ワツシヤ	1		
14	67296-92E11	・スクリュ, ニュートラルスイッチ	2		
15	67220-95630	・ブレードアツシ	1		
16	67223-99E10	・ノブ, ブレーキアシヤスト	1		
17	67229-95600	・ローラ	1		
18	67232-95600	・ブツシ	1		
19	67238-87D00	・ギヤ, ドライブ	1		
20	67241-99E10	・レバー, フリースロットル	1		
21	67243-95600	・ブツシ	1		

FIG.509A

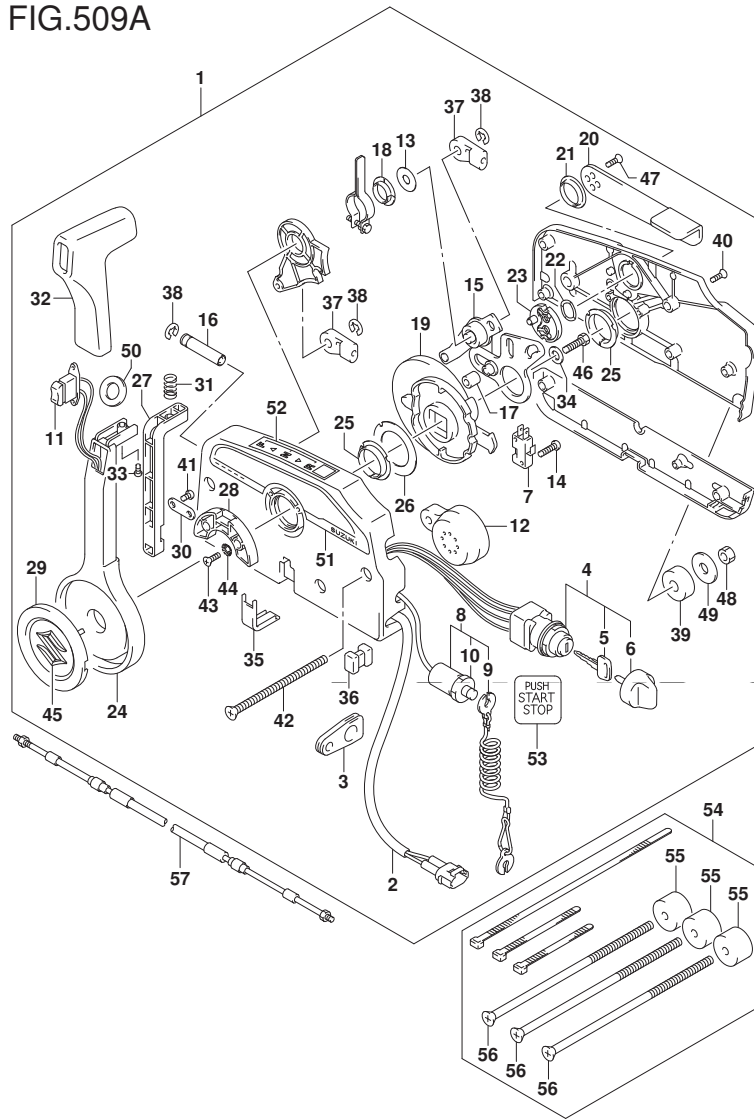

FIG. 509A (1-J-3) オプション:リモート コントロール (1)

見出番号	品番	品名	使用個数	備考	標準 作業時間
22	67244-95600	・ウエーブ ワッシャ	1		
23	67245-95600	・ト ラム, フリースロツトル	1		
24	67251-99E20	・レバ ー, ハンド ル	1		
25	67252-95600	・フ ツシュ	2		
26	67253-95600	・ワッシャ	1		
27	67255-99E10	・ア ー ム, ロツク	1		
28	67256-95600	・ホ ル ド, ニュ ー ト ラ ル ロツク	1		
29	67257-99E10	・キ ャ ッ プ, レバ ー	1		
30	67258-99E00	・フ ラ ケ ッ ト	1		
31	67259-87D00	・ス プ リ ン ク, ニュ ー ト ラ ル ア ー ム	1		
32	67261-99E10	・ク リ ッ プ	1		
33	67296-94310	・ス ク リ ュ	1		
34	67264-95600	・ワッシャ	1		
35	67267-93J00	・カバ ー, ワイヤ	1		
36	67273-95600	・スベ ー サ	1		
37	67275-95600	・エン ド, ケー ブ ル	2		
38	67292-94300	・Eリソク	3		
39	67294-95600	・スベ ー サ	3		
40	67296-90J10	・ス ク リ ュ, リ ヤ カ ハ ー	5		
41	67296-94300	・ス ク リ ュ (4X10)	2		
42	67296-95600	・ス ク リ ュ	3		
43	67296-95610	・ス ク リ ュ	2		
44	67297-95600	・ワッシャ	2		
45	77811-54GB0-OPG	・エン プ レ ム, リ ヤ マ ー ク S (クロ ム)	1		
46	09100-08232	・ボ ル ト (8X30)	1		
47	09126-05003	・ス ク リ ュ (5X12)	2		

FIG.509A

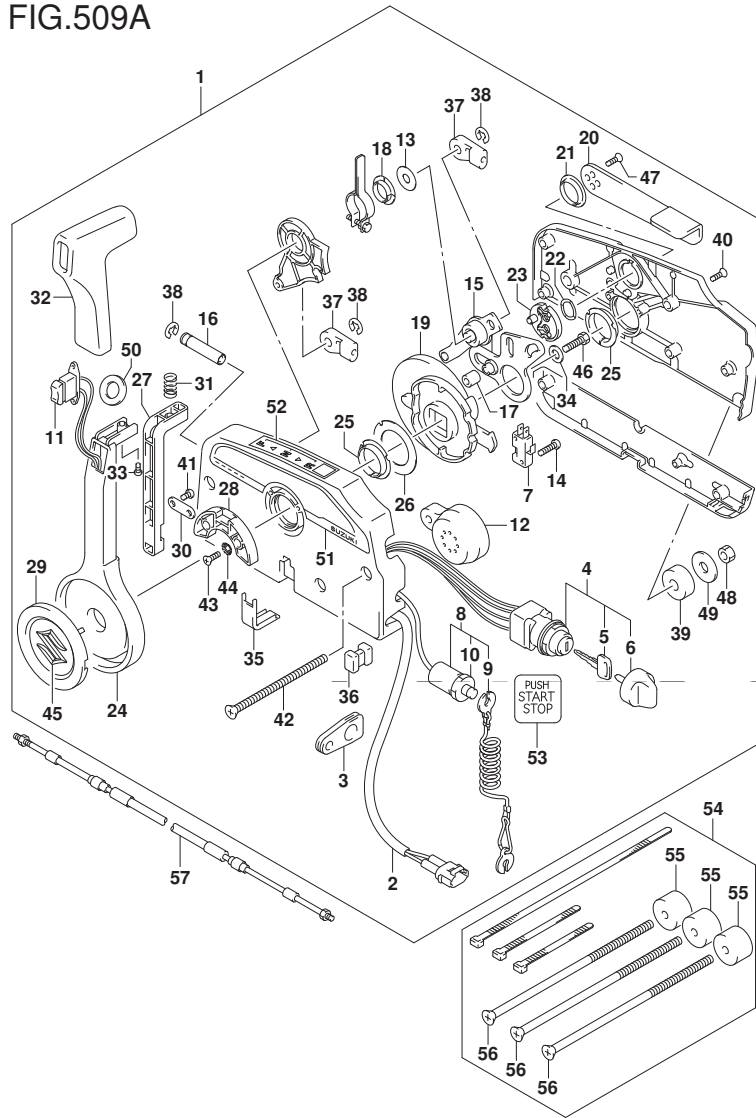

FIG.509A (1-J-4) オプション:リモート コントロール (1)

見出番号	品番	品名	使用個数	備考	標準作業時間
48	09140-06020	・ナット	3		
49	09160-06104	・ワシヤ(6.5X24X2)	3		
50	37859-90J00	・スペーサ	1		
51	67282-94L00	・デカール,リモコンサイト	1		
52	67284-94L00	・マーク,ハンドヘルバ	1		
53	67285-96L00	・マーク,キースタートメインスイッチ	1		
54	67140-95600	アタッチメントキット,ツインリモコン	1		
55	67294-95600	・スペーサ	3		
56	67296-95621	・スクリユ(L:165)	3		
57-1	67320-93J00	ケーブルアダプタ,リモコン(8F:2.4M)	2		
57-2	67320-93J10	ケーブルアダプタ,リモコン(10F:3.1M)	2		
57-3	67320-93J20	ケーブルアダプタ,リモコン(12F:3.7M)	2		
57-4	67320-93J30	ケーブルアダプタ,リモコン(14F:4.2M)	2		
57-5	67320-93J40	ケーブルアダプタ,リモコン(16F:4.8M)	2		
57-6	67320-93J50	ケーブルアダプタ,リモコン(18F:5.4M)	2		
57-7	67320-93J60	ケーブルアダプタ,リモコン(20F:6.1M)	2		
57-8	67320-93J70	ケーブルアダプタ,リモコン(22F:6.7M)	2		
57-9	67320-93J80	ケーブルアダプタ,リモコン(24F:7.3M)	2		

FIG.510A

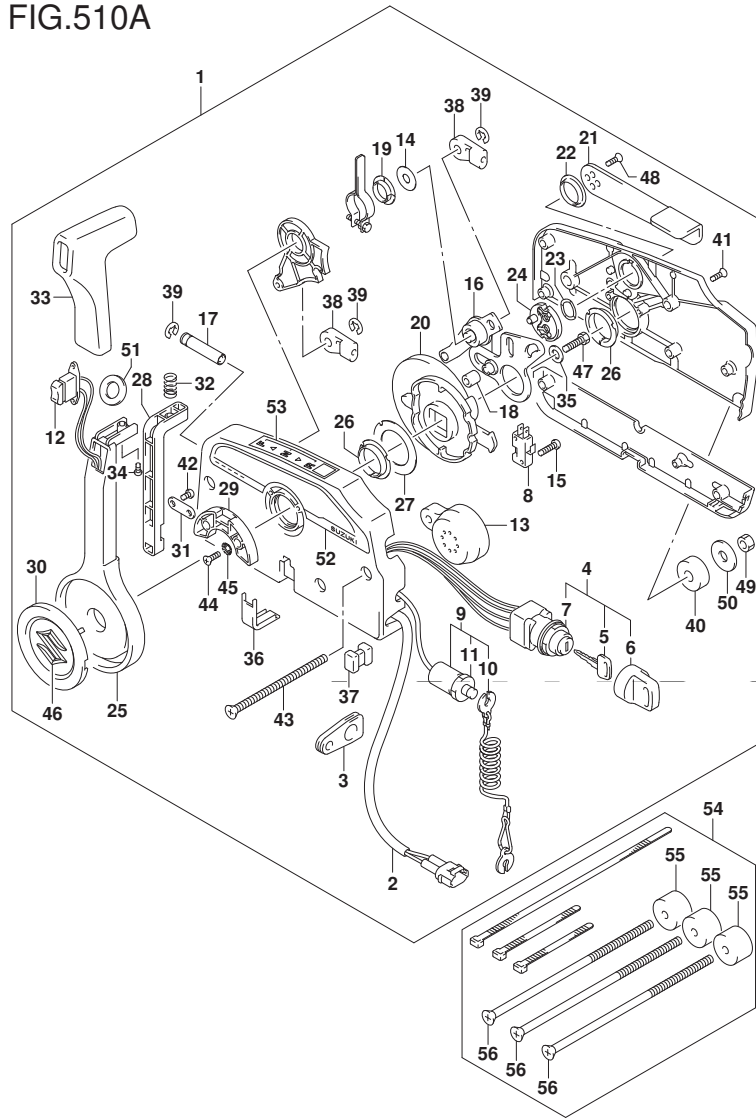

FIG. 510A (1-J-5) オプション:リモートコントロール (2)

見出番号	品番	品名	使用個数	備考	標準作業時間
1	67200-93J51	リモートコントロールアツシ	1		
2	36646-93J01	ワイヤアツシ, PTTスイッチアタ'フ'タ	1		
3	36628-92E00	・グ'ロメツト, ワイヤリング'ハーネス	1		
4	37110-93J11	・スイッチアツシ, イグ'ニツシヨシ	1		
5-1	37141-99E00	・キー (931)	2		
5-2	37141-99E10	・キー (932)	2		
5-3	37141-99E20	・キー (933)	2		
5-4	37141-99E30	・キー (934)	2		
5-5	37141-99E40	・キー (935)	2		
5-6	37141-99E50	・キー (936)	2		
5-7	37141-99E60	・キー (937)	2		
5-8	37141-99E70	・キー (938)	2		
5-9	37141-99E80	・キー (939)	2		
5-10	37141-99E90	・キー (940)	2		
5-11	37141-99EA0	・キー (941)	2		
5-12	37141-99EB0	・キー (942)	2		
6	37143-99E00	・キャツプ', キー	2		
7	37149-93J00	・キャツプ', シリンタ'ホ'デー	1		
8	37721-93J91	・スイッチアツシ, ニュートラル	1		
9	37820-93J04	・スイッチアツシ, エマシ'エンシ	1		
10	37823-92E01	・ブ'レートアツシ, エマシ'エンシスイッチロツク	1		
11	37826-92J00	・ナツト	1		
12	37850-90J06	・スイッチアツシ, PTT	1		
13	38500-93J90	・ブ'ザ'ー, ウ'オー'ニツク'	1		
14	67212-95600	・ワツシヤ	1		
15	67296-92E11	・スクリュ, ニュートラルスイッチ	2		

FIG.510A

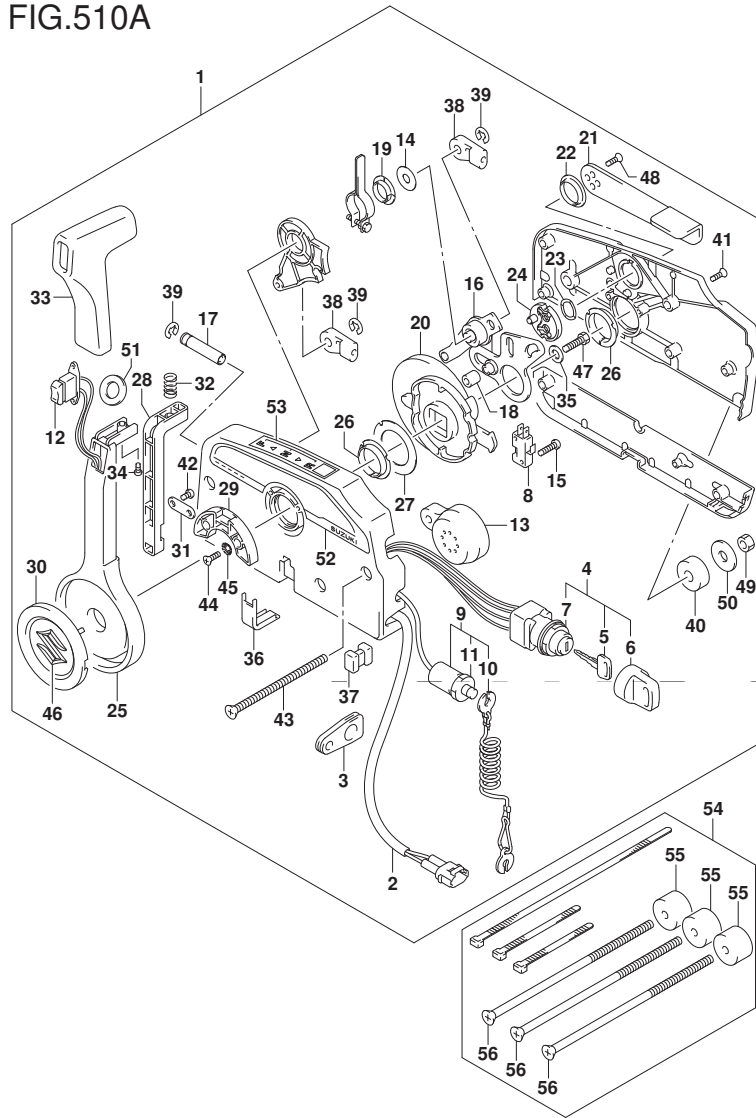

FIG. 510A (1-J-6) オプション:リモート コントロール (2)

見出番号	品番	品名	使用個数	備考	標準作業時間
16	67220-95630	・ブレードアツシ	1		
17	67223-99E10	・ノブ, プレーキアジヤスト	1		
18	67229-95600	・ローラ	1		
19	67232-95600	・フツシュ	1		
20	67238-87D00	・ギヤ, ドライブ	1		
21	67241-99E10	・レバー, フリースロツトル	1		
22	67243-95600	・フツシュ	1		
23	67244-95600	・ウエーブワツツヤ	1		
24	67245-95600	・ドラム, フリースロツトル	1		
25	67251-99E20	・レバー, ハンドル	1		
26	67252-95600	・フツシュ	2		
27	67253-95600	・ワツツヤ	1		
28	67255-99E10	・アーム, ロツク	1		
29	67256-95600	・ホルダ, ニュートラルロツク	1		
30	67257-99E10	・キヤツフ, レバー	1		
31	67258-99E00	・ブラケツト	1		
32	67259-87D00	・スプリング, ニュートラルアーム	1		
33	67261-99E10	・グリップ	1		
34	67296-94310	・スクリュ	1		
35	67264-95600	・ワツツヤ	1		
36	67267-93J00	・カバー, ワイヤ	1		
37	67273-95600	・スベサ	1		
38	67275-95600	・エンド, ケーブル	2		
39	67292-94300	・Eリング	3		
40	67294-95600	・スベサ	3		
41	67296-90J10	・スクリュ, リヤカバー	5		

FIG.510A

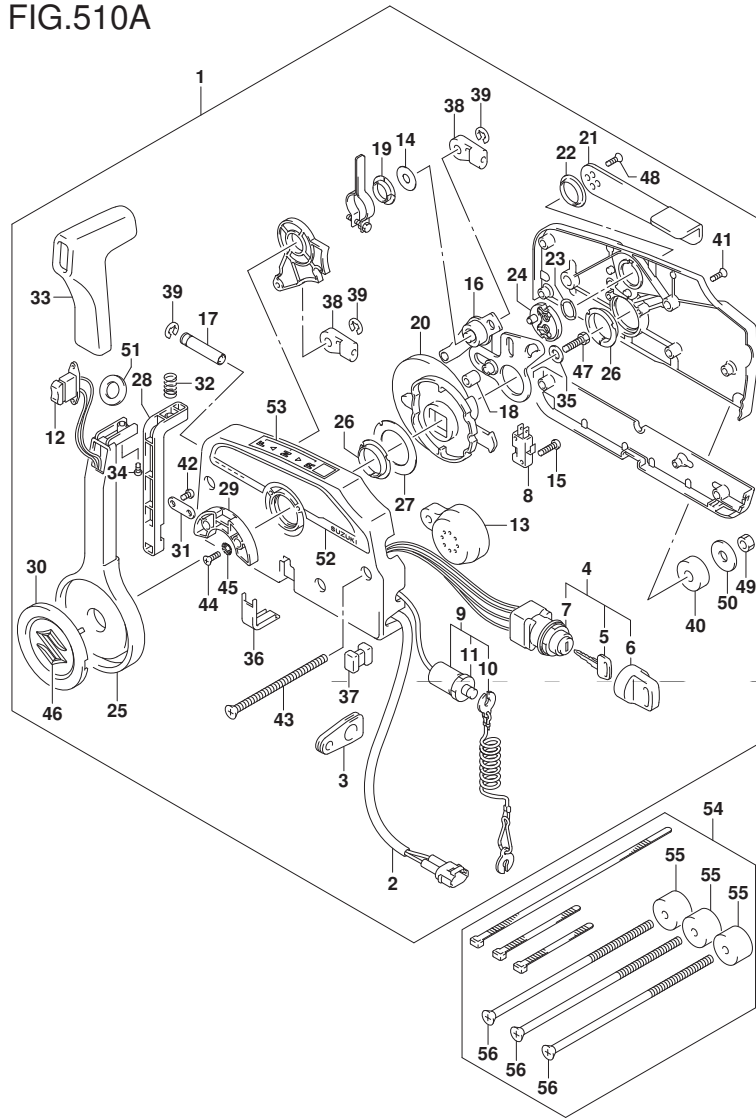

FIG. 510A (1-J-7) オプション:リモートコントロール (2)

見出番号	品番	品名	使用個数	備考	標準作業時間
42	67296-94300	・スクリュ(4X10)	2		
43	67296-95600	・スクリュ	3		
44	67296-95610	・スクリュ	2		
45	67297-95600	・ワッシャ	2		
46	77811-54GB0-OPG	・エンブレム, リヤマークS(クロム)	1		
47	09100-08232	・ボルト(8X30)	1		
48	09126-05003	・スクリュ(5X12)	2		
49	09140-06020	・ナット	3		
50	09160-06104	・ワッシャ(6.5X24X2)	3		
51	37859-90J00	・スペーサ	1		
52	67282-94L00	・デカール, リモコンサイド	1		
53	67284-94L00	・マーク, ハンドルカバー	1		
54	67140-95600	アタッチメントキット, ツインリモコン	1		
55	67294-95600	・スペーサ	3		
56	67296-95621	・スクリュ(L:165)	3		

FIG.517A

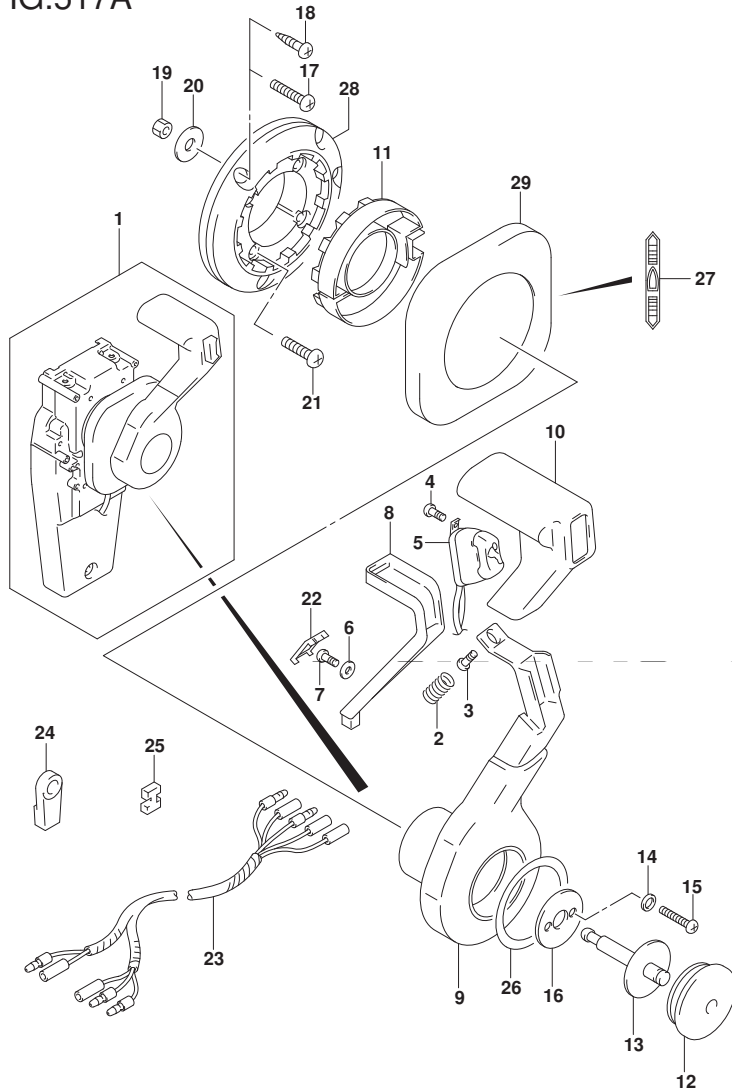

FIG. 517A (1-J-8) オプション:コンソールド リモコン (1)

見出番号	品番	品名	使用個数	備考	標準作業時間
1	67200-93J33	リモートコントロールアツシ, コンソール	1		
2	67298-92E50	・スプ リンク	1		
3	67296-94310	・スクリュ	1		
4	67295-92E10	・スクリュ	2		
5	37850-92E27	・スイッチアツシ, PTT	1		
6	67288-92E60	・ワツシヤ	1		
7	09125-04021	・スクリュ (4X20)	1		
8	67255-92E50	・アーム, ニュートラルロツク	1		
9	67251-92E50	・レバ ー, ハンド ル	1		
10	67261-92E50	・ケ リツフ	1		
11	67256-92E50	・ホルダ ー, ニュートラルロツク	1		
12	67257-92E00	・キヤツフ, レバ ー	1		
13	67242-92E50	・シヤフト, フリーアキユムレータ	1		
14	67288-92E20	・ワツシヤ	6		
15	67296-88D10	・スクリュ (5X16)	4		
16	67288-92E70	・ワツシヤ	1		
17	67296-88D20	・スクリュ	3		
18	67295-92E50	・スクリュ	3		
19	67287-92E50	・ナツト	3		
20	09160-06104	・ワツシヤ (6. 5X24X2)	3		
21	67296-88D30	・スクリュ	4		
22	67254-92E50	・カバ ー, ロツクアーム	1		
23	36890-93J00	・ワイヤ, ニュートラル/PTTスイッチ	1		
24	67275-95600	・エント ー, ケーブル	2		
25	67273-95600	・スベ ーサ	1		

FIG.517A

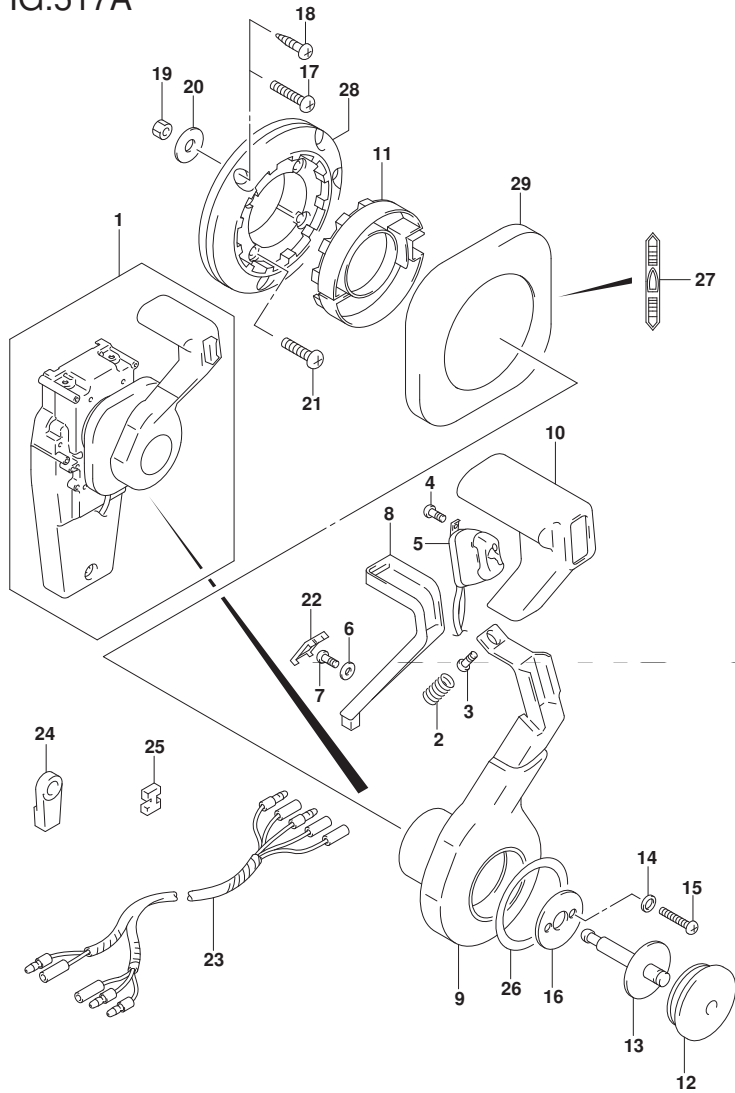

FIG. 517A (1-J-9) オプション:コンシールド リモコン (1)

見出番号	品番	品名	使用個数	備考	標準作業時間
26	67283-92E50	・デカル, レバー	1		
27	67284-92E50	・デカル, クラッチ	1		
28	67274-92E50	・ベース	1		
29	67211-92E50	・カバー	1		

FIG.518A

FIG. 518A (1-J-10) オプション:コンシールド リモコン (2)

見出番号	品番	品名	使用個数	備考	標準作業時間
1	67200-93J33	リモートコントロールアツシ、コンシールド	1		
2	67222-92E50	・プレート	1		
3	67292-94300	・Eリング	3		
4	67288-92E10	・ワッシャ	1		
5	67291-92E00	・リング、スタツフ	2		
6	67223-92E50	・ブレーキアシヤスト	1		
7	67221-92E50	・ホルダアツシ	1		
8	67224-92E50	・ブレーキシューアツシ	1		
9	67225-92E50	・ディスク、ブレーキ	1		
10	09140-06020	・ナツト	2		
11	67294-92E00	・スペーサ	1		
12	37721-95500	・スイッチアツシ、ニュートラル	1		
13	67296-92E11	・スクリュ、ニュートラルスイッチ	2		
14	67226-92E10	・ホルト、ストツバリヤ	2		
15	67296-92E20	・スクリュ (5X25)	2		
16	67240-92E50	・スロツトルアームアツシ	1		
17	67228-92E00	・ワッシャ	1		
18	67286-92E00	・ホルト (6X18)	3		
19	67230-92E00	・シフトアームアツシ	1		
20	09125-05042	・スクリュ (5X10)	11		
21	67234-92E00	・ケース、ギヤ	1		
22	67245-92E00	・レバアツシ、スロツトル	1		
23	67227-92E00	・ストツバ	1		
24	67296-88D10	・スクリュ (5X16)	2		
25	67225-92E00	・スプリング	1		

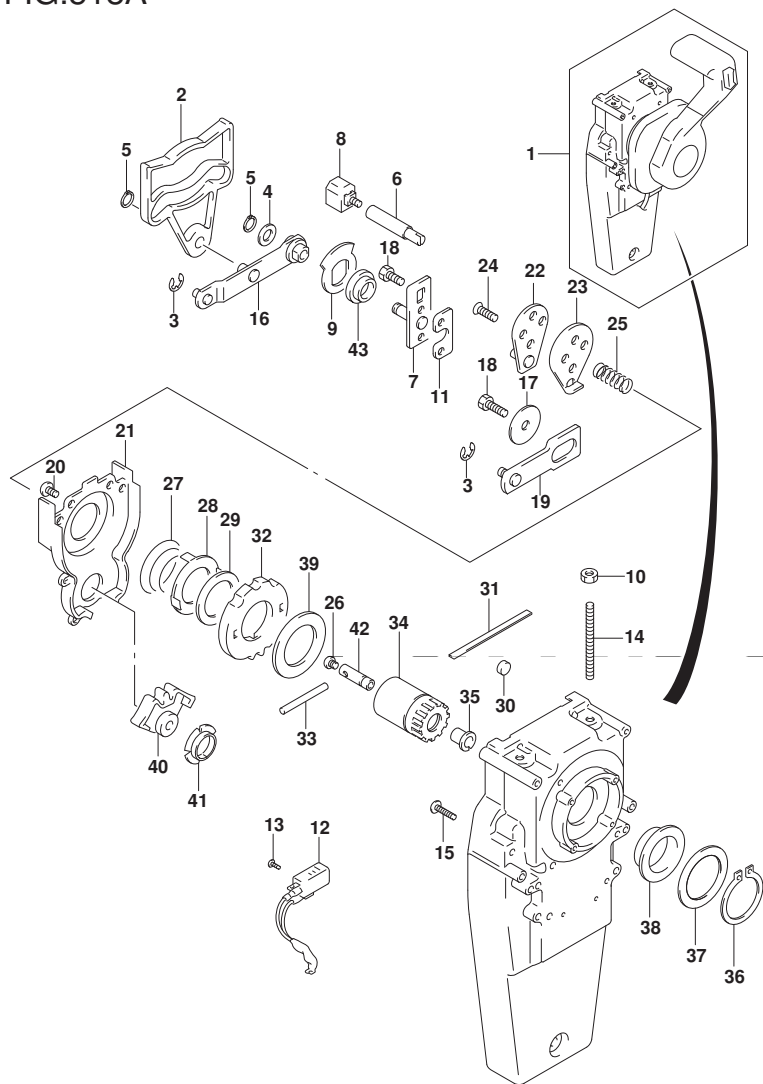

FIG.518A

FIG. 518A (1-J-11) オプション:コンシールド リモコン (2)

見出番号	品番	品名	使用個数	備考	標準作業時間
26	09125-04004	・スクリュ(4X6)	1		
27	67233-92E00	・スプリング	1		
28	67235-92E00	・プレート, シフトロック	1		
29	67239-92E10	・プレート, シフトピン	1		
30	67236-92E00	・ローラ	1		
31	67237-92E01	・スプリング	5		
32	67238-92E50	・ギヤ, ドライブ	1		
33	67239-92E00	・ピン	1		
34	67246-92E50	・シャフト, ドライブ	1		
35	67252-92E00	・フツシュ	1		
36	67291-92E10	・リング, スナッフ	1		
37	67253-92E10	・ワツヤ	1		
38	67252-92E10	・フツシュ	1		
39	67253-95600	・ワツヤ	1		
40	67231-92E00	・ギヤ, シフト	1		
41	67232-95600	・フツシュ	1		
42	67241-92E50	・ロッド, フリーキユムレータ	1		
43	67232-92E50	・フツシュ	1		

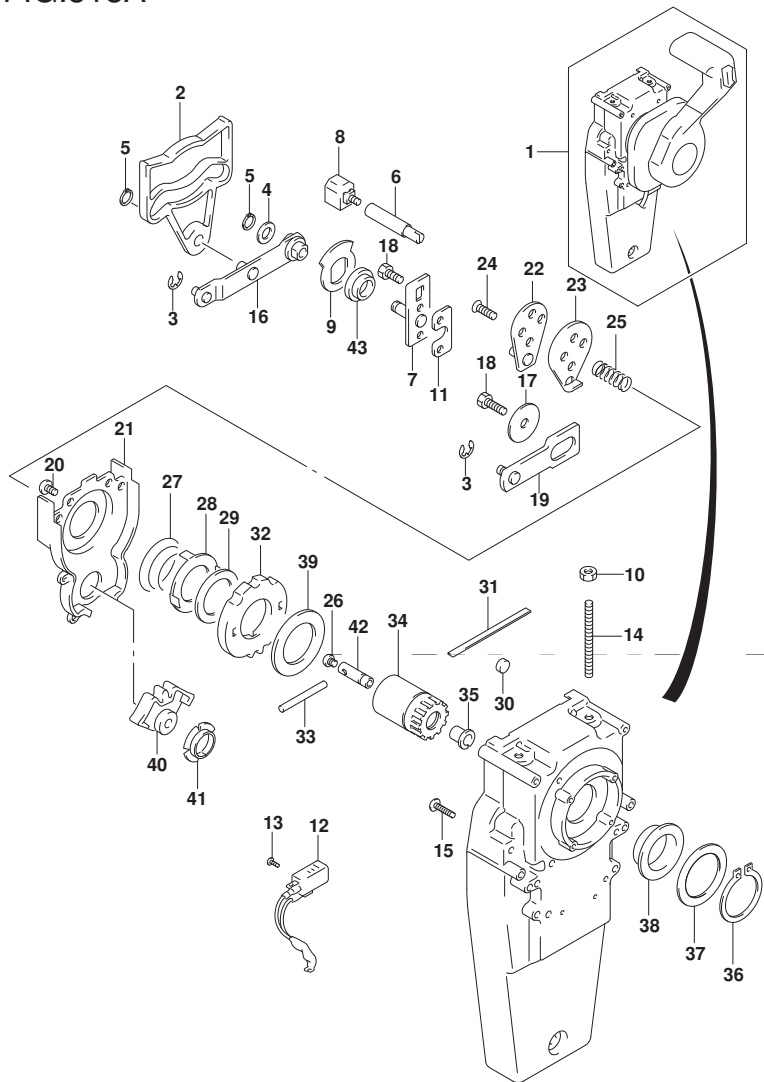

FIG.521A

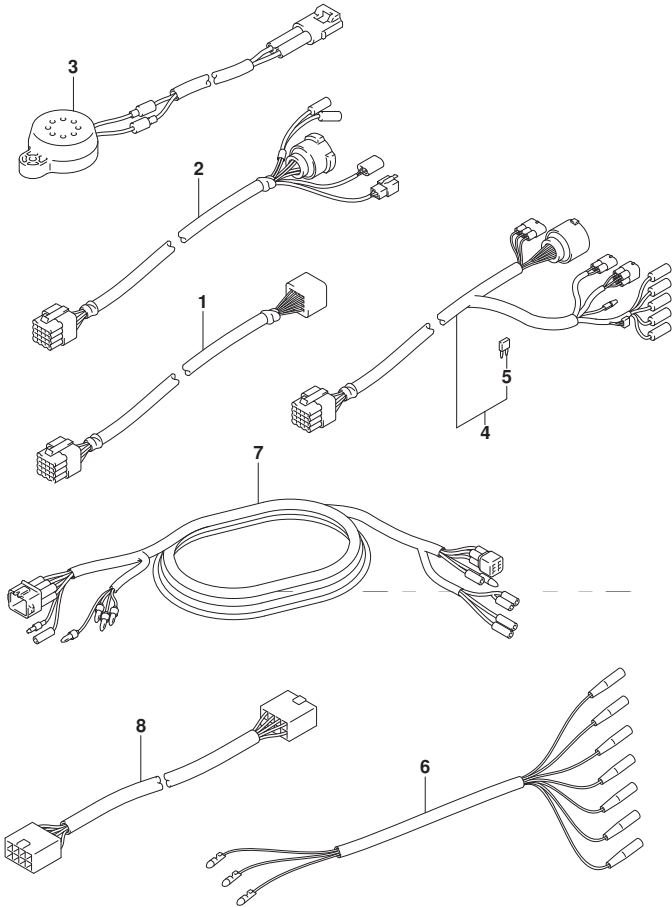

FIG. 521A (1-J-12) オプション:ハーネス

見出番号	品番	品名	使用個数	備考	標準作業時間
1-1	36620-93J10	ワイヤアツシ, リモコンエクステンション (L:2000)	1	L:2000	
1-2	36620-93J40	ワイヤアツシ, リモコンエクステンション (L:3000)	1	L:3000	
2	36620-93J30	ワイヤアツシ, リモコン (L:2000)	1	L:2000	
3	38500-93J00	プザアツシ, ウォーニング	1		
4-1	36620-93J02	ワイヤアツシ, リモートコントロール	1		
4-2	36620-93J52	ワイヤアツシ, リモートコントロール	1	L:3500	
4-3	36620-93J62	ワイヤアツシ, リモートコントロール	1	L:6500	
5	09481-10501	・フューズ (10A)	1		
6	36630-92E00	ワイヤアツシ, インストルメント	1		
7	36660-94480	ワイヤ, センターエクステンション (L:2000)	1		
8	36667-96L20	ワイヤ, ケージエクステンション	1		

FIG.530A

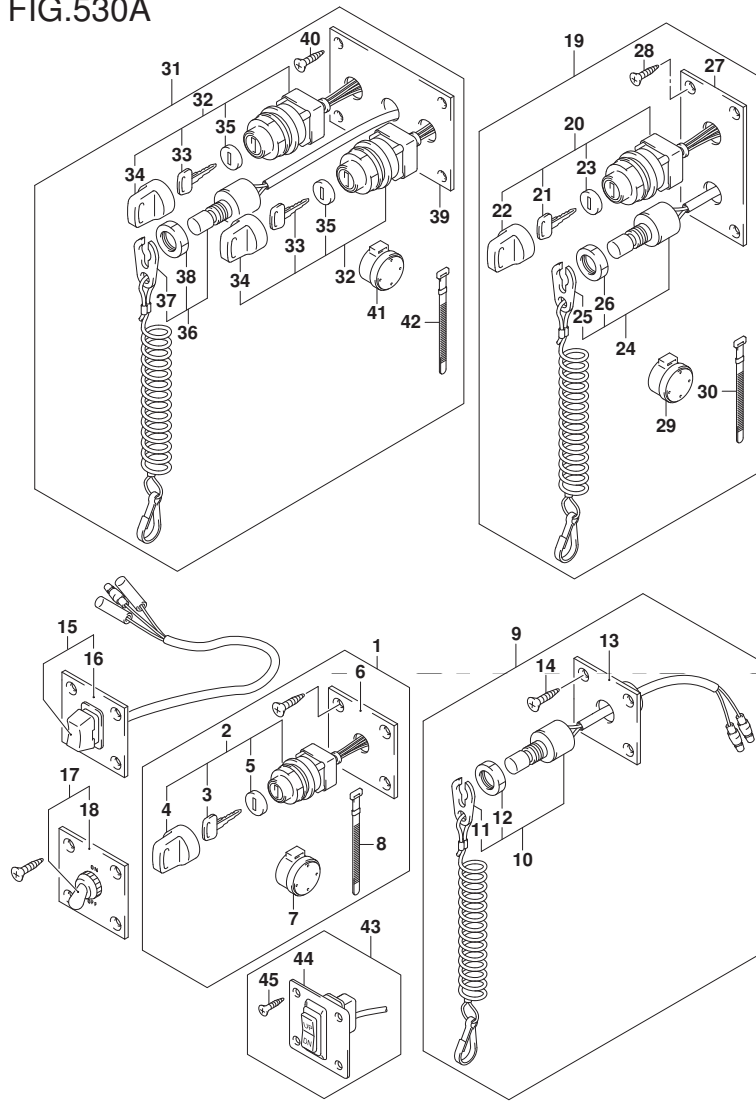

FIG. 530A (1-J-13) オプション:スイッチ

見出番号	品番	品名	使用個数	備考	標準 作業時間
1	37100-96J00	パネルアツシ, イグニッションスイッチ	1		
2	37110-93J01	スイッチアツシ, イグニッション	1		
3-1	37141-99E00	キー (931)	2		
3-2	37141-99E10	キー (932)	2		
3-3	37141-99E20	キー (933)	2		
3-4	37141-99E30	キー (934)	2		
3-5	37141-99E40	キー (935)	2		
3-6	37141-99E50	キー (936)	2		
3-7	37141-99E60	キー (937)	2		
3-8	37141-99E70	キー (938)	2		
3-9	37141-99E80	キー (939)	2		
3-10	37141-99E90	キー (940)	2		
3-11	37141-99EA0	キー (941)	2		
3-12	37141-99EB0	キー (942)	2		
4	37143-99E00	キャップ, キー	1		
5	37149-93J00	キャップ, シリンダボデー	1		
6	37139-99E00	パネル, イグニッションスイッチ	1		
7	38500-93J90	フザー, ウォーニング	1		
8	09407-08401	クランプ (L: 80)	1		
9	37803-93J05	パネルアツシ, エマシエンシスイッチ	1		
10	37820-93J10	スイッチアツシ, エマシエンシ	1		
11	37823-92E01	レートアツシ, エマシエンシスイッチロック	1		
12	37826-92J10	ナット	1		
13	37825-99E10	パネル, エマシエンシストップスイッチ	1		
14	03122-05165	スクリュ	4		

FIG.530A

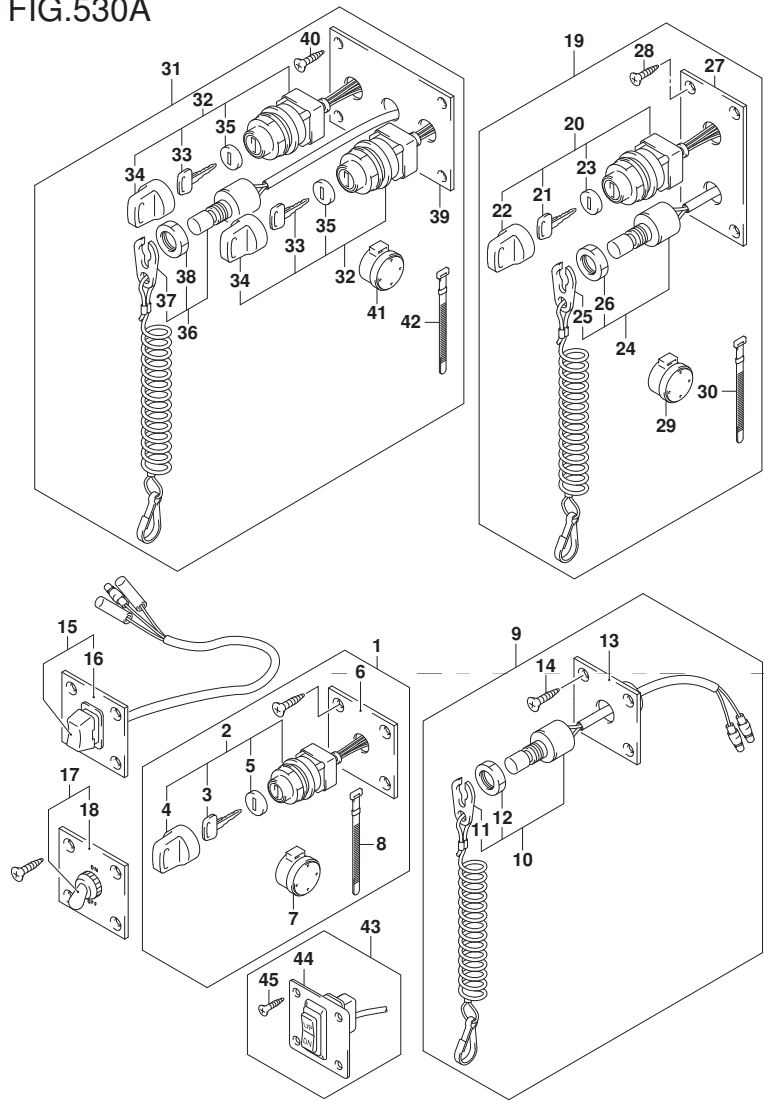
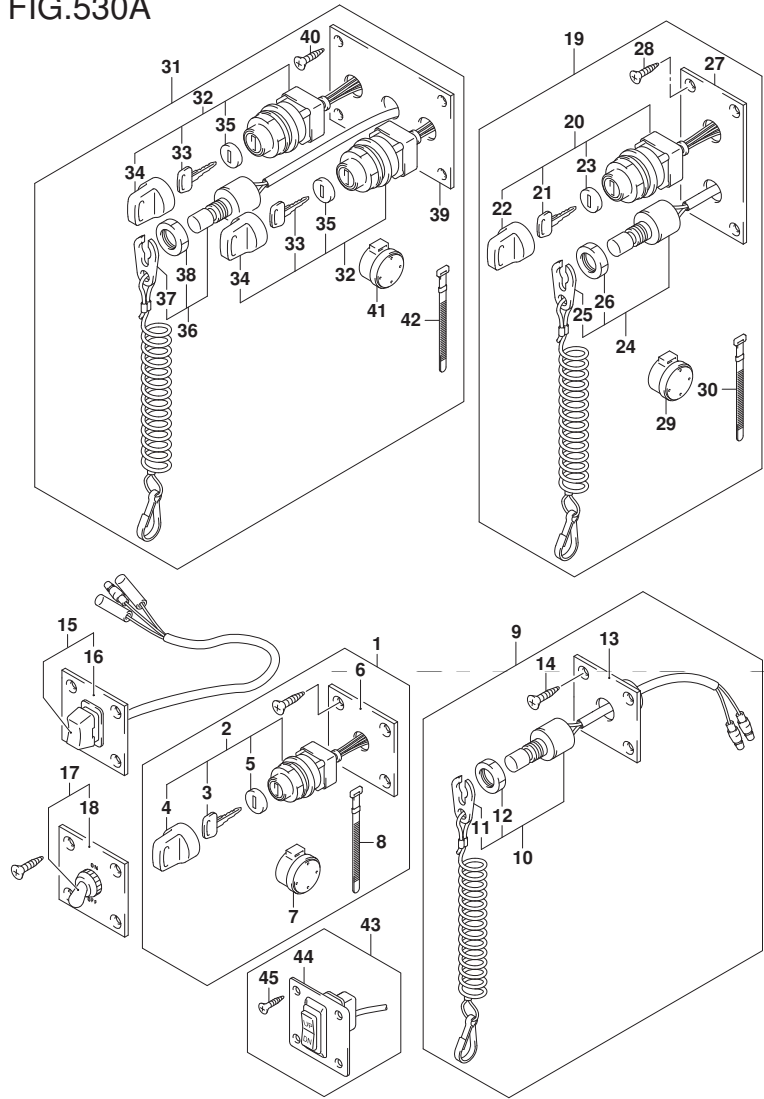

FIG. 530A (1-J-14) オプション:スイッチ

見出番号	品番	品名	使用個数	備考	標準作業時間
15	37805-93J00	ハネルアツシ, PTTスイッチ	1		
16	37855-99E00	ハネル, PTTスイッチ	1		
17	37210-93J00	ハネルアツシ, ライトインクスイッチ	1		
18	37212-93J00	ハネル, ライトインクスイッチ	1		
19	37100-96J25	ハネルアツシ, エンジンスイッチ	1		
20	37110-93J01	スイッチアツシ, イグニツシヨ	1		
21-1	37141-99E00	キー(931)	2		
21-2	37141-99E10	キー(932)	2		
21-3	37141-99E20	キー(933)	2		
21-4	37141-99E30	キー(934)	2		
21-5	37141-99E40	キー(935)	2		
21-6	37141-99E50	キー(936)	2		
21-7	37141-99E60	キー(937)	2		
21-8	37141-99E70	キー(938)	2		
21-9	37141-99E80	キー(939)	2		
21-10	37141-99E90	キー(940)	2		
21-11	37141-99EA0	キー(941)	2		
21-12	37141-99EB0	キー(942)	2		
22	37143-99E00	キャツプ, キー	1		
23	37149-93J00	キャツプ, シリンダボデー	1		
24	37820-93J10	スイッチアツシ, エマシ	1		
25	37823-92E01	プレートアツシ, エマシ	1		
26	37826-92J10	ナツト	1		
27	37139-99E40	ハネル, イグニツシヨ	1		
28	03121-0516A	スクリユ	4		
29	38500-93J90	フザ, ウォーニンク	1		

FIG.530A



DF140A_000_019_530A
OPT:SWITCH

FIG. 530A (1-J-15) オプション:スイッチ

見出番号	品番	品名	使用個数	備考	標準作業時間
30	09407-08401	・クラフ (L:80)	1		
31	37100-96J15	ハネルアツシ, テュアルエンジンスイッチ	1		
32	37110-93J01	・スイッチアツシ, イグニツシヨ	2		
33-1	37141-99E00	・キー (931)	4		
33-2	37141-99E10	・キー (932)	4		
33-3	37141-99E20	・キー (933)	4		
33-4	37141-99E30	・キー (934)	4		
33-5	37141-99E40	・キー (935)	4		
33-6	37141-99E50	・キー (936)	4		
33-7	37141-99E60	・キー (937)	4		
33-8	37141-99E70	・キー (938)	4		
33-9	37141-99E80	・キー (939)	4		
33-10	37141-99E90	・キー (940)	4		
33-11	37141-99EA0	・キー (941)	4		
33-12	37141-99EB0	・キー (942)	4		
34	37143-99E00	・キャツプ, キー	2		
35	37149-93J00	・キャツプ, シリンダホテ	2		
36	37820-93JA0	・スイッチアツシ, エマシ	1		
37	37823-92E01	・プレートアツシ, エマシ	1		
38	37826-92J10	・ナツト	1		
39	37139-99E30	・ハネル, イグニツシヨ	1		
40	03121-0516A	・スクリュ	4		
41	38500-93J90	・ブザー, ウオーニング	2		
42	09407-08401	・クラフ (L:80)	1		
43	37860-87L00	ハネルアツシ, トロリング	1		
44	37862-87L00	・ハネル	1		
45	09131-05004	・タツビツク スクリユ	4		

DF140A_000_019

FIG.535A

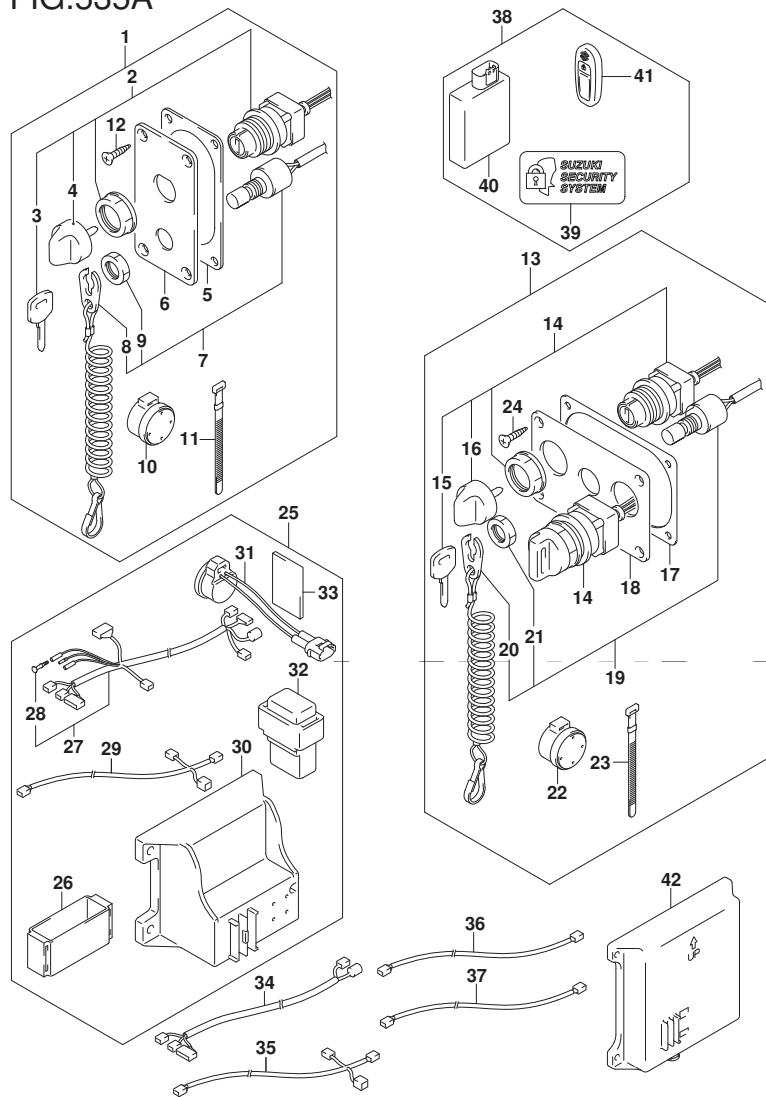

FIG. 535A (1-K-2) オプション:キーレススタート

見出番号	品番	品名	使用個数	備考	標準作業時間
1	37100-96L11	パネルアツシ, メインスイッチ	1		
2	37110-96L10	スイッチアツシ, メイン	1		
3-1	37141-99E00	キー (931)	2		
3-2	37141-99E10	キー (932)	2		
3-3	37141-99E20	キー (933)	2		
3-4	37141-99E30	キー (934)	2		
3-5	37141-99E40	キー (935)	2		
3-6	37141-99E50	キー (936)	2		
4	37143-96L00	ノブ, メインスイッチ	1		
5	37114-96L10	シート, メインスイッチパネル	1		
6	37139-96L40	パネル, メインスイッチ	1		
7	37820-93J10	スイッチアツシ, エマシエンシ	1		
8	37823-92E01	プレートアツシ, エマシエンシスイッチロック	1		
9	37826-92J10	ナット	1		
10	38500-93J90	ワザー, ウォーニング	1		
11	09407-08401	クランプ (L:80)	1		
12	03122-05165	スクリュ	4		
13	37100-96L21	パネルアツシ, デュアルエンジンスイッチ	1		
14	37110-96L10	スイッチアツシ, メイン	2		
15-1	37141-99E00	キー (931)	4		
15-2	37141-99E10	キー (932)	4		
15-3	37141-99E20	キー (933)	4		
15-4	37141-99E30	キー (934)	4		
15-5	37141-99E40	キー (935)	4		
15-6	37141-99E50	キー (936)	4		
16	37143-96L00	ノブ, メインスイッチ	2		

FIG.535A

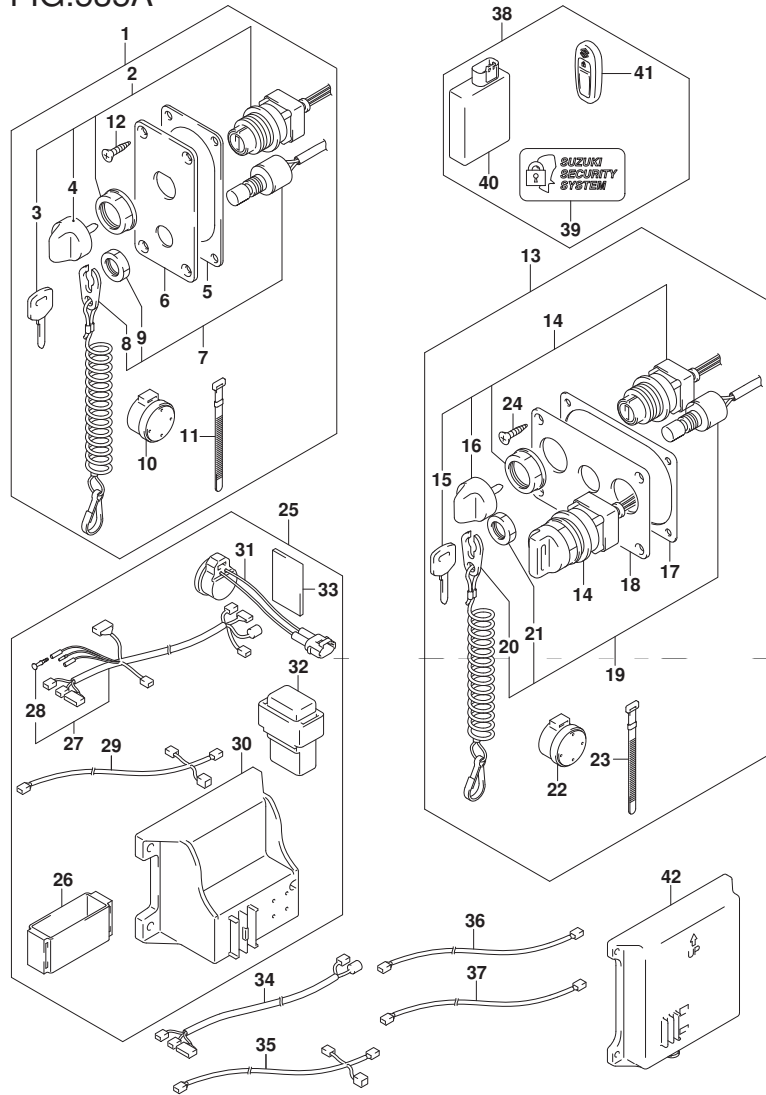

FIG.535A (1-K-3) オプション:キーレススタート

見出番号	品番	品名	使用個数	備考	標準作業時間
17	37114-96L00	・シート,メインスイッチハネル	1		
18	37139-96L50	・ハネル,メインスイッチ	1		
19	37820-93JA0	・スイッチアツシ,エマシエンジン	1		
20	37823-92E01	・フレートアツシ,エマシエンジンスイッチロック	1		
21	37826-92J10	・ナツト	1		
22	38500-93J90	・フザー,ウオーニング	2		
23	09407-08401	・クラブ(L:80)	2		
24	03122-05165	・スクリユ	4		
25	37105-96L11	・ハネセット,キースタートコントローラ	1		
26	32980-38F00	・クツシヨシ,CDIユニツト	1		
27	36623-96L10	・ハネアツシ,キースタートコントロール	1		
28	36615-96300	・ターミナル	1		
29	36662-96L10	・ハネアツシ,キースタートCAN	1	L:6500+2000	
30	37173-96L10	・ホルダ,キースタートハーツ	1	スモールタイプ	
31	38500-93J90	・フザー,ウオーニング	1		
32	38860-96L01	・リレーアツシ,キースタート	1		
33	32851-93J00	・クツシヨシ,リットワイヤ	1		
34	36621-96L00	・ハネアツシ,キースタートデュアルエンジン	1		
35	36664-96L00	・ハネアツシ,キースタートCAN	1	L:920	
36	36663-96L10	・ワイヤ,キースタートCANエクステンシヨシ	1	コネクター:ブルー	
37	36663-96L00	・ワイヤ,キースタートCANエクステンシヨシ	1	コネクター:ブラック	
38	37170-96L14	・コントローラセット,キースタート315MHZ	1		
39	37117-96L00	・デカル,キースタート	2		
40	37171-96L12	・コントローラアツシ,キースタート315	1		
41	37172-96L10	・リモコンアツシ,キースタート315MHZ	2		
42	37173-96L00	・ホルダ,キースタートハーツ	1	ラージタイプ	

FIG.541A

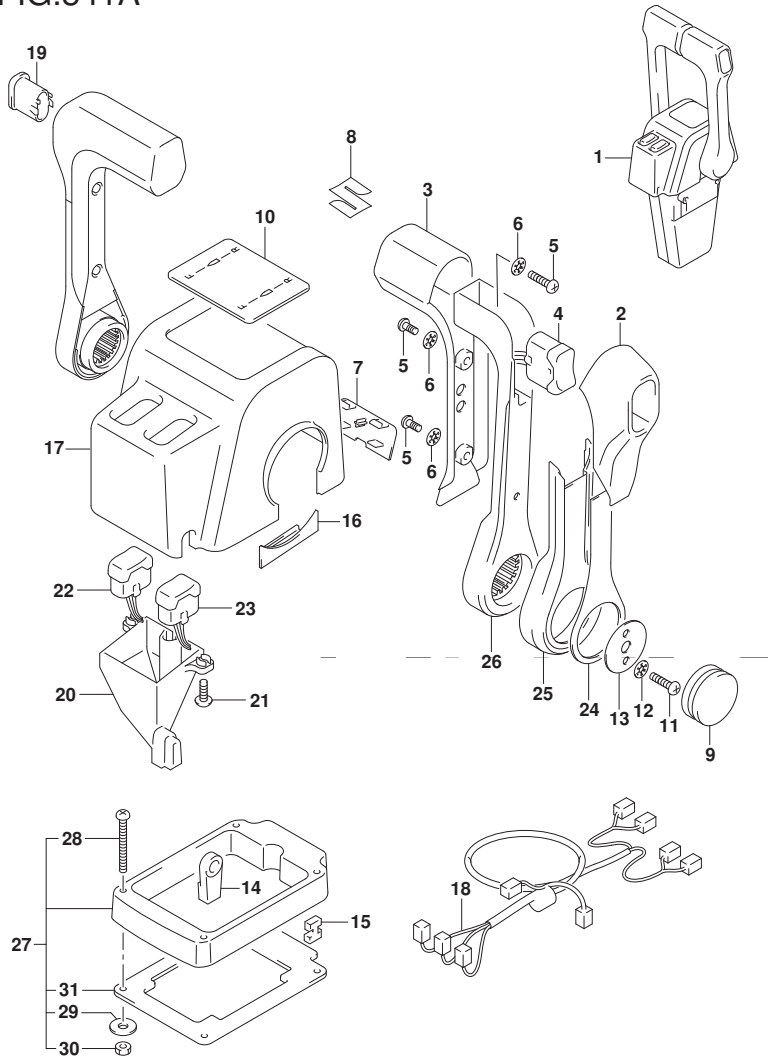

FIG. 541A (1-K-4) オプション:リモート コントロール アツシ デュアル (1)

見出番号	品番	品名	使用個数	備考	標準作業時間
1	67200-88L10	リモートコントロールアツシ, デュアル	1		
2	67261-88L10	・グ リツフ, リモコンNO. 2	2		
3	67261-88L00	・グ リツフ, リモコンNO. 1	2		
4	37850-88L10	・スイッチアツシ, グ リツフ PTT (デュアル)	1		
5	67296-88L00	・スクリュ	6		
6	67288-92E20	・ワツヤ	6		
7	67212-88L10	・カハ -, グ ラク (デュアル)	1		
8	68111-88L00	・エン プレム, マーク (S)	1		
9	67257-88L00	・キヤツフ, リモコンレハ -	2		
10	67281-88L10	・デ カル (デュアル)	1		
11	67296-92E60	・スクリュ	4		
12	67288-92E60	・ワツヤ	4		
13	67253-92E00	・ワツヤ	2		
14	67275-95600	・エンド -, ケブ ル	4		
15	67273-95600	・スハ -サ	2		
16	67271-88L10	・カハ -, リモコンレハ -ロア	2		
17	67211-88L10	・カハ - (デュアル)	1		
18	36890-88L00	・ワイヤアツシ, ニュートラル/PTTスイッチ	1		
19	67263-88L30	・キヤツフ, グ リツフ スイツホ -ル	1		
20	67217-88L00	・ガ イド -, ウオ -ターブ ルフ	1		
21	67296-88L10	・スクリュ, ウオ -ターブ ルフカ イド	2		
22	37850-88L30	・スイッチアツシ, PTTスターボ -ート (デュアル)	1		
23	37850-88L20	・スイッチアツシ, PTTホ -ート (デュアル)	1		
24	67264-88L00	・カハ -, レハ -デ ザ イン	2		
25	67264-88L10	・カハ -, レハ -メツキ	2		
26	67251-88L00	・レハ -, ハンド ル	2		

FIG.541A

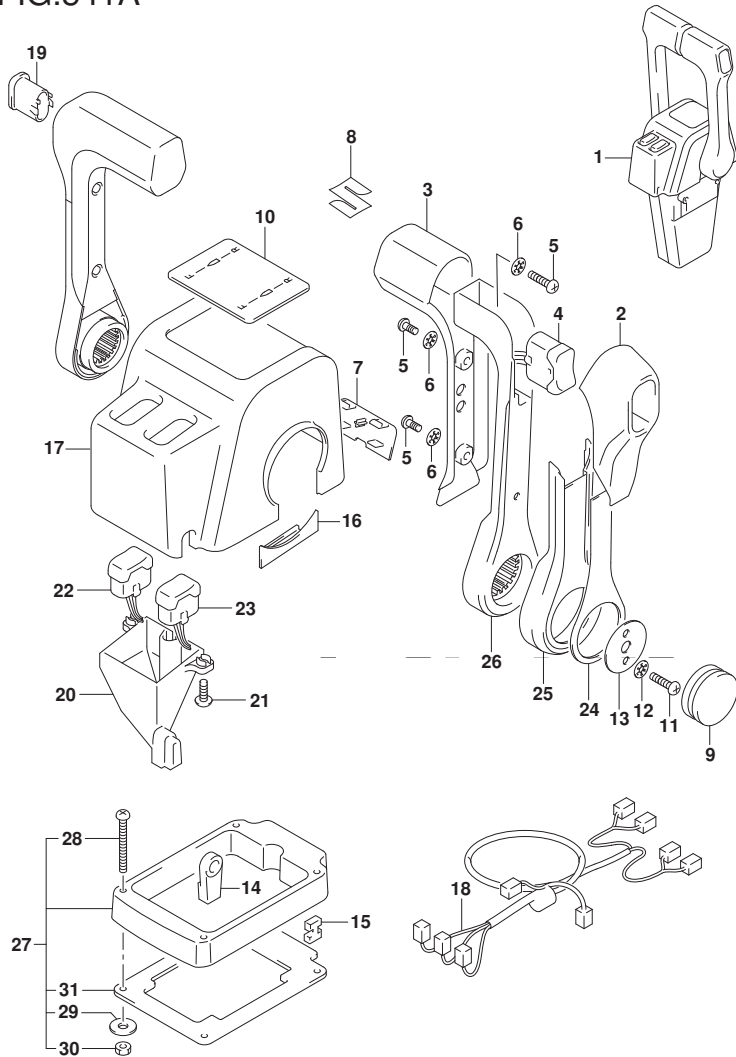

FIG. 541A (1-K-5) オプション:リモートコントロールアッセンブリ (1)

見出番号	品番	品名	使用個数	備考	標準作業時間
27	67500-88L10	キット, リモコンヘッドアサイン	1		
28	09125-05135	・スクリュー (5X65)	4		
29	09160-05029	・ワッシャ (5.5X12X0.8)	4		
30	09140-05005	・ナット	4		
31	67273-88L10	・ケーブル, リモコンアッセンブリ	1		

FIG.542A

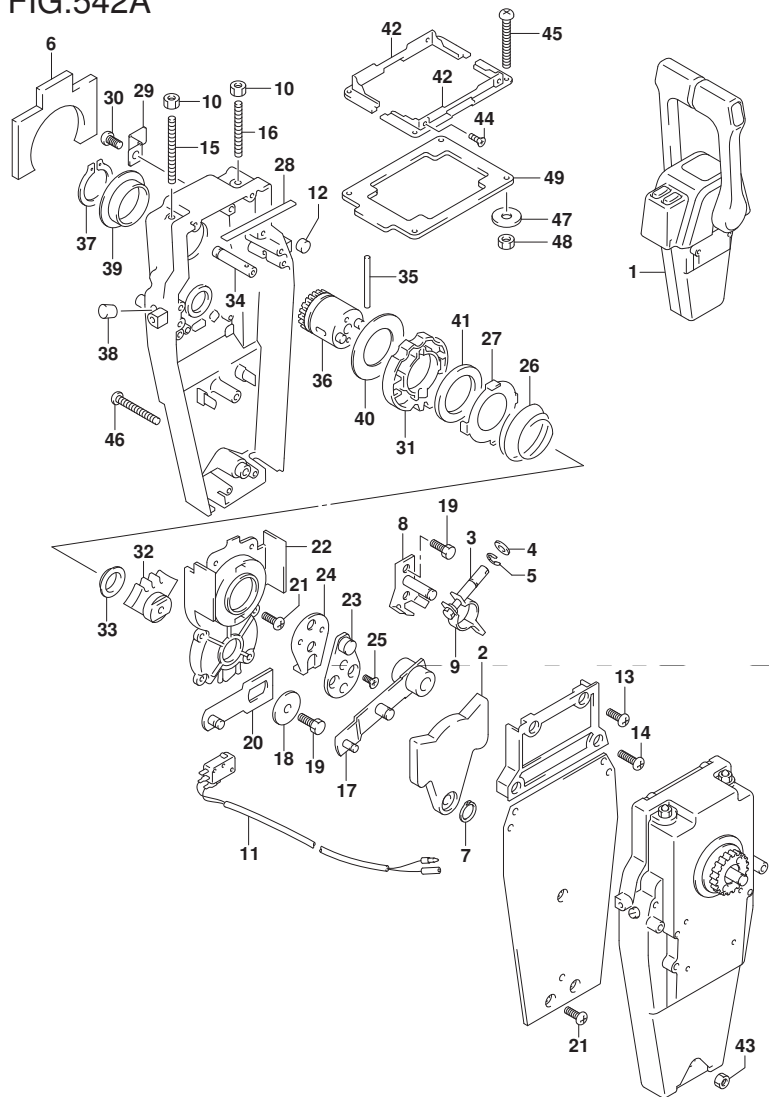

FIG. 542A (1-K-6) オプション:リモート コントロール アツシ デュアル (2)

見出番号	品番	品名	使用個数	備考	標準作業時間
1	67200-88L10	リモートコントロールアツシ, デュアル	1		
2	67222-92E00	・プレート	2		
3	67223-92E00	・ブレーキアシヤスト	2		
4	67288-92E00	・ワツシヤ	2		
5	67292-94300	・Eリング	8		
6	67272-88L00	・ゴムシール, ウォータープルーフ	2		
7	67291-92E00	・リング, スナツプ	2		
8	67221-92E00	・シフトアツシ	2		
9	67224-92E00	・ブレーキアームアツシ	2		
10	09140-06020	・ナツト	4		
11	37721-92E10	・スイッチアツシ, ニュートラル	1		
12	67236-92E00	・ローラ	2		
13	67296-88D10	・スクリュ (5X16)	4		
14	67296-92E20	・スクリュ (5X25)	4		
15	67226-92E00	・ホルト, ストツハ フロント	2		
16	67226-92E10	・ホルト, ストツハ リヤ	2		
17	67240-92E00	・スロットルアームアツシ	2		
18	67228-92E00	・ワツシヤ	2		
19	67286-92E00	・ホルト (6X18)	6		
20	67230-88L00	・アームアツシ, リモコンソフト	2		
21	09125-05042	・スクリュ (5X10)	18		
22	67234-88L00	・ケース, リモコンギヤ	2		
23	67245-92E00	・レバ アツシ, スロットル	2		
24	67227-92E00	・ストツハ	2		
25	09126-06006	・スクリュ (6X20)	4		
26	67233-92E00	・スフ リング	2		

FIG.542A

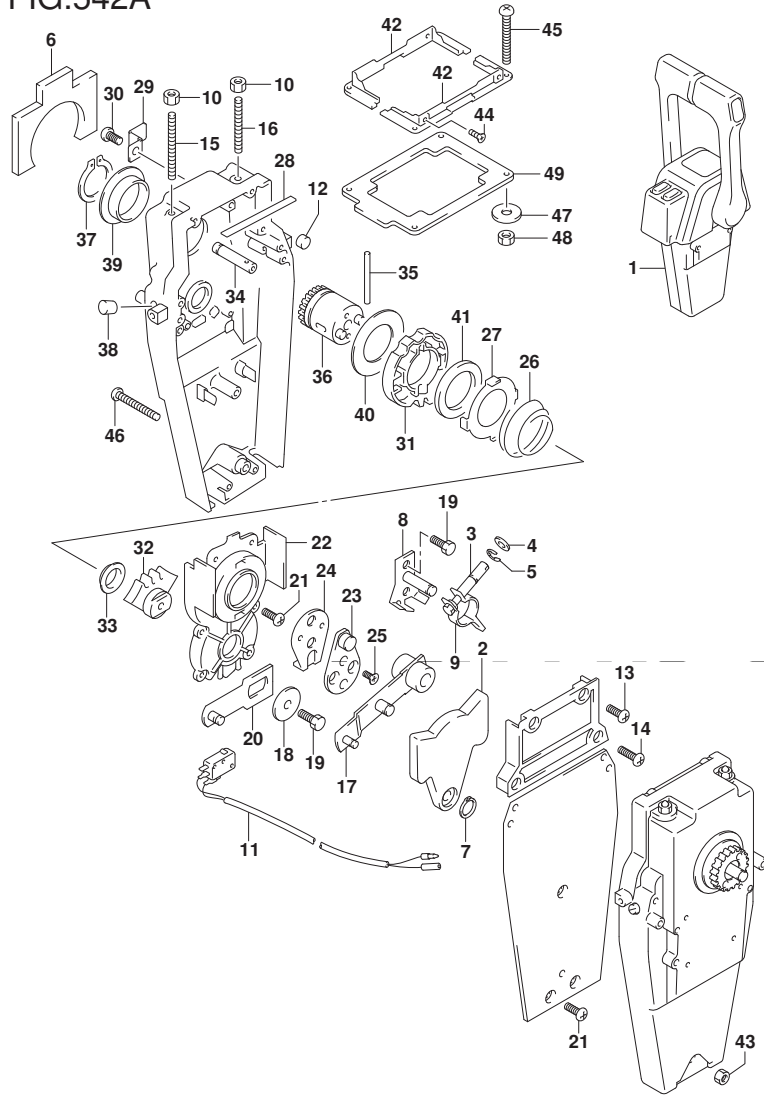

FIG. 542A (1-K-7) オプション:リモート コントロール アッ シ ョナル (2)

見出番号	品 番	品 名	使用個数	備 考	標 準 作業時間
27	67235-92E00	・ブ レート, シフトロック	2		
28	67237-92E01	・ス プ リンク	10		
29	67269-92E00	・ブ ラケツト	1		
30	67296-88D10	・スクリュ (5X16)	1		
31	67238-88L00	・ギ ヤ, リモコント ライフ	2		
32	67231-88L00	・ギ ヤ, リモコンソフト	2		
33	67232-88L00	・ブ ツシュ, シフトギ ヤ	2		
34	67241-88L00	・ロツド, リモコンリアクセル	2		
35	67239-92E00	・ピ ン	2		
36	67246-88L00	・シヤフト, リモコント ライフ	2		
37	67291-92E10	・リンク, スナツフ	2		
38	67243-92E00	・キヤツフ, ホール	2		
39	67252-88L00	・ブ ツシュ, リモコント ライフ シヤフト	2		
40	67253-88L00	・ワツシヤ, リモコント ライフ シヤフト	2		
41	67239-92E10	・ブ レート, シフトピ ン	2		
42	67274-88L10	・フランジ, カバ ーベ ース (テ ュアル)	2		
43	67287-92E10	・ナツト	1		
44	67296-95610	・スクリュ	4		
45	67296-92E30	・スクリュ	4		
46	67296-92E80	・スクリュ	3		
47	09160-05024	・ワツシヤ (5. 5X16X1. 5)	4		
48	67287-92E00	・ナツト	4		
49	67273-88L10	・ゲ ロメツト, リモコンテ ュアル	1		

FIG.544A

FIG. 544A (1-K-8) オプション:リモート コントロール アツシ シンク ル (1)

見出番号	品 番	品 名	使用個数	備 考	標 準 作業時間
1	67200-88L00	リモートコントロールアツシ, シンク ル	1		
2	67261-88L10	・グ リツフ, リモコンNO. 2	1		
3	67261-88L00	・グ リツフ, リモコンNO. 1	1		
4	37850-88L00	・スイッチアツシ, グ リツフ PTT (シンク ル)	1		
5	67296-88L00	・スクリュ	3		
6	67288-92E20	・ワツシヤ	3		
7	67212-88L00	・カハ ー, フ ラク (シンク ル)	1		
8	68111-88L00	・エン プ レム, マーク (S)	1		
9	67257-88L00	・キヤツフ, リモコンレハ ー	1		
10	67281-88L00	・テ ー カール (シンク ル)	1		
11	67296-92E60	・スクリュ	2		
12	67288-92E60	・ワツシヤ	2		
13	67253-92E00	・ワツシヤ	1		
14	67275-95600	・エンド ー, ケー プ ル	2		
15	67273-95600	・スヘ ーサ	1		
16	67271-88L10	・カハ ー, リモコンレハ ーロア	1		
17	67211-88L00	・カハ ー (シンク ル)	1		
18	67264-88L00	・カハ ー, レハ ーテ ーザ ーイン	1		
19	67264-88L10	・カハ ー, レハ ーメツキ	1		
20	67251-88L00	・レハ ー, ハンド ル	1		
21	67500-88L00	キット, リモコンスヘ ーサシンク ル	1		
22	09125-05135	・スクリュ (5X65)	4		
23	09160-05029	・ワツシヤ (5. 5X12X0. 8)	4		
24	09140-05005	・ナツト	4		
25	67273-88L00	・グ ロメツト, リモコンシンク ル	1		

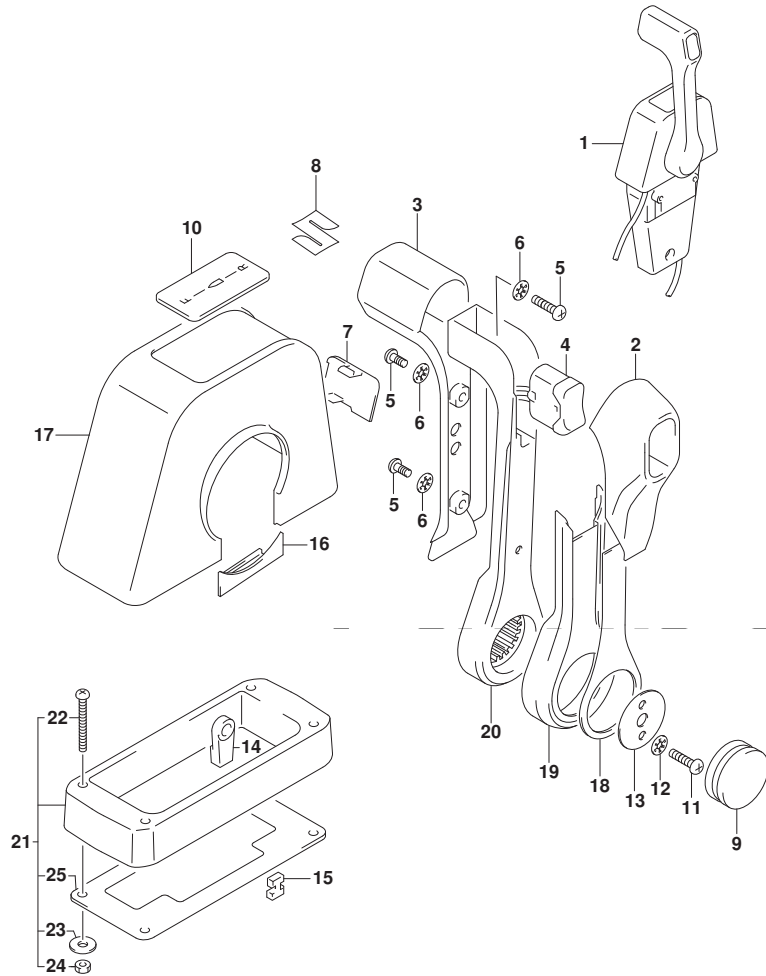
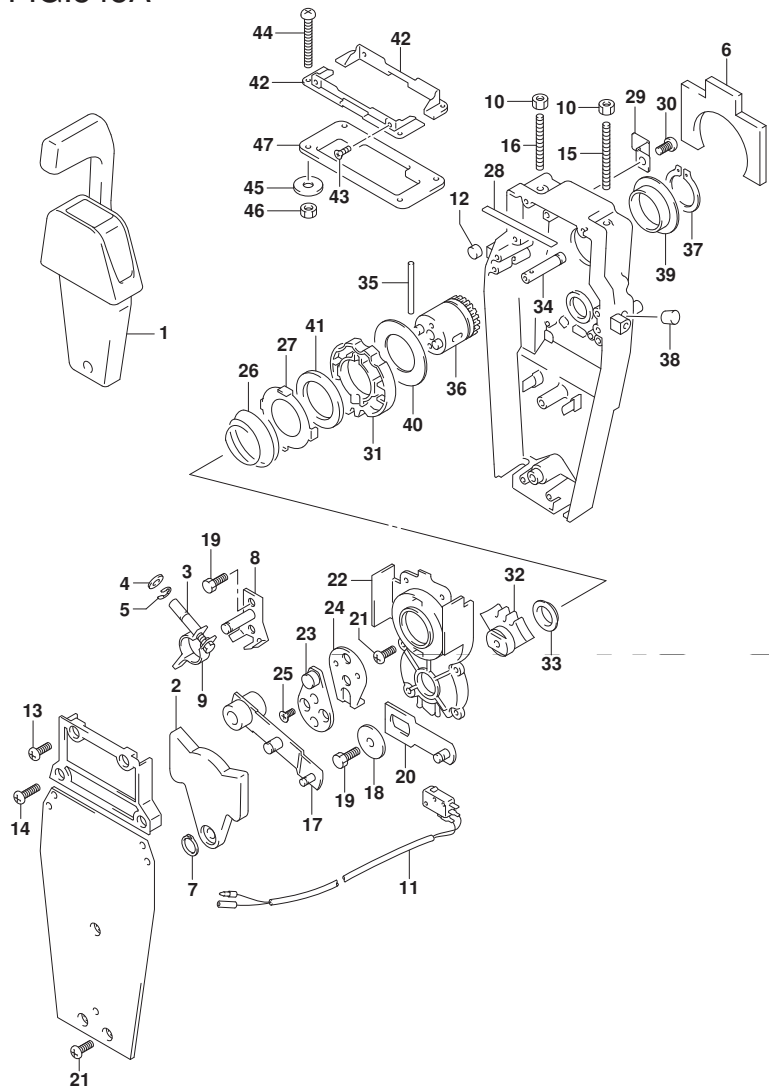

FIG.545A

FIG. 545A (1-K-9) オプション:リモートコントロールアツシシングル (2)



見出番号	品番	品名	使用個数	備考	標準作業時間
1	67200-88L00	リモートコントロールアツシ, シングル	1		
2	67222-92E00	・フ レート	1		
3	67223-92E00	・フ レーキアシ ヂヤスト	1		
4	67288-92E00	・ワツシヤ	1		
5	67292-94300	・Eリング	4		
6	67272-88L00	・ゴ ムシール, ウォーターフ ルーフ	1		
7	67291-92E00	・リング, スナツフ	1		
8	67221-92E00	・シフトアツシ	1		
9	67224-92E00	・フ レーキア ヂムアツシ	1		
10	09140-06020	・ナツト	2		
11	37721-88L00	・スイツチアツシ, ニュートラル	1		
12	67236-92E00	・ローラ	1		
13	67296-88D10	・スクリュ (5X16)	2		
14	67296-92E20	・スクリュ (5X25)	2		
15	67226-92E00	・ボ ルト, ストツハ フロント	1		
16	67226-92E10	・ボ ルト, ストツハ リヤ	1		
17	67240-92E00	・スロツトルア ヂムアツシ	1		
18	67228-92E00	・ワツシヤ	1		
19	67286-92E00	・ボ ルト (6X18)	3		
20	67230-88L00	・ア ヂムアツシ, リモコンシフト	1		
21	09125-05042	・スクリュ (5X10)	10		
22	67234-88L00	・ケース, リモコンキ ヂヤ	1		
23	67245-92E00	・レハ ヂアツシ, スロツトル	1		
24	67227-92E00	・ストツハ	1		
25	09126-06006	・スクリュ (6X20)	2		
26	67233-92E00	・スフ リング	1		

FIG.545A

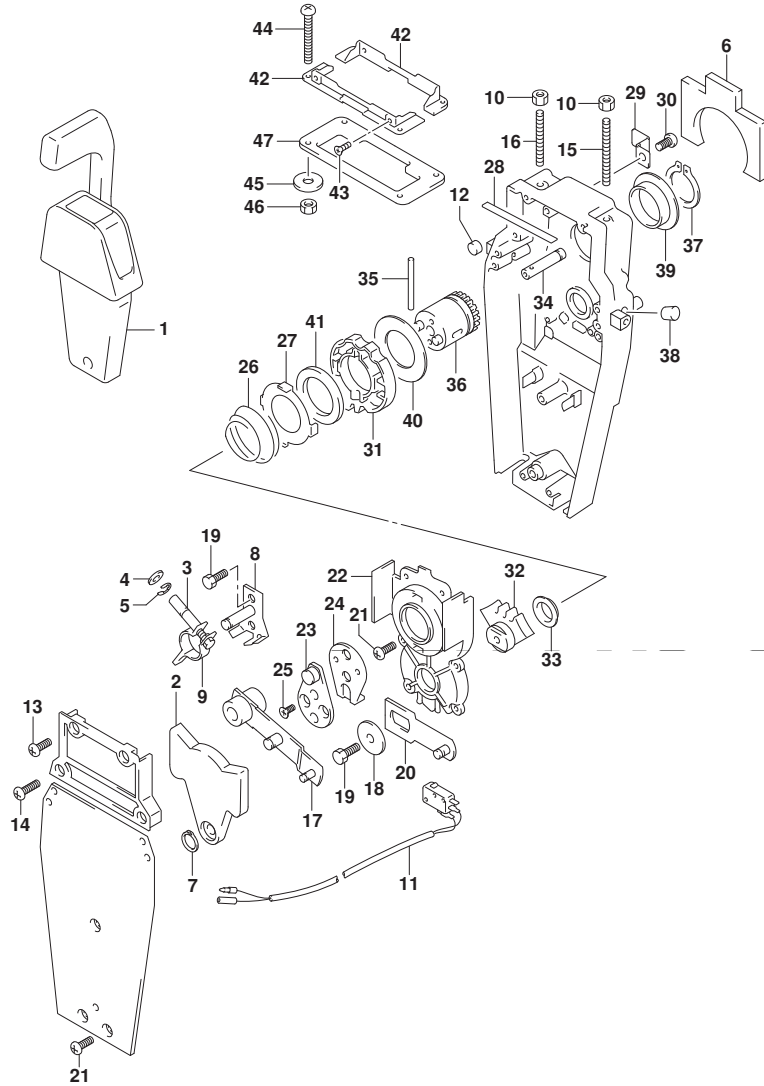

FIG. 545A (1-K-10) オプション:リモートコントロール アッシー シングル (2)

見出番号	品番	品名	使用個数	備考	標準作業時間
27	67235-92E00	・ブレード, シフトロック	1		
28	67237-92E01	・スプリング	5		
29	67269-92E00	・ブラケット	1		
30	67296-88D10	・スクリュ (5X16)	1		
31	67238-88L00	・ギヤ, リモコンドライブ	1		
32	67231-88L00	・ギヤ, リモコンシフト	1		
33	67232-88L00	・ブッシュ, シフトギヤ	1		
34	67241-88L00	・ロッド, リモコンリアアクセル	1		
35	67239-92E00	・ピン	1		
36	67246-88L00	・シャフト, リモコンドライブ	1		
37	67291-92E10	・リング, スナッフ	1		
38	67243-92E00	・キヤップ, ホール	1		
39	67252-88L00	・ブッシュ, リモコンドライブシャフト	1		
40	67253-88L00	・ワッシャ, リモコンドライブシャフト	1		
41	67239-92E10	・ブレード, シフトピン	1		
42	67274-88L00	・フランジ, カバーベース(シングル)	2		
43	67296-95610	・スクリュ	4		
44	67296-92E30	・スクリュ	4		
45	09160-05024	・ワッシャ (5. 5X16X1. 5)	4		
46	67287-92E00	・ナット	4		
47	67273-88L00	・ガードレット, リモコンシングル	1		

FIG.570A

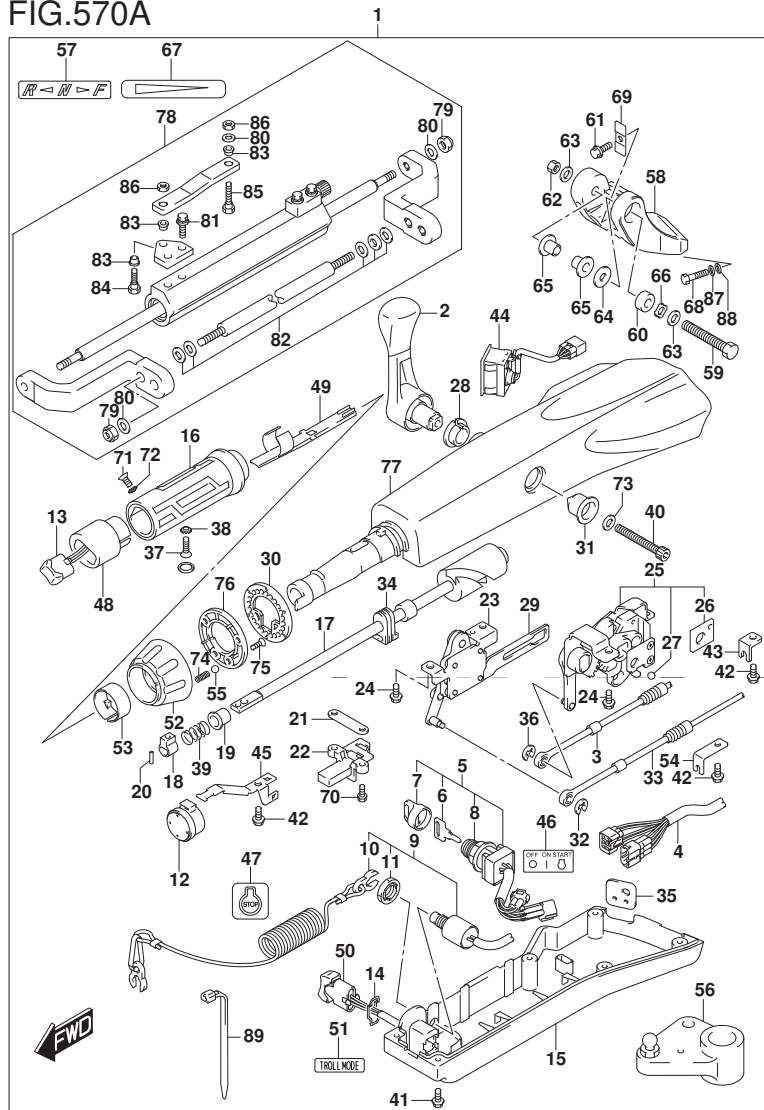
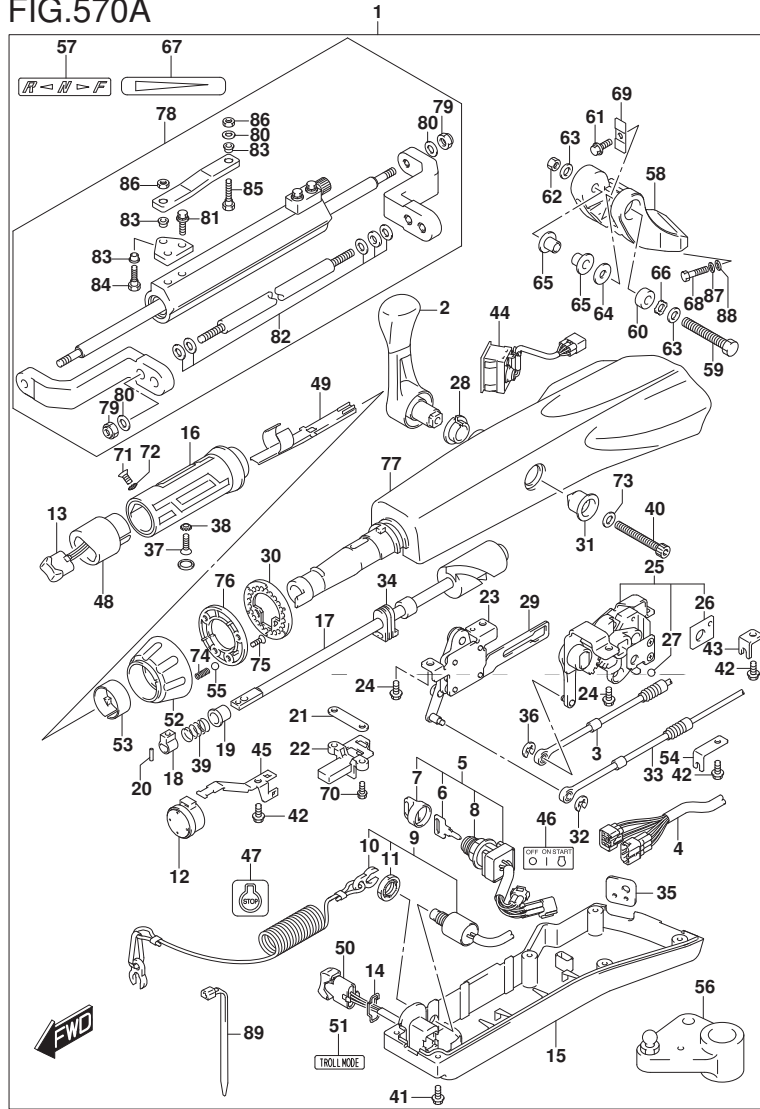

FIG. 570A (1-K-11) オプション:テラ ハンドル (DF100AT) (DF115AT)

見出番号	品番	品名	使用個数	備考	標準作業時間
1	63002-90J35-YAY	キット, テラハンドル(フック)	1		
2	21110-88L00	レバー, シフト	1		
3	23230-90J20	ケーブル, シフト	1		
4	36620-87L00	ワイヤアツシ, ハーネス	1		
5	37110-87L01	スイッチアツシ, イグニツシヨ	1		
6-1	37141-99E00	キー (931)	1		
6-2	37141-99E10	キー (932)	1		
6-3	37141-99E20	キー (933)	1		
6-4	37141-99E30	キー (934)	1		
6-5	37141-99E40	キー (935)	1		
6-6	37141-99E50	キー (936)	1		
6-7	37141-99E60	キー (937)	1		
6-8	37141-99E70	キー (938)	1		
6-9	37141-99E80	キー (939)	1		
6-10	37141-99E90	キー (940)	1		
6-11	37141-99EA0	キー (941)	1		
6-12	37141-99EB0	キー (942)	1		
7	37143-99E00	キャツプ, キー	1		
8	37149-93J00	キャツプ, シリタボデー	1		

DF100AT
DF115AT

FIG.570A



DF140A_000_019_570A
OPT:TILLER HANDLE

FIG. 570A (1-K-12) オプション:テラ ハンドル (DF100AT) (DF115AT)

見出番号	品番	品名	使用個数	備考	標準作業時間
9	37820-87L10	・スイッチアツシ, エマシ エンシ	1		
10	37823-92E01	・プレートアツシ, エマシ エンシスイッチロック	1		
11	37826-92J10	・ナツト	1		
12	38500-93J90	・ブザー, ウォーニング	1		
13	37850-87L01	・スイッチアツシ, PTT	1		
14	37852-87J00	・プレート, トリムスイッチ	1		
15	63121-88L10	・カバー, アンダ	1		
16	63210-88L00	・グリップ, ハンドル	1		
17	63221-88L00	・シヤフト, スロットル	1		
18	63223-92D00	・ストツバ, ハンドルロツト	1		
19	63225-88L00	・ブツシュ, ハンドルロツト	1		
20	63227-93200	・ピン, ハンドルロツト	1		
21	63235-88L00	・プレート, スロットルシヤフト	1		
22	63246-88L00	・ストツバ, スロットルアジヤスト	1		
23	63250-88L00	・アームアツシ, スロットル	1		
24	63251-87J00	・ホルト, シフトギヤアツシ	4		
25	63260-88L00	・ギヤアツシ, シフト	1		
26	63272-87J00	・プレート, ホールガイド	1		
27	63273-87J00	・ホール	1		
28	63262-87J00	・ブツシュ, シフトレバー	1		
29	63271-87J00	・プレート, ロツク	1		

DF100AT
DF115AT

DF140A_000_019

FIG.570A

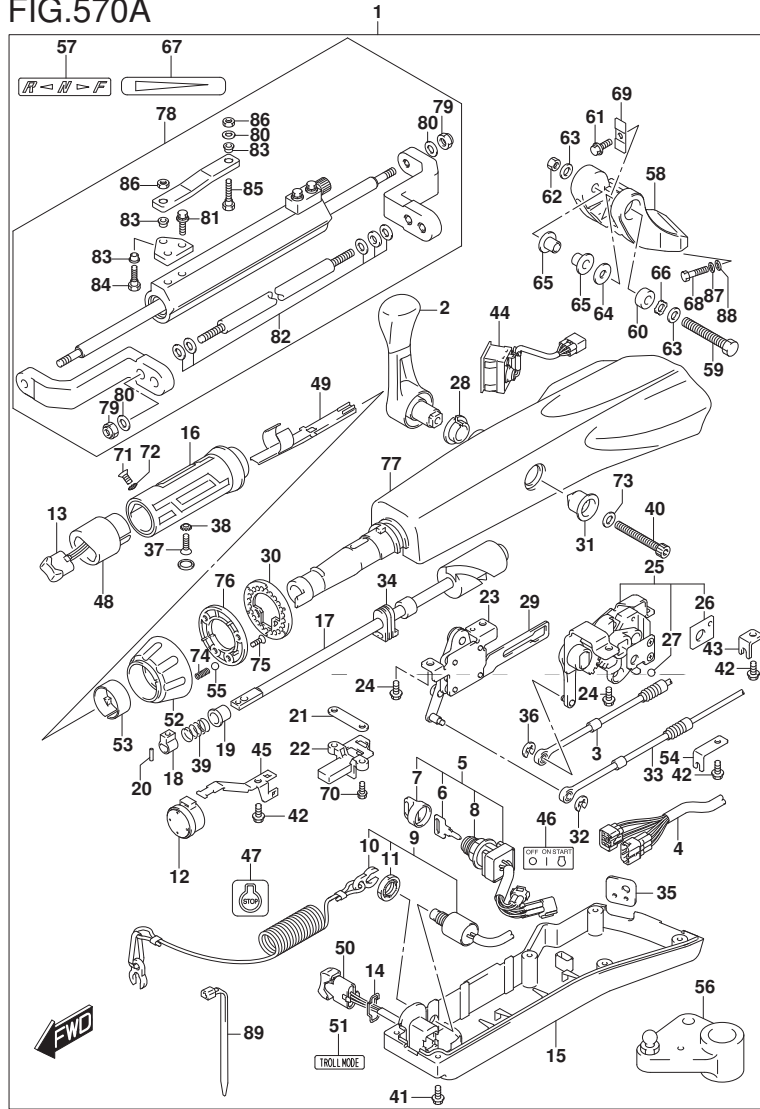

DF140A_000_019_570A
OPT:TILLER HANDLE

FIG. 570A (1-K-13) オプション:テラ ハンドル (DF100AT) (DF115AT)

見出番号	品番	品名	使用個数	備考	標準作業時間
30	63248-99J00	・プレート, スロットルアジヤスタノツチ	1		
31	63261-87J00	・フツシユ, シフトギヤ	1		
32	63274-87J00	・Eリング	1		
33	63610-87J00	・ケーブル, スロットル	1		
34	37853-88L90	・ク ロメツト, PTTスイッチリード	1		
35	63626-88L00	・ク ロメツト, ケーブル	1		
36	67292-87J00	・Eリング	2		
37	09126-06015	・スクリユ (6X23)	1		
38	09163-06001	・ロツクワツシヤ	1		
39	09440-12027	・スプ リング	1		
40	21112-88L00	・ホ ルト, シフトレバ	1		
41	09125-05047	・スクリユ (5X14)	6		
42	63611-88L00	・ホ ルト, クランプ フ ラケツト	3		
43	63612-87J00	・フ ラケツト, クランプ	1		
44	34200-87L00	・タコメータツツクイ ス モニタ	1		
45	36617-88L90	・クランプ, メインハーネス	1		
46	37112-88L91	・ラベル, イグ ニツシヨンスイツ	1		
47	37835-91J00-YAY	・ラベル, ストップ (フ ラツク)	1		
48	37851-88L90	・ベース, PTTスイッチ	1		
49	37852-88L90	・ハーネスガイド	1		
50	37861-87L11	・スイツチ, トローリング コントロール	1		

DF100AT
DF115AT

DF140A_000_019

FIG.570A

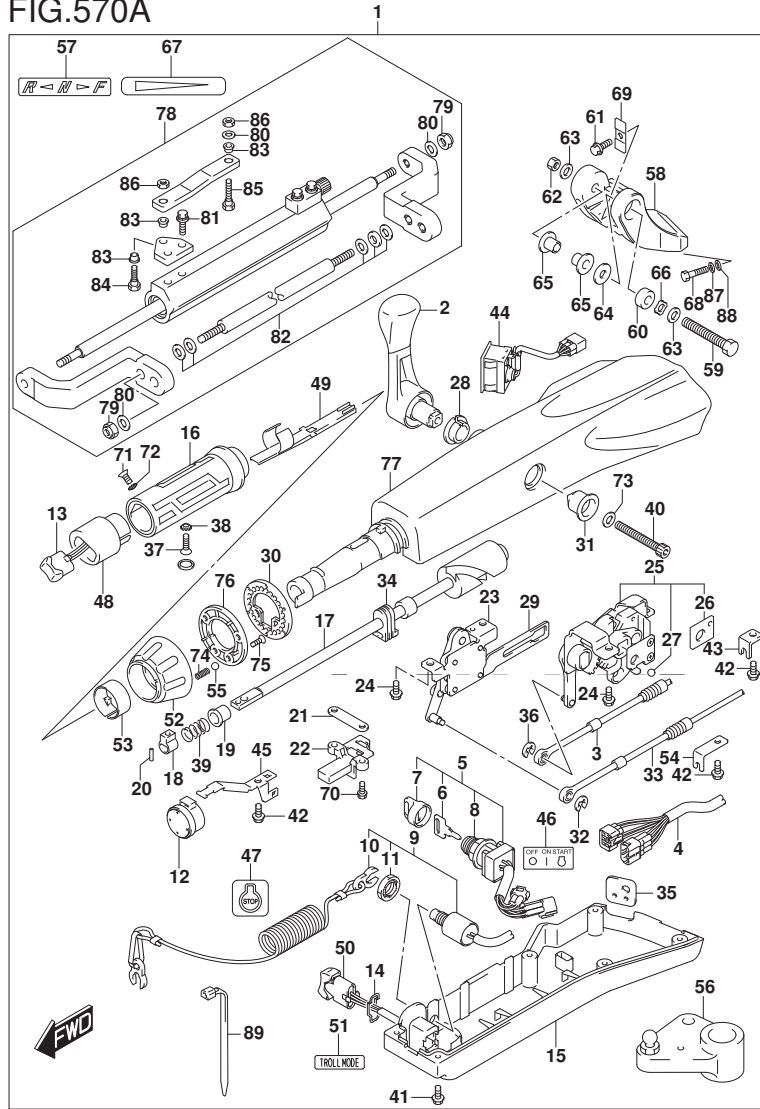

DF140A_000_019_570A
OPT:TILLER HANDLE

FIG. 570A (1-K-14) オプション:テラハンドル (DF100AT) (DF115AT)

見出番号	品番	品名	使用個数	備考	標準作業時間
51	37864-88L91	・ラベル, トロルモード	1		
52	63244-99J00	・ノブ, スロットルアシヤスタ	1		
53	63245-99J00	・フツシユ, スロットルアシヤスタ	1		
54	63612-88L10	・ブラケット, クラフシフト	1		
55	09260-10006	・ボール	1		
56	19140-92J10	・レバー, スロットル	1		
57	21131-88L01	・マーク, クラフシフト	1		
58	43761-90J10-YAY	・ブラケット, テラハンドル (ブラツク)	1		
59	43762-88L00	・ボルト, テラハンドルピボット	1		
60	43768-88L00	・スペーサ, テラハンドル	1		
61	09116-08137	・ボルト (8X22)	1		
62	09159-12014	・ナツト	1		
63	09160-12066	・ワッシャ (12. 5X22X2. 5)	2		
64	09160-12124	・ワッシャ (12. 5X32X1. 5)	1		
65	63115-88L01	・フツシユ, テラハンドルピボット	2		
66	09164-13010	・ワッシャ	1		
67	63215-93110	・マーク, ハンドルグリップ	1		
68	43769-90J00	・ボルト, テラハンドルブラケット (L50)	2		
69	63132-88L00	・ストツパ, テラハンドル	1		
70	63251-88L90	・ボルト	2		
71	37855-88L90	・スクリュ, スロットルグリップ	1		

DF100AT
DF115AT

DF140A_000_019

FIG.570A

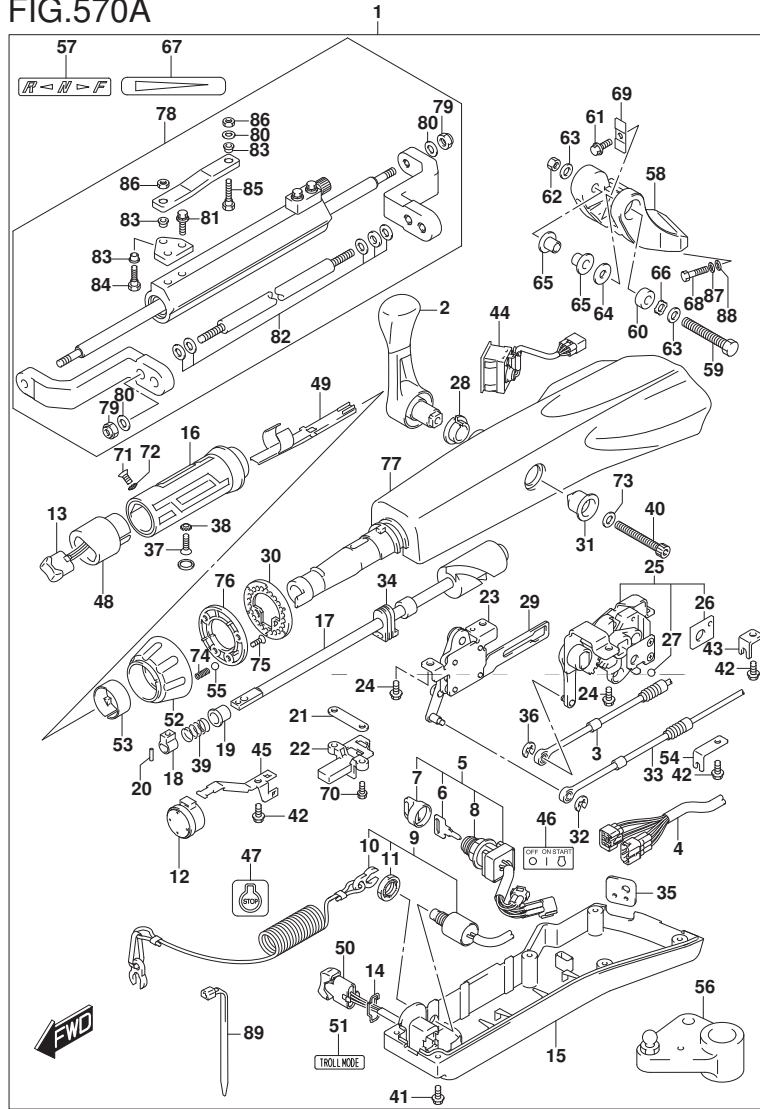

DF140A_000_019_570A
OPT:TILLER HANDLE

FIG. 570A (1-K-15) オプション:テラ ハンドル (DF100AT) (DF115AT)

見出番号	品番	品名	使用個数	備考	標準作業時間
72	37854-88L90	・ワッシャ, スロトルルグ リップ	1		
73	63258-88L00	・ワッシャ	1		
74	09440-06037	・スプ リング	1		
75	03522-05169	・スクリュ	3		
76	63247-99J00	・フ レート, スロトルルグ ヤスタノブ	1		
77	63111-88L00-YAY	・ハウジング, テラハンドル	1		
78	43770-90J00	・タ ンハ アッシ, ステアリング	1		
79	43778-90J00	・ナット, ロッド	4		
80	43779-90J00	・ワッシャ, ロッド	5		
81	67725-90J00	・ホルト, ド ラック リンク フ レート	2		
82	43781-90J00	・スペ ーサ/ワッシャセット	1		
83	67734-90J00	・ブ ッシユ, ド ラック リンク	3		
84	67725-90J10	・ホルト, ド ラック リンク	1		
85	67725-90J20	・ホルト, ド ラック リンク	1		
86	67726-90J00	・ナット, ド ラック リンク	2		
87	29162-93J20	・ワッシャ	2		
88	09160-12066	・ワッシャ (12.5X22X2.5)	2		
89	09407-14403	・クランプ (L:125)	1		

DF100AT
DF115AT

DF140A_000_019

FIG.585A

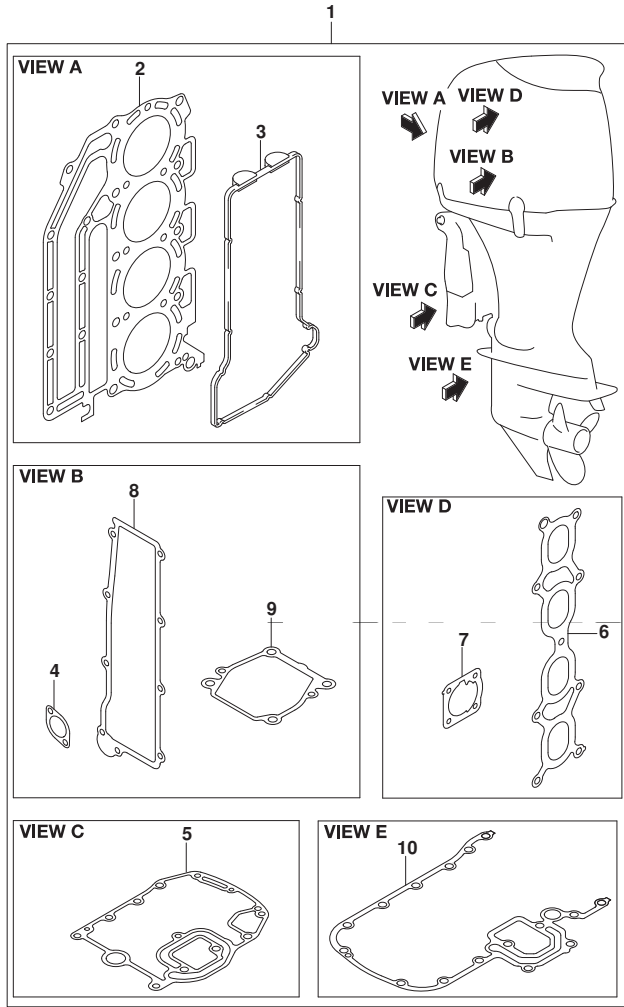

FIG. 585A (1-L-2) オプション:ガasket セット

見出番号	品番	品名	使用個数	備考	標準作業時間
1	11400-92862	ガasketセット	1		
2	11141-92J01	・ガasket, シリンダヘッド	1		
3	11189-90J00	・ガasket, シリンダヘッドカバー	1		
4	11265-87E10	・ガasket, プロテクションカバー	2		
5	11489-90J00	・ガasket, オイルパン	1		
6	13119-90J00	・ガasket, インテークマニホールド	1		
7	13421-90J01	・ガasket, スロットルボディ	1		
8	14151-90J00	・ガasket, レクタファイヤ/レクタ	1		
9	17472-87E10	・ガasket, ホンフケースパネ	1		
10	51211-90J22	・ガasket, エンジンホルダ	1		

FIG.601A

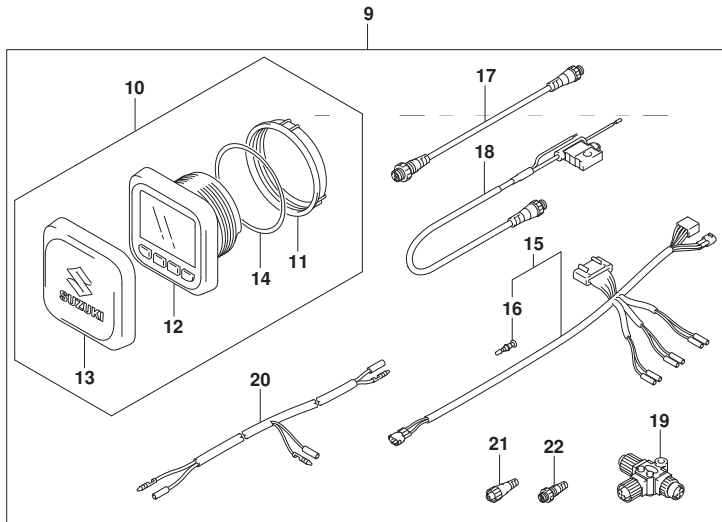
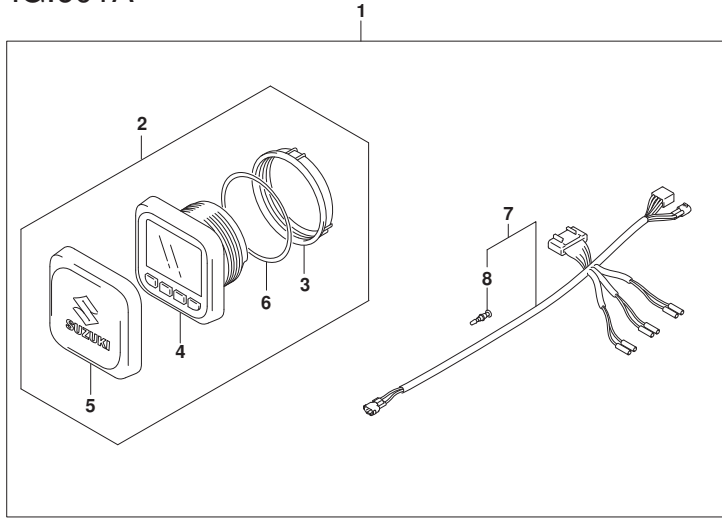

FIG. 601A (1-L-3) オプション:マルチ ファンクション ゲージ (1)

見出番号	品番	品名	使用個数	備考	標準作業時間
1	34000-96L43	キット, シングルゲージメカニカル	1		
2	34011-96L13	・ゲージセット, マルチ(W/INSTRUCTION)	1		
3	34112-96L00	・ナット, ゲージ	1		
4	34193-96L00	・ベッセル, ゲージ	1		
5	34211-96L00	・カバー, ゲージ	1		
6	34825-96L00	・ハツキング, ゲージ	1		
7	36661-96L30	・アダプタ, ゲージ	1		
8	36615-96300	・ターミナル	5		
9	34000-96L53	キット, デュアルゲージメカニカル	1		
10	34011-96L13	・ゲージセット, マルチ(W/INSTRUCTION)	2		
11	34112-96L00	・ナット, ゲージ	2		
12	34193-96L00	・ベッセル, ゲージ	2		
13	34211-96L00	・カバー, ゲージ	2		
14	34825-96L00	・ハツキング, ゲージ	2		
15	36661-96L30	・アダプタ, ゲージ	2		
16	36615-96300	・ターミナル	10		
17	36662-88L10	・ワイヤ, 2エクステンション	2		
18	36663-88L00	・ハーネスアツシ, ネットワークパワ	1		
19	36664-88L00	・コネクタ, プランチ	2		
20	36665-87L10	・アダプタ, ゲージフォーマルチ	1		
21	36665-88L00	・ユニット, レジスタヒメイル	1		
22	36665-88L10	・ユニット, レジスタメル	1		

FIG.602A

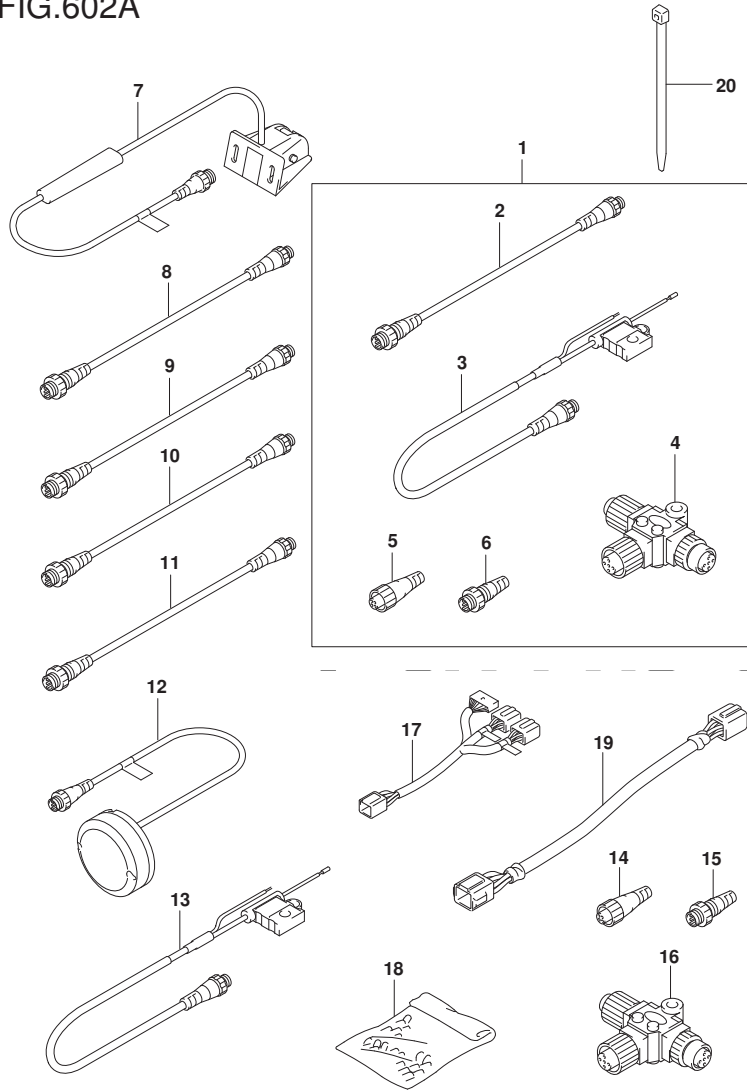

FIG. 602A (1-L-4) オプション:マルチ ファンクション ゲージ (2)

見出番号	品番	品名	使用個数	備考	標準作業時間
1	36001-88L00	セット, ワイヤ	1		
2	36662-88L10	・ワイヤ, 2エクステンション	1		
3	36663-88L00	・ハーネスアツシ, ネットワークハワー	1		
4	36664-88L00	・コネクタ, プランチ	1		
5	36665-88L00	・ユニット, レジスタヒューメル	1		
6	36665-88L10	・ユニット, レジスタヒューメル	1		
7	34190-88L00	センサアツシ, バッド・ホイール	1		
8	36662-88L10	ワイヤ, 2エクステンション	1		
9	36662-88L20	ワイヤ, 6エクステンション	1		
10	36662-88L30	ワイヤ, 15エクステンション	1		
11	36662-88L00	ワイヤ, 25エクステンション	1		
12	39950-88L02	モジュールアツシ, GPSレシーバ	1		
13	36663-88L00	ハーネスアツシ, ネットワークハワー	1		
14	36665-88L00	ユニット, レジスタヒューメル	1		
15	36665-88L10	ユニット, レジスタヒューメル	1		
16	36664-88L00	コネクタ, プランチ	1		
17	36667-96L11	ワイヤ, テーブルゲージアダプタ	1		
18	36990-87D00	ターミナル/スリーブセット	1		
19	36682-92E00	ワイヤ, トリムメータエクステンション(L:6500)	2		
20	09407-10404	クランプ(L:100)	2		

品番	FIG.NO.	品番	FIG.NO.	品番	FIG.NO.
10000		12151-86FA0	116A-3	12892-69G10-270	121A-4-22
		12160-92J10	116A-5	12892-69G10-273	121A-4-23
11100-90J11		12163-35F00	116A-6	12892-69G10-275	121A-4-24
		12220-92J00	116A-9	12892-69G10-278	121A-4-25
		12300-85830	116A-12-1	12892-69G10-280	121A-4-26
		12300-85830-012	116A-12-2	12892-69G10-283	121A-4-27
		12300-85854-0AA	116A-11-6	12892-69G10-285	121A-4-28
		12300-85854-0BA	116A-11-7	12892-69G10-288	121A-4-29
		12300-85854-0CA	116A-11-8	12892-69G10-290	121A-4-30
		12300-85854-0DA	116A-11-9	12892-69G10-293	121A-4-31
		12300-85854-0EA	116A-11-10	12892-69G10-295	121A-4-32
		12340-85FB3-0A0	116A-11-1	12892-69G10-298	121A-4-33
		12340-85FB3-0B0	116A-11-2	12892-69G10-300	121A-4-34
		12340-85FB3-0C0	116A-11-3	12911-86FA2	121A-5
		12340-85FB3-0D0	116A-11-4	12915-86F51	121A-6
		12340-85FB3-0E0	116A-11-5	12921-90J01	121A-7
		12632-92J12	175A-1	12931-90J00	121A-8
12711-92J00	121A-1	12932-85FA0	121A-9		
12720-92J10	121A-2	12933-86S10	121A-10		
12732-90J00	119A-1	13110-90J11	122A-1		
12733-90J00	119A-4	13119-90J00	122A-2		
12741-90J01	119A-2	585A-6	585A-6		
12761-90J00	119A-9	13300-92J11	163A-1		
12771-90J00	119A-10	13370-88L00	143A-2		
12810-90J00	119A-11	13421-90J01	163A-2		
12812-90J00	119A-13	585A-7	585A-7		
12813-73G00	119A-12	13510-90J00	163A-4		
12831-90J02	119A-14	13650-52G00	315A-1		
12891-69G00	121A-3	12891-69G00	315B-1		
12892-69G10-218	121A-4-1	13655-87J00	315A-2		
12892-69G10-220	121A-4-2		315B-2		
12892-69G10-223	121A-4-3	13710-99E00	134A-1		
12892-69G10-225	121A-4-4		134B-1		
12892-69G10-228	121A-4-5	13810-90J01	134A-2		
12892-69G10-230	121A-4-6		134B-2		
12892-69G10-233	121A-4-7	13813-92J00	134B-3		
12892-69G10-235	121A-4-8	13820-90J00	134A-3		
12892-69G10-238	121A-4-9	13840-90J00	134A-4		
12892-69G10-240	121A-4-10		134B-4		
12892-69G10-243	121A-4-11	13851-90J00	134A-5		
12892-69G10-245	121A-4-12		134B-5		
12892-69G10-248	121A-4-13	14151-90J00	311A-5		
12892-69G10-250	121A-4-14		585A-8		
12892-69G10-253	121A-4-15	15100-90J11	146A-1		
12892-69G10-255	121A-4-16	15190-92J10	146A-2		
12892-69G10-258	121A-4-17	15192-92J00	146A-14		
12892-69G10-260	121A-4-18	15200-92J00	143A-3		
12892-69G10-263	121A-4-19	15410-92J00	146A-4		
12892-69G10-265	121A-4-20	15411-92J00	146A-6		
12892-69G10-268	121A-4-21	15412-92J00	146A-5		

品番	FIG.NO.	品番	FIG.NO.	品番	FIG.NO.
15413-92J00	146A-7	17500-90J10	160A-26		315B-7
15415-92J00	146A-8	17520-90J00	160A-21	18498-87J41	144A-6
15419-92J00	146A-19		160A-27	18498-88L01	143A-32
15421-92J00	146A-10	17561-90J03	160A-5-1	18498-89J51	146A-12
15600-92J20	143A-1	17561-90J13	160A-5-2	18498-90J21	111A-19
15612-88L00	143A-21	17562-90J00	160A-6	18498-96J21	146A-11
15613-88L00	143A-22	17563-87D00	160A-7	18498-99EA1	507A-6
15613-92J00	143A-25		160A-22	18590-68H00	315A-3
15614-88L00	143A-23		160A-28		315B-3
15626-92J00	143A-4	17564-87D00	160A-8	18640-78G00	315B-5
15628-99E00	143A-5	17611-90J00-Y5S	162B-2-2	19115-90J00	163A-6
15629-99E10	143A-6		162C-2-2	19121-90J00	163A-7
15641-88L00	143A-7	17611-90J00-YAY	162A-2	19130-92J00	163A-8
15641-88L31	143A-18		162B-2-1	19131-95502	163A-9
15641-88L51	143A-19		162C-2-1	19140-92J00	163A-10
15642-88L00	143A-8	17612-90J00	160A-20	19140-92J10	570A-56
15642-88L10	143A-20	17631-90J00	160A-9		
15643-88L10	143A-17	17632-90J00	160A-10		
15644-88L00	143A-13	17635-87E00	160A-29		
15645-88L00	143A-14	17635-90J00	160A-11		
15648-92J00	143A-16	17660-90J00	162A-3		
15650-99E00	143A-9		162B-3		
15654-88L00	143A-10	17670-90J10	162C-3		
15681-92J00	144A-1		162A-4-2		
15683-87J00	143A-11		162B-4-2		
15691-92J00	143A-29		162C-4-2	21110-88L00	570A-2
15710-82K50	144A-2	17670-90J20	162A-4-1	21110-92J00	204A-1
15716-65DT0	144A-3		162B-4-1	21112-88L00	570A-40
15735-58B00	144A-4		162C-4-1	21131-88L01	570A-57
15751-92J00	144A-5	17680-90J00	162A-5	21131-93J00	204A-16
15760-88L00	143A-12		162B-5	21151-92J00	204A-2
16113-92J11	175A-2		162C-5	21210-92J00	204A-3
16400-90J00	175A-3	17711-90J00	162A-6	21230-92J01	204A-4
16440-99E00	175A-4		162B-6	22511-99011	204A-5
16510-61A31	175A-14		162C-6		336A-1-1
16520-90J00	175A-5	17712-92J00	162A-15		336A-1-2
16910-90J10	180A-13		162B-15		336B-1-1
	180B-13		162C-15		336B-1-2
	180C-13	17913-99E12	180A-3		336C-1
	180A-14		180B-3	23111-90J02	204A-6-1
16930-90J01	180B-14		180C-3	23111-90J12	204A-6-2
	180C-14	17917-87L00	410A-33	23115-92J00	204A-7
17400-92J21	160A-25		410B-33	23230-90J20	570A-3
17410-92J00	160A-1		410C-33	25111-92J00	210A-6-1
17413-92J01	160A-18		507A-8	25111-92J10	210A-6-2
17416-92J10	160A-19	18134-77E00	122A-3	25131-92J00	210A-1
17461-90J01	160A-2	18137-77E00	122A-4	25141-92J01	210A-2
17471-92J00	160A-3	18141-90J00	122A-5	25222-90J00	210A-3
17472-87E10	160A-4	18148-90J00	122A-14	25232-90J00	210A-4
	585A-9	18213-98J30	315A-6	25321-92J10	210A-5

20000

品番	FIG.NO.	品番	FIG.NO.	品番	FIG.NO.
25700-92J00	407A-26 407B-30 407C-30	31311-63J00 31311-94900	301A-9 340A-2 340B-10	34100-93J53 34100-93J62 34112-96L00	501A-3-6 501A-3-7 601A-3 601A-11
29103-93J00	335A-15 335B-15 335C-8	31312-92J00 31320-92J00 31340-92J00	301A-11 301A-12 301A-10	34190-87D00 34190-88L00	501A-24 602A-7
29116-93J00	210A-8	31341-92J00	301A-13	34190-95500	501A-25
29117-93J10	401A-15 401B-15 401C-15	31343-63J00 31344-63J00 31912-90J00	301A-14 301A-15 301A-16	34191-92E00	501A-5 501A-17 601A-4
29162-93J20	570A-87	31918-92J01	301A-17	34193-96L00	601A-12
29404-93J10	311A-12 336A-16 336B-16 336C-16 337C-2	32102-92J20 32120-92J00 32160-92J00 32800-92J00 32851-93J00 32890-92J00 32980-38F00 33220-64L10 33410-90J00 33420-90J00 33634-96J00	303A-1 303A-2 303A-3 311A-6 535A-33 311A-7 535A-26 303A-4 307A-1 307A-4 322A-4 322B-4 322C-4	34200-87L00 34200-93J02 34200-93J14 34200-93J42 34200-93J53 34211-96L00 34300-93J02 34300-93J13 34310-92E00 34360-92E00 34500-93J02 34500-93J13 34600-93J02 34600-93J13 34650-93J22 34650-93J33 34660-90J02 34800-93J02 34800-93J13 34825-96L00 34830-87J20 34840-98J03 34841-92J00 34842-92J01 34843-87L00 34845-92J00	501A-22-1 501A-22-2 601A-5 601A-13 501A-10-1 501A-10-2 501A-11 501A-12 501A-14-1 501A-14-2 501A-8-1 501A-8-2 501A-16-1 501A-16-2 507A-1 501A-1-1 501A-1-2 601A-6 601A-14 315A-4 315B-4 315A-5 315B-6 315A-7 315B-8 315A-8 315B-9 315A-9 315B-10 315A-12 315B-13 315A-10 315B-11 602A-1 322C-3 322B-3
30000					
31100-92J00	301A-1	33710-90J00	307A-2	34600-93J02	501A-8-1
31111-94900	340A-10 340B-2 340A-4 340B-4	33720-90J00 33730-90J00 33740-90J00 33799-97E00	307A-5 307A-6 307A-3 340A-9 340B-9	34600-93J13 34650-93J22 34650-93J33 34660-90J02 34800-93J02	501A-8-2 501A-16-1 501A-16-2 507A-1 501A-1-1
31123-94910	340A-4 340B-5 340B-6	33799-97E00	340A-9 340B-9	34660-90J02 34800-93J02	501A-8-2 501A-1-1
31133-90J10	340A-5 340B-5 340A-6 340B-6 340A-8 340B-7 340A-7 340B-8	33810-90J20 33833-91J00 33920-92JP1 33920-92JQ1 33920-92JR1 33925-92J00	322A-1 322B-1 322C-1 303A-5 326C-6 326B-6 326A-6 326A-7 326B-7 326C-7 322C-5	34800-93J13 34825-96L00 34830-87J20 34840-98J03 34841-92J00 34842-92J01	501A-1-2 601A-6 601A-14 315A-4 315B-4 315A-5 315B-6 315A-7 315B-8 315A-8 315B-9
31135-94900	340A-8 340B-7	33920-92JP1 33920-92JQ1	326C-6 326B-6	34840-98J03	315A-5 315B-6
31136-90J20	340A-7 340B-8	33920-92JR1 33925-92J00	326A-6 326A-7 326B-7 326C-7	34841-92J00 34842-92J01	315A-7 315B-8 315A-8 315B-9
31150-92J00	301A-2	33925-92J00	326A-7 326B-7 326C-7	34842-92J01	315A-8 315B-9
31170-92J00	301A-3	33926-78A80	322C-5	34843-87L00	315A-9
31173-92J00	301A-4	34000-96L43	601A-1	34845-92J00	315B-10 315A-12 315B-13
31173-94920	340A-3 340B-3	34000-96L53 3401A-5 34011-96L13	601A-9 601A-2 601A-10	34846-87L00	315A-10 315B-11 602A-1
31191-92J00	301A-5	34000-96L53	601A-9	36001-88L00	602A-1
31192-92J00	301A-6	34011-96L13	601A-2	36610-92J50	322C-3
31220-92J00	301A-7	34100-93J02	501A-3-1	36610-92J60	322B-3
31261-75F10	301A-8	34100-93J13	501A-3-2		
31281-92J10	337A-18 337B-18 337C-3	34100-93J22 34100-93J33 34100-93J42	501A-3-3 501A-3-4 501A-3-5		

品番	FIG.NO.	品番	FIG.NO.	品番	FIG.NO.
36610-92J70	322A-3		602A-13		530A-20
36612-96J00	322A-14 322B-14 322C-15	36663-96L00 36663-96L10 36664-88L00	535A-37 535A-36 601A-19	37110-93J11 37110-96L10	530A-32 510A-4 509A-4
36615-96300	501A-7 535A-28 601A-8 601A-16 322A-15 322B-15 322C-16		602A-4 602A-16 535A-35 601A-20 601A-21 602A-5 602A-14 601A-22 602A-6 602A-15		535A-2 535A-14 570A-46 535A-17 535A-5 535A-39 535A-6
36616-90J10	570A-45 322A-16 322B-16 322C-17 322A-6 322B-6 322C-7 570A-4 521A-4-1 521A-1-1 521A-2 521A-1-2 521A-4-2 521A-4-3 535A-34 535A-27	36664-96L00 36665-87L10 36665-88L00	535A-35 601A-20 601A-21 602A-5 602A-14 601A-22 602A-6 602A-15	37112-88L91 37114-96L00 37114-96L10 37117-96L00 37139-96L40 37139-96L50 37139-99E00 37139-99E30	570A-46 535A-17 535A-5 535A-39 535A-6 535A-18 530A-6 530A-39
36617-88L90	570A-45	36665-88L10	602A-17		530A-27
36617-93J10	322A-16 322B-16 322C-17 322A-6 322B-6 322C-7 570A-4 521A-4-1 521A-1-1 521A-2 521A-1-2 521A-4-2 521A-4-3 535A-34 535A-27	36667-96L11 36667-96L20 36682-92E00 36721-98L00	521A-8 602A-19 37139-99E40 521A-8 602A-19 322B-7 322C-8 322A-8 322B-8 322C-9 322A-9 322B-9 322C-10	37141-99E00 37141-99E00	509A-5-1 510A-5-1 530A-3-1 530A-21-1 530A-33-1 535A-3-1 535A-15-1 570A-6-1 509A-5-2 510A-5-2 530A-3-2
36620-87L00	570A-4				
36620-93J02	521A-4-1				
36620-93J10	521A-1-1	36737-98L00	322A-8		530A-3-1
36620-93J30	521A-2		322B-8		535A-15-1
36620-93J40	521A-1-2		322C-9		570A-6-1
36620-93J52	521A-4-2	36738-98L00	322A-9	37141-99E10	509A-5-2
36620-93J62	521A-4-3		322B-9		510A-5-2
36621-96L00	535A-34		322C-10		530A-3-2
36623-96L10	535A-27	36890-88L00	541A-18		530A-21-2
36625-93J00	322A-22-1 322B-22-1 322C-23-1 322A-22-2 322B-22-2 322C-23-2 509A-3 510A-3 521A-6 509A-2 510A-2 521A-7 601A-7 601A-15 602A-11 601A-17 602A-2 602A-8 602A-9 602A-10 535A-29 601A-18 602A-3	36890-93J00 36894-87D00	517A-23 336A-3 336B-3 336C-3 337C-33 336A-2 336B-2 336C-2 337A-26 337B-26 337C-35 405A-7 405B-7 405C-7 602A-18 530A-1 530A-31 530A-19 535A-1 535A-13 535A-25 570A-5 530A-2	37141-99E20	530A-33-2 535A-3-2 535A-15-2 570A-6-2 509A-5-3 510A-5-3 530A-3-3 530A-21-3 530A-33-3 535A-3-3 535A-15-3 570A-6-3 509A-5-4 510A-5-4 530A-3-4 530A-21-4 530A-33-4 535A-3-4 535A-15-4 570A-6-4 509A-5-5 510A-5-5 530A-3-5

品番	FIG.NO.	品番	FIG.NO.	品番	FIG.NO.
37141-99E50	530A-21-5	37149-93J00	570A-7	37835-91J00-YAY	535A-9
	530A-33-5		510A-7		535A-21
	535A-3-5		530A-5		570A-11
	535A-15-5		530A-23		570A-47
	570A-6-5		530A-35		570A-13
37141-99E60	509A-5-6	37170-96L14	570A-8	37850-88L10	544A-4
	510A-5-6		535A-38		541A-4
	530A-3-6		535A-40		541A-23
	530A-21-6		535A-41		541A-22
	530A-33-6		37172-96L10		535A-42
37141-99E70	535A-3-6	37173-96L10	535A-30	37850-90J06	510A-12
	535A-15-6		530A-17		517A-5
	570A-6-6		530A-18		326A-1
	510A-5-7		545A-11		326B-1
	530A-3-7		37721-92E10		542A-11
37141-99E80	530A-21-7	37721-93J00	326A-8	37851-88L90	570A-48
	530A-33-7		326B-8		570A-14
	570A-6-7		326C-8		570A-49
	510A-5-8		509A-7		570A-34
	530A-3-8		510A-8		570A-72
37141-99E90	530A-21-8	37721-95500	518A-12	37855-88L90	570A-71
	530A-33-8		326A-9		530A-16
	570A-6-8		326B-9		326A-2
	510A-5-9		326C-9		326B-2
	530A-3-9		37803-93J05		530A-9
37141-99EA0	530A-21-9	37820-87L10	530A-15	37857-92J00	326A-3
	530A-33-9		570A-9		326B-3
	570A-6-9		509A-8		326C-3
	510A-5-10		510A-9		509A-50
	530A-3-10		37820-93J10		530A-10
37141-99EB0	530A-21-10	37820-93JA0	530A-24	37861-87L11	530A-43
	530A-33-10		535A-7		570A-50
	570A-6-10		530A-36		530A-44
	510A-5-11		535A-19		570A-51
	530A-3-11		37820-99E02		315A-11
37143-96L00	530A-21-11	37823-92E01	315B-12	38100-92J13	337B-2
	530A-33-11		509A-9		340A-1
	570A-6-11		510A-10		337C-4
	510A-5-12		530A-11		340B-1
	530A-3-12		530A-25		326A-4
37143-99E00	530A-21-12	37825-99E10	530A-37	38415-93J20	326B-4
	530A-33-12		535A-8		326C-4
	570A-6-12		535A-20		326A-5
	509A-6		570A-10		326B-5
	535A-4		37826-92J10		530A-13
37143-99E00	535A-16	37826-92J10	509A-10	38500-93J00	521A-3
	510A-6		510A-11		509A-12
	530A-4		530A-12		510A-13
	530A-22		530A-26		530A-7
	530A-34		530A-38		530A-29

品番	FIG.NO.	品番	FIG.NO.	品番	FIG.NO.		
38860-76F01	530A-41	41233-95E10	336C-22	48321-87D03	337C-26		
	535A-10		336A-23		48321-90J00	337A-20	
	535A-22		336B-23		48326-95E00	337B-20	
	535A-31		336C-23		48326-95E00	337A-21	
	570A-12		43111-90J40-Y5S		336B-4-2	337B-21	
38860-96L01	322A-5	43111-90J40-YAY	336A-4-1	48400-90J03	337C-27		
	322B-5		336B-4-1		337A-3		
	322C-6		336B-4-4		337B-3		
	535A-32		336A-4-2		337C-7		
	602A-12		336B-4-3		337C-14		
39950-88L02	43111-92J80-Y5S	43111-90J50-YAY	336C-4-2	48405-93J00	337A-9		
	43111-92J80-YAY		336C-4-1		48502-90J13	337B-9	
	43111-92J90-Y5S		336C-4-4		48502-96J05	337C-5	
	43111-92J90-YAY		336C-4-3		48502-96J05	340B-11	
	43112-99E00		180A-4		48503-96J04	337C-6	
41111-90J13-Y5S	335B-1-2	43211-93J00	180B-4	48570-95E01	337A-7		
	335A-1		180C-4		48570-95E01	337B-7	
	335B-1-1		336A-5		48571-87L01	337C-16	
	335C-1-2		336B-5		48571-87L01	337A-5	
	335C-1-1		336C-5		48571-87L01	337B-5	
41121-90J21-Y5S	335B-2-2	43711-97E10	336A-6	48572-87J10	337A-6		
	335A-2		336B-6		337B-6		
	335B-2-1		336C-6		48572-95E00	337C-17	
	335C-2-2		336B-7-2		48582-95E01	337A-11	
	335C-2-1		336C-7-2		48582-95E01	337B-11	
41121-92J21-YAY	335A-3	43750-90J61-YAY	336A-7-1	48583-95E00	340B-12		
	335B-3		336B-7-1		337A-10		
	335C-3		336C-7-1		337B-10		
	335A-11		336B-7-4		337C-18		
	335B-11		336C-7-4		48585-95E00	337A-12	
41161-94400	335C-4	43750-90J71-YAY	336A-7-2	48588-90J00	337B-12		
	442A-2		336B-7-3		337C-19		
	336A-17		336C-7-3		48588-90J00	337A-14	
	336B-17		43761-90J10-YAY		570A-58	337B-14	
	336C-17		43762-88L00		570A-59	337C-20	
41221-95E40	336A-18	43768-88L00	570A-60	48588-94900	337C-8		
	336B-18		43769-90J00		570A-68	48611-90J00	337A-4
	336C-18		43770-90J00		570A-78	337B-4	
	336A-19		43778-90J00		570A-79	48615-97E00	337C-15
	336B-19		43779-90J00		570A-80	48627-95E00	337C-9
41225-94400	336C-19	43781-90J00	570A-82	48630-96J03	337C-10		
	336A-20		45421-87D03		335C-15	48633-94900	337C-11
	336B-20		45421-90J00		335B-17	48641-96J03	337C-12
	336C-20		48000-90J39		337A-1	48650-94900	337C-13
	210A-7		337B-1		48861-92J01	337C-21	
41226-97E00	336A-21	48000-96J13	337C-1	48862-87J20	337A-8		
	336B-21		48121-90J00		337A-19	337B-8	
	336C-21		337B-19		48862-90J21	337A-17	
	336A-22		337C-24		48862-90J21	337B-17	
	336B-22		48311-96J20		337C-25	48862-92J20	337A-15

品番	FIG.NO.	品番	FIG.NO.	品番	FIG.NO.
48862-92J30	337B-15	54121-87D01	405B-13	55321-87J01	335B-4
	337C-22		405C-13		335C-5
	337A-16		405A-8		111A-7
	337B-16		405B-8		113A-17
48864-93J01	337C-23	54123-90J01	405C-8	55321-87J11	311A-3-1
	337A-13		401A-21		337A-24
48864-96J10	337B-13	54125-90J10	401B-21	55321-87J11	337B-24
	340B-13		401C-21		311A-3-2
50000		54130-90J40	401A-26	55321-90J01	337B-28
			401B-26		337C-37
			401C-26		407A-5
			401A-23		407B-5
			401B-23		407C-5
			401C-23		335B-19
			401A-27		335C-19
			401B-27		160A-30
			401C-27		407A-6
			405A-14		407B-6
51110-90851-Y5S	401B-1-2	54151-90J00	405B-14	55333-87D02	407C-6
	401C-1-2		405C-14		160A-31
51110-90851-YAY	401A-1	54160-90J20	405A-9	56120-92J01-Y5S	407A-7
	401B-1-1		405B-9		407B-7
51115-90J00	401C-1-1	54166-90J11	405C-9	56120-92J01-Y5S	407C-7
	401A-8		405A-10		220B-24-2
51122-90J00	401B-8	54211-90J01-YAY	405B-10	56120-92J01-YAY	220C-24-2
	401C-8		405C-10		220A-24
51123-90J01	401A-19	54211-90J01-YAY	405B-15-2	56120-92J01-YAY	220B-24-1
	401B-19		405C-15-2		220C-24-1
51211-90J22	401C-19	54221-90J02-Y5S	405A-15	56130-90J00	220A-25
	401A-9		405B-15-1		220B-25
52111-90J02-Y5S	401B-9	54221-90J02-Y5S	405C-15-1	56130-90J00	220C-25
	401C-9		405B-16-2		220A-32
52111-90J02-YAY	585A-10	54221-90J02-YAY	405C-16-2	56140-92J00	220B-32
	405B-1-2		405A-16		220C-32
52111-90J02-YAY	405C-1-2	55110-90J20-Y5S	405B-16-1	57110-92J60	220A-36
	405A-1-1		405C-16-1		220B-36
52111-90J12-Y5S	405B-1-1	55110-90J20-YAY	407B-1-2	57110-92J60	220C-36
	405C-1-1		407C-1-2		220A-1-1
52111-90J12-YAY	405B-1-4	55116-87E00	407A-1	57130-92J01	220B-1-1
	405C-1-4		407B-1-1		220C-1-1
54112-90J21	405A-1-2	55125-90J01	407C-1-1	57130-92J01	220A-1-2
	405B-1-3		407B-28		220B-1-2
54114-90J10	405C-1-3	55127-87D00	407C-28	57133-90J02	220C-1-2
	401A-22		407A-3		405A-5
54114-90J10	401B-22	55320-94900	407B-3	57300-92861	405B-5
	401C-22		407C-3		405C-5
54114-90J10	401A-25	55320-94900	336A-29	57300-92861	220A-2
	401B-25		336B-29		220B-2
54114-90J10	401C-25	55320-94900	336C-29	57300-92861	220C-2
	405A-13		335A-4		220A-4

品番	FIG.NO.	品番	FIG.NO.	品番	FIG.NO.
57500-87861	220B-4	58200-92J40	407C-22	61430-92J00-YAY	420A-6
	220C-4		407B-21-1		420B-6-1
	220A-8		407C-21-1		420D-6-1
	220B-8		407B-21-2		420C-6
57500-87873	220C-8	58200-92J50	407C-21-2	61430-92J00-YKV	420A-21
	220A-6		407B-21-3		420B-21
57500-92813	220B-6	58200-92J60	407C-21-3	61432-92J20	420D-21
	220C-6		407B-21-4		420C-21
57610-92J20	220A-12	58200-92J70	407C-21-4	61435-90JAO	420A-24
	220B-12		407B-21-5		420B-24-1
57616-90J00	220C-12	58200-92J80	407C-21-5	61435-90JB0	420B-24-2
	220A-15		407B-21-6		420C-24
57621-92J20	220B-15	58200-92J90	407C-21-6	61435-92J50	420C-24
	220C-15		407C-21-6		420D-24-1
57630-90J00	220A-23	61112-92J10	420A-20	61435-92J70	420D-24-2
	220B-23		420B-20		420A-7
57631-92J00	220C-23	61124-92J10	410A-25	61438-92J10	420B-7
	220A-16		410B-25		420C-7
57633-90J02	220B-16	61134-90J20	410A-1	61439-92J10	420D-7
	220C-16		410B-1		420A-8
57635-92J01	407B-23	61150-99E00	180A-5	61443-88L30	420B-8
	407B-24		180B-5		420C-8
58100-90JA0-019	407C-23	61155-99E01	180C-5	61444-92J00	420D-8
	407A-22		180A-7		420C-27
58100-90JB0-019	407B-24	61401-90810-YAY	410B-1	61443-88L20	420A-17
	407C-24		410C-1		420B-17-1
58100-90JC0-019	407A-19-1	61401-90820-Y5S	410A-1	61453-88L20	420B-17-2
	407B-19-1		180B-5		420D-17-2
58100-90JD0-019	407C-19-1	61401-90830-YKV	180C-5	61458-92J20	420C-17
	407A-19-2		180A-7		420C-25
58100-90JE0-019	407B-19-2	61422-90J40	180B-7	61453-88L30	420A-18
	407C-19-2		180C-7		420B-18-1
58100-90J00-019	407A-19-3	61422-90J50	420A-1	61458-88L30	420D-18-1
	407B-19-3		420B-1-1		420B-18-2
58100-90J00-019	407C-19-3	61422-90J60	420A-1-1	61458-99E50	420C-18
	407A-19-4		420B-1-2		420C-26
58100-90J00-019	407B-19-4	61422-90J70	420B-1-2	61610-93J00	410A-34
	407C-19-4		420C-1		410B-34
58100-90J00-019	407A-19-5	61422-92J20	420A-23	61621-87D20	410C-34
	407B-19-5		420B-23-1		420A-9
58105-90J00	407C-19-5	61422-92J30	420B-23-2	61621-87D20	420B-9
	407A-20		420C-23		420B-2
58105-90J00	407B-20	61422-92J40	420C-23	61621-87D20	420C-2
	407B-22		420B-6-2		420D-2
58105-90J00	407C-20	61430-92J00-Y5S	420D-6-2	61621-87D20	420D-2
	407C-20		420D-6-2		410B-14-3

品番	FIG.NO.	品番	FIG.NO.	品番	FIG.NO.	品番	FIG.NO.	品番	FIG.NO.	品番	FIG.NO.
61633-90J02-YAY	410B-15-3	61820-90J11-YKV 61827-90J00	410C-4-1	67200-88L10 67200-93J33	545A-1	67231-92E00 67232-88L00	545A-32	67245-95600	542A-23	67264-88L00	541A-24
	410C-14-2		410B-4-2		541A-1		542A-23		544A-18		
	410C-15-2		410A-5		542A-1		542A-33		541A-25		
	410A-14		410B-5		517A-1		545A-33		544A-19		
	410A-15		410C-5		518A-1		518A-43		544A-34		
61633-90J02-YKV	410B-14-1	61831-90J12-Y5S 61831-90J12-YAY	410B-6-3	67200-93J51 67200-96L01	510A-1	67232-92E50 67232-95600	509A-18	67246-88L00	542A-36	67264-95600	509A-35
	410B-15-1		410C-6-2		509A-1		518A-34		509A-35		
	410C-14-1		410A-6		544A-17		518A-41		510A-36		
	410C-15-1		410B-6-1		541A-17		518A-27		542A-29		
	410B-14-2		410C-6-1		517A-29		542A-26		545A-29		
61637-90J10	410B-15-2	61831-90J12-YKV 63002-90J35-YAY	410B-6-2	67212-88L00 67212-88L10	544A-7	67233-92E00	545A-26	67251-92E50 67251-99E20	509A-24	67271-88L10	541A-16
	410A-16		570A-1		541A-7		510A-25		544A-16		
	410B-16		570A-77		509A-13		542A-22		544A-6		
	410C-16		570A-65		510A-14		545A-22		542A-6		
	61638-90J10		410A-17		63111-88L00-YAY 63115-88L01		570A-15		67217-88L00 67220-95630		541A-20
410B-17		570A-69	509A-15	542A-27		545A-47					
410C-17		570A-16	510A-16	545A-27		541A-31					
410A-18		570A-67	542A-8	518A-30		542A-49					
410B-18		570A-17	545A-8	542A-12		509A-36					
61641-87D00	410C-18	63223-92D00 63225-88L00	570A-18	67221-92E50 67222-92E00	518A-7	67236-92E00	545A-12	67253-88L00	545A-40	67273-88L10	510A-37
	420A-3		570A-19		542A-2		518A-31		517A-25		
	420B-3		570A-20		545A-2		542A-28		541A-15		
	420C-3		570A-21		518A-2		545A-28		544A-15		
	420D-3		570A-52		542A-3		509A-19		544A-15		
61644-90J20	410B-19-2	63245-99J00 63246-88L00	570A-53	67223-92E50 67223-92E00	545A-3	67237-92E01	510A-20	67253-92E00	510A-27	67274-88L00	542A-22
	410C-19-2		570A-22		518A-6		542A-31		542A-42		
	410A-19		570A-76		509A-16		545A-31		517A-28		
	410B-19-1		570A-30		510A-17		518A-32		509A-37		
	410C-19-1		570A-23		542A-9		518A-33		517A-8		
61645-90J01-Y5S	420A-10	63250-88L00 63251-87J00	570A-24	67224-92E00 67224-92E50	545A-9	67238-87D00	542A-35	67255-92E50	509A-27	67274-92E50	517A-24
	420B-10		570A-70		518A-8		542A-35		510A-38		
	420C-10		570A-73		518A-25		545A-35		544A-13		
	420D-10		570A-25		518A-9		518A-29		544A-14		
	420A-11		570A-31		542A-15		542A-41		544A-10		
61645-90J01-YAY	420B-11	63261-87J00 63262-87J00	570A-38	67226-92E00 67226-92E10	545A-15	67238-92E50	545A-41	67255-92E50	509A-27	67275-95600	510A-38
	420C-11		570A-29		518A-14		542A-17		517A-22		
	420D-11		570A-26		542A-16		518A-32		510A-38		
	410B-2-3		570A-27		545A-16		518A-32		517A-8		
	410C-2-2		570A-32		518A-23		518A-33		517A-24		
61680-90J01	410A-2	63610-87J00 63611-88L00	570A-33	67227-92E00 67228-92E00	542A-24	67239-92E00	545A-34	67257-88L00	510A-28	67275-95600	541A-14
	410B-2-1		570A-42		545A-24		545A-35		544A-14		
	410C-2-1		570A-43		518A-17		518A-29		544A-10		
	410B-2-2		570A-54		542A-18		542A-41		541A-10		
	410A-3		570A-35		545A-18		545A-41		541A-9		
61680-90J01	410B-3	63262-87J00 63271-87J00	570A-28	67226-92E00 67226-92E10	545A-15	67240-92E00	542A-17	67257-88L00	544A-9	67282-94L00	509A-51
	420C-11		570A-29		518A-14		545A-17		510A-52		
	420D-11		570A-26		542A-16		545A-17		517A-26		
	410B-2-3		570A-27		545A-16		518A-16		517A-27		
	410C-2-2		570A-32		518A-23		518A-16		517A-27		
61810-90J10-Y5S	410A-2	63610-87J00 63611-88L00	570A-33	67227-92E00 67228-92E00	542A-24	67240-92E50	542A-34	67257-99E10	510A-30	67284-94L00	509A-52
	410B-2-1		570A-42		545A-24		542A-34		509A-29		
	410C-2-1		570A-43		518A-17		545A-34		509A-30		
	410B-2-2		570A-54		542A-18		545A-34		510A-30		
	410A-3		570A-35		545A-18		545A-34		510A-32		
61810-90J10-YKV	410B-3	65700-90J21 65750-95500	430A-1	67229-95600	509A-17	67241-92E50	545A-38	67257-88L00	541A-3	67285-96L00	509A-51
	410C-3		430A-2		510A-18		545A-38		518A-18		
	410B-4-3		430A-3		542A-20		545A-38		518A-18		
	410C-4-2		509A-54		545A-20		545A-38		518A-18		
	410A-4		510A-54		518A-19		545A-38		518A-18		
61817-89J00	410B-4-1	67200-88L00 67200-90J12	544A-1	67231-88L00	542A-32	67241-99E10	518A-22	67261-88L10	541A-2	67287-92E00	545A-46
	410C-3		430A-2		510A-18		509A-21		544A-2		
	410B-4-3		430A-3		542A-20		510A-22		544A-2		
	410C-4-2		509A-54		545A-20		510A-22		544A-2		
	410A-4		510A-54		518A-19		509A-22		544A-2		
61820-90J11-Y5S	410B-4-1	67200-88L00 67140-95600	544A-1	67231-88L00	542A-32	67244-95600	518A-22	67261-99E10	541A-19	67288-92E10	545A-4
	410C-3		430A-2		510A-18		509A-22		544A-2		
	410B-4-3		430A-3		542A-20		510A-23		544A-2		
	410C-4-2		509A-54		545A-20		510A-23		544A-2		
	410A-4		510A-54		518A-19		518A-22		544A-2		
61820-90J11-YAY	410B-4-1	67200-88L00 67140-95600	544A-1	67231-88L00	542A-32	67245-92E00	518A-22	67263-88L30	541A-19	67288-92E10	518A-4
	410C-3		430A-2		510A-18		509A-22		544A-2		
	410B-4-3		430A-3		542A-20		510A-23		544A-2		
	410C-4-2		509A-54		545A-20		510A-23		544A-2		
	410A-4		510A-54		518A-19		518A-22		544A-2		

品番	FIG.NO.	品番	FIG.NO.	品番	FIG.NO.
67288-92E20	517A-14 541A-6 544A-6	67296-94300	509A-41 510A-42	67725-99E20	442A-13 570A-86
67288-92E60	517A-6 541A-12 544A-12	67296-94310	509A-33 510A-34	67726-99E00	442A-6 442A-14
67288-92E70	517A-16	67296-95600	517A-3 509A-42	67728-99E00	442A-7 570A-83
67291-92E00	518A-5 542A-7 545A-7	67296-95610	510A-43 509A-43 510A-44	67734-90J00	420A-26 420B-26 420C-29
67291-92E10	518A-36 542A-37 545A-37	67296-95621	542A-44 545A-43	68110-87L01	420D-26 541A-8
67292-87J00	570A-36	67297-95600	509A-56 510A-56	68111-88L00	541A-8 544A-8
67292-94300	509A-38 510A-39	67297-95600	509A-44 510A-45	69711-93E10	136A-4
67294-92E00	518A-3 542A-5 545A-5	67298-92E50	517A-2		
67294-95600	518A-11 509A-39 509A-55	67320-93J00	509A-57-1		
	510A-40 510A-55	67320-93J10	509A-57-2		
67295-92E10	517A-4	67320-93J20	509A-57-3		
67295-92E50	517A-18	67320-93J30	509A-57-4		
67296-88D10	517A-15 518A-24 542A-13	67320-93J40	509A-57-5	77811-54GB0-0PG	509A-45 510A-46
	542A-30 545A-13	67320-93J50	509A-57-6	77811-63J00-0PG	420A-19 420B-19
67296-88D20	545A-30	67320-93J60	509A-57-7		
67296-88D30	517A-17 517A-21	67320-93J70	509A-57-8		
67296-88L00	541A-5	67320-93J80	509A-57-9		
	544A-5	67341-90J32	410A-28 410B-28		
67296-88L10	541A-21		410C-28		
67296-90J10	509A-40	67343-90J20	410A-29		
	510A-41		410B-29		
67296-92E11	509A-14	67344-90J00	410C-29		
	510A-15		410A-30		
67296-92E20	518A-13		410A-31		
	518A-15		410B-30		
	542A-14		410C-30		
	545A-14		410A-35		
67296-92E30	542A-45	67361-90J10	410B-35		
	545A-44		410C-35		
67296-92E60	541A-11	67467-89J01	442A-8	01421-0616A	119A-15
	544A-11	67473-89J00	163A-11	01421-08357	122A-7
67296-92E80	542A-46	67500-88L00	544A-21	01421-08407	144A-12
		67500-88L10	541A-27	01421-08507	122A-8
		67600-90J00	442A-11	01547-06167	303A-9
		67631-90J00	442A-12	01547-06257	111A-23
		67700-90J01	442A-1	01547-0625A	175A-10
		67701-90J01	442A-3	01547-0635A	175A-11
		67721-99E00	442A-4	01547-06557	111A-24
		67725-90J00	570A-81	01550-06127	143A-35
		67725-90J10	570A-84		
		67725-90J20	570A-85		
		67725-99E00	442A-5		

70000

00000

品番	FIG.NO.	品番	FIG.NO.	品番	FIG.NO.
	420A-14		322C-19		322B-2
	420B-14	02162-05207	315A-13		322C-2
	420C-14		315B-14	08321-01067	322A-20
	420D-14	03112-0630B	501A-26		322B-20
01550-06167	163A-16	03121-0516A	530A-28		322C-21
	311A-13		530A-40	08322-01067	307A-9
	410A-27	03122-05165	530A-14	08331-3112A	175A-13
	410B-27		535A-12	08331-41269	119A-8
	410C-27		535A-24	08331-41359	401A-6
01550-0616A	119A-16	03522-05169	570A-75		401B-6
	175A-12	03542-06169	420A-22		401C-6
01550-06207	113A-11		420B-22	08341-31059	303A-11
	122A-9		420C-22	09100-06131	407A-8
	136A-3		420D-22		407B-8
	311A-14	04211-11129	122A-12		407C-8
01550-0620A	119A-17		401A-17	09100-08232	509A-46
01550-06257	146A-17		401B-17		510A-47
	162A-21		401C-17	09100-12081	442A-15
	162B-21	04211-13149	301A-20	09100-12090	335B-6-2
	162C-21	04211-13189	111A-13		335C-7-2
	307A-8	04221-04089	116A-7	09100-12127	335A-6
	401A-14	04221-05109	119A-5		335B-6-1
	401B-14	06111-07004	220A-20		335C-7-1
	401C-14		220B-20	09103-06093	315A-14
01550-06307	204A-14		220C-20		315B-15
	311A-15	06111-11004	220A-21	09103-06231	303A-6
01550-06357	163A-17		220B-21	09103-06266	111A-2
01550-08167	146A-16		220C-21	09103-06281	111A-8
01550-08207	111A-9	07120-06167	420A-15		113A-18
	113A-19		420B-15		311A-4
	301A-18		420C-15		337A-25
01550-0825A	401A-20		420D-15		337B-25
	401B-20	08113-62090	220A-29	09103-12049	119A-3
	401C-20		220B-29	09103-16004	303A-7
01550-0835A	119A-18		220C-29	09106-05030	303A-10
01550-08407	113A-12	08211-30382	220A-9-1	09106-10065	335A-12
	122A-10		220B-9-1		335B-12
01550-08557	163A-3		220C-9-1		335C-13
01550-08757	122A-11	08310-00067	322A-19	09116-06121	162A-7
01550-10507	301A-19		322B-19		162B-7
01550-12167	144A-13		322C-20		162C-7
01550-1230C	113A-2	08316-10067	420A-16		335A-5
01580-08257	410A-31		420B-16		335B-5
	410B-31		420C-16		335C-6
	410C-31		420D-16	09116-06127	410A-20
02112-0408A	143A-15	08316-1006A	119A-19		410B-20
02112-0612A	111A-25	08316-10087	122A-13		410C-20
02142-0408B	143A-24		144A-14	09116-06215	134A-8
02142-06167	322A-18		146A-18		134B-8
	322B-18		322A-2	09116-06217	143A-26

品番	FIG.NO.	品番	FIG.NO.	品番	FIG.NO.
09116-08122	220A-31 220B-31 220C-31	09125-04021 09125-05042	517A-7 518A-20 542A-21 545A-21		542A-10 545A-10 337C-29
09116-08125	111A-12			09140-10031 09140-10032	336A-25
09116-08128	180A-8 180B-8 180C-8 401A-11 401B-11 401C-11	09125-05046 09125-05047 09125-05050	160A-13 315A-15 315B-16 570A-41 336A-8 336B-8		336B-25 336C-25 220A-5 220B-5 220C-5 407A-23
09116-08131	160A-12			09141-18005	407B-25
09116-08137	335A-14 335B-14 335C-18			09159-12014	407C-25 335A-7 335B-7
	407A-9 407B-9 407C-9	09125-05135	541A-28 544A-22		335C-9 401A-24
09116-08160	570A-61 401A-10 401B-10 401C-10	09125-06063	160A-23 160A-32 336A-9 336A-24		401A-29 401B-24 401B-29 401C-24
09116-08174	410A-7 410B-7 410C-7		336B-9 336B-24 336C-9 336C-24		401C-29 405A-11 405B-11 405C-11
09116-10129	180A-9 180B-9 180C-9		405A-6 405B-6	09159-14020	570A-62 335B-18 335C-16
09116-10150	407A-10 407B-10 407C-10	09126-05003	405C-6 509A-47 510A-48	09159-22006	335A-8 335B-8 335C-10
09116-10179	337A-22 337B-22 337C-28	09126-06006	542A-25 545A-25 570A-37	09160-05024	542A-47 545A-45
09116-10181	401A-28 401B-28 401C-28 405A-2 405A-17 405B-2 405B-17 405C-2 405C-17	09126-06015 09131-05004 09132-04034 09136-06148 09136-06149	530A-45 160A-17 410A-8 410B-8 410C-8 410A-9 410B-9 410C-9	09160-05029 09160-06046 09160-06054 09160-06055 09160-06082	541A-29 544A-23 163A-14 311A-8 442A-10 336A-26 336B-26 336C-26
09117-08110	220A-35 220B-35 220C-35	09137-04004 09140-05005	326A-10 326B-10 326C-10 163A-13	09160-06085 09160-06094 09160-06104	407A-12 407B-12 407C-12 204A-8 509A-49
09117-10039	407A-11 407B-11 407C-11	09140-06020	541A-30 544A-24 509A-48	09160-08059	510A-50 517A-20 401A-16
09119-05010	163A-12		510A-49		401B-16
09125-04004	518A-26		518A-10		401C-16

品番	FIG.NO.	品番	FIG.NO.	品番	FIG.NO.
09160-10082	335A-13 335B-13 335C-14	09160-30044	220A-9-9 220B-9-9 220C-9-9		220C-7-2 220A-7-3 220B-7-3
09160-12066	442A-16 570A-63 570A-88	09160-39001	336A-10 336B-10 336C-10	09181-41003	220C-7-3 220C-7-3 220C-7-4
09160-12110	335A-10 335B-10 335C-12	09160-70002	220A-10 220B-10 220C-10	09181-41004	220A-7-4 220B-7-4 220C-7-4
	401A-30 401B-30 401C-30	09161-16008 09162-10005	160A-14 337C-30	09181-41005	220A-7-5 220B-7-5 220C-7-5
09160-12112	405A-12 405B-12 405C-12	09163-06001 09164-13010 09164-14008	570A-38 570A-66 410A-22 410B-22 410C-22	09181-41006	220A-7-6 220B-7-6 220C-7-6 220A-7-8 220B-7-8 220C-7-8
09160-12113	405A-18 405B-18 405C-18	09168-10022	407A-13 407B-13 407C-13	09181-41008	220A-7-9 220B-7-9 220C-7-9
09160-12124	570A-64			09181-41009	220A-7-9 220B-7-9 220C-7-9
09160-12128	335A-9 335B-9 335C-11	09168-12012	180A-10 180B-10 180C-10	09181-41010	220A-7-10 220B-7-10 220C-7-10
09160-13014	410A-21 410B-21 410C-21	09168-12013 09168-16002 09169-06075	144A-7 175A-6 134A-6 134B-6	09181-41012	220A-7-12 220B-7-12 220C-7-12 220A-7-13 220B-7-13 220C-7-13
09160-16048	303A-8	09169-06090	143A-27	09181-41013	220A-7-14 220B-7-14 220C-7-14
09160-18028	407A-24 407B-26 407C-26	09169-08039	410A-10 410B-10 410C-10	09181-41014	220A-7-14 220B-7-14 220C-7-14
09160-30036	220A-9-2 220B-9-2 220C-9-2	09169-28003	336A-11 336B-11 336C-11	09181-45003	220A-11-1 220B-11-1 220C-11-1
09160-30037	220A-9-3 220B-9-3 220C-9-3	09180-06186 09180-09022	163A-15 442A-17	09181-45004	220A-11-2 220B-11-2 220C-11-2
09160-30038	220A-9-4 220B-9-4 220C-9-4	09181-12158 09181-39001	175A-7 336A-12 336B-12 336C-12	09181-45005	220A-11-3 220B-11-3 220C-11-3
09160-30039	220A-9-5 220B-9-5 220C-9-5	09181-40186	220A-7-1 220B-7-1 220C-7-1	09181-45006	220A-11-4 220B-11-4 220C-11-4
09160-30041	220A-9-6 220B-9-6 220C-9-6	09181-40190	220A-7-7 220B-7-7 220C-7-7	09181-45007	220A-11-5 220B-11-5 220C-11-5
09160-30042	220A-9-7 220B-9-7 220C-9-7	09181-40195	220A-7-11 220B-7-11 220C-7-11	09181-45008	220A-11-6 220B-11-6 220C-11-6
09160-30043	220A-9-8 220B-9-8 220C-9-8	09181-41002	220A-7-2 220B-7-2	09181-45009	220A-11-7

品番	FIG.NO.	品番	FIG.NO.	品番	FIG.NO.
09181-70001	220B-11-7	09205-02006	163A-5		220C-26
	220C-11-7	09205-04014	210A-9	09263-50001	220A-38
	220A-13-1	09205-10006	204A-17		220B-38
	220B-13-1	09206-08001	111A-3		220C-38
09181-70002	220C-13-1		401A-12	09265-25046	220A-3
	220A-13-2		401B-12		220B-3
	220B-13-2		401C-12		220C-3
09181-70003	220C-13-2	09206-09012	220A-37	09269-70001	220A-14
	220A-13-3		220B-37		220B-14
	220B-13-3		220C-37		220C-14
	220C-13-3	09206-13019	113A-10	09280-09005	180A-6
09181-70004	220A-13-4	09208-06009	410A-36		180B-6
	220B-13-4		410B-36		180C-6
	220C-13-4		410C-36	09280-09008	180A-15
09181-70006	220A-13-5	09229-04025	420A-4		180B-15
	220B-13-5		420A-5		180C-15
09181-70008	220C-13-5		420B-4	09280-10006	160A-24
	220A-13-10		420B-5	09280-13005	180A-12
	220B-13-10		420C-4		180B-12
	220C-13-10		420C-5		180C-12
09181-70009	220A-13-6		420D-4	09280-22019	111A-6
	220B-13-6		420D-5		113A-16
	220C-13-6	09246-05006	113A-14	09280-22020	175A-9
09181-70010	220A-13-7	09248-10008	407A-15	09280-22022	119A-7
	220B-13-7		407B-15	09280-26005	146A-13
	220C-13-7		407C-15	09280-26006	111A-20
	220A-13-8	09248-12009	180A-11		162A-8
09181-70011	220B-13-8		180B-11		162B-8
	220C-13-8		180C-11		162C-8
	220A-13-9	09248-12011	204A-10		401A-13
	220B-13-9	09248-18011	113A-6		401B-13
09202-05027	220C-13-9	09248-18014	113A-7		401C-13
	116A-10	09250-10001	336A-13	09280-46004	220A-33
	160A-15		336B-13		220B-33
	220A-17		336C-13		220C-33
09202-08006	220B-17	09260-10005	204A-18	09280-69001	210A-10
	220C-17	09260-10006	570A-55	09280-97001	220A-27
	405A-3	09261-05006	175A-8		220B-27
	405B-3	09262-17019	401A-2		220C-27
09204-01006	405C-3		401B-2	09282-24003	401A-3
	407A-14		401C-2		401B-3
	407B-14	09262-35068	119A-6		401C-3
	407C-14	09262-35069	401A-7	09282-24004	220A-34
	204A-9		401B-7		220B-34
	336A-27		401C-7		220C-34
	336B-27	09263-28016	407A-2	09282-30007	220A-28
336C-27		407B-2		220B-28	
09204-03003	407A-25		407C-2		220C-28
	407B-27	09263-30051	220A-26	09282-39001	336A-14
	407C-27		220B-26		336B-14

品番	FIG.NO.	品番	FIG.NO.	品番	FIG.NO.
09283-10011	336C-14		162B-14	09387-45001	405A-4
	210A-11		162C-14		405B-4
	401A-4	09352-50903-600	162A-10		405C-4
	401B-4		162A-11	09387-52001	220A-30
09283-32044	401C-4		162A-12		220B-30
	116A-13		162A-13		220C-30
	121A-11		162B-10	09401-08412	143A-31
	401A-5		162B-11	09401-08413	162A-17
09289-06003	401B-5		162B-12		162B-17
	401C-5		162B-13		162C-17
	204A-11		162C-10		507A-5
	204A-12		162C-11	09401-11423	146A-15
09289-18001	410A-24		162C-12		430A-4
	410B-24		162C-13	09401-11425	144A-11
	410C-24		507A-2	09401-14409	162A-18
	337C-31		507A-3		162B-18
09306-06004	410A-23	09355-13207-00B	111A-21		162C-18
	410B-23	09355-40805-00B	336A-30	09401-20409	111A-22
	410C-23		336B-30	09401-31407	162A-19
	322A-10		336C-30		162B-19
09306-10001	322B-10		407A-16-1		162C-19
	322C-11		407A-16-2	09403-06316	326A-11
	144A-8		407B-16-1		326B-11
	143A-28		407B-16-2		326C-11
09306-13008	134A-7		407C-16-1	09403-13408	143A-33
	134B-7		407C-16-2		204A-19
	311A-9	09360-12008	144A-9		335A-16
	410A-11	09362-09008	407A-17		335B-16
09306-17001	410B-11		407B-17		335C-17
	410C-11		407C-17	09403-20308	410A-32
	311A-10	09363-08004	144A-10		410B-32
	410A-12	09367-05003	407A-4		410C-32
09307-13006	410B-12		407B-4	09407-08401	530A-8
	410C-12		407C-4		530A-30
	311A-11	09367-06002	162A-16		530A-42
	420A-13		162B-16		535A-11
09320-08021	420B-13		162C-16		535A-23
	420C-13	09367-06006	507A-4	09407-10404	315A-16
	420D-13	09380-17009	337C-32		315B-17
	420A-12	09380-22015	337A-23		322A-21
09320-08062	420B-12		337B-23		322B-21
	420C-12	09380-38003	336A-15		322C-22
	420D-12		336B-15		336A-31
	122A-6		336C-15		336B-31
09320-08076	146A-3	09381-21002	116A-4		336C-31
	162A-9	09383-04002	410A-37		407A-18
	162B-9		410B-37		407B-18
	162C-9		410C-37		407C-18
09320-09039	143A-30		204A-13		602A-20
	162A-14		442A-9	09407-11401	315B-18

品名	FIG.NO.	品名	FIG.NO.	
(ア)		インシ' エクタアツシ, フユ-エル	144A-2	
		インシユレ-タ, テ' リバ' リバ' イフ'	144A-4	
		インターナルキ' ヤ インベ' ラ, ウォ-タホ' ソフ'	301A-14 160A-2	
アジ' ヤスタアツシ, テンシヨチ	119A-14	(ウ)		
アタツチメントキツト, ツインリモコン	510A-54			
*	509A-54			
アダ' ブ' タ, ケ-ジ'	601A-7			
*	601A-15			
アダ' ブ' タ, ケ-ジ' フォ-マルチ	601A-20		ウエ-ブ' ウツシヤ	510A-23
アダ' ブ' タ, フユ-エルケ' -ジ'	501A-12		*	509A-22
アダ' ブ' タ, ホ-ス(リキ' ソグ')	410C-35			
*	410B-35			
*	410A-35			
アノ-ド' (マゴ' ネシウム)	335B-19	(エ)		
*	311A-3-2			
*	337B-28			
*	335C-19			
*	337C-37			
アノ-ド', キ' ヤケ-ス	407B-5		エンド', ケ-ブル	541A-14
*	407C-5		*	544A-14
*	407A-5		*	517A-24
アノ-ド', プ' ロテクシヨシ	337B-24		*	509A-37
*	311A-3-1		*	510A-38
*	337A-24	エン' レム, マーク(S)	544A-8	
*	111A-7	*	541A-8	
*	113A-17	エン' プ' レム, マークS(クロ-ム)	420C-19	
アノ-ド' セツト, クラソフ' プ' ラケツト	335A-4	*	420D-19	
*	335C-5	*	420A-19	
*	335B-4	*	420B-19	
アマチユフ	340B-10	エン' プ' レム, リヤマ-クS(クロ-ム)	510A-46	
*	301A-9	*	509A-45	
*	340A-2			
ア-ム, クラツチヤフト	204A-4	(オ)		
ア-ム, ニュートラルロツク	517A-8			
ア-ム, ロツク	509A-27			
*	510A-28			
ア-ムアツシ, スロツトル	570A-23			
ア-ムアツシ, リモコンシフト	542A-20			
*	545A-20		オイルシ-ル	401C-4
アレスタ, フレ-ム	134B-1		*	401C-5
*	134A-1		*	401C-3
			*	401B-4
		*	401B-5	
		*	336B-14	
		*	336C-14	
		*	336A-14	
		*	121A-11	
		*	210A-11	
(イ)				

品名	FIG.NO.	品名	FIG.NO.
*	220B-34	*	585A-3
*	220C-28	ガ' スケツト, スハ' -クフ' ラダ' ホ-ル	111A-16
*	220B-28	ガ' スケツト, スロツトルホ' テ' -	585A-7
*	220A-28	*	163A-2
*	220A-34	ガ' スケツト, プ' ロテクシヨシカハ' -	311A-2
*	401A-5	*	585A-4
*	401B-3	ガ' スケツト, ホ' ソフ' ケ-スバ' 糸	160A-4
*	401A-4	*	585A-9
*	220C-34	ガ' スケツト, マウン' ケ-スカハ' -	401A-19
*	401A-3	*	401C-19
オイルシ-ル(52X70X10)	116A-13	*	401B-19
		ガ' スケツト, レクタフ7A/代/キ' ユレ-タ	585A-8
		*	311A-5
		ガ' スケツトセツト	585A-1
		カハ' -	517A-29
		カハ' -(シソグ' ル)	544A-17
		カハ' -(デ' ユア' ル)	541A-17
		カハ' -, アツカ' マウン' ト	401B-27
		*	401A-27
		*	401C-27
ガ' イド', ウォ-タ-プ' ル-フ	541A-20	カハ' -, アンダ'	570A-15
ガ' イド', オイルバ' ルケ' -ジ'	180B-14	カハ' -, ウエザ'	420C-29
*	180C-14	*	420D-26
*	180A-14	*	420A-26
ガ' イド', タイミン' グ' チェ-ン	119A-10	*	420B-26
ガ' イド', ハ' ル' プ'	111A-4	カハ' -, ウォ-タイン' ジ' ケ-タチユ-フ'	180B-5
ガ' スケツト	143A-25	*	180C-5
ガ' スケツト(10X17X1.5)	407C-13	*	180A-5
*	407A-13	カハ' -, ウォ-タ' プ' レツシヤバ' ル' フ' (プ' ラツク)	162A-2
*	407B-13	*	162B-2-1
ガ' スケツト(11.8X22X1.2)	144A-7	*	162C-2-1
ガ' スケツト(12.5X20X2.5)	180B-10	カハ' -, ウォ-タ' プ' レツシヤバ' ル' フ' (ホ' ワイト)	162B-2-2
*	180A-10	*	162C-2-2
*	180C-10	カハ' -, クラソフ' ケ-スウォ-タ' シ' ヤツト	113A-8
ガ' スケツト(16X22X2)	175A-6	カハ' -, ケ' -ジ'	601A-13
ガ' スケツト, IAC' バ' ル' プ'	122A-3	*	601A-5
ガ' スケツト, インテ-クマニホ-ルト'	122A-2	カハ' -, サイド' スターホ' -ド' (プ' ラツク)	410C-2-1
*	585A-6	*	410B-2-1
ガ' スケツト, エン' ジ' ン' ホル' タ'	401A-9	*	410A-2
*	401C-9	カハ' -, サイド' スターホ' -ド' (ホ' ワイト)	410C-2-2
*	585A-10	*	410B-2-3
*	401B-9	カハ' -, サイド' スターホ' -ド' (マツト' プ' ラツク)	410B-2-2
ガ' スケツト, オイルキ' ヤラソフ' ラダ'	113A-5	カハ' -, サイド' ホ' -ド' (プ' ラツク)	410A-4
ガ' スケツト, オイルバ' ン	180C-1	*	410C-4-1
*	401B-5	*	410B-4-1
*	336B-14	*	410C-4-2
*	336C-14	カハ' -, サイド' ホ' -ド' (ホ' ワイト)	410B-4-3
*	336A-14	*	410B-4-2
ガ' スケツト, シリンダ' ヘツト'	585A-2	カハ' -, サイド' ホ' -ド' (マツト' プ' ラツク)	410B-4-2
*	111A-11	カハ' -, サ-モスタツト	162C-5
ガ' スケツト, シリンダ' ヘツト' カハ' -	111A-17	*	162B-5

品名	FIG.NO.	品名	FIG.NO.
*	162A-5	キ	160A-16
カハ - シフトカイド ハウジング オイルシール	210A-3	*	303A-11
カハ - シリンダ ベッド	111A-14	キ (931)	535A-3-1
カハ - フューズ ケースアツハ	322A-9	*	535A-15-
*	322C-10	*	570A-6-1
*	322B-9	*	510A-5-1
カハ - プラカ (シングル)	544A-7	*	509A-5-1
カハ - プラカ (デュアル)	541A-7	*	530A-3-1
カハ - プラカ ショーンロード	113A-15	*	530A-33-
*	311A-1	*	530A-21-
*	111A-5	キ (932)	535A-3-2
カハ - ベーハ セハ レータ	143A-21	*	535A-15-2
カハ - マウントケース	401C-18	*	570A-6-2
*	401B-18	*	510A-5-2
*	401A-18	*	509A-5-2
カハ - リモコンレバ - ロア	544A-16	*	530A-3-2
*	541A-16	*	530A-33-2
カハ - レバ - テーザ イン	544A-18	*	530A-21-2
*	541A-24	キ (933)	535A-3-3
カハ - レバ - メツキ	541A-25	*	535A-15-3
*	544A-19	*	570A-6-3
カハ - ロアマウント (ブ ラツカ)	405A-16	*	509A-5-3
*	405C-16	*	510A-5-3
*	405B-16	*	530A-3-3
カハ - ロアマウント (ホワイト)	405B-16-2	*	530A-33-3
*	405C-16-2	*	530A-21-3
カハ - ロツクアーム	517A-22	キ (934)	535A-3-4
カハ - ワイヤ	510A-36	*	535A-15-4
*	509A-35	*	570A-6-4
カハ - アツシ リンク キー	136A-1	*	510A-5-4
カハ - セツト エンジ (ブ ラツカ)	420D-1-1	*	509A-5-4
*	420B-1-1	*	530A-3-4
*	420A-1	*	530A-33-4
カハ - セツト エンジ (ホワイト)	420D-1-2	*	530A-21-4
*	420B-1-2	キ (935)	535A-3-5
カハ - セツト エンジ (マツトブ ラツカ)	420C-1	*	535A-15-5
カム トリムセンサアツハ	315B-9	*	570A-6-5
*	315A-8	*	510A-5-5
カム トリムセンサロア	315B-10	*	509A-5-5
*	315A-9	*	530A-3-5
カムシャフト インテーク	121A-1	*	530A-33-5
カムシャフト エキゾースト	121A-2	*	530A-21-5
カラー ドライブ シャフト	220C-2	キ (936)	535A-3-6
*	220B-2	*	535A-15-6
*	220A-2	*	570A-6-6
		*	509A-5-6
		*	510A-5-6
		*	530A-3-6
		*	530A-33-6
		*	530A-21-6

(キ)

品名	FIG.NO.	品名	FIG.NO.
キ (937)	570A-6-7	キー リモコン ドライブ	542A-31
*	530A-33-7	*	545A-31
*	510A-5-7	キー ヤツシ	301A-15
*	530A-3-7	キー ヤツシ シフト	570A-25
*	530A-21-7	キヤツブ	337C-17
キ (938)	570A-6-8	キヤツブ (OD:14)	336A-13
*	530A-33-8	*	336B-13
*	510A-5-8	*	336C-13
*	530A-3-8	キヤツブ オイルワラ	111A-18
*	530A-21-8	キヤツブ オイルワラ ヲシヤスツチ	322A-6
キ (939)	570A-6-9	*	322C-7
*	530A-33-9	*	322B-6
*	510A-5-9	キヤツブ キー	570A-7
*	530A-3-9	*	530A-34
*	530A-21-9	*	510A-6
キ (940)	570A-6-10	*	530A-4
*	530A-33-10	*	530A-22
*	510A-5-10	キヤツブ ケ リツブ スイツチホル	541A-19
*	530A-3-10	キヤツブ サビ スコネクタ	322A-4
*	530A-21-10	*	322C-4
キ (941)	570A-6-11	*	322B-4
*	530A-33-11	キヤツブ ジョイント	146A-19
*	510A-5-11	キヤツブ シリンダ ホーデー	530A-35
*	530A-3-11	*	570A-8
*	530A-21-11	*	530A-5
キ (942)	570A-6-12	*	530A-23
*	530A-33-12	*	510A-7
*	530A-3-12	キヤツブ ターミナル	322A-14
*	510A-5-12	*	322B-14
*	530A-21-12	*	322C-15
キツト ウォータサブ チューブ	160A-26	キヤツブ フェエルフイルタ	146A-6
キツト ウォータリ ヲシヤガ - ジ サブ	507A-1	キヤツブ ホール	545A-38
キツト ウォータホップ リハ ア	160A-25	*	542A-38
キツト シングルゲージ マニカール	601A-1	キヤツブ リモコンレバ -	544A-9
キツト タイロツト	442A-11	*	541A-9
キツト テイラハンド ル (ブ ラツカ)	570A-1	キヤツブ レバ -	517A-12
キツト デュアルゲージ マニカール	601A-9	*	510A-30
キツト プ ロベ ラツツ	407B-29	*	509A-29
*	407C-29		
キツト リモコンスベ - サツンケル	544A-21		
キツト リモコンスベ - サツイン	541A-27		
キー オイルホップ ドライブ	175A-2		
*	175A-1		
キー シフト	518A-40		
キー ドライブ	518A-32		
*	509A-19	クツシヨ	410B-12
*	510A-20	*	410B-11
キー ドライブ	119A-1	*	122A-6
キー リモコンソフト	542A-32	*	410A-12
*	545A-32	*	410C-12

(ク)

品名	FIG.NO.	品名	FIG.NO.
*	410C-11	*	315B-17
*	134A-7	*	407C-18
*	311A-10	*	315A-16
*	311A-11	*	322C-22
*	410A-11	*	407A-18
*	134B-7	*	407B-18
*	144A-8	*	336C-31
*	311A-9	*	336A-31
*	420D-13	*	336B-31
*	420B-13	*	602A-20
*	420C-13	クランプ (L:125)	570A-89
*	322C-11	クランプ (L:145)	501A-18
*	420A-13	*	501A-6
*	322A-10	*	315A-17
*	322B-10	*	315B-19
クッション, CDユニット	535A-26	クランプ (L:165)	315A-18
クッション, エンジンカバー-フラス	420C-12	*	315B-20
*	420D-12	クランプ (L:250)	410A-26
*	420A-12	*	410B-26
*	420B-12	*	410C-26
クッション, エンジンコントロユニット	326B-7	*	507A-7
*	326C-7	クランプ (L:80)	530A-30
*	326A-7	*	535A-23
クッション, フェイルオーバーハブレー	143A-29	*	530A-42
クッション, リードワイヤ	535A-33	*	535A-11
クッション, リモコンケーブル	410A-30	*	530A-8
*	410B-30	クランプ (L:95)	315B-18
*	410C-30	クランプ, メインハーネス	570A-45
クッション, リンクギヤカバー	136A-2	クリップ	162A-17
クランプセット, スターティングモータ	301A-10	*	162B-19
クランプシャフト	116A-9	*	162B-18
クランプ	336B-16	*	162B-17
*	336C-16	*	146A-15
*	335C-17	*	162A-18
*	336A-16	*	162A-19
*	410C-32	*	143A-31
*	322A-17	*	111A-22
*	410A-32	*	146A-9
*	410B-32	*	144A-11
*	204A-19	*	326C-11
*	311A-12	*	326B-11
*	143A-33	*	507A-5
*	143A-34	*	430A-4
*	335A-16	*	326A-11
*	335B-16	*	162C-18
*	322B-17	*	162C-17
*	322C-18	*	307A-7
*	337C-2	*	162C-19
クランプ (L:100)	322A-21	クリップ	517A-10
*	322B-21	*	509A-32

品名	FIG.NO.	品名	FIG.NO.
*	510A-33	*	407B-1-2
クリップ (ID:23)	162A-20	ケース, フェイルワイヤ	146A-7
*	162C-20	ケース, リモコンギヤ	542A-22
*	162B-20	*	545A-22
クリップ (ブランチ)	410B-13	ケーブル, シフト	570A-3
*	410A-13	ケーブル, スロットル	570A-33
*	410C-13	ケーブル, スタートモータ	322C-1
クリップ, ハンドル	570A-16	*	322B-1
クリップ, リモコンNO. 1	541A-3	*	322A-1
*	544A-3	ケーブル, リモコン (10F:3, 1M)	509A-57-2
クリップ, リモコンNO. 2	544A-2	ケーブル, リモコン (12F:3, 7M)	509A-57-3
*	541A-2	ケーブル, リモコン (14F:4, 2M)	509A-57-4
クリップ	143A-28	ケーブル, リモコン (16F:4, 8M)	509A-57-5
クリップ, PTTスイッチリフト	570A-34	ケーブル, リモコン (18F:5, 4M)	509A-57-6
クリップ, エアテックレチャージャ	315A-2	ケーブル, リモコン (20F:6, 1M)	509A-57-7
*	315B-2	ケーブル, リモコン (22F:6, 7M)	509A-57-8
クリップ, ケーブル	570A-35	ケーブル, リモコン (24F:7, 3M)	509A-57-9
クリップ, サイレンサ	134A-5	ケーブル, リモコン (8F:2, 4M)	509A-57-1
*	134B-5		
クリップ, リモコンケーブル (スズキ)	410A-25		
*	410B-25		
*	410C-25		
クリップ, リモコンシングル	545A-47		
*	544A-25		
クリップ, リモコンデュアル	542A-49		
*	541A-31	コイル, イグニッションタミシコ	303A-3
クリップ, ワイヤリソクハーネス	510A-3	コイル, バッテリーチャージング	303A-2
*	509A-3	コイル, リモコンNO. 1	307A-1
クリップ, フェイルインジエクタ	144A-3	コイル, リモコンNO. 2	307A-4
		コネクタ, バルブ	121A-9
		コネクタ, ヒン	204A-9
		*	336A-27
		*	407A-25
		*	407B-27
		*	407C-27
		*	336C-27
		*	336B-27
		コード, ハイテンションNO. 1	307A-2
		コード, ハイテンションNO. 2	307A-5
		コード, ハイテンションNO. 3	307A-6
		コード, ハイテンションNO. 4	307A-3
		コネクタ	163A-9
		*	442A-8
		コネクタ, フラッシュユウター	410B-33
		*	410A-33
		*	507A-8
		*	410C-33
		コネクタ, プラント	602A-16
		*	601A-19
		*	602A-4
		*	602A-4

(ケ)

(コ)

品名	FIG.NO.	品名	FIG.NO.
コネクター ロッド アツシ	116A-5	*	220B-7-1
ゴムシール, ウォータープルーフ	545A-6	*	220C-7-1
*	542A-6	シム (41X52X0.55)	220A-7-2
コントローラアツシ, キーレススタート315	535A-40	*	220B-7-2
コントローラセット, キーレススタート315MHZ	535A-38	*	220C-7-2
		シム (41X52X0.6)	220A-7-3
		*	220C-7-3
		*	220B-7-3
		シム (41X52X0.65)	220B-7-4
		*	220A-7-4
		*	220C-7-4
サイレンサ	134B-2	*	220B-7-5
*	134A-2	シム (41X52X0.7)	220C-7-5
サーカリアツフ	175A-13	*	220C-7-5
*	119A-8	*	220A-7-5
*	401A-6	シム (41X52X0.75)	220B-7-6
*	401B-6	*	220C-7-6
*	401C-6	*	220A-7-6
サーモスタツト, ウォータ 50°C	162C-4-1	シム (41X52X0.85)	220A-7-8
*	162B-4-1	*	220B-7-8
*	162A-4-1	*	220C-7-8
サーモスタツト, ウォータ 71°C	162C-4-2	シム (41X52X0.9)	220A-7-9
*	162B-4-2	*	220B-7-9
*	162A-4-2	*	220C-7-9
		シム (41X52X0.95)	220A-7-10
		*	220B-7-10
		*	220C-7-10
		シム (41X52X1.05)	220A-7-11
		*	220B-7-11
		*	220C-7-11
		シム (41X52X1.1)	220A-7-12
		*	220B-7-12
		*	220C-7-12
		シム (41X52X1.1)	220A-7-13
シート, ハルボ スプ リンガ	121A-10	*	220C-7-13
シート, マインスイツチパネル	535A-5	*	220B-7-13
*	535A-17	シム (41X52X1.15)	220A-7-14
シフト, クラツチド ッグ	220B-16	*	220B-7-14
*	220C-16	*	220C-7-14
*	220A-16	シム (45X56X1)	220B-11-1
シフトアツシ	542A-8	*	220A-11-1
*	545A-8	*	220C-11-1
シフトアームアツシ	518A-19	シム (45X56X1.1)	220B-11-2
シム (12X20X0.5)	175A-7	*	220C-11-2
シム (39.5X64X0.3)	336A-12	*	220A-11-2
*	336B-12	シム (45X56X1.2)	220C-11-3
*	336C-12	*	220B-11-3
シム (40X52X0.8)	220A-7-7	*	220A-11-3
*	220C-7-7	シム (45X56X1.3)	220B-11-4
*	220B-7-7	*	220A-11-4
シム (40X52X1)	220A-7-1	*	220C-11-4
*	220B-7-1	シム (45X56X1.4)	220C-11-5
*	220C-7-1	*	220A-11-5
シム (41X52X0.5)	220A-7-1	*	220B-11-5

(サ)

(シ)

品名	FIG.NO.	品名	FIG.NO.
シム (45X56X1.5)	220A-11-6	シム, タバ ット: 2.525	121A-4-15
*	220C-11-6	シム, タバ ット: 2.550	121A-4-16
*	220B-11-6	シム, タバ ット: 2.575	121A-4-17
シム (45X56X1.6)	220A-11-7	シム, タバ ット: 2.600	121A-4-18
*	220B-11-7	シム, タバ ット: 2.625	121A-4-19
*	220C-11-7	シム, タバ ット: 2.650	121A-4-20
シム (70X95X0.55)	220C-13-10	シム, タバ ット: 2.675	121A-4-21
*	220B-13-10	シム, タバ ット: 2.700	121A-4-22
*	220A-13-10	シム, タバ ット: 2.725	121A-4-23
シム (70X95X0.6)	220C-13-5	シム, タバ ット: 2.750	121A-4-24
*	220B-13-5	シム, タバ ット: 2.775	121A-4-25
*	220A-13-5	シム, タバ ット: 2.800	121A-4-26
シム (70X95X0.65)	220C-13-6	シム, タバ ット: 2.825	121A-4-27
*	220B-13-6	シム, タバ ット: 2.850	121A-4-28
*	220A-13-6	シム, タバ ット: 2.875	121A-4-29
シム (70X95X0.7)	220C-13-1	シム, タバ ット: 2.900	121A-4-30
*	220B-13-1	シム, タバ ット: 2.925	121A-4-31
*	220A-13-1	シム, タバ ット: 2.950	121A-4-32
シム (70X95X0.75)	220C-13-7	シム, タバ ット: 2.975	121A-4-33
*	220B-13-7	シム, タバ ット: 3.000	121A-4-34
*	220A-13-7	シムセット, ト ライブ シヤツト	220B-6
シム (70X95X0.8)	220C-13-2	*	220A-6
*	220B-13-2	*	220C-6
*	220A-13-2	シムセット, フォワード キ ャ	220B-12
シム (70X95X0.85)	220C-13-8	*	220A-12
*	220B-13-8	*	220C-12
*	220A-13-8	シムセット, リバース ロック シヤツト	220A-8
シム (70X95X0.9)	220C-13-3	*	220B-8
*	220A-13-3	*	220C-8
*	220B-13-3	シヤツト, クラツチ	204A-3
シム (70X95X0.95)	220C-13-9	シヤツト, クラツチ プラケツト	335B-3
*	220B-13-9	*	335C-3
*	220A-13-9	*	335A-3
シム (70X95X1)	220C-13-4	シヤツト, スロットル	570A-17
*	220B-13-4	シヤツト, チルトリリダ アツカ	337A-20
*	220A-13-4	*	337B-20
シム, タバ ット: 2.175	121A-4-1	*	337C-26
シム, タバ ット: 2.200	121A-4-2	シヤツト, チルトリリダ ロク	337C-24
シム, タバ ット: 2.225	121A-4-3	*	337A-19
シム, タバ ット: 2.250	121A-4-4	*	337B-19
シム, タバ ット: 2.275	121A-4-5	シヤツト, ド ライブ	518A-34
シム, タバ ット: 2.300	121A-4-6	シヤツト, ド ライブ (X)	220A-1-2
シム, タバ ット: 2.325	121A-4-7	*	220B-1-2
シム, タバ ット: 2.350	121A-4-8	*	220C-1-2
シム, タバ ット: 2.375	121A-4-9	シヤツト, ド ライブ (レフト)	220B-1-1
シム, タバ ット: 2.400	121A-4-10	*	220A-1-1
シム, タバ ット: 2.425	121A-4-11	*	220C-1-1
シム, タバ ット: 2.450	121A-4-12	シヤツト, ビ ニオン	301A-13
シム, タバ ット: 2.475	121A-4-13	シヤツト, フリーキエムレータ	517A-13
シム, タバ ット: 2.500	121A-4-14	シヤツト, プ ロペ ャ	220A-15

品名	FIG.NO.	品名	FIG.NO.
*	220B-15	スリットアツシ, PTTホート(デユアル)	541A-23
*	220C-15	スリットアツシ, イグニッション	530A-20
シヤフト, リモコンドライブ	545A-36	*	570A-5
*	542A-36	*	530A-2
ジヨイント	143A-17	*	530A-32
*	162B-16	*	510A-4
*	162C-16	スリットアツシ, エマシエンシ	530A-36
*	162A-16	*	530A-24
ジヨイント, ドライブ	337C-18	*	570A-9
*	337A-10	*	535A-7
*	337B-10	*	509A-8
ジヨイント, メタル	337A-4	*	535A-19
*	337B-4	*	530A-10
シーリング, ウォーカホップケース	160A-19	*	510A-9
シーリング, キット, キーケース	407C-30	スリットアツシ, オイル, レジヤ	315B-12
*	407A-26	*	315A-11
*	407B-30	スリットアツシ, ガリップ PTT (シングル)	544A-4
シール	143A-4	スリットアツシ, ガリップ PTT (デユアル)	541A-4
シール, オイル	340B-9	スリットアツシ, ニュートラル	326C-8
*	340A-9	*	326B-8
シール, サイドカバー	410A-1	*	326A-8
*	410B-1	*	545A-11
*	410C-1	*	509A-7
シール, ステアリングケーブル	442A-2	*	542A-11
シール, フロントアツシ, ハンドル	420B-7	*	518A-12
*	420A-8	*	510A-8
*	420A-7	スリットアツシ, メイン	509A-4
*	420B-8	*	535A-14
*	420D-7	*	535A-2
*	420D-8	スクリュ	542A-44
*	420C-7	*	542A-45
*	420C-8	*	544A-5
シール, フェニールフィルム	146A-8	*	542A-46
		*	530A-40
		*	535A-24
		*	541A-5
		*	541A-11
		*	535A-12
		*	322B-18
		*	322C-19
		*	322A-18
スリット, トローリングコントロール	570A-50	*	315B-14
スリットアツシ	301A-7	*	111A-25
スリットアツシ, PTT	517A-5	*	545A-43
*	510A-12	*	544A-11
*	509A-11	*	570A-75
*	326A-1	*	315A-13
*	570A-13	*	530A-28
*	326C-1	*	420A-22
*	326B-1	*	420D-22
スリットアツシ, PTTスターホート(デユアル)	541A-22	*	420D-22

(入)

品名	FIG.NO.	品名	FIG.NO.
*	420B-22	*	337C-36
*	501A-26	*	336A-8
*	420C-22	*	336B-8
*	545A-44	*	336C-8
*	340A-10	スクリュ (6X10)	336A-24
*	143A-24	*	336B-9
*	340B-2	*	160A-23
*	143A-15	*	336A-9
*	143A-23	*	336B-24
*	509A-33	*	405B-6
*	517A-17	*	405C-6
*	517A-4	*	160A-32
*	517A-18	*	405A-6
*	530A-14	*	336C-9
*	517A-21	*	336C-24
*	517A-3	*	337C-34
*	509A-43	スクリュ (6X20)	545A-25
*	509A-42	*	542A-25
*	510A-34	スクリュ (6X23)	570A-37
*	510A-44	スクリュ (6X35)	410A-8
*	510A-43	*	410B-8
スクリュ (4X10)	509A-41	*	410C-8
*	510A-42	スクリュ (6X55)	410C-9
スクリュ (4X16)	326C-10	*	410B-9
*	326B-10	*	410A-9
*	326A-10	スクリュ (L:15)	143A-5
スクリュ (4X20)	517A-7	スクリュ (L:165)	510A-56
スクリュ (4X6)	518A-26	*	509A-56
スクリュ (5X10)	542A-21	スクリュ, ウォーカホップ, ルーフガイド	541A-21
*	545A-21	スクリュ, スロットル, リップ	570A-71
*	518A-20	スクリュ, ドレーン	143A-6
スクリュ (5X12)	160A-13	スクリュ, ニュートラルスイッチ	518A-13
*	510A-48	*	509A-14
*	315B-16	*	510A-15
*	315A-15	スクリュ, リヤカバー	509A-40
*	509A-47	*	510A-41
スクリュ (5X14)	570A-41	スクリュ, セット	301A-6
スクリュ (5X16)	545A-13	スタッドボルト	144A-12
*	542A-30	*	122A-7
*	518A-24	*	119A-15
*	517A-15	*	122A-8
*	545A-30	ストッパ	542A-24
*	542A-13	*	518A-23
スクリュ (5X25)	545A-14	*	545A-24
*	518A-15	ストッパ, スロットル, ケース	570A-22
*	542A-14	ストッパ, テイラバンドル	570A-69
スクリュ (5X65)	541A-28	ストッパ, ハンドル, ボディ	570A-18
*	544A-22	ストッパ, フロント, ランプ, ユニ	407C-24
スクリュ (5X8)	337A-27	*	407B-24
*	337B-27	*	407A-22

品名	FIG.NO.	品名	FIG.NO.
ストツバ, リモコンケーブ	410C-29	*	340A-8
*	410B-29	*	340B-7
*	410A-29	*	517A-2
ストライプ, エンジシカハ-アツハ-スター-ホ-ド	420C-25	*	518A-27
ストライプ, エンジシカハ-アツハ-ホ-ド	420C-26	*	518A-25
ストライプ, エンジシカハ-スター-ホ-ド	420B-17-2	*	542A-28
*	420D-17-1	スプ'リング, チルトロックレバ-	336B-21
*	420D-17-2	*	336A-21
*	420A-17	*	336C-21
*	420C-17	スプ'リング, ニュートラルアーム	509A-31
*	420B-17	*	510A-32
ストライプ, エンジシカハ-ホ-ド	420B-18-2	スプ'リング, ハ'ルブ	121A-7
*	420C-18	スプ'ロック, カムシヤフトタイミンク	119A-2
*	420D-18-2	スベ-サ	541A-15
*	420D-18-1	*	518A-11
*	420A-18	*	442A-4
*	420B-18	*	544A-15
ストレーナ, オイルホ'ング	175A-5	*	509A-50
スナツツ'ピ'ン	442A-9	*	509A-55
スナツツ'リング	337B-23	*	509A-39
*	337C-32	*	143A-7
*	116A-4	*	509A-36
*	336B-15	*	510A-40
*	336A-15	*	517A-25
*	337A-23	*	510A-55
*	336C-15	*	510A-37
スバ-カク'ラク (NGK, BKR6E)	111A-26	*	510A-51
スピ-ド'メータツツ, 130KM/H'ラツク	501A-3-1	スベ-サ (6. 2X12. 6X21)	163A-15
スピ-ド'メータツツ, 130KM/H'ホ'ワイト	501A-3-2	スベ-サ (9. 6X18X12)	442A-17
スピ-ド'メータツツ, 45KNOTS'ラツク	501A-3-5	スベ-サ, ウォ-タ'キューブ	160A-20
スピ-ド'メータツツ, 45KNOTS'ホ'ワイト	501A-3-6	スベ-サ, クラツチ'ド'ツグ'フオ'ワ-ト	220C-23
スピ-ド'メータツツ, 50MPH'ホ'ワイト	501A-3-4	*	220A-23
スピ-ド'メータツツ, 65KNOTS'ホ'ワイト	501A-3-7	*	220B-23
スピ-ド'メータツツ, 80KM/H'ラツク	501A-3-3	スベ-サ, タイミンク'チエ-ン'テンシヨ	119A-13
スプ'リング	220B-19	スベ-サ, テイラ'ハンド'ル	570A-60
*	336B-28	スベ-サ, フ'ロ'ハ'ラ'ナツツ	407B-23
*	336A-28	*	407A-21
*	336C-28	*	407C-23
*	220A-22	スベ-サ/ワツシ'セツト	570A-82
*	220C-22	スライダ', シフト'ホ'リ'シ'ンタル	210A-5
*	220C-19	スリ-プ, ウォ-タ'ホ'シ'ン'ホ' ケ-ス	160A-18
*	220B-22	スロット'ホ'ア-ム'アツツ	545A-17
*	204A-20	*	542A-17
*	220A-19	*	518A-16
*	545A-26		
*	542A-26		
*	545A-28		
*	570A-74		
*	570A-39		
*	518A-31		

(セ)

品名	FIG.NO.	品名	FIG.NO.
セツト	220C-30	*	407C-3
*	220A-30	*	407B-3
*	220B-30	タ'ベ'ツト, T: 5. 50	121A-3
セツト, ヒ'ニ'オ'シ'ノ'ツツバ	301A-11	タ'ミ'ナル	501A-7
セツト, ワイヤ	602A-1	*	601A-16
セバ'レー'タ'アツツ, フユ-エ'ル'ホ'-ハ	143A-1	*	601A-8
セツサ, イ'ン'レツツ'エ'ア'テン'バ'レ'チヤ	315B-1	*	535A-28
*	315A-1	タ'ミ'ナル/スリ-プ'セツト	602A-18
セツサ, オ'キ'シ'ジ'エ'ン	315B-7	タ'ンク, リ'ザ'-バ	337A-5
*	315A-6	*	337B-5
セツサ, テ'ン'バ'レ'チヤ	315B-4	タ'ン'バ', リ'ハ'-ス'ト'ロ'バ'ロ'フ	405B-8
*	315A-4	*	405C-8
セツサ, フ'レ'ツツ'シヤ	315B-3	*	405A-8
*	315A-3	タ'ン'バ', ロ'フ	301A-17
セツサ'アツツ, トリ'ム/チ'ルト	315B-6	タ'ン'バ'アツツ, ス'テ'ア'リ'ンク'	570A-78
*	315A-5		
セツサ'アツツ, ノツク	315B-5		
セツサ'アツツ, ハ'ツ'ド'ホ'イ'ル	602A-7	(チ)	
セツサ'アツツ, ホ'シ'ジ'ヨ'ン	303A-4		
セツサ', ス'ビ'-ド'メ-タ'	501A-25		
*	501A-24	チエ-ン, タ'イ'ミンク'	119A-9
		キューブ'	501A-5
		*	501A-17
		キューブ', L: 250	303A-5
		キューブ', ウォ-タ' (L)	160A-5-1
		キューブ', ウォ-タ' (X)	160A-5-2
		キューブ', ウォ-タ'イ'ン'ジ'ケ-タ'	180B-7
		*	180C-7
		*	180A-7
		キューブ', ウォ-タ'サ'ブ'	160A-21
		*	160A-27
ソ'カ'ツト, フユ-エ'ル'ホ'-ス	430A-2		
		(タ)	
		(ツ)	
タ'グ'ト, サイ'レンサ'	134A-4	ツ-ル'セツト	420C-28
*	134B-4	*	420D-25
タ'コ'メ-タ'アツツ, ウィ'ズ'モ'ニ'タ (ラツク)	501A-22-1	*	420A-25
*	501A-20	*	420B-25
タ'コ'メ-タ'アツツ, ウィ'ズ'モ'ニ'タ (ホ'ワイト)	460A-1		
*	501A-22-2		
タ'コ'メ-タ'アツツ'ウィ'ズ'モ'ニ'タ	570A-44		
タ'ツ'ビ'ンク' ス'クリ'ユウ	530A-45	(テ)	
*	160A-17		
タ'ブ', トリ'ム	407A-3		

品名	FIG.NO.	品名	FIG.NO.
デイスク、ブレーキ	518A-9	*	401C-29
デカル(シングル)	544A-10	*	407B-25
デカル(デュアル)	541A-10	*	407C-25
デカル、キレスタート	535A-39	*	405C-11
デカル、クラッチ	517A-27	*	407A-23
デカル、リモンサイド*	510A-52	*	401B-29
*	509A-51	*	336B-25
デカル、レバー	517A-26	*	336C-25
テープ、PTTスイッチ	326C-2	*	335C-16
*	326B-2	*	336A-25
*	326A-2	*	401A-29
テンション、タイミングチェーン	119A-11	*	401B-24
		*	337C-29
		*	401A-24
		*	420B-16
		*	420A-16
		*	570A-11
		*	420C-16
		*	510A-49
		*	509A-48
ドラム、フリースロットル	510A-24	*	420D-16
*	509A-23	*	530A-12
トリムアツシ、パワーウイズチルト	337C-1	*	510A-11
*	337B-1	*	509A-10
*	337A-1	*	530A-26
		*	535A-21
		*	535A-9
		*	530A-38
		*	517A-19
		*	545A-46
		*	545A-10
ナット	335A-8	*	146A-18
*	335B-7	*	570A-62
*	322C-20	*	144A-14
*	335A-7	*	122A-13
*	335C-9	*	119A-19
*	335C-10	*	542A-10
*	335B-8	*	544A-24
*	335B-18	*	542A-43
*	322C-2	*	542A-48
*	220B-5	*	518A-10
*	220C-5	*	541A-30
*	163A-13	*	601A-3
*	220A-5	*	601A-11
*	322B-2	*	570A-86
*	322B-19	*	442A-6
*	322A-2	*	442A-14
*	322A-19	*	570A-79
*	405A-11	*	
*	405B-11	*	
*	401C-24	*	

(ト)

(ナ)

品名	FIG.NO.	品名	FIG.NO.
		*	405C-1-4
		*	220C-32
		*	220A-32
		*	220B-32
		*	220B-36
		*	220C-36
		*	220A-36
		*	220C-24-1
		*	220B-24-1
		*	220A-24
		*	220C-24-2
		*	220B-24-2
		*	301A-2
		*	301A-3
		*	601A-6
		*	601A-14
		*	119A-12
		*	337C-25
		*	535A-29
		*	535A-35
		*	535A-27
		*	535A-34
		*	602A-3
		*	601A-18
		*	602A-13
		*	322B-3
		*	322C-3
		*	322A-3
		*	570A-49
		*	535A-25
		*	530A-44
		*	530A-16
		*	530A-39
		*	530A-27
		*	530A-6
		*	530A-13
		*	410C-6-1
		*	410B-6-1
		*	410A-6
		*	410C-6-2
		*	410B-6-3
		*	410B-6-2
		*	160A-3
		*	535A-18
		*	535A-6
		*	530A-18
		*	530A-15
		*	530A-1
		*	530A-9
		*	530A-19

(ニ)

(ノ)

(ハ)

品名	FIG.NO.	品名	FIG.NO.
パネルアツシ、チユーアルエンジンスイッチ	530A-31	ピン	401C-17
*	535A-13	*	301A-20
パネルアツシ、トロリングコントロールスイッチ	530A-43	*	410A-36
パネルアツシ、メインスイッチ	535A-1	*	410C-36
パネルアツシ、ライティングスイッチ	530A-17	*	410B-36
パルプ (12V1.7W)	501A-23	*	111A-13
*	460A-2	*	210A-9
*	501A-21	*	401B-17
パルプ (12V1.7W, T:6, 5)	501A-2	*	401A-17
パルプ (12V3.4W)	501A-4	*	119A-5
パルプ (12V3W)	501A-19	*	122A-12
*	501A-13	*	204A-17
*	501A-9	*	163A-5
*	501A-15	*	518A-33
パルプ, IAC	122A-4	*	542A-35
パルプ, インテーク	121A-5	*	143A-10
パルプ, ウォータフ レジヤ	162B-3	*	545A-35
*	162A-3	*	116A-7
*	162C-3	ピン(10.4X13X16)	113A-10
パルプ, エキゾースト	121A-6	ピン(5X18)	175A-8
パルプアツシ, オイルリリーフ	175A-4	ピン(5X8.8)	116A-10
パルプアツシ, ニードル	143A-2	ピン(6X12)	160A-15
パルプセット, マニフールド	340B-13	ピン(7.4X9X10)	220C-37
パンプ, オイル(ブラック)	180C-2-1	*	220B-37
*	180B-2-1	*	220A-37
*	180A-2	ピン(7X48)	220C-17
パンプ, オイル(ホワイト)	180B-2-2	*	220A-17
*	180C-2-2	*	220B-17
パンプ, スターティングモータ	301A-16	ピン(8X11)	401C-12
ハンドル, チルトアツシ (ブラック)	420D-6-1	*	401B-12
*	420A-6	*	401A-12
*	420B-6-1	*	111A-3
*	420C-6	ピン(8X12)	407A-14
ハンドル, チルトアツシ (ホワイト)	420B-6-2	*	407B-14
*	420D-6-2	*	407C-14
		*	405C-3
		*	405A-3
		*	405B-3
		ピン, コネクタ	220B-18
		*	220C-18
		*	220A-18
ピストン	116A-1	*	163A-11
ピストン, フリー	337C-13	*	335B-17
ピストン/ラムアツシ	337C-8	ピン, チルトロツク	335C-15
ピストンアツシ	337C-7	*	335C-17
ピストンセット, OS (0.50)	116A-14	ピン, ハンドルロツク	570A-20
ピニオン	301A-12	ピン, ピストン	116A-3
ピニオン/ギヤセット	220C-4		
*	220B-4		
*	220A-4		
ピボット	163A-12		

(E)

品名	FIG.NO.	品名	FIG.NO.
		*	410A-24
		*	410C-24
		*	518A-43
		*	410B-24
		*	410A-23
フラス	420C-9	*	204A-11
*	420D-9	*	410C-23
*	420A-9	*	204A-12
*	420B-9	*	337C-31
フラス, リヤホースード	420B-10	*	210A-7
*	420A-10	*	509A-18
*	420D-10	*	509A-21
*	420C-10	*	143A-19
フラス, リヤホースード	420D-11	*	518A-38
*	420B-11	*	143A-18
*	420A-11	*	510A-26
*	420C-11	*	518A-35
フィルム	337B-11	*	510A-22
*	143A-20	*	509A-25
*	337A-11	*	510A-19
*	340B-12	*	518A-41
フィルム, IACホース	122A-14	ブッシュ, PTTスイッチ	326B-3
フィルム, ウォータサフ	160A-29	*	326A-3
フィルム, ウォータホースードサイド	160A-10	*	326C-3
フィルム, ウォータホースードサイド	160A-9	ブッシュ, ウォータチューブ, 07	160A-28
フィルム, フェニール	146A-4	*	160A-22
*	146A-5	*	160A-7
フィルムアツシ	143A-8	ブッシュ, ウォータチューブアツシ	160A-6
フィルムアツシ, オイルフュー	175A-14	ブッシュ, ウォータチューブケース	160A-8
ブッシュ, ウォータチューブ	509A-12	ブッシュ, クラッチレバー	204A-16
*	510A-13	ブッシュ, クラッチレバー	336C-5
*	530A-7	*	336B-5
*	530A-29	*	336A-5
*	530A-41	ブッシュ, シフトギヤ	570A-31
*	570A-12	*	545A-33
*	535A-22	*	542A-33
*	535A-10	ブッシュ, シフトレバー	570A-28
*	535A-31	ブッシュ, ステアリング	336B-6
ブッシュアツシ, ウォータチューブ	521A-3	*	336A-6
ブッシュ, エンジン	113A-1	*	336C-6
ブッシュ, エンジンカバーフロント	410A-18	ブッシュ, スロットルボディギヤ	570A-53
*	410B-18	ブッシュ, チルトシリンダ 07	337A-21
*	410C-18	*	337C-27
ブッシュ, エンジンカバーリヤホースード	410C-16	*	337B-21
*	410A-16	ブッシュ, チルトストップロツク	336B-19
*	410B-16	*	336C-19
ブッシュ, エンジンカバーリヤホースード	410B-17	*	336A-19
*	410C-17	ブッシュ, テイラハンドルレバーホースード	570A-65
*	410A-17	ブッシュ, ドライバシヤフト	405A-5
ブッシュ	410B-23	*	405B-5

(F)

品名	FIG.NO.	品名	FIG.NO.
*	405C-5	ﾌﾞﾗｸﾞ, ﾈｯｸｽﾄｯﾌﾟﾘﾝｸﾞ	204A-15
ﾌﾞｯｼｭ, ﾉﾞﾗｯｸﾞﾘﾝｸ	570A-83	ﾌﾞﾗｸﾞ, ﻋﾆｮﾝ	336C-29
ﾌﾞｯｼｭ, ﾎﾝﾄﾞﾙﾎｯﾄﾞ	570A-19	*	336B-29
ﾌﾞｯｼｭ, ﾘﾓﾝﾄﾞﾗｲﾌﾞｼｬﾌﾄ	545A-39	*	336A-29
*	542A-39	ﾌﾞﾗｸﾞ	510A-31
ﾌﾞｯｼｭセｯﾄ, ｸﾞﾛﾊﾞﾗ	407C-20	*	542A-29
*	407B-22	*	509A-30
*	407C-22	*	545A-29
*	407B-20	ﾌﾞﾗｸﾞ, ｸﾗﾝﾌﾟ	570A-43
*	407A-20	ﾌﾞﾗｸﾞ, ｸﾗﾝﾌﾟｼﾌﾄ	570A-54
ﾌﾞｰｽ (10A)	521A-5	ﾌﾞﾗｸﾞ, ｸﾗﾝﾌﾟｽﾀｰﾎｰﾄﾞ (ﾌﾞﾗｯｸ)	335A-1
ﾌﾞｰｽ (15A)	322A-23	*	335B-1-1
*	322B-23	*	335C-1-1
*	322C-12	ﾌﾞﾗｸﾞ, ｸﾗﾝﾌﾟｽﾀｰﾎｰﾄﾞ (ﾎﾜｲﾄ)	335B-1-2
*	322B-11	*	335C-1-2
*	322C-24	ﾌﾞﾗｸﾞ, ｸﾗﾝﾌﾟﾎｰﾄﾞ (ﾌﾞﾗｯｸ)	335A-2
*	322A-11	*	335C-2-1
ﾌﾞｰｽ (30A)	322C-13	*	335B-2-1
*	322A-12	ﾌﾞﾗｸﾞ, ｸﾗﾝﾌﾟﾎｰﾄﾞ (ﾎﾜｲﾄ)	335B-2-2
*	322B-12	*	335C-2-2
ﾌﾞｰｽ (60A)	322C-14	ﾌﾞﾗｸﾞ, ﾏｲﾊﾞﾙ(L) (ﾌﾞﾗｯｸ)	336A-4-1
*	322B-13	*	336C-4-1
*	322A-13	*	336B-4-1
ﾌﾞｰ, ﾌﾞｰｽ	322B-8	ﾌﾞﾗｸﾞ, ﾏｲﾊﾞﾙ(L) (ﾎﾜｲﾄ)	336C-4-2
*	322A-8	*	336B-4-2
*	322C-9	ﾌﾞﾗｸﾞ, ﾏｲﾊﾞﾙ(X) (ﾌﾞﾗｯｸ)	336C-4-3
ﾌﾗｲﾊｲｰﾙ, ﾏﾞ ﻧｯﾄ	303A-1	*	336A-4-2
ﾌﾞﾗｸﾞ	337B-6	*	336B-4-3
*	337A-6	ﾌﾞﾗｸﾞ, ﾏｲﾊﾞﾙ(X) (ﾎﾜｲﾄ)	336B-4-4
ﾌﾞﾗｸﾞ (1/8PT, H:8)	113A-14	*	336C-4-4
ﾌﾞﾗｸﾞ (10X7.5)	407C-15	ﾌﾞﾗｸﾞ, ﾏﾞｱﾘﾝｸﾞ(L) (ﾌﾞﾗｯｸ)	336A-7-1
*	407A-15	*	336C-7-1
*	407B-15	*	336B-7-1
ﾌﾞﾗｸﾞ (12X18.65)	180A-11	ﾌﾞﾗｸﾞ, ﾏﾞｱﾘﾝｸﾞ(L) (ﾎﾜｲﾄ)	336C-7-2
*	180B-11	*	336B-7-2
*	180C-11	ﾌﾞﾗｸﾞ, ﾏﾞｱﾘﾝｸﾞ(X) (ﾌﾞﾗｯｸ)	336A-7-2
ﾌﾞﾗｸﾞ (12X9)	204A-10	*	336C-7-3
ﾌﾞﾗｸﾞ (18X8)	113A-6	*	336B-7-3
*	113A-7	ﾌﾞﾗｸﾞ, ﾏﾞｱﾘﾝｸﾞ(X) (ﾎﾜｲﾄ)	336B-7-4
ﾌﾞﾗｸﾞ, ｸﾞｰ	180A-3	*	336C-7-4
*	180B-3	ﾌﾞﾗｸﾞ, ﾀﾞｲﾛｯﾄﾞ	442A-12
*	180C-3	ﾌﾞﾗｸﾞ, ﾉﾞﾙﾄﾞ ﾚｯｸﾞ	336C-23
ﾌﾞﾗｸﾞ, ﾀｲﾙ ﻧﾁｭﾘ	113A-13	*	336A-23
ﾌﾞﾗｸﾞ, ﾉﾞ ﻧﻮｰｽ	407C-28	*	336B-23
*	407B-28	ﾌﾞﾗｸﾞ, ﾀｲﾙ ﻧﻮｰｽ(L) (ﾌﾞﾗｯｸ)	570A-58
ﾌﾞﾗｸﾞ, ﾏﾞ ﻧﻮｰｽ	410B-3	ﾌﾞﾗｸﾞ, ﾉﾞ ﻧﻮｰｽ	315B-13
*	410A-3	*	315A-12
*	410C-3	ﾌﾞﾗｸﾞ, ﻧﻮｰ ﻧﻮｰ ﻧﻮｰ	326C-9
ﾌﾞﾗｸﾞ, ﻧﻮｰ ﻧﻮｰ ﻧﻮｰ	160A-11	*	326B-9
ﾌﾞﾗｸﾞ, ﻧﻮｰ ﻧﻮｰ ﻧﻮｰ	119A-4	*	326A-9

品名	FIG.NO.	品名	FIG.NO.
ﾌﾞﾗｸﾞ, ﾎｰｽ	322B-16	ﾌﾞﾗｸﾞ, ﾉﾞ ﻧﻮｰ ﻧﻮｰ	570A-14
*	322C-17	ﾌﾞﾗｸﾞ, ﻧﻮｰ ﻧﻮｰ	111A-15
*	322A-16	ﾌﾞﾗｸﾞ, ﻧﻮｰ ﻧﻮｰ	570A-26
ﾌﾞﾗｸﾞ, ﻧﻮｰ ﻧﻮｰ	420A-2	ﾌﾞﾗｸﾞ, ﻧﻮｰ ﻧﻮｰ	570A-29
*	420D-2	ﾌﾞﾗｸﾞ, ﻧﻮｰ ﻧﻮｰ	509A-15
*	420B-2	*	510A-16
*	420C-2	ﾌﾞﾗｸﾞ, ﻧﻮｰ ﻧﻮｰ	530A-37
ﾌﾞﾗｸﾞ, ﻧﻮｰ ﻧﻮｰ	420B-3	*	530A-25
*	420C-3	*	535A-20
*	420A-3	*	535A-8
*	420D-3	*	530A-11
ﾌﾞﾗｸﾞ, ﻧﻮｰ ﻧﻮｰ	146A-10	*	509A-9
ﾌﾞﾗｸﾞ, ﻧﻮｰ ﻧﻮｰ	405B-15	*	570A-10
*	405C-15	*	510A-10
*	405A-15	ﾌﾞﾗｸﾞ, ﻧﻮｰ ﻧﻮｰ	113A-3
ﾌﾞﾗｸﾞ, ﻧﻮｰ ﻧﻮｰ	405B-15-2	ﾌﾞﾗｸﾞ, ﻧﻮｰ ﻧﻮｰ	144A-6
ﾌﾞﾗｸﾞ, ﻧﻮｰ ﻧﻮｰ	405C-15-2	ﾌﾞﾗｸﾞ, ﻧﻮｰ ﻧﻮｰ	507A-6
ﾌﾞﾗｼ(+)	340B-6	ﾌﾞﾗｸﾞ, ﻧﻮｰ ﻧﻮｰ	143A-32
*	340A-6	ﾌﾞﾗｸﾞ, ﻧﻮｰ ﻧﻮｰ	146A-12
ﾌﾞﾗｸﾞ	340B-5	ﾌﾞﾗｸﾞ, ﻧﻮｰ ﻧﻮｰ	146A-11
*	340A-5	ﾌﾞﾗｸﾞ, ﻧﻮｰ ﻧﻮｰ	111A-19
ﾌﾗﾝｼﾞ, ﻧﻮｰ ﻧﻮｰ	545A-42	ﾌﾞﾗｸﾞ, ﻧﻮｰ ﻧﻮｰ	143A-9
ﾌﾗﾝｼﾞ, ﻧﻮｰ ﻧﻮｰ	542A-42	ﾌﾞﾗｸﾞ, ﻧﻮｰ ﻧﻮｰ	407C-19-5
ﾌﾞﾗｸﾞ	340A-7	*	407B-19-5
*	340B-8	*	407A-19-5
ﾌﾞﾗｸﾞ	545A-3	ﾌﾞﾗｸﾞ, ﻧﻮｰ ﻧﻮｰ	407C-21-5
*	542A-3	*	407B-21-5
ﾌﾞﾗｸﾞ	518A-6	ﾌﾞﾗｸﾞ, ﻧﻮｰ ﻧﻮｰ	407C-21-2
*	545A-9	*	407B-21-2
ﾌﾞﾗｸﾞ	542A-9	ﾌﾞﾗｸﾞ, ﻧﻮｰ ﻧﻮｰ	407C-21-3
ﾌﾞﾗｸﾞ	518A-8	*	407B-21-3
ﾌﾞﾗｸﾞ	545A-2	ﾌﾞﾗｸﾞ, ﻧﻮｰ ﻧﻮｰ	407C-21-4
*	518A-2	*	407B-21-4
*	542A-2	ﾌﾞﾗｸﾞ, ﻧﻮｰ ﻧﻮｰ	407C-21-5
ﾌﾞﾗｸﾞ	401A-21	*	407B-21-5
*	401B-21	ﾌﾞﾗｸﾞ, ﻧﻮｰ ﻧﻮｰ	407C-21-6
*	401C-21	*	407B-21-6
ﾌﾞﾗｸﾞ	407B-7	ﾌﾞﾗｸﾞ, ﻧﻮｰ ﻧﻮｰ	407C-19-1
*	407C-7	*	407B-19-1
*	160A-31	*	407A-19-1
ﾌﾞﾗｸﾞ	407A-7	ﾌﾞﾗｸﾞ, ﻧﻮｰ ﻧﻮｰ	407C-19-2
ﾌﾞﾗｸﾞ	545A-41	*	407B-19-2
*	542A-41	*	407A-19-2
*	518A-29	ﾌﾞﾗｸﾞ, ﻧﻮｰ ﻧﻮｰ	407C-19-3
ﾌﾞﾗｸﾞ	545A-27	*	407B-19-3
*	542A-27	*	407A-19-3
*	518A-28	ﾌﾞﾗｸﾞ, ﻧﻮｰ ﻧﻮｰ	407C-19-4
ﾌﾞﾗｸﾞ	570A-30	*	407B-19-4
ﾌﾞﾗｸﾞ	570A-76	*	407A-19-4
ﾌﾞﾗｸﾞ	570A-21	*	407A-19-4

品名	FIG.NO.	品名	FIG.NO.
(ハ)		(ホ)	
ﾊﾞｰﾘﾝｸﾞ	220C-29	ﾎｰｽ	143A-11
*	220A-29	ﾎｰｽ(11X15X600)	162B-9
*	220B-29	*	162C-9
ﾊﾞｰﾘﾝｸﾞ(17X35X8)	401B-2	*	162A-9
*	401A-2	ﾎｰｽ(13X20X2000)	111A-21
*	401C-2	ﾎｰｽ(4X8X2000)	336B-30
ﾊﾞｰﾘﾝｸﾞ(25X52X19.25)	220B-3	*	336C-30
*	220C-3	*	336A-30
*	220A-3	ﾎｰｽ(4X8X600)	407C-16
ﾊﾞｰﾘﾝｸﾞ(28.6X38X31.8)	407C-2	*	407B-16
*	407B-2	*	407B-16
*	407A-2	*	407A-16
ﾊﾞｰﾘﾝｸﾞ(30X37X26)	220C-26	*	407C-16
*	220B-26	*	407A-16
*	220A-26	ﾎｰｽ(5X8.2X680)	143A-30
ﾊﾞｰﾘﾝｸﾞ(35X62X14)	119A-6	ﾎｰｽ(5X9X2000)	162B-14
ﾊﾞｰﾘﾝｸﾞ(35X62X16)	401C-7	*	162C-14
*	401A-7	*	162A-14
*	401B-7	ﾎｰｽ(5X9X600)	162B-13
ﾊﾞｰﾘﾝｸﾞ(50X62X25)	220B-38	*	162B-12
*	220A-38	*	162B-11
*	220C-38	*	162C-10
ﾊﾞｰﾘﾝｸﾞ(70X95X4)	220B-14	*	162C-13
*	220C-14	*	162C-12
*	220A-14	*	162C-11
ﾊﾞｰﾘﾝｸﾞ ｾｯﾄ, ｸﾗﾝｸｼｬﾌﾄSTD	116A-11-3	*	162A-10
*	116A-11-4	*	507A-2
*	116A-11-2	*	507A-3
*	116A-11-1	*	162A-11
*	116A-11-5	*	162B-10
ﾊﾞｰﾘﾝｸﾞ ｾｯﾄ, ｸﾗﾝｸｼｬﾌﾄｱﾝﾀﾞｰ ｻｲｽﾞ	116A-11-7	*	162A-13
*	116A-11-8	*	162A-12
*	116A-11-6	ﾎｰｽ(7X12X600)	146A-3
*	116A-11-0	ﾎｰｽ, IAC	122A-5
*	116A-11-9	ﾎｰｽ, ｸｵｰﾀﾞ(ｸﾗﾝｸｹｰｽｱｯｼﾞ 7-3ｸﾞﾚｲ)	162C-15
ﾊﾞｰﾘﾝｸﾞ ｾｯﾄ, ｸﾗﾝｸｽﾄﾗｽﾄ	116A-12-1	*	162B-15
ﾊﾞｰﾘﾝｸﾞ ｾｯﾄ, ｸﾗﾝｸｽﾄﾗｽﾄ-ｵｰﾊﾞ ｻｲｽﾞ	116A-12-2	*	162A-15
ﾊﾞｰﾘﾝｸﾞ ｾｯﾄ, ｺﾈｸﾁﾝｸﾞ ｾｯﾄ	116A-8-1	ﾎｰｽ, ｸｵｰﾀﾘﾀｰﾝ	162B-1
ﾊﾞｰﾘﾝｸﾞ ｾｯﾄ, ｺﾈｸﾁﾝｸﾞ ｾｯﾄ (US:0.25)	116A-8-2	*	162C-1
ﾊﾞｰｽ	517A-28	*	162A-1
ﾊﾞｰｽ, PTTｽｲｯﾁ	570A-48	ﾎｰｽ, ｳｰ-ｴﾙ(ｾﾊﾞ ｴ-ﾀﾞ 7-11)	144A-1
ﾊﾞｰｽ, ｹﾞｰｼﾞ	601A-12	ﾎｰｽ, ｳｰ-ｴﾙ(ﾀﾝｸ 7-11)	430A-1
*	601A-4	ﾎｰｽ, ｳｰ-ｴﾙ(ﾎﾞﾝ 7-11)	146A-14
ﾊﾞｯﾄ, ﾄﾘﾌﾞﾘﾝｸﾞ	337C-10	ﾎｰｽ, ｳｰ-ｴﾙｲﾝﾚｯﾄ(7-11)	146A-2
ﾊﾞｯﾄ ｱｯｼ, シﾘﾝｸﾞ	111A-1	ﾎﾞｰ 7-11	163A-1

品名	FIG.NO.	品名	FIG.NO.
ﾎｰﾙ	220C-21	*	303A-9
*	220C-20	*	311A-16
*	570A-55	*	311A-15
*	570A-27	*	311A-14
*	220B-21	*	410B-31
*	220A-20	*	410B-27
*	204A-18	*	111A-9
*	220B-20	*	180C-16
*	220A-21	*	410C-31
ﾎﾙﾀﾞ, PTTﾘﾚｰ	326B-5	*	410C-27
*	326A-5	*	111A-23
*	326C-5	*	410A-27
ﾎﾙﾀﾞ, ﾍﾞﾙﾄ 7-11	311A-7	*	401C-20
ﾎﾙﾀﾞ, ﾍﾞﾙﾄ 7-11	535A-30	*	401C-15
*	535A-42	*	111A-24
ﾎﾙﾀﾞ, ﾍﾞﾙﾄ 7-11	204A-2	*	113A-2
ﾎﾙﾀﾞ, ﾍﾞﾙﾄ 7-11	322B-15	*	410A-31
*	322C-16	*	301A-19
*	322A-15	*	146A-16
ﾎﾙﾀﾞ, ﾍﾞﾙﾄ 7-11	410B-5	*	144A-13
*	410C-5	*	143A-35
*	410A-5	*	162B-21
ﾎﾙﾀﾞ, ﾍﾞﾙﾄ 7-11	163A-6	*	162A-21
ﾎﾙﾀﾞ, ﾍﾞﾙﾄ 7-11	509A-28	*	146A-17
*	517A-11	*	136A-3
*	510A-29	*	119A-18
ﾎﾙﾀﾞ, ﾍﾞﾙﾄ 7-11	134A-3	*	119A-17
*	134B-3	*	119A-16
ﾎﾙﾀﾞ, ﾍﾞﾙﾄ 7-11	410A-28	*	122A-11
*	410B-28	*	122A-10
*	410C-28	*	122A-9
ﾎﾙﾀﾞ, ﾍﾞﾙﾄ 7-11	143A-14	*	162C-21
ﾎﾙﾀﾞ ｱｯｼ	518A-7	*	204A-14
ﾎﾙﾀﾞ ｱｯｼ, 7-11	340A-3	*	113A-19
*	301A-4	*	180B-16
*	340B-3	*	301A-18
ﾎﾙﾀﾞ ｾｯﾄ, ﾍﾞﾙﾄ 7-11	401B-1-1	*	210A-8
*	401C-1-1	*	204A-21
*	401A-1	*	180A-16
ﾎﾙﾀﾞ ｾｯﾄ, ﾍﾞﾙﾄ 7-11	401B-1-2	*	163A-17
*	401C-1-2	*	163A-16
ﾎﾙﾄ	401A-20	*	163A-3
*	401A-15	*	175A-12
*	401B-14	*	175A-11
*	401C-14	*	175A-10
*	401B-20	*	337B-17
*	401B-15	*	420A-14
*	401A-14	*	420A-15
*	311A-13	*	337A-17
*	307A-8	*	113A-11

品名	FIG.NO.	品名	FIG.NO.
*	113A-12	*	337A-25
*	301A-8	*	111A-8
*	420D-14	*	337B-25
*	420D-15	ホルト(6X18)	518A-18
*	570A-70	*	545A-19
*	420C-15	*	542A-19
*	420B-14	ホルト(6X20)	315B-15
*	420B-15	*	315A-14
*	420C-14	ホルト(6X25)	162A-7
ホルト(10X160)	180A-9	*	335B-5
*	180B-9	*	335A-5
*	180C-9	*	335C-6
ホルト(10X20)	335C-13	*	162B-7
*	335B-12	*	162C-7
*	335A-12	ホルト(6X30)	134A-8
ホルト(10X35)	337C-28	*	143A-26
*	337B-22	*	134B-8
*	337A-22	ホルト(6X35)	303A-6
ホルト(10X44)	405B-2	ホルト(6X40)	111A-2
*	405A-17	ホルト(8X22)	407A-9
*	405C-17	*	570A-61
*	405B-17	*	335C-18
*	401B-28	*	335A-14
*	401A-28	*	335B-14
*	405A-2	*	407B-9
*	401C-28	*	407C-9
*	405C-2	ホルト(8X25)	220A-35
ホルト(10X55)	407A-10	*	220B-35
*	407C-10	*	220C-35
*	407B-10	ホルト(8X30)	220C-31
ホルト(10X80)	407B-11	*	509A-46
*	407C-11	*	220A-31
*	407A-11	*	220B-31
ホルト(12X150)	335C-7-2	*	510A-47
*	335B-6-2	ホルト(8X38)	410C-7
ホルト(12X25)	442A-15	*	410B-7
*	119A-3	*	410A-7
ホルト(16X50)	303A-7	ホルト(8X40)	401A-11
ホルト(5X10)	303A-10	*	401C-11
ホルト(6X12)	410B-20	*	180C-8
*	410A-20	*	180A-8
*	335C-8	*	180B-8
*	410C-20	*	401B-11
*	407C-8	ホルト(8X45)	160A-12
*	335B-15	ホルト(8X50)	111A-12
*	335A-15	ホルト(8X70)	401C-10
*	407B-8	*	401B-10
*	407A-8	*	401A-10
ホルト(6X14)	113A-18	ホルト, 12X27	144A-9
*	311A-4	ホルト, アツパ マウント	401C-22

品名	FIG.NO.	品名	FIG.NO.
*	401B-22		
*	401A-22		
ホルト, クランクケース	113A-4	(マ)	
ホルト, クランクケースインサイド	111A-10		
ホルト, クラフフ プ ラケット	570A-42		
ホルト, コネクション ロッド	116A-6	マウント, アツパ	401A-23
ホルト, シフトキ ヤアツシ	570A-24	*	401C-23
ホルト, シフトレバ -	570A-40	*	401B-23
ホルト, ストパ フロント	545A-15	マウント, アツパ スラスト	401A-26
*	542A-15	*	401B-26
ホルト, ストパ リヤ	545A-16	*	401C-26
542A-16		マウント, ロ7	405C-9
518A-14		*	405A-9
337B-18		*	405B-9
337C-3		マウント, ロ7スラスト	405B-14
337A-18		*	405A-14
ホルト, テイラハント ルビ ホツト	570A-59	*	405C-14
ホルト, テイラハント ルブ ラケット (L50)	570A-68	マーク, エンブ レム (SS)	420C-23
ホルト, ド ラッグ リンク	442A-5	マーク, エンブ レムフロント (100)	420A-23
*	442A-13	マーク, エンブ レムフロント (115)	420B-23-2
*	570A-85	*	420B-23-1
570A-84		マーク, エンブ レムフロント (140)	420D-23-2
570A-81		*	420D-23-1
335A-6		マーク, エンブ レムリヤ (100)	420A-24
335B-6-1		マーク, エンブ レムリヤ (115)	420B-24-1
335C-7-1		*	420B-24-2
ホルト, ホンズ NO.1	337C-22	*	420C-24
*	337A-15	マーク, エンブ レムリヤ (140)	420D-24-1
*	337B-15	*	420D-24-2
ホルト, ホンブ NO. 2	337A-16	マーク, キーレススタートメインスイッチ	509A-53
*	337C-23	マーク, クラッチシフト	570A-57
*	337B-16	マーク, スズ キ	420C-27
ホルト, リザ -バ	337B-8	マーク, ハント ルグ リツパ	570A-67
*	337A-8	マーク, ハント ルレバ -	510A-53
*	337C-21	*	509A-52
ホルト, ロ7マウント	405B-10	マウント, キヤクケース	210A-4
*	405A-10	マニホールド, PTT	337C-12
*	405C-10	マニホールド, インチーク	122A-1
ホンブ, スクイズ	430A-3	マニホールド アツシ	337A-3
ホンブ アツシ, PTT	337A-9	*	337B-3
*	337C-5	マニホールド サブ アツシ	337C-6
*	337B-9	マニユルバ ルフ	337A-13
*	340B-11	*	337B-13
ホンブ アツシ, オイル	175A-3		
ホンブ アツシ, フェイル	146A-1		
*	143A-3		

(メ)

品名	FIG.NO.	品名	FIG.NO.
メータツツ, アウ(ブ ラツク)	501A-14-1	(ヨ)	210A-1
メータツツ, アウ(ホワイト)	501A-14-2		
メータツツ, トリム(ブ ラツク)	501A-1-1		
メータツツ, トリム(ホワイト)	501A-1-2		
メータツツ, ホ ルチーン(ブ ラツク)	501A-8-1		
メータツツ, ホ ルチーン(ホワイト)	501A-8-2	ヨウカ, シツカ	210A-1
(モ)		(ヲ)	
モシ ユレアツツ, GPSレシーバ	602A-12	ヲハ ー, イキゾ ー ストシール	407A-6
モータツツ, PTT	340A-1	*	407B-6
*	340B-1	*	407C-6
*	337A-2	*	160A-30
*	337B-2	ヲハ ー, サイド カハ ー	420B-20
*	337C-4	*	420A-20
モータツツ, スターテイング	301A-1	*	420C-20
		*	420D-20
		ヲハ ー, チルトロツク	336C-20
		*	336A-20
		*	336B-20
		ヲハ ー, S. I. G. P.	136A-4
		ヲハ ー, イク ニツシヨンスイツチ	570A-46
		ヲハ ー, エンジ ンカハ ー	410A-34
		*	410C-34
ユニオン	407A-17	*	410B-34
*	407A-4	ヲハ ー, オイル/クリアランス	136A-5
*	407B-4	ヲハ ー, ストツフ(ブ ラツク)	570A-47
*	407C-17	ヲハ ー, トロルモード	570A-51
*	407B-17		
*	407C-4		
*	144A-10		
ユニオン, ウォーカリアン	401B-8		
*	401A-8		
*	401C-8		
ユニット, エンジ ンコントロール	326B-6	リザ ーバ アツツ	337C-16
*	326A-6	リテーナ, ハ ルフ スプ リング	121A-8
*	326C-6	リード (L:165)	336C-3
ユニット, レジ スタヒ ーメイル	602A-14	*	337C-33
*	602A-5	*	336B-3
*	601A-21	*	336A-3
ユニット, レジ スタメル	602A-15	リード (L:310)	405C-7
*	602A-6	*	405A-7
*	601A-22	*	405B-7
*		*	337A-26

品名	FIG.NO.	品名	FIG.NO.
*	337B-26	リンクアツツ, ド ラツク	442A-3
*	337C-35	リンクセツト, ド ラツク	442A-1
リード, L:165	336C-2	リンク セツト, ヒ ストン	116A-2
*	336B-2	*	337C-15
*	336A-2	リンク セツト, ヒ ストンOS(0.50)	116A-15
リード, ハ ッテリ	322C-23-1		
*	322C-23-2		
*	322A-22-1		
*	322B-22-2		
*	322B-22-1		
*	322A-22-2		
リード アツツ, フューエル ゲ ージ	501A-11	ル ーバ, チルトアツツ ハンド ル	420D-21
リハ ッツ	420C-5	*	420B-21
*	420D-4	*	420A-21
*	420B-5	ル ーバ, チルトアツツ ハンド ル(マツトレツド)	420C-21
*	420C-4		
*	420A-4		
*	420B-4		
*	420D-5		
*	420A-5		
リモコンアツツ, キーレススタート315MHZ	535A-41	レギ ユレータツツ	143A-12
リモートコントロールアツツ	509A-1	レクチファイヤ/レギ ユレータツツ	311A-6
*	510A-1	レジ スタ, 1GTNO. 8	322C-5
リモートコントロールアツツ, コンシール	518A-1	レバ ー, クラツチ	204A-1
*	517A-1	レバ ー, シフト	301A-5
リモートコントロールアツツ, シンク ル	545A-1	*	570A-2
*	544A-1	レバ ー, スロツトル	570A-56
リモートコントロールアツツ, テ ヱア	542A-1	レバ ー, スロツトルNO. 1	163A-7
*	541A-1	レバ ー, スロツトルNO. 2	163A-10
リレーアツツ	322C-6	レバ ー, チルトロツク	336C-17
*	322B-5	*	336B-17
*	322A-5	*	336A-17
リレーアツツ, PTT	326B-4	レバ ー, チルトロツクホ ー ト	336B-18
*	326A-4	*	336A-18
*	326C-4	*	336C-18
リレーアツツ, キーレススタート	535A-32	レバ ー, トリムセンサ	315A-7
リンク	405C-4	*	315B-8
*	405B-4	レバ ー, ハンド ル	510A-25
*	405A-4	*	509A-24
*	143A-16	*	517A-9
リンク, クラツチレバ ー	204A-7	*	541A-26
リンク, スナツフ	545A-37	*	544A-20
*	518A-36	レバ ー, フックフロント(ブ ラツク)	410B-19-1
*	518A-5	*	410C-19-2
*	545A-7	*	410A-19
*	542A-37	レバ ー, フックリヤ(ホワイト)	410B-19-2
*	542A-7	*	410C-19-2
リンク, チルトロツクレバ ー	336A-22	レバ ー, フックリヤ(ブ ラツク)	410A-15
*	336B-22	*	410A-14
*	336C-22	*	410C-14

品名	FIG.NO.	品名	FIG.NO.
*	410B-15-1	ワイヤ、6エクステンション	602A-9
*	410B-14-1	ワイヤ、キーレススタートCANエクステンション	535A-37
*	410C-15-1	*	535A-36
レバ、ワイヤリヤ(ホワイト)	410C-14-2	ワイヤ、ケージエクステンション	521A-8
*	410B-15-3	ワイヤ、センダエクステンション(L:2000)	521A-7
*	410B-14-3	ワイヤ、ディアルゲージアダプタ	602A-17
*	410C-15-2	ワイヤ、トリムメータエクステンション(L:6500)	602A-19
レバ、フックリヤ(マツブ ラツカ)	410B-14-2	ワイヤ、ニュートラル/PTTスイッチ	517A-23
*	410B-15-2	ワイヤアツシ、PTTスイッチアダプタ	510A-2
レバ、フリースロツトル	510A-21	*	509A-2
*	509A-20	ワイヤアツシ、インストールメント	521A-6
レバ、アツシ、スロツトル	518A-22	ワイヤアツシ、ニュートラル/PTTスイッチ	541A-18
*	542A-23	ワイヤアツシ、ハーネス	570A-4
*	545A-23	ワイヤアツシ、リモコン(L:2000)	521A-2
		ワイヤアツシ、リモコンエクステンション(L:2000)	521A-1-1
		ワイヤアツシ、リモコンエクステンション(L:3000)	521A-1-2
		ワイヤアツシ、リモートコントロール	521A-4-1
		*	521A-4-2
		*	521A-4-3
(ロ)		ワツシヤ	570A-87
ロツクワツシヤ	322B-20	*	442A-7
*	322A-20	*	410B-10
*	337C-30	*	410A-22
*	322C-21	*	410A-10
*	570A-38	*	410C-22
ロツド、クラツチ(X)	204A-6-2	*	410C-10
ロツド、クラツチ(レフト)	204A-6-1	*	410B-22
ロツド、シフト(X)	210A-6-2	*	336C-11
ロツド、シフト(レフト)	210A-6-1	*	143A-27
ロツド、スロツトル	163A-4	*	134B-6
ロツド、スロツトルNO.2	163A-8	*	134A-6
ロツド、フリーアキユムレータ	518A-42	*	336B-11
ロツド、リモコンフリーアケセル	545A-34	*	336A-11
*	542A-34	*	307A-9
ローラ	510A-18	*	541A-12
*	509A-17	*	541A-13
*	518A-30	*	542A-4
*	545A-12	*	541A-6
*	542A-12	*	518A-17
		*	518A-37
		*	518A-39
		*	545A-4
		*	545A-18
		*	570A-66
		*	544A-13
		*	542A-18
		*	544A-6
		*	544A-12
		*	518A-4
		*	518A-4
		*	509A-26
ワイヤ、15エクステンション	602A-10	*	542A-18
ワイヤ、25エクステンション	602A-11	*	544A-6
ワイヤ、2エクステンション	602A-8	*	544A-12
*	602A-2	*	518A-4
*	601A-17	*	509A-26

品名	FIG.NO.	品名	FIG.NO.
*	509A-34	ワツシヤ(30X38X2.1)	220C-9-4
*	509A-44	*	220B-9-4
*	509A-13	*	220A-9-4
*	220A-9-1	ワツシヤ(30X38X2.3)	220A-9-5
*	220B-9-1	*	220C-9-5
*	220C-9-1	*	220B-9-5
*	517A-6	ワツシヤ(30X38X2.4)	220A-9-6
*	517A-14	*	220C-9-6
*	517A-16	*	220B-9-6
*	510A-45	ワツシヤ(30X38X2.6)	220B-9-7
*	510A-14	*	220C-9-7
*	510A-27	*	220A-9-7
*	510A-35	ワツシヤ(30X38X2.7)	220B-9-8
*	570A-73	*	220A-9-8
	335A-13	*	220C-9-8
	335B-13	ワツシヤ(30X38X2.8)	220C-9-9
*	335C-14	*	220A-9-9
*	570A-88	*	220B-9-9
*	570A-63	ワツシヤ(39.5X64X1)	336A-10
*	442A-16	*	336C-10
ワツシヤ(10.5X19X2)	335B-10	*	336B-10
*	335A-10	ワツシヤ(5.5X12X0.8)	544A-23
*	401C-30	*	541A-29
*	401A-30	ワツシヤ(5.5X16X1.5)	545A-45
*	335C-12	*	542A-47
*	401B-30	ワツシヤ(6.5X13X1.0)	336B-26
ワツシヤ(12.5X22X3)	405C-18	*	336C-26
*	405A-18	*	336A-26
*	405B-18	ワツシヤ(6.5X15X1)	407A-12
ワツシヤ(12.5X32X1.5)	570A-64	*	407C-12
ワツシヤ(12.5X35X3)	335C-11	*	407B-12
*	335A-9	ワツシヤ(6.5X15X1.0)	204A-8
*	335B-9	ワツシヤ(6.5X20X1.5)	163A-14
ワツシヤ(12X40X3)	405B-12	ワツシヤ(6.5X22X1.6)	311A-8
*	405A-12	ワツシヤ(6.5X24X2)	509A-49
*	405C-12	*	510A-50
ワツシヤ(13.2X25X1)	410C-21	*	517A-20
*	410A-21	ワツシヤ(70X95X5.25)	220C-10
*	410B-21	*	220B-10
ワツシヤ(15.8X26X1)	160A-14	*	220A-10
ワツシヤ(16.5X60X7)	303A-8	ワツシヤ(7X12X1)	442A-10
ワツシヤ(18.5X31X1)	407A-24	ワツシヤ(8.5X18X1.6)	401B-16
*	407C-26	*	401A-16
*	407B-26	*	401C-16
ワツシヤ(30X38X1.7)	220C-9-2	ワツシヤ、アツパマウントホルム	405A-13
*	220B-9-2	*	401C-25
*	220A-9-2	*	401B-25
ワツシヤ(30X38X1.9)	220C-9-3	*	401A-25
*	220B-9-3	*	405C-13
*	220A-9-3	*	405B-13

スズキ DF100A/115A/140A パーツカタログ

2018年 7月 作成
2018年 7月 発行

発行 スズキ株式会社
サービス技術部
サービス資料課
〒432-8611 静岡県浜松市南区高塚町300番地

Copyright © スズキ株式会社 2018 All Rights Reserved

SUZUKI MOTOR CORPORATION
