

SUZUKI
パワースタート

DF150/175

DF150T/Z 06MODEL ~

DF175T/Z 06MODEL ~

OUTBOARD MOTOR

2010-4

6版

このパーツカタログの発行により今まで使用していた次の
パーツカタログは使用しないでください。

パーツカタログ名	パーツカタログ品番
DF150/175 '06 ~ '10 MODEL	9900B-90188-040

ま え が き 目	1
エ ン ジ ン	2
伝 導	3
電 装	4
外 装	5
オ プ シ ョ ン	6
品 番 索 引 表 品 名 索 引 表	7

DF150 (06 ~ 09MODEL)



DF175 (06 ~ 09MODEL)



DF150 (10MODEL ~)



DF175 (10MODEL ~)



まえがき

このパーツカタログは船外機DF150/175型 '06～'10MODEL及び'10MODEL
以降の補給取扱い部品を収録してあります。

エンジン諸元	4サイクル	4気筒	総排気量	(内径×行程97mm×97mm)
			2867cm ³	

DF150				
機種記号	年式	型式	トランサム	実施号機
DF150TLK6	'06model	15001F	L,X	15001F-680001～
DF150ZK6		15001Z	X	15001Z-680001～
DF150TLK7		'07model	15001F	L,X
DF150ZK7	15001Z		X	15001Z-780001～
DF150TLK8	'08model	15001F	L,X	15001F-880001～
DF150ZK8		15001Z	X	15001Z-880001～
DF150TLK9	'09model	15001F	L,X	15001F-980001～
DF150ZK9		15001Z	X	15001Z-980001～
DF150TLK10	'10model	15002F	L,X	15002F-010001～
DF150ZK10		15002Z	X	15002Z-010001～
DF150TL		-	15002F	L,X
DF150ZX	15002Z		X	15002Z-110001～

DF175				
機種記号	年式	型式	トランサム	実施号機
DF175TLK6	'06model	17501F	L,X	17501F-680001～
DF175ZK6		17501Z	X	17501Z-680001～
DF175TLK7		'07model	17501F	L,X
DF175ZK7	17501Z		X	17501Z-780001～
DF175TLK8	'08model	17501F	L,X	17501F-880001～
DF175ZK8		17501Z	X	17501Z-880001～
DF175TLK9	'09model	17501F	L,X	17501F-980001～
DF175ZK9		17501Z	X	17501Z-980001～
DF175TLK10	'10model	17502F	L,X	17502F-010001～
DF175ZK10		17502Z	X	17502Z-010001～
DF175TL		-	17502F	L,X
DF175ZX	17502Z		X	17502Z-110001～

パーツカタログのご使用について

1. 記号および略語

1-1. サイズ等

A : 用品	L : 長さ、リンク数、容積	US : アングサイズ
AR : 必要量	NT : 歯数	W : 巾
D : 線径	OD : 外径	W/ : 同時使用
E.NO. : エンジン番号	OPT : オプション	# : 直送品
F.NO. : フレーム番号	OS : オーバサイズ	* : 直売品
H : 高さ	STD : スタンダード	~ : より、から
ID : 内径	T : 厚さ	
12×34×5 : 内径×外径×厚さ(巾、長さ)		

1-2. メーカー名

CHKK : 中央発条	NGK : 日本特殊陶業
DID : 大同工業	NHK : 日本発条
DK : 大金製作所	RK : 高砂チェン
FB : 古河電池	TEN : 富士通テン
IRC : 井上護謨工業	TR : 東海理化電機製作所
KYB : 萱場工業	YB : 湯浅電池
NABCO : 日本エアブレーキ	

1-3. 構成部品の表示

品番	品名
xxxxx-xxxxx	アッシ
xxxxx-xxxxx	.
xxxxx-xxxxx	:

↑ 構成部品(インナパーツ)を示します。

1 - 4. 部品変更

備考欄の品番の前の 印は変更部品相互の互換性を表示します。

-「~より統一」を示し、旧「→」新です。
-「~に統一」を示し、旧「×」新です。

1 - 5. 修正使用

ホース、チューブ等で寸法表示の 印は修正使用を表示します。

(例) L:200 180.....200を180に修正して使用します。

2. 部品変更のお知らせ

部品が新設または変更となった場合、サービス・部品ニュース、統一部品一覧表などでご案内いたします。

販売店様にあつては、弊社代理店にお問い合わせください。

3. 部品の注文

部品ご注文の場合は、このパーツカタログをご参照の上、次の点にご留意され、正確にご注文ください。

- 3 - 1. 品番、品名および数量
- 3 - 2. フレーム番号およびエンジン番号と型式番号(年式)
- 3 - 3. 部品メーカー(電装部品、保安部品など)

注 分解図は、補給部品索引のためのものです。分解、組立には使用しないで下さい。
補給部品の中で車種間の共通化により、一部生産車の部品と異なる場合があります。
あらかじめご了承ください。
記載事項は予告なく変更することがあります。あらかじめご了承ください。

I.Dプレートの説明

I.Dプレートには下記の項目が刻印されています。

より正確な部品発注のため 機種名、型式、製造番号(号機)を確認下さい。

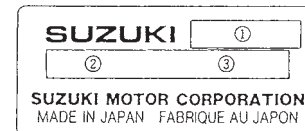

機種名を示します。(例) DF150TXK4

型式を示します。(例) 15001F

製造番号(号機)を示します。(例) 421001

目 次

FIG.NO.	タ イ ト ル	FIG.NO.	タ イ ト ル	FIG.NO.	タ イ ト ル
1	シリンダ ヘッド	48	オプション:ハーネス (MODEL:08 ~)		
2	シリンダ ブロック	49	オプション:スイッチ		
3	クランクシャフト	50	オプション:リモート コントロール (DUAL 1)		
4	バラシ	51	オプション:リモート コントロール (DUAL 2)		
5	タイミング チェーン	52	オプション:リモート コントロール (SINGLE 1)		
6	カムシャフト (DF150)	53	オプション:リモート コントロール (SINGLE 2)		
7	カムシャフト (DF175)	54	オプション:リモート コントロール (CONCEALED 1)		
8	インターク マニホールド/スロットル ボデー	55	オプション:リモート コントロール (CONCEALED 2)		
9	サイレンサ/リング ギア カバー	56	オプション:ガスケット セット		
10	エキゾースト カバー				
11	フューエル ベーバセバレータ				
12	フューエル インジェクタ				
13	フューエル ポンプ (MODEL:06 ~09)				
13A	フューエル ポンプ (MODEL:10 ~)				
14	ウォーター ポンプ				
15	サーモスタット				
16	スロットル ロッド				
17	オイル ポンプ				
18	オイル フィルタ				
19	オイル パン				
20	クラッチ シャフト				
21	クラッチ ロッド (DF150T DF175T)				
22	クラッチ ロッド (DF150Z DF175Z)				
23	トランスミッション (DF150T DF175T)				
24	トランスミッション (DF150Z DF175Z)				
25	スターティング モータ				
26	マグネット				
27	レクチファイヤ/イグニッション コイル				
28	センサ				
29	ハーネス				
30	PTT スイッチ/エンジン コントロール ユニット				
31	クランプ ブラケット				
32	スィベル ブラケット				
33	トリム シリンダ				
34	PTT モータ				
35	エンジン ホルダ				
36	ドライブ シャフトハウジング				
37	ギヤ ケース (DF150T DF175T)				
38	ギヤ ケース (DF150Z DF175Z)				
39	サイド カバー				
40	エンジン カバー (DF150 X MODEL:06 ~ 09)				
40A	エンジン カバー (DF150 X MODEL:10 ~)				
41	エンジン カバー (DF175 X MODEL:06 ~ 09)				
41A	エンジン カバー (DF175 X MODEL:10 ~)				
42	フューエル ホース				
43	リモート コントロール				
44	オプション:ドラッグ リンク				
45	オプション:メータ				
46	オプション:メータ (MODEL:08 ~)				
47	オプション:ハーネス				

FIG. 1

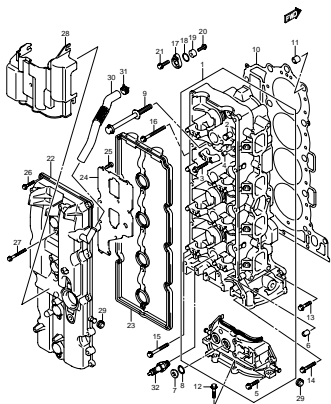

DF150 175 000_001
CYLINDER HEAD-C

FIG. 2

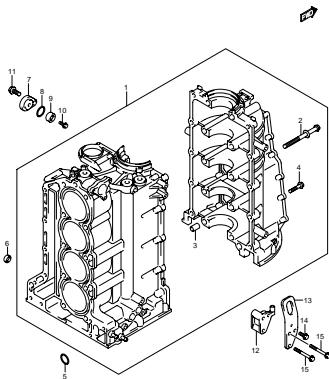

DF150 175 000_002
CYLINDER BLOCK-C

FIG. 3

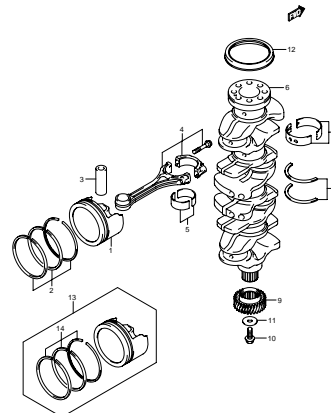

DF150 175 000_003
CRANKSHAFT-C

FIG. 4

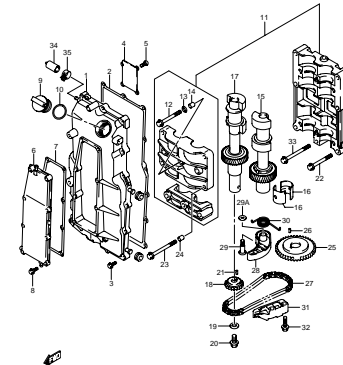

DF150 175 000_004
BALANCER-C

FIG. 5

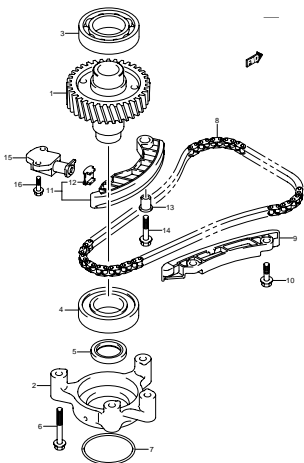

DF150 175 000_005
TIMING CHAIN-C

FIG. 6

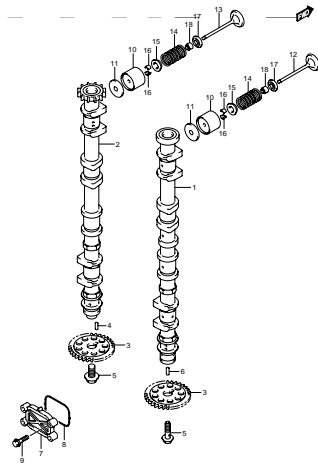

DF150 175 000_006
CAMSHAFT (DF150)-C

FIG. 7

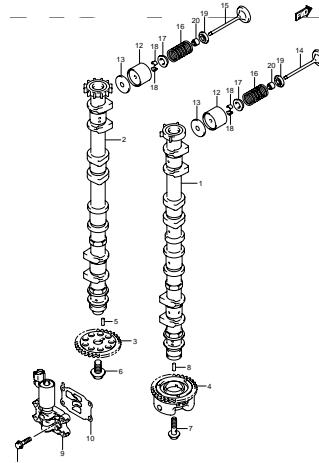

DF150 175 000_007
CAMSHAFT (DF175)-C

FIG. 8

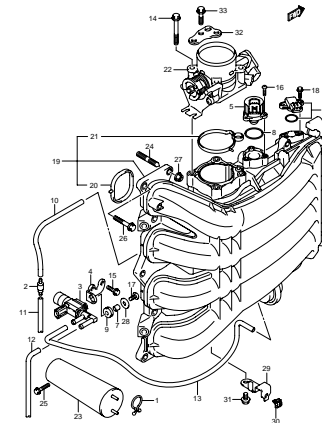

DF150 175 000_008
INTAKE MANIFOLD/THROTTLE BODY-C

FIG. 9

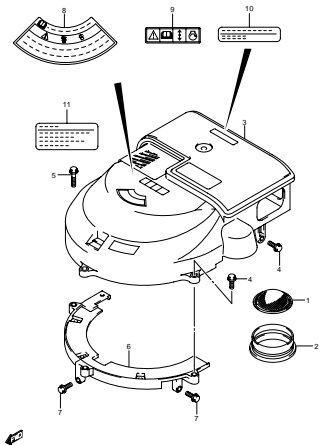

DF150 175 00L_009
SILENCERRING GEAR COVER

FIG. 10

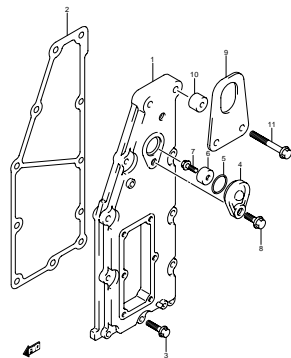

DF150 175 00L_010
EXHAUST COVER-C

FIG. 11

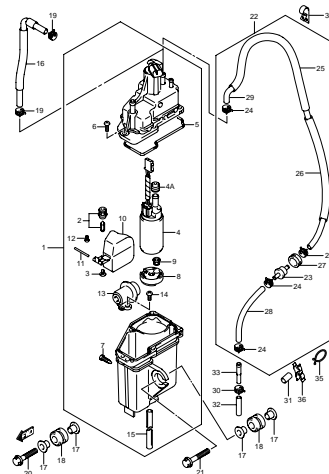

DF150 175 00L_011
FUEL VAPOR SEPARATOR

FIG. 12

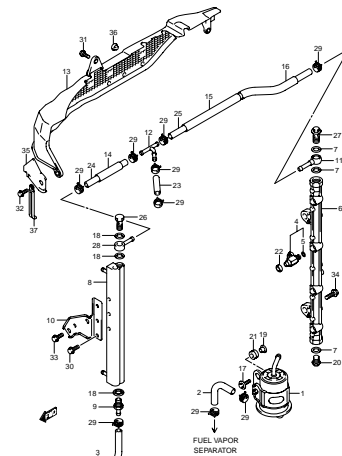

DF150 175 00L_012
FUEL INJECTION-C

FIG. 13

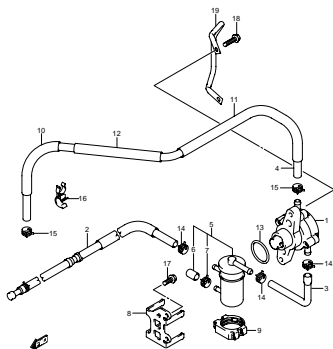

DF150 175 00L_013
FUEL PUMP

FIG. 13A

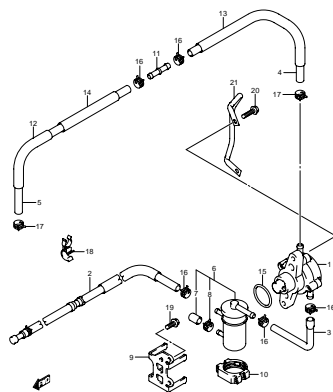

DF150 175 00L_013A
FUEL PUMP (MODEL10)

FIG. 14

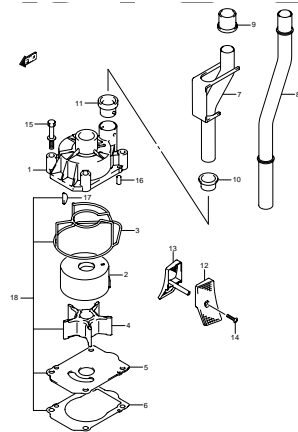

DF150 175 00L_014
WATER PUMP-C

FIG. 15

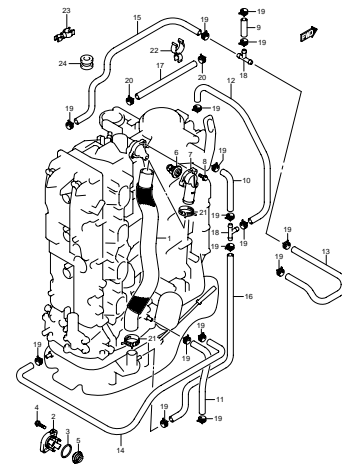

DF150 175 00L_015
THERMOSTAT-C

FIG. 16

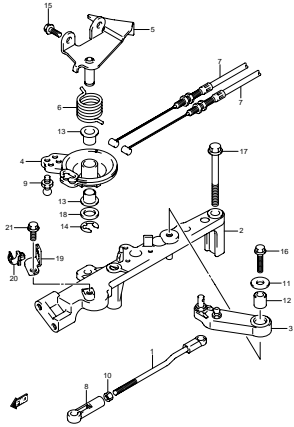

DF150 175.000.016
THROTTLE ROD-C

FIG. 17

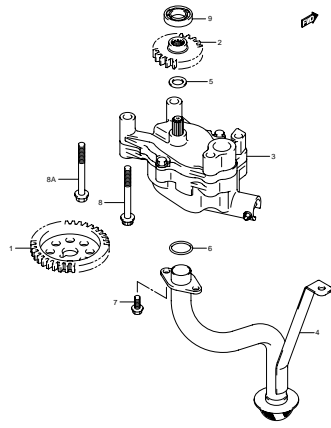

DF150 175.000.017
OIL PUMP-C

FIG. 18

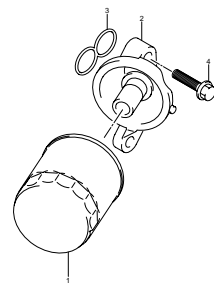

DF150 175.000.018
OIL FILTER-C

FIG. 19

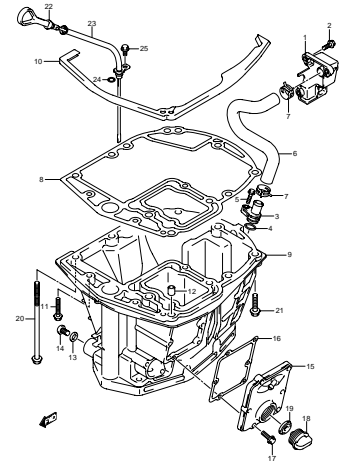

DF150 175.000.019
OIL PAN-C

FIG. 20

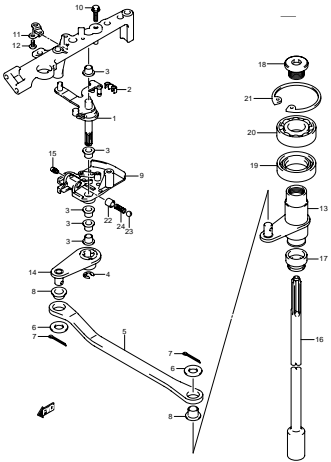

DF150 175.000.020
CLUTCH SHAFT-C

FIG. 21

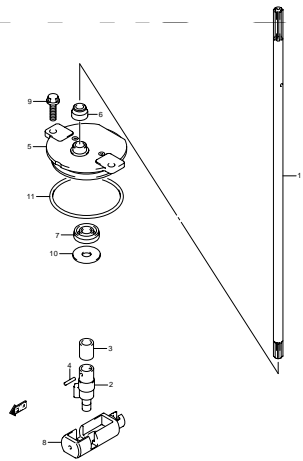

DF150 175.000.021
SHIFT ROD (DF150T, DF175T)-C

FIG. 22

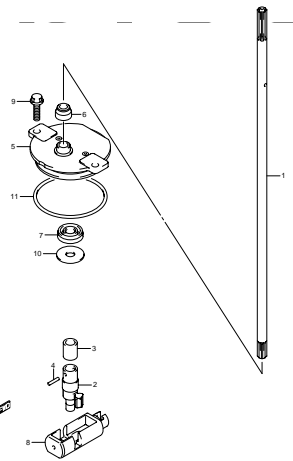

DF150 175.000.022
SHIFT ROD (DF150Z, DF175Z)-C

FIG. 23

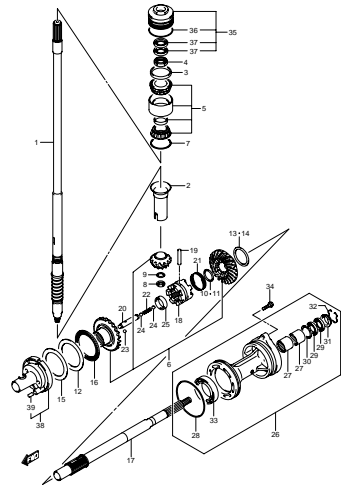

DF150 175.000.023
TRANSMISSION (DF150T, DF175T)

FIG. 24

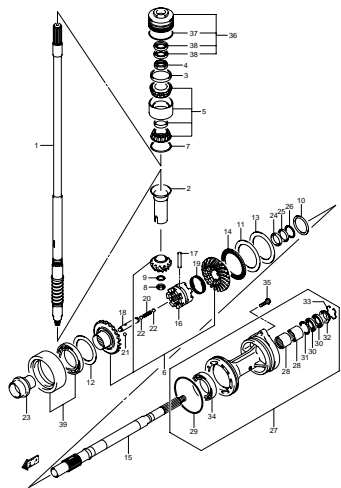

DF150 175 000_024
TRANSMISSION (DF150Z,DF175Z)

FIG. 25

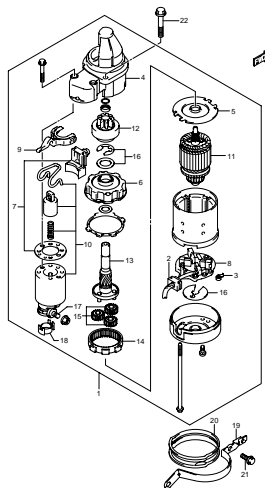

DF150 175 000_025
STARTING MOTOR-C

FIG. 26

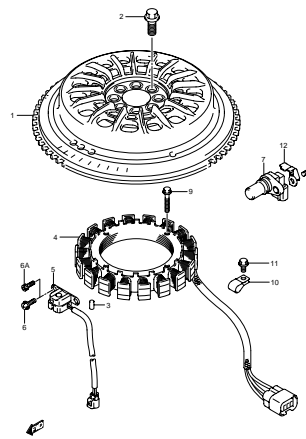

DF150 175 000_026
MAGNETO

FIG. 27

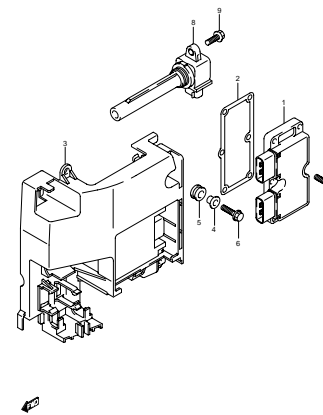

DF150 175 000_027
RECTIFIER/IGNITION COIL-C

FIG. 28

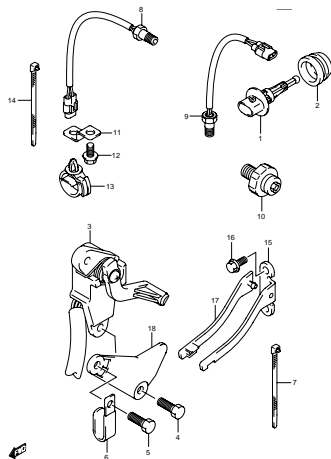

DF150 175 000_028
SENSOR-C

FIG. 29

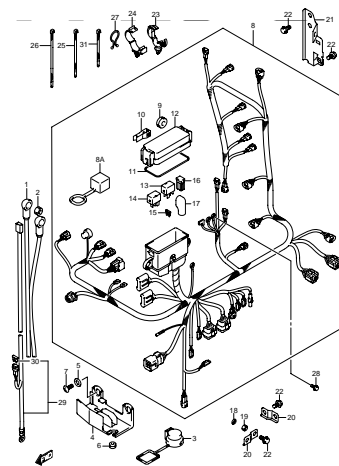

DF150 175 000_029
HARNESS-C

FIG. 30

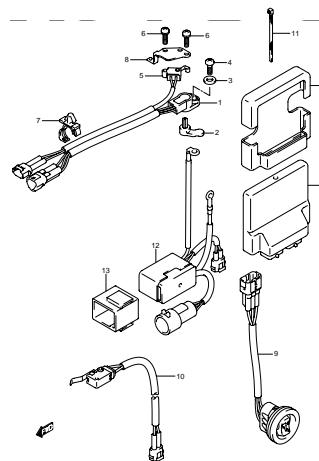

DF150 175 000_030
PPT SWITCH/ENGINE CONTROL UNIT-C

FIG. 31

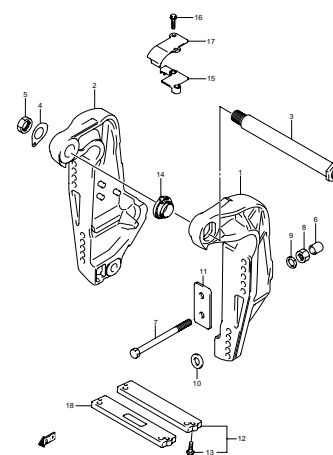

DF150 175 000_031
CLAMP BRACKET-C

FIG. 32

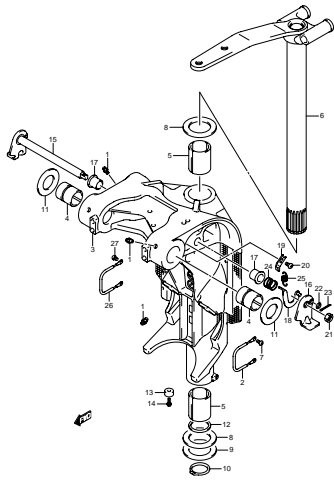

DF150 175 000_032
SWIVEL BRACKET-C

FIG. 33

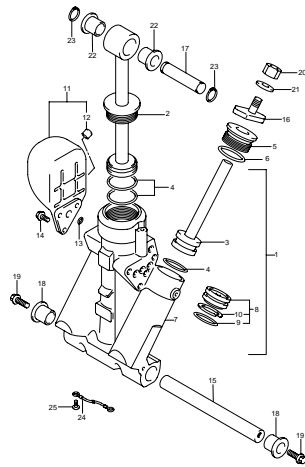

DF150 175 000_033
TRIM CYLINDER-C

FIG. 34

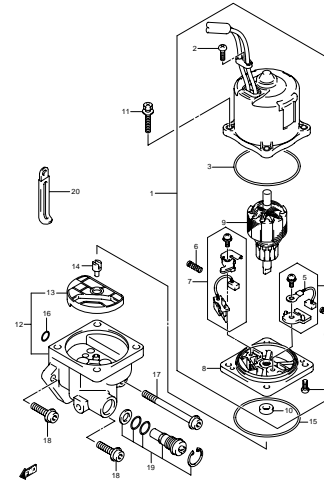

DF150 175 000_034
PTT MOTOR-C

FIG. 35

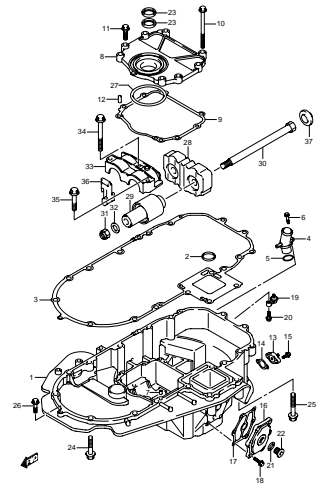

DF150 175 000_035
ENGINE HOLDER-C

FIG. 36

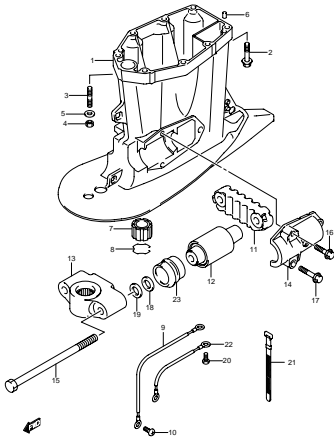

DF150 175 000_036
DRIVE SHAFT HOUSING-C

FIG. 37

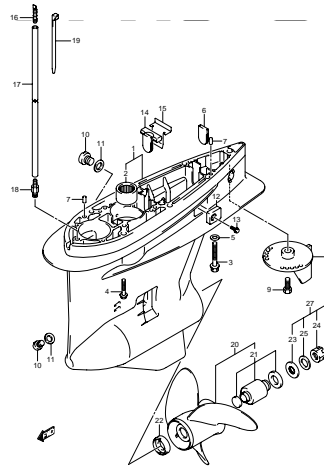

DF150 175 000_037
GEAR CASE (DF150T, DF175T)-C

FIG. 38

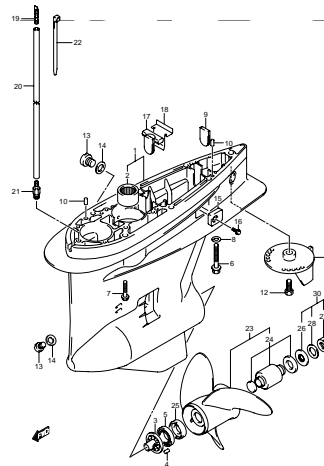

DF150 175 000_038
GEAR CASE (DF150Z, DF175Z)-C

FIG. 39

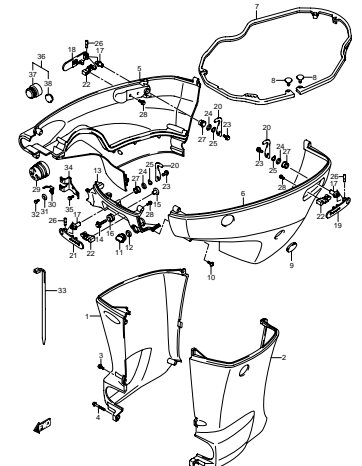

DF150 175 000_039
SIDE COVER-C

FIG. 40

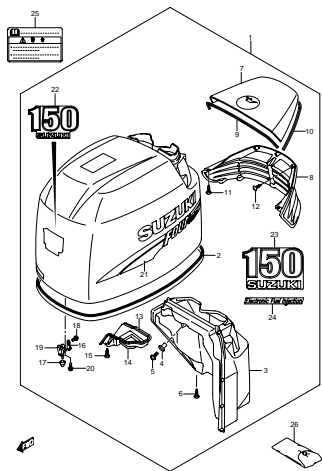

DF150 175.000.040
ENGINE COVER (DF150)-C

FIG. 40A

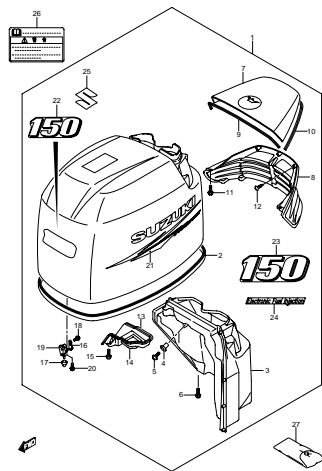

DF150 175.000.040A
ENGINE COVER (DF150)(MODEL:10)

FIG. 41

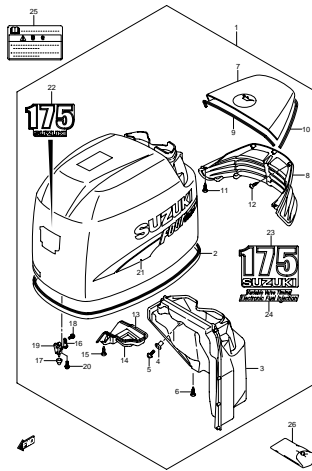

DF150 175.000.041
ENGINE COVER (DF175)-C

FIG. 41A

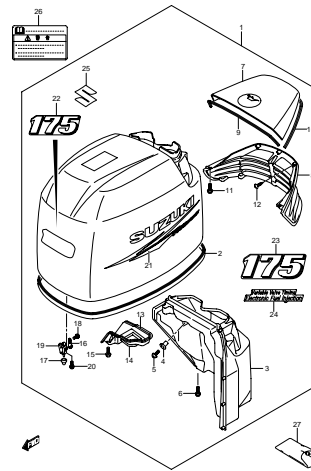

DF150 175.000.041A
ENGINE COVER (DF175)(MODEL:10)

FIG. 42

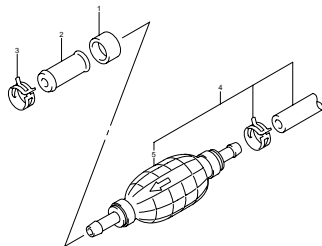

DF150 175.000.042
FUEL HOSE-C

FIG. 43

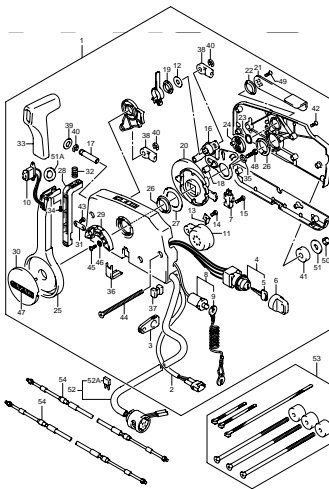

DF150 175.000.043
REMOTE CONTROL-C

FIG. 44

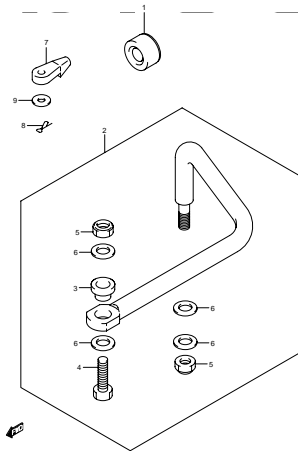

DF150 175.000.044
OPT-DRAG LINK-C

FIG. 45

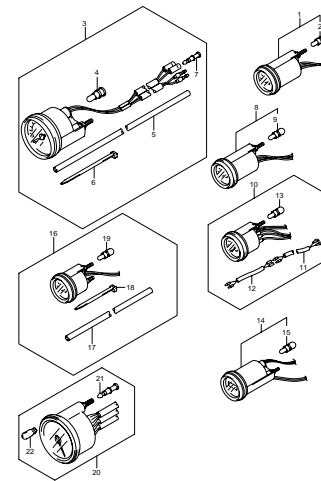

DF150 175.000.045
OPT-METER-C

FIG. 46

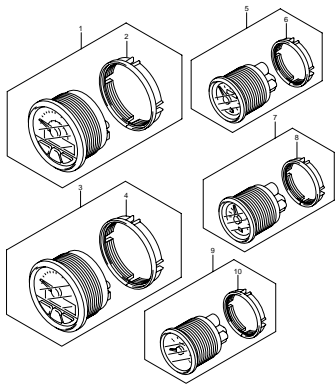

DF150 175 000_046
OPT:METER-C

FIG. 47

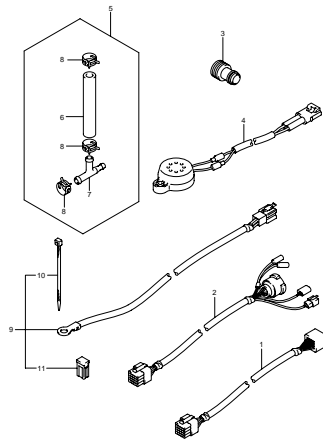

DF150 175 000_047
OPT:HARNESS-C

FIG. 48

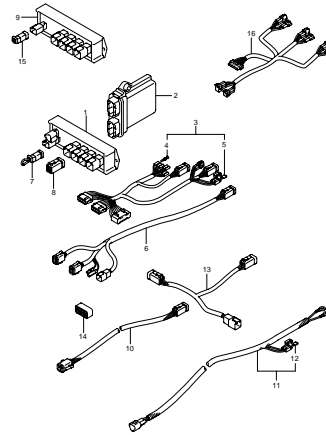

DF150 175 000_048
OPT:HARNESS-C

FIG. 49

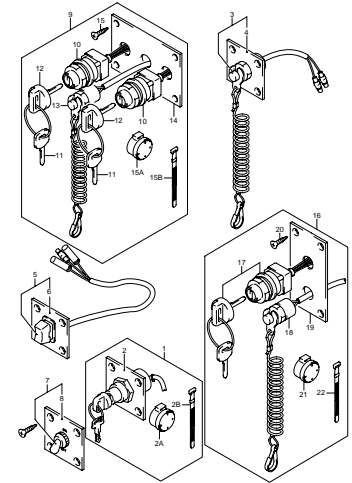

DF150 175 000_049
OPT:SWITCH-C

FIG. 50

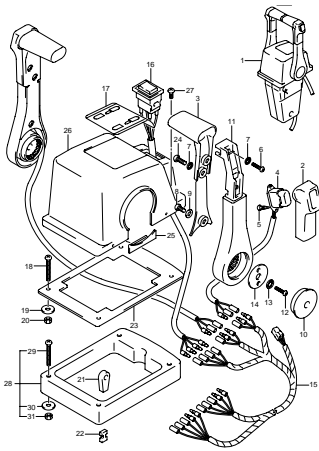

DF150 175 000_050
OPT:TOP MOUNT DUAL(1)-C

FIG. 51

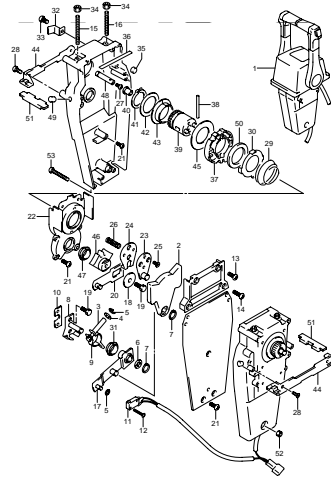

DF150 175 000_051
OPT:TOP MOUNT DUAL(2)-C

FIG. 52

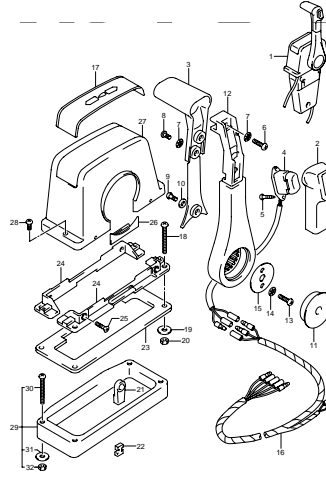

DF150 175 000_052
OPT:TOP MOUNT SINGLE(1)-C

FIG. 53

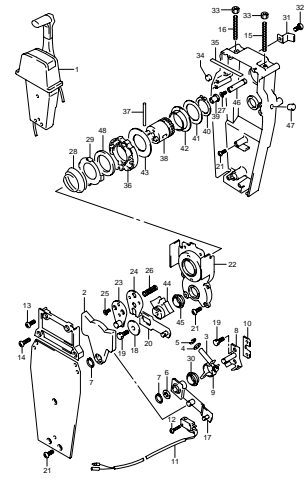

DF150 175 000_053
OPT:TOP MOUNT SINGLE(2)-C

FIG. 54

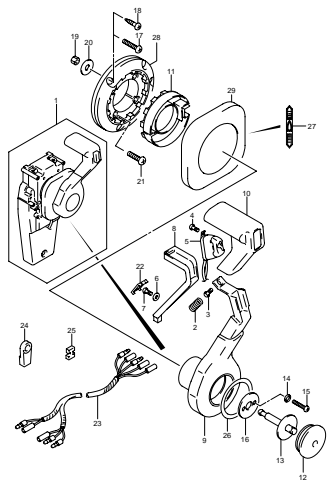

DF150 175.000_054
OPT:CONCEALED REMOCON(1)-C

FIG. 55

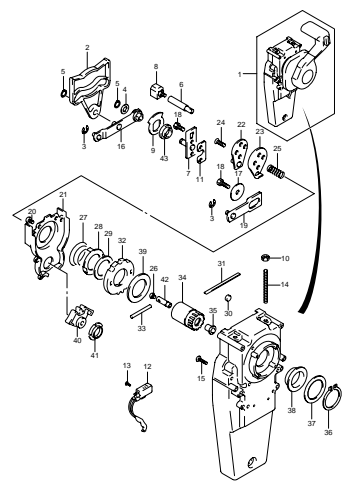

DF150 175.000_055
OPT:CONCEALED REMOCON(2)-C

FIG. 56

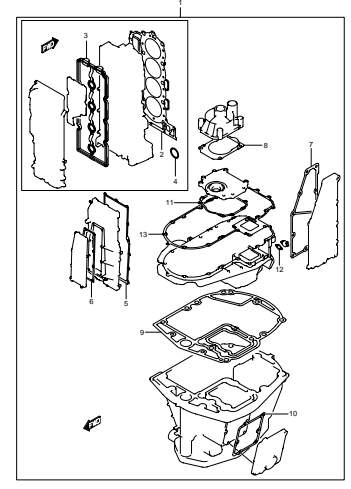

DF150 175.000_056
OPT:GASKET SET-C

FIG.1

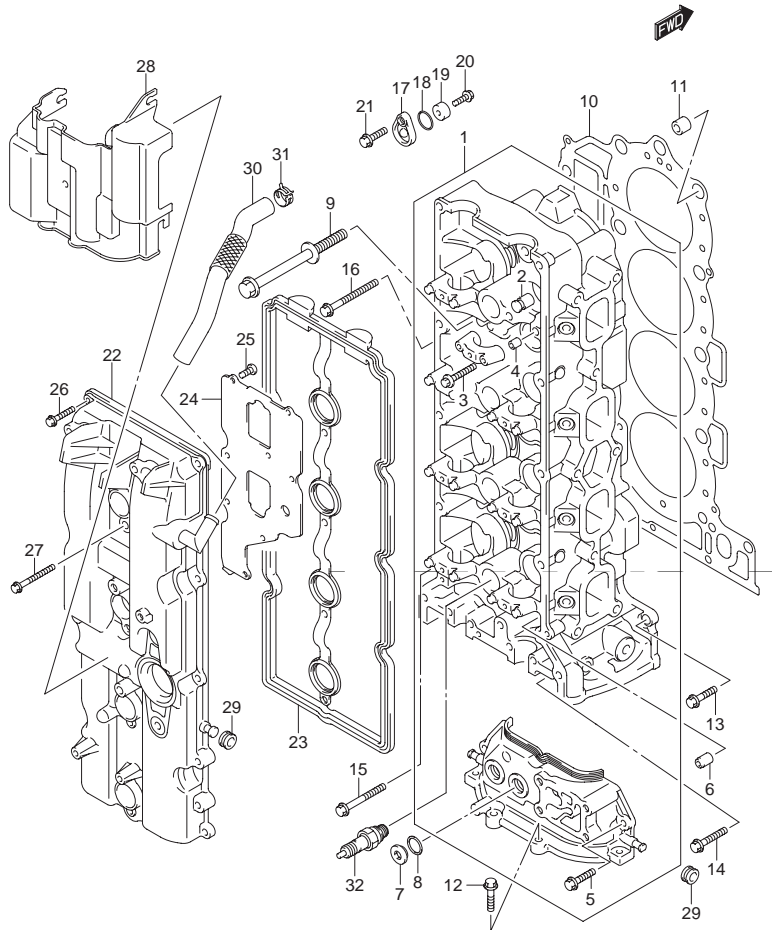

FIG.1 (B-2) シリンダヘッド

見出番号	品番	品名	使用個数	備考
1	11101-96J01	ヘッドアッシ,シリンダ	1	
2	11115-93J00-001	・ガイド,バルブOS	16	
3-1	11128-90J00	・ボルト,カムシャフトハウジング ϕ X39	20	
3-2	09103-06266	・ボルト ϕ X40	20	DF150T:110122 - DF175T:110093 - DF150Z:110010 - DF175Z:110012 -
4	09206-08001	・ピン ϕ .2X8X11	18	
5	01547-06207	・ボルト	2	
6	11112-84400	プラグ,オイルベンチュリ	1	
7	11116-93J01	プラグ	2	
8	09168-16009	ガスケット,16X22X0.8	2	
9	11119-96J00	ボルト,シリンダヘッド	10	
10	11141-96J01	ガスケット,シリンダヘッド	1	
11	09206-15001	ピン,12.4X15X17	2	
12	01550-08257	ボルト	4	
13	01550-08257	ボルト	1	
14	01550-0835A	ボルト	2	
15	01550-08457	ボルト	1	
16	01550-08607	ボルト	6	
17	11264-93J00	カバー,プロテクションアノード	3	
18	09280-22019	Oリング D:1.9, ID:21.8	3	
19	55321-87J00	アノード,プロテクション	3	
20	09103-06281	ボルト ϕ X14	3	
21	01550-08207	ボルト	3	

FIG.1

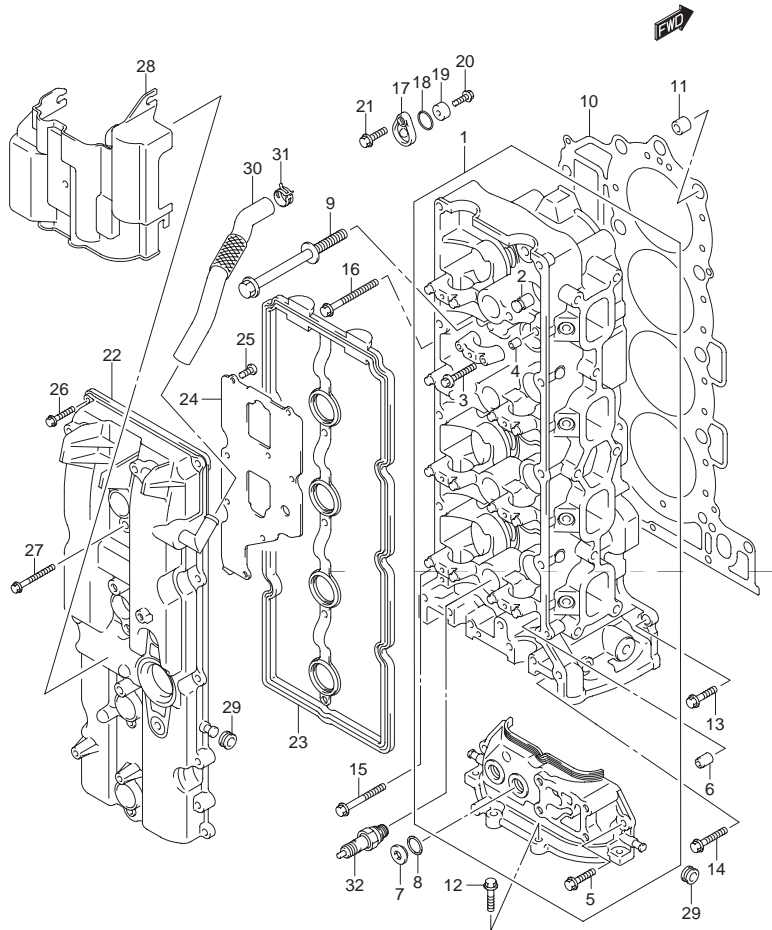

FIG.1 (B-3) シリンダヘッド

見出番号	品番	品名	使用個数	備考
22-1	11170-96J00	カバー,シリンダヘッド	1	DF150
22-2	11170-96J10	カバー,シリンダヘッド	1	DF175
23	11189-96J00	ガスケット,シリンダヘッドカバー	1	
24	11173-96J00	プレート,ブリーザ	1	
25	02112-0612A	スクリュ	8	
26	01547-06257	ボルト	10	
27	01547-06507	ボルト	4	
28	11191-96J00	ガイド,エアインテークNO.2	1	
29	09320-08076	グロメット	4	
30	11174-96J00	ホース,ブリーザ	1	
31	09401-18410	クリップ	1	
32	# 09482-00427	スパークプラグ NGK BKR6E(NGK)	4	

FIG.2

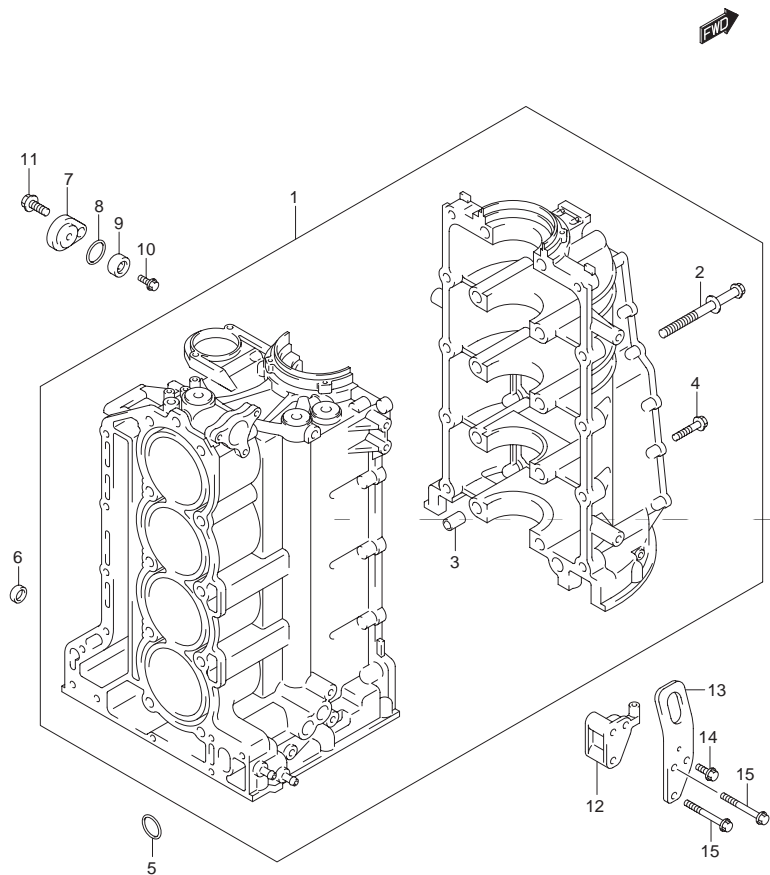

FIG.2 (B-4) シリンダ ブロック

見出番号	品番	品名	使用個数	備考
1	11300-96J00	ブロックアッシ,シリンダ	1	
2	11117-96J00	・ボルト,クランクケース	10	
3	09206-14004	・ピン,14X11.4X23	5	
4	09103-10284	・ボルト,10X45	10	
5	11318-96J00	オリング,バランスオイルギャラリ	1	
6	09329-14002	クッション	2	
7	11261-93J00	カバー,プロテクションアノード	1	
8	09280-22019	オリング D:1.9, ID:21.8	1	
9	55321-87J00	アノード,プロテクション	1	
10	09103-06281	ボルト,6X14	1	
11	01550-08207	ボルト	1	
12	11294-96J00	ブラケット,エンジンスターボードフック	1	
13	11291-96J00	フック,エンジンスターボード	1	
14	01550-08167	ボルト	1	
15	01550-08557	ボルト	2	

FIG.3

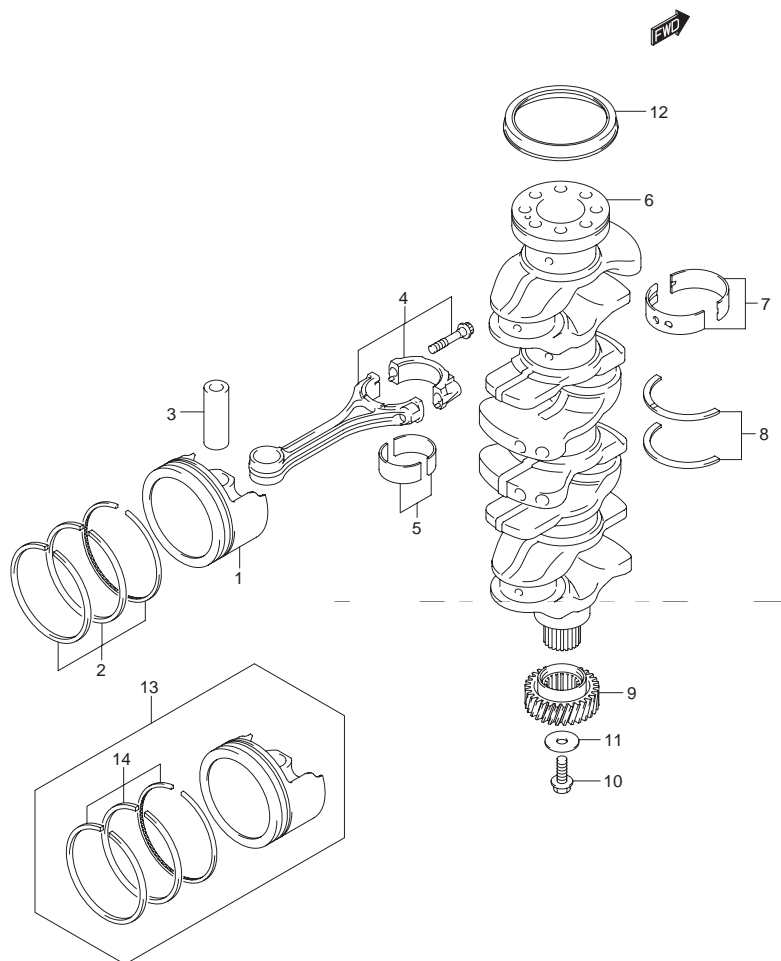

FIG.3 (B-5) クランクシャフト

見出番号	品番	品名	使用個数	備考
1	12111-96J01-0B0	ピストン	4	
2	12140-96J00	リングセット,ピストン	4	
3	12151-96J00	ピン,ピストン	4	
4	12160-96J00	コネクチングロッドアッシ	4	
5-1	12100-96810-0A0	ベアリングセット,コネクチングロッド (グリーン)	4	
5-2	12100-96810-025	ベアリングセット,コネクチングロッド (US0.25)	4	OPT
6-1	12221-96J00	クランクシャフト	1	
6-2	12221-96J10	クランクシャフト	1	DF150T:681545 - DF175T:681213 - DF150Z:680210 - DF175Z:680174 -
7-1	12340-96J00-0B0	ベアリングセット,クランクシャフト (ブラック)	5	
7-2	12340-96J00-0C0	ベアリングセット,クランクシャフト (ノンカラー)	5	
7-3	12340-96J00-0D0	ベアリングセット,クランクシャフト (イエロー)	5	
7-4	12340-96J00-0E0	ベアリングセット,クランクシャフト(ブルー)	5	
7-5	12340-96J00-0F0	ベアリングセット,クランクシャフト (ピンク)	5	
7-6	12300-96810-0BA	ベアリングセット(レッド/ブラック)	5	US:0.25
7-7	12300-96810-0CA	ベアリングセット,クランクシャフト (レッド)	5	US:0.25
7-8	12300-96810-0DA	ベアリングセット,クランクシャフト (レッド/イエロー)	5	US:0.25
7-9	12300-96810-0EA	ベアリングセット,クランクシャフト (レッド/ブルー)	5	US:0.25
7-10	12300-96810-0FA	ベアリングセット,クランクシャフト (レッド/ピンク)	5	US:0.25
8-1	12300-85830	ベアリングセット,クランクスラスト	1	
8-2	12300-85830-012	ベアリングセット,クランクスラスト	1	OS:0.25
9	12242-96J00	ギヤ,ドライブ	1	
10	09103-10229	ボルト,10X32	1	
11	09160-10120	ワッシャ,10X42X3	1	
12	09283-91001	オイルシール,91X109X10	1	
13	12100-96J01-050	ピストンセット,OS(0.5)	4	OPT
14	12140-96J00-050	リングセット,ピストン(OS:0.5)	4	OPT

FIG.4

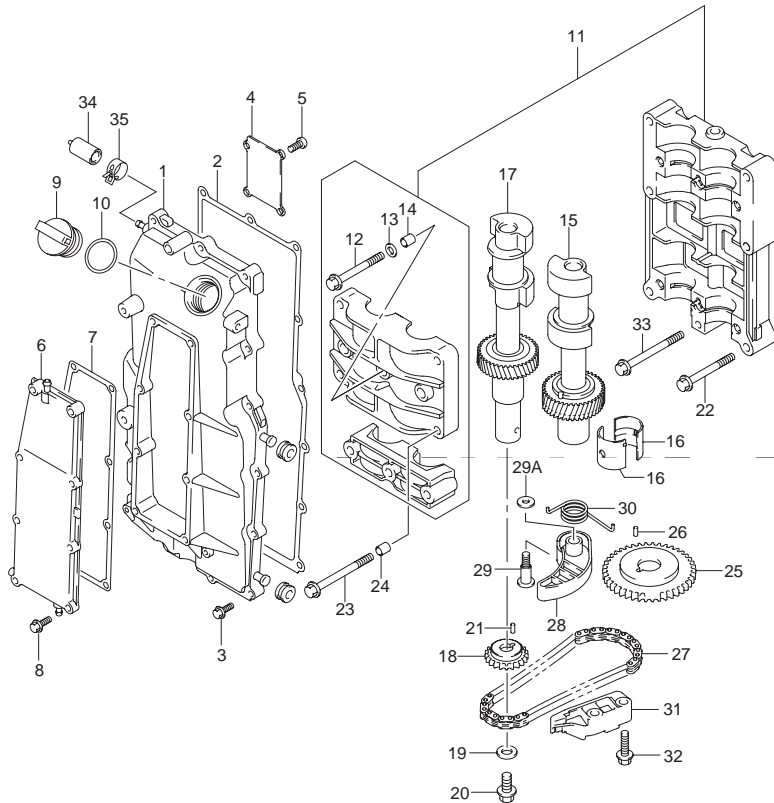

FIG.4 (B-6) バランサ

見出番号	品番	品名	使用個数	備考
1-1	11330-96J00	カバー バランサシャフト	1	
1-2	11330-96J10	カバー バランサシャフト	1	DF150T:782346 - DF175T:782633 - DF150Z:780355 - DF175Z:780481 -
2	11332-96J00	ガスケット バランサカバー	1	
3	01550-06257	ボルト	15	
4	11345-96J00	プレート バランサカバー	1	DF150T: ~ 782345 DF175T: ~ 782632 DF150Z: ~ 780354 DF175Z: ~ 780480
5	02112-0612A	スクリュ	4	DF150T: ~ 782345 DF175T: ~ 782632 DF150Z: ~ 780354 DF175Z: ~ 780480
6	11340-96J00	カバー バランサウォータージャケット	1	
7	11342-96J00	ガスケット, バランサウォータージャケットカバー	1	
8	01550-06257	ボルト	8	
9	11382-93J00	キャップ オイルフィラ	1	
10	09280-26006	Oリング D:3.1 ,ID:26.4	1	
11	12600-96J00	ハウジングアッシ バランサ	1	
12	12643-96J00	・ボルト バランサ	6	
13	12644-96J00	・ワッシャ バランサ	6	
14	04211-11129	・ピン	4	
15	12605-96J01	シャフトアッシ バランサポート	1	
16	12645-96J00	ベアリング バランサ	8	
17	12650-96J00	バランサ スターボード	1	
18	12665-96J00	スプロケット バランサドリブン	1	
19	09160-10039	ワッシャ ,10.5X22X2.3	1	
20	01550-1020A	ボルト	1	
21	04221-04089	ピン	1	

FIG.4

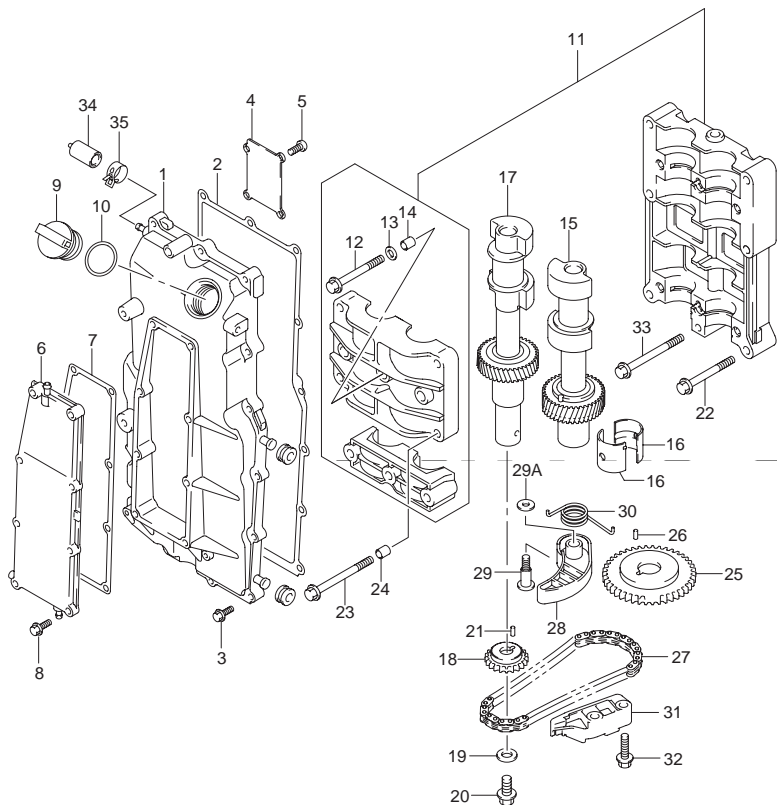

FIG.4 (B-7) バランサ

見出番号	品番	品名	使用個数	備考
22	09103-08414	ボルト 8X53	2	
23	09103-08423	ボルト 8X80	4	
24	04211-11129	ピン	2	
25	12662-96J00	スプロケット バランサドライブ	1	
26	09202-05032	ピン 5X12	1	
27	12670-96J00	チェーン バランサ	1	
28-1	12671-96J00	テンショナ バランサチェーン	1	12670-96810 ボルト/テンショナセット
28-2	12671-96J01	テンショナ バランサチェーン	1	MODEL:09-
29-1	12672-96J00	ボルト バランサチェーンテンショナ	1	12670-96810 ボルト/テンショナセット
29-2	12672-96J01	ボルト バランサチェーンテンショナ	1	MODEL:09-
29A	09160-08079	ワッシャ 8X17X2	1	MODEL:09-
30	12673-96J00	スプリング バランサチェーンテンショナ	1	
31	12695-96J00	ガイド バランサチェーン	1	
32	01550-0825A	ボルト	2	
33	09103-08158	ボルト 8X75	1	
34	09251-05006	キャップ	1	DF150T:780701- 782345 DF175T:780641- 782632 DF150Z:780144- 780354 DF175Z:780119- 780480
35	09401-10411	クリップ	1	DF150T:780701- 782345 DF175T:780641- 782632 DF150Z:780144- 780354 DF175Z:780119- 780480

FIG.5

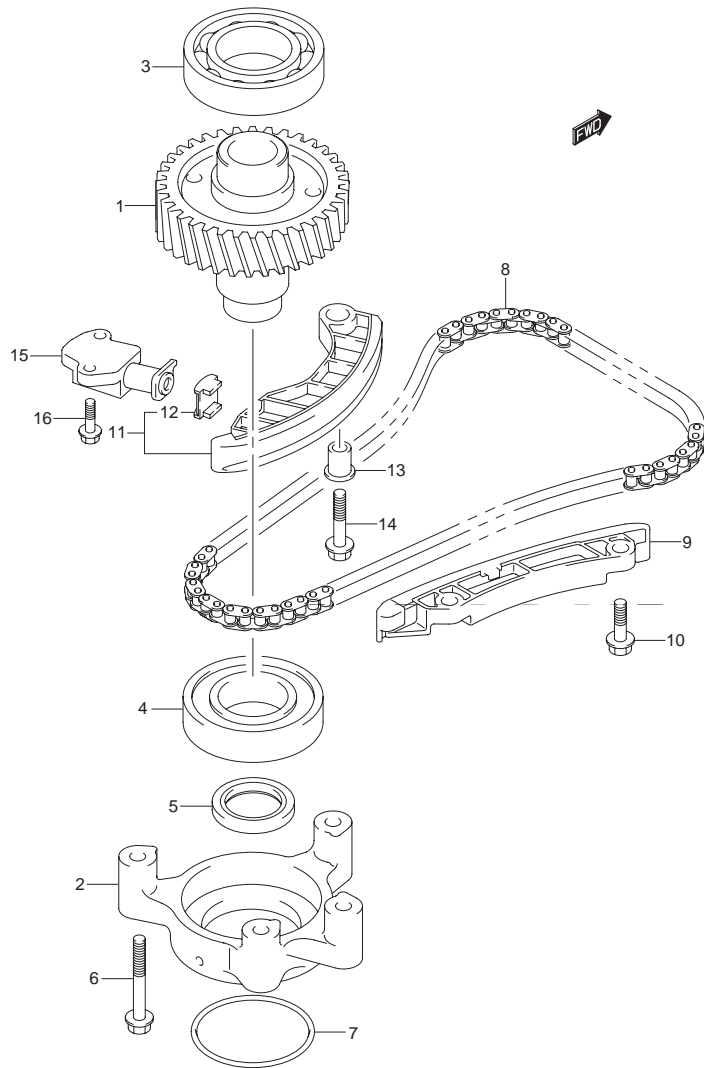

FIG.5 (B-8) タイミングチェーン

見出番号	品番	品名	使用個数	備考
1	12730-96J00	ギヤ,ドリブン	1	
2	12734-96J00	ホルダ,ドリブンギヤ	1	
3	08110-62080	ベアリング	1	
4-1	09262-40012	ベアリング 40X80X18	1	
4-2	09262-40018	ベアリング 40X80X18	1	DF150T:781914 - DF175T:782165 - DF150Z:780313 - DF175Z:780359 -
5	09283-32044	オイルシール 32X47X6	1	
6	09103-08339	ボルト 8X55	4	
7	09280-70012	Oリング D:5.7 ,ID:69.6	1	
8	12761-96J00	チェーン,タイミング	1	
9	12772-96J00	ガイド,タイミングチェーン	1	
10	01550-0825A	ボルト	2	
11	12810-96J00	テンショナアッシ,タイミングチェーン	1	
12	12813-73G00	パッド,タイミングチェーンテンショナ	1	
13	12812-90J00	スペーサ,タイミングチェーンテンショナ	1	
14	01550-0835A	ボルト	1	
15	12831-93J01	アジャスタアッシ,テンショナN0.1	1	
16	01550-0620A	ボルト	2	

FIG.6

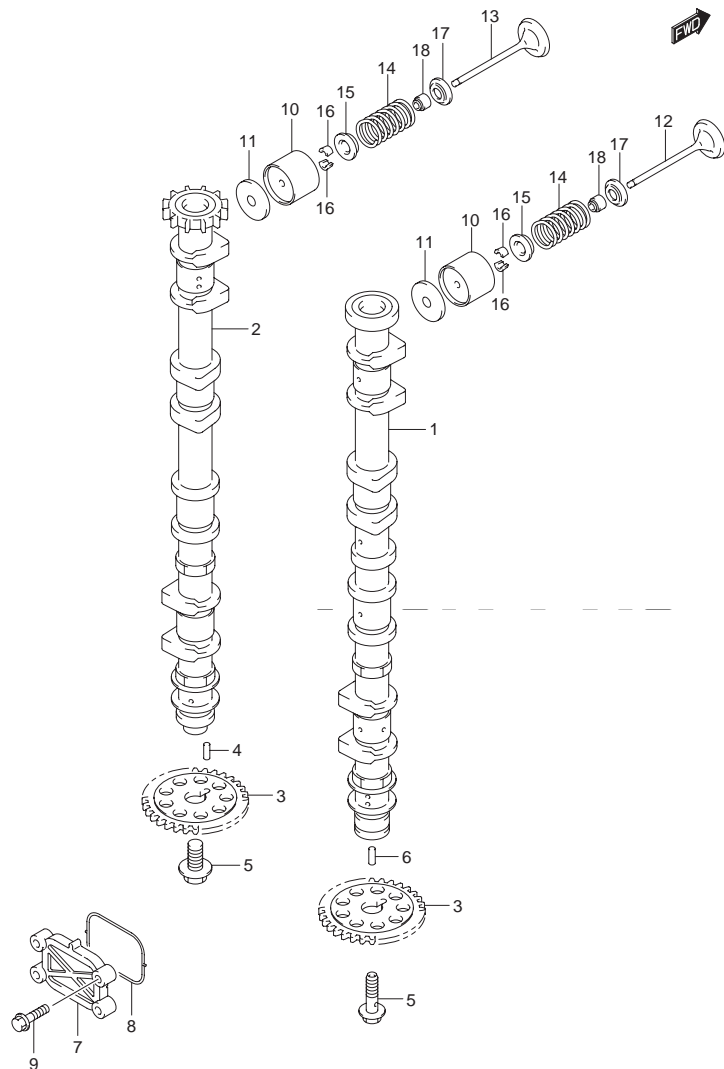
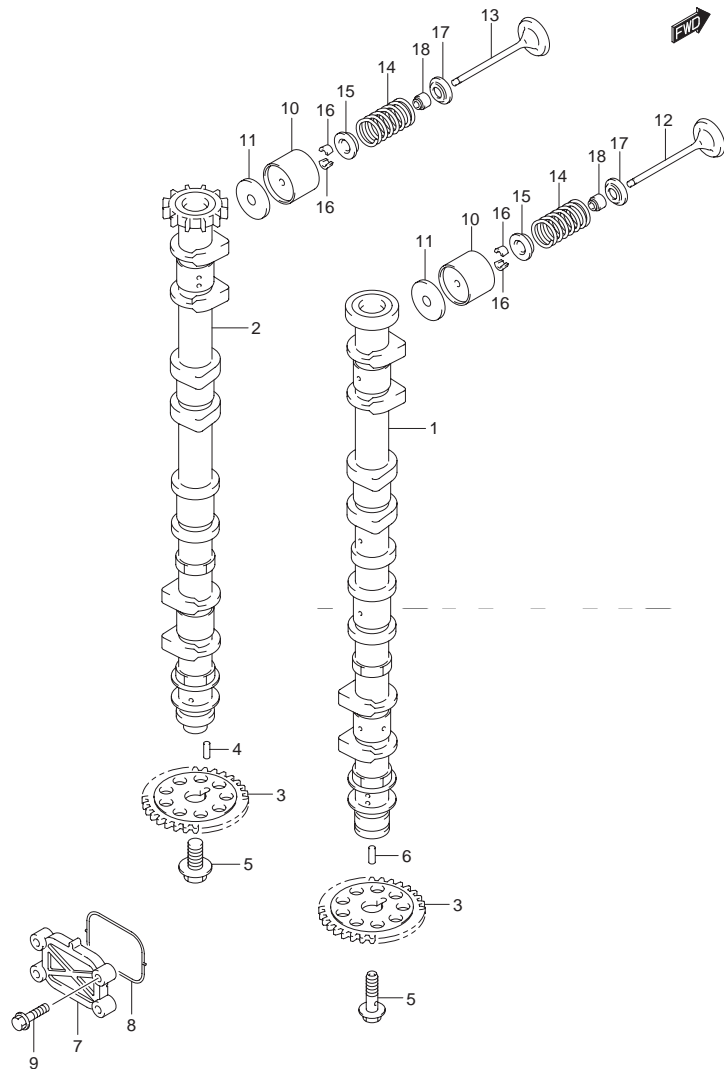

FIG.6 (B-9) カムシャフト(DF150)

見出番号	品番	品名	使用個数	備考
1	12701-96J20	カムシャフト,インテーク	1	12701-96J00
2	12705-96J20	カムシャフト,エキゾースト	1	12705-96J00
3	12748-96J00	スプロケット,カムシャフト	2	
4	09202-05033	ピン	1	
5	12749-93J00	ボルト,カムシャフト	2	
6	09202-05032	ピン 5X12	1	
7	16551-93J00	プレート,オイルコントロール	1	
8	16559-93J00	ガスケット,オイルコントロールバルブ	1	
9	01550-06257	ボルト	4	
10	12891-93J00	タベット	16	
11-1	12892-93J00-218	シム,タベット(T:2.175)	AR	
11-2	12892-93J00-220	シム,タベット(T:2.200)	AR	
11-3	12892-93J00-223	シム,タベット(T:2.225)	AR	
11-4	12892-93J00-225	シム,タベット(T:2.250)	AR	
11-5	12892-93J00-228	シム,タベット(T:2.275)	AR	
11-6	12892-93J00-230	シム,タベット(T:2.300)	AR	
11-7	12892-93J00-233	シム,タベット(T:2.325)	AR	
11-8	12892-93J00-235	シム,タベット(T:2.350)	AR	
11-9	12892-93J00-238	シム,タベット(T:2.375)	AR	
11-10	12892-93J00-240	シム,タベット(T:2.400)	AR	
11-11	12892-93J00-243	シム,タベット(T:2.425)	AR	
11-12	12892-93J00-245	シム,タベット(T:2.450)	AR	
11-13	12892-93J00-248	シム,タベット(T:2.475)	AR	
11-14	12892-93J00-250	シム,タベット(T:2.500)	AR	

FIG.7 (B-11) : DF175

FIG.6



DF150 175 000_006
CAMSHAFT (DF150)-C

FIG.6 (B-10) カムシャフト(DF150)

見出番号	品番	品名	使用個数	備考
11-15	12892-93J00-253	シム, タベット(T:2.525)	AR	
11-16	12892-93J00-255	シム, タベット(T:2.550)	AR	
11-17	12892-93J00-258	シム, タベット(T:2.575)	AR	
11-18	12892-93J00-260	シム, タベット(T:2.600)	AR	
11-19	12892-93J00-263	シム, タベット(T:2.625)	AR	
11-20	12892-93J00-265	シム, タベット(T:2.650)	AR	
11-21	12892-93J00-268	シム, タベット(T:2.675)	AR	
11-22	12892-93J00-270	シム, タベット(T:2.700)	AR	
11-23	12892-93J00-273	シム, タベット(T:2.725)	AR	
11-24	12892-93J00-275	シム, タベット(T:2.750)	AR	
11-25	12892-93J00-278	シム, タベット(T:2.775)	AR	
11-26	12892-93J00-280	シム, タベット(T:2.800)	AR	
11-27	12892-93J00-283	シム, タベット(T:2.825)	AR	
11-28	12892-93J00-285	シム, タベット(T:2.850)	AR	
11-29	12892-93J00-288	シム, タベット(T:2.875)	AR	
11-30	12892-93J00-290	シム, タベット(T:2.900)	AR	
11-31	12892-93J00-293	シム, タベット(T:2.925)	AR	
11-32	12892-93J00-295	シム, タベット(T:2.950)	AR	
11-33	12892-93J00-298	シム, タベット(T:2.975)	AR	
11-34	12892-93J00-300	シム, タベット(T:3.000)	AR	
12	12911-93J00	バルブ, インテーク	8	
13	12915-93J00	バルブ, エキゾースト	8	
14	12921-93J10	スプリング, バルブ	16	
15	12931-78G00	リテーナ, バルブスプリング	16	
16	12932-24400	コッタ, バルブ	32	
17	12933-69G10	シート, バルブスプリング	16	
18	09289-05012	オイルシール 5.5X11.5X9.3	16	

DF150/175

FIG.7

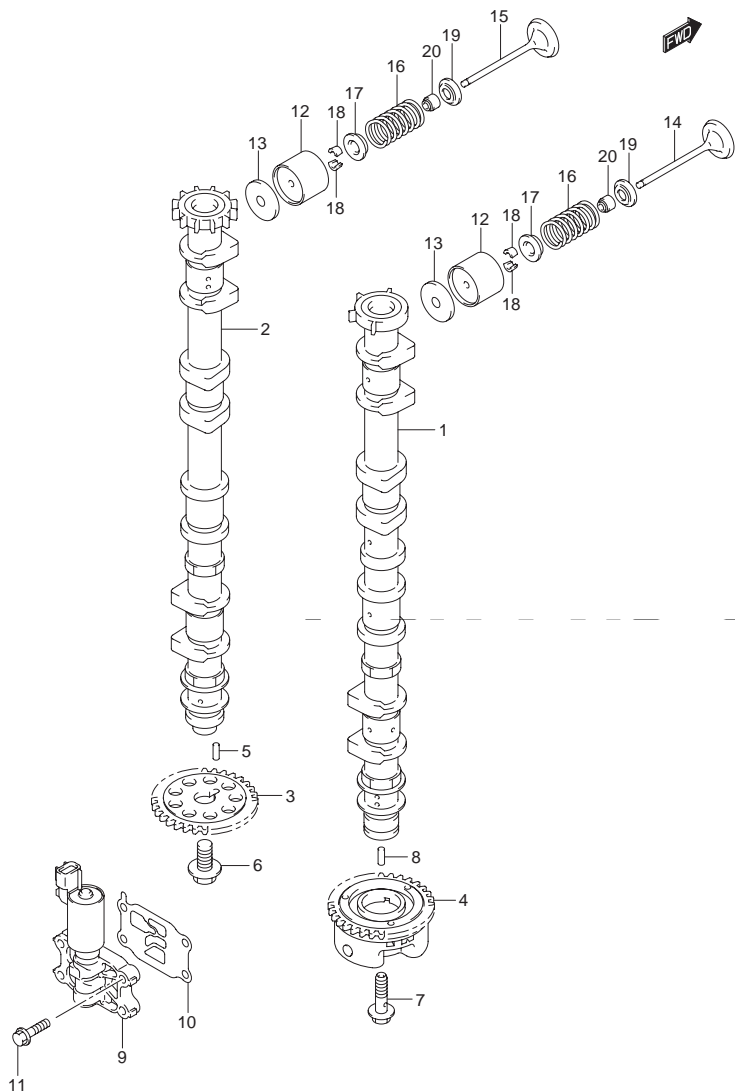

FIG.7 (B-11) カムシャフト(DF175)

見出番号	品番	品名	使用個数	備考
1	12701-96J30	カムシャフト,インテーク	1	12701-96J10
2	12705-96J30	カムシャフト,エキゾースト	1	12705-96J10
3	12748-96J00	スプロケット,カムシャフト	1	
4	12740-96J00	スプロケットアッシ,カムタイミング	1	
5	09202-05033	ピン	1	
6	12749-93J00	ボルト,カムシャフト	1	
7	12753-93J00	ボルト,インテークカムシャフト	1	
8	09202-05032	ピン 5X12	1	
9	16550-93J00	バルブ,オイルコントロール	1	
10	16555-93J00	ガスケット,オイルコントロールバルブ	1	
11	01550-06257	ボルト	4	
12	12891-93J00	タブェット	16	
13-1	12892-93J00-218	シム,タブェット(T:2.175)	AR	
13-2	12892-93J00-220	シム,タブェット(T:2.200)	AR	
13-3	12892-93J00-223	シム,タブェット(T:2.225)	AR	
13-4	12892-93J00-225	シム,タブェット(T:2.250)	AR	
13-5	12892-93J00-228	シム,タブェット(T:2.275)	AR	
13-6	12892-93J00-230	シム,タブェット(T:2.300)	AR	
13-7	12892-93J00-233	シム,タブェット(T:2.325)	AR	
13-8	12892-93J00-235	シム,タブェット(T:2.350)	AR	
13-9	12892-93J00-238	シム,タブェット(T:2.375)	AR	
13-10	12892-93J00-240	シム,タブェット(T:2.400)	AR	
13-11	12892-93J00-243	シム,タブェット(T:2.425)	AR	
13-12	12892-93J00-245	シム,タブェット(T:2.450)	AR	
13-13	12892-93J00-248	シム,タブェット(T:2.475)	AR	
13-14	12892-93J00-250	シム,タブェット(T:2.500)	AR	
13-15	12892-93J00-253	シム,タブェット(T:2.525)	AR	

FIG.7

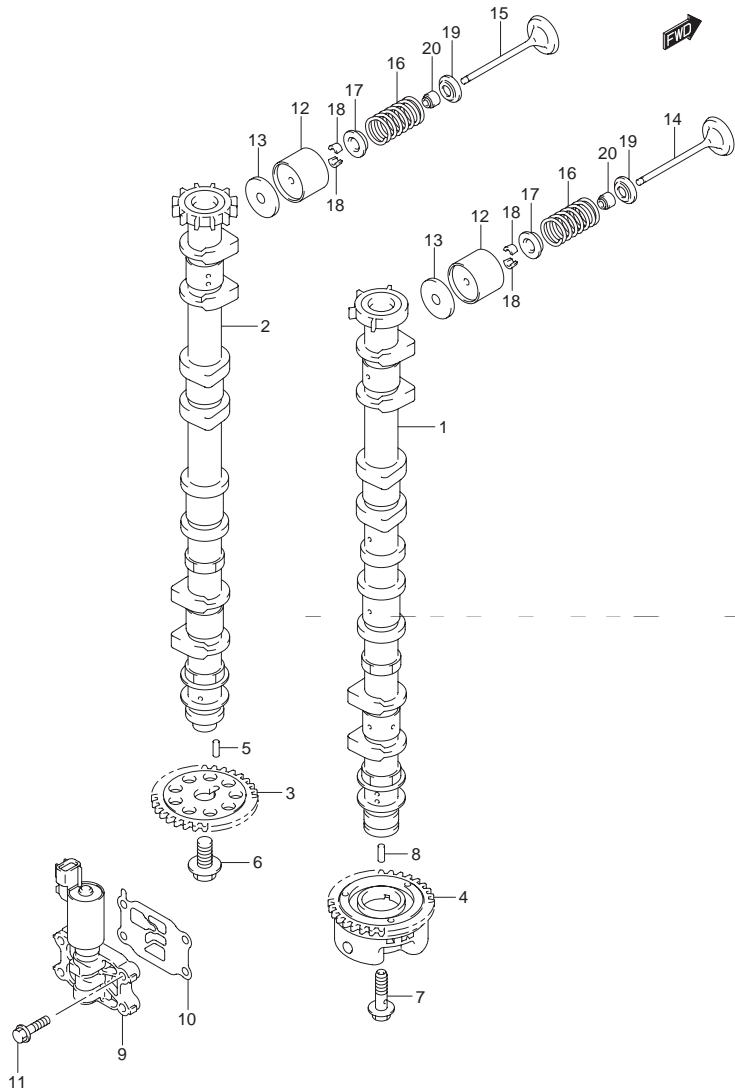

FIG.7 (B-12) カムシャフト(DF175)

見出番号	品番	品名	使用個数	備考
13-16	12892-93J00-255	シム,タペット(T:2.550)	AR	
13-17	12892-93J00-258	シム,タペット(T:2.575)	AR	
13-18	12892-93J00-260	シム,タペット(T:2.600)	AR	
13-19	12892-93J00-263	シム,タペット(T:2.625)	AR	
13-20	12892-93J00-265	シム,タペット(T:2.650)	AR	
13-21	12892-93J00-268	シム,タペット(T:2.675)	AR	
13-22	12892-93J00-270	シム,タペット(T:2.700)	AR	
13-23	12892-93J00-273	シム,タペット(T:2.725)	AR	
13-24	12892-93J00-275	シム,タペット(T:2.750)	AR	
13-25	12892-93J00-278	シム,タペット(T:2.775)	AR	
13-26	12892-93J00-280	シム,タペット(T:2.800)	AR	
13-27	12892-93J00-283	シム,タペット(T:2.825)	AR	
13-28	12892-93J00-285	シム,タペット(T:2.850)	AR	
13-29	12892-93J00-288	シム,タペット(T:2.875)	AR	
13-30	12892-93J00-290	シム,タペット(T:2.900)	AR	
13-31	12892-93J00-293	シム,タペット(T:2.925)	AR	
13-32	12892-93J00-295	シム,タペット(T:2.950)	AR	
13-33	12892-93J00-298	シム,タペット(T:2.975)	AR	
13-34	12892-93J00-300	シム,タペット(T:3.000)	AR	
14	12911-93J00	バルブ,インテーク	8	
15	12915-93J00	バルブ,エキゾースト	8	
16	12921-93J10	スプリング,バルブ	16	
17	12931-78G00	リテーナ,バルブスプリング	16	
18	12932-24400	コッタ,バルブ	32	
19	12933-69G10	シート,バルブスプリング	16	
20	09289-05012	オイルシール 5.5X11.5X9.3	16	

FIG.8

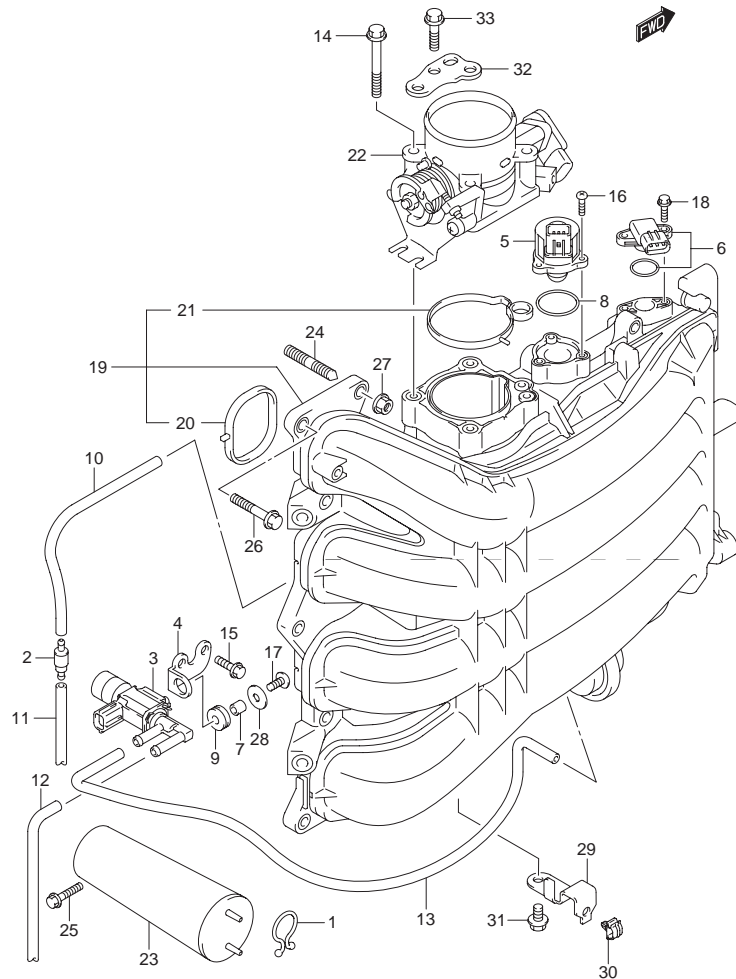

FIG.8 (B-13) インテーク マニホールド/スロットル ボデー

見出番号	品番	品名	使用個数	備考
1	09408-00008	クリップ JD:20	1	
2	13162-93J00	バルブ,チェック	1	
3	18117-93J00	バルブ,バキュームスイッチング	1	
4	18119-96J00	ブラケット,バキュームスイッチバルブ	1	
5	18137-52D00	バルブ, IAC	1	
6	18590-68H00	センサ,プレッシャ	1	
7	09180-05047	スペーサ	1	
8	09280-29006	Oリング D:2 JD:29.5	1	
9	09320-07015	クッション	1	
10	09355-35754-601	ホース 3.5X7.5X601	1	L:601 250 インテーク マニホールド チェック バルブ
11	09355-35754-601	ホース 3.5X7.5X601	1	L:601 250 チェック バルブ チャンバ
12	09355-35754-601	ホース 3.5X7.5X601	1	L:601 470 チャンバ スイッチ バルブ
13	09355-35754-601	ホース 3.5X7.5X601	1	L:601 600 スイッチ バルブ アクチュエータ
14-1	01550-08557	ボルト	3	
14-2	01550-08607	ボルト	1	
15	01550-06167	ボルト	2	
16	02112-34167	スクリュ	3	
17	02112-05127	スクリュ	1	
18	02162-05207	スクリュ	2	

18137-93J00

FIG.8

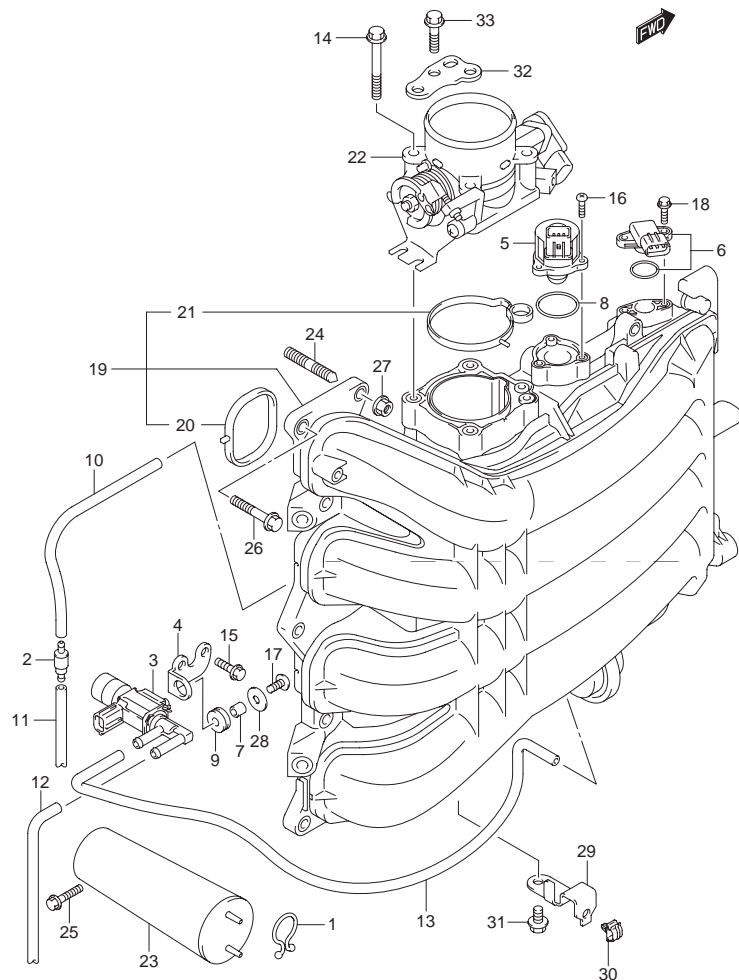

FIG.8 (B-14) インテーク マニホールド/スロットル ボデー

見出番号	品番	品名	使用個数	備考
19	13110-96J00	マニホールド,インテーク	1	
20	13119-96J00	・ガスケット,インテークマニホールド	4	
21	13125-96J00	・ガスケット,スロットルボデー	1	
22	13300-96J00	ボデーアッosh,スロットル	1	
23	13730-96J01	チャンバ,バキューム	1	
24	01421-08257	スタッドボルト	2	
25	01550-06257	ボルト	2	
26	01550-08307	ボルト	8	
27	08316-10087	ナット	2	
28	09160-05045	ワッシャ,5.5X18X1	1	
29	63615-96J00	ブラケット,スロットルケーブルクランプ	1	
30	09403-05312	クランプ	1	
31	01550-06127	ボルト	1	
32	13315-96J00	ブラケット,スロットルボデー	1	
33	01550-08207	ボルト	3	

FIG.9

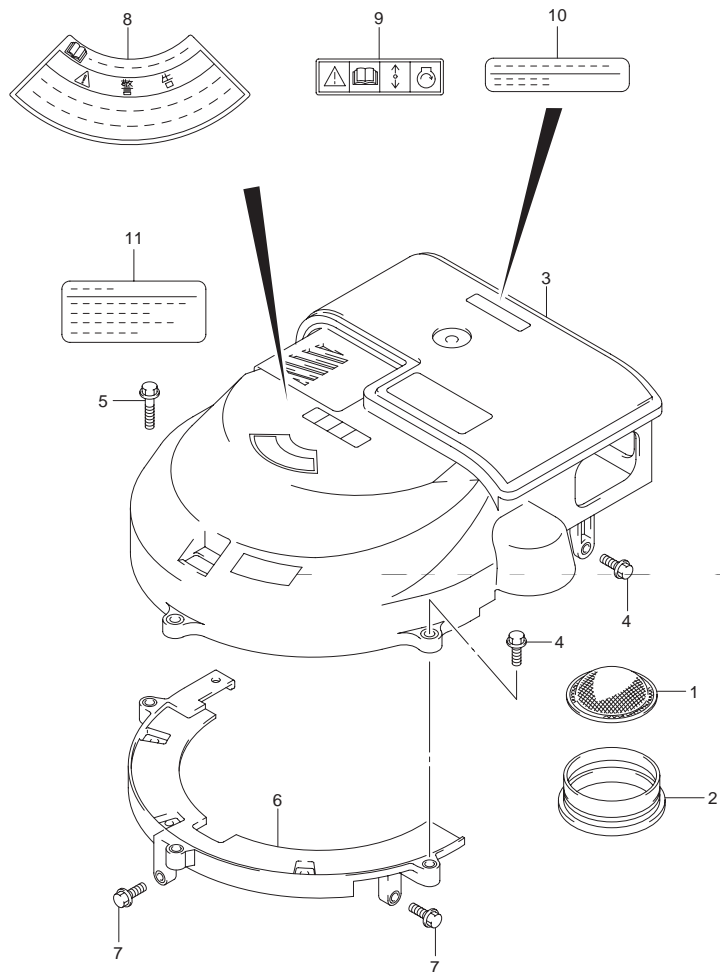

FIG.9 (C-2) サイレンサ/リングギア カバー

見出番号	品番	品名	使用個数	備考
1	13710-96J00	アレスタ, フレーム	1	
2	13813-96J00	ホルダ, アレスタ	1	
3	13810-96J00	サイレンサ	1	
4	01550-06207	ボルト	3	
5	01550-06307	ボルト	1	
6	11510-96J03	カバー, リングギヤアンダ	1	
7	01550-06207	ボルト	2	
8	61472-93E20	ラベル, スタータ	1	
9	69711-93E10	ラベル, S.I.G.P	1	
10	61493-96J00	ラベル, クリアランス	1	MODEL:09 ~
11	61494-96J00	ラベル, オイル	1	MODEL:09 ~



FIG.10

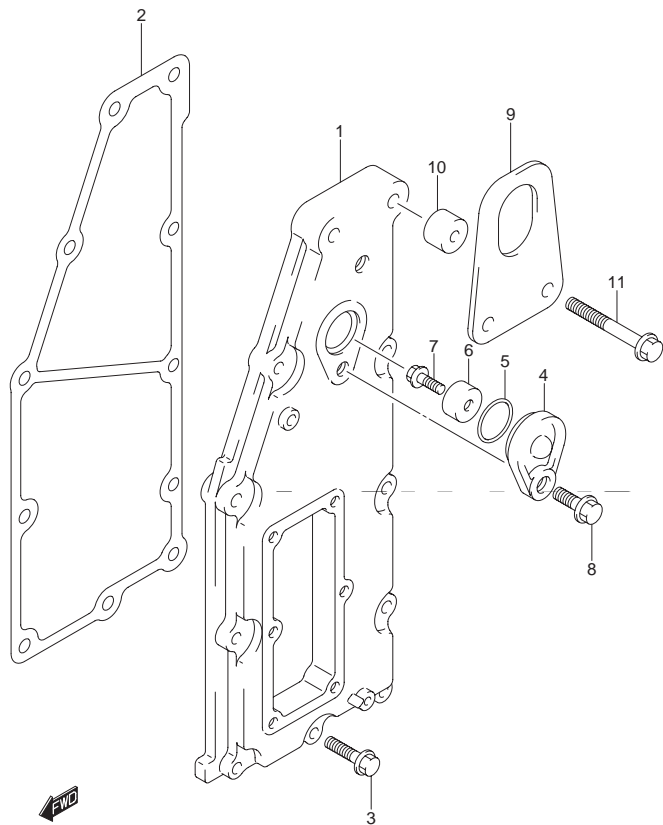

FIG.10 (C-3) エキゾースト カバー

見出番号	品番	品名	使用個数	備考
1	14141-96J00	カバー ,エキゾースト	1	
2	14151-96J00	ガスケット ,エキゾーストカバー	1	
3	01550-06307	ボルト	9	
4	11261-93J00	カバー ,プロテクションアノード	1	
5	09280-22019	Oリング D:1.9 ,ID:21.8	1	
6	55321-87J00	アノード ,プロテクション	1	
7	09103-06281	ボルト , ϕ X14	1	
8	01550-08207	ボルト	1	
9	11292-96J00	フック ,エンジンポート	1	
10	09180-08167	スペーサ , ϕ .5X20X13.5	2	
11	01550-08607	ボルト	2	

FIG.11

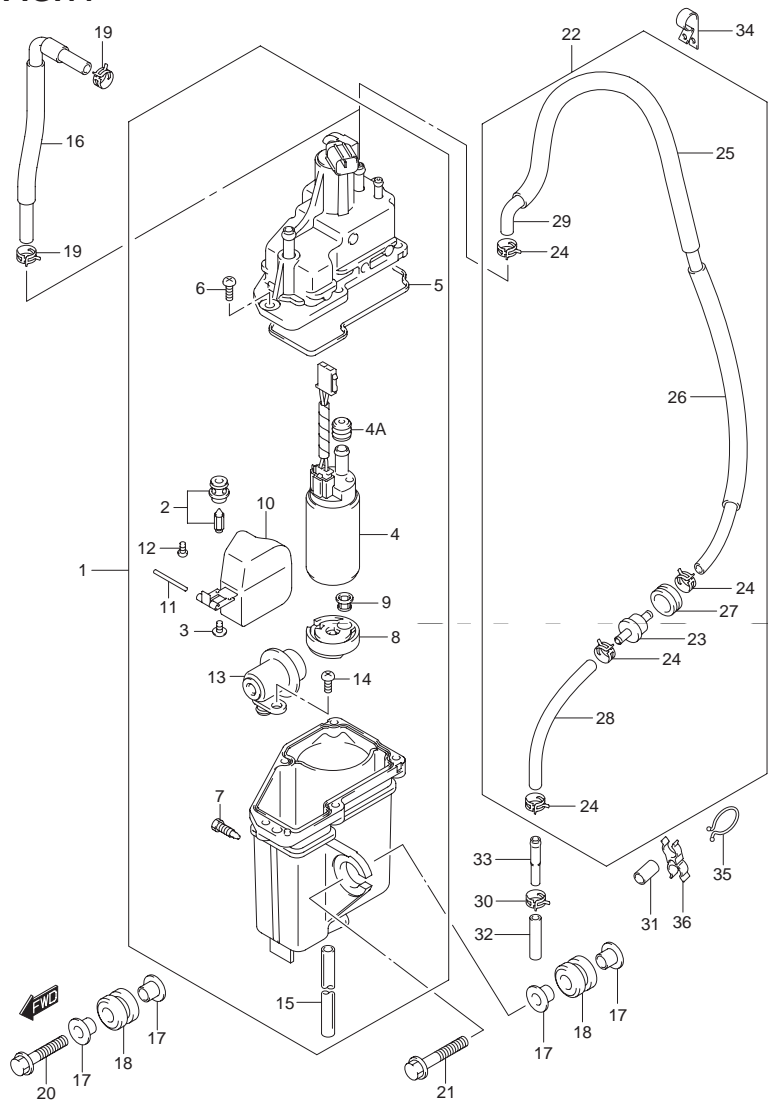

FIG.11 (C-4) フューエルペーパーセパレータ

見出番号	品番	品名	使用個数	備考
1-1	15600-96J00	セパレータアッシ,フューエルバイパー	1	
1-2	15600-96J01	セパレータアッシ,フューエルバイパー	1	DF150T:110122 - DF175T:110093 - DF150Z:110010 - DF175Z:110012 -
2	13370-96J00	・バルブ,ニードル	1	
3	02142-0408B	・スクリュ	1	
4	15200-96J00	・ポンプアッシ,フューエル(H)	1	
4A	15647-93J00	・ブッシュ,フューエルポンプ	1	
5	15626-96J00	・シール	1	
6	15628-99E00	・スクリュ(L:15)	5	
7	15629-99E10	・スクリュ,ドレーン	1	
8	15641-96J00	・スペーサ,フューエルポンプ	1	
9	15642-90J00	・フィルタ	1	
10	15650-96J00	・フロート	1	
11	13254-01010	・ピン,フロート	1	
12	02112-0408A	・スクリュ	1	
13	15760-93J00	・レギュレータ,フューエルブレッシャ	1	
14	02112-05107	・スクリュ	1	
15	15683-87J00	・ホース	1	
16	15660-96J00	ホース,エバポレーション	1	DF150T: ~ 780700 DF175T: ~ 780640 DF150Z: ~ 780143 DF175Z: ~ 780118
17	09169-08042	ワッシャ	6	
18	09320-12072	クッション	3	
19	17813-90J00	クリップ,エバポレーションホース	2	DF150T: ~ 780700 DF175T: ~ 780640 DF150Z: ~ 780143 DF175Z: ~ 780118
20	01550-08357	ボルト	1	
21	01550-08407	ボルト	2	

FIG.11

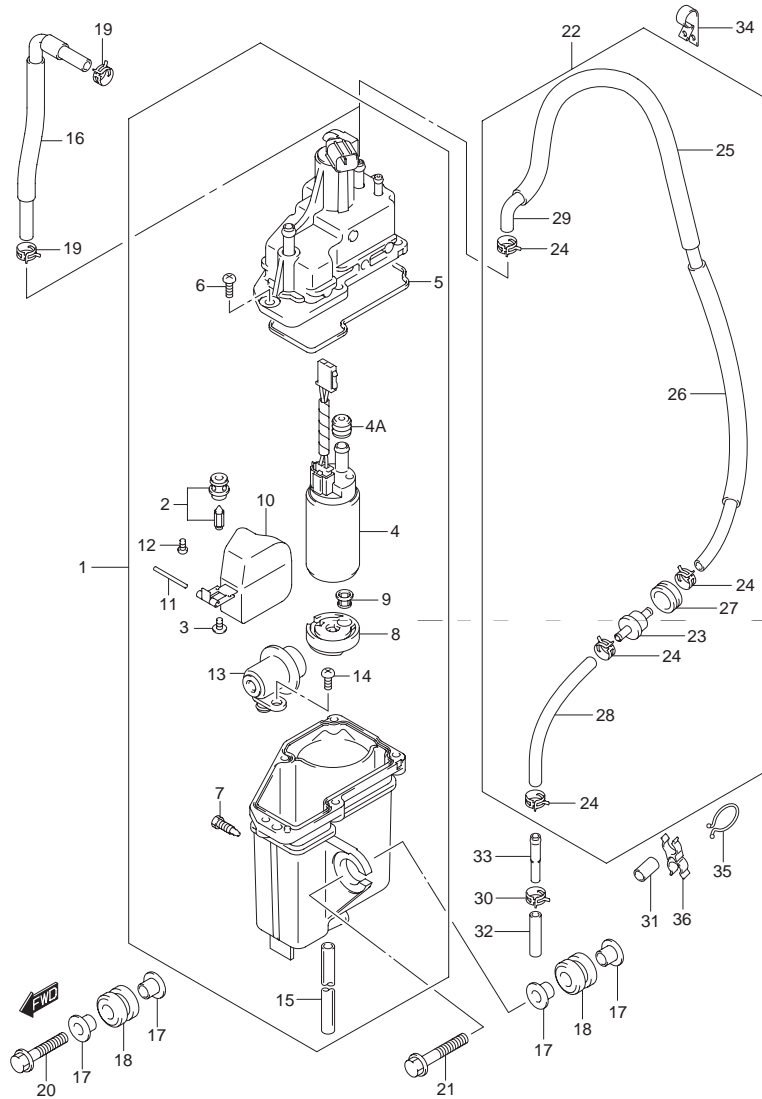

FIG.11 (C-5) フューエルペーパーセパレータ

見出番号	品番	品名	使用個数	備考
22	15660-96J11	ホース,エバポレーション	1	DF150T:780701 - DF175T:780641 - DF150Z:780144 - DF175Z:780119 -
23	15410-98500	・フィルタ,フューエル	1	DF150T:780701 - DF175T:780641 - DF150Z:780144 - DF175Z:780119 -
24	09401-08412	クリップ	4	DF150T:780701 - DF175T:780641 - DF150Z:780144 - DF175Z:780119 -
25	18498-87JC0	・プロテクタ(L:450)	1	DF150T:780701 - DF175T:780641 - DF150Z:780144 - DF175Z:780119 -
26	18498-87JC0	・プロテクタ(L:450)	1	L:450 300 DF150T:780701 - DF175T:780641 - DF150Z:780144 - DF175Z:780119 -
27	09320-20008	・クッション	1	DF150T:780701 - DF175T:780641 - DF150Z:780144 - DF175Z:780119 -
28	09352-50823-600	・ホース 5X8.2X600	1	L:600 120 DF150T:780701 - DF175T:780641 - DF150Z:780144 - DF175Z:780119 -
29	09352-50823-00B	・ホース 5X8.2X2000	1	L:2000 860 DF150T:780701 - DF175T:780641 - DF150Z:780144 - DF175Z:780119 -
30	09401-08412	クリップ	1	DF150T:780701 - DF175T:780641 - DF150Z:780144 - DF175Z:780119 -

FIG.11

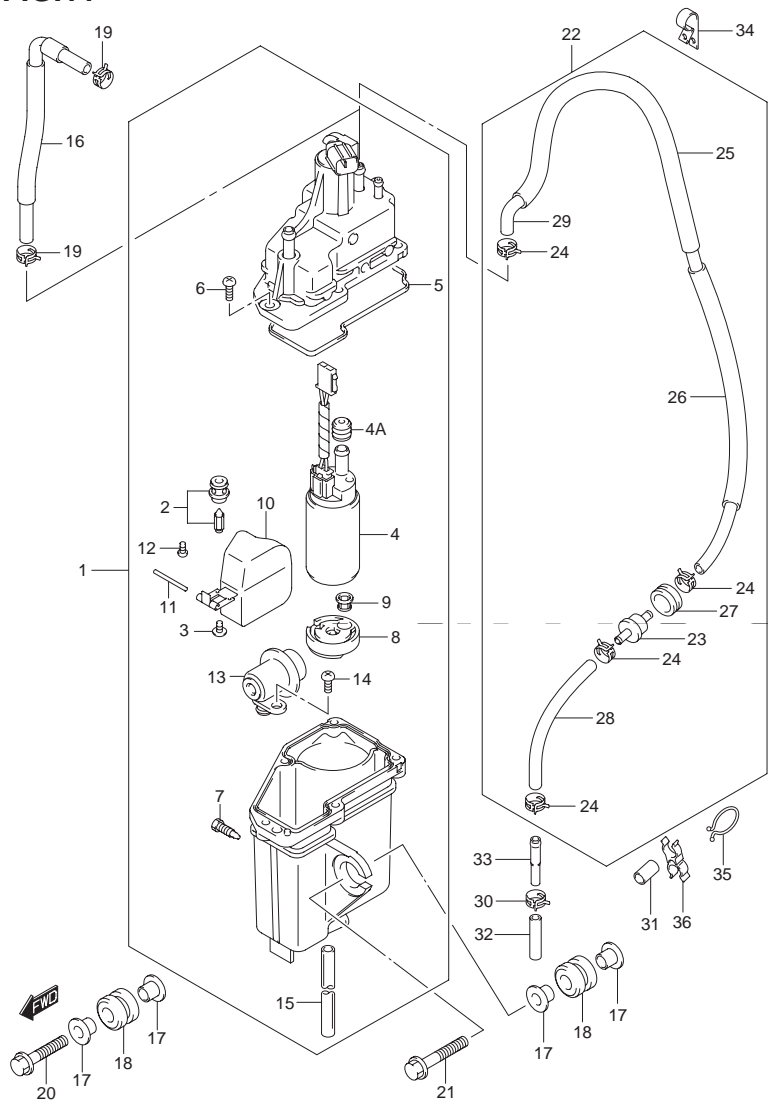

FIG.11 (C-6) フューエル ベーパー セパレータ

見出番号	品番	品名	使用個数	備考
31	18498-96J40	プロテクタ,ワイヤハーネス	1	DF150T:780701 - DF175T:780641 - DF150Z:780144 - DF175Z:780119 -
32	09352-50823-600	ホース 5X8.2X600	1	L:600 45 DF150T:780701 - DF175T:780641 - DF150Z:780144 - DF175Z:780119 -
33	09364-06010	ユニオン	1	DF150T:780701 - DF175T:780641 - DF150Z:780144 - DF175Z:780119 -
34	09403-13408	クランプ	1	DF150T:780701 - DF175T:780641 - DF150Z:780144 - DF175Z:780119 -
35	09408-00008	クリップ JD:20	1	DF150T:780701 - DF175T:780641 - DF150Z:780144 - DF175Z:780119 -
36	09408-00078	クランプ	1	DF150T:780701 - DF175T:780641 - DF150Z:780144 - DF175Z:780119 -
37	15690-96J01	ホースセット ,エバポレーション	1	OPT ,イラスト ナシ NO.22 ~ 36 ラフクム DF150T:780701 - DF175T:780641 - DF150Z:780144 - DF175Z:780119 -

FIG.12

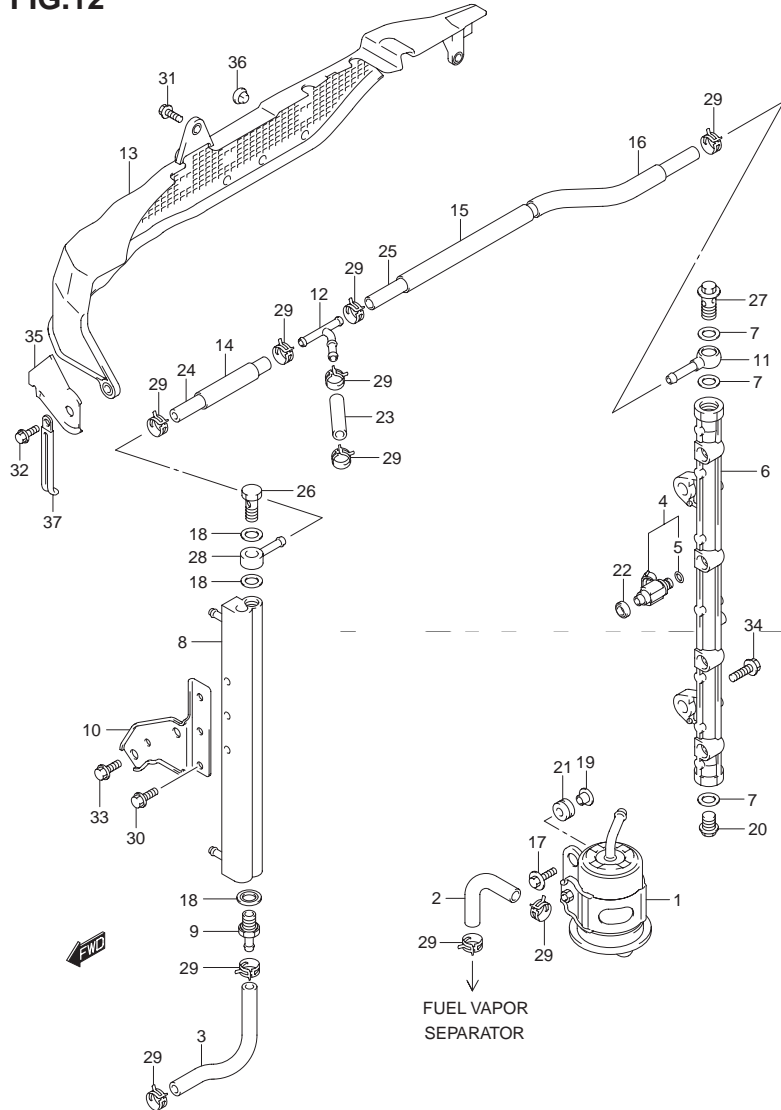

FIG.12 (C-7) フューエル インジェクタ

見出番号	品番	品名	使用個数	備考
1-1	15440-96J00	フィルタ,フューエル	1	
1-2	15440-96J01	フィルタ,フューエル	1	DF150T:110122 - DF175T:110093 - DF150Z:110010 - DF175Z:110012 -
2	15681-87L00	ホース,フューエル(クーラツ-3ウェイ)	1	
3	15681-96J11	ホース,フューエル(クーラツ-セパレータ)	1	
4	15710-96J00	インジェクタアツシ,フューエル	4	
5	15717-16G00	・Oリング	4	
6	15751-96J00	パイプ,デリバリ	1	
7	15762-93J00	ガスケット,デリバリパイプ	3	
8	15770-96J00	クーラ,フューエル	1	
9	15773-90J00	ユニオン,フューエルホース	1	
10	15790-96J00	ブラケット,フューエルクーラ	1	
11	15830-77EA0	ジョイント,フューエルメイン	1	
12	15830-99E00	ユニオン,3ウェイ	1	
13	15851-96J00	ガード,フューエルホース	1	
14	18498-99E20	プロテクタ,フューエルホース(L:450)	1	L:450 70
15	18498-93J00	プロテクタ,フューエルホース(340)	1	L:340 220
16	18498-99E20	プロテクタ,フューエルホース(L:450)	1	L:450 120
17	09116-06202	ボルト,6X25	2	
18	09168-12013	ガスケット,11.8X22X1.2	3	
19	09169-06062	ワッシャ	2	
20	09247-14041	プラグ	1	
21	09320-08501	クッション	2	
22	09320-08062	クッション	4	

FIG.12

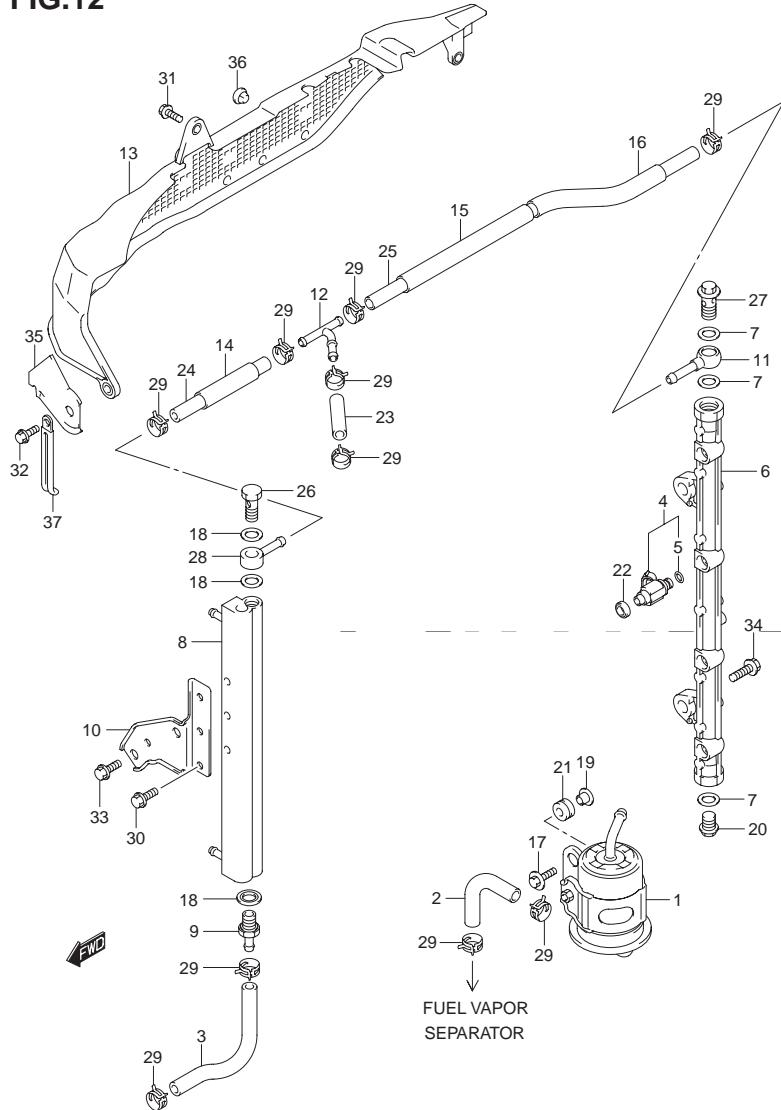

FIG.12 (C-8) フューエル インジェクタ

見出番号	品番	品名	使用個数	備考
23-1	09356-75137-600	ホース,7.5X13.5X600	1	L:600 50
23-2	09343-75001-600	ホース,7.5X13.5X600	1	DF150T:110001 - DF175T:110001 - DF150Z:110001 - DF175Z:110001 -
24-1	09356-75137-600	ホース,7.5X13.5X600	1	L:600 120
24-2	09343-75001-600	ホース,7.5X13.5X600	1	DF150T:110001 - DF175T:110001 - DF150Z:110001 - DF175Z:110001 -
25-1	09356-75137-600	ホース,7.5X13.5X600	1	L:600 430
25-2	09343-75001-600	ホース,7.5X13.5X600	1	DF150T:110001 - DF175T:110001 - DF150Z:110001 - DF175Z:110001 -
26	09360-12008	ボルト,12X27	1	
27	09360-14009	ユニオンボルト	1	
28	09363-08004	ユニオン	1	
29	09401-11425	クリップ	10	
30	01550-06127	ボルト	3	
31	01550-06127	ボルト	1	
32	01550-06167	ボルト	2	
33	01550-08167	ボルト	2	
34	01550-08257	ボルト	2	
35	15852-96J00	ガイド,フューエルホースガード	1	
36	09321-08005	クッション	3	
37	29404-93J20	クランプ	1	09404-06433

FIG.13

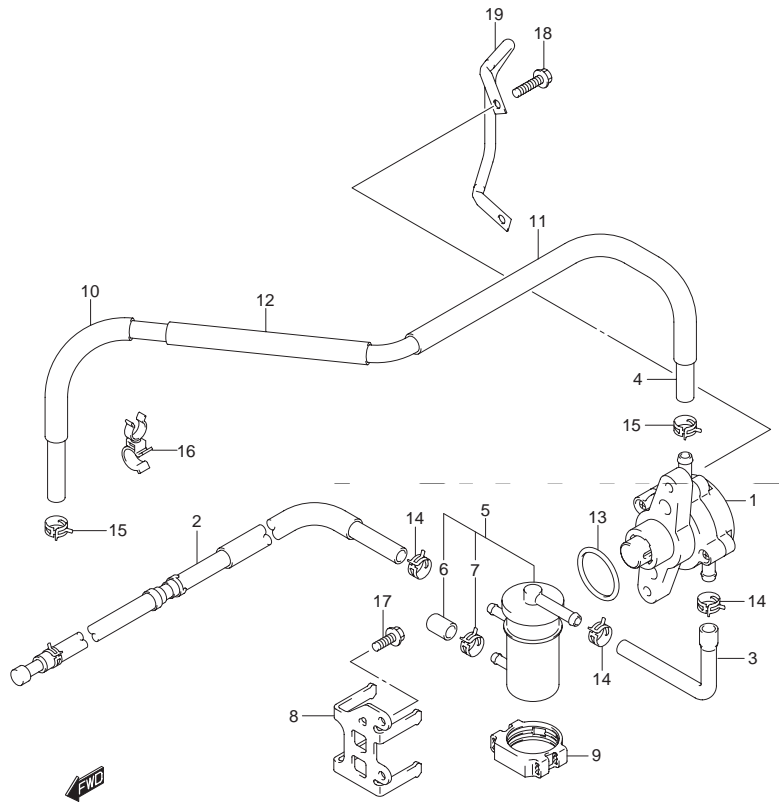

FIG.13 (C-9) フューエルポンプ(MODEL:06~09)

見出番号	品番	品名	使用個数	備考
1	15100-96J0V	ポンプアッシ,フューエル	1	
2	15190-96J00	ホース,フューエル(コネクタツ-フィルタ)	1	
3	15192-96J00	ホース,フューエル(フィルタツ-ポンプ)	1	
4	15193-96J00	ホース,フューエル(ポンプツ-セパレータ)	1	
5	15410-96J00	フィルタ,フューエル(L)	1	
6	15419-87J00	・キャップ,フューエルフィルタ	1	
7	09401-11423	・クリップ	1	
8	15421-96J00	ブラケット,フューエルフィルタ	1	
9	15422-96J00	クランプ,フューエルフィルタ	1	
10	18498-99E10	プロテクタ,フューエルホース(610)	1	L:610 230
11	18498-96J20	プロテクタ,フューエルホース(370)	1	
12	18498-99E10	プロテクタ,フューエルホース(610)	1	L:610 280
13	09280-33004	Oリング D:3.1 ,D:32.7	1	
14	09401-11423	クリップ	3	
15	09401-13424	クリップ	2	
16	09408-00105	クランプ	2	
17	01550-06167	ボルト	2	
18-1	01550-06257	ボルト	2	
18-2	09103-06211	ボルト ϕ X25	2	DF150T:881456 ~ DF175T:881157 ~ DF150Z:880175 ~ DF175Z:880191 ~
19	13144-96J00	ガード,フューエルポンプ	1	DF150T:881456 ~ DF175T:881157 ~ DF150Z:880175 ~ DF175Z:880191 ~

FIG.13A (C-10) : MODEL:10~

FIG.13A

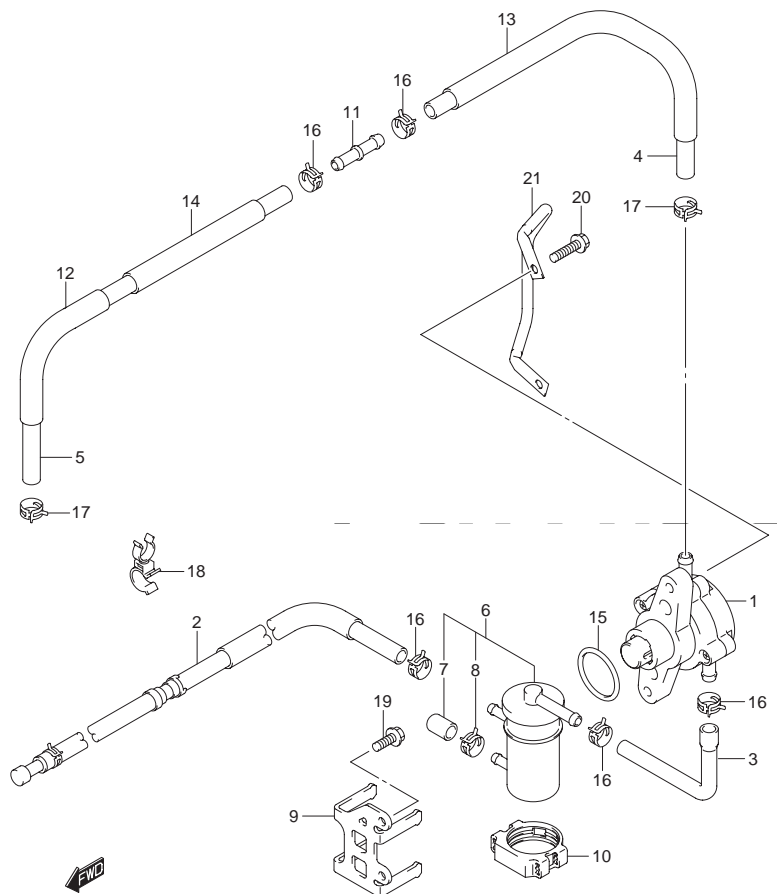

FIG.13A (C-10) フューエルポンプ(MODEL:10~)

見出番号	品番	品名	使用個数	備考
1	15100-96J0V	ポンプアッシ,フューエル	1	
2	15190-96J21	ホース,フューエル(コネクタツ-フィルタ)	1	
3	15192-96J11	ホース,フューエル(フィルタツ-ポンプ)	1	
4	15193-96J11	ホース,フューエル(ポンプツ-2ウェイ)	1	
5	15194-96J11	ホース,フューエル(2ウェイツ-セパレータ)	1	
6	15410-96J00	フィルタ,フューエル(L)	1	
7	15419-87J00	・キャップ,フューエルフィルタ	1	
8	09401-11423	・クリップ	1	
9	15421-96J00	ブラケット,フューエルフィルタ	1	
10	15422-96J00	クランプ,フューエルフィルタ	1	
11	15831-96J00	ユニオン 2ウェイフューエルホース	1	
12	18498-99E10	プロテクタ,フューエルホース(610)	1	L:610 230
13	18498-96J20	プロテクタ,フューエルホース(370)	1	
14	18498-99E10	プロテクタ,フューエルホース(610)	1	L:610 280
15	09280-33004	Oリング D:3.1 ,D:32.7	1	
16	09401-11423	クリップ	5	
17	09401-13424	クリップ	2	
18	09408-00105	クランプ	2	
19	01550-06167	ボルト	2	
20	09103-06211	ボルト ,6X25	2	
21	13144-96J00	ガード,フューエルポンプ	1	

FIG.14

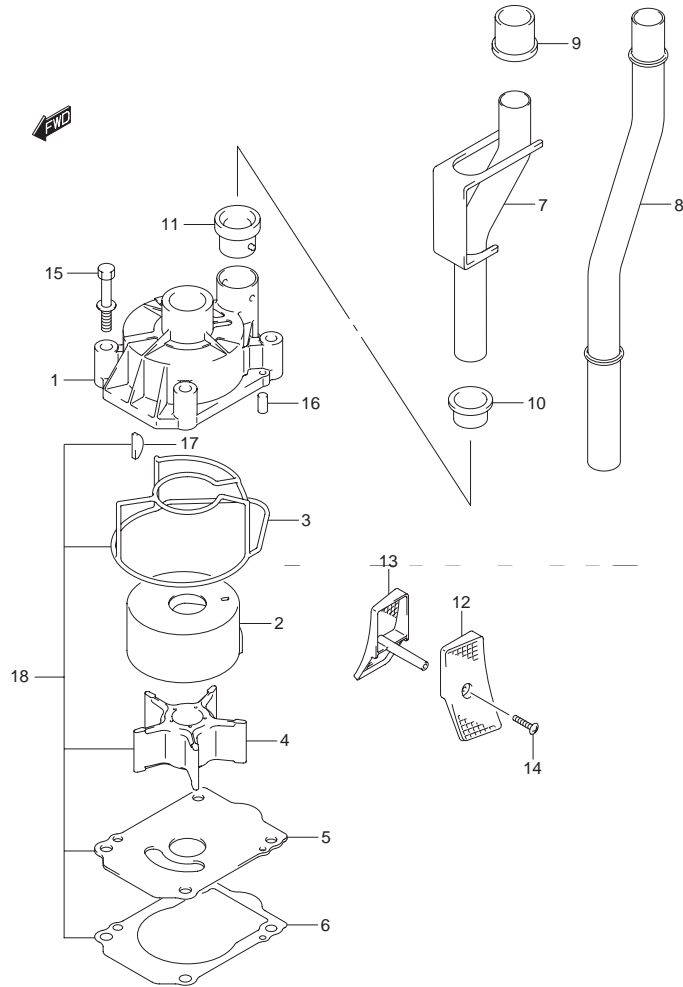

FIG.14 (C-11) ウォータポンプ

見出番号	品番	品名	使用個数	備考
1	17411-96J00	ケース,ウォータポンプ	1	
2	17413-96J01	スリーブ,ウォータポンプケース	1	
3	17416-96J00	シーリング,ウォータポンプケース	1	
4	17461-90J01	インペラ,ウォータポンプ	1	
5	17471-93J01	パネル,ポンプケースアング	1	
6	17472-93J00	ガスケット,ポンプケースパネル	1	
7	17560-96J00	チューブ,ウォータ(L)	1	
8	17561-96J10	チューブ,ウォータ(X)	1	
9	17562-93J00	ブッシュ,ウォータチューブアッパ	1	
10	17563-93J00	ブッシュ,ウォータチューブロア	1	
11	17564-93J00	ブッシュ,ウォータポンプケース	1	
12-1	17631-93J20	フィルタ,ウォータポートサイド	1	
12-2	17631-93J30	フィルタ,ウォータポートサイド	1	OPT
13-1	17632-93J20	フィルタ,ウォータスターボードサイド	1	
13-2	17632-93J30	フィルタ,ウォータスターボードサイド	1	OPT
14	09132-04034	スクリュ AX18	1	
15	09116-08131	ボルト 8X45	4	
16	09202-06031	ピン	2	
17	09420-05009	キー	1	
18	17400-96J01	キット,ウォータポンプリペア	1	OPT

FIG.15

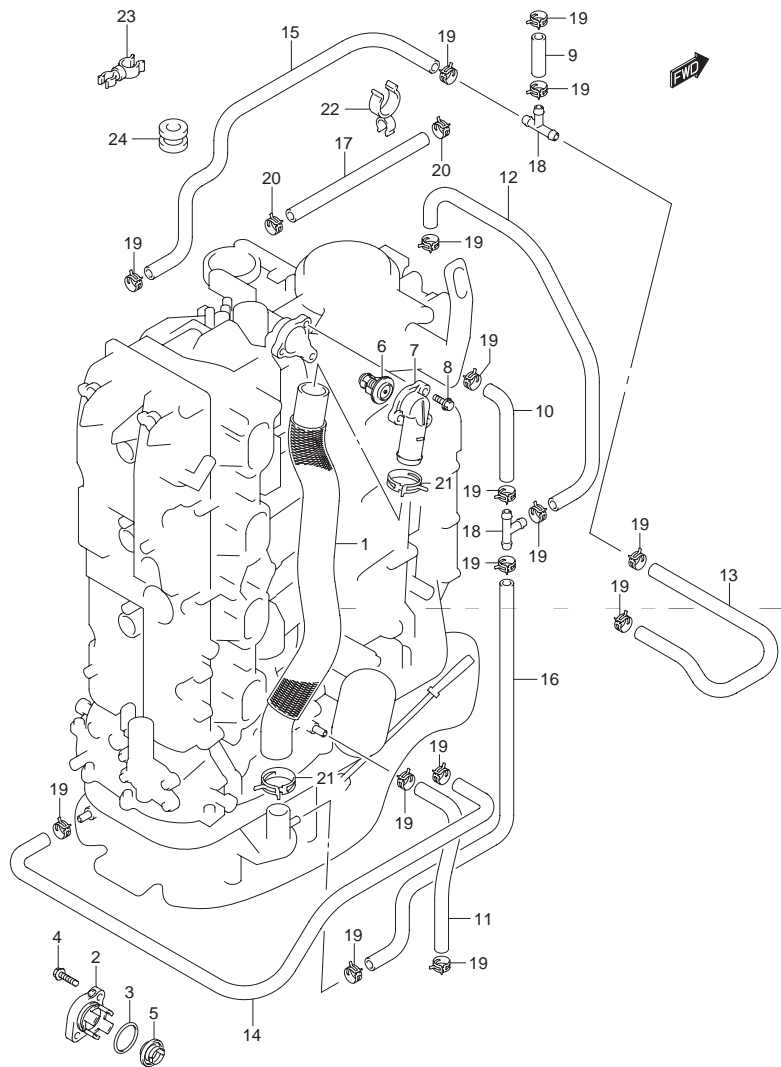

FIG.15 (C-12) サーモスタット

見出番号	品番	品名	使用個数	備考
1	11196-96J00	ホース,ウォータリターン	1	
2	17611-90J00-0EP	カバー,ウォータプレッシャバルブ(ブラック)	1	
3	09280-26006	Oリング D:3.1 ,ID:26.4	1	
4	09116-06121	ボルト 6X25	2	
5	17660-90J00	バルブ,ウォータプレッシャ	1	
6-1	17670-90J00	サーモスタット(C 60)	1	
6-2	17670-90J10	サーモスタット(C 71)	1	OPT
7	17681-96J00	カバー,サーモスタット	1	
8	01550-06257	ボルト	3	
9	09352-50903-600	ホース 5X9X600	1	L:600 40 3ウェイ バランサ カバー ウォータ ジャケット
10	09352-50903-600	ホース 5X9X600	1	L:600 90 クーラ 3ウェイ
11	09352-50903-600	ホース 5X9X600	1	L:600 220 ブロック インジケータ
12	09352-50903-600	ホース 5X9X600	1	L:600 240 バランサカバー ウォータ ジャケット 3ウェイ
13	09352-50903-600	ホース 5X9X600	1	L:600 380 3ウェイ クーラ
14	09352-50903-600	ホース 5X9X600	1	L:600 540 ホルダ ブロック
15	09352-50903-600	ホース 5X9X600	1	オイルパン 3ウェイ
16	09352-50903-00B	ホース 5X9X2000	1	L:2000 700 3ウェイ ホルダ
17	09352-90133-600	ホース 9X13X600	1	L:600 340
18	09367-06002	ジョイント 3ウェイ	2	
19	09401-08413	クリップ	16	
20	09401-13425	クリップ	2	
21	09401-31407	クリップ	2	
22	09408-00060	クリップ	1	
23	09408-00078	クランプ	1	DF150: ~ 680023 DF175: ~ 680083
24	09320-09039	クッション	1	

FIG.16

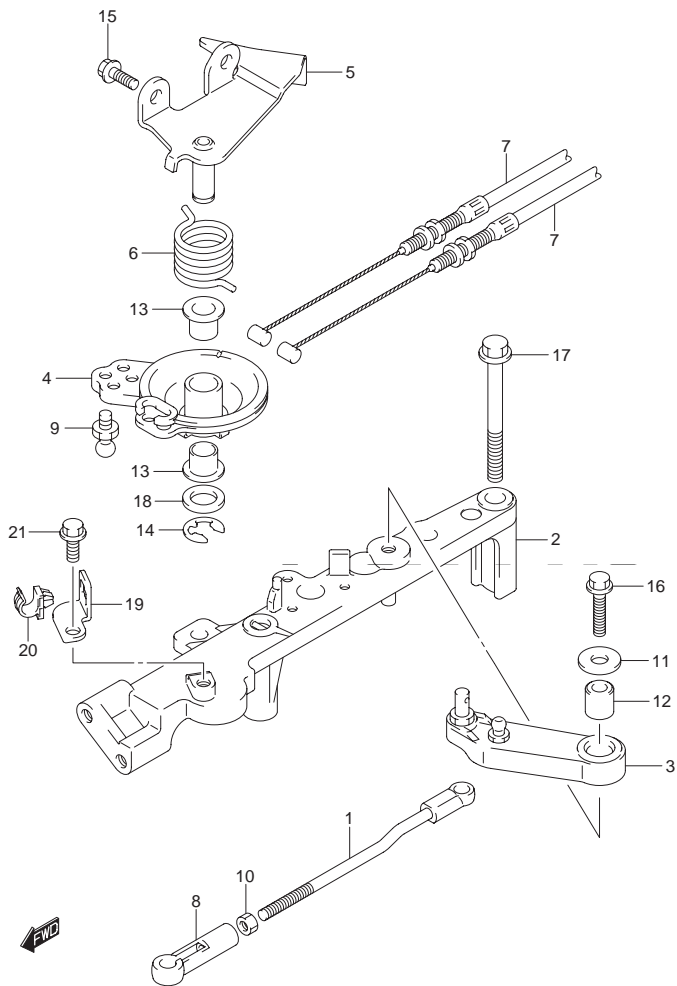

FIG.16 (D-2) スロットル ロッド

見出番号	品番	品名	使用個数	備考
1	13510-96J00	ロッド,スロットルNO.1	1	
2	19115-96J00	ホルダ,スロットルレバー	1	
3	19121-93J02	レバー,スロットルNO.1	1	
4	19148-96J00	ドラム,スロットル	1	
5	19184-96J00	ブラケット,スロットルケーブル	1	
6	19185-96J01	スプリング,THORTTLEレバー	1	
7	63610-96J00	ケーブル,スロットル	2	
8	67463-95200	コネクタ,スロットルコントロール	1	
9	09119-06047	ピボット	1	
10	09140-05005	ナット	1	
11	09160-06066	ワッシャ ϕ .5X20X1.6	1	
12	09180-06230	スペーサ ϕ .2X12X12.5	1	
13	09306-10001	ブッシュ	2	
14	09383-08005	Eリング	1	
15	01550-06167	ボルト	2	
16	01550-06257	ボルト	1	
17	01550-08657	ボルト	2	
18	08322-01107	ワッシャ	1	
19	15198-96J00	ブラケット,フューエルホースクランプ	1	
20	09403-11314	クランプ	1	
21	01550-06127	ボルト	1	

FIG.17

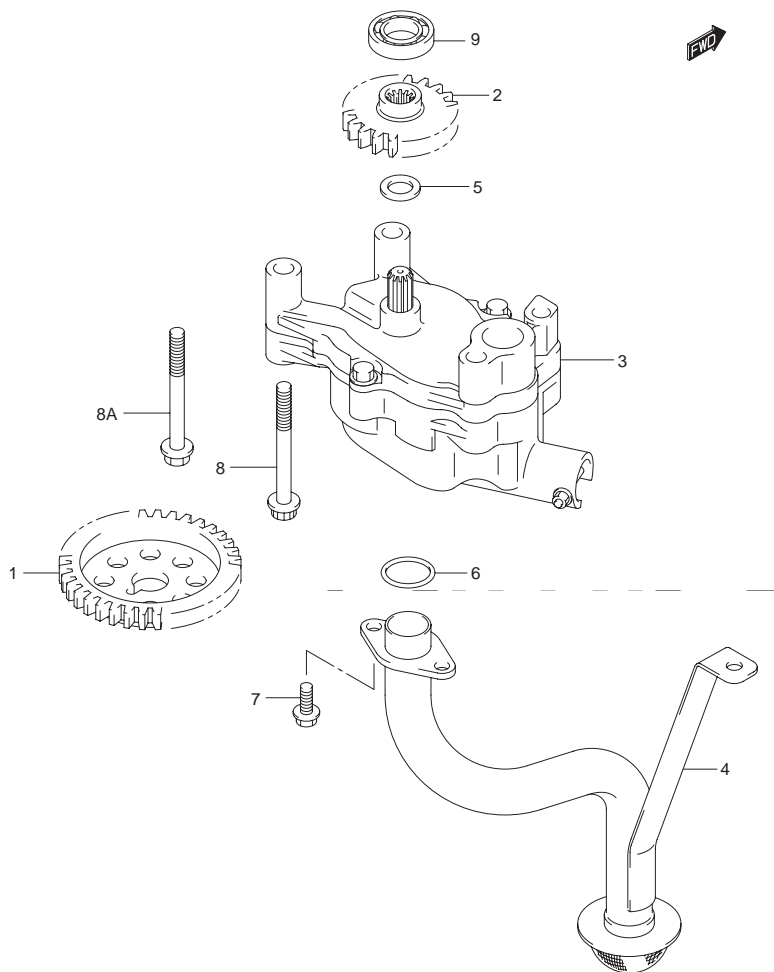

FIG.17 (D-3) オイルポンプ

見出番号	品番	品名	使用個数	備考
1	12632-96J00	ギヤ,オイルポンプドライブ	1	
2	16113-96J00	ギヤ,オイルポンプドリブン	1	
3	16400-96J00	ポンプアッシ,オイル	1	
4-1	16520-96J00	ストレータ,オイルポンプ	1	16520-96J01 W/16910-96J01
4-2	16520-96J01	ストレータ,オイルポンプ	1	DF150T:882207 - DF175T:881862 - DF150Z:880255 - DF175Z:880305 -
5	09181-12167	シム,12X20X1	1	
6	09280-22020	Oリング D:2.4 ,ID:21.8	1	
7	01550-0616A	ボルト	3	
8	07120-0870A	ボルト	4	DF150T: ~ 781593 DF175T: ~ 781849 DF150Z: ~ 780223 DF175Z: ~ 780358
8A	01550-0870A	ボルト	4	DF150T:781594 - DF175T:781850 - DF150Z:780224 - DF175Z:780359 -
9	08110-60020	ベアリング	1	

FIG.18

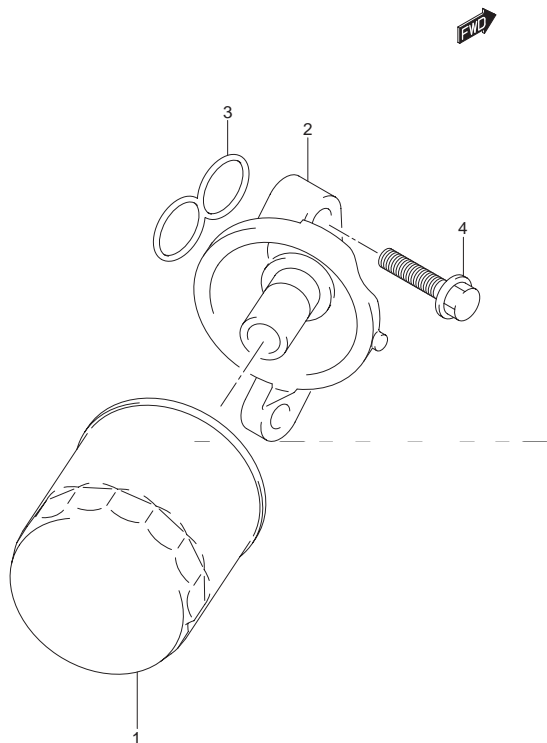

FIG.18 (D-4) オイルフィルタ

見出番号	品番	品名	使用個数	備考
1-1	16510-93J00	フィルタアッシ オイル	1	
1-2	16510-96J00	フィルタアッシ オイル	1	MODEL:07~
2	16540-96J00	スタンド オイルフィルタ	1	
3	16543-96J00	リング オイルフィルタスタンド	1	
4	01550-08357	ボルト	3	

FIG.19

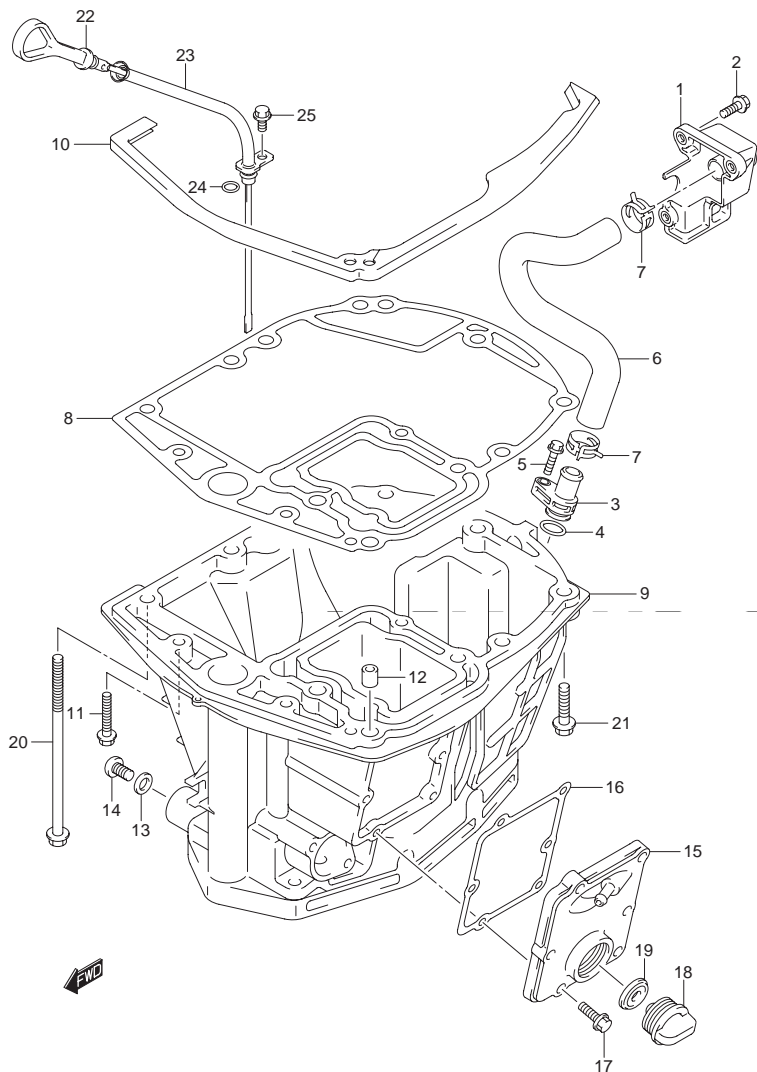

FIG.19 (D-5) オイルパン

見出番号	品番	品名	使用個数	備考
1	11430-96J00	パイプ,エキゾーストレリーズ	1	
2-1	09103-06093	ボルト,6X20	3	
2-2	29116-93J00	ボルト	3	MODEL:07 ~ 09116-06106
3	11540-96J01	パイプ,エキゾースト	1	
4	09280-16005	Oリング D:2.4 ,ID:15.8	1	
5-1	09103-06093	ボルト,6X20	1	
5-2	29116-93J00	ボルト	1	MODEL:07 ~ 09116-06106
6	11543-96J00	ホース,エキゾースト	1	
7	09401-22407	クリップ	2	
8	11489-96J01	ガスケット,オイルパン	1	
9	11501-96J01-0EP	パン,オイル(ブラック)	1	
10	11544-96J00	シール,オイルパンアッパ	1	
11	09116-08128	ボルト	2	
12	09202-08006	ピン,6X12	2	
13	09168-12012	ガスケット,12.5X20X2.5	1	
14	09248-12009	プラグ	1	
15	11550-96J00-0EP	カバー,ウォータジャケットオイルパン	1	
16	11552-96J00	ガスケット,オイルパンウォータジャケットカバー	1	
17	29103-93J10	ボルト	6	09103-06093
18	17913-93J00	プラグ,ウォータ	1	
19	17914-93J00	ガスケット,ウォータプラグ	1	
20	09116-10146	ボルト,10X195	8	
21	09116-10139	ボルト,10X44	1	

FIG.19

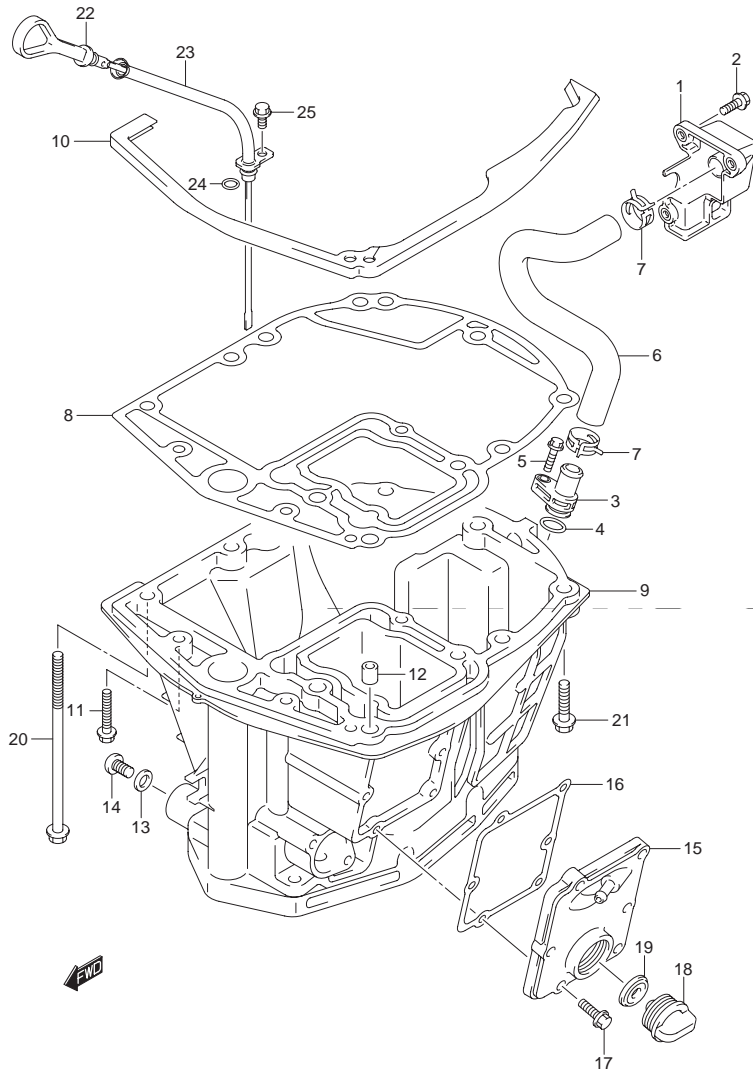

FIG.19 (D-6) オイルパン

見出番号	品番	品名	使用個数	備考
22-1	16910-96J00	ゲージ,オイルレベル	1	16910-96J01
22-2	16910-96J01	ゲージ,オイルレベル	1	DF150T:882207 - DF175T:881862 - DF150Z:880255 - DF175Z:880305 -
23	16930-96J00	ガイド,オイルレベルゲージ	1	
24	09280-09008	Oリング D:2.1 ,D:8.8	1	
25	01550-06127	ボルト	1	

FIG.20

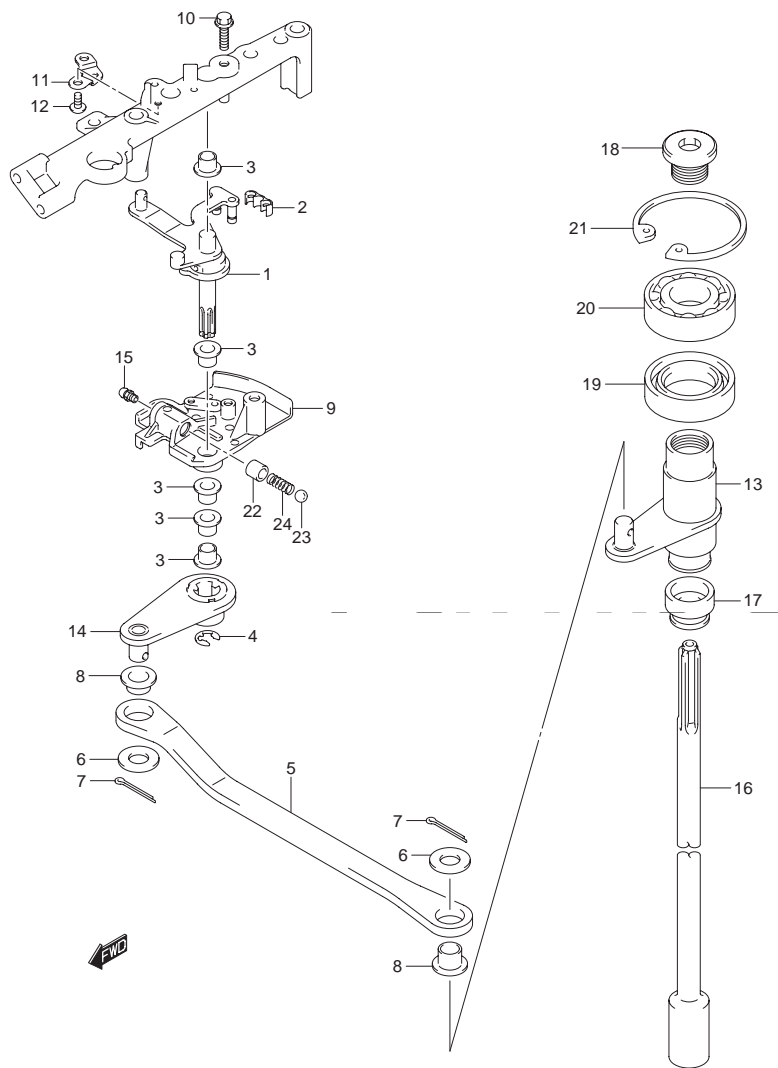

FIG.20 (E-2) クラッチ シャフト

見出番号	品番	品名	使用個数	備考
1	21100-96J00	レバーアッシ,クラッチ	1	
2	21131-93J00	ブッシュ,クラッチレバー	1	
3	09306-10001	ブッシュ	4	
4	09383-08004	Eリング	1	
5	23115-96J00	リンク,クラッチレバー	1	
6	09160-06094	ワッシャ,φ.5X15X1.0	2	
7	09204-01006	コッタピン	2	
8	09306-06004	ブッシュ	2	
9	21151-96J00	ホルダ,クラッチレバー	1	
10	01550-06207	ボルト	1	
11	21155-93J00	プレート,シフトレバー	1	
12	02142-05107	スクリュ	2	
13	21210-93J00	シャフト,クラッチ	1	
14	21230-93J00	アーム,クラッチシャフト	1	
15	22511-99011	ニツプル,グリース	1	
16-1	23111-96J00	ロッド,クラッチ(L)	1	Lタイプ
16-2	23111-93J00	ロッド,クラッチ	1	Xタイプ
17	25223-94400	シール,シフトロッドダスト	1	
18	09248-12011	プラグ	1	
19	09289-18001	オイルシール,18X30X8	1	
20	09262-17019	ベアリング,17X35X8	1	
21	08331-41359	サークリップ	1	
22	09205-10006	スプリングピン,10.2X10	1	
23	09260-10005	ボール	1	
24	09440-07051	スプリング	1	

FIG.21

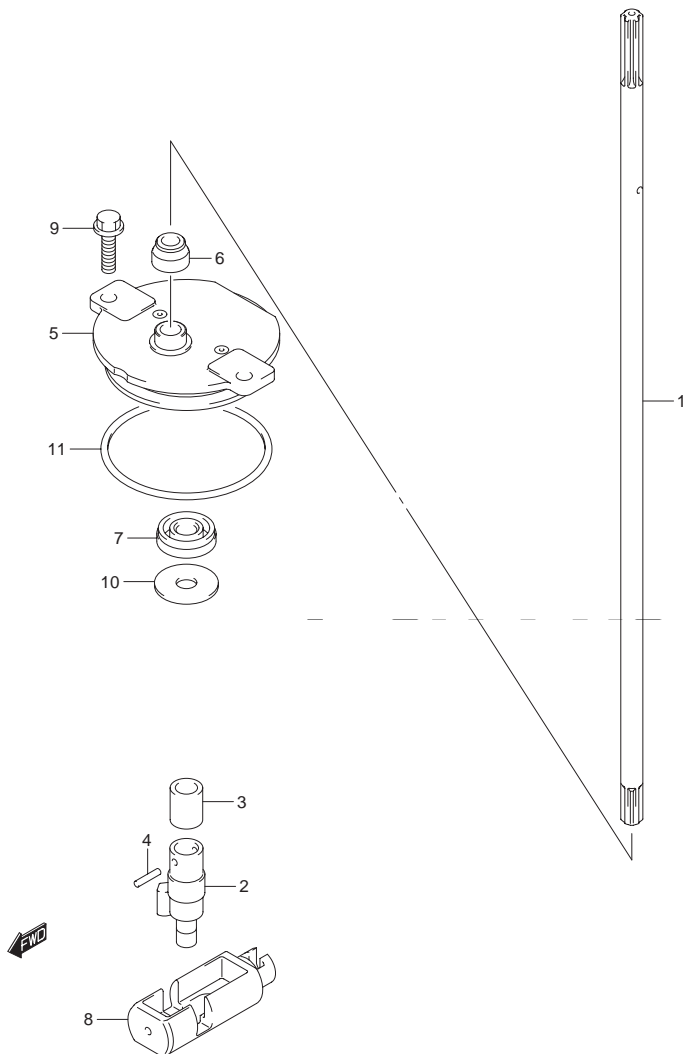

FIG.21 (E-3) クラッチ ロッド(DF150T ,DF175T)

見出番号	品番	品名	使用個数	備考
1-1	25111-96J00	ロッド,シフト(L)	1	
1-2	25111-93J00	ロッド,シフト(X)	1	
2	25131-93J00	ヨーク,シフト	1	
3	25232-96302	マグネット,ギヤケース	1	
4	09205-02006	スプリングピン 2X12	2	
5	25141-93J00	ハウジング,シフトロッドガイド	1	
6	25223-94400	シール,シフトロッドダスト	1	
7	09282-08005	オイルシール β X22X7	1	
8	25321-93J00	スライダ,シフトホリゾンタル	1	
9	29116-93J00	ボルト	2	09116-06106
10	09160-08151	ワッシャ β .5X26X1.6	1	09160-08133
11	09280-60007	リング D:3.5 ,D:59.6	1	

FIG.22 (E-4) : DF150Z , DF175Z

FIG.22

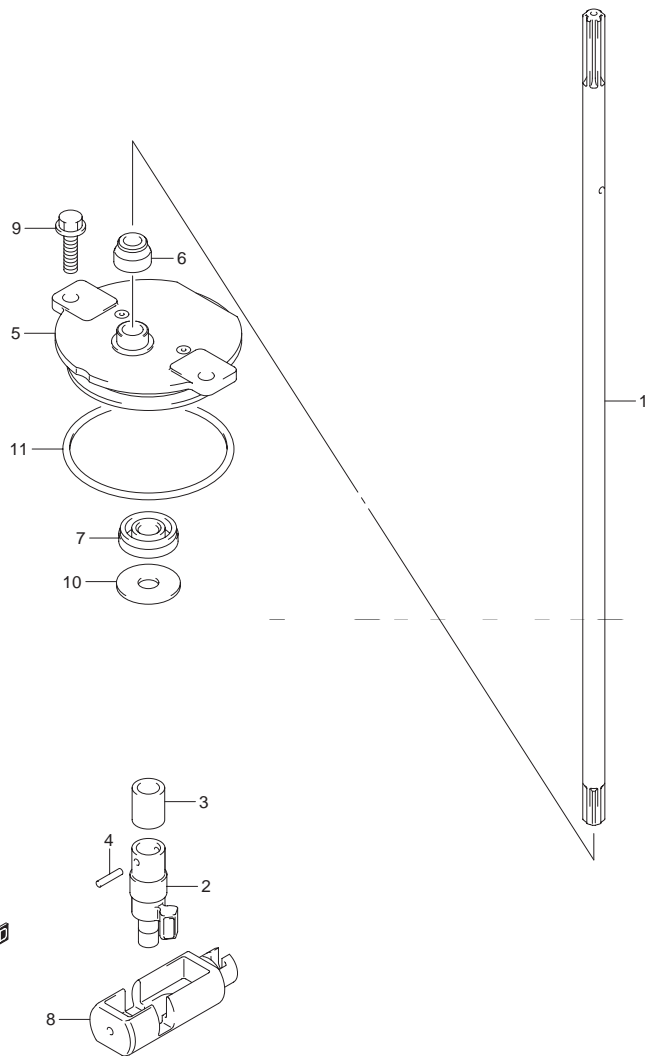
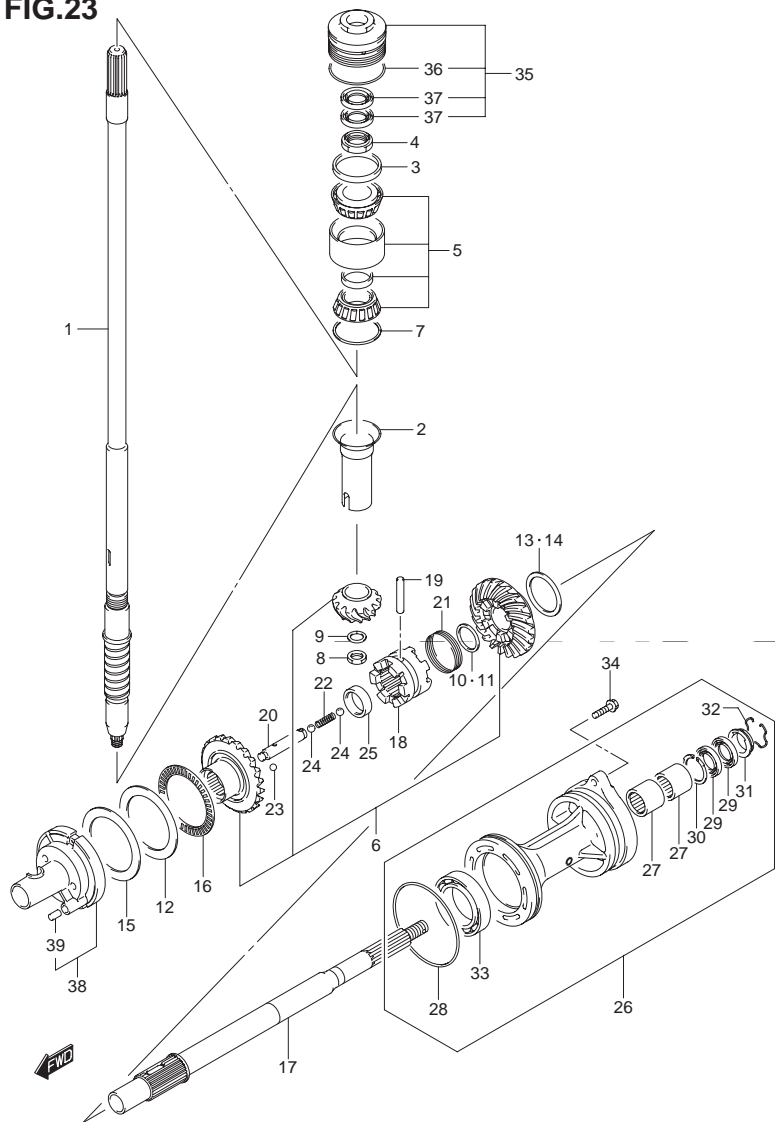

FIG.22 (E-4) クラッチ ロッド(DF150Z ,DF175Z)

見出番号	品番	品名	使用個数	備考
1	25111-93J00	ロッド,シフト(X)	1	
2	25131-93J00	ヨーク,シフト	1	
3	25232-96302	マグネット,ギヤケース	1	
4	09205-02006	スプリングピン 2X12	2	
5	25141-93J00	ハウジング,シフトロッドガイド	1	
6	25223-94400	シール,シフトロッドダスト	1	
7	09282-08005	オイルシール β X22X7	1	
8	25321-93J00	スライダ シフトホリゾンタル	1	
9	29116-93J00	ボルト	2	09116-06106
10	09160-08151	ワッシャ β .5X26X1.6	1	09160-08133
11	09280-60007	Oリング D:3.5 ,ID:59.6	1	

FIG.23



DF150 175 000_023
TRANSMISSION (DF150T,DF175T)

FIG.23 (E-5) トランスミッション(DF150T ,DF175T)

見出番号	品番	品名	使用個数	備考
1-1	57110-96J40	シャフト ,ドライブ(L)	1	
1-2	57110-96J30	シャフト ,ドライブ(X)	1	
2	57133-93J00	カラー ,ドライブシャフト	1	
3	57134-93J00	スペーサ ,ドライブシャフトベアリング	1	
4	09159-28003	ナット	1	
5	09269-32001	ベアリング 32X66X49	1	
6	57300-96810	ピニオンギヤセット	1	
7-1	09181-60004	シム 60X66X0.45	1	
7-2	09181-60005	シム 60X66X0.5	1	
7-3	09181-60006	シム 60X66X0.55	1	
7-4	09181-60007	シム 60X66X0.6	1	
7-5	09181-60008	シム 60X66X0.65	1	
7-6	09181-60009	シム 60X66X0.7	1	
7-7	09181-60010	シム 60X66X0.75	1	
7-8	09181-60011	シム 60X66X0.8	1	
7-9	09181-60012	シム 60X66X0.85	1	
7-10	09181-60013	シム 60X66X0.9	1	
8	09140-16021	ナット	1	
9	08221-16256	シム	1	
10	57500-87861	シムセット ,サバースプロップシャフト	1	
11-1	08211-30382	・ワッシャ	1	
11-2	09160-30036	・ワッシャ 30X38X1.7	1	

FIG.24 (E-8) : DF150Z , DF175Z

DF150/175

FIG.23

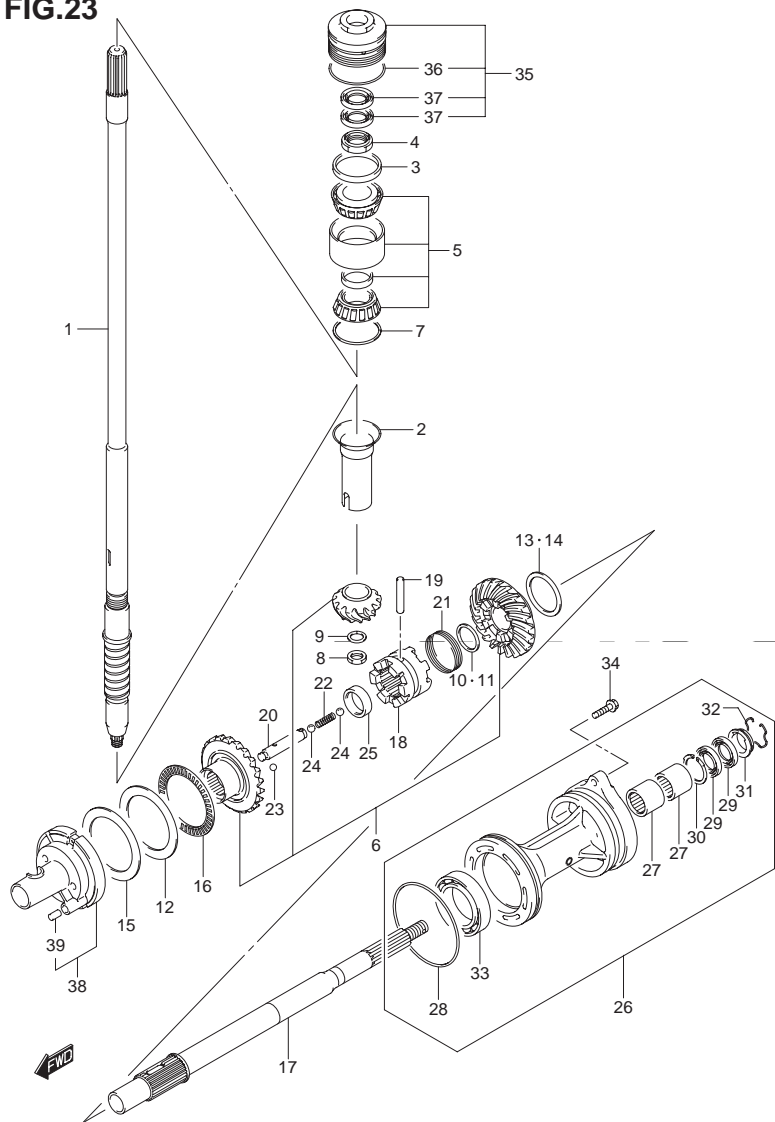

FIG.23 (E-6) トランスミッション(DF150T,DF175T)

見出番号	品番	品名	使用個数	備考
11-3	09160-30037	・ワッシャ 30X38X1.9	1	
11-4	09160-30038	・ワッシャ 30X38X2.1	1	
11-5	08211-30384	・ワッシャ	1	
11-6	09160-30039	・ワッシャ 30X38X2.3	1	
11-7	09160-30041	・ワッシャ 30X38X2.4	1	
11-8	08211-30385	・ワッシャ	1	
11-9	09160-30042	・ワッシャ 30X38X2.6	1	
11-10	09160-30043	・ワッシャ 30X38X2.7	1	
11-11	09160-30044	・ワッシャ 30X38X2.8	1	
12	09160-75002	ワッシャ 75X100X2	1	FWD ギヤ
13	57500-87852	シムセット,リバースギヤ	1	
14-1	09181-50013	・シム 50X62X1	1	
14-2	09181-50012	・シム 50X62X1.1	1	
14-3	09181-50005	・シム 50X62X1.2	1	
14-4	09181-50006	・シム 50X62X1.3	1	
14-5	09181-50007	・シム 50X62X1.4	1	
14-6	09181-50008	・シム 50X62X1.5	1	
14-7	09181-50009	・シム 50X62X1.6	1	
14-8	09181-50010	・シム 50X62X1.7	1	
15-1	09181-75018	シム 75X100X0.5	1	FWD ギヤ
15-2	09181-75019	シム 75X100X0.55	1	
15-3	09181-75012	シム 75X100X0.6	1	
15-4	09181-75013	シム 75X100X0.65	1	
15-5	09181-75008	シム 75X100X0.7	1	
15-6	09181-75014	シム 75X100X0.75	1	
15-7	09181-75009	シム 75X100X0.8	1	
15-8	09181-75015	シム 75X100X0.85	1	

FIG.23

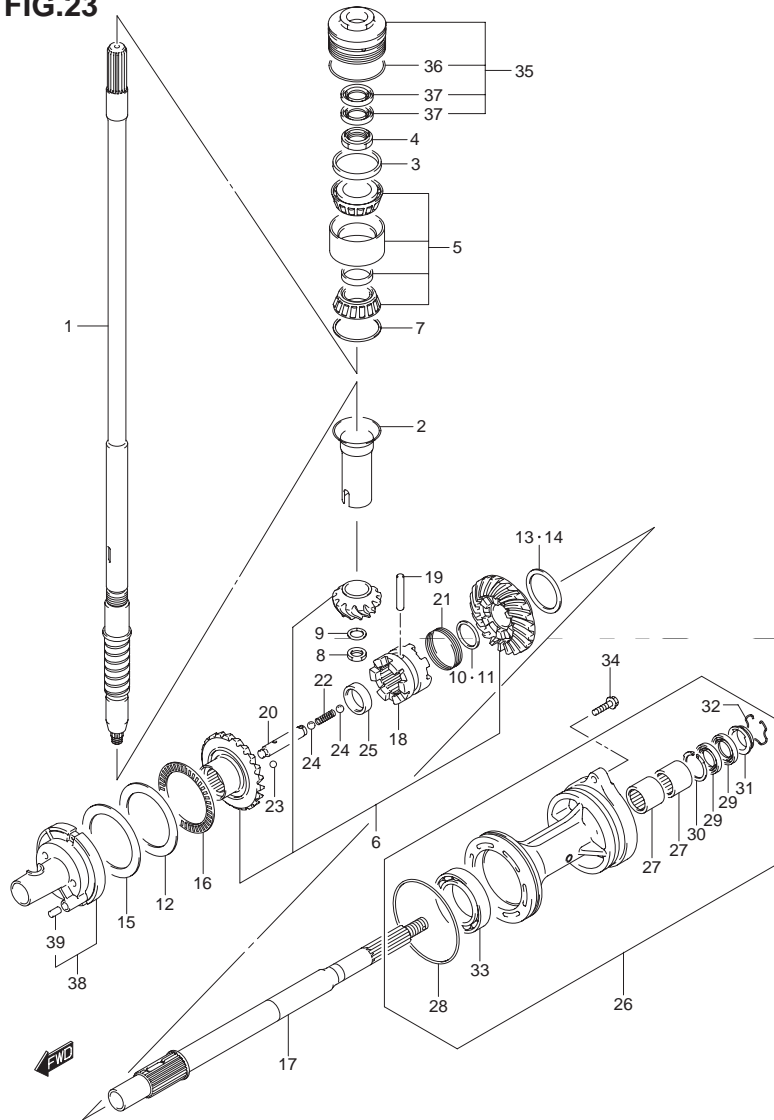

FIG.23 (E-7) トランスミッション(DF150T,DF175T)

見出番号	品番	品名	使用個数	備考
15-9	09181-75010	シム 75X100X0.9	1	
15-10	09181-75016	シム 75X100X0.95	1	
15-11	09181-75011	シム 75X100X1	1	
16	09269-75002	ベアリング 75X100X4	1	
17	57610-93J00	シャフト,プロペラ	1	
18	57621-93J10	シフト,クラッチドッグ	1	
19	09202-08007	ピン	1	
20	57631-93J00	ピン,コネクタ	1	
21	09440-52003	スプリング	1	
22	09440-09040	スプリング	1	
23	06111-07004	ボール	2	
24	06111-11004	ボール	2	
25	09180-25082	スペーサ 25X36.5X9.5	1	
26	56120-93J02-0EP	ハウジング,プロップシャフトベアリング	1	
27	09263-30023	・ベアリング 30X40X25	2	
28	09280-00040	・Oリング D;3.1 ID:104.4	1	
29	09282-30006	・オイルシール 30X45X6	2	
30	09381-40003	・サークリップ	1	
31	56123-93J00	・プロテクタ オイルシール	1	
32	09387-45001	・サング	1	
33	08113-60100	・ベアリング	1	
34	29116-93J10	ボルト	2	09116-08114
35	56130-93J00	ハウジング,ドライブシャフトベアリング	1	
36	09280-66004	・Oリング D;3.1 ID:65.4	1	
37	09282-24004	・オイルシール 24X40X7	2	
38	56140-93J00	ハウジング,フォワードギヤベアリング	1	
39	04221-08129	・ピン	1	

FIG.24

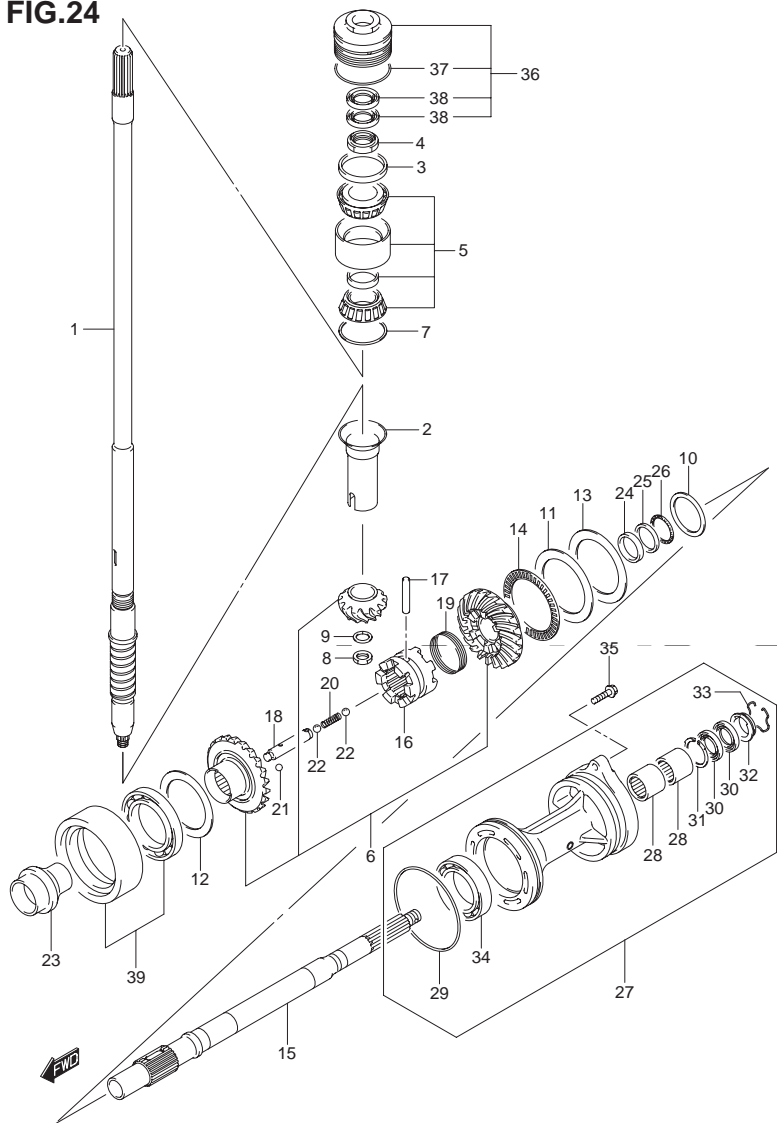

FIG.24 (E-8) トランスミッション(DF150Z,DF175Z)

見出番号	品番	品名	使用個数	備考
1	57110-96J30	シャフト,ドライブ(X)	1	
2	57133-93J00	カラー,ドライブシャフト	1	
3	57134-93J00	スペーサ,ドライブシャフトベアリング	1	
4	09159-28003	ナット	1	
5	09269-32001	ベアリング,32X66X49	1	
6	57300-96820	ピニオン/ギヤセット	1	
7-1	09181-60004	シム 60X66X0.45	1	
7-2	09181-60005	シム 60X66X0.5	1	
7-3	09181-60006	シム 60X66X0.55	1	
7-4	09181-60007	シム 60X66X0.6	1	
7-5	09181-60008	シム 60X66X0.65	1	
7-6	09181-60009	シム 60X66X0.7	1	
7-7	09181-60010	シム 60X66X0.75	1	
7-8	09181-60011	シム 60X66X0.8	1	
7-9	09181-60012	シム 60X66X0.85	1	
7-10	09181-60013	シム 60X66X0.9	1	
8	09140-16021	ナット	1	
9	08221-16256	シム	1	
10-1	09160-35015	ワッシャ,35X46X0.6	1	
10-2	09160-35013	ワッシャ,35X46X0.8	1	
10-3	09160-35010	ワッシャ,35X46X1.15	1	
10-4	09160-35004	ワッシャ,35X46X1.20	1	
10-5	09160-35006	ワッシャ,35X46X0.9	1	
10-6	09160-35002	ワッシャ,35X46X1	1	
10-7	09160-35008	ワッシャ,35X46X0.95	1	
10-8	09160-35003	ワッシャ,35X46X1.1	1	
10-9	09160-35009	ワッシャ,35X46X1.05	1	

FIG.24

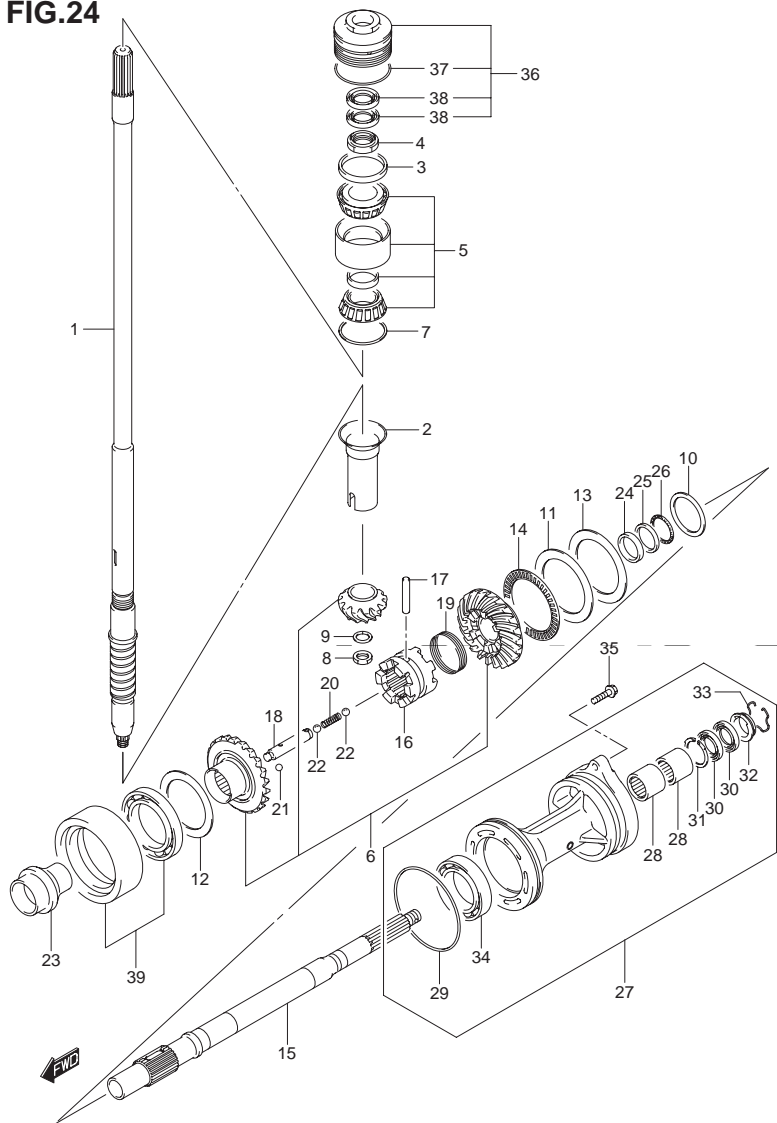

FIG.24 (E-9) トランスミッション(DF150Z,DF175Z)

見出番号	品番	品名	使用個数	備考
11	09160-75002	ワッシャ 75X100X2	1	FWD ギヤ
12-1	09181-60004	シム 60X66X0.45	1	REV ギヤ
12-2	09181-60005	シム 60X66X0.5	1	
12-3	09181-60006	シム 60X66X0.55	1	
12-4	09181-60007	シム 60X66X0.6	1	
12-5	09181-60008	シム 60X66X0.65	1	
12-6	09181-60009	シム 60X66X0.7	1	
12-7	09181-60010	シム 60X66X0.75	1	
12-8	09181-60011	シム 60X66X0.8	1	
12-9	09181-60012	シム 60X66X0.85	1	
12-10	09181-60013	シム 60X66X0.9	1	
13-1	09181-75018	シム 75X100X0.5	1	FWD ギヤ
13-2	09181-75019	シム 75X100X0.55	1	
13-3	09181-75012	シム 75X100X0.6	1	
13-4	09181-75013	シム 75X100X0.65	1	
13-5	09181-75008	シム 75X100X0.7	1	
13-6	09181-75014	シム 75X100X0.75	1	
13-7	09181-75009	シム 75X100X0.8	1	
13-8	09181-75015	シム 75X100X0.85	1	
13-9	09181-75010	シム 75X100X0.9	1	
13-10	09181-75016	シム 75X100X0.95	1	
13-11	09181-75011	シム 75X100X1	1	
14	09269-75002	ベアリング 75X100X4	1	

FIG.24

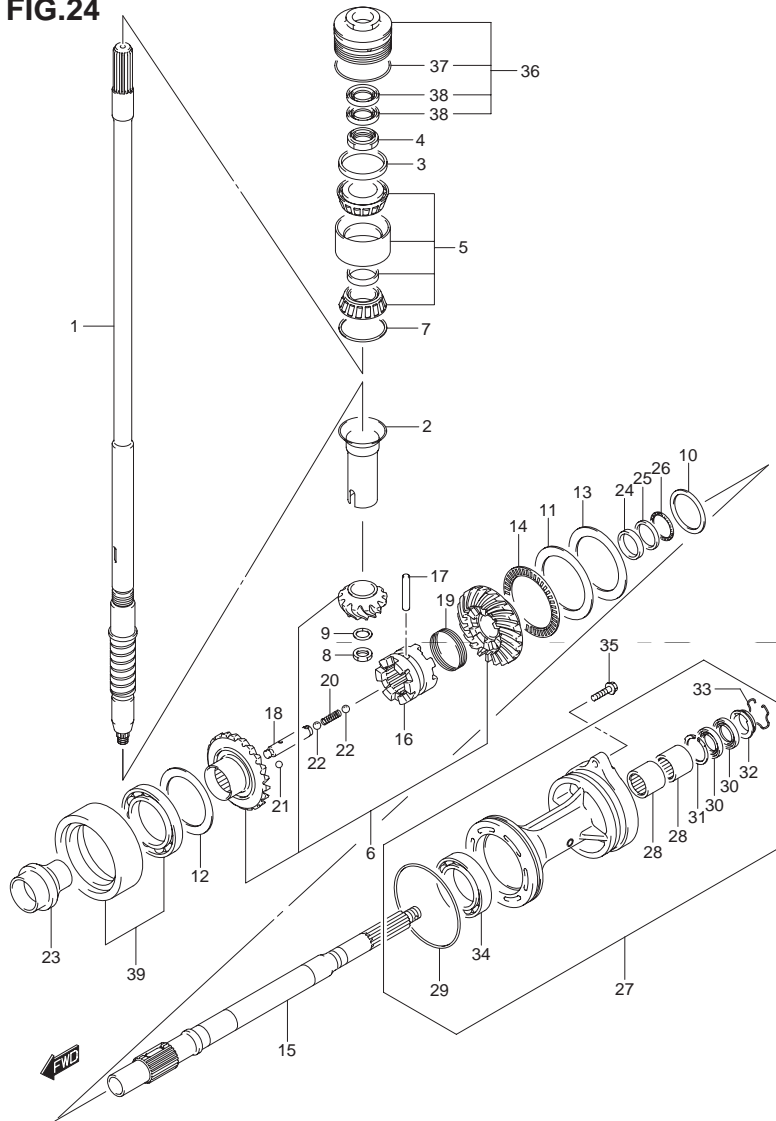

FIG.24 (E-10) トランスミッション(DF150Z,DF175Z)

見出番号	品番	品名	使用個数	備考
15	57610-93J20	シャフト,プロペラ	1	
16	57621-93J20	シフト,クラッチドッグ	1	
17	09202-08007	ピン	1	
18	57631-93J00	ピン,コネクタ	1	
19	09440-52003	スプリング	1	
20	09440-09040	スプリング	1	
21	06111-07004	ボール	2	
22	06111-11004	ボール	2	
23	57622-93J00	スペーサ,フォワードスラスト	1	
24	09160-30055	ワッシャ,30X47X6	1	
25	09160-30056	ワッシャ,32X47X3	1	
26	09269-30014	ベアリング,30X47X2	1	
27	56120-93J12-0EP	ハウジング,プロップシャフトベアリング	1	
28	09263-30023	ベアリング,30X40X25	2	
29	09280-00040	・Oリング,D:3.1,JD:104.4	1	
30	09282-30006	・オイルシール,30X45X6	2	
31	09381-40003	・サークリップ	1	
32	56123-93J00	・プロテクタ,オイルシール	1	
33	09387-45001	・リング	1	
34	09263-50009	・ベアリング,50X65X25	1	
35	29116-93J10	ボルト	2	09116-08114
36	56130-93J00	ハウジング,ドライブシャフトベアリング	1	
37	09280-66004	・Oリング,D:3.1,JD:65.4	1	
38	09282-24004	・オイルシール,24X40X7	2	
39	56140-93J10	ハウジング,リバースギヤベアリング	1	

FIG.25

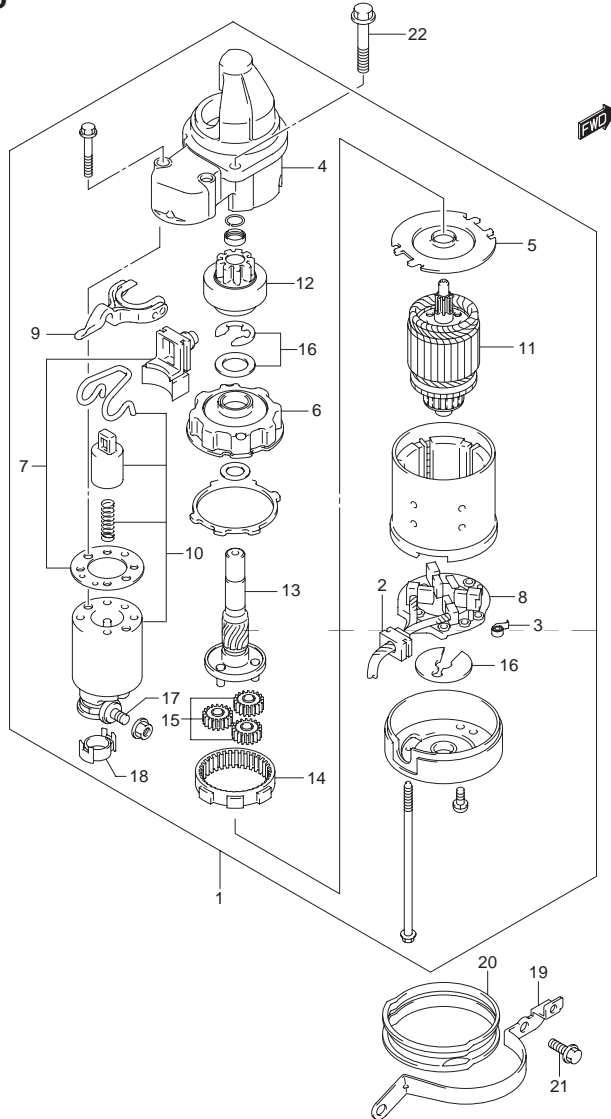

FIG.25 (F-2) スタートモータ

見出番号	品番	品名	使用個数	備考
1	31100-96J01	モータアッシ,スタートイング	1	
2	31131-90J01	・ブラシセット,ブラシ	1	
3	31135-90J00	・スプリング	4	
4	31151-94J00	・ケース,ギヤ	1	
5	31152-90J00	・プレート,センタ	1	
6	31153-90J00	・ブラケット,ギヤ	1	
7	31171-96J00	・カバーキット,ダスト	1	
8	31173-90J01	・ホルダ,ブラシ	1	
9	31191-96J00	・レバー,シフト	1	
10	31220-94J00	・スイッチ,マグネット	1	
11	31310-90J00	・アマチュア	1	
12	31320-93J00	・ピニオン	1	
13	31341-93J00	・シャフト,ピニオン	1	
14	31343-90J00	・インターナルギヤ	1	
15	31344-90J00	・ギヤ,プラネタリ	3	
16	31360-93J01	・ワッシャセット,ストッパ	1	
17	31913-93J00	・ターミナル	1	
18	31914-93J00	・キャップ,ターミナル	1	
19	31912-96J00	バンド,スタータモータ	1	
20	31918-90J10	ダンバ,ロア	1	
21	01550-08207	ボルト	2	
22	01550-08357	ボルト	2	

FIG.26

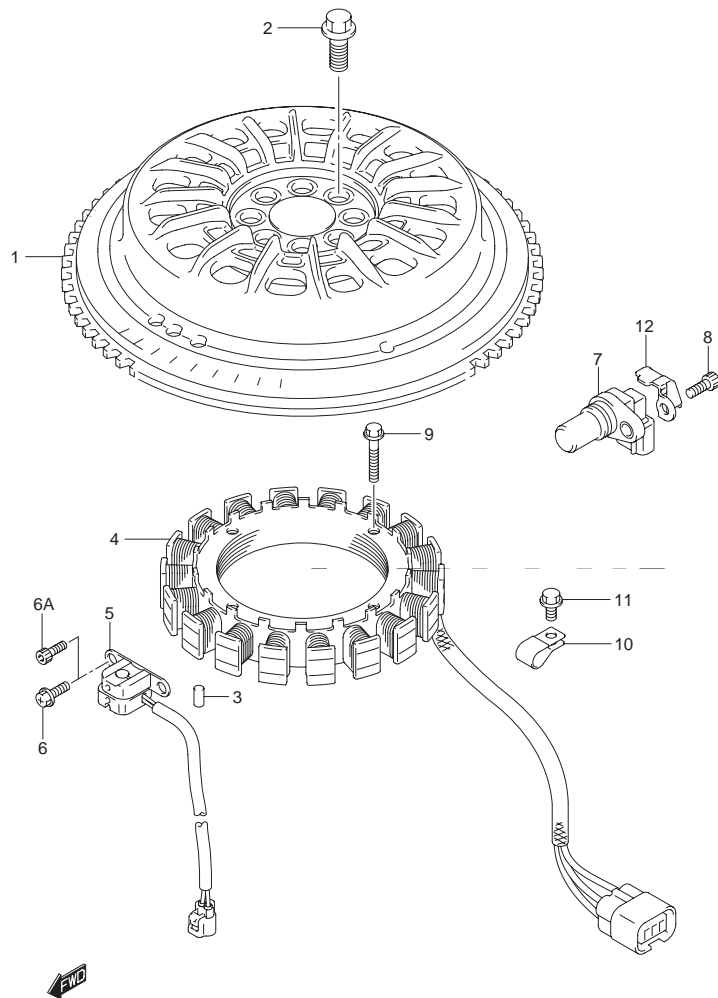

FIG.26 (F-3) マグネット

見出番号	品番	品名	使用個数	備考
1	32102-96J01	フライホイール ,マグネット	1	
2	09103-12071	ボルト ,12X26	8	
3	09202-06031	ピン	1	
4	32120-96J00	コイル ,バッテリーチャージング	1	
5-1	32160-87J10	コイル ,イグニッションタイミング	1	
5-2	32160-87L00	コイル ,イグニッションタイミング	1	MODEL:10 -
6	02162-05167	スクリュ	2	DF150T: ~ 981524 DF175T: ~ 981507 DF150Z: ~ 980218 DF175Z: ~ 980250
6A	09106-05030	ボルト 5X10	2	DF150T:981525 ~ DF175T:981508 ~ DF150Z:980219 ~ DF175Z:980251 ~
7-1	33220-58J20	センサアッシ ,カムポジション	1	DF150 33220-76G02
7-2	33220-58J20	センサアッシ ,カムポジション	2	DF175 33220-76G02
8-1	07130-06167	ボルト	1	DF150
8-2	07130-06167	ボルト	2	DF175
9	09103-06231	ボルト	4	
10	09403-13408	クランプ	1	
11	01550-06127	ボルト	1	
12-1	11185-96J00	カバー ,センサ	1	DF150
12-2	11185-96J00	カバー ,センサ	2	DF175

FIG.27

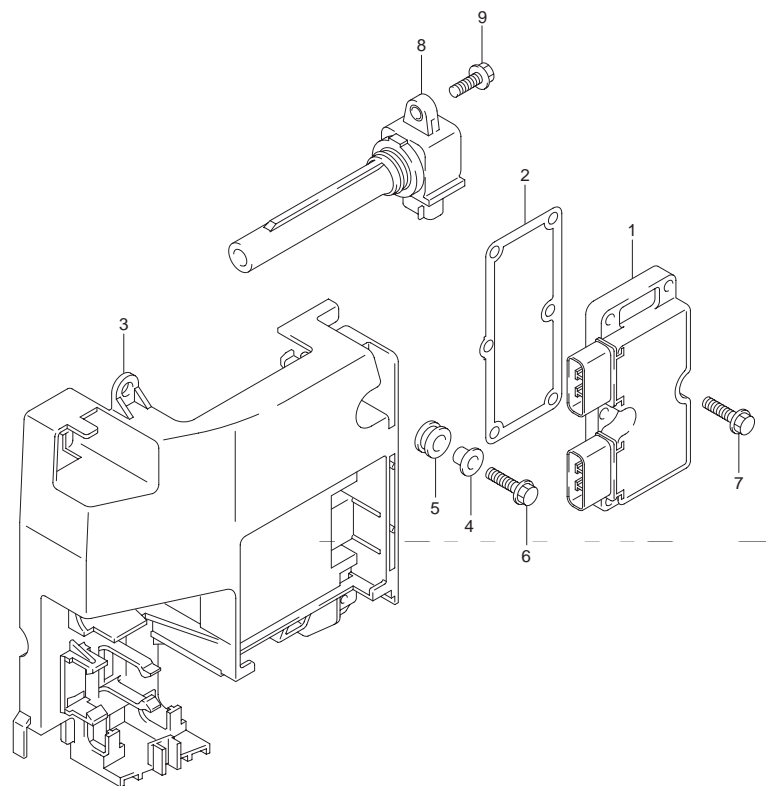

FIG.27 (F-4) レクチファイヤ/イグニッション コイル

見出番号	品番	品名	使用個数	備考
1	32800-96J00	レクチファイヤ/レギュレータ Assy	1	
2	32805-96J00	ガスケット ,レクチファイヤ/レギュレータ	1	
3	32890-96J00	ホルダ ,電気部品	1	
4	09169-06062	ワッシャ	2	
5	09320-09016	クッション	4	
6	01550-06257	ボルト	2	
7	01550-06257	ボルト	6	
8	33410-93J00	コイル Assy ,イグニッション	4	
9	01547-06207	ボルト	4	



FIG.28

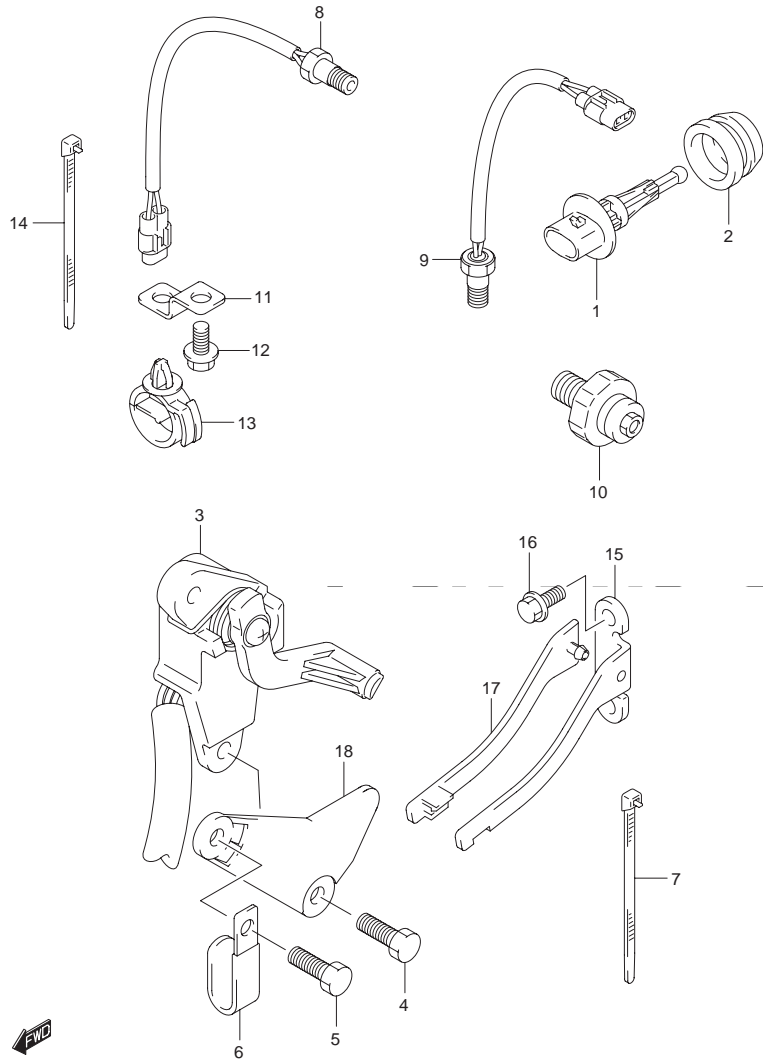

FIG.28 (F-5) センサ

見出番号	品番	品名	使用個数	備考
1	13650-52G00	センサ,インレットエアテンバレチャ	1	
2	13655-87J00	グロメット,エアテンバレチャセンサ	1	
3	34801-99E04	センダアッシ,トリム	1	
4	09103-06093	ボルト 6X20	2	
5	09103-06093	ボルト 6X20	1	
6	29404-93J10	クランプ	1	09404-06432
7	09407-14403	クランプ 上:125	1	
8	34830-87J20	センサ,テンバレチャ	1	
9	34830-87J20	センサ,テンバレチャ	1	
10	37820-99E01	スイッチアッシ オイルプレッシャ(P1.0)	1	
11	36617-93J10	ブラケット,ハーネス	1	
12	29103-93J00	ボルト	1	09103-06152
13	09403-20307	クランプ	1	
14	09407-14407	クランプ 上:145	2	
15	43117-96J00	カム,トリムセンダ	1	
16	09116-05010	ボルト 5X12	2	
17	43118-96J00	プレート,トリムセンダカム	1	
18	41118-96J00	プレート,トリムセンダ	1	

FIG.29

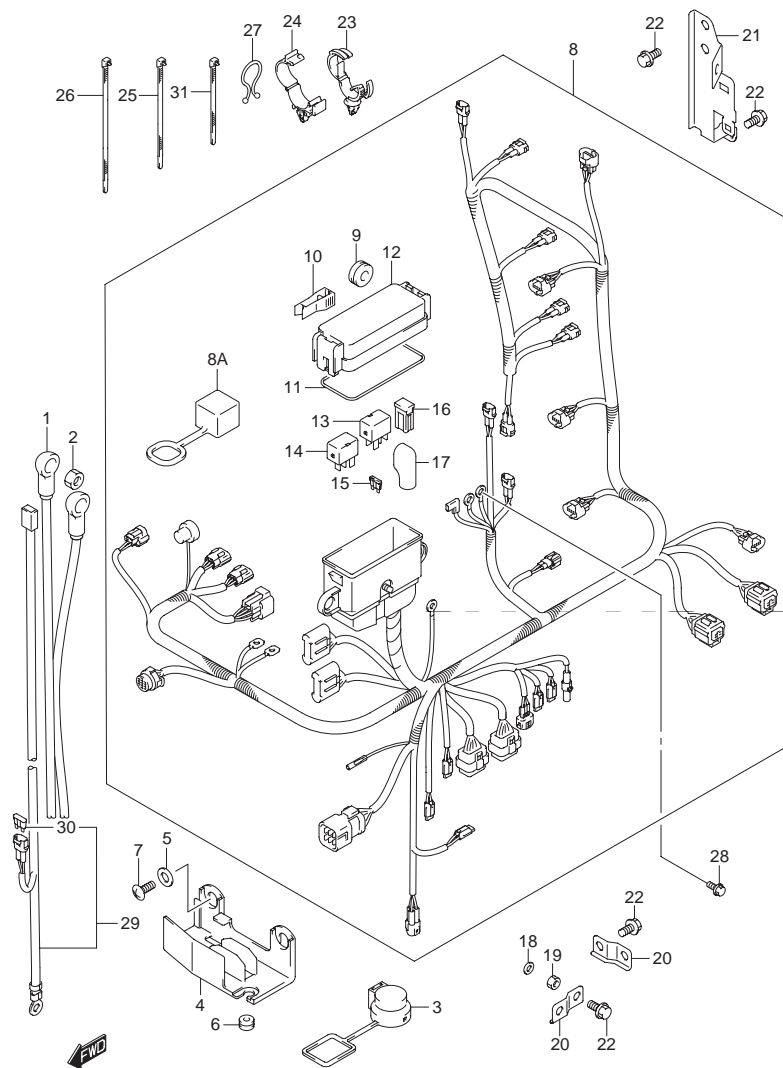

FIG.29 (F-6) ハーネス

見出番号	品番	品名	使用個数	備考
1	33810-96J00	ケーブルアッシ スタータモータ	1	
2	08316-10087	ナット	1	
3	33634-99E00	キャップ,コネクタ	1	
4	36616-96J00	ホルダ,ケーブル	1	
5	09169-06053	ワッシャ	2	
6	09320-04009	ブッシュ	2	
7	02142-06167	スクリュ	2	
8-1	36610-96J00	ハーネスアッシ,ワイヤリング	1	DF150
8-2	36610-96J10	ハーネスアッシ,ワイヤリング	1	DF175
8-3	36610-96J40	ハーネスアッシ,ワイヤリング	1	DF150 MODEL:08 ~
8-4	36610-96J50	ハーネスアッシ,ワイヤリング	1	DF175 MODEL:08 ~
8A	33634-96J00	・キャップ,サービスコネクタ	1	MODEL:08 ~
9	09320-08021	・クッション	2	
10	36737-96J00	・ブーラ,フューズ	1	
11	36721-96J00	・Oリング,アッパカバー	1	
12	36738-96J00	・カバー,フューズケースアッパ	1	
13	38860-76F01	・リレーアッシ	1	
14	38860-76F01	・リレーアッシ	1	
15-1	09481-10501	・フューズ,10A	3	
15-2	09481-30501	・フューズ,30A	3	
16-1	09481-30401	・フューズ,30A	1	
16-2	09481-60401	・フューズ,60A	2	
17	36612-96J00	・キャップ,ターミナル	1	
18	08310-00067	ナット	1	
19	08321-01067	ロックワッシャ	1	

FIG.29

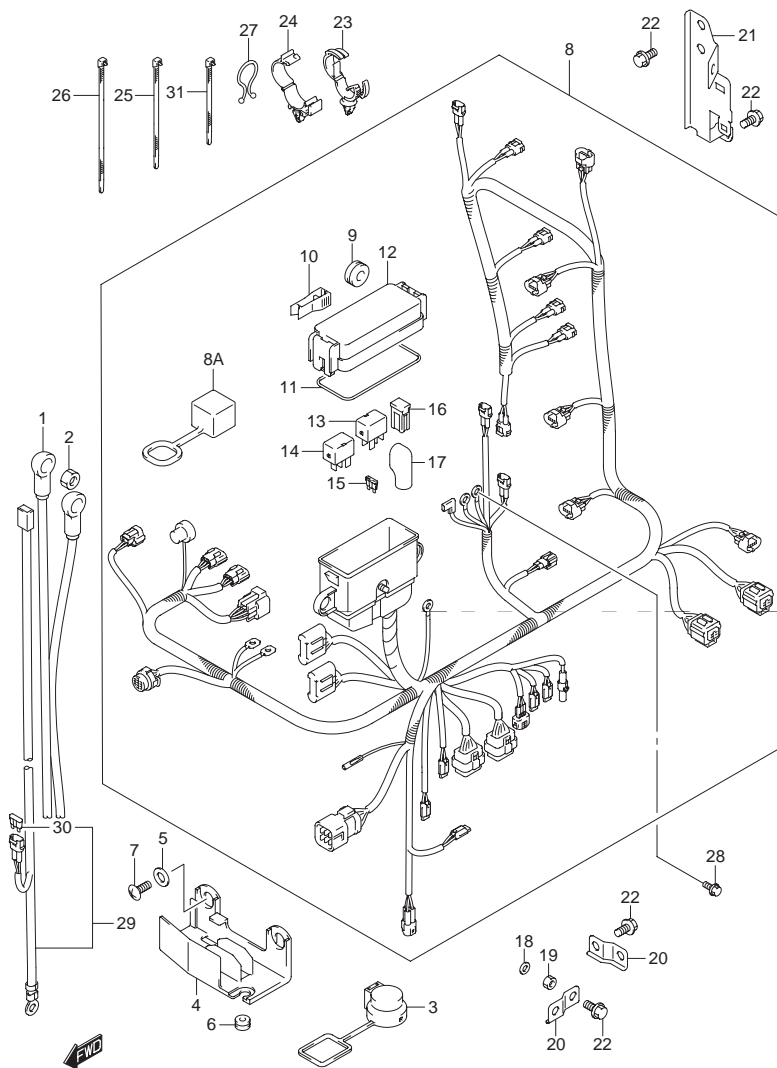

FIG.29 (F-7) ハーネス

見出番号	品番	品名	使用個数	備考
20	36617-93J00	ブラケット ハーネス	2	
21	36617-96J00	ブラケット ハーネス	1	
22	01550-06127	ボルト	4	
23	09403-18409	クランプ	1	
24	09403-20308	クランプ	1	
25	09407-14403	クランプ L:125	1	
26	09407-14407	クランプ L:145	3	
27-1	09408-00008	クリップ JD:20	2	
27-2	09408-00024	クリップ JD:23	1	
28	01550-06127	ボルト	1	
29-1	36625-93J00	リード バッテリ	1	L:3700
29-2	36625-93J10	リード バッテリ	1	OPT L:6500
30	09481-15501	・フューズ ,15A	1	
31	09407-10404	クランプ L:100	1	

4

FIG.30

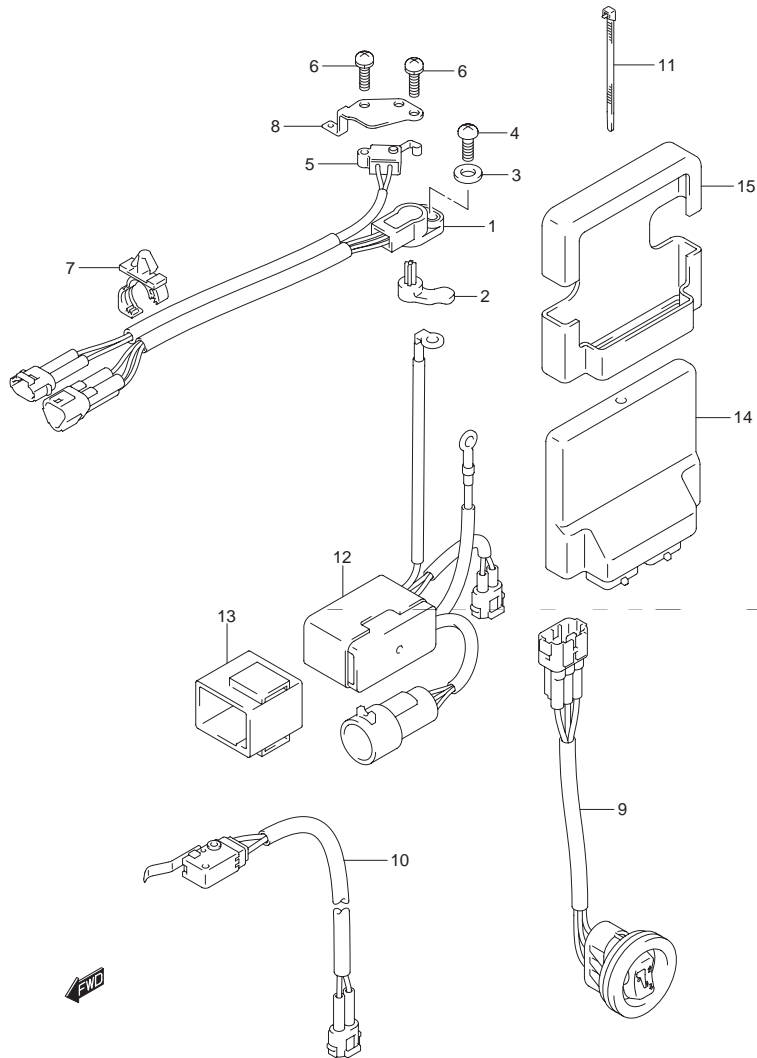

FIG.30 (F-8) PTT スイッチ/エンジン コントロールユニット

見出番号	品番	品名	使用個数	備考
1	13580-93J01	センサアッシ ,シフトポジション	1	
2	37729-93J00	レバー ,シフトセンサ	1	
3	09160-05029	ワッシャ 5.5X12X0.8	1	
4	02112-35167	スクリュ	1	
5	37721-93J00	スイッチアッシ ニュートラル	1	
6	09137-04004	スクリュ 4X16	2	
7	09403-12412	クランプ	2	
8	37725-96J00	ブラケット ,スイッチアッシ	1	
9	37850-99E04	スイッチアッシ PTT	1	→ 統一
10	37722-93J11	スイッチアッシ チルトリミット	1	{・ 37850-92J00 1ヶ
11	09407-14407	クランプ L:145	1	{・ 37857-92J00 1ヶ
12	38410-93J11	リレーアッシ PTT	1	
13	38415-93J00	ホルダ PTTリレー	1	
14-1	33920-96J00	ユニット エンジンコントロール	1	DF150
14-2	33920-96J20	ユニット エンジンコントロール	1	DF175
14-3	33920-96J40	ユニット エンジンコントロール	1	MODEL:07
14-4	33920-96J41	ユニット エンジンコントロール	1	MODEL:08
14-5	33920-96J60	ユニット エンジンコントロール	1	MODEL:09
14-6	33920-96J80	ユニット エンジンコントロール	1	MODEL:10
14-7	33920-96J81	ユニット エンジンコントロール	1	DF150T:110001 ~ DF175T:110001 ~ DF150Z:110001 ~ DF175Z:110001 ~
15	33925-93J00	クッション ,エンジンコントロールユニット	1	

FIG.31

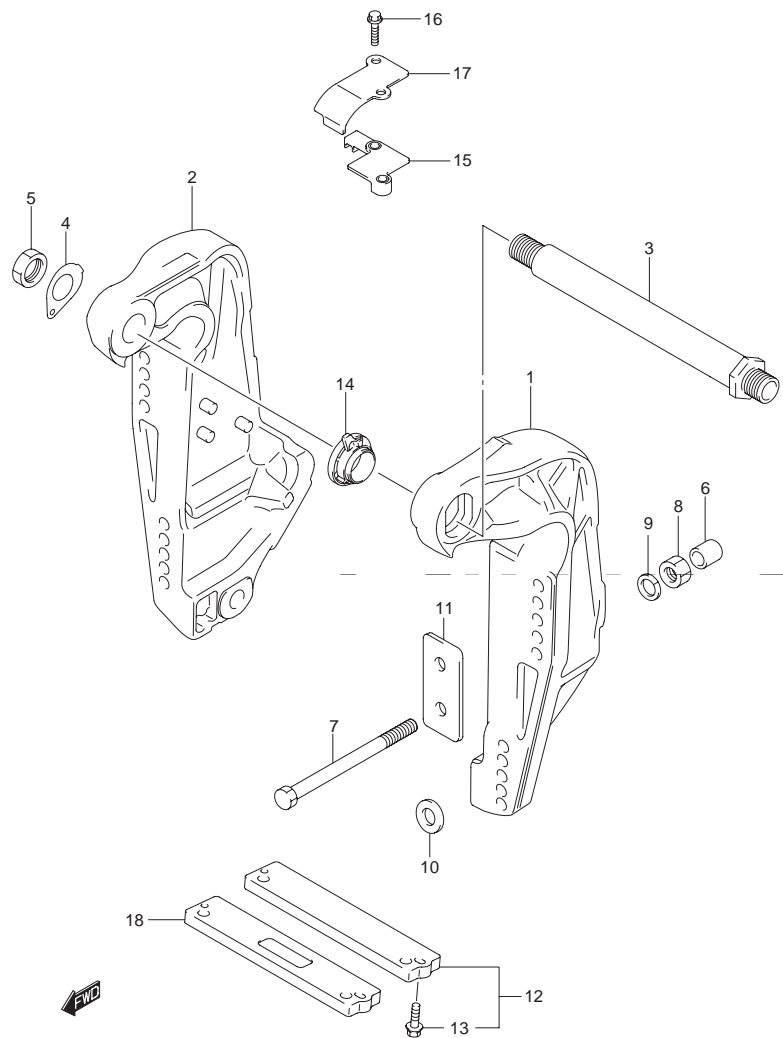

FIG.31 (G-2) クランプブラケット

見出番号	品番	品名	使用個数	備考
1-1	41111-96J00-0EP	ブラケット,クランプスターボード(ブラック)	1	
1-2	41111-96J10-0EP	ブラケット,クランプスターボード(ブラック)	1	DF150T:882207 - DF175T:881862 - DF150Z:880255 - DF175Z:880305 -
1-3	41111-96J21-0EP	ブラケット,クランプスターボード(ブラック)	1	MODEL:09 -
2-1	41121-96J00-0EP	ブラケット,クランプボード(ブラック)	1	
2-2	41121-96J10-0EP	ブラケット,クランプボード(ブラック)	1	DF150T:882207 - DF175T:881862 - DF150Z:880255 - DF175Z:880305 -
3	41130-92J01	シャフト,クランプブラケット	1	
4	41135-92J00	ワッシャ,クランプブラケットシャフト	1	
5	09159-22006	ナット	1	
6	41153-93J00	キャップ,トランサムボルト	6	
7-1	09100-12085	ボルト,12.7X115	6	
7-2	09100-12086	ボルト,12X150	1	OPT
7-3	09100-12092	ボルト,12X75	1	OPT
8	09159-12062	ナット	6	
9	09160-13016	ワッシャ,13.2X26X3	6	
10	09160-13017	ワッシャ,13.2X45X5	4	
11	41155-93J01	プレート,トランサム	2	
12	55320-94900	アノードセット,クランプブラケット	1	
13	09116-06121	・ボルト 6X25	2	
14	48140-93J00	カムアッシ,チルトリミットスイッチ	1	
15	48144-93J00	ホルダ,チルトリミットスイッチ	1	
16	09103-06278	ボルト 6X25	2	
17	48145-93J00	カバー,チルトリミットスイッチ	1	
18	55321-94910	アノード(マグネシウム)	1	OPT

FIG.32

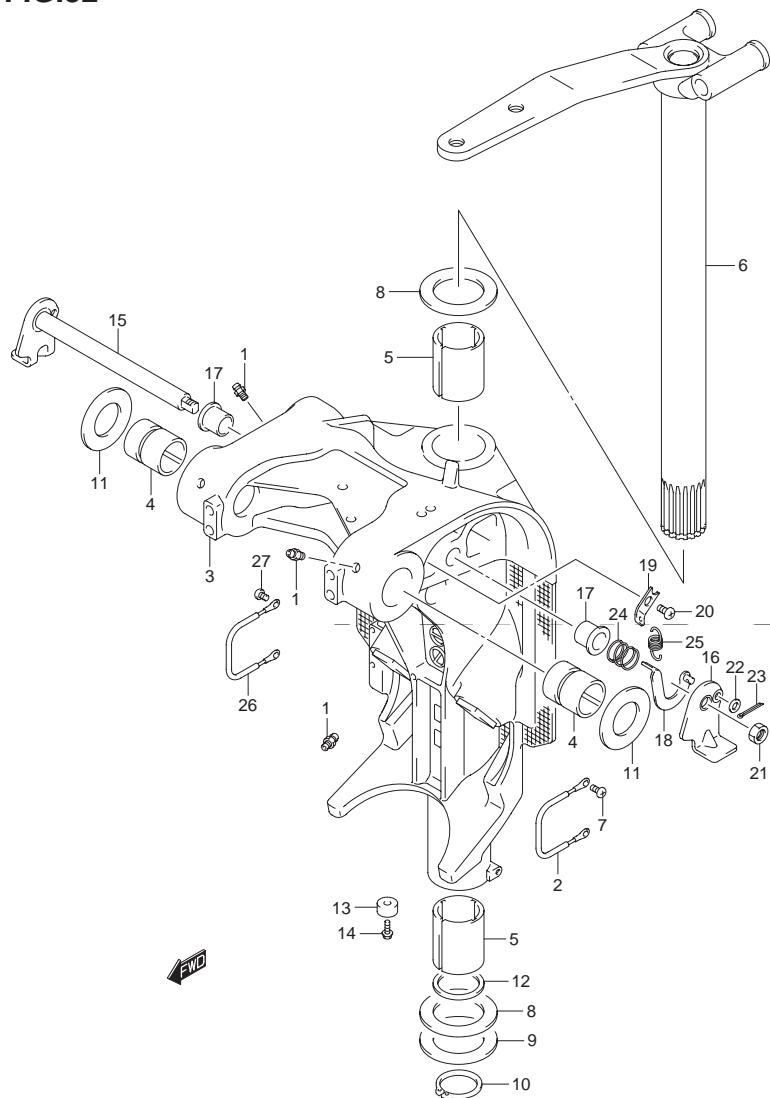

FIG.32 (G-3) スイベル ブラケット

見出番号	品番	品名	使用個数	備考
1	22511-99011	ニツプル グリス	4	
2	36894-87D00	リード 上:165	1	
3-1	43111-96J00-0EP	ブラケット ,スイベル(L型 ブラック)	1	
3-2	43111-96J10-0EP	ブラケット ,スイベル(X型 ブラック)	1	
4	43211-93J00	ブッシュ ,クランプシャフトスイベル	2	
5	43711-97E00	ブッシュ ,ステアリング	2	
6-1	43750-96J01-0EP	ブラケット ,ステアリング(L型 ブラック)	1	
6-2	43750-96J11-0EP	ブラケット ,ステアリング(X型 ブラック)	1	
7	09125-06063	スクリュ 6X10	1	
8	09160-39001	ワッシャ 39.5X64X1	2	
9	09181-39001	シム 39.5X64X0.3	4	
10	09380-38003	スナップリング	1	
11	09169-28003	ワッシャ 26.2X52.0X1.0	2	
12	09282-39001	オイルシール 39X51X5	1	
13-1	55321-87J00	アノード ,プロテクション	1	
13-2	55321-87J10	アノード(マグネシウム)	1	OPT
14	09103-06281	ボルト 6X14	1	

FIG.32

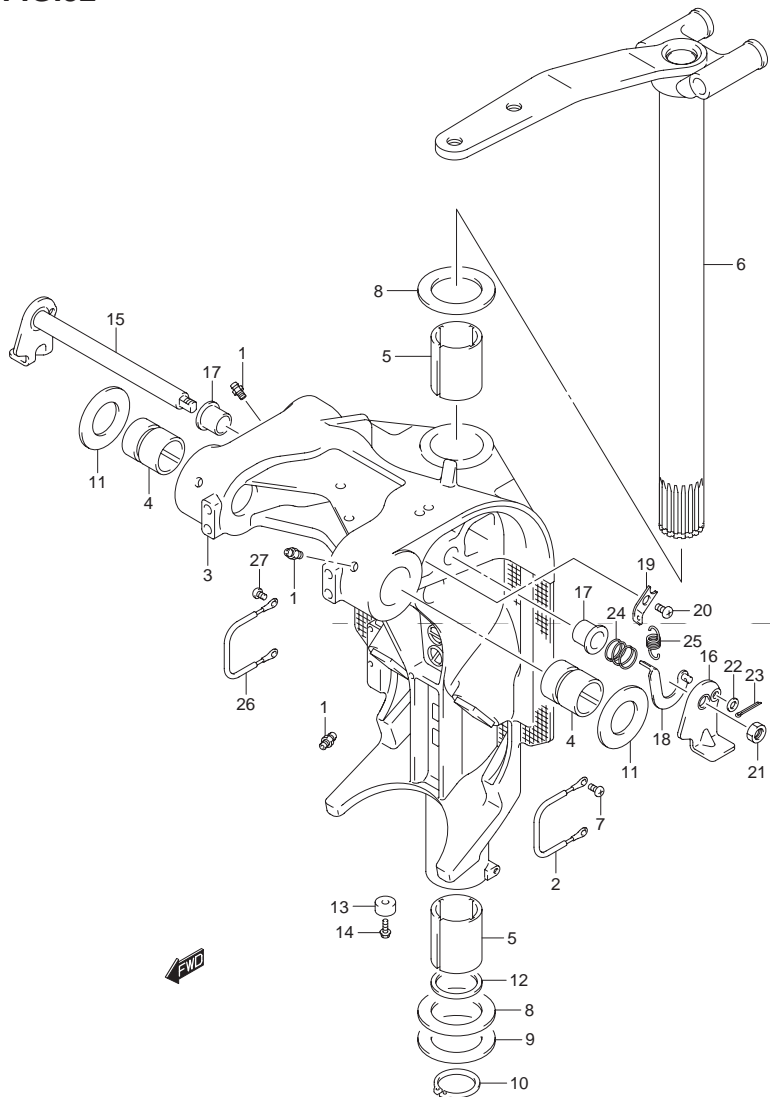

FIG.32 (G-4) スイベル ブラケット

見出番号	品番	品名	使用個数	備考
15-1	41220-96J00	レバー,チルトロック	1	41220-93J01 41200-96810 レバー/リンクセット, チルトロック
15-2	41220-96J10	レバー,チルトロック	1	DF150T:981726 - DF175T:981673 - DF150Z:980243 - DF175Z:980275 -
16-1	41234-96J00	レバー,チルトロックポート	1	41234-93J00 41200-96810 レバー/リンクセット, チルトロック
16-2	41234-96J10	レバー,チルトロックポート	1	DF150T:981726 - DF175T:981673 - DF150Z:980243 - DF175Z:980275 -
17	41224-95E01	ブッシュ,チルトストップロッド	2	
18-1	41230-95E00	リンク,チルトロックレバー	1	
18-2	41230-96J00	リンク,チルトロックレバー	1	DF150T:981726 - DF175T:981673 - DF150Z:980243 - DF175Z:980275 -
19	41233-95E10	ブラケット,チルトロックスプリング	1	
20	09125-06063	スクリュ ϕ X10	1	
21	09140-10032	ナット	1	
22	09160-06082	ワッシャ ϕ .5X13X1	1	
23	09204-01006	コッタピン	1	
24	09440-19028	スプリング	1	
25	09443-10043	スプリング	1	
26	36894-87D00	リード \perp :165	1	
27	09125-06063	スクリュ ϕ X10	2	

5

FIG.33

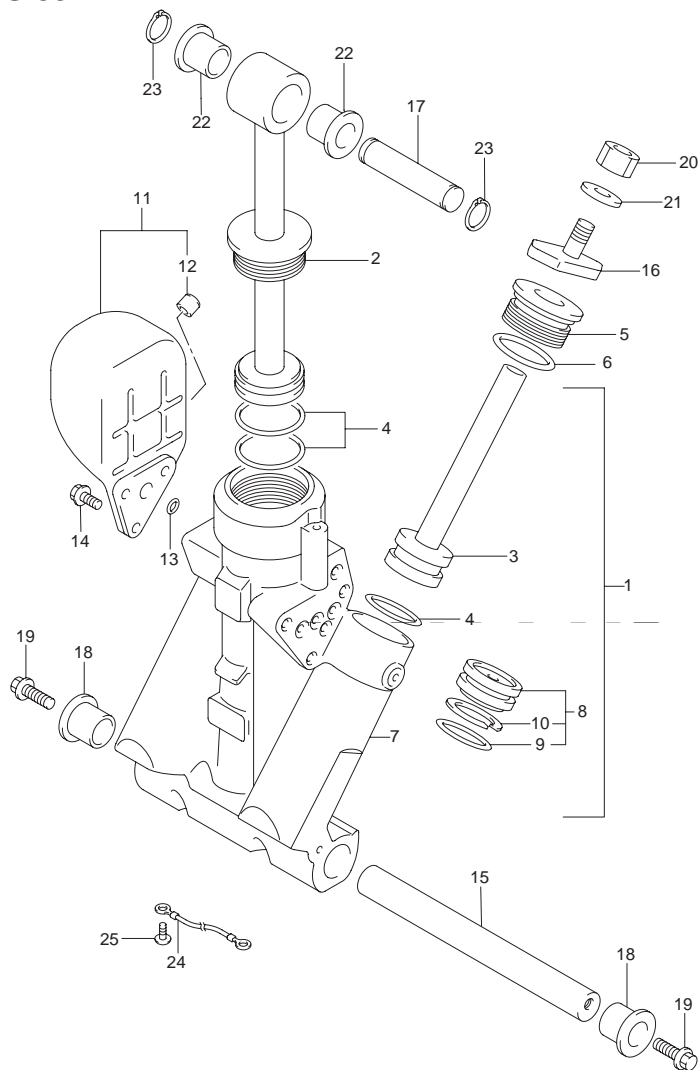

FIG.33 (G-5) トリムシリンダ

見出番号	品番	品名	使用個数	備考
1	48503-96J01	マニホールドサブアッシ	1	
2-1	48401-96J00	・ピストンアッシ	1	
2-2	48401-96J01	・ピストンアッシ	1	DF150T:881864 - DF175T:881528 - DF150Z:880212 - DF175Z:880237 -
3	48601-94900	・ピストン/ラムアッシ	2	
4	48627-95E00	・Oリングセット	3	
5-1	48630-96J00	・ヘッド,トリムシリンダ	2	
5-2	48630-96J01	・ヘッド,トリムシリンダ	2	DF150T:881864 - DF175T:881528 - DF150Z:880212 - DF175Z:880237 -
6	48633-94900	・Oリングセット,ヘッド	2	
7-1	48641-96J00	・マニホールド PTT	1	
7-2	48641-96J01	・マニホールド PTT	1	DF150T:881864 - DF175T:881528 - DF150Z:880212 - DF175Z:880237 -
8	48650-94900	・ピストン,フリー	2	
9	48405-87D00	・Oリングセット	2	
10	48615-97E00	・Oリングセット,ピストン	2	
11	48570-95E00	リザーバアッシ	1	
12	48572-95E00	・キャップ	1	
13	48588-94900	Oリングセット	1	
14	48861-92J00	ボルト,リザーバ	3	
15	48121-92J00	シャフト,チルトシリンダロア	1	
16	48311-93J01	パッド,トリムシリンダラム	2	
17	48321-87D03	シャフト,チルトシリンダアッパ	1	
18	48326-95E00	ブッシュ,チルトシリンダロア	2	
19	09116-10131	ボルト,10X35	2	

FIG.33

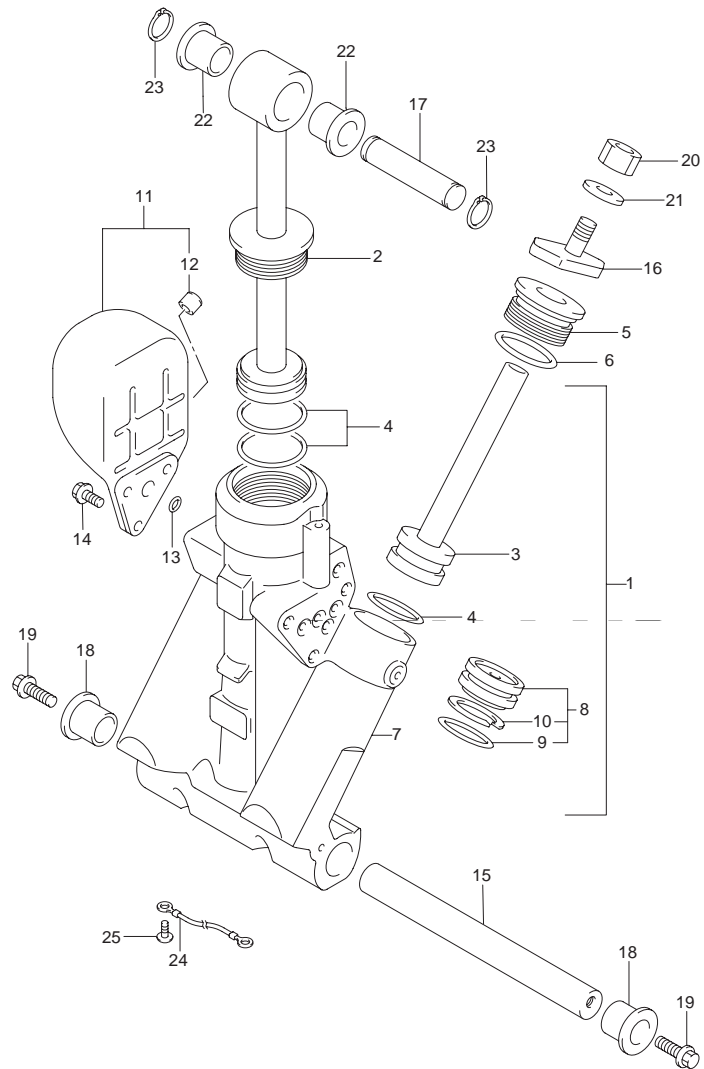

FIG.33 (G-6) トリムシリンダ

見出番号	品番	品名	使用個数	備考
20	29141-93J20	ナット	2	09140-10031
21	09162-10005	ロックワッシャ	2	
22	09306-17001	ブッシュ	2	
23	09380-17009	スナップリング	2	
24	36894-87D00	リード L:165	1	
25	09125-06063	スクリュー 6X10	1	

5

FIG.34

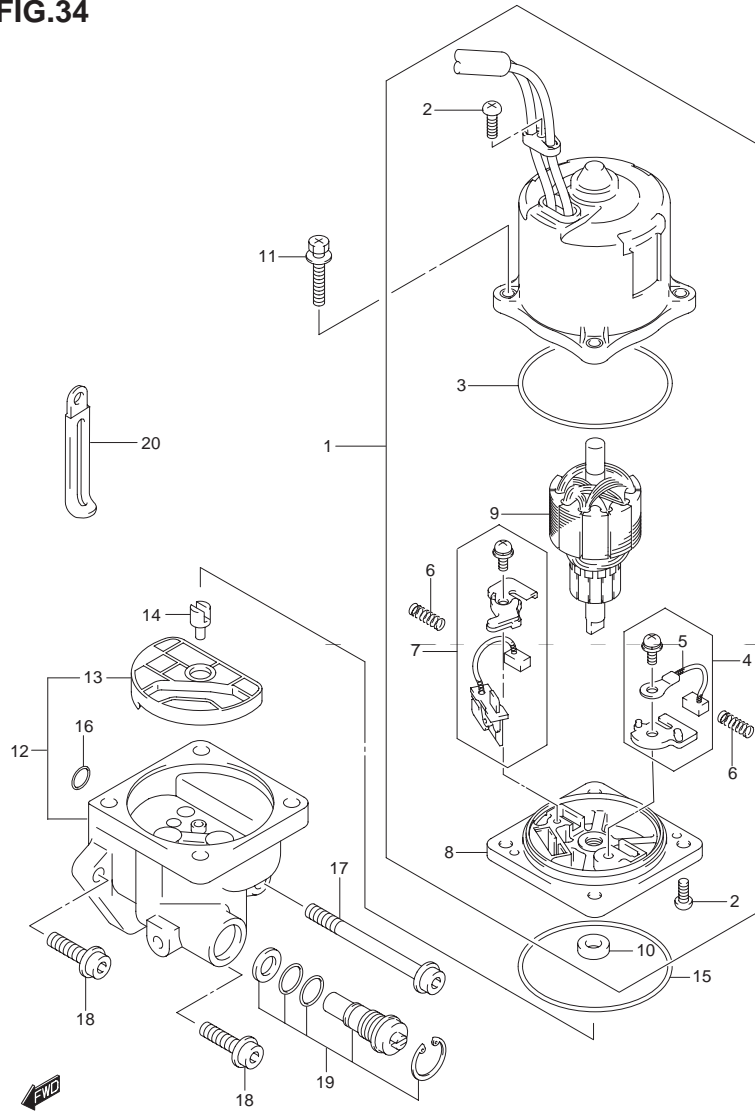

FIG.34 (G-7) PTT モーター

見出番号	品番	品名	使用個数	備考
1	38100-96J00	モータアッシ PTT	1	
2	31111-94900	・スクリュ	3	
3	31123-94900	・Oリング	1	
4	31133-90J00	・ブラシアッシ	1	
5	31133-94900	・・ブラシ , プラス	1	
6	31135-94900	・スプリング	2	
7	31136-90J10	・プレーカアッシ	1	
8	31173-94900	・ホルダアッシ , ブラシ	1	NO.3 ~ 7, 10 ヲフクム
9	31311-94900	・アマチュア	1	
10	33799-97E00	・シール , オイル	1	
11	31281-92J00	ボルト , スルー	4	
12	48502-96J03	ポンプアッシ PTT	1	NO.13 , 19 ヲフクム
13	48582-95E01	・フィルタ	1	
14	48583-95E00	ジョイント , ドライブ	1	
15	48585-95E00	Oリング	1	
16	48588-94900	Oリングセット	1	
17	48862-92J00	ボルト	1	
18	48862-92J10	ボルト	2	
19-1	48864-93J00	バルブ , マニュアル	1	
19-2	48864-96J00	バルブ , マニュアル	1	MODEL:08 ~
20	29404-93J10	クランプ	1	

FIG.35

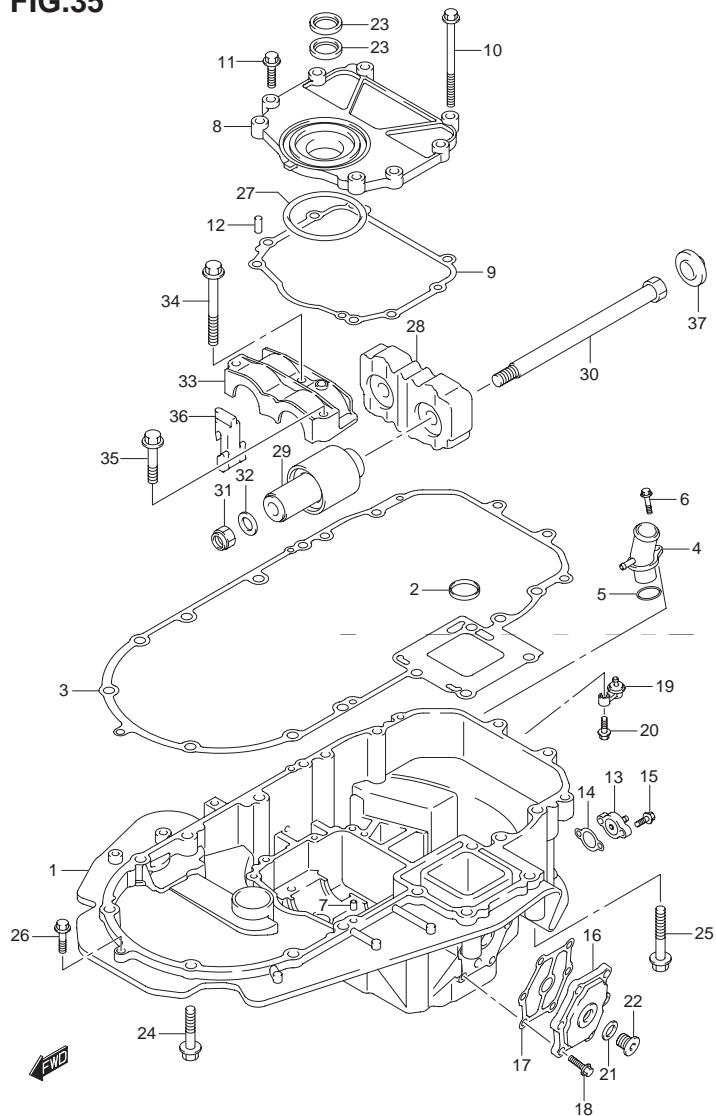
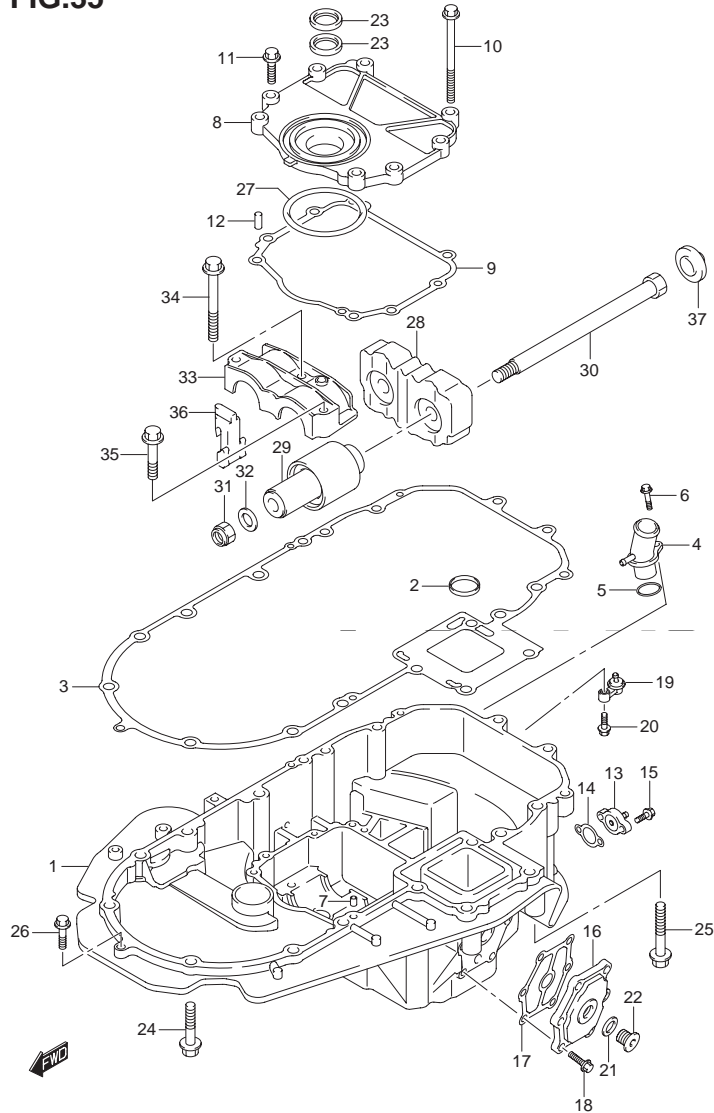

FIG.35 (G-8) エンジンホルダ

見出番号	品番	品名	使用個数	備考
1	51111-96J00-0EP	ホルダ,エンジン(ブラック)	1	
2	16519-93J00	シール,エンジンホルダオイル	1	
3	51211-96J00	ガスケット,エンジンホルダ	1	
4	51115-90J00	ユニオン,ウォータリターン	1	
5	09280-26006	Oリング D:3.1 ,ID:26.4	1	
6	01550-06257	ボルト	1	
7	09206-08001	ピン φ.2X8X11	2	
8	51122-96J00	カバー,マウントオイルシール	1	
9	51123-96J01	ガスケット,マウントオイルカバー	1	
10	09103-08109	ボルト φX120	1	
11	01550-0830A	ボルト	7	
12	09206-08001	ピン φ.2X8X11	2	
13	51140-96J00	カバー,エンジンホルダ	1	
14	51142-96J00	ガスケット,エンジンホルダカバー	1	
15	01550-06207	ボルト	2	
16	51161-96J00-0EP	カバー,エンジンホルダウォータジャケット	1	
17	51162-96J00	ガスケット,エンジンホルダウォータジャケットカバー	1	
18	29103-93J10	ボルト	6	09103-06093
19	51170-96J00	ブラケット,ウォータインジケータ	1	
20	09116-06121	ボルト φX25	1	
21	09160-18031	ワッシャ	1	
22	09248-18010	プラグ	1	
23	09282-24003	オイルシール 24X36X6	2	

FIG.35



DF150 175 000_035
ENGINE HOLDER-C

FIG.35 (G-9) エンジンホルダ

見出番号	品番	品名	使用個数	備考
24	09116-10136	ボルト,10X50	6	
25	09116-10137	ボルト,10X70	2	
26	01550-08307	ボルト	1	
27	09280-70012	Oリング D:5.7 ,ID:69.6	1	
28	54121-96J01	マウント,アッパスラスト	1	
29	54130-96J01	マウント,アッパ	2	
30	54112-96J01	ボルト,アッパマウント	2	
31	09159-14026	ナット	2	
32	09160-15051	ワッシャ,15X24X3	2	
33	54137-93J02	カバー,アッパマウント	1	
34	09116-10135	ボルト,10X95	1	
35	09116-10136	ボルト,10X50	2	
36	54127-96J00	マウント,アッパサイド	2	
37	54122-96J00	スペーサ,アッパマウントスラスト	2	

DF150/175

FIG.36

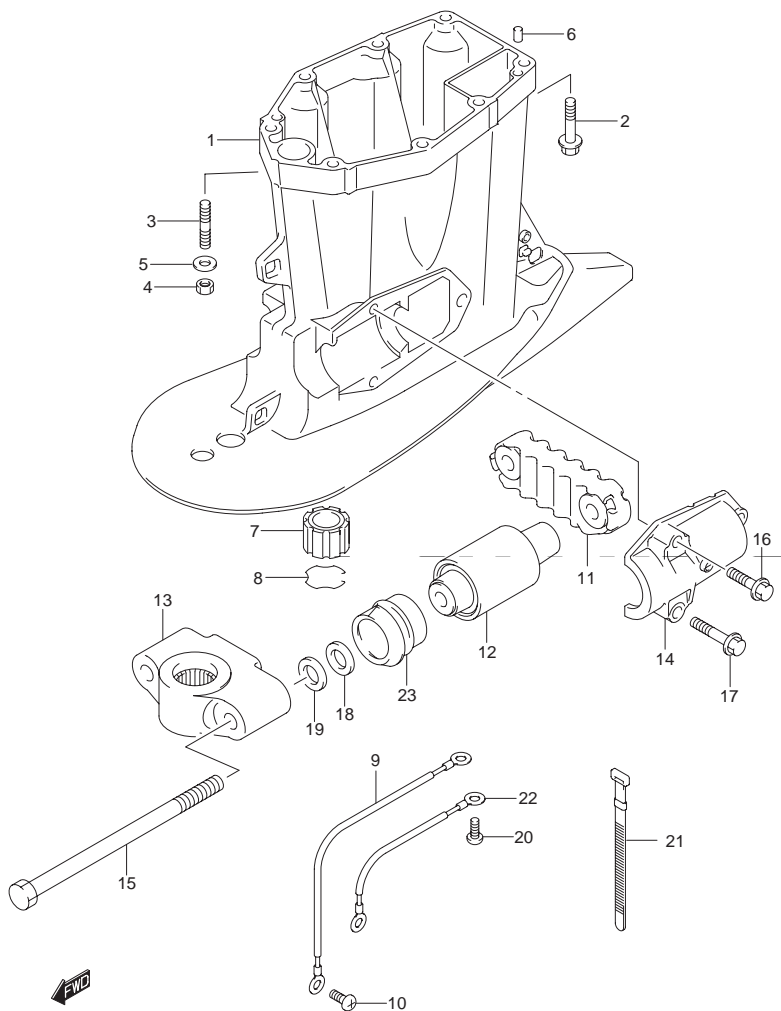

FIG.36 (G-10) ドライブシャフトハウジング

見出番号	品番	品名	使用個数	備考
1-1	52111-96J00-0EP	ハウジング,ドライブシャフト(LⅩブラック)	1	
1-2	52111-96J10-0EP	ハウジング,ドライブシャフト(XⅩブラック)	1	
2-1	09116-10139	ボルト,10X44	6	Lタイプ
2-2	09116-10139	ボルト,10X44	8	Xタイプ
3	09108-10150	スタッドボルト	2	Lタイプ
4	29141-93J20	ナット	2	Lタイプ 09140-10031
5	09160-10141	ワッシャ,10.5X19X2	2	Lタイプ
6	09202-08006	ピン,8X12	2	
7-1	57130-87D01	ブッシュ,ドライブシャフト	1	Xタイプ
7-2	57130-87D10	ブッシュ,ドライブシャフト	1	Xタイプ MODEL:10-
8	09387-38002	リング	1	Xタイプ
9	36895-87D10	リード,∠:310	1	
10	09125-06063	スクリュー,6X10	1	
11	54151-96J01	マウント,ロアスラスト	1	
12	54160-96J01	マウント,ロア	2	
13-1	54211-96J00	ブラケット,ロアマウント	1	Lタイプ
13-2	54211-96J01	ブラケット,ロアマウント	1	Lタイプ DF150:681545~ DF175:681213~
13-3	54211-96J01	ブラケット,ロアマウント	1	Xタイプ
14	54221-96J00-0EP	カバー,ロアマウント(ブラック)	2	
15	09100-14004	ボルト,14X220	2	
16	09116-10131	ボルト,10X35	2	
17	09116-10136	ボルト,10X50	4	
18	09160-16050	ワッシャ,16X32X3	2	
19	09160-16050	ワッシャ,16X32X3	2	

FIG.36

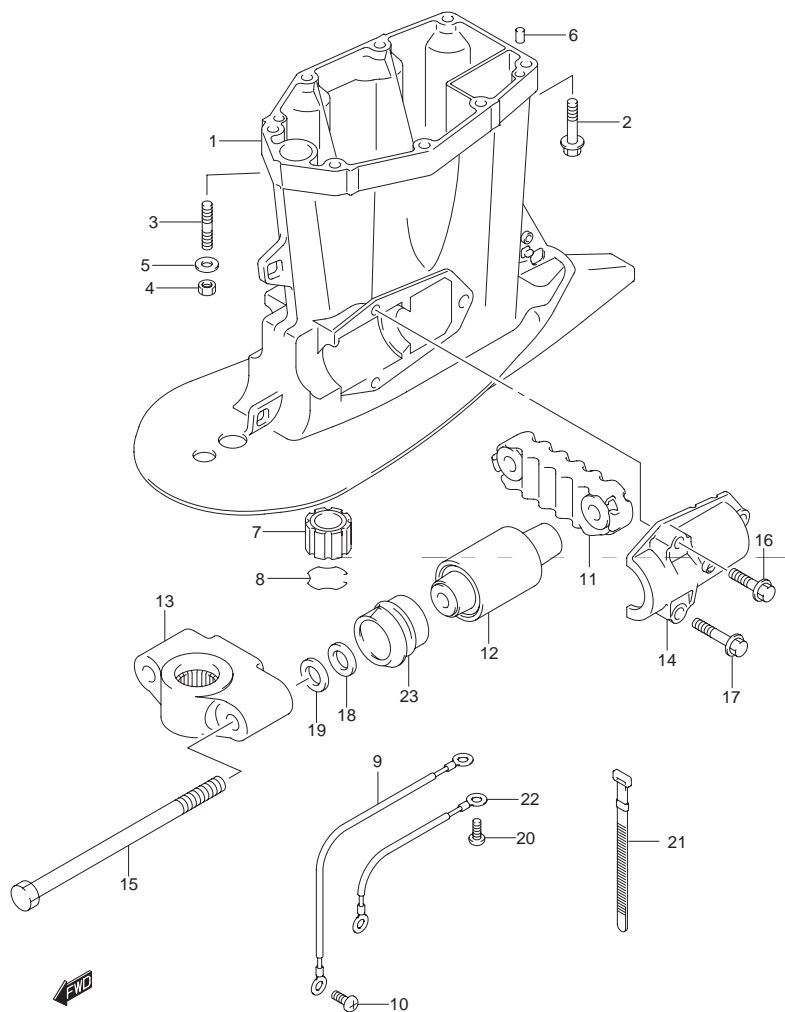

FIG.36 (G-11) ドライブシャフトハウジング

見出番号	品番	品名	使用個数	備考
20	09125-06063	スクリュー 6X10	1	
21	09407-10404	クランプ L:100	1	
22	36894-87D00	リード L:165	1	
23	54167-96J00	マウント ロアサイド	2	

FIG.37

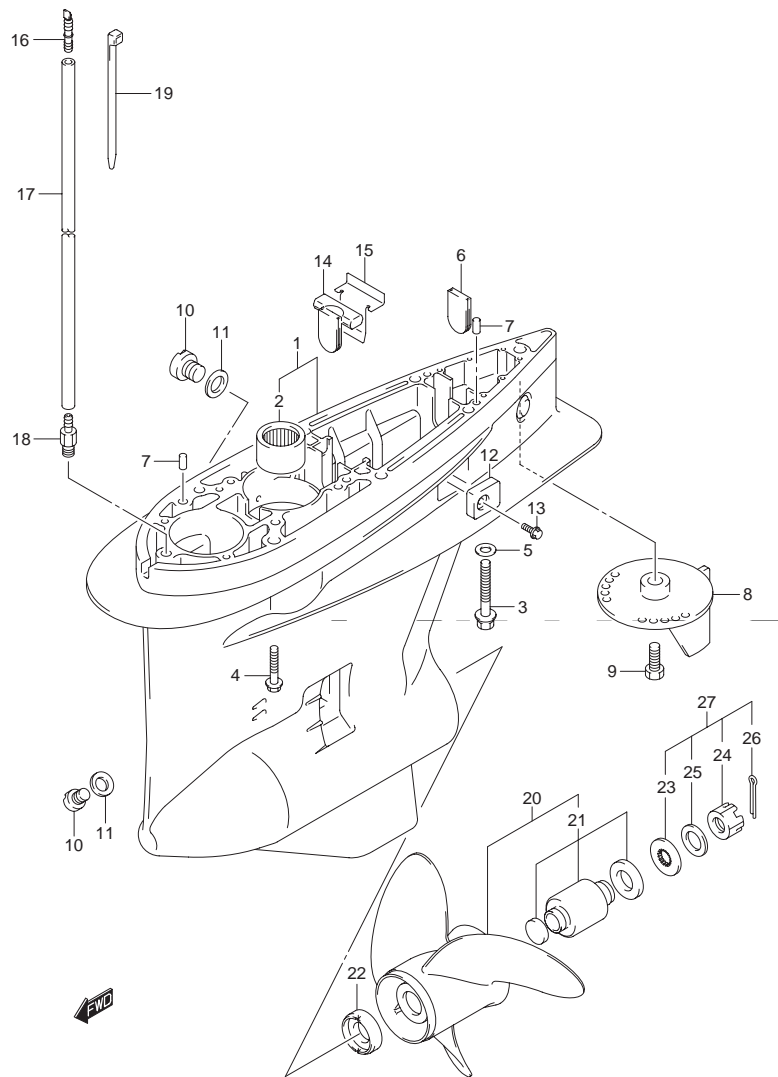

FIG.37 (G-12) ギヤケース(DF150T,DF175T)

見出番号	品番	品名	使用個数	備考
1	55110-93J20-0EP	ケース,ギヤ(ブラック)	1	
2	09263-32017	・ベアリング,32X48X30	1	
3	09100-12052	ボルト,12X70	1	
4	09116-10150	ボルト,10X55	6	
5	09160-12066	ワッシャ,12.5X22X2.5	1	
6	17566-87D11	グロメット	1	
7	09202-08006	ピン,8X12	2	
8	55125-98J00-0EP	タブ,トリム(ブラック)	1	
9	09116-08137	ボルト,8X22	1	09116-08121
10	55128-93J00	プラグ,ドレーン	3	
11	09168-10034	ガスケット,9.5X16.5X2	3	
12	55320-95311	ジंकセット,プロテクション	2	
13	09116-06094	ボルト,6X15	2	
14	55332-87D11	ラバー,エキゾーストシール	1	
15	55333-87D10	プレート,エキゾーストシール	1	
16	55127-87D00	ユニオン,スピードメータホース	1	
17	09355-40805-00B	ホース,4X8X2000	1	L:2000 1700
18	09362-09008	ユニオン	1	
19	09407-10404	クランプ,L:100	2	

FIG.38 (G-14) : DF150Z, DF175Z

FIG.37

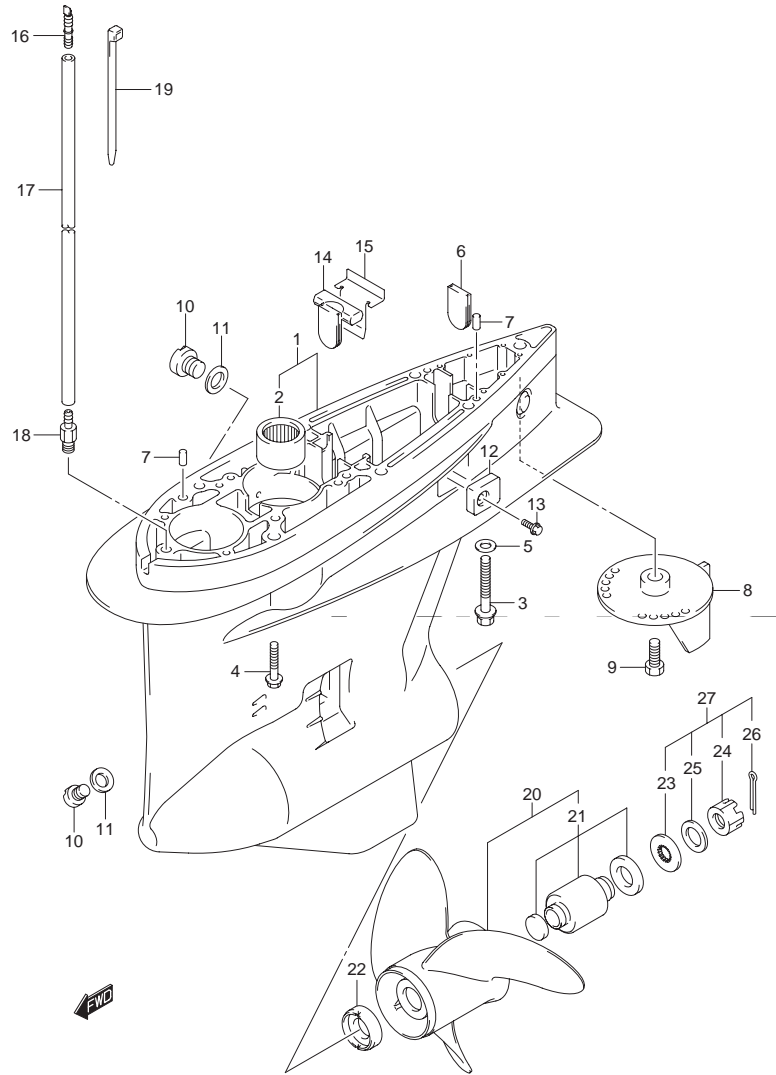

FIG.37 (G-13) ギヤケース(DF150T,DF175T)

見出番号	品番	品名	使用個数	備考
20-1	58200-93J00	プロペラ(3X16X17)	1	OPT
20-2	58200-93J10	プロペラ(3X16X18.5)	1	OPT
20-3	58200-93J20	プロペラ(3X16X20)	1	OPT
20-4	58200-93J30	プロペラ(3X16X21.5)	1	OPT
20-5	58200-93J40	プロペラ(3X16X23)	1	OPT
20-6	58200-93J50	プロペラ(3X16X24.5)	1	OPT
20-7	58200-93J60	プロペラ(3X16X26)	1	OPT
20-8	58200-93J70	プロペラ(3X16X27.5)	1	OPT
20-9	58200-96J00	プロペラ(3X15.5X17)	1	OPT
20-10	58200-96J10	プロペラ(3X15.25X19)	1	OPT
20-11	58200-96J20	プロペラ(3X15X21)	1	OPT
20-12	58200-96J30	プロペラ(3X14.75X23)	1	OPT
20-13	58200-96J40	プロペラ(3X14.5X25)	1	OPT
20-14	58200-96J50	プロペラ(3X14.5X27)	1	OPT
21	58105-93J00	・ブッシュセット,プロペラ	1	
22	57632-93J11	ストップ,プロペラブッシュ	1	
23	57633-87D30	スペーサ,ナット(T:6.0)	1	
24	09141-18005	ナット	1	
25	09160-18028	ワッシャ,18.5X31X1	1	
26	09204-03003	コッタピンφ:3.6 L:25	1	
27	57630-92E00	キット,プロペラナット	1	OPT
28	25700-93J00	シーリングキット,ギヤケース	1	OPT イラストナシ

FIG.38

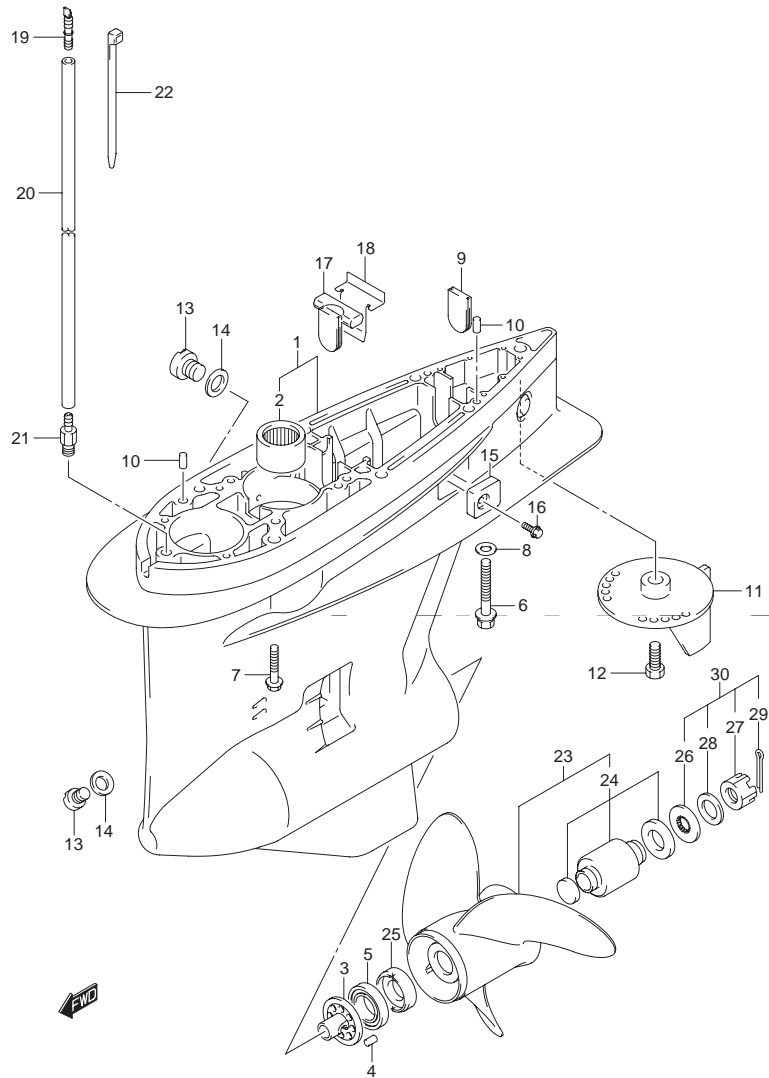

FIG.38 (G-14) ギヤケース(DF150Z, DF175Z)

見出番号	品番	品名	使用個数	備考
1	55110-93J30-0EP	ケース,ギヤ(ブラック)	1	
2	09263-32017	・ベアリング,32X48X30	1	
3	56145-93J00	・ハウジング,シフトカム	1	
4	04221-08129	・ピン	1	
5	09265-50002	・ベアリング,50X90X21.75	1	
6	09100-12052	ボルト,12X70	1	
7	09116-10150	ボルト,10X55	6	
8	09160-12066	ワッシャ,12.5X22X2.5	1	
9	17566-87D11	グロメット	1	
10	09202-08006	ピン,8X12	2	
11	55125-98J00-0EP	タブ,トリム(ブラック)	1	
12	09116-08137	ボルト,8X22	1	09116-08121
13	55128-93J00	プラグ,ドレーン	3	
14	09168-10034	ガスケット,9.5X16.5X2	3	
15	55320-95311	ジンクセット,プロテクション	2	
16	09116-06094	ボルト,6X15	2	
17	55332-87D11	ラバー,エキゾーストシール	1	
18	55333-87D10	プレート,エキゾーストシール	1	
19	55127-87D00	ユニオン,スピードメータホース	1	
20	09355-40805-00B	ホース,4X8X2000	1	L:2000 1700
21	09362-09008	ユニオン	1	
22	09407-10404	クランプ,L:100	2	

FIG.38

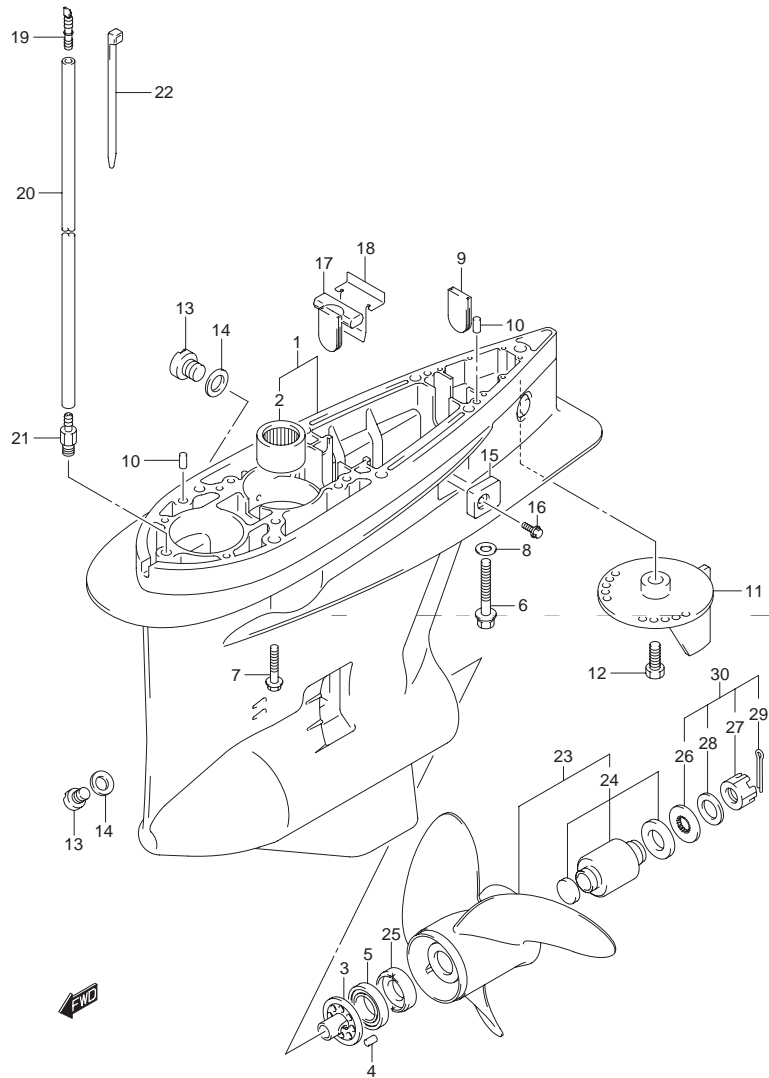

FIG.38 (G-15) ギヤケース(DF150Z, DF175Z)

見出番号	品番	品名	使用個数	備考
23-1	58200-93JA0	プロペラ(3X16X18.5, C/R)	1	OPT
23-2	58200-93JB0	プロペラ(3X16X20, C/R)	1	OPT
23-3	58200-93JC0	プロペラ(3X16X21.5, C/R)	1	OPT
23-4	58200-93JD0	プロペラ(3X16X23, C/R)	1	OPT
23-5	58200-93JE0	プロペラ(3X16X17, C/R)	1	OPT
23-6	58200-93JF0	プロペラ(3X16X24.5, C/R)	1	OPT
23-7	58200-93JG0	プロペラ(3X16X26, C/R)	1	OPT
23-8	58200-96JA0	プロペラ(3X15.5X17, C/R)	1	OPT
23-9	58200-96JB0	プロペラ(3X15.25X19, C/R)	1	OPT
23-10	58200-96JC0	プロペラ(3X15X21, C/R)	1	OPT
23-11	58200-96JD0	プロペラ(3X14.75X23, C/R)	1	OPT
23-12	58200-96JE0	プロペラ(3X14.5X25, C/R)	1	OPT
23-13	58200-96JF0	プロペラ(3X14.5X27, C/R)	1	OPT
24	58105-93J00	・ブッシュセット, プロペラ	1	
25	57632-93J11	ストップ, プロペラブッシュ	1	
26	57633-87D30	スペーサ, ナット(T:6.0)	1	
27	09141-18005	ナット	1	
28	09160-18028	ワッシャ, 18.5X31X1	1	
29	09204-03003	コッタピン D:3.6 L:25	1	
30	57630-92E00	キット, プロペラナット	1	OPT
31	25700-93J00	シーリングキット, ギヤケース	1	OPT イラストナシ

FIG.39

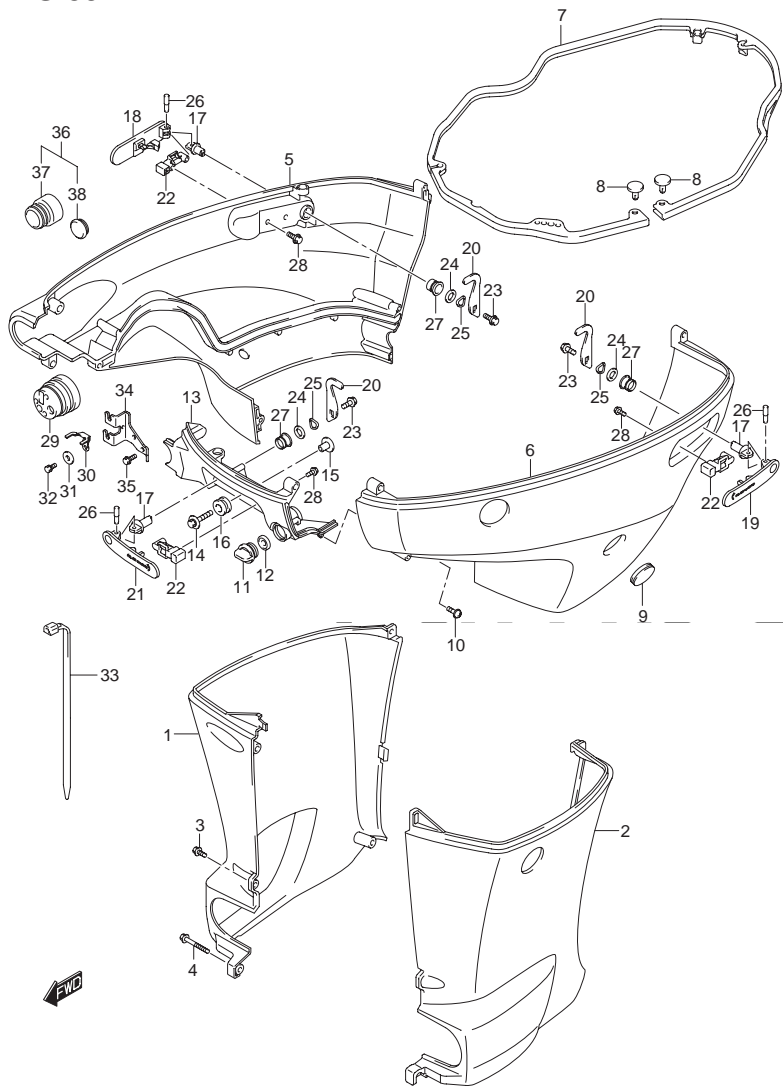

FIG.39 (H-2) サイドカバー

見出番号	品番	品名	使用個数	備考
1-1	61131-96J01-0EP	カバー,オイルパンスターボード(左フ) (ブラック)	1	
1-2	61131-96J11-0EP	カバー,オイルパンスターボード(クロス) (ブラック)	1	
2-1	61141-96J01-0EP	カバー,オイルパンポート(左フ)Xブラック)	1	
2-2	61141-96J11-0EP	カバー,オイルパンポート(クロス)Xブラック)	1	
3-1	09139-06135	スクリュ ϕ X17	3	Lタイプ
3-2	09139-06135	スクリュ ϕ X17	5	Xタイプ
4	09139-06147	ボルト ϕ X114	1	Lタイプ
5	61811-96J01-0EP	カバー,サイドスターボード(ブラック)	1	
6	61821-96J01-0EP	カバー,サイドポート(ブラック)	1	
7	61134-96J00	シール,サイドカバー	1	
8	09409-05302-5PK	クリップ(ブラック)	2	
9	61817-89J00	プラグ,サイドカバー	1	
10	09136-06148	スクリュ ϕ X35	8	
11	17913-93J00	プラグ,ウォータ	1	
12	17914-93J00	ガasket,ウォータプラグ	1	
13	61831-96J01-0EP	パネル,フロント(ブラック)	1	
14	09118-08127	ボルト ϕ X40	2	
15	09169-08039	ワッシャ ϕ 5X30X1.5	2	
16	09320-11013	グッション	2	
17	61632-93J00	シャフト,エンジンカバーフック	3	
18	61633-96J02	レバー,フックREARSTBD	1	
19	61634-96J02	レバー,フックリヤポート	1	
20	61641-93J10	フック,エンジンカバー	3	

FIG.39

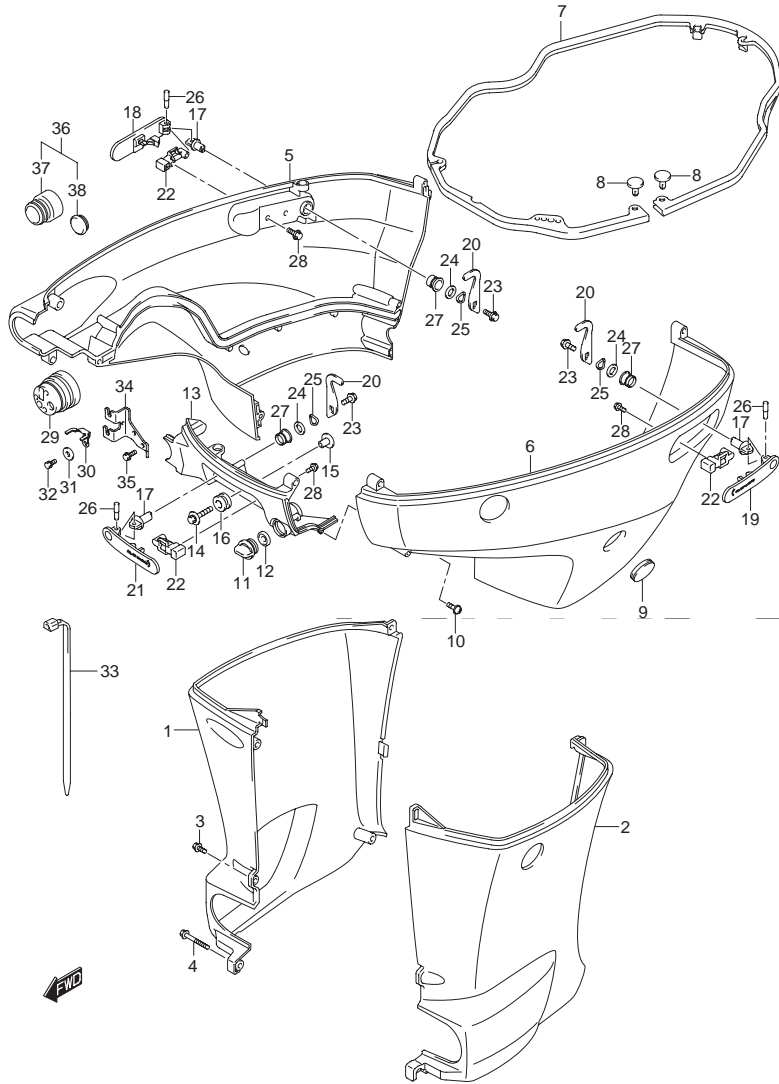

FIG.39 (H-3) サイドカバー

見出番号	品番	品名	使用個数	備考
21	61645-96J02	レバー,フックフロント	1	
22	61673-96J01	ラッチ,フックレバー	3	
23	09116-06127	ボルト,6X12	3	
24	09160-13014	ワッシャ,13.2X25X1	3	
25	09164-14008	ワッシャ	3	
26	09202-04022	ピン,4X26.5	3	
27	09306-13007	ブッシュ	3	
28	01550-05107	ボルト	6	
29	61124-96J01	グロメット,リモコンケーブル	1	
30	67343-96J00	ストッパ,リモコンケーブル	1	
31	09160-06047	ワッシャ,6.5X20X2	1	
32	01570-06127	ボルト	1	
33	09407-25402	クランプ,1:248	1	
34	67341-96J00	ホルダ,リモコンケーブル	1	
35	01550-06167	ボルト	2	
36	67300-93J00	キット,ホースアダプタ	1	OPT
37	67361-93J00	・アダプタ,ホース	1	OPT
38	09250-21003	・プラグ,OD:28	1	OPT

FIG.40

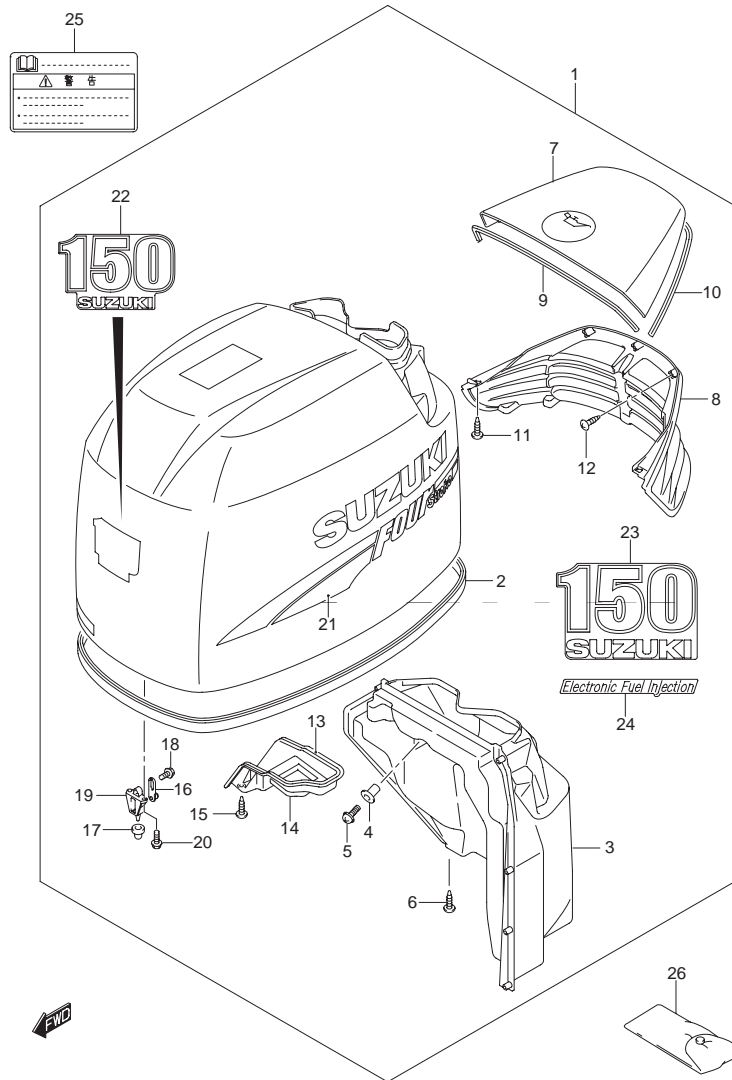

FIG.40 (H-4) エンジン カバー(DF150 MODEL:06~09)

見出番号	品番	品名	使用個数	備考
1	61410-96833-0EP	カバーセット,エンジン(DF150 黒)	1	
2	61112-96J00	・シール,エンジンカバー	1	
3	61430-96J01	・ガイドアッシ,エアインテークインナ	1	
4	09159-05019	・ナット	2	
5	02142-05167	・スクリュー	2	
6	03542-05169	・スクリュー	2	
7	61431-96J00-0EP	・ハンドル,チルトアップ(黒)	1	
8	61432-96J00	・ルーパー,チルトアップハンドル	1	
9	61438-96J00	・シール,チルトアップハンドルNO.1	1	
10	61439-96J00	・シール,チルトアップハンドルNO.2	1	
11	03542-05169	・スクリュー	5	
12	03542-05169	・スクリュー	8	
13	61475-96J00	・ガイド,エアイベント	1	
14	61476-96J00	・シール,エアイベント	1	
15	03542-05169	・スクリュー	2	
16	61610-90J22	・フラスナ	3	
17	09329-10022	・クッション	3	
18	01550-06127	・ボルト	3	
19	61621-93J00	・ブラケット,フラスナ	3	
20	01547-06167	・ボルト	6	
21-1	61443-96J01	・ストライプ,エンジンカバースターボード	1	
21-2	61453-96J01	・ストライプ,エンジンカバーポート	1	

FIG.40A (H-6) : DF150 MODEL:10~
 FIG.41 (H-8) : DF175 MODEL:06~09
 FIG.41A (H-10) : DF175 MODEL:10~

FIG.40

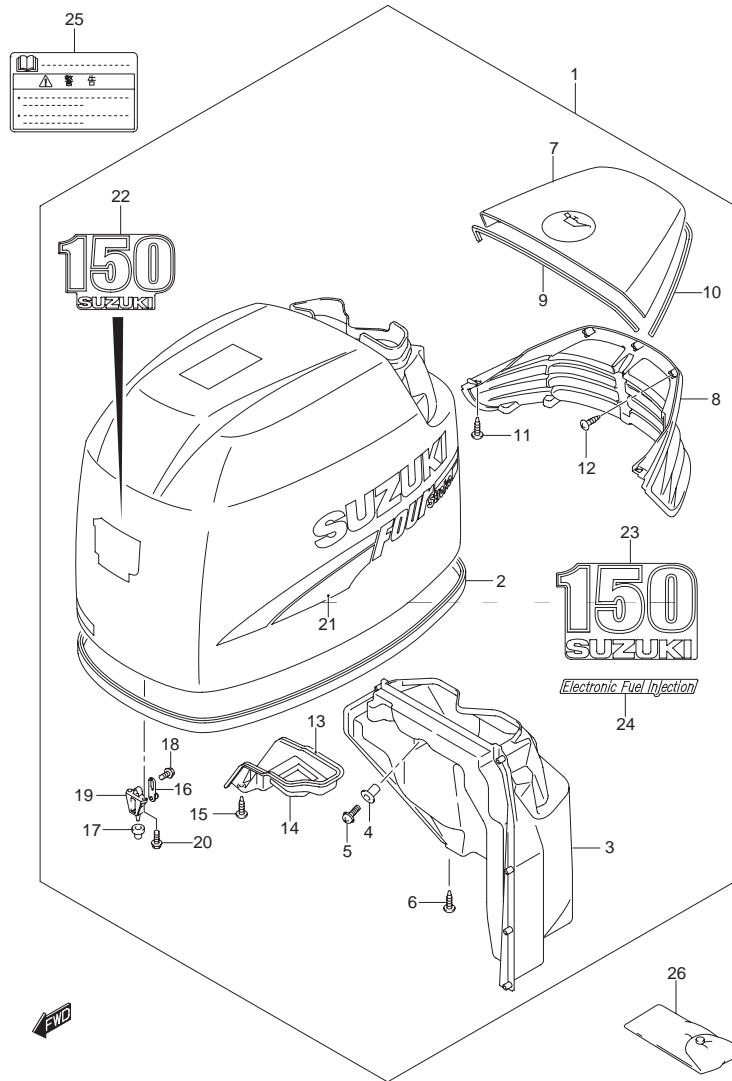

FIG.40 (H-5) エンジン カバー(DF150 MODEL:06~09)

見出番号	品番	品名	使用個数	備考
22	61422-96J21	・マーク エンブレムフロント(150)	1	
23	61435-96J01	・マーク エンブレムリヤ(150)	1	
24	61446-93J03	・デカール EFi	1	
25	61458-99E20	ラベル エンジンカバー	1	
26	09800-81840	ツールセット	1	

FIG.40A

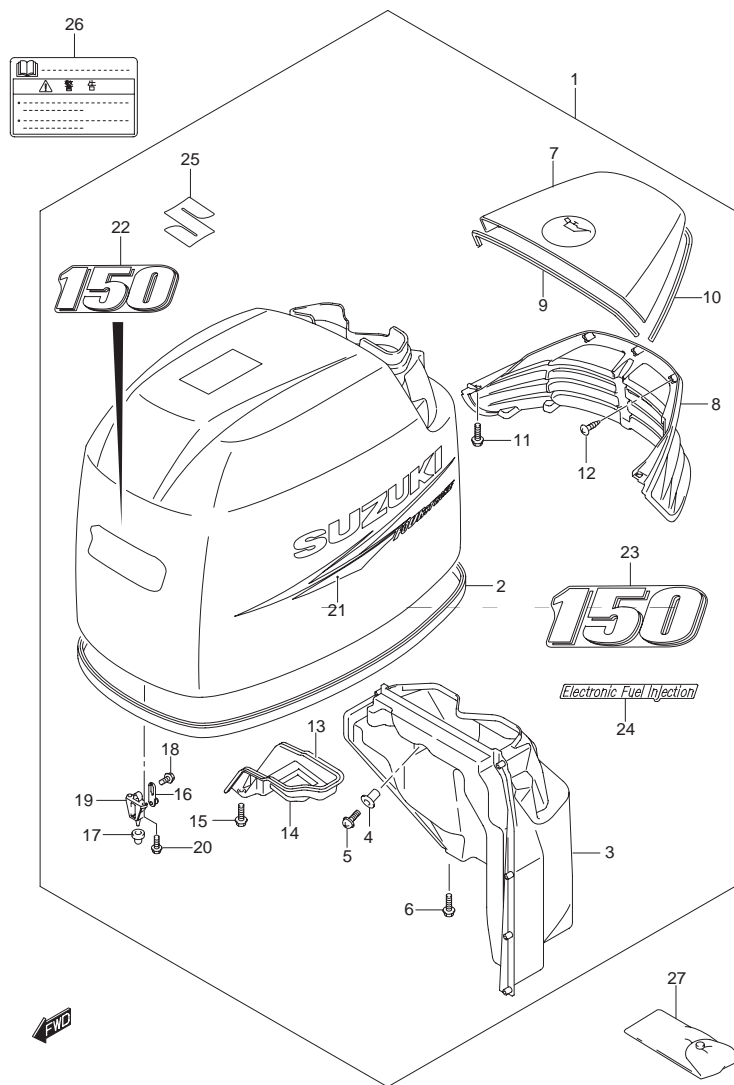

FIG.40A (H-6) エンジン カバー(DF150 MODEL:10~)

見出番号	品番	品名	使用個数	備考
1	61410-96851-0EP	カバーセット,エンジン(ブラック)	1	
2	61112-96J00	・シール,エンジンカバー	1	
3	61430-96J10	・ガイドアッシ,エアインテークインナ	1	
4	09159-05019	・ナット	2	
5	02142-05167	・スクリュ	2	
6	01550-06167	・ボルト	2	
7	61431-96J10-0EP	・ハンドル,チルトアップ(ブラック)	1	
8	61432-96J10	・ルーバ,チルトアップハンドル	1	
9	61438-96J10	・シール,チルトアップハンドルNO.1	1	
10	61439-96J10	・シール,チルトアップハンドルNO.2	1	
11	01550-06167	・ボルト	5	
12	03542-05169	・スクリュ	8	
13	61475-96J10	・ガイド,エアイベント	1	
14	61476-96J10	・シール,エアイベント	1	
15	01550-06167	・ボルト	2	
16	61610-90J22	・フアスナ	3	
17	09329-10022	・クッション	3	
18	01550-06127	・ボルト	3	
19	61621-93J00	・ブラケット,フアスナ	3	
20	01547-06167	・ボルト	6	
21-1	61443-96J21	・ストライブ,エンジンカバースターボード	1	
21-2	61453-96J21	・ストライブ,エンジンカバーポート	1	

FIG.41 (H-8) : DF175 MODEL:06~09

FIG.41A (H-10) : DF175 MODEL:10~

FIG.40A

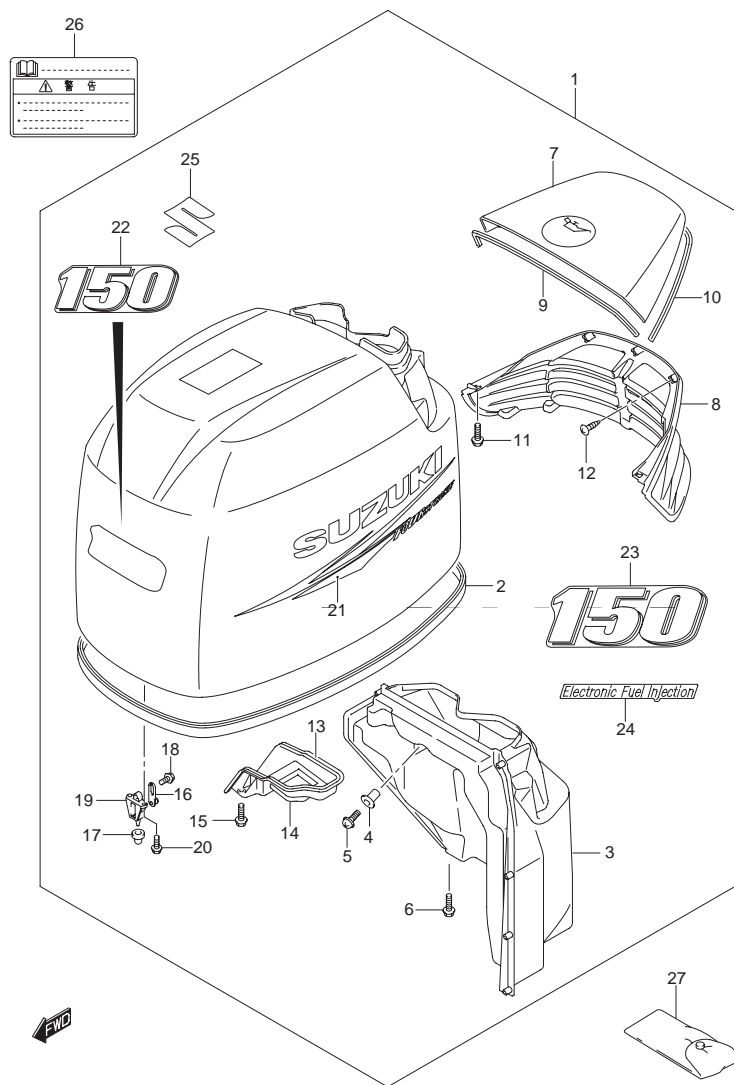

FIG.40A (H-7) エンジン カバー(DF150) (MODEL:10~)

見出番号	品番	品名	使用個数	備考
22	61422-96J41	・マーク,エンブレムフロント(150)	1	
23	61435-96J21	・マーク,エンブレムリヤ(150)	1	
24	61446-87L10	・デカール,インジェクション	1	
25	68111-96J00	・エンブレム,"S"	1	
26	61458-99E20	ラベル,エンジンカバー	1	
27	09800-81840	ツールセット	1	

FIG.41

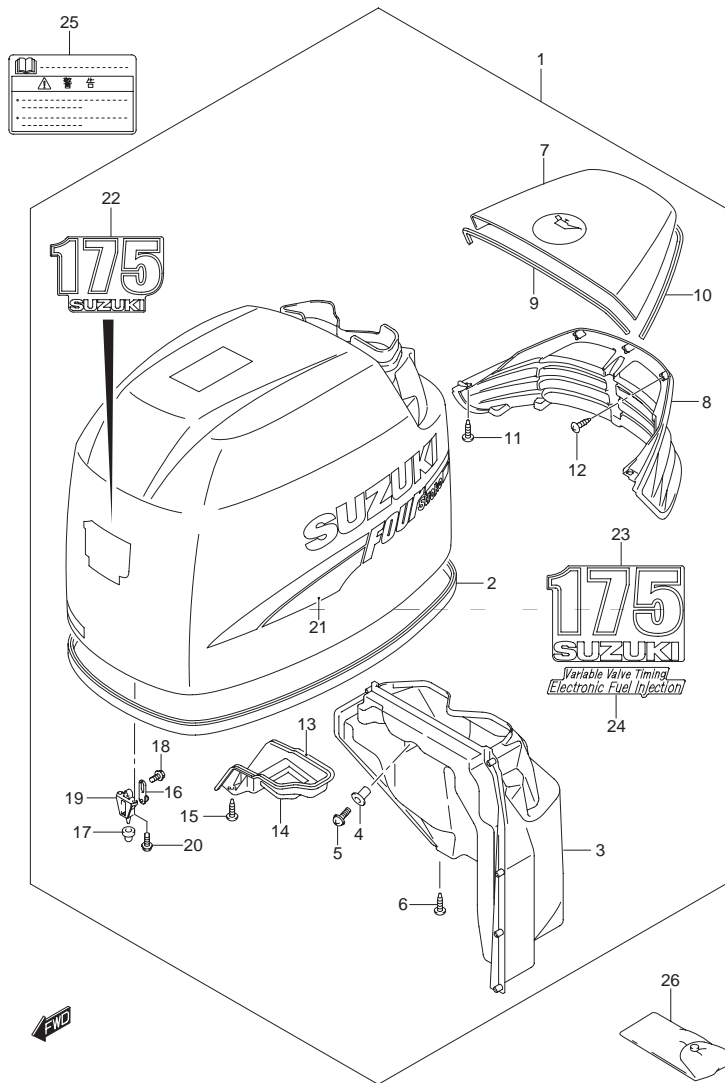

FIG.41 (H-8) エンジン カバー(DF175 ¥ MODEL:06~09)

見出番号	品番	品名	使用個数	備考
1	61410-96843-0EP	カバーセット,エンジン(DF175 ¥ ブラック)	1	
2	61112-96J00	・シール,エンジンカバー	1	
3	61430-96J01	・ガイドアッシ,エアインテークインナ	1	
4	09159-05019	・ナット	2	
5	02142-05167	・スクリュ	2	
6	03542-05169	・スクリュ	2	
7	61431-96J00-0EP	・ハンドル,チルトアップ(ブラック)	1	
8	61432-96J00	・ルーバ,チルトアップハンドル	1	
9	61438-96J00	・シール,チルトアップハンドルNO.1	1	
10	61439-96J00	・シール,チルトアップハンドルNO.2	1	
11	03542-05169	・スクリュ	5	
12	03542-05169	・スクリュ	8	
13	61475-96J00	・ガイド,エアベント	1	
14	61476-96J00	・シール,エアベント	1	
15	03542-05169	・スクリュ	2	
16	61610-90J22	・フアスナ	3	
17	09329-10022	・クッション	3	
18	01550-06127	・ボルト	3	
19	61621-93J00	・ブラケット,フアスナ	3	
20	01547-06167	・ボルト	6	
21-1	61443-96J01	・ストライブ,エンジンカバースターボード	1	
21-2	61453-96J01	・ストライブ,エンジンカバーポート	1	

FIG.41A (H-10) : DF175 MODEL:10~

FIG.41

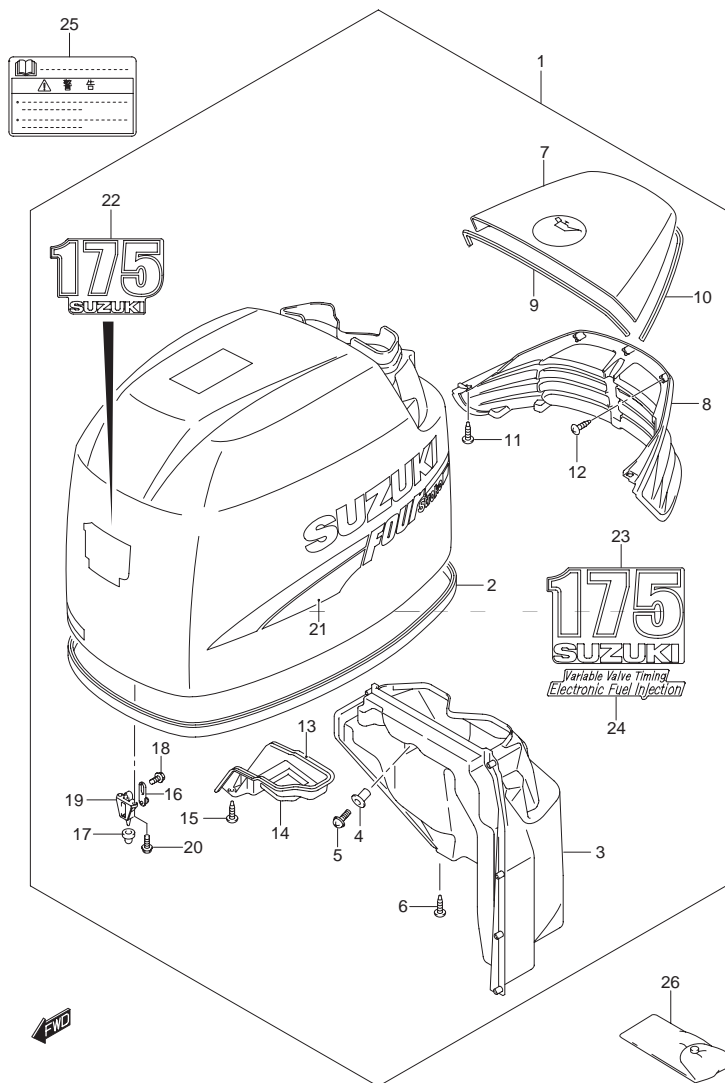

FIG.41 (H-9) エンジン カバー(DF175 MODEL:06~09)

見出番号	品番	品名	使用個数	備考
22	61422-96J31	・マーク エンブレムフロント(175)	1	
23	61435-96J11	・マーク エンブレムリヤ(175)	1	
24	61446-93J13	・デカール EFi/VVT	1	
25	61458-99E20	ラベル エンジンカバー	1	
26	09800-81840	ツールセット	1	

FIG.41A

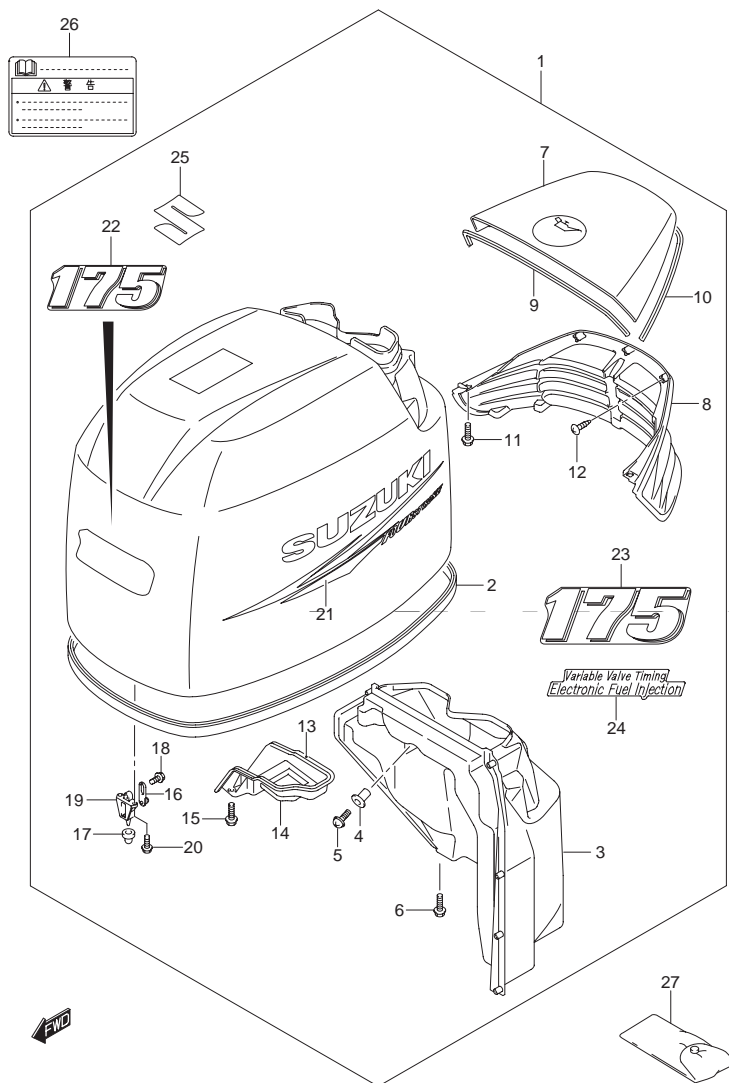

FIG.41A (H-10) エンジン カバー(DF175)(MODEL:10~)

見出番号	品番	品名	使用個数	備考
1	61410-96861-0EP	カバーセット,エンジン(ブラック)	1	
2	61112-96J00	・シール,エンジンカバー	1	
3	61430-96J10	・ガイドアッシ,エアインテークインナ	1	
4	09159-05019	・ナット	2	
5	02142-05167	・スクリュ	2	
6	01550-06167	・ボルト	2	
7	61431-96J10-0EP	・ハンドル,チルトアップ(ブラック)	1	
8	61432-96J10	・ルーバ,チルトアップハンドル	1	
9	61438-96J10	・シール,チルトアップハンドルNO.1	1	
10	61439-96J10	・シール,チルトアップハンドルNO.2	1	
11	01550-06167	・ボルト	5	
12	03542-05169	・スクリュ	8	
13	61475-96J10	・ガイド,エアベント	1	
14	61476-96J10	・シール,エアベント	1	
15	01550-06167	・ボルト	2	
16	61610-90J22	・フアスナ	3	
17	09329-10022	・クッション	3	
18	01550-06127	・ボルト	3	
19	61621-93J00	・ブラケット,フアスナ	3	
20	01547-06167	・ボルト	6	
21-1	61443-96J21	・ストライブ,エンジンカバースターボード	1	
21-2	61453-96J21	・ストライブ,エンジンカバーポート	1	
22	61422-96J51	・マーク,エンブレムフロント(175)	1	
23	61435-96J31	・マーク,エンブレムリヤ(175)	1	
24	61446-93J31	・デカール,インジェクション/VVT	1	
25	68111-96J00	・エンブレム,"S"	1	
26	61458-99E20	ラベル,エンジンカバー	1	
27	09800-81840	ツールセット	1	

FIG.42

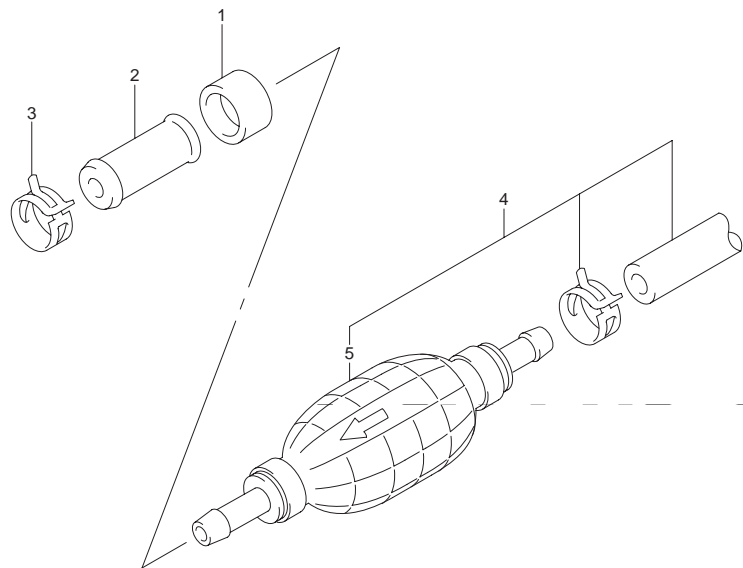

FIG.42 (H-11) フューエル ホース

見出番号	品番	品名	使用個数	備考
1	09251-09002	キャップ	1	
2	09367-10001	ジョイント	1	
3	09401-13423	クリップ	1	
4	65700-93J00	ホース,フューエル(タンクツ-エンジン)	1	
5	65770-87D00	・ポンプ,スクイズ	1	→ 65770-93J12

FIG.43

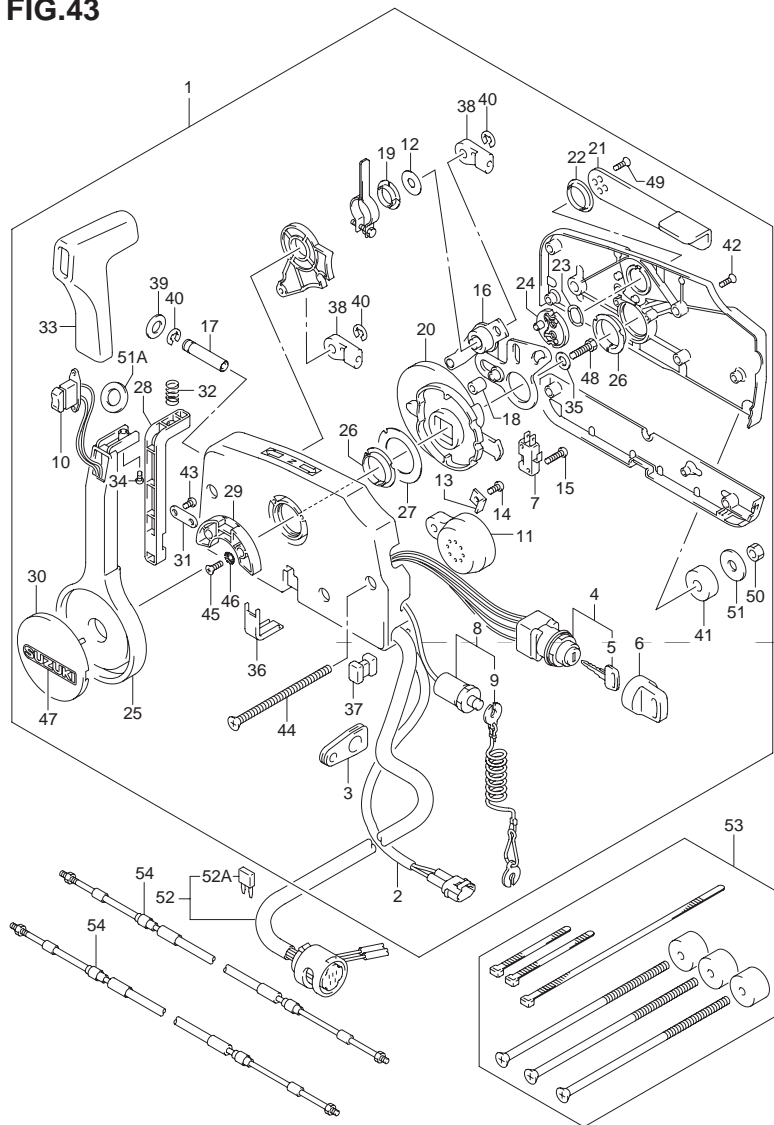

FIG.43 (H-12) リモートコントロール

見出番号	品番	品名	使用個数	備考
1	67200-93J43	リモートコントロールアッシ	1	
2	36646-93J00	・ワイヤアッシ PTTスイッチアダプタ	1	
3	36628-92E00	・グロメット,ワイヤ	1	
4	37110-93J00	・スイッチアッシ,イグニッション	1	
5-1	37141-99E00	・・キー-(931)	1	
5-2	37141-99E10	・・キー-(932)	1	
5-3	37141-99E20	・・キー-(933)	1	
5-4	37141-99E30	・・キー-(934)	1	
5-5	37141-99E40	・・キー-(935)	1	
5-6	37141-99E50	・・キー-(936)	1	
5-7	37141-99E60	・・キー-(937)	1	
5-8	37141-99E70	・・キー-(938)	1	
5-9	37141-99E80	・・キー-(939)	1	
5-10	37141-99E90	・・キー-(940)	1	
5-11	37141-99EA0	・・キー-(941)	1	
5-12	37141-99EB0	・・キー-(942)	1	
6	37143-99E00	・・キャップ,キー	1	
7	37721-93J90	・スイッチアッシ,ニュートラル	1	
8	37820-93J03	・スイッチアッシ,エマジエンシ	1	
9	37823-92E01	・・プレートアッシ, —— エマジエンシスイッチロック	1	
10	37850-90J05	・スイッチアッシ,PTT	1	
11	38500-93J90	・ブザー,ウォーニング	1	
12	67212-95600	・ワッシャ	1	
13	67213-92E00	・ブラケット,ブザー	1	
14	09125-05042	・スクリュ 5X10	1	
15	67296-92E10	・スクリュ(3X15)	2	

FIG.43

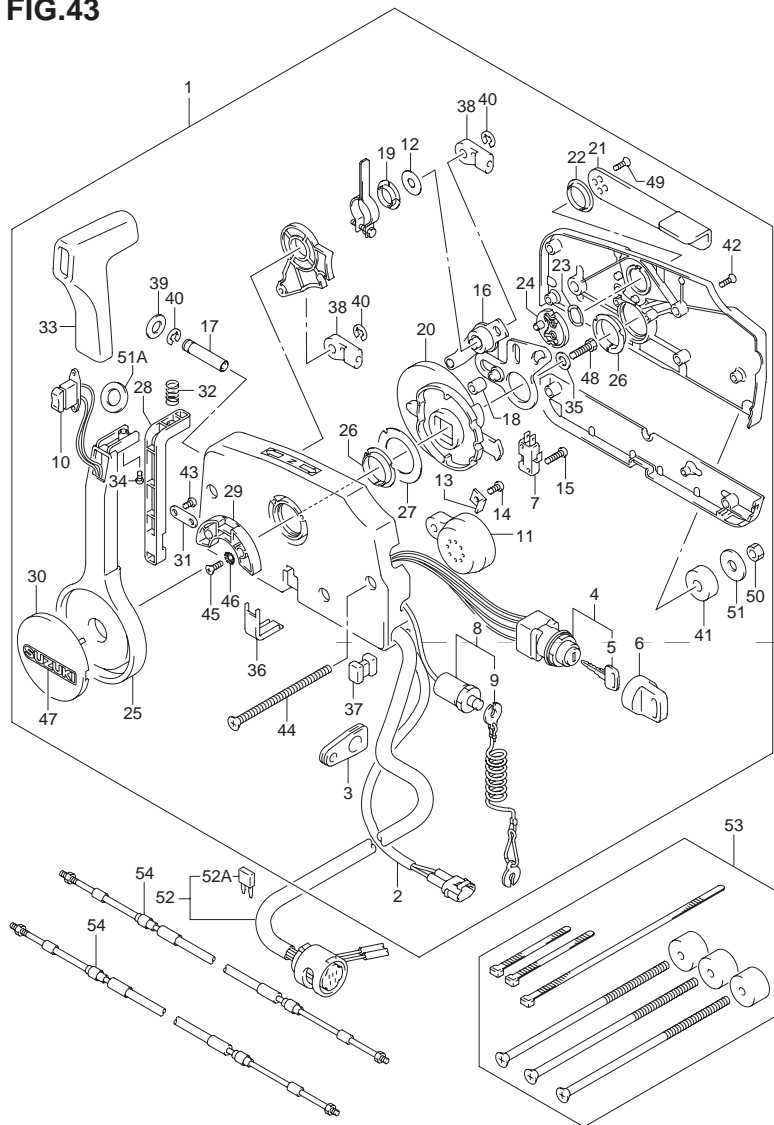

FIG.43 (H-13) リモートコントロール

見出番号	品番	品名	使用個数	備考
16	67220-95630	・プレートアッシ	1	
17	67223-99E10	・ノブ,ブレーキアジャスト	1	
18	67229-95600	・ローラ	1	
19	67232-95600	・ブッシュ	1	
20	67238-87D00	・ギヤ,ドライブ	1	
21	67241-99E10	・レバー,フリースロットル	1	
22	67243-95600	・ブッシュ	1	
23	67244-95600	・ウェーブワッシャ	1	
24	67245-95600	・ドラム,フリースロットル	1	
25	67251-99E10	・レバー,ハンドル	1	
26	67252-95600	・ブッシュ	2	
27	67253-95600	・ワッシャ	1	
28	67255-99E00	・アーム,ロック	1	
29	67256-95600	・ホルダ,ニュートラルロック	1	
30	67257-99E00	・キャップ,レバー	1	
31	67258-99E00	・ブラケット	1	
32	67259-87D00	・スプリング,ニュートラルアーム	1	
33	67261-99E00	・グリップ	1	
34	67296-94310	・スクリュ	1	
35	67264-95600	・ワッシャ	1	
36	67267-95610	・カバー,ワイヤ(ブラック)	1	
37	67273-95600	・スペーサ	1	
38	67275-95600	・エンド,ケーブル	2	
39	67288-92E00	・ワッシャ	1	
40	67292-94300	・Eリング	3	
41	67294-95600	・スペーサ	3	

FIG.43

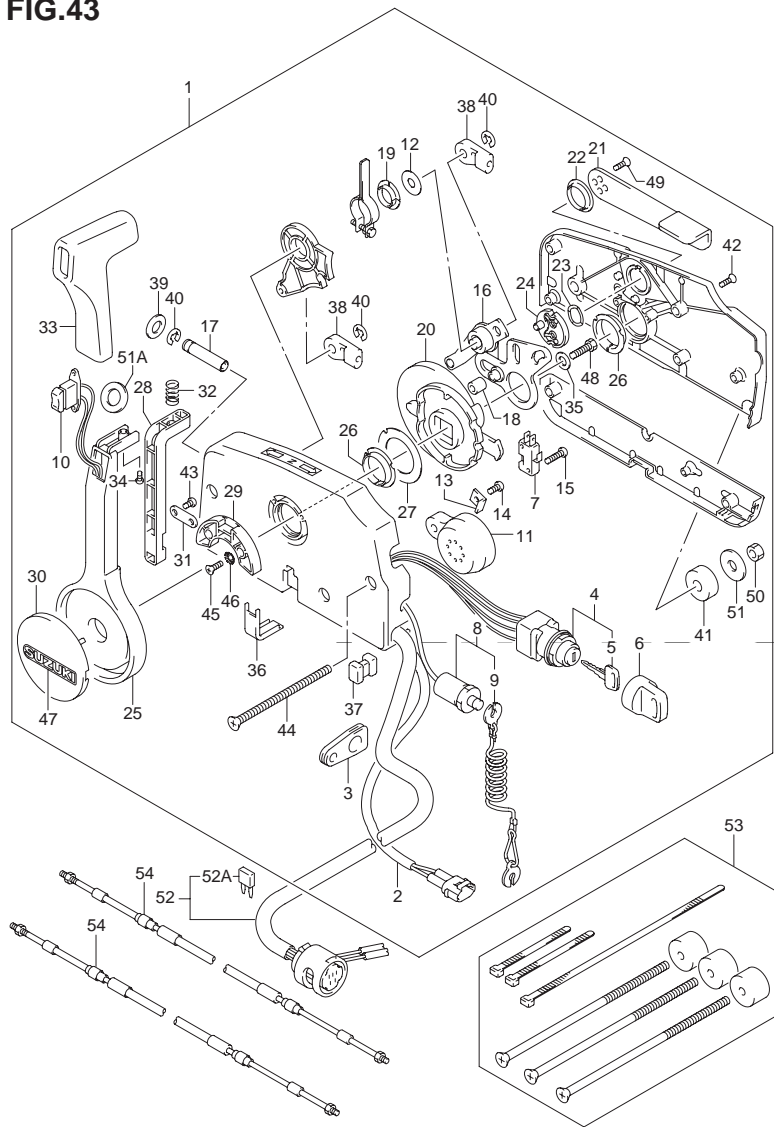

FIG.43 (H-14) リモートコントロール

見出番号	品番	品名	使用個数	備考
42	67296-90J00	・スクリュ ,リヤカバー	5	
43	67296-94300	・スクリュ ,4X10	2	
44	67296-95600	・スクリュ	3	
45	67296-95610	・スクリュ	2	
46	67297-95600	・ワッシャ	2	
47	68165-16B00-13L	・エンブレム ,"SUZUKI"(シルバー)	1	
48	09100-08232	・ボルト ϕ X30	1	
49	09126-05003	・スクリュ ,5X12	2	
50	09140-06020	・ナット	3	
51	09160-06104	・ワッシャ , ϕ .5X24X2	3	
51A	37859-90J00	・スペーサ	1	
52-1	36620-93J01	ワイヤアッシ ,リモートコントロール	1	L:5000
52-2	36620-93J51	ワイヤアッシ ,リモートコントロール	1	OPT L:3000
52-3	36620-93J61	ワイヤアッシ ,リモートコントロール	1	OPT L:6500
52A	09481-10501	・フューズ ,10A	1	
53	67140-95600	アタッチメントキット ,ツインリモコン	1	OPT
54-1	67320-93J00	ケーブルアッシ ,リモコン(8F:2.4M)	2	
54-2	67320-93J10	ケーブルアッシ ,リモコン(10F:3.1M)	2	
54-3	67320-93J20	ケーブルアッシ ,リモコン(12F:3.7M)	2	
54-4	67320-93J30	ケーブルアッシ ,リモコン(14F:4.2M)	2	
54-5	67320-93J40	ケーブルアッシ ,リモコン(16F:4.8M)	2	
54-6	67320-93J50	ケーブルアッシ ,リモコン(18F:5.4M)	2	
54-7	67320-93J60	ケーブルアッシ ,リモコン(20F:6.1M)	2	
54-8	67320-93J70	ケーブルアッシ ,リモコン(22F:6.7M)	2	
54-9	67320-93J80	ケーブルアッシ ,リモコン(24F:7.3M)	2	

5

FIG.44

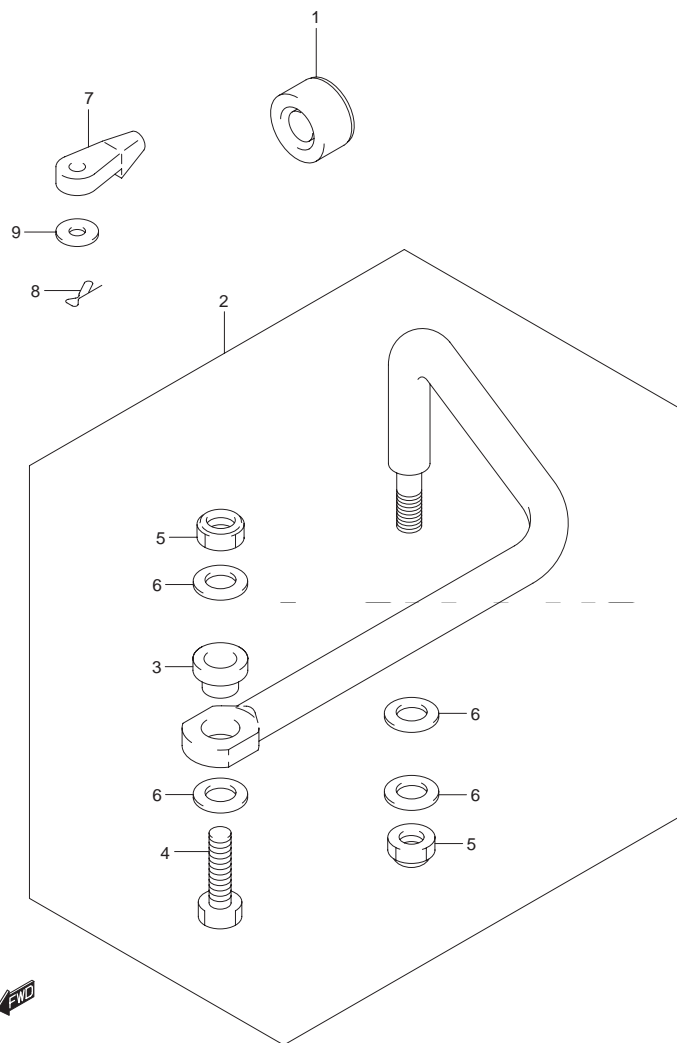

FIG.44 (I-2) オプション:ドラッグリンク

見出番号	品番	品名	使用個数	備考
1	41161-94400	シール,ステアリングケーブル	1	
2	67701-96J00	リンクアッシ,ドラッグ	1	
3	67721-96J00	・スペーサ	1	
4	67725-96J00	・ボルト,ドラッグリンク	1	
5	67726-99E00	・ナット,ロック	2	
6	67728-99E00	・ワッシャ	4	
7	67467-89J01	コネクタ	2	
8	09385-06012	スナップピン	2	
9	09160-06055	ワッシャ 7X12X1	2	
10	67700-96J00	リンクセット,ドラッグ	1	イラストナシ NO.1~6 ラフクム

FIG.45

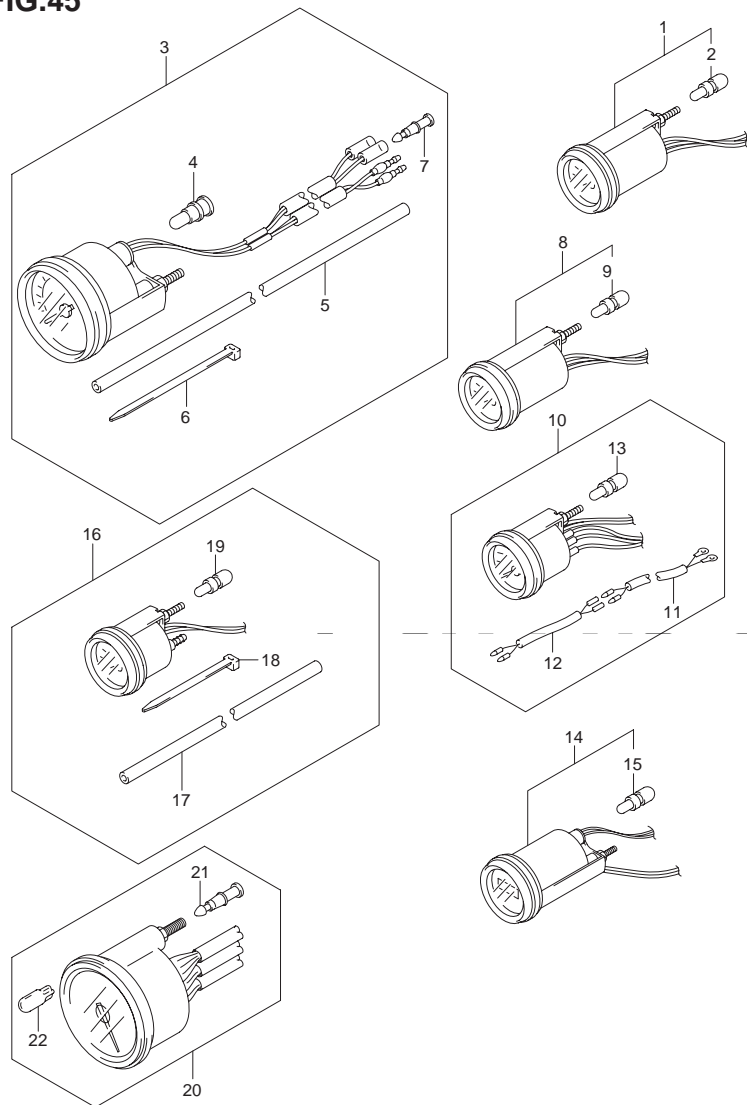

FIG.45 (I-3) オプション:メータ

見出番号	品番	品名	使用個数	備考
1-1	34800-93J00	メータアッシ,トリム(ブラック)	1	
1-2	34800-93J11	メータアッシ,トリム(ホワイト)	1	
2	#09471-12103	・バルブ,12V3.4W,T6.5	1	
3-1	34100-93J00	スピードメータアッシ,130KM/H(ブラック)	1	
3-2	34100-93J11	スピードメータアッシ,130KM/H(ホワイト)	1	
3-3	34100-93J20	スピードメータアッシ,80KM/H(ブラック)	1	
3-4	34100-93J31	スピードメータアッシ,50MPH(ホワイト)	1	
3-5	34100-93J40	スピードメータアッシ,45KNOTS(ブラック)	1	
3-6	34100-93J51	スピードメータアッシ,45KNOTS(ホワイト)	1	
3-7	34100-93J60	スピードメータアッシ,65KNOTSワット	1	
4	#09471-12028	・バルブ,12V3.4W,T10(STANL,WB125)	1	
5	34191-92E00	・チューブ	1	
6	09407-14407	・クラブ上:145	2	
7	36615-96300	・ターミナル	2	
8-1	34600-93J00	メータアッシ,ボルテージ(ブラック)	1	
8-2	34600-93J11	メータアッシ,ボルテージ(ホワイト)	1	
9	#09471-12103	・バルブ,12V3.4W,T6.5	1	
10-1	34300-93J00	ゲージアッシ,フューエル(ブラック)	1	
10-2	34300-93J11	ゲージアッシ,フューエル(ホワイト)	1	
11	34310-92E00	・サードアッシ,フューエルゲージ	1	
12	34360-92E00	・アダプタ,フューエルゲージ	1	
13	#09471-12103	・バルブ,12V3.4W,T6.5	1	
14-1	34500-93J00	メータアッシ,アワー(ブラック)	1	
14-2	34500-93J11	メータアッシ,アワー(ホワイト)	1	
15	#09471-12103	・バルブ,12V3.4W,T6.5	1	

FIG.45

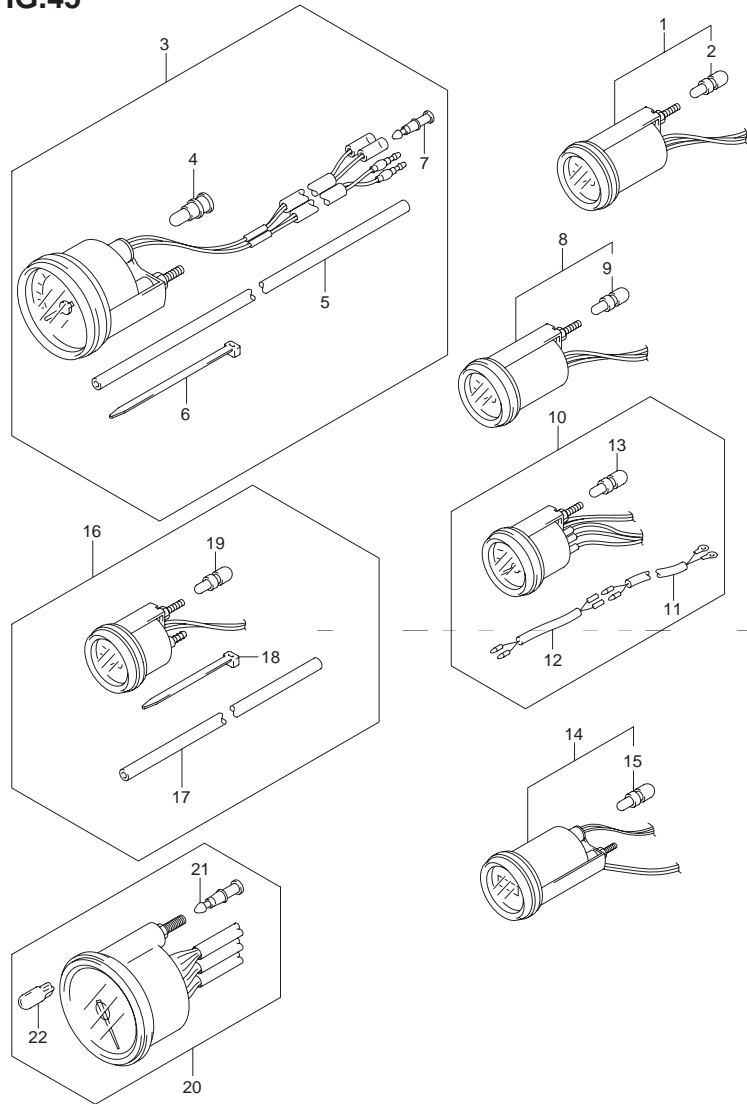

FIG.45 (I-4) オプション:メータ

見出番号	品番	品名	使用個数	備考
16-1	34650-93J20	ゲージアッシ ,ウォータプレッシャ(ブラック)	1	15 PSI
16-2	34650-93J31	ゲージアッシ ,ウォータプレッシャ15PS(ホワイト)	1	15 PSI
17	34191-92E00	チューブ	1	
18	09407-14407	クランプ 上:145	2	
19	#09471-12103	バルブ ,12V3.4W ,T6.5	1	
20-1	34200-93J00	タコメータアッシ ,ウイズモニタ(ブラック)	1	
20-2	34200-93J11	タコメータアッシ ,ウイズモニタ(ホワイト)	1	
21	36615-96300	ターミナル	4	
22	#09471-12077	バルブ ,12V1.7W ,T10(WB121)	1	

FIG.46

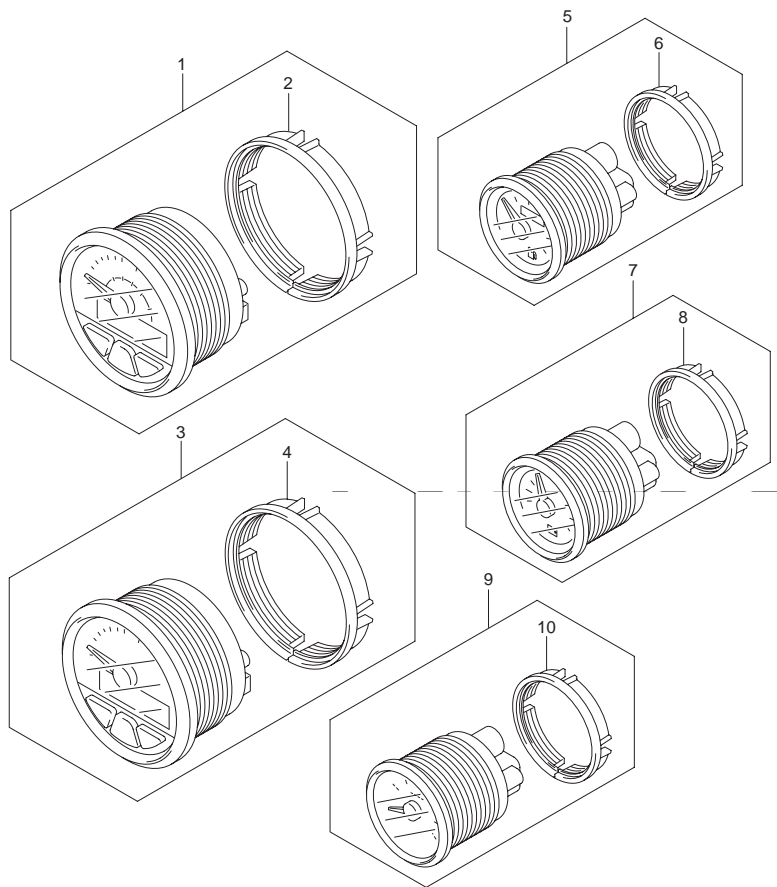

FIG.46 (I-5) オプション:メータ(MODEL:08~)

見出番号	品番	品名	使用個数	備考
1-1	34100-98J01	スピードメータアッシ ,130KM/Hブラック	1	
1-2	34100-98J11	スピードメータアッシ ,130KM/Hホワイト	1	
1-3	34100-98J21	スピードメータアッシ ,80KM/Hブラック	1	
1-4	34100-98J31	スピードメータアッシ ,80KM/Hホワイト	1	
1-5	34100-98J41	スピードメータアッシ ,60KNOTSワット	1	
2	34112-98J00	・ナット	1	
3-1	34200-98J03	タコメータアッシ ,ブラック	1	
3-2	34200-98J13	タコメータアッシ ,ホワイト	1	
4	34112-98J00	・ナット	1	
5-1	34300-98J00	ゲージアッシ ,フューエル(ブラック)	1	
5-2	34300-98J10	ゲージアッシ ,フューエル(ホワイト)	1	
6	34815-98J00	・ナット	1	
7-1	34600-98J00	メータアッシ ,ボルテージ(ブラック)	1	
7-2	34600-98J10	メータアッシ ,ボルテージ(ホワイト)	1	
8	34815-98J00	・ナット	1	
9-1	34800-98J00	メータアッシ ,トリム(ブラック)	1	
9-2	34800-98J10	メータアッシ ,トリム(ホワイト)	1	
10	34815-98J00	・ナット	1	

6

FIG.47

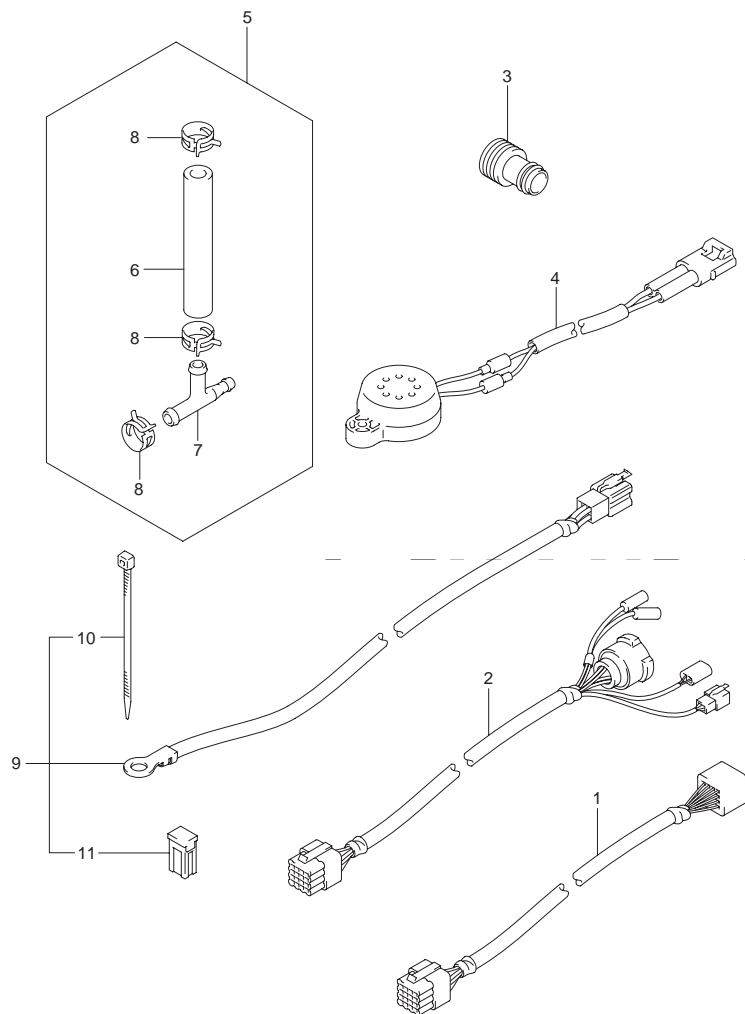

FIG.47 (I-6) オプション:ハーネス

見出番号	品番	品名	使用個数	備考
1-1	36620-93J10	ワイヤアッシュ,リモコンエクステンション (L:2000)	1	L:2000
1-2	36620-93J40	ワイヤアッシュ,リモコンエクステンション (L:3000)	1	L:3000
2	36620-93J30	ワイヤアッシュ,リモコンアダプタNO.2 (L:2000)	1	
3	17917-87L00	コネクタ,フラッシュウオータ	1	
4	38500-93J00	ブザーアッシュ,ウォーニング	1	
5	34660-96J00	キット,ウオータプレッシャゲージサブ	1	
6	09352-50903-600	・ホース 5X9X600	1	L:600 70
7	09367-06006	・3ウェイ	1	
8	09401-08413	・クリップ	3	
9	33830-96J00	セット,バッテリーリード	1	
10	09407-10404	・クランプ 上:100	2	
11	09481-30401	・フューズ,30A	1	

FIG.48

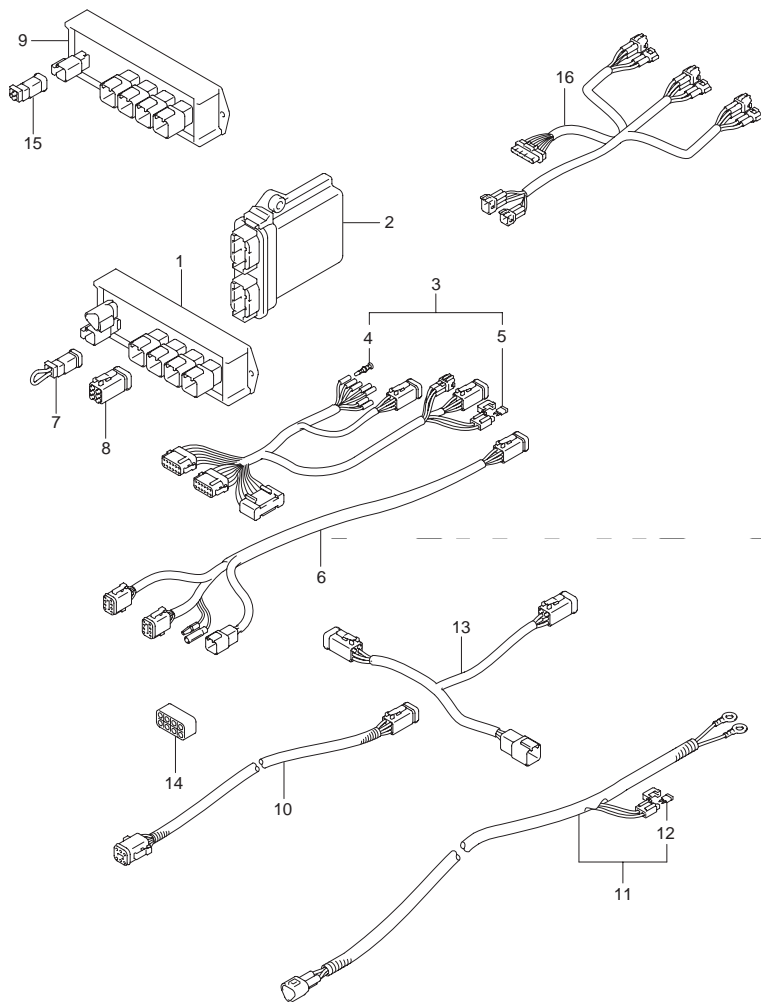

FIG.48 (I-7) オプション:ハーネス(MODEL:08~)

見出番号	品番	品名	使用個数	備考
1	34921-98J00	ユニット,アクティブハブ	1	
2	34922-98J02	ユニット,インタフェイス	1	
3	36661-98J00	ハーネスアッシ,インタフェイスユニット(1M)	1	
4	36615-96300	・ターミナル	7	
5	09481-05501	・フューズ,5A	1	
6	36664-98J00	ハーネスアッシ,3'ゲージ	1	
7	36665-98J00	ワイヤ,ジヤンパ	1	
8	36666-98J10	キャップ,8ピンコネクタ	1	
9	34921-98J10	ユニット,パッシブハブ	1	
10-1	36662-98J00	ハーネスアッシ,ハブ(1M)	1	L:1000
10-2	36662-98J10	ハーネスアッシ,ハブ(6.5M)	1	L:6500
11-1	36663-98J00	ハーネスアッシ,アクティブハブパワー-(2.5M)	1	L:2500
11-2	36663-98J10	ハーネスアッシ,アクティブハブパワー-(6M)	1	L:6000
12	09481-05501	・フューズ,5A	1	
13	36664-98J10	ハーネスアッシ,2'ゲージ	1	
14	36666-98J00	キャップ,8ピンコネクタ	1	
15	36667-98J00	キャップ,2ピンコネクタ	1	
16	36661-93J00	アダプタ,インタフェイスモジュール	1	

6

FIG.49

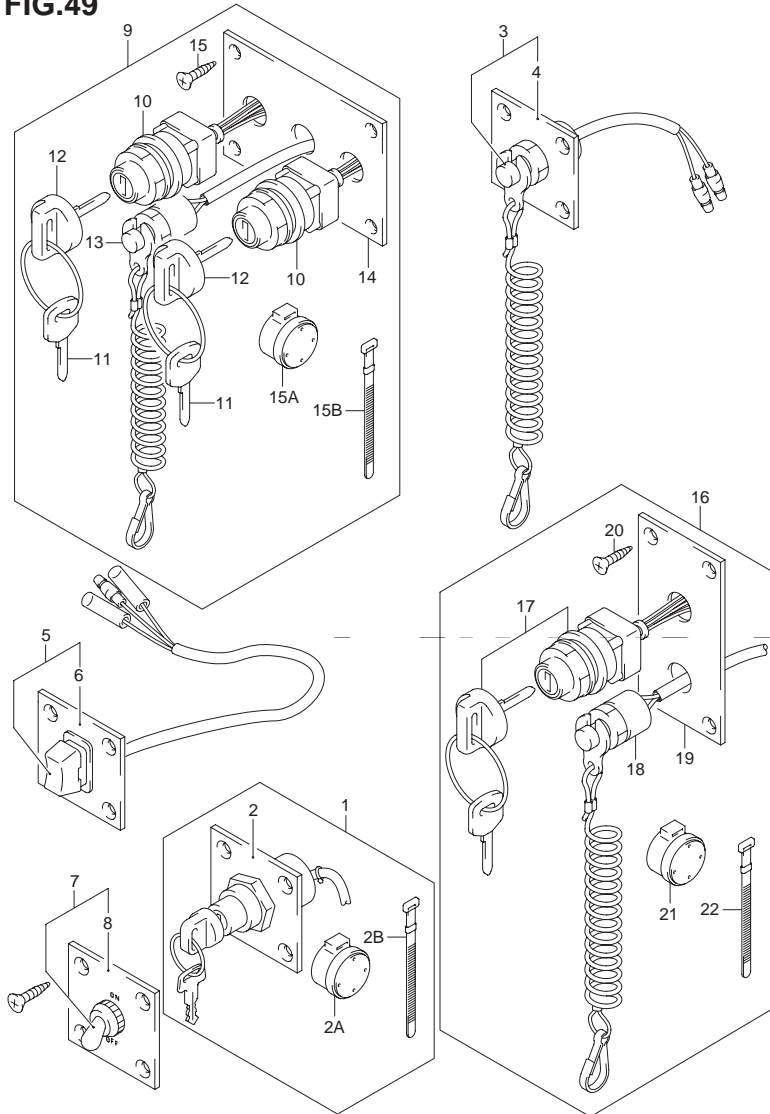

FIG.49 (I-8) オプション:スイッチ

見出番号	品番	品名	使用個数	備考
1	37100-96J00	パネルアッシュ,イグニッションスイッチ	1	
2	37139-99E00	・パネル,イグニッションスイッチ	1	
2A	38500-93J90	・プザー,ウォーニング	1	
2B	09407-08401	・ウランプ,上:80	1	
3	37803-93J03	パネルアッシュ,エマージェンシスイッチ	1	
4	37825-99E00	・パネル,エマージェンシストップスイッチ	1	
5	37805-93J00	パネルアッシュ,PTTスイッチ	1	
6	37855-99E00	・パネル,PTTスイッチ	1	
7	37210-93J00	パネルアッシュ,ライティングスイッチ	1	
8	37212-93J00	・パネル,ライティングスイッチ	1	
9	37100-96J13	パネルアッシュ,デュアルエンジンスイッチ	1	
10	37110-93J00	・スイッチアッシュ,イグニッション	2	
11-1	37141-99E00	・キー-(931)	2	
11-2	37141-99E10	・キー-(932)	2	
11-3	37141-99E20	・キー-(933)	2	
11-4	37141-99E30	・キー-(934)	2	
11-5	37141-99E40	・キー-(935)	2	
11-6	37141-99E50	・キー-(936)	2	
11-7	37141-99E60	・キー-(937)	2	
11-8	37141-99E70	・キー-(938)	2	
11-9	37141-99E80	・キー-(939)	2	
11-10	37141-99E90	・キー-(940)	2	
11-11	37141-99EA0	・キー-(941)	2	
11-12	37141-99EB0	・キー-(942)	2	
12	37143-99E00	・キャップ,キー	2	

FIG.49

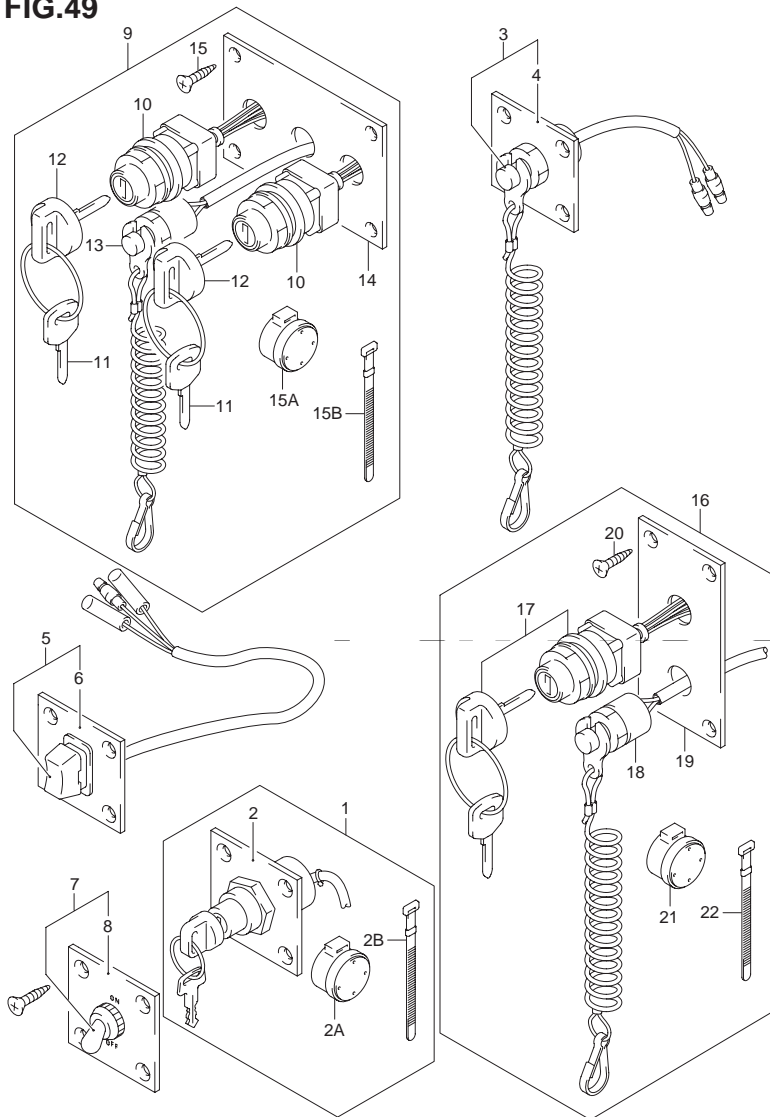

FIG.49 (I-9) オプション:スイッチ

見出番号	品番	品名	使用個数	備考
13	37820-93J93	・スイッチアッシ,エマジエンシ	1	
14	37139-99E10	・パネル,イグニッションスイッチ	1	
15	03121-0516A	・スクリュ	4	
15A	38500-93J90	・ブザー,ウォーニング	1	
15B	09407-08401	・クランプ, L:80	1	
16	37100-96J23	パネルアッシ,エンジンスイッチ	1	
17	37110-93J00	・スイッチアッシ,イグニッション	1	
18	37820-93J03	・スイッチアッシ,エマジエンシ	1	
19	37139-99E20	・パネル,イグニッションスイッチ	1	
20	03121-0516A	・スクリュ	4	
21	38500-93J90	・ブザー,ウォーニング	1	
22	09407-08401	・クランプ, L:80	1	

6

FIG.50

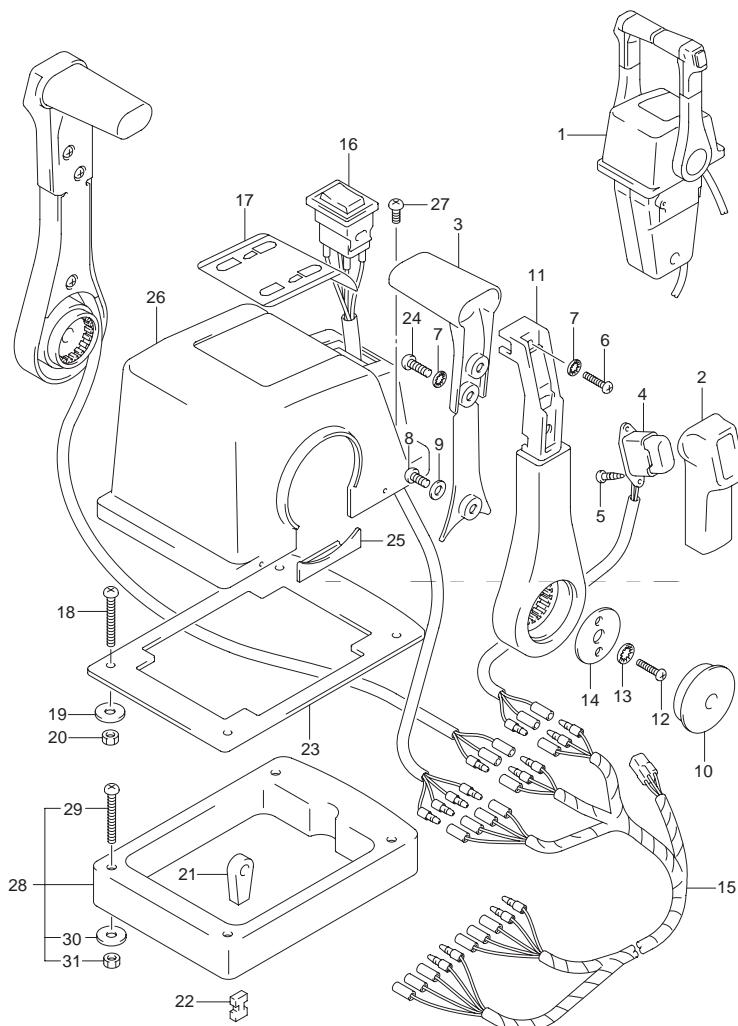

FIG.50 (J-2) オプション:リモートコントロール(DUAL 1)

見出番号	品番	品名	使用個数	備考
1	67200-93J22	ボックスアッシ ,リモートコントロールツイン	1	
2	67261-93J00	・グリップ ,N0.1	2	
3	67263-93J00	・グリップ ,N0.2	2	
4	37850-93J10	・スイッチアッシ ,PTT	2	
5	67295-92E10	・スクリュ	4	
6	67296-88D10	・スクリュ ,5X16	2	
7	67288-92E20	・ワッシャ	6	
8	67296-92E70	・スクリュ	2	
9	67288-92E40	・ワッシャ	2	
10	67257-92E00	・キャップ ,レバー	2	
11	67251-93J00	・レバー ,ハンドル	2	
12	67296-92E60	・スクリュ	4	
13	67288-92E30	・ワッシャ	4	
14	67253-92E00	・ワッシャ	2	
15	36890-93J10	・ワイヤ ,ニュートラル/PTTスイッチ	1	
16	37220-92E00	・スイッチアッシ ,モードチェンジ	1	
17	67282-93J00	・デカル	1	
18	67296-92E30	・スクリュ	4	
19	09160-05024	・ワッシャ ,5.5X16X1.5	4	
20	67287-92E00	・ナット	4	
21	67275-95600	・エンド ,ケーブル	4	
22	67273-95600	・スペーサ	2	
23	67273-92E10	・グロメット	1	
24	67295-92E00	・スクリュ	4	
25	67271-92E00	・カバー	2	
26	67211-93J10	・ボデーカバー ,トップマウントデュアル	1	
27	67296-92E70	・スクリュ	2	

FIG.50

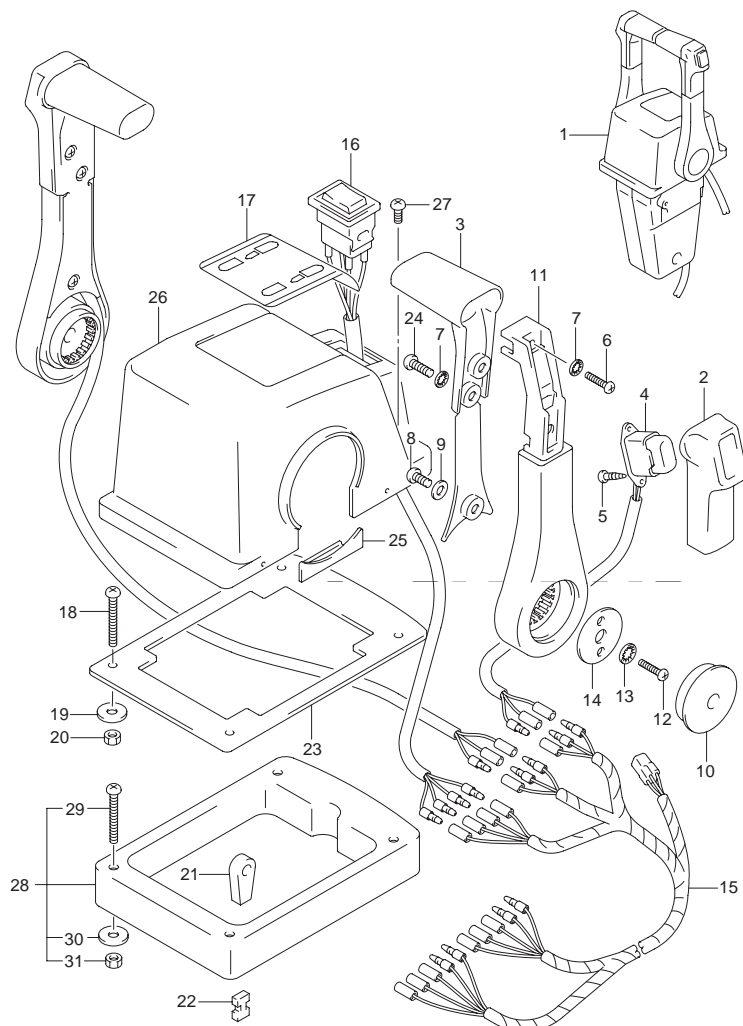

FIG.50 (J-3) オプション:リモートコントロール(DUAL1)

見出番号	品番	品名	使用個数	備考
28	67500-93J10	キット,リモコンベースツイン	1	
29	09125-05135	・スクリュ 5X65	4	
30	09160-05029	・ワッシャ 5.5X12X0.8	4	
31	09140-05005	・ナット	4	

FIG.51

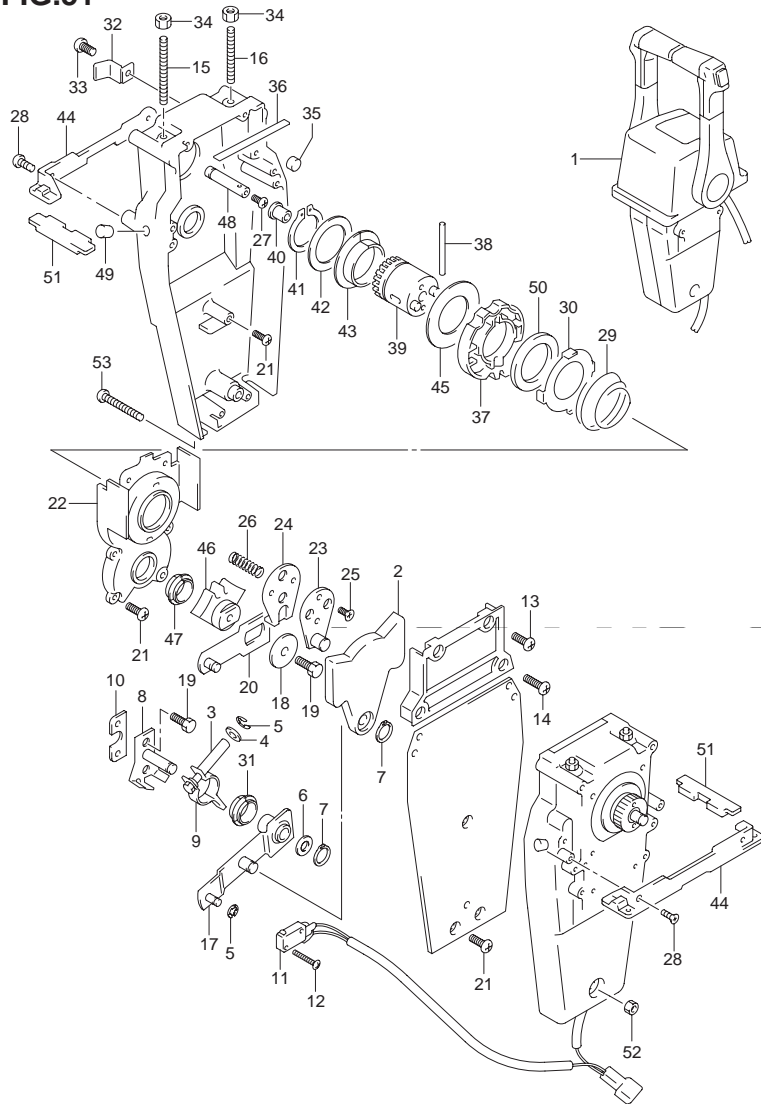

FIG.51 (J-4) オプション:リモートコントロール(DUAL 2)

見出番号	品番	品名	使用個数	備考
1	67200-93J22	ボックスアッシ,リモートコントロールツイン	1	
2	67222-92E00	・プレート	2	
3	67223-92E00	・ブレーキアジャスト	2	
4	67288-92E00	・ワッシャ	2	
5	67292-94300	・Eリング	8	
6	67288-92E10	・ワッシャ	2	
7	67291-92E00	・スナップリング	4	
8	67221-92E00	・シフトアッシ	2	
9	67224-92E00	・ブレーキアームアッシ	2	
10	67294-92E00	・スペーサ	2	
11	37721-92E10	・スイッチアッシ,ニュートラル	1	
12	67296-92E10	・スクリュ(3X15)	4	
13	67296-88D10	・スクリュ,5X16	4	
14	67296-92E20	・スクリュ(5X25)	4	
15	67226-92E00	・ボルト,ストップフロント	2	
16	67226-92E10	・ボルト,ストップリア	2	
17	67240-92E00	・スロットルアームアッシ	2	
18	67228-92E00	・ワッシャ	2	
19	67286-92E00	・ボルト(6X18)	6	
20	67230-92E00	・シフトアームアッシ	2	
21	09125-05042	・スクリュ,5X10	16	
22	67234-92E00	・ケース,ギヤ	2	
23	67245-92E00	・レバーアッシ,スロットル	2	
24	67227-92E00	・ストップ	2	
25	09126-06006	・スクリュ,6X20	4	
26	67225-92E00	・スプリング	2	

FIG.51

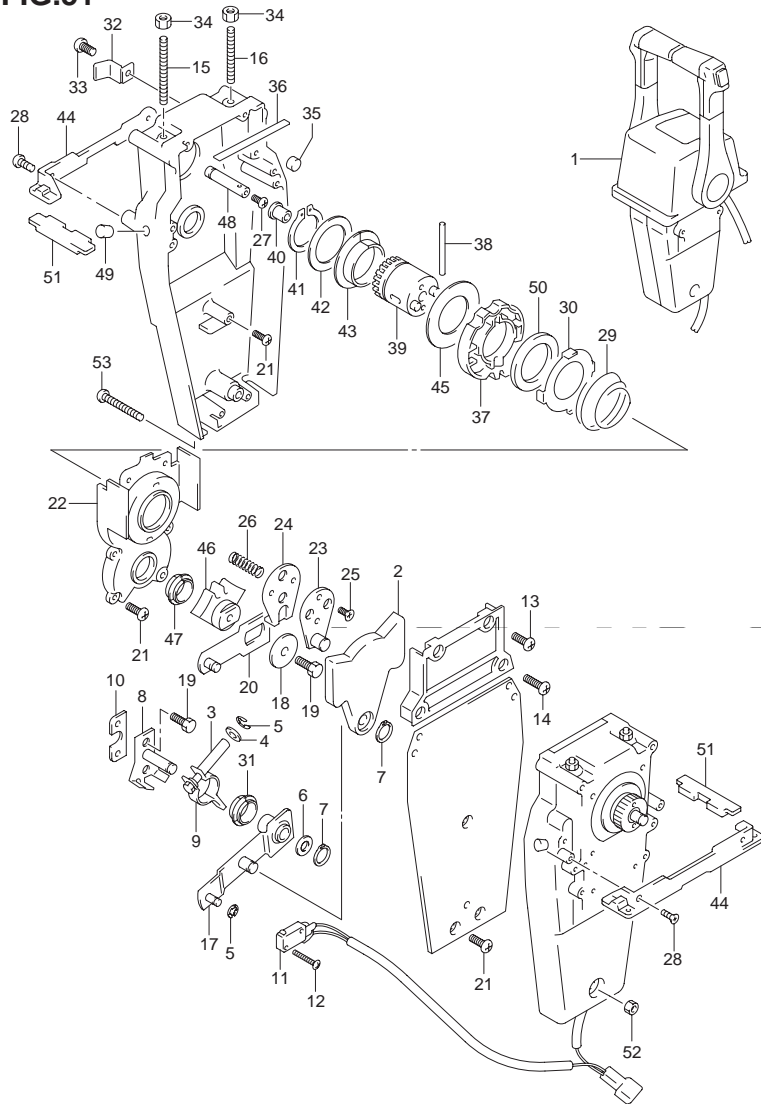

FIG.51 (J-5) オプション:リモートコントロール(DUAL 2)

見出番号	品番	品名	使用個数	備考
27	09125-04004	・スクリュ ,4X6	2	
28	67296-95610	・スクリュ	4	
29	67233-92E00	・スプリング	2	
30	67235-92E00	・プレート,シフトロック	2	
31	67232-95620	・ブッシュ	2	
32	67269-92E00	・ブラケット	2	
33	67296-88D10	・スクリュ ,5X16	2	
34	09140-06020	・ナット	4	
35	67236-92E00	・ローラ	2	
36	67237-92E01	・スプリング	12	
37	67238-92E00	・ギヤ,ドライブ	2	
38	67239-92E00	・ピン	2	
39	67246-92E00	・シャフト,ドライブ	2	
40	67252-92E00	・ブッシュ	2	
41	67291-92E10	・スナップリング	2	
42	67253-92E10	・ワッシャ	2	
43	67252-92E10	・ブッシュ	2	
44	67274-92E00	・フランジ	2	
45	67253-95600	・ワッシャ	2	
46	67231-92E00	・ギヤ,シフト	2	
47	67232-95600	・ブッシュ	2	
48	67241-92E00	・ロッド,フリーアキュムレータ	2	
49	67243-92E00	・キャップ,ホール	2	
50	67239-92E10	・プレート,シフトピン	2	
51	67272-92E10	・シール,フランジ	2	
52	67287-92E10	・ナット	1	
53	67296-92E80	・スクリュ	3	

6

FIG.52

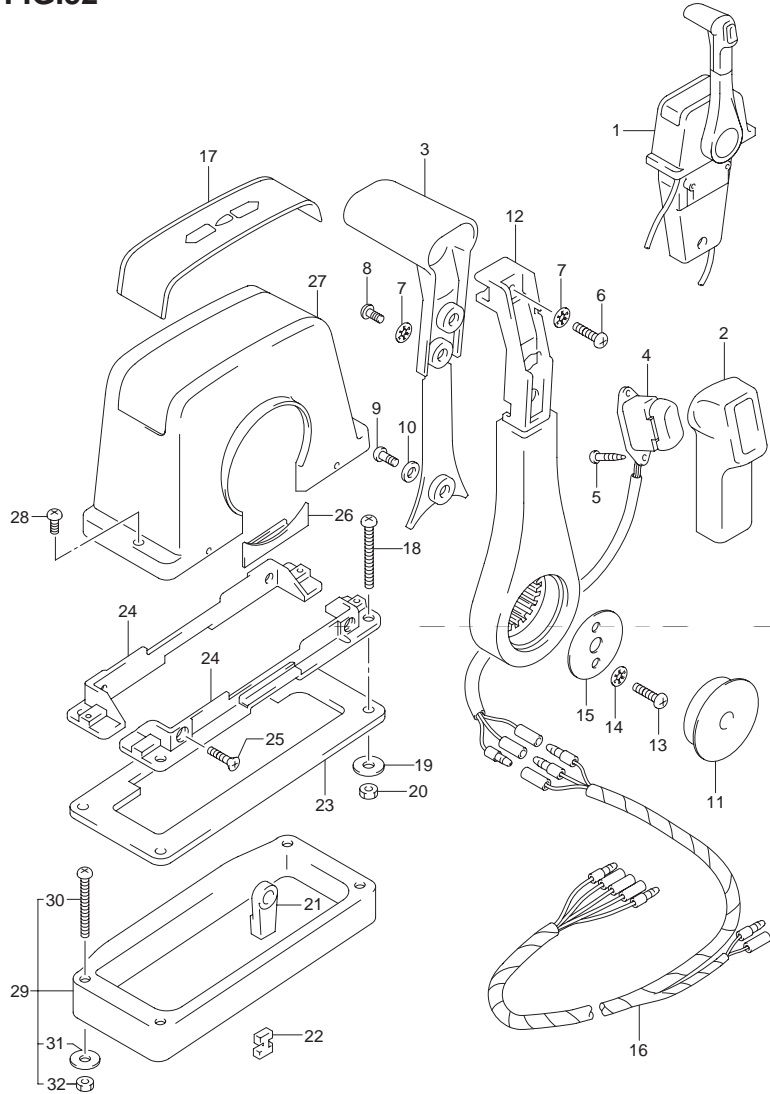

FIG.52 (J-6) オプション:リモートコントロール(SINGLE 1)

見出番号	品番	品名	使用個数	備考
1	67200-93J12	リモートコントロールアッシ,シングル	1	
2	67261-93J00	・グリップ,NO.1	1	
3	67263-93J00	・グリップ,NO.2	1	
4	37850-93J10	・スイッチアッシ,PTT	1	
5	67295-92E10	・スクリュ	2	
6	67296-88D10	・スクリュ,5X16	1	
7	67288-92E20	・ワッシャ	3	
8	67295-92E00	・スクリュ	2	
9	67296-92E70	・スクリュ	1	
10	67288-92E40	・ワッシャ	1	
11	67257-92E00	・キャップ,レバー	1	
12	67251-93J00	・レバー,ハンドル	1	
13	67296-92E60	・スクリュ	2	
14	67288-92E30	・ワッシャ	2	
15	67253-92E00	・ワッシャ	1	
16	36890-93J00	・ワイヤ,ニュートラル/PTTスイッチ	1	
17	67281-93J00	・デカール	1	
18	67296-92E30	・スクリュ	4	
19	09160-05024	・ワッシャ,5.5X16X1.5	4	
20	67287-92E00	・ナット	4	
21	67275-95600	・エンド,ケーブル	2	
22	67273-95600	・スペーサ	1	
23	67273-92E00	・グロメット	1	
24	67274-92E00	・フランジ	2	
25	67296-95610	・スクリュ	4	

FIG.52

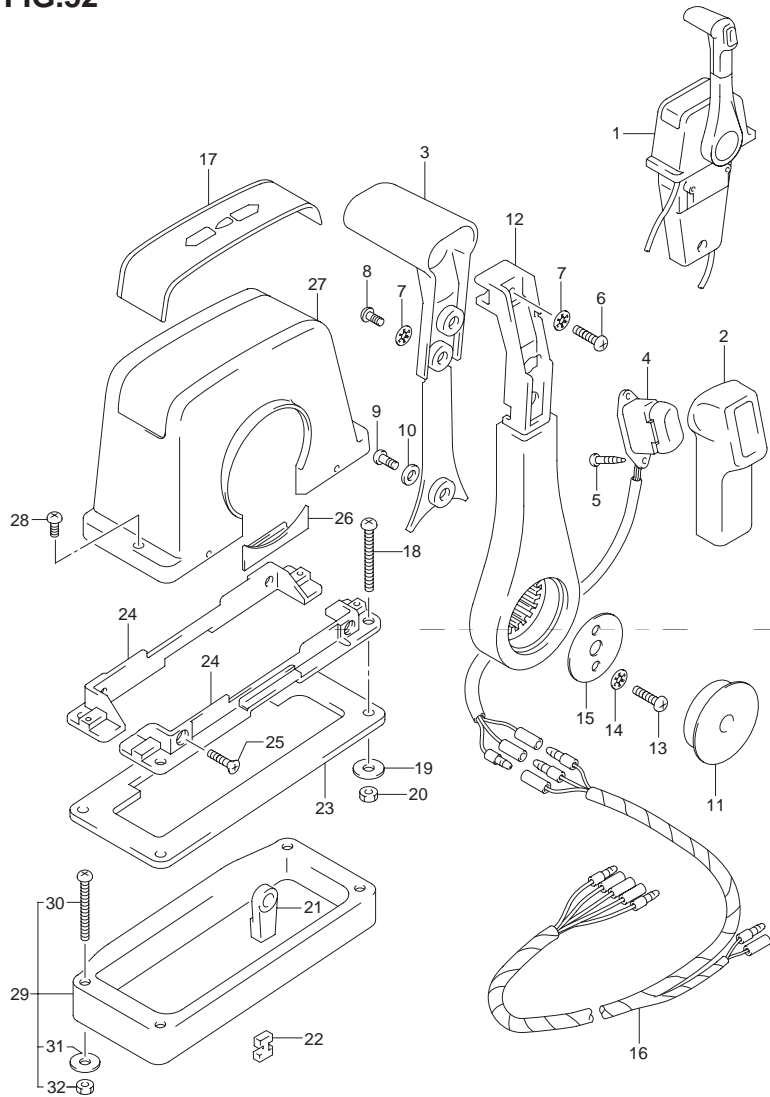

FIG.52 (J-7) オプション:リモートコントロール(SINGLE 1)

見出番号	品番	品名	使用個数	備考
26	67271-92E00	・カバー	1	
27	67211-93J00	・カバー ボデー	1	
28	67296-92E70	・スクリュ	2	
29	67500-93J00	キット,リモコンペーサシングル	1	
30	09125-05135	・スクリュ 5X65	4	
31	09160-05029	・ワッシャ 5.5X12X0.8	4	
32	09140-05005	・ナット	4	

6

FIG.53

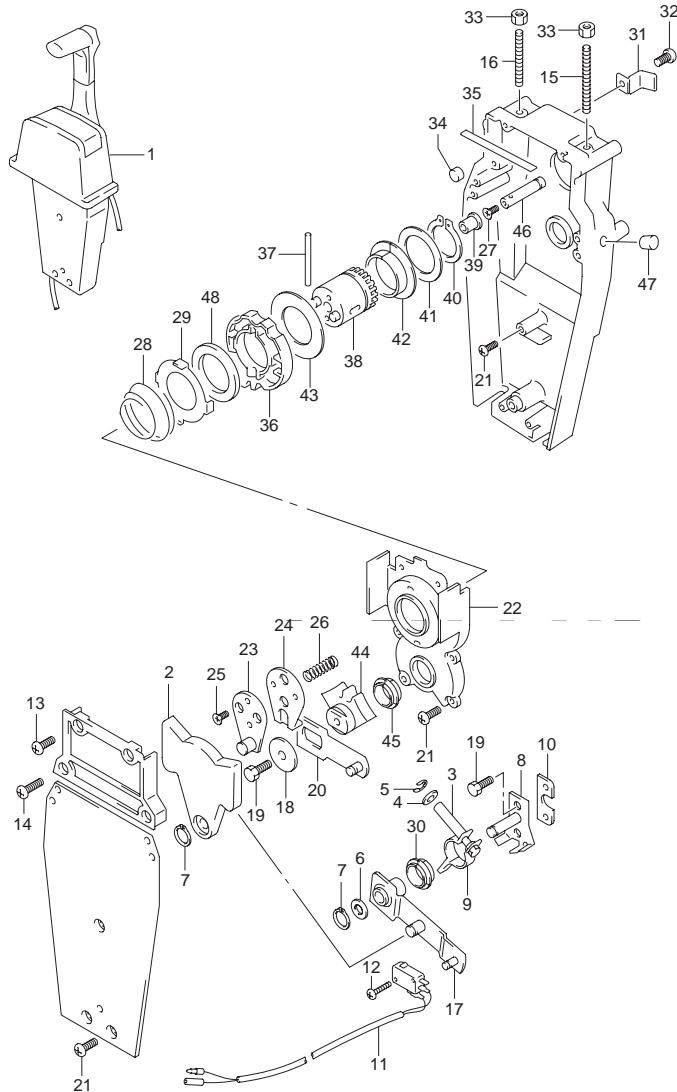

FIG.53 (J-8) オプション:リモートコントロール(SINGLE 2)

見出番号	品番	品名	使用個数	備考
1	67200-93J12	リモートコントロールアッシ,シングル	1	
2	67222-92E00	・プレート	1	
3	67223-92E00	・ブレーキアジャスト	1	
4	67288-92E00	・ワッシャ	1	
5	67292-94300	・Eリング	4	
6	67288-92E10	・ワッシャ	1	
7	67291-92E00	・スナップリング	2	
8	67221-92E00	・シフトアッシ	1	
9	67224-92E00	・ブレーキアームアッシ	1	
10	67294-92E00	・スペーサ	1	
11	37721-95500	・スイッチアッシ,ニュートラル	1	
12	67296-92E10	・スクリュ(3X15)	2	
13	67296-88D10	・スクリュ,5X16	2	
14	67296-92E20	・スクリュ(5X25)	2	
15	67226-92E00	・ボルト,ストップフロント	1	
16	67226-92E10	・ボルト,ストップリア	1	
17	67240-92E00	・スロットルアームアッシ	1	
18	67228-92E00	・ワッシャ	1	
19	67286-92E00	・ボルト(6X18)	3	
20	67230-92E00	・シフトアームアッシ	1	
21	09125-05042	・スクリュ,5X10	9	
22	67234-92E00	・ケース,ギヤ	1	
23	67245-92E00	・レバーアッシ,スロットル	1	
24	67227-92E00	・ストップ	1	
25	09126-06006	・スクリュ,6X20	2	

FIG.53

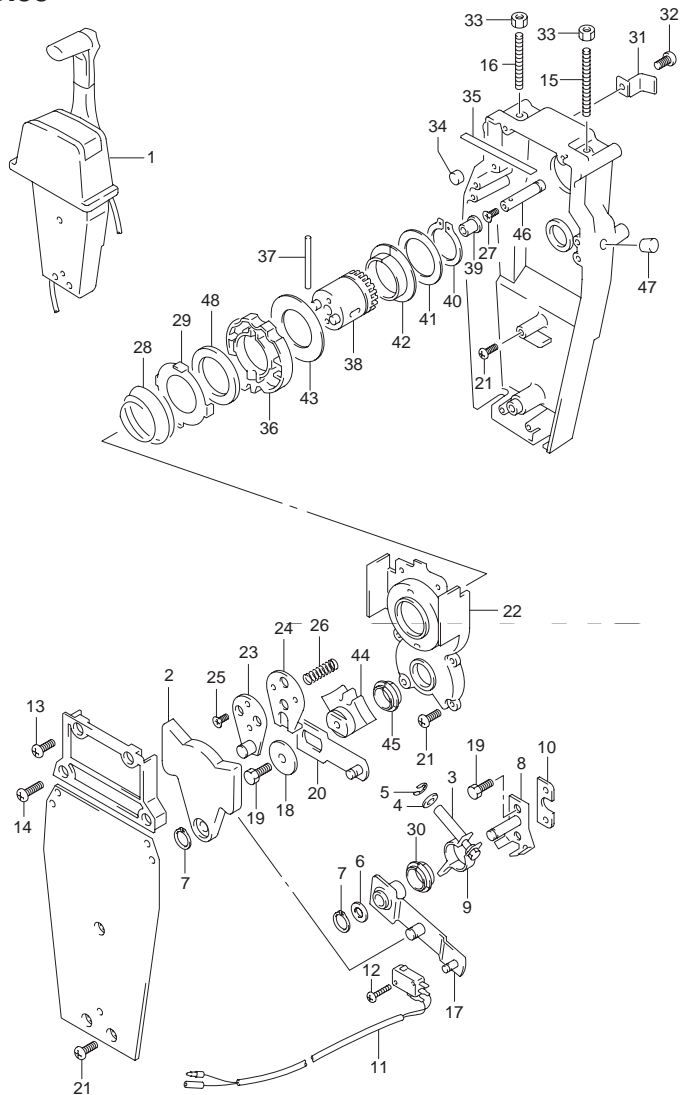

FIG.53 (J-9) オプション:リモートコントロール(SINGLE 2)

見出番号	品番	品名	使用個数	備考
26	67225-92E00	・スプリング	1	
27	09125-04004	・スクリュ 4X6	1	
28	67233-92E00	・スプリング	1	
29	67235-92E00	・プレート,シフトロック	1	
30	67232-95620	・ブッシュ	1	
31	67269-92E00	・ブラケット	1	
32	67296-88D10	・スクリュ 5X16	1	
33	09140-06020	・ナット	2	
34	67236-92E00	・ローラ	1	
35	67237-92E01	・スプリング	6	
36	67238-92E00	・ギヤ,ドライブ	1	
37	67239-92E00	・ピン	1	
38	67246-92E00	・シャフト,ドライブ	1	
39	67252-92E00	・ブッシュ	1	
40	67291-92E10	・スナップリング	1	
41	67253-92E10	・ワッシャ	1	
42	67252-92E10	・ブッシュ	1	
43	67253-95600	・ワッシャ	1	
44	67231-92E00	・ギヤ,シフト	1	
45	67232-95600	・ブッシュ	1	
46	67241-92E00	・ロッド,フリーアキュムレータ	1	
47	67243-92E00	・キャップ,ホール	1	
48	67239-92E10	・プレート,シフトピン	1	

6

FIG.54

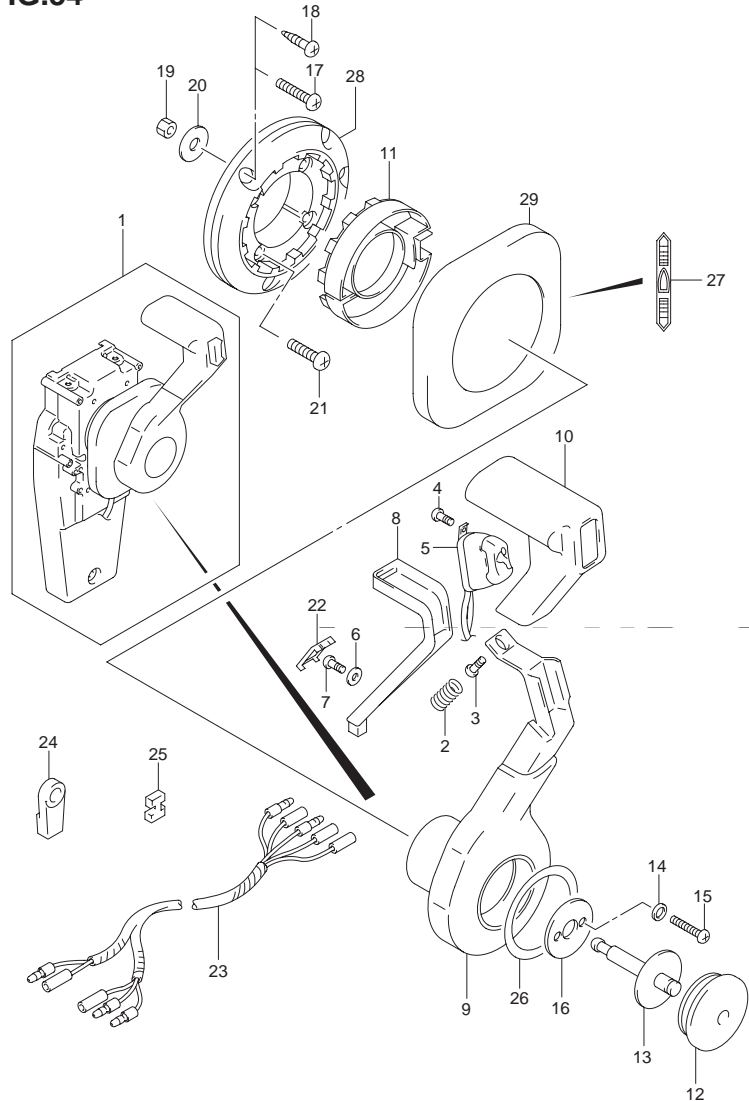

FIG.54 (J-10) オプション:リモートコントロール(CONCEALED 1)

見出番号	品番	品名	使用個数	備考
1	67200-93J31	リモートコントロールアッシ	1	
2	67298-92E50	・スプリング	1	
3	67296-94310	・スクリュ	1	
4	67295-92E10	・スクリュ	2	
5	37850-92E26	・スイッチアッシ,PTT	1	
6	67288-92E60	・ワッシャ	1	
7	09125-04021	・スクリュ 4X20	1	
8	67255-92E50	・アーム,ニュートラルロック	1	
9	67251-92E50	・レバー,ハンドル	1	
10	67261-92E50	・グリップ	1	
11	67256-92E50	・ホルダ,ニュートラルロック	1	
12	67257-92E00	・キャップ,レバー	1	
13	67242-92E50	・シャフト,フリーアキュムレータ	1	
14	67288-92E20	・ワッシャ	6	
15	67296-88D10	・スクリュ 5X16	4	
16	67288-92E70	・ワッシャ	1	
17	67296-88D20	・スクリュ	3	
18	67295-92E50	・スクリュ	3	
19	67287-92E50	・ナット	3	
20	09160-06104	・ワッシャ 6.5X24X2	3	
21	67296-88D30	・スクリュ	4	
22	67254-92E50	・カバー,ロックアーム	1	
23	36890-93J00	・ワイヤ,ニュートラル/PTTスイッチ	1	
24	67275-95600	・エンド,ケーブル	2	
25	67273-95600	・スペーサ	1	

FIG.54

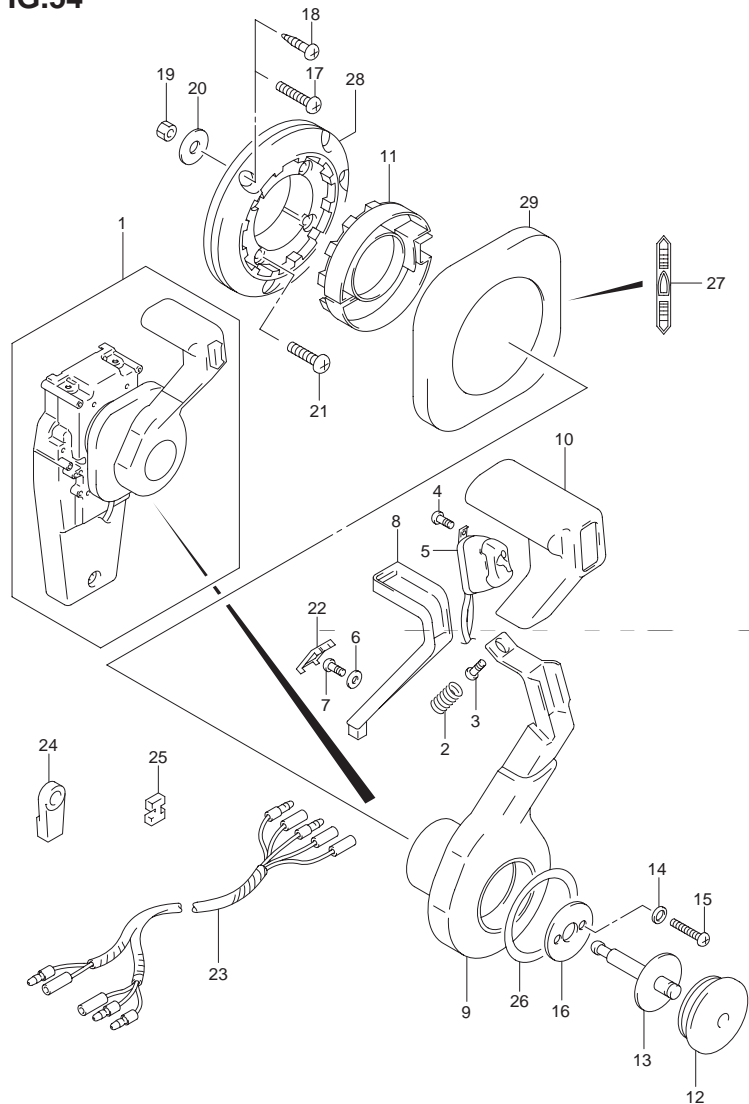

FIG.54 (J-11) オプション:リモートコントロール(CONCEALED 1)

見出番号	品番	品名	使用個数	備考
26	67283-92E50	・デカル,レバー	1	
27	67284-92E50	・デカル,クラッチ	1	
28	67274-92E50	・ベース	1	
29	67211-92E50	・カバー	1	

6

FIG.55

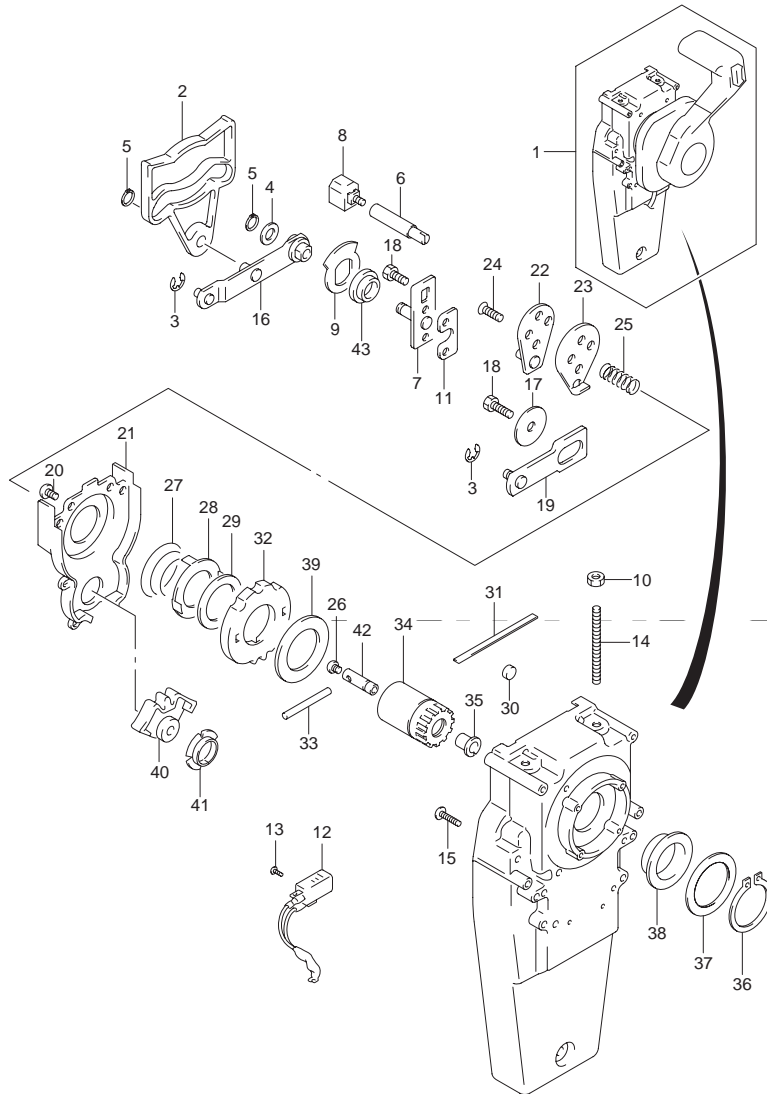

FIG.55 (J-12) オプション:リモートコントロール(CONCEALED 2)

見出番号	品番	品名	使用個数	備考
1	67200-93J31	リモートコントロールアッシ	1	
2	67222-92E50	・プレート	1	
3	67292-94300	・Eリング	3	
4	67288-92E10	・ワッシャ	1	
5	67291-92E00	・スナップリング	2	
6	67223-92E50	・ブレーキアジャスト	1	
7	67221-92E50	・ホルダアッシ	1	
8	67224-92E50	・ブレーキシューアッシ	1	
9	67225-92E50	・ディスクブレーキ	1	
10	09140-06020	・ナット	2	
11	67294-92E00	・スペーサ	1	
12	37721-95500	・スイッチアッシ,ニュートラル	1	
13	67296-92E10	・スクリュ(3X15)	2	
14	67226-92E50	・ボルト,ストッパ	2	
15	67296-92E20	・スクリュ(5X25)	2	
16	67240-92E50	・スロットルアームアッシ	1	
17	67228-92E00	・ワッシャ	1	
18	67286-92E00	・ボルト(6X18)	3	
19	67230-92E00	・シフトアームアッシ	1	
20	09125-05042	・スクリュ,5X10	11	
21	67234-92E00	・ケース,ギヤ	1	
22	67245-92E00	・レバーアッシ,スロットル	1	
23	67227-92E00	・ストッパ	1	
24	67296-88D10	・スクリュ,5X16	2	
25	67225-92E00	・スプリング	1	

FIG.55

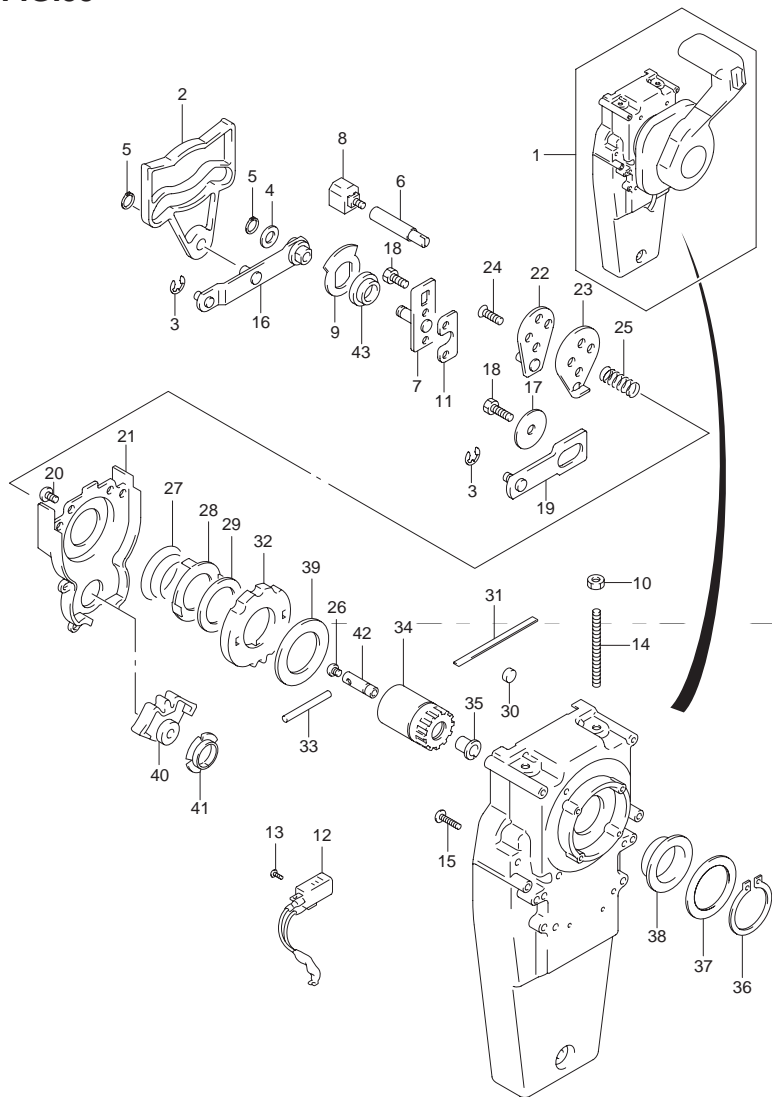

FIG.55 (J-13) オプション:リモートコントロール(CONCEALED 2)

見出番号	品番	品名	使用個数	備考
26	09125-04004	・スクリュ 4X6	1	
27	67233-92E00	・スプリング	1	
28	67235-92E00	・プレート,シフトロック	1	
29	67239-92E10	・プレート,シフトピン	1	
30	67236-92E00	・ローラ	1	
31	67237-92E01	・スプリング	5	
32	67238-92E50	・ギヤ,ドライブ	1	
33	67239-92E00	・ピン	1	
34	67246-92E50	・シャフト,ドライブ	1	
35	67252-92E00	・ブッシュ	1	
36	67291-92E10	・スナップリング	1	
37	67253-92E10	・ワッシャ	1	
38	67252-92E10	・ブッシュ	1	
39	67253-95600	・ワッシャ	1	
40	67231-92E00	・ギヤ,シフト	1	
41	67232-95600	・ブッシュ	1	
42	67241-92E50	・ロッド,フリーアクムレータ	1	
43	67232-92E50	・ブッシュ	1	

6

FIG.56

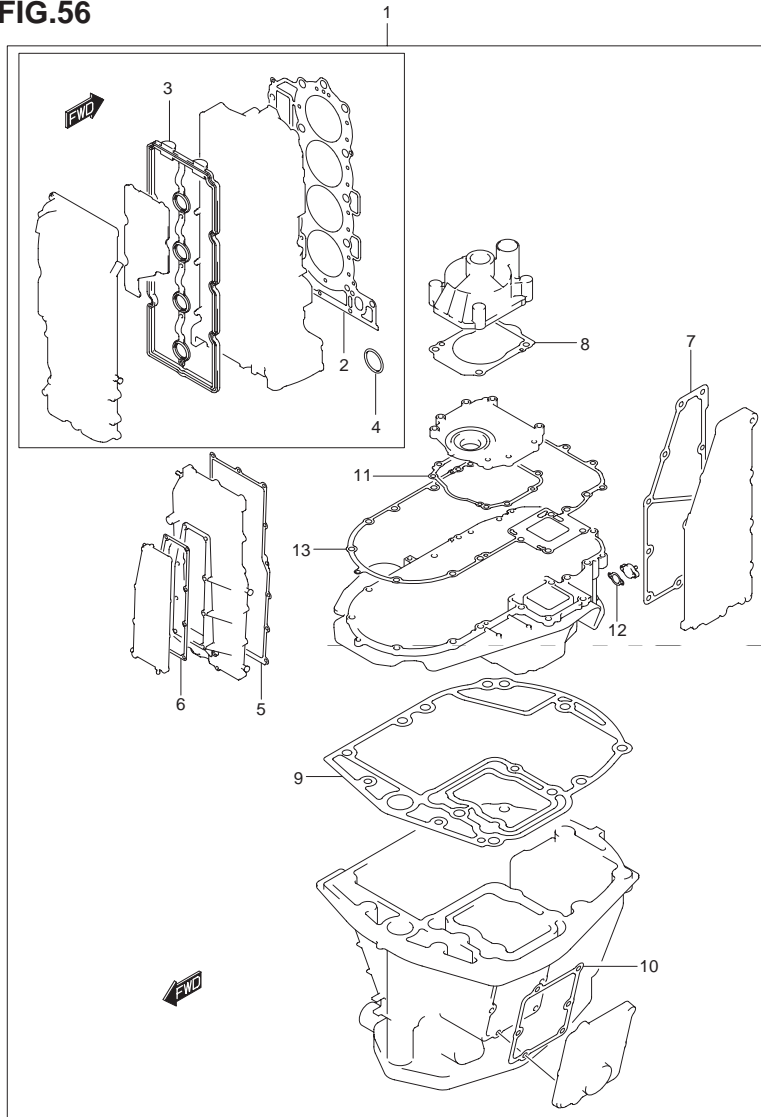

FIG.56 (J-14) オプション:ガスケットセット

見出番号	品番	品名	使用個数	備考
1	11400-96892	ガスケットセット	1	
2	11141-96J01	・ガスケット シリンダヘッド	1	
3	11189-96J00	・ガスケット シリンダヘッドカバー	1	
4	11318-96J00	・Oリング バランサイルギャラリ	1	
5	11332-96J00	・ガスケット バランサカバー	1	
6	11342-96J00	・ガスケット バランサウオータジャケットカバー	1	
7	14151-96J00	・ガスケット エキゾーストカバー	1	
8	17472-93J00	・ガスケット ポンプケースパネル	1	
9	11489-96J01	・ガスケット オイルパン	1	
10	11552-96J00	・ガスケット オイルパンウオータジャケットカバー	1	
11	51123-96J01	・ガスケット ,マウントオイルカバー	1	
12	51142-96J00	・ガスケット エンジンホルダカバー	1	
13	51211-96J00	・ガスケット エンジンホルダ	1	

品 番 索 引 表

1. 品番の左側に#印のあるものは**直送部品**を表します。
2. 品番索引表に記載の希望小売価格(税抜き)は、1セット又は1個当りの**メーカー希望小売価格(税抜き)**です。
消費税は別途申し受けますので御了承下さい。
(2010年4月現在)

注.(1)希望小売価格(税抜き)欄に「OLD」記号が表示されている部品は、非取扱い又は代替品が出荷される部品です。

(2)記載の希望小売価格(税抜き)は予告なしに変更する場合があります。

品番	希望小売価格 (税抜き)	FIG.NO.	品番	希望小売価格 (税抜き)	FIG.NO.
10000			11544-96J00	1,550	19-10
			11550-96J00-OEP	3,600	19-15
			11552-96J00	430	19-16
				56-10	
			12100-96J01-050	12,100	3-13
11101-96J01	OLD	1-1	12100-96810-OA0	1,700	3-5
11112-84400	150	1-6	12100-96810-025	1,700	3-5
11115-93J00-001	650	1-2	12111-96J01-0B0	9,100	3-1
11116-93J01	160	1-7	12140-96J00	3,600	3-2
11117-96J00	320	2-2	12140-96J00-050	3,600	3-14
11119-96J00	360	1-9	12151-96J00	570	3-3
11128-90J00	100	1-3	12160-96J00	7,000	3-4
11141-96J01	6,700	1-10	12221-96J00	OLD	3-6
			12221-96J10	59,000	3-6
11170-96J00	13,500	1-22	12242-96J00	4,700	3-9
11170-96J10	13,500	1-22	12300-85830	1,700	3-8
11173-96J00	420	1-24	12300-85830-012	1,700	3-8
11174-96J00	550	1-30	12300-96810-0BA	2,000	3-7
11185-96J00	350	26-12	12300-96810-0CA	2,000	3-7
			12300-96810-0DA	2,000	3-7
11189-96J00	1,500	1-23	12300-96810-0EA	2,000	3-7
		56-3	12300-96810-0FA	2,000	3-7
11191-96J00	900	1-28	12340-96J00-0B0	2,000	3-7
11196-96J00	1,800	15-1	12340-96J00-0C0	2,000	3-7
11261-93J00	550	1-17	12340-96J00-0D0	2,000	3-7
		2-7	12340-96J00-0E0	2,000	3-7
		10-4	12340-96J00-0F0	2,000	3-7
11291-96J00	580	2-13	12600-96J00	27,000	4-11
11292-96J00	550	10-9	12605-96J01	23,000	4-15
11294-96J00	940	2-12	12632-96J00	2,150	17-1
11300-96J00	168,000	2-1	12643-96J00	260	4-12
11318-96J00	230	2-5	12644-96J00	110	4-13
		56-4	12645-96J00	740	4-16
11330-96J00	11,000	4-1	12650-96J00	15,000	4-17
11330-96J10	11,000	4-1	12662-96J00	2,700	4-25
11332-96J00	1,500	4-2	12665-96J00	1,950	4-18
		56-5	12670-96J00	2,100	4-27
11340-96J00	7,800	4-6	12671-96J00	OLD	4-28
11342-96J00	490	4-7	12671-96J01	1,300	4-28
		56-6	12672-96J00	OLD	4-29
11345-96J00	150	4-4	12672-96J01	400	4-29
11382-93J00	240	4-9	12673-96J00	470	4-30
11400-96892	16,800	56-1	12695-96J00	2,800	4-31
11430-96J00	860	19-1	12701-96J20	18,000	6-1
11489-96J01	1,900	19-8	12701-96J30	18,500	7-1
11501-96J01-OEP	23,000	56-9	12705-96J20	18,500	6-2
11510-96J03	1,600	9-6	12705-96J30	18,500	7-2
11540-96J01	500	19-3	12730-96J00	11,000	5-1
11543-96J00	750	19-6	12734-96J00	3,750	5-2
			12740-96J00	21,200	7-4

品番	希望小売価格 (税抜き)	FIG.NO.	品番	希望小売価格 (税抜き)	FIG.NO.
12748-96J00	1,850	6-3	12892-93J00-263	610	7-13
		7-3	12892-93J00-265	610	6-11
12749-93J00	160	6-5			7-13
		7-6	12892-93J00-268	610	6-11
12753-93J00	320	7-7			7-13
12761-96J00	4,200	5-8	12892-93J00-270	610	6-11
12772-96J00	3,050	5-9			7-13
12810-96J00	3,350	5-11	12892-93J00-273	610	6-11
12812-90J00	270	5-13			7-13
12813-73G00	170	5-12	12892-93J00-275	610	6-11
12831-93J01	7,350	5-15			7-13
12891-93J00	1,850	6-10	12892-93J00-278	610	6-11
		7-12			7-13
12892-93J00-218	610	6-11	12892-93J00-280	610	6-11
		7-13			7-13
12892-93J00-220	610	6-11	12892-93J00-283	610	6-11
		7-13			7-13
12892-93J00-223	610	6-11	12892-93J00-285	610	6-11
		7-13			7-13
12892-93J00-225	610	6-11	12892-93J00-288	610	6-11
		7-13			7-13
12892-93J00-228	610	6-11	12892-93J00-290	610	6-11
		7-13			7-13
12892-93J00-230	610	6-11	12892-93J00-293	610	6-11
		7-13			7-13
12892-93J00-233	610	6-11	12892-93J00-295	610	6-11
		7-13			7-13
12892-93J00-235	610	6-11	12892-93J00-298	610	6-11
		7-13			7-13
12892-93J00-238	610	6-11	12892-93J00-300	610	6-11
		7-13			7-13
12892-93J00-240	610	6-11	12911-93J00	1,500	6-12
		7-13			7-14
12892-93J00-243	610	6-11	12915-93J00	1,500	6-13
		7-13			7-15
12892-93J00-245	610	6-11	12921-93J10	330	6-14
		7-13			7-16
12892-93J00-248	610	6-11	12931-78G00	180	6-15
		7-13			7-17
12892-93J00-250	610	6-11	12932-24400	100	6-16
		7-13			7-18
12892-93J00-253	610	6-11	12933-69G10	220	6-17
		7-13			7-19
12892-93J00-255	610	6-11	13110-96J00	27,000	8-19
		7-13	13119-96J00	550	8-20
12892-93J00-258	610	6-11	13125-96J00	490	8-21
		7-13	13144-96J00	980	13-19
12892-93J00-260	610	6-11			13A-21
		7-13	13162-93J00	800	8-2
12892-93J00-263	610	6-11	13254-01010	100	11-11

品番	希望小売価格 (税抜き)	FIG.NO.	品番	希望小売価格 (税抜き)	FIG.NO.
13300-96J00	35,000	8-22	15690-96J01	1,850	11-37
13315-96J00	260	8-32	15710-96J00	13,000	12-4
13370-96J00	2,700	11-2	15717-16G00	350	12-5
13510-96J00	1,150	16-1	15751-96J00	7,800	12-6
13580-93J01	6,000	30-1	15760-93J00	6,650	11-13
13650-52G00	3,250	28-1	15762-93J00	100	12-7
13655-87J00	100	28-2	15770-96J00	4,100	12-8
13710-96J00	620	9-1	15773-90J00	700	12-9
13730-96J01	1,950	8-23	15790-96J00	430	12-10
13810-96J00	7,500	9-3	15830-77EAO	1,000	12-11
13813-96J00	380	9-2	15830-99E00	790	12-12
14141-96J00	8,500	10-1	15831-96J00	310	13A-11
14151-96J00	360	10-2	15851-96J00	1,900	12-13
15100-96J0V	8,800	13-1	15852-96J00	650	12-35
15190-96J00	OLD	13A-1	16113-96J00	1,400	17-2
15190-96J21	5,750	13-2	16400-96J00	13,000	17-3
15192-96J00	OLD	13A-2	16510-93J00	OLD	18-1
15192-96J11	730	13-3	16510-96J00	1,250	18-1
15193-96J00	OLD	13-4	16519-93J00	230	35-2
15193-96J11	1,100	13A-4	16520-96J00	OLD	17-4
15194-96J11	1,300	13A-5	16520-96J01	2,600	17-4
15198-96J00	190	16-19	16540-96J00	4,100	18-2
15200-96J00	19,000	11-4	16543-96J00	270	18-3
15410-96J00	1,350	13-5	16550-93J00	10,500	7-9
15410-98500	1,100	13A-6	16551-93J00	1,950	6-7
15419-87J00	380	11-23	16555-93J00	360	7-10
15421-96J00	330	13-6	16559-93J00	300	6-8
15422-96J00	330	13A-7	16910-96J00	OLD	19-22
15440-96J00	4,800	13-8	16910-96J01	700	19-22
15440-96J01	4,800	13A-9	16930-96J00	910	19-23
15600-96J00	50,900	12-1	17400-96J01	4,900	14-18
15600-96J01	50,900	11-1	17411-96J00	3,200	14-1
15626-96J00	640	11-5	17413-96J01	1,450	14-2
15628-99E00	100	11-6	17416-96J00	400	14-3
15629-99E10	250	11-7	17461-90J01	3,650	14-4
15641-96J00	1,100	11-8	17471-93J01	490	14-5
15642-90J00	250	11-9	17472-93J00	240	14-6
15647-93J00	450	11-4A	17560-96J00	2,600	56-8
15650-96J00	3,050	11-10	17561-96J10	2,100	14-7
15660-96J00	550	11-16	17562-93J00	140	14-9
15660-96J11	1,000	11-22	17563-93J00	140	14-10
15681-87L00	980	12-2	17564-93J00	140	14-11
15681-96J11	790	12-3	17566-87D11	370	37-6
15683-87J00	130	11-15	17611-90J00-0EP	2,200	38-9
			17631-93J20	270	15-2
			17631-93J30	360	14-12
			17632-93J20	270	14-13
			17632-93J30	360	14-13

品番	希望小売価格 (税抜き)	FIG.NO.	品番	希望小売価格 (税抜き)	FIG.NO.
17660-90J00	1,400	15-5	23115-96J00	510	20-5
17670-90J00	2,400	15-6	25111-93J00	3,200	21-1
17670-90J10	2,400	15-6	25111-96J00	3,200	21-1
17681-96J00	1,500	15-7	25131-93J00	2,500	21-2
17813-90J00	OLD	11-19	17913-93J00	270	19-18
17913-93J00	270	39-11	17914-93J00	120	19-19
17914-93J00	120	39-12	17917-87L00	480	47-3
17917-87L00	480	11-25	18117-93J00	2,800	8-3
18117-93J00	2,800	8-4	18119-96J00	270	8-4
18119-96J00	270	8-5	18137-52D00	16,000	8-5
18137-52D00	16,000	11-26	18498-87JCO	360	11-26
18498-87JCO	360	12-15	18498-93J00	280	12-15
18498-93J00	280	13-11	18498-96J20	580	13-11
18498-96J20	580	13A-13	18498-96J40	120	11-31
18498-96J40	120	13-10	18498-99E10	690	13-10
18498-99E10	690	13-12	18498-99E20	680	12-14
18498-99E20	680	13A-12	18590-68H00	13,000	8-6
18590-68H00	13,000	13A-14	19115-96J00	4,050	16-2
19115-96J00	4,050	12-16	19121-93J02	1,300	16-3
19121-93J02	1,300	16-4	19148-96J00	2,750	16-4
19148-96J00	2,750	16-5	19184-96J00	430	16-5
19184-96J00	430	16-6	19185-96J01	210	16-6
19185-96J01	210	20-1	21100-96J00	4,800	20-1
21100-96J00	4,800	20-2	21131-93J00	100	20-2
21131-93J00	100	20-9	21151-96J00	1,900	20-9
21151-96J00	1,900	20-11	21155-93J00	130	20-11
21155-93J00	130	20-13	21210-93J00	3,000	20-13
21210-93J00	3,000	20-14	21230-93J00	1,650	20-14
21230-93J00	1,650	20-15	22511-99011	100	20-15
22511-99011	100	32-1	23111-93J00	3,650	20-16
23111-93J00	3,650	20-16	23111-96J00	3,200	20-16
23111-96J00	3,200	52,000	31100-96J01	52,000	25-1
31100-96J01	52,000	160	31111-94900	160	34-2
31111-94900	160	370	31123-94900	370	34-3
31123-94900	370	1,800	31131-90J01	1,800	25-2
31131-90J01	1,800	690	31133-90J00	690	34-4
31133-90J00	690	690	31133-94900	690	34-5
31133-94900	690	320	31135-90J00	320	25-3
31135-90J00	320	160	31135-94900	160	34-6
31135-94900	160	2,400	31136-90J10	2,400	34-7
31136-90J10	2,400	8,000	31151-94J00	8,000	25-4
31151-94J00	8,000				

品番	希望小売価格 (税抜き)	FIG.NO.	品番	希望小売価格 (税抜き)	FIG.NO.
31152-90J00	930	25-5	34100-98J11	44,100	46-1
31153-90J00	1,600	25-6	34100-98J21	OLD	46-1
31171-96J00	750	25-7	34100-98J31	44,100	46-1
31173-90J01	4,200	25-8	34100-98J41	44,100	46-1
31173-94900	6,250	34-8	34112-98J00	750	46-2
31191-96J00	790	25-9			46-4
31220-94J00	13,500	25-10	34191-92E00	2,000	45-5
31281-92J00	430	34-11			45-17
31310-90J00	23,000	25-11	34200-93J00	25,500	45-20
31311-94900	21,200	34-9	34200-93J11	25,500	45-20
31320-93J00	11,000	25-12	34200-98J03	OLD	46-3
31341-93J00	5,500	25-13	34200-98J13	49,000	46-3
31343-90J00	4,000	25-14	34300-93J00	14,600	45-10
31344-90J00	1,400	25-15	34300-93J11	14,600	45-10
31360-93J01	900	25-16	34300-98J00	19,600	46-5
31912-96J00	480	25-19	34300-98J10	19,600	46-5
31913-93J00	1,000	25-17	34310-92E00	3,650	45-11
31914-93J00	350	25-18	34360-92E00	1,600	45-12
31918-90J10	350	25-20	34500-93J00	18,500	45-14
32102-96J01	29,800	26-1	34500-93J11	18,500	45-14
32120-96J00	31,000	26-4	34600-93J00	18,500	45-8
32160-87J10	OLD	26-5	34600-93J11	18,500	45-8
32160-87L00	4,300	26-5	34600-98J00	19,600	46-7
32800-96J00	12,300	27-1	34600-98J10	19,600	46-7
32805-96J00	190	27-2	34650-93J20	16,800	45-16
32890-96J00	1,400	27-3	34650-93J31	16,800	45-16
33220-58J20	4,300	26-7	34660-96J00	990	47-5
		26-7	34800-93J00	13,700	45-1
33410-93J00	6,350	27-8	34800-93J11	13,700	45-1
33634-96J00	300	29-8A	34800-98J00	19,600	46-9
33634-99E00	300	29-3	34800-98J10	19,600	46-9
33799-97E00	540	34-10	34801-99E04	19,600	28-3
33810-96J00	15,500	29-1	34815-98J00	490	46-6
33830-96J00	4,350	47-9			46-8
33920-96J00	OLD	30-14			46-10
33920-96J20	OLD	30-14	34830-87J20	2,800	28-8
33920-96J40	OLD	30-14			28-9
33920-96J41	OLD	30-14	34921-98J00	26,500	48-1
33920-96J60	OLD	30-14	34921-98J10	23,000	48-9
33920-96J80	73,000	30-14	34922-98J02	48,900	48-2
33920-96J81	73,000	30-14	36610-96J00	35,000	29-8
33925-93J00	570	30-15	36610-96J10	35,000	29-8
34100-93J00	11,600	45-3	36610-96J40	35,000	29-8
34100-93J11	11,600	45-3	36610-96J50	35,000	29-8
34100-93J20	11,600	45-3	36612-96J00	120	29-17
34100-93J31	11,600	45-3	36615-96300	100	45-7
34100-93J40	11,600	45-3			45-21
34100-93J51	11,600	45-3			48-4
34100-93J60	11,600	45-3	36616-96J00	260	29-4
34100-98J01	44,100	46-1	36617-93J00	100	29-20

品番	希望小売価格 (税抜き)	FIG.NO.	品番	希望小売価格 (税抜き)	FIG.NO.
36617-93J10	100	28-11	37141-99E10	900	43-5
36617-96J00	390	29-21			49-11
36620-93J01	15,000	43-52	37141-99E20	900	43-5
36620-93J10	8,600	47-1			49-11
36620-93J30	9,000	47-2	37141-99E30	900	43-5
36620-93J40	11,000	47-1			49-11
36620-93J51	12,000	43-52	37141-99E40	900	43-5
36620-93J61	18,000	43-52			49-11
36625-93J00	2,700	29-29	37141-99E50	900	43-5
36625-93J10	3,200	29-29			49-11
36628-92E00	280	43-3	37141-99E60	900	43-5
36646-93J00	1,700	43-2			49-11
36661-93J00	10,800	48-16	37141-99E70	900	43-5
36661-98J00	23,000	48-3			49-11
36662-98J00	4,150	48-10	37141-99E80	900	43-5
36662-98J10	8,900	48-10			49-11
36663-98J00	6,100	48-11	37141-99E90	900	43-5
36663-98J10	7,950	48-11			49-11
36664-98J00	16,300	48-6	37143-99E00	360	43-6
36664-98J10	8,100	48-13			49-12
36665-98J00	2,200	48-7	37210-93J00	5,900	49-7
36666-98J00	1,950	48-14	37212-93J00	1,850	49-8
36666-98J10	1,850	48-8	37220-92E00	5,000	50-16
36667-98J00	1,200	48-15	37721-92E10	5,450	51-11
36721-96J00	290	29-11	37721-93J00	2,000	30-5
36737-96J00	120	29-10	37721-93J90	5,450	43-7
36738-96J00	420	29-12	37721-95500	1,800	53-11
36890-93J00	2,950	52-16			55-12
		54-23	37722-93J11	2,050	30-10
36890-93J10	5,750	50-15	37725-96J00	140	30-8
36894-87D00	540	32-2			30-2
		32-26	37729-93J00	100	30-2
		33-24	37803-93J03	4,150	49-3
		36-22	37805-93J00	4,650	49-5
36895-87D10	670	36-9	37820-93J03	2,900	43-8
		36-9			49-18
37100-96J00	10,800	49-1	37820-93J93	3,050	49-13
37100-96J13	24,800	49-9	37820-99E01	1,500	28-10
37100-96J23	16,000	49-16	37823-92E01	890	43-9
37110-93J00	6,650	43-4	37825-99E00	1,850	49-4
		49-10	37850-90J05	4,400	43-10
		49-17	37850-92E26	4,600	54-5
37139-99E00	2,100	49-2	37850-93J10	5,100	50-4
37139-99E10	2,900	49-14			52-4
37139-99E20	2,600	49-19	37850-99E04	4,900	30-9
37141-99EA0	900	43-5	37855-99E00	1,850	49-6
		49-11	37859-90J00	150	43-51A
37141-99EB0	900	43-5	38100-96J00	31,000	34-1
		49-11	38410-93J11	7,300	30-12
37141-99EE0	900	43-5	38415-93J00	380	30-13
		49-11	38500-93J00	3,200	47-4

品番	希望小売価格 (税抜き)	FIG.NO.	品番	希望小売価格 (税抜き)	FIG.NO.
38500-93J90	3,200	43-11 49-2A 49-15A	48401-96J01 48405-87D00 48502-96J03	15,600 290 29,000	33-2 33-9 34-12
38860-76F01	1,700	49-21 29-13	48503-96J01 48570-95E00	139,000 10,600	33-1 33-11
		29-14	48572-95E00 48582-95E01 48583-95E00 48585-95E00 48588-94900	720 1,250 490 100 320	33-12 34-13 34-14 34-15 33-13
40000			48601-94900 48615-97E00 48627-95E00 48630-96J00	9,500 310 570 2,850	34-16 33-3 33-10 33-4 33-5
41111-96J00-0EP 41111-96J10-0EP 41111-96J21-0EP 41118-96J00 41121-96J00-0EP	16,000 OLD 16,000 180 16,000	31-1 31-1 31-1 28-18 31-2	48630-96J01 48633-94900 48641-96J00 48641-96J01 48650-94900	2,850 390 51,000 51,000 2,850	33-5 33-6 33-7 33-7 33-8
41121-96J10-0EP 41130-92J01 41135-92J00 41153-93J00 41155-93J01	16,000 5,100 150 100 820	31-2 31-3 31-4 31-6 31-11	48861-92J00 48862-92J00 48862-92J10 48864-93J00 48864-96J00	300 370 280 4,200 4,200	33-14 34-17 34-18 34-19 34-19
41161-94400 41220-96J00 41220-96J10 41224-95E01 41230-95E00	690 OLD 3,500 280 380	44-1 32-15 32-15 32-17 32-18	50000		
41230-96J00 41233-95E10 41234-96J00 41234-96J10 43111-96J00-0EP	380 290 OLD 1,400 32,000	32-18 32-19 32-16 32-16 32-3	51111-96J00-0EP 51115-90J00 51122-96J00 51123-96J01	40,000 380 4,100 340	35-1 35-4 35-8 35-9 56-11
43111-96J10-0EP 43117-96J00 43118-96J00 43211-93J00 43711-97E00	32,000 350 150 290 520	32-3 28-15 28-17 32-4 32-5	51140-96J00 51142-96J00 51161-96J00-0EP 51162-96J00	1,900 120 2,500 260	35-13 35-14 56-12 35-16 35-17
43750-96J01-0EP 43750-96J11-0EP 48121-92J00 48140-93J00 48144-93J00	37,000 37,000 2,900 490 410	32-6 32-6 33-15 31-14 31-15	51170-96J00 51211-96J00 52111-96J00-0EP 52111-96J10-0EP	400 3,800 36,000 41,000	35-19 35-3 56-13 36-1 36-1
48145-93J00 48311-93J01 48321-87D03 48326-95E00 48401-96J00	330 1,500 1,200 150 15,600	31-17 33-16 33-17 33-18 33-2	54112-96J01 54121-96J01 54122-96J00 54127-96J00 54130-96J01	2,450 2,300 140 240 3,200	35-30 35-28 35-37 35-36 35-29

品番	希望小売価格 (税抜き)	FIG.NO.	品番	希望小売価格 (税抜き)	FIG.NO.
54137-93J02 54151-96J01 54160-96J01 54167-96J00 54211-96J00	2,900 2,200 4,100 430 OLD	35-33 36-11 36-12 36-23 36-13	57500-87861 57610-93J00 57610-93J20 57621-93J10 57621-93J20	1,800 16,700 16,700 7,300 7,300	23-10 23-17 24-15 23-18 24-16
54211-96J01 54221-96J00-0EP 55110-93J20-0EP 55110-93J30-0EP	6,500 3,600 59,000 64,000	36-13 36-13 36-14 37-1 38-1	57622-93J00 57630-92E00 57631-93J00	2,500 2,700 1,350	24-23 37-27 23-20 24-18
55125-98J00-0EP 55127-87D00 55128-93J00	3,800 110 460	37-8 38-11 37-16 38-19 37-10	57632-93J11 57633-87D30 58105-93J00	5,500 2,000 6,100	37-22 38-25 37-23 38-26 37-21
55320-94900 55320-95311 55321-87J00	2,300 830 630	38-13 31-12 37-12 38-15 1-19	58200-93JA0 58200-93JB0 58200-93JC0 58200-93JD0	105,000 105,000 105,000 105,000	38-24 38-23 38-23 38-23
55321-87J10 55321-94910 55332-87D11 55333-87D10 56120-93J02-0EP	630 2,700 190 380 14,000	32-13 31-18 37-14 38-17 37-15 38-18 23-26	58200-93JE0 58200-93JF0 58200-93JG0 58200-93JH0 58200-93J00 58200-93JI0	105,000 105,000 105,000 105,000 105,000 105,000	38-23 38-23 38-23 38-23 37-20 37-20
56120-93J12-0EP 56123-93J00 56130-93J00 56140-93J00 56140-93J10 56145-93J00 57110-96J30	14,000 220 5,000 6,500 5,500 2,650 40,000	24-27 23-31 24-32 23-35 24-36 23-38 24-39 38-3 23-1 24-1	58200-93J20 58200-93J30 58200-93J40 58200-93J50 58200-93J60 58200-93J70 58200-96JA0 58200-96JB0 58200-96JC0 58200-96JD0 58200-96JE0 58200-96JF0 58200-96JG0 58200-96JH0 58200-96JI0 58200-96J20	105,000 105,000 105,000 105,000 105,000 105,000 105,000 105,000 105,000 105,000 105,000 105,000 105,000 105,000 105,000 105,000	37-20 37-20 37-20 37-20 37-20 37-20 38-23 38-23 38-23 38-23 38-23 38-23 37-20 37-20 37-20 37-20
57110-96J40 57130-87D01 57130-87D10 57133-93J00 57134-93J00 57300-96810 57300-96820 57500-87852	30,000 OLD 2,300 700 900 27,000 27,000 2,450	23-1 36-7 36-7 23-2 24-2 23-3 24-3 23-6 24-6 23-13	60000 58200-96J30 58200-96J40 58200-96J50	105,000 105,000 105,000 105,000	37-20 37-20 37-20 37-20

品番	希望小売価格 (税抜き)	FIG.NO.	品番	希望小売価格 (税抜き)	FIG.NO.
61112-96J00	3,800	40-2 40A-2 41-2 41A-2 39-29	61453-96J01	3,400	40-21 41-21 40A-21 41A-21 40-25
61124-96J01	630		61458-99E20	300	
61131-96J01-OEP	6,000	39-1			40A-26 41-25 41A-26
61131-96J11-OEP	8,100	39-1			9-8 40-13
61134-96J00	3,200	39-7	61472-93E20	250	
61141-96J01-OEP	6,000	39-2	61475-96J00	1,100	
61141-96J11-OEP	8,100	39-2			
61410-96833-OEP	82,000	40-1			41-13 40A-13 41A-13
61410-96843-OEP	82,000	41-1	61475-96J10	1,100	
61410-96851-OEP	82,000	40A-1			40-14 41-14
61410-96861-OEP	82,000	41A-1	61476-96J00	280	
61422-96J21	620	40-22			
61422-96J31	620	41-22	61476-96J10	280	40A-14 41A-14
61422-96J41	460	40A-22			9-10 9-11 40-16
61422-96J51	460	41A-22	61493-96J00	160	
61430-96J01	5,200	40-3 41-3	61494-96J00	170	
			61610-90J22	OLD	
61430-96J10	5,200	40A-3 41A-3			40A-16 41-16 41A-16 40-19 40A-19
61431-96J00-OEP	9,000	40-7 41-7	61621-93J00	970	
61431-96J10-OEP	9,000	40A-7			
61432-96J00	2,000	41A-7 40-8 41-8			41-19 41A-19
61432-96J10	2,000	40A-8 41A-8	61632-93J00	1,600	39-17 39-18 39-19
			61633-96J02	1,500	
			61634-96J02	1,500	
61435-96J01	840	40-23	61641-93J10	500	39-20
61435-96J11	840	41-23	61645-96J02	1,500	39-21
61435-96J21	640	40A-23	61673-96J01	400	39-22
61435-96J31	540	41A-23	61811-96J01-OEP	18,500	39-5
61438-96J00	530	40-9	61817-89J00	200	39-9
61438-96J10	530	41-9 40A-9 41A-9	61821-96J01-OEP	18,500	39-6
61439-96J00	560	40-10 41-10	61831-96J01-OEP	6,600	39-13
			63610-96J00	1,500	16-7
			63615-96J00	210	8-29
			65700-93J00	4,800	42-4
61439-96J10	560	40A-10 41A-10	65770-87D00	2,500	42-5
61443-96J01	3,400	40-21 41-21 40A-21	67140-95600	2,450	43-53
61443-96J21	2,950		67200-93J12	38,000	52-1 53-1 50-1
			67200-93J22	75,400	
61446-87L10	240	41A-21 40A-24	67200-93J31	38,200	51-1 54-1
61446-93J03	390	40-24			55-1
61446-93J13	570	41-24	67200-93J43	48,000	43-1
61446-93J31	650	41A-24	67211-92E50	670	54-29

品番	希望小売価格 (税抜き)	FIG.NO.	品番	希望小売価格 (税抜き)	FIG.NO.
67211-93J00	2,150	52-27	67234-92E00	1,200	51-22 51-35 53-22 55-21 51-30 53-29
67211-93J10	2,500	50-26			
67212-95600	100	43-12	67235-92E00	310	
67213-92E00	140	43-13			
67220-95630	2,600	43-16			
67221-92E00	930	51-8 53-8	67236-92E00	110	55-28 51-35 53-34 53-34
67221-92E50	OLD	55-7			55-30 51-36
67222-92E00	850	51-2 53-2	67237-92E01	100	
67222-92E50	850	55-2			53-35 55-31
67223-92E00	370	51-3 53-3	67238-87D00	1,100	43-20
67223-92E50	370	55-6	67238-92E00	1,100	51-37
67223-99E10	310	43-17			53-36
67224-92E00	620	51-9 53-9	67238-92E50	1,100	55-32
67224-92E50	690	55-8	67239-92E00	470	51-38 53-37
67225-92E00	100	51-26 53-26	67239-92E10	310	55-33 51-50
67225-92E50	380	55-25 55-9			53-48 55-29
67226-92E00	370	51-15 53-15	67240-92E00	1,950	51-17 53-17
67226-92E10	310	51-16	67240-92E50	1,950	55-16
67226-92E50	370	53-16 55-14	67241-92E00	500	51-48 53-46
67227-92E00	420	51-24 53-24 55-23	67241-92E50	500	55-42
			67241-99E10	900	43-21
			67242-92E50	520	54-13
67228-92E00	250	51-18 53-18	67243-92E00	110	51-49 53-47
67229-95600	160	55-17	67243-95600	440	43-22
67230-92E00	420	43-18 51-20	67244-95600	100	43-23
			67245-92E00	840	51-23
67231-92E00	670	53-20 55-19 51-46 53-44 55-40	67245-95600	1,100	53-23 55-22 43-24
			67246-92E00	1,500	51-39 53-38
67232-92E50	520	55-43 43-19	67246-92E50	1,500	55-34 54-9
67232-95600	520	51-47 53-45 55-41	67251-92E50	4,850	50-11
			67251-93J00	4,850	52-12
			67251-99E10	3,000	43-25
67232-95620	650	51-31 53-30	67252-92E00	180	51-40 53-39
67233-92E00	450	51-29 53-28 55-27	67252-92E10	450	55-35 51-43 53-42

品番	希望小売価格 (税抜き)	FIG.NO.	品番	希望小売価格 (税抜き)	FIG.NO.
67252-92E10	450	55-38	67283-92E50	600	54-26
67252-95600	950	43-26	67284-92E50	540	54-27
67253-92E00	340	50-14	67286-92E00	110	51-19
		52-15			53-19
67253-92E10	280	51-42			55-18
		53-41	67287-92E00	110	50-20
		55-37			52-20
67253-95600	520	43-27	67287-92E10	310	51-52
		51-45	67287-92E50	110	54-19
		53-43	67288-92E00	100	43-39
		55-39			51-4
67254-92E50	420	54-22	67288-92E10	100	53-4
67255-92E50	650	54-8			51-6
67255-99E00	490	43-28			53-6
67256-92E50	840	54-11			55-4
		43-29	67288-92E20	100	50-7
67256-95600	650	50-10			52-7
67257-92E00	410	52-11			54-14
		54-12	67288-92E30	100	50-13
67257-99E00	480	43-30			52-14
		43-31	67288-92E40	100	50-9
67258-99E00	110	43-32			52-10
67259-87D00	290	54-10	67288-92E60	100	54-6
67261-92E50	1,450	50-2	67288-92E70	340	54-16
67261-93J00	720	52-2	67291-92E00	130	51-7
		43-33			53-7
67261-99E00	1,600	50-3			55-5
67263-93J00	1,450	52-3	67291-92E10	290	51-41
		43-35			53-40
67264-95600	100	43-36			55-36
67267-95610	280	51-32	67292-94300	100	43-40
		53-31			51-5
67269-92E00	260	50-25			53-5
		52-26	67294-92E00	330	55-3
67271-92E00	280	51-51			51-10
		52-23			53-10
67273-92E00	680	50-23	67294-95600	280	55-11
67273-92E10	1,150	43-37	67295-92E00	110	43-41
67273-95600	100	50-22			50-24
		52-22			52-8
		54-25	67295-92E10	110	50-5
67274-92E00	1,050	51-44			52-5
		52-24			54-4
67274-92E50	1,650	54-28	67295-92E50	110	54-18
67275-95600	280	43-38	67296-88D10	100	50-6
		50-21			51-13
		52-21			51-33
		54-24			52-6
67281-93J00	550	52-17			53-13
67282-93J00	900	50-17			53-32

品番	希望小売価格 (税抜き)	FIG.NO.	品番	希望小売価格 (税抜き)	FIG.NO.
67296-88D10	100	54-15	67725-96J00	270	44-4
		55-24	67726-99E00	160	44-5
67296-88D20	150	54-17	67728-99E00	100	44-6
67296-88D30	150	54-21	68111-96J00	1,200	40A-25
67296-90J00	100	43-42			41A-25
		43-15	68165-16B00-13L	190	43-47
67296-92E10	100	51-12	69711-93E10	150	9-9
		53-12			
67296-92E20	110	55-13			
		51-14			
		53-14			
		55-15			
67296-92E30	130	50-18			
		52-18			
67296-92E60	100	50-12			
		52-13			
		50-8	01421-08257	70	8-24
67296-92E70	100	50-27	01547-06167	50	40-20
		54-14			40A-20
		52-9			41-20
		52-28			41A-20
		51-53	01547-06207	50	1-5
67296-92E80	190	43-43			27-9
67296-94300	100	43-34	01547-06257	60	1-26
67296-94310	100	54-3	01547-06507	60	1-27
		43-44	01550-05107	50	39-28
67296-95600	280	43-45			
		51-28	01550-06127	50	8-31
67296-95610	100	52-25			12-30
		53-40			12-31
67297-95600	100	54-2			16-21
67298-92E50	100	39-36			19-25
		43-54			
67300-93J00	610	43-54			
67320-93J00	9,350	43-54			26-11
67320-93J10	10,100	43-54			29-22
67320-93J20	11,400	43-54			29-28
67320-93J30	11,900	43-54			40-18
		43-54			40A-18
		43-54			
67320-93J40	12,500	43-54			41-18
67320-93J50	13,100	43-54			41A-18
67320-93J60	13,700	43-54	01550-0616A	50	17-7
67320-93J70	14,400	43-54	01550-06167	50	8-15
67320-93J80	14,900	43-54			12-32
		39-34			
67341-96J00	630	39-30			13-17
67343-96J00	230	39-30			13A-19
67361-93J00	480	39-37			16-15
67463-95200	190	16-8			39-35
67467-89J01	430	44-7			40A-6
		52-29			
67500-93J00	1,200	50-28			40A-11
67500-93J10	1,300	44-10			40A-15
67700-96J00	7,300	44-2			41A-6
67701-96J00	6,900	44-2			41A-11
67721-96J00	440	44-3			41A-15

品番	希望小売価格 (税抜き)	FIG.NO.	品番	希望小売価格 (税抜き)	FIG.NO.
01550-0620A 01550-06207	50 50	5-16 9-4 9-7 20-10 35-15	02112-05107 02112-05127 02112-0612A 02112-34167	50 50 50 50	11-14 8-17 1-25 4-5 8-16
01550-06257	60	4-3 4-8 6-9 7-11 8-25	02112-35167 02142-0408B 02142-05107 02142-05167	50 50 50 50	30-4 11-3 20-12 40-5 40A-5
		13-18 15-8 16-16 27-6 27-7			41-5 41A-5 29-7 26-6 8-18
01550-06307 01550-08167	60 60	35-6 9-5 10-3 2-14 12-33	03121-0516A 03542-05169	50 50	49-15 49-20 40-6 40-11 40-12
01550-08207	60	1-21 2-11 8-33 10-8 25-21			40-15 40A-12 41-6 41-11 41-12
01550-0825A 01550-08257	70 70	4-32 5-10 1-12 1-13 12-34			41-15 41A-12 4-14 4-24 4-21
01550-0830A 01550-08307 01550-0835A	70 70 70	35-11 8-26 35-26 1-14 5-14	04221-11129 04221-04089 04221-08129	70 50 60	23-39 38-4 23-23 24-21 23-24
01550-08357 01550-08407 01550-08457	70 70 70	11-20 18-4 25-22 11-21 1-15	06111-07004 06111-11004 07120-0870A 07130-06167 08110-60020	50 70 110 60 550	24-22 17-8 26-8 26-8 17-9
01550-08557 01550-08607	80 90	2-15 8-14 1-16 8-14 10-11	08110-62080 08113-60100 08211-30382 08211-30384 08211-30385	1,250 1,650 130 140 140	5-3 23-33 23-11 23-11 23-11
01550-08657 01550-0870A 01550-1020A 01570-06127 02112-0408A	90 100 60 50 50	16-17 17-8A 4-20 39-32 11-12	08221-16256 08310-00067 08316-10087	90 50 50	23-9 24-9 29-18 8-27 29-2

品番	希望小売価格 (税抜き)	FIG.NO.	品番	希望小売価格 (税抜き)	FIG.NO.
08321-01067 08322-01107 08331-41359 09100-08232 09100-12052	50 50 100 160 680	29-19 16-18 20-21 43-48 37-3	09116-10136 09116-10137 09116-10139	300 350 280	36-17 35-25 19-21 36-2 36-2
09100-12085 09100-12086 09100-12092 09100-14004	980 1,300 910 2,300	38-6 31-7 31-7 31-7 36-15	09116-10146 09116-10150 09118-08127 09119-06047	1,150 410 170 690	19-20 37-4 39-14 16-9
09103-06093	110	19-2 19-5 28-4 28-5 13-18	09125-04004 09125-04021 09125-05042	80 80 60	51-27 53-27 55-26 54-7 43-14
09103-06211	70	13A-20 26-9 1-3 31-16 1-20	09125-05135	80	51-21 53-21 55-20 50-29 52-30
09103-08109 09103-08158	360 130	2-10 10-7 32-14 35-10 4-33	09125-06063	80	32-7 32-20 32-27 33-25 36-10
09103-08339 09103-08414 09103-08423 09103-10229 09103-10284	120 110 140 150 140	5-6 4-22 4-23 3-10 2-4	09126-05003 09126-06006 09132-04034	110 60 70	36-20 43-49 51-25 53-25 14-14
09103-12071 09106-05030 09108-10150 09116-05010 09116-06094	170 80 340 70 60	26-2 26-6A 36-3 28-16 37-13	09136-06148 09137-04004 09139-06135 09139-06147	110 110 220 1,950	39-10 30-6 39-3 39-3 39-4
09116-06121	90	38-16 15-4 31-13 35-20 39-23	09140-05005 09140-06020	80 80	16-10 50-31 52-32 43-50 51-34
09116-06127	90	38-16 15-4 31-13 35-20 39-23			
09116-06202 09116-08128 09116-08131 09116-08137	90 130 140 120	12-17 19-11 14-15 37-9 38-12	09140-10032 09140-16021	110 460	53-33 55-10 32-21 23-8 24-8
09116-10131 09116-10135 09116-10136	240 410 300	33-19 36-16 35-34 35-24 35-35	09141-18005 09159-05019	480 150	37-24 38-27 40-4 40A-4 41-4

品番	希望小売価格 (税抜き)	FIG.NO.	品番	希望小売価格 (税抜き)	FIG.NO.
09159-05019	150	41A-4	09160-35008	140	24-10
09159-12062	370	31-8	09160-35009	140	24-10
09159-14026	790	35-31	09160-35010	140	24-10
09159-22006	1,200	31-5	09160-35013	180	24-10
09159-28003	1,900	23-4	09160-35015	180	24-10
09160-05024	60	24-4 50-19 52-19	09160-39001	140	32-8
09160-05029	50	30-3 50-30	09160-75002	1,750	23-12 24-11
09160-05045	80	52-31 8-28	09162-10005	80	33-21
09160-06047	60	39-31	09164-14008	100	39-25
09160-06055	80	44-9	09168-10034	140	37-11 38-14
09160-06066	60	16-11	09168-12012	70	19-13
09160-06082	60	32-22	09168-12013	70	12-18
09160-06094	60	20-6	09168-16009	100	1-8
09160-06104	60	43-51	09169-06053	60	29-5
09160-08079	130	54-20 4-29A	09169-06062	70	12-19
09160-08151	60	21-10 22-10	09169-08039	180	39-15
09160-10039	70	4-19	09169-08042	170	11-17
09160-10120	270	3-11	09169-28003	170	32-11
09160-10141	100	36-5	09180-05047	90	8-7
09160-12066	80	37-5 38-8	09180-06230	130	16-12
09160-13014	70	39-24	09180-08167	170	10-10
09160-13016	180	31-9	09180-25082	450	23-25
09160-13017	510	31-10	09181-12167	120	17-5
09160-15051	120	35-32	09181-39001	150	32-9
09160-16050	130	36-18 36-19	09181-50005	290	23-14
09160-18028	140	37-25 38-28	09181-50006	290	23-14
09160-18031	80	35-21	09181-50007	290	23-14
09160-30036	170	23-11	09181-50008	290	23-14
09160-30037	170	23-11	09181-50009	290	23-14
09160-30038	170	23-11	09181-50010	290	23-14
09160-30039	170	23-11	09181-50012	290	23-14
09160-30041	170	23-11	09181-50013	290	23-14
09160-30042	170	23-11	09181-60004	160	23-7 24-7
09160-30043	170	23-11	09181-60005	160	24-12 23-7 24-7
09160-30044	170	23-11	09181-60006	160	24-12 23-7
09160-30055	4,600	24-24	09181-60007	160	24-7 24-12 23-7
09160-30056	1,000	24-25	09181-60008	160	24-7 24-12 23-7 24-7 24-12
09160-35002	120	24-10			
09160-35003	140	24-10			
09160-35004	140	24-10			
09160-35006	140	24-10			

品番	希望小売価格 (税抜き)	FIG.NO.	品番	希望小売価格 (税抜き)	FIG.NO.
09181-60009	160	23-7 24-7 24-12	09202-08007	170	24-17
09181-60010	160	23-7 24-7	09204-01006	60	20-7 32-23 37-26 38-29
09181-60011	160	24-12 23-7 24-7 24-12	09205-02006	60	21-4 22-4
09181-60012	160	23-7	09205-10006	170	20-22
09181-60013	160	24-7 24-12 23-7 24-7 24-12	09206-08001	100	1-4 35-7
09181-75008	230	23-15 24-13	09206-14004	130	35-12
09181-75009	230	23-15 27-4	09206-15001	120	2-3
09181-75010	230	24-13 23-15	09247-14041	170	1-11
09181-75011	230	24-13 23-15	09248-12005	140	12-20 20-18
09181-75012	230	23-15 24-13	09248-12009	220	19-14
09181-75013	230	23-15 24-13	09248-18010	380	35-22
09181-75014	230	23-15	09250-21003	160	39-38
09181-75015	230	24-13 23-15	09251-05006	160	4-34
09181-75016	230	24-13 23-15	09251-09002	100	42-1
09181-75018	230	24-13 23-15	09260-10005	60	20-23
09181-75019	230	23-15 24-13	09262-17019	710	20-20
09202-04022	140	39-26	09262-40012	OLD	5-4
09202-05032	70	4-26 6-6	09262-40018	2,950	5-4
09202-05033	80	7-8 6-4	09263-30023	1,100	23-27
09202-06031	120	7-5 14-16 26-3	09263-32017	4,250	24-28 37-2
09202-08006	120	19-12 36-6	09263-50009	3,400	38-2
09202-08007	170	37-7 38-10 23-19	09265-50002	2,850	24-34 38-5
			09269-30014	400	24-26
			09269-32001	6,050	23-5
			09269-75002	2,300	24-5 23-16 24-14
			09280-00040	360	23-28
			09280-09008	110	24-29
			09280-16005	160	19-4
			09280-22019	110	1-18
			09280-22020	100	2-8
			09280-26006	120	10-5 17-6
			09280-29006	250	4-10 15-3
			09280-33004	110	35-5 8-8
			09280-60007	250	13-13 13A-15 21-11

品番	希望小売価格 (税抜き)	FIG.NO.	品番	希望小売価格 (税抜き)	FIG.NO.
09280-60007	250	22-11	09352-50903-600	240	15-12
09280-66004	270	23-36			15-13
		24-37			15-14
09280-70012	890	5-7			15-15
		35-27			47-6
09282-08005	460	21-7	09352-90133-600	700	15-17
		22-7			8-10
09282-24003	360	35-23	09355-35754-601	380	8-11
09282-24004	360	23-37			8-12
		24-38			8-13
09282-30006	360	23-29	09355-40805-00B	1,200	37-17
		24-30			38-20
09282-39001	290	32-12	09356-75137-600	4,250	12-23
09283-32044	660	5-5			12-24
09283-91001	1,700	3-12			12-25
09289-05012	400	6-18	09360-12008	340	12-26
		7-20	09360-14009	410	12-27
09289-18001	1,000	20-19	09362-09008	170	37-18
09306-06004	60	20-8			38-21
09306-10001	120	16-13	09363-08004	680	12-28
09306-13007	120	20-3	09364-06010	200	11-33
09306-17001	140	39-27	09367-06002	110	15-18
09320-04009	100	33-22	09367-06006	110	47-7
09320-07015	130	29-6	09367-10001	180	42-2
		8-9	09380-17009	120	33-23
09320-08021	120	29-9	09380-38003	330	32-10
09320-08062	260	12-22	09381-40003	130	23-30
09320-08076	140	1-29			24-31
09320-08501	100	12-21	09383-08004	70	20-4
09320-09016	100	27-5	09383-08005	70	16-14
09320-09039	110	15-24	09385-06012	80	44-8
09320-11013	140	39-16	09387-38002	290	36-8
09320-12072	130	11-18	09387-45001	120	23-32
09320-20008	140	11-27			24-33
09321-08005	110	12-36	09401-08412	100	11-24
09329-10022	320	40-17			11-30
		40A-17	09401-08413	100	15-19
		41-17			47-8
		41A-17	09401-10411	70	4-35
09329-14002	140	2-6	09401-11423	100	13-7
09343-75001-600	1,300	12-23			13-14
		12-24			13A-8
		12-25			13A-16
09352-50823-00B	590	11-29	09401-11425	120	12-29
09352-50823-600	260	11-28	09401-13423	100	42-3
09352-50903-00B	920	11-32	09401-13424	100	13-15
09352-50903-600	240	15-16			13A-17
		15-9	09401-13425	100	15-20
		15-10	09401-18410	130	1-31
		15-11	09401-22407	120	19-7

品番	希望小売価格 (税抜き)	FIG.NO.	品番	希望小売価格 (税抜き)	FIG.NO.
09401-31407	190	15-21	09481-05501	80	48-5
09403-05312	100	8-30			48-12
09403-11314	100	16-20	09481-10501	80	29-15
09403-12412	100	30-7			43-52A
09403-13408	140	11-34	09481-15501	80	29-30
09403-18409	70	26-10			29-16
09403-20307	80	29-23	09481-30401	410	47-11
09403-20308	90	28-13	09481-30501	80	29-15
09407-08401	70	29-24	09481-60401	410	29-16
		49-2B	# 09482-00427	520	1-32
09407-10404	110	49-15B	09800-81840	2,100	40-26
		49-22			40A-27
		29-31			41-26
		36-21			41A-27
		37-19			
09407-14403	130	38-22			
		47-10			
09407-14407	130	28-7			
		29-25			
		28-14			
09407-25402	140	29-26			
		30-11			
09408-00008	120	45-6			
		45-18			
		39-33			
09408-00024	120	8-1			
09408-00060	130	11-35			
		29-27			
09408-00078	140	29-27			
		15-22			
09408-00105	120	11-36			
		15-23			
09409-05302-5PK	120	13-16			
		13A-18			
		39-8			
09420-05009	390	14-17			
09440-07051	120	20-24			
09440-09040	200	23-22			
		24-20			
09440-19028	120	32-24			
09440-52003	120	23-21			
		24-19			
09443-10043	120	32-25			
# 09471-12028	100	45-4			
# 09471-12077	100	45-22			
# 09471-12103	140	45-2			
#		45-9			
#		45-13			
#		45-15			
#		45-19			

品 名 索 引 表

品名	FIG.NO.	品名	FIG.NO.
(ア)		カバー オイルパンスターボート(レフト)ブラック	39-1
		カバー オイルパンボート(クロス)ブラック	39-2
		カバー オイルパンボート(レフト)ブラック	39-2
		カバー サーマスタット	15-7
		カバー サイドスターボート(ブラック)	39-5
アーム クラッチシャフト	20-14	カバー サイドボート(ブラック)	39-6
アーム ニュートラルロック	54-8	カバー シリンダヘッド	1-22
アーム ロック	43-28	*	1-22
アジャスタアッシ テンションNO.1	5-15	カバー センサ	26-12
アタッチメントキット ツインリモコン	43-53	*	26-12
アダプタ インタフェイスモジュール	48-16	カバー チルトリミットスイッチ	31-17
アダプタ フェューエルゲージ	45-12	カバー バランスウォータージャケット	4-6
アダプタ ホース	39-37	カバー バランスシャフト	4-1
アノード(マグネシウム)	31-18	*	4-1
*	32-13	カバー フェーズケースアッパ	29-12
アノード プロテクション	1-19	カバー プロテクションアノード	1-17
*	2-9	*	2-7
*	10-6	*	10-4
*	32-13	カバー ボデー	52-27
アノードセット クランプブラケット	31-12	カバー マウントオイルシール	35-8
アマチュア	25-11	カバー リングギヤアンダ	9-6
*	34-9	カバー 口アマウント(ブラック)	36-14
アレスタ フレーム	9-1	カバー ロックアーム	54-22
インジェクタアッシ フェューエル	12-4	カバー フライ(ブラック)	43-36
インターナルギヤ	25-14	カバーキット ダスト	25-7
インペラ ウォータポンプ	14-4	カバーセット エンジン(ブラック)	40A-1
ウェーブワッシャ	43-23	*	41A-1
エンド ケーブル	43-38	カバーセット エンジン(DF150)ブラック	40-1
*	50-21	カバーセット エンジン(DF175)ブラック	41-1
*	52-21	カム トリムセンダ	28-15
*	54-24	カムアッシ チルトリミットスイッチ	31-14
エンブレム "S"	40A-25	カムシャフト インテーク	6-1
*	41A-25	*	7-1
エンブレム "SUZUKI"(シルバー)	43-47	カムシャフト エキゾースト	6-2
		*	7-2
(カ)		カラー ドライブシャフト	23-2
		*	24-2
		ガード フェューエルホース	12-13
		ガード フェューエルポンプ	13-19
		*	13A-21
カバー	50-25	ガイド エアインテークNO.2	1-28
*	52-26	ガイド エアベント	40-13
*	54-29	*	40A-13
カバー アッパマウント	35-33	*	41-13
カバー ウォータージャケットオイルパン	19-15	*	41A-13
カバー ウォータプレッシャバルブ(ブラック)	15-2	ガイド オイルレベルゲージ	19-23
カバー エキゾースト	10-1	ガイド タイミングチェーン	5-9
カバー エンジンホルダ	35-13	ガイド バランスチェーン	4-31
カバー エンジンホルダウォータージャケット	35-16	ガイド バルブOS	1-2
カバー オイルパンスターボート(クロス)ブラック	39-1	ガイド フェューエルホースガード	12-35

品名	FIG.NO.	品名	FIG.NO.
ガイドアッシ エアインテークインナ	40-3	キー(938)	43-5
*	40A-3	*	49-11
*	41-3	キー(939)	43-5
*	41A-3	*	49-11
ガasket, インテークマニホールド	8-20	キー(940)	43-5
ガasket, ウォータプラグ	19-19	*	49-11
*	39-12	キー(941)	43-5
ガasket, エキゾーストカバー	10-2	*	49-11
*	56-7	キー(942)	43-5
ガasket, エンジンホルダ	35-3	*	49-11
*	56-13	キット ウォータプレッシャゲージサブ	47-5
ガasket, エンジンホルダウォータージャケットカバー	35-17	キット ウォータポンプリベア	14-18
ガasket, エンジンホルダカバー	35-14	キット プロボラナット	37-27
*	56-12	*	38-30
ガasket, オイルコントロールバルブ	6-8	キット ホースアダプタ	39-36
*	7-10	キット リモコンスペーサシングル	52-29
ガasket, オイルパン	19-8	キット リモコンスペーサツイン	50-28
*	56-9	キャップ	33-12
ガasket, オイルパンウォータージャケットカバー	19-16	キャップ オイルフィラ	4-9
*	56-10	キャップ キー	43-6
ガasket, シリンダヘッド	1-10	*	49-12
*	56-2	キャップ コネクタ	29-3
ガasket, シリンダヘッドカバー	1-23	キャップ サービスコネクタ	29-8A
*	56-3	キャップ ターミナル	25-18
ガasket, スロットルボデー	8-21	*	29-17
ガasket, デリバリパイプ	12-7	キャップ トランサムボルト	31-6
ガasket, バランスウォータージャケットカバー	4-7	キャップ フェューエルフィルタ	13-6
*	56-6	*	13A-7
ガasket, バランスカバー	4-2	キャップ ホール	51-49
*	56-5	*	53-47
ガasket, ポンプケースパネル	14-6	キャップ レバー	43-30
*	56-8	*	50-10
ガasket, マウントオイルカバー	35-9	*	52-11
*	56-11	キャップ 2ピンコネクタ	54-12
ガasket, レクチファイヤレギュレータ	27-2	*	48-15
ガasket, セット	56-1	キャップ 6ピンコネクタ	48-8
キー(931)	43-5	キャップ 8ピンコネクタ	48-14
*	49-11	ギヤ オイルポンプドライブ	17-1
キー(932)	43-5	ギヤ オイルポンプドリブン	17-2
*	49-11	ギヤ シフト	51-46
キー(933)	43-5	*	53-44
*	49-11	*	55-40
キー(934)	43-5	ギヤ ドライブ	3-9
*	49-11	*	43-20
キー(935)	43-5	*	51-37
*	49-11	*	53-36
キー(936)	43-5	*	55-32
*	49-11	ギヤ ドリブン	5-1
キー(937)	43-5	ギヤ プラネタリ	25-15
*	49-11	クォーラ フェューエル	12-8

品名	FIG.NO.	品名	FIG.NO.
クッション, エンジンコントロールユニット	30-15	コイル, バッテリチャージング	26-4
クランクシャフト	3-6	コイルアッシ, イグニッション	27-8
*	3-6	コッタ, バルブ	6-16
クランプ	12-37	*	7-18
*	28-6	コネクタ	44-7

* クランプ, フェューエルフィルタ	34-20	コネクタ, スロットルコントロール	16-8
*	13-9	コネクタ, フラッシュウオータ	47-3
*	13A-10	コネクティングロッドアッシ	3-4
クリップ, エバポレーションホース	11-19		
クリップ	43-33		

* グリップ, N0.1	54-10		
*	50-2		
*	52-2		
グリップ, N0.2	50-3		
*	52-3		

グロメット	37-6	サーモスタット(C60)	15-6
*	38-9	サーモスタット(C71)	15-6
*	50-23	サイレンサ	9-3
*	52-23	シート, バルブスプリング	6-17
グロメット, エアテンパレチャセンサ	28-2	*	7-19

グロメット, リモコンケーブル	39-29	シーリング, ウォータポンプケース	14-3
グロメット, ワイヤ	43-3	シーリングキット, ギヤケース	37-28
ケース, ウォータポンプ	14-1	*	
ケース, ギヤ	25-4	シール	38-31
*	51-22	シール, エアイベント	11-5
			40-14

*	53-22	*	40A-14
*	55-21	*	41-14
ケース, ギヤ(ブラック)	37-1	*	41A-14
*	38-1	シール, エンジンカバー	40-2
ケーブル, スロットル	16-7	*	40A-2

ケーブルアッシ, スタータモータ	29-1	*	41-2
ケーブルアッシ, リモコン(10F:3.1M)	43-54	*	41A-2
ケーブルアッシ, リモコン(12F:3.7M)	43-54	シール, エンジンホルダオイル	35-2
ケーブルアッシ, リモコン(14F:4.2M)	43-54	シール, オイル	34-10
ケーブルアッシ, リモコン(16F:4.8M)	43-54	シール, オイルパンアッパ	19-10

ケーブルアッシ, リモコン(18F:5.4M)	43-54	シール, サイドカバー	39-7
ケーブルアッシ, リモコン(20F:6.1M)	43-54	シール, シフトロッドダスト	20-17
ケーブルアッシ, リモコン(22F:6.7M)	43-54	*	21-6
ケーブルアッシ, リモコン(24F:7.3M)	43-54	*	22-6
ケーブルアッシ, リモコン(8F:2.4M)	43-54	シール, ステアリングケーブル	44-1

ゲージ, オイルレベル	19-22	シール, チルトアップハンドルNO.1	40-9
*	19-22	*	40A-9
ゲージアッシ, ウォータプレッシャ(ブラック)	45-16	*	41-9
ゲージアッシ, ウォータプレッシャ15PSK(ホワイト)	45-16	*	41A-9
ゲージアッシ, フェューエル(ブラック)	45-10	シール, チルトアップハンドルNO.2	40-10

*	46-5	*	40A-10
ゲージアッシ, フェューエル(ホワイト)	45-10	*	41-10
*	46-5	*	41A-10
コイル, イグニッションタイミン	26-5	シール, フランジ	51-51
*	26-5	シフト, クラッチドツグ	23-18

(サ)

品名	FIG.NO.	品名	FIG.NO.
シフト, クラッチドツグ	24-16	シム, タベット(T:2.725)	6-11
シフトアームアッシ	51-20	*	7-13
*	53-20	シム, タベット(T:2.750)	6-11
*	55-19	*	7-13
シフトアッシ	51-8	シム, タベット(T:2.775)	6-11

*	53-8	*	7-13
シム, タベット(T:2.175)	6-11	シム, タベット(T:2.800)	6-11
*	7-13	*	7-13
シム, タベット(T:2.200)	6-11	シム, タベット(T:2.825)	6-11
*	7-13	*	7-13

シム, タベット(T:2.225)	6-11	シム, タベット(T:2.850)	6-11
*	7-13	*	7-13
シム, タベット(T:2.250)	6-11	シム, タベット(T:2.875)	6-11
*	7-13	*	7-13
シム, タベット(T:2.275)	6-11	シム, タベット(T:2.900)	6-11

*	7-13	*	7-13
シム, タベット(T:2.300)	6-11	シム, タベット(T:2.925)	6-11
*	7-13	*	7-13
シム, タベット(T:2.325)	6-11	シム, タベット(T:2.950)	6-11
*	7-13	*	7-13

シム, タベット(T:2.350)	6-11	シム, タベット(T:2.975)	6-11
*	7-13	*	7-13
シム, タベット(T:2.375)	6-11	シム, タベット(T:3.000)	6-11
*	7-13	*	7-13
シム, タベット(T:2.400)	6-11	シムセット, リバースギヤ	23-13

*	7-13	シムセット, リバースプロップシャフト	23-10
シム, タベット(T:2.425)	6-11	シャフト, エンジンカバーフック	39-17
*	7-13	シャフト, クラッチ	20-13
シム, タベット(T:2.450)	6-11	シャフト, クラッチブラケット	31-3
*	7-13	シャフト, チルトシリンドアッパ	33-17

シム, タベット(T:2.475)	6-11	シャフト, チルトシリンドアロ	33-15
*	7-13	シャフト, ドライブ	51-39
シム, タベット(T:2.500)	6-11	*	53-38
*	7-13	*	55-34
シム, タベット(T:2.525)	6-11	シャフト, ドライブ(L)	23-1

*	7-13	シャフト, ドライブ(X)	23-1
シム, タベット(T:2.550)	6-11	*	24-1
*	7-13	シャフト, ピニオン	25-13
シム, タベット(T:2.575)	6-11	シャフト, フリーアクキュムレータ	54-13
*	7-13	シャフト, プロペラ	23-17

シム, タベット(T:2.600)	6-11	*	24-15
*	7-13	シャフトアッシ, バランサポート	4-15
シム, タベット(T:2.625)	6-11	ジョイント, ドライブ	34-14
*	7-13	ジョイント, フェューエルメイン	12-11
シム, タベット(T:2.650)	6-11	ジंकセット, フロテクション	37-12

*	7-13	*	38-15
シム, タベット(T:2.675)	6-11	スイッチ, マグネット	25-10
*	7-13	スイッチアッシ, イグニッション	43-4
シム, タベット(T:2.700)	6-11	*	49-10
*	7-13	*	49-17

品名	FIG.NO.	品名	FIG.NO.
スイッチアッシ エマジエンシ	43-8	スクリュ 4X10	43-43
*	49-13	スクリュ 5X16	50-6
*	49-18	*	51-13
スイッチアッシ オイルプレッシャ(P1.0)	28-10	*	51-33
スイッチアッシ チルトリミット	30-10	*	52-6
スイッチアッシ ニュートラル	30-5	*	53-13
*	43-7	*	53-32
*	51-11	*	54-15
*	53-11	*	55-24
*	55-12	スタンド オイルフィルタ	18-2
スイッチアッシ モードチェンジ	50-16	ストッパ	51-24
スイッチアッシ PTT	30-9	*	53-24
*	43-10	*	55-23
*	50-4	ストッパ,プロベラブッシュ	37-22
*	52-4	*	38-25
*	54-5	ストッパ リモコンケーブル	39-30
スクリュ	34-2	ストライプ,エンジンカバースターボード	40-21
*	43-34	*	40A-21
*	43-44	*	41-21
*	43-45	*	41A-21
*	50-5	ストライプ,エンジンカバーポート	40-21
*	50-8	*	40A-21
*	50-12	*	41-21
*	50-18	*	41A-21
*	50-24	ストレーナ,オイルポンプ	17-4
*	50-27	*	17-4
*	51-28	スナップリング	51-7
*	51-53	*	51-41
*	52-5	*	53-7
*	52-8	*	53-40
*	52-9	*	55-5
*	52-13	*	55-36
*	52-18	スピードメータアッシ,130KM/H(ブラック)	45-3
*	52-25	スピードメータアッシ,130KM/H(ホワイト)	45-3
*	52-28	スピードメータアッシ,130KM/Hブラック	46-1
*	54-3	スピードメータアッシ,130KM/Hホワイト	46-1
*	54-4	スピードメータアッシ,45KNOTS(ブラック)	45-3
*	54-17	スピードメータアッシ,45KNOTS(ホワイト)	45-3
*	54-18	スピードメータアッシ,50MPH(ホワイト)	45-3
*	54-21	スピードメータアッシ,60KNOTSワット	46-1
スクリュ(L:15)	11-6	スピードメータアッシ,65KNOTSワット	45-3
スクリュ(3X15)	43-15	スピードメータアッシ,80KM/H(ブラック)	45-3
*	51-12	スピードメータアッシ,80KM/Hブラック	46-1
*	53-12	スピードメータアッシ,80KM/Hホワイト	46-1
*	55-13	スプリング	25-3
スクリュ(5X25)	51-14	*	34-6
*	53-14	*	51-26
*	55-15	*	51-29
スクリュ,ドレーン	11-7	*	51-36
スクリュ,リヤカバー	43-42	*	53-26

品名	FIG.NO.	品名	FIG.NO.
スプリング	53-28	センダアッシ,トリム	28-3
*	53-35		
*	54-2		
*	55-25		
*	55-27		
*	55-31		
スプリング,ニュートラルアーム	43-32	(タ)	
スプリング,バランサチエンテンシヨナ	4-30		
スプリング,バルブ	6-14		
*	7-16		
スプリング,THORTTLEレバ-	16-6	ターミナル	25-17
スプロケット,カムシャフト	6-3	*	45-7
*	7-3	*	45-21
スプロケット,バランサドライブ	4-25	*	48-4
スプロケット,バランサドリブン	4-18	タコメータアッシ,ウイズモニタ(ブラック)	45-20
スプロケットアッシ,カムタイミング	7-4	タコメータアッシ,ウイズモニタ(ホワイト)	45-20
スベ-サ	43-37	タコメータアッシ,ブラック	46-3
*	43-41	タコメータアッシ,ホワイト	37-8
*	43-51A	タブ,トリム(ブラック)	38-11
*	44-3		
*	50-22	タペット	6-10
*	51-10	*	7-12
*	52-22	ダンパ,ロア	25-20
*	53-10	チエ-ン,タイミング	5-8
*	54-25	チエ-ン,バランサ	4-27
*	55-11	チャンバ,バキューム	8-23
スベ-サ,アッパマウントスラスト	35-37	チューブ	45-5
スベ-サ,タイミングチエ-ンテンシヨナ	5-13	*	45-17
スベ-サ,ドライブシャフトベアリング	23-3	チューブ,ウォータ(L)	14-7
*	24-3	チューブ,ウォータ(X)	14-8
スベ-サ,ナット(T:6.0)	37-23	テンシヨナ,バランサチエ-ン	4-28
*	38-26	*	4-28
スベ-サ,フォワードスラスト	24-23	テンシヨナアッシ,タイミングチエ-ン	5-11
スベ-サ,フューエルポンプ	11-8	ディスクブレーキ	55-9
スライダ,シフトホリゾンタル	21-8	デカ-ル	50-17
*	22-8	*	52-17
スリーブ,ウォータポンプケース	14-2	デカ-ル,インジェクション	40A-24
スロットルア-ムアッシ	51-17	デカ-ル,インジェクション/VVT	41A-24
*	53-17	デカ-ル,クラッチ	54-27
*	55-16	デカ-ル,レバ-	54-26
セツト,バッテリーリード	47-9	デカ-ル,EFI	40-24
セツト,レバ-アッシ,フューエルバイバ-	11-1	デカ-ル,EFI/VVT	41-24
*	11-1	ドラム,スロットル	16-4
センサ,インレットエアテンパレチャ	28-1	ドラム,フリースロットル	43-24
センサ,テンパレチャ	28-8		
*	28-9		
センサ,プレッシャ	8-6	(ナ)	
センサアッシ,カムポジション	26-7		
*	26-7		
センサアッシ,シフトポジション	30-1		

品名	FIG.NO.	品名	FIG.NO.
ナット	33-20	バルブ,ウォータブレッシャ	15-5
*	36-4	バルブ,エキゾースト	6-13
*	46-2		7-15
*	46-4	バルブ,オイルコントロール	7-9
*	46-6	バルブ,チェック	8-2

*	46-8	バルブ,ニードル	11-2
*	46-10	バルブ,バキュームスイッチング	8-3
*	50-20	バルブ,マニュアル	34-19
*	51-52	*	34-19
*	52-20	バルブ,JAC	8-5

ナット,ロック	54-19	バンド,スタータモータ	25-19
ニツブル,グリーン	44-5	パイプ,エキゾースト	19-3
*	20-15	パイプ,エキゾーストレリーズ	19-1
*	32-1	パイプ,デリバリ	12-6
ノブ,ブレーキジャスト	43-17	パッド,タイミングチェーンテンション	5-12

(ハ)			
		パッド,トリムシリンダラム	33-16
		パネル,イグニッションスイッチ	49-2
		*	49-14
		*	49-19
		パネル,エマジエンシストップスイッチ	49-4

ハーネスアッシ,アクティブハブパワー(2.5M)	48-11	パネル,フロント(ブラック)	39-13
ハーネスアッシ,アクティブハブパワー(6M)	48-11	パネル,ボンブケースアンダ	14-5
ハーネスアッシ,インタフェイスユニット(1M)	48-3	パネル,ライティングスイッチ	49-8
ハーネスアッシ,ハブ(1M)	48-10	パネル,PTTスイッチ	49-6
ハーネスアッシ,ハブ(6.5M)	48-10	パネルアッシ,イグニッションスイッチ	49-1

ハーネスアッシ,ワイヤリング	29-8	パネルアッシ,エマジエンシスイッチ	49-3
*	29-8	パネルアッシ,エンジンスイッチ	49-16
*	29-8	パネルアッシ,デュアルエンジンスイッチ	49-9
*	29-8	パネルアッシ,ライティングスイッチ	49-7
ハーネスアッシ,2ゲージ	48-13	パネルアッシ,PTTスイッチ	49-5

ハーネスアッシ,3ゲージ	48-6	パン,オイル(ブラック)	19-9
ハウジング,シフトカム	38-3	ピストン	3-1
ハウジング,シフトロッドガイド	21-5	ピストン/ラムアッシ	33-3
*	22-5	ピストン,フリー	33-8
ハウジング,ドライブシャフト(L(ブラック))	36-1	ピストンアッシ	33-2

ハウジング,ドライブシャフト(X(ブラック))	36-1	*	33-2
ハウジング,ドライブシャフトベアリング	23-35	ピストンセット,0&0.5)	3-13
*	24-36	ピニオン	25-12
ハウジング,フォワードギヤベアリング	23-38	ピニオン/ギヤセット	23-6
ハウジング,プロップシャフトベアリング	23-26	*	24-6

*	24-27	ピン	51-38
ハウジング,リバースギヤベアリング	24-39	*	53-37
ハウジングアッシ,バランス	4-11	*	55-33
ハンドル,チルトアップ(ブラック)	40-7	ピン,コネクタ	23-20
*	40A-7	*	24-18

*	41-7	ピン,ピストン	3-3
*	41A-7	ピン,フロント	11-11
バランス,スターボード	4-17	フアスナ	40-16
バルブ,インテーク	6-12	*	40A-16
*	7-14	*	41-16

品名	FIG.NO.	品名	FIG.NO.
フアスナ	41A-16	ブッシュ,ドライブシャフト	36-7
フィルタ	11-9	ブッシュ,フューエルポンプ	11-4A
*	34-13	ブッシュセット,プロペラ	37-21
フィルタ,ウォータスターボードサイド	14-13	*	38-24
*	14-13	ブラケット	43-31

フィルタ,ウォータボートサイド	14-12	*	51-32
*	14-12	*	53-31
フィルタ,フューエル	11-23	ブラケット,ウォータインジケータ	35-19
*	12-1	ブラケット,エンジンスターボードフック	2-12
*	12-1	ブラケット,ギヤ	25-6

フィルタ,フューエル(L)	13-5	ブラケット,クランプスターボード(ブラック)	31-1
*	13A-6	*	31-1
フィルタアッシ,オイル	18-1	*	31-1
フック,エンジンカバー	18-1	ブラケット,クランプボート(ブラック)	31-2
	39-20	*	31-2

フック,エンジンスターボード	2-13	ブラケット,スイッチアッシ	30-8
フック,エンジンボート	10-9	ブラケット,スイベル(L(ブラック))	32-3
フライホイール,マグネット	26-1	ブラケット,スイベル(X(ブラック))	32-3
フランジ	51-44	ブラケット,ステアリング(L(ブラック))	32-6
*	52-24	ブラケット,ステアリング(X(ブラック))	32-6

フロート	11-10	ブラケット,スロットルケーブル	16-5
プザー,ウォーニング	43-11	ブラケット,スロットルケーブルクランプ	8-29
*	49-2A	ブラケット,スロットルボデー	8-32
*	49-15A	ブラケット,チルトロックスプリング	32-19
*	49-21	ブラケット,ハーネス	28-11

プザーアッシ,ウォーニング	47-4	*	29-20
ブッシュ	43-19	*	29-21
*	43-22	ブラケット,バキュームスイッチバルブ	8-4
*	43-26	ブラケット,フアスナ	40-19
*	51-31	*	40A-19

*	51-40	*	41-19
*	51-43	*	41A-19
*	51-47	ブラケット,フューエルクーラ	12-10
*	53-30	ブラケット,フューエルフィルタ	13-8
*	53-39	*	13A-9

*	53-42	ブラケット,フューエルホースクランプ	16-19
*	53-45	ブラケット,プザー	43-13
*	55-35	ブラケット,ロアマウント	36-13
*	55-38	*	36-13
*	55-41	*	36-13

*	55-43	ブラシ,プラス	34-5
ブッシュ,ウォータチューブアッパ	14-9	ブラシアッシ	34-4
ブッシュ,ウォータチューブフロア	14-10	ブラシセット,プラス	25-2
ブッシュ,ウォータボンブケース	14-11	ブレーカアッシ	34-7
ブッシュ,クラッチレバー	20-2	ブレーキアームアッシ	51-9

ブッシュ,クランプシャフトスイベル	32-4	*	53-9
ブッシュ,ステアリング	32-5	ブレーキジャスト	51-3
ブッシュ,チルトシリンダロア	33-18	*	53-3
ブッシュ,チルトストップパロッド	32-17	*	55-6
ブッシュ,ドライブシャフト	36-7	ブレーキシューアッシ	55-8

品名	FIG.NO.	品名	FIG.NO.
ブロックアッシ シリンダ フューエル プラグ プラグ,ウォータ	2-1 29-10 1-7 19-18 39-11	プロベツ 3X15.25X19) * プロベツ 3X15.25X19 C/R) プロベツ 3X15.5X17) プロベツ 3X15.5X17 C/R) プロベツ 3X15X21)	37-20 38-23 37-20 38-23 37-20
プラグ オイルベンチュリ プラグ,サイドカバー プラグ,ドレーン * プレート	1-6 39-9 37-10 38-13 51-2	プロベツ 3X15X21 C/R) プロベツ 3X16X17) プロベツ 3X16X17 C/R) プロベツ 3X16X18.5) プロベツ 3X16X18.5 C/R)	38-23 37-20 38-23 37-20 38-23
* * プレート エキゾーストシール * プレート オイルコントロール	53-2 55-2 37-15 38-18 6-7	プロベツ 3X16X20) プロベツ 3X16X20 C/R) プロベツ 3X16X21.5) プロベツ 3X16X21.5 C/R) プロベツ 3X16X23)	37-20 38-23 37-20 38-23 37-20
プレート シフトピン * * プレート シフトレバー プレート シフトロック	51-50 53-48 55-29 20-11 51-30	プロベツ 3X16X23 C/R) プロベツ 3X16X24.5) プロベツ 3X16X24.5 C/R) プロベツ 3X16X26) プロベツ 3X16X26 C/R)	38-23 37-20 38-23 37-20 38-23
* * プレート センタ プレート,トランスサム プレート,トリムセンダ	53-29 55-28 25-5 31-11 28-18	プロベツ 3X16X27.5) ヘッド,トリムシリンダ * ヘッドアッシ,シリンダ ベース	37-20 33-5 33-5 1-1 54-28
プレート,トリムセンダカム プレート,バラッサカバー プレート,ブリーザ プレートアッシ プレートアッシ,エマージェンシスイッチロック	28-17 4-4 1-24 43-16 43-9	ベアリング,バラッサ ベアリングセット(レッド/ブラック) ベアリングセット,クラックシャフト(イエロー) ベアリングセット,クラックシャフト(ピンク) ベアリングセット,クラックシャフト(ピンク)	4-16 3-7 3-7 3-7 3-7
プロテクタ(L:450) * プロテクタ,オイルシール * プロテクタ,フューエルホース(L:450)	11-25 11-26 23-31 24-32 12-14	ベアリングセット,クラックシャフト(ブラック) ベアリングセット,クラックシャフト(ブルー) ベアリングセット,クラックシャフト(レッド) ベアリングセット,クラックシャフト(レッドイエロー) ベアリングセット,クラックシャフト(レッドピンク)	3-7 3-7 3-7 3-7 3-7
* プロテクタ,フューエルホース(340) プロテクタ,フューエルホース(370) * プロテクタ,フューエルホース(610)	12-16 12-15 13-11 13A-13 13-10	ベアリングセット,クラックシャフト(レッドブルー) ベアリングセット,クラックスラスト * ベアリングセット,コネクティングロッド(グリーン) ベアリングセット,コネクティングロッド(US0.25)	3-7 3-8 3-8 3-5 3-5
* * * プロテクタ,ワイヤハーネス プロベツ 3X14.5X25)	13-12 13A-12 13A-14 11-31 37-20	ホース ホース,ウォータリターン ホース,エキゾースト ホース,エバポレーション *	11-15 15-1 19-6 11-16 11-22
プロベツ 3X14.5X25 C/R) プロベツ 3X14.5X27) プロベツ 3X14.5X27 C/R) プロベツ 3X14.75X23) プロベツ 3X14.75X23 C/R)	38-23 37-20 38-23 37-20 38-23	ホース,フューエル(クーラツセパレータ) ホース,フューエル(クーラツ3ウェイ) ホース,フューエル(コネクタツフィルタ) * ホース,フューエル(タンクツエンジン)	12-3 12-2 13-2 13A-2 42-4

品名	FIG.NO.	品名	FIG.NO.
ホース,フューエル(フィルタツボンブ) * ホース,フューエル(ボンブツセパレータ) ホース,フューエル(ボンブツ2ウェイ) ホース,フューエル(2ウェイツセパレータ)	13-3 13A-3 13-4 13A-4 13A-5	ボルト,ストッパリア * ボルト,スルー ボルト,ドラッグリンク ボルト,バラッサ	51-16 53-16 34-11 44-4 4-12
ホース,ブリーザ ホースセット,エバポレーション ホルダ,アレスタ ホルダ,エレクトリックパーツ ホルダ,エンジン(ブラック)	1-30 11-37 9-2 27-3 35-1	ボルト,バラッサチエンテンション * ボルト,リザーバ ボンブ,スクイズ ボンブアッシ,オイル	4-29 4-29 33-14 42-5 17-3
ホルダ,クラッチレバー ホルダ,ケーブル ホルダ,スロットルレバー ホルダ,チルトリミットスイッチ ホルダ,ドリブンギヤ	20-9 29-4 16-2 31-15 5-2	ボンブアッシ,フューエル * ボンブアッシ,フューエル(H) ボンブアッシ PTT	13-1 13A-1 11-4 34-12
ホルダ,ニュートラルロック * ホルダ,ブラシ ホルダ,リモコンケーブル ホルダ,PTTリレー	43-29 54-11 25-8 39-34 30-13	(マ)	
ホルダアッシ ホルダアッシ,ブラシ ボックスアッシ,リモートコントロールツイン * ボデーアッシ,スロットル	55-7 34-8 50-1 51-1 8-22	マーク,エンブレムフロント(150) * マーク,エンブレムフロント(175) * マーク,エンブレムリヤ(150)	40-22 40A-22 41-22 41A-22 40-23
ボデーカバー,トップマウントデュアル ボルト * * * *	50-26 19-2 19-5 19-17 21-9	マーク,エンブレムリヤ(175) * マウント,アッパ マウント,アッパサイド	40A-23 41-23 41A-23 35-29 35-36
* * * * *	22-9 23-34 24-35 28-12 34-17	マウント,アッパスラスト マウント,ロア マウント,ロアサイド マウント,ロアスラスト マグネット,キヤケース	35-28 36-12 36-23 36-11 21-3
* * ボルト(6X18) * *	34-18 35-18 51-19 53-19 55-18	* マニホールド,インテーク マニホールド PTT * マニホールドサブアッシ	22-3 8-19 33-7 33-7 33-1
ボルト,アッパマウント ボルト,インテークカムシャフト ボルト,カムシャフト * ボルト,カムシャフトハウジング 6X39	35-30 7-7 6-5 7-6 1-3	メータアッシ,アワー(ブラック) メータアッシ,アワー(ホワイト) メータアッシ,トリム(ブラック) * メータアッシ,トリム(ホワイト)	45-14 45-14 45-1 46-9 45-1
ボルト,クラックケース ボルト,シリンダヘッド ボルト,ストッパ ボルト,ストッパフロント *	2-2 1-9 55-14 51-15 53-15	* メータアッシ,ボルトテージ(ブラック) * メータアッシ,ボルトテージ(ホワイト) *	46-9 45-8 46-7 45-8 46-7

品名	FIG.NO.	品名	FIG.NO.
モータアシ スターティング モータアシ PTT	25-1 34-1	リード L:165 * リード L:310 リードアシ、フューエルゲージ リザーバアシ	33-24 36-22 36-9 45-11 33-11
(ヤ)		リテーナ バルブスプリング * リモートコントロールアシ * * *	6-15 7-17 43-1 54-1 55-1
ユニオン ウォータリターン ユニオン スピードメータホース * ユニオン、フューエルホース ユニオン 2ウェイフューエルホース	35-4 37-16 38-19 12-9 13A-11	リモートコントロールアシ、シングル * リレーアシ * リレーアシ PTT	52-1 53-1 29-13 29-14 30-12
ユニオン 3ウェイ ユニット アクティブハブ ユニット インタフェイス ユニット エンジンコントロール *	12-12 48-1 48-2 30-14 30-14	リンク クラッチレバー リンク、チルトロックレバー * リンクアシ、ドレッジ リンクセット、ドレッジ	20-5 32-18 32-18 44-2 44-10
* * * * *	30-14 30-14 30-14 30-14 30-14	リングセット、ピストン * リングセット、ピストン(OS:0.5) ルーバ、チルトアップハンドル *	3-2 33-10 3-14 40-8 40A-8
ユニット バッシブハブ ヨーク シフト *	48-9 21-2 22-2	* * レギュレータ、フューエルブレッシャ レクチファイヤルレギュレータアシ レバー シフト	41-8 41A-8 11-13 27-1 25-9
(ラ)		レバー シフトセンサ レバー スロットルNO.1 レバー チルトロック * レバー、チルトロックポート	30-2 16-3 32-15 32-15 32-16
ラッチ、フックレバー ラバー エキゾーストシール * ラベル エンジンカバー *	39-22 37-14 38-17 40-25 40A-26	* レバー ハンドル * * * *	32-16 43-25 50-11 52-12 54-9
* * ラベル オイル ラベル クリアランス ラベル スタータ	41-25 41A-26 9-11 9-10 9-8	レバー、フックフロント レバー、フックリヤポート レバー、フックREARSTBD レバー、フリースロットル レバーアシ、クラッチ	39-21 39-19 39-18 43-21 20-1
ラベル S.I.G.P リード バッテリ * リード L:165 *	9-9 29-29 29-29 32-2 32-26	レバーアシ、スロットル * * * ローラ *	51-23 53-23 55-22 43-18 51-35

品名	FIG.NO.	品名	FIG.NO.
ローラ * ロッド クラッチ * ロッド クラッチ(L) * ロッド シフト(L) *	53-34 55-30 20-16 20-16 21-1	ワッシャ * * * * *	53-4 53-6 53-18 53-41 53-43
ロッド シフト(X) * ロッド スロットルNO.1 * ロッド、フリーアキュムレータ *	21-1 22-1 16-1 51-48 53-46	* * * * *	54-6 54-14 54-16 55-4 55-17
*	55-42	* * ワッシャ、クランプブラケットシャフト ワッシャ バランサ ワッシャセット ストップ	55-37 55-39 31-4 4-13 25-16
(ワ)		(ソノタ)	
ワイヤ ジャンパ ワイヤ ニュートラルPTTスイッチ * * ワイヤアシ、リモートコントロール	48-7 50-15 52-16 54-23 43-52	Eリング * * * Oリング	43-40 51-5 53-5 55-3 12-5
* * ワイヤアシ、リモコンアダプタNO.2(L:2000) ワイヤアシ、リモコンエクステンション(L:2000) ワイヤアシ、リモコンエクステンション(L:3000)	43-52 43-52 47-2 47-1 47-1	* * Oリング、アッパカバー Oリング、オイルフィルタスタンド Oリング、バランサオイルギャラリ	34-3 34-15 29-11 18-3 2-5
ワイヤアシ PTTスイッチアダプタ ワッシャ * * * *	43-2 43-12 43-27 43-35 43-39	* Oリングセット * * * *	56-4 33-4 33-9 33-13 34-16
* * * * *	43-46 44-6 50-7 50-9 50-13	Oリングセット、ヘッド	33-6
* * * * *	50-14 51-4 51-6 51-18 51-42		
* * * * *	51-45 52-7 52-10 52-14 52-15		

スズキ DF150/175 '06 MODEL ~ パーツカタログ

2010年 4 月印刷

2010年 4 月発行

発行 **スズキ株式会社**
市場品質保証部 技術資料課
〒432-8611 静岡県浜松市南区高塚町300番地

不許複製

1

まえがき
目次

2

エンジン

3

伝導

4

電装

5

外装

6

オプション

7

品番索引表
品名索引表

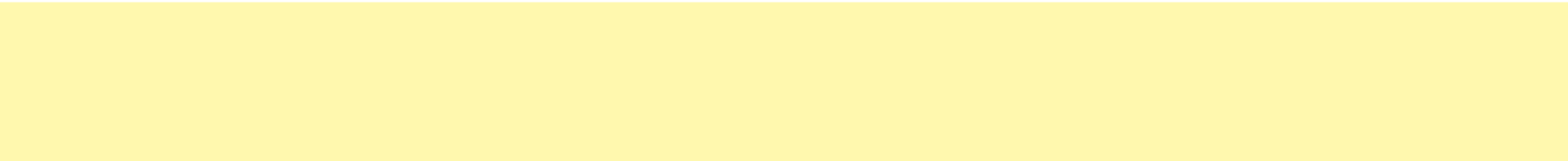

* 9 9 0 0 B - 9 0 1 8 8 - 0 5 0 *

9900B-90188-050

