

**SUZUKI**  
**パワースタート**

**DF200A/175A/150A**

**DF200AT/AZ**

**DF200AST**

**DF175AT/AZ**

**DF150AT/AZ**

OUTBOARD MOTOR

2018-10

初版

# DF200A



# DF175A



# DF150A



# ま え が き

このパーツカタログは、スズキ船外機 DF200A/175A/150A 型の補給取扱い部品を収録してあります。

エンジン諸元	4サイクル	4気筒	総排気量	(内径×行程97mm×97mm)
			2867 cm <sup>3</sup>	

DF200A					
機種記号	年式	型式	トランサム	色	実施号機
DF200AST	-	20003F	L, X	YKV	20003F-910001~
DF200AT				YAY, YSS	
DF200AZ		20003Z	X	YAY, YSS	

DF175A					
機種記号	年式	型式	トランサム	色	実施号機
DF175AT	-	17503F	L, X	YAY, YSS	17503F-910001~
DF175AZ		17503Z	X	YAY, YSS	17503Z-910001~

DF150A					
機種記号	年式	型式	トランサム	色	実施号機
DF150AT	-	15003F	L, X	YAY, YSS, YKV	15003F-910001~
DF150AZ		15003Z	X	YAY, YSS	15003Z-910001~

## パーツカタログのご使用について

# 1

### 1. 記号および略語

#### 1-1. サイズ等

- |                |                |             |
|----------------|----------------|-------------|
| A : 用品         | L : 長さ、リンク数、容積 | US : アンダサイズ |
| AR : 必要量       | NT : 歯数        | W : 巾       |
| D : 線径         | OD : 外径        | W/ : 同時使用   |
| E.NO. : エンジン番号 | OPT : オプション    | # : 直送品     |
| F.NO. : フレーム番号 | OS : オーバサイズ    | * : 直売品     |
| H : 高さ         | STD : スタンダード   | ~ : より、から   |
| ID : 内径        | T : 厚さ         |             |
- 12×34×5 : 内径×外径×厚さ (巾、長さ)

#### 1-2. メーカー名



- |                  |                |
|------------------|----------------|
| BS : ブリヂストンタイヤ   | NGK : 日本特殊陶業   |
| CHKK : 中央発条      | NHK : 日本発条     |
| DID : 大同工業       | RK : 高砂チェン     |
| DK : 大金製作所       | TEN : 富士通テン    |
| FB : 古河電池        | TR : 東海理化電機製作所 |
| IRC : 井上護網工業     | YB : 湯浅電池      |
| KYB : 萱場工業       |                |
| NABCO : 日本エアブレーキ |                |

#### 1-3. 構成部品の表示

- |             |                         |
|-------------|-------------------------|
| 品番          | 品名                      |
| ×××××-××××× | ○○○アッシ                  |
| ×××××-××××× | ・○○○○                   |
| ×××××-××××× | ・○○○○                   |
|             | └─ 構成部品 (インナパーツ) を示します。 |

# 1

## 1-4. 部品変更

備考欄の品番の前の→印は変更部品相互の互換性を表示します。  
→○○○○○-○○○○○……「～より統一」を示し、旧  新です。  
→○○○○○-○○○○○……「～に統一」を示し、旧  新です。

## 1-5. 修正使用

ホース、チューブ等で寸法表示の→印は修正使用を表示します。  
(例) L: 200 → 180……200を180に修正して使用します。

## 2. 部品変更のお知らせ

部品が新款または変更となった場合、サービス・部品ニュース、統一部品一覧表などでご案内いたします。  
販売店様によっては、弊社代理店にお問い合わせください。

## 3. 部品の注文

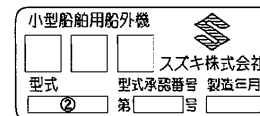
部品ご注文の場合は、このパーツカタログをご参照の上、次の点にご留意され、正確にご注文ください。

- 3-1. 品番、品名および数量
- 3-2. フレーム番号およびエンジン番号と型式番号(年式)
- 3-3. 部品メーカー(電装部品、保安部品など) — — — — —

- ※ 分解図は、補給部品索引のためのものです。分解、組立には使用しないで下さい。
- ※ 補給部品の中で車種間の共通化により、一部生産車の部品と異なる場合があります。あらかじめご了承ください。
- ※ 記載事項は予告なく変更することがあります。あらかじめご了承ください。

## I.D プレートの説明

I.Dプレートには下記の項目が刻印されています。  
より正確な部品発注のため①機種名、②型式、③製造番号(号板)を確認下さい。



①機種名を示します。(例) DF200A

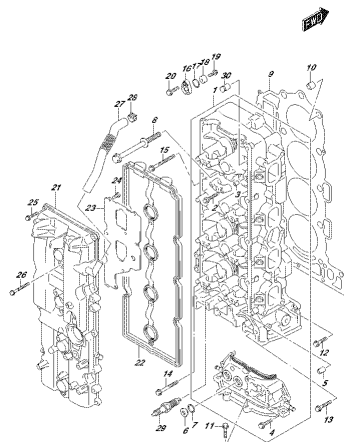
②型式を示します。(例) 20003F

③製造番号(号板)を示します。(例) 910001

I.Dプレート

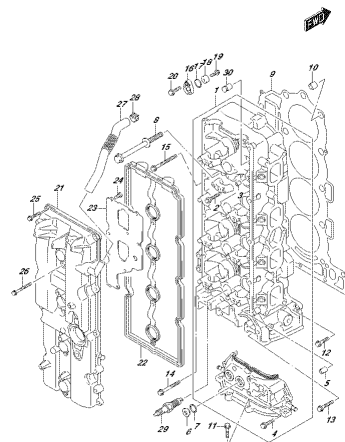
※取付位置: ブラケット、クランプ

FIG. 111A



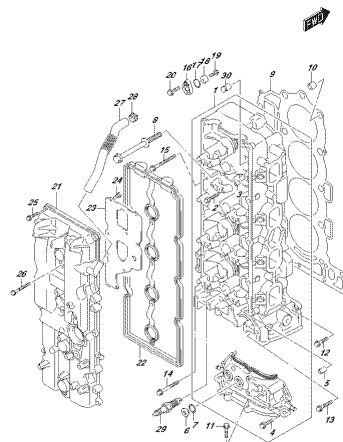
3P231K\_010\_012\_111A  
P171032P142C4

FIG. 111B



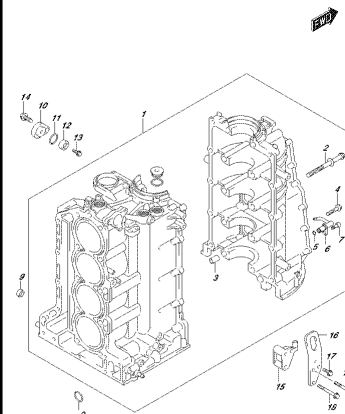
3P231K\_010\_012\_111B  
P171032P142C4

FIG. 111C



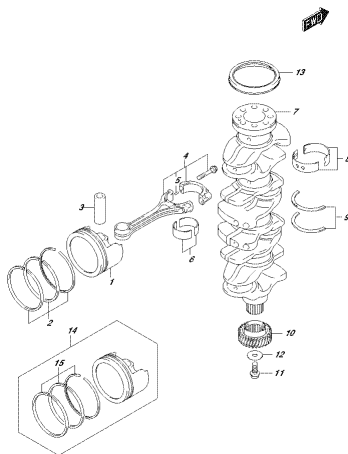
3P231K\_010\_012\_111C  
P171032P142C4

FIG. 113A



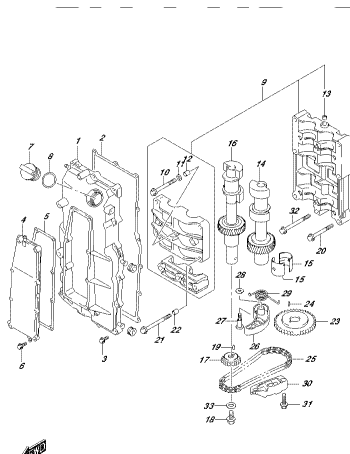
3P231K\_010\_012\_113A  
P171032P142C4

FIG. 116A



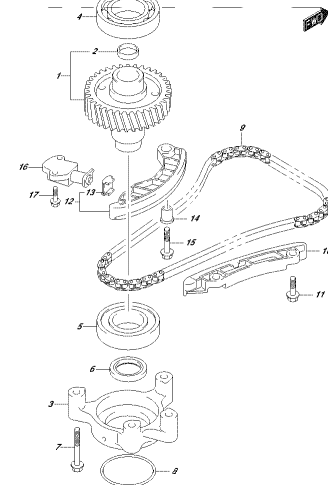
3P231K\_010\_012\_116A  
C164343147

FIG. 118A



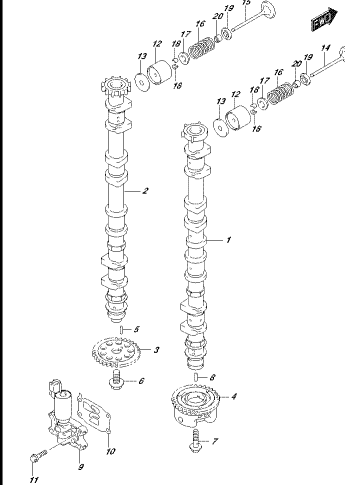
3P231K\_010\_012\_118A  
SALICANCEP

FIG. 119A



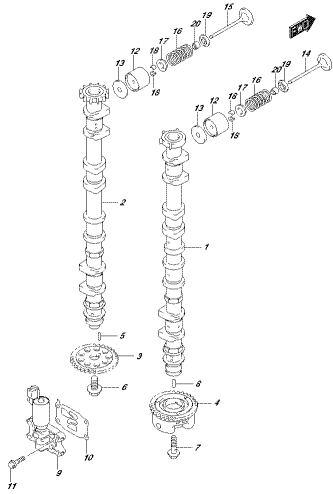
3P231K\_010\_012\_119A  
TBRNEDC140V

FIG. 121A



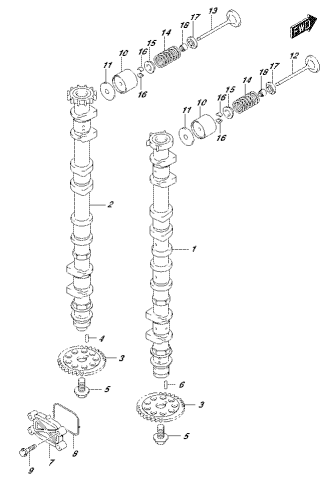
3P231K\_010\_012\_121A  
C164343147

FIG. 121B



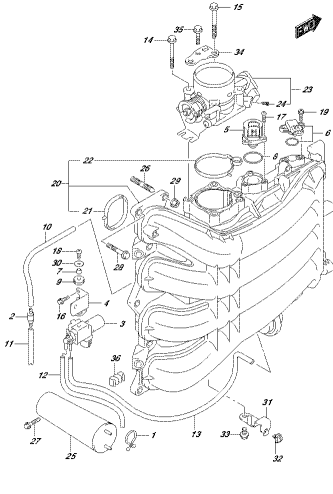
302914\_001\_012\_121B  
014820467

FIG. 121C



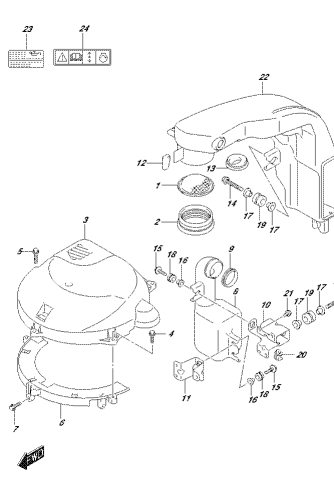
302914\_001\_012\_121C  
014820467

FIG. 123A



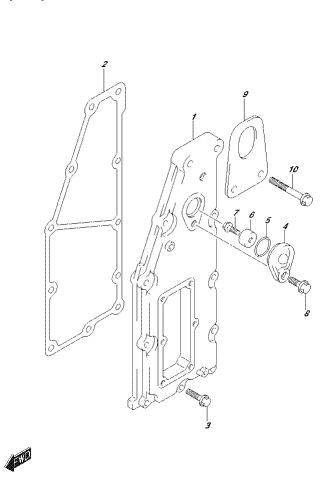
302914\_001\_012\_123A  
014820467

FIG. 135A



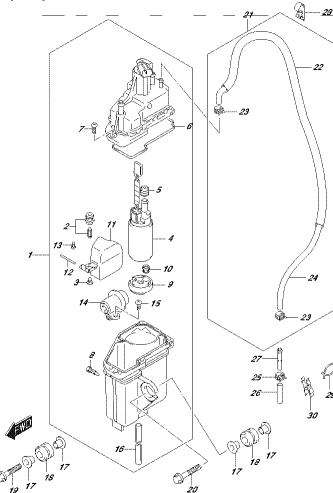
302914\_001\_012\_135A  
014820467

FIG. 140A



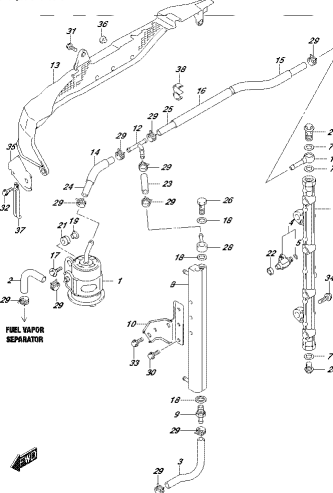
302914\_001\_012\_140A  
014820467

FIG. 143A



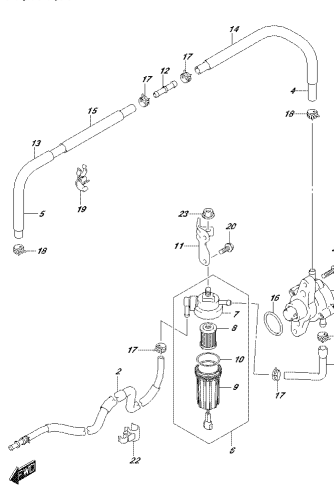
302914\_001\_012\_143A  
014820467

FIG. 144A



302914\_001\_012\_144A  
014820467

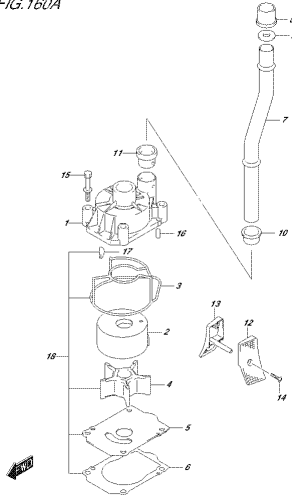
FIG. 146A



302914\_001\_012\_146A  
014820467

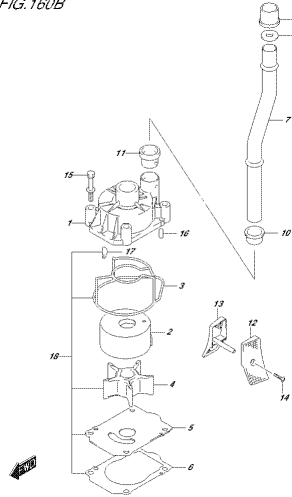


FIG. 160A



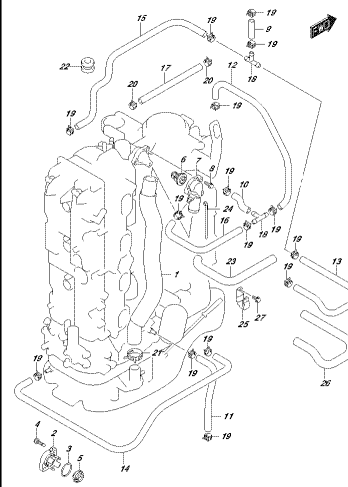
SPRINK\_040\_012\_160A  
PUMP PLUMP

FIG. 160B



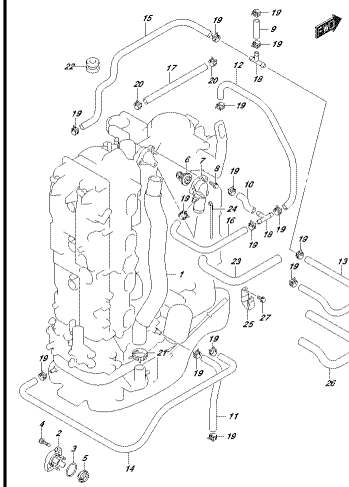
SPRINK\_040\_012\_160B  
PUMP PLUMP

FIG. 162A



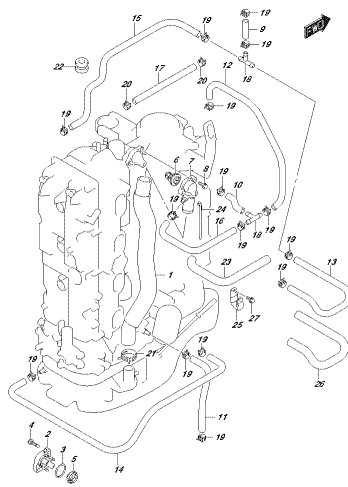
SPRINK\_040\_012\_162A  
PUMP PLUMP

FIG. 162B



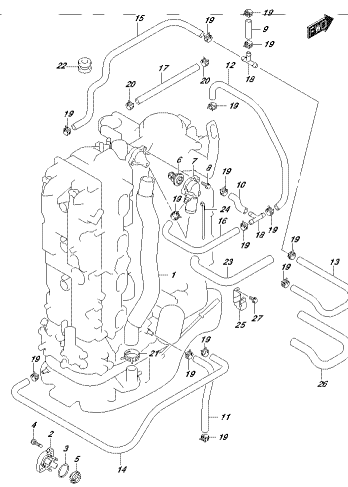
SPRINK\_040\_012\_162B  
PUMP PLUMP

FIG. 162C



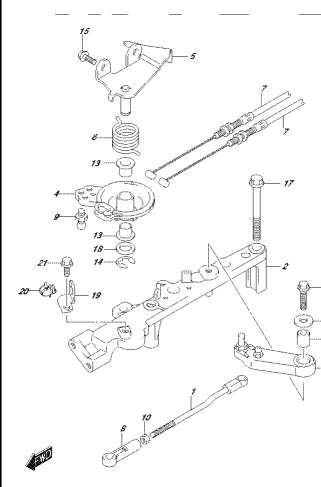
SPRINK\_040\_012\_162C  
PUMP PLUMP

FIG. 162D



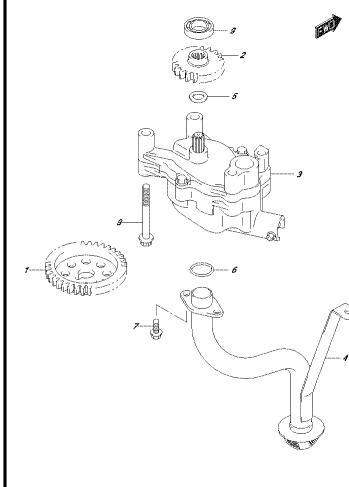
SPRINK\_040\_012\_162D  
PUMP PLUMP

FIG. 164A



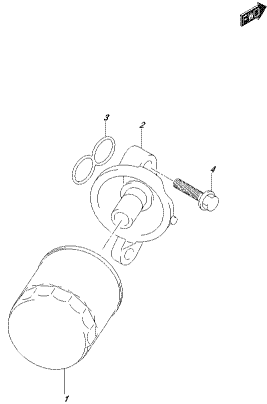
SPRINK\_040\_012\_164A  
TARGETLE PUMP

FIG. 175A



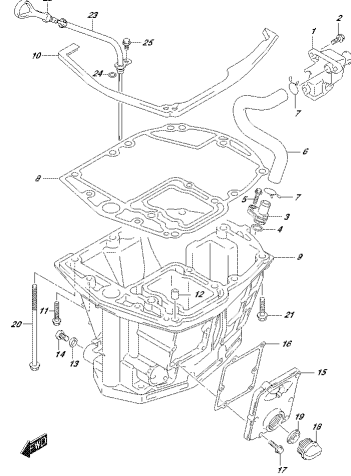
SPRINK\_040\_012\_175A  
EN. PLUMP

FIG. 178A



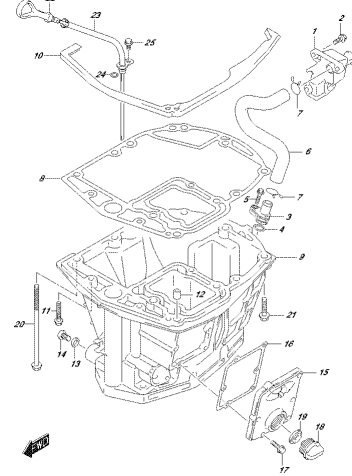
302814\_001\_012\_178A  
CNL 24V

FIG. 180A



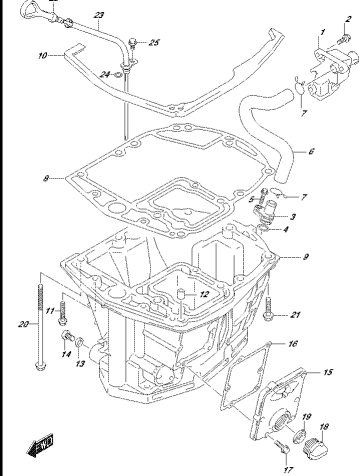
302814\_001\_012\_180A  
CNL 24V

FIG. 180B



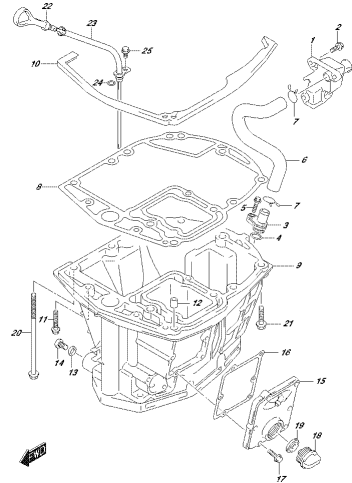
302814\_001\_012\_180B  
CNL 24V

FIG. 180C



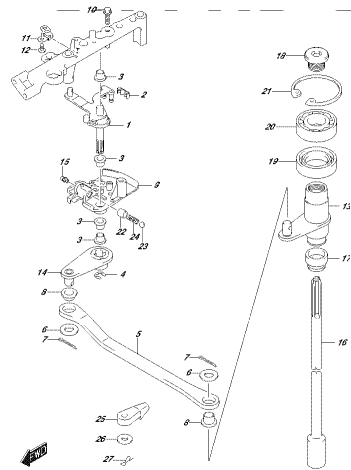
302814\_001\_012\_180C  
CNL 24V

FIG. 180D



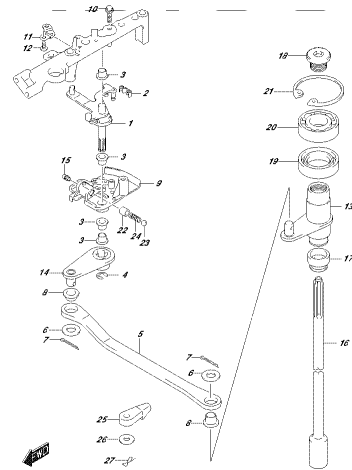
302814\_001\_012\_180D  
CNL 24V

FIG. 204A



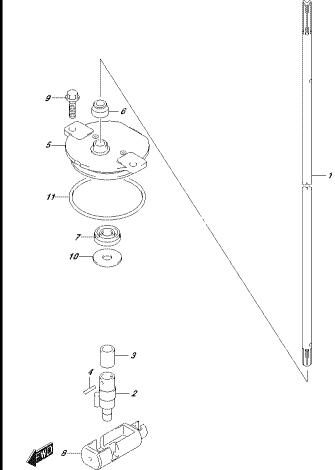
302814\_001\_012\_204A  
CLV/20V-SHAFT

FIG. 204B



302814\_001\_012\_204B  
CLV/20V-SHAFT

FIG. 206A



302814\_001\_012\_206A  
CLV/20V-RED

FIG.206B

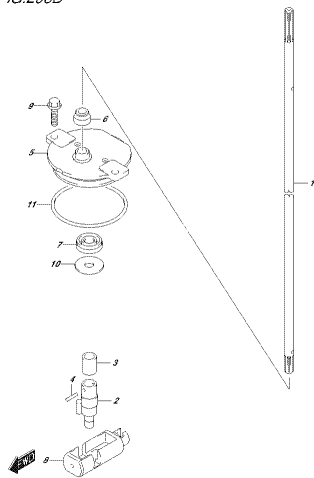


FIG.206B  
FIG.206B01

FIG.220A

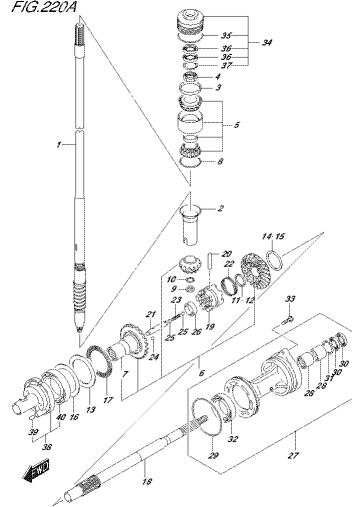


FIG.220A  
FIG.220A01

FIG.220B

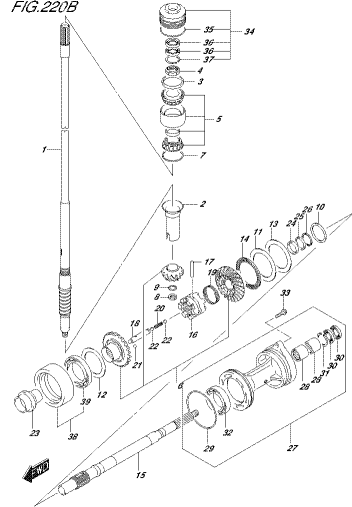


FIG.220B  
FIG.220B01

FIG.220C

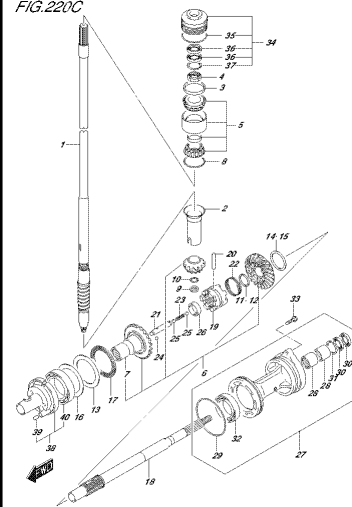


FIG.220C  
FIG.220C01

FIG.221D

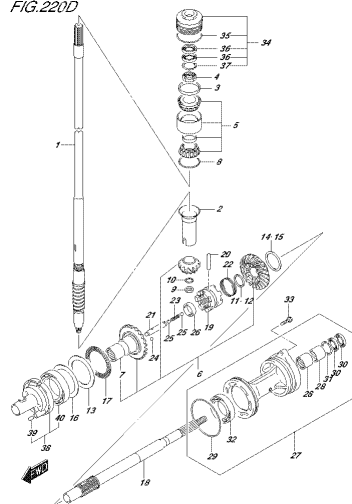


FIG.221D  
FIG.221D01

FIG.301A

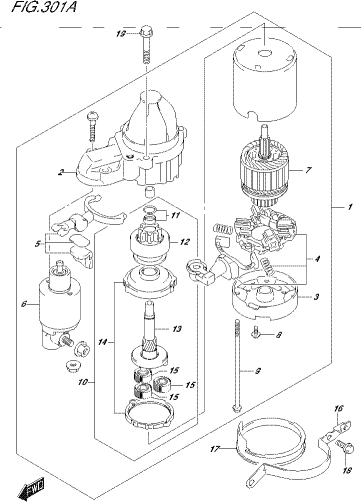


FIG.301A  
FIG.301A01  
STARTING MOTOR

FIG.303A

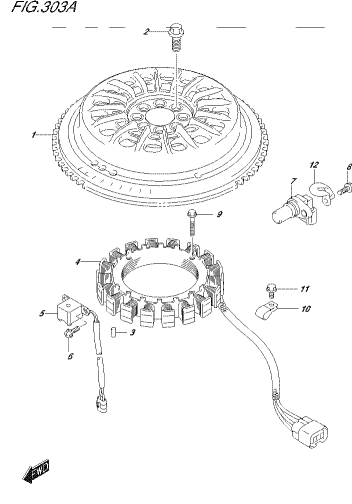


FIG.303A  
FIG.303A01  
MAGNET

FIG.303B

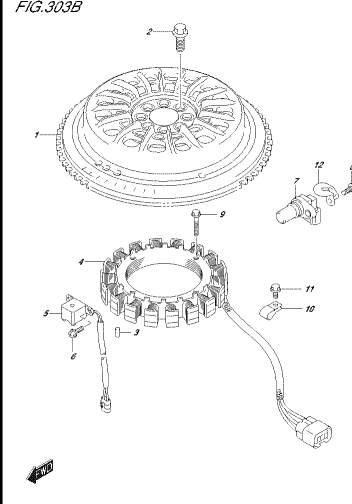


FIG.303B  
FIG.303B01  
MAGNET



FIG.335A

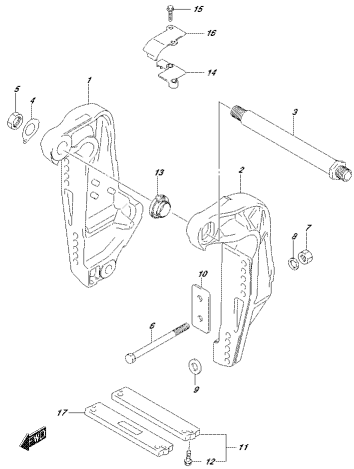


FIG.335A  
FIG.335A  
FIG.335A

FIG.335B

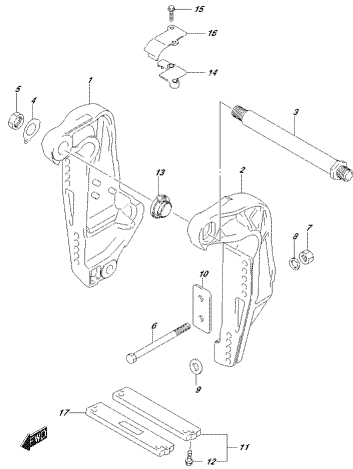


FIG.335B  
FIG.335B  
FIG.335B

FIG.335C

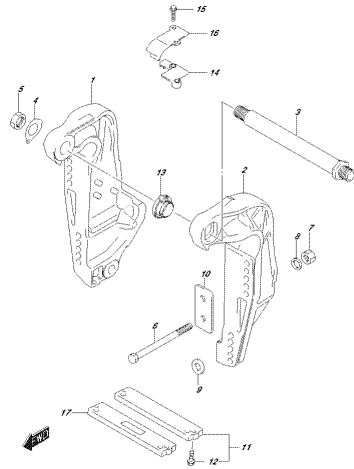


FIG.335C  
FIG.335C  
FIG.335C

FIG.335D

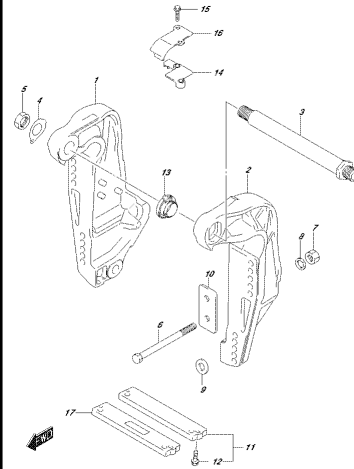


FIG.335D  
FIG.335D  
FIG.335D

FIG.336A

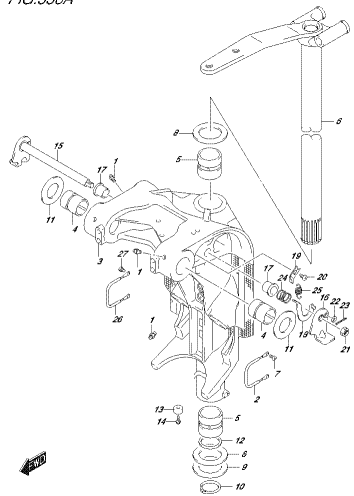


FIG.336A  
FIG.336A  
FIG.336A

FIG.336B

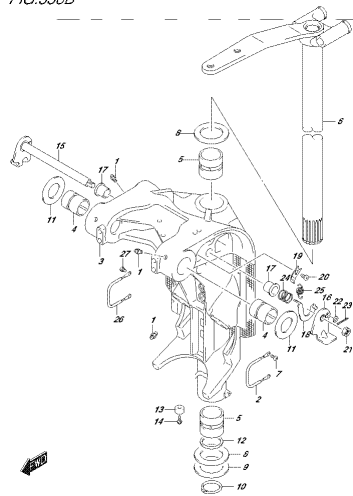


FIG.336B  
FIG.336B  
FIG.336B

FIG.336C

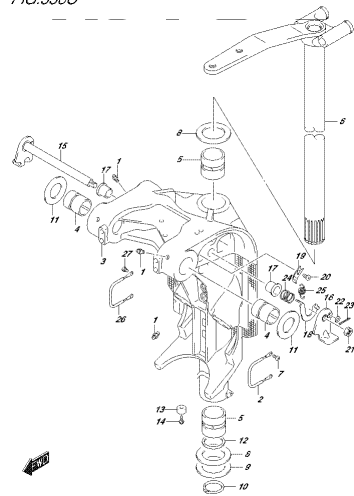


FIG.336C  
FIG.336C  
FIG.336C

FIG.336D

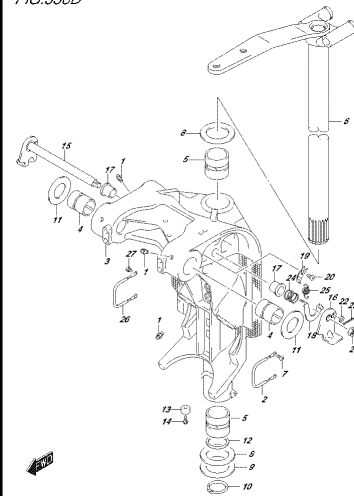
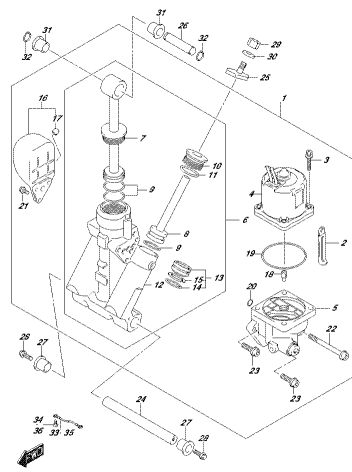


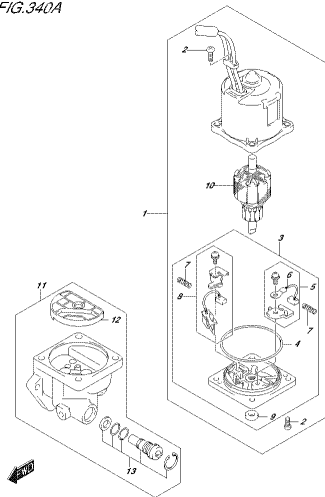
FIG.336D  
FIG.336D  
FIG.336D

FIG.337A



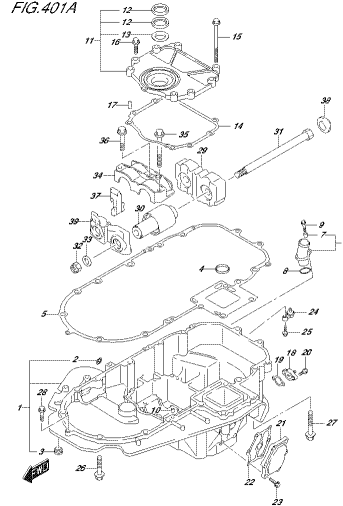
3D2014\_010\_012\_027X  
E7040C-A01027

FIG.340A



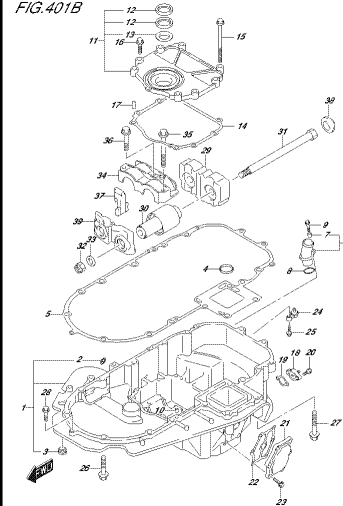
3D2014\_010\_012\_040X  
E77-040000

FIG.401A



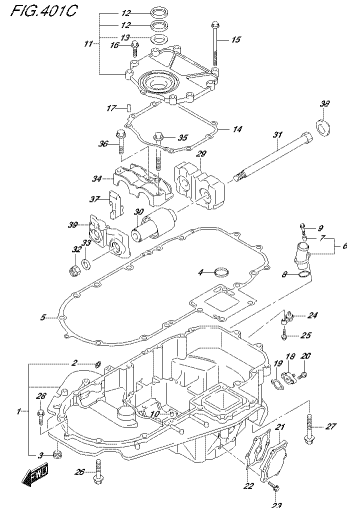
3D2014\_010\_012\_021X  
E7040E-A01020

FIG.401B



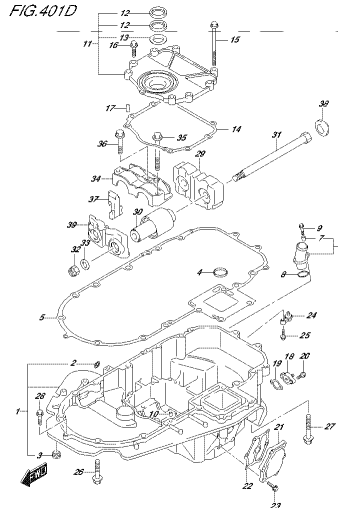
3D2014\_010\_012\_021B  
E7040E-A01020

FIG.401C



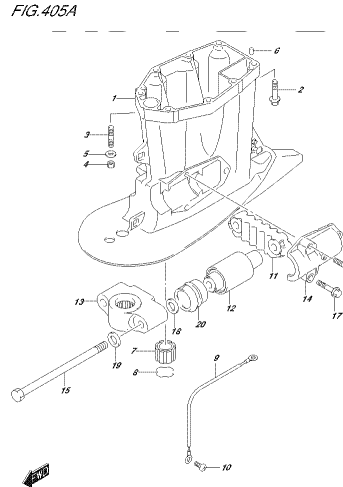
3D2014\_010\_012\_021C  
E7040E-A01020

FIG.401D



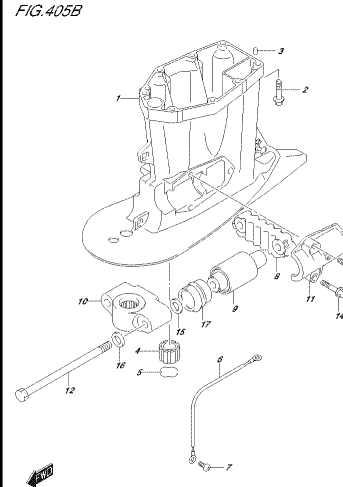
3D2014\_010\_012\_021D  
E7040E-A01020

FIG.405A



3D2014\_010\_012\_025X  
E7040E-A01020

FIG.405B



3D2014\_010\_012\_025B  
E7040E-A01020

FIG.405C

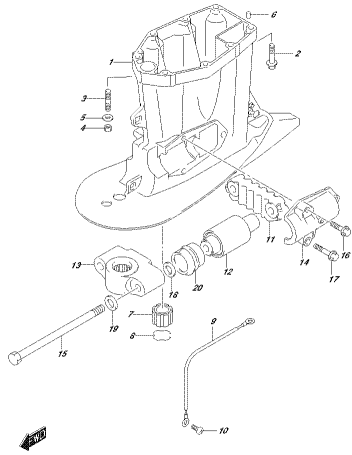


FIG.405C  
GEAR CASE

FIG.405D

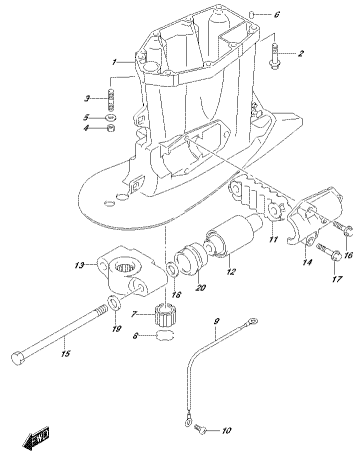


FIG.405D  
GEAR CASE

FIG.407A

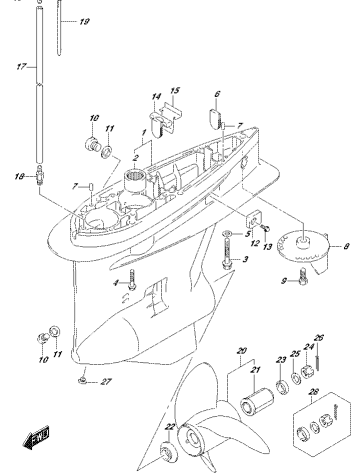


FIG.407A  
GEAR CASE

FIG.407B

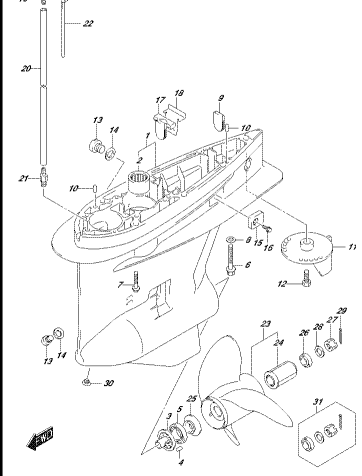


FIG.407B  
GEAR CASE

FIG.407C

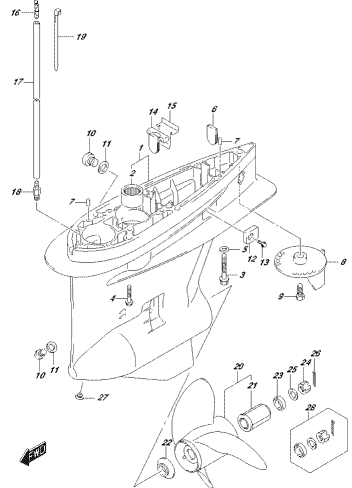


FIG.407C  
GEAR CASE

FIG.407D

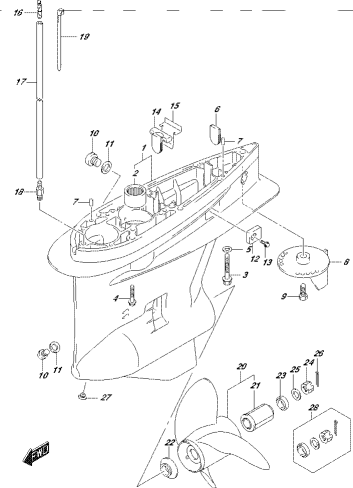


FIG.407D  
GEAR CASE

FIG.410A

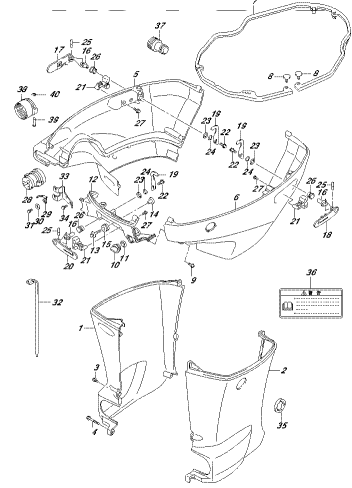


FIG.410A  
GEAR CASE

FIG.410B

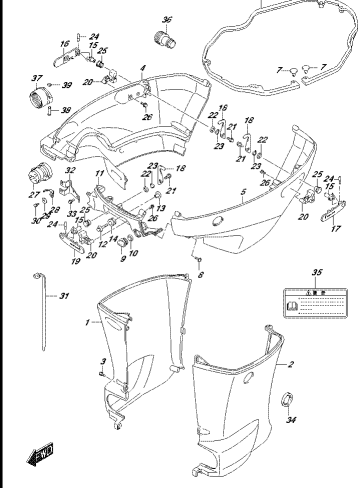
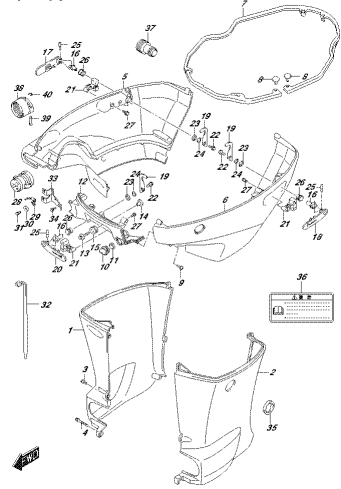


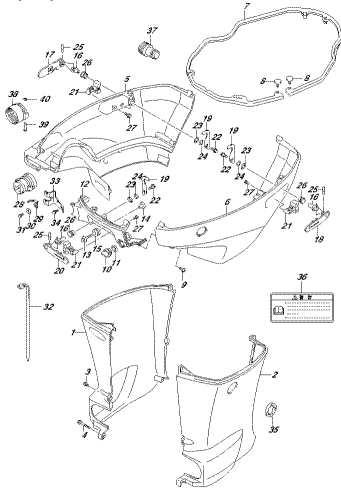
FIG.410B  
GEAR CASE

FIG.410C



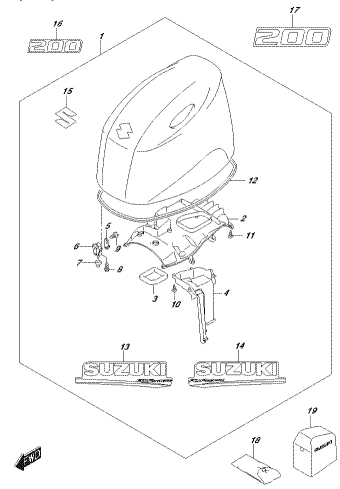
DIORNA\_045\_012\_010C  
EPIQUE COVER

FIG.410D



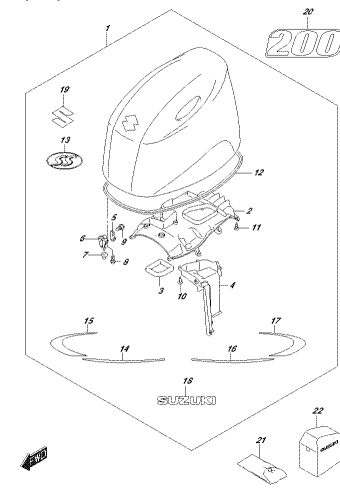
DIORNA\_045\_012\_010D  
EPIQUE COVER

FIG.420A



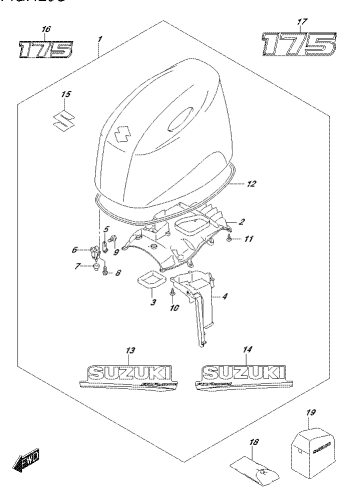
DIORNA\_045\_012\_020A  
EPIQUE COVER

FIG.420B



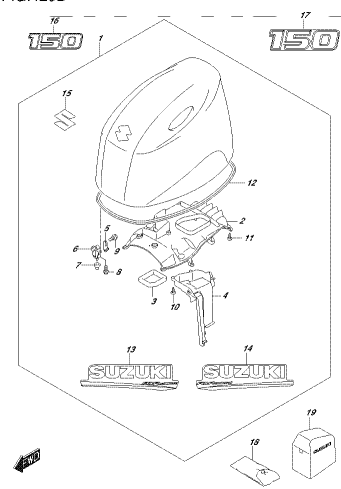
DIORNA\_045\_012\_020B  
EPIQUE COVER

FIG.420C



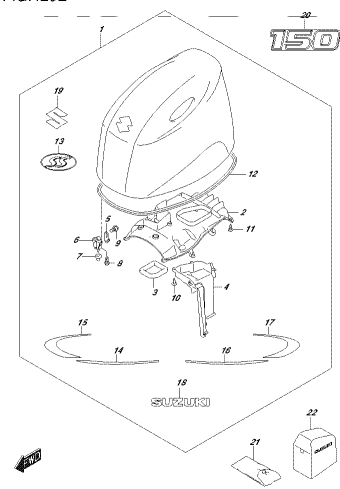
DIORNA\_045\_012\_020C  
EPIQUE COVER

FIG.420D



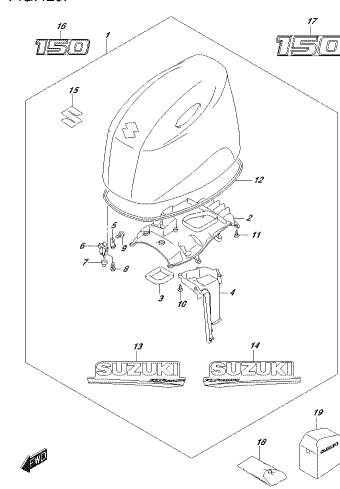
DIORNA\_045\_012\_020D  
EPIQUE COVER

FIG.420E



DIORNA\_045\_012\_020E  
EPIQUE COVER

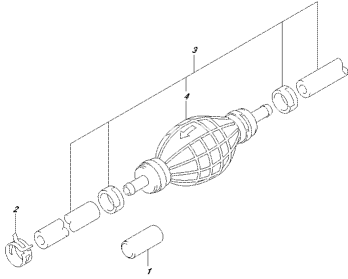
FIG.420F



DIORNA\_045\_012\_020F  
EPIQUE COVER

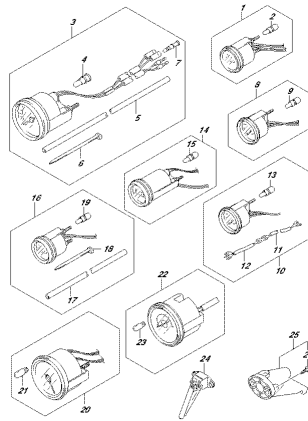


FIG.430A



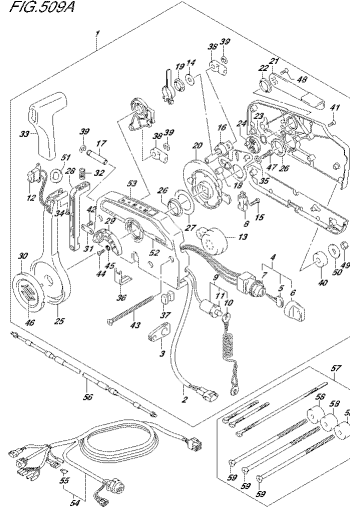
3DORNA\_000\_012\_430A  
EDELHARTZ

FIG.501A



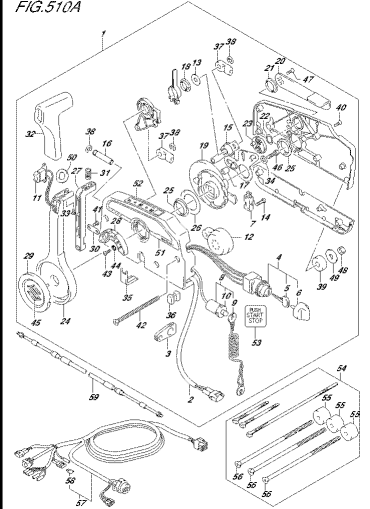
3DORNA\_000\_012\_501A  
OPTIMATE

FIG.509A



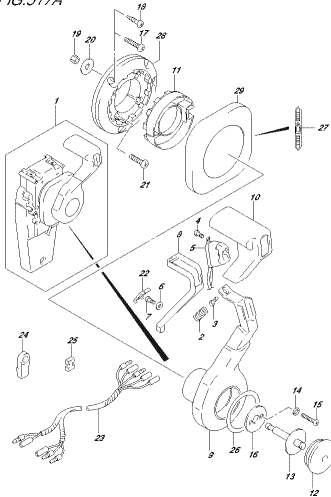
3DORNA\_000\_012\_509A  
OPTIMATE CONTROL (1)

FIG.510A



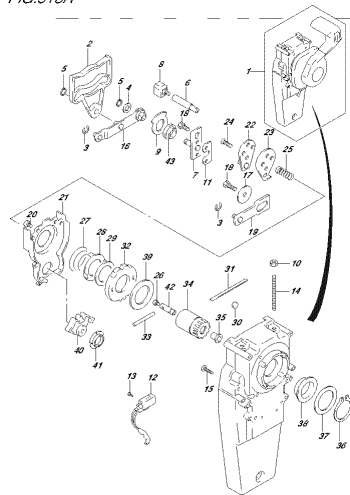
3DORNA\_000\_012\_510A  
OPTIMATE CONTROL (2)

FIG.517A



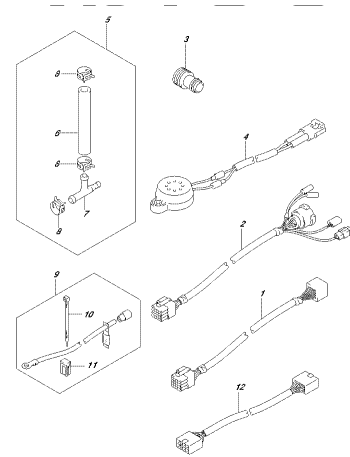
3DORNA\_000\_012\_517A  
OPTIKONCEALLED REMOCON (1)

FIG.518A



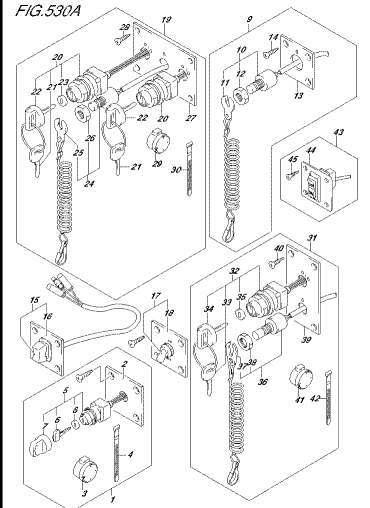
3DORNA\_000\_012\_518A  
OPTIKONCEALLED REMOCON (2)

FIG.521A



3DORNA\_000\_012\_521A  
OPTIMARNESS

FIG.530A



3DORNA\_000\_012\_530A  
OPTIMATCH

FIG.535A

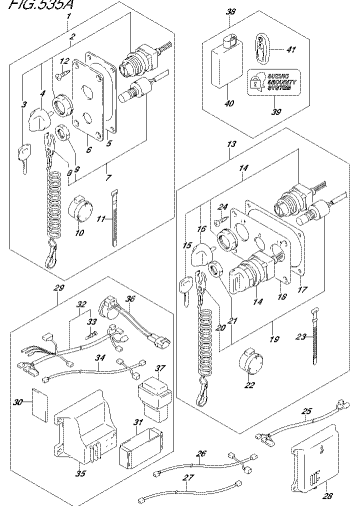


FIG.535A  
DORNA\_010\_012\_535A  
COPERFACETE CONTROL ASSY DUM (1)

FIG.541A

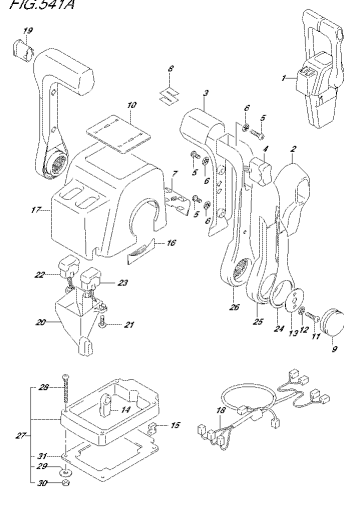


FIG.541A  
DORNA\_010\_012\_541A  
COPERFACETE CONTROL ASSY DUM (1)

FIG.542A

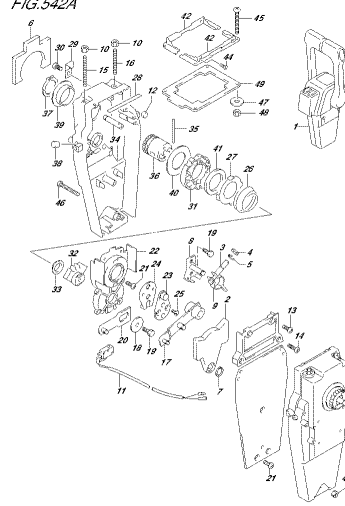


FIG.542A  
DORNA\_010\_012\_542A  
COPERFACETE CONTROL ASSY DUM (1)

FIG.544A

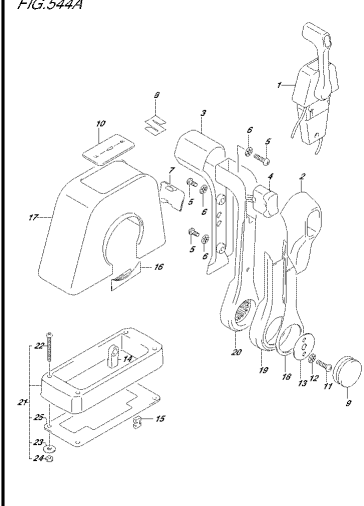


FIG.544A  
DORNA\_010\_012\_544A  
COPERFACETE CONTROL ASSY SINGLE (1)

FIG.545A

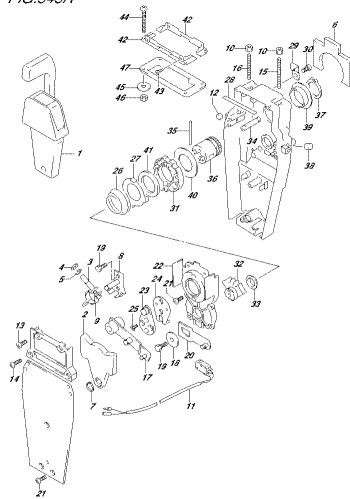


FIG.545A  
DORNA\_010\_012\_545A  
COPERFACETE CONTROL ASSY SINGLE (1)

FIG.573A

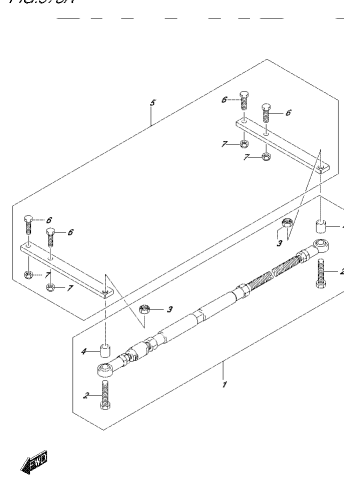


FIG.573A  
DORNA\_010\_012\_573A  
COPERFACETE

FIG.575A

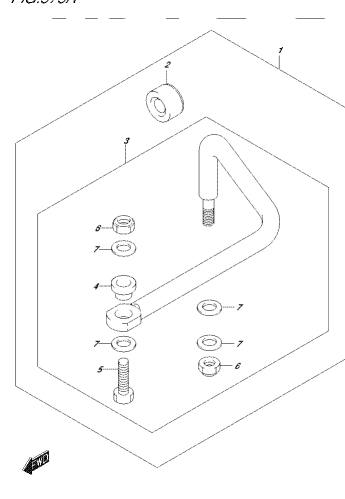


FIG.575A  
DORNA\_010\_012\_575A  
COPERFACETE LINK

FIG.585A

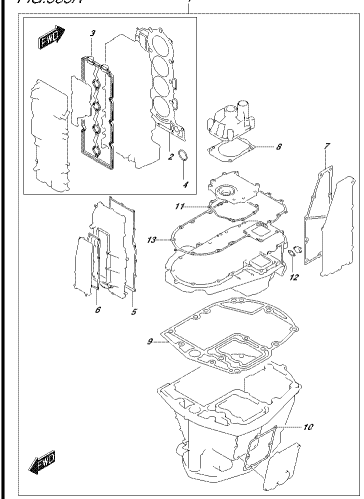
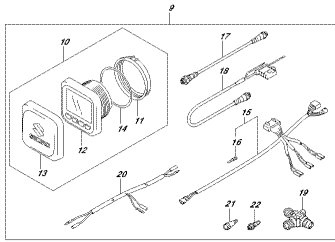
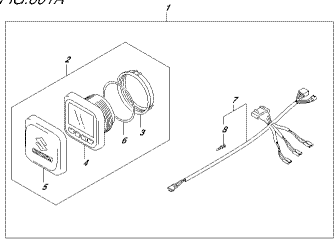


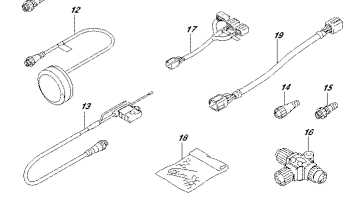
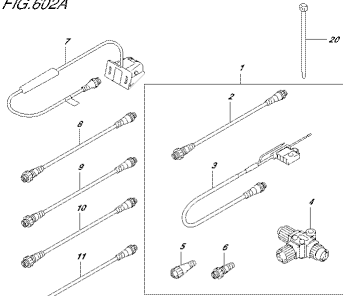
FIG.585A  
DORNA\_010\_012\_585A  
COPERFACETE SET

FIG. 601A



DESKA 001.012.0014  
 OPTICAL DISTRIBUTION CHASSIS (9)

FIG. 602A



DESKA 001.012.0014  
 OPTICAL DISTRIBUTION CHASSIS (9)

FIG.111A

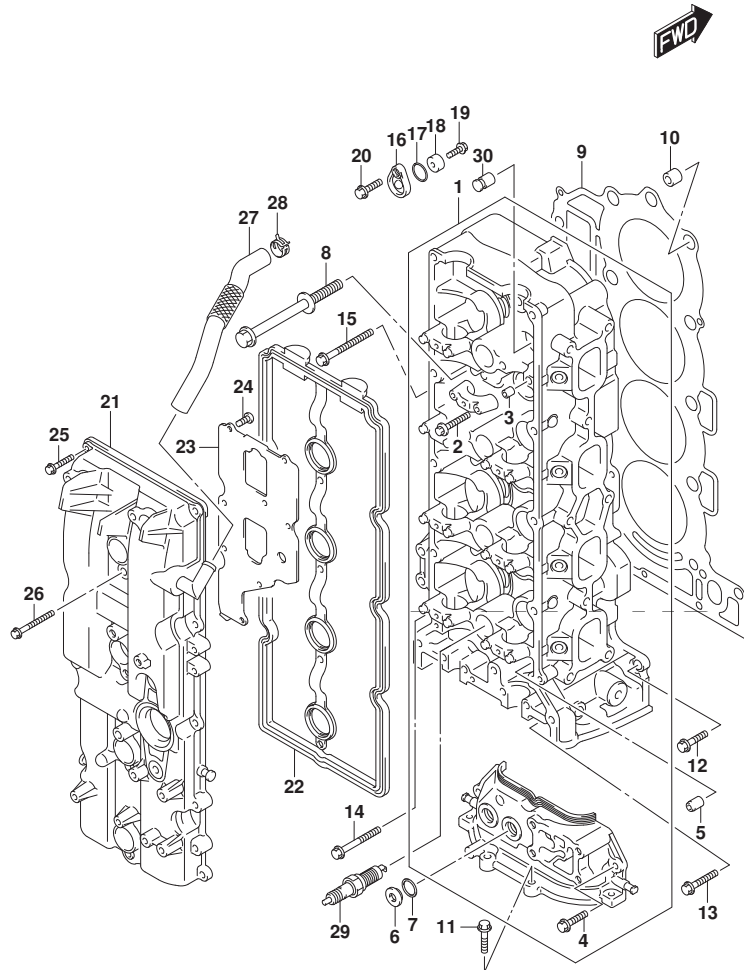


FIG. 111A (1-B-2) シリンダヘッド (DF200AT) (DF200AZ) (DF200AST)

見出番号	品番	品名	使用個数	備考	標準作業時間
1	11100-96L00	ヘッドアツシ, シリンダ	1		
2	09103-06266	・ボルト (6X40)	20		
3	09206-08001	・ピン (8X11)	18		
4	01547-06207	・ボルト	2		
5	11112-84400	プラグ, オイルベンチユリ	1		
6	11116-93J01	プラグ	2		
7	11216-98L10	ガスケット	2		
8	11119-96J00	ボルト, シリンダヘッド	10		
9	11141-96L00	ガスケット, シリンダヘッド	1		
10	09206-15001	ピン (12.4X15X17)	2		
11	01550-08257	ボルト	4		
12	01550-08257	ボルト	1		
13	01550-0835A	ボルト	2		
14	01550-08457	ボルト	1		
15	01550-08607	ボルト	6		
16	11261-93J00	カバー, プロテクションアノード	3		
17	09280-22019	リング (D:1.9, ID:21.8)	3		
18	55321-87J01	アノード, プロテクション	3		
19	09103-06281	ボルト (6X14)	3		
20	01550-08207	ボルト	3		

DF200AT  
DF200AZ  
DF200AST

FIG.111A

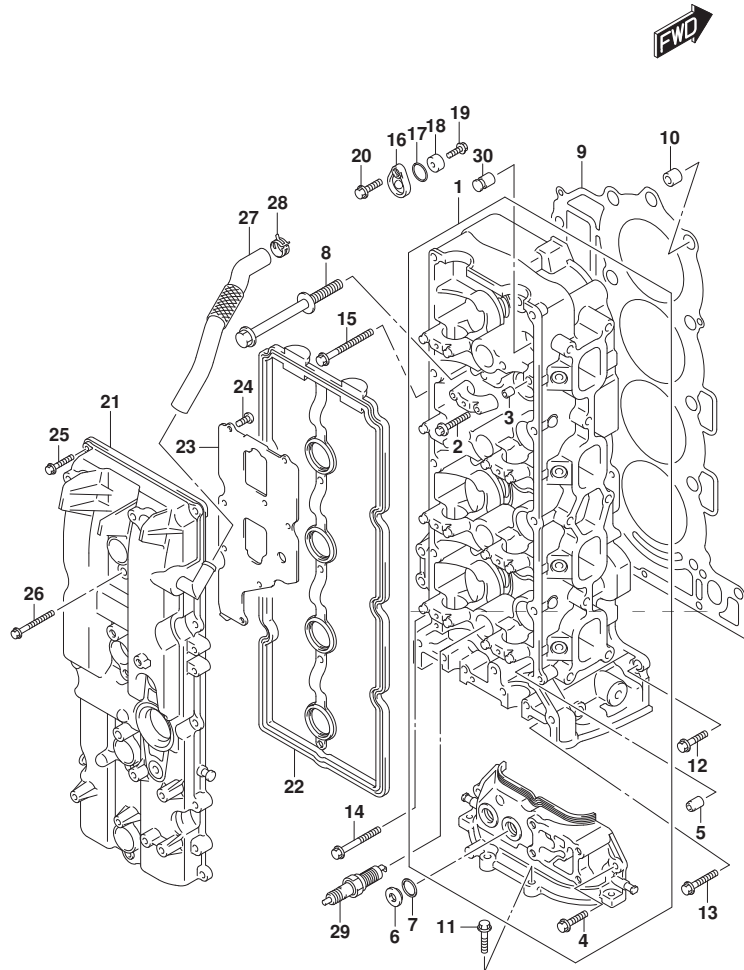


FIG. 111A (1-B-3) シリンダヘッド (DF200AT) (DF200AZ) (DF200AST)

見出番号	品番	品名	使用個数	備考	標準作業時間
21	11170-96J11	カバー, シリンダヘッド	1		
22	11189-96J00	ガスケット, シリンダヘッドカバー	1		
23	11173-96J00	プレート, プリザ	1		
24	02112-0612A	スクリュー	8		
25	01547-06257	ホルト	10		
26	01547-06507	ホルト	4		
27	11174-96J00	ホース, プリザ	1		
28	09401-18410	クリップ	1		
29	#09482-00649	スパークプラグ (LKR6E)	4	NGK	
30	11115-93J10-001	ガイド, ハルブ (OS)	16	OPT	

DF200AT  
DF200AZ  
DF200AST

FIG.111B

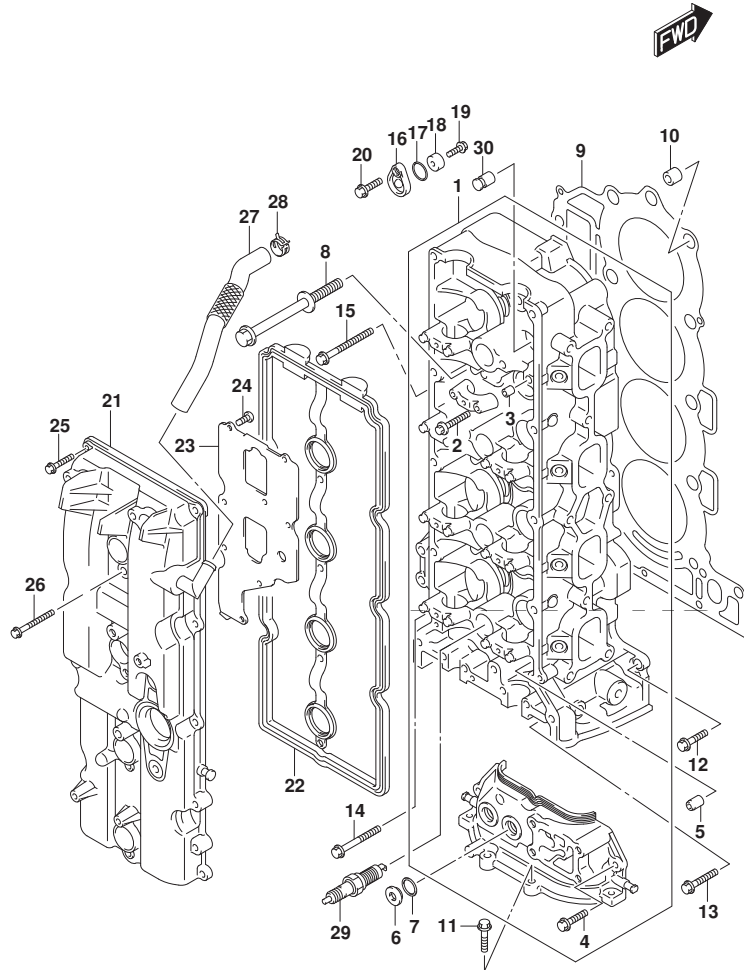


FIG. 111B (1-B-4) シリンダヘッド (DF175AT) (DF175AZ)

見出番号	品番	品名	使用個数	備考	標準作業時間
1	11100-96L00	ヘッドアツシ, シリンダ	1		
2	09103-06266	ホルト (6X40)	20		
3	09206-08001	ピン (8X11)	18		
4	01547-06207	ホルト	2		
5	11112-84400	プラグ, オイルベンチュリ	1		
6	11116-93J01	プラグ	2		
7	11216-98L10	ガスケット	2		
8	11119-96J00	ホルト, シリンダヘッド	10		
9	11141-96L00	ガスケット, シリンダヘッド	1		
10	09206-15001	ピン (12.4X15X17)	2		
11	01550-08257	ホルト	4		
12	01550-08257	ホルト	1		
13	01550-0835A	ホルト	2		
14	01550-08457	ホルト	1		
15	01550-08607	ホルト	6		
16	11261-93J00	カバー, プロテクションアノード	3		
17	09280-22019	リング (D:1.9, ID:21.8)	3		
18	55321-87J01	アノード, プロテクション	3		
19	09103-06281	ホルト (6X14)	3		
20	01550-08207	ホルト	3		
21	11170-96J11	カバー, シリンダヘッド	1		

DF175AT  
DF175AZ

FIG.111B

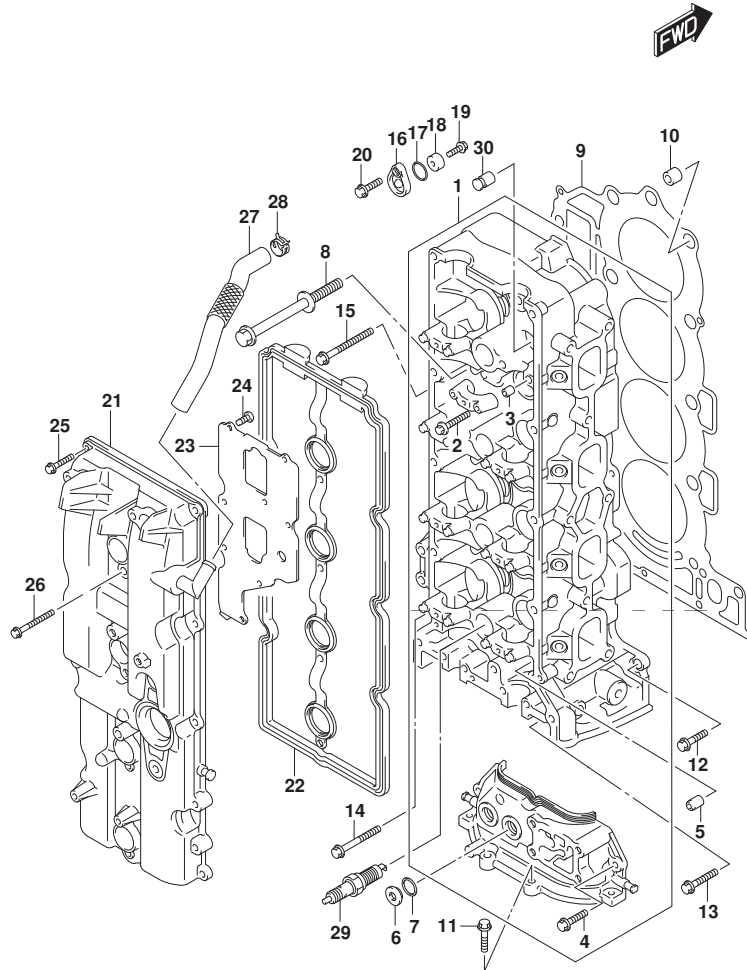


FIG. 111B (1-B-5) シリンダヘッド (DF175AT) (DF175AZ)

見出番号	品番	品名	使用個数	備考	標準作業時間
22	11189-96J00	ガスケット, シリンダヘッドカバー	1		
23	11173-96J00	プレート, フリーザ	1		
24	02112-0612A	スクリュ	8		
25	01547-06257	ホルト	10		
26	01547-06507	ホルト	4		
27	11174-96J00	ホース, フリーザ	1		
28	09401-18410	クリップ	1		
29	#09482-00649	スパークプラグ (LKR6E)	4	NGK	
30	11115-93J10-001	ガイド, バルブ (OS)	16	OPT	

DF175AT  
DF175AZ

FIG.111C

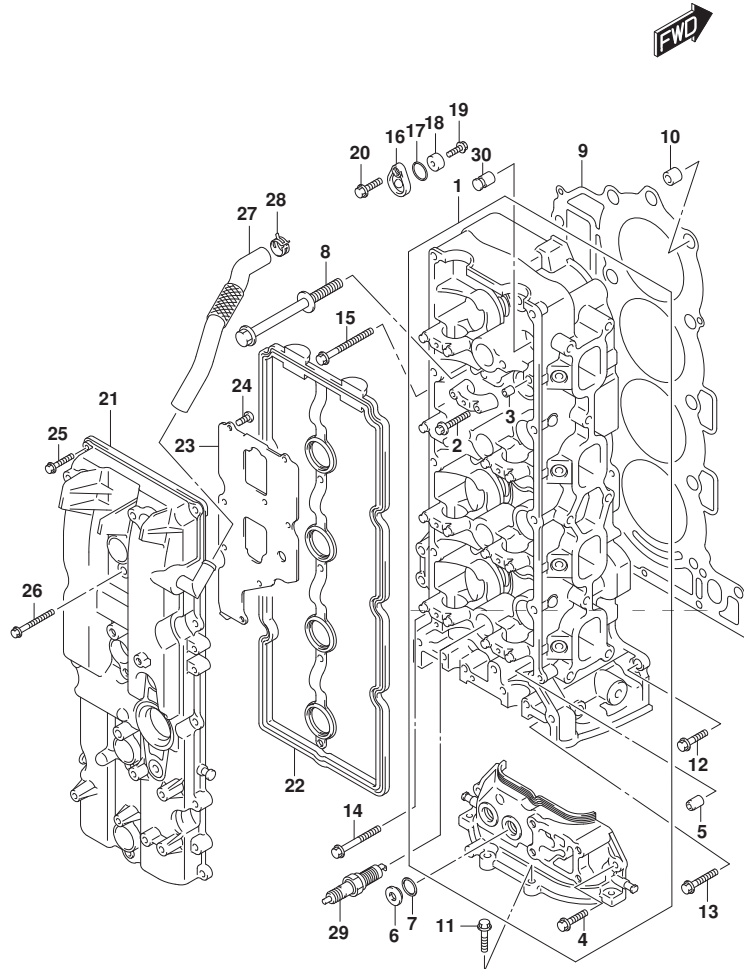


FIG. 111C (1-B-6) シリンダヘッド (DF150AT) (DF150AZ)

見出番号	品番	品名	使用個数	備考	標準作業時間
1	11100-96L00	ヘッドアツシ, シリンダ	1		
2	09103-06266	ホルト (6X40)	20		
3	09206-08001	ピン (8X11)	18		
4	01547-06207	ホルト	2		
5	11112-84400	プラグ, オイルベンチユリ	1		
6	11116-93J01	プラグ	2		
7	11216-98L10	ガスケット	2		
8	11119-96J00	ホルト, シリンダヘッド	10		
9	11141-96L00	ガスケット, シリンダヘッド	1		
10	09206-15001	ピン (12.4X15X17)	2		
11	01550-08257	ホルト	4		
12	01550-08257	ホルト	1		
13	01550-0835A	ホルト	2		
14	01550-08457	ホルト	1		
15	01550-08607	ホルト	6		
16	11261-93J00	カバー, プロテクションアノード	3		
17	09280-22019	リング (D:1.9, ID:21.8)	3		
18	55321-87J01	アノード, プロテクション	3		
19	09103-06281	ホルト (6X14)	3		
20	01550-08207	ホルト	3		
21	11170-96J00	カバー, シリンダヘッド	1		

DF150AT  
DF150AZ



FIG.111C

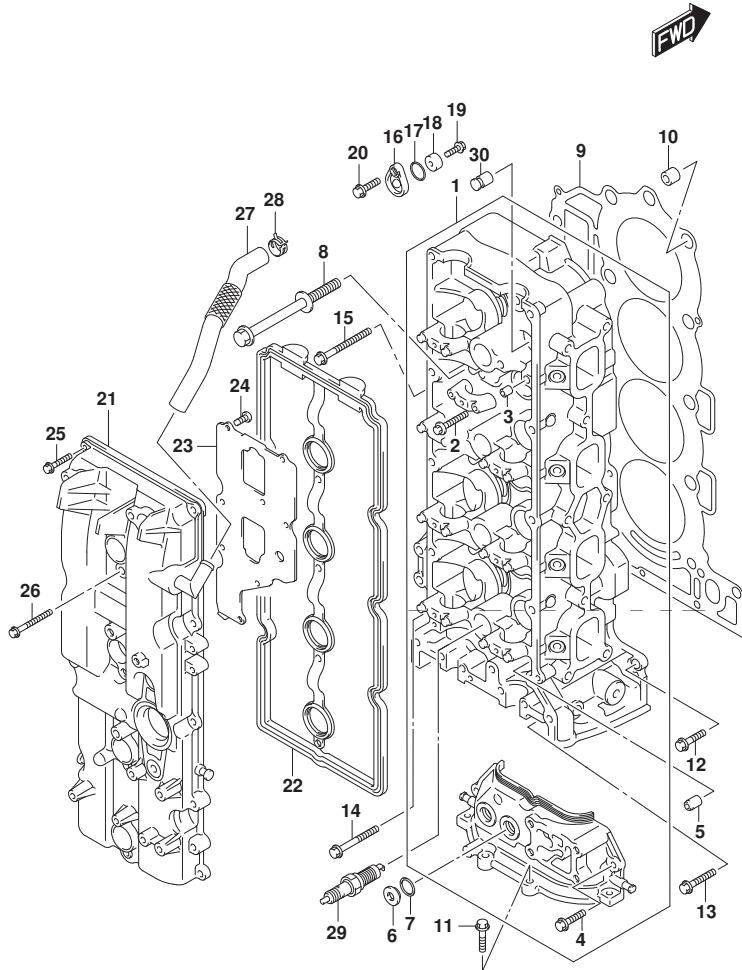


FIG.111C (1-B-7) シリンダーヘッド (DF150AT) (DF150AZ)

見出番号	品番	品名	使用個数	備考	標準作業時間
22	11189-96J00	ガスケット, シリンダーヘッドカバー	1		
23	11173-96J00	プレート, フリーザ	1		
24	02112-0612A	スクリュー	8		
25	01547-06257	ホルト	10		
26	01547-06507	ホルト	4		
27	11174-96J00	ホース, フリーザ	1		
28	09401-18410	クリップ	1		
29	#09482-00649	スパークプラグ (LKR6E)	4	NGK	
30	11115-93J10-001	ガイド, バルブ (OS)	16	OPT	

DF150AT  
DF150AZ

FIG.113A

FIG.113A (1-B-8) シリンダ ブロック

見出番号	品番	品名	使用個数	備考	標準作業時間
1	11300-96L00	ブロックアツシ, シリンダ	1		
2	11117-96J01	ホルト, クランクケース	10		
3	09206-14004	ピン (14X11.4X23)	5		
4	09103-10284	ホルト (10X45)	10		
5	09280-05007	リング (D:1.2, ID:4.7)	4		
6	11390-96J00	ジエツト, ピンストックーリング	4		
7	09106-06075	ホルト (6X12)	4		
8	11318-96J00	リング, パランサオイルギヤリ	1		
9	09329-14002	クツシヨソ	2		
10	11261-93J00	カバー, ブロテクシヨソアノド	1		
11	09280-22019	リング (D:1.9, ID:21.8)	1		
12	55321-87J01	アノド, ブロテクシヨソ	1		
13	09103-06281	ホルト (6X14)	1		
14	01550-08207	ホルト	1		
15	11294-96J00	ブラケツト, エンヂンスターホードフツク	1		
16	11291-96J00	フツク, エンヂンスターホード	1		
17	01550-08167	ホルト	1		
18	01550-08557	ホルト	2		

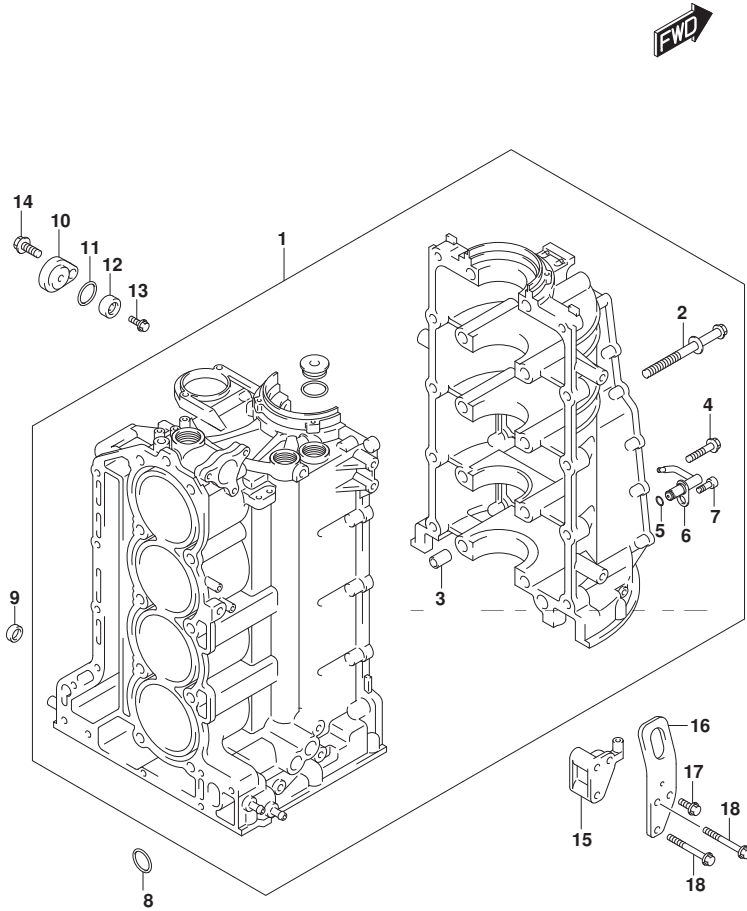


FIG.116A

FIG. 116A (1-B-9) クランクシャフト

見出番号	品番	品名	使用個数	備考	標準作業時間
1	12111-96L10-0B0	ピストン	4		
2	12140-96J10	リングセット, ピストン	4		
3	12151-96J00	ピン, ピストン	4		
4	12160-96L00	コンロッドアッシ	4		
5	04221-04089	ピン	8		
6-1	12100-96811-0A0	ベアリングセット, コネクチングロッド (ケリン)	4		
6-2	12100-96811-025	ベアリングセット, コネクチングロッド (USO. 25)	4	OPT	
7	12221-96J10	クランクシャフト	1		
8-1	12340-96J01-0B0	ベアリングセット, クランクシャフト (ブランク)	5		
8-2	12340-96J01-0C0	ベアリングセット, クランクシャフト (ノンカラ)	5		
8-3	12340-96J01-0D0	ベアリングセット, クランクシャフト (イエロー)	5		
8-4	12340-96J01-0E0	ベアリングセット, クランクシャフト (ブルー)	5		
8-5	12340-96J01-0F0	ベアリングセット, クランクシャフト (ピンク)	5		
8-6	12300-96811-0BA	ベアリングセット (レッド / ブランク)	5	OPT	
				US:0.25	
8-7	12300-96811-0CA	ベアリングセット, クランクシャフト (レッド)	5	OPT	
				US:0.25	
8-8	12300-96811-0DA	ベアリングセット, クランクシャフト (レッド / イエロー)	5	OPT	
				US:0.25	
8-9	12300-96811-0EA	ベアリングセット, クランクシャフト (レッド / ブルー)	5	OPT	
				US:0.25	
8-10	12300-96811-0FA	ベアリングセット, クランクシャフト (レッド / ピンク)	5	OPT	
				US:0.25	
9-1	12300-85830	ベアリングセット, クランクスラスト	1		
9-2	12300-85830-012	ベアリングセット, クランクスラストオーバサイズ	1	OPT	

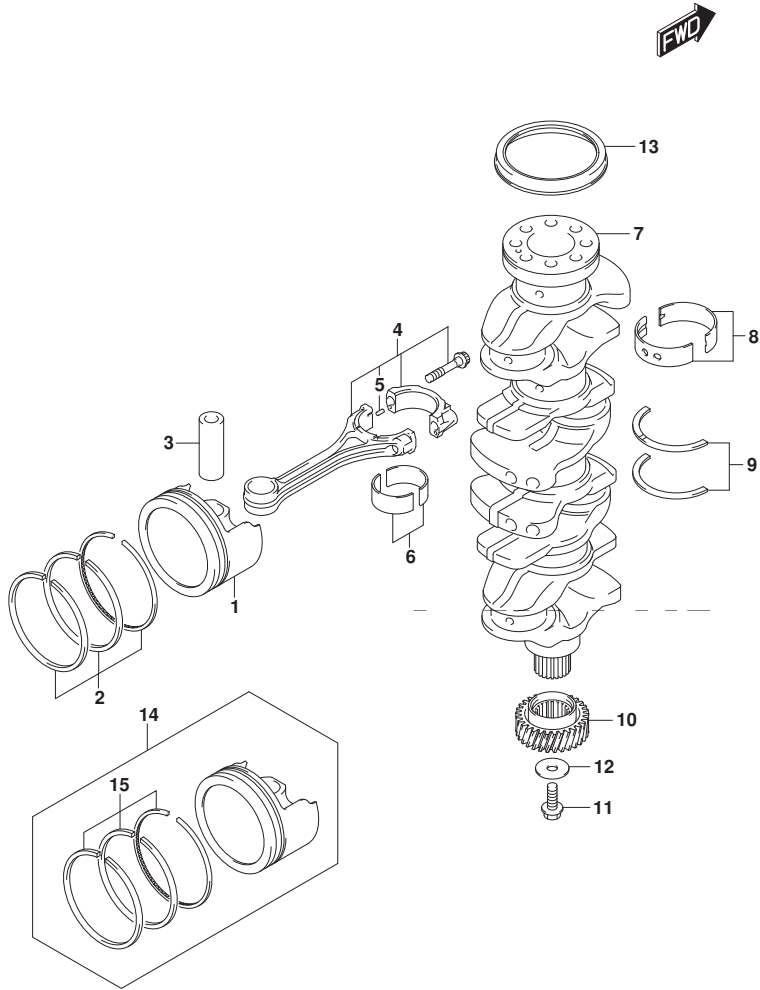


FIG.116A

FIG. 116A (1-B-10) クランクシャフト

見出番号	品番	品名	使用個数	備考	標準作業時間
10	12242-96J00	ギヤ, トライブ	1	NT:30	
11	09103-10229	ホルト (10X32)	1		
12	09160-10120	ワッシャ (10X42X3)	1		
13	09283-91001	オイルシール	1		
14	12100-96L10-050	ピストンセット, OS (0.5)	4	OPT	
15	12140-96J10-050	・リングセット, ピストンOS (0.5)	4	OPT	

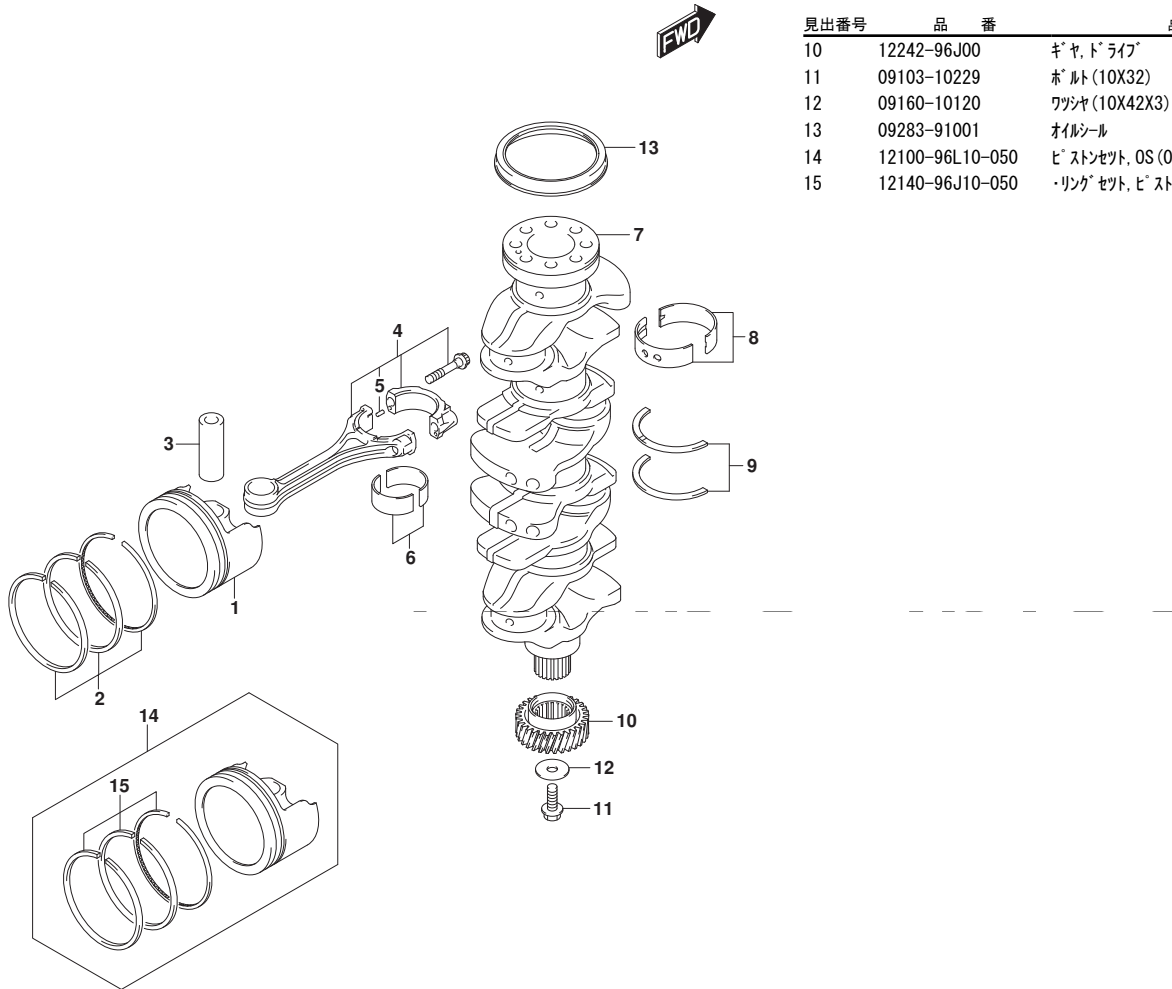


FIG.118A

FIG. 118A (1-B-11) バランサ

見出番号	品番	品名	使用個数	備考	標準作業時間
1	11330-96J10	カバー、バランサシャフト	1		
2	11332-96J00	ガスケット、バランサカバー	1		
3	01550-06257	ホルト	15		
4	11340-96J00	カバー、バランサウオータジヤケツト	1		
5	11342-96J00	ガスケット、バランサウオータジヤケツトカバー	1		
6	01550-06257	ホルト	8		
7	11382-93J00	キャップ、オイルフィラ	1		
8	09280-26006	Oリング (D:3.1, ID:26.4)	1		
9	12600-96J01	ハウジングアツシ、バランサ	1		
10	12643-96J00	ホルト、バランサ	6		
11	12644-96J00	ワッシャ、バランサ	6		
12	04211-11129	ピン	4		
13	09246-05006	ワグ (1/8PT, H:8)	2		
14	12660-96J22	バランサホート	1		
15	12645-96J01	ベアリング、バランサ	8		
16	12650-96J20	バランサスターホート	1		
17	12665-96J00	スプロケツト、バランサドライブ	1	NT:23	
18	01550-1020A	ホルト	1		
19	04221-04089	ピン	1		
20	09103-08414	ホルト (8X53)	2		
21	09103-08423	ホルト (8X80)	4		
22	04211-11129	ピン	2		
23	12662-96J00	スプロケツト、バランサドライブ	1	NT:46	
24	09202-05032	ピン (5X12)	1		
25	12670-96J00	チェーン、バランサ	1		

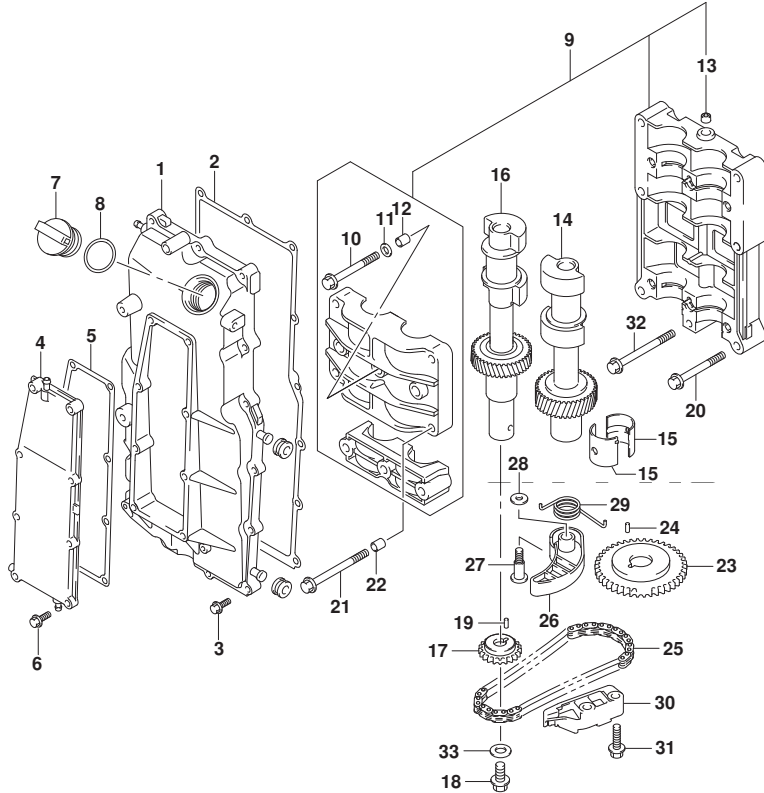


FIG.118A

FIG. 118A (1-B-12) バランサ

見出番号	品番	品名	使用個数	備考	標準作業時間
26	12671-96J01	テンシヨナ, バランサチエーン	1		
27	12672-96J01	ホルト, バランサチエーンテンシヨナ	1		
28	09160-08079	ワツシヤ (8X17X2)	1		
29	12673-96J00	スフリング, バランサチエーンテンシヨナ	1		
30	12695-96J00	ガイド, バランサチエーン	1		
31	01550-0825A	ホルト	2		
32	09103-08158	ホルト (8X75)	1		
33	09160-10039	ワツシヤ (10.5X22X2.3)	1		

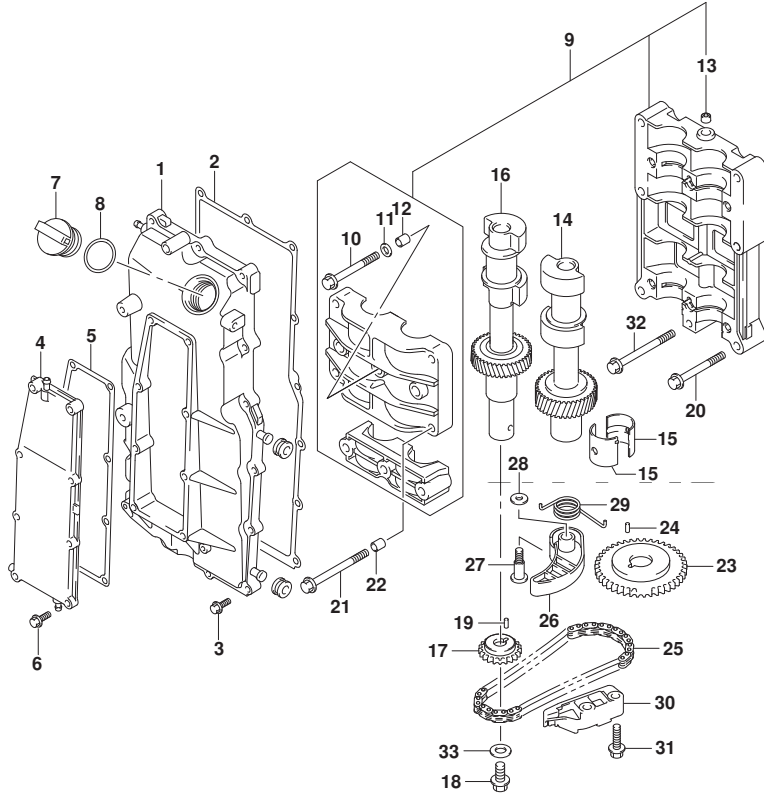


FIG.119A

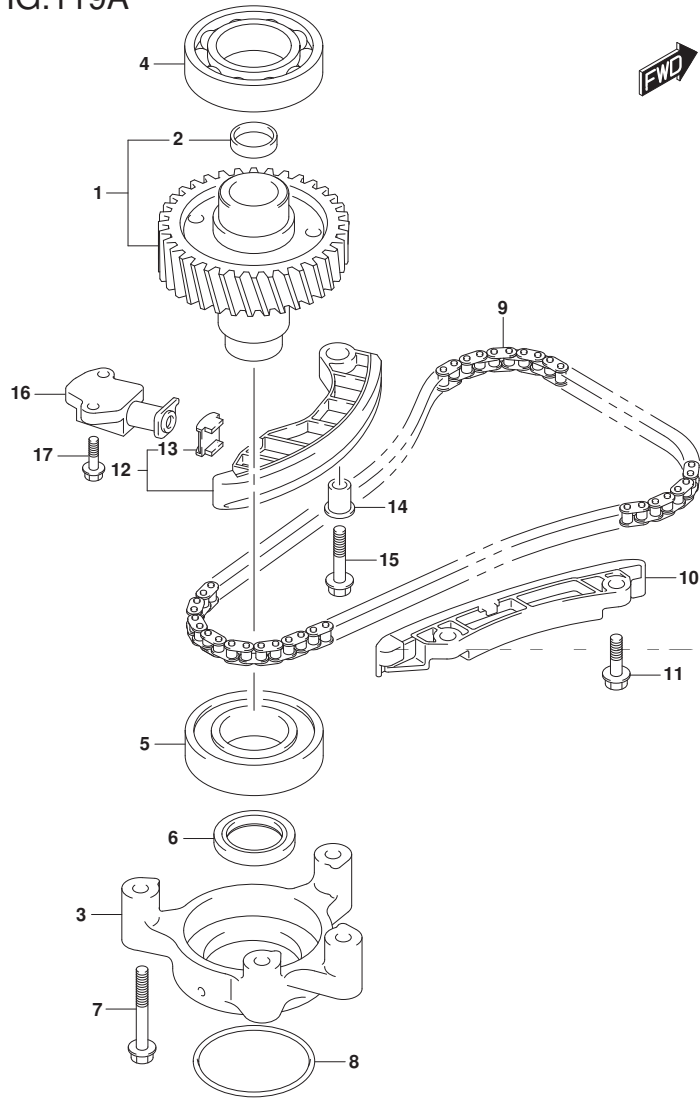


FIG.119A (1-B-13) タイミングチェーン

見出番号	品番	品名	使用個数	備考	標準作業時間
1	12730-96J01	ギヤ, トリファン	1	NT:36	
2	09241-25005	フラグ (OD:25)	1		
3	12734-96J00	ホルダ, トリファンギヤ	1		
4	08110-62080	ベアリング	1		
5	09262-40018	ベアリング (40X80X18)	1		
6	09283-32044	オイルシール	1		
7	09103-08339	ホルト (8X55)	4		
8	09280-70012	Oリング (D:5.7)	1		
9	12761-96J00	チェーン, タイミング	1		
10	12772-96J00	ガイド, タイミングチェーン	1		
11	01550-0825A	ホルト	2		
12	12810-96J00	テンションアッジ, タイミングチェーン	1		
13	12813-73G00	ハット, タイミングチェーンテンション	1		
14	12812-90J00	スベーサ, タイミングチェーンテンション	1		
15	01550-0835A	ホルト	1		
16	12831-93J01	アシヤスタアッジ, テンションNO. 1	1		
17	01550-0620A	ホルト	2		

FIG.121A

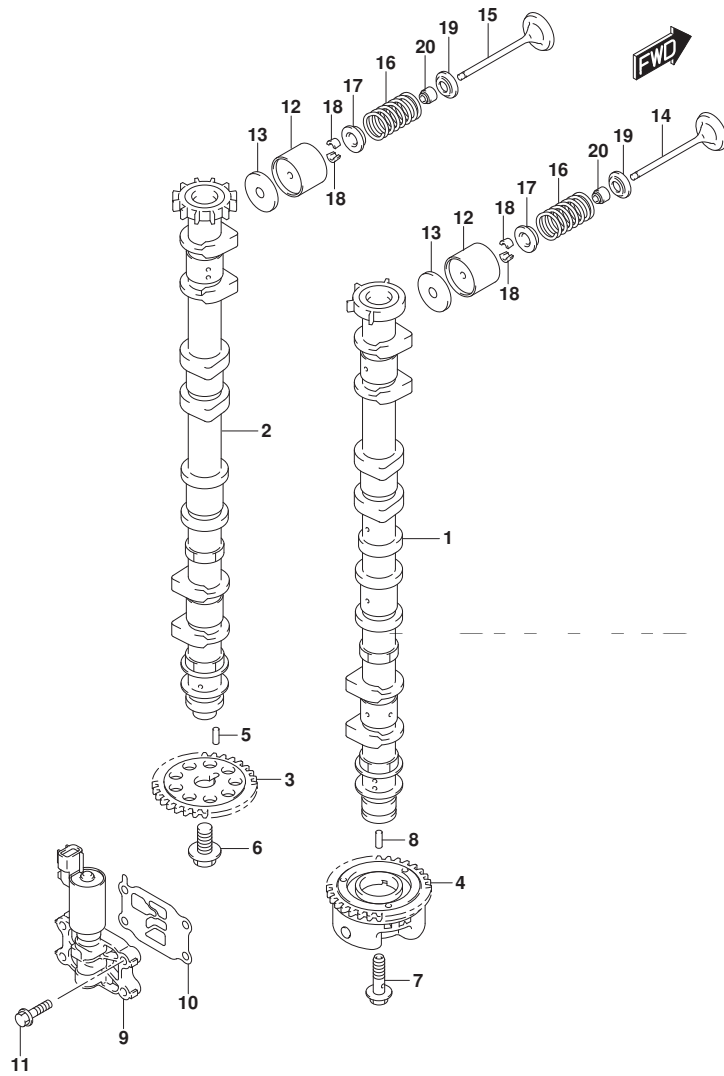


FIG. 121A (1-B-14) カムシャフト (DF200AT) (DF200AZ) (DF200AST)

見出番号	品番	品名	使用個数	備考	標準作業時間
1	12701-96L00	カムシャフト, インテーク	1		
2	12705-96J50	カムシャフト, エキゾースト	1		
3	12748-96J00	スプローケット, カムシャフト	1	NT:30	
4	12740-96J00	スプローケットアツシ, カムタイミング	1	NT:30	
5	09202-05033	ピン (5X14.8)	1		
6	12749-93J00	ホルト, カムシャフト	1		
7	12753-93J00	ホルト, インテークカムシャフト	1		
8	09202-05032	ピン (5X12)	1		
9	16550-93J00	バルブ, オイルコントロール	1		
10	16555-93J01	ガスケット, オイルコントロールバルブ	1		
11	01550-06257	ホルト	4		
12	12891-93J00	タペット	16		
13-1	12892-93J00-218	シム, タペット (T:2.175)	16		
13-2	12892-93J00-220	シム, タペット (T:2.200)	16		
13-3	12892-93J00-223	シム, タペット (T:2.225)	16		
13-4	12892-93J00-225	シム, タペット (T:2.250)	16		
13-5	12892-93J00-228	シム, タペット (T:2.275)	16		
13-6	12892-93J00-230	シム, タペット (T:2.300)	16		
13-7	12892-93J00-233	シム, タペット (T:2.325)	16		
13-8	12892-93J00-235	シム, タペット (T:2.350)	16		

DF200AT  
DF200AZ  
DF200AST



FIG.121A

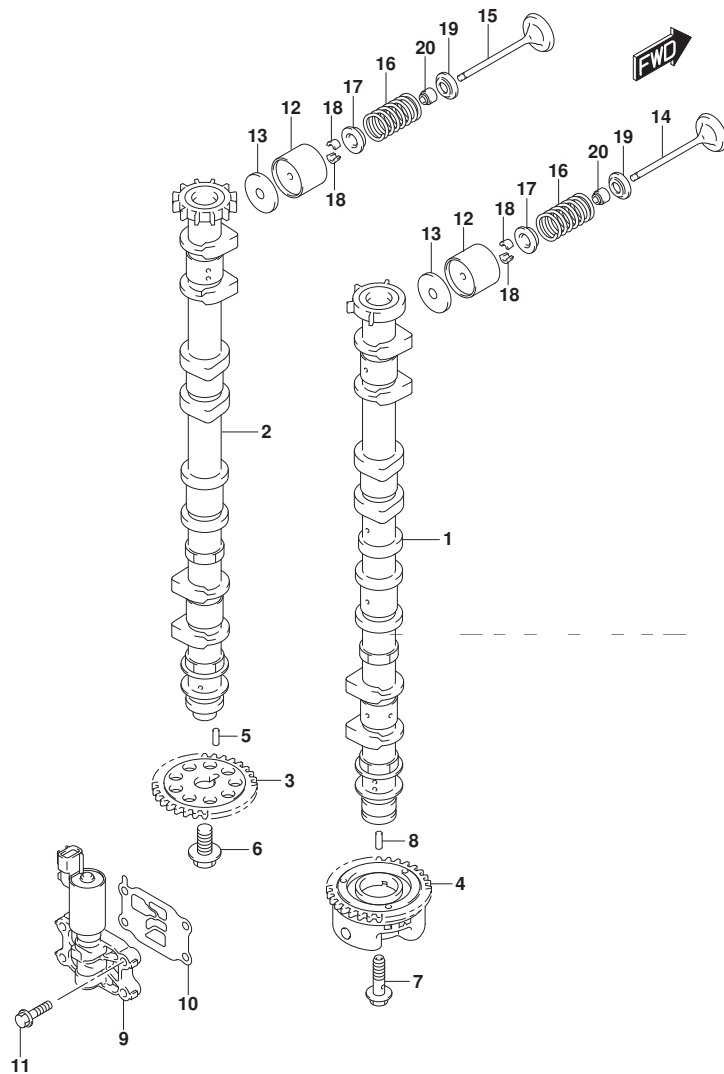


FIG. 121A (1-B-15) カムシャフト (DF200AT) (DF200AZ) (DF200AST)

見出番号	品番	品名	使用個数	備考	標準作業時間
13-9	12892-93J00-238	シム, ｸﾞﾙｯﾄ (T:2.375)	16		
13-10	12892-93J00-240	シム, ｸﾞﾙｯﾄ (T:2.400)	16		
13-11	12892-93J00-243	シム, ｸﾞﾙｯﾄ (T:2.425)	16		
13-12	12892-93J00-245	シム, ｸﾞﾙｯﾄ (T:2.450)	16		
13-13	12892-93J00-248	シム, ｸﾞﾙｯﾄ (T:2.475)	16		
13-14	12892-93J00-250	シム, ｸﾞﾙｯﾄ (T:2.500)	16		
13-15	12892-93J00-253	シム, ｸﾞﾙｯﾄ (T:2.525)	16		
13-16	12892-93J00-255	シム, ｸﾞﾙｯﾄ (T:2.550)	16		
13-17	12892-93J00-258	シム, ｸﾞﾙｯﾄ (T:2.575)	16		
13-18	12892-93J00-260	シム, ｸﾞﾙｯﾄ (T:2.600)	16		
13-19	12892-93J00-263	シム, ｸﾞﾙｯﾄ (T:2.625)	16		
13-20	12892-93J00-265	シム, ｸﾞﾙｯﾄ (T:2.650)	16		
13-21	12892-93J00-268	シム, ｸﾞﾙｯﾄ (T:2.675)	16		
13-22	12892-93J00-270	シム, ｸﾞﾙｯﾄ (T:2.700)	16		
13-23	12892-93J00-273	シム, ｸﾞﾙｯﾄ (T:2.725)	16		
13-24	12892-93J00-275	シム, ｸﾞﾙｯﾄ (T:2.750)	16		
13-25	12892-93J00-278	シム, ｸﾞﾙｯﾄ (T:2.775)	16		
13-26	12892-93J00-280	シム, ｸﾞﾙｯﾄ (T:2.800)	16		
13-27	12892-93J00-283	シム, ｸﾞﾙｯﾄ (T:2.825)	16		
13-28	12892-93J00-285	シム, ｸﾞﾙｯﾄ (T:2.850)	16		

DF200AT  
DF200AZ  
DF200AST

FIG.121A

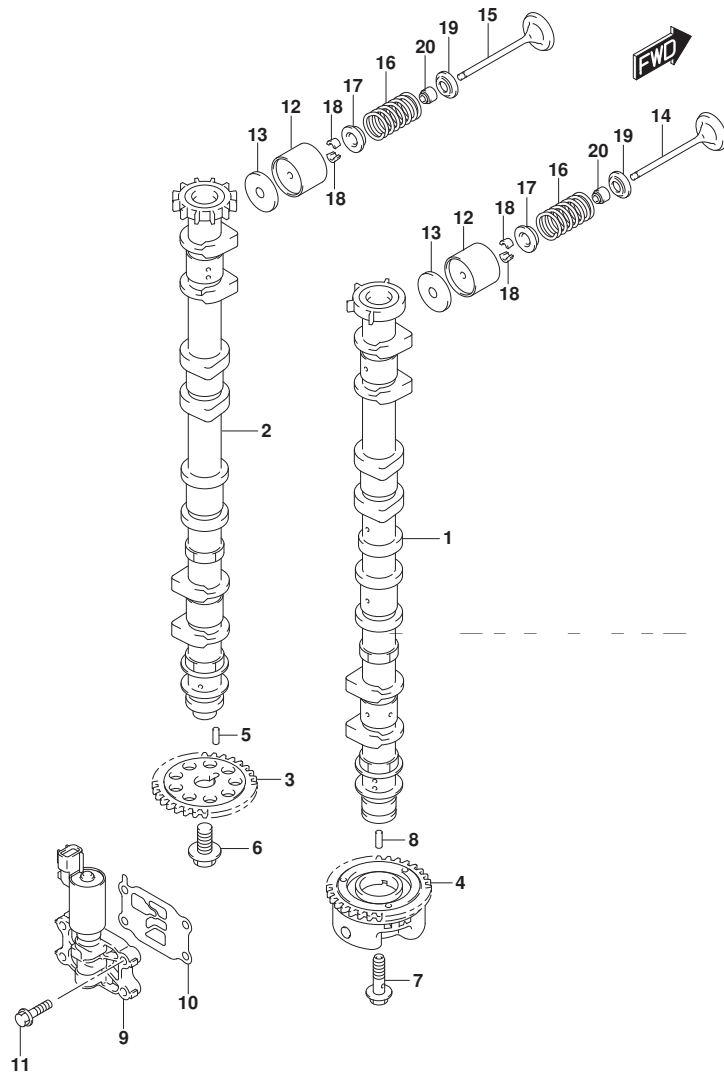


FIG.121A (1-C-2) カムシャフト (DF200AT) (DF200AZ) (DF200AST)

見出番号	品番	品名	使用個数	備考	標準作業時間
13-29	12892-93J00-288	シム, タペット (T:2.875)	16		
13-30	12892-93J00-290	シム, タペット (T:2.900)	16		
13-31	12892-93J00-293	シム, タペット (T:2.925)	16		
13-32	12892-93J00-295	シム, タペット (T:2.950)	16		
13-33	12892-93J00-298	シム, タペット (T:2.975)	16		
13-34	12892-93J00-300	シム, タペット (T:3.000)	16		
14	12911-98J00	バルブ, インテーク	8		
15	12915-93J60	バルブ, エキゾースト	8		
16	12921-93J11	スプリング, バルブ	16		
17	12931-78G00	リテーナ, バルブスプリング	16		
18	12932-24400	コック, バルブ	32		
19	12933-69G10	シート, バルブスプリング	16		
20	09289-05012	オイルシール (5.5X11.5X9.3)	16		

DF200AT  
DF200AZ  
DF200AST

FIG.121B

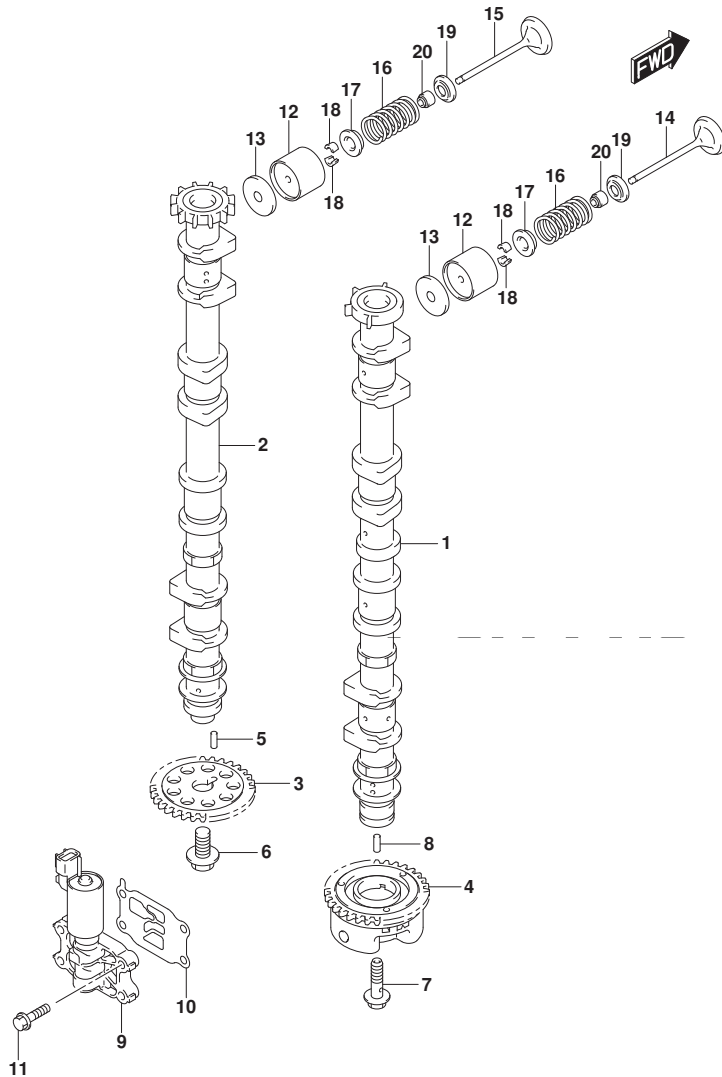


FIG. 121B (1-C-3) カムシャフト (DF175AT) (DF175AZ)

見出番号	品番	品名	使用個数	備考	標準作業時間
1	12701-96J50	カムシャフト, インテーク	1		
2	12705-96J40	カムシャフト, エキゾースト	1		
3	12748-96J00	スプローケット, カムシャフト	1	NT:30	
4	12740-96J00	スプローケットアツシ, カムタイミング	1	NT:30	
5	09202-05033	ピン (5X14.8)	1		
6	12749-93J00	ホルト, カムシャフト	1		
7	12753-93J00	ホルト, インテークカムシャフト	1		
8	09202-05032	ピン (5X12)	1		
9	16550-93J00	バルブ, オイルコントロール	1		
10	16555-93J01	ガスケット, オイルコントロールバルブ	1		
11	01550-06257	ホルト	4		
12	12891-93J00	タペット	16		
13-1	12892-93J00-218	シム, タペット (T:2.175)	16		
13-2	12892-93J00-220	シム, タペット (T:2.200)	16		
13-3	12892-93J00-223	シム, タペット (T:2.225)	16		
13-4	12892-93J00-225	シム, タペット (T:2.250)	16		
13-5	12892-93J00-228	シム, タペット (T:2.275)	16		
13-6	12892-93J00-230	シム, タペット (T:2.300)	16		
13-7	12892-93J00-233	シム, タペット (T:2.325)	16		
13-8	12892-93J00-235	シム, タペット (T:2.350)	16		
13-9	12892-93J00-238	シム, タペット (T:2.375)	16		

DF175AT  
DF175AZ

FIG.121B

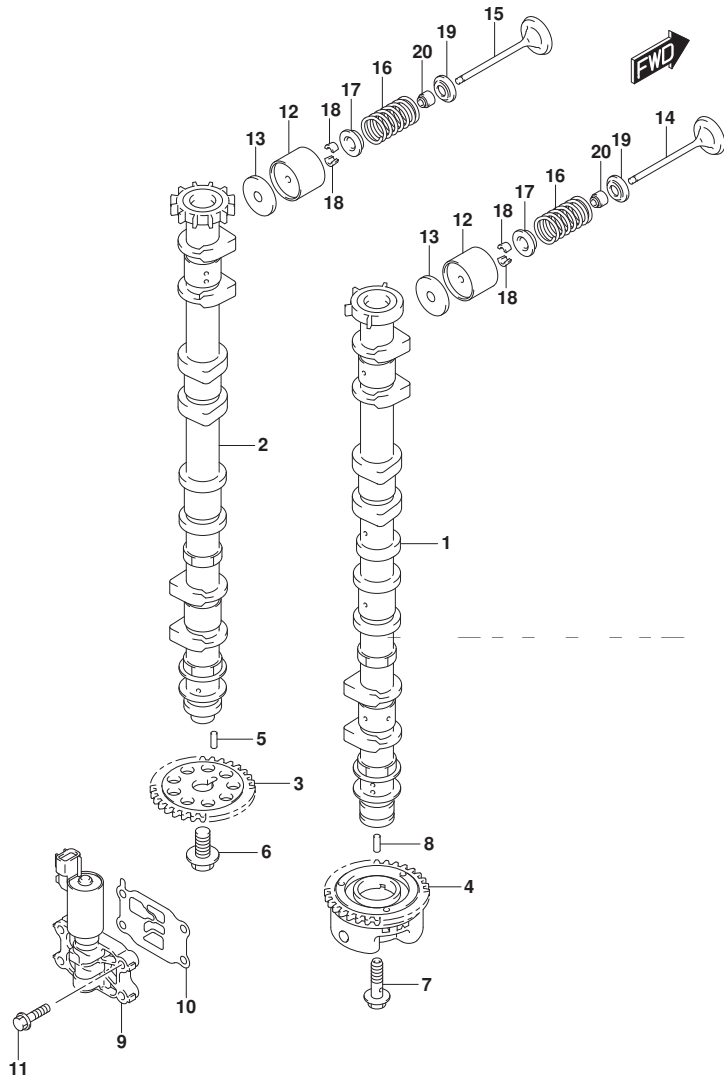


FIG.121B (1-C-4) カムシャフト (DF175AT) (DF175AZ)

見出番号	品番	品名	使用個数	備考	標準作業時間
13-10	12892-93J00-240	シム, ｸﾞﾙｯﾄ (T:2.400)	16		
13-11	12892-93J00-243	シム, ｸﾞﾙｯﾄ (T:2.425)	16		
13-12	12892-93J00-245	シム, ｸﾞﾙｯﾄ (T:2.450)	16		
13-13	12892-93J00-248	シム, ｸﾞﾙｯﾄ (T:2.475)	16		
13-14	12892-93J00-250	シム, ｸﾞﾙｯﾄ (T:2.500)	16		
13-15	12892-93J00-253	シム, ｸﾞﾙｯﾄ (T:2.525)	16		
13-16	12892-93J00-255	シム, ｸﾞﾙｯﾄ (T:2.550)	16		
13-17	12892-93J00-258	シム, ｸﾞﾙｯﾄ (T:2.575)	16		
13-18	12892-93J00-260	シム, ｸﾞﾙｯﾄ (T:2.600)	16		
13-19	12892-93J00-263	シム, ｸﾞﾙｯﾄ (T:2.625)	16		
13-20	12892-93J00-265	シム, ｸﾞﾙｯﾄ (T:2.650)	16		
13-21	12892-93J00-268	シム, ｸﾞﾙｯﾄ (T:2.675)	16		
13-22	12892-93J00-270	シム, ｸﾞﾙｯﾄ (T:2.700)	16		
13-23	12892-93J00-273	シム, ｸﾞﾙｯﾄ (T:2.725)	16		
13-24	12892-93J00-275	シム, ｸﾞﾙｯﾄ (T:2.750)	16		
13-25	12892-93J00-278	シム, ｸﾞﾙｯﾄ (T:2.775)	16		
13-26	12892-93J00-280	シム, ｸﾞﾙｯﾄ (T:2.800)	16		
13-27	12892-93J00-283	シム, ｸﾞﾙｯﾄ (T:2.825)	16		
13-28	12892-93J00-285	シム, ｸﾞﾙｯﾄ (T:2.850)	16		
13-29	12892-93J00-288	シム, ｸﾞﾙｯﾄ (T:2.875)	16		
13-30	12892-93J00-290	シム, ｸﾞﾙｯﾄ (T:2.900)	16		

DF175AT  
DF175AZ

FIG.121B

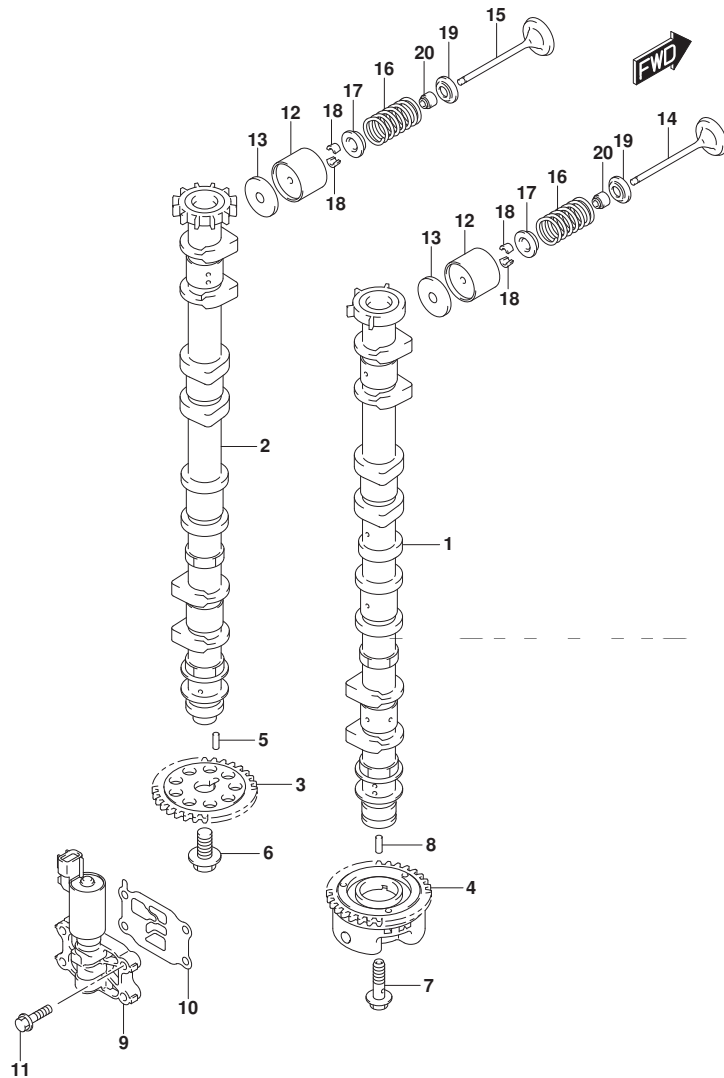


FIG. 121B (1-C-5) カムシャフト (DF175AT) (DF175AZ)

見出番号	品番	品名	使用個数	備考	標準作業時間
13-31	12892-93J00-293	シム, タペット (T:2.925)	16		
13-32	12892-93J00-295	シム, タペット (T:2.950)	16		
13-33	12892-93J00-298	シム, タペット (T:2.975)	16		
13-34	12892-93J00-300	シム, タペット (T:3.000)	16		
14	12911-98J00	バルブ, インテーク	8		
15	12915-93J60	バルブ, エキゾースト	8		
16	12921-93J11	スプリング, バルブ	16		
17	12931-78G00	リテーナ, バルブスプリング	16		
18	12932-24400	コック, バルブ	32		
19	12933-69G10	シート, バルブスプリング	16		
20	09289-05012	オイルシール (5.5X11.5X9.3)	16		

DF175AT  
DF175AZ

FIG.121C

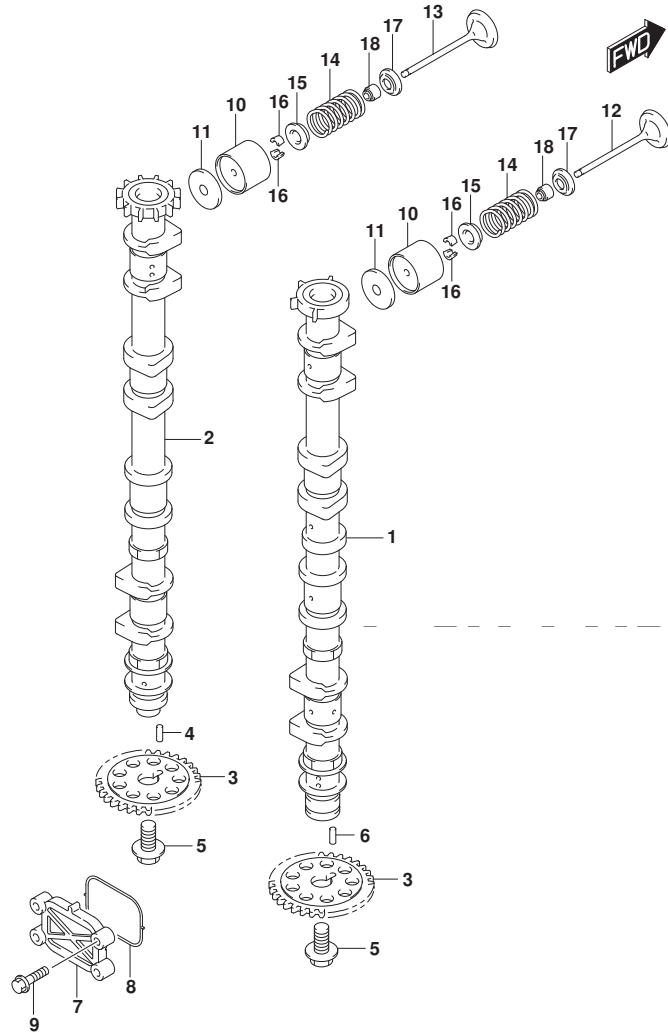


FIG. 121C (1-C-6) カムシャフト (DF150AT) (DF150AZ)

見出番号	品番	品名	使用個数	備考	標準作業時間
1	12701-96J40	カムシャフト, インテーク	1		
2	12705-96J60	カムシャフト, エキゾースト	1		
3	12748-96J00	スプロケット, カムシャフト	2	NT:30	
4	09202-05033	ピン(5X14.8)	1		
5	12749-93J00	ボルト, カムシャフト	2		
6	09202-05032	ピン(5X12)	1		
7	16551-93J00	プレート, オイルコントロール	1		
8	16559-93J00	ガスケット, オイルコントロールバルブ	1		
9	01550-06257	ボルト	4		
10	12891-93J00	タペット	16		
11-1	12892-93J00-218	シム, タペット(T:2.175)	16		
11-2	12892-93J00-220	シム, タペット(T:2.200)	16		
11-3	12892-93J00-223	シム, タペット(T:2.225)	16		
11-4	12892-93J00-225	シム, タペット(T:2.250)	16		
11-5	12892-93J00-228	シム, タペット(T:2.275)	16		
11-6	12892-93J00-230	シム, タペット(T:2.300)	16		
11-7	12892-93J00-233	シム, タペット(T:2.325)	16		
11-8	12892-93J00-235	シム, タペット(T:2.350)	16		
11-9	12892-93J00-238	シム, タペット(T:2.375)	16		
11-10	12892-93J00-240	シム, タペット(T:2.400)	16		
11-11	12892-93J00-243	シム, タペット(T:2.425)	16		

DF150AT  
DF150AZ

FIG.121C

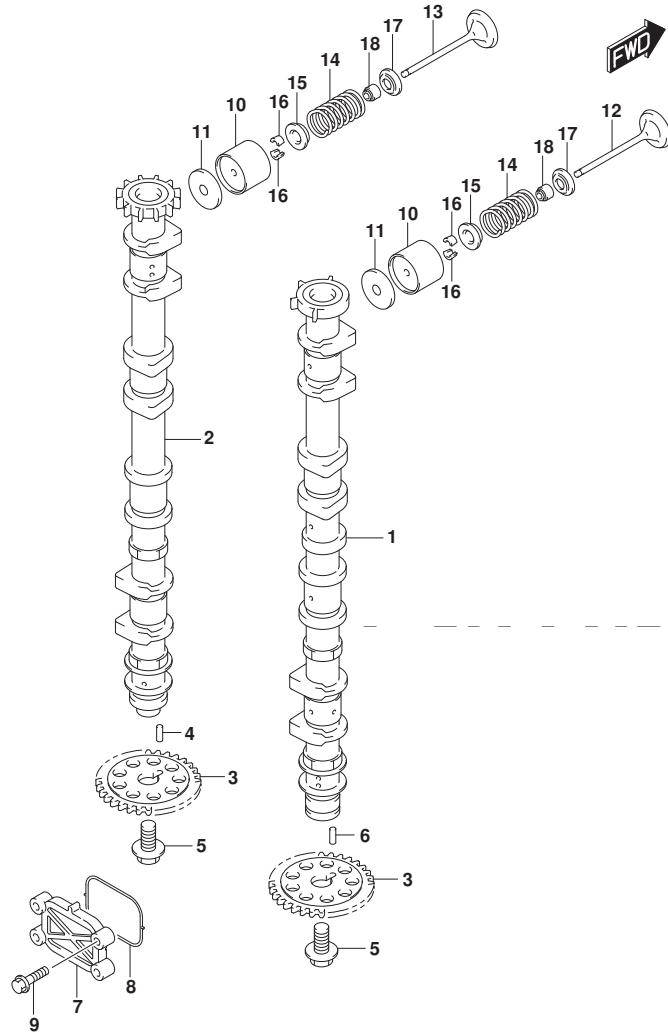


FIG. 121C (1-C-7) カムシャフト (DF150AT) (DF150AZ)

見出番号	品番	品名	使用個数	備考	標準作業時間
11-12	12892-93J00-245	シム, ｸﾞﾙｯﾄ (T:2.450)	16		
11-13	12892-93J00-248	シム, ｸﾞﾙｯﾄ (T:2.475)	16		
11-14	12892-93J00-250	シム, ｸﾞﾙｯﾄ (T:2.500)	16		
11-15	12892-93J00-253	シム, ｸﾞﾙｯﾄ (T:2.525)	16		
11-16	12892-93J00-255	シム, ｸﾞﾙｯﾄ (T:2.550)	16		
11-17	12892-93J00-258	シム, ｸﾞﾙｯﾄ (T:2.575)	16		
11-18	12892-93J00-260	シム, ｸﾞﾙｯﾄ (T:2.600)	16		
11-19	12892-93J00-263	シム, ｸﾞﾙｯﾄ (T:2.625)	16		
11-20	12892-93J00-265	シム, ｸﾞﾙｯﾄ (T:2.650)	16		
11-21	12892-93J00-268	シム, ｸﾞﾙｯﾄ (T:2.675)	16		
11-22	12892-93J00-270	シム, ｸﾞﾙｯﾄ (T:2.700)	16		
11-23	12892-93J00-273	シム, ｸﾞﾙｯﾄ (T:2.725)	16		
11-24	12892-93J00-275	シム, ｸﾞﾙｯﾄ (T:2.750)	16		
11-25	12892-93J00-278	シム, ｸﾞﾙｯﾄ (T:2.775)	16		
11-26	12892-93J00-280	シム, ｸﾞﾙｯﾄ (T:2.800)	16		
11-27	12892-93J00-283	シム, ｸﾞﾙｯﾄ (T:2.825)	16		
11-28	12892-93J00-285	シム, ｸﾞﾙｯﾄ (T:2.850)	16		
11-29	12892-93J00-288	シム, ｸﾞﾙｯﾄ (T:2.875)	16		
11-30	12892-93J00-290	シム, ｸﾞﾙｯﾄ (T:2.900)	16		
11-31	12892-93J00-293	シム, ｸﾞﾙｯﾄ (T:2.925)	16		
11-32	12892-93J00-295	シム, ｸﾞﾙｯﾄ (T:2.950)	16		

DF150AT  
DF150AZ

FIG.121C

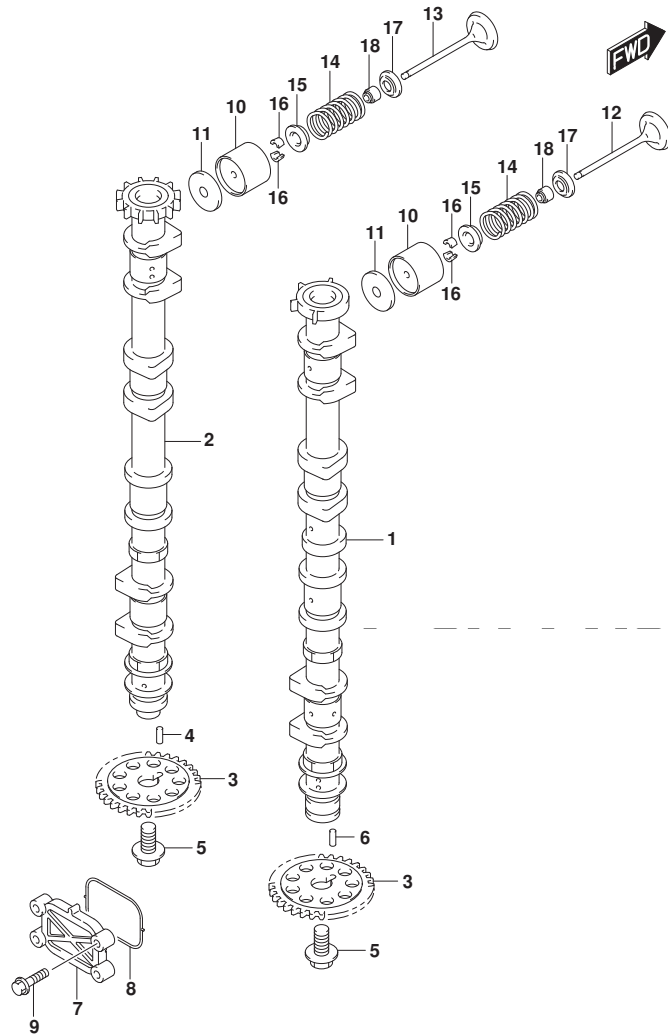


FIG.121C (1-C-8) カムシャフト (DF150AT) (DF150AZ)

見出番号	品番	品名	使用個数	備考	標準作業時間
11-33	12892-93J00-298	シム, タペット(T:2.975)	16		
11-34	12892-93J00-300	シム, タペット(T:3.000)	16		
12	12911-98J00	バルブ, インテーク	8		
13	12915-93J60	バルブ, エキゾースト	8		
14	12921-93J11	スプリング, バルブ	16		
15	12931-78G00	リテーナ, バルブスプリング	16		
16	12932-24400	コック, バルブ	32		
17	12933-69G10	シート, バルブスプリング	16		
18	09289-05012	オイルシール(5.5X11.5X9.3)	16		

DF150AT  
DF150AZ



FIG.123A

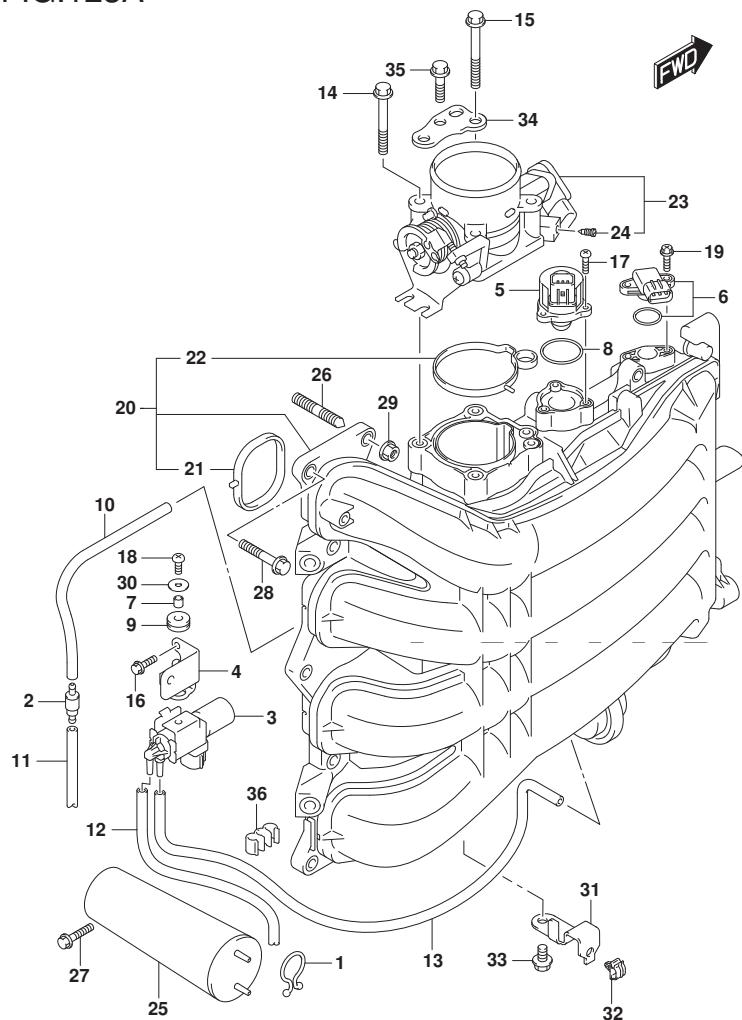


FIG.123A (1-C-9) インテーク マニホールド /スロットル ボデー

見出番号	品番	品名	使用個数	備考	標準作業時間
1	09408-00008	クリップ (ID:20)	1		
2	13162-93J00	バルブ, チェック	1		
3	18117-93J00	バルブ, バキュームスイッチング	1		
4	18119-96L00	ブラケット, バキュームスイッチバルブ	1		
5	18137-93J00	バルブ, IAC	1		
6	18590-68H00	センサ, フレツヤ	1		
7	09180-05047	スペーサ (5.5X8X7.5)	1		
8	09280-29008	Oリング (D:2, ID:29.5)	1		
9	09320-07015	クツシヨ	1		
10	09355-35754-601	ホース (3.5X7.5X601)	1	L:601->250	
11	09355-35754-601	ホース (3.5X7.5X601)	1	L:601->250	
12	09355-35754-601	ホース (3.5X7.5X601)	1	L:601->470	
13	09355-35754-601	ホース (3.5X7.5X601)	1	L:601->600	
14	01550-08557	ホルト	3		
15	01550-08607	ホルト	1		
16	01550-06167	ホルト	2		
17	02112-34167	スクリュ	3		
18	02112-05127	スクリュ	1		
19	02162-05207	スクリュ	2		
20	13110-96J00	マニホールド, インテーク	1		
21	13119-96J00	・ガスクット, インテークマニホールド	4		
22	13125-96J00	・ガスクット, スロットルボデー	1		
23	13300-96J00	ボデーアツシ, スロットル	1		
24	13353-99E00	・アシヤスタアツシ	1		
25	13730-96J01	チヤンバ, バキューム	1		
26	01421-08257	スタツドホルト	2		
27	01550-06257	ホルト	2		

FIG.123A

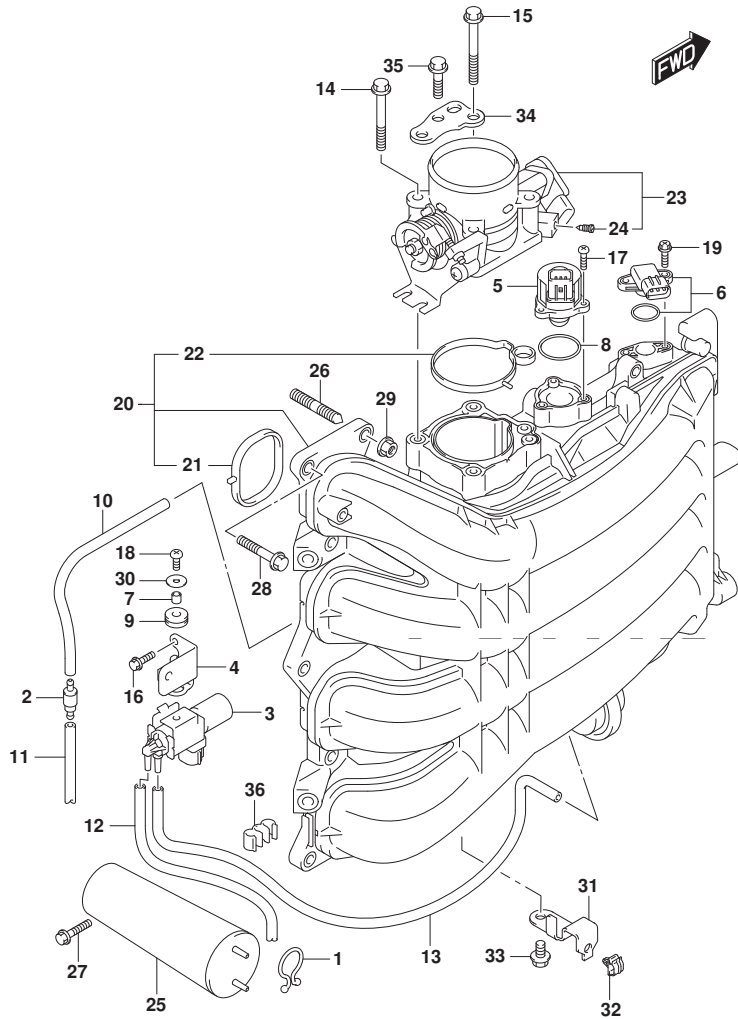


FIG. 123A (1-C-10) インテーク マニホールド / スロットル ボデー

見出番号	品番	品名	使用個数	備考	標準作業時間
28	01550-08307	ホル	8		
29	08316-10087	ナツ	2		
30	09160-05045	ワツヤ (5.5X18X1)	1		
31	63615-96J00	ブ ラケツ, スロツルケーブ ルクラン	1		
32	09403-05312	クラン	1		
33	01550-06127	ホル	1		
34	13315-96J00	ブ ラケツ, スロツルボデー	1		
35	01550-08207	ホル	3		
36	09408-00035	クリツ	1		

FIG.135A

FIG.135A (1-C-11) サイレンサ/リング`ギヤ`カバー

見出番号	品番	品名	使用個数	備考	標準作業時間
1	13710-96J00	アレスタ, フレーム	1		
2	13813-96L00	ホルダ`, アレスタ	1		
3	11510-96L00	カバー, リング`ギヤツバ`	1		
4	01550-06207	ホルト	3		
5	01550-06307	ホルト	1		
6	11510-96J04	カバー, リング`ギヤ`アンダ`	1		
7	01550-06207	ホルト	2		
8	13761-96L00	レゾ`ネータ	1		
9	13766-96L00	ゲ`ロメット, レゾ`ネータ	1		
10	13822-96L00	ブラケット, サイレンサ	1		
11	13823-96L00	ブラケット, レゾ`ネータ	1		
12	13852-96L00	クッション, サイレンサ	1		
13	13853-96L00	ゲ`ロメット, プ`リ`サ`ホース	1		
14	09103-08543	ホルト (8X50)	2		
15	09116-06202	ホルト (6X25)	3		
16	09169-06062	ワッシャ	3		
17	09169-08042	ワッシャ	4		
18	09320-09016	クッション	3		
19	09320-12072	クッション	2		
20	09403-11320	クランプ	1		
21	01550-06127	ホルト	4		
22	13814-96L00	サイレンサ	1		
23	61494-96J10	ラベ`ル, オイル/クリアランス	1		
24	69711-93E10	ラベ`ル, S. I. G. P.	1		

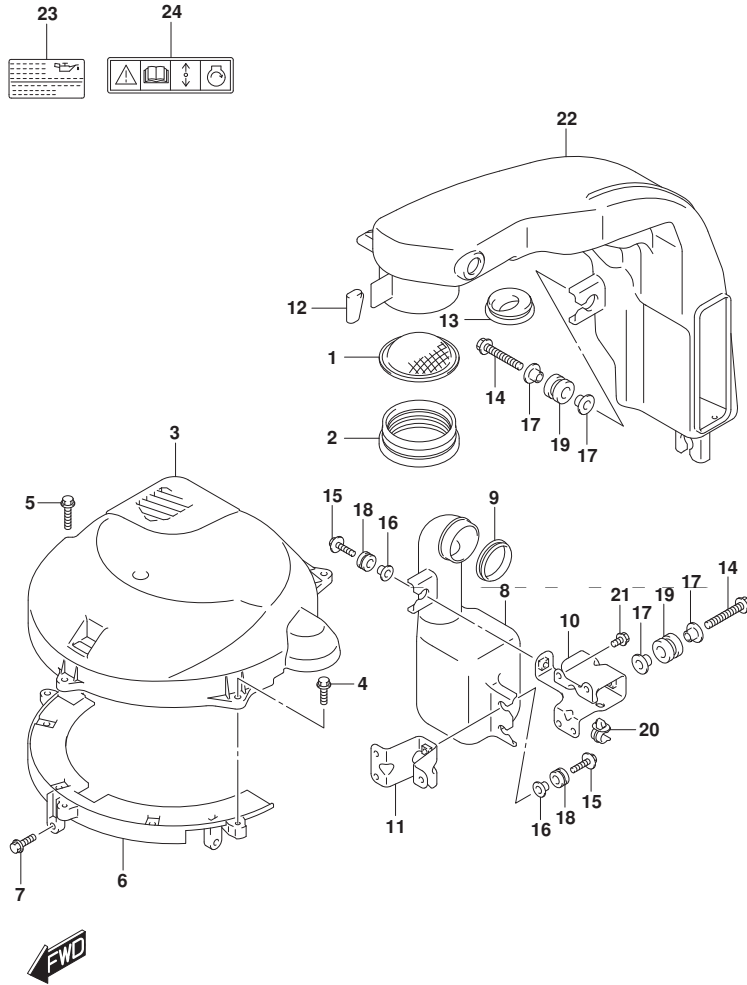


FIG.140A

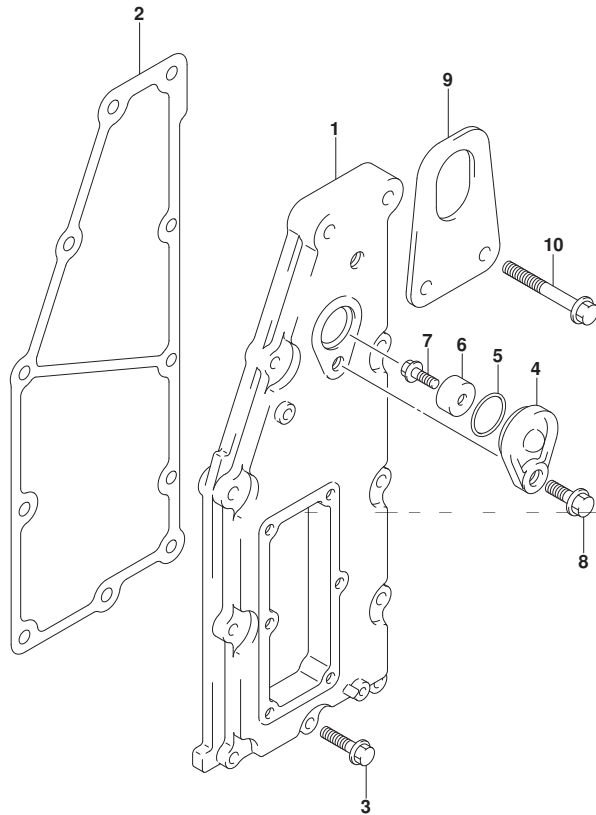


FIG.140A (1-C-12) エキゾーストカバー

見出番号	品番	品名	使用個数	備考	標準作業時間
1	14141-96J00	カバー, エキゾースト	1		
2	14151-96J00	ガスケット, エキゾーストカバー	1		
3	01550-06307	ホルト	9		
4	11261-93J00	カバー, プロテクションアノード	1		
5	09280-22019	Oリング (D:1.9, ID:21.8)	1		
6	55321-87J01	アノード, プロテクション	1		
7	09103-06281	ホルト (6X14)	1		
8	01550-08207	ホルト	1		
9	11292-96J00	フック, エンジンホート	1		
10	01550-08457	ホルト	2		



FIG.143A

FIG.143A (1-C-13) フューエル ベンパー セパレータ

見出番号	品番	品名	使用個数	備考	標準作業時間
1	15600-96J02	セパレータアツシ, フューエルベンパー	1		
2	13370-96J00	バルブアツシ, ニードル	1		
3	02142-0408B	スクリュ	1		
4	15200-96J00	ホソフアツシ, フューエル(H)	1		
5	15647-93J00	フツシ, フューエルホソフ	1		
6	15626-96J00	シール	1		
7	15628-99E00	スクリュ(L:15)	5		
8	15629-99E10	スクリュ, ドレーン	1		
9	15641-96J00	スペーサ, フューエルホソフ	1		
10	15642-90J00	フィルタ	1		
11	15650-96J00	フロート	1		
12	13254-01010	ピン, フロート	1		
13	02112-0408A	スクリュ	1		
14	15760-93J00	レギュレータ, フューエルプレッシャ	1		
15	02112-05107	スクリュ	1		
16	15683-87J00	ホース	1		
17	09169-08042	ワツシヤ	6		
18	09320-12072	クツシヨ	3		
19	01550-08357	ホルト	1		
20	01550-08407	ホルト	2		
21	15660-96J31	ホース, エンジンレーシヨ(L:1000)	1		
22	18498-99EC1	フタ(9.5X11.5X760)	1		
23	09401-08412	クリツブ	2		
24	09352-50003-00A	ホース	1	セパレータユニオン	
25	09401-08412	クリツブ	1		
26	09352-50003-045	ホース(5X8.2X045)	1	ユニオンアウツ	

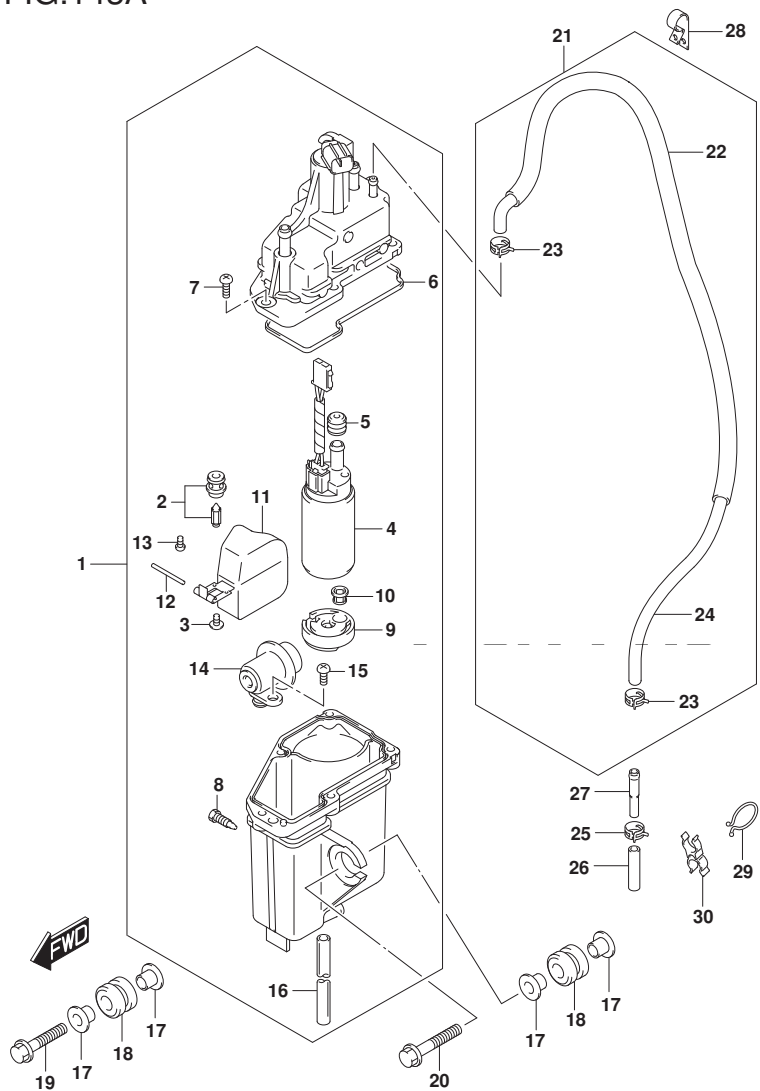
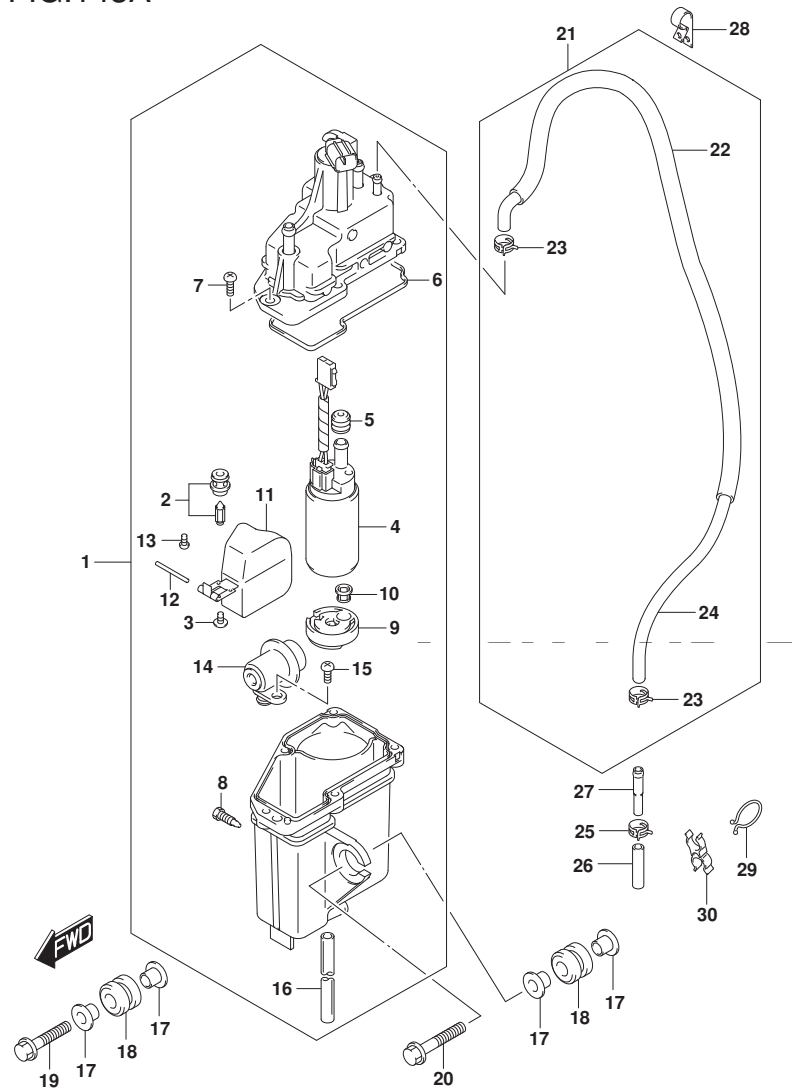


FIG.143A



DF200A\_000\_019\_143A  
FUEL VAPOR SEPARATOR

FIG. 143A (1-C-14) フューエル ヴェーパ セパレータ

見出番号	品番	品名	使用個数	備考	標準作業時間
27	09364-06010	ニオン	1		
28	09403-13408	クランプ	1		
29	09408-00008	クリップ (ID:20)	1		
30	09408-00078	クランプ	1		

DF200A\_000\_019

FIG.144A

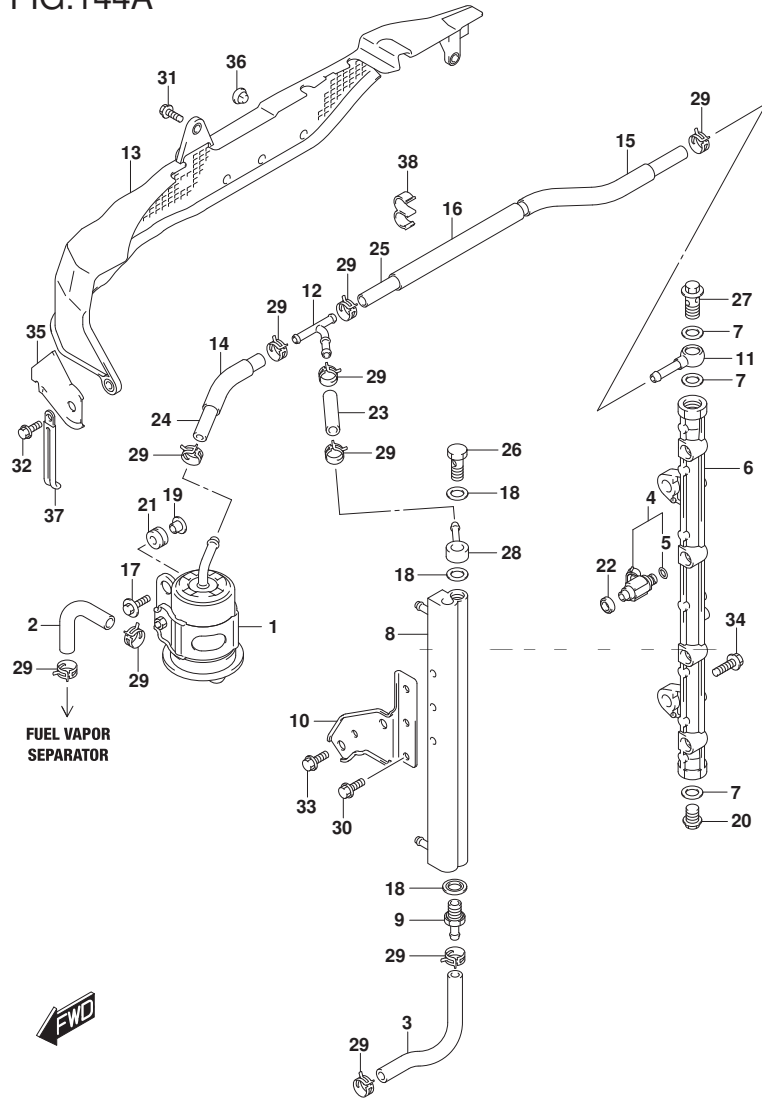


FIG.144A (1-C-15) フューエル インジェクタ

見出番号	品番	品名	使用個数	備考	標準作業時間
1	15440-96J01	フィルタ, フューエル	1		
2	15681-87L00	ホース, フューエル(クーラツ-3ウェイ)	1	セパレータツ-フィルタ	
3	15681-96J11	ホース, フューエル(クーラツ-セパレータ)	1		
4	15710-96J00	インジェクタツツ, フューエル	4		
5	15717-16G00	・Oリング	4		
6	15751-96J00	パイク, テリバリ	1		
7	15762-93J00	ガスケット, テリバリパイク	3		
8	15770-96J00	クーラ, フューエル	1		
9	15773-90J00	ユニオン, フューエルホース	1		
10	15790-96J00	ブラケット, フューエルクーラ	1		
11	15830-77EA0	ジョイント, フューエルメイン	1		
12	15830-99E00	ユニオン, 3ウェイ	1		
13	15851-96J01	ガード, フューエルホース	1		
14	18498-90J61	ブラケット, フューエルホース(70)	1		
15	18498-96J11	ブラケット, フューエルホース(220)	1		
16	18498-99E31	ブラケット, フューエルホース(120)	1		
17	09116-06202	ホルト(6X25)	2		
18	09168-12013	ガスケット(11.8X22X1.2)	3		
19	09169-06062	ワツシヤ	2		
20	09247-14041	ブラケ(14X14)	1		
21	09320-08501	クツシヨソ	2		
22	09320-08062	クツシヨソ	4		
23	09343-75001-600	ホース(7.5X13.5X600)	1	L: 600->50	
24	09343-75001-600	ホース(7.5X13.5X600)	1	L: 600->120	
25	09343-75001-600	ホース(7.5X13.5X600)	1	L: 600->430	
26	09360-12008	ホルト, 12X27	1		

FIG.144A

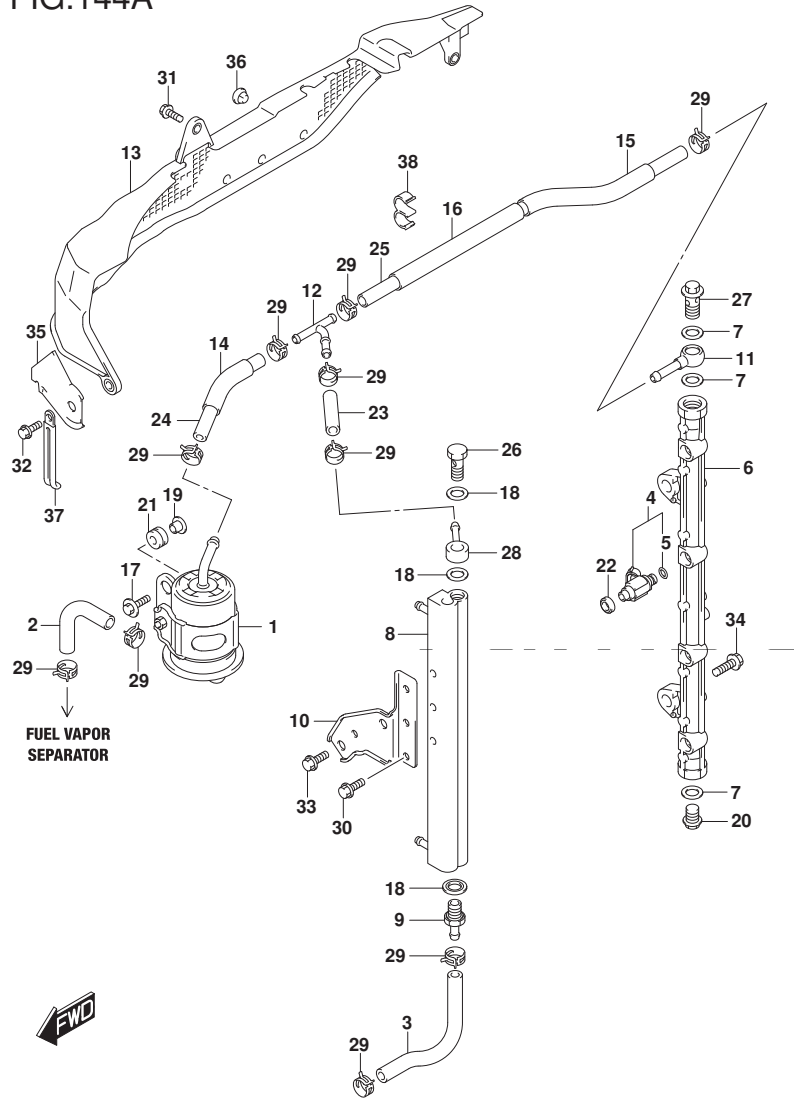


FIG.144A (1-D-2) フューエル インジェクタ

見出番号	品番	品名	使用個数	備考	標準作業時間
27	09360-14009	ユニオンボルト	1		
28	09363-08004	ユニオン	1		
29	09401-11425	クリップ	10		
30	01550-06127	ボルト	3		
31	01550-06127	ボルト	1		
32	01550-06167	ボルト	2		
33	01550-08167	ボルト	2		
34	01550-08257	ボルト	2		
35	15852-96J00	ガイド, フューエルホースガイド	1		
36	09321-08005	クッション	3		
37	29404-93J20	クランプ	1		
38	09408-00320	クランプ	1		



FIG.146A

FIG.146A (1-D-3) フューエル ポンプ

見出番号	品番	品名	使用個数	備考	標準作業時間
1	15100-96JOV	ポンプアツシ, フューエル	1		
2	15190-96L12	ホース, フューエルインレット(ツーフイルタ)	1		
3	15192-96L00	ホース, フューエル(フィルタツポンフ)	1		
4	15193-96J11	ホース, フューエル(ポンフツ-2WAY)	1		
5	15194-96J11	ホース, フューエル(2WAYツ-セハレ-)	1		
6	15410-92J00	フィルタ, フューエル	1		
7	15411-92J00	キャツフ, フューエルフィルタ	1		
8	15412-92J00	フィルタ, フューエル	1		
9	15413-92J00	ケース, フューエルフィルタ	1		
10	15415-92J00	シール, フューエルフィルタ	1		
11	15421-96L00	ブラケツク, フューエルフィルタ	1		
12	15831-96J00	ユニオン, 2ウェイフューエルホース	1		
13	18498-96L01	ボロテクク, ホース(13. 5X16. 5X240)	1		
14	18498-96J21	ボロテクク, フューエルホース(13. 5X16. 5X370)	1		
15	18498-99E51	ボロテクク, フューエルホース(280)	1		
16	09280-33004	オリツク(D:3. 1, ID:32. 7)	1		
17	09401-11423	クリツフ	5		
18	09401-13424	クリツフ	2		
19	09408-00105	クランフ	2		
20	01550-06167	ホルツ	2		
21	09103-06211	ホルツ(6X25)	2		
22	09408-00198	クランフ	2		
23	08316-10087	ナツツ	1		

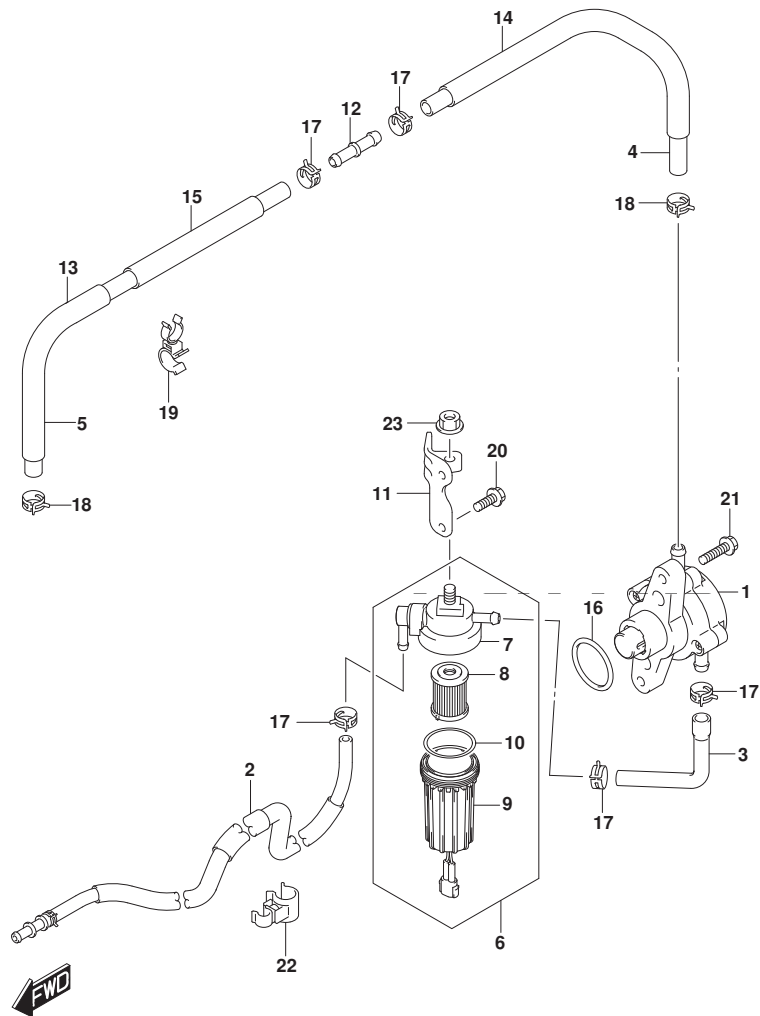


FIG.160A

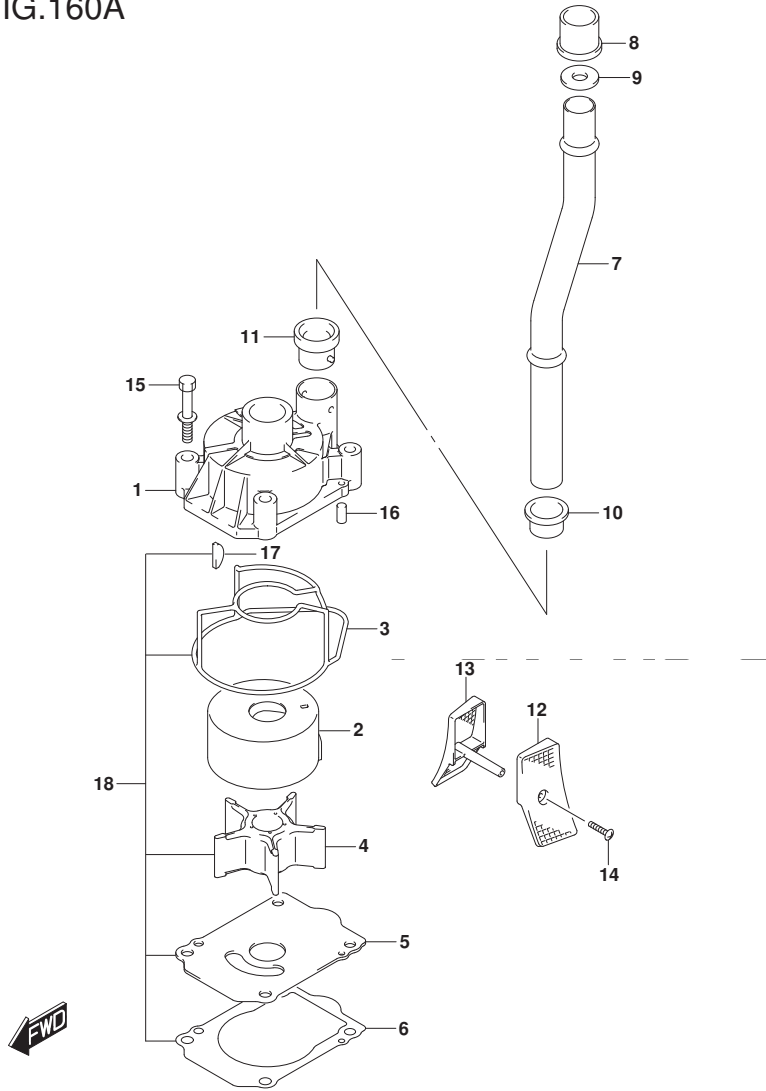


FIG. 160A (1-D-4) ウォータポンプ (DF200AT) (DF200AST) (DF175AT) (DF150AT)

見出番号	品番	品名	使用個数	備考	標準作業時間
1	17411-96J01	ケース, ウォータポンプ	1		
2	17413-96J01	スリーブ, ウォータポンプ ケース	1		
3	17416-96J00	シーリング, ウォータポンプ ケース	1		
4	17461-90J01	インペラ, ウォータポンプ	1		
5	17471-93J02	パネル, ポンプ ケースアタチ	1		
6	17472-93J00	ガasket, ポンプ ケースパネル	1		
7-1	17560-96J01	チューブ, ウォータ(L)	1	W/トランサム(L)	
7-2	17561-96J11	チューブ, ウォータ(X)	1	W/トランサム(X)	
8	17562-93J01	ブッシュ, ウォータチューブ アツパ	1		
9	09168-20002	ガasket (20.5X30X1.5)	1	W/トランサム(X)	
10	17563-93J00	ブッシュ, ウォータチューブ ロア	1		
11	17564-93J00	ブッシュ, ウォータポンプ ケース	1		
12-1	17631-93J20	フィルタ, ウォータホートサイト	1		
12-2	17631-93J30	フィルタ, ウォータホートサイト	1	OPT	
13-1	17632-93J20	フィルタ, ウォータスターホートサイト	1		
13-2	17632-93J30	フィルタ, ウォータスターホートサイト	1	OPT	
14-1	09132-04034	タツビング スクリユ	1	W/トランサム(L)	
14-2	09132-04034	タツビング スクリユ	2	W/トランサム(X)	
15	09116-08131	ボルト (8X45)	4		

DF200AT  
DF200AST  
DF175AT  
DF150AT

FIG.160A

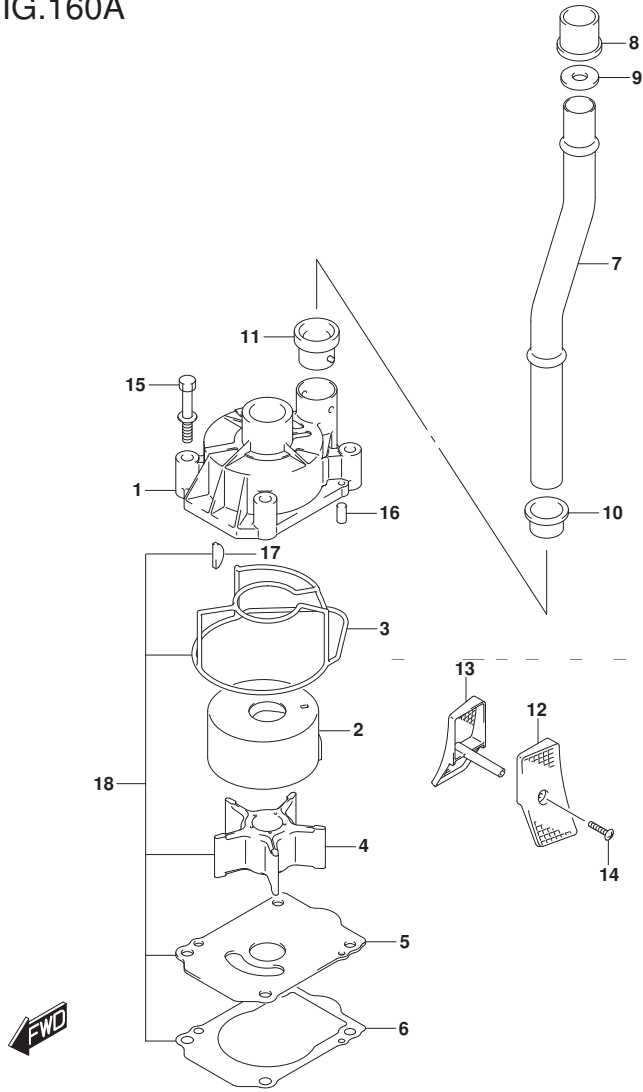


FIG. 160A (1-D-5) ウォータポンプ (DF200AT) (DF200AST) (DF175AT) (DF150AT)

見出番号	品番	品名	使用個数	備考	標準作業時間
16	09202-06031	ピン(6X12)	2		
17	09420-05009	キー	1		
18	17400-96J02	キット, ウォータポンプ リペア	1	OPT	

DF200AT  
 DF200AST  
 DF175AT  
 DF150AT

FIG.160B

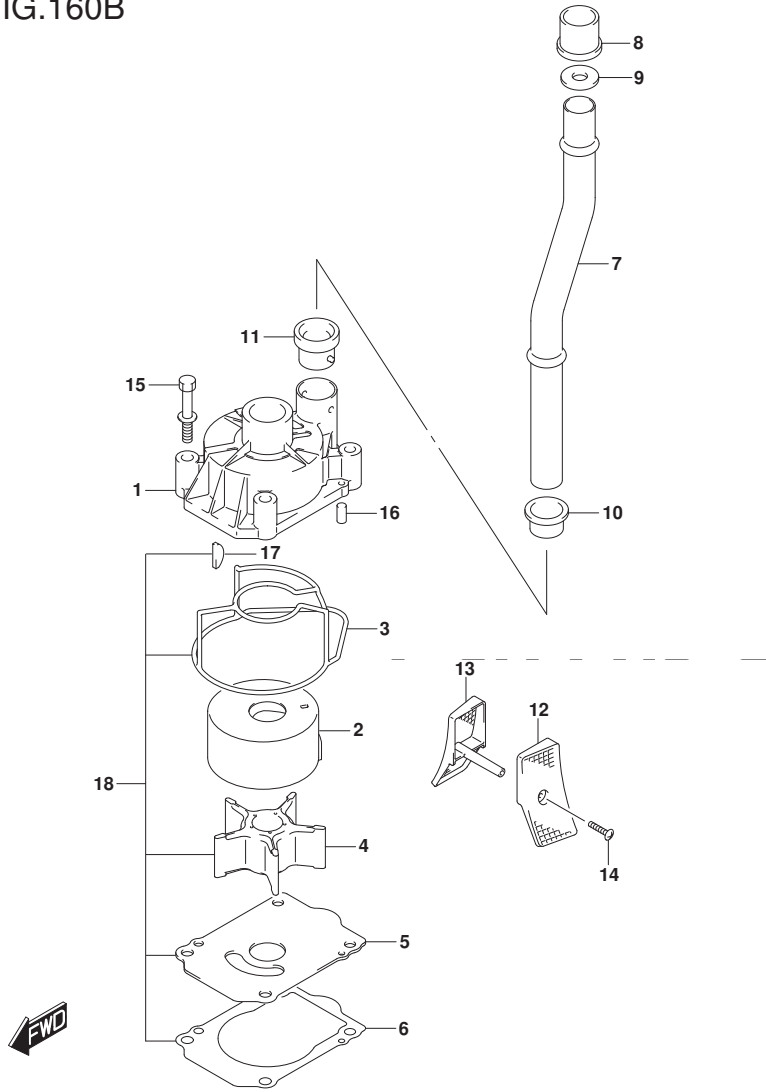


FIG.160B (1-D-6) ウォータポンプ (DF200AZ) (DF175AZ) (DF150AZ)

見出番号	品番	品名	使用個数	備考	標準作業時間
1	17411-96J01	ケース, ウォータポンプ	1		
2	17413-96J01	スリーブ, ウォータポンプケース	1		
3	17416-96J00	シーリング, ウォータポンプケース	1		
4	17461-90J01	インペラ, ウォータポンプ	1		
5	17471-93J02	パネル, ポンプケースアング	1		
6	17472-93J00	ガasket, ポンプケースパネル	1		
7	17561-96J11	チューブ, ウォータ(X)	1		
8	17562-93J01	ブッシュ, ウォータチューブアツハ	1		
9	09168-20002	ガasket (20.5X30X1.5)	1		
10	17563-93J00	ブッシュ, ウォータチューブロフ	1		
11	17564-93J00	ブッシュ, ウォータポンプケース	1		
12-1	17631-93J20	フィルタ, ウォータホートサイト	1		
12-2	17631-93J30	フィルタ, ウォータホートサイト	1	OPT	
13-1	17632-93J20	フィルタ, ウォータスターホートサイト	1		
13-2	17632-93J30	フィルタ, ウォータスターホートサイト	1	OPT	
14	09132-04034	タツビングスクリユ	2		
15	09116-08131	ボルト (8X45)	4		
16	09202-06031	ピン (6X12)	2		
17	09420-05009	キー	1		
18	17400-96J02	キット, ウォータポンプリペア	1	OPT	

DF200AZ  
DF175AZ  
DF150AZ

FIG.162A

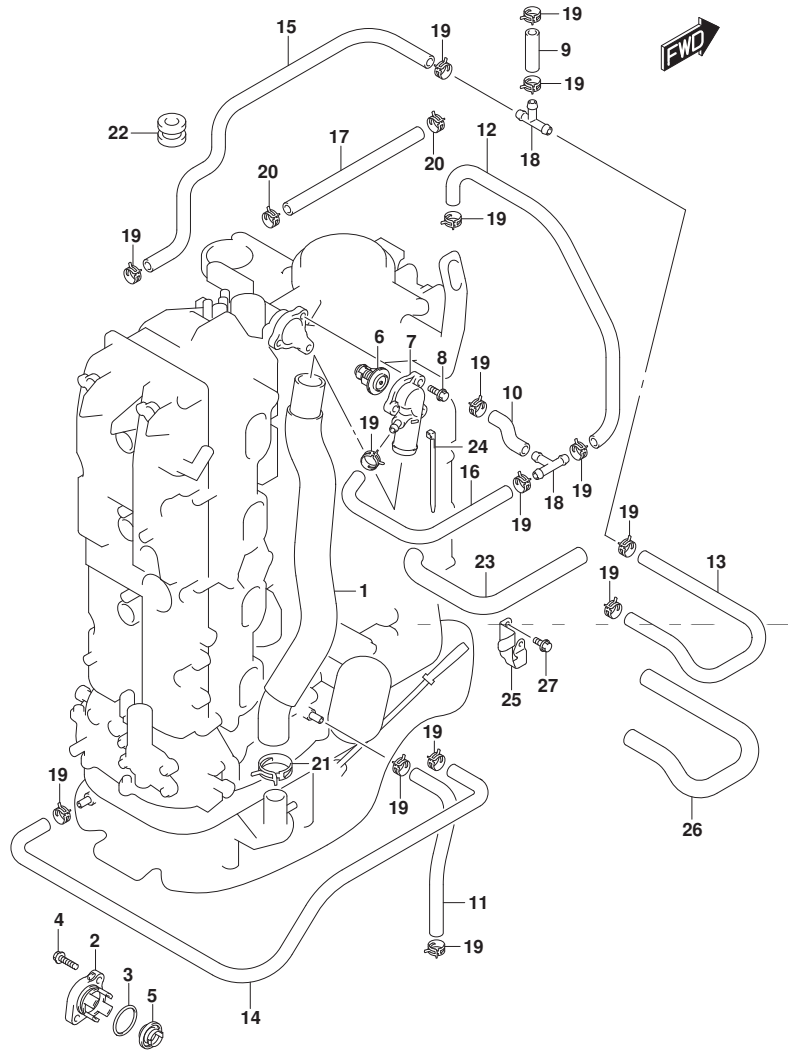


FIG.162A (1-D-7) サーマスタット (DF200AT) (DF200AZ)

見出番号	品番	品名	使用個数	備考	標準作業時間
1	11196-96L00	ホース, ウォータリターン	1		
2-1	17611-90J00-YAY	カバー, ウォータブ レジヤバルブ (ブラック)	1		
2-2	17611-90J00-Y5S	カバー, ウォータブ レジヤバルブ (ホワイト)	1		
3	09280-26006	Oリング (D:3.1, ID:26.4)	1		
4	09116-06121	ホルト (6X25)	2		
5	17660-90J00	バルブ, ウォータブ レジヤ	1		
6-1	17670-90J20	サーモスタット, ウォータ 50°C	1		
6-2	17670-90J10	サーモスタット, ウォータ 71°C	1	OPT	
7	17680-96J00	カバー, サーマスタット	1		
8	01550-06257	ホルト	3		
9	09352-50903-600	ホース (5X9X600)	1	L: 600->40	
10	09352-50903-600	ホース (5X9X600)	1	L: 600->60	
11	09352-50903-600	ホース (5X9X600)	1	L: 600->220	
12	09352-50903-600	ホース (5X9X600)	1	L: 600->240	
13	09352-50903-600	ホース (5X9X600)	1	L: 600->380	
14	09352-50903-600	ホース (5X9X600)	1	L: 600->540	
15	09352-50903-600	ホース (5X9X600)	1		
16	09352-50903-600	ホース (5X9X600)	1	L: 600->490	
17	09352-90133-600	ホース (9X13X600)	1	L: 600->340	
18	09367-06002	ジョイント	2		
19	09401-08413	クリップ	16		

DF200AT  
DF200AZ

FIG.162A

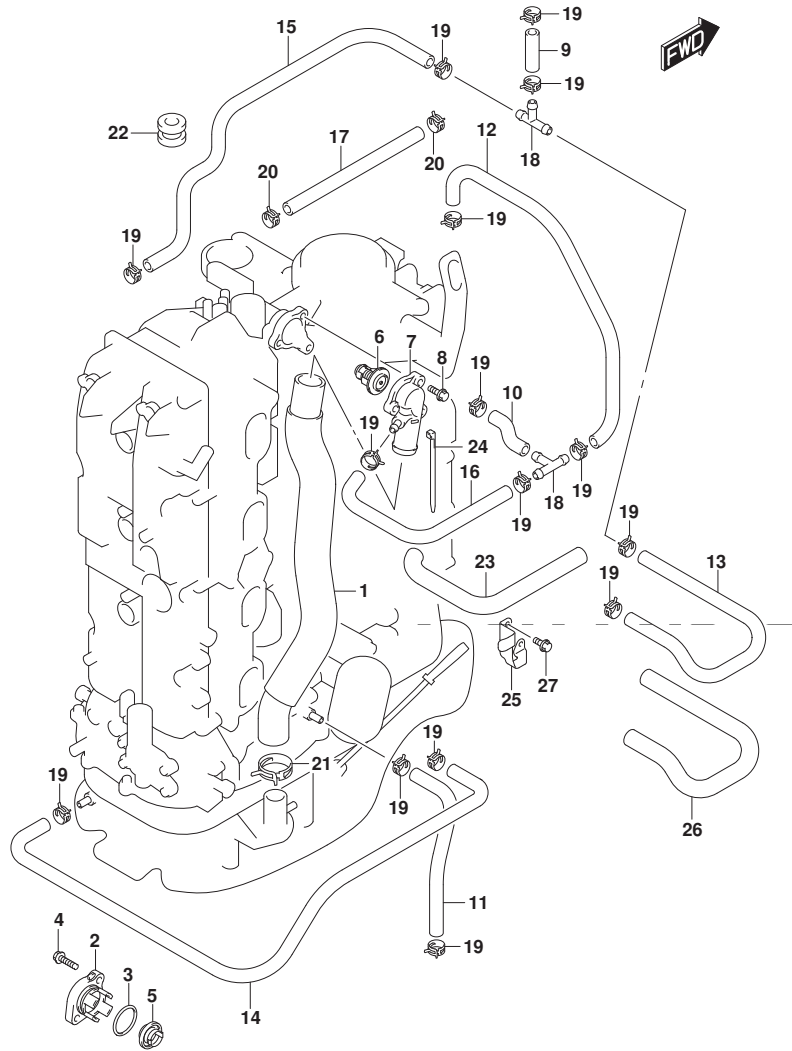


FIG.162A (1-D-8) サーマスタット (DF200AT) (DF200AZ)

見出番号	品番	品名	使用個数	備考	標準作業時間
20	09401-13425	クリップ	2		
21	09401-31407	クリップ	1		
22	09320-09039	クッション	1		
23	18498-96L41	ブロータタ, ホース (10. 2X11. 8X430)	1		
24	09407-25402	クランプ (L:250)	1		
25	11198-96L00	ブラケット, ウォータータン	1		
26	18498-96L31	ブロータタ, ホース (10. 2X11. 8X300)	1		
27	01550-06127	ホルト	2		

DF200AT  
DF200AZ

FIG.162B

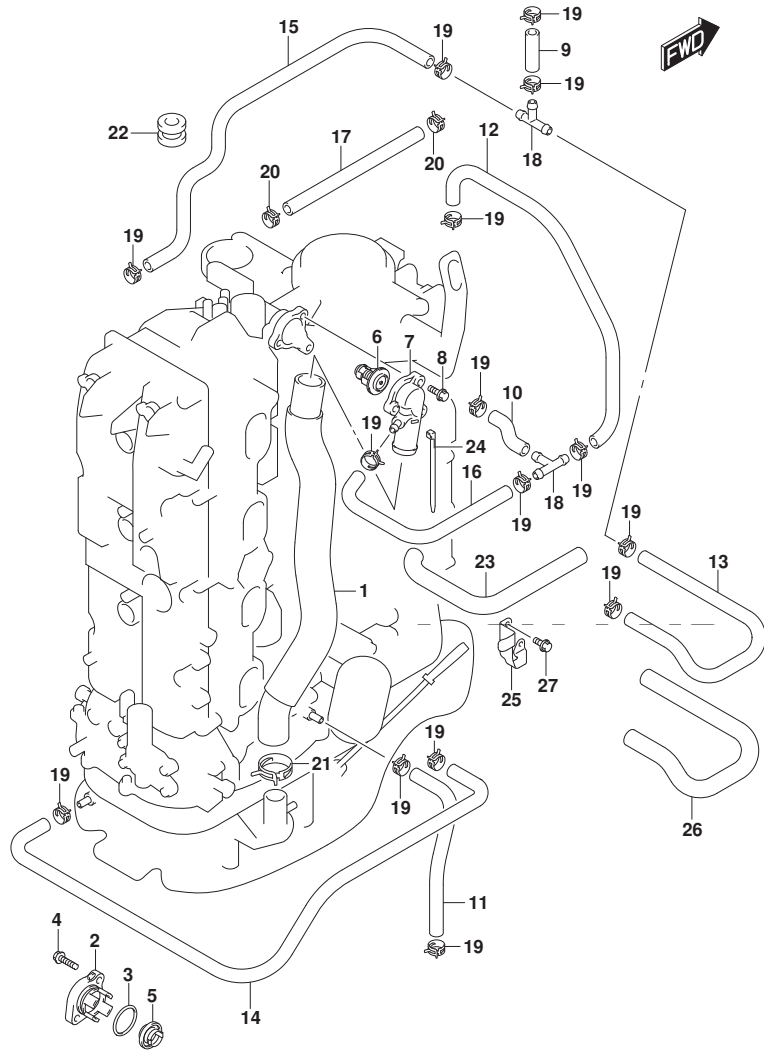


FIG. 162B (1-D-9) サーマスタット (DF200AST)

見出番号	品番	品名	使用個数	備考	標準作業時間
1	11196-96L00	ホース, ウォータリターン	1		
2	17611-90J00-YAY	カバー, ウォータブ レジヤバルブ (ﾌﾞﾗｯｸ)	1		
3	09280-26006	Oリング (D:3.1, ID:26.4)	1		
4	09116-06121	ホルト (6X25)	2		
5	17660-90J00	バルブ, ウォータブ レジヤ	1		
6-1	17670-90J20	サーモスタット, ウォータ 50°C	1		
6-2	17670-90J10	サーモスタット, ウォータ 71°C	1	OPT	
7	17680-96J00	カバー, サーマスタット	1		
8	01550-06257	ホルト	3		
9	09352-50903-600	ホース (5X9X600)	1	L: 600->40	
10	09352-50903-600	ホース (5X9X600)	1	L: 600->60	
11	09352-50903-600	ホース (5X9X600)	1	L: 600->220	
12	09352-50903-600	ホース (5X9X600)	1	L: 600->240	
13	09352-50903-600	ホース (5X9X600)	1	L: 600->380	
14	09352-50903-600	ホース (5X9X600)	1	L: 600->540	
15	09352-50903-600	ホース (5X9X600)	1		
16	09352-50903-600	ホース (5X9X600)	1	L: 600->490	
17	09352-90133-600	ホース (9X13X600)	1	L: 600->340	
18	09367-06002	ジョイント	2		
19	09401-08413	クリップ	16		
20	09401-13425	クリップ	2		
21	09401-31407	クリップ	1		

DF200AST

FIG.162B

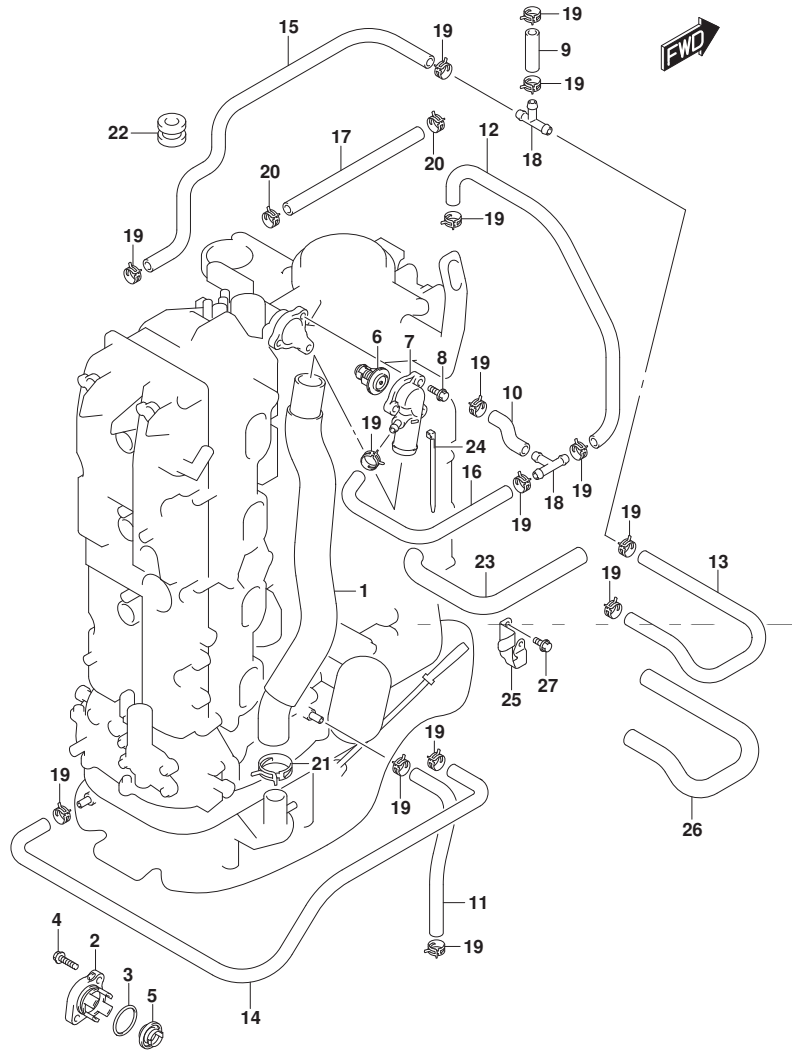


FIG.162B (1-D-10) サーマスタット (DF200AST)

見出番号	品番	品名	使用個数	備考	標準 作業時間
22	09320-09039	クワシヨシ	1		
23	18498-96L41	ﾌﾞﾛｯｷﾝｸﾞ ﾎｰｽ(10. 2X11. 8X430)	1		
24	09407-25402	ｸﾗﾝﾌﾟ (L:250)	1		
25	11198-96L00	ﾌﾞﾗｯｷﾝｸﾞ ﾜｰﾀｰﾀﾞｲﾚｸﾀ	1		
26	18498-96L31	ﾌﾞﾛｯｷﾝｸﾞ ﾎｰｽ(10. 2X11. 8X300)	1		
27	01550-06127	ﾎﾞﾙﾄ	2		

DF200AST



FIG.162C

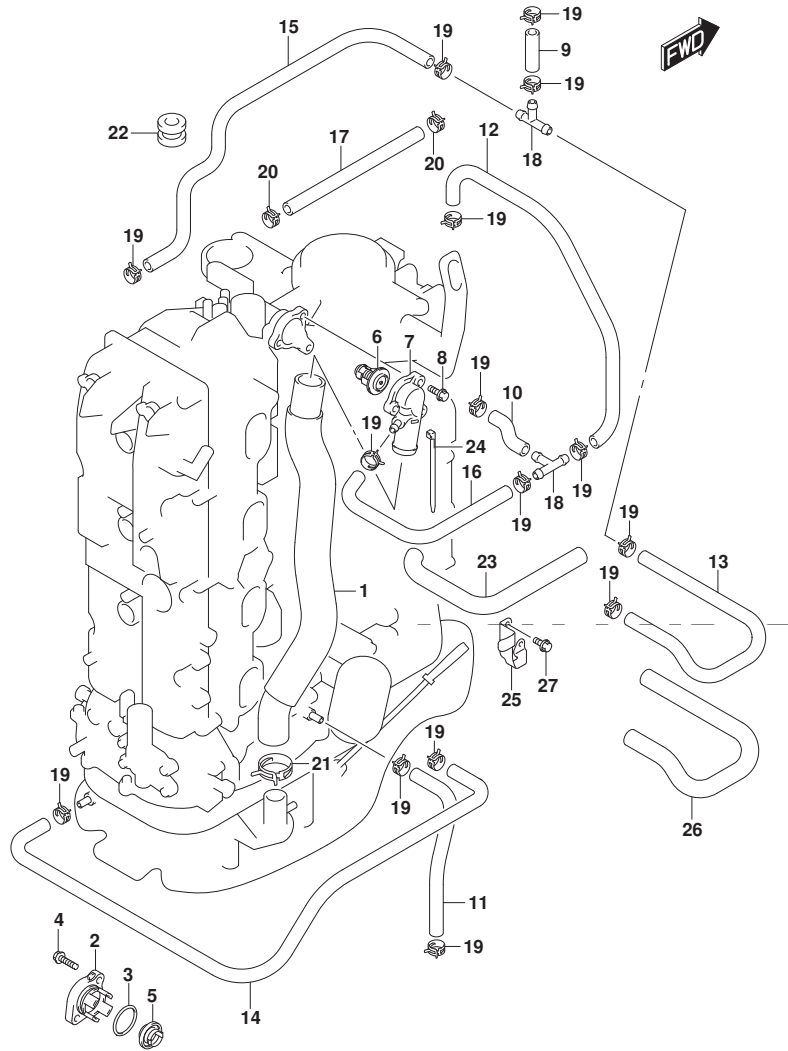


FIG. 162C (1-D-11) サーマスタット (DF175AT) (DF175AZ) (DF150AZ)

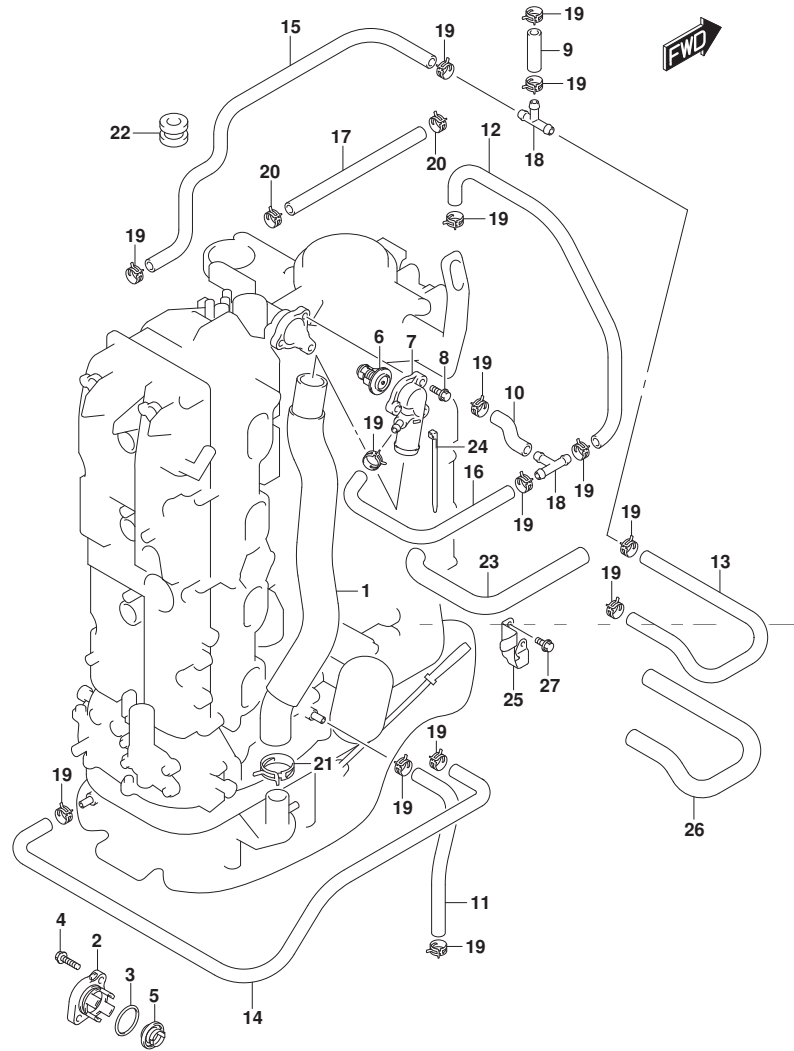
見出番号	品番	品名	使用個数	備考	標準作業時間
1	11196-96L00	ホース, ウォータリターン	1		
2-1	17611-90J00-YAY	カバー, ウォータフ レジヤパ ルフ (ブラック)	1		
2-2	17611-90J00-Y5S	カバー, ウォータフ レジヤパ ルフ (ホワイト)	1		
3	09280-26006	Oリング (D:3.1, ID:26.4)	1		
4	09116-06121	ホ ルト (6X25)	2		
5	17660-90J00	パ ルフ, ウォータフ レジヤ	1		
6-1	17670-90J20	サーモスタット, ウォータ 50°C	1		
6-2	17670-90J10	サーモスタット, ウォータ 71°C	1	OPT	
7	17680-96J00	カバー, サーマスタット	1		
8	01550-06257	ホ ルト	3		
9	09352-50903-600	ホース (5X9X600)	1	L: 600->40	
10	09352-50903-600	ホース (5X9X600)	1	L: 600->60	
11	09352-50903-600	ホース (5X9X600)	1	L: 600->220	
12	09352-50903-600	ホース (5X9X600)	1	L: 600->240	
13	09352-50903-600	ホース (5X9X600)	1	L: 600->380	
14	09352-50903-600	ホース (5X9X600)	1	L: 600->540	
15	09352-50903-600	ホース (5X9X600)	1		
16	09352-50903-600	ホース (5X9X600)	1	L: 600->490	
17	09352-90133-600	ホース (9X13X600)	1	L: 600->340	
18	09367-06002	ジ ョイント	2		
19	09401-08413	クリップ	16		

DF175AT  
DF175AZ  
DF150AZ

FIG.162C

FIG. 162C (1-D-12) サーマスタット (DF175AT) (DF175AZ) (DF150AZ)

見出番号	品番	品名	使用個数	備考	標準作業時間
20	09401-13425	クリップ	2		
21	09401-31407	クリップ	1		
22	09320-09039	クッション	1		
23	18498-96L41	プロテクタ, ホース (10. 2X11. 8X430)	1		
24	09407-25402	クランプ (L:250)	1		
25	11198-96L00	ブラケット, ウォータータン	1		
26	18498-96L31	プロテクタ, ホース (10. 2X11. 8X300)	1		
27	01550-06127	ホルト	2		



DF175AT  
DF175AZ  
DF150AZ

FIG.162D

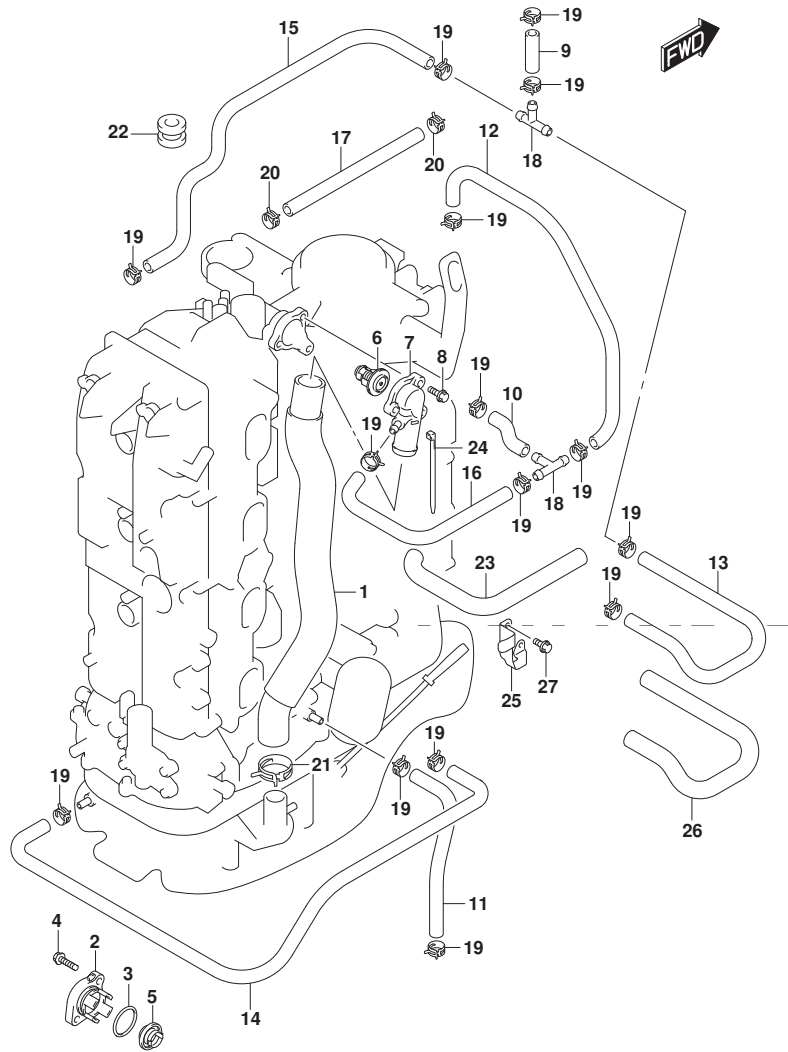


FIG. 162D (1-D-13) サーマスタット (DF150AT)

見出番号	品番	品名	使用個数	備考	標準作業時間
1	11196-96L00	ホース, ウォータリターン	1		
2-1	17611-90J00-YAY	カバー, ウォータフ レジヤパ ルフ (ブラック)	1	FOR YKV, YAY	
2-2	17611-90J00-Y5S	カバー, ウォータフ レジヤパ ルフ (ホワイト)	1	FOR Y5S	
3	09280-26006	Oリング (D:3.1, ID:26.4)	1		
4	09116-06121	ホ ルト (6X25)	2		
5	17660-90J00	パ ルフ, ウォータフ レジヤ	1		
6-1	17670-90J20	サーモスタット, ウォータ 50°C	1		
6-2	17670-90J10	サーモスタット, ウォータ 71°C	1	OPT	
7	17680-96J00	カバー, サーマスタット	1		
8	01550-06257	ホ ルト	3		
9	09352-50903-600	ホース (5X9X600)	1	L: 600->40	
10	09352-50903-600	ホース (5X9X600)	1	L: 600->60	
11	09352-50903-600	ホース (5X9X600)	1	L: 600->220	
12	09352-50903-600	ホース (5X9X600)	1	L: 600->240	
13	09352-50903-600	ホース (5X9X600)	1	L: 600->380	
14	09352-50903-600	ホース (5X9X600)	1	L: 600->540	
15	09352-50903-600	ホース (5X9X600)	1		
16	09352-50903-600	ホース (5X9X600)	1	L: 600->490	
17	09352-90133-600	ホース (9X13X600)	1	L: 600->340	
18	09367-06002	ジ ョイント	2		
19	09401-08413	クリップ	16		

DF150AT

FIG.162D

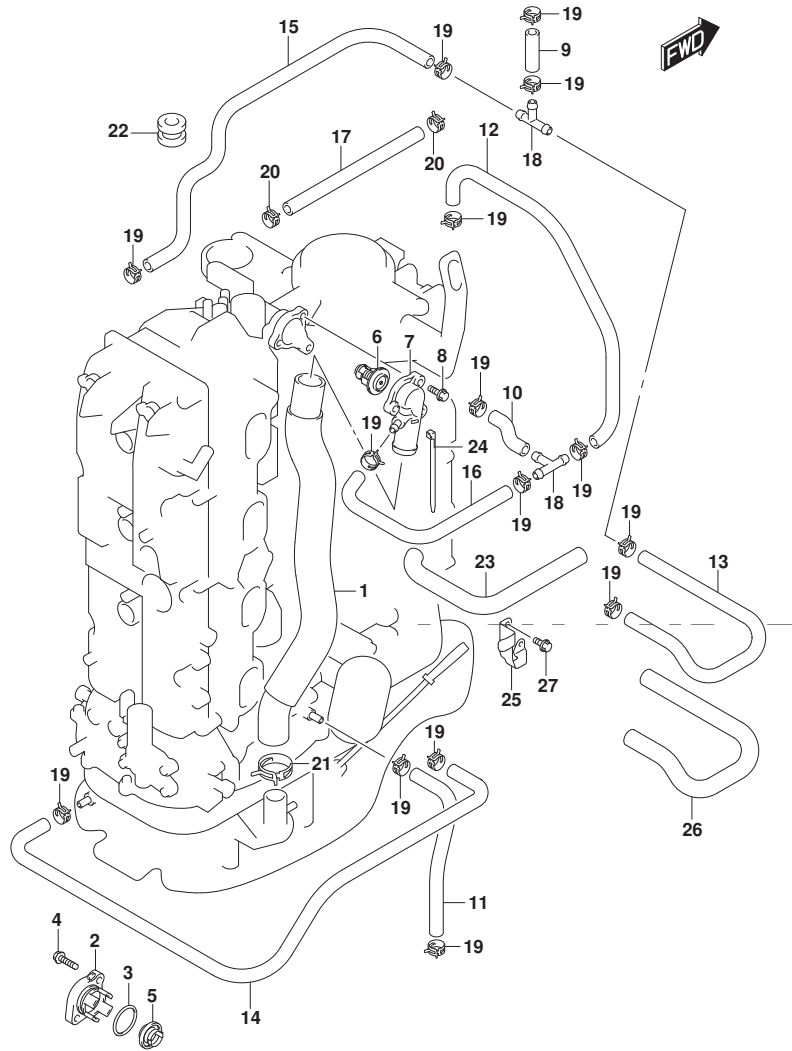


FIG.162D (1-D-14) サーマスタット (DF150AT)

見出番号	品番	品名	使用個数	備考	標準作業時間
20	09401-13425	クリップ	2		
21	09401-31407	クリップ	1		
22	09320-09039	クッション	1		
23	18498-96L41	ブロータタ, ホース (10. 2X11. 8X430)	1		
24	09407-25402	クランプ (L:250)	1		
25	11198-96L00	ブラケット, ウォータータン	1		
26	18498-96L31	ブロータタ, ホース (10. 2X11. 8X300)	1		
27	01550-06127	ホルト	2		

DF150AT

FIG.164A

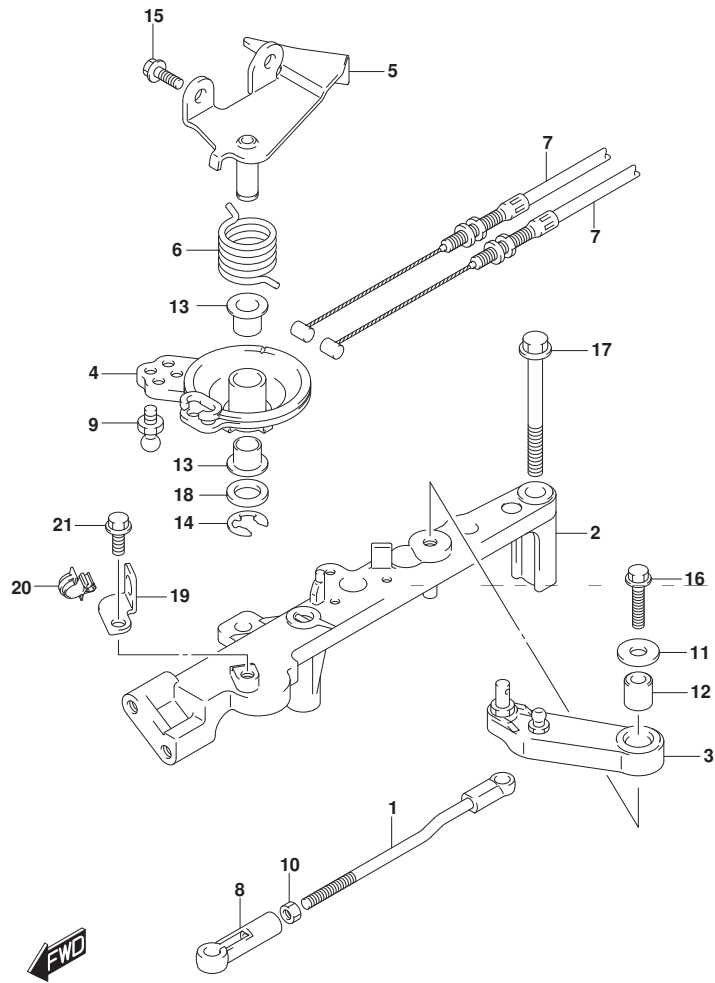


FIG.164A (1-D-15) スロットル ロッド

見出番号	品番	品名	使用個数	備考	標準作業時間
1	13510-96J00	ロッド, スロットルNO. 1	1		
2	19115-96J00	ホルダ, スロットルレバ	1		
3	19121-93J02	レバ, スロットルNO. 1	1		
4	19148-96J00	ドラム, スロットル	1		
5	19184-96J00	ブラケット, スロットルケーブル	1		
6	19185-96J01	スプリング, スロットルレバ	1		
7	63610-96J00	ケーブル, スロットル	2		
8	67463-95200	コネクタ, スロットルコントロール	1		
9	09119-06047	ピボット	1		
10	09140-05005	ナット	1		
11	09160-06066	ワッシャ (6. 5X20X1. 6)	1		
12	09180-06230	スペーサ (6. 2X12. 6X12. 5)	1		
13	09306-10001	ブッシュ	2		
14	09383-08005	Eリング	1		
15	01550-06167	ホルト	2		
16	01550-06257	ホルト	1		
17	01550-08657	ホルト	2		
18	08322-01107	ワッシャ	1		
19	15198-96J01	ブラケット, フェールホースクランプ	1		
20	09403-16307	クランプ	1		
21	01550-06127	ホルト	1		

FIG.175A

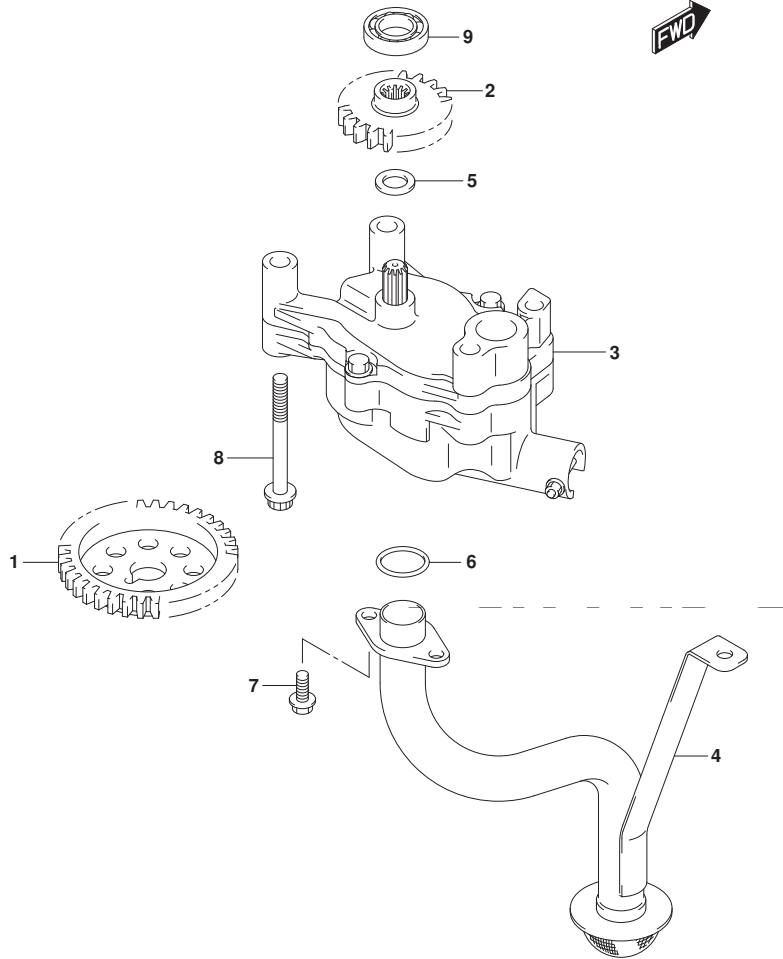


FIG.175A (1-E-2) オイルポンプ

見出番号	品番	品名	使用個数	備考	標準作業時間
1	12632-96J00	ギヤ, オイルポンプドライブ	1	NT:35	
2	16113-96J00	ギヤ, オイルポンプドライブ	1	NT:20	
3	16400-96J00	ポンプアツシ, オイル	1		
4	16520-96J01	ストレーナ, オイルポンプ	1		
5	09181-12167	シム (12X20X1)	1		
6	09280-22020	Oリング (D:2.4, ID:21.8)	2		
7	01550-0616A	ホルト	3		
8	01550-0870A	ホルト	4		
9	08110-60020	ベアリング	1		

FIG.178A



FIG. 178A (1-E-3) オイル フィルタ

見出番号	品 番	品 名	使用個数	備 考	標 準 作業時間
1	16510-96J10	フィルタアツシ, オイル	1		
2	16540-96J00	スタント*, オイルフィルタ	1		
3	16543-96J00	Oリング*, オイルフィルタスタント*	1		
4	01550-08357	ボルト	3		

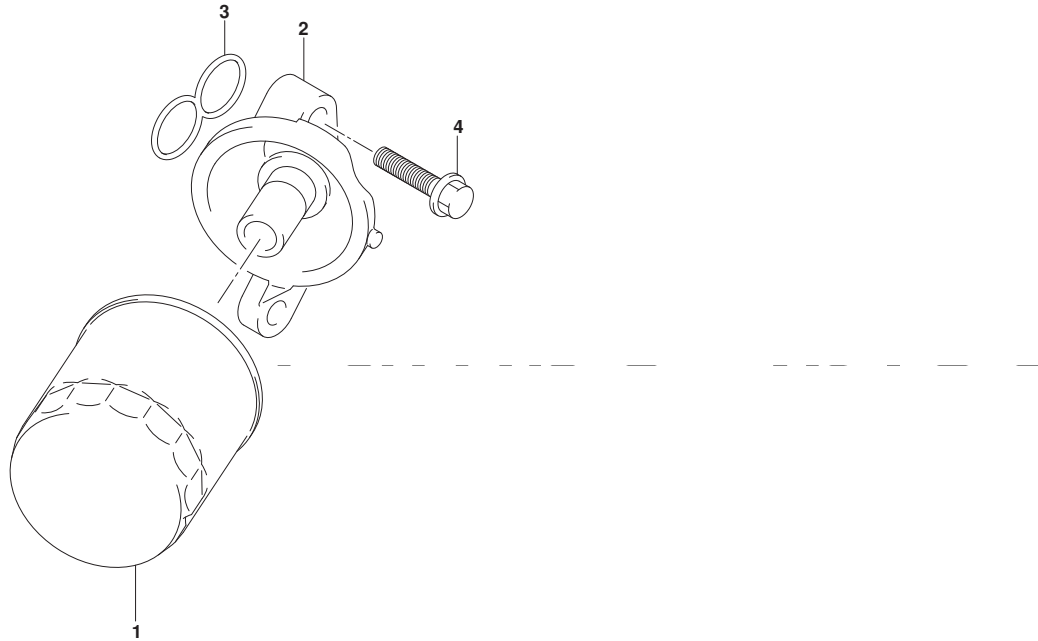


FIG.180A

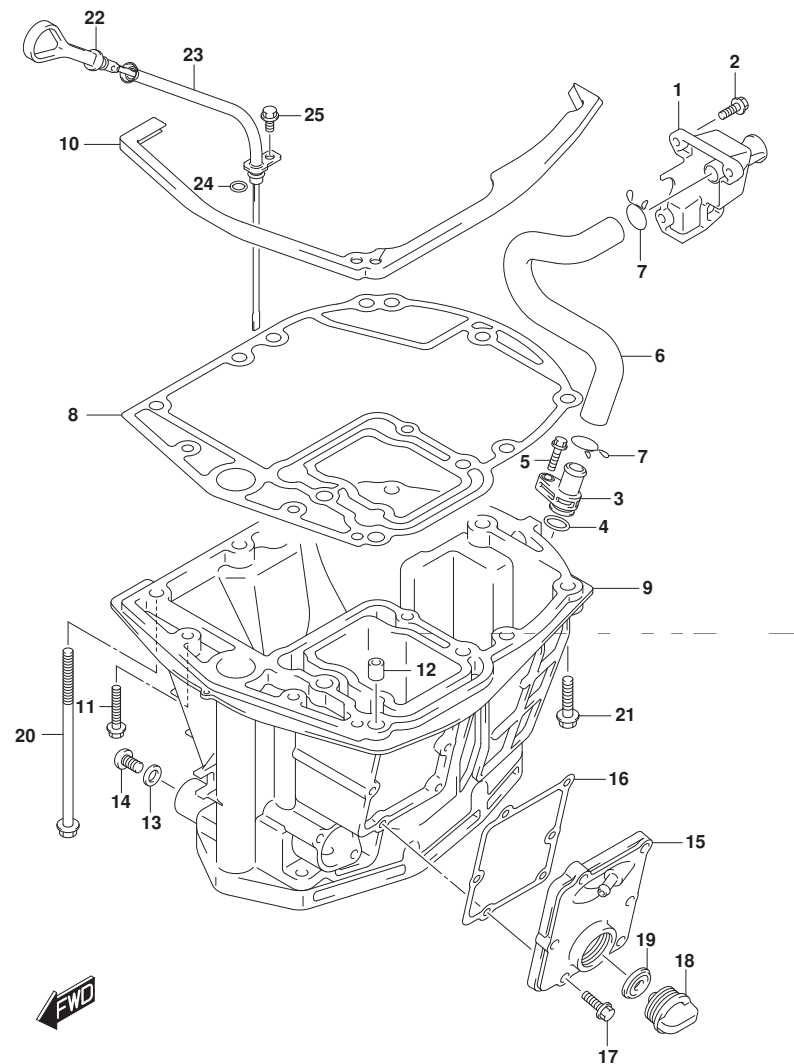


FIG.180A (1-E-4) オイルパン (DF200AT) (DF200AZ)

見出番号	品番	品名	使用個数	備考	標準作業時間
1	11430-96J10	バンプ, エキゾースト	1		
2	29116-93J00	ボルト	3		
3	11540-96J01	バンプ, エキゾースト	1		
4	09280-16005	Oリング (D:2.4, ID:15.8)	1		
5	29116-93J00	ボルト	1		
6	11543-96J00	ホース, エキゾースト	1		
7	09401-22408	クリップ	2		
8	11489-96J01	ガasket, オイルパン	1		
9-1	11501-96J03-YAY	パン, オイル (ブラック)	1		
9-2	11501-96J03-Y5S	パン, オイル (ホワイト)	1		
10	11544-96J00	シール, オイルパンアツバ	1		
11	09116-08128	ボルト (8X40)	2		
12	09202-08006	ピン (8X12)	2		
13	09168-12012	ガasket (12.5X20X2.5)	1		
14	09248-12009	プラグ (12X18.65)	1		
15-1	11550-96J00-YAY	カバー, ウォータージヤケツトオイルパン (ブラック)	1		
15-2	11550-96J00-Y5S	カバー, ウォータージヤケツトオイルパン (ホワイト)	1		
16	11552-96J00	ガasket, オイルパンウォータージヤケツトカバー	1		
17	09103-06093	ボルト (6X20)	6		
18	17913-93J00	プラグ, ウォータ	1		
19	17914-93J00	ガasket, ウォータプラグ	1		

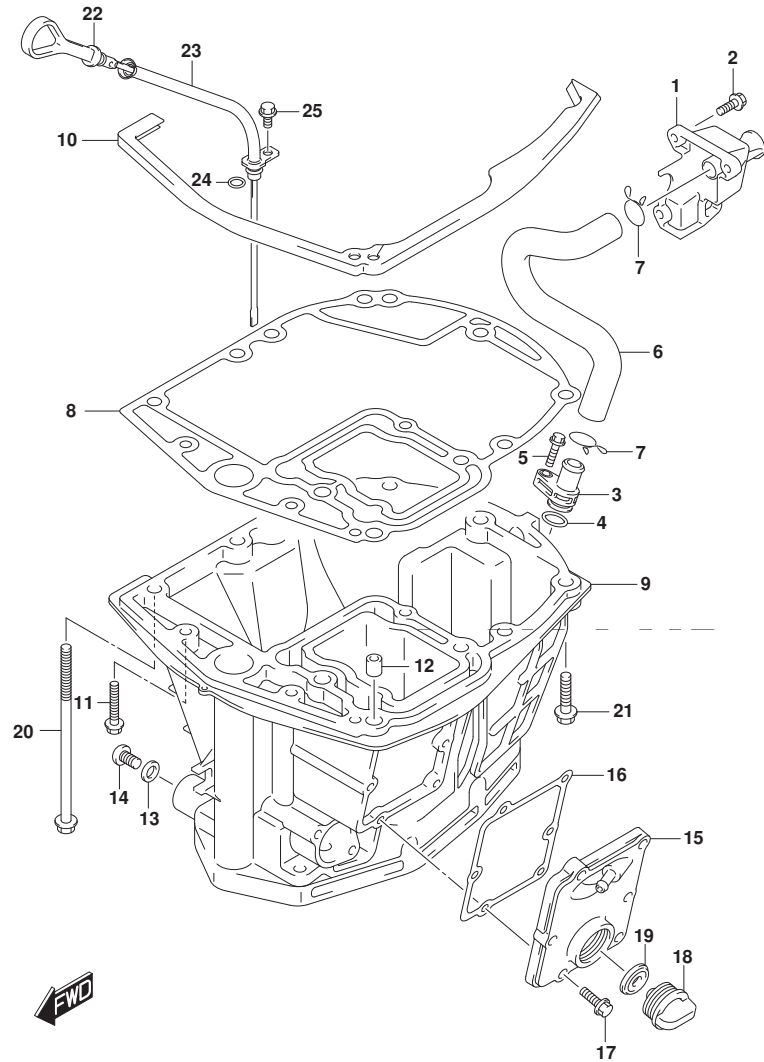
DF200AT  
DF200AZ



FIG.180A

FIG.180A (1-E-5) オイルパン (DF200AT) (DF200AZ)

見出番号	品番	品名	使用個数	備考	標準作業時間
20	09116-10146	ボルト(10X195)	8		
21	09116-10181	ボルト(10X44)	1		
22	16910-96J01	ゲージ, オイルレベル	1		
23	16930-96J00	ガイド, オイルレベルゲージ	1		
24	09280-09008	リング (D:2.1, ID:8.8)	1		
25	01550-06127	ボルト	1		



DF200AT  
DF200AZ

FIG.180B

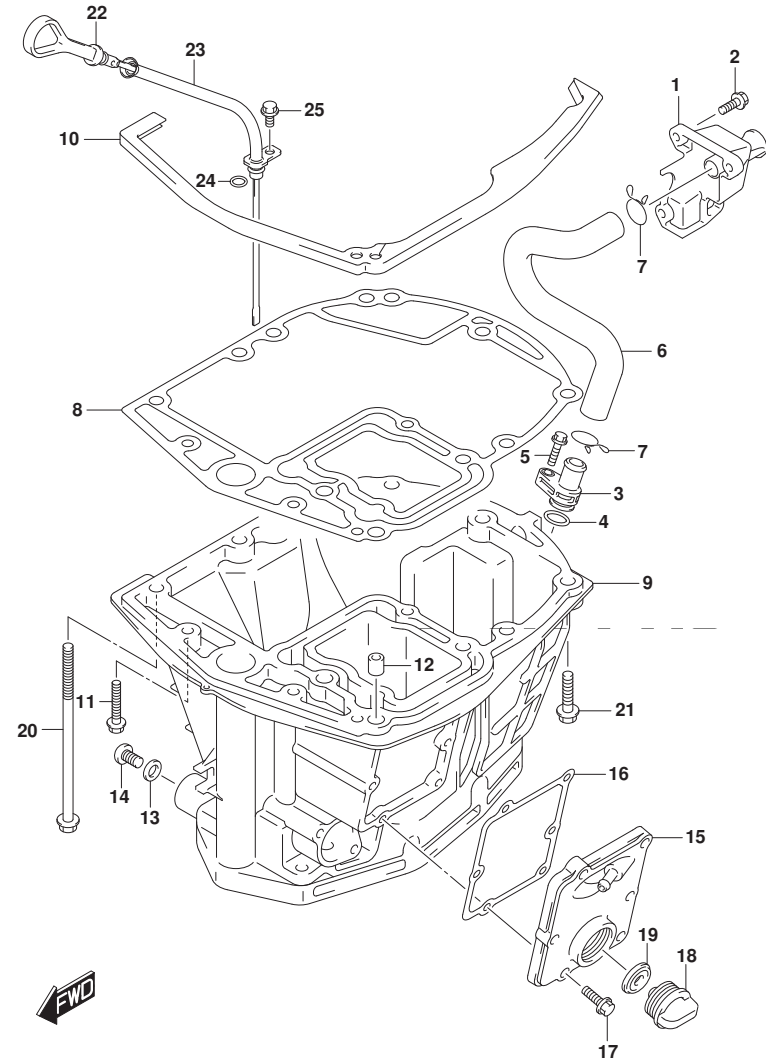


FIG.180B (1-E-6) オイルパン (DF200AST)

見出番号	品番	品名	使用個数	備考	標準作業時間
1	11430-96J10	バンプ, エキゾーストレリーズ	1		
2	29116-93J00	ホルト	3		
3	11540-96J01	バンプ, エキゾースト	1		
4	09280-16005	Oリング (D:2.4, ID:15.8)	1		
5	29116-93J00	ホルト	1		
6	11543-96J00	ホース, エキゾースト	1		
7	09401-22408	クリップ	2		
8	11489-96J01	ガasket, オイルパン	1		
9	11501-96J03-YAY	パン, オイル(ブラック)	1		
10	11544-96J00	シール, オイルパンアツバ	1		
11	09116-08128	ホルト (8X40)	2		
12	09202-08006	ピン (8X12)	2		
13	09168-12012	ガasket (12.5X20X2.5)	1		
14	09248-12009	ブラック (12X18.65)	1		
15	11550-96J00-YAY	カバー, ウォータージヤケットオイルパン(ブラック)	1		
16	11552-96J00	ガasket, オイルパンウォータージヤケットカバー	1		
17	09103-06093	ホルト (6X20)	6		
18	17913-93J00	ブラック, ウォータ	1		
19	17914-93J00	ガasket, ウォータブラック	1		
20	09116-10146	ホルト (10X195)	8		
21	09116-10181	ホルト (10X44)	1		

DF200AST

FIG.180B

FIG.180B (1-E-7) オイルパン (DF200AST)

見出番号	品番	品名	使用個数	備考	標準作業時間
22	16910-96J01	ゲージ, オイルレベル	1		
23	16930-96J00	ガード, オイルレベルゲージ	1		
24	09280-09008	Oリング (D:2.1, ID:8.8)	1		
25	01550-06127	ホルト	1		

DF200AST

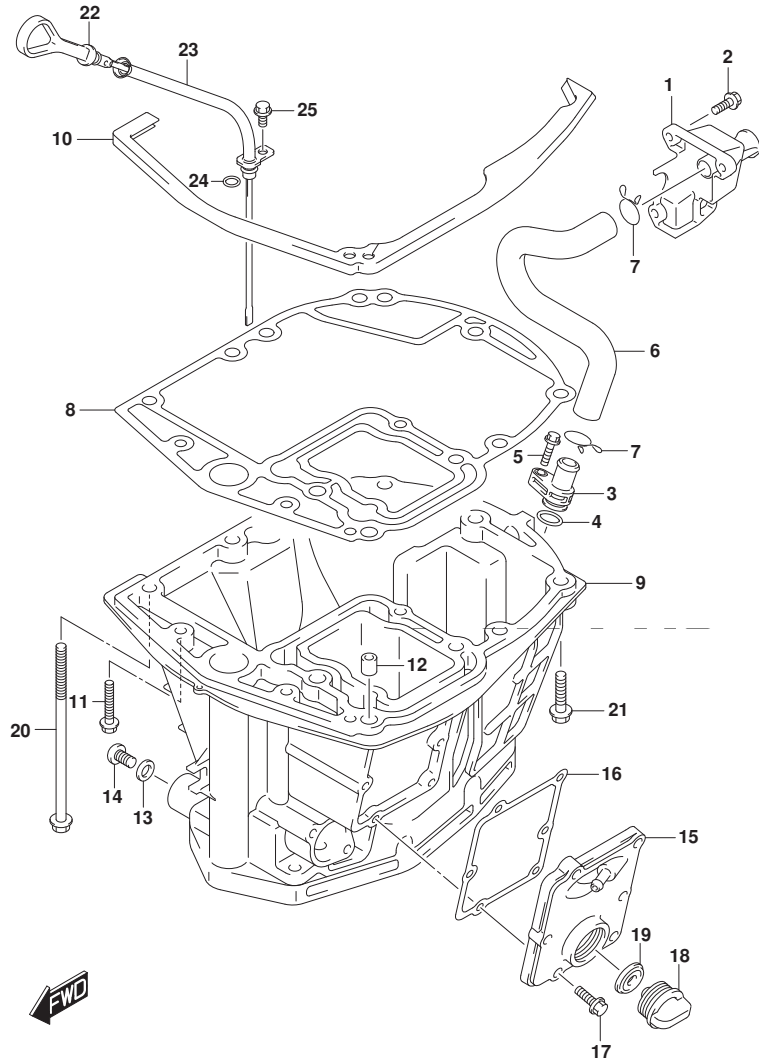


FIG.180C

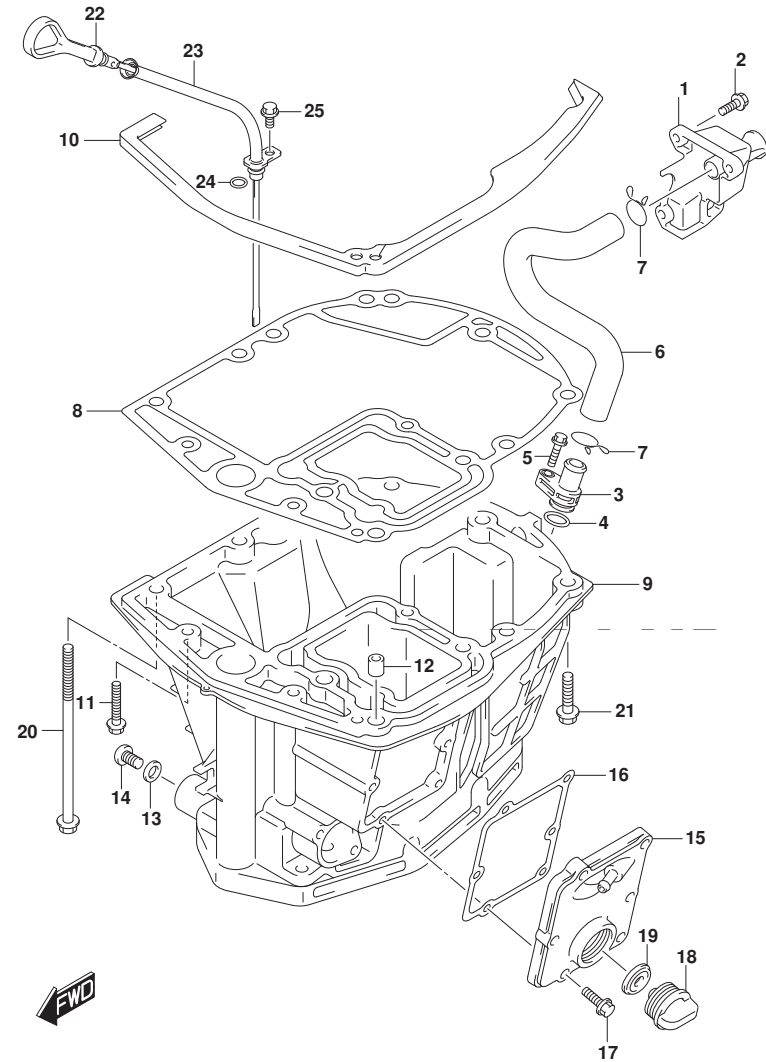


FIG. 180C (1-E-8) オイルパン (DF175AT) (DF175AZ) (DF150AZ)

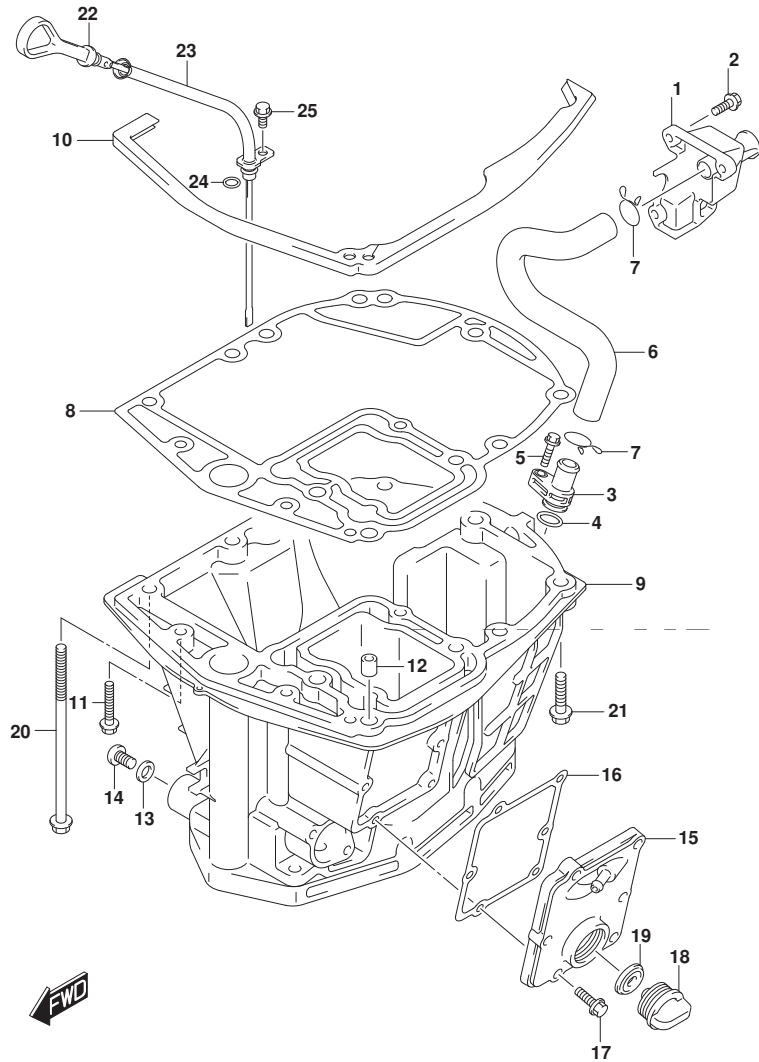
見出番号	品番	品名	使用個数	備考	標準作業時間
1	11430-96J10	パイク, エキゾーストレリーズ	1		
2	29116-93J00	ボルト	3		
3	11540-96J01	パイク, エキゾースト	1		
4	09280-16005	Oリング (D:2.4, ID:15.8)	1		
5	29116-93J00	ボルト	1		
6	11543-96J00	ホース, エキゾースト	1		
7	09401-22408	クリップ	2		
8	11489-96J01	ガasket, オイルパン	1		
9-1	11501-96J03-YAY	パン, オイル(ブラック)	1		
9-2	11501-96J03-Y5S	パン, オイル(ホワイト)	1		
10	11544-96J00	シール, オイルパンアツバ	1		
11	09116-08128	ボルト (8X40)	2		
12	09202-08006	ピン (8X12)	2		
13	09168-12012	ガasket (12.5X20X2.5)	1		
14	09248-12009	プラグ (12X18.65)	1		
15-1	11550-96J00-YAY	カバー, ウォータジヤケツトオイルパン(ブラック)	1		
15-2	11550-96J00-Y5S	カバー, ウォータジヤケツトオイルパン(ホワイト)	1		
16	11552-96J00	ガasket, オイルパンウォータジヤケツトカバー	1		
17	09103-06093	ボルト (6X20)	6		
18	17913-93J00	プラグ, ウォータ	1		
19	17914-93J00	ガasket, ウォータプラグ	1		

DF175AT  
DF175AZ  
DF150AZ

FIG.180C

FIG.180C (1-E-9) オイルパン (DF175AT) (DF175AZ) (DF150AZ)

見出番号	品番	品名	使用個数	備考	標準作業時間
20	09116-10146	ボルト(10X195)	8		
21	09116-10181	ボルト(10X44)	1		
22	16910-96J01	ゲージ, オイルレベル	1		
23	16930-96J00	ガイド, オイルレベルゲージ	1		
24	09280-09008	リング (D:2.1, ID:8.8)	1		
25	01550-06127	ボルト	1		



DF175AT  
DF175AZ  
DF150AZ

FIG.180D

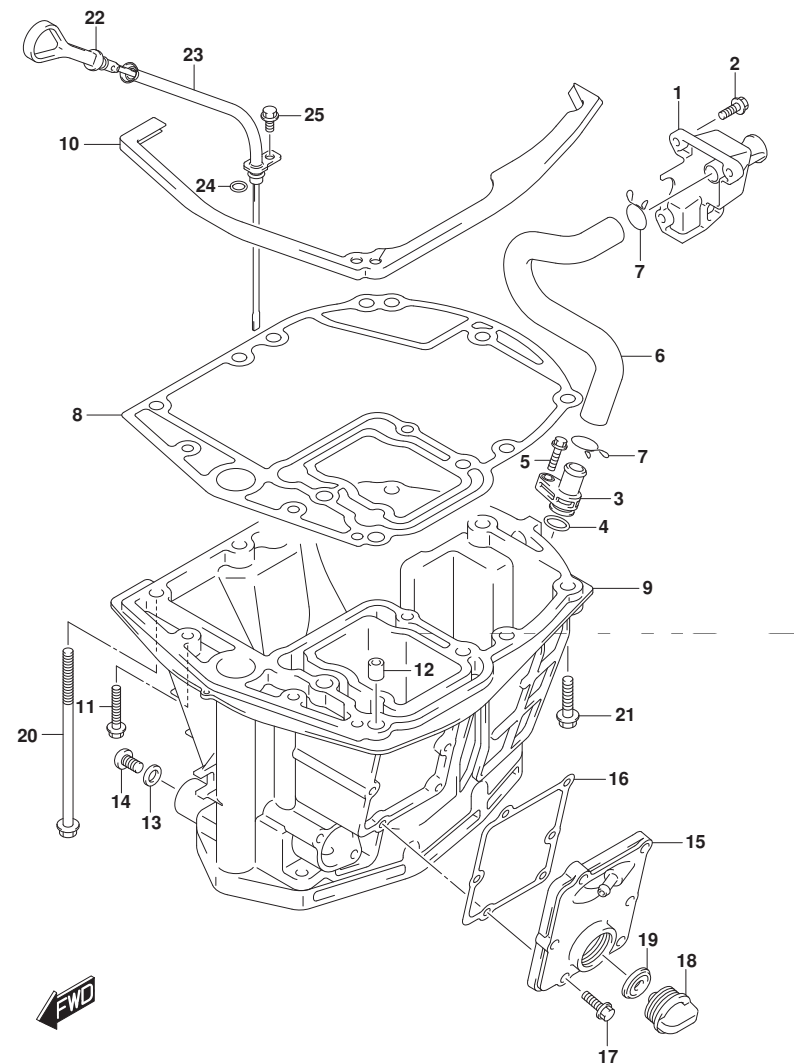


FIG.180D (1-E-10) オイルパン (DF150AT)

見出番号	品番	品名	使用個数	備考	標準作業時間
1	11430-96J10	パイク,エキゾーストレリース	1		
2	29116-93J00	ボルト	3		
3	11540-96J01	パイク,エキゾースト	1		
4	09280-16005	Oリング (D:2.4, ID:15.8)	1		
5	29116-93J00	ボルト	1		
6	11543-96J00	ホース,エキゾースト	1		
7	09401-22408	クリップ	2		
8	11489-96J01	ガスケット,オイルパン	1		
9-1	11501-96J03-YAY	パン,オイル(ブラック)	1	FOR YKV, YAY	
9-2	11501-96J03-Y5S	パン,オイル(ホワイト)	1	FOR Y5S	
10	11544-96J00	シール,オイルパンアツバ	1		
11	09116-08128	ボルト(8X40)	2		
12	09202-08006	ピン(8X12)	2		
13	09168-12012	ガスケット(12.5X20X2.5)	1		
14	09248-12009	プラグ(12X18.65)	1		
15-1	11550-96J00-YAY	カバー,ウオータジヤケツトオイルパン(ブラック)	1	FOR YKV, YAY	
15-2	11550-96J00-Y5S	カバー,ウオータジヤケツトオイルパン(ホワイト)	1	FOR Y5S	
16	11552-96J00	ガスケット,オイルパンウオータジヤケツトカバー	1		
17	09103-06093	ボルト(6X20)	6		
18	17913-93J00	プラグ,ウオータ	1		
19	17914-93J00	ガスケット,ウオータプラグ	1		

DF150AT

FIG.180D

FIG.180D (1-E-11) オイルパン (DF150AT)

見出番号	品番	品名	使用個数	備考	標準作業時間
20	09116-10146	ボルト(10X195)	8		
21	09116-10181	ボルト(10X44)	1		
22	16910-96J01	ゲージ,オイルレベル	1		
23	16930-96J00	ガイド,オイルレベルゲージ	1		
24	09280-09008	Oリング (D:2.1, ID:8.8)	1		
25	01550-06127	ボルト	1		

DF150AT

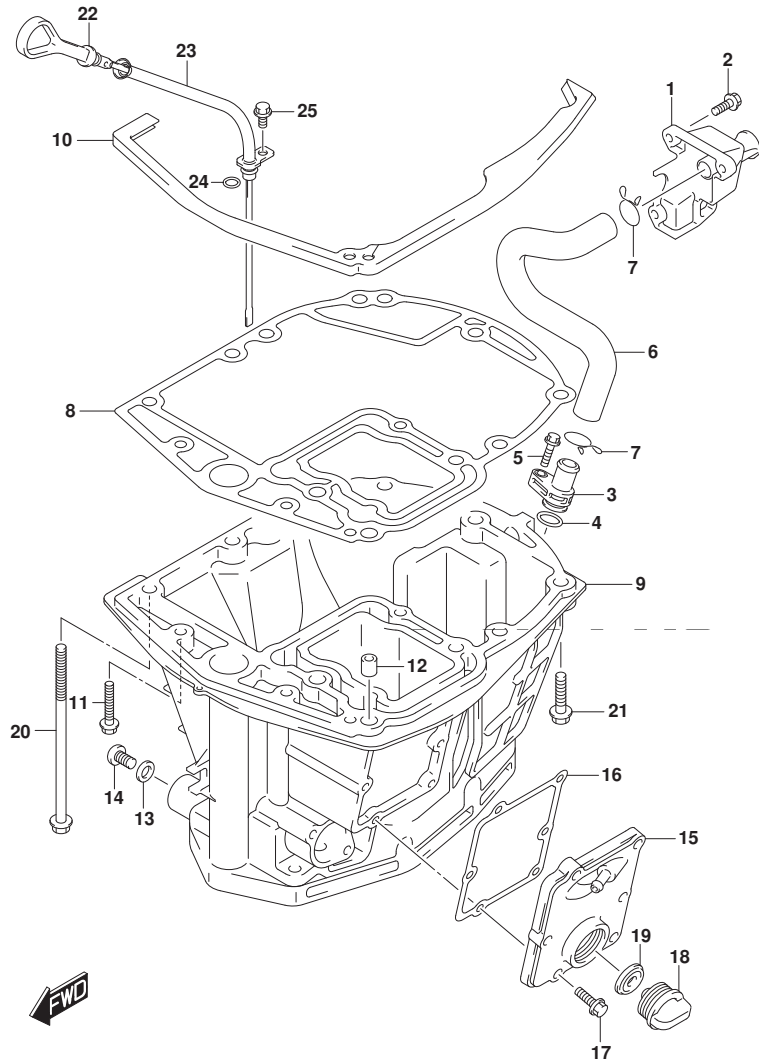
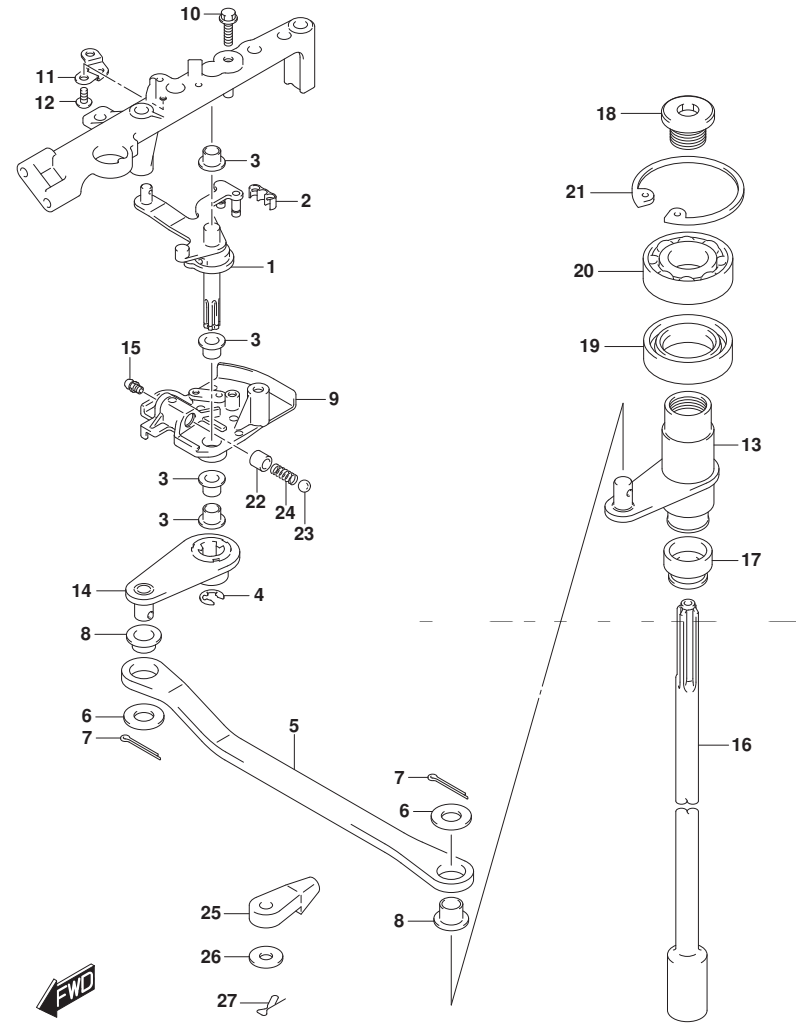


FIG.204A

FIG. 204A (1-E-12) クラッチ シヤフト (DF200AT) (DF200AST) (DF175AT) (DF150AT)

見出番号	品番	品名	使用個数	備考	標準作業時間
1	21100-96J01	レバ-アツシ, クラッチ	1		
2	21131-93J00	ブ-ツシュ, クラッチレバ-	1		
3	09306-10001	ブ-ツシュ	4		
4	09383-08004	Eリング	1		
5	23115-96J20	リンク, クラッチレバ-	1		
6	09160-06094	ワツシヤ (6.5X15X1.0)	2		
7	09204-01006	コツタヒ-ン	2		
8	09306-06004	ブ-ツシュ	2		
9	21151-96J00	ホルタ-, クラッチレバ-	1		
10	01550-06207	ホルト	1		
11	21155-93J00	ブ-レート, シフトレバ-	1		
12	02142-05107	スクリュ	2		
13	21210-93J01	シヤフト, クラッチ	1		
14	21230-93J01	ア-ム, クラッチシヤフト	1		
15	22511-99011	ニツブ-ル, ガ-リス	1		
16-1	23111-96J00	ロツト-, クラッチ (L)	1	W/トランサム (L)	
16-2	23111-93J00	ロツト-, クラッチ	1	W/トランサム (X)	
17	25223-94400	シ-ル, シフトロツト-ダ-スト	1		
18	09248-12011	ブ-ラケ- (12X9)	1		
19	09289-18001	オイルシ-ル	1		
20	09262-17019	ベ-アリソグ- (17X35X8)	1		



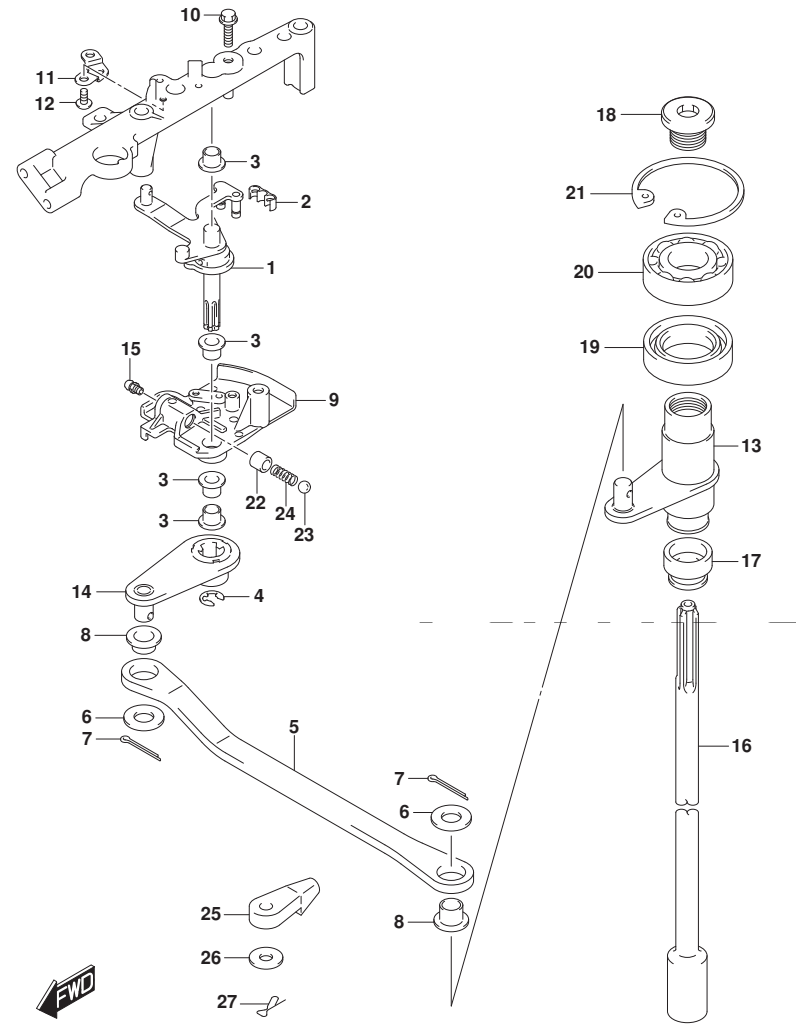
DF200AT  
DF200AST  
DF175AT  
DF150AT



FIG.204A

FIG. 204A (1-E-13) クラッチ シフト (DF200AT) (DF200AST) (DF175AT) (DF150AT)

見出番号	品番	品名	使用個数	備考	標準作業時間
21	08331-41359	サーキット	1		
22	09205-10006	ピン	1		
23	09260-10005	ボール	1		
24	09440-07051	スプライン	1		
25	67467-89J01	コネクタ	2		
26	09160-06055	ワッシャ (7X12X1)	2		
27	09385-06012	スナップピン	2		



DF200AT  
DF200AST  
DF175AT  
DF150AT

FIG.204B

FIG. 204B (1-E-14) クラッチ シヤフト (DF200AZ) (DF175AZ) (DF150AZ)

見出番号	品番	品名	使用個数	備考	標準作業時間
1	21100-96J01	レバ-アツシ, クラツチ	1		
2	21131-93J00	ブ-ツシュ, クラツチレバ-	1		
3	09306-10001	ブ-ツシュ	4		
4	09383-08004	Eリング	1		
5	23115-96J20	リンク, クラツチレバ-	1		
6	09160-06094	ワツシヤ (6.5X15X1.0)	2		
7	09204-01006	コツタピン	2		
8	09306-06004	ブ-ツシュ	2		
9	21151-96J00	ホルダ, クラツチレバ-	1		
10	01550-06207	ホルト	1		
11	21155-93J00	ブ-レート, シフトレバ-	1		
12	02142-05107	スクリュ	2		
13	21210-93J01	シヤフト, クラツチ	1		
14	21230-93J01	ア-ム, クラツチシヤフト	1		
15	22511-99011	ニツブル, ガ-リス	1		
16	23111-93J00	ロツト, クラツチ	1		
17	25223-94400	シ-ル, シフトロツトダ-スト	1		
18	09248-12011	ブ-ラダ (12X9)	1		
19	09289-18001	オイルシ-ル	1		
20	09262-17019	ベ-アリング (17X35X8)	1		
21	08331-41359	サ-クリツブ	1		
22	09205-10006	ピン	1		

DF200AZ  
DF175AZ  
DF150AZ

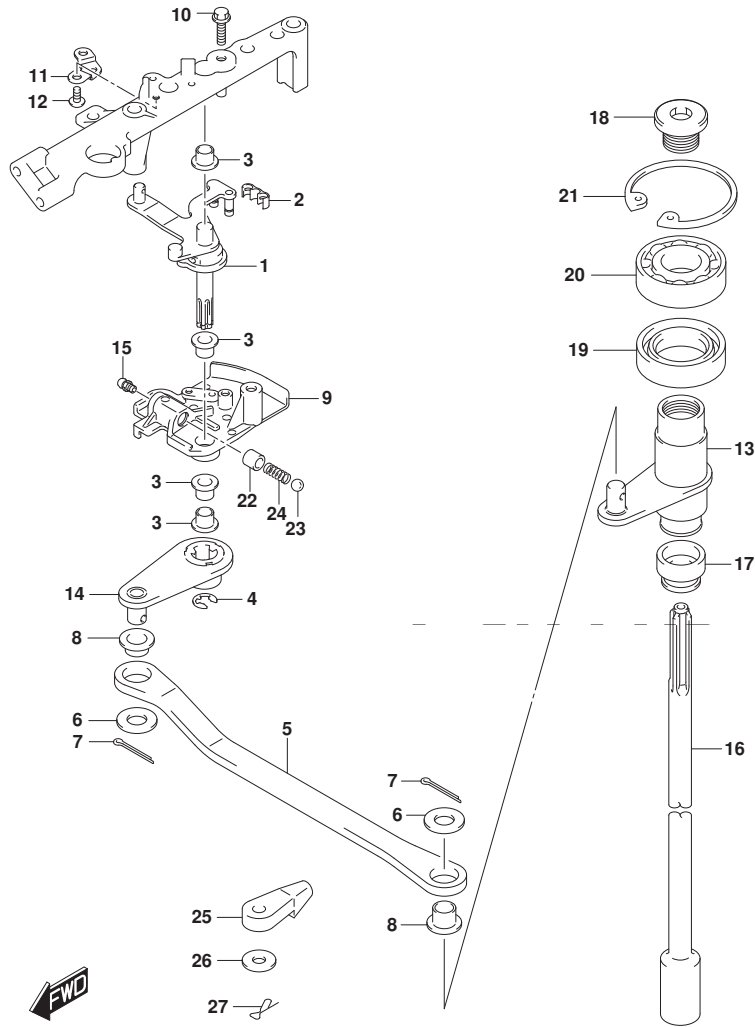
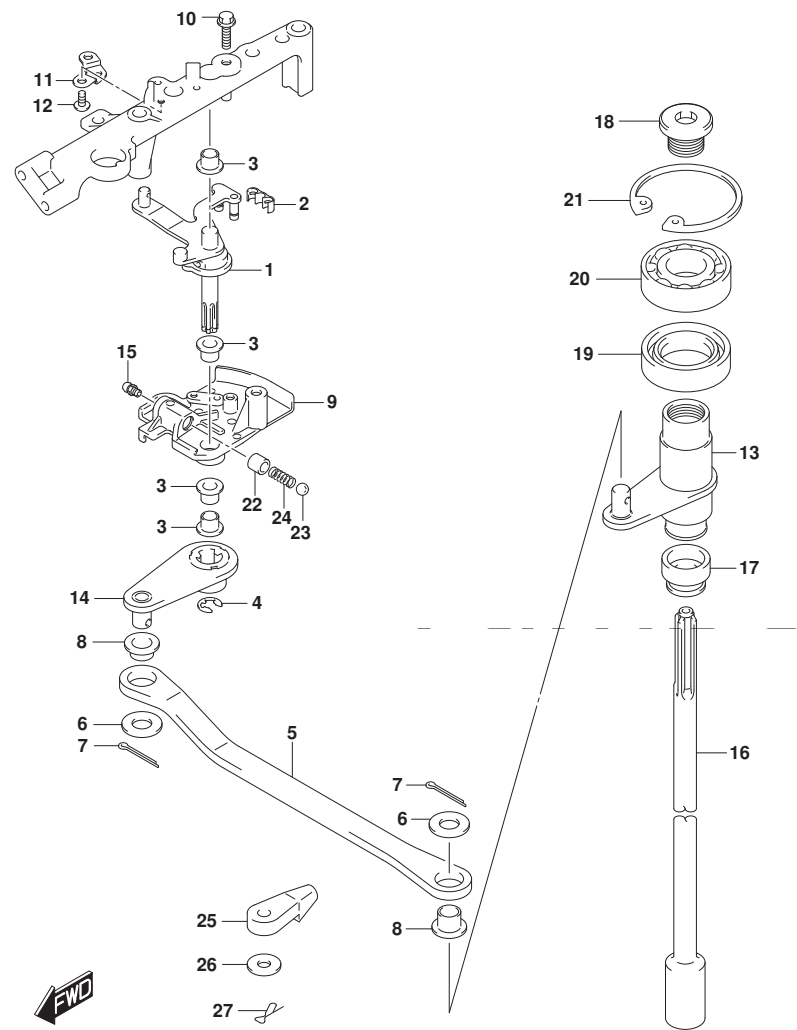


FIG.204B

FIG. 204B (1-E-15) クラッチ シャフト (DF200AZ) (DF175AZ) (DF150AZ)

見出番号	品番	品名	使用個数	備考	標準作業時間
23	09260-10005	ホール	1		
24	09440-07051	スプリング	1		
25	67467-89J01	コネクタ	2		
26	09160-06055	ワッシャ(7X12X1)	2		
27	09385-06012	スナップピン	2		



DF200AZ  
DF175AZ  
DF150AZ

FIG.206A

FIG. 206A (1-F-2) クラッチ ロッド (DF200AT) (DF200AST) (DF175AT) (DF150AT)

見出番号	品番	品名	使用個数	備考	標準作業時間
1-1	25111-96J00	ロッド, シフト(L)	1	W/トランスム(L)	
1-2	25111-93J00	ロッド, シフト(X)	1	W/トランスム(X)	
2	25131-93J00	ヨーク, シフト	1		
3	25232-96302	マグネット, キヤケース	2		
4	09205-02006	ピン	2		
5	25141-93J00	ハウジング, シフトロッドガイド	1		
6	25223-94400	シール, シフトロッドガイド	1		
7	09282-08005	オイルシール	1		
8	25321-93J00	スライダ, シフトホリゾンタル	1		
9	29116-93J00	ホルト	2		
10	09160-08151	ワッシャ(8.5X26X1.6)	1		
11	09280-60007	Oリング(D:3.5, ID:59.6)	1		

DF200AT  
DF200AST  
DF175AT  
DF150AT

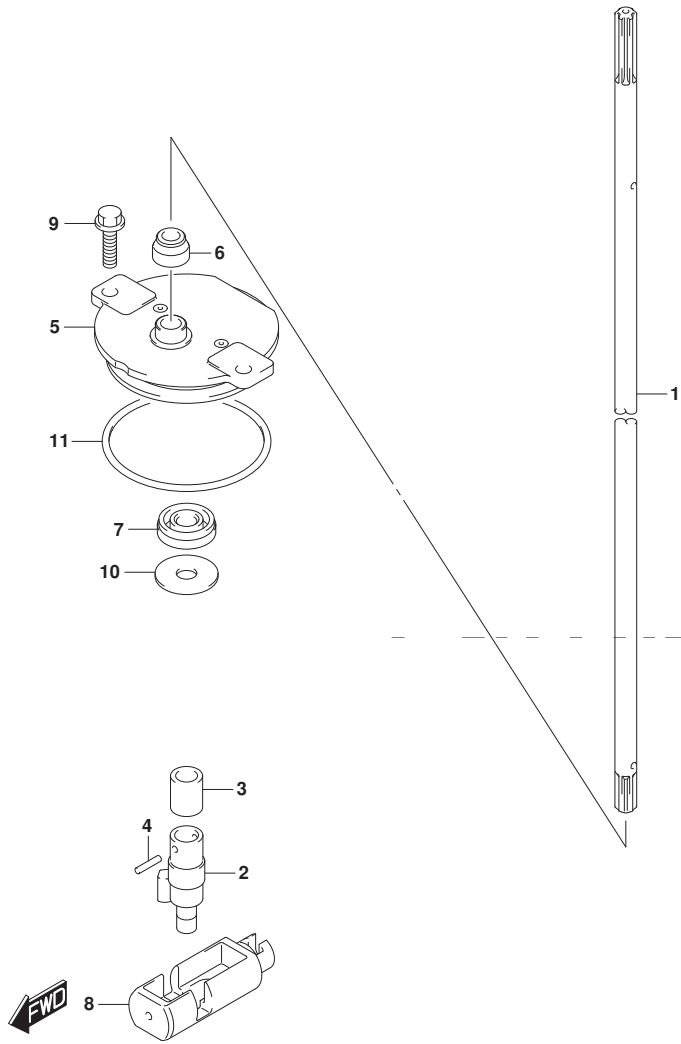


FIG.206B

FIG. 206B (1-F-3) クラッチ ロッド (DF200AZ) (DF175AZ) (DF150AZ)

見出番号	品番	品名	使用個数	備考	標準作業時間
1	25111-93J00	ロッド, シフト(X)	1		
2	25131-93J00	ヨーク, シフト	1		
3	25232-96302	マグネット, ギヤケース	2		
4	09205-02006	ピン	2		
5	25141-93J00	ハウジング, シフトロッドガイド	1		
6	25223-94400	シール, シフトロッドダスト	1		
7	09282-08005	オイルシール	1		
8	25321-93J00	スライダ, シフトホリゾンタル	1		
9	29116-93J00	ホルト	2		
10	09160-08151	ワッシャ (8.5X26X1.6)	1		
11	09280-60007	リング (D:3.5, ID:59.6)	1		

DF200AZ  
DF175AZ  
DF150AZ

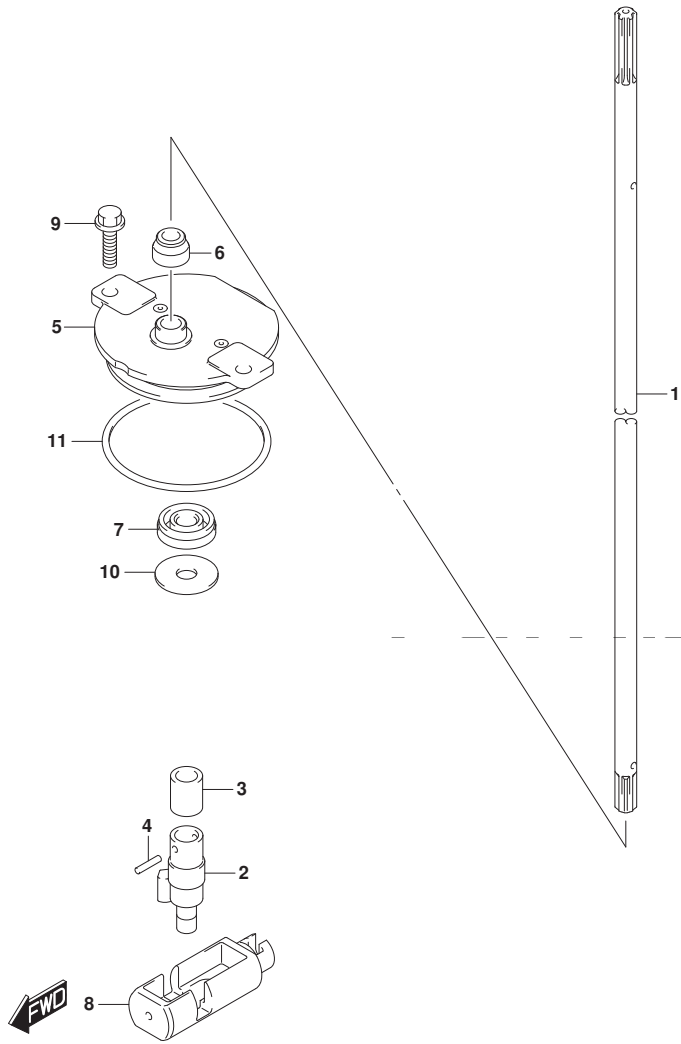


FIG.220A

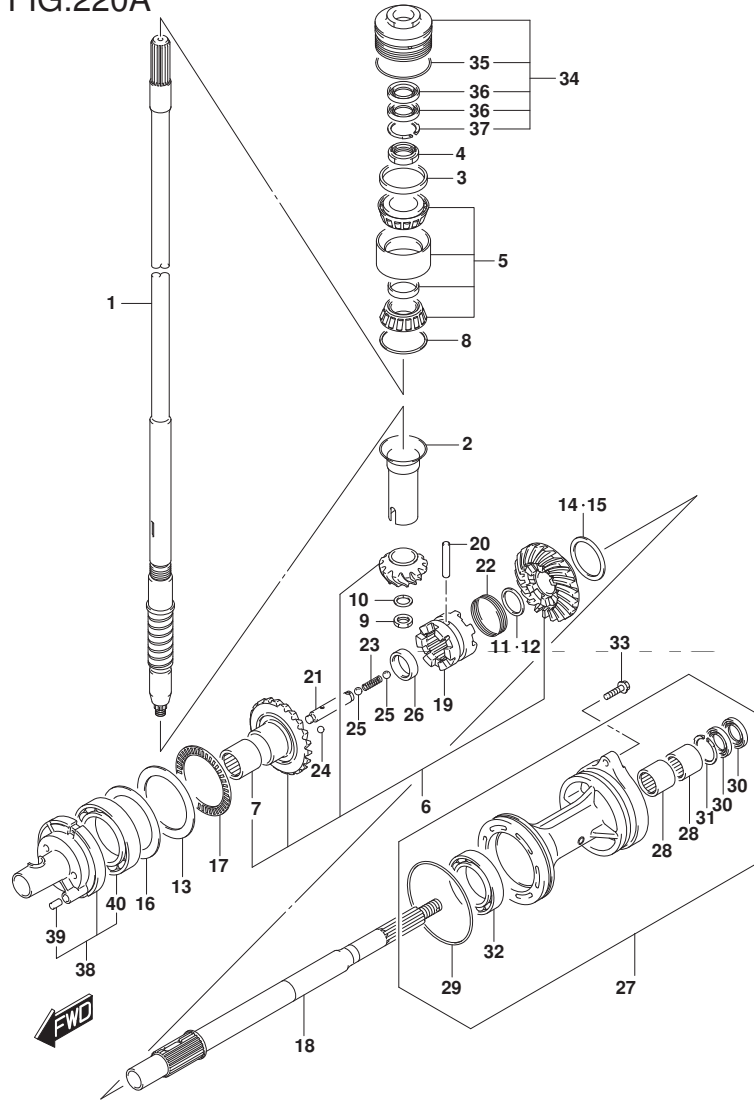
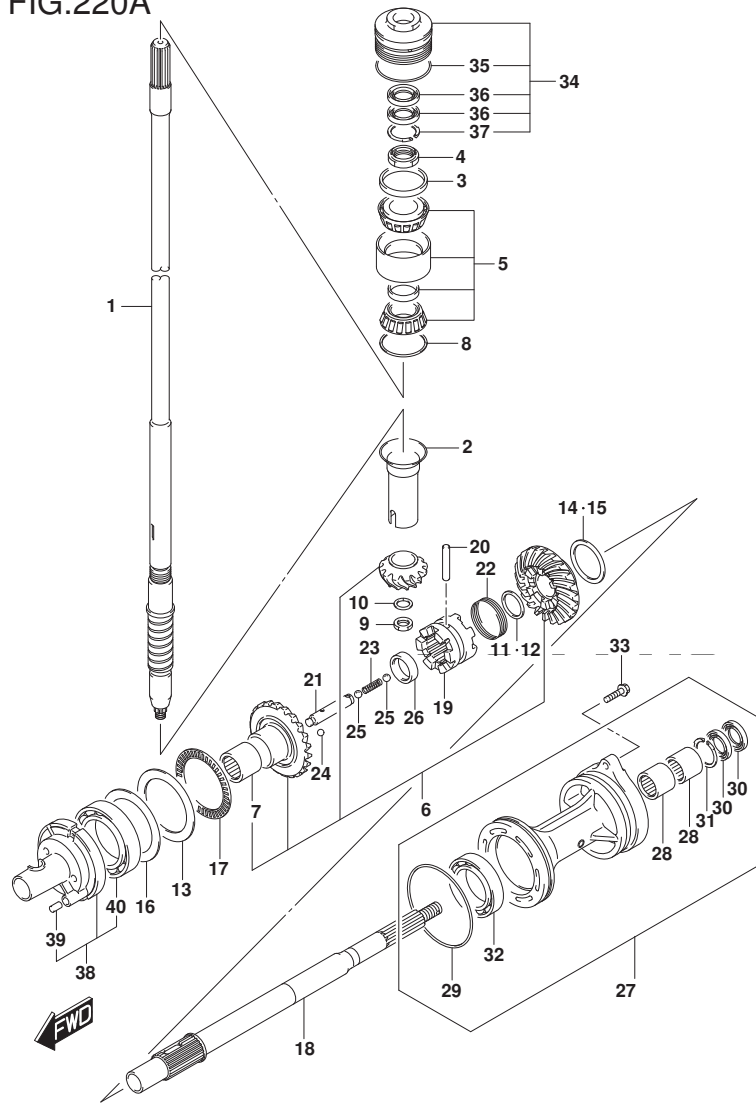


FIG. 220A (1-F-4) トランスミツション (DF200AT) (DF175AT)

見出番号	品番	品名	使用個数	備考	標準作業時間
1-1	57110-96J41	シャフト, ドライブ (L)	1	W/トランスム(L)	
1-2	57110-96J31	シャフト, ドライブ (X)	1	W/トランスム(X)	
2	57133-93J00	カラー, ドライブ シャフト	1		
3	57134-93J00	スベ-サ, ドライブ シャフトベ-アリング	1		
4	09159-28003	ナット	1		
5	09269-32002	ベ-アリング (32X66X49)	1		
6	57300-96850	ピ-ニオン/ギヤセット	1		
7	09263-25067	ベ-アリング (25X32X26)	1		
8-1	09181-60004	シム (60X66X0.45)	1		
8-2	09181-60005	シム (60X66X0.5)	1		
8-3	09181-60006	シム (60X66X0.55)	1		
8-4	09181-60007	シム (60X66X0.6)	1		
8-5	09181-60008	シム (60X66X0.65)	1		
8-6	09181-60009	シム (60X66X0.7)	1		
8-7	09181-60010	シム (60X66X0.75)	1		
8-8	09181-60011	シム (60X66X0.8)	1		
8-9	09181-60012	シム (60X66X0.85)	1		
8-10	09181-60013	シム (60X66X0.9)	1		
9	09140-16021	ナット	1		
10	08221-16256	シム	1		

DF200AT  
DF175AT

FIG.220A



DF200A\_000\_019\_220A  
TRANSMISSION

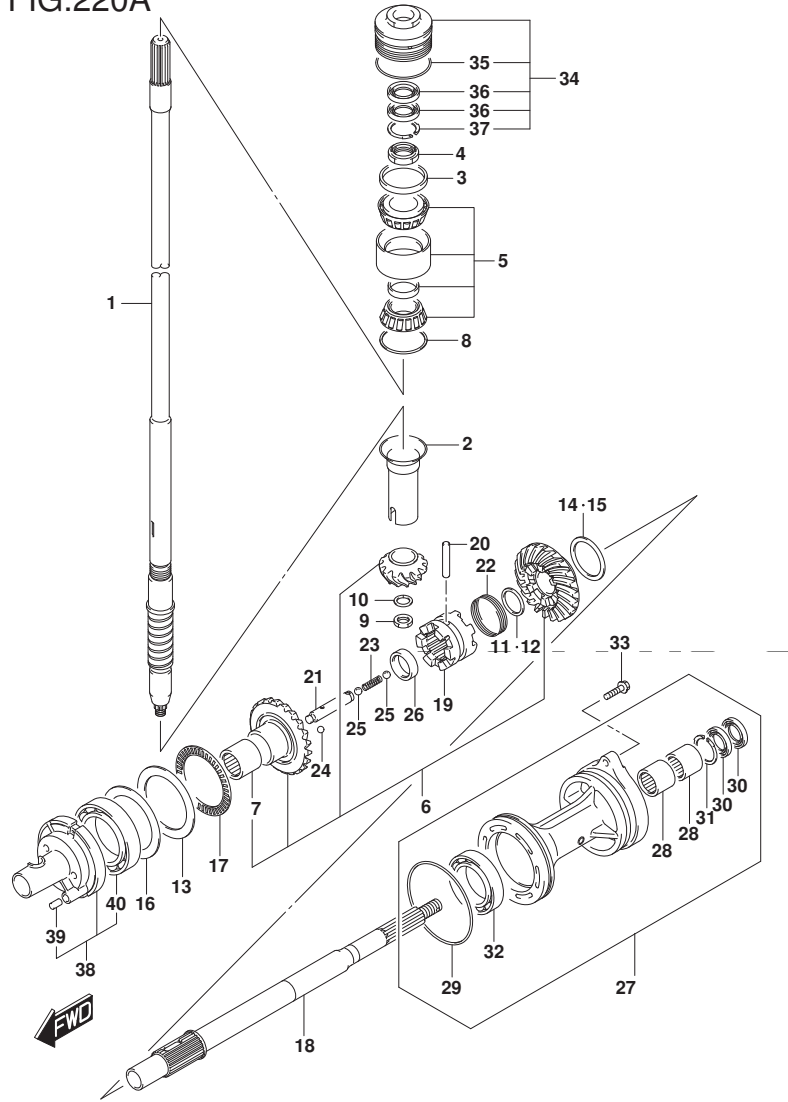
FIG. 220A (1-F-5) トランスミツション (DF200AT) (DF175AT)

見出番号	品番	品名	使用個数	備考	標準作業時間
11	57500-87861	シムセット, リハースフ ロツプ シャフト	1		
12-1	08211-30382	ワツジヤ	1		
12-2	09160-30036	ワツジヤ (30X38X1.7)	1		
12-3	09160-30037	ワツジヤ (30X38X1.9)	1		
12-4	09160-30038	ワツジヤ (30X38X2.1)	1		
12-5	08211-30384	ワツジヤ	1		
12-6	09160-30039	ワツジヤ (30X38X2.3)	1		
12-7	09160-30041	ワツジヤ (30X38X2.4)	1		
12-8	08211-30385	ワツジヤ	1		
12-9	09160-30042	ワツジヤ (30X38X2.6)	1		
12-10	09160-30043	ワツジヤ (30X38X2.7)	1		
12-11	09160-30044	ワツジヤ (30X38X2.8)	1		
13	09160-75002	ワツジヤ (75X100X2)	1	FWD ギヤ	
14	57500-87852	シムセット, リハースキヤ	1	REV ギヤ	
15-1	09181-50013	シム (50X62X1)	1	REV ギヤ	
15-2	09181-50012	シム (50X62X1.1)	1	REV ギヤ	
15-3	09181-50005	シム (50X62X1.2)	1	REV ギヤ	
15-4	09181-50006	シム (50X62X1.3)	1	REV ギヤ	
15-5	09181-50007	シム (50X62X1.4)	1	REV ギヤ	
15-6	09181-50008	シム (50X62X1.5)	1	REV ギヤ	
15-7	09181-50009	シム (50X62X1.6)	1	REV ギヤ	
15-8	09181-50010	シム (50X62X1.7)	1	REV ギヤ	

DF200AT  
DF175AT

DF200A\_000\_019

FIG.220A



DF200A\_000\_019\_220A  
TRANSMISSION

FIG. 220A (1-F-6) トランスミツション (DF200AT) (DF175AT)

見出番号	品番	品名	使用個数	備考	標準作業時間
16-1	09181-75018	シム(75X100X0.5)	1	FWD ギヤ	
16-2	09181-75019	シム(75X100X0.55)	1	FWD ギヤ	
16-3	09181-75012	シム(75X100X0.6)	1	FWD ギヤ	
16-4	09181-75013	シム(75X100X0.65)	1	FWD ギヤ	
16-5	09181-75008	シム(75X100X0.7)	1	FWD ギヤ	
16-6	09181-75014	シム(75X100X0.75)	1	FWD ギヤ	
16-7	09181-75009	シム(75X100X0.8)	1	FWD ギヤ	
16-8	09181-75015	シム(75X100X0.85)	1	FWD ギヤ	
16-9	09181-75010	シム(75X100X0.9)	1	FWD ギヤ	
16-10	09181-75016	シム(75X100X0.95)	1	FWD ギヤ	
16-11	09181-75011	シム(75X100X1)	1	FWD ギヤ	
17	09269-75002	ベアリング(75X100X4)	1		
18	57610-93J00	シャフト, フロント	1		
19	57621-93J10	シフト, クラッチ, ツグ	1		
20	09202-08007	ピン(8X49)	1		
21	57631-93J00	ピン, コネクタ	1		
22	09440-52003	スプリング	1		
23	09440-09040	スプリング	1		
24	06111-07004	ボール	2		
25	06111-11004	ボール	2		
26	09180-25082	スペーサ(25X36.5X9.5)	1		

DF200AT  
DF175AT

DF200A\_000\_019



FIG.220A

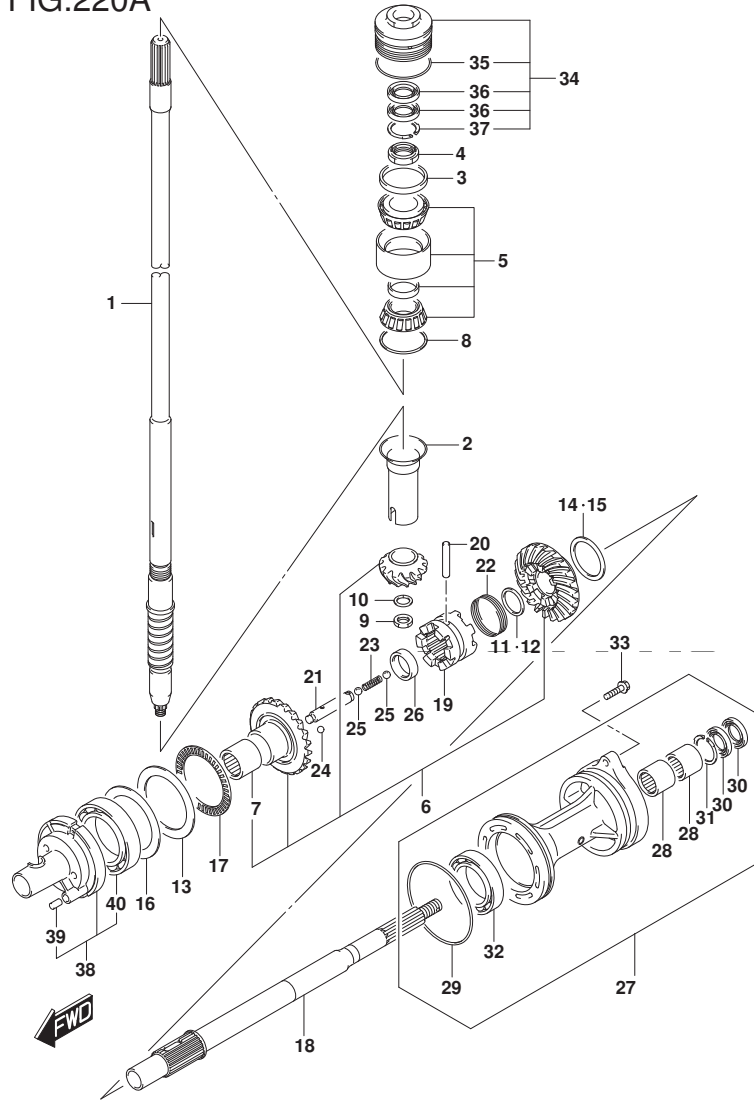


FIG. 220A (1-F-7) トランスミッション (DF200AT) (DF175AT)

見出番号	品番	品名	使用個数	備考	標準作業時間
27-1	56120-93J50-YAY	ハウジング, フロントシャフトベアリング	1		
27-2	56120-93J50-Y5S	ハウジング, フロントシャフトベアリング (WH)	1		
28	09263-30063	ベアリング (30X40X25)	2		
29	09280-00040	ベアリング (D:3.1, ID:104.4)	1		
30	09282-30006	オイルシール	2		
31	09381-40003	サーキット	1		
32	08113-60100	ベアリング	1		
33	09116-08158	ホルム (8X35)	2		
34	56130-93J02	ハウジング, ドライブシャフトベアリング	1		
35	09280-66004	ベアリング (D:3.1, ID:65.4)	1		
36	09282-24004	オイルシール	2		
37	09381-40003	サーキット	1		
38	56140-93J01	ハウジング, フォワードキーベアリング	1		
39	04221-08129	ピン	1		
40	09263-50009	ベアリング (50X65X25)	1		

DF200AT  
DF175AT

FIG.220B

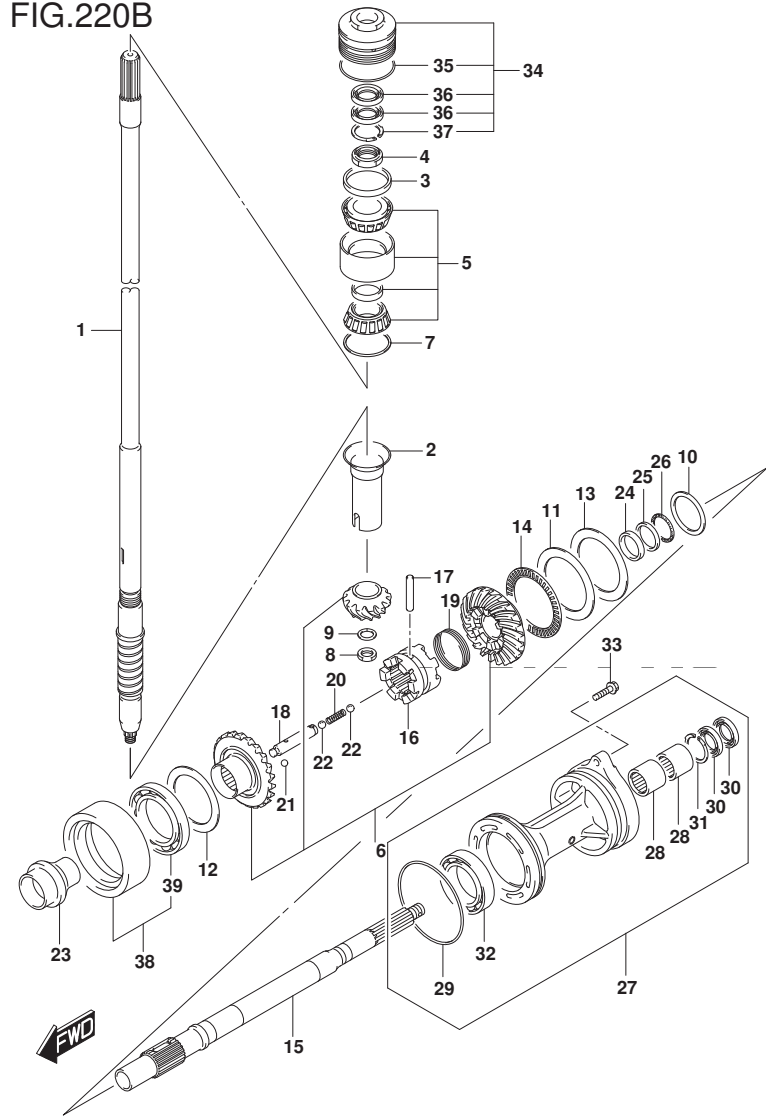


FIG. 220B (1-F-8) トランスミッション (DF200AZ) (DF175AZ) (DF150AZ)

見出番号	品番	品名	使用個数	備考	標準作業時間
1	57110-96J31	シャフト, ドライブ (X)	1		
2	57133-93J00	カラー, ドライブ シャフト	1		
3	57134-93J00	スペーサ, ドライブ シャフトへ アリング	1		
4	09159-28003	ナット	1		
5	09269-32002	ベアリング (32X66X49)	1		
6	57300-96860	ピニオン/ギヤセット	1		
7-1	09181-60004	シム (60X66X0.45)	1		
7-2	09181-60005	シム (60X66X0.5)	1		
7-3	09181-60006	シム (60X66X0.55)	1		
7-4	09181-60007	シム (60X66X0.6)	1		
7-5	09181-60008	シム (60X66X0.65)	1		
7-6	09181-60009	シム (60X66X0.7)	1		
7-7	09181-60010	シム (60X66X0.75)	1		
7-8	09181-60011	シム (60X66X0.8)	1		
7-9	09181-60012	シム (60X66X0.85)	1		
7-10	09181-60013	シム (60X66X0.9)	1		
8	09140-16021	ナット	1		
9	08221-16256	シム	1		
10-1	09160-35015	ワッシャ (35X46X0.6)	1	ブローシャフト REV	
10-2	09160-35013	ワッシャ (35X46X0.8)	1	ブローシャフト REV	
10-3	09160-35010	ワッシャ (35X46X1.15)	1	ブローシャフト REV	
10-4	09160-35004	ワッシャ (35X46X1-.2)	1	ブローシャフト REV	

DF200AZ  
DF175AZ  
DF150AZ

FIG.220B

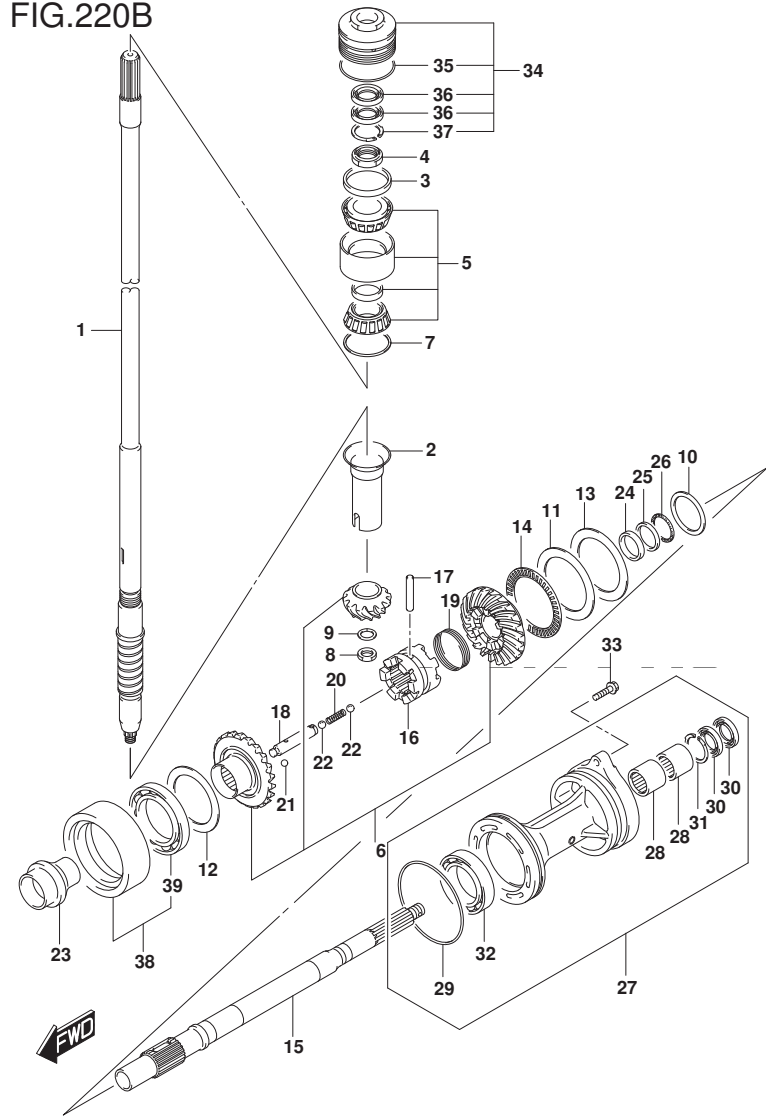


FIG. 220B (1-F-9) トランスミッション (DF200AZ) (DF175AZ) (DF150AZ)

見出番号	品番	品名	使用個数	備考	標準作業時間
10-5	09160-35006	ワッシャ (35X46X0.9)	1	ブローシャフト REV	
10-6	09160-35002	ワッシャ (35X46X1)	1	ブローシャフト REV	
10-7	09160-35008	ワッシャ (35X46X0.95)	1	ブローシャフト REV	
10-8	09160-35003	ワッシャ (35X46X1.1)	1	ブローシャフト REV	
10-9	09160-35009	ワッシャ (35X46X1.05)	1	ブローシャフト REV	
11	09160-75002	ワッシャ (75X100X2)	1	FWD ギヤ	
12-1	09181-60004	シム (60X66X0.45)	1	REV ギヤ	
12-2	09181-60005	シム (60X66X0.5)	1	REV ギヤ	
12-3	09181-60006	シム (60X66X0.55)	1	REV ギヤ	
12-4	09181-60007	シム (60X66X0.6)	1	REV ギヤ	
12-5	09181-60008	シム (60X66X0.65)	1	REV ギヤ	
12-6	09181-60009	シム (60X66X0.7)	1	REV ギヤ	
12-7	09181-60010	シム (60X66X0.75)	1	REV ギヤ	
12-8	09181-60011	シム (60X66X0.8)	1	REV ギヤ	
12-9	09181-60012	シム (60X66X0.85)	1	REV ギヤ	
12-10	09181-60013	シム (60X66X0.9)	1	REV ギヤ	
13-1	09181-75018	シム (75X100X0.5)	1	FWD ギヤ	
13-2	09181-75019	シム (75X100X0.55)	1	FWD ギヤ	
13-3	09181-75012	シム (75X100X0.6)	1	FWD ギヤ	
13-4	09181-75013	シム (75X100X0.65)	1	FWD ギヤ	
13-5	09181-75008	シム (75X100X0.7)	1	FWD ギヤ	
13-6	09181-75014	シム (75X100X0.75)	1	FWD ギヤ	

DF200AZ  
DF175AZ  
DF150AZ

FIG.220B

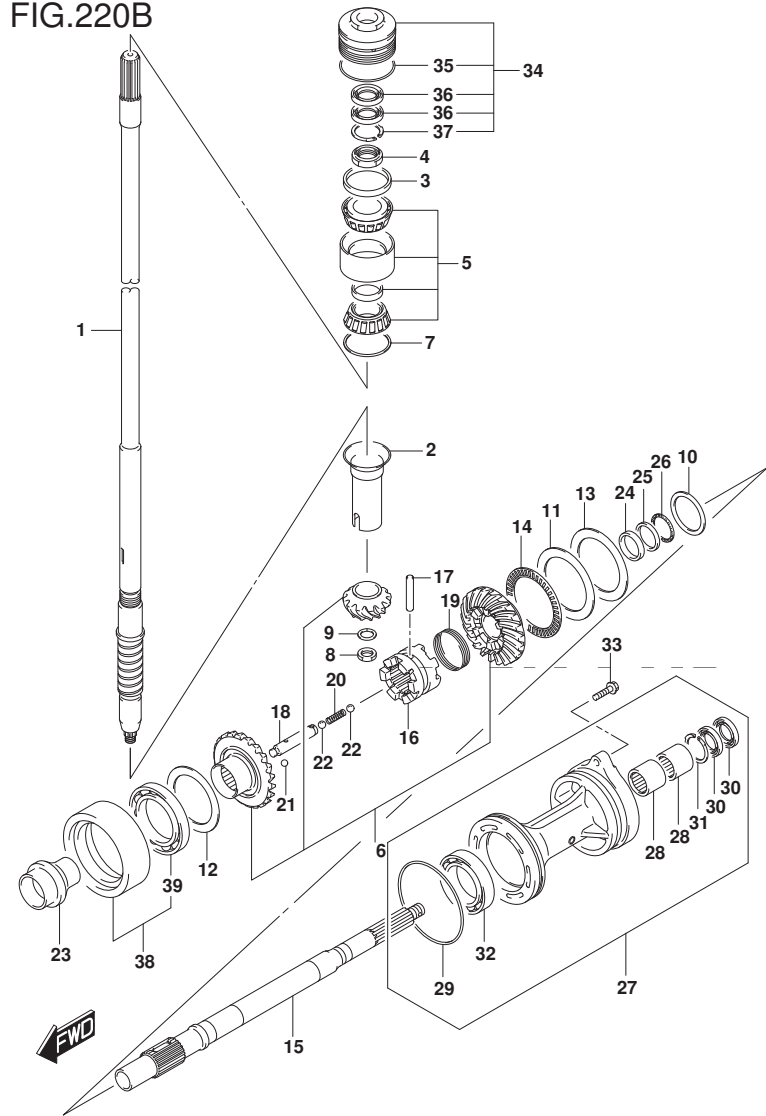


FIG. 220B (1-F-10) トランスミッション (DF200AZ) (DF175AZ) (DF150AZ)

見出番号	品番	品名	使用個数	備考	標準作業時間
13-7	09181-75009	シム(75X100X0.8)	1	FWD ギヤ	
13-8	09181-75015	シム(75X100X0.85)	1	FWD ギヤ	
13-9	09181-75010	シム(75X100X0.9)	1	FWD ギヤ	
13-10	09181-75016	シム(75X100X0.95)	1	FWD ギヤ	
13-11	09181-75011	シム(75X100X1)	1	FWD ギヤ	
14	09269-75002	ベアリング(75X100X4)	1		
15	57610-93J20	シャフト, フロント	1		
16	57621-93J20	シフト, クラッチツグ	1		
17	09202-08007	ピン(8X49)	1		
18	57631-93J00	ピン, コネクタ	1		
19	09440-52003	スプリング	1		
20	09440-09040	スプリング	1		
21	06111-07004	ボール	2		
22	06111-11004	ボール	2		
23	57622-93J00	スベーク, フォワード スラスト	1		
24	09160-30055	ワッシャ(30X47X6)	1		
25	09160-30056	ワッシャ(32X47X3)	1		
26	09269-30014	ベアリング(30X47X2)	1		
27-1	56120-93J60-YAY	ハウジング, フロント ライトベアリング	1		
27-2	56120-93J60-Y5S	ハウジング, フロント ライトベアリング(WH)	1		
28	09263-30063	ベアリング(30X40X25)	2		
29	09280-00040	ワッシャ(D:3, 1, ID:104.4)	1		

DF200AZ  
DF175AZ  
DF150AZ

FIG.220B

FIG. 220B (1-F-11) トランスミッション (DF200AZ) (DF175AZ) (DF150AZ)

見出番号	品番	品名	使用個数	備考	標準作業時間
30	09282-30006	・オイルシール	2		
31	09381-40003	・サークリップ	1		
32	09263-50009	・ベアリング (50X65X25)	1		
33	09116-08158	ホルト (8X35)	2		
34	56130-93J02	ハウジング, ドライブシャフトベアリング	1		
35	09280-66004	・Oリング (D: 3. 1, ID: 65. 4)	1		
36	09282-24004	・オイルシール	2		
37	09381-40003	・サークリップ	1		
38	56140-93J10	ハウジング, リハースキヤベアリング	1		
39	09262-60002	・ベアリング (60X85X13)	1		

DF200AZ  
DF175AZ  
DF150AZ

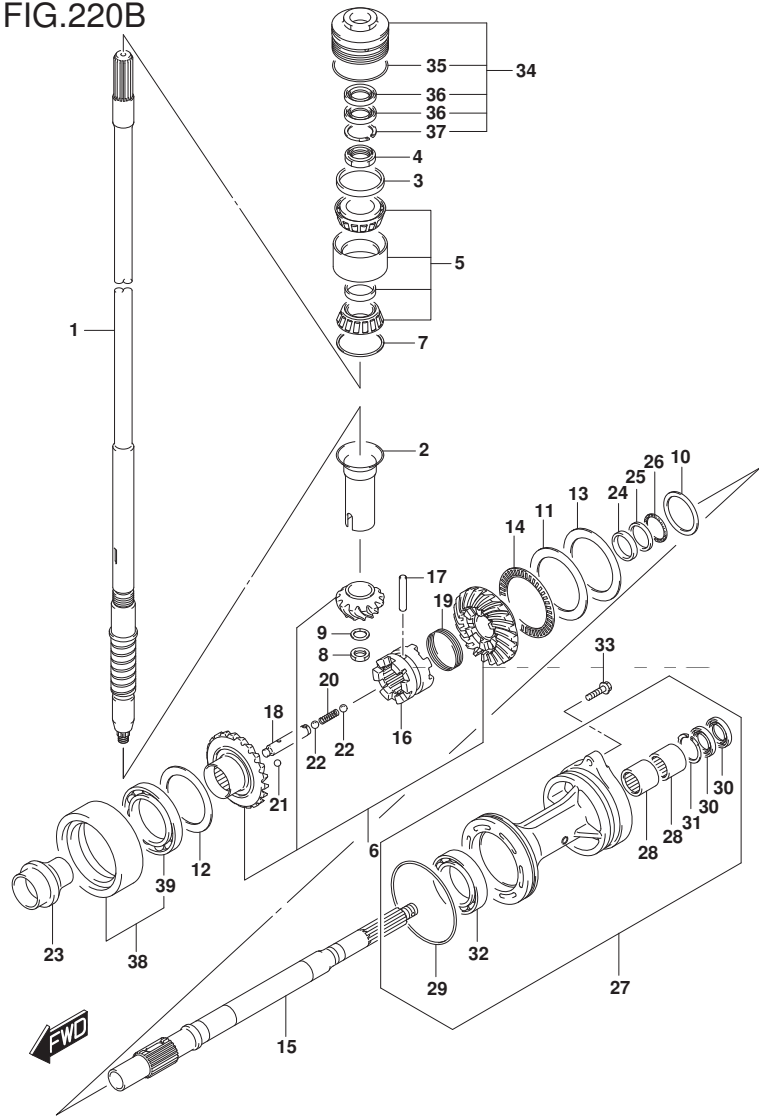
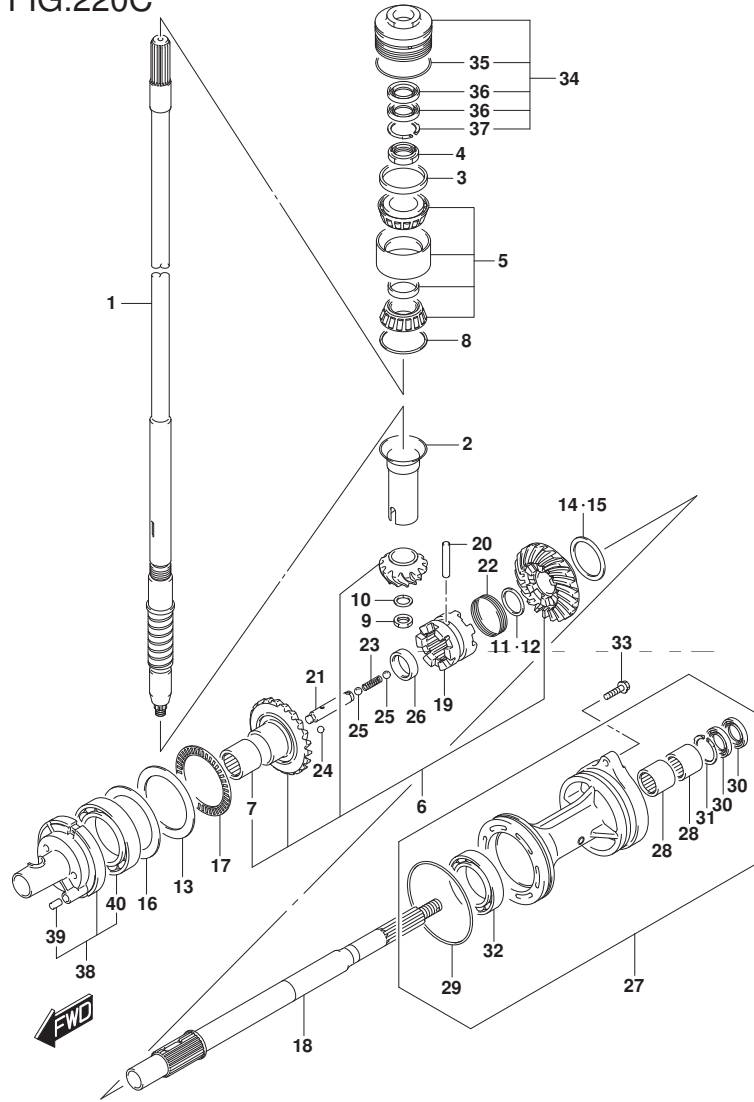


FIG.220C



DF200A\_000\_019\_220C  
TRANSMISSION

FIG. 220C (1-F-12) トランスミッション (DF200AST)

見出番号	品番	品名	使用個数	備考	標準作業時間
1-1	57110-96J41	シャフト, ドライブ (L)	1	W/トランスム(L)	
1-2	57110-96J31	シャフト, ドライブ (X)	1	W/トランスム(X)	
2	57133-93J00	カラー, ドライブ シャフト	1		
3	57134-93J00	スベ-サ, ドライブ シャフトベ-アリング	1		
4	09159-28003	ナット	1		
5	09269-32002	ベ-アリング (32X66X49)	1		
6	57300-96850	ピニオン/ギヤセット	1		
7	09263-25067	ベ-アリング (25X32X26)	1		
8-1	09181-60004	シム (60X66X0.45)	1		
8-2	09181-60005	シム (60X66X0.5)	1		
8-3	09181-60006	シム (60X66X0.55)	1		
8-4	09181-60007	シム (60X66X0.6)	1		
8-5	09181-60008	シム (60X66X0.65)	1		
8-6	09181-60009	シム (60X66X0.7)	1		
8-7	09181-60010	シム (60X66X0.75)	1		
8-8	09181-60011	シム (60X66X0.8)	1		
8-9	09181-60012	シム (60X66X0.85)	1		
8-10	09181-60013	シム (60X66X0.9)	1		
9	09140-16021	ナット	1		
10	08221-16256	シム	1		

DF200AST

DF200A\_000\_019

FIG.220C

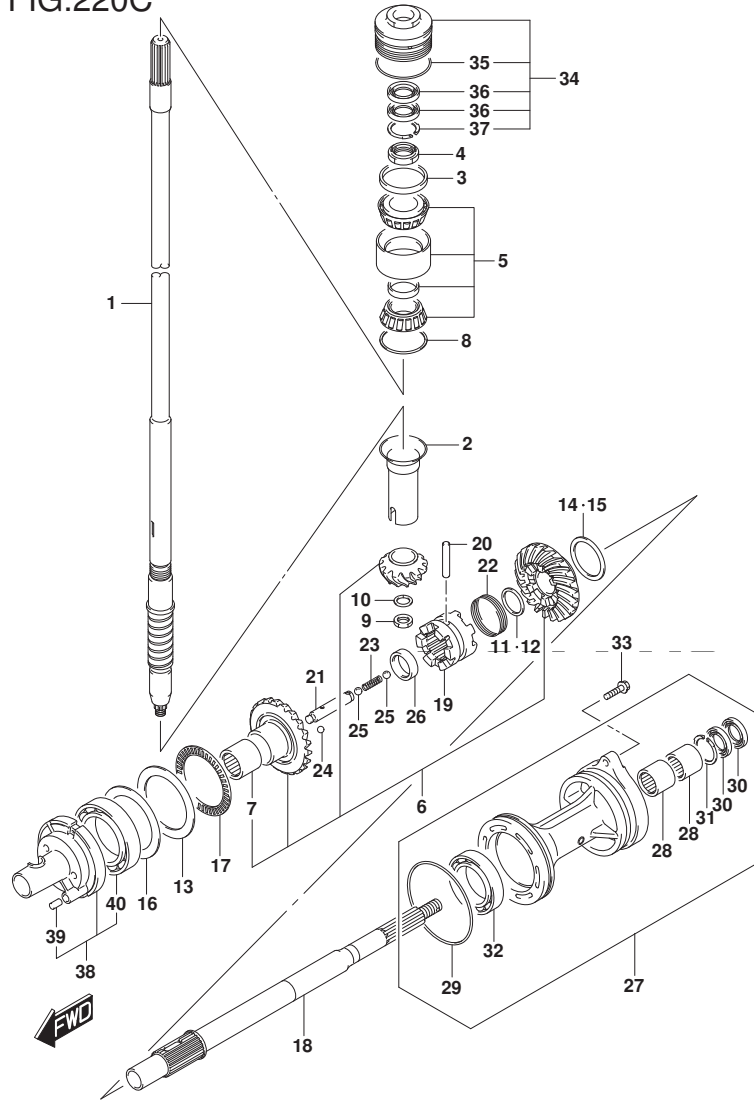


FIG. 220C (1-F-13) トランスミッション (DF200AST)

見出番号	品番	品名	使用個数	備考	標準作業時間
11	57500-87861	シムセット, リハースフ ロツプ シヤフト	1		
12-1	08211-30382	・ワツジヤ	1		
12-2	09160-30036	・ワツジヤ (30X38X1.7)	1		
12-3	09160-30037	・ワツジヤ (30X38X1.9)	1		
12-4	09160-30038	・ワツジヤ (30X38X2.1)	1		
12-5	08211-30384	・ワツジヤ	1		
12-6	09160-30039	・ワツジヤ (30X38X2.3)	1		
12-7	09160-30041	・ワツジヤ (30X38X2.4)	1		
12-8	08211-30385	・ワツジヤ	1		
12-9	09160-30042	・ワツジヤ (30X38X2.6)	1		
12-10	09160-30043	・ワツジヤ (30X38X2.7)	1		
12-11	09160-30044	・ワツジヤ (30X38X2.8)	1		
13	09160-75002	ワツジヤ (75X100X2)	1	FWD ギヤ	
14	57500-87852	シムセット, リハースキヤ	1	REV ギヤ	
15-1	09181-50013	・シム (50X62X1)	1	REV ギヤ	
15-2	09181-50012	・シム (50X62X1.1)	1	REV ギヤ	
15-3	09181-50005	・シム (50X62X1.2)	1	REV ギヤ	
15-4	09181-50006	・シム (50X62X1.3)	1	REV ギヤ	
15-5	09181-50007	・シム (50X62X1.4)	1	REV ギヤ	
15-6	09181-50008	・シム (50X62X1.5)	1	REV ギヤ	
15-7	09181-50009	・シム (50X62X1.6)	1	REV ギヤ	
15-8	09181-50010	・シム (50X62X1.7)	1	REV ギヤ	

DF200AST

FIG.220C

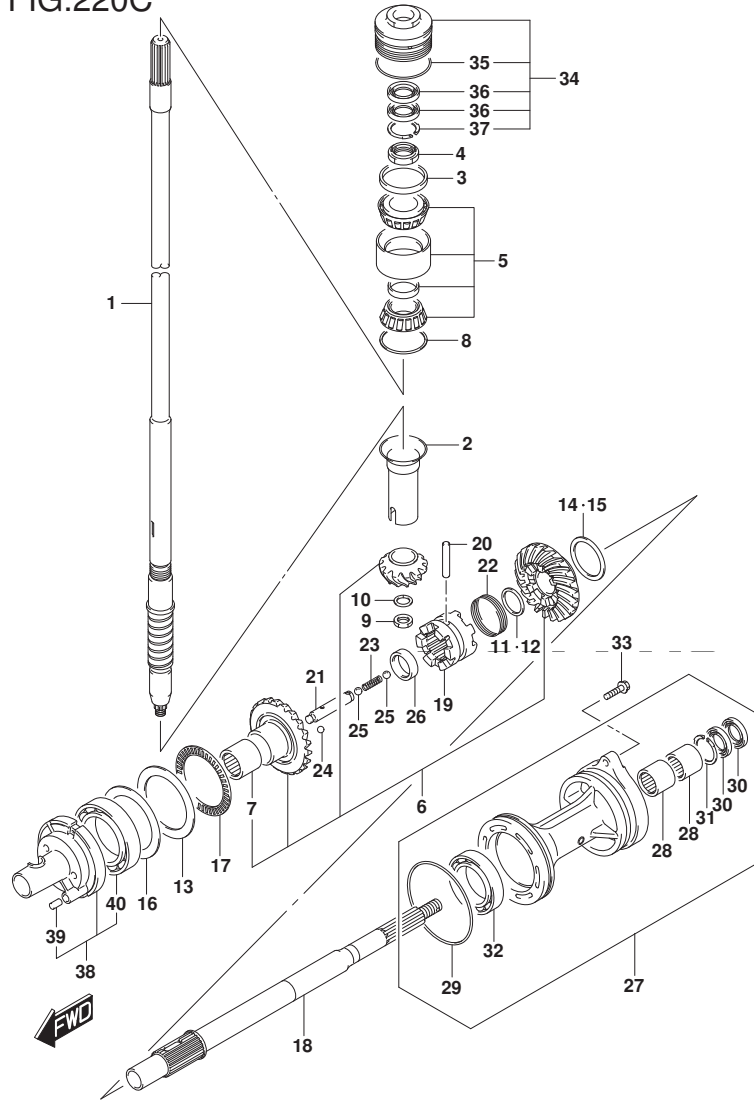


FIG. 220C (1-F-14) トランスミッション (DF200AST)

見出番号	品番	品名	使用個数	備考	標準作業時間
16-1	09181-75018	シム(75X100X0.5)	1	FWD ギヤ	
16-2	09181-75019	シム(75X100X0.55)	1	FWD ギヤ	
16-3	09181-75012	シム(75X100X0.6)	1	FWD ギヤ	
16-4	09181-75013	シム(75X100X0.65)	1	FWD ギヤ	
16-5	09181-75008	シム(75X100X0.7)	1	FWD ギヤ	
16-6	09181-75014	シム(75X100X0.75)	1	FWD ギヤ	
16-7	09181-75009	シム(75X100X0.8)	1	FWD ギヤ	
16-8	09181-75015	シム(75X100X0.85)	1	FWD ギヤ	
16-9	09181-75010	シム(75X100X0.9)	1	FWD ギヤ	
16-10	09181-75016	シム(75X100X0.95)	1	FWD ギヤ	
16-11	09181-75011	シム(75X100X1)	1	FWD ギヤ	
17	09269-75002	ベアリング(75X100X4)	1		
18	57610-93J00	シャフト, フロント	1		
19	57621-93J10	シフト, クラッチツグ	1		
20	09202-08007	ピン(8X49)	1		
21	57631-93J00	ピン, コネクタ	1		
22	09440-52003	スプリング	1		
23	09440-09040	スプリング	1		
24	06111-07004	ボール	2		
25	06111-11004	ボール	2		
26	09180-25082	スペーサ(25X36.5X9.5)	1		

DF200AST



FIG.220C

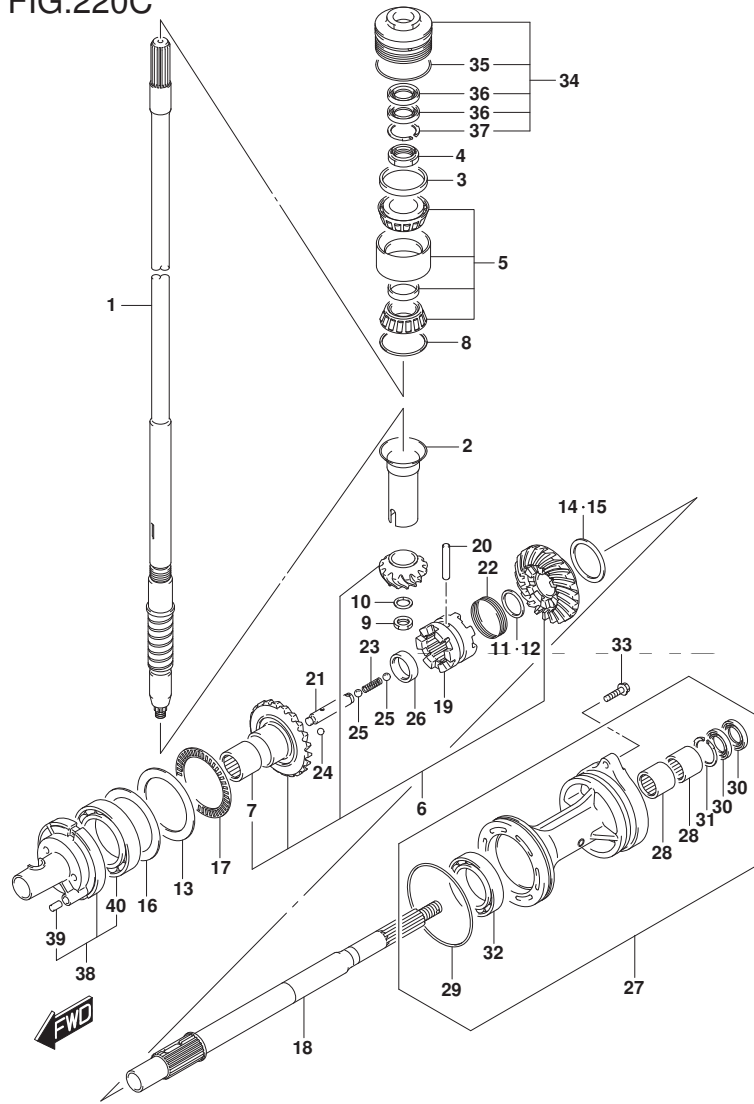
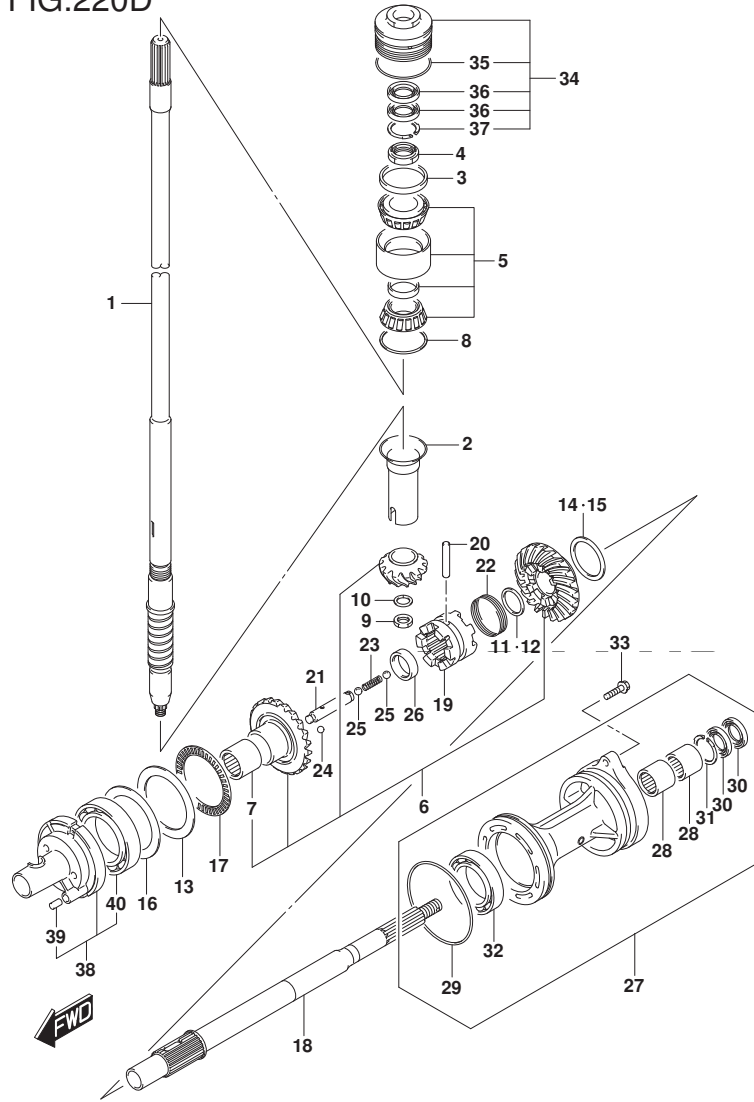


FIG. 220C (1-F-15) トランスミッション (DF200AST)

見出番号	品番	品名	使用個数	備考	標準作業時間
27	56120-93J50-YAY	ハウジング, プローブ ライヤフトベアリング	1		
28	09263-30063	ベアリング (30X40X25)	2		
29	09280-00040	・リング (D:3.1, ID:104.4)	1		
30	09282-30006	・オイルシール	2		
31	09381-40003	・サーキット	1		
32	08113-60100	ベアリング	1		
33	09116-08158	ホルト (8X35)	2		
34	56130-93J02	ハウジング, ドライブ シャフトベアリング	1		
35	09280-66004	・リング (D:3.1, ID:65.4)	1		
36	09282-24004	・オイルシール	2		
37	09381-40003	・サーキット	1		
38	56140-93J01	ハウジング, フォワード キヤベアリング	1		
39	04221-08129	・ピン	1		
40	09263-50009	ベアリング (50X65X25)	1		

DF200AST

FIG.220D



DF200A\_000\_019\_220D  
TRANSMISSION

FIG. 220D (1-G-2) トランスミツション (DF150AT)

見出番号	品番	品名	使用個数	備考	標準作業時間
1-1	57110-96J41	シャフト, ドライブ (L)	1	W/トランスム(L)	
1-2	57110-96J31	シャフト, ドライブ (X)	1	W/トランスム(X)	
2	57133-93J00	カラー, ドライブ シャフト	1		
3	57134-93J00	スベ-サ, ドライブ シャフトベ-アリング	1		
4	09159-28003	ナット	1		
5	09269-32002	ベ-アリング (32X66X49)	1		
6	57300-96850	ピニオン/ギヤセット	1		
7	09263-25067	ベ-アリング (25X32X26)	1		
8-1	09181-60004	シム (60X66X0.45)	1		
8-2	09181-60005	シム (60X66X0.5)	1		
8-3	09181-60006	シム (60X66X0.55)	1		
8-4	09181-60007	シム (60X66X0.6)	1		
8-5	09181-60008	シム (60X66X0.65)	1		
8-6	09181-60009	シム (60X66X0.7)	1		
8-7	09181-60010	シム (60X66X0.75)	1		
8-8	09181-60011	シム (60X66X0.8)	1		
8-9	09181-60012	シム (60X66X0.85)	1		
8-10	09181-60013	シム (60X66X0.9)	1		
9	09140-16021	ナット	1		
10	08221-16256	シム	1		

DF150AT

DF200A\_000\_019

FIG.220D

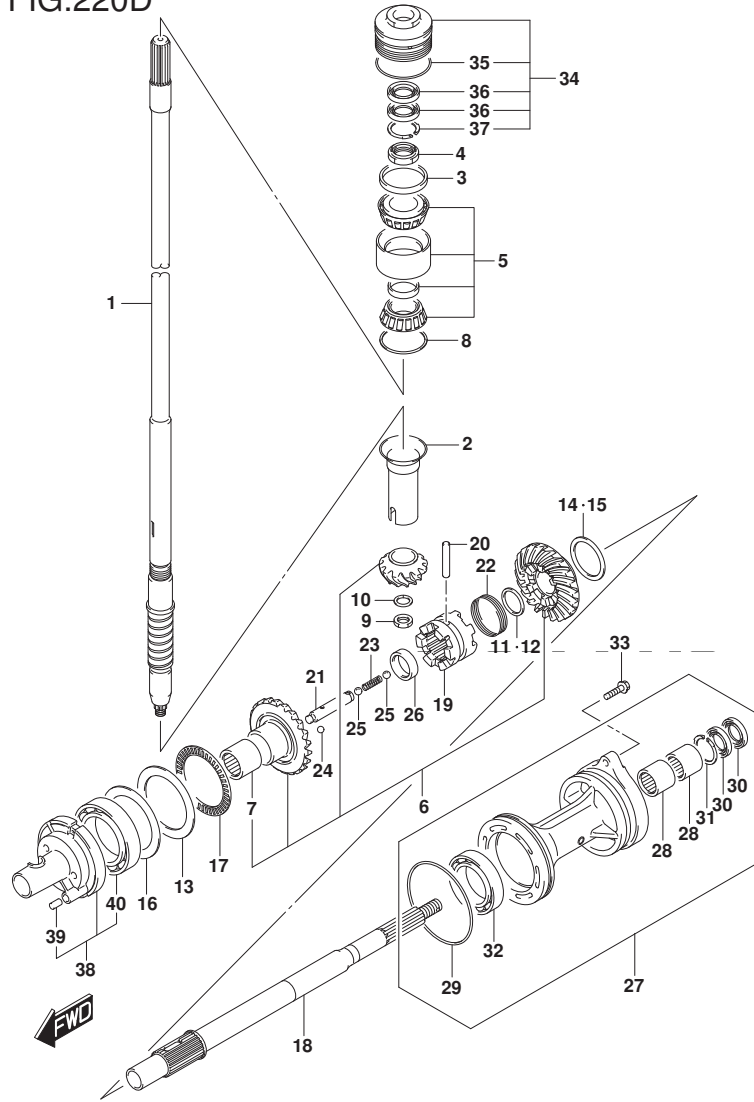


FIG. 220D (1-G-3) トランスミツション (DF150AT)

見出番号	品番	品名	使用個数	備考	標準作業時間
11	57500-87861	シムセット, リハースフ ロツプ シヤフト	1		
12-1	08211-30382	ワツジヤ	1		
12-2	09160-30036	ワツジヤ (30X38X1.7)	1		
12-3	09160-30037	ワツジヤ (30X38X1.9)	1		
12-4	09160-30038	ワツジヤ (30X38X2.1)	1		
12-5	08211-30384	ワツジヤ	1		
12-6	09160-30039	ワツジヤ (30X38X2.3)	1		
12-7	09160-30041	ワツジヤ (30X38X2.4)	1		
12-8	08211-30385	ワツジヤ	1		
12-9	09160-30042	ワツジヤ (30X38X2.6)	1		
12-10	09160-30043	ワツジヤ (30X38X2.7)	1		
12-11	09160-30044	ワツジヤ (30X38X2.8)	1		
13	09160-75002	ワツジヤ (75X100X2)	1	FWD ギヤ	
14	57500-87852	シムセット, リハースキヤ	1	REV ギヤ	
15-1	09181-50013	シム (50X62X1)	1	REV ギヤ	
15-2	09181-50012	シム (50X62X1.1)	1	REV ギヤ	
15-3	09181-50005	シム (50X62X1.2)	1	REV ギヤ	
15-4	09181-50006	シム (50X62X1.3)	1	REV ギヤ	
15-5	09181-50007	シム (50X62X1.4)	1	REV ギヤ	
15-6	09181-50008	シム (50X62X1.5)	1	REV ギヤ	
15-7	09181-50009	シム (50X62X1.6)	1	REV ギヤ	
15-8	09181-50010	シム (50X62X1.7)	1	REV ギヤ	

DF150AT

FIG.220D

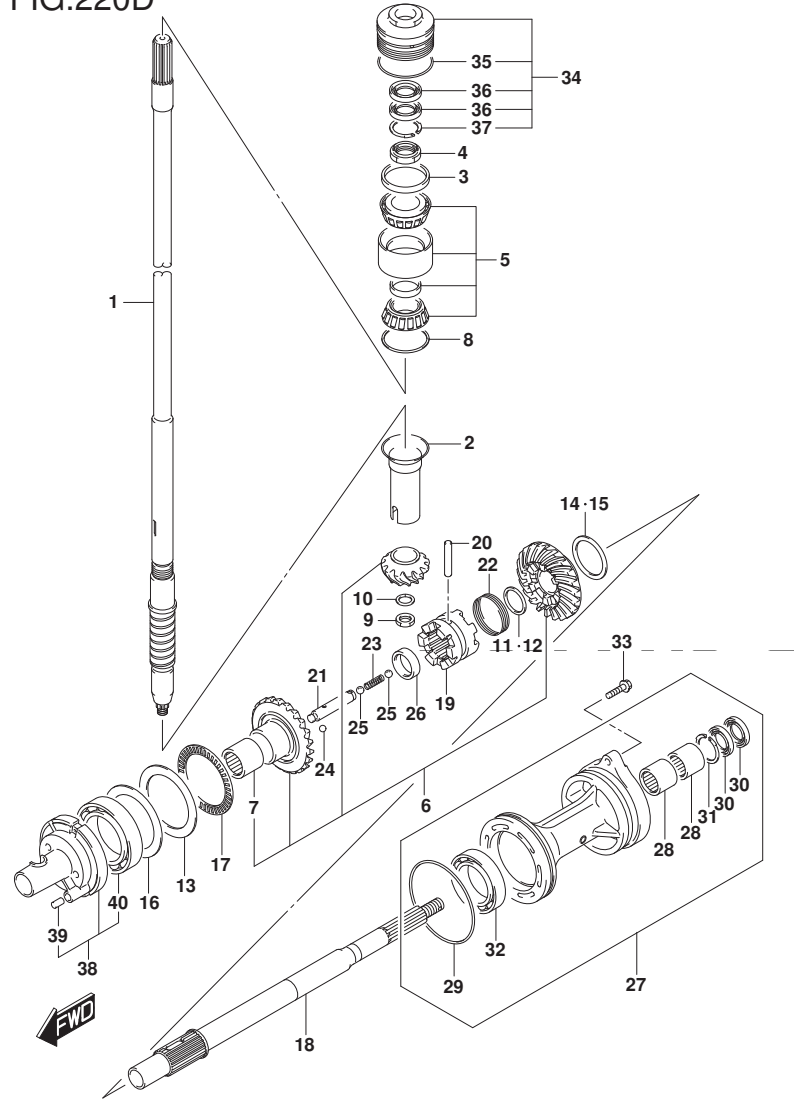
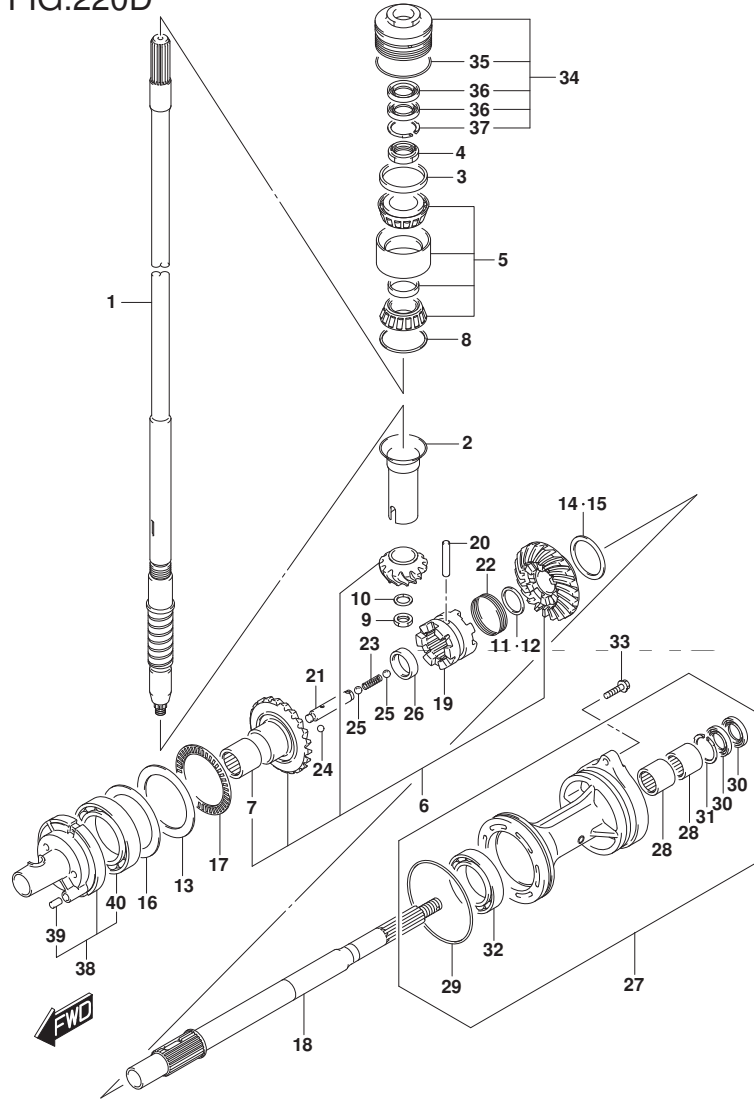


FIG. 220D (1-G-4) トランスミツション (DF150AT)

見出番号	品番	品名	使用個数	備考	標準作業時間
16-1	09181-75018	シム(75X100X0.5)	1	FWD ギヤ	
16-2	09181-75019	シム(75X100X0.55)	1	FWD ギヤ	
16-3	09181-75012	シム(75X100X0.6)	1	FWD ギヤ	
16-4	09181-75013	シム(75X100X0.65)	1	FWD ギヤ	
16-5	09181-75008	シム(75X100X0.7)	1	FWD ギヤ	
16-6	09181-75014	シム(75X100X0.75)	1	FWD ギヤ	
16-7	09181-75009	シム(75X100X0.8)	1	FWD ギヤ	
16-8	09181-75015	シム(75X100X0.85)	1	FWD ギヤ	
16-9	09181-75010	シム(75X100X0.9)	1	FWD ギヤ	
16-10	09181-75016	シム(75X100X0.95)	1	FWD ギヤ	
16-11	09181-75011	シム(75X100X1)	1	FWD ギヤ	
17	09269-75002	ベアリング(75X100X4)	1		
18	57610-93J00	シャフト, フロント	1		
19	57621-93J10	シフト, クラッチツグ	1		
20	09202-08007	ピン(8X49)	1		
21	57631-93J00	ピン, コネクタ	1		
22	09440-52003	スプリング	1		
23	09440-09040	スプリング	1		
24	06111-07004	ボール	2		
25	06111-11004	ボール	2		
26	09180-25082	スベアサ(25X36.5X9.5)	1		

DF150AT

FIG.220D



DF200A\_000\_019\_220D  
TRANSMISSION

FIG. 220D (1-G-5) トランスミッション (DF150AT)

見出番号	品番	品名	使用個数	備考	標準 作業時間
27-1	56120-93J50-YAY	ハウジング, フロアシャフトへアリング	1	FOR YKV, YAY	
27-2	56120-93J50-Y5S	ハウジング, フロアシャフトへアリング (WH)	1	FOR Y5S	
28	09263-30063	・へアリング (30X40X25)	2		
29	09280-00040	・Oリング (D:3.1, ID:104.4)	1		
30	09282-30006	・オイルシール	2		
31	09381-40003	・サーキット	1		
32	08113-60100	・へアリング	1		
33	09116-08158	ホルト (8X35)	2		
34	56130-93J02	ハウジング, ドライブシャフトへアリング	1		
35	09280-66004	・Oリング (D:3.1, ID:65.4)	1		
36	09282-24004	・オイルシール	2		
37	09381-40003	・サーキット	1		
38	56140-93J01	ハウジング, フォワードキヤベアリング	1		
39	04221-08129	・ピン	1		
40	09263-50009	・へアリング (50X65X25)	1		

DF150AT

DF200A\_000\_019

FIG.301A

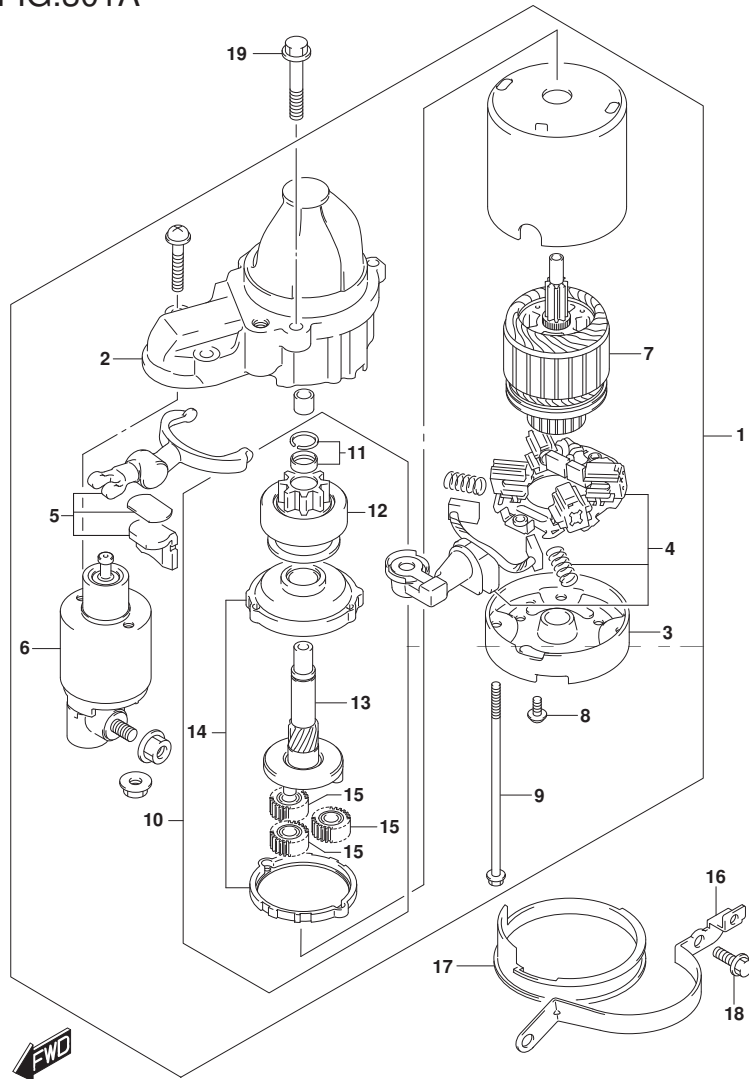


FIG. 301A (1-G-6) スターティングモータ

見出番号	品番	品名	使用個数	備考	標準作業時間
1	31100-98L10	モータアツシ, スターティング	1		
2	31150-98L00	・ケース, キヤ	1		
3	31170-92J00	・ハウジング, リヤ	1		
4	31173-98L00	・ホルダアツシ, フラシ	1		
5	31191-63J00	・レバアツシ	1		
6	31220-98L10	・スイツチアツシ	1		
7	31311-63J00	・アマチユア	1		
8	31192-92J00	・スクリュセツト	1		
9	31261-75F10	・ホルト	2		
10	31340-98L00	・クラツチセツト, スターティングモータ	1		
11	31313-86030	・・ストツハセツト	1		
12	31320-98L00	・・ヒネオン	1		
13	31341-98L00	・・シヤフト, ヒネオン	1		
14	31343-63J00	・・インタナルキヤ	1		
15	31344-63J00	・・キヤアツシ	3		
16	31912-96J00	・パント, スタータモータ	1		
17	31918-92J01	・タンバ, ロア	1		
18	01550-08207	・ホルト	2		
19	01550-08357	・ホルト	2		

FIG.303A

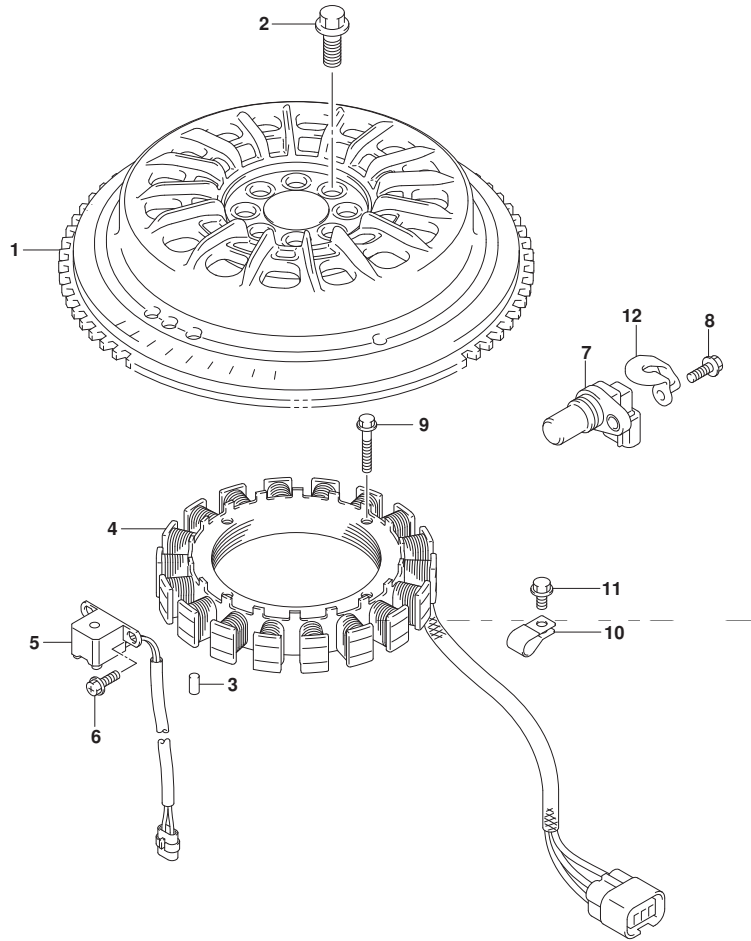


FIG. 303A (1-G-7) マグネト (DF200AT) (DF200AZ) (DF200AST) (DF175AT) (DF175AZ)

見出番号	品番	品名	使用個数	備考	標準作業時間
1	32102-96J10	フライホイール, マグネト	1		
2	09103-12125	ボルト (12X26)	8		
3	09202-06031	ピン (6X12)	1		
4	32120-96J00	コイル, ハットリチヤージング	1		
5	32160-88L00	コイル, イグニッションタイミング	1		
6	09106-05030	ボルト (5X10)	2		
7	33220-64L10	センサアツシ, ホジション	2		
8	01550-06167	ボルト	2		
9	09103-06231	ボルト (6X35)	4		
10	09403-13408	クランプ	1		
11	01550-06127	ボルト	1		
12	11185-96L00	カバー, センサ	1		

DF200AT  
 DF200AZ  
 DF200AST  
 DF175AT  
 DF175AZ



FIG.303B

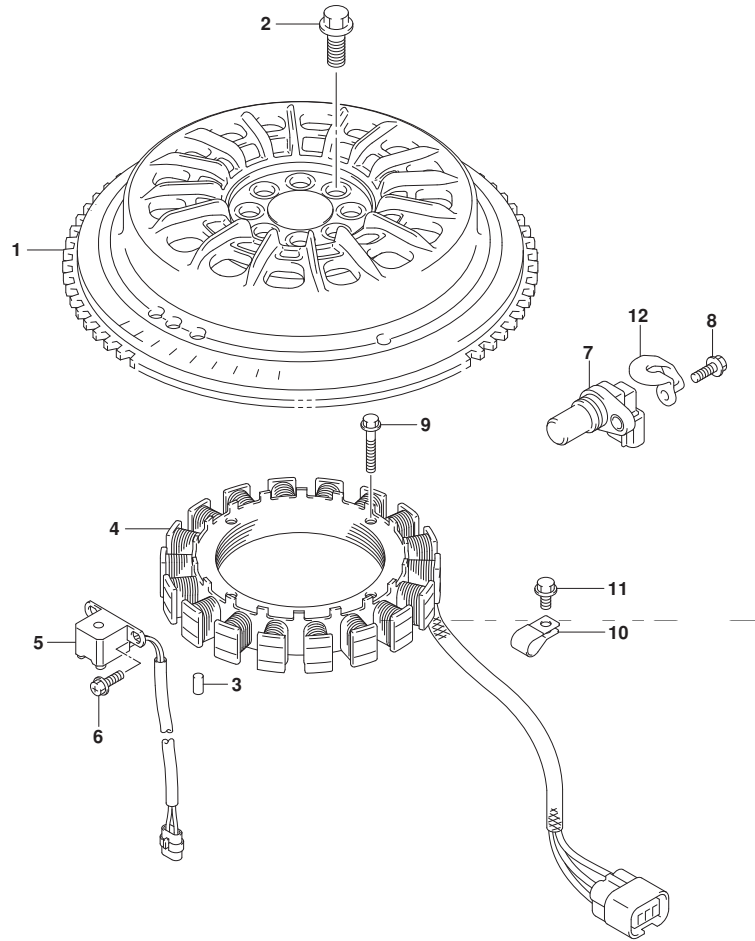


FIG. 303B (1-G-8) マグネト (DF150AT) (DF150AZ)

見出番号	品番	品名	使用個数	備考	標準作業時間
1	32102-96J10	フライホイール, マグネト	1		
2	09103-12125	ボルト (12X26)	8		
3	09202-06031	ピン (6X12)	1		
4	32120-96J00	コイル, ハッチリチヤージング	1		
5	32160-88L00	コイル, イグニッションタイミング	1		
6	09106-05030	ボルト (5X10)	2		
7	33220-64L10	センサアツシ, ホジション	1		
8	01550-06167	ボルト	1		
9	09103-06231	ボルト (6X35)	4		
10	09403-13408	クランプ	1		
11	01550-06127	ボルト	1		
12	11185-96L00	カバー, センサ	1		

DF150AT  
DF150AZ





FIG.310A

FIG. 310A (1-G-9) レクチファイア/イクニション コイル

見出番号	品番	品名	使用個数	備考	標準作業時間
1	32800-96J00	レクチファイア/レキニレータツジ	1		
2	32805-96J00	ガスケツト、レクチファイア/レキニレータ	1		
3	32890-96L00	ホルダ、エレクトリツクハツ	1		
4	09169-06062	ワツシヤ	2		
5	09320-09016	クツシヨソ	4		
6	01550-06257	ホルト	1		
7	01550-06257	ホルト	6		
8	33410-96L00	コイルツツシ、イクニツシヨソ	4		
9	01550-06207	ホルト	4		
10	09116-06202	ホルト (6X25)	1		
11	09160-06084	ワツシヤ (6.5X18X1.6)	1		

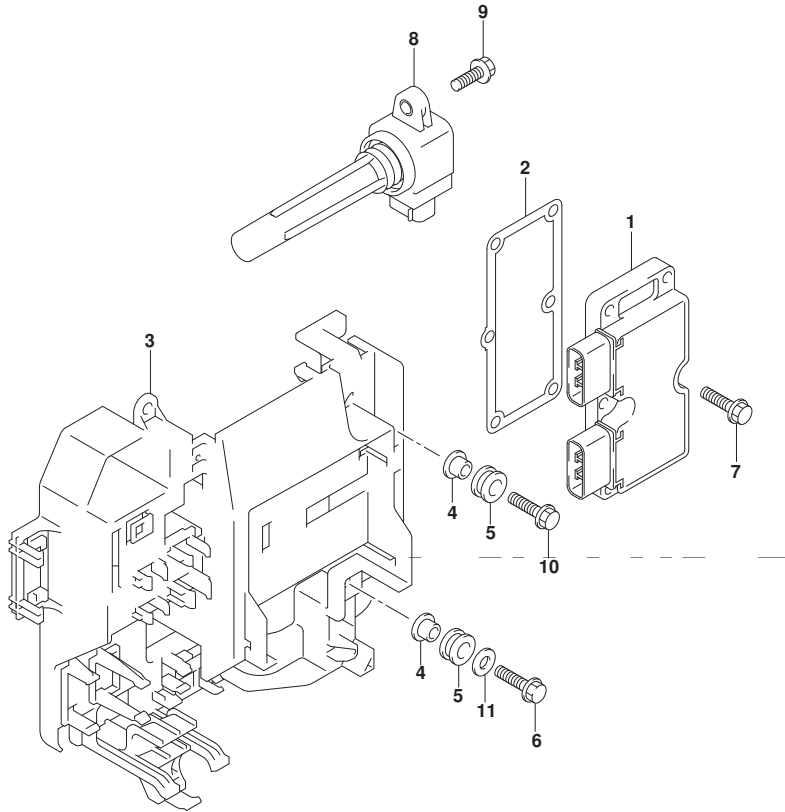


FIG.315A

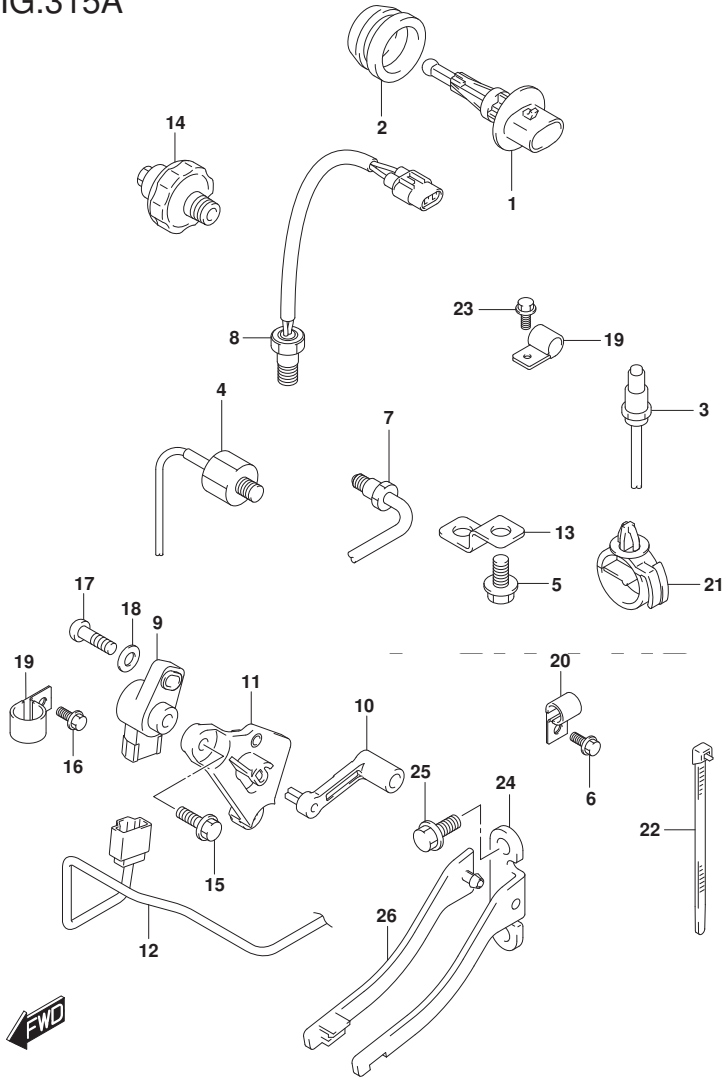
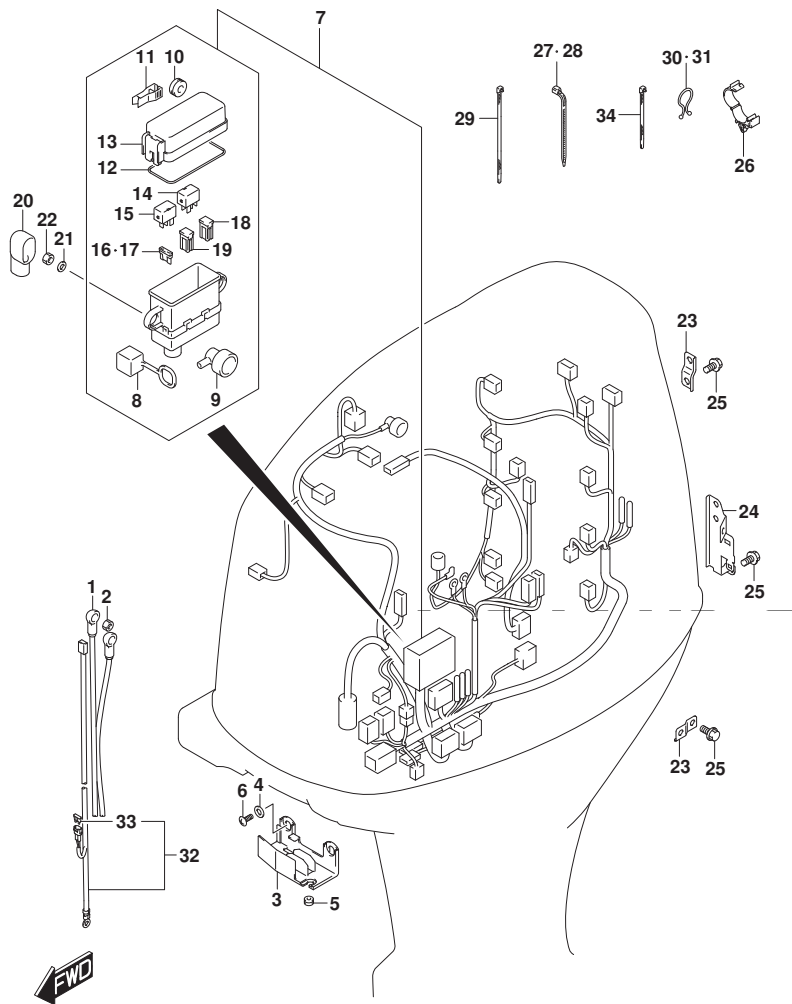


FIG. 315A (1-G-10) センサ

見出番号	品番	品名	使用個数	備考	標準作業時間
1	13650-52G00	センサ, インレットエアテンバ <sup>レ</sup> レチャ	1		
2	13655-87J00	グ <sup>ロ</sup> メット, エアテンバ <sup>レ</sup> レチャセンサ	1		
3	18213-98J30	センサ, オキシジ <sup>ン</sup> エン	1		
4	18640-78G00	センサアツシ, ノツク	1		
5	29103-93J00	ホ <sup>ル</sup> ルト (6X12)	1		
6	29103-93J00	ホ <sup>ル</sup> ルト (6X12)	1		
7	34830-87J20	センサ, テンバ <sup>レ</sup> レチャ	1	エキゾ <sup>ー</sup> スト	
8	34830-87J20	センサ, テンバ <sup>レ</sup> レチャ	1	シリ <sup>ン</sup> ダ <sup>ー</sup>	
9	34840-98J11	センサアツシ, トリム	1		
10	34841-96J00	レバ <sup>ー</sup> , トリムセンサ	1		
11	34845-96J00	ブ <sup>ラ</sup> ケツト, トリムセンサ	1		
12	36611-96J00	ワイヤ, トリムセンサ	1		
13	36617-93J10	ブ <sup>ラ</sup> ケツト, ハーネス	1		
14	37820-99E02	スイッチアツシ, オイルブ <sup>レ</sup> レツシヤ	1		
15	09103-06093	ホ <sup>ル</sup> ルト (6X20)	2		
16	09103-06307	ホ <sup>ル</sup> ルト (6X10)	1		
17	09125-05048	スクリュ (5X16)	1		
18	09160-05029	ワツシヤ (5. 5X12X0. 8)	1		
19	09403-13408	クラン <sup>プ</sup>	2		
20	09403-19409	クラン <sup>プ</sup>	1		
21	09403-20307	クラン <sup>プ</sup>	1		
22	09407-14407	クラン <sup>プ</sup> (L: 145)	2		
23	01550-06127	ホ <sup>ル</sup> ルト	1		
24	43117-96J00	カム, トリムセンダ <sup>ー</sup>	1		
25	09116-05010	ホ <sup>ル</sup> ルト (5X12)	2		
26	43118-96J00	ブ <sup>レ</sup> ート, トリムセンダ <sup>ー</sup> カム	1		

FIG.322A

FIG. 322A (1-G-11) ハーネス (DF200AT) (DF200AZ) (DF200AST) (DF175AT) (DF175AZ)

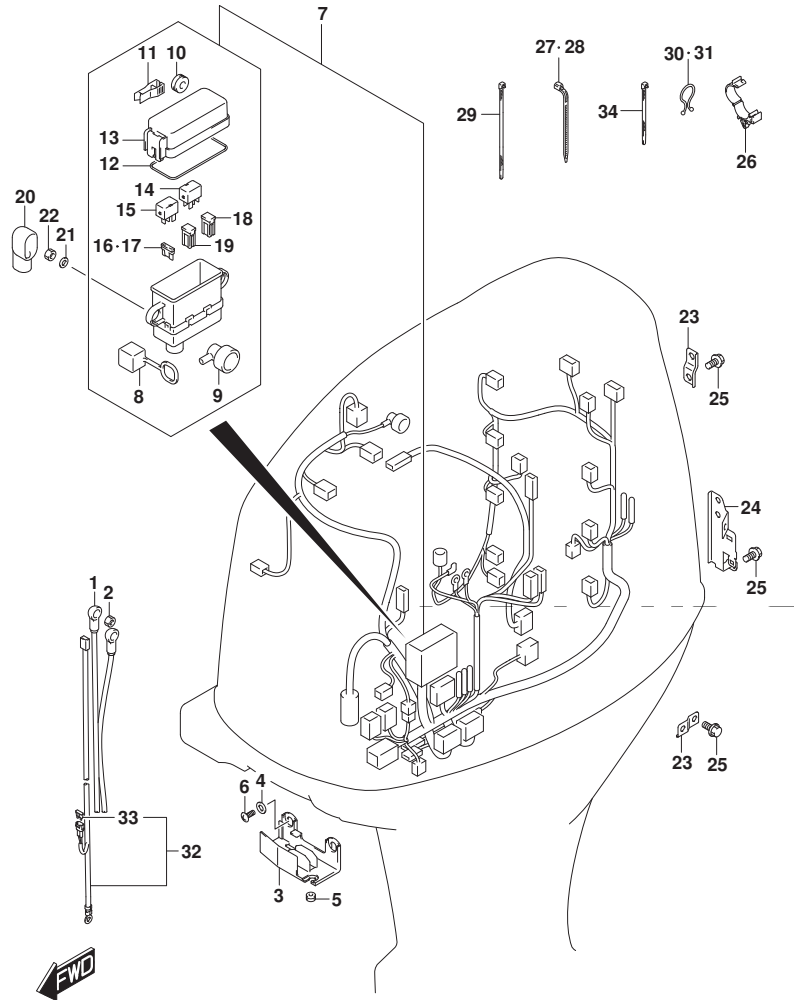


見出番号	品番	品名	使用個数	備考	標準作業時間
1	33810-96L01	ケーブルアツシ, スターター	1		
2	08316-10087	ナット	1		
3	36616-96J00	ホルダ, ケーブル	1		
4	09169-06053	ワッシャ	2		
5	09320-04009	ブッシュ	2		
6	02142-06167	スクリ	2		
7	36610-96L50	ハーネスアツシ, ワイヤリング	1		
8	33634-96J00	・キャップ, サービスコネクタ	1		
9	36618-43410	・キャップ, オイルレブリックスライツ	1		
10	09320-08021	・クッション	2		
11	36737-98L00	・ブラ, フューズ	1		
12	36721-98L00	・オリシカ, アツハカバー	1		
13	36738-98L00	・カバー, フューズケースアツハ	1		
14	38860-76F01	・リレーアツシ	1	メイン	
15	38860-76F01	・リレーアツシ	1	スターター	
16	09481-10504	・フューズ (10A)	3		
17	09481-30504	・フューズ (30A)	3		
18	09481-30403	・フューズ (30A)	1		
19	09481-60403	・フューズ (60A)	2		

DF200AT  
 DF200AZ  
 DF200AST  
 DF175AT  
 DF175AZ

FIG.322A

FIG. 322A (1-G-12) ハーネス (DF200AT) (DF200AZ) (DF200AST) (DF175AT) (DF175AZ)



見出番号	品番	品名	使用個数	備考	標準作業時間
20	36612-96J00	キャップ, ターミナル	1		
21	08310-00067	ナット	1		
22	08321-01067	ロツクワツヤ	1		
23	36617-93J00	ブラケット, ハーネス	2		
24	36617-96J00	ブラケット, ハーネス	1		
25	01550-06127	ホルト	4		
26	09403-18409	クランプ	1		
27	09407-18402	クランプ (L:165)	2		
28	09407-14403	クランプ (L:125)	1		
29	09407-14407	クランプ (L:145)	3		
30	09408-00008	クリップ (ID:20)	3		
31	09408-00012	クリップ (ID:11.5)	1		
32-1	36625-93J00	リード, ハーツテリ	1	L:3900	
32-2	36625-93J10	リード, ハーツテリ	1	OPT L:6700	
33	09481-15501	・フューズ (15A)	1		
34	09407-10404	クランプ (L:100)	2		

DF200AT  
 DF200AZ  
 DF200AST  
 DF175AT  
 DF175AZ

FIG.322B

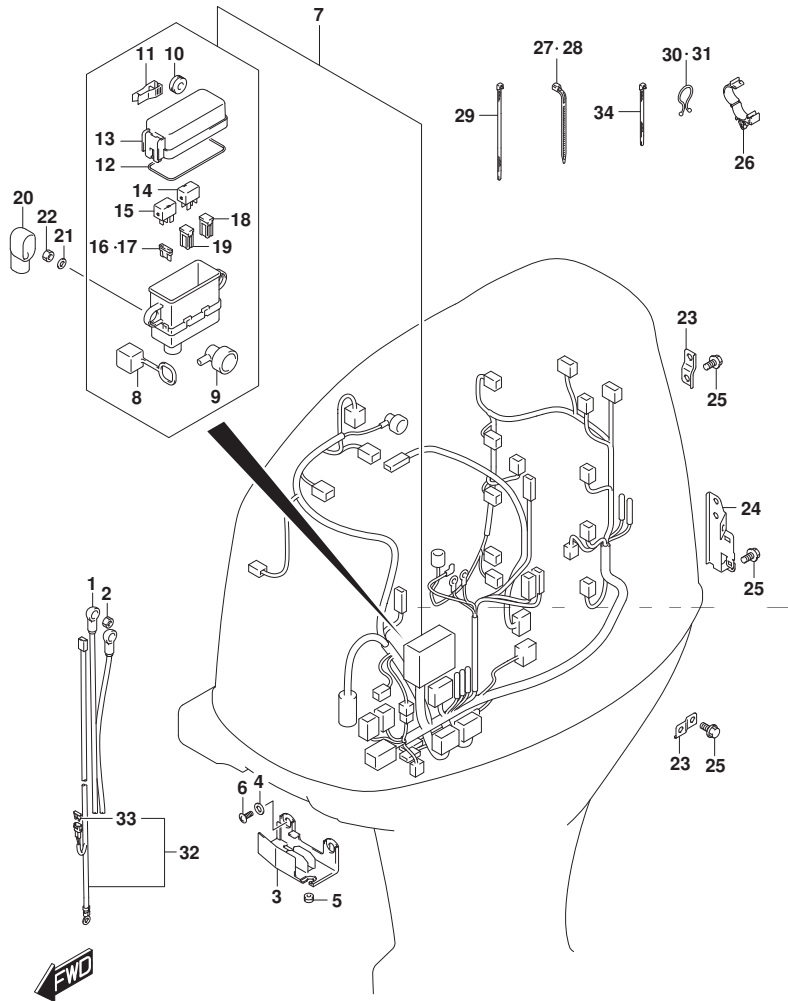


FIG. 322B (1-G-13) ハーネス (DF150AT) (DF150AZ)

見出番号	品番	品名	使用個数	備考	標準作業時間
1	33810-96L01	ケーブルアツシ, スターター	1		
2	08316-10087	ナット	1		
3	36616-96J00	ホルダ, ケーブル	1		
4	09169-06053	ワッシャ	2		
5	09320-04009	ブッシュ	2		
6	02142-06167	スクリュ	2		
7	36610-96L40	ハーネスアツシ, ワイヤリング	1		
8	33634-96J00	キャップ, サービスコネクタ	1		
9	36618-43410	キャップ, オイルレジンスイッチ	1		
10	09320-08021	クッション	2		
11	36737-98L00	ブラ, フューズ	1		
12	36721-98L00	リング, アツパカバー	1		
13	36738-98L00	カバー, フューズケースアツパ	1		
14	38860-76F01	リレーアツシ	1	メイン	
15	38860-76F01	リレーアツシ	1	スターター	
16	09481-10504	フューズ (10A)	3		
17	09481-30504	フューズ (30A)	3		
18	09481-30403	フューズ (30A)	1		
19	09481-60403	フューズ (60A)	2		
20	36612-96J00	キャップ, ターミナル	1		
21	08310-00067	ナット	1		

DF150AT  
DF150AZ

FIG.322B

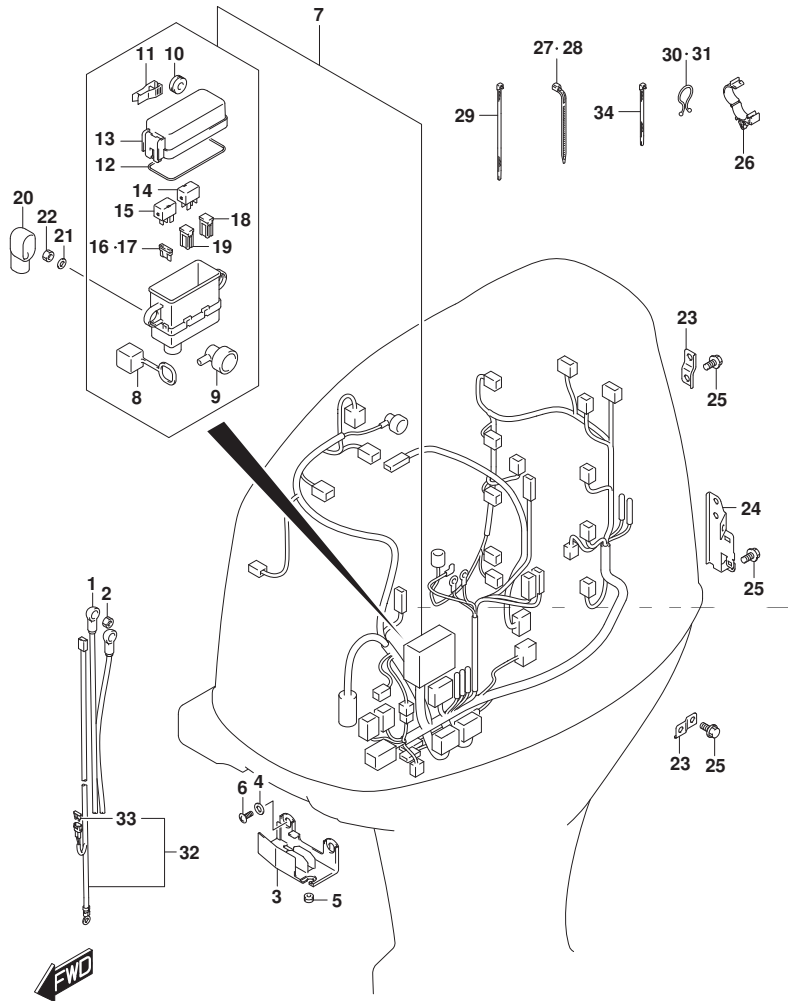


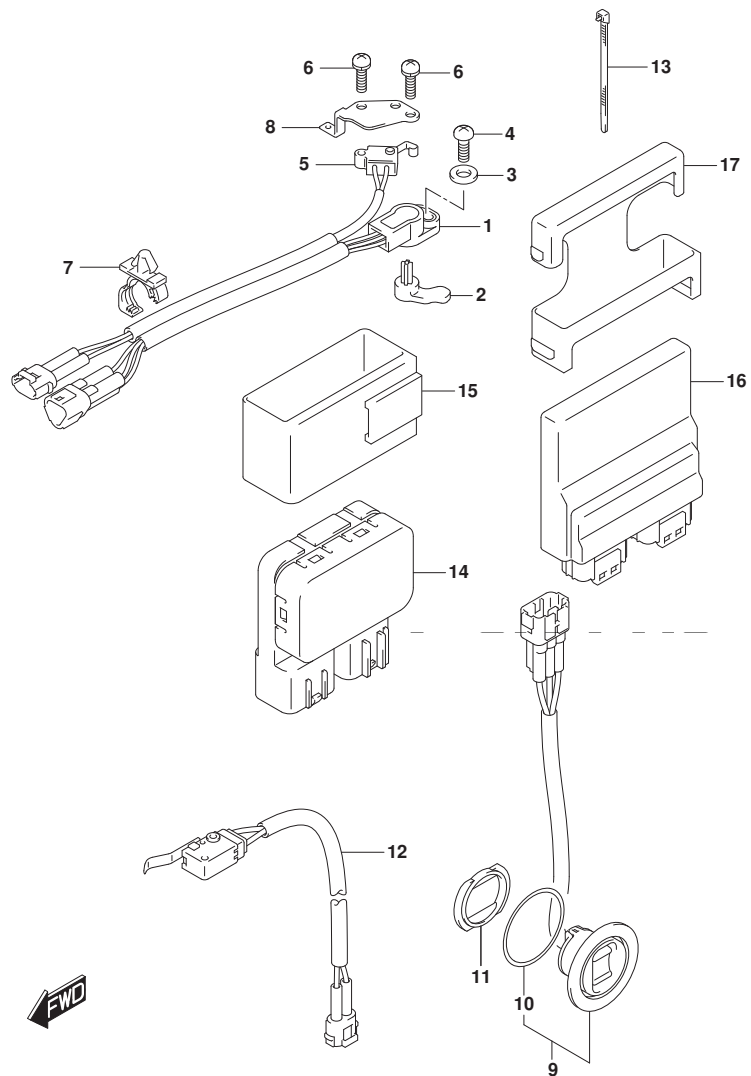
FIG. 322B (1-G-14) ハーネス (DF150AT) (DF150AZ)

見出番号	品番	品名	使用個数	備考	標準作業時間
22	08321-01067	ロックワッシャ	1		
23	36617-93J00	ブラケット, ハーネス	2		
24	36617-96J00	ブラケット, ハーネス	1		
25	01550-06127	ホルト	4		
26	09403-18409	クランプ	1		
27	09407-18402	クランプ (L:165)	2		
28	09407-14403	クランプ (L:125)	1		
29	09407-14407	クランプ (L:145)	3		
30	09408-00008	クリップ (ID:20)	3		
31	09408-00012	クリップ (ID:11.5)	1		
32-1	36625-93J00	リード, ハッチェリ	1	L:3900	
32-2	36625-93J10	リード, ハッチェリ	1	OPT L:6700	
33	09481-15501	・フューズ (15A)	1		
34	09407-10404	クランプ (L:100)	2		

DF150AT  
DF150AZ

FIG.326A

FIG. 326A (1-G-15) PTT スイッチ/エンジン コントロール ユニット (DF200AT) (DF200AZ)



見出番号	品番	品名	使用個数	備考	標準作業時間
1	13580-93J02	センサアツシ, シフトホジジション	1		
2	37729-93J00	レバー, シフトセンサ	1		
3	09160-05029	ワッシャ (5. 5X12X0. 8)	1		
4	02112-35167	スクリュ	1		
5	37721-93J00	スイッチアツシ, ニュートラル	1		
6	09137-04004	スクリュ (4X16)	2		
7	09403-12412	クランプ	2		
8	37725-96J00	ブラケット, スwitchアツシ	1		
9	37850-92J00	スイッチアツシ, PTT	1		
10	37856-92J00	・テープ, PTTスイッチ	1		
11	37857-92J00	ブッシュ, PTTスイッチ	1		
12	37722-93J12	スイッチアツシ, チルトリミット	1		
13	09407-14407	クランプ (L: 145)	1		
14	38410-93J21	リレーアツシ, PTT	1		
15	38415-93J20	ホルダ, PTTリレー	1		
16	33920-96L80	ユニット, エンジンコントロール	1		
17	33925-88L10	クッション, エンジンコントロールユニット	1		

DF200AT  
DF200AZ

FIG.326B

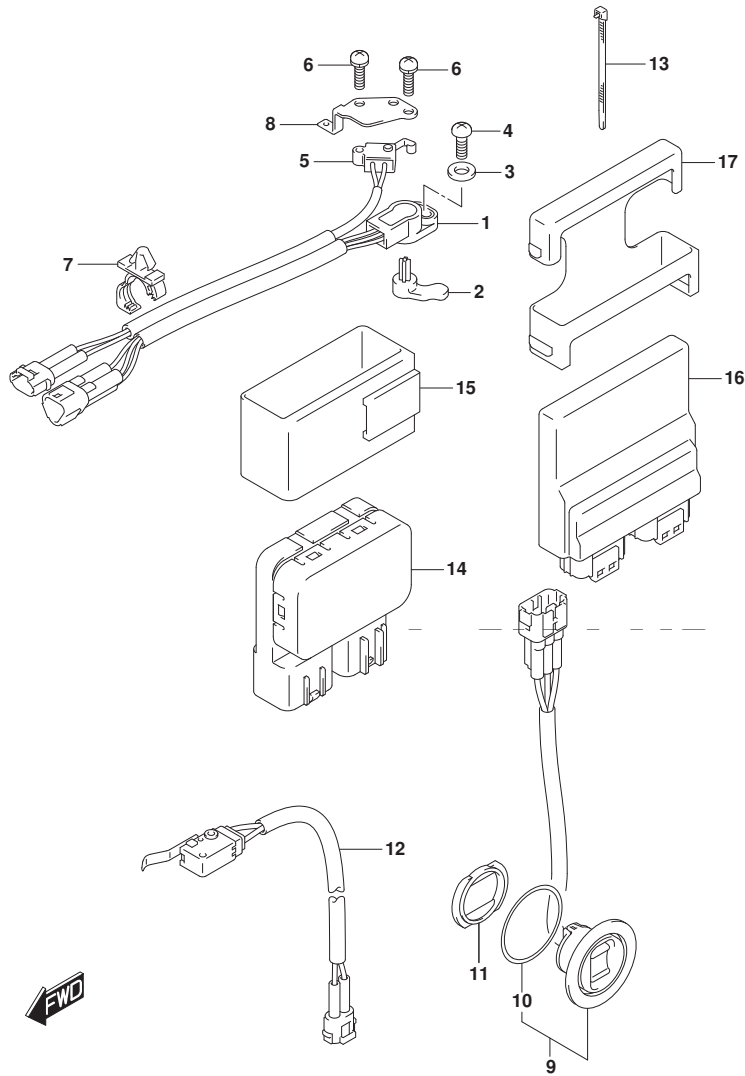


FIG. 326B (1-H-2) PTT スイッチ/エンジン コントロール ユニット (DF200AST)

見出番号	品番	品名	使用個数	備考	標準作業時間
1	13580-93J02	センサアツシ, シフトホジシヨシ	1		
2	37729-93J00	レバノ, シフトセンサ	1		
3	09160-05029	ワツシヤ (5. 5X12X0. 8)	1		
4	02112-35167	スクリュ	1		
5	37721-93J00	スイツチアツシ, ニュートラル	1		
6	09137-04004	スクリュ (4X16)	2		
7	09403-12412	クランフ	2		
8	37725-96J00	ブラケツト, スイツチアツシ	1		
9	37850-92J00	スイツチアツシ, PTT	1		
10	37856-92J00	・チーフ, PTTスイツチ	1		
11	37857-92J00	ブツシユ, PTTスイツチ	1		
12	37722-93J12	スイツチアツシ, チルトリミツト	1		
13	09407-14407	クランフ (L: 145)	1		
14	38410-93J21	リレーアツシ, PTT	1		
15	38415-93J20	ホルダ, PTTリレー	1		
16	33920-96L80	ユニット, エンジンコントロール	1		
17	33925-88L10	クツシヨシ, エンジンコントロールユニット	1		

DF200AST



FIG.326C

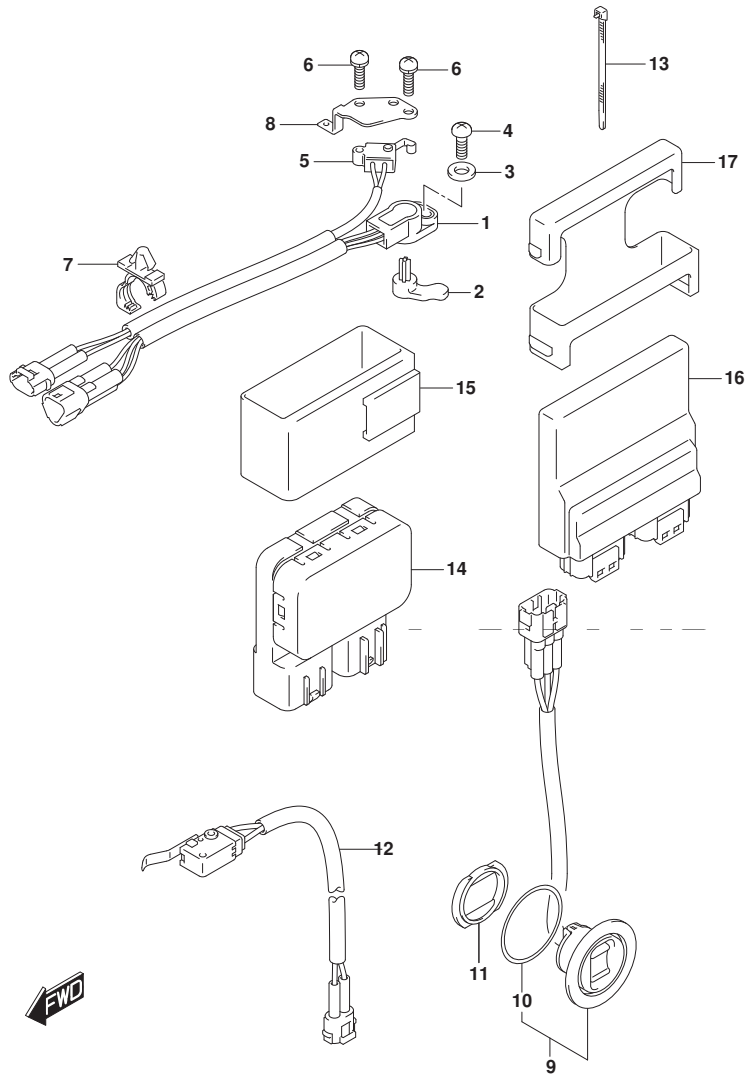


FIG. 326C (1-H-3) PTT スイッチ/エンジン コントロール ユニット (DF175AT) (DF175AZ)

見出番号	品番	品名	使用個数	備考	標準作業時間
1	13580-93J02	センサアツシ, シフトホジジション	1		
2	37729-93J00	レバー, シフトセンサ	1		
3	09160-05029	ワッシャ (5. 5X12X0. 8)	1		
4	02112-35167	スクリュ	1		
5	37721-93J00	スイッチアツシ, ニュートラル	1		
6	09137-04004	スクリュ (4X16)	2		
7	09403-12412	クランプ	2		
8	37725-96J00	ブラケット, スwitchアツシ	1		
9	37850-92J00	スイッチアツシ, PTT	1		
10	37856-92J00	・テープ, PTTスイッチ	1		
11	37857-92J00	ブッシュ, PTTスイッチ	1		
12	37722-93J12	スイッチアツシ, チルトリミット	1		
13	09407-14407	クランプ (L: 145)	1		
14	38410-93J21	リレーアツシ, PTT	1		
15	38415-93J20	ホルダ, PTTリレー	1		
16	33920-96L90	ユニット, エンジンコントロール	1		
17	33925-88L10	クワシヨウ, エンジンコントロールユニット	1		

DF175AT  
DF175AZ

FIG.326D

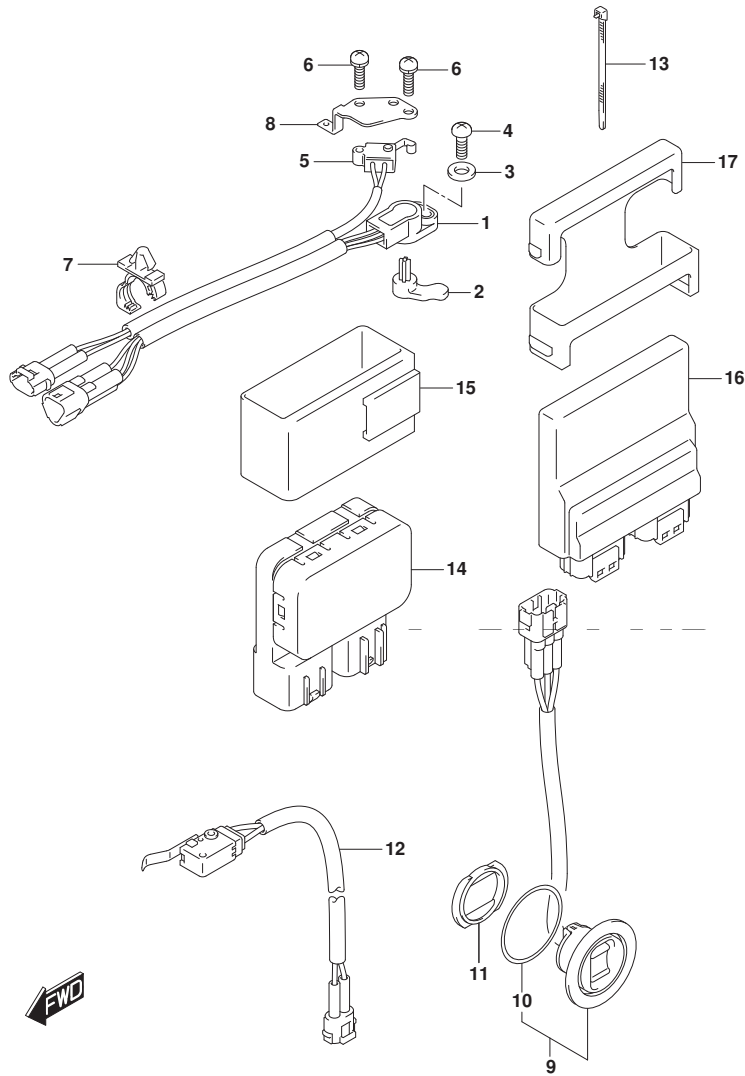


FIG. 326D (1-H-4) PTT スイッチ/エンジン コントロール ユニット (DF150AT) (DF150AZ)

見出番号	品番	品名	使用個数	備考	標準作業時間
1	13580-93J02	センサアツシ, シフトホジション	1		
2	37729-93J00	レバー, シフトセンサ	1		
3	09160-05029	ワッシャ (5. 5X12X0. 8)	1		
4	02112-35167	スクリュ	1		
5	37721-93J00	スイッチアツシ, ニュートラル	1		
6	09137-04004	スクリュ (4X16)	2		
7	09403-12412	クランプ	2		
8	37725-96J00	ブラケット, スwitchアツシ	1		
9	37850-92J00	スイッチアツシ, PTT	1		
10	37856-92J00	・テープ, PTTスイッチ	1		
11	37857-92J00	ブッシュ, PTTスイッチ	1		
12	37722-93J12	スイッチアツシ, チルトリミット	1		
13	09407-14407	クランプ (L: 145)	1		
14	38410-93J21	リレーアツシ, PTT	1		
15	38415-93J20	ホルダ, PTTリレー	1		
16	33920-96LA0	ユニット, エンジンコントロール	1		
17	33925-88L10	クッション, エンジンコントロールユニット	1		

DF150AT  
DF150AZ

FIG.335A

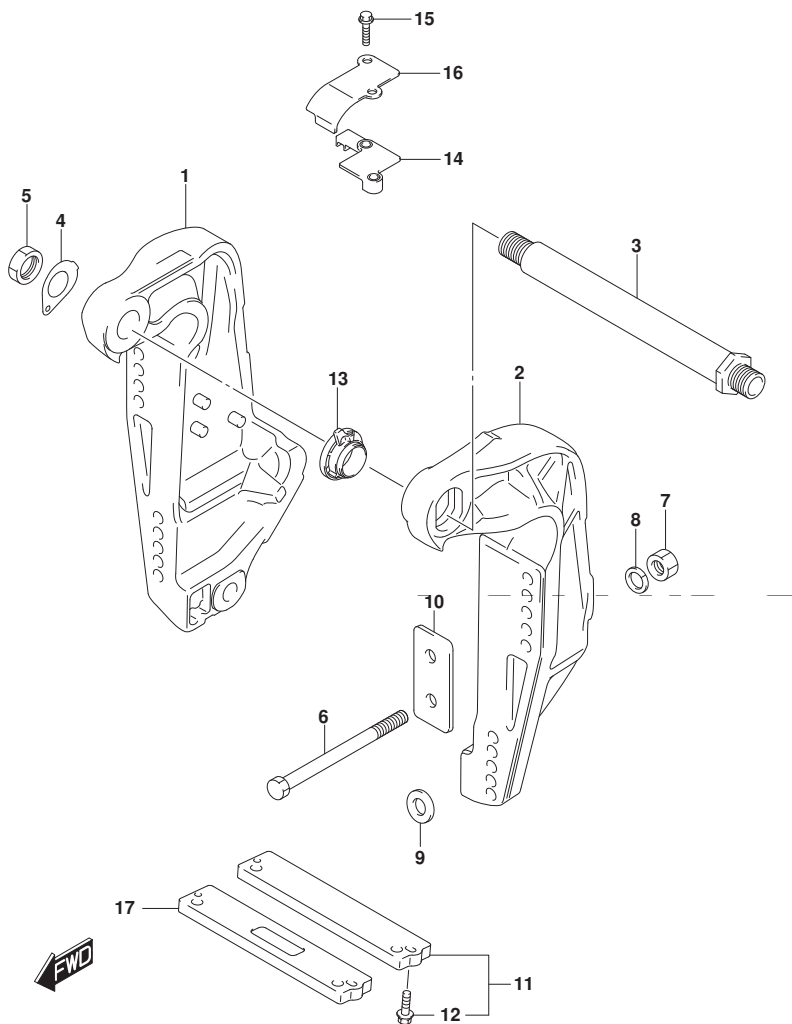


FIG. 335A (1-H-5) クランプ プラケット (DF200AT) (DF200AZ)

見出番号	品番	品名	使用個数	備考	標準作業時間
1-1	41111-96J22-YAY	プラケット, クランプスターボート (ブラック)	1		
1-2	41111-96J22-Y5S	プラケット, クランプスターボート (ホワイト)	1		
2-1	41121-96J13-YAY	プラケット, クランプボート (ブラック)	1		
2-2	41121-96J13-Y5S	プラケット, クランプボート (ホワイト)	1		
3	41130-92J03	シャフト, クランププラケット	1		
4	41135-92J00	ワッシャ, クランププラケットシャフト	1		
5	09159-22006	ナット	1		
6-1	09100-12085	ボルト (12. 7X115)	6		
6-2	09100-12086	ボルト (12. 7X150)	1	OPT	
6-3	09100-12092	ボルト (12. 7X75)	1	OPT	
7	09159-12062	ナット	6		
8	09160-13021	ワッシャ (13. 2X26X3)	6		
9	09160-13022	ワッシャ (13. 2X45X3)	4		
10	41155-93J02	プレート, トランサム	2		
11	55320-94900	アノードセット, クランププラケット	1		
12	09116-06121	ボルト (6X25)	2		
13	48140-93J01	カムワッシャ, チルトリミットスイッチ	1		
14	48144-93J00	ホルダ, チルトリミットスイッチ	1		
15	09103-06278	ボルト (6X25)	2		
16	48145-93J00	カバー, チルトリミットスイッチ	1		
17	55321-94910	アノード (マグネシウム)	1	OPT	

DF200AT  
DF200AZ

FIG.335B

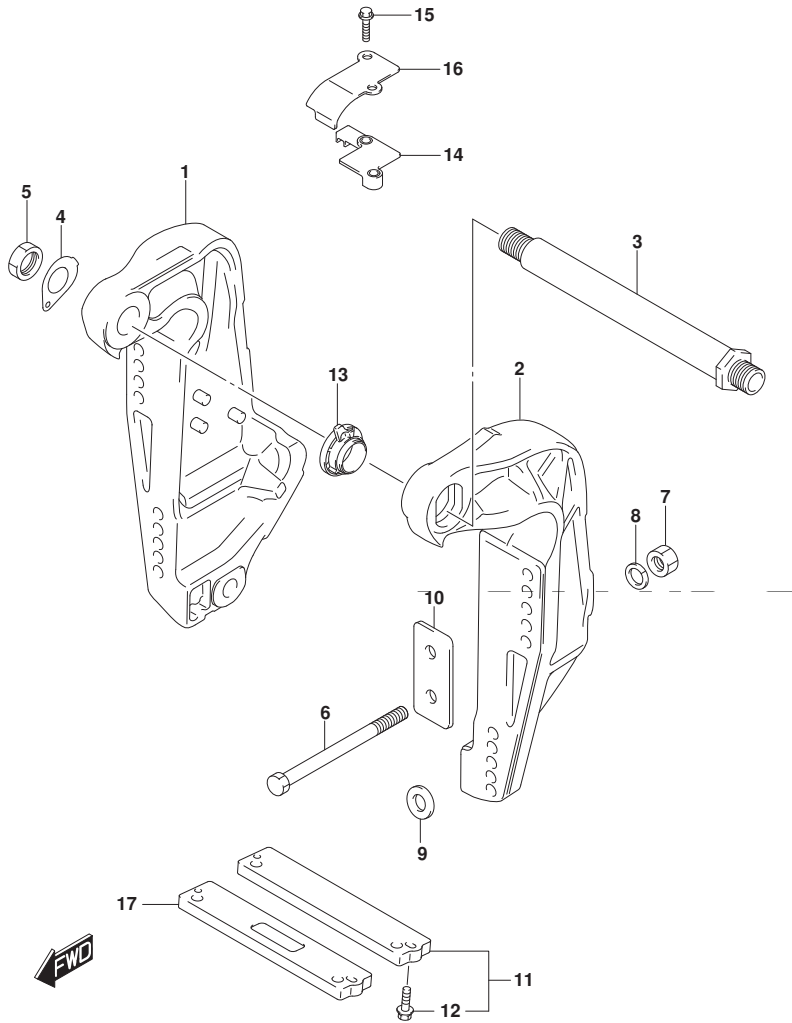


FIG. 335B (1-H-6) クランプ プラケット (DF200AST)

見出番号	品番	品名	使用個数	備考	標準作業時間
1	41111-96J22-YAY	プラケット, クランプスターボート (プラケット)	1		
2	41121-96J13-YAY	プラケット, クランプボート (プラケット)	1		
3	41130-92J03	シャフト, クランププラケット	1		
4	41135-92J00	ワッシャ, クランププラケットシャフト	1		
5	09159-22006	ナット	1		
6-1	09100-12085	ボルト (12. 7X115)	6		
6-2	09100-12086	ボルト (12. 7X150)	1	OPT	
6-3	09100-12092	ボルト (12. 7X75)	1	OPT	
7	09159-12062	ナット	6		
8	09160-13021	ワッシャ (13. 2X26X3)	6		
9	09160-13022	ワッシャ (13. 2X45X3)	4		
10	41155-93J02	プレート, トランサム	2		
11	55320-94900	アノードセット, クランププラケット	1		
12	09116-06121	ボルト (6X25)	2		
13	48140-93J01	カムワッシャ, チルトリミットスイッチ	1		
14	48144-93J00	ホルダ, チルトリミットスイッチ	1		
15	09103-06278	ボルト (6X25)	2		
16	48145-93J00	カバー, チルトリミットスイッチ	1		
17	55321-94910	アノード (マグネシウム)	1	OPT	

DF200AST

FIG.335C

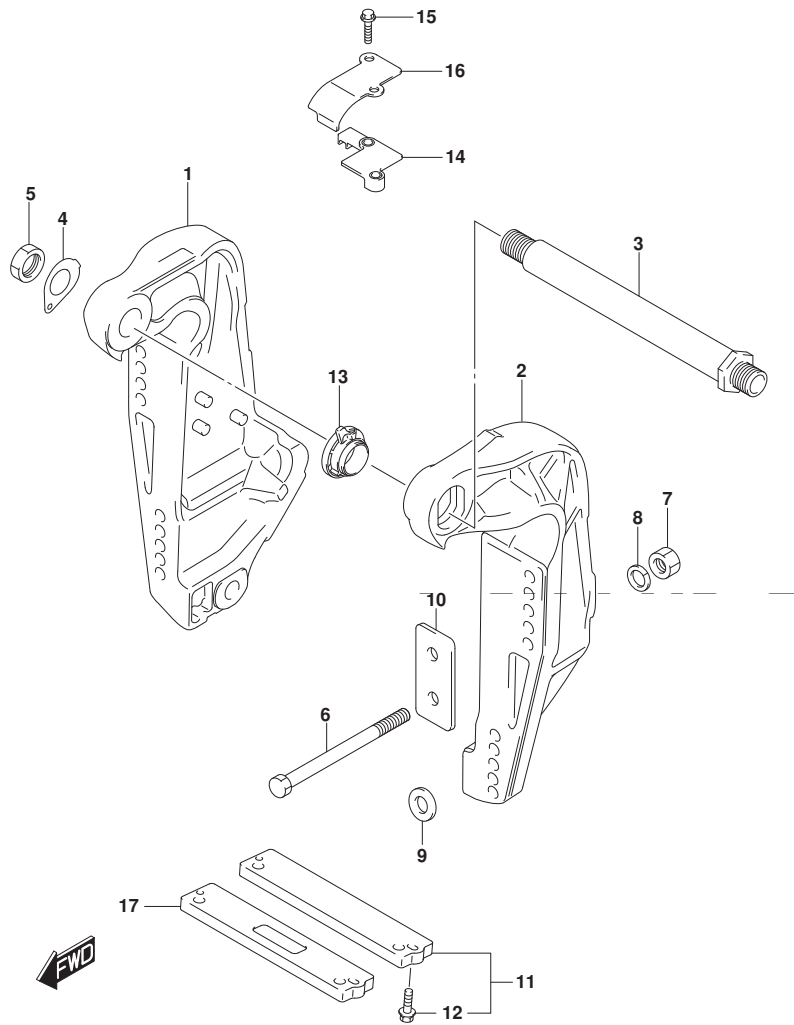


FIG. 335C (1-H-7) クランプ プラケット (DF175AT) (DF175AZ) (DF150AZ)

見出番号	品番	品名	使用個数	備考	標準作業時間
1-1	41111-96J22-YAY	プラケット, クランプスターボート (ブラック)	1		
1-2	41111-96J22-Y5S	プラケット, クランプスターボート (ホワイト)	1		
2-1	41121-96J13-YAY	プラケット, クランプボート (ブラック)	1		
2-2	41121-96J13-Y5S	プラケット, クランプボート (ホワイト)	1		
3	41130-92J03	シャフト, クランププラケット	1		
4	41135-92J00	ワッシャ, クランププラケットシャフト	1		
5	09159-22006	ナット	1		
6-1	09100-12085	ボルト (12. 7X115)	6		
6-2	09100-12086	ボルト (12. 7X150)	1	OPT	
6-3	09100-12092	ボルト (12. 7X75)	1	OPT	
7	09159-12062	ナット	6		
8	09160-13021	ワッシャ (13. 2X26X3)	6		
9	09160-13022	ワッシャ (13. 2X45X3)	4		
10	41155-93J02	プレート, トランサム	2		
11	55320-94900	アノードセット, クランププラケット	1		
12	09116-06121	ボルト (6X25)	2		
13	48140-93J01	カムワッシャ, チルトリミットスイッチ	1		
14	48144-93J00	ホルダ, チルトリミットスイッチ	1		
15	09103-06278	ボルト (6X25)	2		
16	48145-93J00	カバー, チルトリミットスイッチ	1		
17	55321-94910	アノード (マグネシウム)	1	OPT	

DF175AT  
DF175AZ  
DF150AZ

FIG.335D

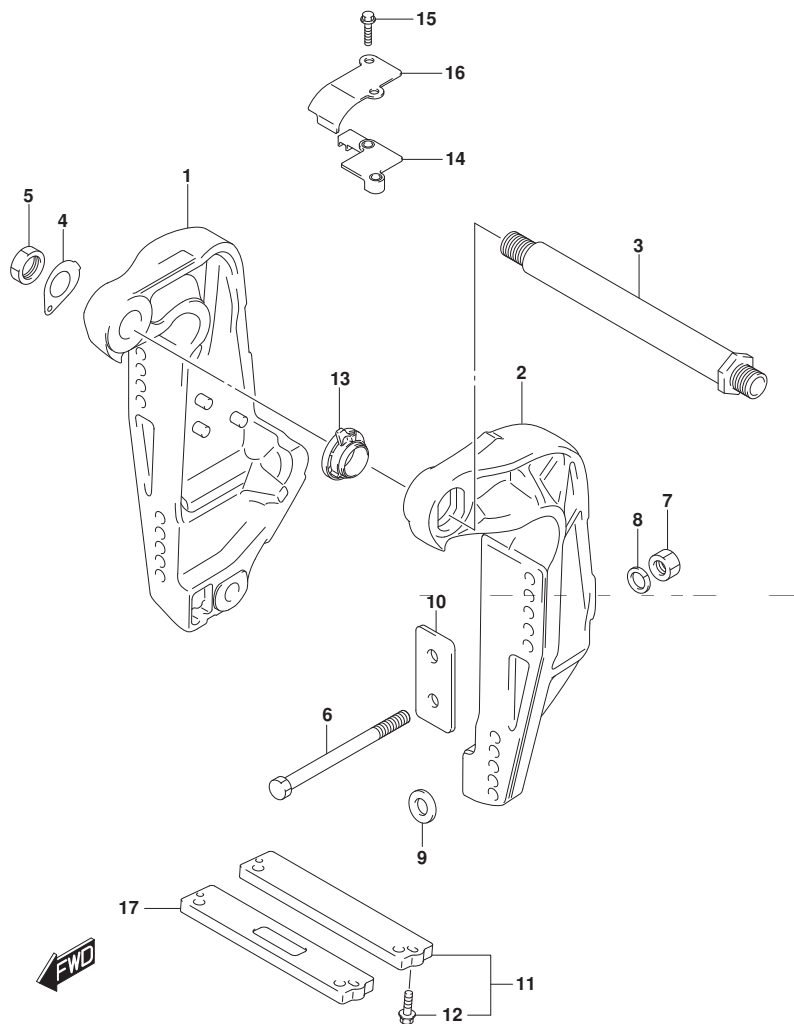


FIG. 335D (1-H-8) クランプ プラケット (DF150AT)

見出番号	品番	品名	使用個数	備考	標準作業時間
1-1	41111-96J22-YAY	プラケット, クランプスターボート (ブラック)	1	FOR YKV, YAY	
1-2	41111-96J22-Y5S	プラケット, クランプスターボート (ホワイト)	1	FOR Y5S	
2-1	41121-96J13-YAY	プラケット, クランプボート (ブラック)	1	FOR YKV, YAY	
2-2	41121-96J13-Y5S	プラケット, クランプボート (ホワイト)	1	FOR Y5S	
3	41130-92J03	シャフト, クランププラケット	1		
4	41135-92J00	ワッシャ, クランププラケットシャフト	1		
5	09159-22006	ナット	1		
6-1	09100-12085	ボルト (12. 7X115)	6		
6-2	09100-12086	ボルト (12. 7X150)	1	OPT	
6-3	09100-12092	ボルト (12. 7X75)	1	OPT	
7	09159-12062	ナット	6		
8	09160-13021	ワッシャ (13. 2X26X3)	6		
9	09160-13022	ワッシャ (13. 2X45X3)	4		
10	41155-93J02	プレート, トランサム	2		
11	55320-94900	アノードセット, クランププラケット	1		
12	09116-06121	ボルト (6X25)	2		
13	48140-93J01	カムワッシャ, チルトリミットスイッチ	1		
14	48144-93J00	ホルダ, チルトリミットスイッチ	1		
15	09103-06278	ボルト (6X25)	2		
16	48145-93J00	カバー, チルトリミットスイッチ	1		
17	55321-94910	アノード (マグネシウム)	1	OPT	

DF150AT

FIG.336A

FIG. 336A (1-H-9) スイベルブラケット (DF200AT) (DF175AT)

見出番号	品番	品名	使用個数	備考	標準作業時間
1	22511-99011	ニツブル, グリス	4		
2	36894-87D00	リード (L:165)	1	スイベルツマウントブラケット	
3-1	43111-96J00-YAY	ブラケット, スイベル (L) (フック)	1	W/トランサム (L)	
3-2	43111-96J00-Y5S	ブラケット, スイベル (L) (ホワイト)	1	W/トランサム (L)	
3-3	43111-96J10-YAY	ブラケット, スイベル (X) (フック)	1	W/トランサム (X)	
3-4	43111-96J10-Y5S	ブラケット, スイベル (X) (ホワイト)	1	W/トランサム (X)	
4	43211-93J00	ブッシュ, クランプシャフトスイベル	2		
5	43711-97E10	ブッシュ, ステアリング	2		
6-1	43750-96J51-YAY	ブラケット, ステアリング (L) (フック)	1	W/トランサム (L)	
6-2	43750-96J51-Y5S	ブラケット, ステアリング (L) (ホワイト)	1	W/トランサム (L)	
6-3	43750-96J61-YAY	ブラケット, ステアリング (X) (フック)	1	W/トランサム (X)	
6-4	43750-96J61-Y5S	ブラケット, ステアリング (X) (ホワイト)	1	W/トランサム (X)	
7	09125-06063	スクリュ (6X10)	2		
8	09160-39001	ワッシャ (39.5X64X1)	2		
9	09181-39001	シム (39.5X64X0.3)	4		
10	09380-38003	スナップリング	1		
11	09169-28003	ワッシャ	2		
12	09282-39001	オイルシール	1		
13-1	55321-87J01	アノード, フロケーション	1		
13-2	55321-87J11	アノード (マグネシウム)	1	OPT	
14	09103-06281	ホルト (6X14)	1		
15	41220-96J10	レバー, チルトロック	1		

DF200AT  
DF175AT

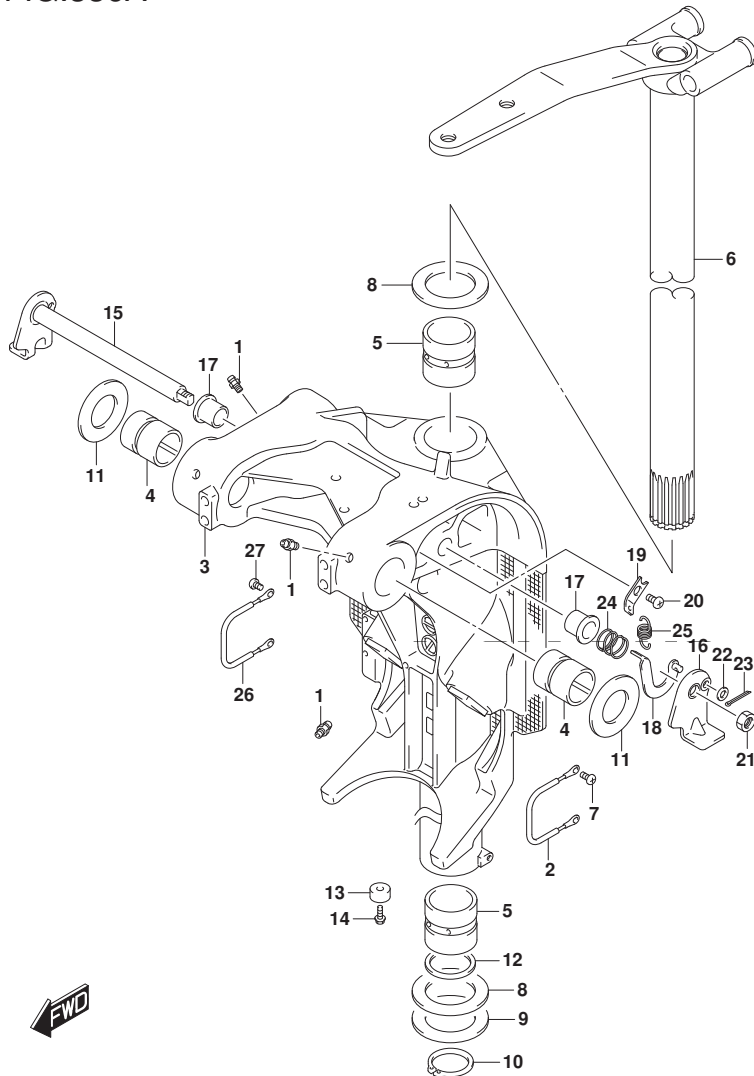
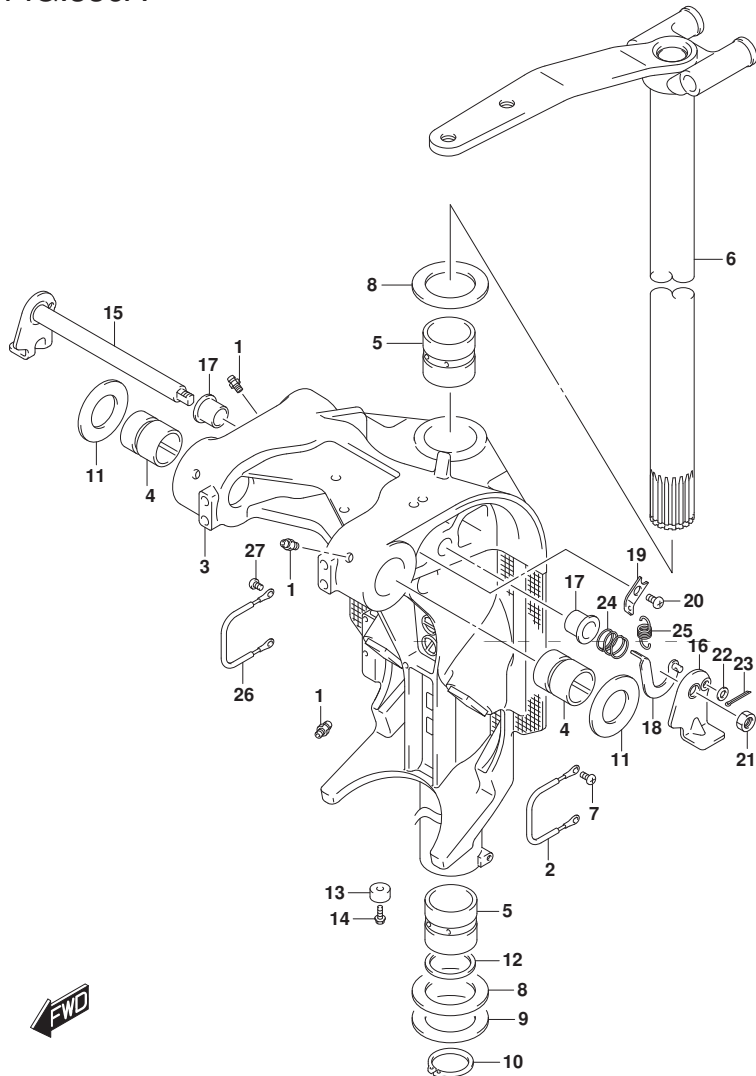


FIG.336A

FIG. 336A (1-H-10) スイベルブラケット (DF200AT) (DF175AT)

見出番号	品番	品名	使用個数	備考	標準作業時間
16	41234-96J10	レバー, チルトロツクホート	1		
17	41224-95E01	ブッシュ, チルトストツクホート	2		
18	41230-96J00	リンク, チルトロツクレバー	1		
19	41233-95E10	ブラケット, チルトロツクスフリンク	1		
20	09125-06063	スクリュ (6X10)	1		
21	09140-10032	ナット	1		
22	09160-06082	ワッシャ (6.5X13X1.0)	1		
23	09204-01006	コッタピン	1		
24	09440-19028	スフリンク	1		
25	09443-10043	スフリンク	1		
26	36894-87D00	リード (L:165)	1		
27	09125-06063	スクリュ (6X10)	2		



DF200AT  
DF175AT

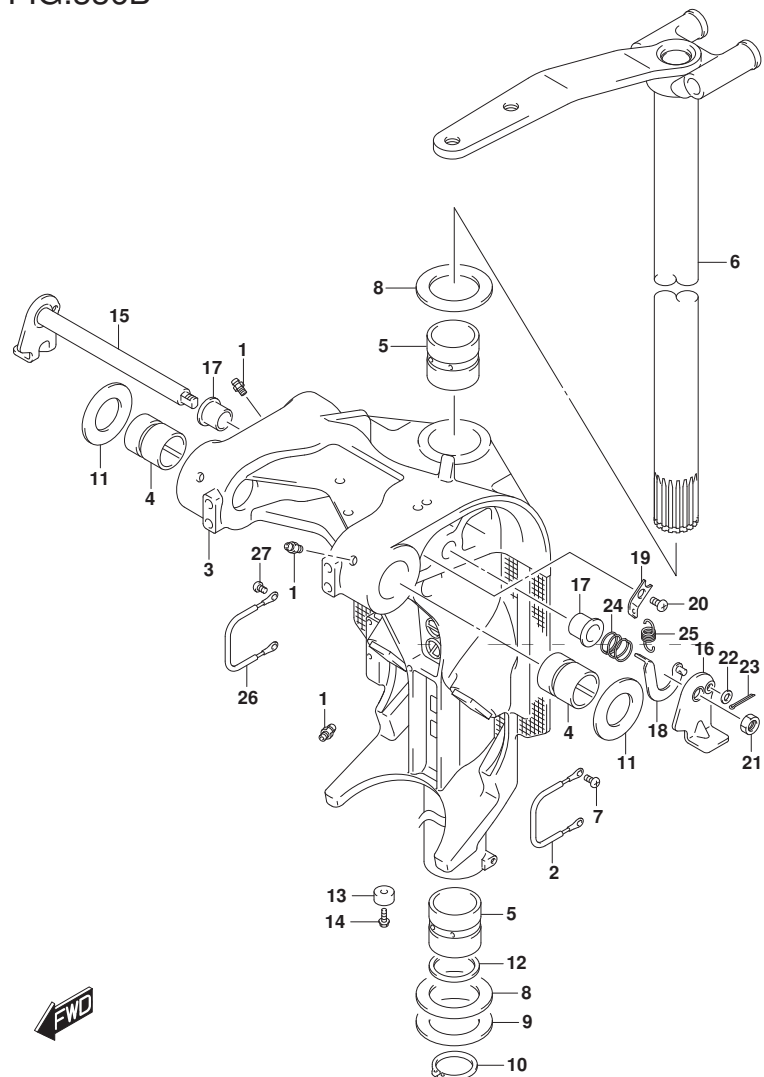




FIG.336B

FIG. 336B (1-H-11) スイベルブラケット (DF200AZ) (DF175AZ) (DF150AZ)

見出番号	品番	品名	使用個数	備考	標準作業時間
1	22511-99011	ニツブル, ガーリス	4		
2	36894-87D00	リード (L:165)	1	スイベルツマウントブラケット	
3-1	43111-96J10-YAY	ブラケット, スイベル(X) (ブラック)	1		
3-2	43111-96J10-Y5S	ブラケット, スイベル(X) (ホワイト)	1		
4	43211-93J00	ブッシュ, クランクシャフトスイベル	2		
5	43711-97E10	ブッシュ, ステアリング	2		
6-1	43750-96J61-YAY	ブラケット, ステアリング (X) (ブラック)	1		
6-2	43750-96J61-Y5S	ブラケット, ステアリング (X) (ホワイト)	1		
7	09125-06063	スクリュ (6X10)	2		
8	09160-39001	ワッシャ (39.5X64X1)	2		
9	09181-39001	シム (39.5X64X0.3)	4		
10	09380-38003	スナッチリング	1		
11	09169-28003	ワッシャ	2		
12	09282-39001	オイルシール	1		
13-1	55321-87J01	アノード, フロテクション	1		
13-2	55321-87J11	アノード (マグネシウム)	1	OPT	
14	09103-06281	ホルト (6X14)	1		
15	41220-96J10	レバー, チルトロック	1		
16	41234-96J10	レバー, チルトロックホルト	1		
17	41224-95E01	ブッシュ, チルトストッパロッド	2		

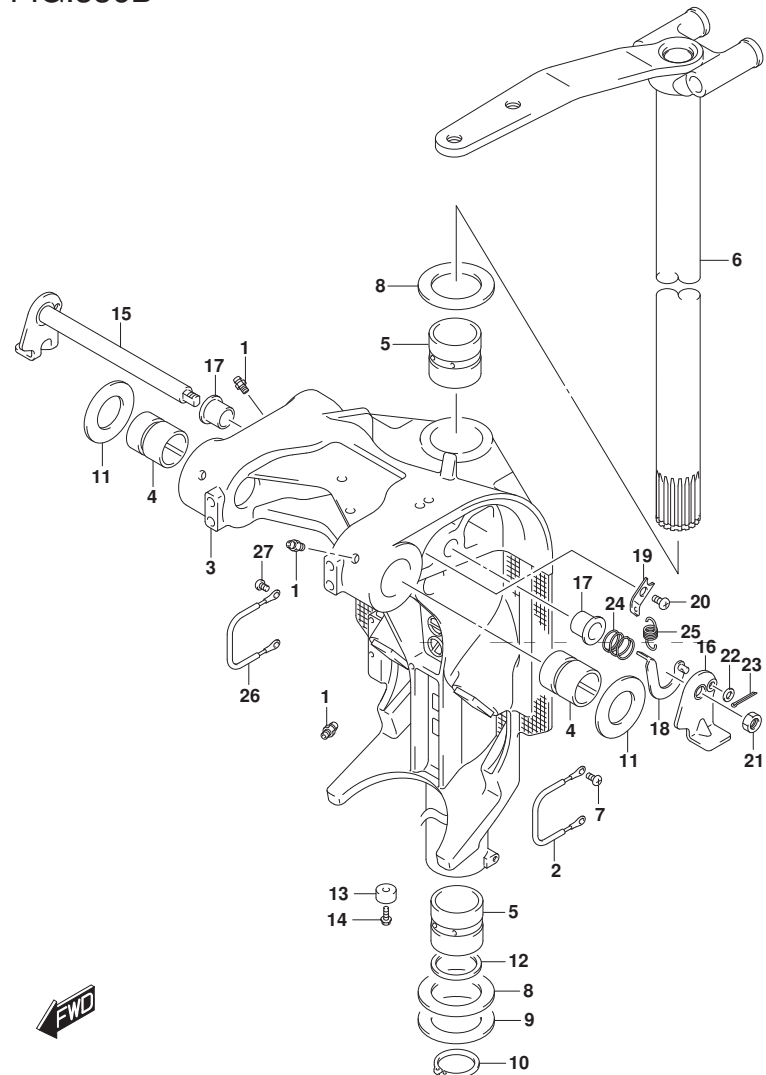


DF200AZ  
DF175AZ  
DF150AZ

FIG.336B

FIG. 336B (1-H-12) スイベルブラケット (DF200AZ) (DF175AZ) (DF150AZ)

見出番号	品番	品名	使用個数	備考	標準作業時間
18	41230-96J00	リンク, フィルトロツクレハ	1		
19	41233-95E10	ブラケット, フィルトロツクスプリンク	1		
20	09125-06063	スクリュ (6X10)	1		
21	09140-10032	ナット	1		
22	09160-06082	ワッシャ (6.5X13X1.0)	1		
23	09204-01006	コツタピン	1		
24	09440-19028	スプリンク	1		
25	09443-10043	スプリンク	1		
26	36894-87D00	リード (L:165)	1		
27	09125-06063	スクリュ (6X10)	2		



DF200AZ  
DF175AZ  
DF150AZ

FIG.336C

FIG. 336C (1-H-13) スイベル ブラケット (DF200AST)

見出番号	品番	品名	使用個数	備考	標準作業時間
1	22511-99011	ニツブル, ガーリス	4		
2	36894-87D00	リート (L:165)	1		
3-1	43111-96J00-YAY	ブラケット, スイベル (L) (フック)	1	W/トランスム (L)	
3-2	43111-96J10-YAY	ブラケット, スイベル (X) (フック)	1	W/トランスム (X)	
4	43211-93J00	ブッシュ, クランクシャフトスイベル	2		
5	43711-97E10	ブッシュ, ステアリング	2		
6-1	43750-96J51-YAY	ブラケット, ステアリング (L) (フック)	1	W/トランスム (L)	
6-2	43750-96J61-YAY	ブラケット, ステアリング (X) (フック)	1	W/トランスム (X)	
7	09125-06063	スクリュ (6X10)	2		
8	09160-39001	ワッシャ (39.5X64X1)	2		
9	09181-39001	シム (39.5X64X0.3)	4		
10	09380-38003	スナッチリング	1		
11	09169-28003	ワッシャ	2		
12	09282-39001	オイルシール	1		
13-1	55321-87J01	アノード, フロテクション	1		
13-2	55321-87J11	アノード (マグネシウム)	1	OPT	
14	09103-06281	ホルト (6X14)	1		
15	41220-96J10	レバー, チルトロック	1		
16	41234-96J10	レバー, チルトロックホート	1		
17	41224-95E01	ブッシュ, チルトストッパ ロッド	2		
18	41230-96J00	リンク, チルトロックレバー	1		
19	41233-95E10	ブラケット, チルトロックスフリンク	1		

DF200AST

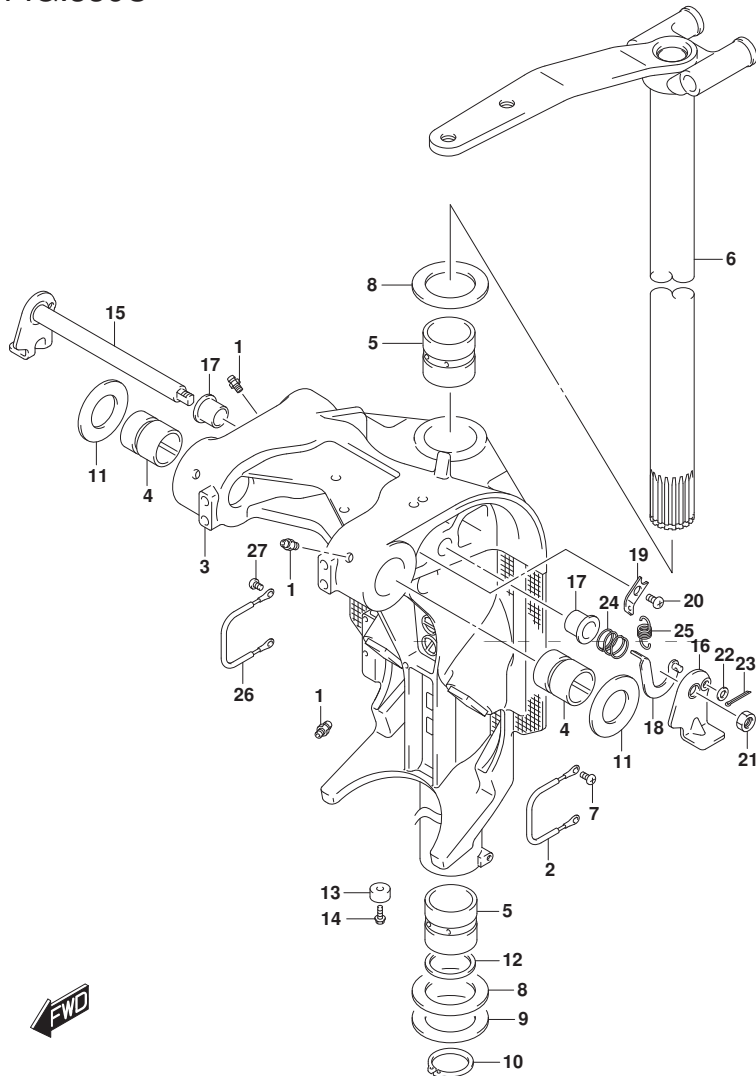
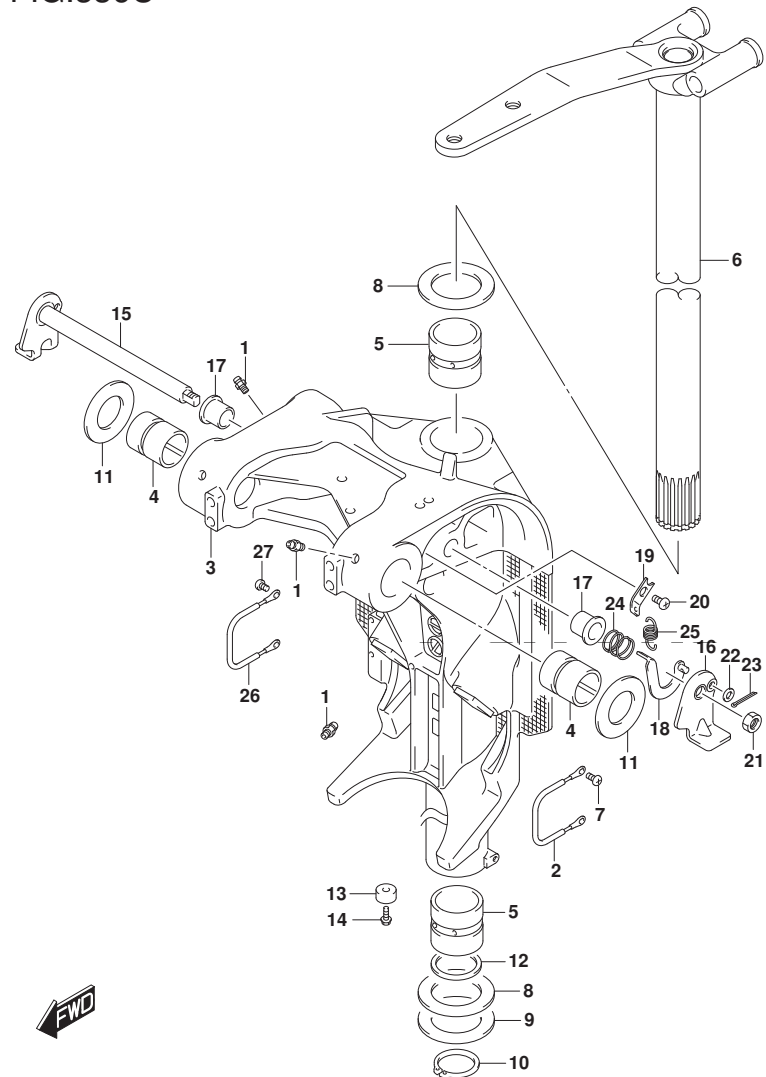


FIG.336C

FIG. 336C (1-H-14) スイベルブラケット (DF200AST)

見出番号	品番	品名	使用個数	備考	標準作業時間
20	09125-06063	スクリュー (6X10)	1		
21	09140-10032	ナット	1		
22	09160-06082	ワッシャ (6.5X13X1.0)	1		
23	09204-01006	コックピツ	1		
24	09440-19028	スワリング	1		
25	09443-10043	スワリング	1		
26	36894-87D00	リード (L:165)	1		
27	09125-06063	スクリュー (6X10)	2		



DF200AST

FIG.336D

FIG. 336D (1-H-15) スイベルブラケット (DF150AT)

見出番号	品番	品名	使用個数	備考	標準作業時間
1	22511-99011	ニツフル, ガリス	4		
2	36894-87D00	リード (L:165)	1	スイベルツマウントブラケット	
3-1	43111-96J00-YAY	ブラケット, スイベル (L) (ブラック)	1	W/トランサム (L) FOR YKV, YAY	
3-2	43111-96J00-Y5S	ブラケット, スイベル (L) (ホワイト)	1	W/トランサム (L) FOR Y5S	
3-3	43111-96J10-YAY	ブラケット, スイベル (X) (ブラック)	1	W/トランサム (X) FOR YKV, YAY	
3-4	43111-96J10-Y5S	ブラケット, スイベル (X) (ホワイト)	1	W/トランサム (X) FOR Y5S	
4	43211-93J00	ブッシュ, クランプシャフトスイベル	2		
5	43711-97E10	ブッシュ, ステアリング	2		
6-1	43750-96J51-YAY	ブラケット, ステアリング (L) (ブラック)	1	W/トランサム (L) FOR YKV, YAY	
6-2	43750-96J51-Y5S	ブラケット, ステアリング (L) (ホワイト)	1	W/トランサム (L) FOR Y5S	
6-3	43750-96J61-YAY	ブラケット, ステアリング (X) (ブラック)	1	W/トランサム (X) FOR YKV, YAY	
6-4	43750-96J61-Y5S	ブラケット, ステアリング (X) (ホワイト)	1	W/トランサム (X) FOR Y5S	
7	09125-06063	スクリュー (6X10)	2		
8	09160-39004	ワッシャ (39.5X64X1)	2		
9	09181-39001	シム (39.5X64X0.3)	4		
10	09380-38003	スナッチリング	1		

DF150AT

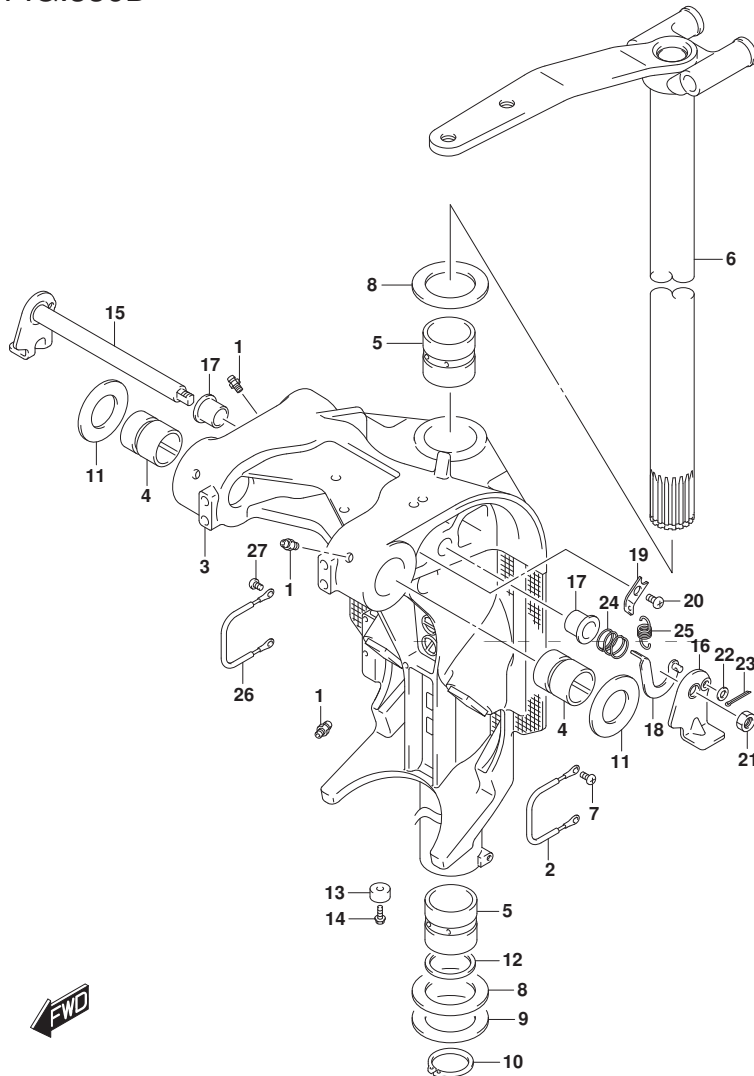
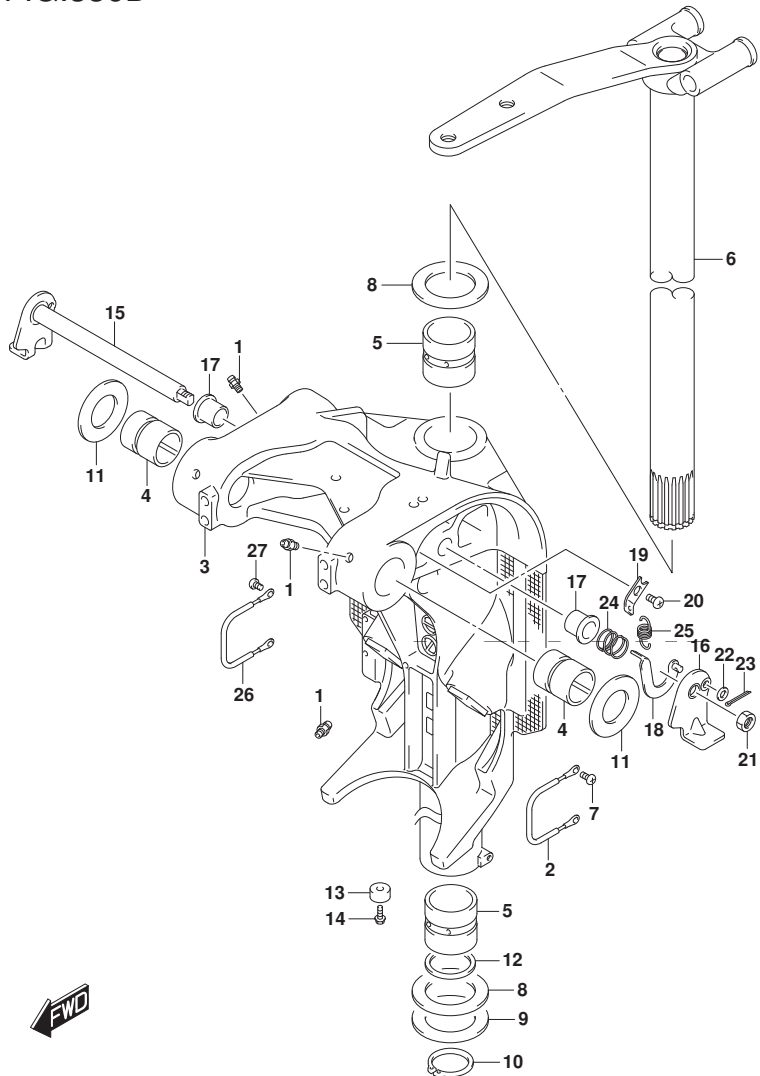


FIG.336D

FIG. 336D (1-I-2) スイベルブラケット (DF150AT)

見出番号	品番	品名	使用個数	備考	標準作業時間
11	09169-28003	ワッシャ	2		
12	09282-39001	オイルシール	1		
13-1	55321-87J01	アノード, フロテーション	1		
13-2	55321-87J11	アノード (マグネシウム)	1	OPT	
14	09103-06281	ホルト (6X14)	1		
15	41220-96J10	レバー, チルトロツク	1		
16	41234-96J10	レバー, チルトロツクホルト	1		
17	41224-95E01	ブッシュ, チルトストツパロツト	2		
18	41230-96J00	リンク, チルトロツクレバー	1		
19	41233-95E10	ブラケット, チルトロツクスワフリンク	1		
20	09125-06063	スクリュ (6X10)	1		
21	09140-10032	ナツト	1		
22	09160-06082	ワッシャ (6.5X13X1.0)	1		
23	09204-01006	コツタヒン	1		
24	09440-19028	スワフリンク	1		
25	09443-10043	スワフリンク	1		
26	36894-87D00	リート (L:165)	1		
27	09125-06063	スクリュ (6X10)	2		



DF150AT



FIG.337A

FIG. 337A (1-I-3) トリム シリンダ

見出番号	品番	品名	使用個数	備考	標準作業時間
1	48000-96J13	トリムアツシ, ハ <sup>ニ</sup> ワ <sup>ニ</sup> ウ <sup>ニ</sup> ズ <sup>ニ</sup> チルト	1		
2	29404-93J10	・クランプ	1		
3	31281-92J10	・ボ <sup>ニ</sup> ルト, スル <sup>ニ</sup>	4		
4	38100-96J12	・モ <sup>ニ</sup> ータ <sup>ニ</sup> ア <sup>ニ</sup> ツ <sup>ニ</sup> シ, PTT	1		
5	48502-96J05	・ボ <sup>ニ</sup> ン <sup>ニ</sup> フ <sup>ニ</sup> ア <sup>ニ</sup> ツ <sup>ニ</sup> シ, PTT	1		
6	48503-96J04	・マ <sup>ニ</sup> ニ <sup>ニ</sup> ホ <sup>ニ</sup> ー <sup>ニ</sup> ルト <sup>ニ</sup> サ <sup>ニ</sup> フ <sup>ニ</sup> ア <sup>ニ</sup> ツ <sup>ニ</sup> シ	1		
7	48401-96J02	・・ヒ <sup>ニ</sup> ス <sup>ニ</sup> ト <sup>ニ</sup> ン <sup>ニ</sup> ア <sup>ニ</sup> ツ <sup>ニ</sup> シ	1		
8	48601-94900	・・ヒ <sup>ニ</sup> ス <sup>ニ</sup> ト <sup>ニ</sup> ン <sup>ニ</sup> /ラム <sup>ニ</sup> ア <sup>ニ</sup> ツ <sup>ニ</sup> シ	2		
9	48627-95E00	・・O <sup>ニ</sup> リ <sup>ニ</sup> ン <sup>ニ</sup> グ <sup>ニ</sup> セ <sup>ニ</sup> ツ <sup>ニ</sup>	3		
10	48630-96J03	・・ヘ <sup>ニ</sup> ツ <sup>ニ</sup> , トリムシリンダ	2		
11	48633-94900	・・O <sup>ニ</sup> リ <sup>ニ</sup> ン <sup>ニ</sup> グ <sup>ニ</sup> セ <sup>ニ</sup> ツ <sup>ニ</sup> , ヘ <sup>ニ</sup> ツ <sup>ニ</sup>	2		
12	48641-96J03	・・マ <sup>ニ</sup> ニ <sup>ニ</sup> ホ <sup>ニ</sup> ー <sup>ニ</sup> ルト <sup>ニ</sup> , PTT	1		
13	48650-94900	・・ヒ <sup>ニ</sup> ス <sup>ニ</sup> ト <sup>ニ</sup> , フ <sup>ニ</sup> リ <sup>ニ</sup>	1		
14	48405-93J00	・・O <sup>ニ</sup> リ <sup>ニ</sup> ン <sup>ニ</sup> グ <sup>ニ</sup> セ <sup>ニ</sup> ツ <sup>ニ</sup>	1		
15	48615-97E00	・・O <sup>ニ</sup> リ <sup>ニ</sup> ン <sup>ニ</sup> グ <sup>ニ</sup> セ <sup>ニ</sup> ツ <sup>ニ</sup> , ヒ <sup>ニ</sup> ス <sup>ニ</sup> ト <sup>ニ</sup>	1		
16	48570-95E01	・リ <sup>ニ</sup> ザ <sup>ニ</sup> ー <sup>ニ</sup> ハ <sup>ニ</sup> ア <sup>ニ</sup> ツ <sup>ニ</sup> シ	1		
17	48572-95E00	・・キ <sup>ニ</sup> ヤ <sup>ニ</sup> ツ <sup>ニ</sup> フ	1		
18	48583-95E00	・シ <sup>ニ</sup> ヨ <sup>ニ</sup> イ <sup>ニ</sup> ン <sup>ニ</sup> ト <sup>ニ</sup> , ト <sup>ニ</sup> ラ <sup>ニ</sup> イ <sup>ニ</sup> フ	1		
19	48585-95E00	・O <sup>ニ</sup> リ <sup>ニ</sup> ン <sup>ニ</sup> グ	1		
20	48588-94900	・O <sup>ニ</sup> リ <sup>ニ</sup> ン <sup>ニ</sup> グ <sup>ニ</sup> セ <sup>ニ</sup> ツ <sup>ニ</sup>	1		
21	48861-92J01	・ボ <sup>ニ</sup> ルト, リ <sup>ニ</sup> ザ <sup>ニ</sup> ー <sup>ニ</sup> ハ <sup>ニ</sup>	3		
22	48862-92J20	・ボ <sup>ニ</sup> ルト, ボ <sup>ニ</sup> ン <sup>ニ</sup> フ <sup>ニ</sup> NO.1	1		
23	48862-92J30	・ボ <sup>ニ</sup> ルト, ボ <sup>ニ</sup> ン <sup>ニ</sup> フ <sup>ニ</sup> NO.2	2		
24	48121-92J00	シヤ <sup>ニ</sup> フ <sup>ニ</sup> ト, チルトシリンダ <sup>ニ</sup> ロ <sup>ニ</sup> ア	1		
25	48311-96J20	ハ <sup>ニ</sup> ツ <sup>ニ</sup> ト, トリムシリンダ <sup>ニ</sup> ラ <sup>ニ</sup> ム	2		
26	48321-87D03	シヤ <sup>ニ</sup> フ <sup>ニ</sup> ト, チルトシリンダ <sup>ニ</sup> ア <sup>ニ</sup> ツ <sup>ニ</sup> ハ <sup>ニ</sup>	1		

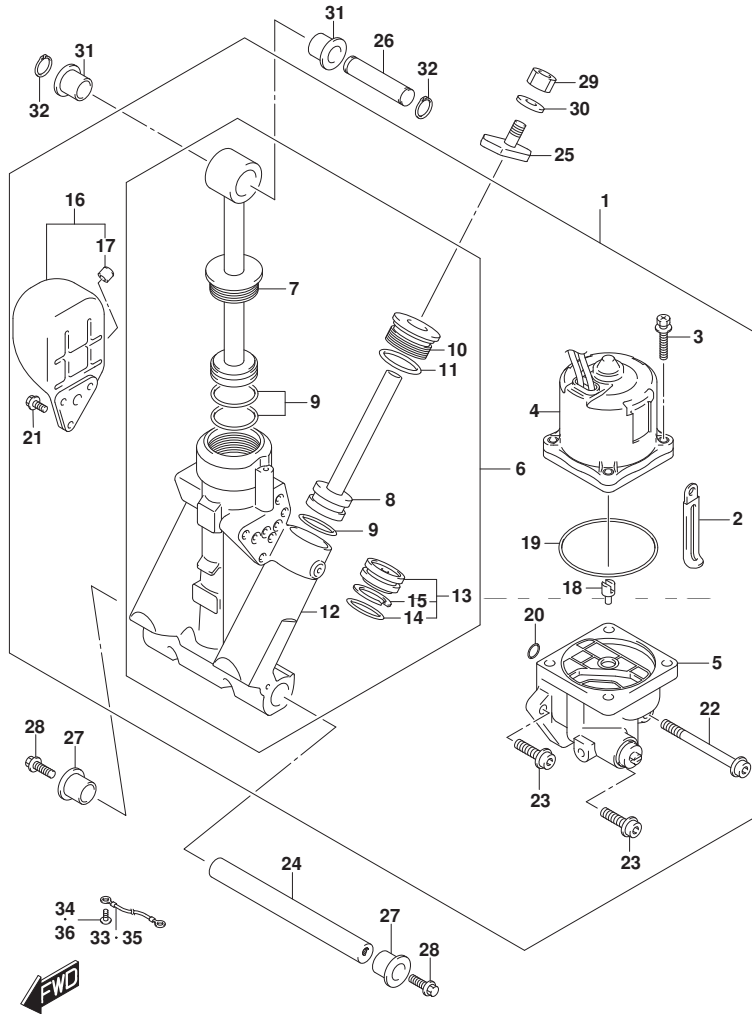


FIG.337A

FIG. 337A (1-I-4) トリム シリンダ

見出番号	品番	品名	使用個数	備考	標準作業時間
27	48326-95E00	ブッシュ, チルトシリンダ 07	2		
28	09116-10183	ホルト (10X35)	2		
29	09140-10031	ナット	2		
30	09162-10005	ロックワッシャ	2		
31	09306-17001	ブッシュ	2		
32	09380-17009	スナップリング	2		
33	36894-87D00	リート (L:165)	1		
34	09125-06063	スクリュ (6X10)	1		
35	36895-87D10	リート (L:310)	1		
36	09125-05050	スクリュ (5X8)	1		

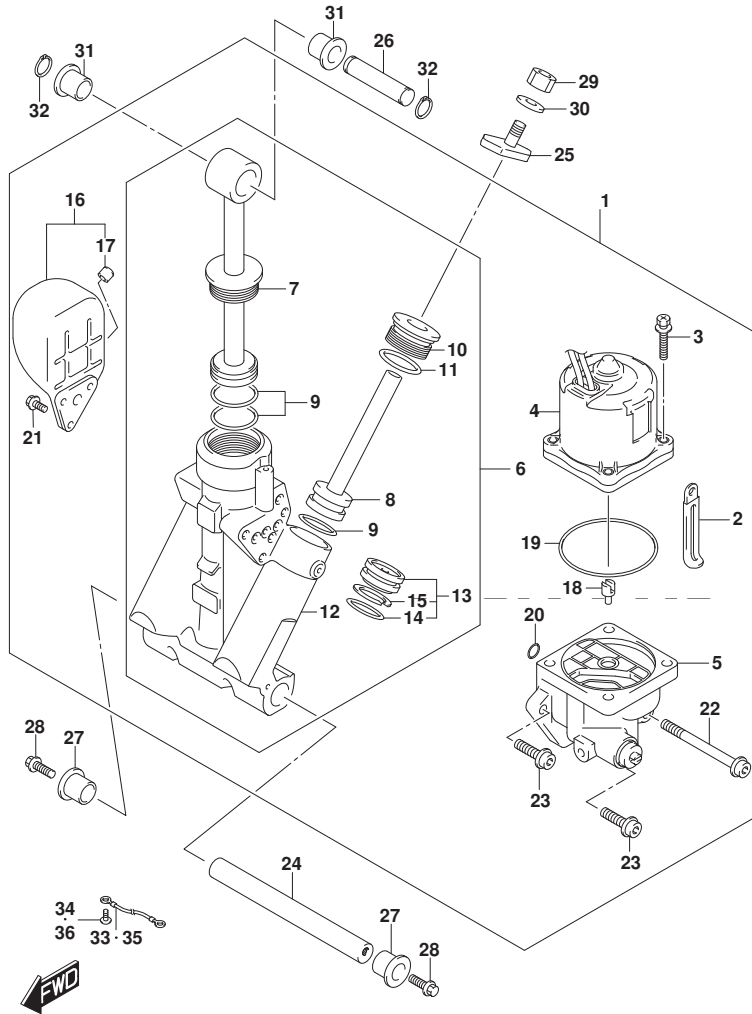




FIG.340A

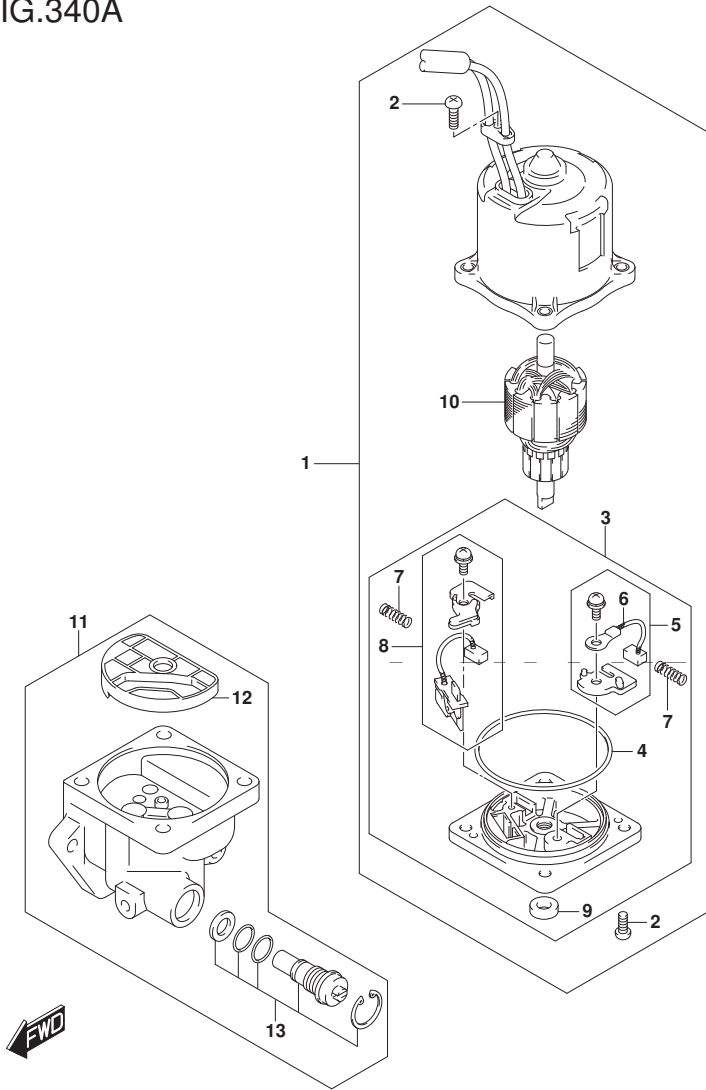


FIG. 340A (1-I-5) PTT モータ

見出番号	品番	品名	使用個数	備考	標準作業時間
1	38100-96J12	モータアツシ, PTT	1		
2	31111-94900	・スクリュ	3		
3	31173-94920	・ホルダアツシ, ブラシ	1		
4	31123-94910	・・リング	1		
5	31133-90J10	・・ブラシアツシ	1		
6	31133-94910	・・ブラシ(+)	1		
7	31135-94900	・・スプリング	2		
8	31136-90J20	・・ブレーキアツシ	1		
9	33799-97E00	・・シール, オイル	1		
10	31311-94900	・アマチュア	1		
11	48502-96J05	ホーンアツシ, PTT	1		
12	48582-95E01	・フィルム	1		
13	48864-96J10	・バルブセット, マニュアル	1		

FIG.401A

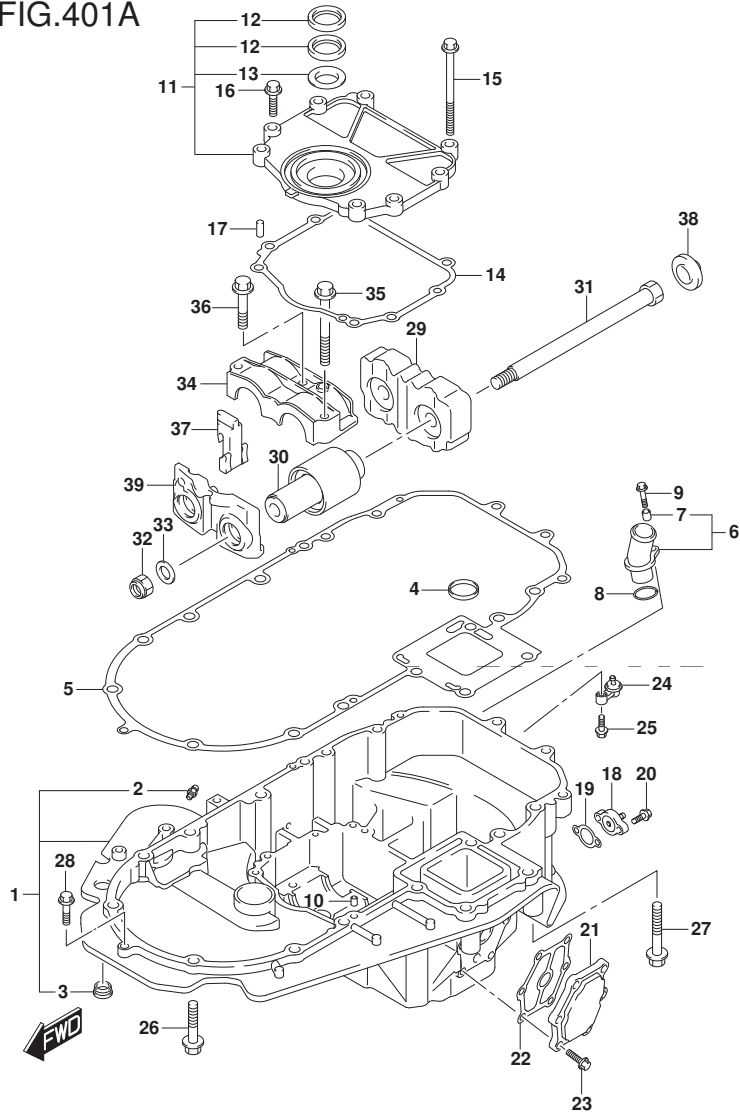


FIG.401A (1-I-6) エンジンホルダー (DF200AT) (DF200AZ)

見出番号	品番	品名	使用個数	備考	標準作業時間
1-1	51110-96J21-YAY	ホルダー, エンジン(フ ラック)	1		
1-2	51110-96J21-Y5S	ホルダー, エンジン(ホワイト)	1		
2	22511-99011	・ニツプル, グ リース	2		
3	09250-18002	・キヤツプ (OD:21)	1		
4	16519-93J00	シール, エンジンホルダー オイル	1		
5	51211-96J00	ガ スケツト, エンジンホルダー	1		
6	51115-90J10	ユニオン, ウォータータン	1		
7	09180-06289	・スペーサ (6.5X10X11.5)	1		
8	09280-26006	Oリング (D:3.1, ID:26.4)	1		
9	01550-06257	ホル ト	1		
10	09206-08001	ピン (8X11)	2		
11	51120-96J20	カバー, マウントオイルシール	1		
12	51124-93J01	・シール, オイル	2		
13	51125-93J00	・スクレーパー	1		
14	51123-96J02	ガ スケツト, マウントオイルカバー	1		
15	09103-08109	ホル ト (8X120)	1		
16	01550-0830A	ホル ト	7		
17	09206-08001	ピン (8X11)	2		
18	51140-96J00	カバー, エンジンホルダー	1		
19	51142-96J00	ガ スケツト, エンジンホルダー カバー	1		
20	01550-06207	ホル ト	2		

DF200AT  
DF200AZ

FIG.401A

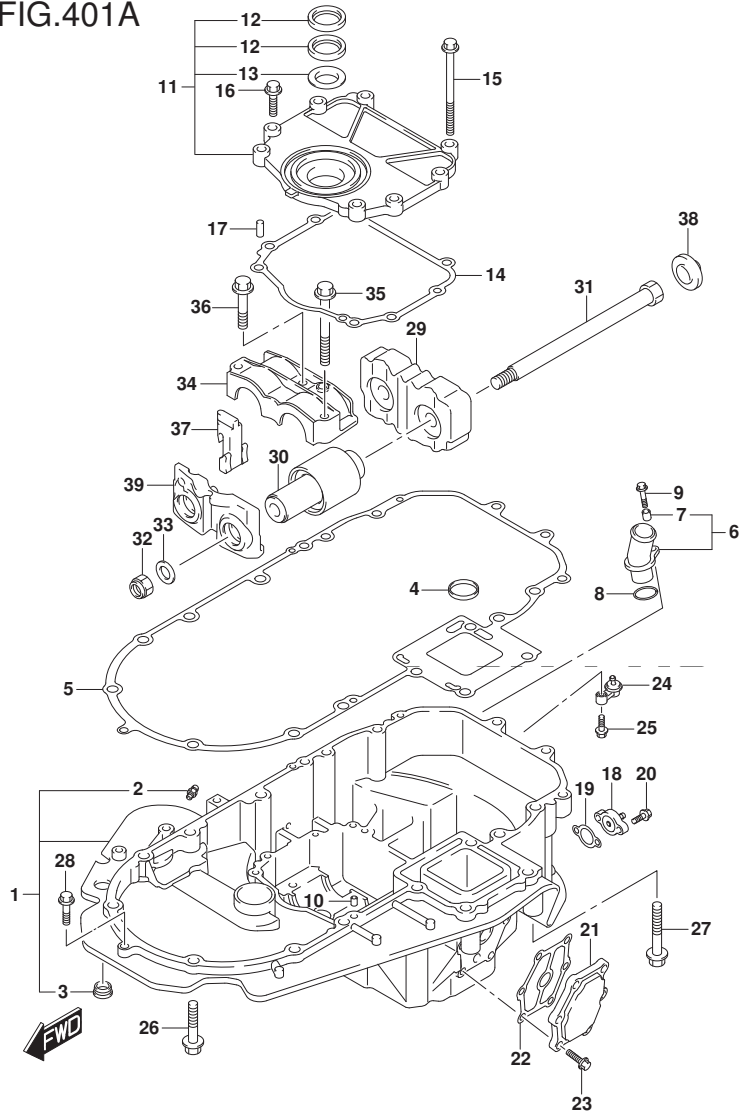


FIG. 401A (1-I-7) エンジンホルダー (DF200AT) (DF200AZ)

見出番号	品番	品名	使用個数	備考	標準作業時間
21	51161-96J01	カバー, エンジンホルダーウオータシヤケツト	1		
22	51162-96J00	ガスケット, エンジンホルダーウオータシヤケツトカバー	1		
23	09103-06093	ホルト (6X20)	6		
24	51170-96J01	ブラケット, ウオータシヤケータ	1		
25	09116-06121	ホルト (6X25)	1		
26	09116-10180	ホルト (10X50)	6		
27	09116-10137	ホルト (10X70)	2		
28	01550-08307	ホルト	1		
29	54121-96J01	マウント, アツバスラスト	1		
30	54130-96J01	マウント, アツバ	2		
31	54112-96J02	ホルト, アツバマウント	2		
32	29159-93J00	ナット (M14)	2		
33	09160-15051	ワツシヤ (15X24X3)	2		
34	54137-93J02	カバー, アツバマウント	1		
35	09116-10135	ホルト (10X95)	1		
36	09116-10175	ホルト (10X50)	2		
37	54127-96J00	マウント, アツバサイド	2		
38	54122-96J00	スベーサ, アツバマウントスラスト	2		
39	54144-96J01	シール, アツバマウント	1		

DF200AT  
DF200AZ

FIG.401B

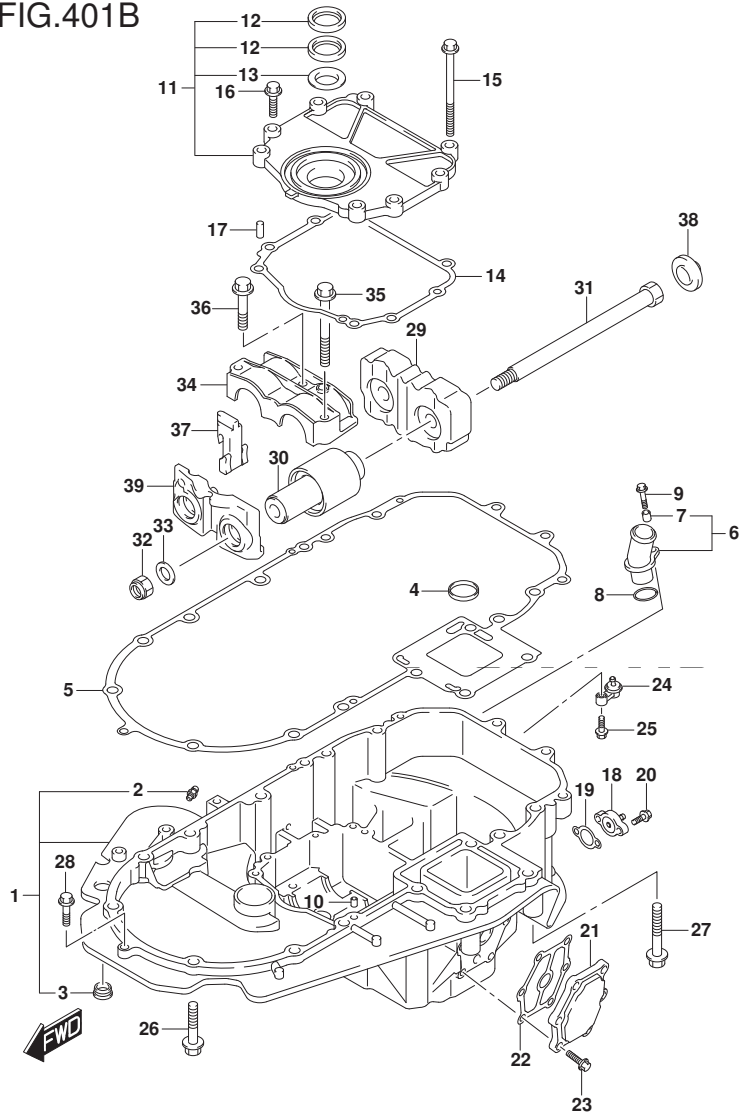


FIG. 401B (1-I-8) エンジンホルダ<sup>®</sup> (DF200AST)

見出番号	品番	品名	使用個数	備考	標準作業時間
1	51110-96J21-YAY	ホルダ <sup>®</sup> , エンジン(フ <sup>®</sup> ラツク)	1		
2	22511-99011	・ニツブル, グ <sup>®</sup> リース	2		
3	09250-18002	・キヤツフ (OD:21)	1		
4	16519-93J00	シール, エンジンホルダ <sup>®</sup> オイル	1		
5	51211-96J00	ガ <sup>®</sup> スケツト, エンジンホルダ <sup>®</sup>	1		
6	51115-90J10	ユニオン, ウォ <sup>®</sup> ータリタン	1		
7	09180-06289	・スベ <sup>®</sup> -サ (6. 5X10X11. 5)	1		
8	09280-26006	Oリング <sup>®</sup> (D:3. 1, ID:26. 4)	1		
9	01550-06257	ホ <sup>®</sup> ルト	1		
10	09206-08001	ピ <sup>®</sup> ン (8X11)	2		
11	51120-96J20	カバ <sup>®</sup> -, マウントオイルシール	1		
12	51124-93J01	・シール, オイル	2		
13	51125-93J00	・スクレーパ <sup>®</sup>	1		
14	51123-96J02	ガ <sup>®</sup> スケツト, マウントオイルカバ <sup>®</sup> -	1		
15	09103-08109	ホ <sup>®</sup> ルト (8X120)	1		
16	01550-0830A	ホ <sup>®</sup> ルト	7		
17	09206-08001	ピ <sup>®</sup> ン (8X11)	2		
18	51140-96J00	カバ <sup>®</sup> -, エンジンホルダ <sup>®</sup>	1		
19	51142-96J00	ガ <sup>®</sup> スケツト, エンジンホルダ <sup>®</sup> カバ <sup>®</sup> -	1		
20	01550-06207	ホ <sup>®</sup> ルト	2		
21	51161-96J01	カバ <sup>®</sup> -, エンジンホルダ <sup>®</sup> ウォ <sup>®</sup> -タジ <sup>®</sup> ヤケツト	1		
22	51162-96J00	ガ <sup>®</sup> スケツト, エンジンホルダ <sup>®</sup> ウォ <sup>®</sup> -タジ <sup>®</sup> ヤケツトカバ <sup>®</sup> -	1		

DF200AST

FIG.401B

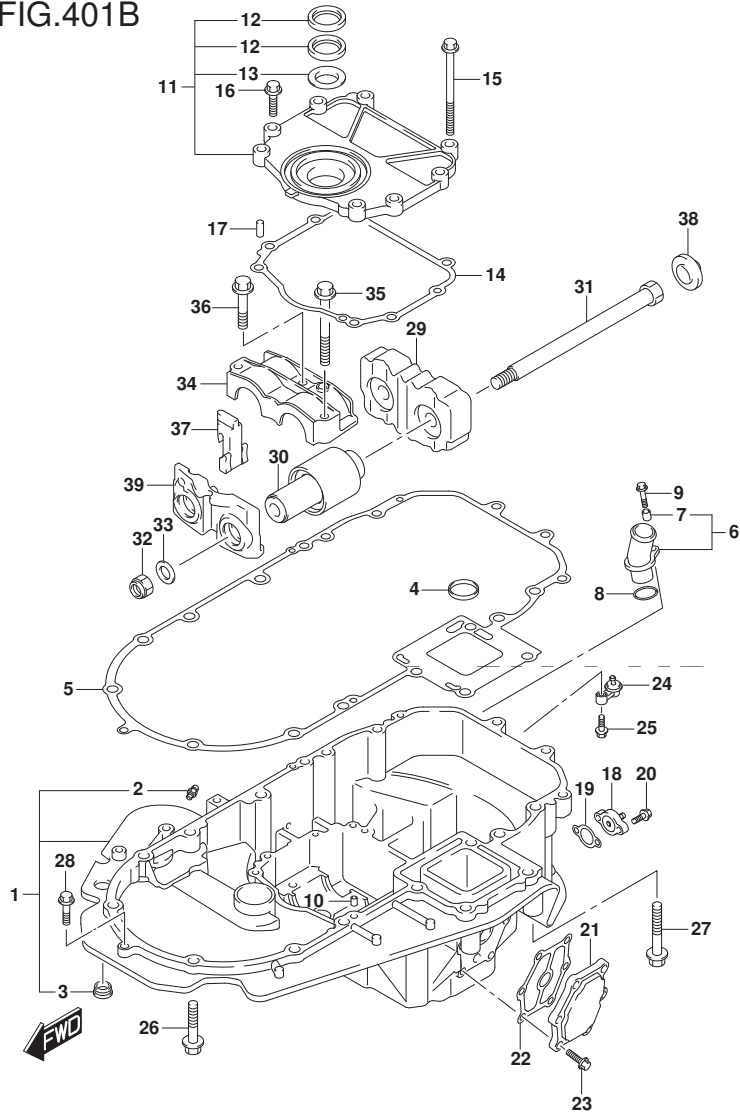


FIG. 401B (1-I-9) エンジンホルダー (DF200AST)

見出番号	品番	品名	使用個数	備考	標準作業時間
23	09103-06093	ホルト (6X20)	6		
24	51170-96J01	ブラケット, ウォーディングケータ	1		
25	09116-06121	ホルト (6X25)	1		
26	09116-10180	ホルト (10X50)	6		
27	09116-10137	ホルト (10X70)	2		
28	01550-08307	ホルト	1		
29	54121-96J01	マウント, アツバ スラスト	1		
30	54130-96J01	マウント, アツバ	2		
31	54112-96J02	ホルト, アツバ マウント	2		
32	29159-93J00	ナット (M14)	2		
33	09160-15051	ワッシャ (15X24X3)	2		
34	54137-93J02	カバー, アツバ マウント	1		
35	09116-10135	ホルト (10X95)	1		
36	09116-10175	ホルト (10X50)	2		
37	54127-96J00	マウント, アツバ サイト	2		
38	54122-96J00	スベーク, アツバ マウントスラスト	2		
39	54144-96J01	シール, アツバ マウント	1		

DF200AST

FIG.401C

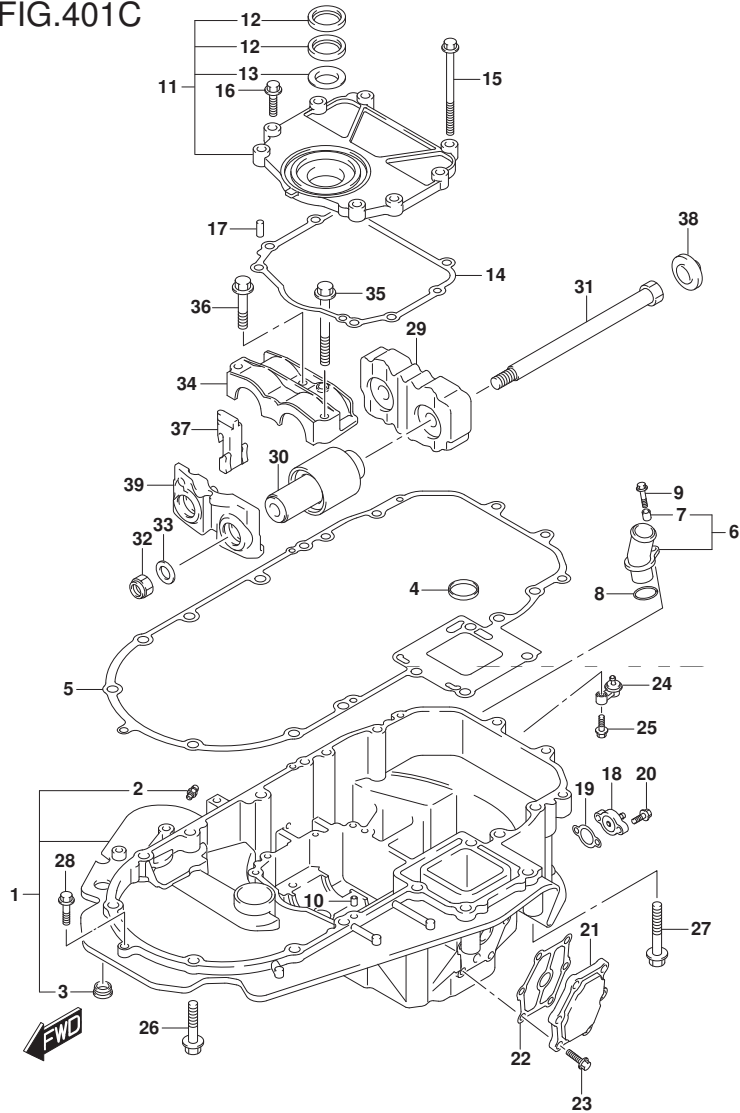


FIG. 401C (1-I-10) エンジンホルダー (DF175AT) (DF175AZ) (DF150AZ)

見出番号	品番	品名	使用個数	備考	標準作業時間
1-1	51110-96J21-YAY	ホルダー, エンジン(フ ラック)	1		
1-2	51110-96J21-Y5S	ホルダー, エンジン(ホワイト)	1		
2	22511-99011	・ニツブル, グ リース	2		
3	09250-18002	・キヤツプ (OD:21)	1		
4	16519-93J00	シール, エンジンホルダー オイル	1		
5	51211-96J00	ガ スケツト, エンジンホルダー	1		
6	51115-90J10	ユニオン, ウォータータン	1		
7	09180-06289	・スペーサ (6.5X10X11.5)	1		
8	09280-26006	Oリング (D:3.1, ID:26.4)	1		
9	01550-06257	ホル ト	1		
10	09206-08001	ピン (8X11)	2		
11	51120-96J20	カバー, マウントオイルシール	1		
12	51124-93J01	・シール, オイル	2		
13	51125-93J00	・スクレーパー	1		
14	51123-96J02	ガ スケツト, マウントオイルカバー	1		
15	09103-08109	ホル ト (8X120)	1		
16	01550-0830A	ホル ト	7		
17	09206-08001	ピン (8X11)	2		
18	51140-96J00	カバー, エンジンホルダー	1		
19	51142-96J00	ガ スケツト, エンジンホルダー カバー	1		
20	01550-06207	ホル ト	2		

DF175AT  
DF175AZ  
DF150AZ

FIG.401C

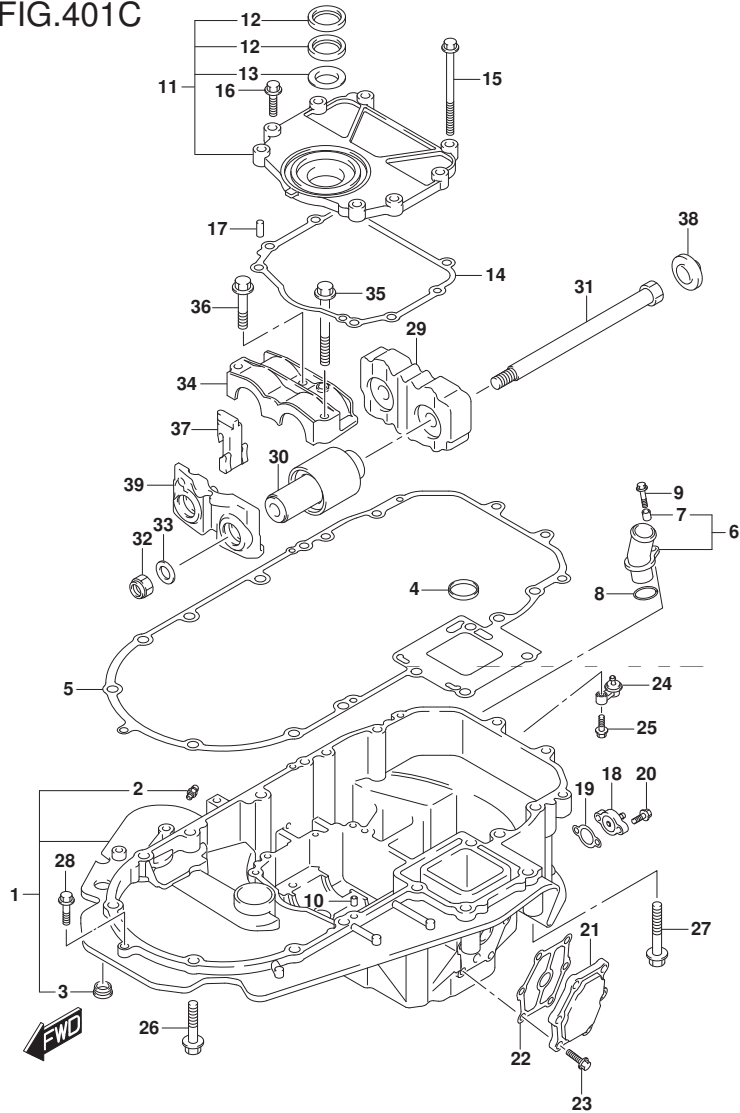


FIG.401C (1-I-11) エンジンホルダー (DF175AT) (DF175AZ) (DF150AZ)

見出番号	品番	品名	使用個数	備考	標準作業時間
21	51161-96J01	カバー、エンジンホルダーウオータシヤケツト	1		
22	51162-96J00	ガスケット、エンジンホルダーウオータシヤケツトカバー	1		
23	09103-06093	ホルト(6X20)	6		
24	51170-96J01	ブラケット、ウオータシヤケツト	1		
25	09116-06121	ホルト(6X25)	1		
26	09116-10180	ホルト(10X50)	6		
27	09116-10137	ホルト(10X70)	2		
28	01550-08307	ホルト	1		
29	54121-96J01	マウント、アツバスラスト	1		
30	54130-96J01	マウント、アツバ	2		
31	54112-96J02	ホルト、アツバマウント	2		
32	29159-93J00	ナツト(M14)	2		
33	09160-15051	ワツシヤ(15X24X3)	2		
34	54137-93J02	カバー、アツバマウント	1		
35	09116-10135	ホルト(10X95)	1		
36	09116-10175	ホルト(10X50)	2		
37	54127-96J00	マウント、アツバサイド	2		
38	54122-96J00	スベーサ、アツバマウントスラスト	2		
39	54144-96J01	シール、アツバマウント	1		

DF175AT  
DF175AZ  
DF150AZ

FIG.401D

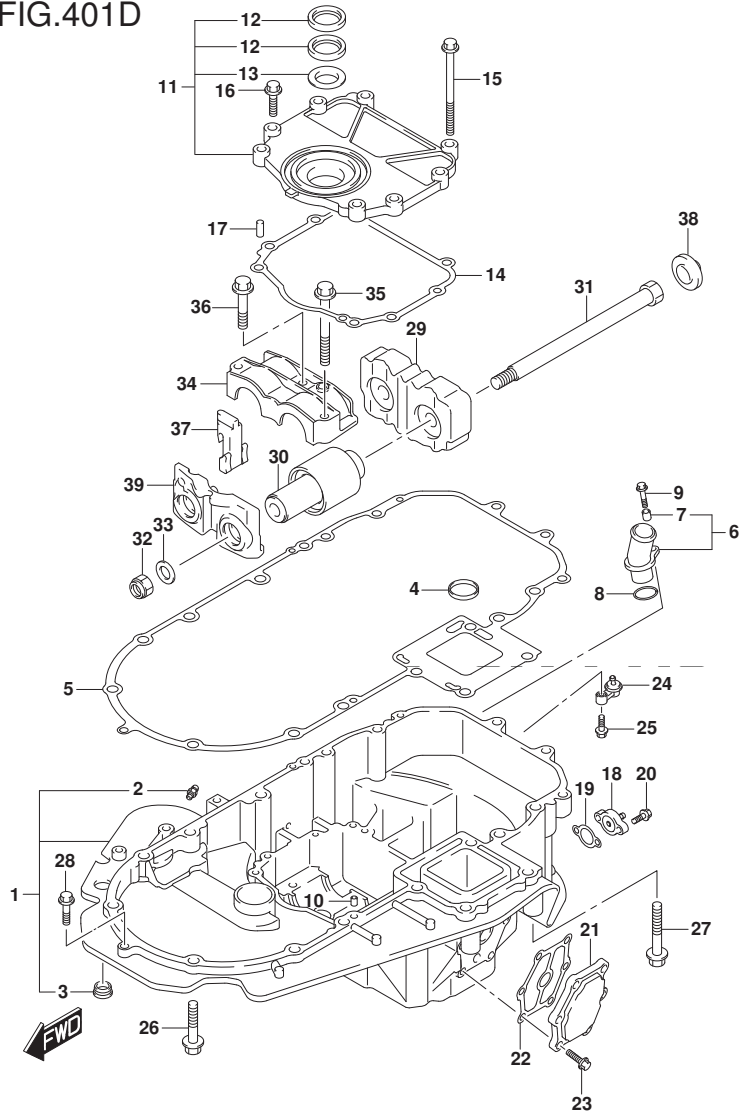


FIG.401D (1-I-12) エンジンホルダ (DF150AT)

見出番号	品番	品名	使用個数	備考	標準作業時間
1-1	51110-96J21-YAY	ホルダ, エンジン(フ ラツク)	1	FOR YKV, YAY	
1-2	51110-96J21-Y5S	ホルダ, エンジン(ホワイト)	1	FOR Y5S	
2	22511-99011	・ニツブル, ガ リース	2		
3	09250-18002	・キヤツツ (OD:21)	1		
4	16519-93J00	シール, エンジンホルダ オイル	1		
5	51211-96J00	ガ スケツト, エンジンホルダ	1		
6	51115-90J10	ユニオン, ウォータリタン	1		
7	09180-06289	・スペーサ (6.5X10X11.5)	1		
8	09280-26006	Oリング (D:3.1, ID:26.4)	1		
9	01550-06257	ホル ト	1		
10	09206-08001	ピン (8X11)	2		
11	51120-96J20	カバー, マウントオイルシール	1		
12	51124-93J01	・シール, オイル	2		
13	51125-93J00	・スクレーパ	1		
14	51123-96J02	ガ スケツト, マウントオイルカバー	1		
15	09103-08109	ホル ト (8X120)	1		
16	01550-0830A	ホル ト	7		
17	09206-08001	ピン (8X11)	2		
18	51140-96J00	カバー, エンジンホルダ	1		
19	51142-96J00	ガ スケツト, エンジンホルダ カバー	1		
20	01550-06207	ホル ト	2		

DF150AT



FIG.401D

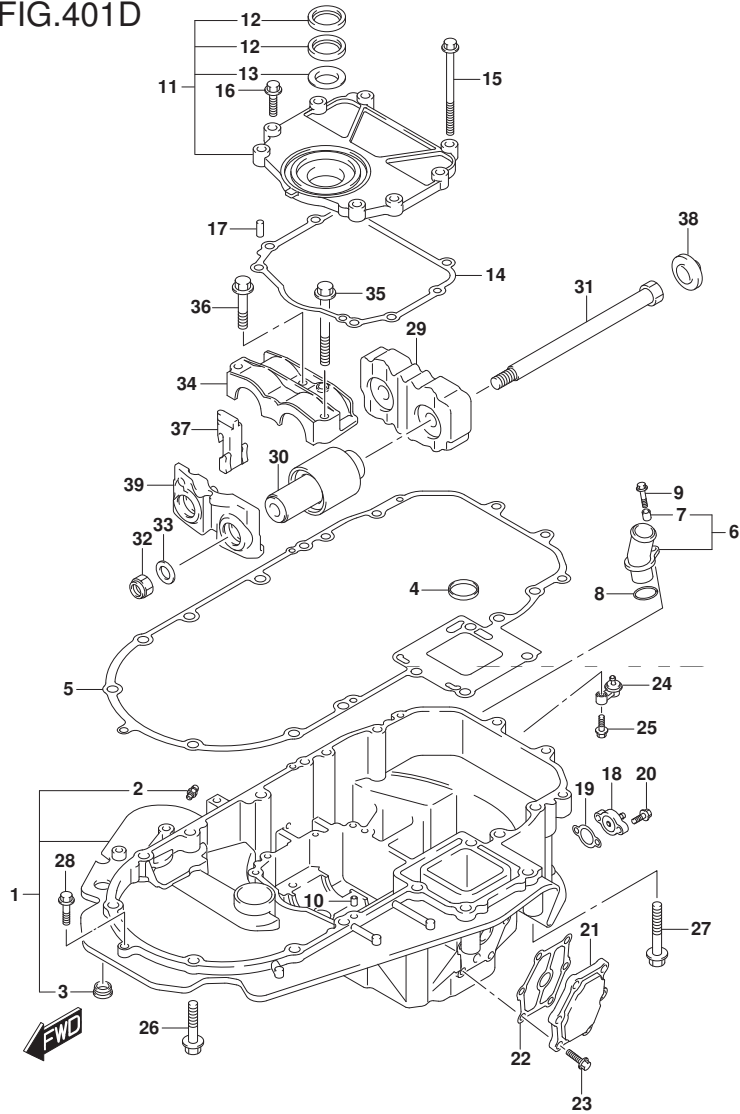


FIG. 401D (1-I-13) エンジンホルダー (DF150AT)

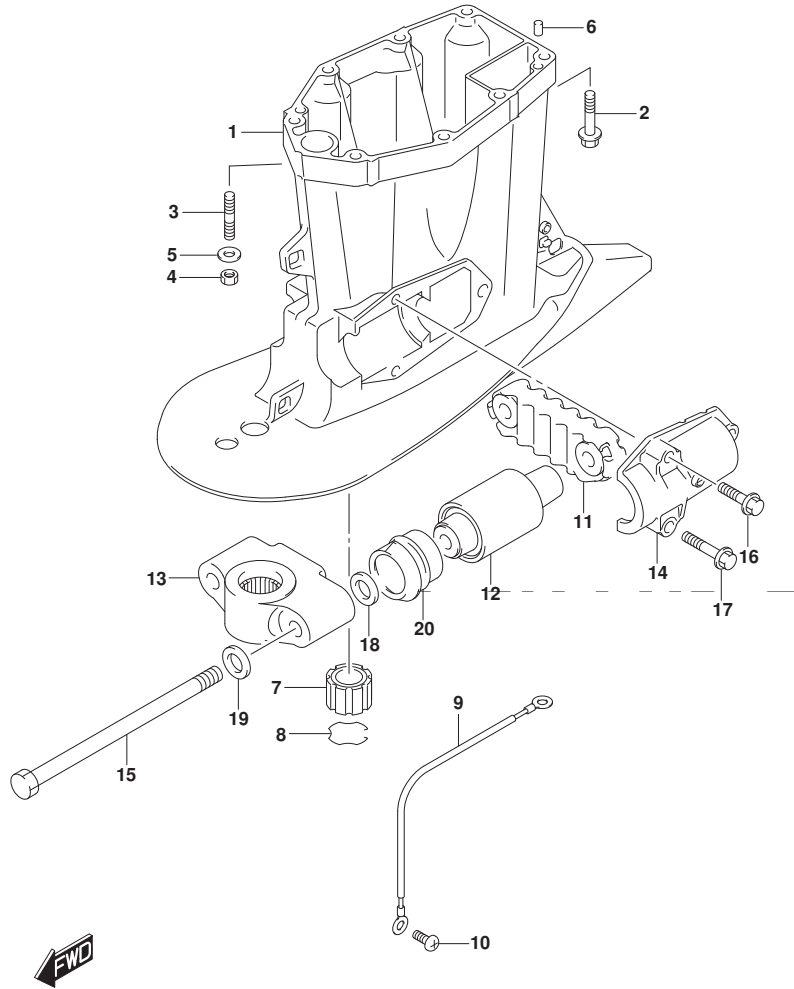
見出番号	品番	品名	使用個数	備考	標準作業時間
21	51161-96J01	カバー、エンジンホルダーウオータシヤケツト	1		
22	51162-96J00	ガスケット、エンジンホルダーウオータシヤケツトカバー	1		
23	09103-06093	ホルト(6X20)	6		
24	51170-96J01	ブラケット、ウオータシヤケツト	1		
25	09116-06121	ホルト(6X25)	1		
26	09116-10180	ホルト(10X50)	6		
27	09116-10137	ホルト(10X70)	2		
28	01550-08307	ホルト	1		
29	54121-96J01	マウント、アツバスラスト	1		
30	54130-96J01	マウント、アツバ	2		
31	54112-96J02	ホルト、アツバマウント	2		
32	29159-93J00	ナット(M14)	2		
33	09160-15051	ワツシヤ(15X24X3)	2		
34	54137-93J02	カバー、アツバマウント	1		
35	09116-10135	ホルト(10X95)	1		
36	09116-10175	ホルト(10X50)	2		
37	54127-96J00	マウント、アツバサイド	2		
38	54122-96J00	スベーサ、アツバマウントスラスト	2		
39	54144-96J01	シール、アツバマウント	1		

DF150AT

FIG.405A

FIG. 405A (1-I-14) ドライブシャフトハウジング (DF200AT) (DF175AT)

見出番号	品番	品名	使用個数	備考	標準作業時間
1-1	52111-96J00-YAY	ハウジング, ドライブシャフト(L) (ブラック)	1	W/トランサム(L)	
1-2	52111-96J00-Y5S	ハウジング, ドライブシャフト(L) (ホワイト)	1	W/トランサム(L)	
1-3	52111-96J10-YAY	ハウジング, ドライブシャフト(X) (ブラック)	1	W/トランサム(X)	
1-4	52111-96J10-Y5S	ハウジング, ドライブシャフト(X) (ホワイト)	1	W/トランサム(X)	
2-1	09116-10181	ボルト(10X44)	6	W/トランサム(L)	
2-2	09116-10181	ボルト(10X44)	8	W/トランサム(X)	
3	09108-10150	スタッドボルト	2	W/トランサム(L)	
4	09140-10031	ナット	2	W/トランサム(L)	
5	09160-10141	ワッシャ(10.5X19X2)	2	W/トランサム(L)	
6	09202-08006	ピン(8X12)	2		
7	57130-87D10	ブッシュ, ドライブシャフト	1	W/トランサム(X)	
8	09387-38002	リング	1	W/トランサム(X)	
9	36895-87D10	リード(L:310)	1		
10	09125-06063	スクリュ(6X10)	1		
11	54151-96J01	マウント, ロアスラスト	1		
12	54160-96J01	マウント, ロア	2		
13-1	54211-96J01-YAY	ブラケット, ロアマウント(ブラック)	1		
13-2	54211-96J01-Y5S	ブラケット, ロアマウント(ホワイト)	1		
14	54221-96J00	カバー, ロアマウント	2		
15	54112-93J00	ボルト, マウント	2		
16	09116-10182	ボルト(10X35)	2		
17	09116-10180	ボルト(10X50)	4		

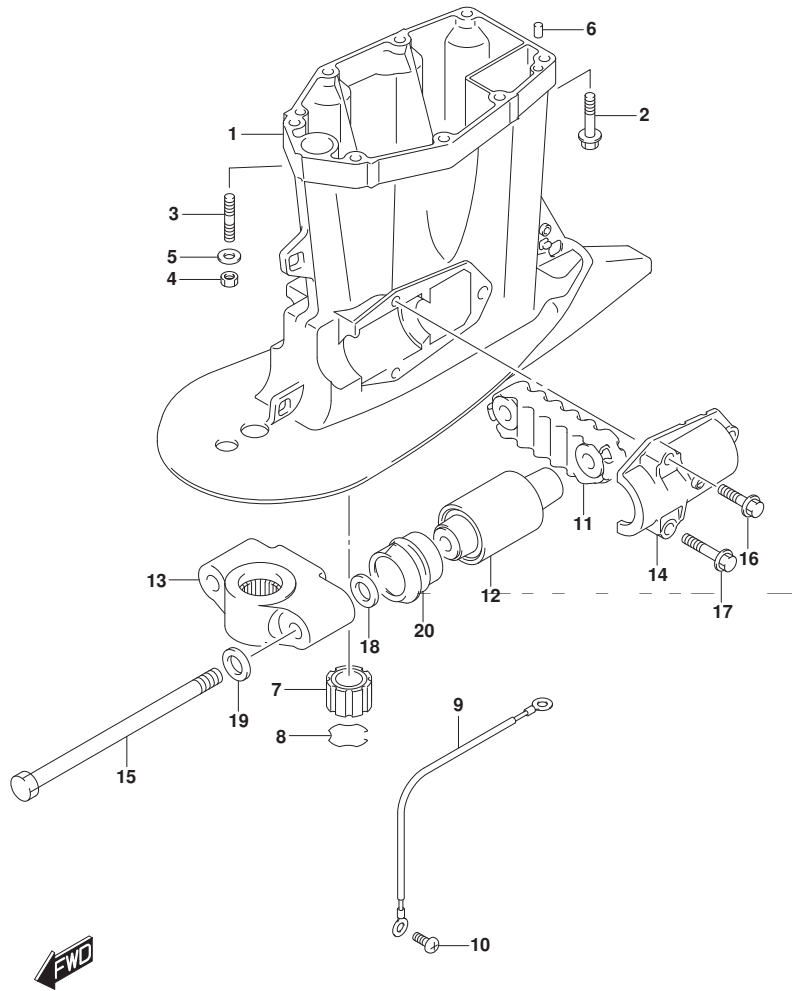


DF200AT  
DF175AT

FIG.405A

FIG. 405A (1-I-15) ドライブ シャフト ハウジング (DF200AT) (DF175AT)

見出番号	品番	品名	使用個数	備考	標準作業時間
18	09160-16050	ワッシャ (16X32X3)	2		
19	09160-16050	ワッシャ (16X32X3)	2		
20	54167-96J00	マウント, ロアサイド	2		

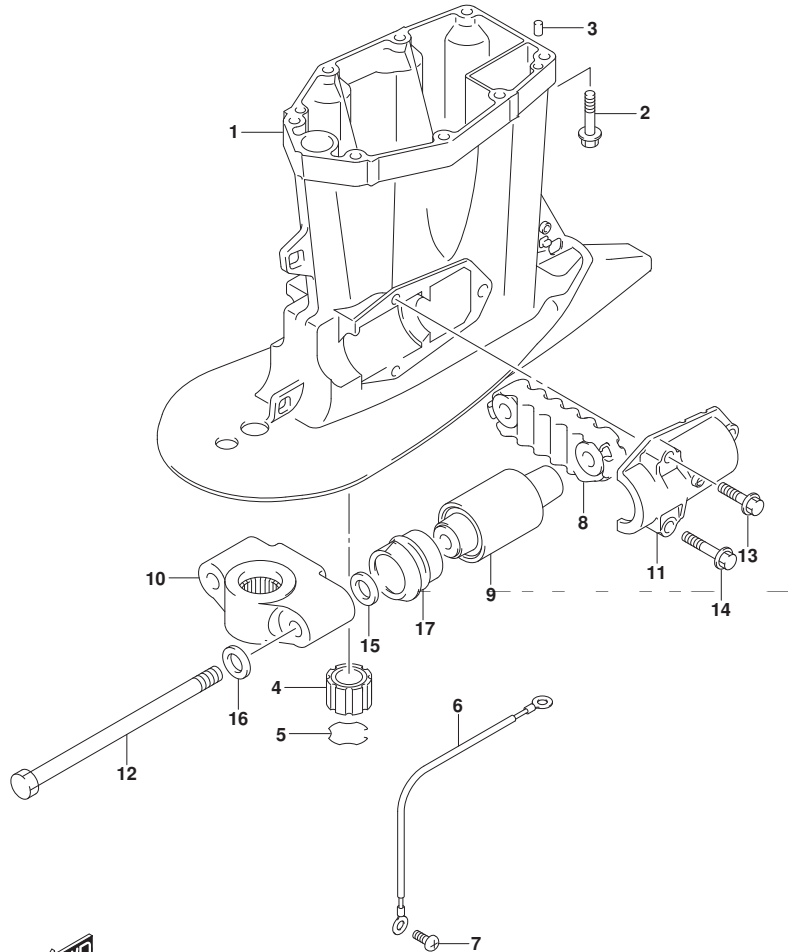


DF200AT  
DF175AT

FIG.405B

FIG. 405B (1-J-2) ドライブシャフトハウジング (DF200AZ) (DF175AZ) (DF150AZ)

見出番号	品番	品名	使用個数	備考	標準作業時間
1-1	52111-96J10-YAY	ハウジング, ドライブシャフト(X) (ブラック)	1		
1-2	52111-96J10-Y5S	ハウジング, ドライブシャフト(X) (ホワイト)	1		
2	09116-10181	ホルト(10X44)	8		
3	09202-08006	ピン(8X12)	2		
4	57130-87D10	ブッシュ, ドライブシャフト	1		
5	09387-38002	リング	1		
6	36895-87D10	リード(L:310)	1		
7	09125-06063	スクリュ(6X10)	1		
8	54151-96J01	マウント, ロアスラスト	1		
9	54160-96J01	マウント, ロア	2		
10-1	54211-96J01-YAY	ブラケット, ロアマウント(ブラック)	1		
10-2	54211-96J01-Y5S	ブラケット, ロアマウント(ホワイト)	1		
11	54221-96J00	カバー, ロアマウント	2		
12	54112-93J00	ホルト, マウント	2		
13	09116-10182	ホルト(10X35)	2		
14	09116-10180	ホルト(10X50)	4		
15	09160-16050	ワッシャ(16X32X3)	2		
16	09160-16050	ワッシャ(16X32X3)	2		
17	54167-96J00	マウント, ロアサイト	2		

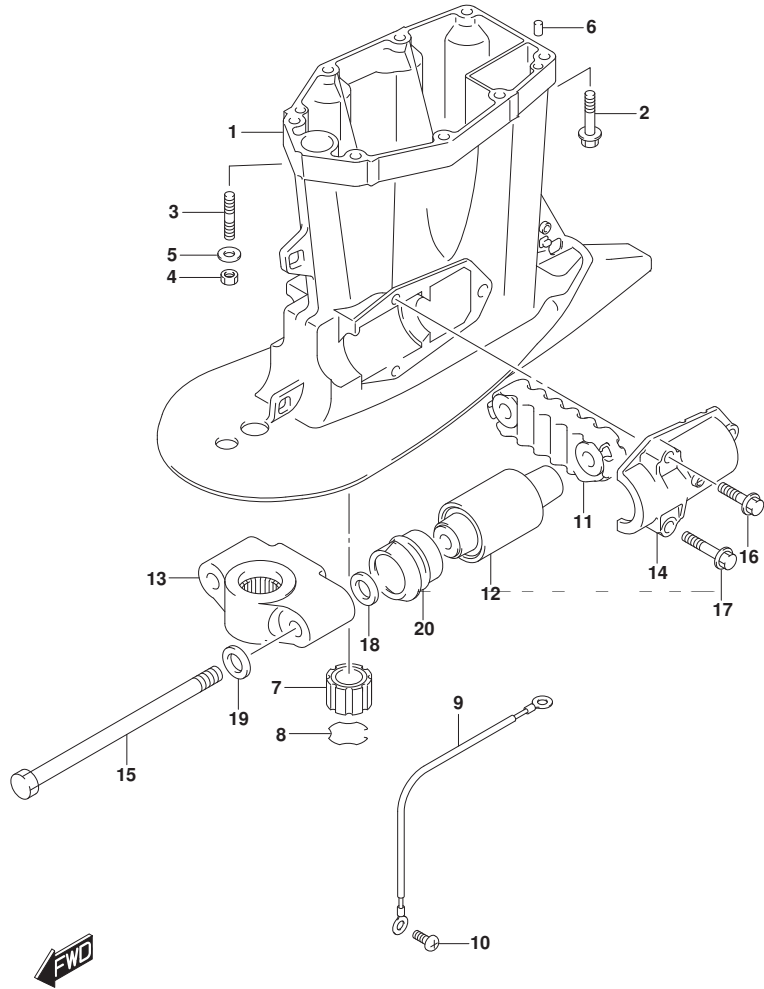


DF200AZ  
DF175AZ  
DF150AZ

FIG.405C

FIG. 405C (1-J-3) ドライブシャフトハウジング (DF200AST)

見出番号	品番	品名	使用個数	備考	標準作業時間
1-1	52111-96J00-YAY	ハウジング, ドライブシャフト(L) (ブラック)	1	W/トランサム(X)	
1-2	52111-96J10-YAY	ハウジング, ドライブシャフト(X) (ブラック)	1	W/トランサム(X)	
2-1	09116-10181	ボルト(10X44)	6	W/トランサム(L)	
2-2	09116-10181	ボルト(10X44)	8	W/トランサム(X)	
3	09108-10150	スタッドボルト	2	W/トランサム(L)	
4	09140-10031	ナット	2	W/トランサム(L)	
5	09160-10141	ワッシャ(10.5X19X2)	2	W/トランサム(L)	
6	09202-08006	ピン(8X12)	2		
7	57130-87D10	ブッシュ, ドライブシャフト	1	W/トランサム(X)	
8	09387-38002	リング	1	W/トランサム(X)	
9	36895-87D10	リード(L:310)	1		
10	09125-06063	スクリュー(6X10)	1		
11	54151-96J01	マウント, ロアスラスト	1		
12	54160-96J01	マウント, ロア	2		
13	54211-96J01-YAY	ブラケット, ロアマウント(ブラック)	1		
14	54221-96J00	カバー, ロアマウント	2		
15	54112-93J00	ボルト, マウント	2		
16	09116-10182	ボルト(10X35)	2		
17	09116-10180	ボルト(10X50)	4		
18	09160-16050	ワッシャ(16X32X3)	2		
19	09160-16050	ワッシャ(16X32X3)	2		
20	54167-96J00	マウント, ロアサイト	2		



DF200AST

FIG.405D

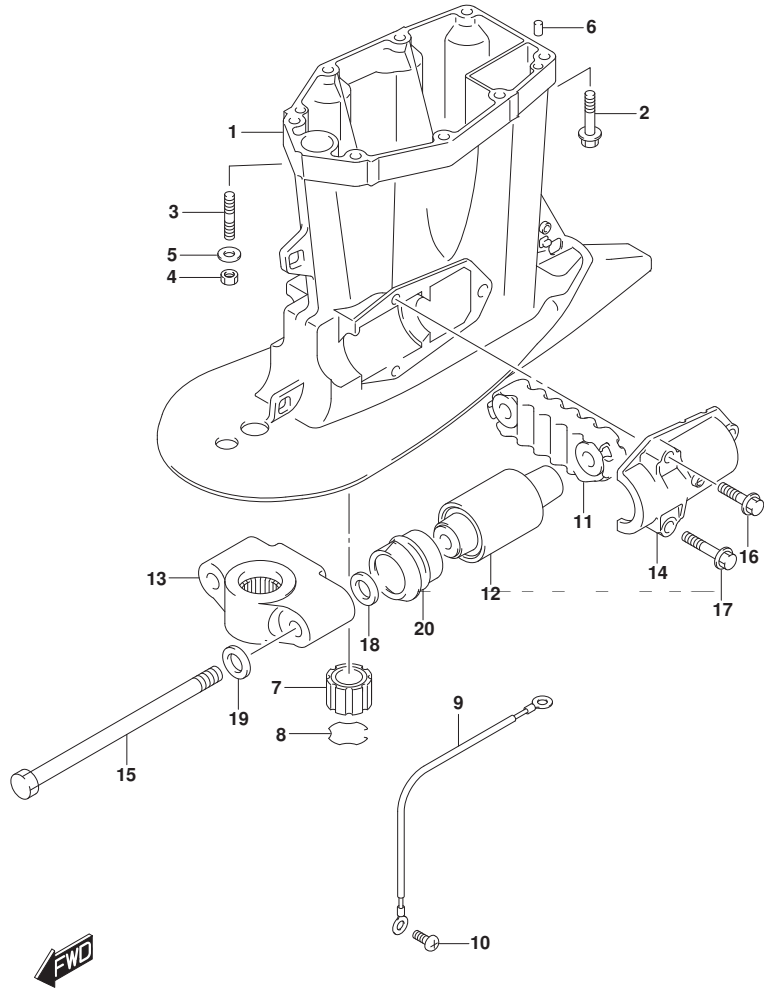


FIG. 405D (1-J-4) ドライブシャフトハウジング (DF150AT)

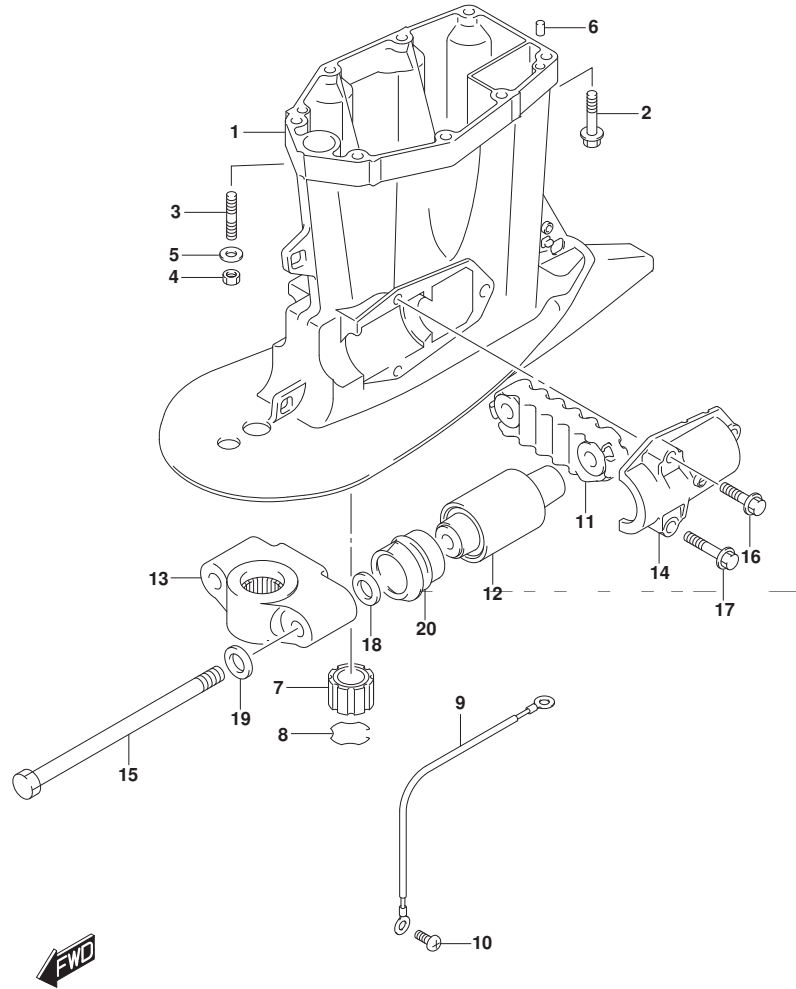
見出番号	品番	品名	使用個数	備考	標準作業時間
1-1	52111-96J00-YAY	ハウジング, ドライブシャフト(L) (ブラック)	1	W/トランス(L) FOR YKV, YAY	
1-2	52111-96J00-Y5S	ハウジング, ドライブシャフト(L) (ホワイト)	1	W/トランス(L) FOR Y5S	
1-3	52111-96J10-YAY	ハウジング, ドライブシャフト(X) (ブラック)	1	W/トランス(X) FOR YKV, YAY	
1-4	52111-96J10-Y5S	ハウジング, ドライブシャフト(X) (ホワイト)	1	W/トランス(X) FOR Y5S	
2-1	09116-10181	ボルト(10X44)	6	W/トランス(L)	
2-2	09116-10181	ボルト(10X44)	8	W/トランス(X)	
3	09108-10150	スタッドボルト	2	W/トランス(L)	
4	09140-10031	ナット	2	W/トランス(L)	
5	09160-10141	ワッシャ(10.5X19X2)	2	W/トランス(L)	
6	09202-08006	ピン(8X12)	2		
7	57130-87D10	ブッシュ, ドライブシャフト	1	W/トランス(X)	
8	09387-38002	リング	1	W/トランス(X)	
9	36895-87D10	リフト(L:310)	1		
10	09125-06063	スクリュー(6X10)	1		
11	54151-96J01	マウント, ロアスラスト	1		
12	54160-96J01	マウント, ロア	2		
13-1	54211-96J01-YAY	ブラケット, ロアマウント(ブラック)	1	FOR YKV, YAY	
13-2	54211-96J01-Y5S	ブラケット, ロアマウント(ホワイト)	1	FOR Y5S	
14	54221-96J00	カバー, ロアマウント	2		
15	54112-93J00	ボルト, マウント	2		

DF150AT

FIG.405D

FIG. 405D (1-J-5) ドライブシャフトハウジング (DF150AT)

見出番号	品番	品名	使用個数	備考	標準作業時間
16	09116-10182	ボルト(10X35)	2		
17	09116-10180	ボルト(10X50)	4		
18	09160-16050	ワッシャ(16X32X3)	2		
19	09160-16050	ワッシャ(16X32X3)	2		
20	54167-96J00	マウント, ロアサイト*	2		



DF150AT

FIG.407A

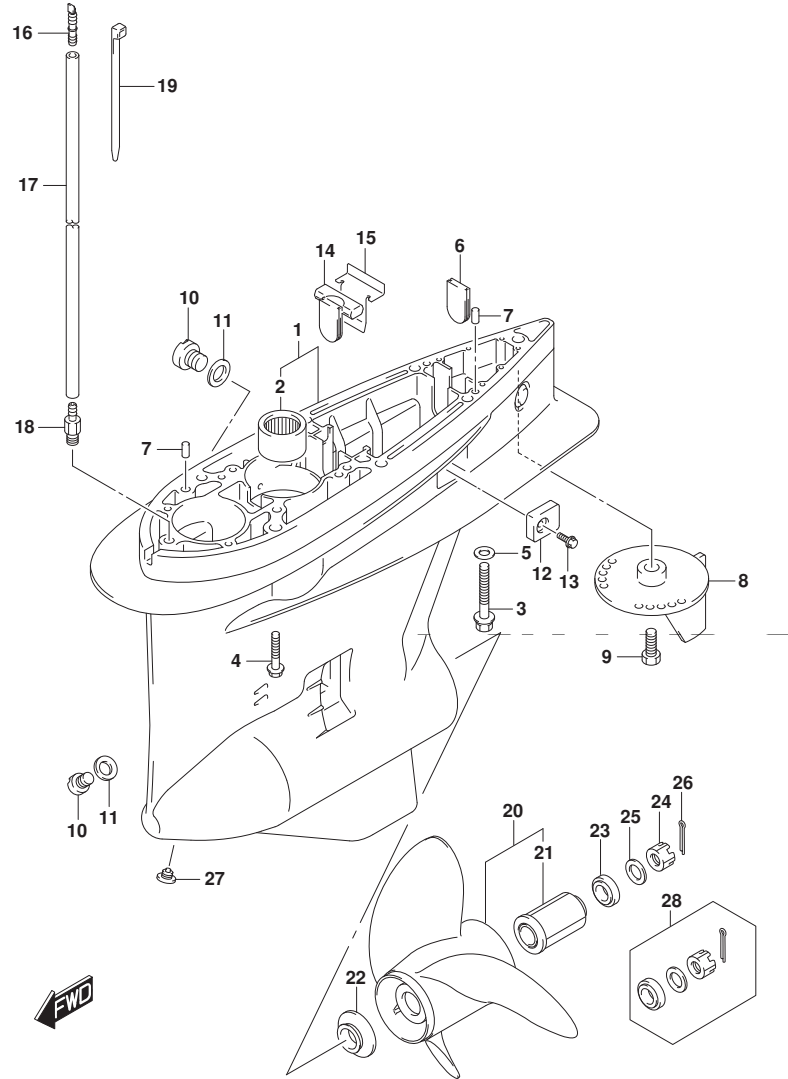


FIG. 407A (1-J-6) ギヤ ケース (DF200AT) (DF175AT)

見出番号	品番	品名	使用個数	備考	標準作業時間
1-1	55110-93J20-YAY	ケース, ギヤ(ブ ラック)	1		
1-2	55110-93J20-Y5S	ケース, ギヤ(ホワイト)	1		
2	09263-32017	・ベ アリング (32X48X30)	1		
3	09100-12052	ボ ルト (12X70)	1		
4	09116-10150	ボ ルト (10X55)	6		
5	09160-12066	ワッシャ (12. 5X22X2. 5)	1		
6	17566-87D11	ゲ ロメット	1		
7	09202-08006	ピ ン (8X12)	2		
8-1	55125-98J00-YAY	タブ, トリム (ブ ラック)	1		
8-2	55125-98J00-Y5S	タブ, トリム (ホワイト)	1		
9	09116-08137	ボ ルト (8X22)	1		
10	55128-93J10	ブ ラグ, ド レーン	2		
11	09168-10034	ガ スケット (9. 5X16. 5X2)	3		
12	55321-93J01	アノード, プ ロテクション	2		
13	09116-06236	ボ ルト (6X16)	2		
14	55332-87D11	ラバ ー, エキゾ ーストス ー ル	1		
15	55333-87D10	プ レート, エキゾ ーストス ー ル	1		
16	55127-87D00	ブ ラグ, ユニオン	1		
17	09355-40805-600	ホ ース (4X8X600)	1	L : 600->50	
18	09362-09008	ユニオン	1		
19	09407-10404	クランプ (L : 100)	2		

DF200AT  
DF175AT



FIG.407A

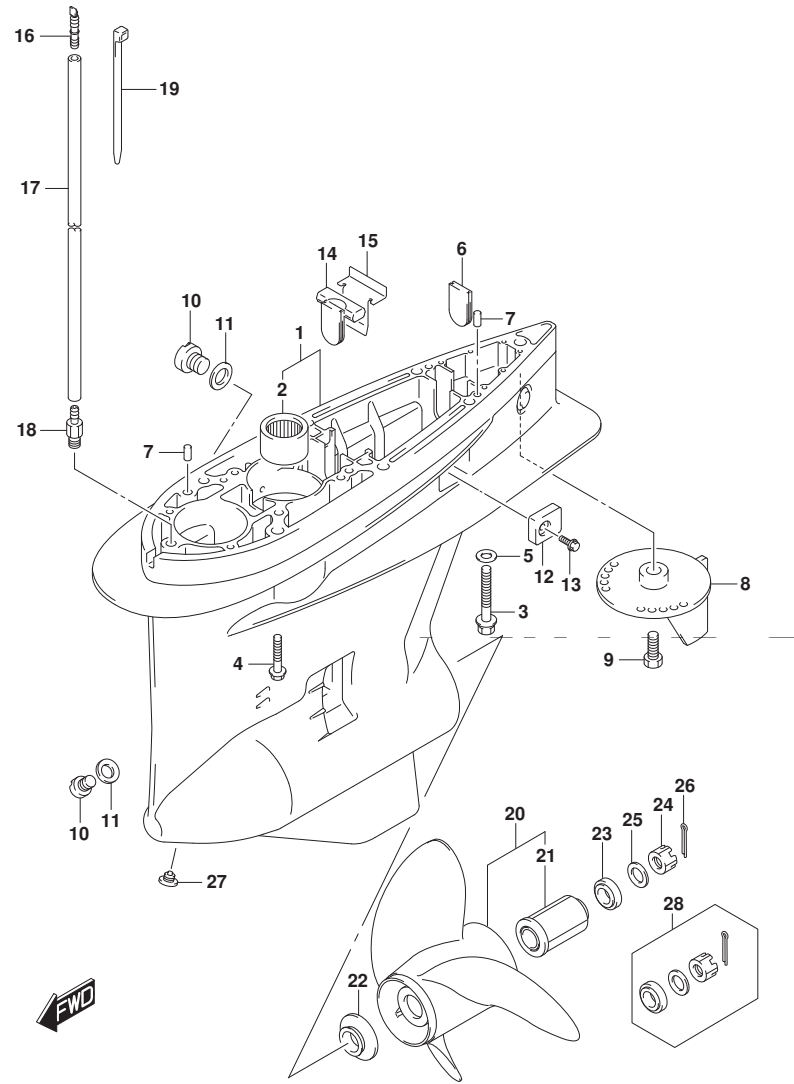


FIG. 407A (1-J-7) ギヤケース (DF200AT) (DF175AT)

見出番号	品番	品名	使用個数	備考	標準作業時間
20-1	58700-93L00	ブローラ(3X16X17)	1		
20-2	58700-93L10	ブローラ(3X16X18.5)	1		
20-3	58700-93L20	ブローラ(3X16X20)	1		
20-4	58700-93L30	ブローラ(3X16X21.5)	1		
20-5	58700-93L40	ブローラ(3X16X23)	1		
20-6	58700-93L50	ブローラ(3X16X24.5)	1		
20-7	58700-93L60	ブローラ(3X16X26)	1		
20-8	58700-93L70	ブローラ(3X16X27.5)	1		
20-9	58700-93L80	ブローラ(3X16X15)	1		
20-10	58700-93J00	ブローラ(4X15.25X18)	1	OPT	
20-11	58700-93J10	ブローラ(4X15.25X20)	1	OPT	
20-12	58700-93J20	ブローラ(4X15.25X22)	1	OPT	
20-13	58700-93J30	ブローラ(4X15.25X24)	1	OPT	
20-14	58700-93J40	ブローラ(4X15.25X26)	1	OPT	
20-15	58700-96J00	ブローラ(3X15.5X17)	1	OPT	
20-16	58700-96J10	ブローラ(3X15.25X19)	1	OPT	
20-17	58700-96J20	ブローラ(3X15X21)	1	OPT	
20-18	58700-96J30	ブローラ(3X14.75X23)	1	OPT	
20-19	58700-96J40	ブローラ(3X14.5X25)	1	OPT	
20-20	58700-96J50	ブローラ(3X14.5X27)	1	OPT	
20-21	58700-96L00	ブローラ(3X15X19)	1	OPT	

DF200AT  
DF175AT

FIG.407A

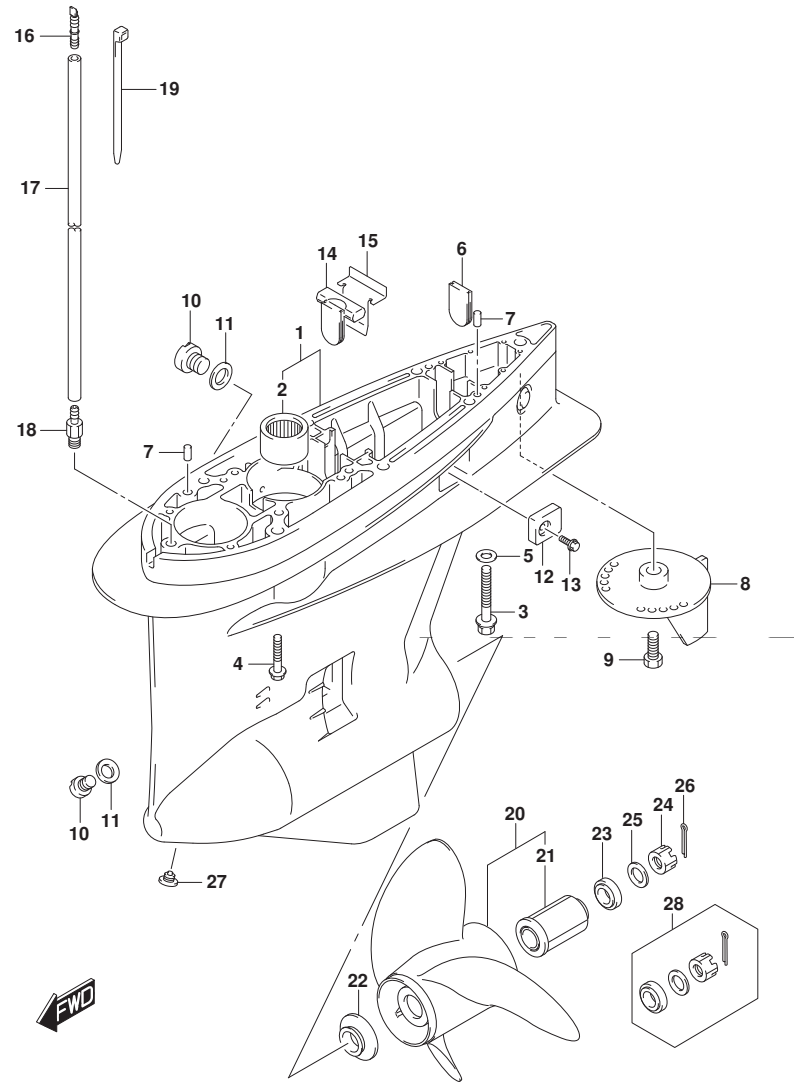


FIG. 407A (1-J-8) ギヤケース (DF200AT) (DF175AT)

見出番号	品番	品名	使用個数	備考	標準作業時間
20-22	58700-96L10	ブローラ(3X14-7/8X21)	1	OPT	
20-23	58700-96L20	ブローラ(3X14-1/2X23)	1	OPT	
20-24	58700-96L30	ブローラ(3X14-1/4X25)	1	OPT	
20-25	58700-96L40	ブローラ(3X14X27)	1	OPT	
21	58120-93L00	ワッシャー, ブローラ	1		
22	57632-93L10	ストッパ, ブローラワッシャー	1		
23	57633-93L00	スペーサ, ブローラナット	1		
24	09141-18005	ナット	1		
25	09160-18028	ワッシャ(18.5X31X1)	1		
26	09204-03003	コッタピン	1		
27	55128-93L00	ブラケット, ドレーン	1		
28	57630-93L00	キット, ブローラナット	1	OPT	
29	25700-93J00	シーリングキット, ギヤケース	1	OPT	

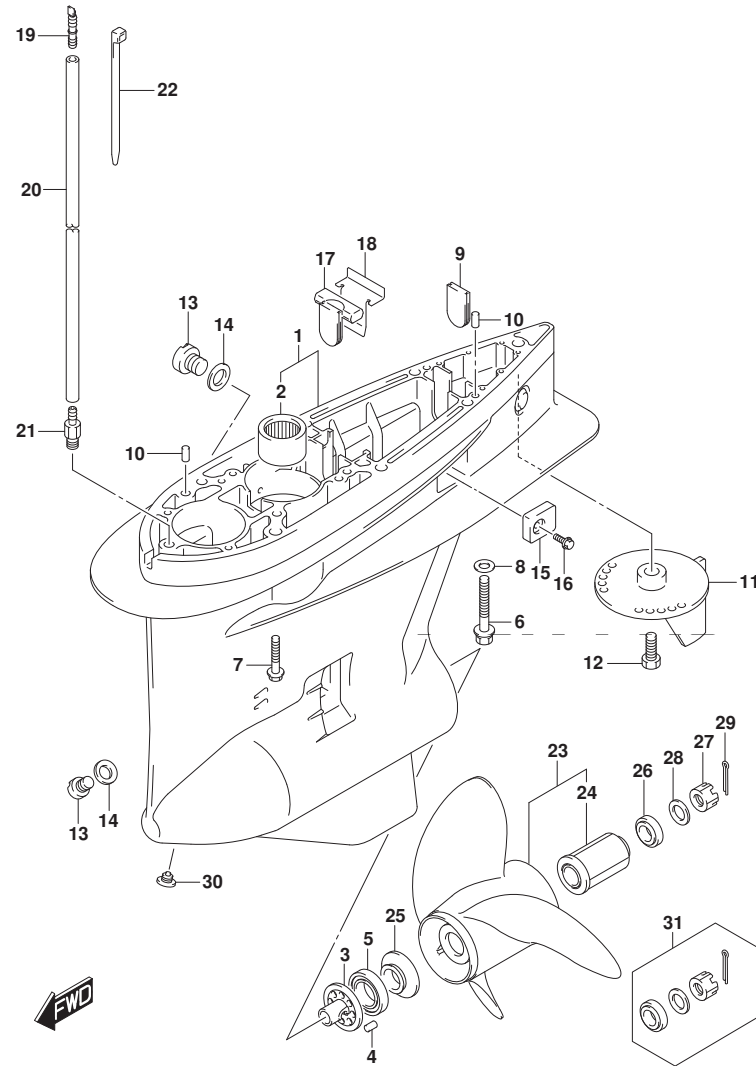
15分30秒以内

DF200AT  
DF175AT

FIG.407B

FIG. 407B (1-J-9) ギヤ ケース (DF200AZ) (DF175AZ) (DF150AZ)

見出番号	品番	品名	使用個数	備考	標準作業時間
1-1	55110-93J30-YAY	ケース, ギヤ(ブラック)	1		
1-2	55110-93J30-Y5S	ケース, ギヤ(ホワイト)	1		
2	09263-32017	・ベアリング* (32X48X30)	1		
3	56145-93J00	・ハウジング*, シフトカム	1		
4	04221-08129	・ピン	1		
5	09265-50002	・ベアリング* (50X90X21.75)	1		
6	09100-12052	ホルト(12X70)	1		
7	09116-10150	ホルト(10X55)	6		
8	09160-12066	ワッシャ(12.5X22X2.5)	1		
9	17566-87D11	ゲロメット	1		
10	09202-08006	ピン(8X12)	2		
11-1	55125-98J00-YAY	タブ, トリム(ブラック)	1		
11-2	55125-98J00-Y5S	タブ, トリム(ホワイト)	1		
12	09116-08137	ホルト(8X22)	1		
13	55128-93J10	ブラケット, ドレーン	2		
14	09168-10034	ガスケット(9.5X16.5X2)	3		
15	55321-93J01	アノード, プロテクション	2		
16	09116-06236	ホルト(6X16)	2		
17	55332-87D11	ラバー, エキゾーストシール	1		
18	55333-87D10	プレート, エキゾーストシール	1		
19	55127-87D00	ブラケット, ユニオン	1		
20	09355-40805-600	ホース(4X8X600)	1	L: 600->50	

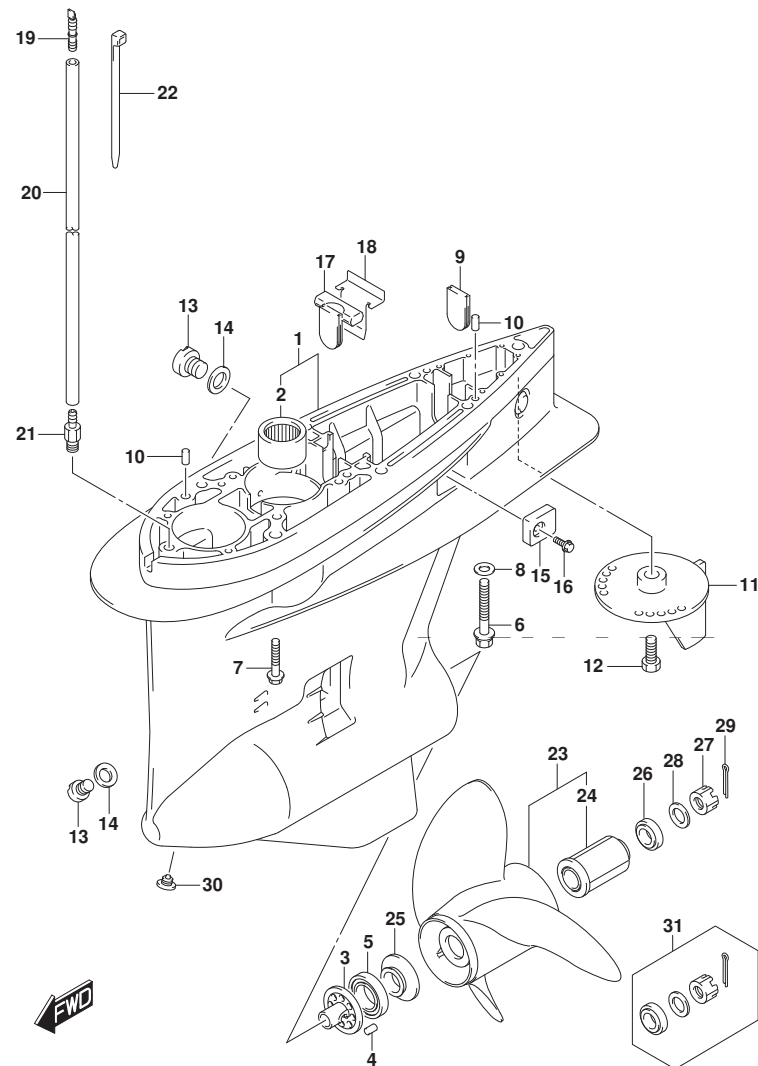


DF200AZ  
DF175AZ  
DF150AZ

FIG.407B

FIG. 407B (1-J-10) ギヤケース (DF200AZ) (DF175AZ) (DF150AZ)

見出番号	品番	品名	使用個数	備考	標準作業時間
21	09362-09008	ユニオン	1		
22	09407-10404	クランプ (L:100)	2		
23-1	58800-93J10	ブローラ (4X15. 25X20, C/R)	1	OPT	
23-2	58800-93J20	ブローラ (4X15. 25X22, C/R)	1	OPT	
23-3	58800-93J30	ブローラ (4X15. 25X24, C/R)	1	OPT	
23-4	58800-93J40	ブローラ (4X15. 25X26, C/R)	1	OPT	
23-5	58800-93L00	ブローラ (3X16X17, C/R)	1	OPT	
23-6	58800-93L10	ブローラ (3X16X18. 5, C/R)	1	OPT	
23-7	58800-93L20	ブローラ (3X16X20, C/R)	1	OPT	
23-8	58800-93L30	ブローラ (3X16X21. 5, C/R)	1	OPT	
23-9	58800-93L40	ブローラ (3X16X23, C/R)	1	OPT	
23-10	58800-93L50	ブローラ (3X16X24. 5, C/R)	1	OPT	
23-11	58800-93L60	ブローラ (3X16X26, C/R)	1	OPT	
23-12	58800-96J00	ブローラ (3X15. 5X17, C/R)	1	OPT	
23-13	58800-96J10	ブローラ (3X15. 25X19, C/R)	1	OPT	
23-14	58800-96J20	ブローラ (3X15X21, C/R)	1	OPT	
23-15	58800-96J30	ブローラ (3X14. 75X23, C/R)	1	OPT	
23-16	58800-96J40	ブローラ (3X14. 5X25, C/R)	1	OPT	
23-17	58800-96J50	ブローラ (3X14. 5X27, C/R)	1	OPT	
24	58120-93L00	ブッシュ, ブローラ	1	OPT	
25	57632-93L10	ストッパ, ブローラブッシュ	1		
26	57633-93L00	スベーク, ブローラナット	1		

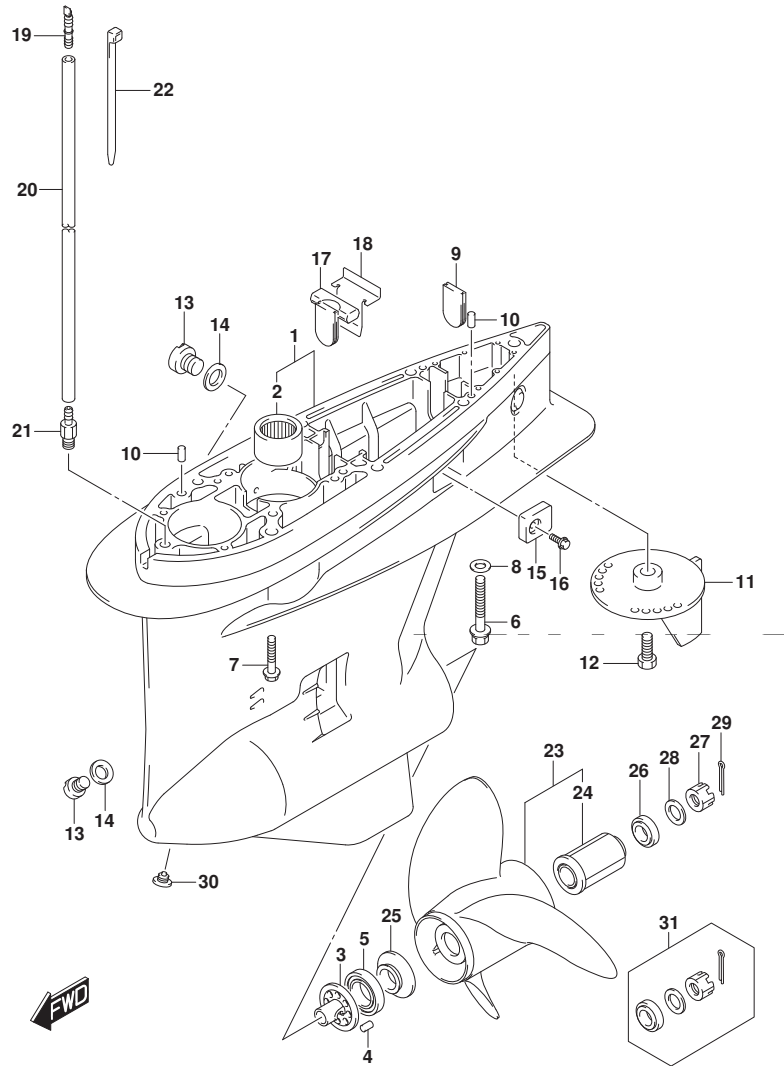


DF200AZ  
DF175AZ  
DF150AZ

FIG.407B

FIG. 407B (1-J-11) ギヤケース (DF200AZ) (DF175AZ) (DF150AZ)

見出番号	品番	品名	使用個数	備考	標準作業時間
27	09141-18005	ナット	1		
28	09160-18028	ワッシャ(18.5X31X1)	1		
29	09204-03003	コックピソ	1		
30	55128-93L00	プラグ, ドレーン	1		
31	57630-93L00	キット, フロハラナツ	1	OPT	
32	25700-93J00	シーリングキット, ギヤケース	1	OPT	イソトヨソジナ



DF200AZ  
DF175AZ  
DF150AZ

FIG.407C

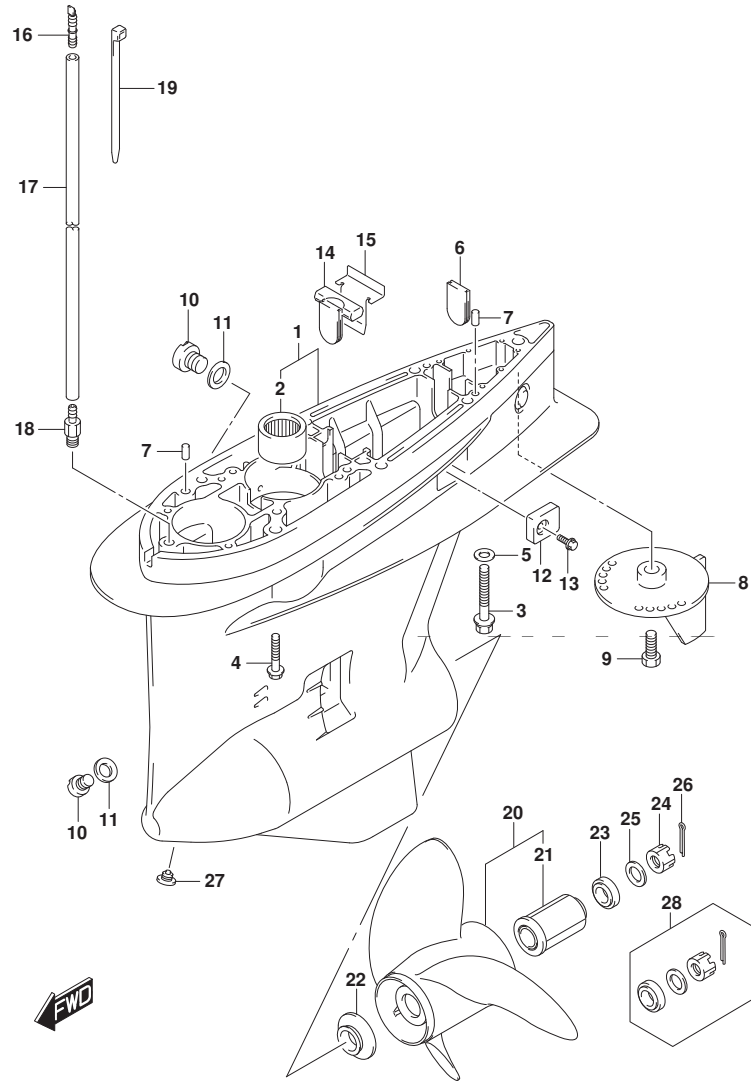


FIG. 407C (1-J-12) ギヤ ケース (DF200AST)

見出番号	品番	品名	使用個数	備考	標準作業時間
1	55110-93J20-YAY	ケース, ギヤ(ブ ラック)	1		
2	09263-32017	・ヘ アリング (32X48X30)	1		
3	09100-12052	ホ ルト (12X70)	1		
4	09116-10150	ホ ルト (10X55)	6		
5	09160-12066	ワッシャ (12. 5X22X2. 5)	1		
6	17566-87D11	ゲ ロメット	1		
7	09202-08006	ピ ン (8X12)	2		
8	55125-98J00-YAY	タブ, トリム (ブ ラック)	1		
9	09116-08137	ホ ルト (8X22)	1		
10	55128-93J10	ブ ラグ, ト レーン	2		
11	09168-10034	ガ スケット (9. 5X16. 5X2)	3		
12	55321-93J01	アノード, フ ロテクション	2		
13	09116-06236	ホ ルト (6X16)	2		
14	55332-87D11	ラバ ー, エキゾ ーストシール	1		
15	55333-87D10	ブ レート, エキゾ ーストシール	1		
16	55127-87D00	ブ ラグ, エニオン	1		
17	09355-40805-600	ホ ース (4X8X600)	1	L: 600->50	
18	09362-09008	エニオン	1		
19	09407-10404	クランプ (L: 100)	2		
20-1	58700-93L00	ブ ロベ ーラ (3X16X17)	1		
20-2	58700-93L10	ブ ロベ ーラ (3X16X18. 5)	1		
20-3	58700-93L20	ブ ロベ ーラ (3X16X20)	1		

DF200AST

FIG.407C

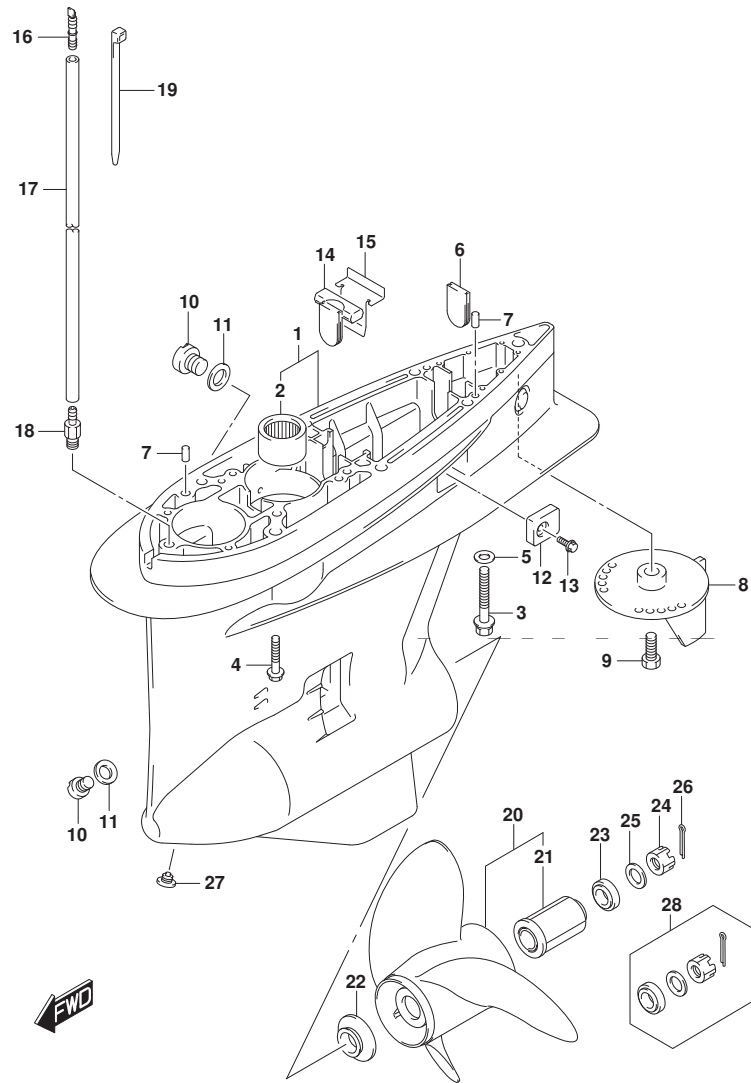


FIG. 407C (1-J-13) ギヤケース (DF200AST)

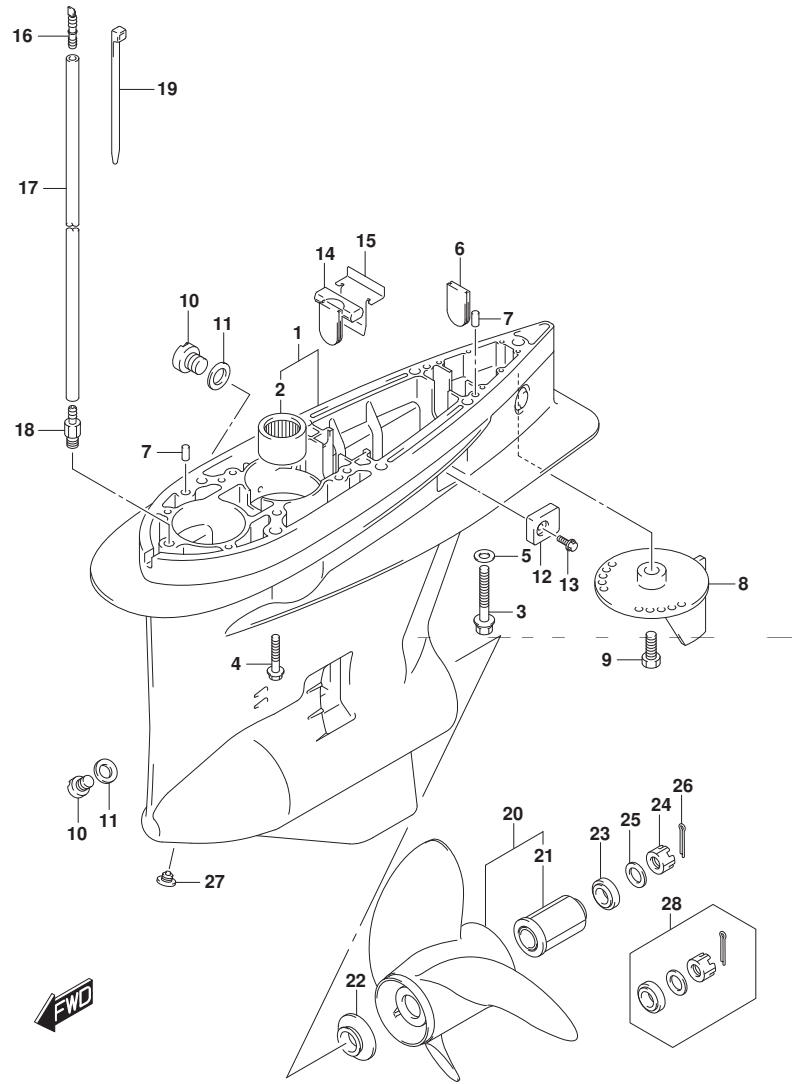
見出番号	品番	品名	使用個数	備考	標準作業時間
20-4	58700-93L30	ブレード (3X16X21.5)	1		
20-5	58700-93L40	ブレード (3X16X23)	1		
20-6	58700-93L50	ブレード (3X16X24.5)	1		
20-7	58700-93L60	ブレード (3X16X26)	1		
20-8	58700-93L70	ブレード (3X16X27.5)	1		
20-9	58700-93L80	ブレード (3X16X15)	1		
20-10	58700-93J00	ブレード (4X15.25X18)	1	OPT	
20-11	58700-93J10	ブレード (4X15.25X20)	1	OPT	
20-12	58700-93J20	ブレード (4X15.25X22)	1	OPT	
20-13	58700-93J30	ブレード (4X15.25X24)	1	OPT	
20-14	58700-93J40	ブレード (4X15.25X26)	1	OPT	
20-15	58700-96J00	ブレード (3X15.5X17)	1	OPT	
20-16	58700-96J10	ブレード (3X15.25X19)	1	OPT	
20-17	58700-96J20	ブレード (3X15X21)	1	OPT	
20-18	58700-96J30	ブレード (3X14.75X23)	1	OPT	
20-19	58700-96J40	ブレード (3X14.5X25)	1	OPT	
20-20	58700-96J50	ブレード (3X14.5X27)	1	OPT	
20-21	58700-96L00	ブレード (3X15X19)	1	OPT	
20-22	58700-96L10	ブレード (3X14-7/8X21)	1	OPT	
20-23	58700-96L20	ブレード (3X14-1/2X23)	1	OPT	
20-24	58700-96L30	ブレード (3X14-1/4X25)	1	OPT	
20-25	58700-96L40	ブレード (3X14X27)	1	OPT	

DF200AST

FIG.407C

FIG. 407C (1-J-14) ギヤケース (DF200AST)

見出番号	品番	品名	使用個数	備考	標準作業時間
21	58120-93L00	・フツシユ, フロヘラ	1		
22	57632-93L10	ストツパ, フロヘラフツシユ	1		
23	57633-93L00	スペーサ, フロヘラナツト	1		
24	09141-18005	ナツト	1		
25	09160-18028	ワツシヤ(18.5X31X1)	1		
26	09204-03003	コツタヒン	1		
27	55128-93L00	フラグ, トレーン	1		
28	57630-93L00	キツト, フロヘラナツト	1	OPT	
29	25700-93J00	シーリングキット, ギヤケース	1	OPT	
					イラストロガシナ



DF200AST



FIG.407D

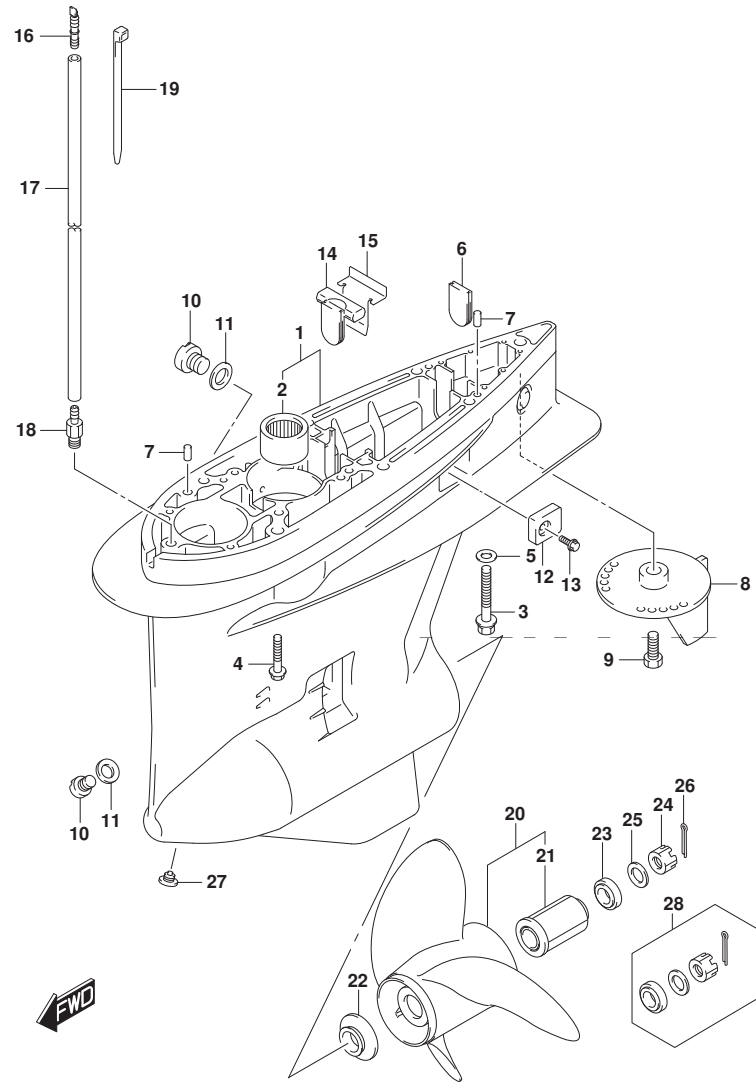


FIG. 407D (1-J-15) ギヤ ケース (DF150AT)

見出番号	品番	品名	使用個数	備考	標準作業時間
1-1	55110-93J20-YAY	ケース, ギヤ(ブ ラツク)	1	FOR YKV, YAY	
1-2	55110-93J20-Y5S	ケース, ギヤ(ホ ワイト)	1	FOR Y5S	
2	09263-32017	・ベ アリング (32X48X30)	1		
3	09100-12052	ホ ルト (12X70)	1		
4	09116-10150	ホ ルト (10X55)	6		
5	09160-12066	ワツシヤ (12. 5X22X2. 5)	1		
6	17566-87D11	グ ロメツト	1		
7	09202-08006	ビ ン (8X12)	2		
8-1	55125-98J00-YAY	タフ, トリム (ブ ラツク)	1	FOR YKV, YAY	
8-2	55125-98J00-Y5S	タフ, トリム (ホ ワイト)	1	FOR Y5S	
9	09116-08137	ホ ルト (8X22)	1		
10	55128-93J10	ブ ラグ, ド レ ン	2		
11	09168-10034	ガ スケツト (9. 5X16. 5X2)	3		
12	55321-93J01	アノード, フ ロタキソ ン	2		
13	09116-06236	ホ ルト (6X16)	2		
14	55332-87D11	ラバ ー, エキゾ ーストシ ール	1		
15	55333-87D10	ブ レ ート, エキゾ ーストシ ール	1		
16	55127-87D00	ブ ラグ, ユニオン	1		
17	09355-40805-600	ホ ース (4X8X600)	1	L : 600->50	
18	09362-09008	ユニオン	1		
19	09407-10404	クランフ (L : 100)	2		
20-1	58700-93L00	ブ ロ ーラ (3X16X17)	1		

DF150AT

FIG.407D

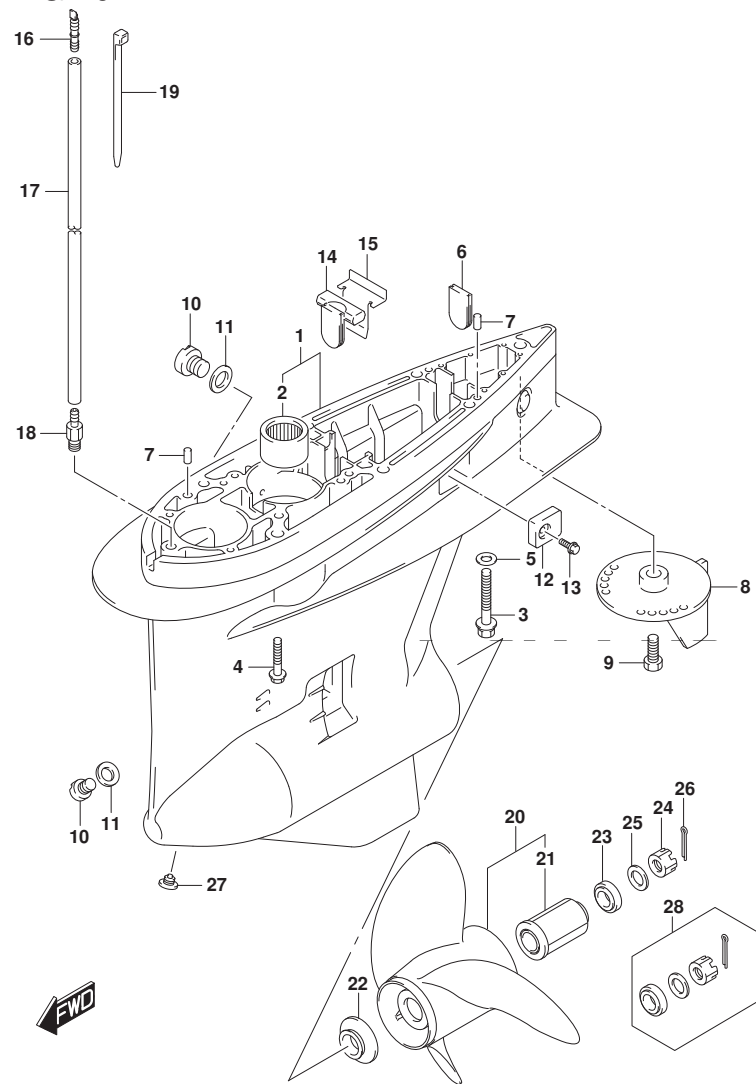


FIG. 407D (1-K-2) ギヤケース (DF150AT)

見出番号	品番	品名	使用個数	備考	標準作業時間
20-2	58700-93L10	ブローラ(3X16X18.5)	1		
20-3	58700-93L20	ブローラ(3X16X20)	1		
20-4	58700-93L30	ブローラ(3X16X21.5)	1		
20-5	58700-93L40	ブローラ(3X16X23)	1		
20-6	58700-93L50	ブローラ(3X16X24.5)	1		
20-7	58700-93L60	ブローラ(3X16X26)	1		
20-8	58700-93L70	ブローラ(3X16X27.5)	1		
20-9	58700-93L80	ブローラ(3X16X15)	1		
20-10	58700-93J00	ブローラ(4X15.25X18)	1	OPT	
20-11	58700-93J10	ブローラ(4X15.25X20)	1	OPT	
20-12	58700-93J20	ブローラ(4X15.25X22)	1	OPT	
20-13	58700-93J30	ブローラ(4X15.25X24)	1	OPT	
20-14	58700-93J40	ブローラ(4X15.25X26)	1	OPT	
20-15	58700-96J00	ブローラ(3X15.5X17)	1	OPT	
20-16	58700-96J10	ブローラ(3X15.25X19)	1	OPT	
20-17	58700-96J20	ブローラ(3X15X21)	1	OPT	
20-18	58700-96J30	ブローラ(3X14.75X23)	1	OPT	
20-19	58700-96J40	ブローラ(3X14.5X25)	1	OPT	
20-20	58700-96J50	ブローラ(3X14.5X27)	1	OPT	
20-21	58700-96L00	ブローラ(3X15X19)	1	OPT	
20-22	58700-96L10	ブローラ(3X14-7/8X21)	1	OPT	
20-23	58700-96L20	ブローラ(3X14-1/2X23)	1	OPT	

DF150AT

FIG.407D

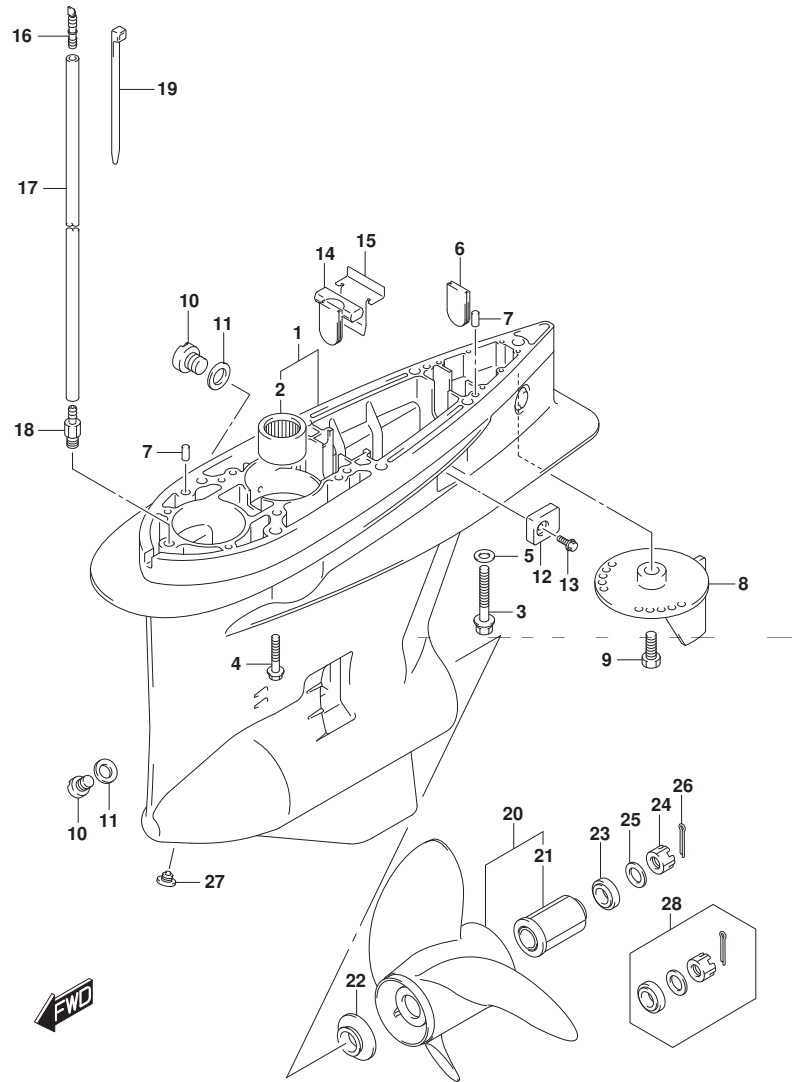


FIG. 407D (1-K-3) ギヤケース (DF150AT)

見出番号	品番	品名	使用個数	備考	標準作業時間
20-24	58700-96L30	ﾌﾞﾛｯｸ (3X14-1/4X25)	1	OPT	
20-25	58700-96L40	ﾌﾞﾛｯｸ (3X14X27)	1	OPT	
21	58120-93L00	･ﾌﾞｯｼﾞ, ﾌﾞﾛｯｸ	1		
22	57632-93L10	ｽﾄｯﾊﾟ, ﾌﾞﾛｯｸ ﾗｯｼﾞ	1		
23	57633-93L00	ｽﾍﾞｰサ, ﾌﾞﾛｯｸ ﾗｯｼﾞ	1		
24	09141-18005	ﾅｯﾄ	1		
25	09160-18028	ワｯｼﾞ (18. 5X31X1)	1		
26	09204-03003	ｺｯﾀﾋﾞﾝ	1		
27	55128-93L00	ﾌﾞﾗｸﾞ, ﾄﾞﾚｰﾝ	1		
28	57630-93L00	ｷｯﾄ, ﾌﾞﾛｯｸ ﾗｯｼﾞ	1	OPT	
29	25700-93J00	ｼｰﾘﾝｸﾞ ｷｯﾄ, ギヤケース	1	OPT	

ｲﾗｽﾄﾚｰｼﾞｮﾝ

DF150AT

FIG.410A

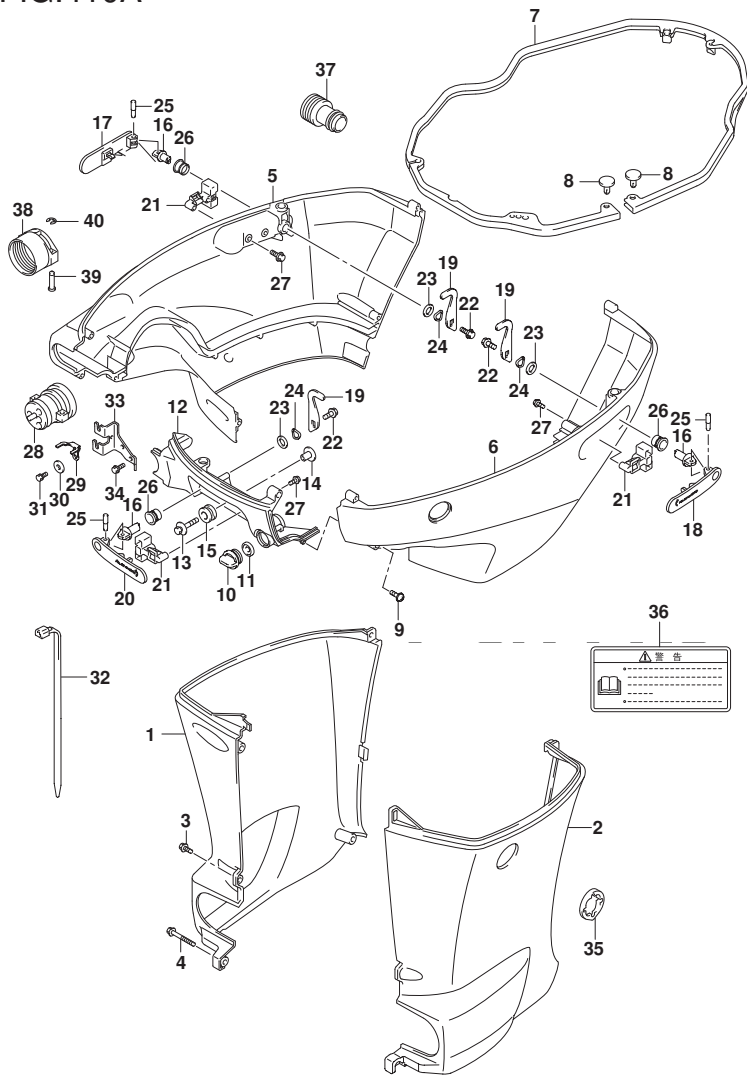


FIG. 410A (1-K-4) サイドカバー (DF200AT) (DF175AT)

見出番号	品番	品名	使用個数	備考	標準作業時間
1-1	61131-96J03-YAY	カバー, オイルパンスターホート (L) (ブラック)	1	W/トランサム (L)	
1-2	61131-96J03-Y5S	カバー, オイルパンスターホート (L) (ホワイト)	1	W/トランサム (L)	
1-3	61131-96J12-YAY	カバー, オイルパンスターホート (X) (ブラック)	1	W/トランサム (X)	
1-4	61131-96J12-Y5S	カバー, オイルパンスターホート (X) (ホワイト)	1	W/トランサム (X)	
2-1	61141-96J03-YAY	カバー, オイルパンホート (L) (ブラック)	1	W/トランサム (L)	
2-2	61141-96J03-Y5S	カバー, オイルパンホート (L) (ホワイト)	1	W/トランサム (L)	
2-3	61141-96J12-YAY	カバー, オイルパンホート (X) (ブラック)	1	W/トランサム (X)	
2-4	61141-96J12-Y5S	カバー, オイルパンホート (X) (ホワイト)	1	W/トランサム (X)	
3-1	09139-06135	スクリュ (6X17)	3	W/トランサム (L)	
3-2	09139-06135	スクリュ (6X17)	5	W/トランサム (X)	
4	09139-06147	ホルト (6X114)	1	W/トランサム (L)	
5-1	61811-96L01-YAY	カバー, サイドスターホート (ブラック)	1		
5-2	61811-96L01-Y5S	カバー, サイドスターホート (ホワイト)	1		
6-1	61820-96L01-YAY	カバー, サイドホート (ブラック)	1		
6-2	61820-96L01-Y5S	カバー, サイドホート (ホワイト)	1		
7	61134-96J02	シール, サイドカバー	1		
8	09409-05302-5PK	クリップ (ブラック)	2		
9	09136-06148	スクリュ (6X35)	8		
10	17913-93J00	ブラケット, ウォータ	1		
11	17914-93J00	ガスクェット, ウォータブラケット	1		
12-1	61831-96J10-YAY	パネル, フロント (ブラック)	1		
12-2	61831-96J10-Y5S	パネル, フロント (ホワイト)	1		

DF200AT  
DF175AT

FIG.410A

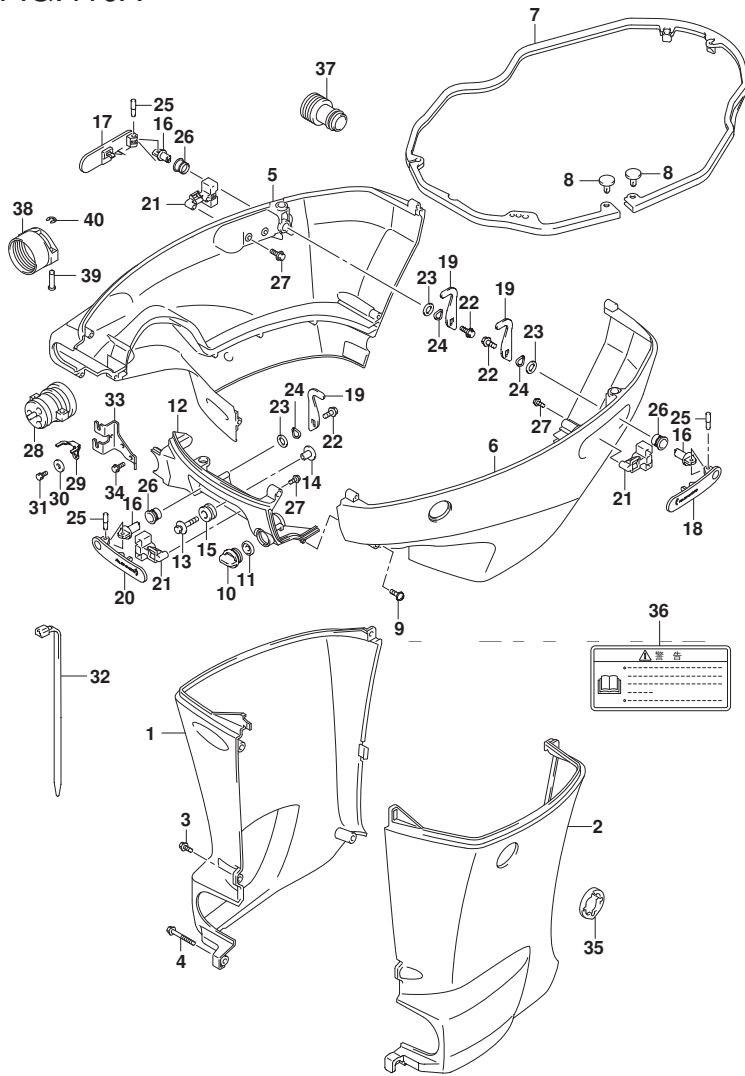


FIG. 410A (1-K-5) サイドカバー (DF200AT) (DF175AT)

見出番号	品番	品名	使用個数	備考	標準作業時間
13	09116-08174	ボルト(8X38)	2		
14	09169-08039	ワッシャ	2		
15	09320-11013	クッション	2		
16	61632-93J00	シャフト, エンジンカバー-フック	3		
17	61633-96J02	レバー, フックリヤスターボート	1		
18	61634-96J02	レバー, フックリヤボート	1		
19	61641-93J10	フック, エンジンカバー	3		
20	61645-96J02	レバー, フックフロント	1		
21	61673-96J02	ラッチ, フックレバー	3		
22	09116-06127	ボルト(6X12)	3		
23	09160-13014	ワッシャ(13. 2X25X1)	3		
24	09164-14008	ワッシャ	3		
25	09202-04022	ピン	3		
26	09306-13007	ブッシュ	3		
27	09103-05026	ボルト(5X10)	6		
28	61124-96J50	ゲロメット, リモコンケーブル	1		
29	67343-96J00	ストッパ, リモコンケーブル	1		
30	09160-06047	ワッシャ(6. 5X20X2)	1		
31	01570-06127	ボルト	1		
32	09407-25402	クランプ(L:250)	1		
33	67341-96J00	ホルダ, リモコンケーブル	1		
34	01550-06167	ボルト	2		

DF200AT  
DF175AT

FIG.410A

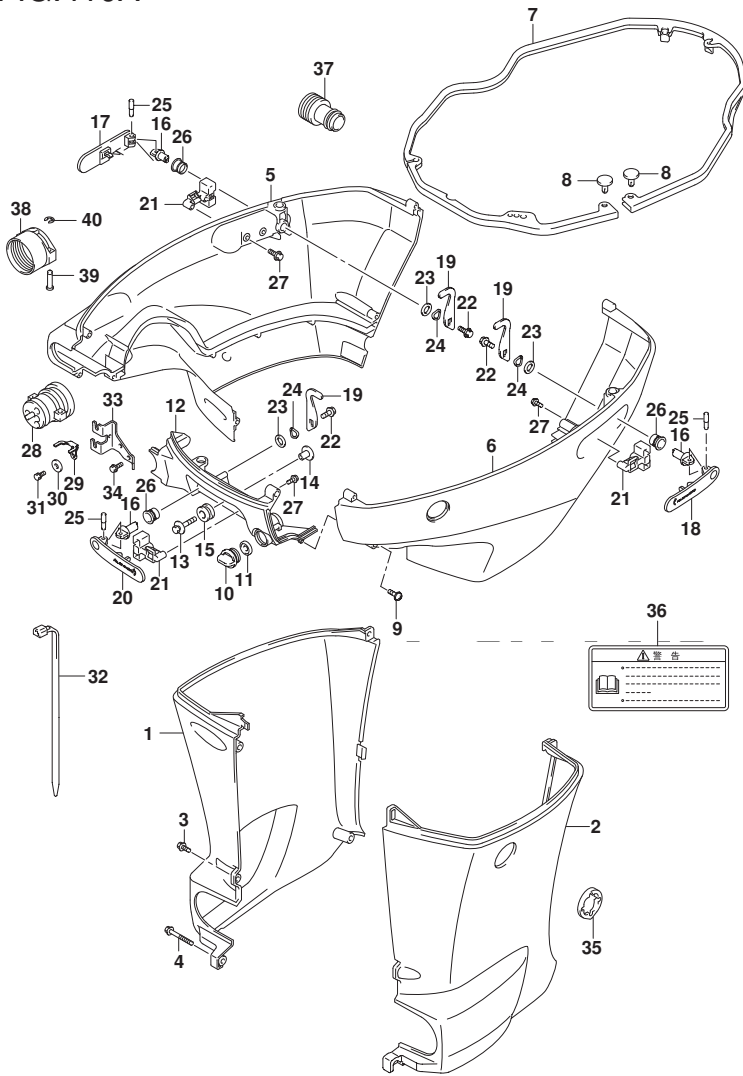


FIG. 410A (1-K-6) サイドカバー - (DF200AT) (DF175AT)

見出番号	品番	品名	使用個数	備考	標準作業時間
35	61136-96L00	クッション, オイルパンカバー	1		
36	61458-99E50	ラベル, エンジンカバー	1		
37	17917-87L00	コネクタ, フラッシュアウト	1		
38	67361-90J10	アダプタ, ホース(リキング)	1		
39	09208-06009	ピン	2		
40	09383-04002	Eリング	2		

DF200AT  
DF175AT

FIG.410B

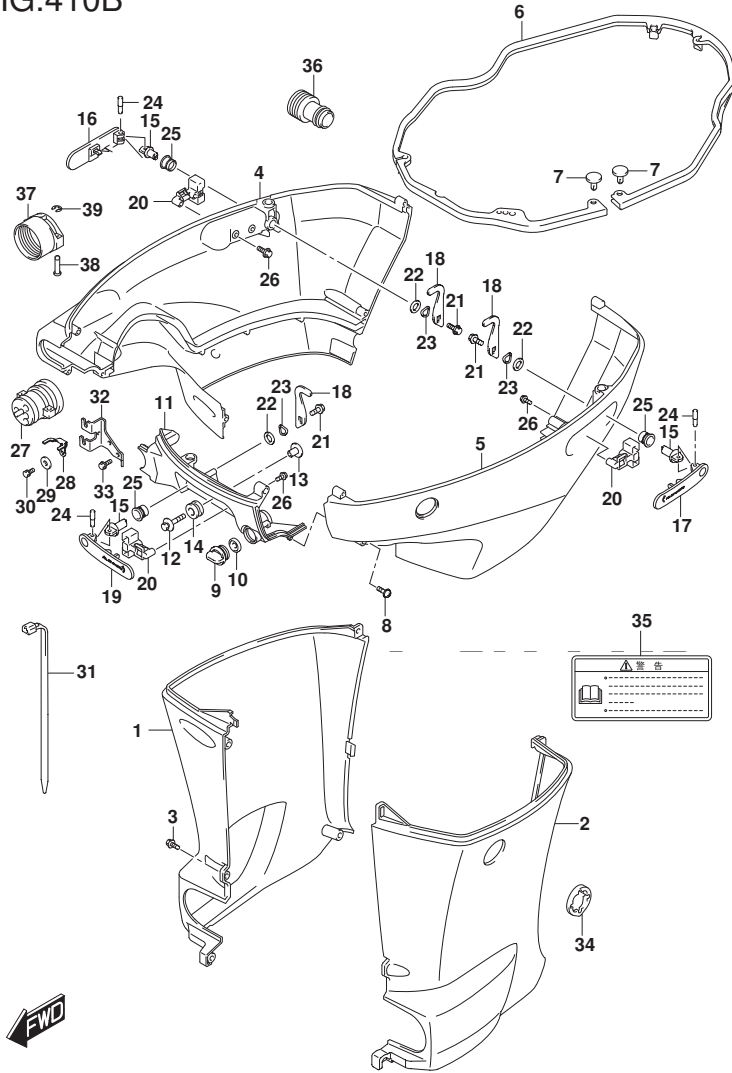


FIG. 410B (1-K-7) サイド カバー (DF200AZ) (DF175AZ) (DF150AZ)

見出番号	品番	品名	使用個数	備考	標準作業時間
1-1	61131-96J12-YAY	カバー, オイルパンスターホート (X) (フ ラック)	1		
1-2	61131-96J12-Y5S	カバー, オイルパンスターホート (X) (ホワイト)	1		
2-1	61141-96J12-YAY	カバー, オイルパンホート (X) (フ ラック)	1		
2-2	61141-96J12-Y5S	カバー, オイルパンホート (X) (ホワイト)	1		
3	09139-06135	スクリュー (6X17)	5		
4-1	61811-96L01-YAY	カバー, サイドスターホート (フ ラック)	1		
4-2	61811-96L01-Y5S	カバー, サイドスターホート (ホワイト)	1		
5-1	61820-96L01-YAY	カバー, サイドホート (フ ラック)	1		
5-2	61820-96L01-Y5S	カバー, サイドホート (ホワイト)	1		
6	61134-96J02	シール, サイドカバー	1		
7	09409-05302-5PK	クリップ (フ ラック)	2		
8	09136-06148	スクリュー (6X35)	8		
9	17913-93J00	ブラケット, ウォータ	1		
10	17914-93J00	ガスケット, ウォータブラケット	1		
11-1	61831-96J10-YAY	パネル, フロント (フ ラック)	1		
11-2	61831-96J10-Y5S	パネル, フロント (ホワイト)	1		
12	09116-08174	ボルト (8X38)	2		
13	09169-08039	ワッシャ	2		
14	09320-11013	クッション	2		
15	61632-93J00	シャフト, エンジンカバーフック	3		
16	61633-96J02	レバー, フックリヤスターホート	1		
17	61634-96J02	レバー, フックリヤホート	1		

DF200AZ  
DF175AZ  
DF150AZ

FIG.410B

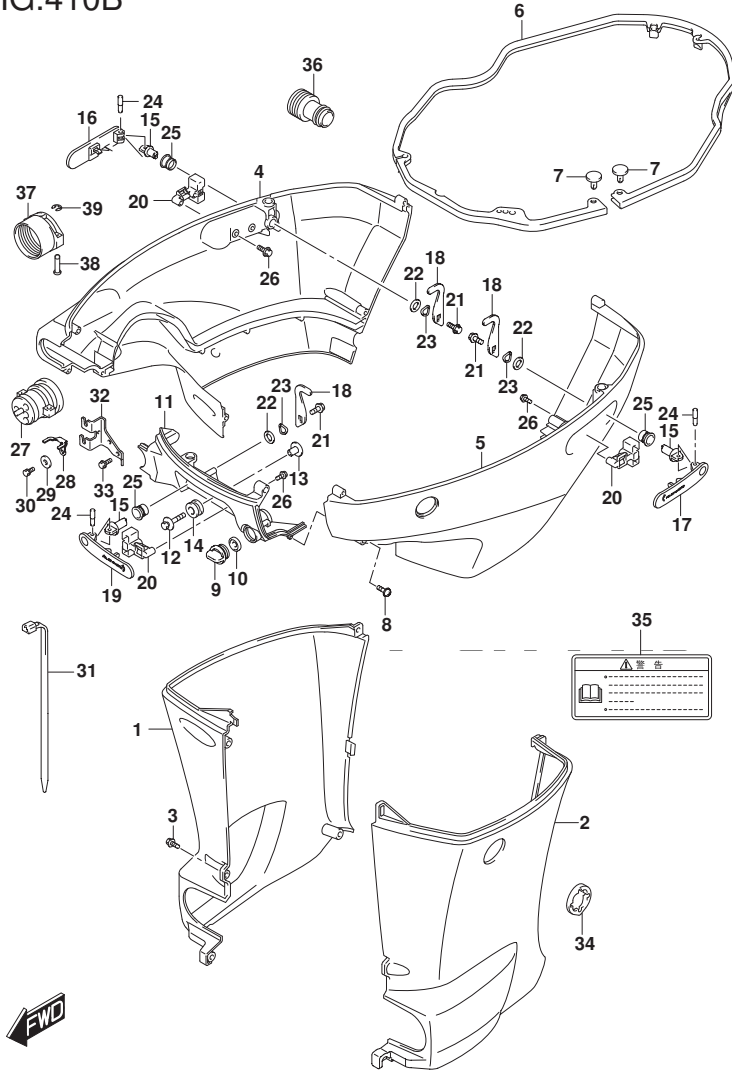


FIG. 410B (1-K-8) サイドカバー (DF200AZ) (DF175AZ) (DF150AZ)

見出番号	品番	品名	使用個数	備考	標準作業時間
18	61641-93J10	ワッシャー, エンジンカバー	3		
19	61645-96J02	レバー, フックフロント	1		
20	61673-96J02	ラッチ, フックレバー	3		
21	09116-06127	ホルト (6X12)	3		
22	09160-13014	ワッシャー (13. 2X25X1)	3		
23	09164-14008	ワッシャー	3		
24	09202-04022	ピン	3		
25	09306-13007	ブッシュ	3		
26	09103-05026	ホルト (5X10)	6		
27	61124-96J50	ゲロメット, リモコンケーブル	1		
28	67343-96J00	ストッパ, リモコンケーブル	1		
29	09160-06047	ワッシャー (6. 5X20X2)	1		
30	01570-06127	ホルト	1		
31	09407-25402	クランプ (L: 250)	1		
32	67341-96J00	ホルタ, リモコンケーブル	1		
33	01550-06167	ホルト	2		
34	61136-96L00	クワシヨン, オイルパシカバー	1		
35	61458-99E50	ラベル, エンジンカバー	1		
36	17917-87L00	コネクタ, フラッシュユウター	1		
37	67361-90J10	アダプタ, ホース (リキソク)	1		
38	09208-06009	ピン	2		
39	09383-04002	Eリング	2		

DF200AZ  
DF175AZ  
DF150AZ



FIG.410C

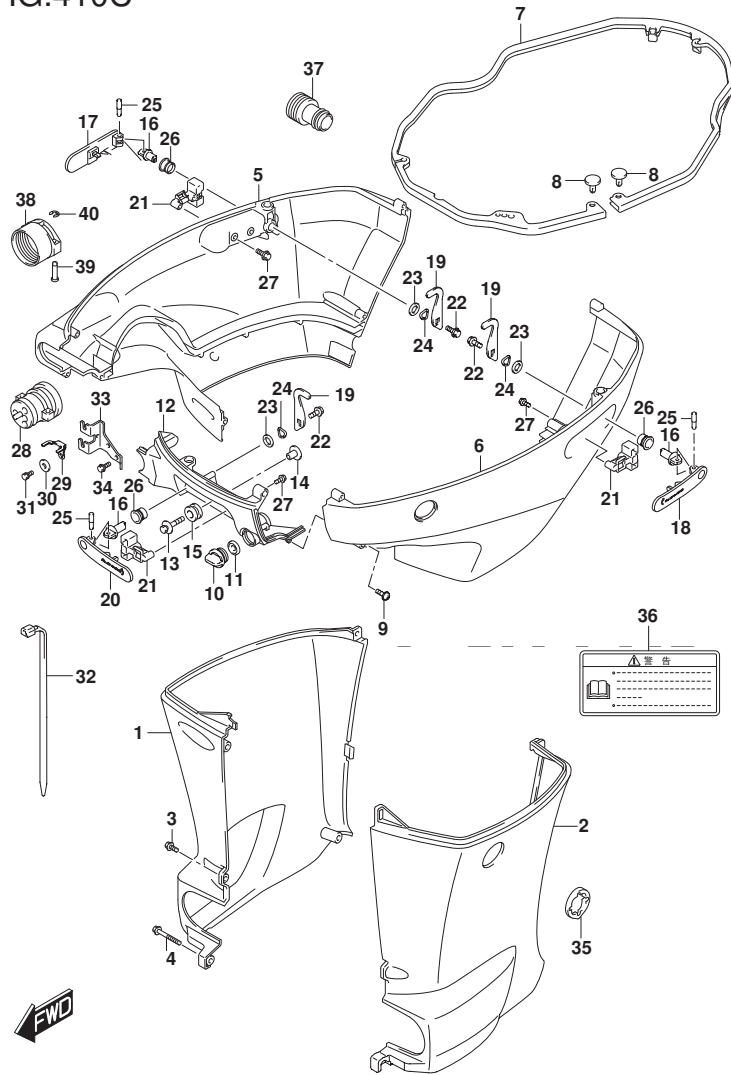


FIG.410C (1-K-9) サイドカバー (DF200AST)

見出番号	品番	品名	使用個数	備考	標準作業時間
1-1	61131-96J03-YKV	カバー、オイルパスターホート (L) (フック)	1	W/トランサム (L)	
1-2	61131-96J12-YKV	カバー、オイルパスターホート (X) (フック)	1	W/トランサム (X)	
2-1	61141-96J03-YKV	カバー、オイルパスターホート (L) (フック)	1	W/トランサム (L)	
2-2	61141-96J12-YKV	カバー、オイルパスターホート (X) (フック)	1	W/トランサム (X)	
3-1	09139-06135	スクリュー (6X17)	3	W/トランサム (L)	
3-2	09139-06135	スクリュー (6X17)	5	W/トランサム (X)	
4	09139-06147	ホルト (6X114)	1	W/トランサム (L)	
5	61811-96L01-YKV	カバー、サイドスターホート (フック)	1		
6	61820-96L01-YKV	カバー、サイドホート (フック)	1		
7	61134-96J02	シール、サイドカバー	1		
8	09409-05302-5PK	クリップ (フック)	2		
9	09136-06148	スクリュー (6X35)	8		
10	17913-93J00	ブラケット、ウオータ	1		
11	17914-93J00	ガスクケット、ウオータフック	1		
12	61831-96J10-YKV	パネル、フロント (マツブック)	1		
13	09116-08174	ホルト (8X38)	2		
14	09169-08039	ワッシャ	2		
15	09320-11013	クッション	2		
16	61632-93J00	シャフト、エンジンカバーフック	3		
17	61633-96J02	レバー、フックリヤスターホート	1		
18	61634-96J02	レバー、フックリヤホート	1		
19	61641-93J10	フック、エンジンカバー	3		

DF200AST

FIG.410C

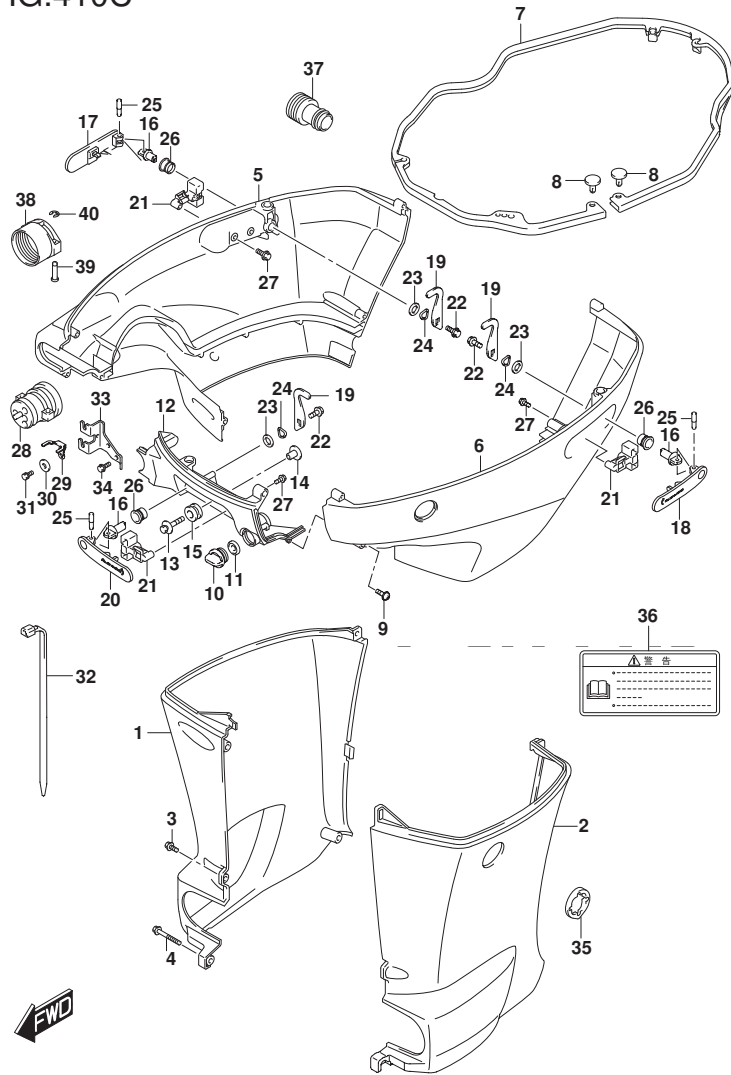


FIG.410C (1-K-10) サイドカバー (DF200AST)

見出番号	品番	品名	使用個数	備考	標準作業時間
20	61645-96J02	レバー, フックフロント	1		
21	61673-96J02	ラッチ, フックレバー	3		
22	09116-06127	ホルト (6X12)	3		
23	09160-13014	ワッシャ (13. 2X25X1)	3		
24	09164-14008	ワッシャ	3		
25	09202-04022	ピン	3		
26	09306-13007	ブッシュ	3		
27	09103-05026	ホルト (5X10)	6		
28	61124-96J50	ゲロメット, リモコンケーブル	1		
29	67343-96J00	ストッパ, リモコンケーブル	1		
30	09160-06047	ワッシャ (6. 5X20X2)	1		
31	01570-06127	ホルト	1		
32	09407-25402	クランプ (L: 250)	1		
33	67341-96J00	ホルダ, リモコンケーブル	1		
34	01550-06167	ホルト	2		
35	61136-96L00	クッション, オイルパンカバー	1		
36	61458-99E50	ラベル, エンジンカバー	1		
37	17917-87L00	コネクタ, フラッシュアウト	1		
38	67361-90J10	アダプタ, ホース(リキシング)	1		
39	09208-06009	ピン	2		
40	09383-04002	Eリング	2		

DF200AST

FIG.410D

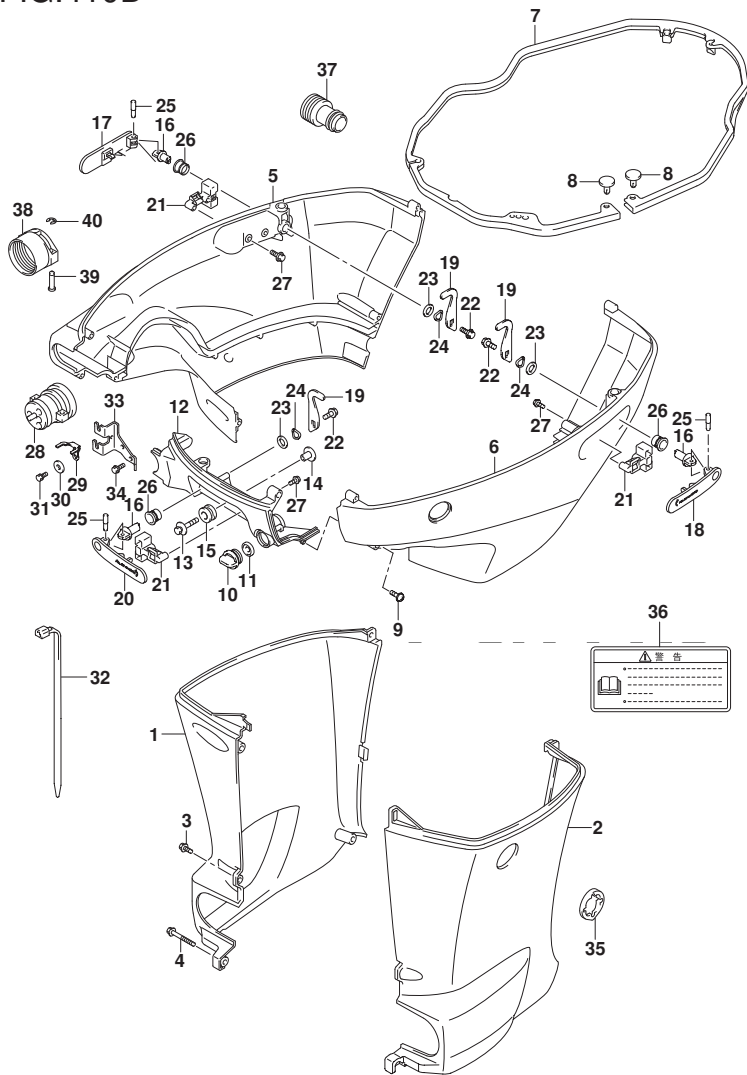


FIG.410D (1-K-11) サイドカバー (DF150AT)

見出番号	品番	品名	使用個数	備考	標準作業時間
1-1	61131-96J03-YAY	カバー, オイルパナスターボート (L) (フ ラツク)	1	W/トランサム (L)	
1-2	61131-96J03-YKV	カバー, オイルパナスターボート (L) (フ ラツク)	1	W/トランサム (L)	
1-3	61131-96J03-Y5S	カバー, オイルパナスターボート (L) (ホワイト)	1	W/トランサム (L)	
1-4	61131-96J12-YAY	カバー, オイルパナスターボート (X) (フ ラツク)	1	W/トランサム (X)	
1-5	61131-96J12-YKV	カバー, オイルパナスターボート (X) (フ ラツク)	1	W/トランサム (X)	
1-6	61131-96J12-Y5S	カバー, オイルパナスターボート (X) (ホワイト)	1	W/トランサム (X)	
2-1	61141-96J03-YAY	カバー, オイルパナスターボート (L) (フ ラツク)	1	W/トランサム (L)	
2-2	61141-96J03-YKV	カバー, オイルパナスターボート (L) (フ ラツク)	1	W/トランサム (L)	
2-3	61141-96J03-Y5S	カバー, オイルパナスターボート (L) (ホワイト)	1	W/トランサム (L)	
2-4	61141-96J12-YAY	カバー, オイルパナスターボート (X) (フ ラツク)	1	W/トランサム (X)	
2-5	61141-96J12-YKV	カバー, オイルパナスターボート (X) (フ ラツク)	1	W/トランサム (X)	
2-6	61141-96J12-Y5S	カバー, オイルパナスターボート (X) (ホワイト)	1	W/トランサム (X)	
3-1	09139-06135	スクリュ (6X17)	3	W/トランサム (L)	
3-2	09139-06135	スクリュ (6X17)	5	W/トランサム (X)	
4	09139-06147	ホルト (6X114)	1	W/トランサム (L)	
5-1	61811-96L01-YAY	カバー, サイドスターボート (フ ラツク)	1		
5-2	61811-96L01-YKV	カバー, サイドスターボート (フ ラツク)	1		
5-3	61811-96L01-Y5S	カバー, サイドスターボート (ホワイト)	1		
6-1	61820-96L01-YAY	カバー, サイドボート (フ ラツク)	1		
6-2	61820-96L01-YKV	カバー, サイドボート (フ ラツク)	1		
6-3	61820-96L01-Y5S	カバー, サイドボート (ホワイト)	1		
7	61134-96J02	シール, サイドカバー	1		

DF150AT

FIG.410D

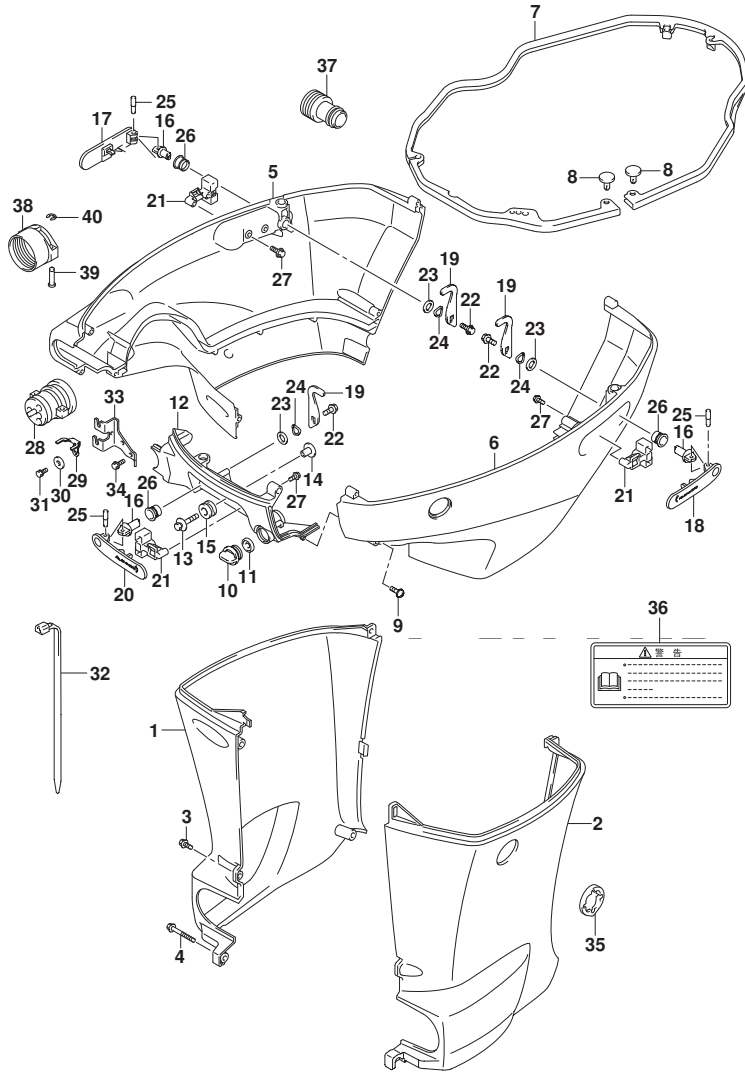


FIG.410D (1-K-12) サイドカバー (DF150AT)

見出番号	品番	品名	使用個数	備考	標準作業時間
8	09409-05302-5PK	クリップ (フック)	2		
9	09136-06148	スクリュー (6X35)	8		
10	17913-93J00	ブラケット, ウォータ	1		
11	17914-93J00	ガードケット, ウォータフック	1		
12-1	61831-96J10-YAY	パネル, フロント (フック)	1		
12-2	61831-96J10-YKV	パネル, フロント (マツブフック)	1		
12-3	61831-96J10-Y5S	パネル, フロント (ホワイト)	1		
13	09116-08174	ホルト (8X38)	2		
14	09169-08039	ワッシャ	2		
15	09320-11013	クッション	2		
16	61632-93J00	シャフト, エンジンカバーフック	3		
17	61633-96J02	レバー, フックリヤステーホルト	1		
18	61634-96J02	レバー, フックリヤホルト	1		
19	61641-93J10	フック, エンジンカバー	3		
20	61645-96J02	レバー, フックフロント	1		
21	61673-96J02	ラッチ, フックレバー	3		
22	09116-06127	ホルト (6X12)	3		
23	09160-13014	ワッシャ (13. 2X25X1)	3		
24	09164-14008	ワッシャ	3		
25	09202-04022	ピン	3		
26	09306-13007	ブッシュ	3		
27	09103-05026	ホルト (5X10)	6		

DF150AT

FIG.410D

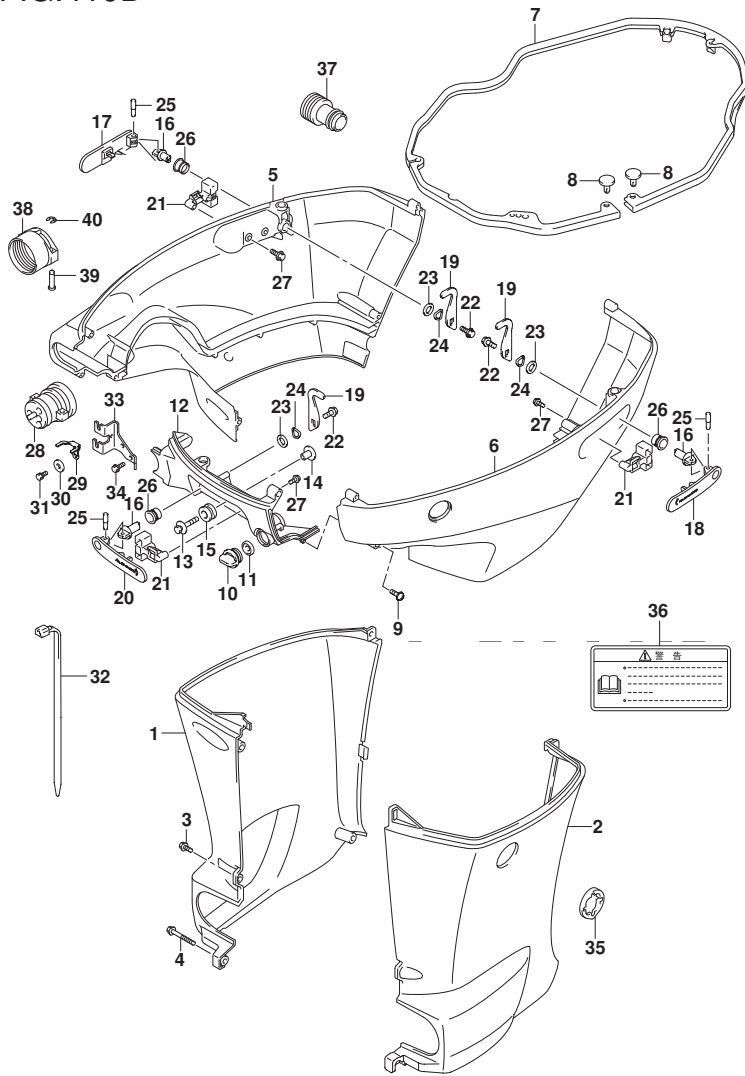


FIG. 410D (1-K-13) サイドカバー (DF150AT)

見出番号	品番	品名	使用個数	備考	標準作業時間
28	61124-96J50	クローメット, リモコンケーブル	1		
29	67343-96J00	ストッパ, リモコンケーブル	1		
30	09160-06047	ワッシャ (6.5X20X2)	1		
31	01570-06127	ホルト	1		
32	09407-25402	クランプ (L:250)	1		
33	67341-96J00	ホルダ, リモコンケーブル	1		
34	01550-06167	ホルト	2		
35	61136-96L00	クッション, オイルパンカバー	1		
36	61458-99E50	ラベル, エンジンカバー	1		
37	17917-87L00	コネクタ, フラッシュウオータ	1		
38	67361-90J10	アダプタ, ホース(リング)	1		
39	09208-06009	ピン	2		
40	09383-04002	Eリング	2		

DF150AT

FIG.420A

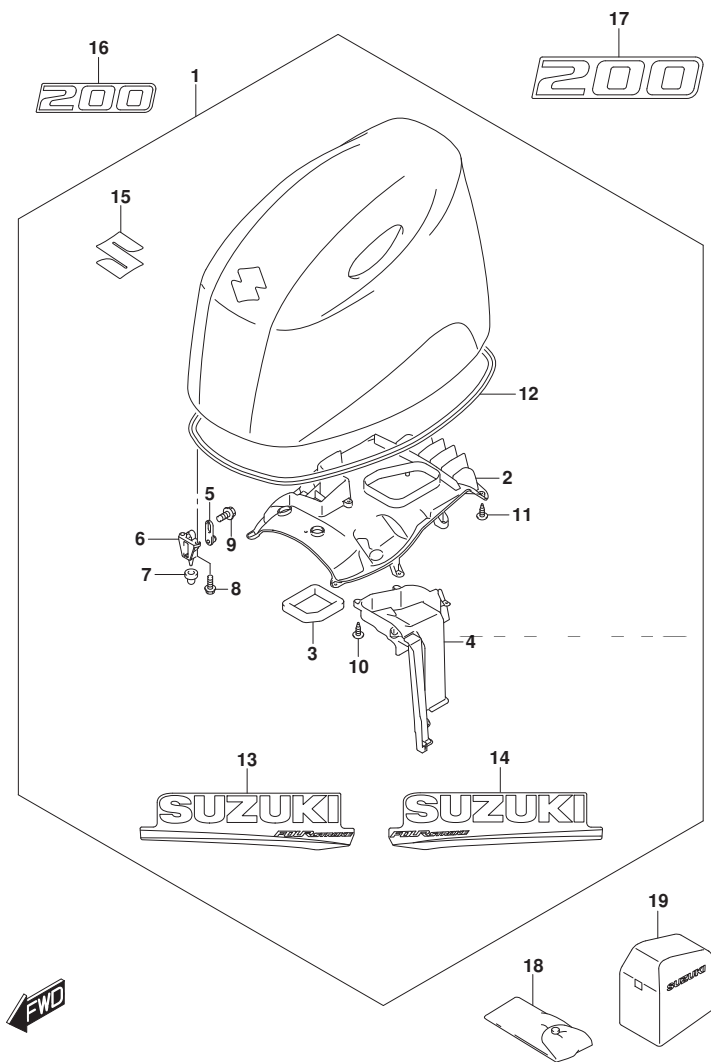


FIG. 420A (1-K-14) エンジンカバー (DF200AT) (DF200AZ)

見出番号	品番	品名	使用個数	備考	標準作業時間
1-1	61403-96880-YAY	カバーセット, エンジン(200A/175A/150A)	1		
1-2	61403-96890-Y5S	カバーセット, エンジン(200A/175A/150A)	1		
2	61433-96L00	カバー, エアインテークイン	1		
3	61476-96J10	シール, エアベント	1		
4	61565-96L00	タクト, エアインテーク	1		
5	61610-93J00	ワッシャー	3		
6	61621-93J01	ブラケット, ワッシャー	3		
7	09329-10024	クッション, エンジンカバーワッシャー	3		
8	01547-06167	ボルト	6		
9	01550-06127	ボルト	3		
10	03542-05169	スクリュー	5		
11	03542-05169	スクリュー	11		
12	61112-96L00	シール, エンジンカバー	1		
13-1	61443-96J50	ストライプ, エンジンカバースターボート	1	FOR YAY	
13-2	61443-96J60	ストライプ, エンジンカバースターボート	1	FOR Y5S	
14-1	61453-96J50	ストライプ, エンジンカバーボート	1	FOR YAY	
14-2	61453-96J60	ストライプ, エンジンカバーボート	1	FOR Y5S	

DF200AT - - - - -  
DF200AZ

FIG.420A

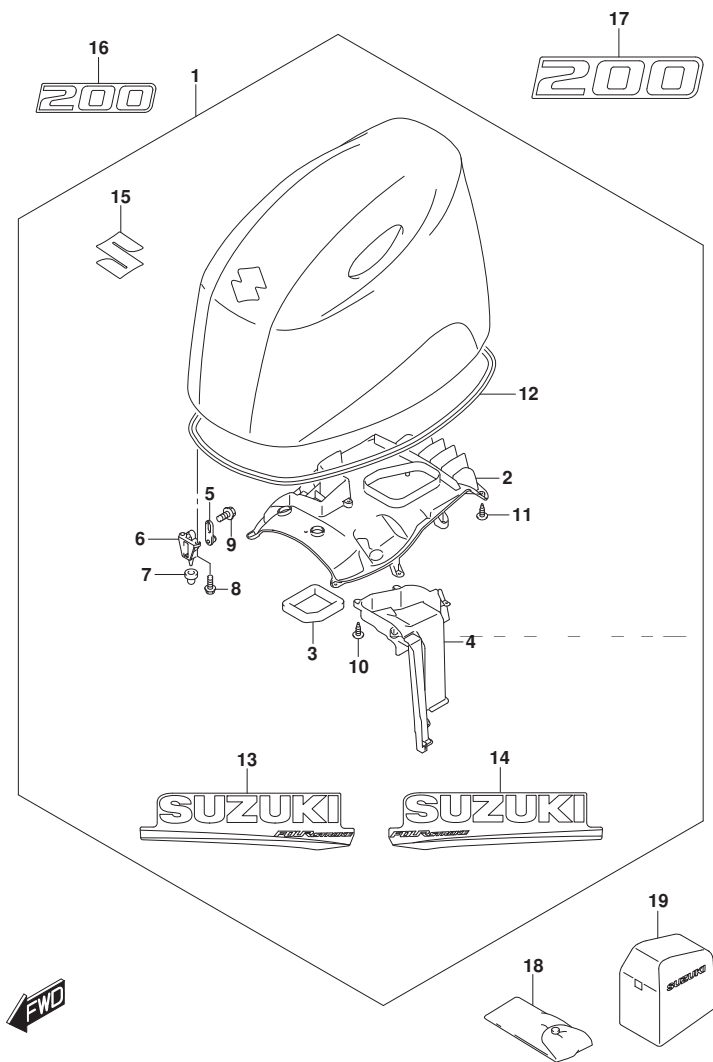


FIG. 420A (1-K-15) エンジンカバー (DF200AT) (DF200AZ)

見出番号	品番	品名	使用個数	備考	標準作業時間
15	77811-54GC0-OPG	・エンジンマークS(クローム)	1		
16-1	61422-93JF0	マーク、エンジンフロント(200)	1	FOR YAY	
16-2	61422-93JG0	マーク、エンジンフロント(200)	1	FOR Y5S	
17-1	61435-96L40	マーク、エンジンリヤ(200)	1	FOR YAY	
17-2	61435-96L50	マーク、エンジンリヤ(200)	1	FOR Y5S	
18	09800-81850	ツールセット	1		
19	68110-98J01	カバー、ウエザ	1	OPT	

DF200AT

DF200AZ

FIG.420B

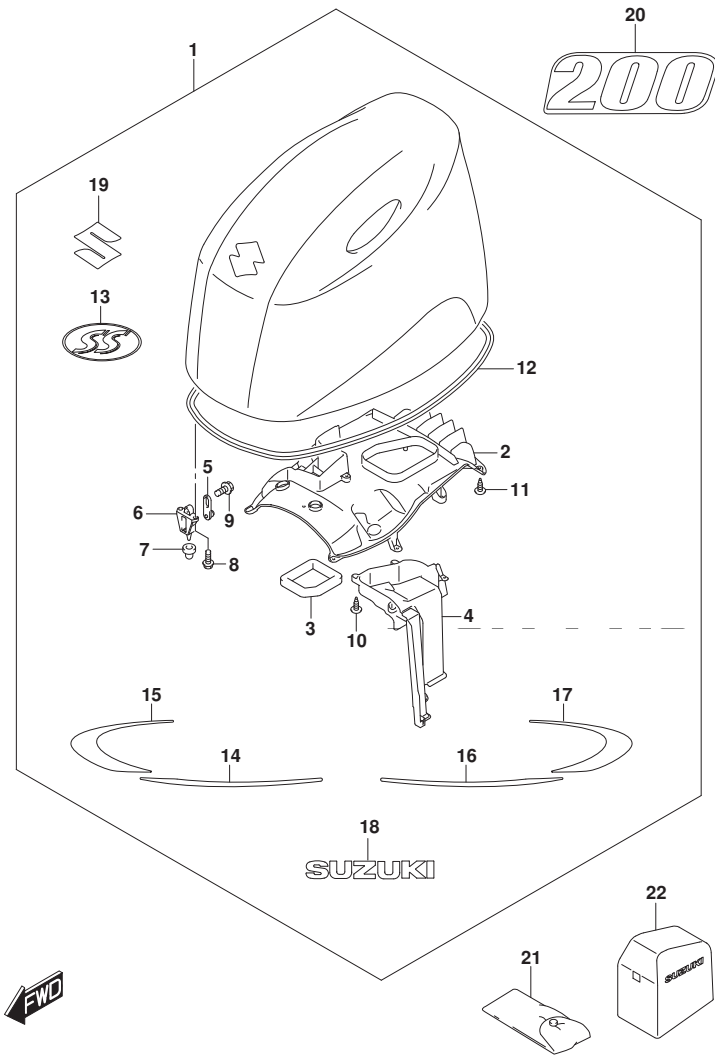


FIG. 420B (1-L-2) エンジンカバー (DF200AST)

見出番号	品番	品名	使用個数	備考	標準作業時間
1	61404-96800-YKV	カバーセット, エンジン(200AST/150AT)	1		
2	61433-96L10	カバー, エアインテークインナ	1		
3	61476-96J10	シール, エアベント	1		
4	61565-96L00	ダクト, エアインテーク	1		
5	61610-93J00	ワッシャー	3		
6	61621-93J01	ブラケット, ワッシャー	3		
7	09329-10024	クッション, エンジンカバーワッシャー	3		
8	01547-06167	ボルト	6		
9	01550-06127	ボルト	3		
10	03542-05169	スクリュ	5		
11	03542-05169	スクリュ	11		
12	61112-96L00	シール, エンジンカバー	1		
13	61424-93J00	マーク, エンブレム(SS)	1		
14	61443-96L00	ストライプ, エンジンカバースターボート	1		
15	61444-96L00	ストライプ, エンジンカバーアツバスターボート	1		
16	61453-96L00	ストライプ, エンジンカバーボート	1		
17	61454-96L00	ストライプ, エンジンカバーアツバボート	1		
18	61441-98L00	マーク, スズキ	2		
19	77811-54GCO-OPG	エンブレム, マークS(クロム)	1		
20	61435-96L90	マーク, エンブレムリヤ(200)	1		
21	09800-81850	ツールセット	1		
22	68110-98J01	カバー, ウェザ	1	OPT	

DF200AST



FIG.420C

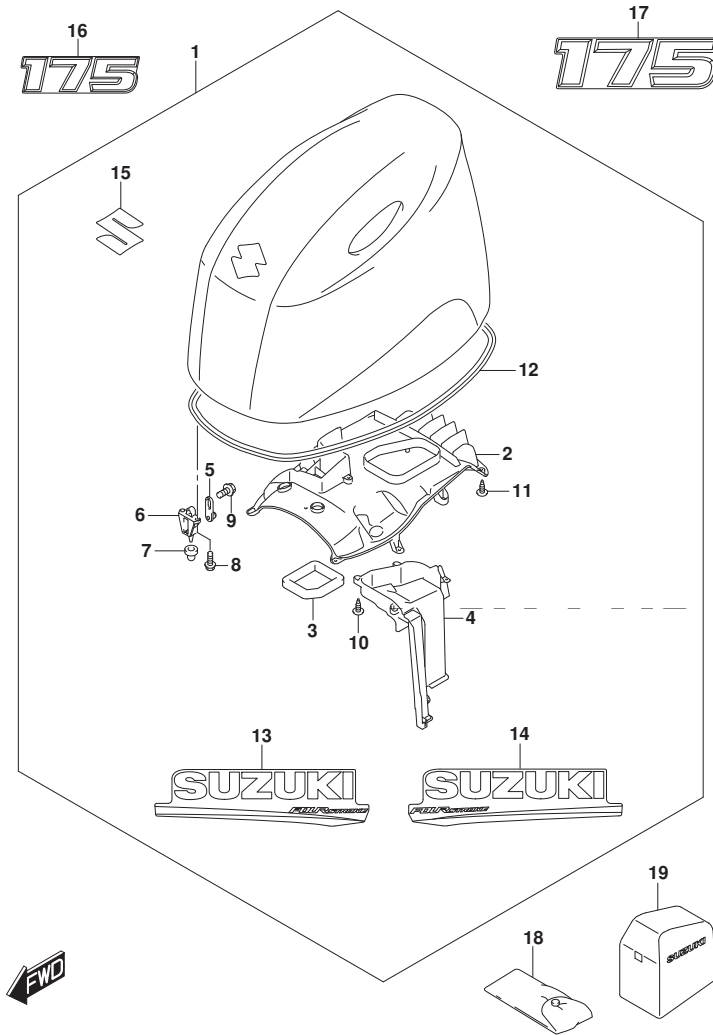


FIG. 420C (1-L-3) エンジンカバー (DF175AT) (DF175AZ)

見出番号	品番	品名	使用個数	備考	標準作業時間
1-1	61403-96880-YAY	カバーセット, エンジン(200A/175A/150A)	1		
1-2	61403-96890-Y5S	カバーセット, エンジン(200A/175A/150A)	1		
2	61433-96L00	カバー, エアインテークイン	1		
3	61476-96J10	シール, エアベント	1		
4	61565-96L00	タクト, エアインテーク	1		
5	61610-93J00	ワッシャー	3		
6	61621-93J01	ブラケット, ワッシャー	3		
7	09329-10024	クッション, エンジンカバーワッシャー	3		
8	01547-06167	ボルト	6		
9	01550-06127	ボルト	3		
10	03542-05169	スクリュー	5		
11	03542-05169	スクリュー	11		
12	61112-96L00	シール, エンジンカバー	1		
13-1	61443-96J50	ストライプ, エンジンカバースターボート	1	FOR YAY	
13-2	61443-96J60	ストライプ, エンジンカバースターボート	1	FOR Y5S	
14-1	61453-96J50	ストライプ, エンジンカバーボート	1	FOR YAY	
14-2	61453-96J60	ストライプ, エンジンカバーボート	1	FOR Y5S	

DF175AT - - - - -  
DF175AZ

FIG.420C

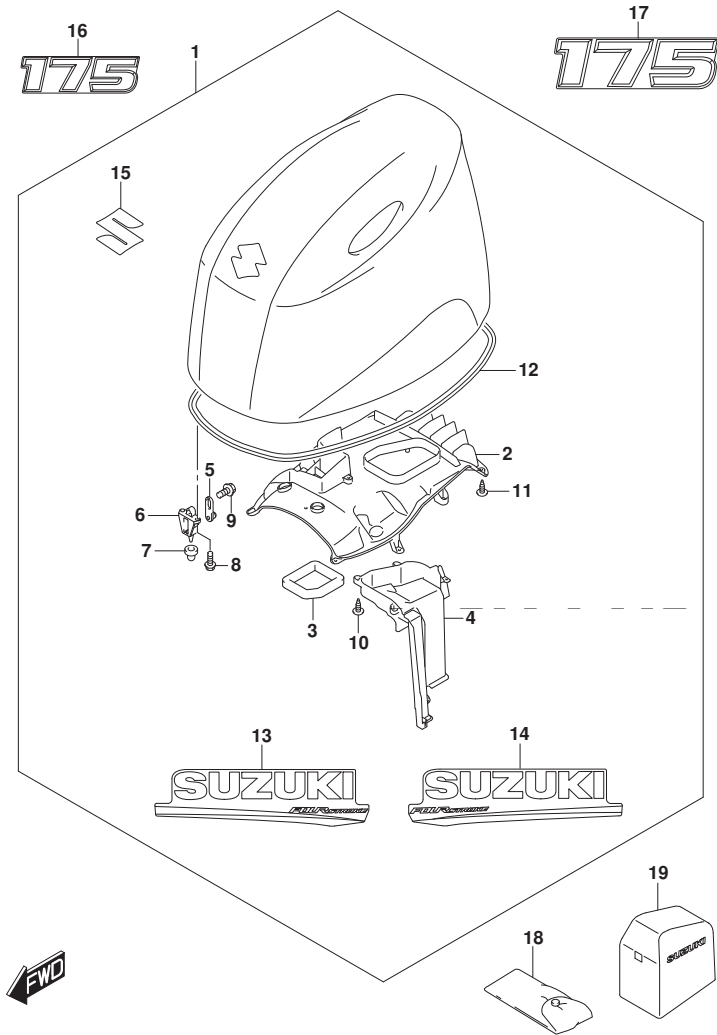


FIG. 420C (1-L-4) エンジンカバー (DF175AT) (DF175AZ)

見出番号	品番	品名	使用個数	備考	標準作業時間
15	77811-54GC0-OPG	・エンジンマークS(クロム)	1		
16-1	61422-96J70	マーク, エンジンフロント(175)	1	FOR YAY	
16-2	61422-96J90	マーク, エンジンフロント(175)	1	FOR Y5S	
17-1	61435-96J80	マーク, エンジンリヤ(175)	1	FOR YAY	
17-2	61435-96JA0	マーク, エンジンリヤ(175)	1	FOR Y5S	
18	09800-81850	ツールセット	1		
19	68110-98J01	カバー, ウェッジ	1	OPT	

DF175AT  
DF175AZ

FIG.420D

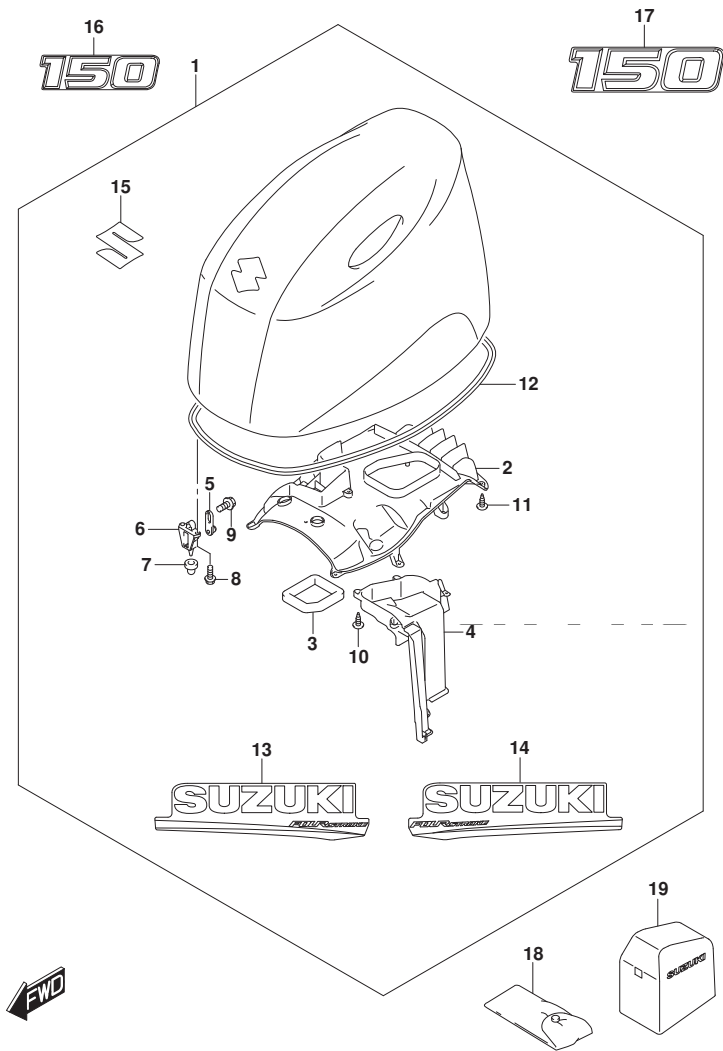


FIG. 420D (1-L-5) エンジﾝ カバ - (DF150AT) (FOR YAY, Y5S)

見出番号	品番	品名	使用個数	備考	標準作業時間
1-1	61403-96880-YAY	カバーセット, エンジン(200A/175A/150A)	1		
1-2	61403-96890-Y5S	カバーセット, エンジン(200A/175A/150A)	1		
2	61433-96L00	・カバー, エアインテークイン	1		
3	61476-96J10	・シール, エアベント	1		
4	61565-96L00	・タクト, エアインテーク	1		
5	61610-93J00	・ファスタ	3		
6	61621-93J01	・ブラケット, ファスタ	3		
7	09329-10024	・クツシヨウ, エンジンカバーファスタ	3		
8	01547-06167	・ボルト	6		
9	01550-06127	・ボルト	3		
10	03542-05169	・スクリュ	5		
11	03542-05169	・スクリュ	11		
12	61112-96L00	・シール, エンジンカバー	1		
13-1	61443-96J50	・ストライプ, エンジンカバースターボート	1	FOR YAY	
13-2	61443-96J60	・ストライプ, エンジンカバースターボート	1	FOR Y5S	
14-1	61453-96J50	・ストライプ, エンジンカバーボート	1	FOR YAY	
14-2	61453-96J60	・ストライプ, エンジンカバーボート	1	FOR Y5S	

DF150AT

FIG.420D

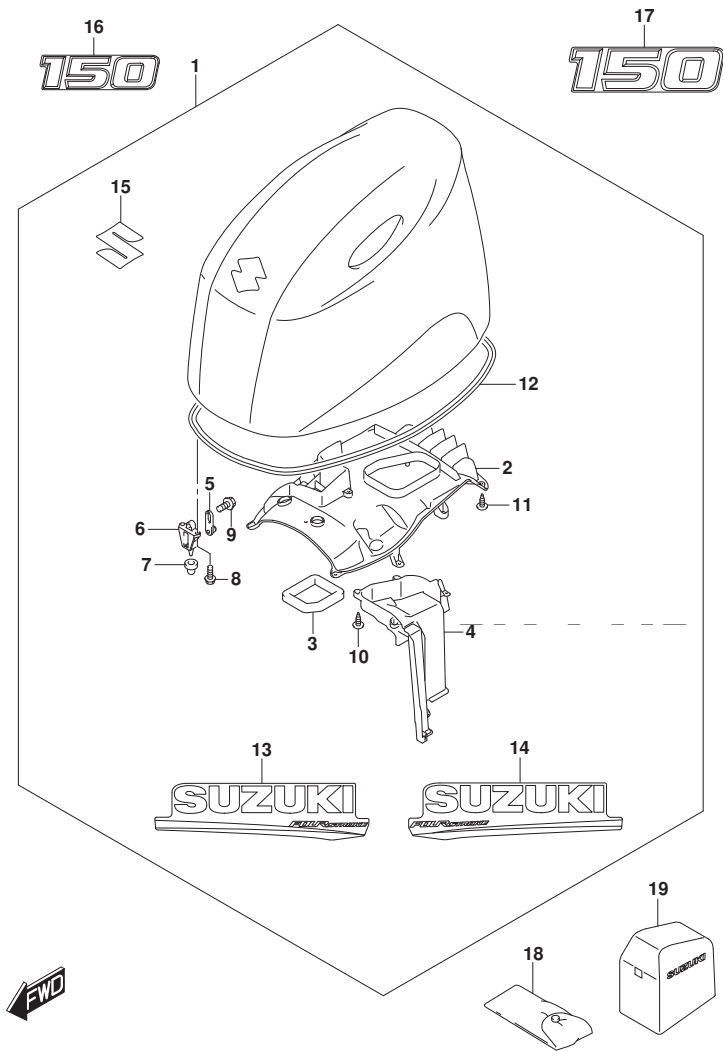


FIG. 420D (1-L-6) エンジンカバー (DF150AT) (FOR YAY, Y5S)

見出番号	品番	品名	使用個数	備考	標準作業時間
15	77811-54GC0-OPG	・エンジンマークS(クロム)	1		
16-1	61422-96J60	マーク、エンジンフロント(150)	1	FOR YAY	
16-2	61422-96J80	マーク、エンジンフロント(150)	1	FOR Y5S	
17-1	61435-96J70	マーク、エンジンリヤ(150)	1	FOR YAY	
17-2	61435-96J90	マーク、エンジンリヤ(150)	1	FOR Y5S	
18	09800-81850	ツールセット	1		
19	68110-98J01	カバー、ウエザ	1	OPT	

DF150AT

FIG.420E

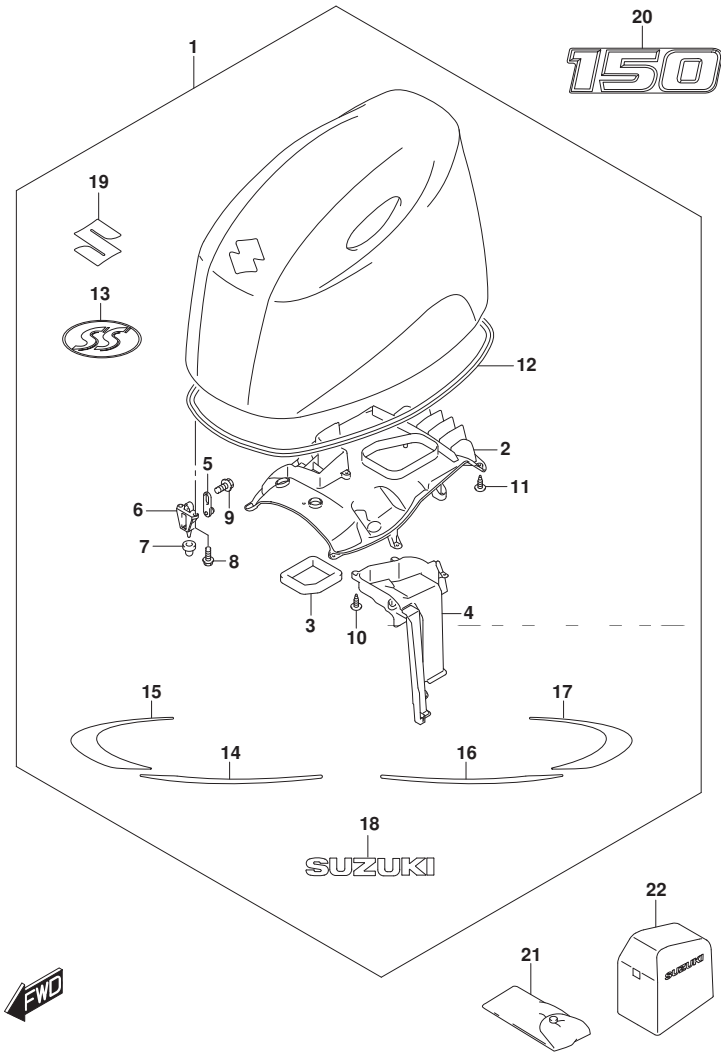


FIG. 420E (1-L-7) エンジンカバー (DF150AT) (FOR YKV)

見出番号	品番	品名	使用個数	備考	標準作業時間
1	61404-96800-YKV	カバーセット, エンジン(200AST/150AT)	1		
2	61433-96L10	カバー, エアインテークインナ	1		
3	61476-96J10	シール, エアベント	1		
4	61565-96L00	ダクト, エアインテーク	1		
5	61610-93J00	ワッシャー	3		
6	61621-93J01	ボルト	3		
7	09329-10024	ナット, エンジンカバーワッシャー	3		
8	01547-06167	ボルト	6		
9	01550-06127	ボルト	3		
10	03542-05169	スクリュー	5		
11	03542-05169	スクリュー	11		
12	61112-96L00	シール, エンジンカバー	1		
13	61424-93J00	マーク, エンブレム(SS)	1		
14	61443-96L00	ストライプ, エンジンカバースターボート	1		
15	61444-96L00	ストライプ, エンジンカバーアツバスターボート	1		
16	61453-96L00	ストライプ, エンジンカバーボート	1		
17	61454-96L00	ストライプ, エンジンカバーアツバボート	1		
18	61441-98L00	マーク, スズキ	2		
19	77811-54GCO-OPG	エンブレム, マークS(クロム)	1		
20	61435-96J60	マーク, エンブレムリヤ(150)	1		
21	09800-81850	ツールセット	1		
22	68110-98J01	カバー, ウェザ	1	OPT	

DF150AT

FIG.420F

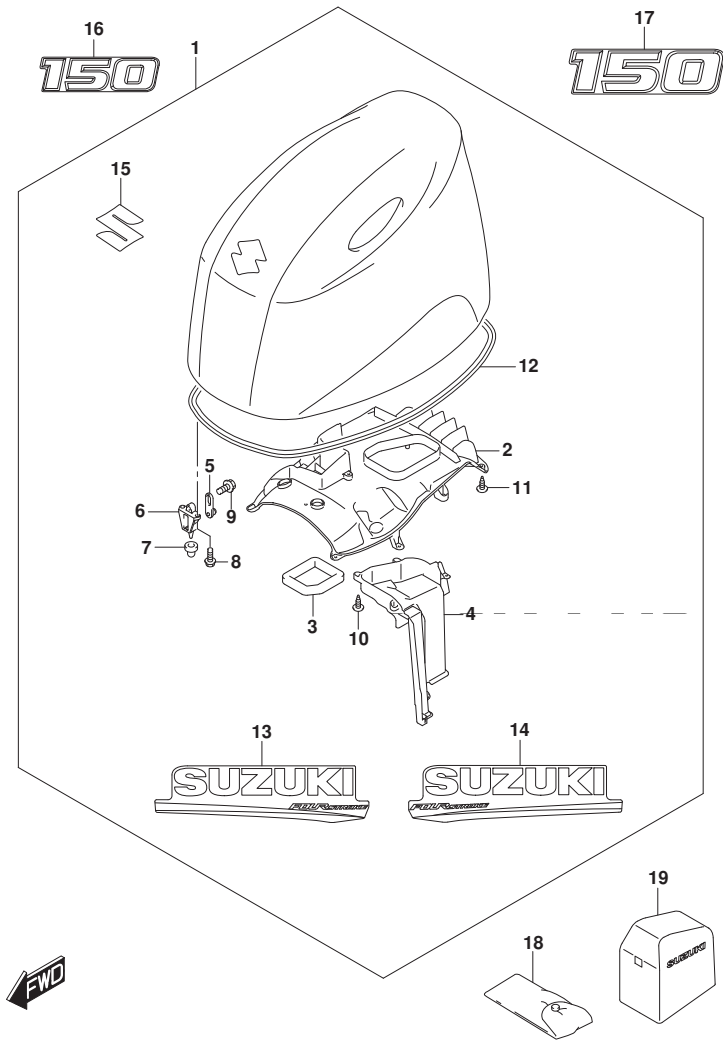


FIG. 420F (1-L-8) エンジンカバー (DF150AZ)

見出番号	品番	品名	使用個数	備考	標準作業時間
1-1	61403-96880-YAY	カバーセット, エンジン(200A/175A/150A)	1		
1-2	61403-96890-Y5S	カバーセット, エンジン(200A/175A/150A)	1		
2	61433-96L00	カバー, エアインテークイン	1		
3	61476-96J10	シール, エアベント	1		
4	61565-96L00	タクト, エアインテーク	1		
5	61610-93J00	ファスタ	3		
6	61621-93J01	ブラケット, ファスタ	3		
7	09329-10024	クツシヨク, エンジンカバーファスタ	3		
8	01547-06167	ボルト	6		
9	01550-06127	ボルト	3		
10	03542-05169	スクリュ	5		
11	03542-05169	スクリュ	11		
12	61112-96L00	シール, エンジンカバー	1		
13-1	61443-96J50	ストライプ, エンジンカバースターボート	1	FOR YAY	
13-2	61443-96J60	ストライプ, エンジンカバースターボート	1	FOR Y5S	
14-1	61453-96J50	ストライプ, エンジンカバーボート	1	FOR YAY	
14-2	61453-96J60	ストライプ, エンジンカバーボート	1	FOR Y5S	

DF150AZ - - - - -

FIG.420F

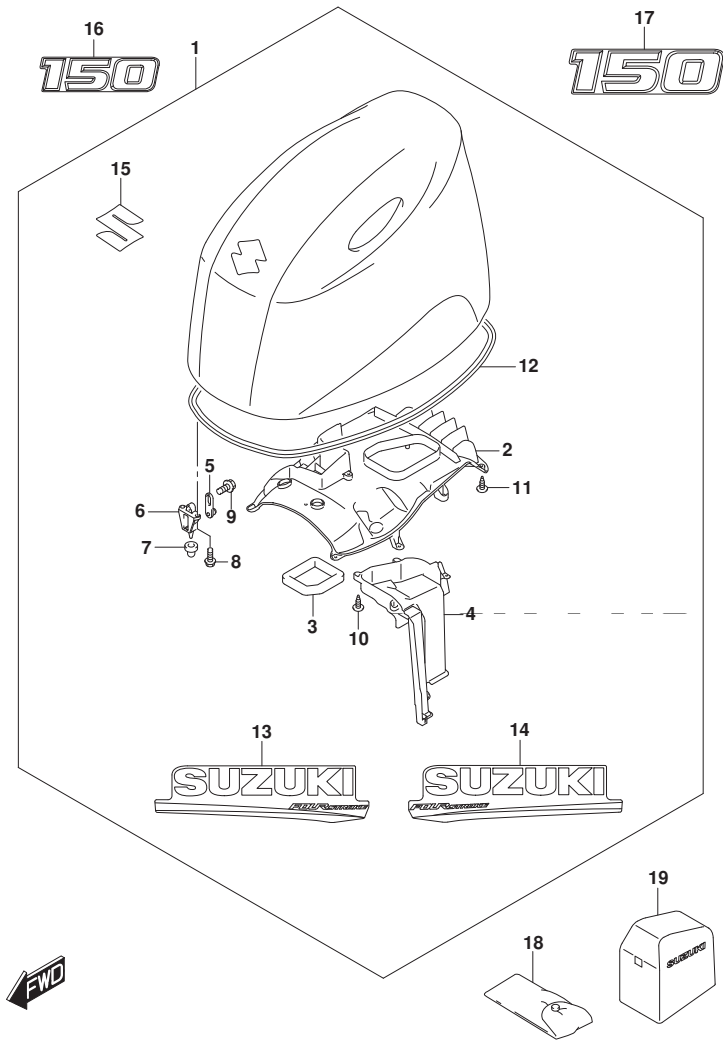


FIG. 420F (1-L-9) エンジンカバー (DF150AZ)

見出番号	品番	品名	使用個数	備考	標準作業時間
15	77811-54GC0-OPG	・エンジンマークS(クローム)	1		
16-1	61422-96J60	マーク、エンジンフロント(150)	1	FOR YAY	
16-2	61422-96J80	マーク、エンジンフロント(150)	1	FOR Y5S	
17-1	61435-96J70	マーク、エンジンリヤ(150)	1	FOR YAY	
17-2	61435-96J90	マーク、エンジンリヤ(150)	1	FOR Y5S	
18	09800-81850	ツールセット	1		
19	68110-98J01	カバー、ウエザ	1	OPT	

DF150AZ

FIG.430A

FIG. 430A (1-L-10) フューエル ホース

見出番号	品番	品名	使用個数	備考	標準 作業時間
1	09251-09005	プラグ	1		
2	09401-13423	クリップ	2		
3	65700-93J11	ホース, フューエル (タンクツアエンジン)	1		
4	65770-93J12	ホンプ, スカイス	1		

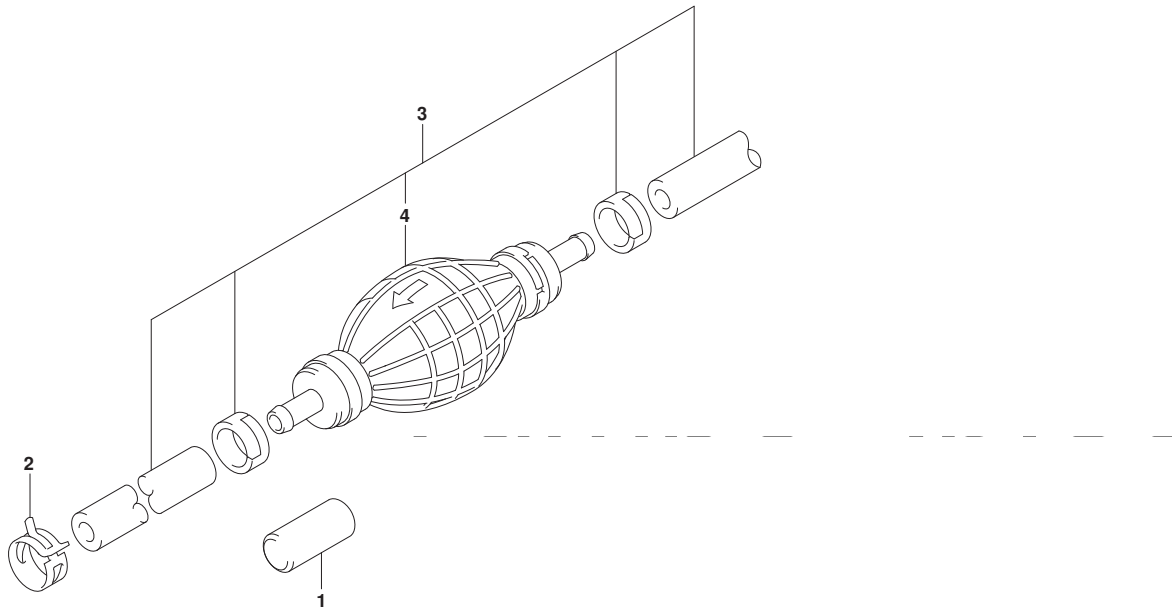




FIG.501A

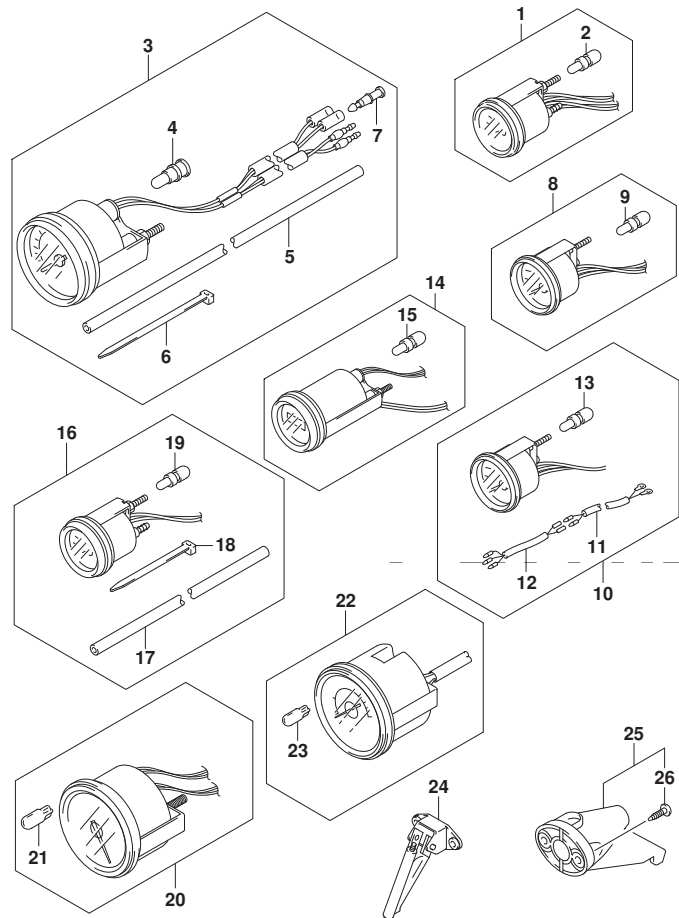


FIG. 501A (1-L-11) オプション:メータ

見出番号	品番	品名	使用個数	備考	標準作業時間
1-1	34800-93J02	メータアツシ, トリム (ﾌﾞﾗｯｸ)	1	ﾌﾞﾗｯｸ	
1-2	34800-93J13	メータアツシ, トリム (ﾎﾜｲﾄ)	1	ﾎﾜｲﾄ	
2	#09471-12108	･ﾊﾞﾙﾌﾞ (12V1.7W, T:6.5)	1		
3-1	34100-93J02	ｽﾋﾞｰﾄﾞ ﾊﾞｰｼﾞ ﾏﾞｼﾞ, 130KM/Hﾌﾞﾗｯｸ	1	MAX 130KM/H ﾊﾞﾗｯｸ	
3-2	34100-93J13	ｽﾋﾞｰﾄﾞ ﾊﾞｰｼﾞ ﾏﾞｼﾞ, 130KM/Hﾎﾜｲﾄ	1	MAX 130KM/H ﾎﾜｲﾄ	
3-3	34100-93J22	ｽﾋﾞｰﾄﾞ ﾊﾞｰｼﾞ ﾏﾞｼﾞ, 80KM/Hﾌﾞﾗｯｸ	1	MAX 80KM/H ﾊﾞﾗｯｸ	
3-4	34100-93J33	ｽﾋﾞｰﾄﾞ ﾊﾞｰｼﾞ ﾏﾞｼﾞ, 50MPHﾎﾜｲﾄ	1	MAX 45KM/H ﾎﾜｲﾄ	
3-5	34100-93J42	ｽﾋﾞｰﾄﾞ ﾊﾞｰｼﾞ ﾏﾞｼﾞ, 45KNOTSﾌﾞﾗｯｸ	1	MAX 45KNOTS ﾊﾞﾗｯｸ	
3-6	34100-93J53	ｽﾋﾞｰﾄﾞ ﾊﾞｰｼﾞ ﾏﾞｼﾞ, 45KNOTSﾎﾜｲﾄ	1	MAX 45KNOTS ﾎﾜｲﾄ	
3-7	34100-93J62	ｽﾋﾞｰﾄﾞ ﾊﾞｰｼﾞ ﾏﾞｼﾞ, 65KNOTSﾎﾜｲﾄ	1	MAX 65KNOTS ﾎﾜｲﾄ	
4	09471-12028	･ﾊﾞﾙﾌﾞ (12V3.4W)	1		
5	34191-92E00	･ﾁｭｰﾌﾞ	1		
6	09407-14407	･ｸﾗﾝﾌﾟ (L:145)	2		
7	36615-96300	･ﾀｰﾐﾅﾙ	2		
8-1	34600-93J02	ﾊﾞｰｼﾞ ﾏﾞｼﾞ, ﾎﾙﾀﾞｰｼﾞ (ﾌﾞﾗｯｸ)	1	ﾌﾞﾗｯｸ	
8-2	34600-93J13	ﾊﾞｰｼﾞ ﾏﾞｼﾞ, ﾎﾙﾀﾞｰｼﾞ (ﾎﾜｲﾄ)	1	ﾎﾜｲﾄ	
9	#09471-12103	･ﾊﾞﾙﾌﾞ (12V3W)	1		
10-1	34300-93J02	ｸﾞｰｼﾞ ﾏﾞｼﾞ, ｴﾙ (ﾌﾞﾗｯｸ)	1	ﾌﾞﾗｯｸ	
10-2	34300-93J13	ｸﾞｰｼﾞ ﾏﾞｼﾞ, ｴﾙ (ﾎﾜｲﾄ)	1	ﾎﾜｲﾄ	
11	34310-92E00	･ﾘｰﾄﾞ ﾏﾞｼﾞ, ｴﾙ, ｸﾞｰｼﾞ	1		
12	34360-92E00	･ｱﾀﾞﾌﾞﾀ, ｴﾙ, ｸﾞｰｼﾞ	1		
13	#09471-12103	･ﾊﾞﾙﾌﾞ (12V3W)	1		
14-1	34500-93J02	ﾊﾞｰｼﾞ ﾏﾞｼﾞ, ﾏﾞｰ (ﾌﾞﾗｯｸ)	1	ﾌﾞﾗｯｸ	
14-2	34500-93J13	ﾊﾞｰｼﾞ ﾏﾞｼﾞ, ﾏﾞｰ (ﾎﾜｲﾄ)	1	ﾎﾜｲﾄ	
15	#09471-12103	･ﾊﾞﾙﾌﾞ (12V3W)	1		

FIG.501A

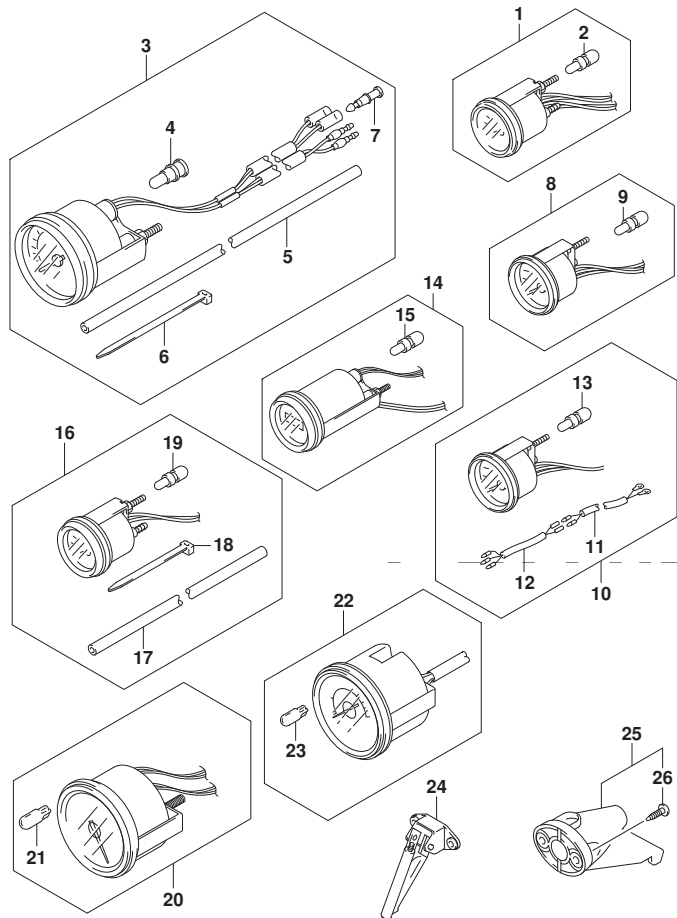


FIG. 501A (1-L-12) オプション:メータ

見出番号	品番	品名	使用個数	備考	標準作業時間
16-1	34650-93J22	ゲージアツシ, ウォータワ レツシヤ15PSI/ブ ラツク	1	15PSI ブ ラツク	
16-2	34650-93J33	ゲージアツシ, ウォータワ レツシヤ15PSI (ホワイト)	1	15PSI ホワイト	
17	34191-92E00	・チューブ	1		
18	09407-14407	・クランプ (L:145)	2		
19	#09471-12103	・ハ ルフ (12V3W)	1		
20-1	34200-93J02	タコメータアツシ, ウイス モニタ (ブ ラツク)	1	ブ ラツク	
20-2	34200-93J14	タコメータアツシ, ウイス モニタ (ホワイト)	1	ホワイト	
21	09471-12077	・ハ ルフ (12V1.7W)	1		
22-1	34200-93J42	タコメータアツシ, ウイス モニタ (ブ ラツク)	1	ブ ラツク	
22-2	34200-93J53	タコメータアツシ, ウイス モニタ (ホワイト)	1	ホワイト	
23	09471-12077	・ハ ルフ (12V1.7W)	1		
24	34190-87D00	センタ, スピートメータ	1		
25	34190-95500	センタ, スピートメータ	1		
26	03112-0630B	・スクリュ	2		

FIG.509A

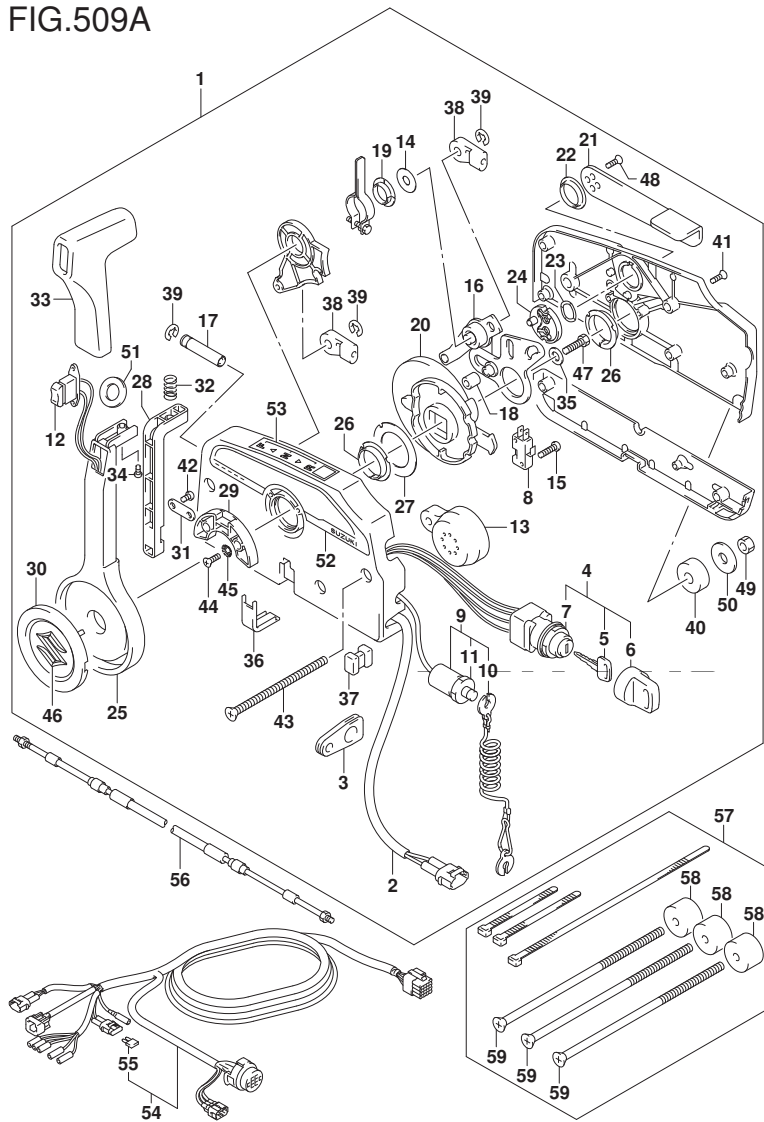


FIG. 509A (1-L-13) オプション:リモートコントロール (1) (N/キーレススタート)

見出番号	品番	品名	使用個数	備考	標準作業時間
1	67200-93J51	リモートコントロールアツシ	1		
2	36646-93J01	ワイヤアツシ, PTTスイッチアツキ	1		
3	36628-92E00	グロメツト, ワイヤリングハーネス	1		
4	37110-93J11	スイッチアツシ, イグニツシヨ	1		
5-1	37141-99E00	キー (931)	2		
5-2	37141-99E10	キー (932)	2		
5-3	37141-99E20	キー (933)	2		
5-4	37141-99E30	キー (934)	2		
5-5	37141-99E40	キー (935)	2		
5-6	37141-99E50	キー (936)	2		
5-7	37141-99E60	キー (937)	2		
5-8	37141-99E70	キー (938)	2		
5-9	37141-99E80	キー (939)	2		
5-10	37141-99E90	キー (940)	2		
5-11	37141-99EA0	キー (941)	2		
5-12	37141-99EB0	キー (942)	2		
6	37143-99E00	キャツプ, キー	2		
7	37149-93J00	キャツプ, シリツタホデー	1		
8	37721-93J91	スイッチアツシ, ニュートラル	1		

DF200AT  
DF200AST  
DF175AT  
DF150AT

FIG.509A

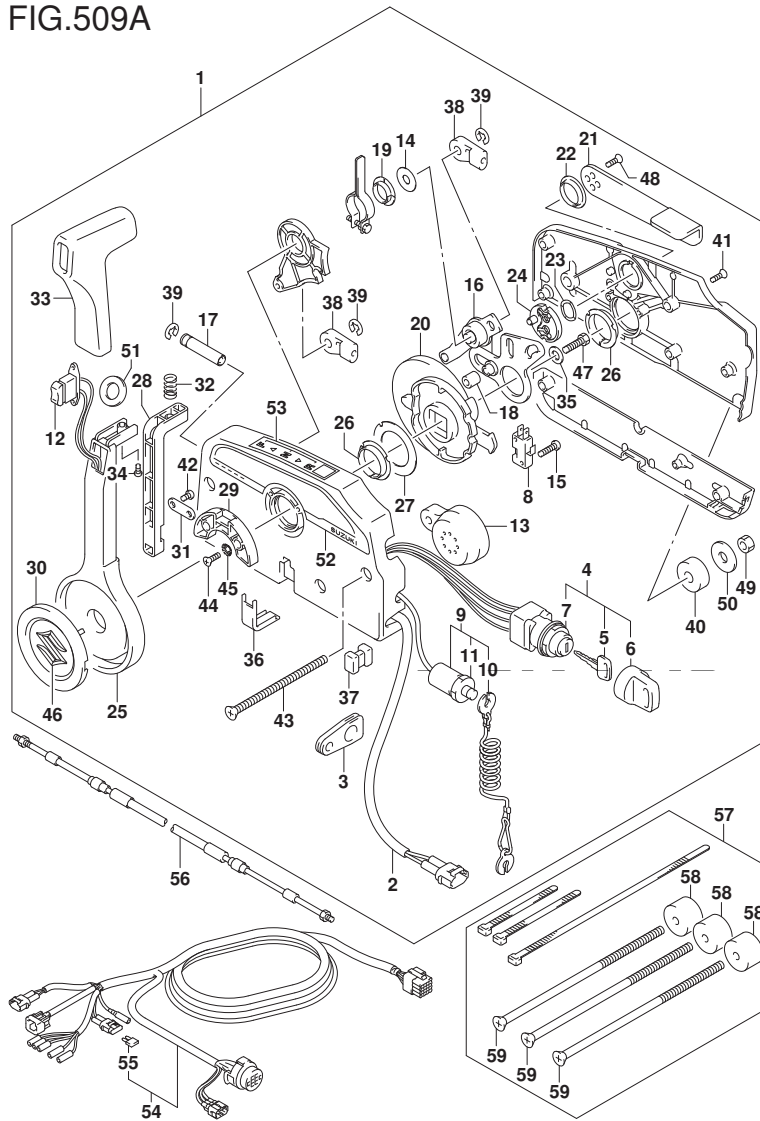


FIG. 509A (1-L-14) オプション:リモートコントロール (1) (N/キーレススタート)

見出番号	品番	品名	使用個数	備考	標準作業時間
9	37820-93J04	・スイッチアツシ, エマシ <sup>®</sup> エンシ	1		
10	37823-92E01	・フ <sup>®</sup> レートアツシ, エマシ <sup>®</sup> エンシスイッチロック	1		
11	37826-92J00	・ナツト	1		
12	37850-90J06	・スイッチアツシ, PTT	1		
13	38500-93J90	・フ <sup>®</sup> ザ <sup>®</sup> -, ウォーニング	1		
14	67212-95600	・ワツシヤ	1		
15	67296-92E11	・スクリュ, ニュートラルスイッチ	2		
16	67220-95630	・フ <sup>®</sup> レートアツシ	1		
17	67223-99E10	・ノフ <sup>®</sup> , フ <sup>®</sup> レーキアシ <sup>®</sup> ヤスト	1		
18	67229-95600	・ローラ	1		
19	67232-95600	・フ <sup>®</sup> ツシユ	1		
20	67238-87D00	・キ <sup>®</sup> ヤ, ド <sup>®</sup> ライブ	1		
21	67241-99E10	・レバ <sup>®</sup> -, フリースロットル	1		
22	67243-95600	・フ <sup>®</sup> ツシユ	1		
23	67244-95600	・ウエ <sup>®</sup> フ <sup>®</sup> ワツシヤ	1		
24	67245-95600	・ド <sup>®</sup> ラム, フリースロットル	1		
25	67251-99E20	・レバ <sup>®</sup> -, ハンドル	1		
26	67252-95600	・フ <sup>®</sup> ツシユ	2		
27	67253-95600	・ワツシヤ	1		
28	67255-99E10	・ア <sup>®</sup> ム, ロツク	1		
29	67256-95600	・ホムダ <sup>®</sup> , ニュートラルロツク	1		

DF200AT  
DF200AST  
DF175AT  
DF150AT

FIG.509A

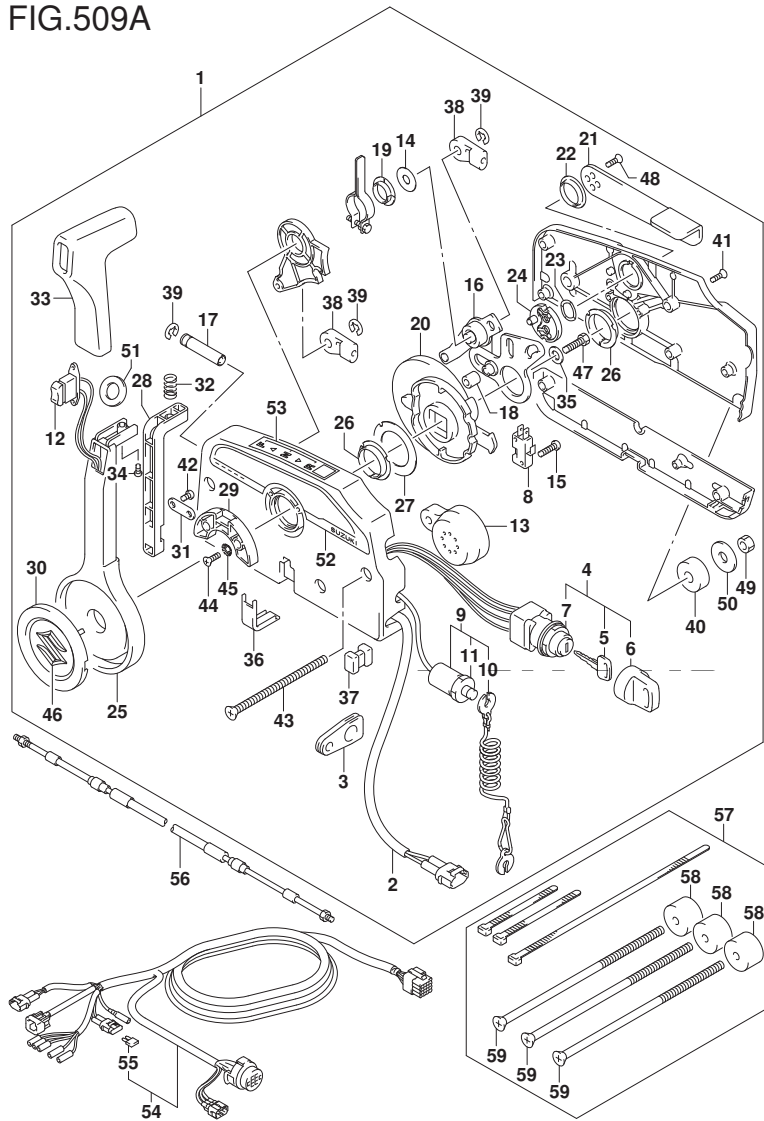


FIG. 509A (1-L-15) オプション:リモートコントロール (1) (N/キーレススタート)

見出番号	品番	品名	使用個数	備考	標準作業時間
30	67257-99E10	・キヤツフ, レバ-	1		
31	67258-99E00	・フ ラカツ	1		
32	67259-87D00	・スフ リング, ニュートラルアーム	1		
33	67261-99E10	・ケ リツフ	1		
34	67296-94310	・スクリュ	1		
35	67264-95600	・ワツシヤ	1		
36	67267-93J00	・カハ -, ワイヤ	1		
37	67273-95600	・スベ-サ	1		
38	67275-95600	・エンド, ケーブル	2		
39	67292-94300	・Eリンク	3		
40	67294-95600	・スベ-サ	3		
41	67296-90J10	・スクリュ, リヤカハ-	5		
42	67296-94300	・スクリュ (4X10)	2		
43	67296-95600	・スクリュ	3		
44	67296-95610	・スクリュ	2		
45	67297-95600	・ワツシヤ	2		
46	77811-54GB0-OPG	・エンブレム, リヤマークS (クロム)	1		
47	09100-08232	・ネット (8X30)	1		
48	09126-05003	・スクリュ (5X12)	2		
49	09140-06020	・ナット	3		
50	09160-06104	・ワツシヤ (6. 5X24X2)	3		

DF200AT  
 DF200AST  
 DF175AT  
 DF150AT

FIG.509A

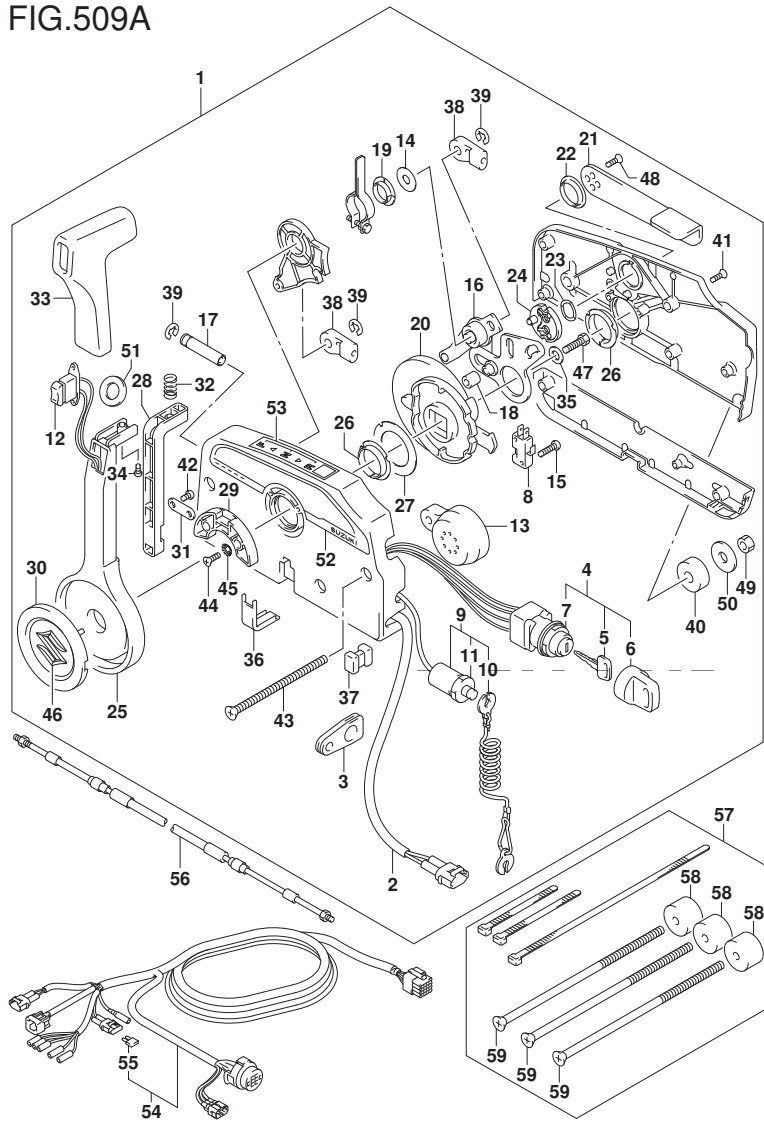


FIG. 509A (2-B-2) オプション:リモートコントロール (1) (N/キーレススタート)

見出番号	品番	品名	使用個数	備考	標準作業時間
51	37859-90J00	・スベーク	1		
52	67282-94L00	・テール、リモコンサイト	1		
53	67284-94L00	・マーク、ハンドルカバー	1		
54-1	36620-93J02	ワイヤアツシ、リモートコントロール	1	L:5000	
54-2	36620-93J52	ワイヤアツシ、リモートコントロール	1	L:3500	
54-3	36620-93J62	ワイヤアツシ、リモートコントロール	1	L:6500	
55	09481-10501	・フューズ (10A)	1		
56-1	67320-93J00	ケーブルアツシ、リモコン (8F:2.4M)	1		
56-2	67320-93J10	ケーブルアツシ、リモコン (10F:3.1M)	1		
56-3	67320-93J20	ケーブルアツシ、リモコン (12F:3.7M)	1		
56-4	67320-93J30	ケーブルアツシ、リモコン (14F:4.2M)	1		
56-5	67320-93J40	ケーブルアツシ、リモコン (16F:4.8M)	1		
56-6	67320-93J50	ケーブルアツシ、リモコン (18F:5.4M)	1		
56-7	67320-93J60	ケーブルアツシ、リモコン (20F:6.1M)	1		
56-8	67320-93J70	ケーブルアツシ、リモコン (22F:6.7M)	1		
56-9	67320-93J80	ケーブルアツシ、リモコン (24F:7.3M)	1		
57	67140-95600	アタッチメントキット、ツインリモコン	1		
58	67294-95600	・スベーク	3		
59	67296-95621	・スクリュ (L:165)	3		

DF200AT  
DF200AST  
DF175AT  
DF150AT

FIG.510A

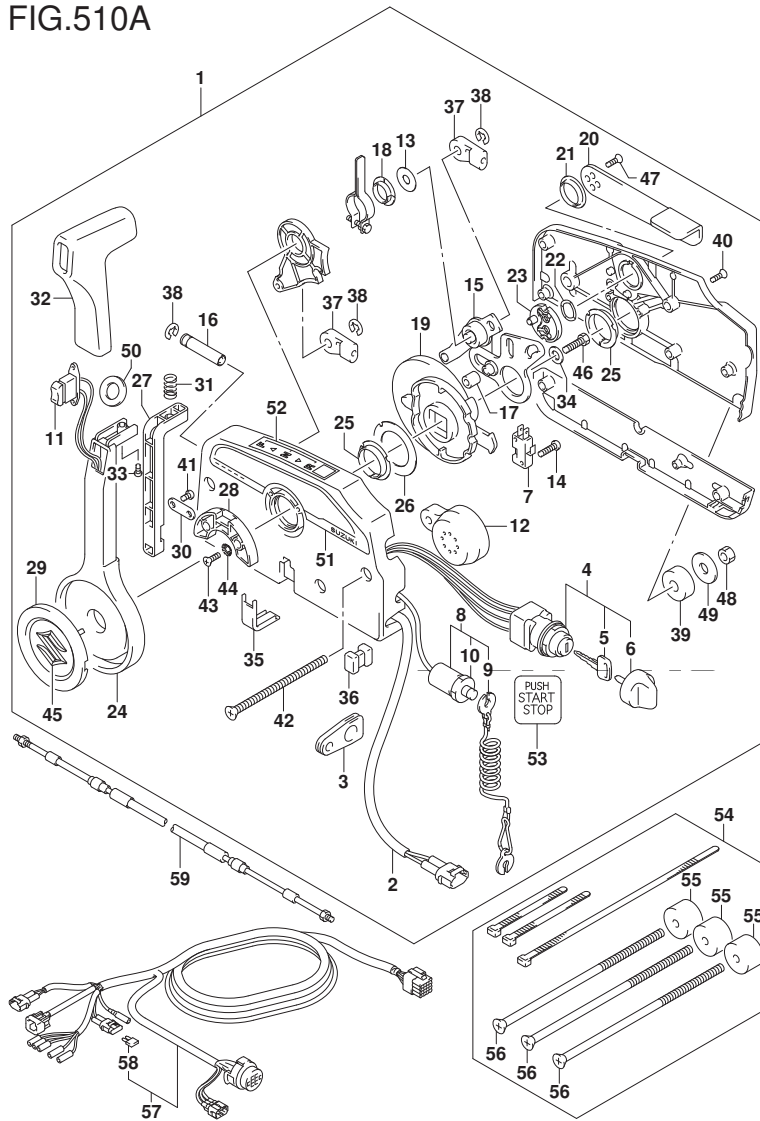


FIG. 510A (2-B-3) オプション:リモートコントロール (2) (W/キーレススタート)

見出番号	品番	品名	使用個数	備考	標準作業時間
1	67200-96L01	リモートコントロールアツシ	1		
2	36646-93J01	ワイヤアツシ, PTTスイッチアツク' フ' タ	1		
3	36628-92E00	・グ' ロメツト, ワイヤリンヅ' ハーネ	1		
4	37110-96L10	・スイッチアツシ, メイン	1		
5-1	37141-99E00	・キー (931)	2		
5-2	37141-99E10	・キー (932)	2		
5-3	37141-99E20	・キー (933)	2		
5-4	37141-99E30	・キー (934)	2		
5-5	37141-99E40	・キー (935)	2		
5-6	37141-99E50	・キー (936)	2		
6	37143-96L00	・ノブ', メインスイッチ	1		
7	37721-93J91	・スイッチアツシ, ニュートラル	1		
8	37820-93J04	・スイッチアツシ, エマシ' エンシ	1		
9	37823-92E01	・ブ' レートアツシ, エマシ' エンシスイッチロツク	1		
10	37826-92J00	・ナツト	1		
11	37850-90J06	・スイッチアツシ, PTT	1		
12	38500-93J90	・ブ' ザ' -, ウォーニンヅ'	1		
13	67212-95600	・ワツシヤ	1		
14	67296-92E11	・スクリユ, ニュートラルスイッチ	2		
15	67220-95630	・ブ' レートアツシ	1		
16	67223-99E10	・ノブ', ブ' レーキアツシ' ヤスト	1		
17	67229-95600	・ローラ	1		

FIG.510A

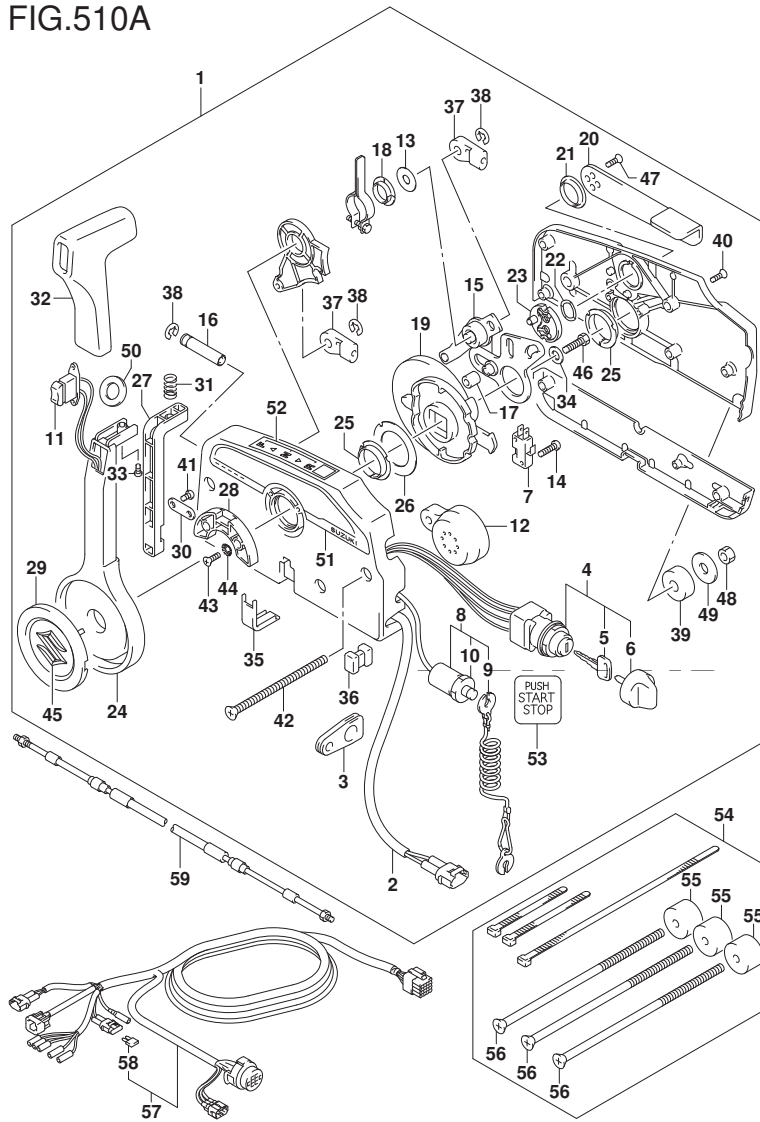


FIG. 510A (2-B-4) オプション:リモートコントロール (2) (W/キーレススタート)

見出番号	品番	品名	使用個数	備考	標準作業時間
18	67232-95600	・フツシュ	1		
19	67238-87D00	・ギヤ、ドライブ	1		
20	67241-99E10	・レバー、フリースロット	1		
21	67243-95600	・フツシュ	1		
22	67244-95600	・ウエーブワッシャ	1		
23	67245-95600	・ドラム、フリースロット	1		
24	67251-99E20	・レバー、ハンドル	1		
25	67252-95600	・フツシュ	2		
26	67253-95600	・ワッシャ	1		
27	67255-99E10	・アーム、ロツク	1		
28	67256-95600	・ホルダ、ニュートラルロツク	1		
29	67257-99E10	・キヤツフ、レバー	1		
30	67258-99E00	・ブラケツト	1		
31	67259-87D00	・スプリング、ニュートラルアーム	1		
32	67261-99E10	・クリツフ	1		
33	67296-94310	・スクリュ	1		
34	67264-95600	・ワッシャ	1		
35	67267-93J00	・カバー、ワイヤ	1		
36	67273-95600	・スペーサ	1		
37	67275-95600	・エンド、ケーブル	2		
38	67292-94300	・Eリンク	3		
39	67294-95600	・スペーサ	3		



FIG.510A

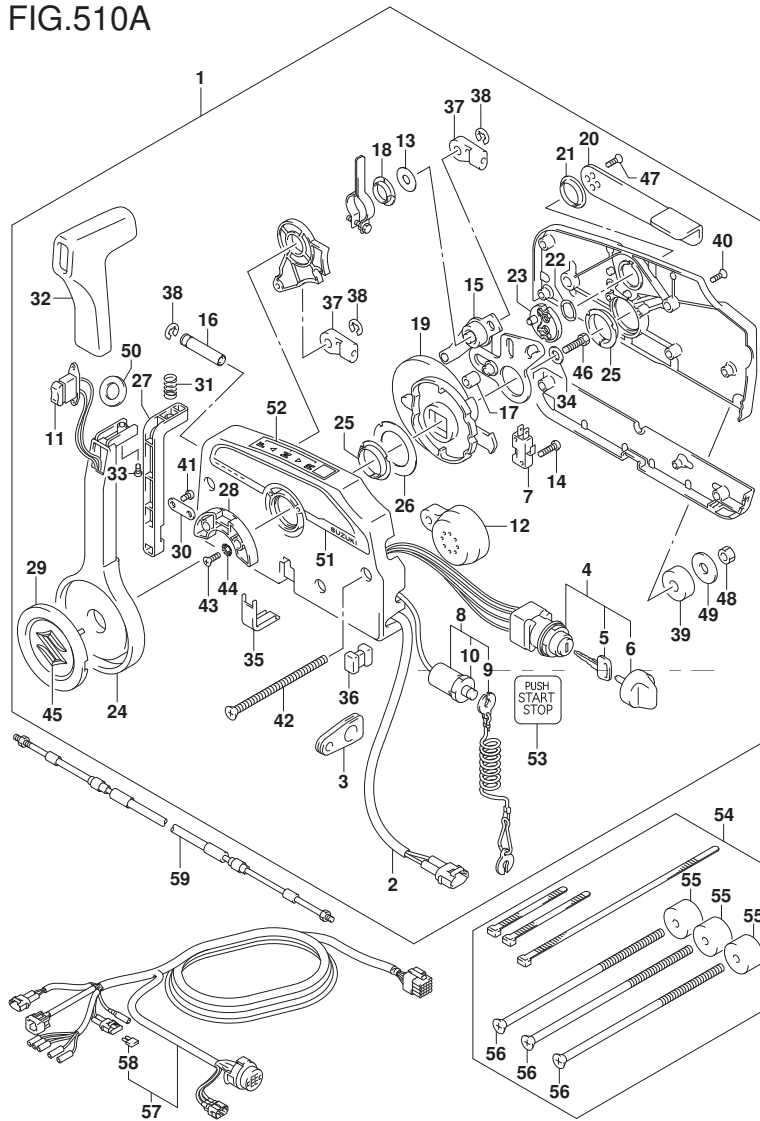
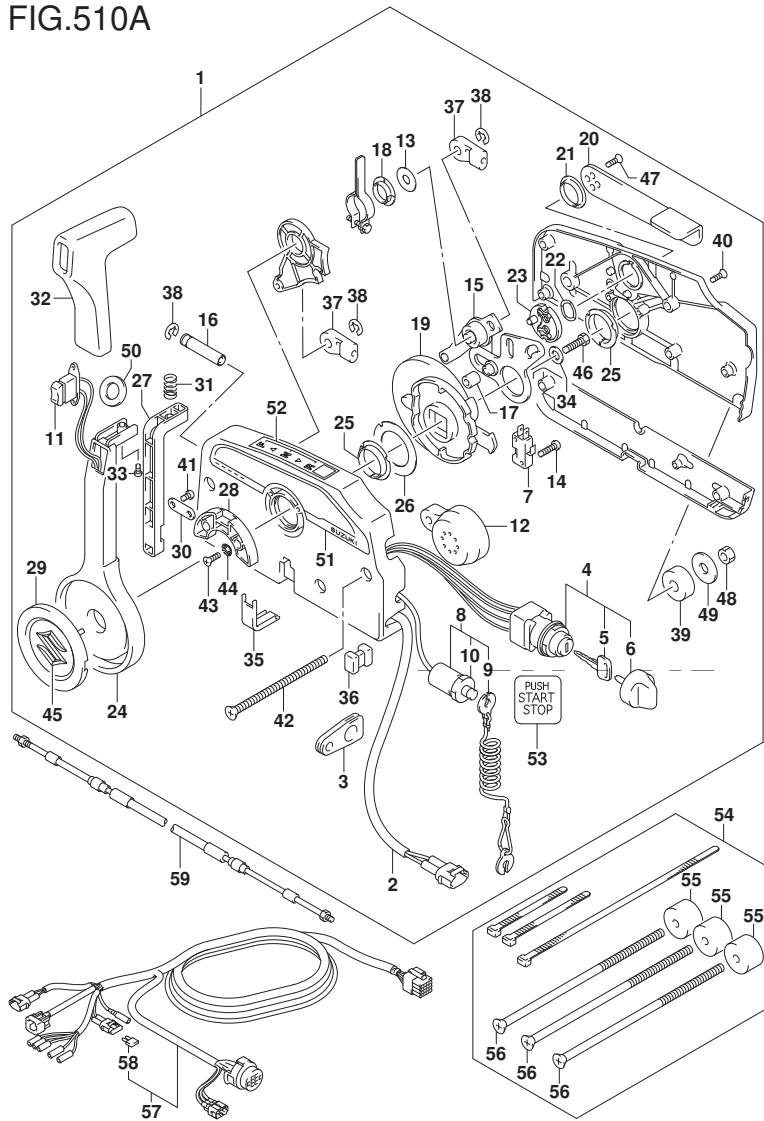


FIG. 510A (2-B-5) オプション:リモートコントロール (2) (W/キーレススタート)

見出番号	品番	品名	使用個数	備考	標準作業時間
40	67296-90J10	・スクリュ, リヤカバー	5		
41	67296-94300	・スクリュ (4X10)	2		
42	67296-95600	・スクリュ	3		
43	67296-95610	・スクリュ	2		
44	67297-95600	・ワッシャ	2		
45	77811-54GB0-OPG	・エンブレム, リヤマークS (クロム)	1		
46	09100-08232	・ボルト (8X30)	1		
47	09126-05003	・スクリュ (5X12)	2		
48	09140-06020	・ナット	3		
49	09160-06104	・ワッシャ (6.5X24X2)	3		
50	37859-90J00	・スペーサ	1		
51	67282-94L00	・デカール, リモコンサイド	1		
52	67284-94L00	・マーク, ハンドルレバー	1		
53	67285-96L00	・マーク, キーレススタートメインスイッチ	1		
54	67140-95600	・アタッチメントキット, ツインリモコン	1		
55	67294-95600	・スペーサ	3		
56	67296-95621	・スクリュ (L:165)	3		
57-1	36620-93J02	ワイヤアツシ, リモートコントロール	1	L:5000	
57-2	36620-93J52	ワイヤアツシ, リモートコントロール	1	L:3500	
57-3	36620-93J62	ワイヤアツシ, リモートコントロール	1	L:6500	
58	09481-10501	・フューズ (10A)	1		

FIG.510A



DF200A\_000\_019\_510A  
OPT:REMOTE CONTROL (2)

FIG. 510A (2-B-6) オプション:リモートコントロール (2) (W/キーレススタート)

見出番号	品番	品名	使用個数	備考	標準作業時間
59-1	67320-93J00	ケーブルアダプタ, リモコン (8F: 2. 4M)	1		
59-2	67320-93J10	ケーブルアダプタ, リモコン (10F: 3. 1M)	1		
59-3	67320-93J20	ケーブルアダプタ, リモコン (12F: 3. 7M)	1		
59-4	67320-93J30	ケーブルアダプタ, リモコン (14F: 4. 2M)	1		
59-5	67320-93J40	ケーブルアダプタ, リモコン (16F: 4. 8M)	1		
59-6	67320-93J50	ケーブルアダプタ, リモコン (18F: 5. 4M)	1		
59-7	67320-93J60	ケーブルアダプタ, リモコン (20F: 6. 1M)	1		
59-8	67320-93J70	ケーブルアダプタ, リモコン (22F: 6. 7M)	1		
59-9	67320-93J80	ケーブルアダプタ, リモコン (24F: 7. 3M)	1		

DF200A\_000\_019

FIG.517A

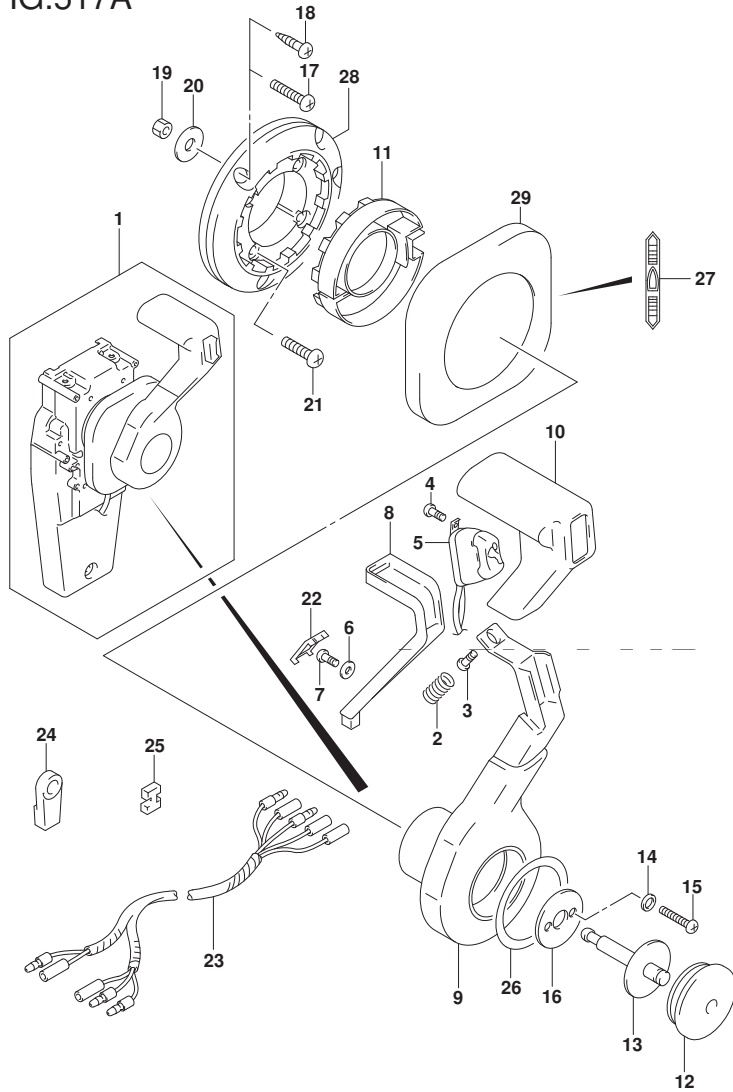


FIG. 517A (2-B-7) オプション:コンソールド リモコン (1)

見出番号	品番	品名	使用個数	備考	標準作業時間
1	67200-93J33	リモートコントロールアツシ, コンソール	1		
2	67298-92E50	・スフ リンク	1		
3	67296-94310	・スクリュ	1		
4	67295-92E10	・スクリュ	2		
5	37850-92E27	・スイッチアツシ, PTT	1		
6	67288-92E60	・ワツシヤ	1		
7	09125-04021	・スクリュ (4X20)	1		
8	67255-92E50	・アーム, ニュートラルロツク	1		
9	67251-92E50	・レバ ー, ハンド ル	1		
10	67261-92E50	・ク リツフ	1		
11	67256-92E50	・ホルダ ー, ニュートラルロツク	1		
12	67257-92E00	・キヤツフ, レバ ー	1		
13	67242-92E50	・シヤフト, フリーアキユムレータ	1		
14	67288-92E20	・ワツシヤ	6		
15	67296-88D10	・スクリュ (5X16)	4		
16	67288-92E70	・ワツシヤ	1		
17	67296-88D20	・スクリュ	3		
18	67295-92E50	・スクリュ	3		
19	67287-92E50	・ナツト	3		
20	09160-06104	・ワツシヤ (6. 5X24X2)	3		
21	67296-88D30	・スクリュ	4		
22	67254-92E50	・カバ ー, ロツクアーム	1		

FIG.517A

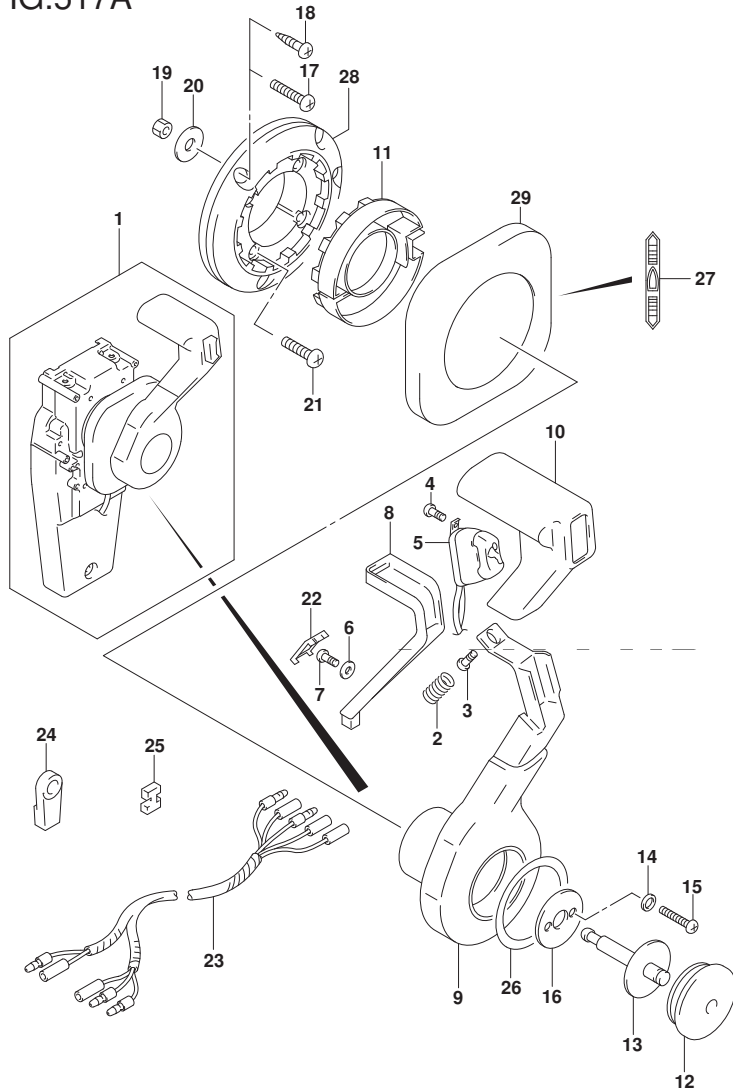


FIG. 517A (2-B-8) オプション:コンシールド リモコン (1)

見出番号	品番	品名	使用個数	備考	標準作業時間
23	36890-93J00	・ワイヤ, ニュートラル/PTTスイッチ	1		
24	67275-95600	・エンド, ケーブル	2		
25	67273-95600	・スペーサ	1		
26	67283-92E50	・デカル, レバー	1		
27	67284-92E50	・デカル, クラッチ	1		
28	67274-92E50	・ベース	1		
29	67211-92E50	・カバー	1		

FIG.518A

FIG. 518A (2-B-9) オプション:コンソールド リモコン (2)

見出番号	品番	品名	使用個数	備考	標準作業時間
1	67200-93J33	リモートコントロールアツシ、コンソール	1		
2	67222-92E50	・プレート	1		
3	67292-94300	・Eリング	3		
4	67288-92E10	・ワッシャ	1		
5	67291-92E00	・リング、スタツフ	2		
6	67223-92E50	・ブレーキアシヤスト	1		
7	67221-92E50	・ホルダアツシ	1		
8	67224-92E50	・ブレーキシューアツシ	1		
9	67225-92E50	・ディスク、ブレーキ	1		
10	09140-06020	・ナツト	2		
11	67294-92E00	・スペーサ	1		
12	37721-95500	・スイッチアツシ、ニュートラル	1		
13	67296-92E11	・スクリュ、ニュートラルスイッチ	2		
14	67226-92E10	・ホルト、ストツバリヤ	2		
15	67296-92E20	・スクリュ (5X25)	2		
16	67240-92E50	・スロットルアームアツシ	1		
17	67228-92E00	・ワッシャ	1		
18	67286-92E00	・ホルト (6X18)	3		
19	67230-92E00	・シフトアームアツシ	1		
20	09125-05042	・スクリュ (5X10)	11		
21	67234-92E00	・ケース、ギヤ	1		
22	67245-92E00	・レバーアツシ、スロットル	1		
23	67227-92E00	・ストツバ	1		
24	67296-88D10	・スクリュ (5X16)	2		
25	67225-92E00	・スフリング	1		
26	09125-04004	・スクリュ (4X6)	1		

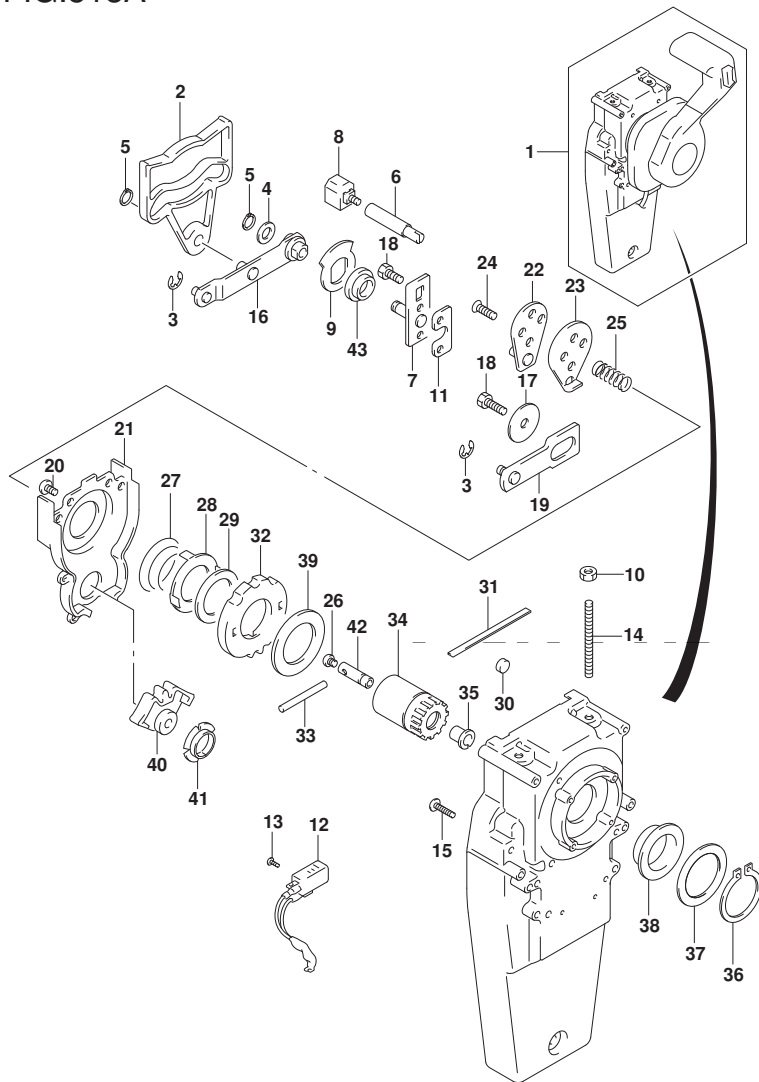


FIG.518A

FIG. 518A (2-B-10) オプション:コンシールド リモコン (2)

見出番号	品番	品名	使用個数	備考	標準作業時間
27	67233-92E00	・スプ リング	1		
28	67235-92E00	・ﾌﾟﾚｰﾄ,ｼﾌﾄﾛｯｸ	1		
29	67239-92E10	・ﾌﾟﾚｰﾄ,ｼﾌﾄﾋﾞﾝ	1		
30	67236-92E00	・ﾛｰﾗ	1		
31	67237-92E01	・ｽﾌﾟ リング	5		
32	67238-92E50	・ｷﾞﾔ,ﾄﾞﾗｲﾌﾞ	1		
33	67239-92E00	・ﾋﾞﾝ	1		
34	67246-92E50	・ｼﾌﾄ,ﾄﾞﾗｲﾌﾞ	1		
35	67252-92E00	・ﾌﾞ ﾂｼﾞ	1		
36	67291-92E10	・ﾘﾝｸﾞ,ｽﾀｯﾌﾟ	1		
37	67253-92E10	・ワｯｼﾞ	1		
38	67252-92E10	・ﾌﾞ ﾂｼﾞ	1		
39	67253-95600	・ワｯｼﾞ	1		
40	67231-92E00	・ｷﾞﾔ,ｼﾌﾄ	1		
41	67232-95600	・ﾌﾞ ﾂｼﾞ	1		
42	67241-92E50	・ﾛｯﾄﾞ,ﾌﾘｰｱｷｼﾞｬﾑﾚｰﾀ	1		
43	67232-92E50	・ﾌﾞ ﾂｼﾞ	1		

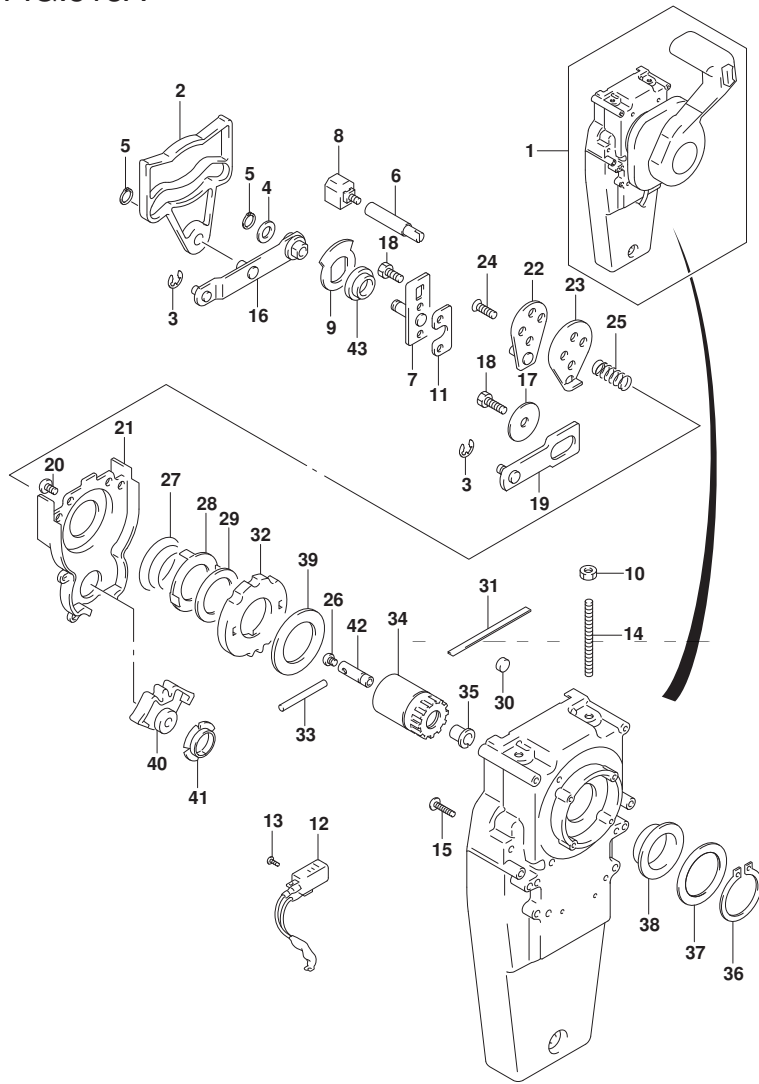


FIG.521A

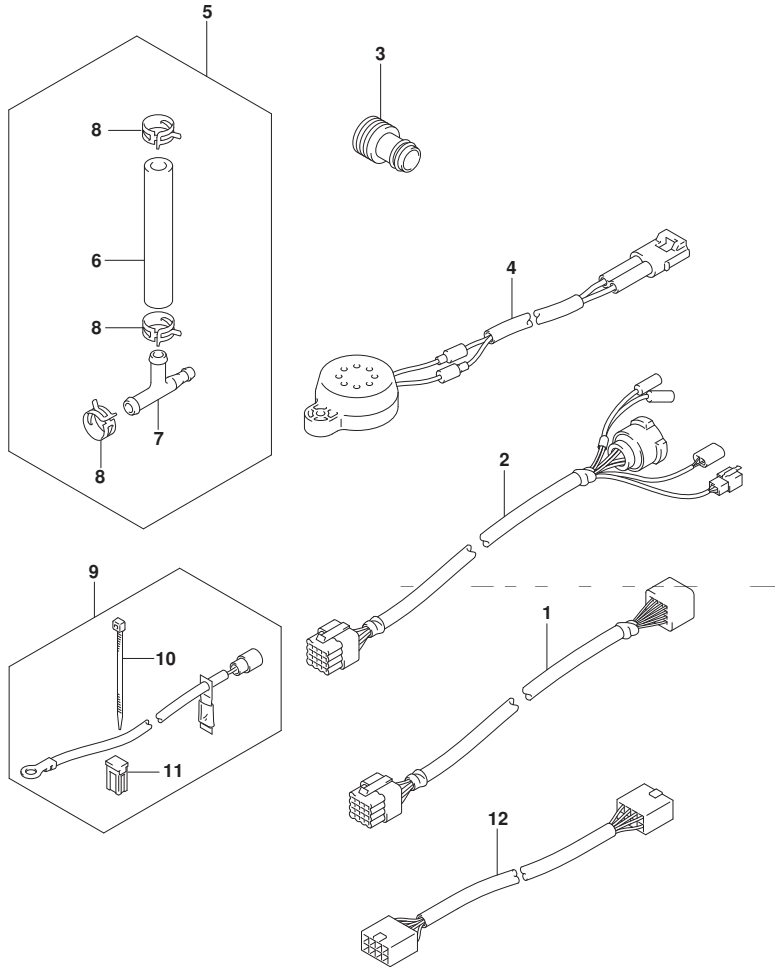


FIG. 521A (2-B-11) オプション:ハーネス

見出番号	品番	品名	使用個数	備考	標準作業時間
1-1	36620-93J10	ワイヤツシ, リモンエクステンション (L:2000)	1	L:2000	
1-2	36620-93J40	ワイヤツシ, リモンエクステンション (L:3000)	1	L:3000	
2	36620-93J30	ワイヤツシ, リモン (L:2000)	1		
3	17917-87L00	コネクタ, フラッシュウオータ	1		
4	38500-93J00	ブザーアツシ, ウォーニング	1		
5	34660-96J00	キット, ウォータブ レツシヤゲージ サブ	1		
6	09352-50903-600	・ホース (5X9X600)	1	L:600->70	
7	09367-06006	・3ウエイ	1		
8	09401-08413	・クリツプ	3		
9	33830-98J11	セツト, ハブツリアイソレタリト	1		
10	09407-10404	・クランプ (L:100)	2		
11	09481-40401	・フューズ (40A)	1		
12	36667-96L20	ワイヤ, ゲージエクステンション	1		

FIG.530A

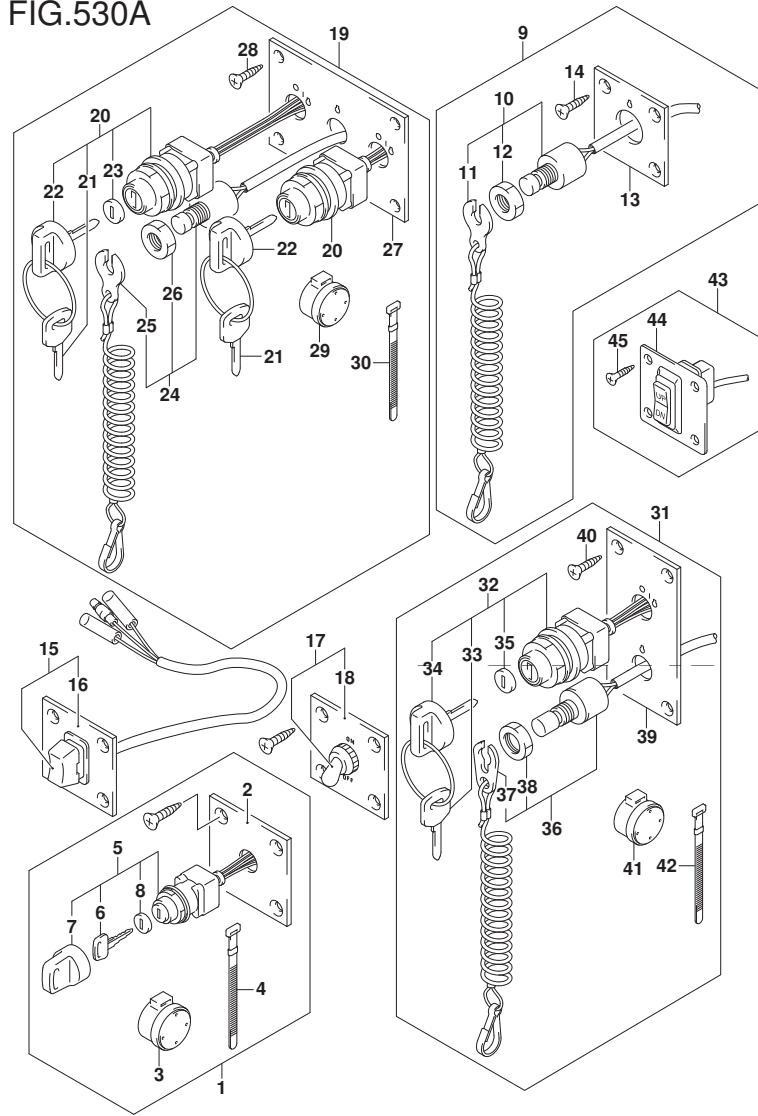


FIG. 530A (2-B-12) オプション:スイッチ

見出番号	品番	品名	使用個数	備考	標準作業時間
1	37100-96J00	ハ <sup>レ</sup> ネルアツシ, イグ <sup>ニ</sup> ツシヨンスイツチ	1		
2	37139-99E00	・ハ <sup>レ</sup> ネル, イグ <sup>ニ</sup> ツシヨンスイツチ	1		
3	38500-93J90	・フ <sup>ザ</sup> ー, ウォーニンク <sup>グ</sup>	1		
4	09407-08401	・クランプ (L:80)	1		
5	37110-93J01	・スイツチアツシ, イグ <sup>ニ</sup> ツシヨソ	1		
6-1	37141-99E00	・キー (931)	2		
6-2	37141-99E10	・キー (932)	2		
6-3	37141-99E20	・キー (933)	2		
6-4	37141-99E30	・キー (934)	2		
6-5	37141-99E40	・キー (935)	2		
6-6	37141-99E50	・キー (936)	2		
6-7	37141-99E60	・キー (937)	2		
6-8	37141-99E70	・キー (938)	2		
6-9	37141-99E80	・キー (939)	2		
6-10	37141-99E90	・キー (940)	2		
6-11	37141-99EA0	・キー (941)	2		
6-12	37141-99EB0	・キー (942)	2		
7	37143-99E00	・キーツツ, キー	1		
8	37149-93J00	・キーツツ, シリンダ <sup>ホ</sup> デー	1		
9	37803-93J05	ハ <sup>レ</sup> ネルアツシ, エマジ <sup>ン</sup> ソンスイツチ	1		
10	37820-93J10	・スイツチアツシ, エマジ <sup>ン</sup> ソソ	1		
11	37823-92E01	・フ <sup>レ</sup> ートアツシ, エマジ <sup>ン</sup> ソソスイツチロック	1		
12	37826-92J10	・ナツト	1		
13	37825-99E10	・ハ <sup>レ</sup> ネル, エマジ <sup>ン</sup> ソソストップ <sup>ツツ</sup> スイツチ	1		
14	03122-05165	・スクリュ	4		
15	37805-93J00	ハ <sup>レ</sup> ネルアツシ, PTTスイツチ	1		



FIG.530A

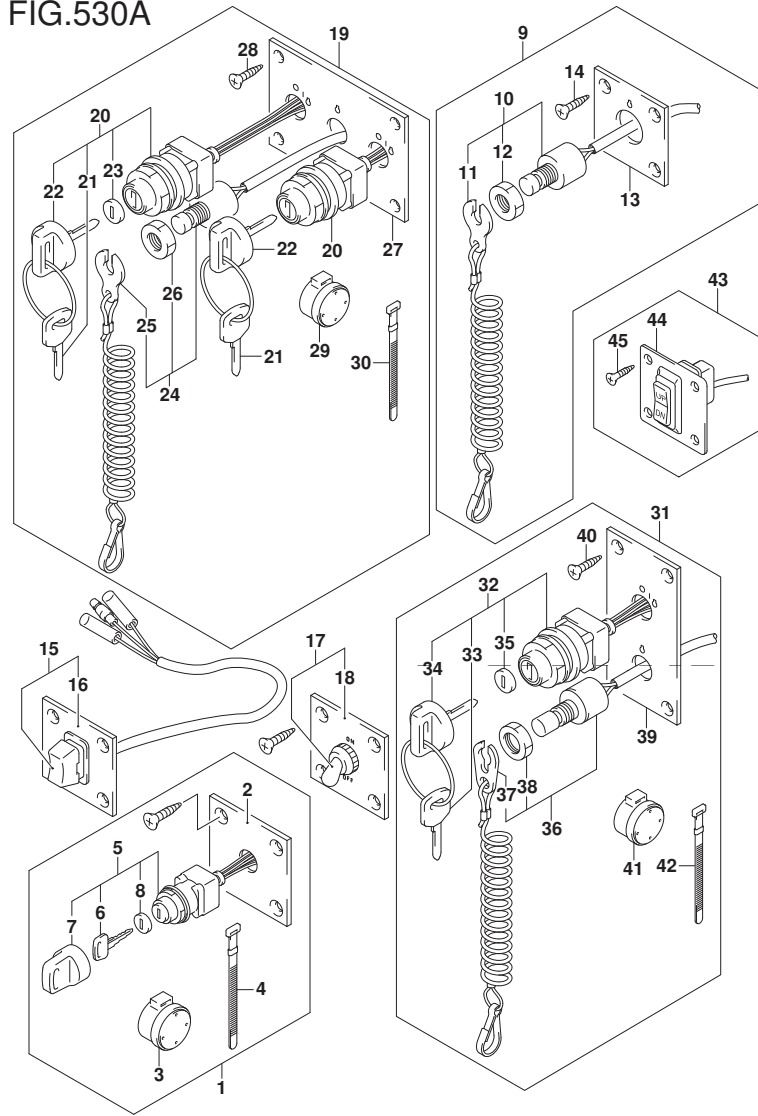


FIG. 530A (2-B-13) オプション:スイッチ

見出番号	品番	品名	使用個数	備考	標準 作業時間
16	37855-99E00	・パネル, PTTスイッチ	1		
17	37210-93J00	・パネルアツシ, ライトインク スイッチ	1		
18	37212-93J00	・パネル, ライトインク スイッチ	1		
19	37100-96J15	・パネルアツシ, デュアルエンジンスイッチ	1		
20	37110-93J01	・スイッチアツシ, イグニツシオン	2		
21-1	37141-99E00	・キー (931)	4		
21-2	37141-99E10	・キー (932)	4		
21-3	37141-99E20	・キー (933)	4		
21-4	37141-99E30	・キー (934)	4		
21-5	37141-99E40	・キー (935)	4		
21-6	37141-99E50	・キー (936)	4		
21-7	37141-99E60	・キー (937)	4		
21-8	37141-99E70	・キー (938)	4		
21-9	37141-99E80	・キー (939)	4		
21-10	37141-99E90	・キー (940)	4		
21-11	37141-99EA0	・キー (941)	4		
21-12	37141-99EB0	・キー (942)	4		
22	37143-99E00	・キヤツプ, キー	2		
23	37149-93J00	・キヤツプ, シリンダボデー	2		
24	37820-93JA0	・スイッチアツシ, エマシエンシ	1		
25	37823-92E01	・プレートアツシ, エマシエンシスイッチロツク	1		
26	37826-92J10	・ナット	1		
27	37139-99E30	・パネル, イグニツシオンスイッチ	1		
28	03121-0516A	・スクリュ	4		
29	38500-93J90	・ワザ -, ウォーニング	2		
30	09407-08401	・クランプ (L:80)	1		

FIG.530A

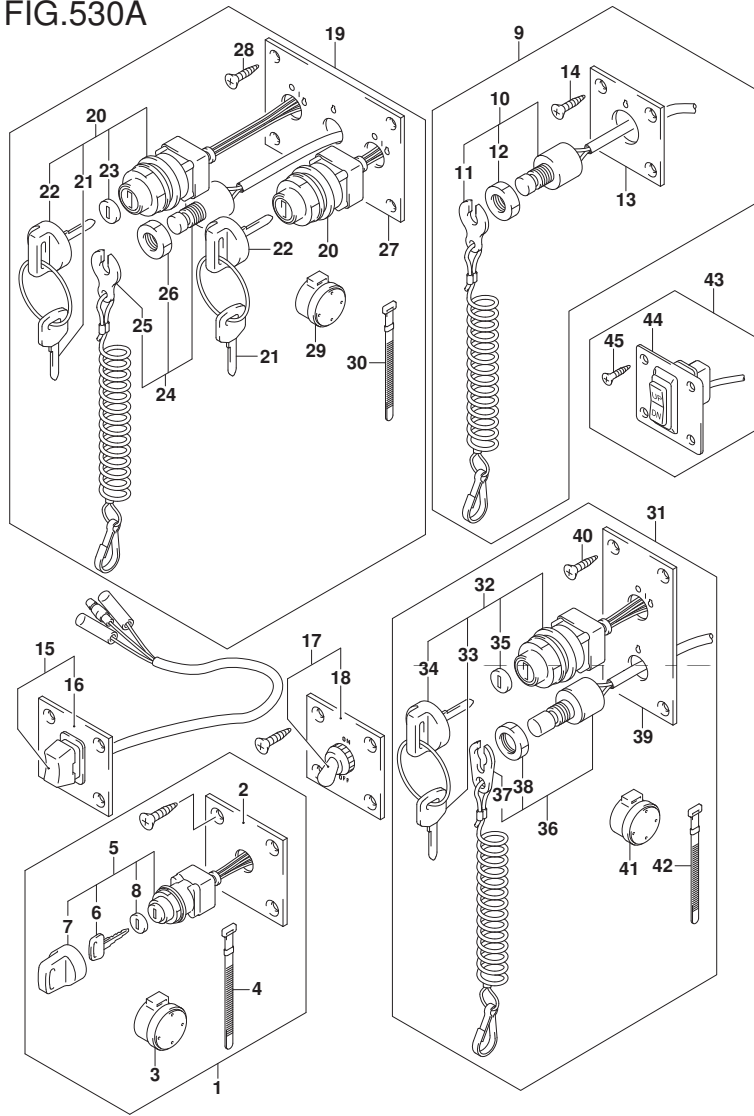


FIG. 530A (2-B-14) オプション:スイッチ

見出番号	品番	品名	使用個数	備考	標準作業時間
31	37100-96J25	パネルアツシ, エンジンスイツチ	1		
32	37110-93J01	スイッチアツシ, イグニツシヨ	1		
33-1	37141-99E00	キー (931)	2		
33-2	37141-99E10	キー (932)	2		
33-3	37141-99E20	キー (933)	2		
33-4	37141-99E30	キー (934)	2		
33-5	37141-99E40	キー (935)	2		
33-6	37141-99E50	キー (936)	2		
33-7	37141-99E60	キー (937)	2		
33-8	37141-99E70	キー (938)	2		
33-9	37141-99E80	キー (939)	2		
33-10	37141-99E90	キー (940)	2		
33-11	37141-99EA0	キー (941)	2		
33-12	37141-99EB0	キー (942)	2		
34	37143-99E00	キャツプ, キー	1		
35	37149-93J00	キャツプ, シリンダボデー	1		
36	37820-93J10	スイッチアツシ, エマシ	1		
37	37823-92E01	プレートアツシ, エマシ	1		
38	37826-92J10	ナツト	1		
39	37139-99E40	パネル, イグニツシヨンスイツチ	1		
40	03121-0516A	スクリュ	4		
41	38500-93J90	ブザー, ウオーニング	1		
42	09407-08401	ランプ (L:80)	1		
43	37860-87L00	パネルアツシ, トロリンク	1		
44	37862-87L00	パネル	1		
45	09131-05004	タツピング	4		

FIG.535A

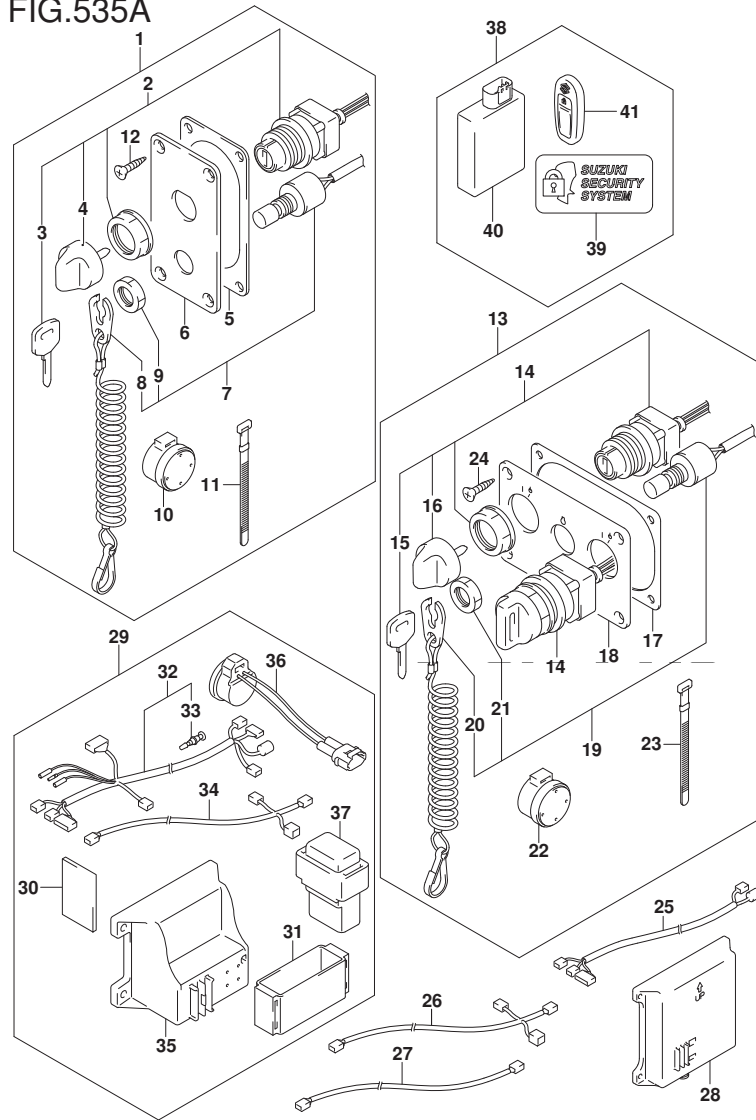


FIG. 535A (2-B-15) オプション:キーレススタート

見出番号	品番	品名	使用個数	備考	標準作業時間
1	37100-96L11	パネルアツシ, メインスイッチ	1		
2	37110-96L10	スイッチアツシ, メイン	1		
3-1	37141-99E00	キー (931)	2		
3-2	37141-99E10	キー (932)	2		
3-3	37141-99E20	キー (933)	2		
3-4	37141-99E30	キー (934)	2		
3-5	37141-99E40	キー (935)	2		
3-6	37141-99E50	キー (936)	2		
4	37143-96L00	ノブ, メインスイッチ	1		
5	37114-96L10	シート, メインスイッチパネル	1		
6	37139-96L40	パネル, メインスイッチ	1		
7	37820-93J10	スイッチアツシ, エマシエンジン	1		
8	37823-92E01	プレートアツシ, エマシエンジンスイッチロック	1		
9	37826-92J10	ナット	1		
10	38500-93J90	ワザ, ウォーニング	1		
11	09407-08401	クランプ (L:80)	1		
12	03122-05165	スクリュー	4		
13	37100-96L21	パネルアツシ, デュアルエンジンスイッチ	1		
14	37110-96L10	スイッチアツシ, メイン	2		
15-1	37141-99E00	キー (931)	4		
15-2	37141-99E10	キー (932)	4		
15-3	37141-99E20	キー (933)	4		
15-4	37141-99E30	キー (934)	4		
15-5	37141-99E40	キー (935)	4		
15-6	37141-99E50	キー (936)	4		
16	37143-96L00	ノブ, メインスイッチ	2		

FIG.535A

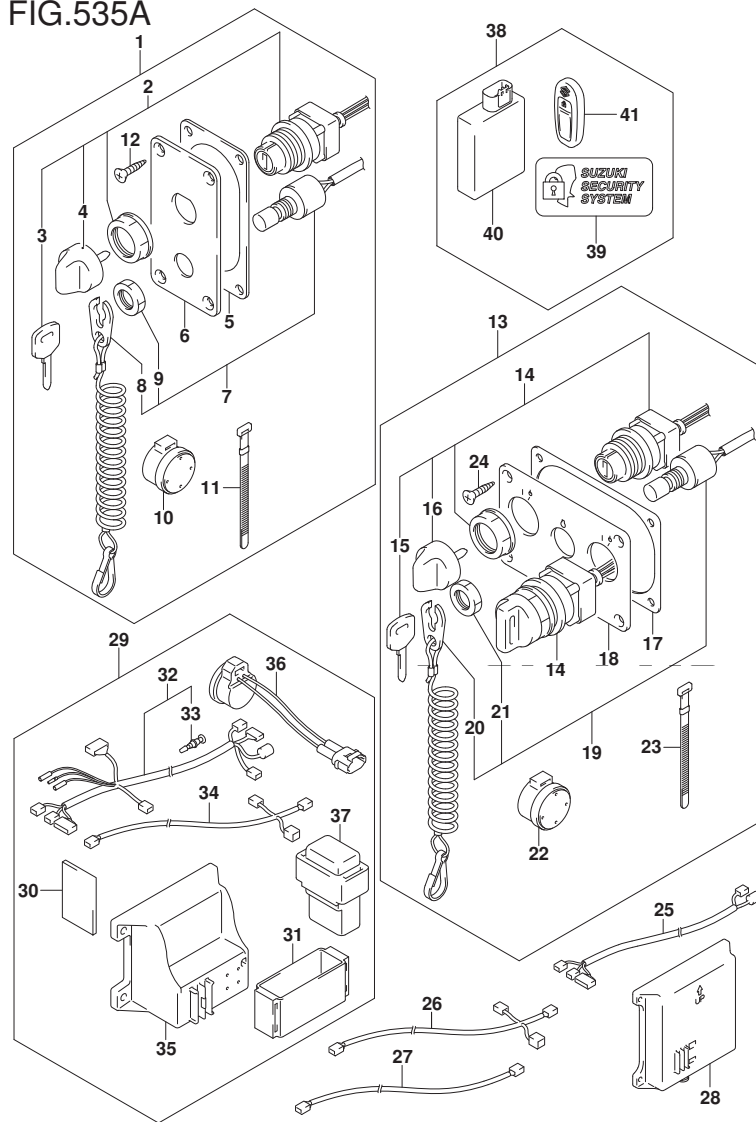


FIG. 535A (2-C-2) オプション:キーレススタート

見出番号	品番	品名	使用個数	備考	標準作業時間
17	37114-96L00	・シート,メインスイッチハネル	1		
18	37139-96L50	・ハネル,メインスイッチ	1		
19	37820-93JA0	・スイッチアツシ,エマシエンジン	1		
20	37823-92E01	・フレートアツシ,エマシエンジンスイッチロック	1		
21	37826-92J10	・ナツト	1		
22	38500-93J90	・フザー,ウオーニング	2		
23	09407-08401	・クランプ (L:80)	2		
24	03122-05165	・スクリュ	4		
25	36621-96L00	ハーネスアツシ,キーレススタートユーアルエンジン	1		
26	36664-96L00	ハーネスアツシ,キーレススタートCAN	1	L:810+110	
27-1	36663-96L10	ワイヤ,キーレススタートCANエクステンション	1	コネクタ:ブルー	
27-2	36663-96L00	ワイヤ,キーレススタートCANエクステンション	1	コネクタ:ブラック	
28	37173-96L00	ホルダ,キーレススタートハーツ	1	ラージタイプ	
29	37105-96L11	ハーネスセット,キーレススタートコントローラ	1		
30	32851-93J00	・クツシヨシ,リートワイヤ	1		
31	32980-38F00	・クツシヨシ,CD1ユニット	1		
32	36623-96L10	・ハーネスアツシ,キーレススタートコントロール	1		
33	36615-96300	・ターミナル	1		
34	36662-96L10	・ハーネスアツシ,キーレススタートCAN	1	L:6500+2000	
35	37173-96L10	・ホルダ,キーレススタートハーツ	1	スモールタイプ	
36	38500-93J90	・フザー,ウオーニング	1		
37	38860-96L01	・リレーアツシ,キーレススタート	1		
38	37170-96L14	コントローラセット,キーレススタート315MHZ	1		
39	37117-96L00	・デカル,キーレススタート	2		
40	37171-96L12	・コントローラアツシ,キーレススタート315	1		
41	37172-96L10	・リモコンアツシ,キーレススタート315MHZ	2		

FIG.541A

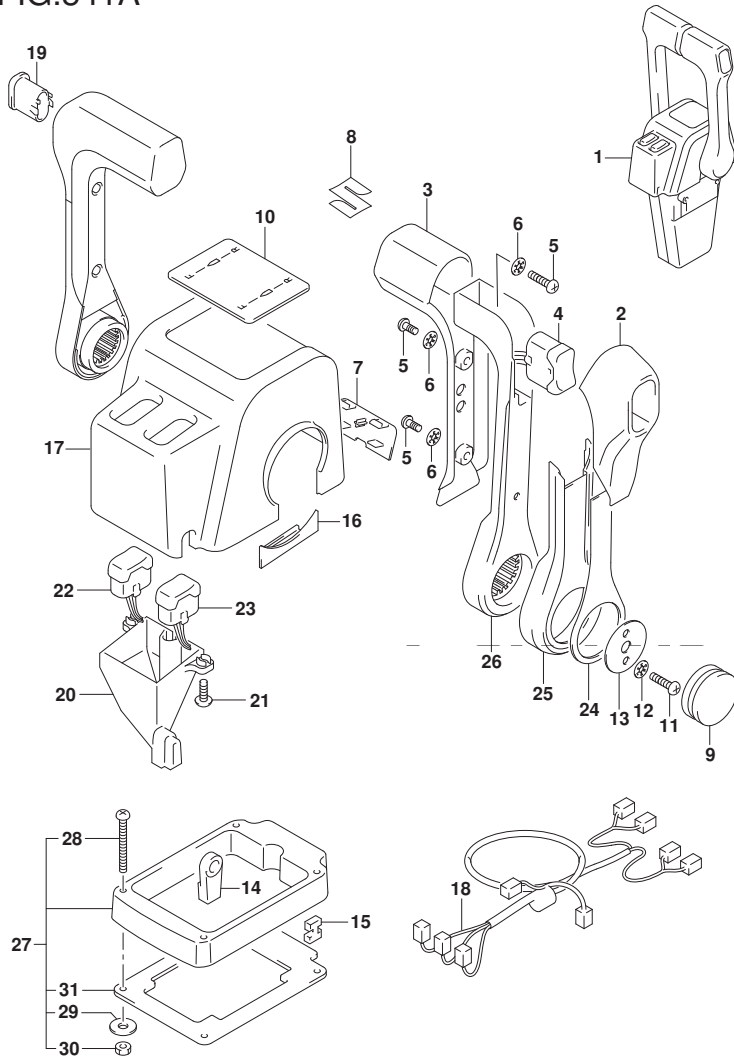


FIG. 541A (2-C-3) オプション:リモート コントロール アツシ デュアル (1)

見出番号	品番	品名	使用個数	備考	標準作業時間
1	67200-88L10	リモートコントロールアツシ, デュアル	1		
2	67261-88L10	・グ リツフ, リモコンNO. 2	2		
3	67261-88L00	・グ リツフ, リモコンNO. 1	2		
4	37850-88L10	・スイッチアツシ, グ リツフ PTT (デュアル)	1		
5	67296-88L00	・スクリュ	6		
6	67288-92E20	・ワツヤ	6		
7	67212-88L10	・カバ -, グ ラク (デュアル)	1		
8	68111-88L00	・エン プレム, マーク (S)	1		
9	67257-88L00	・キヤツフ, リモコンレバ -	2		
10	67281-88L10	・デ カール (デュアル)	1		
11	67296-92E60	・スクリュ	4		
12	67288-92E60	・ワツヤ	4		
13	67253-92E00	・ワツヤ	2		
14	67275-95600	・エンド -, ケブ ル	4		
15	67273-95600	・スベ -サ	2		
16	67271-88L10	・カバ -, リモコンレバ -ロア	2		
17	67211-88L10	・カバ - (デュアル)	1		
18	36890-88L00	・ワイヤアツシ, ニュートラル/PTTスイッチ	1		
19	67263-88L30	・キヤツフ, グ リツフ スイツチホ -ル	1		
20	67217-88L00	・ガ イド -, ウォータブ ルフ	1		
21	67296-88L10	・スクリュ, ウォータブ ルフカ イド	2		
22	37850-88L30	・スイッチアツシ, PTTスターボ -ト (デュアル)	1		
23	37850-88L20	・スイッチアツシ, PTTホ -ト (デュアル)	1		
24	67264-88L00	・カバ -, レバ -デ ザ イン	2		
25	67264-88L10	・カバ -, レバ -メツキ	2		
26	67251-88L00	・レバ -, ハンド ル	2		

FIG.541A

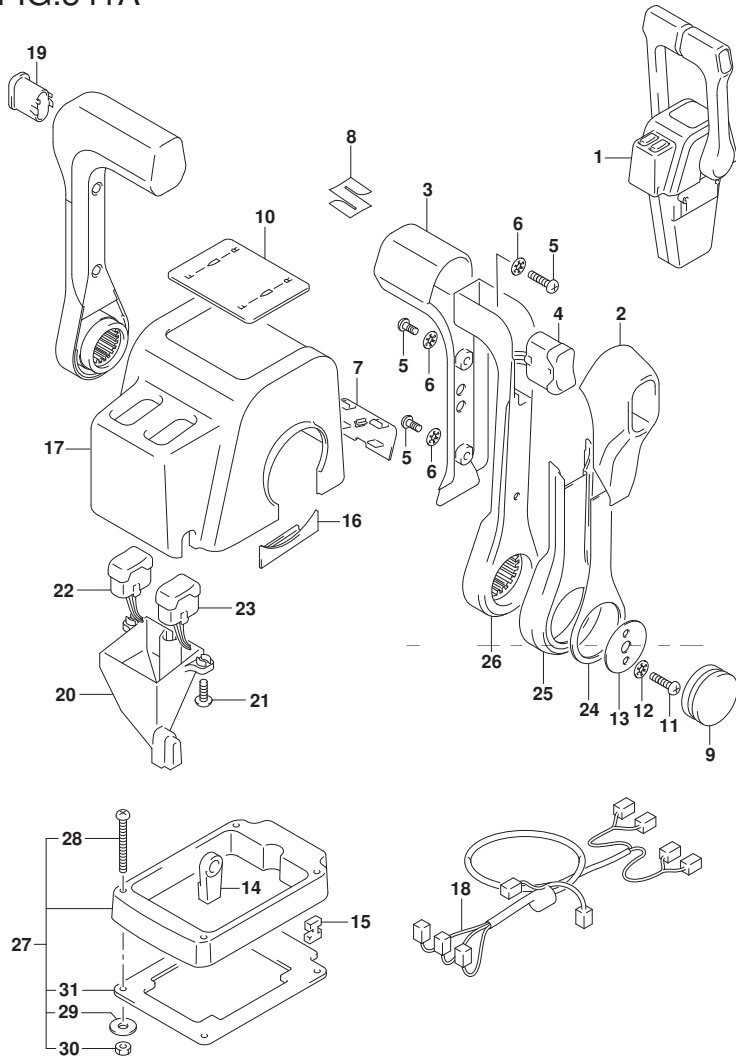


FIG. 541A (2-C-4) オプション:リモートコントロール アッシー デュアル (1)

見出番号	品番	品名	使用個数	備考	標準作業時間
27	67500-88L10	キット, リモコンヘーシング	1		
28	09125-05135	・スクリュ (5X65)	4		
29	09160-05029	・ワッシャ (5. 5X12X0. 8)	4		
30	09140-05005	・ナット	4		
31	67273-88L10	・ケロボメツ, リモコンデュアル	1		

FIG.542A

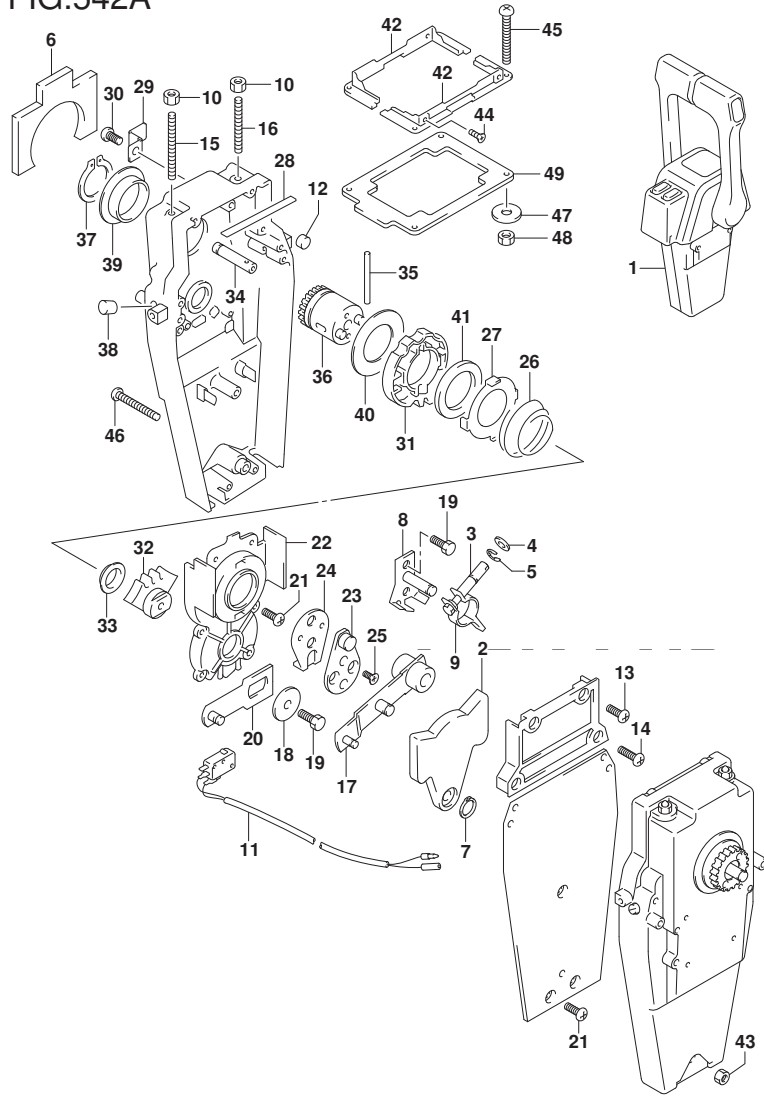


FIG. 542A (2-C-5) オプション:リモートコントロールアツシデュアル (2)

見出番号	品番	品名	使用個数	備考	標準作業時間
1	67200-88L10	リモートコントロールアツシデュアル	1		
2	67222-92E00	プレート	2		
3	67223-92E00	ブレーキアシヤスト	2		
4	67288-92E00	ワツシヤ	2		
5	67292-94300	Eリング	8		
6	67272-88L00	ゴムシール, ウォータープルーフ	2		
7	67291-92E00	リング, スナツプ	2		
8	67221-92E00	シフトアツシ	2		
9	67224-92E00	ブレーキアームアツシ	2		
10	09140-06020	ナツト	4		
11	37721-92E10	スイッチアツシ, ニュートラル	1		
12	67236-92E00	ローラ	2		
13	67296-88D10	スクリュ (5X16)	4		
14	67296-92E20	スクリュ (5X25)	4		
15	67226-92E00	ホルト, ストツハ フロント	2		
16	67226-92E10	ホルト, ストツハ リヤ	2		
17	67240-92E00	スロットルアームアツシ	2		
18	67228-92E00	ワツシヤ	2		
19	67286-92E00	ホルト (6X18)	6		
20	67230-88L00	アームアツシ, リモコンソフト	2		
21	09125-05042	スクリュ (5X10)	18		
22	67234-88L00	ケース, リモコンキー	2		
23	67245-92E00	レバアツシ, スロットル	2		
24	67227-92E00	ストツハ	2		
25	09126-06006	スクリュ (6X20)	4		
26	67233-92E00	スフリング	2		

FIG.542A

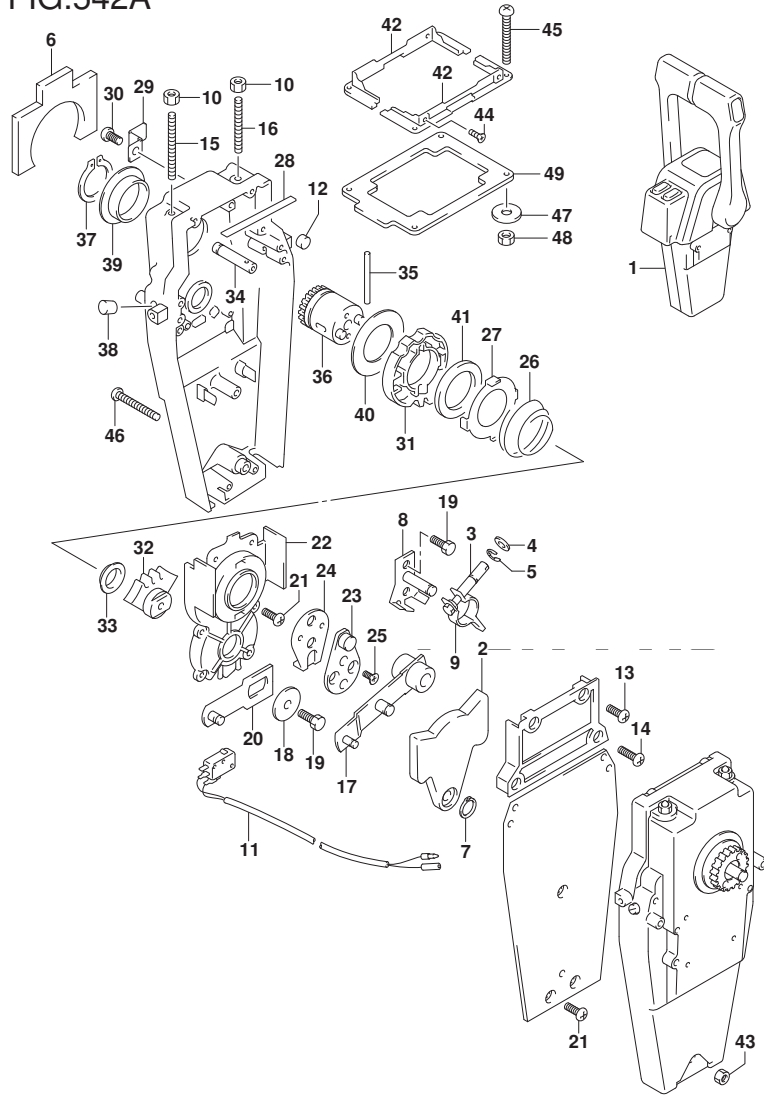


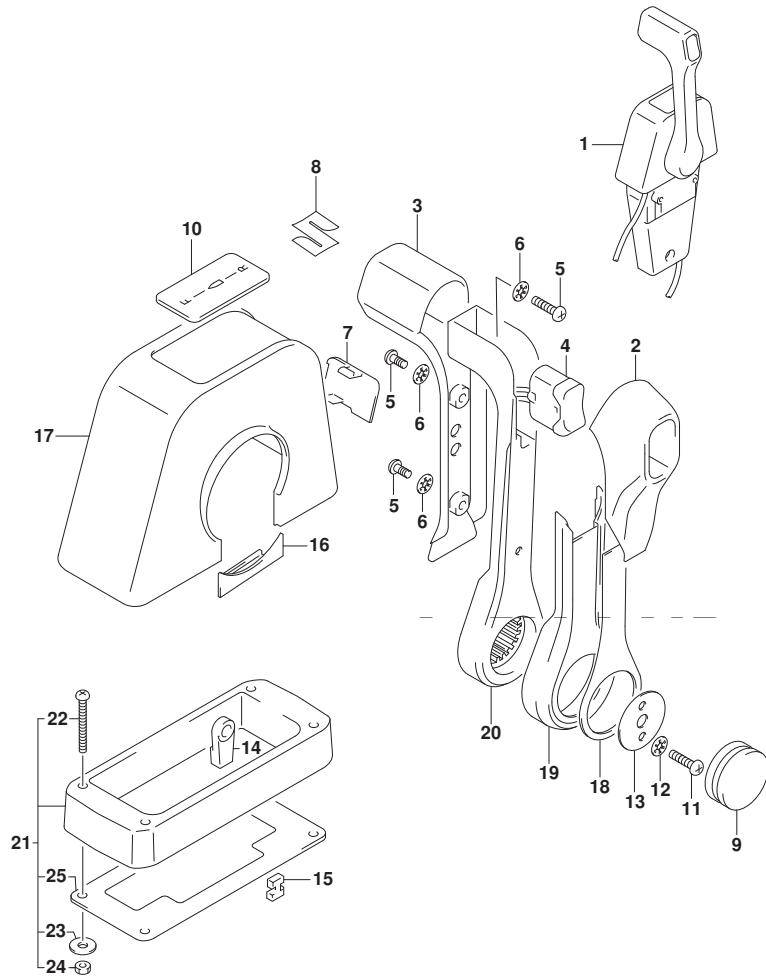
FIG. 542A (2-C-6) オプション:リモート コントロール アッシー デュアル (2)

見出番号	品番	品名	使用個数	備考	標準作業時間
27	67235-92E00	・ブレード, シフトロック	2		
28	67237-92E01	・スプリング	10		
29	67269-92E00	・ブラケット	1		
30	67296-88D10	・スクリュ (5X16)	1		
31	67238-88L00	・ギヤ, リモコンドライブ	2		
32	67231-88L00	・ギヤ, リモコンシフト	2		
33	67232-88L00	・ブッシュ, シフトギヤ	2		
34	67241-88L00	・ロッド, リモコンリアアクセル	2		
35	67239-92E00	・ピン	2		
36	67246-88L00	・シャフト, リモコンドライブ	2		
37	67291-92E10	・リング, スナック	2		
38	67243-92E00	・キヤツフ, ホール	2		
39	67252-88L00	・ブッシュ, リモコンドライブシャフト	2		
40	67253-88L00	・ワッシャ, リモコンドライブシャフト	2		
41	67239-92E10	・ブレード, シフトピン	2		
42	67274-88L10	・フランジ, カバーベース(デュアル)	2		
43	67287-92E10	・ナット	1		
44	67296-95610	・スクリュ	4		
45	67296-92E30	・スクリュ	4		
46	67296-92E80	・スクリュ	3		
47	09160-05024	・ワッシャ (5. 5X16X1. 5)	4		
48	67287-92E00	・ナット	4		
49	67273-88L10	・ゲロメツト, リモコンデュアル	1		



FIG.544A

FIG. 544A (2-C-7) オプション:リモート コントロール アツシ シンク ル (1)



見出番号	品番	品名	使用個数	備考	標準作業時間
1	67200-88L00	リモートコントロールアツシ, シンク ル	1		
2	67261-88L10	・グ リツツ, リモコンNO. 2	1		
3	67261-88L00	・グ リツツ, リモコンNO. 1	1		
4	37850-88L00	・スイッチアツシ, グ リツツ PTT (シンク ル)	1		
5	67296-88L00	・スクリュ	3		
6	67288-92E20	・ワツヤ	3		
7	67212-88L00	・カハ -, フ ラク (シンク ル)	1		
8	68111-88L00	・エン プ レム, マーク (S)	1		
9	67257-88L00	・キヤツツ, リモコンレハ -	1		
10	67281-88L00	・テ ィ カール (シンク ル)	1		
11	67296-92E60	・スクリュ	2		
12	67288-92E60	・ワツヤ	2		
13	67253-92E00	・ワツヤ	1		
14	67275-95600	・エンド -, ケー プ ル	2		
15	67273-95600	・スヘ -サ	1		
16	67271-88L10	・カハ -, リモコンレハ -ロア	1		
17	67211-88L00	・カハ - (シンク ル)	1		
18	67264-88L00	・カハ -, レハ -テ ィ サ イ	1		
19	67264-88L10	・カハ -, レハ -メツキ	1		
20	67251-88L00	・レハ -, ハンド ル	1		
21	67500-88L00	キット, リモコンスヘ -サシンク ル	1		
22	09125-05135	・スタ ヲ (5X65)	4		
23	09160-05029	・ワツヤ (5. 5X12X0. 8)	4		
24	09140-05005	・ナツト	4		
25	67273-88L00	・グ ロメツト, リモコンシンク ル	1		

FIG.545A

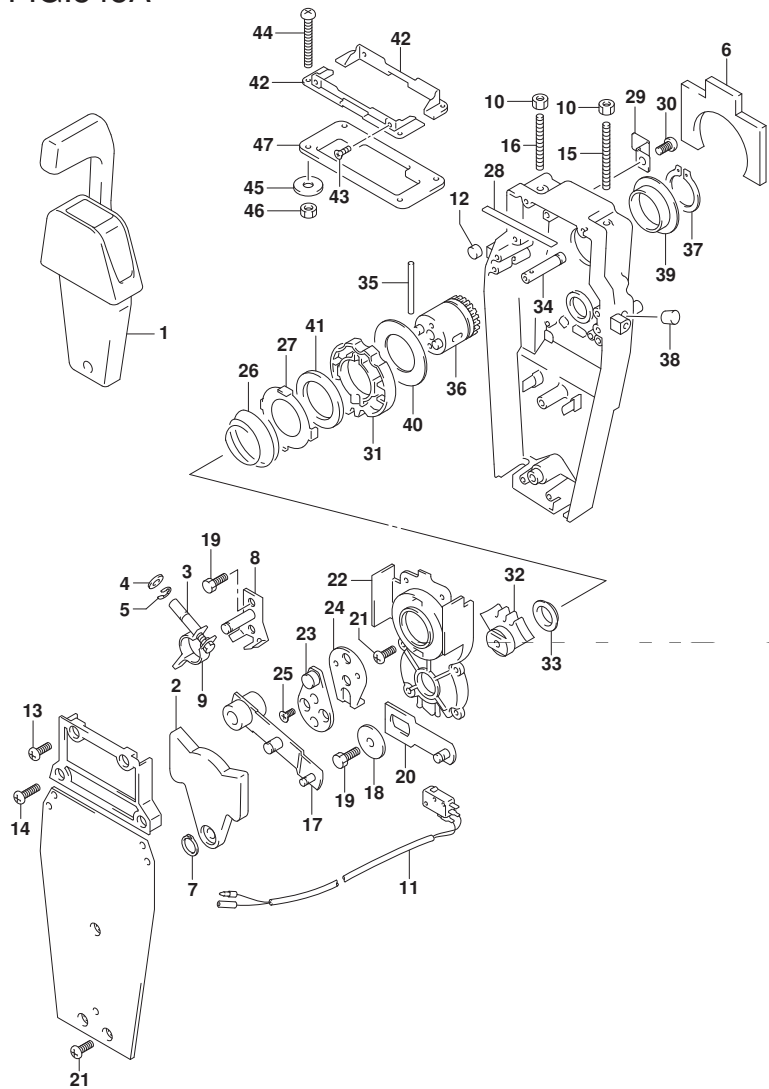


FIG. 545A (2-C-8) オプション:リモートコントロールアツシシングル (2)

見出番号	品番	品名	使用個数	備考	標準作業時間
1	67200-88L00	リモートコントロールアツシ, シングル	1		
2	67222-92E00	・フレート	1		
3	67223-92E00	・フレイキアツシヤスト	1		
4	67288-92E00	・ワツシヤ	1		
5	67292-94300	・Eリング	4		
6	67272-88L00	・ゴムシール, ウォータープルーフ	1		
7	67291-92E00	・リング, スナツプ	1		
8	67221-92E00	・シフトアツシ	1		
9	67224-92E00	・フレイキアムアツシ	1		
10	09140-06020	・ナツト	2		
11	37721-88L00	・スイッチアツシ, ニュートラル	1		
12	67236-92E00	・ローラ	1		
13	67296-88D10	・スクリュ (5X16)	2		
14	67296-92E20	・スクリュ (5X25)	2		
15	67226-92E00	・ホルト, ストツハ フロント	1		
16	67226-92E10	・ホルト, ストツハ リヤ	1		
17	67240-92E00	・スロットルアムアツシ	1		
18	67228-92E00	・ワツシヤ	1		
19	67286-92E00	・ホルト (6X18)	3		
20	67230-88L00	・アムアツシ, リモコンソフト	1		
21	09125-05042	・スクリュ (5X10)	10		
22	67234-88L00	・ケース, リモコンキヤ	1		
23	67245-92E00	・レバアツシ, スロットル	1		
24	67227-92E00	・ストツハ	1		
25	09126-06006	・スクリュ (6X20)	2		
26	67233-92E00	・スフリング	1		

FIG.545A

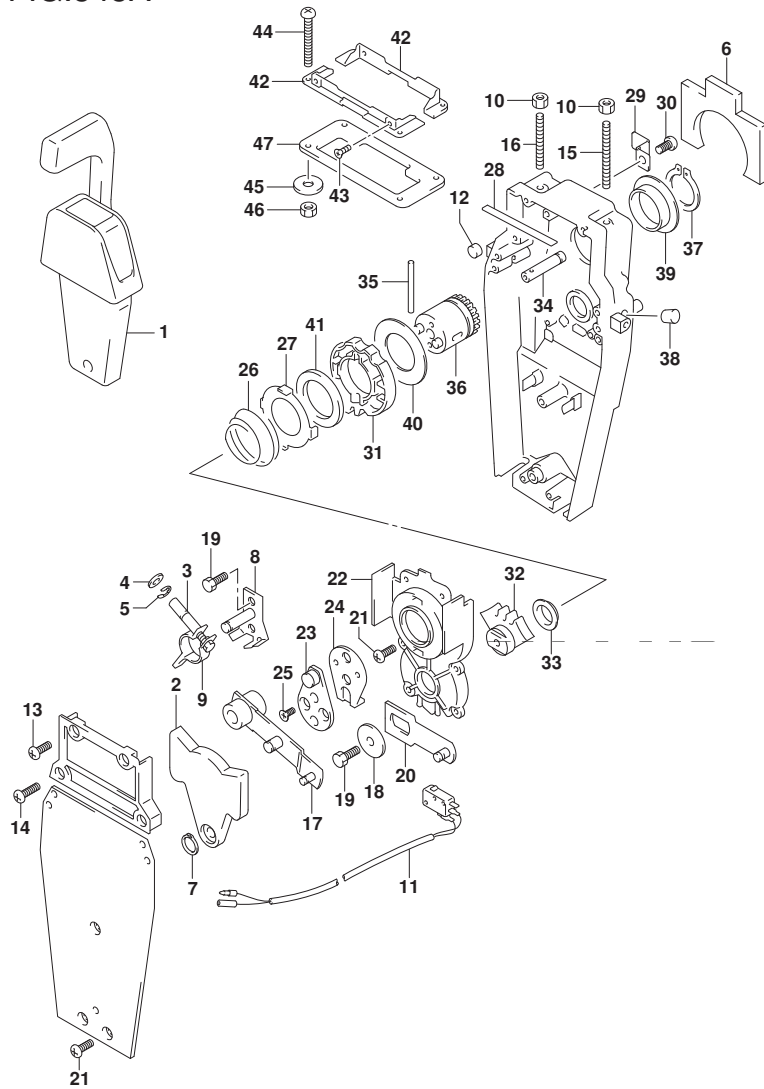


FIG. 545A (2-C-9) オプション:リモート コントロール アッシー シングル (2)

見出番号	品番	品名	使用個数	備考	標準作業時間
27	67235-92E00	・ブレード, シフトロック	1		
28	67237-92E01	・スプリング	5		
29	67269-92E00	・ブラケット	1		
30	67296-88D10	・スクリュ (5X16)	1		
31	67238-88L00	・ギヤ, リモコンドライブ	1		
32	67231-88L00	・ギヤ, リモコンソフト	1		
33	67232-88L00	・ブッシュ, シフトギヤ	1		
34	67241-88L00	・ロッド, リモコンリアアクセル	1		
35	67239-92E00	・ピン	1		
36	67246-88L00	・シャフト, リモコンドライブ	1		
37	67291-92E10	・リング, スナック	1		
38	67243-92E00	・キヤップ, ホール	1		
39	67252-88L00	・ブッシュ, リモコンドライブシャフト	1		
40	67253-88L00	・ワッシャ, リモコンドライブシャフト	1		
41	67239-92E10	・ブレード, シフトピン	1		
42	67274-88L00	・フランジ, カバーベース(シングル)	2		
43	67296-95610	・スクリュ	4		
44	67296-92E30	・スクリュ	4		
45	09160-05024	・ワッシャ (5.5X16X1.5)	4		
46	67287-92E00	・ナット	4		
47	67273-88L00	・ガードロケット, リモコンシングル	1		

FIG.573A

FIG. 573A (2-C-10) オプション:タイロッド

見出番号	品番	品名	使用個数	備考	標準作業時間
1	67600-93J00	キット, タイロッド	1		
2	67725-93J00	・ボルト, タイロッド (M12)	2		
3	67726-93J00	・ナット, タイロッド (M12)	2		
4	67721-93J00	・スペーサ, タイロッド	2		
5	67630-93J00	キット, ステアリング エクステンション	1		
6	67725-93E00	・ボルト, ステアリング プラケットサブ	4		
7	67726-99E00	・ナット, ロック	4		

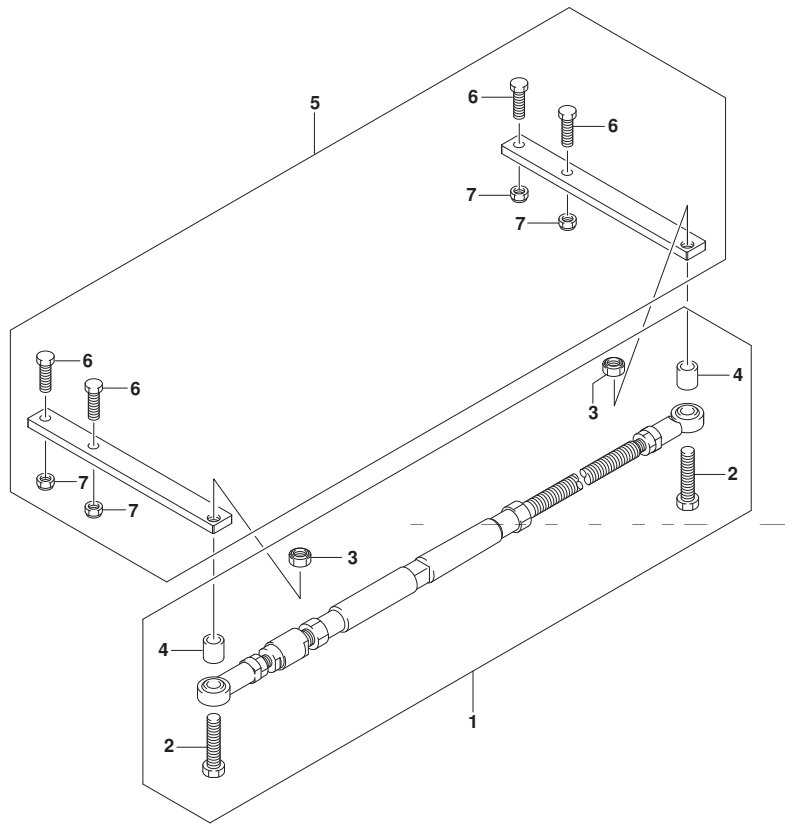


FIG.575A

FIG. 575A (2-C-11) オプション:トドラッグ リンク

見出番号	品番	品名	使用個数	備考	標準作業時間
1	67700-96J00	リンクセット, トドラッグ	1		
2	41161-94400	・シール, ステアリングケーブル	1		
3	67701-96J00	・リンクアッソ, トドラッグ	1		
4	67721-96J00	・スペーサ	1		
5	67725-96J00	・ホルト, トドラッグリンク	1		
6	67726-99E00	・ナット, ロック	2		
7	67728-99E00	・ワッシャ	4		

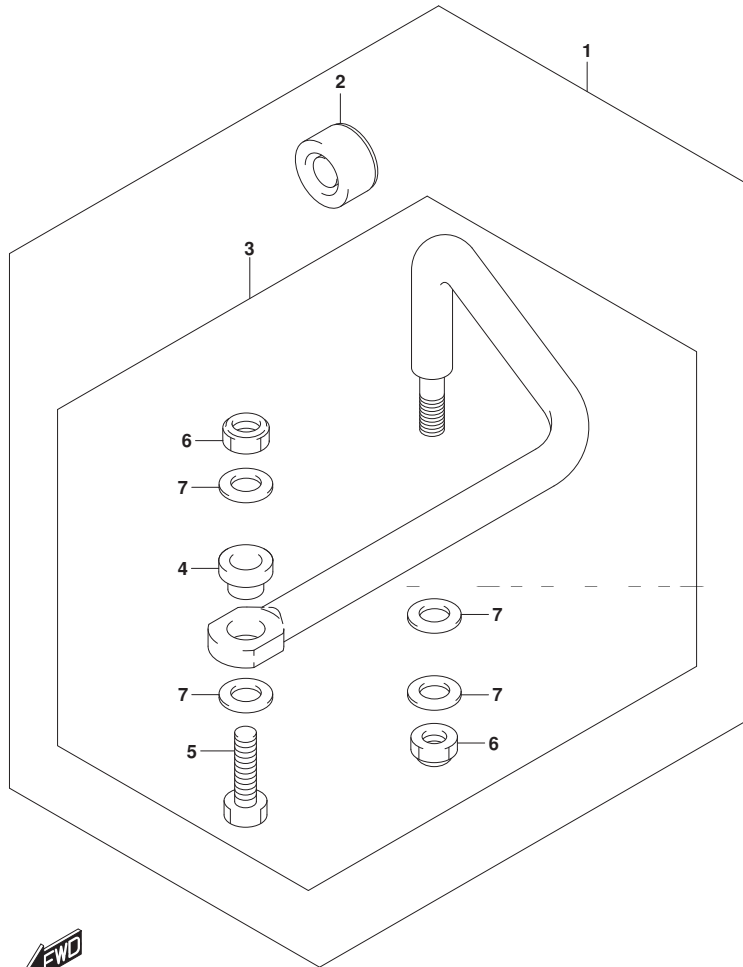


FIG.585A

FIG. 585A (2-C-12) オプション:ガasket セット

見出番号	品番	品名	使用個数	備考	標準作業時間
1	11410-96811	ガasketセット	1		
2	11141-96L00	・ガasket, シリンダヘッド	1		
3	11189-96J00	・ガasket, シリンダヘッドカバー	1		
4	11318-96J00	・Oリング, パランサオイルキヤリ	1		
5	11332-96J00	・ガasket, パランサカバー	1		
6	11342-96J00	・ガasket, パランサオートジヤケットカバー	1		
7	14151-96J00	・ガasket, エキゾーストカバー	1		
8	17472-93J00	・ガasket, ホンフケースパネル	1		
9	11489-96J01	・ガasket, オイルパン	1		
10	11552-96J00	・ガasket, オイルパンプオートジヤケットカバー	1		
11	51123-96J02	・ガasket, マウントオイルカバー	1		
12	51142-96J00	・ガasket, エンジンホルダカバー	1		
13	51211-96J00	・ガasket, エンジンホルダ	1		

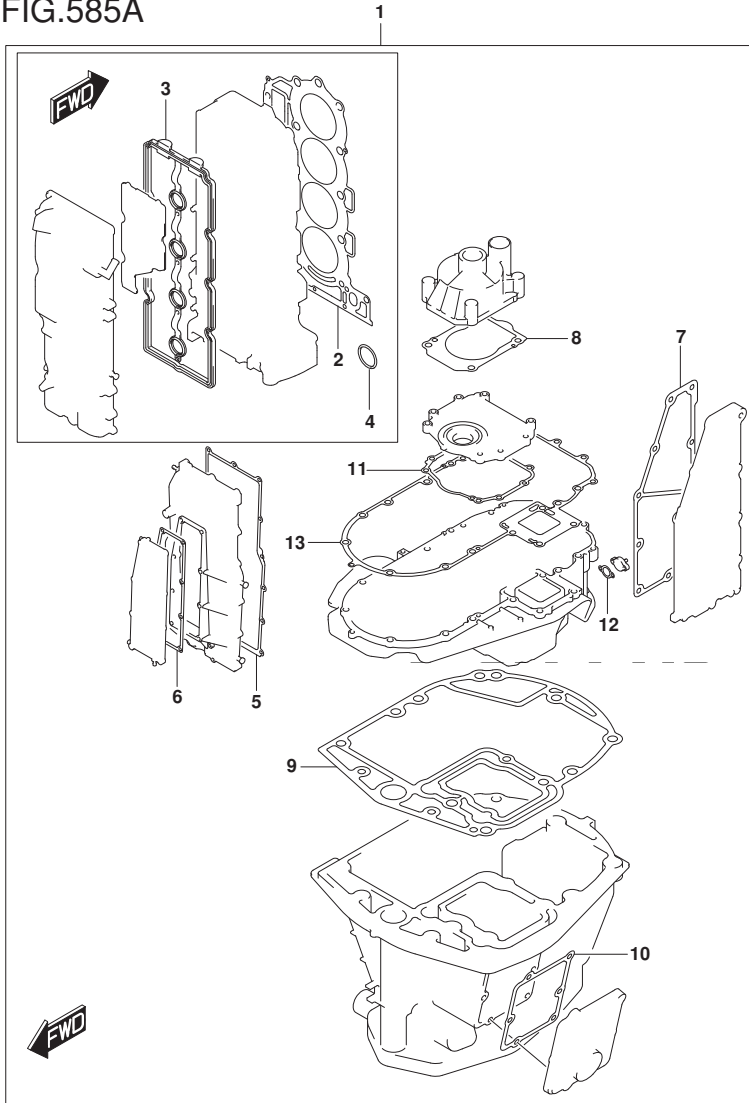


FIG.601A

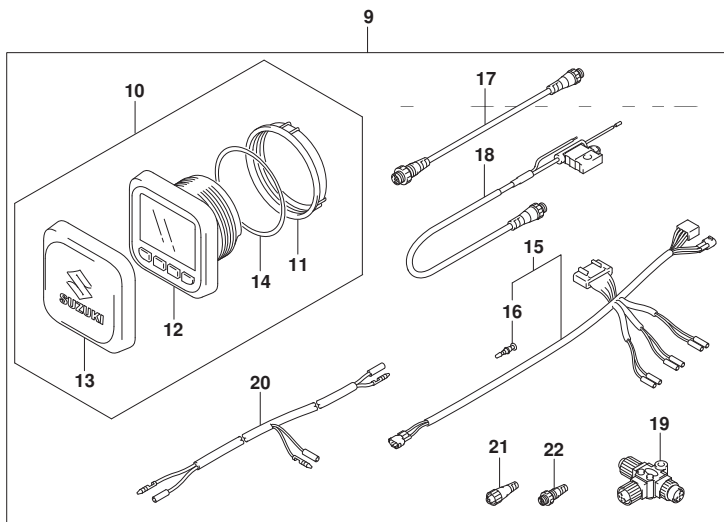
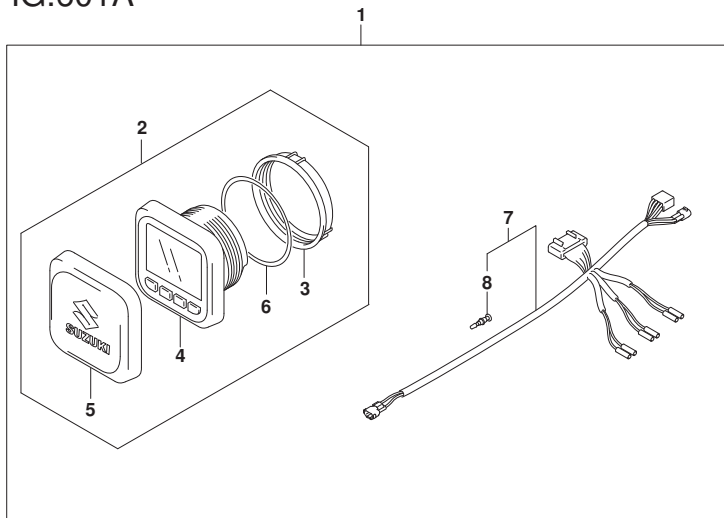


FIG. 601A (2-C-13) オプション:マルチ ファンクション ゲージ (1)

見出番号	品番	品名	使用個数	備考	標準作業時間
1	34000-96L43	キット, シングルゲージメカニカル	1		
2	34011-96L13	・ゲージセット, マルチ(W/INSTRUCTION)	1		
3	34112-96L00	・ナット, ゲージ	1		
4	34193-96L00	・ベセル, ゲージ	1		
5	34211-96L00	・カバー, ゲージ	1		
6	34825-96L00	・ハツキング, ゲージ	1		
7	36661-96L30	・アダプタ, ゲージ	1		
8	36615-96300	・ターミナル	5		
9	34000-96L53	キット, デュアルゲージメカニカル	1		
10	34011-96L13	・ゲージセット, マルチ(W/INSTRUCTION)	2		
11	34112-96L00	・ナット, ゲージ	2		
12	34193-96L00	・ベセル, ゲージ	2		
13	34211-96L00	・カバー, ゲージ	2		
14	34825-96L00	・ハツキング, ゲージ	2		
15	36661-96L30	・アダプタ, ゲージ	2		
16	36615-96300	・ターミナル	10		
17	36662-88L10	・ワイヤ, 2エクステンション	2		
18	36663-88L00	・ハーネスアツシ, ネットワークパワ	1		
19	36664-88L00	・コネクタ, プランチ	2		
20	36665-87L10	・アダプタ, ゲージフォーマルチ	1		
21	36665-88L00	・ユニット, レジスタヒメイル	1		
22	36665-88L10	・ユニット, レジスタメール	1		

FIG.602A

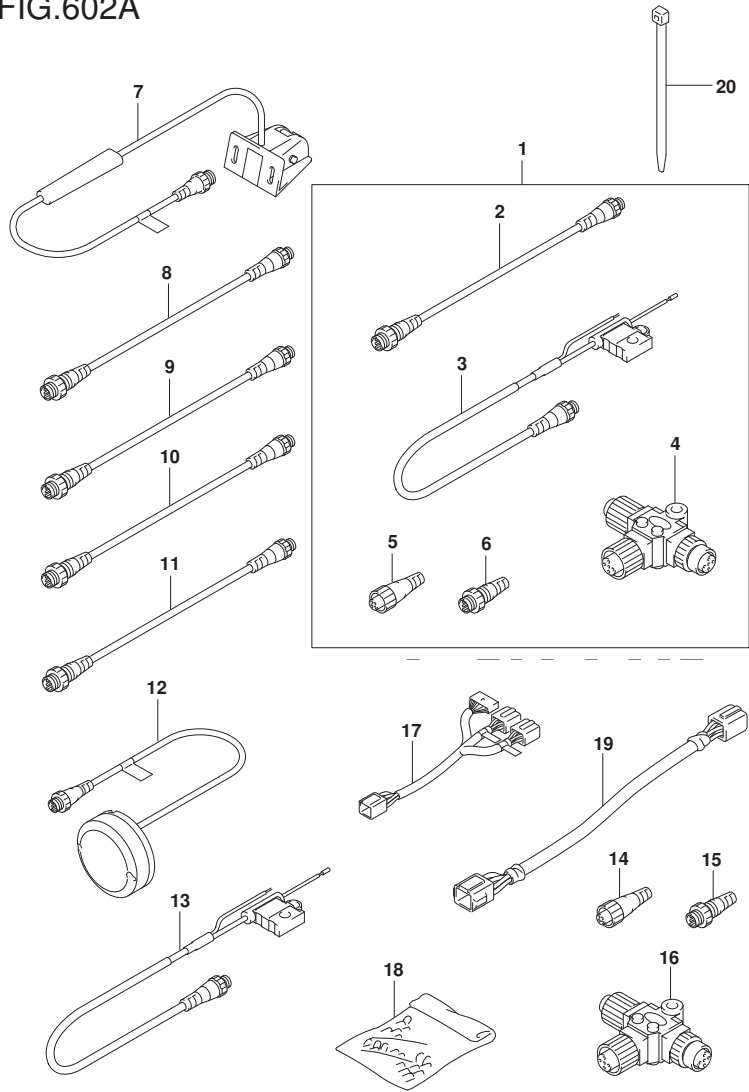


FIG. 602A (2-C-14) オプション:マルチ ファンクション ケーシ (2)

見出番号	品番	品名	使用個数	備考	標準作業時間
1	36001-88L00	セット, ワイヤ	1		
2	36662-88L10	・ワイヤ, 2エクステンション	1		
3	36663-88L00	・ハーネスアツシ, ネットワークパワー	1		
4	36664-88L00	・コネクタ, プランチ	1		
5	36665-88L00	・ユニット, レジスタヒューズ	1		
6	36665-88L10	・ユニット, レジスタヒューズ	1		
7	34190-88L00	センサアツシ, バッテリー	1		
8	36662-88L10	ワイヤ, 2エクステンション	1		
9	36662-88L20	ワイヤ, 6エクステンション	1		
10	36662-88L30	ワイヤ, 15エクステンション	1		
11	36662-88L00	ワイヤ, 25エクステンション	1		
12	39950-88L02	モジュールアツシ, GPSレシーバ	1		
13	36663-88L00	ハーネスアツシ, ネットワークパワー	1		
14	36665-88L00	ユニット, レジスタヒューズ	1		
15	36665-88L10	ユニット, レジスタヒューズ	1		
16	36664-88L00	コネクタ, プランチ	1		
17	36667-96L11	ワイヤ, テーブルケーブル	1		
18	36990-87D00	ターミナル/スリーブセット	1		
19	36682-92E00	ワイヤ, トリムメータエクステンション(L:6500)	2		
20	09407-10404	クランプ(L:100)	2		



品番	FIG.NO.	品番	FIG.NO.	品番	FIG.NO.
10000			111C-7		180D-10
		11261-93J00	111A-16	11550-96J00-Y5S	180A-15-2
			111B-16		180C-15-2
			111C-16		180D-15-2
			113A-10	11550-96J00-YAY	180A-15-1
	11100-96L00	111A-1	140A-4		180B-15
		111B-1	11291-96J00	113A-16	180C-15-1
		111C-1	11292-96J00	140A-9	180D-15-1
	11112-84400	111A-5	11294-96J00	113A-15	180A-16
		111B-5	11300-96L00	113A-1	180B-16
	111C-5	11318-96J00	113A-8	180C-16	
	111A-30		585A-4	180D-16	
	111B-30	11330-96J10	118A-1	585A-10	
	111C-30	11332-96J00	118A-2	12100-96811-025	
11116-93J01	111A-6		585A-5	12100-96811-0A0	
	111B-6	11340-96J00	118A-4	12100-96L10-050	
	111C-6	11342-96J00	118A-5	12111-96L10-0B0	
11117-96J01	113A-2		585A-6	12140-96J10	
11119-96J00	111A-8	11382-93J00	118A-7	12140-96J10-050	
	111B-8	11390-96J00	113A-6	12151-96J00	
	111C-8	11410-96811	585A-1	12160-96L00	
11141-96L00	111A-9	11430-96J10	180A-1	12221-96J10	
	111B-9		180B-1	12242-96J00	
	111C-9		180C-1	12300-85830	
	585A-2		180D-1	12300-85830-012	
11170-96J00	111C-21	11489-96J01	180A-8	12300-96811-0BA	
11170-96J11	111A-21		180B-8	12300-96811-0CA	
	111B-21		180C-8	12300-96811-0DA	
	111A-23		180D-8	12300-96811-0EA	
11173-96J00	111B-23		585A-9	12300-96811-0FA	
	111C-23	11501-96J03-Y5S	180A-9-2	12340-96J01-0B0	
11174-96J00	111A-27		180C-9-2	12340-96J01-0C0	
	111B-27		180D-9-2	12340-96J01-0D0	
	111C-27	11501-96J03-YAY	180A-9-1	12340-96J01-0E0	
11185-96L00	303A-12		180B-9	12340-96J01-0F0	
	303B-12		180C-9-1	12600-96J01	
11189-96J00	111A-22		180D-9-1	12632-96J00	
	111B-22	11510-96J04	135A-6	12643-96J00	
	111C-22	11510-96L00	135A-3	12644-96J00	
	585A-3	11540-96J01	180A-3	12645-96J01	
11196-96L00	162A-1		180B-3	12650-96J20	
	162B-1		180C-3	12660-96J22	
	162C-1		180D-3	12662-96J00	
	162D-1	11543-96J00	180A-6	12665-96J00	
11198-96L00	162A-25		180B-6	12670-96J00	
	162B-25		180C-6	12671-96J01	
	162C-25		180D-6	12672-96J01	
	162D-25	11544-96J00	180A-10	12673-96J00	
11216-98L10	111A-7		180B-10	12695-96J00	
	111B-7		180C-10	12701-96J40	

品番	FIG.NO.	品番	FIG.NO.	品番	FIG.NO.
12701-96J50	121B-1	12892-93J00-238	121A-13-9		121C-11-25
12701-96L00	121A-1		121B-13-9	12892-93J00-280	121A-13-26
12705-96J40	121B-2		121C-11-9		121B-13-26
12705-96J50	121A-2	12892-93J00-240	121A-13-10		121C-11-26
12705-96J60	121C-2		121B-13-10	12892-93J00-283	121A-13-27
12730-96J01	119A-1		121C-11-10		121B-13-27
12734-96J00	119A-3	12892-93J00-243	121A-13-11		121C-11-27
12740-96J00	121A-4		121B-13-11	12892-93J00-285	121A-13-28
	121B-4		121C-11-11		121B-13-28
12748-96J00	121A-3	12892-93J00-245	121A-13-12		121C-11-28
	121B-3		121B-13-12	12892-93J00-288	121A-13-29
	121C-3		121C-11-12		121B-13-29
12749-93J00	121A-6	12892-93J00-248	121A-13-13		121C-11-29
	121B-6		121B-13-13	12892-93J00-290	121A-13-30
	121C-5		121C-11-13		121B-13-30
12753-93J00	121A-7	12892-93J00-250	121A-13-14		121C-11-30
	121B-7		121B-13-14	12892-93J00-293	121A-13-31
12761-96J00	119A-9		121C-11-14		121B-13-31
12772-96J00	119A-10	12892-93J00-253	121A-13-15		121C-11-31
12810-96J00	119A-12		121B-13-15	12892-93J00-295	121A-13-32
12812-90J00	119A-14		121C-11-15		121B-13-32
12813-73G00	119A-13	12892-93J00-255	121A-13-16		121C-11-32
12831-93J01	119A-16		121B-13-16	12892-93J00-298	121A-13-33
12891-93J00	121A-12		121C-11-16		121B-13-33
	121B-12	12892-93J00-258	121A-13-17		121C-11-33
	121C-10		121B-13-17	12892-93J00-300	121A-13-34
12892-93J00-218	121A-13-1		121C-11-17		121B-13-34
	121B-13-1	12892-93J00-260	121A-13-18		121C-11-34
	121C-11-1		121B-13-18	12911-98J00	121A-14
12892-93J00-220	121A-13-2		121C-11-18		121B-14
	121B-13-2	12892-93J00-263	121A-13-19		121C-12
	121C-11-2		121B-13-19	12915-93J60	121A-15
12892-93J00-223	121A-13-3		121C-11-19		121B-15
	121B-13-3	12892-93J00-265	121A-13-20		121C-13
	121C-11-3		121B-13-20	12921-93J11	121A-16
12892-93J00-225	121A-13-4		121C-11-20		121B-16
	121B-13-4	12892-93J00-268	121A-13-21		121C-14
	121C-11-4		121B-13-21	12931-78G00	121A-17
12892-93J00-228	121A-13-5		121C-11-21		121B-17
	121B-13-5	12892-93J00-270	121A-13-22		121C-15
	121C-11-5		121B-13-22	12932-24400	121A-18
12892-93J00-230	121A-13-6		121C-11-22		121B-18
	121B-13-6	12892-93J00-273	121A-13-23		121C-16
	121C-11-6		121B-13-23	12933-69G10	121A-19
12892-93J00-233	121A-13-7		121C-11-23		121B-19
	121B-13-7	12892-93J00-275	121A-13-24		121C-17
	121C-11-7		121B-13-24	13110-96J00	123A-20
12892-93J00-235	121A-13-8		121C-11-24	13119-96J00	123A-21
	121B-13-8	12892-93J00-278	121A-13-25		123A-22
	121C-11-8		121B-13-25	13162-93J00	123A-2

品番	FIG.NO.	品番	FIG.NO.	品番	FIG.NO.
13254-01010	143A-12	15683-87J00	143A-16	17472-93J00	160A-6
13300-96J00	123A-23	15710-96J00	144A-4		160B-6
13315-96J00	123A-34	15717-16G00	144A-5		585A-8
13353-99E00	123A-24	15751-96J00	144A-6	17560-96J01	160A-7-1
13370-96J00	143A-2	15760-93J00	143A-14	17561-96J11	160A-7-2
13510-96J00	164A-1	15762-93J00	144A-7		160B-7
13580-93J02	326A-1	15770-96J00	144A-8	17562-93J01	160A-8
	326B-1	15773-90J00	144A-9		160B-8
	326C-1	15790-96J00	144A-10	17563-93J00	160A-10
	326D-1	15830-77EA0	144A-11		160B-10
13650-52G00	315A-1	15830-99E00	144A-12	17564-93J00	160A-11
13655-87J00	315A-2	15831-96J00	146A-12		160B-11
13710-96J00	135A-1	15851-96J01	144A-13	17566-87D11	407A-6
13730-96J01	123A-25	15852-96J00	144A-35		407B-9
13761-96L00	135A-8	16113-96J00	175A-2		407C-6
13766-96L00	135A-9	16400-96J00	175A-3		407D-6
13811-96L00	135A-22	16510-96J10	178A-1	17611-90J00-Y5S	162A-2-2
13813-96L00	135A-2	16519-93J00	401A-4		162C-2-2
13822-96L00	135A-10		401B-4		162D-2-2
13823-96L00	135A-11		401C-4	17611-90J00-YAY	162A-2-1
13852-96L00	135A-12		401D-4		162B-2
13853-96L00	135A-13	16520-96J01	175A-4		162C-2-1
14141-96J00	140A-1	16540-96J00	178A-2		162D-2-1
14151-96J00	140A-2	16543-96J00	178A-3	17631-93J20	160A-12-1
	585A-7	16550-93J00	121A-9		160B-12-1
15100-96J0V	146A-1		121B-9	17631-93J30	160A-12-2
15190-96L12	146A-2	16551-93J00	121C-7		160B-12-2
15192-96L00	146A-3	16555-93J01	121A-10	17632-93J20	160A-13-1
15193-96J11	146A-4		121B-10		160B-13-1
15194-96J11	146A-5	16559-93J00	121C-8	17632-93J30	160A-13-2
15198-96J01	164A-19	16910-96J01	180A-22		160B-13-2
15200-96J00	143A-4		180B-22	17660-90J00	162A-5
15410-92J00	146A-6		180C-22		162B-5
15411-92J00	146A-7		180D-22		162C-5
15412-92J00	146A-8	16930-96J00	180A-23		162D-5
15413-92J00	146A-9		180B-23	17670-90J10	162A-6-2
15415-92J00	146A-10		180C-23		162B-6-2
15421-96L00	146A-11		180D-23		162C-6-2
15440-96J01	144A-1	17400-96J02	160A-18		162D-6-2
15600-96J02	143A-1		160B-18	17670-90J20	162A-6-1
15626-96J00	143A-6	17411-96J01	160A-1		162B-6-1
15628-99E00	143A-7		160B-1		162C-6-1
15629-99E10	143A-8	17413-96J01	160A-2		162D-6-1
15641-96J00	143A-9		160B-2	17680-96J00	162A-7
15642-90J00	143A-10	17416-96J00	160A-3		162B-7
15647-93J00	143A-5		160B-3		162C-7
15650-96J00	143A-11	17461-90J01	160A-4		162D-7
15660-96J31	143A-21		160B-4	17913-93J00	180A-18
15681-87L00	144A-2	17471-93J02	160A-5		180B-18
15681-96J11	144A-3		160B-5		180C-18

品番	FIG.NO.	品番	FIG.NO.	品番	FIG.NO.
	180D-18	21100-96J01	204A-1		180B-2
	410A-10		204B-1		180B-5
	410B-9	21131-93J00	204A-2		180C-2
	410C-10		204B-2		180C-5
	410D-10	21151-96J00	204A-9		180D-2
17914-93J00	180A-19		204B-9		180D-5
	180B-19	21155-93J00	204A-11		206A-9
	180C-19		204B-11		206B-9
	180D-19	21210-93J01	204A-13	29159-93J00	401A-32
	410A-11		204B-13		401B-32
	410B-10	21230-93J01	204A-14		401C-32
	410C-11		204B-14		401D-32
	410D-11	22511-99011	204A-15	29404-93J10	337A-2
17917-87L00	410A-37		204B-15	29404-93J20	144A-37
	410B-36		336A-1		
	410C-37		336B-1		
	410D-37		336C-1		
	521A-3		336D-1		
	123A-3		401A-2		
18117-93J00	123A-4		401B-2		
18119-96L00	123A-5		401C-2	31100-98L10	301A-1
18137-93J00	315A-3		401D-2	31111-94900	340A-2
18213-98J30	144A-14	23111-93J00	204A-16-2	31123-94910	340A-4
18498-90J61	144A-15		204B-16	31133-90J10	340A-5
18498-96J11	146A-14		204A-16-1	31133-94910	340A-6
18498-96J21	146A-13	23111-96J00	204A-5	31135-94900	340A-7
18498-96L31	162A-26	23115-96J20	204B-5	31136-90J20	340A-8
	162B-26		206A-1-2	31150-98L00	301A-2
	162C-26	25111-93J00	206B-1	31170-92J00	301A-3
	162D-26	25111-96J00	206A-1-1	31173-94920	340A-3
18498-96L41	162A-23	25131-93J00	206A-2	31173-98L00	301A-4
	162B-23		206B-2	31191-63J00	301A-5
	162C-23	25141-93J00	206A-5	31192-92J00	301A-8
	162D-23		206B-5	31220-98L10	301A-6
18498-99E31	144A-16	25223-94400	204A-17	31261-75F10	301A-9
18498-99E51	146A-15		204B-17	31281-92J10	337A-3
18498-99E10	143A-22		206A-6	31311-63J00	301A-7
18590-68H00	123A-6		206B-6	31311-94900	340A-10
18640-78G00	315A-4	25232-96302	206A-3	31313-86030	301A-11
19115-96J00	164A-2		206B-3	31320-98L00	301A-12
19121-93J02	164A-3	25321-93J00	206A-8	31340-98L00	301A-10
19148-96J00	164A-4		206B-8	31341-98L00	301A-13
19184-96J00	164A-5	25700-93J00	407A-29	31343-63J00	301A-14
19185-96J01	164A-6		407B-32	31344-63J00	301A-15
			407C-29	31912-96J00	301A-16
			407D-29	31918-92J01	301A-17
		29103-93J00	315A-5	32102-96J10	303A-1
			315A-6		303B-1
20000		29116-93J00	180A-2	32120-96J00	303A-4
			180A-5		303B-4

品番	FIG.NO.	品番	FIG.NO.	品番	FIG.NO.
32160-88L00	303A-5	34300-93J02	501A-10-1	36625-93J00	322A-32-1
	303B-5	34300-93J13	501A-10-2		322B-32-1
32800-96J00	310A-1	34310-92E00	501A-11	36625-93J10	322A-32-2
32805-96J00	310A-2	34360-92E00	501A-12		322B-32-2
32851-93J00	535A-30	34500-93J02	501A-14-1	36628-92E00	509A-3
32890-96L00	310A-3	34500-93J13	501A-14-2		510A-3
32980-38F00	535A-31	34600-93J02	501A-8-1	36646-93J01	509A-2
33220-64L10	303A-7	34600-93J13	501A-8-2		510A-2
	303B-7	34650-93J22	501A-16-1	36661-96L30	601A-7
33410-96L00	310A-8	34650-93J33	501A-16-2		601A-15
33634-96J00	322A-8	34660-96J00	521A-5	36662-88L00	602A-11
	322B-8	34800-93J02	501A-1-1	36662-88L10	601A-17
33799-97E00	340A-9	34800-93J13	501A-1-2		602A-2
33810-96L01	322A-1	34825-96L00	601A-6		602A-8
	322B-1		601A-14	36662-88L20	602A-9
33830-98J11	521A-9	34830-87J20	315A-7	36662-88L30	602A-10
33920-96L80	326A-16		315A-8	36662-96L10	535A-34
	326B-16	34840-98J11	315A-9	36663-88L00	601A-18
33920-96L90	326C-16	34841-96J00	315A-10		602A-3
33920-96LA0	326D-16	34845-96J00	315A-11		602A-13
33925-88L10	326A-17	36001-88L00	602A-1	36663-96L00	535A-27-2
	326B-17	36610-96L40	322B-7	36663-96L10	535A-27-1
	326C-17	36610-96L50	322A-7	36664-88L00	601A-19
	326D-17	36611-96J00	315A-12		602A-4
34000-96L43	601A-1	36612-96J00	322A-20		602A-16
34000-96L53	601A-9		322B-20	36664-96L00	535A-26
34011-96L13	601A-2	36615-96J00	501A-7	36665-87L10	601A-20
	601A-10		535A-33	36665-88L00	601A-21
34100-93J02	501A-3-1		601A-8		602A-5
34100-93J13	501A-3-2		601A-16		602A-14
34100-93J22	501A-3-3	36616-96J00	322A-3	36665-88L10	601A-22
34100-93J33	501A-3-4		322B-3		602A-6
34100-93J42	501A-3-5	36617-93J00	322A-23		602A-15
34100-93J53	501A-3-6		322B-23	36667-96L11	602A-17
34100-93J62	501A-3-7	36617-93J10	315A-13	36667-96L20	521A-12
34112-96L00	601A-3	36617-96J00	322A-24	36682-92E00	602A-19
	601A-11		322B-24	36721-98L00	322A-12
34190-87D00	501A-24	36618-43410	322A-9		322B-12
34190-88L00	602A-7		322B-9	36737-98L00	322A-11
34190-95500	501A-25	36620-93J02	509A-54-1		322B-11
34191-92E00	501A-5		510A-57-1	36738-98L00	322A-13
	501A-17	36620-93J10	521A-1-1		322B-13
34193-96L00	601A-4	36620-93J30	521A-2	36890-88L00	541A-18
	601A-12	36620-93J40	521A-1-2	36890-93J00	517A-23
34200-93J02	501A-20-1	36620-93J52	509A-54-2	36894-87D00	336A-2
34200-93J14	501A-20-2		510A-57-2		336A-26
34200-93J42	501A-22-1	36620-93J62	509A-54-3		336B-2
34200-93J53	501A-22-2		510A-57-3		336B-26
34211-96L00	601A-5	36621-96L00	535A-25		336C-2
	601A-13	36623-96L10	535A-32		336C-26

品番	FIG.NO.	品番	FIG.NO.	品番	FIG.NO.
	336D-2		535A-15-3		530A-7
	336D-26	37141-99E30	509A-5-4		530A-22
	337A-33		510A-5-4		530A-34
36895-87D10	337A-35		530A-6-4	37149-93J00	509A-7
	405A-9		530A-21-4		530A-8
	405B-6		530A-33-4		530A-23
	405C-9		535A-3-4		530A-35
	405D-9		535A-15-4	37170-96L14	535A-38
36990-87D00	602A-18	37141-99E40	509A-5-5	37171-96L12	535A-40
37100-96J00	530A-1		510A-5-5	37172-96L10	535A-41
37100-96J15	530A-19		530A-6-5	37173-96L00	535A-28
37100-96J25	530A-31		530A-21-5	37173-96L10	535A-35
37100-96L11	535A-1		530A-33-5	37210-93J00	530A-17
37100-96L21	535A-13		535A-3-5	37212-93J00	530A-18
37105-96L11	535A-29		535A-15-5	37221-88L00	545A-11
37110-93J01	530A-5	37141-99E50	509A-5-6	37221-92E10	542A-11
	530A-20		510A-5-6		326A-5
	530A-32		530A-6-6		326B-5
37110-93J11	509A-4		530A-21-6		326C-5
37110-96L10	510A-4		530A-33-6		326D-5
	535A-2		535A-3-6	37721-93J91	509A-8
	535A-14		535A-15-6		510A-7
37114-96L00	535A-17	37141-99E60	509A-5-7	37721-95500	518A-12
37114-96L10	535A-5		530A-6-7	37722-93J12	326A-12
37117-96L00	535A-39		530A-21-7		326B-12
37139-96L40	535A-6		530A-33-7		326C-12
37139-96L50	535A-18	37141-99E70	509A-5-8		326D-12
37139-99E00	530A-2		530A-6-8	37725-96J00	326A-8
37139-99E30	530A-27		530A-21-8		326B-8
37139-99E40	530A-39		530A-33-8		326C-8
37141-99E00	509A-5-1	37141-99E80	509A-5-9		326D-8
	510A-5-1		530A-6-9	37729-93J00	326A-2
	530A-6-1		530A-21-9		326B-2
	530A-21-1		530A-33-9		326C-2
	530A-33-1	37141-99E90	509A-5-10		326D-2
	535A-3-1		530A-6-10	37803-93J05	530A-9
	535A-15-1		530A-21-10	37805-93J00	530A-15
37141-99E10	509A-5-2		530A-33-10	37820-93J04	509A-9
	510A-5-2	37141-99EA0	509A-5-11		510A-8
	530A-6-2		530A-6-11	37820-93J10	530A-10
	530A-21-2		530A-21-11		530A-36
	530A-33-2		530A-33-11		535A-7
	535A-3-2	37141-99EB0	509A-5-12	37820-93JA0	530A-24
	535A-15-2		530A-6-12		535A-19
37141-99E20	509A-5-3		530A-21-12	37820-99E02	315A-14
	510A-5-3		530A-33-12	37823-92E01	509A-10
	530A-6-3	37143-96L00	510A-6		510A-9
	530A-21-3		535A-4		530A-11
	530A-33-3		535A-16		530A-25
	535A-3-3	37143-99E00	509A-6		530A-37

品番	FIG.NO.	品番	FIG.NO.	品番	FIG.NO.	
37825-99E10 37826-92J00	535A-8 535A-20 530A-13	38860-76F01	535A-10 535A-22 535A-36	41230-96J00	336A-18 336B-18 336C-18	
	509A-11 510A-10		322A-14 322A-15		41233-95E10	336D-18 336A-19
	530A-12 530A-26 530A-38 535A-9 535A-21		322B-14 322B-15 535A-37 602A-12			336B-19 336C-19 336D-19 336A-16 336B-16
37850-88L00 37850-88L10 37850-88L20 37850-88L30 37850-90J06	544A-4 541A-4 541A-23 541A-22	40000	43111-96J00-Y5S	43111-96J00-Y5S		336C-16 336D-16 336A-3-2 336D-3-2
509A-12 510A-11	41111-96J22-Y5S		335A-1-2 335C-1-2	43111-96J00-YAY	336A-3-1 336C-3-1 336D-3-1	
37850-92E27 37850-92J00	517A-5 326A-9 326B-9 326C-9 326D-9		41111-96J22-YAY	335D-1-2 335A-1-1 335B-1 335C-1-1	43111-96J10-Y5S	336A-3-4 336B-3-2 336D-3-4 336A-3-3
37855-99E00 37856-92J00	530A-16 326A-10 326B-10 326C-10 326D-10	41121-96J13-Y5S	335D-1-1 335A-2-2 335C-2-2	43111-96J10-YAY	336B-3-1 336C-3-2 336D-3-3	
37857-92J00	326A-11 326B-11 326C-11 326D-11	41121-96J13-YAY	335D-2-2 335A-2-1 335B-2	43117-96J00 43118-96J00 43211-93J00	315A-24 315A-26 336A-4 336B-4 336C-4 336D-4	
37859-90J00	509A-51 510A-50	41130-92J03	335A-3 335B-3 335C-3	43711-97E10	336A-5 336B-5	
37860-87L00 37862-87L00 38100-96J12	530A-43 530A-44 337A-4	41135-92J00	335D-3 335A-4 335B-4	43750-96J51-Y5S	336C-5 336D-5 336A-6-2	
38410-93J21	340A-1 326A-14 326B-14 326C-14 326D-14	41155-93J02	335C-4 335D-4 335A-10 335B-10 335C-10	43750-96J51-YAY	336D-6-2 336A-6-1 336C-6-1 336D-6-1	
38415-93J20	326A-15 326B-15 326C-15 326D-15	41161-94400 41220-96J10	335D-10 575A-2 336A-15 336B-15 336C-15	43750-96J61-Y5S	336B-6-2 336D-6-4 336A-6-3 336B-6-1 336C-6-2	
38500-93J00 38500-93J90	521A-4 509A-13 510A-12 530A-3 530A-29 530A-41	41224-95E01	336D-15 336A-17 336B-17 336C-17 336D-17	43750-96J61-YAY	336D-6-2 336D-6-3 337A-1 337A-24 335A-13 335B-13	

品番	FIG.NO.	品番	FIG.NO.	品番	FIG.NO.
48144-93J00	335C-13 335D-13 335A-14 335B-14 335C-14	51120-96J20	401D-6 401A-11 401B-11 401C-11 401D-11	52111-96J10-YAY	405B-1-2 405D-1-4 405A-1-3 405B-1-1 405C-1-2
	335D-14		401A-14		405D-1-3
	48145-93J00		335A-16 335B-16 335C-16 335D-16		51123-96J02
48311-96J20 48321-87D03 48326-95E00 48401-96J02 48405-93J00 48502-96J05	337A-25 337A-26 337A-27 337A-7 337A-14 337A-5	51124-93J01	401A-12 401B-12 401C-12 401D-12	54112-96J02	401A-31 401B-31 401C-31 401D-31
48503-96J04 48570-95E01 48572-95E00 48582-95E01 48583-95E00 48585-95E00 48588-94900 48601-94900 48615-97E00 48627-95E00	340A-11 337A-6 337A-16 337A-17 340A-12 337A-18 337A-19 337A-20 337A-8 337A-15 337A-9	51125-93J00	401A-13 401B-13 401C-13 401D-13	54121-96J01	401A-29 401B-29 401C-29 401D-29
48601-94900 48615-97E00 48627-95E00 48630-96J03 48633-94900 48641-96J03 48650-94900 48861-92J01 48862-92J20 48862-92J30 48864-96J10	337A-16 337A-17 340A-12 337A-18 337A-19 337A-20 337A-8 337A-15 337A-9 337A-10 337A-11 337A-12 337A-13 337A-21 337A-22 337A-23 340A-13	51140-96J00	401A-18 401B-18 401C-18 401D-18	54122-96J00	401A-38 401B-38 401C-38 401D-38
48641-96J03 48650-94900 48861-92J01 48862-92J20 48862-92J30 48864-96J10	337A-15 337A-9 337A-10 337A-11 337A-12 337A-13 337A-21 337A-22 337A-23 340A-13	51142-96J00	401A-19 401B-19 401C-19 401D-19	54127-96J00	401A-37 401B-37 401C-37 401D-37
51110-96J21-Y5S	401A-1-2 401C-1-2 401D-1-2	51161-96J01	585A-12 401A-21 401B-21 401C-21 401D-21	54130-96J01	401A-30 401B-30 401C-30 401D-30
51110-96J21-YAY	401A-1-1 401B-1 401C-1-1 401D-1-1	51162-96J00	401A-22 401B-22 401C-22 401D-22	54137-93J02	401A-34 401B-34 401C-34 401D-34
51115-90J10	401A-6 401B-6 401C-6	52111-96J00-Y5S	401A-22 401D-22 401A-5 401B-5 401C-5 401D-5 585A-13	54144-96J01	401A-39 401B-39 401C-39 401D-39
		52111-96J00-YAY	401D-24 401A-5 401B-5 401C-5 401D-5 585A-13	54151-96J01	401A-39 401B-39 401C-39 401D-39
		52111-96J10-Y5S	405A-1-2 405D-1-2 405A-1-1 405C-1-1 405D-1-1 405A-1-4	54160-96J01	405A-11 405B-8 405C-11 405D-11 405A-12 405B-9 405C-12 405D-12
		52111-96J00-YAY	405D-1-2 405A-1-1 405C-1-1 405D-1-1	54167-96J00	405A-20 405B-17 405C-20 405D-20

品番	FIG.NO.	品番	FIG.NO.	品番	FIG.NO.
54211-96J01-Y5S	405A-13-2 405B-10-2 405D-13-2	55321-87J11	336A-13-2 336B-13-2 336C-13-2 336D-13-2	57134-93J00	220D-2 220A-3 220B-3 220C-3 220D-3
54211-96J01-YAY	405A-13-1 405B-10-1 405C-13 405D-13-1	55321-93J01	407A-12 407B-15 407C-12 407D-12	57300-96850	220A-6 220C-6 220D-6
54221-96J00	405A-14 405B-11 405C-14 405D-14	55321-94910	335A-17 335B-17 335C-17 335D-17	57300-96860	220B-6
55110-93J20-Y5S	407A-1-2 407D-1-2	55332-87D11	407A-14 407B-17	57500-87852	220A-14 220C-14 220D-14
55110-93J20-YAY	407A-1-1 407C-1 407D-1-1		407B-17 407C-14 407D-14	57500-87861	220A-11 220C-11 220D-11
55110-93J30-Y5S	407B-1-2	55333-87D10	407A-15 407B-18 407C-15 407D-15	57610-93J00	220A-18 220C-18 220D-18
55110-93J30-YAY	407B-1-1		407A-15 407B-18 407C-15 407D-15	57610-93J20	220B-15
55125-98J00-Y5S	407A-8-2 407B-11-2	56120-93J50-Y5S	220A-27-2 220D-27-2	57621-93J10	220A-19 220C-19
55125-98J00-YAY	407A-8-1 407B-11-1 407C-8 407D-8-1	56120-93J50-YAY	220A-27-1 220C-27 220D-27-1	57621-93J20	220B-16
55127-87D00	407A-16 407B-19 407C-16 407D-16	56120-93J60-Y5S	220B-27-2 220B-27-1	57622-93J00	220B-23
55128-93J10	407A-10 407B-13 407C-10 407D-10	56120-93J60-YAY	220B-27-1 220A-34 220B-34	57630-93L00	407A-28 407B-31 407C-28 407D-28
55128-93L00	407A-27 407B-30 407C-27 407D-27	56130-93J02	220A-34 220B-34 220C-34 220D-34	57631-93J00	220A-21 220B-18 220C-21 220D-21
55320-94900	335A-11 335B-11 335C-11 335D-11	56140-93J01	220A-38 220C-38 220D-38	57632-93L10	407A-22 407B-25 407C-22 407D-22
55321-87J01	111A-18 111B-18 111C-18 113A-12 140A-6 336A-13-1 336B-13-1 336C-13-1 336D-13-1	56140-93J10	220B-38 407B-3 220A-1-2 220B-1 220C-1-2 220D-1-2	57633-93L00	407A-23 407B-26 407C-23 407D-23
		57110-96J41	220A-1-1 220C-1-1 220D-1-1	58120-93L00	407A-21 407B-24 407C-21 407D-21
		57130-87D10	405A-7 405B-4 405C-7 405D-7	58700-93J00	407A-20-10 407C-20-10 407D-20-10
		57133-93J00	220A-2 220B-2 220C-2	58700-93J10	407A-20-11 407C-20-11 407D-20-11

品番	FIG.NO.	品番	FIG.NO.	品番	FIG.NO.
58700-93J20	407A-20-12 407C-20-12 407D-20-12	58700-96J50	407D-20-19 407A-20-20 407C-20-20 407D-20-20	61124-96J50	420F-12 410A-28 410B-27 410C-28 410D-28
58700-93J30	407A-20-13 407C-20-13 407D-20-13	58700-96L00	407A-20-21 407C-20-21 407D-20-21	61131-96J03-Y5S	410A-1-2 410D-1-3 410A-1-1 410D-1-1
58700-93J40	407A-20-14 407C-20-14 407D-20-14	58700-96L10	407A-20-22 407C-20-22 407D-20-22	61131-96J03-YAY	410A-1-1 410D-1-1
58700-93L00	407A-20-1 407C-20-1 407D-20-1	58700-96L20	407A-20-23 407C-20-23 407D-20-23	61131-96J03-YKV	410C-1-1 410D-1-2
58700-93L10	407A-20-2 407C-20-2 407D-20-2	58700-96L30	407A-20-24 407C-20-24 407D-20-24	61131-96J12-Y5S	410A-1-4 410B-1-2 410D-1-6
58700-93L20	407A-20-3 407C-20-3 407D-20-3	58700-96L40	407A-20-25 407C-20-25 407D-20-25	61131-96J12-YAY	410A-1-3 410B-1-1 410D-1-4
58700-93L30	407A-20-4 407C-20-4 407D-20-4	58800-93J10	407B-23-1 407B-23-2 407B-23-3	61131-96J12-YKV	410C-1-2 410D-1-5
58700-93L40	407A-20-5 407C-20-5 407D-20-5	58800-93J20	407B-23-4 407B-23-5 407B-23-6	61134-96J02	410A-7 410B-6 410C-7 410D-7
58700-93L50	407A-20-6 407C-20-6 407D-20-6	58800-93J30	407B-23-7 407B-23-8 407B-23-9	61136-96L00	410A-35 410B-34 410C-35 410D-35
58700-93L60	407A-20-7 407C-20-7 407D-20-7	58800-93L10	407B-23-7 407B-23-8 407B-23-9	61141-96J03-Y5S	410A-2-2 410D-2-3
58700-93L70	407A-20-8 407C-20-8 407D-20-8	58800-93L20	407B-23-10 407B-23-11 407B-23-12	61141-96J03-YAY	410A-2-1 410D-2-1
58700-93L80	407A-20-9 407C-20-9 407D-20-9	58800-96J10	407B-23-13 407B-23-14 407B-23-15	61141-96J03-YKV	410C-2-1 410D-2-2
58700-96J00	407A-20-15 407C-20-15 407D-20-15	58800-96J20	407B-23-16 407B-23-17 407B-23-18	61141-96J12-Y5S	410A-2-4 410B-2-4 410D-2-6
58700-96J10	407A-20-16 407C-20-16 407D-20-16	58800-96J30	407B-23-19 407B-23-20 407B-23-21	61141-96J12-YAY	410A-2-3 410B-2-3 410D-2-4
58700-96J20	407A-20-17 407C-20-17 407D-20-17	58800-96J40	407B-23-22 407B-23-23 407B-23-24	61141-96J12-YKV	410C-2-2 410D-2-5
58700-96J30	407A-20-18 407C-20-18 407D-20-18	60000		61403-96880-YAY	420A-1-1 420C-1-1 420D-1-1 420F-1-1
58700-96J40	407A-20-19 407C-20-19	61112-96L00	420A-12 420B-12 420C-12 420D-12 420E-12	61403-96890-Y5S	420A-1-2 420C-1-2 420D-1-2 420F-1-2
				61404-96800-YKV	420B-1

品番	FIG.NO.	品番	FIG.NO.	品番	FIG.NO.
	420E-1		420E-16		410C-20
61422-93JF0	420A-16-1	61454-96L00	420B-17		410D-20
61422-93JG0	420A-16-2		420E-17	61673-96J02	410A-21
61422-96J60	420D-16-1	61458-99E50	410A-36		410B-20
	420F-16-1		410B-35		410C-21
61422-96J70	420C-16-1		410C-36		410D-21
61422-96J80	420D-16-2		410D-36	61811-96L01-Y5S	410A-5-2
	420F-16-2	61476-96J10	420A-3		410B-4-2
61422-96J90	420C-16-2		420B-3		410D-5-3
61424-93J00	420B-13		420C-3	61811-96L01-YAY	410A-5-1
	420E-13		420D-3		410B-4-1
61433-96L00	420A-2		420E-3		410D-5-1
	420C-2		420F-3	61811-96L01-YKV	410C-5
	420D-2	61494-96J10	135A-23		410D-5-2
	420F-2	61565-96L00	420A-4	61820-96L01-Y5S	410A-6-2
61433-96L10	420B-2		420B-4		410B-5-2
	420E-2		420C-4		410D-6-3
61435-96J60	420E-20		420D-4	61820-96L01-YAY	410A-6-1
61435-96J70	420D-17-1		420E-4		410B-5-1
	420F-17-1		420F-4		410D-6-1
61435-96J80	420C-17-1	61610-93J00	420A-5	61820-96L01-YKV	410C-6
61435-96J90	420D-17-2		420B-5		410D-6-2
	420F-17-2		420C-5	61831-96J10-Y5S	410A-12-2
61435-96JA0	420C-17-2		420D-5		410B-11-2
61435-96L40	420A-17-1		420E-5		410D-12-3
61435-96L50	420A-17-2		420F-5	61831-96J10-YAY	410A-12-1
61435-96L90	420B-20	61621-93J01	420A-6		410B-11-1
61441-98L00	420B-18		420B-6		410D-12-1
	420E-18		420C-6	61831-96J10-YKV	410C-12
61443-96J50	420A-13-1		420D-6		410D-12-2
	420C-13-1		420E-6	63610-96J00	164A-7
	420D-13-1		420F-6	63615-96J00	123A-31
61443-96J60	420F-13-1	61632-93J00	410A-16	65700-93J11	430A-3
	420A-13-2		410B-15	65770-93J12	430A-4
	420C-13-2		410C-16	67140-95600	509A-57
	420D-13-2		410D-16		510A-54
61443-96L00	420F-13-2	61633-96J02	410A-17	67200-88L00	544A-1
	420B-14		410B-16		545A-1
	420E-14		410C-17	67200-88L10	541A-1
61444-96L00	420B-15		410D-17		542A-1
	420E-15	61634-96J02	410A-18	67200-93J33	517A-1
61453-96J50	420A-14-1		410B-17		518A-1
	420C-14-1		410C-18	67200-93J51	509A-1
	420D-14-1		410D-18	67200-96L01	510A-1
	420F-14-1	61641-93J10	410A-19	67211-88L00	544A-17
61453-96J60	420A-14-2		410B-18	67211-88L10	541A-17
	420C-14-2		410C-19	67211-92E50	517A-29
	420D-14-2		410D-19	67212-88L00	544A-7
	420F-14-2	61645-96J02	410A-20	67212-88L10	541A-7
61453-96L00	420B-16		410B-19	67212-95600	509A-14

品番	FIG.NO.	品番	FIG.NO.	品番	FIG.NO.
	510A-13	67234-92E00	518A-21		545A-39
67217-88L00	541A-20	67235-92E00	518A-28	67252-92E00	518A-35
67220-95630	509A-16		542A-27	67252-92E10	518A-38
	510A-15		545A-27	67252-95600	509A-26
67221-92E00	542A-8	67236-92E00	518A-30		510A-25
	545A-8		542A-12	67253-88L00	542A-40
67221-92E50	518A-7		545A-12		545A-40
67222-92E00	542A-2	67237-92E01	518A-31	67253-92E00	541A-13
	545A-2		542A-28		544A-13
67222-92E50	518A-2		545A-28	67253-92E10	518A-37
67223-92E00	542A-3	67238-87D00	509A-20	67253-95600	509A-27
	545A-3		510A-19		510A-26
67223-92E50	518A-6	67238-88L00	542A-31		518A-39
67223-99E10	509A-17		545A-31	67254-92E50	517A-22
	510A-16	67238-92E50	518A-32	67255-92E50	517A-8
67224-92E00	542A-9	67239-92E00	518A-33	67255-99E10	509A-28
	545A-9		542A-35		510A-27
67224-92E50	518A-8		545A-35	67256-92E50	517A-11
67225-92E00	518A-25	67239-92E10	518A-29	67256-95600	509A-29
67225-92E50	518A-9		542A-41		510A-28
67226-92E00	542A-15		545A-41	67257-88L00	541A-9
	545A-15	67240-92E00	542A-17		544A-9
67226-92E10	518A-14		545A-17	67257-92E00	517A-12
	542A-16	67240-92E50	518A-16	67257-99E10	509A-30
	545A-16	67241-88L00	542A-34		510A-29
67227-92E00	518A-23		545A-34	67258-99E00	509A-31
	542A-24	67241-92E50	518A-42		510A-30
	545A-24	67241-99E10	509A-21	67259-87D00	509A-32
67228-92E00	518A-17		510A-20		510A-31
	542A-18	67242-92E50	517A-13	67261-88L00	541A-3
	545A-18	67243-92E00	542A-38		544A-3
67229-95600	509A-18		545A-38	67261-88L10	541A-2
	510A-17	67243-95600	509A-22		544A-2
67230-88L00	542A-20		510A-21	67261-92E50	517A-10
	545A-20	67244-95600	509A-23	67261-99E10	509A-33
67230-92E00	518A-19		510A-22		510A-32
67231-88L00	542A-32	67245-92E00	518A-22	67263-88L30	541A-19
	545A-32		542A-23	67264-88L00	541A-24
67231-92E00	518A-40		545A-23		544A-18
67232-88L00	542A-33	67245-95600	509A-24	67264-88L10	541A-25
	545A-33		510A-23		544A-19
67232-92E50	518A-43	67246-88L00	542A-36	67264-95600	509A-35
67232-95600	509A-19		545A-36		510A-34
	510A-18	67246-92E50	518A-34	67267-93J00	509A-36
	518A-41	67251-88L00	541A-26		510A-35
67233-92E00	518A-27		544A-20	67269-92E00	542A-29
	542A-26	67251-92E50	517A-9		545A-29
	545A-26	67251-99E20	509A-25	67271-88L10	541A-16
67234-88L00	542A-22		510A-24		544A-16
	545A-22	67252-88L00	542A-39	67272-88L00	542A-6

品番	FIG.NO.	品番	FIG.NO.	品番	FIG.NO.
67273-88L00	545A-6	67292-94300	509A-39	67298-92E50	510A-44
	544A-25		510A-38		517A-2
67273-88L10	545A-47	67294-92E00	518A-3	67320-93J00	509A-56-1
	541A-31		542A-5		510A-59-1
67273-95600	542A-49	67294-95600	545A-5	67320-93J10	509A-56-2
	509A-37		518A-11		510A-59-2
67274-88L00	510A-36	67294-95600	509A-40	67320-93J20	509A-56-3
	517A-25		509A-58		510A-59-3
67274-88L10	541A-15	67296-88D10	510A-39	67320-93J30	509A-56-4
	544A-15		510A-55		510A-59-4
67274-92E50	545A-42	67295-92E10	517A-4	67320-93J40	509A-56-5
	542A-42		67295-92E50		517A-18
67275-95600	517A-28	67296-88D10	517A-15	67320-93J50	509A-56-6
	509A-38		518A-24		510A-59-6
67281-88L00	510A-37	67296-88D20	542A-13	67320-93J60	509A-56-7
	517A-24		542A-30		510A-59-7
67281-88L10	541A-14	67296-88D30	545A-13	67320-93J70	509A-56-8
	544A-14		545A-30		510A-59-8
67282-94L00	544A-10	67296-88L00	517A-17	67320-93J80	509A-56-9
	541A-10		517A-21		510A-59-9
67283-92E50	509A-52	67296-88L10	541A-5	67341-96J00	410A-33
	510A-51		544A-5		410B-32
67284-92E50	517A-26	67296-90J10	541A-21	67343-96J00	410C-33
	517A-27		509A-41		410D-33
67284-94L00	509A-53	67296-92E11	510A-40	67361-90J10	410A-29
	510A-52		509A-15		410B-28
67285-96L00	510A-53	67296-92E20	510A-14	67361-90J10	410C-29
	518A-18		518A-13		410D-29
67286-92E00	542A-19	67296-92E20	518A-15	67361-90J10	410A-38
	545A-19		542A-14		410B-37
67287-92E00	542A-48	67296-92E30	545A-14	67463-95200	410C-38
	545A-46		542A-45		410D-38
67287-92E10	542A-43	67296-92E60	545A-44	67467-89J01	164A-8
	517A-19		541A-11		204A-25
67288-92E00	542A-4	67296-92E80	544A-11	67500-88L00	204B-25
	545A-4		542A-46		544A-21
67288-92E10	518A-4	67296-94300	509A-42	67500-88L10	541A-27
	517A-14		510A-41		573A-1
67288-92E20	541A-6	67296-94310	509A-34	67600-93J00	573A-1
	544A-6		510A-33		573A-5
67288-92E60	517A-6	67296-95600	517A-3	67700-96J00	575A-1
	541A-12		509A-43		575A-3
67288-92E70	544A-12	67296-95610	510A-42	67701-96J00	573A-4
	517A-16		509A-44		575A-4
67291-92E00	518A-5	67296-95621	510A-43	67725-93E00	573A-6
	542A-7		542A-44		573A-2
67291-92E10	545A-7	67296-95621	545A-43	67725-93J00	575A-5
	518A-36		509A-59		573A-3
67291-92E20	542A-37	67297-95600	510A-56	67726-93J00	573A-7
	545A-37		509A-45		575A-6
				67726-99E00	575A-7

品番	FIG.NO.	品番	FIG.NO.	品番	FIG.NO.
68110-98J01	420A-19	68111-88L00	162A-27	69711-93E10	162D-8
	420B-22		162B-27		164A-16
68111-88L00	420C-19	69711-93E10	162C-27	01550-06307	310A-6
	420D-19		162D-27		310A-7
69711-93E10	420E-22	01550-06307	164A-21	01550-08167	401A-9
	420F-19		180A-25		401B-9
70000	541A-8	01550-08207	180B-25	01550-08257	401C-9
	544A-8		180C-25		401D-9
77811-54GB0-0PG	135A-24	01550-08257	180D-25	01550-08257	135A-5
			303A-11		140A-3
77811-54GC0-0PG		01550-08257	303B-11	01550-08257	113A-17
			315A-23		144A-33
77811-54GC0-0PG		01550-08257	322A-25	01550-08257	111A-20
			322B-25		111B-20
77811-54GB0-0PG	509A-46	01550-06167	420A-9	01550-06167	111C-20
	510A-45		420B-9		113A-14
77811-54GC0-0PG	420A-15	01550-06167	420C-9	01550-06167	123A-35
	420B-19		420D-9		140A-8
77811-54GC0-0PG	420C-15	01550-06167	420E-9	01550-06167	301A-18
	420D-15		420F-9		111A-11
77811-54GC0-0PG	420E-19	01550-06167	123A-16	01550-06167	111A-12
	420F-15		144A-32		111B-11
77811-54GC0-0PG		01550-06167	146A-20	01550-06167	111B-12
			164A-15		111C-11
77811-54GC0-0PG		01550-06167	303A-8	01550-06167	111C-12
			303B-8		144A-34
77811-54GC0-0PG		01550-06167	410A-34	01550-06167	118A-31
			410B-33		119A-11
77811-54GC0-0PG		01550-06167	410C-34	01550-06167	123A-28
			410D-34		401A-28
01421-08257	123A-26	01550-06167	175A-7	01550-06167	401B-28
	420A-8		135A-4		401C-28
01547-06167	420B-8	01550-06207	135A-7	01550-06207	401D-28
	420C-8		204A-10		401A-16
01547-06207	420D-8	01550-06207	204B-10	01550-06207	401B-16
	420E-8		310A-9		401C-16
01547-06207	420F-8	01550-06207	401A-20	01550-06207	401D-16
	111A-4		401B-20		143A-19
01547-06257	111B-4	01550-06207	401C-20	01550-06207	178A-4
	111C-4		401D-20		301A-19
01547-06257	111A-25	01550-0620A	119A-17	01550-0620A	111A-13
	111B-25		118A-3		111B-13
01547-06507	111C-25	01550-06257	118A-6	01550-06257	111C-13
	111A-26		121A-11		119A-15
01547-06507	111B-26	01550-06257	121B-11	01550-06257	143A-20
	111C-26		121C-9		01550-08407
01550-06127	123A-33	01550-06127	123A-27	01550-06127	01550-08457
	135A-21		162A-8		111A-14
01550-06127	144A-30	01550-06127	162B-8	01550-06127	111B-14
	144A-31		162C-8		111C-14
				01550-08557	140A-10
					113A-18

品番	FIG.NO.	品番	FIG.NO.	品番	FIG.NO.	
01550-08607	123A-14	04221-08129	118A-19	09100-12086	335C-6-1	
	111A-15		220A-39		335D-6-1	
	111B-15		220C-39		335A-6-2	
	111C-15		220D-39		335B-6-2	
	123A-15		407B-4		335C-6-2	
01550-08657	164A-17	06111-07004	220A-24	09100-12092	335D-6-2	
01550-0870A	175A-8	220B-21	335A-6-3			
01550-1020A	118A-18	220C-24	335B-6-3			
01570-06127	410A-31	220D-24	335C-6-3			
410B-30	06111-11004	220A-25	335D-6-3			
	410C-31		220B-22	09103-05026	410A-27	
	410D-31		220C-25		410B-26	
	143A-13	08110-60020	220D-25		410C-27	
02112-0408A	143A-15		175A-9		410D-27	
02112-05107	123A-18		08110-62080		180A-17	09103-06093
02112-05127	111A-24		08113-60100	180B-17		
02112-0612A	111B-24			180C-17		
	111C-24		220D-32			
	123A-17		220A-12-1			
02112-34167	326A-4	08211-30382	220C-32	09103-06211	401A-23	
02112-35167	326B-4		220D-12-1		401B-23	
	326C-4	08211-30384	220A-12-5		401C-23	
	326D-4		220C-12-5		401D-23	
02142-0408B	143A-3		220D-12-5		146A-21	
02142-05107	204A-12		08211-30385	220A-12-8	09103-06231	303A-9
	204B-12			220C-12-8		303B-9
02142-06167	322A-6		220D-12-8	111A-2		
	322B-6	08221-16256	220A-10	111B-2		
02162-05207	123A-19		220B-9	111C-2		
03112-0630B	501A-26		220C-10	335A-15	09103-06278	
03121-0516A	530A-28		220D-10	335B-15		
	530A-40		08310-00067	322A-21		335C-15
	530A-14		322B-21	335D-15		
	535A-12	08316-10087	123A-29	111A-19		
	535A-24		146A-23	111B-19	09103-06281	
03542-05169	420A-10		322A-2	111C-19		
	420A-11	08321-01067	322B-2	113A-13		
	420B-10		322A-22	140A-7		
	420B-11		322B-22	336A-14		
	420C-10		08322-01107	336B-14		
	420C-11		08331-41359	204A-21	336C-14	
	420D-10		204B-21	336D-14		
	420D-11	09100-08232	509A-47	315A-16	09103-06307	
	420E-10		510A-46	401A-15		
	420E-11	09100-12052	407A-3	401B-15		
	420F-10		407B-6	401C-15		
	420F-11		407C-3	401D-15		
04211-11129	118A-12	09100-12085	407D-3	09103-08158	118A-32	
	118A-22		335A-6-1	09103-08339	119A-7	
	116A-5		335B-6-1	09103-08414	118A-20	

品番	FIG.NO.	品番	FIG.NO.	品番	FIG.NO.
09103-08423	118A-21	09116-08174	410A-13	09125-04021	517A-7
09103-08543	135A-14		410B-12	09125-05042	518A-20
09103-10229	116A-11		410C-13		542A-21
09103-10284	113A-4		410D-13		545A-21
09103-12125	303A-2	09116-10135	401A-35	09125-05048	315A-17
	303B-2		401B-35	09125-05050	337A-36
09106-05030	303A-6		401C-35	09125-05135	541A-28
	303B-6		401D-35		544A-22
09106-06075	113A-7	09116-10137	401A-27	09125-06063	336A-7
09108-10150	405A-3		401B-27		336A-20
	405C-3		401C-27		336A-27
	405D-3		401D-27		336B-7
09116-05010	315A-25	09116-10146	180A-20		336B-20
09116-06121	162A-4		180B-20		336B-27
	162B-4		180C-20		336C-7
	162C-4		180D-20		336C-20
	162D-4	09116-10150	407A-4		336C-27
	335A-12		407B-7		336D-7
	335B-12		407C-4		336D-20
	335C-12		407D-4		336D-27
	335D-12	09116-10175	401A-36		337A-34
	401A-25		401B-36		405A-10
	401B-25		401C-36		405B-7
	401C-25		401D-36		405C-10
	401D-25	09116-10180	401A-26		405D-10
09116-06127	410A-22		401B-26	09126-05003	509A-48
	410B-21		401C-26		510A-47
	410C-22		401D-26	09126-06006	542A-25
	410D-22		405A-17		545A-25
09116-06202	135A-15		405B-14	09131-05004	530A-45
	144A-17		405C-17	09132-04034	160A-14-1
	310A-10		405D-17		160A-14-2
09116-06236	407A-13	09116-10181	180A-21		160B-14
	407B-16		180B-21	09136-06148	410A-9
	407C-13		180C-21		410B-8
	407D-13		180D-21		410C-9
09116-08128	180A-11		405A-2-1		410D-9
	180B-11		405A-2-2	09137-04004	326A-6
	180C-11		405B-2		326B-6
	180D-11		405C-2-1		326C-6
09116-08131	160A-15		405C-2-2		326D-6
	160B-15		405D-2-1	09139-06135	410A-3-1
	160B-15		405D-2-2		410A-3-2
09116-08137	407A-9	09116-10182	405A-16		410B-3
	407B-12		405B-13		410C-3-1
	407C-9		405C-16		410C-3-2
	407D-9		405D-16		410D-3-1
09116-08158	220A-33		337A-28		410D-3-2
	220B-33	09116-10183	164A-9	09139-06147	410A-4
	220C-33	09119-06047	518A-26		410C-4
	220D-33				



品番	FIG.NO.	品番	FIG.NO.	品番	FIG.NO.	
09140-05005	410D-4	09160-06055	410D-30	09160-18028	407A-25	
	164A-10		204A-26		407B-28	
	541A-30		204B-26		407C-25	
	544A-24		164A-11		407D-25	
09140-06020	509A-49	09160-06082	336A-22	09160-30036	220A-12-2	
	510A-48		336B-22		220C-12-2	
	518A-10		336C-22		220D-12-2	
	542A-10		336D-22		220A-12-3	
09140-10031	545A-10	09160-06084	310A-11	09160-30037	220C-12-3	
	337A-29		204A-6		220D-12-3	
	405A-4		204B-6		220A-12-4	
	405C-4		509A-50		220C-12-4	
09140-10032	405D-4	09160-06104	510A-49	09160-30038	220D-12-4	
	336A-21		517A-20		220A-12-6	
	336B-21		118A-28		220C-12-6	
	336C-21		206A-10		220D-12-6	
09140-16021	336D-21	09160-08079	206B-10	09160-30039	220A-12-7	
	220A-9		118A-33		220C-12-7	
	220B-8		09160-10039		118A-33	220D-12-7
	220C-9		09160-10120		116A-12	220A-12-9
09141-18005	220D-9	09160-10141	405A-5	09160-30042	220C-12-9	
	407A-24		405C-5		220D-12-9	
	407B-27		405D-5		220A-12-10	
	407C-24		407A-5		220C-12-10	
09159-12062	407D-24	09160-12066	407B-8	09160-30043	220D-12-10	
	335A-7		407C-5		220A-12-11	
	335B-7		407D-5		220C-12-11	
	335C-7		410B-22		220D-12-11	
09159-22006	335D-7	09160-13014	410C-23	09160-30044	220B-24	
	335A-5		410D-23		220B-25	
	335B-5		335A-8		220B-10-6	
	335C-5		335B-8		220B-10-8	
09159-28003	335D-5	09160-13021	335C-8	09160-35003	220B-10-4	
	220A-4		335D-8		220B-10-5	
	220B-4		335A-9		220B-10-7	
	220C-4		335B-9		220B-10-9	
09160-05024	220D-4	09160-13022	335C-9	09160-35009	220B-10-3	
	542A-47		335D-9		220B-10-2	
	545A-45		401A-33		220B-10-1	
	315A-18		401B-33		336A-8	
09160-05029	326A-3	09160-15051	401C-33	09160-39001	336B-8	
	326B-3		401D-33		336C-8	
	326C-3		405A-18		336D-8	
	326D-3		405A-19		220A-13	
09160-05045	541A-29	09160-16050	405B-15	09160-75002	220B-11	
	544A-23		405B-16		220C-13	
	123A-30		405A-19		220D-13	
	09160-06047		410A-30		405C-19	337A-30
	410B-29		405D-18	09162-10005	410A-24	
	410C-30		405D-19	09164-14008	410B-23	

品番	FIG.NO.	品番	FIG.NO.	品番	FIG.NO.
09168-10034	410C-24	09181-50008	220D-15-5	09181-60011	220D-8-7
	410D-24		220A-15-6		220A-8-8
	407A-11		220C-15-6		220B-7-8
	407B-14		220D-15-6		220B-12-8
09168-12012	407C-11	09181-50009	220A-15-7	09181-60012	220C-8-8
	407D-11		220C-15-7		220D-8-8
	180A-13		220D-15-7		220A-8-9
	180B-13		220A-15-8		220B-7-9
09168-12013	180C-13	09181-50010	220C-15-8	09181-60013	220B-12-9
	180D-13		220D-15-8		220C-8-9
	144A-18		220A-15-2		220D-8-9
	160A-9		220C-15-2		220A-8-10
09169-06053	160B-9	09181-50013	220D-15-2	09181-60013	220B-7-10
	322A-4		220A-15-1		220B-12-10
	322B-4		220C-15-1		220C-8-10
	135A-16		220D-15-1		220D-8-10
09169-06062	144A-19	09181-60004	220A-8-1	09181-75008	220A-16-5
	310A-4		220B-7-1		220B-13-5
	410A-14		220B-12-1		220C-16-5
	410B-13		220C-8-1		220D-16-5
09169-08039	410C-14	09181-60005	220D-8-1	09181-75009	220A-16-7
	410D-14		220A-8-2		220B-13-7
	135A-17		220B-7-2		220C-16-7
	143A-17		220B-12-2		220D-16-7
09169-28003	336A-11	09181-60006	220C-8-2	09181-75010	220A-16-9
	336B-11		220D-8-2		220B-13-9
	336C-11		220A-8-3		220C-16-9
	336D-11		220B-7-3		220D-16-9
09180-05047	123A-7	09181-60007	220B-12-3	09181-75011	220A-16-11
	164A-12		220C-8-3		220B-13-11
	401A-7		220D-8-3		220C-16-11
	401B-7		220A-8-4		220D-16-11
09180-06230	401C-7	09181-60008	220B-7-4	09181-75012	220A-16-3
	401D-7		220B-12-4		220B-13-3
	220A-26		220C-8-4		220C-16-3
	220C-26		220D-8-4		220D-16-3
09180-06289	220D-26	09181-60009	220A-8-5	09181-75013	220A-16-4
	175A-5		220B-7-5		220B-13-4
	336A-9		220B-12-5		220C-16-4
	336B-9		220C-8-5		220D-16-4
09181-12167	336C-9	09181-60010	220D-8-5	09181-75014	220A-16-6
	336D-9		220A-8-6		220B-13-6
	220A-15-3		220B-7-6		220C-16-6
	220C-15-3		220B-12-6		220D-16-6
09181-39001	220D-15-3	09181-60010	220C-8-6	09181-75015	220A-16-8
	220A-15-4		220D-8-6		220B-13-8
	220C-15-4		220A-8-7		220C-16-8
	220D-15-4		220B-7-7		220D-16-8
09181-50006	220A-15-5	09181-60010	220B-12-7	09181-75016	220A-16-10
	220C-15-5		220C-8-7		220B-13-10

品番	FIG.NO.	品番	FIG.NO.	品番	FIG.NO.
09181-75018	220C-16-10	09205-02006	407D-26	09263-32017	220D-28
	220D-16-10		206A-4		407A-2
	220A-16-1		206B-4		407B-2
	220B-13-1		204A-22		407C-2
09181-75019	220C-16-1	09206-08001	204B-22	09263-50009	407D-2
	220D-16-1		111A-3		220A-40
	220A-16-2		111B-3		220B-32
	220B-13-2		111C-3		220C-40
09202-04022	220C-16-2	09206-14004	401A-10	09269-30014	220D-40
	220D-16-2		401A-17		407B-5
	410A-25		401B-10		220B-26
	410B-24		401B-17		220A-5
09202-05032	410C-25	09206-15001	401C-10	09269-32002	220B-5
	410D-25		401C-17		220B-5
	118A-24		401D-10		220D-5
	121A-8		401D-17		220A-17
09202-05033	121B-8	09208-06009	113A-3	09280-00040	220B-14
	121C-6		111A-10		220C-17
	121A-5		111B-10		220D-17
	121B-5		111C-10		220A-29
09202-06031	121C-4	09241-25005	410A-39	09280-09008	220B-29
	160A-16		118A-13		220C-29
	160B-16		144A-20		220D-29
	303A-3		180A-14		113A-5
09202-08006	303B-3	09246-05006	410C-39	09280-16005	180A-24
	180A-12		410D-39		180B-24
	180B-12		180A-12		180C-24
	180C-12		180B-14		180D-24
09202-08007	180D-12	09247-14041	180B-14	09280-22019	180A-4
	405A-6		180C-14		180B-4
	405B-3		180D-14		180C-4
	405C-6		180D-18		180D-4
09202-08007	405D-6	09248-12011	204A-18	09280-22020	111A-17
	407A-7		204A-18		111B-17
	407B-10		204B-18		111C-17
	407C-7		401A-3		113A-11
09204-01006	407D-7	09250-18002	401D-3	09280-26006	140A-5
	220A-20		430A-1		175A-6
	220B-17		204A-23		118A-8
	220C-20		204B-23		162A-3
09204-03003	220D-20	09262-17019	204A-20	09280-29008	162B-3
	204A-7		204B-20		162C-3
	204B-7		119A-5		162D-3
	336A-23		09262-40018		401A-8
09204-03003	336B-23	09262-60002	220B-39	09280-33004	401B-8
	336C-23		09263-25067		220A-7
	336D-23		220C-7		401C-8
	407A-26		220D-7		401D-8
09204-03003	407B-29	09263-30063	220A-28	09280-29008	123A-8
	407C-26		220B-28		146A-16
			220C-28		206A-11

品番	FIG.NO.	品番	FIG.NO.	品番	FIG.NO.
09280-66004	206B-11	09320-11013	410A-15	09352-90133-600	162D-16
	220A-35		410B-14		521A-6
	220B-35		410C-15		162A-17
	220C-35		410D-15		162B-17
09280-70012	220D-35	09320-12072	135A-19	09352-35754-601	162C-17
	119A-8		143A-18		162D-17
	206A-7		144A-36		123A-10
	206B-7		420A-7		123A-11
09282-08005	220A-36	09321-08005	420B-7	09329-10024	123A-12
	220B-36		420C-7		123A-13
	220C-36		420D-7		407A-17
	220D-36		420E-7		407B-20
09282-24004	220A-30	09329-14002	420F-7	09355-40805-600	407C-17
	220B-30		113A-9		407D-17
	220C-30		09343-75001-600		144A-23
	220D-30		144A-24		144A-26
09282-30006	336A-12	09352-50003-00A	144A-25	09360-14009	144A-27
	336B-12		143A-24		407A-18
	336C-12		143A-26		407B-21
	336D-12		09352-50003-045		407C-18
09282-39001	119A-6	09352-50903-600	162A-9	09362-09008	407D-18
	116A-13		162A-10		09363-08004
	121A-20		162A-11		144A-28
	121B-20		162A-12		09364-06010
09283-32044	121C-18	09367-06006	162A-13	09380-17009	143A-27
	204A-19		162A-14		162A-18
	204B-19		162A-15		162B-18
	204A-8		162A-16		162C-18
09283-91001	204B-9	09306-06004	162B-9	09367-06006	162D-18
	204C-8		162B-10		09367-06006
	204B-8		162B-11		09380-17009
	164A-13		162B-12		09380-38003
09289-18001	204A-3	09306-10001	162B-13	09381-40003	336B-10
	204B-3		162B-14		336C-10
	410A-26		162B-15		336D-10
	410B-25		162B-16		220A-31
09289-05012	410C-26	09306-13007	162B-17	09381-40003	220A-37
	410D-26		162C-9		220B-37
	337A-31		162C-10		220C-31
	322A-5		162C-11		220C-37
09306-17001	322B-5	09320-04009	162C-12	09383-04002	220D-31
	123A-9		162C-13		220D-37
	322A-10		162C-14		410A-40
	322B-10		162C-15		410B-39
09320-07015	144A-22	09320-08021	162C-16	09383-04002	410C-40
	144A-21		162D-9		410D-40
	135A-18		162D-10		204A-4
	310A-5		162D-11		204B-4
09320-08062	162A-22	09320-08501	162D-12	09383-08005	164A-14
	162B-22		162D-13		164A-14
	162C-22		162D-14		204A-27
	162D-22		162D-15		204B-27
09320-09016	162D-22	09320-09039	162D-15	09385-06012	405A-8



品名	FIG.NO.	品名	FIG.NO.
(ア)		* アレスタ, フレーム	545A-20 135A-1
	アジヤスタアツシ	123A-24	
アジヤスタアツシ, テンシヨチNO. 1	119A-16		
アタチメントキット, ツインリモコン	509A-57	(イ)	
*	510A-54		
アダ' プ' タ, ケ' ージ	601A-15		
*	601A-7	インジ エクタアツシ, フューエル	144A-4
アダ' プ' タ, ケ' ージ フォーマルチ	601A-20	インタ-ナルキ' ヤ	301A-14
アダ' プ' タ, フューエルケ' ージ	501A-12	インベ' ラ, ウォ-タホ' ソフ'	160B-4
アダ' プ' タ, ホ-ス (リキ' ング)	410C-38	*	160A-4
*	410B-37		
*	410A-38		
*	410D-38		
アノ-ド (マグ' ネシウム)	336C-13-2	(ウ)	
*	335D-17		
*	336D-13-2		
*	336B-13-2	ウエ-ブ' ワツシヤ	510A-22
*	335B-17	*	509A-23
*	335C-17		
*	336A-13-2		
*	335A-17		
アノ-ド', フ' ロテ' シヨソ	336A-13		
*	336C-13		
*	113A-12	(エ)	
*	140A-6		
*	336D-13		
*	407C-12	エンド', ケ-ブ' ル	541A-14
*	407D-12	*	544A-14
*	407A-12	*	517A-24
*	407B-15	*	509A-38
*	111C-18	*	510A-37
*	336B-13	エンブ' レム, マーク(S)	544A-8
*	111A-18	*	541A-8
*	111B-18	エンブ' レム, マークS (クロ-ム)	420D-15
アノ-ド' セット, クランフ' プ' ラケツト	335C-11	*	420E-19
*	335A-11	*	420F-15
*	335B-11	*	420A-15
*	335D-11	*	420B-19
アマチユア	301A-7	*	420C-15
*	340A-10	エンブ' レム, リヤマ-クS (クロ-ム)	510A-45
ア-ム, クラツチヤフト	204A-14	*	509A-46
*	204B-14		
ア-ム, ニュ-トラルロツク	517A-8		
ア-ム, ロツク	509A-28	(オ)	
*	510A-27		
ア-ムアツシ, リモコンソフト	542A-20		

品名	FIG.NO.	品名	FIG.NO.
オイルシール	204B-19	*	160B-9
*	206A-7	ガ' スケツト (9. 5X16. 5X2)	407A-11
*	119A-6	*	407C-11
*	204A-19	*	407B-14
*	206B-7	*	407D-11
*	336C-12	ガ' スケツト, インテ-クマニホ-ルト'	123A-21
*	336D-12	ガ' スケツト, ウォ-タプ' ラク'	410A-11
*	336A-12	*	410B-10
*	336B-12	*	410C-11
*	220B-30	*	180D-19
*	220B-36	*	410D-11
*	220A-30	*	180A-19
*	220A-36	*	180C-19
*	220C-30	*	180B-19
*	220D-36	ガ' スケツト, エキジ' -ストカハ' -	140A-2
*	116A-13	*	585A-7
*	220C-36	ガ' スケツト, エンジ' ンホ' ルダ'	585A-13
*	220D-30	*	401A-5
オイルシール (5. 5X11. 5X9. 3)	121C-18	*	401D-5
*	121B-20	*	401B-5
*	121A-20	*	401C-5
		ガ' スケツト, エンジ' ンホ' ルダ' ウォ-タジ' ヤケツトカハ' -	401D-22
		*	401C-22
		*	401B-22
		*	401A-22
		ガ' スケツト, エンジ' ンホ' ルダ' カハ' -	401B-19
		*	401D-19
		*	401A-19
		*	401C-19
		*	585A-12
ガ' イト', ウォ-タプ' ル-フ	541A-20	ガ' スケツト, オイルコン' トロ-ルバ' ルフ'	121B-10
ガ' イト', オイルバ' ルケ' ージ	180C-23	*	121A-10
*	180D-23	*	121C-8
*	180A-23	ガ' スケツト, オイルバ' ン	180B-8
*	180B-23	*	585A-9
ガ' イト', タイミン' グ' チェ-ン	119A-10	*	180C-8
ガ' イト', バ' ランサチェ-ン	118A-30	*	180A-8
ガ' イト', バ' ルフ' (OS)	111C-30	*	180D-8
*	111B-30	ガ' スケツト, オイルバ' ンウォ-タジ' ヤケツトカハ' -	180D-16
*	111A-30	*	585A-10
ガ' イト', フューエルホ-スガ' ード'	144A-35	*	180C-16
ガ' スケツト	111B-7	*	180A-16
*	111C-7	*	180B-16
*	111A-7	ガ' スケツト, シリンダ' ヘツト'	585A-2
ガ' スケツト (11. 8X22X1. 2)	144A-18	*	111C-9
ガ' スケツト (12. 5X20X2. 5)	180C-13	*	111A-9
*	180D-13	*	111B-9
*	180A-13	ガ' スケツト, シリンダ' ヘツト' カハ' -	111C-22
*	180B-13	*	111A-22
ガ' スケツト (20. 5X30X1. 5)	160A-9	*	111B-22

品名	FIG.NO.	品名	FIG.NO.
*	585A-3	*	420D-2
カ <sup>レ</sup> スケツト, スロットホ <sup>ク</sup> デ <sup>レ</sup>	123A-22	カハ <sup>レ</sup> -, エキゾ <sup>レ</sup> - スト	140A-1
カ <sup>レ</sup> スケツト, デ <sup>レ</sup> リハ <sup>レ</sup> リハ <sup>レ</sup> イブ	144A-7	カハ <sup>レ</sup> -, エンジ <sup>ン</sup> ホ <sup>ク</sup> ルタ <sup>レ</sup>	401C-18
カ <sup>レ</sup> スケツト, ハ <sup>レ</sup> ランサウオ <sup>レ</sup> タジ <sup>レ</sup> ヤケツトカハ <sup>レ</sup>	118A-5	*	401D-18
*	585A-6	*	401B-18
カ <sup>レ</sup> スケツト, ハ <sup>レ</sup> ランサカハ <sup>レ</sup>	118A-2	*	401A-18
*	585A-5	カハ <sup>レ</sup> -, エンジ <sup>ン</sup> ホ <sup>ク</sup> ルタ <sup>レ</sup> ウオ <sup>レ</sup> タジ <sup>レ</sup> ヤケツト	401C-21
カ <sup>レ</sup> スケツト, ホ <sup>ク</sup> ソフ <sup>レ</sup> ケ <sup>レ</sup> スハ <sup>レ</sup> ネ <sup>レ</sup> ル	160B-6	*	401B-21
*	585A-8	*	401A-21
*	160A-6	*	401D-21
カ <sup>レ</sup> スケツト, マウントオイルカハ <sup>レ</sup>	401D-14	カハ <sup>レ</sup> -, オイルハ <sup>レ</sup> ンスタ <sup>レ</sup> ホ <sup>ク</sup> - ト (L) (フ <sup>レ</sup> ラツク)	410D-1-1
*	401A-14	*	410D-1-2
*	401B-14	*	410A-1-1
*	401C-14	*	410C-1-1
*	585A-11	カハ <sup>レ</sup> -, オイルハ <sup>レ</sup> ンスタ <sup>レ</sup> ホ <sup>ク</sup> - ト (L) (ホ <sup>ク</sup> ワイト)	410D-1-3
カ <sup>レ</sup> スケツト, レクチファイヤ <sup>レ</sup> レキ <sup>レ</sup> ユ <sup>レ</sup> レ <sup>レ</sup> タ	310A-2	*	410A-1-2
カ <sup>レ</sup> スケツトセット	585A-1	カハ <sup>レ</sup> -, オイルハ <sup>レ</sup> ンスタ <sup>レ</sup> ホ <sup>ク</sup> - ト (X) (フ <sup>レ</sup> ラツク)	410D-1-5
カ <sup>レ</sup> - ト, フ <sup>レ</sup> ユ <sup>レ</sup> エルホ <sup>レ</sup> ス	144A-13	*	410B-1-1
カハ <sup>レ</sup> -	517A-29	*	410D-1-4
カハ <sup>レ</sup> - (シ <sup>ン</sup> グ <sup>ル</sup> )	544A-17	*	410A-1-3
カハ <sup>レ</sup> - (テ <sup>レ</sup> ュアル)	541A-17	*	410C-1-2
カハ <sup>レ</sup> -, アツハ <sup>レ</sup> マウント	401D-34	カハ <sup>レ</sup> -, オイルハ <sup>レ</sup> ンスタ <sup>レ</sup> ホ <sup>ク</sup> - ト (X) (ホ <sup>ク</sup> ワイト)	410A-1-4
*	401C-34	*	410D-1-6
*	401B-34	*	410B-1-2
*	401A-34	カハ <sup>レ</sup> -, オイルハ <sup>レ</sup> ンホ <sup>ク</sup> - ト (L) (フ <sup>レ</sup> ラツク)	410D-2-2
カハ <sup>レ</sup> -, ウ <sup>レ</sup> エザ <sup>レ</sup>	420D-19	*	410C-2-1
*	420E-22	*	410A-2-1
*	420C-19	*	410D-2-1
*	420A-19	カハ <sup>レ</sup> -, オイルハ <sup>レ</sup> ンホ <sup>ク</sup> - ト (L) (ホ <sup>ク</sup> ワイト)	410D-2-3
*	420B-22	*	410A-2-2
カハ <sup>レ</sup> -, ウ <sup>レ</sup> オ <sup>レ</sup> タジ <sup>レ</sup> ヤケツトオイルハ <sup>レ</sup> ン (フ <sup>レ</sup> ラツク)	420F-19	カハ <sup>レ</sup> -, オイルハ <sup>レ</sup> ンホ <sup>ク</sup> - ト (X) (フ <sup>レ</sup> ラツク)	410D-2-4
*	180D-15	*	410D-2-5
*	180C-15	*	410B-2-1
*	180B-15	*	410C-2-2
*	180A-15	*	410A-2-3
カハ <sup>レ</sup> -, ウ <sup>レ</sup> オ <sup>レ</sup> タジ <sup>レ</sup> ヤケツトオイルハ <sup>レ</sup> ン (ホ <sup>ク</sup> ワイト)	180A-15-2	カハ <sup>レ</sup> -, オイルハ <sup>レ</sup> ンホ <sup>ク</sup> - ト (X) (ホ <sup>ク</sup> ワイト)	410A-2-4
*	180D-15-2	*	410D-2-6
*	180C-15-2	*	410B-2-2
カハ <sup>レ</sup> -, ウ <sup>レ</sup> オ <sup>レ</sup> タジ <sup>レ</sup> レツシヤハ <sup>レ</sup> ルフ <sup>レ</sup> (フ <sup>レ</sup> ラツク)	162B-2	カハ <sup>レ</sup> -, ゲ <sup>レ</sup> - ジ <sup>レ</sup>	601A-13
*	162C-2-1	*	601A-5
*	162D-2-1	カハ <sup>レ</sup> -, サイト <sup>レ</sup> スタ <sup>レ</sup> ホ <sup>ク</sup> - ト (フ <sup>レ</sup> ラツク)	410A-5-1
*	162A-2-1	*	410C-5
カハ <sup>レ</sup> -, ウ <sup>レ</sup> オ <sup>レ</sup> タジ <sup>レ</sup> レツシヤハ <sup>レ</sup> ルフ <sup>レ</sup> (ホ <sup>ク</sup> ワイト)	162D-2-2	*	410B-4-1
*	162C-2-2	*	410D-5-1
*	162A-2-2	*	410D-5-2
カハ <sup>レ</sup> -, エアインテ <sup>レ</sup> クイン <sup>レ</sup> ナ	420B-2	カハ <sup>レ</sup> -, サイト <sup>レ</sup> スタ <sup>レ</sup> ホ <sup>ク</sup> - ト (ホ <sup>ク</sup> ワイト)	410D-5-3
*	420A-2	*	410A-5-2
*	420C-2	*	410B-4-2
*	420F-2	カハ <sup>レ</sup> -, サイト <sup>レ</sup> ホ <sup>ク</sup> - ト (フ <sup>レ</sup> ラツク)	410C-6
*	420E-2	*	410D-6-1

品名	FIG.NO.	品名	FIG.NO.
*	410A-6-1	*	420D-1-1
*	410B-5-1	*	420F-1-2
*	410D-6-2	*	420F-1-1
カハ <sup>レ</sup> -, サイト <sup>レ</sup> ホ <sup>ク</sup> - ト (ホ <sup>ク</sup> ワイト)	410B-5-2	*	420A-1-2
*	410A-6-2	*	420A-1-1
*	410D-6-3	*	420C-1-2
カハ <sup>レ</sup> -, サ <sup>レ</sup> モスタツト	162A-7	*	420C-1-1
*	162B-7	カハ <sup>レ</sup> - セツト, エンジ <sup>ン</sup> (200AST/150AT)	420E-1
*	162C-7	*	420B-1
*	162D-7	カハ <sup>レ</sup> トリムセンタ <sup>レ</sup>	315A-24
カハ <sup>レ</sup> -, シリンダ <sup>レ</sup> ヘッド	111B-21	カハ <sup>レ</sup> アツツ, チルトリミツトスイツチ	335C-13
*	111C-21	*	335D-13
*	111A-21	*	335A-13
カハ <sup>レ</sup> -, センサ	303B-12	*	335B-13
*	303A-12	カハ <sup>レ</sup> シヤツト, インテ <sup>レ</sup> ク	121C-1
カハ <sup>レ</sup> -, チルトリミツトスイツチ	335C-16	*	121B-1
*	335B-16	*	121A-1
*	335A-16	カハ <sup>レ</sup> シヤツト, エキゾ <sup>レ</sup> - スト	121C-2
*	335D-16	*	121B-2
カハ <sup>レ</sup> -, ハ <sup>レ</sup> ランサウオ <sup>レ</sup> タジ <sup>レ</sup> ヤケツト	118A-4	*	121A-2
カハ <sup>レ</sup> -, ハ <sup>レ</sup> ランサシヤツト	118A-1	カ <sup>レ</sup> - ト ライフ <sup>レ</sup> シヤツト	220C-2
カハ <sup>レ</sup> -, フ <sup>レ</sup> ユ <sup>レ</sup> ス <sup>レ</sup> ケ <sup>レ</sup> スアツハ <sup>レ</sup>	322A-13	*	220D-2
*	322B-13	*	220A-2
カハ <sup>レ</sup> -, フ <sup>レ</sup> ラ <sup>ク</sup> (シ <sup>ン</sup> グ <sup>ル</sup> )	544A-7	*	220B-2
カハ <sup>レ</sup> -, フ <sup>レ</sup> ラ <sup>ク</sup> (テ <sup>レ</sup> ュアル)	541A-7		
カハ <sup>レ</sup> -, フ <sup>レ</sup> ロテクシヨナ <sup>レ</sup> フト	113A-10		
*	140A-4		
*	111B-16		
*	111A-16		
*	111C-16		
カハ <sup>レ</sup> -, マウントオイルシール	401C-11	キ <sup>レ</sup>	160A-17
*	401D-11	*	160B-17
*	401A-11	キ <sup>レ</sup> (931)	535A-3-1
*	401B-11	*	535A-15-1
カハ <sup>レ</sup> -, リモコンレバ <sup>レ</sup> - ロフ	541A-16	*	530A-33-1
*	544A-16	*	510A-5-1
カハ <sup>レ</sup> -, リンク <sup>レ</sup> ギ <sup>レ</sup> ヤツハ <sup>レ</sup>	135A-3	*	509A-5-1
カハ <sup>レ</sup> -, リンク <sup>レ</sup> ギ <sup>レ</sup> ヤツタ <sup>レ</sup>	135A-6	*	530A-21-1
カハ <sup>レ</sup> -, レバ <sup>レ</sup> - テ <sup>レ</sup> ザ <sup>レ</sup> イン	544A-18	*	530A-6-1
*	541A-24	キ <sup>レ</sup> (932)	535A-3-2
カハ <sup>レ</sup> -, レバ <sup>レ</sup> - メツキ	541A-25	*	535A-15-2
*	544A-19	*	530A-33-2
カハ <sup>レ</sup> -, ロフマウント	405B-11	*	510A-5-2
*	405C-14	*	509A-5-2
*	405D-14	*	530A-21-2
*	405A-14	*	530A-6-2
カハ <sup>レ</sup> -, ロツクア <sup>レ</sup> ーム	517A-22	キ <sup>レ</sup> (933)	535A-3-3
カハ <sup>レ</sup> -, ワイヤ	510A-35	*	535A-15-3
*	509A-36	*	530A-33-3
カハ <sup>レ</sup> - セツト, エンジ <sup>ン</sup> (200A/175A/150A)	420D-1-2	*	509A-5-3

(キ)

品名	FIG.NO.	品名	FIG.NO.
*	510A-5-3	*	160A-18
*	530A-21-3	キツト, シンケルゲージメカニカル	601A-1
*	530A-6-3	キツト, ステアリングエクステンション	573A-5
キ (934)	535A-3-4	キツト, タイロッド	573A-1
*	535A-15-4	キツト, テュアルゲージメカニカル	601A-9
*	530A-33-4	キツト, フロントラサット	407B-31
*	510A-5-4	*	407D-28
*	509A-5-4	*	407C-28
*	530A-21-4	*	407A-28
*	530A-6-4	キツト, リモコンベアサシゲル	544A-21
キ (935)	535A-3-5	キツト, リモコンベアサツイ	541A-27
*	535A-15-5	キヤ, オイルホップドライブ	175A-1
*	530A-33-5	キヤ, オイルホップドライブ	175A-2
*	510A-5-5	キヤ, シフト	518A-40
*	509A-5-5	キヤ, ドライブ	510A-19
*	530A-21-5	*	509A-20
*	530A-6-5	*	116A-10
キ (936)	535A-3-6	*	518A-32
*	535A-15-6	キヤ, ドライブ	119A-1
*	530A-33-6	キヤ, リモコンシフト	545A-32
*	509A-5-6	*	542A-32
*	510A-5-6	キヤ, リモコンドライブ	542A-31
*	530A-21-6	*	545A-31
*	530A-6-6	キヤアツ	301A-15
キ (937)	530A-33-7	キヤツ	337A-17
*	509A-5-7	キヤツ (OD:21)	401D-3
*	530A-6-7	*	401B-3
*	530A-21-7	*	401A-3
キ (938)	530A-33-8	*	401C-3
*	509A-5-8	キヤツ, オイルフライ	118A-7
*	530A-6-8	キヤツ, オイルレスシヤイツチ	322A-9
*	530A-21-8	*	322B-9
キ (939)	530A-33-9	キヤツ, キー	530A-34
*	509A-5-9	*	509A-6
*	530A-6-9	*	530A-22
*	530A-21-9	*	530A-7
キ (940)	530A-33-10	キヤツ, ゲリツツスイツチホー	541A-19
*	509A-5-10	キヤツ, サービスコネクタ	322A-8
*	530A-6-10	*	322B-8
*	530A-21-10	キヤツ, シリシヤホー	530A-23
キ (941)	530A-33-11	*	530A-35
*	530A-6-11	*	509A-7
*	509A-5-11	*	530A-8
*	530A-21-11	キヤツ, ターミナル	322B-20
キ (942)	530A-33-12	*	322A-20
*	509A-5-12	キヤツ, フェルファイル	146A-7
*	530A-6-12	キヤツ, ホール	545A-38
*	530A-21-12	*	542A-38
キツト, ウォータブルシヤゲージサブ	521A-5	キヤツ, リモコンレバ	544A-9
キツト, ウォータブルシヤレバ	160B-18	*	541A-9

品名	FIG.NO.	品名	FIG.NO.
キヤツ, レバ	517A-12	*	322B-26
*	510A-29	*	315A-20
*	509A-30	*	315A-21
*		*	326A-7
*		*	326D-7
*		*	135A-20
*		*	326B-7
*		*	326C-7
*		*	144A-37
*		*	144A-38
クツシヨ	162D-22	*	143A-30
*	162D-22	*	123A-32
*	162A-22	*	143A-28
*	162B-22	*	146A-19
*	410B-14	*	303B-10
*	410C-15	*	315A-19
*	310A-5	*	303A-10
*	410A-15	*	146A-22
*	135A-18	*	164A-20
*	135A-19	*	337A-2
*	113A-9	クラン (L:100)	602A-20
*	123A-9	*	521A-10
*	144A-22	*	407D-19
*	144A-36	*	322A-34
*	143A-18	*	407B-22
*	144A-21	*	407C-19
*	322B-10	*	407A-19
*	322A-10	*	322B-34
*	410D-15	クラン (L:125)	322B-28
クツシヨ, CD1ユニット	535A-31	*	322A-28
クツシヨ, エンジシカバーフスタ	420C-7	クラン (L:145)	315A-22
*	420D-7	*	501A-18
*	420A-7	*	501A-6
*	420B-7	*	322A-29
*	420E-7	*	326C-13
*	420F-7	*	326D-13
クツシヨ, エンジシカバーフスタ	326C-17	*	326B-13
*	326B-17	*	322B-29
*	326A-17	*	326A-13
*	326D-17	クラン (L:165)	322B-27
クツシヨ, オイルシカバ	410D-35	*	322A-27
*	410B-34	クラン (L:250)	410A-32
*	410A-35	*	410C-32
*	410C-35	*	410D-32
クツシヨ, サイレシヤ	135A-12	*	162D-24
クツシヨ, リードワイヤ	535A-30	*	162A-24
クー, フェル	144A-8	*	162B-24
クランシヤツ, ステアティングモータ	301A-10	*	162C-24
クランシヤツ	116A-7	*	410B-31
クラン	322A-26	クラン (L:80)	535A-23

品名	FIG.NO.	品名	FIG.NO.
*	530A-4	*	407C-6
*	535A-11	*	407A-6
*	530A-30	ケ' ロメツト, エアテンバ' レチャセンサ	315A-2
*	530A-42	ケ' ロメツト, プ' リーザ' ホース	135A-13
クリツツ'	162A-21	ケ' ロメツト, リモコンケーブ' ル	410B-27
*	162B-20	*	410A-28
*	162B-21	*	410C-28
*	162B-19	*	410D-28
*	146A-17	ケ' ロメツト, リモコンシグ' ル	545A-47
*	144A-29	*	544A-25
*	146A-18	ケ' ロメツト, リモコンテ' ュアル	541A-31
*	162A-20	*	542A-49
*	162A-19	ケ' ロメツト, レジ' ネータ	135A-9
*	162C-19	ケ' ロメツト, ワイヤリソク' ハーネス	510A-3
*	180B-7	*	509A-3
*	180A-7		
*	180C-7		
*	430A-2	(ケ)	
*	180D-7		
*	162C-21		
*	162C-20	ケ' ージ', オイルレ' ッル	180B-22
*	162D-19	*	180C-22
*	162D-21	*	180A-22
*	162D-20	*	180D-22
*	111A-28	ケ' ージ' アツシ, ウォー' タブ' レツシヤ15PSI (ホワイト)	501A-16-2
*	521A-8	ケ' ージ' アツシ, ウォー' タブ' レツシヤ15PSI/ブ' ラツク	501A-16-1
*	143A-23	ケ' ージ' アツシ, フュー' エル (ブ' ラツク)	501A-10-1
*	111B-28	ケ' ージ' アツシ, フュー' エル (ホワイト)	501A-10-2
*	143A-25	ケ' ージ' セツト, マルチ (W/ INSTRUCTION)	601A-2
*	123A-36	*	601A-10
*	111C-28	ケース, ウォー' タブ' ソフ'	160B-1
ケ' リツツ'	509A-33	*	160A-1
*	510A-32	ケース, キ' ヤ	301A-2
*	517A-10	*	518A-21
クリツツ' (ID:11.5)	322A-31	ケース, キ' ヤ (ブ' ラツク)	407B-1-1
*	322B-31	*	407C-1
クリツツ' (ID:20)	123A-1	*	407A-1-1
*	322B-30	*	407D-1-1
*	143A-29	ケース, キ' ヤ (ホワイト)	407A-1-2
*	322A-30	*	407B-1-2
クリツツ' (ブ' ラツク)	410A-8	*	407D-1-2
*	410B-7	ケース, フュー' エルフィルム	146A-9
*	410C-8	ケース, リモコンキ' ヤ	545A-22
*	410D-8	*	542A-22
ケ' リツツ', リモコンNO. 1	541A-3	ケーブ' ル, スロツトル	164A-7
*	544A-3	ケーブ' ルアツシ, スター' タモータ	322B-1
ケ' リツツ', リモコンNO. 2	541A-2	*	322A-1
*	544A-2	ケーブ' ルアツシ, リモコン (10F:3. 1M)	510A-59-2
ケ' ロメツト	407B-9	*	509A-56-2
*	407D-6	ケーブ' ルアツシ, リモコン (12F:3. 7M)	510A-59-3

品名	FIG.NO.	品名	FIG.NO.
*	509A-56-8	*	545A-6
ケーブ' ルアツシ, リモコン (14F:4. 2M)	510A-59-4	コントロ-ラアツシ, キーレススタート315	535A-40
*	509A-56-4	コントロ-ラセツト, キーレススタート315MHZ	535A-38
ケーブ' ルアツシ, リモコン (16F:4. 8M)	510A-59-5	コントロツト' アツシ	116A-4
*	509A-56-5		
ケーブ' ルアツシ, リモコン (18F:5. 4M)	510A-59-6		
*	509A-56-6		
ケーブ' ルアツシ, リモコン (20F:6. 1M)	510A-59-7	(サ)	
*	509A-56-7		
ケーブ' ルアツシ, リモコン (22F:6. 7M)	510A-59-8		
*	509A-56-8	サイレンサ	135A-22
ケーブ' ルアツシ, リモコン (24F:7. 3M)	510A-59-9	サークルツツ'	220D-37
*	509A-56-9	*	220D-31
ケーブ' ルアツシ, リモコン (8F:2. 4M)	510A-59-1	*	204A-21
*	509A-56-1	*	204B-21
		*	220C-37
		*	220A-37
		*	220A-31
		*	220B-31
		*	220C-31
		*	220B-37
コイル, イグ' ニツシヨク' タイミンク	303B-5	*	162C-6-1
*	303A-5	サモスタツト, ウォー' タ 50' C	162D-6-1
コイル, バ' ヴツリチキ-ジ' ャンク'	303A-4	*	162A-6-1
*	303B-4	*	162B-6-1
コイルアツシ, イグ' ニツシヨク	310A-8	*	162B-6-1
コツタ, ハ' ル' プ' _____	121A-18	サモスタツト, ウォー' タ 71' C	162C-6-2
*	121B-18	*	162D-6-2
*	121C-16	*	162A-6-2
コツタピ' ン	336C-23	*	162B-6-2
*	336A-23		
*	407B-29		
*	407C-26		
*	407A-26	(シ)	
*	407D-26		
*	336D-23		
*	204A-7	ジ' エツト, ヒ' ストソク-リソク	113A-6
*	336B-23	シート, ハ' ル' プ' ス' リソク'	121C-17
*	204B-7	*	121B-19
コネクタ	204A-25	*	121A-19
*	204B-25	シート, メインスイツチ' ハ' ネル	535A-5
コネクタ, スロツトルコントロ-ル	164A-8	*	535A-17
コネクタ, フラツシユウォー' タ	410A-37	シツタ, クラツチド' ヴツク'	220B-16
*	410B-36	*	220D-19
*	410C-37	*	220C-19
*	410D-37	*	220A-19
*	521A-3	シツトアツシ	545A-8
コネクタ, プ' ランチ	602A-16	*	542A-8
*	602A-4	シツトア-ムアツシ	518A-19
*	601A-19	シム	220D-10
コ' ムシ-ル, ウォー' タブ' ル-フ	542A-6	*	220C-10

品名	FIG.NO.	品名	FIG.NO.
*	220B-9	*	220B-12-4
*	220A-10	ｼﾞﾒ (60X66X0. 65)	220C-8-5
ｼﾞﾒ (12X20X1)	175A-5	*	220D-8-5
ｼﾞﾒ (39. 5X64X0. 3)	336D-9	*	220A-8-5
*	336A-9	*	220B-7-5
*	336B-9	*	220B-12-5
*	336C-9	ｼﾞﾒ (60X66X0. 7)	220D-8-6
ｼﾞﾒ (50X62X1)	220D-15-1	*	220A-8-6
*	220C-15-1	*	220C-8-6
*	220A-15-1	*	220B-7-6
ｼﾞﾒ (50X62X1. 1)	220D-15-2	*	220B-12-6
*	220C-15-2	ｼﾞﾒ (60X66X0. 75)	220C-8-7
*	220A-15-2	*	220B-7-7
ｼﾞﾒ (50X62X1. 2)	220C-15-3	*	220A-8-7
*	220A-15-3	*	220B-12-7
*	220D-15-3	*	220D-8-7
ｼﾞﾒ (50X62X1. 3)	220C-15-4	ｼﾞﾒ (60X66X0. 8)	220C-8-8
*	220A-15-4	*	220D-8-8
*	220D-15-4	*	220A-8-8
ｼﾞﾒ (50X62X1. 4)	220D-15-5	*	220B-7-8
*	220C-15-5	*	220B-12-8
*	220A-15-5	ｼﾞﾒ (60X66X0. 85)	220B-12-9
ｼﾞﾒ (50X62X1. 5)	220C-15-6	*	220D-8-9
*	220D-15-6	*	220C-8-9
*	220A-15-6	*	220A-8-9
ｼﾞﾒ (50X62X1. 6)	220D-15-7	*	220B-7-9
*	220C-15-7	ｼﾞﾒ (60X66X0. 9)	220C-8-10
*	220A-15-7	*	220D-8-10
ｼﾞﾒ (50X62X1. 7)	220D-15-8	*	220A-8-10
*	220C-15-8	*	220B-7-10
*	220A-15-8	*	220B-12-10
ｼﾞﾒ (60X66X0. 45)	220B-12-1	ｼﾞﾒ (75X100X0. 5)	220D-16-1
*	220B-7-1	*	220C-16-1
*	220A-8-1	*	220A-16-1
*	220D-8-1	*	220B-13-1
*	220C-8-1	ｼﾞﾒ (75X100X0. 55)	220D-16-2
ｼﾞﾒ (60X66X0. 5)	220D-8-2	*	220A-16-2
*	220B-7-2	*	220B-13-2
*	220A-8-2	*	220C-16-2
*	220C-8-2	ｼﾞﾒ (75X100X0. 6)	220B-13-3
*	220B-12-2	*	220C-16-3
ｼﾞﾒ (60X66X0. 55)	220C-8-3	*	220A-16-3
*	220D-8-3	*	220D-16-3
*	220A-8-3	ｼﾞﾒ (75X100X0. 65)	220B-13-4
*	220B-7-3	*	220A-16-4
*	220B-12-3	*	220D-16-4
ｼﾞﾒ (60X66X0. 6)	220C-8-4	*	220C-16-4
*	220D-8-4	ｼﾞﾒ (75X100X0. 7)	220A-16-5
*	220A-8-4	*	220B-13-5
*	220B-7-4	*	220D-16-5

品名	FIG.NO.	品名	FIG.NO.
*	220C-16-5	*	121A-13-9
ｼﾞﾒ (75X100X0. 75)	220D-16-6	*	121B-13-9
*	220C-16-6	ｼﾞﾒ, ｸﾞﾊﾞ ｼﾞｯﾄ (T: 2. 400)	121A-13-10
*	220B-13-6	*	121C-11-10
*	220A-16-6	*	121B-13-10
ｼﾞﾒ (75X100X0. 8)	220A-16-7	ｼﾞﾒ, ｸﾞﾊﾞ ｼﾞｯﾄ (T: 2. 425)	121B-13-11
*	220B-13-7	*	121C-11-11
*	220C-16-7	*	121A-13-11
*	220D-16-7	ｼﾞﾒ, ｸﾞﾊﾞ ｼﾞｯﾄ (T: 2. 450)	121B-13-12
ｼﾞﾒ (75X100X0. 85)	220C-16-8	*	121C-11-12
*	220B-13-8	*	121A-13-12
*	220A-16-8	ｼﾞﾒ, ｸﾞﾊﾞ ｼﾞｯﾄ (T: 2. 475)	121A-13-13
*	220D-16-8	*	121C-11-13
ｼﾞﾒ (75X100X0. 9)	220A-16-9	*	121B-13-13
*	220D-16-9	ｼﾞﾒ, ｸﾞﾊﾞ ｼﾞｯﾄ (T: 2. 500)	121C-11-14
*	220C-16-9	*	121B-13-14
*	220B-13-9	*	121A-13-14
ｼﾞﾒ (75X100X0. 95)	220A-16-10	ｼﾞﾒ, ｸﾞﾊﾞ ｼﾞｯﾄ (T: 2. 525)	121B-13-15
*	220B-13-10	*	121C-11-15
*	220D-16-10	*	121A-13-15
*	220C-16-10	ｼﾞﾒ, ｸﾞﾊﾞ ｼﾞｯﾄ (T: 2. 550)	121C-11-16
ｼﾞﾒ (75X100X1)	220D-16-11	*	121A-13-16
*	220C-16-11	*	121B-13-16
*	220A-16-11	ｼﾞﾒ, ｸﾞﾊﾞ ｼﾞｯﾄ (T: 2. 575)	121A-13-17
*	220B-13-11	*	121B-13-17
ｼﾞﾒ, ｸﾞﾊﾞ ｼﾞｯﾄ (T: 2. 175)	121C-11-11	*	121C-11-17
*	121B-13-11	ｼﾞﾒ, ｸﾞﾊﾞ ｼﾞｯﾄ (T: 2. 600)	121B-13-18
*	121A-13-11	*	121A-13-18
ｼﾞﾒ, ｸﾞﾊﾞ ｼﾞｯﾄ (T: 2. 200)	121C-11-12	*	121C-11-18
*	121B-13-12	ｼﾞﾒ, ｸﾞﾊﾞ ｼﾞｯﾄ (T: 2. 625)	121C-11-19
*	121A-13-12	*	121A-13-19
ｼﾞﾒ, ｸﾞﾊﾞ ｼﾞｯﾄ (T: 2. 225)	121C-11-13	*	121B-13-19
*	121B-13-13	ｼﾞﾒ, ｸﾞﾊﾞ ｼﾞｯﾄ (T: 2. 650)	121A-13-20
*	121A-13-13	*	121C-11-20
ｼﾞﾒ, ｸﾞﾊﾞ ｼﾞｯﾄ (T: 2. 250)	121C-11-14	*	121B-13-20
*	121B-13-14	ｼﾞﾒ, ｸﾞﾊﾞ ｼﾞｯﾄ (T: 2. 675)	121B-13-21
*	121A-13-14	*	121A-13-21
ｼﾞﾒ, ｸﾞﾊﾞ ｼﾞｯﾄ (T: 2. 275)	121A-13-5	*	121C-11-21
*	121C-11-5	ｼﾞﾒ, ｸﾞﾊﾞ ｼﾞｯﾄ (T: 2. 700)	121B-13-22
*	121B-13-5	*	121A-13-22
ｼﾞﾒ, ｸﾞﾊﾞ ｼﾞｯﾄ (T: 2. 300)	121A-13-6	*	121C-11-22
*	121C-11-6	ｼﾞﾒ, ｸﾞﾊﾞ ｼﾞｯﾄ (T: 2. 725)	121C-11-23
*	121B-13-6	*	121A-13-23
ｼﾞﾒ, ｸﾞﾊﾞ ｼﾞｯﾄ (T: 2. 325)	121A-13-7	*	121B-13-23
*	121C-11-7	ｼﾞﾒ, ｸﾞﾊﾞ ｼﾞｯﾄ (T: 2. 750)	121C-11-24
*	121B-13-7	*	121A-13-24
ｼﾞﾒ, ｸﾞﾊﾞ ｼﾞｯﾄ (T: 2. 350)	121C-11-8	*	121B-13-24
*	121A-13-8	ｼﾞﾒ, ｸﾞﾊﾞ ｼﾞｯﾄ (T: 2. 775)	121A-13-25
*	121B-13-8	*	121B-13-25
ｼﾞﾒ, ｸﾞﾊﾞ ｼﾞｯﾄ (T: 2. 375)	121C-11-9	*	121C-11-25



品名	FIG.NO.	品名	FIG.NO.
シム, 96° ヲツ (T:2. 800)	121A-13-26 *		220A-1-2
*	121C-11-26 *		220B-1
*	121B-13-26 *		220C-1-2
シム, 96° ヲツ (T:2. 825)	121C-11-27 シヤフト, ビニオン		301A-13
*	121B-13-27 シヤフト, フリアキユムレウ		517A-13
*	121A-13-27 シヤフト, プロベラ		220C-18
シム, 96° ヲツ (T:2. 850)	121B-13-28 *		220B-15
*	121A-13-28 *		220A-18
*	121C-11-28 *		220D-18
シム, 96° ヲツ (T:2. 875)	121B-13-29 シヤフト, リモコンド ライフ		542A-36
*	121C-11-29 *		545A-36
*	121A-13-29 シヨイント		162A-18
シム, 96° ヲツ (T:2. 900)	121B-13-30 *		162D-18
*	121A-13-30 *		162B-18
*	121C-11-30 *		162C-18
シム, 96° ヲツ (T:2. 925)	121C-11-31 シヨイント, ドライフ		337A-18
*	121B-13-31 シヨイント, フェイルメイン		144A-11
*	121A-13-31 シーリング, ウォータホールド ケース		160A-3
シム, 96° ヲツ (T:2. 950)	121A-13-32 *		160B-3
*	121B-13-32 シーリングキット, キヤケース		407C-29
*	121C-11-32 *		407D-29
シム, 96° ヲツ (T:2. 975)	121B-13-33 *		407A-29
*	121A-13-33 *		407B-32
*	121C-11-33 シール		143A-6
シム, 96° ヲツ (T:3. 000)	121A-13-34 シール, アツパマウント		401D-39
*	121B-13-34 *		401A-39
*	121C-11-34 *		401B-39
シムセツト, リバースギヤ	220A-14 *		401C-39
*	220D-14 *	シール, エアベント	420C-3
*	220C-14 *		420F-3
シムセツト, リバース ロック シヤフト	220D-11 *		420B-3
*	220A-11 *		420D-3
*	220C-11 *		420E-3
シヤフト, エンジシカハ - フツカ	410D-16 *		420A-3
*	410C-16 *	シール, エンジシカハ -	420A-12
*	410A-16 *		420C-12
*	410B-15 *		420D-12
シヤフト, クラツチ	204B-13 *		420E-12
*	204A-13 *		420F-12
シヤフト, クラツチ プラケツト	335D-3 *		420B-12
*	335C-3 *	シール, エンジシカハ オイル	401B-4
*	335A-3 *		401D-4
*	335B-3 *		401A-4
シヤフト, チルトシリンダ アツパ	337A-26 *		401C-4
シヤフト, チルトシリンダ ロア	337A-24 *	シール, オイル	401C-12
シヤフト, ドライフ	518A-34 *		401D-12
シヤフト, ドライフ (L)	220D-1-1 *		401B-12
*	220C-1-1 *		340A-9
*	220A-1-1 *		401A-12
シヤフト, ドライフ (X)	220D-1-2 *	シール, オイルシカハ アツパ	180B-10

品名	FIG.NO.	品名	FIG.NO.
*	180C-10 *		326C-5
*	180D-10 *		326D-5
*	180A-10 *		542A-11
シール, サイド カハ -	410B-6 *		509A-8
*	410C-7 *		545A-11
*	410D-7 *		518A-12
*	410A-7 *		510A-7
シール, シフトロッド ガスト	206A-6 *	スイツチアツシ, メイン	510A-4
*	204B-17 *		535A-14
*	204A-17 *		535A-2
*	206B-6 *	スクリュ	542A-44
シール, ステアリング ケーブル	575A-2 *		541A-11
シール, フェイルファイル	146A-10 *		541A-5
			545A-44
			545A-43
			544A-11
			544A-5
			542A-45
			542A-46
			326D-4
スイツチアツシ	301A-6 *		322A-6
スイツチアツシ, PTT	326D-9 *		204B-12
*	510A-11 *		326A-4
*	517A-5 *		326B-4
*	509A-12 *		326C-4
*	326A-9 *		204A-12
*	326B-9 *		111C-24
*	326C-9 *		111B-24
スイツチアツシ, PTTスターボート (デユル)	541A-22 *		111A-24
スイツチアツシ, PTTボート (デユル)	541A-23 *		123A-19
スイツチアツシ, イグニツシヨシ	530A-32 *		123A-18
*	530A-20 *		123A-17
*	509A-4 *		535A-24
*	530A-5 *		420D-10
スイツチアツシ, エマシ エンシ	530A-36 *		420D-11
*	535A-7 *		420C-10
*	535A-19 *		420C-11
*	510A-8 *		420E-10
*	509A-9 *		420F-11
*	530A-24 *		501A-26
*	530A-10 *		420E-11
スイツチアツシ, オイル プレツシヤ	315A-14 *		420F-10
スイツチアツシ, クリツチ PTT (シツク)	544A-4 *		143A-13
スイツチアツシ, クリツチ PTT (デユル)	541A-4 *		143A-15
スイツチアツシ, チルトリミツ	326A-12 *		510A-42
*	326B-12 *		143A-3
*	326D-12 *		340A-2
*	326C-12 *		420B-10
スイツチアツシ, ニュートラル	326A-5 *		420B-11
*	326B-5 *		420A-10

(ス)

品名	FIG.NO.	品名	FIG.NO.
*	420A-11	*	336D-20
*	509A-34	*	405C-10
*	517A-17	*	405B-7
*	517A-18	*	336D-7
*	517A-3	*	336A-20
*	517A-4	*	336A-7
*	517A-21	*	336B-20
*	530A-40	*	336B-7
*	535A-12	*	336A-27
*	530A-14	スクリュ(6X17)	410B-3
*	530A-28	*	410C-3-1
*	510A-43	*	410A-3-1
*	322B-6	*	410A-3-2
*	509A-44	*	410C-3-2
*	510A-33	*	410D-3-2
*	509A-43	*	410D-3-1
スクリュ(4X10)	509A-42	スクリュ(6X20)	542A-25
*	510A-41	*	545A-25
スクリュ(4X16)	326D-6	スクリュ(6X35)	410A-9
*	326C-6	*	410D-9
*	326B-6	*	410C-9
*	326A-6	*	410B-8
スクリュ(4X20)	517A-7	スクリュ(L:15)	143A-7
スクリュ(4X6)	518A-26	スクリュ(L:165)	510A-56
スクリュ(5X10)	542A-21	*	509A-59
*	518A-20	スクリュ, ウォータールーファイト	541A-21
*	545A-21	スクリュ, ドレーン	143A-8
スクリュ(5X12)	509A-48	スクリュ, ニュートラルスイッチ	518A-13
*	510A-47	*	510A-14
スクリュ(5X16)	542A-30	*	509A-15
*	545A-13	スクリュ, リヤカバー	510A-40
*	545A-30	*	509A-41
*	315A-17	スクリュセツト	301A-8
*	517A-15	スクレーパー	401C-13
*	518A-24	*	401D-13
*	542A-13	*	401A-13
スクリュ(5X25)	518A-15	*	401B-13
*	545A-14	スタッドホルト	123A-26
*	542A-14	*	405C-3
スクリュ(5X65)	541A-28	*	405D-3
*	544A-22	*	405A-3
スクリュ(5X8)	337A-36	スタッド, オイルフルタ	178A-2
スクリュ(6X10)	336B-27	スタッド	542A-24
*	336C-27	*	545A-24
*	336C-7	*	518A-23
*	405D-10	スタッド, プロービングツシユ	407A-22
*	336C-20	*	407D-22
*	405A-10	*	407C-22
*	337A-34	*	407B-25
*	336D-27	スタッド, リモコンケーブル	410D-29

品名	FIG.NO.	品名	FIG.NO.
*	410C-29	*	204B-24
*	410A-29	*	340A-7
*	410B-28	*	220A-22
ストツバセツト	301A-11	*	220B-19
ストライプ, エンジンカバーアツパホルト	420B-15	*	220A-23
*	420E-15	*	336D-24
ストライプ, エンジンカバーアツパホルト	420B-17	*	336C-25
*	420E-17	*	220D-23
ストライプ, エンジンカバーアツパホルト	420E-14	*	336D-25
*	420D-13-2	*	336C-24
*	420F-13-1	*	336A-25
*	420A-13-1	*	336A-24
*	420F-13-2	*	336B-25
*	420B-14	*	336B-24
*	420A-13-2	*	545A-28
*	420C-13-1	*	518A-27
*	420D-13-1	*	542A-28
*	420C-13-2	*	542A-26
ストライプ, エンジンカバーホルト	420A-14-2	*	518A-31
*	420B-16	*	518A-25
*	420C-14-2	*	545A-26
*	420A-14-1	*	220D-22
*	420F-14-2	*	517A-2
*	420C-14-1	スプリング, スロットルレバー	164A-6
*	420D-14-1	スプリング, ニュートラルアーム	510A-31
*	420F-14-1	*	509A-32
*	420E-16	スプリング, バランスチェンテンションナ	118A-29
*	420D-14-2	スプリング, バルブ	121C-14
*	175A-4	*	121B-16
スタツブピン	204A-27	*	121A-16
*	204B-27	スプリング, カムシヤフト	121B-3
スタツブリング	336C-10	*	121C-3
*	336D-10	*	121A-3
*	337A-32	スプリング, バランスドライブ	118A-23
*	336B-10	スプリング, バランスドライブ	118A-17
*	336A-10	スプリング, カムタイミング	121B-4
スバークプラグ(LKR6E)	111A-29	*	121A-4
*	111B-29	スバーク	541A-15
*	111C-29	*	518A-11
スビードメータツツ, 130KM/Hプラグ	501A-3-1	*	510A-36
スビードメータツツ, 130KM/Hホワイト	501A-3-2	*	544A-15
スビードメータツツ, 45KNOTSプラグ	501A-3-5	*	510A-50
スビードメータツツ, 45KNOTSホワイト	501A-3-6	*	510A-39
スビードメータツツ, 50MPHホワイト	501A-3-4	*	517A-25
スビードメータツツ, 65KNOTSホワイト	501A-3-7	*	510A-55
スビードメータツツ, 80KM/Hプラグ	501A-3-3	*	509A-37
スプリング	220C-22	*	575A-4
*	220B-20	*	509A-40
*	204A-24	*	509A-58
*	220C-23	*	509A-51

品名	FIG.NO.	品名	FIG.NO.
スベ-サ(25X36.5X9.5)	220A-26	*	326A-1
*	220D-26	*	326B-1
*	220C-26	センサアツシ, トリム	315A-9
スベ-サ(5.5X8X7.5)	123A-7	センサアツシ, ノック	315A-4
スベ-サ(6.2X12.6X12.5)	164A-12	センサアツシ, ハットホイル	602A-7
スベ-サ(6.5X10X11.5)	401A-7	センサアツシ, ホジシヨウ	303B-7
*	401D-7	*	303A-7
*	401B-7	センサ, スピートメータ	501A-25
*	401C-7	*	501A-24
スベ-サ, アツハマウントスラスト	401D-38		
*	401A-38		
*	401C-38		
*	401B-38		
スベ-サ, タイミング チェンテンシヨウ	119A-14	(タ)	
スベ-サ, タイロツド	573A-4		
スベ-サ, トライブ シヤフトヘ アリソク	220C-3	タクト, エアインテーク	420A-4
*	220A-3	*	420D-4
*	220D-3	*	420C-4
*	220B-3	*	420B-4
スベ-サ, フォワード スラスト	220B-23	*	420F-4
スベ-サ, フェールホップ	143A-9	*	420E-4
スベ-サ, プローラナツト	407B-26	タコメータアツシ, ウイズモニタ(ブラック)	501A-22
*	407C-23	*	501A-20
*	407A-23	タコメータアツシ, ウイズモニタ(ホワイト)	501A-22
*	407D-23	*	501A-20
スライダ, シフトホリソングル	206B-8	タツビソング スクリユウ	160A-14
*	206A-8	*	160B-14
スリーブ, ウォークホップ ケース	160A-2	*	160A-14
*	160B-2	*	530A-45
スロツルアームアツシ	545A-17	タツ, トリム(ブラック)	407A-8-1
*	542A-17	*	407B-11
*	518A-16	*	407D-8-1
		*	407C-8
		タツ, トリム(ホワイト)	407A-8-2
		*	407D-8-2
		*	407B-11-2
		タハツト	121A-12
		*	121B-12
		*	121C-10
		タミナル	601A-16
		*	601A-8
セツト, ハツチアソリソラリド	521A-9	*	535A-33
セツト, ワイヤ	602A-1	*	501A-7
セバレータアツシ, フェールホップ	143A-1	*	602A-18
センサ, インレットエアアツシ	315A-1	タミナル/スリーブ セツト	602A-18
センサ, オキシゲン	315A-3	タツハ, ロツ	301A-17
センサ, テンパレチヤ	315A-8		
*	315A-7		
センサ, プレツシヤ	123A-6	(チ)	
センサアツシ, シフトホップシヨウ	326C-1		
*	326D-1		

品名	FIG.NO.	品名	FIG.NO.
チエ-ン, タイミソク	119A-9	ドラム, スロツトル	164A-4
チエ-ン, ハランサ	118A-25	ドラム, フリススロツトル	510A-23
チヤツハ, バキユム	123A-25	*	509A-24
チューブ	501A-5	トリムアツシ, バウウイズ チルト	337A-1
*	501A-17		
チューブ, ウォータ(L)	160A-7-1		
チューブ, ウォータ(X)	160B-7		
*	160A-7-2	(ナ)	
		ナツト	335A-5
		*	322B-21
		*	322B-2
		*	335A-7
		*	335C-5
		*	335B-7
ツ-ルセツト	420D-18	*	335B-5
*	420E-21	*	220C-9
*	420F-18	*	220C-4
*	420A-18	*	220B-8
*	420B-21	*	220D-4
*	420C-18	*	322A-21
		*	322A-2
		*	220D-9
		*	335C-7
		*	405D-4
		*	405C-4
		*	405A-4
		*	407A-24
		*	407D-24
		*	407C-24
ディスク, プレーキ	518A-9	*	407B-27
ディスク(シンク)ル	544A-10	*	336A-21
ディスク(テュアル)	541A-10	*	335D-7
ディスク, キーレススタート	535A-39	*	335D-5
ディスク, クラツチ	517A-27	*	336B-21
ディスク, リモコンサイト	510A-51	*	337A-29
*	509A-52	*	336D-21
ディスク, レバ	517A-26	*	336C-21
テープ, PTTスイッチ	326C-10	*	517A-19
*	326D-10	*	510A-48
*	326A-10	*	509A-49
*	326B-10	*	542A-10
テンシヨウ, ハランサチエ-ン	118A-26	*	541A-30
テンシヨウアツシ, タイミソク チエ-ン	119A-12	*	518A-10
		*	535A-21
		*	530A-12
		*	510A-10
		*	509A-11
		*	535A-9

品名	FIG.NO.	品名	FIG.NO.
*	530A-38		
*	530A-26		
*	220A-9	(ハ)	
*	220B-4		
*	220A-4		
*	164A-10	ハ イブ , エキゾースト	180C-3
*	146A-23	*	180B-3
*	123A-29	*	180D-3
*	542A-43	*	180A-3
*	544A-24	ハ イブ , エキゾーストレリース	180D-1
*	542A-48	*	180C-1
*	545A-10	*	180B-1
*	545A-46	*	180A-1
ナット (M14)	401B-32	ハ イブ , テーリバリ	144A-6
*	401A-32	ハウジング , シフトカム	407B-3
*	401C-32	ハウジング , シフトロッドガイド	206A-5
*	401D-32	*	206B-5
ナット , ケーシング	601A-11	ハウジング , ドライブシャフト (L) (ﾌﾞﾗｯｸ)	405C-1-1
*	601A-3	*	405A-1-1
ナット , タイロッド (M12)	573A-3	*	405D-1-1
ナット , ロック	573A-7	ハウジング , ドライブシャフト (L) (赤白)	405D-1-2
*	575A-6	*	405A-1-2
		ハウジング , ドライブシャフト (X) (ﾌﾞﾗｯｸ)	405C-1-2
		*	405D-1-3
		*	405A-1-3
		*	405B-1-1
(ニ)		ハウジング , ドライブシャフト (X) (赤白)	405A-1-4
		*	405D-1-4
		*	405B-1-2
		ハウジング , ドライブシャフトへアリング	220C-34
ニツプル , ケーシング	336A-1	*	220D-34
*	204B-15	*	220A-34
*	336B-1	*	220B-34
*	336D-1	ハウジング , フォワードキヤベアリング	220D-38
*	336C-1	*	220C-38
*	401B-2	*	220A-38
*	401A-2	ハウジング , ブローラシャフトへアリング	220C-27
*	401C-2	*	220D-27
*	204A-15	*	220A-27
*	401D-2	*	220B-27
		ハウジング , ブローラシャフトへアリング (WH)	220D-27-2
		*	220B-27-2
		*	220A-27-2
		ハウジング , リハースキヤベアリング	220B-38
		ハウジング , リヤ	301A-3
ﾌﾞﾗｯｸ , プレキアジヤスト	509A-17	ハウジング , アツシ , ハーラナ	118A-9
*	510A-16	ハーツキング , ケーシング	601A-6
ﾌﾞﾗｯｸ , メインスイッチ	510A-6	*	601A-14
*	535A-4	ハーツ , タイミングチェンテンション	119A-13
*	535A-16	ハーツ , トリムシリンダラム	337A-25

品名	FIG.NO.	品名	FIG.NO.
ハーネスアツシ , キーレススタートCAN	535A-34	*	121B-14
*	535A-26	*	121A-14
ハーネスアツシ , キーレススタートコントロール	535A-32	ﾊﾞﾙﾌﾞ , ﾜｯｰﾀﾞﾌﾞ ﾚｯｼﾞﾏ	162B-5
ハーネスアツシ , キーレススタートﾃﾞｭｱﾙｴﾝｼﾞﾝ	535A-25	*	162D-5
ハーネスアツシ , ネットワークﾊﾞｰ	601A-18	*	162A-5
*	602A-3	*	162C-5
*	602A-13	ﾊﾞﾙﾌﾞ , ﾍﾞｷﾞｰｽﾄ	121B-15
ハーネスアツシ , ワイヤリング	322B-7	*	121A-15
*	322A-7	*	121C-13
ハーネスアツシ , キーレススタートコントローラ	535A-29	ﾊﾞﾙﾌﾞ , ﾀｲﾑｺﾝﾄﾛｰﾙ	121A-9
ﾊﾞﾙﾌﾞ	530A-44	*	121B-9
ﾊﾞﾙﾌﾞ , PTTスイッチ	530A-16	ﾊﾞﾙﾌﾞ , ﾃﾞｭｱﾙ	123A-2
ﾊﾞﾙﾌﾞ , ﾍﾞｷﾞｰｽﾄ	530A-2	ﾊﾞﾙﾌﾞ , ﾍﾞｷﾞｰｽﾄ	123A-3
*	530A-39	ﾊﾞﾙﾌﾞ , ﾃﾞｭｱﾙ	143A-2
*	530A-27	ﾊﾞﾙﾌﾞ , ﾃﾞｭｱﾙ	340A-13
ﾊﾞﾙﾌﾞ , ﾍﾞｷﾞｰｽﾄ	530A-13	ﾊﾞﾙﾌﾞ , ﾃﾞｭｱﾙ	180C-9-1
ﾊﾞﾙﾌﾞ , ﾍﾞｷﾞｰｽﾄ	410B-11	*	180D-9-1
*	410A-12	*	180A-9-1
*	410D-12	*	180B-9
ﾊﾞﾙﾌﾞ , ﾍﾞｷﾞｰｽﾄ	410D-12-3	ﾊﾞﾙﾌﾞ , ﾃﾞｭｱﾙ	180D-9-2
*	410B-11-2	*	180C-9-2
*	410A-12-2	*	180A-9-2
ﾊﾞﾙﾌﾞ , ﾍﾞｷﾞｰｽﾄ	410D-12-2	ﾊﾞﾙﾌﾞ , ﾃﾞｭｱﾙ	301A-16
*	410C-12		
ﾊﾞﾙﾌﾞ , ﾍﾞｷﾞｰｽﾄ	160B-5		
*	160A-5		
ﾊﾞﾙﾌﾞ , ﾍﾞｷﾞｰｽﾄ	535A-6	(ヒ)	
*	535A-18		
ﾊﾞﾙﾌﾞ , ﾍﾞｷﾞｰｽﾄ	530A-18		
ﾊﾞﾙﾌﾞ , ﾍﾞｷﾞｰｽﾄ	530A-15		
ﾊﾞﾙﾌﾞ , ﾍﾞｷﾞｰｽﾄ	530A-1	ﾍﾞｽﾄﾝ	116A-1
ﾊﾞﾙﾌﾞ , ﾍﾞｷﾞｰｽﾄ	530A-9	ﾍﾞｽﾄﾝ , ﾉｰ	337A-13
ﾊﾞﾙﾌﾞ , ﾍﾞｷﾞｰｽﾄ	530A-31	ﾍﾞｽﾄﾝ / ﾉｰ	337A-8
ﾊﾞﾙﾌﾞ , ﾍﾞｷﾞｰｽﾄ	535A-13	ﾍﾞｽﾄﾝ	337A-7
*	530A-19	ﾍﾞｽﾄﾝ , ﾉｰ	116A-14
ﾊﾞﾙﾌﾞ , ﾍﾞｷﾞｰｽﾄ	530A-43	ﾍﾞｽﾄﾝ	301A-12
ﾊﾞﾙﾌﾞ , ﾍﾞｷﾞｰｽﾄ	535A-1	ﾍﾞｽﾄﾝ , ﾉｰ	220C-6
ﾊﾞﾙﾌﾞ , ﾍﾞｷﾞｰｽﾄ	530A-17	*	220B-6
ﾊﾞﾙﾌﾞ , ﾍﾞｷﾞｰｽﾄ	118A-16	*	220D-6
ﾊﾞﾙﾌﾞ , ﾍﾞｷﾞｰｽﾄ	118A-14	*	220A-6
ﾊﾞﾙﾌﾞ (12V1.7W)	501A-21	ﾍﾞｽﾄﾝ	164A-9
*	501A-23	ﾍﾞｽﾄﾝ	118A-22
ﾊﾞﾙﾌﾞ (12V1.7W, T:6.5)	501A-2	*	118A-19
ﾊﾞﾙﾌﾞ (12V3.4W)	501A-4	*	206A-4
ﾊﾞﾙﾌﾞ (12V3W)	501A-19	*	410C-39
*	501A-9	*	410C-25
*	501A-13	*	410A-25
*	501A-15	*	410A-39
ﾊﾞﾙﾌﾞ , IAC	123A-5	*	410B-24
ﾊﾞﾙﾌﾞ , ﾍﾞｷﾞｰｽﾄ	121C-12	*	206B-4

品名	FIG.NO.	品名	FIG.NO.
*	204A-22	*	405A-6
*	204B-22	*	180D-12
*	410B-38	ビソ(8X49)	220C-20
*	518A-33	*	220D-20
*	542A-35	*	220B-17
*	545A-35	*	220A-20
*	220C-39	ビソ, コネクター	220B-18
*	220D-39	*	220C-21
*	407B-4	*	220D-21
*	220A-39	*	220A-21
*	118A-12	ビソ, ビーストン	116A-3
*	116A-5	ビソ, フロート	143A-12
*	410D-39		
*	410D-25		
ビソ(12. 4X15X17)	111C-10		
*	111A-10		
*	111B-10		
ビソ(14X11. 4X23)	113A-3	(7)	
ビソ(5X12)	121B-8		
*	118A-24		
*	121A-8	フラスク	420D-5
*	121C-6	*	420E-5
ビソ(5X14. 8)	121A-5	*	420A-5
*	121B-5	*	420C-5
*	121C-4	*	420B-5
ビソ(6X12)	160A-16	*	420F-5
*	303B-3	フィルタ	340A-12
*	303A-3	*	143A-10
*	160B-16	フィルタ, ウォータスターホートサイト	160A-13
ビソ(8X11)	401B-10	*	160B-13
*	401C-10	*	160A-13-2
*	401C-17	*	160B-13-2
*	401D-17	フィルタ, ウォータスターホートサイト	160A-12
*	401B-17	*	160A-12-2
*	401A-17	*	160B-12-2
*	111C-3	*	160B-12-1
*	401D-10	フィルタ, フユエル	146A-8
*	111B-3	*	144A-1
*	401A-10	*	146A-6
*	111A-3	フィルタアツシ, オイル	178A-1
ビソ(8X12)	407A-7	ブザー, ウォーニング	535A-10
*	405D-6	*	535A-22
*	405C-6	*	535A-36
*	407D-7	*	530A-41
*	407C-7	*	510A-12
*	407B-10	*	509A-13
*	405B-3	*	530A-29
*	180B-12	*	530A-3
*	180A-12	ブザーアツシ, ウォーニング	521A-4
*	180C-12	フック, エンジシリンダー	410D-19

品名	FIG.NO.	品名	FIG.NO.
*	410C-19	ブッシュ, チルトストップ ロット	336B-17
*	410B-18	*	336D-17
*	410A-19	*	336C-17
フック, エンジシリンダー	113A-16	*	336A-17
フック, エンジシリンダー	140A-9	ブッシュ, ドライブ シャフト	405D-7
ブッシュ	410A-26	*	405B-4
*	410B-25	*	405A-7
*	410C-26	*	405C-7
*	410D-26	ブッシュ, フユエルホート	143A-5
*	204A-8	ブッシュ, フロート	407A-21
*	337A-31	*	407D-21
*	204A-3	*	407C-21
*	164A-13	*	407B-24
*	204B-3	ブッシュ, リモコンドライブ シャフト	545A-39
*	322B-5	*	542A-39
*	204B-8	フューズ (10A)	509A-55
*	510A-21	*	510A-58
*	510A-18	*	322A-16
*	509A-26	*	322B-16
*	510A-25	フューズ (15A)	322B-33
*	518A-41	*	322A-33
*	518A-38	フューズ (30A)	322A-17
*	518A-35	*	322B-18
*	509A-22	*	322B-17
*	322A-5	*	322A-18
*	518A-43	フューズ (40A)	521A-11
*	509A-19	フューズ (60A)	322A-19
ブッシュ, PTTスイッチ	326A-11	*	322B-19
*	326B-11	ブロー, フューズ	322A-11
*	326D-11	*	322B-11
*	326C-11	ワイヤケーブル, マグネット	303A-1
ブッシュ, ウォータスターホート	160B-8	*	303B-1
*	160A-8	ブロー	111A-6
ブッシュ, ウォータスターホート	160A-10	*	111B-6
*	160B-10	*	111C-6
ブッシュ, ウォータスターホートケース	160B-11	*	430A-1
*	160A-11	ブロー (1/8PT, H: 8)	118A-13
ブッシュ, クラッチレバー	204A-2	ブロー (12X18. 65)	180B-14
*	204B-2	*	180D-14
ブッシュ, クラッチシャフトスライダ	336B-4	*	180C-14
*	336A-4	*	180A-14
*	336D-4	ブロー (12X9)	204A-18
*	336C-4	*	204B-18
ブッシュ, シフトギヤ	545A-33	ブロー (14X14)	144A-20
*	542A-33	ブロー (OD: 25)	119A-2
ブッシュ, ステアリング	336D-5	ブロー, ウォータ	410C-10
*	336C-5	*	410D-10
*	336A-5	*	410B-9
*	336B-5	*	180B-18
ブッシュ, チルトシリンダー	337A-27	*	180A-18

品名	FIG.NO.	品名	FIG.NO.
*	180C-18	ﾌﾞﾗｯｸｯﾄ,ｽｲﾍﾞﾙ(L)(ﾌﾞﾗｯｸ)	336D-3-1
*	410A-10	*	336C-3-1
*	180D-18	*	336A-3-1
ﾌﾞﾗｸﾞ,ｵｲﾙﾊﾞﾝﾁｭﾘ	111A-5	ﾌﾞﾗｯｸｯﾄ,ｽｲﾍﾞﾙ(L)(ｸﾜｲﾄ)	336D-3-2
*	111C-5	*	336A-3-2
*	111B-5	ﾌﾞﾗｯｸｯﾄ,ｽｲﾍﾞﾙ(X)(ﾌﾞﾗｯｸ)	336C-3-2
ﾌﾞﾗｸﾞ,ﾄﾞﾚｰﾝ	407D-10	*	336D-3-3
*	407D-27	*	336A-3-3
*	407B-30	*	336B-3-1
*	407A-10	ﾌﾞﾗｯｸｯﾄ,ｽｲﾍﾞﾙ(X)(ｸﾜｲﾄ)	336D-3-4
*	407B-13	*	336B-3-2
*	407A-27	*	336A-3-4
*	407C-27	ﾌﾞﾗｯｸｯﾄ,ｽﾌﾟﾘﾝｸﾞ(L)(ﾌﾞﾗｯｸ)	336D-6-1
*	407C-10	*	336C-6-1
ﾌﾞﾗｸﾞ,ﾋﾞｼﾞｮﾝ	407D-16	*	336A-6-1
*	407C-16	ﾌﾞﾗｯｸｯﾄ,ｽﾌﾟﾘﾝｸﾞ(L)(ｸﾜｲﾄ)	336A-6-2
*	407A-16	*	336D-6-2
*	407B-19	ﾌﾞﾗｯｸｯﾄ,ｽﾌﾟﾘﾝｸﾞ(X)(ﾌﾞﾗｯｸ)	336D-6-3
ﾌﾞﾗｯｸｯﾄ	509A-31	*	336B-6-1
*	545A-29	*	336A-6-3
*	510A-30	*	336C-6-2
*	542A-29	ﾌﾞﾗｯｸｯﾄ,ｽﾌﾟﾘﾝｸﾞ(X)(ｸﾜｲﾄ)	336D-6-4
ﾌﾞﾗｯｸｯﾄ,ｳｵｰﾀｲﾝｼﾞﾝｸﾞ ｹｰﾀﾞ	401D-24	*	336B-6-2
*	401B-24	*	336A-6-4
*	401A-24	ﾌﾞﾗｯｸｯﾄ,ｽﾛｯﾄﾙ ｸﾞﾙ	164A-5
*	401C-24	ﾌﾞﾗｯｸｯﾄ,ｽﾛｯﾄﾙ ｸﾞﾙ ｸﾗﾝﾌﾟ	123A-31
ﾌﾞﾗｯｸｯﾄ,ｳｵｰﾀﾘﾀｰﾝ	162C-25	ﾌﾞﾗｯｸｯﾄ,ｽﾛｯﾄﾙ ｸﾞﾙ	123A-34
*	162D-25	ﾌﾞﾗｯｸｯﾄ,ﾁﾙﾄﾞﾛｯｸｽﾞ ﾘﾝｸﾞ	336C-19
*	162B-25	*	336D-19
*	162A-25	*	336A-19
ﾌﾞﾗｯｸｯﾄ,ｴﾝｼﾞﾝｽﾀｰｰﾄﾞ ﾌｯｸ	113A-15	*	336B-19
ﾌﾞﾗｯｸｯﾄ,ｸﾗﾝﾌﾟ ｽﾀｰｰﾄﾞ (ﾌﾞﾗｯｸ)	335C-1-1	ﾌﾞﾗｯｸｯﾄ,ﾄﾘﾑｾﾝｻ	315A-11
*	335D-1-1	ﾌﾞﾗｯｸｯﾄ,ﾊﾞｷﾞ ｷﾞﾑ-ｽｲｯﾁﾊﾞﾙﾌﾞ	123A-4
*	335A-1-1	ﾌﾞﾗｯｸｯﾄ,ﾊｰﾈｽ	322A-24
*	335B-1	*	322A-23
ﾌﾞﾗｯｸｯﾄ,ｸﾗﾝﾌﾟ ｽﾀｰｰﾄﾞ (ｸﾜｲﾄ)	335D-1-2	*	315A-13
*	335C-1-2	*	322B-23
*	335A-1-2	*	322B-24
ﾌﾞﾗｯｸｯﾄ,ｸﾗﾝﾌﾟ ｽﾀｰｰﾄﾞ (ﾌﾞﾗｯｸ)	335C-2-1	ﾌﾞﾗｯｸｯﾄ,ﾌﾞﾗｽ	420C-6
*	335D-2-1	*	420D-6
*	335A-2-1	*	420A-6
*	335B-2	*	420B-6
ﾌﾞﾗｯｸｯﾄ,ｸﾗﾝﾌﾟ ｽﾀｰｰﾄﾞ (ｸﾜｲﾄ)	335D-2-2	*	420F-6
*	335C-2-2	*	420E-6
*	335A-2-2	ﾌﾞﾗｯｸｯﾄ,ﾌﾞﾙ-ｴﾙ ｸﾗ	144A-10
ﾌﾞﾗｯｸｯﾄ,ｻｲﾚﾝｻ	135A-10	ﾌﾞﾗｯｸｯﾄ,ﾌﾞﾙ-ｴﾙﾌｲﾙﾀ	146A-11
ﾌﾞﾗｯｸｯﾄ,ｽｲｯﾁﾌﾞﾗｯｼ	326B-8	ﾌﾞﾗｯｸｯﾄ,ﾌﾞﾙ-ｴﾙ ｽｸﾗﾝﾌﾟ	164A-19
*	326A-8	ﾌﾞﾗｯｸｯﾄ,ﾚｼﾞ ｹｰﾀ	135A-11
*	326D-8	ﾌﾞﾗｯｸｯﾄ,ﾛｯﾏｳﾝﾄ(ﾌﾞﾗｯｸ)	405C-13
*	326C-8	*	405D-13

品名	FIG.NO.	品名	FIG.NO.
*	405A-13-1	ﾌﾞﾗｯｸｯﾄ(9.5X11.5X760)	143A-22
*	405B-10-1	ﾌﾞﾗｯｸｯﾄ,ﾌﾞﾙ-ｴﾙ ｽﾀｰ(120)	144A-16
ﾌﾞﾗｯｸｯﾄ,ﾛｯﾏｳﾝﾄ(ｸﾜｲﾄ)	405D-13-2	ﾌﾞﾗｯｸｯﾄ,ﾌﾞﾙ-ｴﾙ ｽﾀｰ(13.5X16.5X370)	146A-14
*	405B-10-2	ﾌﾞﾗｯｸｯﾄ,ﾌﾞﾙ-ｴﾙ ｽﾀｰ(220)	144A-15
*	405A-13-2	ﾌﾞﾗｯｸｯﾄ,ﾌﾞﾙ-ｴﾙ ｽﾀｰ(280)	146A-15
ﾌﾞﾗｯｼ(+)	340A-6	ﾌﾞﾗｯｸｯﾄ,ﾌﾞﾙ-ｴﾙ ｽﾀｰ(70)	144A-14
ﾌﾞﾗｯｼﾌﾞﾗｯｼ	340A-5	ﾌﾞﾗｯｸｯﾄ,ｽﾀｰ(10.2X11.8X300)	162C-26
ﾌﾗﾝｼﾞ,ｶﾊﾞｰ-ﾊﾞｰｽ(ｼﾝｸﾞﾙ)	545A-42	*	162D-26
ﾌﾗﾝｼﾞ,ｶﾊﾞｰ-ﾊﾞｰｽ(ﾄﾞﾌﾞﾙ)	542A-42	*	162B-26
ﾌﾞﾗ-ｶﾞﾌﾞ	340A-8	*	162A-26
ﾌﾞﾗ-ｷｰﾌﾟ ｴｽﾄ	545A-3	ﾌﾞﾗｯｸｯﾄ,ｽﾀｰ(10.2X11.8X430)	162C-23
*	542A-3	*	162D-23
*	518A-6	*	162B-23
ﾌﾞﾗ-ｷｰﾌﾟ ｱﾌﾞ	545A-9	*	162A-23
*	542A-9	ﾌﾞﾗｯｸｯﾄ,ｽﾀｰ(13.5X16.5X240)	146A-13
ﾌﾞﾗ-ｷｰﾌﾟ ｱﾌﾞ	518A-8	ﾌﾞﾙ-ﾄ	143A-11
ﾌﾞ-ﾚｰﾄ	518A-2	ﾌﾞ ｵﾊﾞ ｳ(3X14.5X25)	407D-20-9
*	542A-2	*	407C-20-9
*	545A-2	*	407A-20-9
ﾌﾞ-ﾚｰﾄ, ｴｷｼﾞ-ｽﾄｼｰﾙ	407A-15	ﾌﾞ ｵﾊﾞ ｳ(3X14.5X25, C/R)	407B-23-6
*	407C-15	ﾌﾞ ｵﾊﾞ ｳ(3X14.5X27)	407D-20-20
*	407D-15	*	407C-20-20
*	407B-18	*	407A-20-20
ﾌﾞ-ﾚｰﾄ, ｵｲﾙｺﾝﾄﾛﾙ	121C-7	ﾌﾞ ｵﾊﾞ ｳ(3X14.5X27, C/R)	407B-23-7
ﾌﾞ-ﾚｰﾄ, ｼﾌﾄﾋﾞﾝ	542A-41	ﾌﾞ ｵﾊﾞ ｳ(3X14.75X23)	407D-20-18
*	518A-29	*	407C-20-18
*	545A-41	*	407A-20-18
ﾌﾞ-ﾚｰﾄ, ｼﾌﾄﾊﾞ-	204A-11	ﾌﾞ ｵﾊﾞ ｳ(3X14.75X23, C/R)	407B-23-15
*	204B-11	ﾌﾞ ｵﾊﾞ ｳ(3X14-1/2X23)	407D-20-23
ﾌﾞ-ﾚｰﾄ, ｼﾌﾄﾛｯｸ	545A-27	*	407C-20-23
*	518A-28	*	407A-20-23
*	542A-27	ﾌﾞ ｵﾊﾞ ｳ(3X14-1/4X25)	407D-20-24
ﾌﾞ-ﾚｰﾄ, ﾄﾗﾝｻﾞ	335C-10	*	407C-20-24
*	335D-10	*	407A-20-24
*	335A-10	ﾌﾞ ｵﾊﾞ ｳ(3X14-7/8X21)	407D-20-22
*	335B-10	*	407C-20-22
ﾌﾞ-ﾚｰﾄ, ﾄﾘﾑｾﾝｻ ｶﾏ	315A-26	*	407A-20-22
ﾌﾞ-ﾚｰﾄ, ﾌﾞ-ﾘ-ﾀﾞ	111B-23	ﾌﾞ ｵﾊﾞ ｳ(3X14X27)	407D-20-25
*	111C-23	*	407C-20-25
*	111A-23	*	407A-20-25
ﾌﾞ-ﾚｰﾄ ｱﾌﾞ	510A-15	ﾌﾞ ｵﾊﾞ ｳ(3X15.25X19)	407D-20-16
*	509A-16	*	407C-20-16
ﾌﾞ-ﾚｰﾄ ｱﾌﾞ, ｴﾝｼﾞﾝ ｽｲｯﾁ ｴｸｽ	509A-10	*	407A-20-16
*	530A-25	ﾌﾞ ｵﾊﾞ ｳ(3X15.25X19, C/R)	407B-23-3
*	530A-11	ﾌﾞ ｵﾊﾞ ｳ(3X15.5X17)	407D-20-5
*	510A-9	*	407C-20-5
*	530A-37	*	407A-20-5
*	535A-20	ﾌﾞ ｵﾊﾞ ｳ(3X15.5X17, C/R)	407B-23-2
*	535A-8	ﾌﾞ ｵﾊﾞ ｳ(3X15X19)	407D-20-21
ﾌﾞ ｵｯｸ ｱﾌﾞ, ｼﾘﾝﾀﾞ	113A-1	*	407C-20-21

品名	FIG.NO.	品名	FIG.NO.
* ﾌﾞﾙｯﾄﾞ(3X15X21)	407A-20-21 407D-20-17	* ﾌﾞﾙｯﾄﾞ(4X15.25X24)	407D-20-13 407C-20-13
* ﾌﾞﾙｯﾄﾞ(3X15X21, C/R)	407C-20-17 407A-20-17	* ﾌﾞﾙｯﾄﾞ(4X15.25X24, C/R)	407A-20-13 407B-23-3
* ﾌﾞﾙｯﾄﾞ(3X16X15)	407B-23-4 407D-20-9	* ﾌﾞﾙｯﾄﾞ(4X15.25X26)	407D-20-14 407C-20-14
* ﾌﾞﾙｯﾄﾞ(3X16X17)	407C-20-9 407A-20-9	* ﾌﾞﾙｯﾄﾞ(4X15.25X26, C/R)	407A-20-14 407B-23-4
* ﾌﾞﾙｯﾄﾞ(3X16X17, C/R)	407D-20-1 407C-20-1		
* ﾌﾞﾙｯﾄﾞ(3X16X18.5)	407A-20-1 407B-23-5	(A)	
* ﾌﾞﾙｯﾄﾞ(3X16X18.5, C/R)	407D-20-2 407C-20-2		
* ﾌﾞﾙｯﾄﾞ(3X16X20)	407A-20-2 407B-23-6		
* ﾌﾞﾙｯﾄﾞ(3X16X20, C/R)	407D-20-3 407C-20-3		220A-32 220C-32
* ﾌﾞﾙｯﾄﾞ(3X16X21.5)	407A-20-3 407B-23-7		220D-32 119A-4 175A-9
* ﾌﾞﾙｯﾄﾞ(3X16X21.5, C/R)	407D-20-4 407C-20-4		220A-20 204A-20
* ﾌﾞﾙｯﾄﾞ(3X16X23)	407A-20-4 407B-23-8		220A-7 220D-7
* ﾌﾞﾙｯﾄﾞ(3X16X23, C/R)	407D-20-5 407C-20-5		220C-7 220D-28
* ﾌﾞﾙｯﾄﾞ(3X16X24.5)	407A-20-5 407B-23-9		220B-28 220A-28
* ﾌﾞﾙｯﾄﾞ(3X16X24.5, C/R)	407D-20-6 407C-20-6		220C-28 220B-26
* ﾌﾞﾙｯﾄﾞ(3X16X24.5, C/R)	407A-20-6 407B-23-10		407B-2 407A-2
* ﾌﾞﾙｯﾄﾞ(3X16X26)	407D-20-7 407C-20-7		407C-2 407D-2
* ﾌﾞﾙｯﾄﾞ(3X16X26, C/R)	407A-20-7 407B-23-11		220C-5 220A-5
* ﾌﾞﾙｯﾄﾞ(3X16X27.5)	407D-20-8 407C-20-8		220D-5 220B-5
* ﾌﾞﾙｯﾄﾞ(4X15.25X18)	407A-20-8 407B-23-10		220B-5 119A-5
* ﾌﾞﾙｯﾄﾞ(4X15.25X20)	407D-20-10 407C-20-10		220D-40 220C-40
* ﾌﾞﾙｯﾄﾞ(4X15.25X20, C/R)	407A-20-10 407B-23-11		220B-32 220A-40
* ﾌﾞﾙｯﾄﾞ(4X15.25X22)	407D-20-11 407C-20-11		407B-5 407B-5
* ﾌﾞﾙｯﾄﾞ(4X15.25X22, C/R)	407A-20-11 407B-23-12		220B-39 220A-17
	407D-20-12 407C-20-12		220B-14 220D-17
	407A-20-12 407B-23-12		220C-17 118A-15

品名	FIG.NO.	品名	FIG.NO.
ﾊﾞｰﾘﾝｸﾞ セット (ﾌﾞﾗｯﾄﾞ / ﾑﾞ ﾚﾝｸ)	116A-8-6	*	162B-12
ﾊﾞｰﾘﾝｸﾞ セット, クﾗﾝｸｼｬﾌﾄ (ｲｰﾌﾟ)	116A-8-3	*	162A-13
ﾊﾞｰﾘﾝｸﾞ セット, クﾗﾝｸｼｬﾌﾄ (ｼﾝｶｰ)	116A-8-2	*	162A-12
ﾊﾞｰﾘﾝｸﾞ セット, クﾗﾝｸｼｬﾌﾄ (ﾋﾞﾝｸ)	116A-8-5	*	162A-11
ﾊﾞｰﾘﾝｸﾞ セット, クﾗﾝｸｼｬﾌﾄ (ﾌﾞﾗｯﾄﾞ)	116A-8-1	*	162B-14
ﾊﾞｰﾘﾝｸﾞ セット, クﾗﾝｸｼｬﾌﾄ (ﾌﾞﾙｰ)	116A-8-4	*	162D-11
ﾊﾞｰﾘﾝｸﾞ セット, クﾗﾝｸｼｬﾌﾄ (ﾚｯﾄﾞ)	116A-8-7	*	162D-12
ﾊﾞｰﾘﾝｸﾞ セット, クﾗﾝｸｼｬﾌﾄ (ﾚｯﾄﾞ / ｲｰﾌﾟ)	116A-8-8	*	162D-10
ﾊﾞｰﾘﾝｸﾞ セット, クﾗﾝｸｼｬﾌﾄ (ﾚｯﾄﾞ / ﾋﾞﾝｸ)	116A-8-10	*	162C-16
ﾊﾞｰﾘﾝｸﾞ セット, クﾗﾝｸｼｬﾌﾄ (ﾚｯﾄﾞ / ﾑﾞ ﾚﾝｸ)	116A-8-9	*	162D-9
ﾊﾞｰﾘﾝｸﾞ セット, クﾗﾝｸｽﾗｽﾄ	116A-9-1	*	162D-16
ﾊﾞｰﾘﾝｸﾞ セット, クﾗﾝｸｽﾗｽﾄ ﾉｰﾊﾞ ﺻﺎｲｽﾞ	116A-9-2	*	521A-6
ﾊﾞｰﾘﾝｸﾞ セット, ﾎﾞﾙﾄ ﾙｯﾄﾞ (USO. 25)	116A-6-2	*	162D-15
ﾊﾞｰﾘﾝｸﾞ セット, ﾎﾞﾙﾄ ﾙｯﾄﾞ (ｸﾞ ﾚﾝｸ)	116A-6-1	*	162D-13
ﾊﾞｰｽ	517A-28	*	162D-14
ﾊﾞｰ ﺗ ﾙ ﾉ ﾉ ﾉ	601A-12	*	162C-9
*	601A-4	*	162C-10
ﾊﾞｯﾄ, ﾂﾘﾏｼﾘﾝｸﾞ	337A-10	*	162B-15
ﾊﾞｯﾄ ﾂ ﾙ ﾉ ﾉ	111C-1	*	162B-16
*	111B-1	*	162C-11
*	111A-1	*	162C-14
		*	162C-15
		*	162C-12
		*	162C-13
		*	144A-25
		*	144A-24
		*	144A-23
		*	162C-17
		*	162D-17
		*	162A-17
		*	162B-17
ﾊﾞｰｽ	143A-24	*	162C-1
*	143A-16	*	162D-1
ﾊﾞｰｽ (3. 5X7. 5X601)	123A-12	*	162A-1
*	123A-13	*	162B-1
*	123A-11	*	180C-6
*	123A-10	*	180D-6
ﾊﾞｰｽ (4X8X600)	407B-20	*	180A-6
*	407C-17	*	180B-6
*	407A-17	*	143A-21
*	407D-17	*	146A-5
ﾊﾞｰｽ (5X8. 2X045)	143A-26	*	144A-2
ﾊﾞｰｽ (5X9X600)	162B-9	*	144A-3
*	162A-16	*	430A-3
*	162A-15	*	146A-3
*	162B-13	*	146A-4
*	162B-11	*	146A-2
*	162B-10	*	111C-27
*	162A-14	*	111B-27
*	162A-10	*	111A-27
*	162A-9	*	

品名	FIG.NO.	品名	FIG.NO.
ホ`チ`アツシ, スロツトル	123A-23	*	162C-27
ホ`ール	204B-23	*	162D-27
*	204A-23	*	162C-8
*	220A-24	*	175A-7
*	220C-25	*	180A-25
*	220D-24	*	180B-2
*	220D-25	*	180B-5
*	220C-24	*	180A-5
*	220A-25	*	175A-8
*	220B-21	*	178A-4
*	220B-22	*	180A-2
ホルダ`, PTTリレー	326C-15	*	162B-27
*	326D-15	*	135A-7
*	326A-15	*	135A-5
*	326B-15	*	135A-21
ホルダ`, アレスタ	135A-2	*	140A-8
ホルダ`, エレクトリツクハ`ーツ	310A-3	*	140A-3
ホルダ`, エンジン(フ`ラツク)	401C-1-1	*	135A-4
*	401D-1-1	*	123A-27
*	401A-1-1	*	123A-16
*	401B-1	*	123A-28
ホルダ`, エンジン(ホ`ワイト)	401D-1-2	*	123A-35
*	401C-1-2	*	123A-33
*	401A-1-2	*	140A-10
ホルダ`, キーレススタートハ`ーツ	535A-35	*	146A-20
*	535A-28	*	144A-34
ホルダ`, クラツチレハ`ー	204A-9	*	162A-8
*	204B-9	*	162B-8
ホルダ`, ケブ`ル	322B-3	*	162A-27
*	322A-3	*	144A-33
ホルダ`, スロツトルレハ`ー	164A-2	*	143A-20
ホルダ`, チルトリミツトスイツチ	335C-14	*	143A-19
*	335D-14	*	144A-30
*	335B-14	*	144A-32
*	335A-14	*	144A-31
ホルダ`, ド`リア`ンキ`ヤ	119A-3	*	401B-28
ホルダ`, ニュ`トラルロツク	517A-11	*	401B-20
*	510A-28	*	401C-9
*	509A-29	*	401C-20
ホルダ`, リモコンケブ`ル	410C-33	*	401C-16
*	410B-32	*	401B-16
*	410A-33	*	401A-16
*	410D-33	*	401A-9
ホルダ`アツシ	518A-7	*	401A-20
ホルダ`アツシ, フ`ラシ	340A-3	*	401B-9
*	301A-4	*	401A-28
ホ`ルト	164A-17	*	401C-28
*	164A-16	*	410B-33
*	164A-21	*	410B-30
*	164A-15	*	410C-31

品名	FIG.NO.	品名	FIG.NO.
*	410D-31	*	420F-9
*	410C-34	*	420F-8
*	410A-34	*	420E-9
*	401D-16	*	420A-8
*	401D-9	*	301A-9
*	401D-20	*	111C-4
*	410A-31	*	420A-9
*	401D-28	*	420C-8
*	322B-25	*	420B-9
*	180D-25	*	420B-8
*	180D-5	*	111B-14
*	204A-10	*	118A-18
*	206A-9	*	118A-31
*	204B-10	*	119A-11
*	180D-2	*	118A-6
*	180B-25	*	113A-17
*	410D-34	*	113A-18
*	180C-2	*	118A-3
*	180C-25	*	121C-9
*	180C-5	*	123A-14
*	206B-9	*	123A-15
*	310A-7	*	121B-11
*	310A-6	*	119A-15
*	310A-9	*	119A-17
*	322A-25	*	121A-11
*	315A-23	*	113A-14
*	303B-11	*	111B-26
*	301A-19	*	111C-11
*	301A-18	*	111C-12
*	303A-8	*	111B-15
*	303B-8	*	111B-20
*	303A-11	*	111B-25
*	111A-12	*	111C-13
*	111A-13	*	111C-25
*	111A-14	*	111C-26
*	111A-11	*	111C-20
*	111B-4	*	111C-14
*	111A-4	*	111C-15
*	162D-8	ホ`ルト(10X195)	180D-20
*	111B-11	*	180A-20
*	111B-12	*	180B-20
*	111B-13	*	180C-20
*	111A-26	ホ`ルト(10X32)	116A-11
*	111A-15	ホ`ルト(10X35)	405B-13
*	111A-20	*	405A-16
*	111A-25	*	337A-28
*	420D-9	*	405D-16
*	420D-8	*	405C-16
*	420C-9	ホ`ルト(10X44)	405C-2-1
*	420E-8	*	405B-2



品名	FIG.NO.	品名	FIG.NO.
*	405C-2-2	*	407A-3
*	405D-2-1	*	407B-6
*	405D-2-2	ホルト(5X10)	410B-26
*	405A-2-2	*	410C-27
*	180A-21	*	410D-27
*	180B-21	*	303A-6
*	180C-21	*	303B-6
*	405A-2-1	*	410A-27
*	180D-21	ホルト(5X12)	315A-25
ホルト(10X45)	113A-4	ホルト(6X10)	315A-16
ホルト(10X50)	405A-17	ホルト(6X114)	410D-4
*	401D-36	*	410C-4
*	401D-26	*	410A-4
*	405D-17	ホルト(6X12)	410B-21
*	405C-17	*	410C-22
*	405B-14	*	410D-22
*	401B-26	*	315A-5
*	401A-36	*	315A-6
*	401A-26	*	410A-22
*	401C-36	*	113A-7
*	401C-26	ホルト(6X14)	336B-14
*	401B-36	*	336A-14
ホルト(10X55)	407B-7	*	336D-14
*	407D-4	*	336C-14
*	407C-4	*	140A-7
*	407A-4	*	111B-19
ホルト(10X70)	401C-27	*	111A-19
*	401D-27	*	113A-13
*	401B-27	*	111C-19
*	401A-27	ホルト(6X16)	407A-13
ホルト(10X95)	401A-35	*	407B-16
*	401D-35	*	407D-13
*	401C-35	*	407C-13
*	401B-35	ホルト(6X18)	518A-18
ホルト(12.7X115)	335C-6-1	*	542A-19
*	335D-6-1	*	545A-19
*	335B-6-1	ホルト(6X20)	401B-23
*	335A-6-1	*	401D-23
ホルト(12.7X150)	335C-6-2	*	401C-23
*	335D-6-2	*	180C-17
*	335A-6-2	*	180B-17
*	335B-6-2	*	180A-17
ホルト(12.7X75)	335C-6-3	*	401A-23
*	335B-6-3	*	315A-15
*	335A-6-3	*	180D-17
*	335D-6-3	ホルト(6X25)	162C-4
ホルト(12X26)	303B-2	*	162B-4
*	303A-2	*	310A-10
ホルト(12X70)	407C-3	*	162D-4
*	407D-3	*	144A-17

品名	FIG.NO.	品名	FIG.NO.
*	135A-15	ホルト, アツパ マウント	401C-31
*	162A-4	*	401B-31
*	146A-21	*	401A-31
*	401B-25	*	401D-31
*	401A-25	ホルト, インテークカムシヤフト	121A-7
*	401D-25	*	121B-7
*	401C-25	ホルト, カムシヤフト	121A-6
*	335B-15	*	121C-5
*	335A-15	*	121B-6
*	335D-15	ホルト, クランクケース	113A-2
*	335C-15	ホルト, シリンダ ベツト	111A-8
*	335B-12	*	111B-8
*	335A-12	*	111C-8
*	335D-12	ホルト, ステアリング フラゲツトサブ	573A-6
*	335C-12	ホルト, ストップ フロント	545A-15
ホルト(6X35)	303A-9	*	542A-15
*	303B-9	ホルト, ストップ リヤ	518A-14
ホルト(6X40)	111B-2	*	542A-16
*	111A-2	*	545A-16
*	111C-2	ホルト, スムー	337A-3
ホルト(8X120)	401A-15	ホルト, タイロッド (M12)	573A-2
*	401B-15	ホルト, ドラッグ リンク	575A-5
*	401C-15	ホルト, バラサ	118A-10
*	401D-15	ホルト, バランサチエンテンソナ	118A-27
ホルト(8X22)	407D-9	ホルト, ホンプ NO. 1	337A-22
*	407A-9	ホルト, ホンプ NO. 2	337A-23
*	407B-12	ホルト, マウント	405A-15
*	407C-9	*	405D-15
ホルト(8X30)	509A-47	*	405C-15
*	510A-46	*	405B-12
ホルト(8X35)	220D-33	ホルト, リザ-バ	337A-21
*	220A-33	ホンプ, スカイズ	430A-4
*	220B-33	ホンプ, アツシ, PTT	340A-11
*	220C-33	*	337A-5
ホルト(8X38)	410A-13	ホンプ, アツシ, オイル	175A-3
*	410C-13	ホンプ, アツシ, フェ-エル	146A-1
*	410D-13	ホンプ, アツシ, フェ-エル (H)	143A-4
*	410B-12		
ホルト(8X40)	180C-11		
*	180D-11		
*	180A-11		
*	180B-11		
ホルト(8X45)	160A-15		
*	160B-15		
ホルト(8X50)	135A-14		
ホルト(8X53)	118A-20	マウント, アツパ	401B-30
ホルト(8X55)	119A-7	*	401D-30
ホルト(8X75)	118A-32	*	401C-30
ホルト(8X80)	118A-21	*	401A-30
ホルト, 12X27	144A-26	マウント, アツパ サイド	401B-37

(マ)

品名	FIG.NO.	品名	FIG.NO.
*	401A-37		
*	401C-37		
*	401D-37		
マウント, アッパ' スラスト	401A-29	(メ)	
*	401B-29		
*	401D-29	メータアツシ, アウ' (ブ' ラツク)	501A-14-
*	401C-29	メータアツシ, アウ' (ホワイト)	501A-14-2
マウント, ロ7	405C-12	メータアツシ, トリム (ブ' ラツク)	501A-1-1
*	405D-12	メータアツシ, トリム (ホワイト)	501A-1-2
*	405A-12	メータアツシ, ホ' ルチン' (ブ' ラツク)	501A-8-1
*	405B-9	メータアツシ, ホ' ルチン' (ホワイト)	501A-8-2
マウント, ロアサイト'	405D-20		
*	405C-20		
*	405A-20		
*	405B-17		
マウント, ロアスラスト	405D-11		
*	405C-11		
*	405A-11		
*	405B-8		
マーク, エンフ' レム (SS)	420B-13	(モ)	
*	420E-13	モシ' ユルアツシ, GPSレシ'バ'	602A-12
マーク, エンフ' レム700 (150)	420D-16-	モータアツシ, PTT	340A-1
*	420F-16-2	*	337A-4
*	420F-16-1	モータアツシ, ステア'インク'	301A-1
*	420D-16-2		
マーク, エンフ' レム700 (175)	420C-16-2		
*	420C-16-1		
マーク, エンフ' レム700 (200)	420A-16-		
*	420A-16-2	(ム)	
マーク, エンフ' レムリヤ (150)	420D-17-2		
*	420D-17-1	ユニオン	144A-28
*	420F-17-2	*	143A-27
*	420E-20	*	407B-21
*	420F-17-1	*	407A-18
マーク, エンフ' レムリヤ (175)	420C-17-	*	407D-18
*	420C-17-2	*	407C-18
マーク, エンフ' レムリヤ (200)	420A-17-2	ユニオン, 2クエイフユ-エルネ-ス	146A-12
*	420A-17-1	ユニオン, 3クエイ	144A-12
*	420B-20	ユニオン, ウォ-タリタン	401C-6
マーク, キーレススタートメインスイッチ	510A-53	*	401A-6
マーク, スズ' キ	420E-18	*	401D-6
*	420B-18	*	401B-6
マーク, ハンド' レレバ' -	510A-52	ユニオン, フユ-エルネ-ス	144A-9
*	509A-53	ユニオンホ' ルト	144A-27
マグ' ネット, キ' ヤケ-ス	206B-3	ユニツト, エンジ' ンコントロール	326A-16
*	206A-3	*	326D-16
マニホ-ルド', PTT	337A-12	*	326B-16
マニホ-ルド', インテ-ク	123A-20	*	326C-16
マニホ-ルド' サブ' アツシ	337A-6	ユニツト, レジ' スタヒ-マイル	602A-14
		*	602A-5

品名	FIG.NO.	品名	FIG.NO.
*	601A-21	*	337A-33
ユニツト, レジ' スタヒ-マイル	602A-15	*	336C-26
*	602A-6	*	336D-2
*	601A-22	リ-ト' (L: 310)	405C-9
		*	405D-9
		*	337A-35
		*	405B-6
		*	405A-9
		リ-ト' , ハ' ツテリ	322A-32-2
		*	322A-32-1
ヨーグ, シフト	206B-2	*	322B-32-1
*	206A-2	*	322B-32-2
		リ-ト' アツシ, フユ-エル, ケ' -ジ'	501A-11
		リモコンアツシ, キーレススタート315MHZ	535A-41
		リモートコントロールアツシ	509A-1
		*	510A-1
		リモートコントロールアツシ, コンシ-ル	518A-1
		*	517A-1
		リモートコントロールアツシ, シング' ル	544A-1
		*	545A-1
		ラツチ, フックレバ' -	410C-21
		リモートコントロールアツシ, テ' ユ7ル	542A-1
*	410D-21	*	541A-1
*	410A-21	リレ-アツシ	322B-15
*	410B-20	*	322B-14
ラバ' -, エキジ' -ストシ-ル	407C-14	*	322A-14
*	407D-14	*	322A-15
*	407A-14	リレ-アツシ, PTT	326D-14
*	407B-17	*	326B-14
ラベ' ル, S. I. G. P.	135A-24	*	326A-14
ラベ' ル, エンジ' ンカバ' -	410C-36	*	326C-14
*	410D-36	リレ-アツシ, キーレススタート	535A-37
*	410A-36	リング'	405C-8
*	410B-35	*	405D-8
ラベ' ル, オイル/クリアランス	135A-23	*	405B-5
		*	405A-8
		リング, クラツチレバ' -	204A-5
		*	204B-5
		リング', スナツフ'	545A-7
		*	545A-37
		*	542A-7
リザ' -バ' アツシ	337A-16	*	542A-37
リテ-ナ, ハ' ル7' スブ' リング'	121C-15	*	518A-5
*	121B-17	*	518A-36
*	121A-17	リング, フルトロツクレバ' -	336A-18
リ-ト' (L: 165)	336B-26	*	336B-18
*	336C-2	*	336C-18
*	336B-2	*	336D-18
*	336A-2	リングアツシ, ド' ラツク'	575A-3
*	336A-26	リングセツト, ド' ラツク'	575A-1
*	336D-26	リング' セツト, ヒ' ストシ'	116A-2

品名	FIG.NO.	品名	FIG.NO.
* リンクセツト、E <sup>+</sup> ストンOS(0.5)	337A-15 116A-15	* *	542A-23 518A-22
(レ)		(ロ)	
レギ <sup>+</sup> エレ <sup>+</sup> タ、フューエル <sup>+</sup> レ <sup>+</sup> ンヤ	143A-14	ロックワツヤ	322B-22
レクチファイヤ/レギ <sup>+</sup> エレ <sup>+</sup> タワツ	310A-1	*	337A-30
レゾ <sup>+</sup> ネ <sup>+</sup> タ	135A-8	*	322A-22
レバ <sup>+</sup> 、シフトセンサ	326B-2	ロツト <sup>+</sup> 、クラツチ	204A-16-2
*	326C-2	*	204B-16
*	326D-2	ロツト <sup>+</sup> 、クラツチ(L)	204A-16-
*	326A-2	ロツト <sup>+</sup> 、シフト(L)	206A-1-1
レバ <sup>+</sup> 、スロツト <sup>+</sup> NO.1	164A-3	ロツト <sup>+</sup> 、シフト(X)	206A-1-2
レバ <sup>+</sup> 、チルトロツク	336B-15	*	206B-1
*	336C-15	ロツト <sup>+</sup> 、スロツト <sup>+</sup> NO.1	164A-1
*	336D-15	ロツト <sup>+</sup> 、フリーキユムレ <sup>+</sup> タ	518A-42
*	336A-15	ロツト <sup>+</sup> 、リモコンフリーアケセル	545A-34
レバ <sup>+</sup> 、チルトロツクホ <sup>+</sup> ート	336A-16	*	542A-34
*	336B-16	ロー <sup>+</sup>	510A-17
*	336C-16	*	509A-18
*	336D-16	*	542A-12
レバ <sup>+</sup> 、トリムセンサ	315A-10	*	518A-30
レバ <sup>+</sup> 、ハンド <sup>+</sup> ル	517A-9	*	545A-12
*	510A-24		
*	509A-25		
*	544A-20		
*	541A-26		
レバ <sup>+</sup> 、フツクフロント	410B-19	(リ)	
*	410D-20		
*	410A-20		
*	410C-20	ワイヤ、15エキステンション	602A-10
レバ <sup>+</sup> 、フツクリヤスターホ <sup>+</sup> ート	410C-17	ワイヤ、25エキステンション	602A-11
*	410D-17	ワイヤ、2エキステンション	602A-8
*	410B-16	*	601A-17
*	410A-17	*	602A-2
レバ <sup>+</sup> 、フツクリヤホ <sup>+</sup> ート	410A-18	ワイヤ、6エキステンション	602A-9
*	410D-18	ワイヤ、キ <sup>+</sup> ルススタートCANエキステンション	535A-27-2
*	410C-18	*	535A-27-1
*	410B-17	ワイヤ、ゲ <sup>+</sup> ージ <sup>+</sup> エキステンション	521A-12
レバ <sup>+</sup> 、フリースロツトル	510A-20	ワイヤ、チ <sup>+</sup> ユアルゲ <sup>+</sup> ージ <sup>+</sup> ア <sup>+</sup> ダ <sup>+</sup> ブ <sup>+</sup> タ	602A-17
*	509A-21	ワイヤ、トリムセンサ	315A-12
レバ <sup>+</sup> 、アツツ	301A-5	ワイヤ、トリムメ <sup>+</sup> ータエキステンション(L:6500)	602A-19
レバ <sup>+</sup> 、アツツ、クラツチ	204A-1	ワイヤ、ニュートラル/PTTスイツチ	517A-23
*	204B-1	ワイヤアツツ、PTTスイツチア <sup>+</sup> ダ <sup>+</sup> ブ <sup>+</sup> タ	510A-2
レバ <sup>+</sup> 、アツツ、スロツトル	545A-23	*	509A-2

品名	FIG.NO.	品名	FIG.NO.
ワイヤアツツ、ニュートラル/PTTスイツチ	541A-18	*	509A-45
ワイヤアツツ、リモコン(L:2000)	521A-2	*	220A-12-8
ワイヤアツツ、リモコンエキステンション(L:2000)	521A-1-1	*	220C-12-1
ワイヤアツツ、リモコンエキステンション(L:3000)	521A-1-2	*	220C-12-5
ワイヤアツツ、リモートコントロール	509A-54-3	*	220A-12-5
*	510A-57-1	*	544A-12
*	510A-57-2	*	575A-7
*	510A-57-3	*	220A-12-1
*	509A-54-1	*	509A-14
*	509A-54-2	*	509A-27
ワツヤ	410D-24	*	509A-35
*	410A-14	*	220D-12-8
*	410A-24	*	220C-12-8
*	336C-11	*	220D-12-1
*	336D-11	*	220D-12-5
*	410B-13	ワツヤ(10.5X19X2)	405A-5
*	410C-24	*	405D-5
*	410D-14	*	405C-5
*	410B-23	ワツヤ(10.5X22X2.3)	118A-33
*	410C-14	ワツヤ(10X42X3)	116A-12
*	336B-11	ワツヤ(12.5X22X2.5)	407A-5
*	143A-17	*	407D-5
*	144A-19	*	407C-5
*	135A-16	*	407B-8
*	135A-17	ワツヤ(13.2X25X1)	410C-23
*	164A-18	*	410D-23
*	322B-4	*	410B-22
*	336A-11	*	410A-23
*	310A-4	ワツヤ(13.2X26X3)	335D-8
*	322A-4	*	335B-8
*	517A-16	*	335C-8
*	517A-14	*	335A-8
*	518A-4	ワツヤ(13.2X45X3)	335B-9
*	518A-37	*	335D-9
*	518A-17	*	335C-9
*	510A-26	*	335A-9
*	510A-13	ワツヤ(15X24X3)	401A-33
*	510A-34	*	401D-33
*	517A-6	*	401C-33
*	510A-44	*	401B-33
*	541A-13	ワツヤ(16X32X3)	405C-18
*	544A-13	*	405B-16
*	544A-6	*	405D-18
*	542A-4	*	405C-19
*	542A-18	*	405D-19
*	541A-6	*	405B-15
*	518A-39	*	405A-19
*	541A-12	*	405A-18
*	545A-4	ワツヤ(18.5X31X1)	407A-25
*	545A-18	*	407C-25

品名	FIG.NO.	品名	FIG.NO.
*	407B-28	ワツヤ (5. 5X18X1)	123A-30
*	407D-25	ワツヤ (6. 5X13X1. 0)	336B-22
ワツヤ (30X38X1. 7)	220D-12-2	*	336A-22
*	220C-12-2	*	336C-22
*	220A-12-2	*	336D-22
ワツヤ (30X38X1. 9)	220C-12-3	ワツヤ (6. 5X15X1. 0)	204B-6
*	220D-12-3	*	204A-6
*	220A-12-3	ワツヤ (6. 5X18X1. 6)	310A-11
ワツヤ (30X38X2. 1)	220C-12-4	ワツヤ (6. 5X20X1. 6)	164A-11
*	220A-12-4	ワツヤ (6. 5X20X2)	410C-30
*	220D-12-4	*	410B-29
ワツヤ (30X38X2. 3)	220C-12-6	*	410A-30
*	220A-12-6	*	410D-30
*	220D-12-6	ワツヤ (6. 5X24X2)	509A-50
ワツヤ (30X38X2. 4)	220D-12-7	*	517A-20
*	220A-12-7	*	510A-49
*	220C-12-7	ワツヤ (75X100X2)	220B-11
ワツヤ (30X38X2. 6)	220C-12-9	*	220D-13
*	220A-12-9	*	220C-13
*	220D-12-9	*	220A-13
ワツヤ (30X38X2. 7)	220A-12-10	ワツヤ (7X12X1)	204B-26
*	220C-12-10	*	204A-26
*	220D-12-10	ワツヤ (8. 5X26X1. 6)	206B-10
ワツヤ (30X38X2. 8)	220C-12-11	*	206A-10
*	220D-12-11	ワツヤ (8X17X2)	118A-28
*	220A-12-11	ワツヤ, クラフツ フ ラケッドシャフト	335A-4
ワツヤ (30X47X6)	220B-24	*	335C-4
ワツヤ (32X47X3)	220B-25	*	335B-4
ワツヤ (35X46X0. 6)	220B-10	*	335D-4
ワツヤ (35X46X0. 8)	220B-10-2	ワツヤ, ハ ランサ	118A-11
ワツヤ (35X46X0. 9)	220B-10-5	ワツヤ, リモコンド ライブ シヤフト	545A-40
ワツヤ (35X46X0. 95)	220B-10-7	*	542A-40
ワツヤ (35X46X1)	220B-10-6	*	
ワツヤ (35X46X1. 05)	220B-10-9	*	
ワツヤ (35X46X1. 1)	220B-10-8	*	
ワツヤ (35X46X1. 15)	220B-10-3	*	
ワツヤ (35X46X1. 2)	220B-10-4	*	
ワツヤ (39. 5X64X1)	336D-8		
*	336B-8		
*	336A-8		
ワツヤ (5. 5X12X0. 8)	336C-8	Eリング	410A-40
*	326B-3	*	204B-4
*	326A-3	*	204A-4
*	326C-3	*	410D-40
*	315A-18	*	410C-40
*	544A-23	*	410B-39
*	326D-3	*	518A-3
*	541A-29	*	510A-38
ワツヤ (5. 5X16X1. 5)	542A-47	*	509A-39
*	545A-45	*	164A-14

品名	FIG.NO.	品名	FIG.NO.
*	545A-5	リング, フツハ カハ	322A-12
*	542A-5	*	322B-12
		リング, オイルフィルタスタンド	178A-3
		リング, ハ ランサオイルギ ヤリ	585A-4
		*	113A-8
		リング セット	337A-9
		*	337A-14
		*	337A-20
		リング セット, ハツド	337A-11
(O)			
リング	337A-19		
*	340A-4		
*	144A-5		
リング (D:1. 2, ID:4. 7)	113A-5		
リング (D:1. 9, ID:21. 8)	111A-17		
*	111B-17		
*	113A-11		
*	140A-5		
*	111C-17		
リング (D:2, ID:29. 5)	123A-8		
リング (D:2. 1, ID:8. 8)	180C-24		
*	180D-24		
*	180B-24		
*	180A-24		
リング (D:2. 4, ID:15. 8)	180A-4		
*	180D-4		
*	180C-4		
*	180B-4		
リング (D:2. 4, ID:21. 8)	175A-6		
リング (D:3. 1, ID:104. 4)	220A-29		
*	220D-29		
*	220C-29		
*	220B-29		
リング (D:3. 1, ID:26. 4)	162C-3		
*	162B-3		
*	118A-8		
*	162A-3		
*	401B-8		
*	401C-8		
*	162D-3		
*	401A-8		
*	401D-8		
リング (D:3. 1, ID:32. 7)	146A-16		
リング (D:3. 1, ID:65. 4)	220C-35		
*	220D-35		
*	220A-35		
*	220B-35		
リング (D:3. 5, ID:59. 6)	206B-11		
*	206A-11		
リング (D:5. 7)	119A-8		

## スズキ DF200A/175A/150A パーツカタログ

2018年 10月 作成  
2018年 10月 発行

発行 スズキ株式会社  
サービス技術部  
サービス資料課  
〒432-8611 静岡県浜松市南区高塚町300番地

---

Copyright © スズキ株式会社 2018 All Rights Reserved

# SUZUKI MOTOR CORPORATION

---