

**SUZUKI**  
**パワースタート**

**DF150/175**

DF150T/Z

DF175T/Z

---

OUTBOARD MOTOR

2016-8

初版

DF150



DF175



# まえがき

このパーツカタログは、スズキ船外機 DF150/175 型の補給取扱い部品を収録してあります。

エンジン諸元	4 サイクル	4 気筒	総排気量	(内径×行程 97 mm × 97 mm)
			2867 $\text{cm}^3$	

DF150					
機種記号	年式	型式	トランサム	色	実施号機
DF150T		15002F	L, X	YAY, Y5S	15002F-710001 ~
DF150ST		15002Z	X	YAY, Y5S	15002Z-710001 ~
DF150Z					

DF175					
機種記号	年式	型式	トランサム	色	実施号機
DF175T		17502F	L, X	YAY, Y5S	17502F-710001 ~
DF175Z		17502Z	X	YAY, Y5S	17502Z-710001 ~

# パーツカタログのご使用について

## 1. 記号および略語

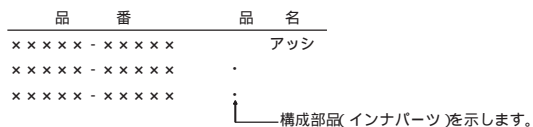
### 1-1. サイズ等

- |                |                |             |
|----------------|----------------|-------------|
| A : 用品         | L : 長さ、リンク数、容積 | US : アンダサイズ |
| AR : 必要量       | NT : 歯数        | W : 巾       |
| D : 線径         | OD : 外径        | W/ : 同時使用   |
| E.NO. : エンジン番号 | OPT : オプション    | # : 直送品     |
| F.NO. : フレーム番号 | OS : オーバサイズ    | * : 直売品     |
| H : 高さ         | STD : スタンダード   | ~ : より、から   |
| ID : 内径        | T : 厚さ         |             |
- 12×34×5 : 内径×外径×厚さ(巾、長さ)

### 1-2. メーカー名

- |                  |                |
|------------------|----------------|
| BS : プリヂストーンタイヤ  | NGK : 日本特殊陶業   |
| CHKK : 中央発条      | NHK : 日本発条     |
| DID : 大同工業       | RK : 高砂チェン     |
| DK : 大金製作所       | TEN : 富士通テン    |
| FB : 古河電池        | TR : 東海理化電機製作所 |
| IRC : 井上護謄工業     | YB : 湯浅電池      |
| KYB : 萱場工業       |                |
| NABCO : 日本エアブレーキ |                |

### 1-3. 構成部品の表示



### 1 - 4. 部品変更

備考欄の品番の前の 印は変更部品相互の互換性を表示します。

- .....「~より統一」を示し、旧□□□ 新です。
- .....「~に統一」を示し、旧□□□ 新です。

### 1 - 5. 修正使用

ホース、チューブ等で寸法表示の 印は修正使用を表示します。

(例) L:200 180.....200を180に修正して使用します。

## 2. 部品変更のお知らせ

部品が新設または変更となった場合、サービス・部品ニュース、統一部品一覧表などのご案内いたします。

販売店様にあつては、弊社代理店にお問い合わせください。

## 3. 部品の注文

部品ご注文の場合は、このパーツカタログをご参照の上、次の点にご留意され、正確にご注文ください。

- 3 - 1. 品番、品名および数量
- 3 - 2. フレーム番号及びエンジン番号と型式番号(年式)
- 3 - 3. 部品メーカー(電装部品、保安部品など)

注 分解図は、補給部品索引のためのものです。分解、組立には使用しないで下さい。

補給部品の中で車種間の共通化により、一部生産車の部品と異なる場合があります。

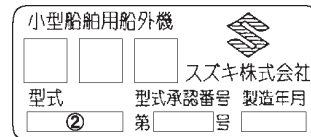
あらかじめご了承ください。

記載事項は予告なく変更することがあります。あらかじめご了承ください。

## I.Dプレートの説明

I.Dプレートには下記の項目が刻印されています。

より正確な部品発注のため 機種名、型式、製造番号(号機)を確認下さい。



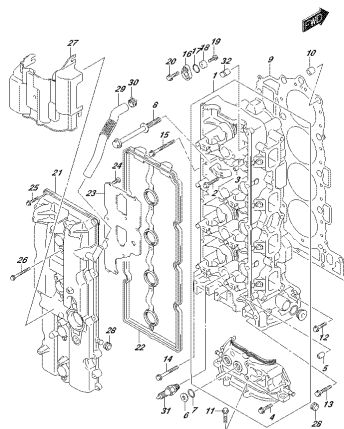
機種名を示します。(例) DF150

型式を示します。(例) 15002F

製造番号(号機)を示します。(例) 710001

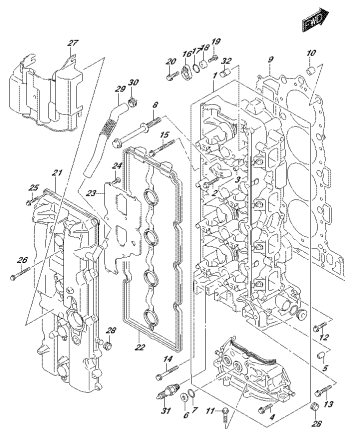
I.Dプレート  
取付位置：ブラケット、クランプ

FIG.111A



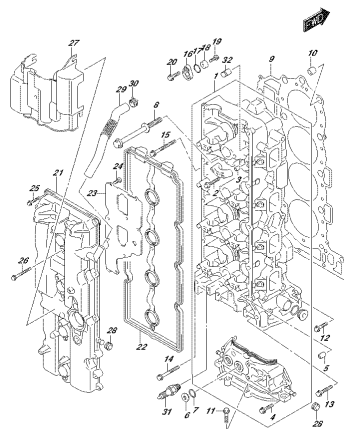
0K73L.002.017.111A  
CYLINDERHEAD

FIG.111B



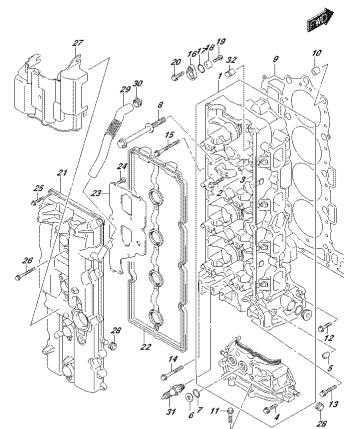
0K73L.002.017.111B  
CYLINDERHEAD

FIG.111C



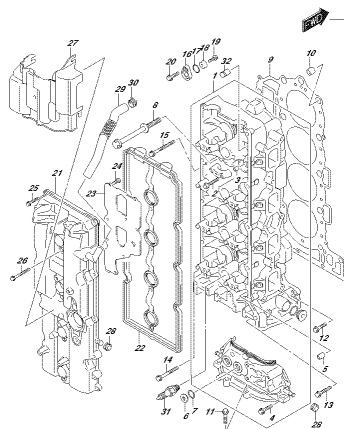
0K73L.002.017.111C  
CYLINDERHEAD

FIG.111D



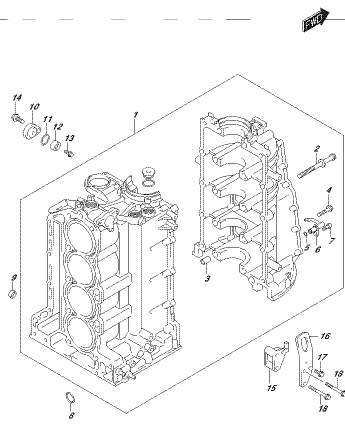
0K73L.002.017.111D  
CYLINDERHEAD

FIG.111E



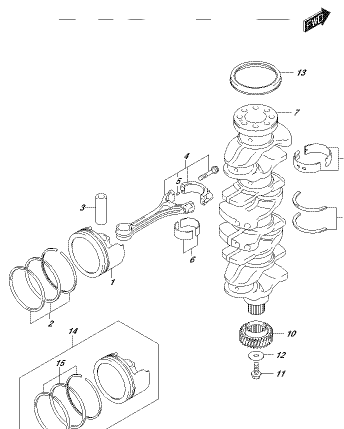
0K73L.002.017.111E  
CYLINDERHEAD

FIG.113A



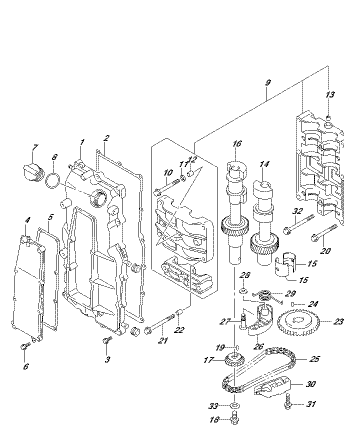
0K73L.002.017.113A  
CYLINDERBLOCK

FIG.116A



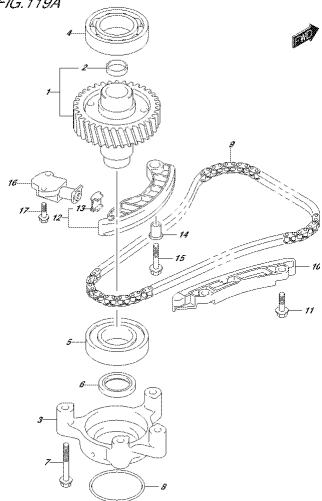
0K73L.002.017.116A  
CRANKSHAFT

FIG.118A



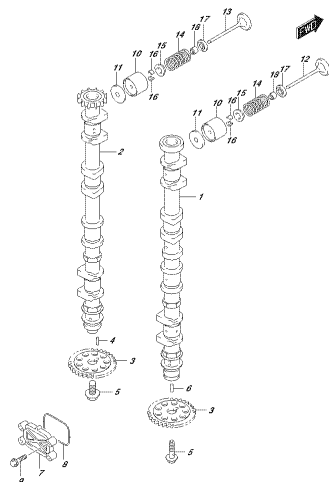
0K73L.002.017.118A  
CRANKSHAFT

FIG. 119A



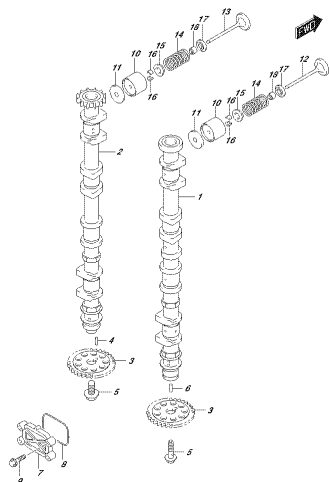
3P178L\_002\_017\_119A  
C9480467

FIG. 121A



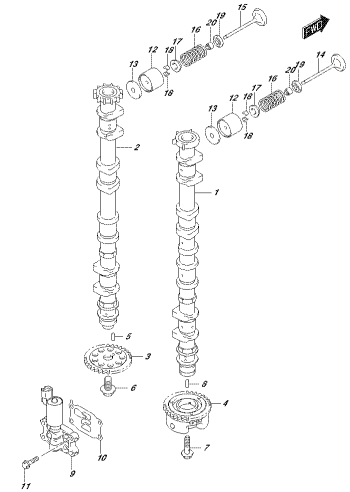
3P178L\_002\_017\_121A  
C9480467

FIG. 121B



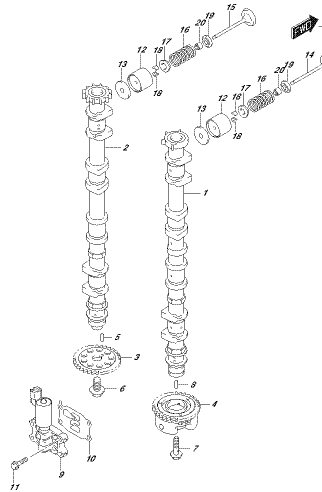
3P178L\_002\_017\_121B  
C9480467

FIG. 121C



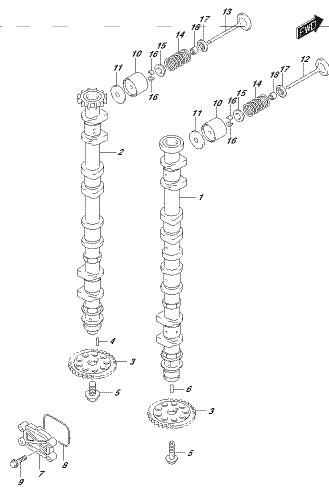
3P178L\_002\_017\_121C  
C9480467

FIG. 121D



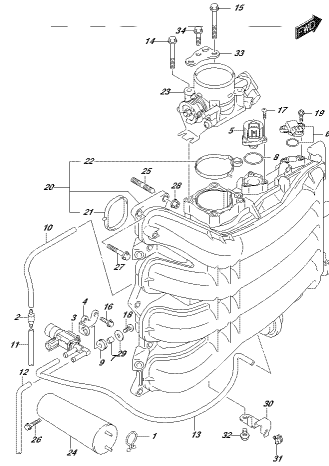
3P178L\_002\_017\_121D  
C9480467

FIG. 121E



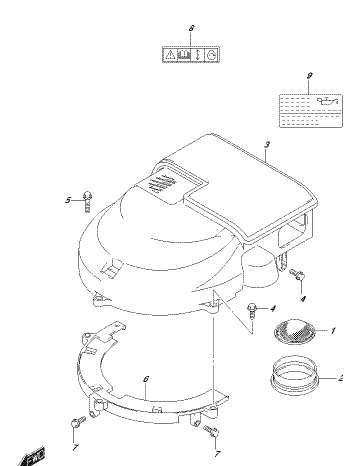
3P178L\_002\_017\_121E  
C9480467

FIG. 123A



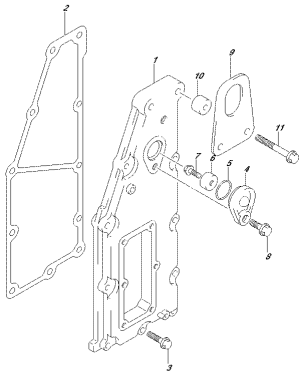
3P178L\_002\_017\_123A  
HYANE KANIGOLDY-HITILE BODY

FIG. 135A



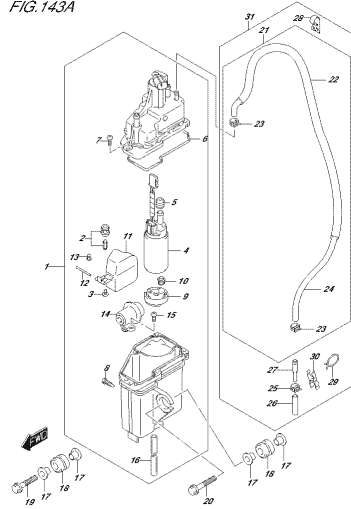
3P178L\_002\_017\_135A  
SILENCING GEAR COVER

FIG. 140A



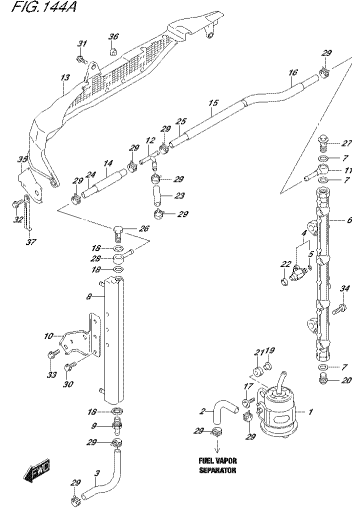
DN776L, 882L, 917L, 1634  
FUEL INJECTOR

FIG. 143A



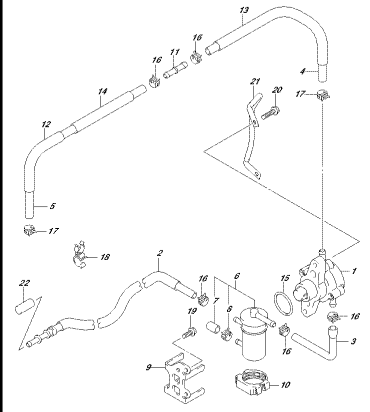
DN776L, 882L, 917L, 1634  
FUEL INJECTOR

FIG. 144A



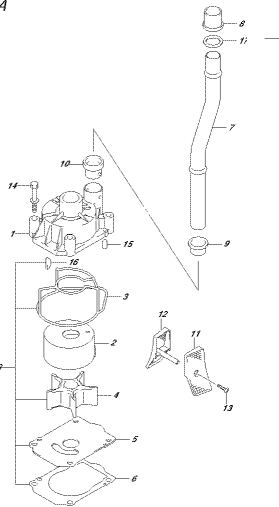
DN776L, 882L, 917L, 1634  
FUEL INJECTOR

FIG. 146A



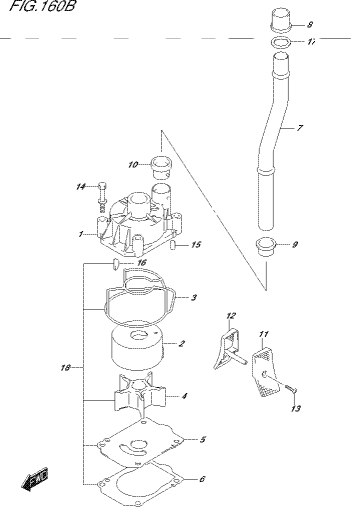
DN776L, 882L, 917L, 1634  
FUEL INJECTOR

FIG. 160A



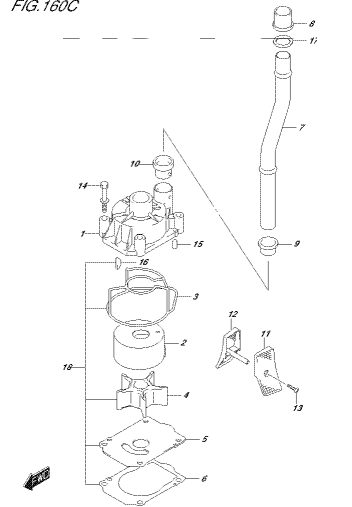
DN776L, 882L, 917L, 1634  
WATER PUMP

FIG. 160B



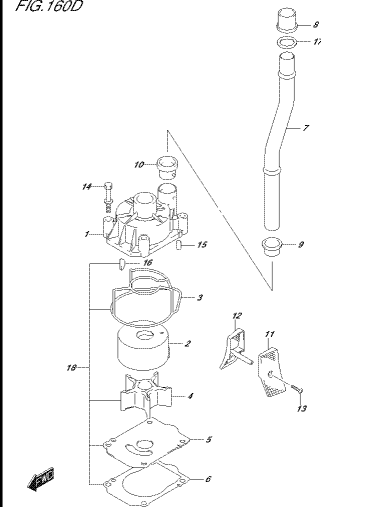
DN776L, 882L, 917L, 1634  
WATER PUMP

FIG. 160C



DN776L, 882L, 917L, 1634  
WATER PUMP

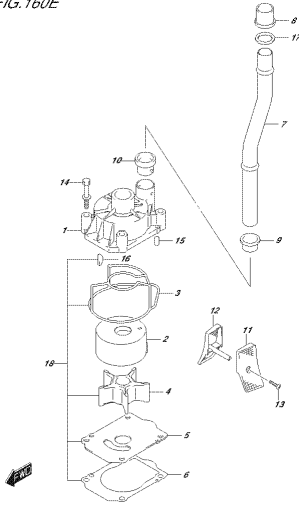
FIG. 160D



DN776L, 882L, 917L, 1634  
WATER PUMP

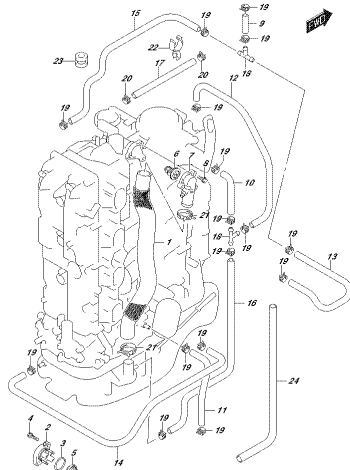


FIG. 160E



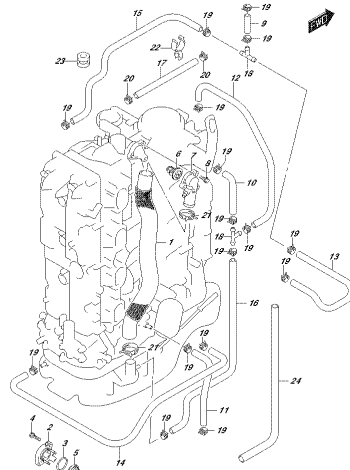
DN179L, 000L, 017L, IN52  
WATER PUMP

FIG. 162A



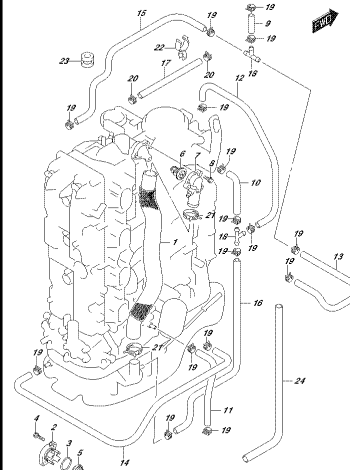
DN179L, 000L, 017L, IN54  
THERMOSTAT

FIG. 162B



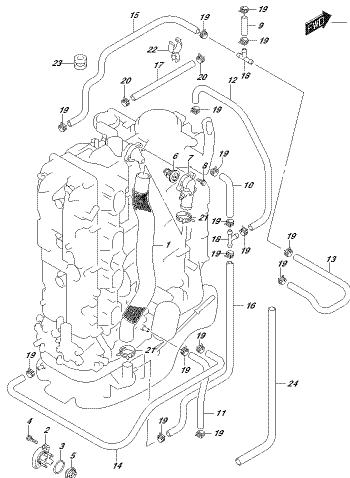
DN179L, 000L, 017L, IN52  
THERMOSTAT

FIG. 162C



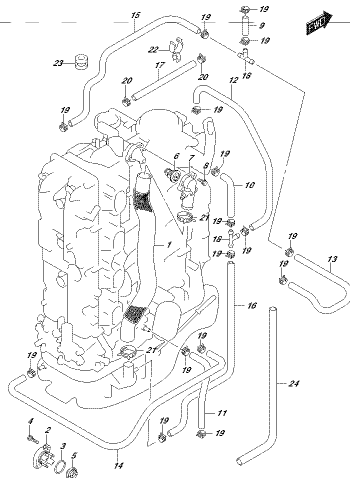
DN179L, 000L, 017L, IN52  
THERMOSTAT

FIG. 162D



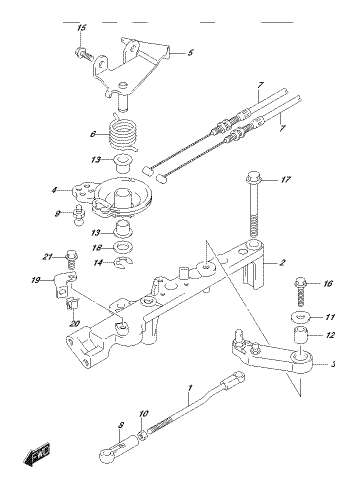
DN179L, 000L, 017L, IN52  
THERMOSTAT

FIG. 162E



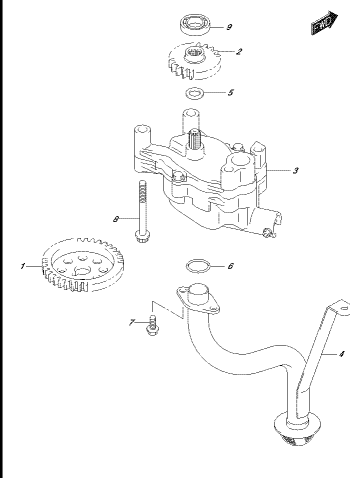
DN179L, 000L, 017L, IN52  
THERMOSTAT

FIG. 164A



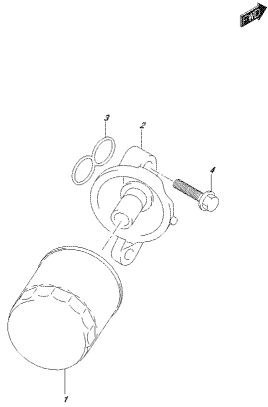
DN179L, 000L, 017L, IN64  
THROTTLE CABLE

FIG. 175A



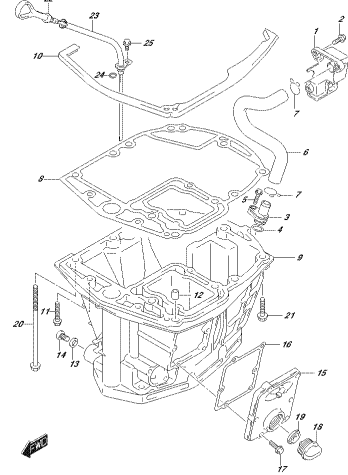
DN179L, 000L, 017L, 175A  
FUEL PUMP

FIG. 178A



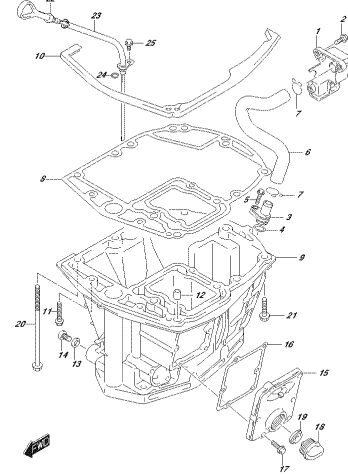
DN178L, 080L, 017C, 178A  
OIL: OIL FREE

FIG. 180A



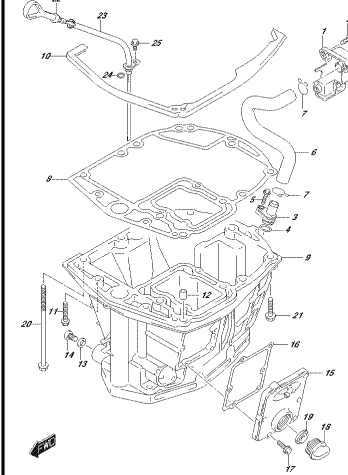
DN178L, 080L, 017C, 180A  
OIL: OIL FREE

FIG. 180B



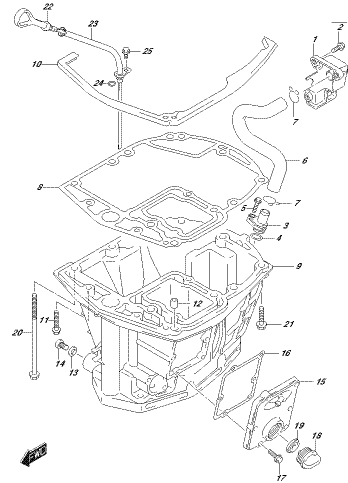
DN178L, 080L, 017C, 180B  
OIL: OIL FREE

FIG. 180C



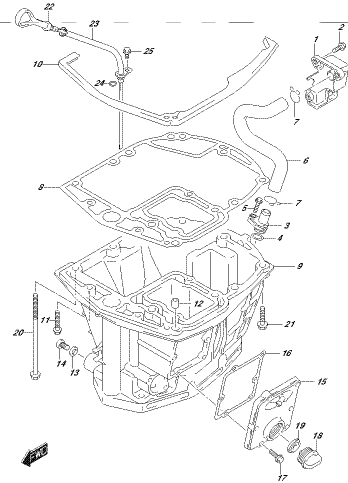
DN178L, 080L, 017C, 180C  
OIL: OIL FREE

FIG. 180D



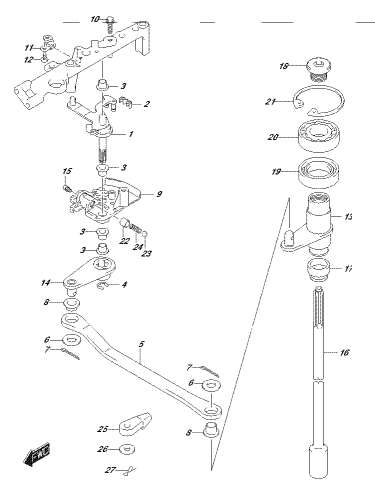
DN178L, 080L, 017C, 180D  
OIL: OIL FREE

FIG. 180E



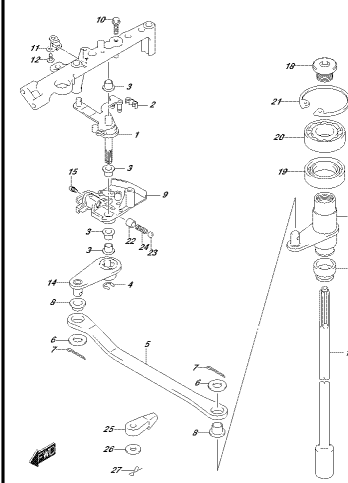
DN178L, 080L, 017C, 180E  
OIL: OIL FREE

FIG. 204A



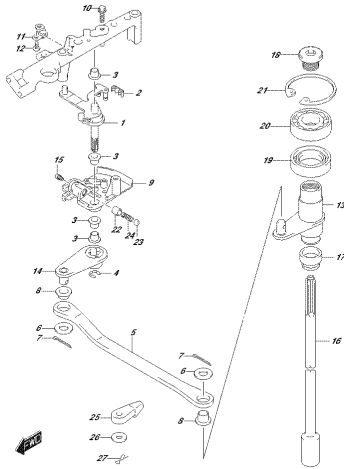
DN178L, 080L, 017C, 204A  
OIL: OIL FREE

FIG. 204B



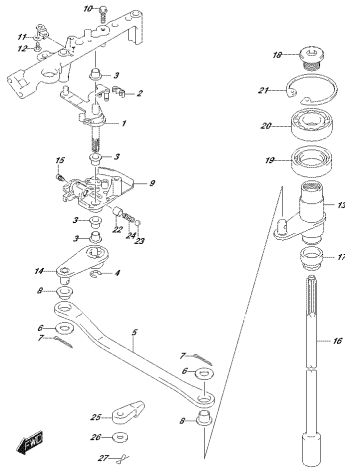
DN178L, 080L, 017C, 204B  
OIL: OIL FREE

FIG.204C



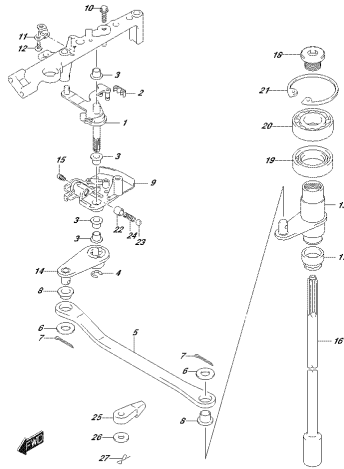
0K778L.002.017L.204C  
CLUTCH SHAFT

FIG.204D



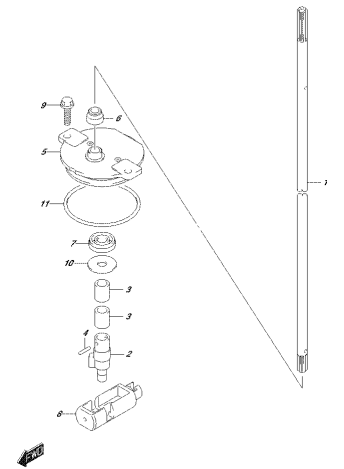
0K778L.002.017L.204D  
CLUTCH SHAFT

FIG.204E



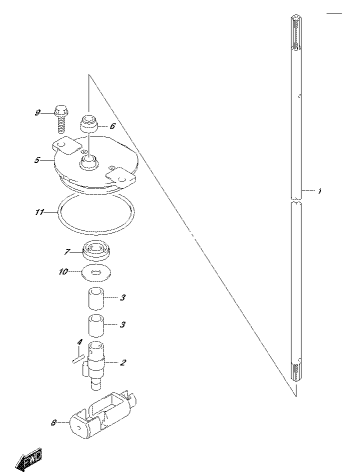
0K778L.002.017L.204E  
CLUTCH SHAFT

FIG.206A



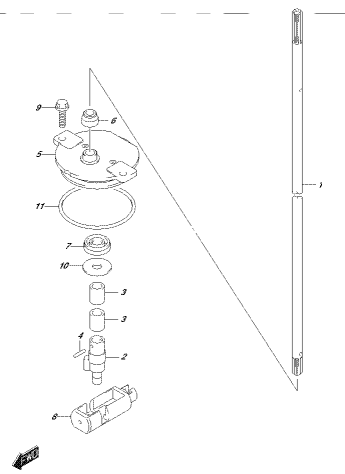
0K778L.002.017L.206A  
CLUTCH SHAFT

FIG.206B



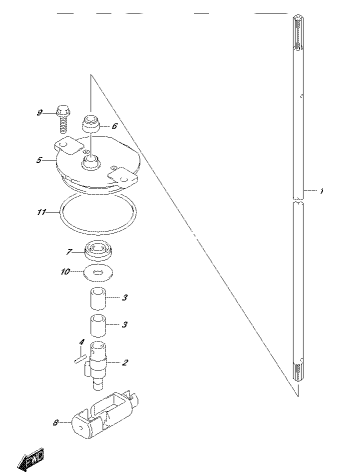
0K778L.002.017L.206B  
CLUTCH SHAFT

FIG.206C



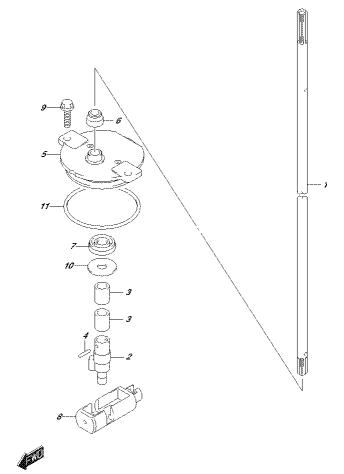
0K778L.002.017L.206C  
CLUTCH SHAFT

FIG.206D



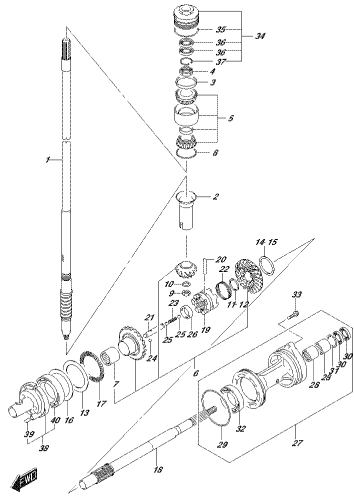
0K778L.002.017L.206D  
CLUTCH SHAFT

FIG.206E



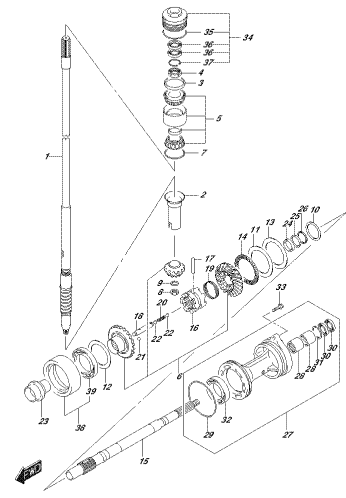
0K778L.002.017L.206E  
CLUTCH SHAFT

FIG.220A



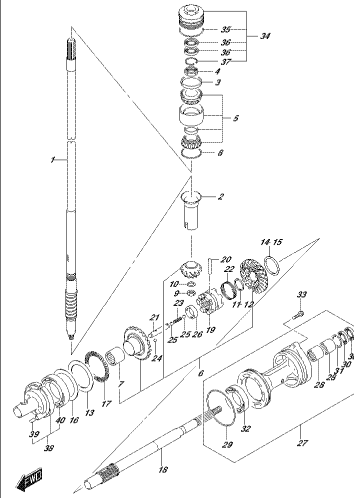
DK-78, 892, 917, 2024  
FRANKE&SÖHN

FIG.220B



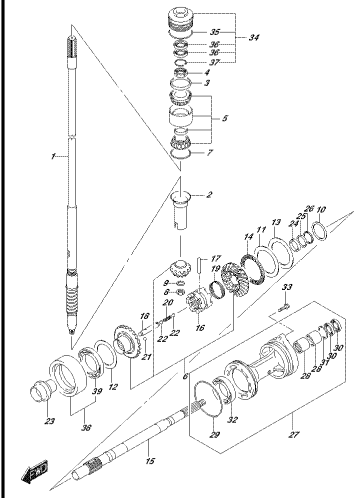
DK-78, 892, 917, 2029  
FRANKE&SÖHN

FIG.220C



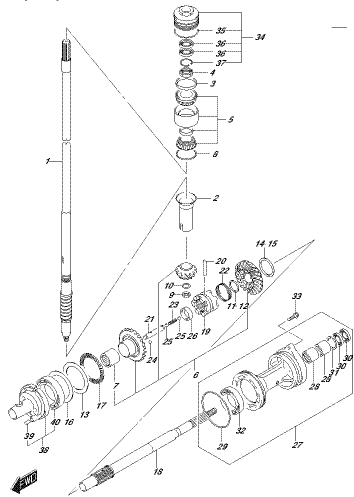
DK-78, 892, 917, 202C  
FRANKE&SÖHN

FIG.220D



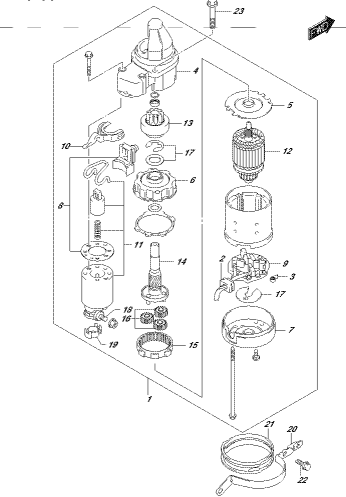
DK-78, 892, 917, 202D  
FRANKE&SÖHN

FIG.220E



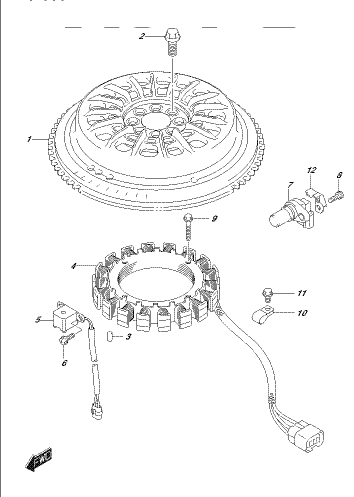
DK-78, 892, 917, 202E  
FRANKE&SÖHN

FIG.301A



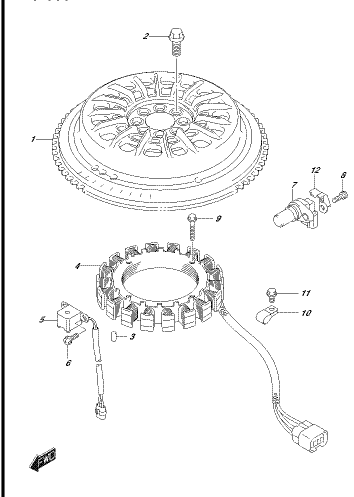
DK-78, 892, 917, 301A  
STARKFÜHRMECH.

FIG.303A



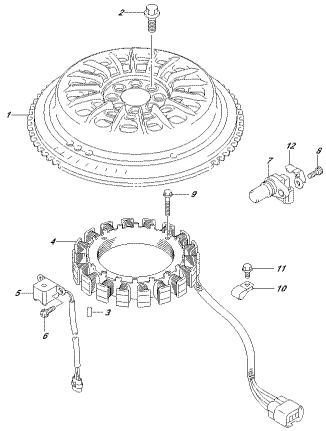
DK-78, 892, 917, 303A  
MAGNETO

FIG.303B



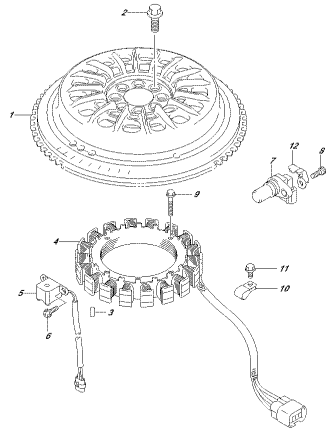
DK-78, 892, 917, 303B  
MAGNETO

FIG.303C



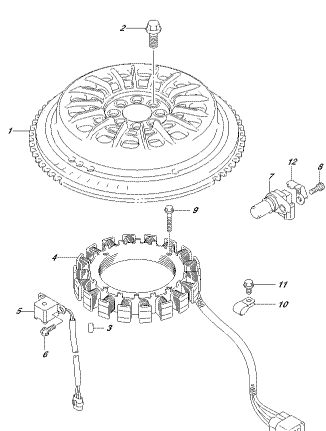
091781\_002\_017\_303C  
MAGNETO

FIG.303D



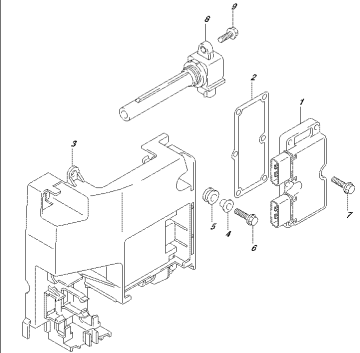
091781\_002\_017\_303D  
MAGNETO

FIG.303E



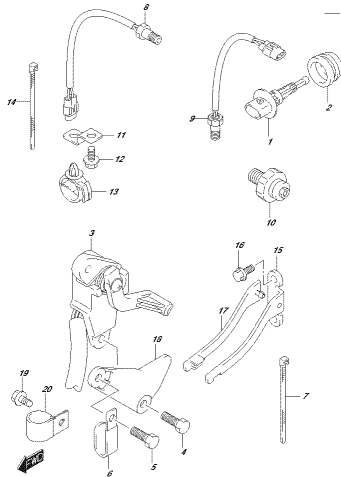
091781\_002\_017\_303E  
MAGNETO

FIG.310A



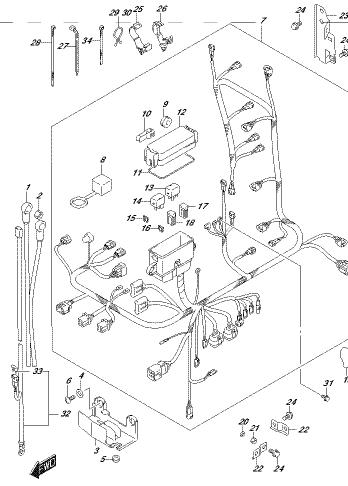
091781\_002\_017\_310A  
091781\_002\_017\_310A\_000

FIG.315A



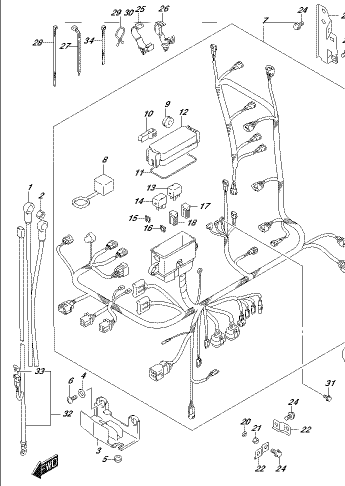
091781\_002\_017\_315A  
SENSOR

FIG.322A



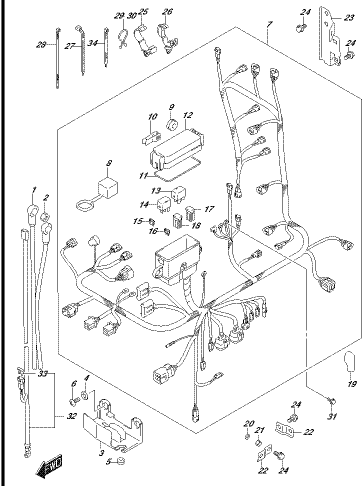
091781\_002\_017\_322A  
HARNESS

FIG.322B



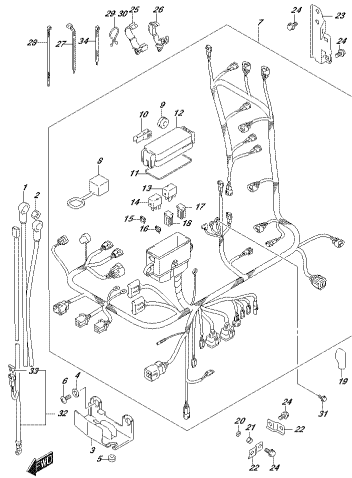
091781\_002\_017\_322B  
HARNESS

FIG.322C



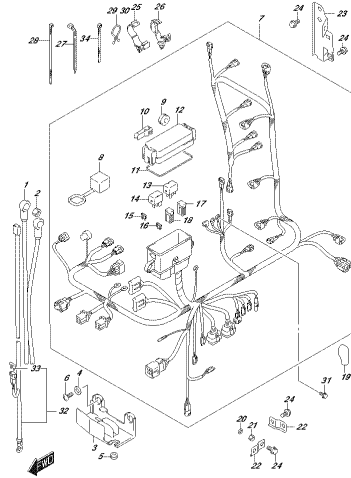
091781\_002\_017\_322C  
HARNESS

FIG.322D



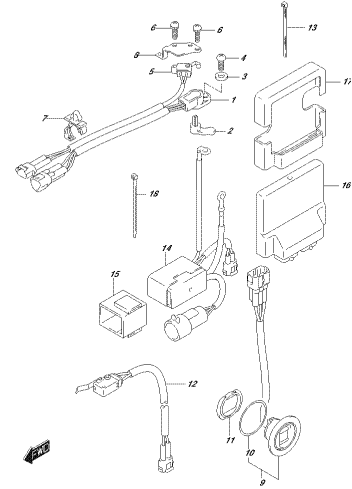
DN79E\_002\_017\_002D  
SW/Harness

FIG.322E



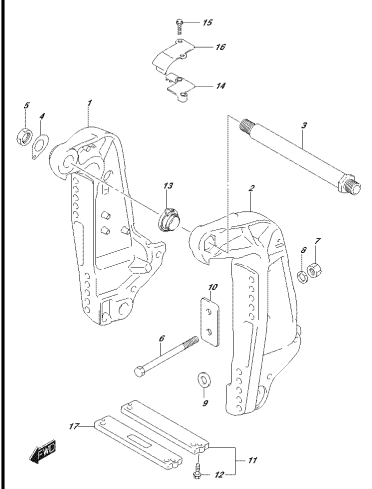
DN79E\_002\_017\_002E  
SW/Harness

FIG.326A



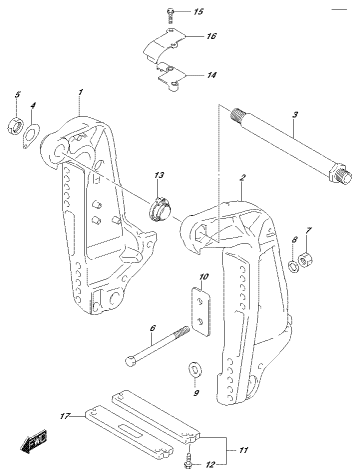
DN79E\_002\_017\_026A  
SW/CONTROL UNIT

FIG.335A



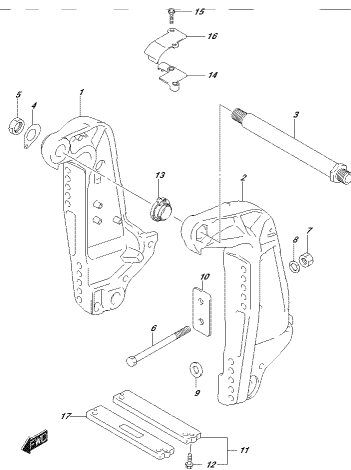
DN79E\_002\_017\_035A  
CLAMP BRACKET

FIG.335B



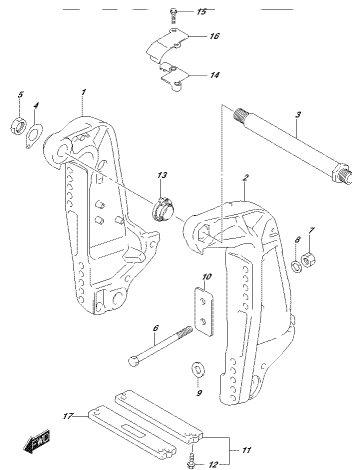
DN79E\_002\_017\_035B  
CLAMP BRACKET

FIG.335C



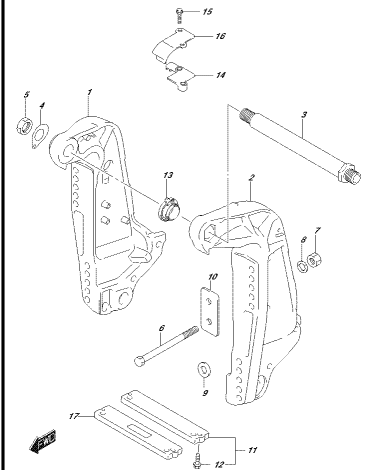
DN79E\_002\_017\_035C  
CLAMP BRACKET

FIG.335D



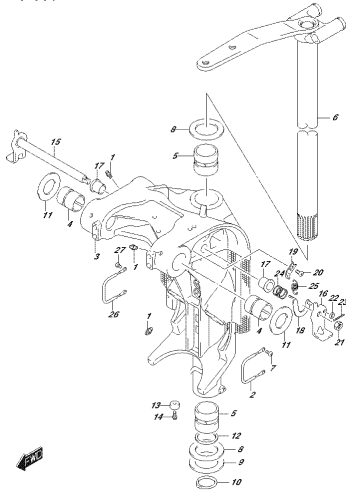
DN79E\_002\_017\_035D  
CLAMP BRACKET

FIG.335E



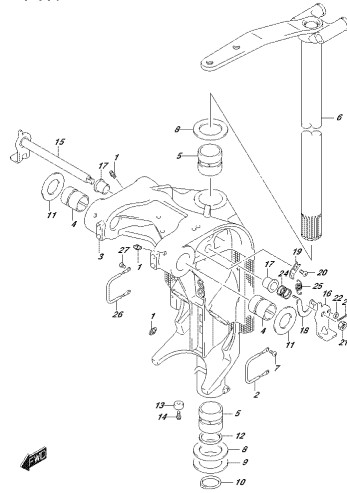
DN79E\_002\_017\_035E  
CLAMP BRACKET

FIG.336A



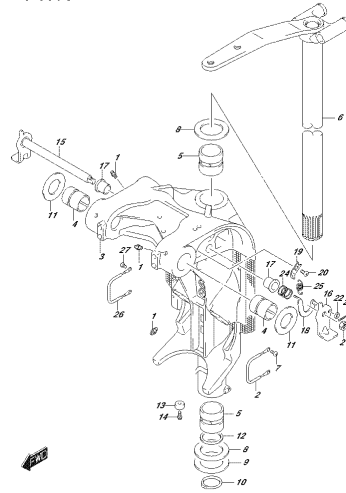
3P178L.002.017.336A  
SWIRREL BRACKET

FIG.336B



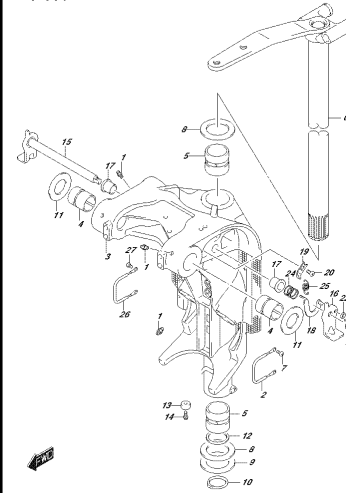
3P178L.002.017.336B  
SWIRREL BRACKET

FIG.336C



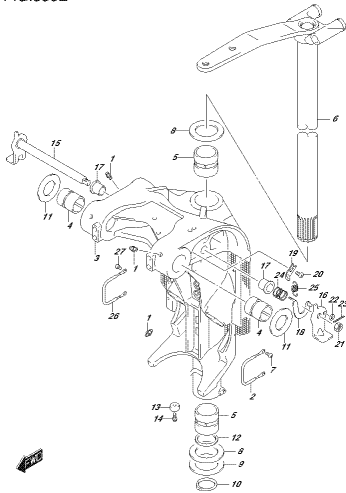
3P178L.002.017.336C  
SWIRREL BRACKET

FIG.336D



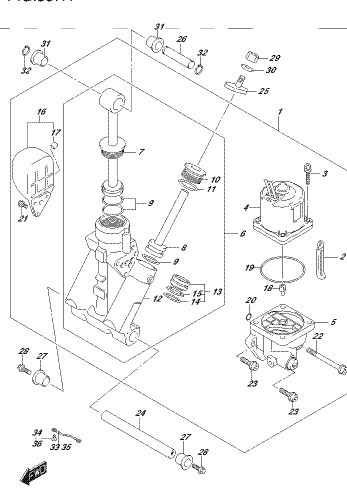
3P178L.002.017.336D  
SWIRREL BRACKET

FIG.336E



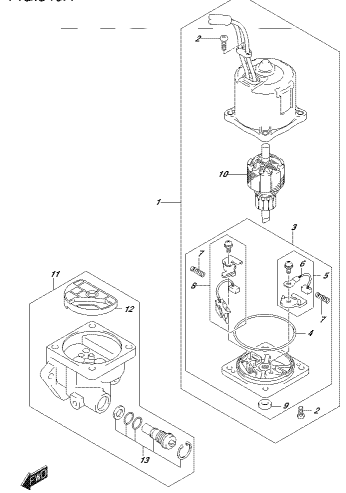
3P178L.002.017.336E  
SWIRREL BRACKET

FIG.337A



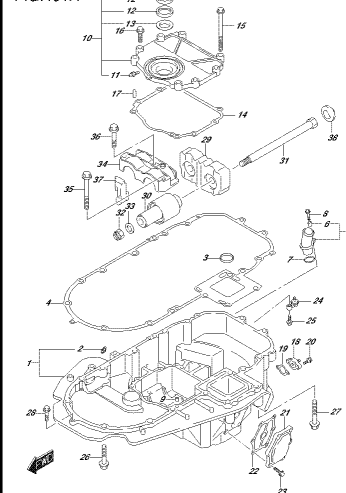
3P178L.002.017.337A  
TARPOLE LAUNCHER

FIG.340A



3P178L.002.017.340A  
PIT MOTOR

FIG.401A

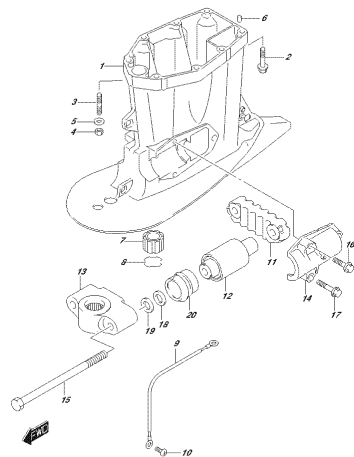


3P178L.002.017.401A  
ENGINE HOUSING



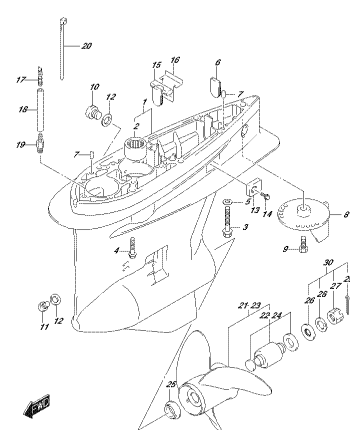


FIG.405E



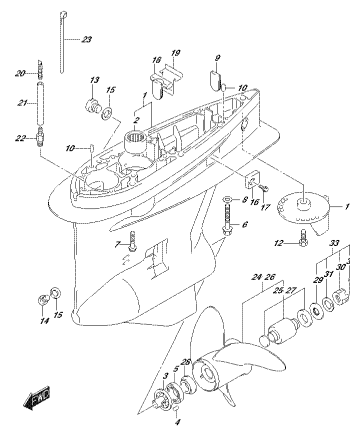
06178L,060L,017L,405E  
0602E,06047,405,0602

FIG.407A



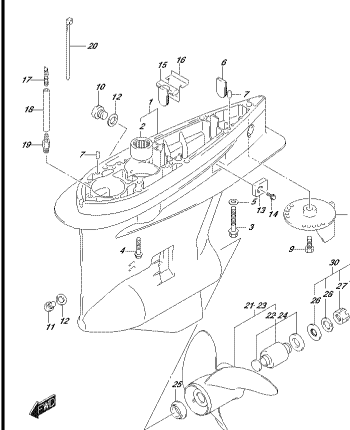
06178L,060L,017L,407A  
06040,0604E

FIG.407B



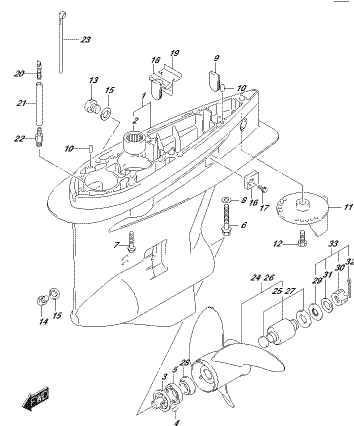
06178L,060L,017L,407B  
06040,0604E

FIG.407C



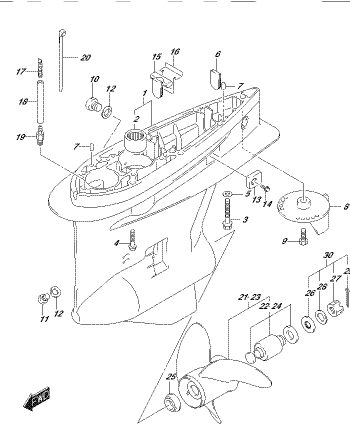
06178L,060L,017L,407C  
06040,0604E

FIG.407D



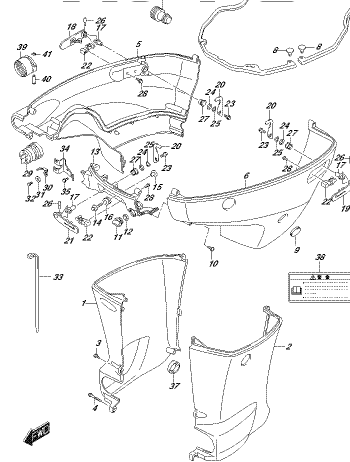
06178L,060L,017L,407D  
06040,0604E

FIG.407E



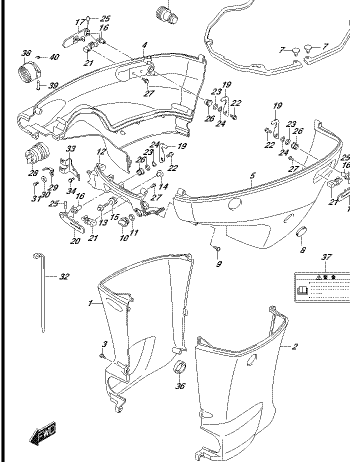
06178L,060L,017L,407E  
06040,0604E

FIG.410A



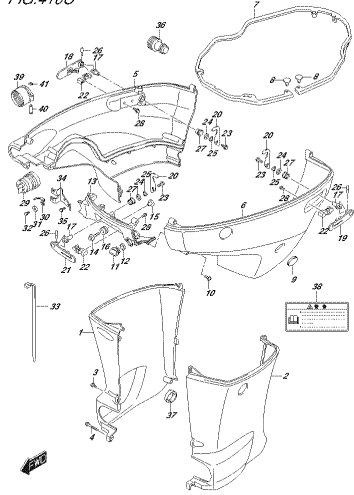
06178L,060L,017L,410A  
06040,0604E

FIG.410B



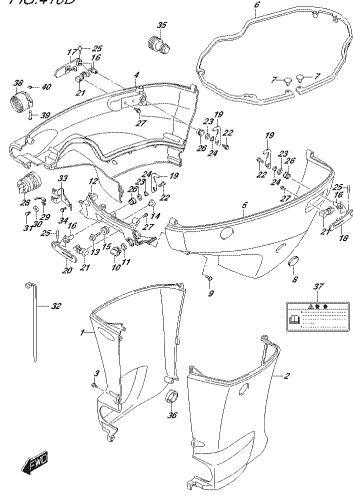
06178L,060L,017L,410B  
06040,0604E

FIG.410C



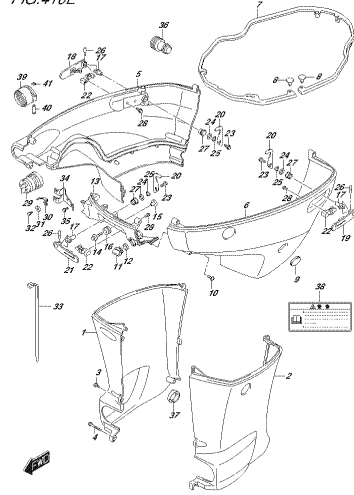
09178, 092, 017, 410C  
SEE CODED

FIG.410D



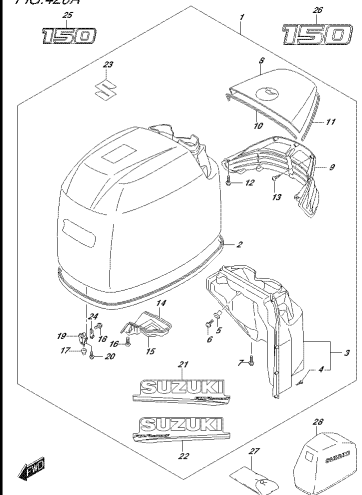
09178, 092, 017, 410D  
SEE CODED

FIG.410E



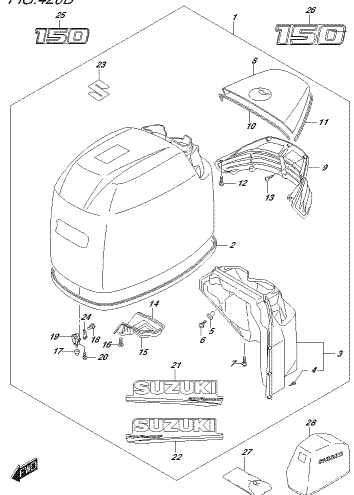
09178, 092, 017, 410E  
SEE CODED

FIG.420A



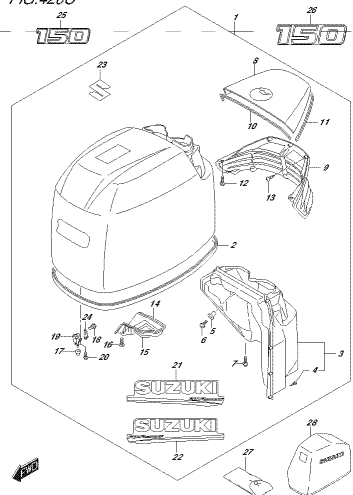
09178, 092, 017, 420A  
ENGINE COVER

FIG.420B



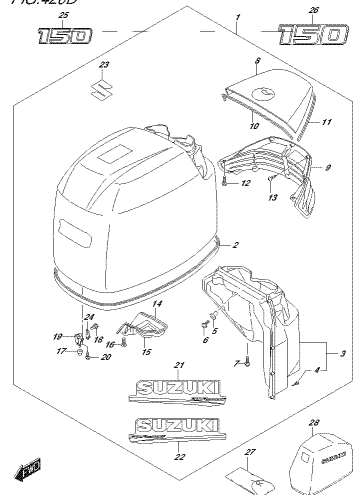
09178, 092, 017, 420B  
ENGINE COVER

FIG.420C



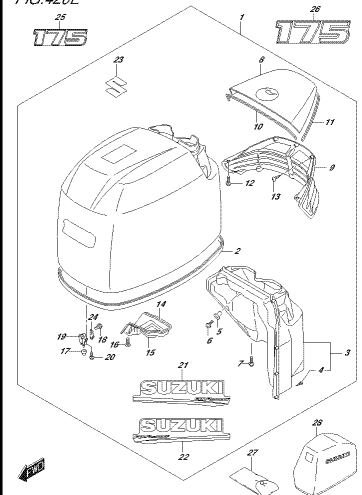
09178, 092, 017, 420C  
ENGINE COVER

FIG.420D



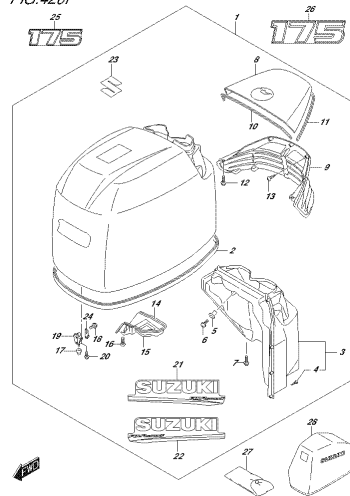
09178, 092, 017, 420D  
ENGINE COVER

FIG.420E



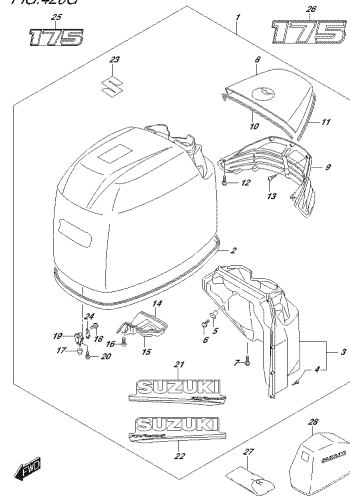
09178, 092, 017, 420E  
ENGINE COVER

FIG.420F



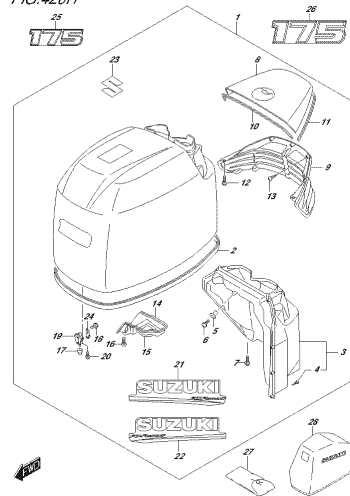
DN175L, 092, 017, 402F  
ENGINE COVER

FIG.420G



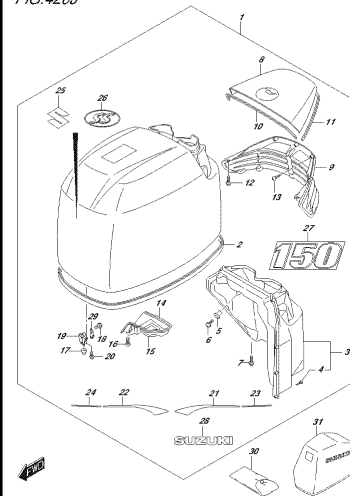
DN175L, 092, 017, 402G  
ENGINE COVER

FIG.420H



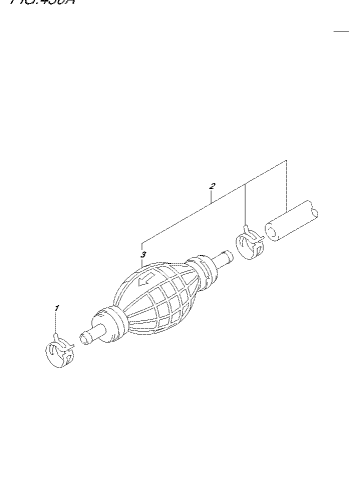
DN175L, 092, 017, 402H  
ENGINE COVER

FIG.420J



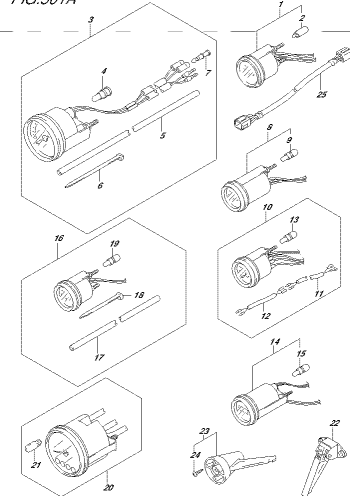
DN175L, 092, 017, 402J  
ENGINE COVER

FIG.430A



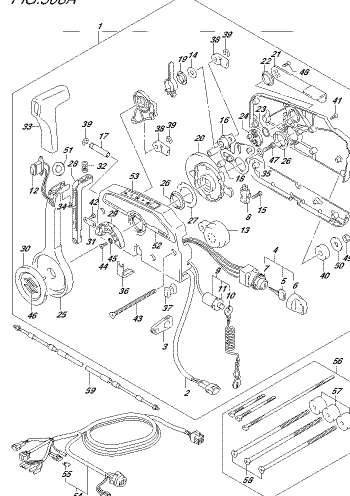
DN175L, 092, 017, 430A  
FUEL HOSE

FIG.501A



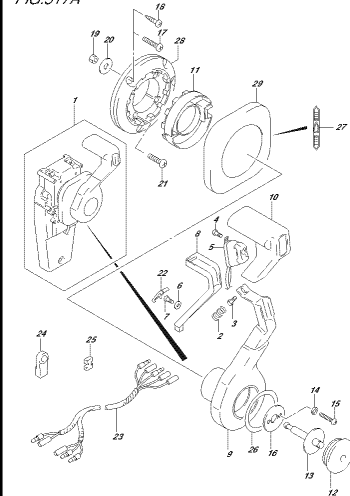
DN175L, 092, 017, 501A  
CARBURETOR

FIG.508A



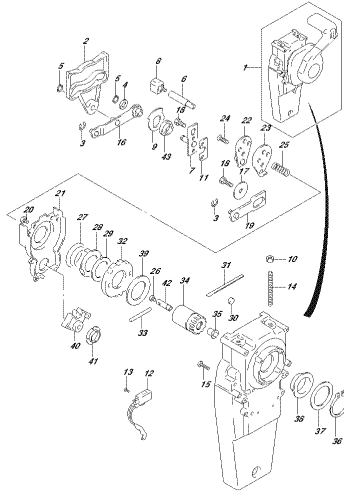
DN175L, 092, 017, 508A  
CARBURETOR CONTRA

FIG.517A



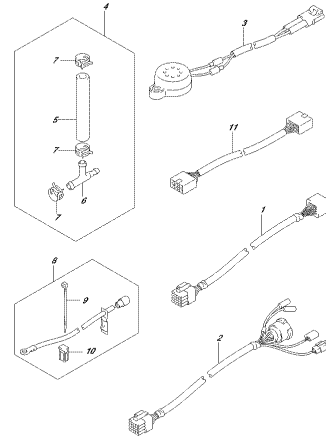
DN175L, 092, 017, 517A  
CARBURETOR (1)

FIG.518A



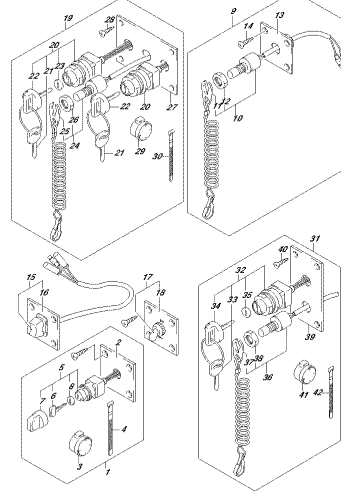
DP176L002,017,018  
OPT.PARABOLIC CONTROL ASSY (2)

FIG.521A



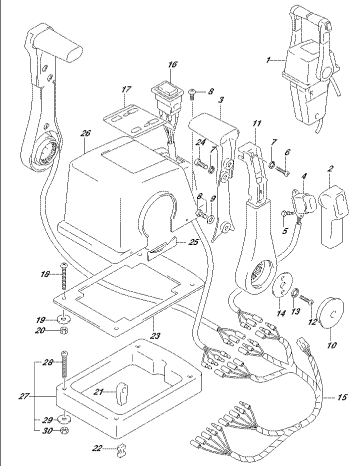
DP176L002,017,014  
OPT.PARABOLIC

FIG.530A



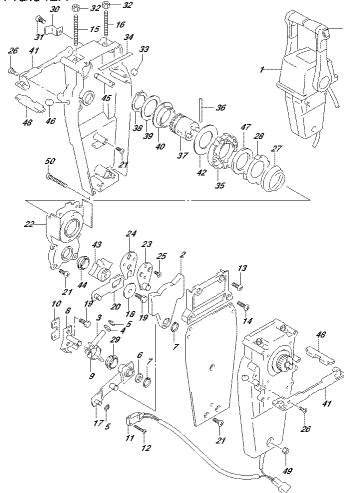
DP176L002,017,004  
OPT.PARABOLIC

FIG.541A



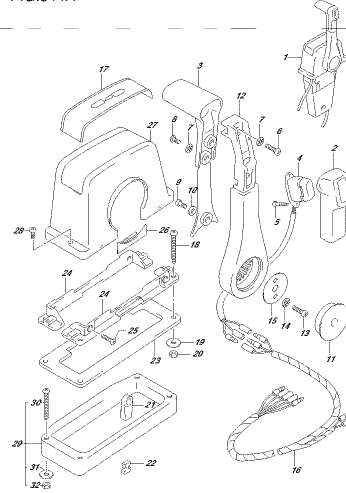
DP176L002,017,014  
OPT.PARABOLIC CONTROL ASSY (2) (1)

FIG.542A



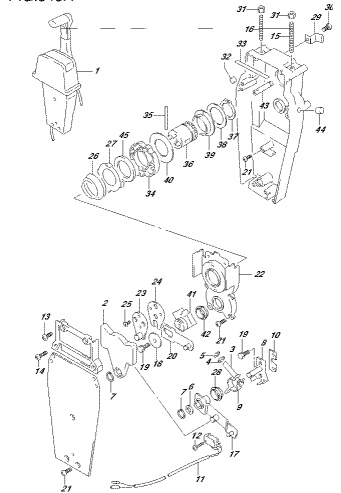
DP176L002,017,014  
OPT.PARABOLIC CONTROL ASSY (2) (1)

FIG.544A



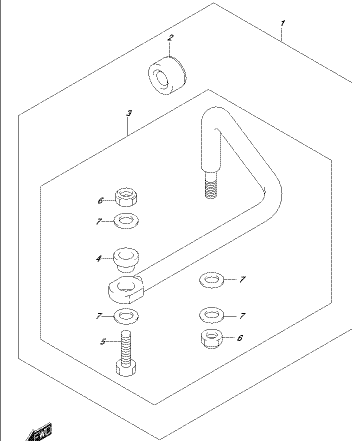
DP176L002,017,014  
OPT.PARABOLIC CONTROL ASSY (2) (1)

FIG.545A



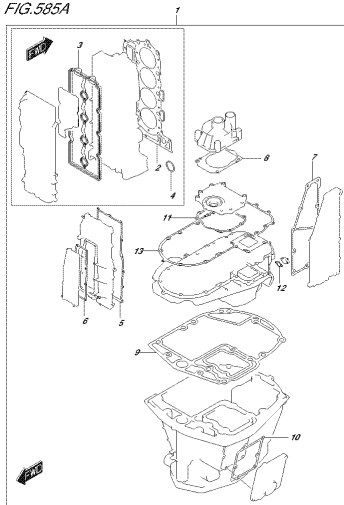
DP176L002,017,014  
OPT.PARABOLIC CONTROL ASSY (2) (2)

FIG.575A



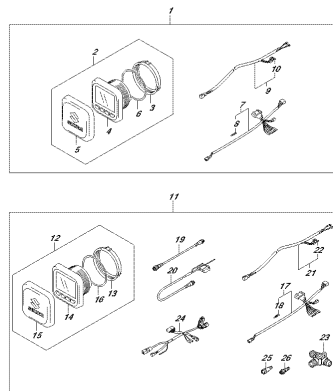
DP176L002,017,074  
OPT.LOAD LINK

FIG.585A



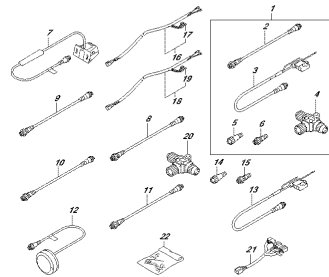
3D FILE: 002.017\_858A  
OBJ: GRABSET (SET)

FIG.601A



3D FILE: 002.017\_801A  
OBJ: SELLER FUNCTION GRABCE (1)

FIG.602A



3D FILE: 002.017\_602A  
OBJ: SELLER FUNCTION GRABCE (2)

FIG.111A

FIG.111A (1-B-2) シリンダ ヘッド (DF150T)

見出番号	品番	品名	使用個数	備考	標準作業時間
1	11101-96J02	ヘッド アツシ, シリンダ*	1		
2	09103-06266	・ボルト (6X40)	20		
3	09206-08001	・ピン (8X11)	18		
4	01547-06207	・ボルト	2		
5	11112-84400	プラグ, オイルベンチユリ	1		
6	11116-93J01	プラグ*	2		
7	09168-16009	ガスケット (16X22X0.8)	2		
8	11119-96J00	ボルト, シリンダ*ヘッド*	10		
9	11141-96J01	ガスケット, シリンダ*ヘッド*	1		
10	09206-15001	ピン (12.4X15X17)	2		
11	01550-08257	ボルト	4		
12	01550-08257	ボルト	1		
13	01550-0835A	ボルト	2		
14	01550-08457	ボルト	1		
15	01550-08607	ボルト	6		
16	11261-93J00	カバー, プロテクションアノード*	3		
17	09280-22019	リング (D:1.9, ID:21.8)	3		
18	55321-87J01	アノード, プロテクション	3		
19	09103-06281	ボルト (6X14)	3		
20	01550-08207	ボルト	3		
21	11170-96J00	カバー, シリンダ*ヘッド*	1		
22	11189-96J00	ガスケット, シリンダ*ヘッド*カバー*	1		
23	11173-96J00	プレート, プリザ*	1		
24	02112-0612A	スクリュ	8		
25	01547-06257	ボルト	10		
26	01547-06507	ボルト	4		
27	11191-96J00	ガイド, エアインテークNO.2	1		
28	09320-08076	グロメット	4		
29	11174-96J00	ホース, プリザ*	1		
30	09401-18410	クリップ*	1		
31	#09482-00427	スパークプラグ (NGK BKR6E)	4	NGK	
32	11115-93J10-001	ガイド, ハルブ (OS)	16	OPT	

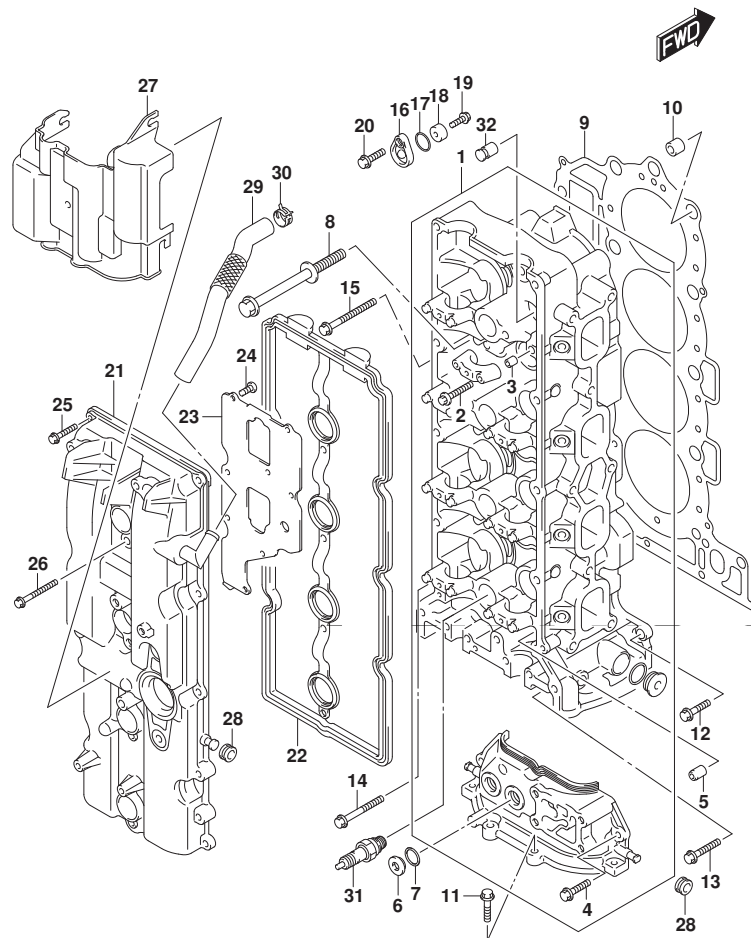


FIG.111B

FIG. 111B (1-B-3) シリンダ ヘッド (DF150Z)

見出番号	品番	品名	使用個数	備考	標準作業時間
1	11101-96J02	ヘッド アツシ, シリンダ*	1		
2	09103-06266	・ボルト (6X40)	20		
3	09206-08001	・ピン (8X11)	18		
4	01547-06207	・ボルト	2		
5	11112-84400	プラグ, オイルベンチユリ	1		
6	11116-93J01	プラグ*	2		
7	09168-16009	ガスケット (16X22X0.8)	2		
8	11119-96J00	ボルト, シリンダ*ヘッド*	10		
9	11141-96J01	ガスケット, シリンダ*ヘッド*	1		
10	09206-15001	ピン (12.4X15X17)	2		
11	01550-08257	ボルト	4		
12	01550-08257	ボルト	1		
13	01550-0835A	ボルト	2		
14	01550-08457	ボルト	1		
15	01550-08607	ボルト	6		
16	11261-93J00	カバー, プロテクションアノード*	3		
17	09280-22019	リング* (D:1.9, ID:21.8)	3		
18	55321-87J01	アノード, プロテクション	3		
19	09103-06281	ボルト (6X14)	3		
20	01550-08207	ボルト	3		
21	11170-96J00	カバー, シリンダ*ヘッド*	1		
22	11189-96J00	ガスケット, シリンダ*ヘッド*カバー*	1		
23	11173-96J00	プレート, プリザ*	1		
24	02112-0612A	スクリュ	8		
25	01547-06257	ボルト	10		
26	01547-06507	ボルト	4		
27	11191-96J00	ガイド*, エアインテークNO.2	1		
28	09320-08076	グロメット	4		
29	11174-96J00	ホース, プリザ*	1		
30	09401-18410	クリップ*	1		
31	#09482-00427	スパークプラグ* (NGK BKR6E)	4	NGK	
32	11115-93J10-001	ガイド*, ハルブ* (OS)	16	OPT	

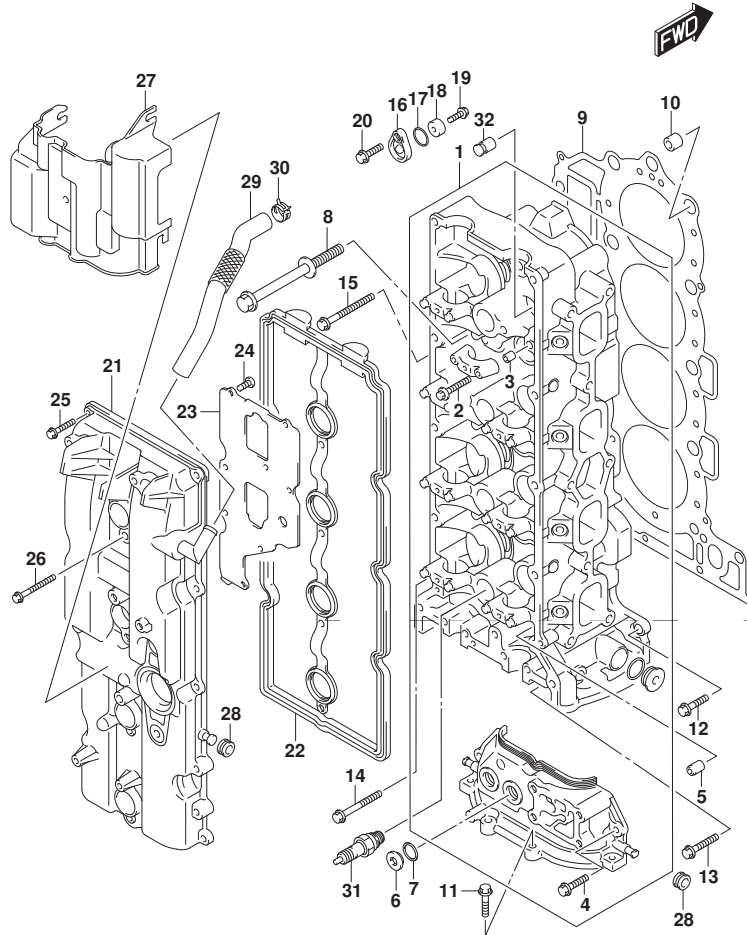


FIG.111C

FIG.111C (1-B-4) シリンダ ヘッド (DF175T)

見出番号	品番	品名	使用個数	備考	標準作業時間
1	11101-96J02	ヘッド アツシ, シリンダ*	1		
2	09103-06266	・ボルト (6X40)	20		
3	09206-08001	・ピン (8X11)	18		
4	01547-06207	・ボルト	2		
5	11112-84400	プラグ, オイルベンチユリ	1		
6	11116-93J01	プラグ*	2		
7	09168-16009	ガスケット (16X22X0.8)	2		
8	11119-96J00	ボルト, シリンダ*ヘッド*	10		
9	11141-96J01	ガスケット, シリンダ*ヘッド*	1		
10	09206-15001	ピン (12.4X15X17)	2		
11	01550-08257	ボルト	4		
12	01550-08257	ボルト	1		
13	01550-0835A	ボルト	2		
14	01550-08457	ボルト	1		
15	01550-08607	ボルト	6		
16	11261-93J00	カバー, プロテクションアノード*	3		
17	09280-22019	リング* (D:1.9, ID:21.8)	3		
18	55321-87J01	アノード, プロテクション	3		
19	09103-06281	ボルト (6X14)	3		
20	01550-08207	ボルト	3		
21	11170-96J11	カバー, シリンダ*ヘッド*	1		
22	11189-96J00	ガスケット, シリンダ*ヘッド*カバー*	1		
23	11173-96J00	プレート, プリザ*	1		
24	02112-0612A	スクリュ	8		
25	01547-06257	ボルト	10		
26	01547-06507	ボルト	4		
27	11191-96J00	ガイド*, エアインテークNO.2	1		
28	09320-08076	グロメット	4		
29	11174-96J00	ホース, プリザ*	1		
30	09401-18410	クリップ*	1		
31	#09482-00427	スパークプラグ* (NGK BKR6E)	4	NGK	
32	11115-93J10-001	ガイド*, ハルブ* (OS)	16	OPT	

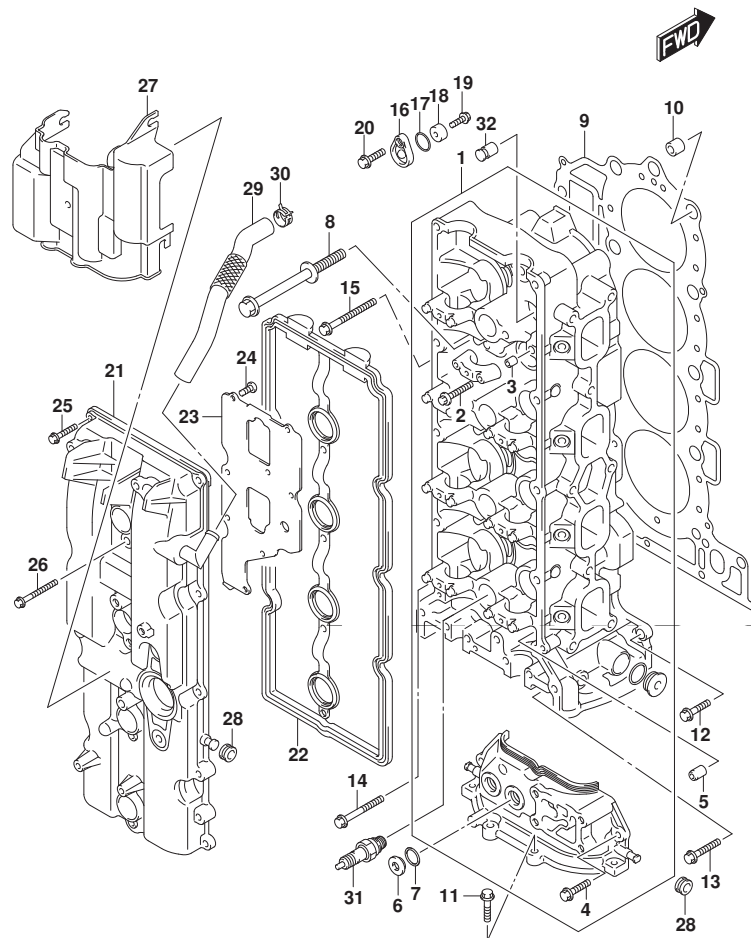




FIG.111D

FIG.111D (1-B-5) シリンダ ヘッド (DF175Z)

見出番号	品番	品名	使用個数	備考	標準作業時間
1	11101-96J02	ヘッド アツシ, シリンダ*	1		
2	09103-06266	・ボルト (6X40)	20		
3	09206-08001	・ピン (8X11)	18		
4	01547-06207	・ボルト	2		
5	11112-84400	プラグ, オイルベンチユリ	1		
6	11116-93J01	プラグ*	2		
7	09168-16009	ガスケット (16X22X0.8)	2		
8	11119-96J00	ボルト, シリンダ*ヘッド*	10		
9	11141-96J01	ガスケット, シリンダ*ヘッド*	1		
10	09206-15001	ピン (12.4X15X17)	2		
11	01550-08257	ボルト	4		
12	01550-08257	ボルト	1		
13	01550-0835A	ボルト	2		
14	01550-08457	ボルト	1		
15	01550-08607	ボルト	6		
16	11261-93J00	カバー, プロテクションアノード*	3		
17	09280-22019	リング (D:1.9, ID:21.8)	3		
18	55321-87J01	アノード, プロテクション	3		
19	09103-06281	ボルト (6X14)	3		
20	01550-08207	ボルト	3		
21	11170-96J11	カバー, シリンダ*ヘッド*	1		
22	11189-96J00	ガスケット, シリンダ*ヘッド*カバー*	1		
23	11173-96J00	プレート, プリザ*	1		
24	02112-0612A	スクリュ	8		
25	01547-06257	ボルト	10		
26	01547-06507	ボルト	4		
27	11191-96J00	ガイド, エアインテークNO.2	1		
28	09320-08076	グロメット	4		
29	11174-96J00	ホース, プリザ*	1		
30	09401-18410	クリップ*	1		
31	#09482-00427	スパークプラグ (NGK BKR6E)	4	NGK	
32	11115-93J10-001	ガイド, ハルブ (OS)	16	OPT	

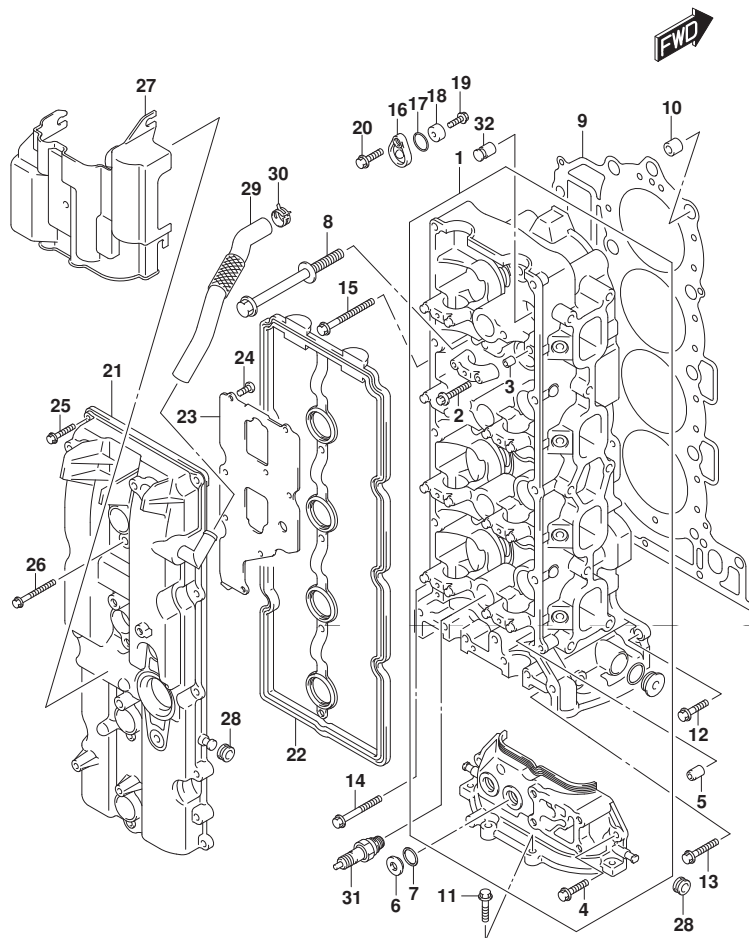


FIG.111E

FIG.111E (1-B-6) シリンダヘッド (DF150ST)

見出番号	品番	品名	使用個数	備考	標準作業時間
1	11101-96J02	ヘッドアツシ, シリンダ	1		
2	09103-06266	ボルト (6X40)	20		
3	09206-08001	ピン (8X11)	18		
4	01547-06207	ボルト	2		
5	11112-84400	プラグ, オイルベンチユリ	1		
6	11116-93J01	プラグ	2		
7	09168-16009	ガスケット (16X22X0.8)	2		
8	11119-96J00	ボルト, シリンダヘッド	10		
9	11141-96J01	ガスケット, シリンダヘッド	1		
10	09206-15001	ピン (12.4X15X17)	2		
11	01550-08257	ボルト	4		
12	01550-08257	ボルト	1		
13	01550-0835A	ボルト	2		
14	01550-08457	ボルト	1		
15	01550-08607	ボルト	6		
16	11261-93J00	カバー, フロテーションアノード	3		
17	09280-22019	リング (D:1.9, ID:21.8)	3		
18	55321-87J01	アノード, フロテーション	3		
19	09103-06281	ボルト (6X14)	3		
20	01550-08207	ボルト	3		
21	11170-96J00	カバー, シリンダヘッド	1		
22	11189-96J00	ガスケット, シリンダヘッドカバー	1		
23	11173-96J00	プレート, フリーザ	1		
24	02112-0612A	スクリュ	8		
25	01547-06257	ボルト	10		
26	01547-06507	ボルト	4		
27	11191-96J00	ガイド, エアインテークNO.2	1		
28	09320-08076	グロメット	4		
29	11174-96J00	ホース, フリーザ	1		
30	09401-18410	クリップ	1		
31	#09482-00427	スパークプラグ (NGK BKR6E)	4	NGK	
32	11115-93J10-001	ガイド, ハルブ (OS)	16	OPT	

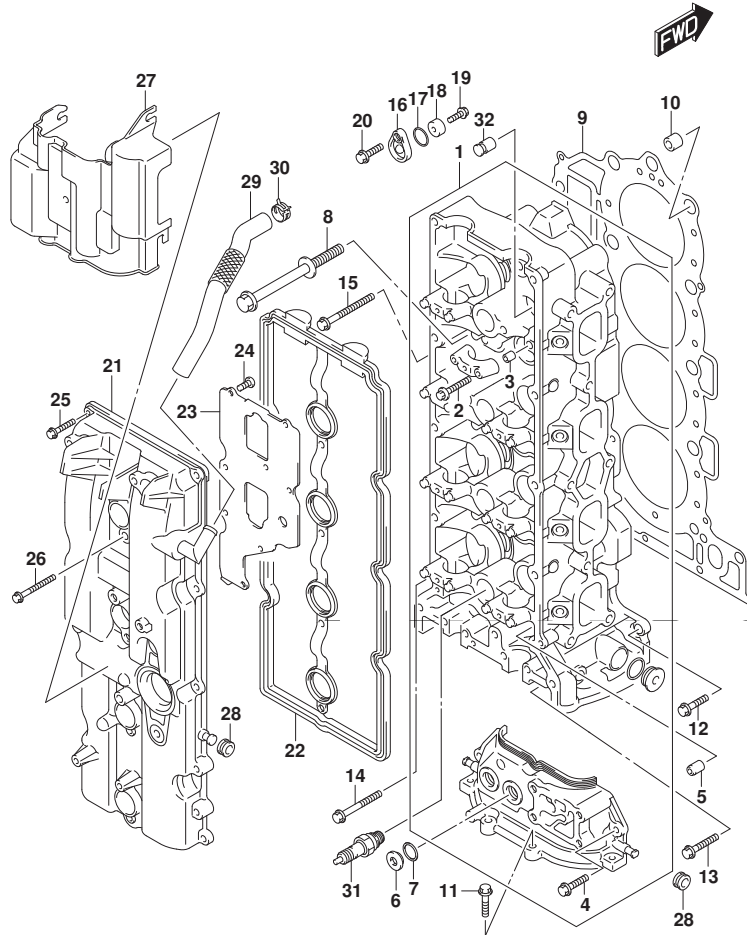


FIG.113A

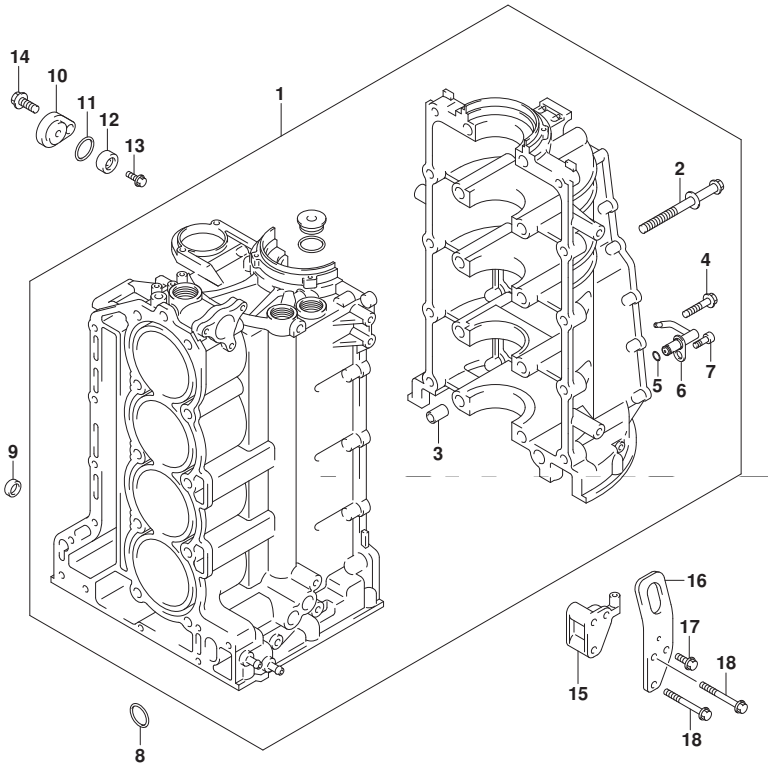


FIG.113A (1-B-7) シリンダ ブロック

見出番号	品番	品名	使用個数	備考	標準 作業時間
1	11300-96J20	ブロックアツシ, シリンダ	1		
2	11117-96J01	・ボルト, クランクケース	10		
3	09206-14004	・ピン (14X11.4X23)	5		
4	09103-10284	・ボルト (10X45)	10		
5	09280-05007	・リング (D:1.2, ID:4.7)	4		
6	11390-96J00	・ジエツト, ヒーストナーリング	4		
7	09106-06075	・ボルト (6X12)	4		
8	11318-96J00	リング, パランサオイルギヤリ	1		
9	09329-14002	クワシヨソ	2		
10	11261-93J00	カバー, ブロテクシヨソアノド	1		
11	09280-22019	リング (D:1.9, ID:21.8)	1		
12	55321-87J01	アノド, ブロテクシヨソ	1		
13	09103-06281	ボルト (6X14)	1		
14	01550-08207	ボルト	1		
15	11294-96J00	ブラケツト, エンヂンスターボートフツク	1		
16	11291-96J00	フツク, エンヂンスターボート	1		
17	01550-08167	ボルト	1		
18	01550-08557	ボルト	2		

FIG.116A

FIG. 116A (1-B-8) クランクシャフト

見出番号	品番	品名	使用個数	備考	標準作業時間
1	12111-96J01-0B0	ピストン	4		
2	12140-96J00	リングセット, ピストン	4		
3	12151-96J00	ピン, ピストン	4		
4	12160-96J10	コンロッドアッシ	4		
5	04221-04089	ピピン	8		
6-1	12100-96811-0A0	ベアリングセット, コネクションロッド (カリーン)	4		
6-2	12100-96811-025	ベアリングセット, コネクションロッド (USO. 25)	4	OPT レット	
7	12221-96J10	クランクシャフト	1		
8-1	12340-96J01-0B0	ベアリングセット, クランクシャフト (フロント)	5		
8-2	12340-96J01-0C0	ベアリングセット, クランクシャフト (ノンカラー)	5		
8-3	12340-96J01-0D0	ベアリングセット, クランクシャフト (イエロー)	5		
8-4	12340-96J01-0E0	ベアリングセット, クランクシャフト (ブルー)	5		
8-5	12340-96J01-0F0	ベアリングセット, クランクシャフト (ピンク)	5		
8-6	12300-96811-0BA	ベアリングセット (レット / フロント)	5	OPT US:0.25	
8-7	12300-96811-0CA	ベアリングセット, クランクシャフト (レット)	5	OPT US:0.25	
8-8	12300-96811-0DA	ベアリングセット, クランクシャフト (レット / イエロー)	5	OPT US:0.25	
8-9	12300-96811-0EA	ベアリングセット, クランクシャフト (レット / ブルー)	5	OPT US:0.25	
8-10	12300-96811-0FA	ベアリングセット, クランクシャフト (レット / ピンク)	5	OPT US:0.25	
9-1	12300-85830	ベアリングセット, クランクスラスト	1		
9-2	12300-85830-012	ベアリングセット, クランクスラストオーバーサイズ	1	OPT	
10	12242-96J00	ギヤ, トライブ	1	NT:30	

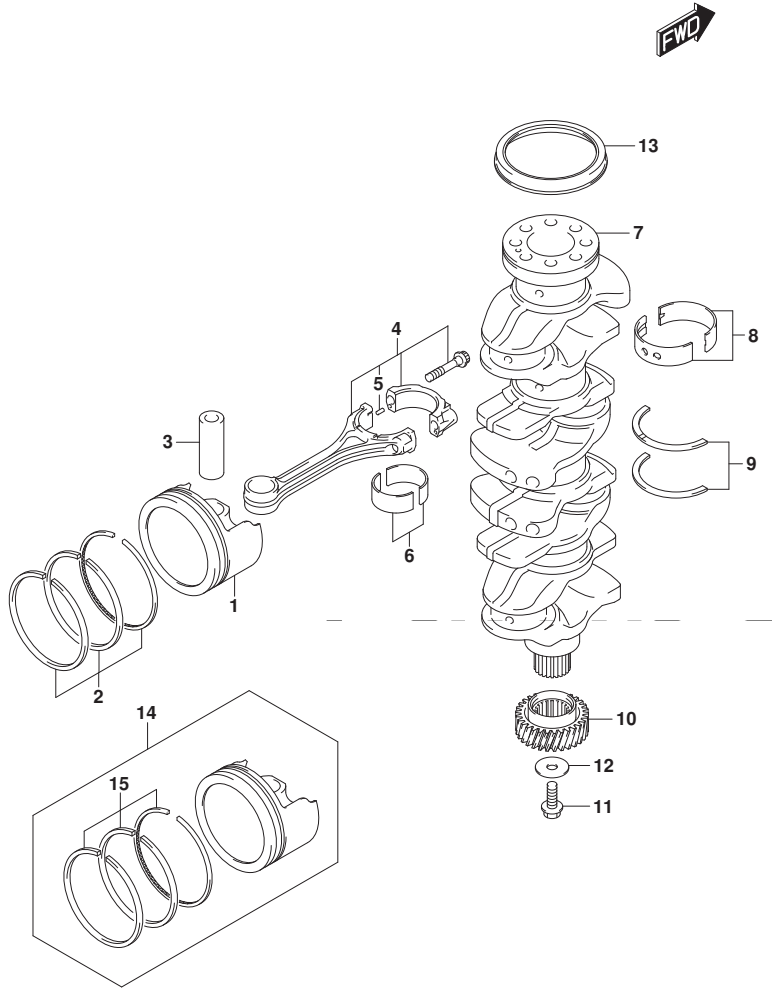


FIG.116A

FIG. 116A (1-B-9) クランクシャフト

見出番号	品番	品名	使用個数	備考	標準作業時間
11	09103-10229	ボルト(10X32)	1		
12	09160-10120	ワッシャ(10X42X3)	1		
13	09283-91001	オイルシール	1		
14	12100-96J01-050	ピストンセット(OS:0.5)	4	OPT	
15	12140-96J00-050	・リングセット,ピストン(OS:0.50)	4	OPT	

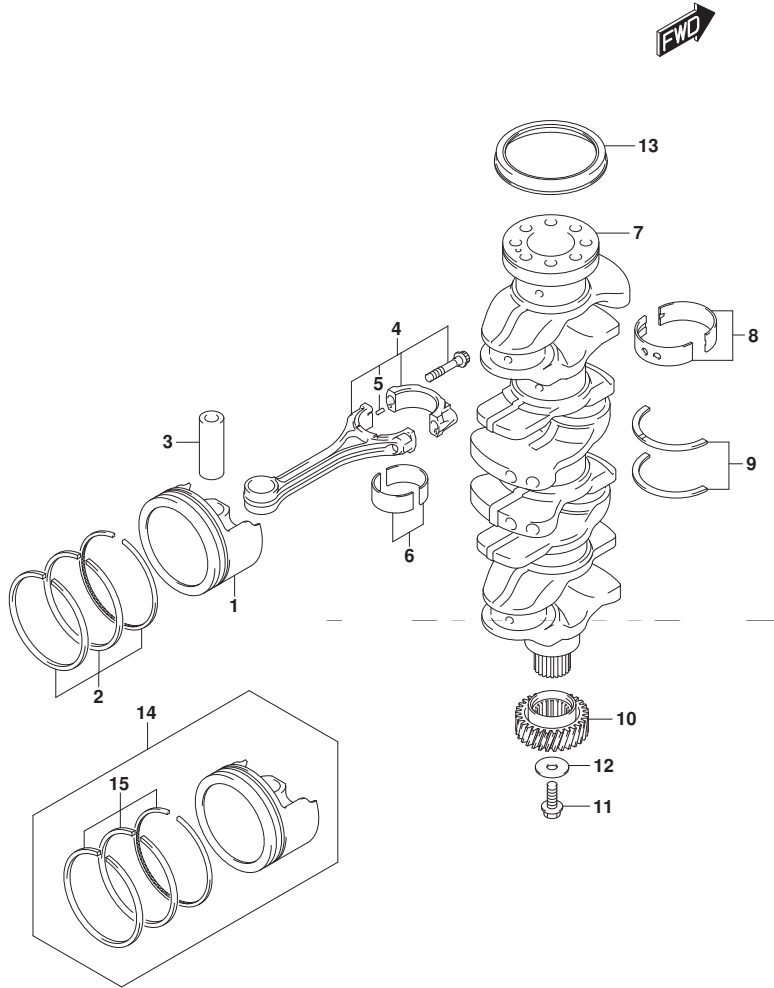


FIG.118A

FIG. 118A (1-B-10) バランサ

見出番号	品番	品名	使用個数	備考	標準作業時間
1	11330-96J10	カバー, バランサシャフト	1		
2	11332-96J00	ガスケット, バランサカバー	1		
3	01550-06257	ホルト	15		
4	11340-96J00	カバー, バランサウオタジヤケツト	1		
5	11342-96J00	ガスケット, バランサウオタジヤケツトカバー	1		
6	01550-06257	ホルト	8		
7	11382-93J00	キャップ, オイルフイラ	1		
8	09280-26006	Oリング (D:3.1, ID:26.4)	1		
9	12600-96J01	ハウジングアツシ, バランサ	1		
10	12643-96J00	ホルト, バランサ	6		
11	12644-96J00	ワッシャ, バランサ	6		
12	04211-11129	ピン	4		
13	09246-05006	ワグ (1/8PT, H:5.5)	2		
14	12660-96J21	バランサ, ホート	1		
15	12645-96J00	ベアリング, バランサ	8		
16	12650-96J20	バランサ, スターホート	1		
17	12665-96J00	スプロケツト, バランサドライブ	1	NT:23	
18	01550-1020A	ホルト	1		
19	04221-04089	ピン	1		
20	09103-08414	ホルト (8X53)	2		
21	09103-08423	ホルト (8X80)	4		
22	04211-11129	ピン	2		
23	12662-96J00	スプロケツト, バランサドライブ	1	NT:46	
24	09202-05032	ピン (5X12)	1		
25	12670-96J00	チェーン, バランサ	1		
26	12671-96J01	テンシヨナ, バランサチェーン	1		

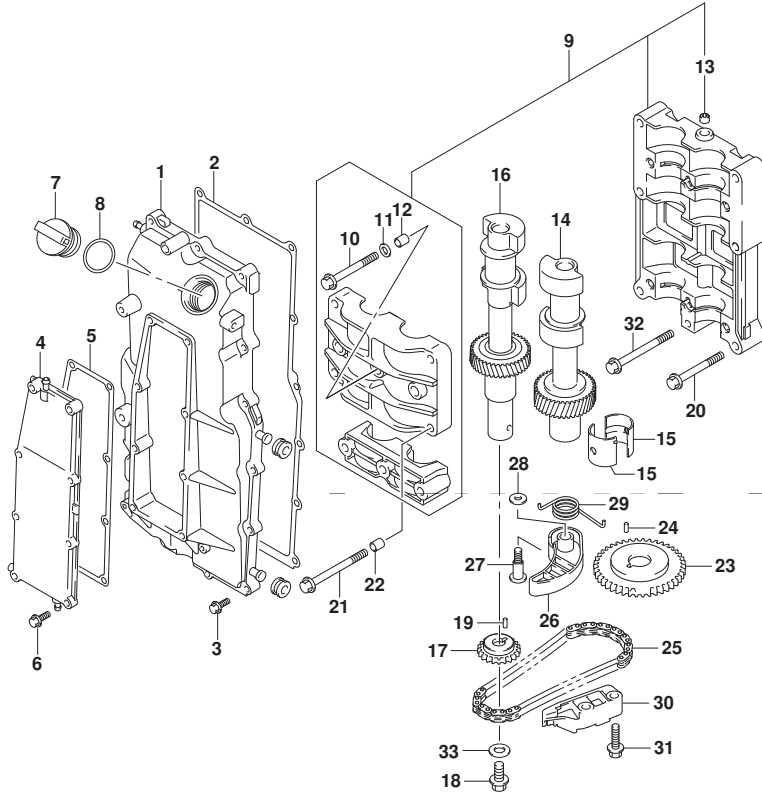


FIG.118A

FIG. 118A (1-B-11) バランサ

見出番号	品番	品名	使用個数	備考	標準作業時間
27	12672-96J01	ホルト, バランサチエンテンシヨナ	1		
28	09160-08079	ワッシャ (8X17X2)	1		
29	12673-96J00	スプリング, バランサチエンテンシヨナ	1		
30	12695-96J00	ガイド, バランサチエン	1		
31	01550-0825A	ホルト	2		
32	09103-08158	ホルト (8X75)	1		
33	09160-10039	ワッシャ (10.5X22X2.3)	1		

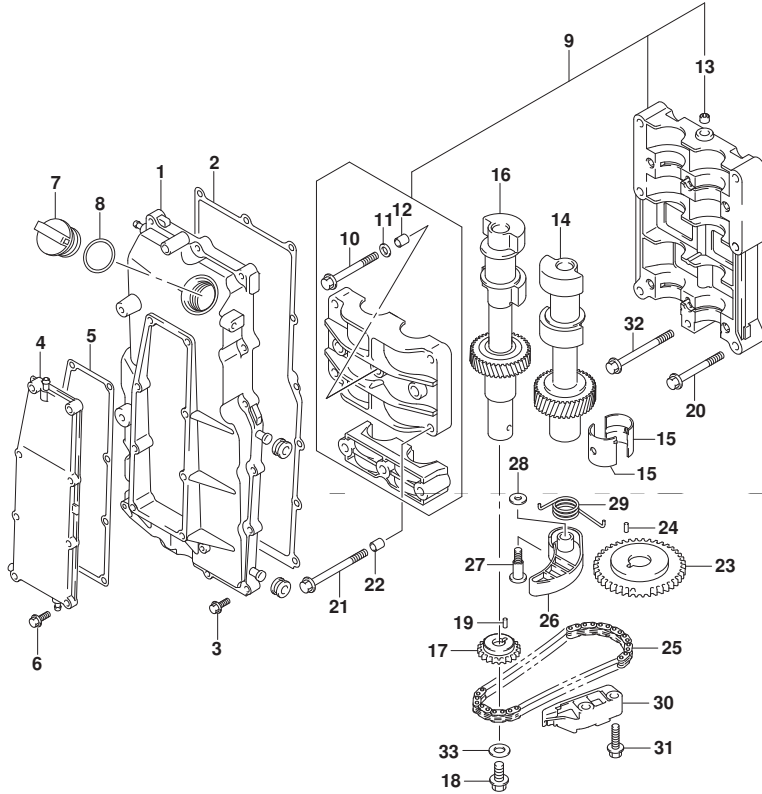


FIG.119A

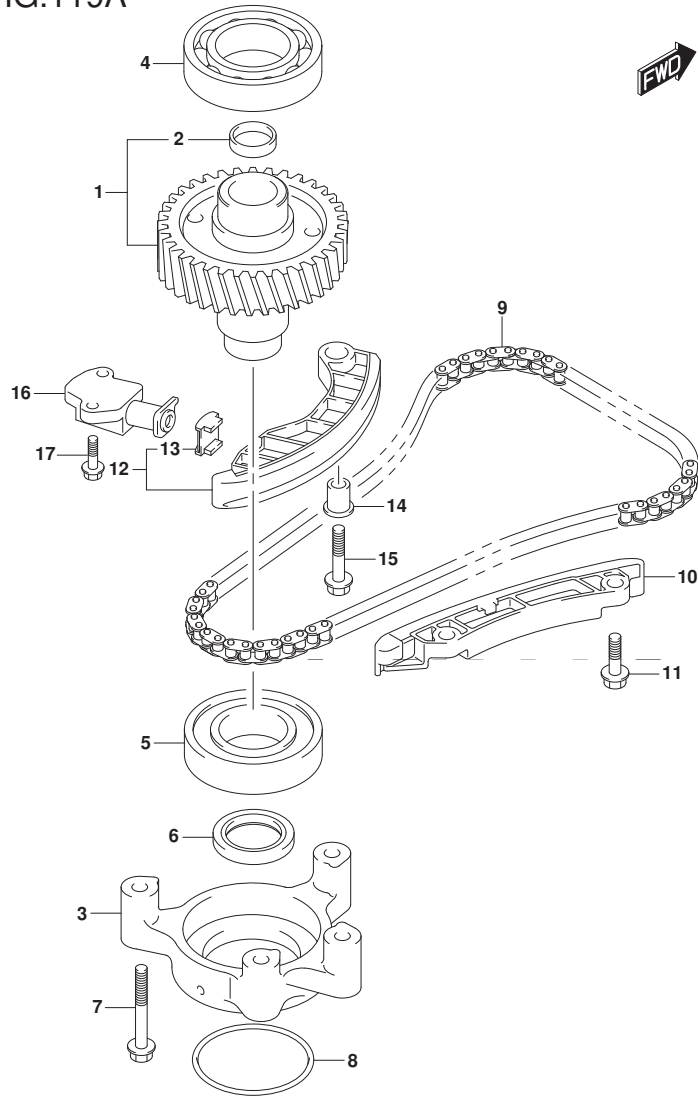


FIG.119A (1-B-12) タイミングチェーン

見出番号	品番	品名	使用個数	備考	標準作業時間
1	12730-96J01	ギヤ, トリファン	1	NT:36	
2	09241-25005	ワッシャー (OD:25)	1		
3	12734-96J00	ホルダ, トリファンギヤ	1		
4	08110-62080	ベアリング	1		
5	09262-40018	ベアリング (40X80X18)	1		
6	09283-32044	オイルシール	1		
7	09103-08339	ボルト (8X55)	4		
8	09280-70012	Oリング (D:5.7)	1		
9	12761-96J00	チェーン, タイミング	1		
10	12772-96J00	ガイド, タイミングチェーン	1		
11	01550-0825A	ボルト	2		
12	12810-96J00	テンションアッツイ, タイミングチェーン	1		
13	12813-73G00	ハット, タイミングチェーンテンション	1		
14	12812-90J00	スベーク, タイミングチェーンテンション	1		
15	01550-0835A	ボルト	1		
16	12831-93J01	アシヤスタアツツイ, テンションNO.1	1		
17	01550-0620A	ボルト	2		



FIG.121A

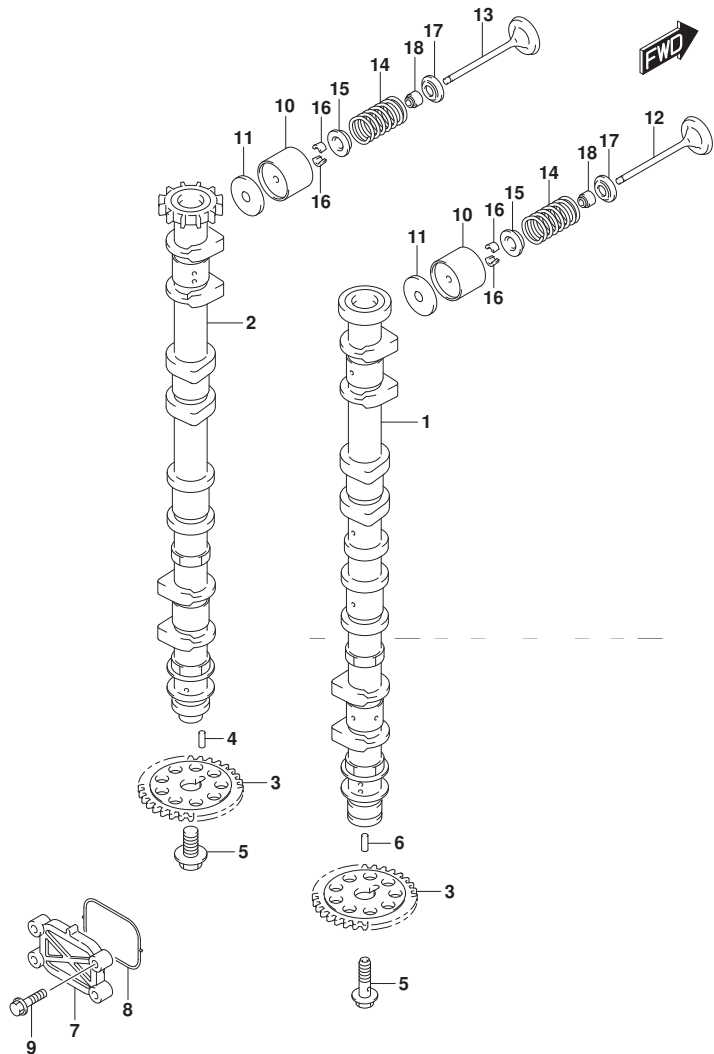


FIG. 121A (1-B-13) カムシャフト (DF150T)

見出番号	品番	品名	使用個数	備考	標準作業時間
1	12701-96J20	カムシャフト, インテーク	1		
2	12705-96J20	カムシャフト, エキゾースト	1		
3	12748-96J00	スプロケット, カムシャフト	2	NT:30	
4	09202-05033	ピン(5X14.8)	1		
5	12749-93J00	ボルト, カムシャフト	2		
6	09202-05032	ピン(5X12)	1		
7	16551-93J00	プレート, オイルコントロール	1		
8	16559-93J00	ガスケット, オイルコントロールバルブ	1		
9	01550-06257	ボルト	4		
10	12891-93J00	クハット	16		
11-1	12892-93J00-218	シム, クハット(T:2.175)	16		
11-2	12892-93J00-220	シム, クハット(T:2.200)	16		
11-3	12892-93J00-223	シム, クハット(T:2.225)	16		
11-4	12892-93J00-225	シム, クハット(T:2.250)	16		
11-5	12892-93J00-228	シム, クハット(T:2.275)	16		
11-6	12892-93J00-230	シム, クハット(T:2.300)	16		
11-7	12892-93J00-233	シム, クハット(T:2.325)	16		
11-8	12892-93J00-235	シム, クハット(T:2.350)	16		
11-9	12892-93J00-238	シム, クハット(T:2.375)	16		
11-10	12892-93J00-240	シム, クハット(T:2.400)	16		
11-11	12892-93J00-243	シム, クハット(T:2.425)	16		
11-12	12892-93J00-245	シム, クハット(T:2.450)	16		
11-13	12892-93J00-248	シム, クハット(T:2.475)	16		
11-14	12892-93J00-250	シム, クハット(T:2.500)	16		
11-15	12892-93J00-253	シム, クハット(T:2.525)	16		
11-16	12892-93J00-255	シム, クハット(T:2.550)	16		

FIG.121A

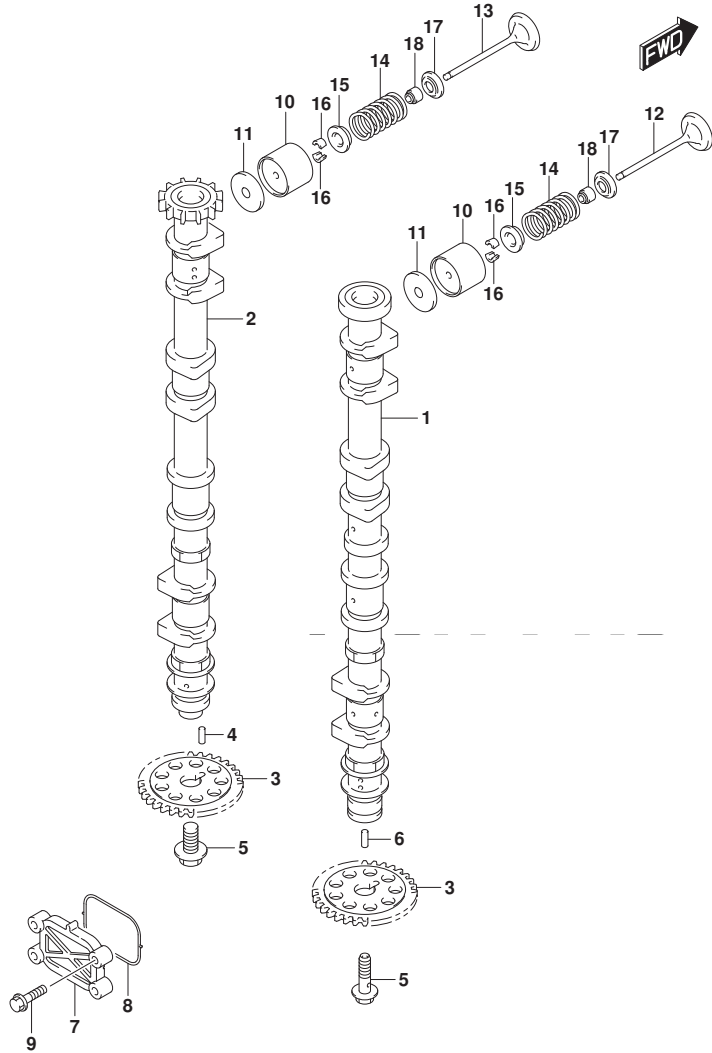


FIG.121A (1-B-14) カムシャフト (DF150T)

見出番号	品番	品名	使用個数	備考	標準作業時間
11-17	12892-93J00-258	シム, タペット (T:2.575)	16		
11-18	12892-93J00-260	シム, タペット (T:2.600)	16		
11-19	12892-93J00-263	シム, タペット (T:2.625)	16		
11-20	12892-93J00-265	シム, タペット (T:2.650)	16		
11-21	12892-93J00-268	シム, タペット (T:2.675)	16		
11-22	12892-93J00-270	シム, タペット (T:2.700)	16		
11-23	12892-93J00-273	シム, タペット (T:2.725)	16		
11-24	12892-93J00-275	シム, タペット (T:2.750)	16		
11-25	12892-93J00-278	シム, タペット (T:2.775)	16		
11-26	12892-93J00-280	シム, タペット (T:2.800)	16		
11-27	12892-93J00-283	シム, タペット (T:2.825)	16		
11-28	12892-93J00-285	シム, タペット (T:2.850)	16		
11-29	12892-93J00-288	シム, タペット (T:2.875)	16		
11-30	12892-93J00-290	シム, タペット (T:2.900)	16		
11-31	12892-93J00-293	シム, タペット (T:2.925)	16		
11-32	12892-93J00-295	シム, タペット (T:2.950)	16		
11-33	12892-93J00-298	シム, タペット (T:2.975)	16		
11-34	12892-93J00-300	シム, タペット (T:3.000)	16		
12	12911-93J00	バルブ, インテーク	8		
13	12915-93J50	バルブ, エキゾースト	8		
14	12921-93J10	スプリング, バルブ	16		
15	12931-78G00	リテーナ, バルブスプリング	16		
16	12932-24400	コック, バルブ	32		
17	12933-69G10	シート, バルブスプリング	16		
18	09289-05012	オイルシール (5.5X11.5X9.3)	16		

FIG.121B

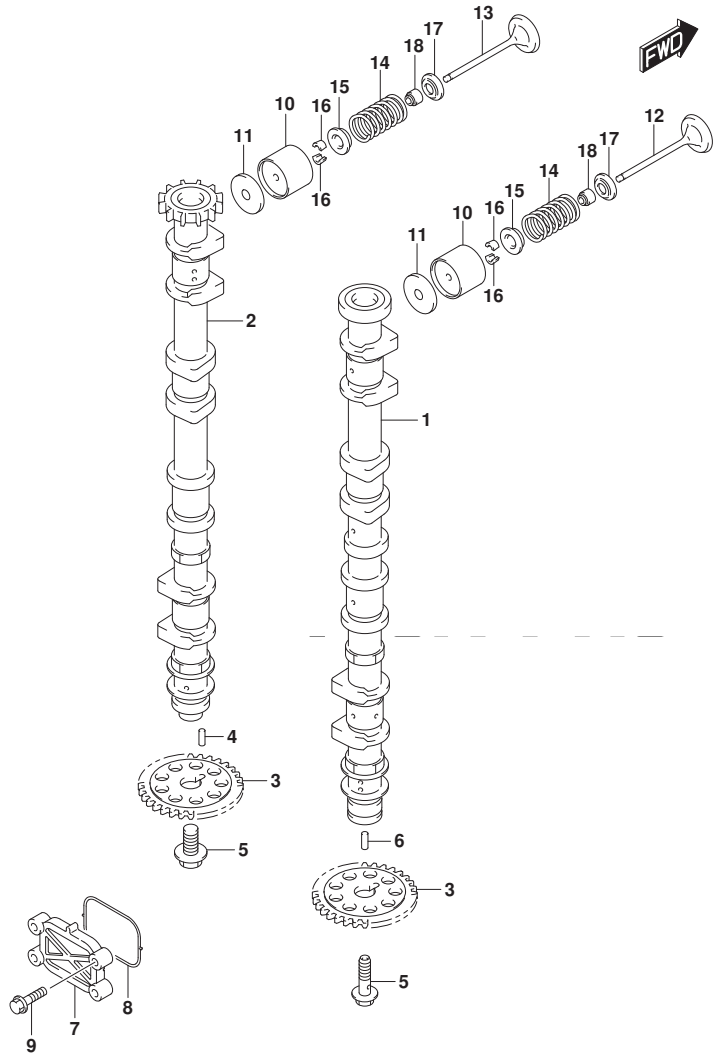


FIG. 121B (1-B-15) カムシャフト (DF150Z)

見出番号	品番	品名	使用個数	備考	標準作業時間
1	12701-96J20	カムシャフト, インテーク	1		
2	12705-96J20	カムシャフト, エキゾースト	1		
3	12748-96J00	スプロケツト, カムシャフト	2	NT:30	
4	09202-05033	ピン(5X14.8)	1		
5	12749-93J00	ボルト, カムシャフト	2		
6	09202-05032	ピン(5X12)	1		
7	16551-93J00	プレート, オイルコントロール	1		
8	16559-93J00	ガスケット, オイルコントロールバルブ	1		
9	01550-06257	ボルト	4		
10	12891-93J00	クハット	16		
11-1	12892-93J00-218	シム, クハット(T:2.175)	16		
11-2	12892-93J00-220	シム, クハット(T:2.200)	16		
11-3	12892-93J00-223	シム, クハット(T:2.225)	16		
11-4	12892-93J00-225	シム, クハット(T:2.250)	16		
11-5	12892-93J00-228	シム, クハット(T:2.275)	16		
11-6	12892-93J00-230	シム, クハット(T:2.300)	16		
11-7	12892-93J00-233	シム, クハット(T:2.325)	16		
11-8	12892-93J00-235	シム, クハット(T:2.350)	16		
11-9	12892-93J00-238	シム, クハット(T:2.375)	16		
11-10	12892-93J00-240	シム, クハット(T:2.400)	16		
11-11	12892-93J00-243	シム, クハット(T:2.425)	16		
11-12	12892-93J00-245	シム, クハット(T:2.450)	16		
11-13	12892-93J00-248	シム, クハット(T:2.475)	16		
11-14	12892-93J00-250	シム, クハット(T:2.500)	16		
11-15	12892-93J00-253	シム, クハット(T:2.525)	16		
11-16	12892-93J00-255	シム, クハット(T:2.550)	16		

FIG.121B

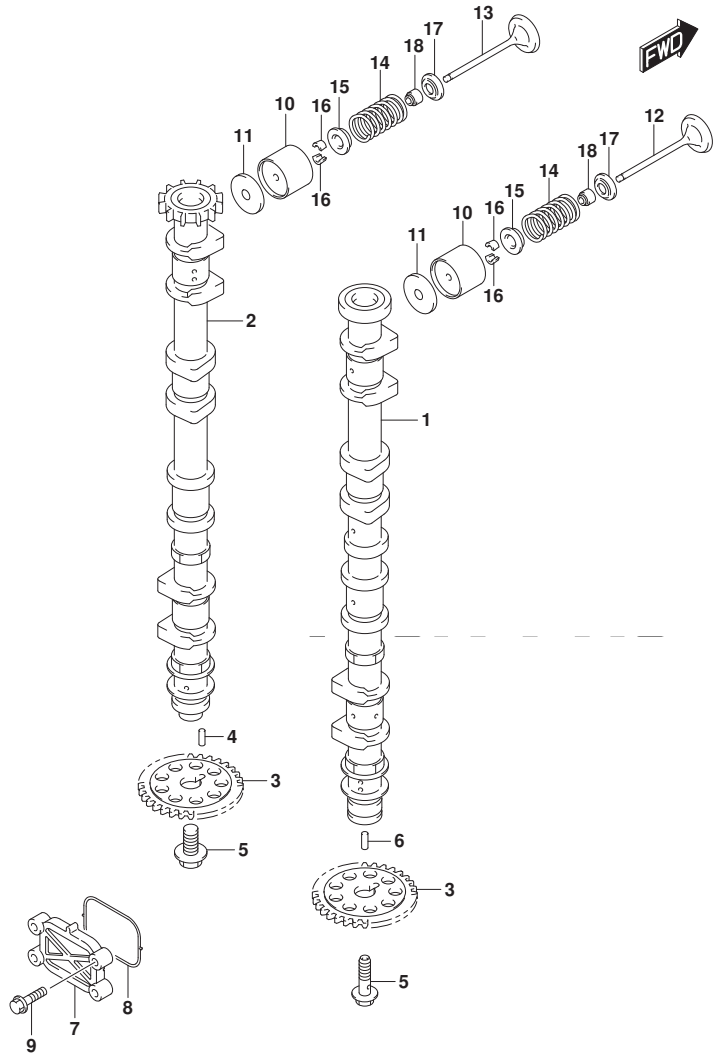


FIG.121B (1-C-2) カムシャフト (DF150Z)

見出番号	品番	品名	使用個数	備考	標準作業時間
11-17	12892-93J00-258	シム, ｸﾞﾙｯﾄ (T:2.575)	16		
11-18	12892-93J00-260	シム, ｸﾞﾙｯﾄ (T:2.600)	16		
11-19	12892-93J00-263	シム, ｸﾞﾙｯﾄ (T:2.625)	16		
11-20	12892-93J00-265	シム, ｸﾞﾙｯﾄ (T:2.650)	16		
11-21	12892-93J00-268	シム, ｸﾞﾙｯﾄ (T:2.675)	16		
11-22	12892-93J00-270	シム, ｸﾞﾙｯﾄ (T:2.700)	16		
11-23	12892-93J00-273	シム, ｸﾞﾙｯﾄ (T:2.725)	16		
11-24	12892-93J00-275	シム, ｸﾞﾙｯﾄ (T:2.750)	16		
11-25	12892-93J00-278	シム, ｸﾞﾙｯﾄ (T:2.775)	16		
11-26	12892-93J00-280	シム, ｸﾞﾙｯﾄ (T:2.800)	16		
11-27	12892-93J00-283	シム, ｸﾞﾙｯﾄ (T:2.825)	16		
11-28	12892-93J00-285	シム, ｸﾞﾙｯﾄ (T:2.850)	16		
11-29	12892-93J00-288	シム, ｸﾞﾙｯﾄ (T:2.875)	16		
11-30	12892-93J00-290	シム, ｸﾞﾙｯﾄ (T:2.900)	16		
11-31	12892-93J00-293	シム, ｸﾞﾙｯﾄ (T:2.925)	16		
11-32	12892-93J00-295	シム, ｸﾞﾙｯﾄ (T:2.950)	16		
11-33	12892-93J00-298	シム, ｸﾞﾙｯﾄ (T:2.975)	16		
11-34	12892-93J00-300	シム, ｸﾞﾙｯﾄ (T:3.000)	16		
12	12911-93J00	ﾊﾞﾙﾌﾞ, ｲﾝﾃｰｸ	8		
13	12915-93J50	ﾊﾞﾙﾌﾞ, ｴｷﾞﾌﾞｰｽﾄ	8		
14	12921-93J10	ｽﾌﾟﾘﾝｸﾞ, ﾊﾞﾙﾌﾞ	16		
15	12931-78G00	ﾘﾃｰﾅ, ﾊﾞﾙﾌﾞｽﾌﾟﾘﾝｸﾞ	16		
16	12932-24400	ｺｯﾂﾀ, ﾊﾞﾙﾌﾞ	32		
17	12933-69G10	ｼｰﾄ, ﾊﾞﾙﾌﾞｽﾌﾟﾘﾝｸﾞ	16		
18	09289-05012	ｵｲﾙｼｰﾙ (5.5X11.5X9.3)	16		

FIG.121C

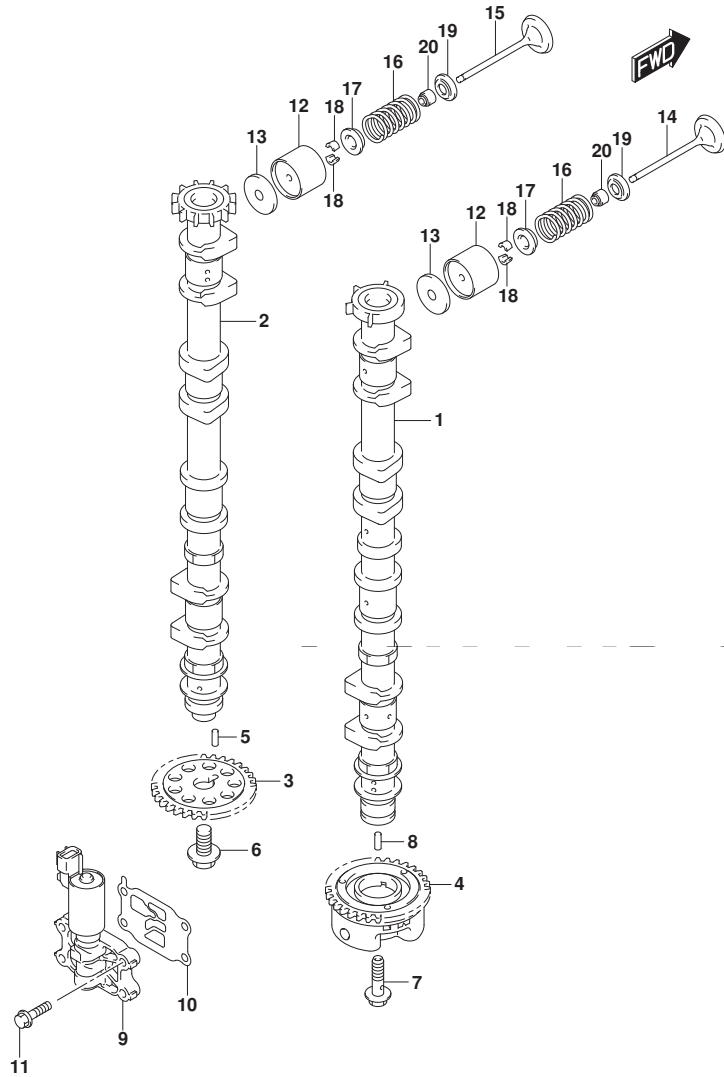


FIG. 121C (1-C-3) カムシャフト (DF175T)

見出番号	品番	品名	使用個数	備考	標準作業時間
1	12701-96J30	カムシャフト, インテーク	1		
2	12705-96J30	カムシャフト, エキゾースト	1		
3	12748-96J00	スプロケット, カムシャフト	1	NT:30	
4	12740-96J00	スプロケットアツシ, カムタイミング	1	NT:30	
5	09202-05033	ピン (5X14. 8)	1		
6	12749-93J00	ホルト, カムシャフト	1		
7	12753-93J00	ホルト, インテークカムシャフト	1		
8	09202-05032	ピン (5X12)	1		
9	16550-93J00	バルブ, オイルコントロール	1		
10	16555-93J00	ガスケット, オイルコントロールバルブ	1		
11	01550-06257	ホルト	4		
12	12891-93J00	タペット	16		
13-1	12892-93J00-218	シム, タペット (T:2. 175)	16		
13-2	12892-93J00-220	シム, タペット (T:2. 200)	16		
13-3	12892-93J00-223	シム, タペット (T:2. 225)	16		
13-4	12892-93J00-225	シム, タペット (T:2. 250)	16		
13-5	12892-93J00-228	シム, タペット (T:2. 275)	16		
13-6	12892-93J00-230	シム, タペット (T:2. 300)	16		
13-7	12892-93J00-233	シム, タペット (T:2. 325)	16		
13-8	12892-93J00-235	シム, タペット (T:2. 350)	16		
13-9	12892-93J00-238	シム, タペット (T:2. 375)	16		
13-10	12892-93J00-240	シム, タペット (T:2. 400)	16		
13-11	12892-93J00-243	シム, タペット (T:2. 425)	16		
13-12	12892-93J00-245	シム, タペット (T:2. 450)	16		
13-13	12892-93J00-248	シム, タペット (T:2. 475)	16		
13-14	12892-93J00-250	シム, タペット (T:2. 500)	16		
13-15	12892-93J00-253	シム, タペット (T:2. 525)	16		

FIG.121C

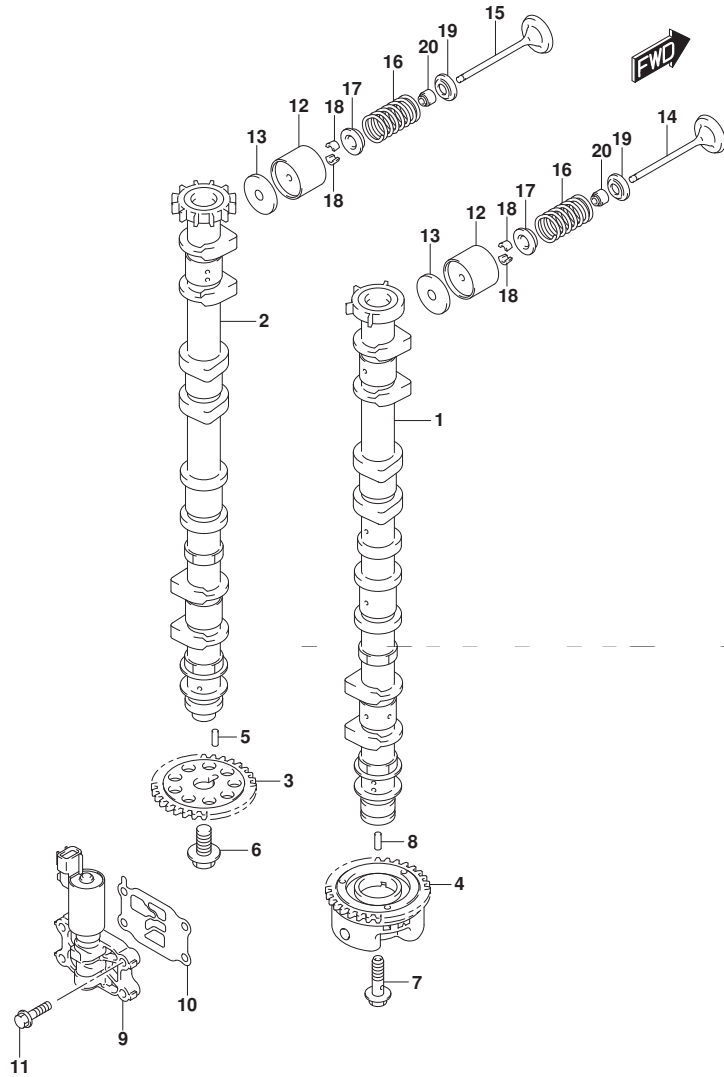


FIG. 121C (1-C-4) カムシャフト (DF175T)

見出番号	品番	品名	使用個数	備考	標準作業時間
13-16	12892-93J00-255	シム, タハ° ット (T: 2. 550)	16		
13-17	12892-93J00-258	シム, タハ° ット (T: 2. 575)	16		
13-18	12892-93J00-260	シム, タハ° ット (T: 2. 600)	16		
13-19	12892-93J00-263	シム, タハ° ット (T: 2. 625)	16		
13-20	12892-93J00-265	シム, タハ° ット (T: 2. 650)	16		
13-21	12892-93J00-268	シム, タハ° ット (T: 2. 675)	16		
13-22	12892-93J00-270	シム, タハ° ット (T: 2. 700)	16		
13-23	12892-93J00-273	シム, タハ° ット (T: 2. 725)	16		
13-24	12892-93J00-275	シム, タハ° ット (T: 2. 750)	16		
13-25	12892-93J00-278	シム, タハ° ット (T: 2. 775)	16		
13-26	12892-93J00-280	シム, タハ° ット (T: 2. 800)	16		
13-27	12892-93J00-283	シム, タハ° ット (T: 2. 825)	16		
13-28	12892-93J00-285	シム, タハ° ット (T: 2. 850)	16		
13-29	12892-93J00-288	シム, タハ° ット (T: 2. 875)	16		
13-30	12892-93J00-290	シム, タハ° ット (T: 2. 900)	16		
13-31	12892-93J00-293	シム, タハ° ット (T: 2. 925)	16		
13-32	12892-93J00-295	シム, タハ° ット (T: 2. 950)	16		
13-33	12892-93J00-298	シム, タハ° ット (T: 2. 975)	16		
13-34	12892-93J00-300	シム, タハ° ット (T: 3. 000)	16		
14	12911-93J00	ハ° ルフ°, インテーク	8		
15	12915-93J50	ハ° ルフ°, エキゾースト	8		
16	12921-93J10	スプ° リング°, ハ° ルフ°	16		
17	12931-78G00	リテーナ, ハ° ルフ° スプ° リング°	16		
18	12932-24400	コツタ, ハ° ルフ°	32		
19	12933-69G10	シート, ハ° ルフ° スプ° リング°	16		
20	09289-05012	オイルシール (5. 5X11. 5X9. 3)	16		

FIG.121D

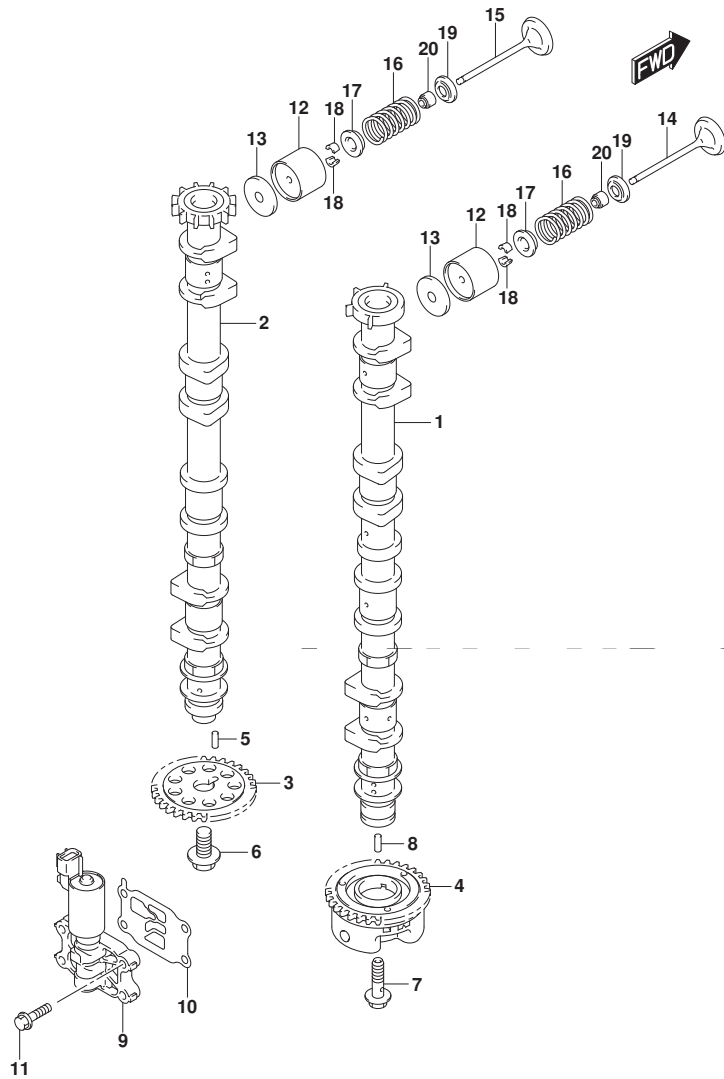


FIG. 121D (1-C-5) カムシャフト (DF175Z)

見出番号	品番	品名	使用個数	備考	標準作業時間
1	12701-96J30	カムシャフト, インテーク	1		
2	12705-96J30	カムシャフト, エキゾースト	1		
3	12748-96J00	スプロケット, カムシャフト	1	NT:30	
4	12740-96J00	スプロケットアツシ, カムタイミング	1	NT:30	
5	09202-05033	ピン (5X14. 8)	1		
6	12749-93J00	ホルト, カムシャフト	1		
7	12753-93J00	ホルト, インテークカムシャフト	1		
8	09202-05032	ピン (5X12)	1		
9	16550-93J00	バルブ, オイルコントロール	1		
10	16555-93J00	ガスケット, オイルコントロールバルブ	1		
11	01550-06257	ホルト	4		
12	12891-93J00	タペット	16		
13-1	12892-93J00-218	シム, タペット (T:2. 175)	16		
13-2	12892-93J00-220	シム, タペット (T:2. 200)	16		
13-3	12892-93J00-223	シム, タペット (T:2. 225)	16		
13-4	12892-93J00-225	シム, タペット (T:2. 250)	16		
13-5	12892-93J00-228	シム, タペット (T:2. 275)	16		
13-6	12892-93J00-230	シム, タペット (T:2. 300)	16		
13-7	12892-93J00-233	シム, タペット (T:2. 325)	16		
13-8	12892-93J00-235	シム, タペット (T:2. 350)	16		
13-9	12892-93J00-238	シム, タペット (T:2. 375)	16		
13-10	12892-93J00-240	シム, タペット (T:2. 400)	16		
13-11	12892-93J00-243	シム, タペット (T:2. 425)	16		
13-12	12892-93J00-245	シム, タペット (T:2. 450)	16		
13-13	12892-93J00-248	シム, タペット (T:2. 475)	16		
13-14	12892-93J00-250	シム, タペット (T:2. 500)	16		
13-15	12892-93J00-253	シム, タペット (T:2. 525)	16		

FIG.121D

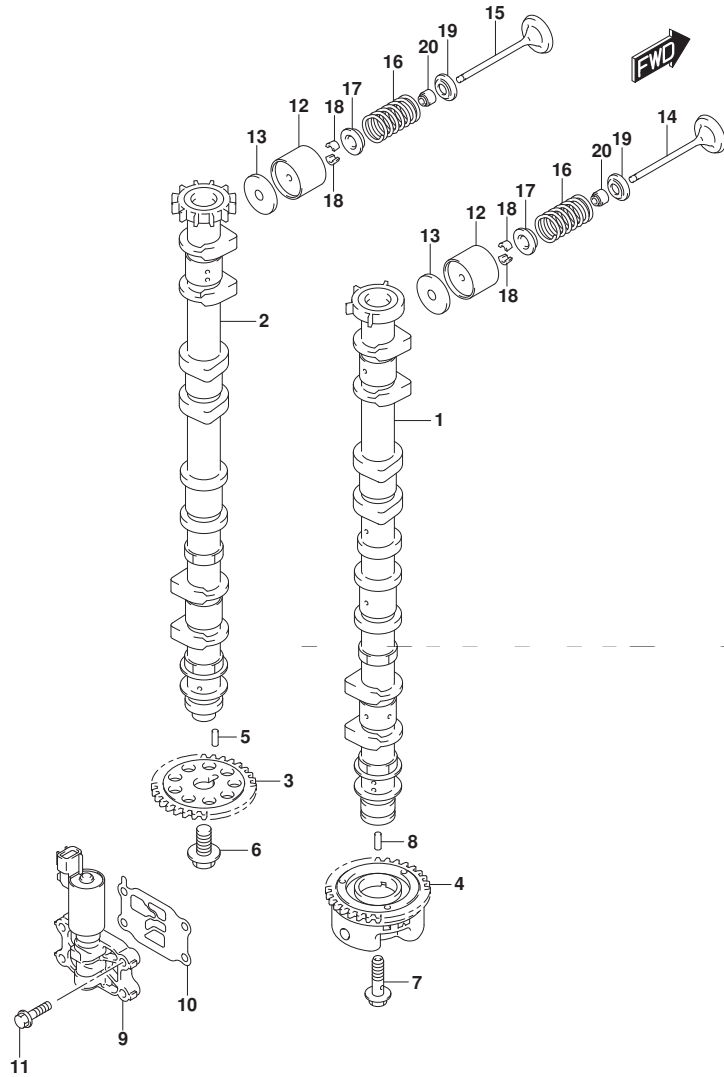


FIG.121D (1-C-6) カムシャフト (DF175Z)

見出番号	品番	品名	使用個数	備考	標準作業時間
13-16	12892-93J00-255	シム, タハ° ット (T: 2. 550)	16		
13-17	12892-93J00-258	シム, タハ° ット (T: 2. 575)	16		
13-18	12892-93J00-260	シム, タハ° ット (T: 2. 600)	16		
13-19	12892-93J00-263	シム, タハ° ット (T: 2. 625)	16		
13-20	12892-93J00-265	シム, タハ° ット (T: 2. 650)	16		
13-21	12892-93J00-268	シム, タハ° ット (T: 2. 675)	16		
13-22	12892-93J00-270	シム, タハ° ット (T: 2. 700)	16		
13-23	12892-93J00-273	シム, タハ° ット (T: 2. 725)	16		
13-24	12892-93J00-275	シム, タハ° ット (T: 2. 750)	16		
13-25	12892-93J00-278	シム, タハ° ット (T: 2. 775)	16		
13-26	12892-93J00-280	シム, タハ° ット (T: 2. 800)	16		
13-27	12892-93J00-283	シム, タハ° ット (T: 2. 825)	16		
13-28	12892-93J00-285	シム, タハ° ット (T: 2. 850)	16		
13-29	12892-93J00-288	シム, タハ° ット (T: 2. 875)	16		
13-30	12892-93J00-290	シム, タハ° ット (T: 2. 900)	16		
13-31	12892-93J00-293	シム, タハ° ット (T: 2. 925)	16		
13-32	12892-93J00-295	シム, タハ° ット (T: 2. 950)	16		
13-33	12892-93J00-298	シム, タハ° ット (T: 2. 975)	16		
13-34	12892-93J00-300	シム, タハ° ット (T: 3. 000)	16		
14	12911-93J00	ハ° ルフ°, インテーク	8		
15	12915-93J50	ハ° ルフ°, エキゾースト	8		
16	12921-93J10	スプ° リンク°, ハ° ルフ°	16		
17	12931-78G00	リテーナ, ハ° ルフ° スプ° リンク°	16		
18	12932-24400	コツタ, ハ° ルフ°	32		
19	12933-69G10	シート, ハ° ルフ° スプ° リンク°	16		
20	09289-05012	オイルシール (5. 5X11. 5X9. 3)	16		



FIG.121E

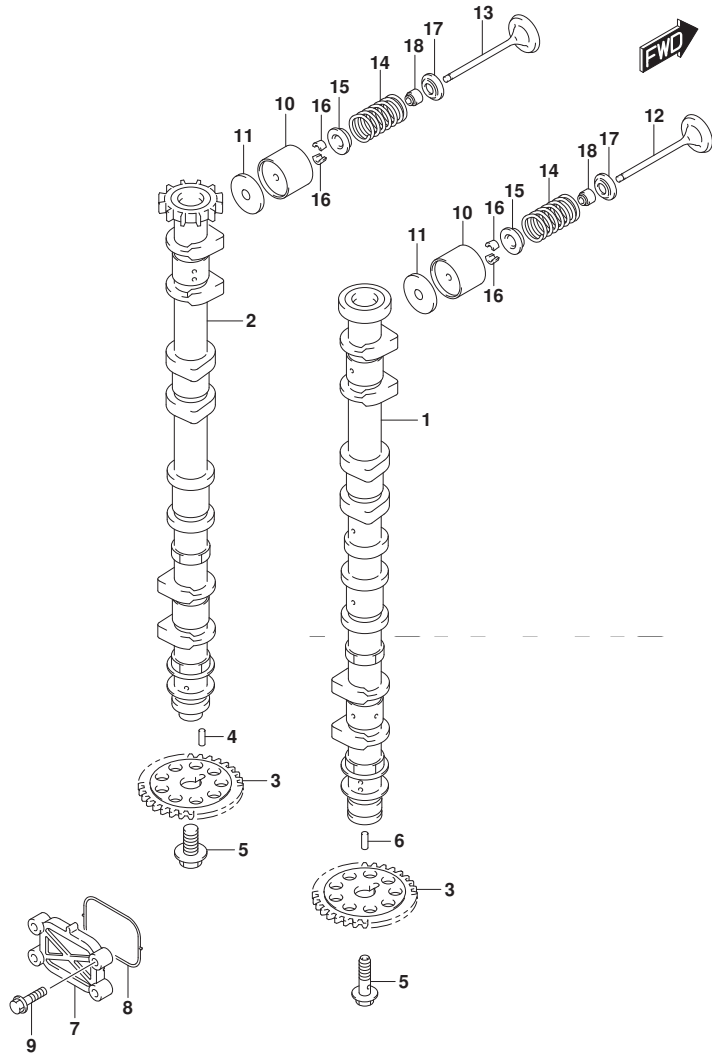


FIG. 121E (1-C-7) カムシャフト (DF150ST)

見出番号	品番	品名	使用個数	備考	標準作業時間
1	12701-96J20	カムシャフト, インテーク	1		
2	12705-96J20	カムシャフト, エキゾースト	1		
3	12748-96J00	スプロケツト, カムシャフト	2	NT:30	
4	09202-05033	ピン (5X14.8)	1		
5	12749-93J00	ボルト, カムシャフト	2		
6	09202-05032	ピン (5X12)	1		
7	16551-93J00	プレート, オイルコントロール	1		
8	16559-93J00	ガスケット, オイルコントロールバルブ	1		
9	01550-06257	ボルト	4		
10	12891-93J00	クハット	16		
11-1	12892-93J00-218	シム, クハット (T:2.175)	16		
11-2	12892-93J00-220	シム, クハット (T:2.200)	16		
11-3	12892-93J00-223	シム, クハット (T:2.225)	16		
11-4	12892-93J00-225	シム, クハット (T:2.250)	16		
11-5	12892-93J00-228	シム, クハット (T:2.275)	16		
11-6	12892-93J00-230	シム, クハット (T:2.300)	16		
11-7	12892-93J00-233	シム, クハット (T:2.325)	16		
11-8	12892-93J00-235	シム, クハット (T:2.350)	16		
11-9	12892-93J00-238	シム, クハット (T:2.375)	16		
11-10	12892-93J00-240	シム, クハット (T:2.400)	16		
11-11	12892-93J00-243	シム, クハット (T:2.425)	16		
11-12	12892-93J00-245	シム, クハット (T:2.450)	16		
11-13	12892-93J00-248	シム, クハット (T:2.475)	16		
11-14	12892-93J00-250	シム, クハット (T:2.500)	16		
11-15	12892-93J00-253	シム, クハット (T:2.525)	16		

FIG.121E

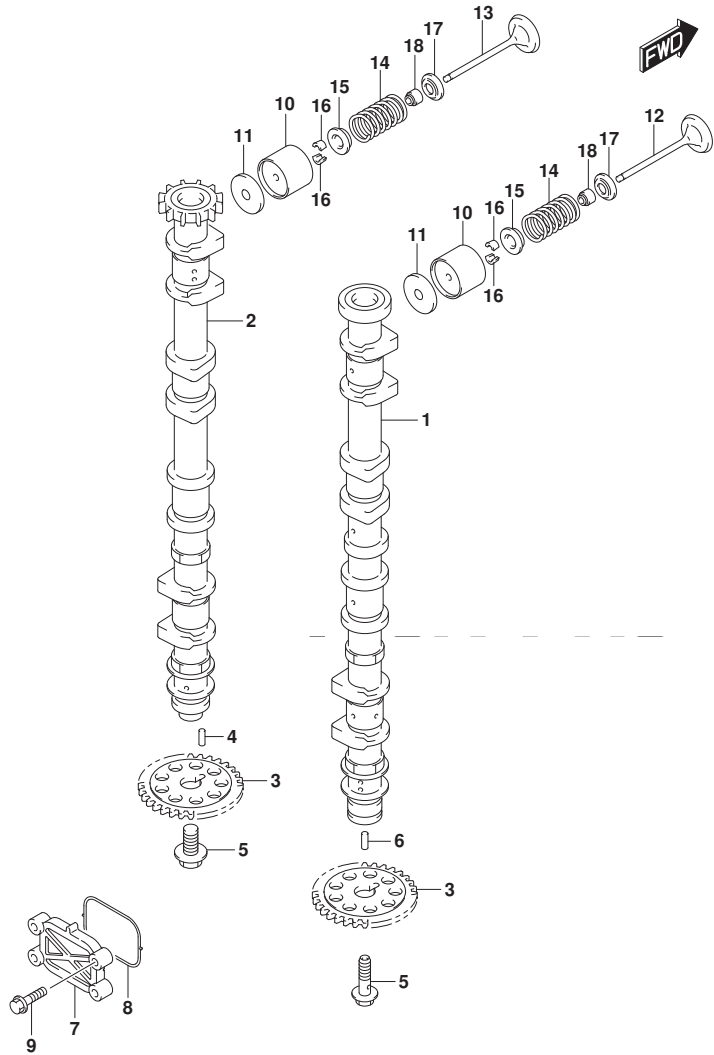


FIG. 121E (1-C-8) カムシャフト (DF150ST)

見出番号	品番	品名	使用個数	備考	標準作業時間
11-16	12892-93J00-255	シム, タハ° ット (T: 2. 550)	16		
11-17	12892-93J00-258	シム, タハ° ット (T: 2. 575)	16		
11-18	12892-93J00-260	シム, タハ° ット (T: 2. 600)	16		
11-19	12892-93J00-263	シム, タハ° ット (T: 2. 625)	16		
11-20	12892-93J00-265	シム, タハ° ット (T: 2. 650)	16		
11-21	12892-93J00-268	シム, タハ° ット (T: 2. 675)	16		
11-22	12892-93J00-270	シム, タハ° ット (T: 2. 700)	16		
11-23	12892-93J00-273	シム, タハ° ット (T: 2. 725)	16		
11-24	12892-93J00-275	シム, タハ° ット (T: 2. 750)	16		
11-25	12892-93J00-278	シム, タハ° ット (T: 2. 775)	16		
11-26	12892-93J00-280	シム, タハ° ット (T: 2. 800)	16		
11-27	12892-93J00-283	シム, タハ° ット (T: 2. 825)	16		
11-28	12892-93J00-285	シム, タハ° ット (T: 2. 850)	16		
11-29	12892-93J00-288	シム, タハ° ット (T: 2. 875)	16		
11-30	12892-93J00-290	シム, タハ° ット (T: 2. 900)	16		
11-31	12892-93J00-293	シム, タハ° ット (T: 2. 925)	16		
11-32	12892-93J00-295	シム, タハ° ット (T: 2. 950)	16		
11-33	12892-93J00-298	シム, タハ° ット (T: 2. 975)	16		
11-34	12892-93J00-300	シム, タハ° ット (T: 3. 000)	16		
12	12911-93J00	ハ° ルフ°, インテーク	8		
13	12915-93J50	ハ° ルフ°, エキゾ° スト	8		
14	12921-93J10	スプ° リンク°, ハ° ルフ°	16		
15	12931-78G00	リテーナ, ハ° ルフ° スプ° リンク°	16		
16	12932-24400	コツタ, ハ° ルフ°	32		
17	12933-69G10	シート, ハ° ルフ° スプ° リンク°	16		
18	09289-05012	オイルシール (5. 5X11. 5X9. 3)	16		

FIG.123A

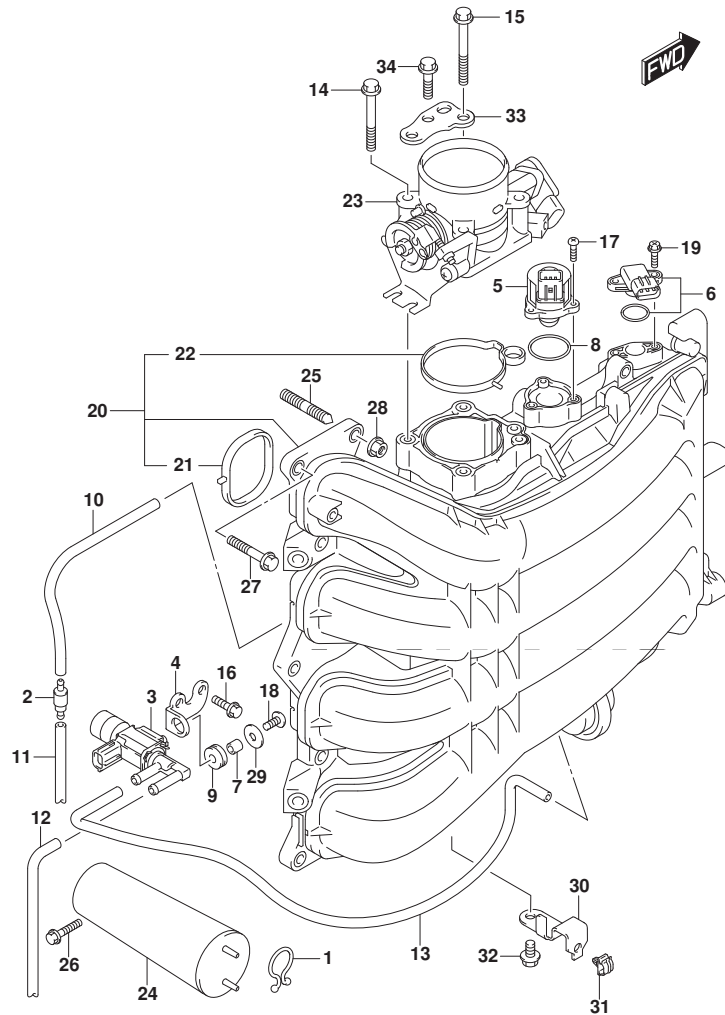


FIG.123A (1-C-9) インテーク マニホールド /スロットル ボデー

見出番号	品番	品名	使用個数	備考	標準作業時間
1	09408-00008	クリップ (ID:20)	1		
2	13162-93J00	バルブ, チェック	1		
3	18117-93J00	バルブ, バキュームスイッチング	1		
4	18119-96J00	ブラケット, バキュームスイッチバルブ	1		
5	18137-93J00	バルブ, IAC	1		
6	18590-68H00	センサ, フレツヤ	1		
7	09180-05047	スプーサ (5. 5X8X7. 5)	1		
8	09280-29006	Oリング (D:2, ID:29. 5)	1		
9	09320-07015	クツシヨソ	1		
10	09355-35754-601	ホース (3. 5X7. 5X601)	1	L: 601->250	
11	09355-35754-601	ホース (3. 5X7. 5X601)	1	L: 601->250	
12	09355-35754-601	ホース (3. 5X7. 5X601)	1	L: 601->470	
13	09355-35754-601	ホース (3. 5X7. 5X601)	1	L: 601->600	
14	01550-08557	ホルト	3		
15	01550-08607	ホルト	1		
16	01550-06167	ホルト	2		
17	02112-34167	スクリュ	3		
18	02112-05127	スクリュ	1		
19	02162-05207	スクリュ	2		
20	13110-96J00	マニホールド, インテーク	1		
21	13119-96J00	・ガ スケツト, インテークマニホールド	4		
22	13125-96J00	・ガ スケツト, スロットルボデー	1		
23	13300-96J00	ボデーアツシ, スロットル	1		
24	13730-96J01	チヤンバ, バキューム	1		
25	01421-08257	スタツトホルト	2		
26	01550-06257	ホルト	2		

FIG.123A

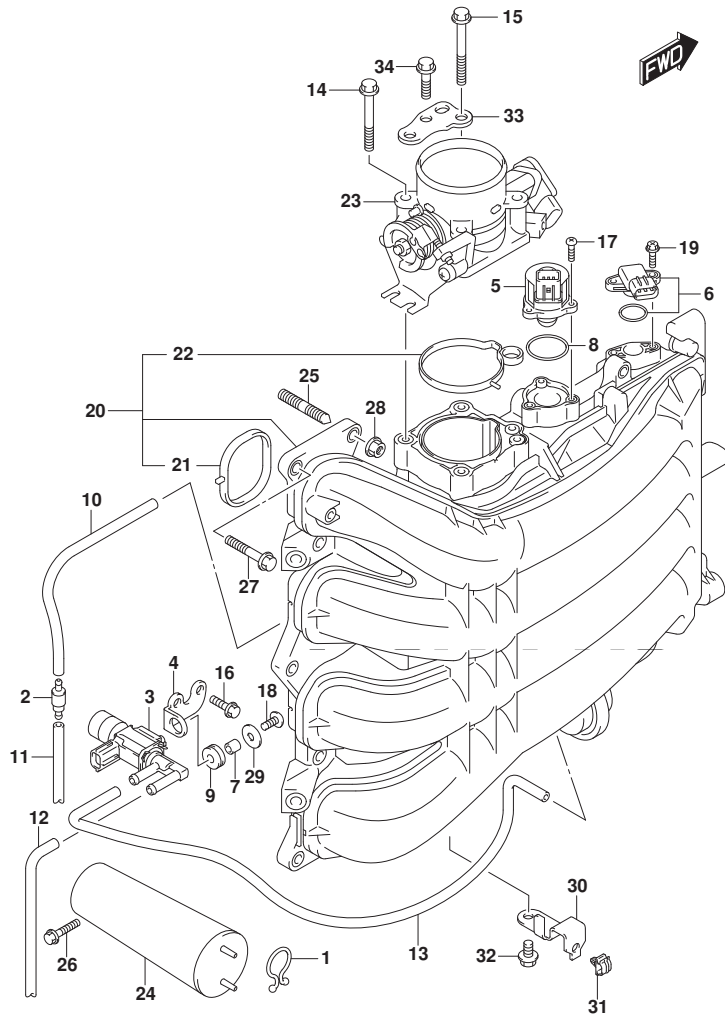


FIG. 123A (1-C-10) インテーク マニホールド / スロットル ボデー

見出番号	品番	品名	使用個数	備考	標準作業時間
27	01550-08307	ホルト	8		
28	08316-10087	ナット	2		
29	09160-05045	ワッシャ (5.5X18X1)	1		
30	63615-96J00	ブラケット, スロットルケーブルクランプ	1		
31	09403-05312	クランプ	1		
32	01550-06127	ホルト	1		
33	13315-96J00	ブラケット, スロットルボデー	1		
34	01550-08207	ホルト	3		

FIG.135A

FIG. 135A (1-C-11) サイレンサ/リングギヤカバー

見出番号	品番	品名	使用個数	備考	標準作業時間
1	13710-96J00	アレスタ, フレーム	1		
2	13813-96J00	ホルダ, アレスタ	1		
3	13810-96J00	サイレンサ	1		
4	01550-06207	ホルト	3		
5	01550-06307	ホルト	1		
6	11510-96J04	カバー, リングギヤアング	1		
7	01550-06207	ホルト	2		
8	69711-93E10	ラベル, S. I. G. P.	1		
9	61494-96J10	ラベル, オイル/クリアランス	1		

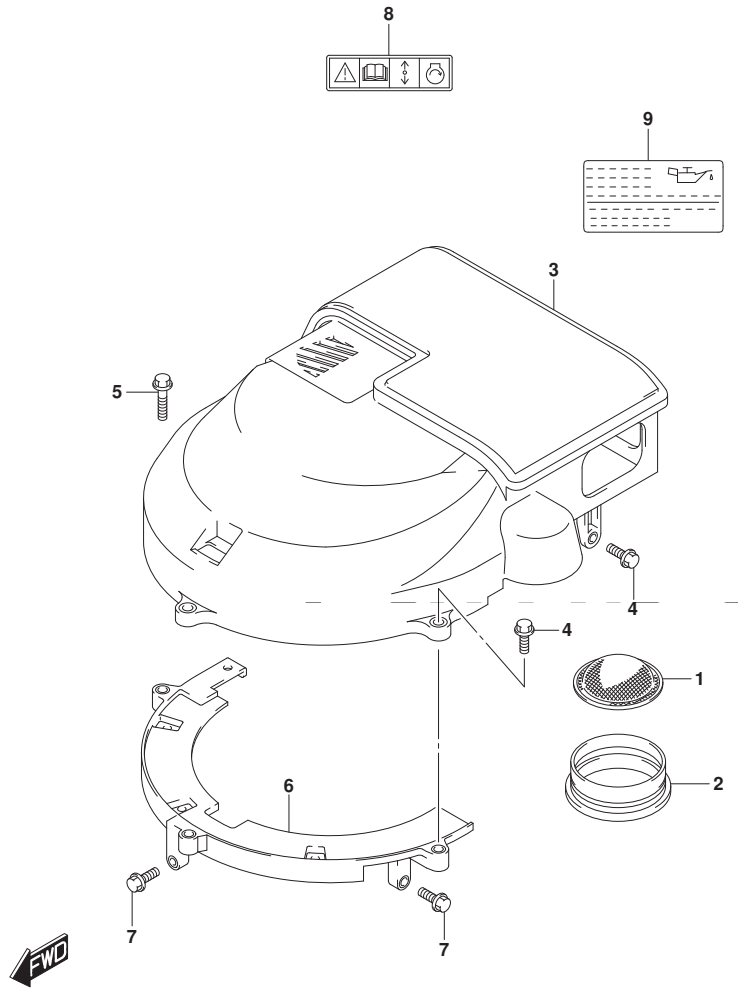
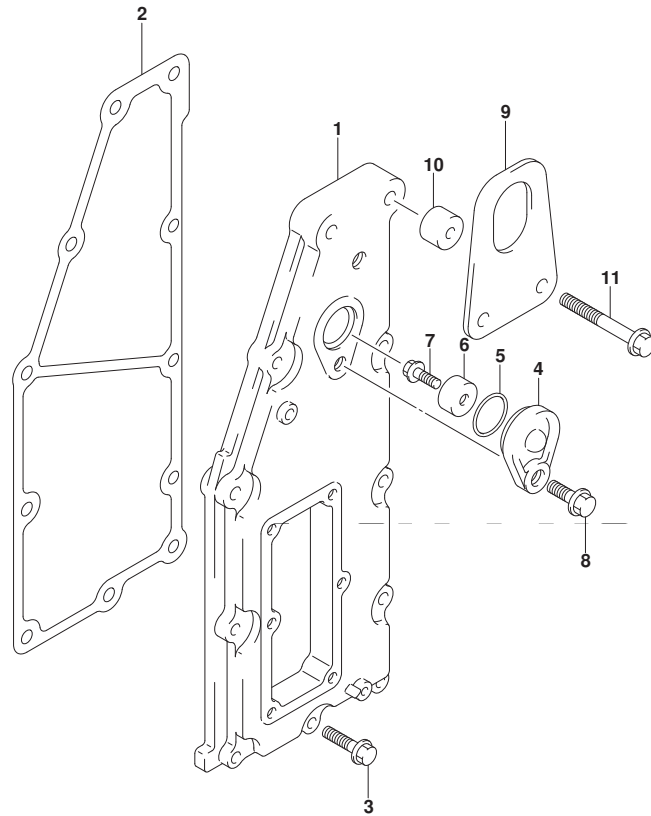


FIG.140A

FIG.140A (1-C-12) エキゾーストカバー



見出番号	品番	品名	使用個数	備考	標準作業時間
1	14141-96J00	カバー,エキゾースト	1		
2	14151-96J00	ガスケット,エキゾーストカバー	1		
3	01550-06307	ナット	9		
4	11261-93J00	カバー,プロテクションアノード	1		
5	09280-22019	Oリング (D:1.9, ID:21.8)	1		
6	55321-87J01	アノード,プロテクション	1		
7	09103-06281	ナット (6X14)	1		
8	01550-08207	ナット	1		
9	11292-96J00	ワッシャー,エンジンホート	1		
10	09180-08167	スペーサ (8.5X20X13.5)	2		
11	01550-08607	ナット	2		



FIG.143A

FIG.143A (1-C-13) フューエル ベンパー セパレータ

見出番号	品番	品名	使用個数	備考	標準作業時間
1	15600-96J02	セパレータアツシ, フューエルベンパー	1		
2	13370-96J00	バルブアツシ, ニードル	1		
3	02142-0408B	スクリュ	1		
4	15200-96J00	ホンプアツシ, フューエル(H)	1		
5	15647-93J00	フツシ, フューエルホンプ	1		
6	15626-96J00	シール	1		
7	15628-99E00	スクリュ(L:15)	5		
8	15629-99E10	スクリュ, ドレーン	1		
9	15641-96J00	スベーサ, フューエルホンプ	1		
10	15642-90J00	フィルタ	1		
11	15650-96J00	フロート	1		
12	13254-01010	ピン, フロート	1		
13	02112-0408A	スクリュ	1		
14	15760-93J00	レギュレータ, フューエルプレッシャ	1		
15	02112-05107	スクリュ	1		
16	15683-87J00	ホース	1		
17	09169-08042	ワツヤ	6		
18	09320-12072	クツシヨ	3		
19	01550-08357	ホルト	1		
20	01550-08407	ホルト	2		
21	15660-96J30	ホース, エンジンホース	1		
22	18498-99ECO	フレキブルホース (L:760)	1		
23	09401-08412	クリップ	2		
24	09352-50003-00A	ホース	1	セパレータアツシ	
25	09401-08412	クリップ	1		
26	09352-50003-045	ホース(5X8, 2X045)	1		

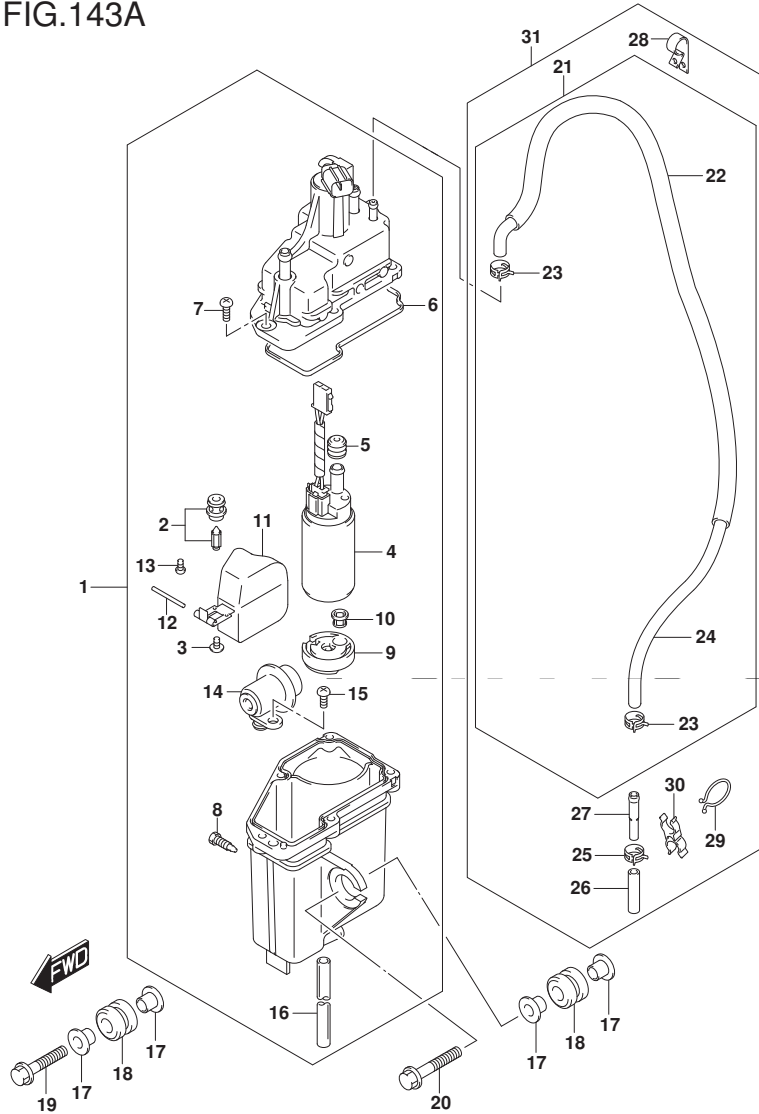


FIG.143A

FIG.143A (1-C-14) フューエル ヴェーパ セパレータ

見出番号	品番	品名	使用個数	備考	標準作業時間
27	09364-06010	ニオン	1		
28	09403-13408	クランプ	1		
29	09408-00008	クリップ (ID:20)	1		
30	09408-00078	クランプ	1		
31	15690-96J21	ホースセット, エバポレーション	1	OPT	

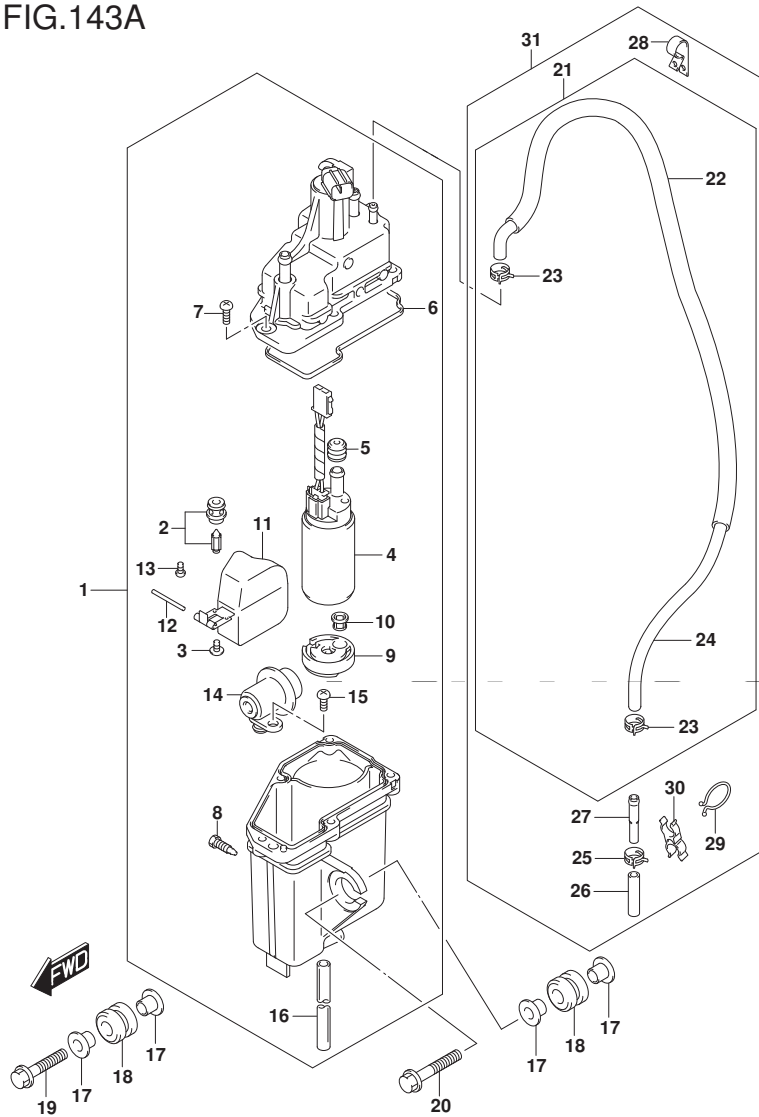




FIG.144A

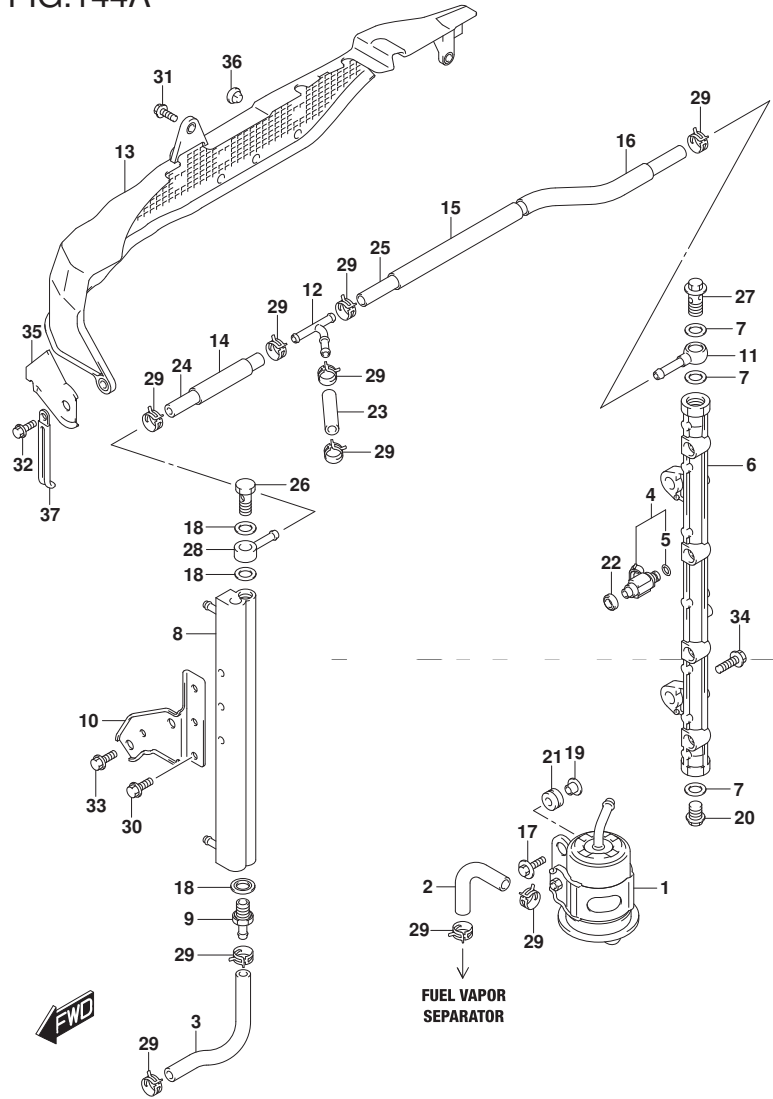


FIG.144A (1-C-15) フューエル インジェクタ

見出番号	品番	品名	使用個数	備考	標準作業時間
1	15440-96J01	フィルタ, フューエル	1		
2	15681-87L00	ホース, フューエル (クーラツ-3ウエイ)	1	セパレータツ-フィルタ	
3	15681-96J11	ホース, フューエル (クーラツ-セパレータ)	1		
4	15710-96J00	インジェクタツツ, フューエル	4		
5	15717-16G00	・Oリング	4		
6	15751-96J00	ハブ, テリハリ	1		
7	15762-93J00	ガスケット, テリハリハブ	3		
8	15770-96J00	クーラ, フューエル	1		
9	15773-90J00	ユニオン, フューエルホース	1		
10	15790-96J00	ブラケット, フューエルクーラ	1		
11	15830-77EA0	ジヨイント, フューエルメイン	1		
12	15830-99E00	ユニオン, 3ウエイ	1		
13	15851-96J01	ガード, フューエルホース	1		
14	18498-99E20	ブラケット, フューエルホース (L: 450)	1	L: 450->70	
15	18498-93J00	ブラケット, フューエルホース (340)	1	L: 340->220	
16	18498-99E20	ブラケット, フューエルホース (L: 450)	1	L: 450->120	
17	09116-06202	ホルト (6X25)	2		
18	09168-12013	ガスケット (11. 8X22X1. 2)	3		
19	09169-06062	ワツシヤ	2		
20	09247-14041	プラグ (14X14)	1		
21	09320-08501	クツシヨソ	2		
22	09320-08062	クツシヨソ	4		
23	09343-75001-600	ホース (7. 5X13. 5X600)	1	L: 600->50	
24	09343-75001-600	ホース (7. 5X13. 5X600)	1	L: 600->120	
25	09343-75001-600	ホース (7. 5X13. 5X600)	1	L: 600->430	
26	09360-12008	ホルト, 12X27	1		

FIG.144A

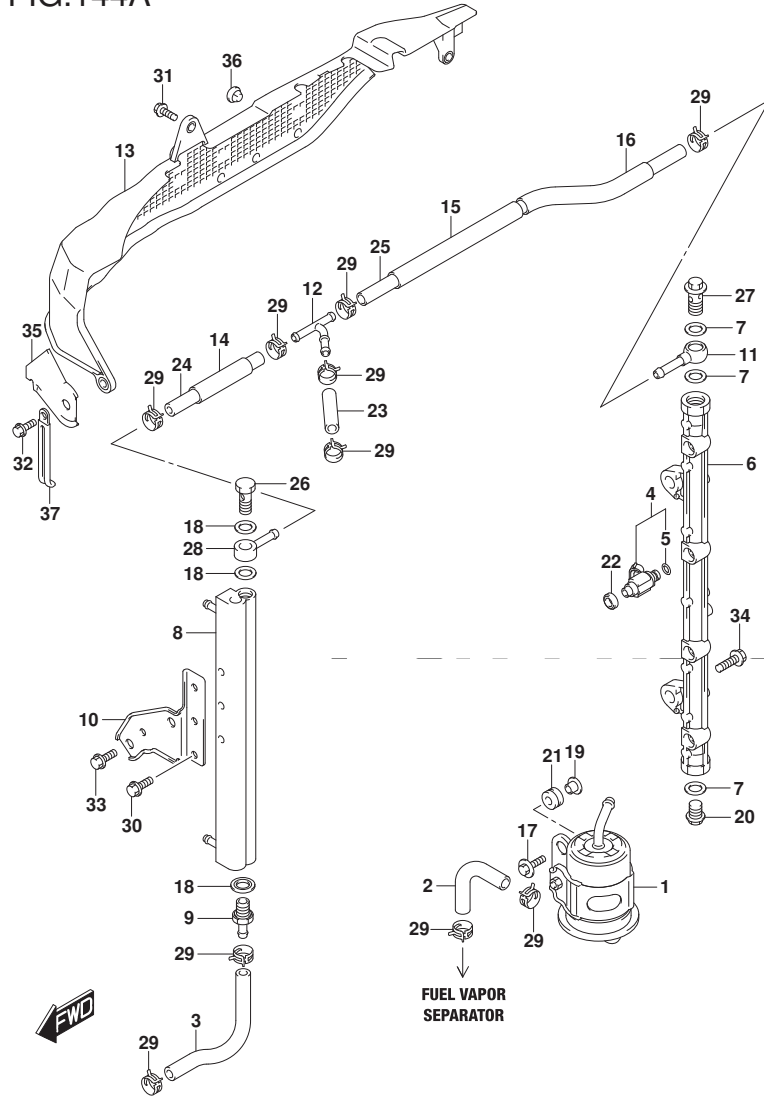


FIG.144A (1-D-2) フューエル インジェクタ

見出番号	品番	品名	使用個数	備考	標準作業時間
27	09360-14009	ユニオンボルト	1		
28	09363-08004	ユニオン	1		
29	09401-11425	クリップ	10		
30	01550-06127	ボルト	3		
31	01550-06127	ボルト	1		
32	01550-06167	ボルト	2		
33	01550-08167	ボルト	2		
34	01550-08257	ボルト	2		
35	15852-96J00	ガイド, フューエルホースガイド	1		
36	09321-08005	クワシヨン	3		
37	29404-93J20	クランプ	1		

FIG.146A

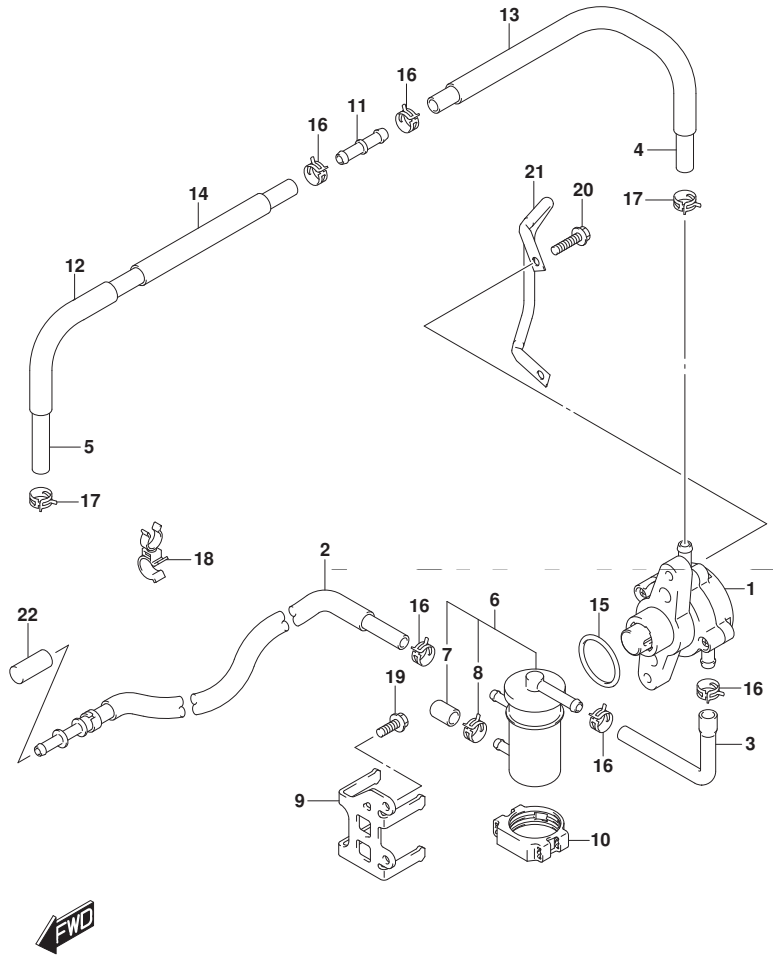


FIG.146A (1-D-3) フューエル ポンプ

見出番号	品番	品名	使用個数	備考	標準作業時間
1	15100-96J0V	ポンプアツシ, フューエル	1		
2	15190-96J31	ホース, フューエルインレット(ツーフイルタ)	1		
3	15192-96J11	ホース, フューエル(フィルタツホンプ)	1		
4	15193-96J11	ホース, フューエル(ホンプツ-2WAY)	1		
5	15194-96J11	ホース, フューエル(2WAYツ-セパレータ)	1		
6	15410-96J00	フィルタ, フューエル, レフト	1		
7	15419-87J00	キヤツフ, フューエルフィルタ	1		
8	09401-11423	クリツフ	1		
9	15421-96J00	ブラケツト, フューエルフィルタ	1		
10	15422-96J00	クランツ, フューエルフィルタ	1		
11	15831-96J00	ユニオン, 2ウェイフューエルホース	1		
12	18498-99E10	ブラケツト, フューエルホース(610)	1	L: 610->230	
13	18498-96J20	ブラケツト, フューエルホース(370)	1		
14	18498-99E10	ブラケツト, フューエルホース(610)	1	L: 610->280	
15	09280-33004	オリツグ(D:3.1, ID:32.7)	1		
16	09401-11423	クリツフ	5		
17	09401-13424	クリツフ	2		
18	09408-00105	クランツ	2		
19	01550-06167	ホルツ	2		
20	09103-06211	ホルツ(6X25)	2		
21	13144-96J00	ガート, フューエルホンプ	1		
22	09251-09005	ブラケツ	1		

FIG.160A

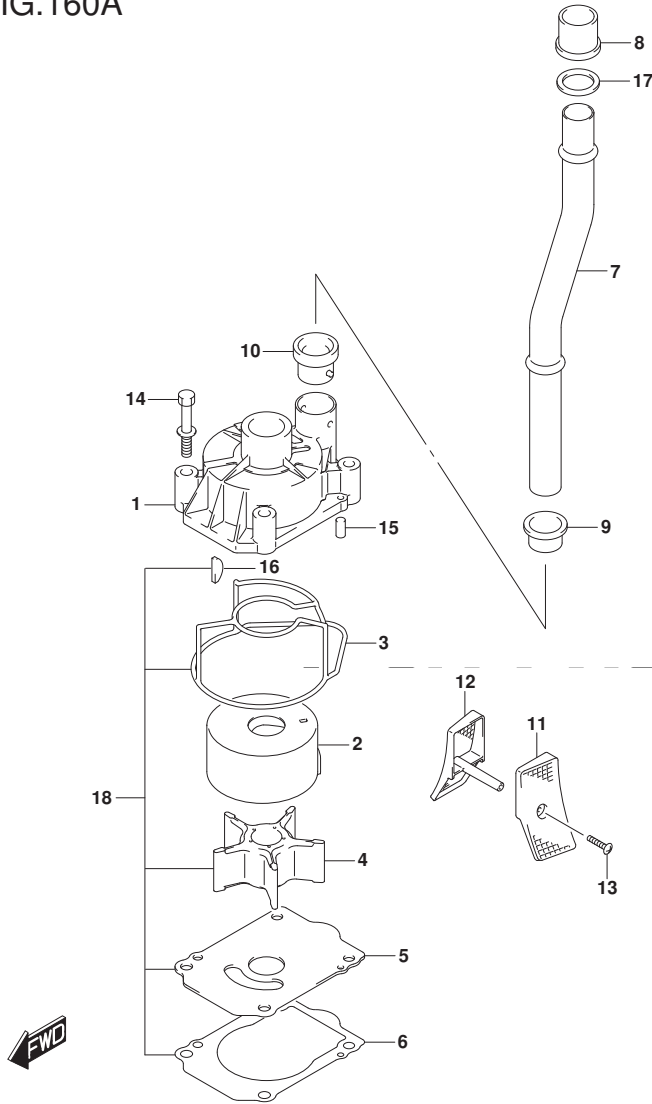


FIG. 160A (1-D-4) ウォータホンプ (DF150T)

見出番号	品番	品名	使用個数	備考	標準作業時間
1	17411-96J01	ケース, ウォータホンプ	1		
2	17413-96J01	スリーブ, ウォータホンプ ケース	1		
3	17416-96J00	シーリング, ウォータホンプ ケース	1		
4	17461-90J01	インペラ, ウォータホンプ	1		
5	17471-93J02	パネル, ホンプ ケースアウター	1		
6	17472-93J00	ガasket, ホンプ ケースパネル	1		
7-1	17560-96J01	チューブ, ウォータ (L)	1	W/トランサム (L)	
7-2	17561-96J11	チューブ, ウォータ (X)	1	W/トランサム (X)	
8	17562-93J01	ブツシュ, ウォータチューブ アツパ	1		
9	17563-93J00	ブツシュ, ウォータチューブ ロア	1		
10	17564-93J00	ブツシュ, ウォータホンプ ケース	1		
11-1	17631-93J20	フィルタ, ウォータホンプ ートサイト	1		
11-2	17631-93J30	フィルタ, ウォータホンプ ートサイト	1	OPT	
12-1	17632-93J20	フィルタ, ウォータスターホンプ ード サイト	1		
12-2	17632-93J30	フィルタ, ウォータスターホンプ ード サイト	1	OPT	
13-1	09132-04034	タツビング スクリユ	1	W/トランサム (L)	
13-2	09132-04034	タツビング スクリユ	2	W/トランサム (X)	
14	09116-08131	ホルト (8X45)	4		
15	09202-06031	ピン (6X12)	2		
16	09420-05009	キー	1		
17	09168-20002	ガasket (20. 5X30X1. 5)	1	W/トランサム (X)	
18	17400-96J02	キット, ウォータホンプ リペア	1	OPT	

FIG.160B

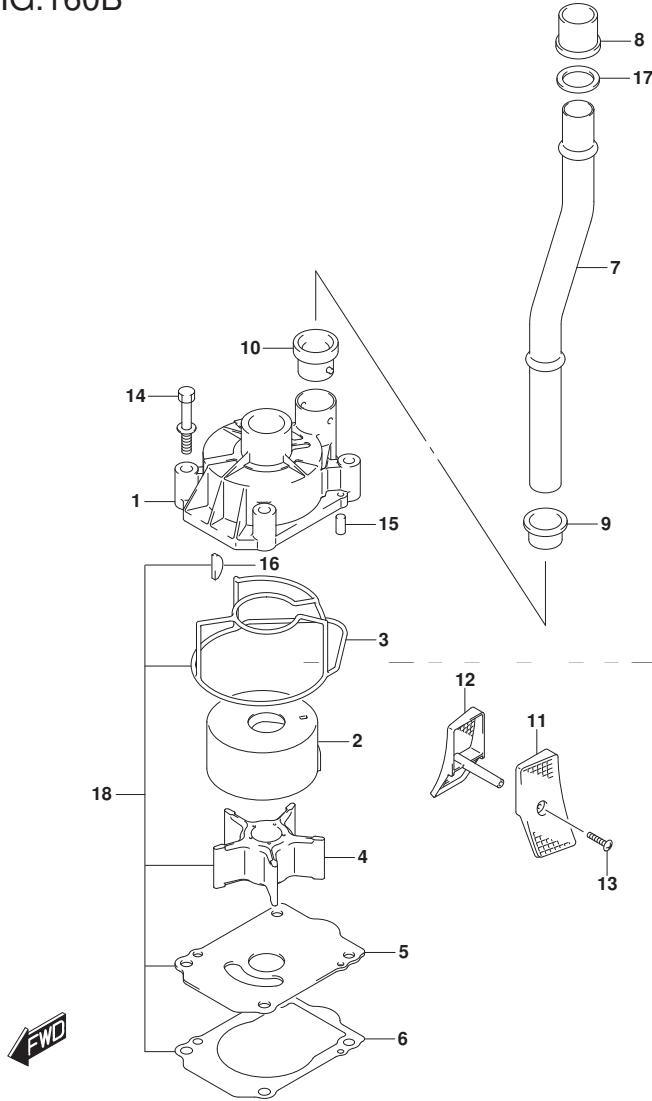


FIG. 160B (1-D-5) ウォータポンプ (DF150Z)

見出番号	品番	品名	使用個数	備考	標準作業時間
1	17411-96J01	ケース, ウォータポンプ	1		
2	17413-96J01	スリーブ, ウォータポンプケース	1		
3	17416-96J00	シーリング, ウォータポンプケース	1		
4	17461-90J01	インペラ, ウォータポンプ	1		
5	17471-93J02	パネル, ポンプケースアング	1		
6	17472-93J00	ガスケット, ポンプケースパネル	1		
7	17561-96J11	チューブ, ウォータ(X)	1		
8	17562-93J01	ブツシュ, ウォータチューブアツハ	1		
9	17563-93J00	ブツシュ, ウォータチューブロア	1		
10	17564-93J00	ブツシュ, ウォータポンプケース	1		
11-1	17631-93J20	フィルタ, ウォータホートサイト	1		
11-2	17631-93J30	フィルタ, ウォータホートサイト	1	OPT	
12-1	17632-93J20	フィルタ, ウォータスターホートサイト	1		
12-2	17632-93J30	フィルタ, ウォータスターホートサイト	1	OPT	
13	09132-04034	タツビングスクリュー	2		
14	09116-08131	ホルト(8X45)	4		
15	09202-06031	ピン(6X12)	2		
16	09420-05009	キー	1		
17	09168-20002	ガスケット(20.5X30X1.5)	1		
18	17400-96J02	キット, ウォータポンプリヘア	1	OPT	

FIG.160C

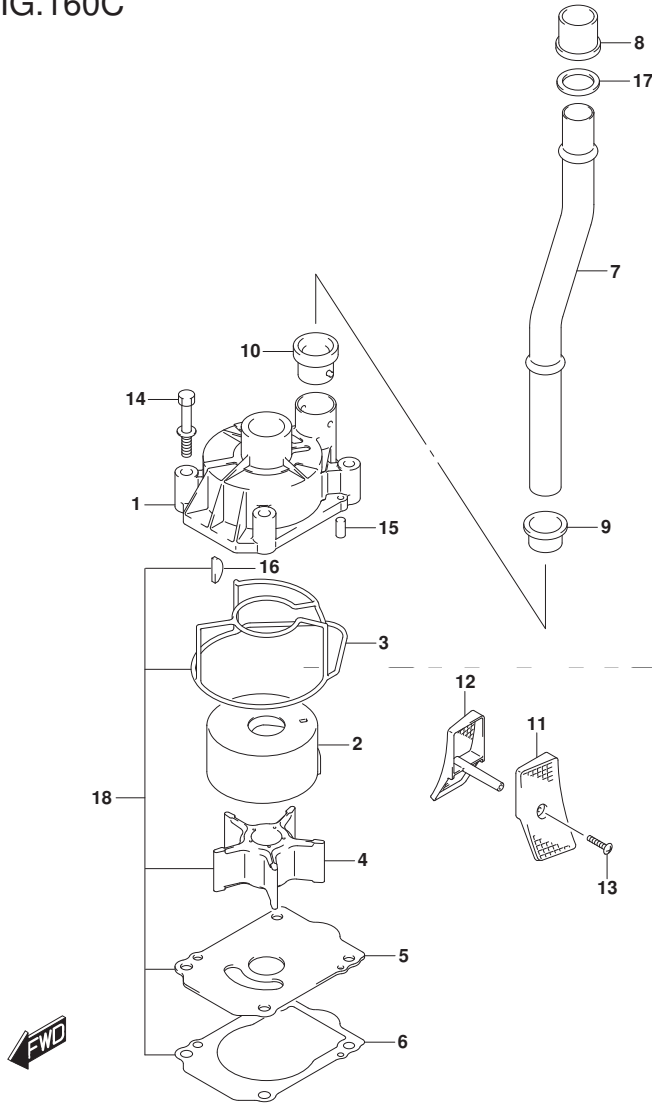


FIG.160C (1-D-6) ウォータポンプ (DF175T)

見出番号	品番	品名	使用個数	備考	標準作業時間
1	17411-96J01	ケース, ウォータポンプ	1		
2	17413-96J01	スリーブ, ウォータポンプケース	1		
3	17416-96J00	シーリング, ウォータポンプケース	1		
4	17461-90J01	インペラ, ウォータポンプ	1		
5	17471-93J02	パネル, ポンプケースアング	1		
6	17472-93J00	ガasket, ポンプケースパネ	1		
7-1	17560-96J01	チューブ, ウォータ(L)	1	W/トランスム(L)	
7-2	17561-96J11	チューブ, ウォータ(X)	1	W/トランスム(X)	
8	17562-93J01	ブッシュ, ウォータチューブアツバ	1		
9	17563-93J00	ブッシュ, ウォータチューブロフ	1		
10	17564-93J00	ブッシュ, ウォータポンプケース	1		
11-1	17631-93J20	フィルタ, ウォータホートサイト	1		
11-2	17631-93J30	フィルタ, ウォータホートサイト	1	OPT	
12-1	17632-93J20	フィルタ, ウォータスターホートサイト	1		
12-2	17632-93J30	フィルタ, ウォータスターホートサイト	1	OPT	
13-1	09132-04034	タツピングスクリュウ	1	W/トランスム(L)	
13-2	09132-04034	タツピングスクリュウ	2	W/トランスム(X)	
14	09116-08131	ホルト(8X45)	4		
15	09202-06031	ピン(6X12)	2		
16	09420-05009	キー	1		
17	09168-20002	ガasket(20.5X30X1.5)	1	W/トランスム(X)	
18	17400-96J02	キット, ウォータポンプリペア	1	OPT	

FIG.160D

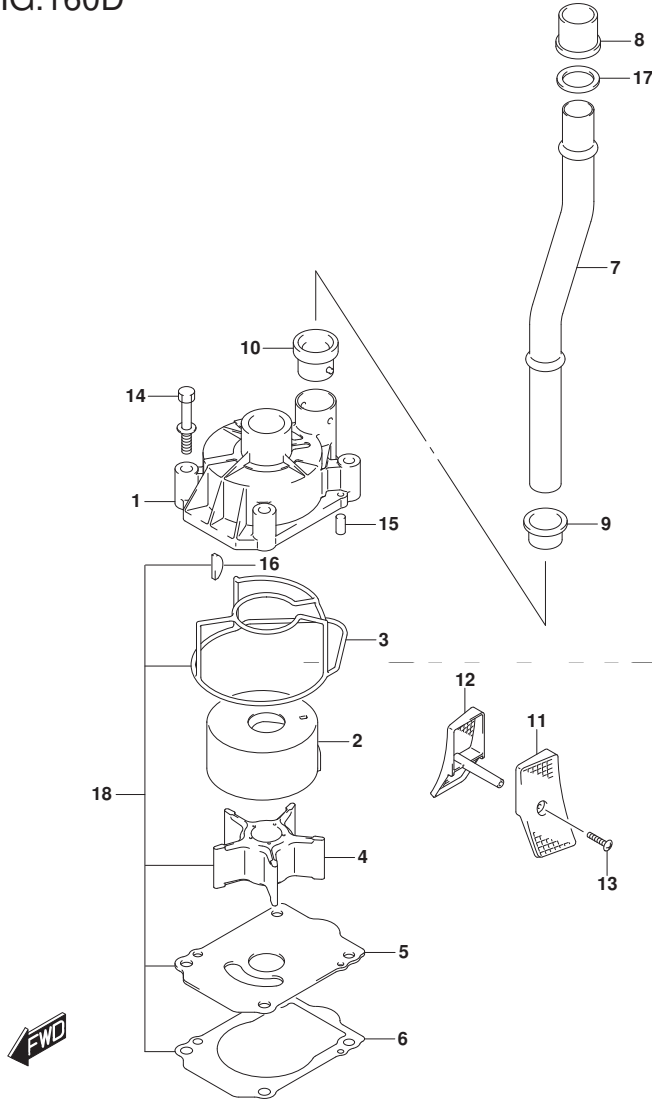


FIG.160D (1-D-7) ウォータポンプ (DF175Z)

見出番号	品番	品名	使用個数	備考	標準作業時間
1	17411-96J01	ケース, ウォータポンプ	1		
2	17413-96J01	スリーブ, ウォータポンプケース	1		
3	17416-96J00	シーリング, ウォータポンプケース	1		
4	17461-90J01	インペラ, ウォータポンプ	1		
5	17471-93J02	パネル, ポンプケースアング	1		
6	17472-93J00	ガasket, ポンプケースパネ	1		
7	17561-96J11	チューブ, ウォータ(X)	1		
8	17562-93J01	ブツシュ, ウォータチューブアツハ	1		
9	17563-93J00	ブツシュ, ウォータチューブロア	1		
10	17564-93J00	ブツシュ, ウォータポンプケース	1		
11-1	17631-93J20	フィルタ, ウォータホートサイト	1		
11-2	17631-93J30	フィルタ, ウォータホートサイト	1	OPT	
12-1	17632-93J20	フィルタ, ウォータスターホートサイト	1		
12-2	17632-93J30	フィルタ, ウォータスターホートサイト	1	OPT	
13	09132-04034	タツビングスクリュウ	2		
14	09116-08131	ホルト(8X45)	4		
15	09202-06031	ピン(6X12)	2		
16	09420-05009	キー	1		
17	09168-20002	ガasket(20.5X30X1.5)	1		
18	17400-96J02	キット, ウォータポンプリペア	1	OPT	

FIG.160E

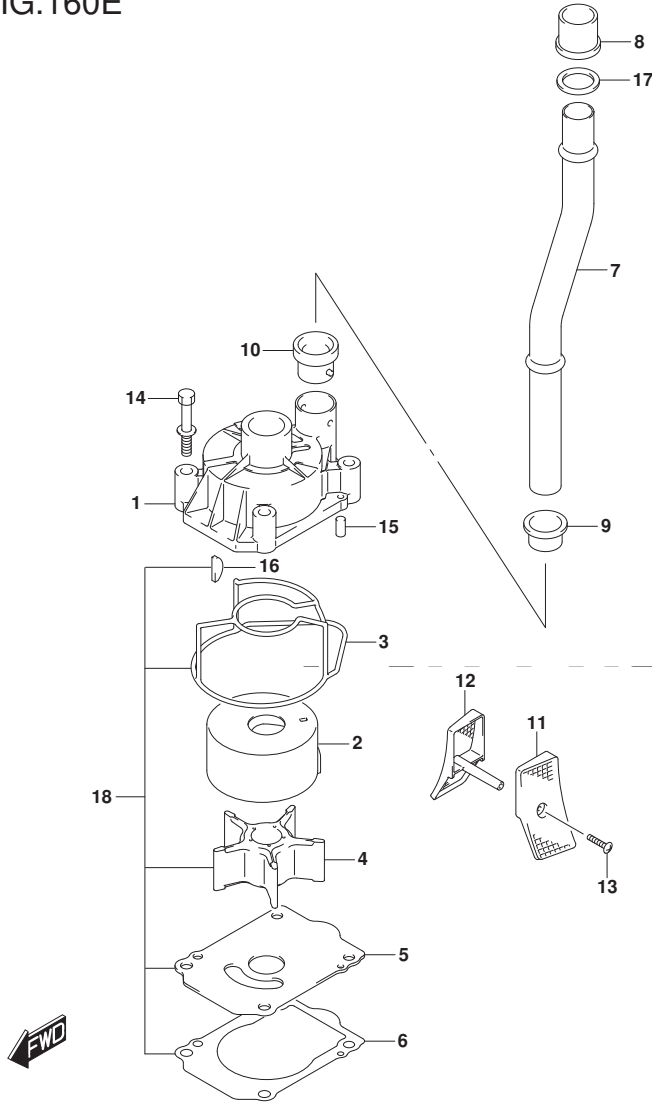


FIG.160E (1-D-8) ウォータホンプ (DF150ST)

見出番号	品番	品名	使用個数	備考	標準作業時間
1	17411-96J01	ケース, ウォータホンプ	1		
2	17413-96J01	スリーブ, ウォータホンプ ケース	1		
3	17416-96J00	シーリング, ウォータホンプ ケース	1		
4	17461-90J01	インペラ, ウォータホンプ	1		
5	17471-93J02	パネル, ホンプ ケースアウター	1		
6	17472-93J00	ガスケット, ホンプ ケースパネル	1		
7-1	17560-96J01	チューブ, ウォータ (L)	1	W/トランサム (L)	
7-2	17561-96J11	チューブ, ウォータ (X)	1	W/トランサム (X)	
8	17562-93J01	ブッシュ, ウォータチューブ アツパ	1		
9	17563-93J00	ブッシュ, ウォータチューブ ロア	1		
10	17564-93J00	ブッシュ, ウォータホンプ ケース	1		
11-1	17631-93J20	フィルタ, ウォータホートサイト	1		
11-2	17631-93J30	フィルタ, ウォータホートサイト	1	OPT	
12-1	17632-93J20	フィルタ, ウォータスターホートサイト	1		
12-2	17632-93J30	フィルタ, ウォータスターホートサイト	1	OPT	
13-1	09132-04034	タツピング スクリユ	1	W/トランサム (L)	
13-2	09132-04034	タツピング スクリユ	2	W/トランサム (X)	
14	09116-08131	ホルト (8X45)	4		
15	09202-06031	ピン (6X12)	2		
16	09420-05009	キー	1		
17	09168-20002	ガスケット (20.5X30X1.5)	1	W/トランサム (X)	
18	17400-96J02	キット, ウォータホンプ リペア	1	OPT	



FIG.162A

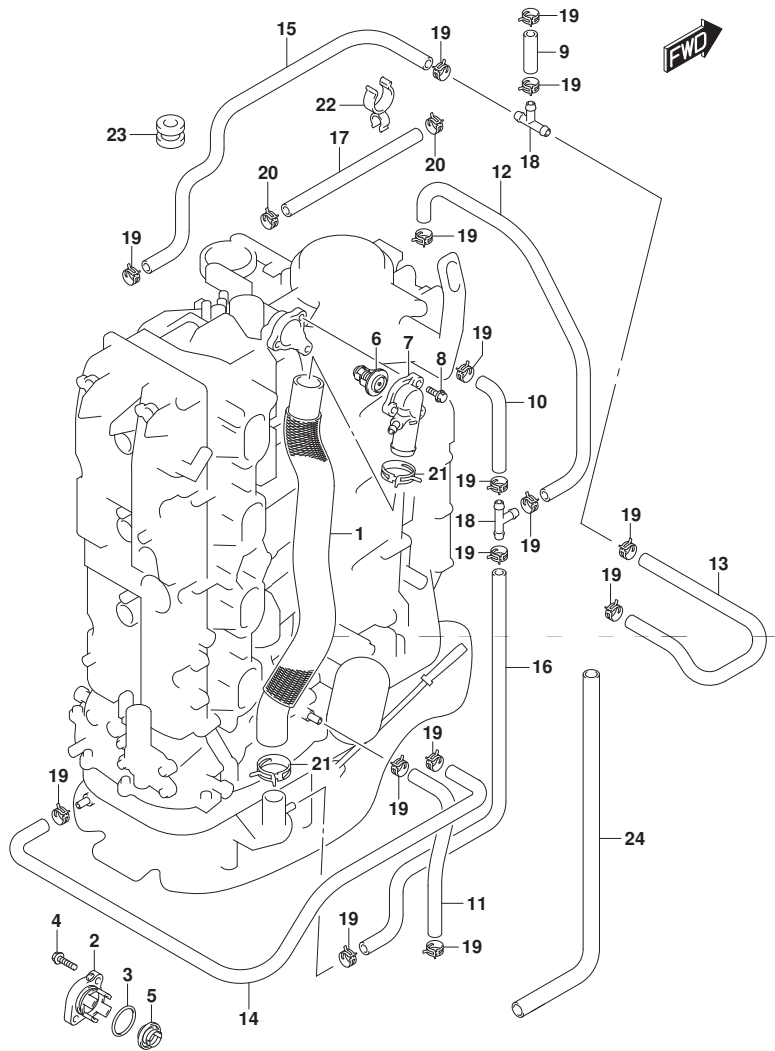


FIG.162A (1-D-9) サーマスタット (DF150T)

見出番号	品番	品名	使用個数	備考	標準作業時間
1	11196-96J00	ホース, ウォータリターン	1		
2-1	17611-90J00-YAY	カバー, ウォータブ レッジャパ ルフ (ブラック)	1		
2-2	17611-90J00-Y5S	カバー, ウォータブ レッジャパ ルフ (ホワイト)	1		
3	09280-26006	Oリング (D:3.1, ID:26.4)	1		
4	09116-06121	ホ ルト (6X25)	2		
5	17660-90J00	パ ルフ, ウォータブ レッジャ	1		
6-1	17670-90J20	サーモスタット, ウォータ 50°C	1		
6-2	17670-90J10	サーモスタット, ウォータ 71°C	1	OPT	
7	17680-96J00	カバー, サーマスタット	1		
8	01550-06257	ホ ルト	3		
9	09352-50903-600	ホース (5X9X600)	1	L: 600->40	
10	09352-50903-600	ホース (5X9X600)	1	L: 600->90	
11	09352-50903-600	ホース (5X9X600)	1	L: 600->220	
12	09352-50903-600	ホース (5X9X600)	1	L: 600->240	
13	09352-50903-600	ホース (5X9X600)	1	L: 600->380	
14	09352-50903-600	ホース (5X9X600)	1	L: 600->540	
15	09352-50903-600	ホース (5X9X600)	1		
16	09352-50903-600	ホース (5X9X600)	1	L: 600->490	
17	09352-90133-600	ホース (9X13X600)	1	L: 600->340	
18	09367-06002	ジョイント, 3ウエイ	2		
19	09401-08413	クリップ	16		
20	09401-13425	クリップ	2		
21	09401-31407	クリップ	2		
22	09408-00060	クランプ	1		
23	09320-09039	クワシヨン	1		
24	18498-96L40	プロテクタ, ホース (10. 2X11. 8X430)	1		

FIG.162B

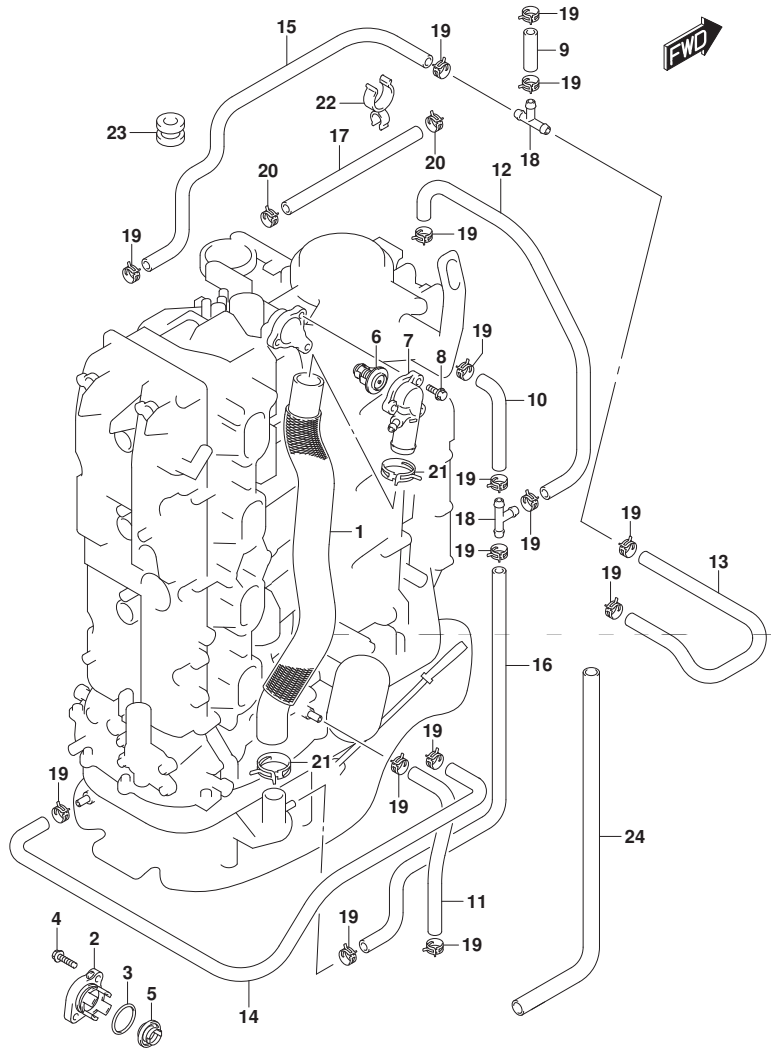


FIG. 162B (1-D-10) サーマスタット (DF150Z)

見出番号	品番	品名	使用個数	備考	標準作業時間
1	11196-96J00	ホース, ウォータリターン	1		
2-1	17611-90J00-YAY	カバー, ウォータブ レッジャバルブ (ブラック)	1		
2-2	17611-90J00-Y5S	カバー, ウォータブ レッジャバルブ (ホワイト)	1		
3	09280-26006	Oリング (D:3.1, ID:26.4)	1		
4	09116-06121	ホルト (6X25)	2		
5	17660-90J00	バルブ, ウォータブ レッジャ	1		
6-1	17670-90J20	サーモスタット, ウォータ 50°C	1		
6-2	17670-90J10	サーモスタット, ウォータ 71°C	1	OPT	
7	17680-96J00	カバー, サーマスタット	1		
8	01550-06257	ホルト	3		
9	09352-50903-600	ホース (5X9X600)	1	L: 600->40	
10	09352-50903-600	ホース (5X9X600)	1	L: 600->90	
11	09352-50903-600	ホース (5X9X600)	1	L: 600->220	
12	09352-50903-600	ホース (5X9X600)	1	L: 600->240	
13	09352-50903-600	ホース (5X9X600)	1	L: 600->380	
14	09352-50903-600	ホース (5X9X600)	1	L: 600->540	
15	09352-50903-600	ホース (5X9X600)	1		
16	09352-50903-600	ホース (5X9X600)	1	L: 600->490	
17	09352-90133-600	ホース (9X13X600)	1	L: 600->340	
18	09367-06002	ジョイント, 3ウェイ	2		
19	09401-08413	クリップ	16		
20	09401-13425	クリップ	2		
21	09401-31407	クリップ	2		
22	09408-00060	クランプ	1		
23	09320-09039	クワシヨン	1		
24	18498-96L40	プロテクタ, ホース (10. 2X11. 8X430)	1		

FIG.162C

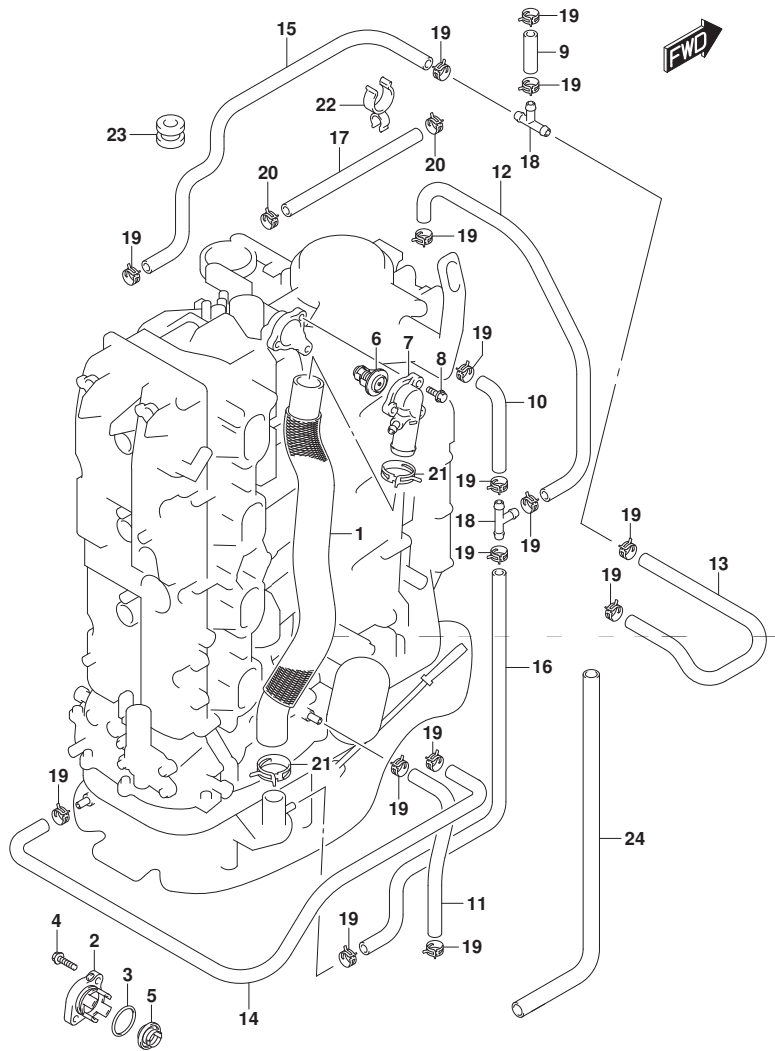


FIG. 162C (1-D-11) サーマスタット (DF175T)

見出番号	品番	品名	使用個数	備考	標準作業時間
1	11196-96J00	ホース, ウォータリターン	1		
2-1	17611-90J00-YAY	カバー, ウォータブ レッジャバルブ (ブラック)	1		
2-2	17611-90J00-Y5S	カバー, ウォータブ レッジャバルブ (ホワイト)	1		
3	09280-26006	Oリング (D:3.1, ID:26.4)	1		
4	09116-06121	ホルト (6X25)	2		
5	17660-90J00	バルブ, ウォータブ レッジャ	1		
6-1	17670-90J20	サーモスタット, ウォータ 50°C	1		
6-2	17670-90J10	サーモスタット, ウォータ 71°C	1	OPT	
7	17680-96J00	カバー, サーマスタット	1		
8	01550-06257	ホルト	3		
9	09352-50903-600	ホース (5X9X600)	1	L: 600->40	
10	09352-50903-600	ホース (5X9X600)	1	L: 600->90	
11	09352-50903-600	ホース (5X9X600)	1	L: 600->220	
12	09352-50903-600	ホース (5X9X600)	1	L: 600->240	
13	09352-50903-600	ホース (5X9X600)	1	L: 600->380	
14	09352-50903-600	ホース (5X9X600)	1	L: 600->540	
15	09352-50903-600	ホース (5X9X600)	1		
16	09352-50903-600	ホース (5X9X600)	1	L: 600->490	
17	09352-90133-600	ホース (9X13X600)	1	L: 600->340	
18	09367-06002	ジョイント, 3ウェイ	2		
19	09401-08413	クリップ	16		
20	09401-13425	クリップ	2		
21	09401-31407	クリップ	2		
22	09408-00060	クランプ	1		
23	09320-09039	クワシヨン	1		
24	18498-96L40	プロテクタ, ホース (10. 2X11. 8X430)	1		

FIG.162D

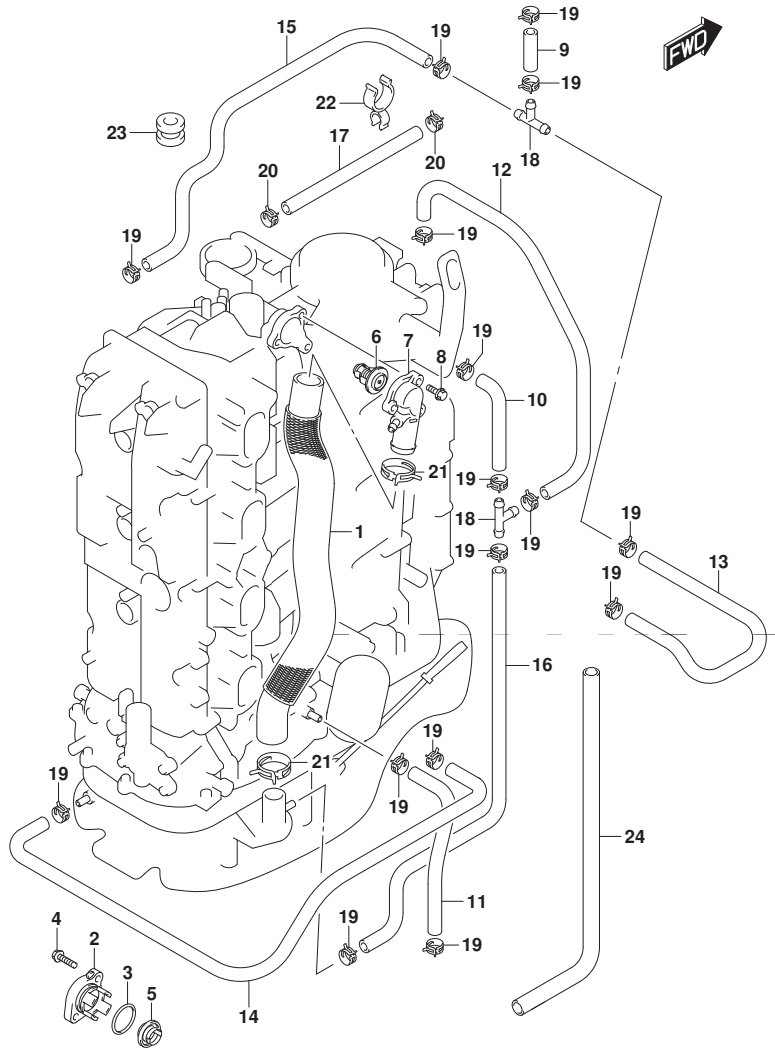


FIG. 162D (1-D-12) サーマスタット (DF175Z)

見出番号	品番	品名	使用個数	備考	標準作業時間
1	11196-96J00	ホース, ウォータリターン	1		
2-1	17611-90J00-YAY	カバー, ウォータブ レッジャバルブ (ブラック)	1		
2-2	17611-90J00-Y5S	カバー, ウォータブ レッジャバルブ (ホワイト)	1		
3	09280-26006	Oリング (D:3.1, ID:26.4)	1		
4	09116-06121	ホルト (6X25)	2		
5	17660-90J00	バルブ, ウォータブ レッジャ	1		
6-1	17670-90J20	サーモスタット, ウォータ 50°C	1		
6-2	17670-90J10	サーモスタット, ウォータ 71°C	1	OPT	
7	17680-96J00	カバー, サーマスタット	1		
8	01550-06257	ホルト	3		
9	09352-50903-600	ホース (5X9X600)	1	L: 600->40	
10	09352-50903-600	ホース (5X9X600)	1	L: 600->90	
11	09352-50903-600	ホース (5X9X600)	1	L: 600->220	
12	09352-50903-600	ホース (5X9X600)	1	L: 600->240	
13	09352-50903-600	ホース (5X9X600)	1	L: 600->380	
14	09352-50903-600	ホース (5X9X600)	1	L: 600->540	
15	09352-50903-600	ホース (5X9X600)	1		
16	09352-50903-600	ホース (5X9X600)	1	L: 600->490	
17	09352-90133-600	ホース (9X13X600)	1	L: 600->340	
18	09367-06002	ジョイント, 3ウェイ	2		
19	09401-08413	クリップ	16		
20	09401-13425	クリップ	2		
21	09401-31407	クリップ	2		
22	09408-00060	クランプ	1		
23	09320-09039	クワシヨン	1		
24	18498-96L40	プロテクタ, ホース (10. 2X11. 8X430)	1		

FIG.162E

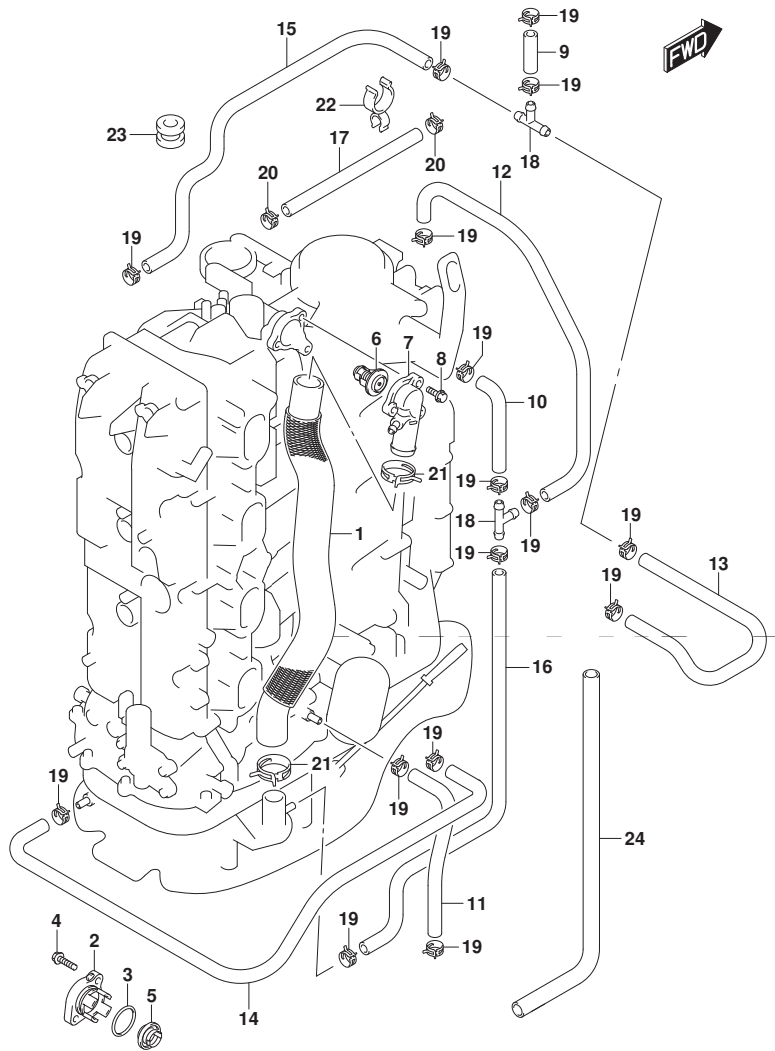


FIG. 162E (1-D-13) サーマスタット (DF150ST)

見出番号	品番	品名	使用個数	備考	標準作業時間
1	11196-96J00	ホース, ウォータリタン	1		
2	17611-90J00-YAY	カバー, ウォータブ レジヤバルブ (ブラック)	1		
3	09280-26006	Oリング (D:3.1, ID:26.4)	1		
4	09116-06121	ホルト (6X25)	2		
5	17660-90J00	バルブ, ウォータブ レジヤ	1		
6-1	17670-90J20	サーモスタット, ウォータ 50°C	1		
6-2	17670-90J10	サーモスタット, ウォータ 71°C	1	OPT	
7	17680-96J00	カバー, サーマスタット	1		
8	01550-06257	ホルト	3		
9	09352-50903-600	ホース (5X9X600)	1	L: 600->40	
10	09352-50903-600	ホース (5X9X600)	1	L: 600->90	
11	09352-50903-600	ホース (5X9X600)	1	L: 600->220	
12	09352-50903-600	ホース (5X9X600)	1	L: 600->240	
13	09352-50903-600	ホース (5X9X600)	1	L: 600->380	
14	09352-50903-600	ホース (5X9X600)	1	L: 600->540	
15	09352-50903-600	ホース (5X9X600)	1		
16	09352-50903-600	ホース (5X9X600)	1	L: 600->490	
17	09352-90133-600	ホース (9X13X600)	1	L: 600->340	
18	09367-06002	ジョイント, 3ウェイ	2		
19	09401-08413	クリップ	16		
20	09401-13425	クリップ	2		
21	09401-31407	クリップ	2		
22	09408-00060	クランプ	1		
23	09320-09039	クワシヨン	1		
24	18498-96L40	プロテクタ, ホース (10.2X11.8X430)	1		

FIG.164A

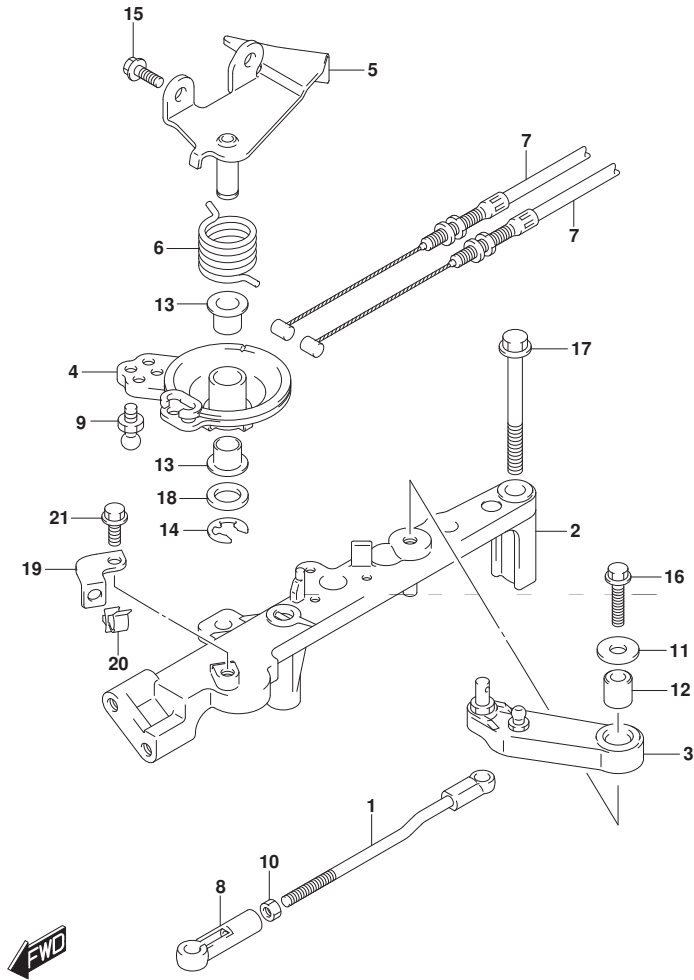


FIG.164A (1-D-14) スロットル ロッド

見出番号	品番	品名	使用個数	備考	標準作業時間
1	13510-96J00	ロッド, スロットルNO. 1	1		
2	19115-96J00	ホルダ, スロットルレバ-	1		
3	19121-93J02	レバ-, スロットルNO. 1	1		
4	19148-96J00	ドラム, スロットル	1		
5	19184-96J00	ブラケット, スロットルケーブル	1		
6	19185-96J01	スプリング, スロットルレバ-	1		
7	63610-96J00	ケーブル, スロットル	2		
8	67463-95200	コネクタ, スロットルコントロール	1		
9	09119-06047	ピボット	1		
10	09140-05005	ナット	1		
11	09160-06066	ワッシャ (6. 5X20X1. 6)	1		
12	09180-06230	スペーサ (6. 2X12. 6X12. 5)	1		
13	09306-10001	ブッシュ	2		
14	09383-08005	Eリング	1		
15	01550-06167	ホルト	2		
16	01550-06257	ホルト	1		
17	01550-08657	ホルト	2		
18	08322-01107	ワッシャ	1		
19	15198-96J01	ブラケット, フェーエルホースクランプ	1		
20	09403-16307	クランプ	1		
21	01550-06127	ホルト	1		

FIG.175A

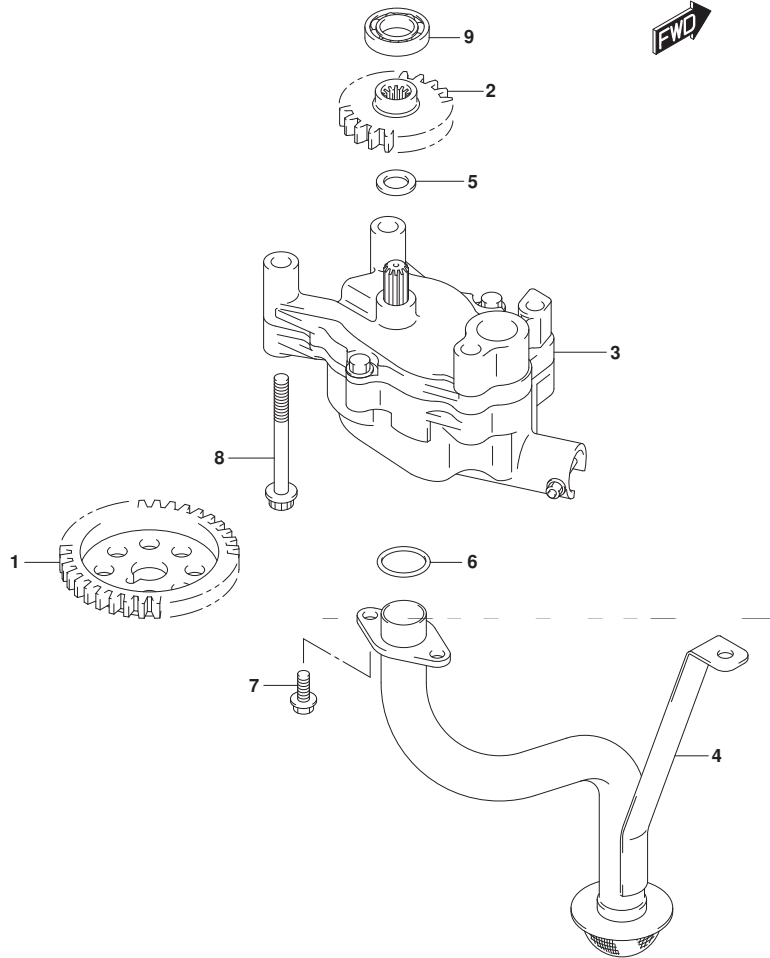


FIG.175A (1-D-15) オイルポンプ

見出番号	品番	品名	使用個数	備考	標準作業時間
1	12632-96J00	ギヤ, オイルポンプドライブ	1	NT:35	
2	16113-96J00	ギヤ, オイルポンプドライブ	1	NT:20	
3	16400-96J00	ポンプアツシ, オイル	1		
4	16520-96J01	ストレーナ, オイルポンプ	1		
5	09181-12167	シム (12X20X1)	1		
6	09280-22020	Oリング (D:2.4, ID:21.8)	2		
7	01550-0616A	ホルト	3		
8	01550-0870A	ホルト	4		
9	08110-60020	ベアリング	1		

FIG.178A



FIG. 178A (1-E-2) オイル フィルタ

見出番号	品 番	品 名	使用個数	備 考	標 準 作業時間
1	16510-96J00	フィルタアツシ, オイル	1		
2	16540-96J00	スタント*, オイルフィルタ	1		
3	16543-96J00	Oリング*, オイルフィルタスタント*	1		
4	01550-08357	ボルト	3		

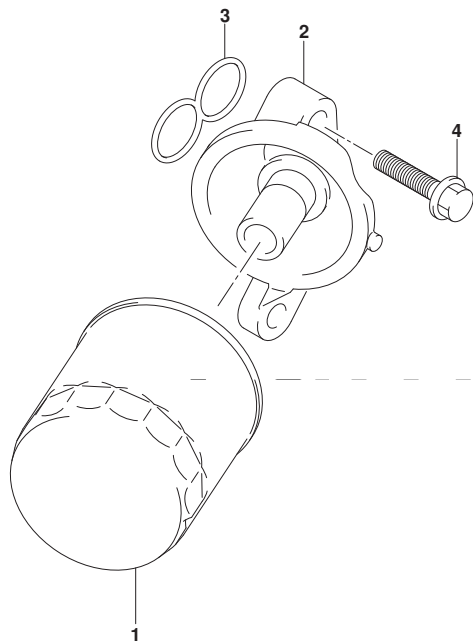




FIG.180A

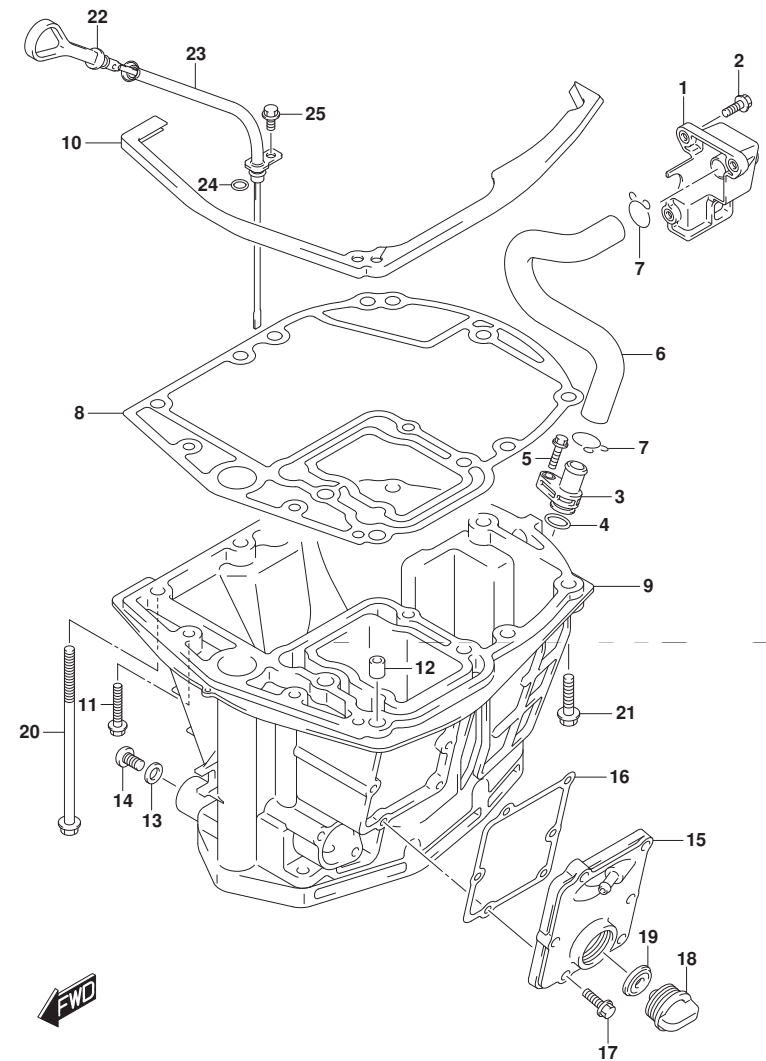


FIG.180A (1-E-3) オイルパン (DF150T)

見出番号	品番	品名	使用個数	備考	標準作業時間
1	11430-96J01	パイク, エキゾーストレリース	1		
2	29116-93J00	ボルト	3		
3	11540-96J01	パイク, エキゾースト	1		
4	09280-16005	Oリング (D:2.4, ID:15.8)	1		
5	29116-93J00	ボルト	1		
6	11543-96J00	ホース, エキゾースト	1		
7	09401-22408	クリップ	2		
8	11489-96J01	ガasket, オイルパン	1		
9-1	11501-96J03-YAY	パン, オイル (ブラック)	1		
9-2	11501-96J03-Y5S	パン, オイル (ホワイト)	1		
10	11544-96J00	シール, オイルパニアツバ	1		
11	09116-08128	ボルト (8X40)	2		
12	09202-08006	ピン (8X12)	2		
13	09168-12012	ガasket (12.5X20X2.5)	1		
14	09248-12009	プラグ (12X18.65)	1		
15-1	11550-96J00-YAY	カバー, ウォータジヤケットオイルパン (ブラック)	1		
15-2	11550-96J00-Y5S	カバー, ウォータジヤケットオイルパン (ホワイト)	1		
16	11552-96J00	ガasket, オイルパニアツバ ウォータジヤケットカバー	1		
17	09103-06093	ボルト (6X20)	6		
18	17913-93J00	プラグ, ウォータ	1		
19	17914-93J00	ガasket, ウォータプラグ	1		
20	09116-10146	ボルト (10X195)	8		
21	09116-10181	ボルト (10X44)	1		
22	16910-96J01	ゲージ, オイルレベル	1		
23	16930-96J00	ガイド, オイルレベルゲージ	1		
24	09280-09008	Oリング (D:2.1, ID:8.8)	1		
25	01550-06127	ボルト	1		

FIG.180B

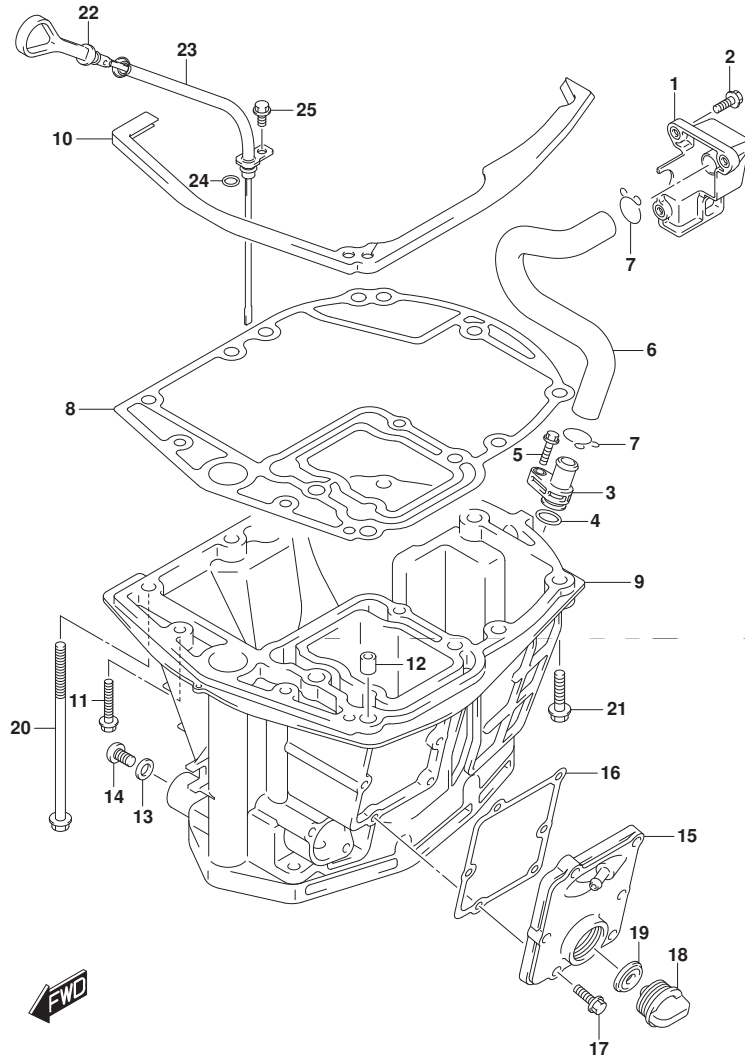


FIG.180B (1-E-4) オイルパン (DF150Z)

見出番号	品番	品名	使用個数	備考	標準作業時間
1	11430-96J01	パイク, エキゾーストレリース	1		
2	29116-93J00	ボルト	3		
3	11540-96J01	パイク, エキゾースト	1		
4	09280-16005	Oリング (D:2.4, ID:15.8)	1		
5	29116-93J00	ボルト	1		
6	11543-96J00	ホース, エキゾースト	1		
7	09401-22408	クリップ	2		
8	11489-96J01	ガスケット, オイルパン	1		
9-1	11501-96J03-YAY	パン, オイル (ブラック)	1		
9-2	11501-96J03-Y5S	パン, オイル (ホワイト)	1		
10	11544-96J00	シール, オイルパニアツバ	1		
11	09116-08128	ボルト (8X40)	2		
12	09202-08006	ピン (8X12)	2		
13	09168-12012	ガスケット (12.5X20X2.5)	1		
14	09248-12009	プラグ (12X18.65)	1		
15-1	11550-96J00-YAY	カバー, ウォータジヤケツトオイルパン (ブラック)	1		
15-2	11550-96J00-Y5S	カバー, ウォータジヤケツトオイルパン (ホワイト)	1		
16	11552-96J00	ガスケット, オイルパニアツバウォータジヤケツトカバー	1		
17	09103-06093	ボルト (6X20)	6		
18	17913-93J00	プラグ, ウォータ	1		
19	17914-93J00	ガスケット, ウォータプラグ	1		
20	09116-10146	ボルト (10X195)	8		
21	09116-10181	ボルト (10X44)	1		
22	16910-96J01	ゲージ, オイルレベル	1		
23	16930-96J00	ガイド, オイルレベルゲージ	1		
24	09280-09008	Oリング (D:2.1, ID:8.8)	1		
25	01550-06127	ボルト	1		

FIG.180C

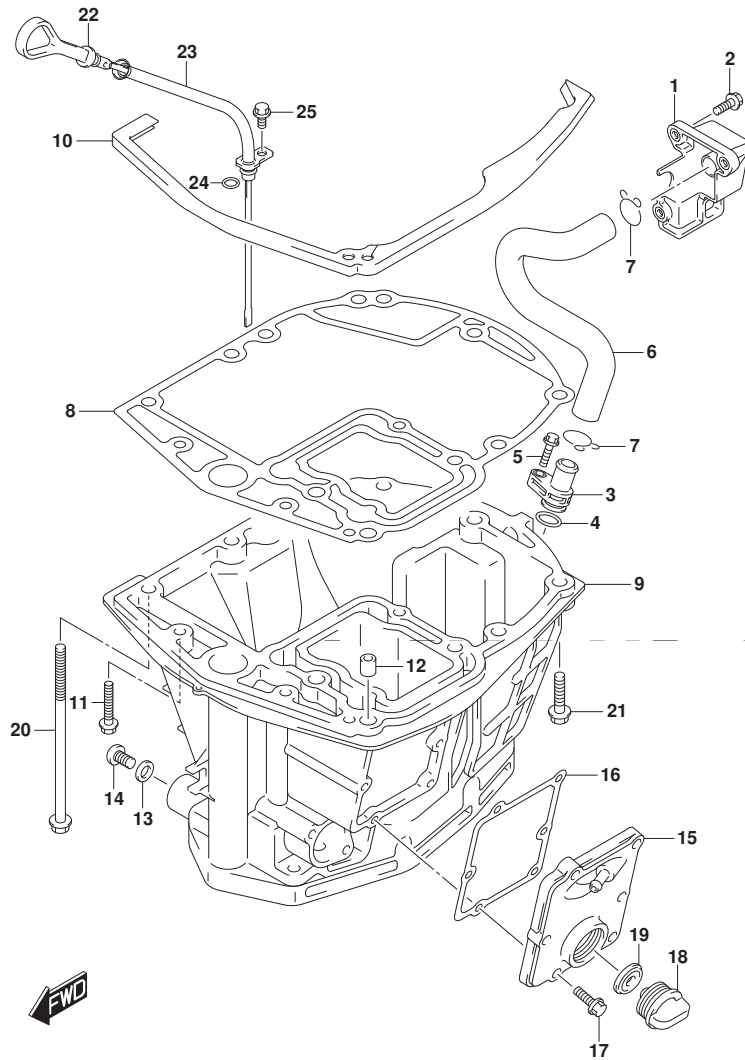


FIG.180C (1-E-5) オイルパン (DF175T)

見出番号	品番	品名	使用個数	備考	標準作業時間
1	11430-96J01	バンプ、エキゾーストレリース	1		
2	29116-93J00	ボルト	3		
3	11540-96J01	バンプ、エキゾースト	1		
4	09280-16005	Oリング (D:2.4, ID:15.8)	1		
5	29116-93J00	ボルト	1		
6	11543-96J00	ホース、エキゾースト	1		
7	09401-22408	クリップ	2		
8	11489-96J01	ガスケット、オイルパン	1		
9-1	11501-96J03-YAY	パン、オイル(ブラック)	1		
9-2	11501-96J03-Y5S	パン、オイル(ホワイト)	1		
10	11544-96J00	シール、オイルパンツバ	1		
11	09116-08128	ボルト (8X40)	2		
12	09202-08006	ピン (8X12)	2		
13	09168-12012	ガスケット (12.5X20X2.5)	1		
14	09248-12009	プラグ (12X18.65)	1		
15-1	11550-96J00-YAY	カバー、ウオータジヤケツトオイルパン(ブラック)	1		
15-2	11550-96J00-Y5S	カバー、ウオータジヤケツトオイルパン(ホワイト)	1		
16	11552-96J00	ガスケット、オイルパンウオータジヤケツトカバー	1		
17	09103-06093	ボルト (6X20)	6		
18	17913-93J00	プラグ、ウオータ	1		
19	17914-93J00	ガスケット、ウオータプラグ	1		
20	09116-10146	ボルト (10X195)	8		
21	09116-10181	ボルト (10X44)	1		
22	16910-96J01	ゲージ、オイルレベル	1		
23	16930-96J00	ガイド、オイルレベルゲージ	1		
24	09280-09008	Oリング (D:2.1, ID:8.8)	1		
25	01550-06127	ボルト	1		

FIG.180D

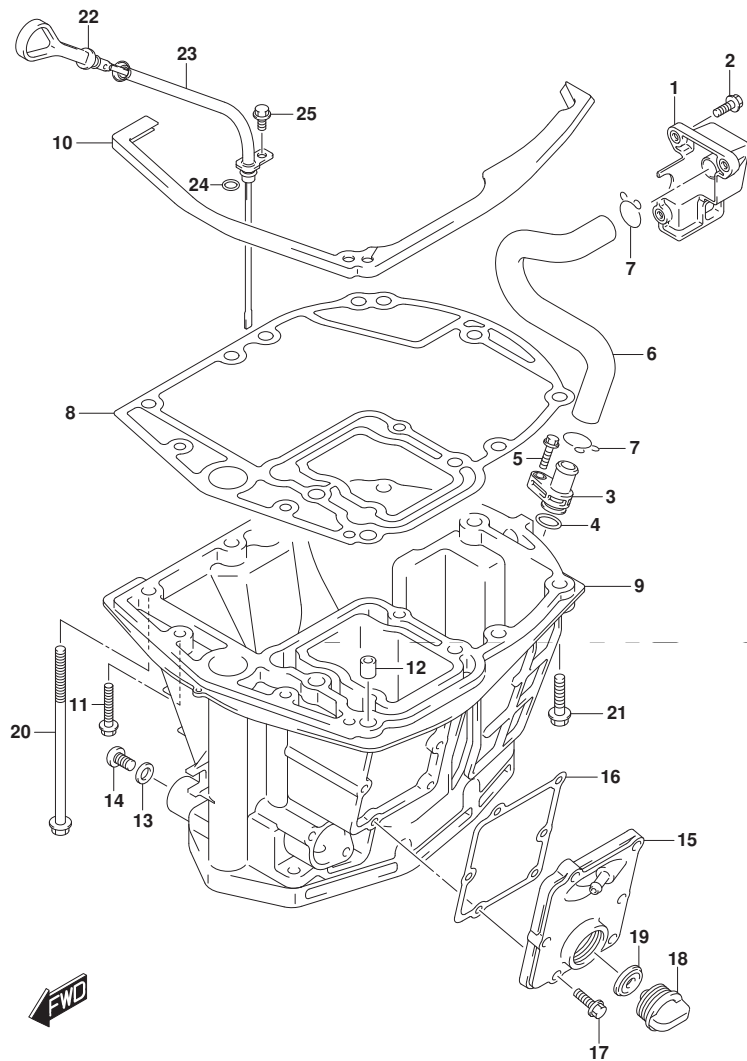


FIG.180D (1-E-6) オイルパン (DF175Z)

見出番号	品番	品名	使用個数	備考	標準作業時間
1	11430-96J01	パイク, エキゾーストレリース	1		
2	29116-93J00	ボルト	3		
3	11540-96J01	パイク, エキゾースト	1		
4	09280-16005	Oリング (D:2.4, ID:15.8)	1		
5	29116-93J00	ボルト	1		
6	11543-96J00	ホース, エキゾースト	1		
7	09401-22408	クリップ	2		
8	11489-96J01	ガasket, オイルパン	1		
9-1	11501-96J03-YAY	パン, オイル (ブラック)	1		
9-2	11501-96J03-Y5S	パン, オイル (ホワイト)	1		
10	11544-96J00	シール, オイルパニアツバ	1		
11	09116-08128	ボルト (8X40)	2		
12	09202-08006	ピン (8X12)	2		
13	09168-12012	ガasket (12.5X20X2.5)	1		
14	09248-12009	プラグ (12X18.65)	1		
15-1	11550-96J00-YAY	カバー, ウォータジヤケットオイルパン (ブラック)	1		
15-2	11550-96J00-Y5S	カバー, ウォータジヤケットオイルパン (ホワイト)	1		
16	11552-96J00	ガasket, オイルパニアツバ ウォータジヤケットカバー	1		
17	09103-06093	ボルト (6X20)	6		
18	17913-93J00	プラグ, ウォータ	1		
19	17914-93J00	ガasket, ウォータプラグ	1		
20	09116-10146	ボルト (10X195)	8		
21	09116-10181	ボルト (10X44)	1		
22	16910-96J01	ゲージ, オイルレベル	1		
23	16930-96J00	ガイド, オイルレベルゲージ	1		
24	09280-09008	Oリング (D:2.1, ID:8.8)	1		
25	01550-06127	ボルト	1		

FIG.180E

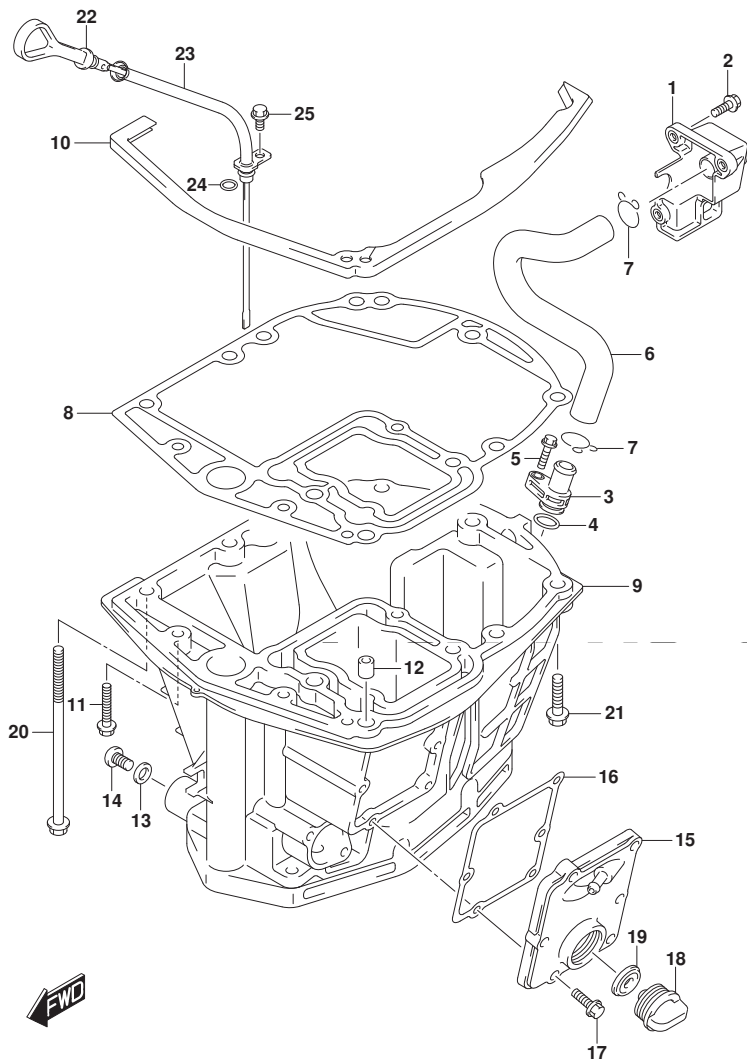


FIG.180E (1-E-7) オイルパン (DF150ST)

見出番号	品番	品名	使用個数	備考	標準作業時間
1	11430-96J01	バンプ, エキゾースト	1		
2	29116-93J00	ホルト	3		
3	11540-96J01	バンプ, エキゾースト	1		
4	09280-16005	Oリング (D:2.4, ID:15.8)	1		
5	29116-93J00	ホルト	1		
6	11543-96J00	ホース, エキゾースト	1		
7	09401-22408	クリップ	2		
8	11489-96J01	ガスケット, オイルパン	1		
9	11501-96J03-YAY	パン, オイル(ブラケット)	1		
10	11544-96J00	シール, オイルパンアツバ	1		
11	09116-08128	ホルト (8X40)	2		
12	09202-08006	ピン (8X12)	2		
13	09168-12012	ガスケット (12.5X20X2.5)	1		
14	09248-12009	ブラケット (12X18.65)	1		
15	11550-96J00-YAY	カバー, ウォータージャケットオイルパン(ブラケット)	1		
16	11552-96J00	ガスケット, オイルパンウォータージャケットカバー	1		
17	09103-06093	ホルト (6X20)	6		
18	17913-93J00	ブラケット, ウォータ	1		
19	17914-93J00	ガスケット, ウォータブラケット	1		
20	09116-10146	ホルト (10X195)	8		
21	09116-10181	ホルト (10X44)	1		
22	16910-96J01	ゲージ, オイルレベル	1		
23	16930-96J00	ガイド, オイルレベルゲージ	1		
24	09280-09008	Oリング (D:2.1, ID:8.8)	1		
25	01550-06127	ホルト	1		

FIG.204A

FIG. 204A (1-E-8) クラッチ シヤフト (DF150T)

見出番号	品番	品名	使用個数	備考	標準作業時間
1	21100-96J01	レバ-アツシ, クラッチ	1		
2	21131-93J00	ブ-ツシュ, クラッチレバ-	1		
3	09306-10001	ブ-ツシュ	4		
4	09383-08004	Eリング	1		
5	23115-96J20	リンク, クラッチレバ-	1		
6	09160-06094	ワツシヤ (6. 5X15X1. 0)	2		
7	09204-01006	コツタピン	2		
8	09306-06004	ブ-ツシュ	2		
9	21151-96J00	ホルタ, クラッチレバ-	1		
10	01550-06207	ホルト	1		
11	21155-93J00	プレート, シフトレバ-	1		
12	02142-05107	スクリュ	2		
13	21210-93J01	シヤフト, クラッチ	1		
14	21230-93J01	ア-ム, クラッチシヤフト	1		
15	22511-99011	ニツブル, ガ-リス	1		
16-1	23111-96J00	ロツト, クラッチ (L)	1	W/トランサム (L)	
16-2	23111-93J00	ロツト, クラッチ	1	W/トランサム (X)	
17	25223-94400	シ-ル, シフトロツト タ-スト	1		
18	09248-12011	ブラク (12X9)	1		
19	09289-18001	オイルシ-ル	1		
20	09262-17019	ベ-アリング (17X35X8)	1		
21	08331-41359	サークリツフ	1		
22	09205-10006	ピン	1		
23	09260-10005	ホ-ル	1		
24	09440-07051	スフ-リング	1		
25	67467-89J01	コネクタ	2		

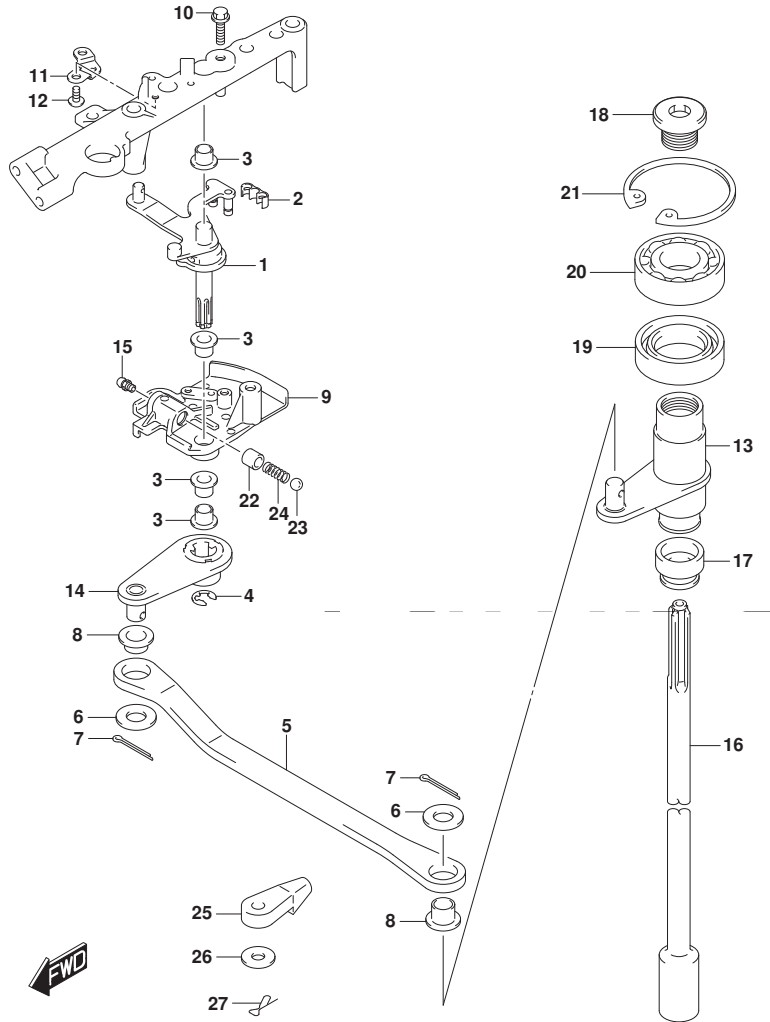


FIG.204A

FIG. 204A (1-E-9) クラッチ シヤフト (DF150T)

見出番号	品番	品名	使用個数	備考	標準作業時間
26	09160-06055	ワッシャ (7X12X1)	2		
27	09385-06012	スナップピン	2		

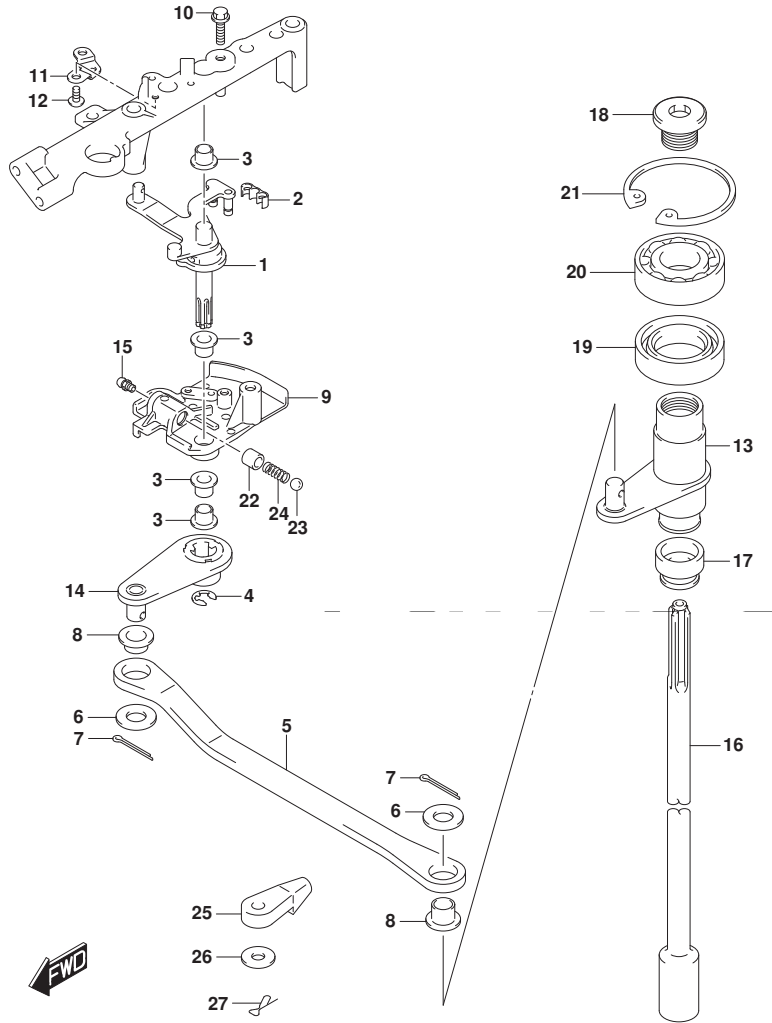


FIG.204B

FIG. 204B (1-E-10) クラッチ シヤフト (DF150Z)

見出番号	品番	品名	使用個数	備考	標準作業時間
1	21100-96J01	レバ-アツシ, クラッチ	1		
2	21131-93J00	ブ-ツシュ, クラッチレバ-	1		
3	09306-10001	ブ-ツシュ	4		
4	09383-08004	Eリング	1		
5	23115-96J20	リンク, クラッチレバ-	1		
6	09160-06094	ワツシヤ (6. 5X15X1. 0)	2		
7	09204-01006	コツタピン	2		
8	09306-06004	ブ-ツシュ	2		
9	21151-96J00	ホルタ-, クラッチレバ-	1		
10	01550-06207	ホルト	1		
11	21155-93J00	ブ-レート, シフトレバ-	1		
12	02142-05107	スクリュ	2		
13	21210-93J01	シヤフト, クラッチ	1		
14	21230-93J01	ア-ム, クラッチシヤフト	1		
15	22511-99011	ニツブル, ガ-リス	1		
16	23111-93J00	ロツド-, クラッチ	1		
17	25223-94400	シ-ル, シフトロツド-ダ-スト	1		
18	09248-12011	ブ-ラガ- (12X9)	1		
19	09289-18001	オイルシ-ル	1		
20	09262-17019	ベ-アリング (17X35X8)	1		
21	08331-41359	サ-クリツブ	1		
22	09205-10006	ピン	1		
23	09260-10005	ホ-ール	1		
24	09440-07051	スフ-リング	1		
25	67467-89J01	コネクタ	2		
26	09160-06055	ワツシヤ (7X12X1)	2		
27	09385-06012	スナツブ-ピン	2		

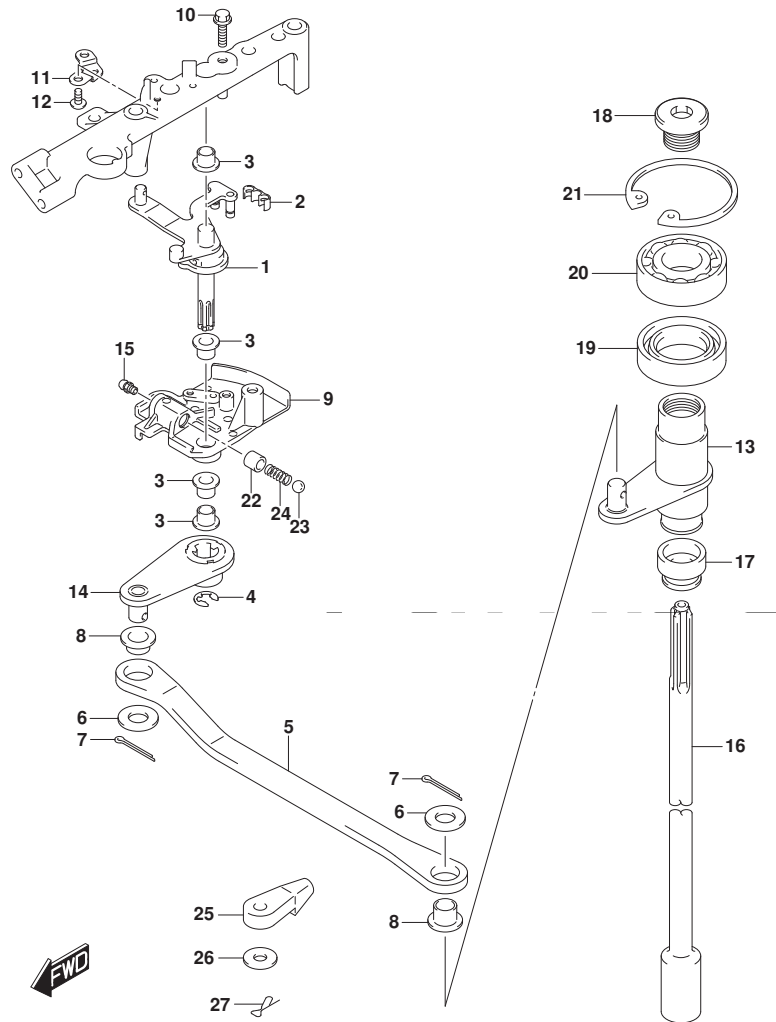




FIG.204C

FIG. 204C (1-E-11) クラッチ シヤフト (DF175T)

見出番号	品番	品名	使用個数	備考	標準作業時間
1	21100-96J01	レバ-アツシ, クラッチ	1		
2	21131-93J00	ブ-ツシュ, クラッチレバ-	1		
3	09306-10001	ブ-ツシュ	4		
4	09383-08004	Eリング	1		
5	23115-96J20	リンク, クラッチレバ-	1		
6	09160-06094	ワツシヤ (6. 5X15X1. 0)	2		
7	09204-01006	コツタピン	2		
8	09306-06004	ブ-ツシュ	2		
9	21151-96J00	ホルダ-, クラッチレバ-	1		
10	01550-06207	ホルト	1		
11	21155-93J00	プレート, シフトレバ-	1		
12	02142-05107	スクリュ	2		
13	21210-93J01	シヤフト, クラッチ	1		
14	21230-93J01	ア-ム, クラッチシヤフト	1		
15	22511-99011	ニツブル, ガ-リース	1		
16-1	23111-96J00	ロツド-, クラッチ (L)	1	W/トランサム (L)	
16-2	23111-93J00	ロツド-, クラッチ	1	W/トランサム (X)	
17	25223-94400	シ-ル, シフトロツド-タ-スト	1		
18	09248-12011	ブ-ラケ (12X9)	1		
19	09289-18001	オイルシ-ル	1		
20	09262-17019	ベ-アリング (17X35X8)	1		
21	08331-41359	サークリツフ	1		
22	09205-10006	ピン	1		
23	09260-10005	ホ-ル	1		
24	09440-07051	スフ-リング	1		
25	67467-89J01	コネクタ	2		
26	09160-06055	ワツシヤ (7X12X1)	2		
27	09385-06012	スナツプ-ピン	2		

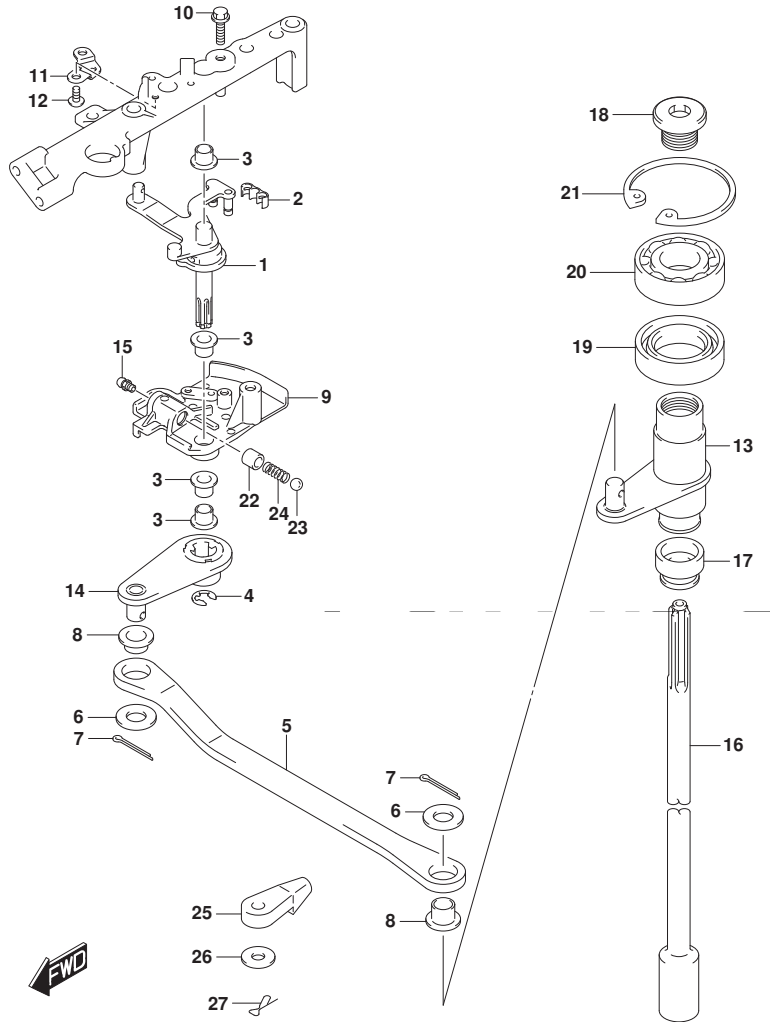


FIG.204D

FIG. 204D (1-E-12) クラッチ シヤフト (DF175Z)

見出番号	品番	品名	使用個数	備考	標準作業時間
1	21100-96J01	レバ-アツシ, クラッチ	1		
2	21131-93J00	ブ-ツシュ, クラッチレバ-	1		
3	09306-10001	ブ-ツシュ	4		
4	09383-08004	Eリング	1		
5	23115-96J20	リンク, クラッチレバ-	1		
6	09160-06094	ワツシヤ (6. 5X15X1. 0)	2		
7	09204-01006	コツタピン	2		
8	09306-06004	ブ-ツシュ	2		
9	21151-96J00	ホルダ-, クラッチレバ-	1		
10	01550-06207	ホルト	1		
11	21155-93J00	プレート, シフトレバ-	1		
12	02142-05107	スクリュ	2		
13	21210-93J01	シヤフト, クラッチ	1		
14	21230-93J01	ア-ム, クラッチシヤフト	1		
15	22511-99011	ニツブル, ガ-リス	1		
16	23111-93J00	ロツド-, クラッチ	1		
17	25223-94400	シ-ル, シフトロツド-ダ-スト	1		
18	09248-12011	ブラ-ク (12X9)	1		
19	09289-18001	オイルシ-ル	1		
20	09262-17019	ベ-アリング (17X35X8)	1		
21	08331-41359	サークリツプ	1		
22	09205-10006	ピン	1		
23	09260-10005	ホ-ル	1		
24	09440-07051	スフ-リング	1		
25	67467-89J01	コネクタ	2		
26	09160-06055	ワツシヤ (7X12X1)	2		
27	09385-06012	スナツブピン	2		

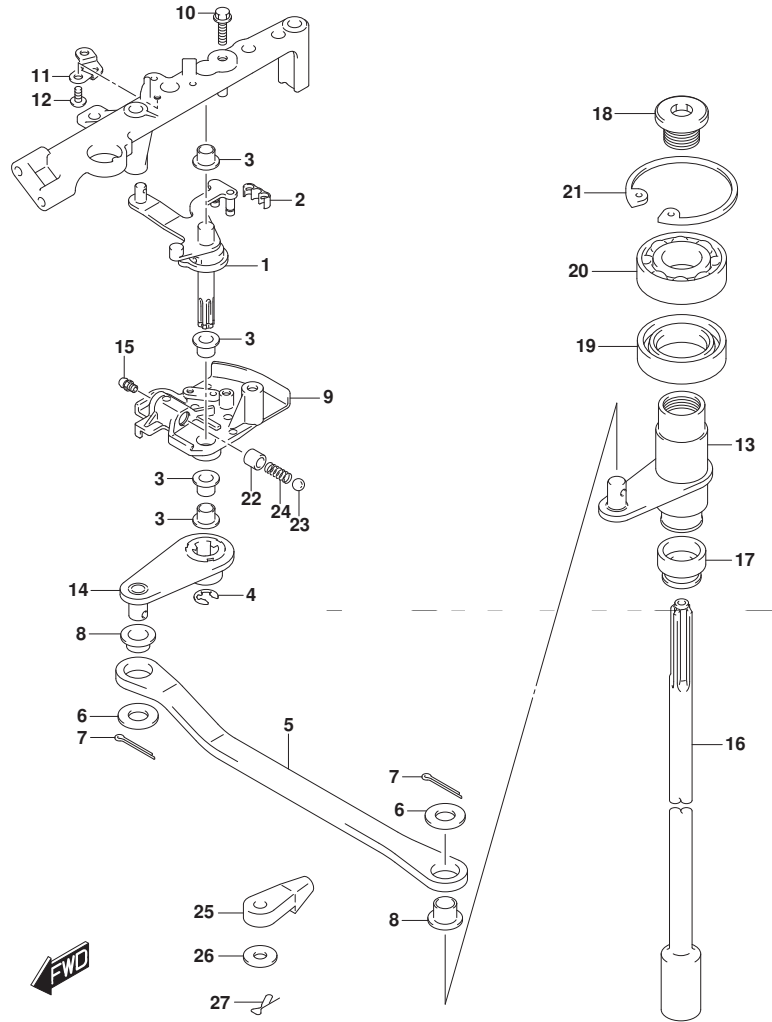


FIG.204E

FIG. 204E (1-E-13) クラッチ シヤフト (DF150ST)

見出番号	品番	品名	使用個数	備考	標準作業時間
1	21100-96J01	レバ-アツシ, クラッチ	1		
2	21131-93J00	ブ-ツシュ, クラッチレバ-	1		
3	09306-10001	ブ-ツシュ	4		
4	09383-08004	Eリング	1		
5	23115-96J20	リンク, クラッチレバ-	1		
6	09160-06094	ワツシヤ (6. 5X15X1. 0)	2		
7	09204-01006	コツタピン	2		
8	09306-06004	ブ-ツシュ	2		
9	21151-96J00	ホルダ-, クラッチレバ-	1		
10	01550-06207	ホルト	1		
11	21155-93J00	プレート, シフトレバ-	1		
12	02142-05107	スクリュ	2		
13	21210-93J01	シヤフト, クラッチ	1		
14	21230-93J01	ア-ム, クラッチシヤフト	1		
15	22511-99011	ニツブル, ガ-リース	1		
16-1	23111-96J00	ロツド-, クラッチ (L)	1	W/トランサム (L)	
16-2	23111-93J00	ロツド-, クラッチ	1	W/トランサム (X)	
17	25223-94400	シ-ル, シフトロツド-タ-スト	1		
18	09248-12011	ブ-ラケ (12X9)	1		
19	09289-18001	オイルシ-ル	1		
20	09262-17019	ベ-アリング (17X35X8)	1		
21	08331-41359	サークリツフ	1		
22	09205-10006	ピン	1		
23	09260-10005	ホ-ル	1		
24	09440-07051	スフ-リング	1		
25	67467-89J01	コネクタ	2		
26	09160-06055	ワツシヤ (7X12X1)	2		
27	09385-06012	スナツプ-ピン	2		

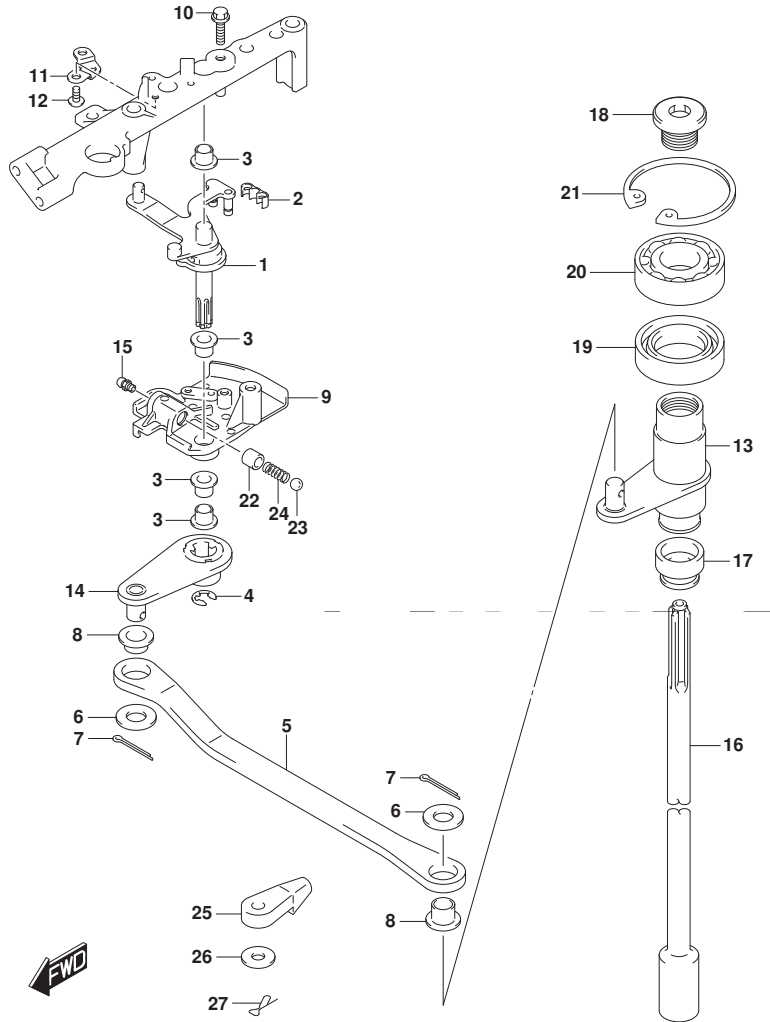


FIG.206A

FIG. 206A (1-E-14) クラッチ ロッド\* (DF150T)

見出番号	品番	品名	使用個数	備考	標準作業時間
1-1	25111-96J00	ロッド*, シフト(L)	1	W/トランスム(L)	
1-2	25111-93J00	ロッド*, シフト(X)	1	W/トランスム(X)	
2	25131-93J00	ヨーク, シフト	1		
3	25232-96302	マグネット, キヤケース	2		
4	09205-02006	ピン	2		
5	25141-93J00	ハウジング*, シフトロッド* ガイド*	1		
6	25223-94400	シール, シフトロッド* タスト	1		
7	09282-08005	オイルシール	1		
8	25321-93J00	スライダ*, シフトホリゾンタル	1		
9	29116-93J00	ホルト	2		
10	09160-08151	ワッシャ (8. 5X26X1. 6)	1		
11	09280-60007	Oリング* (D:3. 5, ID:59. 6)	1		

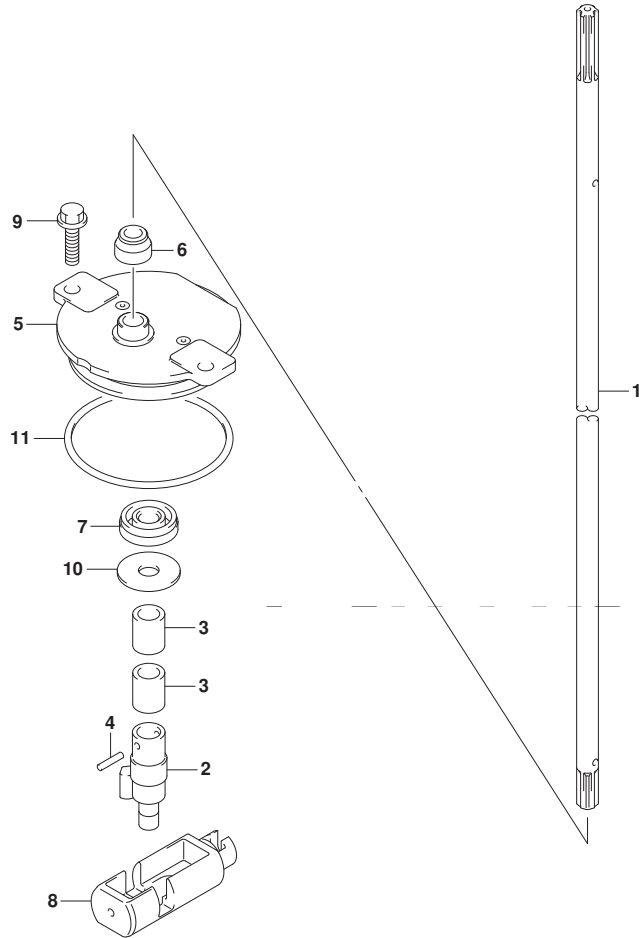


FIG.206B

FIG. 206B (1-E-15) クラッチ ロッド (DF150Z)

見出番号	品番	品名	使用個数	備考	標準作業時間
1	25111-93J00	ロッド, シフト(X)	1		
2	25131-93J00	ヨーク, シフト	1		
3	25232-96302	マグネット, ギヤケース	2		
4	09205-02006	ピン	2		
5	25141-93J00	ハウジング, シフトロッドガイド	1		
6	25223-94400	シール, シフトロッドダスト	1		
7	09282-08005	オイルシール	1		
8	25321-93J00	スライダ, シフトホリゾンタル	1		
9	29116-93J00	ホルト	2		
10	09160-08151	ワッシャ (8.5X26X1.6)	1		
11	09280-60007	リング (D:3.5, ID:59.6)	1		

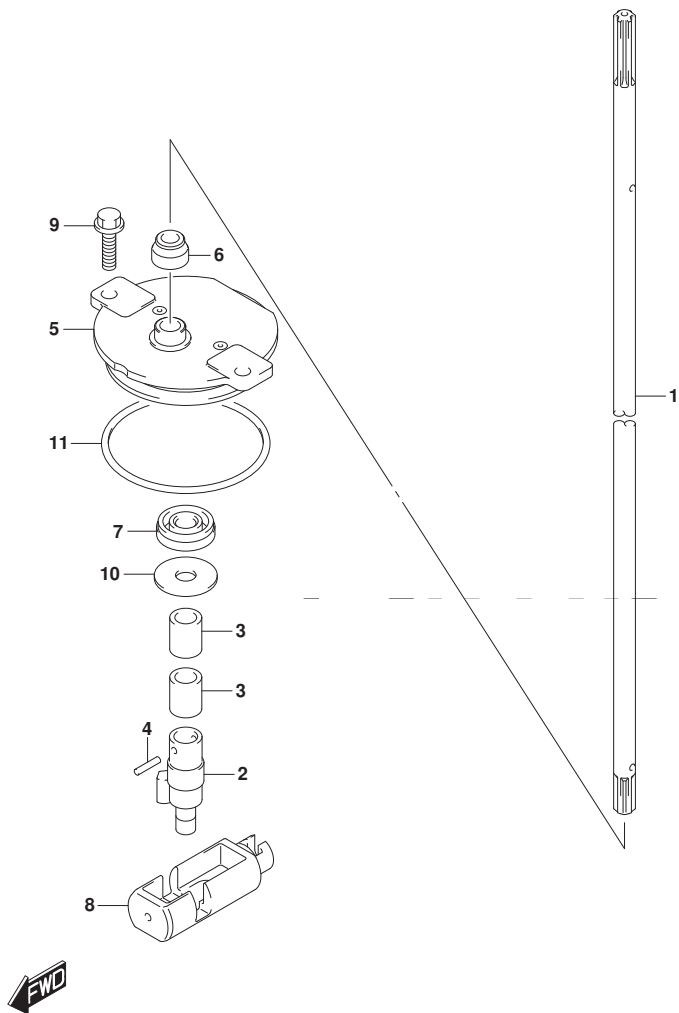


FIG.206C

FIG. 206C (1-F-2) クラッチ ロッド (DF175T)

見出番号	品番	品名	使用個数	備考	標準作業時間
1-1	25111-96J00	ロッド, シフト(L)	1	W/トランスム(L)	
1-2	25111-93J00	ロッド, シフト(X)	1	W/トランスム(X)	
2	25131-93J00	ヨーク, シフト	1		
3	25232-96302	マグネット, キヤケース	2		
4	09205-02006	ピン	2		
5	25141-93J00	ハウジング, シフトロッドガイド	1		
6	25223-94400	シール, シフトロッドタスト	1		
7	09282-08005	オイルシール	1		
8	25321-93J00	スライダ, シフトホリゾンタル	1		
9	29116-93J00	ホルト	2		
10	09160-08151	ワッシャ (8.5X26X1.6)	1		
11	09280-60007	Oリング (D:3.5, ID:59.6)	1		

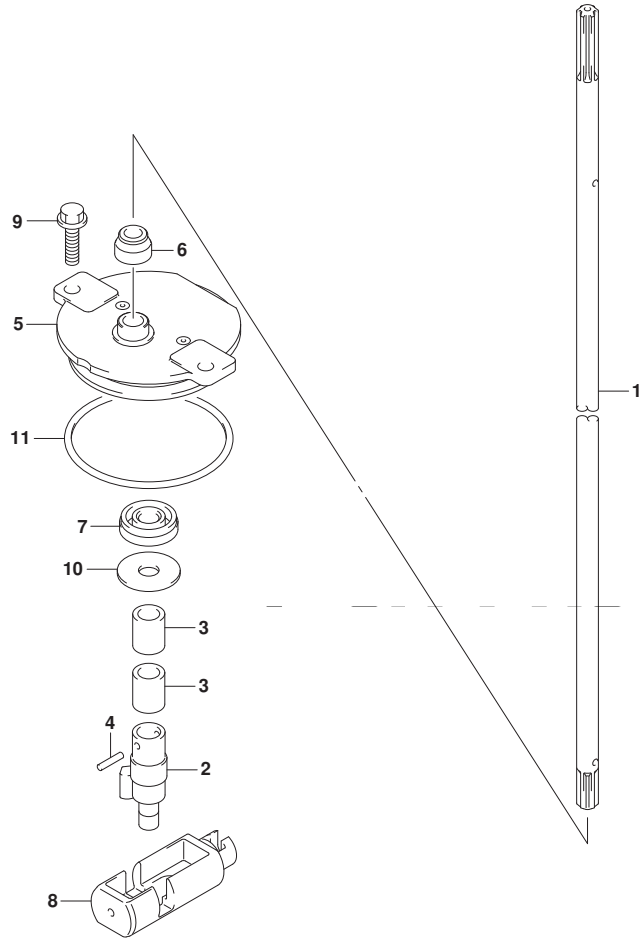


FIG.206D

FIG. 206D (1-F-3) クラッチ ロッド (DF175Z)

見出番号	品番	品名	使用個数	備考	標準作業時間
1	25111-93J00	ロッド, シフト(X)	1		
2	25131-93J00	ヨーク, シフト	1		
3	25232-96302	マグネット, ギヤケース	2		
4	09205-02006	ピン	2		
5	25141-93J00	ハウジング, シフトロッド"ガイド"	1		
6	25223-94400	シール, シフトロッド"ダスト"	1		
7	09282-08005	オイルシール	1		
8	25321-93J00	スライダ, シフトホリゾンタル	1		
9	29116-93J00	ホルト	2		
10	09160-08151	ワッシャ (8. 5X26X1. 6)	1		
11	09280-60007	リング (D:3. 5, ID:59. 6)	1		

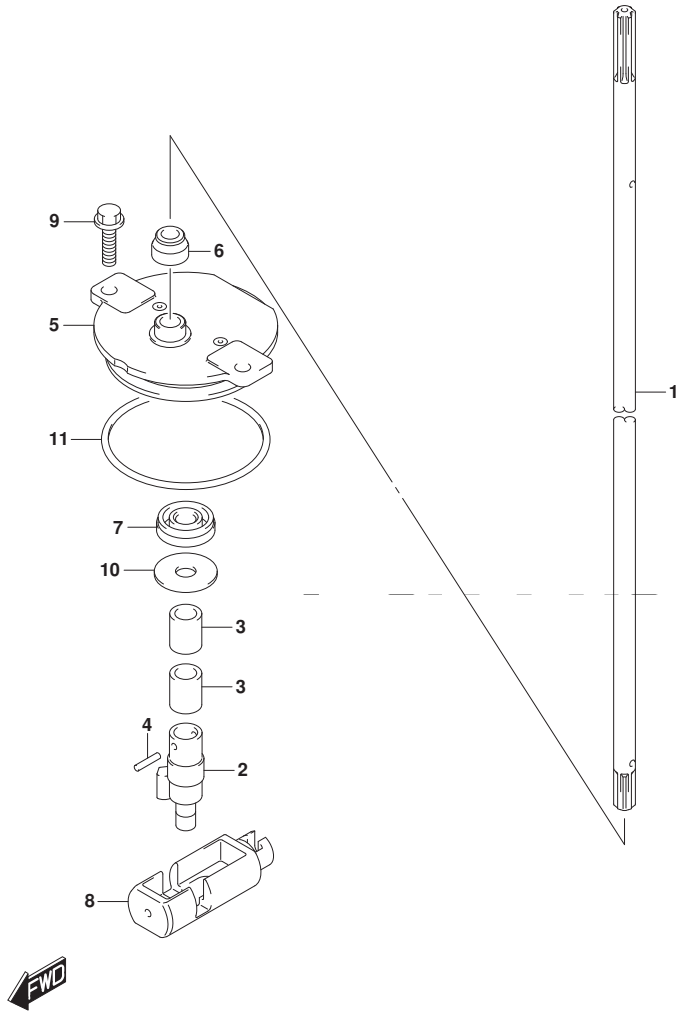


FIG.206E

FIG. 206E (1-F-4) クラッチ ロッド (DF150ST)

見出番号	品番	品名	使用個数	備考	標準作業時間
1-1	25111-96J00	ロッド, シフト(L)	1	W/トランスム(L)	
1-2	25111-93J00	ロッド, シフト(X)	1	W/トランスム(X)	
2	25131-93J00	ヨーク, シフト	1		
3	25232-96302	マグネット, キヤケース	2		
4	09205-02006	ピン	2		
5	25141-93J00	ハウジング, シフトロッドガイド	1		
6	25223-94400	シール, シフトロッドタスト	1		
7	09282-08005	オイルシール	1		
8	25321-93J00	スライダ, シフトホリゾンタル	1		
9	29116-93J00	ホルト	2		
10	09160-08151	ワッシャ(8.5X26X1.6)	1		
11	09280-60007	Oリング(D:3.5, ID:59.6)	1		

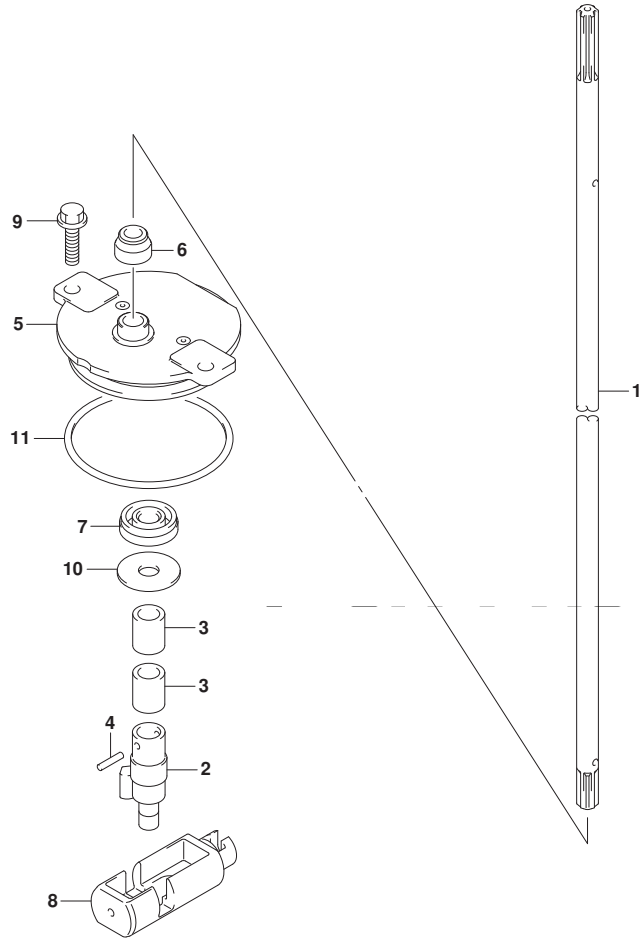
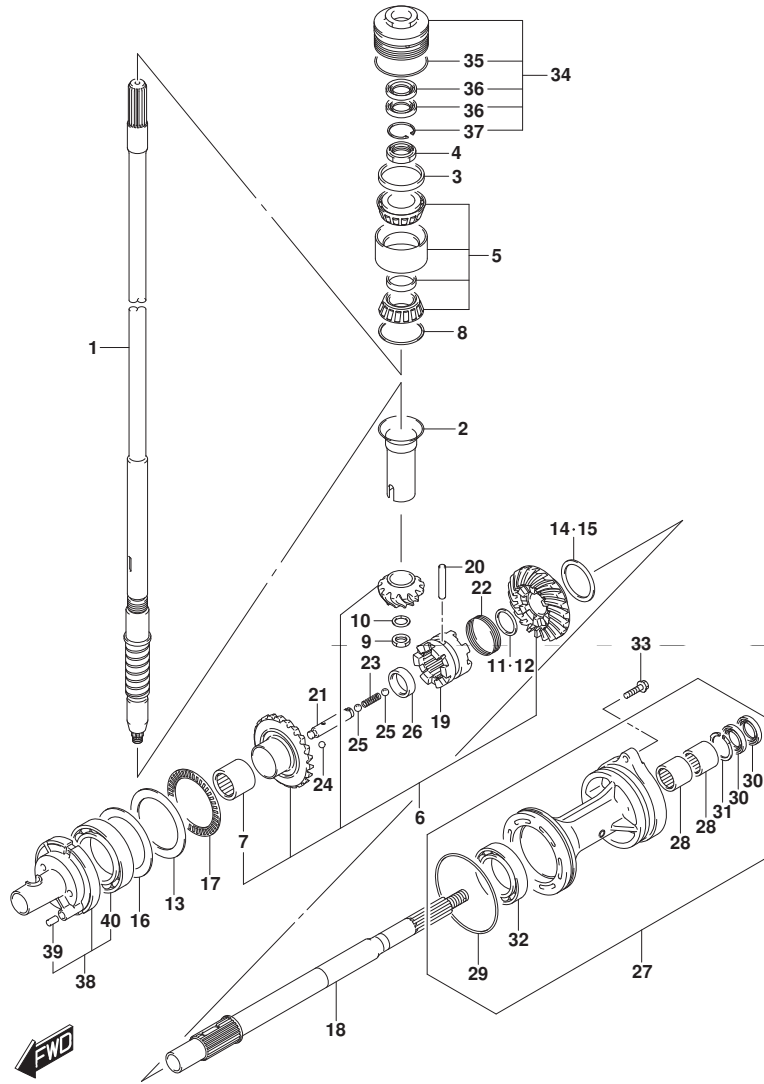




FIG.220A



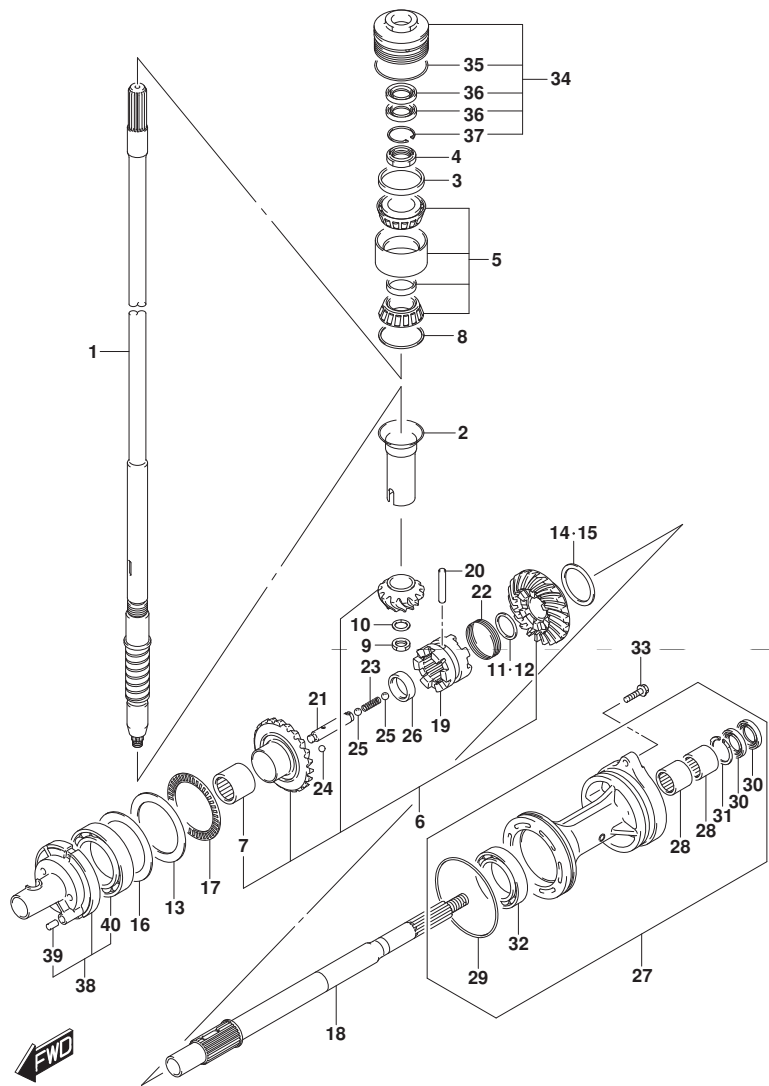
DF175\_000\_017\_220A  
TRANSMISSION

FIG. 220A (1-F-5) トランスミツション (DF150T)

見出番号	品番	品名	使用個数	備考	標準作業時間
1-1	57110-96J41	シャフト, ドライブ (L)	1	W/トランスム(L)	
1-2	57110-96J31	シャフト, ドライブ (X)	1	W/トランスム(X)	
2	57133-93J00	カラ, ドライブ シャフト	1		
3	57134-93J00	スベ-サ, ドライブ シャフトベ アリング	1		
4	09159-28003	ナット	1		
5	09269-32001	ベ アリング (32X66X49)	1		
6	57300-96810	ピニオン/ギヤセット	1		
7	09263-25067	ベ アリング (25X32X26)	1		
8-1	09181-60004	シム (60X66X0.45)	1		
8-2	09181-60005	シム (60X66X0.5)	1		
8-3	09181-60006	シム (60X66X0.55)	1		
8-4	09181-60007	シム (60X66X0.6)	1		
8-5	09181-60008	シム (60X66X0.65)	1		
8-6	09181-60009	シム (60X66X0.7)	1		
8-7	09181-60010	シム (60X66X0.75)	1		
8-8	09181-60011	シム (60X66X0.8)	1		
8-9	09181-60012	シム (60X66X0.85)	1		
8-10	09181-60013	シム (60X66X0.9)	1		
9	09140-16021	ナット	1		
10	08221-16256	シム	1		
11	57500-87861	シムセット, リバースフ ロツブ シャフト	1		
12-1	08211-30382	ワッシャ	1		
12-2	09160-30036	ワッシャ (30X38X1.7)	1		
12-3	09160-30037	ワッシャ (30X38X1.9)	1		
12-4	09160-30038	ワッシャ (30X38X2.1)	1		

DF175\_000\_017

FIG.220A



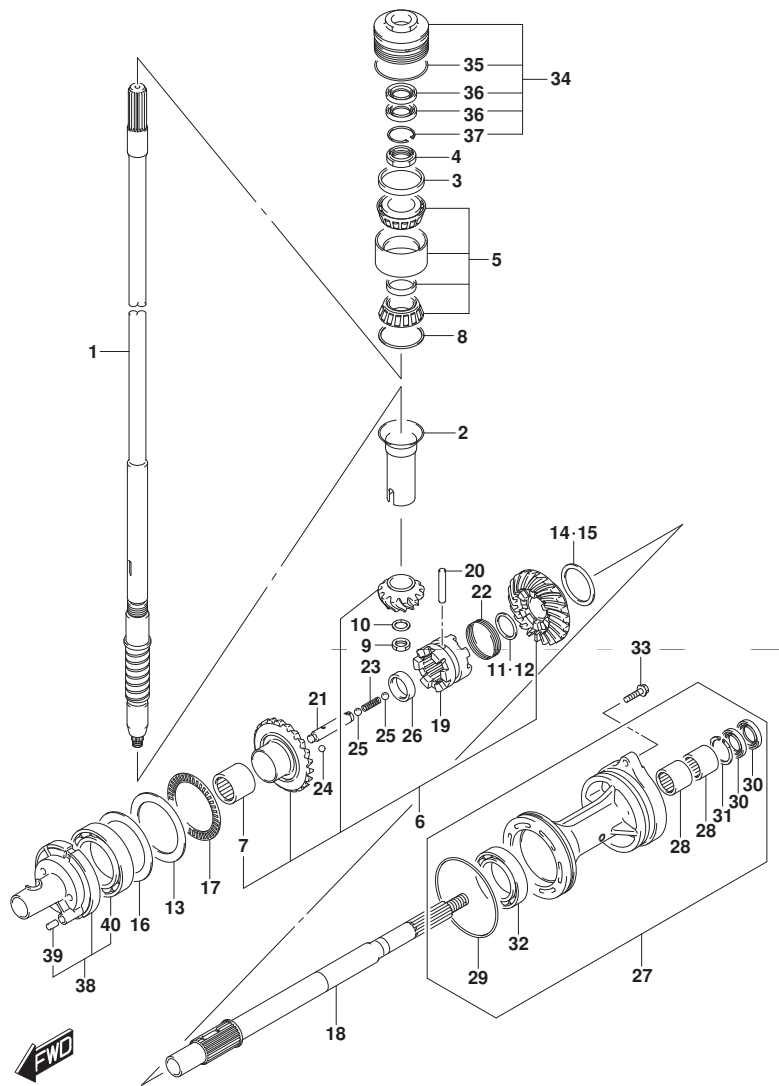
DF175\_000\_017\_220A  
TRANSMISSION

FIG. 220A (1-F-6) トランスミツション (DF150T)

見出番号	品番	品名	使用個数	備考	標準作業時間
12-5	08211-30384	ワッシャ	1		
12-6	09160-30039	ワッシャ (30X38X2.3)	1		
12-7	09160-30041	ワッシャ (30X38X2.4)	1		
12-8	08211-30385	ワッシャ	1		
12-9	09160-30042	ワッシャ (30X38X2.6)	1		
12-10	09160-30043	ワッシャ (30X38X2.7)	1		
12-11	09160-30044	ワッシャ (30X38X2.8)	1		
13	09160-75002	ワッシャ (75X100X2)	1	FWD ギヤ	
14	57500-87852	シムセット, リハースキヤ	1	REV ギヤ	
15-1	09181-50013	シム (50X62X1)	1	REV ギヤ	
15-2	09181-50012	シム (50X62X1.1)	1	REV ギヤ	
15-3	09181-50005	シム (50X62X1.2)	1	REV ギヤ	
15-4	09181-50006	シム (50X62X1.3)	1	REV ギヤ	
15-5	09181-50007	シム (50X62X1.4)	1	REV ギヤ	
15-6	09181-50008	シム (50X62X1.5)	1	REV ギヤ	
15-7	09181-50009	シム (50X62X1.6)	1	REV ギヤ	
15-8	09181-50010	シム (50X62X1.7)	1	REV ギヤ	
16-1	09181-75018	シム (75X100X0.5)	1	FWD ギヤ	
16-2	09181-75019	シム (75X100X0.55)	1	FWD ギヤ	
16-3	09181-75012	シム (75X100X0.6)	1	FWD ギヤ	
16-4	09181-75013	シム (75X100X0.65)	1	FWD ギヤ	
16-5	09181-75008	シム (75X100X0.7)	1	FWD ギヤ	
16-6	09181-75014	シム (75X100X0.75)	1	FWD ギヤ	
16-7	09181-75009	シム (75X100X0.8)	1	FWD ギヤ	
16-8	09181-75015	シム (75X100X0.85)	1	FWD ギヤ	
16-9	09181-75010	シム (75X100X0.9)	1	FWD ギヤ	
16-10	09181-75016	シム (75X100X0.95)	1	FWD ギヤ	
16-11	09181-75011	シム (75X100X1)	1	FWD ギヤ	

DF175\_000\_017

FIG.220A



DF175\_000\_017\_220A  
TRANSMISSION

FIG. 220A (1-F-7) トランスミツション (DF150T)

見出番号	品番	品名	使用個数	備考	標準作業時間
17	09269-75002	ベアリング (75X100X4)	1		
18	57610-93J00	シャフト, フロント	1		
19	57621-93J10	シフト, クラッチツグ	1		
20	09202-08007	ピン (8X49)	1		
21	57631-93J00	ピン, コネクタ	1		
22	09440-52003	スプリング	1		
23	09440-09040	スプリング	1		
24	06111-07004	ボール	2		
25	06111-11004	ボール	2		
26	09180-25082	スペーサ (25X36, 5X9, 5)	1		
27-1	56120-93J50-YAY	ハウジング, フロントシャフトベアリング	1		
27-2	56120-93J50-Y5S	ハウジング, フロントシャフトベアリング (WH)	1		
28	09263-30063	ベアリング (30X40X25)	2		
29	09280-00040	リング (D: 3. 1, ID: 104. 4)	1		
30	09282-30006	オイルシール	2		
31	09381-40003	サーキット	1		
32	08113-60100	ベアリング	1		
33	09116-08158	ホルト (8X35)	2		
34	56130-93J02	ハウジング, ドライブシャフトベアリング	1		
35	09280-66004	リング (D: 3. 1, ID: 65. 4)	1		
36	09282-24004	オイルシール	2		
37	09381-40003	サーキット	1		
38	56140-93J01	ハウジング, フォワードキヤベアリング	1		
39	04221-08129	ピン	1		
40	09263-50009	ベアリング (50X65X25)	1		

DF175\_000\_017

FIG.220B

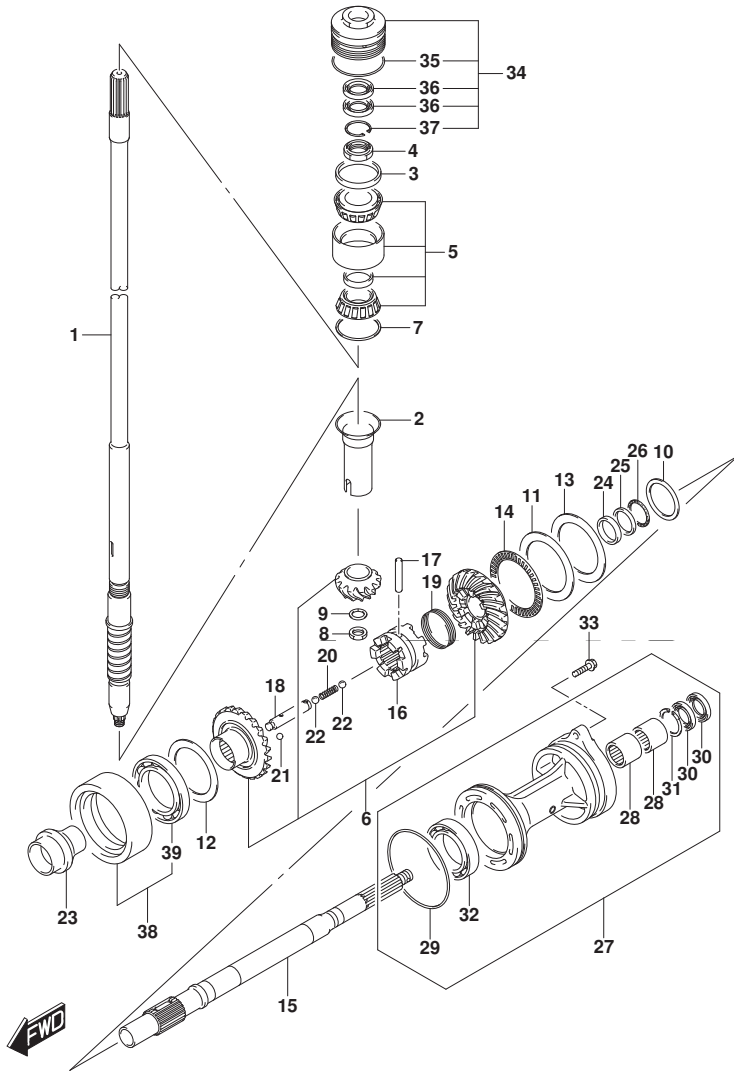


FIG. 220B (1-F-8) トランスミツション (DF150Z)

見出番号	品番	品名	使用個数	備考	標準作業時間
1	57110-96J31	シャフト, ドライブ (X)	1		
2	57133-93J00	カラー, ドライブ シャフト	1		
3	57134-93J00	スベ-サ, ドライブ シャフトへ アリング	1		
4	09159-28003	ナット	1		
5	09269-32001	ベ アリング (32X66X49)	1		
6	57300-96820	ピニオン/ギヤセット	1		
7-1	09181-60004	シム (60X66X0.45)	1		
7-2	09181-60005	シム (60X66X0.5)	1		
7-3	09181-60006	シム (60X66X0.55)	1		
7-4	09181-60007	シム (60X66X0.6)	1		
7-5	09181-60008	シム (60X66X0.65)	1		
7-6	09181-60009	シム (60X66X0.7)	1		
7-7	09181-60010	シム (60X66X0.75)	1		
7-8	09181-60011	シム (60X66X0.8)	1		
7-9	09181-60012	シム (60X66X0.85)	1		
7-10	09181-60013	シム (60X66X0.9)	1		
8	09140-16021	ナット	1		
9	08221-16256	シム	1		
10-1	09160-35015	ワッシャ (35X46X0.6)	1	ブロベラシャフト REV	
10-2	09160-35013	ワッシャ (35X46X0.8)	1	ブロベラシャフト REV	
10-3	09160-35010	ワッシャ (35X46X1.15)	1	ブロベラシャフト REV	
10-4	09160-35004	ワッシャ (35X46X1.2)	1	ブロベラシャフト REV	
10-5	09160-35006	ワッシャ (35X46X0.9)	1	ブロベラシャフト REV	
10-6	09160-35002	ワッシャ (35X46X1)	1	ブロベラシャフト REV	
10-7	09160-35008	ワッシャ (35X46X0.95)	1	ブロベラシャフト REV	
10-8	09160-35003	ワッシャ (35X46X1.1)	1	ブロベラシャフト REV	
10-9	09160-35009	ワッシャ (35X46X1.05)	1	ブロベラシャフト REV	

FIG.220B

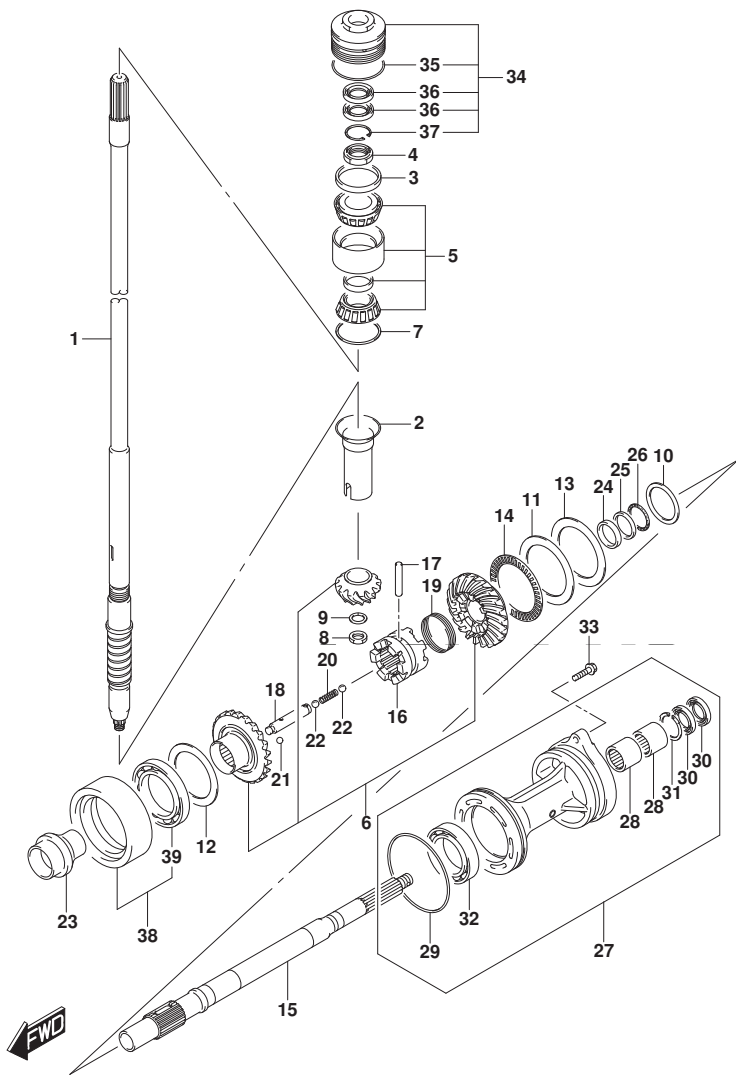


FIG. 220B (1-F-9) トランスミツション (DF150Z)

見出番号	品番	品名	使用個数	備考	標準作業時間
11	09160-75002	ワツシヤ (75X100X2)	1	FWD ギヤ	
12-1	09181-60004	シム (60X66X0.45)	1	REV ギヤ	
12-2	09181-60005	シム (60X66X0.5)	1	REV ギヤ	
12-3	09181-60006	シム (60X66X0.55)	1	REV ギヤ	
12-4	09181-60007	シム (60X66X0.6)	1	REV ギヤ	
12-5	09181-60008	シム (60X66X0.65)	1	REV ギヤ	
12-6	09181-60009	シム (60X66X0.7)	1	REV ギヤ	
12-7	09181-60010	シム (60X66X0.75)	1	REV ギヤ	
12-8	09181-60011	シム (60X66X0.8)	1	REV ギヤ	
12-9	09181-60012	シム (60X66X0.85)	1	REV ギヤ	
12-10	09181-60013	シム (60X66X0.9)	1	REV ギヤ	
13-1	09181-75018	シム (75X100X0.5)	1	FWD ギヤ	
13-2	09181-75019	シム (75X100X0.55)	1	FWD ギヤ	
13-3	09181-75012	シム (75X100X0.6)	1	FWD ギヤ	
13-4	09181-75013	シム (75X100X0.65)	1	FWD ギヤ	
13-5	09181-75008	シム (75X100X0.7)	1	FWD ギヤ	
13-6	09181-75014	シム (75X100X0.75)	1	FWD ギヤ	
13-7	09181-75009	シム (75X100X0.8)	1	FWD ギヤ	
13-8	09181-75015	シム (75X100X0.85)	1	FWD ギヤ	
13-9	09181-75010	シム (75X100X0.9)	1	FWD ギヤ	
13-10	09181-75016	シム (75X100X0.95)	1	FWD ギヤ	
13-11	09181-75011	シム (75X100X1)	1	FWD ギヤ	
14	09269-75002	ベアリング (75X100X4)	1		
15	57610-93J20	シヤフト, フロハ	1		
16	57621-93J20	シフト, クラツチツカ	1		
17	09202-08007	ピン (8X49)	1		

FIG.220B

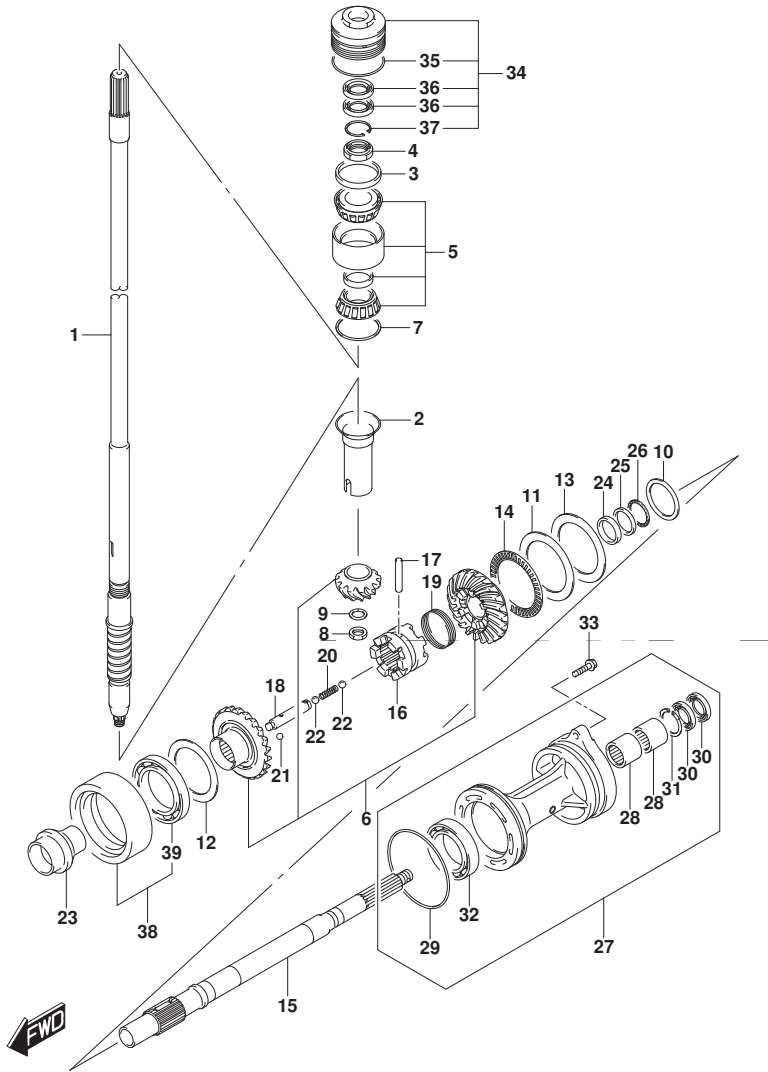
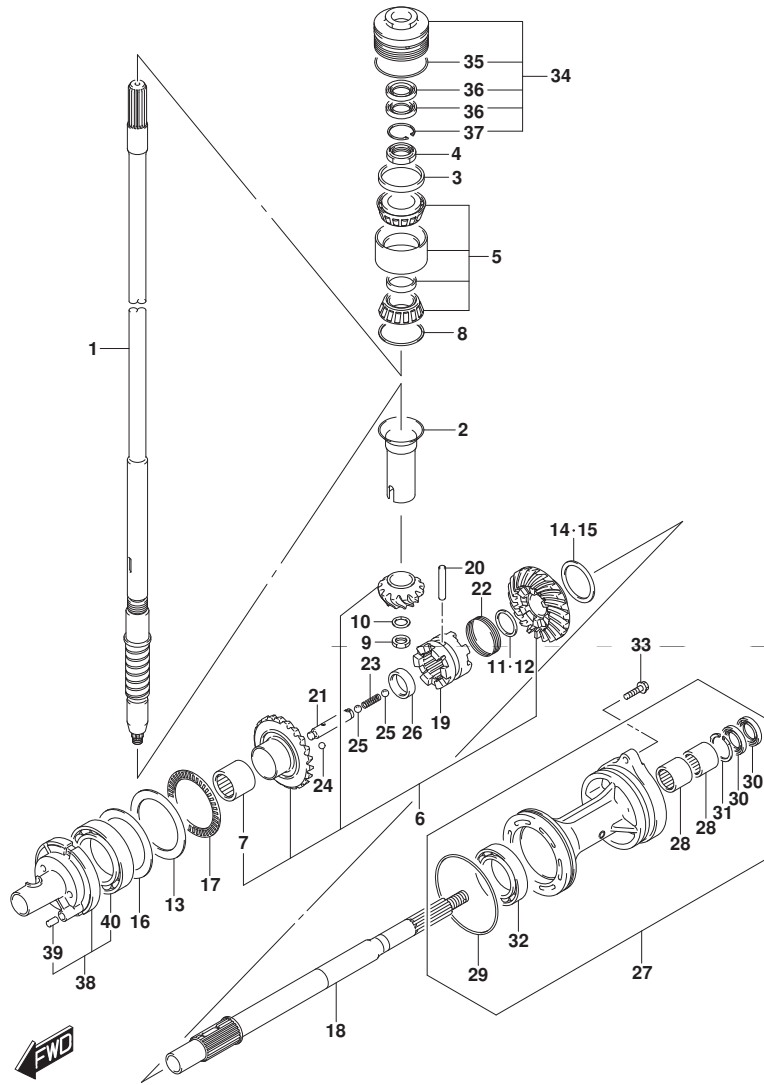


FIG. 220B (1-F-10) トランスミッション (DF150Z)

見出番号	品番	品名	使用個数	備考	標準作業時間
18	57631-93J00	ピン, コネクター	1		
19	09440-52003	スプリング	1		
20	09440-09040	スプリング	1		
21	06111-07004	ボール	2		
22	06111-11004	ボール	2		
23	57622-93J00	スペーサー, フォワード スラスト	1		
24	09160-30055	ワッシャ (30X47X6)	1		
25	09160-30056	ワッシャ (32X47X3)	1		
26	09269-30014	ベアリング (30X47X2)	1		
27-1	56120-93J60-YAY	ハウジング, フロント シャフトベアリング	1		
27-2	56120-93J60-Y5S	ハウジング, フロント シャフトベアリング (WH)	1		
28	09263-30063	ベアリング (30X40X25)	2		
29	09280-00040	リング (D: 3. 1, ID: 104. 4)	1		
30	09282-30006	オイルシール	2		
31	09381-40003	サーキット	1		
32	09263-50009	ベアリング (50X65X25)	1		
33	09116-08158	ホルト (8X35)	2		
34	56130-93J02	ハウジング, ドライブ シャフトベアリング	1		
35	09280-66004	リング (D: 3. 1, ID: 65. 4)	1		
36	09282-24004	オイルシール	2		
37	09381-40003	サーキット	1		
38	56140-93J10	ハウジング, リハースキヤベアリング	1		
39	09262-60002	ベアリング (60X85X13)	1		

FIG.220C



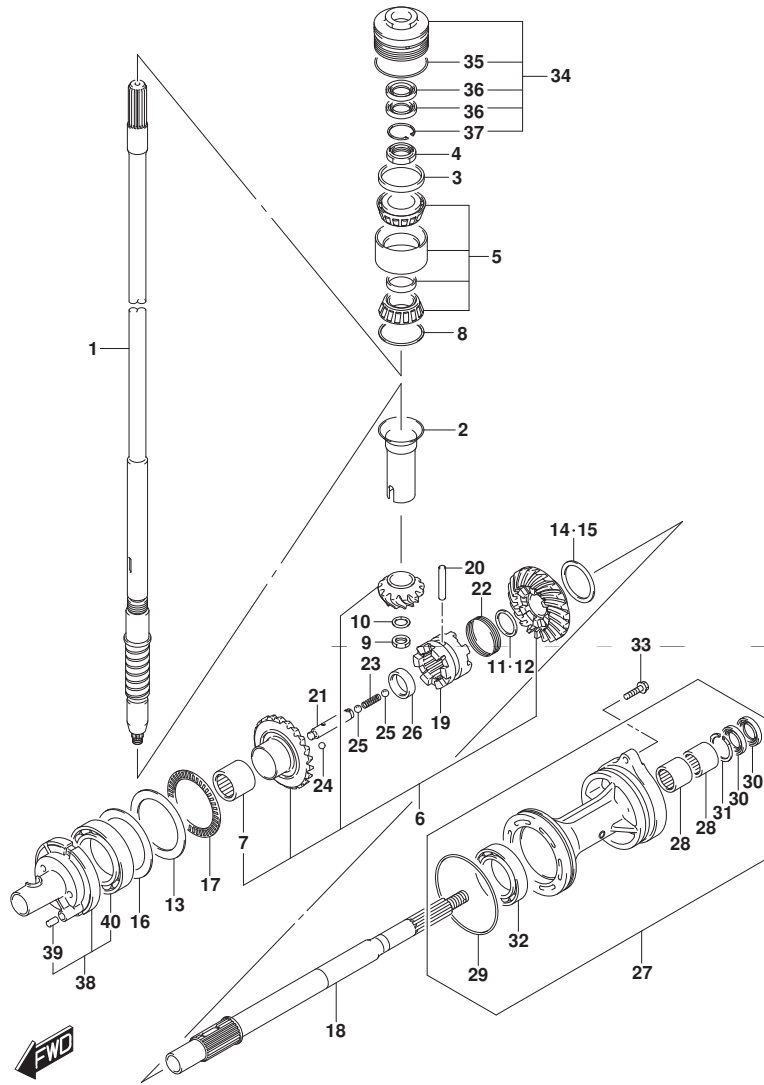
DF175\_000\_017\_220C  
TRANSMISSION

FIG. 220C (1-F-11) トランスミッション (DF175T)

見出番号	品番	品名	使用個数	備考	標準作業時間
1-1	57110-96J41	シャフト, ドライブ (L)	1	W/トランスム(L)	
1-2	57110-96J31	シャフト, ドライブ (X)	1	W/トランスム(X)	
2	57133-93J00	カラ, ドライブ シャフト	1		
3	57134-93J00	スベ-サ, ドライブ シャフトベ アリング	1		
4	09159-28003	ナット	1		
5	09269-32001	ベ アリング (32X66X49)	1		
6	57300-96810	ピニオン/ギヤセット	1		
7	09263-25067	ベ アリング (25X32X26)	1		
8-1	09181-60004	シム (60X66X0.45)	1		
8-2	09181-60005	シム (60X66X0.5)	1		
8-3	09181-60006	シム (60X66X0.55)	1		
8-4	09181-60007	シム (60X66X0.6)	1		
8-5	09181-60008	シム (60X66X0.65)	1		
8-6	09181-60009	シム (60X66X0.7)	1		
8-7	09181-60010	シム (60X66X0.75)	1		
8-8	09181-60011	シム (60X66X0.8)	1		
8-9	09181-60012	シム (60X66X0.85)	1		
8-10	09181-60013	シム (60X66X0.9)	1		
9	09140-16021	ナット	1		
10	08221-16256	シム	1		
11	57500-87861	シムセット, リバースフ ロック シャフト	1		
12-1	08211-30382	ワッシャ	1		
12-2	09160-30036	ワッシャ (30X38X1.7)	1		
12-3	09160-30037	ワッシャ (30X38X1.9)	1		
12-4	09160-30038	ワッシャ (30X38X2.1)	1		
12-5	08211-30384	ワッシャ	1		

DF175\_000\_017

FIG.220C



DF175\_000\_017\_220C  
TRANSMISSION

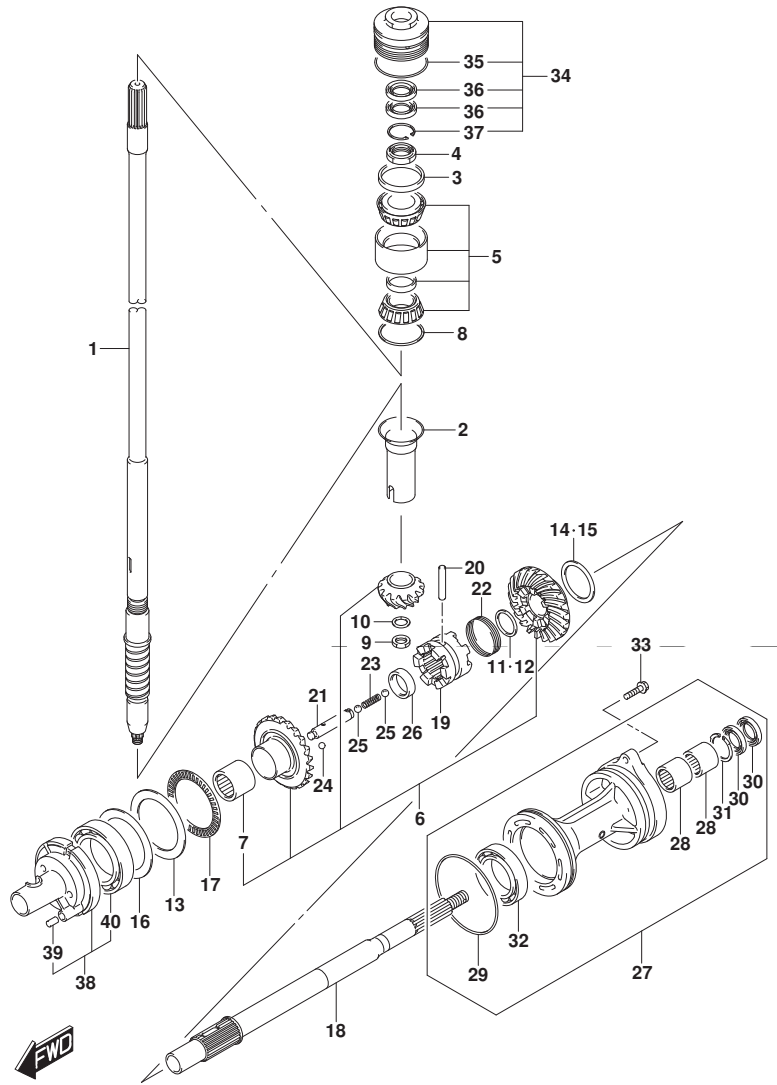
FIG. 220C (1-F-12) トランスミッション (DF175T)

見出番号	品番	品名	使用個数	備考	標準作業時間
12-6	09160-30039	・ワッシャ (30X38X2.3)	1		
12-7	09160-30041	・ワッシャ (30X38X2.4)	1		
12-8	08211-30385	・ワッシャ	1		
12-9	09160-30042	・ワッシャ (30X38X2.6)	1		
12-10	09160-30043	・ワッシャ (30X38X2.7)	1		
12-11	09160-30044	・ワッシャ (30X38X2.8)	1		
13	09160-75002	ワッシャ (75X100X2)	1	FWD キヤ	
14	57500-87852	シムセット, リバースキヤ	1	REV キヤ	
15-1	09181-50013	・シム (50X62X1)	1	REV キヤ	
15-2	09181-50012	・シム (50X62X1.1)	1	REV キヤ	
15-3	09181-50005	・シム (50X62X1.2)	1	REV キヤ	
15-4	09181-50006	・シム (50X62X1.3)	1	REV キヤ	
15-5	09181-50007	・シム (50X62X1.4)	1	REV キヤ	
15-6	09181-50008	・シム (50X62X1.5)	1	REV キヤ	
15-7	09181-50009	・シム (50X62X1.6)	1	REV キヤ	
15-8	09181-50010	・シム (50X62X1.7)	1	REV キヤ	
16-1	09181-75018	シム (75X100X0.5)	1	FWD キヤ	
16-2	09181-75019	シム (75X100X0.55)	1	FWD キヤ	
16-3	09181-75012	シム (75X100X0.6)	1	FWD キヤ	
16-4	09181-75013	シム (75X100X0.65)	1	FWD キヤ	
16-5	09181-75008	シム (75X100X0.7)	1	FWD キヤ	
16-6	09181-75014	シム (75X100X0.75)	1	FWD キヤ	
16-7	09181-75009	シム (75X100X0.8)	1	FWD キヤ	
16-8	09181-75015	シム (75X100X0.85)	1	FWD キヤ	
16-9	09181-75010	シム (75X100X0.9)	1	FWD キヤ	
16-10	09181-75016	シム (75X100X0.95)	1	FWD キヤ	
16-11	09181-75011	シム (75X100X1)	1	FWD キヤ	

DF175\_000\_017



FIG.220C



DF175\_000\_017\_220C  
TRANSMISSION

FIG. 220C (1-F-13) トランスミッション (DF175T)

見出番号	品番	品名	使用個数	備考	標準作業時間
17	09269-75002	ベアリング (75X100X4)	1		
18	57610-93J00	シャフト, フロント	1		
19	57621-93J10	シフト, クラッチツグ	1		
20	09202-08007	ピン (8X49)	1		
21	57631-93J00	ピン, コネクタ	1		
22	09440-52003	スプリング	1		
23	09440-09040	スプリング	1		
24	06111-07004	ボール	2		
25	06111-11004	ボール	2		
26	09180-25082	スペーサ (25X36, 5X9, 5)	1		
27-1	56120-93J50-YAY	ハウジング, フロントシャフトベアリング	1		
27-2	56120-93J50-Y5S	ハウジング, フロントシャフトベアリング (WH)	1		
28	09263-30063	ベアリング (30X40X25)	2		
29	09280-00040	ワッシャー (D: 3. 1, ID: 104. 4)	1		
30	09282-30006	オイルシール	2		
31	09381-40003	サーキット	1		
32	08113-60100	ベアリング	1		
33	09116-08158	ホルム (8X35)	2		
34	56130-93J02	ハウジング, ドライブシャフトベアリング	1		
35	09280-66004	ワッシャー (D: 3. 1, ID: 65. 4)	1		
36	09282-24004	オイルシール	2		
37	09381-40003	サーキット	1		
38	56140-93J01	ハウジング, フォワードキヤベアリング	1		
39	04221-08129	ピン	1		
40	09263-50009	ベアリング (50X65X25)	1		

DF175\_000\_017

FIG.220D

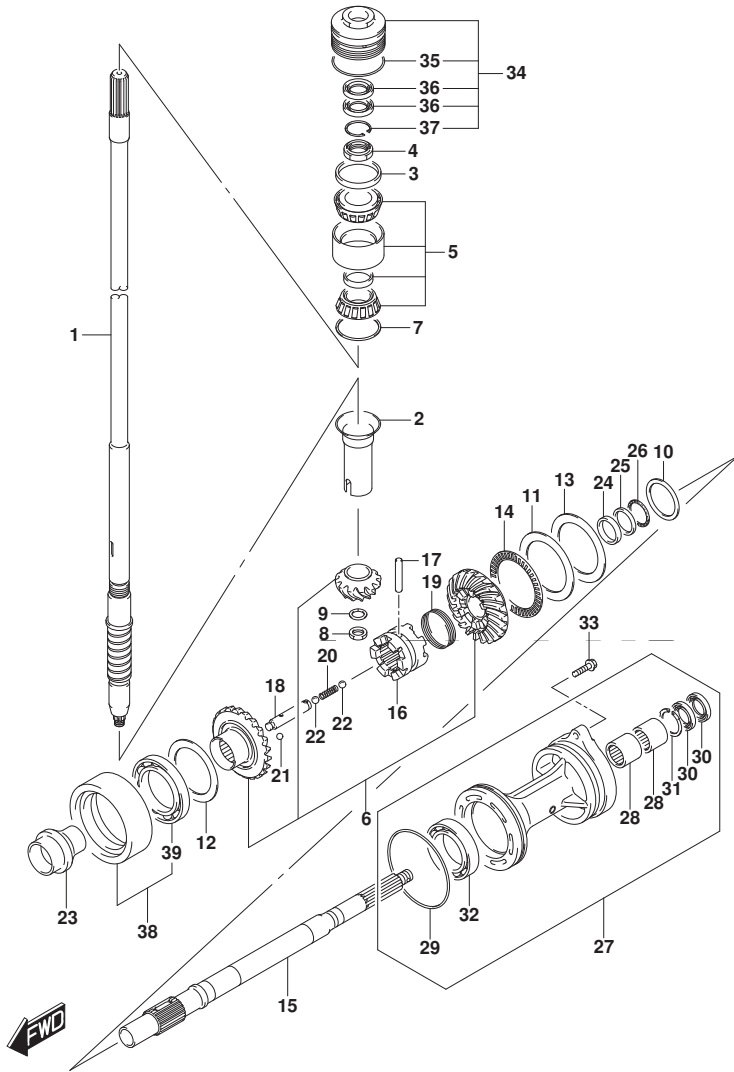


FIG. 220D (1-F-14) トランスミッション (DF175Z)

見出番号	品番	品名	使用個数	備考	標準作業時間
1	57110-96J31	シャフト, ドライブ (X)	1		
2	57133-93J00	カラー, ドライブ シャフト	1		
3	57134-93J00	スベ-サ, ドライブ シャフトへ アリング	1		
4	09159-28003	ナット	1		
5	09269-32001	ベ アリング (32X66X49)	1		
6	57300-96820	ピニオン/ギヤセット	1		
7-1	09181-60004	シム (60X66X0.45)	1		
7-2	09181-60005	シム (60X66X0.5)	1		
7-3	09181-60006	シム (60X66X0.55)	1		
7-4	09181-60007	シム (60X66X0.6)	1		
7-5	09181-60008	シム (60X66X0.65)	1		
7-6	09181-60009	シム (60X66X0.7)	1		
7-7	09181-60010	シム (60X66X0.75)	1		
7-8	09181-60011	シム (60X66X0.8)	1		
7-9	09181-60012	シム (60X66X0.85)	1		
7-10	09181-60013	シム (60X66X0.9)	1		
8	09140-16021	ナット	1		
9	08221-16256	シム	1		
10-1	09160-35015	ワッシャ (35X46X0.6)	1	ブロベラシャフト REV	
10-2	09160-35013	ワッシャ (35X46X0.8)	1	ブロベラシャフト REV	
10-3	09160-35010	ワッシャ (35X46X1.15)	1	ブロベラシャフト REV	
10-4	09160-35004	ワッシャ (35X46X1.2)	1	ブロベラシャフト REV	
10-5	09160-35006	ワッシャ (35X46X0.9)	1	ブロベラシャフト REV	
10-6	09160-35002	ワッシャ (35X46X1)	1	ブロベラシャフト REV	
10-7	09160-35008	ワッシャ (35X46X0.95)	1	ブロベラシャフト REV	
10-8	09160-35003	ワッシャ (35X46X1.1)	1	ブロベラシャフト REV	
10-9	09160-35009	ワッシャ (35X46X1.05)	1	ブロベラシャフト REV	

FIG.220D

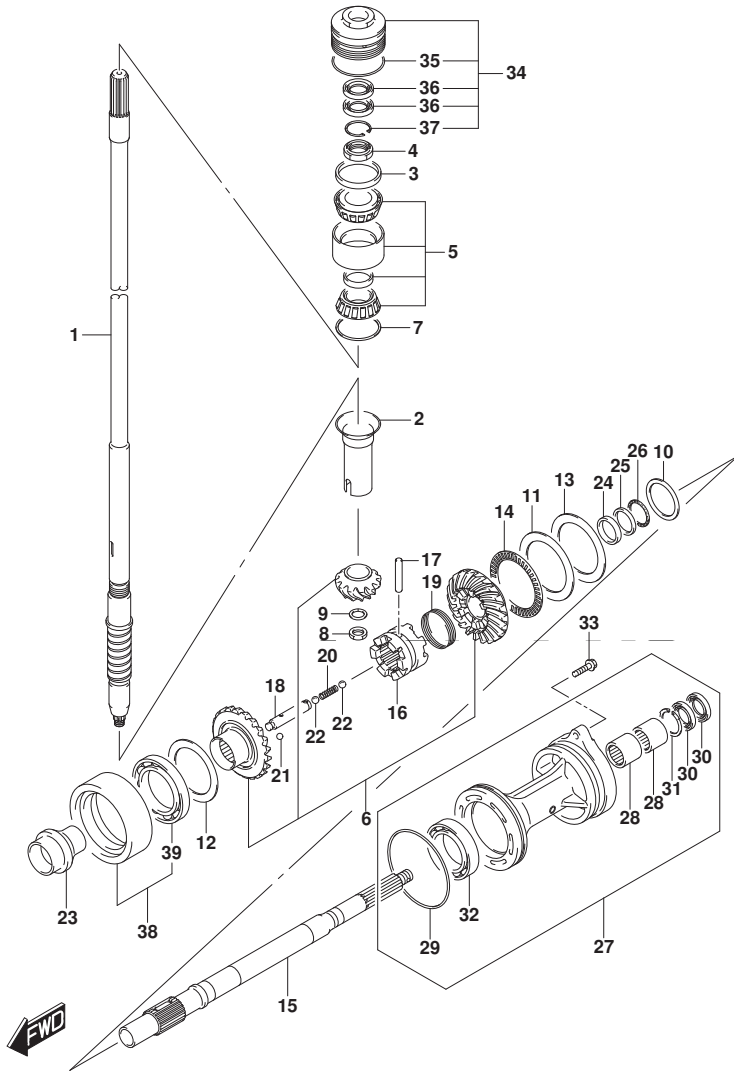


FIG. 220D (1-F-15) トランスミッション (DF175Z)

見出番号	品番	品名	使用個数	備考	標準作業時間
11	09160-75002	ワッシャ(75X100X2)	1	FWD ギヤ	
12-1	09181-60004	シム(60X66X0.45)	1	REV ギヤ	
12-2	09181-60005	シム(60X66X0.5)	1	REV ギヤ	
12-3	09181-60006	シム(60X66X0.55)	1	REV ギヤ	
12-4	09181-60007	シム(60X66X0.6)	1	REV ギヤ	
12-5	09181-60008	シム(60X66X0.65)	1	REV ギヤ	
12-6	09181-60009	シム(60X66X0.7)	1	REV ギヤ	
12-7	09181-60010	シム(60X66X0.75)	1	REV ギヤ	
12-8	09181-60011	シム(60X66X0.8)	1	REV ギヤ	
12-9	09181-60012	シム(60X66X0.85)	1	REV ギヤ	
12-10	09181-60013	シム(60X66X0.9)	1	REV ギヤ	
13-1	09181-75018	シム(75X100X0.5)	1	FWD ギヤ	
13-2	09181-75019	シム(75X100X0.55)	1	FWD ギヤ	
13-3	09181-75012	シム(75X100X0.6)	1	FWD ギヤ	
13-4	09181-75013	シム(75X100X0.65)	1	FWD ギヤ	
13-5	09181-75008	シム(75X100X0.7)	1	FWD ギヤ	
13-6	09181-75014	シム(75X100X0.75)	1	FWD ギヤ	
13-7	09181-75009	シム(75X100X0.8)	1	FWD ギヤ	
13-8	09181-75015	シム(75X100X0.85)	1	FWD ギヤ	
13-9	09181-75010	シム(75X100X0.9)	1	FWD ギヤ	
13-10	09181-75016	シム(75X100X0.95)	1	FWD ギヤ	
13-11	09181-75011	シム(75X100X1)	1	FWD ギヤ	
14	09269-75002	ベアリング(75X100X4)	1		
15	57610-93J20	シャフト, フロント	1		
16	57621-93J20	シフト, クラッチツカ	1		
17	09202-08007	ピン(8X49)	1		

FIG.220D

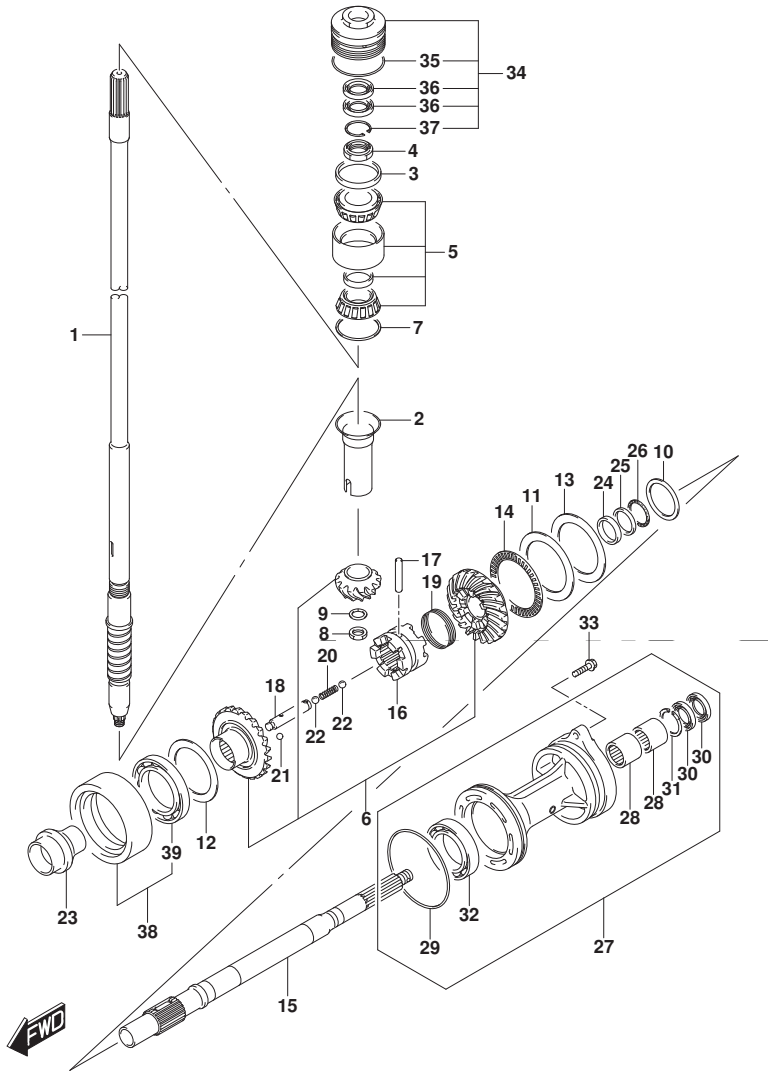
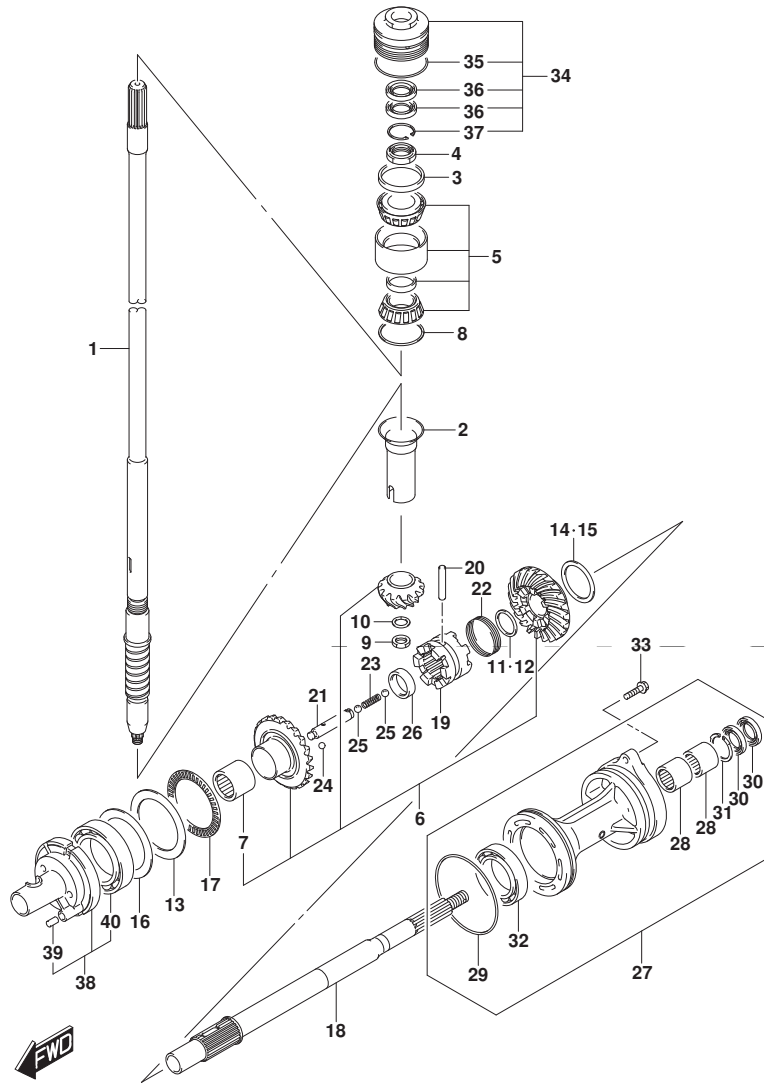


FIG. 220D (1-G-2) トランスミツション (DF175Z)

見出番号	品番	品名	使用個数	備考	標準作業時間
18	57631-93J00	ピン, コネクター	1		
19	09440-52003	スプリング	1		
20	09440-09040	スプリング	1		
21	06111-07004	ボール	2		
22	06111-11004	ボール	2		
23	57622-93J00	スペーサ, フォワード スラスト	1		
24	09160-30055	ワッシャ (30X47X6)	1		
25	09160-30056	ワッシャ (32X47X3)	1		
26	09269-30014	ベアリング (30X47X2)	1		
27-1	56120-93J60-YAY	ハウジング, フロント シャフトベアリング	1		
27-2	56120-93J60-Y5S	ハウジング, フロント シャフトベアリング (WH)	1		
28	09263-30063	ベアリング (30X40X25)	2		
29	09280-00040	リング (D: 3. 1, ID: 104. 4)	1		
30	09282-30006	オイルシール	2		
31	09381-40003	サーキット	1		
32	09263-50009	ベアリング (50X65X25)	1		
33	09116-08158	ホルト (8X35)	2		
34	56130-93J02	ハウジング, ドライブ シャフトベアリング	1		
35	09280-66004	リング (D: 3. 1, ID: 65. 4)	1		
36	09282-24004	オイルシール	2		
37	09381-40003	サーキット	1		
38	56140-93J10	ハウジング, リハースキヤベアリング	1		
39	09262-60002	ベアリング (60X85X13)	1		

FIG.220E



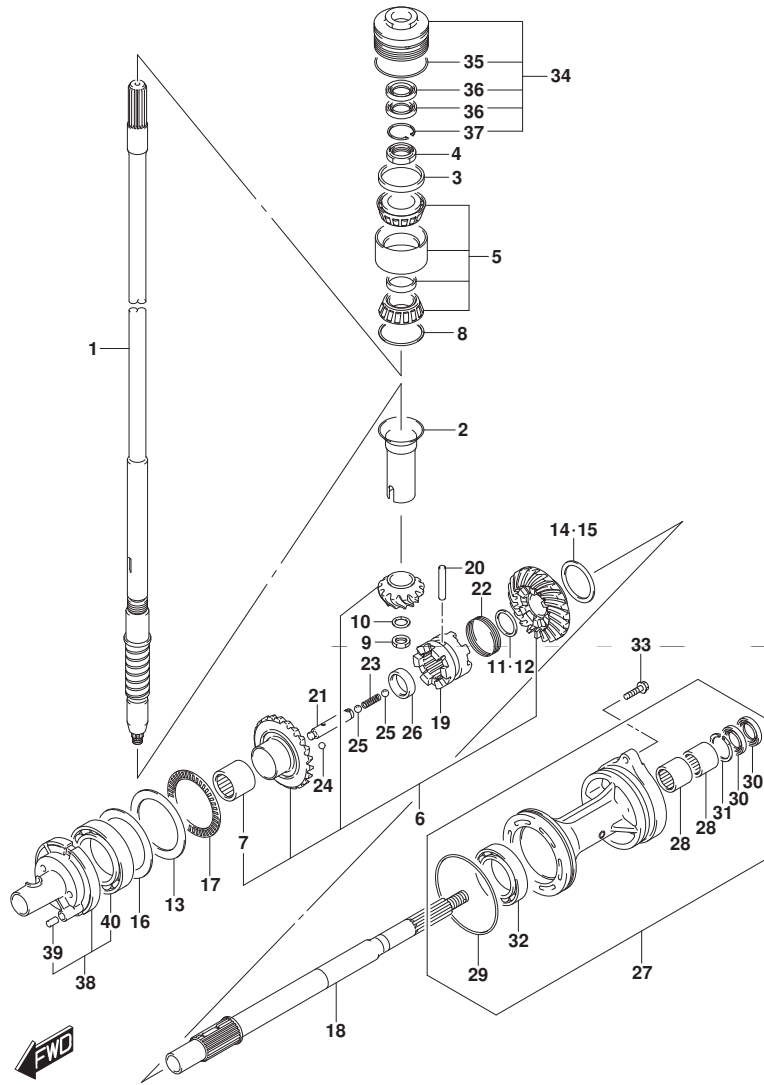
DF175\_000\_017\_220E  
TRANSMISSION

FIG. 220E (1-G-3) トランスミツション (DF150ST)

見出番号	品番	品名	使用個数	備考	標準作業時間
1-1	57110-96J41	シャフト, ドライブ (L)	1	W/トランスム(L)	
1-2	57110-96J31	シャフト, ドライブ (X)	1	W/トランスム(X)	
2	57133-93J00	カラ, ドライブ シャフト	1		
3	57134-93J00	スベ-サ, ドライブ シャフトベ アリング	1		
4	09159-28003	ナット	1		
5	09269-32001	ベ アリング (32X66X49)	1		
6	57300-96810	ピニオン/ギヤセット	1		
7	09263-25067	ベ アリング (25X32X26)	1		
8-1	09181-60004	シム (60X66X0.45)	1		
8-2	09181-60005	シム (60X66X0.5)	1		
8-3	09181-60006	シム (60X66X0.55)	1		
8-4	09181-60007	シム (60X66X0.6)	1		
8-5	09181-60008	シム (60X66X0.65)	1		
8-6	09181-60009	シム (60X66X0.7)	1		
8-7	09181-60010	シム (60X66X0.75)	1		
8-8	09181-60011	シム (60X66X0.8)	1		
8-9	09181-60012	シム (60X66X0.85)	1		
8-10	09181-60013	シム (60X66X0.9)	1		
9	09140-16021	ナット	1		
10	08221-16256	シム	1		
11	57500-87861	シムセット, リバースフ ロツブ シャフト	1		
12-1	08211-30382	ワッシャ	1		
12-2	09160-30036	ワッシャ (30X38X1.7)	1		
12-3	09160-30037	ワッシャ (30X38X1.9)	1		
12-4	09160-30038	ワッシャ (30X38X2.1)	1		
12-5	08211-30384	ワッシャ	1		

DF175\_000\_017

FIG.220E



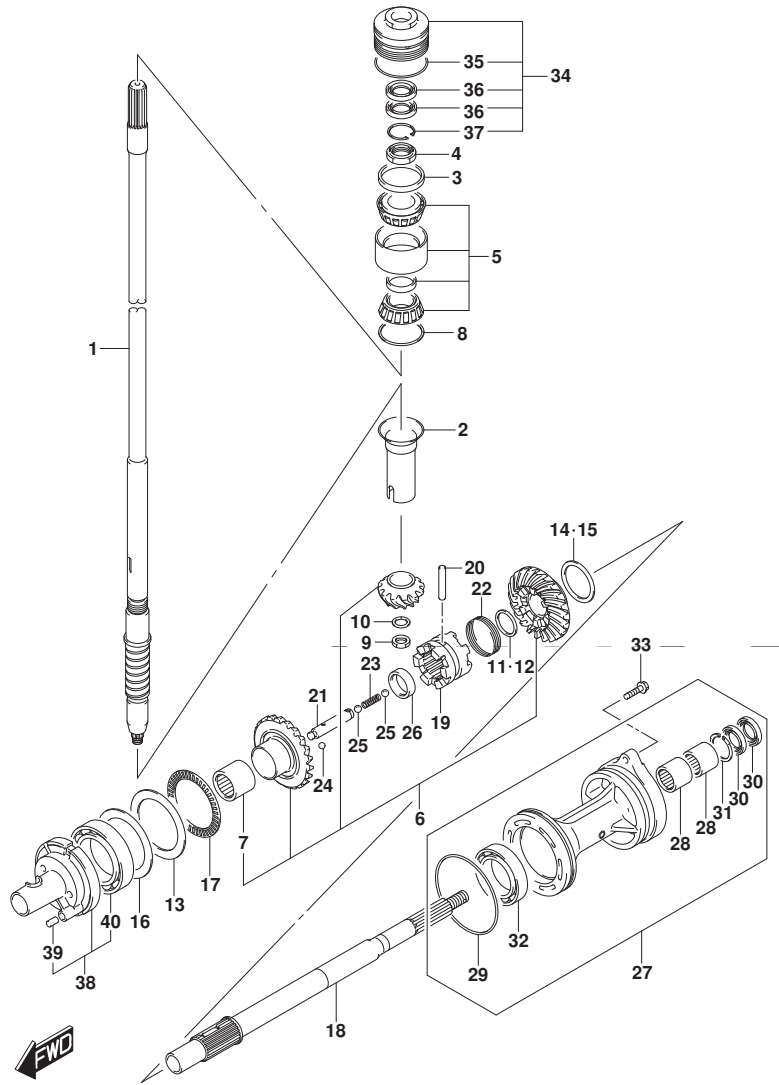
DF175\_000\_017\_220E  
TRANSMISSION

FIG. 220E (1-G-4) トランスミツション (DF150ST)

見出番号	品番	品名	使用個数	備考	標準作業時間
12-6	09160-30039	・ワッシャ (30X38X2.3)	1		
12-7	09160-30041	・ワッシャ (30X38X2.4)	1		
12-8	08211-30385	・ワッシャ	1		
12-9	09160-30042	・ワッシャ (30X38X2.6)	1		
12-10	09160-30043	・ワッシャ (30X38X2.7)	1		
12-11	09160-30044	・ワッシャ (30X38X2.8)	1		
13	09160-75002	ワッシャ (75X100X2)	1	FWD ギヤ	
14	57500-87852	シムセット, リバースギヤ	1	REV ギヤ	
15-1	09181-50013	・シム (50X62X1)	1	REV ギヤ	
15-2	09181-50012	・シム (50X62X1.1)	1	REV ギヤ	
15-3	09181-50005	・シム (50X62X1.2)	1	REV ギヤ	
15-4	09181-50006	・シム (50X62X1.3)	1	REV ギヤ	
15-5	09181-50007	・シム (50X62X1.4)	1	REV ギヤ	
15-6	09181-50008	・シム (50X62X1.5)	1	REV ギヤ	
15-7	09181-50009	・シム (50X62X1.6)	1	REV ギヤ	
15-8	09181-50010	・シム (50X62X1.7)	1	REV ギヤ	
16-1	09181-75018	シム (75X100X0.5)	1	FWD ギヤ	
16-2	09181-75019	シム (75X100X0.55)	1	FWD ギヤ	
16-3	09181-75012	シム (75X100X0.6)	1	FWD ギヤ	
16-4	09181-75013	シム (75X100X0.65)	1	FWD ギヤ	
16-5	09181-75008	シム (75X100X0.7)	1	FWD ギヤ	
16-6	09181-75014	シム (75X100X0.75)	1	FWD ギヤ	
16-7	09181-75009	シム (75X100X0.8)	1	FWD ギヤ	
16-8	09181-75015	シム (75X100X0.85)	1	FWD ギヤ	
16-9	09181-75010	シム (75X100X0.9)	1	FWD ギヤ	
16-10	09181-75016	シム (75X100X0.95)	1	FWD ギヤ	
16-11	09181-75011	シム (75X100X1)	1	FWD ギヤ	

DF175\_000\_017

FIG.220E



DF175\_000\_017\_220E  
TRANSMISSION

FIG. 220E (1-G-5) トランスミツション (DF150ST)

見出番号	品番	品名	使用個数	備考	標準作業時間
17	09269-75002	ベアリング (75X100X4)	1		
18	57610-93J00	シャフト, フロント	1		
19	57621-93J10	シフト, クラッチツグ	1		
20	09202-08007	ピン (8X49)	1		
21	57631-93J00	ピン, コネクタ	1		
22	09440-52003	スプリング	1		
23	09440-09040	スプリング	1		
24	06111-07004	ボール	2		
25	06111-11004	ボール	2		
26	09180-25082	スベリサ (25X36.5X9.5)	1		
27	56120-93J50-YAY	ハウジング, フロントシャフトベアリング	1		
28	09263-30063	ベアリング (30X40X25)	2		
29	09280-00040	リング (D: 3.1, ID: 104.4)	1		
30	09282-30006	オイルシール	2		
31	09381-40003	サーキット	1		
32	08113-60100	ベアリング	1		
33	09116-08158	ホルト (8X35)	2		
34	56130-93J02	ハウジング, ドライブシャフトベアリング	1		
35	09280-66004	リング (D: 3.1, ID: 65.4)	1		
36	09282-24004	オイルシール	2		
37	09381-40003	サーキット	1		
38	56140-93J01	ハウジング, フォワードギヤベアリング	1		
39	04221-08129	ピン	1		
40	09263-50009	ベアリング (50X65X25)	1		

DF175\_000\_017

FIG.301A

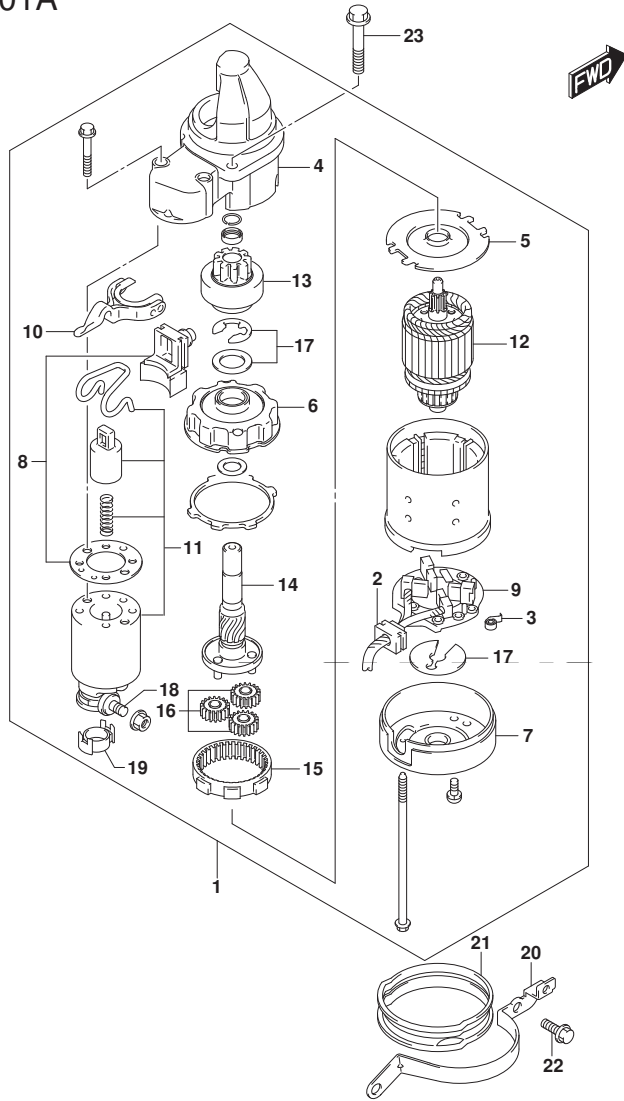


FIG. 301A (1-G-6) スターティングモータ

見出番号	品番	品名	使用個数	備考	標準作業時間
1	31100-96J02	モータアツシ, スターティング	1		
2	31131-90J01	・フ ラシセツ (+)	1		
3	31135-90J00	・スフ リンク	4		
4	31151-94J01	・ケ-ス, スターティング モータキヤ	1		
5	31152-90J00	・フ レ-ト, センタ	1		
6	31153-90J00	・フ ラケツト, キヤ	1		
7	31170-90J00	・カハ アツシ, スタ-タモ-タリヤ	1		
8	31171-96J00	・カハ キツト, タ-スト	1		
9	31173-90J02	・ホルダ アツシ, フ ラシ	1		
10	31191-96J00	・レハ -, シフト	1		
11	31220-94J00	・スイツチ, マク ネット	1		
12	31310-90J00	・アマチユア	1		
13	31320-93J00	・ヒ ニオン	1		
14	31341-93J00	・シヤフト, ヒ ニオン	1		
15	31343-90J00	・インタ-ナルキヤ	1		
16	31344-90J00	・キヤ, フ ラネタリ	3		
17	31360-93J01	・ワツシヤセツト, スツハ	1		
18	31913-93J00	・タ-ミナル	1		
19	31914-93J00	・キヤツフ, タ-ミナル	1		
20	31912-96J00	ハ-ンド, スタ-タモ-タ	1		
21	31918-90J10	ダンパ, ロア	1		
22	01550-08207	ホ-ルト	2		
23	01550-08357	ホ-ルト	2		



FIG.303A

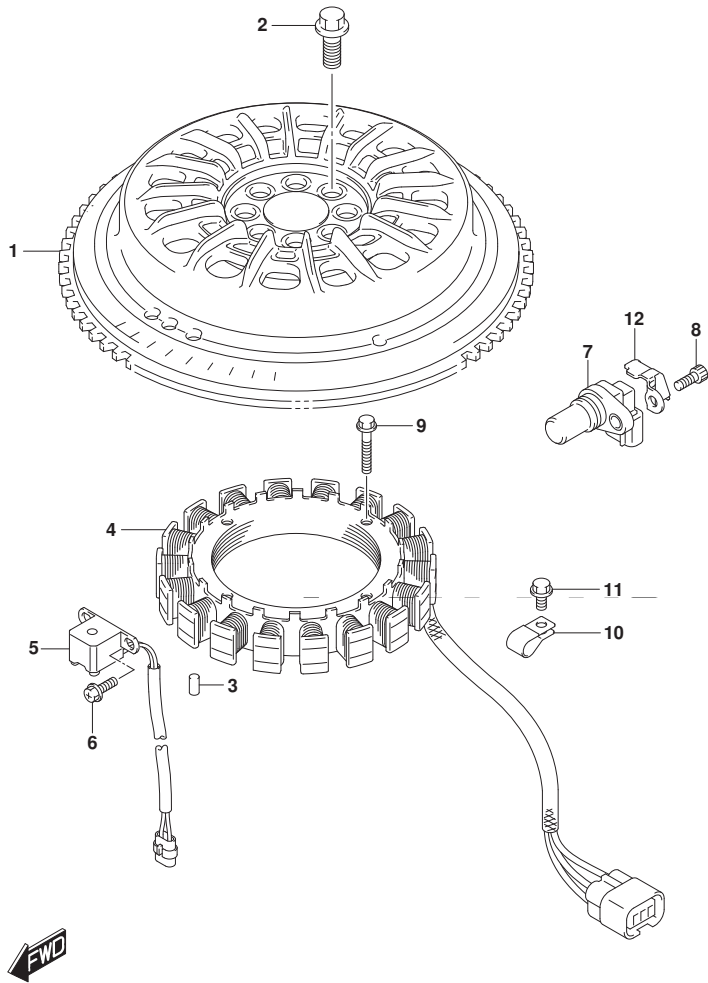


FIG. 303A (1-G-7) マグネト (DF150T)

見出番号	品番	品名	使用個数	備考	標準作業時間
1	32102-96J02	フライホイール, マグネト	1		
2	09103-12125	ボルト (12X26)	8		
3	09202-06031	ピン (6X12)	1		
4	32120-96J00	コイル, ハッチリチヤージング	1		
5	32160-88L10	コイル, イグニッションタイミング	1		
6	09106-05030	ボルト (5X10)	2		
7	33220-64L10	センサアツシ, ホジション	1		
8	07130-06167	ボルト	1		
9	09103-06231	ボルト (6X35)	4		
10	09403-13408	クランプ	1		
11	01550-06127	ボルト	1		
12	11185-96J00	カバー, センサ	1		

FIG.303B

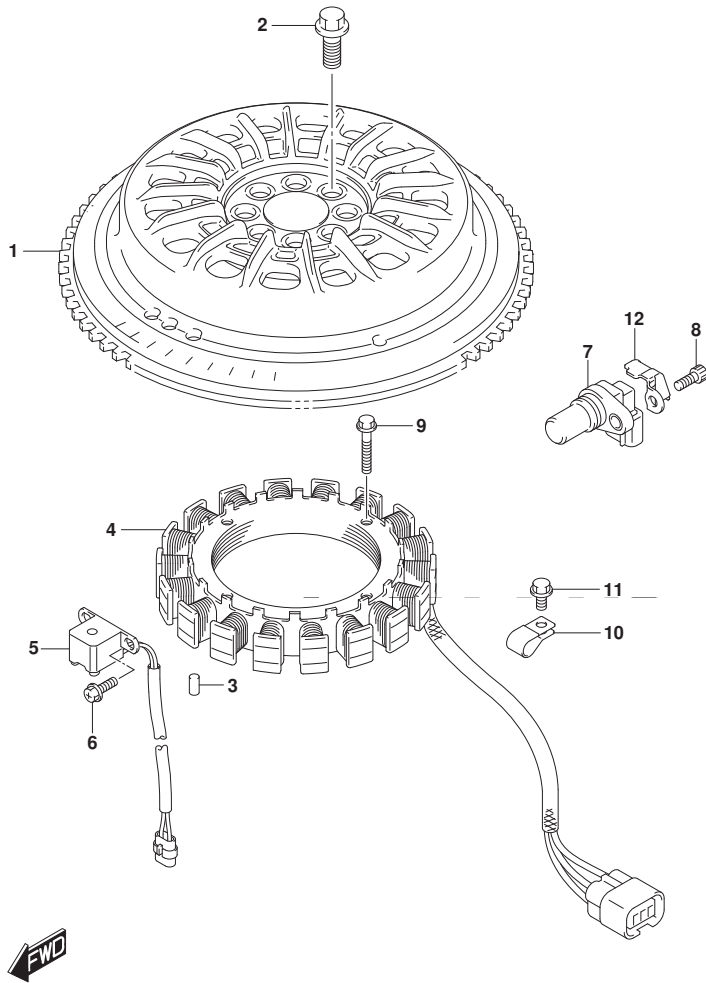


FIG. 303B (1-G-8) マグネト (DF150Z)

見出番号	品番	品名	使用個数	備考	標準作業時間
1	32102-96J02	フライホイール, マグネト	1		
2	09103-12125	ボルト (12X26)	8		
3	09202-06031	ピン (6X12)	1		
4	32120-96J00	コイル, ハッチリチヤージング	1		
5	32160-88L10	コイル, イグニッションタイミング	1		
6	09106-05030	ボルト (5X10)	2		
7	33220-64L10	センサアツシ, ホジション	1		
8	07130-06167	ボルト	1		
9	09103-06231	ボルト (6X35)	4		
10	09403-13408	クランプ	1		
11	01550-06127	ボルト	1		
12	11185-96J00	カバー, センサ	1		

FIG.303C

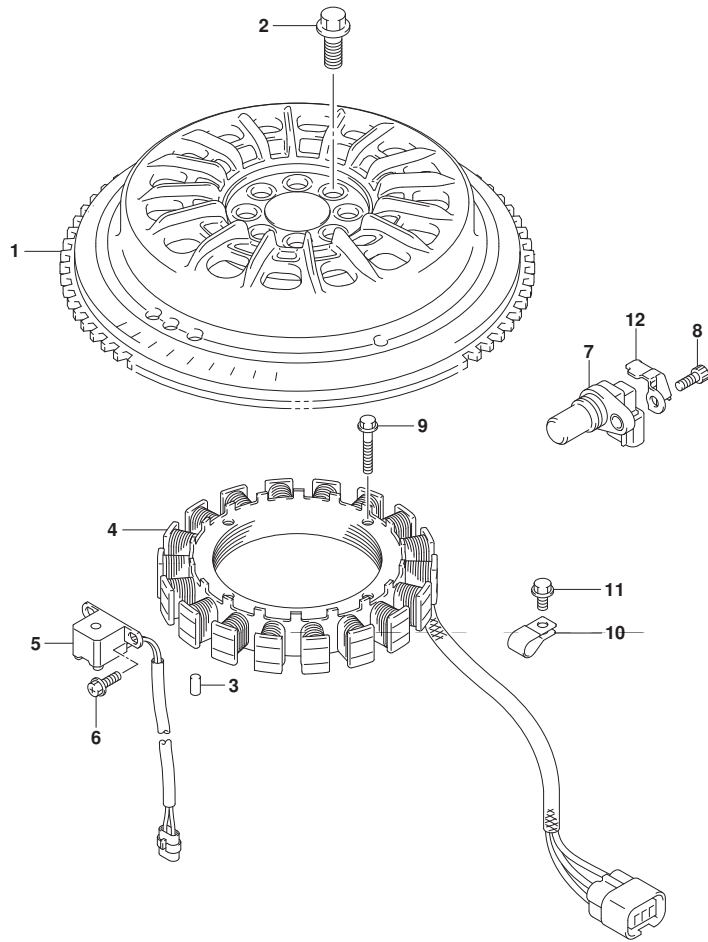


FIG. 303C (1-G-9) マグネト (DF175T)

見出番号	品番	品名	使用個数	備考	標準作業時間
1	32102-96J02	フライホイール, マグネト	1		
2	09103-12125	ボルト (12X26)	8		
3	09202-06031	ピン (6X12)	1		
4	32120-96J00	コイル, ハンダリチヤージング	1		
5	32160-88L10	コイル, イグニッションタイミング	1		
6	09106-05030	ボルト (5X10)	2		
7	33220-64L10	センサアツシ, ホジション	2		
8	07130-06167	ボルト	2		
9	09103-06231	ボルト (6X35)	4		
10	09403-13408	クランプ	1		
11	01550-06127	ボルト	1		
12	11185-96J00	カバー, センサ	2		



FIG.303D

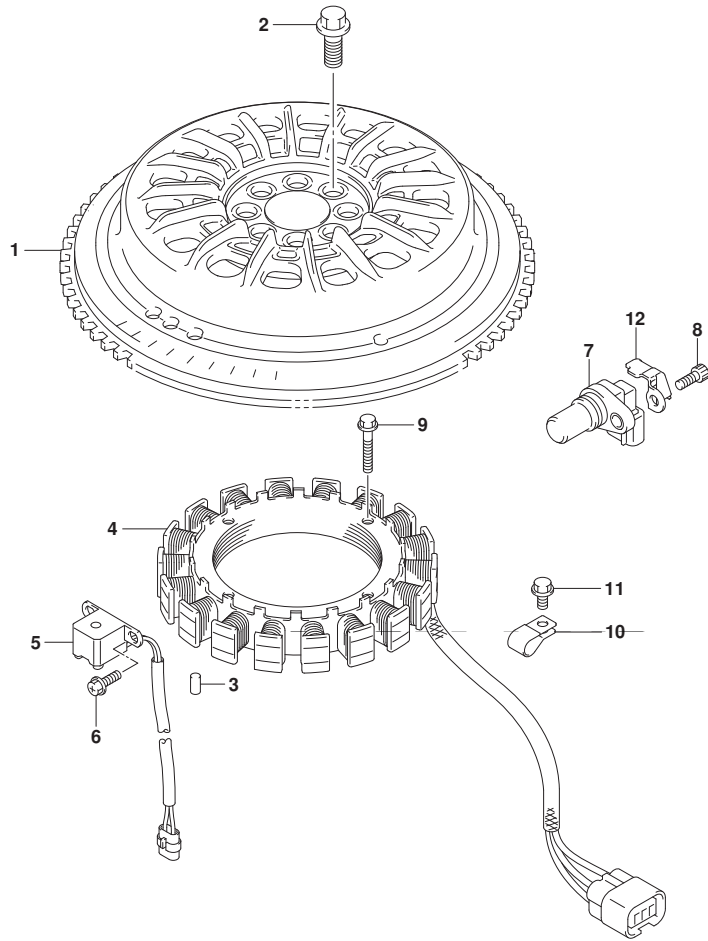


FIG. 303D (1-G-10) マグネト (DF175Z)

見出番号	品番	品名	使用個数	備考	標準作業時間
1	32102-96J02	フライホイール、マグネト	1		
2	09103-12125	ボルト(12X26)	8		
3	09202-06031	ピン(6X12)	1		
4	32120-96J00	コイル、ハツリチヤージング	1		
5	32160-88L10	コイル、イグニツシヨントイミンク	1		
6	09106-05030	ボルト(5X10)	2		
7	33220-64L10	センサアツシ、ホジシヨシ	2		
8	07130-06167	ボルト	2		
9	09103-06231	ボルト(6X35)	4		
10	09403-13408	クランプ	1		
11	01550-06127	ボルト	1		
12	11185-96J00	カバー、センサ	2		



FIG.303E

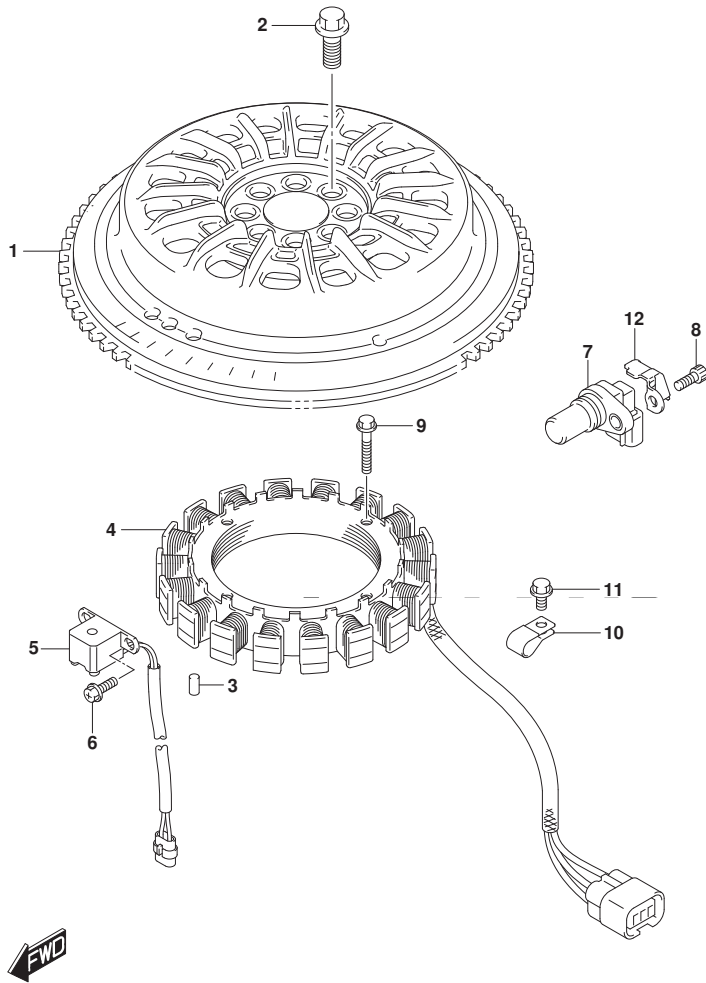
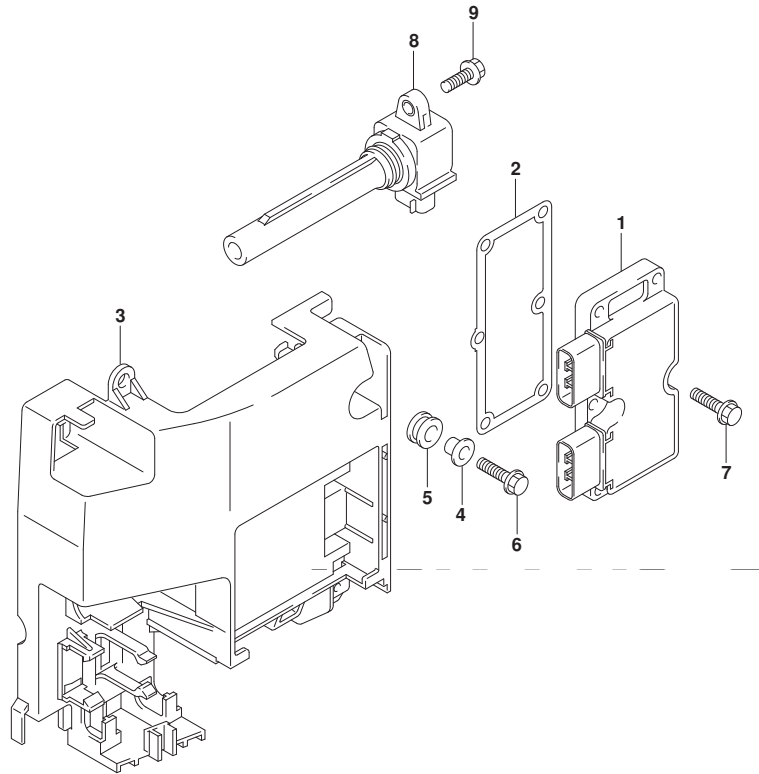


FIG. 303E (1-G-11) マグネト (DF150ST)

見出番号	品番	品名	使用個数	備考	標準作業時間
1	32102-96J02	フライホイール, マグネト	1		
2	09103-12125	ボルト (12X26)	8		
3	09202-06031	ピン (6X12)	1		
4	32120-96J00	コイル, ハッチリチヤージング	1		
5	32160-88L10	コイル, イグニッションタイミング	1		
6	09106-05030	ボルト (5X10)	2		
7	33220-64L10	センサアツシ, ホジション	1		
8	07130-06167	ボルト	1		
9	09103-06231	ボルト (6X35)	4		
10	09403-13408	クランプ	1		
11	01550-06127	ボルト	1		
12	11185-96J00	カバー, センサ	1		

FIG.310A

FIG. 310A (1-G-12) レクチファイア/イクニション コイル



見出番号	品番	品名	使用個数	備考	標準作業時間
1	32800-96J00	レクチファイア/レキニレータツジ	1		
2	32805-96J00	カスケツト、レクチファイア/レキニレータ	1		
3	32890-96J00	ホルダ、エレクトリツクハーツ	1		
4	09169-06062	ワツシヤ	2		
5	09320-09016	クツシヨソ	4		
6	01550-06257	ホルト	2		
7	01550-06257	ホルト	6		
8	33410-93J00	コイルアツシ、イクニツシヨソ	4		
9	01550-06207	ホルト	4		



FIG.315A

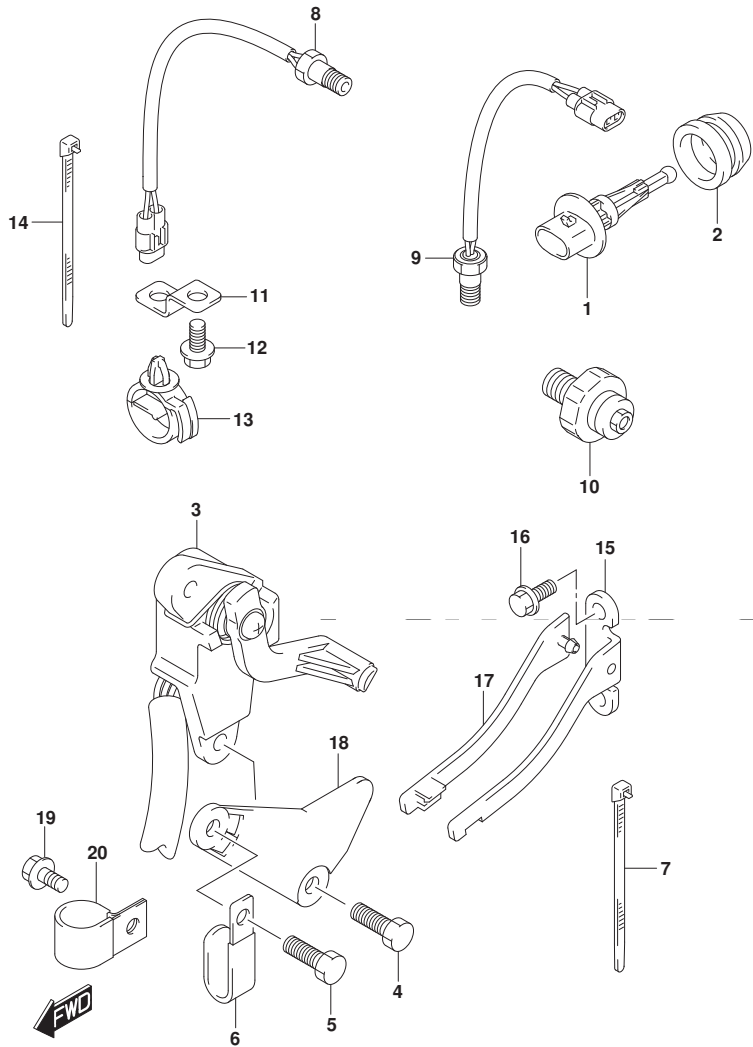


FIG. 315A (1-G-13) センサ

見出番号	品番	品名	使用個数	備考	標準作業時間
1	13650-52G00	センサ, インレットエアテンバ <sup>レ</sup> レチャ	1		
2	13655-87J00	グ <sup>ロ</sup> メット, エアテンバ <sup>レ</sup> レチャセンサ	1		
3	34801-99E04	センタ <sup>レ</sup> アツシ, トリム	1		
4	09103-06093	ホ <sup>ル</sup> ト (6X20)	2		
5	09103-06093	ホ <sup>ル</sup> ト (6X20)	1		
6	29404-93J10	クランプ <sup>レ</sup>	1		
7	09407-14403	クランプ <sup>レ</sup> (L:125)	1		
8	34830-87J20	センサ, テンバ <sup>レ</sup> レチャ	1	エキゾ <sup>ス</sup> ト	
9	34830-87J20	センサ, テンバ <sup>レ</sup> レチャ	1	シリンド <sup>ラ</sup>	
10	37820-99E01	スイツチアツシ, オイルフ <sup>レ</sup> レツシヤ (P1.0)	1		
11	36617-93J10	ブ <sup>ラ</sup> ケツト, ハーネス	1		
12	29103-93J00	ホ <sup>ル</sup> ト	1		
13	09403-20307	クランプ <sup>レ</sup>	1		
14	09407-14407	クランプ <sup>レ</sup> (L:145)	2		
15	43117-96J00	カム, トリムセンタ <sup>レ</sup>	1		
16	09116-05010	ホ <sup>ル</sup> ト (5X12)	2		
17	43118-96J00	ブ <sup>レ</sup> ート, トリムセンタ <sup>レ</sup> カム	1		
18	41118-96J00	ブ <sup>レ</sup> ート, トリムセンタ <sup>レ</sup>	1		
19	29103-93J00	ホ <sup>ル</sup> ト	1		
20	09403-19409	クランプ <sup>レ</sup>	1		

FIG.322A

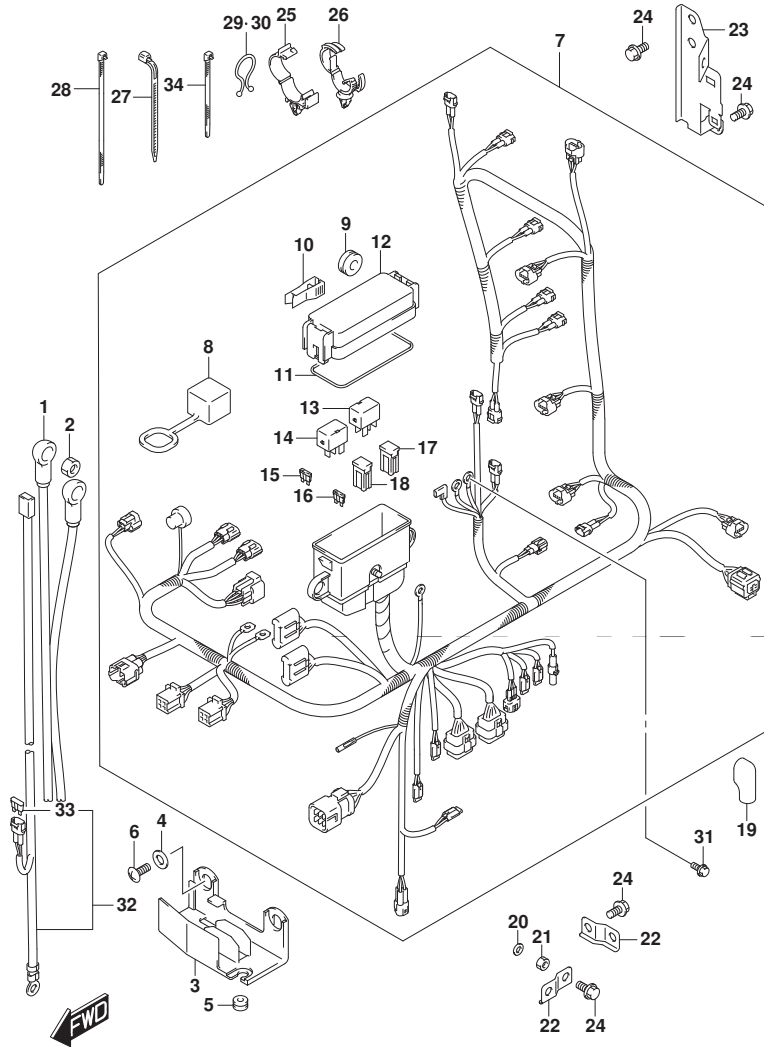


FIG. 322A (1-G-14) ハーネス (DF150T)

見出番号	品番	品名	使用個数	備考	標準作業時間
1	33810-96L00	ケーブルアツシ, スターター	1		
2	08316-10087	ナット	1		
3	36616-96J00	ホルダ, ケーブル	1		
4	09169-06053	ワッシャ	2		
5	09320-04009	ブッシュ	2		
6	02142-06167	スクリュ	2		
7	36610-96J80	ハーネスアツシ, ワイヤリング	1		
8	33634-96J00	キヤツプ, サビスコネクタ	1		
9	09320-08021	クツシヨシ	2		
10	36737-96J00	ブレーキ, フューズ	1		
11	36721-96J00	リレー, アツパカバー	1		
12	36738-96J00	カバー, フューズケースアツパ	1		
13	38860-76F01	リレーアツシ	1	エンジンコントロールユニット	
14	38860-76F01	リレーアツシ	1	スターター	
15	09481-10501	フューズ (10A)	3		
16	09481-30501	フューズ (30A)	3		
17	09481-30401	フューズ (30A)	1		
18	09481-60401	フューズ (60A)	2		
19	36612-96J00	キヤツプ, ターミナル	1		
20	08310-00067	ナット	1		
21	08321-01067	ワッシャ	1		
22	36617-93J00	ブラケット, ハーネス	2		
23	36617-96J00	ブラケット, ハーネス	1		
24	01550-06127	ホルト	4		
25	09403-18409	クランプ	1		
26	09403-20308	クランプ	1		



FIG.322A

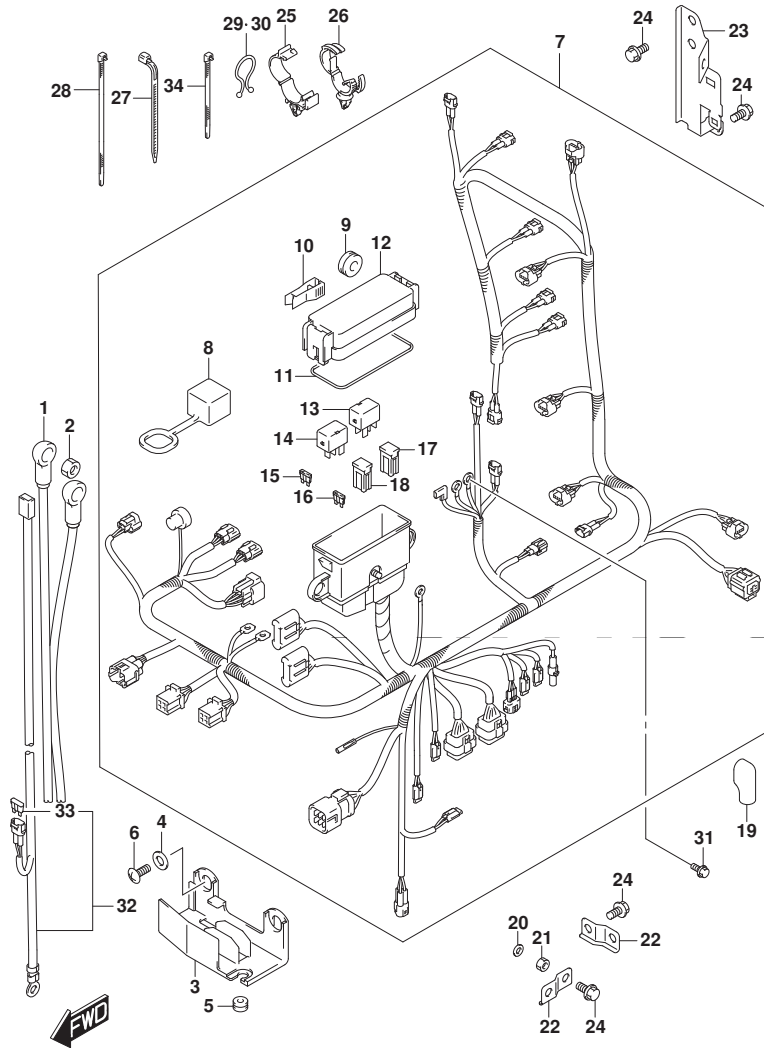


FIG. 322A (1-G-15) ハーネス (DF150T)

見出番号	品番	品名	使用個数	備考	標準作業時間
27	09407-14403	クランプ (L:125)	1		
28	09407-14407	クランプ (L:145)	4		
29	09408-00008	クリップ (ID:20)	2		
30	09408-00024	クリップ (ID:23)	1		
31	01550-06127	ホルト	1		
32-1	36625-93J00	リード, ハッチェリ	1	L:3900	
32-2	36625-93J10	リード, ハッチェリ	1	OPT	L:6700
33	09481-15501	・フューズ (15A)	1		
34	09407-10404	クランプ (L:100)	2		

FIG.322B

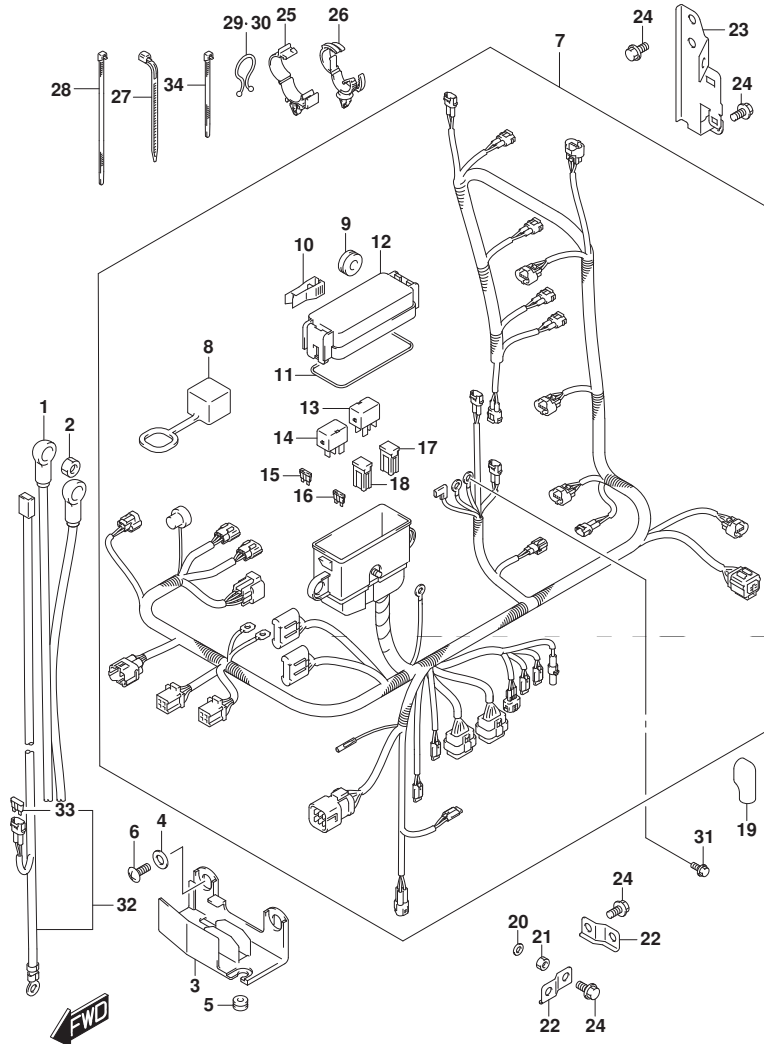


FIG. 322B (1-H-2) ハーネス (DF150Z)

見出番号	品番	品名	使用個数	備考	標準作業時間
1	33810-96L00	ケーブルアツシ, スターター	1		
2	08316-10087	ナット	1		
3	36616-96J00	ホルダ, ケーブル	1		
4	09169-06053	ワッシャ	2		
5	09320-04009	ブッシュ	2		
6	02142-06167	スクリュ	2		
7	36610-96J80	ハーネスアツシ, ワイヤリング	1		
8	33634-96J00	キヤツプ, サビスコネクタ	1		
9	09320-08021	クツシヨシ	2		
10	36737-96J00	ブレーク, フューズ	1		
11	36721-96J00	リリシカ, アツバカバー	1		
12	36738-96J00	カバー, フューズケースアツバ	1		
13	38860-76F01	リレーアツシ	1	エンジンコントロールユニット	
14	38860-76F01	リレーアツシ	1	スターター	
15	09481-10501	フューズ (10A)	3		
16	09481-30501	フューズ (30A)	3		
17	09481-30401	フューズ (30A)	1		
18	09481-60401	フューズ (60A)	2		
19	36612-96J00	キヤツプ, ターミナル	1		
20	08310-00067	ナット	1		
21	08321-01067	ワッシャ	1		
22	36617-93J00	ブレーカツツ, ハーネス	2		
23	36617-96J00	ブレーカツツ, ハーネス	1		
24	01550-06127	ホルト	4		
25	09403-18409	クランフ	1		
26	09403-20308	クランフ	1		

FIG.322B

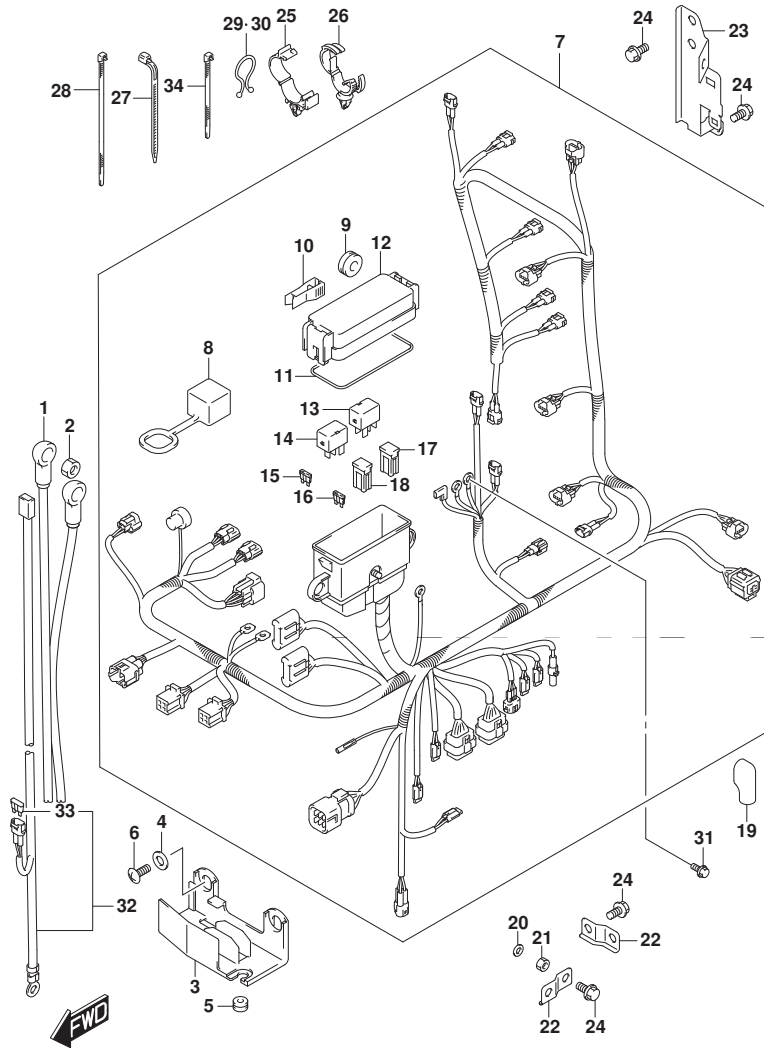
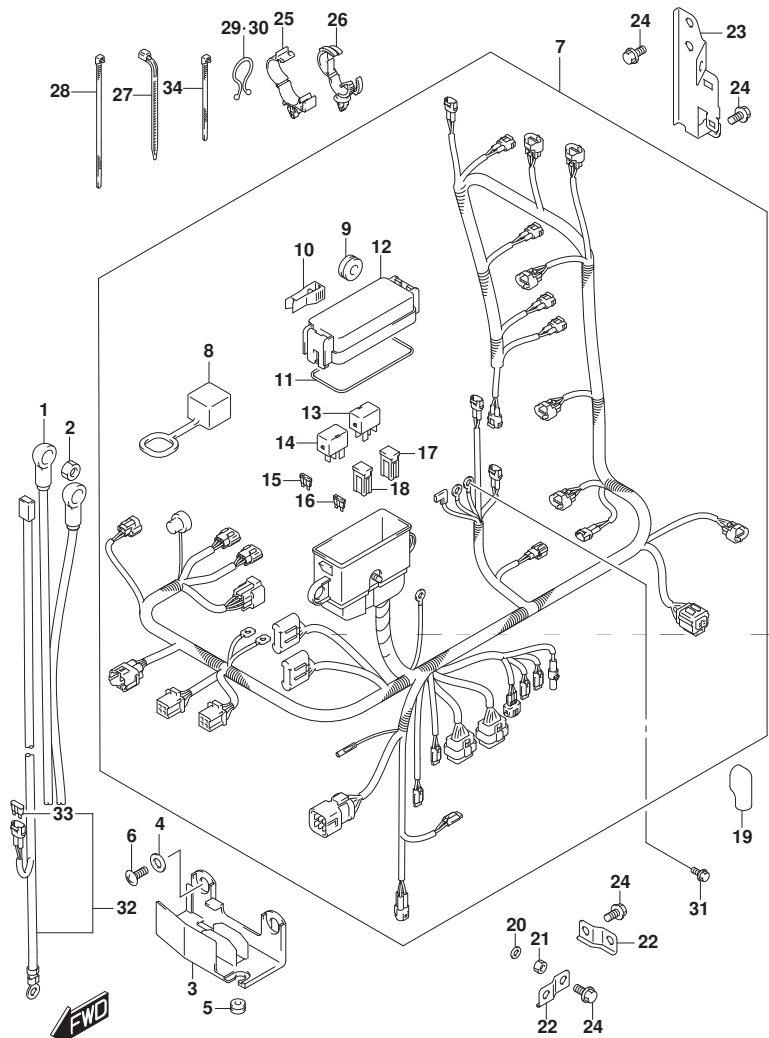


FIG. 322B (1-H-3) ハーネス (DF150Z)

見出番号	品番	品名	使用個数	備考	標準作業時間
27	09407-14403	クランプ (L:125)	1		
28	09407-14407	クランプ (L:145)	4		
29	09408-00008	クリップ (ID:20)	2		
30	09408-00024	クリップ (ID:23)	1		
31	01550-06127	ホルト	1		
32-1	36625-93J00	リード, ハッテリ	1	L:3900	
32-2	36625-93J10	リード, ハッテリ	1	OPT	
				L:6700	
33	09481-15501	・フューズ (15A)	1		
34	09407-10404	クランプ (L:100)	2		

FIG.322C



DF175\_000\_017\_322C  
HARNESS

FIG. 322C (1-H-4) ハーネス (DF175T)

見出番号	品番	品名	使用個数	備考	標準作業時間
1	33810-96L00	ケーブルアツシ, スターター	1		
2	08316-10087	ナット	1		
3	36616-96J00	ホルダ, ケーブル	1		
4	09169-06053	ワッシャ	2		
5	09320-04009	ブッシュ	2		
6	02142-06167	スクリュ	2		
7	36610-96J90	ハーネスアツシ, ワイヤリング	1		
8	33634-96J00	キヤツプ, サビスコネクタ	1		
9	09320-08021	クツシヨ	2		
10	36737-96J00	ブレー, フューズ	1		
11	36721-96J00	リング, アツパカバー	1		
12	36738-96J00	カバー, フューズケースアツパ	1		
13	38860-76F01	リレーアツシ	1	エンジンコントロールユニット	
14	38860-76F01	リレーアツシ	1	スターター	
15	09481-10501	フューズ (10A)	3		
16	09481-30501	フューズ (30A)	3		
17	09481-30401	フューズ (30A)	1		
18	09481-60401	フューズ (60A)	2		
19	36612-96J00	キヤツプ, ターミナル	1		
20	08310-00067	ナット	1		
21	08321-01067	ロツクワッシャ	1		
22	36617-93J00	ブラケツト, ハーネス	2		
23	36617-96J00	ブラケツト, ハーネス	1		
24	01550-06127	ホルト	4		
25	09403-18409	クランフ	1		
26	09403-20308	クランフ	1		

DF175\_000\_017

FIG.322C

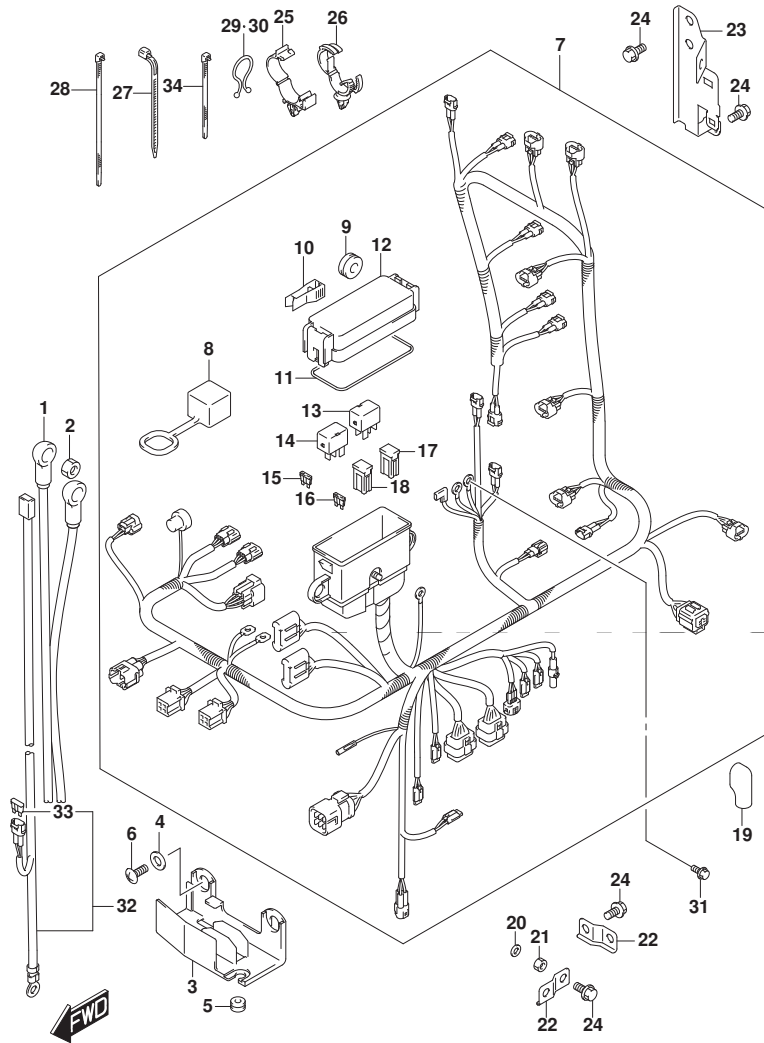


FIG. 322C (1-H-5) ハーネス (DF175T)

見出番号	品番	品名	使用個数	備考	標準作業時間
27	09407-14403	クランプ (L:125)	1		
28	09407-14407	クランプ (L:145)	4		
29	09408-00008	クリップ (ID:20)	2		
30	09408-00024	クリップ (ID:23)	1		
31	01550-06127	ボルト	1		
32-1	36625-93J00	リード, ハッチェリ	1	L:3900	
32-2	36625-93J10	リード, ハッチェリ	1	OPT	
					L:6700
33	09481-15501	・フューズ (15A)	1		
34	09407-10404	クランプ (L:100)	2		

FIG.322D

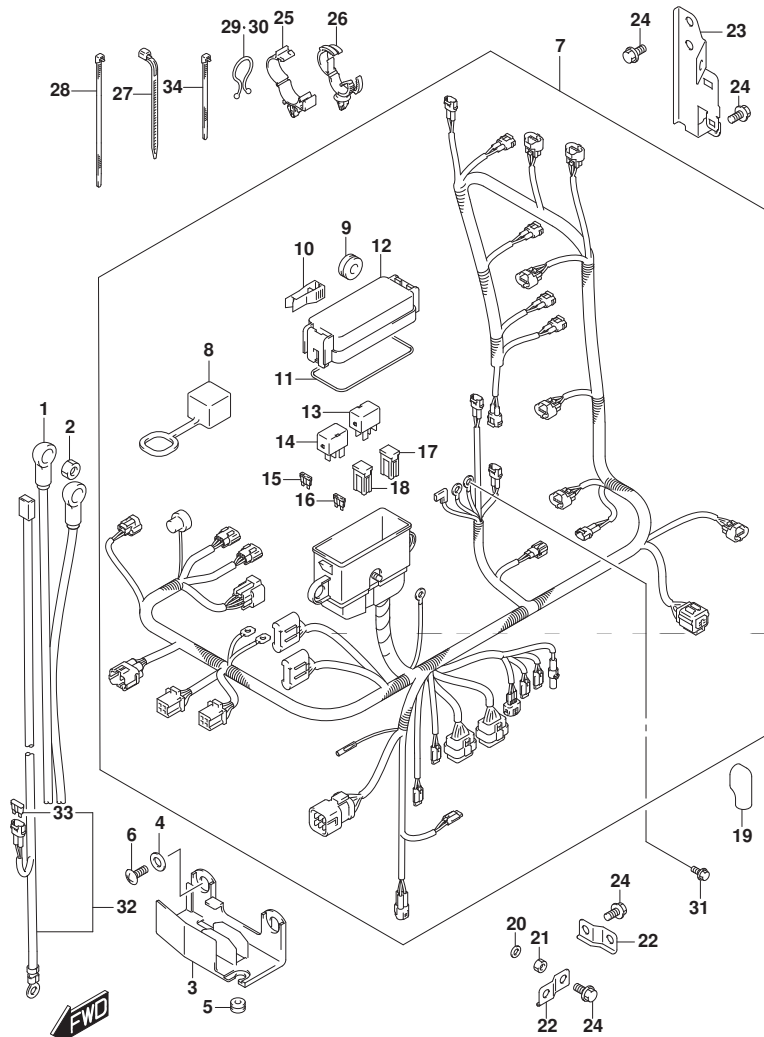


FIG. 322D (1-H-6) ハーネス (DF175Z)

見出番号	品番	品名	使用個数	備考	標準作業時間
1	33810-96L00	ケーブルアツシ, スターター	1		
2	08316-10087	ナット	1		
3	36616-96J00	ホルダ, ケーブル	1		
4	09169-06053	ワッシャ	2		
5	09320-04009	ブッシュ	2		
6	02142-06167	スクリュ	2		
7	36610-96J90	ハーネスアツシ, ワイヤリンク	1		
8	33634-96J00	キヤツプ, サビスコネクタ	1		
9	09320-08021	クツシヨ	2		
10	36737-96J00	ブレー, フューズ	1		
11	36721-96J00	リング, アツパカバー	1		
12	36738-96J00	カバー, フューズケースアツパ	1		
13	38860-76F01	リレーアツシ	1	エンジンコントロールユニット	
14	38860-76F01	リレーアツシ	1	スターター	
15	09481-10501	フューズ (10A)	3		
16	09481-30501	フューズ (30A)	3		
17	09481-30401	フューズ (30A)	1		
18	09481-60401	フューズ (60A)	2		
19	36612-96J00	キヤツプ, ターミナル	1		
20	08310-00067	ナット	1		
21	08321-01067	ロツクワッシャ	1		
22	36617-93J00	ブラケツト, ハーネス	2		
23	36617-96J00	ブラケツト, ハーネス	1		
24	01550-06127	ホルト	4		
25	09403-18409	クランフ	1		
26	09403-20308	クランフ	1		

FIG.322D

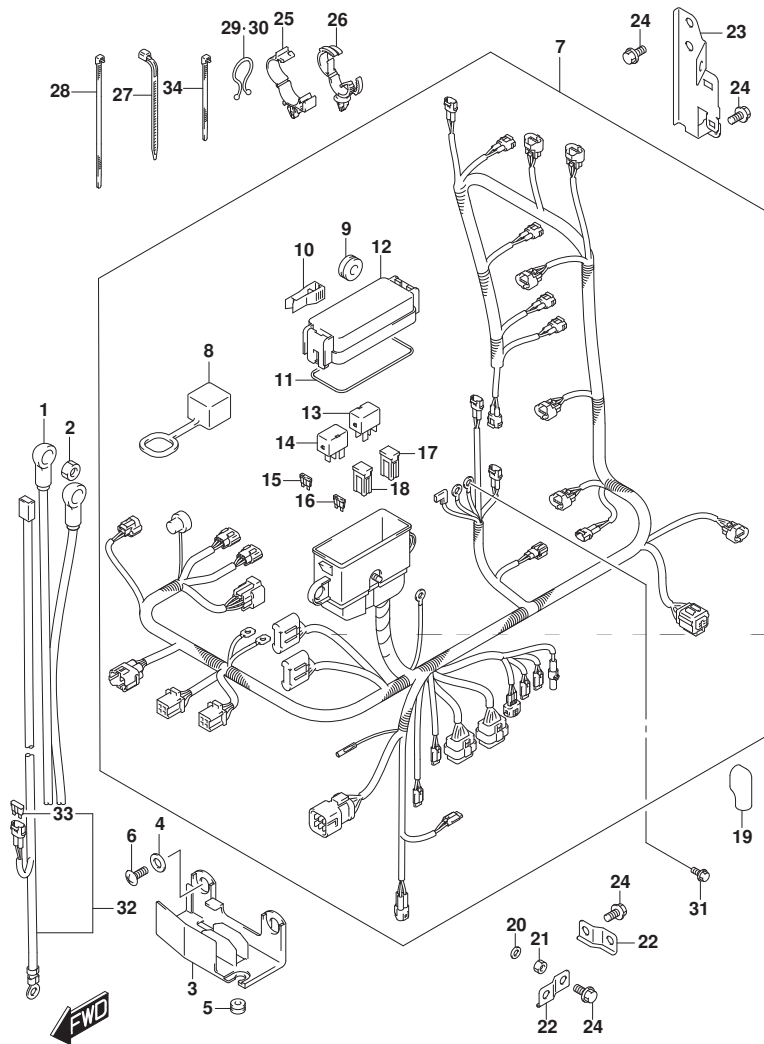
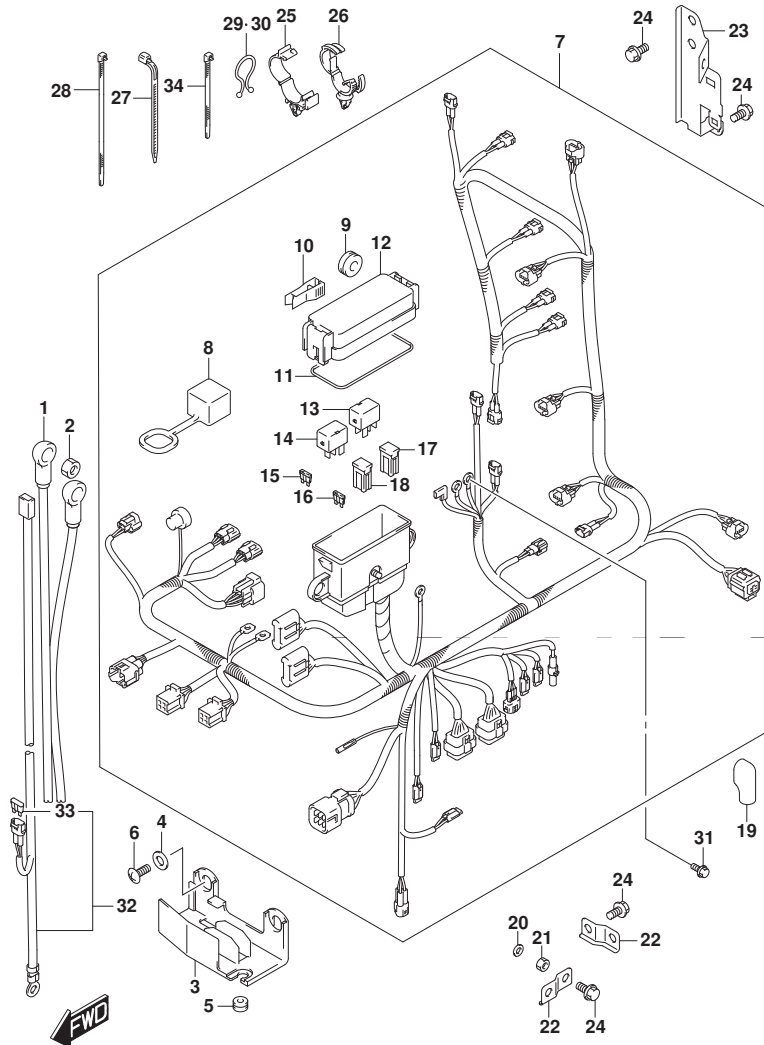


FIG. 322D (1-H-7) ハーネス (DF175Z)

見出番号	品番	品名	使用個数	備考	標準作業時間
27	09407-14403	クランプ (L:125)	1		
28	09407-14407	クランプ (L:145)	4		
29	09408-00008	クリップ (ID:20)	2		
30	09408-00024	クリップ (ID:23)	1		
31	01550-06127	ボルト	1		
32-1	36625-93J00	リード, ハッチェリ	1	L:3900	
32-2	36625-93J10	リード, ハッチェリ	1	OPT	
					L:6700
33	09481-15501	・フューズ (15A)	1		
34	09407-10404	クランプ (L:100)	2		

FIG.322E



DF175\_000\_017\_322E  
HARNESS

FIG. 322E (1-H-8) ハーネス (DF150ST)

見出番号	品番	品名	使用個数	備考	標準作業時間
1	33810-96L00	ケーブルアツシ, スターター	1		
2	08316-10087	ナット	1		
3	36616-96J00	ホルダ, ケーブル	1		
4	09169-06053	ワッシャ	2		
5	09320-04009	ブッシュ	2		
6	02142-06167	スクリュ	2		
7	36610-96J80	ハーネスアツシ, ワイヤリング	1		
8	33634-96J00	キャップ, サービスコネクタ	1		
9	09320-08021	クッション	2		
10	36737-96J00	ブラ, フューズ	1		
11	36721-96J00	リング, アツパカバー	1		
12	36738-96J00	カバー, フューズケースアツパ	1		
13	38860-76F01	リレーアツシ	1	エンジンコントロールユニット	
14	38860-76F01	リレーアツシ	1	スターター	
15	09481-10501	フューズ (10A)	3		
16	09481-30501	フューズ (30A)	3		
17	09481-30401	フューズ (30A)	1		
18	09481-60401	フューズ (60A)	2		
19	36612-96J00	キャップ, ターミナル	1		
20	08310-00067	ナット	1		
21	08321-01067	ロツクワッシャ	1		
22	36617-93J00	ブラケット, ハーネス	2		
23	36617-96J00	ブラケット, ハーネス	1		
24	01550-06127	ホルト	4		
25	09403-18409	クランプ	1		
26	09403-20308	クランプ	1		

DF175\_000\_017



FIG.322E

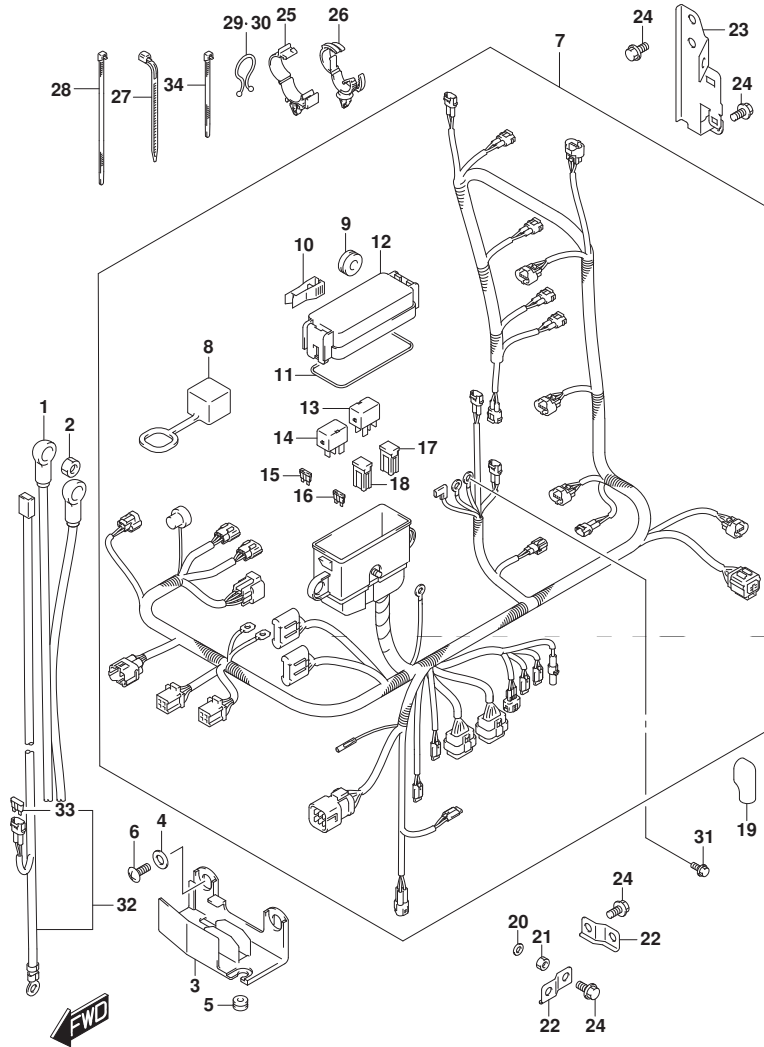


FIG. 322E (1-H-9) ハーネス (DF150ST)

見出番号	品番	品名	使用個数	備考	標準作業時間
27	09407-14403	クランプ (L:125)	1		
28	09407-14407	クランプ (L:145)	4		
29	09408-00008	クリップ (ID:20)	2		
30	09408-00024	クリップ (ID:23)	1		
31	01550-06127	ホルト	1		
32-1	36625-93J00	リード, ハッチェリ	1	L:3900	
32-2	36625-93J10	リード, ハッチェリ	1	OPT	L:6700
33	09481-15501	・フューズ (15A)	1		
34	09407-10404	クランプ (L:100)	2		

FIG.326A

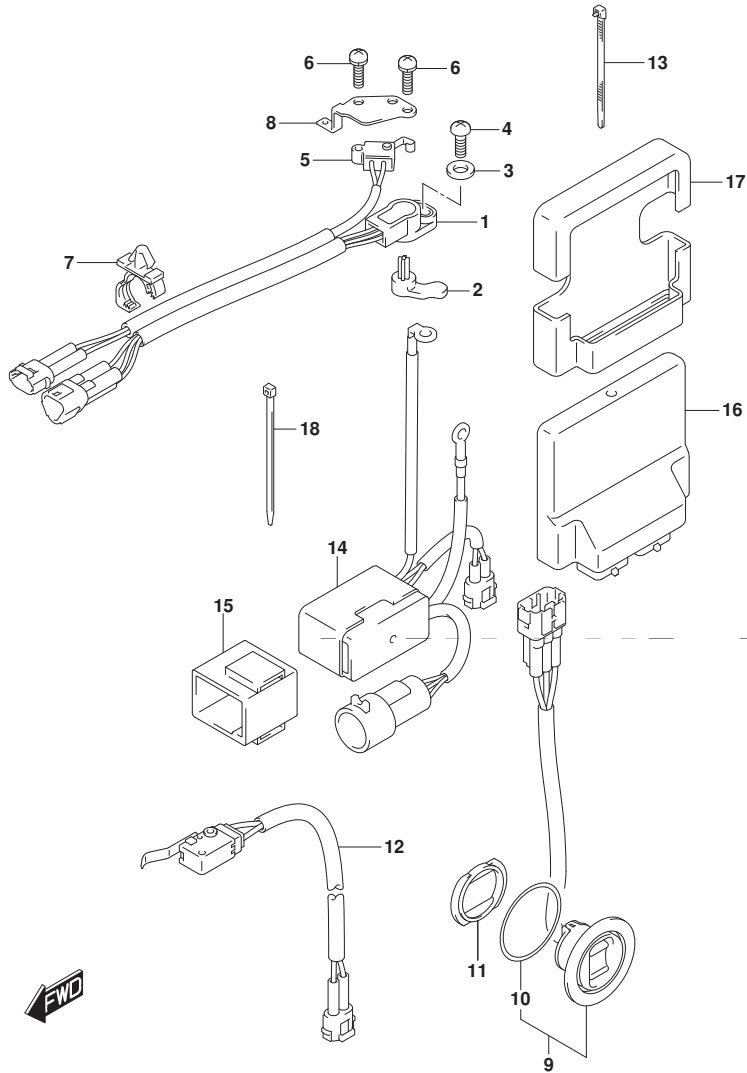


FIG. 326A (1-H-10) PTT スイッチ/エンジン コントロール ユニット

見出番号	品番	品名	使用個数	備考	標準作業時間
1	13580-93J02	センサアツシ, シフトホジション	1		
2	37729-93J00	レバ-, シフトセンサ	1		
3	09160-05029	ワツシヤ (5. 5X12X0. 8)	1		
4	02112-35167	スクリュ	1		
5	37721-93J00	スイッチアツシ, ニュートラル	1		
6	09137-04004	スクリュ (4X16)	2		
7	09403-12412	クランフ	2		
8	37725-96J00	ブラケツト, スwitchアツシ	1		
9	37850-92J00	スイッチアツシ, PTT	1		
10	37856-92J00	・テープ, PTTスイッチ	1		
11	37857-92J00	ブツシユ, PTTスイッチ	1		
12	37722-93J11	スイッチアツシ, チルトリミツト	1		
13	09407-14407	クランフ (L: 145)	1		
14	38410-93J12	リレーアツシ, PTT	1		
15	38415-93J00	ホルダ, PTTリレー	1		
16	33920-96J00	ユニット, エンジンコントロール	1		
17	33925-93J00	クツシヨウ, エンジンコントロールユニット	1		
18	09407-14407	クランフ (L: 145)	2		

FIG.335A

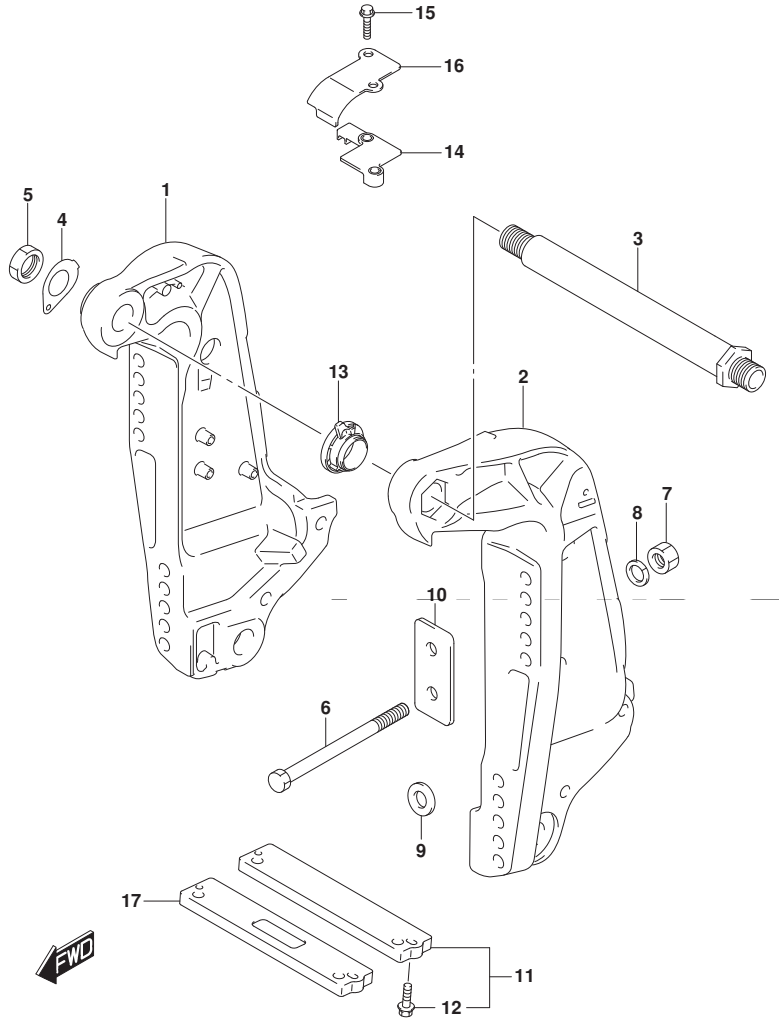


FIG. 335A (1-H-11) クランプ° ブラケット (DF150T)

見出番号	品番	品名	使用個数	備考	標準作業時間
1-1	41111-96J22-YAY	ブラケット, クランプ° スター° ホ° ト° (フ° ラツク)	1		
1-2	41111-96J22-Y5S	ブラケット, クランプ° スター° ホ° ト° (ホ° ワイト)	1		
2-1	41121-96J13-YAY	ブラケット, クランプ° ホ° ト° (フ° ラツク)	1		
2-2	41121-96J13-Y5S	ブラケット, クランプ° ホ° ト° (ホ° ワイト)	1		
3	41130-92J03	シャフト, クランプ° ブラケット	1		
4	41135-92J00	ワッシャ, クランプ° ブラケットシャフト	1		
5	09159-22006	ナツト	1		
6-1	09100-12085	ホ° ルト (12. 7X115)	6		
6-2	09100-12086	ホ° ルト (12. 7X150)	1	OPT	
6-3	09100-12092	ホ° ルト (12. 7X75)	1	OPT	
7	09159-12062	ナツト	6		
8	09160-13021	ワッシャ (13. 2X26X3)	6		
9	09160-13022	ワッシャ (13. 2X45X3)	4		
10	41155-93J02	ブ° レ° ト, トランサム	2		
11	55320-94900	ア° ノ° ト° セツト, クランプ° ブラケット	1		
12	09116-06121	ホ° ルト (6X25)	2		
13	48140-93J01	カムアツシ, チルトリミツスイッチ	1		
14	48144-93J00	ホルダ°, チルトリミツスイッチ	1		
15	09103-06278	ホ° ルト (6X25)	2		
16	48145-93J00	カバー°, チルトリミツスイッチ	1		
17	55321-94910	ア° ノ° ト° (マク° ネシウム)	1	OPT	

FIG.335B

FIG. 335B (1-H-12) クランプ プラケット (DF150Z)

見出番号	品番	品名	使用個数	備考	標準作業時間
1-1	41111-96J22-YAY	ブラケット, クランプスターボート (ブラック)	1		
1-2	41111-96J22-Y5S	ブラケット, クランプスターボート (ホワイト)	1		
2-1	41121-96J13-YAY	ブラケット, クランプボート (ブラック)	1		
2-2	41121-96J13-Y5S	ブラケット, クランプボート (ホワイト)	1		
3	41130-92J03	シャフト, クランプブラケット	1		
4	41135-92J00	ワッシャ, クランプブラケットシャフト	1		
5	09159-22006	ナット	1		
6-1	09100-12085	ボルト (12. 7X115)	6		
6-2	09100-12086	ボルト (12. 7X150)	1	OPT	
6-3	09100-12092	ボルト (12. 7X75)	1	OPT	
7	09159-12062	ナット	6		
8	09160-13021	ワッシャ (13. 2X26X3)	6		
9	09160-13022	ワッシャ (13. 2X45X3)	4		
10	41155-93J02	プレート, トランサム	2		
11	55320-94900	アノードセット, クランプブラケット	1		
12	09116-06121	ボルト (6X25)	2		
13	48140-93J01	カムワッシャ, チルトリミットスイッチ	1		
14	48144-93J00	ホルダ, チルトリミットスイッチ	1		
15	09103-06278	ボルト (6X25)	2		
16	48145-93J00	カバー, チルトリミットスイッチ	1		
17	55321-94910	アノード (マグネシウム)	1	OPT	

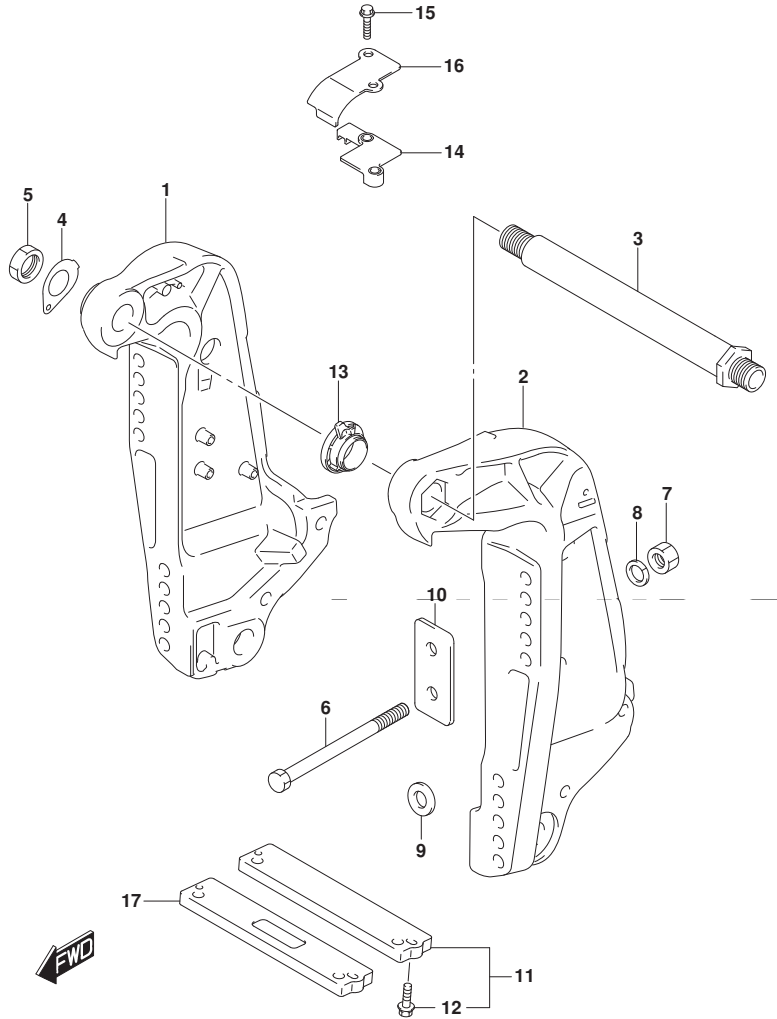


FIG.335C

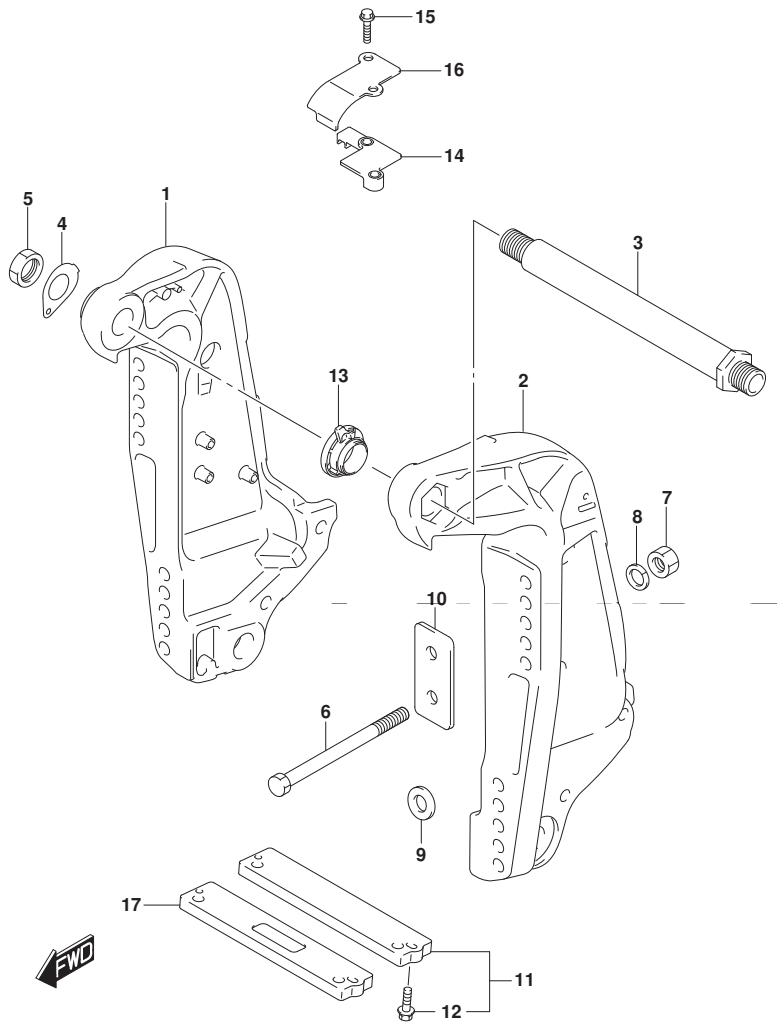
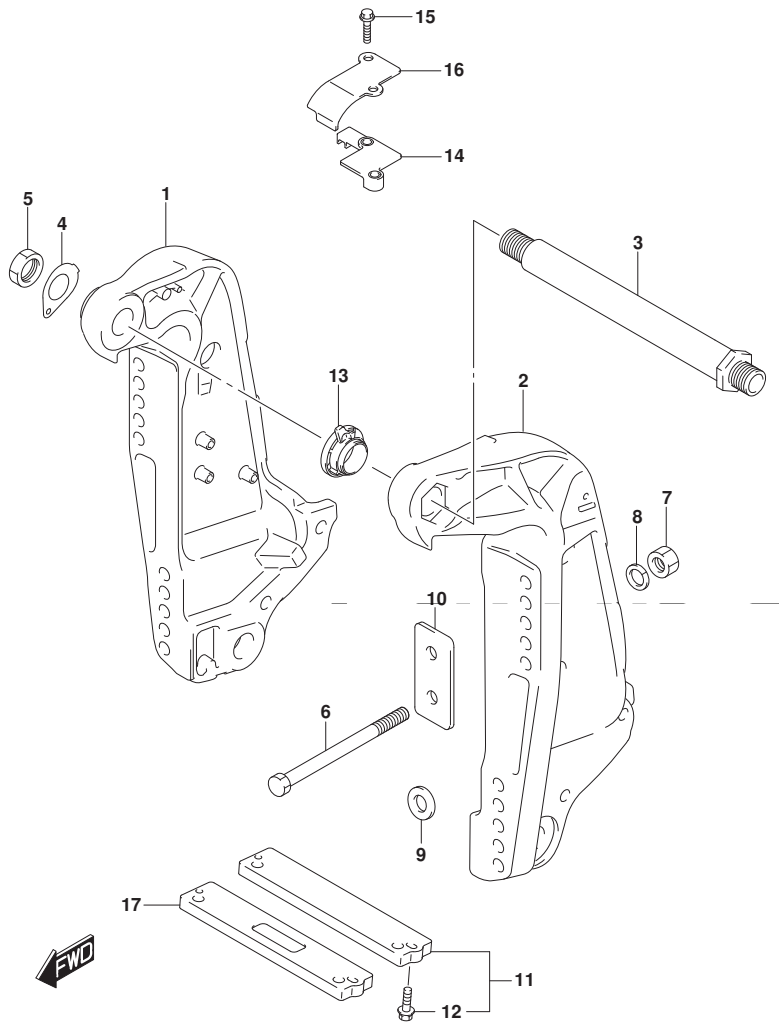


FIG. 335C (1-H-13) クランプ° ブラケット (DF175T)

見出番号	品番	品名	使用個数	備考	標準作業時間
1-1	41111-96J22-YAY	ブラケット, クランプ° スターホ° ト° (フ° ラツク)	1		
1-2	41111-96J22-Y5S	ブラケット, クランプ° スターホ° ト° (ホ° ヲイ)	1		
2-1	41121-96J13-YAY	ブラケット, クランプ° ホ° ト° (フ° ラツク)	1		
2-2	41121-96J13-Y5S	ブラケット, クランプ° ホ° ト° (ホ° ヲイ)	1		
3	41130-92J03	シャフト, クランプ° ブラケット	1		
4	41135-92J00	ワツシヤ, クランプ° ブラケットシャフト	1		
5	09159-22006	ナツト	1		
6-1	09100-12085	ホ° ルト (12. 7X115)	6		
6-2	09100-12086	ホ° ルト (12. 7X150)	1	OPT	
6-3	09100-12092	ホ° ルト (12. 7X75)	1	OPT	
7	09159-12062	ナツト	6		
8	09160-13021	ワツシヤ (13. 2X26X3)	6		
9	09160-13022	ワツシヤ (13. 2X45X3)	4		
10	41155-93J02	ブ° レ° ト, トランサム	2		
11	55320-94900	アノ° ド° セツト, クランプ° ブラケット	1		
12	09116-06121	ホ° ルト (6X25)	2		
13	48140-93J01	カムアツシ, チルトリミツスイッチ	1		
14	48144-93J00	ホルダ°, チルトリミツスイッチ	1		
15	09103-06278	ホ° ルト (6X25)	2		
16	48145-93J00	カバー°, チルトリミツスイッチ	1		
17	55321-94910	アノ° ド° (マク° ネシウム)	1	OPT	

FIG.335D



DF175\_000\_017\_335D  
CLAMP BRACKET

FIG. 335D (1-H-14) クランプ° ブラケット (DF175Z)

見出番号	品番	品名	使用個数	備考	標準作業時間
1-1	41111-96J22-YAY	ブラケット, クランプ° スター° ホート° (フ° ラック)	1		
1-2	41111-96J22-Y5S	ブラケット, クランプ° スター° ホート° (ホ° ワイト)	1		
2-1	41121-96J13-YAY	ブラケット, クランプ° ホート° (フ° ラック)	1		
2-2	41121-96J13-Y5S	ブラケット, クランプ° ホート° (ホ° ワイト)	1		
3	41130-92J03	シャフト, クランプ° ブラケット	1		
4	41135-92J00	ワッシャ, クランプ° ブラケットシャフト	1		
5	09159-22006	ナット	1		
6-1	09100-12085	ホルト (12. 7X115)	6		
6-2	09100-12086	ホルト (12. 7X150)	1	OPT	
6-3	09100-12092	ホルト (12. 7X75)	1	OPT	
7	09159-12062	ナット	6		
8	09160-13021	ワッシャ (13. 2X26X3)	6		
9	09160-13022	ワッシャ (13. 2X45X3)	4		
10	41155-93J02	プレート, トランサム	2		
11	55320-94900	アノード° セット, クランプ° ブラケット	1		
12	09116-06121	ホルト (6X25)	2		
13	48140-93J01	カム° ワッシャ, チルトリミットスイッチ	1		
14	48144-93J00	ホルタ°, チルトリミットスイッチ	1		
15	09103-06278	ホルト (6X25)	2		
16	48145-93J00	カバー°, チルトリミットスイッチ	1		
17	55321-94910	アノード° (マク° ネジウム)	1	OPT	

DF175\_000\_017

FIG.335E

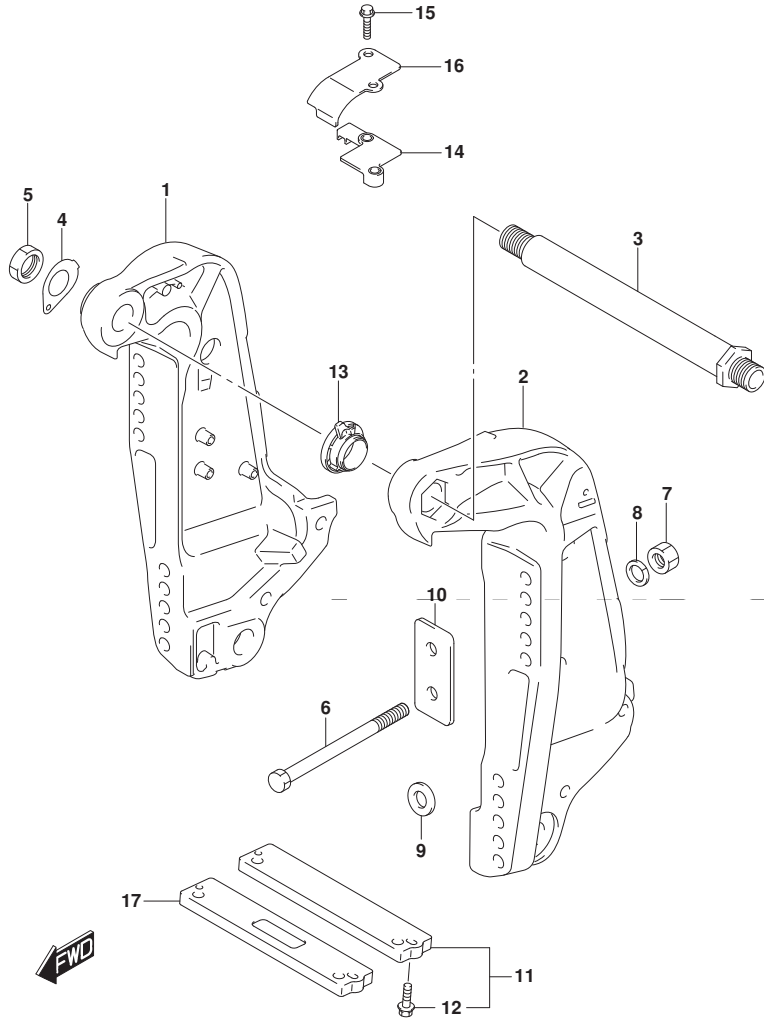


FIG. 335E (1-H-15) クランプ° ブラケット (DF150ST)

見出番号	品番	品名	使用個数	備考	標準作業時間
1	41111-96J22-YAY	ブラケット, クランプ° スターボート° (フ° ラック)	1		
2	41121-96J13-YAY	ブラケット, クランプ° ホ° ト (フ° ラック)	1		
3	41130-92J03	シャフト, クランプ° ブラケット	1		
4	41135-92J00	ワッシャ, クランプ° ブラケットシャフト	1		
5	09159-22006	ナット	1		
6-1	09100-12085	ホ° ルト (12. 7X115)	6		
6-2	09100-12086	ホ° ルト (12. 7X150)	1	OPT	
6-3	09100-12092	ホ° ルト (12. 7X75)	1	OPT	
7	09159-12062	ナット	6		
8	09160-13021	ワッシャ (13. 2X26X3)	6		
9	09160-13022	ワッシャ (13. 2X45X3)	4		
10	41155-93J02	プレート, トランサム	2		
11	55320-94900	アノード° セット, クランプ° ブラケット	1		
12	09116-06121	ホ° ルト (6X25)	2		
13	48140-93J01	カムアツシ, チルトリミットスイッチ	1		
14	48144-93J00	ホルダ°, チルトリミットスイッチ	1		
15	09103-06278	ホ° ルト (6X25)	2		
16	48145-93J00	カバー°, チルトリミットスイッチ	1		
17	55321-94910	アノード° (マグ° ネジウム)	1	OPT	

FIG.336A

FIG. 336A (1-I-2) スイベルブラケット (DF150T)

見出番号	品番	品名	使用個数	備考	標準作業時間
1	22511-99011	ニツフル, グリス	4		
2	36894-87D00	リード (L:165)	1	スイベルツマウントブラケット	
3-1	43111-96J00-YAY	ブラケット, スイベル (L) (フック)	1	W/トランサム (L)	
3-2	43111-96J00-Y5S	ブラケット, スイベル (L) (ホワイト)	1	W/トランサム (L)	
3-3	43111-96J10-YAY	ブラケット, スイベル (X) (フック)	1	W/トランサム (X)	
3-4	43111-96J10-Y5S	ブラケット, スイベル (X) (ホワイト)	1	W/トランサム (X)	
4	43211-93J00	ブッシュ, クランプシャフトスイベル	2		
5	43711-97E01	ブッシュ, ステアリング	2		
6-1	43750-96J02-YAY	ブラケット, ステアリング (L) (フック)	1	W/トランサム (L)	
6-2	43750-96J02-Y5S	ブラケット, ステアリング (L) (ホワイト)	1	W/トランサム (L)	
6-3	43750-96J12-YAY	ブラケット, ステアリング (X) (フック)	1	W/トランサム (X)	
6-4	43750-96J12-Y5S	ブラケット, ステアリング (X) (ホワイト)	1	W/トランサム (X)	
7	09125-06063	スクリュ (6X10)	1		
8	09160-39001	ワッシャ (39. 5X64X1)	2		
9	09181-39001	シム (39. 5X64X0. 3)	4		
10	09380-38003	スナップリング	1		
11	09169-28003	ワッシャ	2		
12	09282-39001	オイルシール	1		
13-1	55321-87J01	アノード, フロケーション	1		
13-2	55321-87J11	アノード (マグネシウム)	1	OPT	
14	09103-06281	ホルト (6X14)	1		
15	41220-96J10	レバー, チルトロツク	1		
16	41234-96J10	レバー, チルトロツクホート	1		
17	41224-95E01	ブッシュ, チルトストツパロツト	2		
18	41230-96J00	リンク, チルトロツクレバー	1		
19	41233-95E10	ブラケット, チルトロツクスフリンク	1		

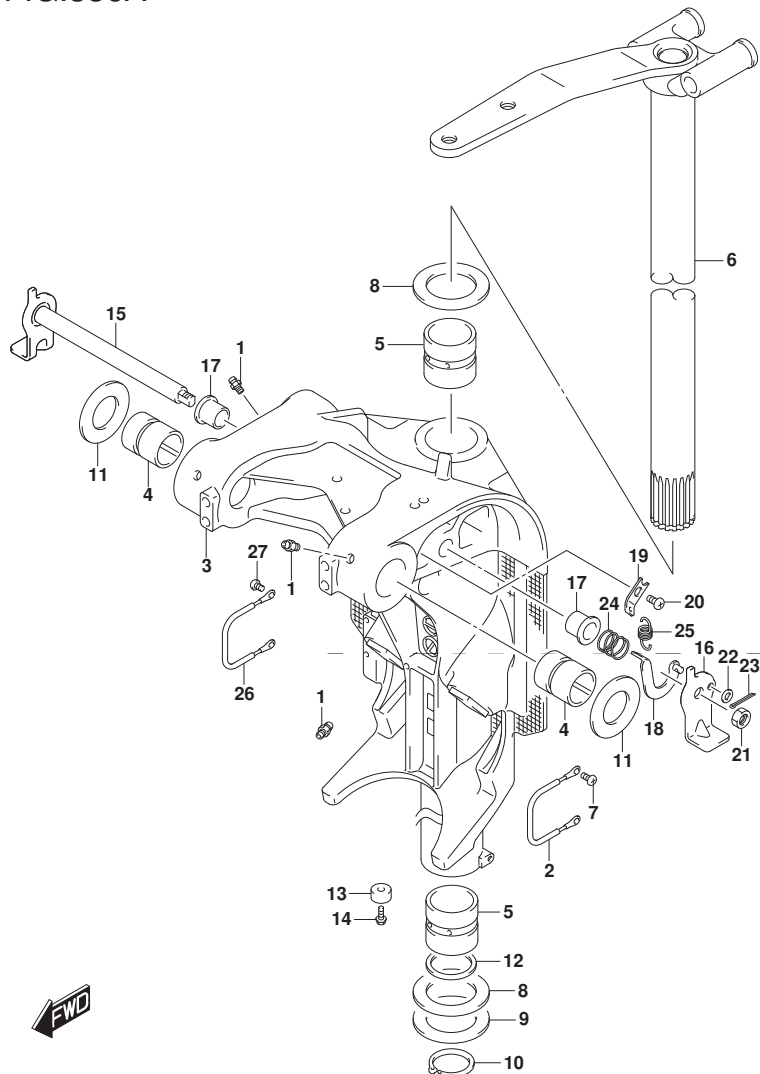




FIG.336A

FIG. 336A (1-I-3) スイベルブラケット (DF150T)

見出番号	品番	品名	使用個数	備考	標準作業時間
20	09125-06063	スクリュー (6X10)	1		
21	09140-10032	ナット	1		
22	09160-06082	ワッシャ (6.5X13X1.0)	1		
23	09204-01006	コックピソ	1		
24	09440-19028	スワリング	1		
25	09443-10043	スワリング	1		
26	36894-87D00	リード (L:165)	1	スイベルマウントブラケット	
27	09125-06063	スクリュー (6X10)	2		

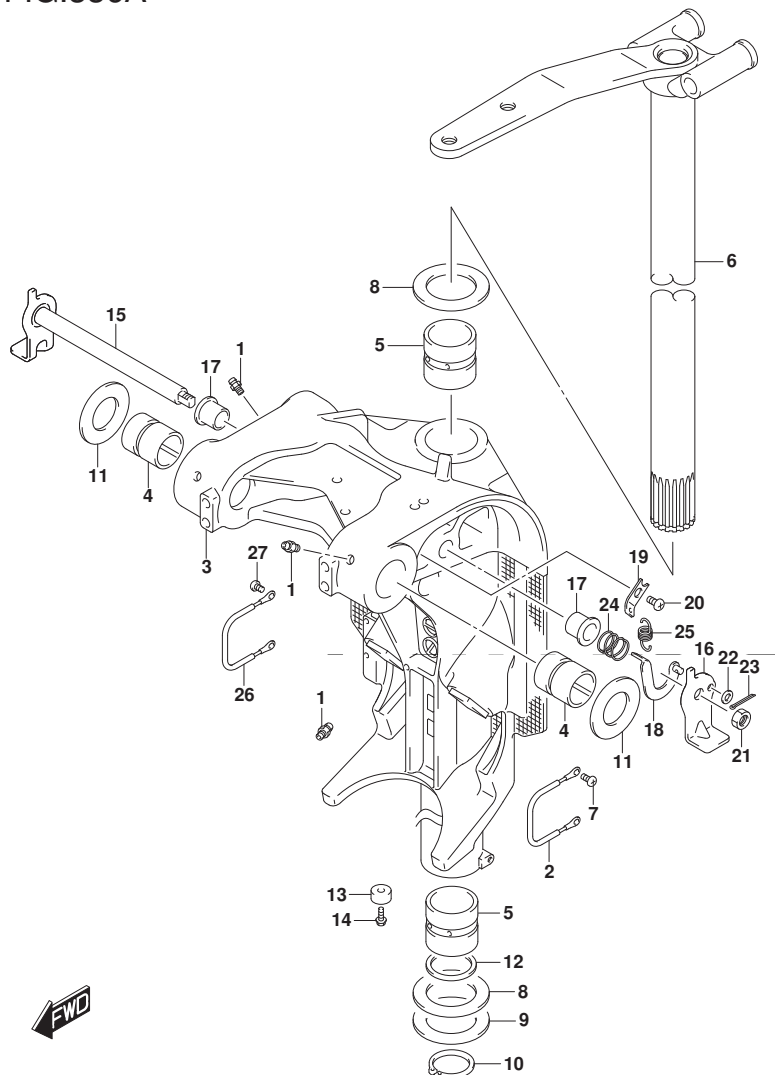


FIG.336B

FIG. 336B (1-I-4) スイベルブラケット (DF150Z)

見出番号	品番	品名	使用個数	備考	標準作業時間
1	22511-99011	ニツブル, グリス	4		
2	36894-87D00	リード (L:165)	1	スイベルツマウントブラケット	
3-1	43111-96J10-YAY	ブラケット, スイベル(X) (ブラック)	1		
3-2	43111-96J10-Y5S	ブラケット, スイベル(X) (ホワイト)	1		
4	43211-93J00	ブッシュ, クランプシャフトスイベル	2		
5	43711-97E01	ブッシュ, ステアリング	2		
6-1	43750-96J12-YAY	ブラケット, ステアリング(X) (ブラック)	1		
6-2	43750-96J12-Y5S	ブラケット, ステアリング(X) (ホワイト)	1		
7	09125-06063	スクリュ (6X10)	1		
8	09160-39001	ワッシャ (39.5X64X1)	2		
9	09181-39001	シム (39.5X64X0.3)	4		
10	09380-38003	スナツブリング	1		
11	09169-28003	ワッシャ	2		
12	09282-39001	オイルシール	1		
13-1	55321-87J01	アノード, フロテクション	1		
13-2	55321-87J11	アノード (マグネシウム)	1	OPT	
14	09103-06281	ホルト (6X14)	1		
15	41220-96J10	レバー, チルトロツク	1		
16	41234-96J10	レバー, チルトロツクホート	1		
17	41224-95E01	ブッシュ, チルトストツハロツド	2		
18	41230-96J00	リンク, チルトロツクレバー	1		
19	41233-95E10	ブラケット, チルトロツクスフリンク	1		
20	09125-06063	スクリュ (6X10)	1		
21	09140-10032	ナツト	1		
22	09160-06082	ワッシャ (6.5X13X1.0)	1		
23	09204-01006	コツタピン	1		

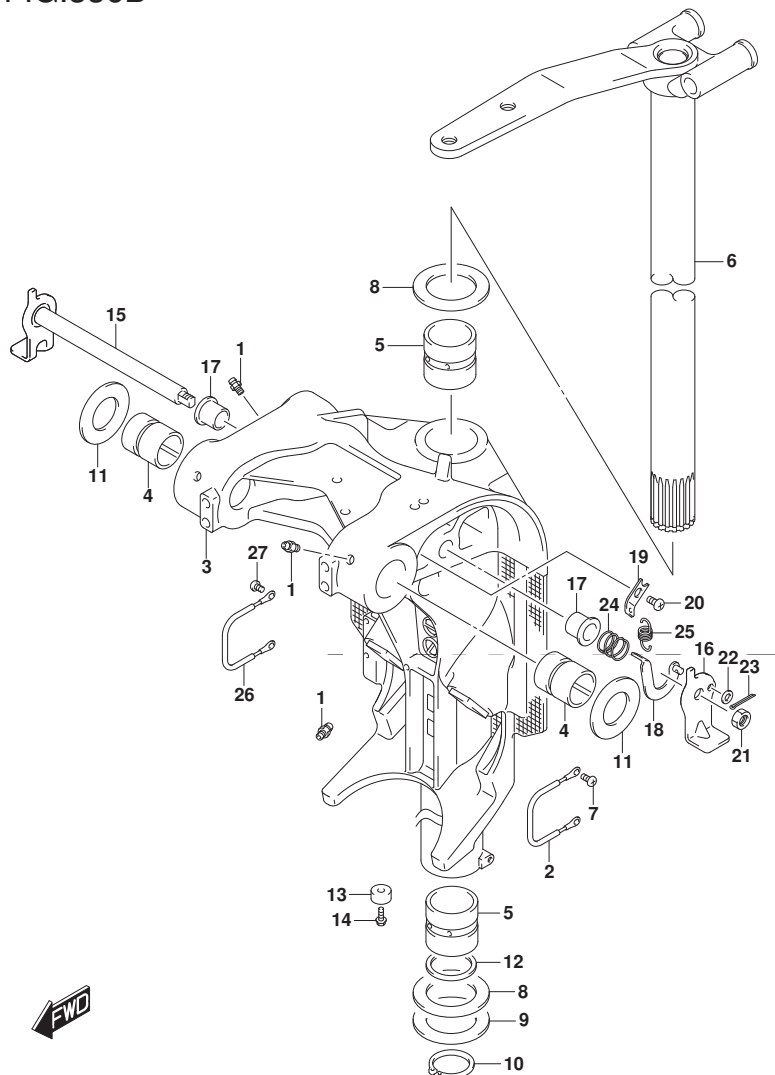


FIG.336B

FIG. 336B (1-I-5) スイベルブラケット (DF150Z)

見出番号	品番	品名	使用個数	備考	標準作業時間
24	09440-19028	スワリング	1		
25	09443-10043	スワリング	1		
26	36894-87D00	リット (L:165)	1	スイベルマウントブラケット	
27	09125-06063	スクリュー (6X10)	2		

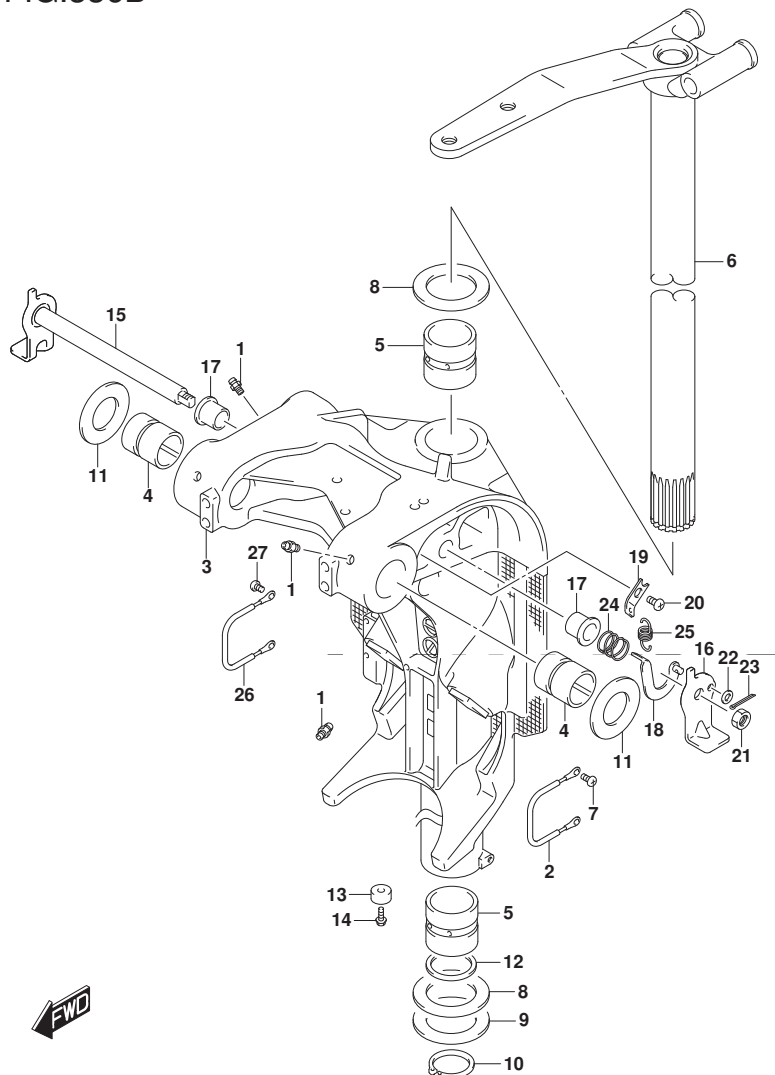


FIG.336C

FIG. 336C (1-I-6) スイベルブラケット (DF175T)

見出番号	品番	品名	使用個数	備考	標準作業時間
1	22511-99011	ニツフル, グリス	4		
2	36894-87D00	リード (L:165)	1	スイベルツマウントブラケット	
3-1	43111-96J00-YAY	ブラケット, スイベル (L) (フック)	1	W/トランサム (L)	
3-2	43111-96J00-Y5S	ブラケット, スイベル (L) (ホワイト)	1	W/トランサム (L)	
3-3	43111-96J10-YAY	ブラケット, スイベル (X) (フック)	1	W/トランサム (X)	
3-4	43111-96J10-Y5S	ブラケット, スイベル (X) (ホワイト)	1	W/トランサム (X)	
4	43211-93J00	ブッシュ, クランプシャフトスイベル	2		
5	43711-97E01	ブッシュ, ステアリング	2		
6-1	43750-96J02-YAY	ブラケット, ステアリング (L) (フック)	1	W/トランサム (L)	
6-2	43750-96J02-Y5S	ブラケット, ステアリング (L) (ホワイト)	1	W/トランサム (L)	
6-3	43750-96J12-YAY	ブラケット, ステアリング (X) (フック)	1	W/トランサム (X)	
6-4	43750-96J12-Y5S	ブラケット, ステアリング (X) (ホワイト)	1	W/トランサム (X)	
7	09125-06063	スクリュ (6X10)	1		
8	09160-39001	ワッシャ (39. 5X64X1)	2		
9	09181-39001	シム (39. 5X64X0. 3)	4		
10	09380-38003	スナップリング	1		
11	09169-28003	ワッシャ	2		
12	09282-39001	オイルシール	1		
13-1	55321-87J01	アノード, フロケーション	1		
13-2	55321-87J11	アノード (マグネシウム)	1	OPT	
14	09103-06281	ホルト (6X14)	1		
15	41220-96J10	レバー, チルトロツク	1		
16	41234-96J10	レバー, チルトロツクホート	1		
17	41224-95E01	ブッシュ, チルトストツパロツト	2		
18	41230-96J00	リンク, チルトロツクレバー	1		
19	41233-95E10	ブラケット, チルトロツクスフリンク	1		

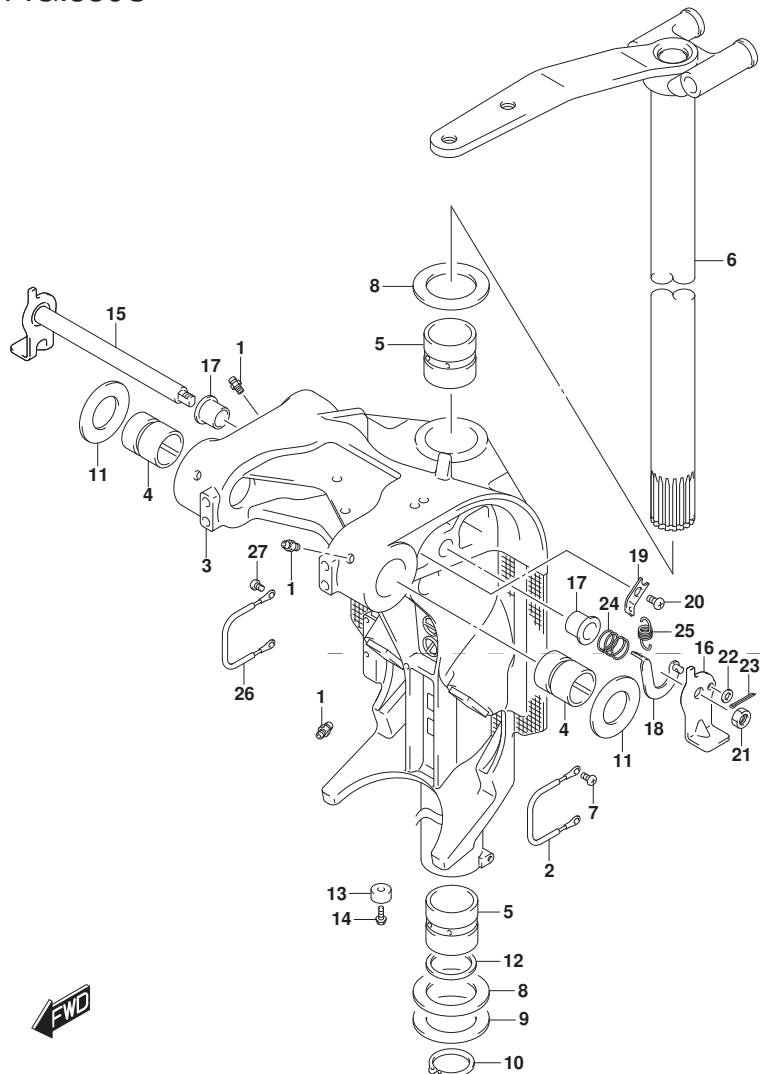


FIG.336C

FIG. 336C (1-I-7) スイベルブラケット (DF175T)

見出番号	品番	品名	使用個数	備考	標準作業時間
20	09125-06063	スクリュー (6X10)	1		
21	09140-10032	ナット	1		
22	09160-06082	ワッシャ (6.5X13X1.0)	1		
23	09204-01006	コックピソ	1		
24	09440-19028	スワリング	1		
25	09443-10043	スワリング	1		
26	36894-87D00	リード (L:165)	1	スイベルマウントブラケット	
27	09125-06063	スクリュー (6X10)	2		

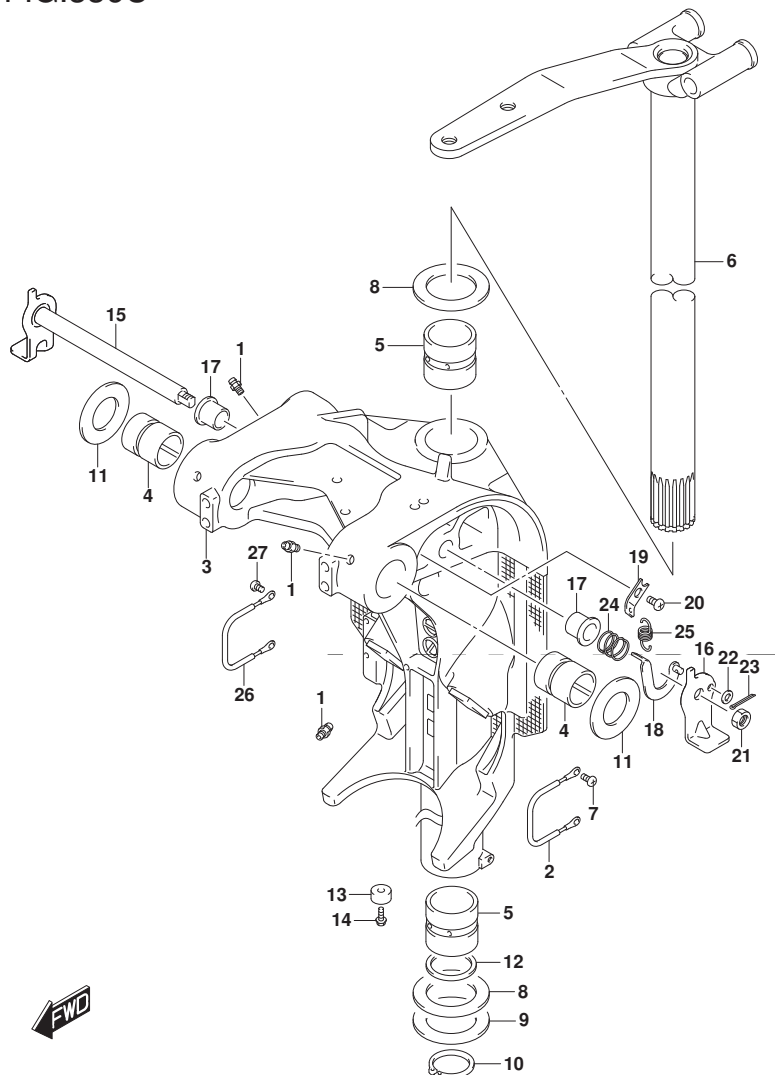


FIG.336D

FIG. 336D (1-I-8) スイベルブラケット (DF175Z)

見出番号	品番	品名	使用個数	備考	標準作業時間
1	22511-99011	ニツブル, グリース	4		
2	36894-87D00	リード (L:165)	1	スイベルツマウントブラケット	
3-1	43111-96J10-YAY	ブラケット, スイベル(X) (ブラック)	1		
3-2	43111-96J10-Y5S	ブラケット, スイベル(X) (ホワイト)	1		
4	43211-93J00	ブーツ, クランプシャフトスイベル	2		
5	43711-97E01	ブーツ, ステアリング	2		
6-1	43750-96J12-YAY	ブラケット, ステアリング(X) (ブラック)	1		
6-2	43750-96J12-Y5S	ブラケット, ステアリング(X) (ホワイト)	1		
7	09125-06063	スクリュ (6X10)	1		
8	09160-39001	ワッシャ (39.5X64X1)	2		
9	09181-39001	シム (39.5X64X0.3)	4		
10	09380-38003	スナツブリング	1		
11	09169-28003	ワッシャ	2		
12	09282-39001	オイルシール	1		
13-1	55321-87J01	アノード, フロテクション	1		
13-2	55321-87J11	アノード (マグネシウム)	1	OPT	
14	09103-06281	ホルト (6X14)	1		
15	41220-96J10	レバー, チルトロツク	1		
16	41234-96J10	レバー, チルトロツクホート	1		
17	41224-95E01	ブーツ, チルトストツハロツド	2		
18	41230-96J00	リンク, チルトロツクレバー	1		
19	41233-95E10	ブラケット, チルトロツクスフリンク	1		
20	09125-06063	スクリュ (6X10)	1		
21	09140-10032	ナツト	1		
22	09160-06082	ワッシャ (6.5X13X1.0)	1		
23	09204-01006	コツタピン	1		

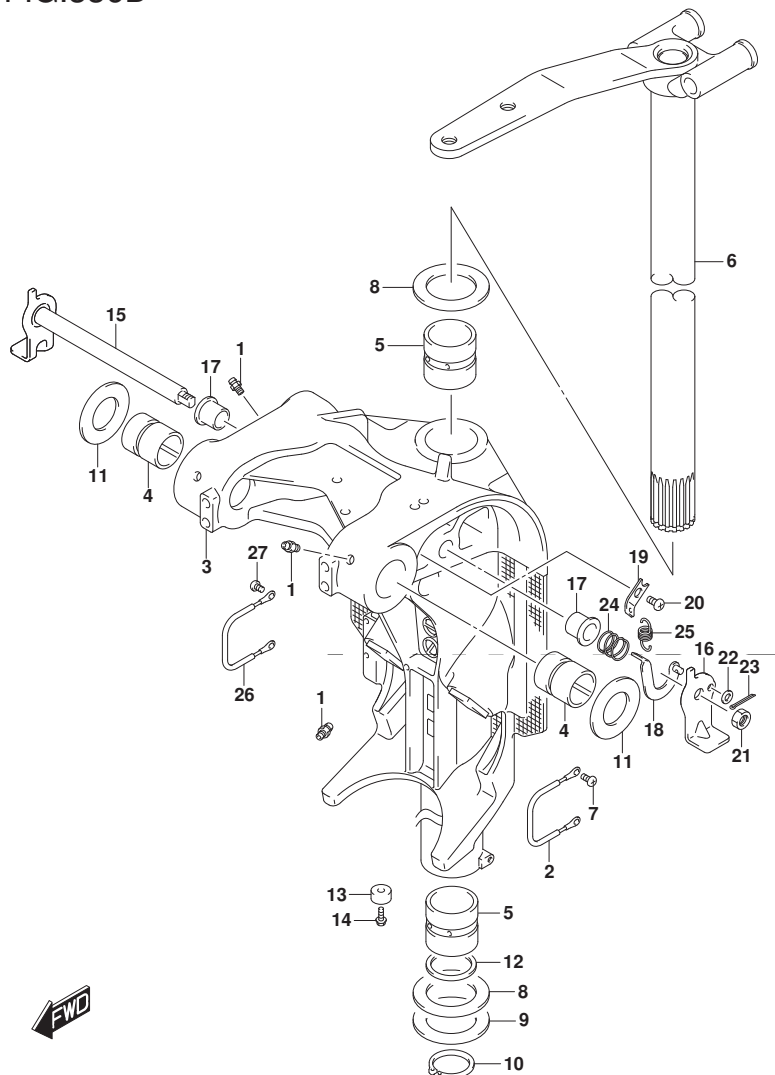


FIG.336D

FIG. 336D (1-I-9) スイベルブラケット (DF175Z)

見出番号	品番	品名	使用個数	備考	標準作業時間
24	09440-19028	スフリング	1		
25	09443-10043	スフリング	1		
26	36894-87D00	リード (L:165)	1	スイベルマウントブラケット	
27	09125-06063	スクリュー (6X10)	2		

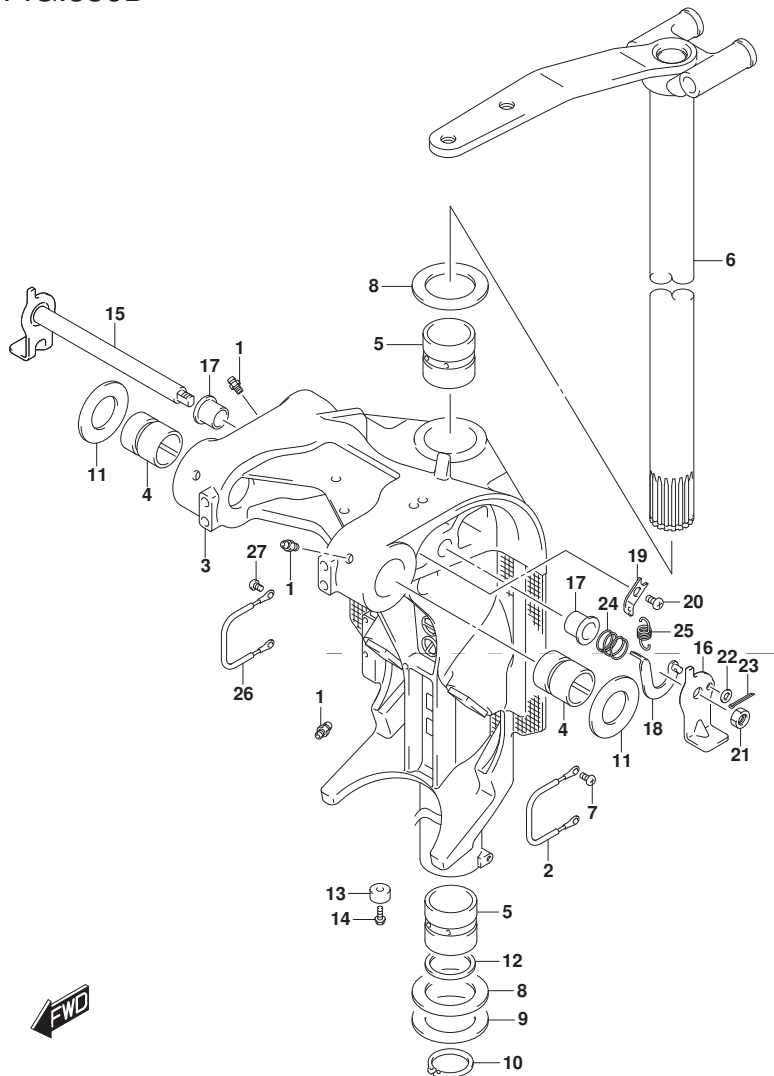


FIG.336E

FIG. 336E (1-I-10) スイベルブラケット (DF150ST)

見出番号	品番	品名	使用個数	備考	標準作業時間
1	22511-99011	ニツブル, グリス	4		
2	36894-87D00	リード (L:165)	1	スイベルツマウントブラケット	
3-1	43111-96J00-YAY	ブラケット, スイベル (L) (ブラケット)	1	W/トランサム (L)	
3-2	43111-96J10-YAY	ブラケット, スイベル (X) (ブラケット)	1	W/トランサム (X)	
4	43211-93J00	ブッシュ, クランプシャフトスイベル	2		
5	43711-97E01	ブッシュ, ステアリング	2		
6-1	43750-96J02-YAY	ブラケット, ステアリング (L) (ブラケット)	1	W/トランサム (L)	
6-2	43750-96J12-YAY	ブラケット, ステアリング (X) (ブラケット)	1	W/トランサム (X)	
7	09125-06063	スクリュ (6X10)	1		
8	09160-39001	ワッシャ (39.5X64X1)	2		
9	09181-39001	シム (39.5X64X0.3)	4		
10	09380-38003	スナッチリング	1		
11	09169-28003	ワッシャ	2		
12	09282-39001	オイルシール	1		
13-1	55321-87J01	アノード, フロテクション	1		
13-2	55321-87J11	アノード (マグネシウム)	1	OPT	
14	09103-06281	ホルト (6X14)	1		
15	41220-96J10	レバー, チルトロック	1		
16	41234-96J10	レバー, チルトロックホート	1		
17	41224-95E01	ブッシュ, チルトストッパロッド	2		
18	41230-96J00	リンク, チルトロックレバー	1		
19	41233-95E10	ブラケット, チルトロックスプリング	1		
20	09125-06063	スクリュ (6X10)	1		
21	09140-10032	ナット	1		
22	09160-06082	ワッシャ (6.5X13X1.0)	1		
23	09204-01006	コッタピン	1		

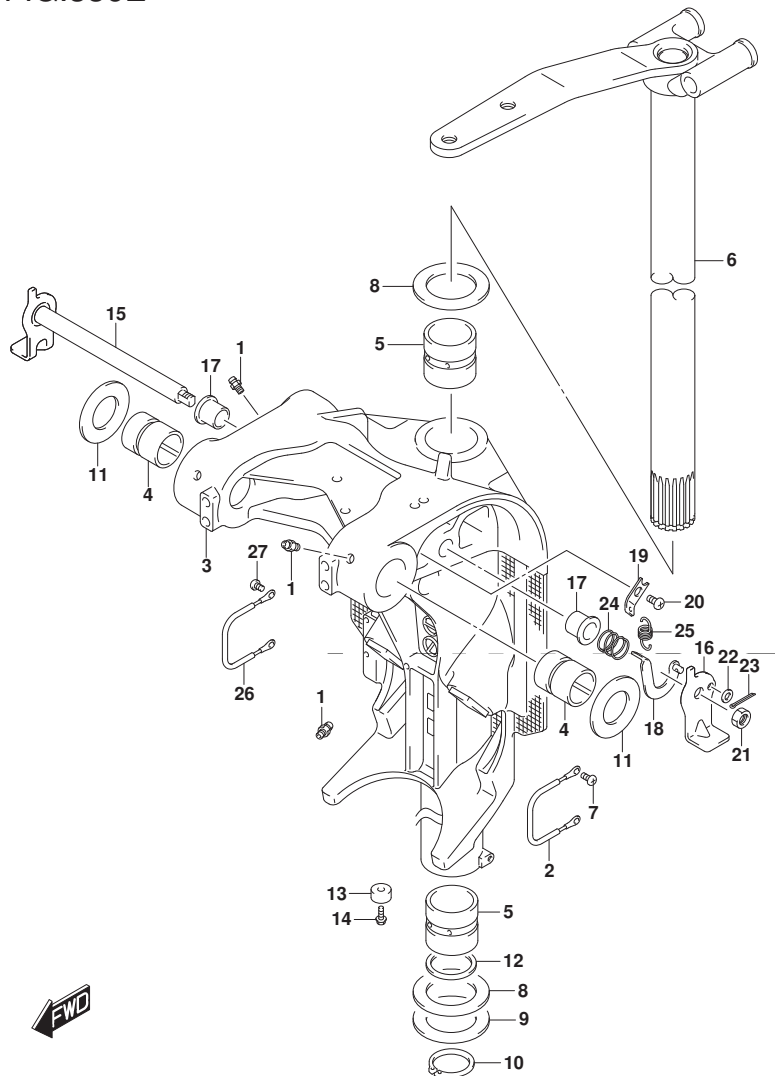




FIG.336E

FIG. 336E (1-I-11) スイベルブラケット (DF150ST)

見出番号	品番	品名	使用個数	備考	標準作業時間
24	09440-19028	スワリング	1		
25	09443-10043	スワリング	1		
26	36894-87D00	リット (L:165)	1	スイベルマウントブラケット	
27	09125-06063	スクリュー (6X10)	2		

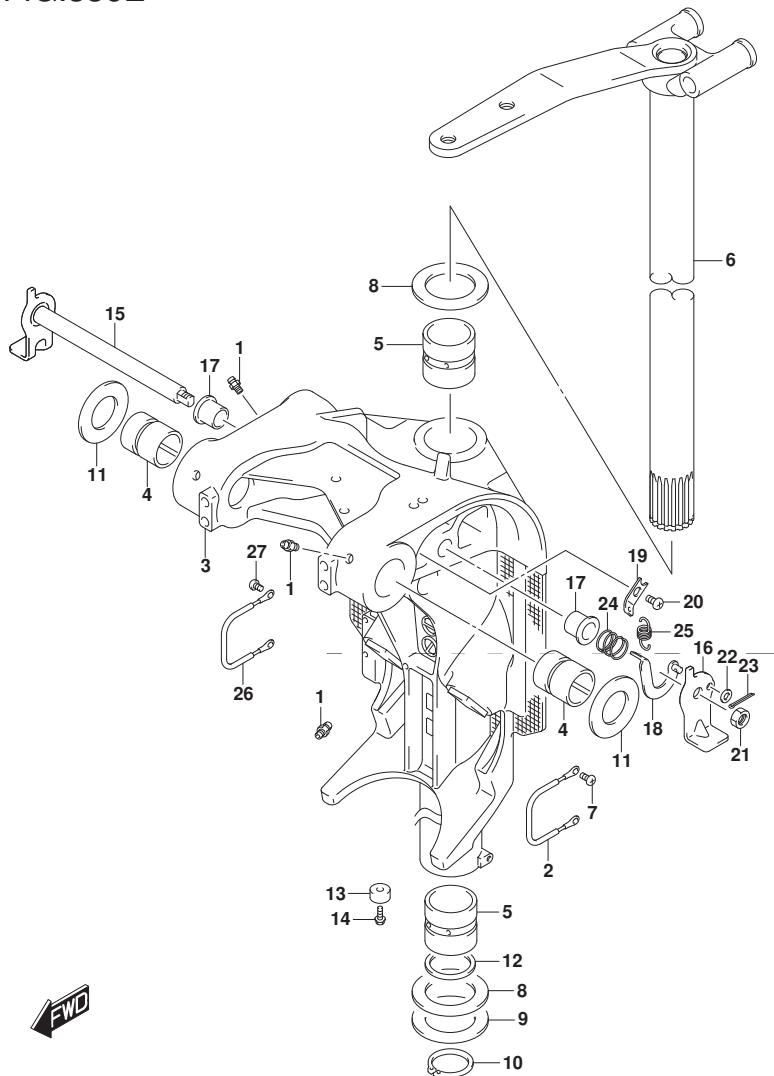


FIG.337A

FIG. 337A (1-I-12) トリム シリンダ\*

見出番号	品番	品名	使用個数	備考	標準作業時間
1	48000-96J11	トリムアツシ, ハ <sup>ニ</sup> ワ <sup>ニ</sup> ウ <sup>ニ</sup> イズ <sup>ニ</sup> チルト	1		
2	29404-93J10	・クランプ	1		
3	31281-92J10	・ボ <sup>ニ</sup> ルト, スル <sup>ニ</sup>	4		
4	38100-96J10	・モ <sup>ニ</sup> ータツシ, PTT	1		
5	48502-96J05	・ボ <sup>ニ</sup> ンプ <sup>ニ</sup> アツシ, PTT	1		
6	48503-96J04	・マ <sup>ニ</sup> ニホ <sup>ニ</sup> ルト <sup>ニ</sup> サ <sup>ニ</sup> フ <sup>ニ</sup> アツシ	1		
7	48401-96J02	・・ヒ <sup>ニ</sup> ストン <sup>ニ</sup> アツシ	1		
8	48601-94900	・・ヒ <sup>ニ</sup> ストン <sup>ニ</sup> /ラム <sup>ニ</sup> アツシ	2		
9	48627-95E00	・・O <sup>ニ</sup> リング <sup>ニ</sup> セツト	3		
10	48630-96J03	・・ヘツト <sup>ニ</sup> , トリムシリンダ <sup>ニ</sup> *	2		
11	48633-94900	・・O <sup>ニ</sup> リング <sup>ニ</sup> セツト, ヘツト <sup>ニ</sup> *	2		
12	48641-96J02	・・マ <sup>ニ</sup> ニホ <sup>ニ</sup> ルト <sup>ニ</sup> , PTT	1		
13	48650-94900	・・ヒ <sup>ニ</sup> ストン <sup>ニ</sup> , フリ <sup>ニ</sup>	1		
14	48405-93J00	・・・O <sup>ニ</sup> リング <sup>ニ</sup> セツト	1		
15	48615-97E00	・・・リング <sup>ニ</sup> セツト, ヒ <sup>ニ</sup> ストン	1		
16	48570-95E01	・リザ <sup>ニ</sup> ーバ <sup>ニ</sup> アツシ	1		
17	48572-95E00	・・キャツブ	1		
18	48583-95E00	・ジ <sup>ニ</sup> ョイント, ト <sup>ニ</sup> ライブ	1		
19	48585-95E00	・O <sup>ニ</sup> リング	1		
20	48588-94900	・O <sup>ニ</sup> リング <sup>ニ</sup> セツト	1		
21	48861-92J01	・ボ <sup>ニ</sup> ルト, リザ <sup>ニ</sup> ーバ <sup>ニ</sup>	3		
22	48862-92J20	・ボ <sup>ニ</sup> ルト, ボ <sup>ニ</sup> ンプ <sup>ニ</sup> NO. 1	1		
23	48862-92J30	・ボ <sup>ニ</sup> ルト, ボ <sup>ニ</sup> ンプ <sup>ニ</sup> NO. 2	2		
24	48121-92J00	シヤフト, チルトシリンダ <sup>ニ</sup> ロア	1		
25	48311-96J20	ハ <sup>ニ</sup> ツト <sup>ニ</sup> , トリムシリンダ <sup>ニ</sup> ラム	2		
26	48321-87D03	シヤフト, チルトシリンダ <sup>ニ</sup> アツバ <sup>ニ</sup>	1		

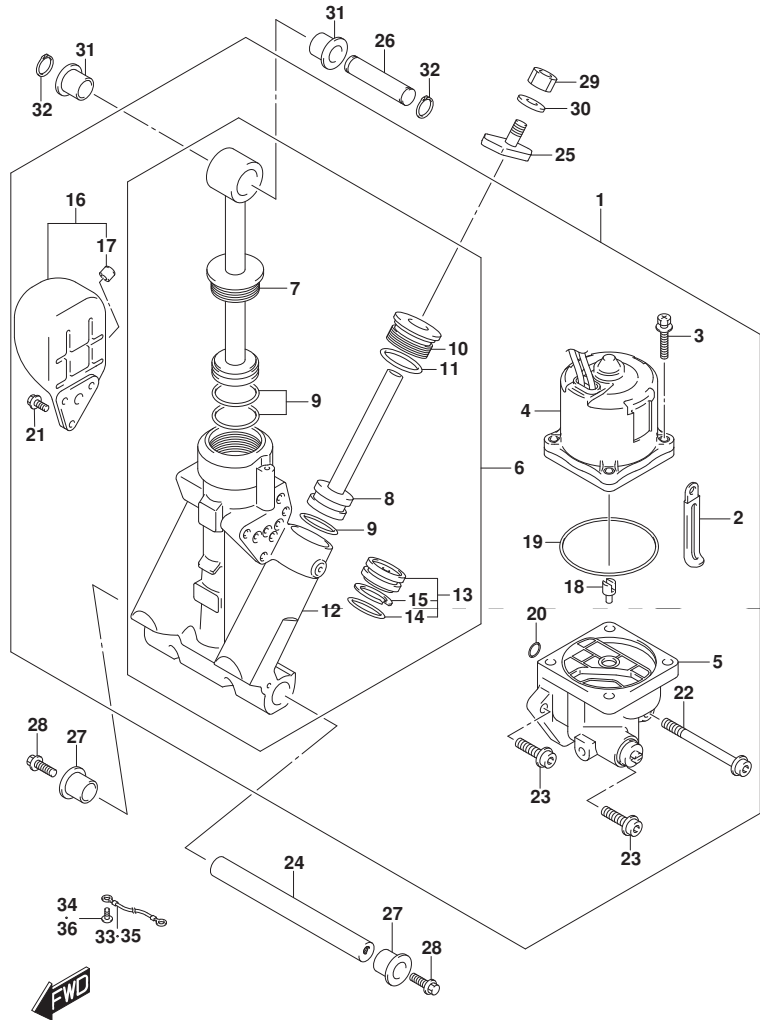


FIG.337A

FIG. 337A (1-I-13) トリム シリンダ\*

見出番号	品番	品名	使用個数	備考	標準作業時間
27	48326-95E00	ブッシュ, チルトシリンダ*ロ7	2		
28	09116-10183	ホルト (10X35)	2		
29	09140-10031	ナット	2		
30	09162-10005	ワッシャー	2		
31	09306-17001	ブッシュ	2		
32	09380-17009	スナップリング	2		
33	36894-87D00	リート (L:165)	1		
34	09125-06063	スクリュ (6X10)	1		
35	36895-87D10	リート (L:310)	1		
36	09125-05050	スクリュ (5X8)	1		

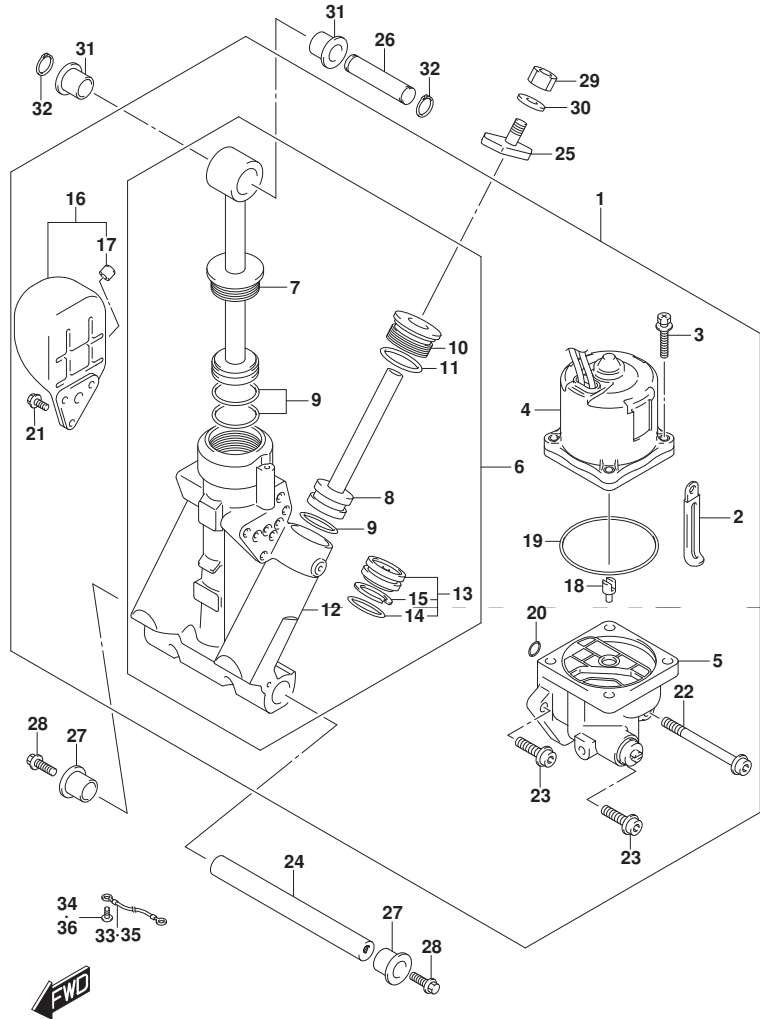


FIG.340A

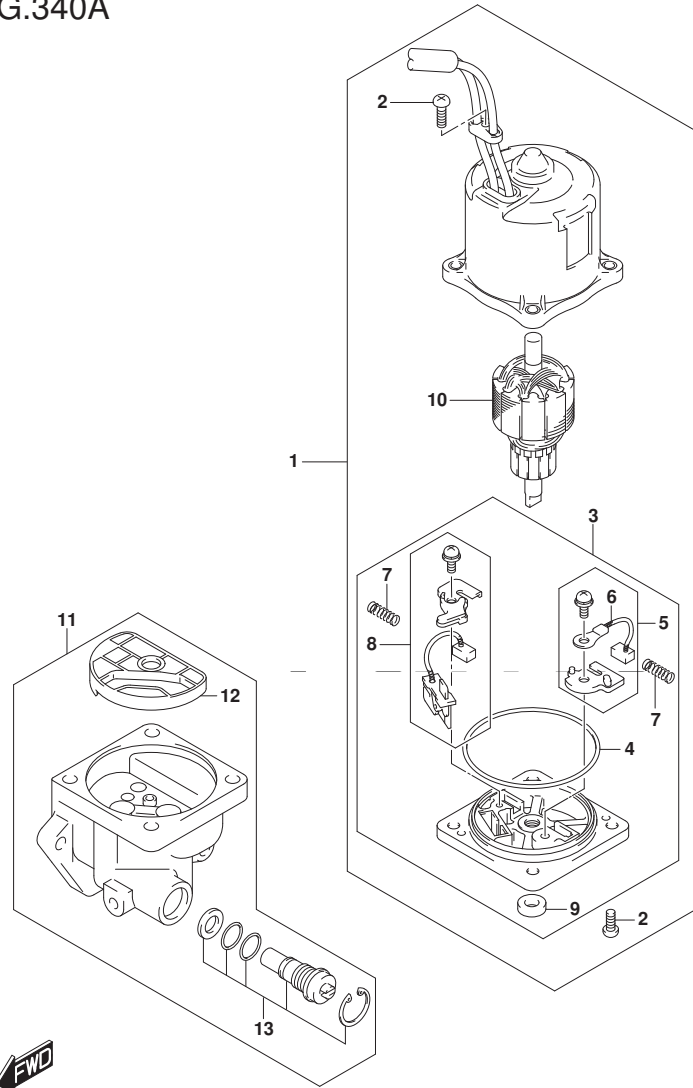


FIG. 340A (1-I-14) PTT モータ

見出番号	品番	品名	使用個数	備考	標準作業時間
1	38100-96J10	モータアツシ, PTT	1		
2	31111-94900	・スクリュ	3		
3	31173-94910	・ホルダアツシ, ブラシ	1		
4	31123-94910	・・リング	1		
5	31133-90J00	・・ブラシアツシ	1		
6	31133-94900	・・ブラシ(+)	1		
7	31135-94900	・・スプリング	2		
8	31136-90J10	・・ブレーカアツシ	1		
9	33799-97E00	・・シール, オイル	1		
10	31311-94900	・アマチュア	1		
11	48502-96J05	ホーンアツシ, PTT	1		
12	48582-95E01	・フィルタ	1		
13	48864-96J10	・バルブセット, マニュアル	1		



FIG.401A

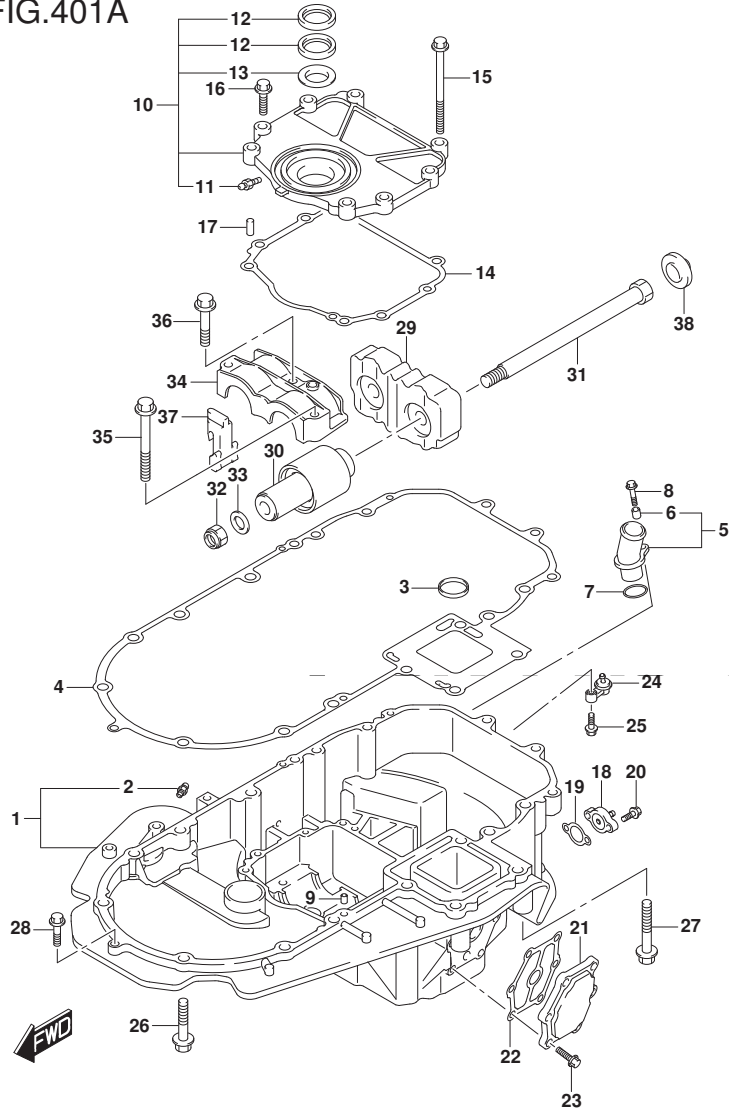


FIG. 401A (1-I-15) エンジンホルダ (DF150T)

見出番号	品番	品名	使用個数	備考	標準作業時間
1-1	51110-96J00-YAY	ホルダ, エンジン(フ ラツク)	1		
1-2	51110-96J00-Y5S	ホルダ, エンジン(ホワ イト)	1		
2	16519-93J00	シール, エンジンホルダ オイル	1		
3	22511-99011	・ニツブル, ゲ リース	1		
4	51211-96J00	ガ スケツト, エンジンホルダ	1		
5	51115-90J10	ユニオン, ウォータリタン	1		
6	09180-06289	・スベ ーサ(6. 5X10X11. 5)	1		
7	09280-26006	Oリング (D: 3. 1, ID: 26. 4)	1		
8	01550-06257	ホ ルト	1		
9	09206-08001	ピ ン(8X11)	2		
10	51120-96J02	カバ ー, マウントオイルシール	1		
11	22511-99011	・ニツブル, ゲ リース	1		
12	51124-93J01	・シール, オイル	2		
13	51125-93J00	・スクレーパ	1		
14	51123-96J01	ガ スケツト, マウントオイルカバ ー	1		
15	09103-08109	ホ ルト(8X120)	1		
16	01550-0830A	ホ ルト	7		
17	09206-08001	ピ ン(8X11)	2		
18	51140-96J00	カバ ー, エンジンホルダ	1		
19	51142-96J00	ガ スケツト, エンジンホルダ カバ ー	1		
20	01550-06207	ホ ルト	2		
21	51161-96J01	カバ ー, エンジンホルダ ウォータジ ケツツ	1		
22	51162-96J00	ガ スケツト, エンジンホルダ ウォータジ ケツツカバ ー	1		
23	09103-06093	ホ ルト(6X20)	6		
24	51170-96J01	ブ ラケツツ, ウォータインジ ケータ	1		
25	09116-06121	ホ ルト(6X25)	1		

FIG.401A

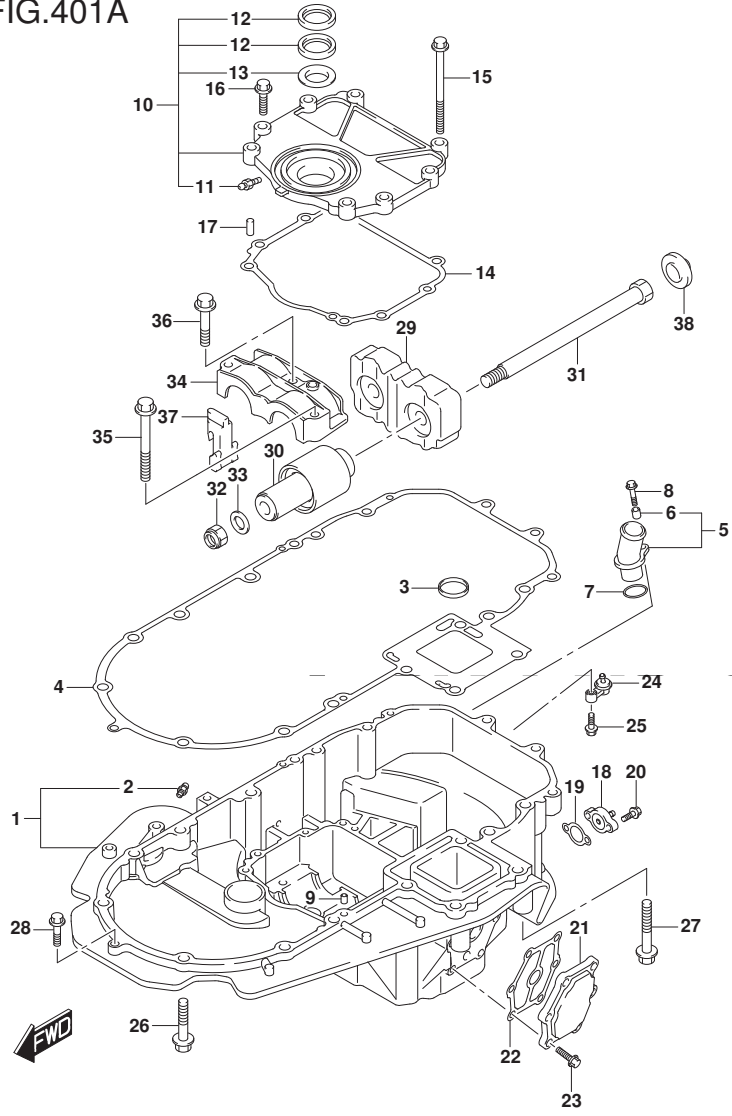


FIG.401A (1-J-2) エンジンホルダ (DF150T)

見出番号	品番	品名	使用個数	備考	標準作業時間
26	09116-10180	ホルト(10X50)	6		
27	09116-10137	ホルト(10X70)	2		
28	01550-08307	ホルト	1		
29	54121-96J01	マウント,アツハースラスト	1		
30	54130-96J01	マウント,アツハ	2		
31	54112-96J01	ホルト,アツハマウント	2		
32	09159-14026	ナット	2		
33	09160-15051	ワッシャ(15X24X3)	2		
34	54137-93J02	カバー,アツハマウント	1		
35	09116-10135	ホルト(10X95)	1		
36	09116-10175	ホルト(10X50)	2		
37	54127-96J00	マウント,アツハサイト	2		
38	54122-96J00	スペーサ,アツハマウントスラスト	2		

FIG.401B

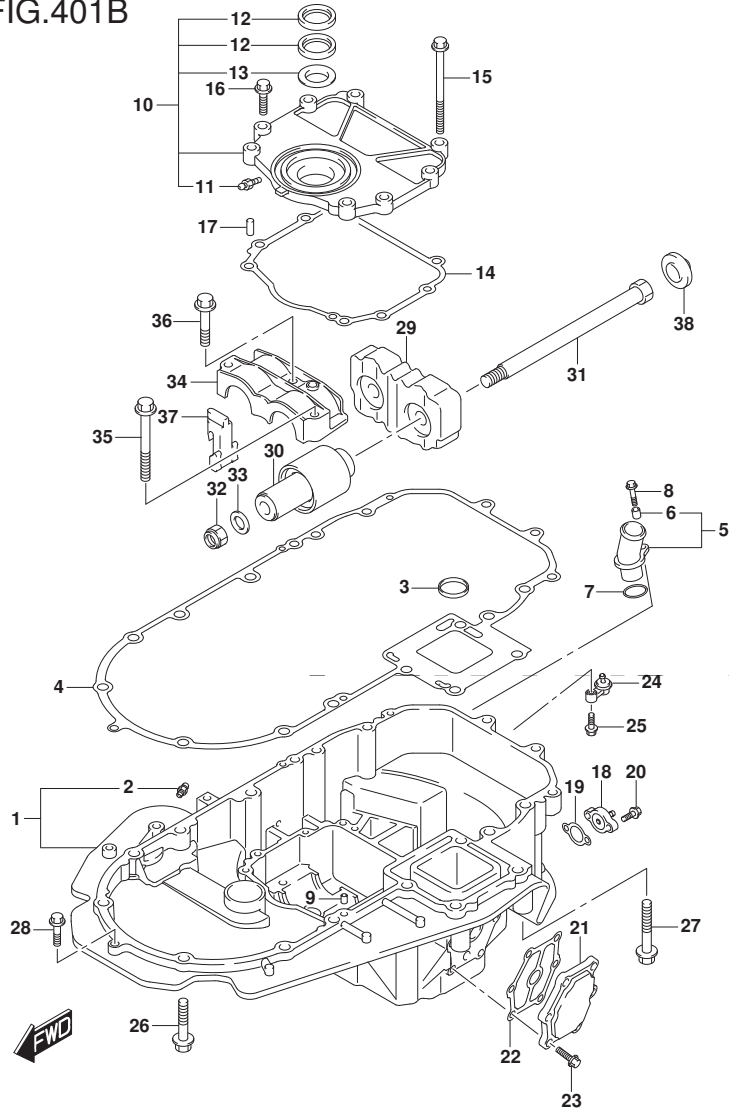


FIG. 401B (1-J-3) エンジンホルダ (DF150Z)

見出番号	品番	品名	使用個数	備考	標準作業時間
1-1	51110-96J00-YAY	ホルダ, エンジン(フ ラツク)	1		
1-2	51110-96J00-Y5S	ホルダ, エンジン(ホワ イト)	1		
2	16519-93J00	シール, エンジンホルダ オイル	1		
3	22511-99011	・ニツブル, グ リース	1		
4	51211-96J00	ガ スケツト, エンジンホルダ	1		
5	51115-90J10	ユニオン, ウォー タリタン	1		
6	09180-06289	・スベ ーサ(6. 5X10X11. 5)	1		
7	09280-26006	Oリング (D: 3. 1, ID: 26. 4)	1		
8	01550-06257	ホ ルト	1		
9	09206-08001	ピ ン(8X11)	2		
10	51120-96J02	カバ ー, マウントオイルシール	1		
11	22511-99011	・ニツブル, グ リース	1		
12	51124-93J01	・シール, オイル	2		
13	51125-93J00	・スクレーパ	1		
14	51123-96J01	ガ スケツト, マウントオイルカバ ー	1		
15	09103-08109	ホ ルト(8X120)	1		
16	01550-0830A	ホ ルト	7		
17	09206-08001	ピ ン(8X11)	2		
18	51140-96J00	カバ ー, エンジンホルダ	1		
19	51142-96J00	ガ スケツト, エンジンホルダ カバ ー	1		
20	01550-06207	ホ ルト	2		
21	51161-96J01	カバ ー, エンジンホルダ ウォー タジ ケツツ	1		
22	51162-96J00	ガ スケツト, エンジンホルダ ウォー タジ ケツツカバ ー	1		
23	09103-06093	ホ ルト(6X20)	6		
24	51170-96J01	ブ ラケツト, ウォー タインジ ケータ	1		
25	09116-06121	ホ ルト(6X25)	1		

FIG.401B

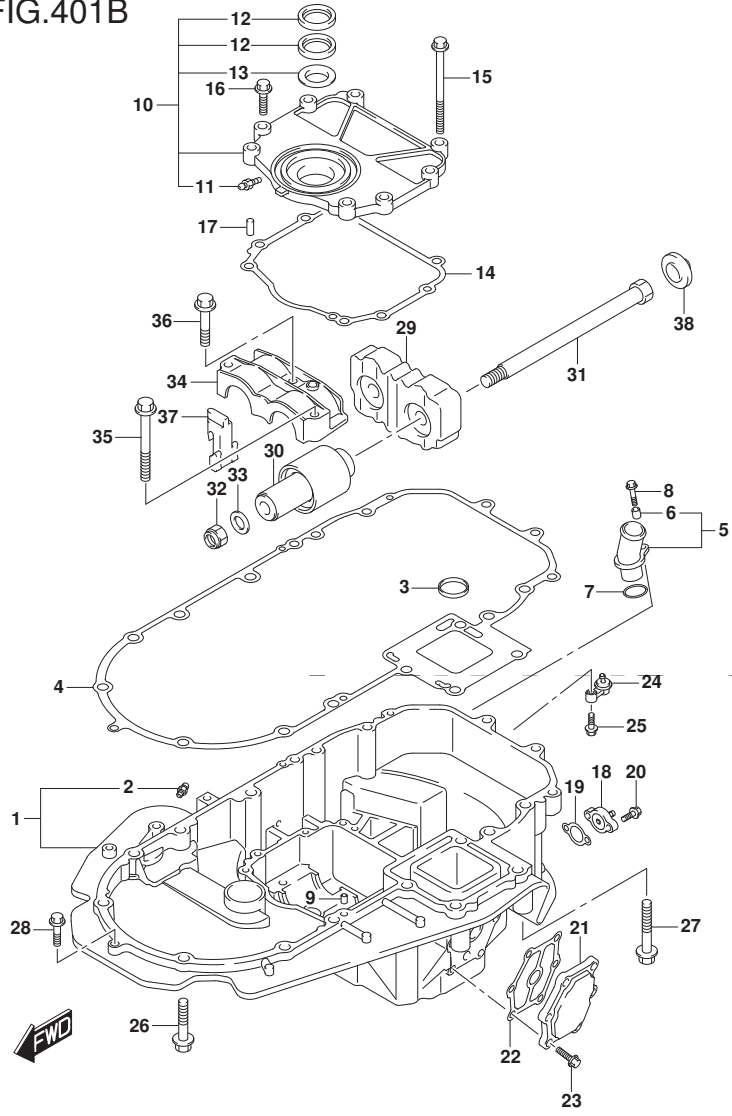


FIG. 401B (1-J-4) エンジンホルダ (DF150Z)

見出番号	品番	品名	使用個数	備考	標準作業時間
26	09116-10180	ホルト(10X50)	6		
27	09116-10137	ホルト(10X70)	2		
28	01550-08307	ホルト	1		
29	54121-96J01	マウント,アツハースラスト	1		
30	54130-96J01	マウント,アツハ	2		
31	54112-96J01	ホルト,アツハマウント	2		
32	09159-14026	ナット	2		
33	09160-15051	ワッシャ(15X24X3)	2		
34	54137-93J02	カバー,アツハマウント	1		
35	09116-10135	ホルト(10X95)	1		
36	09116-10175	ホルト(10X50)	2		
37	54127-96J00	マウント,アツハサイト	2		
38	54122-96J00	スペーサ,アツハマウントスラスト	2		



FIG.401C

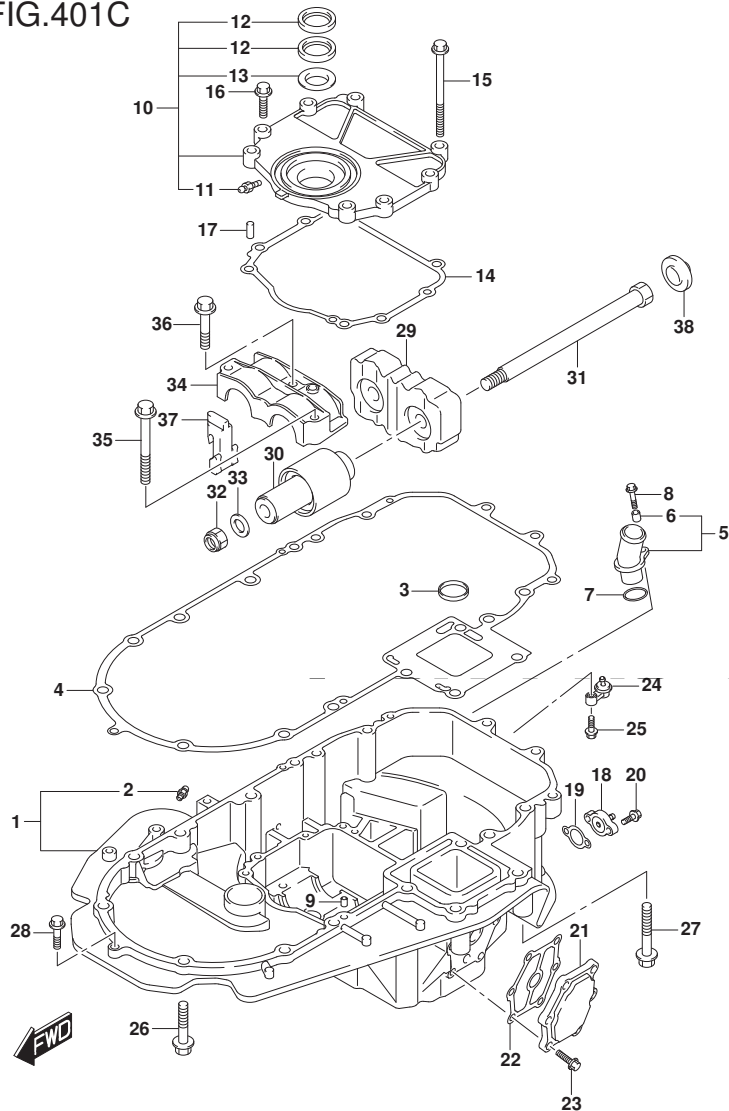


FIG.401C (1-J-5) エンジンホルダ (DF175T)

見出番号	品番	品名	使用個数	備考	標準作業時間
1-1	51110-96J00-YAY	ホルダ, エンジン(フ ラツク)	1		
1-2	51110-96J00-Y5S	ホルダ, エンジン(ホワ イト)	1		
2	16519-93J00	シール, エンジンホルダ オイル	1		
3	22511-99011	・ニツブル, ゲ リース	1		
4	51211-96J00	ガ スケツト, エンジンホルダ	1		
5	51115-90J10	ユニオン, ウォー タリタン	1		
6	09180-06289	・スベ ーサ(6. 5X10X11. 5)	1		
7	09280-26006	Oリング (D:3. 1, ID:26. 4)	1		
8	01550-06257	ボ ルト	1		
9	09206-08001	ピン (8X11)	2		
10	51120-96J02	カバー, マウントオイルシール	1		
11	22511-99011	・ニツブル, ゲ リース	1		
12	51124-93J01	・シール, オイル	2		
13	51125-93J00	・スクレーパ	1		
14	51123-96J01	ガ スケツト, マウントオイルカバー	1		
15	09103-08109	ボ ルト(8X120)	1		
16	01550-0830A	ボ ルト	7		
17	09206-08001	ピン (8X11)	2		
18	51140-96J00	カバー, エンジンホルダ	1		
19	51142-96J00	ガ スケツト, エンジンホルダ カバ ー	1		
20	01550-06207	ボ ルト	2		
21	51161-96J01	カバー, エンジンホルダ ウォー タジ ケツツ	1		
22	51162-96J00	ガ スケツト, エンジンホルダ ウォー タジ ケツツカバー	1		
23	09103-06093	ボ ルト(6X20)	6		
24	51170-96J01	ブ ラケツト, ウォー タインジ ケータ	1		
25	09116-06121	ボ ルト(6X25)	1		

FIG.401C

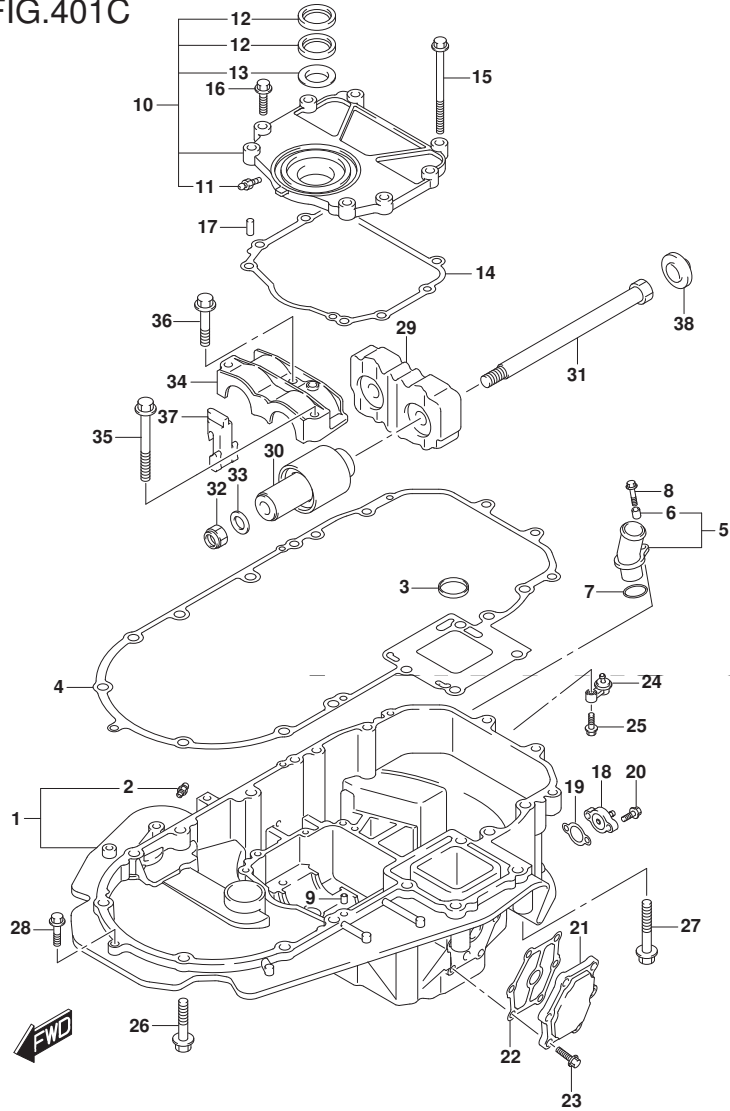


FIG.401C (1-J-6) エンジンホルダ (DF175T)

見出番号	品番	品名	使用個数	備考	標準作業時間
26	09116-10180	ホルト(10X50)	6		
27	09116-10137	ホルト(10X70)	2		
28	01550-08307	ホルト	1		
29	54121-96J01	マウント,アツハースラスト	1		
30	54130-96J01	マウント,アツハ	2		
31	54112-96J01	ホルト,アツハマウント	2		
32	09159-14026	ナット	2		
33	09160-15051	ワッシャ(15X24X3)	2		
34	54137-93J02	カバー,アツハマウント	1		
35	09116-10135	ホルト(10X95)	1		
36	09116-10175	ホルト(10X50)	2		
37	54127-96J00	マウント,アツハサイト	2		
38	54122-96J00	スペーサ,アツハマウントスラスト	2		

FIG.401D

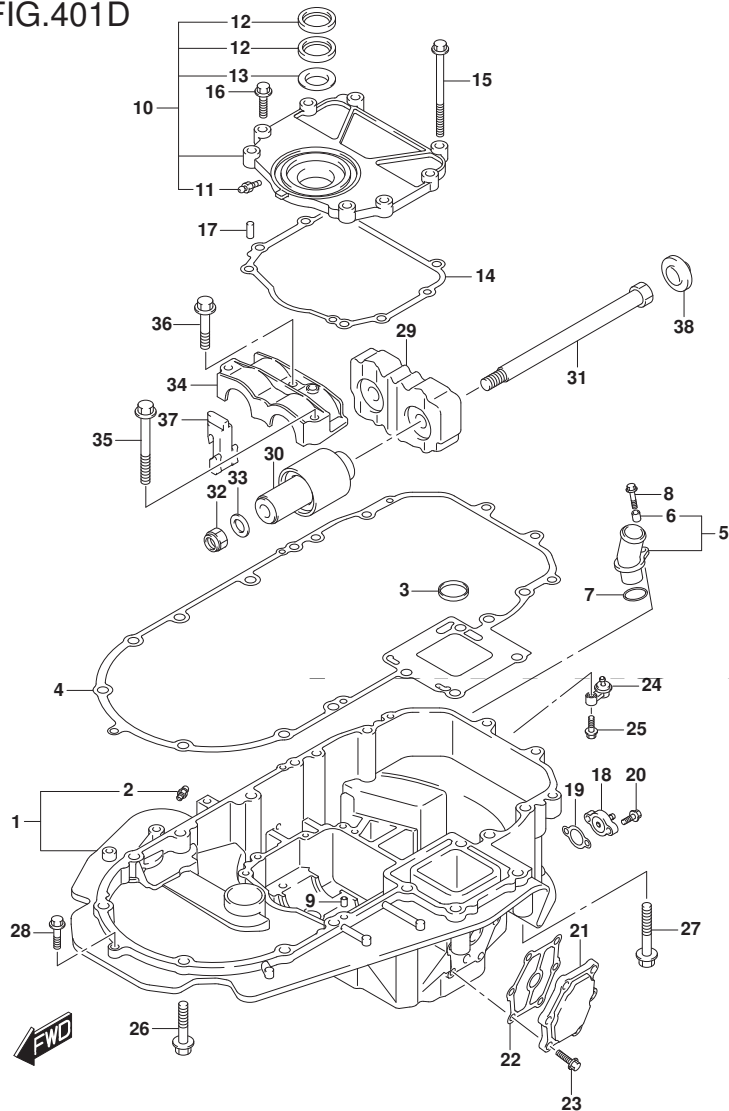


FIG. 401D (1-J-7) エンジンホルダ (DF175Z)

見出番号	品番	品名	使用個数	備考	標準作業時間
1-1	51110-96J00-YAY	ホルダ, エンジン(フ ラツク)	1		
1-2	51110-96J00-Y5S	ホルダ, エンジン(ホワ イト)	1		
2	16519-93J00	シール, エンジンホルダ オイル	1		
3	22511-99011	・ニツブル, ゲ リース	1		
4	51211-96J00	ガ スケツト, エンジンホルダ	1		
5	51115-90J10	ユニオン, ウォー タリタン	1		
6	09180-06289	・スベ ーサ(6. 5X10X11. 5)	1		
7	09280-26006	Oリング (D: 3. 1, ID: 26. 4)	1		
8	01550-06257	ホ ルト	1		
9	09206-08001	ピ ン(8X11)	2		
10	51120-96J02	カバ ー, マウントオイルシール	1		
11	22511-99011	・ニツブル, ゲ リース	1		
12	51124-93J01	・シール, オイル	2		
13	51125-93J00	・スクレーパ	1		
14	51123-96J01	ガ スケツト, マウントオイルカバ ー	1		
15	09103-08109	ホ ルト(8X120)	1		
16	01550-0830A	ホ ルト	7		
17	09206-08001	ピ ン(8X11)	2		
18	51140-96J00	カバ ー, エンジンホルダ	1		
19	51142-96J00	ガ スケツト, エンジンホルダ カバ ー	1		
20	01550-06207	ホ ルト	2		
21	51161-96J01	カバ ー, エンジンホルダ ウォー タジ ケツツ	1		
22	51162-96J00	ガ スケツト, エンジンホルダ ウォー タジ ケツツカバ ー	1		
23	09103-06093	ホ ルト(6X20)	6		
24	51170-96J01	ブ ラケツト, ウォー タインジ ケータ	1		
25	09116-06121	ホ ルト(6X25)	1		

FIG.401D

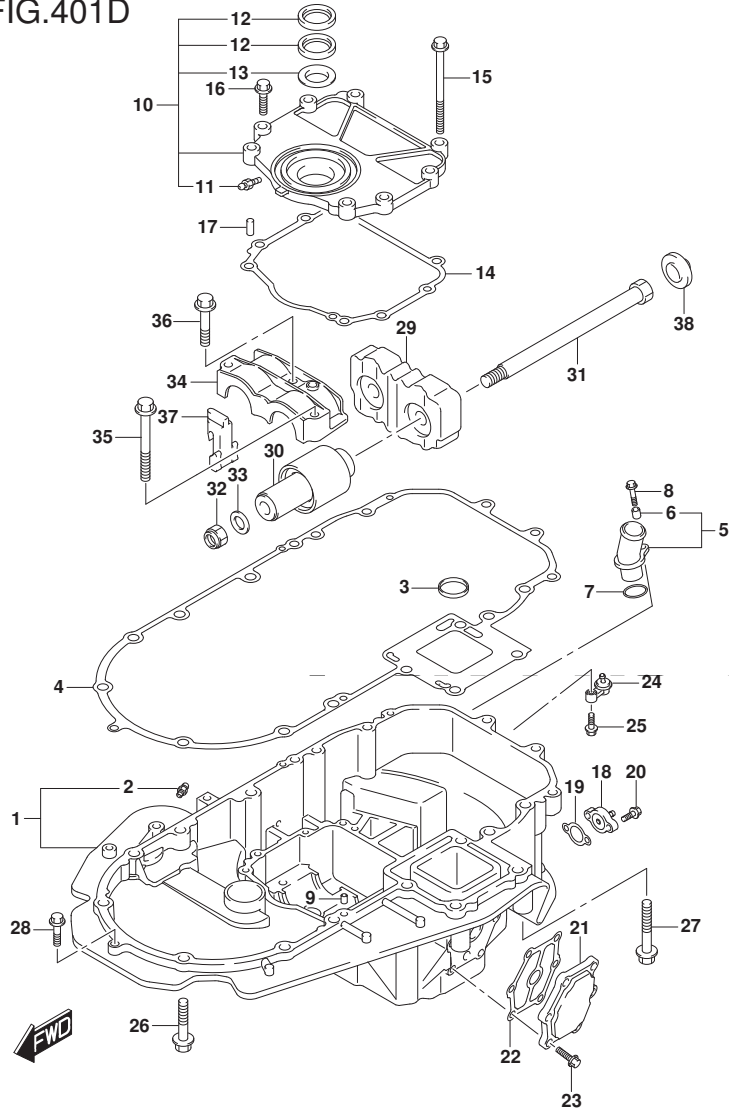


FIG.401D (1-J-8) エンジンホルダ (DF175Z)

見出番号	品番	品名	使用個数	備考	標準作業時間
26	09116-10180	ホルト(10X50)	6		
27	09116-10137	ホルト(10X70)	2		
28	01550-08307	ホルト	1		
29	54121-96J01	マウント,アツハースラスト	1		
30	54130-96J01	マウント,アツハ	2		
31	54112-96J01	ホルト,アツハマウント	2		
32	09159-14026	ナット	2		
33	09160-15051	ワッシャ(15X24X3)	2		
34	54137-93J02	カバー,アツハマウント	1		
35	09116-10135	ホルト(10X95)	1		
36	09116-10175	ホルト(10X50)	2		
37	54127-96J00	マウント,アツハサイト	2		
38	54122-96J00	スベーサ,アツハマウントスラスト	2		

FIG.401E

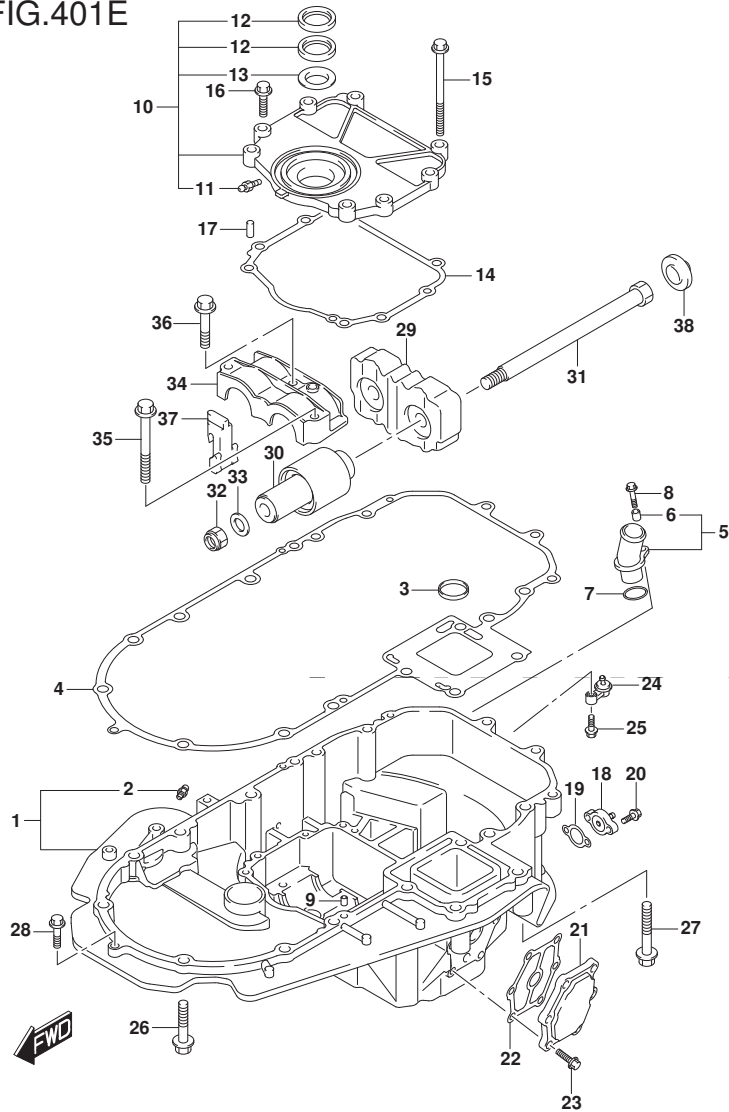


FIG. 401E (1-J-9) エンジンホルダ<sup>®</sup> (DF150ST)

見出番号	品番	品名	使用個数	備考	標準作業時間
1	51110-96J00-YAY	ホルダ <sup>®</sup> , エンジン(フ <sup>®</sup> ラツク)	1		
2	22511-99011	・ニツヅ <sup>®</sup> ル, ク <sup>®</sup> リース	1		
3	16519-93J00	シール, エンジンホルダ <sup>®</sup> オイル	1		
4	51211-96J00	ガ <sup>®</sup> スケツト, エンジンホルダ <sup>®</sup>	1		
5	51115-90J10	ユニオン, ウォータリターン	1		
6	09180-06289	・スベ <sup>®</sup> -サ(6.5X10X11.5)	1		
7	09280-26006	Oリング <sup>®</sup> (D:3.1, ID:26.4)	1		
8	01550-06257	ホ <sup>®</sup> ルト	1		
9	09206-08001	ピ <sup>®</sup> ン(8X11)	2		
10	51120-96J02	カハ <sup>®</sup> - , マウントオイルシール	1		
11	22511-99011	・ニツヅ <sup>®</sup> ル, ク <sup>®</sup> リース	1		
12	51124-93J01	・シール, オイル	2		
13	51125-93J00	・スクレーパ <sup>®</sup>	1		
14	51123-96J01	ガ <sup>®</sup> スケツト, マウントオイルカハ <sup>®</sup> -	1		
15	09103-08109	ホ <sup>®</sup> ルト(8X120)	1		
16	01550-0830A	ホ <sup>®</sup> ルト	7		
17	09206-08001	ピ <sup>®</sup> ン(8X11)	2		
18	51140-96J00	カハ <sup>®</sup> - , エンジンホルダ <sup>®</sup>	1		
19	51142-96J00	ガ <sup>®</sup> スケツト, エンジンホルダ <sup>®</sup> カハ <sup>®</sup> -	1		
20	01550-06207	ホ <sup>®</sup> ルト	2		
21	51161-96J01	カハ <sup>®</sup> - , エンジンホルダ <sup>®</sup> ウォータジ <sup>®</sup> ヤケツト	1		
22	51162-96J00	ガ <sup>®</sup> スケツト, エンジンホルダ <sup>®</sup> ウォータジ <sup>®</sup> ヤケツトカハ <sup>®</sup> -	1		
23	09103-06093	ホ <sup>®</sup> ルト(6X20)	6		
24	51170-96J01	ブ <sup>®</sup> ラケツト, ウォータインジ <sup>®</sup> ケータ	1		
25	09116-06121	ホ <sup>®</sup> ルト(6X25)	1		
26	09116-10180	ホ <sup>®</sup> ルト(10X50)	6		

FIG.401E

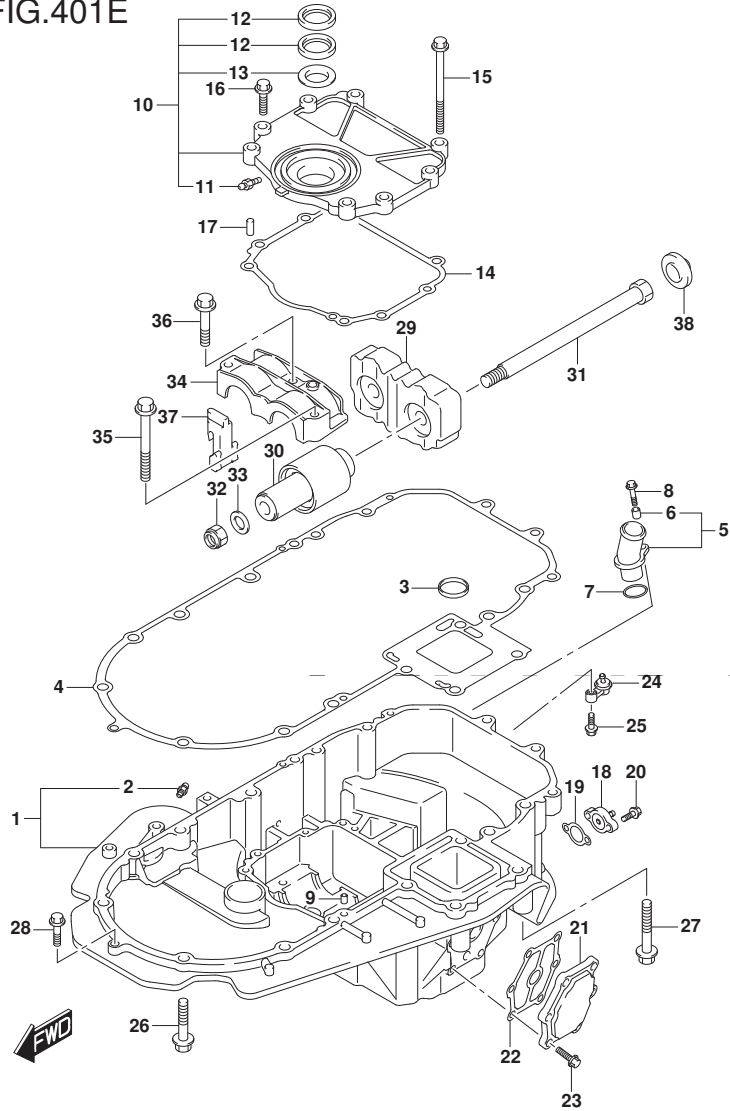


FIG. 401E (1-J-10) エンジンホルダー (DF150ST)

見出番号	品番	品名	使用個数	備考	標準作業時間
27	09116-10137	ホルト(10X70)	2		
28	01550-08307	ホルト	1		
29	54121-96J01	マウント, アツハ スラスト	1		
30	54130-96J01	マウント, アツハ	2		
31	54112-96J01	ホルト, アツハ マウント	2		
32	09159-14026	ナット	2		
33	09160-15051	ワッシャ(15X24X3)	2		
34	54137-93J02	カバー, アツハ マウント	1		
35	09116-10135	ホルト(10X95)	1		
36	09116-10175	ホルト(10X50)	2		
37	54127-96J00	マウント, アツハ サイド	2		
38	54122-96J00	スプーサー, アツハ マウントスラスト	2		

FIG.405A

FIG. 405A (1-J-11) ドライブ シャフト ハウジング (DF150T)

見出番号	品番	品名	使用個数	備考	標準作業時間
1-1	52111-96J00-YAY	ハウジング, ドライブシャフト(L) (ブラック)	1	W/トランスム(L)	
1-2	52111-96J00-Y5S	ハウジング, ドライブシャフト(L) (ホワイト)	1	W/トランスム(L)	
1-3	52111-96J10-YAY	ハウジング, ドライブシャフト(X) (ブラック)	1	W/トランスム(X)	
1-4	52111-96J10-Y5S	ハウジング, ドライブシャフト(X) (ホワイト)	1	W/トランスム(X)	
2-1	09116-10181	ボルト(10X44)	6	W/トランスム(L)	
2-2	09116-10181	ボルト(10X44)	8	W/トランスム(X)	
3	09108-10150	スタッドボルト	2	W/トランスム(L)	
4	09140-10031	ナット	2	W/トランスム(L)	
5	09160-10141	ワッシャ(10.5X19X2)	2	W/トランスム(L)	
6	09202-08006	ピン(8X12)	2		
7	57130-87D10	ブッシュ, ドライブシャフト	1	W/トランスム(X)	
8	09387-38002	リング	1	W/トランスム(X)	
9	36895-87D10	リード(L:310)	1	スイベルツウハウジング	
10	09125-06063	スクリュ(6X10)	2		
11	54151-96J01	マウント, ロアスラスト	1		
12	54160-96J01	マウント, ロア	2		
13-1	54211-96J01-YAY	ブラケット, ロアマウント(ブラック)	1		
13-2	54211-96J01-Y5S	ブラケット, ロアマウント(ホワイト)	1		
14	54221-96J00	カバー, ロアマウント	2		
15	09100-14004	ボルト(14X220)	2		
16	09116-10182	ボルト(10X35)	2		
17	09116-10180	ボルト(10X50)	4		
18	09160-16050	ワッシャ(16X32X3)	2		
19	09160-16050	ワッシャ(16X32X3)	2		
20	54167-96J00	マウント, ロアサイト	2		

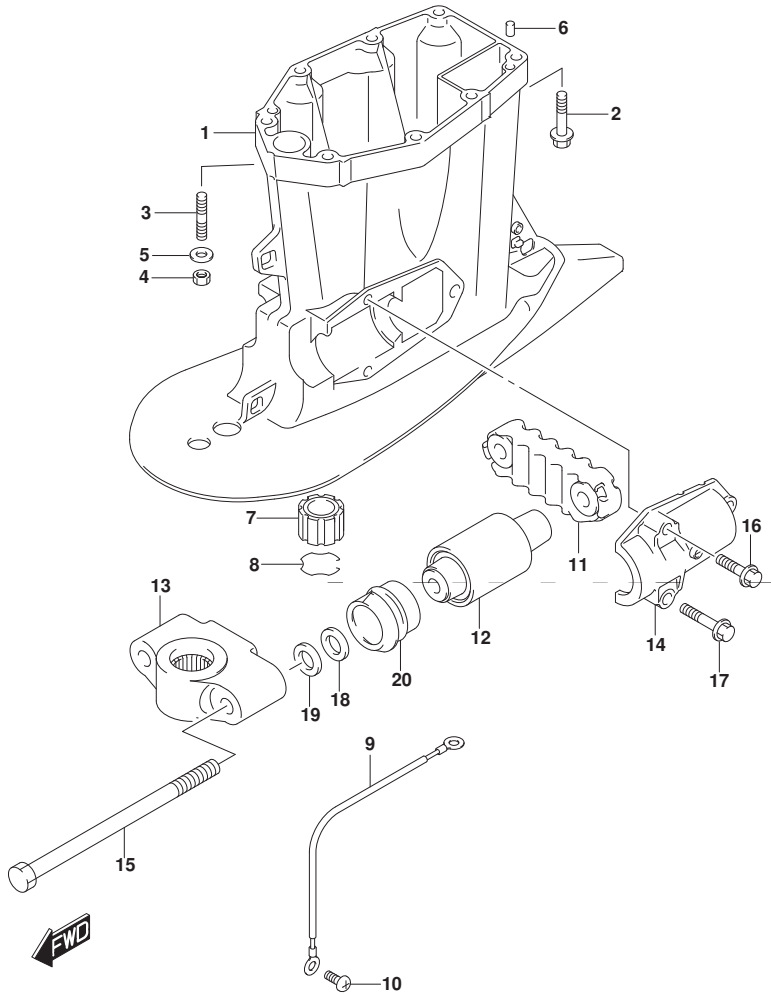


FIG.405B

FIG. 405B (1-J-12) ドライブ シャフト ハウジング (DF150Z)

見出番号	品番	品名	使用個数	備考	標準作業時間
1-1	52111-96J10-YAY	ハウジング, ドライブシャフト(X) (ブラック)	1		
1-2	52111-96J10-Y5S	ハウジング, ドライブシャフト(X) (ホワイト)	1		
2	09116-10181	ボルト(10X44)	8		
3	09202-08006	ピン(8X12)	2		
4	57130-87D10	ブッシュ, ドライブシャフト	1		
5	09387-38002	リンク	1		
6	36895-87D10	リード(L:310)	1	スベールナーハウジング	
7	09125-06063	スクリュ(6X10)	2		
8	54151-96J01	マウント, ロアスラスト	1		
9	54160-96J01	マウント, ロア	2		
10-1	54211-96J01-YAY	ブラケット, ロアマウント(ブラック)	1		
10-2	54211-96J01-Y5S	ブラケット, ロアマウント(ホワイト)	1		
11	54221-96J00	カバー, ロアマウント	2		
12	09100-14004	ボルト(14X220)	2		
13	09116-10182	ボルト(10X35)	2		
14	09116-10180	ボルト(10X50)	4		
15	09160-16050	ワッシャ(16X32X3)	2		
16	09160-16050	ワッシャ(16X32X3)	2		
17	54167-96J00	マウント, ロアサイト	2		

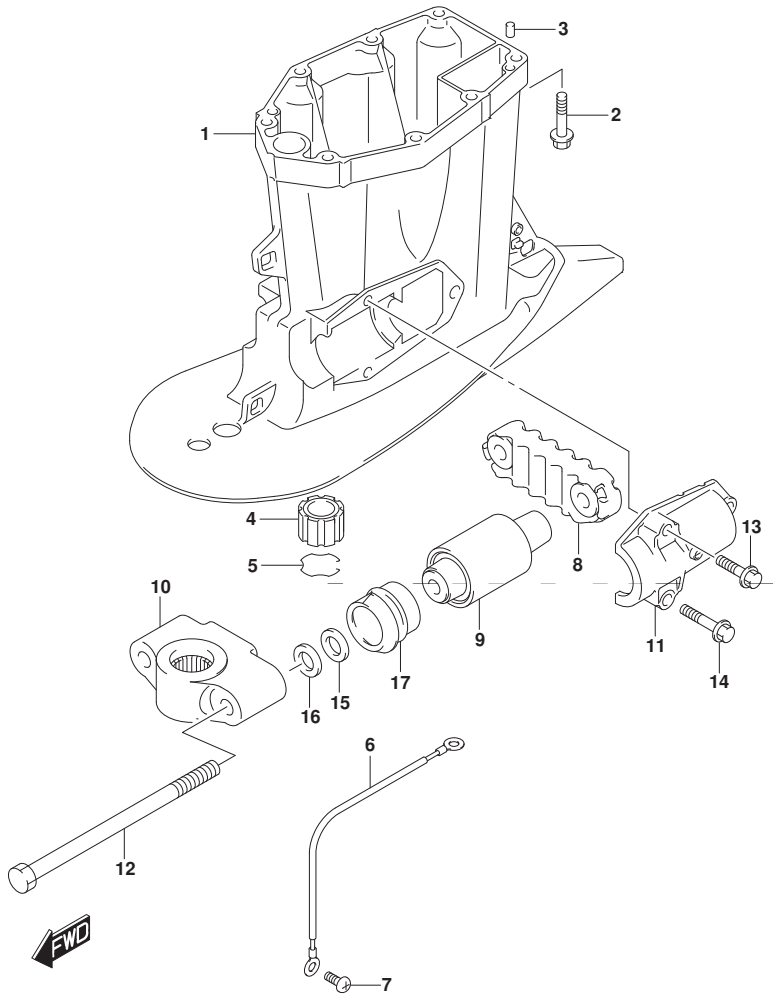




FIG.405C

FIG. 405C (1-J-13) ドライブシャフトハウジング (DF175T)

見出番号	品番	品名	使用個数	備考	標準作業時間
1-1	52111-96J00-YAY	ハウジング, ドライブシャフト(L) (ブラック)	1	W/トランスム(L)	
1-2	52111-96J00-Y5S	ハウジング, ドライブシャフト(L) (ホワイト)	1	W/トランスム(L)	
1-3	52111-96J10-YAY	ハウジング, ドライブシャフト(X) (ブラック)	1	W/トランスム(X)	
1-4	52111-96J10-Y5S	ハウジング, ドライブシャフト(X) (ホワイト)	1	W/トランスム(X)	
2-1	09116-10181	ボルト(10X44)	6	W/トランスム(L)	
2-2	09116-10181	ボルト(10X44)	8	W/トランスム(X)	
3	09108-10150	スタッドボルト	2	W/トランスム(L)	
4	09140-10031	ナット	2	W/トランスム(L)	
5	09160-10141	ワッシャ(10.5X19X2)	2	W/トランスム(L)	
6	09202-08006	ピン(8X12)	2		
7	57130-87D10	ブッシュ, ドライブシャフト	1	W/トランスム(X)	
8	09387-38002	リング	1	W/トランスム(X)	
9	36895-87D10	リード(L:310)	1	スイベルツウハウジング	
10	09125-06063	スクリュ(6X10)	2		
11	54151-96J01	マウント, ロアスラスト	1		
12	54160-96J01	マウント, ロア	2		
13-1	54211-96J01-YAY	ブラケット, ロアマウント(ブラック)	1		
13-2	54211-96J01-Y5S	ブラケット, ロアマウント(ホワイト)	1		
14	54221-96J00	カバー, ロアマウント	2		
15	09100-14004	ボルト(14X220)	2		
16	09116-10182	ボルト(10X35)	2		
17	09116-10180	ボルト(10X50)	4		
18	09160-16050	ワッシャ(16X32X3)	2		
19	09160-16050	ワッシャ(16X32X3)	2		
20	54167-96J00	マウント, ロアサイト	2		

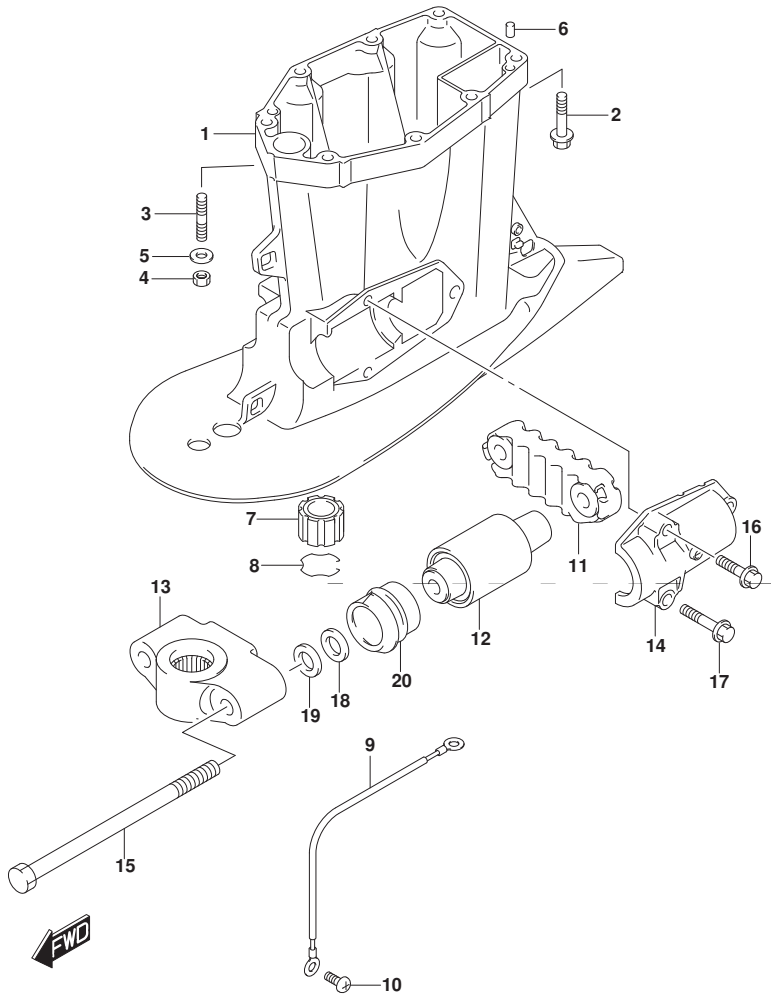


FIG.405D

FIG. 405D (1-J-14) ドライブ シャフト ハウジング (DF175Z)

見出番号	品番	品名	使用個数	備考	標準作業時間
1-1	52111-96J10-YAY	ハウジング, ドライブシャフト(X) (ブラック)	1		
1-2	52111-96J10-Y5S	ハウジング, ドライブシャフト(X) (ホワイト)	1		
2	09116-10181	ボルト(10X44)	8		
3	09202-08006	ピン(8X12)	2		
4	57130-87D10	ブッシュ, ドライブシャフト	1		
5	09387-38002	リンク	1		
6	36895-87D10	リード(L:310)	1	スイベルハウジング	
7	09125-06063	スクリュ(6X10)	2		
8	54151-96J01	マウント, ロアスラスト	1		
9	54160-96J01	マウント, ロア	2		
10-1	54211-96J01-YAY	ブラケット, ロアマウント(ブラック)	1		
10-2	54211-96J01-Y5S	ブラケット, ロアマウント(ホワイト)	1		
11	54221-96J00	カバー, ロアマウント	2		
12	09100-14004	ボルト(14X220)	2		
13	09116-10182	ボルト(10X35)	2		
14	09116-10180	ボルト(10X50)	4		
15	09160-16050	ワッシャ(16X32X3)	2		
16	09160-16050	ワッシャ(16X32X3)	2		
17	54167-96J00	マウント, ロアサイト	2		

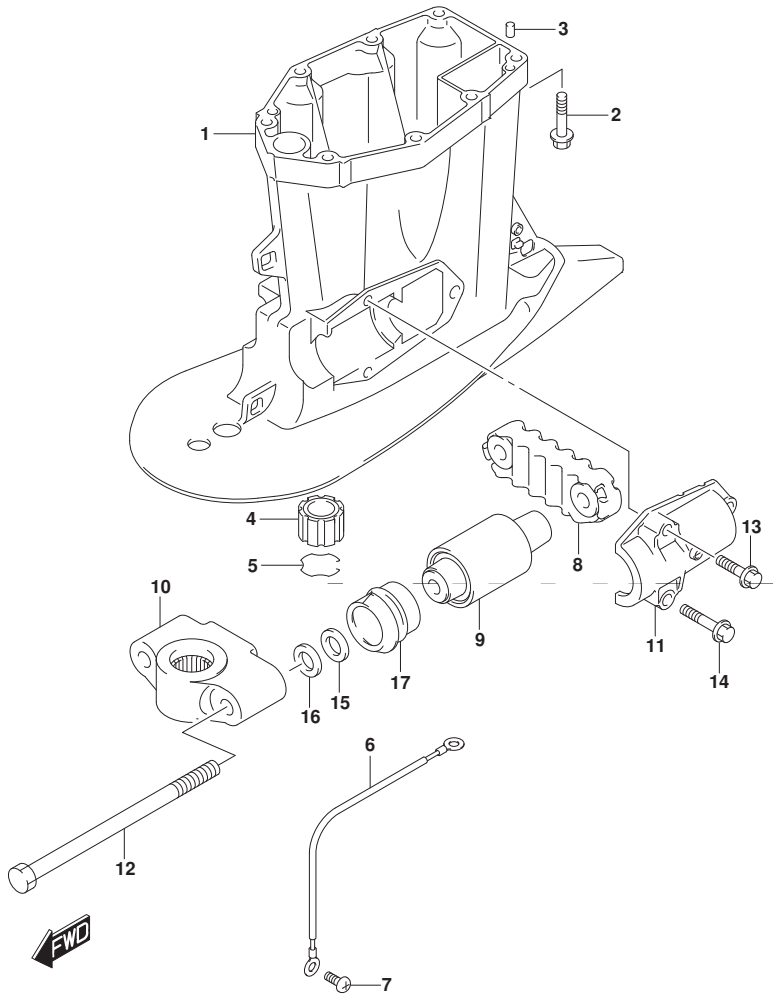


FIG.405E

FIG. 405E (1-J-15) ドライブ シャフト ハウジング (DF150ST)

見出番号	品番	品名	使用個数	備考	標準作業時間
1-1	52111-96J00-YAY	ハウジング, ドライブシャフト(L) (ﾌﾞﾗｯｸ)	1	W/トランサム(L)	
1-2	52111-96J10-YAY	ハウジング, ドライブシャフト(X) (ﾌﾞﾗｯｸ)	1	W/トランサム(X)	
2-1	09116-10181	ﾎｰﾙﾄ(10X44)	6	W/トランサム(L)	
2-2	09116-10181	ﾎｰﾙﾄ(10X44)	8	W/トランサム(X)	
3	09108-10150	ｽﾀｯﾄﾞ ｾﾞｯﾄ	2	W/トランサム(L)	
4	09140-10031	ﾅｯﾄ	2	W/トランサム(L)	
5	09160-10141	ワｯｼﾞﾏ(10. 5X19X2)	2	W/トランサム(L)	
6	09202-08006	ﾋﾞｰﾝ(8X12)	2		
7	57130-87D10	ﾌﾞﾗｯｼﾞ, ﾉﾞﾗｲﾌﾞ ｼﾞﺎﾌﾄ	1	W/トランサム(X)	
8	09387-38002	ﾘﾝｸﾞ	1	W/トランサム(X)	
9	36895-87D10	ﾘｰﾄﾞ(L:310)	1	ｽｲﾍﾞﾙ ｼﾞﺎﾌﾄ-ﾊｳｼﾞﾝｸﾞ	
10	09125-06063	ｽｸﾘﾕ(6X10)	2		
11	54151-96J01	ﾏｳﾝﾄ, ﾉﾞｱｽﾄﾗｽﾄ	1		
12	54160-96J01	ﾏｳﾝﾄ, ﾉﾞ	2		
13	54211-96J01-YAY	ﾌﾞﾗｯｸﾞ, ﾉﾞｱﾏｳﾝﾄ(ﾌﾞﾗｯｸ)	1		
14	54221-96J00	ｶﾊﾞｰ, ﾉﾞｱﾏｳﾝﾄ	2		
15	09100-14004	ﾎｰﾙﾄ(14X220)	2		
16	09116-10182	ﾎｰﾙﾄ(10X35)	2		
17	09116-10180	ﾎｰﾙﾄ(10X50)	4		
18	09160-16050	ワｯｼﾞﾏ(16X32X3)	2		
19	09160-16050	ワｯｼﾞﾏ(16X32X3)	2		
20	54167-96J00	ﾏｳﾝﾄ, ﾉﾞｱﺻｲﾄ	2		

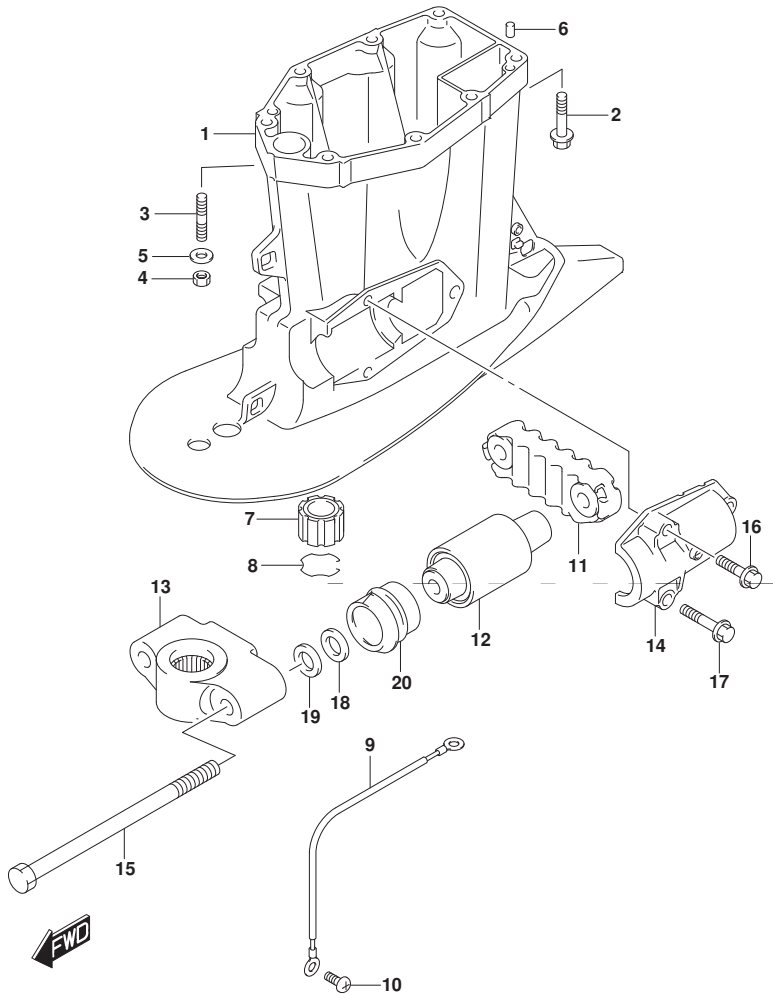


FIG.407A

FIG. 407A (1-K-2) ギヤケース (DF150T)

見出番号	品番	品名	使用個数	備考	標準作業時間
1-1	55110-93J20-YAY	ケース,ギヤ(ブラック)	1		
1-2	55110-93J20-Y5S	ケース,ギヤ(ホワイト)	1		
2	09263-32017	・ベアリング(32X48X30)	1		
3	09100-12052	ホルト(12X70)	1		
4	09116-10150	ホルト(10X55)	6		
5	09160-12066	ワッシャ(12.5X22X2.5)	1		
6	17566-87D11	ゲロメット	1		
7	09202-08006	ピン(8X12)	2		
8-1	55125-98J00-YAY	タブ,トリム(ブラック)	1		
8-2	55125-98J00-Y5S	タブ,トリム(ホワイト)	1		
9	09116-08137	ホルト(8X22)	1		
10	55128-93J10	ブラグ,ドレーン	2		
11	55128-93L00	ブラグ,ドレーン	1	ホトヨウ	
12	09168-10034	ガスケット(9.5X16.5X2)	3		
13	55321-93J01	アノード,プロテクション	2		
14	09116-06236	ホルト(6X16)	2		
15	55332-87D11	ラバー,エキゾーストシール	1		
16	55333-87D10	プレート,エキゾーストシール	1		
17	55127-87D00	ブラグ,ユニオン	1		
18	09355-40805-600	ホース(4X8X600)	1	L:600->50	
19	09362-09008	ユニオン	1		
20	09407-10404	クランプ(L:100)	2		
21-1	58200-93L00	ブローラ(3X16X17)	1		
21-2	58200-93L10	ブローラ(3X16X18-1/2)	1		
21-3	58200-93L20	ブローラ(3X16X20)	1		
21-4	58200-93L30	ブローラ(3X16X21-1/2)	1		

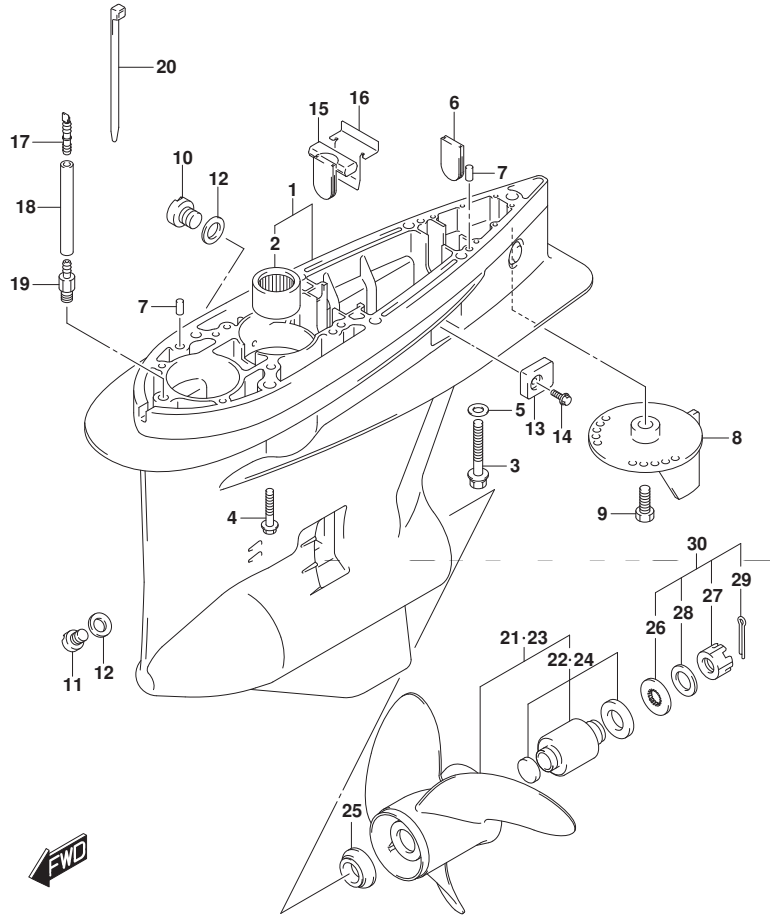


FIG.407A

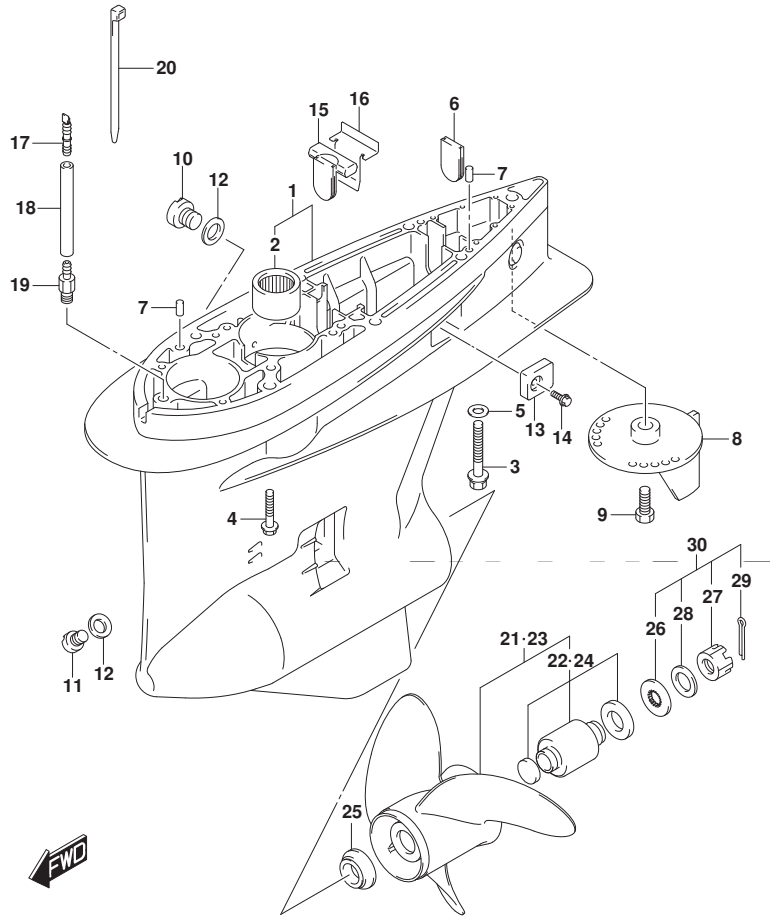


FIG. 407A (1-K-3) ギヤケース (DF150T)

見出番号	品番	品名	使用個数	備考	標準作業時間
21-5	58200-93L40	ブローラ(3X16X23)	1		
21-6	58200-93L50	ブローラ(3X16X24-1/2)	1		
21-7	58200-93L60	ブローラ(3X16X26)	1		
21-8	58200-93L70	ブローラ(3X16X27-1/2)	1		
21-9	58200-93L80	ブローラ(3X16X15)	1	OPT	
21-10	58300-93J00	ブローラ(4X15-1/4X18)	1	OPT	
21-11	58300-93J10	ブローラ(4X15-1/4X20)	1	OPT	
21-12	58300-93J20	ブローラ(4X15-1/4X22)	1	OPT	
21-13	58300-93J30	ブローラ(4X15-1/4X24)	1	OPT	
21-14	58300-93J40	ブローラ(4X15-1/4X26)	1	OPT	
22	58105-93J10	・ブッシュセット, ブローラ	1		
23-1	58200-96J00	ブローラ(3X15-1/2X17)	1	OPT	
23-2	58200-96J10	ブローラ(3X15-1/4X19)	1	OPT	
23-3	58200-96J20	ブローラ(3X15X21)	1	OPT	
23-4	58200-96J30	ブローラ(3X14-3/4X23)	1	OPT	
23-5	58200-96J40	ブローラ(3X14-1/2X25)	1	OPT	
23-6	58200-96J50	ブローラ(3X14-1/2X27)	1	OPT	
24	58105-93J10	・ブッシュセット, ブローラ	1	OPT	
25	57632-93L01	ストッパ, ブローラツシユ	1		
26	57633-87D30	スペーサ, ナット(T:6.0)	1		
27	09141-18005	ナット	1		
28	09160-18028	ワッシャ(18.5X31X1)	1		
29	09204-03003	コツタピン	1		
30	57630-92E00	キット, ブローラナット	1	OPT	
31	25700-93J00	シーリングキット, ギヤケース	1	OPT	

イラスト例参照

FIG.407B

FIG. 407B (1-K-4) ギヤケース (DF150Z)

見出番号	品番	品名	使用個数	備考	標準作業時間
1-1	55110-93J30-YAY	ケース,ギヤ(ブラック)	1		
1-2	55110-93J30-Y5S	ケース,ギヤ(ホワイト)	1		
2	09263-32017	・ベアリング(32X48X30)	1		
3	56145-93J00	・ハウジング,シフトカム	1		
4	04221-08129	・ピン	1		
5	09265-50002	・ベアリング(50X90X21.75)	1		
6	09100-12052	ホルト(12X70)	1		
7	09116-10150	ホルト(10X55)	6		
8	09160-12066	ワッシャ(12.5X22X2.5)	1		
9	17566-87D11	ゲロメット	1		
10	09202-08006	ピン(8X12)	2		
11-1	55125-98J00-YAY	タブ,トリム(ブラック)	1		
11-2	55125-98J00-Y5S	タブ,トリム(ホワイト)	1		
12	09116-08137	ホルト(8X22)	1		
13	55128-93J10	ブラグ,ドレーン	2		
14	55128-93L00	ブラグ,ドレーン	1	ホトヨウ	
15	09168-10034	ガスケット(9.5X16.5X2)	3		
16	55321-93J01	アノード,プロテクション	2		
17	09116-06236	ホルト(6X16)	2		
18	55332-87D11	ラバー,エキゾーストシール	1		
19	55333-87D10	プレート,エキゾーストシール	1		
20	55127-87D00	ブラグ,ユニオン	1		
21	09355-40805-600	ホース(4X8X600)	1	L:600->50	
22	09362-09008	ユニオン	1		
23	09407-10404	クランプ(L:100)	2		

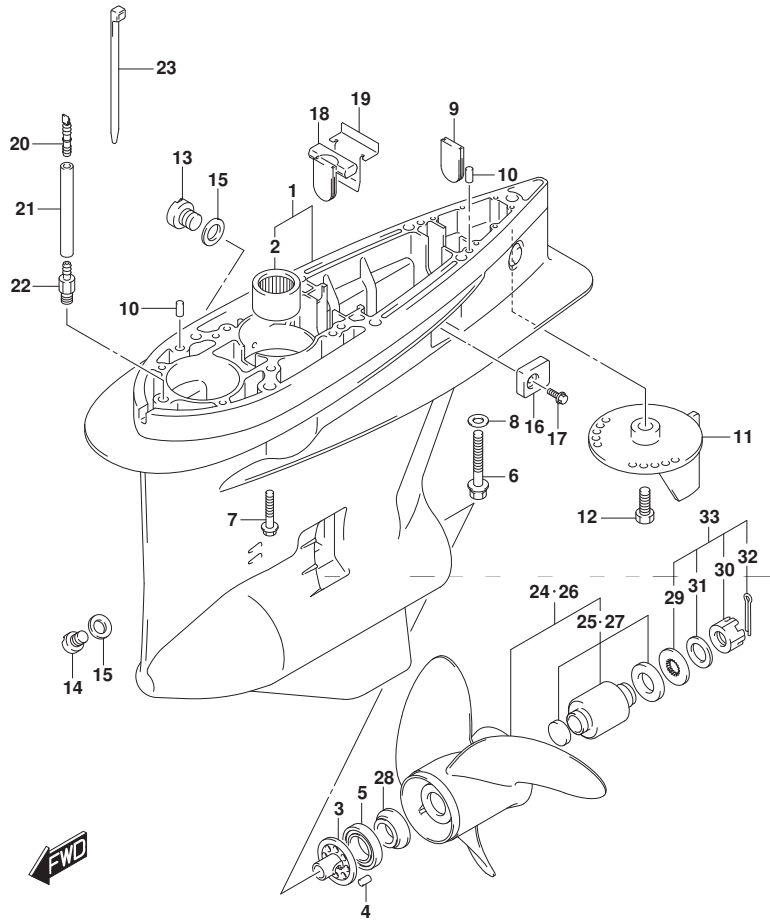


FIG.407B

FIG. 407B (1-K-5) ギヤケース (DF150Z)

見出番号	品番	品名	使用個数	備考	標準作業時間
24-1	58200-93LA0	ブローラ(3X16X18-1/2), C/R	1	OPT	
24-2	58200-93LB0	ブローラ(3X16X20), C/R	1	OPT	
24-3	58200-93LC0	ブローラ(3X16X21-1/2), C/R	1	OPT	
24-4	58200-93LD0	ブローラ(3X16X23), C/R	1	OPT	
24-5	58200-93LE0	ブローラ(3X16X17), C/R	1	OPT	
24-6	58200-93LF0	ブローラ(3X16X24-1/2), C/R	1	OPT	
24-7	58200-93LG0	ブローラ(3X16X26), C/R	1	OPT	
24-8	58300-93JA0	ブローラ(4X15-1/4X20), C/R	1	OPT	
24-9	58300-93JB0	ブローラ(4X15-1/4X22), C/R	1	OPT	
24-10	58300-93JC0	ブローラ(4X15-1/4X24), C/R	1	OPT	
24-11	58300-93JD0	ブローラ(4X15-1/4X26), C/R	1	OPT	
25	58105-93J10	・ブッシュセット, ブローラ	1	OPT	
26-1	58200-96JB0	ブローラ(3X15-1/4X19), C/R	1	OPT	
26-2	58200-96JC0	ブローラ(3X15X21), C/R	1	OPT	
26-3	58200-96JD0	ブローラ(3X14-3/4X23), C/R	1	OPT	
26-4	58200-96JA0	ブローラ(3X15-1/2X17), C/R	1	OPT	
26-5	58200-96JE0	ブローラ(3X14-1/2X25), C/R	1	OPT	
26-6	58200-96JF0	ブローラ(3X14-1/2X27), C/R	1	OPT	
27	58105-93J10	・ブッシュセット, ブローラ	1	OPT	
28	57632-93L01	ストッパ, ブローラブッシュ	1		
29	57633-87D30	スペーサ, ナット(T: 6.0)	1		
30	09141-18005	ナット	1		
31	09160-18028	ワッシャ(18.5X31X1)	1		
32	09204-03003	コッタピン	1		
33	57630-92E00	キット, ブローラナット	1	OPT	
34	25700-93J00	シーリングキット, ギヤケース	1	OPT	

イラストレーション

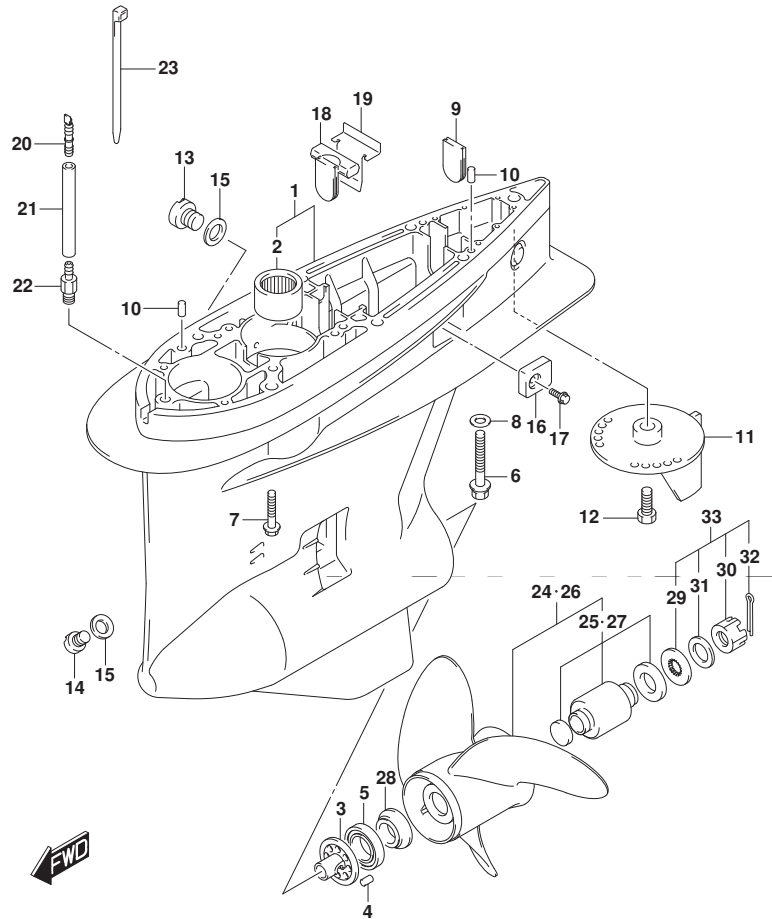


FIG.407C

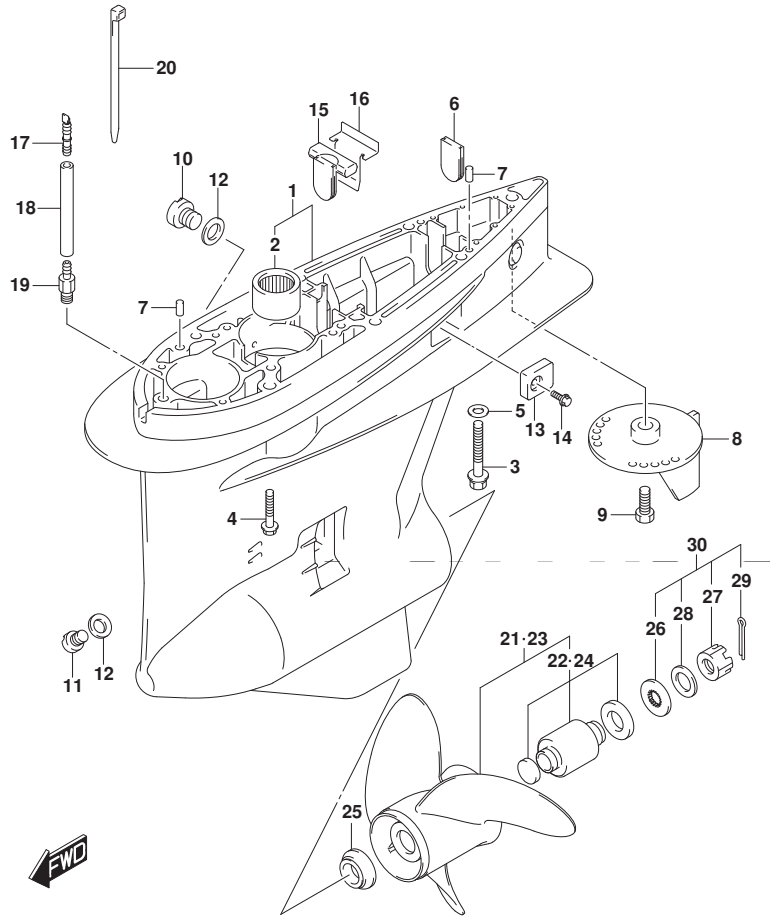


FIG. 407C (1-K-6) ギヤ ケース (DF175T)

見出番号	品番	品名	使用個数	備考	標準作業時間
1-1	55110-93J20-YAY	ケース,ギヤ(ブラック)	1		
1-2	55110-93J20-Y5S	ケース,ギヤ(ホワイト)	1		
2	09263-32017	・ベアリング(32X48X30)	1		
3	09100-12052	ホルト(12X70)	1		
4	09116-10150	ホルト(10X55)	6		
5	09160-12066	ワッシャ(12.5X22X2.5)	1		
6	17566-87D11	ゲロメット	1		
7	09202-08006	ピン(8X12)	2		
8-1	55125-98J00-YAY	タブ,トリム(ブラック)	1		
8-2	55125-98J00-Y5S	タブ,トリム(ホワイト)	1		
9	09116-08137	ホルト(8X22)	1		
10	55128-93J10	ブラグ,ドレーン	2		
11	55128-93L00	ブラグ,ドレーン	1	ホトヨウ	
12	09168-10034	ガスケット(9.5X16.5X2)	3		
13	55321-93J01	アノード,プロテクション	2		
14	09116-06236	ホルト(6X16)	2		
15	55332-87D11	ラバー,エキゾーストシール	1		
16	55333-87D10	プレート,エキゾーストシール	1		
17	55127-87D00	ブラグ,ユニオン	1		
18	09355-40805-600	ホース(4X8X600)	1	L:600->50	
19	09362-09008	ユニオン	1		
20	09407-10404	クランプ(L:100)	2		
21-1	58200-93L00	ブローラ(3X16X17)	1		
21-2	58200-93L10	ブローラ(3X16X18-1/2)	1		
21-3	58200-93L20	ブローラ(3X16X20)	1		
21-4	58200-93L30	ブローラ(3X16X21-1/2)	1		



FIG.407C

FIG. 407C (1-K-7) ギヤケース (DF175T)

見出番号	品番	品名	使用個数	備考	標準作業時間
21-5	58200-93L40	ブローラ(3X16X23)	1		
21-6	58200-93L50	ブローラ(3X16X24-1/2)	1		
21-7	58200-93L60	ブローラ(3X16X26)	1		
21-8	58200-93L70	ブローラ(3X16X27-1/2)	1		
21-9	58200-93L80	ブローラ(3X16X15)	1	OPT	
21-10	58300-93J00	ブローラ(4X15-1/4X18)	1	OPT	
21-11	58300-93J10	ブローラ(4X15-1/4X20)	1	OPT	
21-12	58300-93J20	ブローラ(4X15-1/4X22)	1	OPT	
21-13	58300-93J30	ブローラ(4X15-1/4X24)	1	OPT	
21-14	58300-93J40	ブローラ(4X15-1/4X26)	1	OPT	
22	58105-93J10	・ブッシュセット, ブローラ	1		
23-1	58200-96J00	ブローラ(3X15-1/2X17)	1	OPT	
23-2	58200-96J10	ブローラ(3X15-1/4X19)	1	OPT	
23-3	58200-96J20	ブローラ(3X15X21)	1	OPT	
23-4	58200-96J30	ブローラ(3X14-3/4X23)	1	OPT	
23-5	58200-96J40	ブローラ(3X14-1/2X25)	1	OPT	
23-6	58200-96J50	ブローラ(3X14-1/2X27)	1	OPT	
24	58105-93J10	・ブッシュセット, ブローラ	1	OPT	
25	57632-93L01	ストッパ, ブローラツシユ	1		
26	57633-87D30	スペーサ, ナット(T:6.0)	1		
27	09141-18005	ナット	1		
28	09160-18028	ワッシャ(18.5X31X1)	1		
29	09204-03003	コックピソ	1		
30	57630-92E00	キット, ブローラナット	1	OPT	
31	25700-93J00	シーリングキット, ギヤケース	1	OPT	

イラスト例参照

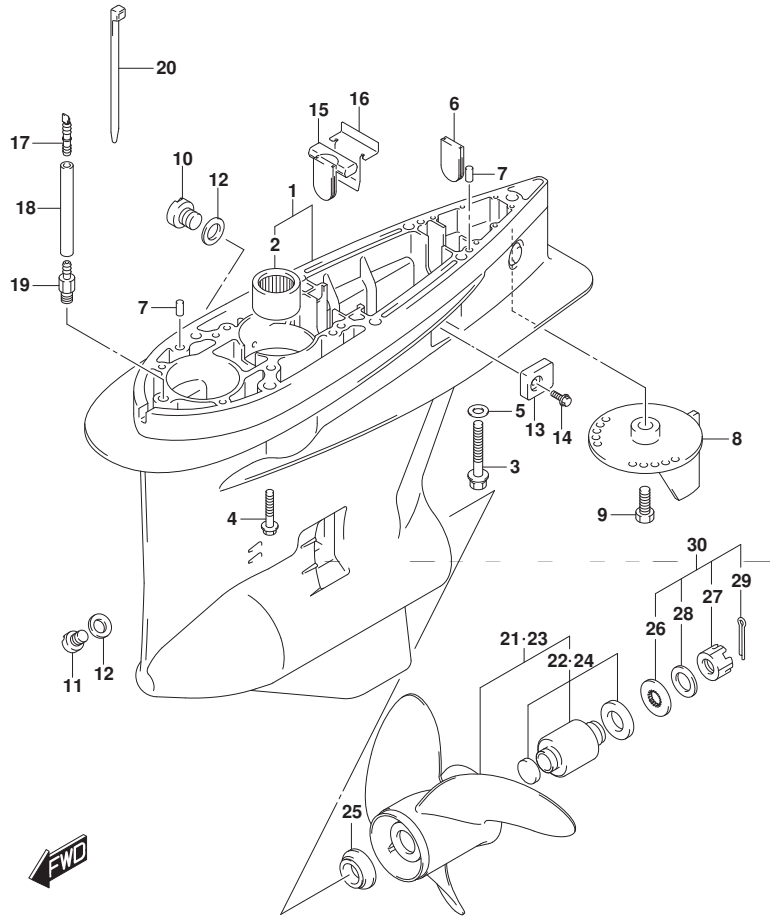


FIG.407D

FIG. 407D (1-K-8) ギヤ ケース (DF175Z)

見出番号	品番	品名	使用個数	備考	標準作業時間
1-1	55110-93J30-YAY	ケース, ギヤ(ブラック)	1		
1-2	55110-93J30-Y5S	ケース, ギヤ(ホワイト)	1		
2	09263-32017	・ベアリング* (32X48X30)	1		
3	56145-93J00	・ハウジング*, シフトカム	1		
4	04221-08129	・ピン	1		
5	09265-50002	・ベアリング* (50X90X21.75)	1		
6	09100-12052	ホルト(12X70)	1		
7	09116-10150	ホルト(10X55)	6		
8	09160-12066	ワッシャ(12.5X22X2.5)	1		
9	17566-87D11	ゲロメット	1		
10	09202-08006	ピン(8X12)	2		
11-1	55125-98J00-YAY	タブ, トリム(ブラック)	1		
11-2	55125-98J00-Y5S	タブ, トリム(ホワイト)	1		
12	09116-08137	ホルト(8X22)	1		
13	55128-93J10	ブラグ, ドレーン	2		
14	55128-93L00	ブラグ, ドレーン	1	ホトヨウ	
15	09168-10034	ガスケット(9.5X16.5X2)	3		
16	55321-93J01	アノード, プロテクション	2		
17	09116-06236	ホルト(6X16)	2		
18	55332-87D11	ラバー, エキゾーストシール	1		
19	55333-87D10	プレート, エキゾーストシール	1		
20	55127-87D00	ブラグ, エンジン	1		
21	09355-40805-600	ホース(4X8X600)	1	L:600->50	
22	09362-09008	エンジン	1		
23	09407-10404	クランプ(L:100)	2		

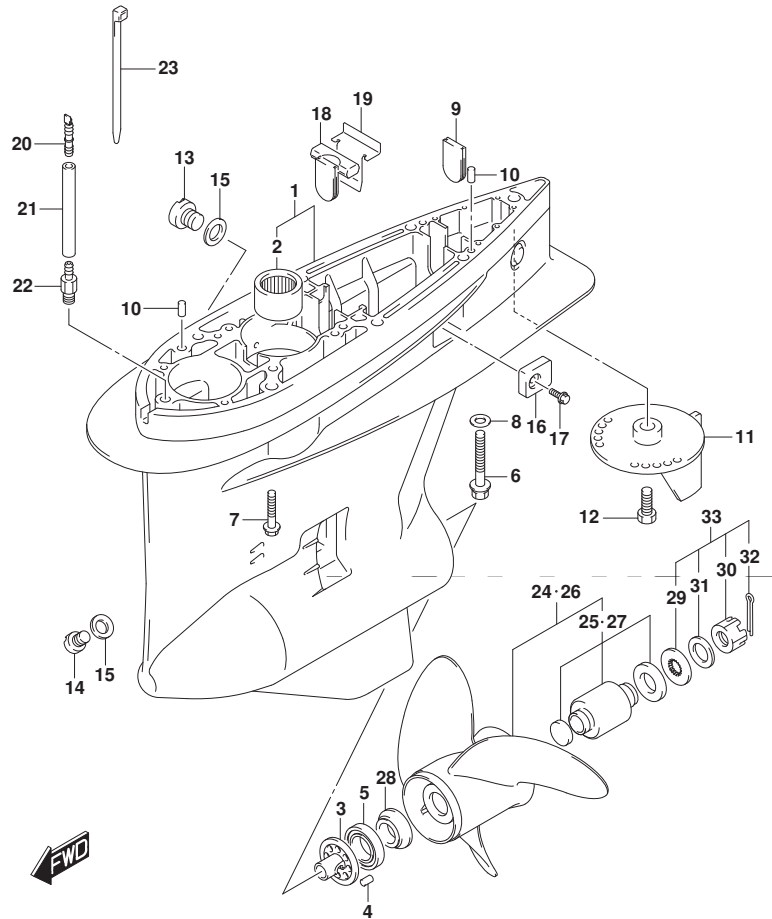


FIG.407D

FIG. 407D (1-K-9) ギヤケース (DF175Z)

見出番号	品番	品名	使用個数	備考	標準作業時間
24-1	58200-93LA0	ブローラ(3X16X18-1/2), C/R	1	OPT	
24-2	58200-93LB0	ブローラ(3X16X20), C/R	1	OPT	
24-3	58200-93LC0	ブローラ(3X16X21-1/2), C/R	1	OPT	
24-4	58200-93LD0	ブローラ(3X16X23), C/R	1	OPT	
24-5	58200-93LE0	ブローラ(3X16X17), C/R	1	OPT	
24-6	58200-93LF0	ブローラ(3X16X24-1/2), C/R	1	OPT	
24-7	58200-93LG0	ブローラ(3X16X26), C/R	1	OPT	
24-8	58300-93JA0	ブローラ(4X15-1/4X20), C/R	1	OPT	
24-9	58300-93JB0	ブローラ(4X15-1/4X22), C/R	1	OPT	
24-10	58300-93JC0	ブローラ(4X15-1/4X24), C/R	1	OPT	
24-11	58300-93JD0	ブローラ(4X15-1/4X26), C/R	1	OPT	
25	58105-93J10	・ブッシュセット, ブローラ	1	OPT	
26-1	58200-96JB0	ブローラ(3X15-1/4X19), C/R	1	OPT	
26-2	58200-96JC0	ブローラ(3X15X21), C/R	1	OPT	
26-3	58200-96JD0	ブローラ(3X14-3/4X23), C/R	1	OPT	
26-4	58200-96JA0	ブローラ(3X15-1/2X17), C/R	1	OPT	
26-5	58200-96JE0	ブローラ(3X14-1/2X25), C/R	1	OPT	
26-6	58200-96JF0	ブローラ(3X14-1/2X27), C/R	1	OPT	
27	58105-93J10	・ブッシュセット, ブローラ	1	OPT	
28	57632-93L01	ストッパ, ブローラブッシュ	1		
29	57633-87D30	スペーサ, ナット(T: 6.0)	1		
30	09141-18005	ナット	1		
31	09160-18028	ワッシャ(18.5X31X1)	1		
32	09204-03003	コックピソ	1		
33	57630-92E00	キット, ブローラナット	1	OPT	
34	25700-93J00	シーリングキット, ギヤケース	1	OPT	

イラストレーション

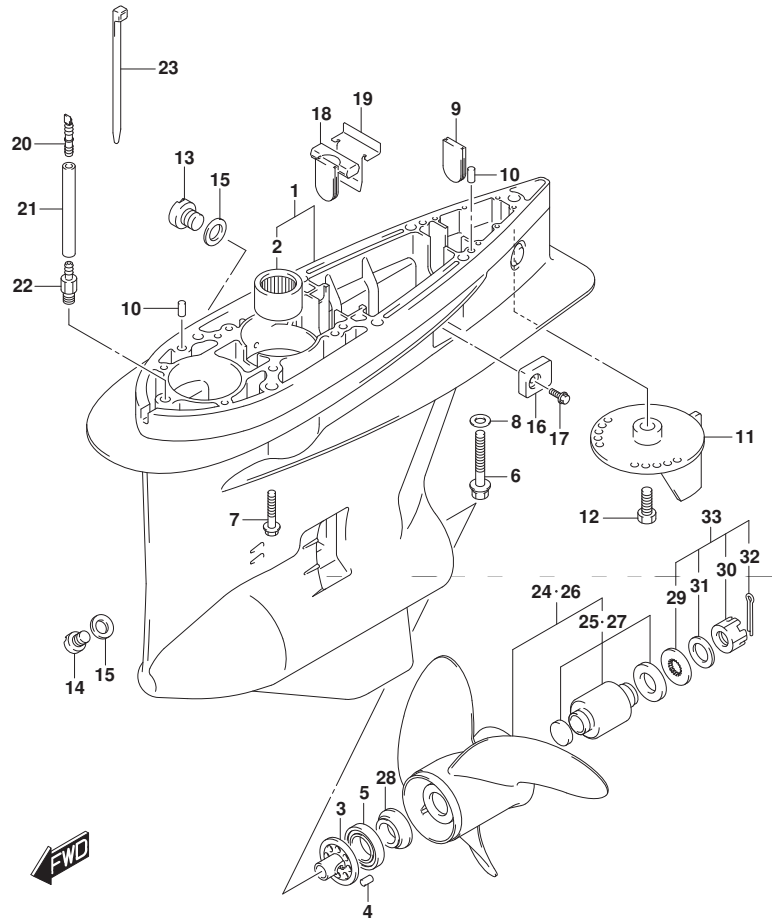


FIG.407E

FIG. 407E (1-K-10) ギヤ ケース (DF150ST)

見出番号	品番	品名	使用個数	備考	標準作業時間
1	55110-93J20-YAY	ケース, ギヤ (ブ ラック)	1		
2	09263-32017	・ヘ アリング (32X48X30)	1		
3	09100-12052	ボ ルト (12X70)	1		
4	09116-10150	ボ ルト (10X55)	6		
5	09160-12066	ワッシャ (12. 5X22X2. 5)	1		
6	17566-87D11	ゲ ロメット	1		
7	09202-08006	ピ ン (8X12)	2		
8	55125-98J00-YAY	タブ, トリム (ブ ラック)	1		
9	09116-08137	ボ ルト (8X22)	1		
10	55128-93J10	ブ ラグ, ド レーン	2		
11	55128-93L00	ブ ラグ, ド レーン	1	ボ トムヨ	
12	09168-10034	ガ スケット (9. 5X16. 5X2)	3		
13	55321-93J01	アノード, プ ロテクション	2		
14	09116-06236	ボ ルト (6X16)	2		
15	55332-87D11	ラバ ー, エキゾ ーストシール	1		
16	55333-87D10	プ レート, エキゾ ーストシール	1		
17	55127-87D00	ブ ラグ, エネオン	1		
18	09355-40805-600	ホ ース (4X8X600)	1	L: 600->50	
19	09362-09008	エネオン	1		
20	09407-10404	クランプ (L: 100)	2		
21-1	58200-93L00	ブ ロベ ーラ (3X16X17)	1		
21-2	58200-93L10	ブ ロベ ーラ (3X16X18-1/2)	1		
21-3	58200-93L20	ブ ロベ ーラ (3X16X20)	1		
21-4	58200-93L30	ブ ロベ ーラ (3X16X21-1/2)	1		
21-5	58200-93L40	ブ ロベ ーラ (3X16X23)	1		
21-6	58200-93L50	ブ ロベ ーラ (3X16X24-1/2)	1		

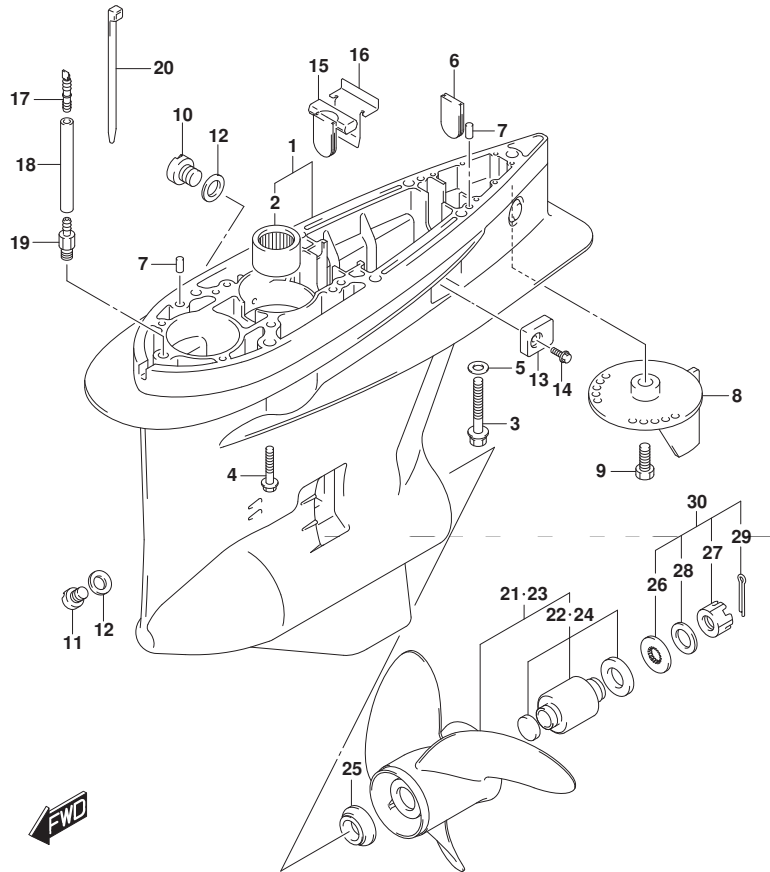


FIG.407E

FIG.407E (1-K-11) ギヤケース (DF150ST)

見出番号	品番	品名	使用個数	備考	標準作業時間
21-7	58200-93L60	ブローラ(3X16X26)	1		
21-8	58200-93L70	ブローラ(3X16X27-1/2)	1		
21-9	58200-93L80	ブローラ(3X16X15)	1	OPT	
21-10	58300-93J00	ブローラ(4X15-1/4X18)	1	OPT	
21-11	58300-93J10	ブローラ(4X15-1/4X20)	1	OPT	
21-12	58300-93J20	ブローラ(4X15-1/4X22)	1	OPT	
21-13	58300-93J30	ブローラ(4X15-1/4X24)	1	OPT	
21-14	58300-93J40	ブローラ(4X15-1/4X26)	1	OPT	
22	58105-93J10	・ブッシュセット,ブローラ	1		
23-1	58200-96J00	ブローラ(3X15-1/2X17)	1	OPT	
23-2	58200-96J10	ブローラ(3X15-1/4X19)	1	OPT	
23-3	58200-96J20	ブローラ(3X15X21)	1	OPT	
23-4	58200-96J30	ブローラ(3X14-3/4X23)	1	OPT	
23-5	58200-96J40	ブローラ(3X14-1/2X25)	1	OPT	
23-6	58200-96J50	ブローラ(3X14-1/2X27)	1	OPT	
24	58105-93J10	・ブッシュセット,ブローラ	1	OPT	
25	57632-93L01	ストッパ,ブローラブッシュ	1		
26	57633-87D30	スパーサ,ナット(T:6.0)	1		
27	09141-18005	ナット	1		
28	09160-18028	ワッシャ(18.5X31X1)	1		
29	09204-03003	コックピソ	1		
30	57630-92E00	キット,ブローラナット	1	OPT	
31	25700-93J00	シーリングキット,ギヤケース	1	OPT	

イラストレーション

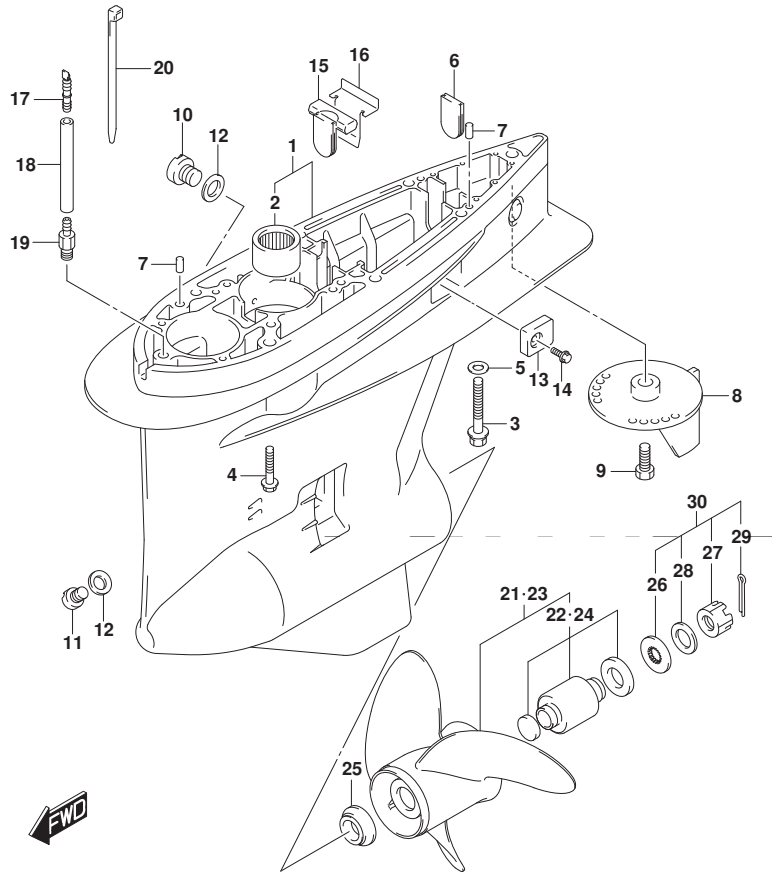


FIG.410A

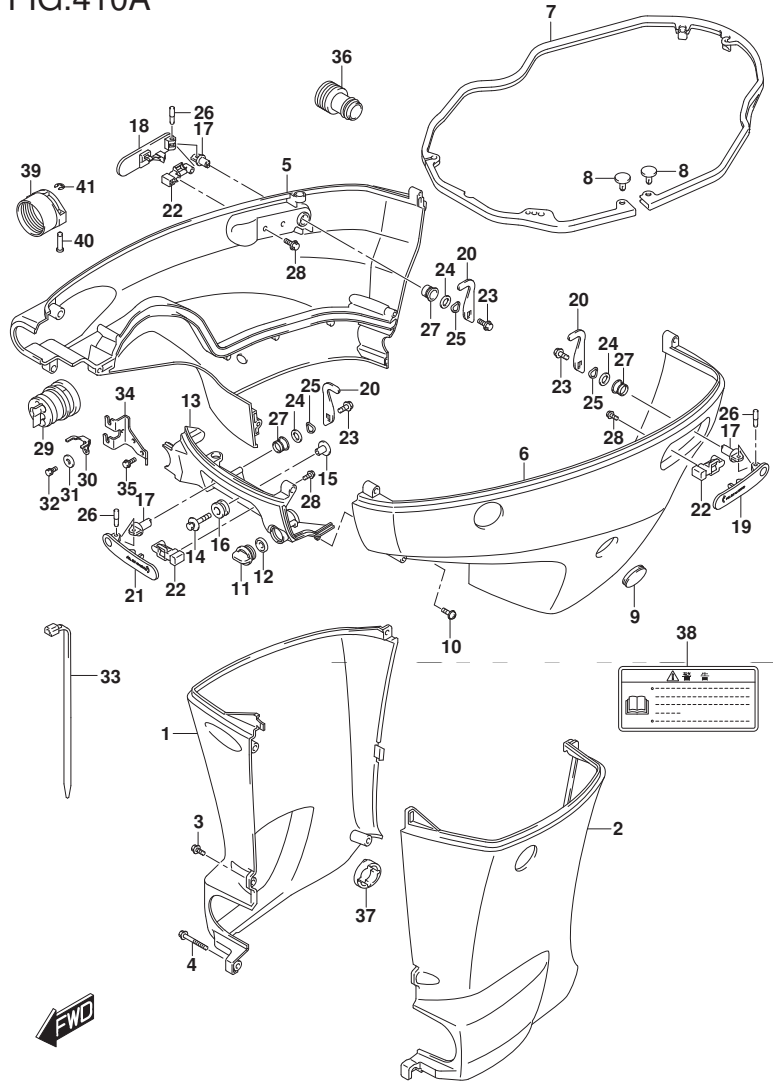


FIG.410A (1-K-12) サイドカバー (DF150T)

見出番号	品番	品名	使用個数	備考	標準作業時間
1-1	61131-96J02-YAY	カバー, オイルパンスターホート (L) (フ ラツク)	1	W/トランサム (L)	
1-2	61131-96J02-Y5S	カバー, オイルパンスターホート (L) (ホワ イト)	1	W/トランサム (L)	
1-3	61131-96J12-YAY	カバー, オイルパンスターホート (X) (フ ラツク)	1	W/トランサム (X)	
1-4	61131-96J12-Y5S	カバー, オイルパンスターホート (X) (ホワ イト)	1	W/トランサム (X)	
2-1	61141-96J02-YAY	カバー, オイルパンホート (L) (フ ラツク)	1	W/トランサム (L)	
2-2	61141-96J02-Y5S	カバー, オイルパンホート (L) (ホワ イト)	1	W/トランサム (L)	
2-3	61141-96J12-YAY	カバー, オイルパンホート (X) (フ ラツク)	1	W/トランサム (X)	
2-4	61141-96J12-Y5S	カバー, オイルパンホート (X) (ホワ イト)	1	W/トランサム (X)	
3-1	09139-06135	スクリュ (6X17)	3	W/トランサム (L)	
3-2	09139-06135	スクリュ (6X17)	5	W/トランサム (X)	
4	09139-06147	ホ ルト (6X114)	1	W/トランサム (L)	
5-1	61811-96J20-YAY	カバー, サイドスターホート (フ ラツク)	1		
5-2	61811-96J20-Y5S	カバー, サイドスターホート (ホワ イト)	1		
6-1	61821-96J11-YAY	カバー, サイドホート (フ ラツク)	1		
6-2	61821-96J11-Y5S	カバー, サイドホート (ホワ イト)	1		
7	61134-96J02	シール, サイドカバー	1		
8	09409-05302-5PK	クリツク (フ ラツク)	2		
9	61817-89J00	ブ ラグ, サイドカバー	1		
10	09136-06148	スクリュ (6X35)	8		
11	17913-93J00	ブ ラグ, ウォータ	1		
12	17914-93J00	ガ スケット, ウォータブ ラグ	1		
13-1	61831-96J10-YAY	パ ネル, フロント (フ ラツク)	1		
13-2	61831-96J10-Y5S	パ ネル, フロント (ホワ イト)	1		
14	09116-08163	ホ ルト (8X38)	2		
15	09169-08039	ワツシヤ	2		
16	09320-11013	クツシヨ	2		

FIG.410A

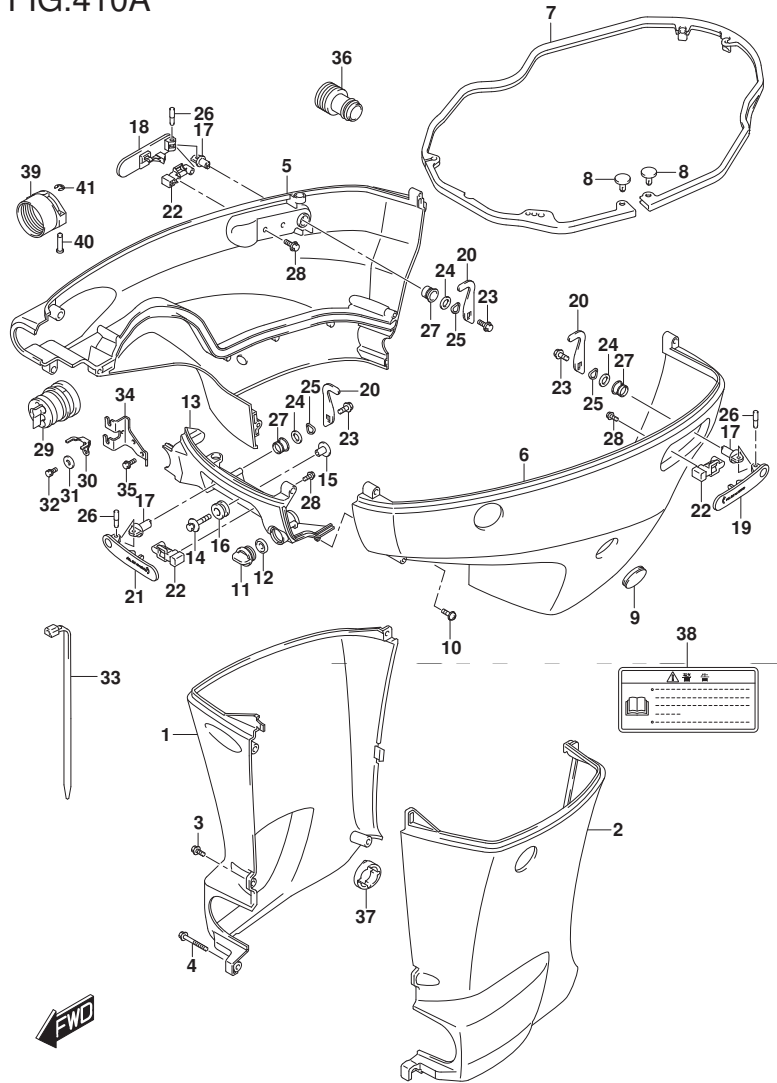


FIG.410A (1-K-13) サイドカバー (DF150T)

見出番号	品番	品名	使用個数	備考	標準作業時間
17	61632-93J00	シャフト, エンジンカバーフック	3		
18	61633-96J02	レバー, フックリキスターボート	1		
19	61634-96J02	レバー, フックリキボート	1		
20	61641-93J10	フック, エンジンカバー	3		
21	61645-96J02	レバー, フックフロント	1		
22	61673-96J02	ラッチ, フックレバー	3		
23	09116-06127	ホルト (6X12)	3		
24	09160-13014	ワッシャ (13. 2X25X1)	3		
25	09164-14008	ワッシャ	3		
26	09202-04022	ピン	3		
27	09306-13007	ブッシュ	3		
28	01550-05107	ホルト	6		
29	61124-96J50	グロメット, リモコンケーブル	1		
30	67343-96J00	ストッパ, リモコンケーブル	1		
31	09160-06047	ワッシャ (6. 5X20X2)	1		
32	01570-06127	ホルト	1		
33	09407-25402	クランプ, L: 250	1		
34	67341-96J00	ホルタ, リモコンケーブル	1		
35	01550-06167	ホルト	2		
36	17917-87L00	コネクタ, フラッシュアウト	1		
37	61136-96L00	クッション, オイルカバー	1		
38	61458-99E50	ラベル, エンジンカバー	1		
39	67361-90J10	アダプタ, ホース (リキング)	1	OPT	
40	09208-06009	ピン	2	OPT	
41	09383-04002	Eリング	2	OPT	

FIG.410B

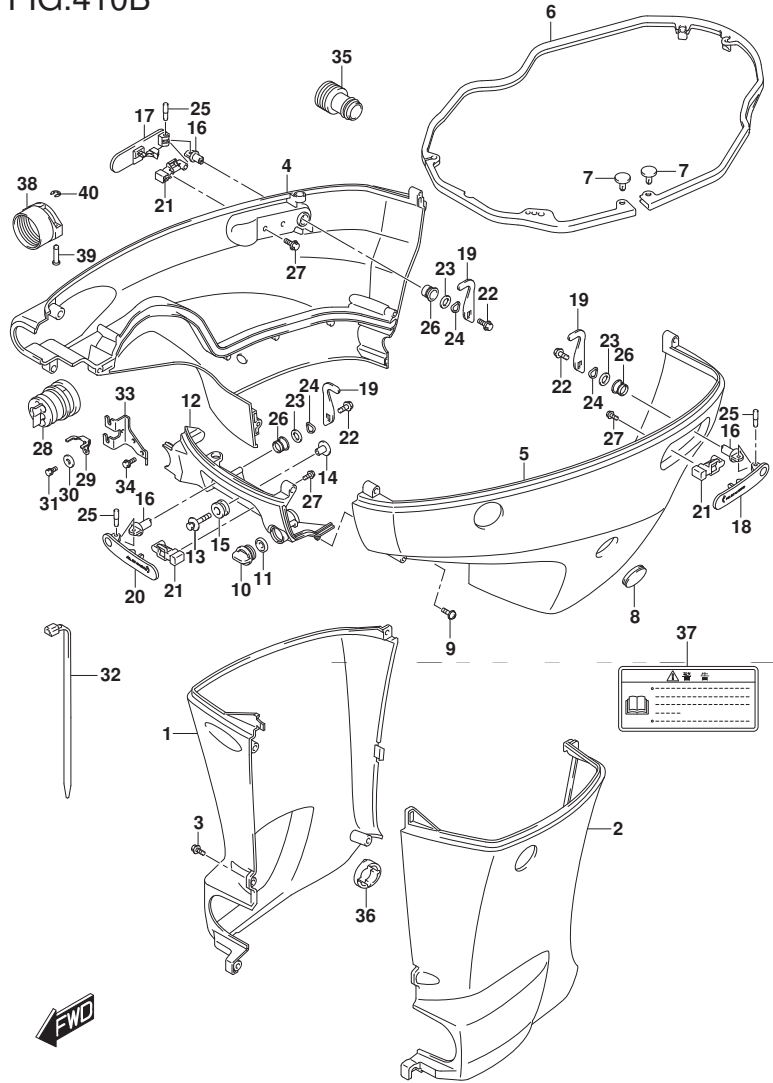


FIG. 410B (1-K-14) サイドカバー (DF150Z)

見出番号	品番	品名	使用個数	備考	標準作業時間
1-1	61131-96J12-YAY	カバー, オイルパンスターボート (X) (フ ラック)	1		
1-2	61131-96J12-Y5S	カバー, オイルパンスターボート (X) (ホワイト)	1		
2-1	61141-96J12-YAY	カバー, オイルパンボート (X) (フ ラック)	1		
2-2	61141-96J12-Y5S	カバー, オイルパンボート (X) (ホワイト)	1		
3	09139-06135	スクリュ (6X17)	5		
4-1	61811-96J20-YAY	カバー, サイドスターボート (フ ラック)	1		
4-2	61811-96J20-Y5S	カバー, サイドスターボート (ホワイト)	1		
5-1	61821-96J11-YAY	カバー, サイドボート (フ ラック)	1		
5-2	61821-96J11-Y5S	カバー, サイドボート (ホワイト)	1		
6	61134-96J02	シール, サイドカバー	1		
7	09409-05302-5PK	クリップ (フ ラック)	2		
8	61817-89J00	ブラグ, サイドカバー	1		
9	09136-06148	スクリュ (6X35)	8		
10	17913-93J00	ブラグ, ウォータ	1		
11	17914-93J00	ガスクット, ウォータフ ラク	1		
12-1	61831-96J10-YAY	パネル, フロント (フ ラック)	1		
12-2	61831-96J10-Y5S	パネル, フロント (ホワイト)	1		
13	09116-08163	ホルト (8X38)	2		
14	09169-08039	ワッシャ	2		
15	09320-11013	クッション	2		
16	61632-93J00	シャフト, エンジンカバーフック	3		
17	61633-96J02	レバー, フックリヤスターボート	1		
18	61634-96J02	レバー, フックリヤボート	1		
19	61641-93J10	フック, エンジンカバー	3		
20	61645-96J02	レバー, フックフロント	1		
21	61673-96J02	ラッチ, フックレバー	3		



FIG.410B

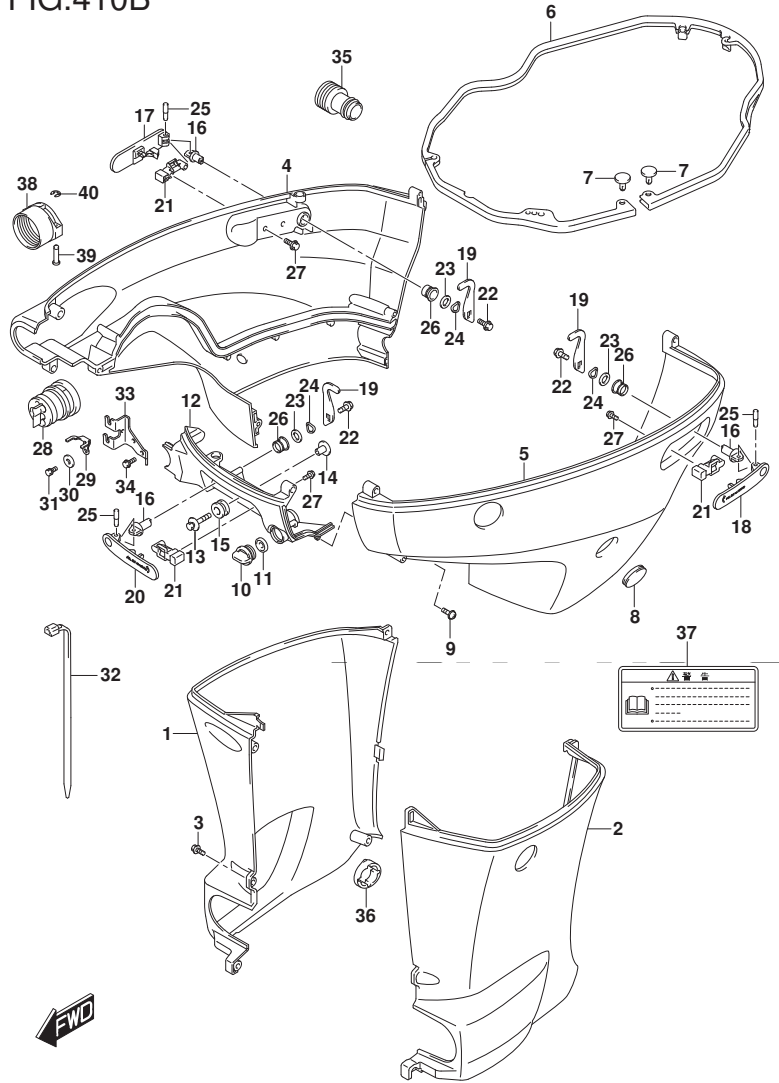
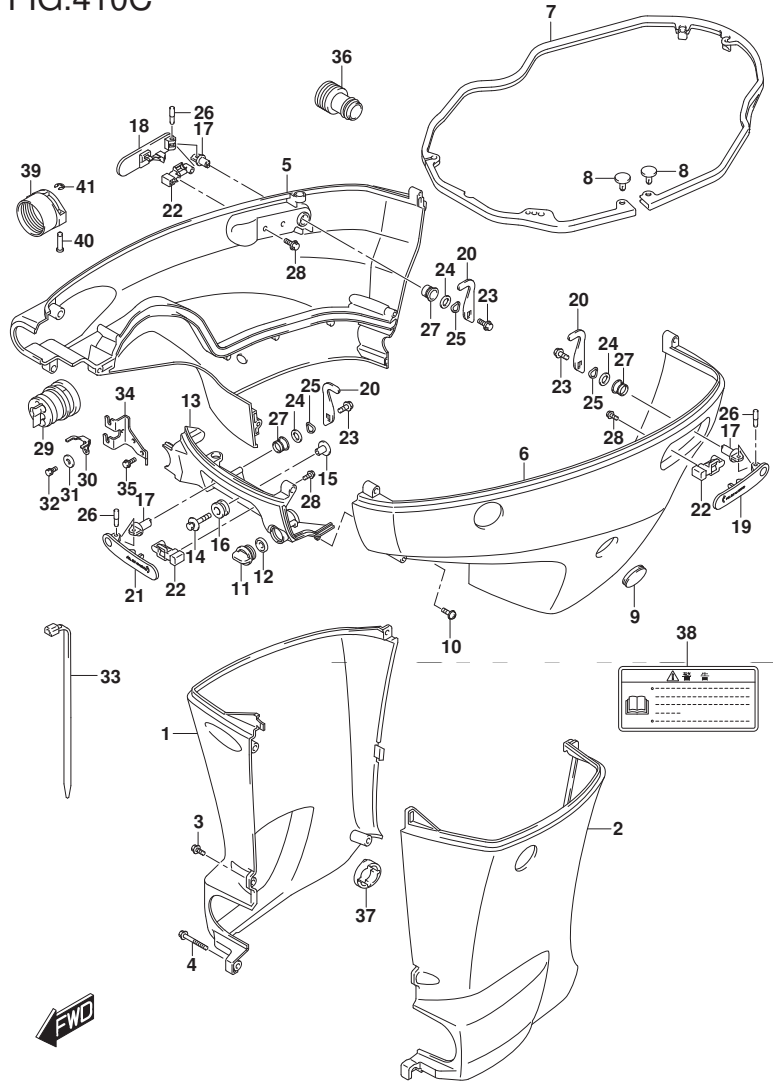


FIG.410B (1-K-15) サイトカバー (DF150Z)

見出番号	品番	品名	使用個数	備考	標準作業時間
22	09116-06127	ホルト(6X12)	3		
23	09160-13014	ワッシャ(13.2X25X1)	3		
24	09164-14008	ワッシャ	3		
25	09202-04022	ピン	3		
26	09306-13007	ブッシュ	3		
27	01550-05107	ホルト	6		
28	61124-96J50	リモコンケーブル	1		
29	67343-96J00	ストッパ, リモコンケーブル	1		
30	09160-06047	ワッシャ(6.5X20X2)	1		
31	01570-06127	ホルト	1		
32	09407-25402	クランプ, L:250	1		
33	67341-96J00	ホルタ, リモコンケーブル	1		
34	01550-06167	ホルト	2		
35	17917-87L00	コネクタ, フラッシュユウター	1		
36	61136-96L00	クッション, オイルパシカバー	1		
37	61458-99E50	ラベル, エンジンカバー	1		
38	67361-90J10	アダプタ, ホース(リキソク)	1	OPT	
39	09208-06009	ピン	2	OPT	
40	09383-04002	Eリング	2	OPT	

FIG.410C



DF175\_000\_017\_410C  
SIDE COVER

FIG.410C (1-L-2) サイドカバー (DF175T)

見出番号	品番	品名	使用個数	備考	標準作業時間
1-1	61131-96J02-YAY	カバー、オイルパスターホート (L) (フ ラツク)	1	W/トランサム (L)	
1-2	61131-96J02-Y5S	カバー、オイルパスターホート (L) (ホワ イト)	1	W/トランサム (L)	
1-3	61131-96J12-YAY	カバー、オイルパスターホート (X) (フ ラツク)	1	W/トランサム (X)	
1-4	61131-96J12-Y5S	カバー、オイルパスターホート (X) (ホワ イト)	1	W/トランサム (X)	
2-1	61141-96J02-YAY	カバー、オイルパスターホート (L) (フ ラツク)	1	W/トランサム (L)	
2-2	61141-96J02-Y5S	カバー、オイルパスターホート (L) (ホワ イト)	1	W/トランサム (L)	
2-3	61141-96J12-YAY	カバー、オイルパスターホート (X) (フ ラツク)	1	W/トランサム (X)	
2-4	61141-96J12-Y5S	カバー、オイルパスターホート (X) (ホワ イト)	1	W/トランサム (X)	
3-1	09139-06135	スクリュ (6X17)	3	W/トランサム (L)	
3-2	09139-06135	スクリュ (6X17)	5	W/トランサム (X)	
4	09139-06147	ホル ト (6X114)	1	W/トランサム (L)	
5-1	61811-96J20-YAY	カバー、サイドスターホート (フ ラツク)	1		
5-2	61811-96J20-Y5S	カバー、サイドスターホート (ホワ イト)	1		
6-1	61821-96J11-YAY	カバー、サイドホート (フ ラツク)	1		
6-2	61821-96J11-Y5S	カバー、サイドホート (ホワ イト)	1		
7	61134-96J02	シール、サイドカバー	1		
8	09409-05302-5PK	クリツプ (フ ラツク)	2		
9	61817-89J00	ブ ラグ、サイドカバー	1		
10	09136-06148	スクリュ (6X35)	8		
11	17913-93J00	ブ ラグ、ウオータ	1		
12	17914-93J00	ガ スケツト、ウオータブ ラグ	1		
13-1	61831-96J10-YAY	パ ネル、フロント (フ ラツク)	1		
13-2	61831-96J10-Y5S	パ ネル、フロント (ホワ イト)	1		
14	09116-08163	ホル ト (8X38)	2		
15	09169-08039	ワツシヤ	2		
16	09320-11013	クツシヨ	2		

DF175\_000\_017

FIG.410C

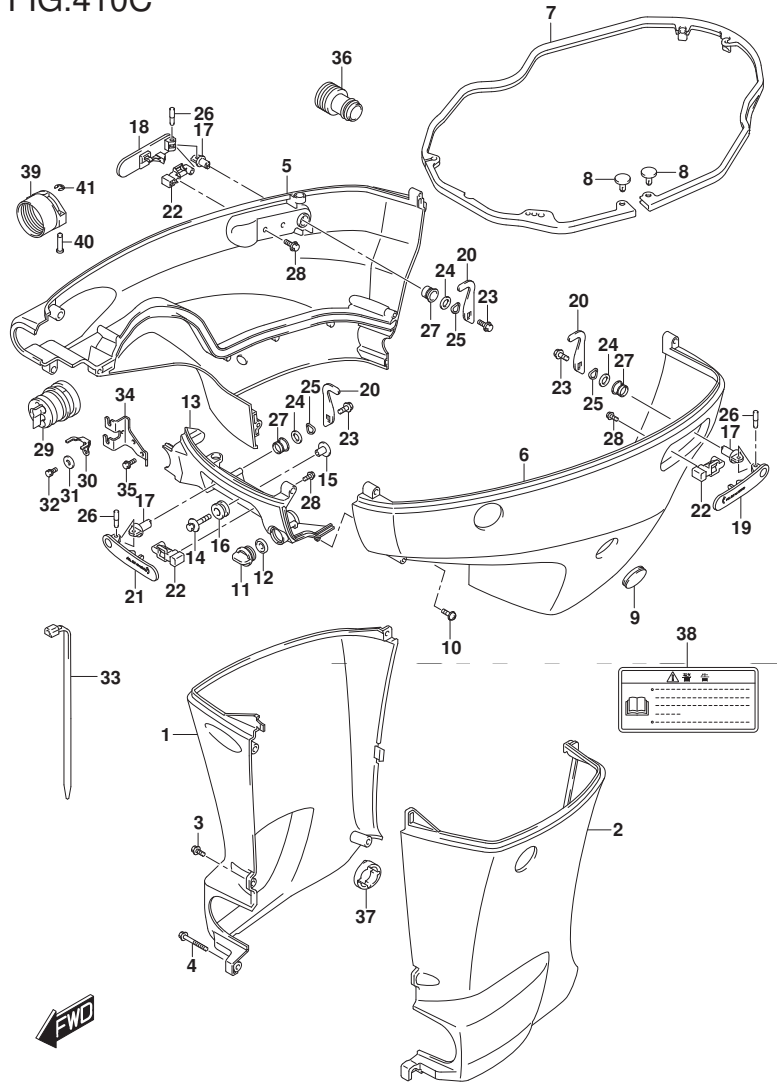


FIG.410C (1-L-3) サイド カバー (DF175T)

見出番号	品番	品名	使用個数	備考	標準作業時間
17	61632-93J00	シヤフト, エンジ`ンカバー`フツク	3		
18	61633-96J02	レバ`-, フツクリヤスタ`ホ`-ト`	1		
19	61634-96J02	レバ`-, フツクリヤホ`-ト`	1		
20	61641-93J10	フツク, エンジ`ンカバー`-	3		
21	61645-96J02	レバ`-, フツクフロント	1		
22	61673-96J02	ラツチ, フツクレバ`-	3		
23	09116-06127	ホ`ルト (6X12)	3		
24	09160-13014	ワツシヤ (13. 2X25X1)	3		
25	09164-14008	ワツシヤ	3		
26	09202-04022	ピ`ン	3		
27	09306-13007	ブ`ツシュ	3		
28	01550-05107	ホ`ルト	6		
29	61124-96J50	グ`ロメツト, リモコ`ンケ`-フ`ル	1		
30	67343-96J00	ストツパ`, リモコ`ンケ`-フ`ル	1		
31	09160-06047	ワツシヤ (6. 5X20X2)	1		
32	01570-06127	ホ`ルト	1		
33	09407-25402	クランプ`, L: 250	1		
34	67341-96J00	ホルタ`, リモコ`ンケ`-フ`ル	1		
35	01550-06167	ホ`ルト	2		
36	17917-87L00	コネクタ, フラツシユオウ`タ	1		
37	61136-96L00	クヅシヨ`ン, オイルハ`ンカバー`-	1		
38	61458-99E50	ラベ`ル, エンジ`ンカバー`-	1		
39	67361-90J10	アダ`プ`タ, ホ`-ス (リキ`ンク`)	1	OPT	
40	09208-06009	ピ`ン	2	OPT	
41	09383-04002	Eリング`	2	OPT	

FIG.410D

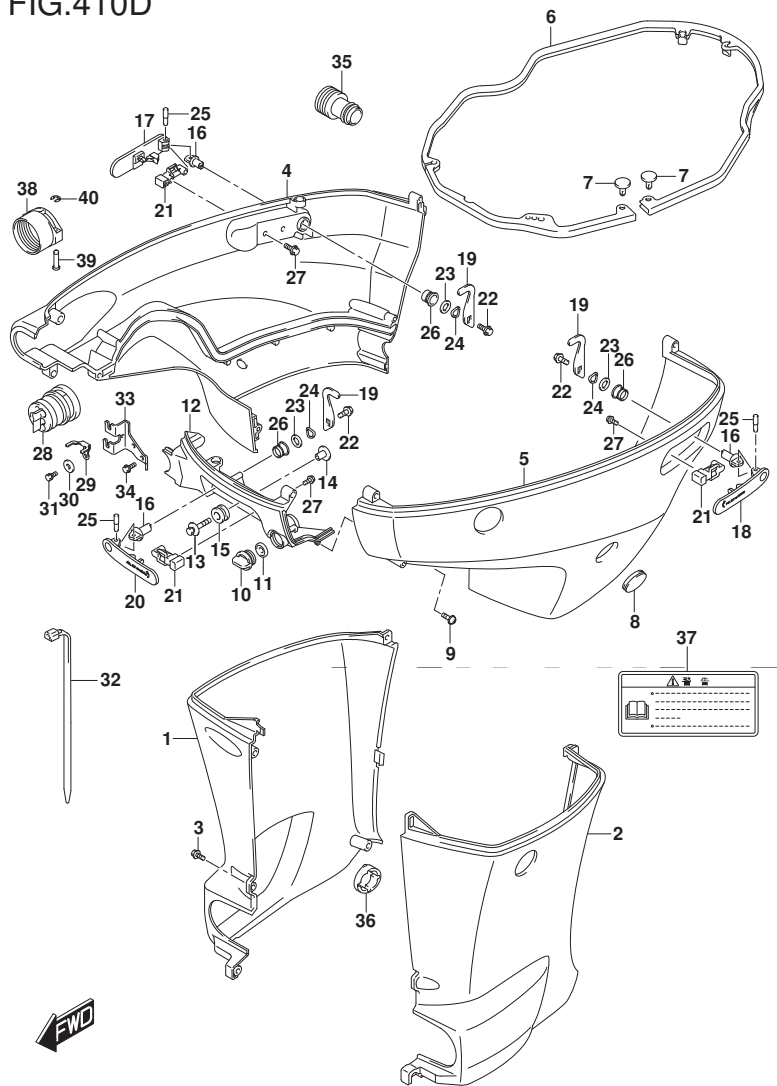


FIG. 410D (1-L-4) サイド カバー (DF175Z)

見出番号	品番	品名	使用個数	備考	標準作業時間
1-1	61131-96J12-YAY	カバー, オイルパスターボート (X) (フ ラック)	1		
1-2	61131-96J12-Y5S	カバー, オイルパスターボート (X) (ホワイト)	1		
2-1	61141-96J12-YAY	カバー, オイルパスターボート (X) (フ ラック)	1		
2-2	61141-96J12-Y5S	カバー, オイルパスターボート (X) (ホワイト)	1		
3	09139-06135	スクリュー (6X17)	5		
4-1	61811-96J20-YAY	カバー, サイドスターボート (フ ラック)	1		
4-2	61811-96J20-Y5S	カバー, サイドスターボート (ホワイト)	1		
5-1	61821-96J11-YAY	カバー, サイドボート (フ ラック)	1		
5-2	61821-96J11-Y5S	カバー, サイドボート (ホワイト)	1		
6	61134-96J02	シール, サイドカバー	1		
7	09409-05302-5PK	クリップ (フ ラック)	2		
8	61817-89J00	ブラケット, サイドカバー	1		
9	09136-06148	スクリュー (6X35)	8		
10	17913-93J00	ブラケット, ウォータ	1		
11	17914-93J00	ガasket, ウォータフ ラク	1		
12-1	61831-96J10-YAY	パネル, フロント (フ ラック)	1		
12-2	61831-96J10-Y5S	パネル, フロント (ホワイト)	1		
13	09116-08163	ボルト (8X38)	2		
14	09169-08039	ワッシャ	2		
15	09320-11013	クッション	2		
16	61632-93J00	シャフト, エンジンカバーフック	3		
17	61633-96J02	レバー, フックリヤスターボート	1		
18	61634-96J02	レバー, フックリヤボート	1		
19	61641-93J10	フック, エンジンカバー	3		
20	61645-96J02	レバー, フックフロント	1		
21	61673-96J02	ラッチ, フックレバー	3		

FIG.410D

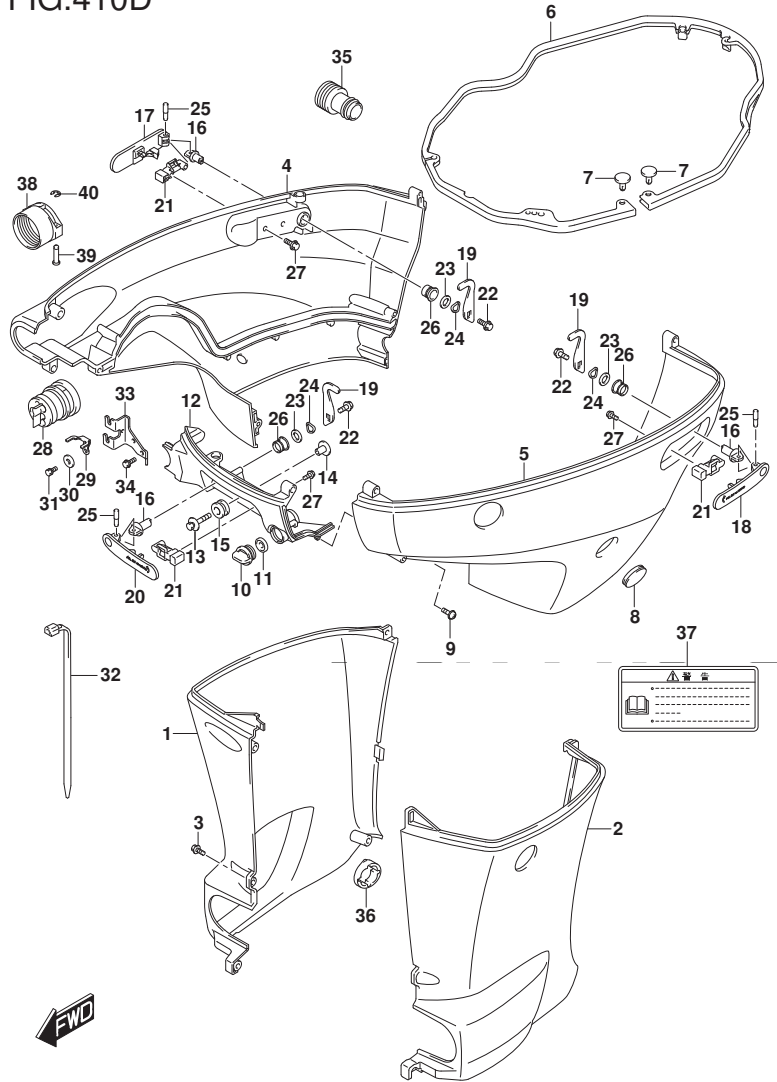


FIG.410D (1-L-5) サイドカバー (DF175Z)

見出番号	品番	品名	使用個数	備考	標準作業時間
22	09116-06127	ホルト(6X12)	3		
23	09160-13014	ワツヤ(13.2X25X1)	3		
24	09164-14008	ワツヤ	3		
25	09202-04022	ピン	3		
26	09306-13007	ブッシュ	3		
27	01550-05107	ホルト	6		
28	61124-96J50	ゲロメット, リモコンケーブル	1		
29	67343-96J00	ストツパ, リモコンケーブル	1		
30	09160-06047	ワツヤ(6.5X20X2)	1		
31	01570-06127	ホルト	1		
32	09407-25402	クランプ, L:250	1		
33	67341-96J00	ホルタ, リモコンケーブル	1		
34	01550-06167	ホルト	2		
35	17917-87L00	コネクタ, フラツシユオウタ	1		
36	61136-96L00	クツシヨシ, オイルパシカバ-	1		
37	61458-99E50	ラベル, エンシカバ-	1		
38	67361-90J10	アダプタ, ホース(リキソク)	1	OPT	
39	09208-06009	ピン	2	OPT	
40	09383-04002	Eリング	2	OPT	

FIG.410E

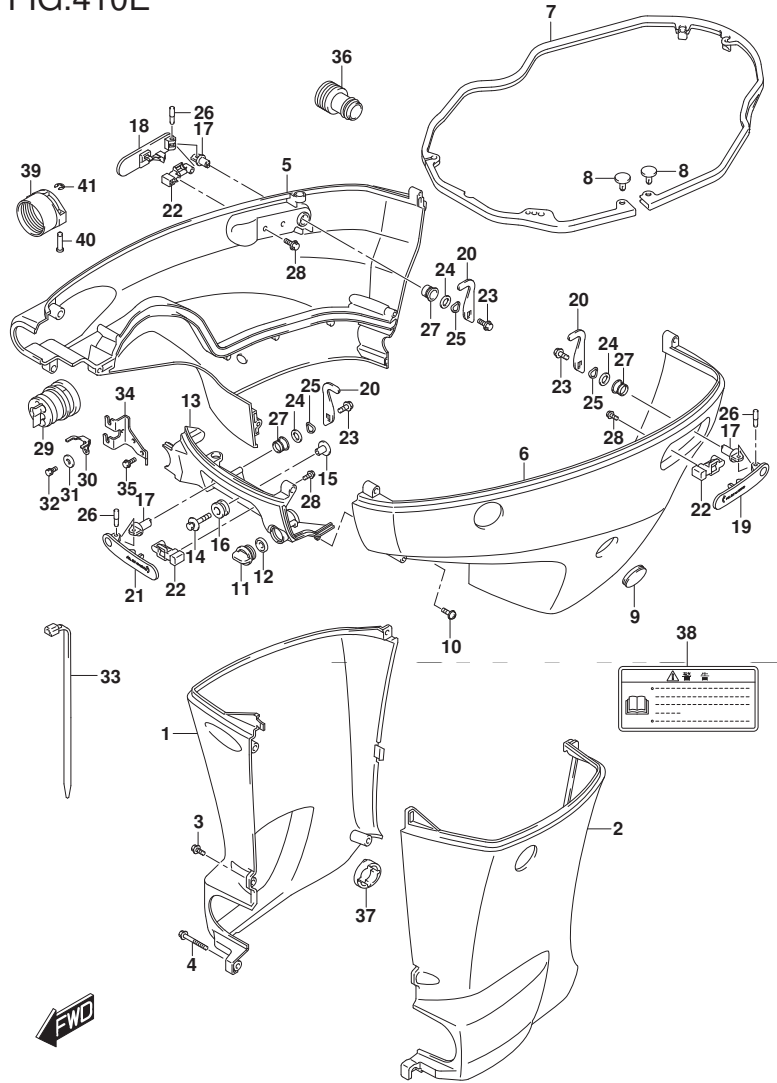


FIG.410E (1-L-6) サイド カハ - (DF150ST)

見出番号	品番	品名	使用個数	備考	標準作業時間
1-1	61131-96J02-YKV	カバー、オイルバンスターホート (L) (フ ラック)	1	W/トランサム (L)	
1-2	61131-96J12-YKV	カバー、オイルバンスターホート (X) (フ ラック)	1	W/トランサム (X)	
2-1	61141-96J02-YKV	カバー、オイルバンホート (L) (フ ラック)	1	W/トランサム (L)	
2-2	61141-96J12-YKV	カバー、オイルバンホート (X) (フ ラック)	1	W/トランサム (X)	
3-1	09139-06135	スクリュー (6X17)	3	W/トランサム (L)	
3-2	09139-06135	スクリュー (6X17)	5	W/トランサム (X)	
4	09139-06147	ホル ト (6X114)	1	W/トランサム (L)	
5	61811-96J20-YKV	カバー、サイド スターホート (マツブ ラック)	1		
6	61821-96J11-YKV	カバー、サイド ホート (マツブ ラック)	1		
7	61134-96J02	シール、サイド カハ -	1		
8	09409-05302-5PK	クリップ (フ ラック)	2		
9	61817-89J00	ブ ラグ、サイド カハ -	1		
10	09136-06148	スクリュー (6X35)	8		
11	17913-93J00	ブ ラグ、ウオータ	1		
12	17914-93J00	ガ スケット、ウオータフ ラク	1		
13	61831-96J10-YKV	パ ネル、フロント (マツブ ラック)	1		
14	09116-08163	ホル ト (8X38)	2		
15	09169-08039	ワッシャ	2		
16	09320-11013	クワシヨ	2		
17	61632-93J00	シャフト、エンジ ンカハ - フック	3		
18	61633-96J02	レバ -、フックリヤスターホート	1		
19	61634-96J02	レバ -、フックリヤホート	1		
20	61641-93J10	フック、エンジ ンカハ -	3		
21	61645-96J02	レバ -、フックフロント	1		
22	61673-96J02	ラッチ、フックレバ -	3		
23	09116-06127	ホル ト (6X12)	3		

FIG.410E

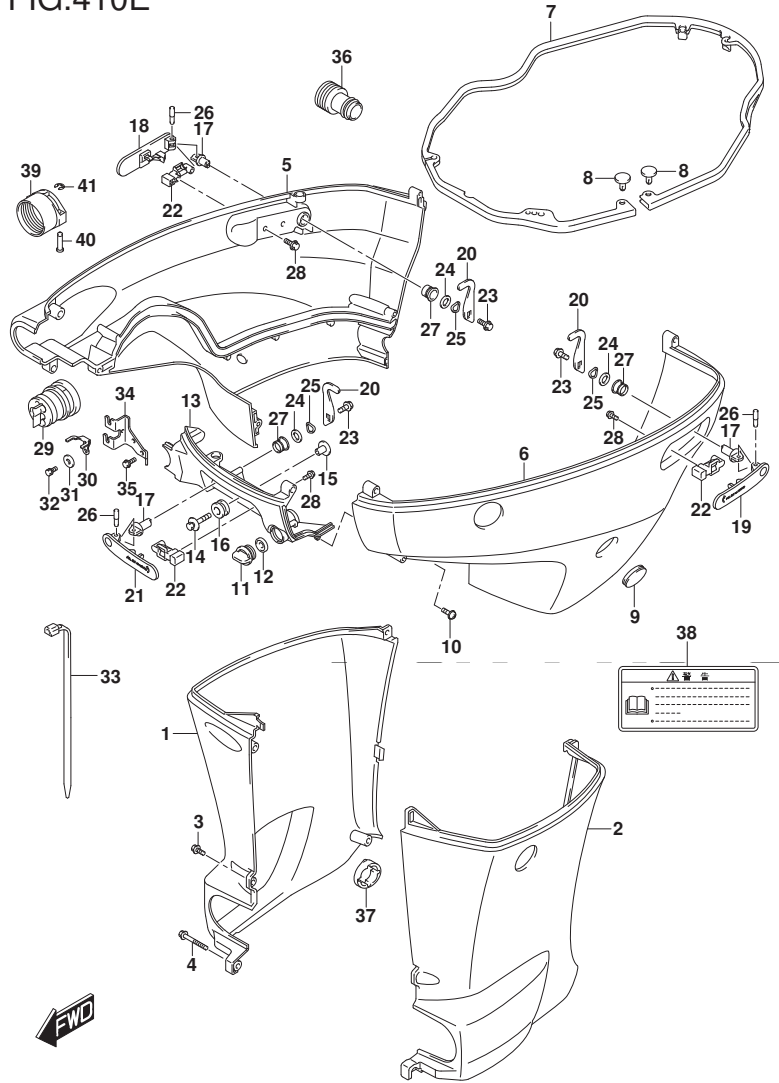


FIG.410E (1-L-7) サイドカバー (DF150ST)

見出番号	品番	品名	使用個数	備考	標準作業時間
24	09160-13014	ワッシャ(13.2X25X1)	3		
25	09164-14008	ワッシャ	3		
26	09202-04022	ピン	3		
27	09306-13007	ブッシュ	3		
28	01550-05107	ホルト	6		
29	61124-96J50	ケーブルリモコン、リモコンケーブル	1		
30	67343-96J00	ケーブルリモコン、リモコンケーブル	1		
31	09160-06047	ワッシャ(6.5X20X2)	1		
32	01570-06127	ホルト	1		
33	09407-25402	クランプ, L:250	1		
34	67341-96J00	ホルダー, リモコンケーブル	1		
35	01550-06167	ホルト	2		
36	17917-87L00	ワッシャ、フラッシュアウト	1		
37	61136-96L00	クッション、オイルパンカバー	1		
38	61458-99E50	ラベル、エンジンカバー	1		
39	67361-90J10	アタッチメント、ホース(リキリング)	1	OPT	
40	09208-06009	ピン	2	OPT	
41	09383-04002	Eリング	2	OPT	

FIG.420A

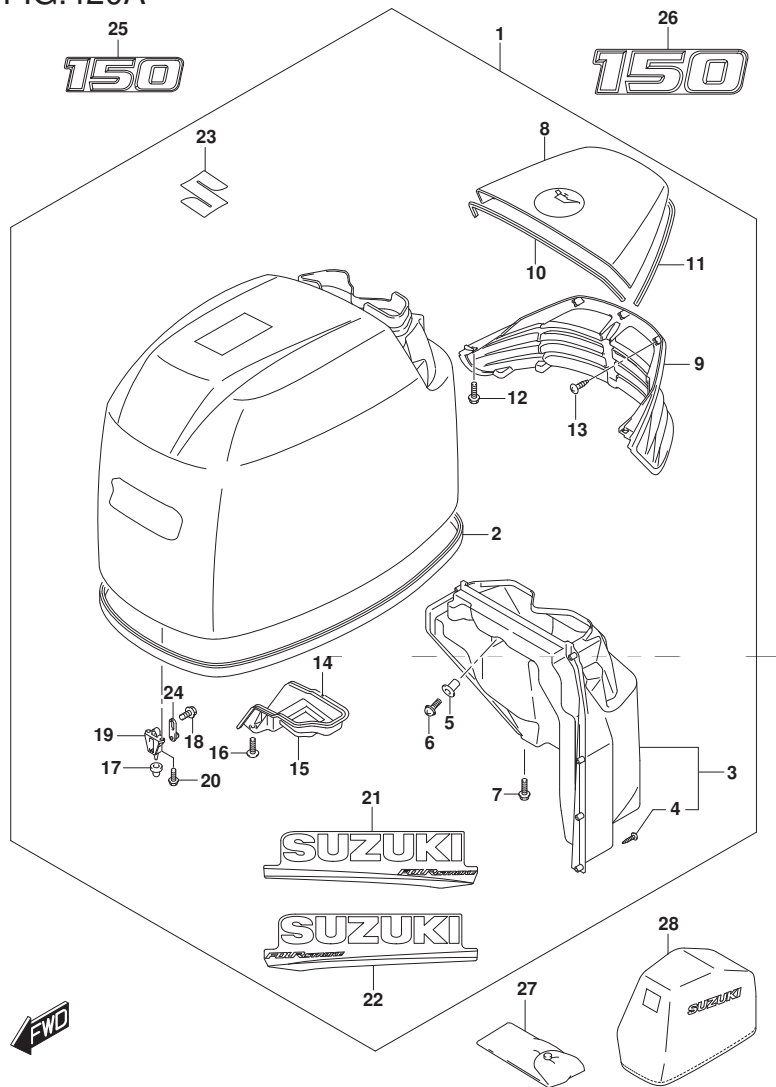


FIG. 420A (1-L-8) エンジンカバー (FOR YAY) (DF150T)

見出番号	品番	品名	使用個数	備考	標準作業時間
1	61403-96820-YAY	カバーセット, エンジン(DF150/175)ブラケット	1		
2	61112-96J20	・シール, エンジンカバー	1		
3	61430-96J10	・ガイドアッシ, アイシテークインナ	1		
4	03542-05169	・スクリュー	8		
5	09159-05019	・ナット	2		
6	02142-05167	・スクリュー	2		
7	01550-06167	・ボルト	2		
8	61431-96J21-YAY	・ハンドル, チルトアツフ(ブラケット)	1		
9	61432-96J11	・ルーバ, チルトアツフハンドル	1		
10	61438-96J10	・シール, チルトアツフハンドルNO. 1	1		
11	61439-96J10	・シール, チルトアツフハンドルNO. 2	1		
12	01550-06167	・ボルト	4		
13	03542-05169	・スクリュー	8		
14	61475-96J10	・ガイド, エアベント	1		
15	61476-96J10	・シール, エアベント	1		
16	02142-06167	・スクリュー	2		
17	09329-10022	・クッション	3		
18	01550-06127	・ボルト	3		
19	61621-93J01	・ブラケット, ファスタ	3		
20	01547-06167	・ボルト	6		
21	61443-96J50	・ストライプ, エンジンカバースターボート	1		
22	61453-96J50	・ストライプ, エンジンカバーボート	1		
23	77811-54GC0-OPG	・エンブレム, マークS(クロム)	1		
24	61610-93J00	・ファスタ	3		
25	61422-96J60	・マーク, エンブレムフロント(150)	1		
26	61435-96J70	・マーク, エンブレムリア(150)	1		



FIG.420A

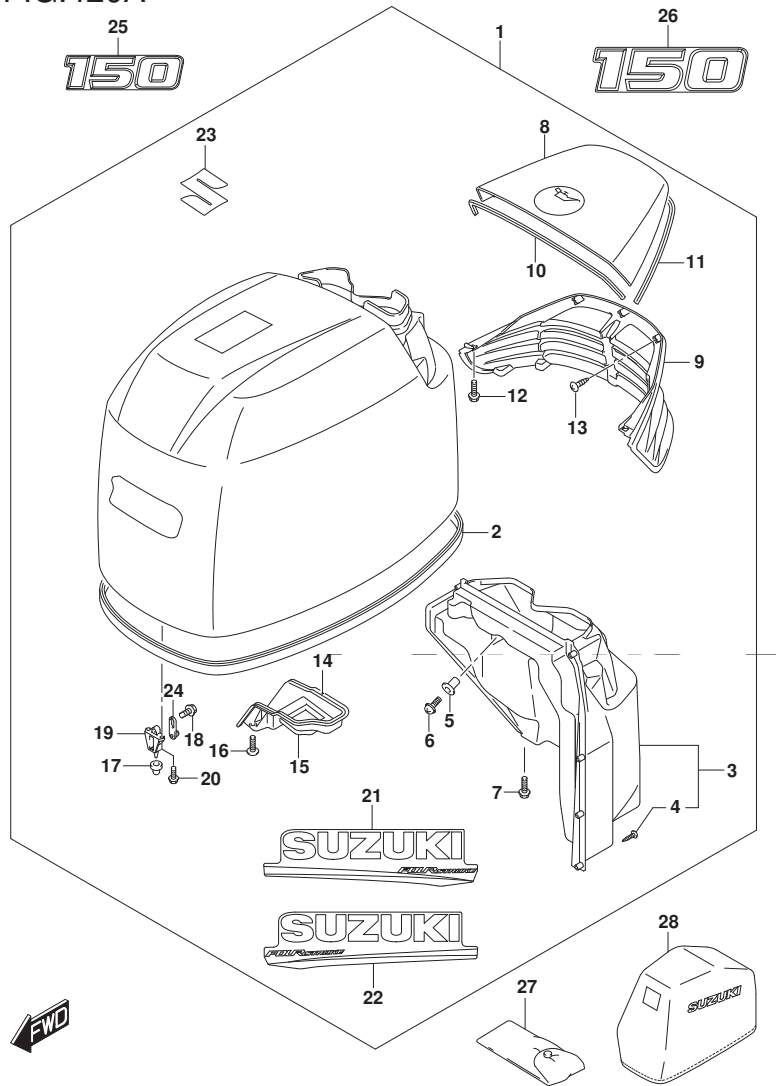


FIG. 420A (1-L-9) エンジンカバー (FOR YAY) (DF150T)

見出番号	品番	品名	使用個数	備考	標準作業時間
27	09800-81840	ツールセット	1		
28	68110-96J00	カバー、ウエザ	1	OPT	

FIG.420B

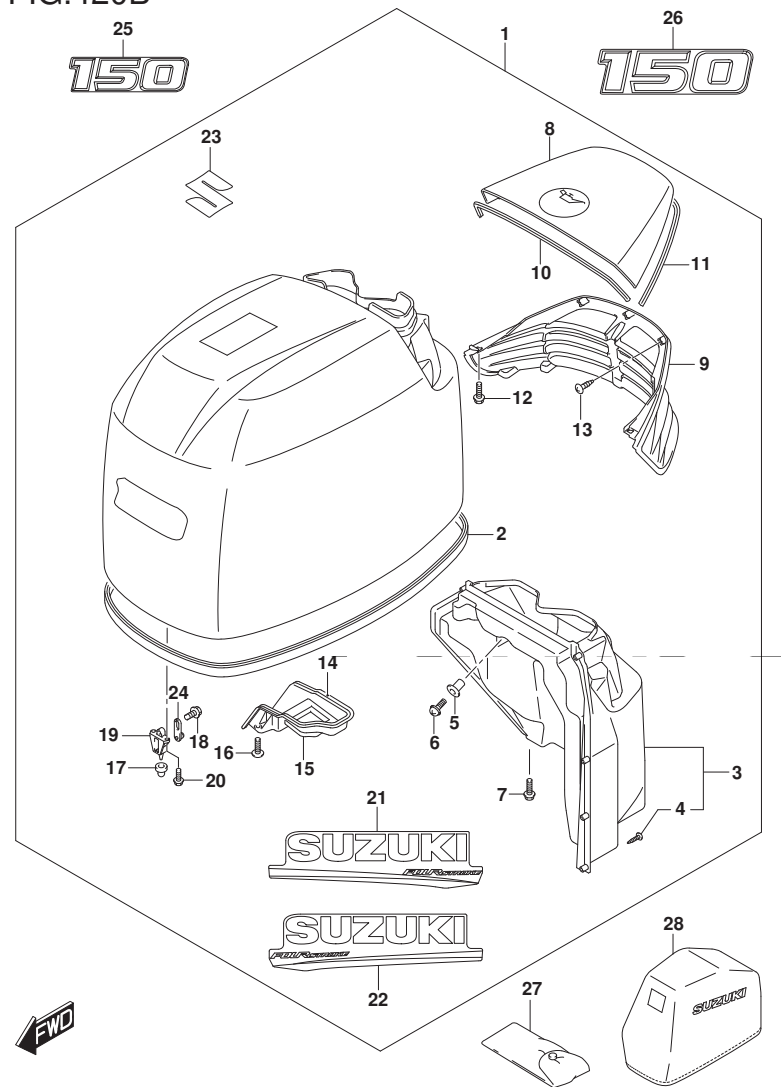


FIG. 420B (1-L-10) エンジンカバー (FOR Y5S) (DF150T)

見出番号	品番	品名	使用個数	備考	標準作業時間
1	61403-96830-Y5S	カバーセット, エンジン(DF150/175) (ホワイト)	1		
2	61112-96J20	・シール, エンジンカバー	1		
3	61430-96J10	・ガイドアッシ, アイシテークイン	1		
4	03542-05169	・スクリュー	8		
5	09159-05019	・ナット	2		
6	02142-05167	・スクリュー	2		
7	01550-06167	・ボルト	2		
8	61431-96J21-Y5S	・ハンドル, チルトアツフ (ホワイト)	1		
9	61432-96J11	・ルーパー, チルトアツフハンドル	1		
10	61438-96J10	・シール, チルトアツフハンドルNO. 1	1		
11	61439-96J10	・シール, チルトアツフハンドルNO. 2	1		
12	01550-06167	・ボルト	4		
13	03542-05169	・スクリュー	8		
14	61475-96J10	・ガイド, エアベント	1		
15	61476-96J10	・シール, エアベント	1		
16	02142-06167	・スクリュー	2		
17	09329-10022	・クッション	3		
18	01550-06127	・ボルト	3		
19	61621-93J01	・ブラケット, ファスタ	3		
20	01547-06167	・ボルト	6		
21	61443-96J60	・ストライプ, エンジンカバースターボート	1		
22	61453-96J60	・ストライプ, エンジンカバーボート	1		
23	77811-54GC0-OPG	・エンブレム, マークS(クロム)	1		
24	61610-93J00	・ファスタ	3		
25	61422-96J80	・マーク, エンブレムフロント(150)	1		
26	61435-96J90	・マーク, エンブレムリア(150)	1		

FIG.420B

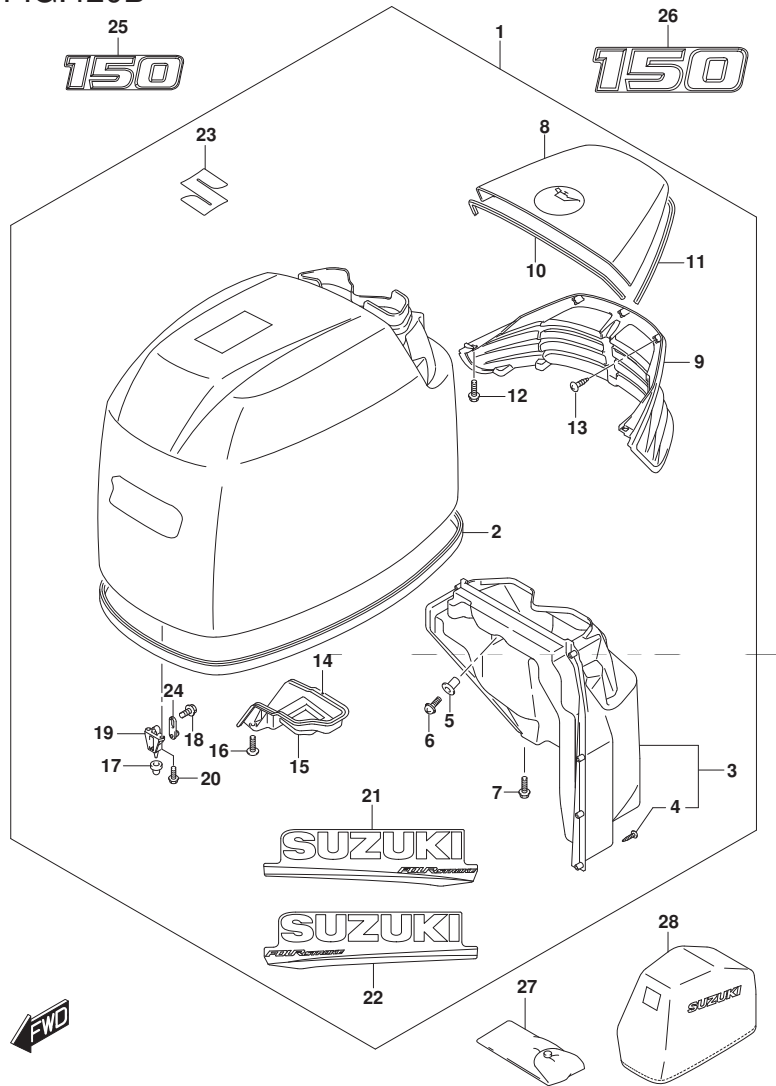
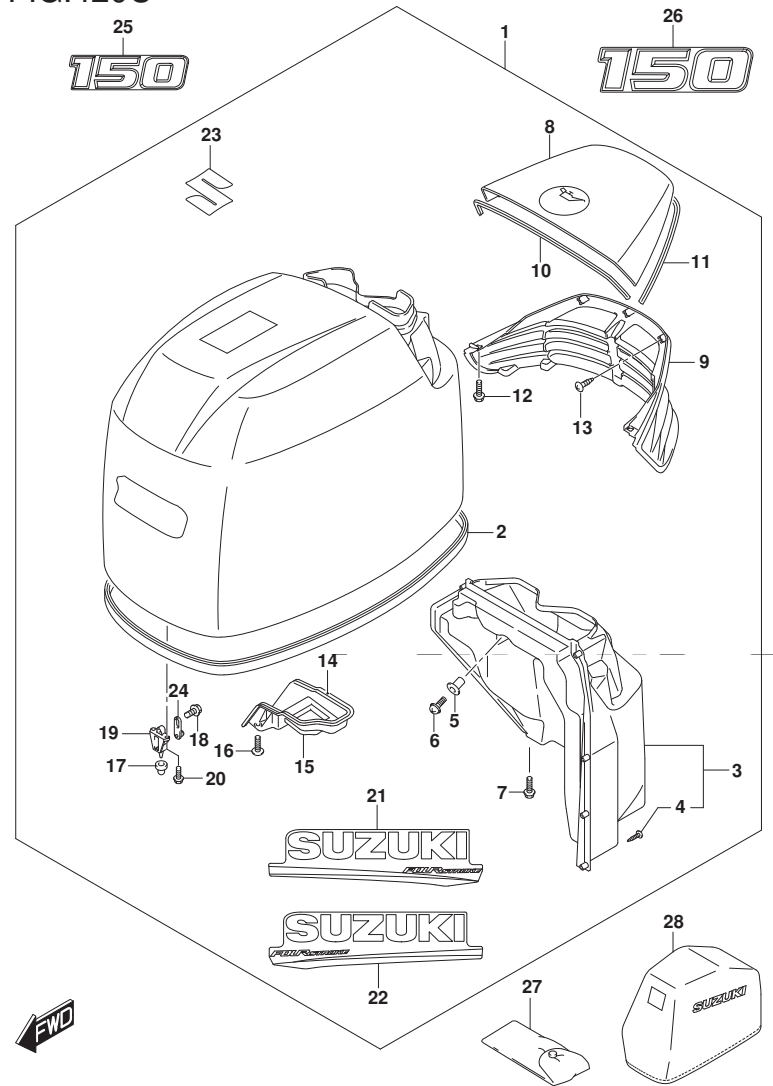


FIG. 420B (1-L-11) エンジンカバー (FOR Y5S) (DF150T)

見出番号	品番	品名	使用個数	備考	標準作業時間
27	09800-81840	ツールセット	1		
28	68110-96J00	カバー、ウエザ	1	OPT	

FIG.420C



DF175\_000\_017\_420C  
ENGINE COVER

FIG. 420C (1-L-12) エンジンカバー - (FOR YAY) (DF150Z)

見出番号	品番	品名	使用個数	備考	標準作業時間
1	61403-96820-YAY	カバーセット, エンジン (DF150/175) プラック	1		
2	61112-96J20	・シール, エンジンカバー	1		
3	61430-96J10	・ガイドアッシ, アイシテークイン	1		
4	03542-05169	・スクリュー	8		
5	09159-05019	・ナット	2		
6	02142-05167	・スクリュー	2		
7	01550-06167	・ボルト	2		
8	61431-96J21-YAY	・ハンドル, チルトアツフ (プラック)	1		
9	61432-96J11	・ルーバ, チルトアツフハンドル	1		
10	61438-96J10	・シール, チルトアツフハンドルNO. 1	1		
11	61439-96J10	・シール, チルトアツフハンドルNO. 2	1		
12	01550-06167	・ボルト	4		
13	03542-05169	・スクリュー	8		
14	61475-96J10	・ガイド, エアベント	1		
15	61476-96J10	・シール, エアベント	1		
16	02142-06167	・スクリュー	2		
17	09329-10022	・クッション	3		
18	01550-06127	・ボルト	3		
19	61621-93J01	・ブラケット, ファスタ	3		
20	01547-06167	・ボルト	6		
21	61443-96J50	・ストライプ, エンジンカバースターボート	1		
22	61453-96J50	・ストライプ, エンジンカバーボート	1		
23	77811-54GC0-OPG	・エンブレム, マークS (クロム)	1		
24	61610-93J00	・ファスタ	3		
25	61422-96J60	・マーク, エンブレムフロント (150)	1		
26	61435-96J70	・マーク, エンブレムリア (150)	1		

DF175\_000\_017

FIG.420C

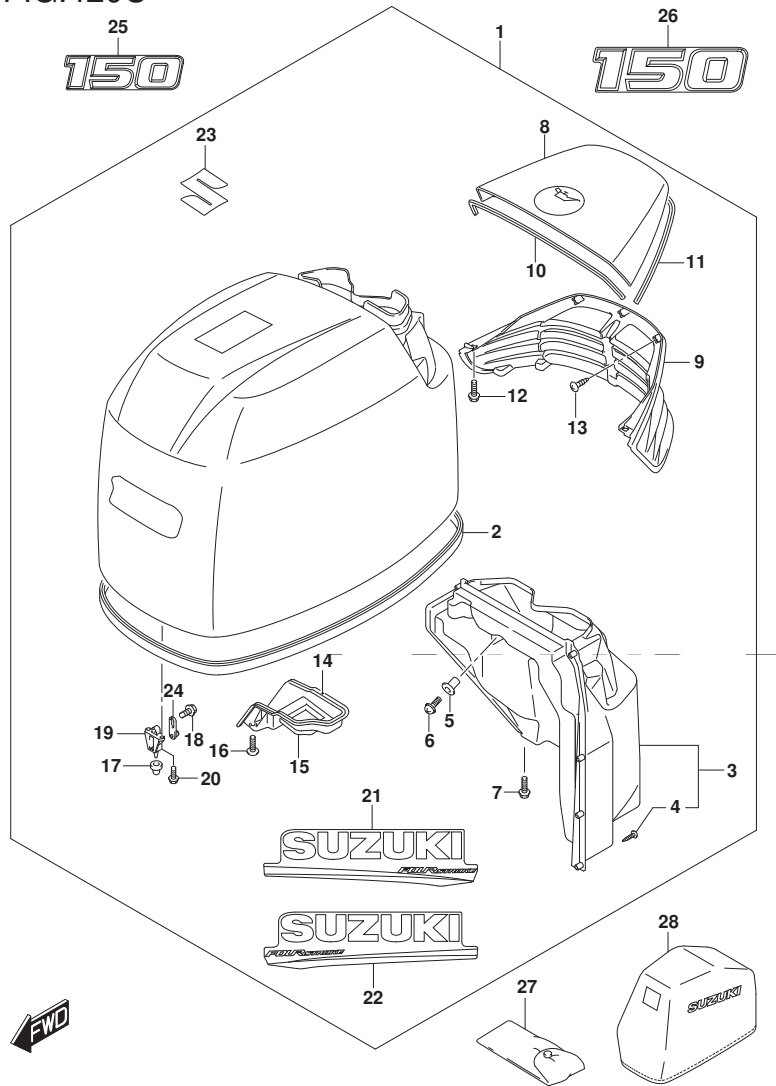


FIG. 420C (1-L-13) エンジンカバー (FOR YAY) (DF150Z)

見出番号	品番	品名	使用個数	備考	標準作業時間
27	09800-81840	ツールセット	1		
28	68110-96J00	カバー、ウエザ	1	OPT	

FIG.420D

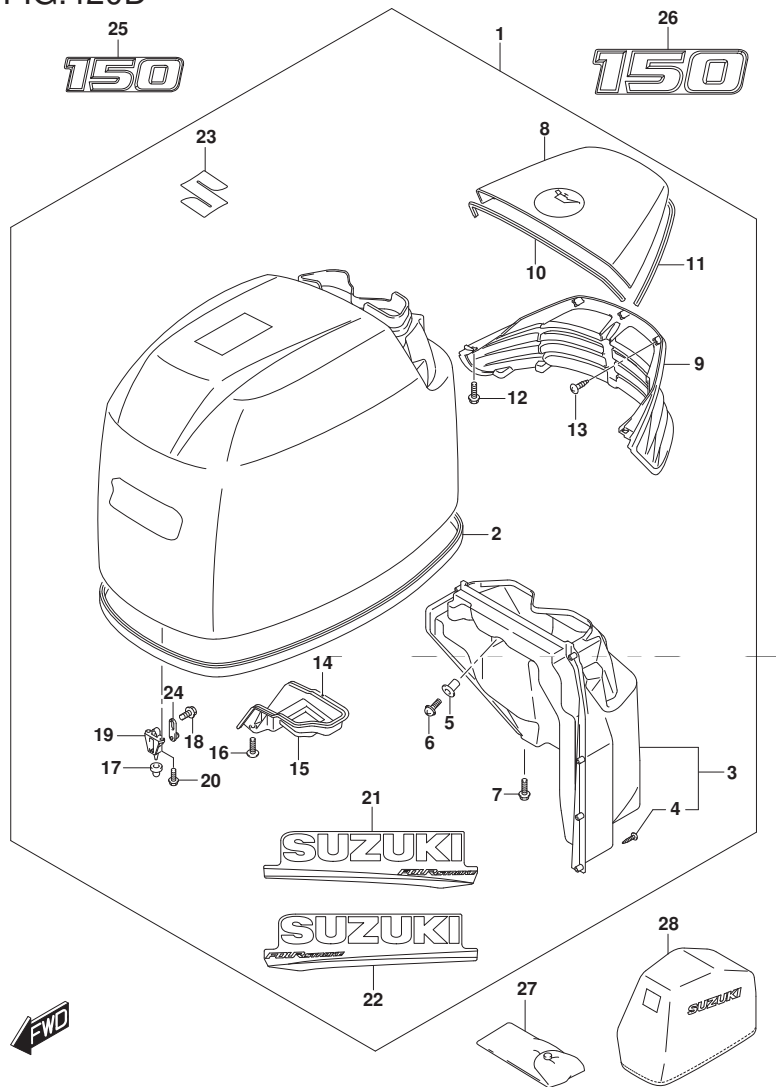


FIG. 420D (1-L-14) エンジンカバー (FOR Y5S) (DF150Z)

見出番号	品番	品名	使用個数	備考	標準作業時間
1	61403-96830-Y5S	カバーセット, エンジン(DF150/175) (ホワイト)	1		
2	61112-96J20	・シール, エンジンカバー	1		
3	61430-96J10	・ガイドアッシ, アイシテークイン	1		
4	03542-05169	・スクリュー	8		
5	09159-05019	・ナット	2		
6	02142-05167	・スクリュー	2		
7	01550-06167	・ボルト	2		
8	61431-96J21-Y5S	・ハンドル, チルトアツフ (ホワイト)	1		
9	61432-96J11	・ルーパー, チルトアツフハンドル	1		
10	61438-96J10	・シール, チルトアツフハンドルNO. 1	1		
11	61439-96J10	・シール, チルトアツフハンドルNO. 2	1		
12	01550-06167	・ボルト	4		
13	03542-05169	・スクリュー	8		
14	61475-96J10	・ガイド, エアベント	1		
15	61476-96J10	・シール, エアベント	1		
16	02142-06167	・スクリュー	2		
17	09329-10022	・クッション	3		
18	01550-06127	・ボルト	3		
19	61621-93J01	・ブラケット, ファスタ	3		
20	01547-06167	・ボルト	6		
21	61443-96J60	・ストライプ, エンジンカバースターボート	1		
22	61453-96J60	・ストライプ, エンジンカバーボート	1		
23	77811-54GC0-OPG	・エンブレム, マークS(クロム)	1		
24	61610-93J00	・ファスタ	3		
25	61422-96J80	・マーク, エンブレムフロント(150)	1		
26	61435-96J90	・マーク, エンブレムリア(150)	1		

FIG.420D

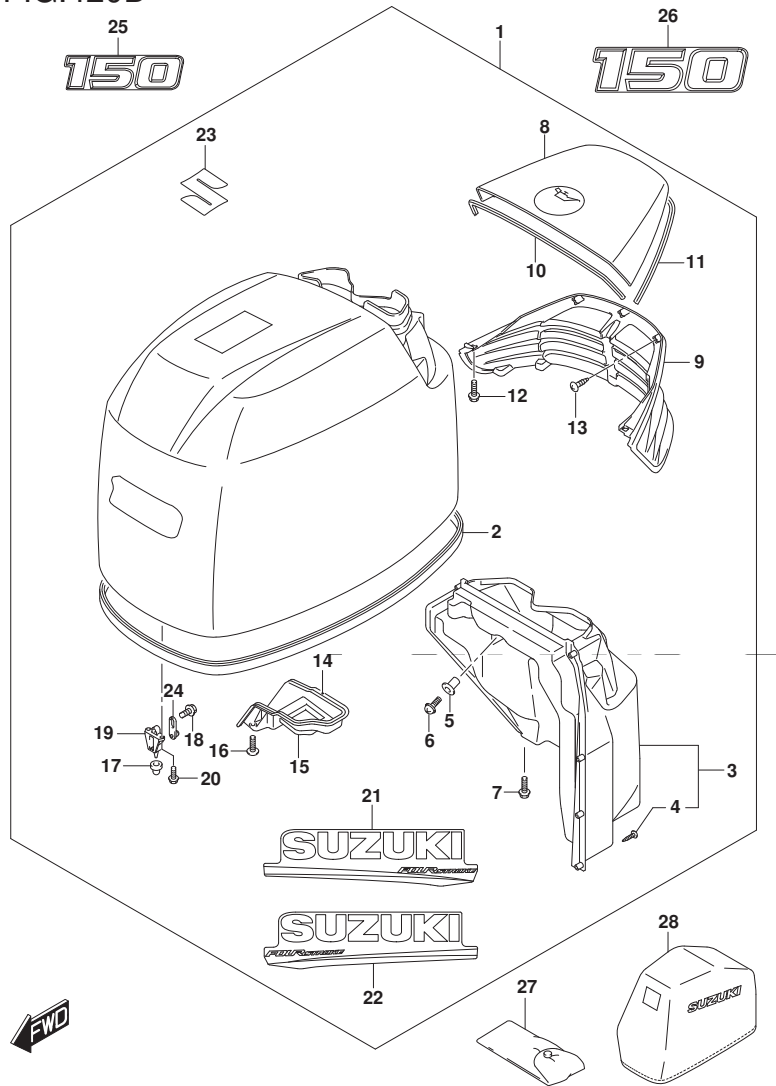
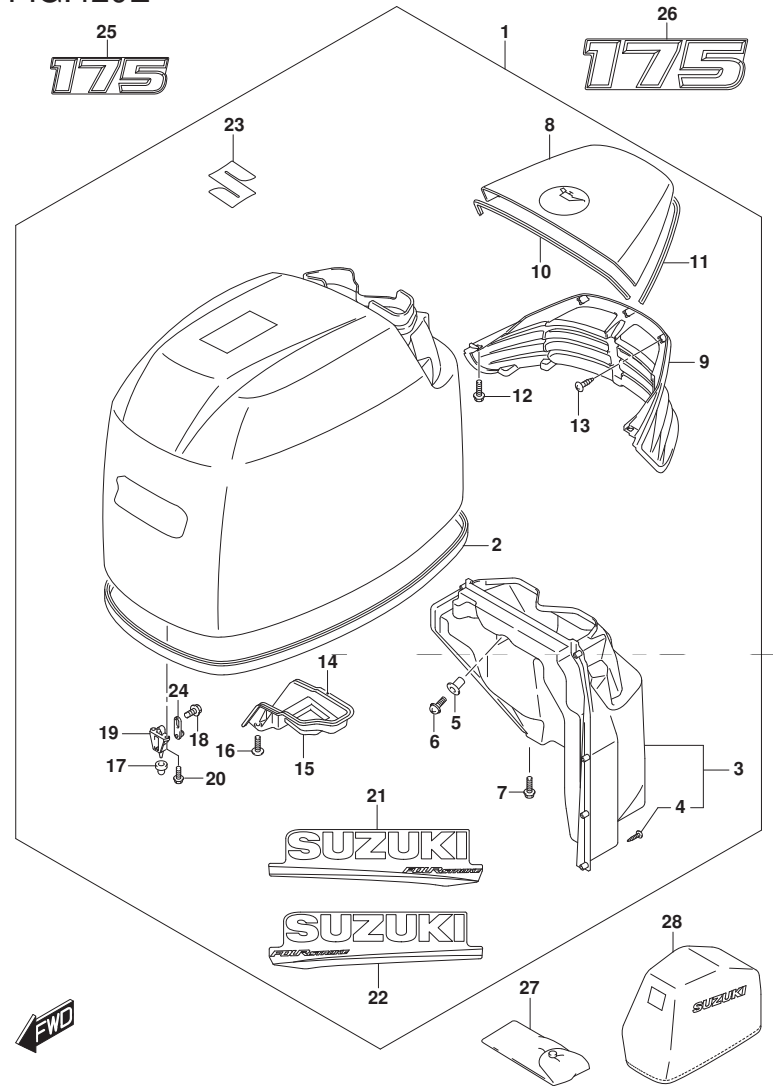


FIG. 420D (1-L-15) エンジンカバー (FOR Y5S) (DF150Z)

見出番号	品番	品名	使用個数	備考	標準作業時間
27	09800-81840	ツールセット	1		
28	68110-96J00	カバー、ウエザ	1	OPT	

FIG.420E



DF175\_000\_017\_420E  
ENGINE COVER

FIG. 420E (2-B-2) エンジンカバー (FOR YAY) (DF175T)

見出番号	品番	品名	使用個数	備考	標準作業時間
1	61403-96820-YAY	カバーセット, エンジン(DF150/175)ブラケット	1		
2	61112-96J20	・シール, エンジンカバー	1		
3	61430-96J10	・ガイドアッシ, エアシテークインナ	1		
4	03542-05169	・スクリュー	8		
5	09159-05019	・ナット	2		
6	02142-05167	・スクリュー	2		
7	01550-06167	・ボルト	2		
8	61431-96J21-YAY	・ハンドル, チルトアツフ(ブラケット)	1		
9	61432-96J11	・ルーバ, チルトアツフハンドル	1		
10	61438-96J10	・シール, チルトアツフハンドルNO. 1	1		
11	61439-96J10	・シール, チルトアツフハンドルNO. 2	1		
12	01550-06167	・ボルト	4		
13	03542-05169	・スクリュー	8		
14	61475-96J10	・ガイド, エアベント	1		
15	61476-96J10	・シール, エアベント	1		
16	02142-06167	・スクリュー	2		
17	09329-10022	・クッション	3		
18	01550-06127	・ボルト	3		
19	61621-93J01	・ブラケット, ファスタ	3		
20	01547-06167	・ボルト	6		
21	61443-96J50	・ストライプ, エンジンカバースターボート	1		
22	61453-96J50	・ストライプ, エンジンカバーボート	1		
23	77811-54GC0-OPG	・エンブレム, マークS(クロム)	1		
24	61610-93J00	・ファスタ	3		
25	61422-96J70	・マーク, エンブレムフロント(175)	1		
26	61435-96J80	・マーク, エンブレムリア(175)	1		

DF175\_000\_017



FIG.420E

FIG. 420E (2-B-3) エンジンカバー (FOR YAY) (DF175T)

見出番号	品番	品名	使用個数	備考	標準作業時間
27	09800-81840	ツールセット	1		
28	68110-96J00	カバー、ウエザ	1	OPT	

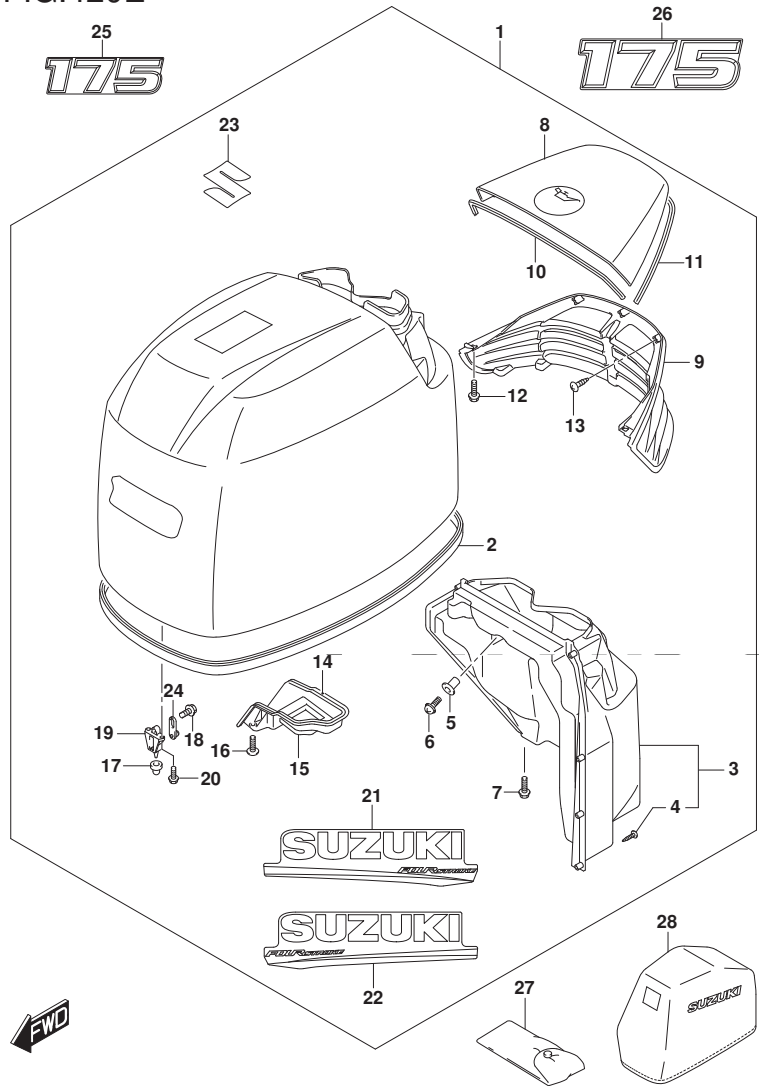


FIG.420F

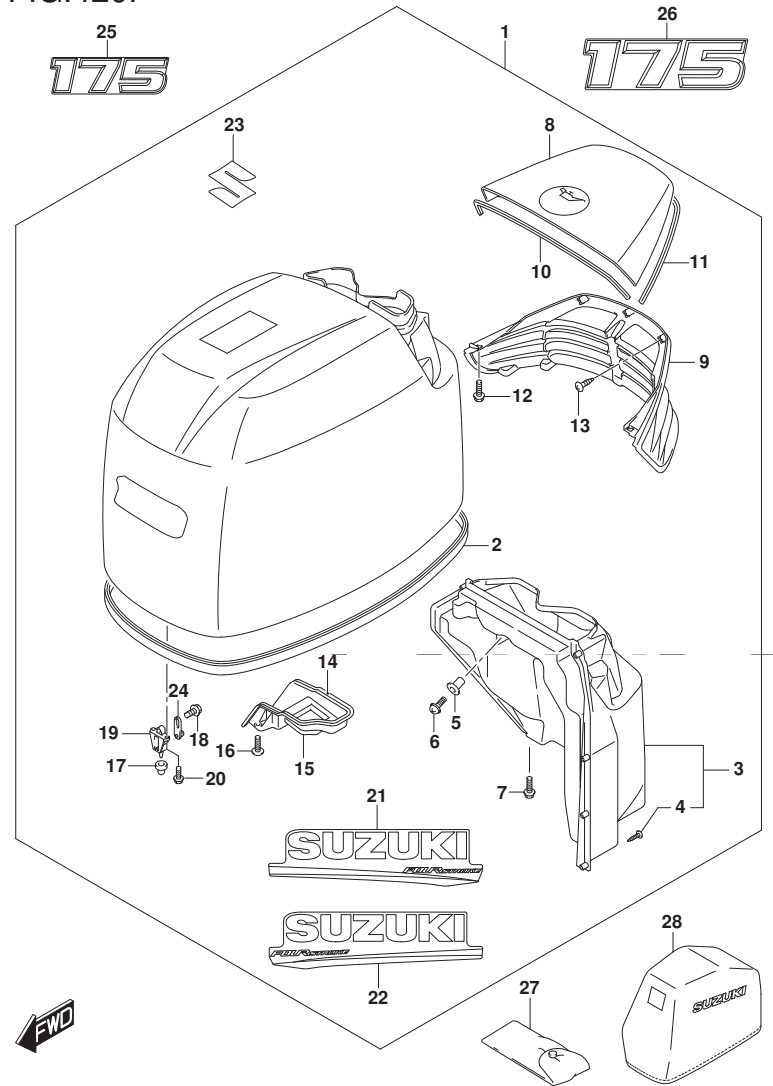
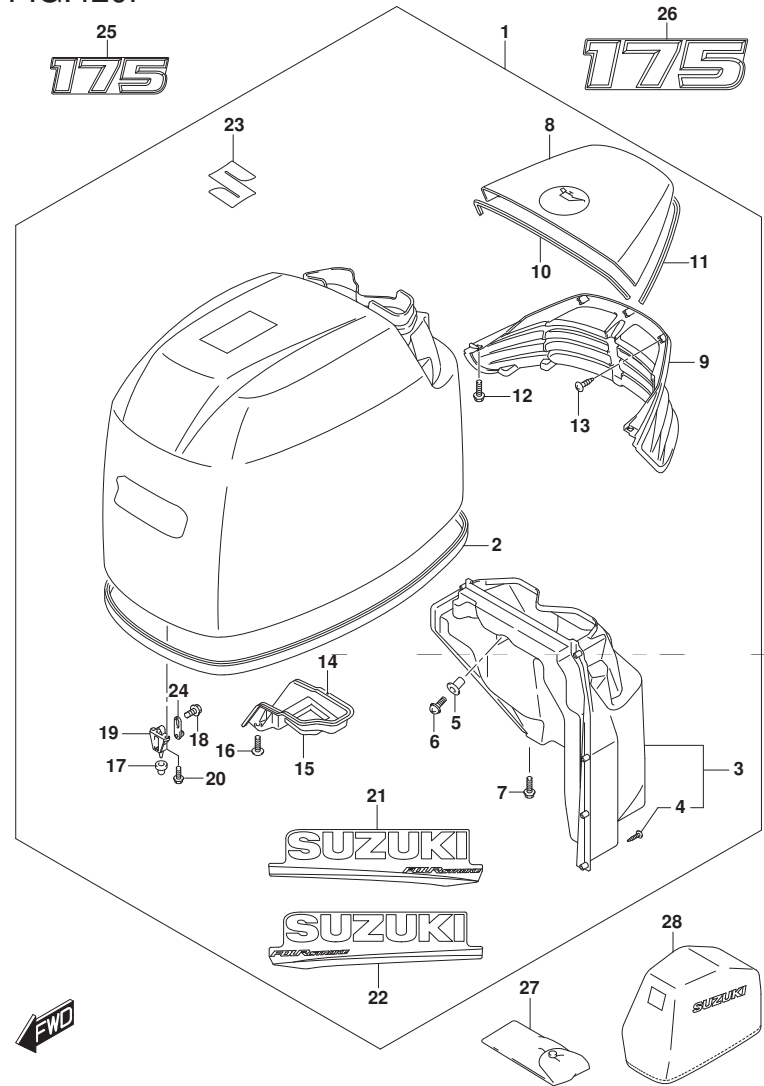


FIG. 420F (2-B-4) エンジンカバー (FOR Y5S) (DF175T)

見出番号	品番	品名	使用個数	備考	標準作業時間
1	61403-96830-Y5S	カバーセット, エンジン(DF150/175) (ホワイト)	1		
2	61112-96J20	・シール, エンジンカバー	1		
3	61430-96J10	・ガイドアッシ, エアシテークインナ	1		
4	03542-05169	・スクリュー	8		
5	09159-05019	・ナット	2		
6	02142-05167	・スクリュー	2		
7	01550-06167	・ボルト	2		
8	61431-96J21-Y5S	・ハンドル, チルトアツフ (ホワイト)	1		
9	61432-96J11	・ルバー, チルトアツフハンドル	1		
10	61438-96J10	・シール, チルトアツフハンドルNO. 1	1		
11	61439-96J10	・シール, チルトアツフハンドルNO. 2	1		
12	01550-06167	・ボルト	4		
13	03542-05169	・スクリュー	8		
14	61475-96J10	・ガイド, エアベント	1		
15	61476-96J10	・シール, エアベント	1		
16	02142-06167	・スクリュー	2		
17	09329-10022	・クッション	3		
18	01550-06127	・ボルト	3		
19	61621-93J01	・ブラケット, ファスタ	3		
20	01547-06167	・ボルト	6		
21	61443-96J60	・ストライプ, エンジンカバースターボート	1		
22	61453-96J60	・ストライプ, エンジンカバーボート	1		
23	77811-54GC0-OPG	・エンブレム, マークS(クロム)	1		
24	61610-93J00	・ファスタ	3		
25	61422-96J90	・マーク, エンブレムフロント(175)	1		
26	61435-96JAO	・マーク, エンブレムリア(175)	1		

FIG.420F



DF175\_000\_017\_420F  
ENGINE COVER

FIG. 420F (2-B-5) エンジンカバー (FOR Y5S) (DF175T)

見出番号	品番	品名	使用個数	備考	標準作業時間
27	09800-81840	ツールセット	1		
28	68110-96J00	カバー、ウエザ	1	OPT	

DF175\_000\_017

FIG.420G

FIG. 420G (2-B-6) エンジンカバー (FOR YAY) (DF175Z)

見出番号	品番	品名	使用個数	備考	標準作業時間
1	61403-96820-YAY	カバーセット, エンジン(DF150/175)ブラケット	1		
2	61112-96J20	・シール, エンジンカバー	1		
3	61430-96J10	・ガイドアッシ, エアシテークインナ	1		
4	03542-05169	・スクリュ	8		
5	09159-05019	・ナット	2		
6	02142-05167	・スクリュ	2		
7	01550-06167	・ボルト	2		
8	61431-96J21-YAY	・ハンドル, チルトアツフ(ブラケット)	1		
9	61432-96J11	・ルーバ, チルトアツフハンドル	1		
10	61438-96J10	・シール, チルトアツフハンドルNO. 1	1		
11	61439-96J10	・シール, チルトアツフハンドルNO. 2	1		
12	01550-06167	・ボルト	4		
13	03542-05169	・スクリュ	8		
14	61475-96J10	・ガイド, エアベント	1		
15	61476-96J10	・シール, エアベント	1		
16	02142-06167	・スクリュ	2		
17	09329-10022	・クツシヨ	3		
18	01550-06127	・ボルト	3		
19	61621-93J01	・ブラケット, ファスタ	3		
20	01547-06167	・ボルト	6		
21	61443-96J50	・ストライプ, エンジンカバースターボート	1		
22	61453-96J50	・ストライプ, エンジンカバーボート	1		
23	77811-54GC0-OPG	・エンブレム, マークS(クロム)	1		
24	61610-93J00	・ファスタ	3		
25	61422-96J70	マーク, エンブレムフロント(175)	1		
26	61435-96J80	マーク, エンブレムリア(175)	1		

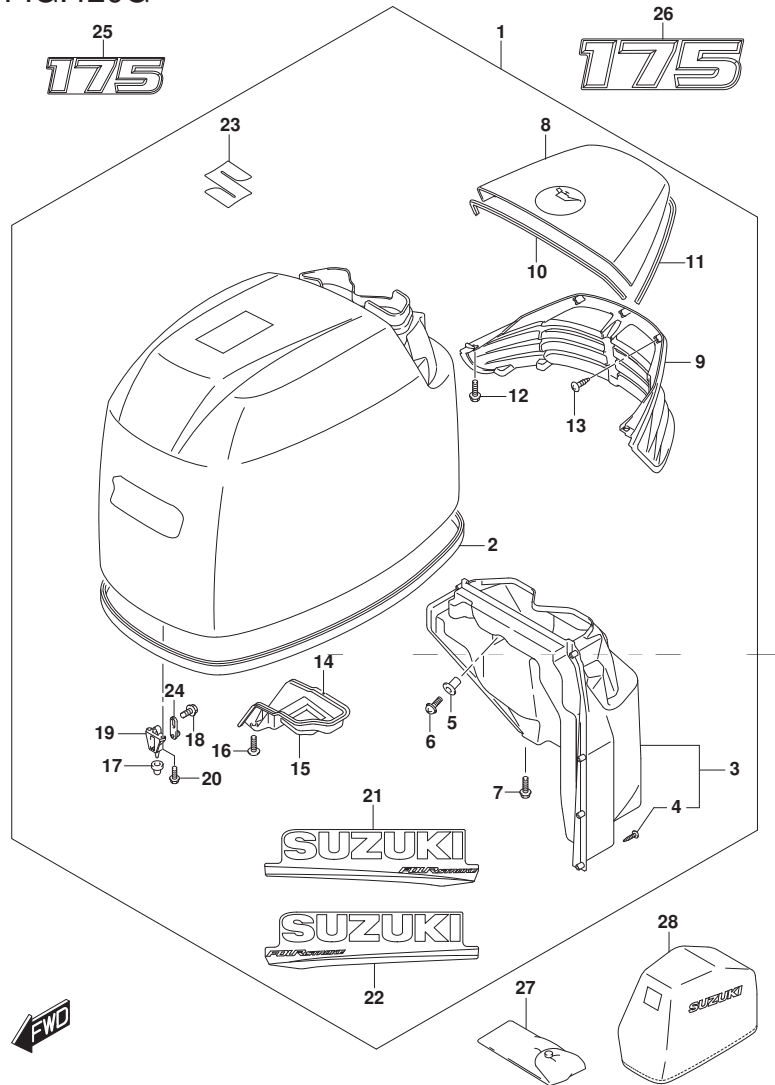


FIG.420G

FIG. 420G (2-B-7) エンジンカバー (FOR YAY) (DF175Z)

見出番号	品番	品名	使用個数	備考	標準作業時間
27	09800-81840	ツールセット	1		
28	68110-96J00	カバー、ウエザ	1	OPT	

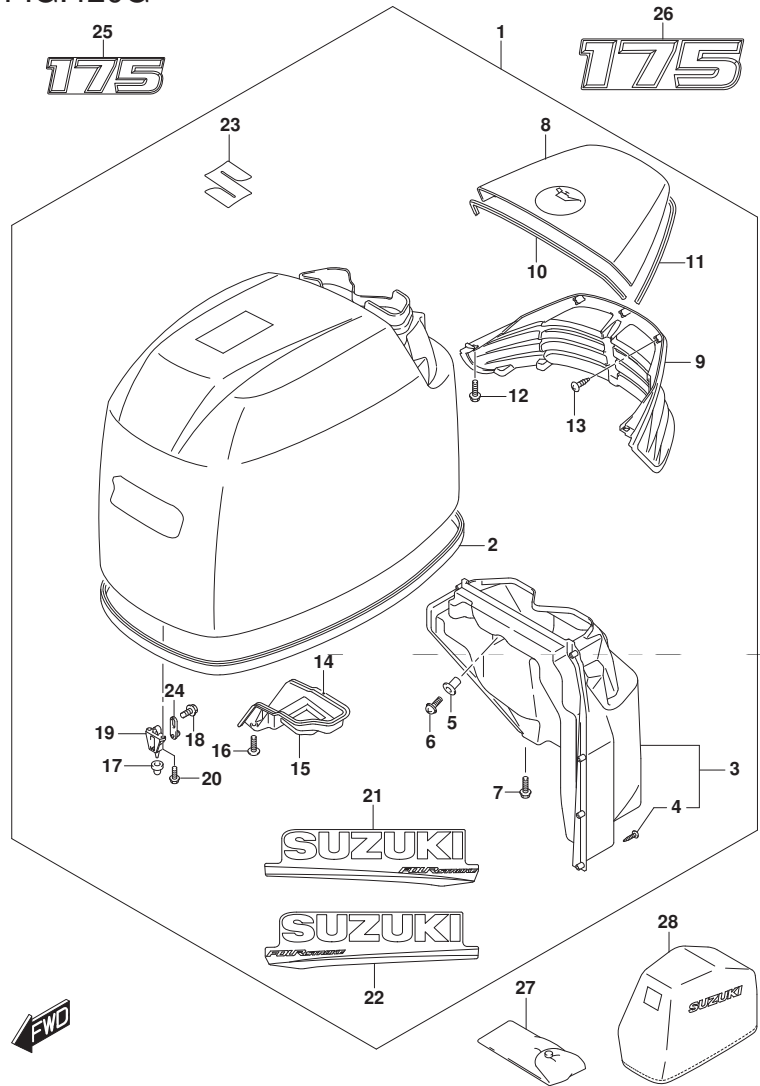


FIG.420H

FIG. 420H (2-B-8) エンジンカバー (FOR Y5S) (DF175Z)

見出番号	品番	品名	使用個数	備考	標準作業時間
1	61403-96830-Y5S	カバーセット, エンジン(DF150/175) (ホワイト)	1		
2	61112-96J20	・シール, エンジンカバー	1		
3	61430-96J10	・ガイドアッシ, エアシテークインナ	1		
4	03542-05169	・スクリュ	8		
5	09159-05019	・ナツト	2		
6	02142-05167	・スクリュ	2		
7	01550-06167	・ボルト	2		
8	61431-96J21-Y5S	・ハンドル, チルトアツフ (ホワイト)	1		
9	61432-96J11	・ルバー, チルトアツフハンドル	1		
10	61438-96J10	・シール, チルトアツフハンドルNO. 1	1		
11	61439-96J10	・シール, チルトアツフハンドルNO. 2	1		
12	01550-06167	・ボルト	4		
13	03542-05169	・スクリュ	8		
14	61475-96J10	・ガイド, エアベント	1		
15	61476-96J10	・シール, エアベント	1		
16	02142-06167	・スクリュ	2		
17	09329-10022	・クツシヨソ	3		
18	01550-06127	・ボルト	3		
19	61621-93J01	・ブラケツト, ファスタ	3		
20	01547-06167	・ボルト	6		
21	61443-96J60	・ストライプ, エンジンカバースターボート	1		
22	61453-96J60	・ストライプ, エンジンカバーボート	1		
23	77811-54GC0-OPG	・エンブレム, マークS(クロム)	1		
24	61610-93J00	・ファスタ	3		
25	61422-96J90	マーク, エンブレムフロント(175)	1		
26	61435-96JAO	マーク, エンブレムリヤ(175)	1		

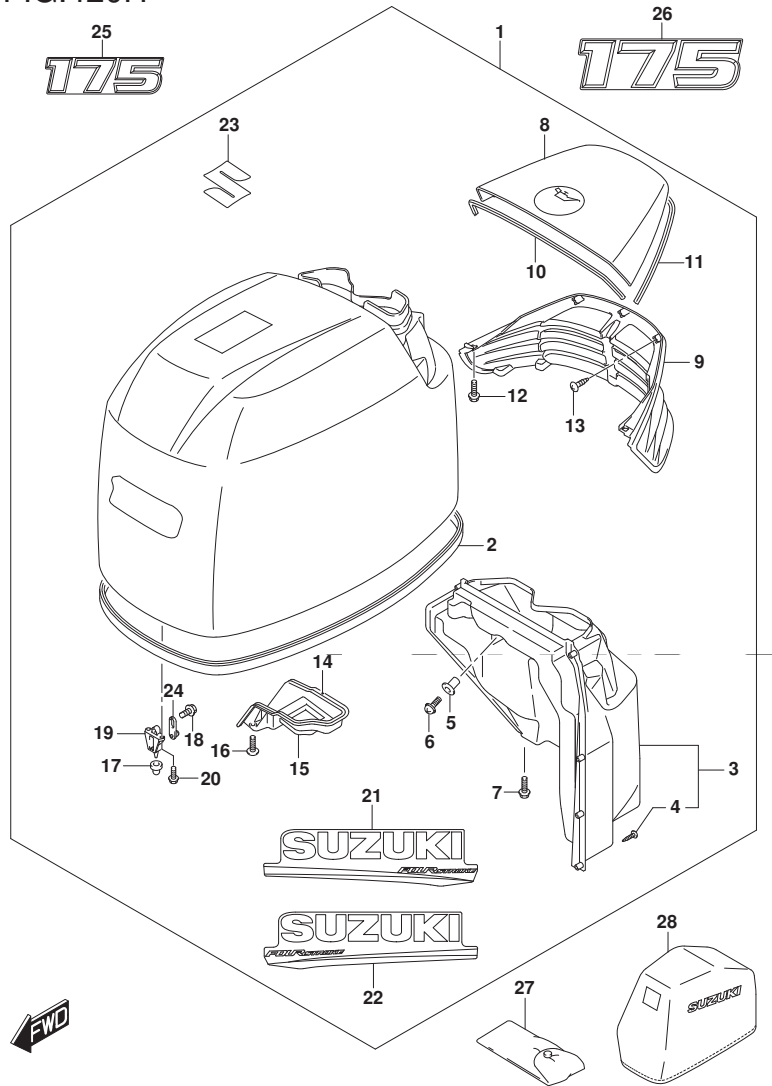


FIG.420H

FIG. 420H (2-B-9) エンジンカバー (FOR Y5S) (DF175Z)

見出番号	品番	品名	使用個数	備考	標準作業時間
27	09800-81840	ツールセット	1		
28	68110-96J00	カバー、ウエザ	1	OPT	

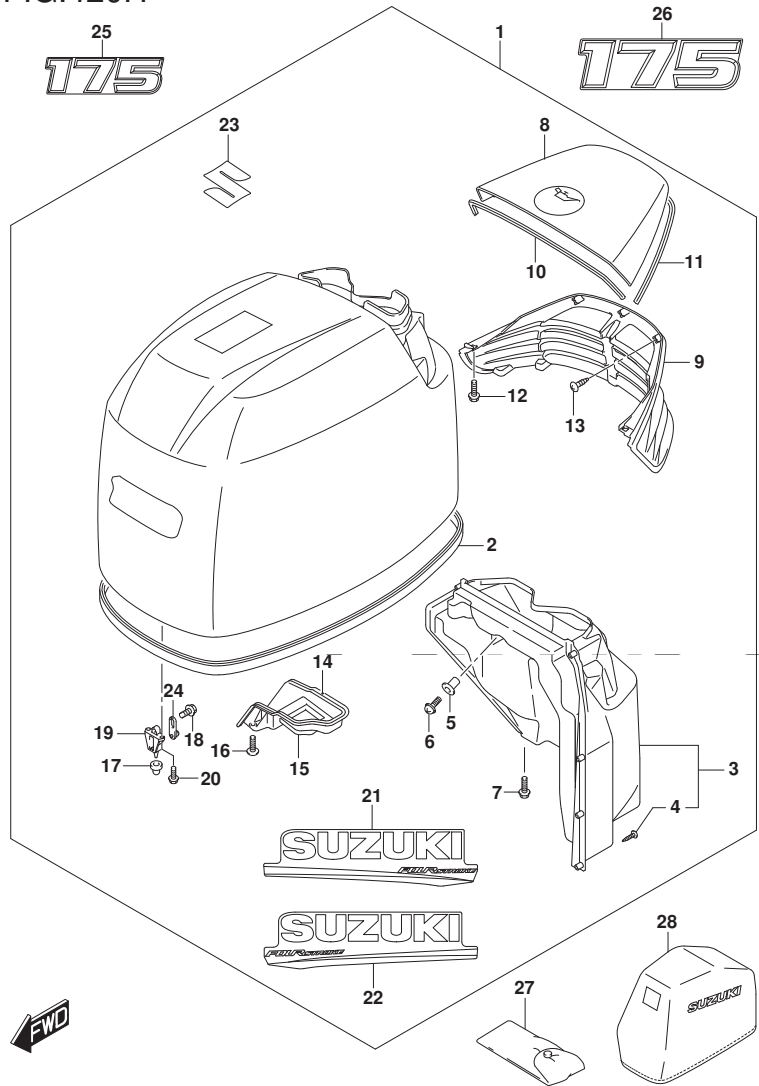


FIG.420J

FIG. 420J (2-B-10) エンジンカバー (DF150ST)

見出番号	品番	品名	使用個数	備考	標準作業時間
1	61403-96840-YKV	カバーセット, エンジン(DF150ST) (フック)	1		
2	61112-96J20	シール, エンジンカバー	1		
3	61430-96J10	ガイドアッシ, アイシテークイン	1		
4	03542-05169	スクリュ	8		
5	09159-05019	ナツ	2		
6	02142-05167	スクリュ	2		
7	01550-06167	ボルト	2		
8	61431-96J21-YKV	ハンドル, チルトアツフ (マツフ ラツク)	1		
9	61432-96J20	ルーバ, チルトアツフハンドル (マツトレツト)	1		
10	61438-96J10	シール, チルトアツフハンドルNO. 1	1		
11	61439-96J10	シール, チルトアツフハンドルNO. 2	1		
12	01550-06167	ボルト	4		
13	03542-05169	スクリュ	8		
14	61475-96J10	ガイド, エアベント	1		
15	61476-96J10	シール, エアベント	1		
16	02142-06167	スクリュ	2		
17	09329-10022	クツシヨ	3		
18	01550-06127	ボルト	3		
19	61621-93J01	フックツツ, ファスタ	3		
20	01547-06167	ボルト	6		
21	61443-96J40	ストライプ, エンジンカバースターホート	1		
22	61453-96J40	ストライプ, エンジンカバーホート	1		
23	61444-96J00	ストライプ, エンジンカバーアツハスターホート	1		
24	61454-96J00	ストライプ, エンジンカバーアツハホート	1		
25	77811-54GCO-OPG	エンブレム, マークS (クロム)	1		
26	61424-93J00	マーク, エンブレム (SS)	1		

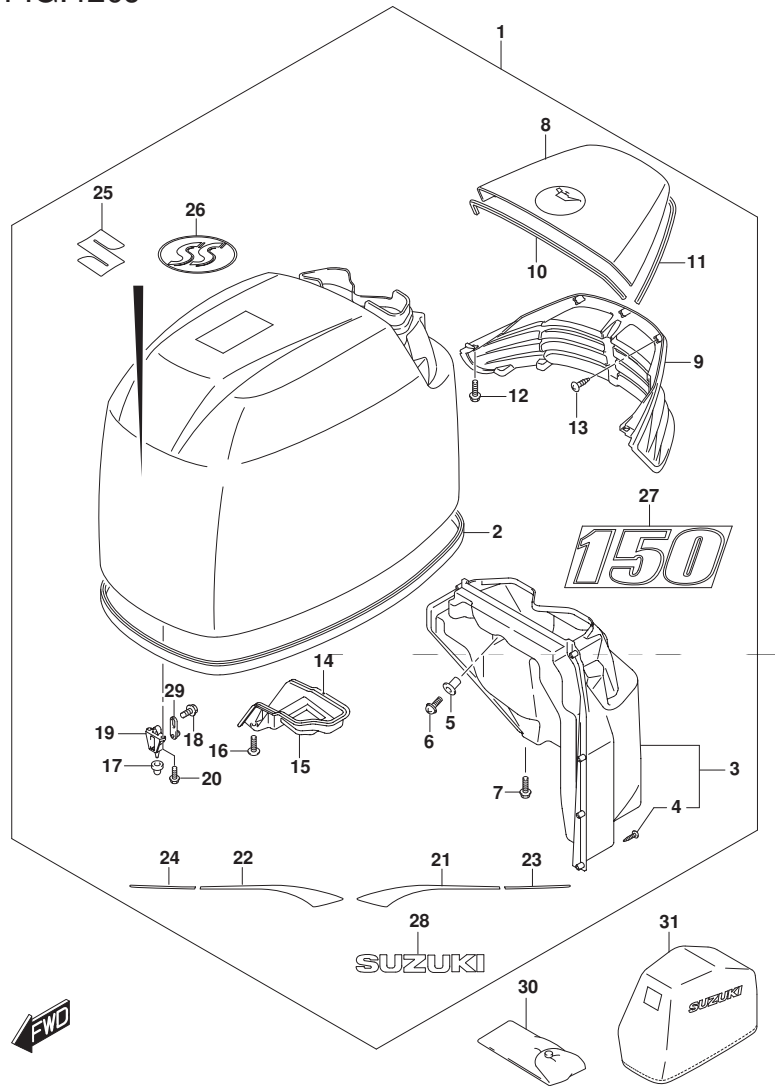




FIG.420J

FIG. 420J (2-B-11) エンジンカバー (DF150ST)

見出番号	品番	品名	使用個数	備考	標準作業時間
27	61435-96J60	・マーク、エンブレムリヤ(150)	1		
28	61441-98L00	・マーク、ススキ	2		
29	61610-93J00	・フアスタ	3		
30	09800-81840	ツールセット	1		
31	68110-96J00	カバー、ウエザ	1	OPT	

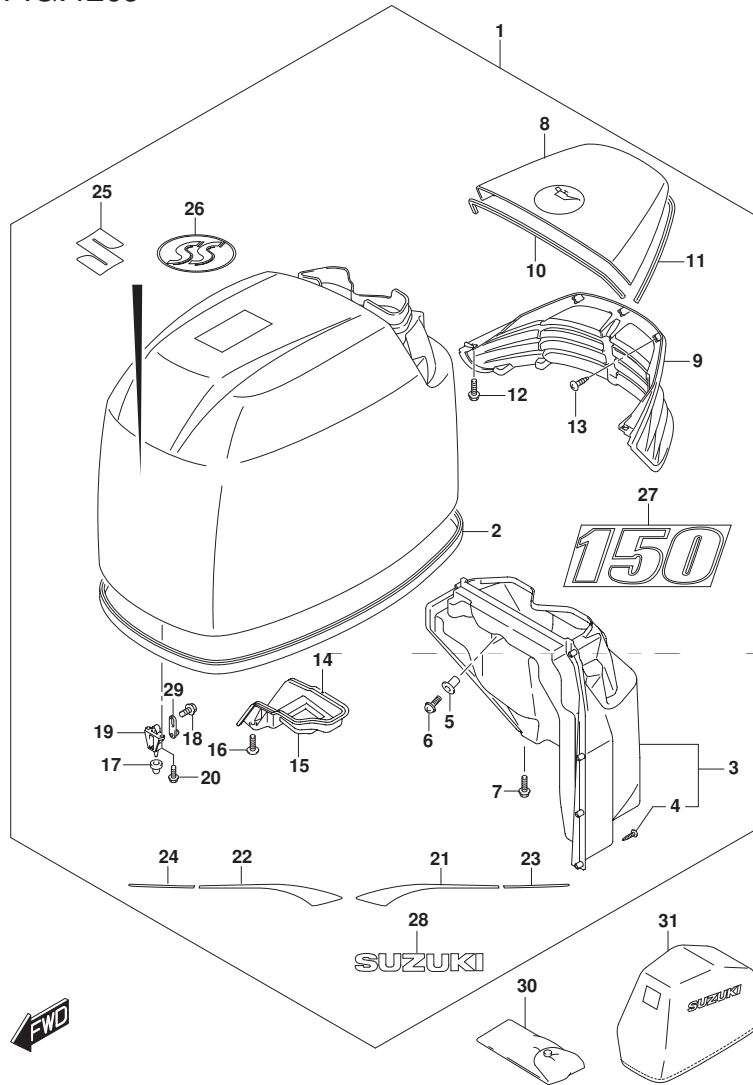


FIG.430A

FIG. 430A (2-B-12) フューエル ホース

見出番号	品番	品名	使用個数	備考	標準作業時間
1	09401-13423	クリップ	2		
2	65700-93J10	ホース, フューエル (タンクツア-エンジン)	1		
3	65770-93J11	・ホースフ, スライズ	1		

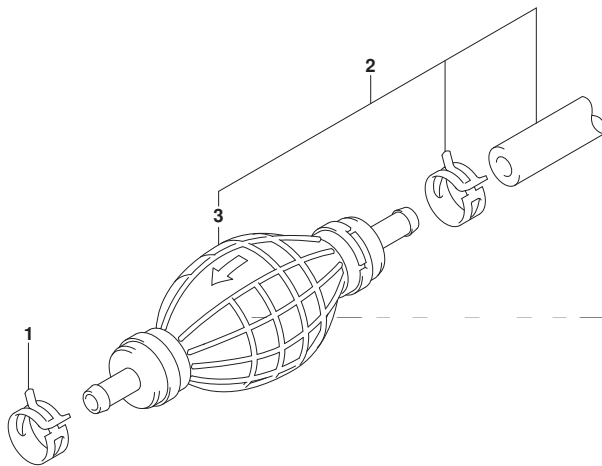


FIG.501A

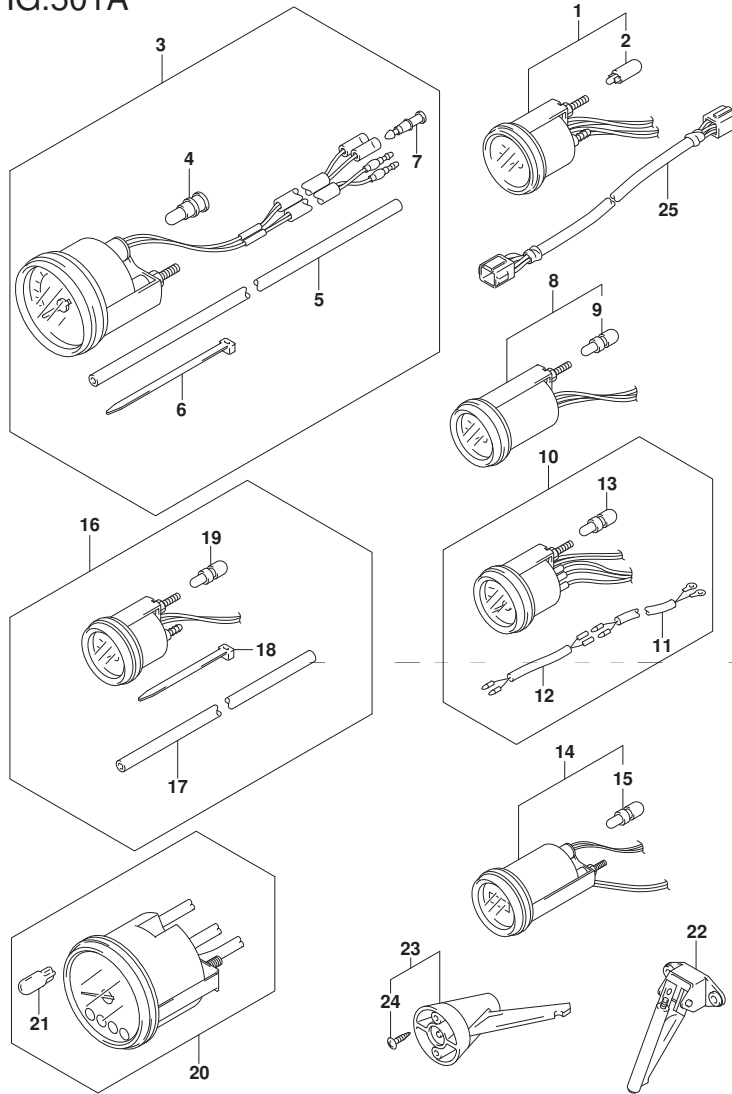


FIG. 501A (2-B-13) オプション:メータ

見出番号	品番	品名	使用個数	備考	標準作業時間
1-1	34800-93J00	メータアツシ, トリム (ブラック)	1	ブラック	
1-2	34800-93J11	メータアツシ, トリム (ホワイト)	1	ホワイト	
2	#09471-12108	・ハルブ (12V1.7W, T:6.5)	1		
3-1	34100-93J00	スピードメータアツシ, 130KM/H (ブラック)	1	MAX 130KM/H ブラック	
3-2	34100-93J11	スピードメータアツシ, 130KM/H (ホワイト)	1	MAX 130KM/H ホワイト	
3-3	34100-93J20	スピードメータアツシ, 80KM/H (ブラック)	1	MAX 80KM/H ブラック	
3-4	34100-93J31	スピードメータアツシ, 80KM/H (ホワイト)	1	MAX 80KM/H ホワイト	
3-5	34100-93J40	スピードメータアツシ, 45KNOTS (ブラック)	1	MAX 45KNOTS ブラック	
3-6	34100-93J51	スピードメータアツシ, 45KNOTS (ホワイト)	1	MAX 45KNOTS ホワイト	
3-7	34100-93J60	スピードメータアツシ, 65KNOTS (ホワイト)	1	MAX 65KNOTS ホワイト	
4	09471-12028	・ハルブ (12V3.4W)	1		
5	34191-92E00	・チューブ	1		
6	09407-14407	・クランプ (L:145)	2		
7	36615-96300	・ターミナル	2		
8-1	34600-93J00	メータアツシ, ホルテージ (ブラック)	1	ブラック	
8-2	34600-93J11	メータアツシ, ホルテージ (ホワイト)	1	ホワイト	
9	#09471-12103	・ハルブ (12V3W)	1		
10-1	34300-93J00	ゲージアツシ, フューエル (ブラック)	1	ブラック	
10-2	34300-93J11	ゲージアツシ, フューエル (ホワイト)	1	ホワイト	
11	34310-92E00	・リードアツシ, フューエル, ゲージ	1		
12	34360-92E00	・アダプタ, フューエルゲージ	1		
13	#09471-12103	・ハルブ (12V3W)	1		
14-1	34500-93J00	メータアツシ, アワー (ブラック)	1	ブラック	
14-2	34500-93J11	メータアツシ, アワー (ホワイト)	1	ホワイト	
15	#09471-12103	・ハルブ (12V3W)	1		

FIG.501A

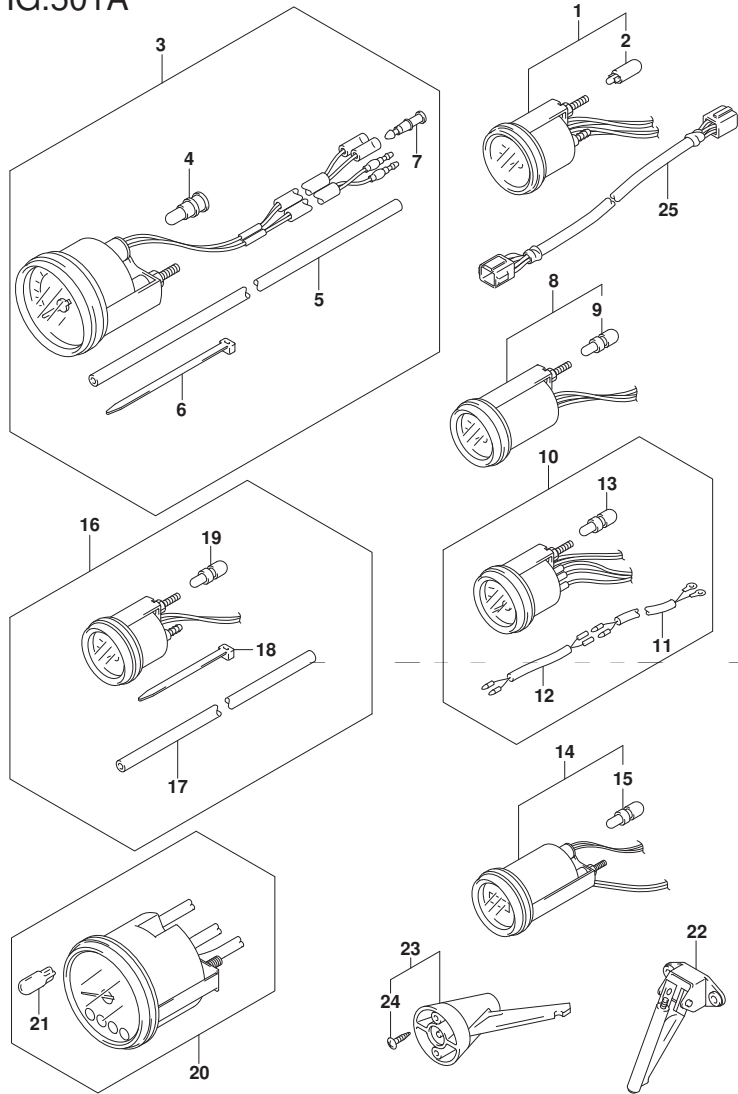


FIG. 501A (2-B-14) オプション:メータ

見出番号	品番	品名	使用個数	備考	標準 作業時間
16-1	34650-93J20	ゲージアツシ, ウォータフ レツシヤ15PSI ブラック	1	15PSI ブラック	
16-2	34650-93J31	ゲージアツシ, ウォータフ レツシヤ15PSI (ホワイト)	1	15PSI ホワイト	
17	34191-92E00	・チューブ	1		
18	09407-14407	・クランプ (L:145)	2		
19	#09471-12103	・バルブ (12V3W)	1		
20-1	34200-93J00	タコメータアツシ, ウイス モニタ (ブラック)	1	ブラック	
20-2	34200-93J12	タコメータアツシ, ウイス モニタ (ホワイト)	1	ホワイト	
21	09471-12077	・バルブ (12V1.7W)	1		
22	34190-87D00	センタ, スピートメータ	1		
23	34190-95500	センタ, スピートメータ	1		
24	03112-0630B	・スクリュ	2		
25	36682-92E00	ワイヤ, トリムメータエクステンション (L:6500)	1		

FIG.508A

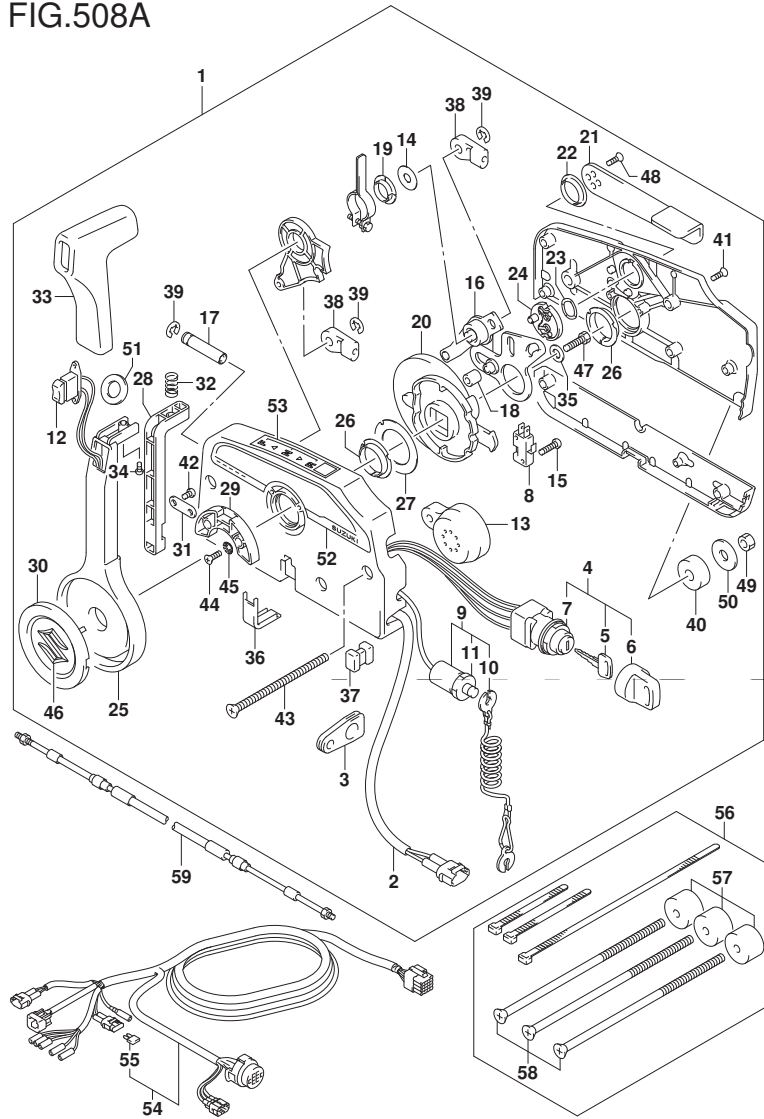


FIG. 508A (2-B-15) オプション:リモート コントロール

見出番号	品番	品名	使用個数	備考	標準作業時間
1	67200-93J51	リモートコントロールアツシ	1		
2	36646-93J01	ワイヤアツシ, PTTスイッチアツク'フ'タ	1		
3	36628-92E00	'ク'ロメツト, ワイヤリング'ハーネス	1		
4	37110-93J11	スイッチアツシ, イグ'ニツシヨシ	1		
5-1	37141-99E00	..キ (931)	2		
5-2	37141-99E10	..キ (932)	2		
5-3	37141-99E20	..キ (933)	2		
5-4	37141-99E30	..キ (934)	2		
5-5	37141-99E40	..キ (935)	2		
5-6	37141-99E50	..キ (936)	2		
5-7	37141-99E60	..キ (937)	2		
5-8	37141-99E70	..キ (938)	2		
5-9	37141-99E80	..キ (939)	2		
5-10	37141-99E90	..キ (940)	2		
5-11	37141-99EA0	..キ (941)	2		
5-12	37141-99EB0	..キ (942)	2		
6	37143-99E00	..キャツプ', キ	2		
7	37149-93J00	..キャツプ', シリンダ'ホ'デ'	1		
8	37721-93J91	スイッチアツシ, ニュートラル	1		
9	37820-93J04	スイッチアツシ, エマシ'エンシ	1		
10	37823-92E01	..フ'レートアツシ, エマシ'エンシスイッチロツク	1		
11	37826-92J00	..ナツト	1		
12	37850-90J06	スイッチアツシ, PTT	1		
13	38500-93J90	..フ'ザ'ー, ウォーニンク'	1		
14	67212-95600	..ワツシヤ	1		
15	67296-92E11	..スクリュ, ニュートラルスイッチ	2		

FIG.508A

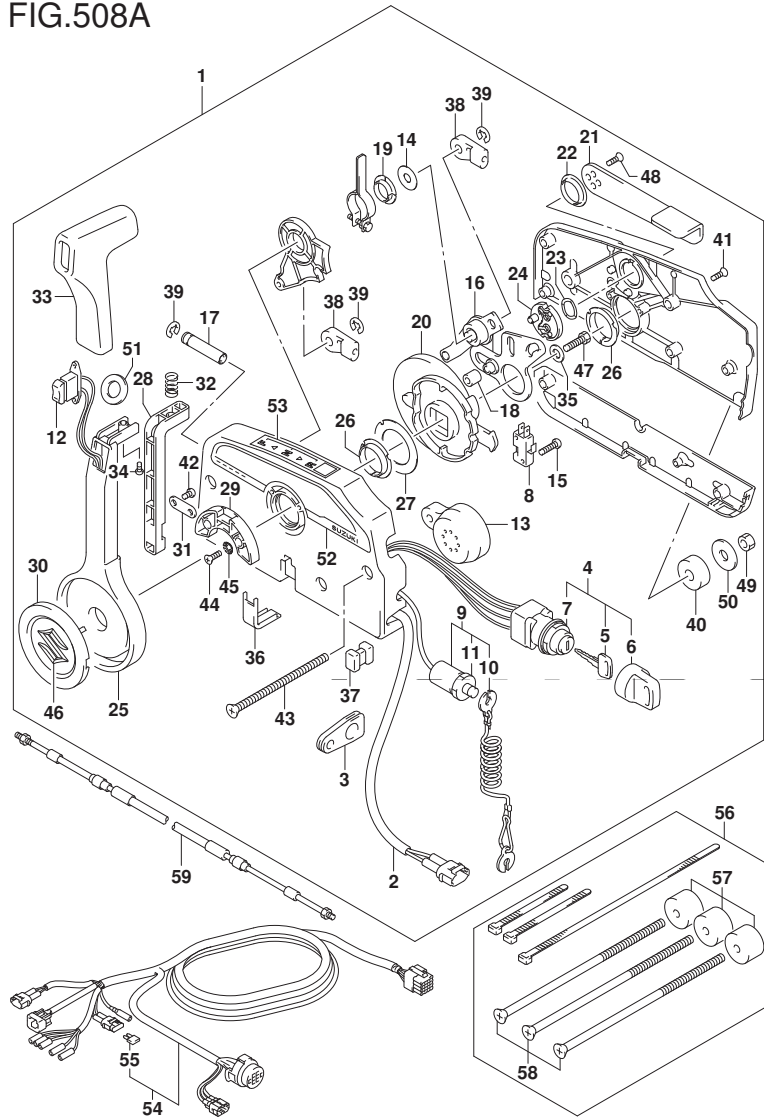


FIG. 508A (2-C-2) オプション:リモート コントロール

見出番号	品番	品名	使用個数	備考	標準 作業時間
16	67220-95630	・ブレードアツシ	1		
17	67223-99E10	・ノブ, ブレーキジヤスト	1		
18	67229-95600	・ローラ	1		
19	67232-95600	・フツシュ	1		
20	67238-87D00	・ギヤ, ドライブ	1		
21	67241-99E10	・レバー, フリースロツトル	1		
22	67243-95600	・フツシュ	1		
23	67244-95600	・ウエーブワツジヤ	1		
24	67245-95600	・ドラム, フリースロツトル	1		
25	67251-99E20	・レバー, ハンドル	1		
26	67252-95600	・フツシュ	2		
27	67253-95600	・ワツジヤ	1		
28	67255-99E10	・アーム, ロツク	1		
29	67256-95600	・ホルダ, ニュートラルロツク	1		
30	67257-99E10	・キヤツフ, レバー	1		
31	67258-99E00	・ブラケツト	1		
32	67259-87D00	・スプリング, ニュートラルアーム	1		
33	67261-99E10	・クリツフ	1		
34	67296-94310	・スクリュ	1		
35	67264-95600	・ワツジヤ	1		
36	67267-93J00	・カバー, ワイヤ	1		
37	67273-95600	・スペーサ	1		
38	67275-95600	・エンド, ケーブル	2		
39	67292-94300	・Eリング	3		
40	67294-95600	・スペーサ	3		
41	67296-90J10	・スクリュ, リヤカバー	5		

FIG.508A

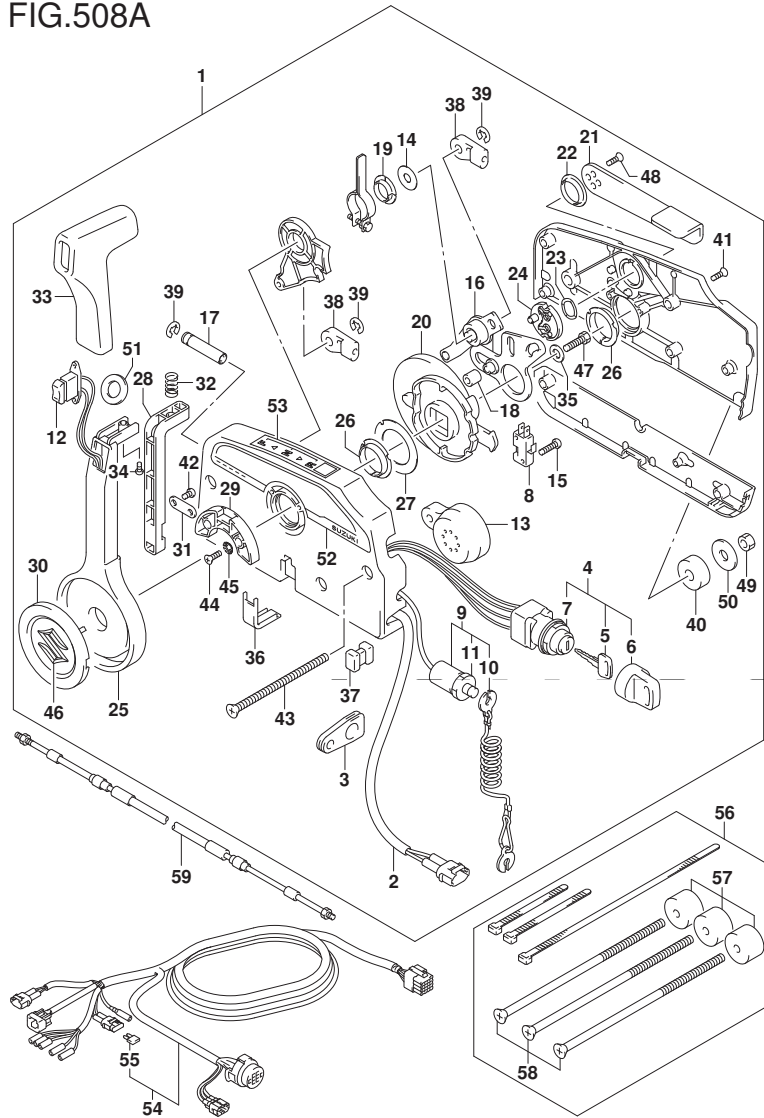


FIG. 508A (2-C-3) オプション:リモート コントロール

見出番号	品番	品名	使用個数	備考	標準作業時間
42	67296-94300	・スクリュ(4X10)	2		
43	67296-95600	・スクリュ	3		
44	67296-95610	・スクリュ	2		
45	67297-95600	・ワッシャ	2		
46	77811-54GB0-OPG	・エンブ レム, リヤマークS (クロム)	1		
47	09100-08232	・ボルト (8X30)	1		
48	09126-05003	・スクリュ (5X12)	2		
49	09140-06020	・ナット	3		
50	09160-06104	・ワッシャ (6. 5X24X2)	3		
51	37859-90J00	・スペーサ	1		
52	67282-94L00	・デカール, リモコンサイト	1		
53	67284-94L00	・マーク, ハンド ルバ	1		
54-1	36620-93J02	ワイヤアツシ, リモートコントロール	1	L: 5000	
54-2	36620-93J52	ワイヤアツシ, リモートコントロール	1	L: 3500	
54-3	36620-93J62	ワイヤアツシ, リモートコントロール	1	L: 6500	
55	09481-10501	・フューズ (10A)	1		
56	67140-95600	アタッチメントキット, ツインリモコン	1		
57	67294-95600	・スペーサ	3		
58	67296-95621	・スクリュ (L: 165)	3		
59-1	67320-93J00	ケーブルアツシ, リモコン (8F: 2. 4M)	1		
59-2	67320-93J10	ケーブルアツシ, リモコン (10F: 3. 1M)	1		
59-3	67320-93J20	ケーブルアツシ, リモコン (12F: 3. 7M)	1		
59-4	67320-93J30	ケーブルアツシ, リモコン (14F: 4. 2M)	1		
59-5	67320-93J40	ケーブルアツシ, リモコン (16F: 4. 8M)	1		
59-6	67320-93J50	ケーブルアツシ, リモコン (18F: 5. 4M)	1		
59-7	67320-93J60	ケーブルアツシ, リモコン (20F: 6. 1M)	1		

FIG.508A

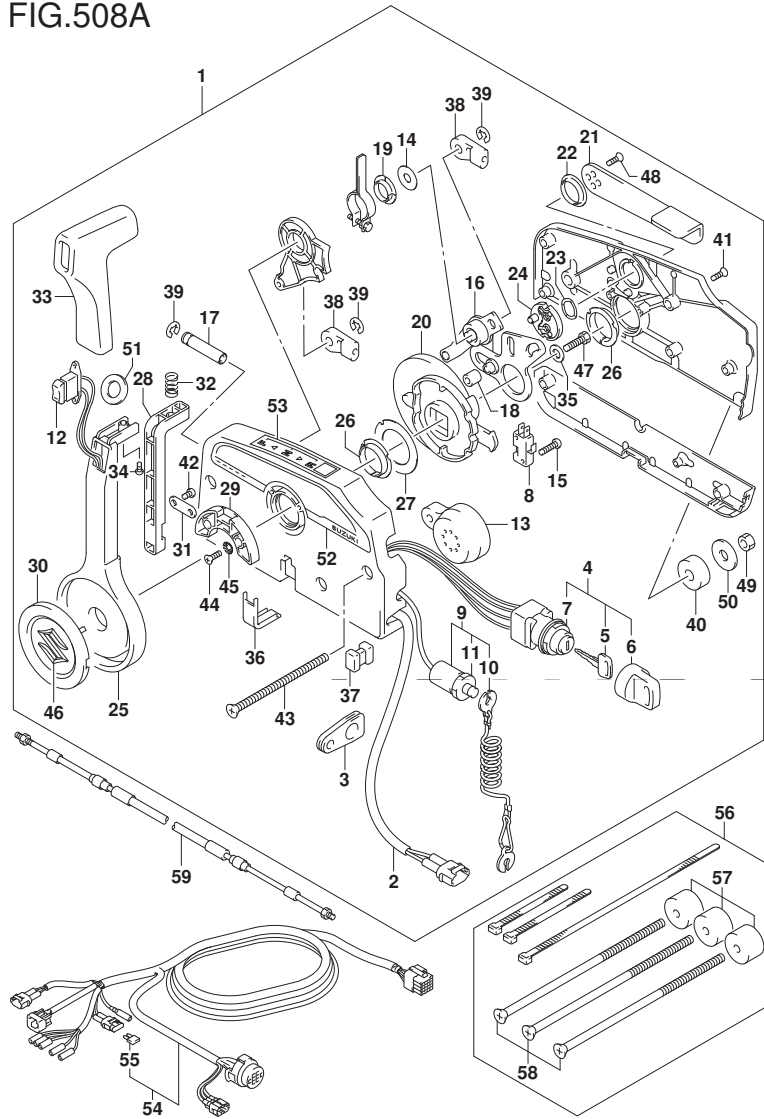


FIG. 508A (2-C-4) オプション:リモート コントロール

見出番号	品番	品名	使用個数	備考	標準作業時間
59-8	67320-93J70	ケーブルアサシ, リモコン (22F: 6. 7M)	1		
59-9	67320-93J80	ケーブルアサシ, リモコン (24F: 7. 3M)	1		



FIG.517A

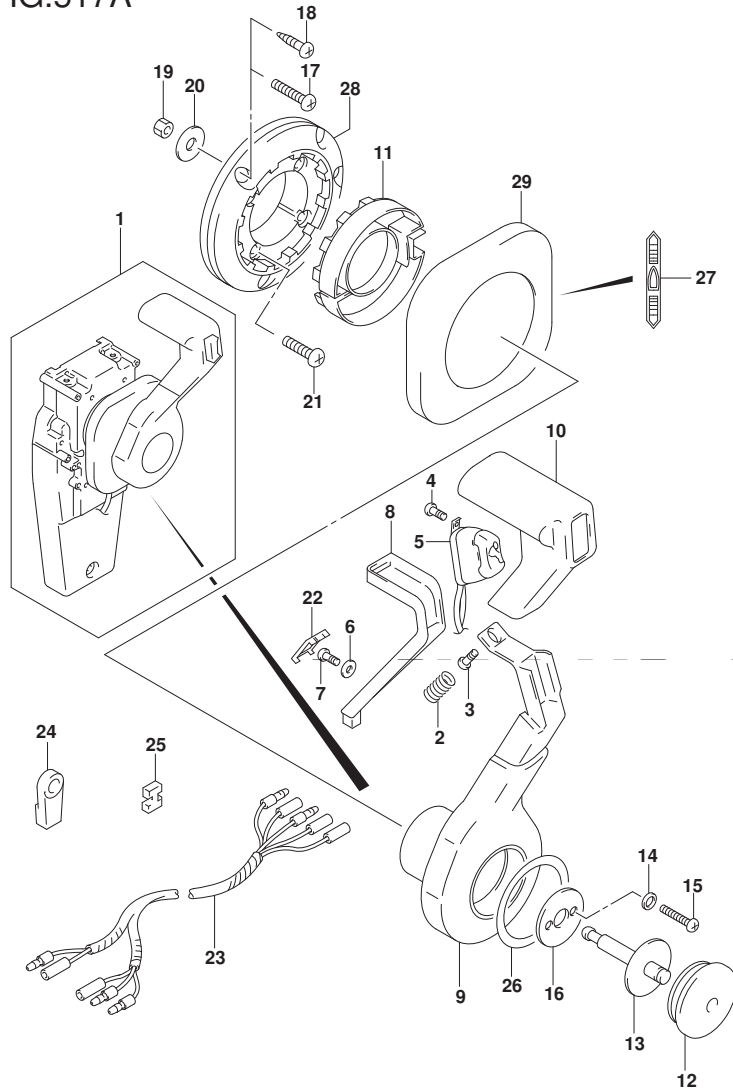


FIG. 517A (2-C-5) オプション:コンシールド リモコン (1)

見出番号	品番	品名	使用個数	備考	標準作業時間
1	67200-93J33	リモートコントロールアツシ, コンシールド	1		
2	67298-92E50	・スプ リンク	1		
3	67296-94310	・スクリュ	1		
4	67295-92E10	・スクリュ	2		
5	37850-92E27	・スイッチアツシ, PTT	1		
6	67288-92E60	・ワツシヤ	1		
7	09125-04021	・スクリュ (4X20)	1		
8	67255-92E50	・アーム, ニュートラルロック	1		
9	67251-92E50	・レバ ー, ハンド ル	1		
10	67261-92E50	・ケ リツフ	1		
11	67256-92E50	・ホルダ ー, ニュートラルロック	1		
12	67257-92E00	・キヤツフ, レバ ー	1		
13	67242-92E50	・シヤフト, フリーアキユムレータ	1		
14	67288-92E20	・ワツシヤ	6		
15	67296-88D10	・スクリュ (5X16)	4		
16	67288-92E70	・ワツシヤ	1		
17	67296-88D20	・スクリュ	3		
18	67295-92E50	・スクリュ	3		
19	67287-92E50	・ナツト	3		
20	09160-06104	・ワツシヤ (6. 5X24X2)	3		
21	67296-88D30	・スクリュ	4		
22	67254-92E50	・カバ ー, ロツクアーム	1		
23	36890-93J00	・ワイヤ, ニュートラル/PTTスイッチ	1		
24	67275-95600	・エンド, ケーブル	2		
25	67273-95600	・スペ ーサ	1		
26	67283-92E50	・デ ーカール, レバ ー	1		

FIG.517A

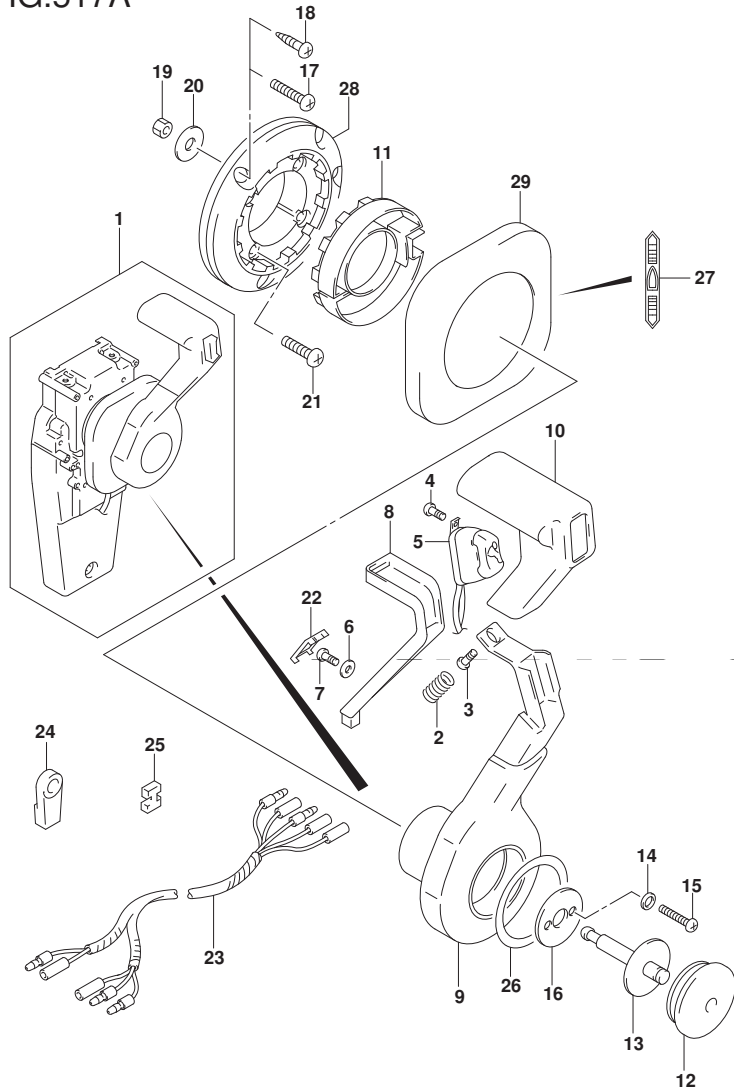


FIG. 517A (2-C-6) オプション:コンシールド リモコン (1)

見出番号	品番	品名	使用個数	備考	標準作業時間
27	67284-92E50	・デカール, クラッチ	1		
28	67274-92E50	・ベース	1		
29	67211-92E50	・カバー	1		

FIG.518A

FIG. 518A (2-C-7) オプション:コンソルト リモコン (2)

見出番号	品番	品名	使用個数	備考	標準作業時間
1	67200-93J33	リモートコントロールアツシ, コンソール	1		
2	67222-92E50	・プレート	1		
3	67292-94300	・Eリング	3		
4	67288-92E10	・ワッシャ	1		
5	67291-92E00	・リング, スナッフ	2		
6	67223-92E50	・ブレーキアシヤスト	1		
7	67221-92E50	・ホルダアツシ	1		
8	67224-92E50	・ブレーキシューアツシ	1		
9	67225-92E50	・ディスク, ブレーキ	1		
10	09140-06020	・ナット	2		
11	67294-92E00	・スベ一サ	1		
12	37721-95500	・スイッチアツシ, ニュートラル	1		
13	67296-92E11	・スクリュ, ニュートラルスイッチ	2		
14	67226-92E10	・ボルト, ストツバリヤ	2		
15	67296-92E20	・スクリュ (5X25)	2		
16	67240-92E50	・スロツトルアームアツシ	1		
17	67228-92E00	・ワッシャ	1		
18	67286-92E00	・ボルト (6X18)	3		
19	67230-92E00	・シフトアームアツシ	1		
20	09125-05042	・スクリュ (5X10)	11		
21	67234-92E00	・ケース, キヤ	1		
22	67245-92E00	・レバ一アツシ, スロツトル	1		
23	67227-92E00	・ストツバ	1		
24	67296-88D10	・スクリュ (5X16)	2		
25	67225-92E00	・スフ リンク	1		
26	09125-04004	・スクリュ (4X6)	1		

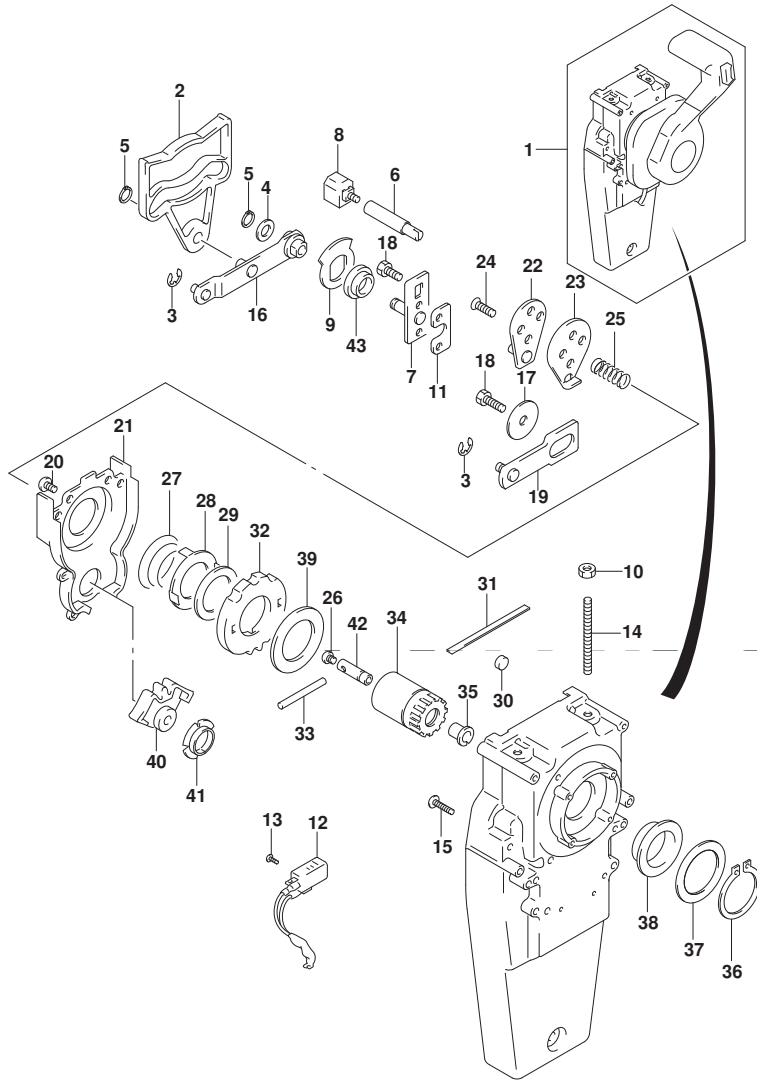


FIG.518A

FIG. 518A (2-C-8) オプション:コンシールド リモコン (2)

見出番号	品番	品名	使用個数	備考	標準作業時間
27	67233-92E00	・スプ リング	1		
28	67235-92E00	・ﾌﾟﾚｰﾄ,ｼﾌﾄﾛｯｸ	1		
29	67239-92E10	・ﾌﾟﾚｰﾄ,ｼﾌﾄﾋﾞﾝ	1		
30	67236-92E00	・ﾛｰﾗ	1		
31	67237-92E01	・ｽﾌﾟﾘﾝｸﾞ	5		
32	67238-92E50	・ｷﾞﾔ,ﾄﾞﾗｲﾌﾞ	1		
33	67239-92E00	・ﾋﾞﾝ	1		
34	67246-92E50	・ｼﾌﾄ,ﾄﾞﾗｲﾌﾞ	1		
35	67252-92E00	・ﾌﾞｯｼﾞ	1		
36	67291-92E10	・ﾘﾝｸﾞ,ｽﾀｯﾌﾟ	1		
37	67253-92E10	・ワｯｼﾞ	1		
38	67252-92E10	・ﾌﾞｯｼﾞ	1		
39	67253-95600	・ワｯｼﾞ	1		
40	67231-92E00	・ｷﾞﾔ,ｼﾌﾄ	1		
41	67232-95600	・ﾌﾞｯｼﾞ	1		
42	67241-92E50	・ﾛｯﾄﾞ,ﾌﾘｰｱｷｼﾞｪｰﾀ	1		
43	67232-92E50	・ﾌﾞｯｼﾞ	1		

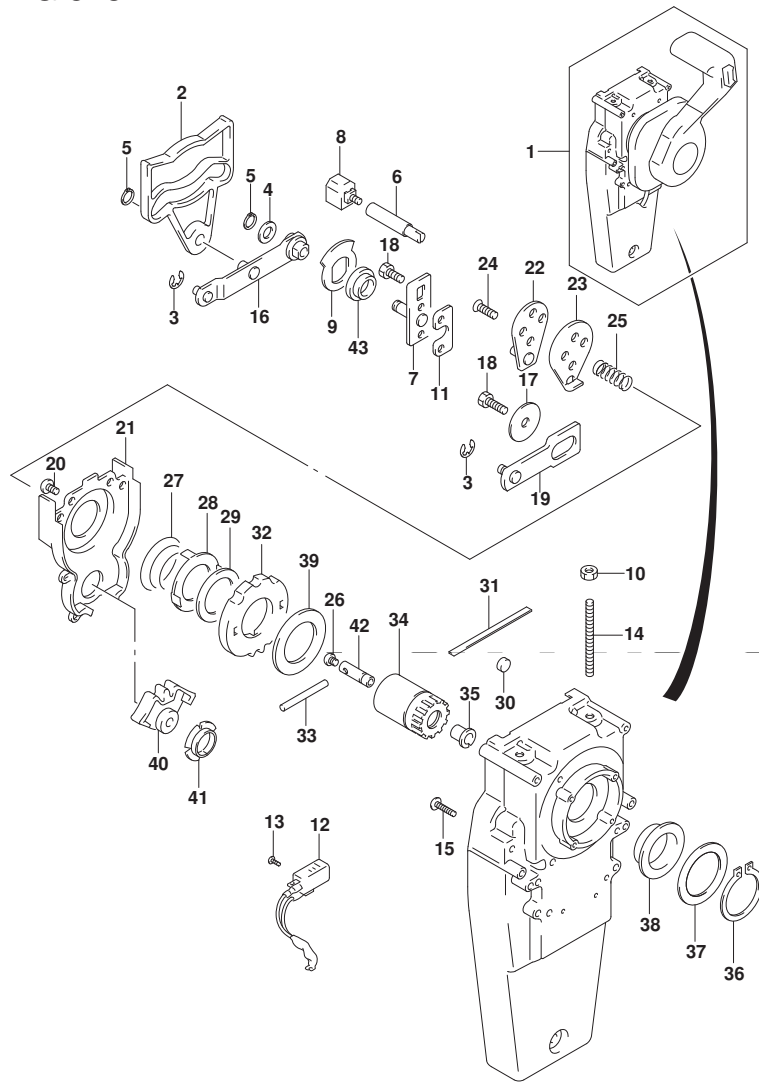


FIG.521A

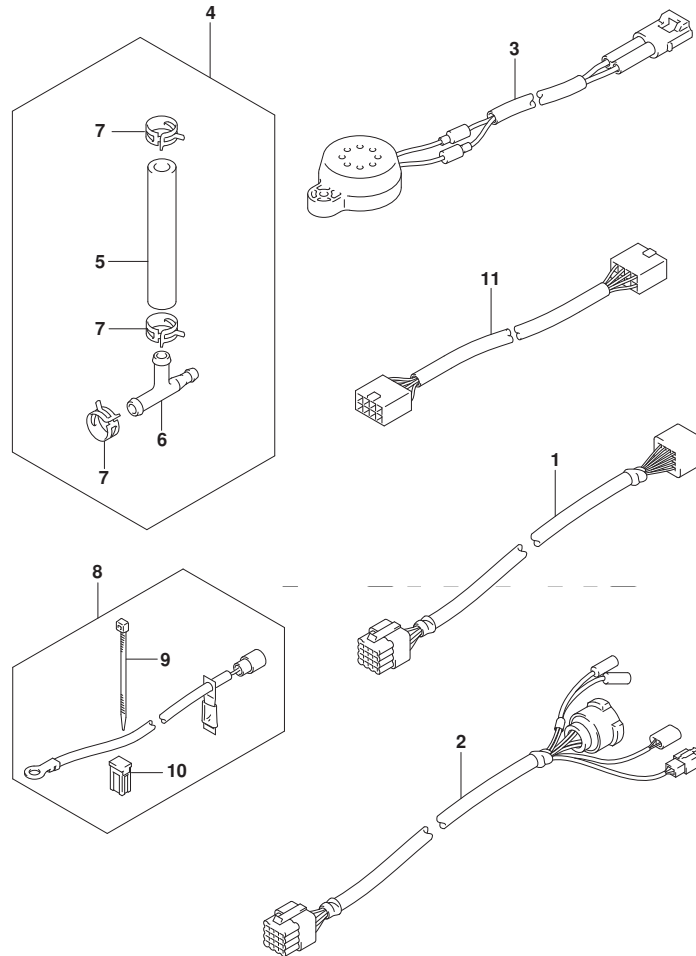


FIG. 521A (2-C-9) オプション:ハーネス

見出番号	品番	品名	使用個数	備考	標準作業時間
1-1	36620-93J10	ワイヤツシ, リモコンエクステンション (L:2000)	1	L:2000	
1-2	36620-93J40	ワイヤツシ, リモコンエクステンション (L:3000)	1	L:3000	
2	36620-93J30	ワイヤツシ, リモコン (L:2000)	1		
3	38500-93J00	ブザーアツシ, ウォーニング	1		
4	34660-96J00	キット, ウォータフ レツシヤゲージ サフ	1		
5	09352-50903-600	ホース (5X9X600)	1	L:600->70	
6	09367-06006	3ウェイ	1		
7	09401-08413	クリップ	3		
8	33830-98J11	セツト, ハ ヲテリアイソレータリード	1		
9	09407-10404	クランプ (L:100)	2		
10	09481-40401	フューズ (40A)	1		
11	36667-96L20	ワイヤ, ケー ジ エクステンション	1		

FIG.530A

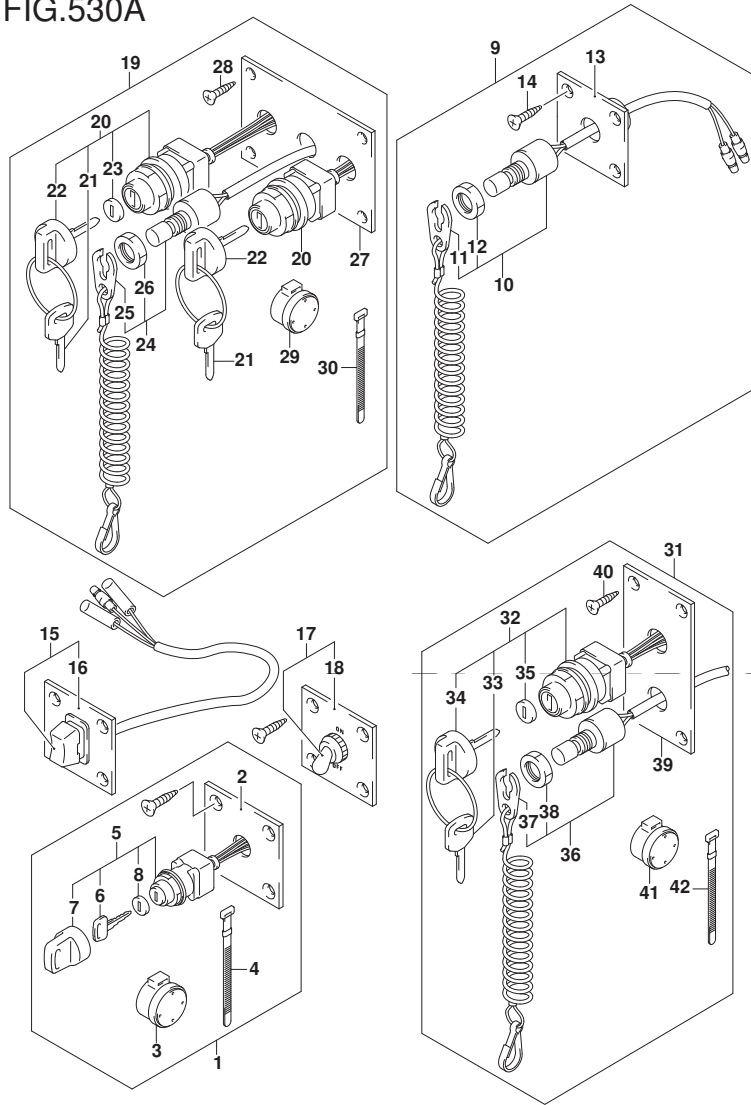


FIG. 530A (2-C-10) オプション:スイッチ

見出番号	品番	品名	使用個数	備考	標準 作業時間
1	37100-96J00	ハネルアツシ, イグニッションスイッチ	1		
2	37139-99E00	・ハネル, イグニッションスイッチ	1		
3	38500-93J90	・フザー, ウォーニング	1		
4	09407-08401	・クラフ (L:80)	1		
5	37110-93J01	・スイッチアツシ, イグニッション	1		
6-1	37141-99E00	・キー (931)	2		
6-2	37141-99E10	・キー (932)	2		
6-3	37141-99E20	・キー (933)	2		
6-4	37141-99E30	・キー (934)	2		
6-5	37141-99E40	・キー (935)	2		
6-6	37141-99E50	・キー (936)	2		
6-7	37141-99E60	・キー (937)	2		
6-8	37141-99E70	・キー (938)	2		
6-9	37141-99E80	・キー (939)	2		
6-10	37141-99E90	・キー (940)	2		
6-11	37141-99EA0	・キー (941)	2		
6-12	37141-99EB0	・キー (942)	2		
7	37143-99E00	・キヤツフ, キー	1		
8	37149-93J00	・キヤツフ, シリンダボデー	1		
9	37803-93J04	ハネルアツシ, エマシエンジンスイッチ	1		
10	37820-93J04	・スイッチアツシ, エマシエンジン	1		
11	37823-92E01	・フレートアツシ, エマシエンジンスイッチロック	1		
12	37826-92J00	・ナット	1		
13	37825-99E00	・ハネル, エマシエンジンストップスイッチ	1		
14	03122-05165	・スクリュー	4		

FIG.530A

FIG. 530A (2-C-11) オプション:スイッチ

見出番号	品番	品名	使用個数	備考	標準作業時間
15	37805-93J00	ハネルアツシ, PTTスイッチ	1		
16	37855-99E00	ハネル, PTTスイッチ	1		
17	37210-93J00	ハネルアツシ, ライテイングスイッチ	1		
18	37212-93J00	ハネル, ライテイングスイッチ	1		
19	37100-96J14	ハネルアツシ, テュアルエンジンスイッチ	1		
20	37110-93J01	スイッチアツシ, イグニツシヨ	2		
21-1	37141-99E00	キー(931)	4		
21-2	37141-99E10	キー(932)	4		
21-3	37141-99E20	キー(933)	4		
21-4	37141-99E30	キー(934)	4		
21-5	37141-99E40	キー(935)	4		
21-6	37141-99E50	キー(936)	4		
21-7	37141-99E60	キー(937)	4		
21-8	37141-99E70	キー(938)	4		
21-9	37141-99E80	キー(939)	4		
21-10	37141-99E90	キー(940)	4		
21-11	37141-99EA0	キー(941)	4		
21-12	37141-99EB0	キー(942)	4		
22	37143-99E00	キャツプ, キー	2		
23	37149-93J00	キャツプ, シリンダホデー	2		
24	37820-93J94	スイッチアツシ, エマシ	1		
25	37823-92E01	プレートアツシ, エマシ	1		
26	37826-92J00	ナツト	1		
27	37139-99E10	ハネル, イグニツシヨ	1		
28	03121-0516A	スクリュ	4		
29	38500-93J90	フザー, ウオーニツク	1		
30	09407-08401	クランフ (L:80)	1		

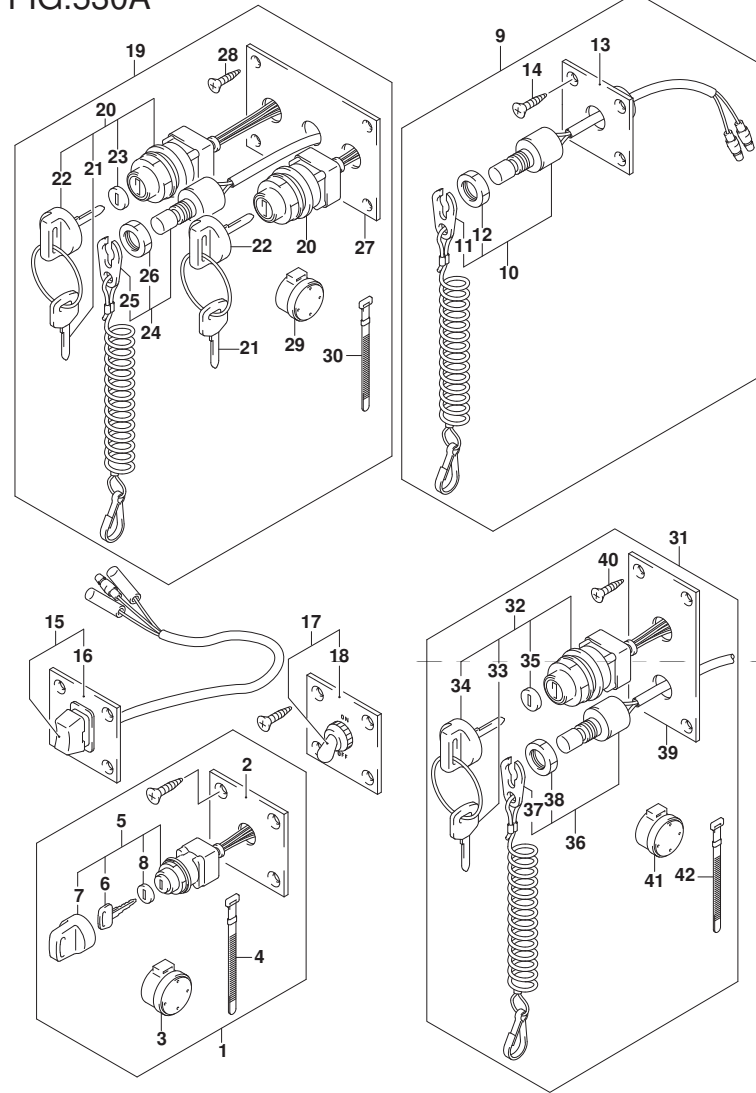


FIG.530A

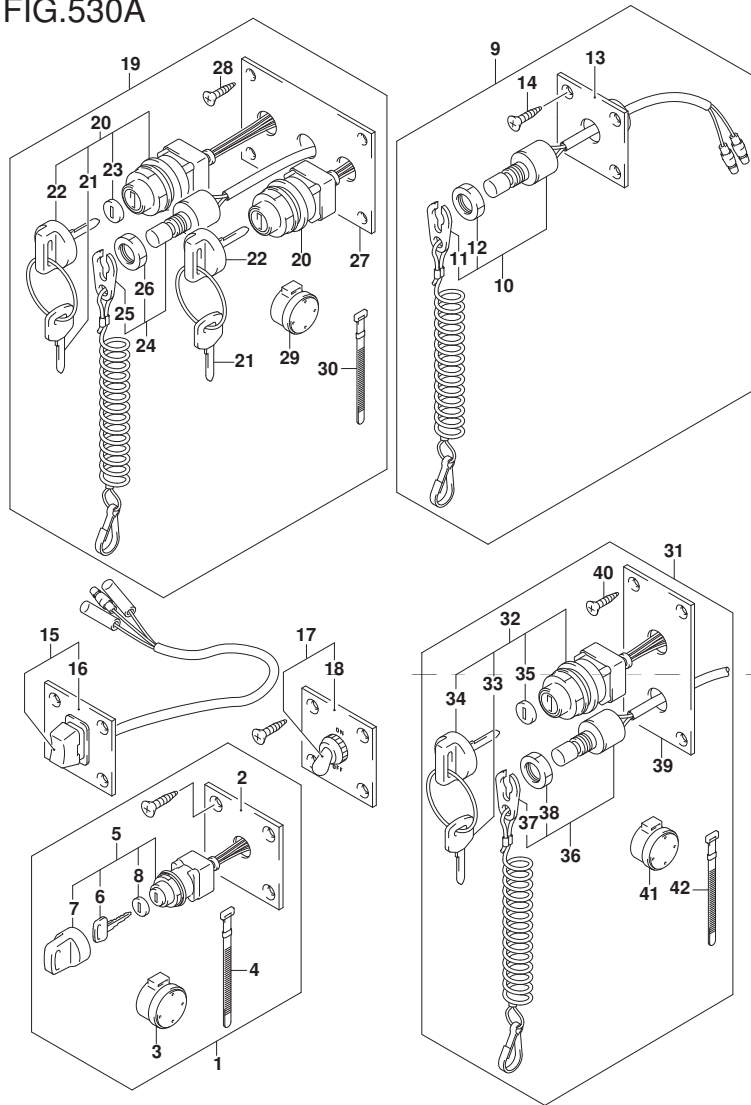


FIG. 530A (2-C-12) オプ<sup>レ</sup>シヨ<sup>ン</sup>:スイッチ

見出番号	品番	品名	使用個数	備考	標準 作業時間
31	37100-96J24	パネルアツシ, エンジ <sup>ン</sup> スイッチ	1		
32	37110-93J01	スイッチアツシ, イグ <sup>ニ</sup> ツシヨ <sup>ン</sup>	1		
33-1	37141-99E00	・キー (931)	2		
33-2	37141-99E10	・キー (932)	2		
33-3	37141-99E20	・キー (933)	2		
33-4	37141-99E30	・キー (934)	2		
33-5	37141-99E40	・キー (935)	2		
33-6	37141-99E50	・キー (936)	2		
33-7	37141-99E60	・キー (937)	2		
33-8	37141-99E70	・キー (938)	2		
33-9	37141-99E80	・キー (939)	2		
33-10	37141-99E90	・キー (940)	2		
33-11	37141-99EA0	・キー (941)	2		
33-12	37141-99EB0	・キー (942)	2		
34	37143-99E00	・キャツプ, キー	1		
35	37149-93J00	・キャツプ, シリンダ <sup>ボ</sup> デー	1		
36	37820-93J04	スイッチアツシ, エマシ <sup>ン</sup>	1		
37	37823-92E01	・フ <sup>レ</sup> レートアツシ, エマシ <sup>ン</sup> スイッチロツク	1		
38	37826-92J00	・ナツト	1		
39	37139-99E20	・パ <sup>ネ</sup> ル, イグ <sup>ニ</sup> ツシヨ <sup>ン</sup> スイッチ	1		
40	03121-0516A	・スクリュ	4		
41	38500-93J90	・フ <sup>レ</sup> ザ <sup>ー</sup> , ウオー <sup>ニ</sup> ング	1		
42	09407-08401	・クランプ (L:80)	1		



FIG.541A

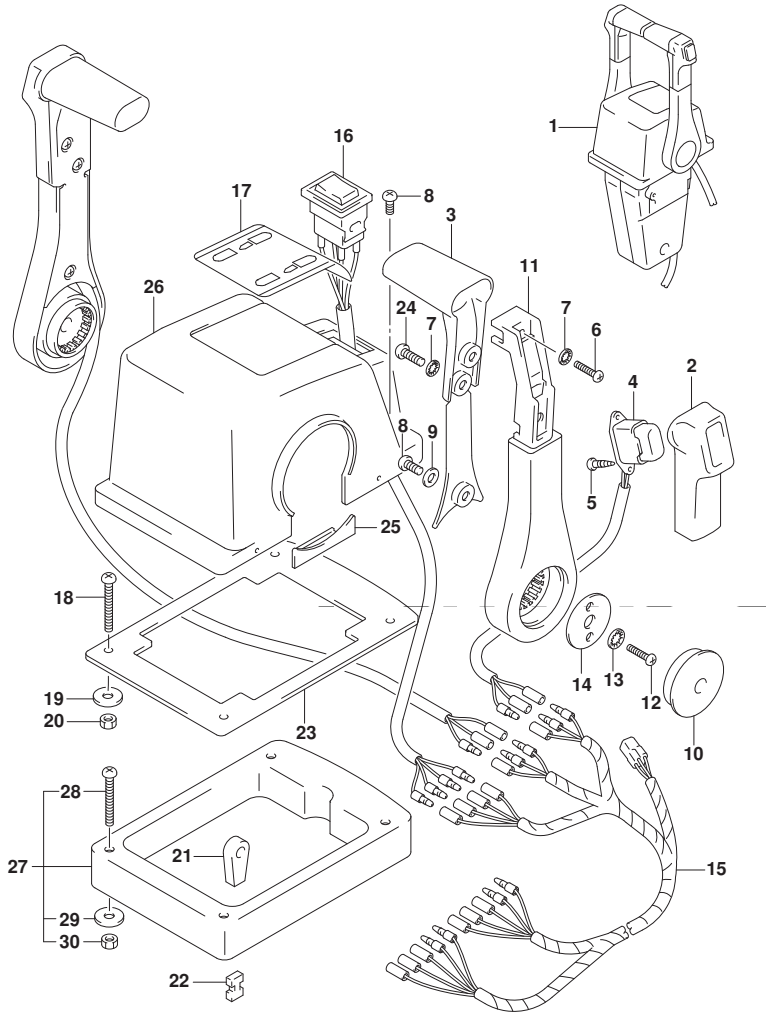


FIG. 541A (2-C-13) オプション:リモート コントロール アツシ デュアル (1)

見出番号	品番	品名	使用個数	備考	標準作業時間
1	67200-93J23	リモートコントロールアツシ, ツイン	1		
2	67261-93J00	・グ リップ, NO. 1	2		
3	67263-93J00	・グ リップ, NO. 2	2		
4	37850-93J10	・スイッチアツシ, PTT	2		
5	67295-92E10	・スクリュ	4		
6	67296-88D10	・スクリュ (5X16)	2		
7	67288-92E20	・ワツシヤ	6		
8	67296-92E70	・スクリュ	4		
9	67288-92E40	・ワツシヤ	2		
10	67257-92E00	・キヤツフ, レバ-	2		
11	67251-93J00	・レバ-, ハンドル	2		
12	67296-92E60	・スクリュ	4		
13	67288-92E30	・ワツシヤ	4		
14	67253-92E00	・ワツシヤ	2		
15	36890-93J10	・ワイヤ, ニュートラル/PTTスイッチ	1		
16	37220-92E00	・スイッチアツシ, モード チェンジ	1		
17	67282-93J00	・デ カール	1		
18	67296-92E30	・スクリュ	4		
19	09160-05024	・ワツシヤ (5. 5X16X1. 5)	4		
20	67287-92E00	・ナツト	4		
21	67275-95600	・エンド, ケーブル	4		
22	67273-95600	・スペーサ	2		
23	67273-92E10	・グ ロメツト	1		
24	67295-92E00	・スクリュ	4		
25	67271-92E00	・カバー	2		
26	67211-93J10	・ホ デ-カバー-, トップ マウントデュアル	1		

FIG.541A

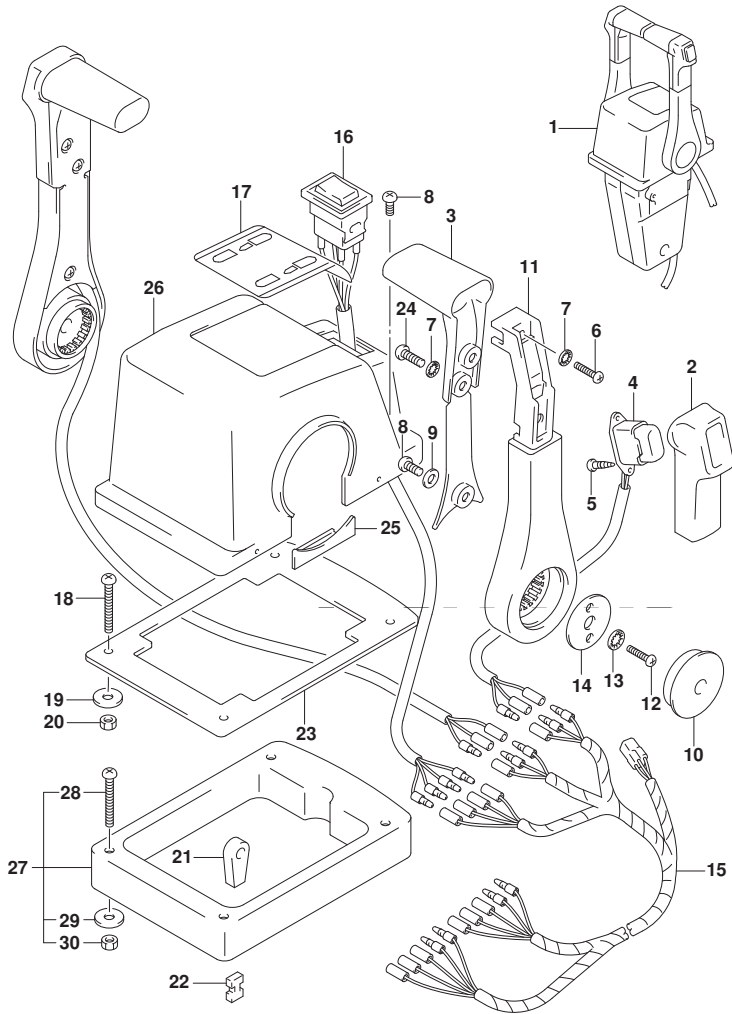


FIG. 541A (2-C-14) オプション:リモート コントロール アッシー デュアル (1)

見出番号	品番	品名	使用個数	備考	標準作業時間
27	67500-93J10	キット, リモコンヘッドサイン	1		
28	09125-05135	・スクリュ (5X65)	4		
29	09160-05029	・ワッシャ (5. 5X12X0. 8)	4		
30	09140-05005	・ナット	4		

FIG.542A

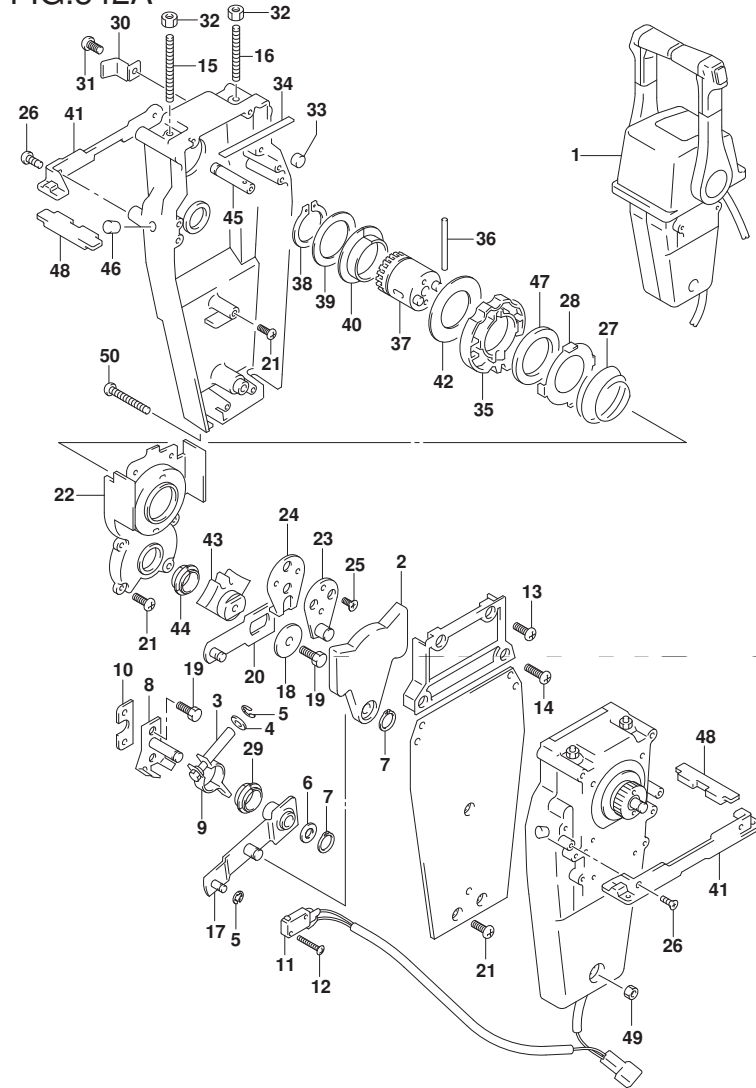


FIG. 542A (2-C-15) オプション:リモートコントロールアツシデュアル(2)

見出番号	品番	品名	使用個数	備考	標準作業時間
1	67200-93J23	リモートコントロールアツシ, ツイン	1		
2	67222-92E00	・プレート	2		
3	67223-92E00	・ブレーキアシヤスト	2		
4	67288-92E00	・ワツシヤ	2		
5	67292-94300	・Eリング	8		
6	67288-92E10	・ワツシヤ	2		
7	67291-92E00	・リング, スタッフ	4		
8	67221-92E00	・シフトアツシ	2		
9	67224-92E00	・ブレーキアームアツシ	2		
10	67294-92E00	・スベ-サ	2		
11	37721-92E10	・スイッチアツシ, ニュートラル	1		
12	67296-92E11	・スクリュ, ニュートラルスイッチ	4		
13	67296-88D10	・スクリュ (5X16)	4		
14	67296-92E20	・スクリュ (5X25)	4		
15	67226-92E00	・ホルト, ストツハ フロント	2		
16	67226-92E10	・ホルト, ストツハ リヤ	2		
17	67240-92E00	・スロットルアームアツシ	2		
18	67228-92E00	・ワツシヤ	2		
19	67286-92E00	・ホルト (6X18)	6		
20	67230-92E00	・シフトアームアツシ	2		
21	09125-05042	・スクリュ (5X10)	16		
22	67234-92E00	・ケース, キヤ	2		
23	67245-92E00	・レバ-アツシ, スロットル	2		
24	67227-92E00	・ストツハ	2		
25	09126-06006	・スクリュ (6X20)	4		
26	67296-95610	・スクリュ	4		

FIG.542A

FIG. 542A (2-D-2) オプション:リモートコントロールアッシテュアル (2)

見出番号	品番	品名	使用個数	備考	標準作業時間
27	67233-92E00	・スフリング	2		
28	67235-92E00	・フレート, シフトロツク	2		
29	67232-95620	・フツシュ	2		
30	67269-92E00	・ブラケット	2		
31	67296-88D10	・スクリュ (5X16)	2		
32	09140-06020	・ナツト	4		
33	67236-92E00	・ローラ	2		
34	67237-92E01	・スフリング	12		
35	67238-92E00	・ギヤ, ドライブ	2		
36	67239-92E00	・ピン	2		
37	67246-92E00	・シヤフト, ドライブ	2		
38	67291-92E10	・リング, スナツフ	2		
39	67253-92E10	・ワツシヤ	2		
40	67252-92E10	・フツシュ	2		
41	67274-92E00	・フランヅ	2		
42	67253-95600	・ワツシヤ	2		
43	67231-92E00	・ギヤ, シフト	2		
44	67232-95600	・フツシュ	2		
45	67241-92E10	・ロツド, フリーアキユムレータ	2		
46	67243-92E00	・キヤツフ, ホール	2		
47	67239-92E10	・フレート, シフトピン	2		
48	67272-92E10	・シール, フランヅ	2		
49	67287-92E10	・ナツト	1		
50	67296-92E80	・スクリュ	3		

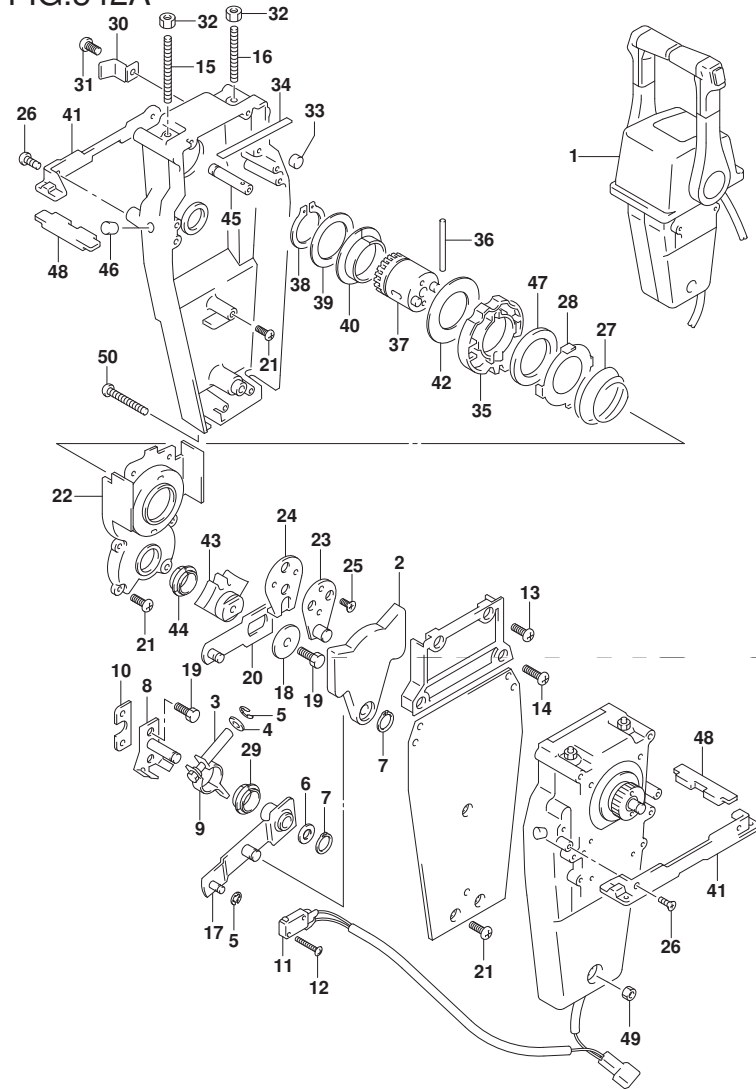


FIG.544A

FIG. 544A (2-D-3) オプション:リモート コントロール アツシ シンゲル (1)

見出番号	品番	品名	使用個数	備考	標準作業時間
1	67200-93J13	リモートコントロールアツシ, シンゲル	1		
2	67261-93J00	・グ リツフ, NO. 1	1		
3	67263-93J00	・グ リツフ, NO. 2	1		
4	37850-93J10	・スイッチアツシ, PTT	1		
5	67295-92E10	・スクリユ	2		
6	67296-88D10	・スクリユ (5X16)	1		
7	67288-92E20	・ワツシヤ	3		
8	67295-92E00	・スクリユ	2		
9	67296-92E70	・スクリユ	1		
10	67288-92E40	・ワツシヤ	1		
11	67257-92E00	・キヤツフ, レバ-	1		
12	67251-93J00	・レバ-, ハンドル	1		
13	67296-92E60	・スクリユ	2		
14	67288-92E30	・ワツシヤ	2		
15	67253-92E00	・ワツシヤ	1		
16	36890-93J00	・ワイヤ, ニュートラル/PTTスイッチ	1		
17	67281-93J00	・デ カール	1		
18	67296-92E30	・スクリユ	4		
19	09160-05024	・ワツシヤ (5. 5X16X1. 5)	4		
20	67287-92E00	・ナツト	4		
21	67275-95600	・エンド, ケーブル	2		
22	67273-95600	・スペーサ	1		
23	67273-92E00	・グ ロメツト	1		
24	67274-92E00	・フランジ	2		
25	67296-95610	・スクリユ	4		
26	67271-92E00	・カバー	1		

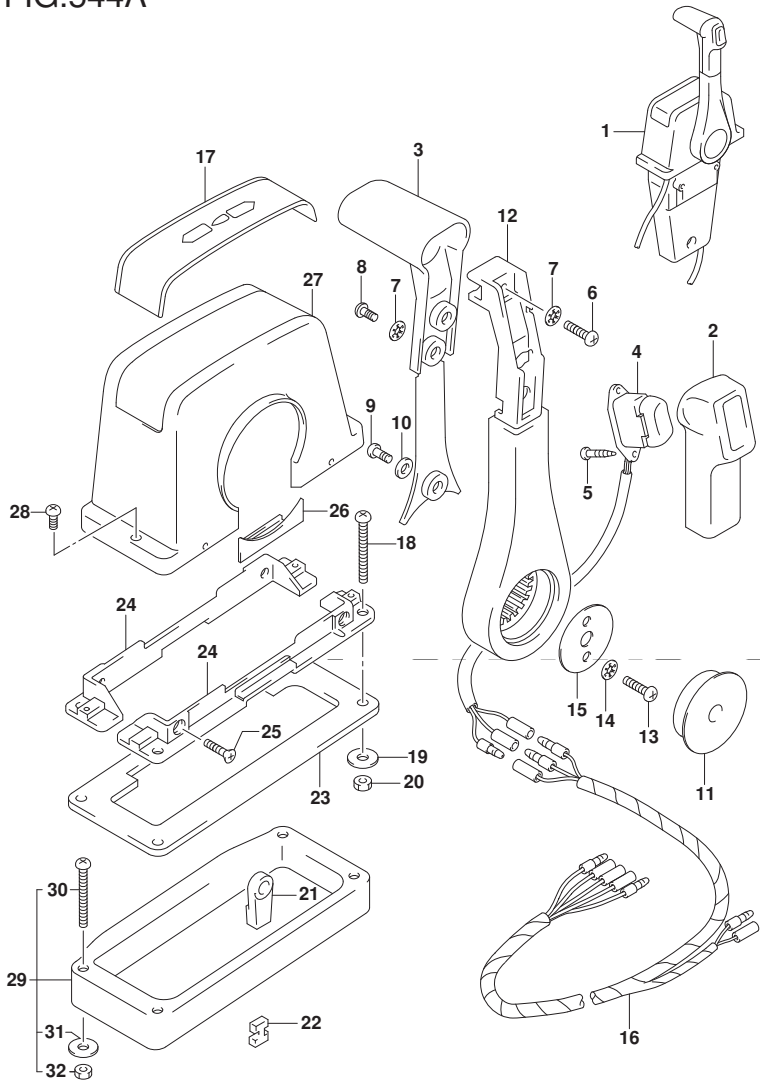


FIG.544A

FIG. 544A (2-D-4) オプション:リモートコントロールアツシシグナル (1)

見出番号	品番	品名	使用個数	備考	標準作業時間
27	67211-93J00	・カバー、ホーダー	1		
28	67296-92E70	・スクリュー	2		
29	67500-93J00	キット、リモコンホーダーシングル	1		
30	09125-05135	・スクリュー (5X65)	4		
31	09160-05029	・ワッシャー (5.5X12X0.8)	4		
32	09140-05005	・ナット	4		

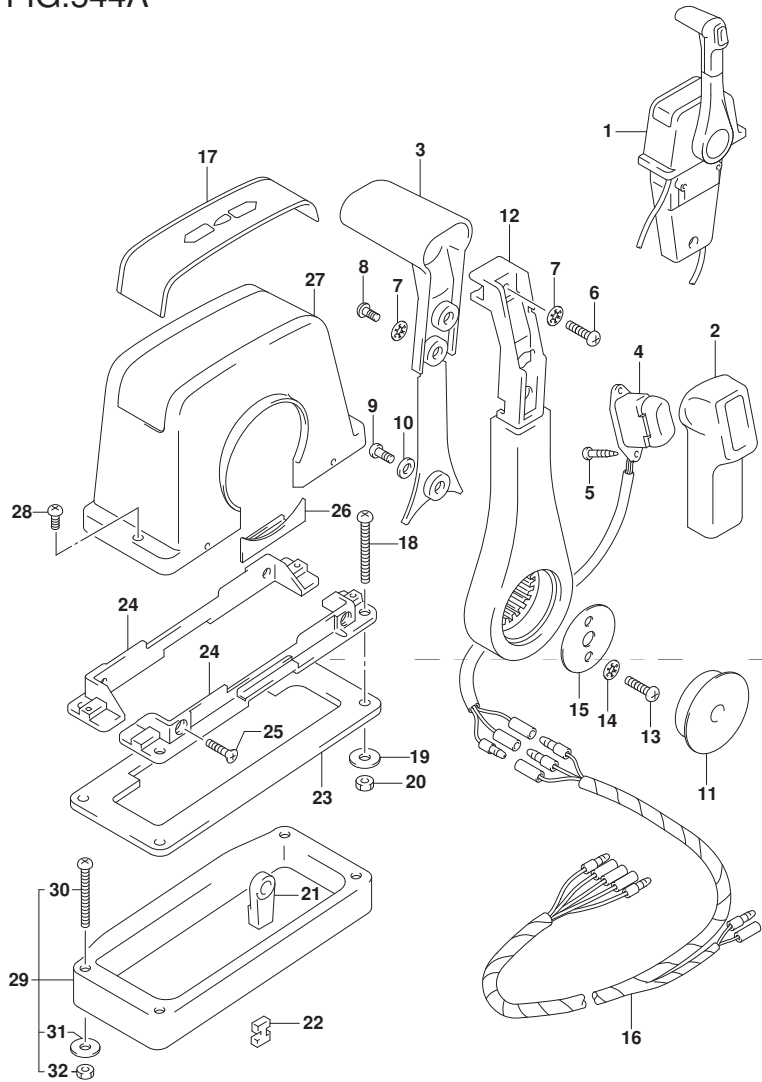


FIG.545A

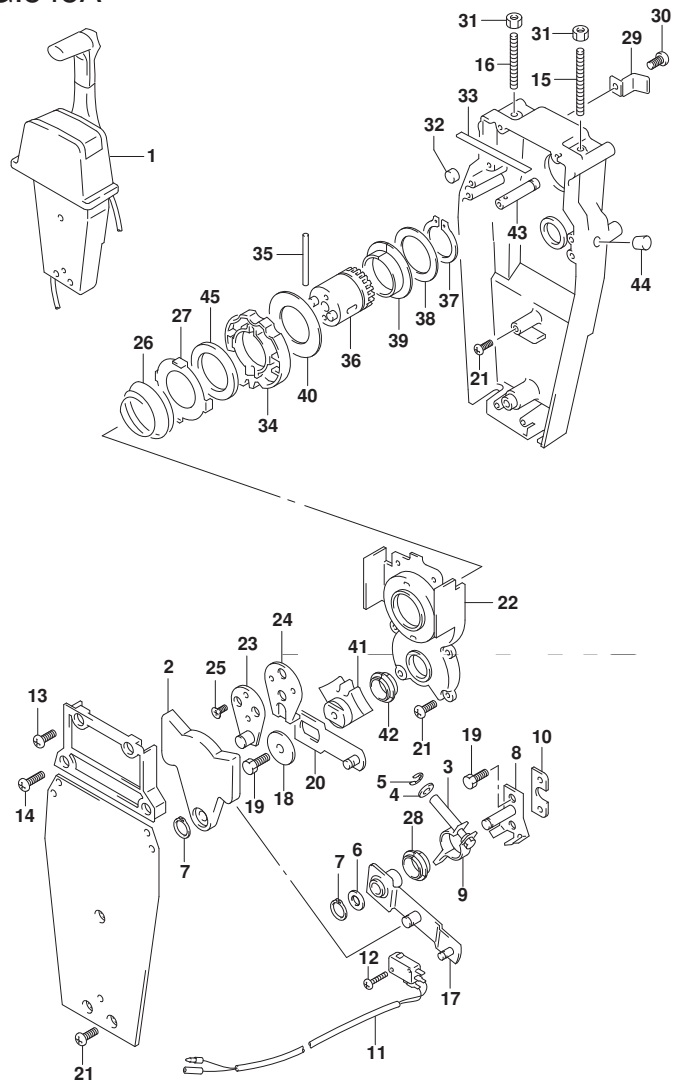


FIG. 545A (2-D-5) オプション:リモートコントロールアツシシングル (2)

見出番号	品番	品名	使用個数	備考	標準作業時間
1	67200-93J13	リモートコントロールアツシ, シングル	1		
2	67222-92E00	・フレート	1		
3	67223-92E00	・フレイキアツヤスト	1		
4	67288-92E00	・ワツヤ	1		
5	67292-94300	・Eリング	4		
6	67288-92E10	・ワツヤ	1		
7	67291-92E00	・リング, スタツフ	2		
8	67221-92E00	・シフトアツシ	1		
9	67224-92E00	・フレイキアームアツシ	1		
10	67294-92E00	・スベ-サ	1		
11	37721-95500	・スイッチアツシ, ニュートラル	1		
12	67296-92E11	・スクリュ, ニュートラルスイッチ	2		
13	67296-88D10	・スクリュ (5X16)	2		
14	67296-92E20	・スクリュ (5X25)	2		
15	67226-92E00	・ホルト, スタツハ フロント	1		
16	67226-92E10	・ホルト, スタツハ リヤ	1		
17	67240-92E00	・スロツトルアームアツシ	1		
18	67228-92E00	・ワツヤ	1		
19	67286-92E00	・ホルト (6X18)	3		
20	67230-92E00	・シフトアームアツシ	1		
21	09125-05042	・スクリュ (5X10)	9		
22	67234-92E00	・ケース, キヤ	1		
23	67245-92E00	・レバ-アツシ, スロツトル	1		
24	67227-92E00	・スタツハ	1		
25	09126-06006	・スクリュ (6X20)	2		
26	67233-92E00	・スフ リング	1		

FIG.545A

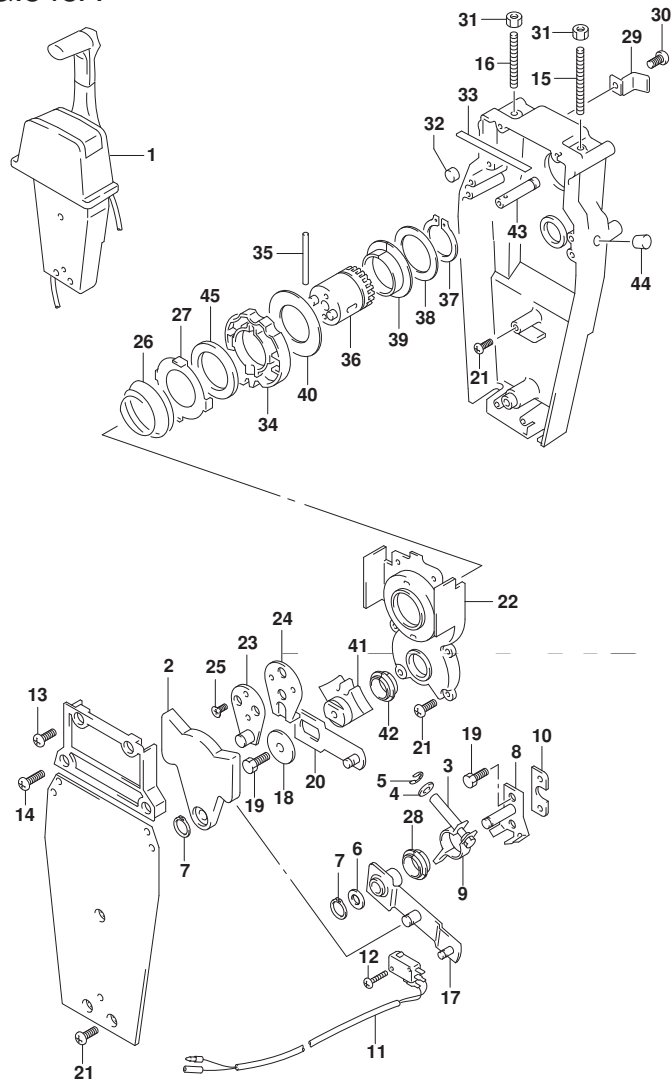


FIG. 545A (2-D-6) オプション:リモート コントロール アッシー シングル (2)

見出番号	品番	品名	使用個数	備考	標準作業時間
27	67235-92E00	・プレート, シフトロック	1		
28	67232-95620	・ブッシュ	1		
29	67269-92E00	・ブラケット	1		
30	67296-88D10	・スクリュー (5X16)	1		
31	09140-06020	・ナット	2		
32	67236-92E00	・ローラ	1		
33	67237-92E01	・スプリング	6		
34	67238-92E00	・ギヤ, ドライブ	1		
35	67239-92E00	・ピン	1		
36	67246-92E00	・シャフト, ドライブ	1		
37	67291-92E10	・リング, スナック	1		
38	67253-92E10	・ワッシャ	1		
39	67252-92E10	・ブッシュ	1		
40	67253-95600	・ワッシャ	1		
41	67231-92E00	・ギヤ, シフト	1		
42	67232-95600	・ブッシュ	1		
43	67241-92E10	・ロッド, フリーアキユムレータ	1		
44	67243-92E00	・キャップ, ホール	1		
45	67239-92E10	・プレート, シフトピン	1		



FIG.575A

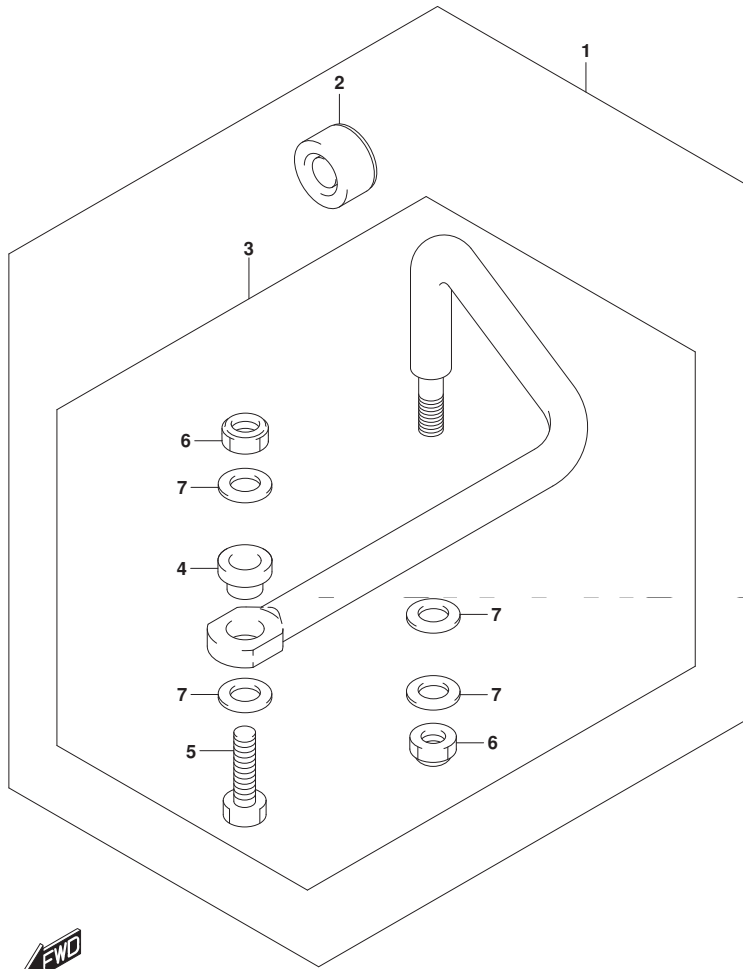


FIG. 575A (2-D-7) オブション:ト`ラック` リンク

見出番号	品 番	品 名	使用個数	備 考	標 準 作業時間
1	67700-96J00	リンクセット, ト`ラック`	1		
2	41161-94400	・シール, ステアリング` ケーブル	1		
3	67701-96J00	・リンクアツシ, ト`ラック`	1		
4	67721-96J00	・スベ`ーサ	1		
5	67725-96J00	・ボ`ルト, ト`ラック` リンク	1		
6	67726-99E00	・ナツト, ロツク	2		
7	67728-99E00	・ワツシヤ	4		

FIG.585A

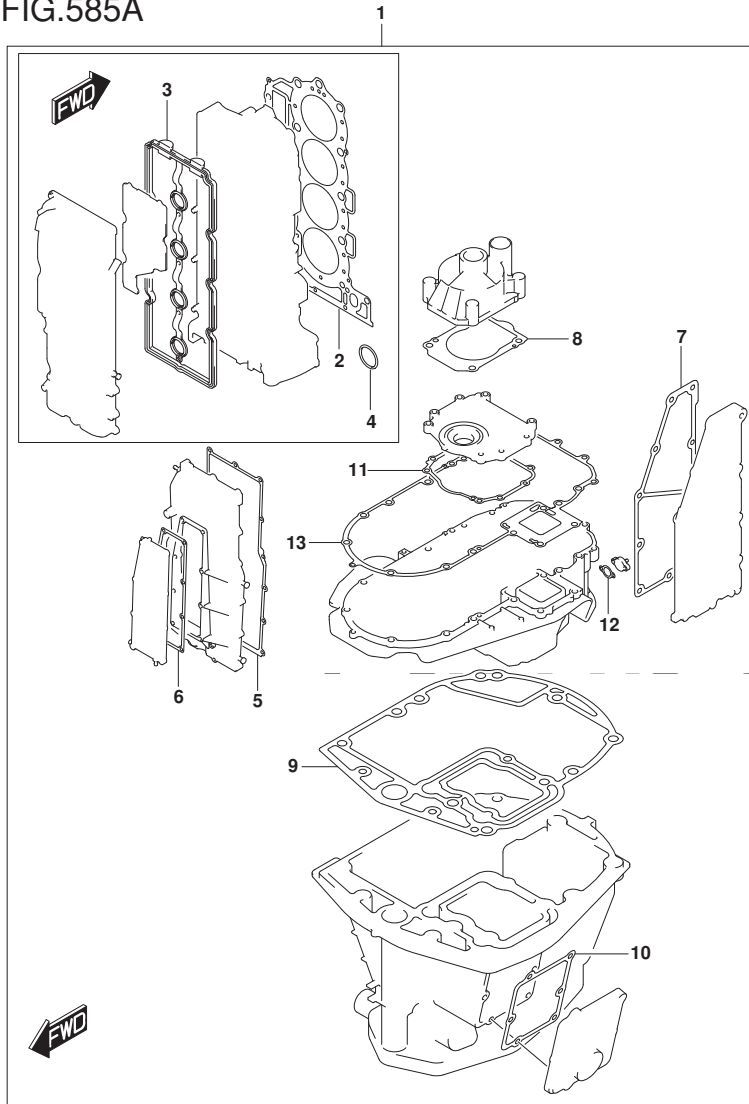


FIG. 585A (2-D-8) オプション:ガasket セット

見出番号	品番	品名	使用個数	備考	標準作業時間
1	11400-96892	ガasketセット	1		
2	11141-96J01	・ガasket, シリンダヘッド	1		
3	11189-96J00	・ガasket, シリンダヘッドカバー	1		
4	11318-96J00	・リンク, パンサオイルギヤリ	1		
5	11332-96J00	・ガasket, パンサカバー	1		
6	11342-96J00	・ガasket, パンサオートジヤケットカバー	1		
7	14151-96J00	・ガasket, エキゾーストカバー	1		
8	17472-93J00	・ガasket, ホンフケースパネル	1		
9	11489-96J01	・ガasket, オイルパン	1		
10	11552-96J00	・ガasket, オイルパンオートジヤケットカバー	1		
11	51123-96J01	・ガasket, マウントオイルカバー	1		
12	51142-96J00	・ガasket, エンジンホルダカバー	1		
13	51211-96J00	・ガasket, エンジンホルダ	1		

FIG.601A

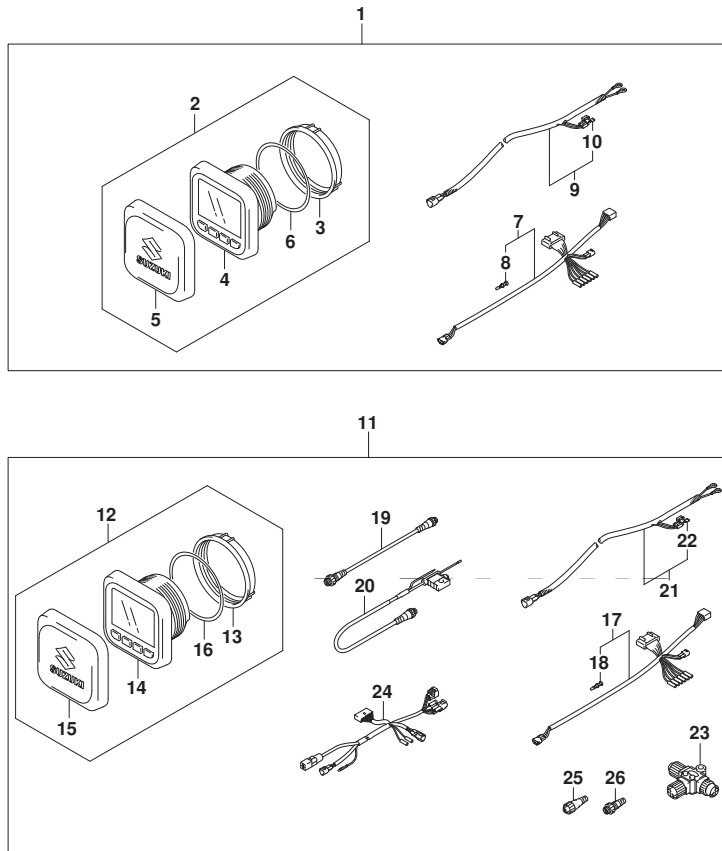
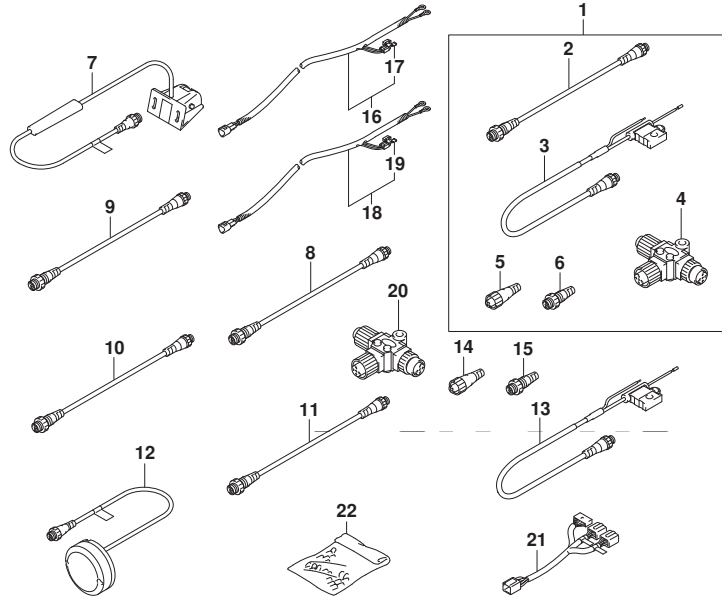


FIG. 601A (2-D-9) オプション:マルチ ファンクション ゲージ (1)

見出番号	品番	品名	使用個数	備考	標準作業時間
1	34000-96L41	キット, シングルゲージメカニカル	1		
2	34011-96L11	・ゲージセット, マルチ(W/インストラクション)	1		
3	34112-96L00	・ナット, ゲージ	1		
4	34193-96L00	・ベゼル, ゲージ	1		
5	34211-96L00	・カバー, ゲージ	1		
6	34825-96L00	・ハッキング, ゲージ	1		
7	36661-96L10	・アダプタ, ゲージ	1		
8	36615-96300	・ターミナル	5		
9	36663-98J10	・ハーネスアツシ, アクティブ ハブパワー (6M)	1		
10	09481-05501	・フューズ (5A)	1		
11	34000-96L51	キット, デュアルゲージメカニカル	1		
12	34011-96L11	・ゲージセット, マルチ(W/インストラクション)	2		
13	34112-96L00	・ナット, ゲージ	2		
14	34193-96L00	・ベゼル, ゲージ	2		
15	34211-96L00	・カバー, ゲージ	2		
16	34825-96L00	・ハッキング, ゲージ	2		
17	36661-96L10	・アダプタ, ゲージ	2		
18	36615-96300	・ターミナル	10		
19	36662-88L10	・ワイヤ, 2エクステンション	2		
20	36663-88L00	・ハーネスアツシ, ネットワークパワー	1		
21	36663-98J10	・ハーネスアツシ, アクティブ ハブパワー (6M)	1		
22	09481-05501	・フューズ (5A)	1		
23	36664-88L00	・コネクタ, BRANCH	2		
24	36665-87L00	・アダプタ, ゲージフォーマルフル	1		
25	36665-88L00	・ユニット, レジスタメール	1		
26	36665-88L10	・ユニット, レジスタメール	1		

FIG.602A

FIG. 602A (2-D-10) オプション:マルチ ファンクション ケーシ (2)



見出番号	品番	品名	使用個数	備考	標準作業時間
1	36001-88L00	セット, ワイヤ	1		
2	36662-88L10	・ワイヤ, 2エクステンション	1		
3	36663-88L00	・ハーネスアツシ, ネットワークハワー	1		
4	36664-88L00	・コネクタ, BRANCH	1		
5	36665-88L00	・ユニット, レジスタヒューメル	1		
6	36665-88L10	・ユニット, レジスタヒューメル	1		
7	34190-88L00	センサアツシ, ハット・ホイール	1		
8	36662-88L10	ワイヤ, 2エクステンション	1		
9	36662-88L20	ワイヤ, 6エクステンション	1		
10	36662-88L30	ワイヤ, 15エクステンション	1		
11	36662-88L00	ワイヤ, 25エクステンション	1		
12	39950-88L02	モジュールアツシ, GPSレシーバ	1		
13	36663-88L00	ハーネスアツシ, ネットワークハワー	1		
14	36665-88L00	ユニット, レジスタヒューメル	1		
15	36665-88L10	ユニット, レジスタヒューメル	1		
16	36663-98J00	ハーネスアツシ, アクティブハワー (2.5M)	1		
17	09481-05501	・フューズ (5A)	1		
18	36663-98J10	ハーネスアツシ, アクティブハワー (6M)	1		
19	09481-05501	・フューズ (5A)	1		
20	36664-88L00	コネクタ, BRANCH	1		
21	36667-96L11	ワイヤ, テュアルケーシアダプタ	1		
22	36990-87D00	ターミナル/スリーブセット	1		

品番	FIG.NO.	品番	FIG.NO.	品番	FIG.NO.
10000			111D-29	11489-96J01	180A-8
			111E-29		180B-8
			303A-12		180C-8
			303B-12		180D-8
			303C-12		180E-8
	11101-96J02	111A-1	303D-12		585A-9
		111B-1	303E-12	11501-96J03-Y5S	180A-9-2
		111C-1	111A-22		180B-9-2
		111D-1	111B-22		180C-9-2
		111E-1	111C-22		180D-9-2
11112-84400	111A-5	111D-22	11501-96J03-YAY	180A-9-1	
	111B-5	111E-22		180B-9-1	
	111C-5	585A-3		180C-9-1	
	111D-5	111A-27		180D-9-1	
	111E-5	111B-27		180E-9	
11115-93J10-001	111A-32	111C-27	11510-96J04	135A-6	
	111B-32	111D-27	11540-96J01	180A-3	
	111C-32	111E-27		180B-3	
	111D-32	11196-96J00		180C-3	
	111E-32	162A-1		180D-3	
11116-93J01	111A-6	162B-1		180E-3	
	111B-6	162C-1	11543-96J00	180A-6	
	111C-6	162D-1		180B-6	
	111D-6	162E-1		180C-6	
	111E-6	111A-16		180D-6	
11117-96J01	113A-2	111C-16		180E-6	
11119-96J00	111A-8	111D-16	11544-96J00	180A-10	
	111B-8	111E-16		180B-10	
	111C-8	113A-10		180C-10	
	111D-8	140A-4		180D-10	
	111E-8	11291-96J00		180E-10	
11141-96J01	111A-9	113A-16	11550-96J00-Y5S	180A-15-2	
	111B-9	11292-96J00		180B-15-2	
	111C-9	11294-96J00		180C-15-2	
	111D-9	11300-96J20		180D-15-2	
	111E-9	11318-96J00		180A-15-1	
11170-96J00	585A-2	585A-4	11550-96J00-YAY	180B-15-1	
	111A-21	118A-1		180C-15-1	
	111B-21	11332-96J00		180D-15-1	
	111E-21	585A-5		180E-15	
11170-96J11	111C-21	11340-96J00		180A-16	
	111D-21	11342-96J00	11552-96J00	180B-16	
11173-96J00	111A-23	118A-4		180C-16	
	111B-23	118A-5		180D-16	
	111C-23	585A-6		180E-16	
	111D-23	11382-93J00		585A-10	
	111E-23	11390-96J00		116A-6-2	
11174-96J00	111A-29	113A-6		116A-6-1	
	111B-29	11400-96892		116A-14	
	111C-29	11430-96J01		116A-1	
		180A-1			
		180B-1	12100-96811-025		
		180C-1	12100-96811-0A0		
		180D-1	12100-96J01-050		
		180E-1	12111-96J01-0B0		

品番	FIG.NO.	品番	FIG.NO.	品番	FIG.NO.
12140-96J00	116A-2		121E-3		121B-11-7
12140-96J00-050	116A-15	12749-93J00	121A-5		121C-13-7
12151-96J00	116A-3		121B-5		121D-13-7
12160-96J10	116A-4		121C-6		121E-11-7
12221-96J10	116A-7		121D-6	12892-93J00-235	121A-11-8
12242-96J00	116A-10		121E-5		121B-11-8
12300-85830	116A-9-1	12753-93J00	121C-7		121C-13-8
12300-85830-012	116A-9-2		121D-7		121D-13-8
12300-96811-0BA	116A-8-6	12761-96J00	119A-9		121E-11-8
12300-96811-0CA	116A-8-7	12772-96J00	119A-10	12892-93J00-238	121A-11-9
12300-96811-0DA	116A-8-8	12810-96J00	119A-12		121B-11-9
12300-96811-0EA	116A-8-9	12812-90J00	119A-14		121C-13-9
12300-96811-0FA	116A-8-10	12813-73G00	119A-13		121D-13-9
12340-96J01-0B0	116A-8-1	12831-93J01	119A-16		121E-11-9
12340-96J01-0C0	116A-8-2	12891-93J00	121A-10	12892-93J00-240	121A-11-10
12340-96J01-0D0	116A-8-3		121B-10		121B-11-10
12340-96J01-0E0	116A-8-4		121C-12		121C-13-10
12340-96J01-0F0	116A-8-5		121D-12		121D-13-10
12600-96J01	118A-9		121E-10		121E-11-10
12632-96J00	175A-1	12892-93J00-218	121A-11-1	12892-93J00-243	121A-11-11
12643-96J00	118A-10		121B-11-1		121B-11-11
12644-96J00	118A-11		121C-13-1		121C-13-11
12645-96J00	118A-15		121D-13-1		121D-13-11
12650-96J20	118A-16		121E-11-1		121E-11-11
12660-96J21	118A-14	12892-93J00-220	121A-11-2	12892-93J00-245	121A-11-12
12662-96J00	118A-23		121B-11-2		121B-11-12
12665-96J00	118A-17		121C-13-2		121C-13-12
12670-96J00	118A-25		121D-13-2		121D-13-12
12671-96J01	118A-26		121E-11-2		121E-11-12
12672-96J01	118A-27	12892-93J00-223	121A-11-3	12892-93J00-248	121A-11-13
12673-96J00	118A-29		121B-11-3		121B-11-13
12695-96J00	118A-30		121C-13-3		121C-13-13
12701-96J20	121A-1		121D-13-3		121D-13-13
	121B-1		121E-11-3		121E-11-13
	121E-1	12892-93J00-225	121A-11-4	12892-93J00-250	121A-11-14
12701-96J30	121C-1		121B-11-4		121B-11-14
	121D-1		121C-13-4		121C-13-14
12705-96J20	121A-2		121D-13-4		121D-13-14
	121B-2		121E-11-4		121E-11-14
	121E-2	12892-93J00-228	121A-11-5	12892-93J00-253	121A-11-15
12705-96J30	121C-2		121B-11-5		121B-11-15
	121D-2		121C-13-5		121C-13-15
12730-96J01	119A-1		121D-13-5		121D-13-15
12734-96J00	119A-3		121E-11-5		121E-11-15
12740-96J00	121C-4	12892-93J00-230	121A-11-6	12892-93J00-255	121A-11-16
	121D-4		121B-11-6		121B-11-16
12748-96J00	121A-3		121C-13-6		121C-13-16
	121B-3		121D-13-6		121D-13-16
	121C-3		121E-11-6		121E-11-16
	121D-3	12892-93J00-233	121A-11-7	12892-93J00-258	121A-11-17

品番	FIG.NO.	品番	FIG.NO.	品番	FIG.NO.
12892-93J00-260	121B-11-17	12892-93J00-285	121B-11-27	12931-78G00	121B-14
	121C-13-17		121C-13-27		121C-16
	121D-13-17		121D-13-27		121D-16
	121E-11-17		121E-11-27		121E-14
	121A-11-18		121A-11-28		121A-15
12892-93J00-263	121B-11-18	12892-93J00-288	121B-11-28	12932-24400	121B-15
	121C-13-18		121C-13-28		121C-17
	121D-13-18		121D-13-28		121D-17
	121E-11-18		121E-11-28		121E-15
	121A-11-19		121A-11-29		121A-16
12892-93J00-265	121B-11-19	12892-93J00-290	121B-11-29	12933-69G10	121B-16
	121C-13-19		121C-13-29		121C-18
	121D-13-19		121D-13-29		121D-18
	121E-11-19		121E-11-29		121E-16
	121A-11-20		121A-11-30		121A-17
12892-93J00-268	121B-11-20	12892-93J00-293	121B-11-30	13110-96J00	121B-17
	121C-13-20		121C-13-30		121C-19
	121D-13-20		121D-13-30		121D-19
	121E-11-20		121E-11-30		121E-17
	121A-11-21		121A-11-31		123A-20
12892-93J00-270	121B-11-21	12892-93J00-295	121B-11-31	13119-96J00	123A-21
	121C-13-21		121C-13-31		123A-22
	121D-13-21		121D-13-31		146A-21
	121E-11-21		121E-11-31		146A-2
	121A-11-22		121A-11-32		143A-12
12892-93J00-273	121B-11-22	12892-93J00-298	121B-11-32	13315-96J00	123A-23
	121C-13-22		121C-13-32		123A-33
	121D-13-22		121D-13-32		143A-2
	121E-11-22		121E-11-32		164A-1
	121A-11-23		121A-11-33		326A-1
12892-93J00-275	121B-11-23	12892-93J00-300	121B-11-33	13580-93J02	315A-1
	121C-13-23		121C-13-33		315A-2
	121D-13-23		121D-13-33		13710-96J00
	121E-11-23		121E-11-33		13730-96J01
	121A-11-24		121A-11-34		123A-24
12892-93J00-278	121B-11-24	12911-93J00	121B-11-34	13810-96J00	135A-3
	121C-13-24		121C-13-34		13813-96J00
	121D-13-24		121D-13-34		140A-1
	121E-11-24		121E-11-34		140A-2
	121A-11-25		121A-12		585A-7
12892-93J00-280	121B-11-25	12915-93J50	121B-12	15100-96J0V	146A-1
	121C-13-25		121C-14		146A-2
	121D-13-25		121D-14		146A-3
	121E-11-25		121E-12		146A-4
	121A-11-26		121A-13		146A-5
12892-93J00-283	121B-11-26	12921-93J10	121B-13	15198-96J01	164A-19
	121C-13-26		121C-15		143A-4
	121D-13-26		121D-15		15200-96J00
	121E-11-26		121E-13		15410-96J00
	121A-11-27		121A-14		146A-6

品番	FIG.NO.	品番	FIG.NO.	品番	FIG.NO.	
15440-96J01	144A-1	16930-96J00	180C-22	17400-96J02	160D-7	
	15600-96J02		143A-1		180D-22	160E-7-2
	15626-96J00		143A-6		180E-22	160A-8
	15628-99E00		143A-7		180A-23	160B-8
	15629-99E10		143A-8		180B-23	160C-8
15641-96J00	143A-9	17400-96J02	180C-23	17411-96J01	160D-8	
	15642-90J00		143A-10		180D-23	160E-8
	15647-93J00		143A-5		180E-23	160A-9
	15650-96J00		143A-11		160A-18	160B-9
	15660-96J30		143A-21		160B-18	160C-9
15681-87L00	144A-2	17411-96J01	160C-18	17413-96J01	160D-9	
	15681-96J11		144A-3		160D-18	160E-9
	15683-87J00		143A-16		160E-18	160A-10
	15690-96J21		143A-31		160A-1	160B-10
	15710-96J00		144A-4		160B-1	160C-10
15717-16G00	144A-5	17413-96J01	160C-1	17566-87D11	160D-10	
	15751-96J00		144A-6		160D-1	160E-10
	15760-93J00		143A-14		160E-1	407A-6
	15762-93J00		144A-7		160A-2	407B-9
	15770-96J00		144A-8		160B-2	407C-6
15773-90J00	144A-9	17416-96J00	160C-2	17611-90J00-Y5S	407D-9	
	15790-96J00		144A-10		160D-2	407E-6
	15830-77EA0		144A-11		160E-2	162A-2-2
	15830-99E00		144A-12		160A-3	162B-2-2
	15831-96J00		146A-11		160B-3	162C-2-2
15851-96J01	144A-13	17461-90J01	160C-3	17611-90J00-YAY	162D-2-2	
	15852-96J00		144A-35		160D-3	162A-2-1
	16113-96J00		175A-2		160E-3	162B-2-1
	16400-96J00		175A-3		160A-4	162C-2-1
	16510-96J00		178A-1		160B-4	162D-2-1
16519-93J00	401A-2	17471-93J02	160C-4	17631-93J20	162E-2	
	401B-2		401B-2		160D-4	160A-11-1
	401C-2		401C-2		160E-4	160B-11-1
	401D-2		401D-2		160A-5	160C-11-1
	401E-3		401E-3		160B-5	160D-11-1
16520-96J01	175A-4	17472-93J00	160C-5	17631-93J30	160E-11-1	
	16540-96J00		178A-2		160D-5	160A-11-2
	16543-96J00		178A-3		160E-5	160B-11-2
	16550-93J00		121C-9		160A-6	160C-11-2
	16551-93J00		121D-9		160B-6	160D-11-2
16555-93J00	121A-7	17560-96J01	160C-6	17632-93J20	160E-11-2	
	121B-7		121A-7		160D-6	160A-12-1
	121E-7		121E-7		160E-6	160B-12-1
	121C-10		121C-10		585A-8	160C-12-1
	121D-10		121D-10		160A-7-1	160D-12-1
16559-93J00	121A-8	17561-96J11	160C-7-1	17632-93J30	160E-12-1	
	121B-8		121A-8		160E-7-1	160A-12-2
	121E-8		121E-8		160A-7-2	160B-12-2
	180A-22		180A-22		160B-7	160C-12-2
	180B-22		180B-22		160C-7-2	160D-12-2

品番	FIG.NO.	品番	FIG.NO.	品番	FIG.NO.
17660-90J00	160E-12-2	18498-96J20	146A-13	21230-93J01	204A-14
	162A-5	18498-96L40	162A-24		204B-14
	162B-5		162B-24		204C-14
	162C-5		162C-24		204D-14
	162D-5		162D-24		204E-14
17670-90J10	162E-5		162E-24	22511-99011	204A-15
	162A-6-2	18498-99E10	146A-12		204B-15
	162B-6-2		146A-14		204C-15
	162C-6-2	18498-99E20	144A-14		204D-15
	162D-6-2		144A-16		204E-15
17670-90J20	162E-6-2	18498-99E00	143A-22		336A-1
	162A-6-1	18590-68H00	123A-6		336B-1
	162B-6-1	19115-96J00	164A-2		336C-1
	162C-6-1	19121-93J02	164A-3		336D-1
	162D-6-1	19148-96J00	164A-4		336E-1
17680-96J00	162E-6-1	19184-96J00	164A-5		401A-3
	162A-7	19185-96J01	164A-6		401A-11
	162B-7				401B-3
	162C-7				401B-11
	162D-7				401C-3
17913-93J00	162E-7				401C-11
	180A-18				401D-3
	180B-18				401D-11
	180C-18				401E-2
	180D-18				401E-11
17914-93J00	180E-18	21100-96J01	204A-1	23111-93J00	204A-16-2
	410A-11		204B-1		204B-16
	410B-10		204C-1		204C-16-2
	410C-11		204D-1		204D-16
	410D-10		204E-1		204E-16-2
17914-93J00	410E-11	21131-93J00	204A-2	23111-96J00	204A-16-1
	180A-19		204B-2		204C-16-1
	180B-19		204C-2		204E-16-1
	180C-19		204D-2	23115-96J20	204A-5
	180D-19		204E-2		204B-5
17917-87L00	180E-19	21151-96J00	204A-9		204C-5
	410A-12		204B-9		204D-5
	410B-11		204C-9		204E-5
	410C-12		204D-9	25111-93J00	206A-1-2
	410D-11		204E-9		206B-1
18117-93J00	410E-12	21155-93J00	204A-11		206C-1-2
	410A-36		204B-11		206D-1
	410B-35		204C-11		206E-1-2
	410C-36		204D-11	25111-96J00	206A-1-1
	410D-35		204E-11		206C-1-1
18119-96J00	410E-36	21210-93J01	204A-13		206E-1-1
	123A-3		204B-13	25131-93J00	206A-2
	18137-93J00		204C-13		206B-2
	18498-93J00		204D-13		206C-2
			204E-13		206D-2

品番	FIG.NO.	品番	FIG.NO.	品番	FIG.NO.
25141-93J00	206E-2	29404-93J20	144A-37	32160-88L10	303A-5
	206A-5				303B-5
	206B-5				303C-5
	206C-5				303D-5
	206D-5				303E-5
25223-94400	206E-5			32800-96J00	310A-1
	204A-17			32805-96J00	310A-2
	204B-17			32890-96J00	310A-3
	204C-17			33220-64L10	303A-7
	204D-17				303B-7
25232-96302	204E-17	31100-96J02	301A-1		303C-7
	206A-6	31111-94900	340A-2		303D-7
	206B-6	31123-94910	340A-4		303E-7
	206C-6	31131-90J01	301A-2	33410-93J00	310A-8
	206D-6	31133-90J00	340A-5	33634-96J00	322A-8
25321-93J00	206E-6	31133-94900	340A-6		322B-8
	206A-3	31135-90J00	301A-3		322C-8
	206B-3	31135-94900	340A-7		322D-8
	206C-3	31136-90J10	340A-8		322E-8
	206D-3	31151-94J01	301A-4	33799-97E00	340A-9
25700-93J00	206E-3	31152-90J00	301A-5	33810-96L00	322A-1
	206A-8	31153-90J00	301A-6		322B-1
	206B-8	31170-90J00	301A-7		322C-1
	206C-8	31171-96J00	301A-8		322D-1
	206D-8	31173-90J02	301A-9		322E-1
29103-93J00	206E-8	31173-94910	340A-3	33830-98J11	521A-8
	407A-31	31191-96J00	301A-10	33920-96J00	326A-16
	407B-34	31220-94J00	301A-11	33925-93J00	326A-17
	407C-31	31281-92J10	337A-3	34000-96L41	601A-1
	407D-34	31310-90J00	301A-12	34000-96L51	601A-11
29116-93J00	407E-31	31311-94900	340A-10	34011-96L11	601A-2
	315A-12	31320-93J00	301A-13		601A-12
	315A-19	31341-93J00	301A-14	34100-93J00	501A-3-1
	180A-2	31343-90J00	301A-15	34100-93J11	501A-3-2
	180A-5	31344-90J00	301A-16	34100-93J20	501A-3-3
29404-93J10	180B-2	31360-93J01	301A-17	34100-93J31	501A-3-4
	180B-5	31912-96J00	301A-20	34100-93J40	501A-3-5
	180C-2	31913-93J00	301A-18	34100-93J51	501A-3-6
	180C-5	31914-93J00	301A-19	34100-93J60	501A-3-7
	180D-2	31918-90J10	301A-21	34112-96L00	601A-3
32120-96J00	180D-5	32102-96J02	303A-1		601A-13
	180E-2		303B-1	34190-87D00	501A-22
	180E-5		303C-1	34190-88L00	602A-7
	206A-9		303D-1	34190-95500	501A-23
	206B-9		303E-1	34191-92E00	501A-5
337A-2	206C-9		303A-4		501A-17
	206D-9		303B-4	34193-96L00	601A-4
	206E-9		303C-4		601A-14
	315A-6		303D-4	34200-93J00	501A-20-1
	337A-2		303E-4	34200-93J12	501A-20-2

品番	FIG.NO.	品番	FIG.NO.	品番	FIG.NO.
34211-96L00	601A-5	36620-93J02	508A-54-1		322E-11
	601A-15	36620-93J10	521A-1-1	36737-96J00	322A-10
34300-93J00	501A-10-1	36620-93J30	521A-2		322B-10
34300-93J11	501A-10-2	36620-93J40	521A-1-2		322C-10
34310-92E00	501A-11	36620-93J52	508A-54-2		322D-10
34360-92E00	501A-12	36620-93J62	508A-54-3		322E-10
34500-93J00	501A-14-1	36625-93J00	322A-32-1	36738-96J00	322A-12
34500-93J11	501A-14-2		322B-32-1		322B-12
34600-93J00	501A-8-1		322C-32-1		322C-12
34600-93J11	501A-8-2		322D-32-1		322D-12
34650-93J20	501A-16-1		322E-32-1		322E-12
34650-93J31	501A-16-2	36625-93J10	322A-32-2	36890-93J00	517A-23
34660-96J00	521A-4		322B-32-2		544A-16
34800-93J00	501A-1-1		322C-32-2	36890-93J10	541A-15
34800-93J11	501A-1-2		322D-32-2	36894-87D00	336A-2
34801-99E04	315A-3		322E-32-2		336A-26
34825-96L00	601A-6	36628-92E00	508A-3		336B-2
	601A-16	36646-93J01	508A-2		336B-26
34830-87J20	315A-8	36661-96L10	601A-7		336C-2
	315A-9		601A-17		336C-26
36001-88L00	602A-1	36662-88L00	602A-11		336D-2
36610-96J80	322A-7	36662-88L10	601A-19		336D-26
	322B-7		602A-2		336E-2
	322E-7		602A-8		336E-26
36610-96J90	322C-7	36662-88L20	602A-9		337A-33
	322D-7	36662-88L30	602A-10	36895-87D10	337A-35
36612-96J00	322A-19	36663-88L00	601A-20		405A-9
	322B-19		602A-3		405B-6
	322C-19		602A-13		405C-9
	322D-19	36663-98J00	602A-16		405D-6
	322E-19	36663-98J10	601A-9		405E-9
36615-96300	501A-7		601A-21	36990-87D00	602A-22
	601A-8		602A-18	37100-96J00	530A-1
	601A-18	36664-88L00	601A-23	37100-96J14	530A-19
36616-96J00	322A-3		602A-4	37100-96J24	530A-31
	322B-3		602A-20	37110-93J01	530A-5
	322C-3	36665-87L00	601A-24		530A-20
	322D-3	36665-88L00	601A-25		530A-32
	322E-3		602A-5	37110-93J11	508A-4
36617-93J00	322A-22		602A-14	37139-99E00	530A-2
	322B-22	36665-88L10	601A-26	37139-99E10	530A-27
	322C-22		602A-6	37139-99E20	530A-39
	322D-22		602A-15	37141-99E00	508A-5-1
	322E-22	36667-96L11	602A-21		530A-6-1
36617-93J10	315A-11	36667-96L20	521A-11		530A-21-1
36617-96J00	322A-23	36682-92E00	501A-25		530A-33-1
	322B-23	36721-96J00	322A-11	37141-99E10	508A-5-2
	322C-23		322B-11		530A-6-2
	322D-23		322C-11		530A-21-2
	322E-23		322D-11		530A-33-2

品番	FIG.NO.	品番	FIG.NO.	品番	FIG.NO.
37141-99E20	508A-5-3	37220-92E00	541A-16		322D-14
	530A-6-3	37721-92E10	542A-11		322E-13
	530A-21-3	37721-93J00	326A-5		322E-14
	530A-33-3	37721-93J91	508A-8	39950-88L02	602A-12
37141-99E30	508A-5-4	37721-95500	518A-12		
	530A-6-4		545A-11		
	530A-21-4	37722-93J11	326A-12		
37141-99E40	530A-33-4	37725-96J00	326A-8		
	508A-5-5	37729-93J00	326A-2		
	530A-6-5	37803-93J04	530A-9		
	530A-21-5	37805-93J00	530A-15	41111-96J22-Y5S	335A-1-2
	530A-33-5	37820-93J04	508A-9		335B-1-2
37141-99E50	508A-5-6		530A-10		335C-1-2
	530A-6-6		530A-36		335D-1-2
	530A-21-6	37820-93J94	530A-24	41111-96J22-YAY	335A-1-1
	530A-33-6	37820-99E01	315A-10		335B-1-1
37141-99E60	508A-5-7	37823-92E01	508A-10		335C-1-1
	530A-6-7		530A-11		335D-1-1
	530A-21-7		530A-25		335E-1
	530A-33-7		530A-37	41118-96J00	315A-18
37141-99E70	508A-5-8	37825-99E00	530A-13	41121-96J13-Y5S	335A-2-2
	530A-6-8	37826-92J00	508A-11		335B-2-2
	530A-21-8		530A-12		335C-2-2
	530A-33-8		530A-26		335D-2-2
37141-99E80	508A-5-9		530A-38	41121-96J13-YAY	335A-2-1
	530A-6-9	37850-90J06	508A-12		335B-2-1
	530A-21-9	37850-92E27	517A-5		335C-2-1
	530A-33-9	37850-92J00	326A-9		335D-2-1
37141-99E90	508A-5-10	37850-93J10	541A-4		335E-2
	530A-6-10		544A-4	41130-92J03	335A-3
	530A-21-10	37855-99E00	530A-16		335B-3
	530A-33-10	37856-92J00	326A-10		335C-3
37141-99EA0	508A-5-11	37857-92J00	326A-11		335D-3
	530A-6-11	37859-90J00	508A-51		335E-3
	530A-21-11	38100-96J10	337A-4	41135-92J00	335A-4
	530A-33-11		340A-1		335B-4
37141-99EB0	508A-5-12	38410-93J12	326A-14		335C-4
	530A-6-12	38415-93J00	326A-15		335D-4
	530A-21-12	38500-93J00	521A-3		335E-4
	530A-33-12	38500-93J90	508A-13	41155-93J02	335A-10
37143-99E00	508A-6		530A-3		335B-10
	530A-7		530A-29		335C-10
	530A-22		530A-41		335D-10
	530A-34	38860-76F01	322A-13		335E-10
37149-93J00	508A-7		322A-14	41161-94400	575A-2
	530A-8		322B-13	41220-96J10	336A-15
	530A-23		322B-14		336B-15
	530A-35		322C-13		336C-15
37210-93J00	530A-17		322C-14		336D-15
37212-93J00	530A-18		322D-13		336E-15



品番	FIG.NO.	品番	FIG.NO.	品番	FIG.NO.
41224-95E01	336A-17 336B-17 336C-17 336D-17 336E-17	43750-96J12-Y5S	336E-6-1 336A-6-4 336B-6-2 336C-6-4 336D-6-2	48862-92J30 48864-96J10	337A-23 340A-13
41230-96J00	336A-18 336B-18 336C-18 336D-18 336E-18	43750-96J12-YAY	336A-6-3 336B-6-1 336C-6-3 336D-6-1 336E-6-2	50000	
41233-95E10	336A-19 336B-19 336C-19 336D-19	48000-96J11 48121-92J00 48140-93J01	337A-1 337A-24 335A-13 335B-13		51110-96J00-Y5S
41234-96J10	336E-19 336A-16 336B-16 336C-16 336D-16 336E-16	48144-93J00	335C-13 335D-13 335E-13 335A-14 335B-14 335C-14	51110-96J00-YAY	401A-1-1 401B-1-1 401C-1-1 401D-1-1 401E-1
43111-96J00-Y5S	336A-3-2 336C-3-2	48145-93J00	335D-14 335E-14	51115-90J10	401A-5 401B-5 401C-5 401D-5 401E-5
43111-96J00-YAY	336A-3-1 336C-3-1		335A-16 335B-16	335A-16 335B-16	51120-96J02
43111-96J10-Y5S	336A-3-4 336B-3-2 336C-3-4 336D-3-2	— — — —	335E-16 48311-96J20 48321-87D03	— — — —	— — — —
43111-96J10-YAY	336A-3-3 336B-3-1 336C-3-3 336D-3-1 336E-3-2	48326-95E00 48401-96J02 48405-93J00 48502-96J05	337A-25 337A-26 337A-14 337A-5 340A-11	51123-96J01	401A-14 401B-14 401C-14 401D-14 401E-14
43117-96J00	315A-15	48503-96J04	337A-6	— — — —	— — — —
43118-96J00	315A-17	48570-95E01	337A-16	51124-93J01	401A-12 401B-12 401C-12 401D-12 401E-12
43211-93J00	336A-4 336B-4 336C-4 336D-4 336E-4	48572-95E00 48582-95E01 48583-95E00 48585-95E00	337A-17 340A-12 337A-18 337A-19	— — — —	— — — —
43711-97E01	336E-4 336A-5 336B-5 336C-5 336D-5	48588-94900 48601-94900 48615-97E00 48627-95E00 48630-96J03	337A-20 337A-8 337A-15 337A-9 337A-10	51125-93J00	401A-13 401B-13 401C-13 401D-13 401E-13
43750-96J02-Y5S	336E-5 336A-6-2 336C-6-2	48633-94900 48641-96J02 48650-94900	337A-11 337A-12 337A-13	51140-96J00	401A-18 401B-18 401C-18 401D-18 401E-18
43750-96J02-YAY	336A-6-1 336C-6-1	48861-92J01 48862-92J20	337A-21 337A-22	— — — —	— — — —

品番	FIG.NO.	品番	FIG.NO.	品番	FIG.NO.
51142-96J00	401A-19 401B-19 401C-19 401D-19 401E-19	54122-96J00	401E-29 401A-38 401B-38 401C-38 401D-38	55110-93J20-Y5S	407A-1-2 407C-1-2 407A-1-1 407C-1-1 407E-1
51161-96J01	585A-12 401A-21 401B-21 401C-21 401D-21 401E-21	54127-96J00	401E-38 401A-37 401B-37 401C-37 401D-37 401E-37	55110-93J30-Y5S	407B-1-2 407D-1-2 407B-1-1 407D-1-1
51162-96J00	401A-22 401B-22 401C-22 401D-22 401E-22	54130-96J01	401C-30 401D-30 401E-30	55125-98J00-Y5S	407A-8-2 407B-11-2 407C-8-2 407D-11-2 407A-8-1
51170-96J01	401A-24 401B-24 401C-24 401D-24 401E-24	54137-93J02	401B-30 401C-30 401D-30 401E-30	55125-98J00-YAY	407A-8-1 407B-11-1 407C-8-1 407D-11-1
51211-96J00	401A-4 401B-4 401C-4 401D-4 401E-4	54151-96J01	401A-34 401B-34 401C-34 401D-34 401E-34	55127-87D00	407A-17 407B-20 407C-17 407D-20
52111-96J00-Y5S	401A-1-2 405C-1-2	54160-96J01	405A-11 405B-8 405C-11 405D-8 405E-11	55128-93J10	407A-10 407B-13 407C-10 407D-13 407E-10
52111-96J00-YAY	405A-1-1 405C-1-1 405E-1-1	54167-96J00	405A-12 405B-9 405C-12 405D-9 405E-12	55128-93L00	407A-11 407B-14 407C-11 407D-14 407E-11
52111-96J10-Y5S	405A-1-4 405B-1-2 405C-1-4 405D-1-2 405E-1-2	54211-96J01-Y5S	405A-20 405B-17 405C-20 405D-17 405E-20	55320-94900	335A-11 335B-11 335C-11 335D-11 335E-11
54112-96J01	401A-31 401B-31 401C-31 401D-31 401E-31	54211-96J01-YAY	405C-13-2 405D-10-2 405A-13-1 405B-10-2 405C-13-1 405D-10-1 405E-13	55321-87J01	111A-18 111B-18 111C-18 111D-18 111E-18 113A-12 140A-6
54121-96J01	401A-29 401B-29 401C-29 401D-29	54221-96J00	405A-14 405B-11 405C-14 405D-11 405E-14	— — — —	— — — —

品番	FIG.NO.	品番	FIG.NO.	品番	FIG.NO.
55321-87J11	336A-13-2	57110-96J41	220E-1-2	57632-93L01	220D-18
	336B-13-2		220A-1-1		220E-21
	336C-13-2		220C-1-1		407A-25
	336D-13-2		220E-1-1		407B-28
	336E-13-2		405A-7		407C-25
55321-93J01	407A-13	57130-87D10	405B-4	57633-87D30	407D-28
	407B-16		405C-7		407E-25
	407C-13		405D-4		407A-26
	407D-16		405E-7		407B-29
	407E-13		220A-2		407C-26
55321-94910	335A-17	57133-93J00	220B-2	58105-93J10	407D-29
	335B-17		220C-2		407E-26
	335C-17		220D-2		407A-22
	335D-17		220E-2		407A-24
	335E-17		220A-3		407B-25
55332-87D11	407A-15	57134-93J00	220B-3	58105-93J10	407B-27
	407B-18		220C-3		407C-22
	407C-15		220D-3		407C-24
	407D-18		220E-3		407D-25
	407E-15		220A-6		407D-27
55333-87D10	407A-16	57300-96810	220C-6	58200-93L00	407E-22
	407B-19		220E-6		407E-24
	407C-16		220B-6		407A-21-1
	407D-19		220D-6		407C-21-1
	407E-16		220A-14		407E-21-1
56120-93J50-Y5S	220A-27-2	57500-87852	220C-14	58200-93L10	407A-21-2
	220C-27-2		220E-14		407C-21-2
56120-93J50-YAY	220A-27-1	57500-87861	220A-11	58200-93L20	407E-21-2
	220C-27-1		220C-11		407A-21-3
56120-93J60-Y5S	220E-27	57610-93J00	220E-11	58200-93L30	407C-21-3
	220B-27-2		220A-18		407E-21-3
56120-93J60-YAY	220D-27-2	57610-93J20	220C-18	58200-93L40	407A-21-4
	220B-27-1		220E-18		407C-21-4
56130-93J02	220D-27-1	57621-93J10	220B-15	58200-93L50	407E-21-4
	220A-34		220D-15		407A-21-5
56140-93J01	220B-34	57621-93J20	220A-19	58200-93L60	407C-21-5
	220C-34		220C-19		407E-21-5
	220D-34		220E-19		407A-21-6
	220E-34		220B-16		407C-21-6
	220A-38		220D-16		407E-21-6
56140-93J10	220C-38	57630-92E00	220B-23	58200-93L70	407A-21-7
	220E-38		220D-23		407C-21-7
	220B-38		407A-30		407E-21-7
56145-93J00	220D-38	57631-93J00	407B-33	58200-93L80	407A-21-8
	407B-3		407C-30		407C-21-8
57110-96J31	407D-3	57631-93J00	407D-33	58200-93L90	407E-21-8
	220A-1-2		407E-30		407A-21-9
	220B-1		220A-21		407C-21-9
	220C-1-2		220B-18		407E-21-9
	220D-1		220C-21		407B-24-1

品番	FIG.NO.	品番	FIG.NO.	品番	FIG.NO.
58200-93LB0	407D-24-1	58300-93J30	407C-21-12	61131-96J12-YKV	410C-1-3
	407B-24-2		407E-21-12		410D-1-1
	407D-24-2		407A-21-13		410E-1-2
	407B-24-3		407C-21-13		410A-7
	407D-24-3		407E-21-13		410B-6
58200-93LC0	407B-24-4	58300-93J40	407A-21-14	61134-96J02	410C-7
	407D-24-4		407C-21-14		410D-6
	407B-24-5		407E-21-14		410E-7
	407D-24-5		407A-21-14		410A-37
	407B-24-6		407D-24-8		410B-36
58200-93LE0	407D-24-6	58300-93JA0	407B-24-9	61136-96L00	410C-37
	407B-24-7		407E-21-14		410D-36
	407D-24-7		407A-21-14		410E-37
	407A-23-1		407D-24-10		410A-2-2
	407E-23-1		407B-24-11		410C-2-2
58200-93LF0	407E-23-1	58300-93JC0	407D-24-11	61141-96J02-Y5S	410A-2-1
	407A-23-2		407B-24-10		410C-2-1
	407C-23-2		407D-24-10		410E-2-1
	407E-23-2		407E-23-2		410A-2-4
	407A-23-3		407E-23-3		410B-2-2
58200-93LG0	407C-23-3	61112-96J20	407E-23-3	61141-96J12-YAY	410C-2-4
	407E-23-3		420A-2		410D-2-2
	407A-23-4		420B-2		410A-2-3
	407C-23-4		420C-2		410B-2-1
	407E-23-4		420D-2		410C-2-3
58200-96J00	407A-23-5	61112-96J20	407A-23-5	61141-96J12-YAY	410D-2-1
	407C-23-5		420B-2		410E-2-2
	407E-23-5		420C-2		420A-1
	407A-23-6		420D-2		420C-1
	407C-23-6		420E-2		420E-1
58200-96J10	407E-23-6	61124-96J50	420F-2	61403-96820-YAY	420G-1
	407A-23-6		420G-2		420B-1
	407B-26-4		420H-2		420D-1
	407D-26-4		420J-2		420F-1
	407E-26-1		410A-29		420H-1
58200-96J20	407B-26-2	61131-96J02-Y5S	410B-28	61422-96J80	420J-1
	407D-26-2		410C-29		420A-25
	407B-26-3		410D-28		420C-25
	407D-26-3		410E-29		420E-25
	407E-26-5		410A-1-2		420G-25
58200-96J30	407D-26-5	61131-96J02-YAY	410C-1-2	61422-96J90	420B-25
	407A-26-6		410A-1-1		420D-25
	407B-26-6		410C-1-1		420F-25
	407D-26-6		410E-1-1		420H-25
	407A-21-10		410A-1-4		420J-26
58300-93J00	407C-21-10	61131-96J12-Y5S	410B-1-2	61424-93J00	420A-3
	407E-21-10		410C-1-4		420B-3
	407A-21-11		410D-1-2		420C-3
	407C-21-11		410A-1-3		420D-3
	407E-21-11		410B-1-1		420E-3
58300-93J20	407A-21-12	61131-96J12-YAY	410C-1-1	61430-96J10	420A-3
	407B-24-1		410B-1-1		420E-3

品番	FIG.NO.	品番	FIG.NO.	品番	FIG.NO.
61431-96J21-Y5S	420F-3	61443-96J40	420J-21	61621-93J01	420G-24
	420G-3	61443-96J50	420A-21		420H-24
	420H-3		420C-21		420J-29
	420J-3		420E-21		420A-19
	420B-8		420G-21		420B-19
61431-96J21-YAY	420D-8	61443-96J60	420B-21	61632-93J00	420C-19
	420F-8		420D-21		420D-19
	420H-8		420F-21		420E-19
	420A-8		420H-21		420F-19
	420C-8	61444-96J00	420J-23		420G-19
61431-96J21-YKV 61432-96J11	420E-8	61453-96J40	420J-22	61633-96J02	420H-19
	420G-8	61453-96J50	420A-22		420J-19
	420J-8		420C-22		410A-17
	420A-9		420E-22		410B-16
	420B-9		420G-22		410C-17
61432-96J20 61435-96J60 61435-96J70	420C-9	61453-96J60	420B-22	61641-93J10	410D-16
	420D-9		420D-22		410E-17
	420E-9		420F-22		410A-18
	420F-9		420H-22		410B-17
	420G-9	61454-96J00	420J-24		410C-18
61435-96J80	420H-9	61458-99E50	410A-38	61645-96J02	410D-17
	420J-9		410B-37		410E-18
	420J-27		410C-38		410A-19
	420A-26		410D-37		410B-18
	420C-26		410E-38		410C-19
61435-96J90	420E-26	61475-96J10	420A-14	61645-96J02	410D-18
	420G-26		420B-14		410E-19
	420B-26		420C-14		410A-20
	420D-26		420D-14		410B-19
	420F-26		420E-14		410C-20
61438-96J10	420H-26		420F-14	61673-96J02	410D-19
	420A-10		420G-14		410E-20
	420B-10		420H-14		410A-21
	420C-10		420J-14		410B-20
	420D-10	61476-96J10	420A-15		410C-21
61439-96J10	420E-10		420B-15	61811-96J20-Y5S	410D-20
	420F-10		420C-15		410E-21
	420G-10		420D-15		410A-22
	420H-10		420E-15		410B-21
	420J-10		420F-15		410C-22
61441-98L00	420A-11		420G-15	61811-96J20-YAY	410D-21
	420B-11		420H-15		410E-22
	420C-11	61494-96J10	420J-15		410A-5-2
	420D-11	61610-93J00	135A-9		410B-4-2
	420E-11		420A-24		410C-5-2
61441-98L00	420F-11		420B-24	61811-96J20-YAY	410D-4-2
	420G-11		420C-24		410A-5-1
	420H-11		420D-24		410B-4-1
	420J-11		420E-24		410C-5-1
	420J-28		420F-24		410D-4-1

品番	FIG.NO.	品番	FIG.NO.	品番	FIG.NO.	
61811-96J20-YKV 61817-89J00	410E-5	67223-99E10	508A-17	67239-92E00	518A-33	
	410A-9	67224-92E00	542A-9		542A-36	
	410B-8		545A-9		545A-35	
	410C-9	67224-92E50	518A-8		518A-29	
	410D-8	67225-92E00	518A-25		542A-47	
61821-96J11-Y5S	410E-9	67225-92E50	518A-9	67240-92E00	545A-45	
	410A-6-2	67226-92E00	542A-15		542A-17	
	410B-5-2		545A-15		545A-17	
	410C-6-2	67226-92E10	518A-14		518A-16	
	410D-5-2		542A-16		542A-45	
61821-96J11-YAY	410A-6-1		545A-16	67241-92E50	545A-43	
	410B-5-1	67227-92E00	518A-23		518A-42	
	410C-6-1		542A-24		508A-21	
	410D-5-1		545A-24		517A-13	
	410E-6	67228-92E00	518A-17		542A-46	
61821-96J11-YKV 61831-96J10-Y5S	410A-13-2		542A-18	67243-92E00	545A-44	
	410B-12-2		545A-18		508A-22	
	410C-13-2	67229-95600	508A-18		508A-23	
	410D-12-2	67230-92E00	518A-19		518A-22	
	410A-13-1		542A-20		542A-23	
61831-96J10-YAY	410B-12-1		545A-20	67245-95600	545A-23	
	410C-13-1	67231-92E00	518A-40		508A-24	
	410D-12-1		542A-43		542A-37	
	410E-13		545A-41		545A-36	
	164A-7	67232-92E50	518A-43		67246-92E50	518A-34
61831-96J10-YKV	123A-30	67232-95600	508A-19	67251-92E50	517A-9	
	430A-2		518A-41		67251-93J00	541A-11
	430A-3		542A-44		544A-12	
	508A-56		545A-42		508A-25	
	544A-1	67232-95620	542A-29		67251-99E20	508A-12
61831-96J10-YKV	545A-1		545A-28	67252-92E00	518A-35	
	541A-1	67233-92E00	518A-27		542A-40	
	542A-1		542A-27		545A-39	
	517A-1		545A-26		508A-26	
	518A-1	67234-92E00	518A-21		67252-92E10	518A-38
61831-96J10-YKV	508A-1		542A-22	67253-92E00	544A-15	
	517A-29		545A-22		518A-37	
	544A-27	67235-92E00	518A-28		542A-39	
	541A-26		542A-28		545A-38	
	508A-14		545A-27		508A-27	
61831-96J10-YKV	508A-16	67236-92E00	518A-30	67253-95600	518A-39	
	542A-8		542A-33		542A-42	
	545A-8		545A-32		545A-40	
	518A-7	67237-92E01	518A-31		67254-92E50	517A-22
	542A-2		542A-34		67255-92E50	517A-8
61831-96J10-YKV	545A-2		545A-33	67255-99E10	508A-28	
	518A-2	67238-87D00	508A-20		67256-92E50	517A-11
	542A-3	67238-92E00	542A-35		67256-95600	508A-29
	545A-3		545A-34		67257-92E00	517A-12
	518A-6	67238-92E50	518A-32			541A-10

品番	FIG.NO.	品番	FIG.NO.	品番	FIG.NO.
67257-99E10	544A-11		544A-7	67296-92E70	541A-8
67258-99E00	508A-30	67288-92E30	541A-13		544A-9
67259-87D00	508A-31		544A-14		544A-28
67261-92E50	508A-32	67288-92E40	541A-9	67296-92E80	542A-50
67261-93J00	517A-10		544A-10	67296-94300	508A-42
	541A-2	67288-92E60	517A-6	67296-94310	508A-34
	544A-2	67288-92E70	517A-16		517A-3
67261-99E10	508A-33	67291-92E00	518A-5	67296-95600	508A-43
67263-93J00	541A-3		542A-7	67296-95610	508A-44
	544A-3		545A-7		542A-26
67264-95600	508A-35	67291-92E10	518A-36		544A-25
67267-93J00	508A-36		542A-38	67296-95621	508A-58
67269-92E00	542A-30		545A-37	67297-95600	508A-45
	545A-29	67292-94300	508A-39	67298-92E50	517A-2
67271-92E00	541A-25		518A-3	67320-93J00	508A-59-1
	544A-26		542A-5	67320-93J10	508A-59-2
67272-92E10	542A-48		545A-5	67320-93J20	508A-59-3
67273-92E00	544A-23	67294-92E00	518A-11	67320-93J30	508A-59-4
67273-92E10	541A-23		542A-10	67320-93J40	508A-59-5
67273-95600	508A-37		545A-10	67320-93J50	508A-59-6
	517A-25	67294-95600	508A-40	67320-93J60	508A-59-7
	541A-22		508A-57	67320-93J70	508A-59-8
	544A-22	67295-92E00	541A-24	67320-93J80	508A-59-9
67274-92E00	542A-41		544A-8	67341-96J00	410A-34
	544A-24	67295-92E10	517A-4		410B-33
67274-92E50	517A-28		541A-5		410C-34
67275-95600	508A-38		544A-5		410D-33
	517A-24	67295-92E50	517A-18		410E-34
	541A-21	67296-88D10	517A-15	67343-96J00	410A-30
	544A-21		518A-24		410B-29
67281-93J00	544A-17		541A-6		410C-30
67282-93J00	541A-17		542A-13		410D-29
67282-94L00	508A-52		542A-31		410E-30
67283-92E50	517A-26		544A-6	67361-90J10	410A-39
67284-92E50	517A-27		545A-13		410B-38
67284-94L00	508A-53		545A-30		410C-39
67286-92E00	518A-18	67296-88D20	517A-17		410D-38
	542A-19	67296-88D30	517A-21		410E-39
	545A-19	67296-90J10	508A-41	67463-95200	164A-8
67287-92E00	541A-20	67296-92E11	508A-15	67467-89J01	204A-25
	544A-20		518A-13		204B-25
67287-92E10	542A-49		542A-12		204C-25
67287-92E50	517A-19		545A-12		204D-25
67288-92E00	542A-4	67296-92E20	518A-15		204E-25
	545A-4		542A-14	67500-93J00	544A-29
67288-92E10	518A-4		545A-14	67500-93J10	541A-27
	542A-6	67296-92E30	541A-18	67700-96J00	575A-1
	545A-6		544A-18	67701-96J00	575A-3
67288-92E20	517A-14	67296-92E60	541A-12	67721-96J00	575A-4
	541A-7		544A-13	67725-96J00	575A-5

品番	FIG.NO.	品番	FIG.NO.	品番	FIG.NO.
67726-99E00	575A-6	01547-06257	111A-25		146A-19
67728-99E00	575A-7		111B-25		164A-15
68110-96J00	420A-28		111C-25		410A-35
	420B-28		111D-25		410B-34
	420C-28		111E-25		410C-35
	420D-28	01547-06507	111A-26		410D-34
	420E-28		111B-26		410E-35
	420F-28		111C-26		420A-7
	420G-28		111D-26		420A-12
	420H-28		111E-26		420B-7
	420J-31	01550-05107	410A-28		420B-12
69711-93E10	135A-8		410B-27		420C-7
			410C-28		420C-12
			410D-27		420D-7
			410E-28		420D-12
		01550-06127	123A-32		420E-7
			144A-30		420E-12
			144A-31		420F-7
			164A-21		420F-12
			180A-25		420G-7
77811-54GB0-0PG	508A-46		180B-25		420G-12
77811-54GC0-0PG	420A-23		180C-25		420H-7
	420B-23		180D-25		420H-12
	420C-23		180E-25		420J-7
	420D-23		303A-11		420J-12
	420E-23		303B-11	01550-0616A	175A-7
	420F-23		303C-11	01550-06207	135A-4
	420G-23		303D-11		135A-7
	420H-23		303E-11		204A-10
	420J-25		322A-24		204B-10
			322A-31		204C-10
			322B-24		204D-10
			322B-31		204E-10
			322C-24		310A-9
			322C-31		401A-20
01421-08257	123A-25		322D-24		401B-20
01547-06167	420A-20		322D-31		401C-20
	420B-20		322E-24		401D-20
	420C-20		322E-31		401E-20
	420D-20		420A-18	01550-0620A	119A-17
	420E-20		420B-18	01550-06257	118A-3
	420F-20		420C-18		118A-6
	420G-20		420D-18		121A-9
	420H-20		420E-18		121B-9
	420J-20		420F-18		121C-11
01547-06207	111A-4		420G-18		121D-11
	111B-4		420H-18		121E-9
	111C-4		420J-18		123A-26
	111D-4	01550-06167	123A-16		162A-8
	111E-4		144A-32		162B-8

品番	FIG.NO.	品番	FIG.NO.	品番	FIG.NO.
	162C-8		301A-23		420E-6
	162D-8	01550-0835A	111A-13		420F-6
	162E-8		111B-13		420G-6
	164A-16		111C-13		420H-6
	310A-6		111D-13		420J-6
	310A-7		111E-13	02142-06167	322A-6
	401A-8		119A-15		322B-6
	401B-8	01550-08407	143A-20		322C-6
	401C-8	01550-08457	111A-14		322D-6
	401D-8		111B-14		322E-6
	401E-8		111C-14		420A-16
01550-06307	135A-5		111D-14		420B-16
	140A-3		111E-14		420C-16
01550-08167	113A-17	01550-08557	113A-18		420D-16
	144A-33		123A-14		420E-16
01550-08207	111A-20	01550-08607	111A-15		420F-16
	111B-20		111B-15		420G-16
	111C-20		111C-15		420H-16
	111D-20		111D-15		420J-16
	111E-20		111E-15	02162-05207	123A-19
	113A-14		123A-15	03112-0630B	501A-24
	123A-34		140A-11	03121-0516A	530A-28
	140A-8	01550-08657	164A-17		530A-40
	301A-22	01550-0870A	175A-8	03122-05165	530A-14
01550-08257	111A-11	01550-1020A	118A-18	03542-05169	420A-4
	111A-12	01570-06127	410A-32		420A-13
	111B-11		410B-31		420B-4
	111B-12		410C-32		420B-13
	111C-11		410D-31		420C-4
	111C-12		410E-32		420C-13
	111D-11	02112-0408A	143A-13		420D-4
	111D-12	02112-05107	143A-15		420D-13
	111E-11	02112-05127	123A-18		420E-4
	111E-12	02112-0612A	111A-24		420E-13
	144A-34		111B-24		420F-4
01550-0825A	118A-31		111C-24		420F-13
	119A-11		111D-24		420G-4
01550-08307	123A-27		111E-24		420G-13
	401A-28	02112-34167	123A-17		420H-4
	401B-28	02112-35167	326A-4		420H-13
	401C-28	02142-0408B	143A-3		420J-4
	401D-28	02142-05107	204A-12		420J-13
	401E-28		204B-12	04211-11129	118A-12
01550-0830A	401A-16		204C-12		118A-22
	401B-16		204D-12	04221-04089	116A-5
	401C-16		204E-12		118A-19
	401D-16	02142-05167	420A-6	04221-08129	220A-39
	401E-16		420B-6		220C-39
01550-08357	143A-19		420C-6		220E-39
	178A-4		420D-6		407B-4

品番	FIG.NO.	品番	FIG.NO.	品番	FIG.NO.
	407D-4		322E-21		303E-9
06111-07004	220A-24	08322-01107	164A-18	09103-06266	111A-2
	220B-21	08331-41359	204A-21		111B-2
	220C-24		204B-21		111C-2
	220D-21		204C-21		111D-2
	220E-24		204D-21		111E-2
06111-11004	220A-25		204E-21	09103-06278	335A-15
	220B-22	09100-08232	508A-47		335B-15
	220C-25	09100-12052	407A-3		335C-15
	220D-22		407B-6		335D-15
	220E-25		407C-3		335E-15
07130-06167	303A-8		407D-6	09103-06281	111A-19
	303B-8		407E-3		111B-19
	303C-8	09100-12085	335A-6-1		111C-19
	303D-8		335B-6-1		111D-19
	303E-8		335C-6-1		111E-19
08110-60020	175A-9		335D-6-1		113A-13
08110-62080	119A-4		335E-6-1		140A-7
08113-60100	220A-32	09100-12086	335A-6-2		336A-14
	220C-32		335B-6-2		336B-14
	220E-32		335C-6-2		336C-14
08211-30382	220A-12-1		335D-6-2		336D-14
	220E-12-1	09100-12092	335E-6-2	09103-08109	336E-14
	220E-12-2		335A-6-3		401A-15
08211-30384	220A-12-5		335B-6-3		401B-15
	220C-12-5		335C-6-3		401C-15
	220E-12-5		335D-6-3		401D-15
08211-30385	220A-12-8		335E-6-3		401E-15
	220C-12-8	09100-14004	405A-15	09103-08158	118A-32
	220E-12-8		405B-12	09103-08339	119A-7
08221-16256	220A-10		405C-15	09103-08414	118A-20
	220B-9		405D-12	09103-08423	118A-21
	220C-10		405E-15	09103-10229	116A-11
	220D-9	09103-06093	180A-17	09103-10284	113A-4
	220E-10		180B-17	09103-12125	303A-2
08310-00067	322A-20		180C-17		303B-2
	322B-20		180D-17		303C-2
	322C-20		180E-17		303D-2
	322D-20		315A-4		303E-2
	322E-20		315A-5	09106-05030	303A-6
08316-10087	123A-28		401A-23		303B-6
	322A-2		401B-23		303C-6
	322B-2		401C-23		303D-6
	322C-2		401D-23		303E-6
	322D-2		401E-23	09106-06075	113A-7
	322E-2	09103-06211	146A-20	09108-10150	405A-3
08321-01067	322A-21	09103-06231	303A-9		405C-3
	322B-21		303B-9		405E-3
	322C-21		303C-9	09116-05010	315A-16
	322D-21		303D-9	09116-06121	162A-4

品番	FIG.NO.	品番	FIG.NO.	品番	FIG.NO.
	162B-4	09116-10135	401A-35		405C-16
	162C-4		401B-35		405D-13
	162D-4		401C-35		405E-16
	162E-4		401D-35	09116-10183	337A-28
	335A-12		401E-35	09119-06047	164A-9
	335B-12	09116-10137	401A-27	09125-04004	518A-26
	335C-12		401B-27	09125-04021	517A-7
	335D-12		401C-27	09125-05042	518A-20
	335E-12		401D-27		542A-21
	401A-25		401E-27		545A-21
	401B-25	09116-10146	180A-20	09125-05050	337A-36
	401C-25		180B-20	09125-05135	541A-28
	401D-25		180C-20		544A-30
	401E-25		180D-20	09125-06063	336A-7
09116-06127	410A-23		180E-20		336A-20
	410B-22	09116-10150	407A-4		336A-27
	410C-23		407B-7		336B-7
	410D-22		407C-4		336B-20
	410E-23		407D-7		336B-27
09116-06202	144A-17		407E-4		336C-7
09116-06236	407A-14	09116-10175	401A-36		336C-20
	407B-17		401B-36		336C-27
	407C-14		401C-36		336D-7
	407D-17		401D-36		336D-20
	407E-14		401E-36		336D-27
09116-08128	180A-11	09116-10180	401A-26		336E-7
	180B-11		401B-26		336E-20
	180C-11		401C-26		336E-27
	180D-11		401D-26		337A-34
	180E-11		401E-26		405A-10
09116-08131	160A-14		405A-17		405B-7
	160B-14		405B-14		405C-10
	160C-14		405C-17		405D-7
	160D-14		405D-14		405E-10
	160E-14		405E-17	09126-05003	508A-48
09116-08137	407A-9	09116-10181	180A-21	09126-06006	542A-25
	407B-12		180B-21		545A-25
	407C-9		180C-21	09132-04034	160A-13-1
	407D-12		180D-21		160A-13-2
	407E-9		180E-21		160B-13
09116-08158	220A-33		405A-2-1		160C-13-1
	220B-33		405A-2-2		160C-13-2
	220C-33		405B-2		160D-13
	220D-33		405C-2-1		160E-13-1
	220E-33		405C-2-2		160E-13-2
09116-08163	410A-14		405D-2	09136-06148	410A-10
	410B-13		405E-2-1		410B-9
	410C-14		405E-2-2		410C-10
	410D-13	09116-10182	405A-16		410D-9
	410E-14		405B-13		410E-10

品番	FIG.NO.	品番	FIG.NO.	品番	FIG.NO.
09137-04004	326A-6		335D-7		206D-10
09139-06135	410A-3-1		335E-7		206E-10
	410A-3-2	09159-14026	401A-32	09160-10039	118A-33
	410B-3		401B-32	09160-10120	116A-12
	410C-3-1		401C-32	09160-10141	405A-5
	410C-3-2		401D-32		405C-5
	410D-3		401E-32		405E-5
	410E-3-1	09159-22006	335A-5	09160-12066	407A-5
	410E-3-2		335B-5		407B-8
09139-06147	410A-4		335C-5		407C-5
	410C-4		335D-5		407D-8
	410E-4		335E-5		407E-5
09140-05005	164A-10	09159-28003	220A-4	09160-13014	410A-24
	541A-30		220B-4		410B-23
	544A-32		220C-4		410C-24
09140-06020	508A-49		220D-4		410D-23
	518A-10		220E-4		410E-24
	542A-32	09160-05024	541A-19	09160-13021	335A-8
	545A-31		544A-19		335B-8
09140-10031	337A-29	09160-05029	326A-3		335C-8
	405A-4		541A-29		335D-8
	405C-4		544A-31		335E-8
	405E-4	09160-05045	123A-29	09160-13022	335A-9
09140-10032	336A-21	09160-06047	410A-31		335B-9
	336B-21		410B-30		335C-9
	336C-21		410C-31		335D-9
	336D-21		410D-30		335E-9
	336E-21		410E-31	09160-15051	401A-33
09140-16021	220A-9	09160-06055	204A-26		401B-33
	220B-8		204B-26		401C-33
	220C-9		204C-26		401D-33
	220D-8		204D-26		401E-33
	220E-9		204E-26	09160-16050	405A-18
09141-18005	407A-27	09160-06066	164A-11		405A-19
	407B-30	09160-06082	336A-22		405B-15
	407C-27		336B-22		405B-16
	407D-30		336C-22		405C-18
	407E-27		336D-22		405C-19
09159-05019	420A-5		336E-22		405D-15
	420B-5	09160-06094	204A-6		405D-16
	420C-5		204B-6		405E-18
	420D-5		204C-6		405E-19
	420E-5		204D-6	09160-18028	407A-28
	420F-5		204E-6		407B-31
	420G-5	09160-06104	508A-50		407C-28
	420H-5		517A-20		407D-31
	420J-5	09160-08079	118A-28		407E-28
09159-12062	335A-7	09160-08151	206A-10	09160-30036	220A-12-2
	335B-7		206B-10		220C-12-2
	335C-7		206C-10		220E-12-2

品番	FIG.NO.	品番	FIG.NO.	品番	FIG.NO.
09160-30037	220A-12-3 220C-12-3 220E-12-3		220C-13 220D-11 220E-13	09180-06289	401A-6 401B-6 401C-6 401D-6 401E-6
09160-30038	220A-12-4 220C-12-4 220E-12-4	09162-10005 09164-14008	337A-30 410A-25 410B-24		
09160-30039	220A-12-6 220C-12-6 220E-12-6		410C-25 410D-24 410E-25	09180-08167 09180-25082	140A-10 220A-26 220C-26 220E-26
09160-30041	220A-12-7 220C-12-7 220E-12-7	09168-10034	407A-12 407B-15 407C-12	09181-12167 09181-39001	175A-5 336A-9 336B-9 336C-9 336D-9
09160-30042	220A-12-9 220C-12-9 220E-12-9		407E-12		
09160-30043	220E-12-9 220A-12-10 220C-12-10 220E-12-10	09168-12012	180A-13 180B-13 180C-13 180D-13 180E-13	09181-50005	336E-9 220A-15-3 220C-15-3 220E-15-3
09160-30044	220A-12-11 220C-12-11 220E-12-11	09168-12013 09168-16009	144A-18 111A-7 111B-7 111C-7 111D-7	09181-50006	220A-15-4 220C-15-4 220E-15-4
09160-30055	220B-24 220D-24		111E-7 160A-17	09181-50007	220A-15-5 220C-15-5 220E-15-5
09160-30056	220B-25 220D-25		111F-7	09181-50008	220A-15-6 220C-15-6 220E-15-6
09160-35002	220B-10-6 220D-10-6	09168-20002	160A-17 160B-17		
09160-35003	220B-10-8 220D-10-8		160C-17 160D-17	09181-50009	220A-15-7 220C-15-7 220E-15-7
09160-35004	220B-10-4 220D-10-4		160E-17		
09160-35006	220B-10-5 220D-10-5	09169-06053	322A-4 322B-4 322C-4	09181-50010	220A-15-8 220C-15-8 220E-15-8
09160-35008	220B-10-7 220D-10-7		322D-4 322E-4	09181-50012	220A-15-2 220C-15-2 220E-15-2
09160-35009	220B-10-9 220D-10-9	09169-06062	144A-19 310A-4	09181-50013	220E-15-2 220A-15-1 220C-15-1 220E-15-1
09160-35010	220B-10-3 220D-10-3	09169-08039	410A-15 410B-14		
09160-35013	220B-10-2 220D-10-2		410C-15 410D-14	09181-60004	220A-8-1 220B-7-1 220B-12-1
09160-35015	220B-10-1 220D-10-1		410E-15		
09160-39001	336A-8 336B-8 336C-8 336D-8 336E-8	09169-08042 09169-28003	143A-17 336A-11 336B-11 336C-11 336D-11 336E-11		
09160-75002	220A-13 220B-11	09180-05047 09180-06230	123A-7 164A-12	09181-60005	220E-8-1 220A-8-2 220B-7-2 220C-8-2

品番	FIG.NO.	品番	FIG.NO.	品番	FIG.NO.
	220D-7-2 220D-12-2 220E-8-2 220A-8-3 220B-7-3 220B-12-3		220D-12-9 220E-8-9 220A-8-10 220B-7-10 220B-12-10 220C-8-10		220B-13-10 220C-16-10 220D-13-10 220E-16-10 220A-16-1 220B-13-1
09181-60006	220A-8-3 220B-7-3 220B-12-3	09181-60013	220B-7-10 220B-12-10 220C-8-10 220D-7-10 220D-12-10 220E-8-10	09181-75018	220A-16-1 220C-16-1 220D-13-1 220E-16-1
	220E-8-3 220A-8-4 220B-7-4 220B-12-4 220C-8-4 220D-7-4 220D-12-4	09181-75008	220A-16-5 220B-13-5 220C-16-5 220D-13-5 220E-16-5	09181-75019	220A-16-2 220B-13-2 220C-16-2 220D-13-2 220E-16-2
09181-60007	220A-8-4 220B-7-4 220B-12-4 220C-8-4 220D-7-4 220D-12-4		220A-16-7 220B-13-7 220C-16-7 220D-13-7 220E-16-7	09202-04022	410A-26 410B-25 410C-26 410D-25 410E-26
09181-60008	220E-8-4 220A-8-5 220B-7-5 220B-12-5 220C-8-5 220C-8-5		220A-16-9 220B-13-9 220C-16-9 220D-13-9 220E-16-9	09202-05032	118A-24 121A-6 121B-6 121C-8 121D-8
09181-60009	220A-8-6 220B-7-6 220B-12-6 220C-8-6 220C-8-6 220D-7-6 220D-12-6	09181-75011	220A-16-11 220B-13-11 220C-16-11 220D-13-11 220E-16-11	09202-05033	121E-6 121A-4 121B-4 121C-5 121D-5 121E-4
09181-60010	220E-8-6 220A-8-7 220B-7-7 220B-12-7 220C-8-7 220D-7-7 220B-12-8		220A-16-3 220B-13-3 220C-16-3 220D-13-3 220E-16-3	09202-06031	160A-15 160B-15 160C-15 160D-15 160E-15
09181-60011	220C-8-7 220D-7-7 220D-12-7 220E-8-7 220A-8-8 220B-7-8 220B-12-8	09181-75012	220A-16-4 220B-13-4 220C-16-4 220D-13-4 220E-16-4		303A-3 303B-3 303C-3 303D-3 303E-3
	220C-8-8 220D-7-8 220D-12-8 220E-8-8 220A-8-9 220B-7-9 220B-12-9 220C-8-9 220D-7-9	09181-75013	220A-16-6 220B-13-6 220C-16-6 220D-13-6 220E-16-6	09202-08006	180A-12 180B-12 180C-12 180D-12 180E-12
09181-60012	220A-8-9 220B-7-9 220B-12-9 220C-8-9 220D-7-9	09181-75014	220A-16-8 220B-13-8 220C-16-8 220D-13-8 220E-16-8		405A-6 405B-3 405C-6 405D-3 405E-6
		09181-75015	220A-16-8 220B-13-8 220C-16-8 220D-13-8 220E-16-8		
		09181-75016	220A-16-10		

品番	FIG.NO.	品番	FIG.NO.	品番	FIG.NO.
	407A-7	09206-14004	113A-3		407E-2
	407B-10	09206-15001	111A-10	09263-50009	220A-40
	407C-7		111B-10		220B-32
	407D-10		111C-10		220C-40
	407E-7		111D-10		220D-32
09202-08007	220A-20		111E-10		220E-40
	220B-17	09208-06009	410A-40	09265-50002	407B-5
	220C-20		410B-39		407D-5
	220D-17		410C-40	09269-30014	220B-26
	220E-20		410D-39		220D-26
09204-01006	204A-7		410E-40	09269-32001	220A-5
	204B-7	09241-25005	119A-2		220B-5
	204C-7	09246-05006	118A-13		220C-5
	204D-7	09247-14041	144A-20		220D-5
	204E-7	09248-12009	180A-14		220E-5
	336A-23		180B-14	09269-75002	220A-17
	336B-23		180C-14		220B-14
	336C-23		180D-14		220C-17
	336D-23		180E-14		220D-14
	336E-23	09248-12011	204A-18		220E-17
09204-03003	407A-29		204B-18	09280-00040	220A-29
	407B-32		204C-18		220B-29
	407C-29		204D-18		220C-29
	407D-32		204E-18		220D-29
	407E-29	09251-09005	146A-22		220E-29
09205-02006	206A-4	09260-10005	204A-23	09280-05007	113A-5
	206B-4		204B-23	09280-09008	180A-24
	206C-4		204C-23		180B-24
	206D-4		204D-23		180C-24
	206E-4		204E-23		180D-24
09205-10006	204A-22	09262-17019	204A-20	09280-16005	180E-24
	204B-22		204B-20		180A-4
	204C-22		204C-20		180B-4
	204D-22		204D-20		180C-4
	204E-22		204E-20		180D-4
09206-08001	111A-3	09262-40018	119A-5	09280-22019	180E-4
	111B-3	09262-60002	220B-39		111A-17
	111C-3		220D-39		111B-17
	111D-3	09263-25067	220A-7		111C-17
	111E-3		220C-7		111D-17
	401A-9		220E-7		111E-17
	401A-17	09263-30063	220A-28		113A-11
	401B-9		220B-28		140A-5
	401B-17		220C-28	09280-22020	175A-6
	401C-9		220D-28	09280-26006	118A-8
	401C-17		220E-28		162A-3
	401D-9	09263-32017	407A-2		162B-3
	401D-17		407B-2		162C-3
	401E-9		407C-2		162D-3
	401E-17		407D-2		162E-3

品番	FIG.NO.	品番	FIG.NO.	品番	FIG.NO.
	401A-7	09306-06004	204A-8		420C-17
	401B-7		204B-8		420D-17
	401C-7		204C-8		420E-17
	401D-7		204D-8		420F-17
	401E-7		204E-8		420G-17
09280-29006	123A-8	09306-10001	164A-13		420H-17
09280-33004	146A-15		204A-3	09329-14002	420J-17
09280-60007	206A-11		204B-3	09343-75001-600	113A-9
	206B-11		204C-3		144A-23
	206C-11		204D-3		144A-24
	206D-11		204E-3		144A-25
	206E-11	09306-13007	410A-27	09352-50003-00A	143A-24
09280-66004	220A-35		410B-26	09352-50003-045	143A-26
	220B-35		410C-27	09352-50903-600	162A-9
	220C-35		410D-26		162A-10
	220D-35		410E-27		162A-11
	220E-35	09306-17001	337A-31		162A-12
09280-70012	119A-8	09320-04009	322A-5		162A-13
09282-08005	206A-7		322B-5		162A-14
	206B-7		322C-5		162A-15
	206C-7		322D-5		162A-16
	206D-7		322E-5		162B-9
	206E-7	09320-07015	123A-9		162B-10
09282-24004	220A-36	09320-08021	322A-9		162B-11
	220B-36		322B-9		162B-12
	220C-36		322C-9		162B-13
	220D-36		322D-9		162B-14
	220E-36		322E-9		162B-15
09282-30006	220A-30	09320-08062	144A-22		162B-16
	220B-30	09320-08076	111A-28		162C-9
	220C-30		111B-28		162C-10
	220D-30		111C-28		162C-11
	220E-30		111D-28		162C-12
09282-39001	336A-12		111E-28		162C-13
	336B-12	09320-08501	144A-21		162C-14
	336C-12	09320-09016	310A-5		162C-15
	336D-12	09320-09039	162A-23		162C-16
	336E-12		162B-23		162D-9
09283-32044	119A-6		162C-23		162D-10
09283-91001	116A-13		162D-23		162D-11
09289-05012	121A-18		162E-23		162D-12
	121B-18	09320-11013	410A-16		162D-13
	121C-20		410B-15		162D-14
	121D-20		410C-16		162D-15
	121E-18		410D-15		162D-16
09289-18001	204A-19		410E-16		162E-9
	204B-19	09320-12072	143A-18		162E-10
	204C-19	09321-08005	144A-36		162E-11
	204D-19	09329-10022	420A-17		162E-12
	204E-19		420B-17		162E-13



品番	FIG.NO.	品番	FIG.NO.	品番	FIG.NO.
09352-90133-600	162E-14	09383-08004	410B-40	09403-05312	162C-21
	162E-15		410C-41		162D-21
	162E-16		410D-40		162E-21
	521A-5		410E-41		123A-31
	162A-17		204A-4		326A-7
09355-35754-601	162B-17	09385-06012	204B-4	09403-12412	143A-28
	162C-17		204C-4		303A-10
	162D-17		204D-4		303B-10
	162E-17		204E-4		303C-10
	123A-10		164A-14		303D-10
09355-40805-600	123A-11	09387-38002	204A-27	09403-16307	303E-10
	123A-12		204B-27		164A-20
	123A-13		204C-27		322A-25
	407A-18		204D-27		322B-25
	407B-21		204E-27		322C-25
09360-12008	407C-18	09401-08412	405A-8	09403-19409	322D-25
	407D-21		405B-8		322E-25
	407E-18		405C-8		315A-20
	144A-26		405D-5		315A-13
	144A-27		405E-8		322A-26
09360-14009	407A-19	09401-08413	143A-23	09403-20307	322B-26
	407B-22		143A-25		322C-26
	407C-19		162A-19		322D-26
	407D-22		162B-19		322E-26
	407E-19		162C-19		530A-4
09362-09008	144A-28	09401-11423	162D-19	09407-08401	530A-30
	143A-27		162E-19		530A-42
	162A-18		521A-7		322A-34
	162B-18		146A-8		322B-34
	162C-18		146A-16		322C-34
09363-08004	162D-18	09401-11425	144A-29	09407-10404	322D-34
	09364-06010		09401-13423		430A-1
	09367-06002		09401-13424		146A-17
	162A-18		09401-13425		162A-20
	162B-18		162B-20		407B-23
09367-06006	162C-18	09401-18410	162B-20	09407-14403	407C-20
	162D-18		162C-20		407D-23
	162E-18		162D-20		407E-20
	521A-6		162E-20		521A-9
	337A-32		111A-30		315A-7
09380-17009	336A-10	09401-22408	111B-30	09407-14407	322A-27
	336B-10		111C-30		322B-27
	336C-10		111D-30		322C-27
	336D-10		111E-30		322D-27
	336E-10		180A-7		322E-27
09381-40003	220A-31	09401-31407	180B-7	09407-14407	315A-14
	220A-37		180C-7		322A-28
	220B-31		180D-7		322B-28
	220B-37		180E-7		322C-28
	220C-31		162A-21		322D-28
09383-04002	220C-37	09401-31407	220D-31	09407-14407	322E-28
	220D-37		180D-7		322A-28
	220E-31		180E-7		322B-28
	220E-37		162A-21		322C-28
	410A-41		162B-21		322D-28

品番	FIG.NO.	品番	FIG.NO.	品番	FIG.NO.
09407-25402	326A-13	09440-52003	336C-24	09482-00427	322E-18
	326A-18		336D-24		111A-31
	501A-6		336E-24		111B-31
	501A-18		220A-22		111C-31
	410A-33		220B-19		111D-31
09408-00008	410B-32	09443-10043	220C-22	09800-81840	111E-31
	410C-33		220D-19		420A-27
	410D-32		220E-22		420B-27
	410E-33		336A-25		420C-27
	123A-1		336B-25		420D-27
09408-00024	143A-29	09471-12028	336C-25	09471-12077	420E-27
	322A-29		336D-25		420F-27
	322B-29		336E-25		420G-27
	322C-29		501A-4		420H-27
	322D-29		501A-21		420J-30
09408-00060	322E-29	09471-12103	501A-9	09471-12108	501A-13
	322A-30		501A-15		
	322B-30		501A-19		
	322C-30		501A-2		
	322D-30		601A-10		
09408-00078	322E-30	09481-05501	601A-22	09481-10501	602A-17
	162A-22		602A-19		
	162B-22		322A-15		
	162C-22		322B-15		
	162D-22		322C-15		
09408-00105	162E-22	09481-15501	322D-15	09481-30401	322E-15
	143A-30		508A-55		
	146A-18		322A-33		
	410A-8		322B-33		
	410B-7		322C-33		
09420-05009	410C-8	09481-30501	322D-33	09481-60401	322E-33
	410D-7		322A-17		
	410E-8		322B-17		
	160A-16		322C-17		
	160B-16		322D-17		
09440-07051	160C-16	09481-60401	322E-17	09481-60401	322A-16
	160D-16		322B-16		
	160E-16		322C-16		
	204A-24		322D-16		
	204B-24		322E-16		
09440-09040	204C-24	09481-60401	322A-10	09481-60401	521A-10
	204D-24		322B-18		
	204E-24		322C-18		
	220A-23		322D-18		
	220B-20		322E-18		
09440-19028	220C-23	09481-60401	322A-18	09481-60401	322B-18
	220D-20		322C-18		
	220E-23		322D-18		
	336A-24		322E-18		
	336B-24		322D-18		

品名	FIG.NO.	品名	FIG.NO.
(ア)		アーム, クラッチシャフト	204C-14
		*	204D-14
		*	204E-14
		*	204B-14
		*	204A-14
アシヤスタアツシ, テンシヨチNO. 1	119A-16	アーム, ニュートラルロツク	517A-8
アツチメントキツト, ツインリモコン	508A-56	アーム, ロツク	508A-28
アダブタ, ケーシ	601A-7	アレスタ, フレーム	135A-1
*	601A-17		
アダブタ, ケーシ, フォーマルチブル	601A-24		
アダブタ, フューエルゲージ	501A-12		
アダブタ, ホース(リキソク)	410E-39		
*	410C-39		
*	410D-38		
*	410B-38		
*	410A-39		
アノード(マグネシウム)	336A-13-2	インジエクタアツシ, フューエル	144A-4
*	335E-17	インターナルキヤ	301A-15
*	335D-17	インベラ, カークホソフ	160D-4
*	336E-13-2	*	160E-4
*	336B-13-2	*	160C-4
*	336C-13-2	*	160A-4
*	336D-13-2	*	160B-4
*	335A-17		
*	335B-17		
*	335C-17		
アノード, プロテクション	336D-13		
*	336E-13		
*	336C-13		
*	336A-13		
*	336B-13	ウェーブワッシャ	508A-23
*	407C-13		
*	407B-16		
*	407D-16		
*	407A-13		
*	407E-13		
*	140A-6		
*	111C-18		
*	111B-18		
*	111A-18		
*	113A-12	エンド, ケーブル	541A-21
*	111E-18	*	544A-21
*	111D-18	*	508A-38
アノードセツト, クランプラケット	335C-11	*	517A-24
*	335B-11	エンブレム, マークS(クロム)	420G-23
*	335E-11	*	420F-23
*	335D-11	*	420J-25
*	335A-11	*	420H-23
アマチユ	340A-10	*	420E-23
*	301A-12	*	420B-23

品名	FIG.NO.	品名	FIG.NO.
*	420A-23	ガイド, エアインテークNO. 2	111C-27
*	420D-23	*	111D-27
*	420C-23	*	111A-27
エンブレム, リキマ-クS(クロム)	508A-46	*	111B-27
		*	111E-27
		ガイド, エアベント	420B-14
		*	420J-14
		*	420C-14
		*	420A-14
		*	420H-14
オイルシール	206A-7	*	420F-14
*	206B-7	*	420D-14
*	206C-7	*	420E-14
*	204C-19	*	420G-14
*	204D-19	ガイド, オイルヘルムゲージ	180D-23
*	204E-19	*	180B-23
*	206D-7	*	180C-23
*	336C-12	*	180E-23
*	336D-12	*	180A-23
*	336E-12	ガイド, タイミングチェーン	119A-10
*	206E-7	ガイド, バランサチェーン	118A-30
*	336A-12	ガイド, バルブ(OS)	111C-32
*	336B-12	*	111D-32
*	204B-19	*	111E-32
*	220B-36	*	111B-32
*	220C-30	*	111A-32
*	220C-36	ガイド, フューエルホースガード	144A-35
*	220A-30	ガイドアツシ, エアインテークインナ	420A-3
*	220A-36	*	420B-3
*	220B-30	*	420G-3
*	220D-30	*	420C-3
*	116A-13	*	420F-3
*	119A-6	*	420E-3
*	204A-19	*	420H-3
*	220D-36	*	420D-3
*	220E-30	*	420J-3
*	220E-36	ガイドスケツト(11. 8X22X1. 2)	144A-18
オイルシール(5. 5X11. 5X9. 3)	121D-20	ガイドスケツト(12. 5X20X2. 5)	180B-13
*	121E-18	*	180D-13
*	121C-20	*	180A-13
*	121A-18	*	180E-13
*	121B-18	*	180C-13
		ガイドスケツト(16X22X0. 8)	111C-7
		*	111D-7
		*	111E-7
		*	111A-7
		*	111B-7
		ガイドスケツト(20. 5X30X1. 5)	160C-17
		*	160D-17
		*	160A-17

品名	FIG.NO.	品名	FIG.NO.
*	160B-17	*	180D-16
*	160E-17	*	180B-16
カ`スケツト(9.5X16.5X2)	407E-12	*	180A-16
*	407A-12	*	180C-16
*	407C-12	カ`スケツト, シリシタ`ヘツト`	111B-9
*	407B-15	*	111E-9
*	407D-15	*	111D-9
カ`スケツト, インテ`クマニホ`ルト`	123A-21	*	111C-9
カ`スケツト, ウォ`ータブ`ラカ`	410D-11	*	111A-9
*	410C-12	*	585A-2
*	180C-19	カ`スケツト, シリシタ`ヘツト`カハ`	111A-22
*	410E-12	*	585A-3
*	180D-19	*	111B-22
*	180A-19	*	111D-22
*	180B-19	*	111E-22
*	410B-11	*	111C-22
*	410A-12	カ`スケツト, スロツトホ`ド`	123A-22
*	180E-19	カ`スケツト, テ`リハ`リハ`イブ`	144A-7
カ`スケツト, エキヅ`-`ストカハ`	140A-2	カ`スケツト, ハ`ランサウ`オ`タジ`ヤケツトカハ`	118A-5
*	585A-7	*	585A-6
カ`スケツト, エンジ`ンホ`ルダ`	585A-13	カ`スケツト, ハ`ランサカハ`	585A-5
*	401E-4	*	118A-2
*	401A-4	カ`スケツト, ホ`ンフ`ケ`スハ`ネ`ル	160D-6
*	401B-4	*	160C-6
*	401D-4	*	160E-6
*	401C-4	*	160A-6
カ`スケツト, エンジ`ンホ`ルダ` ウォ`ータジ`ヤケツトカハ`	401C-22	*	160B-6
*	401D-22	*	585A-8
*	401B-22	カ`スケツト, マウ`ンオイルカハ`	401E-14
*	401A-22	*	401B-14
*	401E-22	*	585A-11
カ`スケツト, エンジ`ンホ`ルダ`カハ`	401D-19	*	401C-14
*	401E-19	*	401A-14
*	401C-19	*	401D-14
*	401A-19	カ`スケツト, レキチ`ア`イヤ`レキ`ユ`レ`タ`	310A-2
*	401B-19	カ`スケツト`セツト`	585A-1
*	585A-12	カ`-`ド`, フ`ユ`-`エルホ`-`ス`	144A-13
カ`スケツト, オイルコン`ト`ロ`ルハ`ルブ`	121E-8	カ`-`ド`, フ`ユ`-`エルホ`-`ソ`ブ`	146A-21
*	121A-8	カハ`	517A-29
*	121D-10	*	544A-26
*	121B-8	*	541A-25
*	121C-10	カハ`-`, アツハ`マウ`ン`ト`	401A-34
カ`スケツト, オイルハ`ン`	180D-8	*	401B-34
*	180E-8	*	401E-34
*	585A-9	*	401D-34
*	180A-8	*	401C-34
*	180B-8	カハ`-`, ウ`エザ`	420D-28
*	180C-8	*	420E-28
カ`スケツト, オイルハ`ン`ウォ`ータジ`ヤケツトカハ`	585A-10	*	420C-28
*	180E-16	*	420A-28

品名	FIG.NO.	品名	FIG.NO.
*	420B-28	*	410C-2-1
*	420F-28	カハ`-`, オイルハ`ン`ホ`-`ト(L) (ホ`ワ`イ`ト)`	410C-2-2
*	420J-31	*	410A-2-2
*	420H-28	カハ`-`, オイルハ`ン`ホ`-`ト(X) (ブ`ラツク)`	410D-2-1
*	420G-28	*	410E-2-2
カハ`-`, ウォ`ータジ`ヤケツト`オイルハ`ン` (ブ`ラツク)`	180B-15	*	410A-2-3
*	180A-15	*	410B-2-1
*	180C-15	*	410C-2-3
*	180E-15	カハ`-`, オイルハ`ン`ホ`-`ト(X) (ホ`ワ`イ`ト)`	410D-2-2
*	180D-15	*	410C-2-4
カハ`-`, ウォ`ータジ`ヤケツト`オイルハ`ン` (ホ`ワ`イ`ト)`	180C-15-2	*	410A-2-4
*	180D-15-2	*	410B-2-2
*	180A-15-2	カハ`-`, ケ`-`ジ`	601A-15
*	180B-15-2	*	601A-5
カハ`-`, ウォ`ータジ`レツジ`ヤハ`ルブ` (ブ`ラツク)`	162D-2-1	カハ`-`, サイ`ド`スタ`ホ`-`ド` (ブ`ラツク)`	410C-5-1
*	162E-2	*	410B-4-1
*	162C-2-1	*	410D-4-1
*	162A-2-1	*	410A-5-1
*	162B-2-1	カハ`-`, サイ`ド`スタ`ホ`-`ド` (ホ`ワ`イ`ト)`	410A-5-2
カハ`-`, ウォ`ータジ`レツジ`ヤハ`ルブ` (ホ`ワ`イ`ト)`	162A-2-2	*	410C-5-2
*	162D-2-2	*	410B-4-2
*	162B-2-2	*	410D-4-2
*	162C-2-2	カハ`-`, サイ`ド`スタ`ホ`-`ド` (マツトブ`ラツク)`	410E-5
カハ`-`, エキヅ`-`スト`	140A-1	カハ`-`, サイ`ド`ホ`-`ト (ブ`ラツク)`	410C-6-1
カハ`-`, エンジ`ンホ`ルダ`	401E-18	*	410B-5-1
*	401A-18	*	410A-6-1
*	401B-18	*	410D-5-1
*	401C-18	カハ`-`, サイ`ド`ホ`-`ト (ホ`ワ`イ`ト)`	410D-5-2
*	401D-18	*	410C-6-2
カハ`-`, エンジ`ンホ`ルダ` ウォ`ータジ`ヤケツト`	401C-21	*	410A-6-2
*	401D-21	*	410B-5-2
*	401B-21	カハ`-`, サイ`ド`ホ`-`ト (マツトブ`ラツク)`	410E-6
*	401E-21	カハ`-`, サ`-`モ`スタツト`	162E-7
*	401A-21	*	162A-7
カハ`-`, オイルハ`ン`スタ`ホ`-`ド` (L) (ブ`ラツク)`	410C-1-1	*	162B-7
*	410A-1-1	*	162C-7
*	410E-1-1	*	162D-7
カハ`-`, オイルハ`ン`スタ`ホ`-`ド` (L) (ホ`ワ`イ`ト)`	410A-1-2	カハ`-`, シリシタ`ヘツト`	111D-21
*	410C-1-2	*	111A-21
カハ`-`, オイルハ`ン`スタ`ホ`-`ド` (X) (ブ`ラツク)`	410D-1-1	*	111B-21
*	410E-1-2	*	111C-21
*	410C-1-3	*	111E-21
*	410B-1-1	カハ`-`, セツサ`	303D-12
*	410A-1-3	*	303E-12
カハ`-`, オイルハ`ン`スタ`ホ`-`ド` (X) (ホ`ワ`イ`ト)`	410C-1-4	*	303B-12
*	410A-1-4	*	303C-12
*	410D-1-2	*	303A-12
*	410B-1-2	カハ`-`, チ`ル`ト`リミツト`スイチ`	335E-16
カハ`-`, オイルハ`ン`ホ`-`ト(L) (ブ`ラツク)`	410A-2-1	*	335A-16
*	410E-2-1	*	335D-16

品名	FIG.NO.	品名	FIG.NO.
*	335B-16	*	121A-1
*	335C-16	*	121B-1
カバー、パランサウオータシヤケツト	118A-4	カムシヤフト、エキゾースト	121D-2
カバー、パランサシヤフト	118A-1	*	121E-2
カバー、フュースケースタツバ	322E-12	*	121C-2
*	322D-12	*	121A-2
*	322B-12	*	121B-2
*	322A-12	カテ、トライアツシヤフト	220D-2
*	322C-12	*	220E-2
カバー、プロテクションアノード	111C-16	*	220C-2
*	111B-16	*	220A-2
*	113A-10	*	220B-2
*	140A-4		
*	111D-16		
*	111E-16		
*	111A-16		
カバー、ホデー	544A-27		
カバー、マウントオイルシール	401C-10	(キ)	
*	401B-10		
*	401D-10		
*	401A-10	キ	160D-16
*	401E-10	*	160E-16
カバー、リングギヤアノード	135A-6	*	160C-16
カバー、ロアマウント	405D-11	*	160A-16
*	405C-14	*	160B-16
*	405B-11	キ(931)	508A-5-1
*	405E-14	*	530A-6-1
*	405A-14	*	530A-21-1
カバー、ロツクアーム	517A-22	*	530A-33-1
カバー、ワイヤ	508A-36	キ(932)	508A-5-2
カバーアツシ、スタータモータリヤ	301A-7	*	530A-6-2
カバーキツト、ダスト	301A-8	*	530A-21-2
カバーキツト、エンジン(DF150/175)(ホワイト)	420F-1	*	530A-33-2
*	420H-1	キ(933)	508A-5-3
*	420B-1	*	530A-21-3
*	420D-1	*	530A-6-3
カバーキツト、エンジン(DF150/175)ブラック	420E-1	*	530A-33-3
*	420G-1	キ(934)	530A-33-4
*	420A-1	*	508A-5-4
*	420C-1	*	530A-21-4
カバーキツト、エンジン(DF150ST)(ブラック)	420J-1	*	530A-6-4
カム、トリムセンタ	315A-15	キ(935)	530A-33-5
カムアツシ、チルトリミツトスイツチ	335D-13	*	530A-6-5
*	335E-13	*	508A-5-5
*	335C-13	*	530A-21-5
*	335A-13	キ(936)	508A-5-6
*	335B-13	*	530A-6-6
カムシヤフト、インテーク	121D-1	*	530A-21-6
*	121E-1	*	530A-33-6
*	121C-1	キ(937)	508A-5-7

品名	FIG.NO.	品名	FIG.NO.
*	530A-33-7	キヤツブ	337A-17
*	530A-21-7	キヤツブ、オイルワイラ	118A-7
*	530A-6-7	キヤツブ、キ	530A-22
キ(938)	530A-21-8	*	530A-34
*	530A-6-8	*	530A-7
*	508A-5-8	*	508A-6
*	530A-33-8	キヤツブ、サヒスコネクタ	322E-8
キ(939)	530A-33-9	*	322C-8
*	530A-21-9	*	322D-8
*	508A-5-9	*	322A-8
*	530A-6-9	*	322B-8
キ(940)	530A-33-10	キヤツブ、シリンダホデー	530A-23
*	508A-5-10	*	508A-7
*	530A-6-10	*	530A-8
*	530A-21-10	*	530A-35
キ(941)	530A-21-11	キヤツブ、タミナ	322B-19
*	530A-33-11	*	322D-19
*	508A-5-11	*	322C-19
*	530A-6-11	*	322A-19
キ(942)	530A-33-12	*	322E-19
*	508A-5-12	*	301A-19
*	530A-6-12	キヤツブ、フュエルフィルタ	146A-7
*	530A-21-12	キヤツブ、ホル	545A-44
キツト、ウオータフ レツシヤケーシヤブ	521A-4	*	542A-46
キツト、ウオータホップリハブ	160C-18	キヤツブ、レバ	541A-10
*	160B-18	*	544A-11
*	160A-18	*	508A-30
*	160E-18	*	517A-12
*	160D-18		
キツト、シユルケージメカニカル	601A-1		
キツト、デュアルケージメカニカル	601A-11		
キツト、フロベラツツ	407A-30		
*	407C-30		
*	407D-33		
*	407B-33		
*	407E-30	クツツヨ	144A-36
キツト、リモコンスベーサツシユル	544A-29	*	144A-22
キツト、リモコンスベーサツシユ	541A-27	*	162B-23
ギヤ、オイルホップドライブ	175A-1	*	162A-23
ギヤ、オイルホップドライブ	175A-2	*	123A-9
ギヤ、シフト	542A-43	*	113A-9
*	545A-41	*	144A-21
*	518A-40	*	143A-18
ギヤ、ドライブ	545A-34	*	162C-23
*	542A-35	*	410C-16
*	518A-32	*	410B-15
*	116A-10	*	410E-16
*	508A-20	*	410D-15
ギヤ、ドライブ	119A-1	*	162E-23
ギヤ、フロベラツツ	301A-16	*	162D-23

品名	FIG.NO.	品名	FIG.NO.
*	410A-16	*	322C-25
*	310A-5	*	337A-2
*	420F-17	*	322B-25
*	420E-17	*	123A-31
*	420D-17	*	322B-26
*	420J-17	クランプ (L:100)	322E-34
*	420H-17	*	322D-34
*	420G-17	*	407A-20
*	420C-17	*	407C-20
*	322D-9	*	407B-23
*	322C-9	*	407E-20
*	322A-9	*	407D-23
*	420B-17	*	322A-34
*	420A-17	*	322C-34
*	322E-9	*	322B-34
*	322B-9	*	521A-9
クワシヨシ, エンジンコントローレユニット	326A-17	クランプ (L:125)	322B-27
クワシヨシ, オイルパシカハ	410C-37	*	322E-27
*	410A-37	*	322C-27
*	410D-36	*	322A-27
*	410B-36	*	322D-27
*	410E-37	*	315A-7
クーラ, フューエル	144A-8	クランプ (L:145)	501A-6
クランクシャフト	116A-7	*	315A-14
クランプ	322A-25	*	322E-28
*	315A-20	*	326A-13
*	322A-26	*	326A-18
*	143A-28	*	322D-28
*	143A-30	*	322A-28
*	315A-13	*	322B-28
*	146A-18	*	322C-28
*	144A-37	*	501A-18
*	162E-22	クランプ (L:80)	530A-42
*	162A-22	*	530A-30
*	162D-22	*	530A-4
*	162C-22	クランプ, L:250	410B-32
*	162B-22	*	410A-33
*	303D-10	*	410C-33
*	303E-10	*	410D-32
*	315A-6	*	410E-33
*	303C-10	クランプ, フューエルフィルタ	146A-10
*	164A-20	クリップ	162A-20
*	303A-10	*	162A-19
*	303B-10	*	162C-21
*	322D-26	*	162A-21
*	322D-25	*	162C-19
*	322C-26	*	162C-20
*	326A-7	*	162B-20
*	322E-26	*	162B-21
*	322E-25	*	180B-7

品名	FIG.NO.	品名	FIG.NO.
*	180A-7	*	407D-9
*	162E-21	*	407C-6
*	180E-7	*	407E-6
*	180D-7	*	111D-28
*	180C-7	*	544A-23
*	162D-20	*	541A-23
*	162D-19	*	111A-28
*	430A-1	*	111C-28
*	162E-20	*	111B-28
*	162E-19	ゲロメット, エアテンパ, レチヤセンサ	315A-2
*	162D-21	ゲロメット, リモコンケーブル	410C-29
*	146A-17	*	410D-28
*	143A-23	*	410B-28
*	111A-30	*	410E-29
*	111B-30	*	410A-29
*	162B-19	ゲロメット, ワイヤリングハーネス	508A-3
*	521A-7		
*	146A-8		
*	111C-30		
*	143A-25		
*	144A-29		
*	146A-16		
*	111E-30		
*	111D-30		
ゲリツパ	517A-10		
*	508A-33	ゲージ, オイルレベル	180A-22
クリップ (ID-20)	143A-29	*	180D-22
*	123A-1	*	180C-22
*	322E-29	*	180B-22
*	322A-29	*	180E-22
*	322D-29	ゲージアツシ, ウォータゲ レジヤ15PSI プラック	501A-16-2
*	322C-29	ゲージアツシ, ウォータゲ レジヤ15PSI (ホワイト)	501A-16-1
*	322B-29	ゲージアツシ, フューエル (7ラック)	501A-10-1
*	322E-30	ゲージアツシ, フューエル (ホワイト)	501A-10-2
*	322B-30	ゲージセツト, マルチ(W/インストラクション)	601A-2
*	322A-30	*	601A-12
*	322D-30	ケース, ウォータポン	160C-1
*	322C-30	*	160B-1
クリップ (7ラック)	410A-8	*	160E-1
*	410E-8	*	160D-1
*	410B-7	*	160A-1
*	410D-7	ケース, キヤ	542A-22
*	410C-8	*	545A-22
ゲリツパ, NO. 1	541A-2	*	518A-21
*	544A-2	ケース, キヤ (7ラック)	407C-1-1
ゲリツパ, NO. 2	544A-3	*	407D-1-1
*	541A-3	*	407E-1
ゲロメット	407B-9	*	407A-1-1
*	111E-28	*	407B-1-1
*	407A-6	ケース, キヤ (ホワイト)	407C-1-2

品名	FIG.NO.	品名	FIG.NO.
*	407D-1-2	*	204B-7
*	407B-1-2	*	204A-7
*	407A-1-2	*	204E-7
ケース、スターティング モーター	301A-4	*	204C-7
ケーブル、スロットル	164A-7	*	336A-23
ケーブル、スターター	322D-1	*	204D-7
*	322E-1	コネクタ	204B-25
*	322C-1	*	204D-25
*	322A-1	*	204C-25
*	322B-1	*	204E-25
ケーブル、リモコン (10F:3. 1M)	508A-59-2	*	204A-25
ケーブル、リモコン (12F:3. 7M)	508A-59-3	コネクタ、BRANCH	602A-20
ケーブル、リモコン (14F:4. 2M)	508A-59-4	*	602A-4
ケーブル、リモコン (16F:4. 8M)	508A-59-5	*	601A-23
ケーブル、リモコン (18F:5. 4M)	508A-59-6	コネクタ、スロットルコントロール	164A-8
ケーブル、リモコン (20F:6. 1M)	508A-59-7	コネクタ、フラッシュライト	410D-35
ケーブル、リモコン (22F:6. 7M)	508A-59-8	*	410E-36
ケーブル、リモコン (24F:7. 3M)	508A-59-9	*	410C-36
ケーブル、リモコン (8F:2. 4M)	508A-59-1	*	410A-36
		*	410B-35
		コントロール アツシ	116A-4
(コ)			
コイル、イグニッション	303E-5		
*	303C-5		
*	303D-5		
*	303B-5		
*	303A-5		
コイル、ハブブリッチャージング	303B-4	サイレンサ	135A-3
*	303C-4	サークルアップ	204A-21
*	303D-4	*	220E-31
*	303E-4	*	220E-37
*	303A-4	*	204D-21
コイルアツシ、イグニッション	310A-8	*	204E-21
コツタ、ハブ	121C-18	*	204B-21
*	121E-16	*	204C-21
*	121D-18	*	220B-31
*	121B-16	*	220B-37
*	121A-16	*	220A-31
コツタピン	336E-23	*	220A-37
*	407A-29	*	220D-31
*	336D-23	*	220D-37
*	336C-23	*	220C-31
*	407E-29	*	220C-37
*	407D-32	サーモスタット、ウオータ 50° C	162D-6-1
*	407B-32	*	162E-6-1
*	407C-29	*	162C-6-1
*	336B-23	*	162A-6-1

品名	FIG.NO.	品名	FIG.NO.
*	162B-6-1	*	220A-15-3
サーモスタット、ウオータ 71° C	162D-6-2	シム (50X62X1. 3)	220A-15-4
*	162E-6-2	*	220E-15-4
*	162C-6-2	*	220C-15-4
*	162A-6-2	シム (50X62X1. 4)	220A-15-5
*	162B-6-2	*	220C-15-5
		*	220E-15-5
		シム (50X62X1. 5)	220E-15-6
		*	220C-15-6
		*	220A-15-6
		シム (50X62X1. 6)	220A-15-7
		*	220C-15-7
		*	220E-15-7
(シ)		シム (50X62X1. 7)	220E-15-8
		*	220C-15-8
		*	220A-15-8
ジエツト、ヒートストークリソク	113A-6	*	220E-8-1
シート、ハブ、スワッシュリソク	121C-19	シム (60X66X0. 45)	220D-12-1
*	121A-17	*	220D-7-1
*	121E-17	*	220C-8-1
*	121D-19	*	220A-8-1
*	121B-17	*	220B-7-1
シフト、クラッチ、ツグ	220C-19	*	220B-12-1
*	220A-19	*	220D-7-2
*	220E-19	シム (60X66X0. 5)	220D-12-2
*	220B-16	*	220E-8-2
*	220D-16	*	220C-8-2
シフトアツシ	545A-8	*	220A-8-2
*	542A-8	*	220B-7-2
シフトアツシ	545A-20	*	220B-12-2
*	518A-19	*	220D-7-3
*	542A-20	シム (60X66X0. 55)	220D-7-3
シム	220E-10	*	220D-12-3
*	220B-9	*	220E-8-3
*	220D-9	*	220C-8-3
*	220A-10	*	220A-8-3
*	220C-10	*	220B-7-3
シム (12X20X1)	175A-5	*	220B-12-3
シム (39. 5X64X0. 3)	336C-9	シム (60X66X0. 6)	220E-8-4
*	336B-9	*	220C-8-4
*	336A-9	*	220D-12-4
*	336E-9	*	220A-8-4
*	336D-9	*	220D-7-4
シム (50X62X1)	220E-15-1	*	220B-12-4
*	220A-15-1	*	220B-7-4
*	220C-15-1	シム (60X66X0. 65)	220B-12-5
シム (50X62X1. 1)	220E-15-2	*	220D-7-5
*	220A-15-2	*	220A-8-5
*	220C-15-2	*	220B-7-5
シム (50X62X1. 2)	220E-15-3	*	220C-8-5
*	220C-15-3	*	220E-8-5

品名	FIG.NO.	品名	FIG.NO.
*	220D-12-5	*	220D-13-3
ｼﾏ (60X66X0.7)	220D-7-6	ｼﾏ (75X100X0.65)	220D-13-4
*	220D-12-6	*	220E-16-4
*	220E-8-6	*	220C-16-4
*	220B-7-6	*	220A-16-4
*	220A-8-6	*	220B-13-4
*	220C-8-6	ｼﾏ (75X100X0.7)	220D-13-5
ｼﾏ (60X66X0.75)	220B-12-6	*	220E-16-5
*	220D-7-7	*	220C-16-5
*	220D-12-7	*	220A-16-5
*	220E-8-7	*	220B-13-5
*	220B-7-7	ｼﾏ (75X100X0.75)	220D-13-6
*	220A-8-7	*	220E-16-6
*	220C-8-7	*	220C-16-6
*	220B-12-7	*	220A-16-6
ｼﾏ (60X66X0.8)	220D-7-8	*	220B-13-6
*	220D-12-8	ｼﾏ (75X100X0.8)	220D-13-7
*	220E-8-8	*	220E-16-7
*	220B-7-8	*	220C-16-7
*	220A-8-8	*	220A-16-7
*	220C-8-8	*	220B-13-7
*	220B-12-8	ｼﾏ (75X100X0.85)	220D-13-8
ｼﾏ (60X66X0.85)	220D-12-9	*	220E-16-8
*	220B-12-9	*	220C-16-8
*	220E-8-9	*	220A-16-8
*	220D-7-9	*	220B-13-8
*	220A-8-9	ｼﾏ (75X100X0.9)	220D-13-9
*	220B-7-9	*	220E-16-9
*	220C-8-9	*	220B-13-9
ｼﾏ (60X66X0.9)	220D-12-10	*	220A-16-9
*	220E-8-10	*	220C-16-9
*	220B-7-10	ｼﾏ (75X100X0.95)	220D-13-10
*	220D-7-10	*	220E-16-10
*	220A-8-10	*	220C-16-10
*	220B-12-10	*	220A-16-10
*	220C-8-10	*	220B-13-10
ｼﾏ (75X100X0.5)	220C-16-1	ｼﾏ (75X100X1)	220D-13-11
*	220E-16-1	*	220B-13-11
*	220D-13-1	*	220E-16-11
*	220A-16-1	*	220A-16-11
*	220B-13-1	*	220C-16-11
ｼﾏ (75X100X0.55)	220E-16-2	ｼﾏ, ｸﾞﾊﾟ ｼﾞｯﾄ (T:2.175)	121D-13-1
*	220A-16-2	*	121E-11-1
*	220D-13-2	*	121C-13-1
*	220B-13-2	*	121A-11-1
*	220C-16-2	*	121B-11-1
ｼﾏ (75X100X0.6)	220B-13-3	ｼﾏ, ｸﾞﾊﾟ ｼﾞｯﾄ (T:2.200)	121D-13-2
*	220C-16-3	*	121E-11-2
*	220A-16-3	*	121C-13-2
*	220E-16-3	*	121A-11-2

品名	FIG.NO.	品名	FIG.NO.
*	121B-11-2	*	121C-13-2
ｼﾏ, ｸﾞﾊﾟ ｼﾞｯﾄ (T:2.225)	121C-13-3	ｼﾏ, ｸﾞﾊﾟ ｼﾞｯﾄ (T:2.475)	121D-13-3
*	121E-11-3	*	121E-11-3
*	121D-13-3	*	121C-13-3
*	121A-11-3	*	121A-11-3
*	121B-11-3	*	121B-11-3
ｼﾏ, ｸﾞﾊﾟ ｼﾞｯﾄ (T:2.250)	121C-13-4	ｼﾏ, ｸﾞﾊﾟ ｼﾞｯﾄ (T:2.500)	121C-13-4
*	121D-13-4	*	121E-11-4
*	121E-11-4	*	121D-13-4
*	121A-11-4	*	121A-11-4
*	121B-11-4	*	121B-11-4
ｼﾏ, ｸﾞﾊﾟ ｼﾞｯﾄ (T:2.275)	121D-13-5	ｼﾏ, ｸﾞﾊﾟ ｼﾞｯﾄ (T:2.525)	121D-13-5
*	121E-11-5	*	121E-11-5
*	121C-13-5	*	121C-13-5
*	121A-11-5	*	121A-11-5
*	121B-11-5	*	121B-11-5
ｼﾏ, ｸﾞﾊﾟ ｼﾞｯﾄ (T:2.300)	121D-13-6	ｼﾏ, ｸﾞﾊﾟ ｼﾞｯﾄ (T:2.550)	121D-13-6
*	121E-11-6	*	121E-11-6
*	121C-13-6	*	121C-13-6
*	121B-11-6	*	121A-11-6
*	121A-11-6	*	121B-11-6
ｼﾏ, ｸﾞﾊﾟ ｼﾞｯﾄ (T:2.325)	121D-13-7	ｼﾏ, ｸﾞﾊﾟ ｼﾞｯﾄ (T:2.575)	121D-13-7
*	121E-11-7	*	121E-11-7
*	121C-13-7	*	121C-13-7
*	121A-11-7	*	121A-11-7
*	121B-11-7	*	121B-11-7
ｼﾏ, ｸﾞﾊﾟ ｼﾞｯﾄ (T:2.350)	121D-13-8	ｼﾏ, ｸﾞﾊﾟ ｼﾞｯﾄ (T:2.600)	121D-13-8
*	121E-11-8	*	121E-11-8
*	121C-13-8	*	121C-13-8
*	121A-11-8	*	121A-11-8
*	121B-11-8	*	121B-11-8
ｼﾏ, ｸﾞﾊﾟ ｼﾞｯﾄ (T:2.375)	121D-13-9	ｼﾏ, ｸﾞﾊﾟ ｼﾞｯﾄ (T:2.625)	121D-13-9
*	121E-11-9	*	121E-11-9
*	121C-13-9	*	121C-13-9
*	121A-11-9	*	121A-11-9
*	121B-11-9	*	121B-11-9
ｼﾏ, ｸﾞﾊﾟ ｼﾞｯﾄ (T:2.400)	121D-13-10	ｼﾏ, ｸﾞﾊﾟ ｼﾞｯﾄ (T:2.650)	121D-13-10
*	121E-11-10	*	121E-11-10
*	121C-13-10	*	121C-13-10
*	121A-11-10	*	121A-11-10
*	121B-11-10	*	121B-11-10
ｼﾏ, ｸﾞﾊﾟ ｼﾞｯﾄ (T:2.425)	121D-13-11	ｼﾏ, ｸﾞﾊﾟ ｼﾞｯﾄ (T:2.675)	121D-13-11
*	121E-11-11	*	121E-11-11
*	121C-13-11	*	121C-13-11
*	121A-11-11	*	121A-11-11
*	121B-11-11	*	121B-11-11
ｼﾏ, ｸﾞﾊﾟ ｼﾞｯﾄ (T:2.450)	121D-13-12	ｼﾏ, ｸﾞﾊﾟ ｼﾞｯﾄ (T:2.700)	121D-13-12
*	121E-11-12	*	121E-11-12
*	121C-13-12	*	121C-13-12
*	121A-11-12	*	121A-11-12
*	121B-11-12	*	121B-11-12

品名	FIG.NO.	品名	FIG.NO.
* シム, 9A° ット (T:2. 725)	121A-11-22 *	121B-11-32	121B-11-32
*	121D-13-23	シム, 9A° ット (T:2. 975)	121D-13-33
*	121E-11-23 *	*	121E-11-33
*	121C-13-23 *	*	121C-13-33
*	121A-11-23 *	*	121A-11-33
*	121B-11-23 *	*	121B-11-33
シム, 9A° ット (T:2. 750)	121C-13-24	シム, 9A° ット (T:3. 000)	121D-13-34
*	121B-11-24 *	*	121E-11-34
*	121A-11-24 *	*	121C-13-34
*	121D-13-24 *	*	121A-11-34
*	121E-11-24 *	*	121B-11-34
シム, 9A° ット (T:2. 775)	121C-13-25	シムセツト, リハ°-スキ°キ	220E-14
*	121D-13-25 *	*	220C-14
*	121E-11-25 *	*	220A-14
*	121A-11-25	シムセツト, リハ°-スツ°ロツツ°シヤフト	220E-11
*	121B-11-25 *	*	220C-11
シム, 9A° ット (T:2. 800)	121C-13-26 *	*	220A-11
*	121E-11-26 *	シヤフト, エンジ°ンカハ°-アツカ	410A-17
*	121B-11-26 *	*	410D-16
*	121A-11-26 *	*	410E-17
*	121D-13-26 *	*	410B-16
シム, 9A° ット (T:2. 825)	121D-13-27 *	*	410C-17
*	121E-11-27	シヤフト, クラツチ	204D-13
*	121A-11-27 *	*	204E-13
*	121B-11-27 *	*	204C-13
*	121C-13-27 *	*	204A-13
シム, 9A° ット (T:2. 850)	121D-13-28 *	*	204B-13
*	121E-11-28	シヤフト, クランツ° プ°ラケツト	335D-3
*	121A-11-28 *	*	335E-3
*	121B-11-28 *	*	335C-3
*	121C-13-28 *	*	335A-3
シム, 9A° ット (T:2. 875)	121E-11-29 *	*	335B-3
*	121A-11-29	シヤフト, チルトシリソグ°アツカ°	337A-26
*	121D-13-29	シヤフト, チルトシリソグ°ロフ	337A-24
*	121B-11-29	シヤフト, ド°ライフ°	545A-36
*	121C-13-29 *	*	542A-37
シム, 9A° ット (T:2. 900)	121E-11-30 *	*	518A-34
*	121D-13-30	シヤフト, ド°ライフ° (L)	220A-1-1
*	121A-11-30 *	*	220C-1-1
*	121B-11-30 *	*	220E-1-1
*	121C-13-30	シヤフト, ド°ライフ° (X)	220A-1-2
シム, 9A° ット (T:2. 925)	121A-11-31 *	*	220B-1
*	121B-11-31 *	*	220C-1-2
*	121E-11-31 *	*	220D-1
*	121C-13-31 *	*	220E-1-2
*	121D-13-31	シヤフト, ビ°ニオン	301A-14
シム, 9A° ット (T:2. 950)	121D-13-32	シヤフト, フリ°アキムレ°キ	517A-13
*	121E-11-32	シヤフト, プ°ロハ°ラ	220E-18
*	121C-13-32 *	*	220B-15
*	121A-11-32 *	*	220C-18

品名	FIG.NO.	品名	FIG.NO.
*	220D-15	*	180A-10
*	220A-18	*	180D-10
ジ°ヨイント, 3ウエイ	162E-18	*	180B-10
*	162A-18	*	180C-10
*	162D-18	シール, サイト°カハ°-	410D-6
*	162B-18	*	410E-7
*	162C-18	*	410A-7
ジ°ヨイント, ド°ライフ°	337A-18	*	410B-6
ジ°ヨイント, フェ°ルメイン	144A-11	*	410C-7
シールツグ°, ウォ°カホ°ンツ°ケース	160D-3	シール, シフトロツト°ダ°スト	204A-17
*	160E-3	*	206C-6
*	160A-3	*	206D-6
*	160B-3	*	206B-6
*	160C-3	*	206A-6
シールツグ°キツト, キ°ヤケス	407E-31	*	204B-17
*	407A-31	*	204C-17
*	407C-31	*	204D-17
*	407B-34	*	204E-17
*	407D-34	*	206E-6
シール	143A-6	シール, ステアリング°ケ°プ°ル	575A-2
シール, エア°ベ°ント	420G-15	シール, チルトアツツ°ハンド°ルNO. 1	420C-10
*	420F-15	*	420D-10
*	420J-15	*	420F-10
*	420H-15	*	420J-10
*	420E-15	*	420H-10
*	420A-15	*	420G-10
*	420B-15	*	420E-10
*	420D-15	*	420A-10
*	420C-15	*	420B-10
シール, エンジ°ンカハ°-	420A-2	シール, チルトアツツ°ハンド°ルNO. 2	420E-11
*	420G-2	*	420C-11
*	420F-2	*	420B-11
*	420J-2	*	420D-11
*	420H-2	*	420A-11
*	420C-2	*	420H-11
*	420B-2	*	420J-11
*	420E-2	*	420F-11
*	420D-2	*	420G-11
シール, エンジ°ンカハ°オイル	401E-3	シール, フランジ°	542A-48
*	401C-2		
*	401D-2		
*	401A-2		
*	401B-2		
シール, オイル	401D-12		
*	401E-12		
*	401C-12	スイツチ, マク°ネツト	301A-11
*	401A-12	スイツチアツツ°, PTT	544A-4
*	401B-12	*	517A-5
*	340A-9	*	508A-12
シール, オイル°ンアツツカ°	180E-10	*	541A-4

(ス)



品名	FIG.NO.	品名	FIG.NO.
*	326A-9	*	322D-6
スイッチアツシ、イグ ニツシヨシ	508A-4	*	544A-28
*	530A-20	*	322E-6
*	530A-32	*	204C-12
*	530A-5	*	204B-12
スイッチアツシ、エマシ エンシ	530A-10	*	204D-12
*	530A-36	*	322A-6
*	508A-9	*	204E-12
*	530A-24	*	508A-44
スイッチアツシ、オイルブ レジヤ (P1.0)	315A-10	*	420A-16
スイッチアツシ、チルトリミット	326A-12	*	420B-6
スイッチアツシ、ニュートラル	545A-11	*	420A-13
*	518A-12	*	340A-2
*	542A-11	*	420A-6
*	508A-8	*	420C-13
*	326A-5	*	420B-4
スイッチアツシ、モート チエンシ	541A-16	*	420C-6
スクリュ	542A-26	*	420B-13
*	541A-24	*	420B-16
*	541A-12	*	143A-15
*	541A-18	*	420F-4
*	544A-18	*	420G-4
*	544A-8	*	420E-4
*	544A-5	*	420C-4
*	542A-50	*	420D-4
*	544A-13	*	143A-3
*	544A-9	*	143A-13
*	517A-17	*	326A-4
*	517A-4	*	420H-4
*	517A-18	*	420J-4
*	530A-14	*	420C-16
*	517A-21	*	420F-16
*	541A-5	*	420D-13
*	541A-8	*	420G-6
*	530A-40	*	420G-16
*	517A-3	*	420G-13
*	530A-28	*	420E-16
*	544A-25	*	420F-6
*	123A-17	*	420F-13
*	111E-24	*	420D-16
*	123A-18	*	420E-6
*	204A-12	*	420H-6
*	123A-19	*	501A-24
*	111A-24	*	420J-16
*	420A-4	*	508A-34
*	111B-24	*	420E-13
*	111D-24	*	508A-43
*	111C-24	*	420H-16
*	322C-6	*	420H-13
*	322B-6	*	420D-6

品名	FIG.NO.	品名	FIG.NO.
*	420J-13	*	410D-3
*	420J-6	*	410E-3-2
スクリュ (4X10)	508A-42	*	410E-3-1
スクリュ (4X16)	326A-6	スクリュ (6X20)	542A-25
スクリュ (4X20)	517A-7	*	545A-25
スクリュ (4X6)	518A-26	スクリュ (6X35)	410D-9
スクリュ (5X10)	542A-21	*	410E-10
*	545A-21	*	410C-10
*	518A-20	*	410B-9
スクリュ (5X12)	508A-48	*	410A-10
スクリュ (5X16)	517A-15	スクリュ (L:15)	143A-7
*	542A-31	スクリュ (L:165)	508A-58
*	544A-6	スクリュ、ドレーン	143A-8
*	545A-13	スクリュ、ニュートラルスイッチ	542A-12
*	542A-13	*	545A-12
*	518A-24	*	508A-15
*	545A-30	*	518A-13
*	541A-6	スクリュ、リヤカハ	508A-41
スクリュ (5X25)	545A-14	スクレバ	401C-13
*	518A-15	*	401B-13
*	542A-14	*	401A-13
スクリュ (5X65)	541A-28	*	401D-13
*	544A-30	*	401E-13
スクリュ (5X8)	337A-36	スタツド ホール	405C-3
スクリュ (6X10)	336E-20	*	405E-3
*	336D-27	*	405A-3
*	336E-7	*	123A-25
*	405C-10	スタツド、オイルフィルタ	178A-2
*	405D-7	スタツバ	545A-24
*	405E-10	*	518A-23
*	336C-27	*	542A-24
*	336E-27	スタツバ、フ ロベ ラフ ヲシユ	407E-25
*	337A-34	*	407D-28
*	405A-10	*	407A-25
*	336B-7	*	407B-28
*	336A-27	*	407C-25
*	336B-20	スタツバ、リモンケーブ ル	410D-29
*	336C-7	*	410E-30
*	336B-27	*	410C-30
*	336D-7	*	410B-29
*	336D-20	*	410A-30
*	336C-20	ストライブ、エンジ ンカハ アツバ スターホ ート	420J-23
*	336A-20	ストライブ、エンジ ンカハ アツバ ホ ート	420J-24
*	336A-7	ストライブ、エンジ ンカハ アツバ スターホ ート	420B-21
*	405B-7	*	420A-21
スクリュ (6X17)	410C-3-1	*	420G-21
*	410C-3-2	*	420F-21
*	410B-3	*	420J-21
*	410A-3-1	*	420H-21
*	410A-3-2	*	420C-21

品名	FIG.NO.	品名	FIG.NO.
*	420D-21	*	220B-19
*	420E-21	*	220C-23
ストライプ, エンジンカバーホート	420F-22	*	220E-22
*	420E-22	*	220D-20
*	420G-22	*	220D-19
*	420J-22	*	220A-23
*	420H-22	*	518A-25
*	420B-22	*	518A-27
*	420D-22	*	518A-31
*	420A-22	*	517A-2
*	420C-22	*	336D-24
ストレート, オイルホンプ	175A-4	*	220A-22
スナツパヒン	204D-27	*	301A-3
*	204E-27	*	336E-25
*	204C-27	*	336E-24
*	204A-27	*	336D-25
*	204B-27	*	545A-33
スナツパリング	336C-10	*	542A-27
*	336D-10	*	542A-34
*	336A-10	*	545A-26
*	336B-10	スプリング, スロットルバルブ	164A-6
*	336E-10	スプリング, ニュートラルアーム	508A-32
*	337A-32	スプリング, ハンサチエーションジョナ	118A-29
スパーキングラカ (NGK BKR6E)	111D-31	スプリング, ハルブ	121E-14
*	111E-31	*	121C-16
*	111C-31	*	121B-14
*	111A-31	*	121D-16
*	111B-31	*	121A-14
スピードメータツジ, 130KM/H (ブランク)	501A-3-1	スプリング, ガムシャフト	121C-3
スピードメータツジ, 130KM/H (ホワイト)	501A-3-2	*	121D-3
スピードメータツジ, 45KNOTS (ブランク)	501A-3-5	*	121B-3
スピードメータツジ, 45KNOTS (ホワイト)	501A-3-6	*	121E-3
スピードメータツジ, 65KNOTS (ホワイト)	501A-3-7	*	121A-3
スピードメータツジ, 80KM/H (ブランク)	501A-3-3	スプリング, ハンサドライブ	118A-23
スピードメータツジ, 80KM/H (ホワイト)	501A-3-4	スプリング, ハンサドドライブ	118A-17
スプリング	204D-24	スプリング, ガムタイミンク	121C-4
*	204E-24	*	121D-4
*	340A-7	スプリング	544A-22
*	204A-24	*	575A-4
*	204B-24	*	508A-57
*	204C-24	*	545A-10
*	336A-25	*	508A-51
*	336A-24	*	518A-11
*	220E-23	*	517A-25
*	336B-24	*	541A-22
*	336C-25	*	508A-40
*	336C-24	*	508A-37
*	336B-25	*	542A-10
*	220C-22	スプリング (25X36, 5X9, 5)	220E-26
*	220B-20	*	220A-26

品名	FIG.NO.	品名	FIG.NO.
*	220C-26	セツト, ハンサリアイソレート	521A-8
スプリング (5, 5X8X7, 5)	123A-7	セツト, ウイヤ	602A-1
スプリング (6, 2X12, 6X12, 5)	164A-12	セッティング, フューエルバルブ	143A-1
スプリング (6, 5X10X11, 5)	401C-6	セツト, インレットエアーバルブ	315A-1
*	401D-6	セツト, テンバ	315A-9
*	401B-6	*	315A-8
*	401E-6	セツト, フリクション	123A-6
*	401A-6	セツト, フリクション	326A-1
スプリング (8, 5X20X13, 5)	140A-10	セツト, フリクション	602A-7
スプリング, アウトマウント	401C-38	セツト, フリクション	303D-7
*	401E-38	*	303E-7
*	401A-38	*	303C-7
*	401B-38	*	303A-7
*	401D-38	*	303B-7
スプリング, タイミンク チェーンジョナ	119A-14	セツト, スプリング	501A-23
スプリング, トライブ	220B-3	*	501A-22
*	220D-3	セツト, トリム	315A-3
*	220C-3		
*	220E-3		
*	220A-3		
スプリング, ナット (T: 6, 0)	407B-29		
*	407A-26		
*	407E-26		
*	407C-26		
*	407D-29		
スプリング, フォワード	220B-23	タコメータツジ, ウィズモータ (ブランク)	501A-20-1
*	220D-23	タコメータツジ, ウィズモータ (ホワイト)	501A-20-2
スプリング, フューエルホンプ	143A-9	タコメータツジ, スクリュー	160B-13
スライダ, シフトホリゾンタル	206B-8	*	160C-13-1
*	206C-8	*	160E-13-2
*	206D-8	*	160E-13-1
*	206A-8	*	160C-13-2
*	206E-8	*	160A-13-2
スプリング, ウォーターホンプ	160D-2	*	160D-13
*	160B-2	*	160A-13-1
*	160C-2	タコメータツジ, トリム (ブランク)	407E-8
*	160A-2	*	407D-11-1
*	160E-2	*	407C-8-1
スロットルアーム	545A-17	*	407B-11-1
*	518A-16	*	407A-8-1
*	542A-17	タコメータツジ, トリム (ホワイト)	407C-8-2
		*	407B-11-2
		*	407D-11-2
		*	407A-8-2
		タコメータツジ	121A-10
		*	121C-12
		*	121B-10
		*	121E-10
		*	121D-12
		タコメータツジ	301A-18







品名	FIG.NO.	品名	FIG.NO.
フューズ (15A)	322C-33	*	204B-18
*	322D-33	*	204D-18
*	322E-33	ﾌﾞﾗｸﾞ (14X14)	144A-20
*	322A-33	ﾌﾞﾗｸﾞ (OD:25)	119A-2
*	322B-33	ﾌﾞﾗｸﾞ、ｶﾞｰﾄﾞ	410D-10
フューズ (30A)	322D-16	*	410E-11
*	322C-17	*	180A-18
*	322D-17	*	410B-10
*	322E-17	*	180C-18
*	322E-16	*	180B-18
*	322C-16	*	180D-18
*	322A-17	*	410A-11
*	322A-16	*	180E-18
*	322B-17	*	410C-11
*	322B-16	ﾌﾞﾗｸﾞ、ｵｲﾙﾊﾞﾝﾁｭﾘ	111E-5
フューズ (40A)	521A-10	*	111A-5
フューズ (5A)	602A-17	*	111D-5
*	602A-19	*	111B-5
*	601A-10	*	111C-5
*	601A-22	ﾌﾞﾗｸﾞ、ｻｲﾄﾞｶﾊﾞｰ	410E-9
フューズ (60A)	322D-18	*	410A-9
*	322E-18	*	410B-8
*	322C-18	*	410D-8
*	322A-18	*	410C-9
*	322B-18	ﾌﾞﾗｸﾞ、ﾄﾞﾚｰﾝ	407D-13
ﾌﾞﾗ、ﾌﾞﾗ、ﾌﾞﾗ	322D-10	*	407D-14
*	322E-10	*	407E-10
*	322C-10	*	407E-11
*	322A-10	*	407A-10
*	322B-10	*	407B-13
ﾌﾗｲﾊﾞｲｰﾙ、ﾏｸﾞﾈｯﾄ	303D-1	*	407B-14
*	303E-1	*	407A-11
*	303C-1	*	407C-10
*	303A-1	*	407C-11
*	303B-1	ﾌﾞﾗｸﾞ、ｳﾈｵﾝ	407C-17
ﾌﾞﾗｸﾞ	111E-6	*	407D-20
*	146A-22	*	407E-17
*	111C-6	*	407B-20
*	111A-6	*	407A-17
*	111B-6	ﾌﾞﾗｸﾞ	542A-30
*	111D-6	*	545A-29
ﾌﾞﾗｸﾞ (1/8PT, H:5.5)	118A-13	*	508A-31
ﾌﾞﾗｸﾞ (12X18.65)	180B-14	ﾌﾞﾗｸﾞ、ｳｵｰﾀｲﾝｼﾞﾝｸﾞ ｹｰﾀﾞ	401E-24
*	180A-14	*	401A-24
*	180E-14	*	401B-24
*	180D-14	*	401C-24
*	180C-14	*	401D-24
ﾌﾞﾗｸﾞ (12X9)	204E-18	ﾌﾞﾗｸﾞ、ｴﾝｼﾞﾝｽﾀｰﾎｰﾄﾞ ｴｯｸｽ	113A-15
*	204A-18	ﾌﾞﾗｸﾞ、ｷﾞﾔ	301A-6
*	204C-18	ﾌﾞﾗｸﾞ、ｸﾗﾝﾌﾟ ｽﾀｰﾎｰﾄﾞ (ﾌﾞﾗｸﾞ)	335C-1-1

品名	FIG.NO.	品名	FIG.NO.
*	335D-1-1	*	336A-19
*	335E-1	*	336D-19
*	335A-1-1	*	336B-19
*	335B-1-1	*	336C-19
ﾌﾞﾗｸﾞ、ｸﾗﾝﾌﾟ ｽﾀｰﾎｰﾄﾞ (ﾈｸﾞ)	335C-1-2	ﾌﾞﾗｸﾞ、ﾊﾞｯｷｭｰﾑｽｲｯﾁﾊﾞﾙﾌﾞ	123A-4
*	335D-1-2	ﾌﾞﾗｸﾞ、ﾊｰﾈｽ	322D-22
*	335B-1-2	*	322C-23
*	335A-1-2	*	322D-23
ﾌﾞﾗｸﾞ、ｸﾗﾝﾌﾟ ｎ-ﾄﾞ (ﾌﾞﾗｸﾞ)	335E-2	*	322E-23
*	335B-2-1	*	322E-22
*	335D-2-1	*	322A-23
*	335C-2-1	*	322A-22
*	335A-2-1	*	315A-11
ﾌﾞﾗｸﾞ、ｸﾗﾝﾌﾟ ｎ-ﾄﾞ (ﾈｸﾞ)	335B-2-2	*	322C-22
*	335C-2-2	*	322B-23
*	335D-2-2	*	322B-22
*	335A-2-2	ﾌﾞﾗｸﾞ、ﾌﾞﾗｽ	420E-19
ﾌﾞﾗｸﾞ、ｽｲｯﾁｱｯｼ	326A-8	*	420A-19
ﾌﾞﾗｸﾞ、ｽｲﾊﾞﾙ (L) (ﾌﾞﾗｸﾞ)	336A-3-1	*	420D-19
*	336E-3-1	*	420B-19
*	336C-3-1	*	420C-19
ﾌﾞﾗｸﾞ、ｽｲﾊﾞﾙ (L) (ﾈｸﾞ)	336C-3-2	*	420H-19
*	336A-3-2	*	420J-19
ﾌﾞﾗｸﾞ、ｽｲﾊﾞﾙ (X) (ﾌﾞﾗｸﾞ)	336E-3-2	*	420F-19
*	336A-3-3	*	420G-19
*	336D-3-1	ﾌﾞﾗｸﾞ、ﾌｳｰｴﾙｶｰﾗ	144A-10
*	336B-3-1	ﾌﾞﾗｸﾞ、ﾌｳｰｴﾙﾌｳｲﾙ	146A-9
*	336C-3-3	ﾌﾞﾗｸﾞ、ﾌｳｰｴﾙｷｰ-ｽｸﾗﾝﾌﾟ	164A-19
ﾌﾞﾗｸﾞ、ｽｲﾊﾞﾙ (X) (ﾈｸﾞ)	336D-3-2	ﾌﾞﾗｸﾞ、ｵﾌﾞｼﾞｸﾞ (ﾌﾞﾗｸﾞ)	405B-10-1
*	336C-3-4	*	405A-13-1
*	336A-3-4	*	405C-13-1
*	336B-3-2	*	405E-13
ﾌﾞﾗｸﾞ、ｽﾏｰﾘﾝｸﾞ (L) (ﾌﾞﾗｸﾞ)	336C-6-1	*	405D-10-1
*	336E-6-1	ﾌﾞﾗｸﾞ、ｵﾌﾞｼﾞｸﾞ (ﾈｸﾞ)	405C-13-2
*	336A-6-1	*	405B-10-2
ﾌﾞﾗｸﾞ、ｽﾏｰﾘﾝｸﾞ (L) (ﾈｸﾞ)	336C-6-2	*	405D-10-2
*	336A-6-2	*	405A-13-2
ﾌﾞﾗｸﾞ、ｽﾏｰﾘﾝｸﾞ (X) (ﾌﾞﾗｸﾞ)	336E-6-2	ﾌﾞﾗｯｼ (+)	340A-6
*	336A-6-3	ﾌﾞﾗｯｼ	340A-5
*	336D-6-1	ﾌﾞﾗｯｼ (+)	301A-2
*	336B-6-1	ﾌﾞﾗｯｼ	544A-24
*	336C-6-3	*	542A-41
ﾌﾞﾗｸﾞ、ｽﾏｰﾘﾝｸﾞ (X) (ﾈｸﾞ)	336C-6-4	ﾌﾞﾚｰｶﾞｯｼ	340A-8
*	336D-6-2	ﾌﾞﾚｰｷﾞﾝ ｷｽﾄ	545A-3
*	336A-6-4	*	542A-3
*	336B-6-2	*	518A-6
ﾌﾞﾗｸﾞ、ｽﾛｯﾄﾙｹｰﾌﾞﾙ	164A-5	ﾌﾞﾚｰｷｰﾌﾞﾙ	545A-9
ﾌﾞﾗｸﾞ、ｽﾛｯﾄﾙｹｰﾌﾞﾙ ｸﾗﾝﾌﾟ	123A-30	*	542A-9
ﾌﾞﾗｸﾞ、ｽﾛｯﾄﾙ ｴｰ	123A-33	ﾌﾞﾚｰｷｰｼｭｰｱｯｼ	518A-8
ﾌﾞﾗｸﾞ、ｷﾙﾄﾞ ｵﾌﾞｼﾞｸﾞ ｴｰ	336E-19	ﾌﾞﾚｰ	518A-2

品名	FIG.NO.	品名	FIG.NO.
*	545A-2	*	162E-24
*	542A-2	*	162A-24
ﾌﾞﾚｰﾄﾞ, イｷﾞｰｽﾄｼｰﾙ	407E-16	ﾌﾞﾚｰﾄﾞ	143A-11
*	407B-19	ﾌﾞﾚｰﾄﾞ ﾕ(3X14-1/2X25)	407E-23-5
*	407D-19	*	407C-23-5
*	407A-16	*	407A-23-5
*	407C-16	ﾌﾞﾚｰﾄﾞ ﾕ(3X14-1/2X25), C/R	407D-26-5
ﾌﾞﾚｰﾄﾞ, ﾏｲﾙｺﾝﾄﾛﾙ	121B-7	*	407B-26-5
*	121A-7	ﾌﾞﾚｰﾄﾞ ﾕ(3X14-1/2X27)	407E-23-6
*	121E-7	*	407C-23-6
ﾌﾞﾚｰﾄﾞ, シﾌﾄﾋﾞｰﾝ	542A-47	*	407A-23-6
*	518A-29	ﾌﾞﾚｰﾄﾞ ﾕ(3X14-1/2X27), C/R	407D-26-6
*	545A-45	*	407B-26-6
ﾌﾞﾚｰﾄﾞ, シﾌﾄﾄﾞﾚﾊﾞ	204B-11	ﾌﾞﾚｰﾄﾞ ﾕ(3X14-3/4X23)	407E-23-4
*	204A-11	*	407C-23-4
*	204E-11	*	407A-23-4
*	204C-11	ﾌﾞﾚｰﾄﾞ ﾕ(3X14-3/4X23), C/R	407D-26-3
*	204D-11	*	407B-26-3
ﾌﾞﾚｰﾄﾞ, シﾌﾄﾌｯｸ	542A-28	ﾌﾞﾚｰﾄﾞ ﾕ(3X15-1/2X17)	407E-23-1
*	545A-27	*	407C-23-1
*	518A-28	*	407A-23-1
ﾌﾞﾚｰﾄﾞ, ﾙﾝﾀ	301A-5	ﾌﾞﾚｰﾄﾞ ﾕ(3X15-1/2X17), C/R	407D-26-4
ﾌﾞﾚｰﾄﾞ, ﾄﾗﾝｽｱﾏ	335B-10	*	407B-26-4
*	335D-10	ﾌﾞﾚｰﾄﾞ ﾕ(3X15-1/4X19)	407E-23-2
*	335E-10	*	407C-23-2
*	335A-10	*	407A-23-2
*	335C-10	ﾌﾞﾚｰﾄﾞ ﾕ(3X15-1/4X19), C/R	407D-26-1
ﾌﾞﾚｰﾄﾞ, ﾄﾘﾑｾﾝﾀﾞ	315A-18	*	407B-26-1
ﾌﾞﾚｰﾄﾞ, ﾄﾘﾑｾﾝﾀﾞ ｶﾏ	315A-17	ﾌﾞﾚｰﾄﾞ ﾕ(3X15X21)	407E-23-3
ﾌﾞﾚｰﾄﾞ, ﾌﾞﾘｰﾀﾞ	111D-23	*	407C-23-3
*	111E-23	*	407A-23-3
*	111C-23	ﾌﾞﾚｰﾄﾞ ﾕ(3X15X21), C/R	407D-26-2
*	111A-23	*	407B-26-2
*	111B-23	ﾌﾞﾚｰﾄﾞ ﾕ(3X16X15)	407E-21-9
ﾌﾞﾚｰﾄﾞｱｯｼ	508A-16	*	407C-21-9
ﾌﾞﾚｰﾄﾞｱｯｼ, ﺍﾏｼﾞ ﺍﾝｼﾞﾝﺳｲｯｼﾞﾌﾞｯｸ	530A-37	*	407A-21-9
*	530A-25	ﾌﾞﾚｰﾄﾞ ﾕ(3X16X17)	407E-21-1
*	530A-11	407C-21-1	*
*	508A-10	*	407A-21-1
ﾌﾞｯｸｱｯｼ, ﺷﾘﾝｸﾞ	113A-1	ﾌﾞﾚｰﾄﾞ ﾕ(3X16X17), C/R	407D-24-5
ﾌﾞｯｸｱｯｼ (L:760)	143A-22	*	407B-24-5
ﾌﾞｯｸｱｯｼ, ｳｰ-ﻋﾙｰｽ(340)	144A-15	ﾌﾞﾚｰﾄﾞ ﾕ(3X16X18-1/2)	407E-21-2
ﾌﾞｯｸｱｯｼ, ｳｰ-ﻋﾙｰｽ(370)	146A-13	*	407C-21-2
ﾌﾞｯｸｱｯｼ, ｳｰ-ﻋﾙｰｽ(610)	146A-12	*	407A-21-2
*	146A-14	ﾌﾞﾚｰﾄﾞ ﾕ(3X16X18-1/2), C/R	407D-24-1
ﾌﾞｯｸｱｯｼ, ｳｰ-ﻋﾙｰｽ(L:450)	144A-14	*	407B-24-1
*	144A-16	ﾌﾞﾚｰﾄﾞ ﾕ(3X16X20)	407E-21-3
ﾌﾞｯｸｱｯｼ, ﾎｰｽ(10. 2X11. 8X430)	162C-24	*	407C-21-3
*	162D-24	*	407A-21-3
*	162B-24	ﾌﾞﾚｰﾄﾞ ﾕ(3X16X20), C/R	407D-24-2

品名	FIG.NO.	品名	FIG.NO.
*	407B-24-2	*	407B-24-2
ﾌﾞﾚｰﾄﾞ ﾕ(3X16X21-1/2)	407E-21-4	*	407E-21-4
*	407C-21-4	*	407C-21-4
*	407A-21-4	(^)	407A-21-4
ﾌﾞﾚｰﾄﾞ ﾕ(3X16X21-1/2), C/R	407D-24-8	*	407D-24-8
*	407B-24-8	^ ﾏﾘﾝｸﾞ	220C-32
ﾌﾞﾚｰﾄﾞ ﾕ(3X16X23)	407E-21-5	*	220E-32
*	407C-21-5	*	119A-4
*	407A-21-5	*	220A-32
ﾌﾞﾚｰﾄﾞ ﾕ(3X16X23), C/R	407D-24-4	*	175A-9
*	407B-24-4	^ ﾏﾘﾝｸﾞ (17X35X8)	204D-20
ﾌﾞﾚｰﾄﾞ ﾕ(3X16X24-1/2)	407E-21-6	*	204C-20
*	407C-21-6	*	204A-20
*	407A-21-6	*	204E-20
ﾌﾞﾚｰﾄﾞ ﾕ(3X16X24-1/2), C/R	407D-24-6	*	204B-20
*	407B-24-6	^ ﾏﾘﾝｸﾞ (25X32X26)	220C-7
ﾌﾞﾚｰﾄﾞ ﾕ(3X16X26)	407E-21-7	*	220E-7
*	407C-21-7	*	220A-7
*	407A-21-7	^ ﾏﾘﾝｸﾞ (30X40X25)	220A-28
ﾌﾞﾚｰﾄﾞ ﾕ(3X16X26), C/R	407D-24-7	*	220B-28
*	407B-24-7	*	220E-28
ﾌﾞﾚｰﾄﾞ ﾕ(3X16X27-1/2)	407E-21-8	*	220D-28
*	407C-21-8	*	220C-28
*	407A-21-8	^ ﾏﾘﾝｸﾞ (30X47X2)	220B-26
ﾌﾞﾚｰﾄﾞ ﾕ(4X15-1/4X18)	407E-21-10	*	220D-26
*	407C-21-10	^ ﾏﾘﾝｸﾞ (32X48X30)	407A-2
*	407A-21-10	*	407B-2
ﾌﾞﾚｰﾄﾞ ﾕ(4X15-1/4X20)	407E-21-11	*	407E-2
*	407C-21-11	*	407C-2
*	407A-21-11	*	407D-2
ﾌﾞﾚｰﾄﾞ ﾕ(4X15-1/4X20), C/R	407D-24-8	^ ﾏﾘﾝｸﾞ (32X66X49)	220A-5
*	407B-24-8	*	220C-5
ﾌﾞﾚｰﾄﾞ ﾕ(4X15-1/4X22)	407E-21-12	*	220B-5
*	407C-21-12	*	220E-5
*	407A-21-12	*	220D-5
ﾌﾞﾚｰﾄﾞ ﾕ(4X15-1/4X22), C/R	407D-24-9	^ ﾏﾘﾝｸﾞ (40X80X18)	119A-5
*	407B-24-9	^ ﾏﾘﾝｸﾞ (50X65X25)	220D-32
ﾌﾞﾚｰﾄﾞ ﾕ(4X15-1/4X24)	407E-21-13	*	220C-40
*	407C-21-13	*	220B-32
*	407A-21-13	*	220A-40
ﾌﾞﾚｰﾄﾞ ﾕ(4X15-1/4X24), C/R	407D-24-10	*	220E-40
*	407B-24-10	^ ﾏﾘﾝｸﾞ (50X90X21. 75)	407B-5
ﾌﾞﾚｰﾄﾞ ﾕ(4X15-1/4X26)	407E-21-14	*	407D-5
*	407C-21-14	^ ﾏﾘﾝｸﾞ (60X85X13)	220B-39
*	407A-21-14	*	220D-39
ﾌﾞﾚｰﾄﾞ ﾕ(4X15-1/4X26), C/R	407D-24-11	^ ﾏﾘﾝｸﾞ (75X100X4)	220D-14
*	407B-24-11	*	220C-11
*		*	220E-17
*		*	220A-17
*		*	220B-14

品名	FIG.NO.	品名	FIG.NO.
ペ アリソグ、ハ ラソ	118A-15	*	162B-9
ペ アリソグ セツト (レツド / プ ラツカ)	116A-8-6	*	162A-10
ペ アリソグ セツト、クランカシツフト (イエロ)	116A-8-3	*	162A-11
ペ アリソグ セツト、クランカシツフト (ノカチ)	116A-8-2	*	162A-13
ペ アリソグ セツト、クランカシツフト (ピソク)	116A-8-5	*	162A-9
ペ アリソグ セツト、クランカシツフト (プ ラツカ)	116A-8-1	*	162A-15
ペ アリソグ セツト、クランカシツフト (プ ル)	116A-8-4	*	162A-16
ペ アリソグ セツト、クランカシツフト (レツド)	116A-8-7	*	162A-12
ペ アリソグ セツト、クランカシツフト (レツド / イエロ)	116A-8-8	*	162A-14
ペ アリソグ セツト、クランカシツフト (レツド / ピソク)	116A-8-10	*	162E-9
ペ アリソグ セツト、クランカシツフト (レツド / プ ル)	116A-8-9	*	162E-10
ペ アリソグ セツト、クランカシツフト	116A-9-1	*	162E-11
ペ アリソグ セツト、クランカシツフト オフ サイズ	116A-9-2	*	162D-14
ペ アリソグ セツト、コネクチソグ ロツド (USO. 25)	116A-6-2	*	162D-15
ペ アリソグ セツト、コネクチソグ ロツド (ケ リソソ)	116A-6-1	*	162D-16
ホ ス	517A-28	*	162E-15
ペ セ ル、ケ ージ	601A-14	*	162E-16
*	601A-4	*	521A-5
ハツド、トリムシリソダ	337A-10	*	162E-12
ハツド アツシ、シリソダ	111D-1	*	162E-13
*	111E-1	*	162E-14
*	111C-1	*	162C-14
*	111A-1	*	162C-10
*	111B-1	*	162C-16
		*	162C-11
		*	162C-12
		*	162C-13
		*	162D-12
		*	162D-13
		*	162C-15
ホ ス	143A-24	*	162D-9
*	143A-16	*	162D-10
ホ ス (3. 5X7. 5X601)	123A-12	*	162D-11
*	123A-13	ホ ス (7. 5X13. 5X600)	144A-23
*	123A-11	*	144A-25
*	123A-10	*	144A-24
ホ ス (4X8X600)	407C-18	ホ ス (9X13X600)	162B-17
*	407D-21	*	162D-17
*	407E-18	*	162C-17
*	407A-18	*	162E-17
*	407B-21	*	162A-17
ホ ス (5X8. 2X045)	143A-26	ホ ス、ケ オ ー タ リ タ ーソ	162E-1
ホ ス (5X9X600)	162B-12	*	162D-1
*	162B-13	*	162B-1
*	162B-10	*	162C-1
*	162B-11	*	162A-1
*	162B-16	ホ ス、エキゾ ー スト	180C-6
*	162C-9	*	180D-6
*	162B-14	*	180E-6
*	162B-15	*	180A-6

品名	FIG.NO.	品名	FIG.NO.
*	180B-6	*	322A-3
ホ ス、エバ ホ レ シヨソ	143A-21	*	322B-3
ホ ス、フ ユ エル (2WAYツセバ レ ー タ)	146A-5	*	322C-3
ホ ス、フ ユ エル (ケ ラ ツ ツセバ イ)	144A-2	*	322D-3
ホ ス、フ ユ エル (ケ ラ ツ ツセバ レ ー タ)	144A-3	ホルダ、スロツトルレバ ー	164A-2
ホ ス、フ ユ エル (タンクツセバ エソジソソ)	430A-2	ホルダ、チルトリミツトスツツチ	335A-14
ホ ス、フ ユ エル (ソイルケツセバ ソソ)	146A-3	*	335B-14
ホ ス、フ ユ エル (ホソ ツ ツセバ 2WAY)	146A-4	*	335D-14
ホ ス、フ ユ エル イソレツト (ツツフルタ)	146A-2	*	335E-14
ホ ス、フ リ ー ザ	111C-29	*	335C-14
*	111D-29	ホルダ、ドリリアソキヤ	119A-3
*	111B-29	ホルダ、ニ ー ト ラ ル ロ ツク	508A-29
*	111A-29	*	517A-11
*	111E-29	ホルダ、リソコケツプ ル	410E-34
ホ ス セツト、エバ ホ レ シヨソ	143A-31	*	410C-34
ホ テ アツシ、スロツトル	123A-23	*	410D-33
ホ テ ー カバ ー、ソツツ マソソトホ ヲ 7A	541A-26	*	410A-34
ホ ー ル	220A-25	*	410B-33
*	220A-24	ホルダ アツシ	518A-7
*	220B-22	ホルダ アツシ、フ ラソソ	301A-9
*	220B-21	*	340A-3
*	204E-23	ホ ル ト	180D-5
*	204B-23	*	175A-7
*	204A-23	*	164A-21
*	204D-23	*	164A-16
*	204C-23	*	180A-2
*	220D-22	*	178A-4
*	220E-24	*	175A-8
*	220E-25	*	162C-8
*	220C-24	*	162B-8
*	220C-25	*	162A-8
ホルダ、PTTリレ ー	220D-21	*	164A-15
ホルダ、アレスタ	326A-15	*	162E-8
ホルダ、エレケツトリツツカバ ー ツ	135A-2	*	162D-8
ホルダ、エソジソソ (プ ラツカ)	310A-3	*	180A-5
ホ ル ダ、エソジソソ (プ ラツカ)	401D-1-1	*	180E-25
*	401E-1	*	180D-2
*	401C-1-1	*	180C-25
*	401A-1-1	*	180D-25
*	401B-1-1	*	180E-2
ホルダ、エソジソソ (ホワイ ト)	401C-1-2	*	180E-5
*	401B-1-2	*	180B-5
*	401A-1-2	*	180B-2
*	401D-1-2	*	180A-25
ホルダ、ケ ラ ツ ツレバ ー	204A-9	*	180C-5
*	204B-9	*	180C-2
*	204E-9	*	180B-25
*	204D-9	*	123A-27
*	204C-9	*	123A-26
ホルダ、ケツプ ル	322E-3	*	123A-16



品名	FIG.NO.	品名	FIG.NO.
*	135A-4	*	401E-28
*	123A-34	*	401E-8
*	123A-32	*	401E-16
*	121D-11	*	410A-28
*	121C-11	*	410B-27
*	121B-9	*	410B-31
*	123A-15	*	410A-32
*	123A-14	*	410A-35
*	121E-9	*	301A-22
*	135A-5	*	301A-23
*	144A-32	*	206D-9
*	144A-31	*	206E-9
*	144A-30	*	303A-8
*	146A-19	*	303B-11
*	144A-34	*	303C-8
*	144A-33	*	303A-11
*	140A-8	*	303B-8
*	140A-3	*	204B-10
*	135A-7	*	204C-10
*	143A-20	*	410E-35
*	143A-19	*	204A-10
*	140A-11	*	204D-10
*	401C-16	*	206B-9
*	401C-20	*	206C-9
*	401B-28	*	204E-10
*	401C-8	*	206A-9
*	401C-28	*	322A-31
*	401D-20	*	322B-24
*	401D-28	*	315A-19
*	401D-8	*	322A-24
*	401D-16	*	322B-31
*	401A-8	*	322D-24
*	401A-16	*	322D-31
*	322E-24	*	322C-24
*	322E-31	*	322C-31
*	401A-20	*	303D-11
*	401B-16	*	303E-8
*	401B-20	*	303C-11
*	401A-28	*	303D-8
*	401B-8	*	303E-11
*	410C-32	*	310A-9
*	410C-35	*	315A-12
*	410B-34	*	310A-6
*	410C-28	*	310A-7
*	410D-27	*	420B-7
*	410E-28	*	420B-12
*	410E-32	*	420A-20
*	410D-31	*	420A-12
*	410D-34	*	420A-18
*	401E-20	*	420B-18

品名	FIG.NO.	品名	FIG.NO.
*	420C-18	*	111D-11
*	420C-20	*	111D-20
*	420C-12	*	111D-15
*	420B-20	*	111D-14
*	420C-7	*	111E-20
*	420A-7	*	119A-11
*	111A-12	*	118A-31
*	111A-11	*	118A-18
*	111A-13	*	121A-9
*	111A-15	*	119A-17
*	111A-14	*	119A-15
*	164A-17	*	118A-6
*	111D-4	*	113A-14
*	111E-4	*	111E-26
*	111C-4	*	111E-25
*	111A-4	*	118A-3
*	111B-4	*	113A-18
*	420D-7	*	113A-17
*	420F-20	*	111C-26
*	420F-18	*	111B-14
*	420G-7	*	111B-13
*	420G-18	*	111B-20
*	420G-12	*	111B-15
*	420F-12	*	111B-12
*	420E-12	*	111A-25
*	420E-7	*	111A-20
*	420E-18	*	111B-11
*	420F-7	*	111A-26
*	420E-20	*	111B-25
*	420G-20	*	111C-14
*	420J-20	*	111C-25
*	420J-18	*	111C-20
*	420D-20	*	111C-15
*	420D-12	*	111C-12
*	420D-18	*	111C-13
*	420J-12	*	111B-26
*	420H-12	*	111C-11
*	420H-7	ホルト (10X195)	180E-20
*	420H-18	*	180C-20
*	420J-7	*	180A-20
*	420H-20	*	180B-20
*	111E-12	*	180D-20
*	111E-11	ホルト (10X32)	116A-11
*	111D-26	ホルト (10X35)	337A-28
*	111E-15	*	405A-16
*	111E-14	*	405B-13
*	111E-13	*	405E-16
*	111D-25	*	405D-13
*	111D-13	*	405C-16
*	111D-12	ホルト (10X44)	405C-2-2

品名	FIG.NO.	品名	FIG.NO.
*	405C-2-1	*	335E-6-2
*	405B-2	*	335B-6-2
*	405E-2-2	*	335C-6-2
*	405E-2-1	ホルト(12.7X75)	335E-6-3
*	405D-2	*	335B-6-3
*	405A-2-2	*	335D-6-3
*	180C-21	*	335A-6-3
*	180B-21	*	335C-6-3
*	180A-21	ホルト(12X26)	303E-2
*	405A-2-1	*	303A-2
*	180E-21	*	303D-2
*	180D-21	*	303B-2
ホルト(10X45)	113A-4	*	303C-2
ホルト(10X50)	405B-14	ホルト(12X70)	407E-3
*	405A-17	*	407A-3
*	401E-36	*	407D-6
*	405C-17	*	407B-6
*	401C-26	*	407C-3
*	405E-17	ホルト(14X220)	405A-15
*	405D-14	*	405D-12
*	401E-26	*	405E-15
*	401B-36	*	405B-12
*	401B-26	*	405C-15
*	401A-36	ホルト(5X10)	303D-6
*	401A-26	*	303E-6
*	401D-36	*	303C-6
*	401D-26	*	303A-6
*	401C-36	*	303B-6
ホルト(10X55)	407C-4	ホルト(5X12)	315A-16
*	407E-4	ホルト(6X114)	410E-4
*	407B-7	*	410C-4
*	407D-7	*	410A-4
*	407A-4	ホルト(6X12)	410D-22
ホルト(10X70)	401A-27	*	410E-23
*	401C-27	*	113A-7
*	401D-27	*	410A-23
*	401E-27	*	410B-22
*	401B-27	*	410C-23
ホルト(10X95)	401E-35	ホルト(6X14)	336B-14
*	401A-35	*	336A-14
*	401D-35	*	336C-14
*	401B-35	*	113A-13
*	401C-35	*	336E-14
ホルト(12.7X115)	335D-6-1	*	336D-14
*	335E-6-1	*	111C-19
*	335C-6-1	*	111B-19
*	335A-6-1	*	111A-19
*	335B-6-1	*	140A-7
ホルト(12.7X150)	335A-6-2	*	111E-19
*	335D-6-2	*	111D-19

品名	FIG.NO.	品名	FIG.NO.
ホルト(6X16)	407C-14	*	111E-2
*	407B-17	*	111D-2
*	407D-17	ホルト(8X120)	401D-15
*	407A-14	*	401C-15
*	407E-14	*	401E-15
ホルト(6X18)	542A-19	*	401A-15
*	518A-18	*	401B-15
*	545A-19	ホルト(8X22)	407D-12
ホルト(6X20)	401A-23	*	407B-12
*	315A-5	*	407C-9
*	401C-23	*	407E-9
*	401B-23	*	407A-9
*	315A-4	ホルト(8X30)	508A-47
*	180C-17	ホルト(8X35)	220D-33
*	180A-17	*	220A-33
*	180E-17	*	220B-33
*	180D-17	*	220C-33
*	180B-17	*	220E-33
*	401D-23	ホルト(8X38)	410D-13
*	401E-23	*	410A-14
ホルト(6X25)	401A-25	*	410E-14
*	335E-15	*	410C-14
*	335D-15	*	410B-13
*	401B-25	ホルト(8X40)	180A-11
*	401E-25	*	180E-11
*	401D-25	*	180D-11
*	401C-25	*	180B-11
*	335B-15	*	180C-11
*	162A-4	ホルト(8X45)	160A-14
*	162B-4	*	160C-14
*	144A-17	*	160B-14
*	146A-20	*	160E-14
*	162E-4	*	160D-14
*	335A-15	ホルト(8X53)	118A-20
*	162C-4	ホルト(8X55)	119A-7
*	162D-4	ホルト(8X75)	118A-32
*	335D-12	ホルト(8X80)	118A-21
*	335E-12	ホルト, 12X27	144A-26
*	335C-15	ホルト, アツパ マウント	401B-31
*	335A-12	*	401A-31
*	335B-12	*	401E-31
*	335C-12	*	401D-31
ホルト(6X35)	303A-9	*	401C-31
*	303E-9	ホルト, インテ-カラムシヤット	121D-7
*	303B-9	*	121C-7
*	303D-9	ホルト, カムシヤット	121B-5
*	303C-9	*	121A-5
ホルト(6X40)	111C-2	*	121D-6
*	111B-2	*	121E-5
*	111A-2	*	121C-6

品名	FIG.NO.	品名	FIG.NO.
ホルト, クラウケース	113A-2	マウント, ロアサイト*	405D-17
ホルト, シリンダヘツト*	111C-8	*	405E-20
*	111D-8	*	405A-20
*	111E-8	*	405B-17
*	111A-8	*	405C-20
*	111B-8	マウント, ロアスラスト	405C-11
ホルト, ストツハ* フロント	545A-15	*	405B-8
*	542A-15	*	405A-11
ホルト, ストツハ* リヤ	518A-14	*	405D-8
*	545A-16	*	405E-11
*	542A-16	マーク, エンブ レム(SS)	420J-26
ホルト, スルー	337A-3	マーク, エンブ レムフロント(150)	420C-25
ホルト, ドラツグ リンク	575A-5	*	420A-25
ホルト, バランサ	118A-10	*	420B-25
ホルト, バランサチェーンテンション	118A-27	*	420D-25
ホルト, ホンブ NO. 1	337A-22	マーク, エンブ レムフロント(175)	420H-25
ホルト, ホンブ NO. 2	337A-23	*	420E-25
ホルト, リザ-バ	337A-21	*	420F-25
ホンブ, スカイ	430A-3	*	420G-25
ホンブ アツシ, PTT	340A-11	マーク, エンブ レムリヤ(150)	420C-26
*	337A-5	*	420B-26
ホンブ アツシ, オイル	175A-3	*	420A-26
ホンブ アツシ, フューエル	146A-1	*	420D-26
ホンブ アツシ, フューエル(H)	143A-4	*	420J-27
		マーク, エンブ レムリヤ(175)	420F-26
		*	420G-26
		*	420E-26
		*	420H-26
		マーク, スズキ	420J-28
		マーク, ハンド ルレバ-	508A-53
		マグネツト, キヤケース	206C-3
マウント, アツハ*	401E-30	*	206B-3
*	401D-30	*	206A-3
*	401B-30	*	206D-3
*	401A-30	*	206E-3
*	401C-30	マニホールド, PTT	337A-12
マウント, アツハ サイト*	401B-37	マニホールド, インテーク	123A-20
*	401E-37	マニホールド サブ アツシ	337A-6
*	401C-37		
*	401D-37		
*	401A-37		
マウント, アツハ スラスト	401E-29		
*	401A-29		
*	401D-29		
*	401C-29		
*	401B-29		
マウント, ロア	405A-12	メータアツシ, アウ (フ ラツク)	501A-14-1
*	405B-9	メータアツシ, アウ (ホワイツ)	501A-14-2
*	405E-12	メータアツシ, トリム (フ ラツク)	501A-1-1
*	405D-9	メータアツシ, トリム (ホワイツ)	501A-1-2
*	405C-12	メータアツシ, ホルターシ (フ ラツク)	501A-8-1

品名	FIG.NO.	品名	FIG.NO.
メータアツシ, ホルターシ (ホワイツ)	501A-8-2	ヨーク, シフト	206D-2
		*	206E-2
		*	206C-2
		*	206A-2
		*	206B-2
(モ)		(ラ)	
モジュールアツシ, GPSレシーバ	602A-12	ラツチ, フックレバ-	410D-21
メータアツシ, PTT	340A-1	*	410E-22
*	337A-4	*	410C-22
メータアツシ, ステアティング	301A-1	*	410A-22
		*	410B-21
		ラバ-, エキジ-ストシール	407D-18
		*	407E-15
		*	407C-15
		*	407A-15
		*	407B-18
ユニオン	143A-27	ラベル, S. I. G. P.	135A-8
*	144A-28	ラベル, エンジシカバ-	410D-37
*	407A-19	*	410E-38
*	407B-22	*	410C-38
*	407C-19	*	410A-38
*	407E-19	*	410B-37
*	407D-22	ラベル, オイル/クリアランス	135A-9
ユニオン, 2ウエイフューエルホース	146A-11		
ユニオン, 3ウエイ	144A-12		
ユニオン, ウォークリターン	401B-5		
*	401A-5		
*	401D-5		
*	401C-5		
*	401E-5		
ユニオン, フューエルホース	144A-9		
ユニオンホルト	144A-27	リザ-バ アツシ	337A-16
ユツト, エンジシコントロール	326A-16	リチーナ, バルブ スワ リンク	121D-17
ユツト, レジスタヒール	602A-14	*	121E-15
*	602A-5	*	121C-17
*	601A-25	*	121A-15
ユツト, レジスタヒール	602A-15	*	121B-15
*	602A-6	リット (L:165)	336B-26
*	601A-26	*	336C-2
		*	336B-2
		*	336A-2
		*	336A-26
		*	336C-26
		*	336E-26
		*	337A-33
		*	336E-2
(ヨ)			

品名	FIG.NO.	品名	FIG.NO.
*	336D-2	*	542A-38
*	336D-26	*	545A-7
リード (L:310)	405D-6	*	545A-37
*	405E-9	リンク, チルトロックレバー	336D-18
*	405C-9	*	336C-18
*	337A-35	*	336B-18
*	405B-6	*	336A-18
*	405A-9	*	336E-18
リード, ハンツテリ	322A-32-2	リンクアツシ, ドラッグ	575A-3
*	322B-32-1	リンクセツト, ドラッグ	575A-1
*	322E-32-2	リンクセツト, ヒーストン	116A-2
*	322A-32-1	*	337A-15
*	322B-32-2	リンクセツト, ヒーストン (OS:0.50)	116A-15
*	322D-32-2		
*	322E-32-1		
*	322C-32-1		
*	322D-32-1		
*	322C-32-2	(ル)	
リードアツシ, フェールゲージ	501A-11		
リモートコントロールアツシ	508A-1		
リモートコントロールアツシ, コンソール	517A-1	ルーバ, チルトアツシ ハンドル	420F-9
*	518A-1	*	420E-9
リモートコントロールアツシ, シンク	545A-1	*	420H-9
*	544A-1	*	420G-9
リモートコントロールアツシ, ウィン	541A-1	*	420B-9
*	542A-1	*	420A-9
リレーアツシ	322E-14	*	420D-9
*	322D-14	*	420C-9
*	322B-14	ルーバ, チルトアツシ ハンドル (マツトレツト)	420J-9
*	322B-13		
*	322C-14		
*	322C-13	(レ)	
*	322D-13		
*	322E-13		
*	322A-14		
*	322A-13	レキユレータ, フェールレツシヤ	143A-14
リレーアツシ, PTT	326A-14	レクチファイヤ/レキユレータアツシ	310A-1
リンク	405D-5	レバ, シフト	301A-10
*	405E-8	レバ, シフトセンサ	326A-2
*	405A-8	レバ, スロット№0.1	164A-3
*	405B-5	レバ, チルトロック	336C-15
*	405C-8	*	336B-15
リンク, クラツチレバ	204D-5	*	336A-15
*	204A-5	*	336D-15
*	204B-5	*	336E-15
*	204C-5		
*	204E-5	レバ, チルトロック	336D-16
リンク, スタツプ	542A-7	*	336E-16
*	518A-36	*	336C-16
*	518A-5	*	336A-16
*		*	336B-16

品名	FIG.NO.	品名	FIG.NO.
レバ, ハンドル	508A-25	*	206E-1-1
*	544A-12	*	206C-1-1
*	541A-11	ロツト, シフト(X)	206A-1-2
*	517A-9	*	206D-1
レバ, フックフロント	410A-21	*	206C-1-2
*	410B-20	*	206E-1-2
*	410E-21	*	206B-1
*	410C-21	ロツト, スロット№0.1	164A-1
*	410D-20	ロツト, フリーキムレバ	545A-43
レバ, フックリヤスタホート	410B-17	*	542A-45
*	410E-18	*	518A-42
*	410C-18	ロー	545A-32
*	410D-17	*	518A-30
*	410A-18	*	508A-18
レバ, フックリヤホート	410D-18	*	542A-33
*	410A-19		
*	410B-18		
*	410E-19	(ワ)	
*	410C-19		
レバ, フリースロット	508A-21		
レバアツシ, クラツチ	204B-1	ワイヤ, 15エクステンション	602A-10
*	204C-1	ワイヤ, 25エクステンション	602A-11
*	204D-1	ワイヤ, 2エクステンション	602A-8
*	204A-1	*	601A-19
*	204E-1	*	602A-2
レバアツシ, スロット	545A-23	ワイヤ, 6エクステンション	602A-9
レバアツシ, スロット	542A-23	ワイヤ, ケージエクステンション	521A-11
*	518A-22	ワイヤ, デュアルゲージアダプタ	602A-21
		ワイヤ, トリムメータエクステンション(L:6500)	501A-25
		ワイヤ, ニュートラル/PTTスイッチ	517A-23
		*	541A-15
		*	544A-16
		ワイヤアツシ, PTTスイッチアダプタ	508A-2
		ワイヤアツシ, リモコン(L:2000)	521A-2
		ワイヤアツシ, リモコンエクステンション(L:2000)	521A-1-1
ロツクワツシヤ	322E-21	ワイヤアツシ, リモコンエクステンション(L:3000)	521A-1-2
*	337A-30	ワイヤアツシ, リモートコントロール	508A-54-2
*	322B-21	*	508A-54-3
*	322A-21	*	508A-54-1
*	322C-21	*	164A-18
*	322D-21	ワツシヤ	310A-4
ロツト, クラツチ	204A-16-2	*	322A-4
*	204E-16-2	*	545A-40
*	204C-16-2	*	143A-17
*	204D-16	*	144A-19
*	204B-16	*	410B-24
ロツト, クラツチ(L)	204A-16-1	*	410C-15
*	204C-16-1	*	410A-25
*	204E-16-1	*	410B-14
ロツト, シフト(L)	206A-1-1	*	410C-25

品名	FIG.NO.	品名	FIG.NO.
*	410E-15	*	220A-12-8
*	410E-25	*	220A-12-5
*	410D-14	ワツヤ(10.5X19X2)	405E-5
*	410D-24	*	405A-5
*	410A-15	*	405C-5
*	322D-4	ワツヤ(10.5X22X2.3)	118A-33
*	322E-4	ワツヤ(10X42X3)	116A-12
*	322B-4	ワツヤ(12.5X22X2.5)	407D-8
*	322C-4	*	407E-5
*	336A-11	*	407A-5
*	336D-11	*	407B-8
*	336E-11	*	407C-5
*	336B-11	ワツヤ(13.2X25X1)	410E-24
*	336C-11	*	410A-24
*	542A-18	*	410D-23
*	542A-39	*	410B-23
*	542A-42	*	410C-24
*	542A-6	ワツヤ(13.2X26X3)	335D-8
*	541A-13	*	335E-8
*	541A-14	*	335A-8
*	542A-4	*	335B-8
*	544A-7	*	335C-8
*	545A-6	ワツヤ(13.2X45X3)	335E-9
*	545A-18	*	335A-9
*	220C-12-8	*	335D-9
*	545A-4	*	335B-9
*	544A-10	*	335C-9
*	544A-14	ワツヤ(15X24X3)	401C-33
*	544A-15	*	401E-33
*	541A-9	*	401B-33
*	508A-27	*	401D-33
*	508A-35	*	401A-33
*	508A-45	ワツヤ(16X32X3)	405C-18
*	508A-14	*	405B-18
*	220E-12-1	*	405A-18
*	220E-12-5	*	405A-19
*	220E-12-8	*	405C-19
*	517A-6	*	405E-19
*	518A-37	*	405B-15
*	518A-39	*	405E-18
*	541A-7	*	405D-15
*	518A-17	*	405D-16
*	517A-14	ワツヤ(18.5X31X1)	407C-28
*	517A-16	*	407D-31
*	518A-4	*	407B-31
*	220C-12-5	*	407E-28
*	220A-12-1	*	407A-28
*	575A-7	ワツヤ(30X38X1.7)	220E-12-2
*	545A-38	*	220C-12-2
*	220C-12-1	*	220A-12-2

品名	FIG.NO.	品名	FIG.NO.
ワツヤ(30X38X1.9)	220E-12-3	*	541A-29
*	220C-12-3	ワツヤ(5.5X16X1.5)	544A-19
*	220A-12-3	*	541A-19
ワツヤ(30X38X2.1)	220E-12-4	ワツヤ(5.5X18X1)	123A-29
*	220C-12-4	ワツヤ(6.5X13X1.0)	336B-22
*	220A-12-4	*	336E-22
ワツヤ(30X38X2.3)	220E-12-6	*	336D-22
*	220C-12-6	*	336C-22
*	220A-12-6	*	336A-22
ワツヤ(30X38X2.4)	220E-12-7	ワツヤ(6.5X15X1.0)	204B-6
*	220C-12-7	*	204A-6
*	220A-12-7	*	204E-6
ワツヤ(30X38X2.6)	220E-12-9	*	204C-6
*	220C-12-9	*	204D-6
*	220A-12-9	ワツヤ(6.5X20X1.6)	164A-11
ワツヤ(30X38X2.7)	220E-12-10	ワツヤ(6.5X20X2)	410B-30
*	220C-12-10	*	410A-31
*	220A-12-10	*	410C-31
ワツヤ(30X38X2.8)	220E-12-11	*	410D-30
*	220C-12-11	*	410E-31
*	220A-12-11	ワツヤ(6.5X24X2)	517A-20
ワツヤ(30X47X6)	220D-24	*	508A-50
*	220B-24	ワツヤ(75X100X2)	220C-13
ワツヤ(32X47X3)	220D-25	*	220D-11
*	220B-25	*	220E-13
ワツヤ(35X46X0.6)	220D-10-1	*	220B-11
*	220B-10-1	*	220A-13
ワツヤ(35X46X0.8)	220B-10-2	ワツヤ(7X12X1)	204B-26
*	220D-10-2	*	204C-26
ワツヤ(35X46X0.9)	220B-10-5	*	204E-26
*	220D-10-5	*	204D-26
ワツヤ(35X46X0.95)	220D-10-7	*	204A-26
*	220B-10-7	ワツヤ(8.5X26X1.6)	206B-10
ワツヤ(35X46X1)	220B-10-6	*	206D-10
*	220D-10-6	*	206C-10
ワツヤ(35X46X1.05)	220D-10-9	*	206E-10
*	220B-10-9	*	206A-10
ワツヤ(35X46X1.1)	220B-10-8	ワツヤ(8X17X2)	118A-28
*	220D-10-8	ワツヤ、クランプ、ラゲッドシヤフト	335B-4
ワツヤ(35X46X1.15)	220D-10-3	*	335C-4
*	220B-10-3	*	335D-4
ワツヤ(35X46X1.2)	220B-10-4	*	335E-4
*	220D-10-4	*	335A-4
ワツヤ(39.5X64X1)	336B-8	ワツヤ、ハ'ラシヤ	118A-11
*	336A-8	ワツヤセツト、ストウバ'	301A-17
*	336E-8		
*	336D-8		
*	336C-8		
ワツヤ(5.5X12X0.8)	326A-3		
*	544A-31		

(E)



## スズキ DF150/175 パーツカタログ

---

2016年 8月 作成  
2016年 8月 発行

発行 スズキ株式会社  
サービス資料内製化プロジェクト サービス資料・教育課  
〒432-8611 静岡県浜松市南区高塚町300番地

---

不許複製

# SUZUKI MOTOR CORPORATION

---