

SUZUKI
パワースタート

DF150/175

DF150T/Z
DF175T/Z

OUTBOARD MOTOR

2017-8

初版

DF150



DF175



まえがき

このパーツカタログは、スズキ船外機DF150/175型の補給取扱い部品を収録してあります。

エンジン諸元	4サイクル	4気筒	総排気量	(内径×行程97mm×97mm)
			2867 cm ³	

DF150					
機種記号	年式	型式	トランサム	色	実施号機
DF150ST	—	15002F	L, X	YKV	15002F-810001～
DF150T				YAY, Y5S	
DF150Z		15002Z	X	YAY, Y5S	15002Z-810001～

DF175					
機種記号	年式	型式	トランサム	色	実施号機
DF175T	—	17502F	L, X	YAY, Y5S	17502F-810001～
DF175Z		17502Z	X	YAY, Y5S	17502Z-810001～

パーツカタログのご使用について

1. 記号および略語

1-1. サイズ等

- | | | |
|----------------|----------------|-------------|
| A : 用品 | L : 長さ、リンク数、容積 | US : アンダサイズ |
| AR : 必要量 | NT : 歯数 | W : 巾 |
| D : 線径 | OD : 外径 | W/ : 同時使用 |
| E.NO. : エンジン番号 | OPT : オプション | # : 直送品 |
| F.NO. : フレーム番号 | OS : オーバサイズ | * : 直売品 |
| H : 高さ | STD : スタンダード | ~ : より、から |
| ID : 内径 | T : 厚さ | |
- 12×34×5 : 内径×外径×厚さ(巾、長さ)

1-2. メーカー名

- | | |
|------------------|----------------|
| BS : ブリヂストンタイヤ | NGK : 日本特殊陶業 |
| CHKK : 中央発条 | NHK : 日本発条 |
| DID : 大同工業 | RK : 高砂チェン |
| DK : 大金製作所 | TEN : 富士通アン |
| FB : 古河電池 | TR : 東海理化電機製作所 |
| IRC : 井上護謄工業 | YB : 湯浅電池 |
| KYB : 萱場工業 | |
| NABCO : 日本エアブレーキ | |

1-3. 構成部品の表示

- | 品番 | 品名 |
|-------------|--------|
| ×××××-××××× | ○○○アッシ |
| ×××××-××××× | ・○○○ |
| ×××××-××××× | -○○○ |
- └── 構成部品(インナパーツ)を示します。



1-4. 部品変更

備考欄の品番の前の→印は変更部品相互の互換性を表示します。

←○○○○○-○○○○○……「～より統一」を示し、旧~~○~~新です。

→○○○○○-○○○○○……「～に統一」を示し、旧~~○~~新です。

1-5. 修正使用

ホース、チューブ等で寸法表示の→印は修正使用を表示します。

(例) L:200→180……200を180に修正して使用します。

2. 部品変更のお知らせ

部品が新設または変更となった場合、サービス・部品ニュース、統一部品一覧表などでご案内いたします。

販売店様によっては、弊社代理店にお問い合わせください。

3. 部品の注文

部品ご注文の場合は、このパーツカタログをご参照の上、次の点にご留意され、正確にご注文ください。

- 3-1. 品番、品名および数量
- 3-2. フレーム番号及びエンジン番号と型式番号(年式)
- 3-3. 部品メーカー(電装部品、保安部品など)

- 注※ 分解図は、補給部品索引のためのものです。分解、組立には使用しないで下さい。
- ※ 補給部品の中で車種間の共通化により、一部生産車の部品と異なる場合があります。あらかじめご了承ください。
- ※ 記載事項は予告なく変更することがあります。あらかじめご了承ください。

I.Dプレートの説明

I.Dプレートには下記の項目が刻印されています。

より正確な部品発注のため①機種名、②型式、③製造番号(号機)を確認下さい。

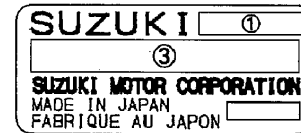
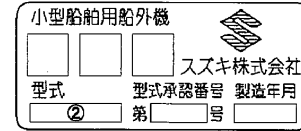

①機種名を示します。(例) DF150

②型式を示します。(例) 15002F

③製造番号(号機)を示します。(例) 810001

I.Dプレート

※取付位置：ブラケット、クランプ

FIG. 111A

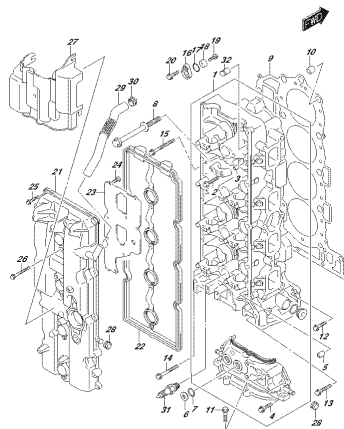

DP178L_002_010_111A
CYLINDER HEAD

FIG. 111B

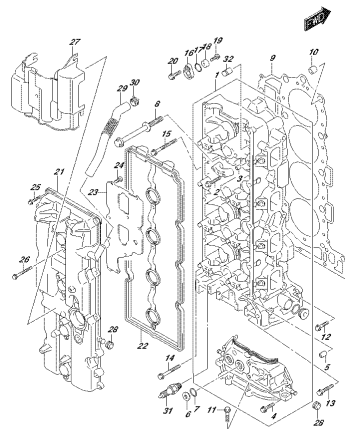

DP178L_002_010_111B
CYLINDER HEAD

FIG. 113A

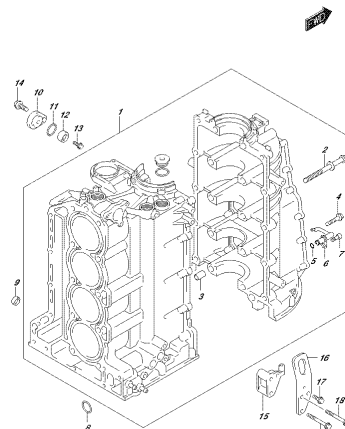

DP178L_002_010_113A
CYLINDER HEAD

FIG. 116A

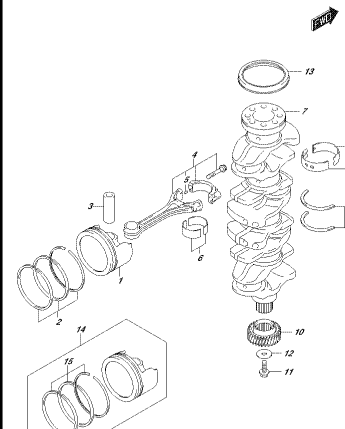

DP178L_002_010_116A
PISTON AND ROD

FIG. 118A

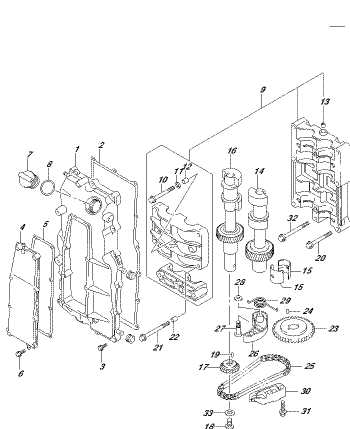

DP178L_002_010_118A
CRANKSHAFT

FIG. 119A

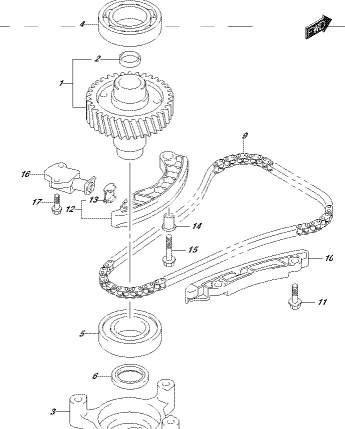

DP178L_002_010_119A
CRANKSHAFT

FIG. 121A

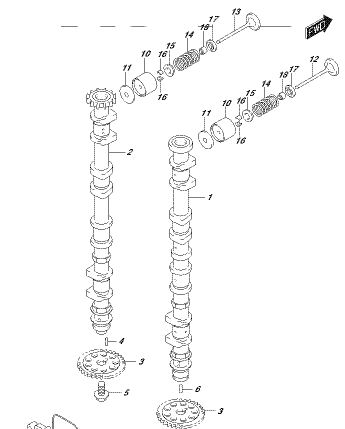

DP178L_002_010_121A
CRANKSHAFT

FIG. 121B

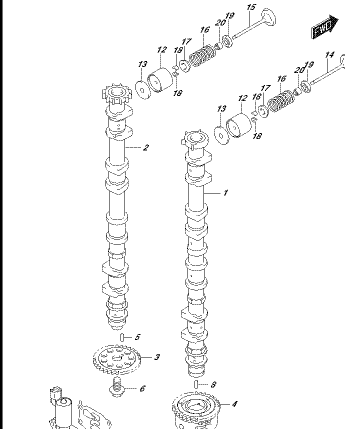

DP178L_002_010_121B
CRANKSHAFT

FIG. 123A

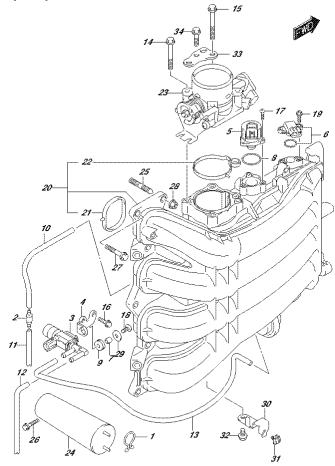

DP176L 000L 010L 102A
INTEGRAL MANIFOLD PROFILE BODY

FIG. 135A

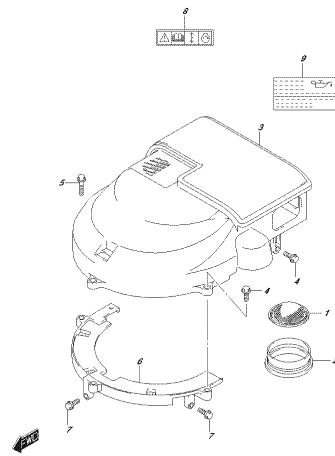

DP176L 000L 010L 102A
INTEGRAL MANIFOLD PROFILE BODY

FIG. 140A

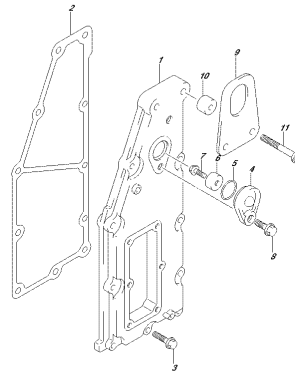

DP176L 000L 010L 102A
E-FUEL SYSTEM

FIG. 143A

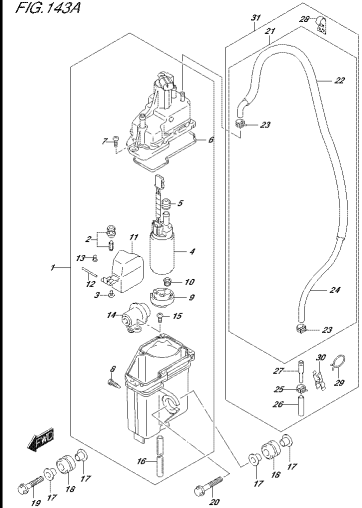

DP176L 000L 010L 102A
E-FUEL SYSTEM

FIG. 144A

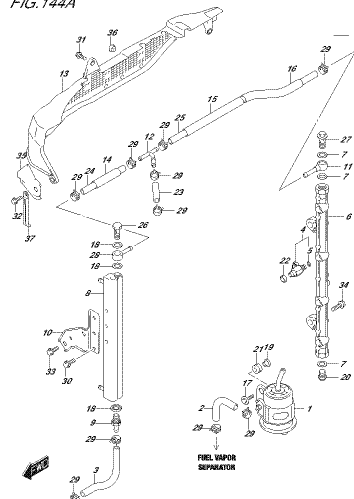

DP176L 000L 010L 144A
FUEL INJECTOR

FIG. 146A

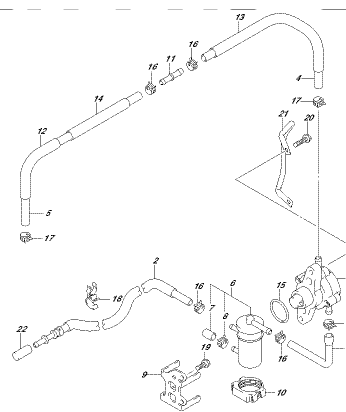

DP176L 000L 010L 146A
FUEL PUMP

FIG. 160A

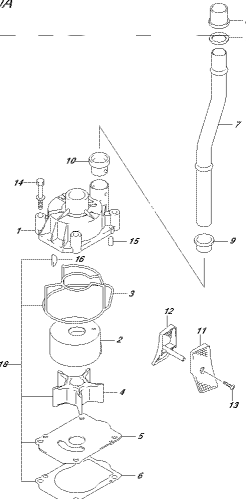

DP176L 000L 010L 160A
WATER PUMP

FIG. 160B

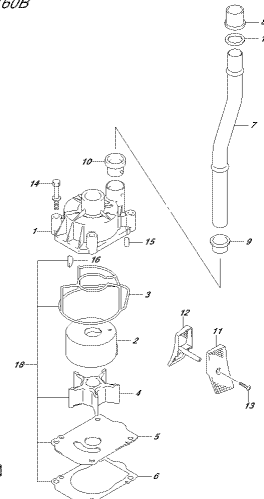

DP176L 000L 010L 160B
WATER PUMP

FIG. 162A

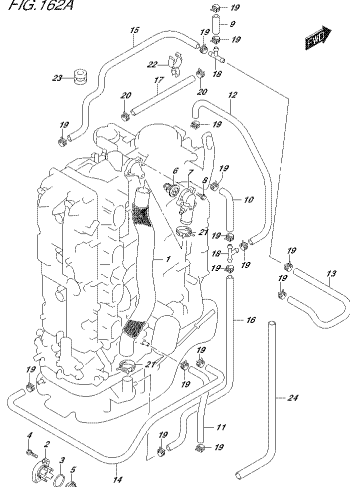

DN179E, 000L, 010, 162A
THERMOCHRYAT

FIG. 162B

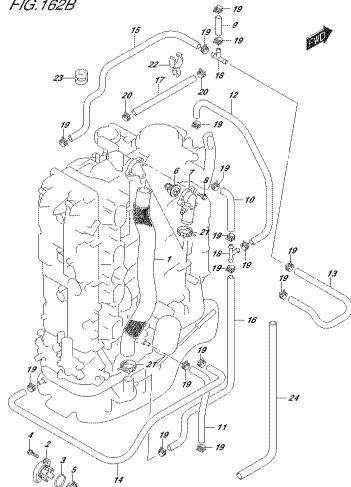

DN179E, 000L, 010, 162B
THERMOCHRYAT

FIG. 164A

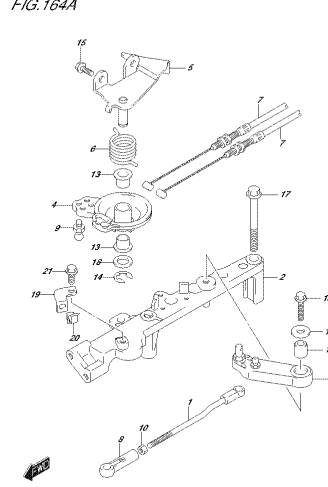

DN179E, 000L, 010, 164A
THERMOCHRYAT

FIG. 175A

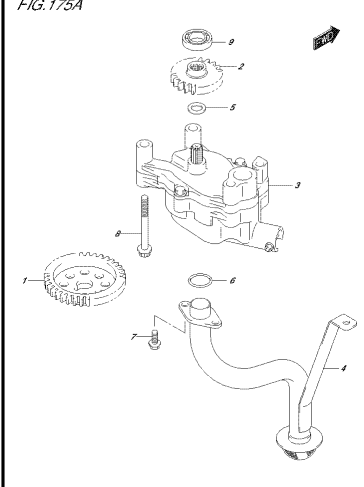

DN179E, 000L, 010, 175A
OIL SHARP

FIG. 178A

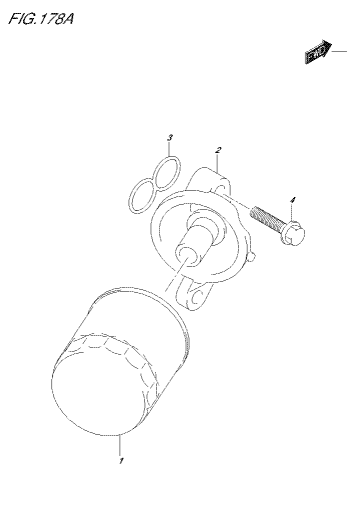

DN179E, 000L, 010, 178A
OIL FILTER

FIG. 180A

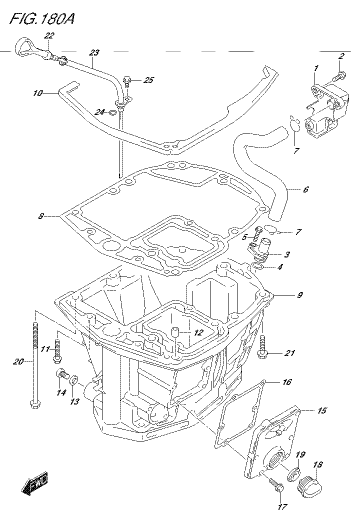

DN179E, 000L, 010, 180A
OIL PUMP

FIG. 180B

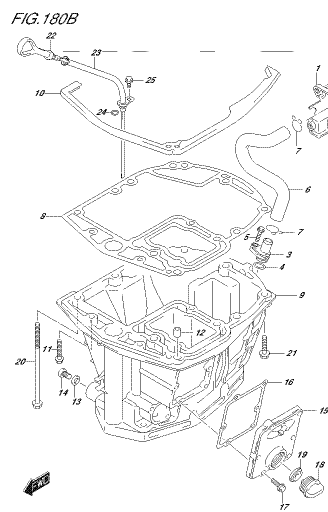

DN179E, 000L, 010, 180B
OIL PUMP

FIG. 204A

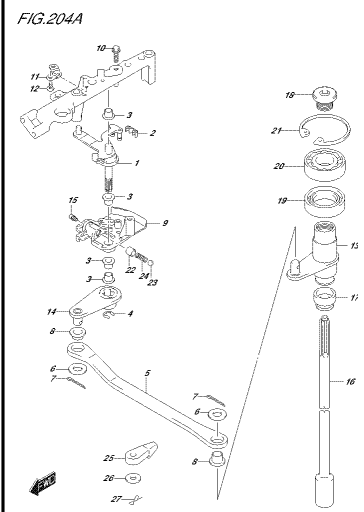

DN179E, 000L, 010, 204A
CLUTCH SHIFT

FIG.204B

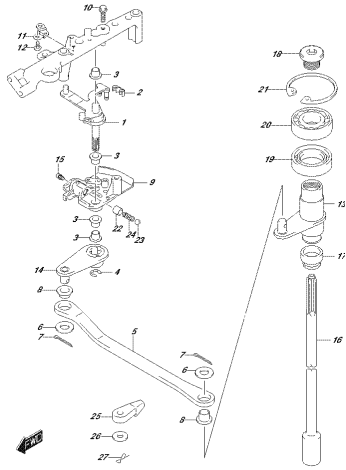

DP17E_092_01E_0049
CLUGCH/0947

FIG.206A

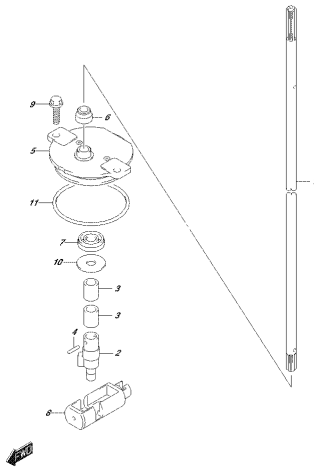

DP17E_092_01E_0064
CLUGCH/002

FIG.206B

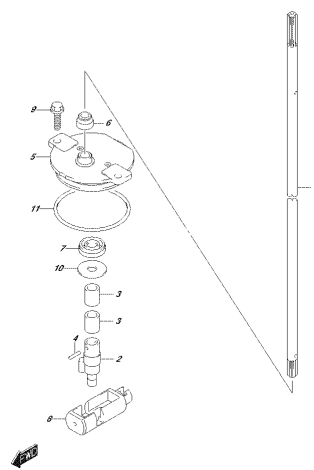

DP17E_092_01E_0069
CLUGCH/002

FIG.220A

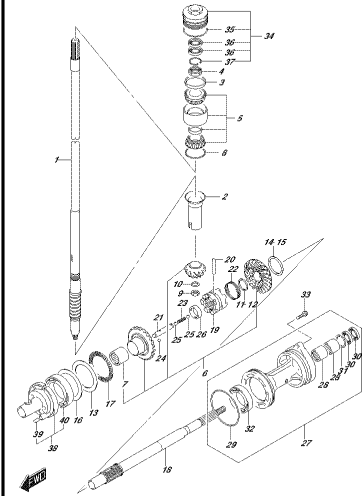

DP17E_092_01E_0064
FRANSS/00001

FIG.220B

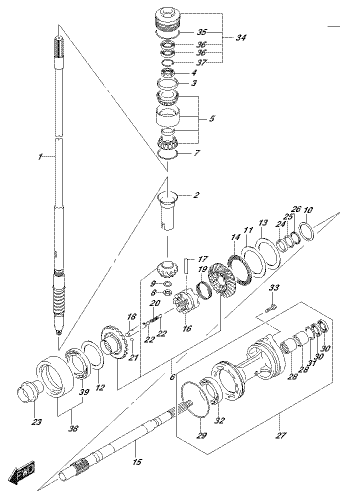

DP17E_092_01E_0059
FRANSS/00001

FIG.220C

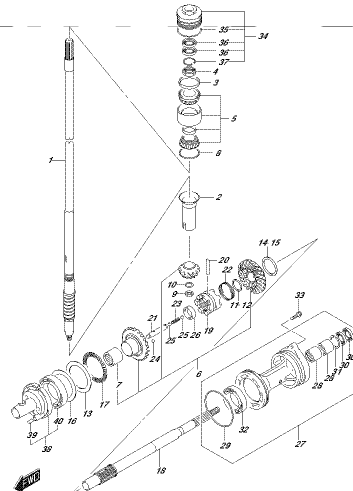

DP17E_092_01E_0059
FRANSS/00001

FIG.301A

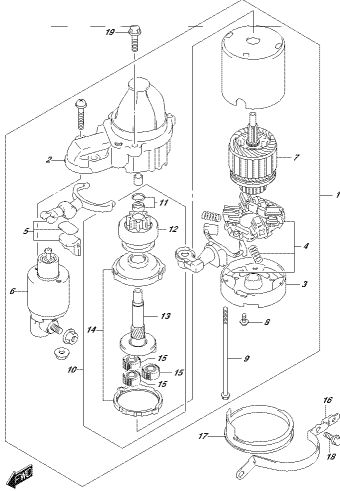

DP17E_092_01E_0014
STARTING/00001

FIG.303A

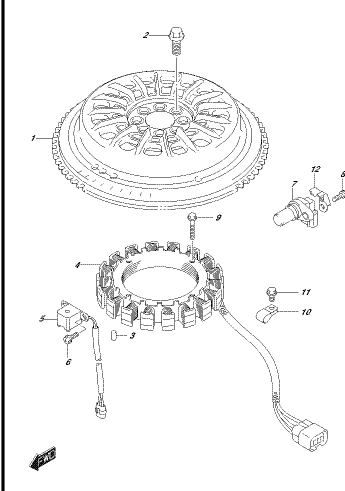

DP17E_092_01E_0014
MAGNETO

FIG.303B

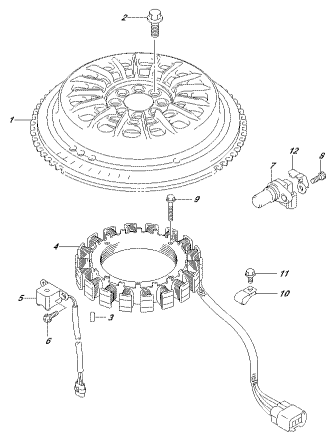

DN77E, 002, 010, 020
MAGNETO

FIG.310A

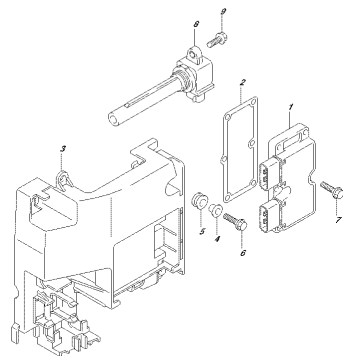

DN77E, 002, 010, 010A
SEC 7000000000000000

FIG.315A

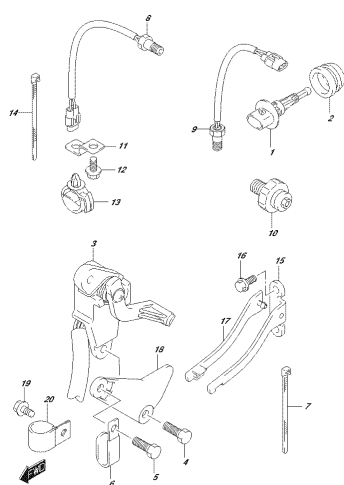

DN77E, 002, 010, 010A
0000000

FIG.322A

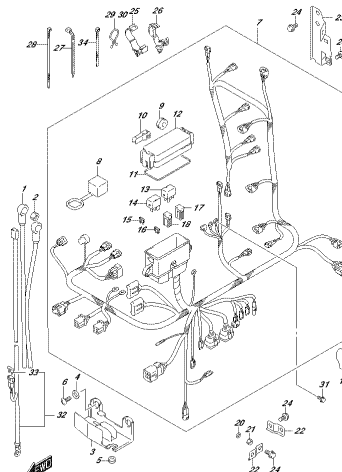

DN77E, 002, 010, 020A
0000000

FIG.322B

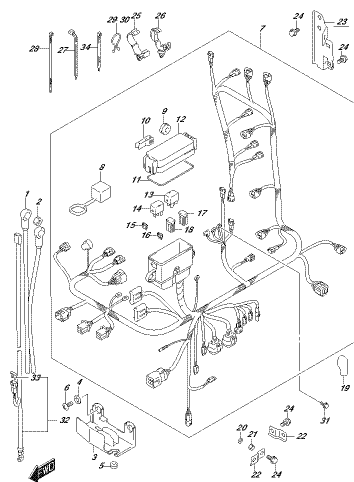

DN77E, 002, 010, 020
HARNESS

FIG.326A

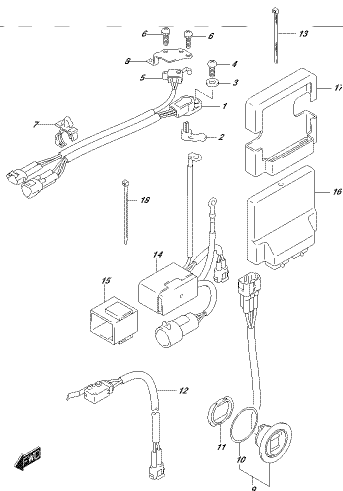

DN77E, 002, 010, 010A
FIT SWITCH/MORE CONTROL UNIT

FIG.335A

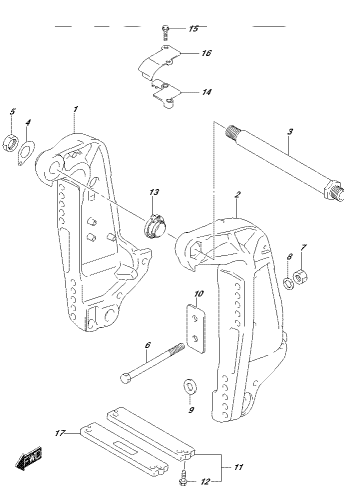

DN77E, 002, 010, 020A
CLAMP BRACKET

FIG.335B

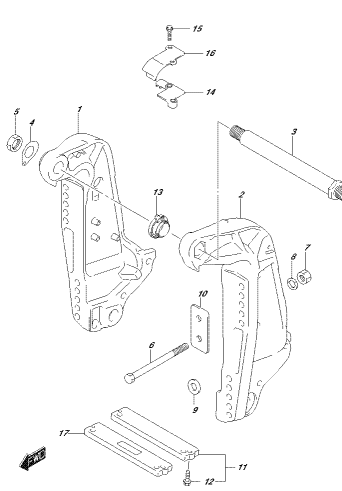

DN77E, 002, 010, 020
CLAMP BRACKET

FIG.336A

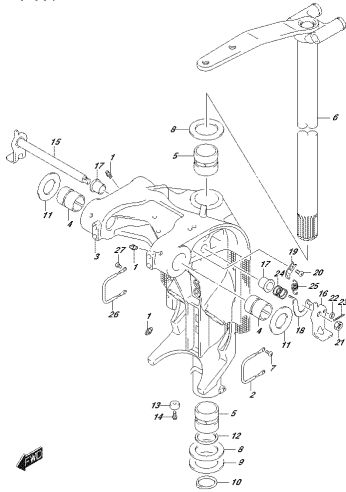

3P1791.0002.010.336A
ENGINE HOUSING

FIG.336B

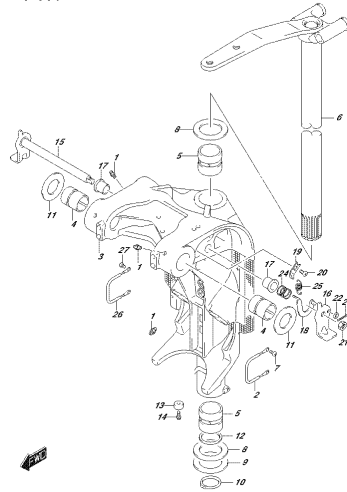

3P1791.0002.010.336B
ENGINE HOUSING

FIG.336C

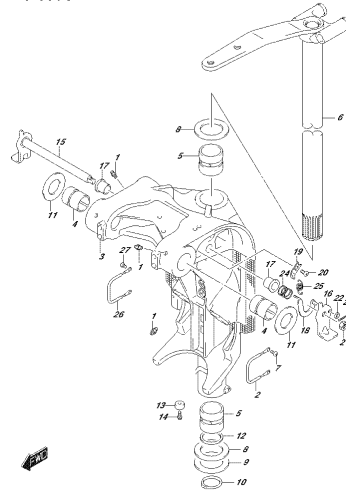

3P1791.0002.010.336C
ENGINE HOUSING

FIG.337A

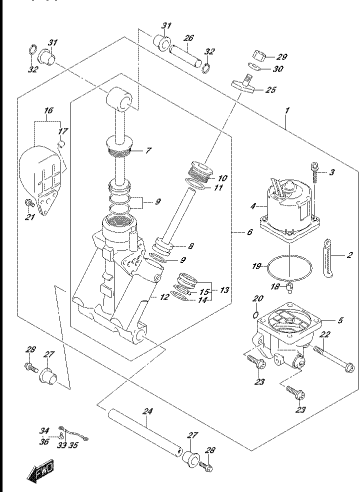

3P1791.0002.010.337A
ENGINE HOUSING

FIG.340A

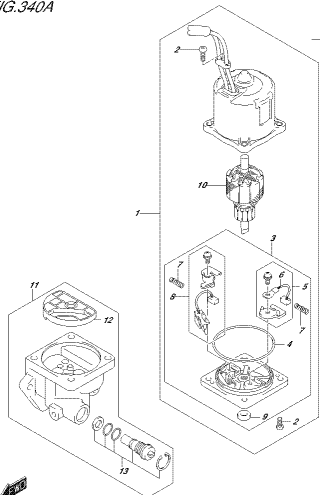

3P1791.0002.010.400A
PIT MOTOR

FIG.401A

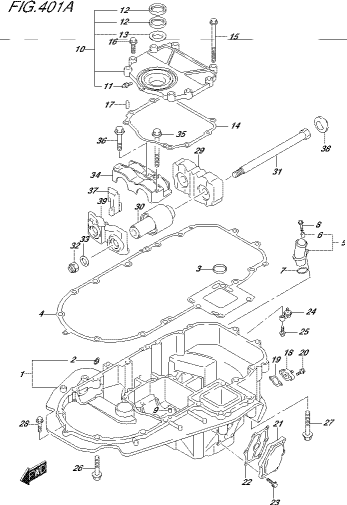

3P1791.0002.010.401A
ENGINE HOUSING

FIG.401B

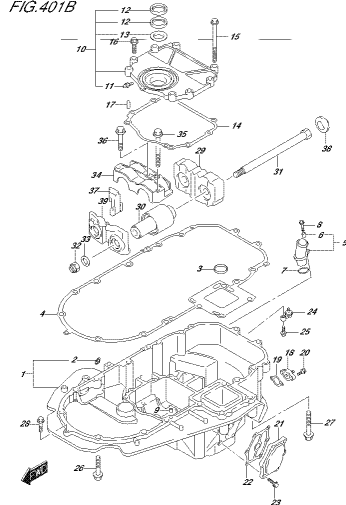

3P1791.0002.010.401B
ENGINE HOUSING

FIG.405A

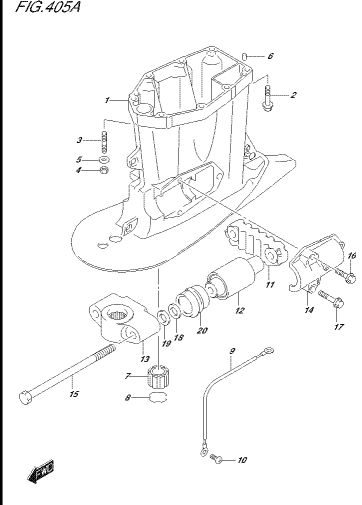

3P1791.0002.010.405A
ENGINE HOUSING

FIG.405B

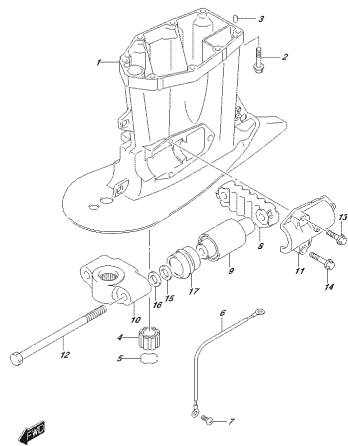

091791,0902,010,405B
09020C,090477,020,0902

FIG.405C

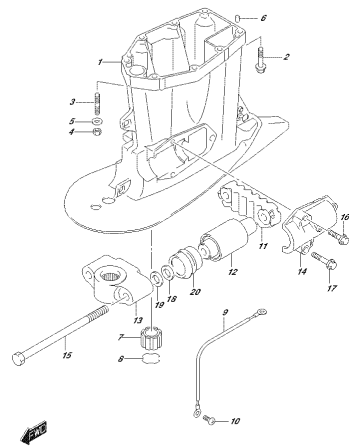

091791,0902,010,405C
09020C,090477,020,0902

FIG.407A

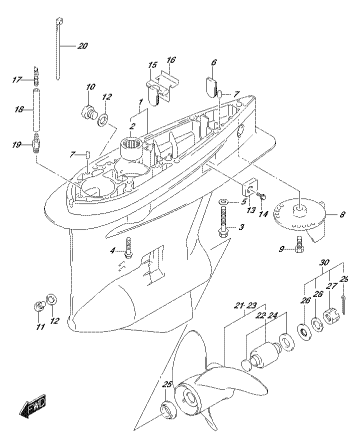

091791,0902,010,407A
09020C,090477,020,0902

FIG.407B

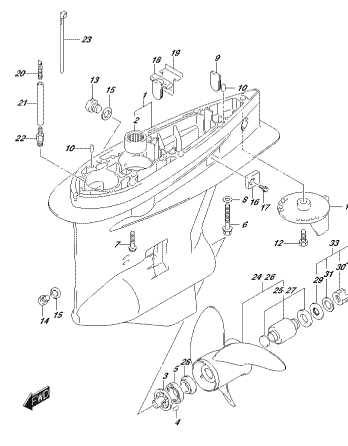

091791,0902,010,407B
09020C,090477,020,0902

FIG.407C

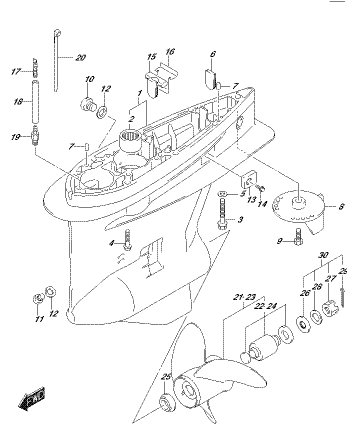

091791,0902,010,407C
09020C,090477,020,0902

FIG.410A

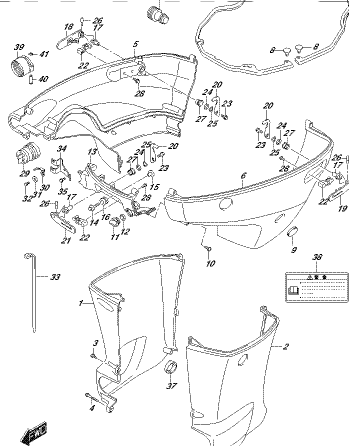

091791,0902,010,410A
09020C,090477,020,0902

FIG.410B

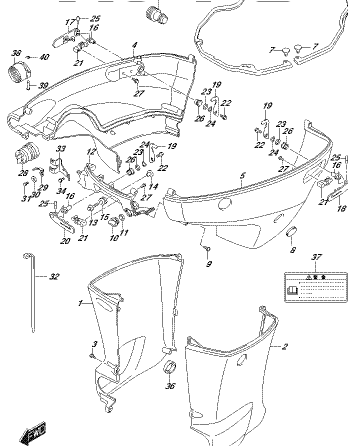

091791,0902,010,410B
09020C,090477,020,0902

FIG.410C

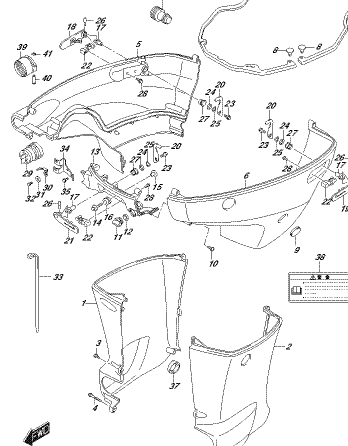

091791,0902,010,410C
09020C,090477,020,0902

FIG.420A

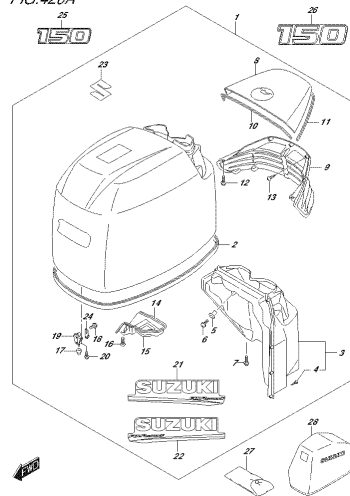

DP178L, 090L, 01L, 402A
ENGINE COVER

FIG.420B

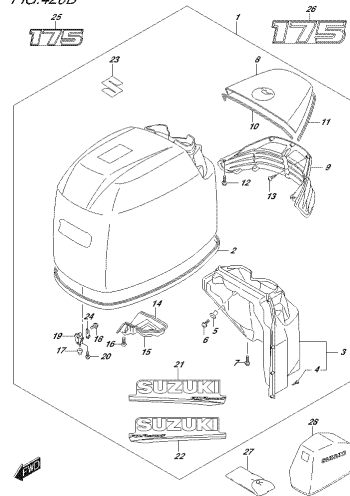

DP178L, 090L, 01L, 402B
ENGINE COVER

FIG.420C

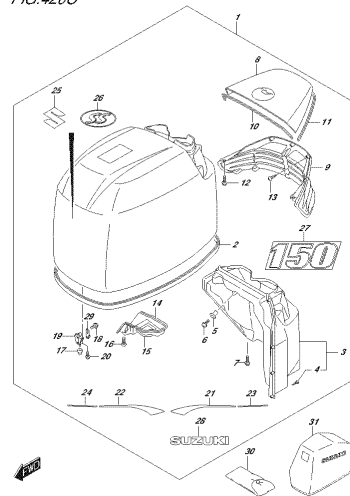

DP178L, 090L, 01L, 402C
ENGINE COVER

FIG.430A

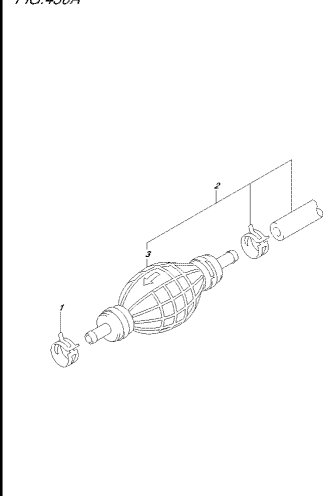

DP178L, 090L, 01L, 403A
FILE: 0026

FIG.501A

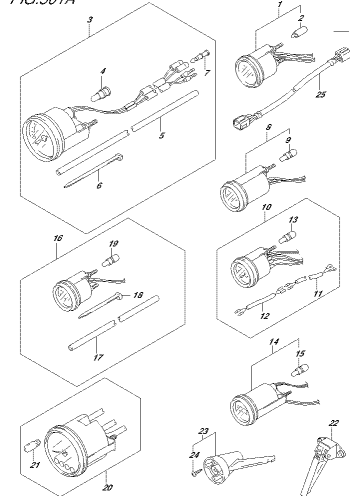

DP178L, 090L, 01L, 501A
OPT:4677H

FIG.508A

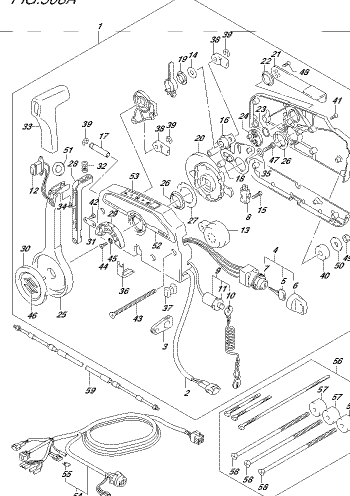

DP178L, 090L, 01L, 508A
OPT:PARA01E, CONT:02

FIG.517A

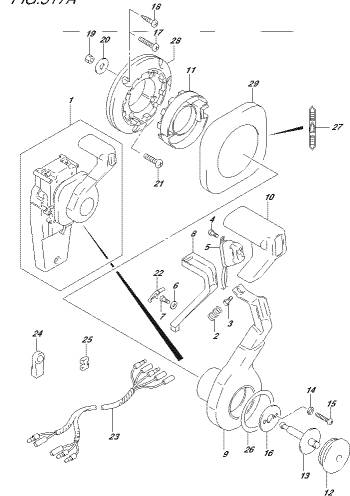

DP178L, 090L, 01L, 517A
OPT:CLV, GEAR:AL, HANDBOOK (1)

FIG.518A

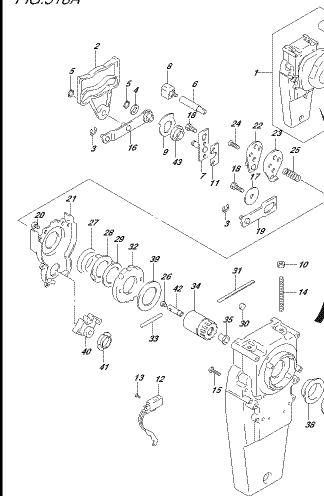

DP178L, 090L, 01L, 518A
OPT:CLV, GEAR:AL, HANDBOOK (2)

FIG.521A

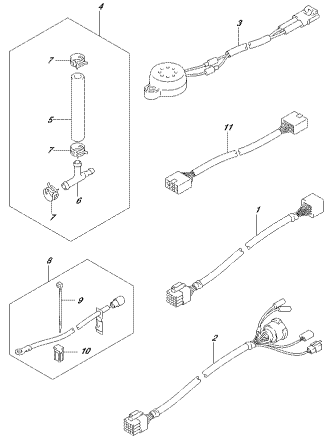

DP176, 092, 016, 814
OPT. PARABOLIC

FIG.530A

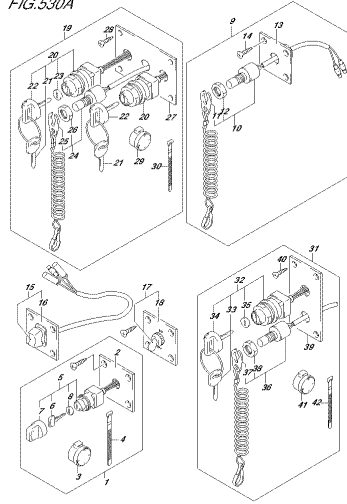

DP176, 092, 016, 854
OPT. CONTROL

FIG.541A

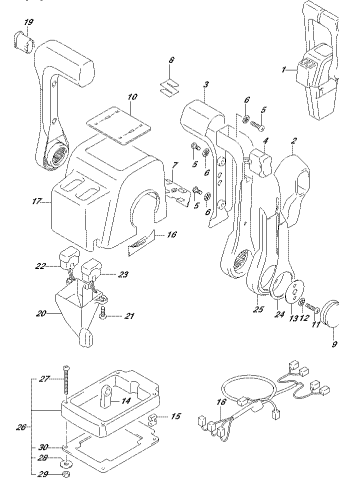

DP176, 092, 016, 814
OPT. PARABOLIC CONTROL ASSY DUAL (1)

FIG.542A

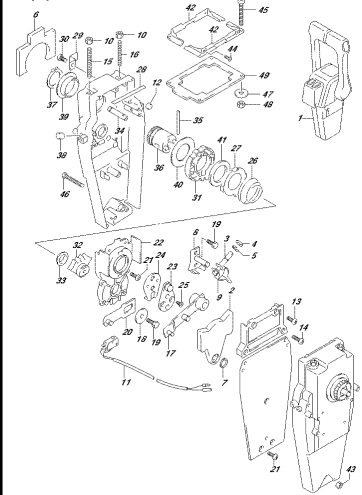

DP176, 092, 016, 854
OPT. PARABOLIC CONTROL ASSY DUAL (2)

FIG.544A

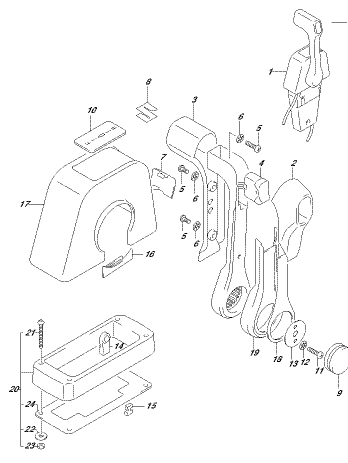

DP176, 092, 016, 844
OPT. PARABOLIC CONTROL ASSY SINGLE (1)

FIG.545A

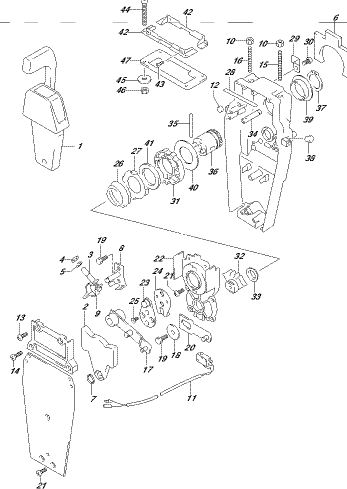

DP176, 092, 016, 854
OPT. PARABOLIC CONTROL ASSY SINGLE (2)

FIG.575A

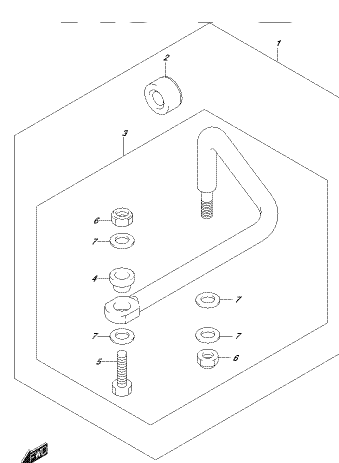

DP176, 092, 016, 854
OPT. PARABOLIC

FIG.585A

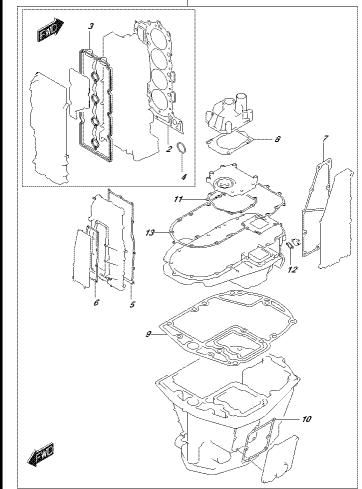

DP176, 092, 016, 854
OPT. PARABOLIC SET

FIG.601A

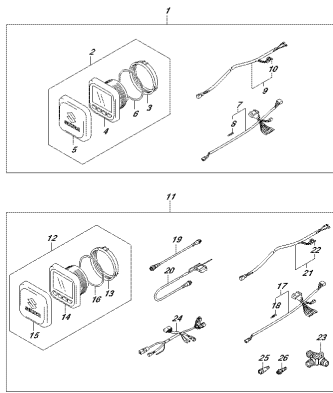

3/17/05, 05/11/05, 01/04/06
DET-SEL ID-FUNCTION GAUGE (1)

FIG.602A

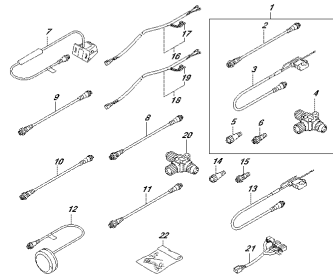

3/17/05, 05/11/05, 01/04/06
DET-SEL ID-FUNCTION GAUGE (2)

FIG.111A

FIG.111A (1-B-2) シリンダヘッド (DF150T) (DF150Z) (DF150ST)

見出番号	品番	品名	使用個数	備考	標準作業時間
1	11101-96J02	ヘッドアツシ, シリンダ	1		
2	09103-06266	・ボルト (6X40)	20		
3	09206-08001	・ピン (8X11)	18		
4	01547-06207	・ボルト	2		
5	11112-84400	プラグ, オイルベンチユリ	1		
6	11116-93J01	プラグ	2		
7	09168-16009	ガスケット (16X22X0.8)	2		
8	11119-96J00	ボルト, シリンダヘッド	10		
9	11141-96J01	ガスケット, シリンダヘッド	1		
10	09206-15001	ピン (12.4X15X17)	2		
11	01550-08257	ボルト	4		
12	01550-08257	ボルト	1		
13	01550-0835A	ボルト	2		
14	01550-08457	ボルト	1		
15	01550-08607	ボルト	6		
16	11261-93J00	カバー, プロテクションアノード	3		
17	09280-22019	リング (D:1.9, ID:21.8)	3		
18	55321-87J01	アノード, プロテクション	3		
19	09103-06281	ボルト (6X14)	3		
20	01550-08207	ボルト	3		

DF150T
DF150Z
DF150ST

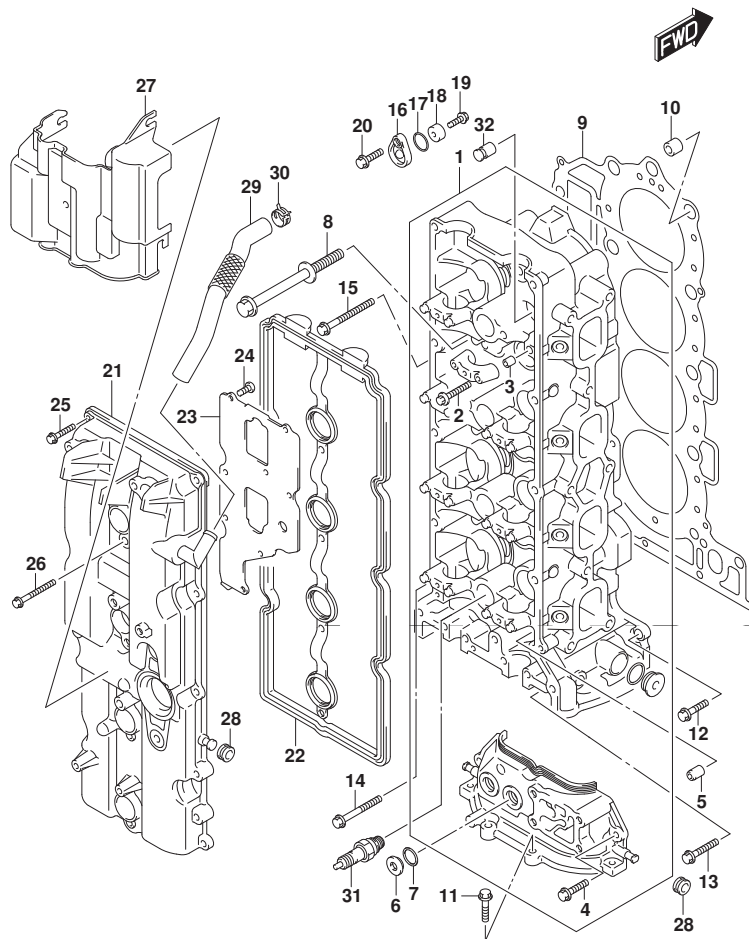

FIG.111A

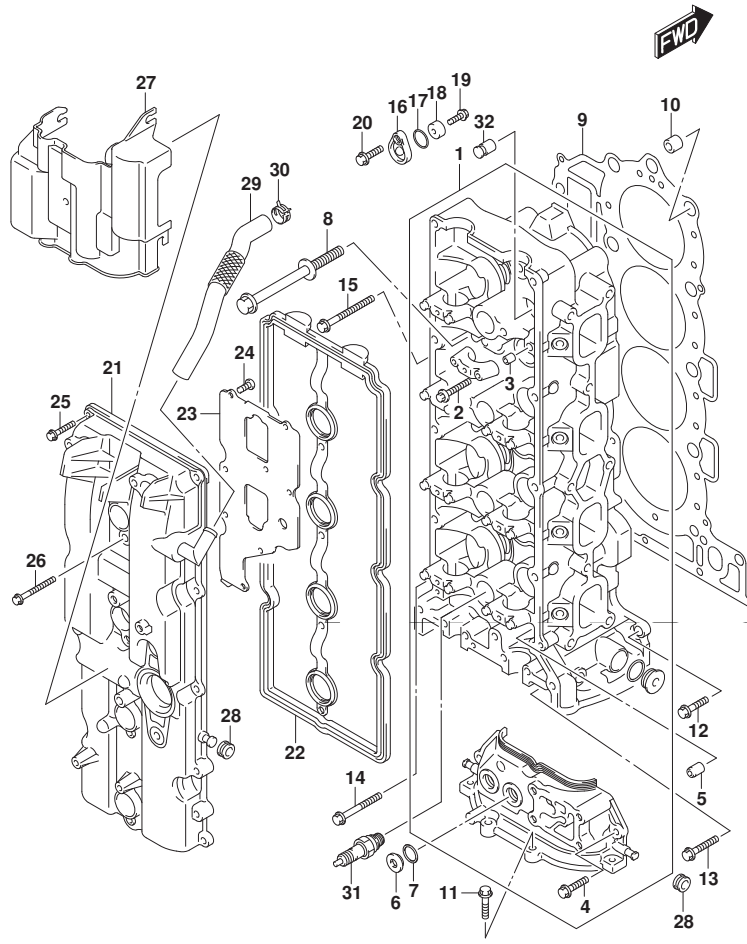

FIG. 111A (1-B-3) シリンダヘッド (DF150T) (DF150Z) (DF150ST)

見出番号	品番	品名	使用個数	備考	標準作業時間
21	11170-96J00	カバー, シリンダヘッド	1		
22	11189-96J00	ガスケット, シリンダヘッドカバー	1		
23	11173-96J00	プレート, フリーザ	1		
24	02112-0612A	スクリュ	8		
25	01547-06257	ボルト	10		
26	01547-06507	ボルト	4		
27	11191-96J00	ガイド, エアインテークNO.2	1		
28	09320-08076	グロメット	4		
29	11174-96J00	ホース, フリーザ	1		
30	09401-18410	クリップ	1		
31	#09482-00427	スパークプラグ (NGK BKR6E)	4	NGK	
32	11115-93J10-001	ガイド, ハルブ (OS)	16	OPT	

DF150T
DF150Z
DF150ST

FIG.111B

FIG. 111B (1-B-4) シリンダ ヘッド (DF175T) (DF175Z)

見出番号	品番	品名	使用個数	備考	標準作業時間
1	11101-96J02	ヘッド アツシ, シリンダ	1		
2	09103-06266	・ボルト (6X40)	20		
3	09206-08001	・ピン (8X11)	18		
4	01547-06207	・ボルト	2		
5	11112-84400	プラグ, オイルベンチユリ	1		
6	11116-93J01	プラグ	2		
7	09168-16009	ガスケット (16X22X0.8)	2		
8	11119-96J00	ボルト, シリンダヘッド	10		
9	11141-96J01	ガスケット, シリンダヘッド	1		
10	09206-15001	ピン (12.4X15X17)	2		
11	01550-08257	ボルト	4		
12	01550-08257	ボルト	1		
13	01550-0835A	ボルト	2		
14	01550-08457	ボルト	1		
15	01550-08607	ボルト	6		
16	11261-93J00	カバー, プロテクションアノード	3		
17	09280-22019	リング (D:1.9, ID:21.8)	3		
18	55321-87J01	アノード, プロテクション	3		
19	09103-06281	ボルト (6X14)	3		
20	01550-08207	ボルト	3		
21	11170-96J11	カバー, シリンダヘッド	1		

DF175T
DF175Z

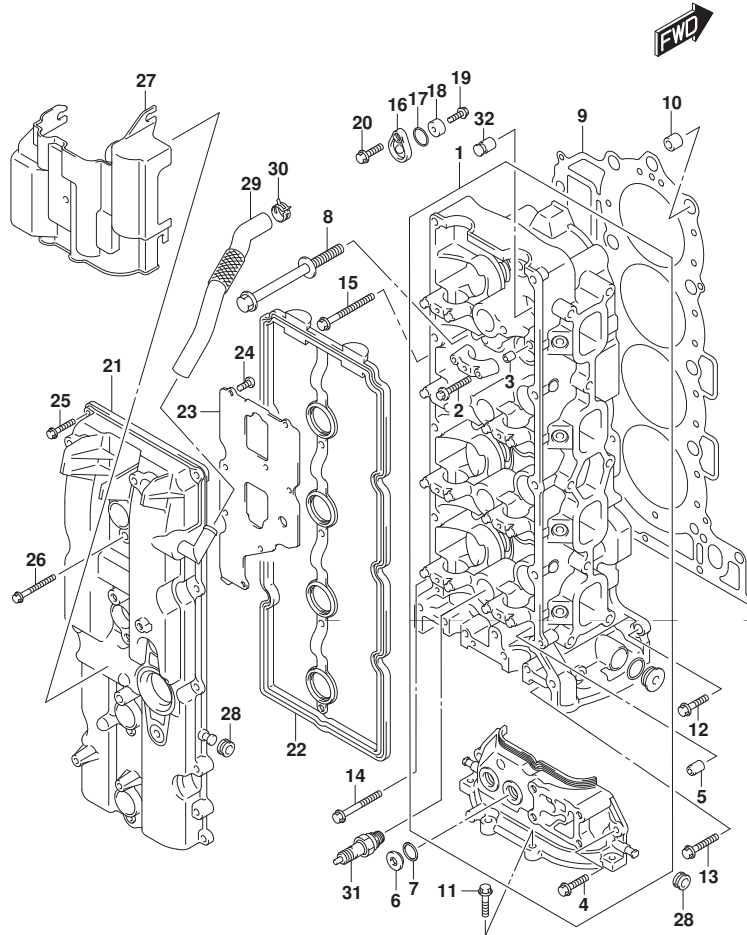

FIG.111B

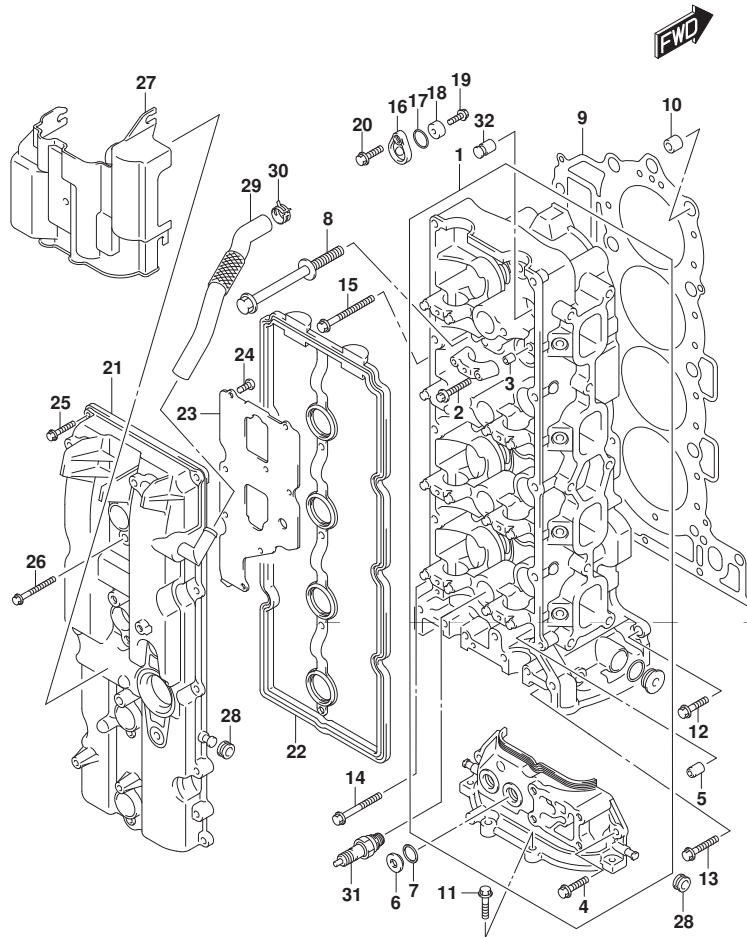

FIG.111B (1-B-5) シリンダヘッド (DF175T) (DF175Z)

見出番号	品番	品名	使用個数	備考	標準作業時間
22	11189-96J00	ガスケット, シリンダヘッドカバー	1		
23	11173-96J00	プレート, プリーザ	1		
24	02112-0612A	スクリュー	8		
25	01547-06257	ホルト	10		
26	01547-06507	ホルト	4		
27	11191-96J00	ガイド, エアインテークNO.2	1		
28	09320-08076	グロメット	4		
29	11174-96J00	ホース, プリーザ	1		
30	09401-18410	クリップ	1		
31	#09482-00427	スパークプラグ (NGK BKR6E)	4	NGK	
32	11115-93J10-001	ガイド, バルブ (OS)	16	OPT	

DF175T
DF175Z

FIG.113A

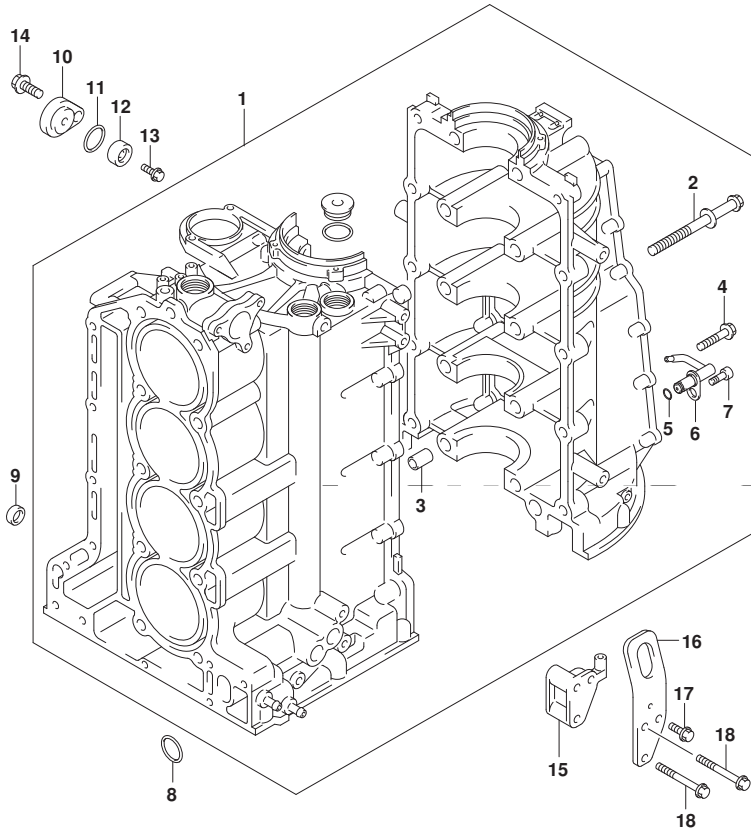

FIG.113A (1-B-6) シリンダ` ブロック

見出番号	品 番	品 名	使用個数	備 考	標 準 作業時間
1	11300-96J20	ブ`ロックアツシ, シリンダ`	1		
2	11117-96J01	・ボ`ルト, クランクケース	10		
3	09206-14004	・ピ`ン(14X11.4X23)	5		
4	09103-10284	・ボ`ルト(10X45)	10		
5	09280-05007	・Oリング(D:1.2, ID:4.7)	4		
6	11390-96J00	・ジ`エツト, ピ`ストンケーシング	4		
7	09106-06075	・ボ`ルト(6X12)	4		
8	11318-96J00	Oリング, バ`ランサイルギ`ヤリ	1		
9	09329-14002	クワシヨン	2		
10	11261-93J00	カハ`ー, ブ`ロックシヨンアノ`ド	1		
11	09280-22019	Oリング(D:1.9, ID:21.8)	1		
12	55321-87J01	アノ`ド, ブ`ロックシヨン	1		
13	09103-06281	ボ`ルト(6X14)	1		
14	01550-08207	ボ`ルト	1		
15	11294-96J00	ブ`ラケツト, エンジ`ンスターボ`ード`フツク	1		
16	11291-96J00	フツク, エンジ`ンスターボ`ード`	1		
17	01550-08167	ボ`ルト	1		
18	01550-08557	ボ`ルト	2		

FIG.116A

FIG.116A (1-B-7) クランクシャフト

見出番号	品番	品名	使用個数	備考	標準作業時間
1	12111-96J01-0B0	ピストン	4		
2	12140-96J00	リングセット, ピストン	4		
3	12151-96J00	ピン, ピストン	4		
4	12160-96J10	コンロッドアッシ	4		
5	04221-04089	ピン	8		
6-1	12100-96811-0A0	ベアリングセット, コネクションロッド (カリーン)	4		
6-2	12100-96811-025	ベアリングセット, コネクションロッド (USO. 25)	4	OPT	
7	12221-96J10	クランクシャフト	1		
8-1	12340-96J01-0B0	ベアリングセット, クランクシャフト (ブランク)	5		
8-2	12340-96J01-0C0	ベアリングセット, クランクシャフト (ノンカラ)	5		
8-3	12340-96J01-0D0	ベアリングセット, クランクシャフト (イエロー)	5		
8-4	12340-96J01-0E0	ベアリングセット, クランクシャフト (ブルー)	5		
8-5	12340-96J01-0F0	ベアリングセット, クランクシャフト (ピンク)	5		
8-6	12300-96811-0BA	ベアリングセット (レッド / ブランク)	5	OPT	
				US:0.25	
8-7	12300-96811-0CA	ベアリングセット, クランクシャフト (レッド)	5	OPT	
				US:0.25	
8-8	12300-96811-0DA	ベアリングセット, クランクシャフト (レッド / イエロー)	5	OPT	
				US:0.25	
8-9	12300-96811-0EA	ベアリングセット, クランクシャフト (レッド / ブルー)	5	OPT	
				US:0.25	
8-10	12300-96811-0FA	ベアリングセット, クランクシャフト (レッド / ピンク)	5	OPT	
				US:0.25	
9-1	12300-85830	ベアリングセット, クランクスラスト	1		
9-2	12300-85830-012	ベアリングセット, クランクスラストオーバーサイズ	1	OPT	
10	12242-96J00	ギヤ, トライブ	1		
11	09103-10229	ホルト (10X32)	1		
12	09160-10120	ワッシャ (10X42X3)	1		

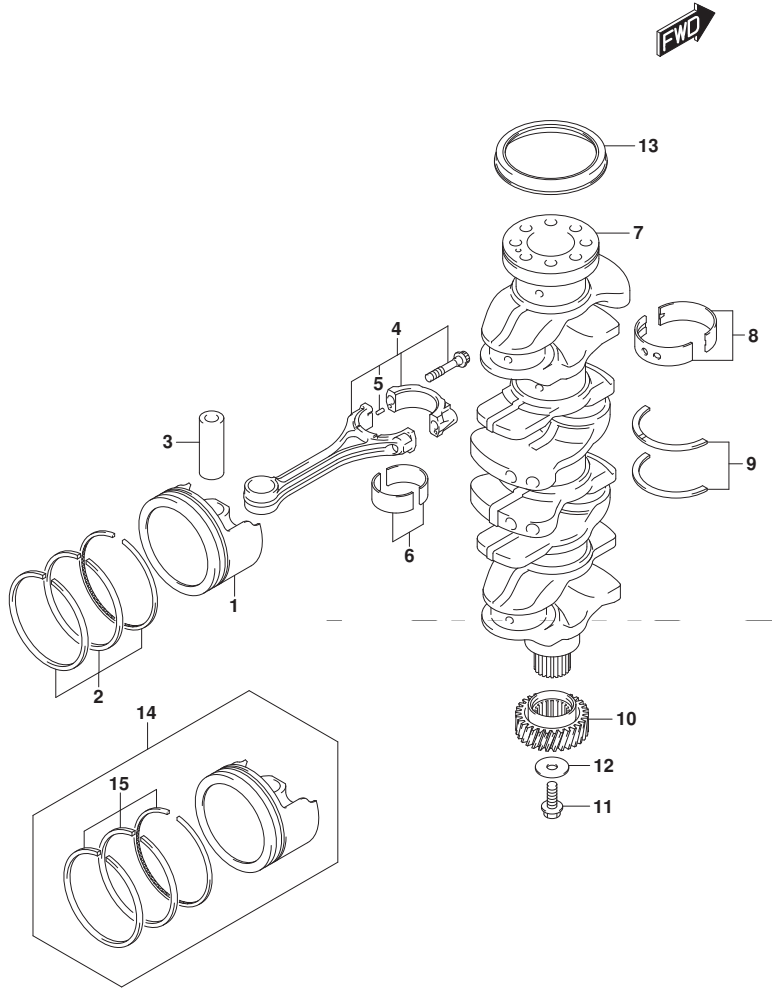

FIG.116A

FIG. 116A (1-B-8) クランクシャフト

見出番号	品番	品名	使用個数	備考	標準 作業時間
13	09283-91001	オイルシール	1		
14	12100-96J01-050	ピストンセット (OS:0.5)	4	OPT	
15	12140-96J00-050	・リングセット, ピストン (OS:0.50)	4	OPT	

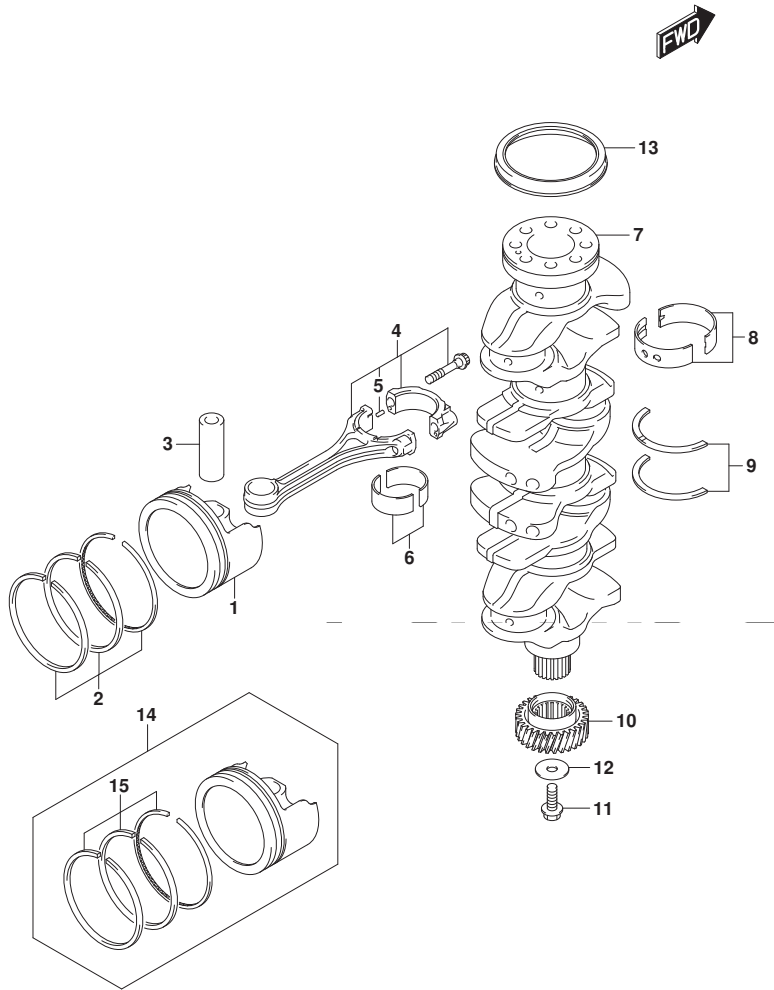

FIG.118A

FIG. 118A (1-B-9) ハ`ランサ

見出番号	品番	品名	使用個数	備考	標準作業時間
1	11330-96J10	カバー、ハ`ランサシャフト	1		
2	11332-96J00	ガスケット、ハ`ランサカバー	1		
3	01550-06257	ホルト	15		
4	11340-96J00	カバー、ハ`ランサウオ`タジ`ヤケツト	1		
5	11342-96J00	ガスケット、ハ`ランサウオ`タジ`ヤケツトカバー	1		
6	01550-06257	ホルト	8		
7	11382-93J00	キャップ、オイルフイラ	1		
8	09280-26006	Oリング (D:3.1, ID:26.4)	1		
9	12600-96J01	ハウジング`アツシ、ハ`ランサ	1		
10	12643-96J00	ホルト、ハ`ランサ	6		
11	12644-96J00	ワッシャ、ハ`ランサ	6		
12	04211-11129	ピン	4		
13	09246-05006	ワ`ラク` (1/8PT, H:8)	2		
14	12660-96J22	ハ`ランサ、ホ`ト	1		
15	12645-96J01	ベ`アリング、ハ`ランサ	8		
16	12650-96J20	ハ`ランサ、スター`ホ`ト	1		
17	12665-96J00	スプ`ロケツト、ハ`ランサド`ライブ`ン	1		
18	01550-1020A	ホルト	1		
19	04221-04089	ピン	1		
20	09103-08414	ホルト (8X53)	2		
21	09103-08423	ホルト (8X80)	4		
22	04211-11129	ピン	2		
23	12662-96J00	スプ`ロケツト、ハ`ランサド`ライブ`	1		
24	09202-05032	ピン (5X12)	1		
25	12670-96J00	チエ`ン、ハ`ランサ	1		
26	12671-96J01	テンシヨナ、ハ`ランサチエ`ン	1		

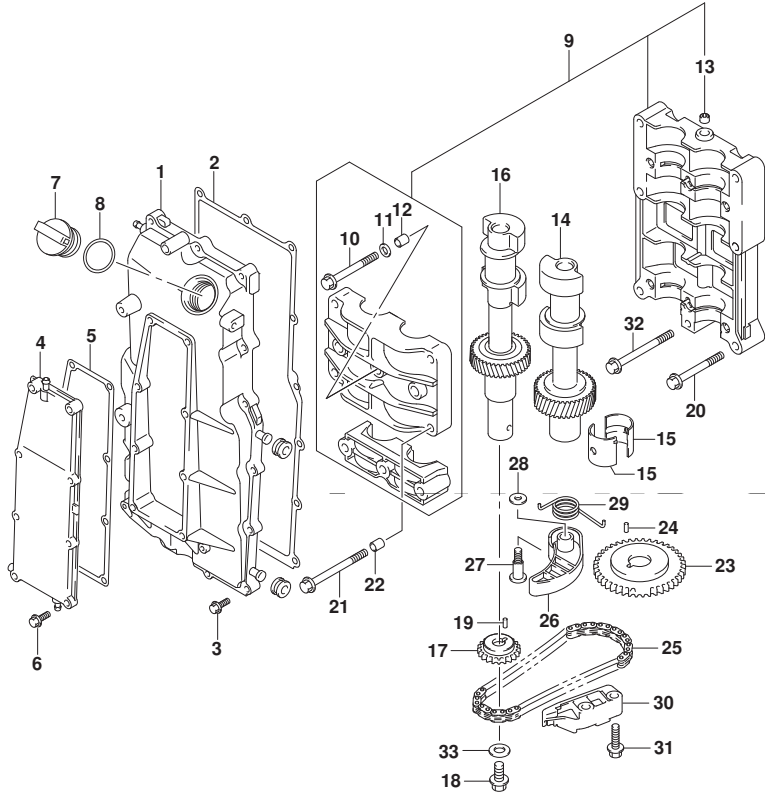

FIG.118A

FIG. 118A (1-B-10) バランサ

見出番号	品番	品名	使用個数	備考	標準作業時間
27	12672-96J01	ホルト, バランサチエンテンシヨナ	1		
28	09160-08079	ワッシャ (8X17X2)	1		
29	12673-96J00	スプリング, バランサチエンテンシヨナ	1		
30	12695-96J00	ガイド, バランサチエン	1		
31	01550-0825A	ホルト	2		
32	09103-08158	ホルト (8X75)	1		
33	09160-10039	ワッシャ (10.5X22X2.3)	1		

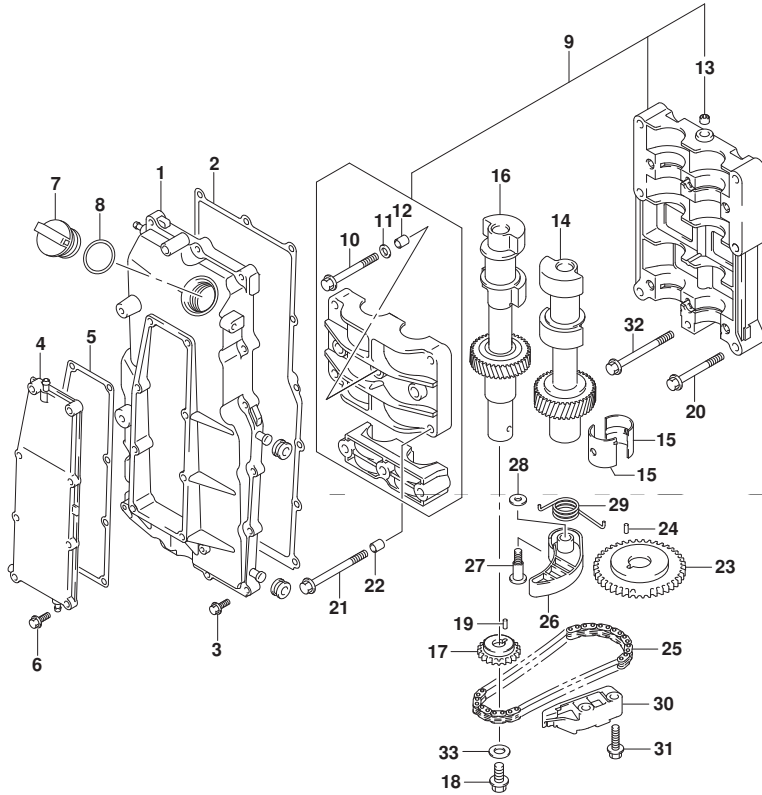

FIG.119A

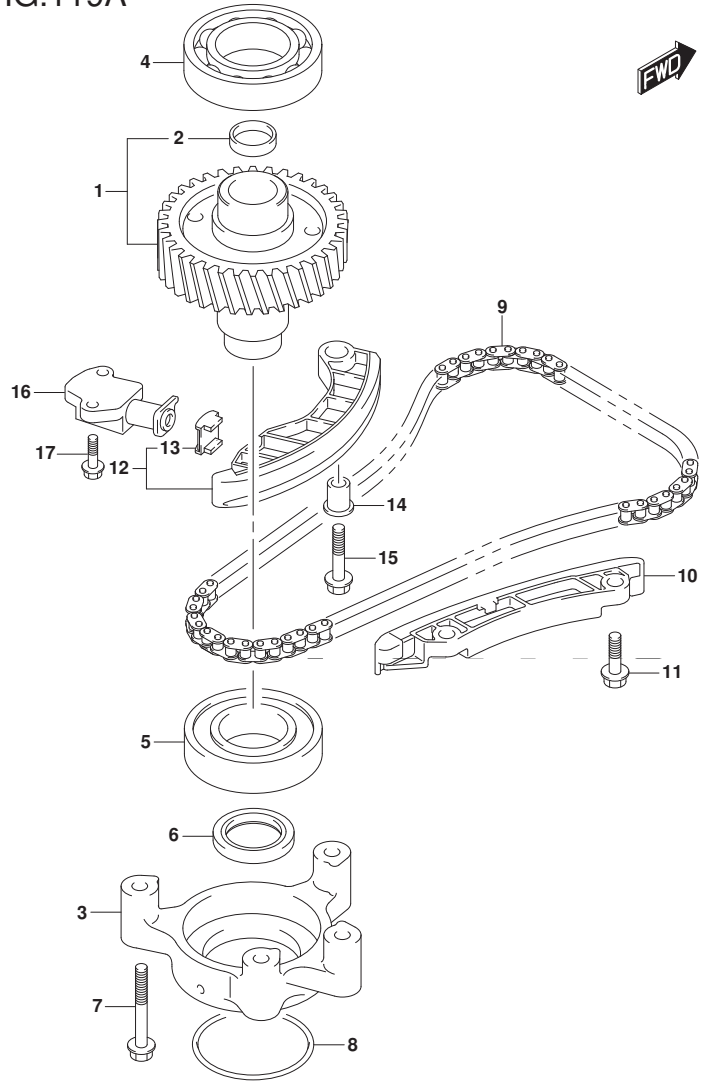

FIG.119A (1-B-11) タイミング チェーン

見出番号	品番	品名	使用個数	備考	標準 作業時間
1	12730-96J01	ギヤ, トリブロン	1		
2	09241-25005	ワッシャー (OD:25)	1		
3	12734-96J00	ホルダ, トリブロンギヤ	1		
4	08110-62080	ベアリング	1		
5	09262-40018	ベアリング (40X80X18)	1		
6	09283-32044	オイルシール	1		
7	09103-08339	ホルト (8X55)	4		
8	09280-70012	Oリング (D:5.7)	1		
9	12761-96J00	チェーン, タイミング	1		
10	12772-96J00	ガイド, タイミングチェーン	1		
11	01550-0825A	ホルト	2		
12	12810-96J00	テンションアッツイ, タイミングチェーン	1		
13	12813-73G00	ワッシャー, タイミングチェーンテンション	1		
14	12812-90J00	スベリサ, タイミングチェーンテンション	1		
15	01550-0835A	ホルト	1		
16	12831-93J01	アシヤスタアツツイ, テンションNO.1	1		
17	01550-0620A	ホルト	2		

FIG.121A

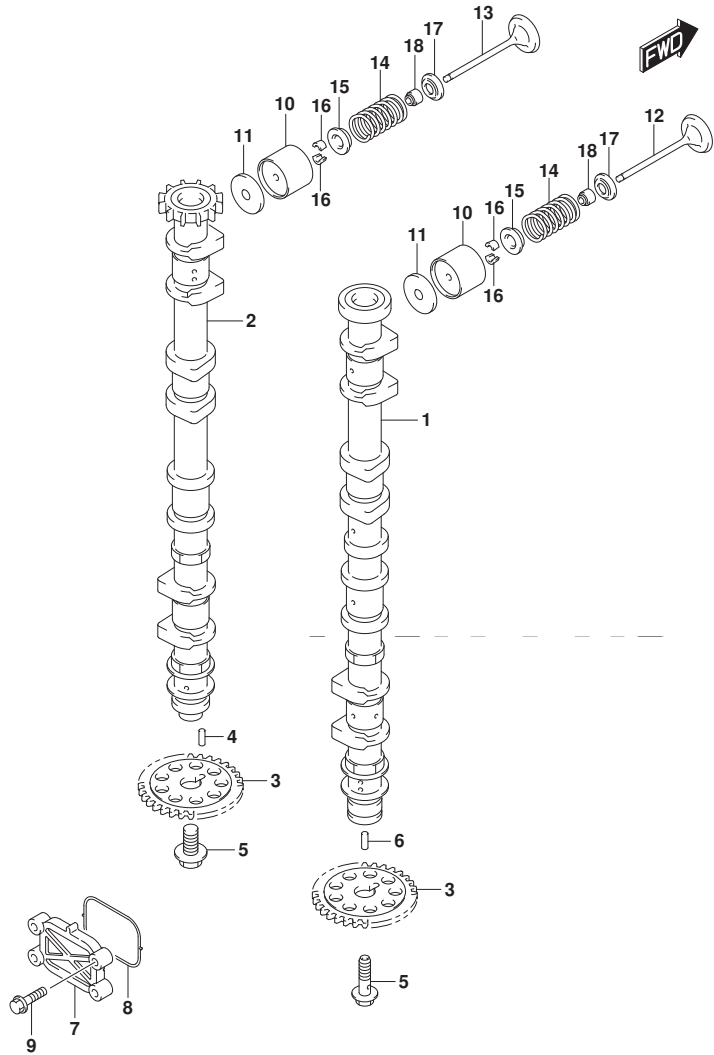

FIG. 121A (1-B-12) カムシャフト (DF150T) (DF150Z) (DF150ST)

見出番号	品番	品名	使用個数	備考	標準作業時間
1	12701-96J20	カムシャフト, インテーク	1		
2	12705-96J20	カムシャフト, エキゾースト	1		
3	12748-96J00	スプロケット, カムシャフト	2		
4	09202-05033	ピン(5X14.8)	1		
5	12749-93J00	ホルト, カムシャフト	2		
6	09202-05032	ピン(5X12)	1		
7	16551-93J00	プレート, オイルコントロール	1		
8	16559-93J00	ガスケット, オイルコントロールバルブ	1		
9	01550-06257	ホルト	4		
10	12891-93J00	タペット	16		
11-1	12892-93J00-218	シム, タペット(T:2.175)	16		
11-2	12892-93J00-220	シム, タペット(T:2.200)	16		
11-3	12892-93J00-223	シム, タペット(T:2.225)	16		
11-4	12892-93J00-225	シム, タペット(T:2.250)	16		
11-5	12892-93J00-228	シム, タペット(T:2.275)	16		
11-6	12892-93J00-230	シム, タペット(T:2.300)	16		
11-7	12892-93J00-233	シム, タペット(T:2.325)	16		
11-8	12892-93J00-235	シム, タペット(T:2.350)	16		
11-9	12892-93J00-238	シム, タペット(T:2.375)	16		
11-10	12892-93J00-240	シム, タペット(T:2.400)	16		

DF150T
DF150Z
DF150ST

FIG.121A

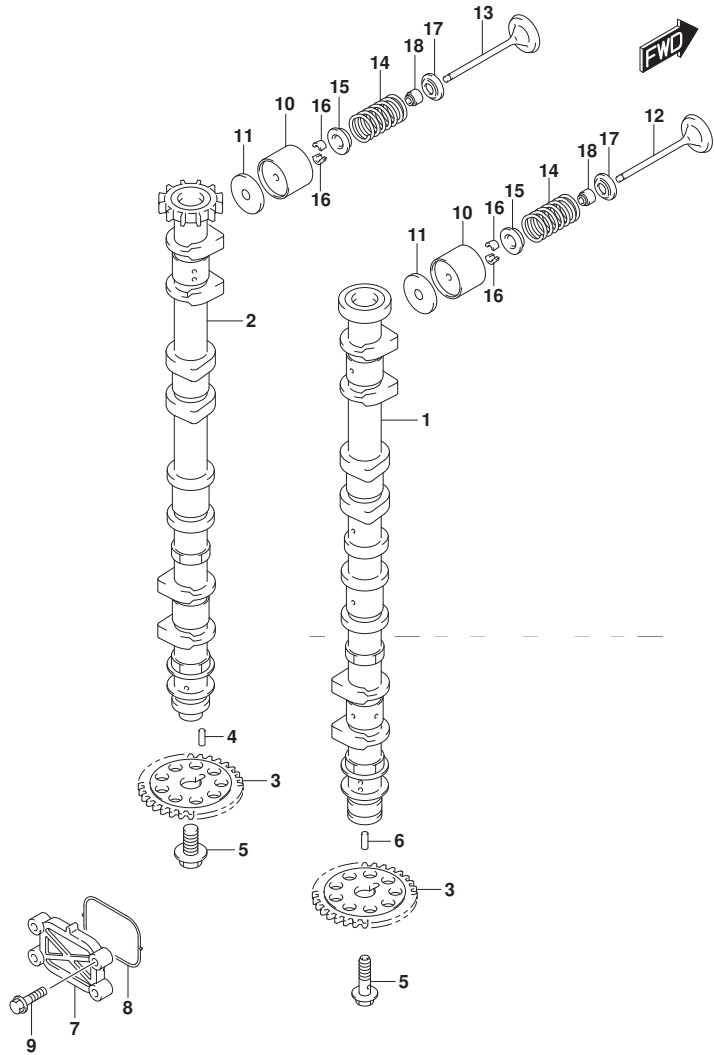

FIG. 121A (1-B-13) カムシャフト (DF150T) (DF150Z) (DF150ST)

見出番号	品番	品名	使用個数	備考	標準作業時間
11-11	12892-93J00-243	シム, ｸﾞﾙｯﾄ (T:2.425)	16		
11-12	12892-93J00-245	シム, ｸﾞﾙｯﾄ (T:2.450)	16		
11-13	12892-93J00-248	シム, ｸﾞﾙｯﾄ (T:2.475)	16		
11-14	12892-93J00-250	シム, ｸﾞﾙｯﾄ (T:2.500)	16		
11-15	12892-93J00-253	シム, ｸﾞﾙｯﾄ (T:2.525)	16		
11-16	12892-93J00-255	シム, ｸﾞﾙｯﾄ (T:2.550)	16		
11-17	12892-93J00-258	シム, ｸﾞﾙｯﾄ (T:2.575)	16		
11-18	12892-93J00-260	シム, ｸﾞﾙｯﾄ (T:2.600)	16		
11-19	12892-93J00-263	シム, ｸﾞﾙｯﾄ (T:2.625)	16		
11-20	12892-93J00-265	シム, ｸﾞﾙｯﾄ (T:2.650)	16		
11-21	12892-93J00-268	シム, ｸﾞﾙｯﾄ (T:2.675)	16		
11-22	12892-93J00-270	シム, ｸﾞﾙｯﾄ (T:2.700)	16		
11-23	12892-93J00-273	シム, ｸﾞﾙｯﾄ (T:2.725)	16		
11-24	12892-93J00-275	シム, ｸﾞﾙｯﾄ (T:2.750)	16		
11-25	12892-93J00-278	シム, ｸﾞﾙｯﾄ (T:2.775)	16		
11-26	12892-93J00-280	シム, ｸﾞﾙｯﾄ (T:2.800)	16		
11-27	12892-93J00-283	シム, ｸﾞﾙｯﾄ (T:2.825)	16		
11-28	12892-93J00-285	シム, ｸﾞﾙｯﾄ (T:2.850)	16		
11-29	12892-93J00-288	シム, ｸﾞﾙｯﾄ (T:2.875)	16		
11-30	12892-93J00-290	シム, ｸﾞﾙｯﾄ (T:2.900)	16		

DF150T
DF150Z
DF150ST

FIG.121A

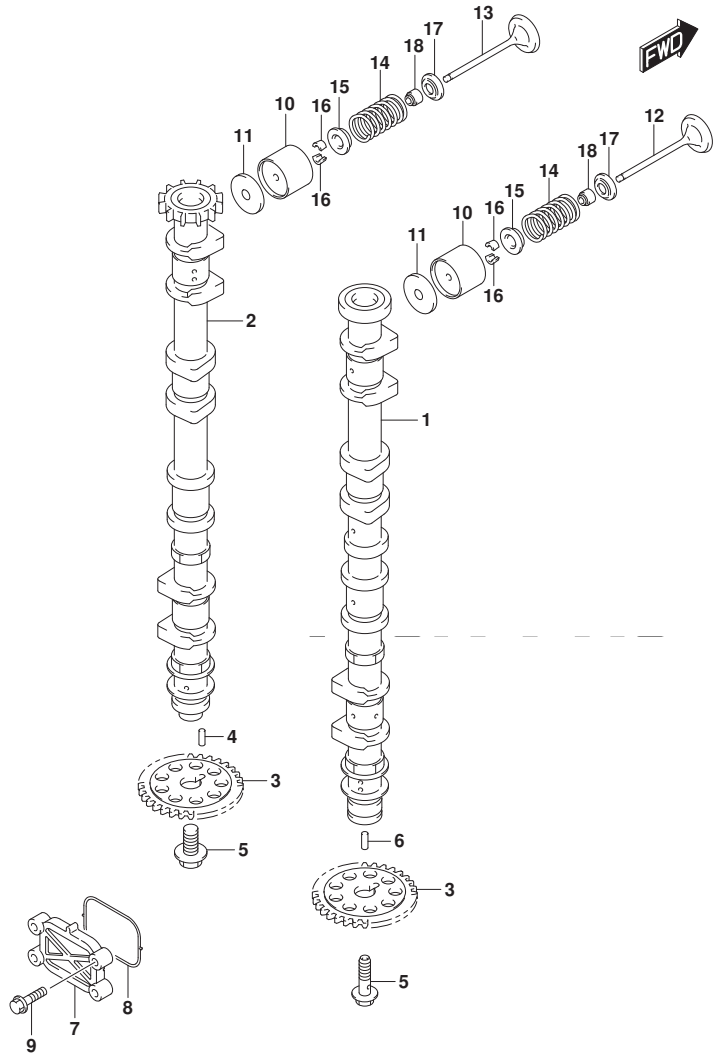

FIG. 121A (1-B-14) カムシャフト (DF150T) (DF150Z) (DF150ST)

見出番号	品番	品名	使用個数	備考	標準作業時間
11-31	12892-93J00-293	シム, タペット (T:2.925)	16		
11-32	12892-93J00-295	シム, タペット (T:2.950)	16		
11-33	12892-93J00-298	シム, タペット (T:2.975)	16		
11-34	12892-93J00-300	シム, タペット (T:3.000)	16		
12	12911-93J00	バルブ, インテーク	8		
13	12915-93J50	バルブ, エキゾースト	8		
14	12921-93J11	スプリング, バルブ	16		
15	12931-78G00	リテーナ, バルブスプリング	16		
16	12932-24400	コック, バルブ	32		
17	12933-69G10	シート, バルブスプリング	16		
18	09289-05012	オイルシール (5.5X11.5X9.3)	16		

DF150T
DF150Z
DF150ST

FIG.121B

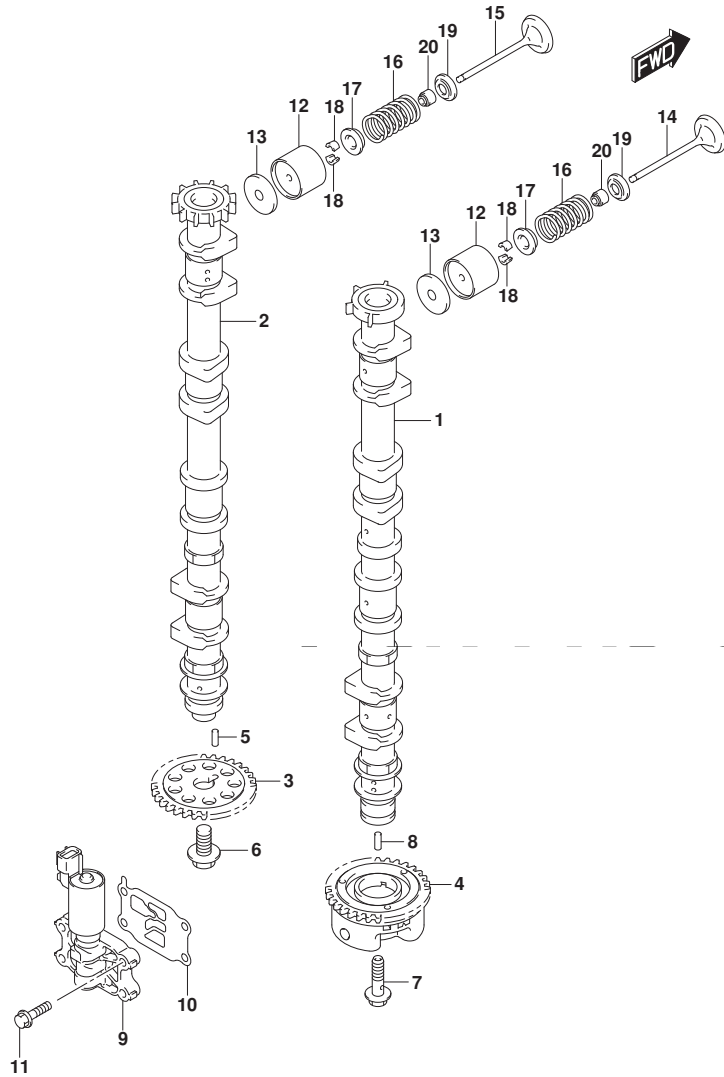

FIG. 121B (1-B-15) カムシャフト (DF175T) (DF175Z)

見出番号	品番	品名	使用個数	備考	標準作業時間
1	12701-96J30	カムシャフト, インテーク	1		
2	12705-96J30	カムシャフト, エキゾースト	1		
3	12748-96J00	スプローケット, カムシャフト	1		
4	12740-96J00	スプローケットアツシ, カムタイミング	1		
5	09202-05033	ピン (5X14. 8)	1		
6	12749-93J00	ホルト, カムシャフト	1		
7	12753-93J00	ホルト, インテークカムシャフト	1		
8	09202-05032	ピン (5X12)	1		
9	16550-93J00	バルブ, オイルコントロール	1		
10	16555-93J00	ガスケット, オイルコントロールバルブ	1		
11	01550-06257	ホルト	4		
12	12891-93J00	タペット	16		
13-1	12892-93J00-218	シム, タペット (T:2. 175)	16		
13-2	12892-93J00-220	シム, タペット (T:2. 200)	16		
13-3	12892-93J00-223	シム, タペット (T:2. 225)	16		
13-4	12892-93J00-225	シム, タペット (T:2. 250)	16		
13-5	12892-93J00-228	シム, タペット (T:2. 275)	16		
13-6	12892-93J00-230	シム, タペット (T:2. 300)	16		
13-7	12892-93J00-233	シム, タペット (T:2. 325)	16		
13-8	12892-93J00-235	シム, タペット (T:2. 350)	16		
13-9	12892-93J00-238	シム, タペット (T:2. 375)	16		

DF175T
DF175Z

FIG.121B

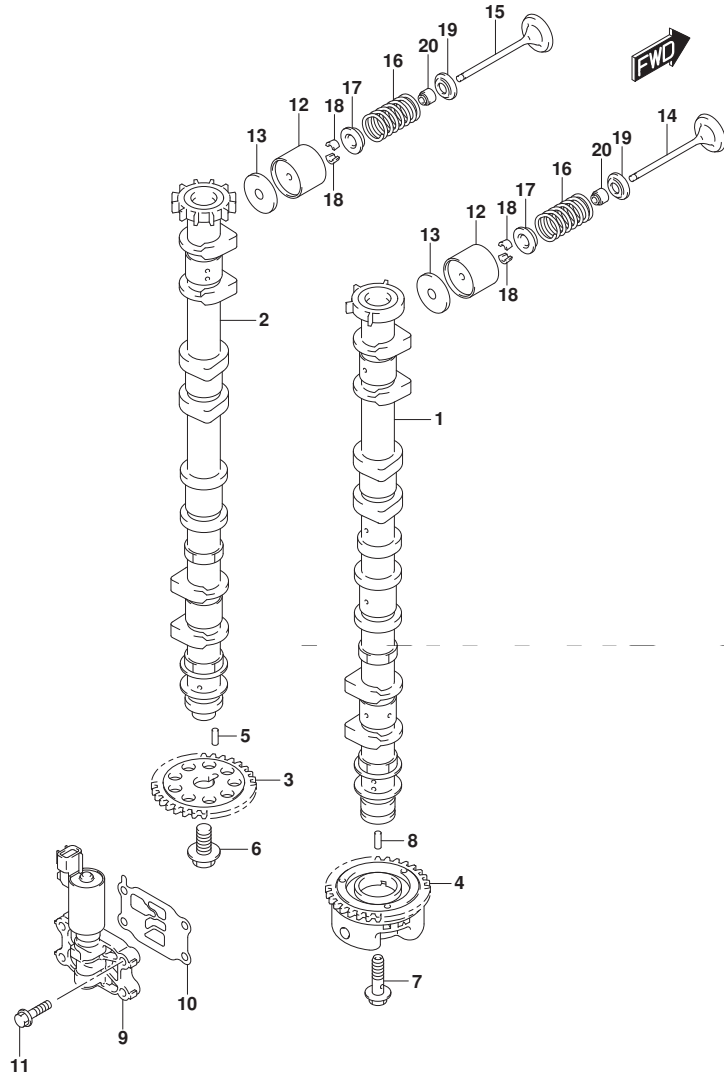

FIG. 121B (1-C-2) カムシャフト (DF175T) (DF175Z)

見出番号	品番	品名	使用個数	備考	標準作業時間
13-10	12892-93J00-240	シム, ｸﾞﾙｯﾄ (T:2.400)	16		
13-11	12892-93J00-243	シム, ｸﾞﾙｯﾄ (T:2.425)	16		
13-12	12892-93J00-245	シム, ｸﾞﾙｯﾄ (T:2.450)	16		
13-13	12892-93J00-248	シム, ｸﾞﾙｯﾄ (T:2.475)	16		
13-14	12892-93J00-250	シム, ｸﾞﾙｯﾄ (T:2.500)	16		
13-15	12892-93J00-253	シム, ｸﾞﾙｯﾄ (T:2.525)	16		
13-16	12892-93J00-255	シム, ｸﾞﾙｯﾄ (T:2.550)	16		
13-17	12892-93J00-258	シム, ｸﾞﾙｯﾄ (T:2.575)	16		
13-18	12892-93J00-260	シム, ｸﾞﾙｯﾄ (T:2.600)	16		
13-19	12892-93J00-263	シム, ｸﾞﾙｯﾄ (T:2.625)	16		
13-20	12892-93J00-265	シム, ｸﾞﾙｯﾄ (T:2.650)	16		
13-21	12892-93J00-268	シム, ｸﾞﾙｯﾄ (T:2.675)	16		
13-22	12892-93J00-270	シム, ｸﾞﾙｯﾄ (T:2.700)	16		
13-23	12892-93J00-273	シム, ｸﾞﾙｯﾄ (T:2.725)	16		
13-24	12892-93J00-275	シム, ｸﾞﾙｯﾄ (T:2.750)	16		
13-25	12892-93J00-278	シム, ｸﾞﾙｯﾄ (T:2.775)	16		
13-26	12892-93J00-280	シム, ｸﾞﾙｯﾄ (T:2.800)	16		
13-27	12892-93J00-283	シム, ｸﾞﾙｯﾄ (T:2.825)	16		
13-28	12892-93J00-285	シム, ｸﾞﾙｯﾄ (T:2.850)	16		
13-29	12892-93J00-288	シム, ｸﾞﾙｯﾄ (T:2.875)	16		
13-30	12892-93J00-290	シム, ｸﾞﾙｯﾄ (T:2.900)	16		

DF175T
DF175Z

FIG.121B

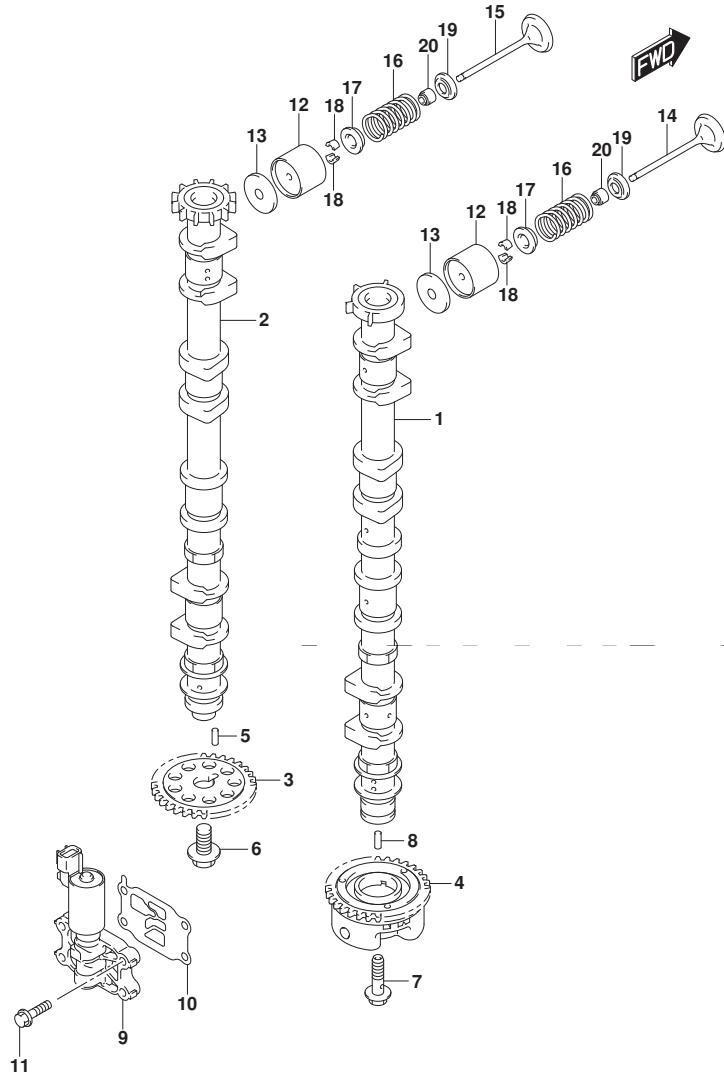

FIG. 121B (1-C-3) カムシャフト (DF175T) (DF175Z)

見出番号	品番	品名	使用個数	備考	標準作業時間
13-31	12892-93J00-293	シム, タペット (T:2.925)	16		
13-32	12892-93J00-295	シム, タペット (T:2.950)	16		
13-33	12892-93J00-298	シム, タペット (T:2.975)	16		
13-34	12892-93J00-300	シム, タペット (T:3.000)	16		
14	12911-93J00	バルブ, インテーク	8		
15	12915-93J50	バルブ, エキゾースト	8		
16	12921-93J11	スプリング, バルブ	16		
17	12931-78G00	リテーナ, バルブスプリング	16		
18	12932-24400	コック, バルブ	32		
19	12933-69G10	シート, バルブスプリング	16		
20	09289-05012	オイルシール (5.5X11.5X9.3)	16		

DF175T
DF175Z

FIG.123A

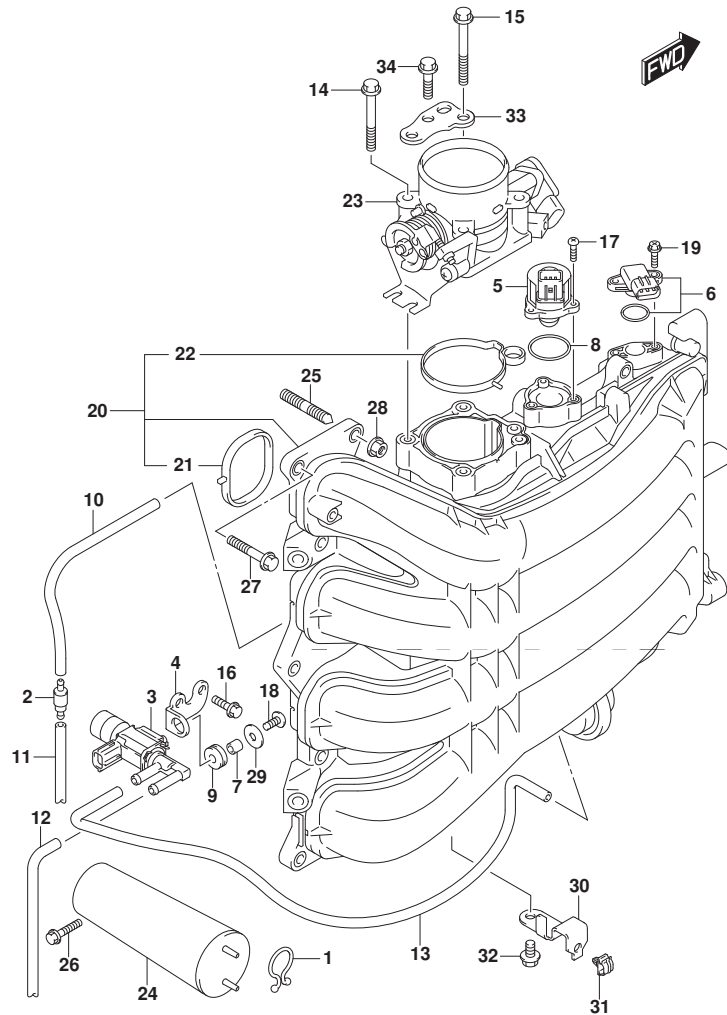

FIG. 123A (1-C-4) インテーク マニホールド / スロットル ボデー

見出番号	品番	品名	使用個数	備考	標準作業時間
1	09408-00008	クリップ (ID:20)	1		
2	13162-93J00	パルプ, チェツク	1		
3	18117-93J00	パルプ, パキュームスイツチング	1		
4	18119-96J00	ブラケット, パキュームスイツチパルプ	1		
5	18137-93J00	パルプ, IAC	1		
6	18590-68H00	センサ, フレツジヤ	1		
7	09180-05047	スペーサ (5. 5X8X7. 5)	1		
8	09280-29006	Oリング (D:2, ID:29. 5)	1		
9	09320-07015	クツシヨソ	1		
10	09355-35754-601	ホース (3. 5X7. 5X601)	1	L: 601->250	
11	09355-35754-601	ホース (3. 5X7. 5X601)	1	L: 601->250	
12	09355-35754-601	ホース (3. 5X7. 5X601)	1	L: 601->470	
13	09355-35754-601	ホース (3. 5X7. 5X601)	1	L: 601->600	
14	01550-08557	ホルト	3		
15	01550-08607	ホルト	1		
16	01550-06167	ホルト	2		
17	02112-34167	スクリュ	3		
18	02112-05127	スクリュ	1		
19	02162-05207	スクリュ	2		
20	13110-96J00	マニホールド, インテーク	1		
21	13119-96J00	・ガ スケツト, インテークマニホールド	4		
22	13125-96J00	・ガ スケツト, スロットルボデー	1		
23	13300-96J00	ボデーアツシ, スロットル	1		
24	13730-96J01	チヤンパ, パキューム	1		
25	01421-08257	スタツトホルト	2		
26	01550-06257	ホルト	2		

FIG.123A

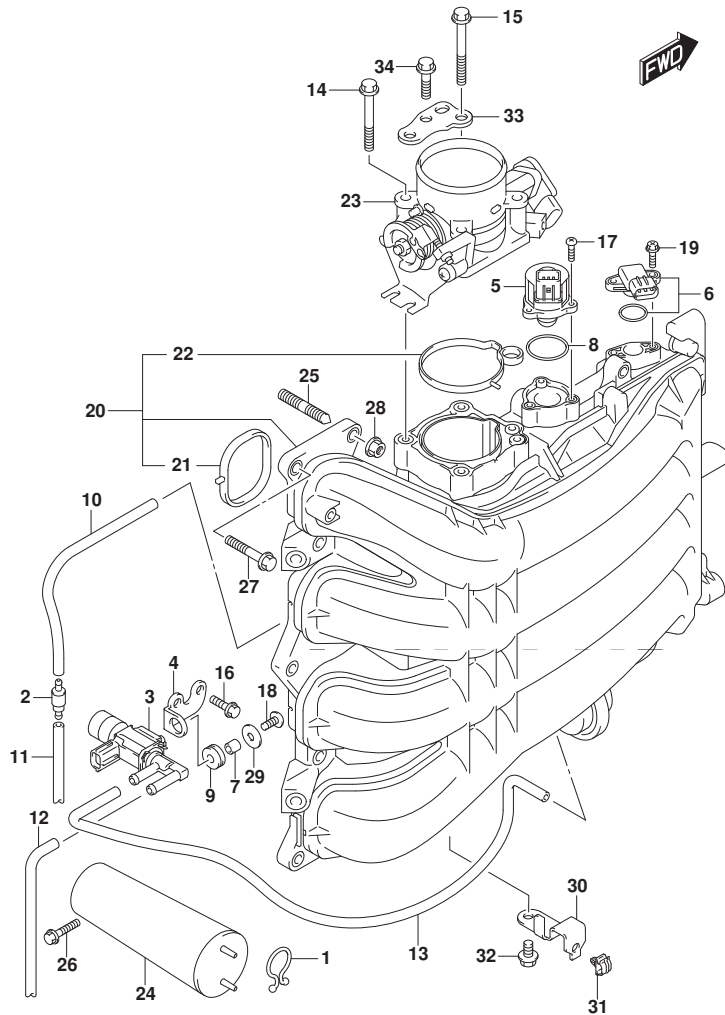

FIG. 123A (1-C-5) インテーク マニホールド / スロットル ボデー

見出番号	品番	品名	使用個数	備考	標準作業時間
27	01550-08307	ボルト	8		
28	08316-10087	ナット	2		
29	09160-05045	ワッシャ (5.5X18X1)	1		
30	63615-96J00	ブラケット, スロットルケーブルクランプ	1		
31	09403-05312	クランプ	1		
32	01550-06127	ボルト	1		
33	13315-96J00	ブラケット, スロットルボデー	1		
34	01550-08207	ボルト	3		

FIG.135A

FIG. 135A (1-C-6) サイレンサ/リングギヤカバー

見出番号	品番	品名	使用個数	備考	標準作業時間
1	13710-96J00	アレスタ, フレーム	1		
2	13813-96J00	ホルダ, アレスタ	1		
3	13810-96J00	サイレンサ	1		
4	01550-06207	ホルト	3		
5	01550-06307	ホルト	1		
6	11510-96J04	カバー, リングギヤアング	1		
7	01550-06207	ホルト	2		
8	69711-93E10	ラベル, S. I. G. P.	1		
9	61494-96J10	ラベル, オイル/クリアランス	1		

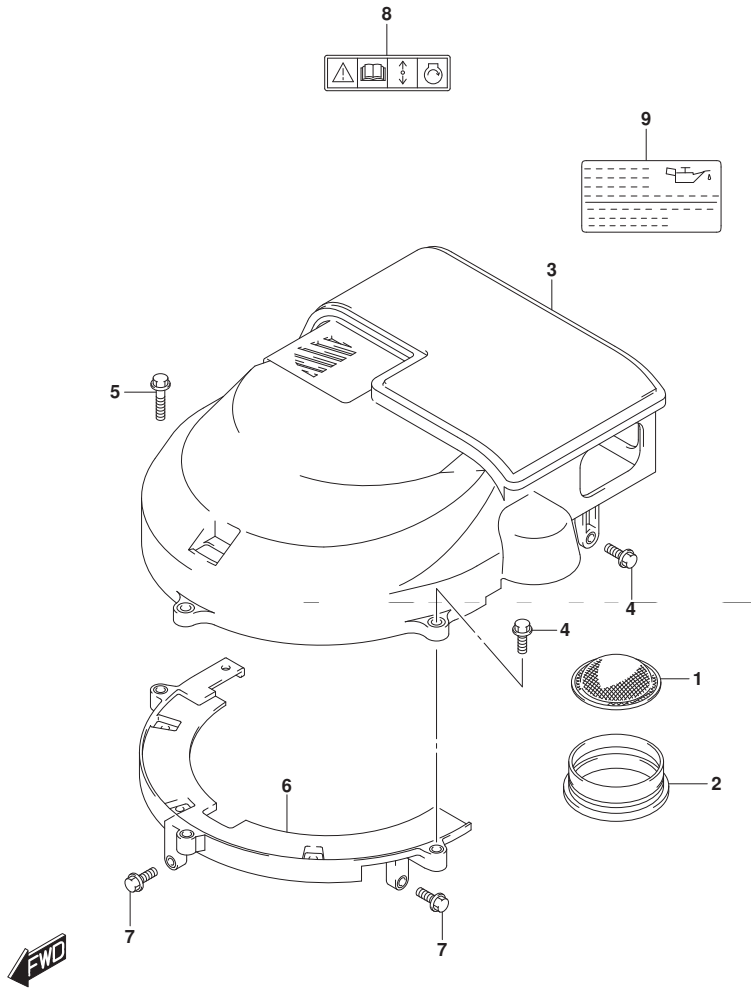

FIG.140A

FIG.140A (1-C-7) エキゾーストカバー

見出番号	品番	品名	使用個数	備考	標準作業時間
1	14141-96J00	カバー,エキゾースト	1		
2	14151-96J00	ガスケット,エキゾーストカバー	1		
3	01550-06307	ボルト	9		
4	11261-93J00	カバー,プロテクションアノード	1		
5	09280-22019	Oリング (D:1.9, ID:21.8)	1		
6	55321-87J01	アノード,プロテクション	1		
7	09103-06281	ボルト(6X14)	1		
8	01550-08207	ボルト	1		
9	11292-96J00	フック,エンジンホート	1		
10	09180-08167	スペーサ(8.5X20X13.5)	2		
11	01550-08607	ボルト	2		

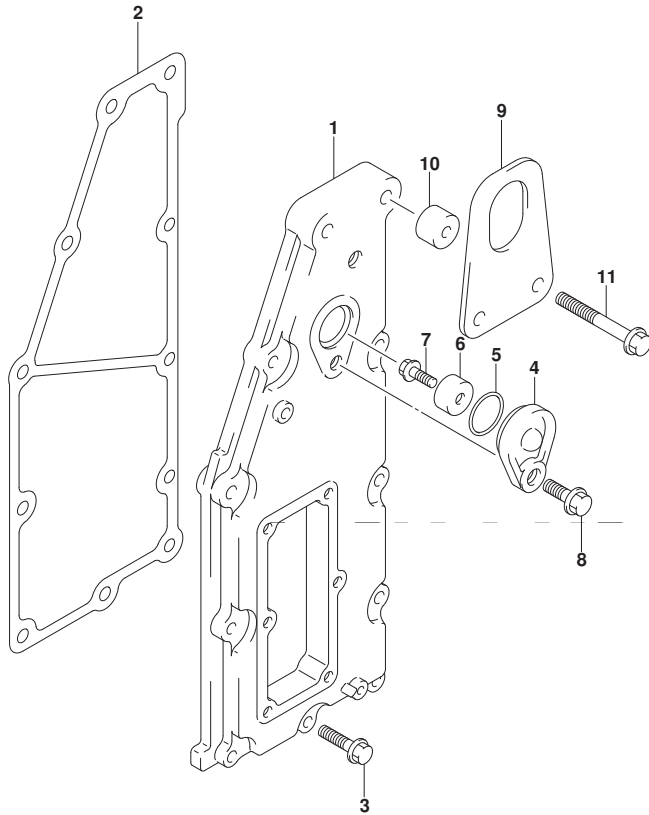

FIG.143A

FIG.143A (1-C-8) フューエルベーパーセパレーター

見出番号	品番	品名	使用個数	備考	標準作業時間
1	15600-96J02	セパレーターアツシ, フューエルベーパー	1		
2	13370-96J00	・バルブアツシ, ニードル	1		
3	02142-0408B	・スクリュ	1		
4	15200-96J00	・ホソフアツシ, フューエル(H)	1		
5	15647-93J00	・フツシ, フューエルホソフ	1		
6	15626-96J00	・シール	1		
7	15628-99E00	・スクリュ(L:15)	5		
8	15629-99E10	・スクリュ, ドレーン	1		
9	15641-96J00	・スベーサ, フューエルホソフ	1		
10	15642-90J00	・フィルタ	1		
11	15650-96J00	・フロート	1		
12	13254-01010	・ピン, フロート	1		
13	02112-0408A	・スクリュ	1		
14	15760-93J00	・レギュレーター, フューエルフツツヤ	1		
15	02112-05107	・スクリュ	1		
16	15683-87J00	・ホース	1		
17	09169-08042	ワツツヤ	6		
18	09320-12072	クツツヨク	3		
19	01550-08357	ホルト	1		
20	01550-08407	ホルト	2		
21	15660-96J30	ホース, エバホレーシヨク	1		
22	18498-99ECO	・フワクツタ(L:760)	1		
23	09401-08412	・クリツツ	2		
24	09352-50003-00A	・ホース	1	セパレーターユニオン	
25	09401-08412	クリツツ	1		
26	09352-50003-045	ホース(5X8, 2X045)	1		

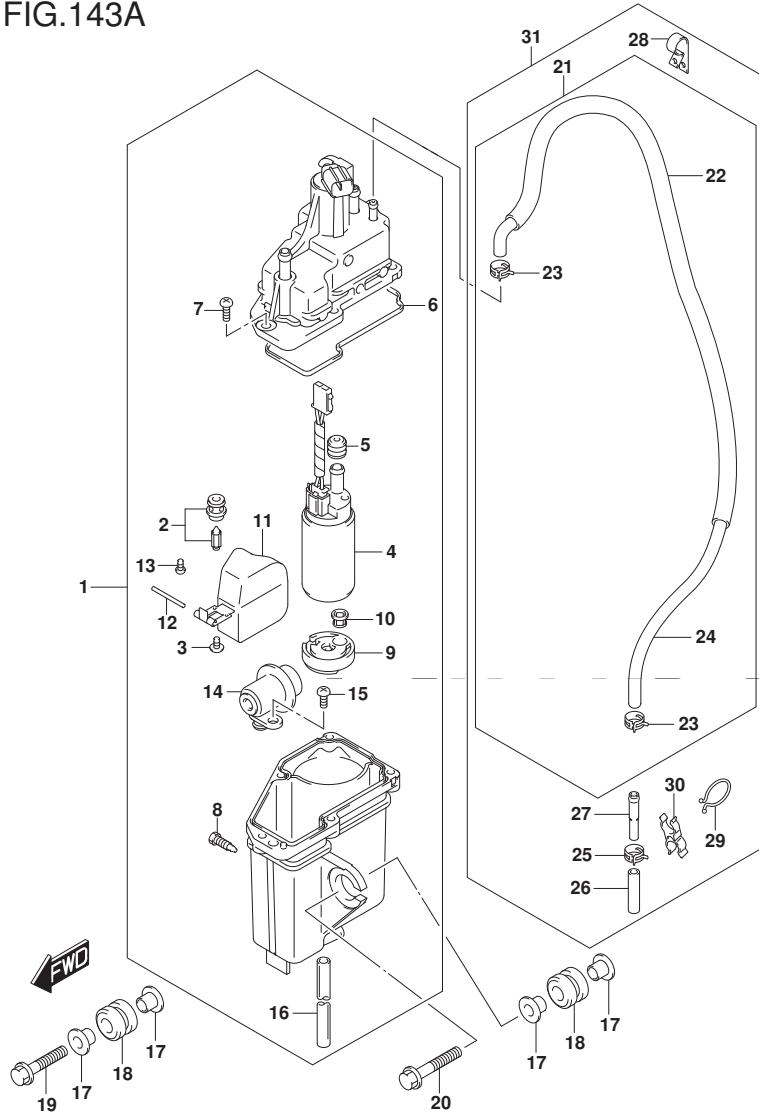

FIG.143A

FIG.143A (1-C-9) フューエル ヴェーパ セパレータ

見出番号	品番	品名	使用個数	備考	標準作業時間
27	09364-06010	ニオン	1		
28	09403-13408	クランプ	1		
29	09408-00008	クリップ (ID:20)	1		
30	09408-00078	クランプ	1		
31	15690-96J21	ホースセット, エバポレーション	1	OPT	

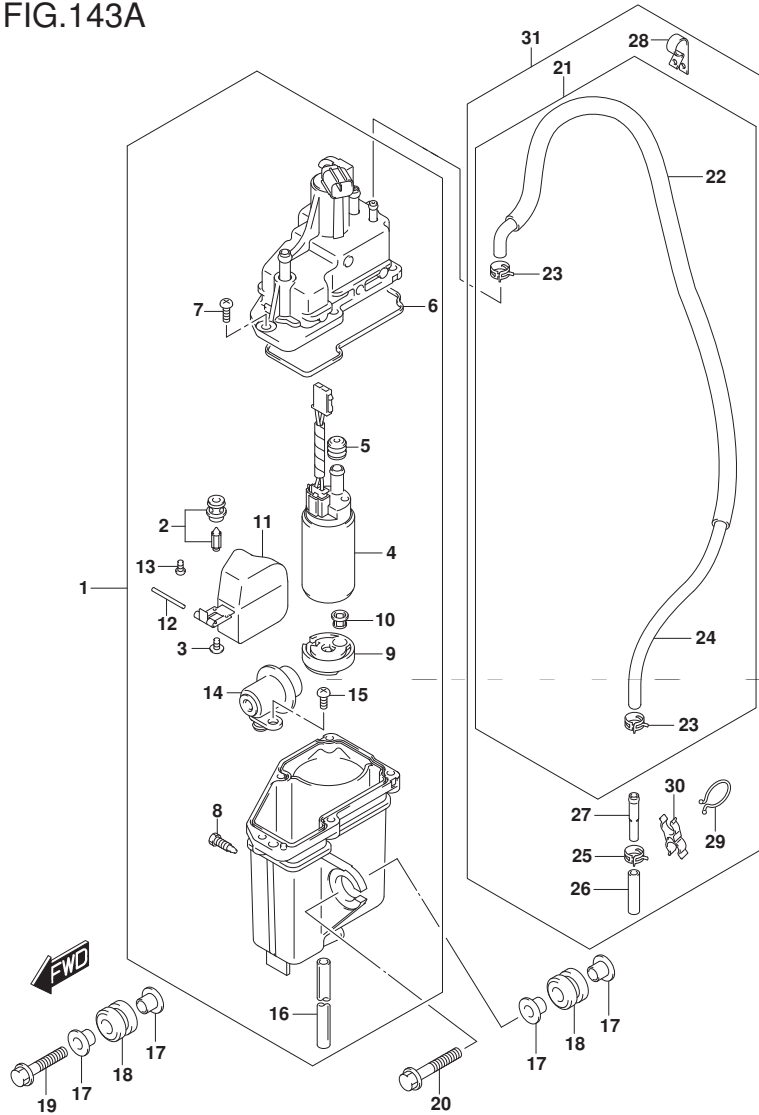
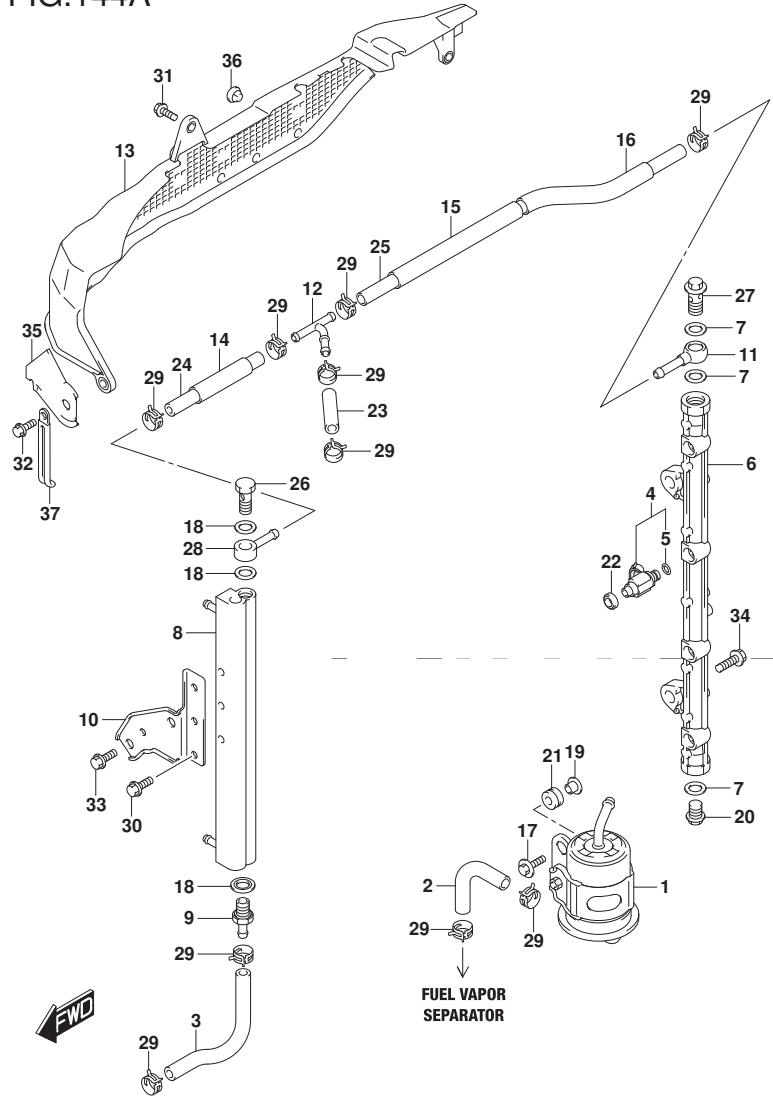

FIG.144A



DF175_000_018_144A
FUEL INJECTOR

FIG.144A (1-C-10) フューエル インジェクタ

見出番号	品番	品名	使用個数	備考	標準作業時間
1	15440-96J01	フィルタ, フューエル	1		
2	15681-87L00	ホース, フューエル (クーラツ-3ウエイ)	1		
3	15681-96J11	ホース, フューエル (クーラツ-セパレータ)	1		
4	15710-96J00	インジェクタアツシ, フューエル	4		
5	15717-16G00	・Oリング	4		
6	15751-96J00	パイク, テリハ	1		
7	15762-93J00	ガasket, テリハリハイク	3		
8	15770-96J00	クーラ, フューエル	1		
9	15773-90J00	ユニオン, フューエルホース	1		
10	15790-96J00	ブラケット, フューエルクーラ	1		
11	15830-77EA0	ジヨイント, フューエルメイン	1		
12	15830-99E00	ユニオン, 3ウエイ	1		
13	15851-96J01	ガード, フューエルホース	1		
14	18498-99E20	ブラケット, フューエルホース (L: 450)	1	L: 450->70	
15	18498-93J00	ブラケット, フューエルホース (340)	1	L: 340->220	
16	18498-99E20	ブラケット, フューエルホース (L: 450)	1	L: 450->120	
17	09116-06202	ホルト (6X25)	2		
18	09168-12013	ガasket (11. 8X22X1. 2)	3		
19	09169-06062	ワツシヤ	2		
20	09247-14041	プラグ (14X14)	1		
21	09320-08501	クツシヨソ	2		
22	09320-08062	クツシヨソ	4		
23	09343-75001-600	ホース (7. 5X13. 5X600)	1	L: 600->50	
24	09343-75001-600	ホース (7. 5X13. 5X600)	1	L: 600->120	
25	09343-75001-600	ホース (7. 5X13. 5X600)	1	L: 600->430	
26	09360-12008	ホルト, 12X27	1		

DF175_000_018

FIG.144A

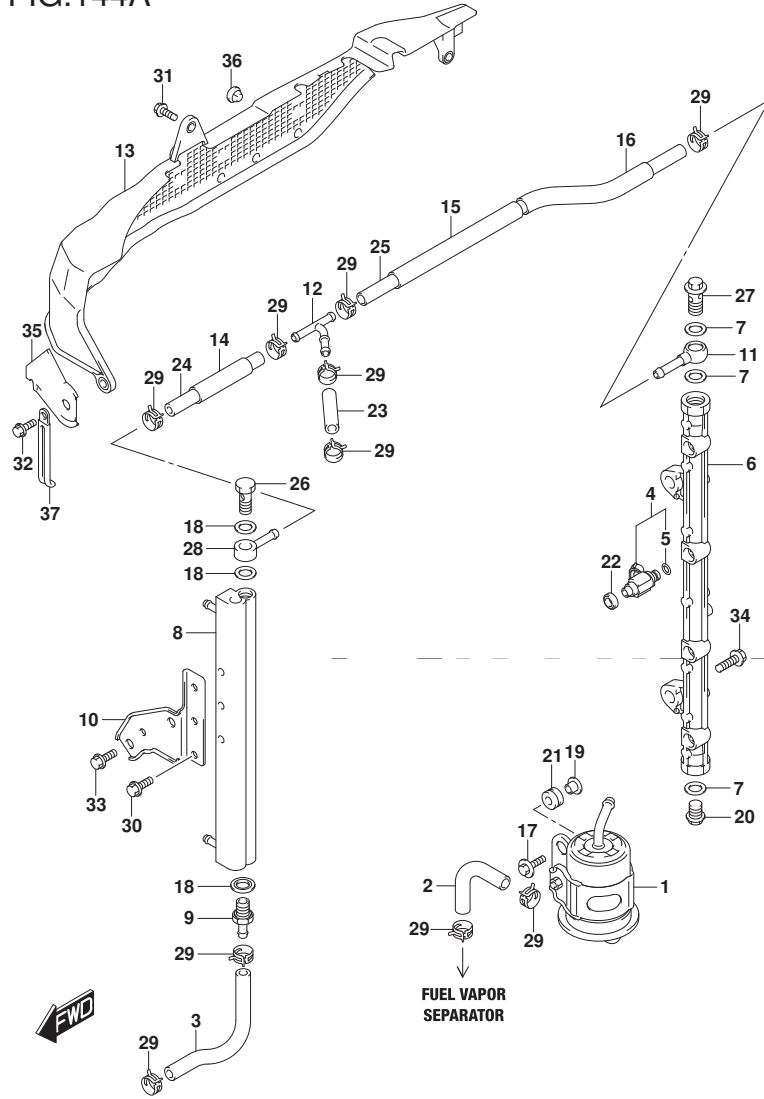

FIG.144A (1-C-11) フューエル インジェクタ

見出番号	品番	品名	使用個数	備考	標準作業時間
27	09360-14009	ユニオンボルト	1		
28	09363-08004	ユニオン	1		
29	09401-11425	クリップ	10		
30	01550-06127	ボルト	3		
31	01550-06127	ボルト	1		
32	01550-06167	ボルト	2		
33	01550-08167	ボルト	2		
34	01550-08257	ボルト	2		
35	15852-96J00	ガイド, フューエルホースガイド	1		
36	09321-08005	クッション	3		
37	29404-93J20	クランプ	1		

FIG.146A

FIG.146A (1-C-12) フューエル ホンプ

見出番号	品番	品名	使用個数	備考	標準作業時間
1	15100-96JOV	ホンプアツシ, フューエル	1		
2	15190-96J31	ホース, フューエルインレット(ツーフイルタ)	1		
3	15192-96J11	ホース, フューエル(フィルタツホンプ)	1		
4	15193-96J11	ホース, フューエル(ホンプツ-2WAY)	1		
5	15194-96J11	ホース, フューエル(2WAYツ-セハレータ)	1		
6	15410-96J00	フィルタ, フューエル, レフト	1		
7	15419-87J00	キャップ, フューエルフィルタ	1		
8	09401-11423	クリップ	1		
9	15421-96J00	ブラケット, フューエルフィルタ	1		
10	15422-96J00	クランプ, フューエルフィルタ	1		
11	15831-96J00	ユニオン, 2ウェイフューエルホース	1		
12	18498-99E10	ブラケット, フューエルホース(610)	1	L: 610->230	
13	18498-96J20	ブラケット, フューエルホース(370)	1		
14	18498-99E10	ブラケット, フューエルホース(610)	1	L: 610->280	
15	09280-33004	Oリング (D:3.1, ID:32.7)	1		
16	09401-11423	クリップ	5		
17	09401-13424	クリップ	2		
18	09408-00105	クランプ	2		
19	01550-06167	ホルト	2		
20	09103-06211	ホルト(6X25)	2		
21	13144-96J00	ガード, フューエルホンプ	1		
22	09251-09005	ブラグ	1		

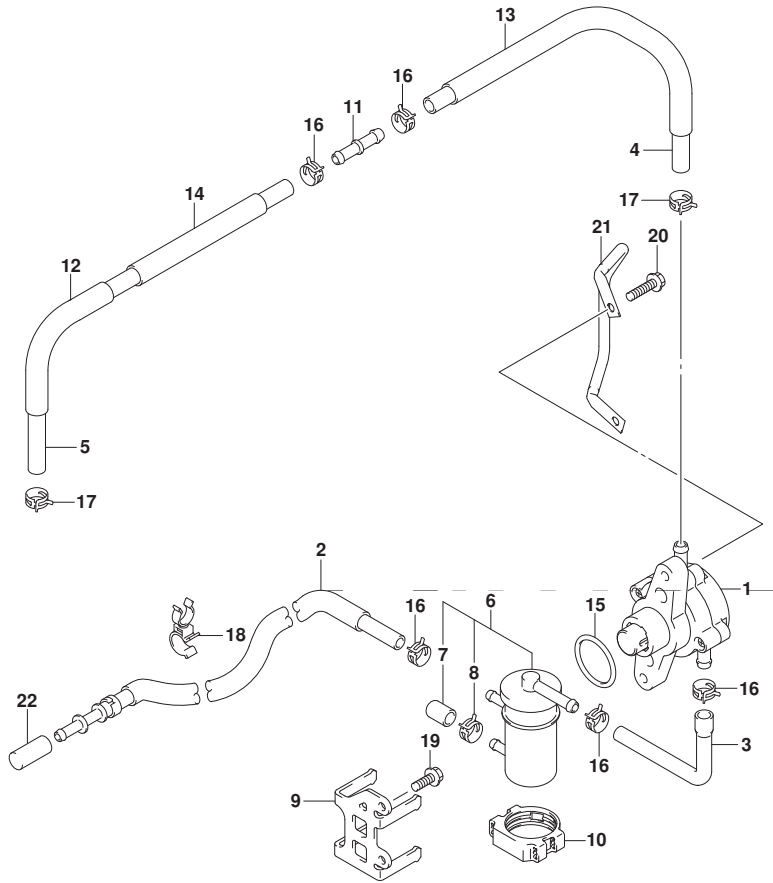

FIG.160A

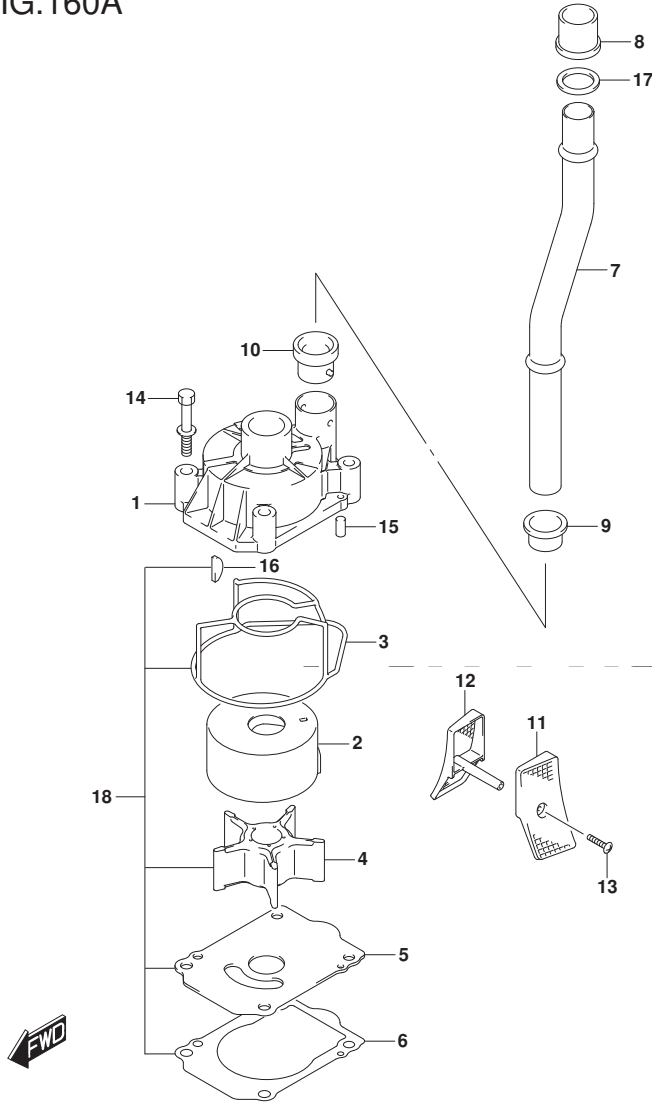

FIG. 160A (1-C-13) ウォータポンプ (DF150T) (DF175T) (DF150ST)

見出番号	品番	品名	使用個数	備考	標準作業時間
1	17411-96J01	ケース, ウォータポンプ	1		
2	17413-96J01	スリーブ, ウォータポンプ ケース	1		
3	17416-96J00	シーリング, ウォータポンプ ケース	1		
4	17461-90J01	インペラ, ウォータポンプ	1		
5	17471-93J02	パネル, ホンポン ケースアウター	1		
6	17472-93J00	ガスケット, ホンポン ケースパネル	1		
7-1	17560-96J01	チューブ, ウォータ (L)	1	W/トランスラム (L)	
7-2	17561-96J11	チューブ, ウォータ (X)	1	W/トランスラム (X)	
8	17562-93J01	ブッシュ, ウォータチューブ アツパ	1		
9	17563-93J00	ブッシュ, ウォータチューブ ロア	1		
10	17564-93J00	ブッシュ, ウォータポンプ ケース	1		
11-1	17631-93J20	フィルタ, ウォータホートサイト	1		
11-2	17631-93J30	フィルタ, ウォータホートサイト	1	OPT	
12-1	17632-93J20	フィルタ, ウォータスターホートサイト	1		
12-2	17632-93J30	フィルタ, ウォータスターホートサイト	1	OPT	
13-1	09132-04034	タツビング スクリユウ	1	W/トランスラム (L)	
13-2	09132-04034	タツビング スクリユウ	2	W/トランスラム (X)	
14	09116-08131	ホルト (8X45)	4		
15	09202-06031	ピン (6X12)	2		
16	09420-05009	キー	1		

DF150T
DF175T
DF150ST

FIG.160A

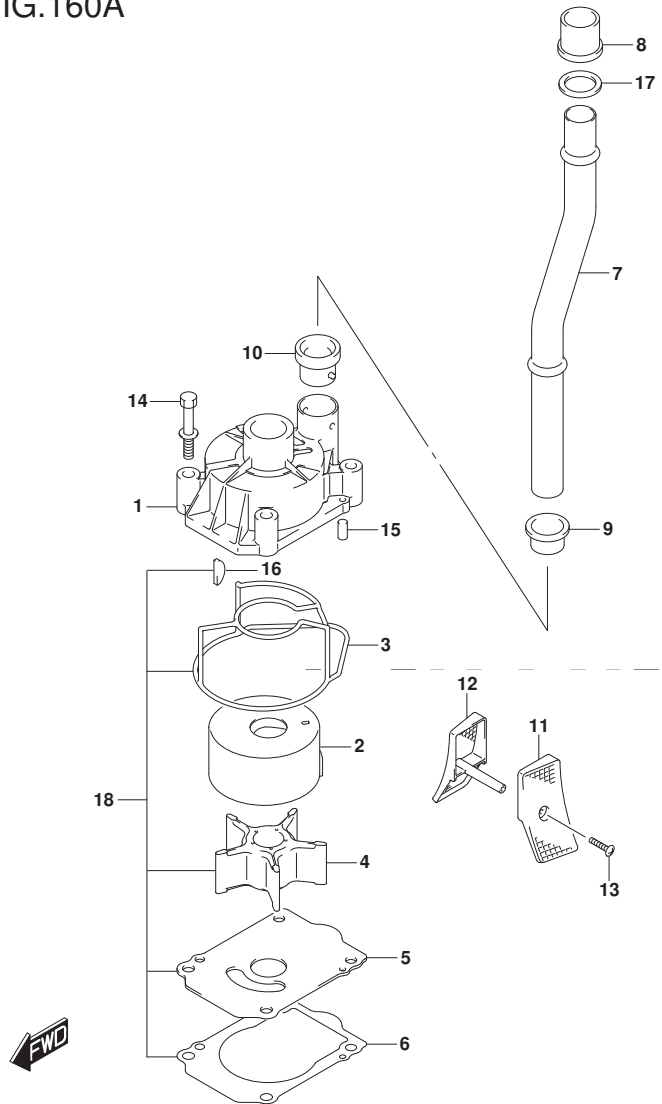

FIG. 160A (1-C-14) ウォータポンプ (DF150T) (DF175T) (DF150ST)

見出番号	品番	品名	使用個数	備考	標準作業時間
17	09168-20002	ガスケット (20.5X30X1.5)	1	W/トランスム(X)	
18	17400-96J02	キット, ウォータポンプ リア	1	OPT	

DF150T
DF175T
DF150ST

FIG.160B

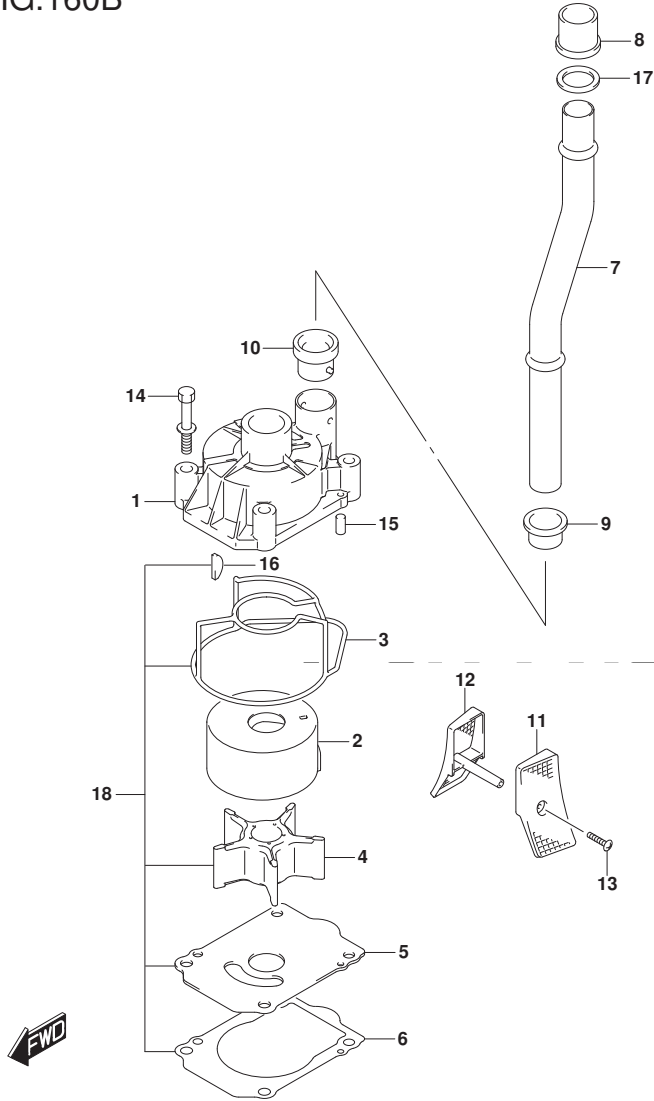

FIG.160B (1-C-15) ウォータポンプ (DF150Z) (DF175Z)

見出番号	品番	品名	使用個数	備考	標準作業時間
1	17411-96J01	ケース, ウォータポンプ	1		
2	17413-96J01	スリーブ, ウォータポンプケース	1		
3	17416-96J00	シーリング, ウォータポンプケース	1		
4	17461-90J01	インペラ, ウォータポンプ	1		
5	17471-93J02	パネル, ポンプケースアング	1		
6	17472-93J00	ガスケット, ポンプケースパネル	1		
7	17561-96J11	チューブ, ウォータ(X)	1		
8	17562-93J01	プッシュ, ウォータチューブアツハ	1		
9	17563-93J00	プッシュ, ウォータチューブロア	1		
10	17564-93J00	プッシュ, ウォータポンプケース	1		
11-1	17631-93J20	フィルタ, ウォータホートサイト	1		
11-2	17631-93J30	フィルタ, ウォータホートサイト	1		
12-1	17632-93J20	フィルタ, ウォータスターホートサイト	1		
12-2	17632-93J30	フィルタ, ウォータスターホートサイト	1		
13	09132-04034	タツビングスクリュー	2		
14	09116-08131	ホルト(8X45)	4		
15	09202-06031	ピン(6X12)	2		
16	09420-05009	キー	1		
17	09168-20002	ガスケット(20.5X30X1.5)	1		
18	17400-96J02	キット, ウォータポンプリペア	1		

DF150Z
DF175Z

FIG.162A

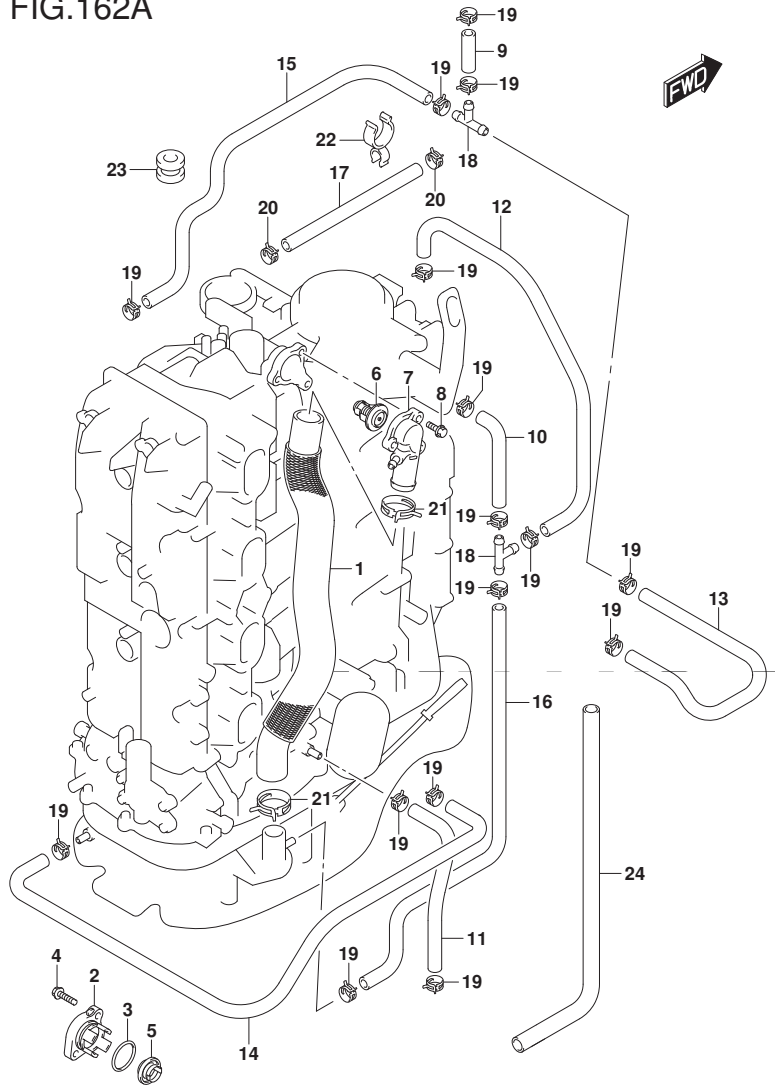

FIG. 162A (1-D-2) サーマスタット (DF150T) (DF150Z) (DF175T) (DF175Z)

見出番号	品番	品名	使用個数	備考	標準作業時間
1	11196-96J00	ホース, ウォータリターン	1		
2-1	17611-90J00-YAY	カバー, ウォータフ レジヤパ ルフ (ブラック)	1		
2-2	17611-90J00-Y5S	カバー, ウォータフ レジヤパ ルフ (ホワイト)	1		
3	09280-26006	Oリング (D:3.1, ID:26.4)	1		
4	09116-06121	ホ ルト (6X25)	2		
5	17660-90J00	パ ルフ, ウォータフ レジヤ	1		
6-1	17670-90J20	サーモスタット, ウォータ 50°C	1		
6-2	17670-90J10	サーモスタット, ウォータ 71°C	1	OPT	
7	17680-96J00	カバー, サーマスタット	1		
8	01550-06257	ホ ルト	3		
9	09352-50903-600	ホース (5X9X600)	1	L: 600->40	
10	09352-50903-600	ホース (5X9X600)	1	L: 600->90	
11	09352-50903-600	ホース (5X9X600)	1	L: 600->220	
12	09352-50903-600	ホース (5X9X600)	1	L: 600->240	
13	09352-50903-600	ホース (5X9X600)	1	L: 600->380	
14	09352-50903-600	ホース (5X9X600)	1	L: 600->540	
15	09352-50903-600	ホース (5X9X600)	1		
16	09352-50903-600	ホース (5X9X600)	1	L: 600->490	
17	09352-90133-600	ホース (9X13X600)	1	L: 600->340	

DF150T
DF150Z
DF175T
DF175Z

FIG.162A

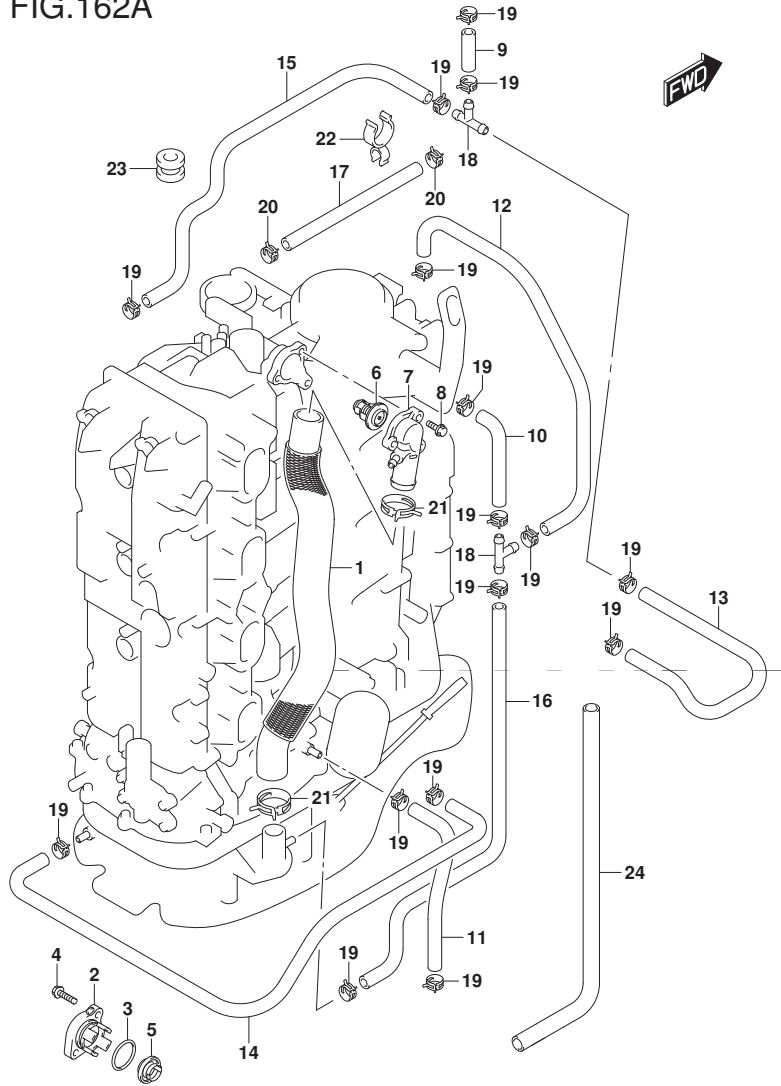

FIG. 162A (1-D-3) サーマスタット (DF150T) (DF150Z) (DF175T) (DF175Z)

見出番号	品番	品名	使用個数	備考	標準作業時間
18	09367-06002	ジョイント, 3ウェイ	2		
19	09401-08413	クリップ	16		
20	09401-13425	クリップ	2		
21	09401-31407	クリップ	2		
22	09408-00060	クランプ	1		
23	09320-09039	クッション	1		
24	18498-96L40	ブローカク, ホース (10. 2X11. 8X430)	1		

DF150T
DF150Z
DF175T
DF175Z

FIG.162B

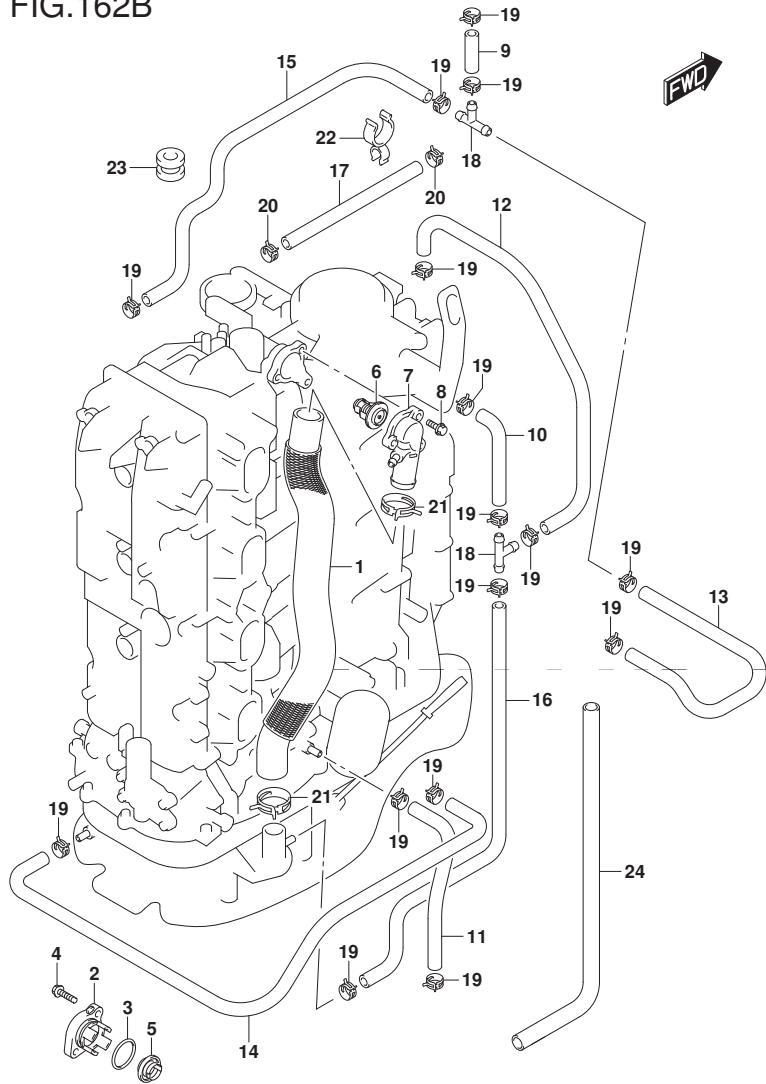

FIG.162B (1-D-4) サーマスタット (DF150ST)

見出番号	品番	品名	使用個数	備考	標準作業時間
1	11196-96J00	ホース, ウォータリターン	1		
2	17611-90J00-YAY	カバー, ウォータブ レジヤバルブ (ﾌﾞﾗｯｸ)	1		
3	09280-26006	Oリング (D:3.1, ID:26.4)	1		
4	09116-06121	ホルト (6X25)	2		
5	17660-90J00	バルブ, ウォータブ レジヤ	1		
6-1	17670-90J20	サーモスタット, ウォータ 50°C	1		
6-2	17670-90J10	サーモスタット, ウォータ 71°C	1	OPT	
7	17680-96J00	カバー, サーマスタット	1		
8	01550-06257	ホルト	3		
9	09352-50903-600	ホース (5X9X600)	1	L: 600->40	
10	09352-50903-600	ホース (5X9X600)	1	L: 600->90	
11	09352-50903-600	ホース (5X9X600)	1	L: 600->220	
12	09352-50903-600	ホース (5X9X600)	1	L: 600->240	
13	09352-50903-600	ホース (5X9X600)	1	L: 600->380	
14	09352-50903-600	ホース (5X9X600)	1	L: 600->540	
15	09352-50903-600	ホース (5X9X600)	1		
16	09352-50903-600	ホース (5X9X600)	1	L: 600->490	
17	09352-90133-600	ホース (9X13X600)	1	L: 600->340	
18	09367-06002	ジョイント, 3ウェイ	2		
19	09401-08413	クリップ	16		
20	09401-13425	クリップ	2		
21	09401-31407	クリップ	2		

DF150ST

FIG.162B

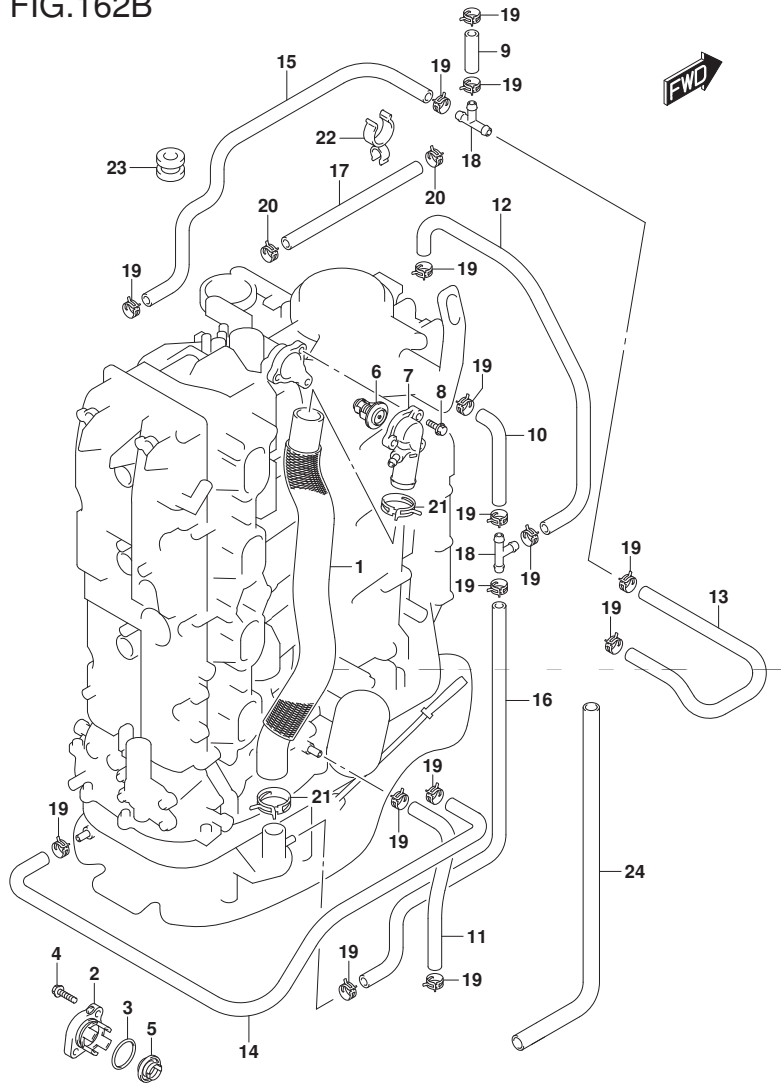

FIG.162B (1-D-5) サ-モスタツト (DF150ST)

見出番号	品番	品名	使用個数	備考	標準 作業時間
22	09408-00060	クランプ	1		
23	09320-09039	クワシヨソ	1		
24	18498-96L40	ﾌﾞﾛｯｷﾝｸﾞ ﾎｰｽ(10. 2X11. 8X430)	1		

DF150ST

FIG.164A

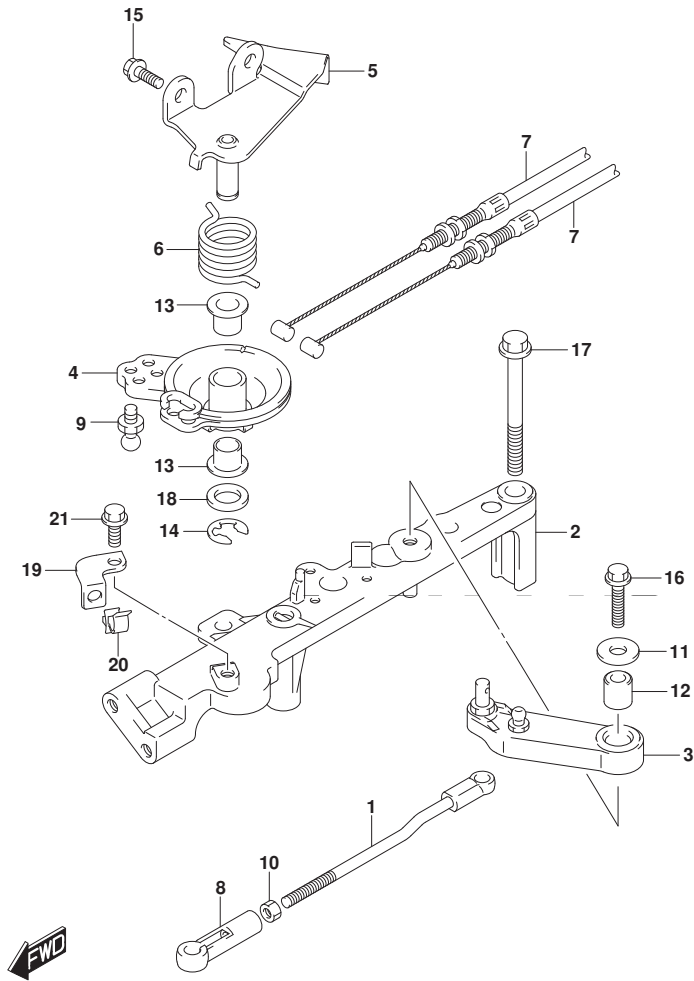

FIG.164A (1-D-6) スロットル ロッド*

見出番号	品番	品名	使用個数	備考	標準作業時間
1	13510-96J00	ロッド*, スロットルNO. 1	1		
2	19115-96J00	ホルダ*, スロットルレバ -	1		
3	19121-93J02	レバ -, スロットルNO. 1	1		
4	19148-96J00	ドラム, スロットル	1		
5	19184-96J00	ブ ラケット, スロットルケー ブル	1		
6	19185-96J01	スプ リング*, スロットルレバ -	1		
7	63610-96J00	ケー ブル, スロットル	2		
8	67463-95200	コネクタ, スロットルコントロール	1		
9	09119-06047	ピ ッ ッ ト	1		
10	09140-05005	ナ ッ ト	1		
11	09160-06066	ワ ヅ シ ャ (6. 5X20X1. 6)	1		
12	09180-06230	ス ペ ー サ (6. 2X12. 6X12. 5)	1		
13	09306-10001	ブ ヅ シ ャ	2		
14	09383-08005	Eリング*	1		
15	01550-06167	ホ ル ト	2		
16	01550-06257	ホ ル ト	1		
17	01550-08657	ホ ル ト	2		
18	08322-01107	ワ ヅ シ ャ	1		
19	15198-96J01	ブ ラケット, フューエルホ -スクラン プ*	1		
20	09403-16307	クラン プ*	1		
21	01550-06127	ホ ル ト	1		

FIG.175A

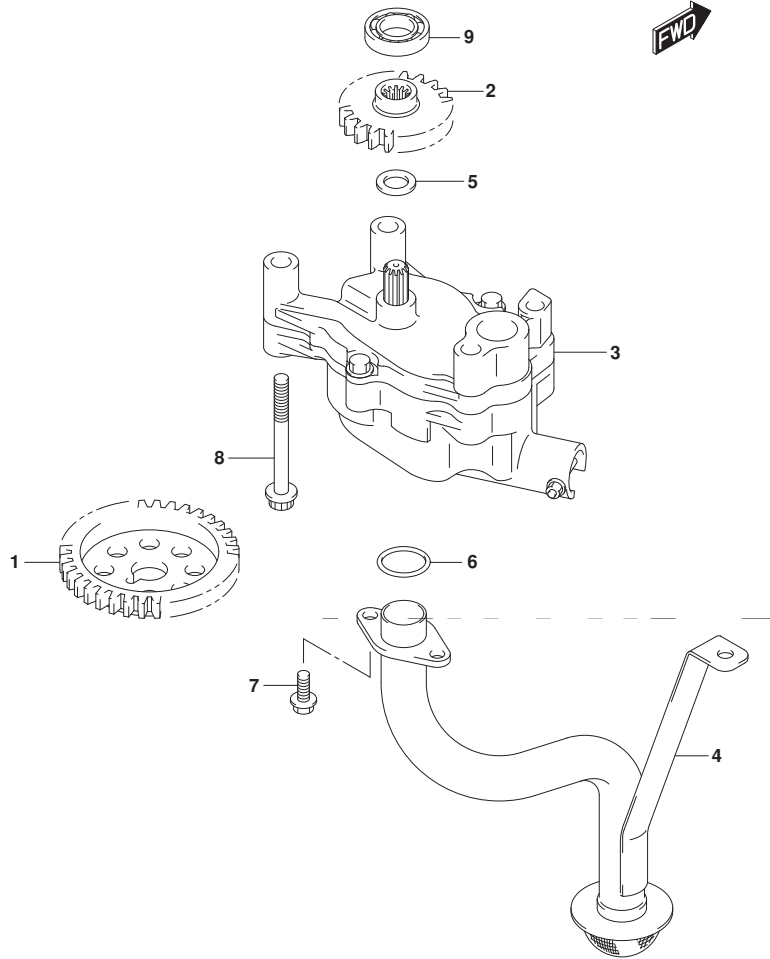

FIG.175A (1-D-7) オイルポンプ

見出番号	品番	品名	使用個数	備考	標準作業時間
1	12632-96J00	ギヤ, オイルポンプドライブ	1		
2	16113-96J00	ギヤ, オイルポンプリブ	1		
3	16400-96J00	ポンプアツシ, オイル	1		
4	16520-96J01	ストレーナ, オイルポンプ	1		
5	09181-12167	シム (12X20X1)	1		
6	09280-22020	Oリング (D:2.4, ID:21.8)	2		
7	01550-0616A	ホルト	3		
8	01550-0870A	ホルト	4		
9	08110-60020	ベアリング	1		

FIG.178A



FIG. 178A (1-D-8) オイル フィルタ

見出番号	品 番	品 名	使用個数	備 考	標 準 作業時間
1	16510-96J00	フィルタアツシ, オイル	1		
2	16540-96J00	スタント*, オイルフィルタ	1		
3	16543-96J00	Oリング*, オイルフィルタスタント*	1		
4	01550-08357	ボ ルト	3		

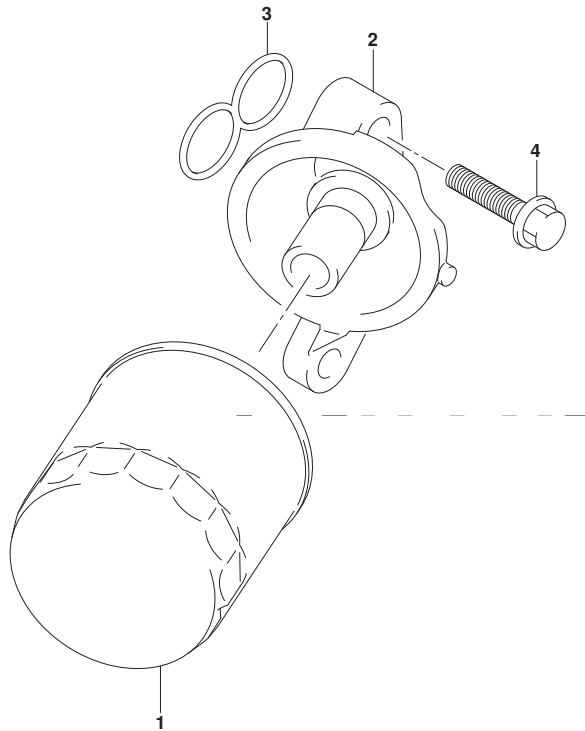

FIG.180A

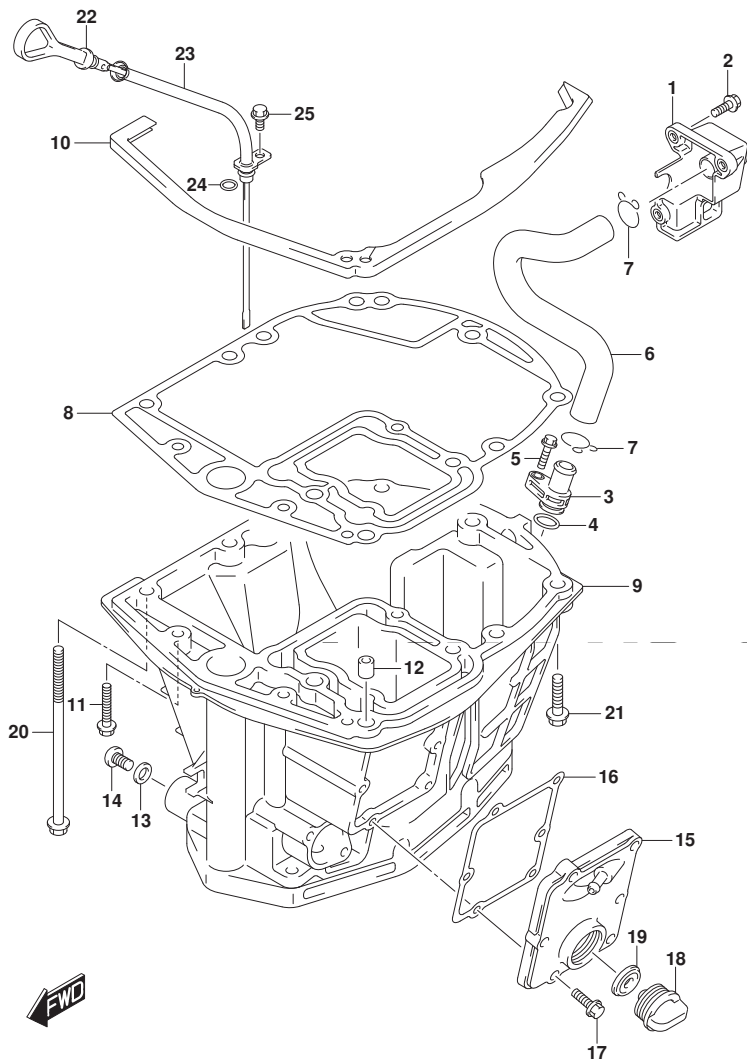

FIG.180A (1-D-9) オイルパン (DF150T) (DF150Z) (DF175T) (DF175Z)

見出番号	品番	品名	使用個数	備考	標準作業時間
1	11430-96J01	パイク,エキゾーストレリース	1		
2	29116-93J00	ボルト	3		
3	11540-96J01	パイク,エキゾースト	1		
4	09280-16005	Oリング (D:2.4, ID:15.8)	1		
5	29116-93J00	ボルト	1		
6	11543-96J00	ホース,エキゾースト	1		
7	09401-22408	クリップ	2		
8	11489-96J01	ガスケット,オイルパン	1		
9-1	11501-96J03-YAY	パン,オイル(ブラック)	1		
9-2	11501-96J03-Y5S	パン,オイル(ホワイト)	1		
10	11544-96J00	シール,オイルパンツバ	1		
11	09116-08128	ボルト(8X40)	2		
12	09202-08006	ピン(8X12)	2		
13	09168-12012	ガスケット(12.5X20X2.5)	1		
14	09248-12009	プラグ(12X18.65)	1		
15-1	11550-96J00-YAY	カバー,ウオータジヤケツトオイルパン(ブラック)	1		
15-2	11550-96J00-Y5S	カバー,ウオータジヤケツトオイルパン(ホワイト)	1		
16	11552-96J00	ガスケット,オイルパンウオータジヤケツトカバー	1		
17	09103-06093	ボルト(6X20)	6		

DF150T
DF150Z
DF175T
DF175Z

FIG.180A

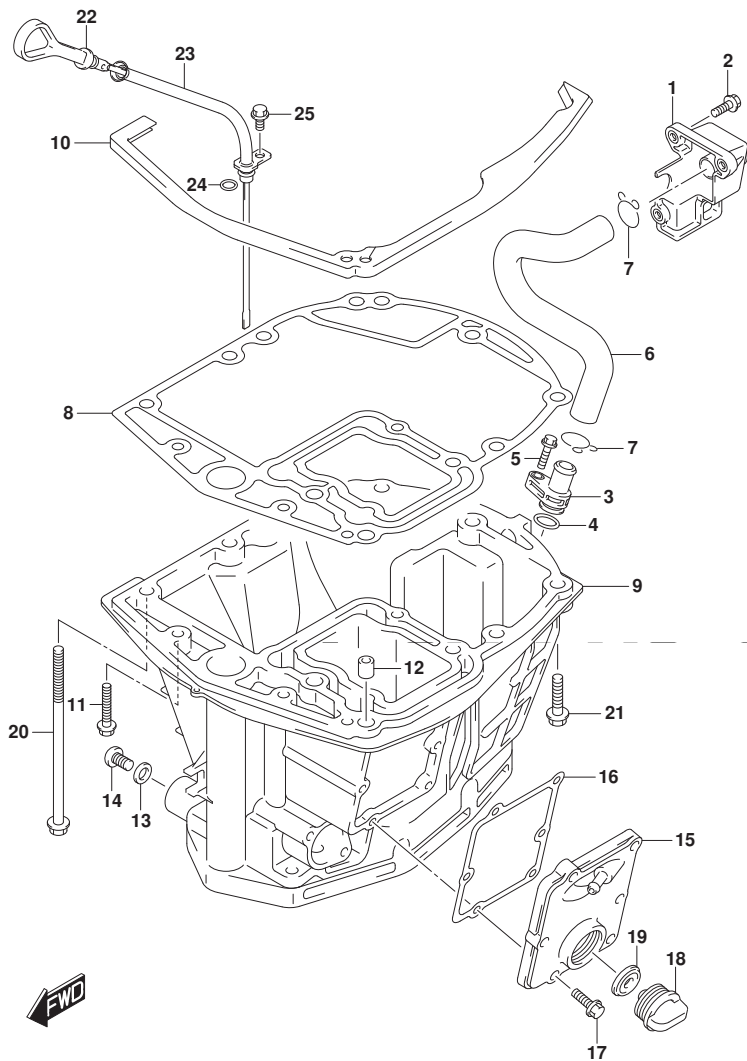

FIG.180A (1-D-10) オイルパン (DF150T) (DF150Z) (DF175T) (DF175Z)

見出番号	品番	品名	使用個数	備考	標準作業時間
18	17913-93J00	プラグ, ウォータ	1		
19	17914-93J00	ガスケット, ウォータプラグ	1		
20	09116-10146	ホルト (10X195)	8		
21	09116-10181	ホルト (10X44)	1		
22	16910-96J01	ゲージ, オイルレベル	1		
23	16930-96J00	ガイド, オイルレベルゲージ	1		
24	09280-09008	Oリング (D:2.1, ID:8.8)	1		
25	01550-06127	ホルト	1		

DF150T
DF150Z
DF175T
DF175Z

FIG.180B

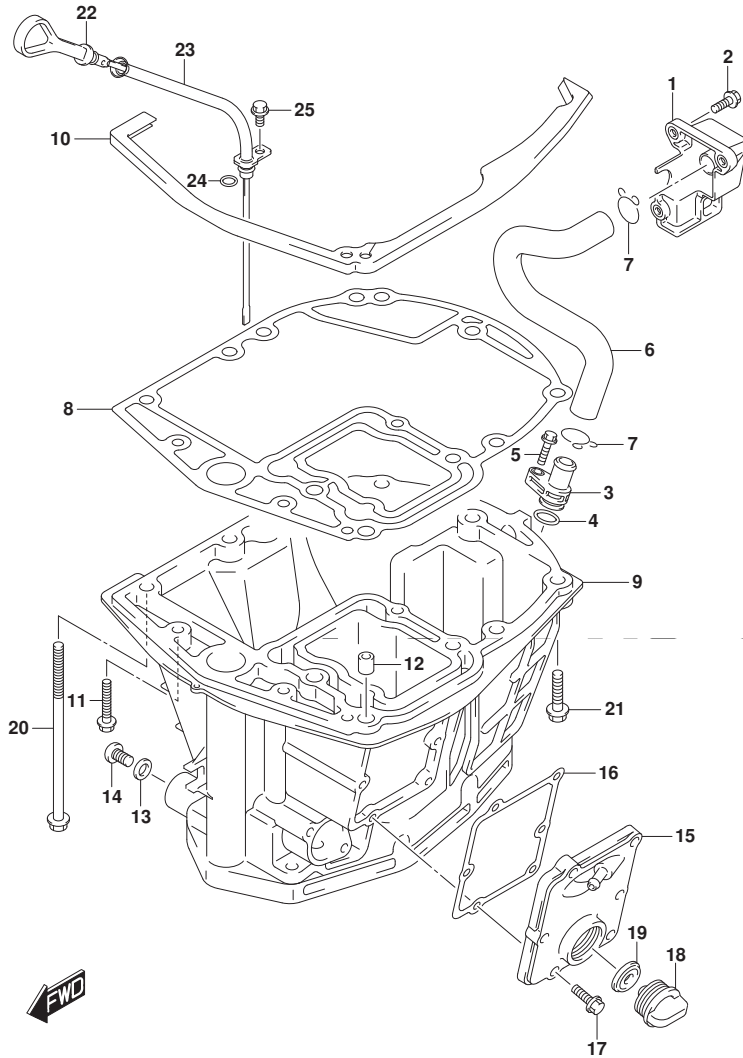

FIG.180B (1-D-11) オイルパン (DF150ST)

見出番号	品番	品名	使用個数	備考	標準作業時間
1	11430-96J01	パイプ, エキゾーストレス	1		
2	29116-93J00	ホルト	3		
3	11540-96J01	パイプ, エキゾースト	1		
4	09280-16005	Oリング (D:2.4, ID:15.8)	1		
5	29116-93J00	ホルト	1		
6	11543-96J00	ホース, エキゾースト	1		
7	09401-22408	クリップ	2		
8	11489-96J01	ガスケット, オイルパン	1		
9	11501-96J03-YAY	パン, オイル(ブラック)	1		
10	11544-96J00	シール, オイルパンアツバ	1		
11	09116-08128	ホルト (8X40)	2		
12	09202-08006	ピン (8X12)	2		
13	09168-12012	ガスケット (12.5X20X2.5)	1		
14	09248-12009	プラグ (12X18.65)	1		
15	11550-96J00-YAY	カバー, ウォータージャケットオイルパン(ブラック)	1		
16	11552-96J00	ガスケット, オイルパンウォータージャケットカバー	1		
17	09103-06093	ホルト (6X20)	6		
18	17913-93J00	プラグ, ウォータ	1		
19	17914-93J00	ガスケット, ウォータプラグ	1		
20	09116-10146	ホルト (10X195)	8		
21	09116-10181	ホルト (10X44)	1		
22	16910-96J01	ゲージ, オイルレベル	1		

DF150ST

FIG.180B

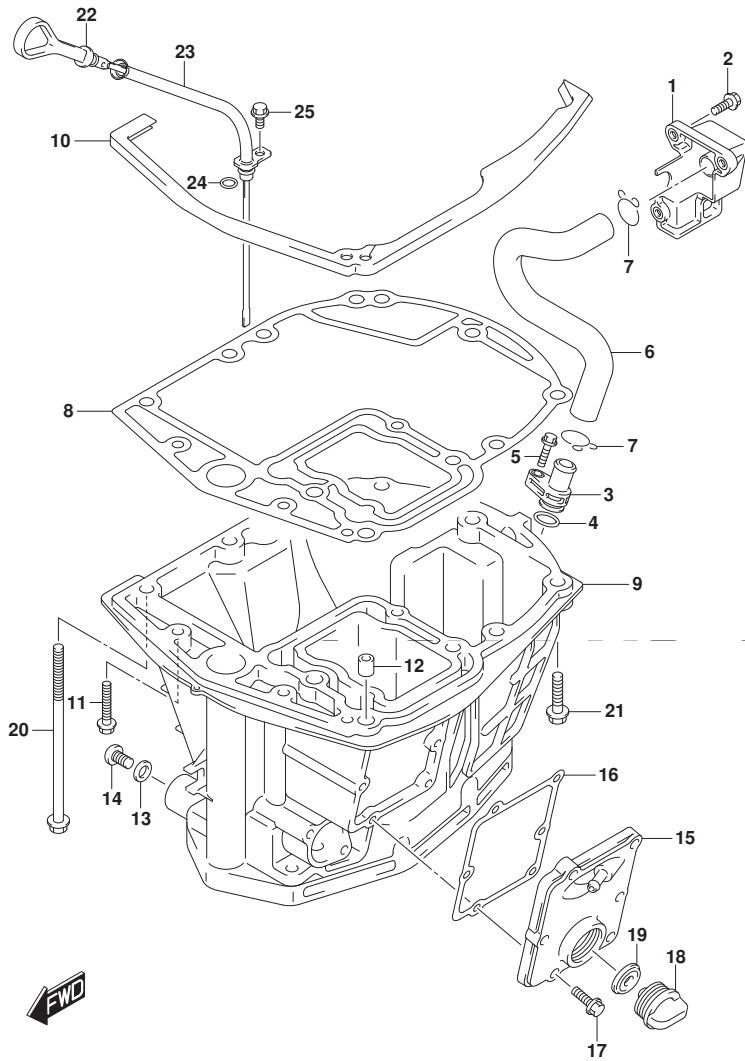

FIG.180B (1-D-12) オイルパン (DF150ST)

見出番号	品番	品名	使用個数	備考	標準作業時間
23	16930-96J00	ガイド, オイルレベルゲージ	1		
24	09280-09008	Oリング (D:2.1, ID:8.8)	1		
25	01550-06127	ホルト	1		

DF150ST

FIG.204A

FIG. 204A (1-D-13) クラッチ シヤフト (DF150T) (DF175T) (DF150ST)

見出番号	品番	品名	使用個数	備考	標準作業時間
1	21100-96J01	レバースッ, クラッチ	1		
2	21131-93J00	ブッシュ, クラッチレバー	1		
3	09306-10001	ブッシュ	4		
4	09383-08004	Eリング	1		
5	23115-96J20	リンク, クラッチレバー	1		
6	09160-06094	ワッシャ (6.5X15X1.0)	2		
7	09204-01006	コッタピン	2		
8	09306-06004	ブッシュ	2		
9	21151-96J00	ホルダ, クラッチレバー	1		
10	01550-06207	ホルト	1		
11	21155-93J00	プレート, シフトレバー	1		
12	02142-05107	スクリュ	2		
13	21210-93J01	シヤフト, クラッチ	1		
14	21230-93J01	アーム, クラッチシヤフト	1		
15	22511-99011	ニツブル, ガリス	1		
16-1	23111-96J00	ロツド, クラッチ (L)	1	W/トランサム (L)	
16-2	23111-93J00	ロツド, クラッチ	1	W/トランサム (X)	
17	25223-94400	シール, シフトロツドタスト	1		
18	09248-12011	ブラグ (12X9)	1		
19	09289-18001	オイルシール	1		

DF150T
DF175T
DF150ST

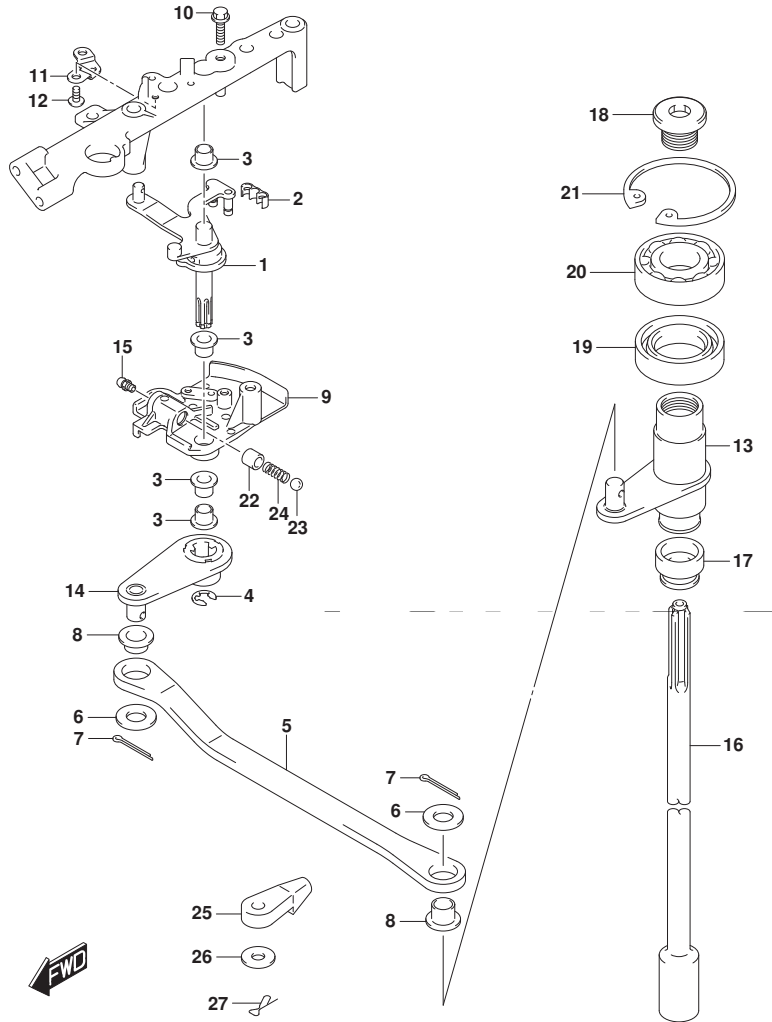

FIG.204A

FIG. 204A (1-D-14) クラッチ シャフト (DF150T) (DF175T) (DF150ST)

見出番号	品番	品名	使用個数	備考	標準作業時間
20	09262-17019	ベアリング (17X35X8)	1		
21	08331-41359	サーキット	1		
22	09205-10006	ピン	1		
23	09260-10005	ボール	1		
24	09440-07051	スプリング	1		
25	67467-89J01	コネクタ	2		
26	09160-06055	ワッシャ (7X12X1)	2		
27	09385-06012	スナップピン	2		

DF150T
DF175T
DF150ST

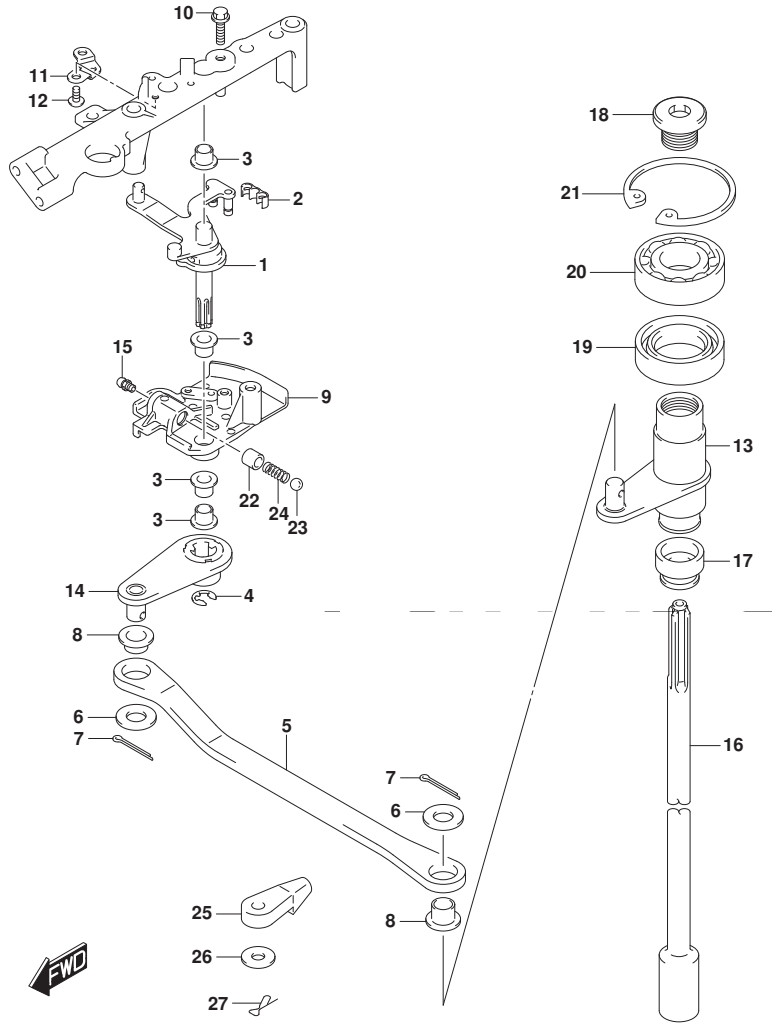
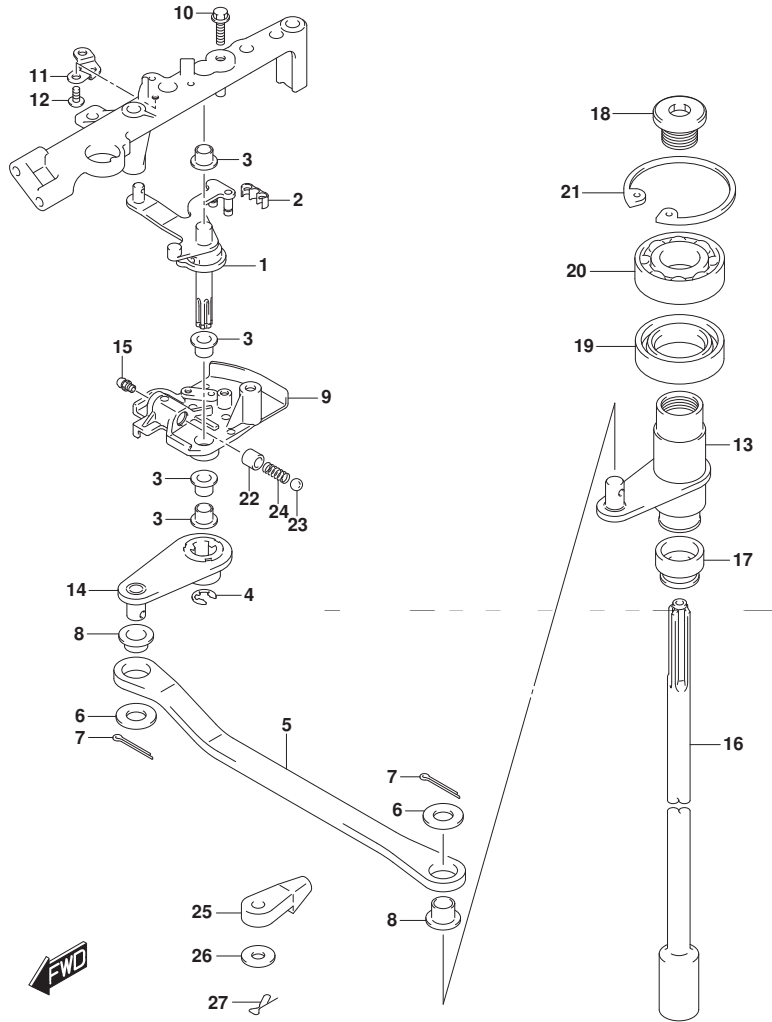

FIG.204B

FIG. 204B (1-D-15) クラッチ シヤフト (DF150Z) (DF175Z)

見出番号	品番	品名	使用個数	備考	標準作業時間
1	21100-96J01	レバ-アツシ, クラツチ	1		
2	21131-93J00	ブ-ツシュ, クラツチレバ-	1		
3	09306-10001	ブ-ツシュ	4		
4	09383-08004	Eリング	1		
5	23115-96J20	リンク, クラツチレバ-	1		
6	09160-06094	ワツシヤ (6.5X15X1.0)	2		
7	09204-01006	コツタビ-ン	2		
8	09306-06004	ブ-ツシュ	2		
9	21151-96J00	ホルタ-, クラツチレバ-	1		
10	01550-06207	ホルト	1		
11	21155-93J00	ブ-レート, シフトレバ-	1		
12	02142-05107	スクリュ	2		
13	21210-93J01	シヤフト, クラツチ	1		
14	21230-93J01	ア-ム, クラツチシヤフト	1		
15	22511-99011	ニツフル, ガ-リス	1		
16	23111-93J00	ロツド-, クラツチ	1		
17	25223-94400	シ-ル, シフトロツド-ダ-スト	1		
18	09248-12011	ブ-ラガ- (12X9)	1		
19	09289-18001	オイルシ-ル	1		
20	09262-17019	ベ-アリング (17X35X8)	1		
21	08331-41359	サ-クリツプ	1		



DF150Z
DF175Z

FIG.204B

FIG. 204B (1-E-2) クラッチ シャフト (DF150Z) (DF175Z)

見出番号	品番	品名	使用個数	備考	標準作業時間
22	09205-10006	ピン	1		
23	09260-10005	ボール	1		
24	09440-07051	スプリング	1		
25	67467-89J01	コネクタ	2		
26	09160-06055	ワッシャ (7X12X1)	2		
27	09385-06012	スナップピン	2		

DF150Z
DF175Z

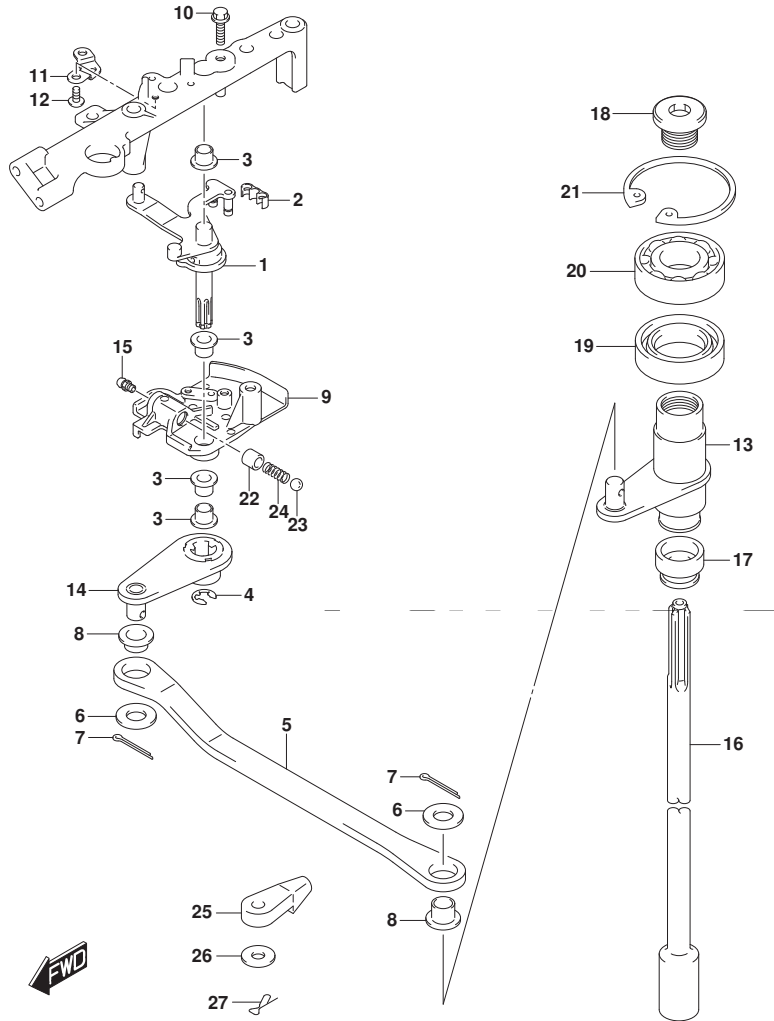
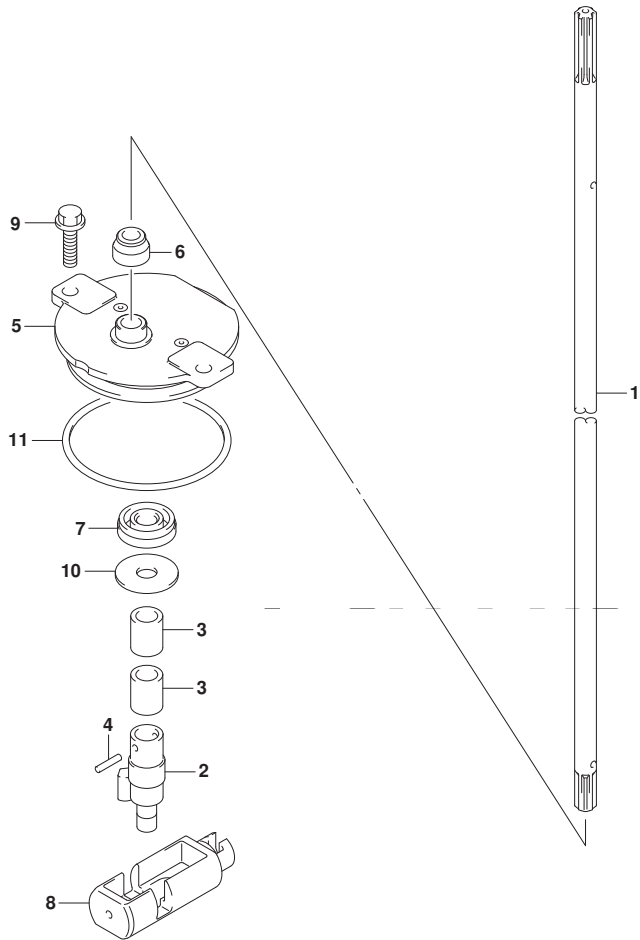

FIG.206A

FIG. 206A (1-E-3) クラッチ ロッド (DF150T) (DF175T) (DF150ST)

見出番号	品番	品名	使用個数	備考	標準作業時間
1-1	25111-96J00	ロッド, シフト(L)	1	W/トランスム(L)	
1-2	25111-93J00	ロッド, シフト(X)	1	W/トランスム(X)	
2	25131-93J00	ヨーク, シフト	1		
3	25232-96302	マグネット, キヤケース	2		
4	09205-02006	ピン	2		
5	25141-93J00	ハウジング, シフトロッドガイド	1		
6	25223-94400	シール, シフトロッドタスト	1		
7	09282-08005	オイルシール	1		
8	25321-93J00	スライダ, シフトホリゾンタル	1		
9	29116-93J00	ホルト	2		
10	09160-08151	ワッシャ (8.5X26X1.6)	1		
11	09280-60007	Oリング (D:3.5, ID:59.6)	1		



DF150T
DF175T
DF150ST

FIG.206B

FIG. 206B (1-E-4) クラッチ ロッド (DF150Z) (DF175Z)

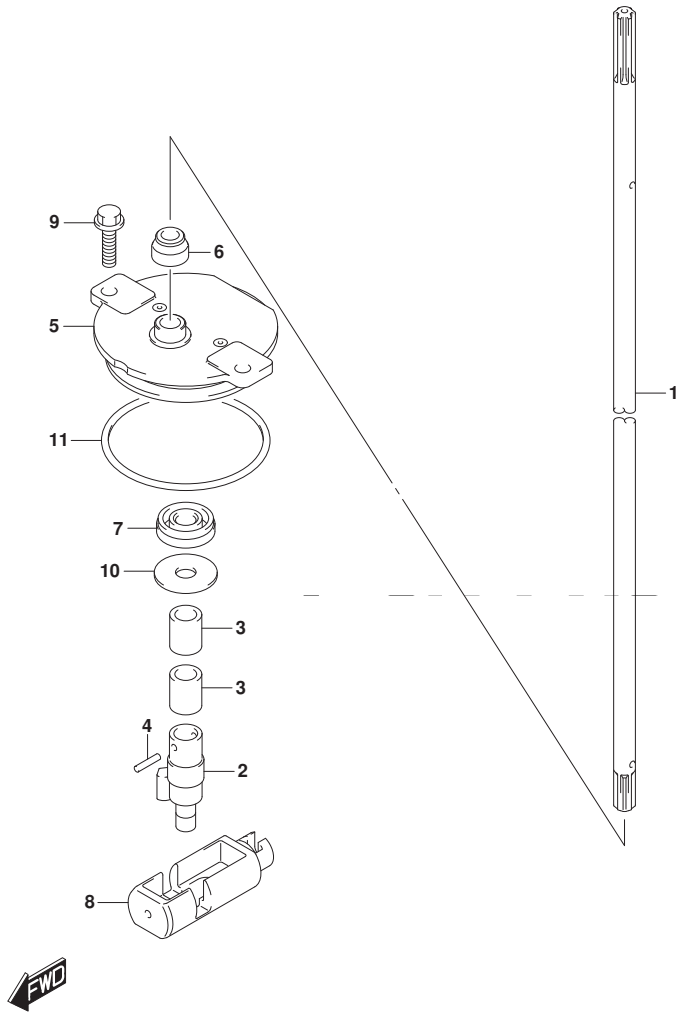

見出番号	品番	品名	使用個数	備考	標準作業時間
1	25111-93J00	ロッド, シフト(X)	1		
2	25131-93J00	ヨーク, シフト	1		
3	25232-96302	マグネット, ギヤケース	2		
4	09205-02006	ピン	2		
5	25141-93J00	ハウジング, シフトロッドガイド	1		
6	25223-94400	シール, シフトロッドダスト	1		
7	09282-08005	オイルシール	1		
8	25321-93J00	スライダ, シフトホリゾンタル	1		
9	29116-93J00	ボルト	2		
10	09160-08151	ワッシャ (8.5X26X1.6)	1		
11	09280-60007	リング (D:3.5, ID:59.6)	1		

DF150Z
DF175Z

FIG.220A

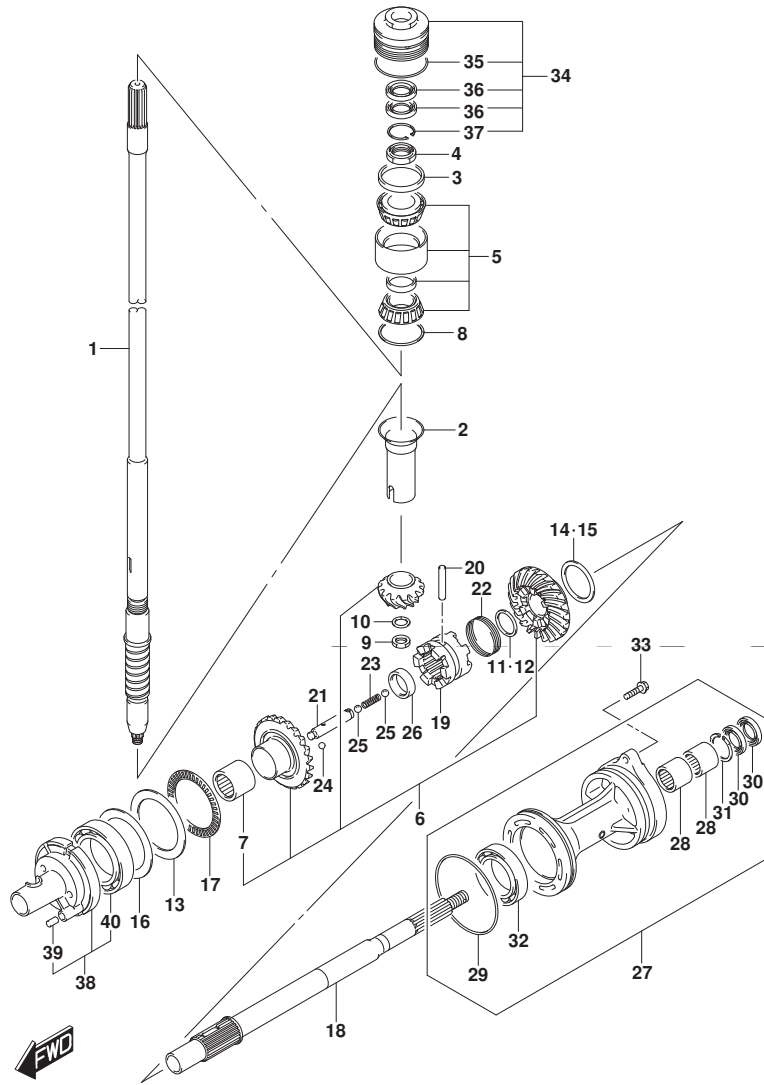

DF175_000_018_220A
TRANSMISSION

FIG. 220A (1-E-5) トランスミツション (DF150T) (DF175T)

見出番号	品番	品名	使用個数	備考	標準作業時間
1-1	57110-96J41	シャフト, ドライブ (L)	1	W/トランスム(L)	
1-2	57110-96J31	シャフト, ドライブ (X)	1	W/トランスム(X)	
2	57133-93J00	カラー, ドライブ シャフト	1		
3	57134-93J00	スベ-サ, ドライブ シャフトベ-アリング	1		
4	09159-28003	ナット	1		
5	09269-32001	ベ-アリング (32X66X49)	1		
6	57300-96810	ピニオン/ギヤセット	1		
7	09263-25067	ベ-アリング (25X32X26)	1		
8-1	09181-60004	シム (60X66X0.45)	1		
8-2	09181-60005	シム (60X66X0.5)	1		
8-3	09181-60006	シム (60X66X0.55)	1		
8-4	09181-60007	シム (60X66X0.6)	1		
8-5	09181-60008	シム (60X66X0.65)	1		
8-6	09181-60009	シム (60X66X0.7)	1		
8-7	09181-60010	シム (60X66X0.75)	1		
8-8	09181-60011	シム (60X66X0.8)	1		
8-9	09181-60012	シム (60X66X0.85)	1		
8-10	09181-60013	シム (60X66X0.9)	1		
9	09140-16021	ナット	1		
10	08221-16256	シム	1		

DF150T
DF175T

DF175_000_018

FIG.220A

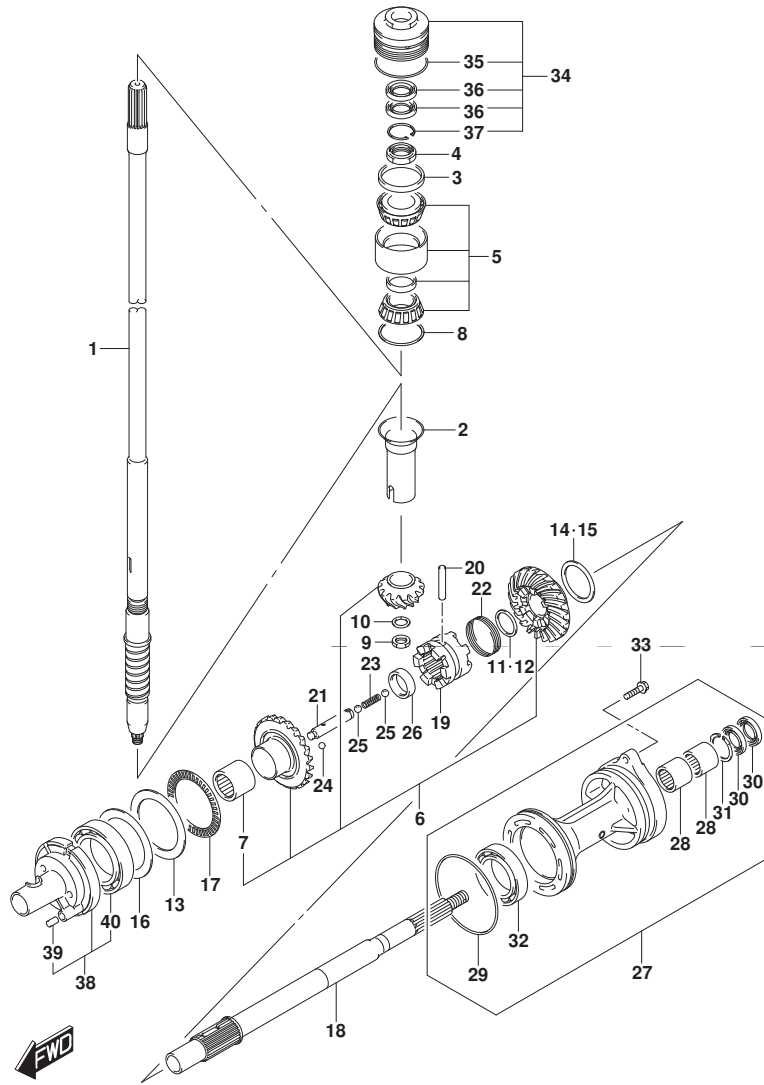

DF175_000_018_220A
TRANSMISSION

FIG. 220A (1-E-6) トランスミツション (DF150T) (DF175T)

見出番号	品番	品名	使用個数	備考	標準作業時間
11	57500-87861	シムセット, リハースフ ロツプ シヤフト	1		
12-1	08211-30382	・ワツシヤ	1		
12-2	09160-30036	・ワツシヤ (30X38X1. 7)	1		
12-3	09160-30037	・ワツシヤ (30X38X1. 9)	1		
12-4	09160-30038	・ワツシヤ (30X38X2. 1)	1		
12-5	08211-30384	・ワツシヤ	1		
12-6	09160-30039	・ワツシヤ (30X38X2. 3)	1		
12-7	09160-30041	・ワツシヤ (30X38X2. 4)	1		
12-8	08211-30385	・ワツシヤ	1		
12-9	09160-30042	・ワツシヤ (30X38X2. 6)	1		
12-10	09160-30043	・ワツシヤ (30X38X2. 7)	1		
12-11	09160-30044	・ワツシヤ (30X38X2. 8)	1		
13	09160-75002	ワツシヤ (75X100X2)	1	FWD キヤ	
14	57500-87852	シムセット, リハースキヤ	1	REV キヤ	
15-1	09181-50013	・シム (50X62X1)	1	REV キヤ	
15-2	09181-50012	・シム (50X62X1. 1)	1	REV キヤ	
15-3	09181-50005	・シム (50X62X1. 2)	1	REV キヤ	
15-4	09181-50006	・シム (50X62X1. 3)	1	REV キヤ	
15-5	09181-50007	・シム (50X62X1. 4)	1	REV キヤ	
15-6	09181-50008	・シム (50X62X1. 5)	1	REV キヤ	
15-7	09181-50009	・シム (50X62X1. 6)	1	REV キヤ	

DF150T
DF175T

DF175_000_018

FIG.220A

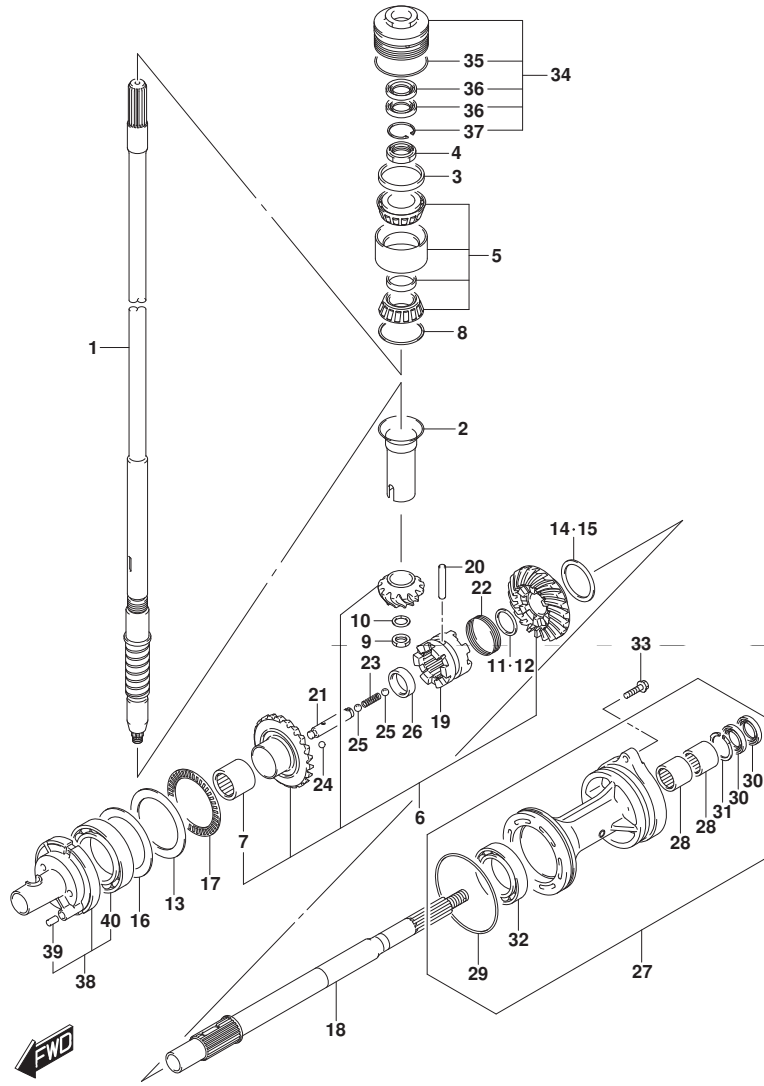

DF175_000_018_220A
TRANSMISSION

FIG. 220A (1-E-7) トランスミツション (DF150T) (DF175T)

見出番号	品番	品名	使用個数	備考	標準作業時間
15-8	09181-50010	シム (50X62X1.7)	1	REV ギヤ	
16-1	09181-75018	シム (75X100X0.5)	1	FWD ギヤ	
16-2	09181-75019	シム (75X100X0.55)	1	FWD ギヤ	
16-3	09181-75012	シム (75X100X0.6)	1	FWD ギヤ	
16-4	09181-75013	シム (75X100X0.65)	1	FWD ギヤ	
16-5	09181-75008	シム (75X100X0.7)	1	FWD ギヤ	
16-6	09181-75014	シム (75X100X0.75)	1	FWD ギヤ	
16-7	09181-75009	シム (75X100X0.8)	1	FWD ギヤ	
16-8	09181-75015	シム (75X100X0.85)	1	FWD ギヤ	
16-9	09181-75010	シム (75X100X0.9)	1	FWD ギヤ	
16-10	09181-75016	シム (75X100X0.95)	1	FWD ギヤ	
16-11	09181-75011	シム (75X100X1)	1	FWD ギヤ	
17	09269-75002	ベアリング (75X100X4)	1		
18	57610-93J00	シャフト, プロペラ	1		
19	57621-93J10	シフト, クラッチドック	1		
20	09202-08007	ピン (8X49)	1		
21	57631-93J00	ピン, コネクタ	1		
22	09440-52003	スプリング	1		
23	09440-09040	スプリング	1		
24	06111-07004	ボール	2		
25	06111-11004	ボール	2		

DF150T
DF175T

FIG.220A

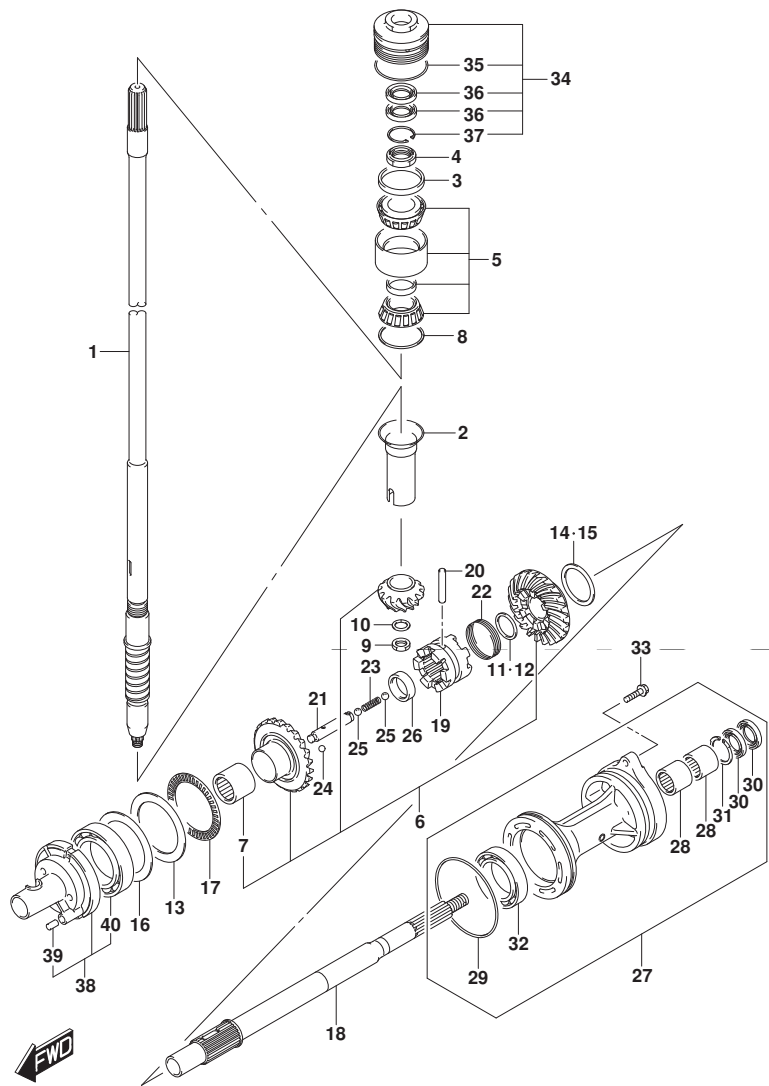

DF175_000_018_220A
TRANSMISSION

FIG. 220A (1-E-8) トランスミツション (DF150T) (DF175T)

見出番号	品番	品名	使用個数	備考	標準作業時間
26	09180-25082	スベ-サ(25X36.5X9.5)	1		
27-1	56120-93J50-YAY	ハウジング, フロ- ライヤフトベ- アリ-ング	1		
27-2	56120-93J50-Y5S	ハウジング, フロ- ライヤフトベ- アリ-ング (WH)	1		
28	09263-30063	-ベ- アリ-ング (30X40X25)	2		
29	09280-00040	-オリ-ング (D: 3. 1, ID: 104. 4)	1		
30	09282-30006	-オイルシ-ル	2		
31	09381-40003	-サー-クリツフ	1		
32	08113-60100	-ベ- アリ-ング	1		
33	09116-08158	ホ-ルト (8X35)	2		
34	56130-93J02	ハウジング, ト-ライフ シヤフトベ- アリ-ング	1		
35	09280-66004	-オリ-ング (D: 3. 1, ID: 65. 4)	1		
36	09282-24004	-オイルシ-ル	2		
37	09381-40003	-サー-クリツフ	1		
38	56140-93J01	ハウジング, フォワード キ- ヤベ- アリ-ング	1		
39	04221-08129	-ピ-ン	1		
40	09263-50009	-ベ- アリ-ング (50X65X25)	1		

DF150T

DF175T

DF175_000_018

FIG.220B

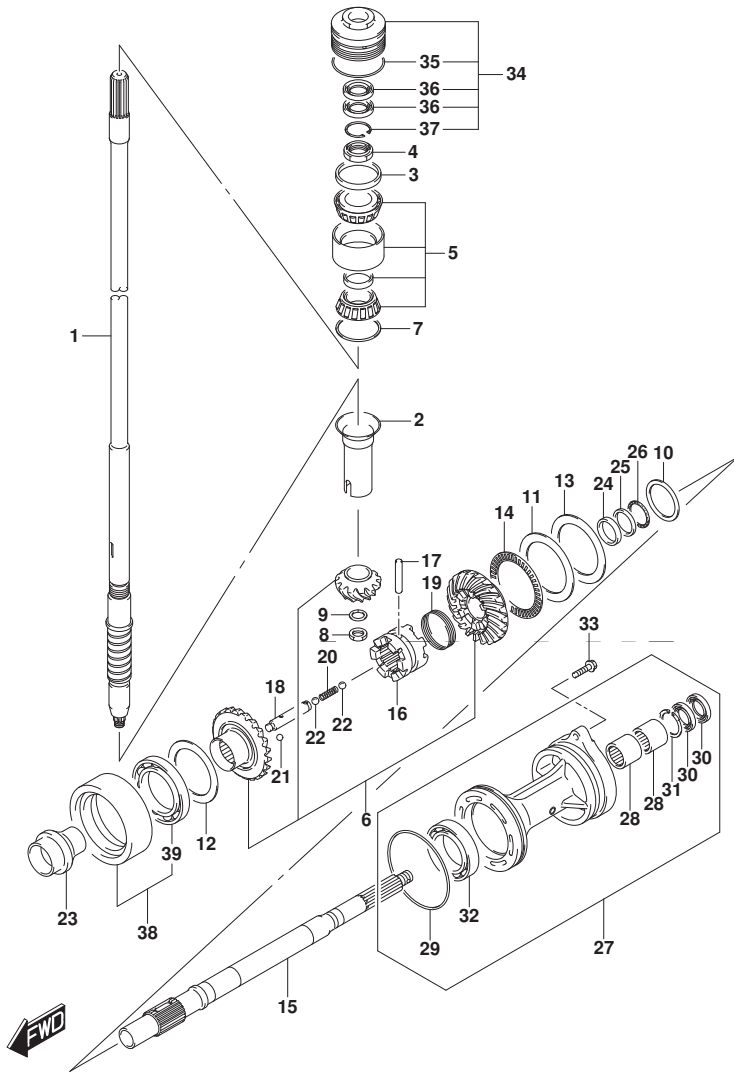

FIG. 220B (1-E-9) トランスミッション (DF150Z) (DF175Z)

見出番号	品番	品名	使用個数	備考	標準作業時間
1	57110-96J31	シャフト, ドライブ (X)	1		
2	57133-93J00	カラー, ドライブ シャフト	1		
3	57134-93J00	スベ-サ, ドライブ シャフトへ アリング	1		
4	09159-28003	ナット	1		
5	09269-32001	ベ アリング (32X66X49)	1		
6	57300-96820	ピニオン/ギヤセット	1		
7-1	09181-60004	シム (60X66X0.45)	1		
7-2	09181-60005	シム (60X66X0.5)	1		
7-3	09181-60006	シム (60X66X0.55)	1		
7-4	09181-60007	シム (60X66X0.6)	1		
7-5	09181-60008	シム (60X66X0.65)	1		
7-6	09181-60009	シム (60X66X0.7)	1		
7-7	09181-60010	シム (60X66X0.75)	1		
7-8	09181-60011	シム (60X66X0.8)	1		
7-9	09181-60012	シム (60X66X0.85)	1		
7-10	09181-60013	シム (60X66X0.9)	1		
8	09140-16021	ナット	1		
9	08221-16256	シム	1		
10-1	09160-35015	ワッシャ (35X46X0.6)	1	ブロベ ラシャフト REV	
10-2	09160-35013	ワッシャ (35X46X0.8)	1	ブロベ ラシャフト REV	
10-3	09160-35010	ワッシャ (35X46X1.15)	1	ブロベ ラシャフト REV	

DF150Z
DF175Z

FIG.220B

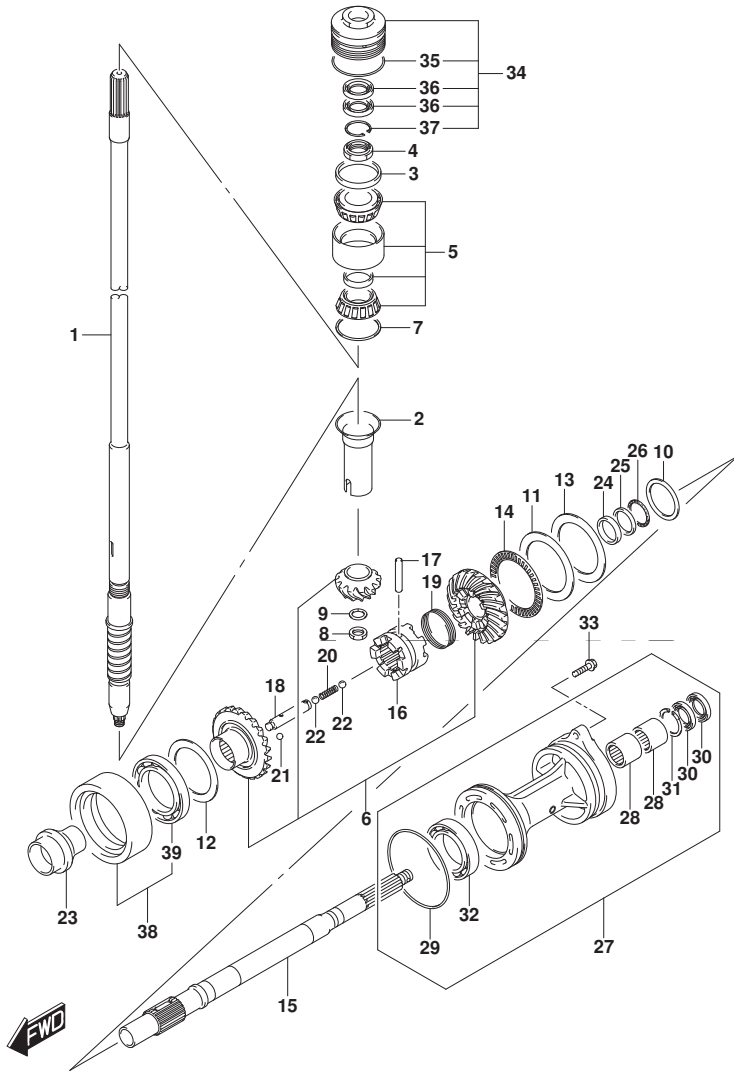

FIG. 220B (1-E-10) トランスミッション (DF150Z) (DF175Z)

見出番号	品番	品名	使用個数	備考	標準作業時間
10-4	09160-35004	ワッシャ (35X46X1. 2)	1	ブローラシャフト REV	
10-5	09160-35006	ワッシャ (35X46X0. 9)	1	ブローラシャフト REV	
10-6	09160-35002	ワッシャ (35X46X1)	1	ブローラシャフト REV	
10-7	09160-35008	ワッシャ (35X46X0. 95)	1	ブローラシャフト REV	
10-8	09160-35003	ワッシャ (35X46X1. 1)	1	ブローラシャフト REV	
10-9	09160-35009	ワッシャ (35X46X1. 05)	1	ブローラシャフト REV	
11	09160-75002	ワッシャ (75X100X2)	1	FWD ギヤ	
12-1	09181-60004	シム (60X66X0. 45)	1	REV ギヤ	
12-2	09181-60005	シム (60X66X0. 5)	1	REV ギヤ	
12-3	09181-60006	シム (60X66X0. 55)	1	REV ギヤ	
12-4	09181-60007	シム (60X66X0. 6)	1	REV ギヤ	
12-5	09181-60008	シム (60X66X0. 65)	1	REV ギヤ	
12-6	09181-60009	シム (60X66X0. 7)	1	REV ギヤ	
12-7	09181-60010	シム (60X66X0. 75)	1	REV ギヤ	
12-8	09181-60011	シム (60X66X0. 8)	1	REV ギヤ	
12-9	09181-60012	シム (60X66X0. 85)	1	REV ギヤ	
12-10	09181-60013	シム (60X66X0. 9)	1	REV ギヤ	
13-1	09181-75018	シム (75X100X0. 5)	1	FWD ギヤ	
13-2	09181-75019	シム (75X100X0. 55)	1	FWD ギヤ	
13-3	09181-75012	シム (75X100X0. 6)	1	FWD ギヤ	
13-4	09181-75013	シム (75X100X0. 65)	1	FWD ギヤ	

DF150Z
DF175Z

FIG.220B

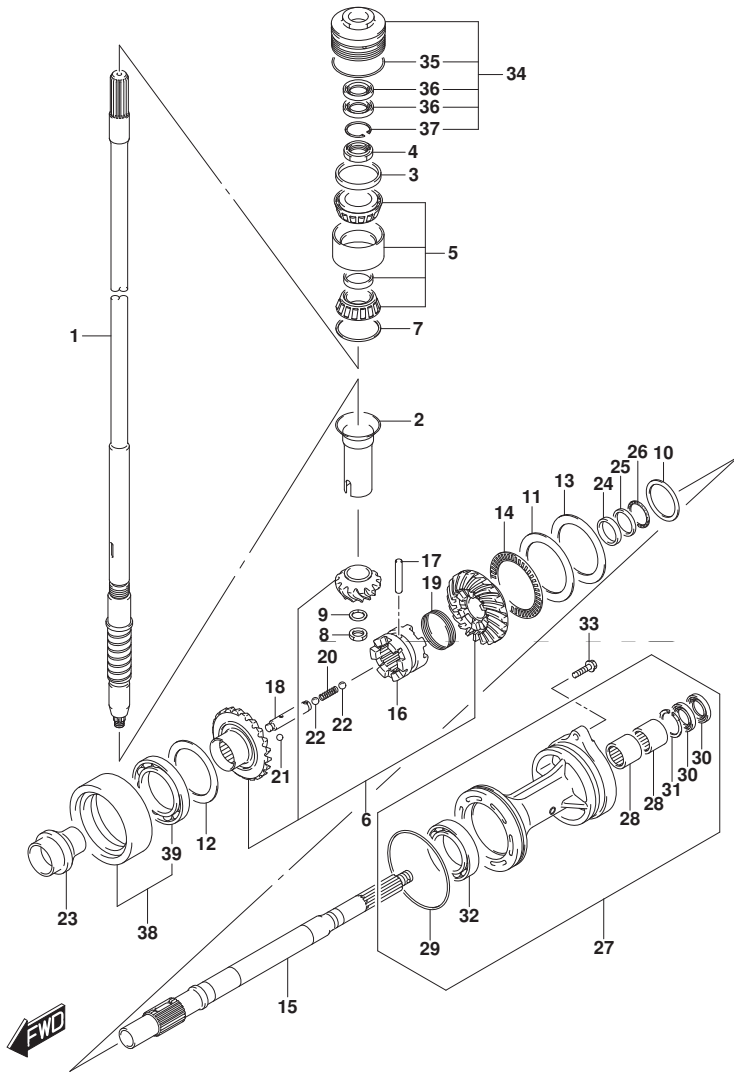

FIG. 220B (1-E-11) トランスミッション (DF150Z) (DF175Z)

見出番号	品番	品名	使用個数	備考	標準作業時間
13-5	09181-75008	シム(75X100X0.7)	1	FWD ギヤ	
13-6	09181-75014	シム(75X100X0.75)	1	FWD ギヤ	
13-7	09181-75009	シム(75X100X0.8)	1	FWD ギヤ	
13-8	09181-75015	シム(75X100X0.85)	1	FWD ギヤ	
13-9	09181-75010	シム(75X100X0.9)	1	FWD ギヤ	
13-10	09181-75016	シム(75X100X0.95)	1	FWD ギヤ	
13-11	09181-75011	シム(75X100X1)	1	FWD ギヤ	
14	09269-75002	ベアリング(75X100X4)	1		
15	57610-93J20	シャフト, フロムペラ	1		
16	57621-93J20	シフト, クラッチツグ	1		
17	09202-08007	ピン(8X49)	1		
18	57631-93J00	ピン, コネクタ	1		
19	09440-52003	スプリング	1		
20	09440-09040	スプリング	1		
21	06111-07004	ボール	2		
22	06111-11004	ボール	2		
23	57622-93J00	スベラー, フォワードスラスト	1		
24	09160-30055	ワッシャ(30X47X6)	1		
25	09160-30056	ワッシャ(32X47X3)	1		
26	09269-30014	ベアリング(30X47X2)	1		

DF150Z
DF175Z

FIG.220B

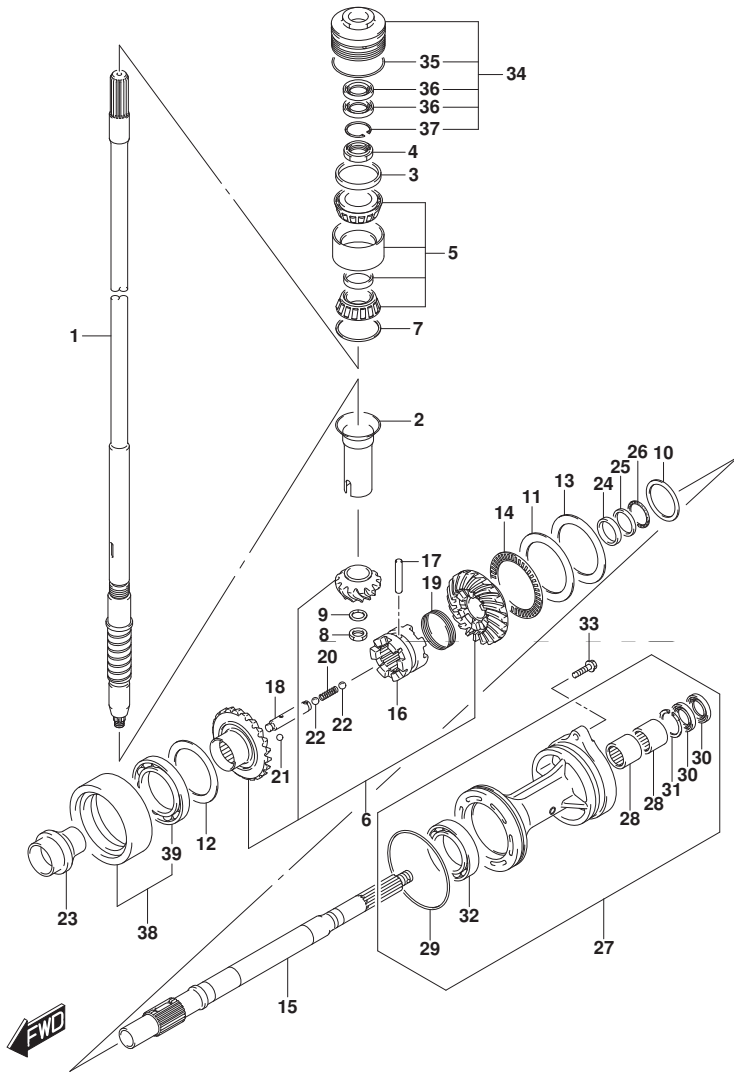
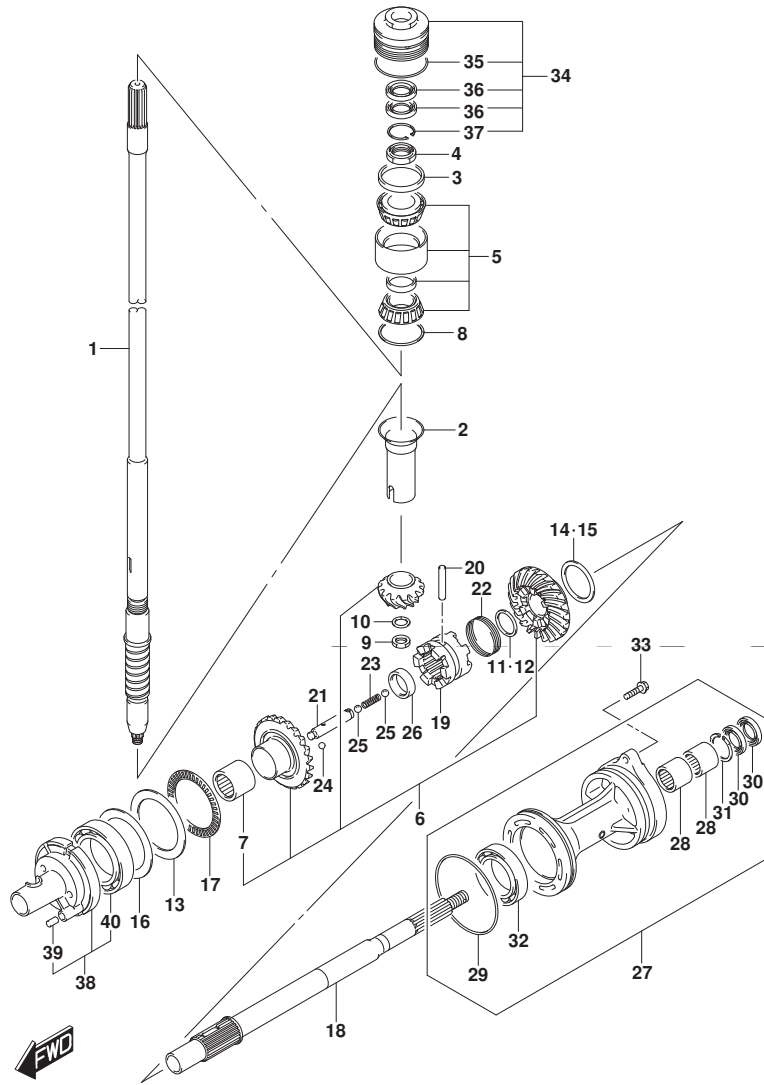

FIG. 220B (1-E-12) トランスミッション (DF150Z) (DF175Z)

見出番号	品番	品名	使用個数	備考	標準作業時間
27-1	56120-93J60-YAY	ハウジング, プローブ ランヤフトヘ アリンク	1		
27-2	56120-93J60-Y5S	ハウジング, プローブ ランヤフトヘ アリンク (WH)	1		
28	09263-30063	・ヘ アリンク (30X40X25)	2		
29	09280-00040	・Oリンク (D:3.1, ID:104.4)	1		
30	09282-30006	・オイルシール	2		
31	09381-40003	・サーキット	1		
32	09263-50009	・ヘ アリンク (50X65X25)	1		
33	09116-08158	ホルト (8X35)	2		
34	56130-93J02	ハウジング, ドライブ シヤフトヘ アリンク	1		
35	09280-66004	・Oリンク (D:3.1, ID:65.4)	1		
36	09282-24004	・オイルシール	2		
37	09381-40003	・サーキット	1		
38	56140-93J10	ハウジング, リバースキヤヘ アリンク	1		
39	09262-60002	・ヘ アリンク (60X85X13)	1		

DF150Z
DF175Z

FIG.220C



DF175_000_018_220C
TRANSMISSION

FIG. 220C (1-E-13) トランスミッション (DF150ST)

見出番号	品番	品名	使用個数	備考	標準作業時間
1-1	57110-96J41	シャフト, ドライブ (L)	1	W/トランスム(L)	
1-2	57110-96J31	シャフト, ドライブ (X)	1	W/トランスム(X)	
2	57133-93J00	カラ, ドライブ シャフト	1		
3	57134-93J00	スベ-サ, ドライブ シャフトベ-アリング	1		
4	09159-28003	ナット	1		
5	09269-32001	ベ-アリング (32X66X49)	1		
6	57300-96810	ピニオン/ギヤセット	1		
7	09263-25067	ベ-アリング (25X32X26)	1		
8-1	09181-60004	シム (60X66X0.45)	1		
8-2	09181-60005	シム (60X66X0.5)	1		
8-3	09181-60006	シム (60X66X0.55)	1		
8-4	09181-60007	シム (60X66X0.6)	1		
8-5	09181-60008	シム (60X66X0.65)	1		
8-6	09181-60009	シム (60X66X0.7)	1		
8-7	09181-60010	シム (60X66X0.75)	1		
8-8	09181-60011	シム (60X66X0.8)	1		
8-9	09181-60012	シム (60X66X0.85)	1		
8-10	09181-60013	シム (60X66X0.9)	1		
9	09140-16021	ナット	1		
10	08221-16256	シム	1		
11	57500-87861	シムセット, リバースフ ロック シャフト	1		
12-1	08211-30382	ワッシャ	1		

DF150ST

DF175_000_018

FIG.220C

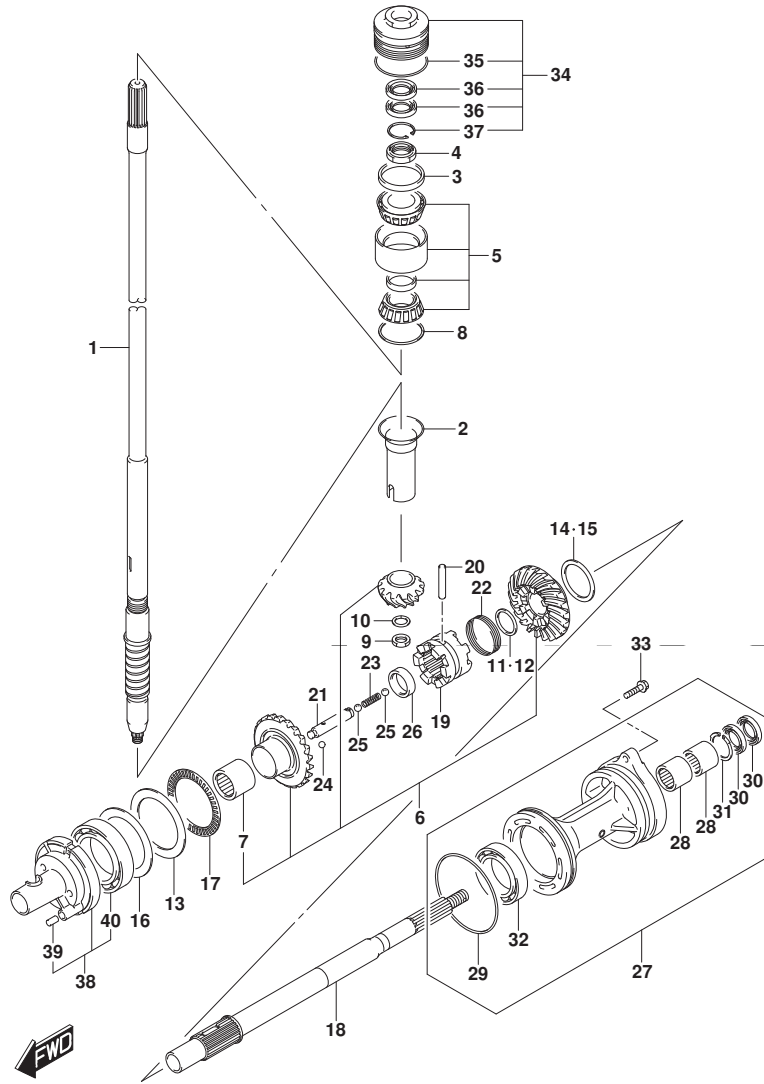

DF175_000_018_220C
TRANSMISSION

FIG. 220C (1-E-14) トランスミッション (DF150ST)

見出番号	品番	品名	使用個数	備考	標準作業時間
12-2	09160-30036	・ワッシャ (30X38X1.7)	1		
12-3	09160-30037	・ワッシャ (30X38X1.9)	1		
12-4	09160-30038	・ワッシャ (30X38X2.1)	1		
12-5	08211-30384	・ワッシャ	1		
12-6	09160-30039	・ワッシャ (30X38X2.3)	1		
12-7	09160-30041	・ワッシャ (30X38X2.4)	1		
12-8	08211-30385	・ワッシャ	1		
12-9	09160-30042	・ワッシャ (30X38X2.6)	1		
12-10	09160-30043	・ワッシャ (30X38X2.7)	1		
12-11	09160-30044	・ワッシャ (30X38X2.8)	1		
13	09160-75002	ワッシャ (75X100X2)	1	FWD ギヤ	
14	57500-87852	シムセット, リバースギヤ	1	REV ギヤ	
15-1	09181-50013	・シム (50X62X1)	1	REV ギヤ	
15-2	09181-50012	・シム (50X62X1.1)	1	REV ギヤ	
15-3	09181-50005	・シム (50X62X1.2)	1	REV ギヤ	
15-4	09181-50006	・シム (50X62X1.3)	1	REV ギヤ	
15-5	09181-50007	・シム (50X62X1.4)	1	REV ギヤ	
15-6	09181-50008	・シム (50X62X1.5)	1	REV ギヤ	
15-7	09181-50009	・シム (50X62X1.6)	1	REV ギヤ	
15-8	09181-50010	・シム (50X62X1.7)	1	REV ギヤ	

DF150ST

DF175_000_018

FIG.220C

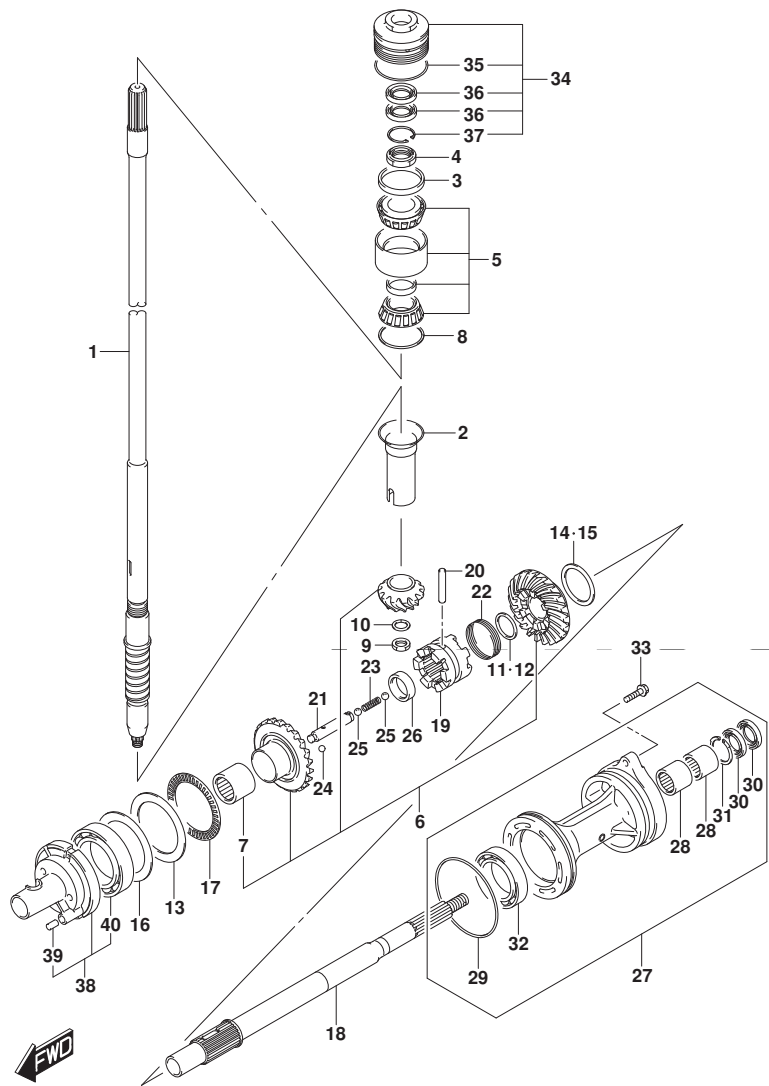

DF175_000_018_220C
TRANSMISSION

FIG. 220C (1-E-15) トランスミッション (DF150ST)

見出番号	品番	品名	使用個数	備考	標準作業時間
16-1	09181-75018	シム(75X100X0.5)	1	FWD ギヤ	
16-2	09181-75019	シム(75X100X0.55)	1	FWD ギヤ	
16-3	09181-75012	シム(75X100X0.6)	1	FWD ギヤ	
16-4	09181-75013	シム(75X100X0.65)	1	FWD ギヤ	
16-5	09181-75008	シム(75X100X0.7)	1	FWD ギヤ	
16-6	09181-75014	シム(75X100X0.75)	1	FWD ギヤ	
16-7	09181-75009	シム(75X100X0.8)	1	FWD ギヤ	
16-8	09181-75015	シム(75X100X0.85)	1	FWD ギヤ	
16-9	09181-75010	シム(75X100X0.9)	1	FWD ギヤ	
16-10	09181-75016	シム(75X100X0.95)	1	FWD ギヤ	
16-11	09181-75011	シム(75X100X1)	1	FWD ギヤ	
17	09269-75002	ベアリング(75X100X4)	1		
18	57610-93J00	シャフト, プロペラ	1		
19	57621-93J10	シフト, クラッチ, ツグ	1		
20	09202-08007	ピン(8X49)	1		
21	57631-93J00	ピン, コネクタ	1		
22	09440-52003	スプリング	1		
23	09440-09040	スプリング	1		
24	06111-07004	ボール	2		
25	06111-11004	ボール	2		
26	09180-25082	スベラー(25X36.5X9.5)	1		

DF150ST

FIG.220C

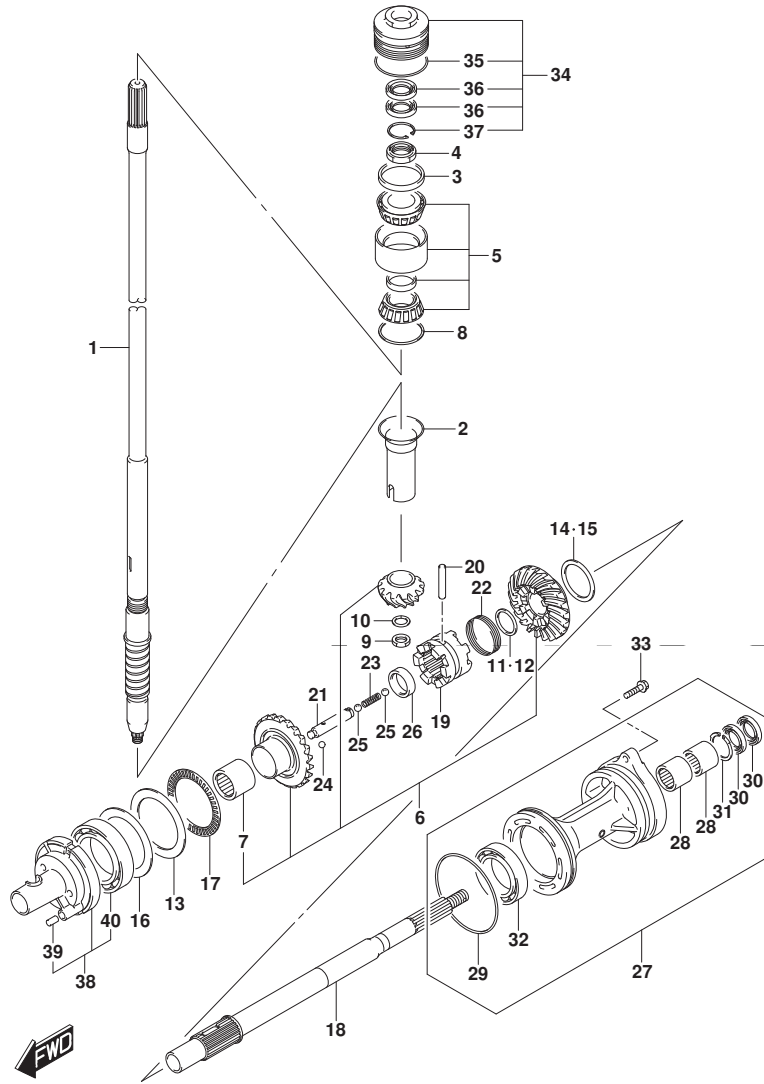

DF175_000_018_220C
TRANSMISSION

FIG. 220C (1-F-2) トランスミッション (DF150ST)

見出番号	品番	品名	使用個数	備考	標準作業時間
27	56120-93J50-YAY	ハウジング, プローブシャフトベアリング	1		
28	09263-30063	ベアリング (30X40X25)	2		
29	09280-00040	・Oリング (D:3.1, ID:104.4)	1		
30	09282-30006	・オイルシール	2		
31	09381-40003	・サーキット	1		
32	08113-60100	・ベアリング	1		
33	09116-08158	ホルト (8X35)	2		
34	56130-93J02	ハウジング, ドライブシャフトベアリング	1		
35	09280-66004	・Oリング (D:3.1, ID:65.4)	1		
36	09282-24004	・オイルシール	2		
37	09381-40003	・サーキット	1		
38	56140-93J01	ハウジング, フォワードキヤベアリング	1		
39	04221-08129	・ピン	1		
40	09263-50009	・ベアリング (50X65X25)	1		

DF150ST

DF175_000_018

FIG.301A

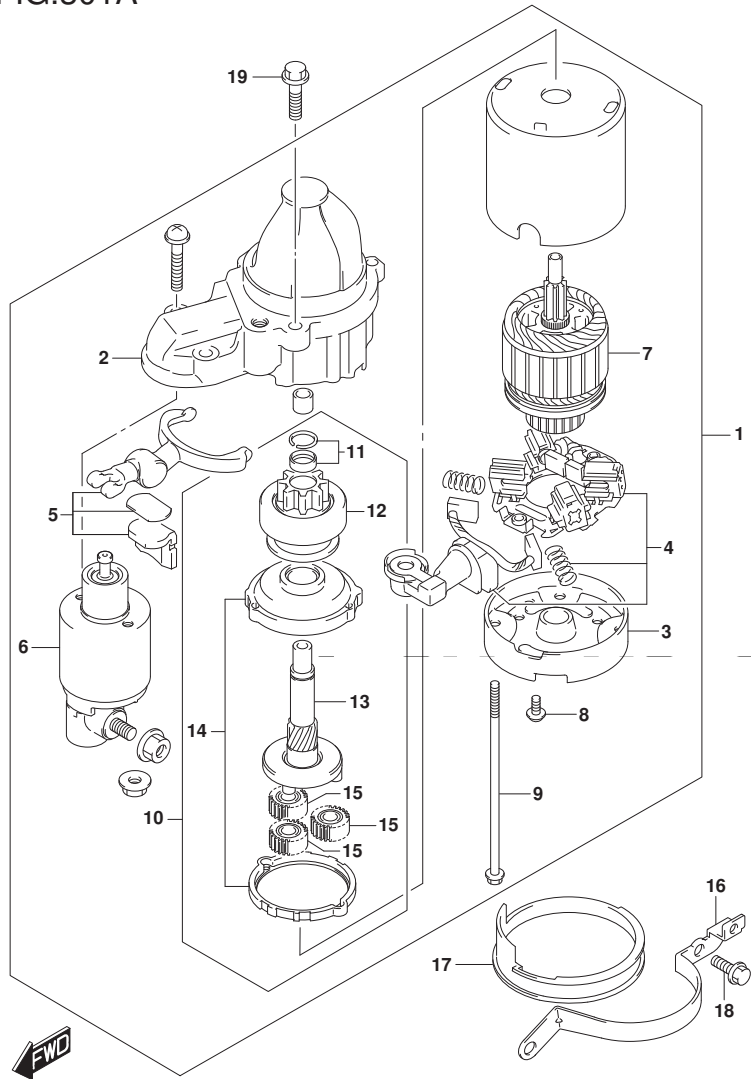

FIG. 301A (1-F-3) スターティングモータ

見出番号	品番	品名	使用個数	備考	標準作業時間
1	31100-98L10	モータアツシ, スターティング	1		
2	31150-98L00	・ケース, キヤ	1		
3	31170-92J00	・ハウジング, リヤ	1		
4	31173-98L00	・ホルダアツシ, フラシ	1		
5	31191-63J00	・レバアツシ	1		
6	31220-98L10	・スイツチアツシ	1		
7	31311-63J00	・アマチュア	1		
8	31192-92J00	・スクリュセット	1		
9	31261-75F10	・ボルト	2		
10	31340-98L00	・クラツチセット, スターティングモータ	1		
11	31313-86030	・・ストツハセット	1		
12	31320-98L00	・・ビニオン	1		
13	31341-98L00	・・シヤフト, ビニオン	1		
14	31343-63J00	・・インタナナルギヤ	1		
15	31344-63J00	・・ギヤアツシ	3		
16	31912-96J00	バンド, スタータモータ	1		
17	31918-92J01	タンバ, ロア	1		
18	01550-08207	ボルト	2		
19	01550-08357	ボルト	2		

FIG.303A

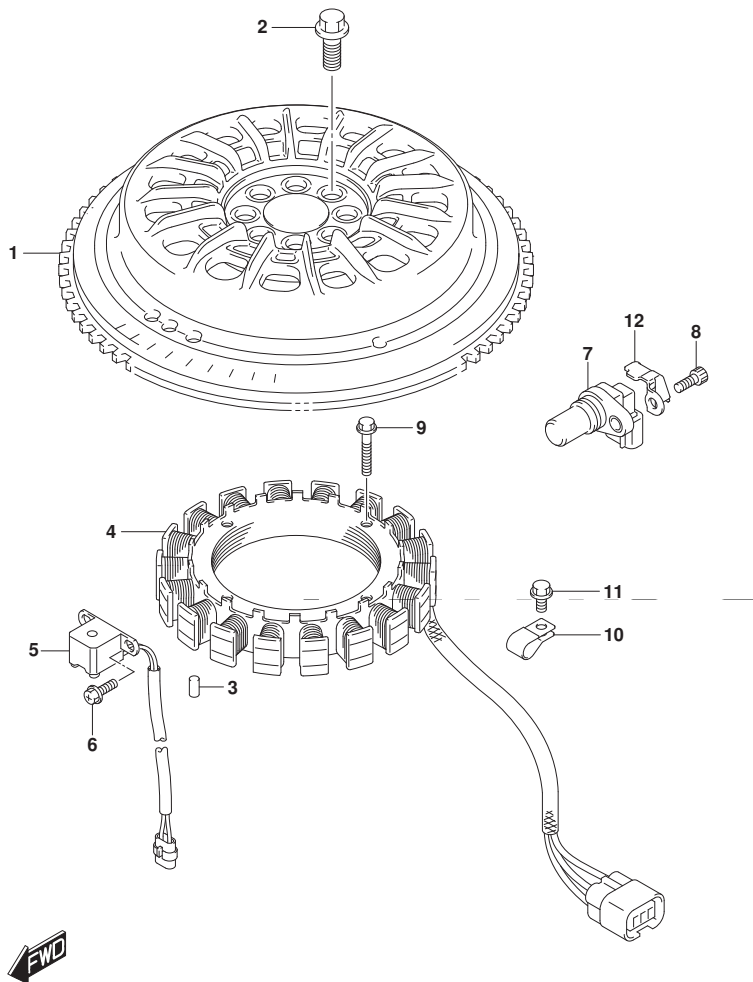

FIG. 303A (1-F-4) マグネト (DF150T) (DF150Z) (DF150ST)

見出番号	品番	品名	使用個数	備考	標準作業時間
1	32102-96J02	フライホイール, マグネト	1		
2	09103-12125	ホルト (12X26)	8		
3	09202-06031	ピン (6X12)	1		
4	32120-96J00	コイル, ハブテリチヤージング	1		
5	32160-88L10	コイル, イグニッションタイミング	1		
6	09106-05030	ホルト (5X10)	2		
7	33220-64L10	センサアツシ, ホジション	1		
8	07130-06167	ホルト	1		
9	09103-06231	ホルト (6X35)	4		
10	09403-13408	クランプ	1		
11	01550-06127	ホルト	1		
12	11185-96J00	カバー, センサ	1		

DF150T
DF150Z
DF150ST

FIG.303B

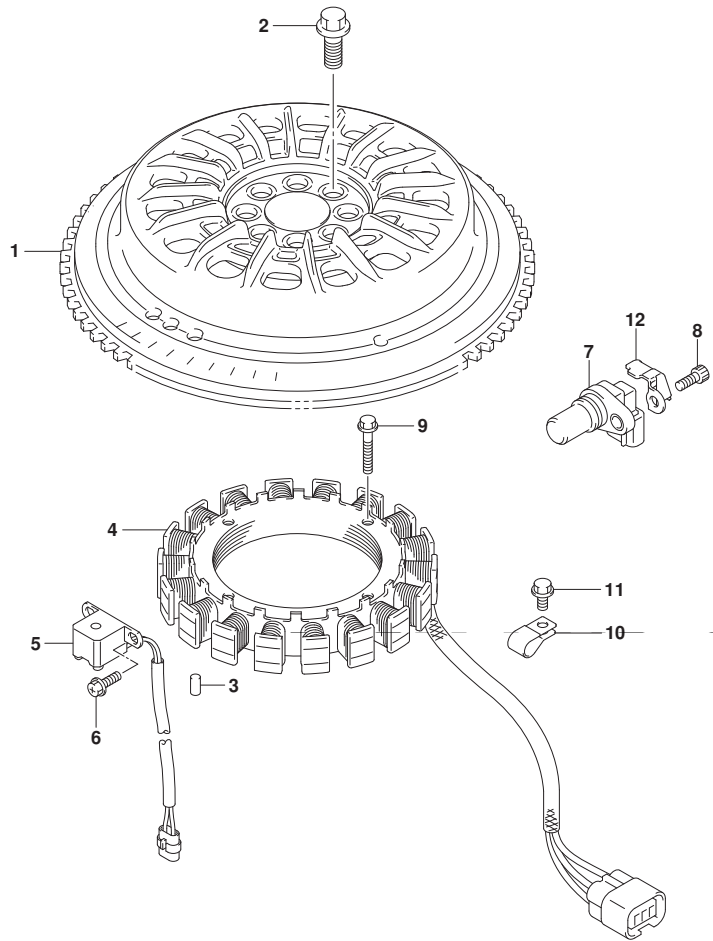

FIG. 303B (1-F-5) マグネト (DF175T) (DF175Z)

見出番号	品番	品名	使用個数	備考	標準作業時間
1	32102-96J02	フライホイール, マグネト	1		
2	09103-12125	ボルト (12X26)	8		
3	09202-06031	ピン (6X12)	1		
4	32120-96J00	コイル, ハンダリチヤージング	1		
5	32160-88L10	コイル, イグニッションタイミング	1		
6	09106-05030	ボルト (5X10)	2		
7	33220-64L10	センサアツシ, ホジション	2		
8	07130-06167	ボルト	2		
9	09103-06231	ボルト (6X35)	4		
10	09403-13408	クランプ	1		
11	01550-06127	ボルト	1		
12	11185-96J00	カバー, センサ	2		

DF175T
DF175Z



FIG.310A

FIG. 310A (1-F-6) レクチファイア/イクニション コイル

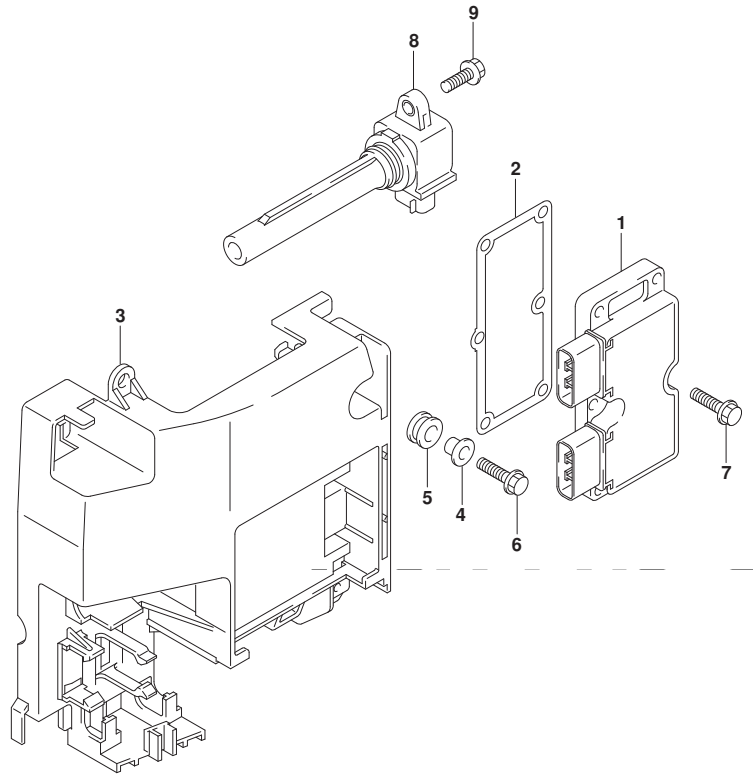

見出番号	品番	品名	使用個数	備考	標準作業時間
1	32800-96J00	レクチファイア/レキニションコイル	1		
2	32805-96J00	ガードプレート、レクチファイア/レキニションコイル	1		
3	32890-96J00	ホルダ、エレクトリックパーツ	1		
4	09169-06062	ワッシャ	2		
5	09320-09016	クッション	4		
6	01550-06257	ボルト	2		
7	01550-06257	ボルト	6		
8	33410-93J00	コイルアッシー、イクニション	4		
9	01550-06207	ボルト	4		



FIG.315A

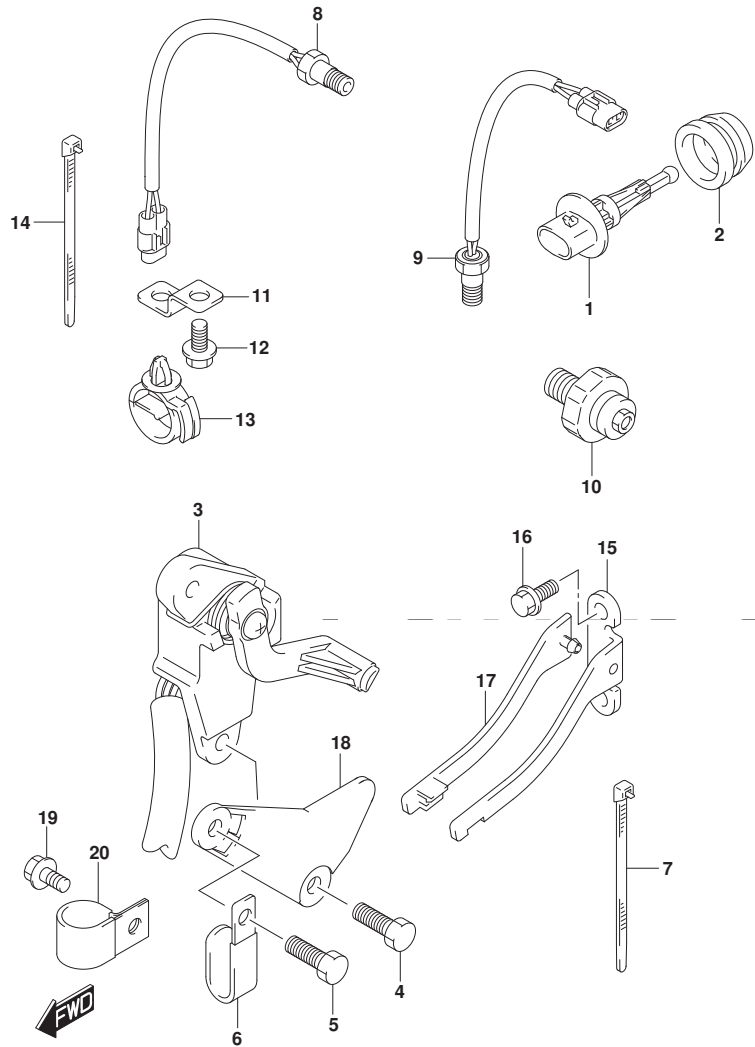

FIG. 315A (1-F-7) センサ

見出番号	品番	品名	使用個数	備考	標準作業時間
1	13650-52G00	センサ, インレットエアテンパ ^レ レチャ	1		
2	13655-87J00	グ ^ラ ロメツト, エアテンパ ^レ レチャセンサ	1		
3	34801-99E04	センタ ^ラ アツシ, トリム	1		
4	09103-06093	ホ ^ル ルト (6X20)	2		
5	09103-06093	ホ ^ル ルト (6X20)	1		
6	29404-93J10	クランプ ^ラ	1		
7	09407-14403	クランプ ^ラ (L:125)	1		
8	34830-87J20	センサ, テンパ ^レ レチャ	1	エキゾ ^ス -スト	
9	34830-87J20	センサ, テンパ ^レ レチャ	1	シリンド ^ラ	
10	37820-99E02	スイツチアツシ, オイルフ ^ラ レツシヤ	1		
11	36617-93J10	ブ ^ラ ケツト, ハーネス	1		
12	29103-93J00	ホ ^ル ルト (6X12)	1		
13	09403-20307	クランプ ^ラ	1		
14	09407-14407	クランプ ^ラ (L:145)	2		
15	43117-96J00	カム, トリムセンタ ^ラ	1		
16	09116-05010	ホ ^ル ルト (5X12)	2		
17	43118-96J00	ブ ^ラ レート, トリムセンタ ^ラ カム	1		
18	41118-96J00	ブ ^ラ レート, トリムセンタ ^ラ	1		
19	29103-93J00	ホ ^ル ルト (6X12)	1		
20	09403-19409	クランプ ^ラ	1		

FIG.322A

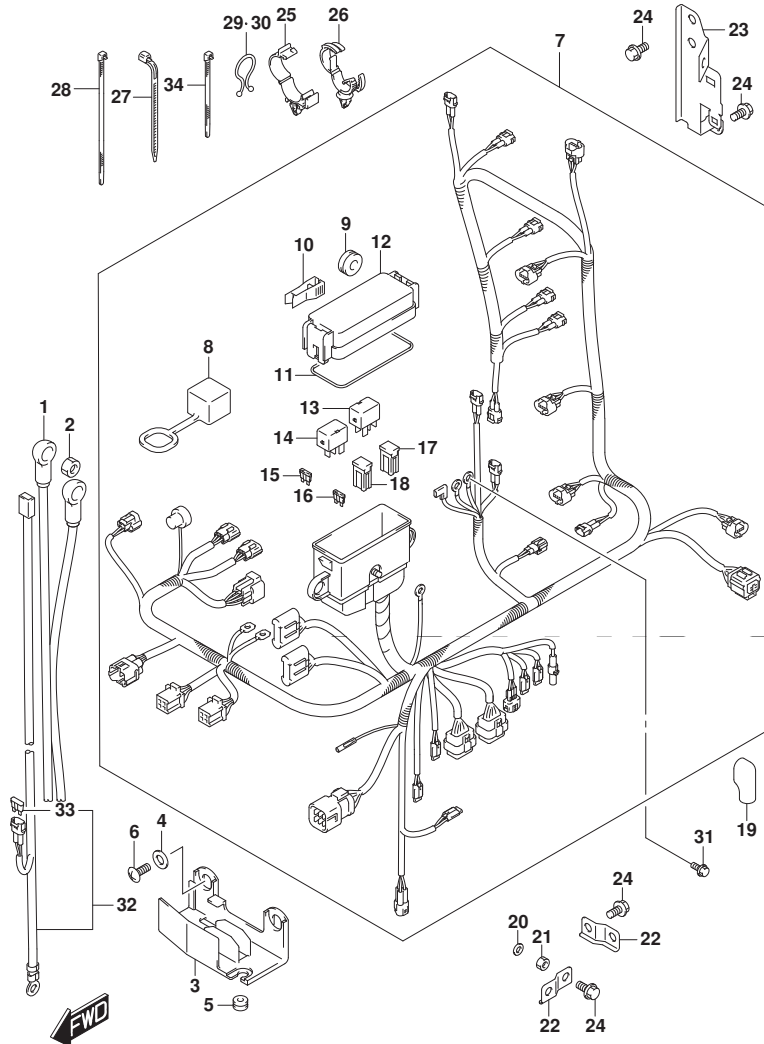

FIG. 322A (1-F-8) ハーネス (DF150T) (DF150Z) (DF150ST)

見出番号	品番	品名	使用個数	備考	標準作業時間
1	33810-96L00	ケーブルアツシ, スターモータ	1		
2	08316-10087	ナット	1		
3	36616-96J00	ホルダ*, ケーブル	1		
4	09169-06053	ワッシャ	2		
5	09320-04009	ブッシュ	2		
6	02142-06167	スクリュ	2		
7	36610-96J80	ハーネスアツシ, ワイヤリング*	1		
8	33634-96J00	・キャツプ*, サービスコネクタ	1		
9	09320-08021	・クツシヨ	2		
10	36737-96J00	・フーラ, フューズ*	1		
11	36721-96J00	・リング*, アツパカバー	1		
12	36738-96J00	・カバー, フューズケースアツパ*	1		
13	38860-76F01	・リレーアツシ	1	エンジンコントロールユニット	
14	38860-76F01	・リレーアツシ	1	スターモータ	
15	09481-10501	・フューズ* (10A)	3		
16	09481-30501	・フューズ* (30A)	3		
17	09481-30401	・フューズ* (30A)	1		
18	09481-60401	・フューズ* (60A)	2		
19	36612-96J00	キャツプ*, ターミナル	1		
20	08310-00067	ナット	1		

DF150T
DF150Z
DF150ST

FIG.322A

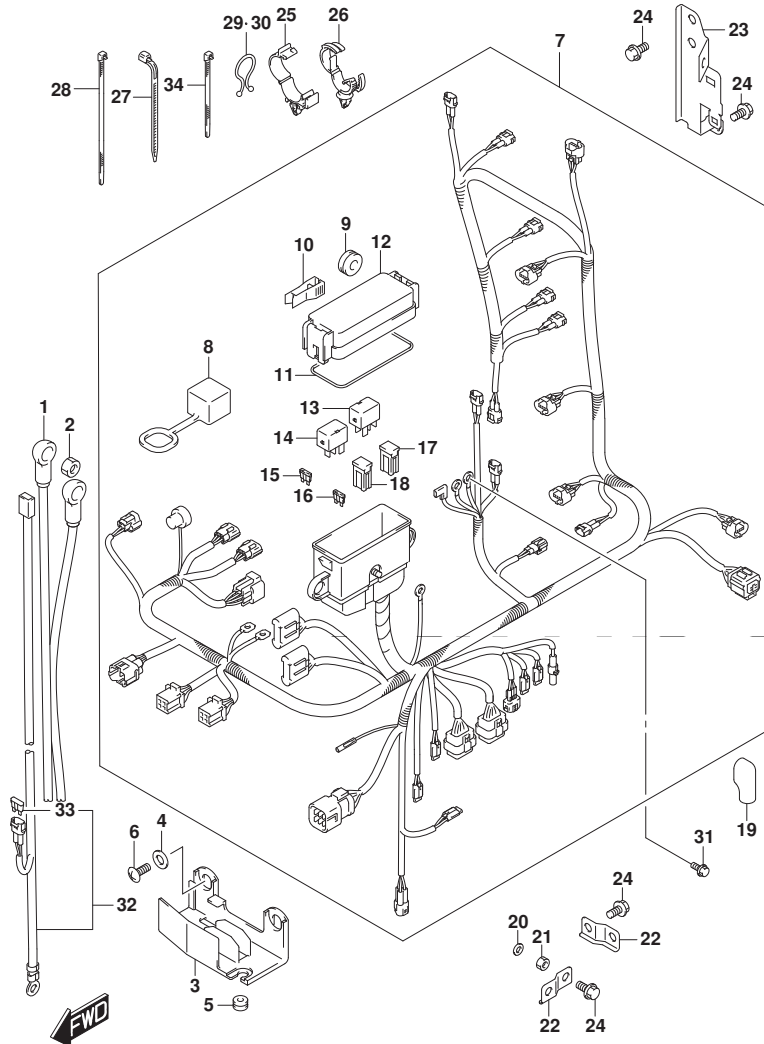

FIG. 322A (1-F-9) ハーネス (DF150T) (DF150Z) (DF150ST)

見出番号	品番	品名	使用個数	備考	標準作業時間
21	08321-01067	ロックワッシャ	1		
22	36617-93J00	ブラケット, ハーネス	2		
23	36617-96J00	ブラケット, ハーネス	1		
24	01550-06127	ホルト	4		
25	09403-18409	クランプ	1		
26	09403-20308	クランプ	1		
27	09407-14403	クランプ (L:125)	1		
28	09407-14407	クランプ (L:145)	4		
29	09408-00008	クリップ (ID:20)	2		
30	09408-00024	クリップ (ID:23)	1		
31	01550-06127	ホルト	1		
32-1	36625-93J00	リード, ハッチェリ	1	L:3900	
32-2	36625-93J10	リード, ハッチェリ	1	OPT L:6700	
33	09481-15501	・フューズ (15A)	1		
34	09407-10404	クランプ (L:100)	2		

DF150T
DF150Z
DF150ST

FIG.322B

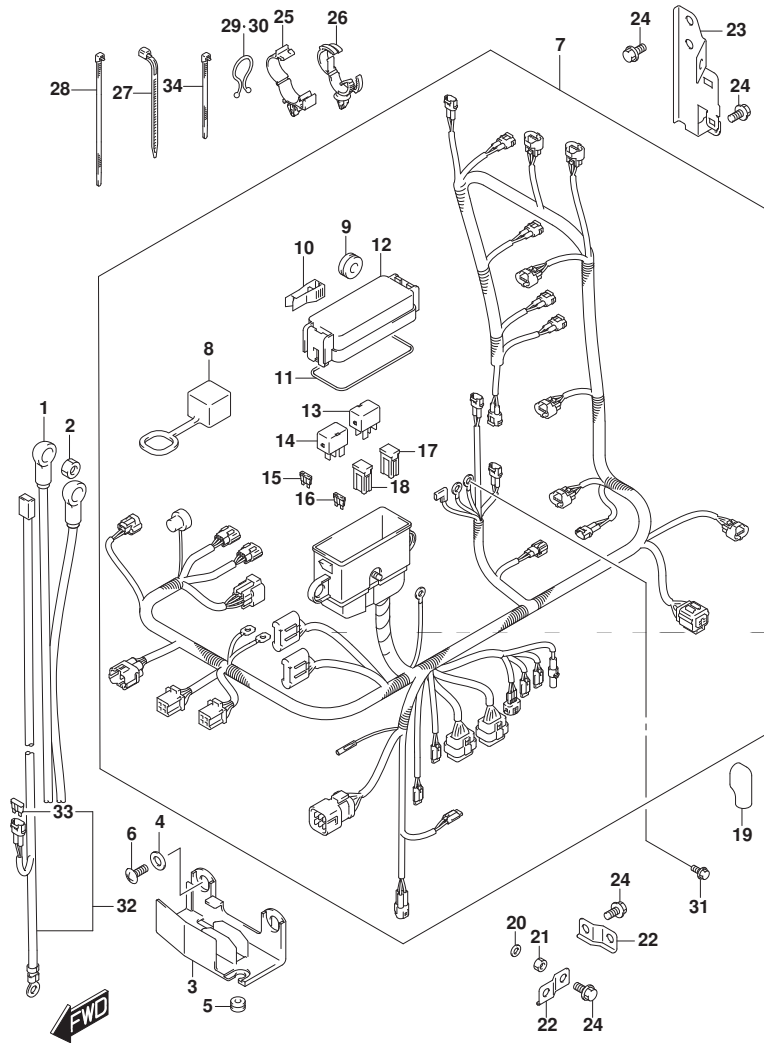

FIG. 322B (1-F-10) ハーネス (DF175T) (DF175Z)

見出番号	品番	品名	使用個数	備考	標準作業時間
1	33810-96L00	ケーブルアツシ, スターター	1		
2	08316-10087	ナット	1		
3	36616-96J00	ホルダ, ケーブル	1		
4	09169-06053	ワッシャ	2		
5	09320-04009	ブッシュ	2		
6	02142-06167	スクリュ	2		
7	36610-96J90	ハーネスアツシ, ワイヤリンク	1		
8	33634-96J00	キヤツプ, サービスコネクタ	1		
9	09320-08021	クツシヨソ	2		
10	36737-96J00	フーラ, フューズ	1		
11	36721-96J00	リング, アツパカバー	1		
12	36738-96J00	カバー, フューズケースアツパ	1		
13	38860-76F01	リレーアツシ	1	エンジンコントロールユニット	
14	38860-76F01	リレーアツシ	1	スターター	
15	09481-10501	フューズ (10A)	3		
16	09481-30501	フューズ (30A)	3		
17	09481-30401	フューズ (30A)	1		
18	09481-60401	フューズ (60A)	2		
19	36612-96J00	キヤツプ, ターミナル	1		
20	08310-00067	ナット	1		
21	08321-01067	ワツクワツシヤ	1		

DF175T
DF175Z

FIG.322B

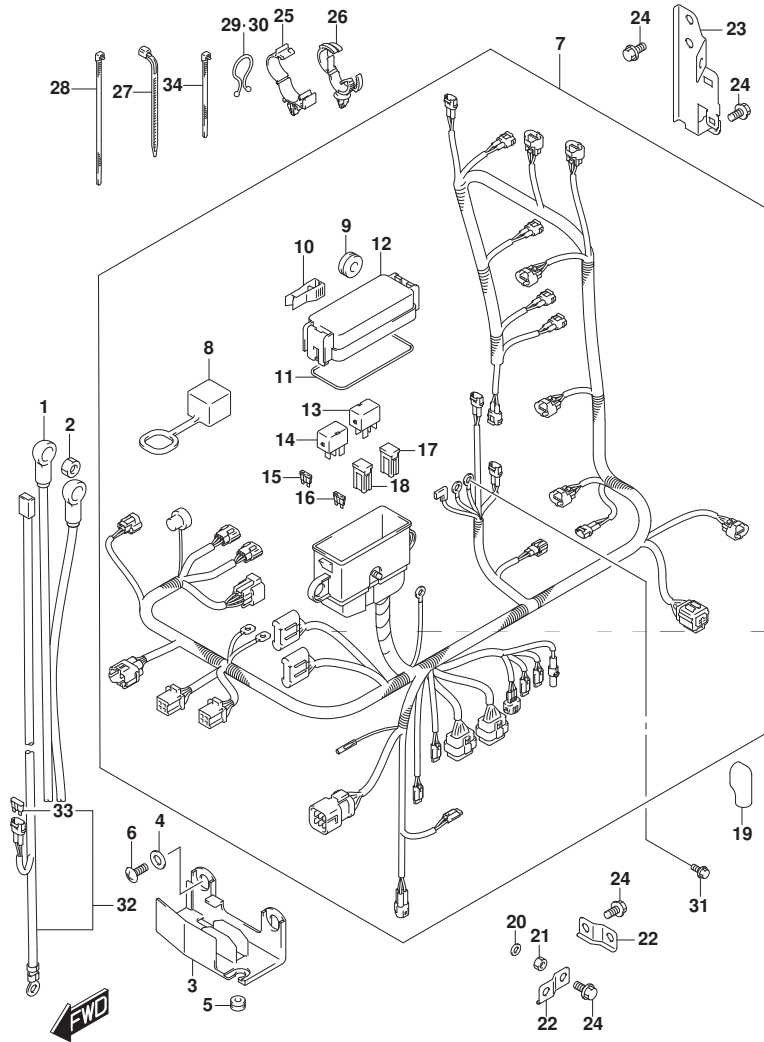

FIG. 322B (1-F-11) ハーネス (DF175T) (DF175Z)

見出番号	品番	品名	使用個数	備考	標準作業時間
22	36617-93J00	ブラケット, ハーネス	2		
23	36617-96J00	ブラケット, ハーネス	1		
24	01550-06127	ホルト	4		
25	09403-18409	クランプ	1		
26	09403-20308	クランプ	1		
27	09407-14403	クランプ (L:125)	1		
28	09407-14407	クランプ (L:145)	4		
29	09408-00008	クリップ (ID:20)	2		
30	09408-00024	クリップ (ID:23)	1		
31	01550-06127	ホルト	1		
32-1	36625-93J00	リード, ハンズレリ	1	L:3900	
32-2	36625-93J10	リード, ハンズレリ	1	OPT	
				L:6700	
33	09481-15501	・フューズ (15A)	1		
34	09407-10404	クランプ (L:100)	2		

DF175T
DF175Z

FIG.326A

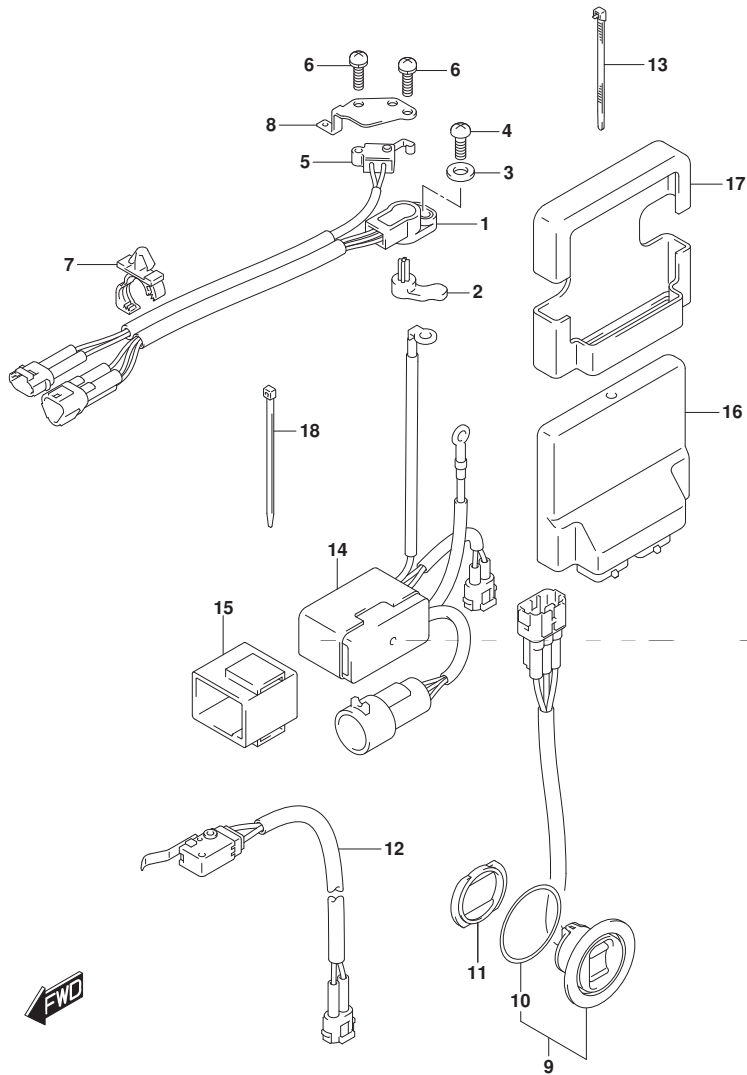

FIG. 326A (1-F-12) PTT スイッチ/エンジン コントロール ユニット

見出番号	品番	品名	使用個数	備考	標準作業時間
1	13580-93J02	センサアツシ, シフトホジション	1		
2	37729-93J00	レバー, シフトセンサ	1		
3	09160-05029	ワツシヤ (5. 5X12X0. 8)	1		
4	02112-35167	スクリュ	1		
5	37721-93J00	スイッチアツシ, ニュートラル	1		
6	09137-04004	スクリュ (4X16)	2		
7	09403-12412	クランプ	2		
8	37725-96J00	ブラケツト, スwitchアツシ	1		
9	37850-92J00	スイッチアツシ, PTT	1		
10	37856-92J00	・テープ, PTTスイッチ	1		
11	37857-92J00	ブツシユ, PTTスイッチ	1		
12	37722-93J11	スイッチアツシ, チルトリミツト	1		
13	09407-14407	クランプ (L: 145)	1		
14	38410-93J12	リレーアツシ, PTT	1		
15	38415-93J00	ホルダ, PTTリレー	1		
16	33920-96JN0	ユニット, エンジンコントロール	1		
17	33925-93J00	クツシヨシ, エンジンコントロールユニット	1		
18	09407-14407	クランプ (L: 145)	2		

FIG.335A

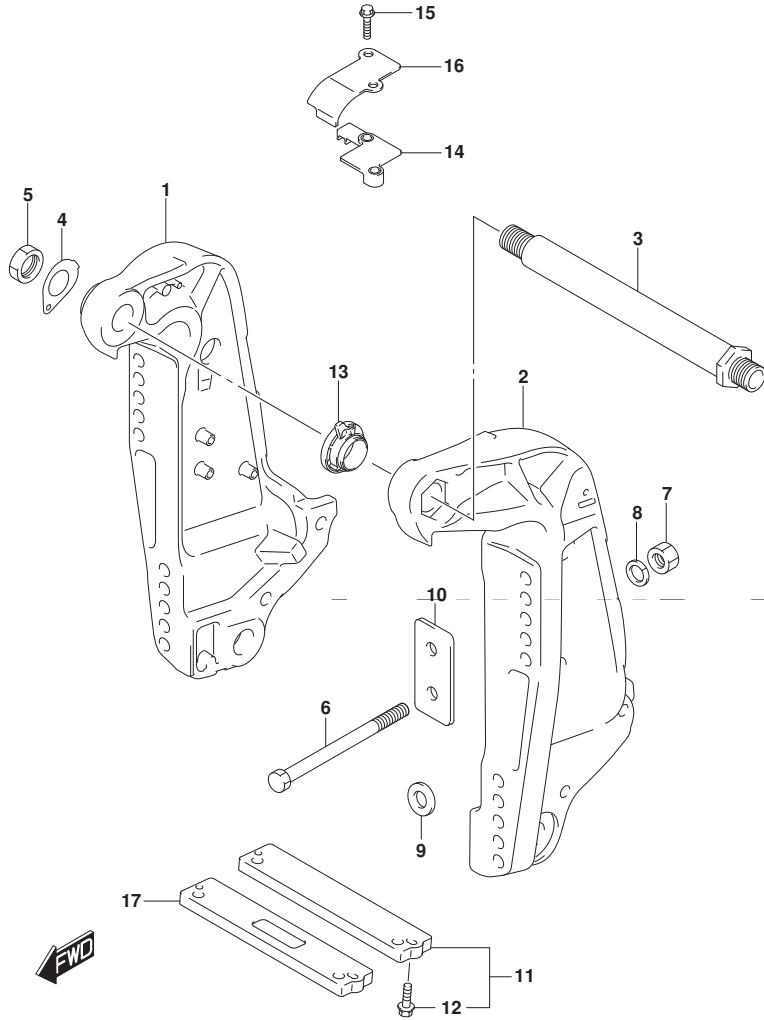

FIG. 335A (1-F-13) クランプ° ブラケット (DF150T) (DF150Z) (DF175T) (DF175Z)

見出番号	品番	品名	使用個数	備考	標準作業時間
1-1	41111-96J22-YAY	ブラケット, クランプ° スター° ホ° ト° (フ° ラツク)	1		
1-2	41111-96J22-Y5S	ブラケット, クランプ° スター° ホ° ト° (ホ° ワイト)	1		
2-1	41121-96J13-YAY	ブラケット, クランプ° ホ° ト° (フ° ラツク)	1		
2-2	41121-96J13-Y5S	ブラケット, クランプ° ホ° ト° (ホ° ワイト)	1		
3	41130-92J03	シャフト, クランプ° ブラケット	1		
4	41135-92J00	ワッシャ, クランプ° ブラケットシャフト	1		
5	09159-22006	ナツト	1		
6-1	09100-12085	ホ° ルト (12. 7X115)	6		
6-2	09100-12086	ホ° ルト (12. 7X150)	1	OPT	
6-3	09100-12092	ホ° ルト (12. 7X75)	1	OPT	
7	09159-12062	ナツト	6		
8	09160-13021	ワッシャ (13. 2X26X3)	6		
9	09160-13022	ワッシャ (13. 2X45X3)	4		
10	41155-93J02	ブ° レ° ト, トランサム	2		
11	55320-94900	ア° ノ° ト° セツト, クランプ° ブラケット	1		
12	09116-06121	ホ° ルト (6X25)	2		
13	48140-93J01	カムアツシ, チルトリミツスイッチ	1		
14	48144-93J00	ホルダ°, チルトリミツスイッチ	1		
15	09103-06278	ホ° ルト (6X25)	2		

DF150T
DF150Z
DF175T
DF175Z

FIG.335A

FIG. 335A (1-F-14) クランプ ブラケット (DF150T) (DF150Z) (DF175T) (DF175Z)

見出番号	品番	品名	使用個数	備考	標準作業時間
16	48145-93J00	カバー, チルトリミットスイッチ	1		
17	55321-94910	アノード (マグネシウム)	1	OPT	

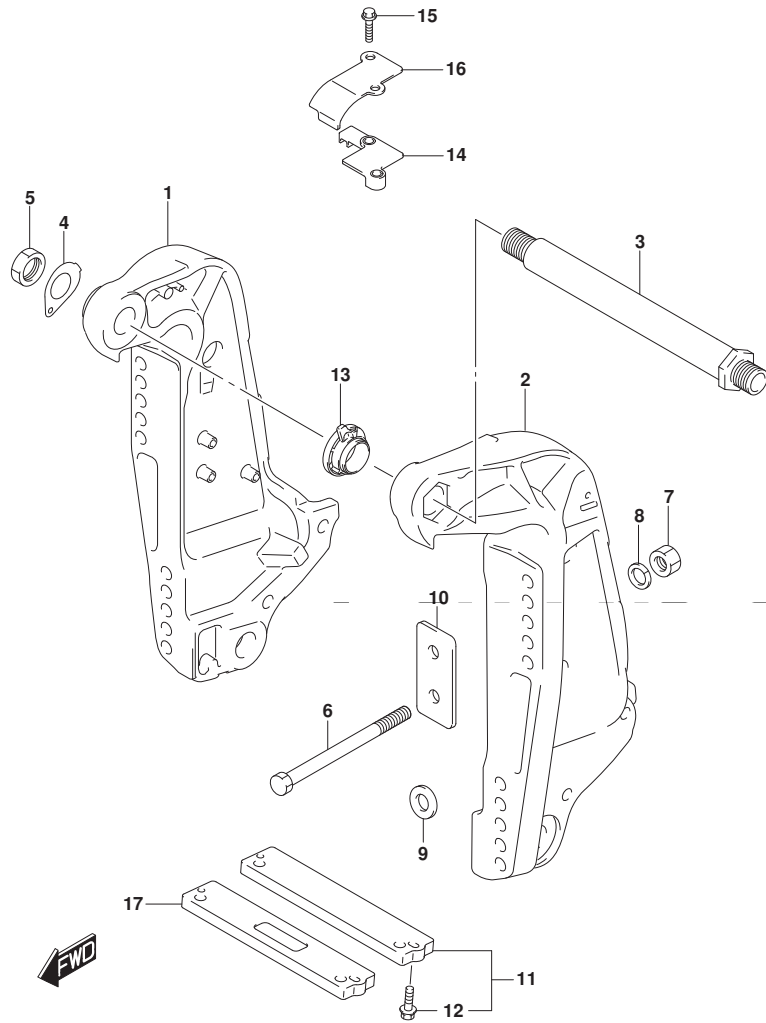

DF150T
 DF150Z
 DF175T
 DF175Z

FIG.335B

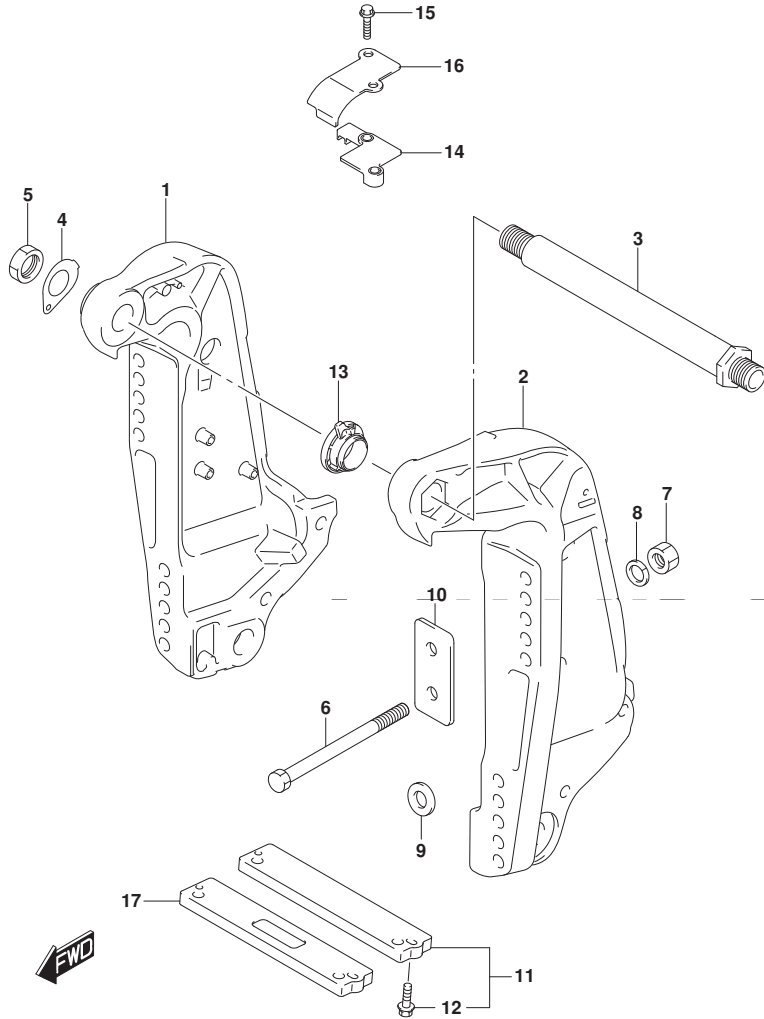

FIG. 335B (1-F-15) クランプ° ブラケット (DF150ST)

見出番号	品番	品名	使用個数	備考	標準作業時間
1	41111-96J22-YAY	ブラケット, クランプ° スターボート° (フ° ラック)	1		
2	41121-96J13-YAY	ブラケット, クランプ° ボート° (フ° ラック)	1		
3	41130-92J03	シャフト, クランプ° ブラケット	1		
4	41135-92J00	ワッシャ, クランプ° ブラケットシャフト	1		
5	09159-22006	ナット	1		
6-1	09100-12085	ボルト (12. 7X115)	6		
6-2	09100-12086	ボルト (12. 7X150)	1	OPT	
6-3	09100-12092	ボルト (12. 7X75)	1	OPT	
7	09159-12062	ナット	6		
8	09160-13021	ワッシャ (13. 2X26X3)	6		
9	09160-13022	ワッシャ (13. 2X45X3)	4		
10	41155-93J02	プレート, トランサム	2		
11	55320-94900	アノード° セット, クランプ° ブラケット	1		
12	09116-06121	ボルト (6X25)	2		
13	48140-93J01	カムアツシ, チルトリミットスイッチ	1		
14	48144-93J00	ホルダ°, チルトリミットスイッチ	1		
15	09103-06278	ボルト (6X25)	2		
16	48145-93J00	カバー, チルトリミットスイッチ	1		
17	55321-94910	アノード° (マグ° ネジウム)	1	OPT	

DF150ST

FIG.336A

FIG. 336A (1-G-2) スイベルブラケット (DF150T) (DF175T)

見出番号	品番	品名	使用個数	備考	標準作業時間
1	22511-99011	ニツフル, グリス	4		
2	36894-87D00	リード (L:165)	1	スイベルツマウントブラケット	
3-1	43111-96J00-YAY	ブラケット, スイベル (L) (フック)	1	W/トランスム (L)	
3-2	43111-96J00-Y5S	ブラケット, スイベル (L) (ホワイト)	1	W/トランスム (L)	
3-3	43111-96J10-YAY	ブラケット, スイベル (X) (フック)	1	W/トランスム (X)	
3-4	43111-96J10-Y5S	ブラケット, スイベル (X) (ホワイト)	1	W/トランスム (X)	
4	43211-93J00	ブッシュ, クランプシャフトスイベル	2		
5	43711-97E01	ブッシュ, ステアリング	2		
6-1	43750-96J03-YAY	ブラケット, ステアリング (L) (フック)	1	W/トランスム (L)	
6-2	43750-96J03-Y5S	ブラケット, ステアリング (L) (ホワイト)	1	W/トランスム (L)	
6-3	43750-96J13-YAY	ブラケット, ステアリング (X) (フック)	1	W/トランスム (X)	
6-4	43750-96J13-Y5S	ブラケット, ステアリング (X) (ホワイト)	1	W/トランスム (X)	
7	09125-06063	スクリュ (6X10)	1		
8	09160-39001	ワッシャ (39. 5X64X1)	2		
9	09181-39001	シム (39. 5X64X0. 3)	4		
10	09380-38003	スナップリング	1		
11	09169-28003	ワッシャ	2		
12	09282-39001	オイルシール	1		
13-1	55321-87J01	アノード, フロケーション	1		
13-2	55321-87J11	アノード (マグネシウム)	1	OPT	
14	09103-06281	ホルト (6X14)	1		

DF150T
DF175T

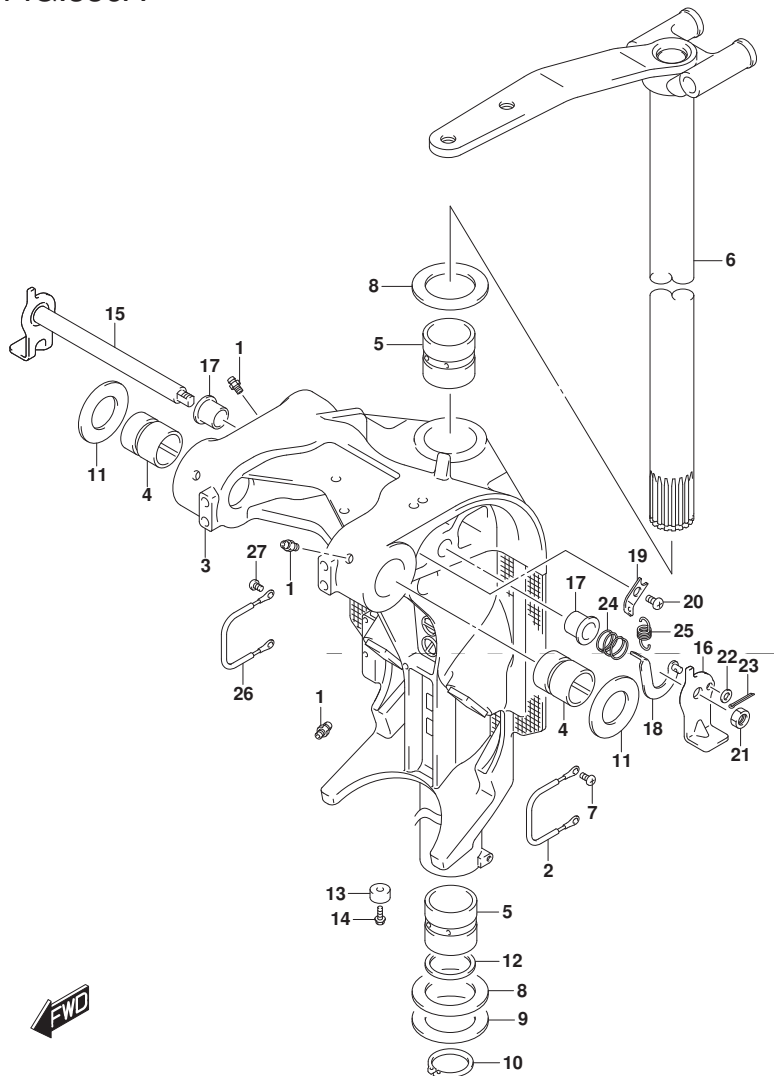
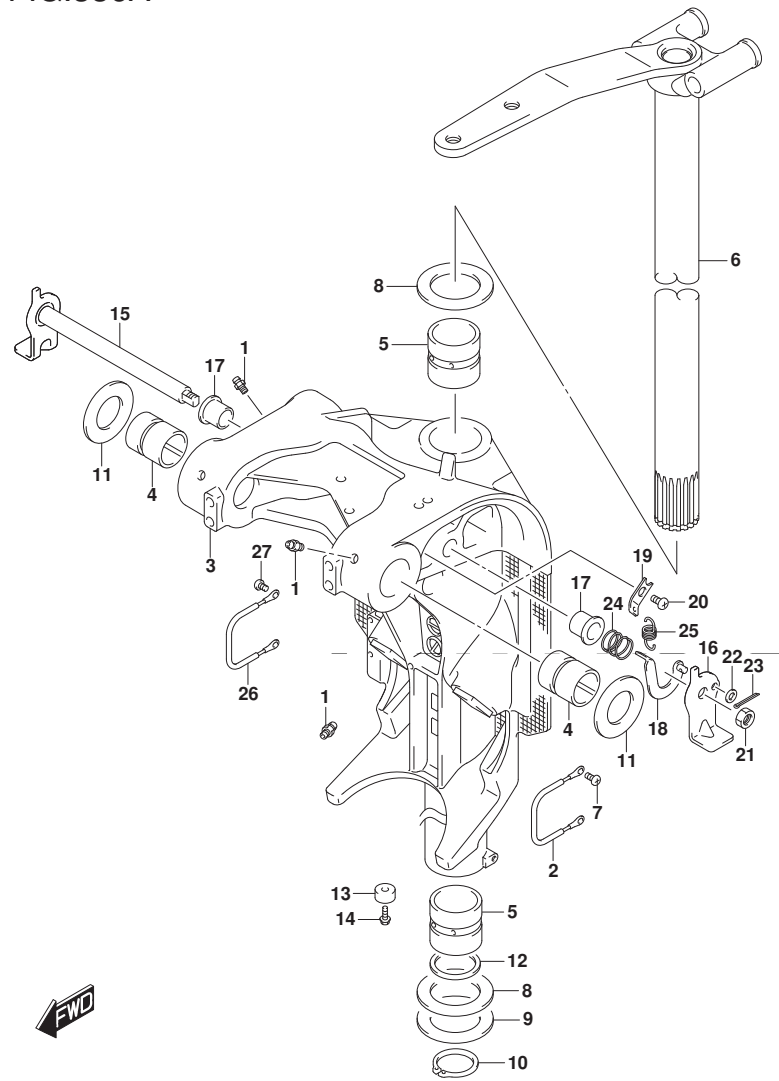

FIG.336A

FIG. 336A (1-G-3) スイベルブラケット (DF150T) (DF175T)

見出番号	品番	品名	使用個数	備考	標準作業時間
15	41220-96J10	レバー, チルトロック	1		
16	41234-96J10	レバー, チルトロックホート	1		
17	41224-95E01	ブッシュ, チルトストツハロッド	2		
18	41230-96J00	リンク, チルトロックレバー	1		
19	41233-95E10	ブラケット, チルトロックスフリンク	1		
20	09125-06063	スクリュ (6X10)	1		
21	09140-10032	ナット	1		
22	09160-06082	ワッシャ (6.5X13X1.0)	1		
23	09204-01006	コツタピン	1		
24	09440-19028	スフリンク	1		
25	09443-10043	スフリンク	1		
26	36894-87D00	リード (L: 165)	1	スイベルマウントブラケット	
27	09125-06063	スクリュ (6X10)	2		



DF150T
DF175T

FIG.336B

FIG. 336B (1-G-4) スイベルブラケット (DF150Z) (DF175Z)

見出番号	品番	品名	使用個数	備考	標準作業時間
1	22511-99011	ニツブル, ケーリス	4		
2	36894-87D00	リート (L:165)	1		
3-1	43111-96J10-YAY	ブラケット, スイベル(X) (ブラック)	1		
3-2	43111-96J10-Y5S	ブラケット, スイベル(X) (ホワイト)	1		
4	43211-93J00	ブッシュ, クランクシャフトスイベル	2		
5	43711-97E01	ブッシュ, ステアリング	2		
6-1	43750-96J13-YAY	ブラケット, ステアリング (X) (ブラック)	1		
6-2	43750-96J13-Y5S	ブラケット, ステアリング (X) (ホワイト)	1		
7	09125-06063	スクリュ (6X10)	1		
8	09160-39001	ワッシャ (39.5X64X1)	2		
9	09181-39001	シム (39.5X64X0.3)	4		
10	09380-38003	スナッチリング	1		
11	09169-28003	ワッシャ	2		
12	09282-39001	オイルシール	1		
13-1	55321-87J01	アノード, フロテクション	1		
13-2	55321-87J11	アノード (マグネシウム)	1	OPT	
14	09103-06281	ホルト (6X14)	1		
15	41220-96J10	レバー, チルトロック	1		
16	41234-96J10	レバー, チルトロックホート	1		
17	41224-95E01	ブッシュ, チルトストッパロッド	2		
18	41230-96J00	リンク, チルトロックレバー	1		

DF150Z
DF175Z

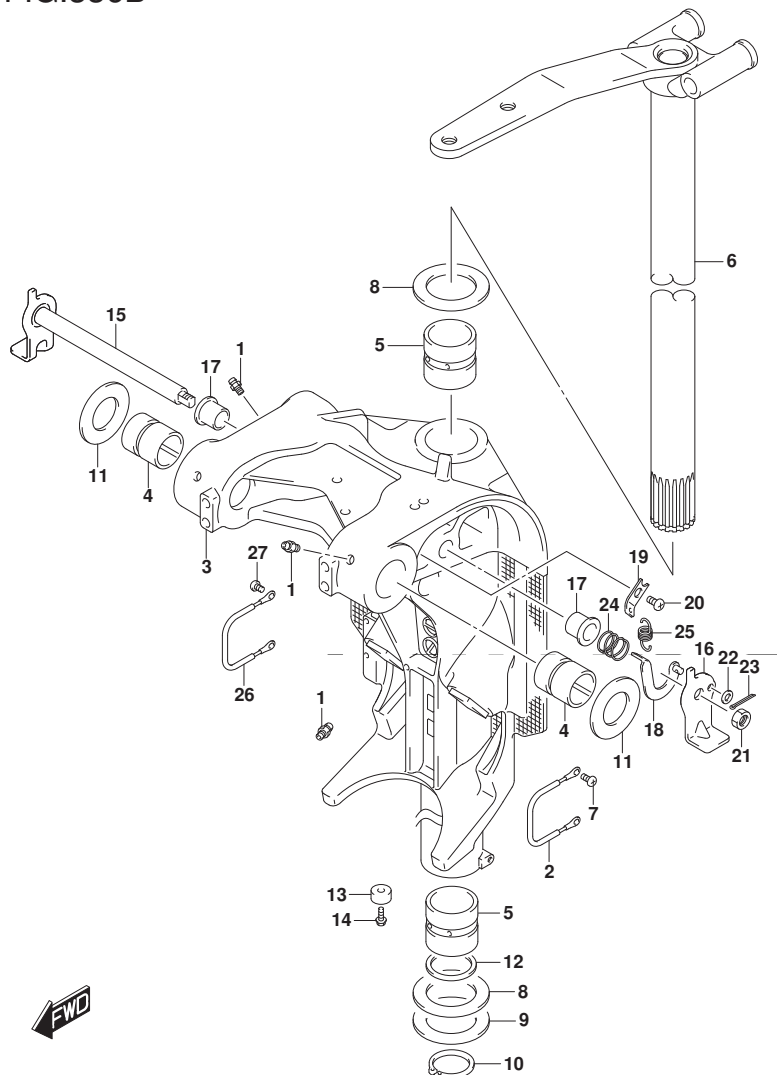

FIG.336B

FIG. 336B (1-G-5) スイベルブラケット (DF150Z) (DF175Z)

見出番号	品番	品名	使用個数	備考	標準作業時間
19	41233-95E10	ブラケット, チルトロックスワリク	1		
20	09125-06063	スクリユ (6X10)	1		
21	09140-10032	ナツ	1		
22	09160-06082	ワツシヤ (6. 5X13X1. 0)	1		
23	09204-01006	コツタビソ	1		
24	09440-19028	スワリク	1		
25	09443-10043	スワリク	1		
26	36894-87D00	リソド (L: 165)	1	スイベルマソントブラケツ	
27	09125-06063	スクリユ (6X10)	2		

DF150Z
DF175Z

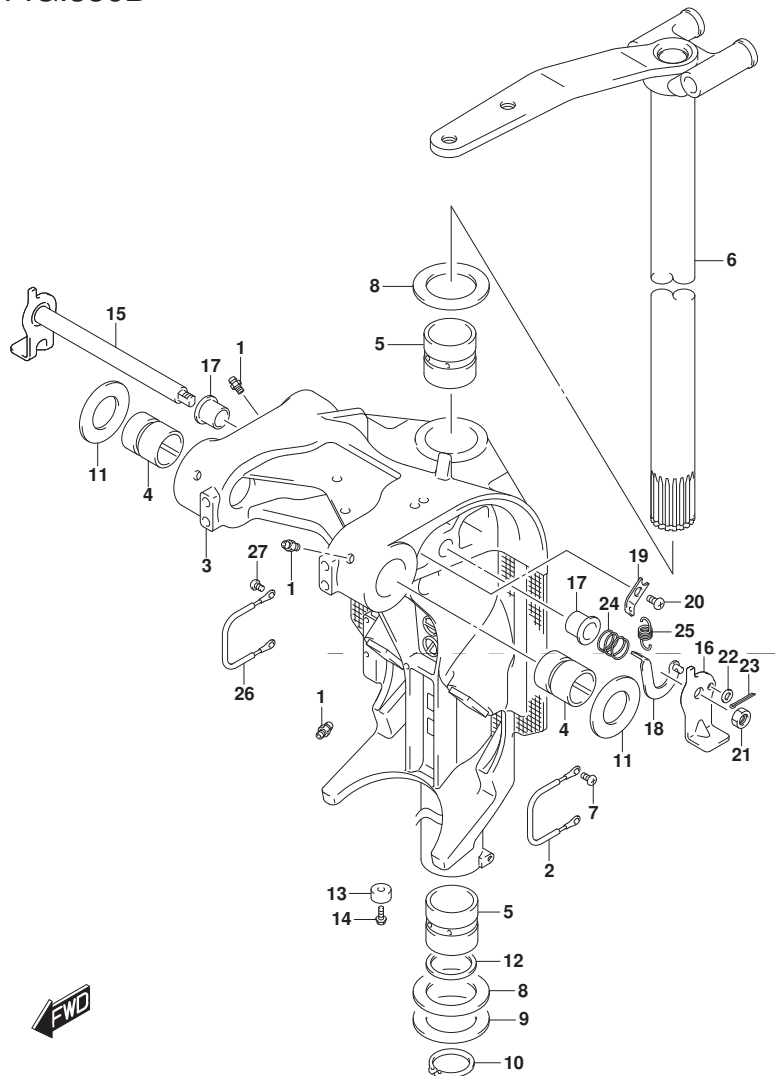

FIG.336C

FIG. 336C (1-G-6) スイベルブラケット (DF150ST)

見出番号	品番	品名	使用個数	備考	標準作業時間
1	22511-99011	ニツブル, ガーリス	4		
2	36894-87D00	リート (L:165)	1		
3-1	43111-96J00-YAY	ブラケット, スイベル (L) (フック)	1	W/トランサム (L)	
3-2	43111-96J10-YAY	ブラケット, スイベル (X) (フック)	1	W/トランサム (X)	
4	43211-93J00	ブッシュ, クランクシャフトスイベル	2		
5	43711-97E01	ブッシュ, ステアリング	2		
6-1	43750-96J03-YAY	ブラケット, ステアリング (L) (フック)	1	W/トランサム (L)	
6-2	43750-96J13-YAY	ブラケット, ステアリング (X) (フック)	1	W/トランサム (X)	
7	09125-06063	スクリュ (6X10)	1		
8	09160-39001	ワッシャ (39.5X64X1)	2		
9	09181-39001	シム (39.5X64X0.3)	4		
10	09380-38003	スナックリング	1		
11	09169-28003	ワッシャ	2		
12	09282-39001	オイルシール	1		
13-1	55321-87J01	アノード, フロテクション	1		
13-2	55321-87J11	アノード (マグネシウム)	1	OPT	
14	09103-06281	ホルト (6X14)	1		
15	41220-96J10	レバー, チルトロック	1		
16	41234-96J10	レバー, チルトロックホート	1		
17	41224-95E01	ブッシュ, チルトストッパ ロッド	2		
18	41230-96J00	リンク, チルトロックレバー	1		
19	41233-95E10	ブラケット, チルトロックスフリンク	1		

DF150ST

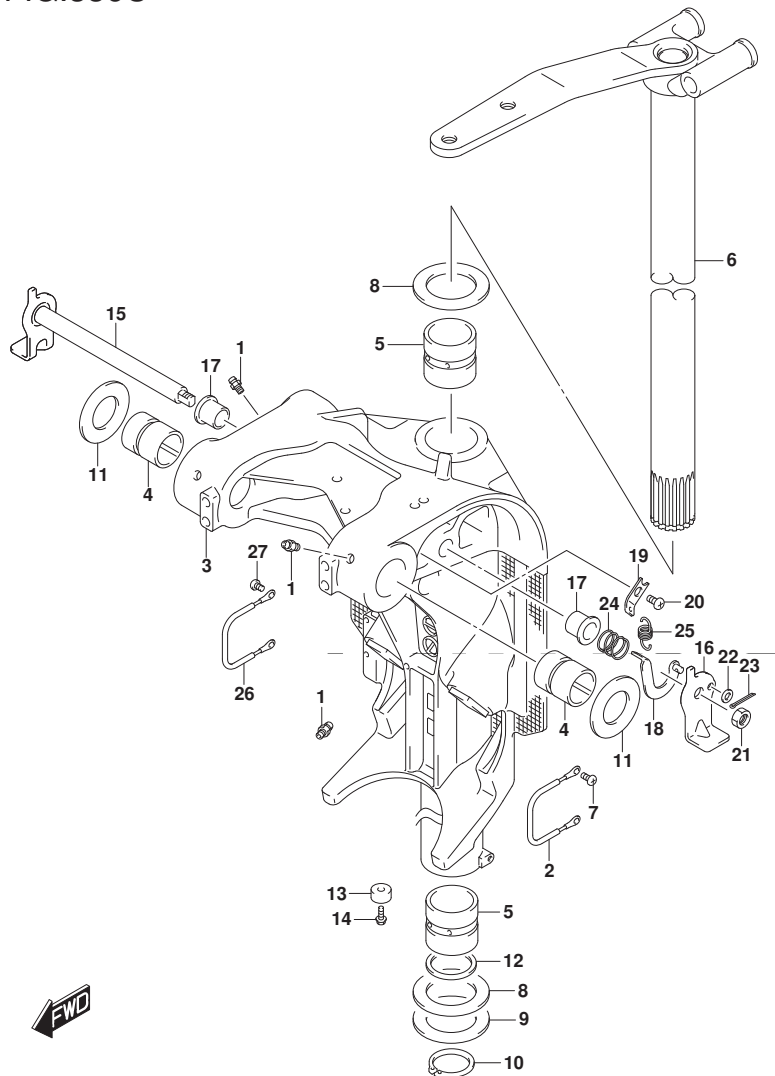

FIG.336C

FIG. 336C (1-G-7) スイベルブラケット (DF150ST)

見出番号	品番	品名	使用個数	備考	標準作業時間
20	09125-06063	スクリュー (6X10)	1		
21	09140-10032	ナット	1		
22	09160-06082	ワッシャ (6.5X13X1.0)	1		
23	09204-01006	コックピソ	1		
24	09440-19028	スワリング	1		
25	09443-10043	スワリング	1		
26	36894-87D00	リード (L:165)	1	スイベルマウントブラケット	
27	09125-06063	スクリュー (6X10)	2		

DF150ST

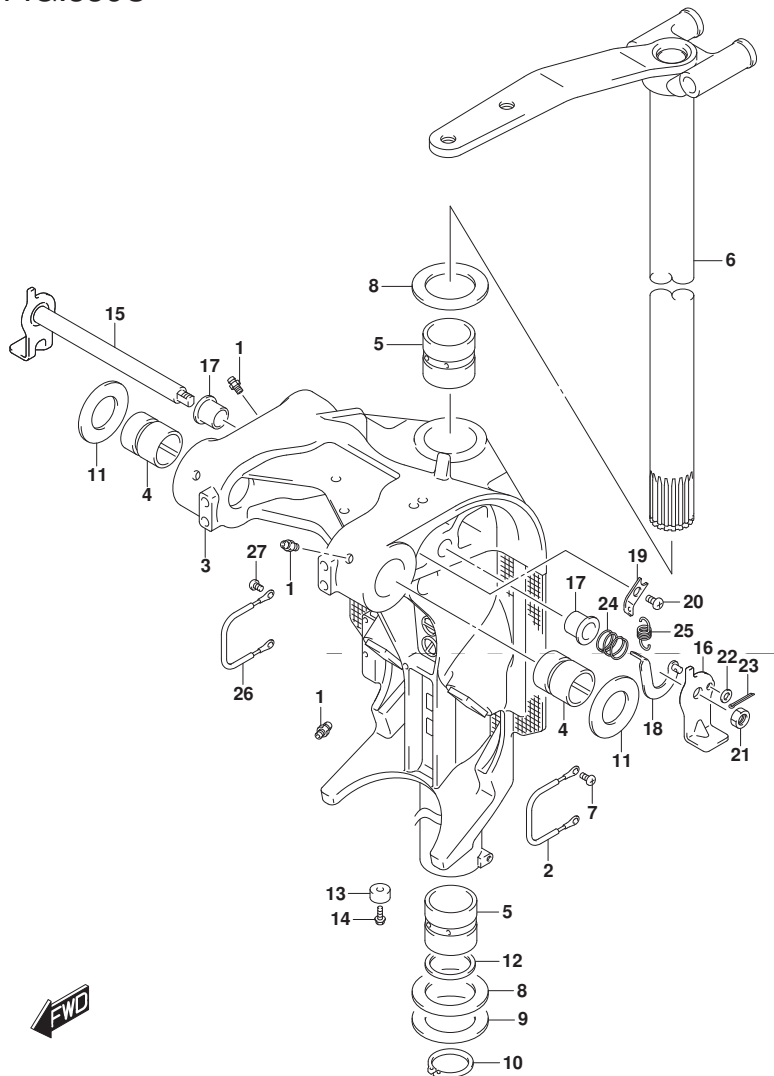

FIG.337A

FIG. 337A (1-G-8) トリム シリンダ

見出番号	品番	品名	使用個数	備考	標準作業時間
1	48000-96J12	トリムアツシ, ハ ^ニ ワ ^ニ ウ ^ニ イズ ^ニ チルト	1		
2	29404-93J10	・クランプ	1		
3	31281-92J10	・ボ ^ニ ルト, スル ^ニ	4		
4	38100-96J11	・モ ^ニ ータ ^ニ アツシ, PTT	1		
5	48502-96J05	・ボ ^ニ ン ^ニ アツシ, PTT	1		
6	48503-96J04	・マ ^ニ ニホ ^ニ ルト ^ニ サ ^ニ ア ^ニ アツシ	1		
7	48401-96J02	・ヒ ^ニ スト ^ニ ン ^ニ アツシ	1		
8	48601-94900	・ヒ ^ニ スト ^ニ ン ^ニ ラム ^ニ アツシ	2		
9	48627-95E00	・・ ^ニ リング ^ニ セツト	3		
10	48630-96J03	・・ ^ニ ハツト ^ニ , トリムシリンダ	2		
11	48633-94900	・・ ^ニ リング ^ニ セツト, ハツト	2		
12	48641-96J02	・・ ^ニ マ ^ニ ニホ ^ニ ルト ^ニ , PTT	1		
13	48650-94900	・・ ^ニ ヒ ^ニ スト ^ニ ン ^ニ , フリ ^ニ	1		
14	48405-93J00	・・・ ^ニ リング ^ニ セツト	1		
15	48615-97E00	・・・ ^ニ リング ^ニ セツト, ヒ ^ニ スト ^ニ ン	1		
16	48570-95E01	・リザ ^ニ ー ^ニ ハ ^ニ アツシ	1		
17	48572-95E00	・・ ^ニ キャツブ	1		
18	48583-95E00	・ジ ^ニ ョイ ^ニ ント, ト ^ニ ライ ^ニ ブ	1		
19	48585-95E00	・ ^ニ リング	1		
20	48588-94900	・ ^ニ リング ^ニ セツト	1		
21	48861-92J01	・ボ ^ニ ルト, リザ ^ニ ー ^ニ ハ ^ニ	3		
22	48862-92J20	・ボ ^ニ ルト, ボ ^ニ ン ^ニ NO. 1	1		
23	48862-92J30	・ボ ^ニ ルト, ボ ^ニ ン ^ニ NO. 2	2		
24	48121-92J00	シヤフト, チルトシリンダ ^ニ ロア	1		
25	48311-96J20	ハ ^ニ ツト ^ニ , トリムシリンダ ^ニ ラム	2		
26	48321-87D03	シヤフト, チルトシリンダ ^ニ アツバ	1		

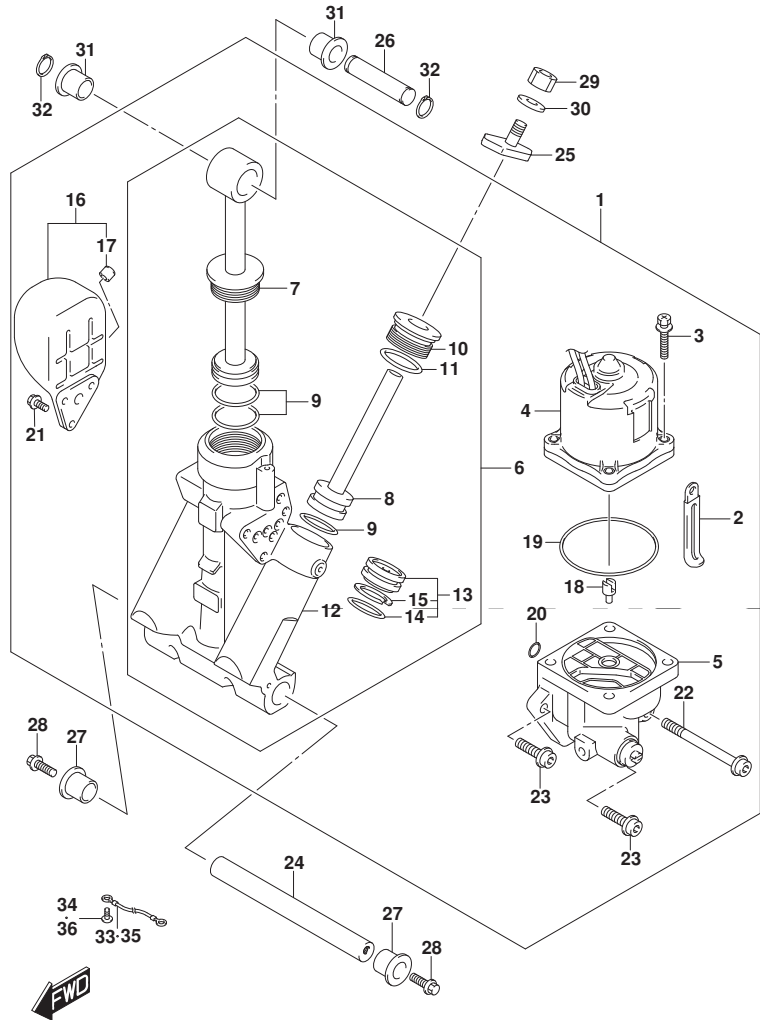

FIG.337A

FIG. 337A (1-G-9) トリム シリンダ*

見出番号	品番	品名	使用個数	備考	標準作業時間
27	48326-95E00	ブッシュ, チルトシリンダ*ロ7	2		
28	09116-10183	ホルト (10X35)	2		
29	09140-10031	ナット	2		
30	09162-10005	ワッシャー	2		
31	09306-17001	ブッシュ	2		
32	09380-17009	スナップリング	2		
33	36894-87D00	リート (L:165)	1		
34	09125-06063	スクリュ (6X10)	1		
35	36895-87D10	リート (L:310)	1		
36	09125-05050	スクリュ (5X8)	1		

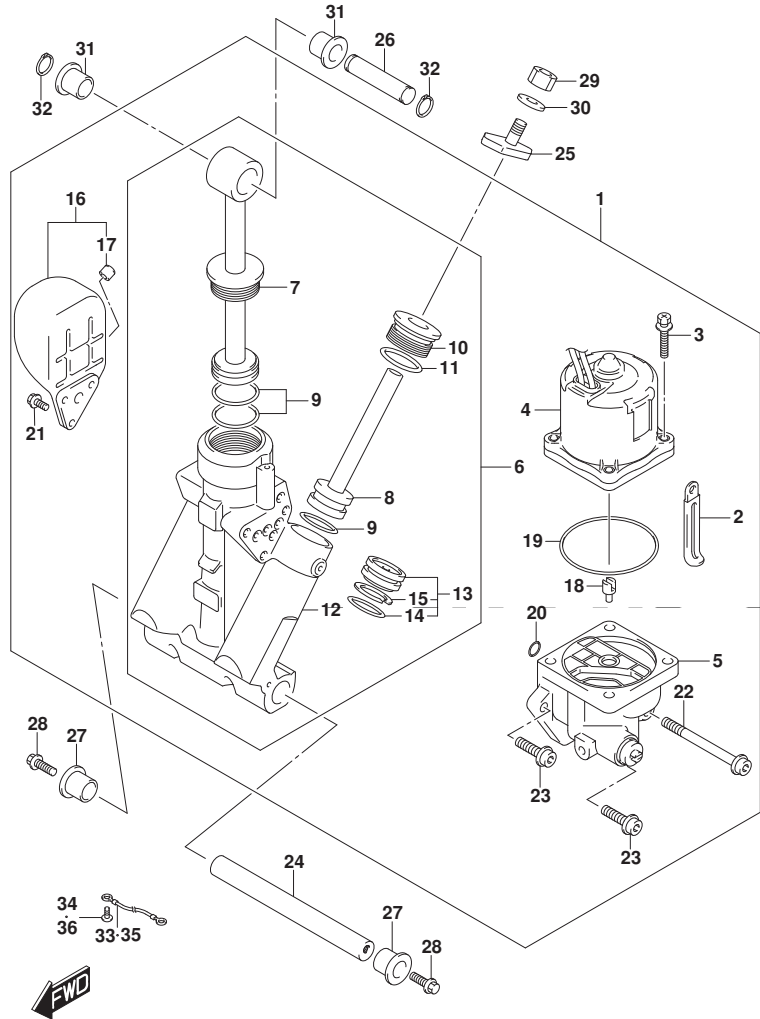

FIG.340A

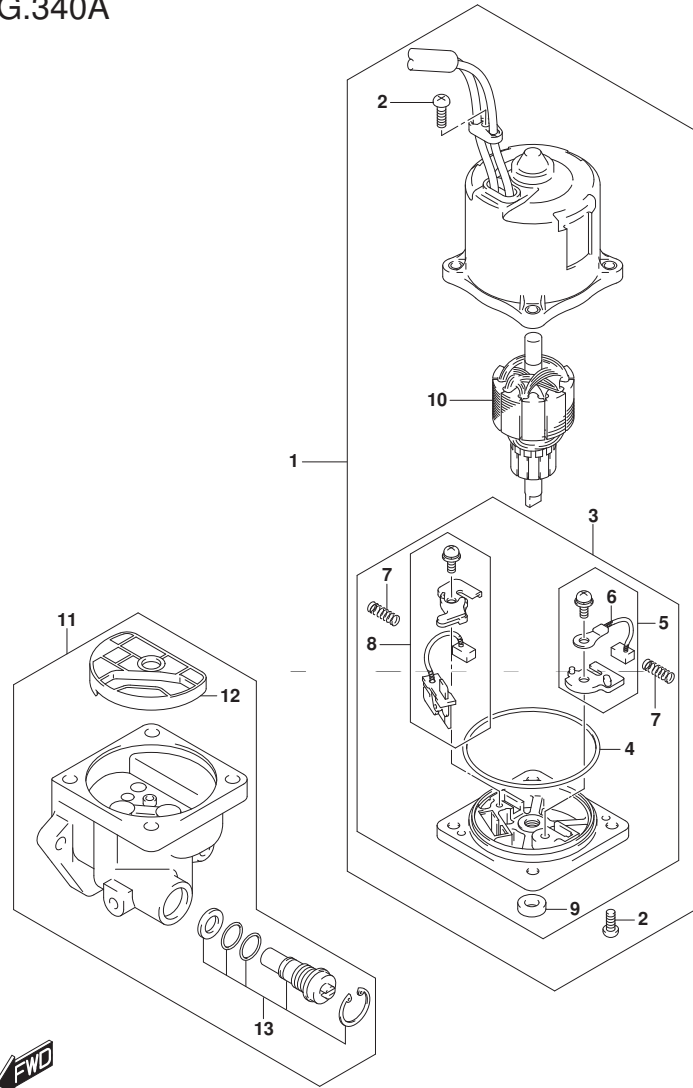

FIG. 340A (1-G-10) PTT モータ

見出番号	品番	品名	使用個数	備考	標準作業時間
1	38100-96J11	モータアツシ, PTT	1		
2	31111-94900	・スクリュ	3		
3	31173-94920	・ホルダアツシ, ブラシ	1		
4	31123-94910	・リング	1		
5	31133-90J10	・ブラシアツシ	1		
6	31133-94910	・ブラシ(+)	1		
7	31135-94900	・スプリング	2		
8	31136-90J20	・ブレーキアツシ	1		
9	33799-97E00	・シール, オイル	1		
10	31311-94900	・アマチュア	1		
11	48502-96J05	・ホンダアツシ, PTT	1		
12	48582-95E01	・フィルタ	1		
13	48864-96J10	・バルブセット, マニュアル	1		

FIG.401A

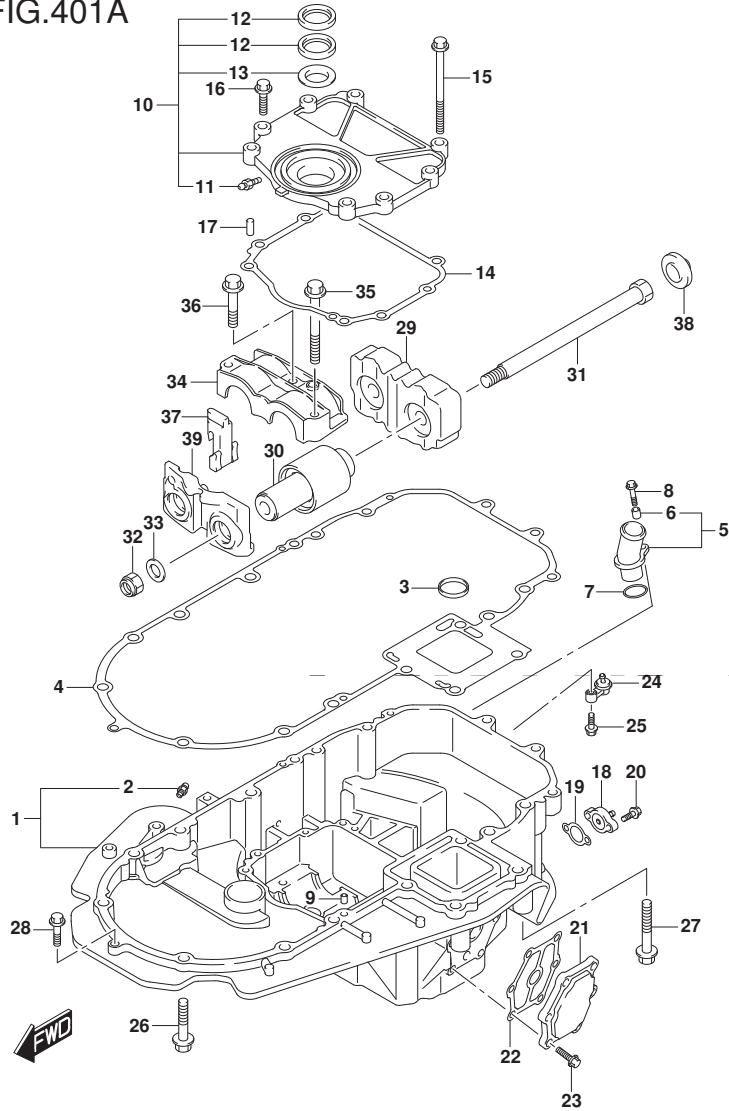

FIG. 401A (1-G-11) エンジンホルダー (DF150T) (DF150Z) (DF175T) (DF175Z)

見出番号	品番	品名	使用個数	備考	標準作業時間
1-1	51110-96J00-YAY	ホルダー, エンジン(フ ラック)	1		
1-2	51110-96J00-Y5S	ホルダー, エンジン(ホワイト)	1		
2	22511-99011	・ニツプル, ゲ リース	1		
3	16519-93J00	シール, エンジンホルダー オイル	1		
4	51211-96J00	ガスケット, エンジンホルダー	1		
5	51115-90J10	ユニオン, ウォータータン	1		
6	09180-06289	・スペーサ(6.5X10X11.5)	1		
7	09280-26006	Oリング(D:3.1, ID:26.4)	1		
8	01550-06257	ホルト	1		
9	09206-08001	ピン(8X11)	2		
10	51120-96J02	カバー, マウントオイルシール	1		
11	22511-99011	・ニツプル, ゲ リース	1		
12	51124-93J01	・シール, オイル	2		
13	51125-93J00	・スクレーパー	1		
14	51123-96J01	ガスケット, マウントオイルカバー	1		
15	09103-08109	ホルト(8X120)	1		
16	01550-0830A	ホルト	7		
17	09206-08001	ピン(8X11)	2		
18	51140-96J00	カバー, エンジンホルダー	1		

DF150T
DF150Z
DF175T
DF175Z

FIG.401A

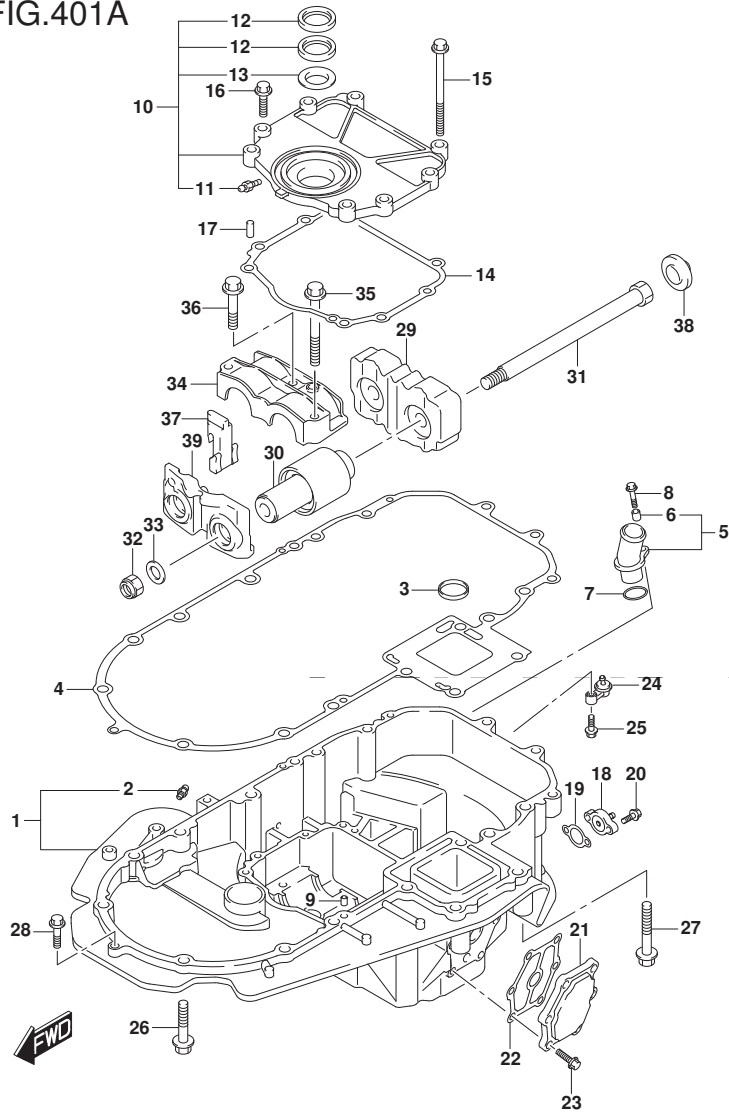

FIG.401A (1-G-12) エンジンホルダー (DF150T) (DF150Z) (DF175T) (DF175Z)

見出番号	品番	品名	使用個数	備考	標準作業時間
19	51142-96J00	ガスケット, エンジンホルダーカバー	1		
20	01550-06207	ホルト	2		
21	51161-96J01	カバー, エンジンホルダーウオータジヤケット	1		
22	51162-96J00	ガスケット, エンジンホルダーウオータジヤケットカバー	1		
23	09103-06093	ホルト(6X20)	6		
24	51170-96J01	ブラケット, ウオータジヤケーター	1		
25	09116-06121	ホルト(6X25)	1		
26	09116-10180	ホルト(10X50)	6		
27	09116-10137	ホルト(10X70)	2		
28	01550-08307	ホルト	1		
29	54121-96J01	マウント, アツバスラスト	1		
30	54130-96J01	マウント, アツバ	2		
31	54112-96J02	ホルト, アツバマウント	2		
32	29159-93J00	ナット(M14)	2		
33	09160-15051	ワッシャ(15X24X3)	2		
34	54137-93J02	カバー, アツバマウント	1		
35	09116-10135	ホルト(10X95)	1		
36	09116-10175	ホルト(10X50)	2		

DF150T
DF150Z
DF175T
DF175Z

FIG.401A

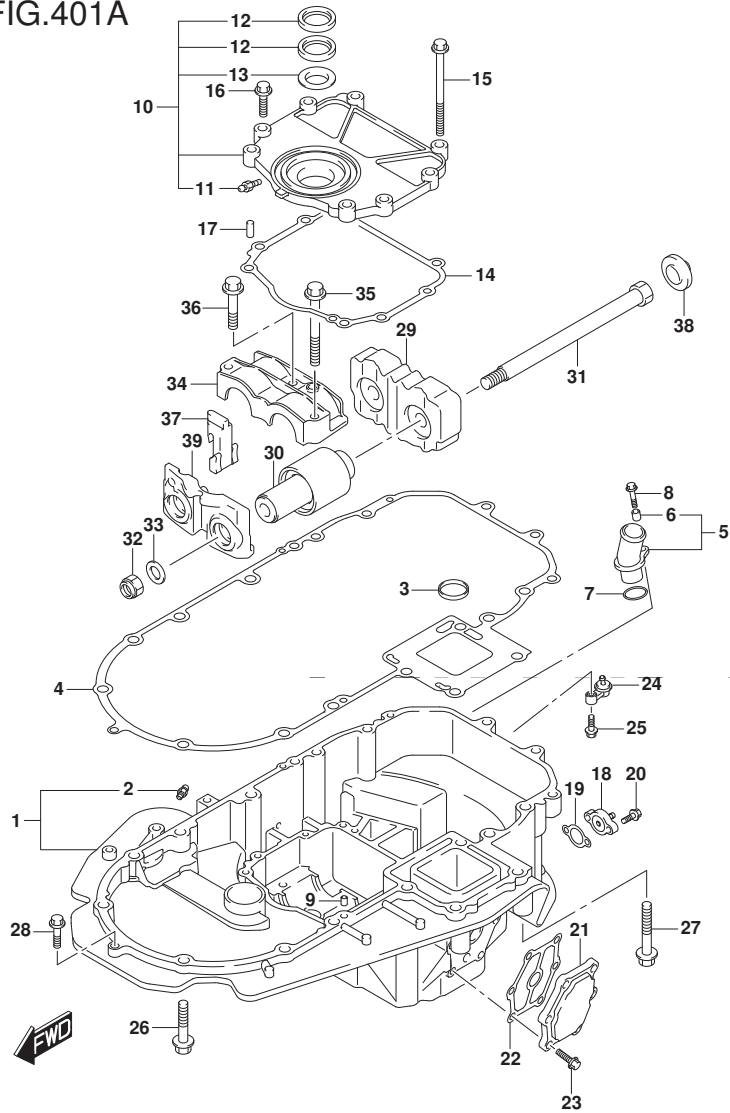

FIG. 401A (1-G-13) エンジンホルダー (DF150T) (DF150Z) (DF175T) (DF175Z)

見出番号	品番	品名	使用個数	備考	標準作業時間
37	54127-96J00	マウント, アツパ サイト	2		
38	54122-96J00	スベ-サ, アツパ マウントスラスト	2		
39	54144-96J00	シール, アツパ マウント	1		

DF150T
DF150Z
DF175T
DF175Z

FIG.401B

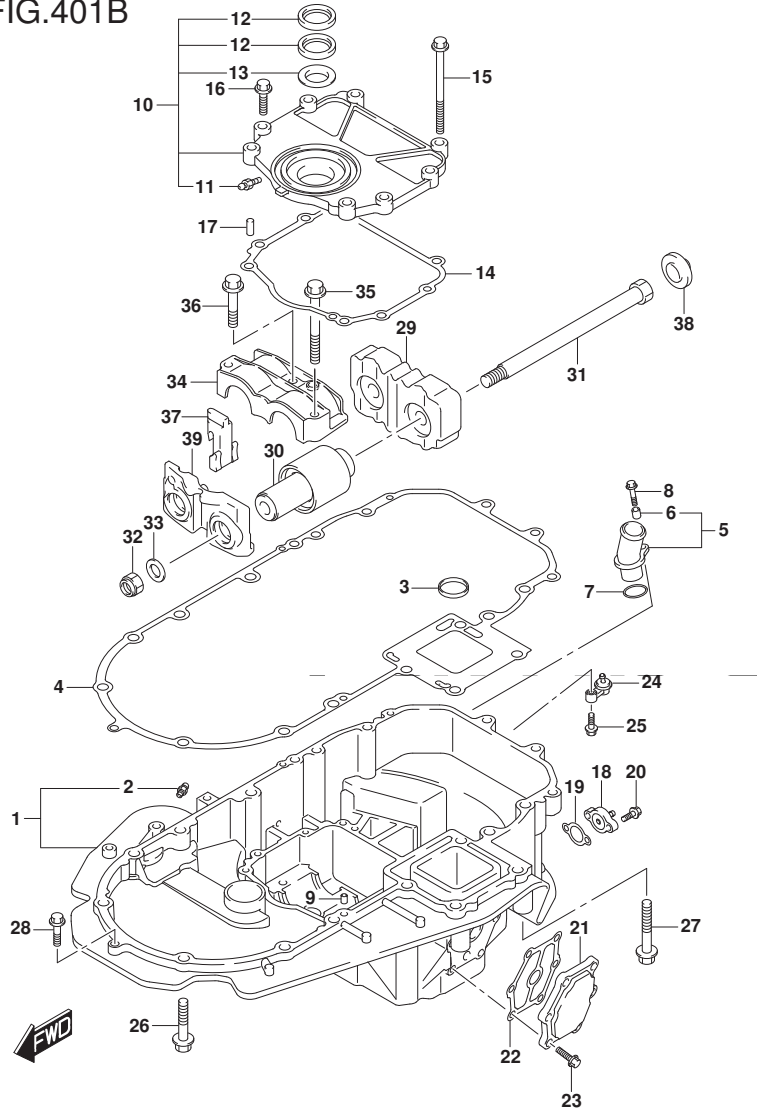

FIG. 401B (1-G-14) エンジンホルダ (DF150ST)

見出番号	品番	品名	使用個数	備考	標準作業時間
1	51110-96J00-YAY	ホルダ, エンジン(フラック)	1		
2	22511-99011	・ニツブル, クリース	1		
3	16519-93J00	シール, エンジンホルダ オイル	1		
4	51211-96J00	ガスケット, エンジンホルダ	1		
5	51115-90J10	ユニオン, ウォータリタン	1		
6	09180-06289	・スペーサ(6.5X10X11.5)	1		
7	09280-26006	Oリング (D:3.1, ID:26.4)	1		
8	01550-06257	ホルト	1		
9	09206-08001	ピン(8X11)	2		
10	51120-96J02	カバー, マウントオイルシール	1		
11	22511-99011	・ニツブル, クリース	1		
12	51124-93J01	・シール, オイル	2		
13	51125-93J00	・スクレーパ	1		
14	51123-96J01	ガスケット, マウントオイルカバー	1		
15	09103-08109	ホルト(8X120)	1		
16	01550-0830A	ホルト	7		
17	09206-08001	ピン(8X11)	2		
18	51140-96J00	カバー, エンジンホルダ	1		
19	51142-96J00	ガスケット, エンジンホルダカバー	1		
20	01550-06207	ホルト	2		
21	51161-96J01	カバー, エンジンホルダウォータジヤケット	1		
22	51162-96J00	ガスケット, エンジンホルダウォータジヤケットカバー	1		

DF150ST

FIG.401B

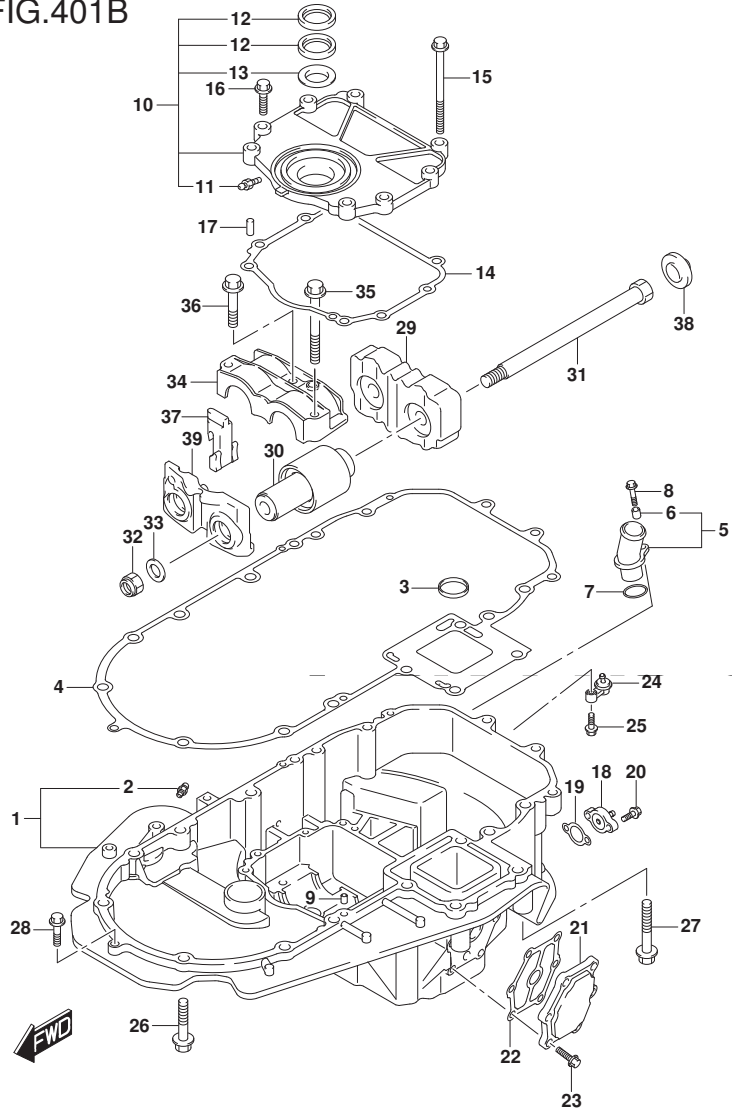

FIG. 401B (1-G-15) エンジンホルダー (DF150ST)

見出番号	品番	品名	使用個数	備考	標準作業時間
23	09103-06093	ホルト (6X20)	6		
24	51170-96J01	ブラケット, ウォーディングケーター	1		
25	09116-06121	ホルト (6X25)	1		
26	09116-10180	ホルト (10X50)	6		
27	09116-10137	ホルト (10X70)	2		
28	01550-08307	ホルト	1		
29	54121-96J01	マウント, アツハースラスト	1		
30	54130-96J01	マウント, アツハ	2		
31	54112-96J02	ホルト, アツハマウント	2		
32	29159-93J00	ナット (M14)	2		
33	09160-15051	ワッシャ (15X24X3)	2		
34	54137-93J02	カバー, アツハマウント	1		
35	09116-10135	ホルト (10X95)	1		
36	09116-10175	ホルト (10X50)	2		
37	54127-96J00	マウント, アツハサイド	2		
38	54122-96J00	スベーク, アツハマウントスラスト	2		
39	54144-96J00	シール, アツハマウント	1		

DF150ST

FIG.405A

FIG. 405A (1-H-2) ドライブシャフトハウジング (DF150T) (DF175T)

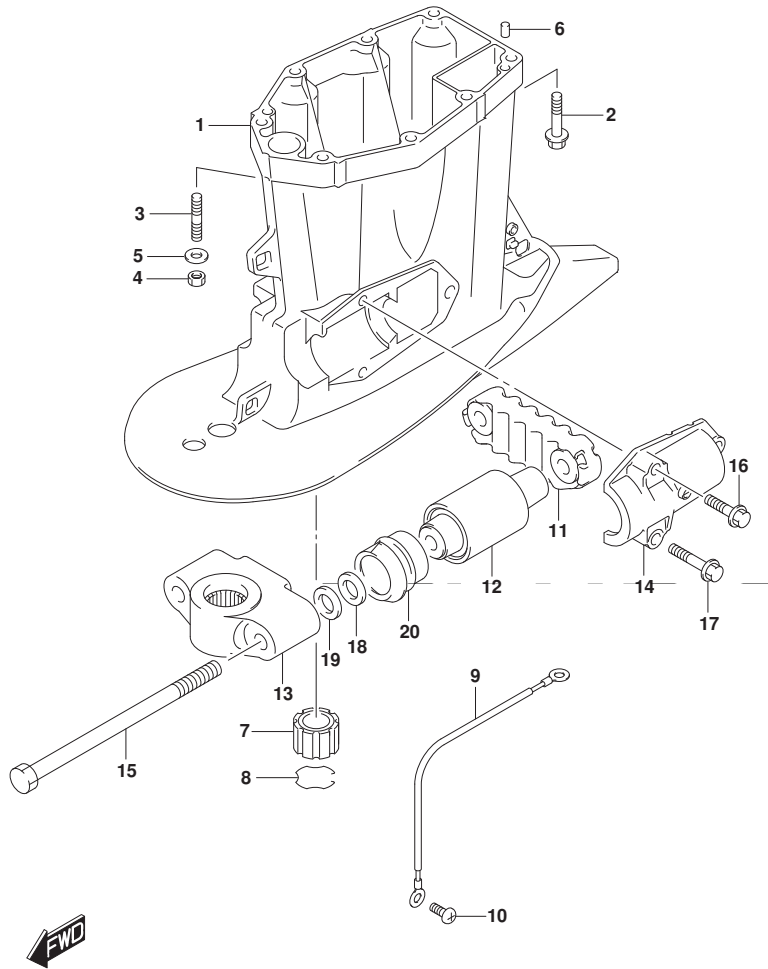

見出番号	品番	品名	使用個数	備考	標準作業時間
1-1	52111-96J00-YAY	ハウジング, ドライブシャフト(L) (ブラック)	1	W/トランサム(L)	
1-2	52111-96J00-Y5S	ハウジング, ドライブシャフト(L) (ホワイト)	1	W/トランサム(L)	
1-3	52111-96J10-YAY	ハウジング, ドライブシャフト(X) (ブラック)	1	W/トランサム(X)	
1-4	52111-96J10-Y5S	ハウジング, ドライブシャフト(X) (ホワイト)	1	W/トランサム(X)	
2-1	09116-10181	ボルト(10X44)	6	W/トランサム(L)	
2-2	09116-10181	ボルト(10X44)	8	W/トランサム(X)	
3	09108-10150	スタッドボルト	2	W/トランサム(L)	
4	09140-10031	ナット	2	W/トランサム(L)	
5	09160-10141	ワッシャ(10.5X19X2)	2	W/トランサム(L)	
6	09202-08006	ピン(8X12)	2		
7	57130-87D10	ブッシュ, ドライブシャフト	1	W/トランサム(X)	
8	09387-38002	リング	1	W/トランサム(X)	
9	36895-87D10	リード(L:310)	1		
10	09125-06063	スクリュ(6X10)	2		
11	54151-96J01	マウント, ロアスラスト	1		
12	54160-96J01	マウント, ロア	2		
13-1	54211-96J01-YAY	ブラケット, ロアマウント(ブラック)	1		
13-2	54211-96J01-Y5S	ブラケット, ロアマウント(ホワイト)	1		
14	54221-96J00	カバー, ロアマウント	2		
15	54112-93J00	ボルト, マウント	2		
16	09116-10182	ボルト(10X35)	2		

DF150T
DF175T

FIG.405A

FIG. 405A (1-H-3) ドライブ シャフト ハウジング (DF150T) (DF175T)

見出番号	品番	品名	使用個数	備考	標準作業時間
17	09116-10180	ボルト (10X50)	4		
18	09160-16050	ワッシャ (16X32X3)	2		
19	09160-16050	ワッシャ (16X32X3)	2		
20	54167-96J00	マウント, ロアサイト	2		

DF150T
DF175T

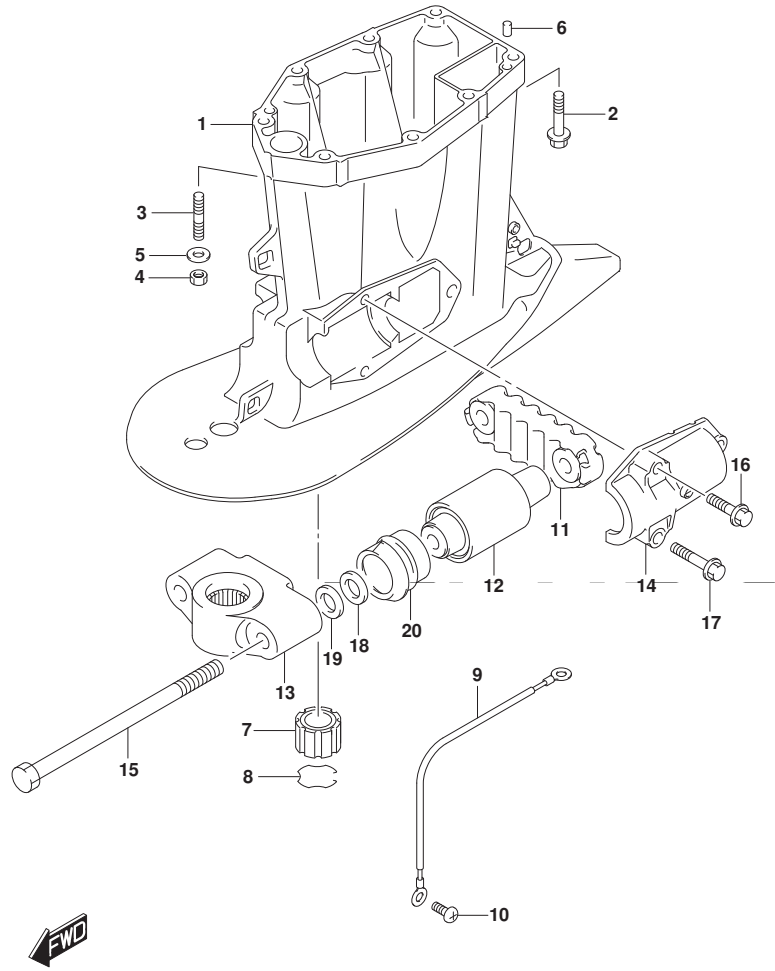

FIG.405B

FIG. 405B (1-H-4) ドライブシャフトハウジング (DF150Z) (DF175Z)

見出番号	品番	品名	使用個数	備考	標準作業時間
1-1	52111-96J10-YAY	ハウジング, ドライブシャフト(X) (ブラック)	1		
1-2	52111-96J10-Y5S	ハウジング, ドライブシャフト(X) (ホワイト)	1		
2	09116-10181	ボルト(10X44)	8		
3	09202-08006	ピン(8X12)	2		
4	57130-87D10	ブッシュ, ドライブシャフト	1		
5	09387-38002	リンク	1		
6	36895-87D10	リード(L:310)	1		
7	09125-06063	スクリュー(6X10)	2		
8	54151-96J01	マウント, ロアスラスト	1		
9	54160-96J01	マウント, ロア	2		
10-1	54211-96J01-YAY	ブラケット, ロアマウント(ブラック)	1		
10-2	54211-96J01-Y5S	ブラケット, ロアマウント(ホワイト)	1		
11	54221-96J00	カバー, ロアマウント	2		
12	54112-93J00	ボルト, マウント	2		
13	09116-10182	ボルト(10X35)	2		
14	09116-10180	ボルト(10X50)	4		
15	09160-16050	ワッシャ(16X32X3)	2		
16	09160-16050	ワッシャ(16X32X3)	2		
17	54167-96J00	マウント, ロアサイト	2		

DF150Z
DF175Z

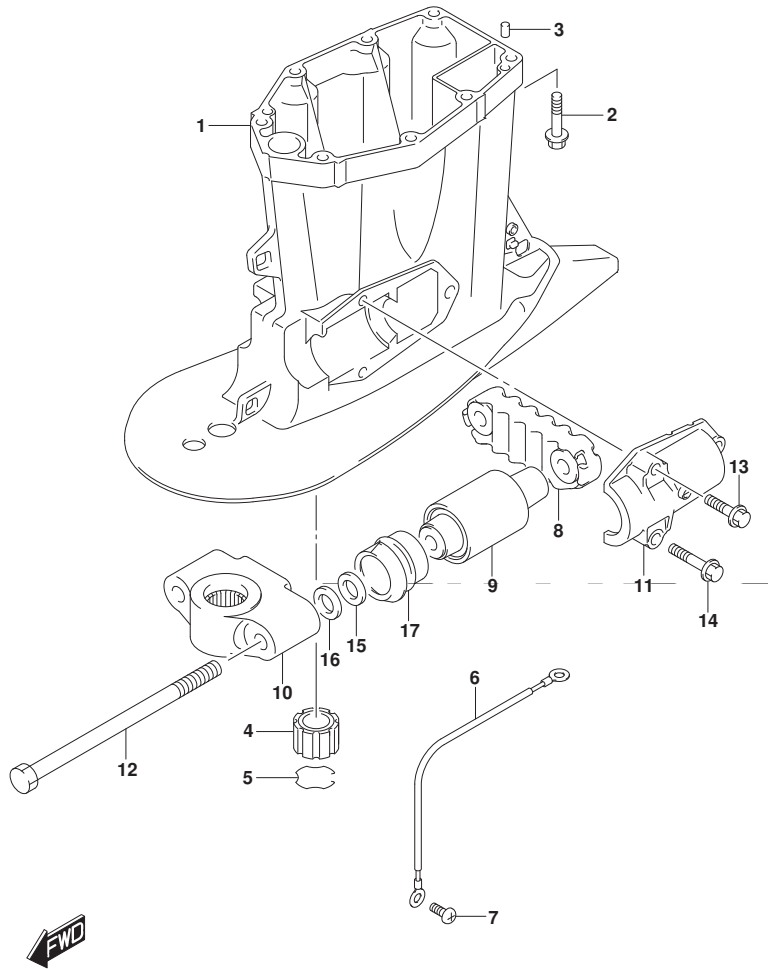

FIG.405C

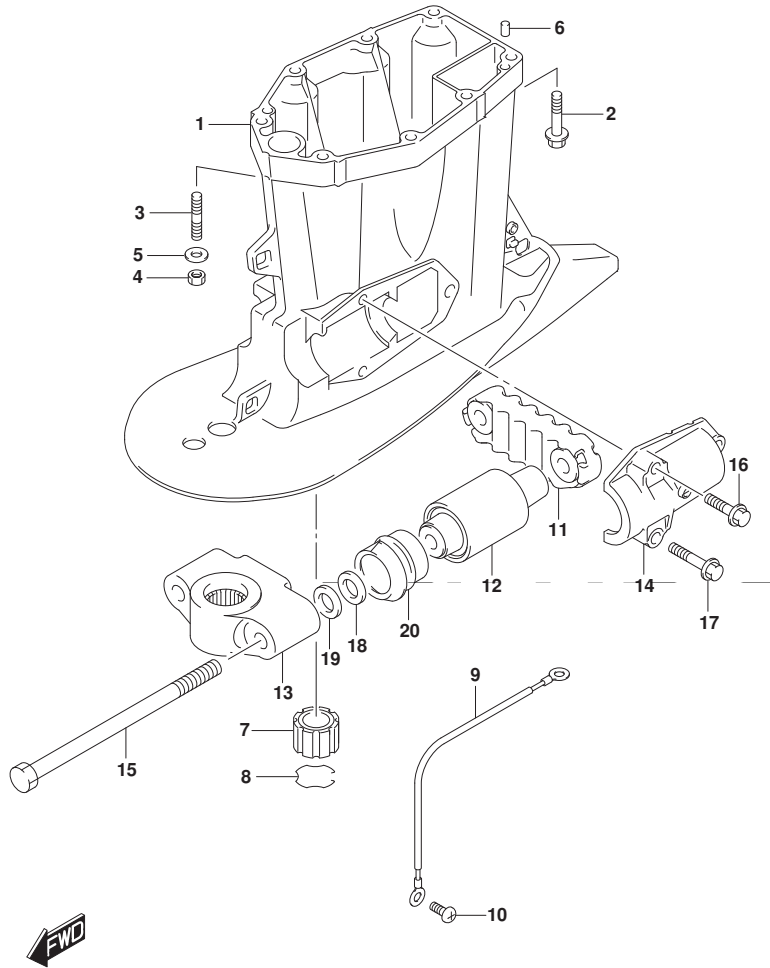

FIG. 405C (1-H-5) ドライブシャフトハウジング (DF150ST)

見出番号	品番	品名	使用個数	備考	標準作業時間
1-1	52111-96J00-YAY	ハウジング, ドライブシャフト(L) (ブラケット)	1	W/トランサム(L)	
1-2	52111-96J10-YAY	ハウジング, ドライブシャフト(X) (ブラケット)	1	W/トランサム(X)	
2-1	09116-10181	ボルト(10X44)	6	W/トランサム(L)	
2-2	09116-10181	ボルト(10X44)	8	W/トランサム(X)	
3	09108-10150	スタッドボルト	2	W/トランサム(L)	
4	09140-10031	ナット	2	W/トランサム(L)	
5	09160-10141	ワッシャ(10.5X19X2)	2	W/トランサム(L)	
6	09202-08006	ピン(8X12)	2		
7	57130-87D10	ブッシュ, ドライブシャフト	1	W/トランサム(X)	
8	09387-38002	リング	1	W/トランサム(X)	
9	36895-87D10	リード(L:310)	1		
10	09125-06063	スクリュー(6X10)	2		
11	54151-96J01	マウント, ロアスラスト	1		
12	54160-96J01	マウント, ロア	2		
13	54211-96J01-YAY	ブラケット, ロアマウント(ブラケット)	1		
14	54221-96J00	カバー, ロアマウント	2		
15	54112-93J00	ボルト, マウント	2		
16	09116-10182	ボルト(10X35)	2		
17	09116-10180	ボルト(10X50)	4		
18	09160-16050	ワッシャ(16X32X3)	2		
19	09160-16050	ワッシャ(16X32X3)	2		
20	54167-96J00	マウント, ロアサイト	2		

DF150ST

FIG.407A

FIG. 407A (1-H-6) ギヤ ケース (DF150T) (DF175T)

見出番号	品番	品名	使用個数	備考	標準作業時間
1-1	55110-93J20-YAY	ケース, ギヤ(ブランク)	1		
1-2	55110-93J20-Y5S	ケース, ギヤ(ホワイト)	1		
2	09263-32017	・ベアリング (32X48X30)	1		
3	09100-12052	ホルト (12X70)	1		
4	09116-10150	ホルト (10X55)	6		
5	09160-12066	ワッシャー (12. 5X22X2. 5)	1		
6	17566-87D11	ゲロメット	1		
7	09202-08006	ピン (8X12)	2		
8-1	55125-98J00-YAY	タブ, トリム(ブランク)	1		
8-2	55125-98J00-Y5S	タブ, トリム(ホワイト)	1		
9	09116-08137	ホルト (8X22)	1		
10	55128-93J10	ブラグ, ドレーン	2		
11	55128-93L00	ブラグ, ドレーン	1	ホトヨウ	
12	09168-10034	ガスケット (9. 5X16. 5X2)	3		
13	55321-93J01	アノード, フロテクション	2		
14	09116-06236	ホルト (6X16)	2		
15	55332-87D11	ラバー, エキゾーストシール	1		
16	55333-87D10	プレート, エキゾーストシール	1		
17	55127-87D00	ブラグ, エネオン	1		

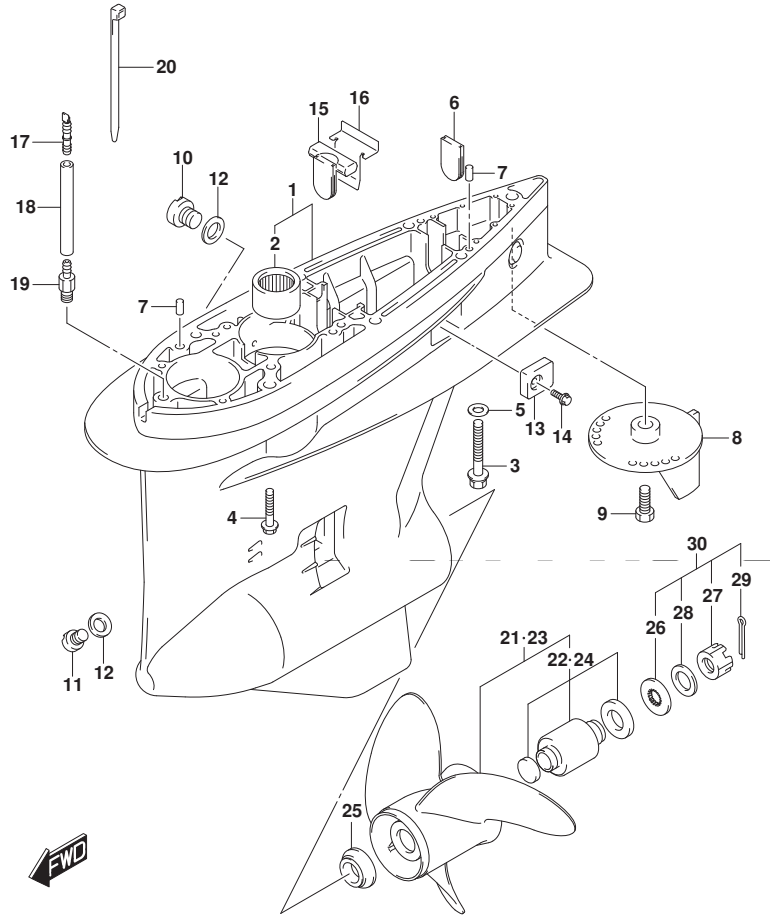

DF150T
DF175T

FIG.407A

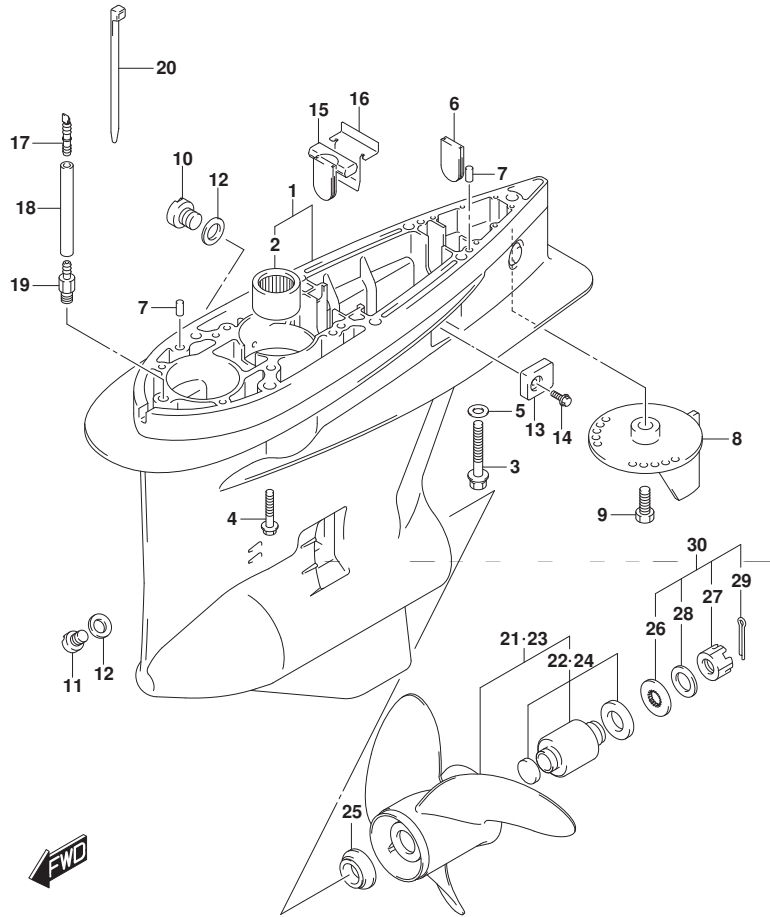

FIG. 407A (1-H-7) ギヤケース (DF150T) (DF175T)

見出番号	品番	品名	使用個数	備考	標準作業時間
18	09355-40805-600	ホース(4X8X600)	1	L:600→50	
19	09362-09008	ユニオン	1		
20	09407-10404	クランプ(L:100)	2		
21-1	58200-93L00	ブローラ(3X16X17)	1		
21-2	58200-93L10	ブローラ(3X16X18-1/2)	1		
21-3	58200-93L20	ブローラ(3X16X20)	1		
21-4	58200-93L30	ブローラ(3X16X21-1/2)	1		
21-5	58200-93L40	ブローラ(3X16X23)	1		
21-6	58200-93L50	ブローラ(3X16X24-1/2)	1		
21-7	58200-93L60	ブローラ(3X16X26)	1		
21-8	58200-93L70	ブローラ(3X16X27-1/2)	1		
21-9	58200-93L80	ブローラ(3X16X15)	1		
21-10	58300-93J00	ブローラ(4X15-1/4X18)	1	OPT	
21-11	58300-93J10	ブローラ(4X15-1/4X20)	1	OPT	
21-12	58300-93J20	ブローラ(4X15-1/4X22)	1	OPT	
21-13	58300-93J30	ブローラ(4X15-1/4X24)	1	OPT	
21-14	58300-93J40	ブローラ(4X15-1/4X26)	1	OPT	
22	58105-93J10	・ブッシュセット,ブローラ	1		
23-1	58200-96J00	ブローラ(3X15-1/2X17)	1	OPT	
23-2	58200-96J10	ブローラ(3X15-1/4X19)	1	OPT	
23-3	58200-96J20	ブローラ(3X15X21)	1	OPT	

DF150T
DF175T

FIG.407A

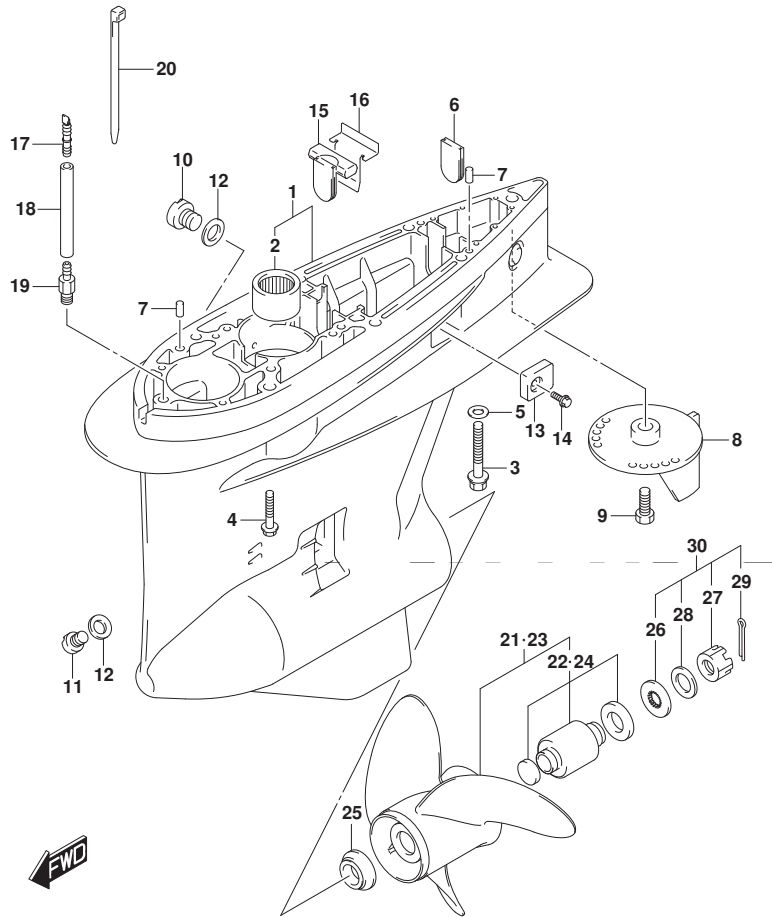

FIG. 407A (1-H-8) ギヤケース (DF150T) (DF175T)

見出番号	品番	品名	使用個数	備考	標準作業時間
23-4	58200-96J30	ブローラ(3X14-3/4X23)	1	OPT	
23-5	58200-96J40	ブローラ(3X14-1/2X25)	1	OPT	
23-6	58200-96J50	ブローラ(3X14-1/2X27)	1	OPT	
24	58105-93J10	・ブッシュセット, ブローラ	1	OPT	
25	57632-93L01	ストッパ, ブローラブッシュ	1		
26	57633-87D30	スペーサ, ナット(T:6.0)	1		
27	09141-18005	ナット	1		
28	09160-18028	ワッシャ(18.5X31X1)	1		
29	09204-03003	コッタピン	1		
30	57630-92E00	キット, ブローラナット	1	OPT	
31	25700-93J00	シーリングキット, ギヤケース	1	OPT	

イラスト例

DF150T
DF175T

FIG.407B

FIG. 407B (1-H-9) ギヤケース (DF150Z) (DF175Z)

見出番号	品番	品名	使用個数	備考	標準作業時間
1-1	55110-93J30-YAY	ケース,ギヤ(ブラック)	1		
1-2	55110-93J30-Y5S	ケース,ギヤ(ホワイト)	1		
2	09263-32017	・ベアリング (32X48X30)	1		
3	56145-93J00	・ハウジング, シフトカム	1		
4	04221-08129	・ピン	1		
5	09265-50002	・ベアリング (50X90X21.75)	1		
6	09100-12052	ホルト(12X70)	1		
7	09116-10150	ホルト(10X55)	6		
8	09160-12066	ワッシャ(12.5X22X2.5)	1		
9	17566-87D11	ゲロメット	1		
10	09202-08006	ピン(8X12)	2		
11-1	55125-98J00-YAY	タブ, トリム(ブラック)	1		
11-2	55125-98J00-Y5S	タブ, トリム(ホワイト)	1		
12	09116-08137	ホルト(8X22)	1		
13	55128-93J10	ブラグ, ドレーン	2		
14	55128-93L00	ブラグ, ドレーン	1	ホトヨウ	
15	09168-10034	ガスケット(9.5X16.5X2)	3		
16	55321-93J01	アノード, プロテクション	2		
17	09116-06236	ホルト(6X16)	2		

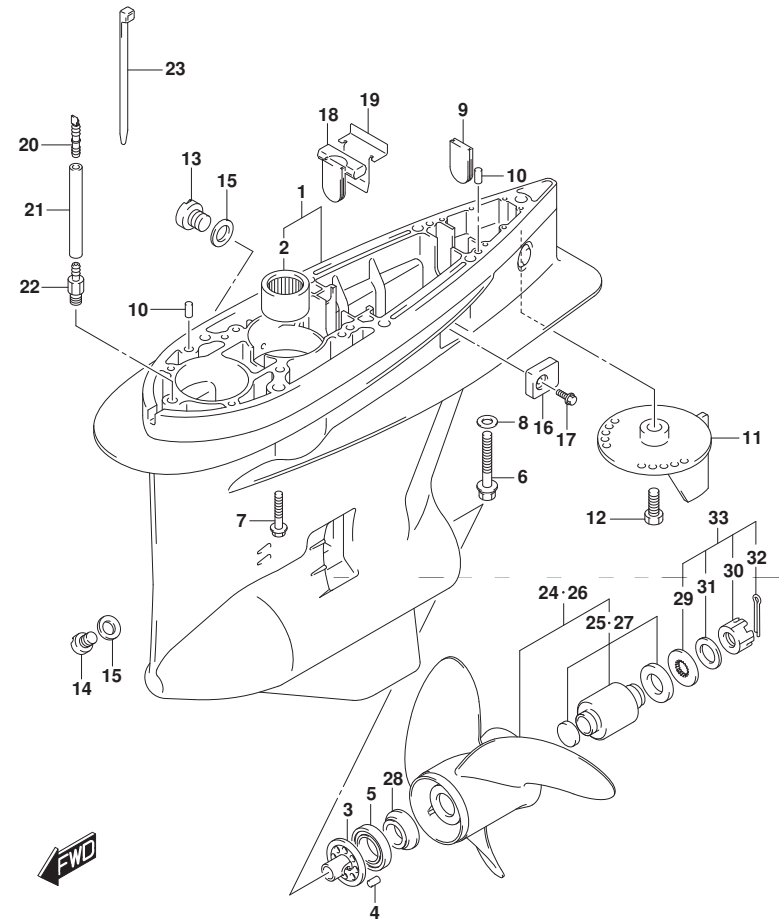

DF150Z
DF175Z

FIG.407B

FIG. 407B (1-H-10) ギヤ ケース (DF150Z) (DF175Z)

見出番号	品番	品名	使用個数	備考	標準作業時間
18	55332-87D11	ラバー, エキゾーストシール	1		
19	55333-87D10	プレート, エキゾーストシール	1		
20	55127-87D00	プラグ, ユニオン	1		
21	09355-40805-600	ホース (4X8X600)	1	L: 600->50	
22	09362-09008	ユニオン	1		
23	09407-10404	クランプ (L: 100)	2		
24-1	58200-93LA0	ブローラ (3X16X18-1/2), C/R	1	OPT	
24-2	58200-93LB0	ブローラ (3X16X20), C/R	1	OPT	
24-3	58200-93LC0	ブローラ (3X16X21-1/2), C/R	1	OPT	
24-4	58200-93LD0	ブローラ (3X16X23), C/R	1	OPT	
24-5	58200-93LE0	ブローラ (3X16X17), C/R	1	OPT	
24-6	58200-93LF0	ブローラ (3X16X24-1/2), C/R	1	OPT	
24-7	58200-93LG0	ブローラ (3X16X26), C/R	1	OPT	
24-8	58300-93JA0	ブローラ (4X15-1/4X20), C/R	1	OPT	
24-9	58300-93JB0	ブローラ (4X15-1/4X22), C/R	1	OPT	
24-10	58300-93JC0	ブローラ (4X15-1/4X24), C/R	1	OPT	
24-11	58300-93JD0	ブローラ (4X15-1/4X26), C/R	1	OPT	
25	58105-93J10	ブッシュセット, ブローラ	1	OPT	

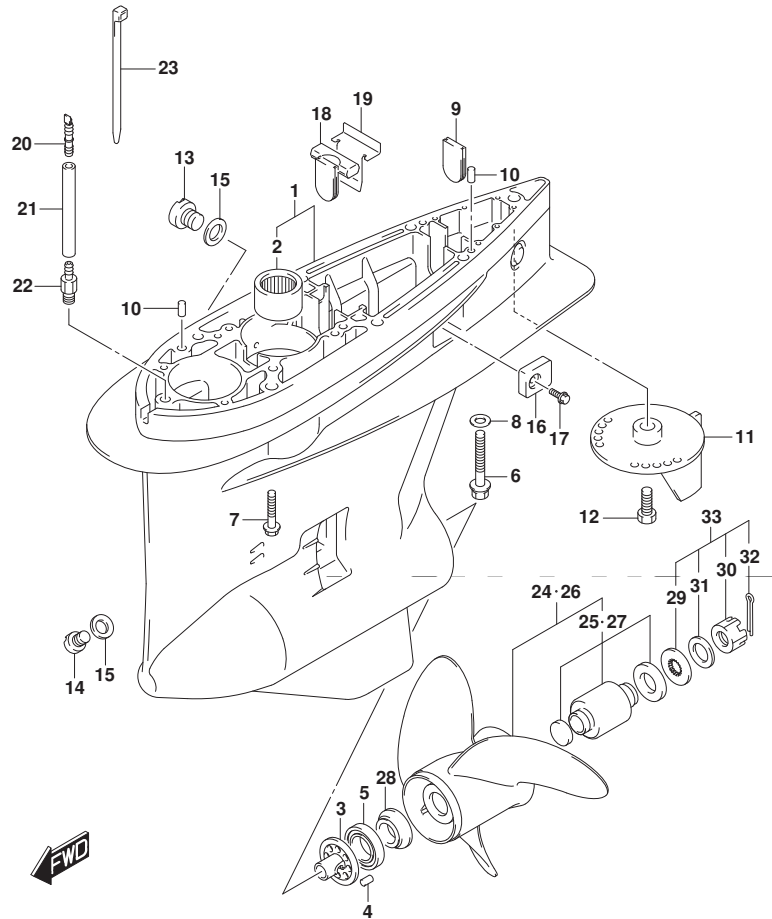

DF150Z
DF175Z

FIG.407B

FIG. 407B (1-H-11) ギヤケース (DF150Z) (DF175Z)

見出番号	品番	品名	使用個数	備考	標準作業時間
26-1	58200-96J80	ブローラ(3X15-1/4X19), C/R	1	OPT	
26-2	58200-96J00	ブローラ(3X15X21), C/R	1	OPT	
26-3	58200-96J00	ブローラ(3X14-3/4X23), C/R	1	OPT	
26-4	58200-96JA0	ブローラ(3X15-1/2X17), C/R	1	OPT	
26-5	58200-96JE0	ブローラ(3X14-1/2X25), C/R	1	OPT	
26-6	58200-96JF0	ブローラ(3X14-1/2X27), C/R	1	OPT	
27	58105-93J10	・ブッシュセット, ブローラ	1	OPT	
28	57632-93L01	ストッパ, ブローラブッシュ	1		
29	57633-87D30	スパーサ, ナット(T:6.0)	1		
30	09141-18005	ナット	1		
31	09160-18028	ワッシャ(18.5X31X1)	1		
32	09204-03003	コックピン	1		
33	57630-92E00	キット, ブローラナット	1	OPT	
34	25700-93J00	シーリングキット, ギヤケース	1	OPT	

15分30秒以内

DF150Z
DF175Z

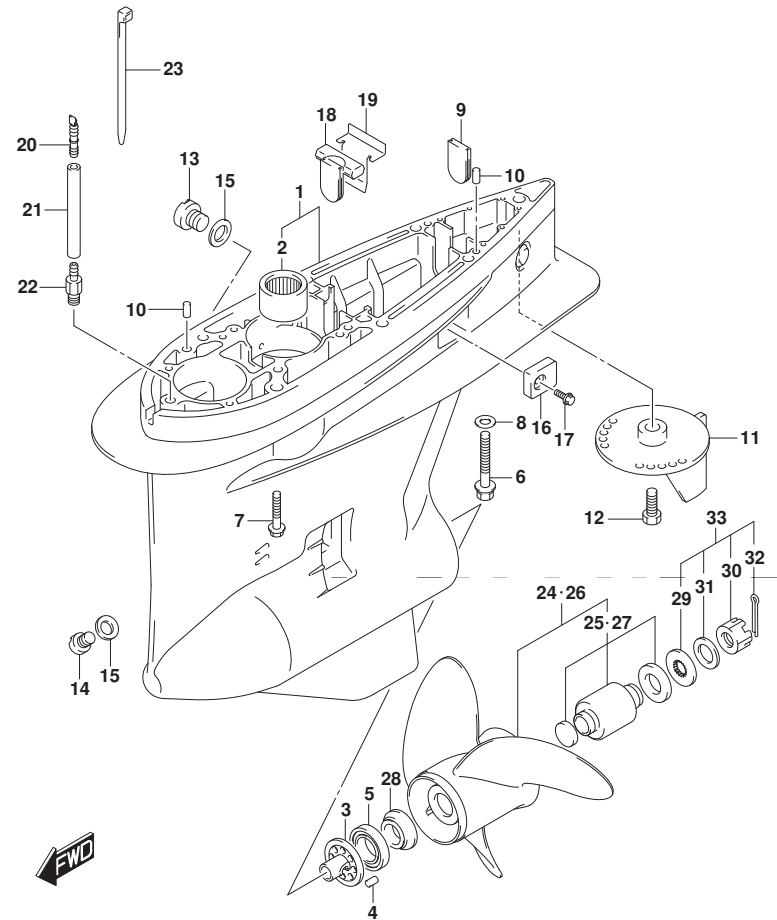

FIG.407C

FIG. 407C (1-H-12) ギヤ ケース (DF150ST)

見出番号	品番	品名	使用個数	備考	標準作業時間
1	55110-93J20-YAY	ケース, ギヤ (ブ ラック)	1		
2	09263-32017	・ヘ アリング (32X48X30)	1		
3	09100-12052	ホ ルト (12X70)	1		
4	09116-10150	ホ ルト (10X55)	6		
5	09160-12066	ワッシャ (12. 5X22X2. 5)	1		
6	17566-87D11	ゲ ロメット	1		
7	09202-08006	ピ ン (8X12)	2		
8	55125-98J00-YAY	タブ, トリム (ブ ラック)	1		
9	09116-08137	ホ ルト (8X22)	1		
10	55128-93J10	ブ ラグ, ト レーン	2		
11	55128-93L00	ブ ラグ, ト レーン	1	ホ トムヨ	
12	09168-10034	ガ スケット (9. 5X16. 5X2)	3		
13	55321-93J01	アノード, フ ロチクシヨン	2		
14	09116-06236	ホ ルト (6X16)	2		
15	55332-87D11	ラバ ー, エキゾ ーストシール	1		
16	55333-87D10	ブ レート, エキゾ ーストシール	1		
17	55127-87D00	ブ ラグ, エニオン	1		
18	09355-40805-600	ホ ース (4X8X600)	1	L: 600->50	
19	09362-09008	エニオン	1		
20	09407-10404	クランプ (L: 100)	2		
21-1	58200-93L00	ブ ロベ ーラ (3X16X17)	1		
21-2	58200-93L10	ブ ロベ ーラ (3X16X18-1/2)	1		

DF150ST

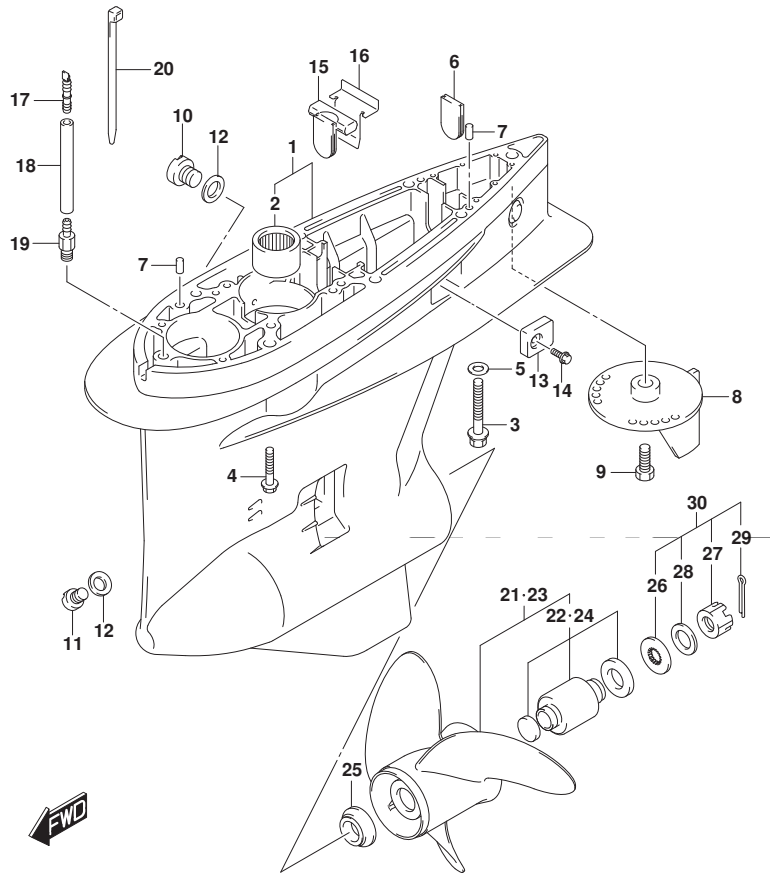

FIG.407C

FIG. 407C (1-H-13) ギヤケース (DF150ST)

見出番号	品番	品名	使用個数	備考	標準作業時間
21-3	58200-93L20	ブローラ (3X16X20)	1		
21-4	58200-93L30	ブローラ (3X16X21-1/2)	1		
21-5	58200-93L40	ブローラ (3X16X23)	1		
21-6	58200-93L50	ブローラ (3X16X24-1/2)	1		
21-7	58200-93L60	ブローラ (3X16X26)	1		
21-8	58200-93L70	ブローラ (3X16X27-1/2)	1		
21-9	58200-93L80	ブローラ (3X16X15)	1		
21-10	58300-93J00	ブローラ (4X15-1/4X18)	1	OPT	
21-11	58300-93J10	ブローラ (4X15-1/4X20)	1	OPT	
21-12	58300-93J20	ブローラ (4X15-1/4X22)	1	OPT	
21-13	58300-93J30	ブローラ (4X15-1/4X24)	1	OPT	
21-14	58300-93J40	ブローラ (4X15-1/4X26)	1	OPT	
22	58105-93J10	ブッシュセット, ブローラ	1		
23-1	58200-96J00	ブローラ (3X15-1/2X17)	1	OPT	
23-2	58200-96J10	ブローラ (3X15-1/4X19)	1	OPT	
23-3	58200-96J20	ブローラ (3X15X21)	1	OPT	
23-4	58200-96J30	ブローラ (3X14-3/4X23)	1	OPT	
23-5	58200-96J40	ブローラ (3X14-1/2X25)	1	OPT	
23-6	58200-96J50	ブローラ (3X14-1/2X27)	1	OPT	
24	58105-93J10	ブッシュセット, ブローラ	1	OPT	
25	57632-93L01	ストッパ, ブローラ用	1		
26	57633-87D30	スベ-サ, ナット (T: 6.0)	1		

DF150ST

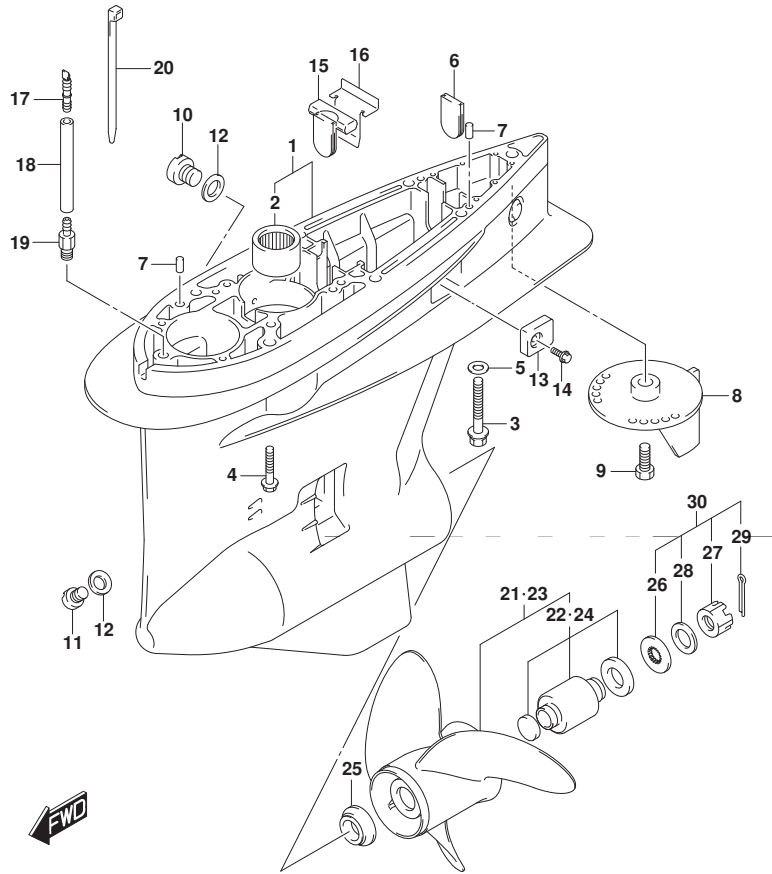

FIG.407C

FIG. 407C (1-H-14) ギヤケース (DF150ST)

見出番号	品番	品名	使用個数	備考	標準作業時間
27	09141-18005	ナット	1		
28	09160-18028	ワッシャ(18.5X31X1)	1		
29	09204-03003	コックピソ	1		
30	57630-92E00	キツ, フロベラナツト	1	OPT	
31	25700-93J00	シールキツ, ギヤケース	1	OPT	

イラストヨウジナ

DF150ST

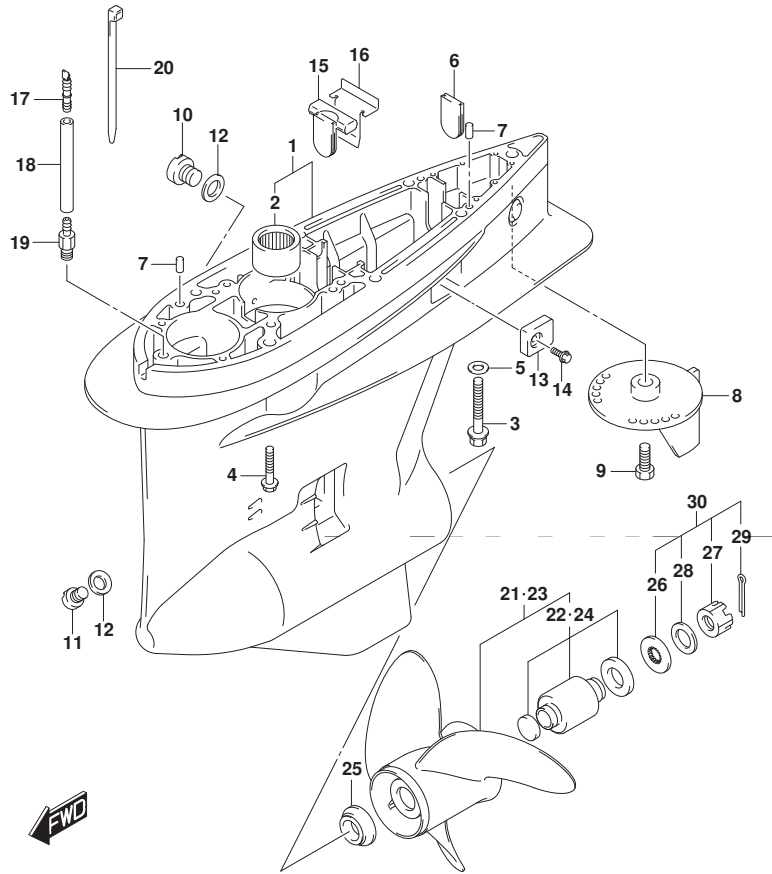

FIG.410A

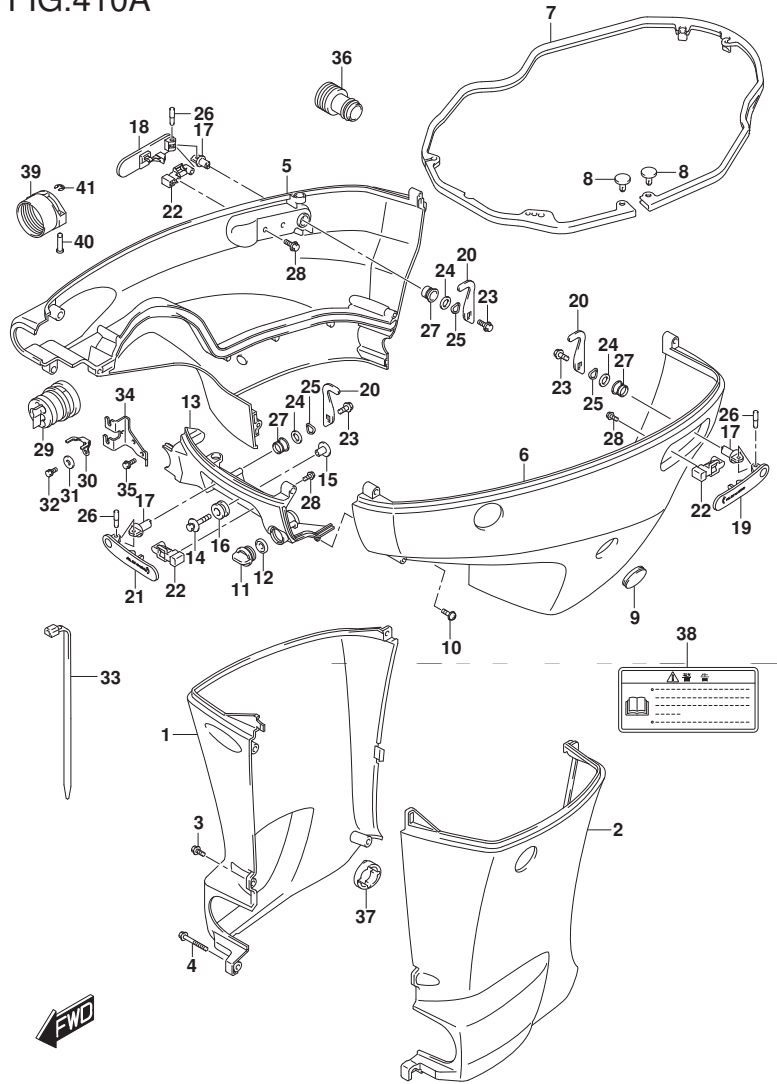

FIG.410A (1-H-15) サイドカバー (DF150T) (DF175T)

見出番号	品番	品名	使用個数	備考	標準作業時間
1-1	61131-96J02-YAY	カバー、オイルンスターボード (L) (フック)	1	W/トランサム (L)	
1-2	61131-96J02-Y5S	カバー、オイルンスターボード (L) (ホワイト)	1	W/トランサム (L)	
1-3	61131-96J12-YAY	カバー、オイルンスターボード (X) (フック)	1	W/トランサム (X)	
1-4	61131-96J12-Y5S	カバー、オイルンスターボード (X) (ホワイト)	1	W/トランサム (X)	
2-1	61141-96J02-YAY	カバー、オイルンボード (L) (フック)	1	W/トランサム (L)	
2-2	61141-96J02-Y5S	カバー、オイルンボード (L) (ホワイト)	1	W/トランサム (L)	
2-3	61141-96J12-YAY	カバー、オイルンボード (X) (フック)	1	W/トランサム (X)	
2-4	61141-96J12-Y5S	カバー、オイルンボード (X) (ホワイト)	1	W/トランサム (X)	
3-1	09139-06135	スクリュー (6X17)	3	W/トランサム (L)	
3-2	09139-06135	スクリュー (6X17)	5	W/トランサム (X)	
4	09139-06147	ボルト (6X114)	1	W/トランサム (L)	
5-1	61811-96J20-YAY	カバー、サイドスターボード (フック)	1		
5-2	61811-96J20-Y5S	カバー、サイドスターボード (ホワイト)	1		
6-1	61821-96J11-YAY	カバー、サイドボード (フック)	1		
6-2	61821-96J11-Y5S	カバー、サイドボード (ホワイト)	1		
7	61134-96J02	シール、サイドカバー	1		
8	09409-05302-5PK	クリップ (フック)	2		
9	61817-89J00	ブレード、サイドカバー	1		
10	09136-06148	スクリュー (6X35)	8		
11	17913-93J00	ブレード、ウオーター	1		
12	17914-93J00	ガスケット、ウオーターブレード	1		

DF150T
DF175T

FIG.410A

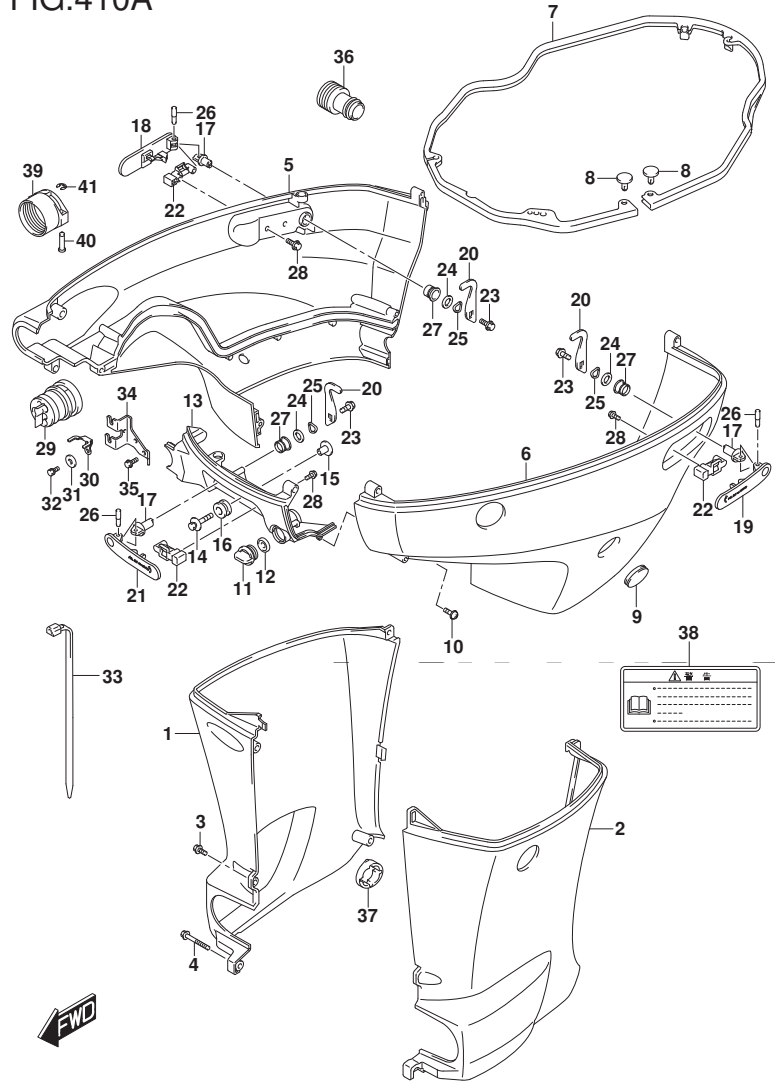

FIG. 410A (1-I-2) サイド カバー (DF150T) (DF175T)

見出番号	品番	品名	使用個数	備考	標準作業時間
13-1	61831-96J10-YAY	パネル, フロント(ブラック)	1		
13-2	61831-96J10-Y5S	パネル, フロント(ホワイト)	1		
14	09116-08163	ホルト (8X38)	2		
15	09169-08039	ワッシャ	2		
16	09320-11013	クッション	2		
17	61632-93J00	シヤフト, エンジンカバー-フック	3		
18	61633-96J02	レバー, フックリヤスターボート	1		
19	61634-96J02	レバー, フックリヤボート	1		
20	61641-93J10	フック, エンジンカバー	3		
21	61645-96J02	レバー, フックフロント	1		
22	61673-96J02	ラッチ, フックレバー	3		
23	09116-06127	ホルト (6X12)	3		
24	09160-13014	ワッシャ (13. 2X25X1)	3		
25	09164-14008	ワッシャ	3		
26	09202-04022	ピン	3		
27	09306-13007	ブッシュ	3		
28	01550-05107	ホルト	6		
29	61124-96J50	ゲロメット, リモコンケーブル	1		
30	67343-96J00	ストッパ, リモコンケーブル	1		
31	09160-06047	ワッシャ (6. 5X20X2)	1		
32	01570-06127	ホルト	1		

DF150T
DF175T

FIG.410A

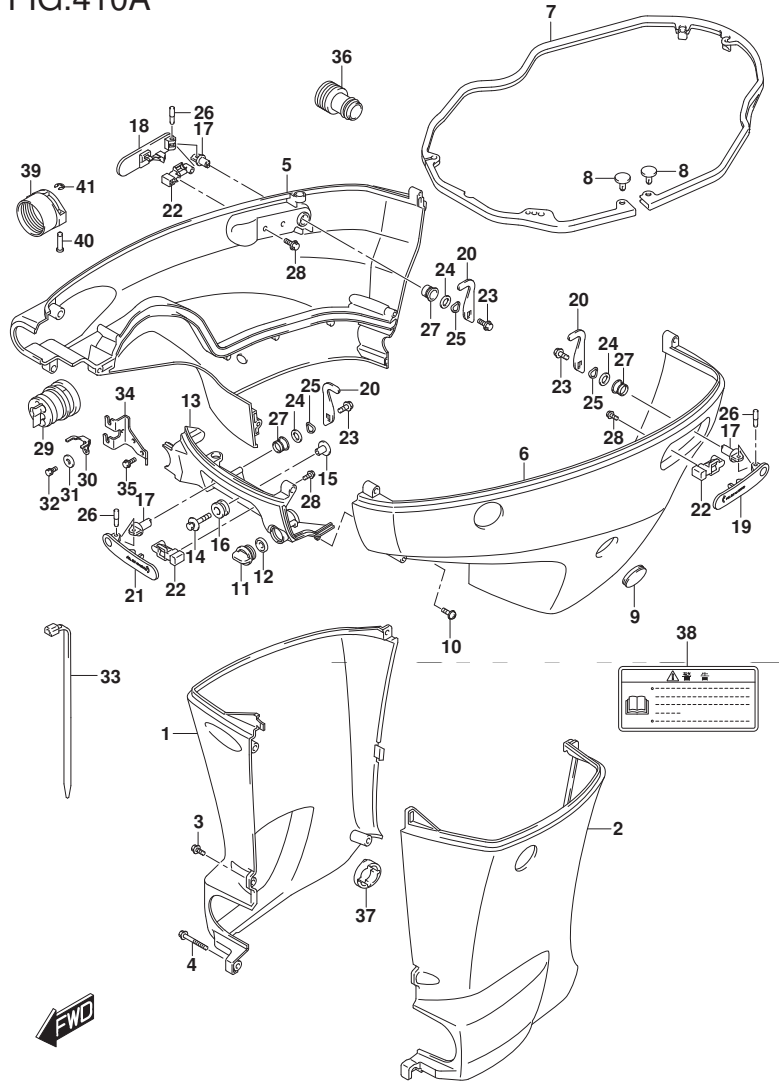

FIG.410A (1-I-3) サイドカバー (DF150T) (DF175T)

見出番号	品番	品名	使用個数	備考	標準作業時間
33	09407-25402	クランプ (L:250)	1		
34	67341-96J00	ホルダ, リモコンケーブル	1		
35	01550-06167	ホルト	2		
36	17917-87L00	コネクタ, フラッシュアウト	1		
37	61136-96L00	クッション, オイルパンカバー	1		
38	61458-99E50	ラベル, エンジンカバー	1		
39	67361-90J10	アタフタ, ホース(リング)	1	OPT	
40	09208-06009	ピン	2	OPT	
41	09383-04002	Eリング	2	OPT	

DF150T
DF175T

FIG.410B

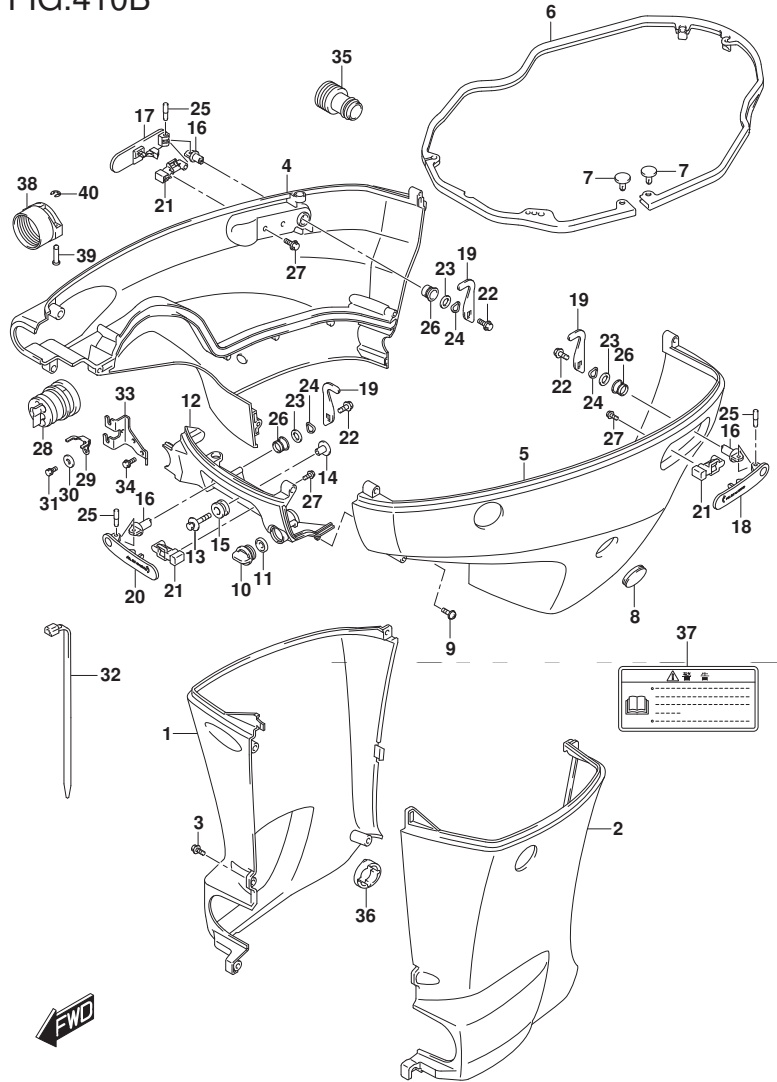

FIG. 410B (1-I-4) サイドカバー (DF150Z) (DF175Z)

見出番号	品番	品名	使用個数	備考	標準作業時間
1-1	61131-96J12-YAY	カバー, オイルパンスターボート (X) (フ ラック)	1		
1-2	61131-96J12-Y5S	カバー, オイルパンスターボート (X) (ホワイト)	1		
2-1	61141-96J12-YAY	カバー, オイルパンボート (X) (フ ラック)	1		
2-2	61141-96J12-Y5S	カバー, オイルパンボート (X) (ホワイト)	1		
3	09139-06135	スクリュ (6X17)	5		
4-1	61811-96J20-YAY	カバー, サイドスターボート (フ ラック)	1		
4-2	61811-96J20-Y5S	カバー, サイドスターボート (ホワイト)	1		
5-1	61821-96J11-YAY	カバー, サイドボート (フ ラック)	1		
5-2	61821-96J11-Y5S	カバー, サイドボート (ホワイト)	1		
6	61134-96J02	シール, サイドカバー	1		
7	09409-05302-5PK	クリップ (フ ラック)	2		
8	61817-89J00	ブラグ, サイドカバー	1		
9	09136-06148	スクリュ (6X35)	8		
10	17913-93J00	ブラグ, ウォータ	1		
11	17914-93J00	ガ スケット, ウォータフ ラク	1		
12-1	61831-96J10-YAY	パネル, フロント (フ ラック)	1		
12-2	61831-96J10-Y5S	パネル, フロント (ホワイト)	1		
13	09116-08163	ホル ト (8X38)	2		
14	09169-08039	ワッシャ	2		
15	09320-11013	クッション	2		
16	61632-93J00	シャフト, エンジンカバーフック	3		

DF150Z
DF175Z

FIG.410B

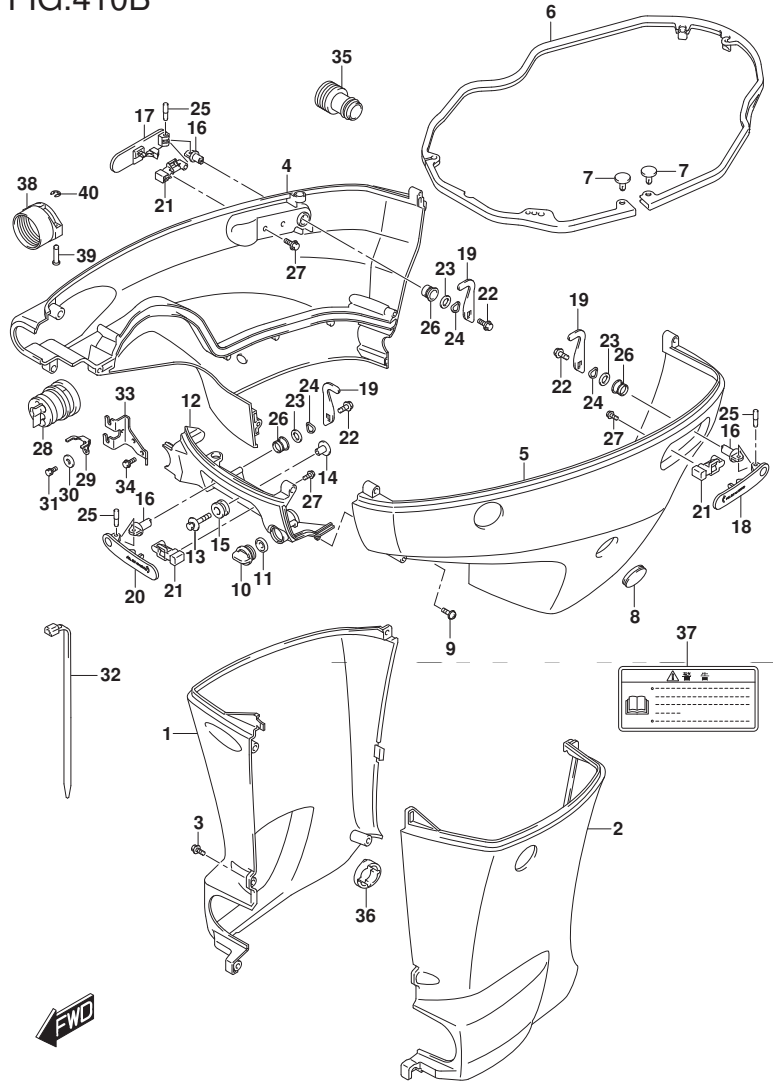

FIG. 410B (1-I-5) サイドカバー (DF150Z) (DF175Z)

見出番号	品番	品名	使用個数	備考	標準作業時間
17	61633-96J02	レバー, フックリヤスターボート	1		
18	61634-96J02	レバー, フックリヤボート	1		
19	61641-93J10	フック, エンジンカバー	3		
20	61645-96J02	レバー, フックフロント	1		
21	61673-96J02	ラッチ, フックレバー	3		
22	09116-06127	ボルト (6X12)	3		
23	09160-13014	ワッシャ (13. 2X25X1)	3		
24	09164-14008	ワッシャ	3		
25	09202-04022	ピン	3		
26	09306-13007	ブッシュ	3		
27	01550-05107	ボルト	6		
28	61124-96J50	ゲロメット, リモコンケーブル	1		
29	67343-96J00	ストッパ, リモコンケーブル	1		
30	09160-06047	ワッシャ (6. 5X20X2)	1		
31	01570-06127	ボルト	1		
32	09407-25402	クランプ (L:250)	1		
33	67341-96J00	ホルダー, リモコンケーブル	1		
34	01550-06167	ボルト	2		
35	17917-87L00	コネクタ, フラッシュアウト	1		
36	61136-96L00	クッション, オイルパッドカバー	1		
37	61458-99E50	ラベル, エンジンカバー	1		

DF150Z
DF175Z

FIG.410B

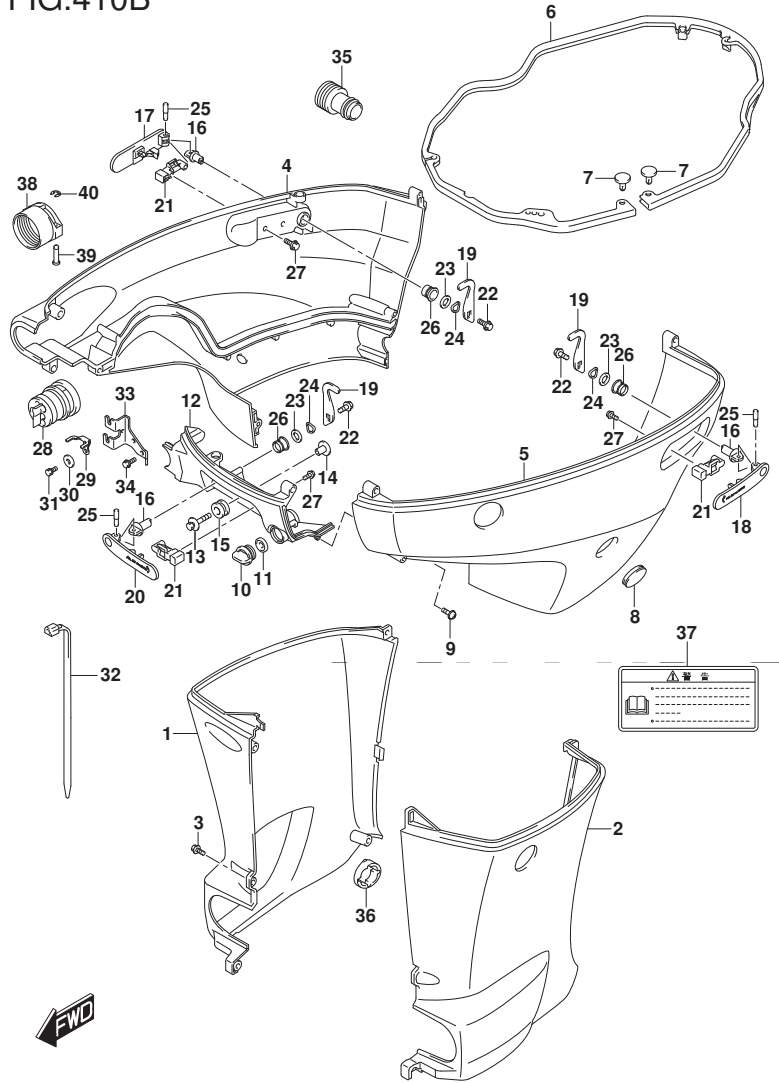

FIG. 410B (1-I-6) サイドカバー (DF150Z) (DF175Z)

見出番号	品番	品名	使用個数	備考	標準作業時間
38	67361-90J10	アタプタ、ホース(リキリング)	1	OPT	
39	09208-06009	ピン	2	OPT	
40	09383-04002	リング	2	OPT	

DF150Z
DF175Z

FIG.410C

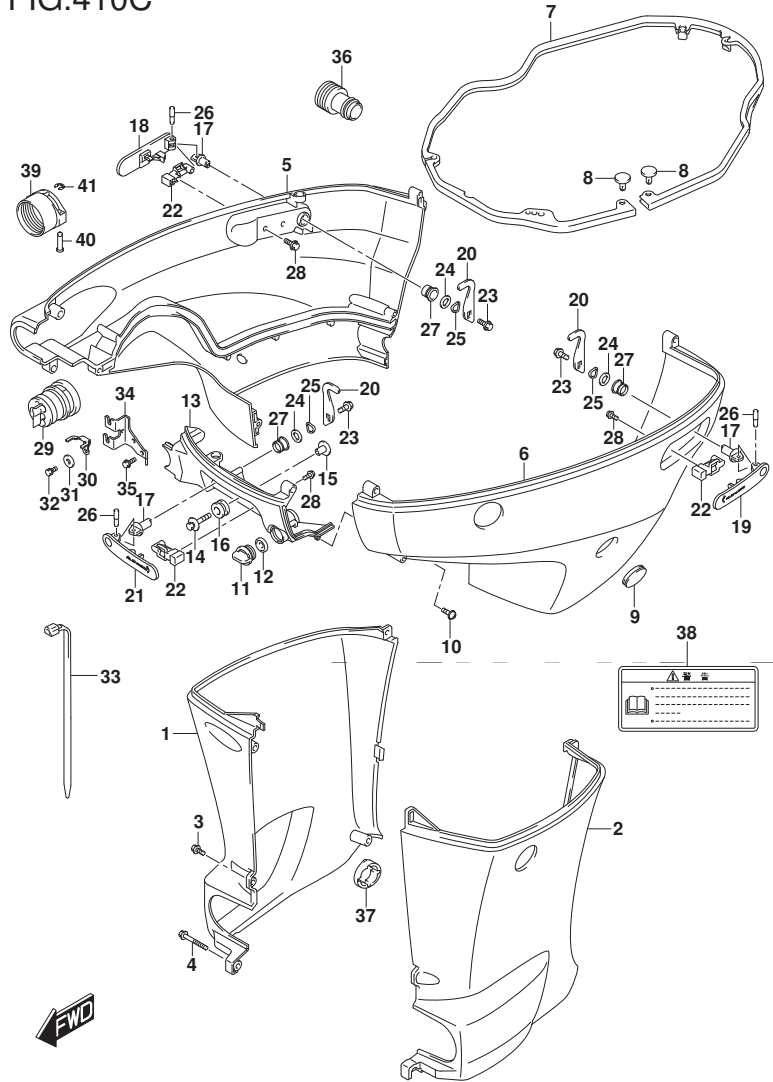

FIG.410C (1-I-7) サイドカバー (DF150ST)

見出番号	品番	品名	使用個数	備考	標準作業時間
1-1	61131-96J02-YKV	カバー、オイルパスターホート (L) (フック)	1	W/トランサム (L)	
1-2	61131-96J12-YKV	カバー、オイルパスターホート (X) (フック)	1	W/トランサム (X)	
2-1	61141-96J02-YKV	カバー、オイルパスターホート (L) (フック)	1	W/トランサム (L)	
2-2	61141-96J12-YKV	カバー、オイルパスターホート (X) (フック)	1	W/トランサム (X)	
3-1	09139-06135	スクリュー (6X17)	3	W/トランサム (L)	
3-2	09139-06135	スクリュー (6X17)	5	W/トランサム (X)	
4	09139-06147	ホルト (6X114)	1	W/トランサム (L)	
5	61811-96J20-YKV	カバー、サイドスターホート (マツブフック)	1		
6	61821-96J11-YKV	カバー、サイドホート (マツブフック)	1		
7	61134-96J02	シール、サイドカバー	1		
8	09409-05302-5PK	クリップ (フック)	2		
9	61817-89J00	ブレード、サイドカバー	1		
10	09136-06148	スクリュー (6X35)	8		
11	17913-93J00	ブレード、ウオーター	1		
12	17914-93J00	ガスケット、ウオーターラック	1		
13	61831-96J10-YKV	パネル、フロント (マツブフック)	1		
14	09116-08163	ホルト (8X38)	2		
15	09169-08039	ワッシャ	2		
16	09320-11013	クワシヨン	2		
17	61632-93J00	シャフト、エンジンカバーフック	3		
18	61633-96J02	レバー、フックリヤスターホート	1		
19	61634-96J02	レバー、フックリヤホート	1		

DF150ST

FIG.410C

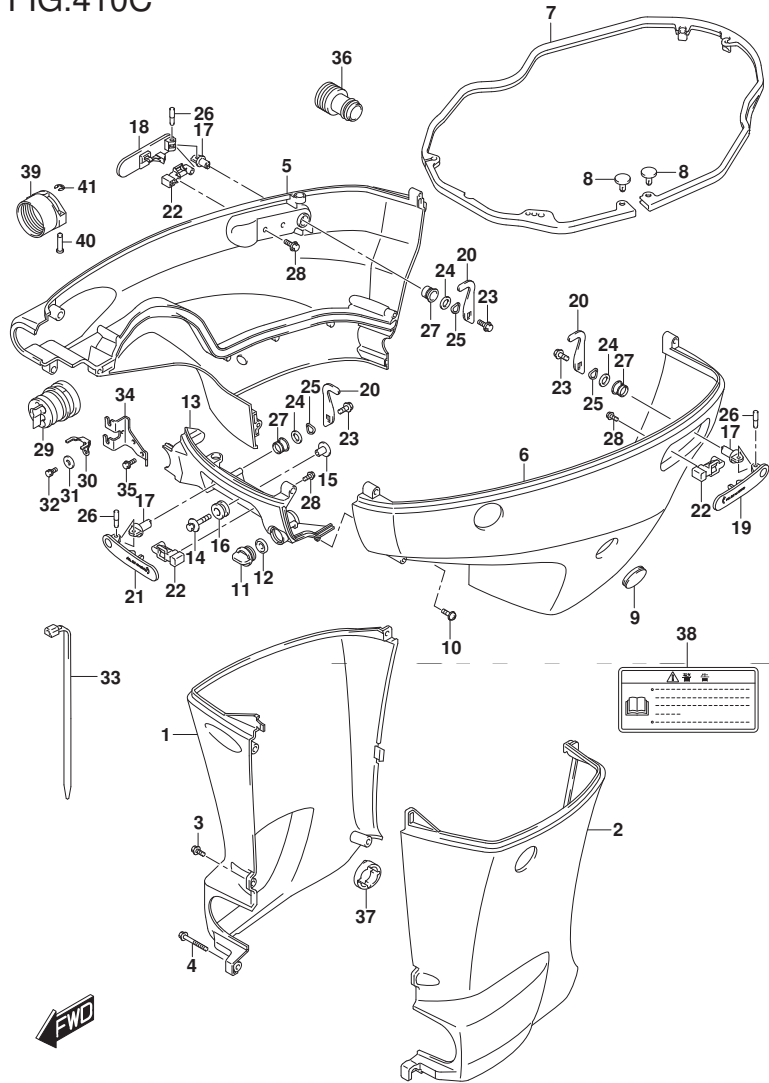

FIG.410C (1-I-8) サイドカバー (DF150ST)

見出番号	品番	品名	使用個数	備考	標準作業時間
20	61641-93J10	ワッシャ, エンジンカバー	3		
21	61645-96J02	レバー, ワッシャフロント	1		
22	61673-96J02	ワッシャ, ワッシャレバー	3		
23	09116-06127	ホルルト (6X12)	3		
24	09160-13014	ワッシャ (13.2X25X1)	3		
25	09164-14008	ワッシャ	3		
26	09202-04022	ピン	3		
27	09306-13007	ブッシュ	3		
28	01550-05107	ホルルト	6		
29	61124-96J50	ゲロメット, リモコンケーブル	1		
30	67343-96J00	ストツパ, リモコンケーブル	1		
31	09160-06047	ワッシャ (6.5X20X2)	1		
32	01570-06127	ホルルト	1		
33	09407-25402	クランプ (L:250)	1		
34	67341-96J00	ホルダ, リモコンケーブル	1		
35	01550-06167	ホルルト	2		
36	17917-87L00	コネクタ, フラッシュアウト	1		
37	61136-96L00	クッション, オイルパッドカバー	1		
38	61458-99E50	ラベル, エンジンカバー	1		
39	67361-90J10	アダプタ, ホース (リキング)	1	OPT	
40	09208-06009	ピン	2	OPT	
41	09383-04002	Eリング	2	OPT	

DF150ST

FIG.420A

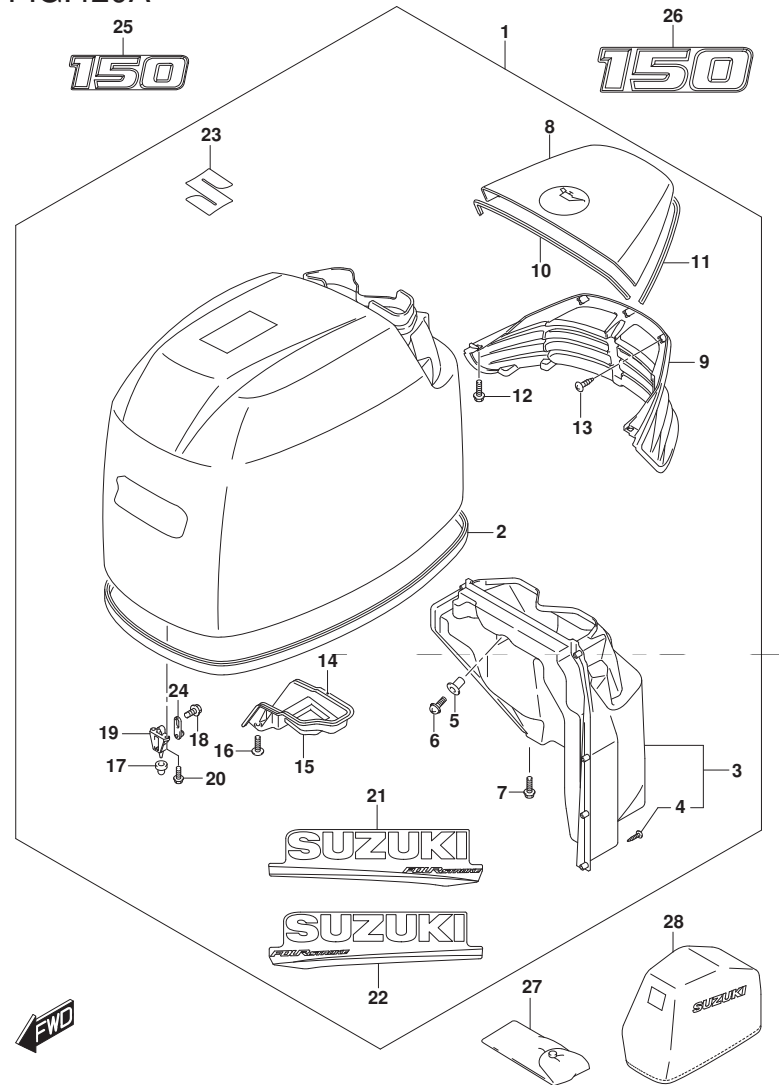

FIG. 420A (1-I-9) エンジンカバー (DF150T) (DF175T)

見出番号	品番	品名	使用個数	備考	標準作業時間
1-1	61403-96820-YAY	カバーセット, エンジン (DF150/175) プラケット	1		
1-2	61403-96830-Y5S	カバーセット, エンジン (DF150/175) (ホワイト)	1		
2	61112-96J20	・シール, エンジンカバー	1		
3	61430-96J10	・ガードアツシ, エアインテークインナ	1		
4	03542-05169	・スクリュ	8		
5	09159-05019	・ナツト	2		
6	02142-05167	・スクリュ	2		
7	01550-06167	・ボルト	2		
8-1	61431-96J21-YAY	・ハンドル, チルトアツブ (プラケット)	1		
8-2	61431-96J21-Y5S	・ハンドル, チルトアツブ (ホワイト)	1		
9	61432-96J11	・ルーバ, チルトアツブハンドル	1		
10	61438-96J10	・シール, チルトアツブハンドルNO. 1	1		
11	61439-96J10	・シール, チルトアツブハンドルNO. 2	1		
12	01550-06167	・ボルト	4		
13	03542-05169	・スクリュ	8		
14	61475-96J10	・ガード, エアベント	1		
15	61476-96J10	・シール, エアベント	1		
16	02142-06167	・スクリュ	2		
17	09329-10022	・クツシヨシ	3		
18	01550-06127	・ボルト	3		
19	61621-93J01	・プラケツト, ファスタ	3		

DF150T
DF150Z

FIG.420A

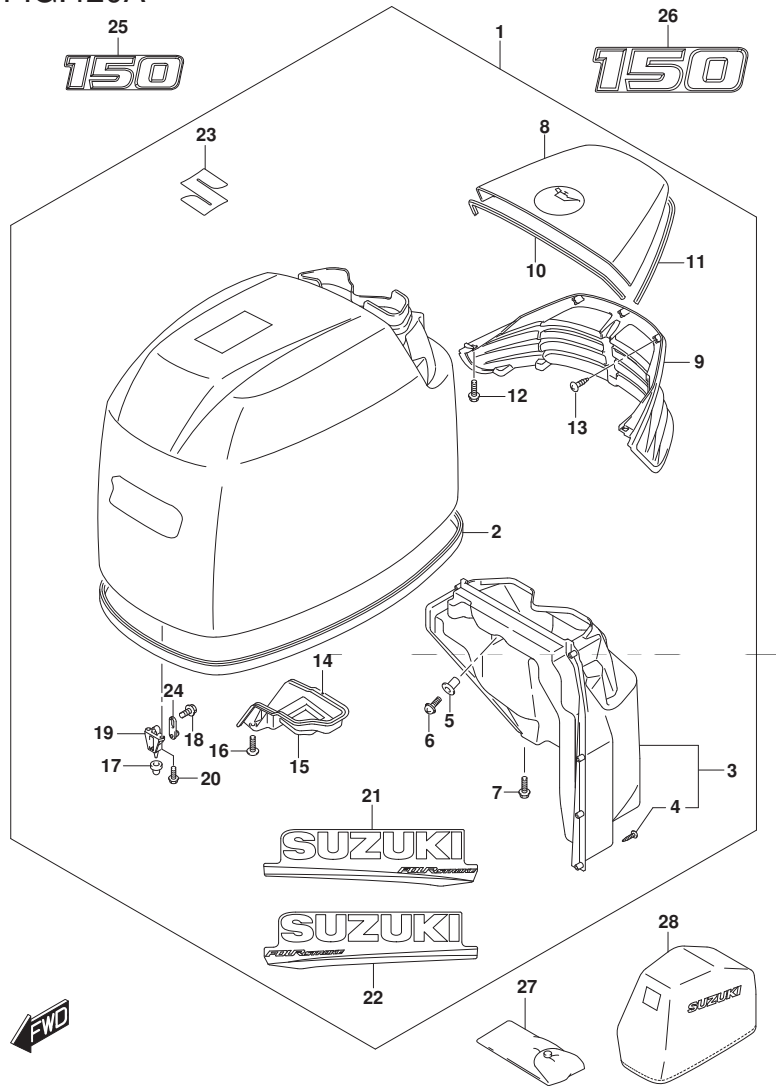

FIG. 420A (1-I-10) エンジンカバー (DF150T) (DF150Z)

見出番号	品番	品名	使用個数	備考	標準作業時間
20	01547-06167	・ボルト	6		
21-1	61443-96J50	・ストライプ, エンジンカバー-スターボート	1	FOR YAY	
21-2	61443-96J60	・ストライプ, エンジンカバー-スターボート	1	FOR Y5S	
22-1	61453-96J50	・ストライプ, エンジンカバー-ボート	1	FOR YAY	
22-2	61453-96J60	・ストライプ, エンジンカバー-ボート	1	FOR Y5S	
23	77811-54GCO-OPG	・エンブレム, マークS (クロム)	1		
24	61610-93J00	・フアスタ	3		
25-1	61422-96J60	マーク, エンブレムフロント (150)	1	FOR YAY	
25-2	61422-96J80	マーク, エンブレムフロント (150)	1	FOR Y5S	
26-1	61435-96J70	マーク, エンブレムリア (150)	1	FOR YAY	
26-2	61435-96J90	マーク, エンブレムリア (150)	1	FOR Y5S	
27	09800-81841	ツールセット	1		
28	68110-96J01	カバー, ウェザ	1	OPT	

DF150T
DF150Z

FIG.420B

FIG. 420B (1-I-11) エンジンカバー (DF175T) (DF175Z)

見出番号	品番	品名	使用個数	備考	標準作業時間
1-1	61403-96820-YAY	カバーセット, エンジン (DF150/175) プラック	1		
1-2	61403-96830-Y5S	カバーセット, エンジン (DF150/175) (ホワイト)	1		
2	61112-96J20	シール, エンジンカバー	1		
3	61430-96J10	ガイドアツシ, エアインテークインナ	1		
4	03542-05169	スクリュ	8		
5	09159-05019	ナツツ	2		
6	02142-05167	スクリュ	2		
7	01550-06167	ボルト	2		
8-1	61431-96J21-YAY	ハンドル, チルトアツツ (プラック)	1		
8-2	61431-96J21-Y5S	ハンドル, チルトアツツ (ホワイト)	1		
9	61432-96J11	ルーバ, チルトアツツハンドル	1		
10	61438-96J10	シール, チルトアツツハンドルNO. 1	1		
11	61439-96J10	シール, チルトアツツハンドルNO. 2	1		
12	01550-06167	ボルト	4		
13	03542-05169	スクリュ	8		
14	61475-96J10	ガイド, エアベント	1		
15	61476-96J10	シール, エアベント	1		
16	02142-06167	スクリュ	2		
17	09329-10022	クツシヨソ	3		
18	01550-06127	ボルト	3		
19	61621-93J01	プラケツツ, ファスタ	3		

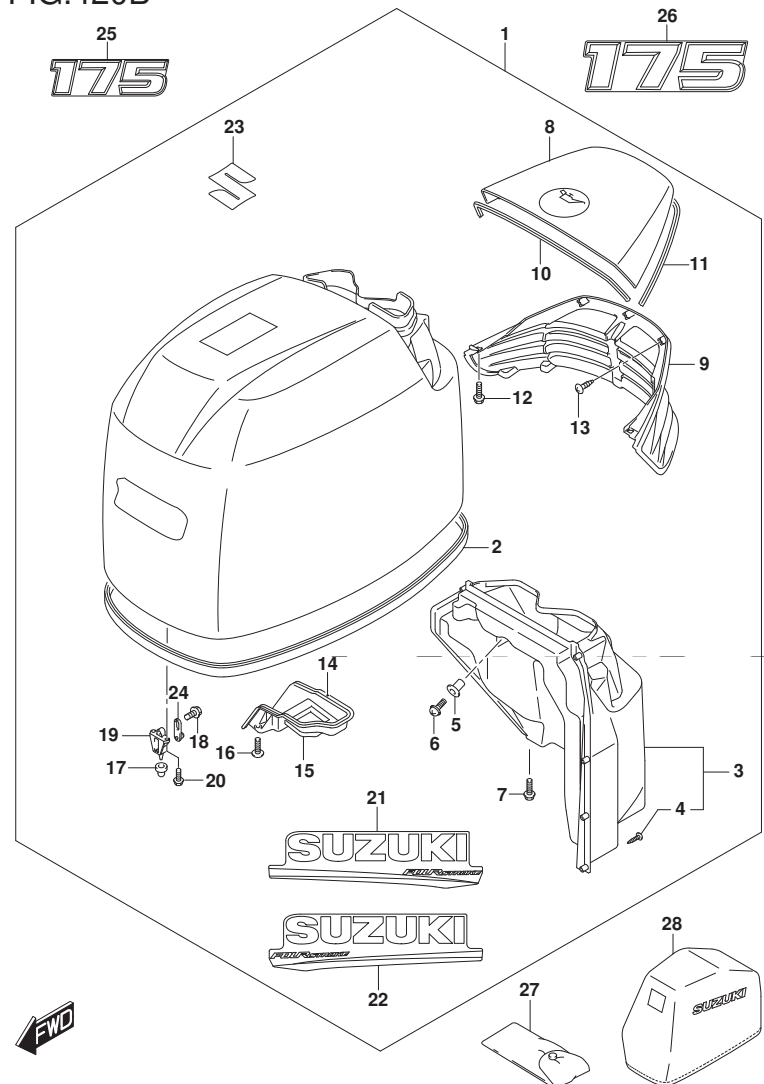

DF175T
DF175Z

FIG.420B

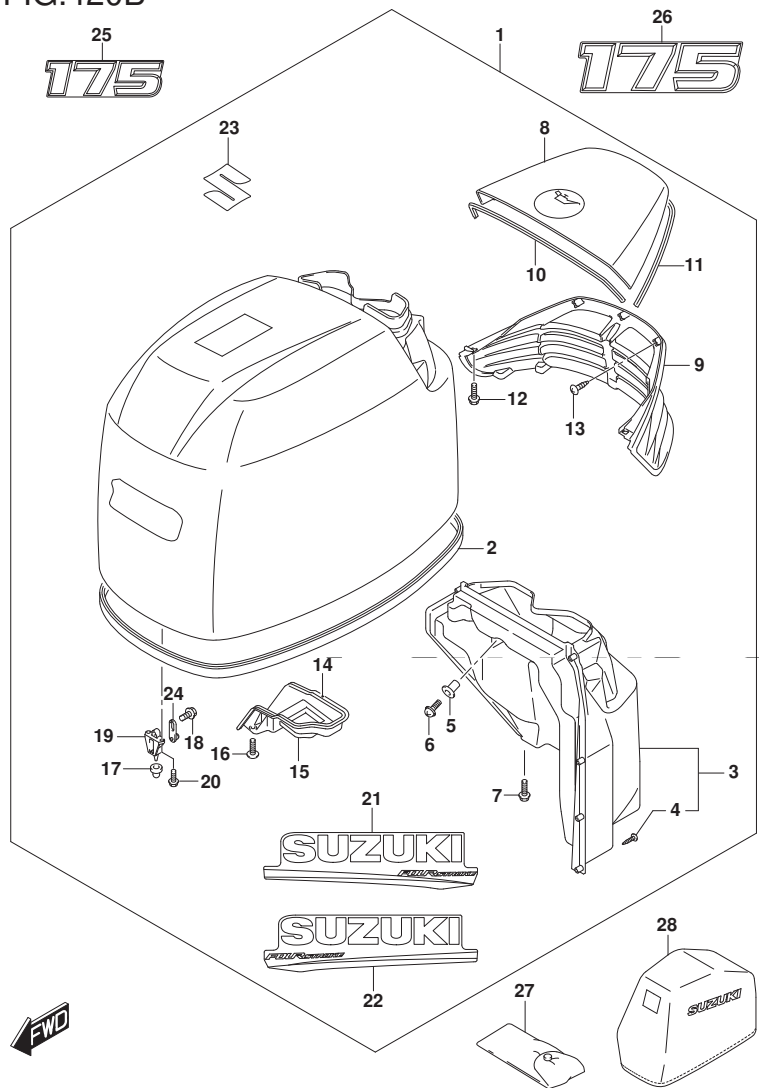

FIG. 420B (1-I-12) エンジンカバー - (DF150Z) (DF175Z)

見出番号	品番	品名	使用個数	備考	標準作業時間
20	01547-06167	・ボルト	6		
21-1	61443-96J50	・ストライプ, エンジンカバー-スターボート	1	FOR YAY	
21-2	61443-96J60	・ストライプ, エンジンカバー-スターボート	1	FOR Y5S	
22-1	61453-96J50	・ストライプ, エンジンカバー-ボート	1	FOR YAY	
22-2	61453-96J60	・ストライプ, エンジンカバー-ボート	1	FOR Y5S	
23	77811-54GC0-OPG	・エンブレム, マークS (クロム)	1		
24	61610-93J00	・フアスタ	3		
25-1	61422-96J70	マーク, エンブレムフロント (175)	1	FOR YAY	
25-2	61422-96J90	マーク, エンブレムフロント (175)	1	FOR Y5S	
26-1	61435-96J80	マーク, エンブレムリア (175)	1	FOR YAY	
26-2	61435-96JA0	マーク, エンブレムリア (175)	1	FOR Y5S	
27	09800-81841	ツールセット	1		
28	68110-96J01	カバー, ウェザ	1	OPT	

DF175T

DF175Z

FIG.420C

FIG. 420C (1-I-13) エンジンカバー - (DF150ST)

見出番号	品番	品名	使用個数	備考	標準作業時間
1	61403-96840-YKV	カバーセット, エンジン (DF150ST) (フック)	1		
2	61112-96J20	・シール, エンジンカバー	1		
3	61430-96J10	・ガイドアッシ, アイシテークイン	1		
4	03542-05169	・スクリュー	8		
5	09159-05019	・ナット	2		
6	02142-05167	・スクリュー	2		
7	01550-06167	・ボルト	2		
8	61431-96J21-YKV	・ハンドル, チルトアツプ (マツプラック)	1		
9	61432-96J20	・ルーバ, チルトアツプハンドル (マツトレット)	1		
10	61438-96J10	・シール, チルトアツプハンドル NO. 1	1		
11	61439-96J10	・シール, チルトアツプハンドル NO. 2	1		
12	01550-06167	・ボルト	4		
13	03542-05169	・スクリュー	8		
14	61475-96J10	・ガイド, エアベント	1		
15	61476-96J10	・シール, エアベント	1		
16	02142-06167	・スクリュー	2		
17	09329-10022	・クッション	3		
18	01550-06127	・ボルト	3		
19	61621-93J01	・ブラケット, ファスタ	3		
20	01547-06167	・ボルト	6		
21	61443-96J40	・ストライプ, エンジンカバースターボート	1		
22	61453-96J40	・ストライプ, エンジンカバーボート	1		

DF150ST

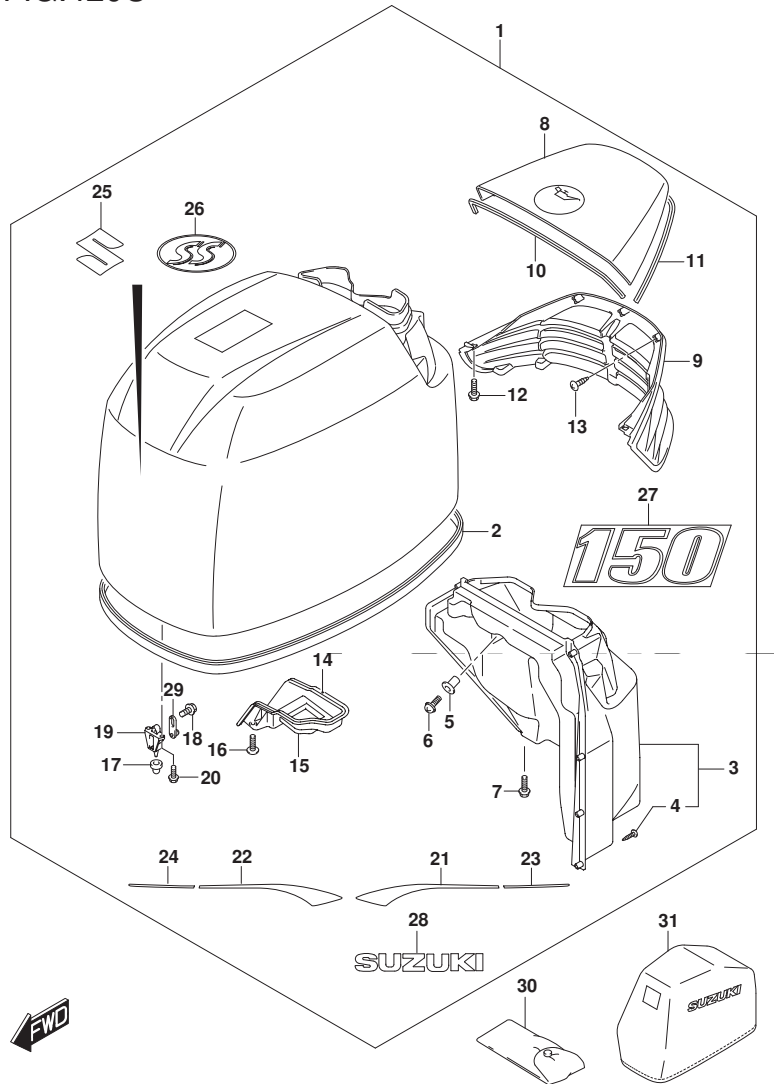

FIG.420C

FIG. 420C (1-I-14) エンジンカバー (DF150ST)

見出番号	品番	品名	使用個数	備考	標準作業時間
23	61444-96J00	・ストライプ, エンジンカバー-アツパ-スターホート	1		
24	61454-96J00	・ストライプ, エンジンカバー-アツパ-ホート	1		
25	77811-54GCO-OPG	・エンブレム, マークS (クロム)	1		
26	61424-93J00	・マーク, エンブレム (SS)	1		
27	61435-96J60	・マーク, エンブレムリヤ (150)	1		
28	61441-98L00	・マーク, スターキ	2		
29	61610-93J00	・フアスタ	3		
30	09800-81841	ツールセット	1		
31	68110-96J01	カバー, ウェザ	1	OPT	

DF150ST

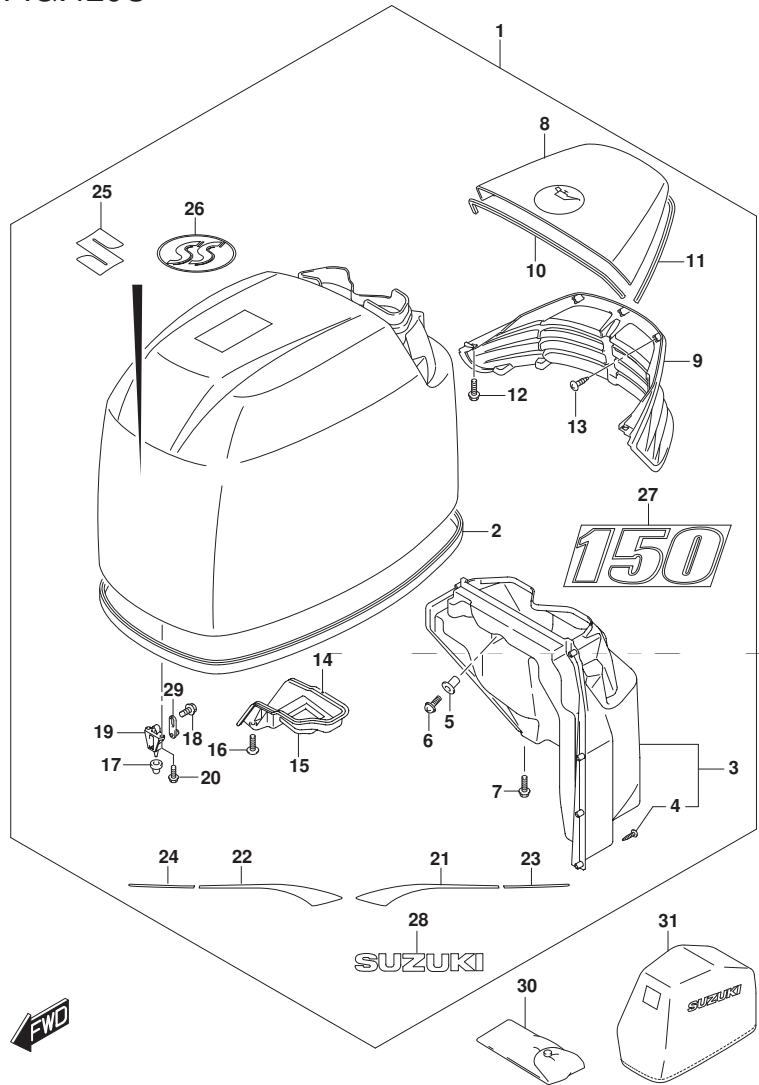

FIG.430A

FIG. 430A (1-I-15) フューエル ホース

見出番号	品番	品名	使用個数	備考	標準 作業時間
1	09401-13423	クリップ	2		
2	65700-93J11	ホース, フューエル (タンクツアエンジン)	1		
3	65770-93J12	ポンプ, スライズ	1		

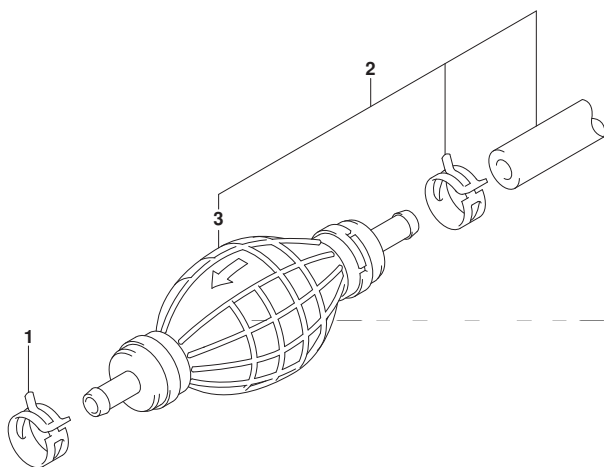

FIG.501A

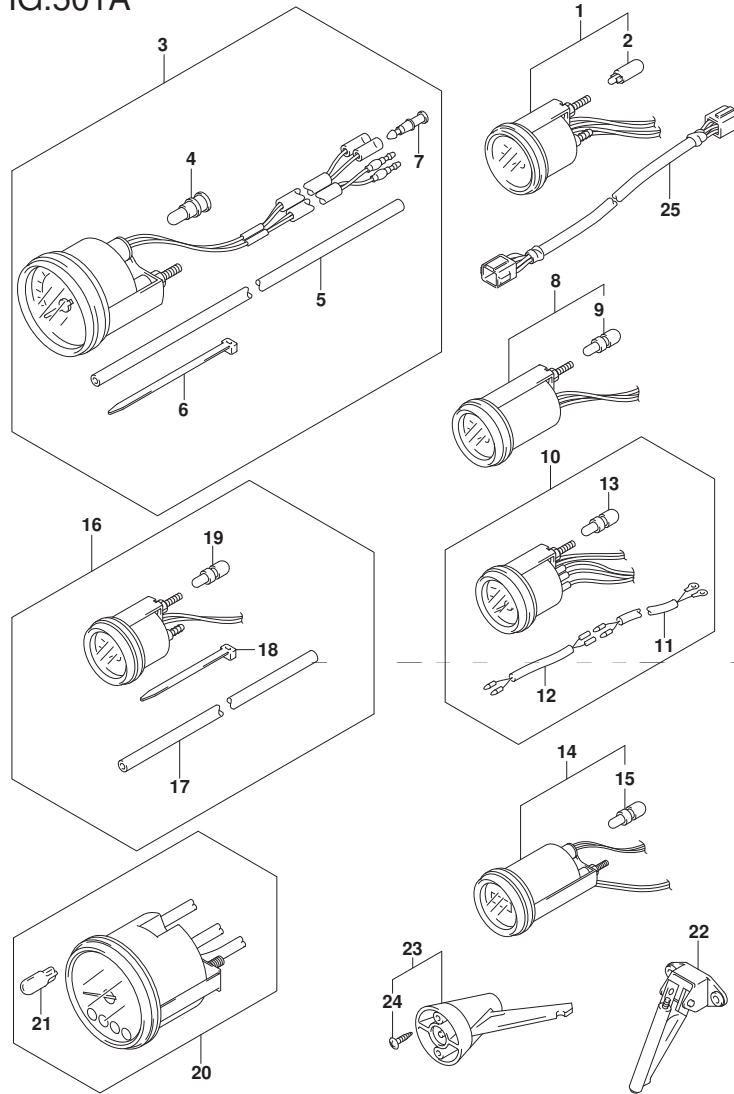

FIG.501A (1-J-2) オプション:メータ

見出番号	品番	品名	使用個数	備考	標準作業時間
1-1	34800-93J00	メータアツシ, トリム (ブラック)	1	ブラック	
1-2	34800-93J11	メータアツシ, トリム (ホワイト)	1	ホワイト	
2	#09471-12108	・ハルブ (12V1.7W, T:6.5)	1		
3-1	34100-93J00	スピードメータアツシ, 130KM/H (ブラック)	1	MAX 130KM/H ブラック	
3-2	34100-93J11	スピードメータアツシ, 130KM/H (ホワイト)	1	MAX 130KM/H ホワイト	
3-3	34100-93J20	スピードメータアツシ, 80KM/H (ブラック)	1	MAX 80KM/H ブラック	
3-4	34100-93J31	スピードメータアツシ, 80KM/H (ホワイト)	1	MAX 80KM/H ホワイト	
3-5	34100-93J40	スピードメータアツシ, 45KNOTS (ブラック)	1	MAX 45KNOTS ブラック	
3-6	34100-93J51	スピードメータアツシ, 45KNOTS (ホワイト)	1	MAX 45KNOTS ホワイト	
3-7	34100-93J60	スピードメータアツシ, 65KNOTS (ホワイト)	1	MAX 65KNOTS ホワイト	
4	09471-12028	・ハルブ (12V3.4W)	1		
5	34191-92E00	・チューブ	1		
6	09407-14407	・クランプ (L:145)	2		
7	36615-96300	・ターミナル	2		
8-1	34600-93J00	メータアツシ, ホルテージ (ブラック)	1	ブラック	
8-2	34600-93J11	メータアツシ, ホルテージ (ホワイト)	1	ホワイト	
9	#09471-12103	・ハルブ (12V3W)	1		
10-1	34300-93J00	ゲージアツシ, フューエル (ブラック)	1	ブラック	
10-2	34300-93J11	ゲージアツシ, フューエル (ホワイト)	1	ホワイト	
11	34310-92E00	・リードアツシ, フューエル, ゲージ	1		
12	34360-92E00	・アダプタ, フューエルゲージ	1		
13	#09471-12103	・ハルブ (12V3W)	1		
14-1	34500-93J00	メータアツシ, アワー (ブラック)	1	ブラック	
14-2	34500-93J11	メータアツシ, アワー (ホワイト)	1	ホワイト	
15	#09471-12103	・ハルブ (12V3W)	1		

FIG.501A

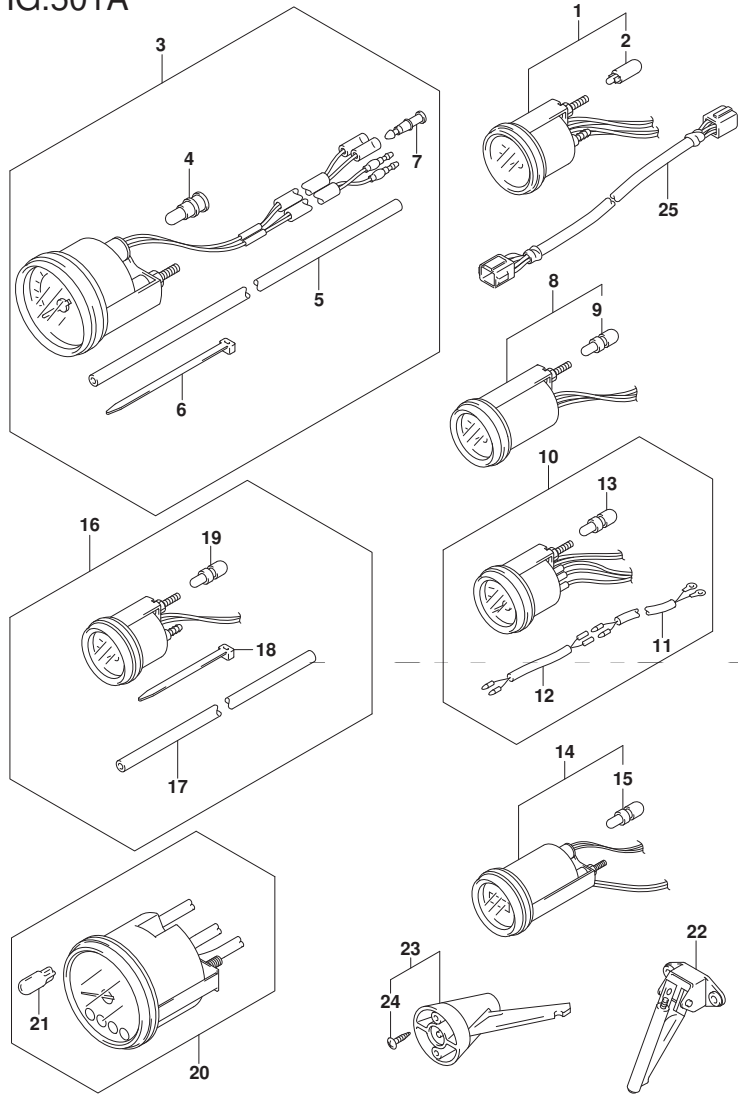

FIG. 501A (1-J-3) オプション:メータ

見出番号	品番	品名	使用個数	備考	標準作業時間
16-1	34650-93J20	ゲージアツシ, ウォータフ レツシヤ15PSI ブラック	1	15PSI ブラック	
16-2	34650-93J31	ゲージアツシ, ウォータフ レツシヤ15PSI (ホワイト)	1	15PSI ホワイト	
17	34191-92E00	・チューブ	1		
18	09407-14407	・クランプ (L:145)	2		
19	#09471-12103	・バルブ (12V3W)	1		
20-1	34200-93J00	タコメータアツシ, ウイス モニタ (ブラック)	1	ブラック	
20-2	34200-93J12	タコメータアツシ, ウイス モニタ (ホワイト)	1	ホワイト	
21	09471-12077	・バルブ (12V1.7W)	1		
22	34190-87D00	センタ, スピートメータ	1		
23	34190-95500	センタ, スピートメータ	1		
24	03112-0630B	・スクリュ	2		
25	36682-92E00	ワイヤ, トリムメータエクステンション (L:6500)	1		

FIG.508A

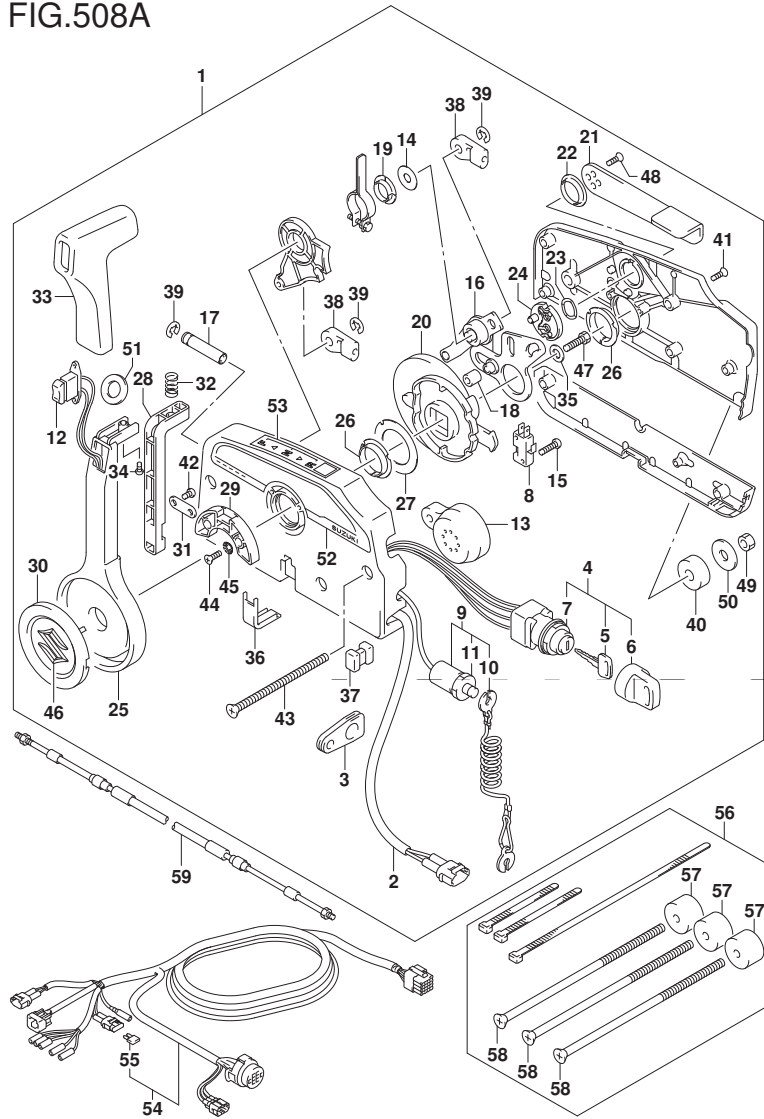

FIG. 508A (1-J-4) オプション:リモート コントロール

見出番号	品番	品名	使用個数	備考	標準作業時間
1	67200-93J51	リモートコントロールアツシ	1		
2	36646-93J01	ワイヤアツシ, PTTスイッチアツク'フ'タ	1		
3	36628-92E00	・グ'ロメツト, ワイヤリング'ハーネス	1		
4	37110-93J11	・スイッチアツシ, イグ'ニツシヨシ	1		
5-1	37141-99E00	・キー (931)	2		
5-2	37141-99E10	・キー (932)	2		
5-3	37141-99E20	・キー (933)	2		
5-4	37141-99E30	・キー (934)	2		
5-5	37141-99E40	・キー (935)	2		
5-6	37141-99E50	・キー (936)	2		
5-7	37141-99E60	・キー (937)	2		
5-8	37141-99E70	・キー (938)	2		
5-9	37141-99E80	・キー (939)	2		
5-10	37141-99E90	・キー (940)	2		
5-11	37141-99EA0	・キー (941)	2		
5-12	37141-99EB0	・キー (942)	2		
6	37143-99E00	・キャツプ', キー	2		
7	37149-93J00	・キャツプ', シリンダ'ホ'デー	1		
8	37721-93J91	・スイッチアツシ, ニュートラル	1		
9	37820-93J04	・スイッチアツシ, エマシ'エンシ	1		
10	37823-92E01	・ブ'レートアツシ, エマシ'エンシスイッチロツク	1		
11	37826-92J00	・ナツト	1		
12	37850-90J06	・スイッチアツシ, PTT	1		
13	38500-93J90	・ブ'ザ'ー, ウォーニング'	1		
14	67212-95600	・ワツシヤ	1		
15	67296-92E11	・スクリュ, ニュートラルスイッチ	2		

FIG.508A

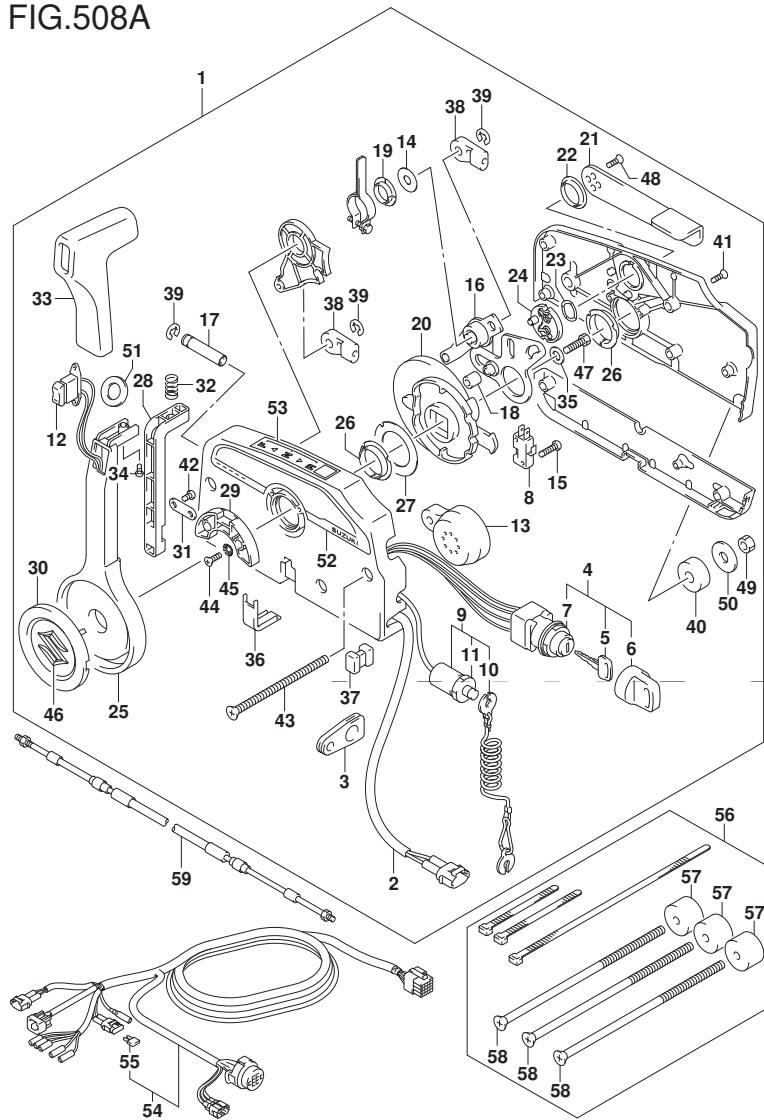

FIG. 508A (1-J-5) オプション:リモート コントロール

見出番号	品番	品名	使用個数	備考	標準 作業時間
16	67220-95630	・ブレードアツシ	1		
17	67223-99E10	・ノブ, プレーキアジギヤスト	1		
18	67229-95600	・ローラ	1		
19	67232-95600	・フツシユ	1		
20	67238-87D00	・ギヤ, ドライブ	1		
21	67241-99E10	・レバー, フリースロツトル	1		
22	67243-95600	・フツシユ	1		
23	67244-95600	・ウエーブワツシヤ	1		
24	67245-95600	・ドラム, フリースロツトル	1		
25	67251-99E20	・レバー, ハンドル	1		
26	67252-95600	・フツシユ	2		
27	67253-95600	・ワツシヤ	1		
28	67255-99E10	・アーム, ロツク	1		
29	67256-95600	・ホルダ, ニュートラルロツク	1		
30	67257-99E10	・キヤツフ, レバー	1		
31	67258-99E00	・ブラケツト	1		
32	67259-87D00	・スプリング, ニュートラルアーム	1		
33	67261-99E10	・クリツフ	1		
34	67296-94310	・スクリュ	1		
35	67264-95600	・ワツシヤ	1		
36	67267-93J00	・カバー, ワイヤ	1		
37	67273-95600	・スペーサ	1		
38	67275-95600	・エンド, ケーブル	2		
39	67292-94300	・Eリング	3		
40	67294-95600	・スペーサ	3		

FIG.508A

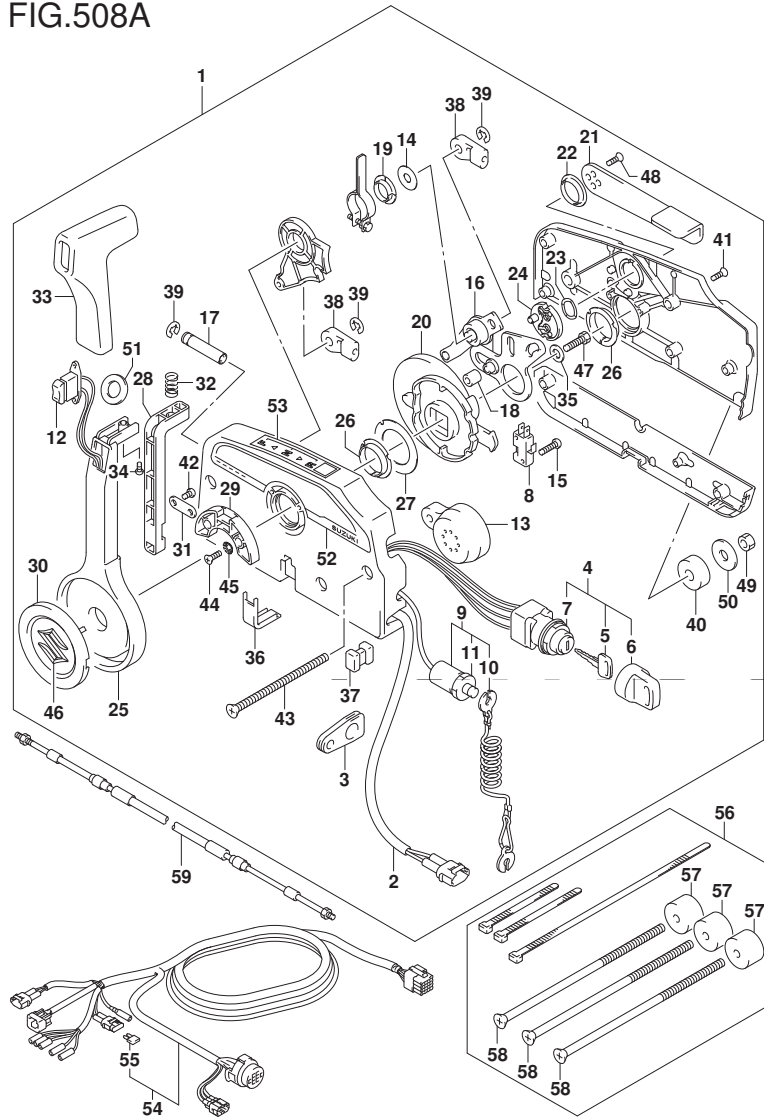

FIG. 508A (1-J-6) オプション:リモート コントロール

見出番号	品番	品名	使用個数	備考	標準作業時間
41	67296-90J10	・スクリュ, リヤカバー	5		
42	67296-94300	・スクリュ (4X10)	2		
43	67296-95600	・スクリュ	3		
44	67296-95610	・スクリュ	2		
45	67297-95600	・ワッシャ	2		
46	77811-54GB0-0PG	・エンブレム, リヤマークS (クロム)	1		
47	09100-08232	・ボルト (8X30)	1		
48	09126-05003	・スクリュ (5X12)	2		
49	09140-06020	・ナット	3		
50	09160-06104	・ワッシャ (6.5X24X2)	3		
51	37859-90J00	・スペーサ	1		
52	67282-94L00	・ディカール, リモコンサイド	1		
53	67284-94L00	・マーク, ハンドルレバー	1		
54-1	36620-93J02	ワイヤアツシ, リモートコントロール	1	L: 5000	
54-2	36620-93J52	ワイヤアツシ, リモートコントロール	1	L: 3500	
54-3	36620-93J62	ワイヤアツシ, リモートコントロール	1	L: 6500	
55	09481-10501	・フューズ (10A)	1		
56	67140-95600	アタツチメントキット, ツインリモコン	1		
57	67294-95600	・スペーサ	3		
58	67296-95621	・スクリュ (L: 165)	3		

FIG.508A

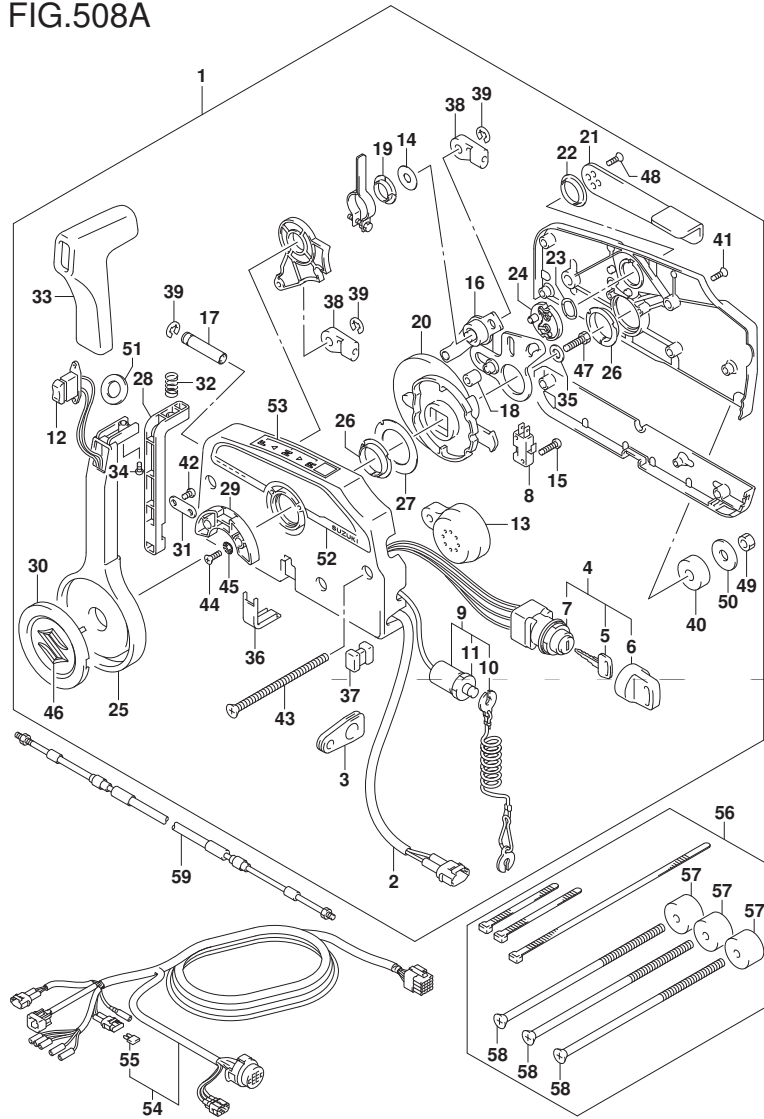

FIG. 508A (1-J-7) オプション:リモートコントロール

見出番号	品番	品名	使用個数	備考	標準作業時間
59-1	67320-93J00	ケーブルアタッチ, リモコン (8F: 2. 4M)	1		
59-2	67320-93J10	ケーブルアタッチ, リモコン (10F: 3. 1M)	1		
59-3	67320-93J20	ケーブルアタッチ, リモコン (12F: 3. 7M)	1		
59-4	67320-93J30	ケーブルアタッチ, リモコン (14F: 4. 2M)	1		
59-5	67320-93J40	ケーブルアタッチ, リモコン (16F: 4. 8M)	1		
59-6	67320-93J50	ケーブルアタッチ, リモコン (18F: 5. 4M)	1		
59-7	67320-93J60	ケーブルアタッチ, リモコン (20F: 6. 1M)	1		
59-8	67320-93J70	ケーブルアタッチ, リモコン (22F: 6. 7M)	1		
59-9	67320-93J80	ケーブルアタッチ, リモコン (24F: 7. 3M)	1		

FIG.517A

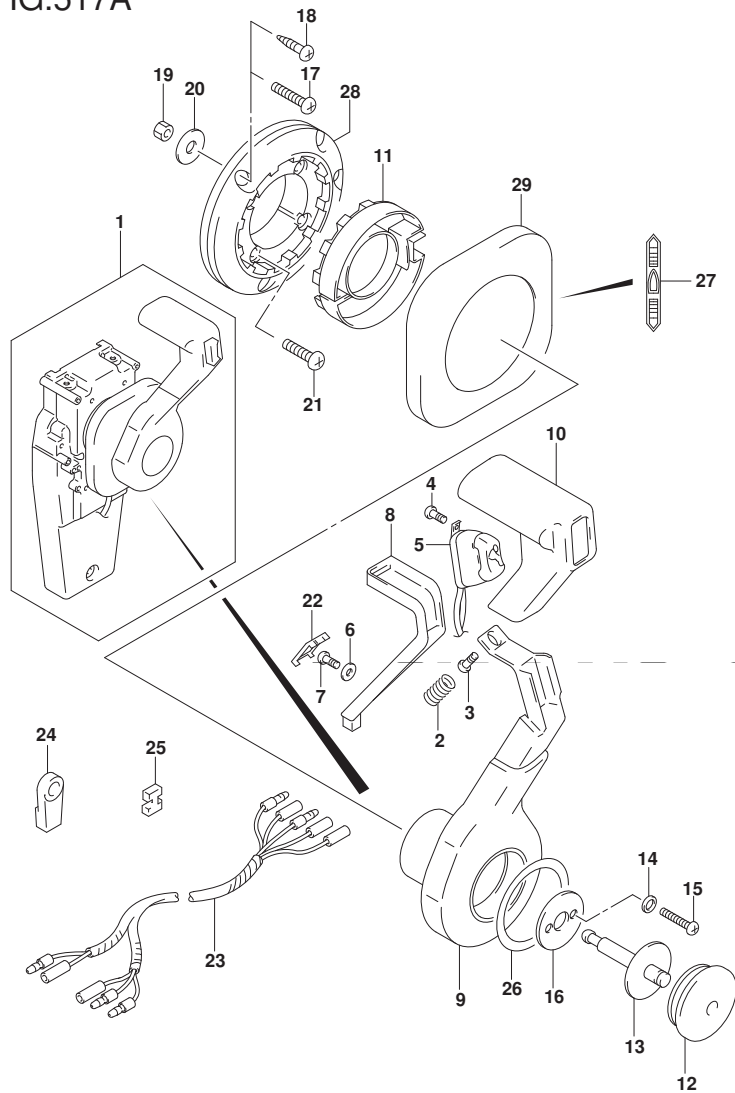

FIG. 517A (1-J-8) オプション:コンシールド リモコン (1)

見出番号	品番	品名	使用個数	備考	標準作業時間
1	67200-93J33	リモートコントロールアツシ, コンシールド	1		
2	67298-92E50	・スフ リンク	1		
3	67296-94310	・スクリュ	1		
4	67295-92E10	・スクリュ	2		
5	37850-92E27	・スイッチアツシ, PTT	1		
6	67288-92E60	・ワツシヤ	1		
7	09125-04021	・スクリュ (4X20)	1		
8	67255-92E50	・アーム, ニュートラルロツク	1		
9	67251-92E50	・レバ ー, ハンド ル	1		
10	67261-92E50	・ク リツフ	1		
11	67256-92E50	・ホルダ ー, ニュートラルロツク	1		
12	67257-92E00	・キヤツフ, レバ ー	1		
13	67242-92E50	・シヤフト, フリーアキユムレータ	1		
14	67288-92E20	・ワツシヤ	6		
15	67296-88D10	・スクリュ (5X16)	4		
16	67288-92E70	・ワツシヤ	1		
17	67296-88D20	・スクリュ	3		
18	67295-92E50	・スクリュ	3		
19	67287-92E50	・ナツト	3		
20	09160-06104	・ワツシヤ (6. 5X24X2)	3		
21	67296-88D30	・スクリュ	4		
22	67254-92E50	・カバ ー, ロツクアーム	1		

FIG.517A

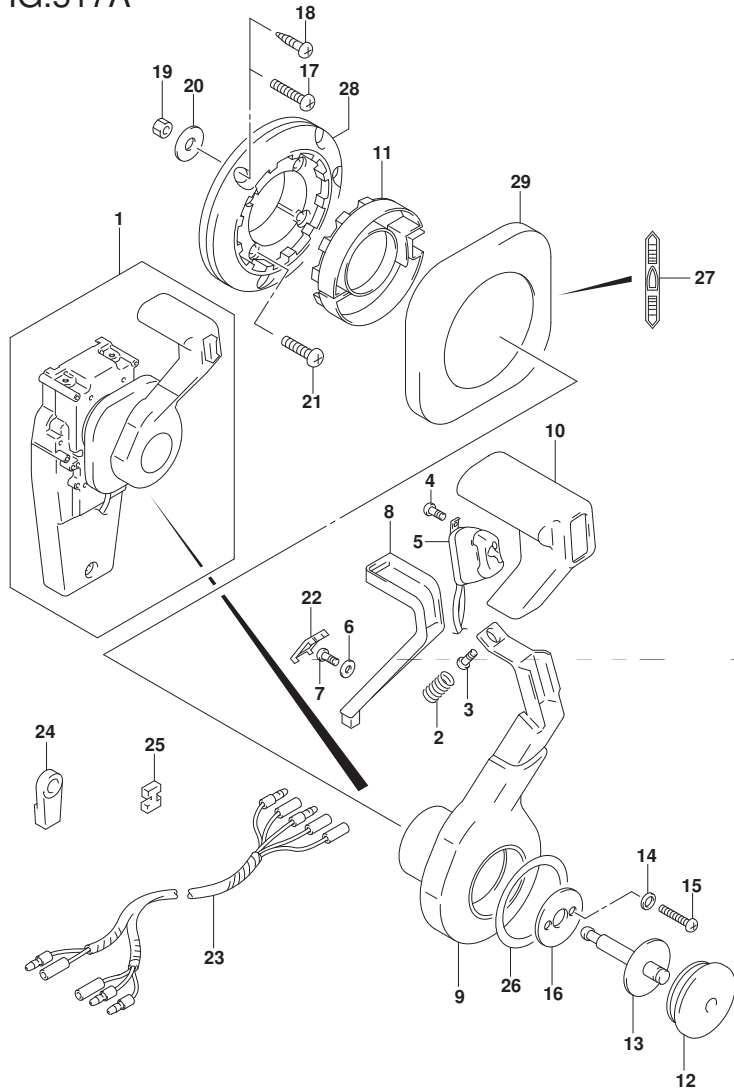

FIG. 517A (1-J-9) オプション:コンシールド リモコン (1)

見出番号	品番	品名	使用個数	備考	標準作業時間
23	36890-93J00	・ワイヤ, ニュートラル/PTTスイッチ	1		
24	67275-95600	・エンド, ケーブル	2		
25	67273-95600	・スプーサ	1		
26	67283-92E50	・デ・カール, レバ	1		
27	67284-92E50	・デ・カール, クラツチ	1		
28	67274-92E50	・ベース	1		
29	67211-92E50	・カバー	1		

FIG.518A

FIG. 518A (1-J-10) オプション:コンシールド リモコン (2)

見出番号	品番	品名	使用個数	備考	標準作業時間
1	67200-93J33	リモートコントロールアツシ、コンシールド	1		
2	67222-92E50	・プレート	1		
3	67292-94300	・Eリング	3		
4	67288-92E10	・ワッシャ	1		
5	67291-92E00	・リング、スタツフ	2		
6	67223-92E50	・ブレーキアシヤスト	1		
7	67221-92E50	・ホルダアツシ	1		
8	67224-92E50	・ブレーキシューアツシ	1		
9	67225-92E50	・ディスク、ブレーキ	1		
10	09140-06020	・ナツト	2		
11	67294-92E00	・スベ一サ	1		
12	37721-95500	・スイッチアツシ、ニュートラル	1		
13	67296-92E11	・スクリュ、ニュートラルスイッチ	2		
14	67226-92E10	・ボルト、ストツバリヤ	2		
15	67296-92E20	・スクリュ (5X25)	2		
16	67240-92E50	・スロツトルアームアツシ	1		
17	67228-92E00	・ワッシャ	1		
18	67286-92E00	・ボルト (6X18)	3		
19	67230-92E00	・シフトアームアツシ	1		
20	09125-05042	・スクリュ (5X10)	11		
21	67234-92E00	・ケース、ギヤ	1		
22	67245-92E00	・レバ一アツシ、スロツトル	1		
23	67227-92E00	・ストツバ	1		
24	67296-88D10	・スクリュ (5X16)	2		
25	67225-92E00	・スフリング	1		
26	09125-04004	・スクリュ (4X6)	1		

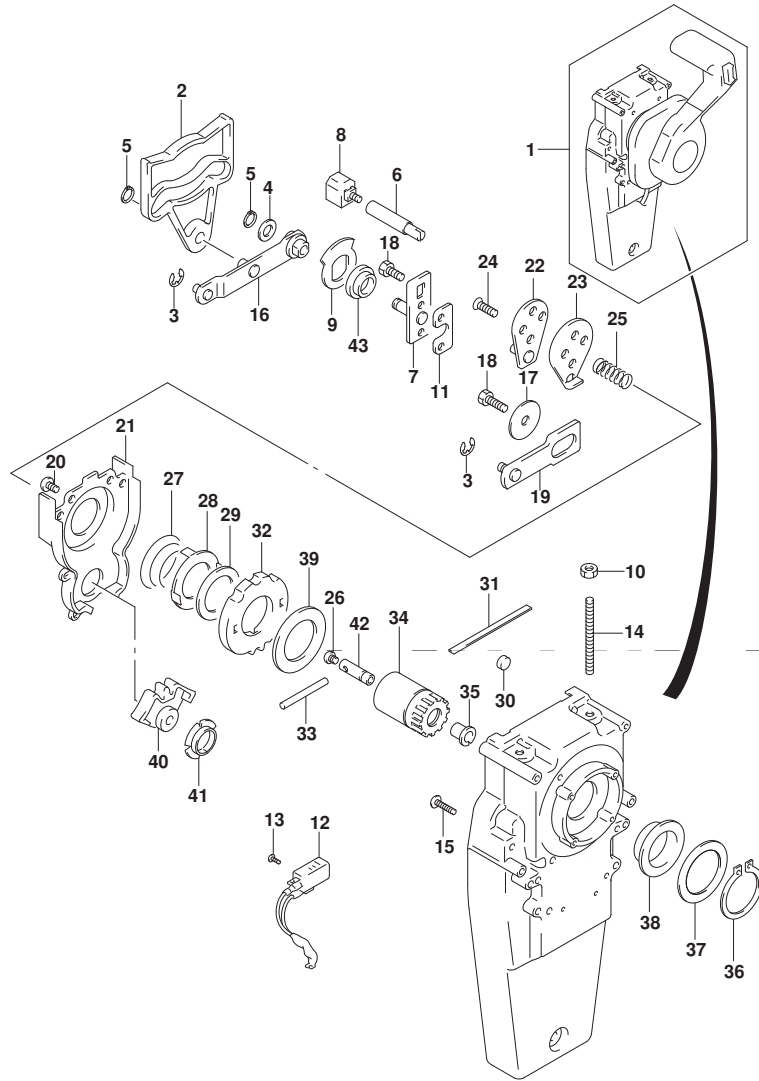

FIG.518A

FIG. 518A (1-J-11) オプション:コンシールド リモコン (2)

見出番号	品番	品名	使用個数	備考	標準作業時間
27	67233-92E00	・スプリンク	1		
28	67235-92E00	・プレート, シフトロック	1		
29	67239-92E10	・プレート, シフトピン	1		
30	67236-92E00	・ローラ	1		
31	67237-92E01	・スプリンク	5		
32	67238-92E50	・ギヤ, ドライブ	1		
33	67239-92E00	・ピン	1		
34	67246-92E50	・シャフト, ドライブ	1		
35	67252-92E00	・ブッシュ	1		
36	67291-92E10	・リング, ストップ	1		
37	67253-92E10	・ワッシャ	1		
38	67252-92E10	・ブッシュ	1		
39	67253-95600	・ワッシャ	1		
40	67231-92E00	・ギヤ, シフト	1		
41	67232-95600	・ブッシュ	1		
42	67241-92E50	・ロッド, フリーアクムレータ	1		
43	67232-92E50	・ブッシュ	1		

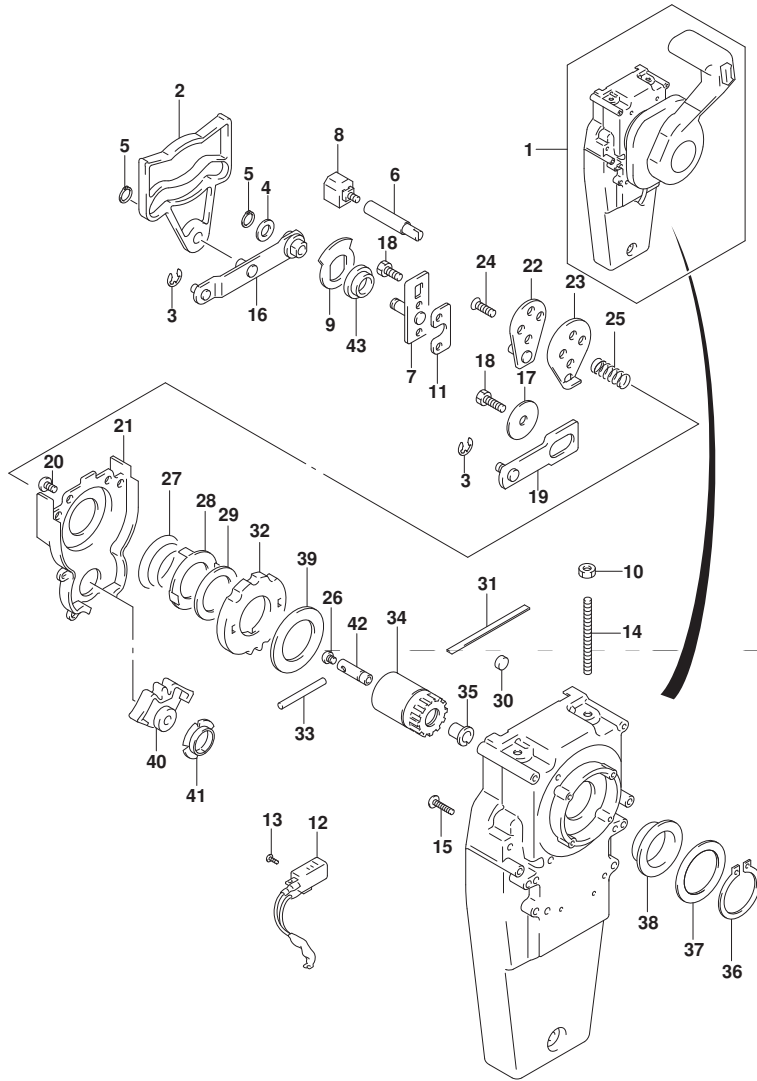

FIG.521A

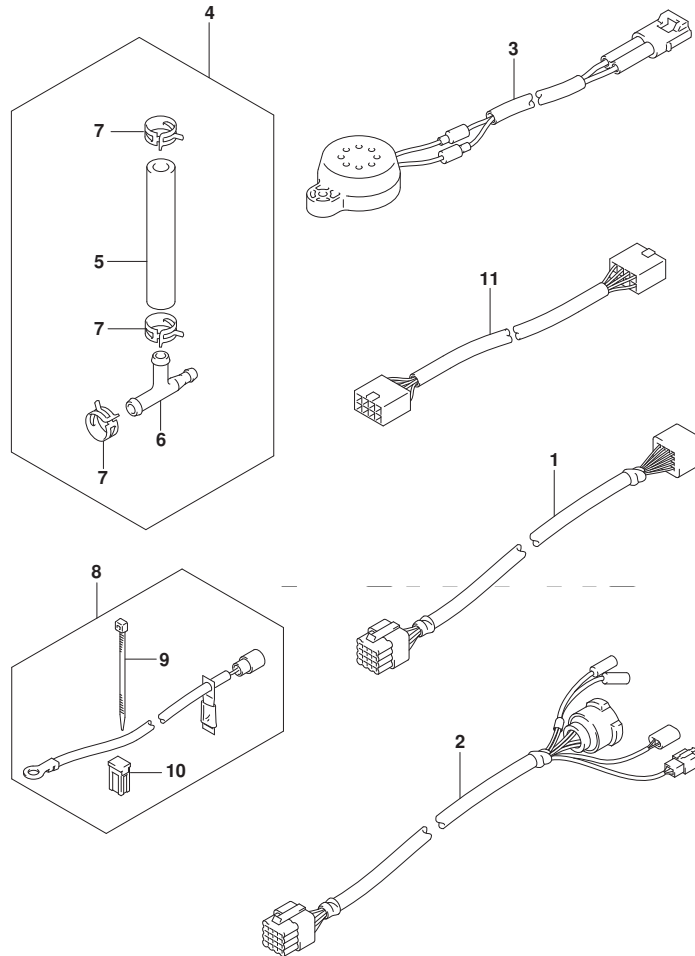

FIG. 521A (1-J-12) オプション:ハーネス

見出番号	品番	品名	使用個数	備考	標準作業時間
1-1	36620-93J10	ワイヤツシ, リモコンエクステンション (L:2000)	1	L:2000	
1-2	36620-93J40	ワイヤツシ, リモコンエクステンション (L:3000)	1	L:3000	
2	36620-93J30	ワイヤツシ, リモコン (L:2000)	1		
3	38500-93J00	ブザーアツシ, ウォーニング	1		
4	34660-96J00	キット, ウォータフ レツシヤゲージ サフ	1		
5	09352-50903-600	・ホース (5X9X600)	1	L:600->70	
6	09367-06006	・3ウェイ	1		
7	09401-08413	・クリップ	3		
8	33830-98J11	セツト, ハ ヲテリアイソレータリード	1		
9	09407-10404	・クランプ (L:100)	2		
10	09481-40401	・フューズ (40A)	1		
11	36667-96L20	ワイヤ, ケー ジ エクステンション	1		

FIG.530A

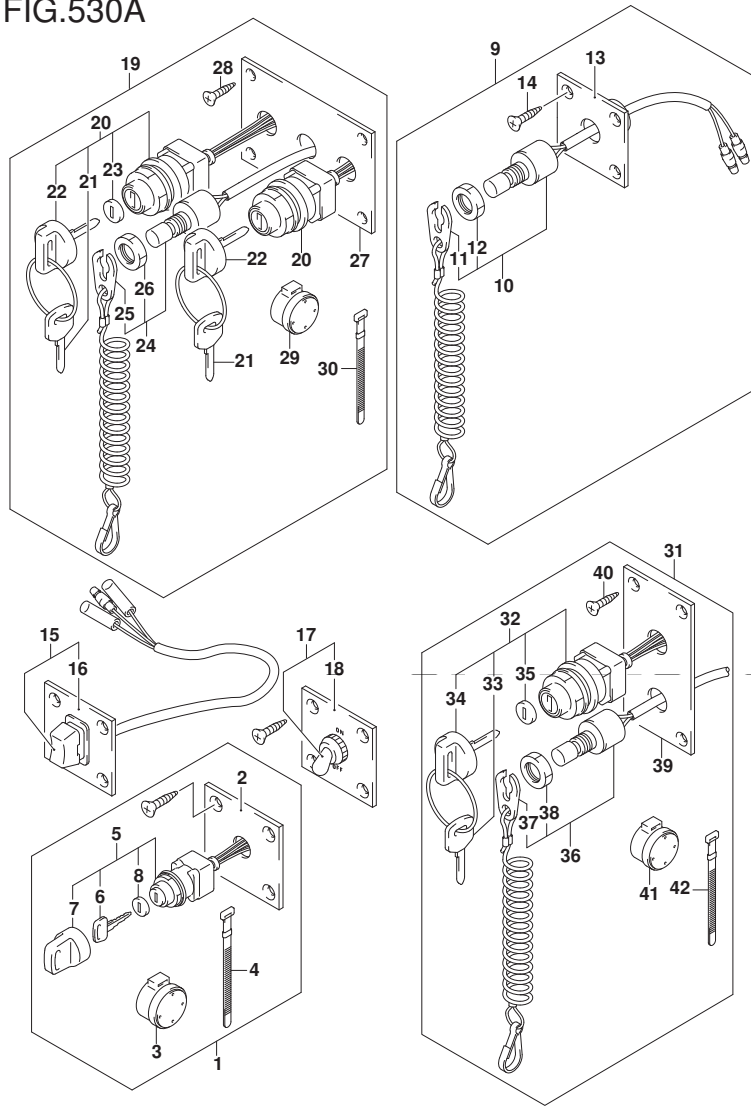

FIG. 530A (1-J-13) オプション:スイッチ

見出番号	品番	品名	使用個数	備考	標準作業時間
1	37100-96J00	ハネルアツシ, イグニッションスイッチ	1		
2	37139-99E00	ハネル, イグニッションスイッチ	1		
3	38500-93J90	フザ-, ウォーニング	1		
4	09407-08401	クラフ (L:80)	1		
5	37110-93J01	スイッチアツシ, イグニッション	1		
6-1	37141-99E00	キー (931)	2		
6-2	37141-99E10	キー (932)	2		
6-3	37141-99E20	キー (933)	2		
6-4	37141-99E30	キー (934)	2		
6-5	37141-99E40	キー (935)	2		
6-6	37141-99E50	キー (936)	2		
6-7	37141-99E60	キー (937)	2		
6-8	37141-99E70	キー (938)	2		
6-9	37141-99E80	キー (939)	2		
6-10	37141-99E90	キー (940)	2		
6-11	37141-99EA0	キー (941)	2		
6-12	37141-99EB0	キー (942)	2		
7	37143-99E00	キャツプ, キー	1		
8	37149-93J00	キャツプ, シリンダボデー	1		
9	37803-93J05	ハネルアツシ, エマシエンシスイッチ	1		
10	37820-93J10	スイッチアツシ, エマシエンシ	1		
11	37823-92E01	プレートアツシ, エマシエンシスイッチロック	1		
12	37826-92J10	ナット	1		
13	37825-99E10	ハネル, エマシエンシストップスイッチ	1		
14	03122-05165	スクリュ	4		
15	37805-93J00	ハネルアツシ, PTTスイッチ	1		

FIG.530A

FIG. 530A (1-J-14) オプション:スイッチ

見出番号	品番	品名	使用個数	備考	標準作業時間
16	37855-99E00	・パネル, PTTスイッチ	1		
17	37210-93J00	・パネルアツシ, ライトインク スイッチ	1		
18	37212-93J00	・パネル, ライトインク スイッチ	1		
19	37100-96J15	・パネルアツシ, デュアルエンジンスイッチ	1		
20	37110-93J01	・スイッチアツシ, イグニッション	2		
21-1	37141-99E00	・キー (931)	4		
21-2	37141-99E10	・キー (932)	4		
21-3	37141-99E20	・キー (933)	4		
21-4	37141-99E30	・キー (934)	4		
21-5	37141-99E40	・キー (935)	4		
21-6	37141-99E50	・キー (936)	4		
21-7	37141-99E60	・キー (937)	4		
21-8	37141-99E70	・キー (938)	4		
21-9	37141-99E80	・キー (939)	4		
21-10	37141-99E90	・キー (940)	4		
21-11	37141-99EA0	・キー (941)	4		
21-12	37141-99EB0	・キー (942)	4		
22	37143-99E00	・キャツプ, キー	2		
23	37149-93J00	・キャツプ, シリンダボデー	2		
24	37820-93JA0	・スイッチアツシ, エマシ	1		
25	37823-92E01	・プレートアツシ, エマシ エンシスイッチロツク	1		
26	37826-92J10	・ナツト	1		
27	37139-99E30	・パネル, イグニッションスイッチ	1		
28	03121-0516A	・スクリュ	4		
29	38500-93J90	・フザー, ウォーニング	1		
30	09407-08401	・クランプ (L:80)	1		

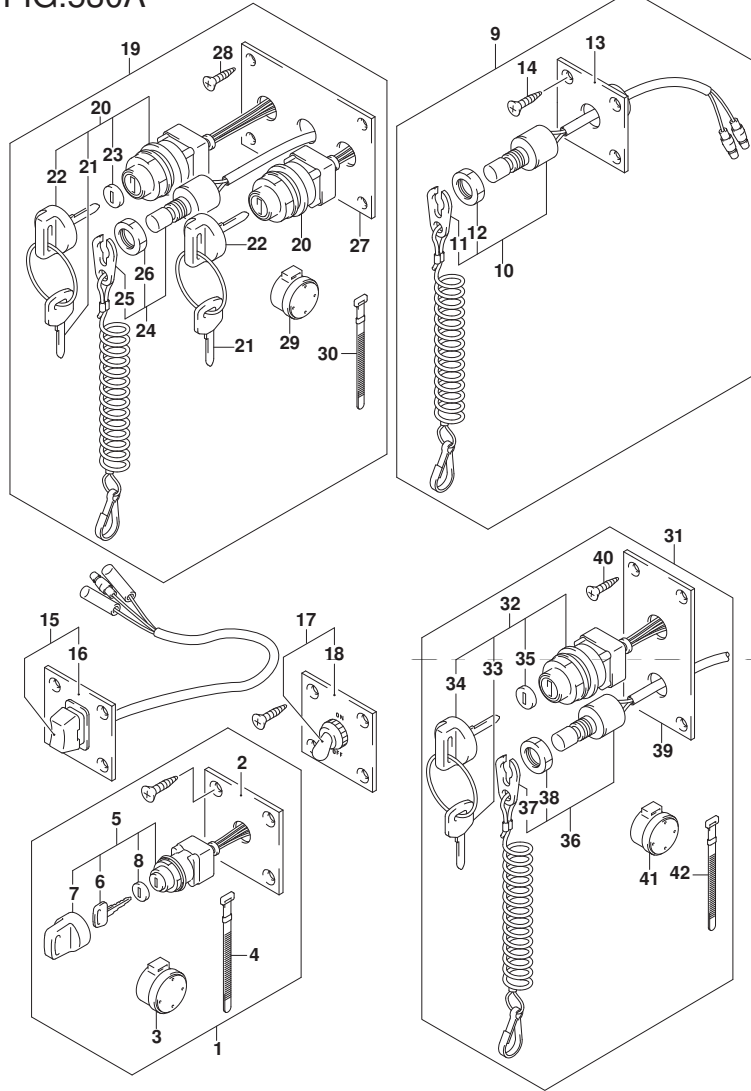

FIG.530A

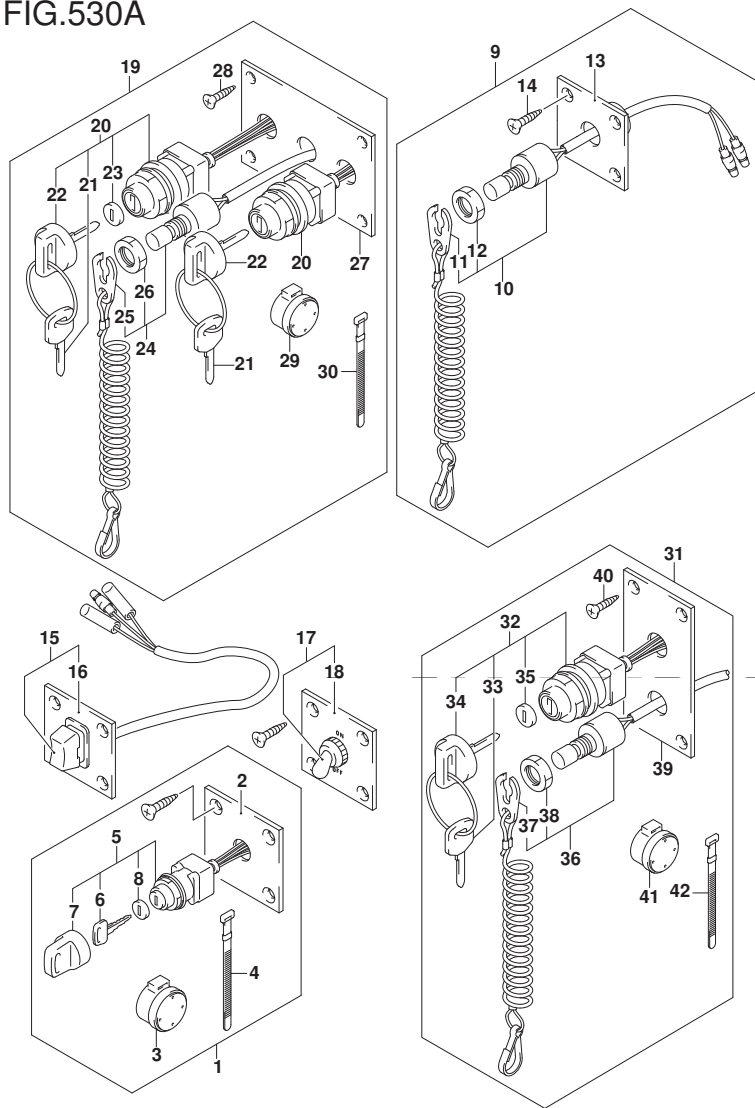

FIG. 530A (1-J-15) オプション:スイッチ

見出番号	品番	品名	使用個数	備考	標準作業時間
31	37100-96J25	パネルアツシ, エンジンスイッチ	1		
32	37110-93J01	スイッチアツシ, イグニツシヨ	1		
33-1	37141-99E00	キー (931)	2		
33-2	37141-99E10	キー (932)	2		
33-3	37141-99E20	キー (933)	2		
33-4	37141-99E30	キー (934)	2		
33-5	37141-99E40	キー (935)	2		
33-6	37141-99E50	キー (936)	2		
33-7	37141-99E60	キー (937)	2		
33-8	37141-99E70	キー (938)	2		
33-9	37141-99E80	キー (939)	2		
33-10	37141-99E90	キー (940)	2		
33-11	37141-99EA0	キー (941)	2		
33-12	37141-99EB0	キー (942)	2		
34	37143-99E00	キャツプ, キー	1		
35	37149-93J00	キャツプ, シリンダボデー	1		
36	37820-93J10	スイッチアツシ, エマシ	1		
37	37823-92E01	プレートアツシ, エマシ	1		
38	37826-92J10	ナツト	1		
39	37139-99E40	パネル, イグニツシヨンスイッチ	1		
40	03121-0516A	スクリュ	4		
41	38500-93J90	ワザー, ウォーニク	1		
42	09407-08401	クランプ (L:80)	1		

FIG.541A

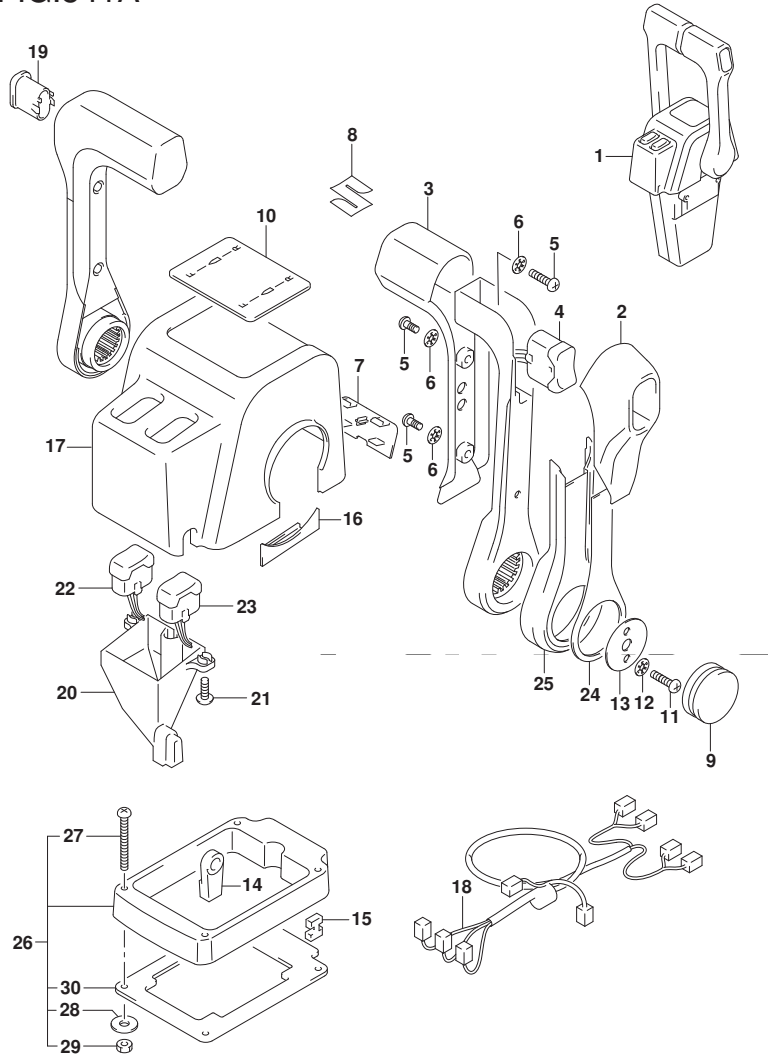

FIG. 541A (1-K-2) オプション:リモート コントロール アツシ デュアル (1)

見出番号	品番	品名	使用個数	備考	標準作業時間
1	67200-88L10	リモートコントロールアツシ, デュアル	1		
2	67261-88L10	・グ リツフ, リモコンNO. 2	2		
3	67261-88L00	・グ リツフ, リモコンNO. 1	2		
4	37850-88L10	・スイッチアツシ, グ リツフ PTT (デュアル)	1		
5	67296-88L00	・スクリュ	6		
6	67288-92E20	・ワツシヤ	6		
7	67212-88L10	・カバ -, フ ラク (デュアル)	1		
8	68111-88L00	・エン プレム, マーク (S)	1		
9	67257-88L00	・キヤツフ, リモコンレハ -	2		
10	67281-88L10	・デ カール (デュアル)	1		
11	67296-92E60	・スクリュ	4		
12	67288-92E60	・ワツシヤ	4		
13	67253-92E00	・ワツシヤ	2		
14	67275-95600	・エンド -, ケーブル	4		
15	67273-95600	・スヘ -サ	2		
16	67271-88L10	・カバ -, リモコンレハ -ロア	2		
17	67211-88L10	・カバ - (デュアル)	1		
18	36890-88L00	・ワイヤアツシ, ニュートラル/PTTスイッチ	1		
19	67263-88L30	・キヤツフ, グ リツフ スイッチホ -ル	1		
20	67217-88L00	・ガ イド -, ウォーターフ ルーフ	1		
21	67296-88L10	・スクリュ, ウォーターフ ルーフカ イド	2		
22	37850-88L30	・スイッチアツシ, PTTスターボ -ート (デュアル)	1		
23	37850-88L20	・スイッチアツシ, PTTホ -ート (デュアル)	1		
24	67264-88L00	・カバ -, レハ -デ ザ イン	2		
25	67264-88L10	・カバ -, レハ -メツキ	2		

FIG.541A

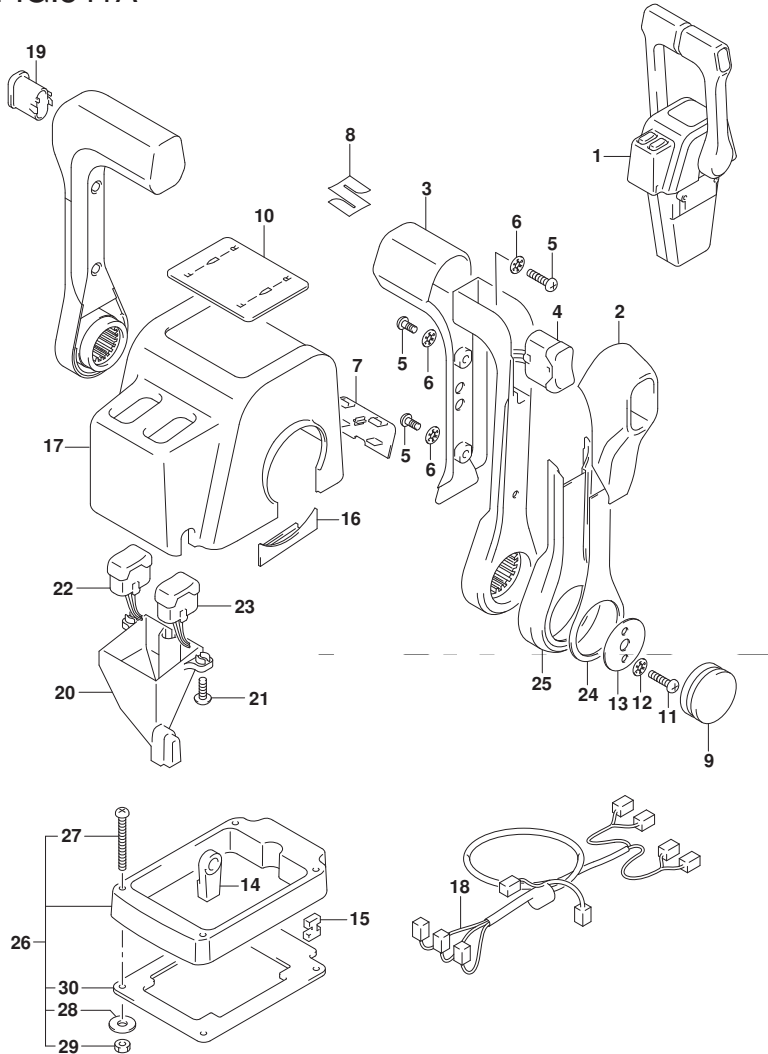

FIG. 541A (1-K-3) オプション:リモートコントロールアッティユアル (1)

見出番号	品番	品名	使用個数	備考	標準作業時間
26	67500-88L10	キット, リモコンヘーサツイン	1		
27	09125-05135	・スクリユ (5X65)	4		
28	09160-05029	・ワツシヤ (5. 5X12X0. 8)	4		
29	09140-05005	・ナツト	4		
30	67273-88L10	・ケ' ロメツト, リモコンテ' ュアル	1		

FIG.542A

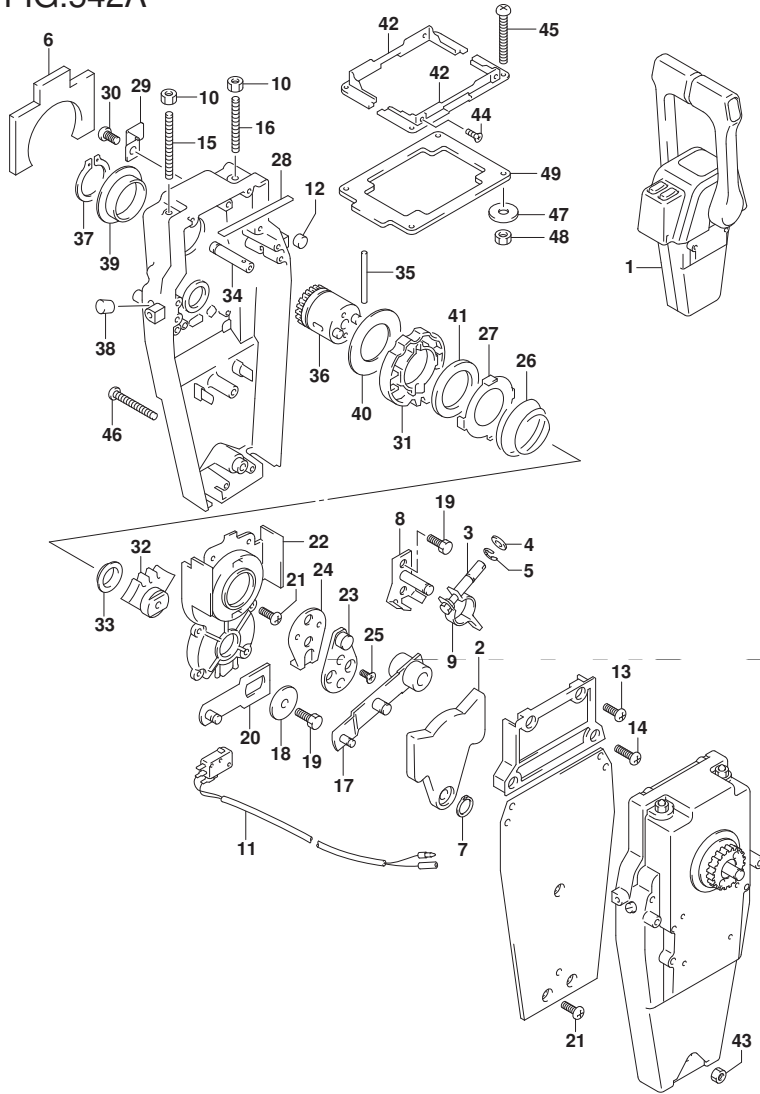

FIG. 542A (1-K-4) オプション:リモート コントロール アツシ デュアル (2)

見出番号	品番	品名	使用個数	備考	標準作業時間
1	67200-88L10	リモートコントロールアツシ, デュアル	1		
2	67222-92E00	・プレート	2		
3	67223-92E00	・ブレーキアシヤスト	2		
4	67288-92E00	・ワツシヤ	2		
5	67292-94300	・Eリング	8		
6	67272-88L00	・ゴムシール, ウォータープルーフ	2		
7	67291-92E00	・リング, スナツプ	2		
8	67221-92E00	・シフトアツシ	2		
9	67224-92E00	・ブレーキアームアツシ	2		
10	09140-06020	・ナツト	4		
11	37721-92E10	・スイッチアツシ, ニュートラル	1		
12	67236-92E00	・ローラ	2		
13	67296-88D10	・スクリュ (5X16)	4		
14	67296-92E20	・スクリュ (5X25)	4		
15	67226-92E00	・ホルト, ストツハ フロント	2		
16	67226-92E10	・ホルト, ストツハ リヤ	2		
17	67240-92E00	・スロツトルアームアツシ	2		
18	67228-92E00	・ワツシヤ	2		
19	67286-92E00	・ホルト (6X18)	6		
20	67230-88L00	・アームアツシ, リモコンソフト	2		
21	09125-05042	・スクリュ (5X10)	18		
22	67234-88L00	・ケース, リモコンギヤ	2		
23	67245-92E00	・レバ アツシ, スロツトル	2		
24	67227-92E00	・ストツハ	2		
25	09126-06006	・スクリュ (6X20)	4		
26	67233-92E00	・スフ リング	2		

FIG.542A

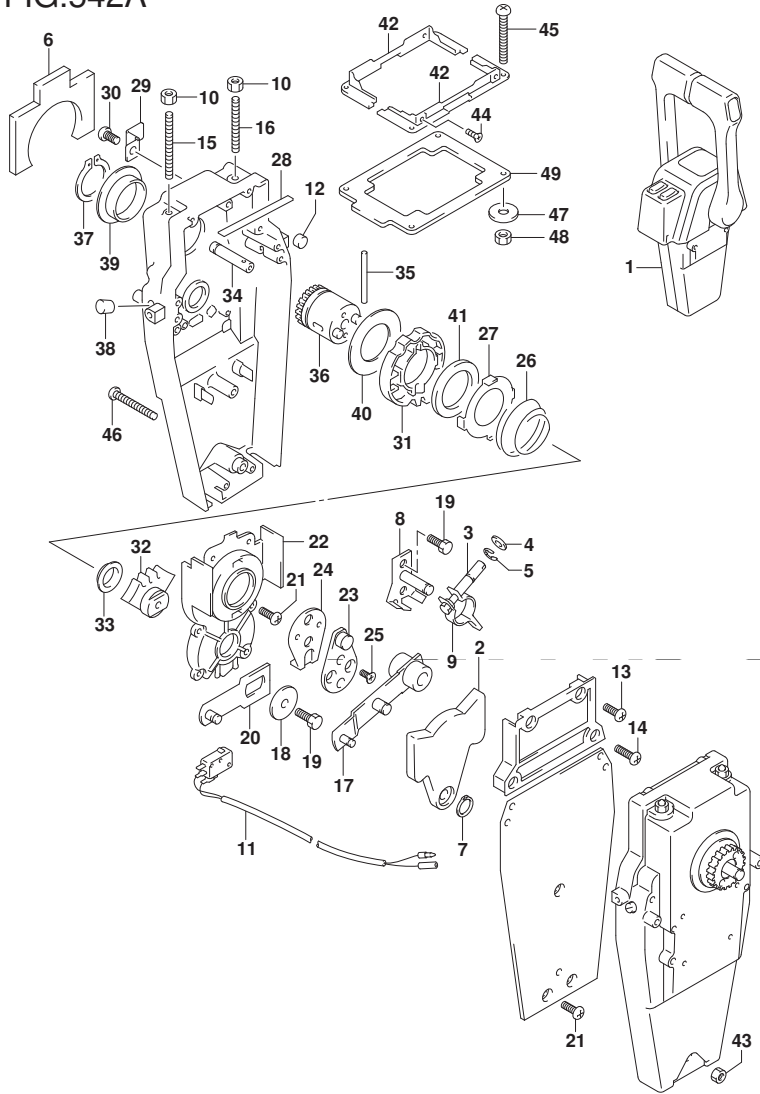

FIG. 542A (1-K-5) オプション:リモートコントロールアッシーデュアル (2)

見出番号	品番	品名	使用個数	備考	標準作業時間
27	67235-92E00	・プレート, シフトロック	2		
28	67237-92E01	・スプリング	10		
29	67269-92E00	・ブラケット	1		
30	67296-88D10	・スクリュ (5X16)	1		
31	67238-88L00	・ギヤ, リモコンドライブ	2		
32	67231-88L00	・ギヤ, リモコンソフト	2		
33	67232-88L00	・ブッシュ, シフトギヤ	2		
34	67241-88L00	・ロッド, リモコンリアクセル	2		
35	67239-92E00	・ピン	2		
36	67246-88L00	・シャフト, リモコンドライブ	2		
37	67291-92E10	・リング, スナック	2		
38	67243-92E00	・キヤップ, ホール	2		
39	67252-88L00	・ブッシュ, リモコンドライブシャフト	2		
40	67253-88L00	・ワッシャ, リモコンドライブシャフト	2		
41	67239-92E10	・プレート, シフトピン	2		
42	67274-88L10	・フランジ, カバーベース(デュアル)	2		
43	67287-92E10	・ナット	1		
44	67296-95610	・スクリュ	4		
45	67296-92E30	・スクリュ	4		
46	67296-92E80	・スクリュ	3		
47	09160-05024	・ワッシャ (5. 5X16X1. 5)	4		
48	67287-92E00	・ナット	4		
49	67273-88L10	・ゲロメット, リモコンデュアル	1		

FIG.544A

FIG. 544A (1-K-6) オプション:リモート コントロール アツシ シンク ル (1)

見出番号	品 番	品 名	使用個数	備 考	標 準 作業時間
1	67200-88L00	リモートコントロールアツシ, シンク ル	1		
2	67261-88L10	・グ リツツ, リモコンNO. 2	1		
3	67261-88L00	・グ リツツ, リモコンNO. 1	1		
4	37850-88L00	・スイッチアツシ, グ リツツ PTT (シンク ル)	1		
5	67296-88L00	・スクリュ	3		
6	67288-92E20	・ワツシヤ	3		
7	67212-88L00	・カバ ー, フ ラク (シンク ル)	1		
8	68111-88L00	・エン プ レム, マーク (S)	1		
9	67257-88L00	・キヤツツ, リモコンレバ ー	1		
10	67281-88L00	・テ ーカール (シンク ル)	1		
11	67296-92E60	・スクリュ	2		
12	67288-92E60	・ワツシヤ	2		
13	67253-92E00	・ワツシヤ	1		
14	67275-95600	・エンド ー, ケーブル	2		
15	67273-95600	・スベ ーサ	1		
16	67271-88L10	・カバ ー, リモコンレバ ーロア	1		
17	67211-88L00	・カバ ー (シンク ル)	1		
18	67264-88L00	・カバ ー, レバ ーテ ーザ ー	1		
19	67264-88L10	・カバ ー, レバ ーメツキ	1		
20	67500-88L00	キット, リモコンスベ ーサシンク ル	1		
21	09125-05135	・スクリュ (5X65)	4		
22	09160-05029	・ワツシヤ (5. 5X12X0. 8)	4		
23	09140-05005	・ナツツ	4		
24	67273-88L00	・グ ロメツツ, リモコンシンク ル	1		

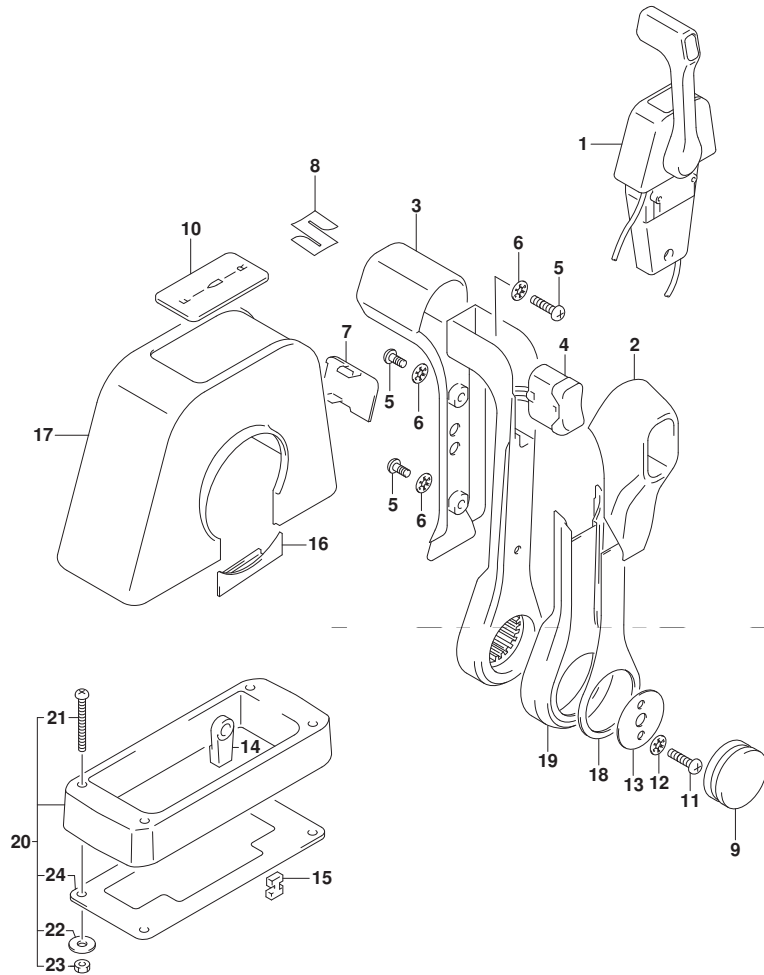

FIG.545A

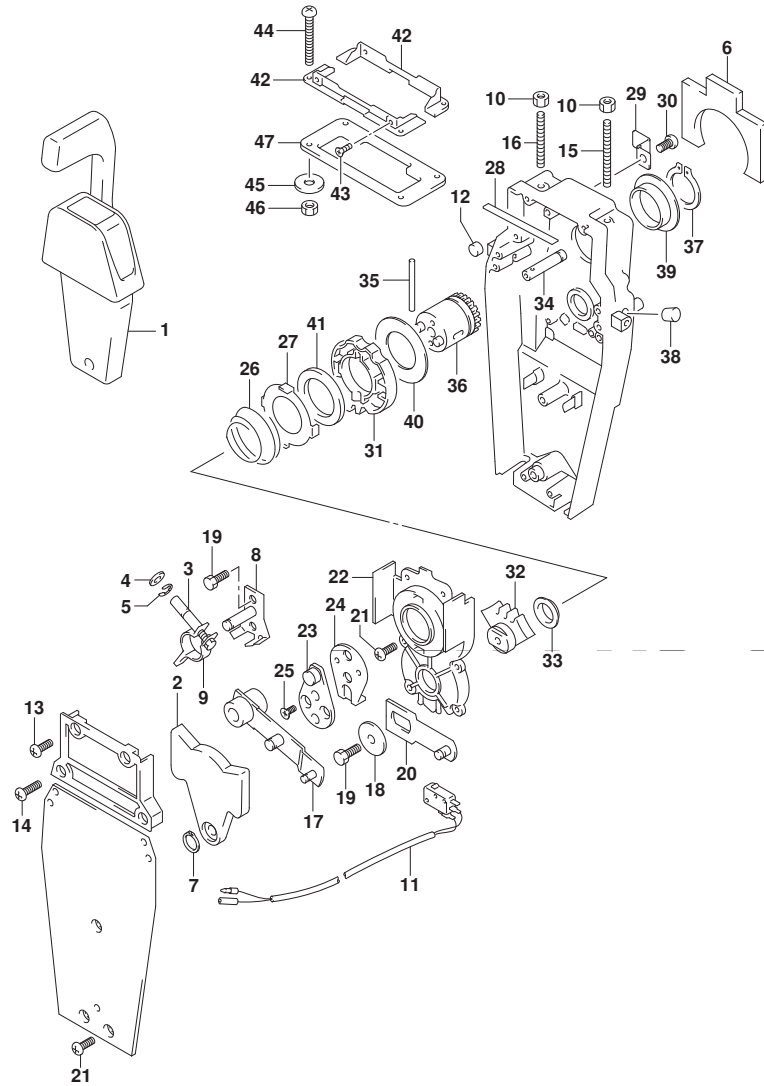

FIG. 545A (1-K-7) オプション:リモートコントロールアツシシングル (2)

見出番号	品番	品名	使用個数	備考	標準作業時間
1	67200-88L00	リモートコントロールアツシ, シングル	1		
2	67222-92E00	・フ レート	1		
3	67223-92E00	・フ レーキアシ ャスト	1		
4	67288-92E00	・ワツシヤ	1		
5	67292-94300	・Eリング	4		
6	67272-88L00	・ゴ ムシール, ウォーターフ ルーフ	1		
7	67291-92E00	・リング, スナツフ	1		
8	67221-92E00	・シフトアツシ	1		
9	67224-92E00	・フ レーキアームアツシ	1		
10	09140-06020	・ナツト	2		
11	37721-88L00	・スイツチアツシ, ニュートラル	1		
12	67236-92E00	・ローラ	1		
13	67296-88D10	・スクリュ (5X16)	2		
14	67296-92E20	・スクリュ (5X25)	2		
15	67226-92E00	・ホ ルト, ストツハ フロント	1		
16	67226-92E10	・ホ ルト, ストツハ リヤ	1		
17	67240-92E00	・スロツトルアームアツシ	1		
18	67228-92E00	・ワツシヤ	1		
19	67286-92E00	・ホ ルト (6X18)	3		
20	67230-88L00	・アームアツシ, リモコンシフト	1		
21	09125-05042	・スクリュ (5X10)	10		
22	67234-88L00	・ケース, リモコンキ ャ	1		
23	67245-92E00	・レバ ーアツシ, スロツトル	1		
24	67227-92E00	・ストツハ	1		
25	09126-06006	・スクリュ (6X20)	2		
26	67233-92E00	・スフ リング	1		

FIG.545A

FIG. 545A (1-K-8) オプション:リモート コントロール アツシ シング ル (2)

見出番号	品 番	品 名	使用個数	備 考	標 準 作業時間
27	67235-92E00	・ブ レート, シフトロック	1		
28	67237-92E01	・スプ リング	5		
29	67269-92E00	・ブ ラケツト	1		
30	67296-88D10	・スクリュ (5X16)	1		
31	67238-88L00	・ギ ヤ, リモコント ライフ	1		
32	67231-88L00	・ギ ヤ, リモコンソフト	1		
33	67232-88L00	・ブ ツシュ, シフトギ ヤ	1		
34	67241-88L00	・ロツド, リモコンリアクセル	1		
35	67239-92E00	・ピ ン	1		
36	67246-88L00	・シヤフト, リモコント ライフ	1		
37	67291-92E10	・リング, スナツフ	1		
38	67243-92E00	・キヤツフ, ホール	1		
39	67252-88L00	・ブ ツシュ, リモコント ライフ シヤフト	1		
40	67253-88L00	・ワツシヤ, リモコント ライフ シヤフト	1		
41	67239-92E10	・ブ レート, シフトピ ン	1		
42	67274-88L00	・フランジ, カバ ーベ ース (シング ル)	2		
43	67296-95610	・スクリュ	4		
44	67296-92E30	・スクリュ	4		
45	09160-05024	・ワツシヤ (5. 5X16X1. 5)	4		
46	67287-92E00	・ナツト	4		
47	67273-88L00	・ガ ロメツト, リモコンシング ル	1		

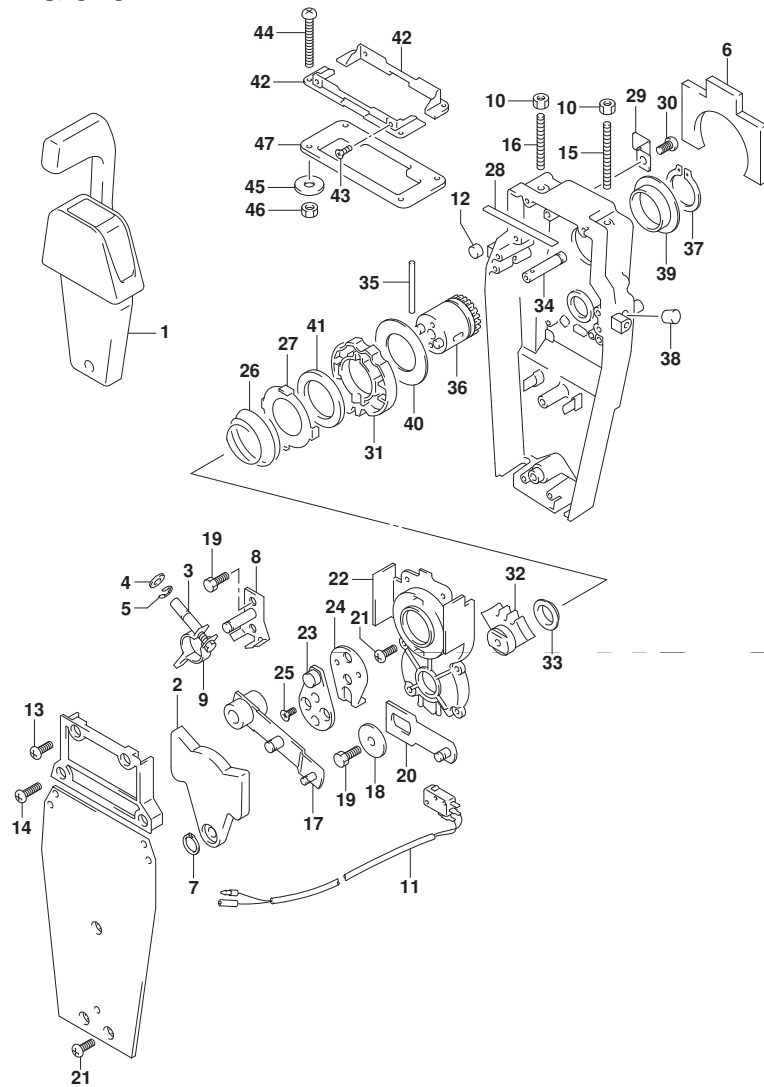

FIG.575A

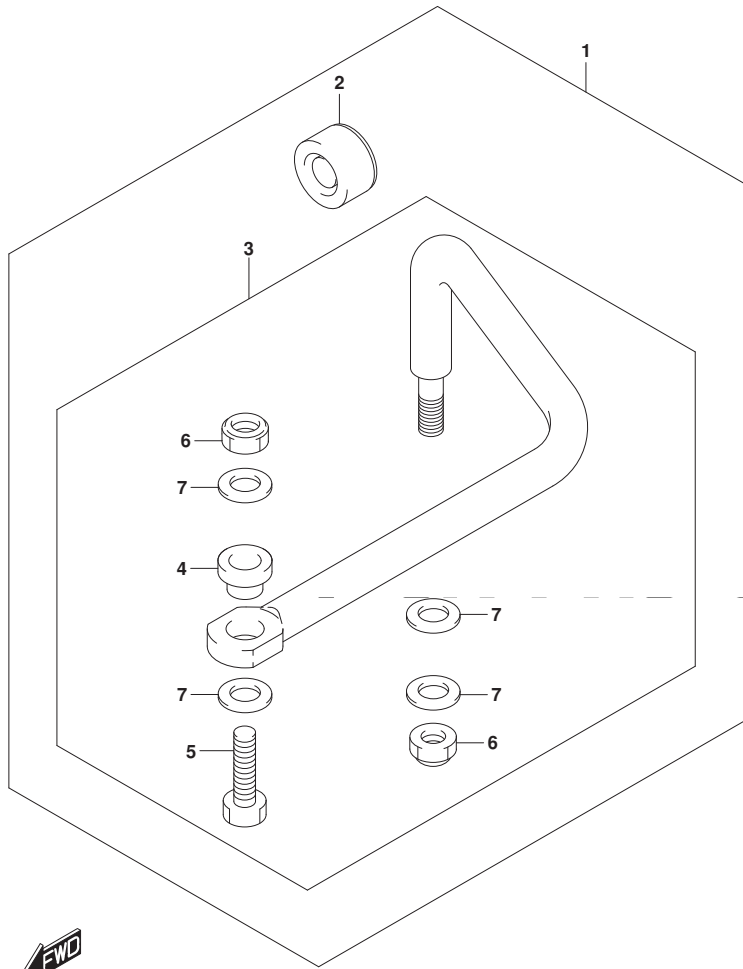

FIG. 575A (1-K-9) オプション:ト`ラック` リンク

見出番号	品 番	品 名	使用個数	備 考	標 準 作業時間
1	67700-96J00	リンクセット, ト`ラック`	1		
2	41161-94400	・シール, ステアリング ケーブル	1		
3	67701-96J00	・リンクアッソ, ト`ラック`	1		
4	67721-96J00	・スベ`ーサ	1		
5	67725-96J00	・ボ`ルト, ト`ラック` リンク	1		
6	67726-99E00	・ナット, ロック	2		
7	67728-99E00	・ワッシャ	4		

FIG.585A

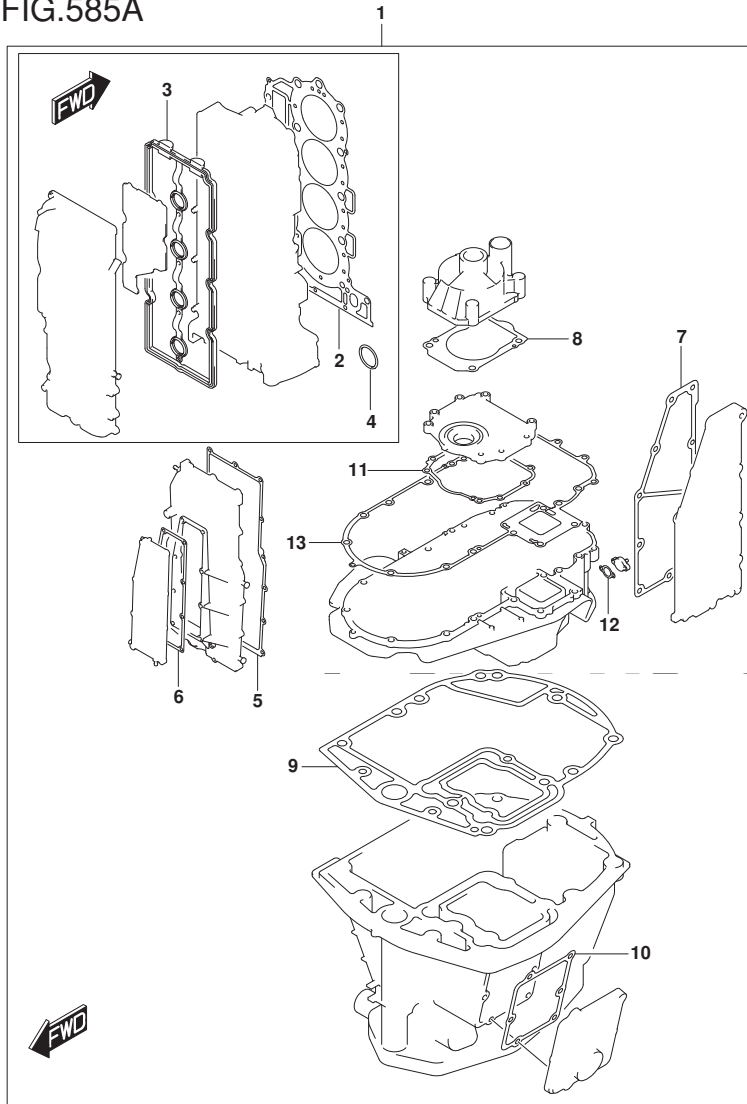

FIG. 585A (1-K-10) オプション:ガasket セット

見出番号	品番	品名	使用個数	備考	標準作業時間
1	11400-96892	ガasketセット	1		
2	11141-96J01	・ガasket, シリンダヘッド	1		
3	11189-96J00	・ガasket, シリンダヘッドカバー	1		
4	11318-96J00	・Oリング, パランサオイルキヤリ	1		
5	11332-96J00	・ガasket, パランサカバー	1		
6	11342-96J00	・ガasket, パランサオートジヤケットカバー	1		
7	14151-96J00	・ガasket, エキゾーストカバー	1		
8	17472-93J00	・ガasket, ボンフケースパネル	1		
9	11489-96J01	・ガasket, オイルパン	1		
10	11552-96J00	・ガasket, オイルパンプオートジヤケットカバー	1		
11	51123-96J01	・ガasket, マウントオイルカバー	1		
12	51142-96J00	・ガasket, エンジンホルダカバー	1		
13	51211-96J00	・ガasket, エンジンホルダ	1		

FIG.601A

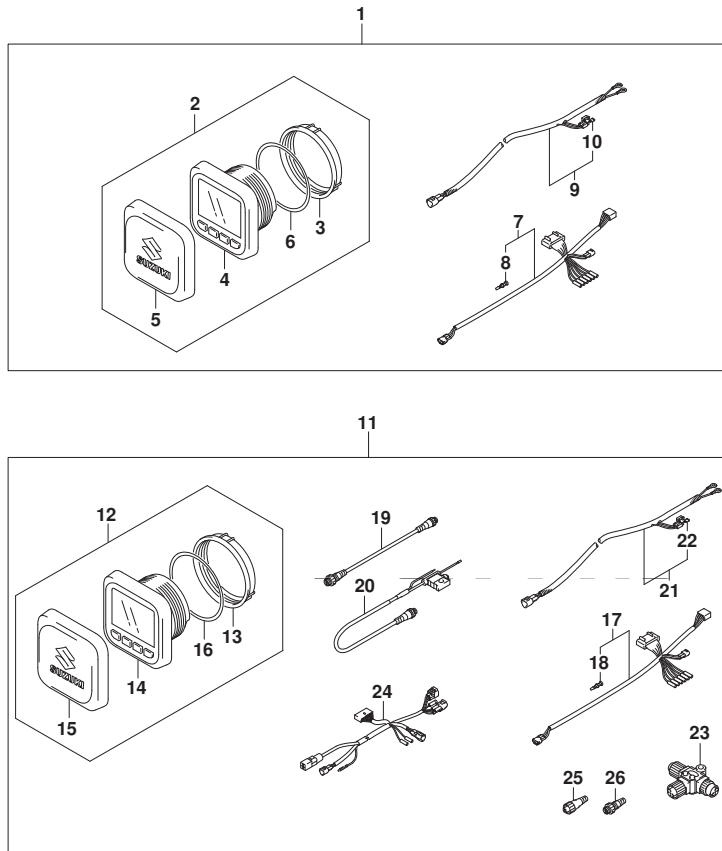
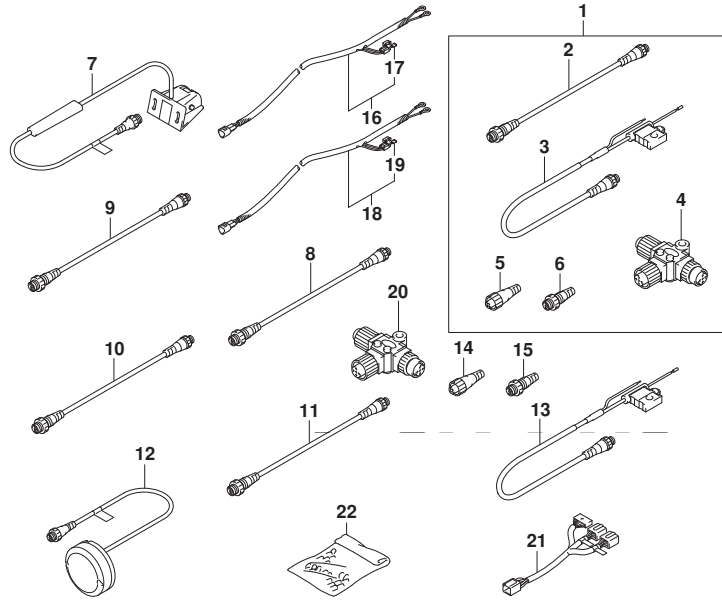

FIG. 601A (1-K-11) オプション:マルチ ファンクション ゲージ (1)

見出番号	品番	品名	使用個数	備考	標準作業時間
1	34000-96L42	キット, シングルゲージメカニカル	1		
2	34011-96L12	ゲージセット, マルチ(W/インストラクション)	1		
3	34112-96L00	ナット, ゲージ	1		
4	34193-96L00	ベセル, ゲージ	1		
5	34211-96L00	カバー, ゲージ	1		
6	34825-96L00	バックিং, ゲージ	1		
7	36661-96L10	アダプタ, ゲージ	1		
8	36615-96300	ターミナル	5		
9	36663-98J10	ハーネスアツシ, アクティブ ハブパワー (6M)	1		
10	09481-05501	フューズ (5A)	1		
11	34000-96L52	キット, デュアルゲージメカニカル	1		
12	34011-96L12	ゲージセット, マルチ(W/インストラクション)	2		
13	34112-96L00	ナット, ゲージ	2		
14	34193-96L00	ベセル, ゲージ	2		
15	34211-96L00	カバー, ゲージ	2		
16	34825-96L00	バックিং, ゲージ	2		
17	36661-96L10	アダプタ, ゲージ	2		
18	36615-96300	ターミナル	10		
19	36662-88L10	ワイヤ, 2エクステンション	2		
20	36663-88L00	ハーネスアツシ, ネットワークパワー	1		
21	36663-98J10	ハーネスアツシ, アクティブ ハブパワー (6M)	1		
22	09481-05501	フューズ (5A)	1		
23	36664-88L00	コネクタ, BRANCH	2		
24	36665-87L00	アダプタ, ゲージフォーマルチフル	1		
25	36665-88L00	ユニット, レジスタメール	1		
26	36665-88L10	ユニット, レジスタメール	1		

FIG.602A

FIG. 602A (1-K-12) オプション:マルチ ファンクション ケーシ (2)



見出番号	品番	品名	使用個数	備考	標準作業時間
1	36001-88L00	セット, ワイヤ	1		
2	36662-88L10	・ワイヤ, 2エクステンション	1		
3	36663-88L00	・ハーネスアツシ, ネットワークハワー	1		
4	36664-88L00	・コネクタ, BRANCH	1		
5	36665-88L00	・ユニット, レジスタヒューメル	1		
6	36665-88L10	・ユニット, レジスタヒューメル	1		
7	34190-88L00	センサアツシ, ハット・ホイール	1		
8	36662-88L10	ワイヤ, 2エクステンション	1		
9	36662-88L20	ワイヤ, 6エクステンション	1		
10	36662-88L30	ワイヤ, 15エクステンション	1		
11	36662-88L00	ワイヤ, 25エクステンション	1		
12	39950-88L02	モジュールアツシ, GPSレシーバ	1		
13	36663-88L00	ハーネスアツシ, ネットワークハワー	1		
14	36665-88L00	ユニット, レジスタヒューメル	1		
15	36665-88L10	ユニット, レジスタヒューメル	1		
16	36663-98J00	ハーネスアツシ, アクティブハワー (2.5M)	1		
17	09481-05501	・フューズ (5A)	1		
18	36663-98J10	ハーネスアツシ, アクティブハワー (6M)	1		
19	09481-05501	・フューズ (5A)	1		
20	36664-88L00	コネクタ, BRANCH	1		
21	36667-96L11	ワイヤ, テーユアルケーシアダプタ	1		
22	36990-87D00	ターミナル/スリーブセット	1		

品番	FIG.NO.	品番	FIG.NO.	品番	FIG.NO.
10000		11382-93J00	118A-7	12645-96J01	118A-15
		11390-96J00	113A-6	12650-96J20	118A-16
		11400-96892	585A-1	12660-96J22	118A-14
		11430-96J01	180A-1	12662-96J00	118A-23
11101-96J02	111A-1	11489-96J01	180B-1	12665-96J00	118A-17
	111B-1		180A-8	12670-96J00	118A-25
11112-84400	111A-5		180B-8	12671-96J01	118A-26
	111B-5	11501-96J03-Y5S	585A-9	12672-96J01	118A-27
	111A-32	11501-96J03-YAY	180A-9-2	12673-96J00	118A-29
11115-93J10-001	111B-32		180A-9-1	12695-96J00	118A-30
	111A-6	11510-96J04	180B-9	12701-96J20	121A-1
	111B-6	11540-96J01	135A-6	12701-96J30	121B-1
	113A-2		180A-3	12705-96J20	121A-2
11119-96J00	111A-8	11543-96J00	180B-3	12705-96J30	121B-2
	111B-8		180A-6	12730-96J01	119A-1
	111A-9	11544-96J00	180B-6	12734-96J00	119A-3
	111B-9		180A-10	12740-96J00	121B-4
	585A-2	11550-96J00-Y5S	180B-10	12748-96J00	121A-3
11170-96J00	111A-21	11550-96J00-YAY	180A-15-2		121B-3
11170-96J11	111B-21		180A-15-1	12749-93J00	121A-5
11173-96J00	111A-23	11552-96J00	180B-15		121B-6
	111B-23		180A-16	12753-93J00	121B-7
11174-96J00	111A-29		180B-16	12761-96J00	119A-9
	111B-29	12100-96811-025	585A-10	12772-96J00	119A-10
11185-96J00	303A-12	12100-96811-0A0	116A-6-2	12810-96J00	119A-12
	303B-12	12100-96J01-050	116A-6-1	12812-90J00	119A-14
11189-96J00	111A-22	12100-96J01-0B0	116A-14	12813-73G00	119A-13
	111B-22	12111-96J01-0B0	116A-2	12831-93J01	119A-16
	585A-3	12140-96J00	116A-2	12891-93J00	121A-10
11191-96J00	111A-27	12140-96J00-050	116A-15		121B-12
	111B-27	12151-96J00	116A-3	12892-93J00-218	121A-11-1
11196-96J00	162A-1	12160-96J10	116A-4		121B-13-1
	162B-1	12221-96J10	116A-7	12892-93J00-220	121A-11-2
11261-93J00	111A-16	12242-96J00	116A-10		121B-13-2
	111B-16	12300-85830	116A-9-1	12892-93J00-223	121A-11-3
	113A-10	12300-85830-012	116A-9-2		121B-13-3
	140A-4	12300-96811-0BA	116A-8-6	12892-93J00-225	121A-11-4
11291-96J00	113A-16	12300-96811-0CA	116A-8-7		121B-13-4
	140A-9	12300-96811-0DA	116A-8-8	12892-93J00-228	121A-11-5
11294-96J00	113A-15	12300-96811-0EA	116A-8-9		121B-13-5
11300-96J20	113A-1	12300-96811-0FA	116A-8-10	12892-93J00-230	121A-11-6
11318-96J00	113A-8	12340-96J01-0B0	116A-8-1		121B-13-6
	585A-4	12340-96J01-0C0	116A-8-2	12892-93J00-233	121A-11-7
11330-96J10	118A-1	12340-96J01-0D0	116A-8-3		121B-13-7
	118A-2	12340-96J01-0E0	116A-8-4	12892-93J00-235	121A-11-8
11332-96J00	118A-2	12340-96J01-0F0	116A-8-5		121B-13-8
	585A-5	12600-96J01	118A-9	12892-93J00-238	121A-11-9
11340-96J00	118A-4	12632-96J00	175A-1		121B-13-9
11342-96J00	118A-5	12643-96J00	118A-10	12892-93J00-240	121A-11-10
	585A-6	12644-96J00	118A-11		121B-13-10

品番	FIG.NO.	品番	FIG.NO.	品番	FIG.NO.
12892-93J00-243	121A-11-11	12915-93J50	121A-13	15660-96J30	143A-21
	121B-13-11		121B-15	15681-87L00	144A-2
12892-93J00-245	121A-11-12	12921-93J11	121A-14	15681-96J11	144A-3
	121B-13-12		121B-16	15683-87J00	143A-16
12892-93J00-248	121A-11-13	12931-78G00	121A-15	15690-96J21	143A-31
	121B-13-13		121B-17	15710-96J00	144A-4
12892-93J00-250	121A-11-14	12932-24400	121A-16	15717-16G00	144A-5
	121B-13-14		121B-18	15751-96J00	144A-6
12892-93J00-253	121A-11-15	12933-69G10	121A-17	15760-93J00	143A-14
	121B-13-15		121B-19	15762-93J00	144A-7
12892-93J00-255	121A-11-16	13110-96J00	123A-20	15770-96J00	144A-8
	121B-13-16	13119-96J00	123A-21	15773-90J00	144A-9
12892-93J00-258	121A-11-17	13125-96J00	123A-22	15790-96J00	144A-10
	121B-13-17	13144-96J00	146A-21	15830-77EA0	144A-11
12892-93J00-260	121A-11-18	13162-93J00	123A-2	15830-99E00	144A-12
	121B-13-18	13254-01010	143A-12	15831-96J00	146A-11
12892-93J00-263	121A-11-19	13300-96J00	123A-23	15851-96J01	144A-13
	121B-13-19	13315-96J00	123A-33	15852-96J00	144A-35
12892-93J00-265	121A-11-20	13370-96J00	143A-2	16113-96J00	175A-2
	121B-13-20	13510-96J00	164A-1	16400-96J00	175A-3
12892-93J00-268	121A-11-21	13580-93J02	326A-1	16510-96J00	178A-1
	121B-13-21	13650-52G00	315A-1	16519-93J00	401A-3
12892-93J00-270	121A-11-22	13655-87J00	315A-2	401B-3	
	121B-13-22	13710-96J00	135A-1	16520-96J01	175A-4
12892-93J00-273	121A-11-23	13730-96J01	123A-24	16540-96J00	178A-2
	121B-13-23	13810-96J00	135A-3	16543-96J00	178A-3
12892-93J00-275	121A-11-24	13813-96J00	135A-2	16550-93J00	121B-9
	121B-13-24	14141-96J00	140A-1	16551-93J00	121A-7
12892-93J00-278	121A-11-25	14151-96J00	140A-2	16555-93J00	121B-10
	121B-13-25		585A-7	16559-93J00	121A-8
12892-93J00-280	121A-11-26	15100-96J0V	146A-1	16910-96J01	180A-22
	121B-13-26	15190-96J31	146A-2		180B-22
12892-93J00-283	121A-11-27	15192-96J11	146A-3	16930-96J00	180A-23
	121B-13-27	15193-96J11	146A-4		180B-23
12892-93J00-285	121A-11-28	15194-96J11	146A-5	17400-96J02	160A-18
	121B-13-28	15198-96J01	164A-19		160B-18
12892-93J00-288	121A-11-29	15200-96J00	143A-4	17411-96J01	160A-1
	121B-13-29	15410-96J00	146A-6		160B-1
12892-93J00-290	121A-11-30	15419-87J00	146A-7	17413-96J01	160A-2
	121B-13-30	15421-96J00	146A-9		160B-2
12892-93J00-293	121A-11-31	15422-96J00	146A-10	17416-96J00	160A-3
	121B-13-31	15440-96J01	144A-1		160B-3
12892-93J00-295	121A-11-32	15600-96J02	143A-1	17461-90J01	160A-4
	121B-13-32	15626-96J00	143A-6		160B-4
12892-93J00-298	121A-11-33	15628-99E00	143A-7	17471-93J02	160A-5
	121B-13-33	15629-99E10	143A-8		160B-5
12892-93J00-300	121A-11-34	15641-96J00	143A-9	17472-93J00	160A-6
	121B-13-34	15642-90J00	143A-10		160B-6
12911-93J00	121A-12	15647-93J00	143A-5		585A-8
	121B-14	15650-96J00	143A-11	17560-96J01	160A-7-1

品番	FIG.NO.	品番	FIG.NO.	品番	FIG.NO.
17561-96J11	160A-7-2 160B-7 160A-8 160B-8	18498-99E10	146A-12 146A-14 144A-14 144A-16	25141-93J00	206B-2 206A-5 206B-5 204A-17
17562-93J01	160A-9 160B-9	18498-99E20	143A-22 123A-6	25223-94400	204B-17 206A-6
17563-93J00	160A-9 160B-9	18498-99EC0	143A-22 123A-6		
17564-93J00	160A-10 160B-10	19115-96J00	164A-2 164A-3	25232-96302	206B-6 206A-3
17566-87D11	407A-6 407B-9 407C-6	19148-96J00	164A-4 164A-5 164A-6	25321-93J00	206B-3 206A-8 206B-8
17611-90J00-Y5S 17611-90J00-YAY	162A-2-2 162A-2-1 162B-2	19185-96J01	164A-6	25700-93J00	407A-31 407B-34 407C-31
17631-93J20	160A-11-1 160B-11-1			29103-93J00	315A-12 315A-19
17631-93J30	160A-11-2 160B-11-2	20000		29116-93J00	180A-2 180A-5 180B-2 180B-5
17632-93J20	160A-12-1 160B-12-1				206A-9 206B-9
17632-93J30	160A-12-2 160B-12-2	21100-96J01	204A-1 204B-1		
17660-90J00	162A-5 162B-5	21131-93J00	204A-2 204B-2	29159-93J00	401A-32 401B-32
17670-90J10	162A-6-2 162B-6-2	21151-96J00	204A-9 204B-9	29404-93J10	315A-6 337A-2
17670-90J20	162A-6-1 162B-6-1	21155-93J00	204A-11 204B-11	29404-93J20	144A-37
17680-96J00	162A-7 162B-7	21210-93J01	204A-13 204B-13		
17913-93J00	180A-18 180B-18 410A-11 410B-10 410C-11	21230-93J01	204A-14 204B-14	30000	
17914-93J00	180A-19 180B-19 410A-12 410B-11 410C-12	22511-99011	204A-15 204B-15 336A-1		
17917-87L00	410A-36 410B-35 410C-36	23111-93J00	204A-16-2 204B-16	31100-98L10	301A-1 340A-2
18117-93J00	123A-3	23111-96J00	204A-16-1	31111-94900	340A-4
18119-96J00	123A-4	23115-96J20	204A-5	31123-94910	340A-4
18137-93J00	123A-5			31133-90J10	340A-5
18498-93J00	144A-15	25111-93J00	206A-1-2	31133-94910	340A-6
18498-96J20	146A-13			31135-94900	340A-7
18498-96L40	162A-24 162B-24	25111-96J00	206A-1-1	31136-90J20	340A-8
		25131-93J00	206A-2	31150-98L00	301A-2
				31170-92J00	301A-3
				31173-94920	340A-3
				31173-98L00	301A-4
				31191-63J00	301A-5
				31192-92J00	301A-8
				31220-98L10	301A-6
				31261-75F10	301A-9

品番	FIG.NO.	品番	FIG.NO.	品番	FIG.NO.
31281-92J10	337A-3	34200-93J00	601A-14 501A-20-1	36661-96L10	601A-7 601A-17
31311-63J00	301A-7	34200-93J12	501A-20-2	36662-88L00	602A-11
31311-94900	340A-10	34211-96L00	601A-5	36662-88L10	601A-19
31313-86030	301A-11		601A-15		602A-2
31320-98L00	301A-12		601A-15		602A-8
31340-98L00	301A-10	34300-93J00	501A-10-1		602A-9
31341-98L00	301A-13	34300-93J11	501A-10-2	36662-88L20	602A-9
31343-63J00	301A-14	34310-92E00	501A-11	36662-88L30	602A-10
31344-63J00	301A-15	34360-92E00	501A-12	36663-88L00	601A-20
31912-96J00	301A-16	34500-93J00	501A-14-1		602A-3
31918-92J01	301A-17	34500-93J11	501A-14-2		602A-13
32102-96J02	303A-1	34600-93J00	501A-8-1	36663-98J00	602A-16
	303B-1	34600-93J11	501A-8-2	36663-98J10	601A-9
32120-96J00	303A-4	34650-93J20	501A-16-1		601A-21
	303B-4	34650-93J31	501A-16-2		602A-18
32160-88L10	303A-5	34660-96J00	521A-4	36664-88L00	601A-23
	303B-5	34800-93J00	501A-1-1		602A-4
32800-96J00	310A-1	34800-93J11	501A-1-2		602A-20
32805-96J00	310A-2	34801-99E04	315A-3	36665-87L00	601A-24
32890-96J00	310A-3	34825-96L00	601A-6	36665-88L00	601A-25
33220-64L10	303A-7		601A-16		602A-5
	303B-7	34830-87J20	315A-8		602A-14
33410-93J00	310A-8		315A-9	36665-88L10	601A-26
33634-96J00	322A-8	36001-88L00	602A-1		602A-6
	322B-8	36610-96J80	322A-7		602A-15
33799-97E00	340A-9	36610-96J90	322B-7	36667-96L11	602A-21
33840-96L00	322A-1	36612-96J00	322A-19	36667-96L20	521A-11
	322B-1		322B-19	36682-92E00	501A-25
33830-98J11	521A-8	36615-96300	501A-7	36721-96J00	322A-11
33920-96JN0	326A-16		601A-8		322B-11
33925-93J00	326A-17		601A-18	36737-96J00	322A-10
34000-96L42	601A-1	36616-96J00	322A-3		322B-10
34000-96L52	601A-11		322B-3	36738-96J00	322A-12
34011-96L12	601A-2	36617-93J00	322A-22		322B-12
	601A-12	322B-22	541A-18	36890-88L00	541A-18
34100-93J00	501A-3-1	36617-93J10	315A-11	36890-93J00	517A-23
34100-93J11	501A-3-2	36617-96J00	322A-23	36894-87D00	336A-2
34100-93J20	501A-3-3		322B-23		336A-26
34100-93J31	501A-3-4	36620-93J02	508A-54-1		336B-2
34100-93J40	501A-3-5	36620-93J10	521A-1-1		336B-26
34100-93J51	501A-3-6	36620-93J30	521A-2		336C-2
34100-93J60	501A-3-7	36620-93J40	521A-1-2		336C-26
34112-96L00	601A-3	36620-93J52	508A-54-2		337A-33
	601A-13	36620-93J62	508A-54-3	36895-87D10	337A-35
34190-87D00	501A-22	36625-93J00	322A-32-1		405A-9
34190-88L00	602A-7		322B-32-1		405B-6
34190-95500	501A-23	36625-93J10	322A-32-2		405C-9
34191-92E00	501A-5		322B-32-2	36990-87D00	602A-22
	501A-17	36628-92E00	508A-3	37100-96J00	530A-1
34193-96L00	601A-4	36646-93J01	508A-2	37100-96J15	530A-19

品番	FIG.NO.	品番	FIG.NO.	品番	FIG.NO.
37100-96J25	530A-31	37141-99E80	530A-21-11	37859-90J00	508A-51
37110-93J01	530A-5		530A-33-11	38100-96J11	337A-4
	530A-20		530A-5-12	340A-1	
	530A-32		530A-6-12	38410-93J12	326A-14
37110-93J11	508A-4	37143-99E00	530A-21-12	38415-93J00	326A-15
37139-99E00	530A-2		530A-33-12	38500-93J00	521A-3
37139-99E30	530A-27		508A-6	38500-93J90	508A-13
37139-99E40	530A-39		530A-7		530A-3
37141-99E00	508A-5-1	530A-22		530A-29	
	530A-6-1	530A-34		530A-41	
	530A-21-1	37149-93J00	508A-7	38860-76F01	322A-13
	530A-33-1		530A-8		322A-14
37141-99E10	508A-5-2		530A-23		322B-13
	530A-6-2		530A-35		322B-14
	530A-21-2	37210-93J00	530A-17	39950-88L02	602A-12
	530A-33-2	37212-93J00	530A-18		
37141-99E20	508A-5-3	37721-88L00	545A-11	40000	
	530A-6-3	37721-92E10	542A-11		
	530A-21-3	37721-93J00	326A-5		
	530A-33-3	37721-93J91	508A-8		
37141-99E30	508A-5-4	37721-95500	518A-12	41111-96J22-Y5S	335A-1-2
	530A-6-4	37722-93J11	326A-12	41111-96J22-YAY	335A-1-1
	530A-21-4	37725-96J00	326A-8		335B-1
	530A-33-4	37729-93J00	326A-2	41118-96J00	315A-18
37141-99E40	508A-5-5	37803-93J05	530A-9	41121-96J13-Y5S	335A-2-2
	530A-6-5	37805-93J00	530A-15	41121-96J13-YAY	335A-2-1
	530A-21-5	37820-93J04	508A-9		335B-2
	530A-33-5	37820-93J10	530A-10	41130-92J03	335A-3
37141-99E50	508A-5-6		530A-36		335B-3
	530A-6-6	37820-93JA0	530A-24	41135-92J00	335A-4
	530A-21-6	37820-99E02	315A-10		335B-4
37141-99E60	530A-33-6	37823-92E01	508A-10	41155-93J02	335A-10
	508A-5-7		530A-11		335B-10
	530A-6-7		530A-25	41161-94400	575A-2
	530A-21-7		530A-37	41220-96J10	336A-15
	530A-33-7	37825-99E10	530A-13		336B-15
37141-99E70	508A-5-8	37826-92J00	508A-11		336C-15
	530A-6-8	37826-92J10	530A-12	41224-95E01	336A-17
	530A-21-8		530A-26		336B-17
	530A-33-8		530A-38		336C-17
37141-99E80	508A-5-9	37850-88L00	544A-4	41230-96J00	336A-18
	530A-6-9	37850-88L10	541A-4		336B-18
	530A-21-9	37850-88L20	541A-23		336C-18
	530A-33-9	37850-88L30	541A-22	41233-95E10	336A-19
37141-99E90	508A-5-10	37850-90J06	508A-12		336B-19
	530A-6-10	37850-92E27	517A-5		336C-19
	530A-21-10	37850-92J00	326A-9	41234-96J10	336A-9
	530A-33-10	37855-99E00	530A-16		336B-16
37141-99EA0	508A-5-11	37856-92J00	326A-10		336C-16
	530A-6-11	37857-92J00	326A-11	43111-96J00-Y5S	336A-3-2

品番	FIG.NO.	品番	FIG.NO.	品番	FIG.NO.
43111-96J00-YAY	336A-3-1	48641-96J02	337A-12	50000	405C-1-2
	336C-3-1	48650-94900	337A-13		405A-15
43111-96J10-Y5S	336A-3-4	48861-92J01	337A-21		405B-12
	336B-3-2	48862-92J20	337A-22		405C-15
43111-96J10-YAY	336A-3-3	48862-92J30	337A-23	54112-96J02	401A-31
	336B-3-1	48864-96J10	340A-13		401B-31
	336C-3-2			54121-96J01	401A-29
43117-96J00	315A-15				401B-29
43118-96J00	315A-17			54122-96J00	401A-38
43211-93J00	336A-4				401B-38
	336B-4			54127-96J00	401A-37
	336C-4				401B-37
43711-97E01	336A-5			54130-96J01	401A-30
	336B-5				401B-30
	336C-5			54137-93J02	401A-34
43750-96J03-Y5S	336A-6-2	51110-96J00-Y5S	401A-1-2		401B-34
43750-96J03-YAY	336A-6-1	51110-96J00-YAY	401A-1-1	54144-96J00	401A-39
	336C-6-1		401B-1		401B-39
43750-96J13-Y5S	336A-6-4	51115-90J10	401A-5	54151-96J01	405A-11
	336B-6-2		401B-5		405B-8
43750-96J13-YAY	336A-6-3	51120-96J02	401A-10		405C-11
	336B-6-1		401B-10	54160-96J01	405A-12
	336C-6-2	51123-96J01	401A-14		405B-9
48000-96J12	337A-1		401B-14		405C-12
48121-92J00	337A-24		585A-11	54167-96J00	405A-20
48140-93J01	335A-13	51124-93J01	401A-12		405B-17
	335B-13		401B-12		405C-20
48144-93J00	335A-14	51125-93J00	401A-13	54211-96J01-Y5S	405A-13-2
	335B-14		401B-13		405B-10-2
48145-93J00	335A-16	51140-96J00	401A-18	54211-96J01-YAY	405A-13-1
	335B-16		401B-18		405B-10-1
48311-96J20	337A-25	51142-96J00	401A-19		405C-13
48321-87D03	337A-26		401B-19	54221-96J00	405A-14
48326-95E00	337A-27		585A-12		405B-11
48401-96J02	337A-7	51161-96J01	401A-21		405C-14
48405-93J00	337A-14		401B-21	55110-93J20-Y5S	407A-1-2
48502-96J05	337A-5	51162-96J00	401A-22	55110-93J20-YAY	407A-1-1
	340A-11		401B-22		407C-1
48503-96J04	337A-6	51170-96J01	401A-24	55110-93J30-Y5S	407B-1-2
48570-95E01	337A-16		401B-24	55110-93J30-YAY	407B-1-1
48572-95E00	337A-17	51211-96J00	401A-4	55125-98J00-Y5S	407A-8-2
48582-95E01	340A-12		401B-4		407B-11-2
48583-95E00	337A-18		585A-13	55125-98J00-YAY	407A-8-1
48585-95E00	337A-19	52111-96J00-Y5S	405A-1-2		407B-11-1
48588-94900	337A-20	52111-96J00-YAY	405A-1-1		407C-8
48601-94900	337A-8		405C-1-1	55127-87D00	407A-17
48615-97E00	337A-15	52111-96J10-Y5S	405A-1-4		407B-20
48627-95E00	337A-9		405B-1-2		407C-17
48630-96J03	337A-10	52111-96J10-YAY	405A-1-3	55128-93J10	407A-10
48633-94900	337A-11		405B-1-1		407B-13

品番	FIG.NO.	品番	FIG.NO.	品番	FIG.NO.
55128-93L00	407C-10	57134-93J00	220A-3	58200-93L80	407C-21-8
	407A-11		220B-3		407A-21-9
55320-94900	407B-14	57300-96810	220C-3	58200-93LA0	407C-21-9
	407C-11		220A-6		407B-24-1
55321-87J01	335A-11	57300-96820	220C-6	58200-93LB0	407B-24-2
	335B-11		220B-6		407B-24-3
55321-87J01	111A-18	57500-87852	220A-14	58200-93LD0	407B-24-4
	111B-18		220C-14		407B-24-5
55321-87J11	113A-12	57500-87861	220A-11	58200-93LE0	407B-24-6
	140A-6		220C-11		407B-24-7
55321-87J11	336A-13-1	57610-93J00	220A-18	58200-96J00	407A-23-1
	336B-13-1		220C-18		407C-23-1
55321-87J11	336C-13-1	57610-93J20	220B-15	58200-96J10	407A-23-2
	336A-13-2		220A-19		407C-23-2
55321-93J01	336B-13-2	57621-93J20	220C-19	58200-96J20	407A-23-3
	336C-13-2		220B-16		407C-23-3
55321-93J01	407A-13	57622-93J00	220B-23	58200-96J30	407A-23-4
	407B-16		407A-30		407C-23-4
55321-94910	407C-13	57630-92E00	407B-33	58200-96J40	407A-23-5
	335A-17		407C-30		407C-23-5
55332-87D11	335B-17	57631-93J00	220A-21	58200-96J50	407A-23-6
	407A-15		220B-18		407C-23-6
55333-87D10	407B-18	57632-93L01	220C-21	58200-96JA0	407B-26-4
	407C-15		407A-25		407B-26-1
56120-93J50-Y5S	407A-16	57633-87D30	407B-28	58200-96JC0	407B-26-2
	407B-19		407C-25		407B-26-3
56120-93J50-YAY	407C-16	58105-93J10	407A-26	58200-96JE0	407B-26-5
	220A-27-2		407B-29		407B-26-6
56120-93J60-Y5S	220A-27-1	58200-93J10	407C-26	58200-96JF0	407A-21-10
	220C-27		407A-22		407C-21-10
56120-93J60-YAY	220B-27-2	58200-93L10	407A-24	58300-93J10	407A-21-11
	220B-27-1		407B-25		407C-21-11
56130-93J02	220A-34	58200-93L20	407B-27	58300-93J20	407A-21-12
	220B-34		407C-22		407C-21-12
56140-93J01	220C-34	58200-93L30	407C-24	58300-93J30	407A-21-13
	220A-38		407A-21-1		407C-21-13
56140-93J10	220C-38	58200-93L40	407C-21-1	58300-93J40	407A-21-14
	220B-38		407A-21-2		407C-21-14
56145-93J00	407B-3	58200-93L60	407C-21-2	58300-93JA0	407B-24-8
	57110-96J31		407A-21-3		407B-24-9
57110-96J41	220A-1-2	58200-93L70	407C-21-3	58300-93JC0	407B-24-10
	220B-1		407A-21-4		407B-24-11
57110-96J41	220C-1-2	58200-93L80	407A-21-4	58300-93JD0	407B-24-11
	220A-1-1		407C-21-4		
57130-87D10	220C-1-1	58200-93L90	407A-21-5	60000	
	405A-7		407C-21-5		
57133-93J00	405B-4	58200-93L60	407A-21-6	60000	
	405C-7		407C-21-6		
57133-93J00	220A-2	58200-93L70	407A-21-7	60000	
	220B-2		407C-21-7		
	220C-2		407A-21-8		

品番	FIG.NO.	品番	FIG.NO.	品番	FIG.NO.
61112-96J20	420A-2	61435-96J70	420A-26-1	61645-96J02	410C-20
	420B-2		420B-26-1		410A-21
61124-96J50	420C-2	61435-96J80	420A-26-2	61645-96J02	410B-20
	410A-29		420B-26-2		410C-21
61131-96J02-Y5S	410B-28	61435-96JA0	420A-10	61673-96J02	410A-22
	410C-29		420B-10		410B-21
61131-96J02-YAY	410A-1-2	61439-96J10	420C-10	61811-96J20-Y5S	410C-22
	410A-1-1		420A-11		410A-5-2
61131-96J02-YKV	410C-1-1	61439-96J10	420B-11	61811-96J20-Y5S	410B-4-2
	410A-1-4		420C-11		410A-5-1
61131-96J12-Y5S	410B-1-2	61441-98L00	420C-28	61811-96J20-YKV	410B-4-1
	410A-1-3		410A-1-3		410C-5
61131-96J12-YAY	410B-1-1	61443-96J40	420C-21	61817-89J00	410A-9
	410C-1-2		420A-21-1		410A-8
61134-96J02	410A-7	61443-96J50	420B-21-1	61821-96J11-Y5S	410C-9
	410B-6		420A-21-2		410A-6-2
61136-96L00	410C-7	61443-96J60	420B-21-2	61821-96J11-Y5S	410B-5-2
	410A-37		420C-23		410A-6-1
61136-96L00	410B-36	61444-96J00	420C-22	61821-96J11-YAY	410B-5-1
	410C-37		61453-96J40		420A-22-1
61141-96J02-Y5S	410C-2	61453-96J60	420B-22-1	61821-96J11-YKV	410C-6
	410A-2-2		420A-22-2		61831-96J10-Y5S
61141-96J02-YAY	410A-2-1	61454-96J00	420B-22-2	61831-96J10-YAY	410A-13-2
	410C-2-1		420C-24		410B-12-1
61141-96J12-Y5S	410A-2-4	61458-99E50	410A-38	61831-96J10-YAY	410A-13-1
	410B-2-2		410B-37		410B-12-1
61141-96J12-YAY	410A-2-3	61475-96J10	410C-38	61831-96J10-YKV	410C-13
	410B-2-1		420A-14		63610-96J00
61141-96J12-YKV	410C-2-2	61475-96J10	420A-14	61831-96J10-YKV	164A-7
	420A-1-1		420B-14		63615-96J00
61403-96820-YAY	420B-1-1	61476-96J10	420C-14	61831-96J10-YKV	123A-30
	420A-1-2		420A-15		65700-93J11
61403-96830-Y5S	420B-1-2	61476-96J10	420C-14	61831-96J10-YKV	430A-2
	420C-15		420B-15		65770-93J12
61403-96840-YKV	420C-1	61476-96J10	420C-15	61831-96J10-YKV	430A-3
	61422-96J60		420A-14		67140-95600
61422-96J70	420A-25-1	61494-96J10	420B-15	61831-96J10-YKV	508A-56
	420B-25-1		420A-15		67200-88L00
61422-96J80	420A-25-2	61610-93J00	420C-15	61831-96J10-YKV	544A-1
	420B-25-2		420A-15		545A-1
61424-93J00	420C-26	61621-93J01	135A-9	61831-96J10-YKV	541A-1
	420A-3		420A-24		542A-1
61430-96J10	420B-3	61632-93J00	420B-24	61831-96J10-YKV	517A-1
	420C-3		420C-29		518A-1
61431-96J21-Y5S	420A-8-2	61632-93J00	420A-19	61831-96J10-YKV	508A-1
	420B-8-2		420A-19		67200-93J51
61431-96J21-YAY	420A-8-1	61633-96J02	420B-19	61831-96J10-YKV	544A-17
	420B-8-1		420C-19		67211-88L10
61431-96J21-YKV	420C-8	61633-96J02	420C-19	61831-96J10-YKV	541A-17
	420A-9		410A-17		67211-92E50
61432-96J11	420B-9	61633-96J02	410B-16	61831-96J10-YKV	517A-29
	420C-9		410B-16		67212-88L00
61432-96J20	420C-27	61633-96J02	410C-17	61831-96J10-YKV	544A-7
			410A-18		67212-88L10
61435-96J60		61634-96J02	410A-18	61831-96J10-YKV	508A-14
			410B-18		67217-88L00
		61634-96J02	410C-19	61831-96J10-YKV	541A-20
			410A-20		67220-95630
		61641-93J10	410B-19	61831-96J10-YKV	508A-16
			410C-19		67221-92E00
		61641-93J10	410A-20	61831-96J10-YKV	542A-8
			410B-19		545A-8
		61641-93J10	410C-19	61831-96J10-YKV	518A-7
			410A-20		67222-92E00
		61641-93J10	410B-19	61831-96J10-YKV	542A-2
					545A-2

品番	FIG.NO.	品番	FIG.NO.	品番	FIG.NO.
67222-92E50	518A-2		545A-31	67258-99E00	508A-31
67223-92E00	542A-3	67238-92E50	518A-32	67259-87D00	508A-32
	545A-3	67239-92E00	518A-33	67261-88L00	541A-3
67223-92E50	518A-6		542A-35		544A-3
67223-99E10	508A-17		545A-35	67261-88L10	541A-2
67224-92E00	542A-9	67239-92E10	518A-29		544A-2
	545A-9		542A-41	67261-92E50	517A-10
67224-92E50	518A-8		545A-41	67261-99E10	508A-33
67225-92E00	518A-25	67240-92E00	542A-17	67263-88L30	541A-19
67225-92E50	518A-9		545A-17	67264-88L00	541A-24
67226-92E00	542A-15	67240-92E50	518A-16		544A-18
	545A-15	67241-88L00	542A-34	67264-88L10	541A-25
67226-92E10	518A-14		545A-34		544A-19
	542A-16	67241-92E50	518A-42	67264-95600	508A-35
	545A-16	67241-99E10	508A-21	67267-93J00	508A-36
67227-92E00	518A-23	67242-92E50	517A-13	67269-92E00	542A-29
	542A-24	67243-92E00	542A-38		545A-29
	545A-24		545A-38	67271-88L10	541A-16
67228-92E00	518A-17	67243-95600	508A-22		544A-16
	542A-18	67244-95600	508A-23	67272-88L00	542A-6
	545A-18	67245-92E00	518A-22		545A-6
67229-95600	508A-18		542A-23	67273-88L00	544A-24
67230-88L00	542A-20		545A-23		545A-47
	545A-20	67245-95600	508A-24	67273-88L10	541A-30
67230-92E00	518A-19	67246-88L00	542A-36		542A-49
67231-88L00	542A-32		545A-36	67273-95600	508A-37
	545A-32	67246-92E50	518A-34		517A-25
67231-92E00	518A-40	67251-92E50	517A-9		541A-15
67232-88L00	542A-33	67251-99E20	508A-25		544A-15
	545A-33	67252-88L00	542A-39	67274-88L00	545A-42
67232-92E50	518A-43		545A-39	67274-88L10	542A-42
67232-95600	508A-19	67252-92E00	518A-35	67274-92E50	517A-28
	518A-41	67252-92E10	518A-38	67275-95600	508A-38
67233-92E00	518A-27	67252-95600	508A-26		517A-24
	542A-26	67253-88L00	542A-40		541A-14
	545A-26		545A-40		544A-14
67234-88L00	542A-22	67253-92E00	541A-13	67281-88L00	544A-10
	545A-22		544A-13	67281-88L10	541A-10
67234-92E00	518A-21	67253-92E10	518A-37	67282-94L00	508A-52
67235-92E00	518A-28	67253-95600	508A-27	67283-92E50	517A-26
	542A-27		518A-39	67284-92E50	517A-27
	545A-27	67254-92E50	517A-22	67284-94L00	508A-53
67236-92E00	518A-30	67255-92E50	517A-8	67286-92E00	518A-18
	542A-12	67255-99E10	508A-28		542A-19
	545A-12	67256-92E50	517A-11		545A-19
67237-92E01	518A-31	67256-95600	508A-29	67287-92E00	542A-48
	542A-28	67257-88L00	541A-9		545A-46
	545A-28		544A-9	67287-92E10	542A-43
67238-87D00	508A-20	67257-92E00	517A-12	67287-92E50	517A-19
67238-88L00	542A-31	67257-99E10	508A-30	67288-92E00	542A-4

品番	FIG.NO.	品番	FIG.NO.	品番	FIG.NO.
	545A-4	67296-95610	508A-44	77811-54GB0-0PG	508A-46
67288-92E10	518A-4		542A-44	77811-54GC0-0PG	420A-23
67288-92E20	517A-14		545A-43		420B-23
	541A-6	67296-95621	508A-58		420C-25
	544A-6	67297-95600	508A-45		
67288-92E60	517A-6	67298-92E50	517A-2		
	541A-12	67320-93J00	508A-59-1		
	544A-12	67320-93J10	508A-59-2		
67288-92E70	517A-16	67320-93J20	508A-59-3		
67291-92E00	518A-5	67320-93J30	508A-59-4		
	542A-7	67320-93J40	508A-59-5		
67291-92E10	545A-7	67320-93J50	508A-59-6		
	518A-36	67320-93J60	508A-59-7		
	542A-37	67320-93J70	508A-59-8		
	545A-37	67320-93J80	508A-59-9		
67292-94300	508A-39	67341-96J00	410A-34		
	518A-3		410B-33		
	542A-5		410C-34		
	545A-5	67343-96J00	410A-30		
67294-92E00	518A-11		410B-29		
67294-95600	508A-40		410C-30		
	508A-57	67361-90J10	410A-39		
67295-92E10	517A-4		410B-38		
67295-92E50	517A-18		410C-39		
67296-88D10	517A-15	67463-95200	164A-8		
	518A-24	67467-89J01	204A-25		
	542A-13		204B-25		
	542A-30	67500-88L00	544A-20		
	545A-13	67500-88L10	541A-26		
	545A-30	67700-96J00	575A-1		
67296-88D20	517A-17	67701-96J00	575A-3		
67296-88D30	517A-21	67721-96J00	575A-4		
67296-88L00	541A-5	67725-96J00	575A-5		
	544A-5	67726-99E00	575A-6		
67296-88L10	541A-21	67728-99E00	575A-7		
67296-90J10	508A-41	68110-96J01	420A-28		
67296-92E11	508A-15		420B-28		
	518A-13		420C-31		
67296-92E20	518A-15	68111-88L00	541A-8		
	542A-14		544A-8		
	545A-14	69711-93E10	135A-8		
67296-92E30	542A-45				
	545A-44				
67296-92E60	541A-11				
	544A-11				
67296-92E80	542A-46				
67296-94300	508A-42				
67296-94310	508A-34				
	517A-3				
67296-95600	508A-43				

0000

7000

品番	FIG.NO.	品番	FIG.NO.	品番	FIG.NO.
01550-0616A 01550-06207	420C-12	01550-08407	143A-20		407B-4
	175A-7	01550-08457	111A-14	06111-07004	220A-24
	135A-4		111B-14		220B-21
	135A-7	01550-08557	113A-18		220C-24
01550-0620A 01550-06257	204A-10		123A-14	06111-11004	220A-25
	204B-10	01550-08607	111A-15		220B-22
	310A-9		111B-15		220C-25
	401A-20		123A-15	07130-06167	303A-8
	401B-20		140A-11		303B-8
	119A-17	01550-08657	164A-17	08110-60020	175A-9
	118A-3	01550-0870A	175A-8	08110-62080	119A-4
	118A-6	01550-1020A	118A-18	08113-60100	220A-32
	121A-9	01570-06127	410A-32		220C-32
	121B-11		410B-31	08211-30382	220A-12-1
01550-06307 01550-08167 01550-08207	123A-26		410C-32		220C-12-1
	162A-8	02112-0408A	143A-13	08211-30384	220A-12-5
	162B-8	02112-05107	143A-15		220C-12-5
	164A-16	02112-05127	123A-18	08211-30385	220A-12-8
	310A-6	02112-0612A	111A-24		220C-12-8
	310A-7		111B-24	08221-16256	220A-10
	401A-8	02112-34167	123A-17		220B-9
	401B-8	02112-35167	326A-4		220C-10
	135A-5	02142-0408B	143A-3	08310-00067	322A-20
	140A-3	02142-05107	204A-12		322B-20
01550-08257 01550-08307 01550-0830A 01550-08357 01550-0835A	113A-17		204B-12	08316-10087	123A-28
	144A-33	02142-05167	420A-6		322A-2
	111A-20		420B-6		322B-2
	111B-20		420C-6	08321-01067	322A-21
	113A-14	02142-06167	322A-6		322B-21
	123A-34		322B-6	08322-01107	164A-18
	140A-8		420A-16	08331-41359	204A-21
	301A-18		420B-16		204B-21
	111A-11		420C-16	09100-08232	508A-47
	111A-12	02162-05207	123A-19	09100-12052	407A-3
01550-0825A 01550-08307 01550-0830A 01550-08357 01550-0835A	111B-11	03112-0630B	501A-24		407B-6
	111B-12	03121-0516A	530A-28		407C-3
	144A-34		530A-40	09100-12085	335A-6-1
	118A-31	03122-05165	530A-14		335B-6-1
	119A-11	03542-05169	420A-4	09100-12086	335A-6-2
	123A-27		420A-13		335B-6-2
	401A-28		420B-4	09100-12092	335A-6-3
	401B-28		420B-13		335B-6-3
	401A-16		420C-4	09103-06093	180A-17
	401B-16		420C-13		180B-17
01550-08357 01550-0835A 01550-0835A	143A-19	04211-11129	118A-12		315A-4
	178A-4		118A-22		315A-5
	301A-19	04221-04089	116A-5		401A-23
	111A-13		118A-19		401B-23
	111B-13	04221-08129	220A-39	09103-06211	146A-20
	119A-15		220C-39	09103-06231	303A-9

品番	FIG.NO.	品番	FIG.NO.	品番	FIG.NO.
09103-06266 09103-06278	303B-9		220C-33		405A-10
	111A-2	09116-08163	410A-14		405B-7
	111B-2		410B-13		405C-10
	335A-15		410C-14	09126-05003	508A-48
09103-06281	335B-15	09116-10135	401A-35	09126-06006	542A-25
	111A-19		401B-35		545A-25
	111B-19	09116-10137	401A-27	09132-04034	160A-13-1
	113A-13		401B-27		160A-13-2
	140A-7	09116-10146	180A-20		160B-13
	336A-14		180B-20	09136-06148	410A-10
	336B-14	09116-10150	407A-4		410B-9
	336C-14		407B-7		410C-10
	401A-15		407C-4	09137-04004	326A-6
	401B-15	09116-10175	401A-36	09139-06135	410A-3-1
09103-08109 09103-08158 09103-08339 09103-08414 09103-08423 09103-10229 09103-10284 09103-12125	118A-32		401B-36		410A-3-2
	119A-7	09116-10180	401A-26		410B-3
	118A-20		401B-26		410C-3-1
	118A-21		405A-17		410C-3-2
	116A-11		405B-14	09139-06147	410A-4
	113A-4		405C-17		410C-4
	303A-2	09116-10181	180A-21	09140-05005	164A-10
	303B-2		180B-21		541A-29
	303A-6		405A-2-1		544A-23
	303B-6		405A-2-2	09140-06020	508A-49
09106-06075 09108-10150 09116-05010 09116-06121	113A-7		405B-2		518A-10
	405A-3		405C-2-1		542A-10
	405C-3		405C-2-2		545A-10
	315A-16	09116-10182	405A-16	09140-10031	337A-29
	162A-4		405B-13		405A-4
	162B-4		405C-16		405C-4
	335A-12	09116-10183	337A-28	09140-10032	336A-21
	335B-12	09119-06047	164A-9		336B-21
	401A-25	09125-04004	518A-26		336C-21
	401B-25	09125-04021	517A-7	09140-16021	220A-9
09116-06127 09116-06202 09116-06236 09116-08128 09116-08131 09116-08137 09116-08158	410A-23	09125-05042	518A-20		220B-8
	410B-22		542A-21		220C-9
	410C-23		545A-21	09141-18005	407A-27
	144A-17	09125-05050	337A-36		407B-30
	407A-14	09125-05135	541A-27		407C-27
	407B-17		544A-21	09159-05019	420A-5
	407C-14	09125-06063	336A-7		420B-5
	180A-11		336A-20		420C-5
	180B-11		336A-27	09159-12062	335A-7
	160A-14		336B-7		335B-7
09116-08137 09116-08158	160B-14		336B-20	09159-22006	335A-5
	407A-9		336B-27		335B-5
	407B-12		336C-7	09159-28003	220A-4
	407C-9		336C-20		220B-4
	220A-33		336C-27		220C-4
	220B-33		337A-34	09160-05024	542A-47

品番	FIG.NO.	品番	FIG.NO.	品番	FIG.NO.		
09160-05029	545A-45	09160-30038	220A-12-4	09169-08042	143A-17		
	326A-3		220C-12-4		09169-28003	336A-11	
	541A-28		220A-12-6			336B-11	
	544A-22		220C-12-6			336C-11	
09160-05045	123A-29	09160-30041	220A-12-7	09180-05047	123A-7		
	09160-06047		410A-31		220C-12-7	09180-06230	164A-12
09160-06055	410B-30	09160-30042	220A-12-9	09180-06289	401A-6		
	410C-31		220C-12-9		401B-6		
	204A-26		220A-12-10		09180-08167	140A-10	
09160-06066	204B-26	09160-30043	220C-12-10	09180-25082	220A-26		
	164A-11		220A-12-11		220C-26		
09160-06082	336A-22	09160-30044	220C-12-11	09181-12167	175A-5		
	336B-22		09160-30055		220B-24	09181-39001	336A-9
	336C-22		09160-30056		220B-25	336B-9	
09160-06094	204A-6	09160-35002	220B-10-6	09181-50005	336C-9		
	204B-6		09160-35003		220B-10-8	220A-15-3	
	09160-06104		09160-35004		220B-10-4	220C-15-3	
09160-08079	517A-20	09160-35006	220B-10-5	09181-50006	220A-15-4		
	118A-28	09160-35008	220B-10-7		220C-15-4		
09160-08151	206A-10	09160-35009	220B-10-9	09181-50007	220A-15-5		
	206B-10	09160-35010	220B-10-3		220C-15-5		
09160-10039	118A-33	09160-35013	220B-10-2	09181-50008	220A-15-6		
	09160-10120	09160-35015	220B-10-1		220C-15-6		
09160-10141	405A-5	09160-39001	336A-8	09181-50009	220A-15-7		
	405C-5		336B-8		220C-15-7		
	407A-5		336C-8		220A-15-8		
09160-12066	407B-8	09160-75002	220A-13		220C-15-8		
	407C-5		220B-11	09181-50012	220A-15-2		
	410A-24		220C-13		220C-15-2		
09160-13014	410B-23	09162-10005	337A-30	09181-50013	220A-15-1		
	410C-24		410A-25		220C-15-1		
	09160-13021		410B-24		09181-60004	220A-8-1	
09160-13022	335A-8	410C-25	410C-25		220B-7-1		
	335B-8	407A-12	407B-15		220B-12-1		
	335A-9	407B-12	220C-8-1		220C-8-1		
09160-15051	335B-9	09168-10034	407C-12	09181-60005	220A-8-2		
	401A-33		180A-13		220B-7-2		
	401B-33		180B-13		220B-12-2		
09160-16050	405A-18	09168-12012	180B-13		220C-8-2		
	405A-19		144A-18		220A-8-3		
	405B-15		111A-7	09181-60006	220B-7-3		
09160-18028	405B-16	09168-16009	111B-7		220B-12-3		
	405C-18		160A-17		220C-8-3		
	405C-19		160B-17	09181-60007	220A-8-4		
09160-30036	407A-28	09169-06053	322A-4		220B-7-4		
	407B-31		322B-4		220B-12-4		
	407C-28		144A-19		220C-8-4		
09160-30037	220A-12-2	09169-08039	310A-4	09181-60008	220A-8-5		
	220C-12-2		410A-15			220B-7-5	
	220A-12-3		410B-14			220B-12-5	
	220C-12-3		410C-15				

品番	FIG.NO.	品番	FIG.NO.	品番	FIG.NO.	
09181-60009	220C-8-5	09181-75019	220C-16-1	09241-25005	410C-40	
	220A-8-6		220A-16-2		119A-2	
	220B-7-6		220B-13-2		09246-05006	118A-13
	220B-12-6		220C-16-2		09247-14041	144A-20
09181-60010	220C-8-6	09202-04022	410A-26	09248-12009	180A-14	
	220A-8-7		410B-25		180B-14	
	220B-7-7		410C-26		09248-12011	204A-18
09181-60011	220B-12-7	09202-05032	118A-24	09251-09005	204B-18	
	220C-8-7		121A-6		146A-22	
	220A-8-8		121B-8		09260-10005	204A-23
09181-60012	220B-7-8	09202-05033	121A-4	09262-17019	204B-23	
	220B-12-8		121B-5		204A-20	
	220C-8-8		160A-15		204B-20	
09181-60013	220A-8-9	09202-06031	160B-15	09262-40018	119A-5	
	220B-7-9		303A-3		09262-60002	220B-39
	220B-12-9		303B-3		09263-25067	220A-7
09181-75008	220C-8-9	09202-08006	180A-12	09263-30063	220C-7	
	220A-8-10		180B-12		220A-28	
	220B-7-10		405A-6		220B-28	
09181-75009	220B-12-10	09202-08007	405B-3	09263-32017	220C-28	
	220C-8-10		405C-6		407A-2	
	220A-16-5		407A-7		407B-2	
09181-75010	220B-13-5	09204-01006	407B-10	09263-50009	407C-2	
	220C-16-5		407C-7		220A-40	
	220A-16-7		220A-20		220B-32	
09181-75011	220B-13-7	09204-03003	220B-17	09269-75002	220C-40	
	220C-16-7		220C-20		09265-50002	407B-5
	220A-16-9		204A-7		09269-30014	220B-26
09181-75012	220A-16-11	09204-03003	204B-7	09280-00040	220A-5	
	220B-13-11		336A-23		220B-5	
	220C-16-11		336B-23		220C-5	
09181-75013	220A-16-3	09205-02006	336C-23	09280-05007	220A-17	
	220B-13-3		407A-29		220B-14	
	220C-16-3		407B-32		220C-17	
09181-75014	220A-16-3	09205-10006	407C-29	09280-09008	220A-29	
	220A-16-4		206A-4		220B-29	
	220B-13-4		206B-4		220C-29	
09181-75015	220C-16-4	09206-08001	204A-22	09280-16005	113A-5	
	220A-16-6		204B-22		180A-24	
	220B-13-6		111A-3		180B-24	
09181-75016	220C-16-6	09206-14004	111B-3	09280-22019	180A-4	
	220A-16-8		401A-9		180B-4	
	220B-13-8		401A-17		111A-17	
09181-75018	220C-16-8	09206-15001	401B-9	09280-26006	111B-17	
	220A-16-10		401B-17		113A-11	
	220B-13-10		111A-10		140A-5	
	220C-16-10	09208-06009	111B-10		175A-6	
	220A-16-1		410A-40	118A-8		
	220B-13-1		410B-39		162A-3	
					162B-3	

品番	FIG.NO.	品番	FIG.NO.	品番	FIG.NO.
	401A-7		410C-16		336B-10
	401B-7	09320-12072	143A-18		336C-10
09280-29006	123A-8	09321-08005	144A-36	09381-40003	220A-31
09280-33004	146A-15	09329-10022	420A-17		220A-37
09280-60007	206A-11		420B-17		220B-31
	206B-11		420C-17		220B-37
09280-66004	220A-35	09329-14002	113A-9		220C-31
	220B-35	09343-75001-600	144A-23		220C-37
	220C-35		144A-24	09383-04002	410A-41
09280-70012	119A-8		144A-25		410B-40
09282-08005	206A-7	09352-50003-00A	143A-24		410C-41
	206B-7	09352-50003-045	143A-26	09383-08004	204A-4
09282-24004	220A-36	09352-50903-600	162A-9		204B-4
	220B-36		162A-10	09383-08005	164A-14
	220C-36		162A-11	09385-06012	204A-27
09282-30006	220A-30		162A-12		204B-27
	220B-30		162A-13	09387-38002	405A-8
	220C-30		162A-14		405B-5
09282-39001	336A-12		162A-15		405C-8
	336B-12		162A-16	09401-08412	143A-23
	336C-12		162B-9		143A-25
09283-32044	119A-6		162B-10	09401-08413	162A-19
09283-91001	116A-13		162B-11		162B-19
09289-05012	121A-18		162B-12		521A-7
	121B-20		162B-13	09401-11423	146A-8
09289-18001	204A-19		162B-14		146A-16
	204B-19		162B-15	09401-11425	144A-29
09306-06004	204A-8		162B-16	09401-13423	430A-1
	204B-8		521A-5	09401-13424	146A-17
09306-10001	164A-13	09352-90133-600	162A-17	09401-13425	162A-20
	204A-3		162B-17		162B-20
09306-13007	204B-3	09355-35754-601	123A-10	09401-18410	111A-30
	410A-27		123A-11		111B-30
	410B-26		123A-12	09401-22408	180A-7
	410C-27		123A-13		180B-7
09306-17001	337A-31	09355-40805-600	407A-18	09401-31407	162A-21
09320-04009	322A-5		407B-21		162B-21
	322B-5		407C-18	09403-05312	123A-31
09320-07015	123A-9	09360-12008	144A-26	09403-12412	326A-7
09320-08021	322A-9	09360-14009	144A-27	09403-13408	143A-28
	322B-9	09362-09008	407A-19		303A-10
09320-08062	144A-22		407B-22		303B-10
09320-08076	111A-28		407C-19	09403-16307	164A-20
	111B-28	09363-08004	144A-28	09403-18409	322A-25
09320-08501	144A-21	09364-06010	143A-27		322B-25
09320-09016	310A-5	09367-06002	162A-18	09403-19409	315A-20
09320-09039	162A-23		162B-18	09403-20307	315A-13
	162B-23	09367-06006	521A-6	09403-20308	322A-26
09320-11013	410A-16	09380-17009	337A-32		322B-26
	410B-15	09380-38003	336A-10	09407-08401	530A-4

品番	FIG.NO.	品番	FIG.NO.	品番	FIG.NO.
	530A-30	09471-12028	501A-4		
	530A-42	09471-12077	501A-21		
09407-10404	322A-34	09471-12103	501A-9		
	322B-34		501A-13		
	407A-20		501A-15		
	407B-23		501A-19		
	407C-20	09471-12108	501A-2		
09407-14403	521A-9	09481-05501	601A-10		
	315A-7		601A-22		
	322A-27		602A-17		
	322B-27		602A-19		
09407-14407	315A-14	09481-10501	322A-15		
	322A-28		322B-15		
	322B-28		508A-55		
	326A-13	09481-15501	322A-33		
	326A-18		322B-33		
	501A-6	09481-30401	322A-17		
	501A-18		322B-17		
09407-25402	410A-33	09481-30501	322A-16		
	410B-32		322B-16		
	410C-33	09481-40401	521A-10		
09408-00008	123A-1	09481-60401	322A-18		
	143A-29		322B-18		
	322A-29	09482-00427	111A-31		
	322B-29		111B-31		
09408-00024	322A-30	09800-81841	420A-27		
	322B-30		420B-27		
09408-00060	162A-22		420C-30		
	162B-22				
09408-00078	143A-30				
09408-00105	146A-18				
09409-05302-5PK	410A-8				
	410B-7				
	410C-8				
09420-05009	160A-16				
	160B-16				
09440-07051	204A-24				
	204B-24				
09440-09040	220A-23				
	220B-20				
	220C-23				
09440-19028	336A-24				
	336B-24				
	336C-24				
09440-52003	220A-22				
	220B-19				
	220C-22				
09443-10043	336A-25				
	336B-25				
	336C-25				

品名	FIG.NO.	品名	FIG.NO.
(ア)		(ウ)	
アジヤスタアツシ、テンシヨチNO. 1	119A-16	ウエーブワツヤ	508A-23
アタツチメントキツト、ツインリモコン	508A-56		
アダブタ、ゲージ	601A-7		
*	601A-17		
アダブタ、ゲージ、フオーマルチブル	601A-24		
アダブタ、フューエルゲージ	501A-12		
アダブタ、ホース(リキソク)	410C-39		
*	410A-39		
*	410B-38	(エ)	
アノード(マグネシウム)	336C-13-2		
*	336A-13-2	エント、ケーブル	541A-14
*	336B-13-2	*	544A-14
*	335B-17	*	508A-38
*	335A-17	*	517A-24
アノード、フーロツクシヨシ	336B-13	エンブレム、マーク(S)	544A-8
*	140A-6	*	541A-8
*	113A-12	エンブレム、マークS(クロム)	420C-25
*	336C-13	*	420B-23
*	407C-13	*	420A-23
*	407B-16	エンブレム、リキマークS(クロム)	508A-46
*	407A-13		
*	111B-18		
*	336A-13	(オ)	
*	111A-18		
アノード、セツト、クランツラケツト	335B-11		
*	335A-11	オイルシール	206A-7
アマチユア	301A-7	*	204B-19
*	340A-10	*	204A-19
アーム、クワツチヤフト	204A-14	*	206B-7
*	204B-14	*	336C-12
アーム、ニューラルロツク	517A-8	*	336B-12
アーム、ロツク	508A-28	*	336A-12
アームアツシ、リモコンシフト	542A-20	*	119A-6
*	545A-20	*	220B-30
アレスタ、フレーム	135A-1	*	220A-36
		*	220A-30
		*	220B-36
		*	116A-13
		*	220C-36
		*	220C-30
インジエクタアツシ、フューエル	144A-4	オイルシール(5.5X11.5X9.3)	121B-20
インターナルキヤ	301A-14	*	121A-18
インバラ、ウオータホソフ	160B-4		
*	160A-4		

品名	FIG.NO.	品名	FIG.NO.
(カ)			
ガイト、ウオータフールフ	541A-20	*	180B-8
ガイト、エアインターケNO. 2	111B-27	*	585A-9
*	111A-27	ガスクワット、オイルバソウオージヤケツトカバ	585A-10
ガイト、エアベント	420C-14	*	180A-16
*	420A-14	*	180B-16
*	420B-14	ガスクワット、シリシタヘツト	585A-2
ガイト、オイルレベルゲージ	180B-23	*	111B-9
*	180A-23	ガスクワット、シリシタヘツトカバ	111A-9
ガイト、タイングチエーン	119A-10	*	585A-3
ガイト、バランサチエーン	118A-30	*	111B-22
ガイト、ババルブ(OS)	111A-32	*	111A-22
*	111B-32	ガスクワット、スロツトホソゲ	123A-22
ガイト、フューエルホソカド	144A-35	ガスクワット、デリアリバイブ	144A-7
ガイトアツシ、エアインターケイナ	420C-3	ガスクワット、バランサウオージヤケツトカバ	118A-5
*	420B-3	*	585A-6
*	420A-3	ガスクワット、バランサカバ	585A-5
ガスクワット(11.8X22X1.2)	144A-18	*	118A-2
ガスクワット(12.5X20X2.5)	180B-13	ガスクワット、ホソフケースバネ	160A-6
*	180A-13	*	585A-8
ガスクワット(16X22X0.8)	111B-7	*	160B-6
*	111A-7	ガスクワット、マウントオイルカバ	585A-11
ガスクワット(20.5X30X1.5)	160B-17	*	401B-14
*	160A-17	ガスクワット、レクチファイヤ/レキユレタ	401A-14
ガスクワット(9.5X16.5X2)	407A-12	ガスクワットセツト	310A-2
*	407B-15	ガド、フューエルホソ	585A-1
*	407C-12	ガド、フューエルホソフ	144A-13
ガスクワット、インテークマニホールド	123A-21	ガド、フューエルホソ	146A-21
ガスクワット、ウオータブラケ	410C-12	カバ	517A-29
*	410B-11	カバ(シシゲル)	544A-17
*	410A-12	カバ(ゲユアル)	541A-17
*	180A-19	カバ、マウント	401B-34
*	180B-19	*	401A-34
ガスクワット、エキゾーストカバ	585A-7	カバ、ウエザ	420C-31
*	140A-2	*	420B-28
ガスクワット、エンジソホルタ	401B-4	*	420A-28
*	401A-4	カバ、ウオータジヤケツトオイルソソ(ブラツク)	180B-15
*	585A-13	*	180A-15
ガスクワット、エンジソホルタウオージヤケツトカバ	401B-22	カバ、ウオージヤケツトオイルソソ(ホワイト)	180A-15-2
*	401A-22	カバ、ウオータジヤケツトオイルソソ(ブラツク)	162B-2
ガスクワット、エンジソホルタカバ	585A-12	*	162A-2-1
*	401A-19	カバ、ウオータジヤケツトオイルソソ(ホワイト)	162A-2-2
*	401B-19	カバ、エキゾースト	140A-1
ガスクワット、オイルコントロールバルブ	121B-10	ガスクワット、エンジソホルタ	401B-18
*	121A-8	*	401A-18
ガスクワット、オイルバソ	180A-8	ガスクワット、エンジソホルタウオージヤケツト	401B-21
		*	401A-21
		カバ、オイルソスターホソド(L)(ブラツク)	410A-1-1
		*	410C-1-1
		カバ、オイルソスターホソド(L)(ホワイト)	410A-1-2
		カバ、オイルソスターホソド(X)(ブラツク)	410C-1-2

品名	FIG.NO.	品名	FIG.NO.
*	410A-1-3	*	541A-25
*	410B-1-1	カバー、ロアマウント	405A-14
カバー、オイルパスタホート(X)(ホワイト)	410B-1-2	*	405B-11
*	410A-1-4	*	405C-14
カバー、オイルパスタホート(L)(ブラック)	410C-2-1	カバー、ロツクアーム	517A-22
*	410A-2-1	カバー、ワイヤ	508A-36
カバー、オイルパスタホート(L)(ホワイト)	410A-2-2	カバーセット、エンジン(DF150/175)(ホワイト)	420B-1-2
カバー、オイルパスタホート(X)(ブラック)	410A-2-3	*	420A-1-2
*	410C-2-2	カバーセット、エンジン(DF150/175)ブラック	420B-1-1
*	410B-2-1	*	420A-1-1
カバー、オイルパスタホート(X)(ホワイト)	410A-2-4	カバーセット、エンジン(DF150ST)(ブラック)	420C-1
*	410B-2-2	カム、トリムセンタ	315A-15
カバー、ゲージ	601A-15	カムアツシ、チルトリミットスイッチ	335B-13
*	601A-5	*	335A-13
カバー、サイドスタホート(X)(ブラック)	410A-5-1	カムシャフト、インテーク	121B-1
*	410B-4-1	*	121A-1
カバー、サイドスタホート(ホワイト)	410B-4-2	カムシャフト、エキゾースト	121B-2
*	410A-5-2	*	121A-2
カバー、サイドスタホート(マツブラック)	410C-5	カタ、ドライブシャフト	220C-2
カバー、サイドホート(X)(ブラック)	410B-5-1	*	220B-2
*	410A-6-1	*	220A-2
カバー、サイドホート(ホワイト)	410B-5-2		
*	410A-6-2		
カバー、サイドホート(マツブラック)	410C-6		
カバー、サモスタツト	162A-7		
*	162B-7		
カバー、シリンダヘッド	111A-21		
*	111B-21		
カバー、センサ	303A-12		
*	303B-12		
カバー、チルトリミットスイッチ	335A-16	キ	160A-16
*	335B-16	*	160B-16
カバー、パランサウオーションヤサツト	118A-4	キ(931)	530A-33-1
カバー、パランサヤツト	118A-1	*	508A-5-1
カバー、フュースケースアツパ	322A-12	*	530A-6-1
*	322B-12	*	530A-21-1
カバー、ブラク(シンケル)	544A-7	キ(932)	530A-33-2
カバー、ブラク(デユアル)	541A-7	*	508A-5-2
カバー、ブロンクシヨリアノード	140A-4	*	530A-6-2
*	111A-16	*	530A-21-2
*	113A-10	キ(933)	530A-33-3
*	111B-16	*	508A-5-3
カバー、マウントオイルシール	401A-10	*	530A-6-3
*	401B-10	*	530A-21-3
カバー、リモコンレバード	541A-16	キ(934)	530A-33-4
*	544A-16	*	508A-5-4
カバー、リングギヤアツタ	135A-6	*	530A-6-4
カバー、レバードサイ	541A-24	*	530A-21-4
*	544A-18	キ(935)	530A-33-5
カバー、レバードメツキ	544A-19	*	508A-5-5

(キ)

品名	FIG.NO.	品名	FIG.NO.
*	530A-6-5	*	545A-31
*	530A-21-5	キ ヤツツ	301A-15
キ(936)	530A-33-6	キヤツツ	337A-17
*	530A-6-6	キヤツツ、オイルワイ	118A-7
*	508A-5-6	キヤツツ、キ	530A-7
*	530A-21-6	*	530A-22
キ(937)	530A-33-7	*	530A-34
*	508A-5-7	*	508A-6
*	530A-6-7	キヤツツ、ケリツツ スイツチホル	541A-19
*	530A-21-7	キヤツツ、サヒ スコネクタ	322B-8
キ(938)	530A-33-8	*	322A-8
*	508A-5-8	キヤツツ、シリンダホード	530A-35
*	530A-6-8	*	508A-7
*	530A-21-8	*	530A-8
キ(939)	530A-33-9	*	530A-23
*	508A-5-9	キヤツツ、タミナ	322A-19
*	530A-6-9	*	322B-19
*	530A-21-9	キヤツツ、フューエルフィルタ	146A-7
キ(940)	530A-33-10	キヤツツ、ホル	545A-38
*	508A-5-10	*	542A-38
*	530A-6-10	キヤツツ、リモコンレバード	544A-9
*	530A-21-10	*	541A-9
キ(941)	530A-33-11	キヤツツ、レバード	517A-12
*	508A-5-11	*	508A-30
*	530A-6-11		
*	530A-21-11		
キ(942)	530A-33-12		
*	508A-5-12		
*	530A-6-12		
*	530A-21-12		
キツト、ウオータフ レツシヤケージ サブ	521A-4	クツシヨ	162A-23
キツト、ウオータホート リバード	160B-18	*	144A-36
*	160A-18	*	310A-5
キツト、シンケルケージ マカニカル	601A-1	*	162B-23
キツト、デユアルケージ マカニカル	601A-11	*	144A-22
キツト、ブロンク ラツツト	407C-30	*	123A-9
*	407B-33	*	113A-9
*	407A-30	*	144A-21
キツト、リモコンレバード サンケル	544A-20	*	143A-18
キツト、リモコンレバード サツイン	541A-26	*	410A-16
ギヤ、オイルホート ライブ	175A-1	*	420A-17
ギヤ、オイルホート ライブ	175A-2	*	420B-17
ギヤ、シフト	518A-40	*	322A-9
ギヤ、ドライブ	508A-20	*	322B-9
*	116A-10	*	420C-17
*	518A-32	*	410B-15
ギヤ、ドライブ	119A-1	*	410C-16
ギヤ、リモコンシフト	545A-32	クツシヨ、エンジンコントローラツツト	326A-17
*	542A-32	クツシヨ、オイルパスタホード	410C-37
ギヤ、リモコンドライブ	542A-31	*	410A-37

(ク)

品名	FIG.NO.	品名	FIG.NO.
*	220C-19	*	220B-7-6
ソフトアツシ	545A-8	ｼﾞﾑ (60X66X0.75)	220C-8-7
*	542A-8		220A-8-7
ｼﾌﾄﾌﾞｰﾙﾑｱツｼ	518A-19	*	220B-7-7
ｼﾞﾑ	220B-9	*	220B-12-7
*	220A-10	ｼﾞﾑ (60X66X0.8)	220C-8-8
*	220C-10	*	220A-8-8
ｼﾞﾑ (12X20X1)	175A-5	*	220B-7-8
ｼﾞﾑ (39.5X64X0.3)	336A-9	*	220B-12-8
*	336B-9	ｼﾞﾑ (60X66X0.85)	220C-8-9
*	336C-9	*	220B-7-9
ｼﾞﾑ (50X62X1)	220C-15-1	*	220A-8-9
*	220A-15-1	*	220B-12-9
ｼﾞﾑ (50X62X1.1)	220A-15-2	ｼﾞﾑ (60X66X0.9)	220B-7-10
*	220C-15-2	*	220B-12-10
ｼﾞﾑ (50X62X1.2)	220A-15-3	*	220A-8-10
*	220C-15-3	*	220C-8-10
ｼﾞﾑ (50X62X1.3)	220C-15-4	ｼﾞﾑ (75X100X0.5)	220A-16-1
*	220A-15-4	*	220C-16-1
ｼﾞﾑ (50X62X1.4)	220A-15-5	*	220B-13-1
*	220C-15-5	ｼﾞﾑ (75X100X0.55)	220A-16-2
ｼﾞﾑ (50X62X1.5)	220C-15-6	*	220C-16-2
*	220A-15-6	*	220B-13-2
ｼﾞﾑ (50X62X1.6)	220A-15-7	ｼﾞﾑ (75X100X0.6)	220A-16-3
*	220C-15-7	*	220C-16-3
ｼﾞﾑ (50X62X1.7)	220A-15-8	*	220B-13-3
*	220C-15-8	ｼﾞﾑ (75X100X0.65)	220C-16-4
ｼﾞﾑ (60X66X0.45)	220B-7-1	*	220A-16-4
*	220A-8-1	*	220B-13-4
*	220C-8-1	ｼﾞﾑ (75X100X0.7)	220B-13-5
ｼﾞﾑ (60X66X0.5)	220B-12-1	*	220C-16-5
*	220C-8-2	*	220A-16-5
*	220B-7-2	ｼﾞﾑ (75X100X0.75)	220C-16-6
*	220A-8-2	*	220A-16-6
*	220B-12-2	*	220B-13-6
ｼﾞﾑ (60X66X0.55)	220B-12-3	ｼﾞﾑ (75X100X0.8)	220B-13-7
*	220C-8-3	*	220C-16-7
*	220A-8-3	*	220A-16-7
*	220B-7-3	ｼﾞﾑ (75X100X0.85)	220A-16-8
ｼﾞﾑ (60X66X0.6)	220A-8-4	*	220B-13-8
*	220B-7-4	*	220C-16-8
*	220B-12-4	ｼﾞﾑ (75X100X0.9)	220C-16-9
*	220C-8-4	*	220A-16-9
ｼﾞﾑ (60X66X0.65)	220C-8-5	*	220B-13-9
*	220B-12-5	ｼﾞﾑ (75X100X0.95)	220C-16-10
*	220A-8-5	*	220B-13-10
*	220B-7-5	*	220A-16-10
ｼﾞﾑ (60X66X0.7)	220C-8-6	ｼﾞﾑ (75X100X1)	220C-16-11
*	220B-12-6	*	220B-13-11
*	220A-8-6	*	220A-16-11

品名	FIG.NO.	品名	FIG.NO.
ｼﾞﾑ, ｸﾞﾊﾞ ｼﾞｯﾄ (T:2.175)	121B-13-1	ｼﾞﾑ, ｸﾞﾊﾞ ｼﾞｯﾄ (T:2.800)	121B-13-26
*	121A-11-1	*	121A-11-26
ｼﾞﾑ, ｸﾞﾊﾞ ｼﾞｯﾄ (T:2.200)	121A-11-2	ｼﾞﾑ, ｸﾞﾊﾞ ｼﾞｯﾄ (T:2.825)	121B-13-27
*	121B-13-2	*	121A-11-27
ｼﾞﾑ, ｸﾞﾊﾞ ｼﾞｯﾄ (T:2.225)	121B-13-3	ｼﾞﾑ, ｸﾞﾊﾞ ｼﾞｯﾄ (T:2.850)	121B-13-28
*	121A-11-3	*	121A-11-28
ｼﾞﾑ, ｸﾞﾊﾞ ｼﾞｯﾄ (T:2.250)	121B-13-4	ｼﾞﾑ, ｸﾞﾊﾞ ｼﾞｯﾄ (T:2.875)	121B-13-29
*	121A-11-4	*	121A-11-29
ｼﾞﾑ, ｸﾞﾊﾞ ｼﾞｯﾄ (T:2.275)	121B-13-5	ｼﾞﾑ, ｸﾞﾊﾞ ｼﾞｯﾄ (T:2.900)	121B-13-30
*	121A-11-5	*	121A-11-30
ｼﾞﾑ, ｸﾞﾊﾞ ｼﾞｯﾄ (T:2.300)	121B-13-6	ｼﾞﾑ, ｸﾞﾊﾞ ｼﾞｯﾄ (T:2.925)	121B-13-31
*	121A-11-6	*	121A-11-31
ｼﾞﾑ, ｸﾞﾊﾞ ｼﾞｯﾄ (T:2.325)	121B-13-7	ｼﾞﾑ, ｸﾞﾊﾞ ｼﾞｯﾄ (T:2.950)	121A-11-32
*	121A-11-7	*	121B-13-32
ｼﾞﾑ, ｸﾞﾊﾞ ｼﾞｯﾄ (T:2.350)	121B-13-8	ｼﾞﾑ, ｸﾞﾊﾞ ｼﾞｯﾄ (T:2.975)	121B-13-33
*	121A-11-8	*	121A-11-33
ｼﾞﾑ, ｸﾞﾊﾞ ｼﾞｯﾄ (T:2.375)	121B-13-9	ｼﾞﾑ, ｸﾞﾊﾞ ｼﾞｯﾄ (T:3.000)	121B-13-34
*	121A-11-9	*	121A-11-34
ｼﾞﾑ, ｸﾞﾊﾞ ｼﾞｯﾄ (T:2.400)	121B-13-10	ｼﾞﾑ, ｸﾞﾊﾞ ｼﾞｯﾄ (T:2.400)	220C-14
*	121A-11-10	*	220A-14
ｼﾞﾑ, ｸﾞﾊﾞ ｼﾞｯﾄ (T:2.425)	121B-13-11	ｼﾞﾑ, ｸﾞﾊﾞ ｼﾞｯﾄ (T:2.425)	220C-11
*	121A-11-11	*	220A-11
ｼﾞﾑ, ｸﾞﾊﾞ ｼﾞｯﾄ (T:2.450)	121B-13-12	ｼﾞﾌﾞ, ﾍﾞﾝｼﾞ ﾈｶﾊﾞ ﾉﾌﾞｸﾞ	410B-16
*	121A-11-12	*	410C-17
ｼﾞﾑ, ｸﾞﾊﾞ ｼﾞｯﾄ (T:2.475)	121B-13-13	*	410A-17
*	121A-11-13	ｼﾞﾌﾞ, ﾉﾗｸﾞ	204A-13
ｼﾞﾑ, ｸﾞﾊﾞ ｼﾞｯﾄ (T:2.500)	121B-13-14	*	204B-13
*	121A-11-14	ｼﾞﾌﾞ, ﾉﾗｸﾞ	335B-3
ｼﾞﾑ, ｸﾞﾊﾞ ｼﾞｯﾄ (T:2.525)	121B-13-15	*	335A-3
*	121A-11-15	ｼﾞﾌﾞ, ﾉﾗｸﾞ	337A-26
ｼﾞﾑ, ｸﾞﾊﾞ ｼﾞｯﾄ (T:2.550)	121B-13-16	ｼﾞﾌﾞ, ﾉﾗｸﾞ	337A-24
*	121A-11-16	ｼﾞﾌﾞ, ﾉﾗｸﾞ	518A-34
ｼﾞﾑ, ｸﾞﾊﾞ ｼﾞｯﾄ (T:2.575)	121B-13-17	ｼﾞﾌﾞ, ﾉﾗｸﾞ (L)	220C-1-1
*	121A-11-17	*	220A-1-1
ｼﾞﾑ, ｸﾞﾊﾞ ｼﾞｯﾄ (T:2.600)	121B-13-18	ｼﾞﾌﾞ, ﾉﾗｸﾞ (X)	220C-1-2
*	121A-11-18	*	220A-1-2
ｼﾞﾑ, ｸﾞﾊﾞ ｼﾞｯﾄ (T:2.625)	121B-13-19	*	220B-1
*	121A-11-19	ｼﾞﾌﾞ, ﾉﾗｸﾞ, ﾉﾗｸﾞ	301A-13
ｼﾞﾑ, ｸﾞﾊﾞ ｼﾞｯﾄ (T:2.650)	121A-11-20	ｼﾞﾌﾞ, ﾉﾗｸﾞ, ﾉﾗｸﾞ	517A-13
*	121B-13-20	ｼﾞﾌﾞ, ﾉﾗｸﾞ	220B-15
ｼﾞﾑ, ｸﾞﾊﾞ ｼﾞｯﾄ (T:2.675)	121B-13-21	*	220A-18
*	121A-11-21	*	220C-18
ｼﾞﾑ, ｸﾞﾊﾞ ｼﾞｯﾄ (T:2.700)	121B-13-22	ｼﾞﾌﾞ, ﾉﾗｸﾞ	545A-36
*	121A-11-22	*	542A-36
ｼﾞﾑ, ｸﾞﾊﾞ ｼﾞｯﾄ (T:2.725)	121B-13-23	ｼﾞ ﾘ ﾔ ﾄ, ﾉﾗｸﾞ	162B-18
*	121A-11-23	*	162A-18
ｼﾞﾑ, ｸﾞﾊﾞ ｼﾞｯﾄ (T:2.750)	121B-13-24	ｼﾞ ﾘ ﾔ ﾄ, ﾉﾗｸﾞ	337A-18
*	121A-11-24	ｼﾞ ﾘ ﾔ ﾄ, ﾉﾗｸﾞ	144A-11
ｼﾞﾑ, ｸﾞﾊﾞ ｼﾞｯﾄ (T:2.775)	121B-13-25	ｼﾞ ﾘ ﾔ ﾄ, ﾉﾗｸﾞ	160B-3
*	121A-11-25	*	160A-3

品名	FIG.NO.	品名	FIG.NO.
シーリングキット、キヤケース	407C-31	スイツチアツシ、エマシ`エンシ	530A-36
*	407A-31	*	530A-24
*	407B-34	*	508A-9
シール	143A-6	*	530A-10
シール、アツパ`マウント	401B-39	スイツチアツシ、オイル`レツシヤ	315A-10
*	401A-39	スイツチアツシ、ゲ`リツパ`PTT (シツゲ`ル)	544A-4
シール、エマベ`ント	420C-15	スイツチアツシ、ゲ`リツパ`PTT (チ`ユアル)	541A-4
*	420B-15	スイツチアツシ、チルトリミツト	326A-12
*	420A-15	スイツチアツシ、ニュートラル	542A-11
シール、エンジ`ンカバー	420C-2	*	545A-11
*	420B-2	*	326A-5
*	420A-2	*	508A-8
シール、エンジ`ンホルダ`オイル	401B-3	*	518A-12
*	401A-3	スクリュ	542A-45
シール、オイル	340A-9	*	517A-21
*	401A-12	*	542A-46
*	401B-12	*	544A-11
シール、オイルハ`ンアツパ`	180A-10	*	544A-5
*	180B-10	*	530A-14
シール、サイド`カバー	410C-7	*	541A-5
*	410A-7	*	541A-11
*	410B-6	*	542A-44
シール、シフトロツク`ダ`スト	204A-17	*	530A-28
*	206A-6	*	530A-40
*	204B-17	*	545A-43
*	206B-6	*	123A-17
シール、ステアリング`ケーブ`ル	575A-2	*	111B-24
シール、チルトアツパ`ハンド` #NO. 1	420C-10	*	123A-18
*	420A-10	*	204A-12
*	420B-10	*	123A-19
シール、チルトアツパ`ハンド` #NO. 2	420A-11	*	204B-12
*	420C-11	*	322A-6
*	420B-11	*	545A-44
		*	326A-4
		*	111A-24
		*	322B-6
		*	420A-13
		*	420A-6
		*	420A-4
		*	420B-13
		*	340A-2
スイツチアツシ	301A-6	*	420A-16
スイツチアツシ、PTT	517A-5	*	143A-3
*	508A-12	*	143A-9
*	326A-9	*	143A-13
スイツチアツシ、PTTスター`ホ`ード` (チ`ユアル)	541A-22	*	143A-15
スイツチアツシ、PTTホ`ード` (チ`ユアル)	541A-23	*	420B-4
スイツチアツシ、イゲ`ニシヨソ	530A-5	*	420C-4
*	530A-20	*	420B-6
*	508A-4	*	508A-44
*	530A-32	*	508A-43

(入)

品名	FIG.NO.	品名	FIG.NO.
*	508A-34	スクリュ (6X35)	410C-10
*	517A-3	*	410B-9
*	517A-18	*	410A-10
*	517A-17	スクリュ (L:15)	143A-7
*	517A-4	スクリュ (L:165)	508A-58
*	501A-24	スクリュ、ウオ`タ`ブ`ル`フ`ガイ`ド`	541A-21
*	420B-16	スクリュ、ド`レーン	143A-8
*	420C-6	スクリュ、ニュートラルスイツチ	518A-13
*	420C-16	*	508A-15
*	420C-13	スクリュ、リヤカハ`ー	508A-41
スクリュ (4X10)	508A-42	スクリュセツト	301A-8
スクリュ (4X16)	326A-6	スクレ`バ`	401A-13
スクリュ (4X20)	517A-7	*	401B-13
スクリュ (4X6)	518A-26	スタツド`ホ`ルト	405C-3
スクリュ (5X10)	518A-20	*	405A-3
*	545A-21	*	123A-25
*	542A-21	スタン`ド`、オイルフィルタ`	178A-2
スクリュ (5X12)	508A-48	ストツパ`	545A-24
スクリュ (5X16)	542A-30	*	542A-24
*	542A-13	*	518A-23
*	545A-13	ストツパ`、P`ロ`ベ`ラツ`ツシュ	407C-25
*	545A-30	*	407B-28
*	518A-24	*	407A-25
*	517A-15	ストツパ`、リモコンケーブ`ル	410C-30
スクリュ (5X25)	542A-14	*	410B-29
*	518A-15	*	410A-30
*	545A-14	ストツパ`セツト	301A-11
スクリュ (5X65)	544A-21	ストライプ`、エンジ`ンカバー`アツパ`スター`ホ`ード`	420C-23
*	541A-27	ストライプ`、エンジ`ンカバー`ホ`ード`	420C-24
スクリュ (5X8)	337A-36	ストライプ`、エンジ`ンカバー`スター`ホ`ード`	420B-21
スクリュ (6X10)	336C-20	*	420C-21
*	336B-27	*	420A-21
*	336C-7	*	420B-21
*	336C-27	*	420A-21
*	405B-7	ストライプ`、エンジ`ンカバー`ホ`ード`	420B-22
*	405C-10	*	420C-22
*	337A-34	*	420B-22
*	336B-20	*	420A-22
*	336A-7	*	420A-22
*	336A-27	ストレーナ、オイルホ`ソフ`	175A-4
*	336A-20	スナツパ`ビ`ン	204A-27
*	336B-7	*	204B-27
*	405A-10	スナツパ`リング`	336C-10
スクリュ (6X17)	410B-3	*	337A-32
*	410A-3-1	*	336B-10
*	410A-3-2	*	336A-10
*	410C-3-1	スバ`ケーブ`ラガ` (NGK BKR6E)	111B-31
*	410C-3-2	*	111A-31
スクリュ (6X20)	542A-25	スビ`ード`メ`タ`アツシ、130KM/H (ブ`ラツク)	501A-3-1
*	545A-25	スビ`ード`メ`タ`アツシ、130KM/H (ホ`イ`ト)	501A-3-2

品名	FIG.NO.	品名	FIG.NO.
*	517A-19		
*	508A-49		
*	420A-5	(ハ)	
*	530A-12		
*	508A-11		
*	530A-38	ハ イブ、エキゾ-スト	180B-3
*	530A-26	*	180A-3
*	518A-10	ハ イブ、エキゾ-ストリリース	180A-1
*	123A-28	*	180B-1
*	164A-10	ハ イブ、デ リバ リ	144A-6
*	545A-46	ハウジング、ソフトカム	407B-3
*	545A-10	ハウジング、ソフトロッド ガイド	206B-5
*	544A-23	*	206A-5
*	541A-29	ハウジング、ドライブ シャフト (L) (ﾌﾞﾗｯｸ)	405A-1-1
*	542A-10	*	405C-1-1
*	542A-43	ハウジング、ドライブ シャフト (L) (ホワイト)	405A-1-2
*	542A-48	ハウジング、ドライブ シャフト (X) (ﾌﾞﾗｯｸ)	405B-1-1
*	401A-32	*	405C-1-2
*	401B-32	*	405A-1-3
ナット、ゲージ	601A-13	ハウジング、ドライブ シャフト (X) (ホワイト)	405B-1-2
*	601A-3	*	405A-1-4
ナット、ロツク	575A-6	ハウジング、ドライブ シャフトベアリング	220B-34
		*	220C-34
		*	220A-34
		ハウジング、フォワード キヤベアリング	220C-38
		*	220A-38
		ハウジング、フ ロベ ランシャフトベアリング	220B-27
		*	220C-27
		*	220A-27
		ハウジング、フ ロベ ランシャフトベアリング (WH)	220B-27
		*	220A-27
ニツブル、ゲージ	336A-1	ハウジング、リバース キヤベアリング	220B-38
*	204B-15	ハウジング、リヤ	301A-3
*	336C-1	ハウジング、アツシ、ハ ランサ	118A-9
*	336B-1	ハ ッキング、ゲージ	601A-6
*	204A-15	*	601A-16
*	401A-11	ハ ッド、タイミン グ チェンテンション	119A-13
*	401A-2	ハ ッド、トリムシリンダ	337A-25
*	401B-11	ハネスアツシ、アクチバ ハワ ー (2.5M)	602A-16
*	401B-2	ハネスアツシ、アクチバ ハワ ー (6M)	601A-9
		*	602A-18
		*	601A-21
		ハネスアツシ、ネットワークハワ ー	601A-20
		*	602A-3
		*	602A-13
ﾌﾞﾗｯｸ、ﾌﾞﾚｰｷﾝｸﾞ ﾏﾞｽﾄ	508A-17	ハネスアツシ、ワイヤリング	322A-7
		*	322B-7
		ハネ、PTTスイッチ	530A-16
		ハネ、イグ ニツジョンスイッチ	530A-27
		*	530A-2

品名	FIG.NO.	品名	FIG.NO.
*	530A-39		
ハネ、エマジ エンストツブ スイッチ	530A-13		
ハネ、フロント (ﾌﾞﾗｯｸ)	410A-13-1	(ヒ)	
*	410B-12-1		
ハネ、フロント (ホワイト)	410A-13-2		
*	410B-12-2	ピストン	116A-1
ハネ、フロント (マツブ ラツク)	410C-13	ピストン、ﾌﾞﾘｰ	337A-13
ハネ、ホ ｯﾌﾟ ケｰｽアツﾀﾞ	160B-5	ピストン/ラムアツシ	337A-8
*	160A-5	ピストンアツシ	337A-7
ハネ、ライチン グ スイッチ	530A-18	ピストンセツト (OS:0.5)	116A-14
ハネアツシ、PTTスイッチ	530A-15	ピニオン	301A-12
ハネアツシ、イグ ニツジョンスイッチ	530A-1	ピニオン/キヤセツト	220A-6
ハネアツシ、エマジ エンスイッチ	530A-9	*	220C-6
ハネアツシ、エンジ ンスイッチ	530A-31	*	220B-6
ハネアツシ、デュアルエンジ ンスイッチ	530A-19	ハネ ット	164A-9
ハネアツシ、ライチン グ スイッチ	530A-17	ピン	410B-39
ハ ランサ、ｽﾀｰﾎｰﾄ	118A-16	*	410B-25
ハ ランサ、ﾎｰﾄ	118A-14	*	410A-40
ハ ルﾌﾞ (12V1.7W)	501A-21	*	206B-4
ハ ルﾌﾞ (12V1.7W, T:6.5)	501A-2	*	410C-40
ハ ルﾌﾞ (12V3.4W)	501A-4	*	410C-26
ハ ルﾌﾞ (12V3W)	501A-15	*	204B-22
*	501A-19	*	206A-4
*	501A-9	*	410A-26
*	501A-13	*	118A-19
ハ ルﾌﾞ、IAC	123A-5	*	118A-22
ハ ルﾌﾞ、ｲﾝﾁｰｸ	121A-12	*	204A-22
*	121B-14	*	407B-4
ハ ルﾌﾞ、ｳｵｰﾀﾞﾌﾞ ﾚｯｼﾞ	162B-5	*	518A-33
*	162A-5	*	220C-39
ハ ルﾌﾞ、エキゾ-スト	121A-13	*	116A-5
*	121B-15	*	118A-12
ハ ルﾌﾞ、オイルｺﾝﾄﾛｰﾙ	121B-9	*	542A-35
ハ ルﾌﾞ、ﾌｪｯｸ	123A-2	*	220A-39
ハ ルﾌﾞ、ハ キュム ﾟ ﾚｯｼﾞ	123A-3	*	545A-35
ハ ルﾌﾞ、アツシ、ｺｰﾄﾞﾙ	143A-2	ピン (12.4X15X17)	111A-10
ハ ルﾌﾞ、セツト、ﾏﾆｬﾙ	340A-13	*	111B-10
ハ ン、オイル (ﾌﾞﾗｯｸ)	180B-9	ピン (14X11.4X23)	113A-3
*	180A-9-1	ピン (5X12)	121B-8
ハ ン、オイル (ホワイト)	180A-9-2	*	121A-6
ハ ンﾄﾞ、ｽﾀｰﾀﾞﾓｰﾀﾞ	301A-16	*	118A-24
ハ ンﾄﾞ、ﾓﾙﾄﾞ ﾏﾞｯﾌﾟ (ﾌﾞﾗｯｸ)	420B-8-1	ピン (5X14.8)	121A-4
*	420A-8-1	*	121B-5
ハ ンﾄﾞ、ﾓﾙﾄﾞ ﾏﾞｯﾌﾟ (ホワイト)	420B-8-2	ピン (6X12)	303B-3
*	420A-8-2	*	303A-3
ハ ンﾄﾞ、ﾓﾙﾄﾞ ﾏﾞｯﾌﾟ (マツブ ラツク)	420C-8	*	160A-15
		*	160B-15
		ピン (8X11)	401B-17
		*	401A-17
		*	401B-9

品名	FIG.NO.	品名	FIG.NO.
*	401A-9	フツカ、エンジンホート	140A-9
*	111A-3	ブツシュ	204A-3
*	111B-3	*	164A-13
ビソ(8X12)	407A-7	*	322A-5
*	405C-6	*	322B-5
*	407C-7	*	508A-22
*	407B-10	*	508A-19
*	405B-3	*	410B-26
*	180A-12	*	410C-27
*	180B-12	*	337A-31
*	405A-6	*	410A-27
ビソ(8X49)	220B-17	*	204B-8
*	220C-20	*	518A-43
*	220A-20	*	204A-8
ビソ、コネクター	220B-18	*	204B-3
*	220A-21	*	518A-35
*	220C-21	*	508A-26
ビソ、ピストン	116A-3	*	518A-41
ビソ、ポート	143A-12	*	518A-38
		ブツシュ、PTTスイッチ	326A-11
		ブツシュ、ウオーターチェンブアツハ	160B-8
		*	160A-8
		ブツシュ、ウオーターチェンブロア	160B-9
		*	160A-9
		ブツシュ、ウオーターホックケース	160A-10
		*	160B-10
アアサ	420A-24	ブツシュ、クラッチレバ	204A-2
*	420B-24	*	204B-2
*	420C-29	*	336C-4
フィルタ	143A-10	ブツシュ、クランプシヤフトスライバ	336C-4
*	340A-12	*	336A-4
フィルタ、ウオーターホックサイド	160A-12-2	*	336B-4
*	160A-12-1	ブツシュ、シフトギヤ	542A-33
*	160B-12-2	*	545A-33
*	160B-12-1	ブツシュ、ステアリング	336A-5
フィルタ、ウオーターホックサイド	160A-11-2	*	336C-5
*	160A-11-1	*	336B-5
*	160B-11-1	ブツシュ、チルトシリンダロア	337A-27
*	160B-11-2	ブツシュ、チルトストツパロツト	336C-17
フィルタ、フェューエル	144A-1	*	336B-17
フィルタ、フェューエル、レフト	146A-6	*	336A-17
フィルタ、フェューエル、オイル	178A-1	ブツシュ、ドライブシヤフト	405A-7
ブツザ、ウオーニング	508A-13	*	405C-7
*	530A-41	*	405B-4
*	530A-3	ブツシュ、フェューエルホック	143A-5
*	530A-29	ブツシュ、リモコンドライブシヤフト	545A-39
ブツザ、アツシ、ウオーニング	521A-3	*	542A-39
フツカ、エンジンカバー	410C-20	ブツシヤセツト、ブローラ	407B-27
*	410B-19	*	407C-22
*	410A-20	*	407C-24
フツカ、エンジンスタホート	113A-16	*	407B-25

(7)

品名	FIG.NO.	品名	FIG.NO.
*	407A-24	*	407C-17
*	407A-22	ブツラケット	508A-31
フェューズ(10A)	322A-15	*	545A-29
*	508A-55	*	542A-29
*	322B-15	ブツラケット、ウオータインジケータ	401B-24
フェューズ(15A)	322B-33	*	401A-24
*	322A-33	ブツラケット、エンジンスタホートフツカ	113A-15
フェューズ(30A)	322A-16	ブツラケット、クランプスタホート(ブツラケット)	335B-1
*	322A-17	*	335A-1-1
*	322B-17	ブツラケット、クランプスタホート(ホワイト)	335A-1-2
*	322B-16	ブツラケット、クランプホート(ブツラケット)	335A-2-1
フェューズ(40A)	521A-10	*	335B-2
フェューズ(5A)	601A-10	ブツラケット、クランプホート(ホワイト)	335A-2-2
*	601A-22	ブツラケット、スイツチアツシ	326A-8
*	602A-17	ブツラケット、スライバ(L)(ブツラケット)	336C-3-1
*	602A-19	*	336A-3-1
フェューズ(60A)	322A-18	ブツラケット、スライバ(L)(ホワイト)	336A-3-2
*	322B-18	ブツラケット、スライバ(X)(ブツラケット)	336B-3-1
ブツラ、フェューズ	322A-10	*	336A-3-3
*	322B-10	*	336C-3-2
ブツラ、スライバ、マグネト	303A-1	ブツラケット、スライバ(X)(ホワイト)	336A-3-4
*	303B-1	*	336B-3-2
ブツラ	146A-22	ブツラケット、ステアリング(L)(ブツラケット)	336C-6-1
*	111A-6	*	336A-6-1
*	111B-6	ブツラケット、ステアリング(L)(ホワイト)	336A-6-2
ブツラ(1/8P.T. H:8)	118A-13	ブツラケット、ステアリング(X)(ブツラケット)	336C-6-2
ブツラ(12X18.65)	180B-14	*	336B-6-1
*	180A-14	*	336A-6-3
ブツラ(12X9)	204A-18	ブツラケット、ステアリング(X)(ホワイト)	336B-6-2
*	204B-18	*	336A-6-4
ブツラ(14X14)	144A-20	ブツラケット、スロツトトルケブトル	164A-5
ブツラ(OD:25)	119A-2	ブツラケット、スロツトトルケブトルクランプ	123A-30
ブツラ、ウオータ	410A-11	ブツラケット、スロツトトルケブトル	123A-33
*	180A-18	ブツラケット、チルトロツクスツリソツク	336C-19
*	410B-10	*	336B-19
*	410C-11	*	336A-19
*	180B-18	ブツラケット、バキユムスイツチバトル	123A-4
ブツラ、オイルベンチユリ	111B-5	ブツラケット、ハーネス	315A-11
*	111A-5	*	322B-22
ブツラ、サイドカバー	410C-9	*	322B-23
*	410A-9	*	322A-22
*	410B-8	*	322A-23
ブツラ、トルレン	407B-13	ブツラケット、アアサ	420B-19
*	407C-11	*	420A-19
*	407C-10	*	420C-19
*	407B-14	ブツラケット、フェューエルケラ	144A-10
*	407A-10	ブツラケット、フェューエルフィルタ	146A-9
*	407A-11	ブツラケット、フェューエルホックスクランプ	164A-19
ブツラ、ユニオン	407A-17	ブツラケット、ロアマウソツト(ブツラケット)	405C-13
*	407B-20	*	405B-10

品名	FIG.NO.	品名	FIG.NO.
* プ ラケット, ロアマウント (ホワイト)	405A-13-1	フー	143A-11
* プ ラケット, ロアマウント (ホワイト)	405B-10-2	フー	407C-23-5
* プ ラケット, ロアマウント (ホワイト)	405A-13-2	* フー	407A-23-5
* プ ラケット (+)	340A-6	フー	407B-26-5
* プ ラケット	340A-5	フー	407C-23-6
フレンジ, カバー (シンガ)	545A-42	* フー	407A-23-6
フレンジ, カバー (テコアル)	542A-42	フー	407B-26-6
フー	340A-8	フー	407C-23-4
フー	542A-3	* フー	407A-23-4
* フー	518A-6	フー	407B-26-3
* フー	545A-3	フー	407C-23-1
フー	542A-9	* フー	407A-23-1
* フー	545A-9	フー	407B-26-4
フー	518A-8	フー	407C-23-2
フー	545A-2	* フー	407A-23-2
* フー	518A-2	フー	407B-26-1
* フー	542A-2	フー	407C-23-3
フー	407C-16	* フー	407A-23-3
* フー	407A-16	フー	407B-26-2
* フー	407B-19	フー	407C-21-9
フー	121A-7	* フー	407A-21-9
フー	545A-41	フー	407C-21-1
* フー	518A-29	* フー	407A-21-1
* フー	542A-41	フー	407B-24-5
フー	204B-11	フー	407C-21-2
* フー	204A-11	* フー	407A-21-2
フー	542A-27	フー	407B-24-1
* フー	545A-27	フー	407C-21-3
* フー	518A-28	* フー	407A-21-3
フー	335B-10	フー	407B-24-2
* フー	335A-10	フー	407C-21-4
フー	315A-18	* フー	407A-21-4
フー	315A-17	フー	407B-24-3
フー	111B-23	フー	407C-21-5
* フー	111A-23	* フー	407A-21-5
フー	508A-16	フー	407B-24-4
フー	508A-10	フー	407C-21-6
* フー	530A-11	* フー	407A-21-6
* フー	530A-25	フー	407B-24-6
* フー	530A-37	フー	407C-21-7
フー	113A-1	* フー	407A-21-7
フー	143A-22	フー	407B-24-7
フー	144A-15	フー	407C-21-8
フー	146A-13	* フー	407A-21-8
フー	146A-14	フー	407C-21-10
* フー	146A-12	* フー	407A-21-10
フー	144A-16	フー	407C-21-11
* フー	144A-14	* フー	407A-21-11
フー	162A-24	フー	407B-24-8
* フー	162B-24	フー	407C-21-12

品名	FIG.NO.	品名	FIG.NO.
* フー	407A-21-12	フー	116A-8-8
フー	407B-24-9	フー	116A-8-10
フー	407C-21-13	フー	116A-8-9
* フー	407A-21-13	フー	116A-9-1
フー	407B-24-10	フー	116A-9-2
フー	407C-21-14	フー	116A-6-2
* フー	407A-21-14	フー	116A-6-1
フー	407B-24-11	フー	517A-28
* フー		フー	601A-14
* フー		フー	601A-4
フー		フー	337A-10
* フー		フー	111B-1
* フー		フー	111A-1
(ハ)			
フー	220C-32		
* フー	220A-32		
* フー	119A-4		
* フー	175A-9		
フー	204A-20		
* フー	204B-20	フー	143A-24
フー	220C-7	* フー	143A-16
フー	220A-7	フー	123A-12
* フー	220C-28	フー	123A-13
* フー	220A-28	* フー	123A-10
* フー	220B-28	* フー	123A-11
フー	220B-26	フー	407A-18
フー	407B-2	* フー	407C-18
* フー	407A-2	* フー	407B-21
* フー	407C-2	フー	143A-26
フー	220B-5	フー	162A-10
* フー	220A-5	* フー	162A-9
* フー	220C-5	* フー	162A-12
* フー	119A-5	* フー	162A-11
フー	220C-40	* フー	162B-16
* フー	220B-32	* フー	521A-5
* フー	220A-40	* フー	162A-16
フー	407B-5	* フー	162B-15
フー	220B-39	* フー	162B-11
フー	220B-14	* フー	162B-10
* フー	220A-17	* フー	162B-13
* フー	220C-17	* フー	162B-12
フー	118A-15	* フー	162B-9
フー	116A-8-6	* フー	162A-13
フー	116A-8-3	* フー	162A-14
フー	116A-8-2	* フー	162B-14
フー	116A-8-5	* フー	162A-15
フー	116A-8-1	フー	144A-24
フー	116A-8-4	* フー	144A-23
フー	116A-8-7	フー	144A-25

(ホ)

品名	FIG.NO.	品名	FIG.NO.
ホ-ス(9X13X600)	162A-17	*	146A-19
*	162B-17	*	162A-8
ホ-ス, ウォ-タリタン	162B-1	*	144A-30
*	162A-1	*	144A-32
ホ-ス, エキゾ-スト	180B-6	*	144A-33
*	180A-6	*	162B-8
ホ-ス, エバ [®] ホ [®] レーシヨ	143A-21	*	164A-21
ホ-ス, フェ-エル(2WAYツ-セバ [®] レータ)	146A-5	*	164A-17
ホ-ス, フェ-エル(ク-ラツ-3カエイ)	144A-2	*	164A-16
ホ-ス, フェ-エル(ク-ラツ-セバ [®] レータ)	144A-3	*	178A-4
ホ-ス, フェ-エル(タンクツ-エンジ [®] ン)	430A-2	*	175A-8
ホ-ス, フェ-エル(フィルタツ-ホ [®] ンブ [®])	146A-3	*	175A-7
ホ-ス, フェ-エル(ホ [®] ンブ [®] ツ-2WAY)	146A-4	*	143A-20
ホ-ス, フェ-エルインレツト(ツ-ファイルタ)	146A-2	*	123A-27
ホ-ス, プ [®] リーザ	111B-29	*	123A-32
*	111A-29	*	123A-34
ホ-スセツト, エバ [®] ホ [®] レーシヨ	143A-31	*	123A-15
ホ [®] デ [®] -アツシ, スロツトル	123A-23	*	123A-16
ホ [®] -ル	220A-24	*	123A-26
*	204B-23	*	135A-4
*	204A-23	*	140A-8
*	220A-25	*	140A-11
*	220C-24	*	143A-19
*	220C-25	*	135A-5
*	220B-21	*	135A-7
*	220B-22	*	140A-3
ホ [®] ル [®] , PTTリレー	326A-15	*	401A-20
ホ [®] ル [®] , アレスタ	135A-2	*	401A-16
ホ [®] ル [®] , エレクツリツクハ [®] -ツ	310A-3	*	401A-28
ホ [®] ル [®] , エンジ [®] ン(ゴ [®] ラツク)	401B-1	*	401B-16
*	401A-1-1	*	401B-8
ホ [®] ル [®] , エンジ [®] ン(ホ [®] ワイト)	401A-1-2	*	322A-31
ホ [®] ル [®] , クラツチレバ [®] -	204B-9	*	322A-24
*	204A-9	*	322B-24
ホ [®] ル [®] , ケ-プ [®] ル	322B-3	*	401A-8
*	322A-3	*	322B-31
ホ [®] ル [®] , スロツトルレバ [®] -	164A-2	*	410B-31
ホ [®] ル [®] , チルトリミツスイツチ	335B-14	*	410B-27
*	335A-14	*	410B-34
ホ [®] ル [®] , ト [®] リブ [®] ンギ [®] ヤ	119A-3	*	410C-32
ホ [®] ル [®] , ニュ-トラルロツク	508A-29	*	410C-28
*	517A-11	*	401B-28
ホ [®] ル [®] , リモコンケ-プ [®] ル	410C-34	*	401B-20
*	410A-34	*	410A-28
*	410B-33	*	410A-35
ホ [®] ル [®] アツシ	518A-7	*	410A-32
ホ [®] ル [®] アツシ, プ [®] ラシ	340A-3	*	180B-25
*	301A-4	*	180B-5
ホ [®] ルト	164A-15	*	204A-10
*	144A-34	*	206A-9

品名	FIG.NO.	品名	FIG.NO.
*	204B-10	*	121A-9
*	180A-2	*	119A-11
*	410C-35	*	118A-6
*	180A-5	*	118A-18
*	180B-2	*	118A-31
*	180A-25	*	111B-12
*	303B-11	*	111B-15
*	303B-8	*	111B-14
*	310A-6	*	111B-13
*	310A-9	*	111A-26
*	310A-7	*	111B-11
*	301A-18	ホ [®] ルト(10X195)	180B-20
*	206B-9	*	180A-20
*	301A-19	ホ [®] ルト(10X32)	116A-11
*	303A-11	ホ [®] ルト(10X35)	337A-28
*	303A-8	*	405B-13
*	123A-14	*	405A-16
*	111A-4	*	405C-16
*	144A-31	ホ [®] ルト(10X44)	405A-2-1
*	111B-4	*	405C-2-2
*	420A-7	*	405B-2
*	301A-9	*	405A-2-2
*	111A-11	*	405C-2-1
*	111A-15	*	180A-21
*	111A-20	*	180B-21
*	111A-14	ホ [®] ルト(10X45)	113A-4
*	111A-12	ホ [®] ルト(10X50)	405B-14
*	111A-13	*	405C-17
*	420C-18	*	401B-36
*	420C-20	*	405A-17
*	420C-12	*	401B-26
*	420B-20	*	401A-36
*	420C-7	*	401A-26
*	420B-18	ホ [®] ルト(10X55)	407B-7
*	420A-18	*	407A-4
*	420A-12	*	407C-4
*	420A-20	ホ [®] ルト(10X70)	401B-27
*	420B-12	*	401A-27
*	420B-7	ホ [®] ルト(10X95)	401A-35
*	111A-25	*	401B-35
*	113A-14	ホ [®] ルト(12. 7X115)	335A-6-1
*	113A-17	*	335B-6-1
*	113A-18	ホ [®] ルト(12. 7X150)	335B-6-2
*	111B-26	*	335A-6-2
*	121B-11	ホ [®] ルト(12. 7X75)	335A-6-3
*	111B-20	*	335B-6-3
*	111B-25	ホ [®] ルト(12X26)	303A-2
*	118A-3	*	303B-2
*	119A-15	ホ [®] ルト(12X70)	407A-3
*	119A-17	*	407C-3

品名	FIG.NO.	品名	FIG.NO.
ラツチ, フックレバ	410C-22	リレーアツシ, PTT	326A-14
*	410B-21	リンク	405C-8
*	410A-22	*	405B-5
ラバ	407C-15	*	405A-8
*	407B-18	リンク, クラツチレバ	204B-5
*	407A-15	*	204A-5
ラベル, S. I. G. P.	135A-8	リンク, スタツプ	542A-7
ラベル, エンジンカバー	410C-38	*	542A-37
*	410B-37	*	545A-7
*	410A-38	*	518A-36
ラベル, オイル/クリアランス	135A-9	*	545A-37
		*	518A-5
		リンク, チルトロツクレバ	336B-18
		*	336A-18
		*	336C-18
(リ)		リンクアツシ, ドラツク	575A-3
		リンクセツト, ドラツク	575A-1
		リンクセツト, ビストン	116A-2
		*	337A-15
		リンクセツト, ビストン (OS:0.50)	116A-15
リザ	337A-16		
リテーナ, バルブ スプリング	121B-17	(ル)	
*	121A-15		
リード (L:165)	336B-2		
*	336B-26		
*	336A-26	ルバ, チルトアツプ ハンドル	420B-9
*	337A-33	*	420A-9
*	336A-2	ルバ, チルトアツプ ハンドル (マツトレット)	420C-9
*	336C-26		
*	336C-2		
リード (L:310)	405B-6	(レ)	
*	405C-9		
*	337A-35		
*	405A-9		
リード, バツチ	322A-32		
*	322A-32-2	レキ ユレータ, フューエルポンプ レジヤ	143A-14
*	322B-32-2	レクチファイヤ/レキ ユレータアツシ	310A-1
*	322B-32-1	レバ, シフトセンサ	326A-2
リードアツシ, フューエル, ケージ	501A-11	レバ, スロットルNO. 1	164A-3
リモートコントロールアツシ	508A-1	レバ, チルトロツク	336A-15
リモートコントロールアツシ, コンシール	517A-1	*	336C-15
*	518A-1	*	336B-15
リモートコントロールアツシ, シンダ	545A-1	レバ, チルトロツクホート	336C-16
*	544A-1	*	336A-16
リモートコントロールアツシ, ティユアル	542A-1	*	336B-16
*	541A-1	レバ, ハンドル	508A-25
リレーアツシ	322A-13	*	517A-9
*	322B-14	レバ, フックフロント	410B-20
*	322B-13	*	410C-21
*	322A-14	*	410A-21

品名	FIG.NO.	品名	FIG.NO.
レバ, フックリヤホート	410B-17	ワイヤ, 6エキステンション	602A-9
*	410C-18	ワイヤ, ケージエキステンション	521A-11
*	410A-18	ワイヤ, ティユアルケージアツプ	602A-21
レバ, フックリヤホート	410A-19	ワイヤ, トリムメータエキステンション (L:6500)	501A-25
*	410B-18	ワイヤ, ニュートラル/PTTスイッチ	517A-23
*	410C-19	ワイヤアツシ, PTTスイッチアツプ	508A-2
レバ, フリースロットル	508A-21	ワイヤアツシ, ニュートラル/PTTスイッチ	541A-18
レバ, アツシ	301A-5	ワイヤアツシ, リモコン (L:2000)	521A-2
レバ, アツシ, クラツチ	204A-1	ワイヤアツシ, リモコンエキステンション (L:2000)	521A-1-1
*	204B-1	ワイヤアツシ, リモコンエキステンション (L:3000)	521A-1-2
レバ, アツシ, スロットル	545A-23	ワイヤアツシ, リモートコントロール	508A-54-2
*	542A-23	*	508A-54-1
*	518A-22	*	508A-54-3
		ワツシヤ	410C-25
		*	143A-17
		*	410A-25
		*	410A-15
		*	336C-11
		*	410C-15
		*	410B-24
ロツクワツシヤ	337A-30	*	410B-14
*	322A-21	*	336B-11
*	322B-21	*	310A-4
ロツク, クラツチ	204A-16-2	*	164A-18
*	204B-16	*	144A-19
ロツク, クラツチ (L)	204A-16-1	*	336A-11
ロツク, シフト (L)	206A-1-1	*	322B-4
ロツク, シフト (X)	206A-1-2	*	322A-4
*	206B-1	*	518A-39
ロツク, スロットルNO. 1	164A-1	*	541A-6
ロツク, フリーキムムレータ	518A-42	*	541A-12
ロツク, リモコンフリーアクセル	545A-34	*	518A-37
*	542A-34	*	517A-16
ローラ	518A-30	*	518A-4
*	542A-12	*	518A-17
*	545A-12	*	545A-18
*	508A-18	*	544A-12
		*	544A-13
		*	544A-6
		*	541A-13
		*	542A-4
		*	542A-18
		*	220A-12-8
		*	220C-12-1
		*	220C-12-5
ワイヤ, 15エキステンション	602A-10	*	220A-12-5
ワイヤ, 25エキステンション	602A-11	*	545A-4
ワイヤ, 2エキステンション	602A-8	*	575A-7
*	602A-2	*	220A-12-1
*	601A-19	*	508A-45

スズキ DF150/175 パーツカタログ

2017年 8月 作成
2017年 8月 発行

発行 スズキ株式会社
サービス技術部
サービス資料課
〒432-8611 静岡県浜松市南区高塚町300番地

SUZUKI MOTOR CORPORATION
