

SUZUKI
パワースタート

DF200A

DF200AT/AZ

OUTBOARD MOTOR

2016-8

初版

DF200A



まえがき

このパーツカタログは、スズキ船外機 DF200A 型の補給取扱い部品を収録してあります。

エンジン諸元	4 サイクル	4 気筒	総排気量	(内径×行程 97 mm × 97 mm)
			2867 cm^3	

DF200A					
機種記号	年式	型式	トランサム	色	実施号機
DF200AT		20003F	L, X	YAY, Y5S	20003F-710001 ~
DF200AZ		20003Z	X		20003Z-710001 ~

パーツカタログのご使用について

1. 記号および略語

1-1. サイズ等

A : 用品	L : 長さ、リンク数、容積	US : アンダサイズ
AR : 必要量	NT : 歯数	W : 巾
D : 線径	OD : 外径	W/ : 同時使用
E.NO. : エンジン番号	OPT : オプション	# : 直送品
F.NO. : フレーム番号	OS : オーバサイズ	* : 直売品
H : 高さ	STD : スタンダード	~ : より、から
ID : 内径	T : 厚さ	

12×34×5 : 内径×外径×厚さ(巾、長さ)

1-2. メーカー名

BS : プリヂストンタイヤ	NGK : 日本特殊陶業
CHKK : 中央発条	NHK : 日本発条
DID : 大同工業	RK : 高砂チェン
DK : 大金製作所	TEN : 富士通テン
FB : 古河電池	TR : 東海理化電機製作所
IRC : 井上護謄工業	YB : 湯浅電池
KYB : 萱場工業	
NABCO : 日本エアブレーキ	

1-3. 構成部品の表示

品番	品名
××××× - ×××××	アッシ
××××× - ×××××	.
××××× - ×××××	

└─ 構成部品(インナパーツ)を示します。

1 - 4. 部品変更

備考欄の品番の前の 印は変更部品相互の互換性を表示します。

-「~より統一」を示し、旧□□□ 新です。
-「~に統一」を示し、旧□□□ 新です。

1 - 5. 修正使用

ホース、チューブ等で寸法表示の 印は修正使用を表示します。

(例) L:200 180.....200を180に修正して使用します。

2. 部品変更のお知らせ

部品が新設または変更となった場合、サービス・部品ニュース、統一部品一覧表などのご案内いたします。

販売店様にあつては、弊社代理店にお問い合わせください。

3. 部品の注文

部品ご注文の場合は、このパーツカタログをご参照の上、次の点にご留意され、正確にご注文ください。

- 3 - 1. 品番、品名および数量
- 3 - 2. フレーム番号及びエンジン番号と型式番号(年式)
- 3 - 3. 部品メーカー(電装部品、保安部品など)

注 分解図は、補給部品索引のためのものです。分解、組立には使用しないで下さい。
補給部品の中で車種間の共通化により、一部生産車の部品と異なる場合があります。
あらかじめご了承ください。

記載事項は予告なく変更することがあります。あらかじめご了承ください。

I.Dプレートの説明

I.Dプレートには下記の項目が刻印されています。

より正確な部品発注のため 機種名、型式、製造番号(号機)を確認下さい。

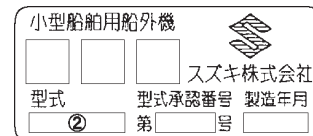

機種名を示します。(例) DF200A

型式を示します。(例) 20003F

製造番号(号機)を示します。(例) 710001

I.Dプレート

取付位置：ブラケット、クランプ

FIG. 111A

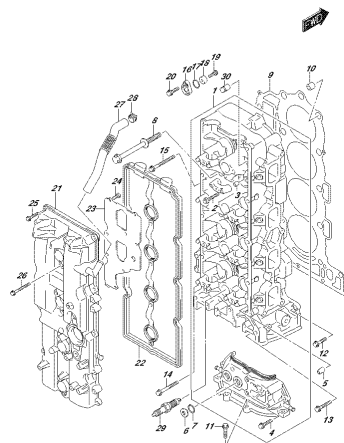

DKR04_001_01Z_111A
TUMING HEAD

FIG. 113A

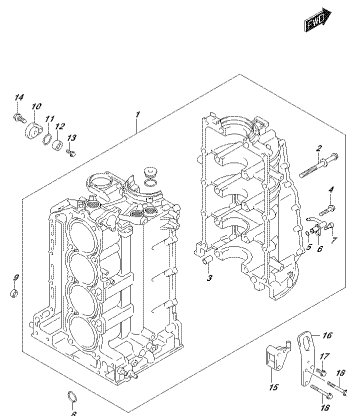

DKR04_001_01Z_113A
TUMING BODY

FIG. 116A

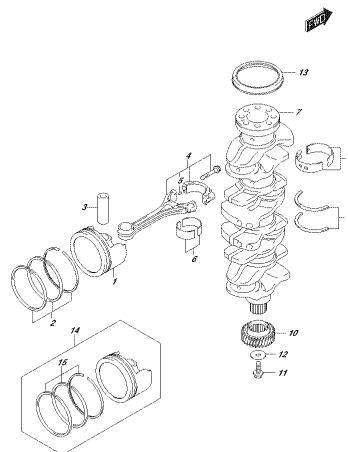

DKR04_001_01Z_116A
SHAFT AND WFT

FIG. 118A

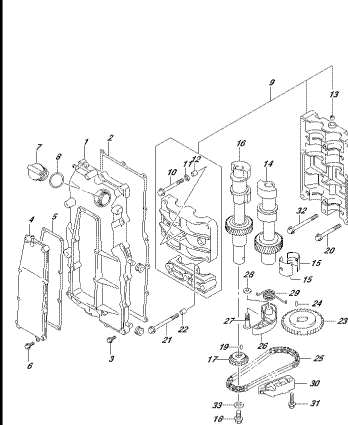

DKR04_001_01Z_118A
SHAFT AND WFT

FIG. 119A

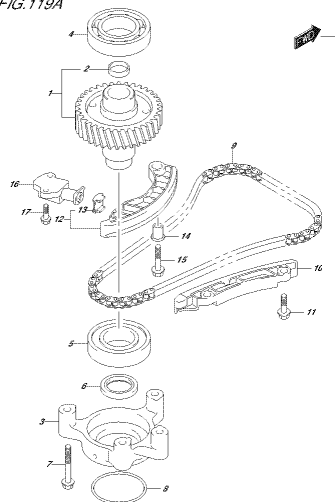

DKR04_001_01Z_119A
TURNING CHAIN

FIG. 121A

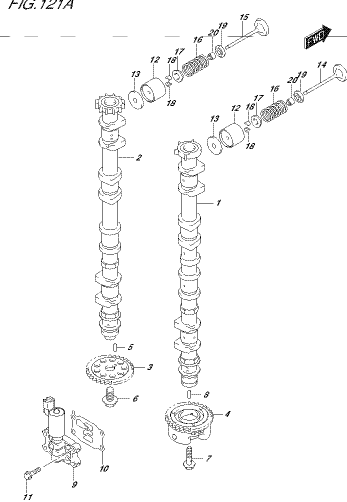

DKR04_001_01Z_121A
CARAB AND WFT

FIG. 123A

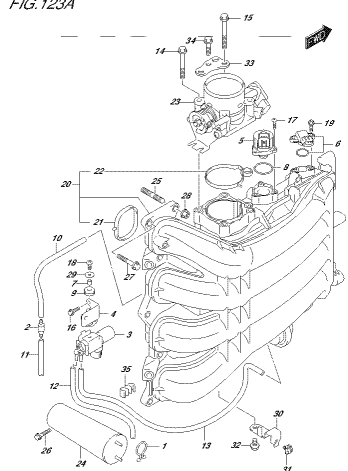

DKR04_001_01Z_123A
HYDRAE HANDELSDRIFTSCHLEIFENKORPER

FIG. 135A

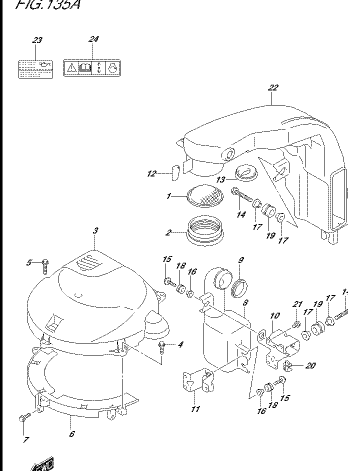

DKR04_001_01Z_135A
SELENEHERRINGENKORPER

FIG. 140A

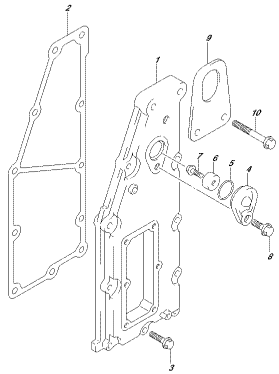

DKR04_002_01Z_140A
E.F. 04/07/2009

FIG. 143A

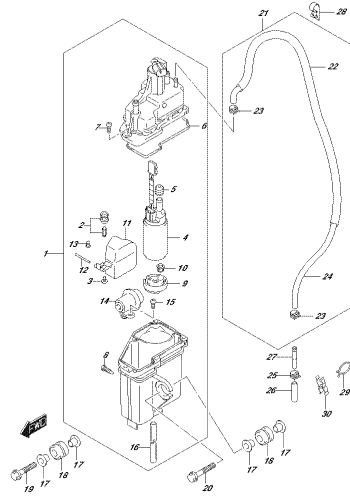

DKR04_002_01Z_143A
E.F. 04/07/2009

FIG. 144A

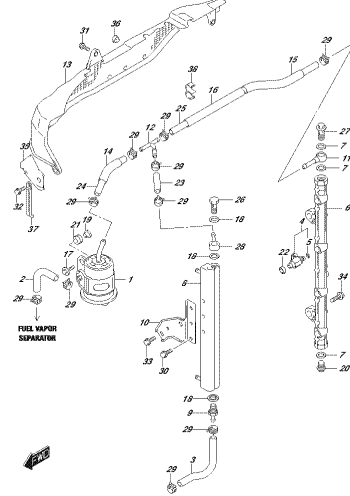

DKR04_002_01Z_144A
E.F. 04/07/2009

FIG. 146A

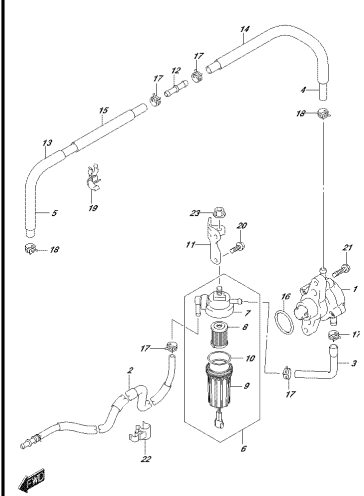

DKR04_002_01Z_146A
E.F. 04/07/2009

FIG. 160A

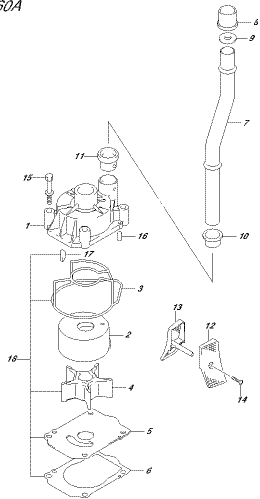

DKR04_002_01Z_160A
WATER PUMP

FIG. 160B

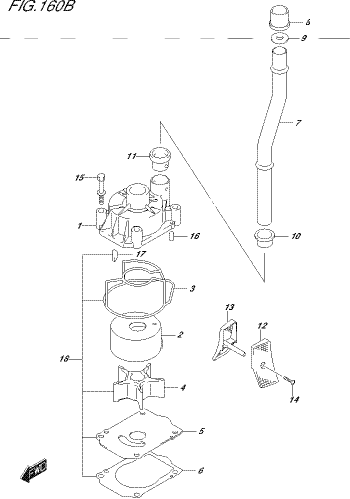

DKR04_002_01Z_160B
WATER PUMP

FIG. 162A

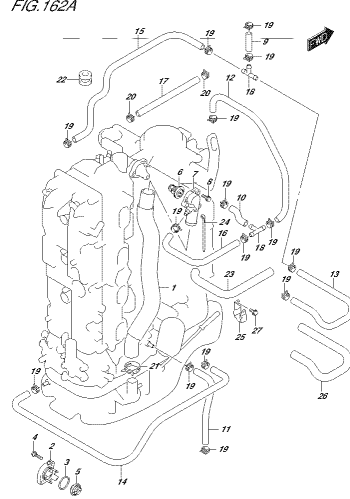

DKR04_002_01Z_162A
THERMOSTAT

FIG. 164A

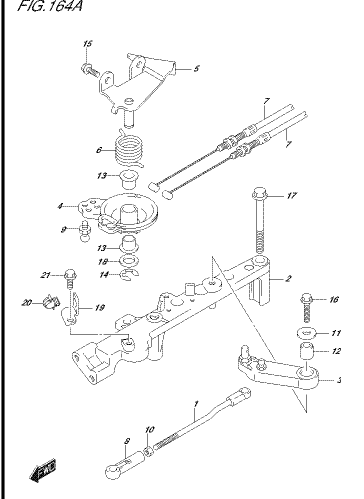

DKR04_002_01Z_164A
THROTTLE CABLE

FIG.175A

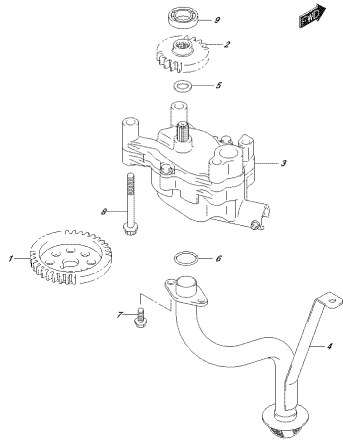

DK2004_001_017_175A
DL 2519P

FIG.178A

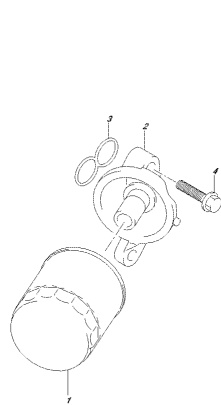

DK2004_001_017_178A
DL 2517B

FIG.180A

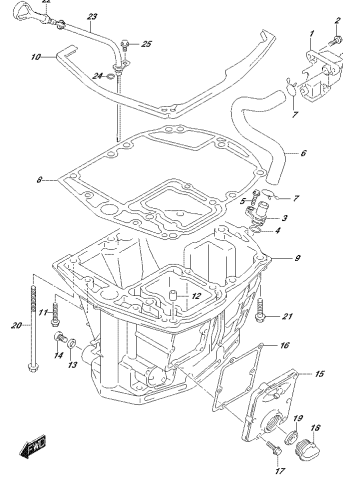

DK2004_001_017_180A
DL 264V

FIG.204A

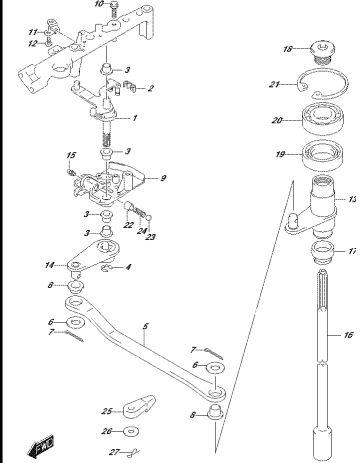

DK2004_001_017_204A
CL170H-SH47

FIG.204B

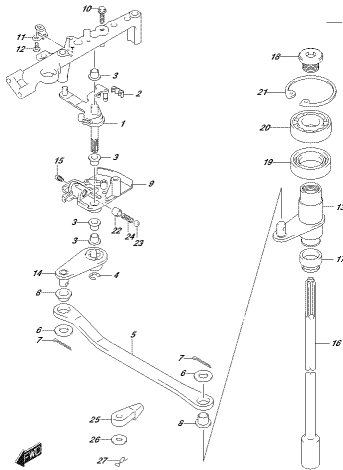

DK2004_001_017_204B
CL170H-SH47

FIG.206A

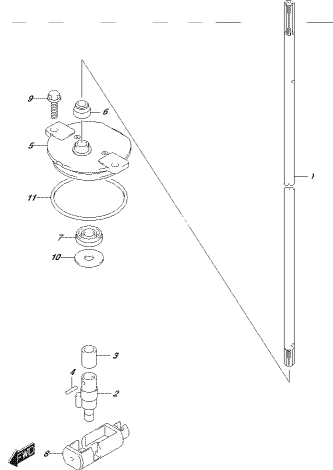

DK2004_001_017_206A
CL170H-FR2

FIG.206B

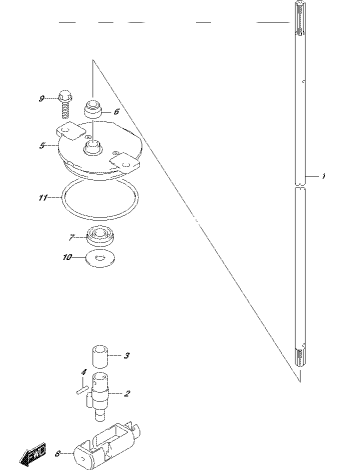

DK2004_001_017_206B
CL170H-FR2

FIG.220A

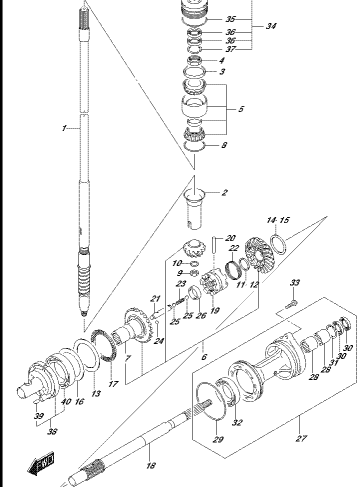

DK2004_001_017_220A
TRANSMISSON

FIG.220B

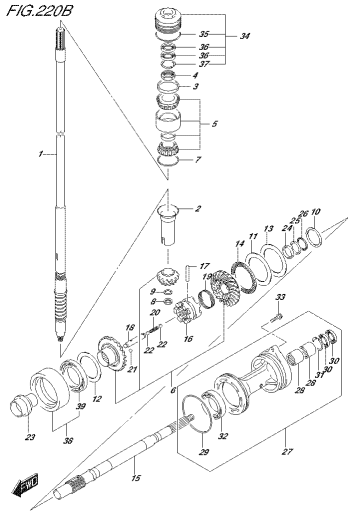

DKR04_002_017_0109
2746382001

FIG.301A

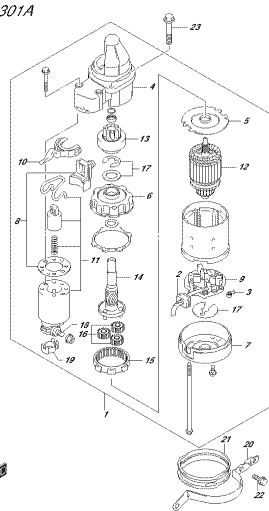

DKR04_002_017_0014
0746382002

FIG.303A

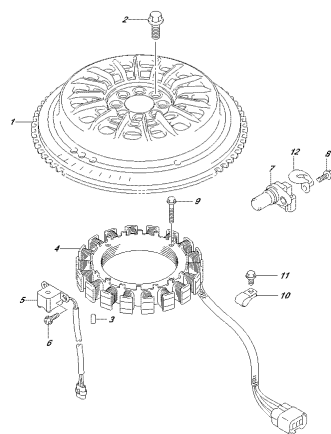

DKR04_002_017_0034
MAGNETO

FIG.310A

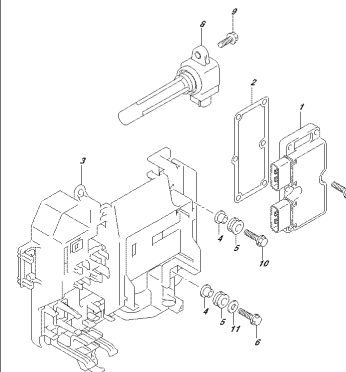

DKR04_002_017_0104
SSE 20 025001000000

FIG.315A

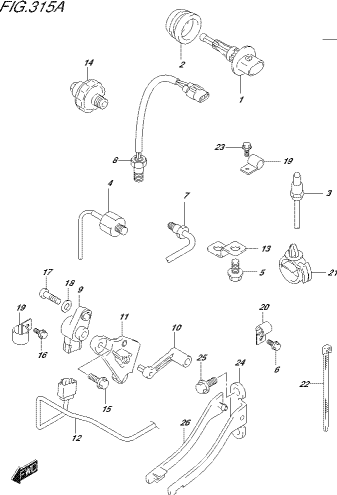

DKR04_002_017_0104
SERVOM

FIG.322A

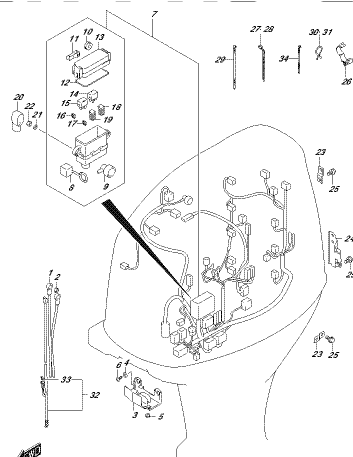

DKR04_002_017_0304
HARNISS

FIG.326A

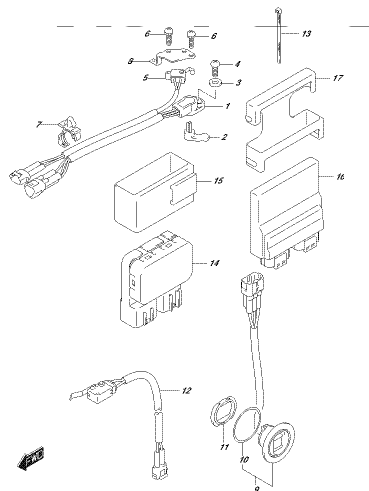

DKR04_002_017_0304
PIT SWITCH MOORE LEDTRES LINT

FIG.335A

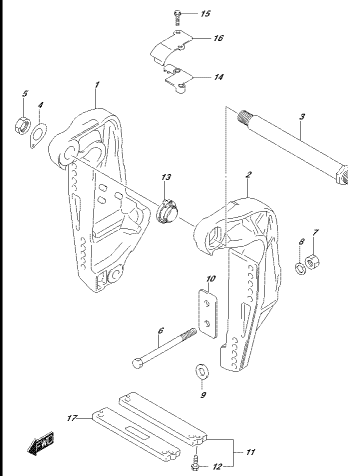

DKR04_002_017_0304
CLAMP BRACKET

FIG.336A

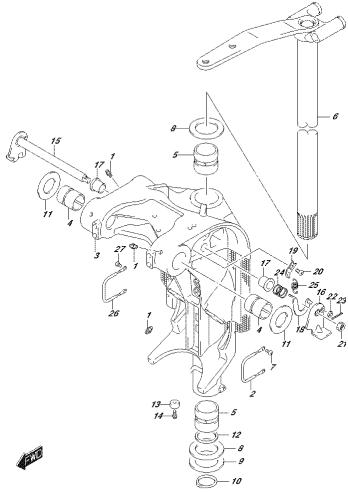

DKR004_000_017_036A
ENGINE HOUSING

FIG.336B

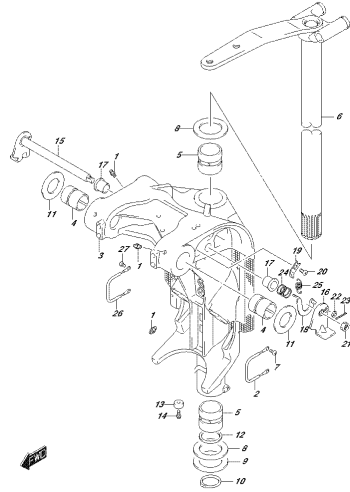

DKR004_000_017_036B
ENGINE HOUSING

FIG.337A

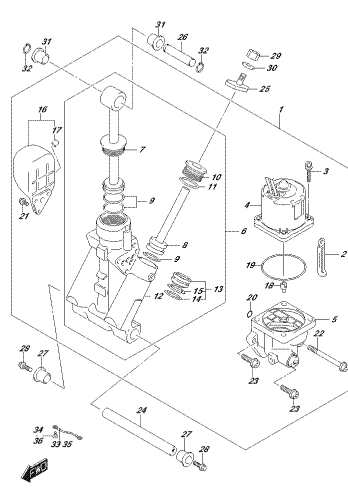

DKR004_000_017_037A
ENGINE HOUSING

FIG.340A

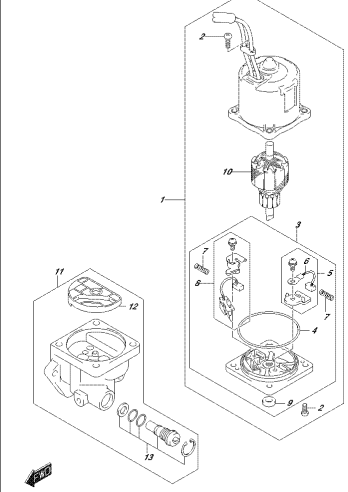

DKR004_000_017_340A
ENGINE HOUSING

FIG.401A

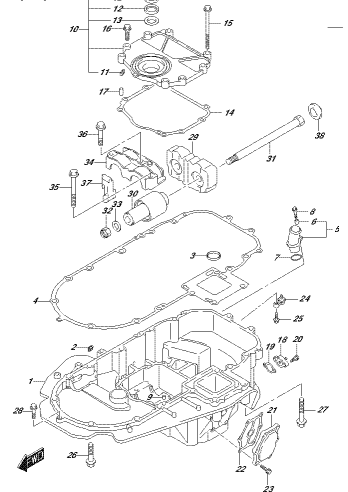

DKR004_000_017_401A
ENGINE HOUSING

FIG.405A

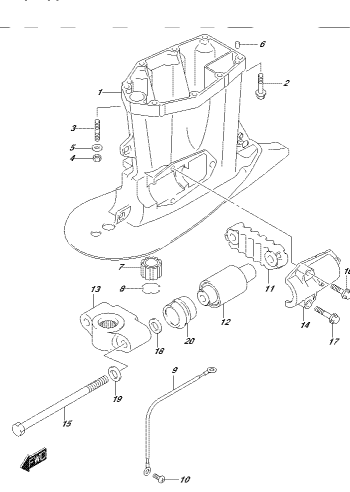

DKR004_000_017_405A
ENGINE SHAFT HOUSING

FIG.405B

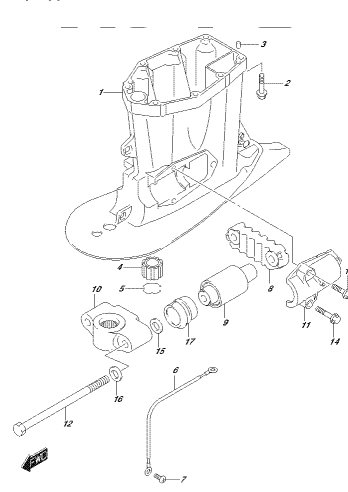

DKR004_000_017_405B
ENGINE SHAFT HOUSING

FIG.407A

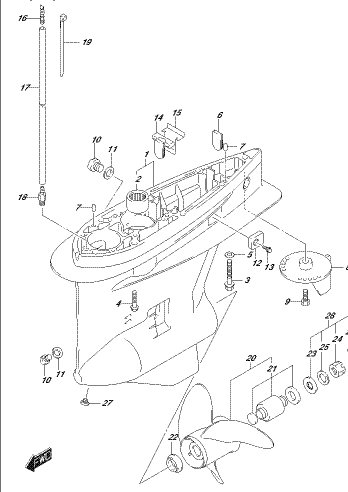

DKR004_000_017_407A
GEAR CASE

FIG.407B

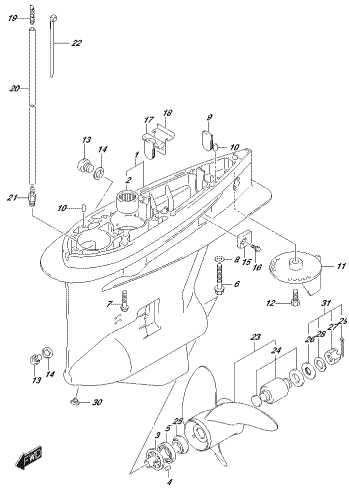

DKR04_000_017_407B
ENGINE COVER

FIG.410A

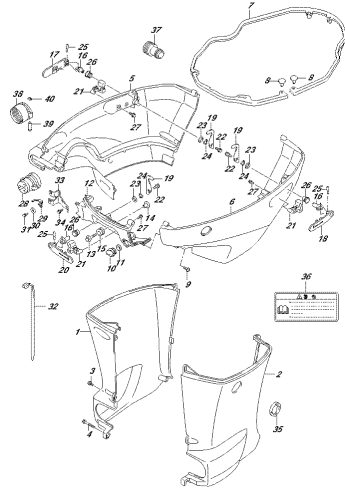

DKR04_000_017_410A
ENGINE COVER

FIG.410B

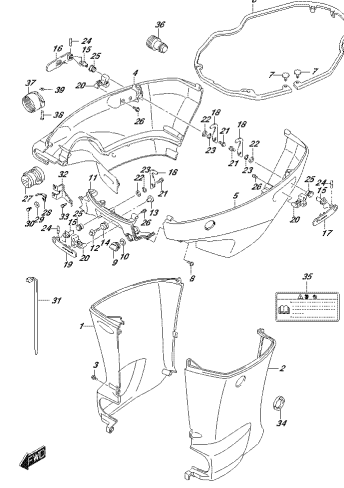

DKR04_000_017_410B
ENGINE COVER

FIG.420A

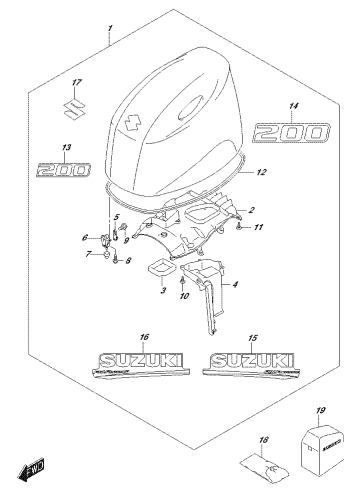

DKR04_000_017_420A
ENGINE COVER

FIG.420B

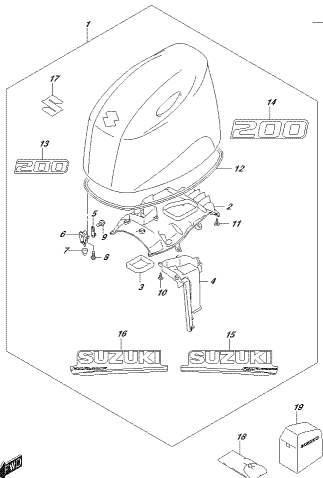

DKR04_000_017_420B
ENGINE COVER

FIG.420C

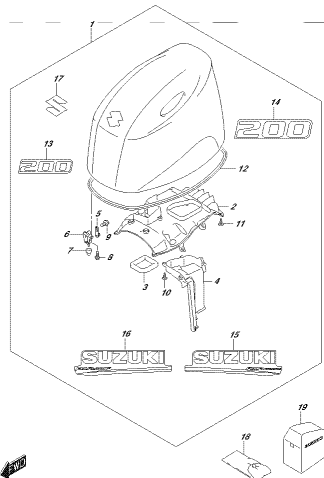

DKR04_000_017_420C
ENGINE COVER

FIG.420D

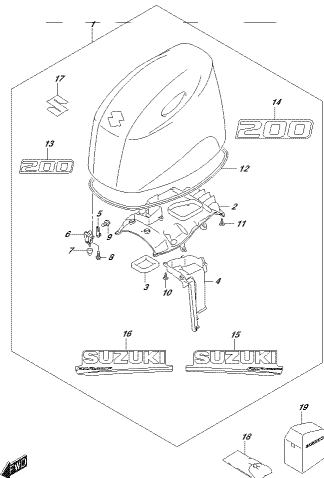

DKR04_000_017_420D
ENGINE COVER

FIG.430A

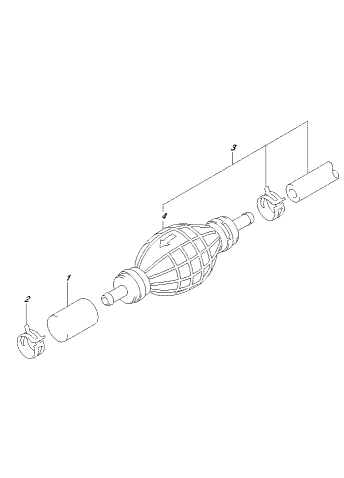

DKR04_000_017_430A
FLUE HOSE

FIG.501A

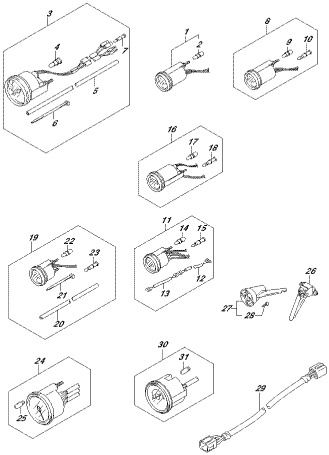

DKR04_002_017_501A
OPT:NET20

FIG.508A

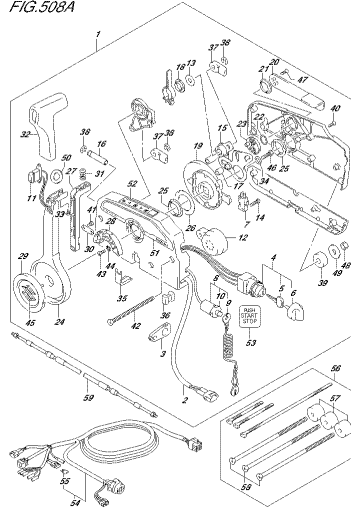

DKR04_002_017_508A
OPT:REMOTE CONTROL

FIG.517A

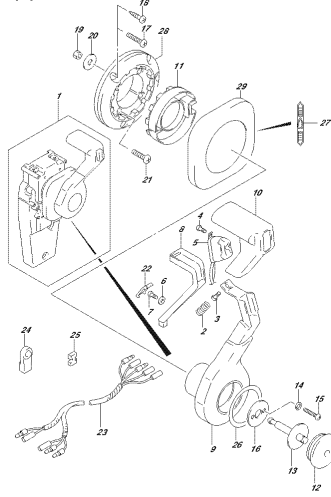

DKR04_002_017_517A
OPT:COINTEGRATED REMOTE CVT

FIG.518A

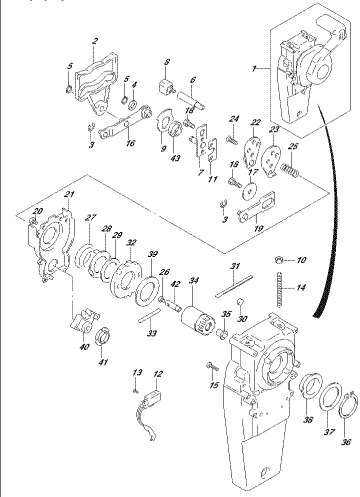

DKR04_002_017_518A
OPT:COINTEGRATED REMOTE CVT

FIG.521A

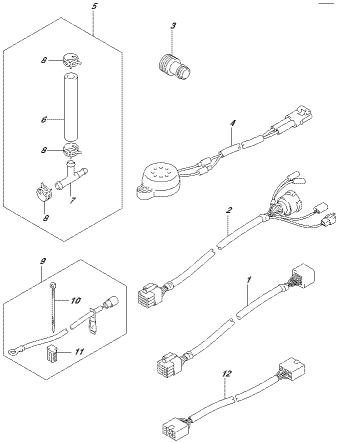

DKR04_002_017_521A
OPT:WARRISS

FIG.530A

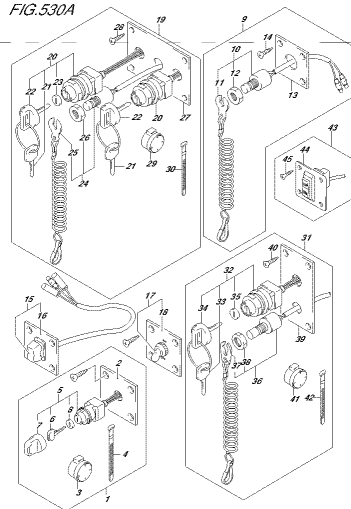

DKR04_002_017_530A
OPT:SMATCH

FIG.535A

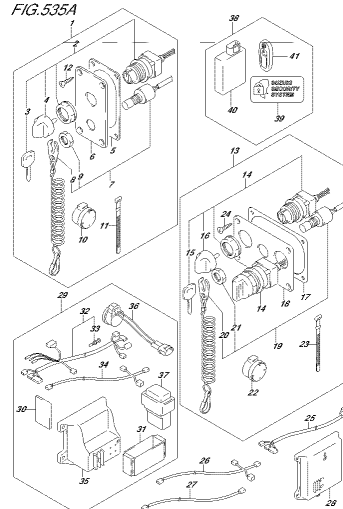

DKR04_002_017_535A
OPT:KEY-LESS START

FIG.541A

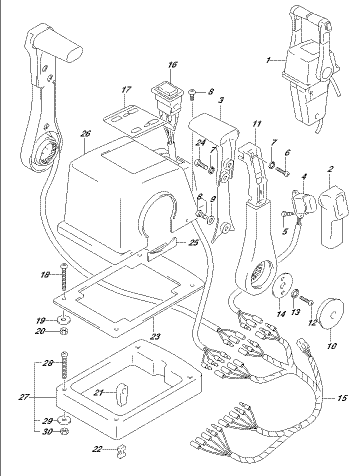

DKR04_002_017_541A
OPT:REMOTE CONTROL ASSY (L/R)

FIG.542A

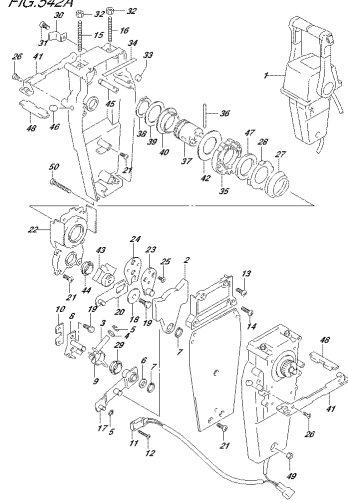

DKR00A_002_017_0514
OPT.542A/2 CONTROL ASSY (DUAL 2)

FIG.544A

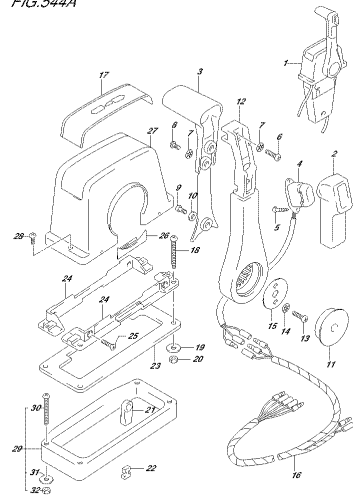

DKR00A_002_017_0514
OPT.544A/2 CONTROL ASSY (SINGLE 1)

FIG.545A

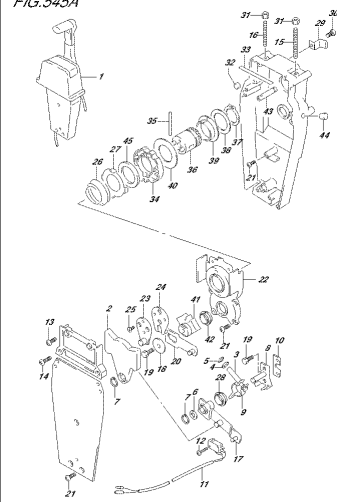

DKR00A_002_017_0514
OPT.545A/2 CONTROL ASSY (SINGLE 1)

FIG.573A

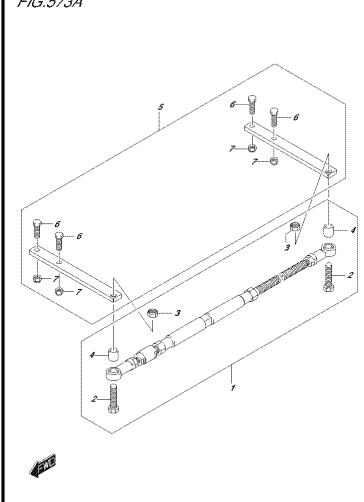

DKR00A_002_017_0514
OPT.573/2 023

FIG.575A

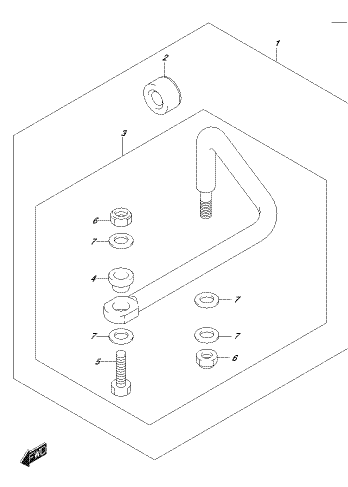

DKR00A_002_017_0514
OPT.575A/2 023

FIG.585A

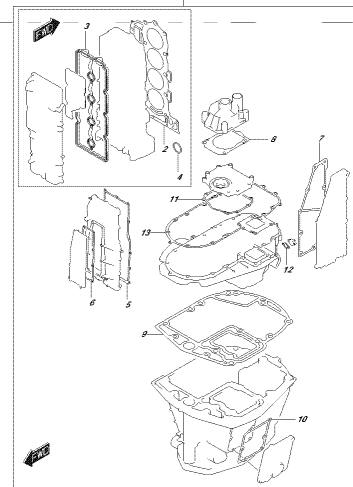

DKR00A_002_017_0514
OPT.585A/2 023

FIG.601A

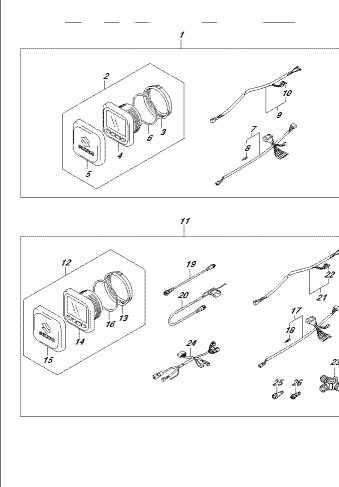

DKR00A_002_017_0514
OPT.601A/2 FUNCTION GAUGE (1)

FIG.602A

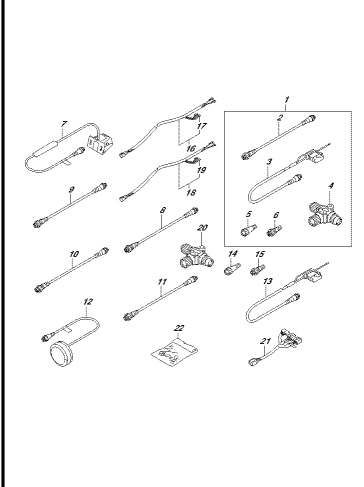

DKR00A_002_017_0514
OPT.602A/2 FUNCTION GAUGE (2)

FIG.111A

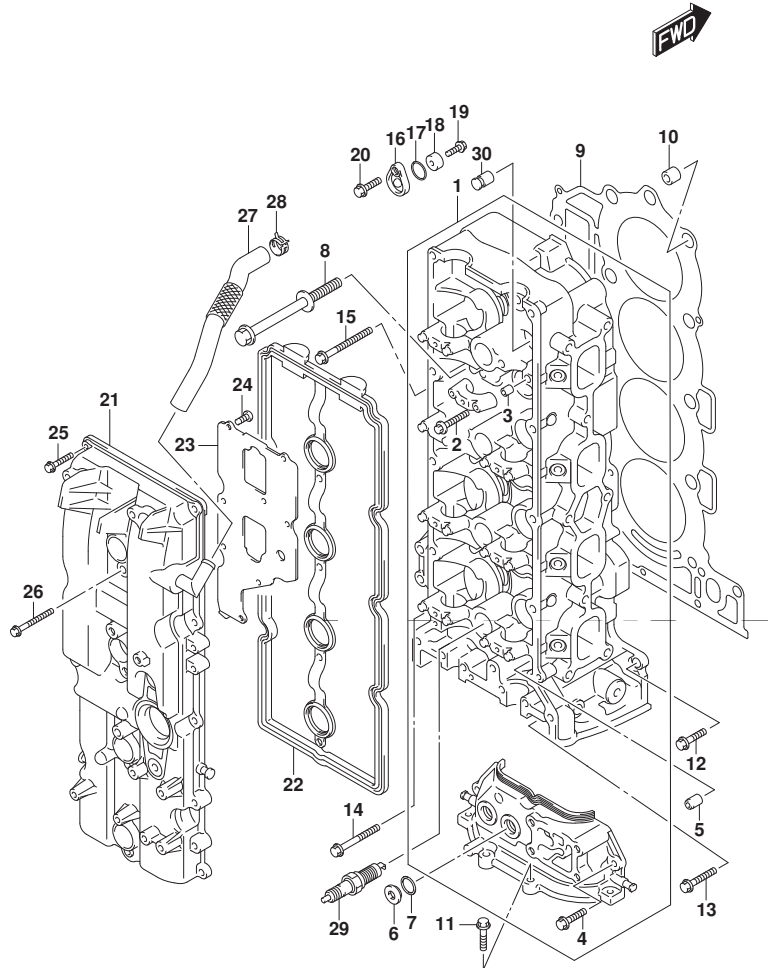

FIG.111A (1-B-2) シリンダ ヘッド

見出番号	品番	品名	使用個数	備考	標準作業時間
1	11100-96L00	ヘッドアツシ, シリンダ	1		
2	09103-06266	ホルト (6X40)	20		
3	09206-08001	ピン (8X11)	18		
4	01547-06207	ホルト	2		
5	11112-84400	プラグ, オイルベンチュリ	1		
6	11116-93J01	プラグ	2		
7	09168-16009	ガスケット (16X22X0.8)	2		
8	11119-96J00	ホルト, シリンダヘッド	10		
9	11141-96L00	ガスケット, シリンダヘッド	1		
10	09206-15001	ピン (12.4X15X17)	2		
11	01550-08257	ホルト	4		
12	01550-08257	ホルト	1		
13	01550-0835A	ホルト	2		
14	01550-08457	ホルト	1		
15	01550-08607	ホルト	6		
16	11261-93J00	カバー, プロテクションアノード	3		
17	09280-22019	リング (D:1.9, ID:21.8)	3		
18	55321-87J01	アノード, プロテクション	3		
19	09103-06281	ホルト (6X14)	3		
20	01550-08207	ホルト	3		
21	11170-96J11	カバー, シリンダヘッド	1		
22	11189-96J00	ガスケット, シリンダヘッドカバー	1		
23	11173-96J00	プレート, プリラー	1		
24	02112-0612A	スクリュ	8		
25	01547-06257	ホルト	10		
26	01547-06507	ホルト	4		

FIG.111A

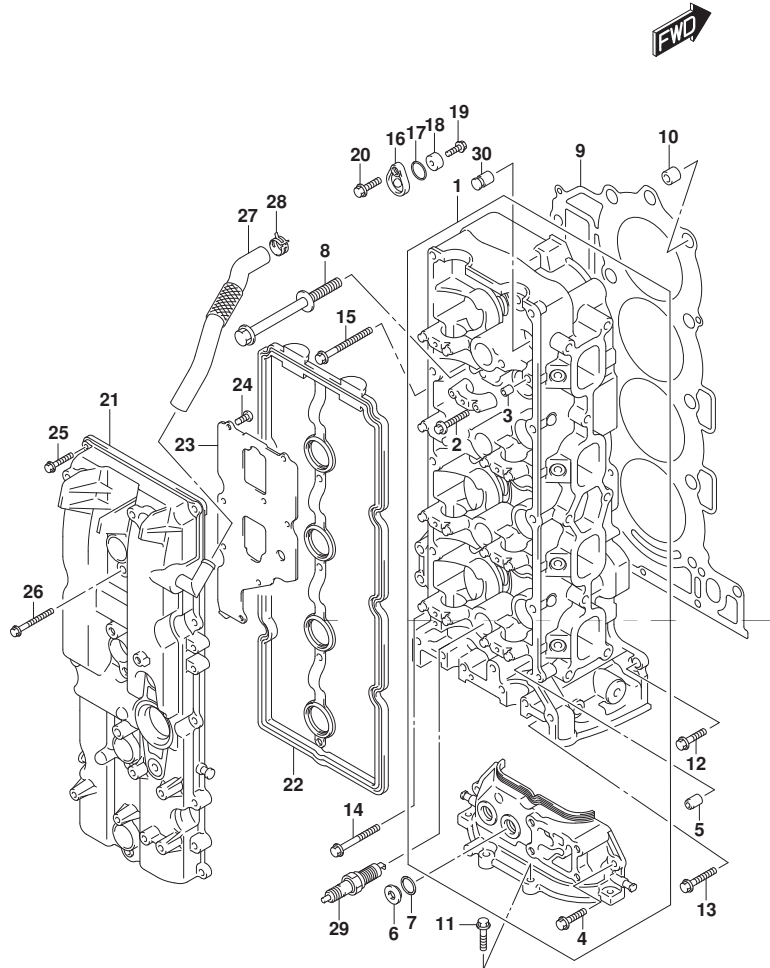

FIG.111A (1-B-3) シリンダーヘッド

見出番号	品番	品名	使用個数	備考	標準作業時間
27	11174-96J00	ホースフリーザ	1		
28	09401-18410	クリップ	1		
29	#09482-00649	スパークプラグ (LKR6E)	4	NGK	
30	11115-93J10-001	ガイドバルブ (OS)	16	OPT	

FIG.113A

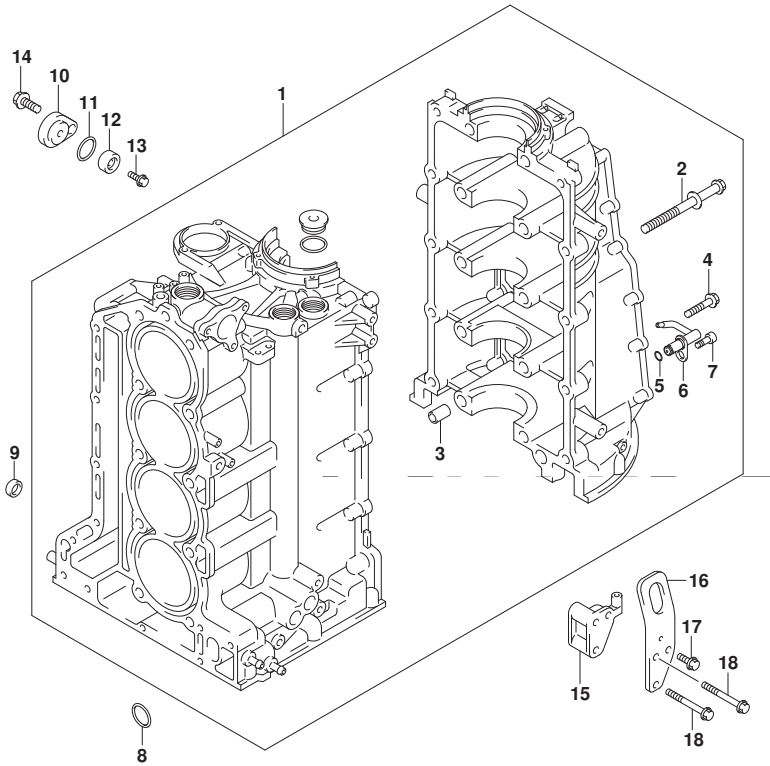

FIG.113A (1-B-4) シリンダ ブロック

見出番号	品番	品名	使用個数	備考	標準作業時間
1	11300-96L00	ブロックアツシ, シリンダ	1		
2	11117-96J01	・ボルト, クランクケース	10		
3	09206-14004	・ピン(14X11.4X23)	5		
4	09103-10284	・ボルト(10X45)	10		
5	09280-05007	・リング(D:1.2, ID:4.7)	4		
6	11390-96J00	・ジエツト, ピンストックーリング	4		
7	09106-06075	・ボルト(6X12)	4		
8	11318-96J00	リング, パランサオイルギヤリ	1		
9	09329-14002	クワシヨソ	2		
10	11261-93J00	カバー, ブロテクシヨソアノド	1		
11	09280-22019	リング(D:1.9, ID:21.8)	1		
12	55321-87J01	アノド, ブロテクシヨソ	1		
13	09103-06281	ボルト(6X14)	1		
14	01550-08207	ボルト	1		
15	11294-96J00	ブラケツト, エンジンスタホードフツク	1		
16	11291-96J00	フツク, エンジンスタホード	1		
17	01550-08167	ボルト	1		
18	01550-08557	ボルト	2		

FIG.116A

FIG. 116A (1-B-5) クランクシャフト

見出番号	品番	品名	使用個数	備考	標準作業時間
1	12111-96L00-0B0	ピストン	4		
2	12140-96J00	リングセット,ピストン	4		
3	12151-96J00	ピン,ピストン	4		
4	12160-96L00	コンロッドアッシ	4		
5	04221-04089	ピン	8		
6-1	12100-96811-0A0	ベアリングセット,コネクチングロッド(ケリン)	4		
6-2	12100-96811-025	ベアリングセット,コネクチングロッド(USO.25)	4	OPT レット	
7	12221-96J10	クランクシャフト	1		
8-1	12340-96J01-0B0	ベアリングセット,クランクシャフト(フロント)	5		
8-2	12340-96J01-0C0	ベアリングセット,クランクシャフト(ノンカラー)	5		
8-3	12340-96J01-0D0	ベアリングセット,クランクシャフト(イエロー)	5		
8-4	12340-96J01-0E0	ベアリングセット,クランクシャフト(ブルー)	5		
8-5	12340-96J01-0F0	ベアリングセット,クランクシャフト(ピンク)	5		
8-6	12300-96811-0BA	ベアリングセット(レット/フロント)	5	OPT US:0.25	
8-7	12300-96811-0CA	ベアリングセット,クランクシャフト(レット)	5	OPT US:0.25	
8-8	12300-96811-0DA	ベアリングセット,クランクシャフト(レット/イエロー)	5	OPT US:0.25	
8-9	12300-96811-0EA	ベアリングセット,クランクシャフト(レット/ブルー)	5	OPT US:0.25	
8-10	12300-96811-0FA	ベアリングセット,クランクシャフト(レット/ピンク)	5	OPT US:0.25	
9-1	12300-85830	ベアリングセット,クランクスラスト	1		
9-2	12300-85830-012	ベアリングセット,クランクスラストオーバーサイズ	1	OPT	
10	12242-96J00	ギヤ,トライブ	1		
11	09103-10229	ボルト(10X32)	1		

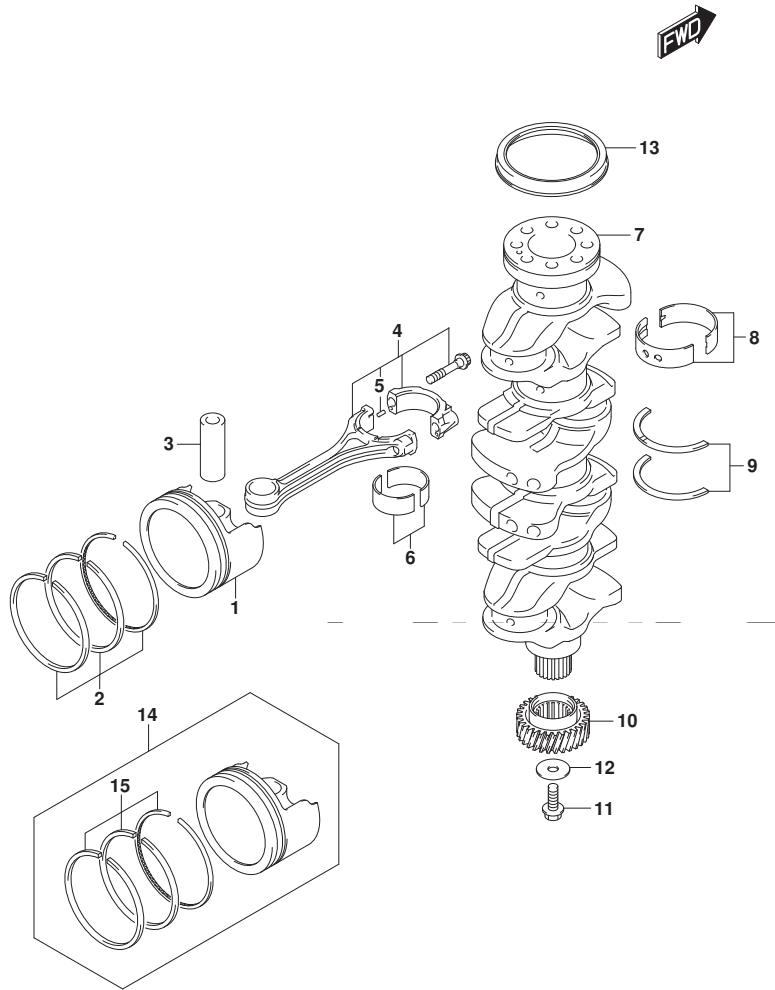

FIG.116A

FIG. 116A (1-B-6) クランクシャフト

見出番号	品番	品名	使用個数	備考	標準作業時間
12	09160-10120	ワッシャ (10X42X3)	1		
13	09283-91001	オイルシール	1		
14	12100-96L00-050	ピストンセット, OS (0.5)	4	OPT	
15	12140-96J00-050	リングセット, ピストン (OS:0.50)	4	OPT	

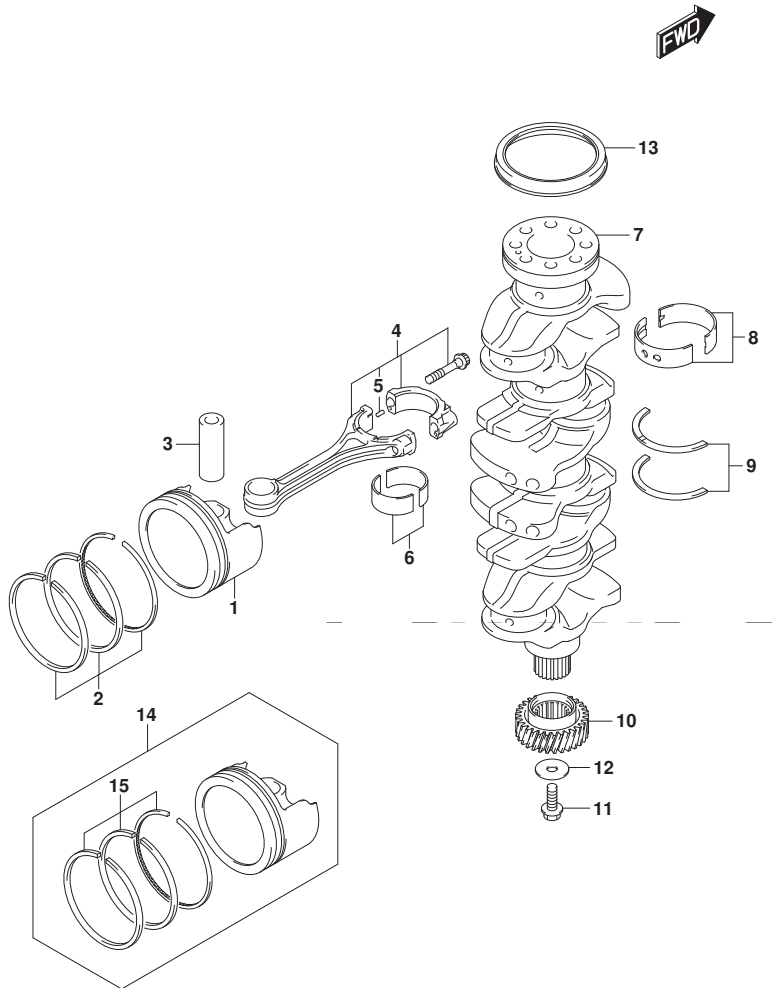

FIG.118A

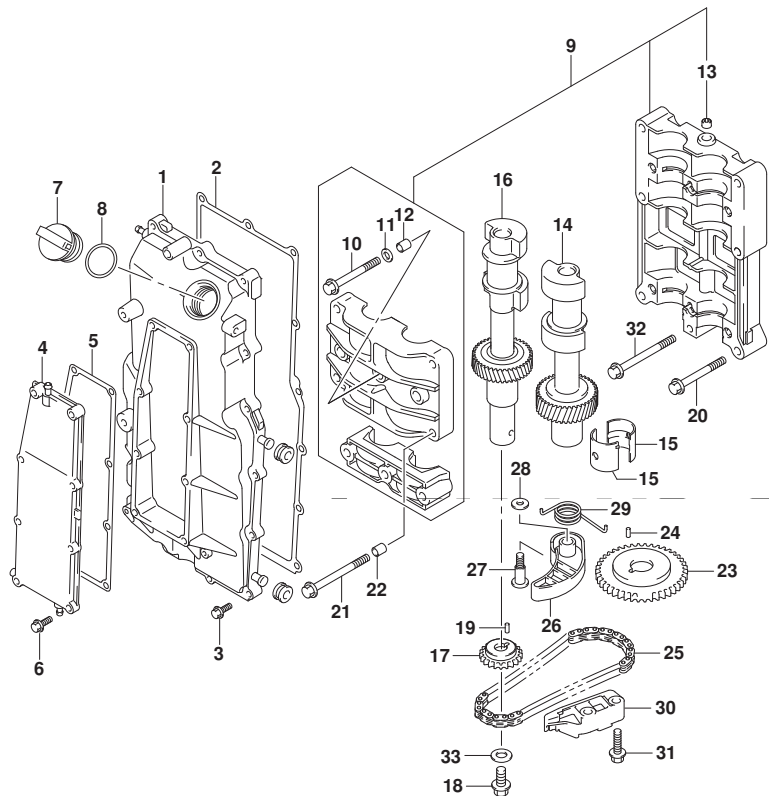

FIG.118A (1-B-7) バランサ

見出番号	品番	品名	使用個数	備考	標準作業時間
1	11330-96J10	カバー, バランサシャフト	1		
2	11332-96J00	ガスケット, バランサカバー	1		
3	01550-06257	ホルト	15		
4	11340-96J00	カバー, バランサウオータジヤケツト	1		
5	11342-96J00	ガスケット, バランサウオータジヤケツトカバー	1		
6	01550-06257	ホルト	8		
7	11382-93J00	キャップ, オイルフイラ	1		
8	09280-26006	Oリング (D:3.1, ID:26.4)	1		
9	12600-96J01	ハウジングアツシ, バランサ	1		
10	12643-96J00	ホルト, バランサ	6		
11	12644-96J00	ワッシャ, バランサ	6		
12	04211-11129	ピン	4		
13	09246-05006	ワグ (1/8PT, H:5.5)	2		
14	12660-96J21	バランサ, ホート	1		
15	12645-96J00	ベアリング, バランサ	8		
16	12650-96J20	バランサ, スターホート	1		
17	12665-96J00	スプロケツト, バランサドライブ	1	NT:23	
18	01550-1020A	ホルト	1		
19	04221-04089	ピン	1		
20	09103-08414	ホルト (8X53)	2		
21	09103-08423	ホルト (8X80)	4		
22	04211-11129	ピン	2		
23	12662-96J00	スプロケツト, バランサドライブ	1	NT:46	
24	09202-05032	ピン (5X12)	1		
25	12670-96J00	チェーン, バランサ	1		
26	12671-96J01	テンシヨナ, バランサチェーン	1		



FIG.118A

FIG. 118A (1-B-8) バランサ

見出番号	品番	品名	使用個数	備考	標準作業時間
27	12672-96J01	ホルト, バランサチエンテンシヨナ	1		
28	09160-08079	ワッシャ (8X17X2)	1		
29	12673-96J00	スプリング, バランサチエンテンシヨナ	1		
30	12695-96J00	ガイド, バランサチエン	1		
31	01550-0825A	ホルト	2		
32	09103-08158	ホルト (8X75)	1		
33	09160-10039	ワッシャ (10.5X22X2.3)	1		

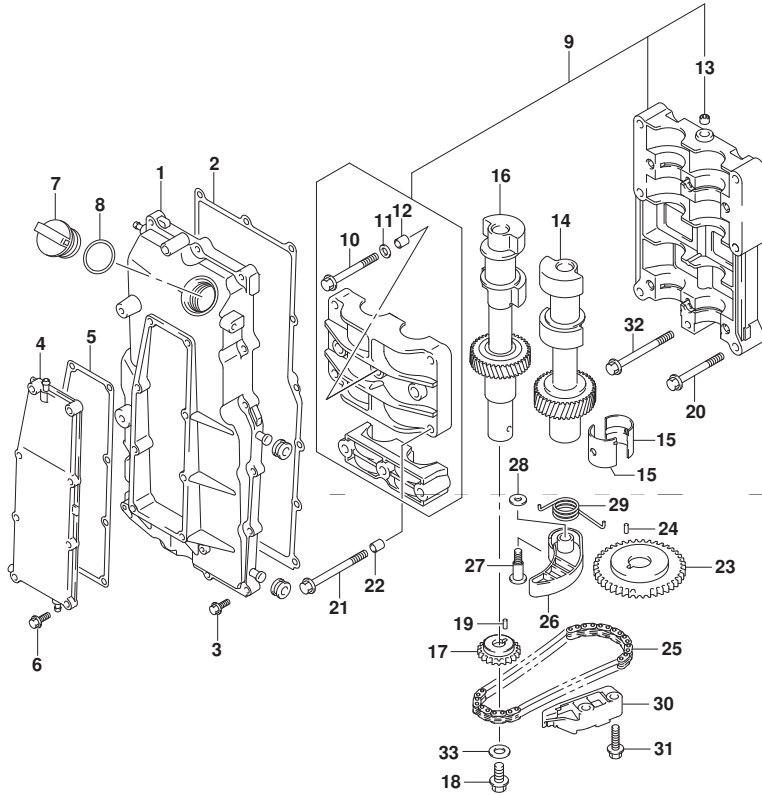

FIG.119A

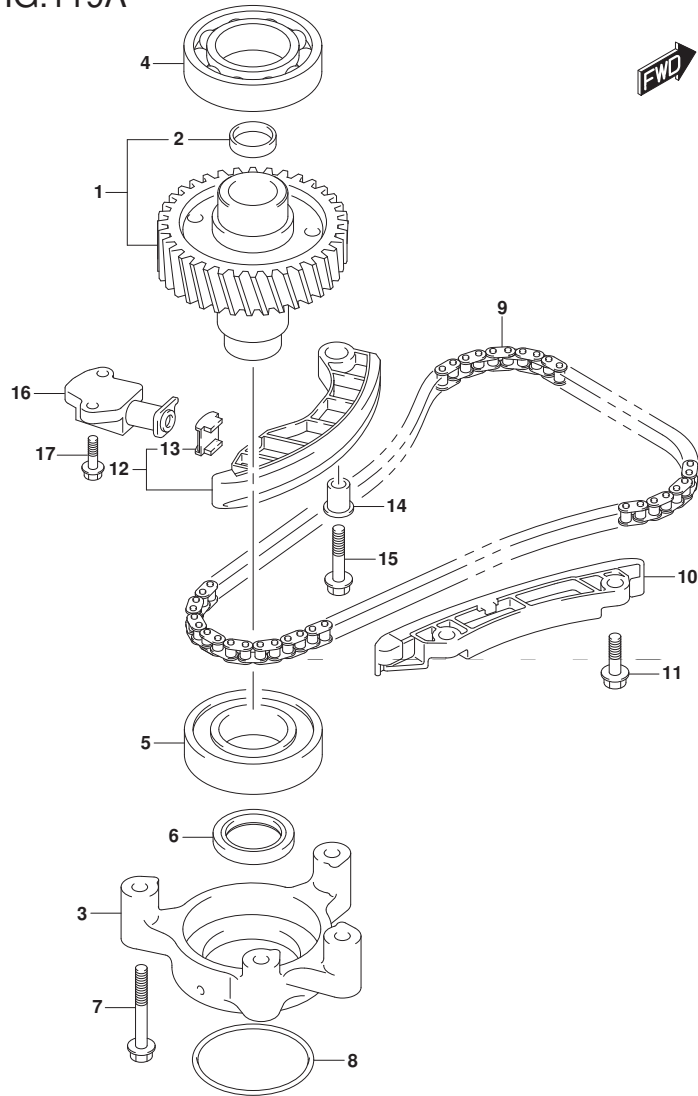

FIG.119A (1-B-9) タイミング チェーン

見出番号	品番	品名	使用個数	備考	標準作業時間
1	12730-96J01	ギヤ, トリブロン	1	NT:36	
2	09241-25005	ワッシャー (OD:25)	1		
3	12734-96J00	ホルダ, トリブロンギヤ	1		
4	08110-62080	ベアリング	1		
5	09262-40018	ベアリング (40X80X18)	1		
6	09283-32044	オイルシール	1		
7	09103-08339	ボルト (8X55)	4		
8	09280-70012	Oリング (D:5.7)	1		
9	12761-96J00	チェーン, タイミング	1		
10	12772-96J00	ガイド, タイミングチェーン	1		
11	01550-0825A	ボルト	2		
12	12810-96J00	テンションアッツイ, タイミングチェーン	1		
13	12813-73G00	ハット, タイミングチェーンテンション	1		
14	12812-90J00	スベーサ, タイミングチェーンテンション	1		
15	01550-0835A	ボルト	1		
16	12831-93J01	アシヤスタアツツイ, テンションNO.1	1		
17	01550-0620A	ボルト	2		

FIG.121A

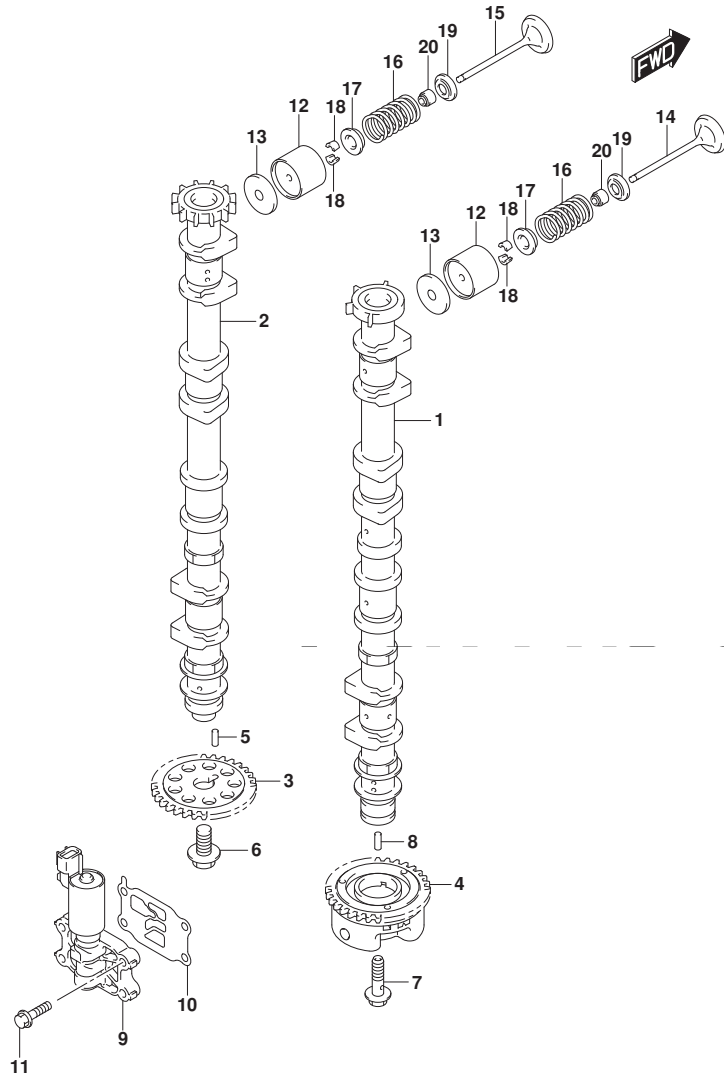

FIG.121A (1-B-10) カムシャフト

見出番号	品番	品名	使用個数	備考	標準作業時間
1	12701-96L00	カムシャフト, インテーク	1		
2	12705-96J50	カムシャフト, エキゾースト	1		
3	12748-96J00	スプ ロケツト, カムシャフト	1	NT:30	
4	12740-96J00	スプ ロケツトアツシ, カムタイミング	1	NT:30	
5	09202-05033	ピ ン (5X14. 8)	1		
6	12749-93J00	ホ ールト, カムシャフト	1		
7	12753-93J00	ホ ールト, インテークカムシャフト	1		
8	09202-05032	ピ ン (5X12)	1		
9	16550-93J00	バ ールブ, オイルコントロール	1		
10	16555-93J00	ガ スケツト, オイルコントロールバ ールブ	1		
11	01550-06257	ホ ールト	4		
12	12891-93J00	タペ ット	16		
13-1	12892-93J00-218	シム, タペ ット (T:2. 175)	16		
13-2	12892-93J00-220	シム, タペ ット (T:2. 200)	16		
13-3	12892-93J00-223	シム, タペ ット (T:2. 225)	16		
13-4	12892-93J00-225	シム, タペ ット (T:2. 250)	16		
13-5	12892-93J00-228	シム, タペ ット (T:2. 275)	16		
13-6	12892-93J00-230	シム, タペ ット (T:2. 300)	16		
13-7	12892-93J00-233	シム, タペ ット (T:2. 325)	16		
13-8	12892-93J00-235	シム, タペ ット (T:2. 350)	16		
13-9	12892-93J00-238	シム, タペ ット (T:2. 375)	16		
13-10	12892-93J00-240	シム, タペ ット (T:2. 400)	16		
13-11	12892-93J00-243	シム, タペ ット (T:2. 425)	16		
13-12	12892-93J00-245	シム, タペ ット (T:2. 450)	16		
13-13	12892-93J00-248	シム, タペ ット (T:2. 475)	16		
13-14	12892-93J00-250	シム, タペ ット (T:2. 500)	16		

FIG.121A

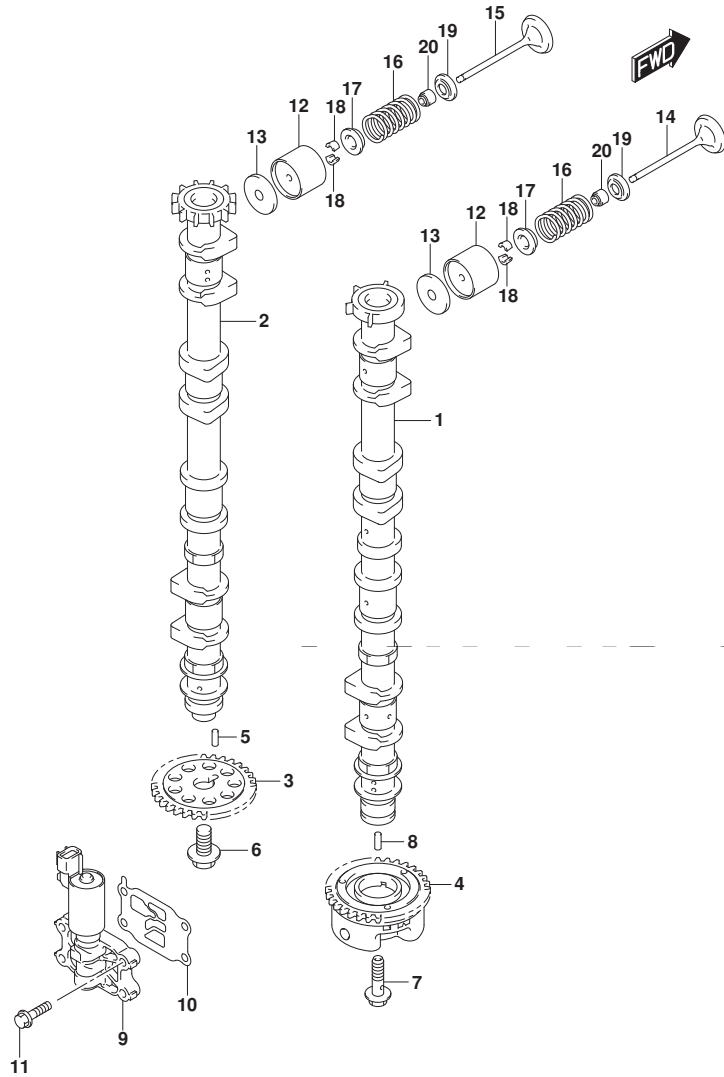

FIG. 121A (1-B-11) カムシャフト

見出番号	品番	品名	使用個数	備考	標準作業時間
13-15	12892-93J00-253	シム, タハ° ット (T: 2. 525)	16		
13-16	12892-93J00-255	シム, タハ° ット (T: 2. 550)	16		
13-17	12892-93J00-258	シム, タハ° ット (T: 2. 575)	16		
13-18	12892-93J00-260	シム, タハ° ット (T: 2. 600)	16		
13-19	12892-93J00-263	シム, タハ° ット (T: 2. 625)	16		
13-20	12892-93J00-265	シム, タハ° ット (T: 2. 650)	16		
13-21	12892-93J00-268	シム, タハ° ット (T: 2. 675)	16		
13-22	12892-93J00-270	シム, タハ° ット (T: 2. 700)	16		
13-23	12892-93J00-273	シム, タハ° ット (T: 2. 725)	16		
13-24	12892-93J00-275	シム, タハ° ット (T: 2. 750)	16		
13-25	12892-93J00-278	シム, タハ° ット (T: 2. 775)	16		
13-26	12892-93J00-280	シム, タハ° ット (T: 2. 800)	16		
13-27	12892-93J00-283	シム, タハ° ット (T: 2. 825)	16		
13-28	12892-93J00-285	シム, タハ° ット (T: 2. 850)	16		
13-29	12892-93J00-288	シム, タハ° ット (T: 2. 875)	16		
13-30	12892-93J00-290	シム, タハ° ット (T: 2. 900)	16		
13-31	12892-93J00-293	シム, タハ° ット (T: 2. 925)	16		
13-32	12892-93J00-295	シム, タハ° ット (T: 2. 950)	16		
13-33	12892-93J00-298	シム, タハ° ット (T: 2. 975)	16		
13-34	12892-93J00-300	シム, タハ° ット (T: 3. 000)	16		
14	12911-98J00	バ° ルブ°, インテーク	8		
15	12915-93J50	バ° ルブ°, エキゾ° スト	8		
16	12921-93J10	スプ° リング°, バ° ルブ°	16		
17	12931-78G00	リテーナ, バ° ルブ° スプ° リング°	16		
18	12932-24400	コツタ, バ° ルブ°	32		
19	12933-69G10	シート, バ° ルブ° スプ° リング°	16		
20	09289-05012	オイルシール (5. 5X11. 5X9. 3)	16		

FIG.123A

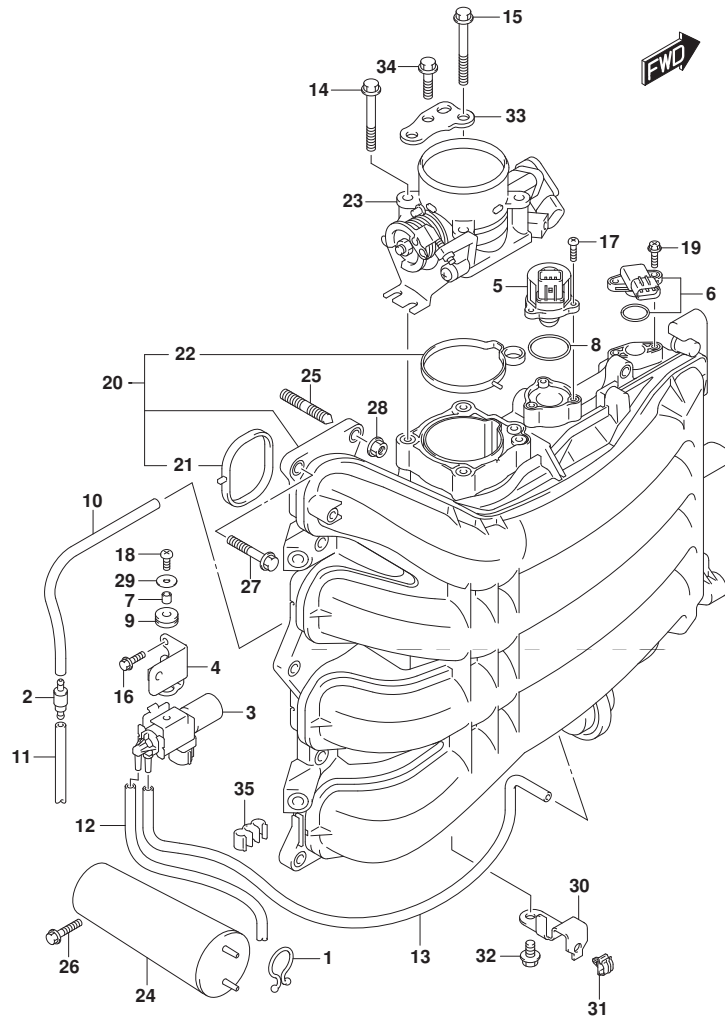

FIG. 123A (1-B-12) インテーク マニホールド / スロットル ボデー

見出番号	品番	品名	使用個数	備考	標準作業時間
1	09408-00008	クリップ (ID:20)	1		
2	13162-93J00	パルプ, チェツク	1		
3	18117-93J00	パルプ, バキュームスイッチング	1		
4	18119-96L00	ブラケット, バキュームスイッチパルプ	1		
5	18137-93J00	パルプ, IAC	1		
6	18590-68H00	センサ, フレツヤ	1		
7	09180-05047	スペーサ (5. 5X8X7. 5)	1		
8	09280-29006	Oリング (D:2, ID:29. 5)	1		
9	09320-07015	クツシヨソ	1		
10	09355-35754-601	ホース (3. 5X7. 5X601)	1	L: 601->250	
11	09355-35754-601	ホース (3. 5X7. 5X601)	1	L: 601->250	
12	09355-35754-601	ホース (3. 5X7. 5X601)	1	L: 601->470	
13	09355-35754-601	ホース (3. 5X7. 5X601)	1	L: 601->600	
14	01550-08557	ホルト	3		
15	01550-08607	ホルト	1		
16	01550-06167	ホルト	2		
17	02112-34167	スクリュ	3		
18	02112-05127	スクリュ	1		
19	02162-05207	スクリュ	2		
20	13110-96J00	マニホールド, インテーク	1		
21	13119-96J00	・ガスクツツ, インテークマニホールド	4		
22	13125-96J00	・ガスクツツ, スロットルボデー	1		
23	13300-96J00	ボデーアツシ, スロットル	1		
24	13730-96J01	チヤンパ, バキューム	1		
25	01421-08257	スタツトホルト	2		
26	01550-06257	ホルト	2		

FIG.123A

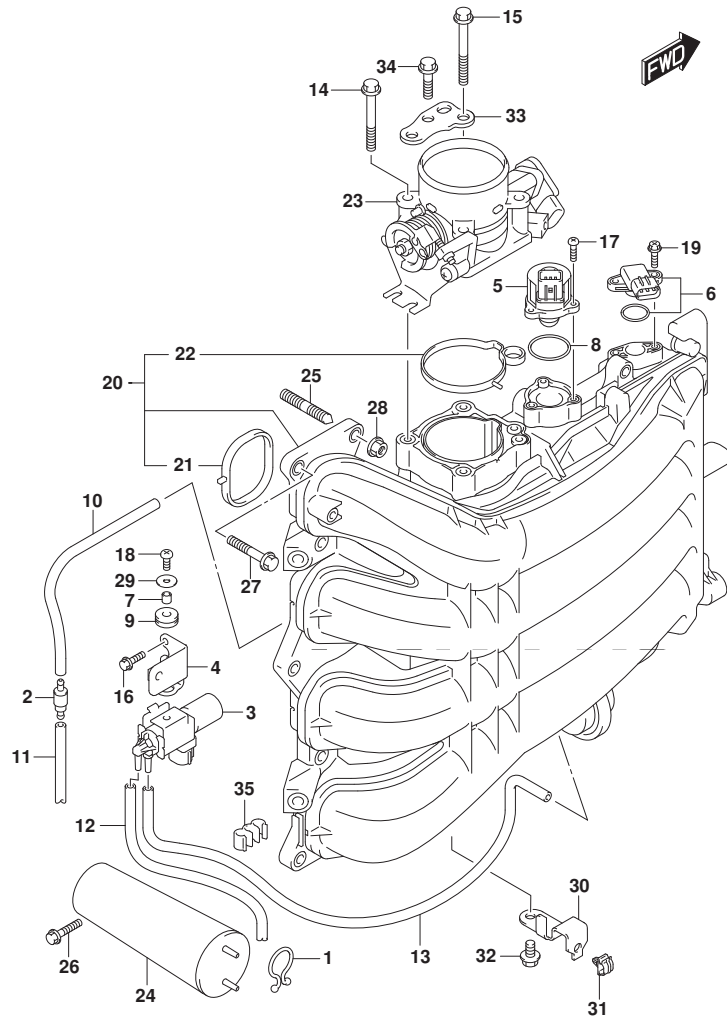

FIG. 123A (1-B-13) インテーク マニホールド / スロットル ボデー

見出番号	品番	品名	使用個数	備考	標準作業時間
27	01550-08307	ホル	8		
28	08316-10087	ナツ	2		
29	09160-05045	ワツヤ (5.5X18X1)	1		
30	63615-96J00	ブ ラケツ, スロツトルケ-ブ ルケラン	1		
31	09403-05312	ケラン	1		
32	01550-06127	ホル	1		
33	13315-96J00	ブ ラケツ, スロツトルボデー	1		
34	01550-08207	ホル	3		
35	09408-00035	クリツ	1		

FIG.135A

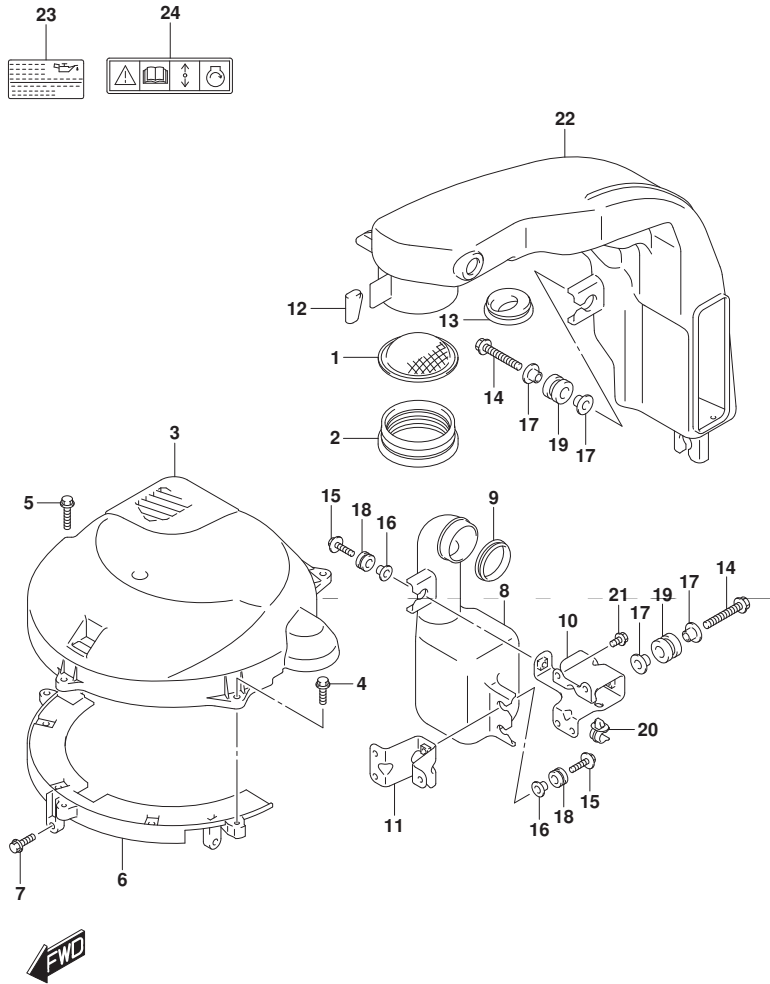

FIG. 135A (1-B-14) サイレンサ/リングギヤカバー

見出番号	品番	品名	使用個数	備考	標準作業時間
1	13710-96J00	アレスト, フレーム	1		
2	13813-96L00	ホルダ, アレスト	1		
3	11510-96L00	カバー, リングギヤツバ	1		
4	01550-06207	ホルト	3		
5	01550-06307	ホルト	1		
6	11510-96J04	カバー, リングギヤアソタ	1		
7	01550-06207	ホルト	2		
8	13761-96L00	レゾネータ	1		
9	13766-96L00	ゲロメット, レゾネータ	1		
10	13822-96L00	ブラケット, サイレンサ	1		
11	13823-96L00	ブラケット, レゾネータ	1		
12	13852-96L00	クッション, サイレンサ	1		
13	13853-96L00	ゲロメット, プリザースホース	1		
14	09103-08543	ホルト (8X50)	2		
15	09116-06202	ホルト (6X25)	3		
16	09169-06062	ワッシャ	3		
17	09169-08042	ワッシャ	4		
18	09320-09016	クッション	3		
19	09320-12072	クッション	2		
20	09403-11320	クランプ	1		
21	01550-06127	ホルト	4		
22	13811-96L00	サイレンサ	1		
23	61494-96J10	ラベル, オイル/クリアランス	1		
24	69711-93E10	ラベル, S. I. G. P.	1		

FIG.140A

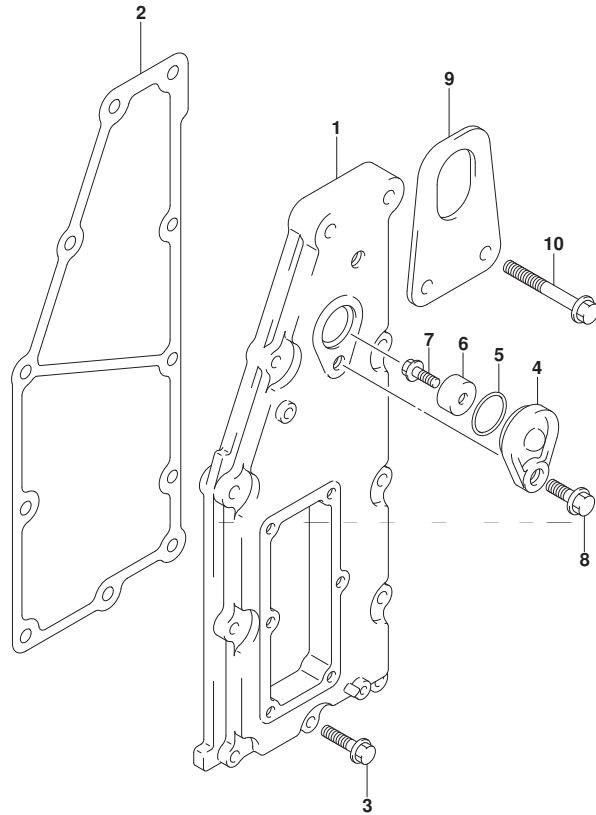

FIG.140A (1-B-15) エキゾーストカバー

見出番号	品番	品名	使用個数	備考	標準作業時間
1	14141-96J00	カバー,エキゾースト	1		
2	14151-96J00	ガスケット,エキゾーストカバー	1		
3	01550-06307	ホルト	9		
4	11261-93J00	カバー,プロテクションアノード	1		
5	09280-22019	リング (D:1.9, ID:21.8)	1		
6	55321-87J01	アノード,プロテクション	1		
7	09103-06281	ホルト (6X14)	1		
8	01550-08207	ホルト	1		
9	11292-96J00	フック,エンジンホート	1		
10	01550-08457	ホルト	2		



FIG.143A

FIG.143A (1-C-2) フューエルベーパーセパレーター

見出番号	品番	品名	使用個数	備考	標準作業時間
1	15600-96J02	セパレーターアツシ, フューエルベーパー	1		
2	13370-96J00	・バルフアツシ, ニードル	1		
3	02142-0408B	・スクリュ	1		
4	15200-96J00	・ホソフアツシ, フューエル(H)	1		
5	15647-93J00	・フツシ, フューエルホソフ	1		
6	15626-96J00	・シール	1		
7	15628-99E00	・スクリュ(L:15)	5		
8	15629-99E10	・スクリュ, トレーン	1		
9	15641-96J00	・スベーサ, フューエルホソフ	1		
10	15642-90J00	・フィルタ	1		
11	15650-96J00	・フロート	1		
12	13254-01010	・ピン, フロート	1		
13	02112-0408A	・スクリュ	1		
14	15760-93J00	・レギュレーター, フューエルフ レツヤ	1		
15	02112-05107	・スクリュ	1		
16	15683-87J00	・ホース	1		
17	09169-08042	ワツヤ	6		
18	09320-12072	クツシヨ	3		
19	01550-08357	ホルト	1		
20	01550-08407	ホルト	2		
21	15660-96J30	ホース, エバホ レーション	1		
22	18498-99ECO	・フ ロテクタ (L:760)	1		
23	09401-08412	・クリツフ	2		
24	09352-50003-00A	・ホース	1	セパレーターユニオン	
25	09401-08412	クリツフ	1		
26	09352-50003-045	ホース(5X8, 2X045)	1	ユニオンアウ	

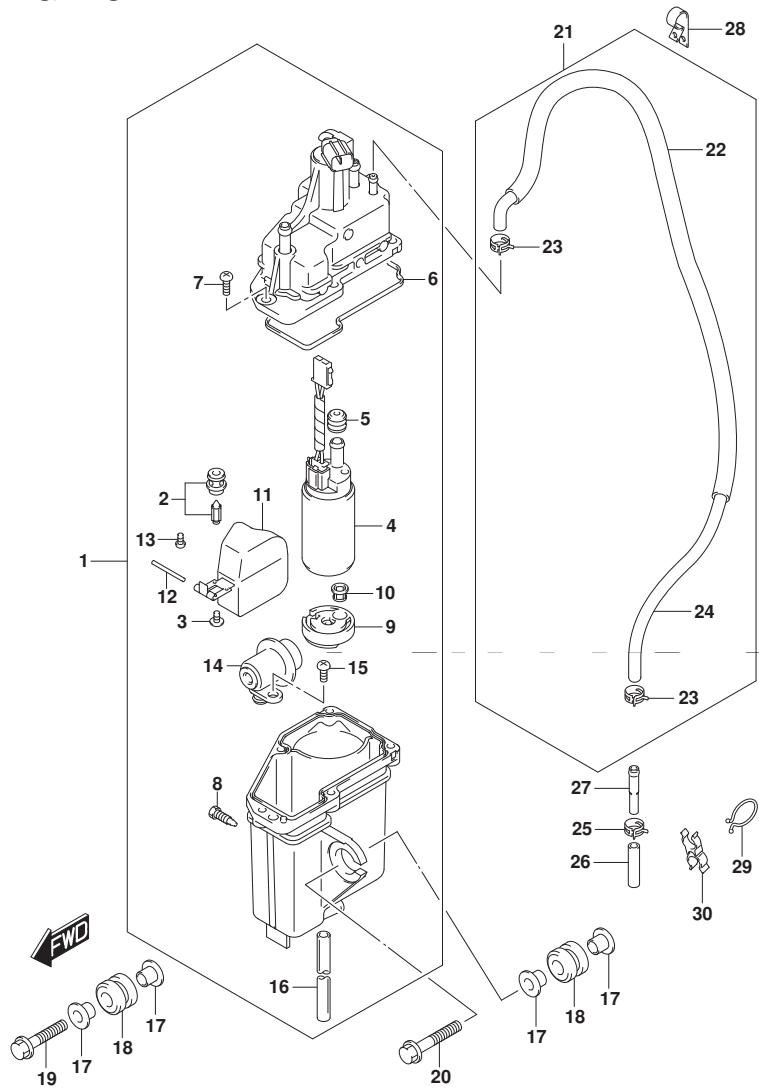

FIG.143A

FIG.143A (1-C-3) フューエル ヴェーパ セパレータ

見出番号	品番	品名	使用個数	備考	標準作業時間
27	09364-06010	ニオン	1		
28	09403-13411	クランプ	1		
29	09408-00008	クリップ (ID:20)	1		
30	09408-00078	クランプ	1		

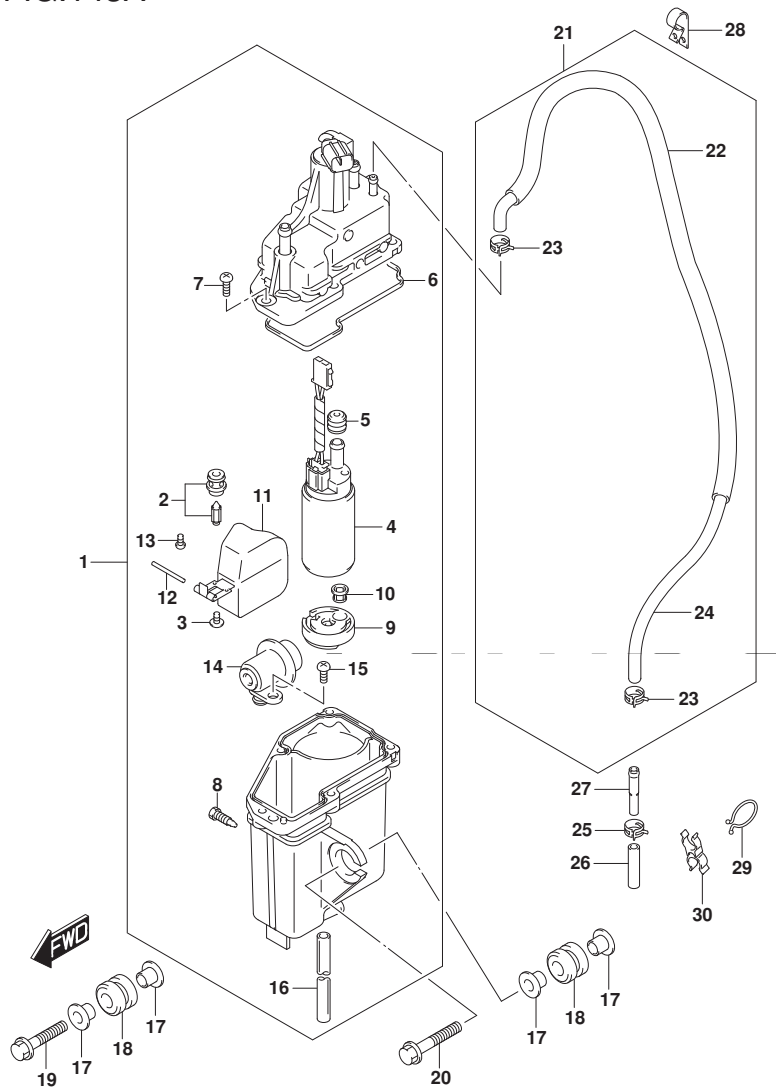
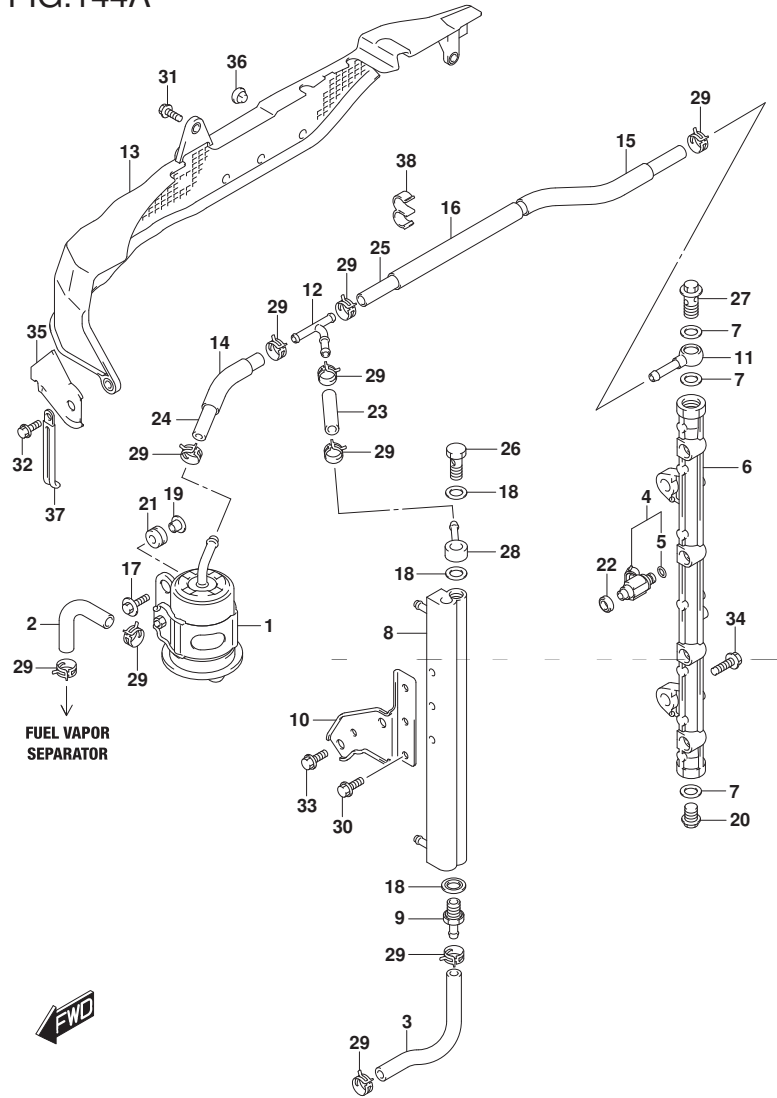

FIG.144A



DF200A_000_017_144A
FUEL INJECTOR

FIG.144A (1-C-4) フューエル インジェクタ

見出番号	品番	品名	使用個数	備考	標準作業時間
1	15440-96J01	フィルタ, フューエル	1		
2	15681-87L00	ホース, フューエル(クーラツ-3ウエイ)	1	セパレータツ-フィルタ	
3	15681-96J11	ホース, フューエル(クーラツ-セパレータ)	1		
4	15710-96J00	インジェクタツツ, フューエル	4		
5	15717-16G00	・Oリング	4		
6	15751-96J00	パイク, テリバリ	1		
7	15762-93J00	ガスケット, テリバリパイク	3		
8	15770-96J00	クーラ, フューエル	1		
9	15773-90J00	ユニオン, フューエルホース	1		
10	15790-96J00	ブラケット, フューエルクーラ	1		
11	15830-77EA0	ジヨイント, フューエルメイン	1		
12	15830-99E00	ユニオン, 3ウエイ	1		
13	15851-96J01	ガード, フューエルホース	1		
14	18498-99E20	ブラケット, フューエルホース(L:450)	1	L:450->70	
15	18498-93J00	ブラケット, フューエルホース(340)	1	L:340->220	
16	18498-99E20	ブラケット, フューエルホース(L:450)	1	L:450->120	
17	09116-06202	ホルト(6X25)	2		
18	09168-12013	ガスケット(11.8X22X1.2)	3		
19	09169-06062	ワツシヤ	2		
20	09247-14041	ブラケ(14X14)	1		
21	09320-08501	クツシヨソ	2		
22	09320-08062	クツシヨソ	4		
23	09343-75001-600	ホース(7.5X13.5X600)	1	L:600->50	
24	09343-75001-600	ホース(7.5X13.5X600)	1	L:600->120	
25	09343-75001-600	ホース(7.5X13.5X600)	1	L:600->430	
26	09360-12008	ホルト, 12X27	1		

DF200A_000_017

FIG.144A

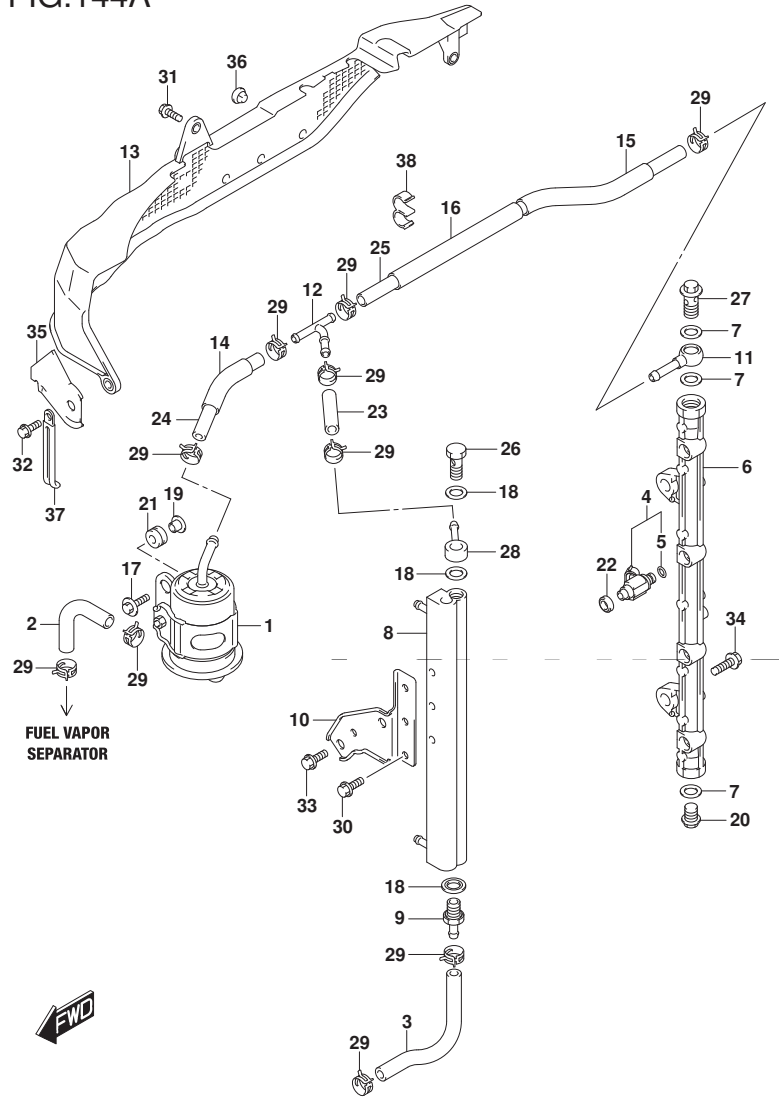

FIG.144A (1-C-5) フューエル インジェクタ

見出番号	品番	品名	使用個数	備考	標準作業時間
27	09360-14009	ユニオンボルト	1		
28	09363-08004	ユニオン	1		
29	09401-11425	クリップ	10		
30	01550-06127	ボルト	3		
31	01550-06127	ボルト	1		
32	01550-06167	ボルト	2		
33	01550-08167	ボルト	2		
34	01550-08257	ボルト	2		
35	15852-96J00	ガイド, フューエルホースガイド	1		
36	09321-08005	クワシヨン	3		
37	29404-93J20	クランプ	1		
38	09408-00320	クランプ	1		

FIG.146A

FIG.146A (1-C-6) フューエル ホンプ

見出番号	品番	品名	使用個数	備考	標準作業時間
1	15100-96JOV	ホンプアツシ, フューエル	1		
2	15190-96L11	ホース, フューエルインレット(ツーフイルタ)	1		
3	15192-96L00	ホース, フューエル(フィルタツホンプ)	1		
4	15193-96J11	ホース, フューエル(ホンプツ-2WAY)	1		
5	15194-96J11	ホース, フューエル(2WAYツ-セパレータ)	1		
6	15410-92J00	フィルタ, フューエル	1		
7	15411-92J00	キャップ, フューエルフィルタ	1		
8	15412-92J00	フィルタ, フューエル	1		
9	15413-92J00	ケース, フューエルフィルタ	1		
10	15415-92J00	シール, フューエルフィルタ	1		
11	15421-96L00	ブラケット, フューエルフィルタ	1		
12	15831-96J00	ユニオン, 2ウェイフューエルホース	1		
13	18498-96L00	ブロタクタ, ホース(13, 5X16, 5X240)	1		
14	18498-96J20	ブロタクタ, フューエルホース(370)	1		
15	18498-99E10	ブロタクタ, フューエルホース(610)	1	L:610->280	
16	09280-33004	Oリング(D:3.1, ID:32.7)	1		
17	09401-11423	クリツブ	5		
18	09401-13424	クリツブ	2		
19	09408-00105	クランツ	2		
20	01550-06167	ホルツ	2		
21	09103-06211	ホルツ(6X25)	2		
22	09408-00198	クランツ	2		
23	08316-10087	ナツツ	1		

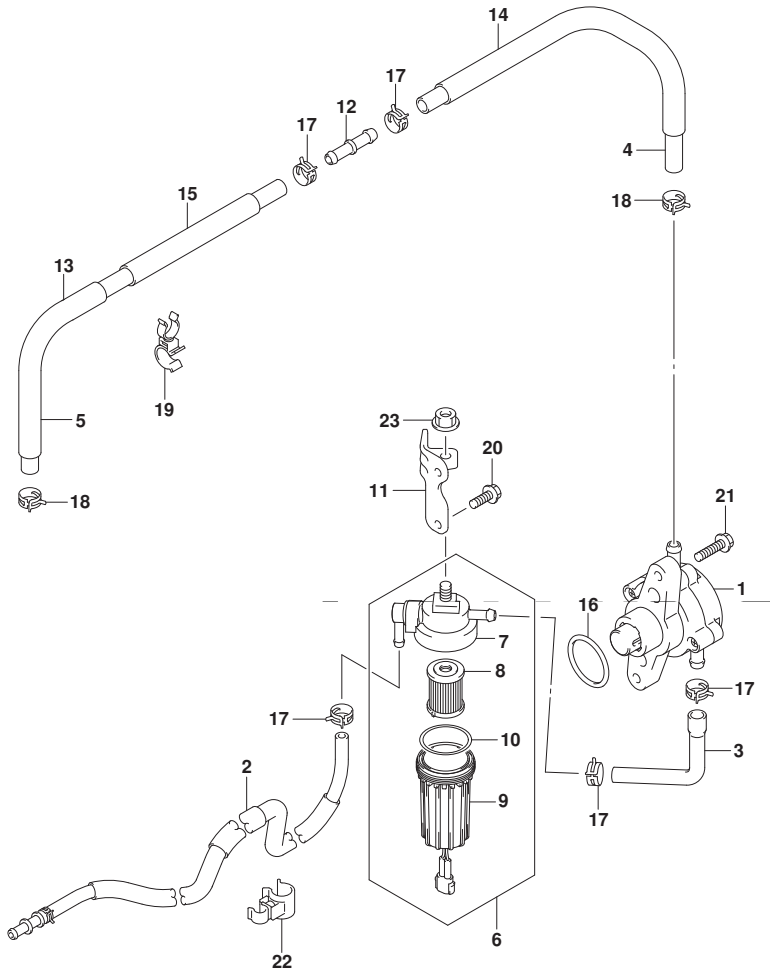

FIG.160A

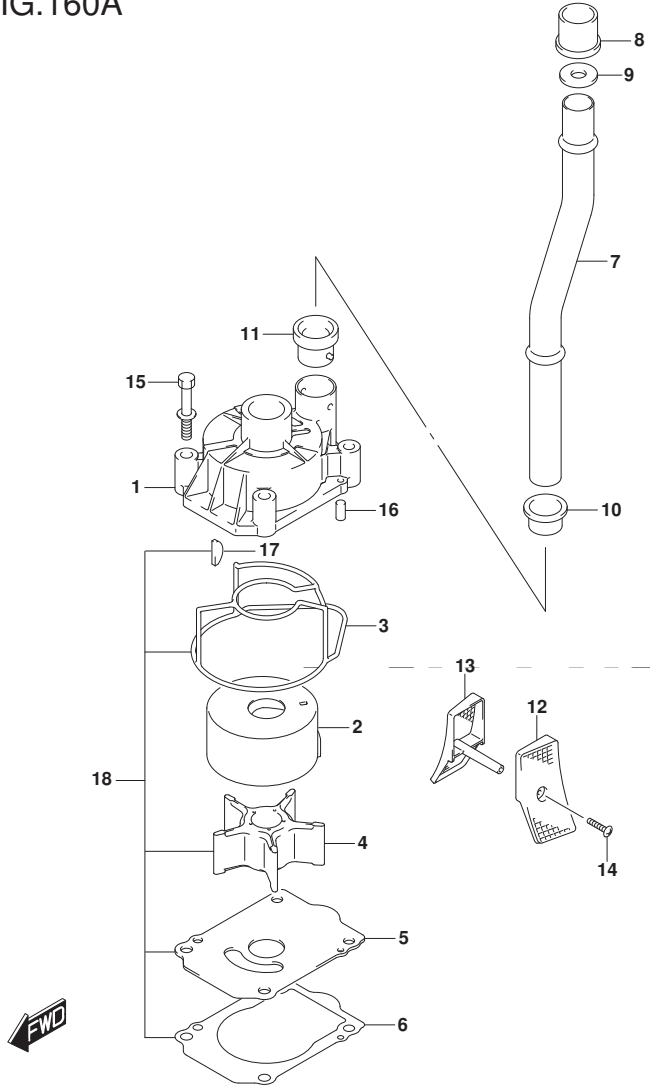

FIG.160A (1-C-7) ウォータポンプ (DF200AT)

見出番号	品番	品名	使用個数	備考	標準作業時間
1	17411-96J01	ケース, ウォータポンプ	1		
2	17413-96J01	スリーブ, ウォータポンプ ケース	1		
3	17416-96J00	シーリング, ウォータポンプ ケース	1		
4	17461-90J01	インペラ, ウォータポンプ	1		
5	17471-93J02	パネル, ホンブ ケースアタチ	1		
6	17472-93J00	ガasket, ホンブ ケースパネル	1		
7-1	17560-96J01	チューブ, ウォータ (L)	1	W/トランサム (L)	
7-2	17561-96J11	チューブ, ウォータ (X)	1	W/トランサム (X)	
8	17562-93J01	ブッシュ, ウォータチューブ アツパ	1		
9	09168-20002	ガasket (20.5X30X1.5)	1	W/トランサム (X)	
10	17563-93J00	ブッシュ, ウォータチューブ ロア	1		
11	17564-93J00	ブッシュ, ウォータポンプ ケース	1		
12-1	17631-93J20	フィルタ, ウォータホートサイト	1		
12-2	17631-93J30	フィルタ, ウォータホートサイト	1	OPT	
13-1	17632-93J20	フィルタ, ウォータスターホートサイト	1		
13-2	17632-93J30	フィルタ, ウォータスターホートサイト	1	OPT	
14-1	09132-04034	タツビング スクリユ	1	W/トランサム (L)	
14-2	09132-04034	タツビング スクリユ	2	W/トランサム (X)	
15	09116-08131	ホルト (8X45)	4		
16	09202-06031	ピン (6X12)	2		
17	09420-05009	キー	1		
18	17400-96J02	キット, ウォータポンプ リペア	1	OPT	

FIG.160B

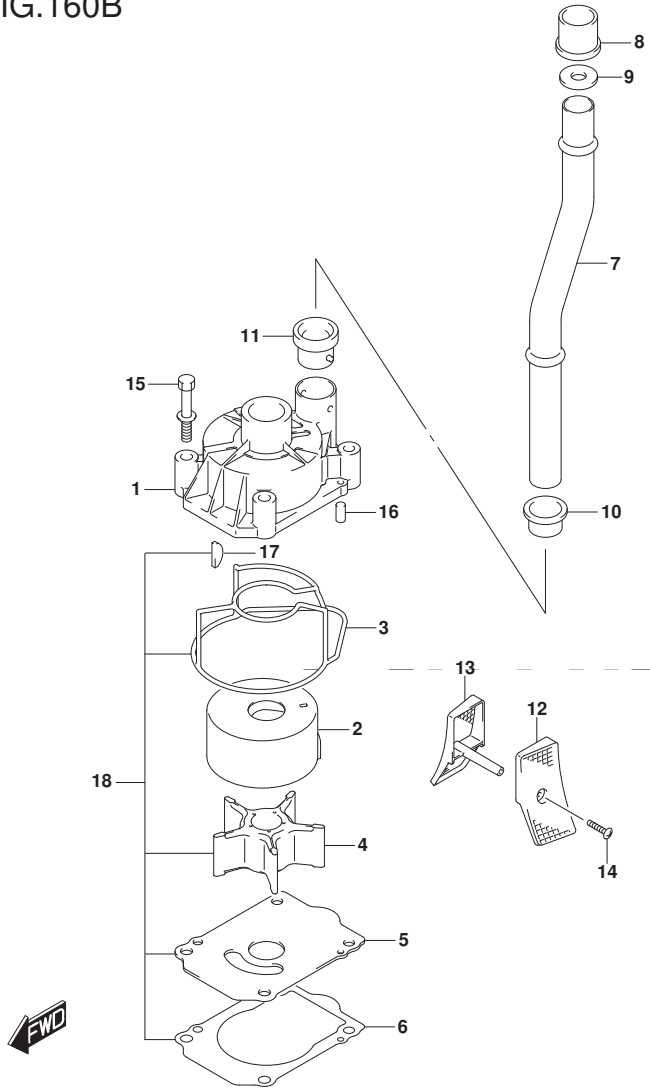

FIG.160B (1-C-8) ウォータポンプ (DF200AZ)

見出番号	品番	品名	使用個数	備考	標準作業時間
1	17411-96J01	ケース, ウォータポンプ	1		
2	17413-96J01	スリーブ, ウォータポンプケース	1		
3	17416-96J00	シーリング, ウォータポンプケース	1		
4	17461-90J01	インペラ, ウォータポンプ	1		
5	17471-93J02	パネル, ポンプケースアング	1		
6	17472-93J00	ガasket, ポンプケースパネ	1		
7	17561-96J11	チューブ, ウォータ(X)	1		
8	17562-93J01	ブツシュ, ウォータチューブアツハ	1		
9	09168-20002	ガasket (20.5X30X1.5)	1		
10	17563-93J00	ブツシュ, ウォータチューブロフ	1		
11	17564-93J00	ブツシュ, ウォータポンプケース	1		
12-1	17631-93J20	フィルタ, ウォータホートサイト	1		
12-2	17631-93J30	フィルタ, ウォータホートサイト	1	OPT	
13-1	17632-93J20	フィルタ, ウォータスターホートサイト	1		
13-2	17632-93J30	フィルタ, ウォータスターホートサイト	1	OPT	
14	09132-04034	タツビングスクリュウ	2		
15	09116-08131	ホルト (8X45)	4		
16	09202-06031	ピン (6X12)	2		
17	09420-05009	キー	1		
18	17400-96J02	キット, ウォータポンプリペア	1	OPT	

FIG.162A

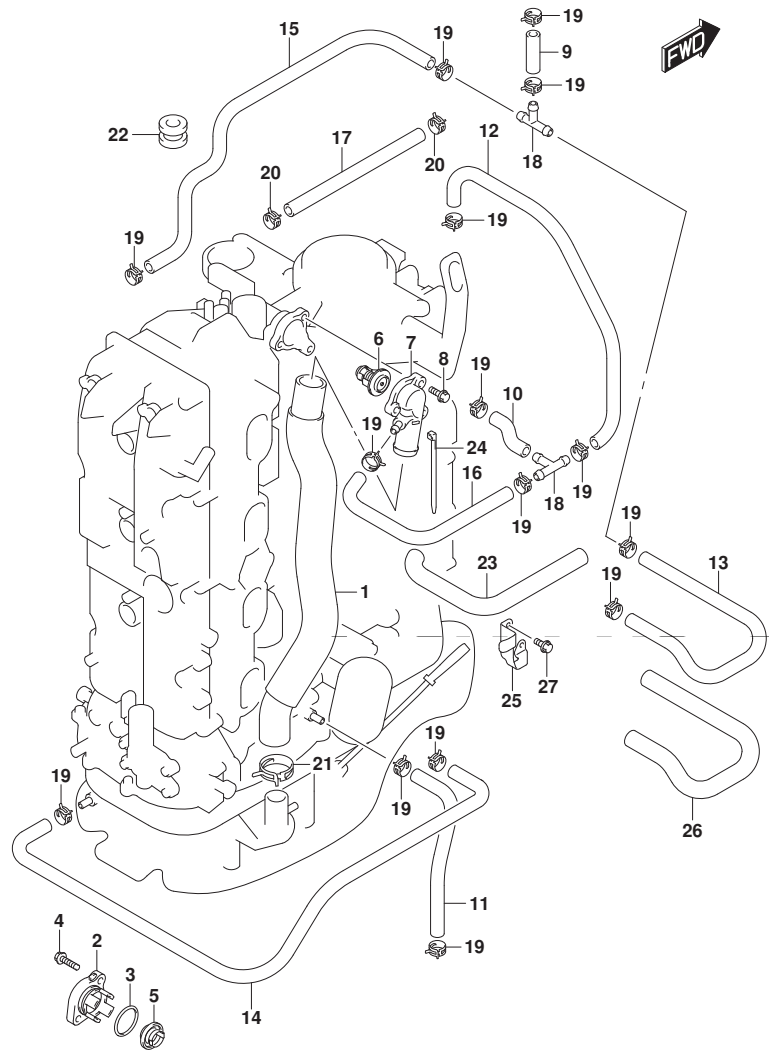

FIG. 162A (1-C-9) サーマスタット

見出番号	品番	品名	使用個数	備考	標準作業時間
1	11196-96L00	ホース, ウォータリターン	1		
2-1	17611-90J00-YAY	カバー, ウォータフ レジヤパ ルフ (ブラック)	1		
2-2	17611-90J00-Y5S	カバー, ウォータフ レジヤパ ルフ (ホワイト)	1		
3	09280-26006	Oリング (D:3.1, ID:26.4)	1		
4	09116-06121	ホルト (6X25)	2		
5	17660-90J00	パ ルフ, ウォータフ レジヤ	1		
6-1	17670-90J20	サーモスタット, ウォータ 50°C	1		
6-2	17670-90J10	サーモスタット, ウォータ 71°C	1	OPT	
7	17680-96J00	カバー, サーマスタット	1		
8	01550-06257	ホルト	3		
9	09352-50903-600	ホース (5X9X600)	1	L: 600->40	
10	09352-50903-600	ホース (5X9X600)	1	L: 600->60	
11	09352-50903-600	ホース (5X9X600)	1	L: 600->220	
12	09352-50903-600	ホース (5X9X600)	1	L: 600->240	
13	09352-50903-600	ホース (5X9X600)	1	L: 600->380	
14	09352-50903-600	ホース (5X9X600)	1	L: 600->540	
15	09352-50903-600	ホース (5X9X600)	1		
16	09352-50903-600	ホース (5X9X600)	1	L: 600->490	
17	09352-90133-600	ホース (9X13X600)	1	L: 600->340	
18	09367-06002	ジョイント, 3ウェイ	2		
19	09401-08413	クリップ	16		
20	09401-13425	クリップ	2		
21	09401-31407	クリップ	1		
22	09320-09039	クワシヨン	1		
23	18498-96L40	プロテクタ, ホース (10.2X11.8X430)	1		
24	09407-25402	クランプ, L: 250	1		

FIG.162A

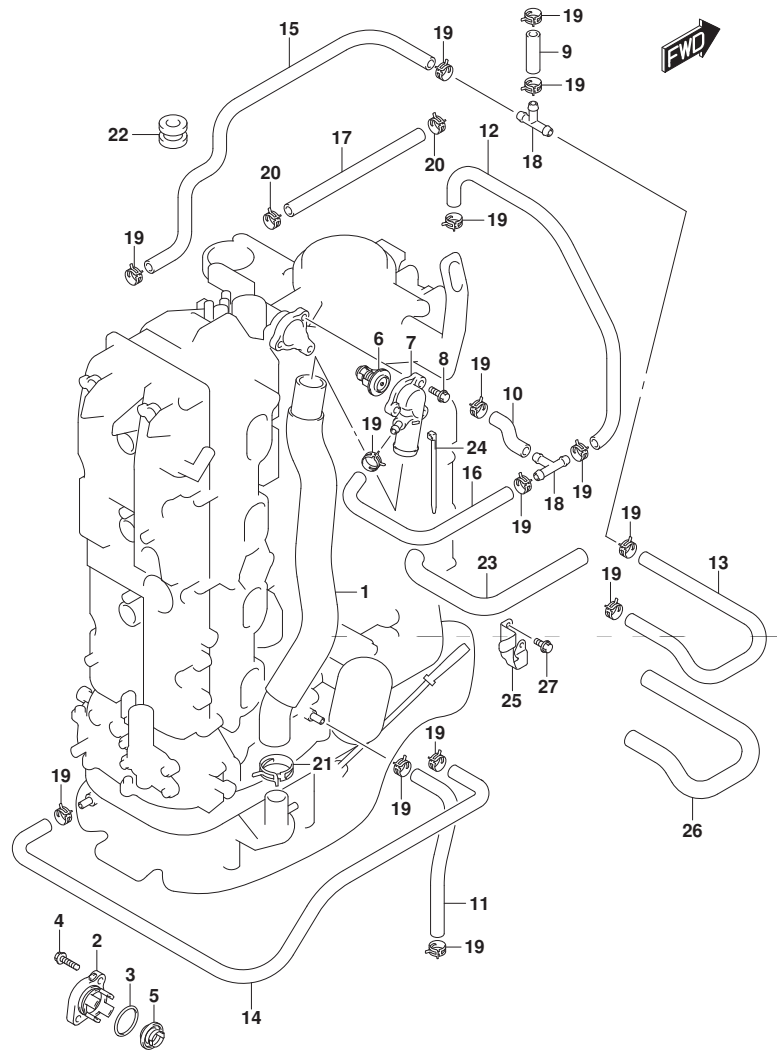

FIG. 162A (1-C-10) サーモスタット

見出番号	品番	品名	使用個数	備考	標準作業時間
25	11198-96L00	ブラケット, ウォータータン	1		
26	18498-96L30	ブローカク, ホース (10. 2X11. 8X300)	1		
27	01550-06127	ホル	2		

FIG.164A

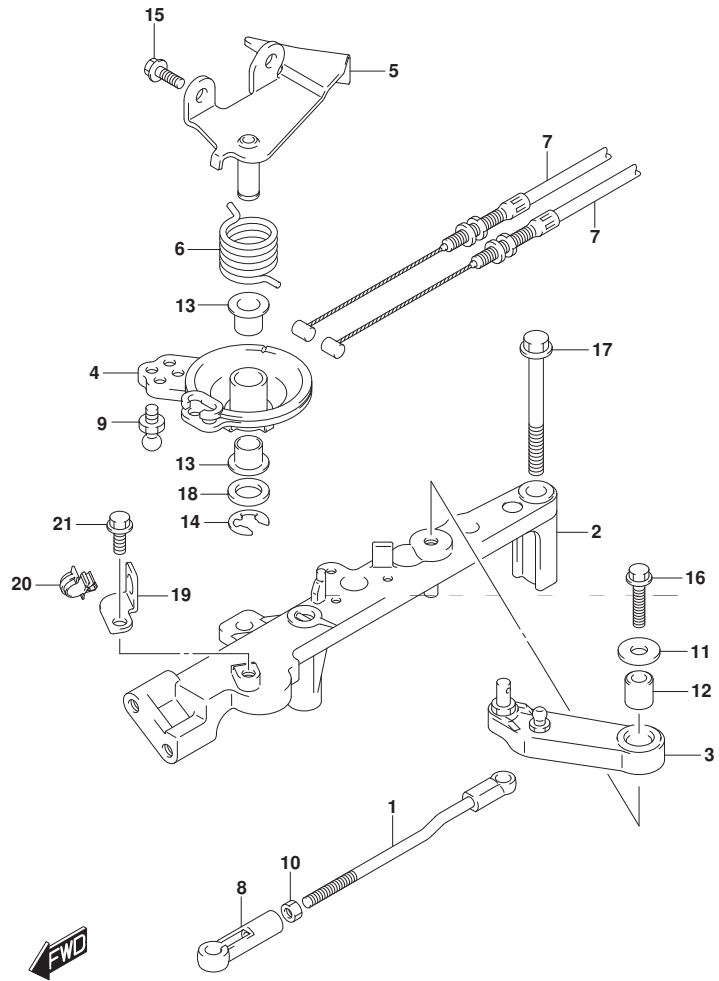

FIG. 164A (1-C-11) スロットル ロッド

見出番号	品番	品名	使用個数	備考	標準作業時間
1	13510-96J00	ロッド, スロットルNO. 1	1		
2	19115-96J00	ホルダ, スロットルレバ	1		
3	19121-93J02	レバ, スロットルNO. 1	1		
4	19148-96J00	ドラム, スロットル	1		
5	19184-96J00	ブラケット, スロットルケー	1		
6	19185-96J01	スプリング, スロットルレバ	1		
7	63610-96J00	ケーブル, スロットル	2		
8	67463-95200	コネクタ, スロットルコントロール	1		
9	09119-06047	ピン	1		
10	09140-05005	ナット	1		
11	09160-06066	ワッシャ (6. 5X20X1. 6)	1		
12	09180-06230	スペーサ (6. 2X12. 6X12. 5)	1		
13	09306-10001	ブッシュ	2		
14	09383-08005	Eリング	1		
15	01550-06167	ホル	2		
16	01550-06257	ホル	1		
17	01550-08657	ホル	2		
18	08322-01107	ワッシャ	1		
19	15198-96J01	ブラケット, フェールホークラン	1		
20	09403-16307	クランプ	1		
21	01550-06127	ホル	1		

FIG.175A

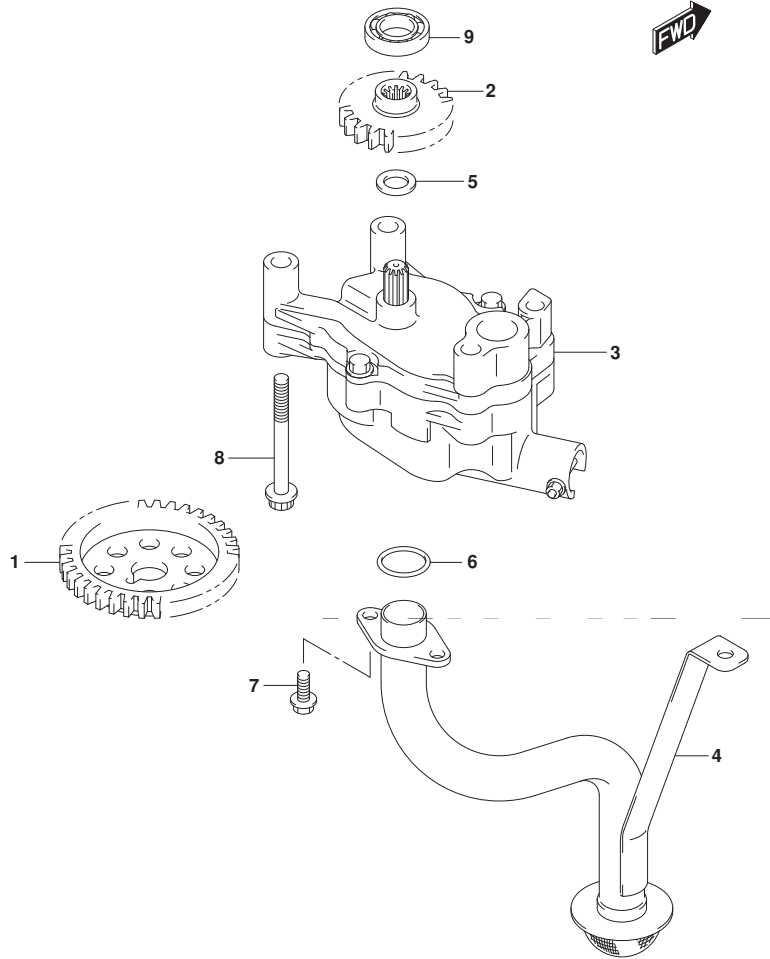

FIG.175A (1-C-12) オイルポンプ

見出番号	品番	品名	使用個数	備考	標準作業時間
1	12632-96J00	ギヤ, オイルポンプドライブ	1	NT:35	
2	16113-96J00	ギヤ, オイルポンプリアン	1	NT20	
3	16400-96J00	ポンプアツシ, オイル	1		
4	16520-96J01	ストレーナ, オイルポンプ	1		
5	09181-12167	シム (12X20X1)	1		
6	09280-22020	Oリング (D:2.4, ID:21.8)	2		
7	01550-0616A	ホルト	3		
8	01550-0870A	ホルト	4		
9	08110-60020	ベアリング	1		

FIG.178A



FIG.178A (1-C-13) オイル フィルタ

見出番号	品 番	品 名	使用個数	備 考	標 準 作業時間
1	16510-96J00	フィルタアツシ, オイル	1		
2	16540-96J00	スタント*, オイルフィルタ	1		
3	16543-96J00	Oリング*, オイルフィルタスタント*	1		
4	01550-08357	ボルト	3		

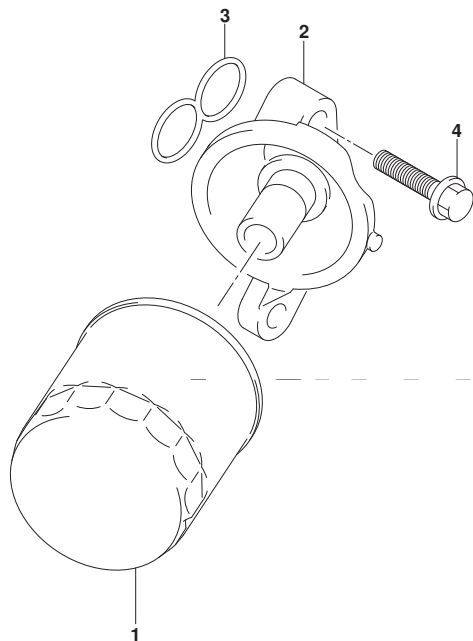

FIG.180A

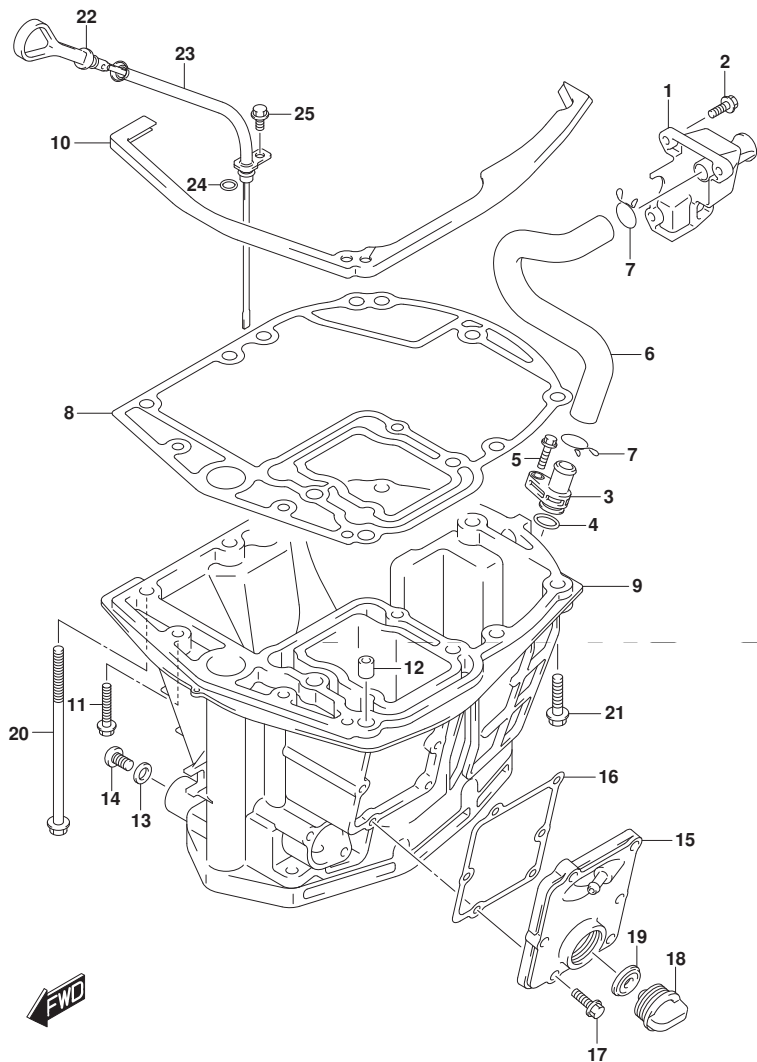

FIG.180A (1-C-14) オイルパン

見出番号	品番	品名	使用個数	備考	標準作業時間
1	11430-96J10	バンプ, エキゾーストレリース	1		
2	29116-93J00	ボルト	3		
3	11540-96J01	バンプ, エキゾースト	1		
4	09280-16005	Oリング (D:2.4, ID:15.8)	1		
5	29116-93J00	ボルト	1		
6	11543-96J00	ホース, エキゾースト	1		
7	09401-22408	クリップ	2		
8	11489-96J01	ガスケット, オイルパン	1		
9-1	11501-96J03-YAY	パン, オイル (ブラック)	1		
9-2	11501-96J03-Y5S	パン, オイル (ホワイト)	1		
10	11544-96J00	シール, オイルパニアツバ	1		
11	09116-08128	ボルト (8X40)	2		
12	09202-08006	ピン (8X12)	2		
13	09168-12012	ガスケット (12.5X20X2.5)	1		
14	09248-12009	プラグ (12X18.65)	1		
15-1	11550-96J00-YAY	カバー, ウォータジヤケツトオイルパン (ブラック)	1		
15-2	11550-96J00-Y5S	カバー, ウォータジヤケツトオイルパン (ホワイト)	1		
16	11552-96J00	ガスケット, オイルパニアウォータジヤケツトカバー	1		
17	09103-06093	ボルト (6X20)	6		
18	17913-93J00	プラグ, ウォータ	1		
19	17914-93J00	ガスケット, ウォータプラグ	1		
20	09116-10146	ボルト (10X195)	8		
21	09116-10181	ボルト (10X44)	1		
22	16910-96J01	ゲージ, オイルレベル	1		
23	16930-96J00	ガイド, オイルレベルゲージ	1		
24	09280-09008	Oリング (D:2.1, ID:8.8)	1		
25	01550-06127	ボルト	1		

FIG.204A

FIG. 204A (1-C-15) クラッチ シヤフト (DF200AT)

見出番号	品番	品名	使用個数	備考	標準作業時間
1	21100-96J01	レバ-アツシ, クラッチ	1		
2	21131-93J00	ブ-ツシュ, クラッチレバ-	1		
3	09306-10001	ブ-ツシュ	4		
4	09383-08004	Eリング	1		
5	23115-96J20	リンク, クラッチレバ-	1		
6	09160-06094	ワツシヤ (6.5X15X1.0)	2		
7	09204-01006	コツタピン	2		
8	09306-06004	ブ-ツシュ	2		
9	21151-96J00	ホルダ-, クラッチレバ-	1		
10	01550-06207	ホルト	1		
11	21155-93J00	プレート, シフトレバ-	1		
12	02142-05107	スクリュ	2		
13	21210-93J01	シヤフト, クラッチ	1		
14	21230-93J01	ア-ム, クラッチシヤフト	1		
15	22511-99011	ニツブル, ケ-リ-ス	1		
16-1	23111-96J00	ロツド-, クラッチ (L)	1	W/トランサム (L)	
16-2	23111-93J00	ロツド-, クラッチ	1	W/トランサム (X)	
17	25223-94400	シ-ル, シフトロツド-ダ-スト	1		
18	09248-12011	ブ-ラケ (12X9)	1		
19	09289-18001	オイルシ-ル	1		
20	09262-17019	ベ-アリング (17X35X8)	1		
21	08331-41359	サークリツフ	1		
22	09205-10006	ピン	1		
23	09260-10005	ホ-ル	1		
24	09440-07051	スフ-リング	1		
25	67467-89J01	コネクタ	2		
26	09160-06055	ワツシヤ (7X12X1)	2		
27	09385-06012	スナツフ-ピン	2		

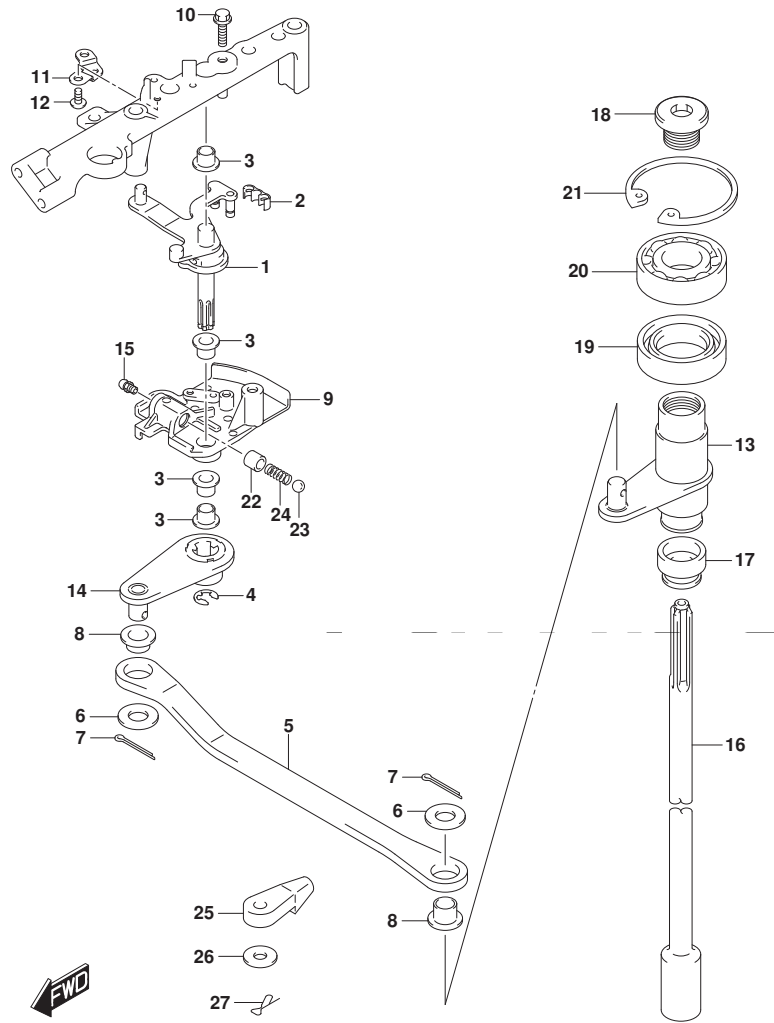

FIG.204B

FIG. 204B (1-D-2) クラッチ シヤフト (DF200AZ)

見出番号	品番	品名	使用個数	備考	標準作業時間
1	21100-96J01	レバーステップ, クラッチ	1		
2	21131-93J00	ブッシュ, クラッチレバー	1		
3	09306-10001	ブッシュ	4		
4	09383-08004	Eリング	1		
5	23115-96J20	リンク, クラッチレバー	1		
6	09160-06094	ワッシャ (6.5X15X1.0)	2		
7	09204-01006	コッタピン	2		
8	09306-06004	ブッシュ	2		
9	21151-96J00	ホルダ, クラッチレバー	1		
10	01550-06207	ホルト	1		
11	21155-93J00	プレート, シフトレバー	1		
12	02142-05107	スクリュ	2		
13	21210-93J01	シヤフト, クラッチ	1		
14	21230-93J01	アーム, クラッチシヤフト	1		
15	22511-99011	ニツブル, ガリス	1		
16	23111-93J00	ロッド, クラッチ	1		
17	25223-94400	シール, シフトロッドダスト	1		
18	09248-12011	ブラグ (12X9)	1		
19	09289-18001	オイルシール	1		
20	09262-17019	ベアリング (17X35X8)	1		
21	08331-41359	サークリップ	1		
22	09205-10006	ピン	1		
23	09260-10005	ボール	1		
24	09440-07051	スプリング	1		
25	67467-89J01	コネクタ	2		
26	09160-06055	ワッシャ (7X12X1)	2		
27	09385-06012	スナップピン	2		

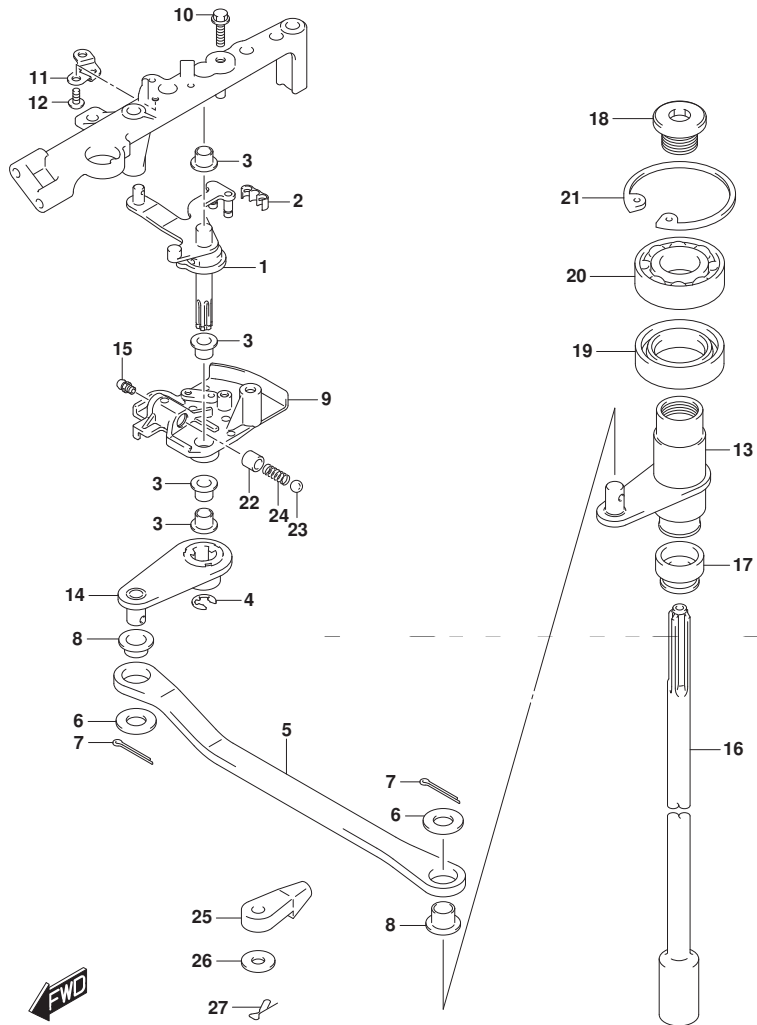
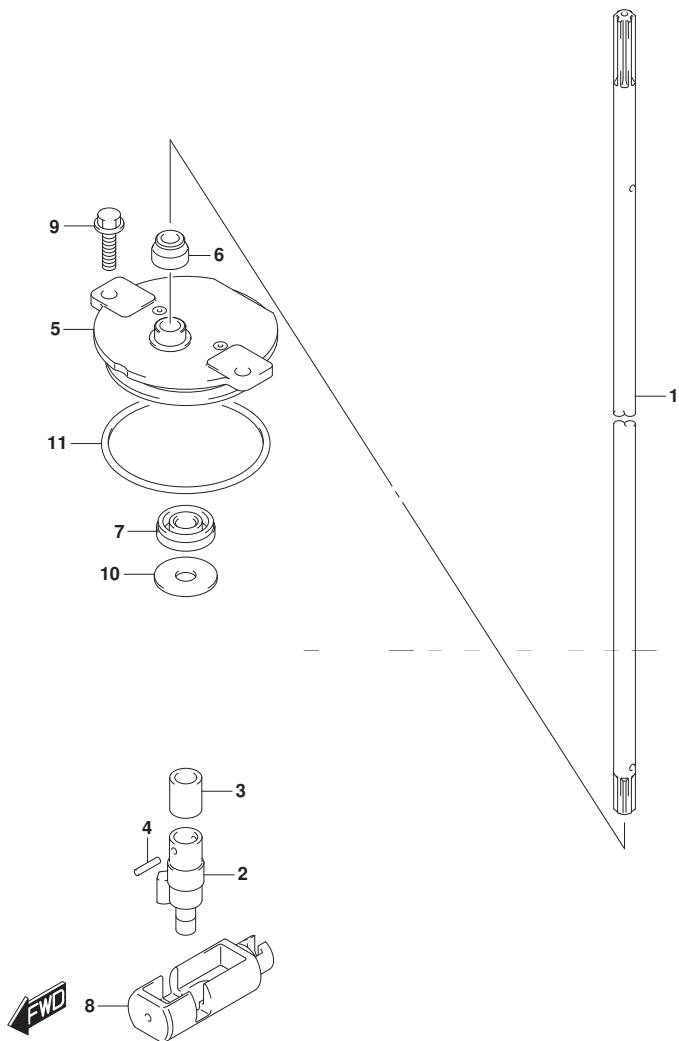

FIG.206A

FIG. 206A (1-D-3) クラッチ ロッド (DF200AT)



見出番号	品番	品名	使用個数	備考	標準作業時間
1-1	25111-96J00	ロッド, シフト(L)	1	W/トランスム(L)	
1-2	25111-93J00	ロッド, シフト(X)	1	W/トランスム(X)	
2	25131-93J00	ヨーク, シフト	1		
3	25232-96302	マウント, キヤケース	2		
4	09205-02006	ピン	2		
5	25141-93J00	ハウジング, シフトロッドガイド	1		
6	25223-94400	シール, シフトロッドガイド	1		
7	09282-08005	オイルシール	1		
8	25321-93J00	スライダ, シフトホリゾンタル	1		
9	29116-93J00	ボルト	2		
10	09160-08151	ワッシャ(8.5X26X1.6)	1		
11	09280-60007	リング(D:3.5, ID:59.6)	1		

FIG.206B

FIG. 206B (1-D-4) クラッチ ロッド (DF200AZ)

見出番号	品番	品名	使用個数	備考	標準作業時間
1	25111-93J00	ロッド, シフト(X)	1		
2	25131-93J00	ヨーク, シフト	1		
3	25232-96302	マグネット, ギヤケース	2		
4	09205-02006	ピン	2		
5	25141-93J00	ハウジング, シフトロッド"ガイト"	1		
6	25223-94400	シール, シフトロッド"ダスト"	1		
7	09282-08005	オイルシール	1		
8	25321-93J00	スライダ, シフトホリゾンタル	1		
9	29116-93J00	ホルト	2		
10	09160-08151	ワッシャ (8. 5X26X1. 6)	1		
11	09280-60007	リング (D:3. 5, ID:59. 6)	1		

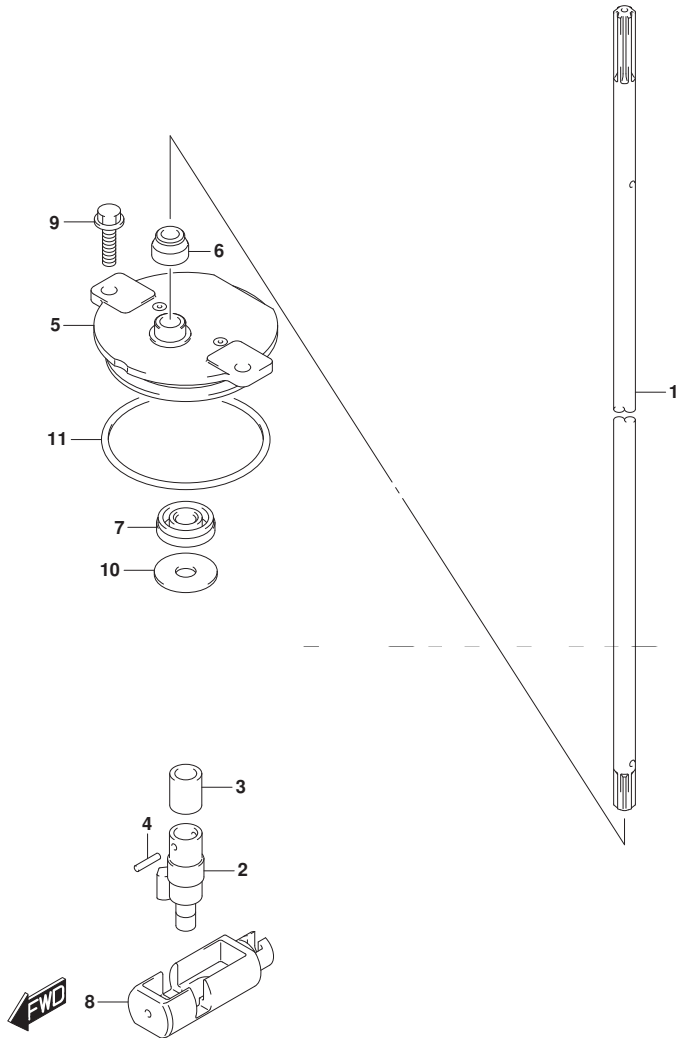

FIG.220A

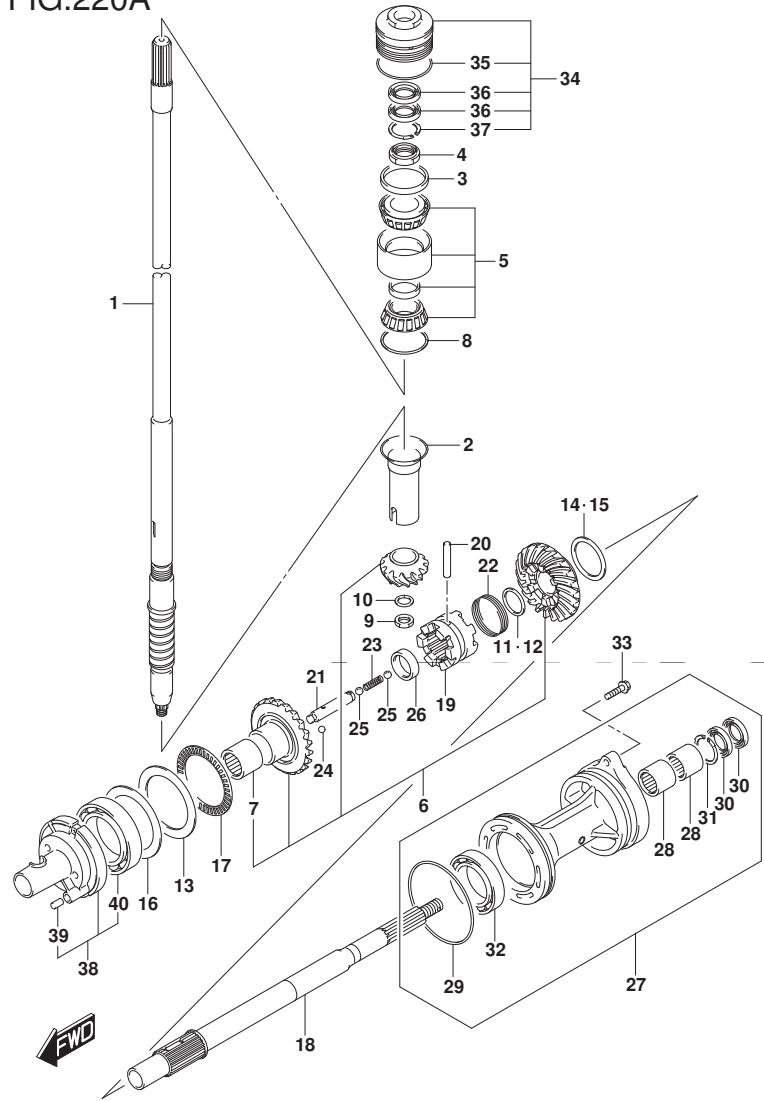

FIG. 220A (1-D-5) トランスミツション (DF200AT)

見出番号	品番	品名	使用個数	備考	標準作業時間
1-1	57110-96J41	シャフト, ドライブ (L)	1	W/トランスム(L)	
1-2	57110-96J31	シャフト, ドライブ (X)	1	W/トランスム(X)	
2	57133-93J00	カラー, ドライブ シャフト	1		
3	57134-93J00	スペーサ, ドライブ シャフトベアリング	1		
4	09159-28003	ナット	1		
5	09269-32001	ベアリング (32X66X49)	1		
6	57300-96850	ピニオン/ギヤセット	1		
7	09263-25067	ベアリング (25X32X26)	1		
8-1	09181-60004	シム (60X66X0.45)	1		
8-2	09181-60005	シム (60X66X0.5)	1		
8-3	09181-60006	シム (60X66X0.55)	1		
8-4	09181-60007	シム (60X66X0.6)	1		
8-5	09181-60008	シム (60X66X0.65)	1		
8-6	09181-60009	シム (60X66X0.7)	1		
8-7	09181-60010	シム (60X66X0.75)	1		
8-8	09181-60011	シム (60X66X0.8)	1		
8-9	09181-60012	シム (60X66X0.85)	1		
8-10	09181-60013	シム (60X66X0.9)	1		
9	09140-16021	ナット	1		
10	08221-16256	シム	1		
11	57500-87861	シムセット, リバースフロッグ シャフト	1		
12-1	08211-30382	ワッシャ	1		
12-2	09160-30036	ワッシャ (30X38X1.7)	1		
12-3	09160-30037	ワッシャ (30X38X1.9)	1		
12-4	09160-30038	ワッシャ (30X38X2.1)	1		
12-5	08211-30384	ワッシャ	1		

FIG.220A

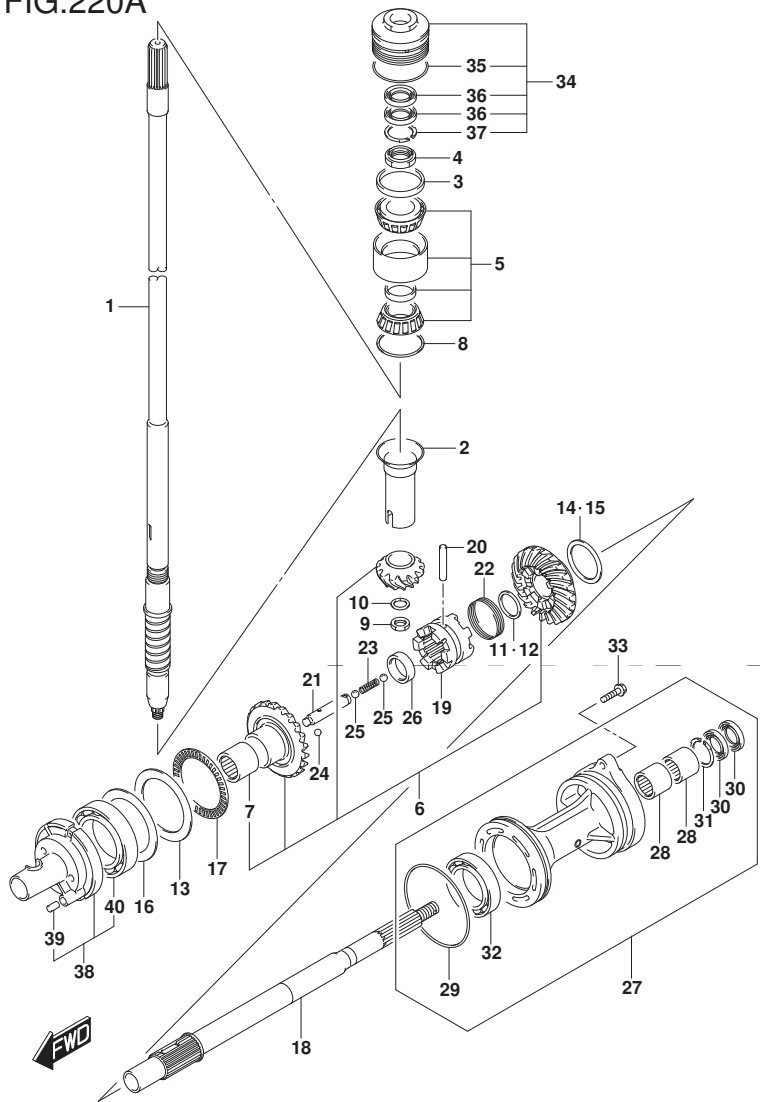
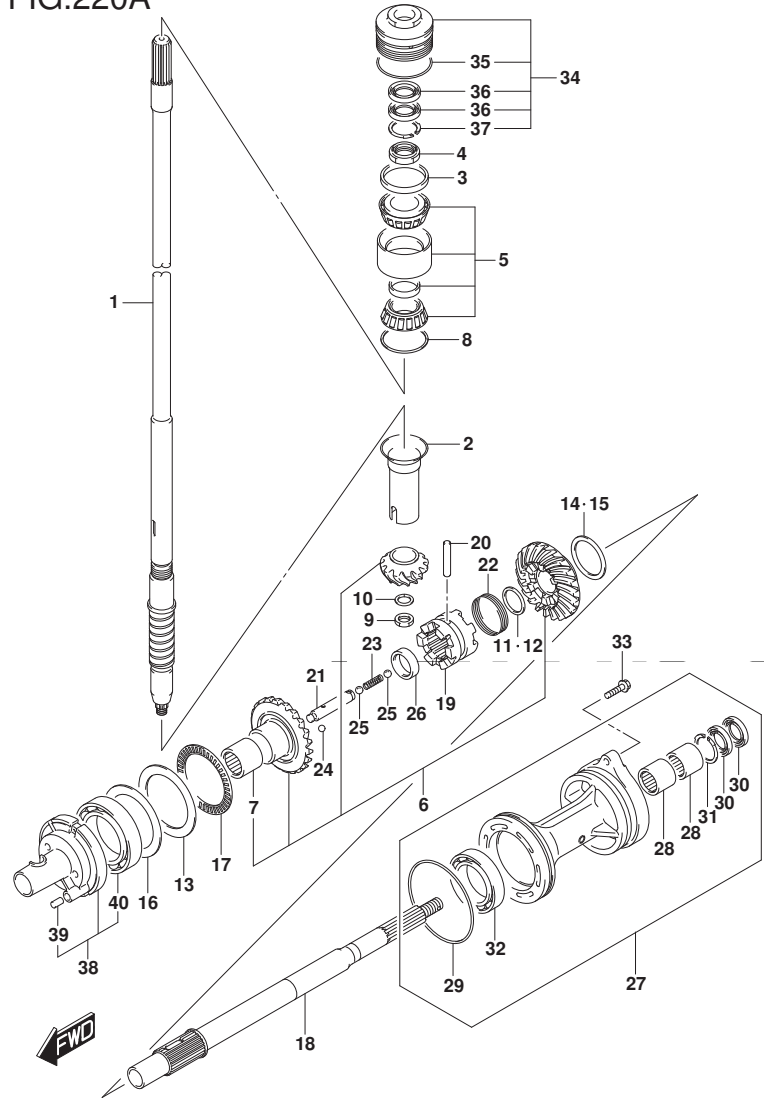

FIG. 220A (1-D-6) トランスミツション (DF200AT)

見出番号	品番	品名	使用個数	備考	標準作業時間
12-6	09160-30039	ワツジヤ (30X38X2.3)	1		
12-7	09160-30041	ワツジヤ (30X38X2.4)	1		
12-8	08211-30385	ワツジヤ	1		
12-9	09160-30042	ワツジヤ (30X38X2.6)	1		
12-10	09160-30043	ワツジヤ (30X38X2.7)	1		
12-11	09160-30044	ワツジヤ (30X38X2.8)	1		
13	09160-75002	ワツジヤ (75X100X2)	1	FWD ギヤ	
14	57500-87852	シムセット, リハースキヤ	1	REV ギヤ	
15-1	09181-50013	シム (50X62X1)	1	REV ギヤ	
15-2	09181-50012	シム (50X62X1.1)	1	REV ギヤ	
15-3	09181-50005	シム (50X62X1.2)	1	REV ギヤ	
15-4	09181-50006	シム (50X62X1.3)	1	REV ギヤ	
15-5	09181-50007	シム (50X62X1.4)	1	REV ギヤ	
15-6	09181-50008	シム (50X62X1.5)	1	REV ギヤ	
15-7	09181-50009	シム (50X62X1.6)	1	REV ギヤ	
15-8	09181-50010	シム (50X62X1.7)	1	REV ギヤ	
16-1	09181-75018	シム (75X100X0.5)	1	FWD ギヤ	
16-2	09181-75019	シム (75X100X0.55)	1	FWD ギヤ	
16-3	09181-75012	シム (75X100X0.6)	1	FWD ギヤ	
16-4	09181-75013	シム (75X100X0.65)	1	FWD ギヤ	
16-5	09181-75008	シム (75X100X0.7)	1	FWD ギヤ	
16-6	09181-75014	シム (75X100X0.75)	1	FWD ギヤ	
16-7	09181-75009	シム (75X100X0.8)	1	FWD ギヤ	
16-8	09181-75015	シム (75X100X0.85)	1	FWD ギヤ	
16-9	09181-75010	シム (75X100X0.9)	1	FWD ギヤ	
16-10	09181-75016	シム (75X100X0.95)	1	FWD ギヤ	

FIG.220A



DF200A_000_017_220A
TRANSMISSION

FIG. 220A (1-D-7) トランスミツション (DF200AT)

見出番号	品番	品名	使用個数	備考	標準作業時間
16-11	09181-75011	シム(75X100X1)	1	FWD キヤ	
17	09269-75002	ベアリング(75X100X4)	1		
18	57610-93J00	シャフト, フロント	1		
19	57621-93J10	シフト, クラッチツグ	1		
20	09202-08007	ピン(8X49)	1		
21	57631-93J00	ピン, コネクタ	1		
22	09440-52003	スプライン	1		
23	09440-09040	スプライン	1		
24	06111-07004	ボール	2		
25	06111-11004	ボール	2		
26	09180-25082	スベリサ(25X36.5X9.5)	1		
27-1	56120-93J50-YAY	ハウジング, フロントシャフトベアリング	1		
27-2	56120-93J50-Y5S	ハウジング, フロントシャフトベアリング(WH)	1		
28	09263-30063	ベアリング(30X40X25)	2		
29	09280-00040	オリング(D:3.1, ID:104.4)	1		
30	09282-30006	オイルシール	2		
31	09381-40003	サーキット	1		
32	08113-60100	ベアリング	1		
33	09116-08158	ボール(8X35)	2		
34	56130-93J02	ハウジング, ドライブシャフトベアリング	1		
35	09280-66004	オリング(D:3.1, ID:65.4)	1		
36	09282-24004	オイルシール	2		
37	09381-40003	サーキット	1		
38	56140-93J01	ハウジング, フォワードギヤベアリング	1		
39	04221-08129	ピン	1		
40	09263-50009	ベアリング(50X65X25)	1		

DF200A_000_017

FIG.220B

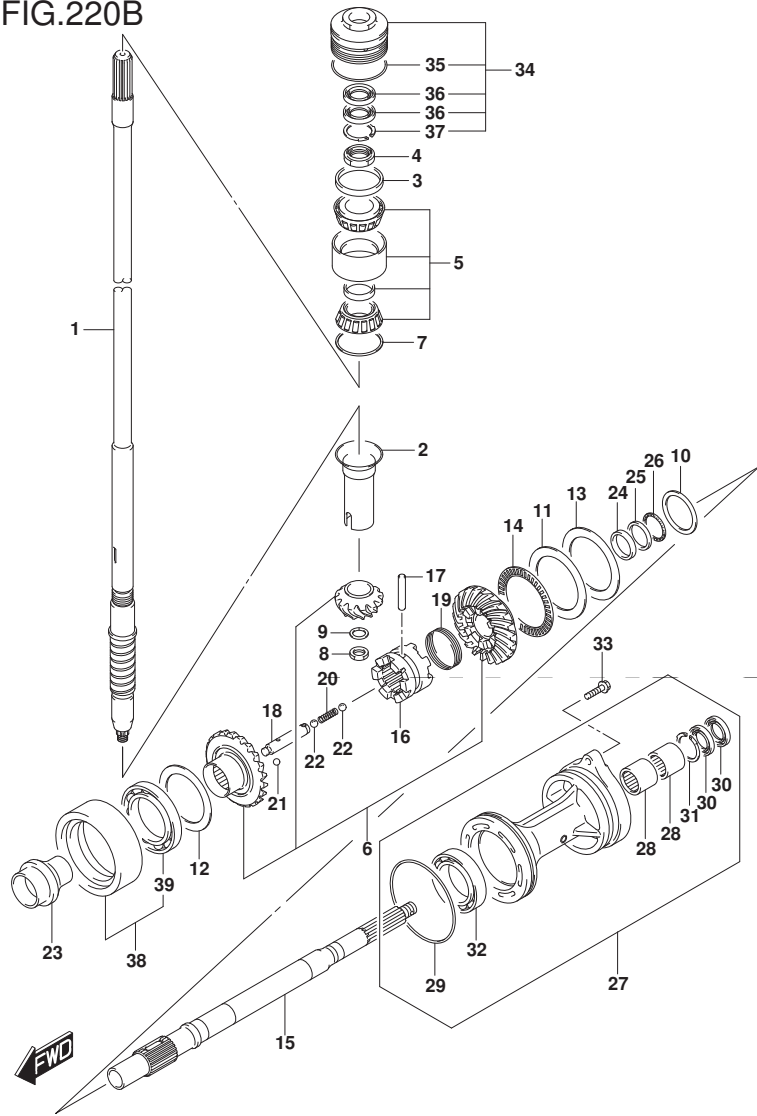

FIG. 220B (1-D-8) トランスミツション (DF200AZ)

見出番号	品番	品名	使用個数	備考	標準作業時間
1	57110-96J31	シャフト, ドライブ (X)	1		
2	57133-93J00	カラー, ドライブ シャフト	1		
3	57134-93J00	スペーサ, ドライブ シャフトへ アリング	1		
4	09159-28003	ナット	1		
5	09269-32001	ベアリング (32X66X49)	1		
6	57300-96860	ピニオン/ギヤセット	1		
7-1	09181-60004	シム (60X66X0.45)	1		
7-2	09181-60005	シム (60X66X0.5)	1		
7-3	09181-60006	シム (60X66X0.55)	1		
7-4	09181-60007	シム (60X66X0.6)	1		
7-5	09181-60008	シム (60X66X0.65)	1		
7-6	09181-60009	シム (60X66X0.7)	1		
7-7	09181-60010	シム (60X66X0.75)	1		
7-8	09181-60011	シム (60X66X0.8)	1		
7-9	09181-60012	シム (60X66X0.85)	1		
7-10	09181-60013	シム (60X66X0.9)	1		
8	09140-16021	ナット	1		
9	08221-16256	シム	1		
10-1	09160-35015	ワッシャ (35X46X0.6)	1	ブローラシャフト REV	
10-2	09160-35013	ワッシャ (35X46X0.8)	1	ブローラシャフト REV	
10-3	09160-35010	ワッシャ (35X46X1.15)	1	ブローラシャフト REV	
10-4	09160-35004	ワッシャ (35X46X1.2)	1	ブローラシャフト REV	
10-5	09160-35006	ワッシャ (35X46X0.9)	1	ブローラシャフト REV	
10-6	09160-35002	ワッシャ (35X46X1)	1	ブローラシャフト REV	
10-7	09160-35008	ワッシャ (35X46X0.95)	1	ブローラシャフト REV	
10-8	09160-35003	ワッシャ (35X46X1.1)	1	ブローラシャフト REV	
10-9	09160-35009	ワッシャ (35X46X1.05)	1	ブローラシャフト REV	

FIG.220B

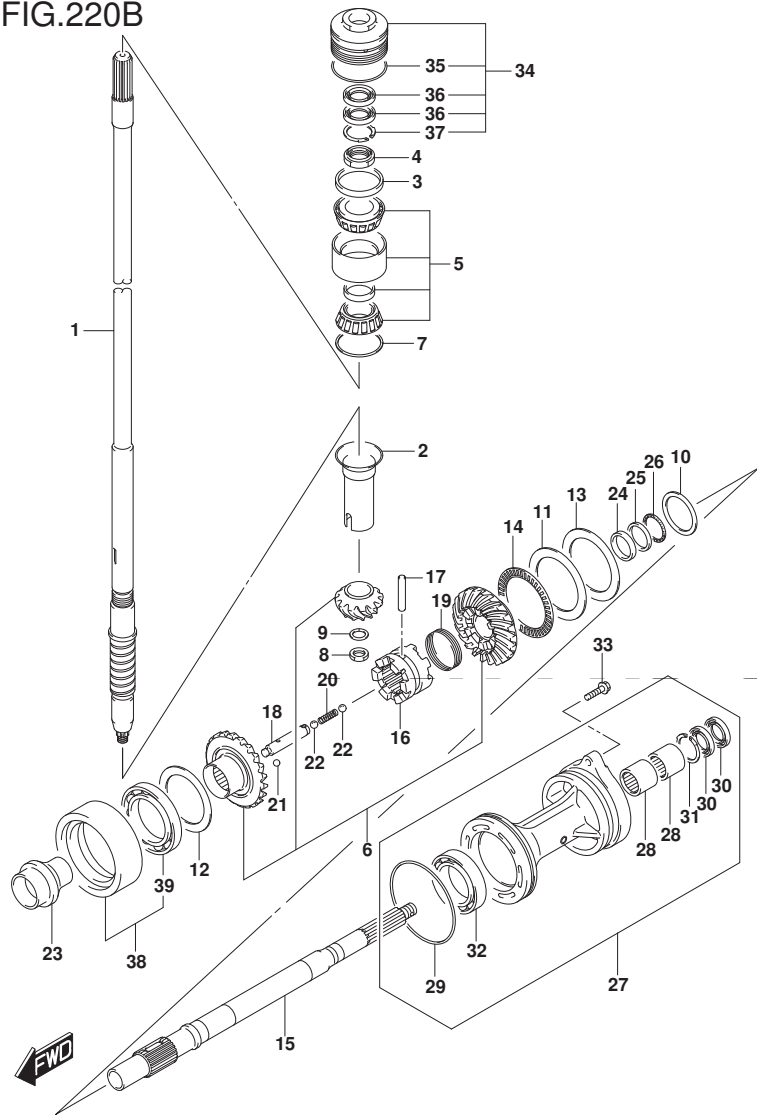

FIG. 220B (1-D-9) トランスミツション (DF200AZ)

見出番号	品番	品名	使用個数	備考	標準作業時間
11	09160-75002	ワツシヤ (75X100X2)	1	FWD ギヤ	
12-1	09181-60004	シム (60X66X0.45)	1	REV ギヤ	
12-2	09181-60005	シム (60X66X0.5)	1	REV ギヤ	
12-3	09181-60006	シム (60X66X0.55)	1	REV ギヤ	
12-4	09181-60007	シム (60X66X0.6)	1	REV ギヤ	
12-5	09181-60008	シム (60X66X0.65)	1	REV ギヤ	
12-6	09181-60009	シム (60X66X0.7)	1	REV ギヤ	
12-7	09181-60010	シム (60X66X0.75)	1	REV ギヤ	
12-8	09181-60011	シム (60X66X0.8)	1	REV ギヤ	
12-9	09181-60012	シム (60X66X0.85)	1	REV ギヤ	
12-10	09181-60013	シム (60X66X0.9)	1	REV ギヤ	
13-1	09181-75018	シム (75X100X0.5)	1	FWD ギヤ	
13-2	09181-75019	シム (75X100X0.55)	1	FWD ギヤ	
13-3	09181-75012	シム (75X100X0.6)	1	FWD ギヤ	
13-4	09181-75013	シム (75X100X0.65)	1	FWD ギヤ	
13-5	09181-75008	シム (75X100X0.7)	1	FWD ギヤ	
13-6	09181-75014	シム (75X100X0.75)	1	FWD ギヤ	
13-7	09181-75009	シム (75X100X0.8)	1	FWD ギヤ	
13-8	09181-75015	シム (75X100X0.85)	1	FWD ギヤ	
13-9	09181-75010	シム (75X100X0.9)	1	FWD ギヤ	
13-10	09181-75016	シム (75X100X0.95)	1	FWD ギヤ	
13-11	09181-75011	シム (75X100X1)	1	FWD ギヤ	
14	09269-75002	ベアリング (75X100X4)	1		
15	57610-93J20	シヤフト, フロハ	1		
16	57621-93J20	シフト, クラツトツカ	1		

FIG.220B

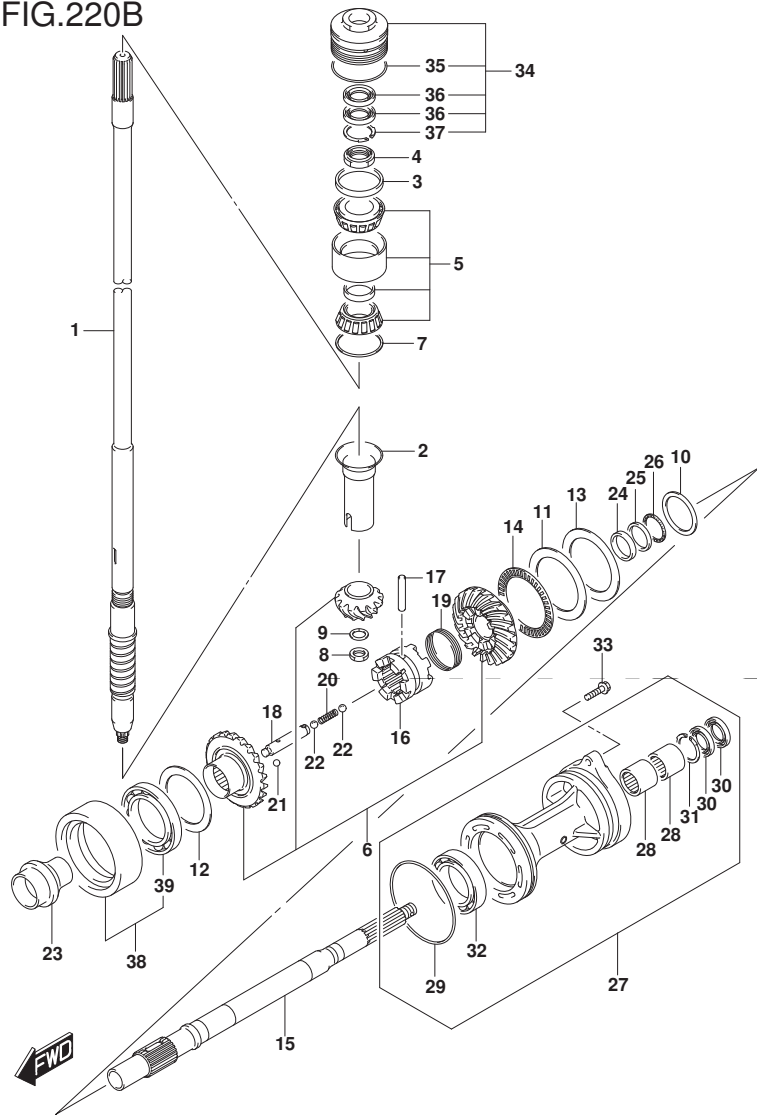

FIG. 220B (1-D-10) トランスミッション (DF200AZ)

見出番号	品番	品名	使用個数	備考	標準作業時間
17	09202-08007	ピン(8X49)	1		
18	57631-93J00	ピン,コネクタ	1		
19	09440-52003	スプライン	1		
20	09440-09040	スプライン	1		
21	06111-07004	ボール	2		
22	06111-11004	ボール	2		
23	57622-93J00	スペーサ,フォワードスラスト	1		
24	09160-30055	ワッシャ(30X47X6)	1		
25	09160-30056	ワッシャ(32X47X3)	1		
26	09269-30014	ベアリング(30X47X2)	1		
27-1	56120-93J60-YAY	ハウジング,フロントシャフトベアリング	1		
27-2	56120-93J60-Y5S	ハウジング,フロントシャフトベアリング(WH)	1		
28	09263-30063	ベアリング(30X40X25)	2		
29	09280-00040	ワッシャ(D:3.1, ID:104.4)	1		
30	09282-30006	オイルシール	2		
31	09381-40003	サーキット	1		
32	09263-50009	ベアリング(50X65X25)	1		
33	09116-08158	ホルム(8X35)	2		
34	56130-93J02	ハウジング,ドライブシャフトベアリング	1		
35	09280-66004	ワッシャ(D:3.1, ID:65.4)	1		
36	09282-24004	オイルシール	2		
37	09381-40003	サーキット	1		
38	56140-93J10	ハウジング,リハースキヤベアリング	1		
39	09262-60002	ベアリング(60X85X13)	1		

FIG.301A

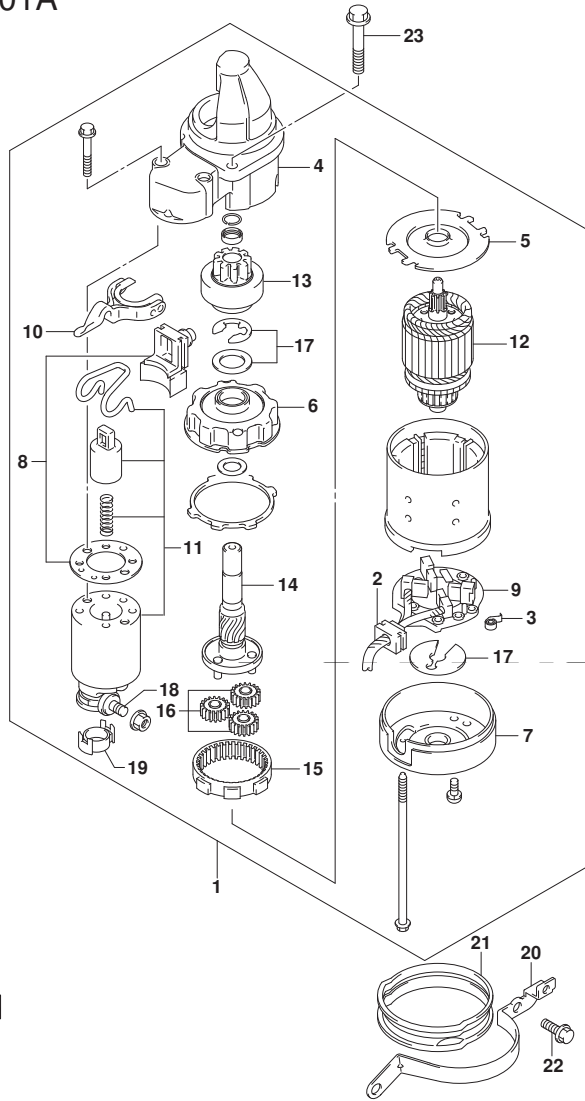

FIG. 301A (1-D-11) スターティングモータ

見出番号	品番	品名	使用個数	備考	標準作業時間
1	31100-96J02	モータアツシ, スターティング	1		
2	31131-90J01	・フ ラシセツ (+)	1		
3	31135-90J00	・スフ リンク	4		
4	31151-94J01	・ケース, スターティング モータキヤ	1		
5	31152-90J00	・フ レート, センタ	1		
6	31153-90J00	・フ ラケツト, キヤ	1		
7	31170-90J00	・カバ アツシ, スタータモータリヤ	1		
8	31171-96J00	・カバ キツト, タ スト	1		
9	31173-90J02	・ホルダ アツシ, フ ラシ	1		
10	31191-96J00	・レバ ー, シフト	1		
11	31220-94J00	・スイツチ, マク ーネ	1		
12	31310-90J00	・アマチユア	1		
13	31320-93J00	・ヒ ニオン	1		
14	31341-93J00	・シヤフト, ヒ ニオン	1		
15	31343-90J00	・インタ ーナルキヤ	1		
16	31344-90J00	・キヤ, フ ラネタリ	3		
17	31360-93J01	・ワツシヤセツト, スツハ	1		
18	31913-93J00	・ターミナル	1		
19	31914-93J00	・キヤツフ, ターミナル	1		
20	31912-96J00	ハ ンド, スタータモータ	1		
21	31918-90J10	ダンパ, ロア	1		
22	01550-08207	ホ ルト	2		
23	01550-08357	ホ ルト	2		

FIG.303A

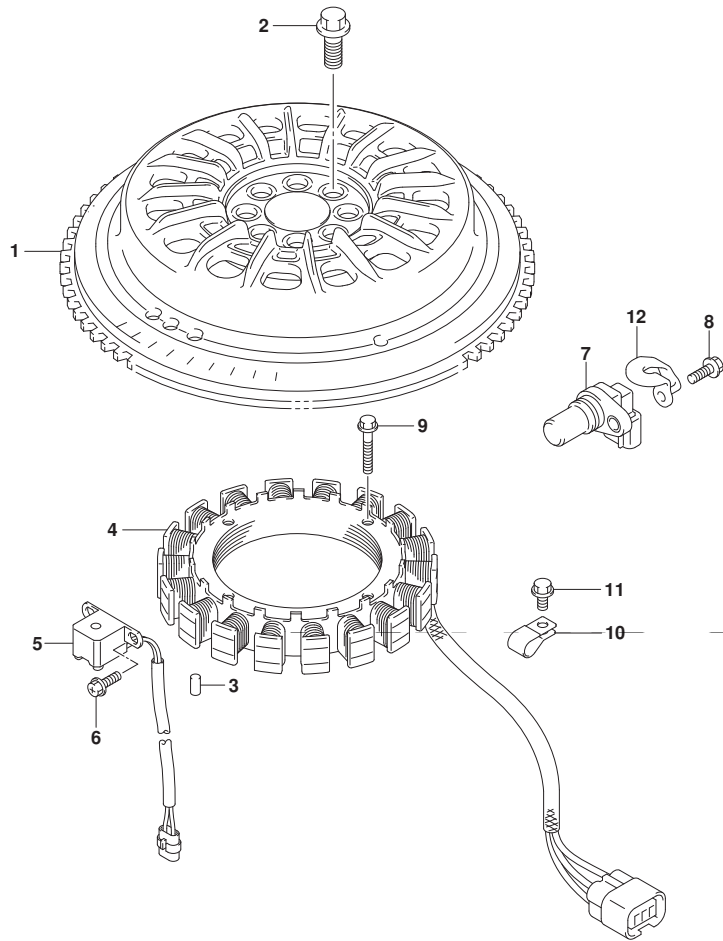

FIG. 303A (1-D-12) マグネト

見出番号	品番	品名	使用個数	備考	標準作業時間
1	32102-96J10	フライホイール, マグネト	1		
2	09103-12125	ボルト (12X26)	8		
3	09202-06031	ピン (6X12)	1		
4	32120-96J00	コイル, ハットリチヤージング	1		
5	32160-88L00	コイル, イグニッションタイミング	1		
6	09106-05030	ボルト (5X10)	2		
7	33220-64L10	センサアツシ, ホジション	2		
8	01550-06167	ボルト	2		
9	09103-06231	ボルト (6X35)	4		
10	09403-13408	クランプ	1		
11	01550-06127	ボルト	1		
12	11185-96L00	カバー, センサ	1		



FIG.310A

FIG. 310A (1-D-13) レクチファイア/イクニション コイル

見出番号	品番	品名	使用個数	備考	標準作業時間
1	32800-96J00	レクチファイア/レキニレータツジ	1		
2	32805-96J00	ガスケツト, レクチファイア/レキニレータ	1		
3	32890-96L00	ホルダ, エレクトリツクハーツ	1		
4	09169-06062	ワツシヤ	2		
5	09320-09016	クツシヨソ	4		
6	01550-06257	ホルト	1		
7	01550-06257	ホルト	6		
8	33410-96L00	コイルツツシ, イクニツシヨソ	4		
9	01550-06207	ホルト	4		
10	09116-06202	ホルト (6X25)	1		
11	09160-06084	ワツシヤ (6. 5X18X1. 6)	1		

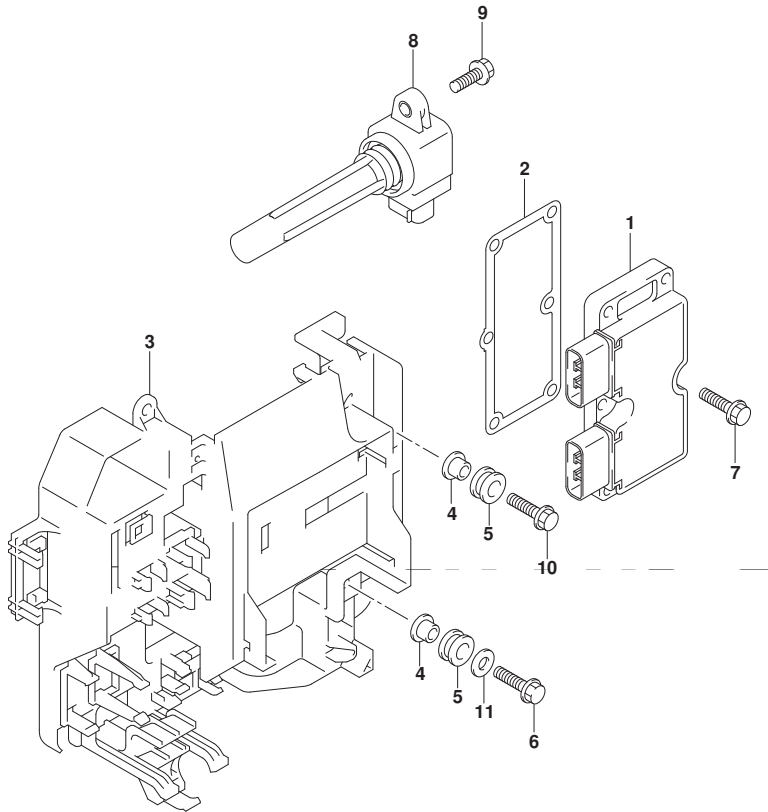

FIG.315A

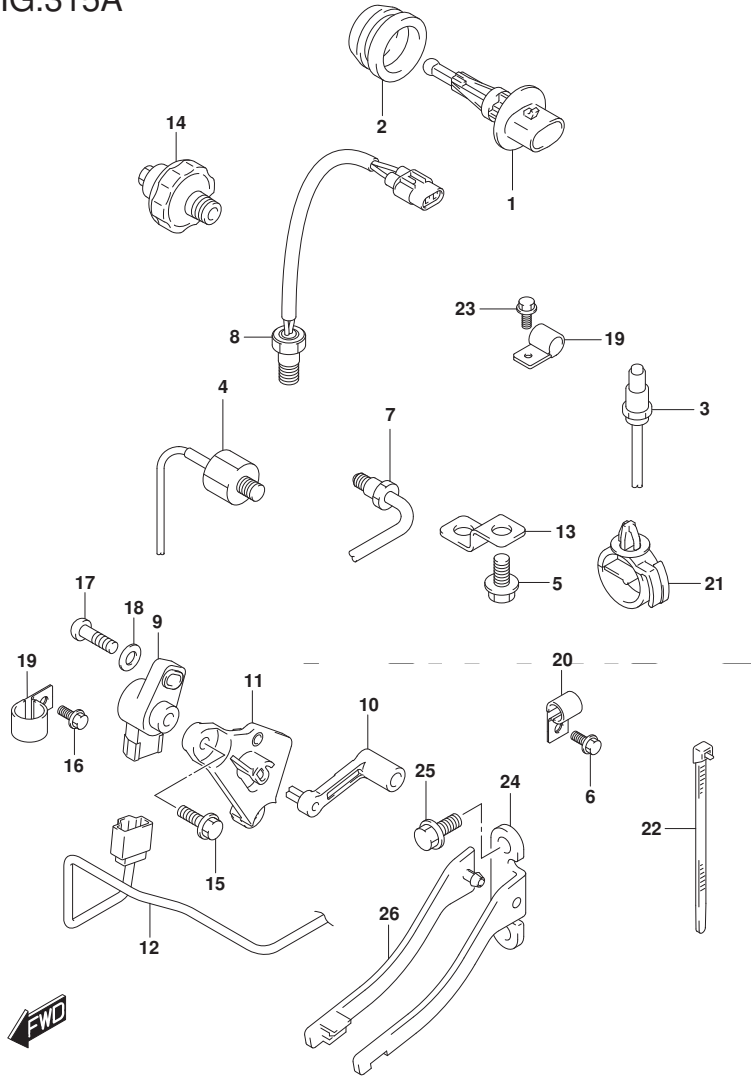

FIG. 315A (1-D-14) センサ

見出番号	品番	品名	使用個数	備考	標準作業時間
1	13650-52G00	センサ, インレットエアテンバ レチャ	1		
2	13655-87J00	グロメット, エアテンバ レチャセンサ	1		
3	18213-98J30	センサ, オキシジエン	1		
4	18640-78G00	センサアツシ, ノツク	1		
5	29103-93J00	ホルト	1		
6	29103-93J00	ホルト	1		
7	34830-87J20	センサ, テンバ レチャ	1	イクゾースト	
8	34830-87J20	センサ, テンバ レチャ	1	シリンド	
9	34840-98J11	センサアツシ, トリム	1		
10	34841-96J00	レバー, トリムセンサ	1		
11	34845-96J00	ブラケット, トリムセンサ	1		
12	36611-96J00	ワイヤ, トリムセンサ	1		
13	36617-93J10	ブラケット, ハーネス	1		
14	37820-99E01	スイッチアツシ, オイルブ レツシヤ (P1.0)	1		
15	09103-06093	ホルト (6X20)	2		
16	09103-06307	ホルト (6X10)	1		
17	09125-05048	スクリュ (5X16)	1		
18	09160-05029	ワツシヤ (5.5X12X0.8)	1		
19	09403-13408	クランフ	2		
20	09403-19409	クランフ	1		
21	09403-20307	クランフ	1		
22	09407-14407	クランフ (L:145)	2		
23	01550-06127	ホルト	1		
24	43117-96J00	カム, トリムセンダ	1		
25	09116-05010	ホルト (5X12)	2		
26	43118-96J00	プレート, トリムセンダ カム	1		

FIG.322A

FIG. 322A (1-D-15) ハーネス

見出番号	品番	品名	使用個数	備考	標準作業時間
1	33810-96L00	ケーブルアツシ, スターター	1		
2	08316-10087	ナット	1		
3	36616-96J00	ホルダー, ケーブル	1		
4	09169-06053	ワッシャ	2		
5	09320-04009	ブッシュ	2		
6	02142-06167	スクリュ	2		
7	36610-96L20	ハーネスアツシ, ワイヤリング	1		
8	33634-96J00	キャップ, サービスコネクタ	1		
9	36618-43410	キャップ, オイルレヅキスイッチ	1		
10	09320-08021	クッション	2		
11	36737-96J00	ブラ, フューズ	1		
12	36721-96J00	リング, アツカカバー	1		
13	36738-96J00	カバー, フューズケースアツカ	1		
14	38860-76F01	リレーアツシ	1	メイン	
15	38860-76F01	リレーアツシ	1	スターター	
16	09481-10501	フューズ (10A)	3		
17	09481-30501	フューズ (30A)	3		
18	09481-30401	フューズ (30A)	1		
19	09481-60401	フューズ (60A)	2		
20	36612-96J00	キャップ, ターミナル	1		
21	08310-00067	ナット	1		
22	08321-01067	ロツクワッシャ	1		
23	36617-93J00	ブラケット, ハーネス	2		
24	36617-96J00	ブラケット, ハーネス	1		
25	01550-06127	ホルト	4		
26	09403-18409	クランプ	1		

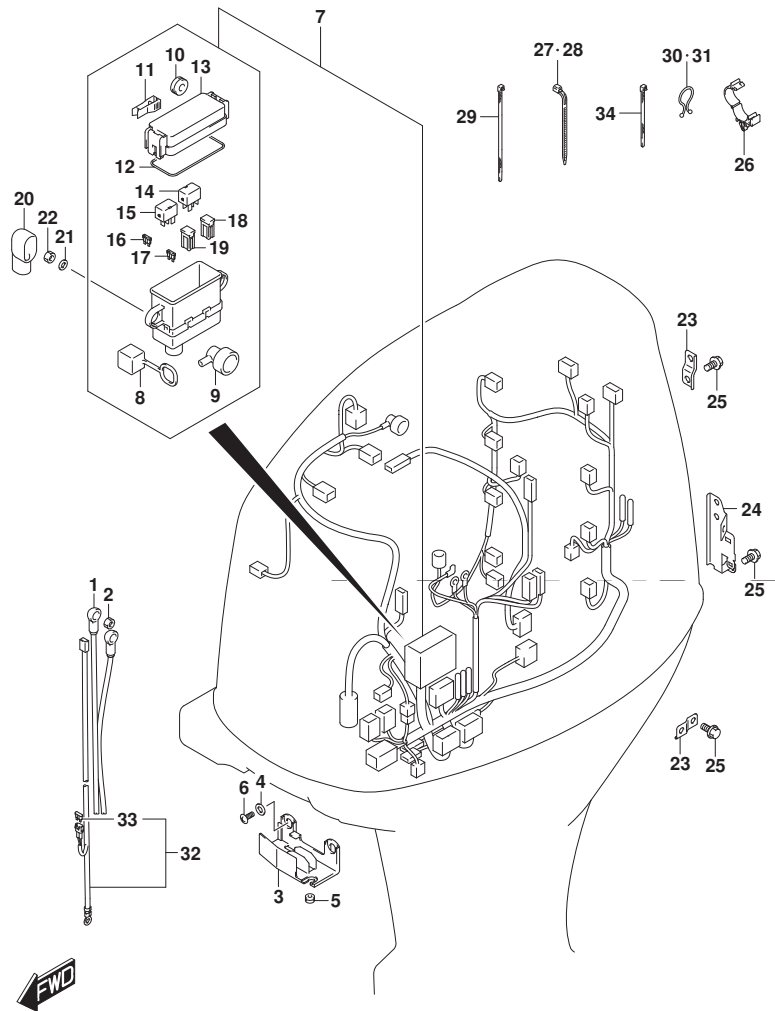

FIG.322A

FIG. 322A (1-E-2) ハーネス

見出番号	品番	品名	使用個数	備考	標準作業時間
27	09407-18402	クランプ (L:165)	2		
28	09407-14403	クランプ (L:125)	1		
29	09407-14407	クランプ (L:145)	3		
30	09408-00008	クリップ (ID:20)	3		
31	09408-00012	クリップ (ID:11.5)	1		
32-1	36625-93J00	リード、ハッテリ	1	L:3900	
32-2	36625-93J10	リード、ハッテリ	1	OPT	L:6700
33	09481-15501	・フューズ (15A)	1		
34	09407-10404	クランプ (L:100)	2		

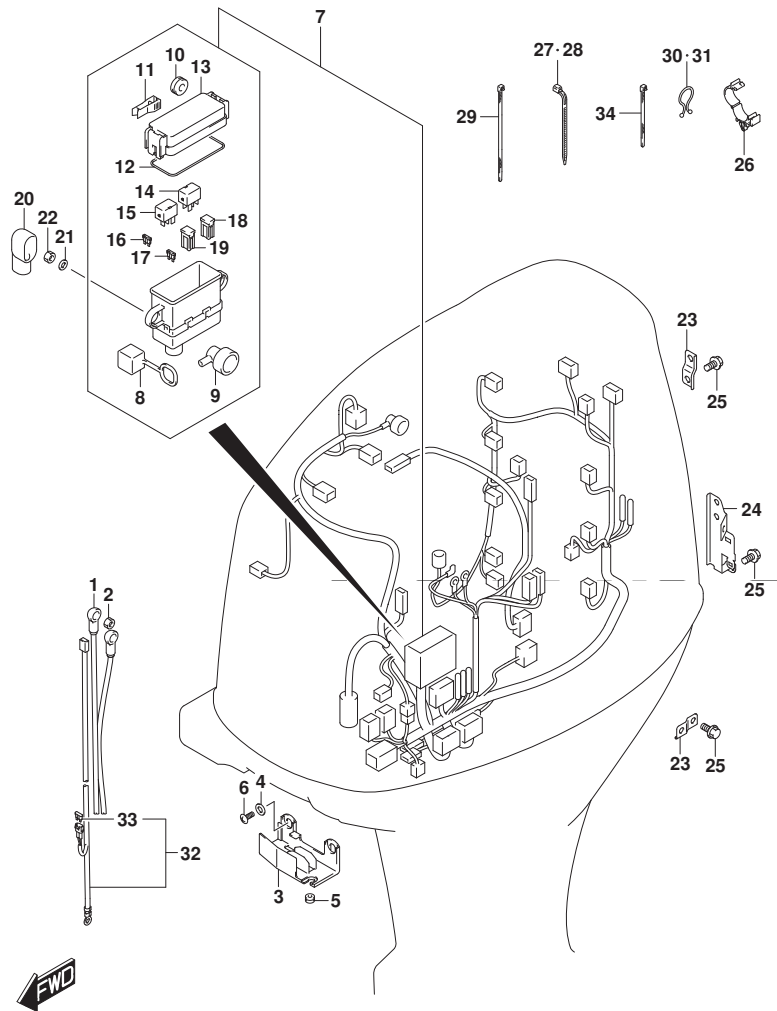

FIG.326A

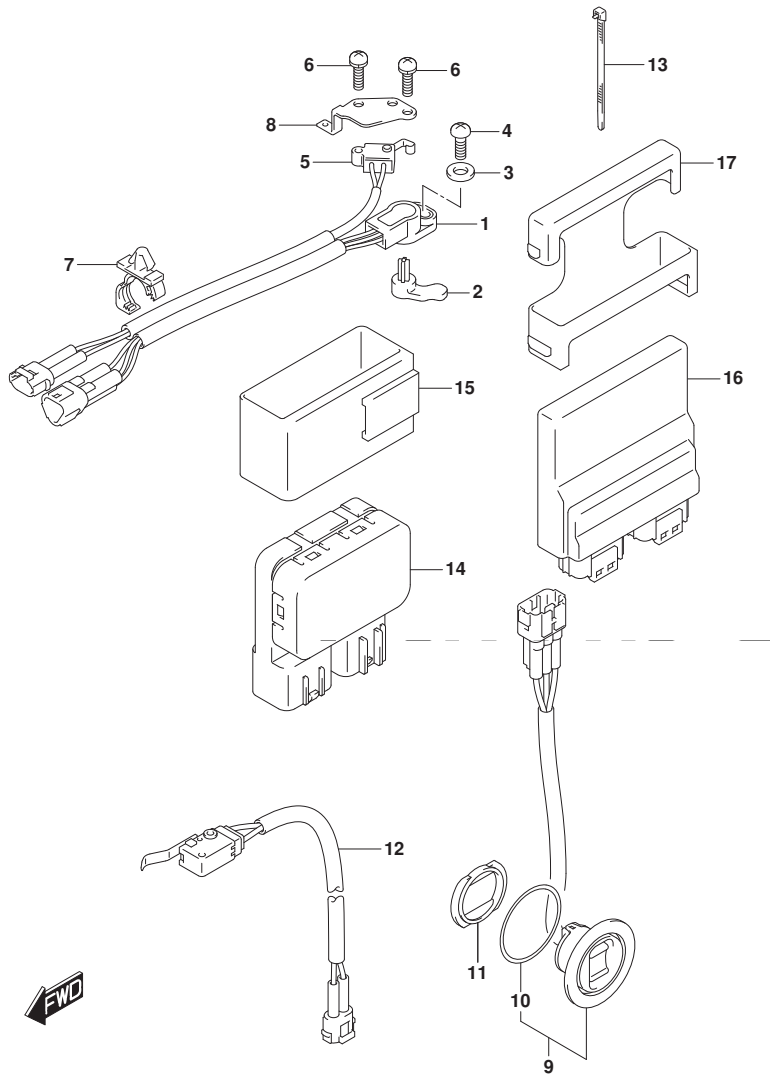

FIG. 326A (1-E-3) PTT スイッチ/エンジン コントロール ユニット

見出番号	品番	品名	使用個数	備考	標準作業時間
1	13580-93J02	センサアツシ, シフトホジション	1		
2	37729-93J00	レバー, シフトセンサ	1		
3	09160-05029	ワツシヤ (5. 5X12X0. 8)	1		
4	02112-35167	スクリュ	1		
5	37721-93J00	スイツチアツシ, ニュートラル	1		
6	09137-04004	スクリュ (4X16)	2		
7	09403-12412	クランフ	2		
8	37725-96J00	ブラケツト, スイツチアツシ	1		
9	37850-92J00	スイツチアツシ, PTT	1		
10	37856-92J00	・テープ, PTTスイツチ	1		
11	37857-92J00	ブツシュ, PTTスイツチ	1		
12	37722-93J11	スイツチアツシ, チルトリミツト	1		
13	09407-14407	クランフ (L: 145)	1		
14	38410-93J20	リレーアツシ, PTT	1		
15	38415-93J20	ホルダ, PTTリレー	1		
16	33920-96L60	ユニット, エンジンコントロール	1		
17	33925-88L10	クツシヨソ, エンジンコントロールユニット	1		

FIG.335A

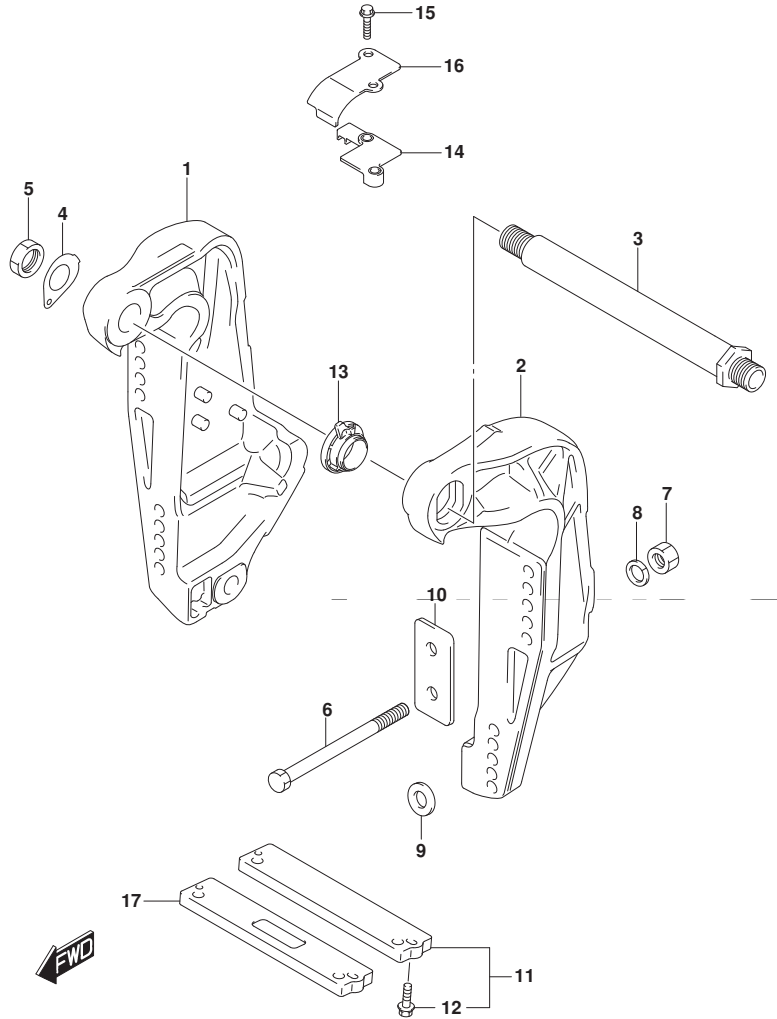

FIG. 335A (1-E-4) クランプ プラケット

見出番号	品番	品名	使用個数	備考	標準作業時間
1-1	41111-96J22-YAY	プラケット, クランプスターボート (ブラック)	1		
1-2	41111-96J22-Y5S	プラケット, クランプスターボート (ホワイト)	1		
2-1	41121-96J13-YAY	プラケット, クランプボート (ブラック)	1		
2-2	41121-96J13-Y5S	プラケット, クランプボート (ホワイト)	1		
3	41130-92J03	シャフト, クランププラケット	1		
4	41135-92J00	ワッシャ, クランププラケットシャフト	1		
5	09159-22006	ナット	1		
6-1	09100-12085	ボルト (12. 7X115)	6		
6-2	09100-12086	ボルト (12. 7X150)	1	OPT	
6-3	09100-12092	ボルト (12. 7X75)	1	OPT	
7	09159-12062	ナット	6		
8	09160-13021	ワッシャ (13. 2X26X3)	6		
9	09160-13022	ワッシャ (13. 2X45X3)	4		
10	41155-93J02	プレート, トランサム	2		
11	55320-94900	アノードセット, クランププラケット	1		
12	09116-06121	ボルト (6X25)	2		
13	48140-93J01	カムワッシャ, チルトリミットスイッチ	1		
14	48144-93J00	ホルダ, チルトリミットスイッチ	1		
15	09103-06278	ボルト (6X25)	2		
16	48145-93J00	カバー, チルトリミットスイッチ	1		
17	55321-94910	アノード (マグネシウム)	1	OPT	

FIG.336A

FIG. 336A (1-E-5) スイベルブラケット (DF200AT)

見出番号	品番	品名	使用個数	備考	標準作業時間
1	22511-99011	ニツフル, グリス	4		
2	36894-87D00	リード (L:165)	1	スイベルツマウントブラケット	
3-1	43111-96J00-YAY	ブラケット, スイベル (L) (フック)	1	W/トランサム (L)	
3-2	43111-96J00-Y5S	ブラケット, スイベル (L) (ホワイト)	1	W/トランサム (L)	
3-3	43111-96J10-YAY	ブラケット, スイベル (X) (フック)	1	W/トランサム (X)	
3-4	43111-96J10-Y5S	ブラケット, スイベル (X) (ホワイト)	1	W/トランサム (X)	
4	43211-93J00	ブッシュ, クランプシャフトスイベル	2		
5	43711-97E01	ブッシュ, ステアリング	2		
6-1	43750-96J50-YAY	ブラケット, ステアリング (L) (フック)	1	W/トランサム (L)	
6-2	43750-96J50-Y5S	ブラケット, ステアリング (L) (ホワイト)	1	W/トランサム (L)	
6-3	43750-96J60-YAY	ブラケット, ステアリング (X) (フック)	1	W/トランサム (X)	
6-4	43750-96J60-Y5S	ブラケット, ステアリング (X) (ホワイト)	1	W/トランサム (X)	
7	09125-06063	スクリュ (6X10)	2		
8	09160-39001	ワッシャ (39. 5X64X1)	2		
9	09181-39001	シム (39. 5X64X0. 3)	4		
10	09380-38003	スナップリング	1		
11	09169-28003	ワッシャ	2		
12	09282-39001	オイルシール	1		
13-1	55321-87J01	アノード, フロタクション	1		
13-2	55321-87J11	アノード (マグネシウム)	1	OPT	
14	09103-06281	ホルト (6X14)	1		
15	41220-96J10	レバー, チルトロツク	1		
16	41234-96J10	レバー, チルトロツクホート	1		
17	41224-95E01	ブッシュ, チルトストツパロツト	2		
18	41230-96J00	リンク, チルトロツクレバー	1		
19	41233-95E10	ブラケット, チルトロツクスフリンク	1		

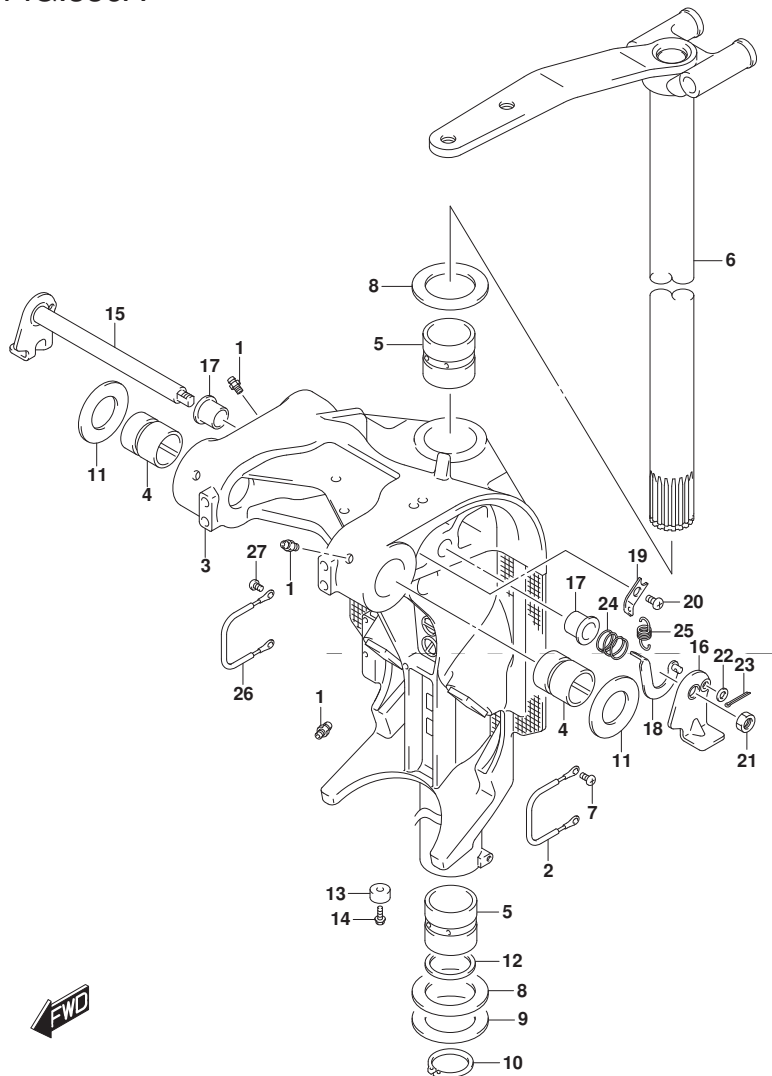

FIG.336A

FIG. 336A (1-E-6) スイベルブラケット (DF200AT)

見出番号	品番	品名	使用個数	備考	標準作業時間
20	09125-06063	スクリュー(6X10)	1		
21	09140-10032	ナット	1		
22	09160-06082	ワッシャ(6.5X13X1.0)	1		
23	09204-01006	コックピソ	1		
24	09440-19028	スワリング	1		
25	09443-10043	スワリング	1		
26	36894-87D00	リード(L:165)	1	スイベルマウントブラケット	
27	09125-06063	スクリュー(6X10)	2		

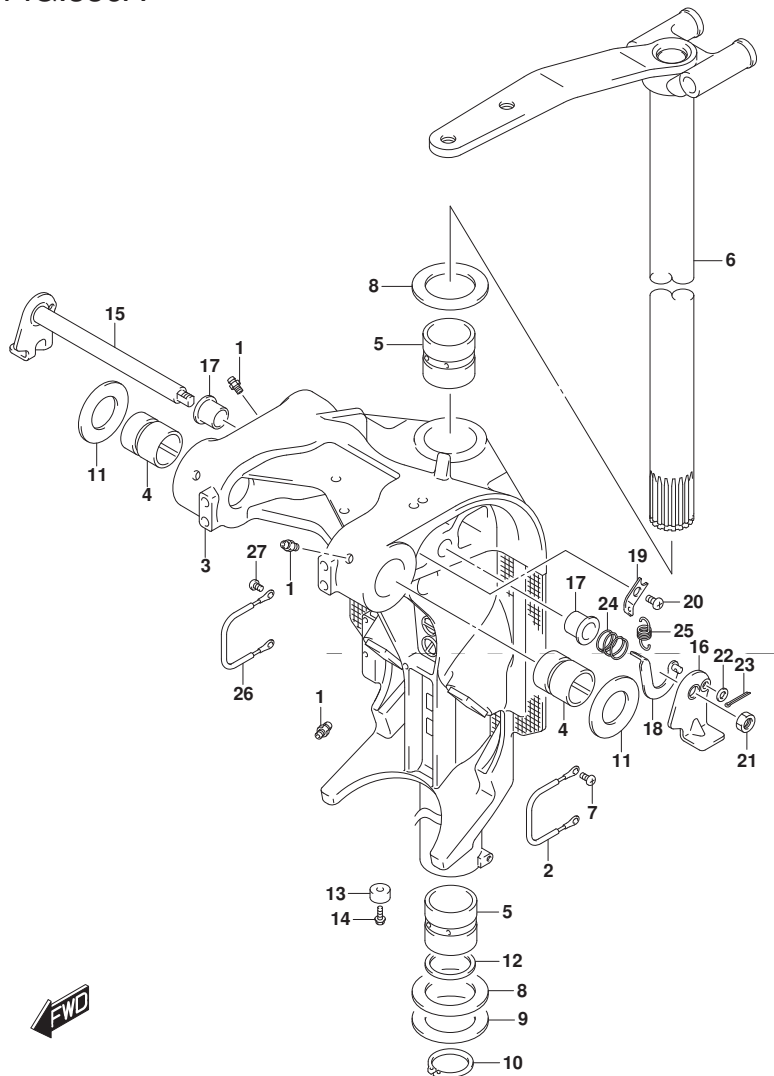

FIG.336B

FIG. 336B (1-E-7) スイベルブラケット (DF200AZ)

見出番号	品番	品名	使用個数	備考	標準作業時間
1	22511-99011	ニツブル, グリス	4		
2	36894-87D00	リード (L:165)	1	スイベルツマウントブラケット	
3-1	43111-96J10-YAY	ブラケット, スイベル(X) (ブラック)	1		
3-2	43111-96J10-Y5S	ブラケット, スイベル(X) (ホワイト)	1		
4	43211-93J00	ブッシュ, クランプシャフトスイベル	2		
5	43711-97E01	ブッシュ, ステアリング	2		
6-1	43750-96J60-YAY	ブラケット, ステアリング(X) (ブラック)	1		
6-2	43750-96J60-Y5S	ブラケット, ステアリング(X) (ホワイト)	1		
7	09125-06063	スクリュ (6X10)	2		
8	09160-39001	ワッシャ (39.5X64X1)	2		
9	09181-39001	シム (39.5X64X0.3)	4		
10	09380-38003	スナツブリング	1		
11	09169-28003	ワッシャ	2		
12	09282-39001	オイルシール	1		
13-1	55321-87J01	アノード, フロテクション	1		
13-2	55321-87J11	アノード (マグネシウム)	1	OPT	
14	09103-06281	ホルト (6X14)	1		
15	41220-96J10	レバー, チルトロツク	1		
16	41234-96J10	レバー, チルトロツクホート	1		
17	41224-95E01	ブッシュ, チルトストツハロツド	2		
18	41230-96J00	リンク, チルトロツクレバー	1		
19	41233-95E10	ブラケット, チルトロツクスフリンク	1		
20	09125-06063	スクリュ (6X10)	1		
21	09140-10032	ナツト	1		
22	09160-06082	ワッシャ (6.5X13X1.0)	1		
23	09204-01006	コツタピン	1		

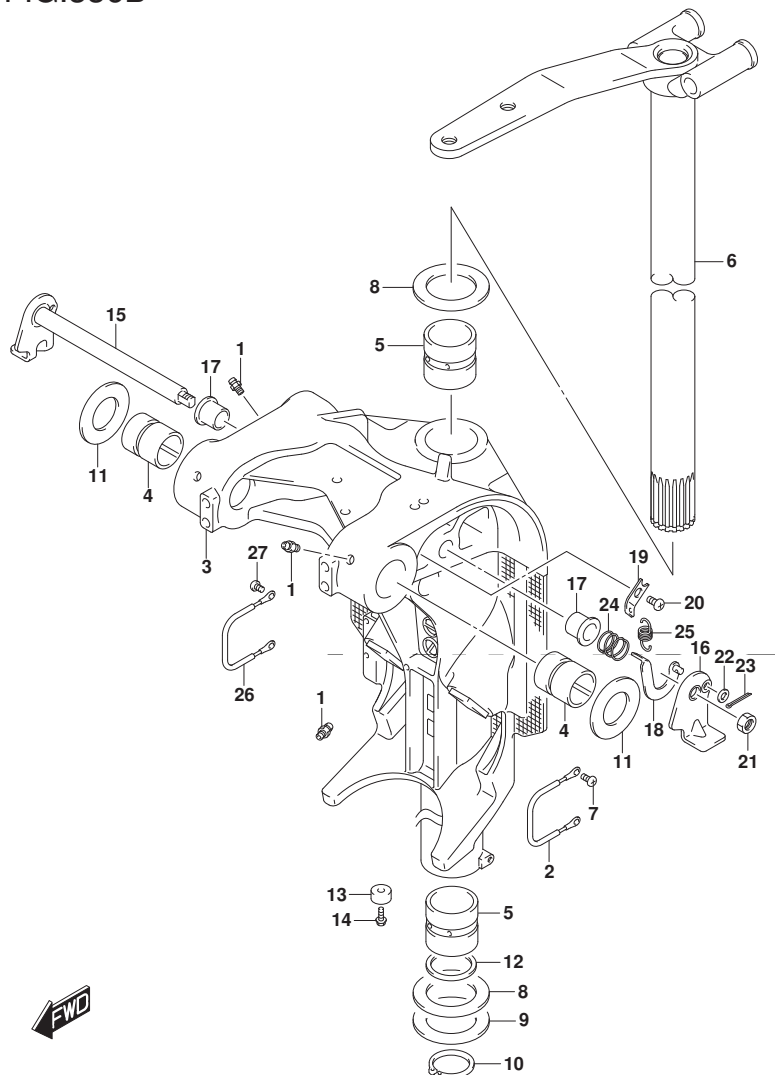

FIG.336B

FIG. 336B (1-E-8) スイベルブラケット (DF200AZ)

見出番号	品番	品名	使用個数	備考	標準作業時間
24	09440-19028	スプリング	1		
25	09443-10043	スプリング	1		
26	36894-87D00	リット (L:165)	1	スイベルマウントブラケット	
27	09125-06063	スクリュー (6X10)	2		

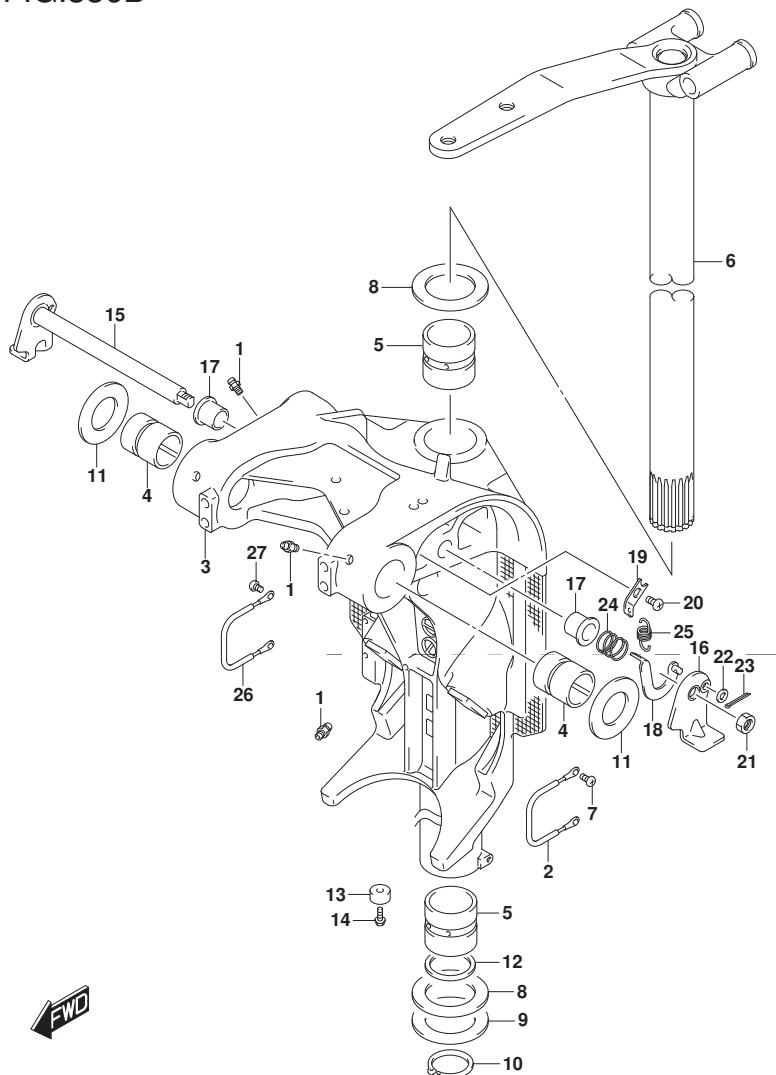

FIG.337A

FIG. 337A (1-E-9) トリム シリンダ

見出番号	品番	品名	使用個数	備考	標準作業時間
1	48000-96J11	トリムアツシ, ハ ^ニ ワ ^ニ ウ ^ニ イズ ^ニ チルト	1		
2	29404-93J10	・クランプ	1		
3	31281-92J10	・ボ ^ニ ルト, スル ^ニ	4		
4	38100-96J10	・モ ^ニ ータツシ, PTT	1		
5	48502-96J05	・ボ ^ニ ンプ ^ニ アツシ, PTT	1		
6	48503-96J04	・マ ^ニ ニホ ^ニ ルト ^ニ サ ^ニ フ ^ニ アツシ	1		
7	48401-96J02	・・ヒ ^ニ ストンアツシ	1		
8	48601-94900	・・ヒ ^ニ ストン/ラムアツシ	2		
9	48627-95E00	・・Oリング ^ニ セツト	3		
10	48630-96J03	・・ヘツト ^ニ , トリムシリンダ ^ニ	2		
11	48633-94900	・・Oリング ^ニ セツト, ヘツト ^ニ	2		
12	48641-96J02	・・マ ^ニ ニホ ^ニ ルト ^ニ , PTT	1		
13	48650-94900	・・ヒ ^ニ ストン, フリ ^ニ	1		
14	48405-93J00	・・・Oリング ^ニ セツト	1		
15	48615-97E00	・・・リング ^ニ セツト, ヒ ^ニ ストン	1		
16	48570-95E01	・リザ ^ニ ーバ ^ニ アツシ	1		
17	48572-95E00	・・キャツブ	1		
18	48583-95E00	・ジ ^ニ ョイント, ト ^ニ ライブ	1		
19	48585-95E00	・Oリング ^ニ	1		
20	48588-94900	・Oリング ^ニ セツト	1		
21	48861-92J01	・ボ ^ニ ルト, リザ ^ニ ーバ ^ニ	3		
22	48862-92J20	・ボ ^ニ ルト, ボ ^ニ ンプ ^ニ NO. 1	1		
23	48862-92J30	・ボ ^ニ ルト, ボ ^ニ ンプ ^ニ NO. 2	2		
24	48121-92J00	シヤフト, チルトシリンダ ^ニ ロア	1		
25	48311-96J20	ハ ^ニ ツト ^ニ , トリムシリンダ ^ニ ラム	2		
26	48321-87D03	シヤフト, チルトシリンダ ^ニ アツバ ^ニ	1		

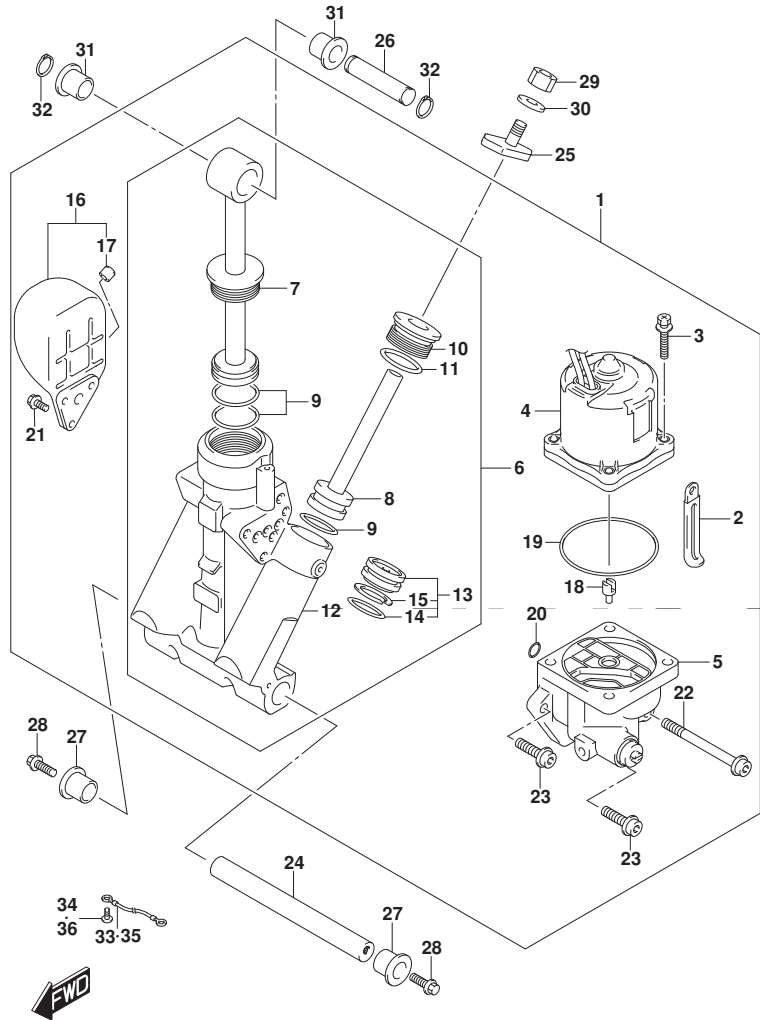

FIG.337A

FIG. 337A (1-E-10) トリム シリンダ*

見出番号	品番	品名	使用個数	備考	標準作業時間
27	48326-95E00	ブッシュ, チルトシリンダ*ロ7	2		
28	09116-10183	ホルト (10X35)	2		
29	09140-10031	ナット	2		
30	09162-10005	ワッシャー	2		
31	09306-17001	ブッシュ	2		
32	09380-17009	スナップリング	2		
33	36894-87D00	リート (L:165)	1		
34	09125-06063	スクリュ (6X10)	1		
35	36895-87D10	リート (L:310)	1		
36	09125-05050	スクリュ (5X8)	1		

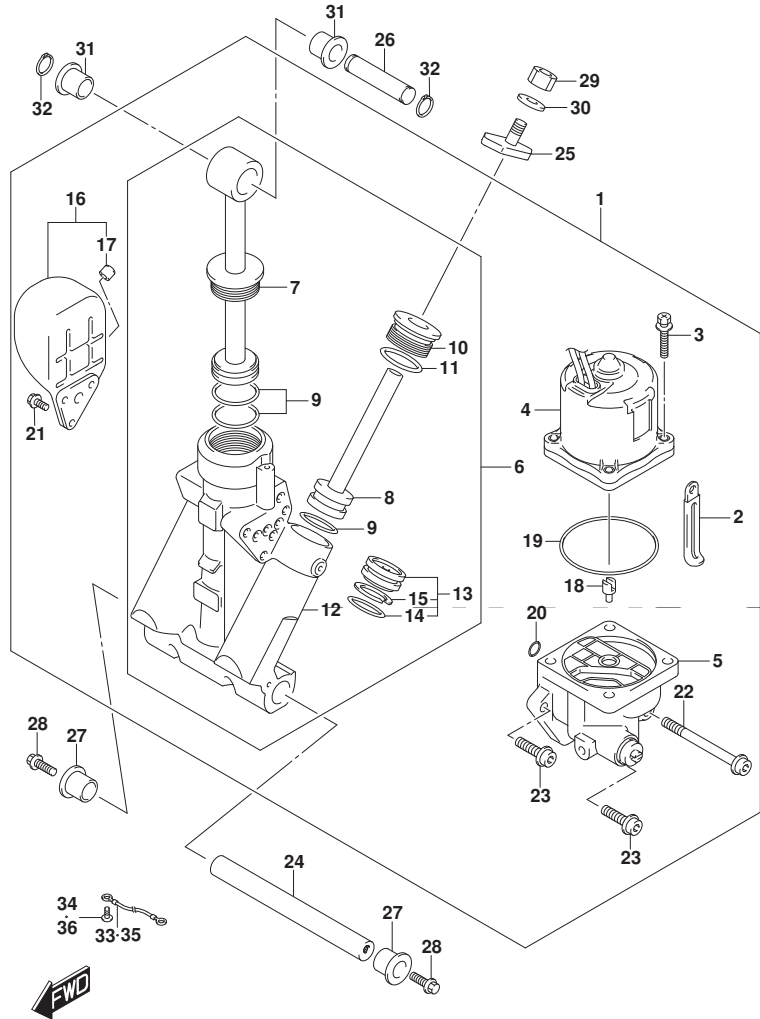

FIG.340A

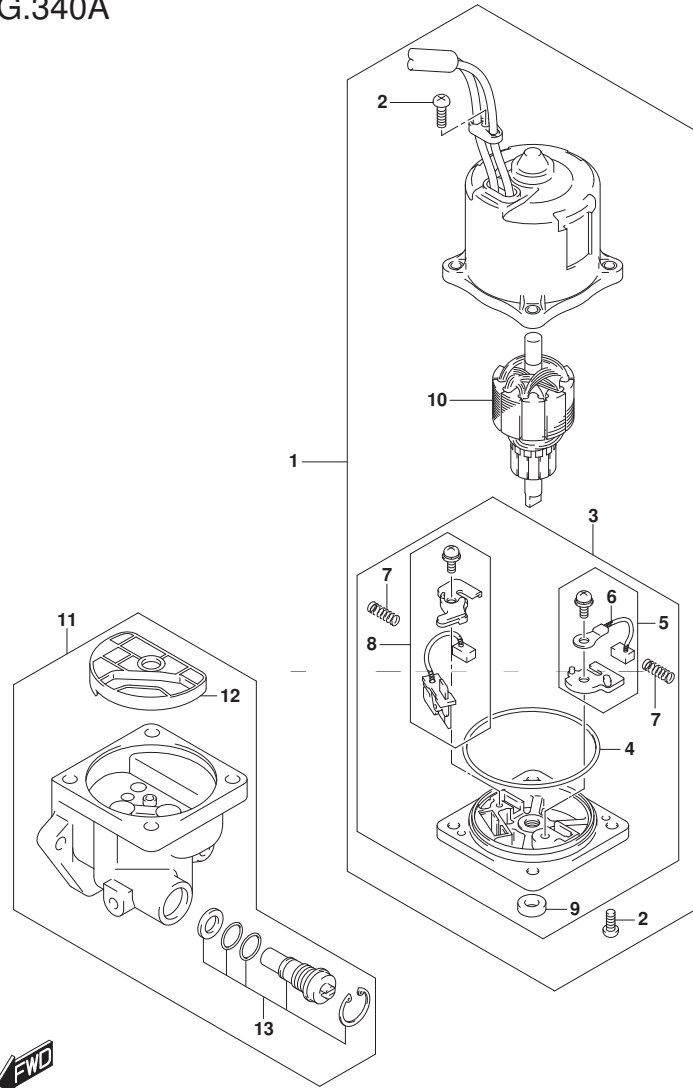

FIG. 340A (1-E-11) PTT モータ

見出番号	品番	品名	使用個数	備考	標準 作業時間
1	38100-96J10	モータアツシ, PTT	1		
2	31111-94900	・スクリユ	3		
3	31173-94910	・ホルダアツシ, ブラシ	1		
4	31123-94910	・リング	1		
5	31133-90J00	・ブラシアツシ	1		
6	31133-94900	・ブラシ(+)	1		
7	31135-94900	・スプリング	2		
8	31136-90J10	・ブレーキアツシ	1		
9	33799-97E00	・シール, オイル	1		
10	31311-94900	・アマチュア	1		
11	48502-96J05	・ホンブアツシ, PTT	1		
12	48582-95E01	・フィルタ	1		
13	48864-96J10	・バルブセット, マニュアル	1		

FIG.401A

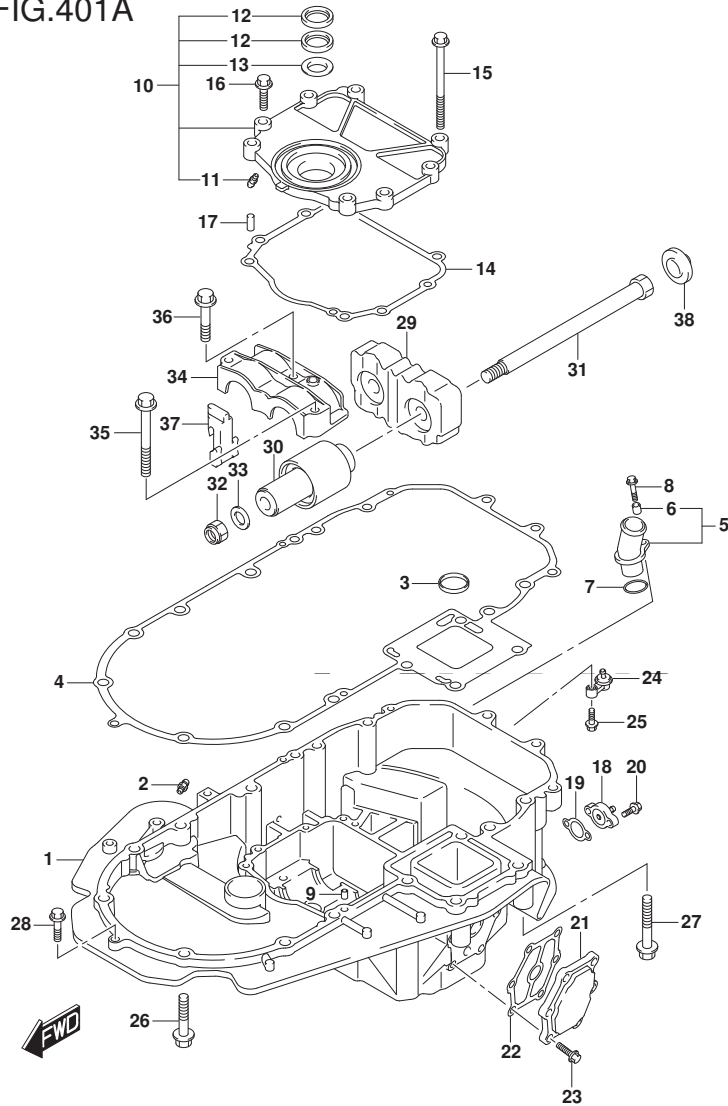

FIG.401A (1-E-12) エンジンホルダー

見出番号	品番	品名	使用個数	備考	標準作業時間
1-1	51110-96J00-YAY	ホルダー, エンジン(フランク)	1		
1-2	51110-96J00-Y5S	ホルダー, エンジン(ホワイト)	1		
2	22511-99011	・ニツブル, グリース	1		
3	16519-93J00	シール, エンジンホルダー オイル	1		
4	51211-96J00	ガスケット, エンジンホルダー	1		
5	51115-90J10	ユニオン, ウォータータン	1		
6	09180-06289	・スベ-サ (6.5X10X11.5)	1		
7	09280-26006	Oリング (D:3.1, ID:26.4)	1		
8	01550-06257	ホルルト	1		
9	09206-08001	ピン (8X11)	2		
10	51120-96J02	カバー, マウントオイルシール	1		
11	22511-99011	・ニツブル, グリース	1		
12	51124-93J01	・シール, オイル	2		
13	51125-93J00	・スクレーパー	1		
14	51123-96J01	ガスケット, マウントオイルカバー	1		
15	09103-08109	ホルルト (8X120)	1		
16	01550-0830A	ホルルト	7		
17	09206-08001	ピン (8X11)	2		
18	51140-96J00	カバー, エンジンホルダー	1		
19	51142-96J00	ガスケット, エンジンホルダーカバー	1		
20	01550-06207	ホルルト	2		
21	51161-96J01	カバー, エンジンホルダーウォータージヤケツト	1		
22	51162-96J00	ガスケット, エンジンホルダーウォータージヤケツトカバー	1		
23	09103-06093	ホルルト (6X20)	6		
24	51170-96J01	ブラケット, ウォータインジケーター	1		
25	09116-06121	ホルルト (6X25)	1		

FIG.401A

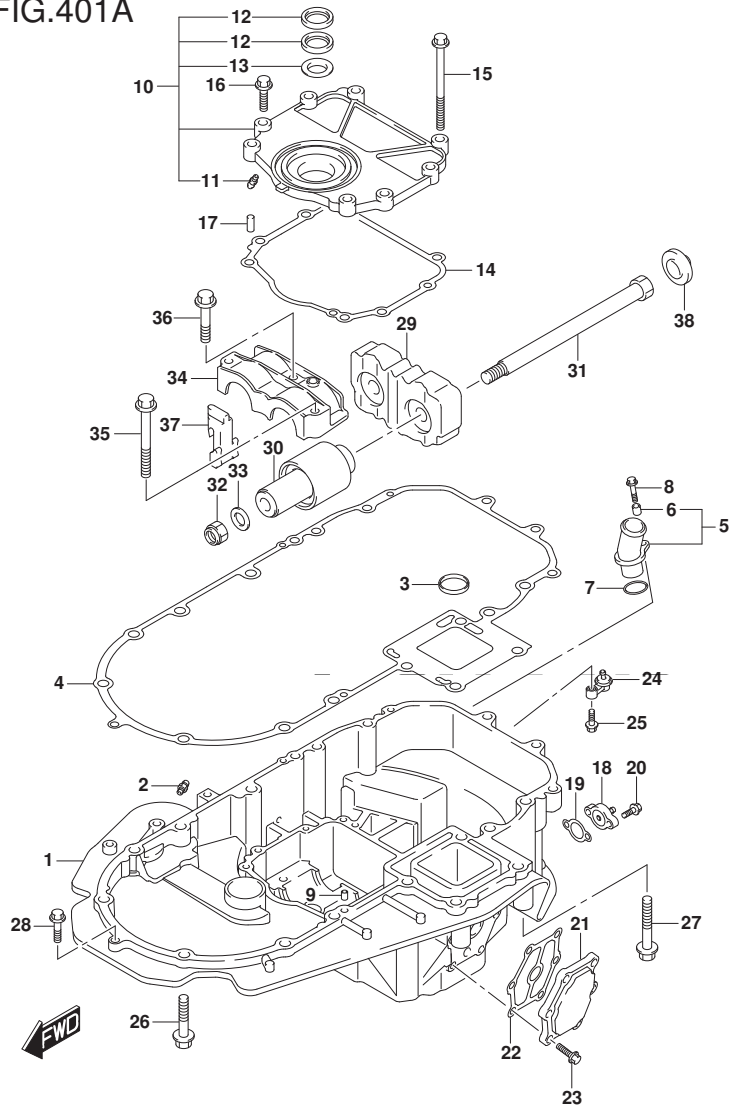

FIG. 401A (1-E-13) エンジンホルダ

見出番号	品番	品名	使用個数	備考	標準作業時間
26	09116-10180	ホルト(10X50)	6		
27	09116-10137	ホルト(10X70)	2		
28	01550-08307	ホルト	1		
29	54121-96J01	マウント, アツハ スラスト	1		
30	54130-96J01	マウント, アツハ	2		
31	54112-96J01	ホルト, アツハ マウント	2		
32	09159-14026	ナット	2		
33	09160-15051	ワッシャ(15X24X3)	2		
34	54137-93J02	カバー, アツハ マウント	1		
35	09116-10135	ホルト(10X95)	1		
36	09116-10175	ホルト(10X50)	2		
37	54127-96J00	マウント, アツハ サイト	2		
38	54122-96J00	スペーサ, アツハ マウントスラスト	2		

FIG.405A

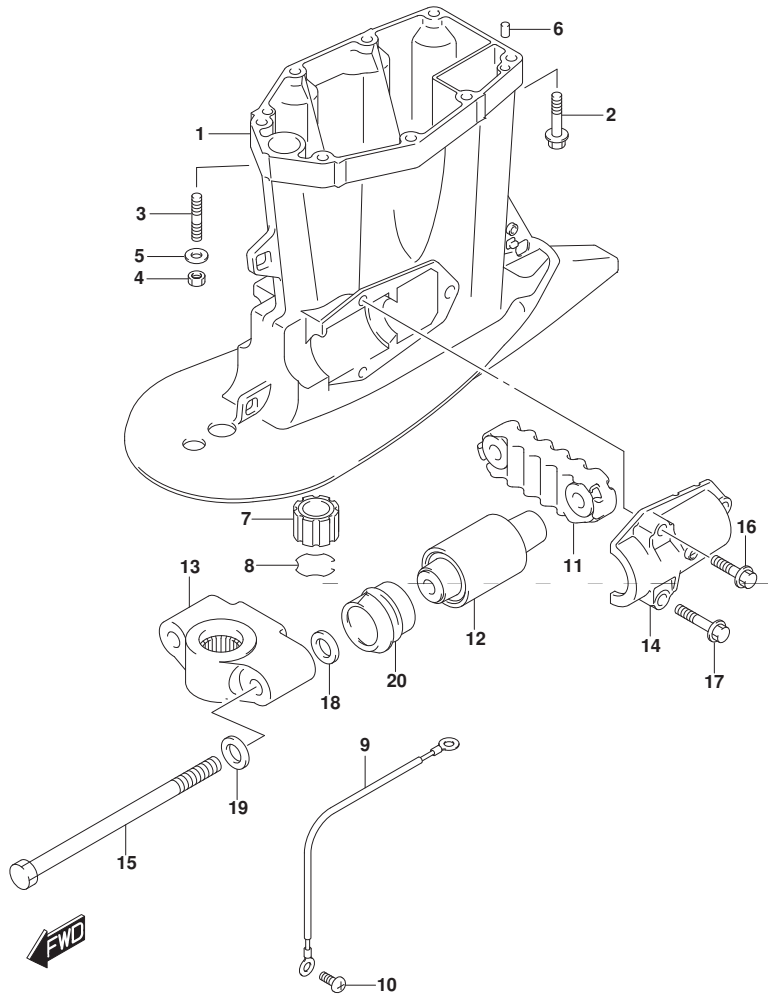

FIG. 405A (1-E-14) ドライブシャフトハウジング (DF200AT)

見出番号	品番	品名	使用個数	備考	標準作業時間
1-1	52111-96J00-YAY	ハウジング, ドライブシャフト(L) (ブラック)	1	W/トランスム(L)	
1-2	52111-96J00-Y5S	ハウジング, ドライブシャフト(L) (ホワイト)	1	W/トランスム(L)	
1-3	52111-96J10-YAY	ハウジング, ドライブシャフト(X) (ブラック)	1	W/トランスム(X)	
1-4	52111-96J10-Y5S	ハウジング, ドライブシャフト(X) (ホワイト)	1	W/トランスム(X)	
2-1	09116-10181	ボルト(10X44)	6	W/トランスム(L)	
2-2	09116-10181	ボルト(10X44)	8	W/トランスム(X)	
3	09108-10150	スタッドボルト	2	W/トランスム(L)	
4	09140-10031	ナット	2	W/トランスム(L)	
5	09160-10141	ワッシャ(10.5X19X2)	2	W/トランスム(L)	
6	09202-08006	ピン(8X12)	2		
7	57130-87D10	ブッシュ, ドライブシャフト	1	W/トランスム(X)	
8	09387-38002	リング	1	W/トランスム(X)	
9	36895-87D10	リード(L:310)	1		
10	09125-06063	スクリュ(6X10)	1		
11	54151-96J01	マウント, ロアスラスト	1		
12	54160-96J01	マウント, ロア	2		
13-1	54211-96J01-YAY	ブラケット, ロアマウント(ブラック)	1		
13-2	54211-96J01-Y5S	ブラケット, ロアマウント(ホワイト)	1		
14	54221-96J00	カバー, ロアマウント	2		
15	09100-14004	ボルト(14X220)	2		
16	09116-10182	ボルト(10X35)	2		
17	09116-10180	ボルト(10X50)	4		
18	09160-16050	ワッシャ(16X32X3)	2		
19	09160-16050	ワッシャ(16X32X3)	2		
20	54167-96J00	マウント, ロアサイト	2		

FIG.405B

FIG. 405B (1-E-15) ドライブ シャフト ハウジング (DF200AZ)

見出番号	品番	品名	使用個数	備考	標準作業時間
1-1	52111-96J10-YAY	ハウジング, ドライブシャフト(X) (ブラック)	1		
1-2	52111-96J10-Y5S	ハウジング, ドライブシャフト(X) (ホワイト)	1		
2	09116-10181	ボルト(10X44)	8		
3	09202-08006	ピン(8X12)	2		
4	57130-87D10	ブッシュ, ドライブシャフト	1		
5	09387-38002	リンク	1		
6	36895-87D10	リード(L:310)	1	スイベルハウジング	
7	09125-06063	スクリュ(6X10)	1		
8	54151-96J01	マウント, ロアスラスト	1		
9	54160-96J01	マウント, ロア	2		
10-1	54211-96J01-YAY	ブラケット, ロアマウント(ブラック)	1		
10-2	54211-96J01-Y5S	ブラケット, ロアマウント(ホワイト)	1		
11	54221-96J00	カバー, ロアマウント	2		
12	09100-14004	ボルト(14X220)	2		
13	09116-10182	ボルト(10X35)	2		
14	09116-10180	ボルト(10X50)	4		
15	09160-16050	ワッシャ(16X32X3)	2		
16	09160-16050	ワッシャ(16X32X3)	2		
17	54167-96J00	マウント, ロアサイト	2		

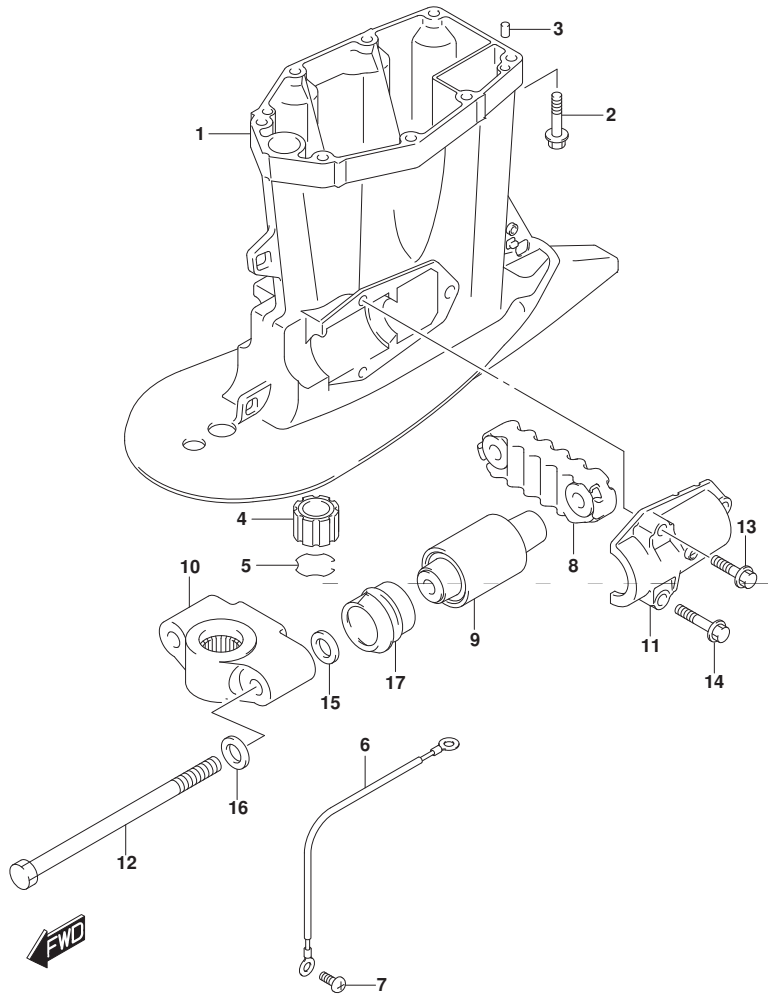

FIG.407A

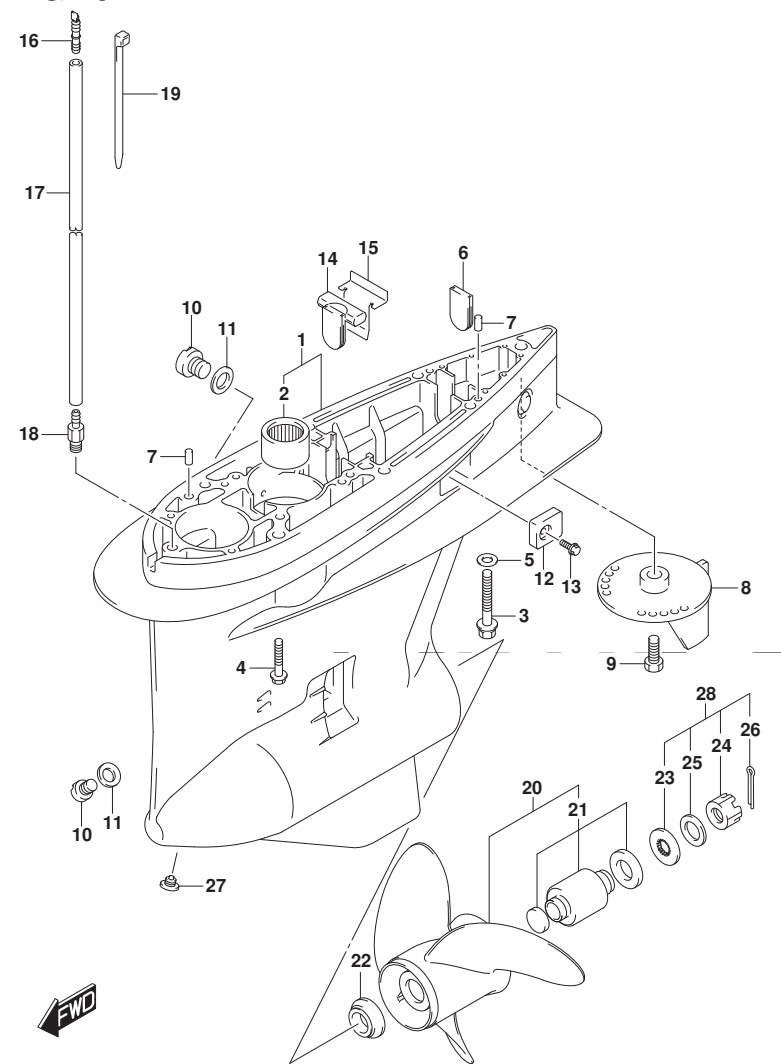

FIG. 407A (1-F-2) ギヤ ケース (DF200AT)

見出番号	品番	品名	使用個数	備考	標準作業時間
1-1	55110-93J20-YAY	ケース, ギヤ(ブ ラック)	1		
1-2	55110-93J20-Y5S	ケース, ギヤ(ホワイト)	1		
2	09263-32017	・ベ アリング* (32X48X30)	1		
3	09100-12052	ホ ルト(12X70)	1		
4	09116-10150	ホ ルト(10X55)	6		
5	09160-12066	ワッシャ(12. 5X22X2. 5)	1		
6	17566-87D11	ゲ ロメット	1		
7	09202-08006	ピ ン(8X12)	2		
8-1	55125-98J00-YAY	タブ, トリム(ブ ラック)	1		
8-2	55125-98J00-Y5S	タブ, トリム(ホワイト)	1		
9	09116-08137	ホ ルト(8X22)	1		
10	55128-93J10	ブ ラグ*, ド レーン	2		
11	09168-10034	ガ スケット(9. 5X16. 5X2)	3		
12	55321-93J01	アノード*, フ ロテクション	2		
13	09116-06236	ホ ルト(6X16)	2		
14	55332-87D11	ラバ ー, エキゾ ーストシール	1		
15	55333-87D10	ブ レート, エキゾ ーストシール	1		
16	55127-87D00	ブ ラグ*, ユニオン	1		
17	09355-40805-600	ホ ース(4X8X600)	1	L: 600->50	
18	09362-09008	ユニオン	1		
19	09407-10404	クランプ* (L: 100)	2		
20-1	58200-93L00	ブ ロベ ラ(3X16X17)	1		
20-2	58200-93L10	ブ ロベ ラ(3X16X18-1/2)	1		
20-3	58200-93L20	ブ ロベ ラ(3X16X20)	1		
20-4	58200-93L30	ブ ロベ ラ(3X16X21-1/2)	1		
20-5	58200-93L40	ブ ロベ ラ(3X16X23)	1		

FIG.407A

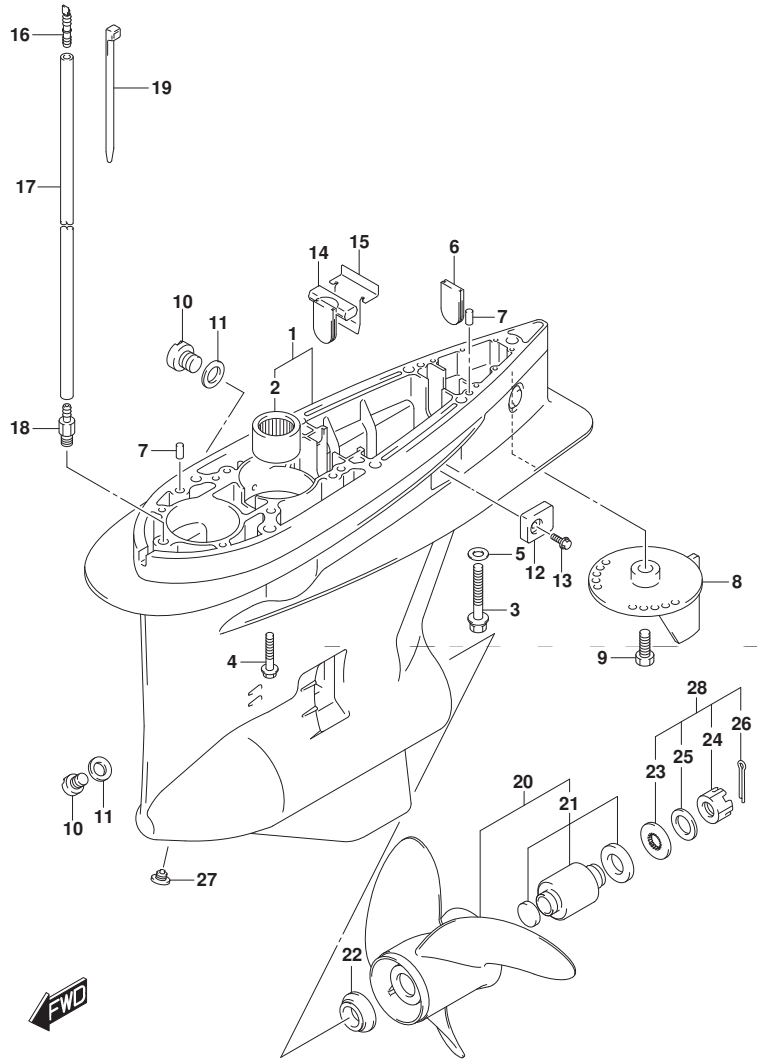

FIG.407A (1-F-3) ギヤケース (DF200AT)

見出番号	品番	品名	使用個数	備考	標準作業時間
20-6	58200-93L50	ブローラ(3X16X24-1/2)	1		
20-7	58200-93L60	ブローラ(3X16X26)	1		
20-8	58200-93L70	ブローラ(3X16X27-1/2)	1		
20-9	58200-93L80	ブローラ(3X16X15)	1	OPT	
20-10	58300-93J00	ブローラ(4X15-1/4X18)	1	OPT	
20-11	58300-93J10	ブローラ(4X15-1/4X20)	1	OPT	
20-12	58300-93J20	ブローラ(4X15-1/4X22)	1	OPT	
20-13	58300-93J30	ブローラ(4X15-1/4X24)	1	OPT	
20-14	58300-93J40	ブローラ(4X15-1/4X26)	1	OPT	
20-15	58200-96J00	ブローラ(3X15-1/2X17)	1	OPT	
20-16	58200-96J10	ブローラ(3X15-1/4X19)	1	OPT	
20-17	58200-96J20	ブローラ(3X15X21)	1	OPT	
20-18	58200-96J30	ブローラ(3X14-3/4X23)	1	OPT	
20-19	58200-96J40	ブローラ(3X14-1/2X25)	1	OPT	
20-20	58200-96J50	ブローラ(3X14-1/2X27)	1	OPT	
21	58105-93J10	・ブッシュセット, ブローラ	1		
22	57632-93L01	ストップ, ブローラブッシュ	1		
23	57633-87D30	スパーサ, ナット(T:6.0)	1		
24	09141-18005	ナット	1		
25	09160-18028	ワッシャ(18.5X31X1)	1		
26	09204-03003	コックピソ	1		
27	55128-93L00	ブラグ, ドレーン	1		
28	57630-92E00	キット, ブローラナット	1	OPT	
29	25700-93J00	シーリングキット, ギヤケース	1	OPT	

15分30秒以内

FIG.407B

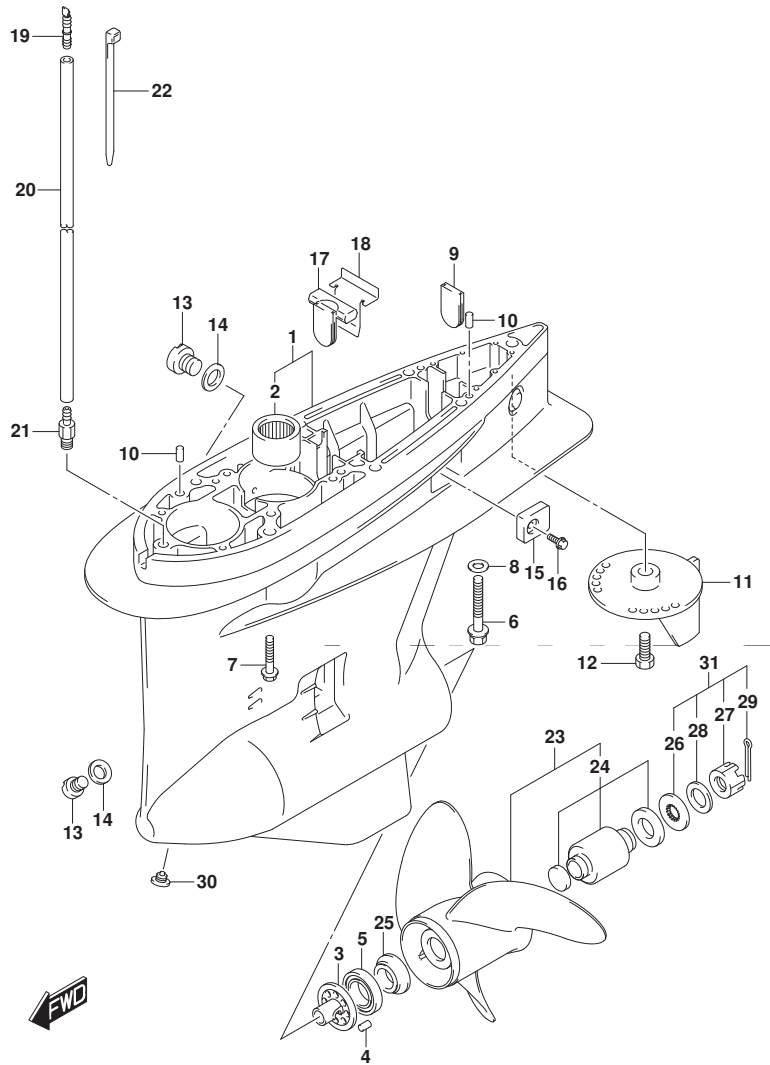
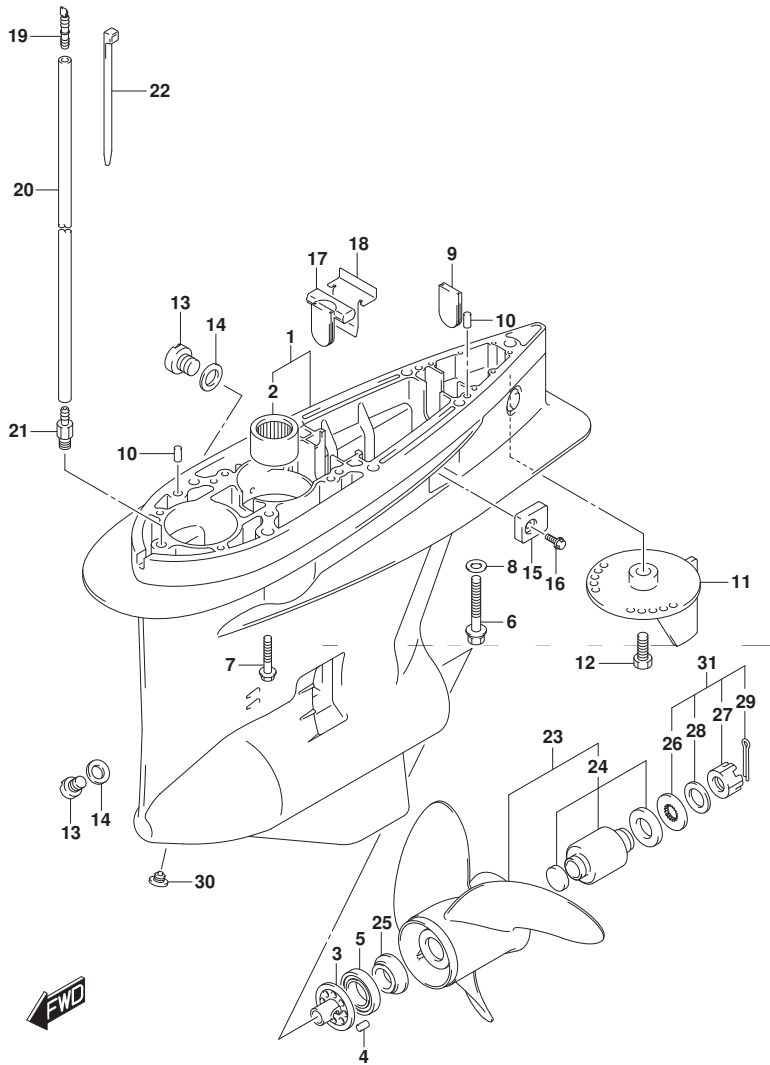

FIG. 407B (1-F-4) ギヤ ケース (DF200AZ)

見出番号	品番	品名	使用個数	備考	標準作業時間
1-1	55110-93J30-YAY	ケース, ギヤ(ブ ラツク)	1		
1-2	55110-93J30-Y5S	ケース, ギヤ(ホ ワイト)	1		
2	09263-32017	・ベ アリング* (32X48X30)	1		
3	56145-93J00	・ハウジ ング*, シフトカム	1		
4	04221-08129	・ピン	1		
5	09265-50002	・ベ アリング* (50X90X21. 75)	1		
6	09100-12052	ホ ルト(12X70)	1		
7	09116-10150	ホ ルト(10X55)	6		
8	09160-12066	ワツシヤ(12. 5X22X2. 5)	1		
9	17566-87D11	ゲ ロメツト	1		
10	09202-08006	ピン(8X12)	2		
11-1	55125-98J00-YAY	タブ, トリム(ブ ラツク)	1		
11-2	55125-98J00-Y5S	タブ, トリム(ホ ワイト)	1		
12	09116-08137	ホ ルト(8X22)	1		
13	55128-93J10	ブ ラグ*, ド レ ン	2		
14	09168-10034	ガ スケツト(9. 5X16. 5X2)	3		
15	55321-93J01	アノド*, プ ロテクシ ョン	2		
16	09116-06236	ホ ルト(6X16)	2		
17	55332-87D11	ラバ ー, エキヅ ーストシ ール	1		
18	55333-87D10	プ レ ート, エキヅ ーストシ ール	1		
19	55127-87D00	ブ ラグ*, ユニ オン	1		
20	09355-40805-600	ホ ース(4X8X600)	1	L: 600->50	
21	09362-09008	ユニ オン	1		
22	09407-10404	クラン プ*(L: 100)	2		
23-1	58200-93LA0	ブ ロベ ラ(3X16X18-1/2), C/R	1	OPT	
23-2	58200-93LB0	ブ ロベ ラ(3X16X20), C/R	1	OPT	

FIG.407B



DF200A_000_017_407B
GEAR CASE

FIG. 407B (1-F-5) ギヤケース (DF200AZ)

見出番号	品番	品名	使用個数	備考	標準作業時間
23-3	58200-93LC0	ブローラ(3X16X21-1/2), C/R	1	OPT	
23-4	58200-93LD0	ブローラ(3X16X23), C/R	1	OPT	
23-5	58200-93LE0	ブローラ(3X16X17), C/R	1	OPT	
23-6	58200-93LF0	ブローラ(3X16X24-1/2), C/R	1	OPT	
23-7	58200-93LG0	ブローラ(3X16X26), C/R	1	OPT	
23-8	58300-93JA0	ブローラ(4X15-1/4X20), C/R	1	OPT	
23-9	58300-93JB0	ブローラ(4X15-1/4X22), C/R	1	OPT	
23-10	58300-93JC0	ブローラ(4X15-1/4X24), C/R	1	OPT	
23-11	58300-93JD0	ブローラ(4X15-1/4X26), C/R	1	OPT	
23-12	58200-96JB0	ブローラ(3X15-1/4X19), C/R	1	OPT	
23-13	58200-96JC0	ブローラ(3X15X21), C/R	1	OPT	
23-14	58200-96JD0	ブローラ(3X14-3/4X23), C/R	1	OPT	
23-15	58200-96JA0	ブローラ(3X15-1/2X17), C/R	1	OPT	
23-16	58200-96JE0	ブローラ(3X14-1/2X25), C/R	1	OPT	
23-17	58200-96JF0	ブローラ(3X14-1/2X27), C/R	1	OPT	
24	58105-93J10	ブッシュセット, ブローラ	1	OPT	
25	57632-93L01	ストッパ, ブローラブッシュ	1		
26	57633-87D30	スプーサ, ナット(T:6.0)	1		
27	09141-18005	ナット	1		
28	09160-18028	ワッシャ(18.5X31X1)	1		
29	09204-03003	コックピソ	1		
30	55128-93L00	ブラグ, ドレーン	1		
31	57630-92E00	キット, ブローラナット	1	OPT	
32	25700-93J00	シーリングキット, ギヤケース	1	OPT	

15分30秒以内

DF200A_000_017

FIG.410A

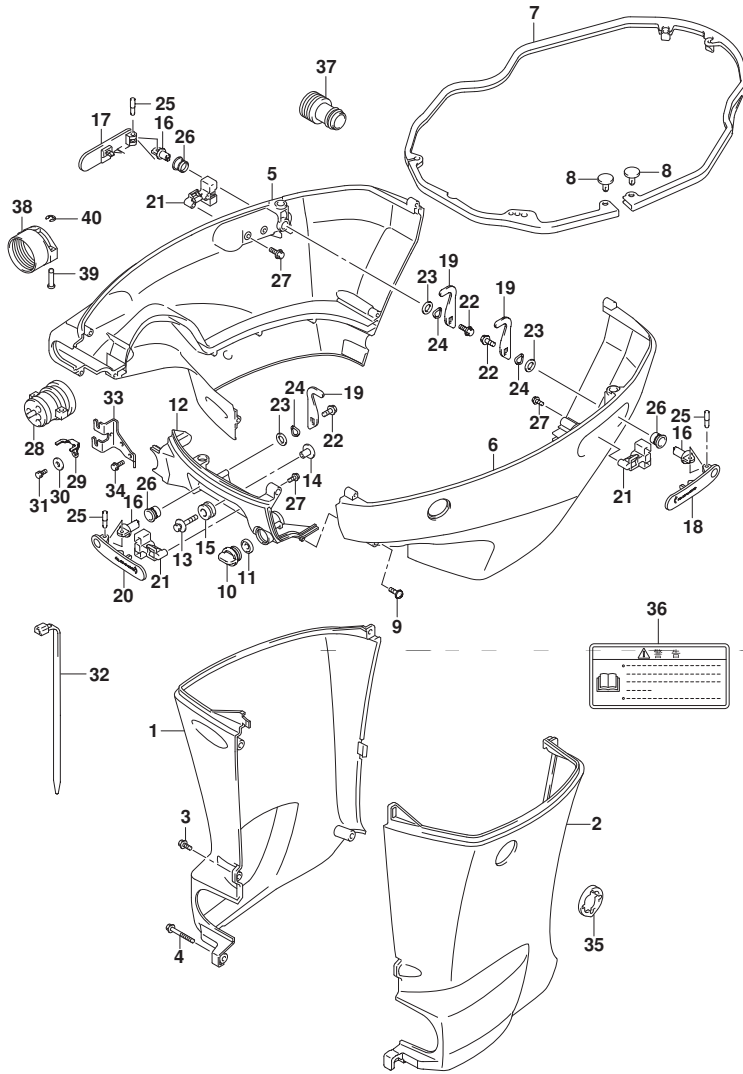

FIG. 410A (1-F-6) サイドカバー (DF200AT)

見出番号	品番	品名	使用個数	備考	標準作業時間
1-1	61131-96J02-YAY	カバー, オイルバンスターホート (L) (フ ラック)	1	W/トランサム (L)	
1-2	61131-96J02-Y5S	カバー, オイルバンスターホート (L) (ホワイト)	1	W/トランサム (L)	
1-3	61131-96J12-YAY	カバー, オイルバンスターホート (X) (フ ラック)	1	W/トランサム (X)	
1-4	61131-96J12-Y5S	カバー, オイルバンスターホート (X) (ホワイト)	1	W/トランサム (X)	
2-1	61141-96J02-YAY	カバー, オイルバンホート (L) (フ ラック)	1	W/トランサム (L)	
2-2	61141-96J02-Y5S	カバー, オイルバンホート (L) (ホワイト)	1	W/トランサム (L)	
2-3	61141-96J12-YAY	カバー, オイルバンホート (X) (フ ラック)	1	W/トランサム (X)	
2-4	61141-96J12-Y5S	カバー, オイルバンホート (X) (ホワイト)	1	W/トランサム (X)	
3-1	09139-06135	スクリュ (6X17)	3	W/トランサム (L)	
3-2	09139-06135	スクリュ (6X17)	5	W/トランサム (X)	
4	09139-06147	ホルト (6X114)	1	W/トランサム (L)	
5-1	61811-96L01-YAY	カバー, サイドスターホート (フ ラック)	1		
5-2	61811-96L01-Y5S	カバー, サイドスターホート (ホワイト)	1		
6-1	61820-96L01-YAY	カバー, サイドホート (フ ラック)	1		
6-2	61820-96L01-Y5S	カバー, サイドホート (ホワイト)	1		
7	61134-96J02	シール, サイドカバー	1		
8	09409-05302-5PK	クリップ (フ ラック)	2		
9	09136-06148	スクリュ (6X35)	8		
10	17913-93J00	ブラケ, ウォータ	1		
11	17914-93J00	ガ スケツト, ウォータブラケ	1		
12-1	61831-96J10-YAY	パネル, フロント (フ ラック)	1		
12-2	61831-96J10-Y5S	パネル, フロント (ホワイト)	1		
13	09116-08163	ホルト (8X38)	2		
14	09169-08039	ワツシヤ	2		
15	09320-11013	クツシヨ	2		

FIG.410A

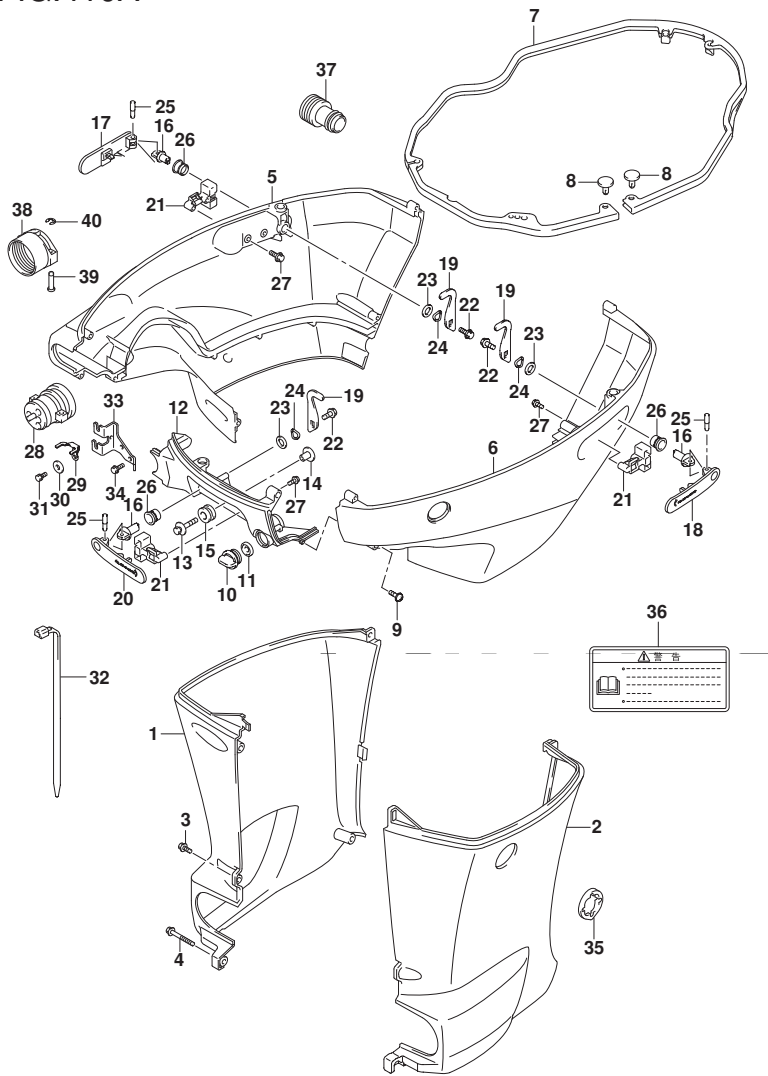

FIG.410A (1-F-7) サイドカバー (DF200AT)

見出番号	品番	品名	使用個数	備考	標準作業時間
16	61632-93J00	シャフト、エンジンカバーフック	3		
17	61633-96J02	レバー、フックリキスターボート	1		
18	61634-96J02	レバー、フックリキボート	1		
19	61641-93J10	フック、エンジンカバー	3		
20	61645-96J02	レバー、フックフロント	1		
21	61673-96J02	ラッチ、フックレバー	3		
22	09116-06127	ホルト(6X12)	3		
23	09160-13014	ワッシャ(13.2X25X1)	3		
24	09164-14008	ワッシャ	3		
25	09202-04022	ピン	3		
26	09306-13007	ブッシュ	3		
27	01550-05107	ホルト	6		
28	61124-96J50	グロメット、リモコンケーブル	1		
29	67343-96J00	ストッパ、リモコンケーブル	1		
30	09160-06047	ワッシャ(6.5X20X2)	1		
31	01570-06127	ホルト	1		
32	09407-25402	クランプ、L:250	1		
33	67341-96J00	ホルタ、リモコンケーブル	1		
34	01550-06167	ホルト	2		
35	61136-96L00	クッション、オイルカバー	1	W/トランサム(X)	
36	61458-99E50	ラベル、エンジンカバー	1		
37	17917-87L00	コネクタ、フラッシュユータ	1	OPT	
38	67361-90J10	アダプタ、ホース(リキング)	1	OPT	
39	09208-06009	ピン	2	OPT	
40	09383-04002	Eリング	2	OPT	

FIG.410B

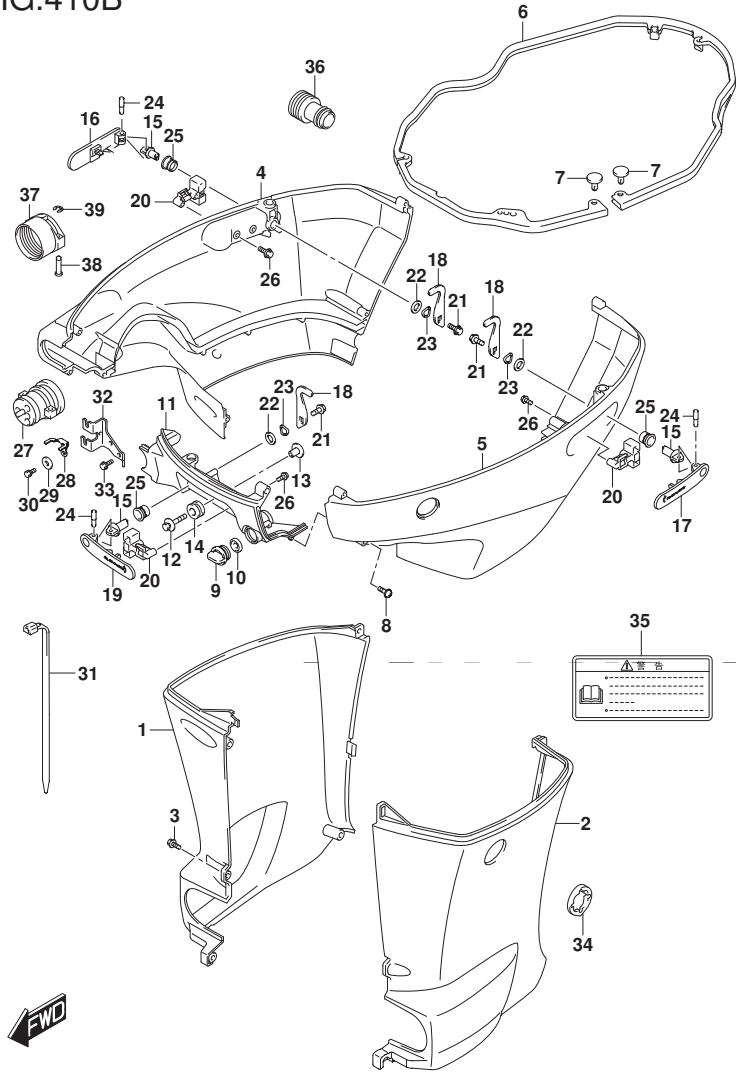

FIG. 410B (1-F-8) サイドカバー (DF200AZ)

見出番号	品番	品名	使用個数	備考	標準作業時間
1-1	61131-96J12-YAY	カバー, オイルパンスターホート (X) (フ ラック)	1		
1-2	61131-96J12-Y5S	カバー, オイルパンスターホート (X) (ホワイト)	1		
2-1	61141-96J12-YAY	カバー, オイルパンホート (X) (フ ラック)	1		
2-2	61141-96J12-Y5S	カバー, オイルパンホート (X) (ホワイト)	1		
3	09139-06135	スクリュー (6X17)	5		
4-1	61811-96L01-YAY	カバー, サイドスターホート (フ ラック)	1		
4-2	61811-96L01-Y5S	カバー, サイドスターホート (ホワイト)	1		
5-1	61820-96L01-YAY	カバー, サイドホート (フ ラック)	1		
5-2	61820-96L01-Y5S	カバー, サイドホート (ホワイト)	1		
6	61134-96J02	シール, サイドカバー	1		
7	09409-05302-5PK	クリップ (フ ラック)	2		
8	09136-06148	スクリュー (6X35)	8		
9	17913-93J00	ブラケット, ウォータ	1		
10	17914-93J00	ガスケット, ウォータブラケット	1		
11-1	61831-96J10-YAY	パネル, フロント (フ ラック)	1		
11-2	61831-96J10-Y5S	パネル, フロント (ホワイト)	1		
12	09116-08163	ホルト (8X38)	2		
13	09169-08039	ワッシャ	2		
14	09320-11013	クッション	2		
15	61632-93J00	シャフト, エンジンカバーフック	3		
16	61633-96J02	レバー, フックリヤスターホート	1		
17	61634-96J02	レバー, フックリヤホート	1		
18	61641-93J10	フック, エンジンカバー	3		
19	61645-96J02	レバー, フックフロント	1		
20	61673-96J02	ラッチ, フックレバー	3		
21	09116-06127	ホルト (6X12)	3		

FIG.410B

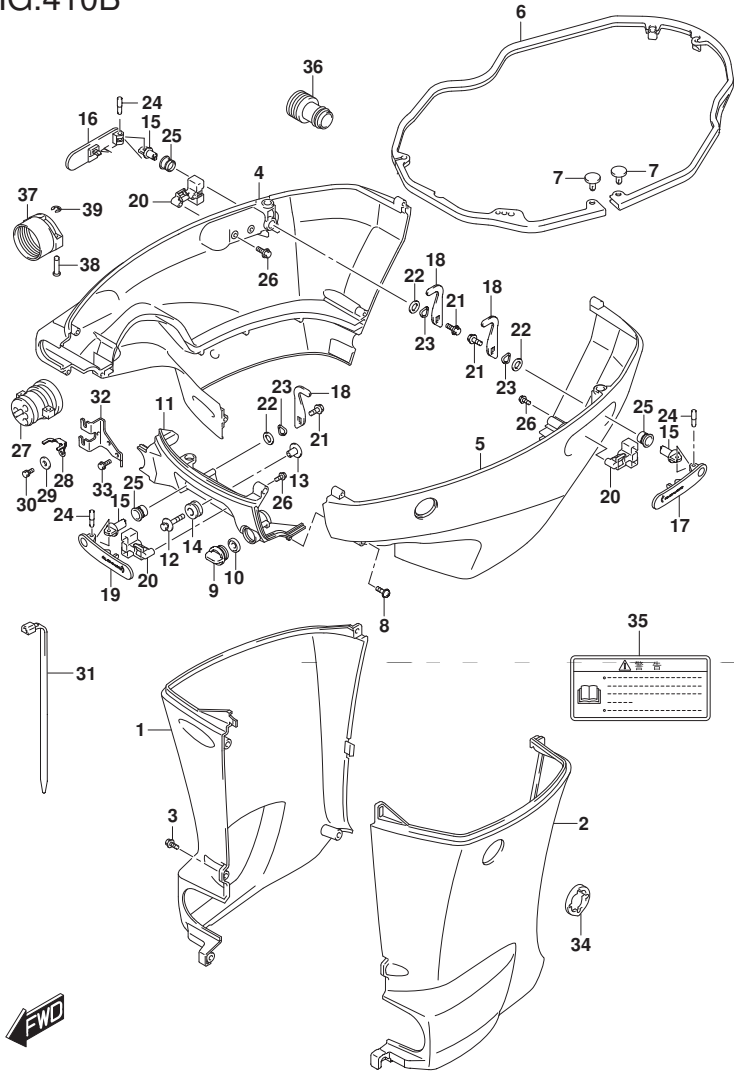

FIG. 410B (1-F-9) サイドカバー (DF200AZ)

見出番号	品番	品名	使用個数	備考	標準作業時間
22	09160-13014	ワッシャ (13. 2X25X1)	3		
23	09164-14008	ワッシャ	3		
24	09202-04022	ピン	3		
25	09306-13007	ブッシュ	3		
26	01550-05107	ホルト	6		
27	61124-96J50	クローメツト, リモコンケーブル	1		
28	67343-96J00	ストツバ, リモコンケーブル	1		
29	09160-06047	ワッシャ (6. 5X20X2)	1		
30	01570-06127	ホルト	1		
31	09407-25402	クランプ, L:250	1		
32	67341-96J00	ホルダ, リモコンケーブル	1		
33	01550-06167	ホルト	2		
34	61136-96L00	クツシヨソ, オイルパシカバ-	1		
35	61458-99E50	ラベル, エンジンカバ-	1		
36	17917-87L00	コネクタ, フラツシユウオウタ	1	OPT	
37	67361-90J10	アダプタ, ホース (リキソソク)	1	OPT	
38	09208-06009	ピン	2	OPT	
39	09383-04002	Eリング	2	OPT	

FIG.420A

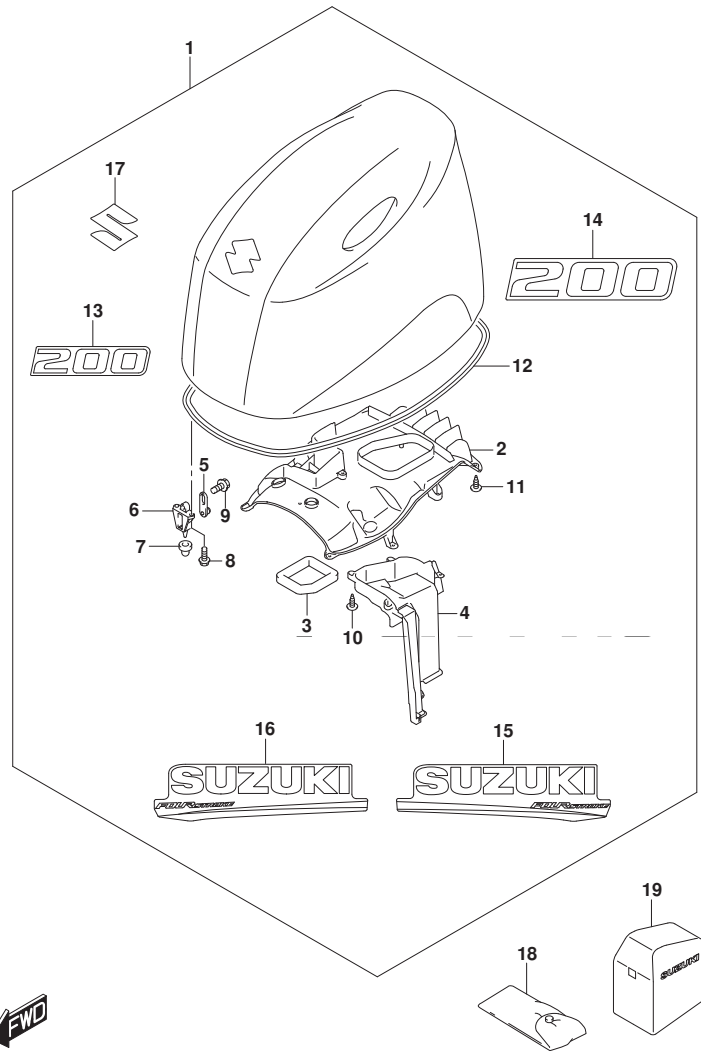

FIG. 420A (1-F-10) エンジンカバー (FOR YAY) (DF200AT)

見出番号	品番	品名	使用個数	備考	標準作業時間
1	61420-96870-YAY	カバーセット, エンジン(DF200A) (ブラケット)	1		
2	61433-96L00	カバー, エアインテークインナ	1		
3	61476-96J10	シール, エアベント	1		
4	61565-96L00	ダクト, エアインテーク	1		
5	61610-93J00	ワッシャー	3		
6	61621-93J01	ブラケット, ワッシャー	3		
7	09329-10022	クッション	3		
8	01547-06167	ボルト	6		
9	01550-06127	ボルト	3		
10	03542-05169	スクリュー	5		
11	03542-05169	スクリュー	11		
12	61112-96L00	シール, エンジンカバー	1		
13	61422-93JF0	マーク, エンブレムフロント(200)	1		
14	61435-96L40	マーク, エンブレムリヤ(200)	1		
15	61443-96J50	ストライプ, エンジンカバースターボード	1		
16	61453-96J50	ストライプ, エンジンカバーホート	1		
17	77811-54GC0-OPG	エンブレム, マークS(クロム)	1		
18	09800-81840	ツールセット	1		
19	68110-98J00	カバー, ウェザ	1	OPT	

FIG.420B

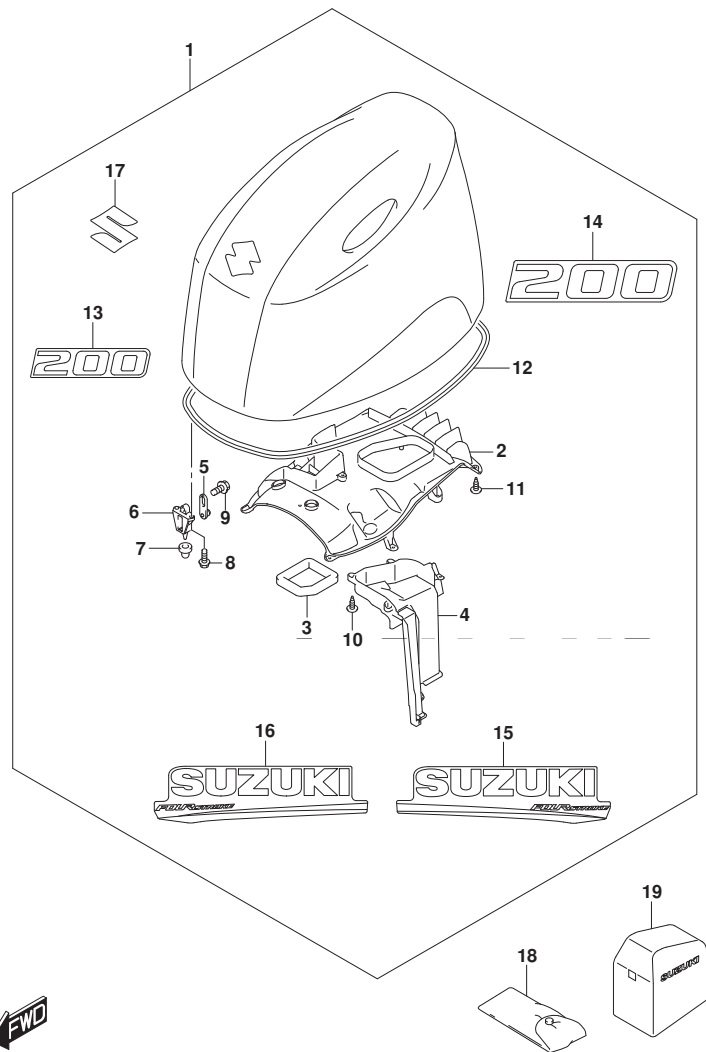

FIG. 420B (1-F-11) エンジンカバー (FOR Y5S) (DF200AT)

見出番号	品番	品名	使用個数	備考	標準作業時間
1	61420-96880-Y5S	カバーセット, エンジン(DF200A) (ホワイト)	1		
2	61433-96L00	カバー, エアインテークインナ	1		
3	61476-96J10	シール, エアベント	1		
4	61565-96L00	タクト, エアインテーク	1		
5	61610-93J00	ワッシャー	3		
6	61621-93J01	ブラケット, ワッシャー	3		
7	09329-10022	クッション	3		
8	01547-06167	ボルト	6		
9	01550-06127	ボルト	3		
10	03542-05169	スクリュー	5		
11	03542-05169	スクリュー	11		
12	61112-96L00	シール, エンジンカバー	1		
13	61422-93JG0	マーク, エンブレムフロント(200)	1		
14	61435-96L50	マーク, エンブレムリヤ(200)	1		
15	61443-96J60	ストライプ, エンジンカバースターボード	1		
16	61453-96J60	ストライプ, エンジンカバーホート	1		
17	77811-54GC0-OPG	エンブレム, マークS(クロム)	1		
18	09800-81840	ツールセット	1		
19	68110-98J00	カバー, ウェザ	1	OPT	

FIG.420C

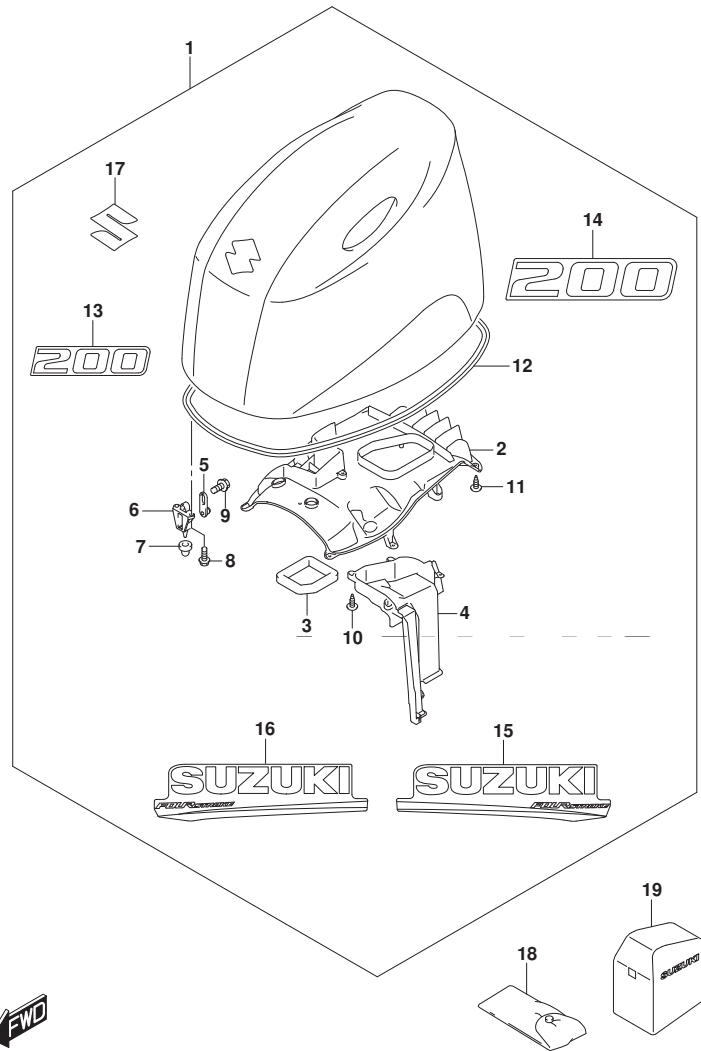

FIG. 420C (1-F-12) エンジンカバー (FOR YAY) (DF200AZ)

見出番号	品番	品名	使用個数	備考	標準作業時間
1	61420-96870-YAY	カバーセット, エンジン(DF200A) (ブラケット)	1		
2	61433-96L00	カバー, エアインテークインナ	1		
3	61476-96J10	シール, エアベント	1		
4	61565-96L00	ナット, エアインテーク	1		
5	61610-93J00	ワッシャー	3		
6	61621-93J01	ブラケット, ワッシャー	3		
7	09329-10022	クッション	3		
8	01547-06167	ボルト	6		
9	01550-06127	ボルト	3		
10	03542-05169	スクリュー	5		
11	03542-05169	スクリュー	11		
12	61112-96L00	シール, エンジンカバー	1		
13	61422-93JF0	マーク, エンブレムフロント(200)	1		
14	61435-96L40	マーク, エンブレムリヤ(200)	1		
15	61443-96J50	ストライプ, エンジンカバースターボード	1		
16	61453-96J50	ストライプ, エンジンカバーホート	1		
17	77811-54GC0-OPG	エンブレム, マークS(クロム)	1		
18	09800-81840	ツールセット	1		
19	68110-98J00	カバー, ウェザ	1	OPT	

FIG.420D

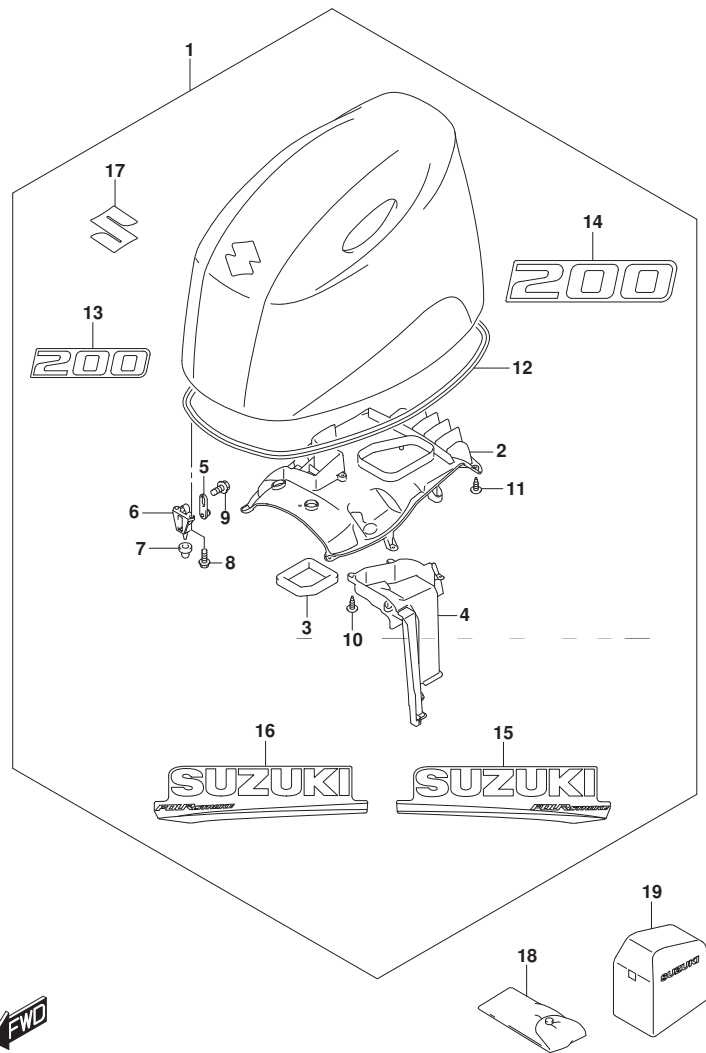

FIG. 420D (1-F-13) エンジンカバー (FOR Y5S) (DF200AZ)

見出番号	品番	品名	使用個数	備考	標準作業時間
1	61420-96880-Y5S	カバーセット, エンジン(DF200A) (ホワイト)	1		
2	61433-96L00	カバー, エアインテークインナ	1		
3	61476-96J10	シール, エアベント	1		
4	61565-96L00	ダクト, エアインテーク	1		
5	61610-93J00	ワッシャー	3		
6	61621-93J01	ブラケット, ワッシャー	3		
7	09329-10022	クッション	3		
8	01547-06167	ボルト	6		
9	01550-06127	ボルト	3		
10	03542-05169	スクリュー	5		
11	03542-05169	スクリュー	11		
12	61112-96L00	シール, エンジンカバー	1		
13	61422-93JG0	マーク, エンブレムフロント(200)	1		
14	61435-96L50	マーク, エンブレムリヤ(200)	1		
15	61443-96J60	ストライプ, エンジンカバースターボード	1		
16	61453-96J60	ストライプ, エンジンカバーホート	1		
17	77811-54GC0-OPG	エンブレム, マークS(クロム)	1		
18	09800-81840	ツールセット	1		
19	68110-98J00	カバー, ウェザ	1	OPT	

FIG.430A

FIG. 430A (1-F-14) フューエル ホース

見出番号	品番	品名	使用個数	備考	標準 作業時間
1	09251-09005	プラグ	1		
2	09401-13423	クリップ	2		
3	65700-93J10	ホース, フューエル (タンクツアエンジン)	1		
4	65770-93J11	ホンプ, スライス	1		

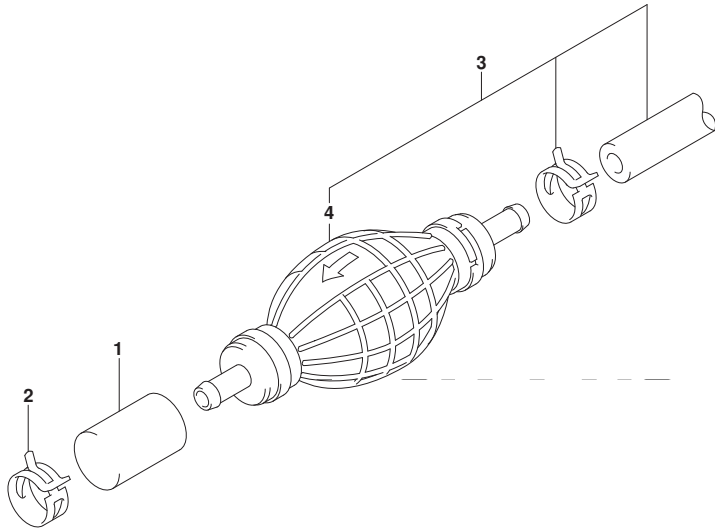

FIG.501A

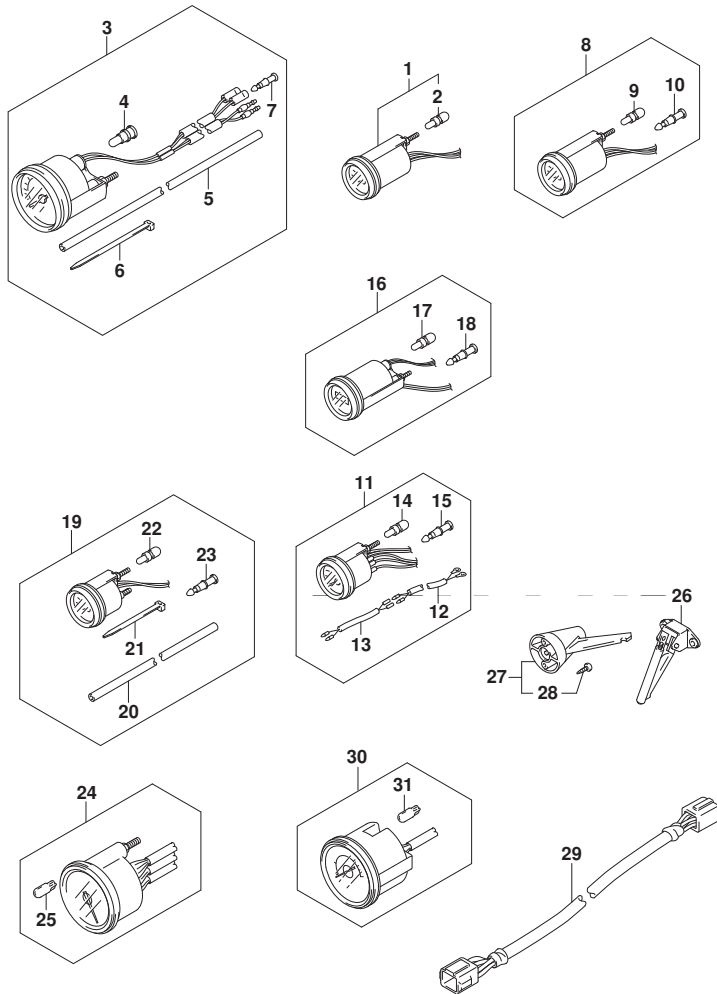

FIG. 501A (1-F-15) オプション:メータ

見出番号	品番	品名	使用個数	備考	標準作業時間
1-1	34800-93J00	メータアツシ, トリム (ブラック)	1	ブラック	
1-2	34800-93J11	メータアツシ, トリム (ホワイト)	1	ホワイト	
2	#09471-12108	・ハルフ (12V1.7W, T:6.5)	1		
3-1	34100-93J00	スピードメータアツシ, 130KM/H (ブラック)	1	MAX 130KM/H ブラック	
3-2	34100-93J11	スピードメータアツシ, 130KM/H (ホワイト)	1	MAX 130KM/H ホワイト	
3-3	34100-93J20	スピードメータアツシ, 80KM/H (ブラック)	1	MAX 80KM/H ブラック	
3-4	34100-93J31	スピードメータアツシ, 80KM/H (ホワイト)	1	MAX 80KM/H ホワイト	
3-5	34100-93J40	スピードメータアツシ, 45KNOTS (ブラック)	1	MAX 45KNOTS ブラック	
3-6	34100-93J51	スピードメータアツシ, 45KNOTS (ホワイト)	1	MAX 45KNOTS ホワイト	
3-7	34100-93J60	スピードメータアツシ, 65KNOTS (ホワイト)	1	MAX 65KNOTS ホワイト	
4	09471-12028	・ハルフ (12V3.4W)	1		
5	34191-92E00	・チューブ	1		
6	09407-14407	・クランプ (L:145)	2		
7	36615-96300	・ターミナル	2		
8-1	34600-93J00	メータアツシ, ホルテージ (ブラック)	1	ブラック	
8-2	34600-93J11	メータアツシ, ホルテージ (ホワイト)	1	ホワイト	
9	#09471-12103	・ハルフ (12V3W)	1		
10	36615-96300	・ターミナル	4		
11-1	34300-93J00	ゲージアツシ, フューエル (ブラック)	1	ブラック	
11-2	34300-93J11	ゲージアツシ, フューエル (ホワイト)	1	ホワイト	
12	34310-92E00	・リードアツシ, フューエル, ゲージ	1		
13	34360-92E00	・アダプタ, フューエルゲージ	1		
14	#09471-12103	・ハルフ (12V3W)	1		
15	36615-96300	・ターミナル	5		

FIG.501A

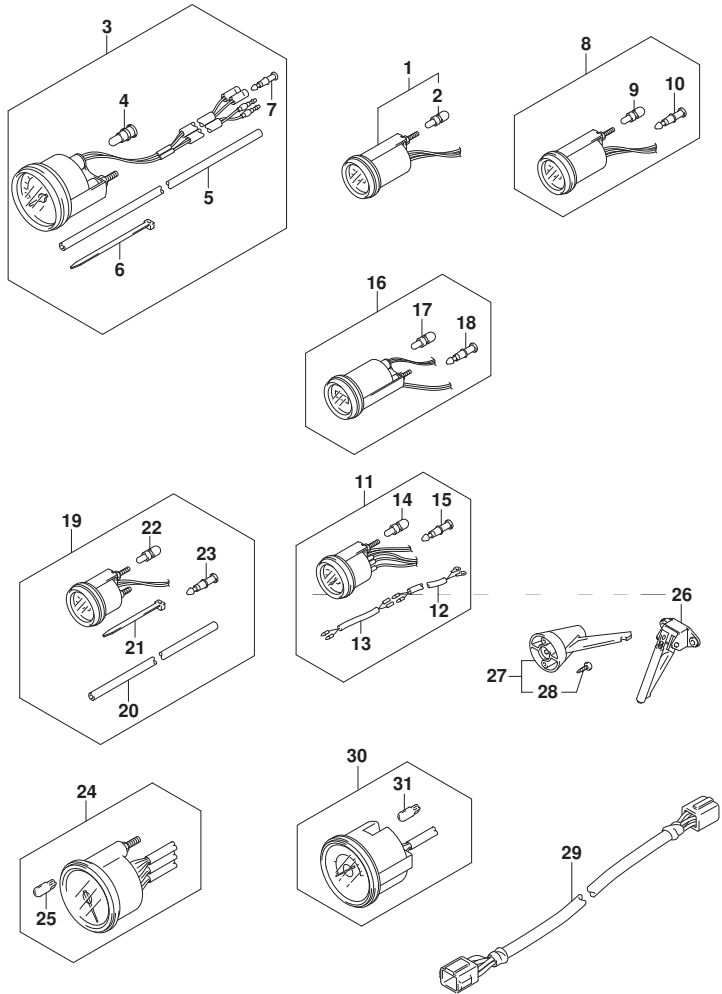
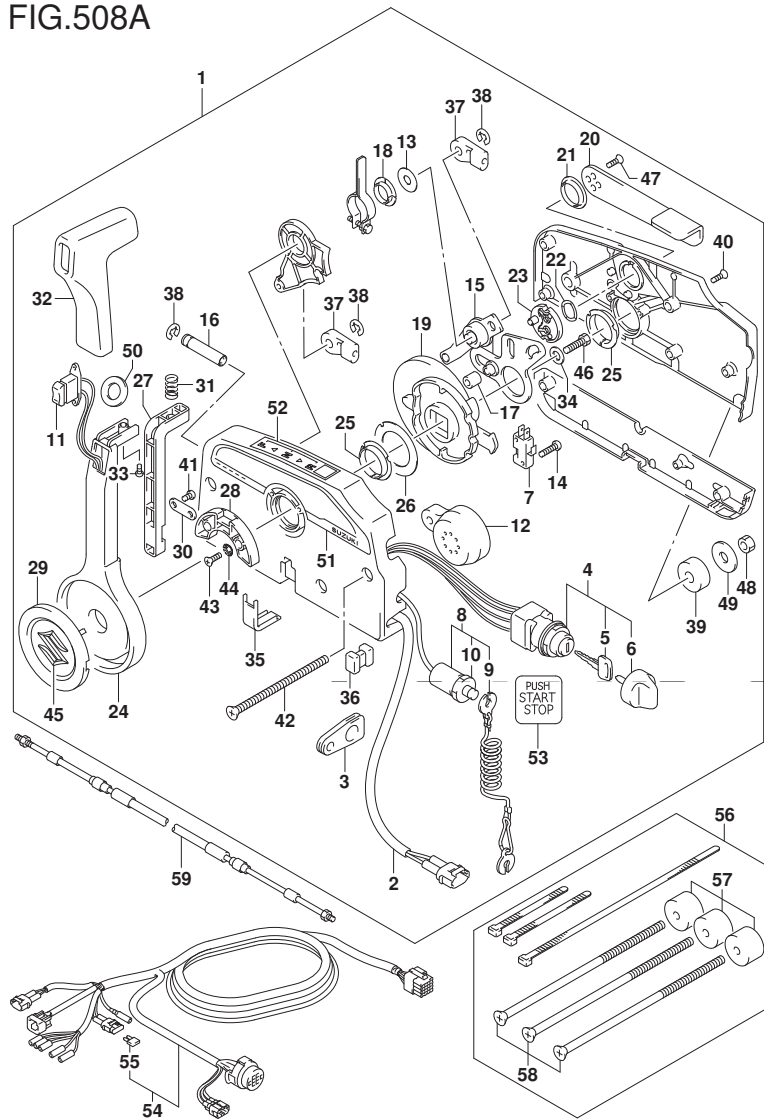

FIG. 501A (1-G-2) オプション:メータ

見出番号	品番	品名	使用個数	備考	標準作業時間
16-1	34500-93J00	メータアツシ, アワー (ブラック)	1	ブラック	
16-2	34500-93J11	メータアツシ, アワー (ホワイト)	1	ホワイト	
17	#09471-12103	・ハルフ (12V3W)	1		
18	36615-96300	・ターミナル	4		
19-1	34650-93J20	ゲージアツシ, ウォータフ レジヤ15PSI ブラック	1	15PSI ブラック	
19-2	34650-93J31	ゲージアツシ, ウォータフ レジヤ15PSI (ホワイト)	1	15PSI ホワイト	
20	34191-92E00	・チューブ	1		
21	09407-14407	・クランプ (L:145)	2		
22	#09471-12103	・ハルフ (12V3W)	1		
23	36615-96300	・ターミナル	2		
24-1	34200-93J00	タコメータアツシ, ウイス モニタ (ブラック)	1	ブラック	
24-2	34200-93J12	タコメータアツシ, ウイス モニタ (ホワイト)	1	ホワイト	
25	09471-12077	・ハルフ (12V1.7W)	1		
26	34190-87D00	センタ, スピートメータ	1		
27	34190-95500	センタ, スピートメータ	1		
28	03112-0630B	・スクリュ	2		
29	36682-92E00	ワイヤ, トリムメータエクステンション (L:6500)	1		
30-1	34200-93J40	タコメータアツシ, ウイス モニタ (ブラック)	1	ブラック	
30-2	34200-93J51	タコメータアツシ, ウイス モニタ (ホワイト)	1	ホワイト	
31	09471-12077	・ハルフ (12V1.7W)	1		

FIG.508A



DF200A_000_017_508A
OPT:REMOTE CONTROL

FIG.508A (1-G-3) オプション:リモート コントロール

見出番号	品番	品名	使用個数	備考	標準作業時間
1	67200-96L01	リモートコントロールアツシ	1		
2	36646-93J01	ワイヤアツシ, PTTスイッチアツシ	1		
3	36628-92E00	・グロメツト, ワイヤリングハーネス	1		
4	37110-96L10	・スイッチアツシ, メイン	1		
5-1	37141-99E00	・キー (931)	2		
5-2	37141-99E10	・キー (932)	2		
5-3	37141-99E20	・キー (933)	2		
5-4	37141-99E30	・キー (934)	2		
5-5	37141-99E40	・キー (935)	2		
5-6	37141-99E50	・キー (936)	2		
6	37143-96L00	・ノブ, メインスイッチ	1		
7	37721-93J91	・スイッチアツシ, ニュートラル	1		
8	37820-93J04	・スイッチアツシ, エマシ	1		
9	37823-92E01	・ブレークタツシ, エマシ	1		
10	37826-92J00	・ナツト	1		
11	37850-90J06	・スイッチアツシ, PTT	1		
12	38500-93J90	・ブザー, ウォーニング	1		
13	67212-95600	・ワツシヤ	1		
14	67296-92E11	・スクリュ, ニュートラルスイッチ	2		
15	67220-95630	・ブレークタツシ	1		
16	67223-99E10	・ノブ, ブレーキアシヤスト	1		
17	67229-95600	・ローラ	1		
18	67232-95600	・ブツシュ	1		
19	67238-87D00	・ギヤ, ドライブ	1		
20	67241-99E10	・レバー, フリースロットル	1		

DF200A_000_017

FIG.508A

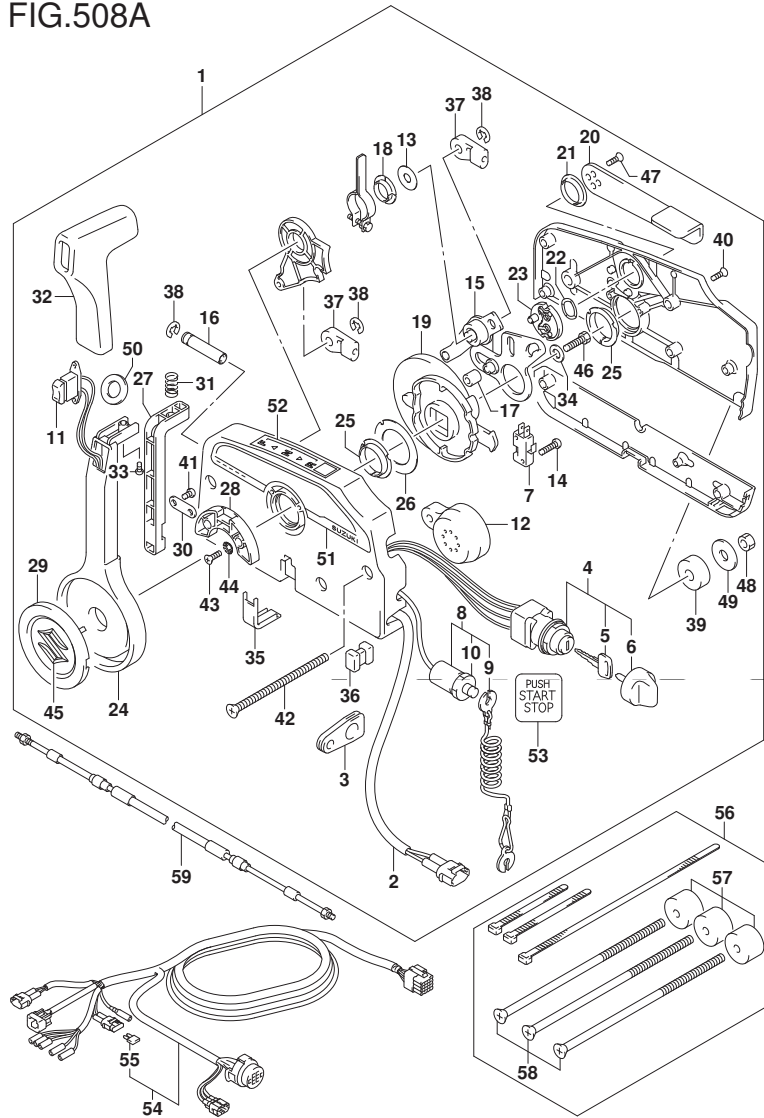
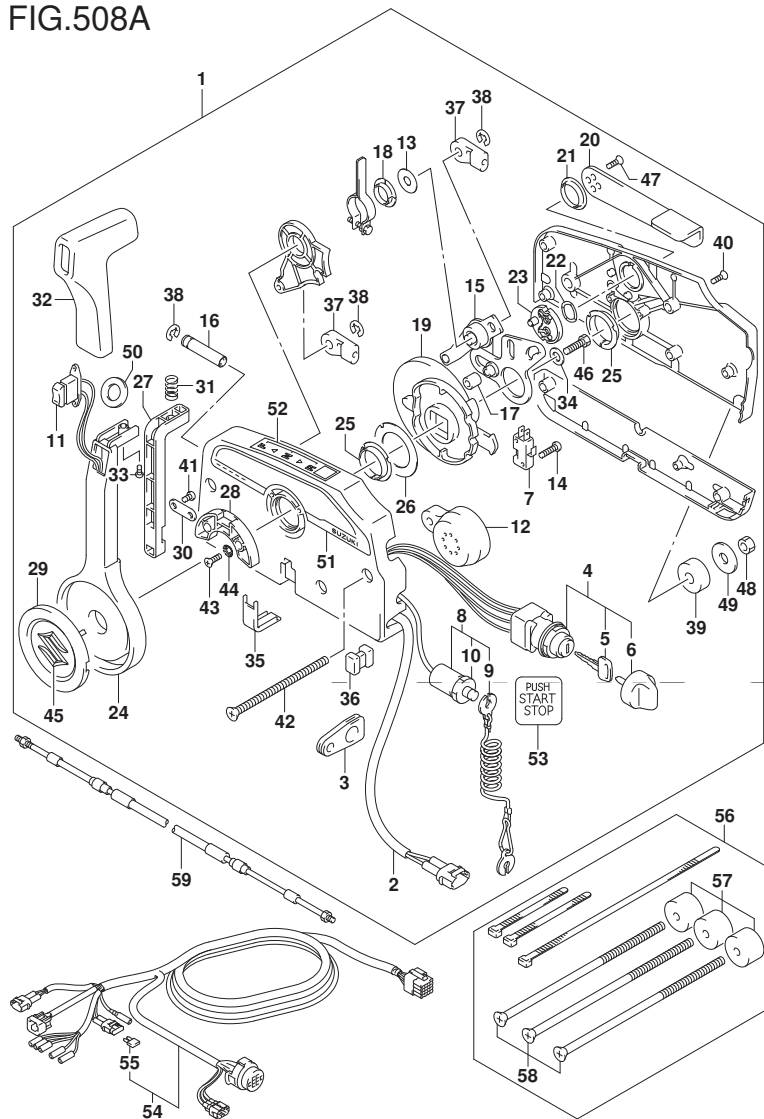

FIG. 508A (1-G-4) オプション:リモート コントロール

見出番号	品番	品名	使用個数	備考	標準作業時間
21	67243-95600	・フツシュ	1		
22	67244-95600	・ウエーブ ワツシヤ	1		
23	67245-95600	・ドラム, フリースワトル	1		
24	67251-99E20	・レバー, ハンドル	1		
25	67252-95600	・フツシュ	2		
26	67253-95600	・ワツシヤ	1		
27	67255-99E10	・アーム, ロツク	1		
28	67256-95600	・ホルダ, ニュートラルロツク	1		
29	67257-99E10	・キヤツフ, レバー	1		
30	67258-99E00	・フ ラケツト	1		
31	67259-87D00	・スプ リンク, ニュートラルアーム	1		
32	67261-99E10	・ケ リツフ	1		
33	67296-94310	・スクリュ	1		
34	67264-95600	・ワツシヤ	1		
35	67267-93J00	・カハ, ワイヤ	1		
36	67273-95600	・スベ ーサ	1		
37	67275-95600	・エンド, ケーブル	2		
38	67292-94300	・Eリンク	3		
39	67294-95600	・スベ ーサ	3		
40	67296-90J10	・スクリュ, リヤカハ	5		
41	67296-94300	・スクリュ (4X10)	2		
42	67296-95600	・スクリュ	3		
43	67296-95610	・スクリュ	2		
44	67297-95600	・ワツシヤ	2		
45	77811-54GB0-OPG	・エン プ レム, リヤマ ークS (クロム)	1		
46	09100-08232	・ボ ー ルト (8X30)	1		

FIG.508A



DF200A_000_017_508A
OPT:REMOTE CONTROL

FIG. 508A (1-G-5) オプション:リモート コントロール

見出番号	品番	品名	使用個数	備考	標準作業時間
47	09126-05003	・スクリュ (5X12)	2		
48	09140-06020	・ナット	3		
49	09160-06104	・ワッシャ (6. 5X24X2)	3		
50	37859-90J00	・スベ-サ	1		
51	67282-94L00	・テ-カール, リモコンサイト	1		
52	67284-94L00	・マーク, ハンドルカバー	1		
53	67285-96L00	・マーク, キーレススタートメインスイッチ	1		
54-1	36620-93J02	ワイヤアツシ, リモートコントロール	1	L: 5000	
54-2	36620-93J52	ワイヤアツシ, リモートコントロール	1	L: 3500	
54-3	36620-93J62	ワイヤアツシ, リモートコントロール	1	L: 6500	
55	09481-10501	・フューズ (10A)	1		
56	67140-95600	アタッチメントキット, ツインリモコン	1		
57	67294-95600	・スベ-サ	3		
58	67296-95621	・スクリュ (L: 165)	3		
59-1	67320-93J00	ケーブルアツシ, リモコン (8F: 2. 4M)	1		
59-2	67320-93J10	ケーブルアツシ, リモコン (10F: 3. 1M)	1		
59-3	67320-93J20	ケーブルアツシ, リモコン (12F: 3. 7M)	1		
59-4	67320-93J30	ケーブルアツシ, リモコン (14F: 4. 2M)	1		
59-5	67320-93J40	ケーブルアツシ, リモコン (16F: 4. 8M)	1		
59-6	67320-93J50	ケーブルアツシ, リモコン (18F: 5. 4M)	1		
59-7	67320-93J60	ケーブルアツシ, リモコン (20F: 6. 1M)	1		
59-8	67320-93J70	ケーブルアツシ, リモコン (22F: 6. 7M)	1		
59-9	67320-93J80	ケーブルアツシ, リモコン (24F: 7. 3M)	1		

DF200A_000_017

FIG.517A

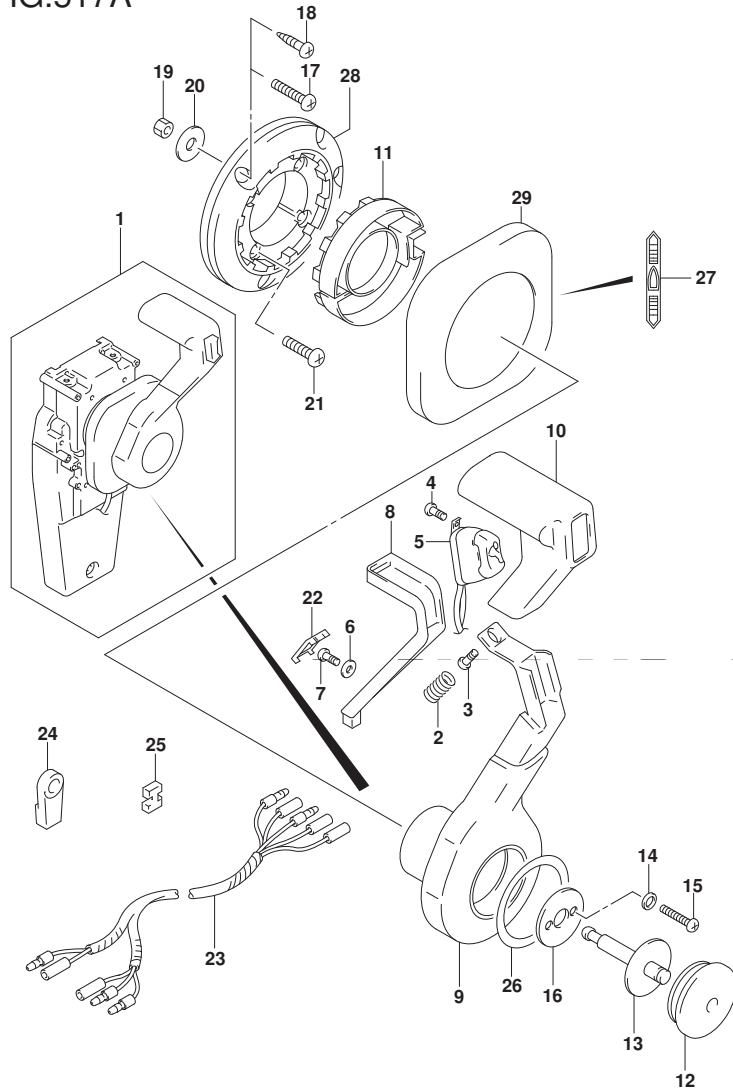

FIG. 517A (1-G-6) オプション:コンシールド リモコン (1)

見出番号	品番	品名	使用個数	備考	標準作業時間
1	67200-93J33	リモートコントロールアツシ, コンシールド	1		
2	67298-92E50	・スクリュー	1		
3	67296-94310	・スクリュー	1		
4	67295-92E10	・スクリュー	2		
5	37850-92E27	・スイッチアツシ, PTT	1		
6	67288-92E60	・ワッシャ	1		
7	09125-04021	・スクリュー (4X20)	1		
8	67255-92E50	・アーム, ニュートラルロック	1		
9	67251-92E50	・レバー, ハンドル	1		
10	67261-92E50	・ケ リップ	1		
11	67256-92E50	・ホルダ, ニュートラルロック	1		
12	67257-92E00	・キャップ, レバー	1		
13	67242-92E50	・シャフト, フリーアキユムレータ	1		
14	67288-92E20	・ワッシャ	6		
15	67296-88D10	・スクリュー (5X16)	4		
16	67288-92E70	・ワッシャ	1		
17	67296-88D20	・スクリュー	3		
18	67295-92E50	・スクリュー	3		
19	67287-92E50	・ナット	3		
20	09160-06104	・ワッシャ (6. 5X24X2)	3		
21	67296-88D30	・スクリュー	4		
22	67254-92E50	・カバー, ロックアーム	1		
23	36890-93J00	・ワイヤ, ニュートラル/PTTスイッチ	1		
24	67275-95600	・エンド, ケーブル	2		
25	67273-95600	・スペーサ	1		
26	67283-92E50	・デ カール, レバー	1		

FIG.517A

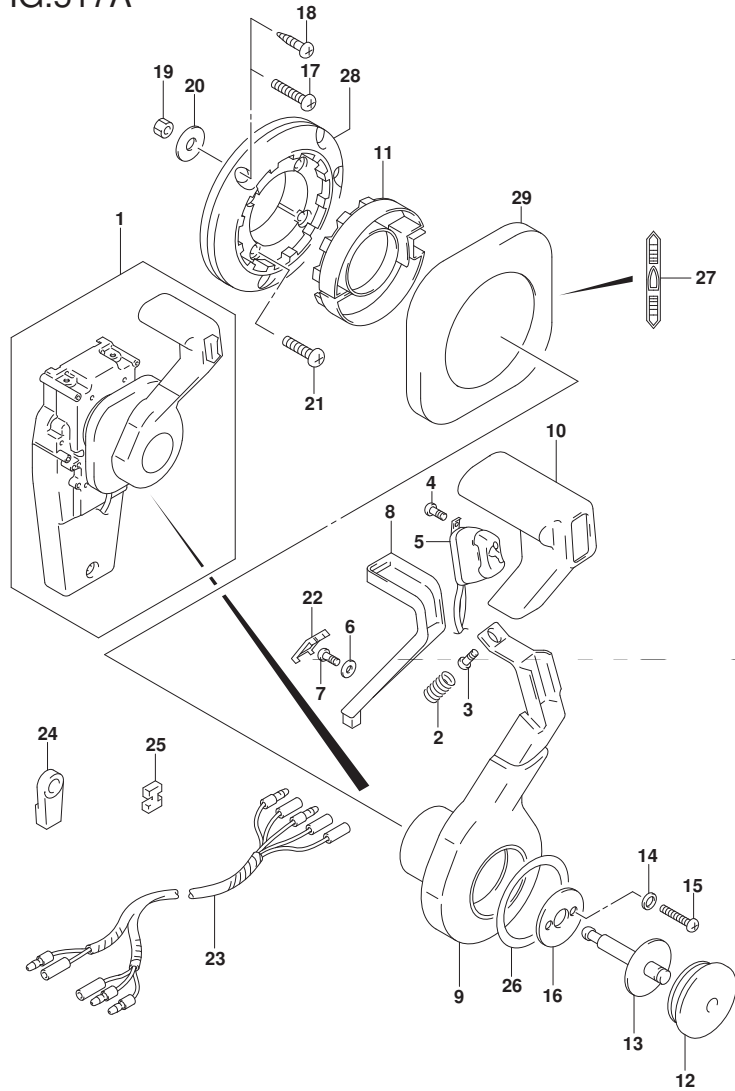

FIG. 517A (1-G-7) オプション:コンシールド リモコン (1)

見出番号	品番	品名	使用個数	備考	標準作業時間
27	67284-92E50	・デカール, クラッチ	1		
28	67274-92E50	・ベース	1		
29	67211-92E50	・カバー	1		

FIG.518A

FIG. 518A (1-G-8) オプション:コンソルト リモコン (2)

見出番号	品番	品名	使用個数	備考	標準作業時間
1	67200-93J33	リモートコントロールアツシ, コンソール	1		
2	67222-92E50	・プレート	1		
3	67292-94300	・Eリング	3		
4	67288-92E10	・ワッシャ	1		
5	67291-92E00	・リング, スタッフ	2		
6	67223-92E50	・ブレーキアシヤスト	1		
7	67221-92E50	・ホルダアツシ	1		
8	67224-92E50	・ブレーキシューアツシ	1		
9	67225-92E50	・ディスク, ブレーキ	1		
10	09140-06020	・ナット	2		
11	67294-92E00	・スベ-サ	1		
12	37721-95500	・スイッチアツシ, ニュートラル	1		
13	67296-92E11	・スクリュ, ニュートラルスイッチ	2		
14	67226-92E10	・ホルト, スタッフ リヤ	2		
15	67296-92E20	・スクリュ (5X25)	2		
16	67240-92E50	・スロットルア-ムアツシ	1		
17	67228-92E00	・ワッシャ	1		
18	67286-92E00	・ホルト (6X18)	3		
19	67230-92E00	・シフトア-ムアツシ	1		
20	09125-05042	・スクリュ (5X10)	11		
21	67234-92E00	・ケース, キヤ	1		
22	67245-92E00	・レバ-アツシ, スロットル	1		
23	67227-92E00	・スタッフ	1		
24	67296-88D10	・スクリュ (5X16)	2		
25	67225-92E00	・スフ リンク	1		
26	09125-04004	・スクリュ (4X6)	1		

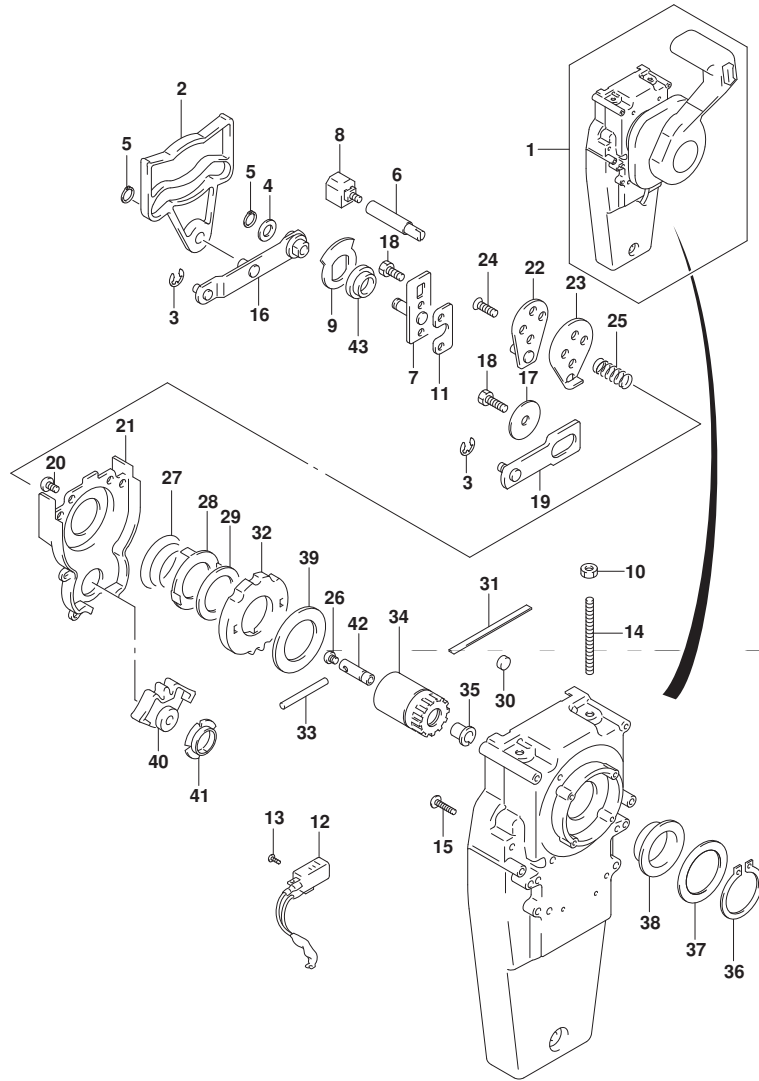

FIG.518A

FIG. 518A (1-G-9) オプション:コンシールド リモコン (2)

見出番号	品番	品名	使用個数	備考	標準作業時間
27	67233-92E00	・スプ リング	1		
28	67235-92E00	・ﾌﾟﾚｰﾄ,ｼﾌﾄﾛｯｸ	1		
29	67239-92E10	・ﾌﾟﾚｰﾄ,ｼﾌﾄﾋﾞﾝ	1		
30	67236-92E00	・ﾛｰﾗ	1		
31	67237-92E01	・ｽﾌﾟ リング	5		
32	67238-92E50	・ｷﾞﾔ,ﾄﾞﾗｲﾌﾞ	1		
33	67239-92E00	・ﾋﾞﾝ	1		
34	67246-92E50	・ｼﾌﾄ,ﾄﾞﾗｲﾌﾞ	1		
35	67252-92E00	・ﾌﾞ ﾂｼﾞ	1		
36	67291-92E10	・ﾘﾝｸﾞ,ｽﾀｯﾌﾟ	1		
37	67253-92E10	・ワｯｼﾞ	1		
38	67252-92E10	・ﾌﾞ ﾂｼﾞ	1		
39	67253-95600	・ワｯｼﾞ	1		
40	67231-92E00	・ｷﾞﾔ,ｼﾌﾄ	1		
41	67232-95600	・ﾌﾞ ﾂｼﾞ	1		
42	67241-92E50	・ﾛｯﾄﾞ,ﾌﾘｰｱｷﾞｭﾑﾚｰﾀ	1		
43	67232-92E50	・ﾌﾞ ﾂｼﾞ	1		

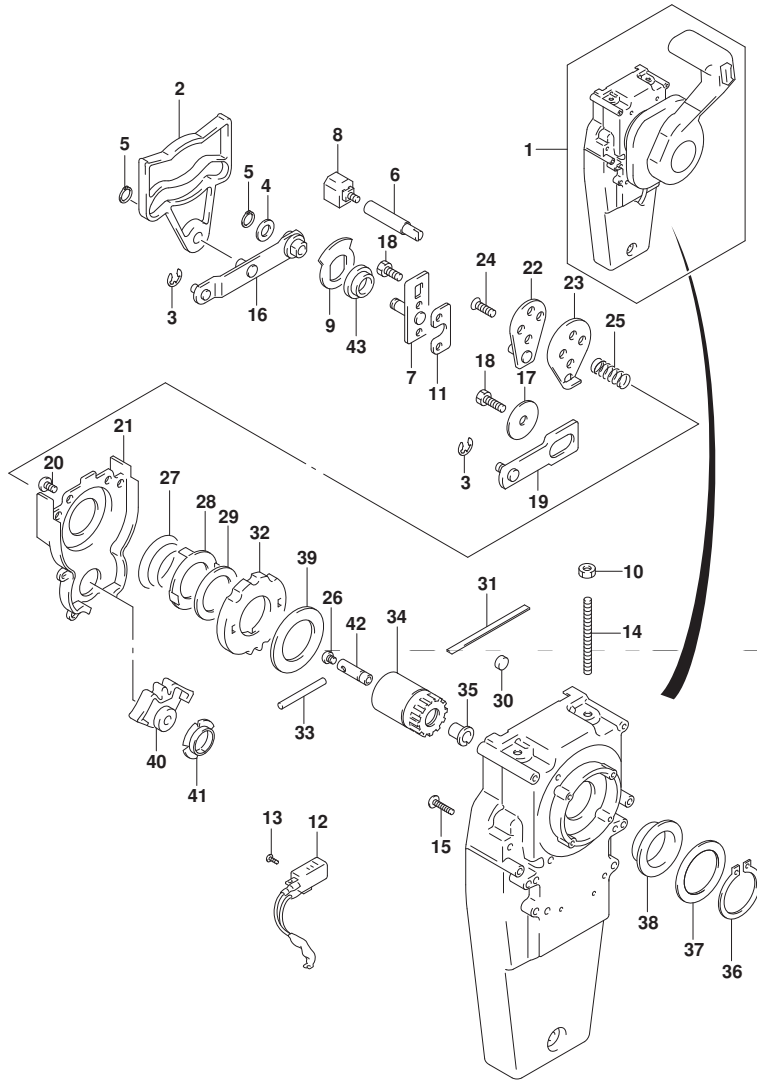

FIG.521A

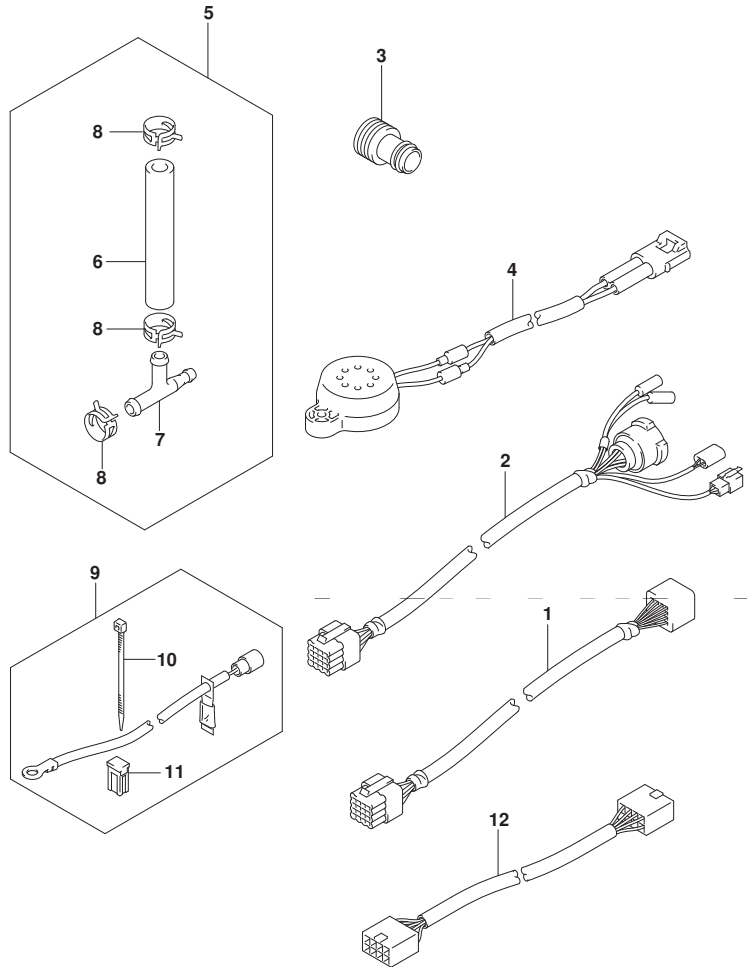

FIG. 521A (1-G-10) オプション:ハーネス

見出番号	品番	品名	使用個数	備考	標準作業時間
1-1	36620-93J10	ワイヤツシ, リモコンエクステンション (L:2000)	1	L:2000	
1-2	36620-93J40	ワイヤツシ, リモコンエクステンション (L:3000)	1	L:3000	
2	36620-93J30	ワイヤツシ, リモコン (L:2000)	1		
3	17917-87L00	コネクタ, フラッシュウオータ	1		
4	38500-93J00	ブザーアツシ, ウォーニング	1		
5	34660-96J00	キット, ウォータブ レツシヤゲージ サブ	1		
6	09352-50903-600	ホース (5X9X600)	1	L:600->70	
7	09367-06006	3ウェイ	1		
8	09401-08413	クリツプ	3		
9	33830-98J11	セツト, ハツテリアイソレタリト	1		
10	09407-10404	クランプ (L:100)	2		
11	09481-40401	フューズ (40A)	1		
12	36667-96L20	ワイヤ, ケージ エクステンション	1		

FIG.530A

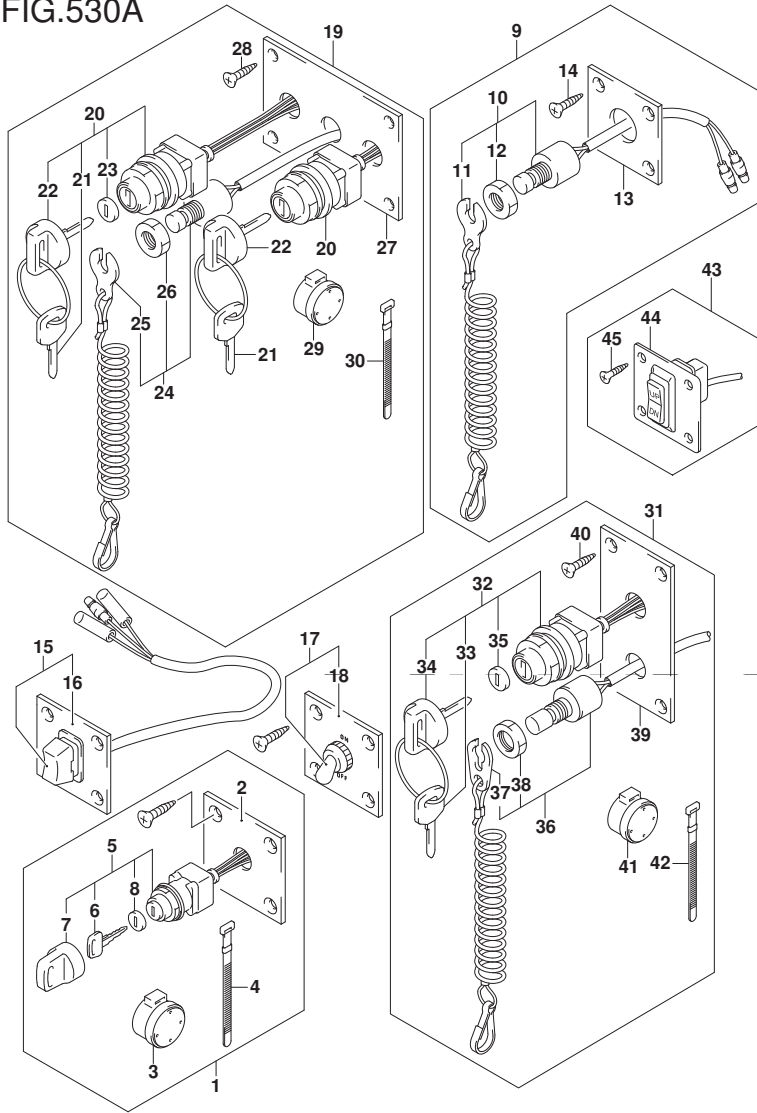

FIG. 530A (1-G-11) オプション:スイッチ

見出番号	品番	品名	使用個数	備考	標準 作業時間
1	37100-96J00	ハネルアツシ, イグニッションスイッチ	1		
2	37139-99E00	ハネル, イグニッションスイッチ	1		
3	38500-93J90	フザー, ウォーニング	1		
4	09407-08401	クランプ (L:80)	1		
5	37110-93J01	スイッチアツシ, イグニッション	1		
6-1	37141-99E00	キー (931)	2		
6-2	37141-99E10	キー (932)	2		
6-3	37141-99E20	キー (933)	2		
6-4	37141-99E30	キー (934)	2		
6-5	37141-99E40	キー (935)	2		
6-6	37141-99E50	キー (936)	2		
6-7	37141-99E60	キー (937)	2		
6-8	37141-99E70	キー (938)	2		
6-9	37141-99E80	キー (939)	2		
6-10	37141-99E90	キー (940)	2		
6-11	37141-99EA0	キー (941)	2		
6-12	37141-99EB0	キー (942)	2		
7	37143-99E00	キャツプ, キー	1		
8	37149-93J00	キャツプ, シリンダボデー	1		
9	37803-93J04	ハネルアツシ, エマシエンシスイッチ	1		
10	37820-93J04	スイッチアツシ, エマシエンシ	1		
11	37823-92E01	プレートアツシ, エマシエンシスイッチロック	1		
12	37826-92J00	ナット	1		
13	37825-99E00	ハネル, エマシエンシストップスイッチ	1		
14	03122-05165	スクリュ	4		

FIG.530A

FIG. 530A (1-G-12) オプション:スイッチ

見出番号	品番	品名	使用個数	備考	標準 作業時間
15	37805-93J00	ハネルアツシ, PTTスイッチ	1		
16	37855-99E00	ハネル, PTTスイッチ	1		
17	37210-93J00	ハネルアツシ, ライトインクスイッチ	1		
18	37212-93J00	ハネル, ライトインクスイッチ	1		
19	37100-96J14	ハネルアツシ, テュアルエンジンスイッチ	1		
20	37110-93J01	スイッチアツシ, イグニツシヨシ	2		
21-1	37141-99E00	キー (931)	4		
21-2	37141-99E10	キー (932)	4		
21-3	37141-99E20	キー (933)	4		
21-4	37141-99E30	キー (934)	4		
21-5	37141-99E40	キー (935)	4		
21-6	37141-99E50	キー (936)	4		
21-7	37141-99E60	キー (937)	4		
21-8	37141-99E70	キー (938)	4		
21-9	37141-99E80	キー (939)	4		
21-10	37141-99E90	キー (940)	4		
21-11	37141-99EA0	キー (941)	4		
21-12	37141-99EB0	キー (942)	4		
22	37143-99E00	キャツツ, キー	2		
23	37149-93J00	キャツツ, シリシタホテ	2		
24	37820-93J94	スイッチアツシ, エマシ	1		
25	37823-92E01	レートアツシ, エマシ	1		
26	37826-92J00	ナツ	1		
27	37139-99E10	ハネル, イグニツシヨシ	1		
28	03121-0516A	スクリュ	4		
29	38500-93J90	フザ, ウオーニツク	2		
30	09407-08401	クランツ (L:80)	1		

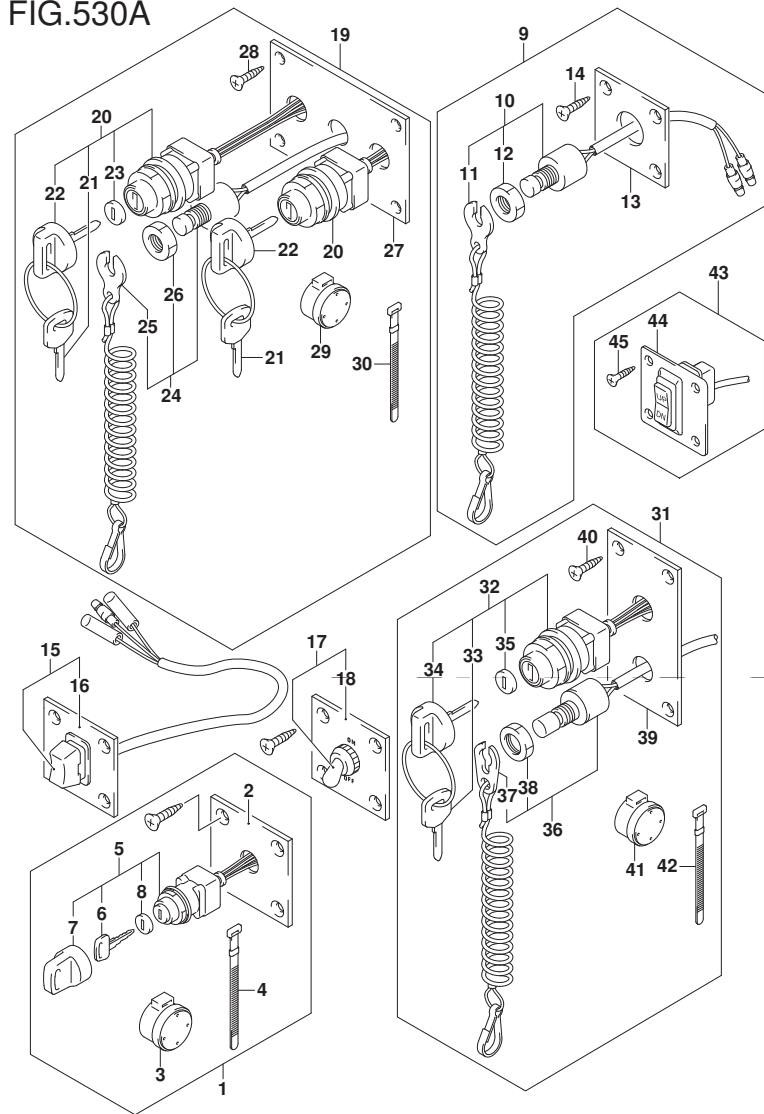

FIG.530A

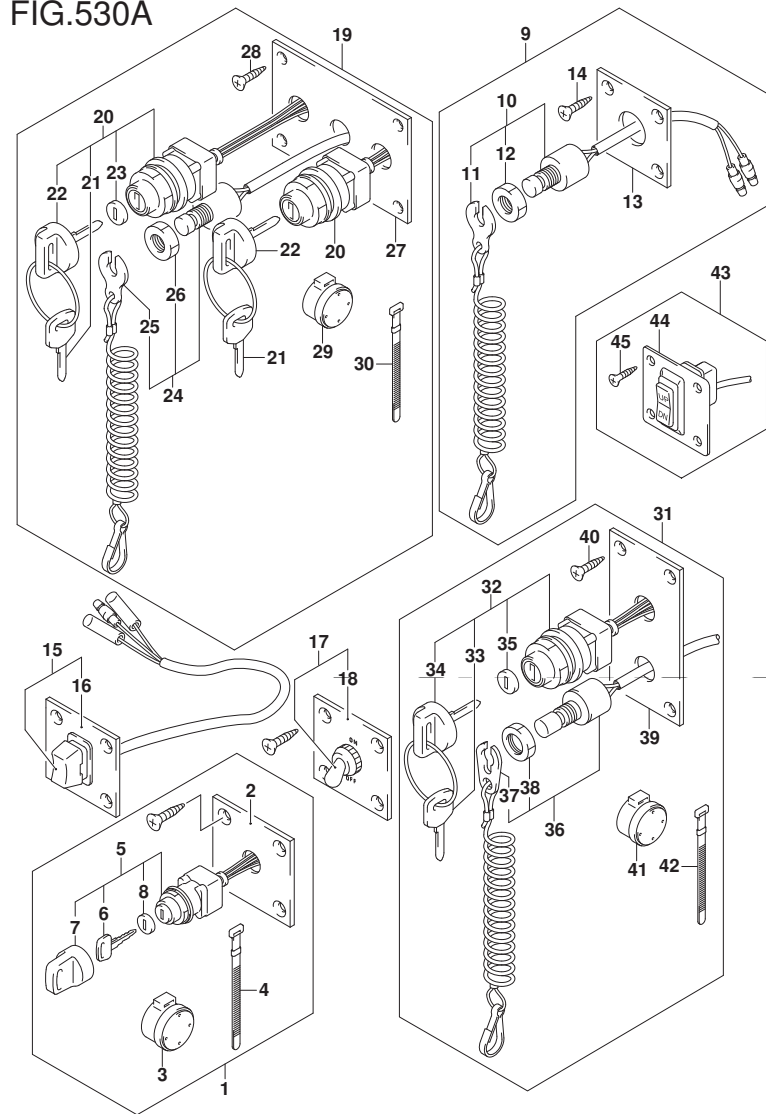

FIG. 530A (1-G-13) オプション:スイッチ

見出番号	品番	品名	使用個数	備考	標準作業時間
31	37100-96J24	ハネルアツシ、エンジンスイッチ	1		
32	37110-93J01	スイッチアツシ、イグニッション	1		
33-1	37141-99E00	キー (931)	2		
33-2	37141-99E10	キー (932)	2		
33-3	37141-99E20	キー (933)	2		
33-4	37141-99E30	キー (934)	2		
33-5	37141-99E40	キー (935)	2		
33-6	37141-99E50	キー (936)	2		
33-7	37141-99E60	キー (937)	2		
33-8	37141-99E70	キー (938)	2		
33-9	37141-99E80	キー (939)	2		
33-10	37141-99E90	キー (940)	2		
33-11	37141-99EA0	キー (941)	2		
33-12	37141-99EB0	キー (942)	2		
34	37143-99E00	キャツプ、キー	1		
35	37149-93J00	キャツプ、シリンダボデー	1		
36	37820-93J04	スイッチアツシ、エマシ	1		
37	37823-92E01	プレートアツシ、エマシ	1		
38	37826-92J00	ナツト	1		
39	37139-99E20	ハネル、イグニッションスイッチ	1		
40	03121-0516A	スクリュ	4		
41	38500-93J90	フザ、ウオーニング	1		
42	09407-08401	クラフ (L:80)	1		
43	37860-87L00	ハネルアツシ、トロリンク	1		
44	37862-87L00	ハネル	1		
45	09131-05004	タツピングスクリュ	4		

FIG.535A

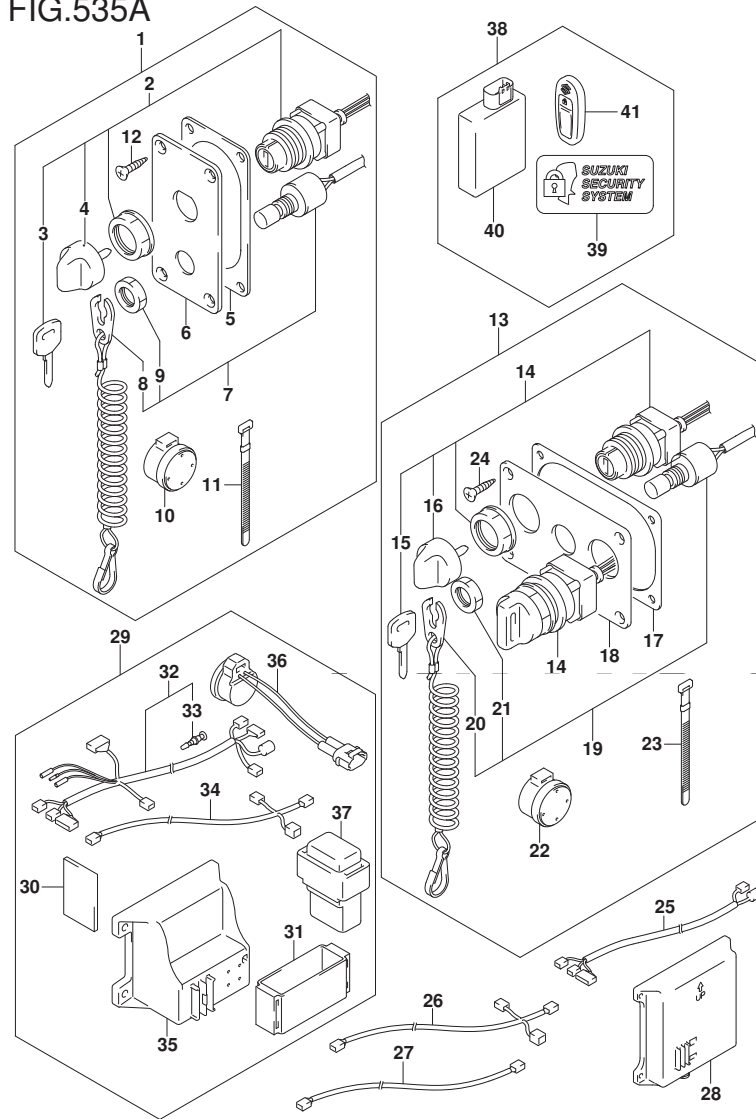

FIG. 535A (1-G-14) オプション:キーレススタート

見出番号	品番	品名	使用個数	備考	標準作業時間
1	37100-96L10	パネルアツシ, メインスイッチキーレススタート	1		
2	37110-96L10	・スイッチアツシ, メイン	1		
3-1	37141-99E00	・キー (931)	1		
3-2	37141-99E10	・キー (932)	1		
3-3	37141-99E20	・キー (933)	1		
3-4	37141-99E30	・キー (934)	1		
3-5	37141-99E40	・キー (935)	1		
3-6	37141-99E50	・キー (936)	1		
4	37143-96L00	・ノブ, メインスイッチ	1		
5	37114-96L10	・シート, メインスイッチパネル	1		
6	37139-96L10	・パネル, メインスイッチ	1		
7	37820-93J04	・スイッチアツシ, エマシエンジン	1		
8	37823-92E01	・プレートアツシ, エマシエンジンスイッチロック	1		
9	37826-92J00	・ナット	1		
10	38500-93J90	・ブザー, ウォーニング	1		
11	09407-08401	・クランプ (L:80)	1		
12	03122-05165	・スクリュー	4		
13	37100-96L20	パネルアツシ, デュアルエンジンスイッチ	1		
14	37110-96L10	・スイッチアツシ, メイン	2		
15-1	37141-99E00	・キー (931)	4		
15-2	37141-99E10	・キー (932)	4		
15-3	37141-99E20	・キー (933)	4		
15-4	37141-99E30	・キー (934)	4		
15-5	37141-99E40	・キー (935)	4		
15-6	37141-99E50	・キー (936)	4		
16	37143-96L00	・ノブ, メインスイッチ	2		

FIG.535A

FIG. 535A (1-G-15) オプション:キーレススタート

見出番号	品番	品名	使用個数	備考	標準作業時間
17	37114-96L00	・シート,メインスイッチハネル	1		
18	37139-96L20	・ハネル,メインスイッチ	1		
19	37820-93J94	・スイッチアツシ,エマシエンジン	1		
20	37823-92E01	・フレートアツシ,エマシエンジンスイッチロック	1		
21	37826-92J00	・ナツト	1		
22	38500-93J90	・フザー,ウオーニング	1		
23	09407-08401	・クランプ(L:80)	1		
24	03122-05165	・スクリュ	4		
25	36621-96L00	ハーネスアツシ,キーレススタートユーアルエンジン	1		
26	36664-96L00	ハーネスアツシ,キーレススタートCAN	1	L:810+110	
27-1	36663-96L10	ワイヤ,キーレススタートCANエクステンション	1	コネクタ:ブルー	
27-2	36663-96L00	ワイヤ,キーレススタートCANエクステンション	1	コネクタ:ブラック	
28	37173-96L00	ホルダ,キーレススタートハーツ	1	ラージタイプ	
29	37105-96L10	ハーネスセット,キーレススタートコントローラ	1		
30	32851-93J00	・クツシヨシ,リートワイヤ	1		
31	32980-38F00	・クツシヨシ,CD1ユニット	1		
32	36623-96L10	・ハーネスアツシ,キーレススタートコントロール	1		
33	36615-96300	・ターミナル	1		
34	36662-96L10	・ハーネスアツシ,キーレススタートCAN	1	L:6500+2000	
35	37173-96L10	・ホルダ,キーレススタートハーツ	1	スモールタイプ	
36	38500-93J90	・フザー,ウオーニング	1		
37	38860-96L00	・リレーアツシ,キーレススタート	1		
38	37170-96L12	コントローラセット,キーレススタート315MHZ	1		
39	37117-96L00	・デカル,キーレススタート	2		
40	37171-96L11	・コントローラアツシ,キーレススタート315	1		
41	37172-96L10	・リモコンアツシ,キーレススタート315MHZ	2		

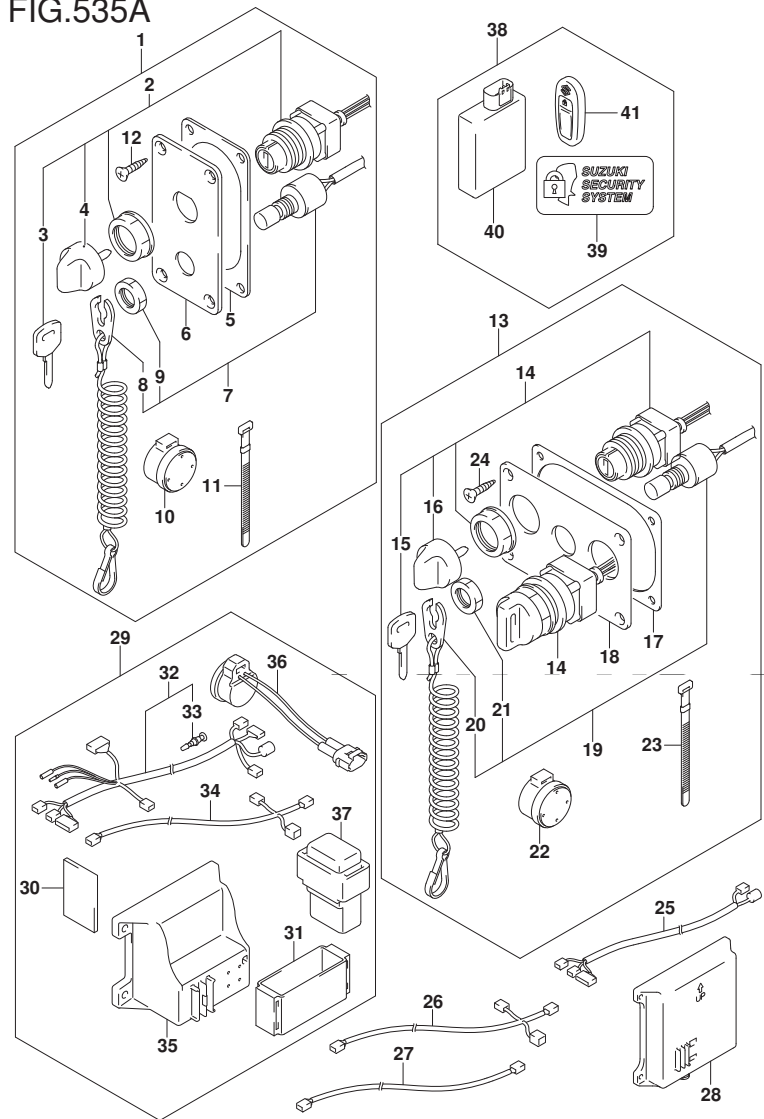

FIG.541A

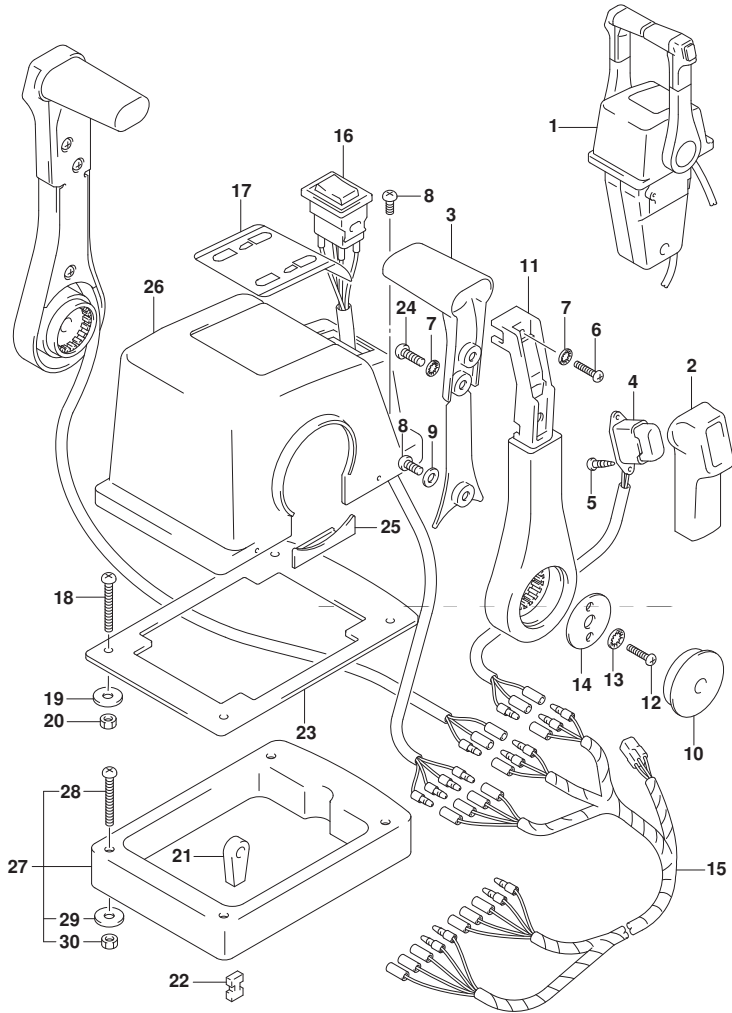

FIG. 541A (1-H-2) オプション:リモート コントロール アッシ デュアル (1)

見出番号	品番	品名	使用個数	備考	標準作業時間
1	67200-93J23	リモートコントロールアッシ, ツイン	1		
2	67261-93J00	・グ リップ, NO. 1	2		
3	67263-93J00	・グ リップ, NO. 2	2		
4	37850-93J10	・スイッチアッシ, PTT	2		
5	67295-92E10	・スクリュ	4		
6	67296-88D10	・スクリュ (5X16)	2		
7	67288-92E20	・ワッシャ	6		
8	67296-92E70	・スクリュ	4		
9	67288-92E40	・ワッシャ	2		
10	67257-92E00	・キヤツフ, レバ-	2		
11	67251-93J00	・レバ-, ハンドル	2		
12	67296-92E60	・スクリュ	4		
13	67288-92E30	・ワッシャ	4		
14	67253-92E00	・ワッシャ	2		
15	36890-93J10	・ワイヤ, ニュートラル/PTTスイッチ	1		
16	37220-92E00	・スイッチアッシ, モード チェンジ	1		
17	67282-93J00	・デ カール	1		
18	67296-92E30	・スクリュ	4		
19	09160-05024	・ワッシャ (5. 5X16X1. 5)	4		
20	67287-92E00	・ナツト	4		
21	67275-95600	・エンド, ケーブル	4		
22	67273-95600	・スペーサ	2		
23	67273-92E10	・グ ロメツト	1		
24	67295-92E00	・スクリュ	4		
25	67271-92E00	・カバー	2		
26	67211-93J10	・ホ デ-カバー-, トップ マウントデュアル	1		

FIG.541A

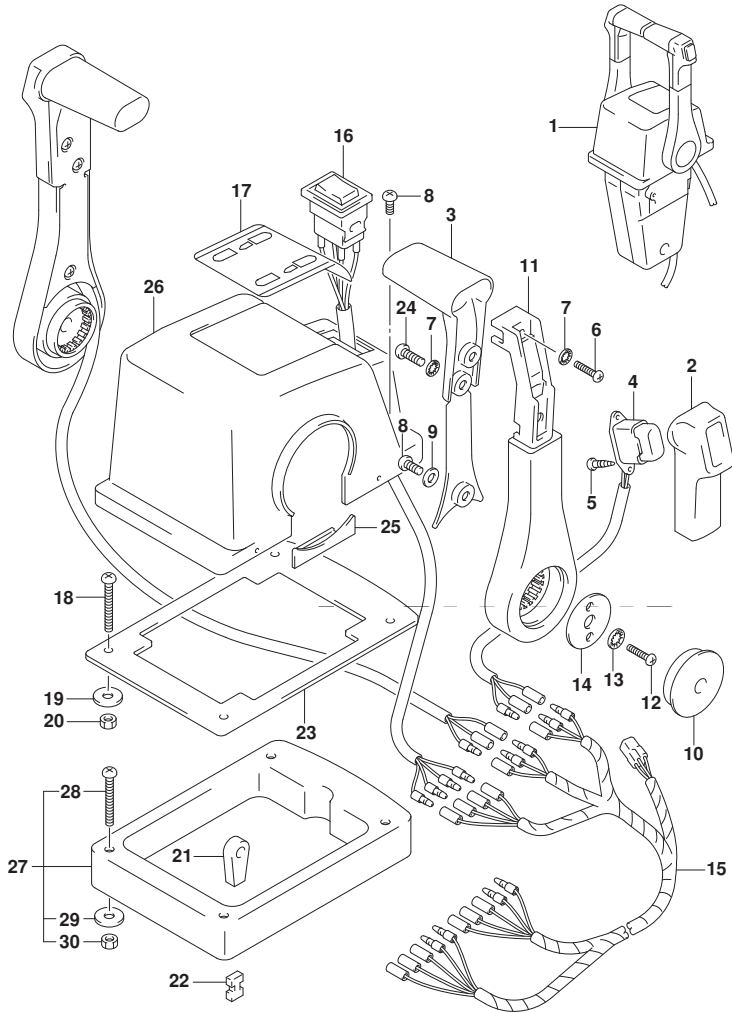

FIG. 541A (1-H-3) オプション:リモートコントロール アッシー デュアル (1)

見出番号	品番	品名	使用個数	備考	標準作業時間
27	67500-93J10	キット, リモコンヘッドアッシー	1		
28	09125-05135	・スクリュー (5X65)	4		
29	09160-05029	・ワッシャ (5.5X12X0.8)	4		
30	09140-05005	・ナット	4		

FIG.542A

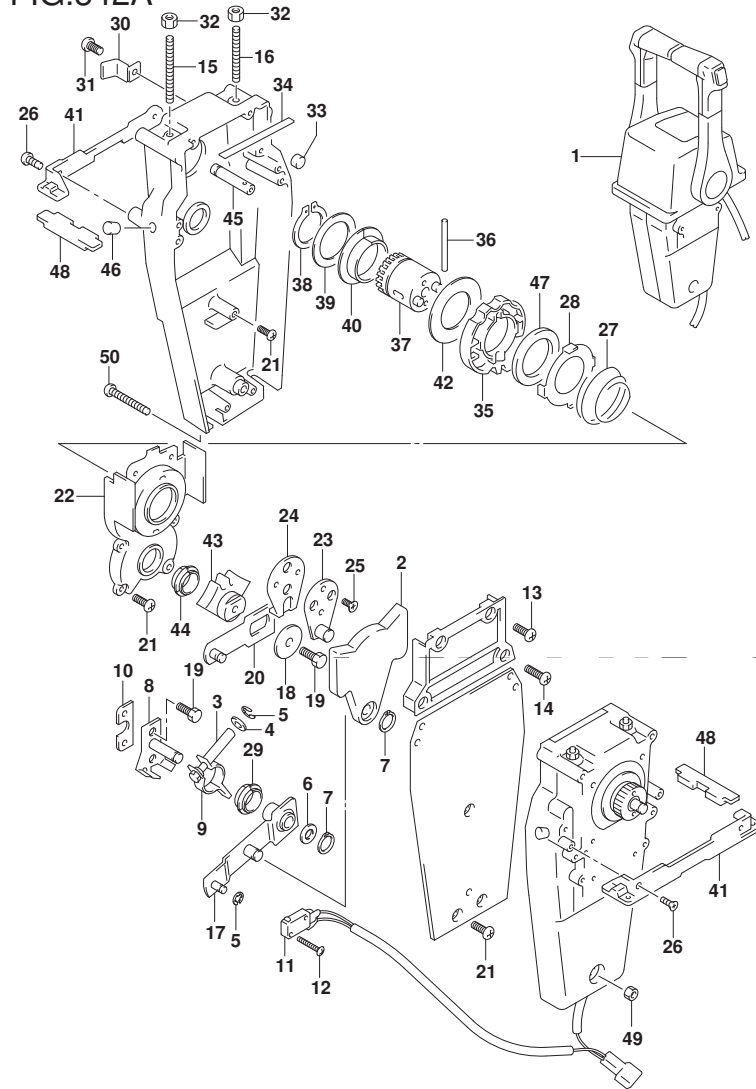

FIG. 542A (1-H-4) オプション:リモートコントロールアツシデュアル(2)

見出番号	品番	品名	使用個数	備考	標準作業時間
1	67200-93J23	リモートコントロールアツシ, ツイン	1		
2	67222-92E00	・プレート	2		
3	67223-92E00	・ブレーキアシヤスト	2		
4	67288-92E00	・ワツシヤ	2		
5	67292-94300	・Eリング	8		
6	67288-92E10	・ワツシヤ	2		
7	67291-92E00	・リング, スタツフ	4		
8	67221-92E00	・シフトアツシ	2		
9	67224-92E00	・ブレーキアームアツシ	2		
10	67294-92E00	・スベ-サ	2		
11	37721-92E10	・スイッチアツシ, ニュートラル	1		
12	67296-92E11	・スクリュ, ニュートラルスイッチ	4		
13	67296-88D10	・スクリュ (5X16)	4		
14	67296-92E20	・スクリュ (5X25)	4		
15	67226-92E00	・ホルト, ストツハ フロント	2		
16	67226-92E10	・ホルト, ストツハ リヤ	2		
17	67240-92E00	・スロットルアームアツシ	2		
18	67228-92E00	・ワツシヤ	2		
19	67286-92E00	・ホルト (6X18)	6		
20	67230-92E00	・シフトアームアツシ	2		
21	09125-05042	・スクリュ (5X10)	16		
22	67234-92E00	・ケース, キヤ	2		
23	67245-92E00	・レバ-アツシ, スロットル	2		
24	67227-92E00	・ストツハ	2		
25	09126-06006	・スクリュ (6X20)	4		
26	67296-95610	・スクリュ	4		

FIG.542A

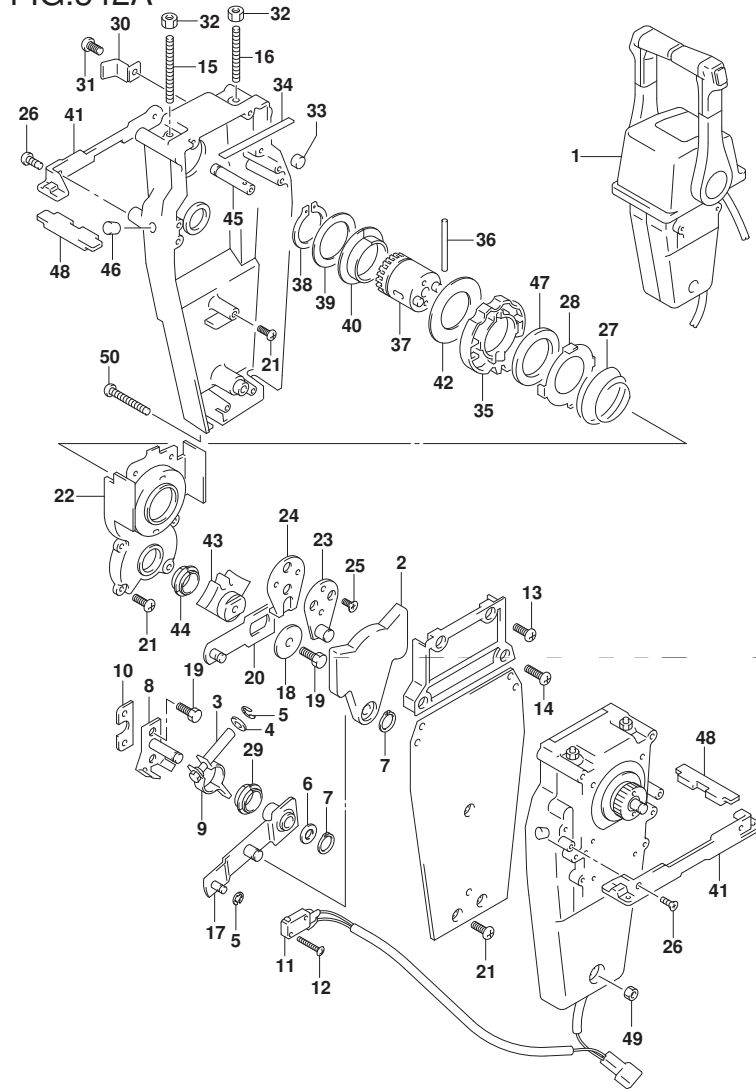

FIG. 542A (1-H-5) オプション:リモート コントロール アッシ ティュアル (2)

見出番号	品番	品名	使用個数	備考	標準 作業時間
27	67233-92E00	・スプ リング	2		
28	67235-92E00	・フ レート, シフトロツク	2		
29	67232-95620	・フ ツシュ	2		
30	67269-92E00	・フ ラケツト	2		
31	67296-88D10	・スクリュ (5X16)	2		
32	09140-06020	・ナツト	4		
33	67236-92E00	・ロ-ラ	2		
34	67237-92E01	・スプ リング	12		
35	67238-92E00	・ギヤ, ドライブ	2		
36	67239-92E00	・ピン	2		
37	67246-92E00	・シヤフト, ドライブ	2		
38	67291-92E10	・リング, スナツブ	2		
39	67253-92E10	・ワツシヤ	2		
40	67252-92E10	・フ ツシュ	2		
41	67274-92E00	・フランジ	2		
42	67253-95600	・ワツシヤ	2		
43	67231-92E00	・ギヤ, シフト	2		
44	67232-95600	・フ ツシュ	2		
45	67241-92E10	・ロツド, フリーアキユムレータ	2		
46	67243-92E00	・キヤツブ, ホール	2		
47	67239-92E10	・フ レート, シフトピン	2		
48	67272-92E10	・シール, フランジ	2		
49	67287-92E10	・ナツト	1		
50	67296-92E80	・スクリュ	3		

FIG.544A

FIG. 544A (1-H-6) オプション:リモート コントロール アツシ シンゲル (1)

見出番号	品番	品名	使用個数	備考	標準作業時間
1	67200-93J13	リモートコントロールアツシ, シンゲル	1		
2	67261-93J00	・グ リツフ, NO. 1	1		
3	67263-93J00	・グ リツフ, NO. 2	1		
4	37850-93J10	・スイッチアツシ, PTT	1		
5	67295-92E10	・スクリユ	2		
6	67296-88D10	・スクリユ (5X16)	1		
7	67288-92E20	・ワツシヤ	3		
8	67295-92E00	・スクリユ	2		
9	67296-92E70	・スクリユ	1		
10	67288-92E40	・ワツシヤ	1		
11	67257-92E00	・キヤツフ, レバ-	1		
12	67251-93J00	・レバ-, ハンドル	1		
13	67296-92E60	・スクリユ	2		
14	67288-92E30	・ワツシヤ	2		
15	67253-92E00	・ワツシヤ	1		
16	36890-93J00	・ワイヤ, ニュートラル/PTTスイッチ	1		
17	67281-93J00	・デ カール	1		
18	67296-92E30	・スクリユ	4		
19	09160-05024	・ワツシヤ (5. 5X16X1. 5)	4		
20	67287-92E00	・ナツト	4		
21	67275-95600	・エンド, ケーブル	2		
22	67273-95600	・スベ-サ	1		
23	67273-92E00	・グ ロメツト	1		
24	67274-92E00	・フランジ	2		
25	67296-95610	・スクリユ	4		
26	67271-92E00	・カバー	1		

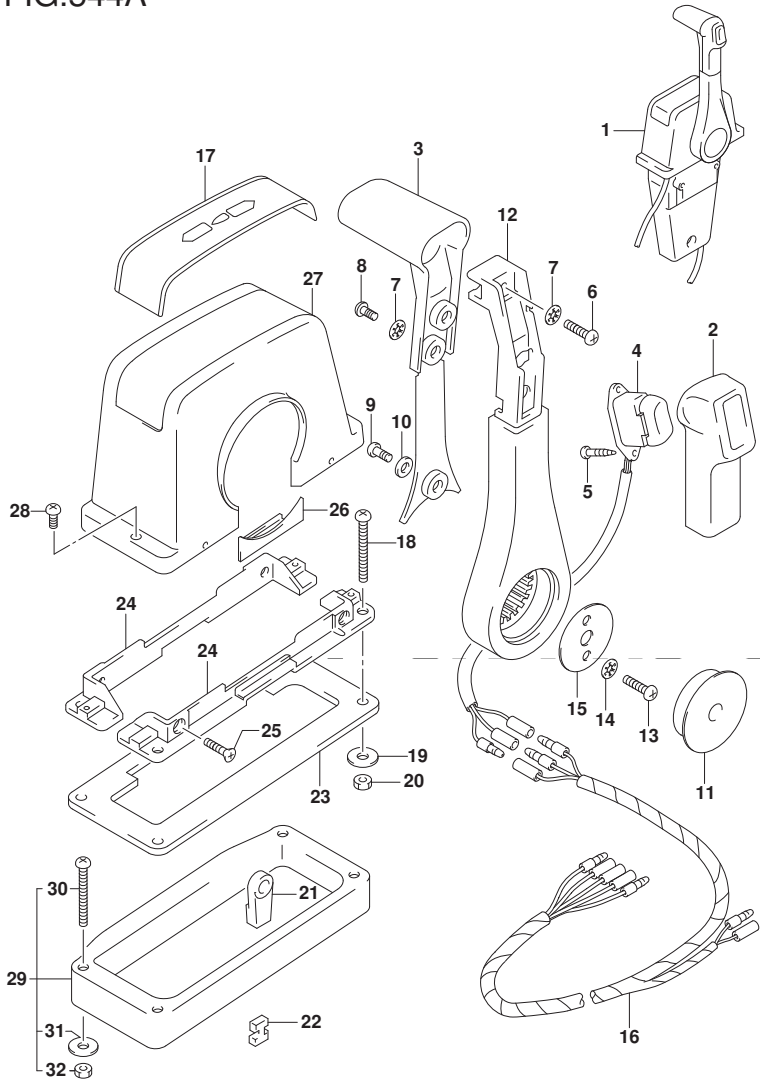

FIG.544A

FIG. 544A (1-H-7) オプション:リモートコントロールアツシングル (1)

見出番号	品番	品名	使用個数	備考	標準作業時間
27	67211-93J00	・カバー、ボデー	1		
28	67296-92E70	・スクリュ	2		
29	67500-93J00	キット、リモコンペーサシングル	1		
30	09125-05135	・スクリュ (5X65)	4		
31	09160-05029	・ワッシャ (5.5X12X0.8)	4		
32	09140-05005	・ナツト	4		

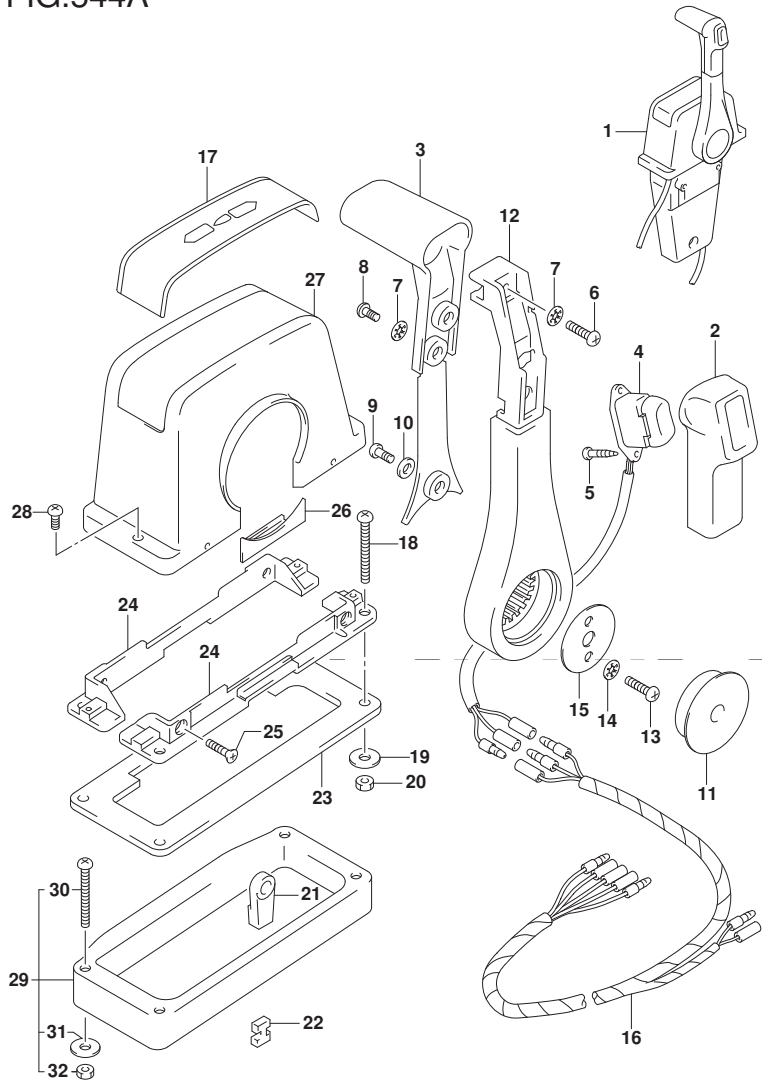

FIG.545A

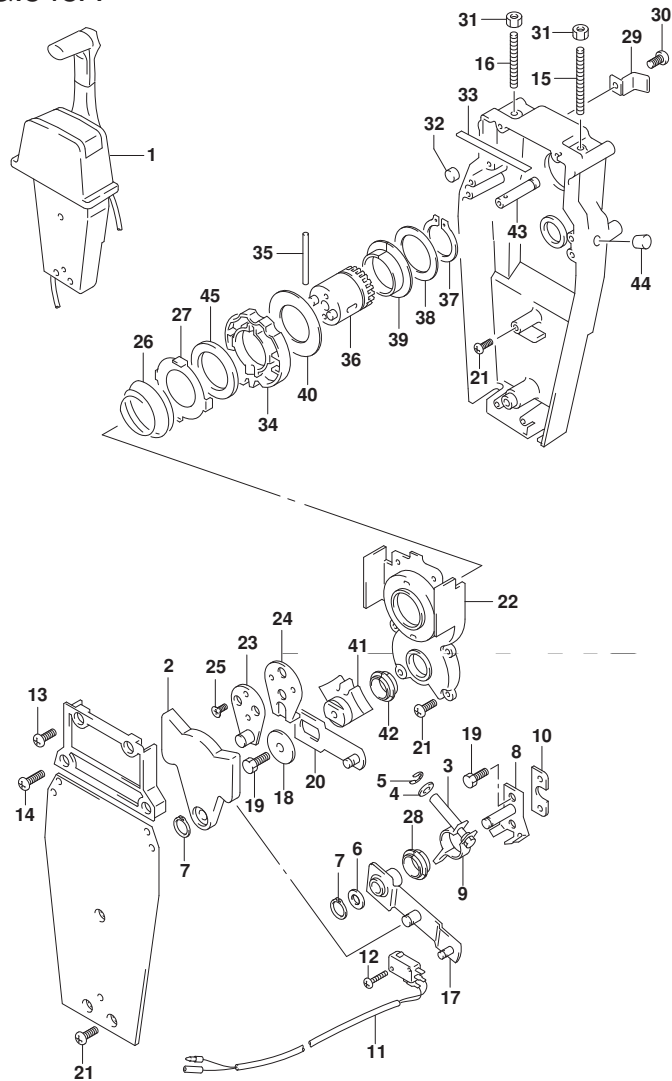

FIG. 545A (1-H-8) オプション:リモートコントロールアツシシングル (2)

見出番号	品番	品名	使用個数	備考	標準作業時間
1	67200-93J13	リモートコントロールアツシ, シングル	1		
2	67222-92E00	・フレート	1		
3	67223-92E00	・フレイキアツヤスト	1		
4	67288-92E00	・ワツヤ	1		
5	67292-94300	・Eリング	4		
6	67288-92E10	・ワツヤ	1		
7	67291-92E00	・リング, スタツフ	2		
8	67221-92E00	・シフトアツシ	1		
9	67224-92E00	・フレイキアームアツシ	1		
10	67294-92E00	・スベ-サ	1		
11	37721-95500	・スイッチアツシ, ニュートラル	1		
12	67296-92E11	・スクリュ, ニュートラルスイッチ	2		
13	67296-88D10	・スクリュ (5X16)	2		
14	67296-92E20	・スクリュ (5X25)	2		
15	67226-92E00	・ホルト, スタツハ フロント	1		
16	67226-92E10	・ホルト, スタツハ リヤ	1		
17	67240-92E00	・スロツトルアームアツシ	1		
18	67228-92E00	・ワツヤ	1		
19	67286-92E00	・ホルト (6X18)	3		
20	67230-92E00	・シフトアームアツシ	1		
21	09125-05042	・スクリュ (5X10)	9		
22	67234-92E00	・ケース, キヤ	1		
23	67245-92E00	・レバ-アツシ, スロツトル	1		
24	67227-92E00	・スタツハ	1		
25	09126-06006	・スクリュ (6X20)	2		
26	67233-92E00	・スフ リング	1		

FIG.545A

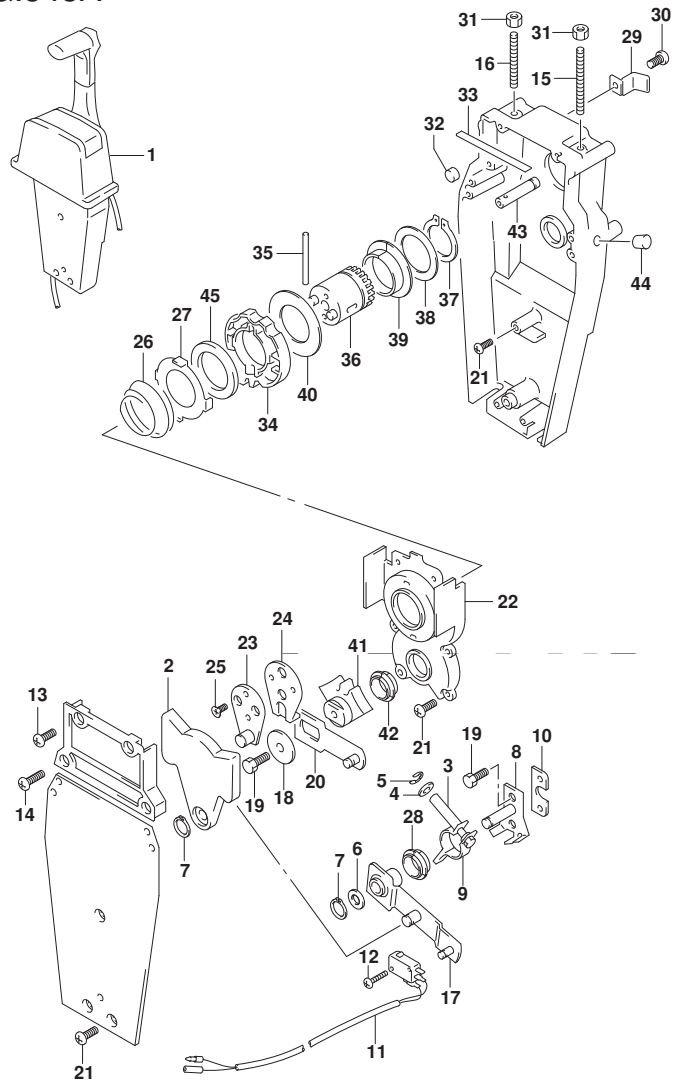

FIG. 545A (1-H-9) オプション:リモートコントロールアッシンクル (2)

見出番号	品番	品名	使用個数	備考	標準作業時間
27	67235-92E00	・プレート, シフトロック	1		
28	67232-95620	・ブッシュ	1		
29	67269-92E00	・ブラケット	1		
30	67296-88D10	・スクリュー (5X16)	1		
31	09140-06020	・ナット	2		
32	67236-92E00	・ローラ	1		
33	67237-92E01	・スプリング	6		
34	67238-92E00	・ギヤ, ドライブ	1		
35	67239-92E00	・ピン	1		
36	67246-92E00	・シャフト, ドライブ	1		
37	67291-92E10	・リング, スタンプ	1		
38	67253-92E10	・ワッシャ	1		
39	67252-92E10	・ブッシュ	1		
40	67253-95600	・ワッシャ	1		
41	67231-92E00	・ギヤ, シフト	1		
42	67232-95600	・ブッシュ	1		
43	67241-92E10	・ロッド, フリーアキユムレータ	1		
44	67243-92E00	・キャップ, ホール	1		
45	67239-92E10	・プレート, シフトピン	1		

FIG.573A

FIG. 573A (1-H-10) オプション:タイロッド

見出番号	品番	品名	使用個数	備考	標準作業時間
1	67600-93J00	キット, タイロッド	1		
2	67725-93J00	・ボルト, タイロッド (M12)	2		
3	67726-93J00	・ナット, タイロッド (M12)	2		
4	67721-93J00	・スペーサ, タイロッド	2		
5	67630-93J00	キット, ステアリング エクステンション	1		
6	67725-93E00	・ボルト, ステアリング プラケットサブ	4		
7	67726-99E00	・ナット, ロック	4		

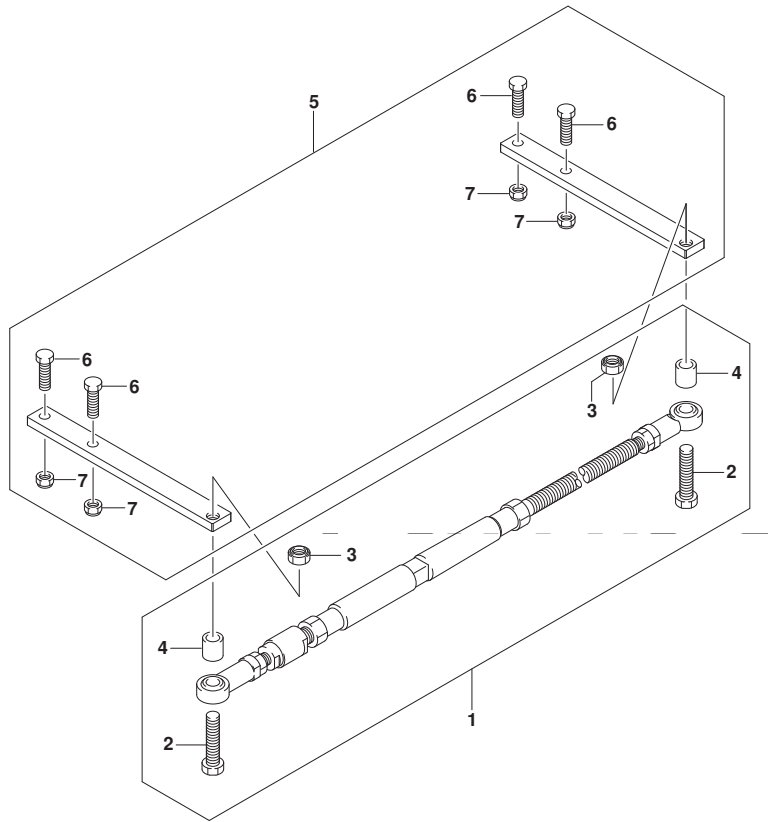

FIG.575A

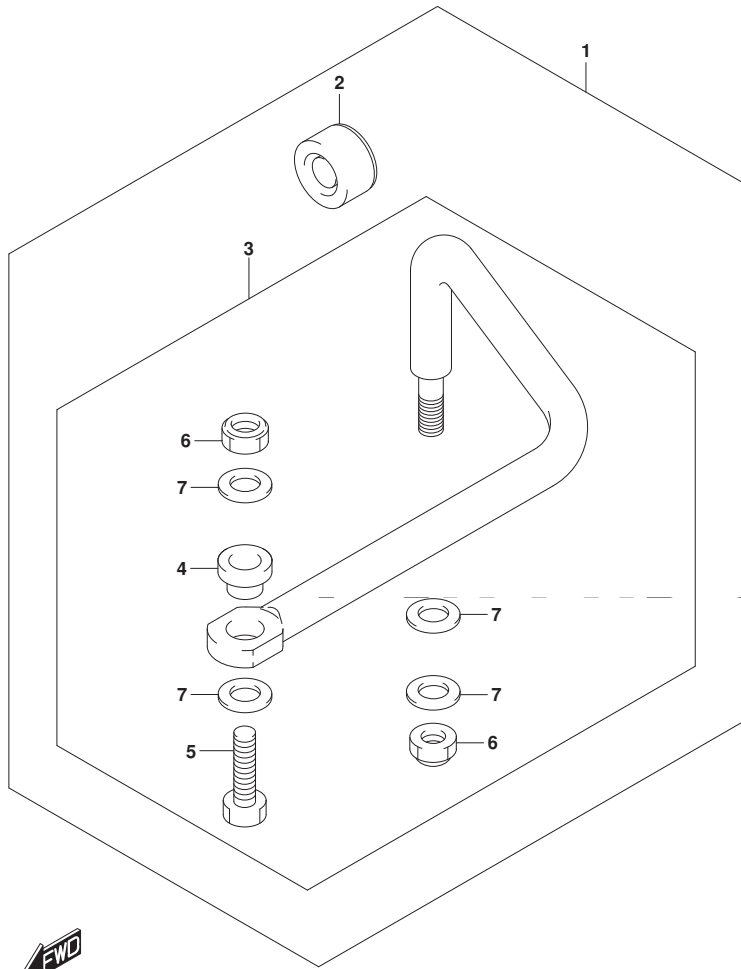

FIG. 575A (1-H-11) オプション:トドラッグ リンク

見出番号	品番	品名	使用個数	備考	標準作業時間
1	67700-96J00	リンクセット, トドラッグ	1		
2	41161-94400	・シール, ステアリングケーブル	1		
3	67701-96J00	・リンクアッソ, トドラッグ	1		
4	67721-96J00	・スベーサ	1		
5	67725-96J00	・ボルト, トドラッグリンク	1		
6	67726-99E00	・ナット, ロック	2		
7	67728-99E00	・ワッシャ	4		

FIG.585A

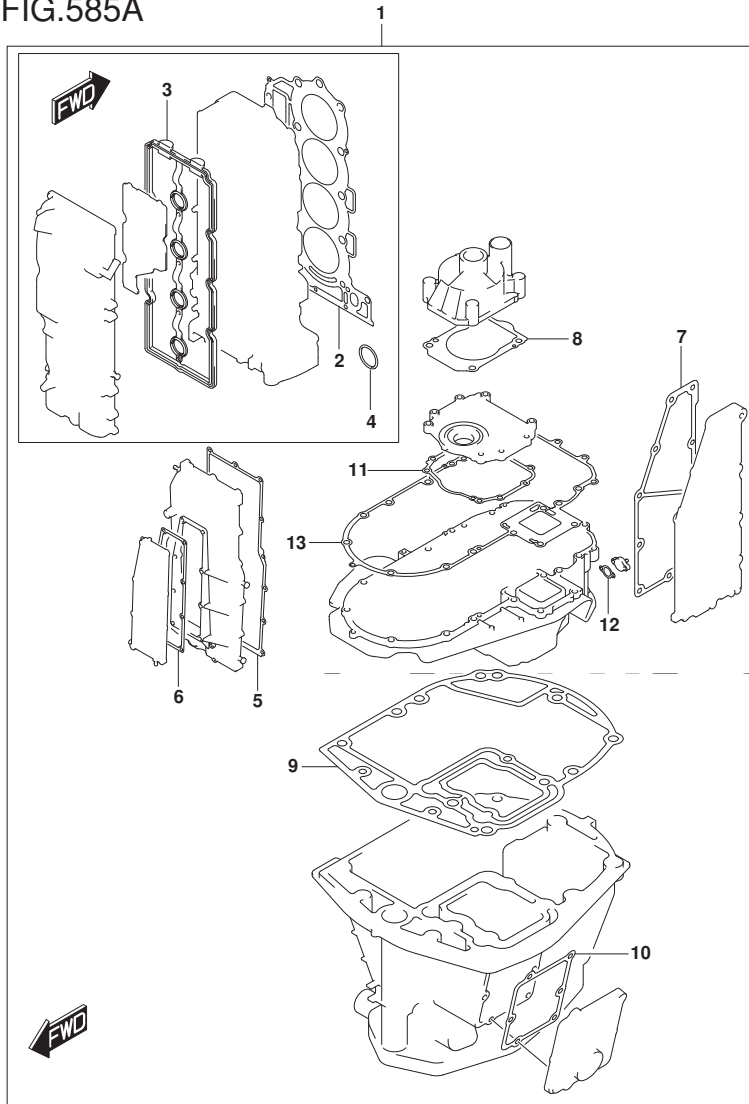

FIG. 585A (1-H-12) オプション:ガasket セット

見出番号	品番	品名	使用個数	備考	標準作業時間
1	11410-96810	ガasketセット	1		
2	11141-96L00	・ガasket, シリンダヘッド	1		
3	11189-96J00	・ガasket, シリンダヘッドカバー	1		
4	11318-96J00	・Oリング, パランサオイルキヤリ	1		
5	11332-96J00	・ガasket, パランサカバー	1		
6	11342-96J00	・ガasket, パランサオートジヤケットカバー	1		
7	14151-96J00	・ガasket, エキゾーストカバー	1		
8	17472-93J00	・ガasket, ボンフケースパネル	1		
9	11489-96J01	・ガasket, オイルパン	1		
10	11552-96J00	・ガasket, オイルパンプオートジヤケットカバー	1		
11	51123-96J01	・ガasket, マウントオイルカバー	1		
12	51142-96J00	・ガasket, エンジンホルダカバー	1		
13	51211-96J00	・ガasket, エンジンホルダ	1		

FIG.601A

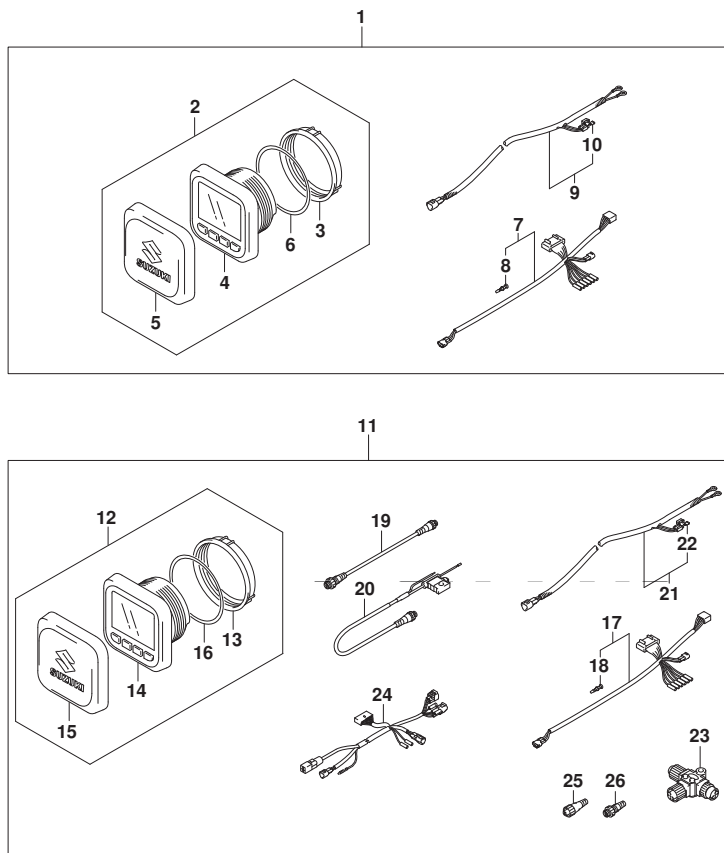
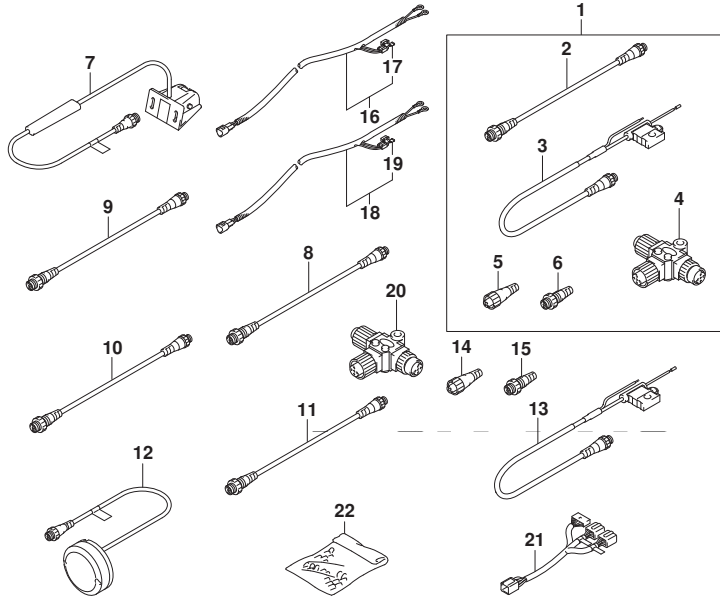

FIG. 601A (1-H-13) オプション:マルチ ファンクション ゲージ (1)

見出番号	品番	品名	使用個数	備考	標準作業時間
1	34000-96L41	キット, シングルゲージメカニカル	1		
2	34011-96L11	・ゲージセット, マルチ(W/インストラクション)	1		
3	34112-96L00	・ナット, ゲージ	1		
4	34193-96L00	・ベゼル, ゲージ	1		
5	34211-96L00	・カバー, ゲージ	1		
6	34825-96L00	・ハツキンク, ゲージ	1		
7	36661-96L10	・アダプタ, ゲージ	1		
8	36615-96300	・ターミナル	5		
9	36663-98J10	・ハーネスアツシ, アクティブ ハブパワー (6M)	1		
10	09481-05501	・フューズ (5A)	1		
11	34000-96L51	キット, デュアルゲージメカニカル	1		
12	34011-96L11	・ゲージセット, マルチ(W/インストラクション)	2		
13	34112-96L00	・ナット, ゲージ	2		
14	34193-96L00	・ベゼル, ゲージ	2		
15	34211-96L00	・カバー, ゲージ	2		
16	34825-96L00	・ハツキンク, ゲージ	2		
17	36661-96L10	・アダプタ, ゲージ	2		
18	36615-96300	・ターミナル	10		
19	36662-88L10	・ワイヤ, 2エクステンション	2		
20	36663-88L00	・ハーネスアツシ, ネットワークパワー	1		
21	36663-98J10	・ハーネスアツシ, アクティブ ハブパワー (6M)	1		
22	09481-05501	・フューズ (5A)	1		
23	36664-88L00	・コネクタ, BRANCH	2		
24	36665-87L00	・アダプタ, ゲージフォーマルフル	1		
25	36665-88L00	・ユニット, レジスタメール	1		
26	36665-88L10	・ユニット, レジスタメール	1		

FIG.602A

FIG. 602A (1-H-14) オプション:マルチ ファンクション ケーシ (2)



見出番号	品番	品名	使用個数	備考	標準作業時間
1	36001-88L00	セット, ワイヤ	1		
2	36662-88L10	・ワイヤ, 2エクステンション	1		
3	36663-88L00	・ハーネスアツシ, ネットワークハワー	1		
4	36664-88L00	・コネクタ, BRANCH	1		
5	36665-88L00	・ユニット, レジスタヒューメル	1		
6	36665-88L10	・ユニット, レジスタヒューメル	1		
7	34190-88L00	センサアツシ, ハットヒューメル	1		
8	36662-88L10	ワイヤ, 2エクステンション	1		
9	36662-88L20	ワイヤ, 6エクステンション	1		
10	36662-88L30	ワイヤ, 15エクステンション	1		
11	36662-88L00	ワイヤ, 25エクステンション	1		
12	39950-88L02	モジュールアツシ, GPSレシーバ	1		
13	36663-88L00	ハーネスアツシ, ネットワークハワー	1		
14	36665-88L00	ユニット, レジスタヒューメル	1		
15	36665-88L10	ユニット, レジスタヒューメル	1		
16	36663-98J00	ハーネスアツシ, アクティブハワー (2.5M)	1		
17	09481-05501	・フューズ (5A)	1		
18	36663-98J10	ハーネスアツシ, アクティブハワー (6M)	1		
19	09481-05501	・フューズ (5A)	1		
20	36664-88L00	コネクタ, BRANCH	1		
21	36667-96L11	ワイヤ, テーナルケーシングアダプタ	1		
22	36990-87D00	ターミナル/スリーブセット	1		

品番	FIG.NO.	品番	FIG.NO.	品番	FIG.NO.	
10000		11550-96J00-YAY	180A-15-1	12812-90J00	119A-14	
		11552-96J00	180A-16	12813-73G00	119A-13	
			585A-10	12831-93J01	119A-16	
		12100-96811-025	116A-6-2	12891-93J00	121A-12	
		12100-96811-0A0	116A-6-1	12892-93J00-218	121A-13-1	
	11100-96L00	111A-1	12100-96L00-050	116A-14	12892-93J00-220	121A-13-2
	11112-84400	111A-5	12111-96L00-0B0	116A-1	12892-93J00-223	121A-13-3
	11115-93J10-001	111A-30	12140-96J00	116A-2	12892-93J00-225	121A-13-4
	11116-93J01	111A-6	12140-96J00-050	116A-15	12892-93J00-228	121A-13-5
	11117-96J01	113A-2	12151-96J00	116A-3	12892-93J00-230	121A-13-6
	11119-96J00	111A-8	12160-96L00	116A-4	12892-93J00-233	121A-13-7
	11141-96L00	111A-9	12221-96J10	116A-7	12892-93J00-235	121A-13-8
		585A-2	12242-96J00	116A-10	12892-93J00-238	121A-13-9
	11170-96J11	111A-21	12300-85830	116A-9-1	12892-93J00-240	121A-13-10
	11173-96J00	111A-23	12300-85830-012	116A-9-2	12892-93J00-243	121A-13-11
	11174-96J00	111A-27	12300-96811-0BA	116A-8-6	12892-93J00-245	121A-13-12
	11185-96L00	303A-12	12300-96811-0CA	116A-8-7	12892-93J00-248	121A-13-13
	11189-96J00	111A-22	12300-96811-0DA	116A-8-8	12892-93J00-250	121A-13-14
		585A-3	12300-96811-0EA	116A-8-9	12892-93J00-253	121A-13-15
	11196-96L00	162A-1	12300-96811-0FA	116A-8-10	12892-93J00-255	121A-13-16
	11198-96L00	162A-25	12340-96J01-0B0	116A-8-1	12892-93J00-258	121A-13-17
	11261-93J00	111A-16	12340-96J01-0C0	116A-8-2	12892-93J00-260	121A-13-18
		113A-10	12340-96J01-0D0	116A-8-3	12892-93J00-263	121A-13-19
		140A-4	12340-96J01-0E0	116A-8-4	12892-93J00-265	121A-13-20
	11291-96J00	113A-16	12340-96J01-0F0	116A-8-5	12892-93J00-268	121A-13-21
	11292-96J00	140A-9	12600-96J01	118A-9	12892-93J00-270	121A-13-22
	11294-96J00	113A-15	12632-96J00	175A-1	12892-93J00-273	121A-13-23
	11300-96L00	113A-1	12643-96J00	118A-10	12892-93J00-275	121A-13-24
	11318-96J00	113A-8	12644-96J00	118A-11	12892-93J00-278	121A-13-25
		585A-4	12645-96J00	118A-15	12892-93J00-280	121A-13-26
	11330-96J10	118A-1	12650-96J20	118A-16	12892-93J00-283	121A-13-27
	11332-96J00	118A-2	12660-96J21	118A-14	12892-93J00-285	121A-13-28
		585A-5	12662-96J00	118A-23	12892-93J00-288	121A-13-29
	11340-96J00	118A-4	12665-96J00	118A-17	12892-93J00-290	121A-13-30
	11342-96J00	118A-5	12670-96J00	118A-25	12892-93J00-293	121A-13-31
		585A-6	12671-96J01	118A-26	12892-93J00-295	121A-13-32
	11382-93J00	118A-7	12672-96J01	118A-27	12892-93J00-298	121A-13-33
	11390-96J00	113A-6	12673-96J00	118A-29	12892-93J00-300	121A-13-34
	11410-96810	585A-1	12695-96J00	118A-30	12911-98J00	121A-14
	11430-96J10	180A-1	12701-96L00	121A-1	12915-93J50	121A-15
	11489-96J01	180A-8	12705-96J50	121A-2	12921-93J10	121A-16
		585A-9	12730-96J01	119A-1	12931-78G00	121A-17
	11501-96J03-Y5S	180A-9-2	12734-96J00	119A-3	12932-24400	121A-18
	11501-96J03-YAY	180A-9-1	12740-96J00	121A-4	12933-69G10	121A-19
	11510-96J04	135A-6	12748-96J00	121A-3	13110-96J00	123A-20
	11510-96L00	135A-3	12749-93J00	121A-6	13119-96J00	123A-21
	11540-96J01	180A-3	12753-93J00	121A-7	13125-96J00	123A-22
	11543-96J00	180A-6	12761-96J00	119A-9	13162-93J00	123A-2
	11544-96J00	180A-10	12772-96J00	119A-10	13254-01010	143A-12
	11550-96J00-Y5S	180A-15-2	12810-96J00	119A-12	13300-96J00	123A-23

品番	FIG.NO.	品番	FIG.NO.	品番	FIG.NO.
13315-96J00	123A-33	15770-96J00	144A-8		160B-12-2
13370-96J00	143A-2	15773-90J00	144A-9	17632-93J20	160A-13-1
13510-96J00	164A-1	15790-96J00	144A-10		160B-13-1
13580-93J02	326A-1	15830-77EA0	144A-11	17632-93J30	160A-13-2
	315A-1	15830-99E00	144A-12		160B-13-2
13650-52G00	315A-2	15831-96J00	146A-12	17660-90J00	162A-5
	135A-1	15851-96J01	144A-13	17670-90J10	162A-6-2
13710-96J00	135A-1	15852-96J00	144A-35	17670-90J20	162A-6-1
13730-96J01	123A-24	16113-96J00	175A-2	17680-96J00	162A-7
13761-96L00	135A-8	16400-96J00	175A-3	17913-93J00	180A-18
13766-96L00	135A-9	16510-96J00	178A-1		410A-10
13811-96L00	135A-22	16519-93J00	401A-3		410B-9
13813-96L00	135A-2	16520-96J01	175A-4	17914-93J00	180A-19
13822-96L00	135A-10	16540-96J00	178A-2		410A-11
13823-96L00	135A-11	16543-96J00	178A-3		410B-10
13852-96L00	135A-12	16550-93J00	121A-9	17917-87L00	410A-37
13853-96L00	135A-13	16555-93J00	121A-10		410B-36
14141-96J00	140A-1	16910-96J01	180A-22		521A-3
14151-96J00	140A-2	16930-96J00	180A-23		123A-3
	585A-7	17400-96J02	160A-18	18117-93J00	123A-4
15100-96J0V	146A-1		160B-18	18119-96L00	123A-5
15190-96L11	146A-2		160A-1	18137-93J00	123A-5
15192-96L00	146A-3	17411-96J01	160B-1	18213-98J30	315A-3
15193-96J11	146A-4		160B-1	18498-93J00	144A-15
15194-96J11	146A-5	17413-96J01	160A-2	18498-96J20	146A-14
15198-96J01	164A-19		160B-2	18498-96L00	146A-13
15200-96J00	143A-4	17416-96J00	160A-3	18498-96L30	162A-26
15410-92J00	146A-6		160B-3	18498-96L40	162A-23
15411-92J00	146A-7	17461-90J01	160A-4	18498-99E10	146A-15
15412-92J00	146A-8		160B-4	18498-99E20	144A-14
15413-92J00	146A-9	17471-93J02	160A-5		144A-16
15415-92J00	146A-10		160B-5	18498-99E00	143A-22
15421-96L00	146A-11	17472-93J00	160A-6	18590-68H00	123A-6
15440-96J01	144A-1		160B-6	18640-78G00	315A-4
15600-96J02	143A-1		585A-8	19115-96J00	164A-2
15626-96J00	143A-6	17560-96J01	160A-7-1	19121-93J02	164A-3
15628-99E00	143A-7	17561-96J11	160A-7-2	19148-96J00	164A-4
15629-99E10	143A-8		160B-7	19184-96J00	164A-5
15641-96J00	143A-9	17562-93J01	160A-8	19185-96J01	164A-6
15642-90J00	143A-10		160B-8		
15647-93J00	143A-5		160A-10		
15650-96J00	143A-11	17563-93J00	160B-10		
15660-96J30	143A-21	17564-93J00	160A-11		
15681-87L00	144A-2		160B-11		
15681-96J11	144A-3	17566-87D11	407A-6		
15683-87J00	143A-16		407B-9		
15710-96J00	144A-4	17611-90J00-Y5S	162A-2-2	21100-96J01	204A-1
15717-16G00	144A-5	17611-90J00-YAY	162A-2-1		204B-1
15751-96J00	144A-6	17631-93J20	160A-12-1	21131-93J00	204A-2
15760-93J00	143A-14		160B-12-1		204B-2
15762-93J00	144A-7	17631-93J30	160A-12-2	21151-96J00	204A-9

20000

品番	FIG.NO.	品番	FIG.NO.	品番	FIG.NO.	品番	FIG.NO.	品番	FIG.NO.	品番	FIG.NO.
21155-93J00	204B-9 204A-11 204B-11	31100-96J02 31111-94900 31123-94910	301A-1 340A-2 340A-4	34100-93J00 34100-93J11 34100-93J20	501A-3-1 501A-3-2 501A-3-3	36667-96L11 535A-33 601A-8	501A-23 535A-33 601A-8	36667-96L20 36682-92E00 36721-96J00	602A-21 521A-12 501A-29	37141-99E20	508A-5-3 530A-6-3 530A-21-3
21210-93J01	204A-13 204B-13	31131-90J01 31133-90J00	301A-2 340A-5	34100-93J31 34100-93J40	501A-3-4 501A-3-5	601A-18 322A-3	501A-3-4 501A-3-5	36737-96J00 36738-96J00	322A-12 322A-11		530A-33-3 535A-3-3
21230-93J01	204A-14 204B-14	31133-94900 31135-90J00	340A-6 301A-3	34100-93J51 34100-93J60	501A-3-6 501A-3-7	36617-93J00 36617-96J00	322A-23 315A-13	36890-93J00	322A-13 517A-23	37141-99E30	535A-15-3 508A-5-4
22511-99011	204A-15 204B-15 336A-1	31135-94900 31136-90J10 31151-94J01	340A-7 340A-8 301A-4	34112-96L00	601A-3	36618-43410 36620-93J02	601A-13 508A-54-1	36890-93J10 36894-87D00	544A-16 541A-15 336A-2		530A-6-4 530A-21-4 530A-33-4
23111-93J00	336B-1 401A-2 401A-11	31152-90J00 31153-90J00 31170-90J00	301A-5 301A-6 301A-7	34190-87D00 34190-88L00 34190-95500	501A-26 602A-7 501A-27	36620-93J00 36620-93J30 36620-93J40	501A-26 521A-1-1 521A-2	36894-87D00 36990-87D00	36894-87D00 36990-87D00	37141-99E40	530A-33-4 535A-3-4 535A-15-4 508A-5-5
23111-96J00	401A-11 204A-16-2	31171-96J00 31173-90J02 31173-94910	301A-8 301A-9 340A-3	34191-92E00	501A-5	36620-93J50 36620-93J60 36621-96L00	501A-5 508A-54-2 535A-25	36625-93J00 36625-93J10 36625-93J20	521A-1-2 508A-54-3 535A-32		530A-6-5 530A-21-5 530A-33-5
23111-96J20	204A-16-1	31173-94910	340A-3	34191-92E00	501A-5	36620-93J60 36621-96L00 36623-96L10	501A-5 601A-14 535A-32	36625-93J00 36625-93J10 36625-93J20	521A-1-2 508A-54-3 322A-32-1		530A-6-6 535A-15-5 508A-5-6
23115-96J20	204A-5	31191-96J00	301A-10	34200-93J00	501A-24-1	36623-96L10 36625-93J00 36625-93J10	501A-24-1 501A-24-2 501A-30-1	36625-93J20 36625-93J30 36625-93J40	322A-32-2 322A-32-2		530A-6-7 535A-3-5 508A-5-6
25111-93J00	206A-1-2	31281-92J10	337A-3	34200-93J40 34200-93J51	501A-30-1 501A-30-2	36628-92E00 36646-93J01 36661-96L10	501A-30-1 508A-3 508A-2	37100-96J00 37100-96J14 37100-96J24	530A-1 530A-19 530A-31	37141-99E50	530A-6-6 530A-21-6 530A-33-6
25111-96J00	206A-1-1	31311-94900	340A-10	34200-93J51	501A-30-2	36646-93J01 36661-96L10	508A-2 601A-7	37100-96J24 37100-96L10	530A-31 535A-13		530A-21-6 530A-33-6 535A-3-6
25131-93J00	206A-2	31320-93J00	301A-13	34300-93J00	501A-11-1	36661-96L10	601A-7	37100-96L10	535A-13		530A-33-6 535A-15-6
25141-93J00	206B-2 206A-5	31341-93J00 31343-90J00	301A-14 301A-15	34300-93J10 34300-93J11	501A-11-1 501A-11-2	36662-88L00 36662-88L10	601A-17 602A-11	37100-96L20 37105-96L10	535A-13 535A-29		530A-6-7 530A-21-7 530A-33-7
25223-94400	206B-5 204A-17	31344-90J00 31360-93J01	301A-16 301A-17	34310-92E00 34360-92E00	501A-12 501A-13	36662-88L10	601A-19	37110-93J01	530A-5 530A-20	37141-99E60	530A-6-7 530A-21-7 530A-33-8
25232-96302	204B-17 206A-6	31912-96J00 31913-93J00	301A-20 301A-18	34500-93J00 34500-93J11	501A-16-1 501A-16-2	36662-88L20 36662-88L30	602A-8 602A-9	37110-96L10	530A-32 508A-4	37141-99E70	530A-6-8 530A-21-8 530A-33-8
25321-93J00	206B-6 206A-8	31914-93J00 31918-90J10	301A-19 301A-21	34600-93J00 34600-93J11	501A-8-1 501A-8-2	36662-88L00 36662-96L10 36663-88L00	602A-10 535A-34 601A-20	37110-96L10 37114-96L00 37114-96L10	535A-2 535A-14 535A-17		530A-21-8 530A-33-8 530A-6-9
25700-93J00	206B-3 206A-8	32102-96J10 32120-96J00	303A-1 303A-4	34650-93J20 34650-93J31	501A-19-1 501A-19-2	36663-88L00	601A-20 602A-3	37114-96L00 37114-96L10	535A-17 535A-5	37141-99E80	530A-6-9 530A-21-9
29103-93J00	206B-8 407A-29	32160-88L00 32800-96J00	303A-5 310A-1	34660-96J00 34800-93J00	521A-5 501A-1-1	36663-96L00 36663-96L10	602A-13 535A-27-2	37117-96L00 37139-96L10	535A-39 535A-6	37141-99E90	530A-33-9 530A-6-10
29116-93J00	407B-32 315A-5	32805-96J00 32851-93J00	310A-2 535A-30	34800-93J11 34825-96L00	501A-1-2 601A-6	36663-98J00 36663-98J10	535A-27-1 602A-16	37139-96L20 37139-99E00	535A-18 530A-2		530A-21-10 530A-33-10
	315A-6	32890-96L00	310A-3	34830-87J20	601A-16		601A-9	37139-99E10	530A-27	37141-99EA0	530A-6-11 530A-21-11
	180A-2	32980-38F00	535A-31	34840-98J11	315A-7		601A-21	37139-99E20	530A-39		530A-6-11 530A-21-11
	180A-5	33220-64L10	303A-7	34841-96J00	315A-8		602A-18	37141-99E00	508A-5-1		530A-33-11
	206A-9	33410-96L00	310A-8	34845-96J00	315A-9		602A-18 601A-23		530A-6-2	37141-99EB0	530A-33-11 530A-6-12
	206B-9	33634-96J00	322A-8	34845-96J00	315A-10		602A-4		530A-6-1		530A-21-12 530A-33-12
29404-93J10	337A-2	33799-97E00	340A-9	36001-88L00	315A-11	36664-88L00	602A-20 535A-26		530A-33-1		530A-33-12
29404-93J20	144A-37	33810-96L00 33830-98J11	322A-1 521A-9	36610-96L20	602A-1	36664-96L00 36665-87L00	535A-26 601A-24	37143-96L00	535A-3-1 535A-15-1		508A-6 535A-4
		33920-96L60	326A-16	36611-96J00	315A-12	36665-88L00	601A-25		508A-5-2		535A-16
		33925-88L10	326A-17	36612-96J00	322A-20		602A-5		530A-6-2	37143-99E00	530A-7 530A-22
	30000	34000-96L41	601A-1	36615-96300	501A-7		602A-14		530A-21-2		530A-22
		34000-96L51	601A-11		501A-10	36665-88L00	601A-25		530A-33-2		530A-34
		34011-96L11	601A-2 601A-12		501A-15 501A-18	36665-88L00	602A-6 602A-15	37141-99E10	535A-3-2 535A-15-2	37149-93J00	530A-8 530A-23

品番	FIG.NO.	品番	FIG.NO.	品番	FIG.NO.
37170-96L12	530A-35	38100-96J10	337A-4	43118-96J00	315A-26
37171-96L11	535A-38		340A-1	43211-93J00	336A-4
37172-96L10	535A-40	38410-93J20	326A-14		336B-4
37173-96L00	535A-41	38415-93J20	326A-15	43711-97E01	336A-5
37173-96L10	535A-28	38500-93J00	521A-4		336B-5
37210-93J00	535A-35	38500-93J90	508A-12	43750-96J50-Y5S	336A-6-2
37212-93J00	530A-17		530A-3	43750-96J50-YAY	336A-6-1
37220-92E00	530A-18		530A-29	43750-96J60-Y5S	336A-6-4
37221-92E10	541A-16		530A-41		336B-6-2
37221-92E10	542A-11		535A-10	43750-96J60-YAY	336A-6-3
37221-93J00	326A-5		535A-22		336B-6-1
37221-93J91	508A-7		535A-36	48000-96J11	337A-1
37221-95500	518A-12	38860-76F01	322A-14	48121-92J00	337A-24
	545A-11		322A-15	48140-93J01	335A-13
37222-93J11	326A-12	38860-96L00	535A-37	48144-93J00	335A-14
37225-96J00	326A-8	39950-88L02	602A-12	48145-93J00	335A-16
37229-93J00	326A-2			48311-96J20	337A-25
37803-93J04	530A-9			48321-87D03	337A-26
37805-93J00	530A-15			48326-95E00	337A-27
37820-93J04	508A-8			48401-96J02	337A-7
	530A-10			48405-93J00	337A-14
	530A-36			48502-96J05	337A-5
	535A-7	40000		340A-11	
37820-93J94	530A-24			48503-96J04	337A-6
	535A-19			48570-95E01	337A-16
37820-99E01	315A-14	41111-96J22-Y5S	335A-1-2	48572-95E00	337A-17
37823-92E01	508A-9	41111-96J22-YAY	335A-1-1	48582-95E01	340A-12
	530A-11	41121-96J13-Y5S	335A-2-2	48583-95E00	337A-18
	530A-25	41121-96J13-YAY	335A-2-1	48585-95E00	337A-19
	530A-37	41130-92J03	335A-3	48588-94900	337A-20
	535A-8	41135-92J00	335A-4	48601-94900	337A-8
37825-99E00	535A-20	41155-93J02	335A-10	48615-97E00	337A-15
37826-92J00	530A-13	41161-94400	575A-2	48627-95E00	337A-9
	508A-10	41220-96J10	336A-15	48630-96J03	337A-10
	530A-12		336B-15	48633-94900	337A-11
	530A-26	41224-95E01	336A-17	48641-96J02	337A-12
	530A-38		336B-17	48650-94900	337A-13
	535A-9	41230-96J00	336A-18	48861-92J01	337A-21
	535A-21		336B-18	48862-92J20	337A-22
37850-90J06	508A-11	41233-95E10	336A-19	48862-92J30	337A-23
37850-92E27	517A-5		336B-19	48864-96J10	340A-13
37850-92J00	326A-9	41234-96J10	336A-16		
37850-93J10	541A-4		336B-16		
	544A-4	43111-96J00-Y5S	336A-3-2		
37855-99E00	530A-16	43111-96J00-YAY	336A-3-1		
37856-92J00	326A-10	43111-96J10-Y5S	336A-3-4		
37857-92J00	326A-11		336B-3-2		
37859-90J00	508A-50	43111-96J10-YAY	336A-3-3		
37860-87L00	530A-43		336B-3-1		
37862-87L00	530A-44	43117-96J00	315A-24		

50000

品番	FIG.NO.	品番	FIG.NO.	品番	FIG.NO.
51110-96J00-Y5S	401A-1-2	55128-93J10	407A-10	57632-93L01	407A-22
51110-96J00-YAY	401A-1-1		407B-13		407B-25
51115-90J10	401A-5	55128-93L00	407A-27	57633-87D30	407A-23
51120-96J02	401A-10		407B-30		407B-26
51123-96J01	401A-14	55320-94900	335A-11	58105-93J10	407A-21
	585A-11	55321-87J01	111A-18		407B-24
51124-93J01	401A-12		113A-12	58200-93L00	407A-20-1
51125-93J00	401A-13		140A-6	58200-93L10	407A-20-2
51140-96J00	401A-18		336A-13-1	58200-93L20	407A-20-3
51142-96J00	401A-19		336B-13-1	58200-93L30	407A-20-4
	585A-12	55321-87J11	336A-13-2	58200-93L40	407A-20-5
51161-96J01	401A-21		336B-13-2	58200-93L50	407A-20-6
51162-96J00	401A-22	55321-93J01	407A-12	58200-93L60	407A-20-7
51170-96J01	401A-24		407B-15	58200-93L70	407A-20-8
51211-96J00	401A-4	55321-94910	335A-17	58200-93L80	407A-20-9
	585A-13	55332-87D11	407A-14	58200-93LA0	407B-23-1
52111-96J00-Y5S	405A-1-2		407B-17	58200-93LB0	407B-23-2
52111-96J00-YAY	405A-1-1	55333-87D10	407A-15	58200-93LC0	407B-23-3
52111-96J10-Y5S	405A-1-4		407B-18	58200-93LD0	407B-23-4
	405B-1-2	56120-93J50-Y5S	220A-27-2	58200-93LE0	407B-23-5
52111-96J10-YAY	405A-1-3	56120-93J50-YAY	220A-27-1	58200-93LF0	407B-23-6
	405B-1-1	56120-93J60-Y5S	220B-27-2	58200-93LG0	407B-23-7
54112-96J01	401A-31	56120-93J60-YAY	220B-27-1	58200-96J00	407A-20-15
54121-96J01	401A-29	56130-93J02	220A-34	58200-96J10	407A-20-16
54122-96J00	401A-38		220B-34	58200-96J20	407A-20-17
54127-96J00	401A-37	56140-93J01	220A-38	58200-96J30	407A-20-18
54130-96J01	401A-30	56140-93J10	220B-38	58200-96J40	407A-20-19
54137-93J02	401A-34	56145-93J00	407B-3	58200-96J50	407A-20-20
54151-96J01	405A-11	57110-96J31	220A-1-2	58200-96JA0	407B-23-15
	405B-8		220B-1	58200-96JB0	407B-23-12
54160-96J01	405A-12	57110-96J41	220A-1-1	58200-96JC0	407B-23-13
	405B-9	57130-87D10	405A-7	58200-96JD0	407B-23-14
54167-96J00	405A-20		405B-4	58200-96JE0	407B-23-16
	405B-17	57133-93J00	220A-2	58200-96JF0	407B-23-17
54211-96J01-Y5S	405A-13-2		220B-2	58300-93J00	407A-20-10
	405B-10-2	57134-93J00	220A-3	58300-93J10	407A-20-11
54211-96J01-YAY	405A-13-1		220B-3	58300-93J20	407A-20-12
	405B-10-1	57300-96850	220A-6	58300-93J30	407A-20-13
54221-96J00	405A-14	57300-96860	220B-6	58300-93J40	407A-20-14
	405B-11	57500-87852	220A-14	58300-93JA0	407B-23-8
55110-93J20-Y5S	407A-1-2	57500-87861	220A-11	58300-93JB0	407B-23-9
55110-93J20-YAY	407A-1-1	57610-93J00	220A-18	58300-93JC0	407B-23-10
55110-93J30-Y5S	407B-1-2	57610-93J20	220B-15	58300-93JD0	407B-23-11
55110-93J30-YAY	407B-1-1	57621-93J10	220A-19		
55125-98J00-Y5S	407A-8-2	57621-93J20	220B-16		
	407B-11-2	57622-93J00	220B-23		
55125-98J00-YAY	407A-8-1	57630-92E00	407A-28		
	407B-11-1		407B-31		
55127-87D00	407A-16	57631-93J00	220A-21		
	407B-19		220B-18		

60000

品番	FIG.NO.	品番	FIG.NO.	品番	FIG.NO.	品番	FIG.NO.	品番	FIG.NO.	品番	FIG.NO.		
61112-96L00	420A-12 420B-12 420C-12 420D-12		420C-3 420D-3	61494-96J10 61565-96L00	135A-23 420A-4	61200-96L01 67211-92E50 67211-93J00 67211-93J10	508A-1 517A-29 544A-27 541A-26		542A-22 545A-22 518A-28 542A-28	67253-92E10	544A-15 518A-37 542A-39 545A-38	67284-94L00 67285-96L00 67286-92E00	508A-52 508A-53 518A-18 542A-19
61124-96J50	410A-28 410B-27		420B-4 420C-4			67212-95600 67220-95630	508A-13 508A-15		545A-27 518A-30	67253-95600	508A-26 518A-39		545A-19 541A-20
61131-96J02-Y5S 61131-96J02-YAY 61131-96J12-Y5S	410A-1-2 410A-1-1 410A-1-4	61610-93J00	420D-4 420A-5 420B-5			67221-92E00 67221-92E50	542A-8 545A-8 518A-7		542A-33 545A-32 518A-31	67254-92E50	545A-40 517A-22	67287-92E10 67287-92E50	542A-49 517A-19
61131-96J12-YAY	410B-1-2 410A-1-3 410B-1-1		420C-5 420D-5			67222-92E00	542A-2 545A-2		542A-34 545A-33	67255-92E50 67255-99E10	517A-8 508A-27	67288-92E00	542A-4 545A-4
61134-96J02	410A-7 410B-6	61621-93J01	420A-6 420B-6 420C-6			67222-92E50 67223-92E00	518A-2 542A-3 545A-3		508A-19 542A-35 545A-34	67256-92E50 67256-95600 67257-92E00	517A-11 508A-28 517A-12	67288-92E10	518A-4 542A-6 545A-6
61136-96L00	410A-35 410B-34	61632-93J00	420D-6 410A-16			67223-92E50 67223-99E10	518A-6 508A-16		518A-32 518A-33		541A-10 544A-11	67288-92E20	517A-14 541A-7
61141-96J02-Y5S 61141-96J02-YAY 61141-96J12-Y5S	410A-2-2 410A-2-1 410A-2-4	61633-96J02	410B-15 410A-17 410B-16			67224-92E00 67224-92E50	542A-9 545A-9 518A-8		542A-36 545A-35 518A-29	67257-99E10 67258-99E00 67259-87D00	508A-29 508A-30 508A-31	67288-92E30	544A-7 541A-13 544A-14
61141-96J12-YAY	410B-2-2 410A-2-3 410B-2-1	61634-96J02	410A-18 410B-17			67225-92E00 67226-92E00	518A-25 518A-9		542A-47 545A-45	67261-92E50 67261-93J00	517A-10 541A-2	67288-92E40	541A-9 544A-10
61420-96870-YAY	420A-1 420C-1	61641-93J10	410A-19 410B-18			67226-92E50	542A-15 545A-15 518A-14		542A-17 545A-17 518A-16	67261-99E10 67263-93J00	508A-32 541A-3	67288-92E70 67291-92E00	517A-16 518A-5
61420-96880-Y5S	420B-1 420D-1	61673-96J02	410B-19 410A-21 410B-20			67226-92E10	542A-16 545A-16 518A-23		542A-45 545A-43 518A-42	67264-95600 67267-93J00	544A-3 508A-34 508A-35	67291-92E10	542A-7 545A-7 518A-36
61422-93JF0	420C-13 420B-13	61811-96L01-Y5S	410A-5-2 410B-4-2			67227-92E00	542A-24 545A-24		508A-20 517A-13	67269-92E00	542A-30 545A-29		542A-38 545A-37
61422-93JG0	420D-13	61811-96L01-YAY	410A-5-1 410B-4-1			67228-92E00	518A-17 542A-18		542A-46 545A-44	67271-92E00	541A-25 544A-26	67292-94300	508A-38 518A-3
61433-96L00	420B-2 420C-2 420D-2	61820-96L01-Y5S	410A-6-2 410B-5-2			67229-95600	508A-18 508A-17		508A-21 508A-22	67272-92E10 67273-92E00	542A-48 544A-23		542A-5 545A-5
61435-96L40	420A-14 420C-14	61820-96L01-YAY	410A-6-1 410B-5-1			67230-92E00	518A-19 542A-20		518A-22 542A-23	67273-92E10 67273-95600	541A-23 508A-36	67294-92E00	518A-11 542A-10
61435-96L50	420B-14 420D-14	61831-96J10-Y5S	410A-12-2 410B-11-2			67231-92E00	545A-20 518A-40		545A-23 508A-23		517A-25 541A-22	67294-95600	545A-10 508A-39
61443-96J50	420A-15 420C-15	61831-96J10-YAY	410A-12-1 410B-11-1				542A-43 545A-41		542A-37 545A-36	67274-92E00	544A-22 542A-41	67295-92E00	508A-57 541A-24
61443-96J60	420B-15 420D-15	63610-96J00 63615-96J00	164A-7 123A-30			67232-92E50 67232-95600	518A-43 508A-18		518A-34 517A-9	67246-92E50 67251-92E50	544A-24 517A-28	67295-92E10	544A-8 517A-4
61453-96J50	420A-16 420C-16	65700-93J10 65770-93J11	430A-3 430A-4				518A-41 542A-44		541A-11 544A-12	67275-95600	508A-37 517A-24		541A-5 544A-5
61453-96J60	420B-16 420D-16	67140-95600 67200-93J13	508A-56 544A-1			67232-95620	545A-42 542A-29		508A-24 518A-35		541A-21 544A-21	67295-92E50 67296-88D10	517A-18 517A-15
61458-99E50	410A-36 410B-35	67200-93J23	545A-1 541A-1 542A-1				545A-28 518A-27 542A-27		518A-38 542A-40 545A-39	67281-93J00 67282-93J00 67282-94L00	544A-17 541A-17 508A-51		518A-24 541A-6 542A-13
61476-96J10	420A-3 420B-3	67200-93J33	517A-1 518A-1				545A-26 518A-21		508A-25 541A-14	67283-92E50 67284-92E50	517A-26 517A-27		542A-31 544A-6

品番	FIG.NO.	品番	FIG.NO.	品番	FIG.NO.
	545A-13	67600-93J00	573A-1		164A-21
	545A-30	67630-93J00	573A-5		180A-25
67296-88D20	517A-17	67700-96J00	575A-1		303A-11
67296-88D30	517A-21	67701-96J00	575A-3		315A-23
67296-90J10	508A-40	67721-93J00	573A-4		322A-25
67296-92E11	508A-14	67721-96J00	575A-4		420A-9
	518A-13	67725-93E00	573A-6		420B-9
	542A-12	67725-93J00	573A-2		420C-9
	545A-12	67725-96J00	575A-5		420D-9
67296-92E20	518A-15	67726-93J00	573A-3	01550-06167	123A-16
	542A-14	67726-99E00	573A-7		144A-32
	545A-14		575A-6		146A-20
67296-92E30	541A-18	67728-99E00	575A-7		164A-15
	544A-18	68110-98J00	420A-19		303A-8
67296-92E60	541A-12		420B-19		410A-34
	544A-13		420C-19		410B-33
67296-92E70	541A-8		420D-19	01550-0616A	175A-7
	544A-9	69711-93E10	135A-24	01550-06207	135A-4
	544A-28				135A-7
67296-92E80	542A-50				204A-10
67296-94300	508A-41				204B-10
67296-94310	508A-33				310A-9
	517A-3				401A-20
67296-95600	508A-42			01550-0620A	119A-17
67296-95610	508A-43			01550-06257	118A-3
	542A-26	77811-54GB0-0PG	508A-45		118A-6
	544A-25	77811-54GC0-0PG	420A-17		121A-11
67296-95621	508A-58		420B-17		123A-26
67297-95600	508A-44		420C-17		162A-8
67298-92E50	517A-2		420D-17		164A-16
67320-93J00	508A-59-1				310A-6
67320-93J10	508A-59-2				310A-7
67320-93J20	508A-59-3				401A-8
67320-93J30	508A-59-4			01550-06307	135A-5
67320-93J40	508A-59-5				140A-3
67320-93J50	508A-59-6	01421-08257	123A-25	01550-08167	113A-17
67320-93J60	508A-59-7	01547-06167	420A-8		144A-33
67320-93J70	508A-59-8		420B-8	01550-08207	111A-20
67320-93J80	508A-59-9		420C-8		113A-14
67341-96J00	410A-33		420D-8		123A-34
	410B-32	01547-06207	111A-4		140A-8
67343-96J00	410A-29	01547-06257	111A-25		301A-22
	410B-28	01547-06507	111A-26	01550-08257	111A-11
67361-90J10	410A-38	01550-05107	410A-27		111A-12
	410B-37		410B-26		144A-34
67463-95200	164A-8	01550-06127	123A-32	01550-0825A	118A-31
67467-89J01	204A-25		135A-21		119A-11
	204B-25		144A-30	01550-08307	123A-27
67500-93J00	544A-29		144A-31		401A-28
67500-93J10	541A-27		162A-27	01550-0830A	401A-16

品番	FIG.NO.	品番	FIG.NO.	品番	FIG.NO.	
	01550-08357	143A-19	06111-11004	220A-25	09108-10150	405A-3
		178A-4		220B-22	09116-05010	315A-25
		301A-23	08110-60020	175A-9	09116-06121	162A-4
	01550-0835A	111A-13	08110-62080	119A-4		335A-12
		119A-15	08113-60100	220A-32		401A-25
	01550-08407	143A-20	08211-30382	220A-12-1	09116-06127	410A-22
	01550-08457	111A-14	08211-30384	220A-12-5		410B-21
		140A-10	08211-30385	220A-12-8	09116-06202	135A-15
	01550-08557	113A-18	08221-16256	220A-10		144A-17
		123A-14		220B-9		310A-10
	01550-08607	111A-15	08310-00067	322A-21	09116-06236	407A-13
		123A-15	08316-10087	123A-28		407B-16
	01550-08657	164A-17		146A-23	09116-08128	180A-11
	01550-0870A	175A-8		322A-2	09116-08131	160A-15
	01550-1020A	118A-18	08321-01067	322A-22		160B-15
	01570-06127	410A-31	08322-01107	164A-18	09116-08137	407A-9
		410B-30	08331-41359	204A-21		407B-12
	02112-0408A	143A-13		204B-21	09116-08158	220A-33
	02112-05107	143A-15		508A-46		220B-33
	02112-05127	123A-18		407A-3	09116-08163	410A-13
	02112-0612A	111A-24		407B-6		410B-12
	02112-34167	123A-17	09100-12085	335A-6-1	09116-10135	401A-35
	02112-35167	326A-4	09100-12086	335A-6-2	09116-10137	401A-27
	02142-0408B	143A-3	09100-12092	335A-6-3	09116-10146	180A-20
	02142-05107	204A-12	09100-14004	405A-15	09116-10150	407A-4
		204B-12		405B-12		407B-7
	02142-06167	322A-6	09103-06093	180A-17	09116-10175	401A-36
	02162-05207	123A-19		315A-15	09116-10180	401A-26
	03112-0630B	501A-28		401A-23		405A-17
	03121-0516A	530A-28	09103-06211	146A-21		405B-14
		530A-40	09103-06231	303A-9	09116-10181	180A-21
	03122-05165	530A-14	09103-06266	111A-2		405A-2-1
		535A-12	09103-06278	335A-15		405A-2-2
		535A-24	09103-06281	111A-19		405B-2
	03542-05169	420A-10		113A-13	09116-10182	405A-16
		420A-11		140A-7		405B-13
		420B-10		336A-14	09116-10183	337A-28
		420B-11		336B-14	09119-06047	164A-9
		420C-10	09103-06307	315A-16	09125-04004	518A-26
		420C-11	09103-08109	401A-15	09125-04021	517A-7
		420D-10	09103-08158	118A-32	09125-05042	518A-20
		420D-11	09103-08339	119A-7		542A-21
	04211-11129	118A-12	09103-08414	118A-20		545A-21
		118A-22	09103-08423	118A-21	09125-05048	315A-17
	04221-04089	116A-5	09103-08543	135A-14	09125-05050	337A-36
		118A-19	09103-10229	116A-11	09125-05135	541A-28
	04221-08129	220A-39	09103-10284	113A-4		544A-30
		407B-4	09103-12125	303A-2	09125-06063	336A-7
	06111-07004	220A-24	09106-05030	303A-6		336A-20
		220B-21	09106-06075	113A-7		336A-27

品番	FIG.NO.	品番	FIG.NO.	品番	FIG.NO.
	336B-7		204B-26		220B-11
	336B-20	09160-06066	164A-11	09162-10005	337A-30
	336B-27	09160-06082	336A-22	09164-14008	410A-24
	337A-34		336B-22		410B-23
	405A-10	09160-06084	310A-11	09168-10034	407A-11
	405B-7	09160-06094	204A-6		407B-14
09126-05003	508A-47		204B-6	09168-12012	180A-13
09126-06006	542A-25	09160-06104	508A-49	09168-12013	144A-18
	545A-25		517A-20	09168-16009	111A-7
09131-05004	530A-45	09160-08079	118A-28	09168-20002	160A-9
09132-04034	160A-14-1	09160-08151	206A-10		160B-9
	160A-14-2		206B-10	09169-06053	322A-4
	160B-14	09160-10039	118A-33	09169-06062	135A-16
09136-06148	410A-9	09160-10120	116A-12		144A-19
	410B-8	09160-10141	405A-5		310A-4
09137-04004	326A-6	09160-12066	407A-5	09169-08039	410A-14
09139-06135	410A-3-1		407B-8		410B-13
	410A-3-2	09160-13014	410A-23	09169-08042	135A-17
	410B-3		410B-22		143A-17
09139-06147	410A-4	09160-13021	335A-8	09169-28003	336A-11
09140-05005	164A-10	09160-13022	335A-9		336B-11
	541A-30	09160-15051	401A-33	09180-05047	123A-7
09140-06020	544A-32	09160-16050	405A-18	09180-06230	164A-12
	508A-48		405A-19	09180-06289	401A-6
	518A-10		405B-15	09180-25082	220A-26
	542A-32		405B-16	09181-12167	175A-5
	545A-31	09160-18028	407A-25	09181-39001	336A-9
09140-10031	337A-29		407B-28		336B-9
	405A-4	09160-30036	220A-12-2	09181-50005	220A-15-3
09140-10032	336A-21	09160-30037	220A-12-3	09181-50006	220A-15-4
	336B-21	09160-30038	220A-12-4	09181-50007	220A-15-5
09140-16021	220A-9	09160-30039	220A-12-6	09181-50008	220A-15-6
	220B-8	09160-30041	220A-12-7	09181-50009	220A-15-7
09141-18005	407A-24	09160-30042	220A-12-9	09181-50010	220A-15-8
	407B-27	09160-30043	220A-12-10	09181-50012	220A-15-2
09159-12062	335A-7	09160-30044	220A-12-11	09181-50013	220A-15-1
09159-14026	401A-32	09160-30055	220B-24	09181-60004	220A-8-1
09159-22006	335A-5	09160-30056	220B-25		220B-7-1
09159-28003	220A-4	09160-35002	220B-10-6		220B-12-1
	220B-4	09160-35003	220B-10-8	09181-60005	220A-8-2
09160-05024	541A-19	09160-35004	220B-10-4		220B-7-2
	544A-19	09160-35006	220B-10-5		220B-12-2
09160-05029	315A-18	09160-35008	220B-10-7	09181-60006	220A-8-3
	326A-3	09160-35009	220B-10-9		220B-7-3
	541A-29	09160-35010	220B-10-3		220B-12-3
	544A-31	09160-35013	220B-10-2	09181-60007	220A-8-4
09160-05045	123A-29	09160-35015	220B-10-1		220B-7-4
09160-06047	410A-30	09160-39001	336A-8		220B-12-4
	410B-29		336B-8	09181-60008	220A-8-5
09160-06055	204A-26	09160-75002	220A-13		220B-7-5

品番	FIG.NO.	品番	FIG.NO.	品番	FIG.NO.
	220B-12-5		407B-10	09280-16005	180A-4
09181-60009	220A-8-6	09202-08007	220A-20	09280-22019	111A-17
	220B-7-6		220B-17		113A-11
	220B-12-6	09204-01006	204A-7		140A-5
09181-60010	220A-8-7		204B-7	09280-22020	175A-6
	220B-7-7		336A-23	09280-26006	118A-8
	220B-12-7		336B-23		162A-3
09181-60011	220A-8-8	09204-03003	407A-26		401A-7
	220B-7-8		407B-29	09280-29006	123A-8
	220B-12-8	09205-02006	206A-4	09280-33004	146A-16
09181-60012	220A-8-9		206B-4	09280-60007	206A-11
	222A-4	09205-10006	204A-22		206B-11
	220B-12-9		204B-22	09280-66004	220A-35
09181-60013	220A-8-10	09206-08001	111A-3		220B-35
	220B-7-10		401A-9	09280-70012	119A-8
	220B-12-10		401A-17	09282-08005	206A-7
09181-75008	220A-16-5	09206-14004	113A-3		206B-7
	220B-13-5	09206-15001	111A-10	09282-24004	220A-36
09181-75009	220A-16-7	09208-06009	410A-39		220B-36
	220B-13-7		410B-38	09282-30006	220A-30
09181-75010	220A-16-9	09241-25005	119A-2		220B-30
	220B-13-9	09246-05006	118A-13	09282-39001	336A-12
09181-75011	220A-16-11	09247-14041	144A-20		336B-12
	220B-13-11	09248-12009	180A-14	09283-32044	119A-6
09181-75012	220A-16-3	09248-12011	204A-18	09283-91001	116A-13
	220B-13-3		204B-18	09289-05012	121A-20
09181-75013	220A-16-4	09251-09005	430A-1	09289-18001	204A-19
	220B-13-4	09260-10005	204A-23		204B-19
09181-75014	220A-16-6		204B-23	09306-06004	204A-8
	220B-13-6	09262-17019	204A-20		204B-8
09181-75015	220A-16-8		204B-20	09306-10001	164A-13
	220B-13-8	09262-40018	119A-5		204A-3
09181-75016	220A-16-10	09262-60002	220B-39		204B-3
	220B-13-10	09263-25067	220A-7	09306-13007	410A-26
09181-75018	220A-16-1	09263-30063	220A-28		410B-25
	220B-13-1		220B-28	09306-17001	337A-31
09181-75019	220A-16-2	09263-32017	407A-2	09320-04009	322A-5
	220B-13-2		407B-2	09320-07015	123A-9
09202-04022	410A-25	09263-50009	220A-40	09320-08021	322A-10
	410B-24		220B-32	09320-08062	144A-22
09202-05032	118A-24	09265-50002	407B-5	09320-08501	144A-21
	121A-8	09269-30014	220B-26	09320-09016	135A-18
09202-05033	121A-5	09269-32001	220A-5		310A-5
09202-06031	160A-16		220B-5	09320-09039	162A-22
	160B-16	09269-75002	220A-17	09320-11013	410A-15
	303A-3		220B-14		410B-14
09202-08006	180A-12	09280-00040	220A-29	09320-12072	135A-19
	405A-6		220B-29		143A-18
	405B-3	09280-05007	113A-5	09321-08005	144A-36
	407A-7	09280-09008	180A-24	09329-10022	420A-7

品名	FIG.NO.	品名	FIG.NO.
		ウエーブワッシャ	508A-22
(ア)			
アジヤスタアツシ、テンシヨチNO. 1	119A-16		
アタツチメントキツト、ツイリモノ	508A-56		
アダブ、タ、ゲージ	601A-7	(エ)	
*	601A-17		
アダブ、タ、ゲージ、フオーマルチブル	601A-24		
アダブ、タ、フューエルゲージ	501A-13	エンド、ケーブル	541A-21
アダブ、タ、ホース(リキソク)	410B-37	*	544A-21
*	410A-38	*	508A-37
アノード(マグネシウム)	336A-13-2	*	517A-24
*	336B-13-2	エンブレム、マークS(クロム)	420C-17
*	335A-17	*	420D-17
アノード、フロテクシオン	140A-6	*	420A-17
*	113A-12	*	420B-17
*	336B-13	エンブレム、リヤマークS(クロム)	508A-45
*	407B-15		
*	407A-12		
*	336A-13	(オ)	
*	111A-18		
アノードセツト、クランプブラケット	335A-11		
アマチユフ	340A-10		
*	301A-12	オイルシール	206A-7
アーム、クラツチヤフト	204A-14	*	204B-19
*	204B-14	*	204A-19
アーム、ニュートラルロツク	517A-8	*	336B-12
アーム、ロツク	508A-27	*	336A-12
アレスタ、フレイム	135A-1	*	206B-7
		*	220B-30
		*	220A-36
		*	220A-30
		*	119A-6
		*	116A-13
		*	220B-36
(イ)		オイルシール(5.5X11.5X9.3)	121A-20
インジエクタアツシ、フューエル	144A-4		
インターナルキヤ	301A-15		
インペラ、ウォーターポンプ	160B-4		
*	160A-4		
(ウ)			
ガイド、オイルレールゲージ	180A-23		
ガイド、タイミンクチェーン	119A-10		
ガイド、パランサチエン	118A-30		
ガイド、パルプ(OS)	111A-30		
ガイド、フューエルホースカド	144A-35		

品名	FIG.NO.	品名	FIG.NO.
ガスケツト(11.8X22X1.2)	144A-18	カバー、ウォーターポンプオイルパッド(ホワイ)	180A-15-2
ガスケツト(12.5X20X2.5)	180A-13	カバー、ウォーターポンプオイルパッド(ブラツク)	162A-2-1
ガスケツト(16X22X0.8)	111A-7	カバー、ウォーターポンプオイルパッド(ホワイ)	162A-2-2
ガスケツト(20.5X30X1.5)	160B-9	カバー、エアインテークインナ	420C-2
*	160A-9	*	420B-2
ガスケツト(9.5X16.5X2)	407B-14	*	420A-2
*	407A-11	*	420D-2
ガスケツト、インテークマニホールド	123A-21	カバー、エキゾースト	140A-1
ガスケツト、ウォーターポンプ	410B-10	カバー、エンジンホイル	401A-18
*	410A-11	カバー、エンジンホイル、ウォーターポンプ	401A-21
ガスケツト(9.5X16.5X2)	180A-19	カバー、オイルパッドホースカド(L)(ブラツク)	410A-1-1
ガスケツト、エキゾーストカバー	585A-7	カバー、オイルパッドホースカド(L)(ホワイ)	410A-1-2
*	140A-2	カバー、オイルパッドホースカド(X)(ブラツク)	410A-1-3
ガスケツト、エンジンホイル	401A-4	*	410B-1-1
*	585A-13	カバー、オイルパッドホースカド(X)(ホワイ)	410A-1-4
ガスケツト、エンジンホイル、ウォーターポンプ	401A-22	*	410B-1-2
ガスケツト、エンジンホイル、カバー	585A-12	カバー、オイルパッドホースカド(L)(ブラツク)	410A-2-1
*	401A-19	カバー、オイルパッドホースカド(L)(ホワイ)	410A-2-2
ガスケツト、オイルコントロールバルブ	121A-10	カバー、オイルパッドホースカド(X)(ブラツク)	410A-2-3
ガスケツト、オイルパッド	585A-9	*	410B-2-1
*	180A-8	カバー、オイルパッドホースカド(X)(ホワイ)	410A-2-4
ガスケツト、オイルパッド、ウォーターポンプ	585A-10	*	410B-2-2
ガスケツト、シリンドラヘッド	180A-16	カバー、ゲージ	601A-15
ガスケツト、シリンドラヘッド	585A-2	*	601A-5
*	111A-9	カバー、サイドスターホースカド(ブラツク)	410B-4-1
ガスケツト、シリンドラヘッド、カバー	585A-3	*	410A-5-1
*	111A-22	カバー、サイドスターホースカド(ホワイ)	410B-4-2
ガスケツト、スロツトホースカド	123A-22	*	410A-5-2
ガスケツト、シリンドラヘッド	144A-7	カバー、サイドホースカド(ブラツク)	410A-6-1
ガスケツト、パランサチエン、ウォーターポンプ	118A-5	*	410B-5-1
*	585A-6	カバー、サイドホースカド(ホワイ)	410A-6-2
ガスケツト、パランサチエン	118A-2	*	410B-5-2
*	585A-5	カバー、サーモスタツト	162A-7
ガスケツト、ホースポンプケースパッド	160A-6	カバー、シリンドラヘッド	111A-21
*	160B-6	カバー、センサ	303A-12
*	585A-8	カバー、チルトリミツトスイッチ	335A-16
ガスケツト、マウントオイルカバー	585A-11	カバー、パランサチエン、ウォーターポンプ	118A-4
*	401A-14	カバー、パランサチエン	118A-1
ガスケツト、レクタファイヤ/レクタユーラ	310A-2	カバー、フューエルケースアツパ	322A-13
ガスケツトセツト	585A-1	カバー、フロテクシオンアノード	113A-10
カド、フューエルホース	144A-13	*	111A-16
カバー	544A-26	*	140A-4
*	541A-25	カバー、ホースカド	544A-27
*	517A-29	カバー、マウントオイルシール	401A-10
カバー、アツパマウント	401A-34	カバー、リソクギヤアツパ	135A-3
カバー、ウエザ	420C-19	カバー、リソクギヤアツパ	135A-6
*	420D-19	カバー、ロフマウント	405B-11
*	420A-19	*	405A-14
*	420B-19	カバー、ロツクアーム	517A-22
カバー、ウォーターポンプ、オイルパッド(ブラツク)	180A-15	カバー、ワイヤ	508A-35

品名	FIG.NO.	品名	FIG.NO.
カバーアツシ, スターターモーター	301A-7	*	530A-21-9
カバーキツト, ターボ	301A-8	*	530A-33-5
カバーセット, エンジン (DF200A) (ブラック)	420C-1	キ (936)	535A-15-6
*	420A-1	*	530A-6-6
カバーセット, エンジン (DF200A) (ホワイト)	420D-1	*	508A-5-6
*	420B-1	*	530A-21-6
カム, トリムセンタ	315A-24	*	530A-33-6
カムアツシ, チェリミットスライダ	335A-13	*	535A-3-6
カムシャフト, インテーク	121A-1	*	530A-6-7
カムシャフト, エキゾースト	121A-2	*	530A-21-7
カム, ドライバシャフト	220B-2	*	530A-33-7
*	220A-2	キ (938)	530A-6-8
		*	530A-33-8
		*	530A-21-8
		キ (939)	530A-6-9
		*	530A-21-9
		*	530A-33-9
		キ (940)	530A-6-10
		*	530A-21-10
		*	530A-33-10
		キ (941)	530A-33-11
		*	530A-6-11
キ	160B-17	*	530A-21-11
*	160A-17	*	530A-6-12
キ (931)	535A-15-1	*	530A-21-12
*	508A-5-1	キ (942)	530A-6-13
*	535A-3-1	*	530A-21-13
*	530A-6-1	*	530A-33-12
*	530A-21-1	キツト, クォーター レンチヤゲージ サブ	521A-5
*	530A-33-1	キツト, クォーター ソフト リバ	160B-18
キ (932)	535A-3-2	*	160A-18
*	535A-15-2	キツト, シングルゲージ メカニカル	601A-1
*	530A-6-2	キツト, ステアリング エクステンション	573A-5
*	508A-5-2	キツト, タイロッド	573A-1
*	530A-33-2	キツト, テュアルゲージ メカニカル	601A-11
*	530A-21-2	キツト, プローバ ラナツト	407A-28
キ (933)	535A-3-3	*	407B-31
*	535A-15-3	キツト, リモコンヘーサンダ	544A-29
*	508A-5-3	キツト, リモコンヘーサツイン	541A-27
*	530A-6-3	キヤ, オイルホップ ドライバ	175A-1
*	530A-33-3	キヤ, オイルホップ ドライバ	175A-2
*	530A-21-3	キヤ, シフト	518A-40
キ (934)	535A-3-4	*	545A-41
*	535A-15-4	*	542A-43
*	530A-6-4	キヤ, ドライバ	518A-32
*	508A-5-4	*	116A-10
*	530A-33-4	*	542A-35
*	530A-21-4	*	545A-34
キ (935)	535A-15-5	*	508A-19
*	508A-5-5	キヤ, ドライバ	119A-1
*	535A-3-5	キヤ, ラネタリ	301A-16
*	530A-6-5	キヤツブ	337A-17

品名	FIG.NO.	品名	FIG.NO.
キヤツブ, オイルフィラ	118A-7	クランブ	315A-20
キヤツブ, オイル レンチヤスライダ	322A-9	*	303A-10
キヤツブ, キー	530A-34	*	315A-19
*	530A-7	*	315A-21
*	530A-22	*	326A-7
キヤツブ, サーフ スコネクタ	322A-8	*	143A-28
キヤツブ, シリンダ ホーデー	530A-35	*	322A-26
*	530A-8	*	123A-31
*	530A-23	*	144A-37
キヤツブ, ターミナル	301A-19	*	143A-30
*	322A-20	*	135A-20
キヤツブ, フューエルフィルタ	146A-7	*	146A-22
キヤツブ, ホール	542A-46	*	164A-20
*	545A-44	*	144A-38
キヤツブ, レバ	541A-10	*	146A-19
*	544A-11	*	337A-2
*	508A-29	クランブ (L:100)	322A-34
*	517A-12	*	407A-19
		*	521A-10
		*	407B-22
		クランブ (L:125)	322A-28
		クランブ (L:145)	501A-6
		*	501A-21
		*	322A-29
		*	315A-22
		*	326A-13
クツシヨシ	144A-22	*	322A-27
*	144A-21	クランブ (L:165)	326A-13
*	162A-22	クランブ (L:80)	530A-4
*	144A-36	*	535A-23
*	143A-18	*	530A-30
*	123A-9	*	535A-11
*	113A-9	*	530A-42
*	135A-19	クランブ, L:250	410B-31
*	135A-18	*	162A-24
*	420B-7	*	410A-32
*	420C-7	クリツブ	111A-28
*	322A-10	*	123A-35
*	420A-7	*	180A-7
*	420D-7	*	162A-19
*	310A-5	*	430A-2
*	410B-14	*	143A-25
*	410A-15	*	162A-21
クツシヨシ, CD1ユニット	535A-31	*	162A-20
クツシヨシ, エンジンコントロールユニット	326A-17	*	146A-18
クツシヨシ, オイルポンカバ	410A-35	*	144A-29
*	410B-34	*	146A-17
クツシヨシ, サイレンサ	135A-12	*	521A-8
クツシヨシ, リードワイヤ	535A-30	*	143A-23
クーラ, フューエル	144A-8	ク リツブ	517A-10
クランクシャフト	116A-7	*	508A-32

品名	FIG.NO.	品名	FIG.NO.
クリップ (ID:11.5)	322A-31	ケーブ ルアツシ, リモコン (20F:6.1M)	508A-59-7
クリップ (ID:20)	143A-29	ケーブ ルアツシ, リモコン (22F:6.7M)	508A-59-8
*	123A-1	ケーブ ルアツシ, リモコン (24F:7.3M)	508A-59-9
*	322A-30	ケーブ ルアツシ, リモコン (8F:2.4M)	508A-59-1
クリップ (フ ラツク)	410B-7		
*	410A-8		
グ リップ, NO. 1	541A-2		
*	544A-2		
グ リップ, NO. 2	544A-3		
*	541A-3		
グ ロメツト	407A-6	コイル, イグ ニツシヨウイミンク	303A-5
*	407B-9	コイル, ハ ヲツリチヤ-ジ リンク	303A-4
*	541A-23	コイルアツシ, イグ ニツシヨウ	310A-8
*	544A-23	コツク, ハ ルブ	121A-18
グ ロメツト, エアテツパ レチヤセンサ	315A-2	コツクピソ	336A-23
グ ロメツト, プ リ-ザ ホ-ス	135A-13	*	204B-7
グ ロメツト, リモコンケーブ ル	410A-28	*	407A-26
*	410B-27	*	407B-29
グ ロメツト, レジ ネ-タ	135A-9	*	336B-23
グ ロメツト, ワイヤリング ハ-ネ-ス	508A-3	*	204A-7
		コネクタ	204B-25
		*	204A-25
		コネクタ, BRANCH	602A-20
		*	602A-4
		*	601A-23
グ-ジ, オイルレ-ル	180A-22	コネクタ, スロツトルコン-ロ-ル	164A-8
グ-ジ アツシ, ウォ-タ-ブ レツシヤ15PSI フ ラツク	501A-19	コネクタ, フラツシユウ-タ-	410B-36
グ-ジ アツシ, ウォ-タ-ブ レツシヤ15PSI (ホワ-ト)	501A-19-2	*	521A-3
グ-ジ アツシ, フユ-エル (フ ラツク)	501A-11	*	410A-37
グ-ジ アツシ, フユ-エル (ホワ-ト)	501A-11-2	コン-ロ-ラアツシ, キ-レスタ-ト315	535A-40
グ-ジ セツト, マチ (W/インストラクシヨウ)	601A-12	コン-ロ-ラセツト, キ-レスタ-ト315MHZ	535A-38
*	601A-2	コンロツト アツシ	116A-4
ケ-ス, ウォ-タ-ホ-ソ-ブ	160A-1		
*	160B-1		
ケ-ス, キ-ヤ	542A-22		
*	518A-21		
*	545A-22		
ケ-ス, キ-ヤ (フ ラツク)	407A-1-1		
*	407B-1-1		
ケ-ス, キ-ヤ (ホワ-ト)	407A-1-2		
*	407B-1-2		
ケ-ス, スタ-テイナク モ-タキ-ヤ	301A-4	ザイレンサ	135A-22
ケ-ス, フユ-エルフィルタ	146A-9	サ-クリツパ	220A-31
ケーブ ル, スロツトル	164A-7	*	204A-21
ケーブ ルアツシ, スタ-タ-モ-タ	322A-1	*	204B-1
ケーブ ルアツシ, リモコン (10F:3.1M)	508A-59-2	*	220A-37
ケーブ ルアツシ, リモコン (12F:3.7M)	508A-59-3	*	220B-31
ケーブ ルアツシ, リモコン (14F:4.2M)	508A-59-4	サ-モスタツト, ウォ-タ- 50 C	162A-6-1
ケーブ ルアツシ, リモコン (16F:4.8M)	508A-59-5	サ-モスタツト, ウォ-タ- 71 C	162A-6-2
ケーブ ルアツシ, リモコン (18F:5.4M)	508A-59-6		

(コ)

(ケ)

(カ)

品名	FIG.NO.	品名	FIG.NO.
		シム (60X66X0.8)	220B-12-8
		*	220B-7-8
		*	220A-8-8
		シム (60X66X0.85)	220B-12-9
		*	220B-7-9
		*	220A-8-9
ジ-エツト, ヒ-ストンケ-リング	113A-6	シム (60X66X0.9)	220B-12-10
シ-ト, ハ ルブ ス- リンク	121A-19	*	220B-7-10
シ-ト, メ-ンスイツチハ-ネ-ル	535A-17	*	220A-8-10
*	535A-5	*	220B-13-1
シフク, クラツチド-ツク	220B-16	シム (75X100X0.5)	220B-13-2
*	220A-19	*	220A-16-1
シフトアツシ	542A-8	シム (75X100X0.55)	220B-13-2
*	545A-8	*	220A-16-2
シフト7-ムアツシ	518A-19	シム (75X100X0.6)	220A-16-3
*	542A-20	*	220B-13-3
*	545A-20	シム (75X100X0.65)	220B-13-4
シム	220A-10	*	220A-16-4
*	220B-9	シム (75X100X0.7)	220B-13-5
シム (12X20X1)	175A-5	*	220A-16-5
シム (39.5X64X0.3)	336A-9	シム (75X100X0.75)	220B-13-6
*	336B-9	*	220A-16-6
シム (50X62X1)	220A-15-1	シム (75X100X0.8)	220B-13-7
シム (50X62X1.1)	220A-15-2	*	220A-16-7
シム (50X62X1.2)	220A-15-3	シム (75X100X0.85)	220B-13-8
シム (50X62X1.3)	220A-15-4	*	220A-16-8
シム (50X62X1.4)	220A-15-5	シム (75X100X0.9)	220A-16-9
シム (50X62X1.5)	220A-15-6	*	220B-13-9
シム (50X62X1.6)	220A-15-7	シム (75X100X0.95)	220B-13-10
シム (50X62X1.7)	220A-15-8	*	220A-16-10
シム (60X66X0.45)	220B-12-1	シム (75X100X1)	220B-13-11
*	220B-7-1	*	220A-16-11
シム (60X66X0.5)	220A-8-1	シム, タ- ヲツ (T:2.175)	121A-13-1
*	220A-8-2	シム, タ- ヲツ (T:2.200)	121A-13-2
*	220B-12-2	シム, タ- ヲツ (T:2.225)	121A-13-3
*	220B-7-2	シム, タ- ヲツ (T:2.250)	121A-13-4
シム (60X66X0.55)	220B-12-3	シム, タ- ヲツ (T:2.275)	121A-13-5
*	220B-7-3	シム, タ- ヲツ (T:2.300)	121A-13-6
*	220A-8-3	シム, タ- ヲツ (T:2.325)	121A-13-7
シム (60X66X0.6)	220B-7-4	シム, タ- ヲツ (T:2.350)	121A-13-8
*	220B-12-4	シム, タ- ヲツ (T:2.375)	121A-13-9
*	220A-8-4	シム, タ- ヲツ (T:2.400)	121A-13-10
シム (60X66X0.65)	220B-7-5	シム, タ- ヲツ (T:2.425)	121A-13-11
*	220B-12-5	シム, タ- ヲツ (T:2.450)	121A-13-12
*	220A-8-5	シム, タ- ヲツ (T:2.475)	121A-13-13
シム (60X66X0.7)	220B-12-6	シム, タ- ヲツ (T:2.500)	121A-13-14
*	220B-7-6	シム, タ- ヲツ (T:2.525)	121A-13-15
*	220A-8-6	シム, タ- ヲツ (T:2.550)	121A-13-16
シム (60X66X0.75)	220A-8-7	シム, タ- ヲツ (T:2.575)	121A-13-17
*	220B-12-7	シム, タ- ヲツ (T:2.600)	121A-13-18
*	220B-7-7	シム, タ- ヲツ (T:2.625)	121A-13-19

(シ)

品名	FIG.NO.	品名	FIG.NO.
シム, 9ベ° ット (T:2. 650)	121A-13-20	シール, エンジンホイルダ オイル	401A-3
シム, 9ベ° ット (T:2. 675)	121A-13-21	シール, オイル	401A-12
シム, 9ベ° ット (T:2. 700)	121A-13-22 *		340A-9
シム, 9ベ° ット (T:2. 725)	121A-13-23	シール, オイルパ'ンツパ'	180A-10
シム, 9ベ° ット (T:2. 750)	121A-13-24	シール, サイド'カバ'ー	410A-7
シム, 9ベ° ット (T:2. 775)	121A-13-25 *		410B-6
シム, 9ベ° ット (T:2. 800)	121A-13-26	シール, シフトロツク'ダ' スト	204A-17
シム, 9ベ° ット (T:2. 825)	121A-13-27 *		206A-6
シム, 9ベ° ット (T:2. 850)	121A-13-28 *		204B-17
シム, 9ベ° ット (T:2. 875)	121A-13-29 *		206B-6
シム, 9ベ° ット (T:2. 900)	121A-13-30	シール, ステアリング'ケー'ブル	575A-2
シム, 9ベ° ット (T:2. 925)	121A-13-31	シール, フュー'エルフィルタ	146A-10
シム, 9ベ° ット (T:2. 950)	121A-13-32	シール, フランジ'	542A-48
シム, 9ベ° ット (T:2. 975)	121A-13-33		
シム, 9ベ° ット (T:3. 000)	121A-13-34		
シムセツト, リバ'ー'スギ'ヤ	220A-14		
シムセツト, リバ'ー'スツ' ロツク' シヤフト	220A-11		
シヤフト, エンジン'カバ'ー'フツク	410B-15	(ス)	
*	410A-16		
シヤフト, クラツチ	204B-13		
*	204A-13	スイツ'チ, マグ'ネ'ト	301A-11
シヤフト, クラツク' プ' ラケツト	335A-3	スイツ'チ'アツシ', PTT	517A-5
シヤフト, チルト'シリ'ング' アツパ'	337A-26	*	544A-4
シヤフト, チルト'シリ'ング' ロア	337A-24	*	541A-4
シヤフト, ド' ライブ'	545A-36	*	326A-9
*	542A-37	*	508A-11
*	518A-34	スイツ'チ'アツシ', イグ' ニツシヨ'ン	530A-20
シヤフト, ド' ライブ' (L)	220A-1-1	*	530A-32
シヤフト, ド' ライブ' (X)	220A-1-2	*	530A-5
*	220B-1	スイツ'チ'アツシ', エマ'シ'ン'エン'シ'	530A-36
シヤフト, ビ'ニ'オン	301A-14	*	535A-7
シヤフト, フリー'アキ'ュム'レー'タ	517A-13	*	535A-19
シヤフト, プ'ロ'パ'ラ	220B-15	*	530A-24
*	220A-18	*	508A-8
ジ'ヨ'イント, 3ウ'エイ	162A-18	*	530A-10
ジ'ヨ'イント, ド' ライブ'	337A-18	スイツ'チ'アツシ', オイル' プ'レ'ッ'シ'ヤ (P1. 0)	315A-14
ジ'ヨ'イント, フュー'エル'メイン	144A-11	スイツ'チ'アツシ', チルト'リ'ミ'ツト	326A-12
シー'リン'グ', ウ'ォ'ー'カ'ホ'ン'グ' ケ'ース	160B-3	スイツ'チ'アツシ', ニュ'ート'ラル	508A-7
*	160A-3	*	326A-5
シー'リン'グ' キ'ツ'ト, キ'ヤ'ケ'ース	407A-29	*	545A-11
*	407B-32	*	518A-12
シール	143A-6	*	542A-11
シール, エア'ベ'ント	420D-3	スイツ'チ'アツシ', メ'イン	508A-4
*	420A-3	*	535A-2
*	420C-3	*	535A-14
*	420B-3	スイツ'チ'アツシ', モ'ド' 'チ'エン'ジ'	541A-16
シール, エン'ジ'ン'カ'バ'ー	420A-12	スク'リュ	542A-50
*	420C-12	*	542A-26
*	420B-12	*	544A-5
*	420D-12	*	544A-9

品名	FIG.NO.	品名	FIG.NO.
*	544A-8	*	542A-21
*	541A-24	スク'リュ (5X12)	508A-47
*	541A-5	スク'リュ (5X16)	517A-15
*	535A-24	*	315A-17
*	541A-8	*	518A-24
*	541A-18	*	544A-6
*	541A-12	*	545A-13
*	544A-13	*	545A-30
*	123A-19	*	541A-6
*	204A-12	*	542A-13
*	123A-18	*	542A-31
*	111A-24	スク'リュ (5X25)	542A-14
*	123A-17	*	518A-15
*	204B-12	*	545A-14
*	544A-25	スク'リュ (5X65)	544A-30
*	544A-18	*	541A-28
*	544A-28	スク'リュ (5X8)	337A-36
*	322A-6	スク'リュ (6X10)	336B-7
*	326A-4	*	336B-20
*	420C-10	*	336B-27
*	420B-11	*	336A-7
*	420B-10	*	336A-20
*	420D-11	*	336A-27
*	420D-10	*	405B-7
*	420C-11	*	405A-10
*	143A-15	*	337A-34
*	143A-13	スク'リュ (6X17)	410B-3
*	143A-3	*	410A-3-2
*	420A-11	*	410A-3-1
*	420A-10	スク'リュ (6X20)	545A-25
*	340A-2	*	542A-25
*	501A-28	スク'リュ (6X35)	410B-8
*	517A-18	*	410A-9
*	517A-21	スク'リュ (L: 15)	143A-7
*	517A-4	スク'リュ (L: 165)	508A-58
*	517A-17	スク'リュ, ド'レー'ン	143A-8
*	530A-40	スク'リュ, ニュ'ート'ラル'ス'イツ'チ	545A-12
*	535A-12	*	542A-12
*	530A-14	*	508A-14
*	530A-28	*	518A-13
*	508A-33	スク'リュ, リ'ヤ'カ'バ'ー	508A-40
*	508A-42	スク'レー'バ'	401A-13
*	517A-3	スタ'ツ'ド'ホ'ル'ト	123A-25
*	508A-43	*	405A-3
*	508A-41	スタ'ン'ド', オイル'フィル'タ	178A-2
スク'リュ (4X10)	508A-41	スク'リュ (4X16)	545A-24
スク'リュ (4X16)	326A-6	スク'リュ (4X20)	542A-24
スク'リュ (4X6)	517A-7	スク'リュ (4X6)	518A-26
スク'リュ (5X10)	518A-26	スク'リュ (5X10)	518A-23
*	545A-21	スク'リュ (5X10)	407B-25
*	518A-20	スク'リュ (5X10)	407A-22

品名	FIG.NO.	品名	FIG.NO.
ストツパ、リモンケーブ	410B-28	スワロケット、ハランサド、リブ	118A-17
*	410A-29	スワロケットアツシ、カムタイミンク	121A-4
ストライプ、エンジシカハ、スターホート	420B-15	スベ一サ	575A-4
*	420A-15	*	545A-10
*	420C-15	*	508A-36
*	420D-15	*	542A-10
ストライプ、エンジシカハ、ホート	420A-16	*	544A-22
*	420B-16	*	508A-57
*	420C-16	*	508A-50
*	420D-16	*	508A-39
ストレーク、オイルソフ	175A-4	*	517A-25
スナツブ、ピン	204A-27	*	541A-22
*	204B-27	*	518A-11
スナツブ、リング	336A-10	スベ一サ(25X36、5X9、5)	220A-26
*	336B-10	スベ一サ(5、5X8X7、5)	123A-7
*	337A-32	スベ一サ(6、2X12、6X12、5)	164A-12
スベ一サ、ラカ(LKR6E)	111A-29	スベ一サ(6、5X10X11、5)	401A-6
スベ一ド、メータアツシ、130KM/H(フ、ラツク)	501A-3-1	スベ一サ、アツパ、マウントスラスト	401A-38
スベ一ド、メータアツシ、130KM/H(ホ、ワイト)	501A-3-2	スベ一サ、タイミンク、チェンテンシヨナ	119A-14
スベ一ド、メータアツシ、45KNOTS(フ、ラツク)	501A-3-5	スベ一サ、タイロツト	573A-4
スベ一ド、メータアツシ、45KNOTS(ホ、ワイト)	501A-3-6	スベ一サ、ドライブ、シヤフト、アリング	220A-3
スベ一ド、メータアツシ、65KNOTS(ホ、ワイト)	501A-3-7	*	220B-3
スベ一ド、メータアツシ、80KM/H(フ、ラツク)	501A-3-2	スベ一サ、ナツト(T:6、0)	407A-23
スベ一ド、メータアツシ、80KM/H(ホ、ワイト)	501A-3-4	*	407B-26
スワ、リング	336B-24	スベ一サ、フオワード、スラスト	220B-23
*	336B-25	スベ一サ、フエイルソフ	143A-9
*	220A-22	スライダ、ソフトホリツシタル	206A-8
*	220A-23	*	206B-8
*	204A-24	スリーブ、ウオホソフ、ケース	160A-2
*	204B-24	*	160B-2
*	336A-24	スロツトル、アームアツシ	545A-17
*	336A-25	*	542A-17
*	220B-19	*	518A-16
*	220B-20		
*	542A-34		
*	542A-27		
*	545A-33		
*	545A-26		
*	518A-31		
*	301A-3		
*	340A-7	セツト、ハ、ツテリアイソレ、タリド	521A-9
*	518A-27	セツト、ワイヤ	602A-1
*	518A-25	セパ、レータアツシ、フエイル、ホ、ハ	143A-1
*	517A-2	センサ、インレツト、エアツシ、レチヤ	315A-1
*	164A-6	センサ、オキシジ、エン	315A-3
スワ、リング、スロツトル、レバ	164A-6	センサ、チンバ、レチヤ	315A-8
スワ、リング、ニューラル、アーム	508A-31	センサ、*	315A-7
スワ、リング、ハ、ランサチ、エン、テンシヨナ	118A-29	センサ、フ、レツシヤ	123A-6
スワ、リング、ハ、ルボ	121A-16	センサアツシ、シフト、ホ、ジ、シヨシ	326A-1
スワ、ロケット、カムシヤフト	121A-3	センサアツシ、トリム	315A-9
スワ、ロケット、ハ、ランサド、ライブ	118A-23		

(セ)

品名	FIG.NO.	品名	FIG.NO.
センサアツシ、ノツク	315A-4	チューブ、ウオホ(ル)	160A-7-1
センサアツシ、ハ、ツト、ホ、イル	602A-7	チューブ、ウオホ(X)	160B-7
センサアツシ、ホ、ジ、シヨシ	303A-7	*	160A-7-2
センサ、スベ一ド、メータ	501A-27		
*	501A-26		
(タ)		(ツ)	
ダ、クト、エアインテーク	420B-4	ダ、ケル、セツト	420C-18
*	420A-4	*	420D-18
*	420C-4	*	420A-18
*	420D-4	*	420B-18
タコメータアツシ、ウイズ、モニタ(フ、ラツク)	501A-24-1		
タコメータアツシ、ウイズ、モニタ(ホ、ワイト)	501A-30-2		
*	501A-24-2		
タコメータアツシ、ウイズ、モニタ(フ、ラツク)	501A-30-1		
タツビ、ンク、スクリウウ	160B-14		
*	160A-14-2		
*	530A-45	デ、イスク、フ、レーキ	518A-9
*	160A-14-1	デ、カール	544A-17
ダブ、トリム(フ、ラツク)	407B-11-1	*	541A-17
*	407A-8-1	デ、カール、キ、レス、スタート	535A-39
*	407B-11-2	デ、カール、クラツチ	517A-27
ダブ、トリム(ホ、ワイト)	407A-8-2	デ、カール、リモンサイト	508A-51
*	121A-12	デ、カール、レバ	517A-26
タ、ミナル	601A-18	テ、フ、PTT、スイツチ	326A-10
*	301A-18	テンシヨナ、ハ、ランサチ、エン	118A-26
*	535A-33	テンシヨナアツシ、タイミンク、チェン	119A-12
*	601A-8		
*	501A-7		
*	501A-18		
*	501A-23		
*	501A-10		
*	501A-15	ド、ラム、スロツトル	164A-4
タ、ミナル、スリーブ、セツト	602A-22	ド、ラム、フ、リス、スロツトル	508A-23
ダンバ、ロフ	301A-21	トリムアツシ、ハ、ウ、ウイズ、チルト	337A-1
(チ)		(ナ)	
チェン、タイミンク	119A-9	ナツト	220B-4
チェン、ハ、ランサ	118A-25	*	220A-9
チヤンバ、ハ、キ、ユム	123A-24	*	322A-2
チューブ	501A-5	*	220B-8
*	501A-20	*	220A-4

品名	FIG.NO.	品名	FIG.NO.
*	123A-28		
*	407B-27		
*	164A-10	(ノ)	
*	146A-23		
*	401A-32		
*	337A-29	ノブ, プレネアジヤスト	508A-16
*	407A-24	ノブ, メインスイッチ	508A-6
*	405A-4	*	535A-16
*	336B-21	*	535A-4
*	335A-5		
*	322A-21		
*	336A-21		
*	335A-7		
*	545A-31	(ハ)	
*	535A-21		
*	535A-9	ハ イブ, エキジ ースト	180A-3
*	517A-19	ハ イブ, エキジ ーストレリス	180A-1
*	508A-48	ハ イブ, テリハリ	144A-6
*	530A-12	ハウジ ング, シフトカム	407B-3
*	508A-10	ハウジ ング, シフトロッド カイト	206B-5
*	530A-38	*	206A-5
*	530A-26	ハウジ ング, ドライブ シャフト(L) (ブ ラック)	405A-1-1
*	542A-32	ハウジ ング, ドライブ シャフト(L) (ホワイト)	405A-1-2
*	541A-30	ハウジ ング, ドライブ シャフト(X) (ブ ラック)	405B-1-1
*	542A-49	*	405A-1-3
*	544A-32	ハウジ ング, ドライブ シャフト(X) (ホワイト)	405B-1-2
*	544A-20	*	405A-1-4
*	518A-10	ハウジ ング, ドライブ シャフトベ アリソグ	220B-34
*	541A-20	*	220A-34
ナット, ケー ジ	601A-3	ハウジ ング, フォワード キヤベ アリソグ	220A-38
*	601A-13	ハウジ ング, プ ロベ ランシャフトベ アリソグ	220B-27
ナット, タイロツト (M12)	573A-3	*	220A-27
ナット, ロツク	575A-6	ハウジ ング, プ ロベ ランシャフトベ アリソグ (WH)	220A-27-2
*	573A-7	*	220B-27-2
		ハウジ ング, リハ ースキ ヤベ アリソグ	220B-38
		ハウジ ング アツシ, ハ ランサ	118A-9
		ハ ツキソグ, ケー ジ	601A-6
		*	601A-16
		ハ ッド, 9イミンソグ チェンテンソコ	119A-13
		ハ ッド, トリムソング ラム	337A-25
ニツアル, ケー リス	204B-15	ハ ーネスタツシ, アクテイブ ハブ ハ ワー (2.5M)	602A-16
*	336A-1	ハ ーネスタツシ, アクテイブ ハブ ハ ワー (6M)	601A-21
*	336B-1	*	601A-9
*	401A-2	*	602A-18
*	401A-11	ハ ーネスタツシ, キーレススタートCAN	535A-34
*	204A-15	*	535A-26
		ハ ーネスタツシ, キーレススタートコントロール	535A-32
		ハ ーネスタツシ, キーレススタートチ ャルエンジン	535A-25
		ハ ーネスタツシ, ネットワークハ ワー	602A-3
		*	602A-13

品名	FIG.NO.	品名	FIG.NO.
*	601A-20		
ハ ーネスタツシ, ワイヤソング	322A-7		
ハ ーネセツト, キーレススタートコントロー	535A-29	(ヒ)	
ハ ーネ	530A-44		
ハ ーネ, PTTスイッチ	530A-16		
ハ ーネ, イグ ニツソソクスイッチ	530A-39	ビ ースト	116A-1
*	530A-27	ビ ースト, フリー	337A-13
*	530A-2	ビ ースト/ラムアツシ	337A-8
ハ ーネ, エマジ エンソソク スイツチ	530A-13	ビ ーストアツシ	337A-7
ハ ーネ, フロント (ブ ラック)	410B-11-1	ビ ーストセツト, OS (0.5)	116A-14
*	410A-12-1	ビ ーニオン	301A-13
ハ ーネ, フロント (ホワイト)	410B-11-2	ビ ーニオン/キ ヤセツト	220B-6
*	410A-12-2	*	220A-6
ハ ーネ, ホ ンブ ケースタツダ	160B-5	ビ ーボツト	164A-9
*	160A-5	ビ ーン	410A-39
ハ ーネ, メインスイッチ	535A-6	*	410A-25
*	535A-18	*	410B-24
ハ ーネ, ライテソグ スイツチ	530A-18	*	206A-4
ハ ーネアツシ, PTTスイッチ	530A-15	*	410B-38
ハ ーネアツシ, イグ ニツソソクスイッチ	530A-1	*	204B-22
ハ ーネアツシ, エマジ エンソソクスイッチ	530A-9	*	206B-4
ハ ーネアツシ, エンジ ンスイッチ	530A-31	*	204A-22
ハ ーネアツシ, テ ャルエンジン スイツチ	535A-13	*	118A-19
*	530A-19	*	118A-22
ハ ーネアツシ, トロ ーソング コントロー ルスイッチ	530A-43	*	220A-39
ハ ーネアツシ, メインスイッチ キーレススタート	535A-1	*	518A-33
ハ ーネアツシ, ライテソグ スイツチ	530A-17	*	116A-5
ハ ランサ, ステア ーホ ード	118A-16	*	118A-12
ハ ランサ, ホ ート	118A-14	*	542A-36
ハ ルブ (12V1.7W)	501A-31	*	407B-4
*	501A-25	*	545A-35
ハ ルブ (12V1.7W, T:6.5)	501A-2	ビ ーン (12.4X15X17)	111A-10
ハ ルブ (12V3.4W)	501A-4	ビ ーン (14X11.4X23)	113A-3
ハ ルブ (12V3W)	501A-17	ビ ーン (5X12)	121A-8
*	501A-14	118A-24	
*	501A-9	ビ ーン (5X14.8)	121A-5
*	501A-22	ビ ーン (6X12)	160B-16
ハ ルブ, IAC	123A-5	*	303A-3
ハ ルブ, インテーク	121A-14	*	160A-16
ハ ルブ, ャウソグ レツソヤ	162A-5	ビ ーン (8X11)	401A-17
ハ ルブ, エキジ ースト	121A-15	*	111A-3
ハ ルブ, オイルコントロール	121A-9	*	401A-9
ハ ルブ, チェツク	123A-2	ビ ーン (8X12)	405B-3
ハ ルブ, ハ キュムスツキソグ	123A-3	*	407A-7
ハ ルブ アツシ, ニード ル	143A-2	*	407B-10
ハ ルブ セツト, マニアル	340A-13	*	180A-12
ハ ン, オイル (ブ ラック)	180A-9-1	*	405A-6
ハ ン, オイル (ホワイト)	180A-9-2	ビ ーン (8X49)	220A-20
ハ ンド, ステア ーモータ	301A-20	*	220B-17
		ビ ーン, コネクタ	220A-21

品名	FIG.NO.	品名	FIG.NO.
* ビン, ビンストン	220B-18	* 322A-5	
ビン, フロート	116A-3	* 410B-25	
	143A-12	* 410A-26	
		* 337A-31	
		* 518A-35	
		* 542A-44	
		* 545A-28	
		* 545A-39	
		* 542A-40	
		* 518A-38	
		* 518A-43	
		* 542A-29	
		* 326A-11	
		* 160B-8	
		* 160A-8	
		* 160B-10	
		* 160A-10	
		* 160A-11	
		* 160B-11	
		* 204B-2	
		* 204A-2	
		* 336B-4	
		* 336A-4	
		* 336B-5	
		* 336A-5	
		* 337A-27	
		* 336A-17	
		* 336B-17	
		* 405A-7	
		* 405B-4	
		* 143A-5	
		* 407A-21	
		* 407B-24	
		* 322A-16	
		* 508A-55	
		* 322A-33	
		* 322A-17	
		* 322A-18	
		* 521A-11	
		* 601A-22	
		* 602A-19	
		* 602A-17	
		* 601A-10	
		* 322A-19	
		* 322A-19	
		* 322A-11	
		* 303A-1	
		* 430A-1	
		* 111A-6	
		* 118A-13	
		* 180A-14	

(7)

品名	FIG.NO.	品名	FIG.NO.
ﾌﾞﾗｸﾞ (12X9)	204B-18	* 420B-6	
*	204A-18	* 420B-6	
ﾌﾞﾗｸﾞ (14X14)	144A-20	* 420C-6	
ﾌﾞﾗｸﾞ (0D:25)	119A-2	ﾌﾞﾗｸﾞｯﾄ, ｳｳ-ｴﾙｸ-ﾗ	144A-10
ﾌﾞﾗｸﾞ, ｳｳ-ｸ	410A-10	ﾌﾞﾗｸﾞｯﾄ, ｳｳ-ｴﾙﾌﾞﾙ	146A-11
*	180A-18	ﾌﾞﾗｸﾞｯﾄ, ｳｳ-ｴﾙﾙ-ｽｸﾗﾝﾌﾟ	164A-19
*	410B-9	ﾌﾞﾗｸﾞｯﾄ, ｴﾝｼﾞﾝ-ﾀ	135A-11
ﾌﾞﾗｸﾞ, ｳｳ-ﾙﾝ	111A-5	ﾌﾞﾗｸﾞｯﾄ, ｳｳ-ﾙﾝ	405B-10
ﾌﾞﾗｸﾞ, ｳｳ-ﾙﾝ	407A-27	* 405A-13	
*	407A-10	ﾌﾞﾗｸﾞｯﾄ, ｳｳ-ﾙﾝ	405A-13
*	407B-30	* 405B-10	
*	407B-13	ﾌﾞﾗｸﾞ (+)	340A-6
ﾌﾞﾗｸﾞ, ｳｳ-ﾙﾝ	407B-19	ﾌﾞﾗｸﾞ (+)	340A-5
*	407A-16	ﾌﾞﾗｸﾞ (+)	301A-2
ﾌﾞﾗｸﾞ	508A-30	ﾌﾞﾗｸﾞ	544A-24
*	545A-29	* 542A-41	
*	542A-30	ﾌﾞﾗｸﾞ	340A-8
ﾌﾞﾗｸﾞ, ｳｳ-ﾙﾝ	401A-24	ﾌﾞﾗｸﾞ	545A-3
ﾌﾞﾗｸﾞ, ｳｳ-ﾙﾝ	162A-25	* 542A-3	
ﾌﾞﾗｸﾞ, ｳｳ-ﾙﾝ	113A-15	* 518A-6	
ﾌﾞﾗｸﾞ, ｳｳ-ﾙﾝ	301A-6	ﾌﾞﾗｸﾞ	545A-9
ﾌﾞﾗｸﾞ, ｳｳ-ﾙﾝ	335A-1-1	ﾌﾞﾗｸﾞ	542A-9
ﾌﾞﾗｸﾞ, ｳｳ-ﾙﾝ	335A-1-2	ﾌﾞﾗｸﾞ	518A-8
ﾌﾞﾗｸﾞ, ｳｳ-ﾙﾝ	335A-2-1	ﾌﾞﾗｸﾞ	545A-2
ﾌﾞﾗｸﾞ, ｳｳ-ﾙﾝ	335A-2-2	* 518A-2	
ﾌﾞﾗｸﾞ, ｳｳ-ﾙﾝ	135A-10	ﾌﾞﾗｸﾞ	542A-2
ﾌﾞﾗｸﾞ, ｳｳ-ﾙﾝ	326A-8	ﾌﾞﾗｸﾞ	407B-18
ﾌﾞﾗｸﾞ, ｳｳ-ﾙﾝ	336A-3-1	* 407A-15	
ﾌﾞﾗｸﾞ, ｳｳ-ﾙﾝ	336A-3-2	ﾌﾞﾗｸﾞ	518A-29
ﾌﾞﾗｸﾞ, ｳｳ-ﾙﾝ	336B-3-1	* 545A-45	
*	336A-3-3	542A-47	
ﾌﾞﾗｸﾞ, ｳｳ-ﾙﾝ	336A-3-4	204A-11	
*	336B-3-2	* 204B-11	
ﾌﾞﾗｸﾞ, ｳｳ-ﾙﾝ	336A-6-1	545A-27	
ﾌﾞﾗｸﾞ, ｳｳ-ﾙﾝ	336A-6-2	518A-28	
ﾌﾞﾗｸﾞ, ｳｳ-ﾙﾝ	336A-6-3	542A-28	
*	336B-6-1	ﾌﾞﾗｸﾞ	301A-5
ﾌﾞﾗｸﾞ, ｳｳ-ﾙﾝ	336A-6-4	ﾌﾞﾗｸﾞ	335A-10
*	336B-6-2	ﾌﾞﾗｸﾞ	315A-26
ﾌﾞﾗｸﾞ, ｳｳ-ﾙﾝ	164A-5	ﾌﾞﾗｸﾞ	111A-23
ﾌﾞﾗｸﾞ, ｳｳ-ﾙﾝ	123A-30	ﾌﾞﾗｸﾞ	508A-15
ﾌﾞﾗｸﾞ, ｳｳ-ﾙﾝ	123A-33	ﾌﾞﾗｸﾞ	530A-25
ﾌﾞﾗｸﾞ, ｳｳ-ﾙﾝ	336B-19	* 530A-11	
*	336A-19	* 530A-37	
ﾌﾞﾗｸﾞ, ｳｳ-ﾙﾝ	315A-11	* 535A-8	
ﾌﾞﾗｸﾞ, ｳｳ-ﾙﾝ	123A-4	* 508A-9	
ﾌﾞﾗｸﾞ, ｳｳ-ﾙﾝ	322A-24	* 535A-20	
*	315A-13	ﾌﾞﾗｸﾞ	113A-1
*	322A-23	ﾌﾞﾗｸﾞ	143A-22
ﾌﾞﾗｸﾞ, ｳｳ-ﾙﾝ	420A-6	ﾌﾞﾗｸﾞ	144A-15

品名	FIG.NO.	品名	FIG.NO.
*	164A-21	*	405A-2-1
*	164A-17	*	180A-21
*	180A-5	ホ ^ル ト(10X45)	113A-4
*	301A-22	ホ ^ル ト(10X50)	405A-17
*	206B-9	*	401A-36
*	303A-8	*	401A-26
*	301A-23	*	405B-14
*	204A-10	ホ ^ル ト(10X55)	407B-7
*	180A-25	*	407A-4
*	206A-9	ホ ^ル ト(10X70)	401A-27
*	204B-10	ホ ^ル ト(10X95)	401A-35
*	123A-16	ホ ^ル ト(12.7X115)	335A-6-1
*	111A-11	ホ ^ル ト(12.7X150)	335A-6-2
*	111A-12	ホ ^ル ト(12.7X75)	335A-6-3
*	111A-4	ホ ^ル ト(12X26)	303A-2
*	135A-5	ホ ^ル ト(12X70)	407A-3
*	111A-15	*	407B-6
*	111A-20	ホ ^ル ト(14X220)	405B-12
*	111A-13	*	405A-15
*	111A-14	ホ ^ル ト(5X10)	303A-6
*	420C-9	ホ ^ル ト(5X12)	315A-25
*	420C-8	ホ ^ル ト(6X10)	315A-16
*	420D-9	ホ ^ル ト(6X114)	410A-4
*	420D-8	ホ ^ル ト(6X12)	410B-21
*	420A-9	*	113A-7
*	420A-8	*	410A-22
*	420B-9	ホ ^ル ト(6X14)	336A-14
*	420B-8	*	140A-7
*	118A-18	*	113A-13
*	118A-31	*	111A-19
*	123A-15	*	336B-14
*	118A-6	ホ ^ル ト(6X16)	407A-13
*	119A-11	*	407B-16
*	121A-11	ホ ^ル ト(6X18)	545A-19
*	123A-14	*	542A-19
*	119A-15	*	518A-18
*	119A-17	ホ ^ル ト(6X20)	180A-17
*	113A-17	*	315A-15
*	113A-18	*	401A-23
*	113A-14	ホ ^ル ト(6X25)	335A-15
*	118A-3	*	401A-25
*	111A-25	*	144A-17
*	111A-26	*	135A-15
ホ ^ル ト(10X195)	180A-20	*	310A-10
ホ ^ル ト(10X32)	116A-11	*	146A-21
ホ ^ル ト(10X35)	405B-13	*	335A-12
*	337A-28	*	162A-4
*	405A-16	ホ ^ル ト(6X35)	303A-9
ホ ^ル ト(10X44)	405A-2-2	ホ ^ル ト(6X40)	111A-2
*	405B-2	ホ ^ル ト(8X120)	401A-15

品名	FIG.NO.	品名	FIG.NO.
ホ ^ル ト(8X22)	407A-9	マウント, アツパ ^ハ	401A-30
*	407B-12	マウント, アツパ ^ハ サイド ^ト	401A-37
ホ ^ル ト(8X30)	508A-46	マウント, アツパ ^ハ スラスト	401A-29
ホ ^ル ト(8X35)	220B-33	マウント, ロフ	405B-9
*	220A-33	*	405A-12
ホ ^ル ト(8X38)	410A-13	マウント, ロフサイド ^ト	405B-17
*	410B-12	*	405A-20
ホ ^ル ト(8X40)	180A-11	マウント, ロフスラスト	405B-8
ホ ^ル ト(8X45)	160B-15	*	405A-11
*	160A-15	マ-ク, エンフ ^レ レムフロント(200)	420B-13
ホ ^ル ト(8X50)	135A-14	*	420D-13
ホ ^ル ト(8X53)	118A-20	*	420A-13
ホ ^ル ト(8X55)	119A-7	*	420C-13
ホ ^ル ト(8X75)	118A-32	マ-ク, エンフ ^レ レムリヤ(200)	420D-14
ホ ^ル ト(8X80)	118A-21	*	420B-14
ホ ^ル ト, 12X27	144A-26	*	420A-14
ホ ^ル ト, アツパ ^ハ マウント	401A-31	*	420C-14
ホ ^ル ト, インテ-クカムシヤフト	121A-7	マ-ク, キ-レススタ-メインスイツチ	508A-53
ホ ^ル ト, カムシヤフト	121A-6	マ-ク, ハンド ^ル レムバ-	508A-52
ホ ^ル ト, クランクケース	113A-2	マグ ^ネ ト, キ ^ヤ ケース	206A-3
ホ ^ル ト, シンダ ^ハ ヲット	111A-8	*	206B-3
ホ ^ル ト, ステアリング ^フ ラケットサ ^ブ	573A-6	マニ-ホ-ルド ^ト , PTT	337A-12
ホ ^ル ト, ストツパ ^ハ フロント	545A-15	マニ-ホ-ルド ^ト , インテ-ク	123A-20
*	542A-15	マニ-ホ-ルド ^ト サブ アツツ	337A-6
ホ ^ル ト, ストツパ ^ハ リヤ	518A-14		
*	545A-16		
*	542A-16		
ホ ^ル ト, スル-	337A-3	(メ)	
ホ ^ル ト, タイロツド ^ト (M12)	573A-2		
ホ ^ル ト, ド ^ラ ツク リンク	575A-5		
ホ ^ル ト, バ ^ラ ツサ	118A-10	メ-タアツツ, アフ- (フ ^ラ ツク)	501A-16-1
ホ ^ル ト, バ ^ラ ツサチエンテンシヨク	118A-27	メ-タアツツ, アフ- (ホワイト)	501A-16-2
ホ ^ル ト, ホ ^ン フ NO. 1	337A-22	メ-タアツツ, トリム (フ ^ラ ツク)	501A-1-1
ホ ^ル ト, ホ ^ン フ NO. 2	337A-23	メ-タアツツ, トリム (ホワイト)	501A-1-2
ホ ^ル ト, リザ ^ー バ ^ハ	337A-21	メ-タアツツ, ホ ^ル ト-ジ ^ン (フ ^ラ ツク)	501A-8-1
ホ ^ン フ, スイツ	430A-4	メ-タアツツ, ホ ^ル ト-ジ ^ン (ホワイト)	501A-8-2
ホ ^ン フ アツツ, PTT	340A-11		
*	337A-5		
ホ ^ン フ アツツ, オイル	175A-3		
ホ ^ン フ アツツ, フェ-エ-ル	146A-1		
ホ ^ン フ アツツ, フェ-エ-ル(H)	143A-4		
		(モ)	
		(メ)	
		モジ-ユ-ルアツツ, GPSレシ-バ	602A-12
		メ-タアツツ, PTT	340A-1
		*	337A-4
		メ-タアツツ, ステ-テ-ンク ^ト	301A-1

品名	FIG.NO.	品名	FIG.NO.
(1)		(2)	
ユニオン	143A-27	リザーバアツシ	337A-16
*	144A-28	リテーナ、バブルアツシ	121A-17
*	407A-18	リード(L:165)	336A-2
*	407B-21	*	336B-26
ユニオン、2ウェイフェルホース	146A-12	*	336B-2
ユニオン、3ウェイ	144A-12	*	336A-26
ユニオン、ウオタリタン	401A-5	*	337A-33
ユニオン、フェルホース	144A-9	リード(L:310)	405B-6
ユニオンホルト	144A-27	*	337A-35
ユニオン、エンジンコントロール	326A-16	*	405A-9
ユニット、レジスタヒューズ	602A-14	リード、バツテリ	322A-32
*	602A-5	*	322A-32
*	601A-25	リードアツシ、フェルホース	501A-12
ユニット、レジスタヒューズ	602A-15	リモコンアツシ、キースタート315MHZ	535A-41
*	602A-6	リモートコントロールアツシ	508A-1
*	601A-26	リモートコントロールアツシ、コンソール	517A-1
		*	518A-1
		リモートコントロールアツシ、シグナル	544A-1
		*	545A-1
		リモートコントロールアツシ、ツイン	541A-1
		*	542A-1
(3)		リレーアツシ	322A-14
		*	322A-15
		リレーアツシ、PTT	326A-14
		リレーアツシ、キースタート	535A-37
ヨーグ、シフト	206B-2	リンク	405B-5
*	206A-2	*	405A-8
		リンク、クラッチレバ	204B-5
		*	204A-5
		リンク、スタツプ	518A-36
		*	518A-5
		*	542A-7
		*	545A-37
		*	545A-7
		*	542A-38
ラツチ、フックレバ	410B-20	リンク、チルトロックレバ	336A-18
*	410A-21	*	336B-18
ラハ、エキゾーストシール	407B-17	リンクアツシ、ドラツチ	575A-3
*	407A-14	リンクセツト、ドラツチ	575A-1
ラハ、S. I. G. P.	135A-24	リンクセツト、ヒーストン	116A-2
ラハ、エンジンカバー	410B-35	*	337A-15
*	410A-36	リンクセツト、ヒーストン(OS:0.50)	116A-15
ラハ、オイル/クリアランス	135A-23		

品名	FIG.NO.	品名	FIG.NO.
(4)		(5)	
レキユレータ、フェルホース	143A-14	*	542A-45
レキユレータ/レキユレータアツシ	310A-1	*	518A-42
レキユレータ	135A-8	ローラ	545A-32
レバ、シフト	301A-10	*	518A-30
レバ、シフトセツト	326A-2	*	508A-17
レバ、スロットルNO.1	164A-3	*	542A-33
レバ、チルトロック	336B-15		
*	336A-15	(7)	
レバ、チルトロックホルト	336B-16		
*	336A-16		
レバ、トリムセツト	315A-10	ワイヤ、15エクステンション	602A-10
レバ、ハンドル	508A-24	ワイヤ、25エクステンション	602A-11
*	517A-9	ワイヤ、2エクステンション	602A-8
*	544A-12	*	601A-19
*	541A-11	*	602A-2
レバ、フックロック	410A-20	ワイヤ、6エクステンション	602A-9
*	410B-19	ワイヤ、キースタートCANエクステンション	535A-27
レバ、フックリキスターホルト	410B-16	*	535A-27
*	410A-17	ワイヤ、ゲージエクステンション	521A-12
レバ、フックリキスターホルト	410A-18	ワイヤ、デュアルゲージアツシ	602A-21
*	410B-17	ワイヤ、トリムセツト	315A-12
レバ、フェリスロットル	508A-20	ワイヤ、トリムセツトエクステンション(L:6500)	501A-29
レバ、アツシ、クラツチ	204A-1	ワイヤ、ニュートラル/PTTスイッチ	517A-23
*	204B-1	*	544A-16
レバ、アツシ、スロットル	542A-23	*	541A-15
*	545A-23	ワイヤアツシ、PTTスイッチアツシ	508A-2
*	518A-22	ワイヤアツシ、リモコン(L:2000)	521A-2
		ワイヤアツシ、リモコンエクステンション(L:2000)	521A-1-1
		ワイヤアツシ、リモコンエクステンション(L:3000)	521A-1-2
		ワイヤアツシ、リモートコントロール	508A-54
		*	508A-54
		ワツシヤ	575A-7
		*	545A-40
		*	410A-14
ロツクアツシヤ	337A-30	*	336B-11
*	322A-22	*	336A-11
ロツク、クラツチ	204B-16	*	410B-23
*	204A-16	*	410B-13
ロツク、クラツチ(L)	204A-16	*	410A-24
ロツク、シフト(L)	206A-1-1	*	322A-4
ロツク、シフト(X)	206B-1	*	143A-17
*	206A-1-2	*	135A-17
ロツク、スロットルNO.1	164A-1	*	135A-16
ロツク、フリーキムブレーキ	545A-43	*	310A-4

品名	FIG.NO.	品名	FIG.NO.
*	164A-18	ワッシャ (30X38X1. 9)	220A-12-3
*	144A-19	ワッシャ (30X38X2. 1)	220A-12-4
*	545A-38	ワッシャ (30X38X2. 3)	220A-12-6
*	544A-14	ワッシャ (30X38X2. 4)	220A-12-7
*	544A-10	ワッシャ (30X38X2. 6)	220A-12-9
*	544A-7	ワッシャ (30X38X2. 7)	220A-12-10
*	544A-15	ワッシャ (30X38X2. 8)	220A-12-11
*	541A-7	ワッシャ (30X47X6)	220B-24
*	545A-6	ワッシャ (32X47X3)	220B-25
*	545A-4	ワッシャ (35X46X0. 6)	220B-10-1
*	542A-42	ワッシャ (35X46X0. 8)	220B-10-2
*	541A-14	ワッシャ (35X46X0. 9)	220B-10-5
*	541A-13	ワッシャ (35X46X0. 95)	220B-10-7
*	541A-9	ワッシャ (35X46X1)	220B-10-6
*	542A-4	ワッシャ (35X46X1. 05)	220B-10-9
*	542A-39	ワッシャ (35X46X1. 1)	220B-10-8
*	542A-18	ワッシャ (35X46X1. 15)	220B-10-3
*	542A-6	ワッシャ (35X46X1. 2)	220B-10-4
*	518A-39	ワッシャ (39. 5X64X1)	336B-8
*	508A-13	*	336A-8
*	508A-26	ワッシャ (5. 5X12X0. 8)	315A-18
*	508A-34	*	326A-3
*	220A-12-8	*	541A-29
*	545A-18	*	544A-31
*	220A-12-1	ワッシャ (5. 5X16X1. 5)	541A-19
*	220A-12-5	*	544A-19
*	518A-4	ワッシャ (5. 5X18X1)	123A-29
*	518A-17	ワッシャ (6. 5X13X1. 0)	336B-22
*	518A-37	*	336A-22
*	517A-16	ワッシャ (6. 5X15X1. 0)	204B-6
*	508A-44	*	204A-6
*	517A-6	ワッシャ (6. 5X18X1. 6)	310A-11
*	517A-14	ワッシャ (6. 5X20X1. 6)	164A-11
ワッシャ (10. 5X19X2)	405A-5	ワッシャ (6. 5X20X2)	410A-30
ワッシャ (10. 5X22X2. 3)	118A-33	*	410B-29
ワッシャ (10X42X3)	116A-12	ワッシャ (6. 5X24X2)	508A-49
ワッシャ (12. 5X22X2. 5)	407B-8	*	517A-20
*	407A-5	ワッシャ (75X100X2)	220A-13
ワッシャ (13. 2X25X1)	410A-23	*	220B-11
*	410B-22	ワッシャ (7X12X1)	204B-26
ワッシャ (13. 2X26X3)	335A-8	*	204A-26
ワッシャ (13. 2X45X3)	335A-9	ワッシャ (8. 5X26X1. 6)	206A-10
ワッシャ (15X24X3)	401A-33	*	206B-10
ワッシャ (16X32X3)	405B-16	ワッシャ (8X17X2)	118A-28
*	405A-18	ワッシャ, クラック プラケツトシヤフト	335A-4
*	405A-19	ワッシャ, パーラサ	118A-11
*	405B-15	ワッシャセツト, ストパ	301A-17
ワッシャ (18. 5X31X1)	407A-25		
*	407B-28		
ワッシャ (30X38X1. 7)	220A-12-2		

品名	FIG.NO.	品名	FIG.NO.
(E)			
エレクタ	204B-4		
*	204A-4		
*	410B-39		
*	410A-40		
*	164A-14		
*	518A-3		
*	508A-38		
*	545A-5		
*	542A-5		
(O)			
オリシク	144A-5		
*	340A-4		
*	337A-19		
オリシク (D:1. 2. ID:4. 7)	113A-5		
オリシク (D:1. 9. ID:21. 8)	140A-5		
*	113A-11		
*	111A-17		
オリシク (D:2. ID:29. 5)	123A-8		
オリシク (D:2. 1. ID:8. 8)	180A-24		
オリシク (D:2. 4. ID:15. 8)	180A-4		
オリシク (D:2. 4. ID:21. 8)	175A-6		
オリシク (D:3. 1. ID:104. 4)	220B-29		
*	220A-29		
オリシク (D:3. 1. ID:26. 4)	118A-8		
*	162A-3		
*	401A-7		
オリシク (D:3. 1. ID:32. 7)	146A-16		
オリシク (D:3. 1. ID:65. 4)	220A-35		
*	220B-35		
オリシク (D:3. 5. ID:59. 6)	206A-11		
*	206B-11		
オリシク (D:5. 7)	119A-8		
オリシク, アツバ カハ	322A-12		
オリシク, オイルフィルムスタンド	178A-3		
オリシク, パーラサオイルキヤラ	585A-4		
*	113A-8		
オリシク セツト	337A-9		
*	337A-14		
*	337A-20		
オリシク セツト, ハツト	337A-11		

スズキ DF200A パーツカタログ

2016年 8月 作成
2016年 8月 発行

発行 スズキ株式会社
サービス資料内製化プロジェクト サービス資料・教育課
〒432-8611 静岡県浜松市南区高塚町300番地

不許複製

SUZUKI MOTOR CORPORATION
