

SUZUKI
パワースタート

DF200A

DF200AT/AZ
DF200AST

OUTBOARD MOTOR

2017-8

初版

DF200A



まえがき

このパーツカタログは、スズキ船外機DF200A型の補給取扱い部品を収録してあります。

エンジン諸元	4サイクル	4気筒	総排気量	(内径×行程97mm×97mm)
			2867 cm ³	

DF200A					
機種記号	年式	型式	トランサム	色	実施号機
DF200AT	—	20003F	L, X	YAY, Y5S	20003F-810001～
DF200AST				YKV	
DF200AZ		20003Z	X	YAY, Y5S	20003Z-810001～

パーツカタログのご使用について

1

1. 記号および略語

1-1. サイズ等

- | | | |
|----------------|----------------|-------------|
| A : 用品 | L : 長さ、リンク数、容積 | US : アンダサイズ |
| AR : 必要量 | NT : 歯数 | W : 巾 |
| D : 線径 | OD : 外径 | W/ : 同時使用 |
| E.NO. : エンジン番号 | OPT : オプション | # : 直送品 |
| F.NO. : フレーム番号 | OS : オーバサイズ | * : 直売品 |
| H : 高さ | STD : スタンダード | ~ : より、から |
| ID : 内径 | T : 厚さ | |
- 12×34×5 : 内径×外径×厚さ(巾、長さ)

1-2. メーカー名

- | | |
|------------------|----------------|
| BS : ブリヂストンタイヤ | NGK : 日本特殊陶業 |
| CHKK : 中央発条 | NHK : 日本発条 |
| DID : 大同工業 | RK : 高砂チェン |
| DK : 大金製作所 | TEN : 富士通テン |
| FB : 古河電池 | TR : 東海理化電機製作所 |
| IRC : 井上護謨工業 | YB : 湯浅電池 |
| KYB : 萱場工業 | |
| NABCO : 日本エアブレーキ | |

1-3. 構成部品の表示

品番	品名
XXXXXXXX-XXXXXX	○○○アッシ
XXXXXXXX-XXXXXX	・○○○
XXXXXXXX-XXXXXX	・○○○

└── 構成部品(インナパーツ)を示します。

1-4. 部品変更

備考欄の品番の前の→印は変更部品相互の互換性を表示します。

←○○○○○-○○○○○……「～より統一」を示し、旧  新です。

→○○○○○-○○○○○……「～に統一」を示し、旧  新です。

1-5. 修正使用

ホース、チューブ等で寸法表示の→印は修正使用を表示します。

(例) L:200→180……200を180に修正して使用します。

2. 部品変更のお知らせ

部品が新設または変更となった場合、サービス・部品ニュース、統一部品一覧表などでご案内いたします。

販売店様によっては、弊社代理店にお問い合わせください。

3. 部品の注文

部品ご注文の場合は、このパーツカタログをご参照の上、次の点にご留意され、正確にご注文ください。

3-1. 品番、品名および数量

3-2. フレーム番号及びエンジン番号と型式番号(年式)

3-3. 部品メーカー(電装部品、保安部品など)

- 注※ 分解図は、補給部品索引のためのものです。分解、組立には使用しないで下さい。
- ※ 補給部品の中で車種間の共通化により、一部生産車の部品と異なる場合があります。あらかじめご了承ください。
- ※ 記載事項は予告なく変更することがあります。あらかじめご了承ください。

I.Dプレートの説明

I.Dプレートには下記の項目が刻印されています。

より正確な部品発注のため①機種名、②型式、③製造番号(号機)を確認下さい。

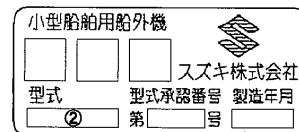

①機種名を示します。(例) DF200A

②型式を示します。(例) 20003F

③製造番号(号機)を示します。(例) 810001

I.Dプレート

※取付位置：ブラケット、クランプ

FIG. 111A

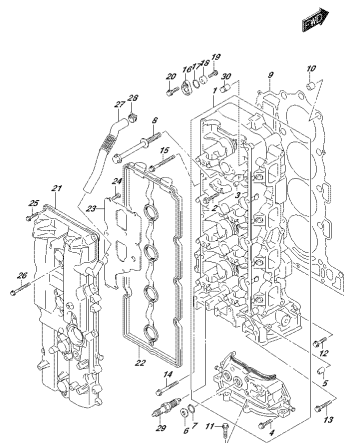

DKR04_002_010_111A
TUMING HEAD

FIG. 113A

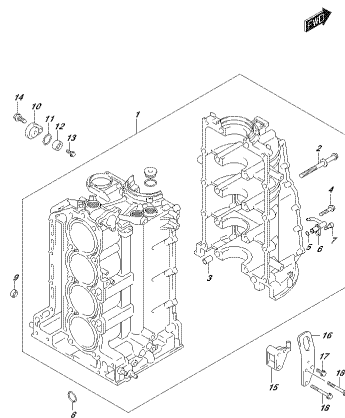

DKR04_002_010_113A
TUMING BODY

FIG. 116A

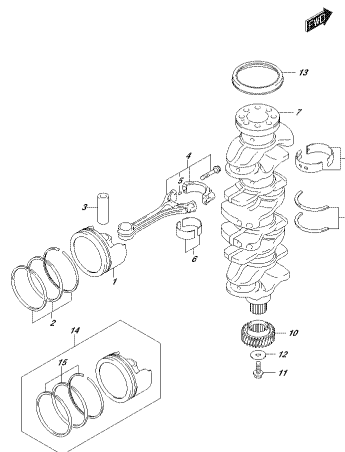

DKR04_002_010_116A
SHAFT AND SET

FIG. 118A

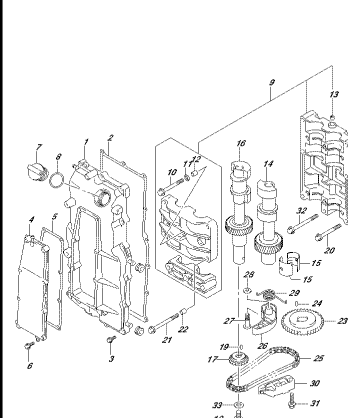

DKR04_002_010_118A
SHAFT SET

FIG. 119A

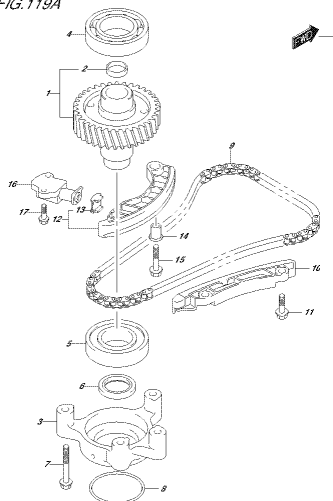

DKR04_002_010_119A
TURNING CHAIN

FIG. 121A

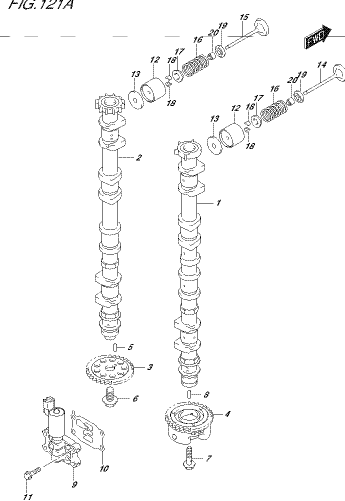

DKR04_002_010_121A
CARABIN SET

FIG. 123A

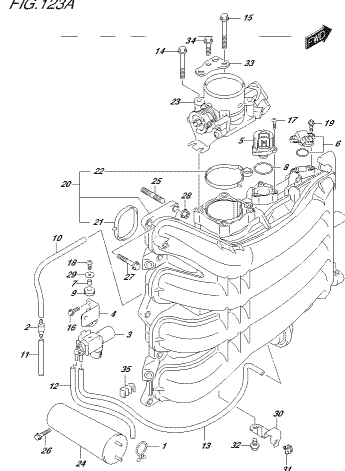

DKR04_002_010_123A
TUMING SHAFTS AND DRIVE SHAFT

FIG. 135A

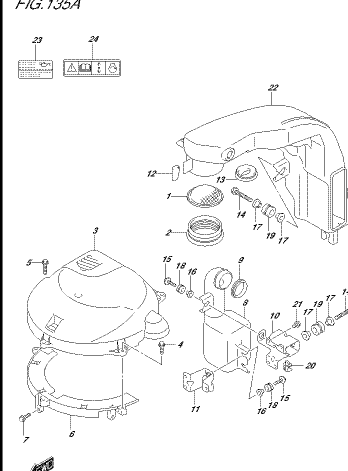

DKR04_002_010_135A
SLEEVING BEARING COVER

FIG. 140A

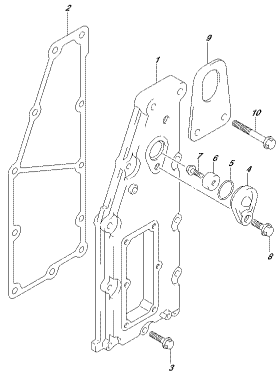

DKR04_002_010_140A
P/FUEL FILTER

FIG. 143A

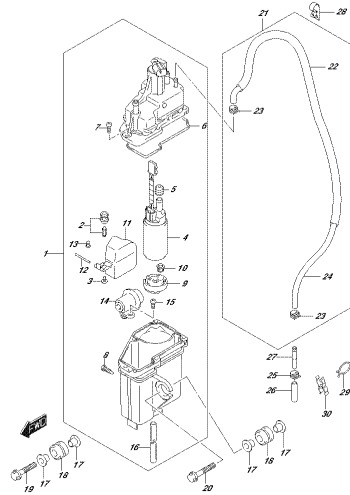

DKR04_002_010_143A
FUEL INJECTOR

FIG. 144A

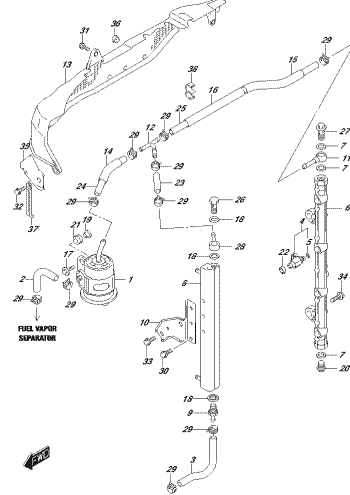

DKR04_002_010_144A
FUEL INJECTOR

FIG. 146A

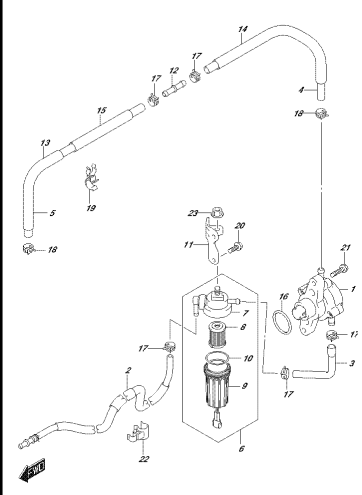

DKR04_002_010_146A
FUEL INJECTOR

FIG. 160A

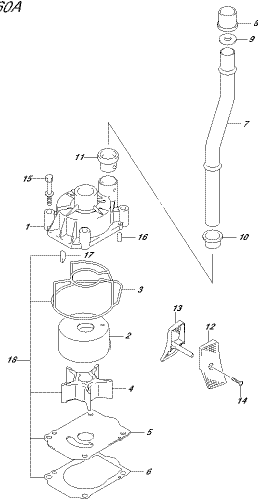

DKR04_002_010_160A
WATER PUMP

FIG. 160B

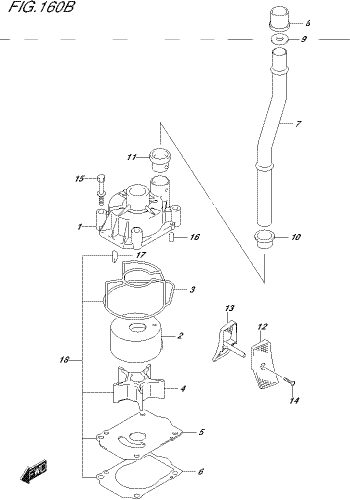

DKR04_002_010_160B
WATER PUMP

FIG. 162A

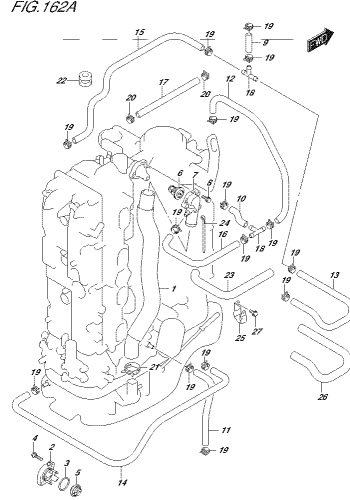

DKR04_002_010_162A
THERMOSTAT

FIG. 162B

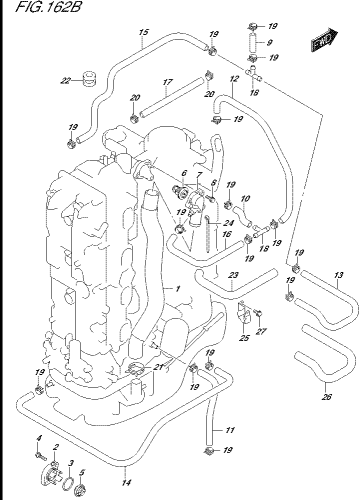

DKR04_002_010_162B
THERMOSTAT

FIG.164A

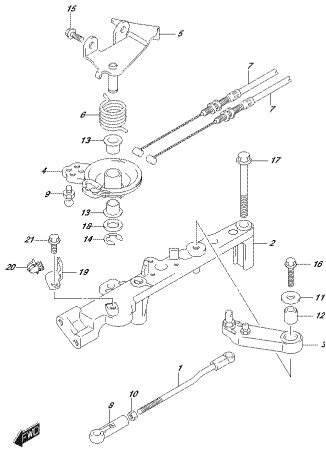

DK2004_002_010L_164A
FORGETTE 6230

FIG.175A

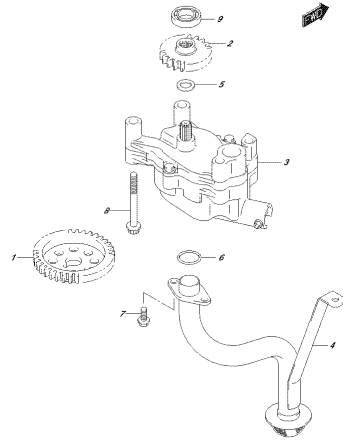

DK2004_002_010L_175A
OL 6248P

FIG.178A

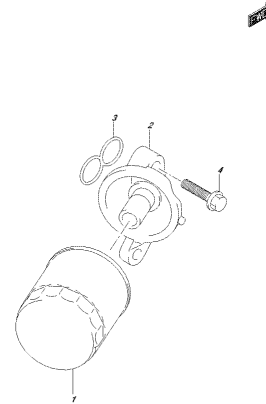

DK2004_002_010L_178A
OL 6252

FIG.180A

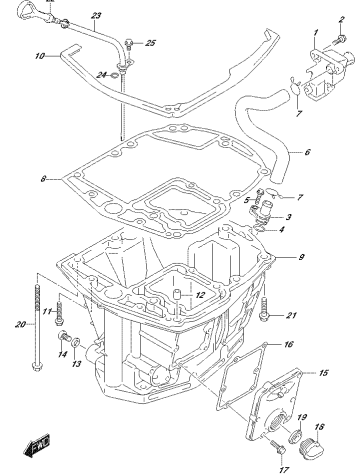

DK2004_002_010L_180A
OL 6261

FIG.180B

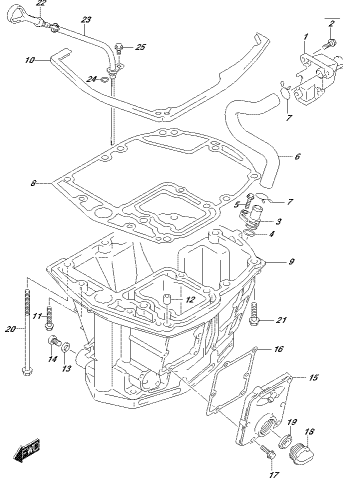

DK2004_002_010L_180B
OL 6261V

FIG.204A

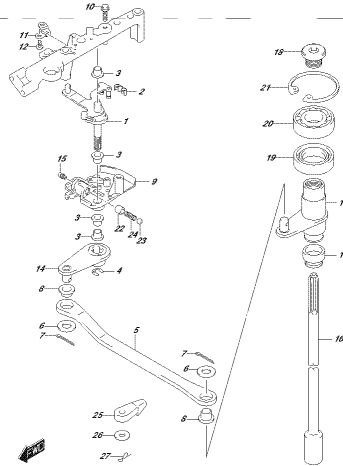

DK2004_002_010L_204A
CLUTCH SHAFT

FIG.204B

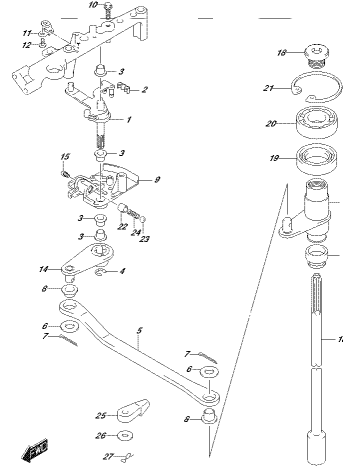

DK2004_002_010L_204B
CLUTCH SHAFT

FIG.206A

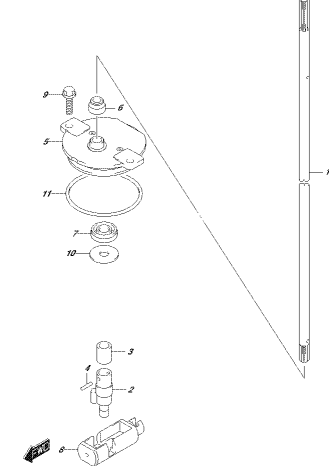

DK2004_002_010L_206A
CLUTCH PEE

FIG.206B

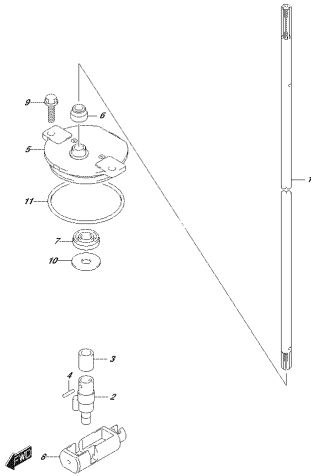

DKR04_002_012_0069
CLUSTER

FIG.220A

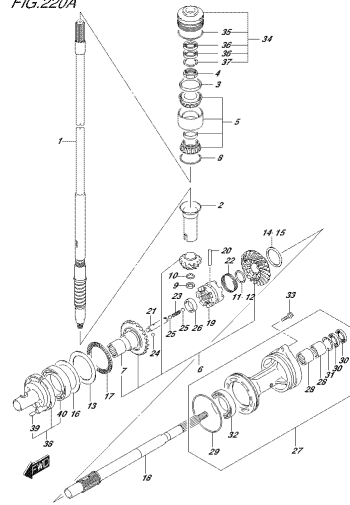

DKR04_002_012_0204
FRONT

FIG.220B

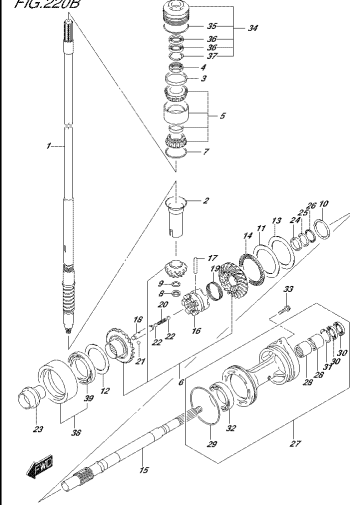

DKR04_002_012_0209
FRONT

FIG.220C

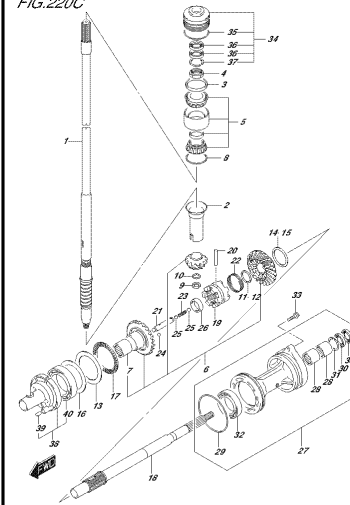

DKR04_002_012_0207
FRONT

FIG.301A

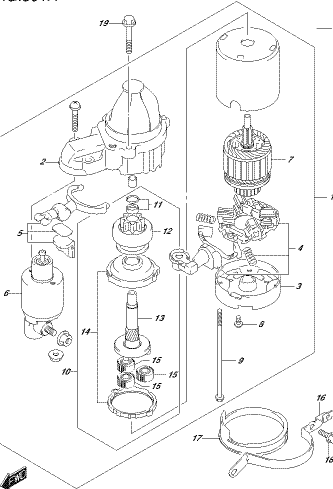

DKR04_002_012_3014
STARTING MOTOR

FIG.303A

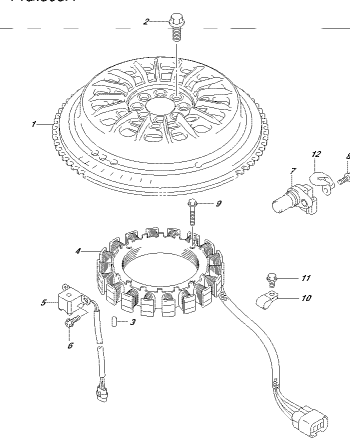

DKR04_002_012_3034
MAGNET

FIG.310A

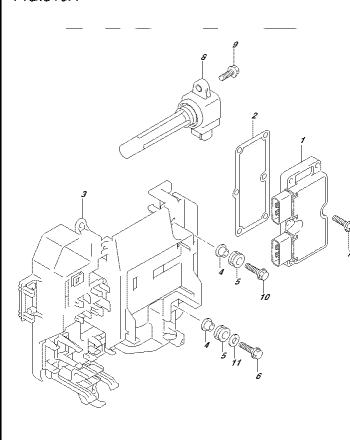

DKR04_002_012_3104
RETRACTOR/WIND DOWN

FIG.315A

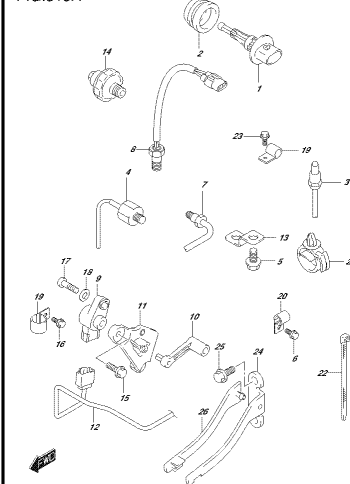

DKR04_002_012_3154
GEAR

FIG.322A

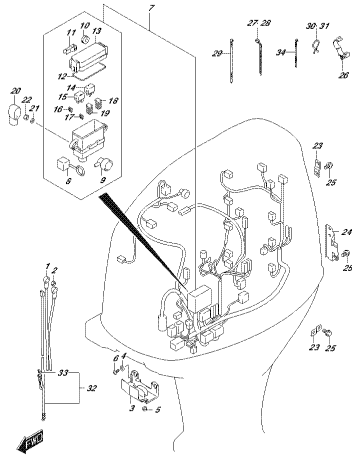

DKR014_002_0101_0304
SWITCHES

FIG.326A

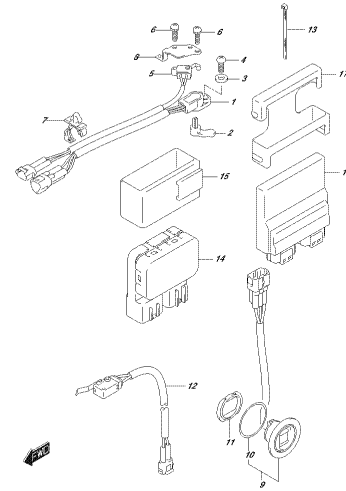

DKR014_002_0101_0304
SWITCH COVER CONTROL UNIT

FIG.335A

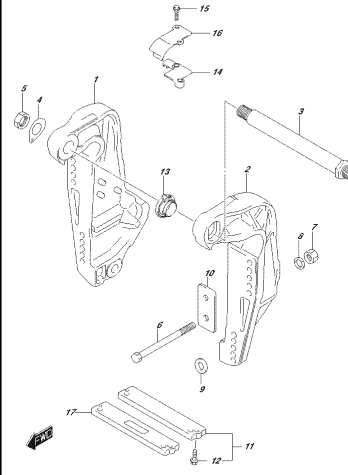

DKR014_002_0101_0304
CONTROL BRACKET

FIG.335B

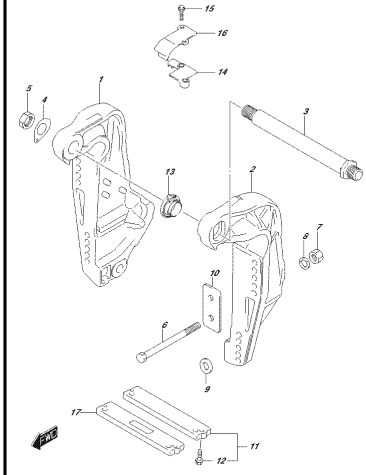

DKR014_002_0101_0309
CONTROL BRACKET

FIG.336A

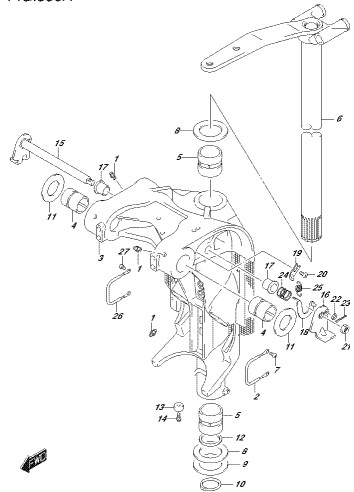

DKR014_002_0101_0304
SWIRL BRACKET

FIG.336B

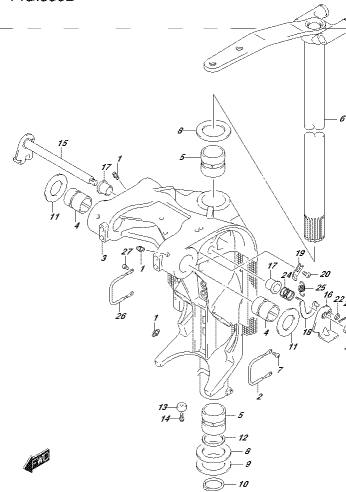

DKR014_002_0101_0309
SWIRL BRACKET

FIG.336C

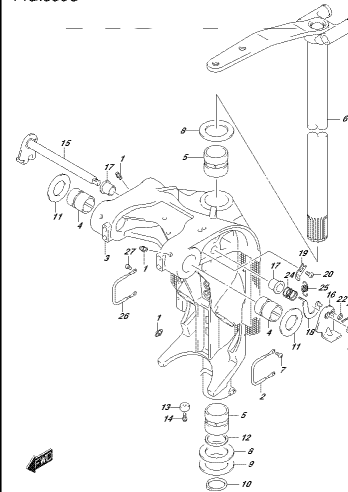

DKR014_002_0101_0300
SWIRL BRACKET

FIG.337A

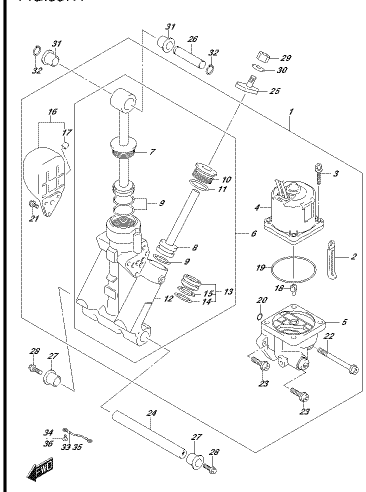

DKR014_002_0101_0304
TRIM PANEL

FIG.340A

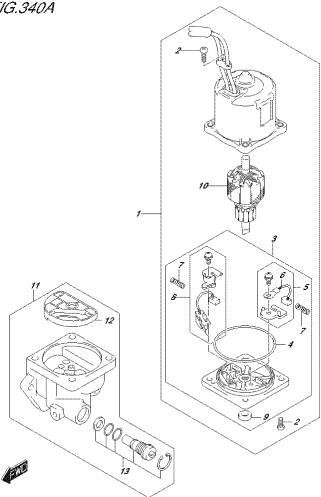

IPC804_002_010_340A
1/17 401200

FIG.401A

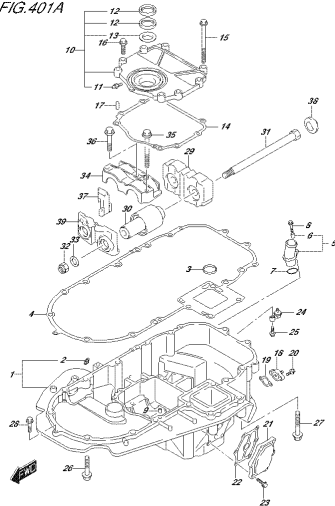

IPC804_002_010_401A
1/16/16F 401200

FIG.401B

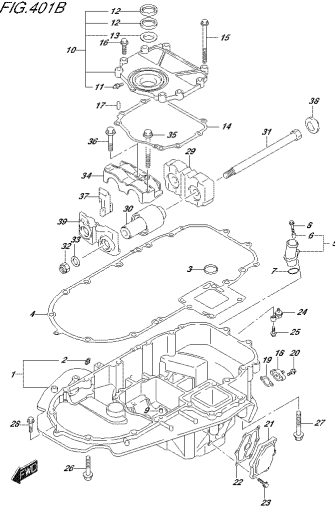

IPC804_002_010_401B
1/16/16F 401200

FIG.405A

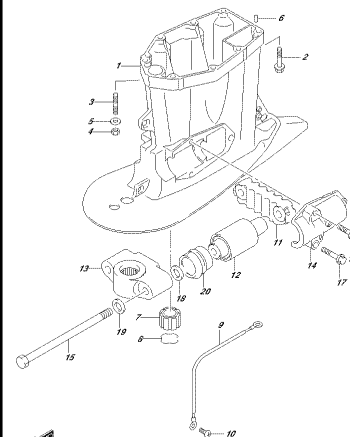

IPC804_002_010_405A
1/10/10 401200

FIG.405B

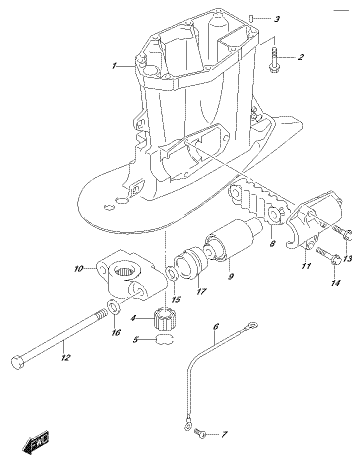

IPC804_002_010_405B
1/10/10 401200

FIG.405C

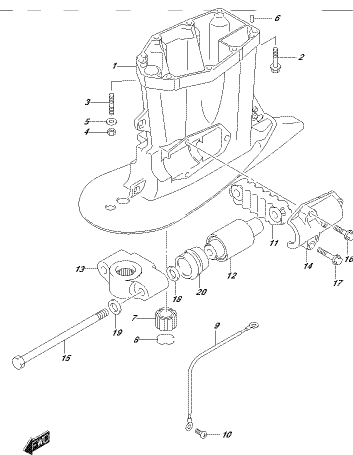

IPC804_002_010_405C
1/10/10 401200

FIG.407A

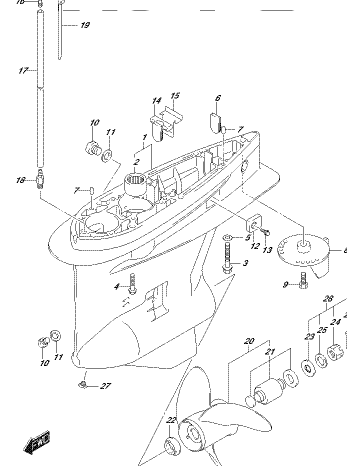

IPC804_002_010_407A
1/10/10 401200

FIG.407B

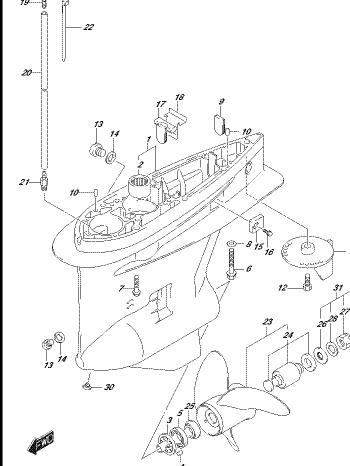

IPC804_002_010_407B
1/10/10 401200

FIG.407C

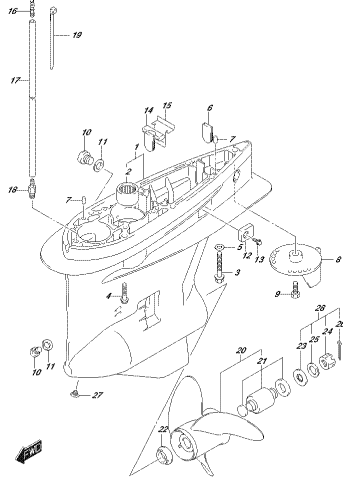

DKR04_002_010_407C
SEE CODE

FIG.410A

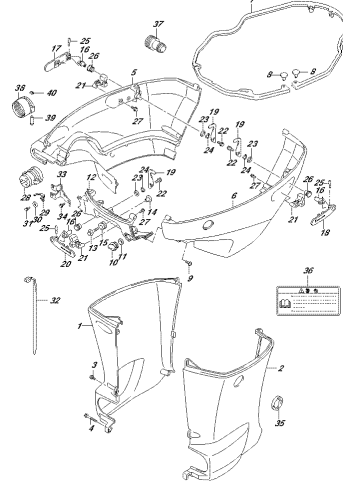

DKR04_002_010_410A
SEE CODE

FIG.410B

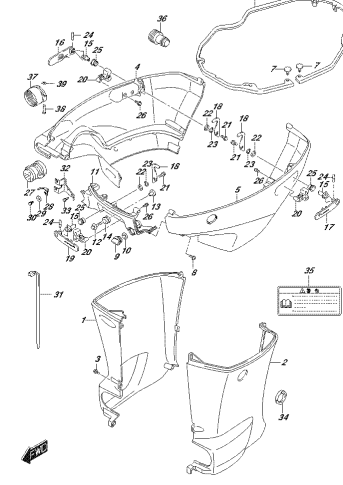

DKR04_002_010_410B
SEE CODE

FIG.410C

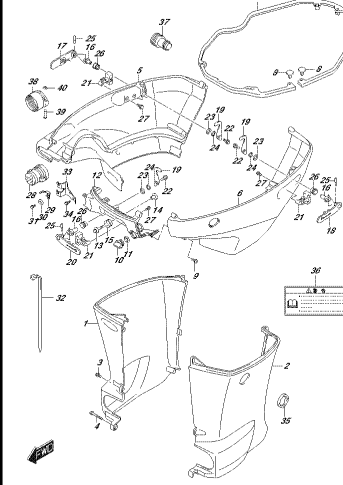

DKR04_002_010_410C
SEE CODE

FIG.420A

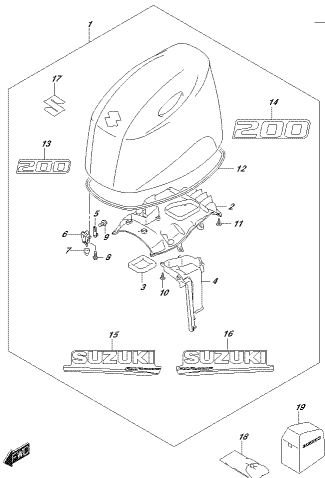

DKR04_002_010_420A
ENGINE COVER

FIG.420B

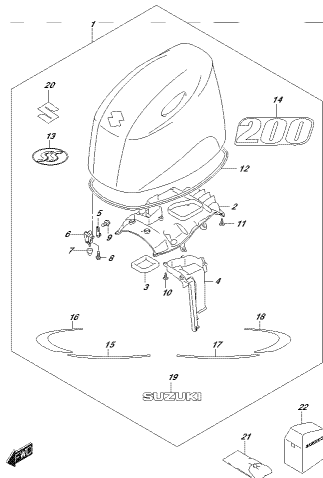

DKR04_002_010_420B
ENGINE COVER

FIG.430A

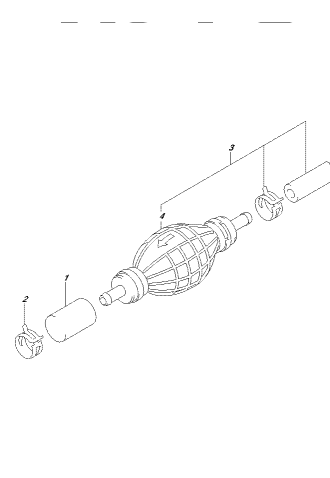

DKR04_002_010_430A
FUEL HOSE

FIG.501A

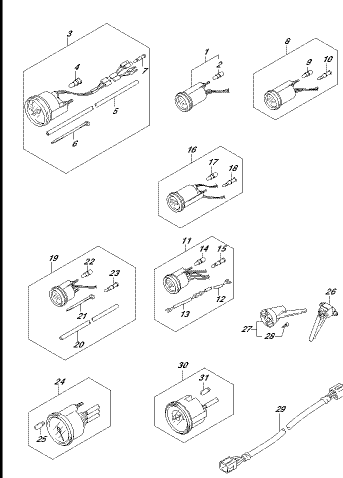

DKR04_002_010_501A
OPT.4877R

FIG.509A

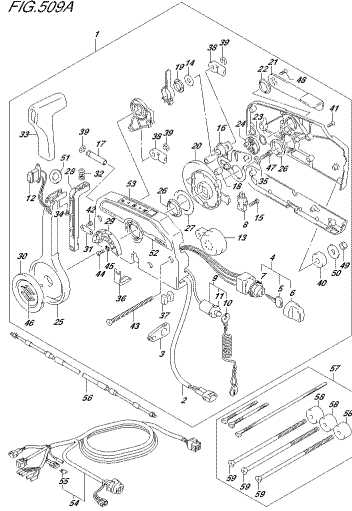

DKR04_002_010_5504
OPT-FERRETIC CONTROL (1)

FIG.510A

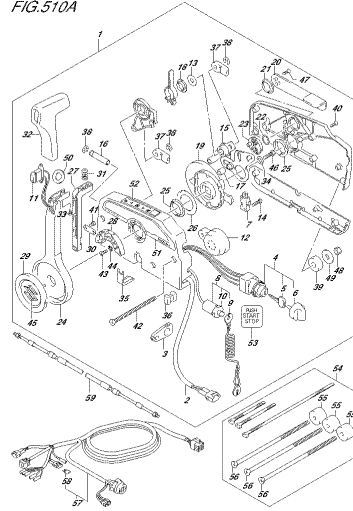

DKR04_002_010_5104
OPT-FERRETIC CONTROL (2)

FIG.517A

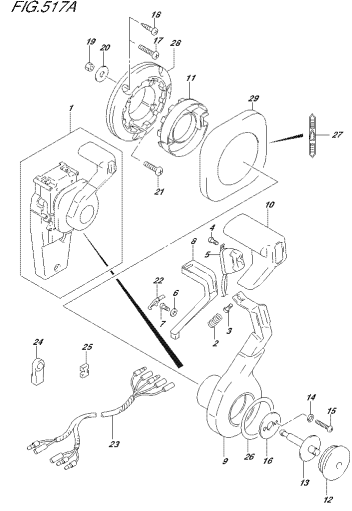

DKR04_002_010_5174
OPT-CONSOLE HANDLE (1)

FIG.518A

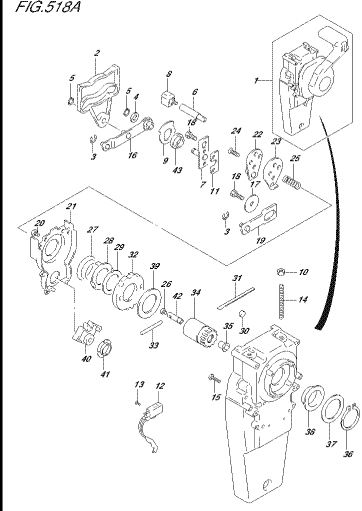

DKR04_002_010_5184
OPT-CONSOLE HANDLE (2)

FIG.521A

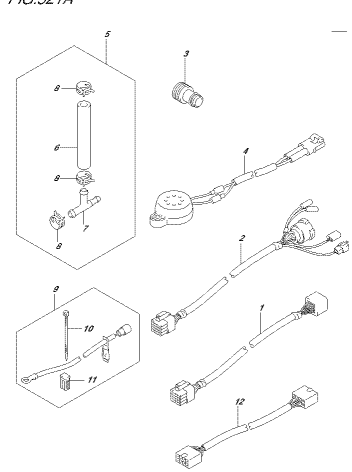

DKR04_002_010_5214
OPT-HARNESS

FIG.530A

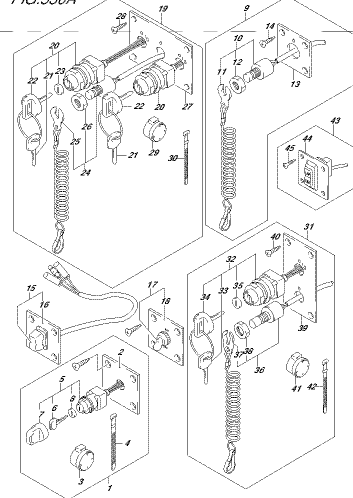

DKR04_002_010_5304
OPT-STARTCH

FIG.535A

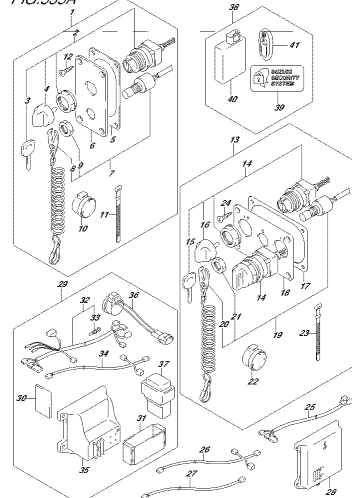

DKR04_002_010_5354
OPT-KEY-LESS START

FIG.541A

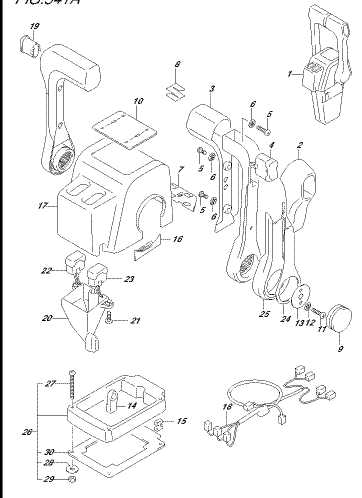

DKR04_002_010_5414
OPT-FERRETIC CONTROL ASSY (1)

FIG.542A

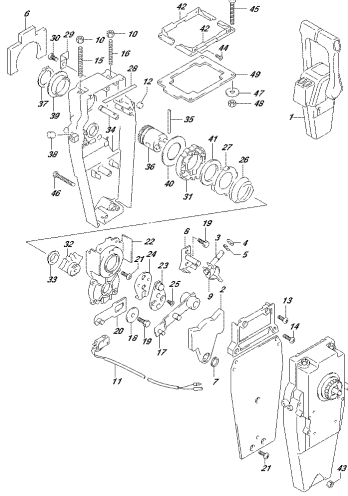

DKR04_002_010_544
OPT. BEAM/IC CONTROL ASSY (DUAL ?)

FIG.544A

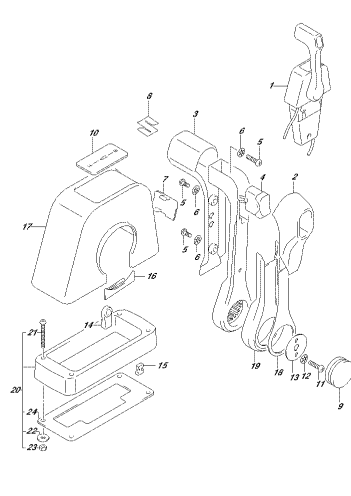

DKR04_002_010_544
OPT. BEAM/IC CONTROL ASSY (SINGLE ?)

FIG.545A

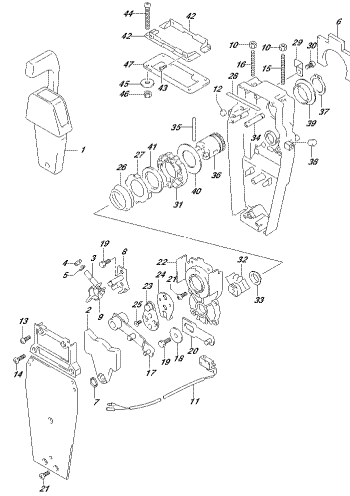

DKR04_002_010_544
OPT. BEAM/IC CONTROL ASSY (SINGLE ?)

FIG.573A

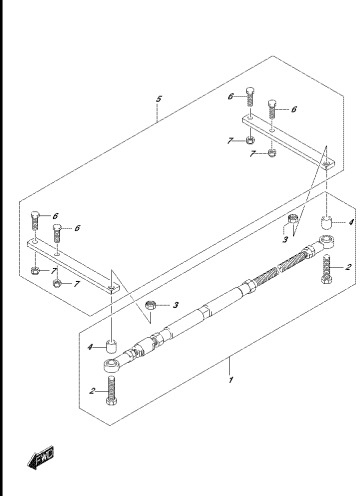

DKR04_002_010_574
OPT. I/O PCB

FIG.575A

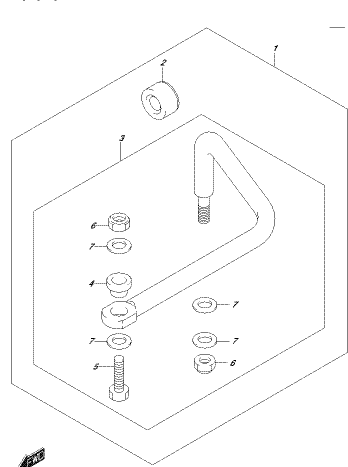

DKR04_002_010_574
OPT. GRAB/LIN

FIG.585A

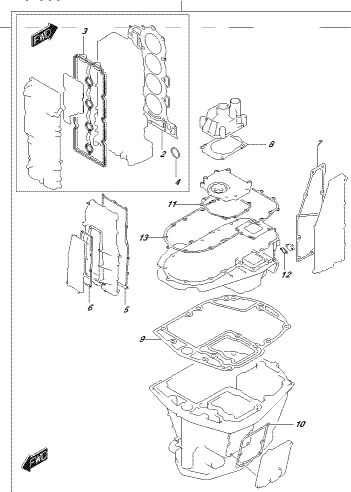

DKR04_002_010_584
OPT. GRAB/SET

FIG.601A

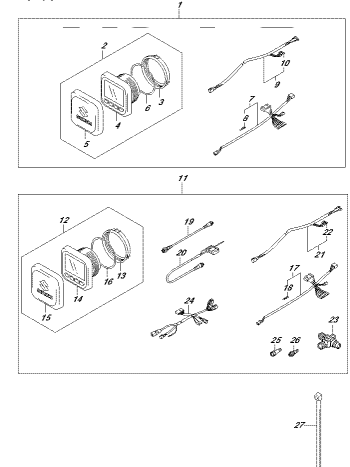

DKR04_002_010_604
OPT. ALL TV FUNCTION GAUGE (?)

FIG.602A

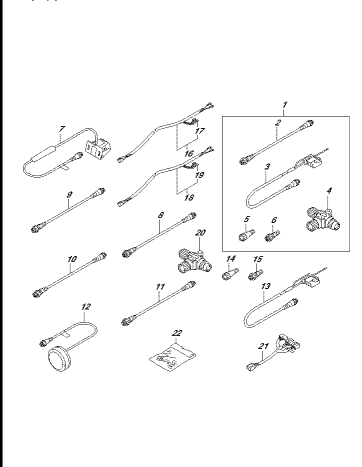

DKR04_002_010_604
OPT. ALL TV FUNCTION GAUGE (?)

FIG.111A

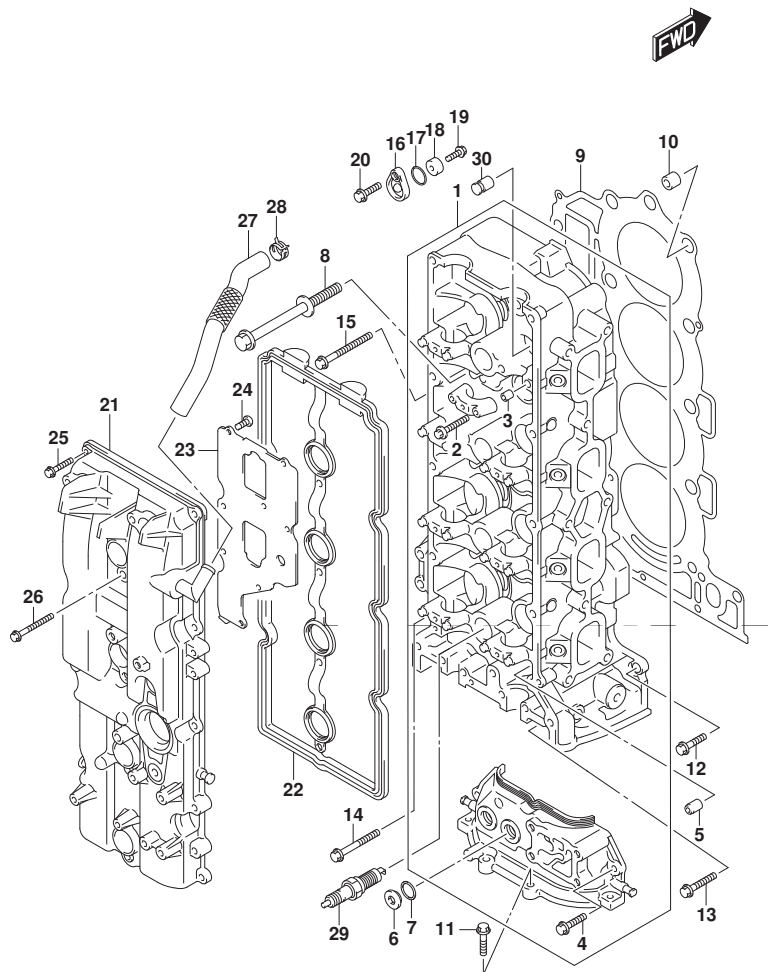

FIG.111A (1-B-2) シリンダ ヘッド

見出番号	品番	品名	使用個数	備考	標準作業時間
1	11100-96L00	ヘッドアツシ, シリンダ	1		
2	09103-06266	ボルト (6X40)	20		
3	09206-08001	ピン (8X11)	18		
4	01547-06207	ボルト	2		
5	11112-84400	プラグ, オイルベンチュリ	1		
6	11116-93J01	プラグ	2		
7	09168-16009	ガスケット (16X22X0.8)	2		
8	11119-96J00	ボルト, シリンダヘッド	10		
9	11141-96L00	ガスケット, シリンダヘッド	1		
10	09206-15001	ピン (12.4X15X17)	2		
11	01550-08257	ボルト	4		
12	01550-08257	ボルト	1		
13	01550-0835A	ボルト	2		
14	01550-08457	ボルト	1		
15	01550-08607	ボルト	6		
16	11261-93J00	カバー, プロテクションアノード	3		
17	09280-22019	リング (D:1.9, ID:21.8)	3		
18	55321-87J01	アノード, プロテクション	3		
19	09103-06281	ボルト (6X14)	3		
20	01550-08207	ボルト	3		
21	11170-96J11	カバー, シリンダヘッド	1		
22	11189-96J00	ガスケット, シリンダヘッドカバー	1		
23	11173-96J00	プレート, プリナー	1		
24	02112-0612A	スクリュ	8		
25	01547-06257	ボルト	10		
26	01547-06507	ボルト	4		

FIG.111A

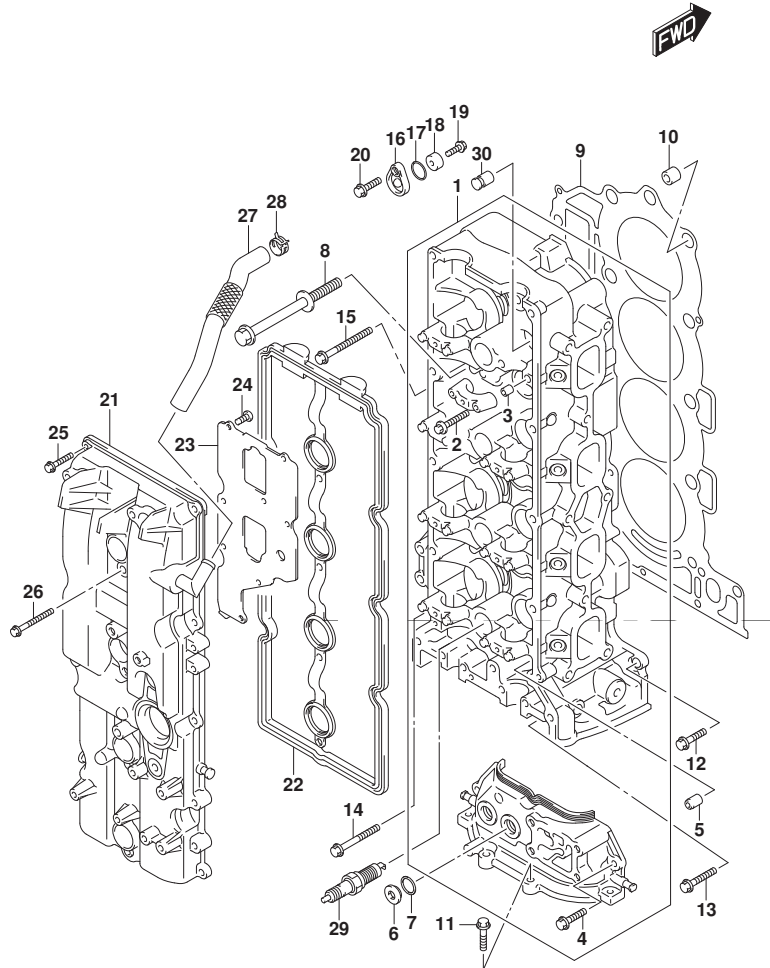

FIG.111A (1-B-3) シリンダーヘッド

見出番号	品番	品名	使用個数	備考	標準作業時間
27	11174-96J00	ホースフリーザ	1		
28	09401-18410	クリップ	1		
29	#09482-00649	スパークプラグ (LKR6E)	4	NGK	
30	11115-93J10-001	ガイドバルブ (OS)	16	OPT	

FIG.113A

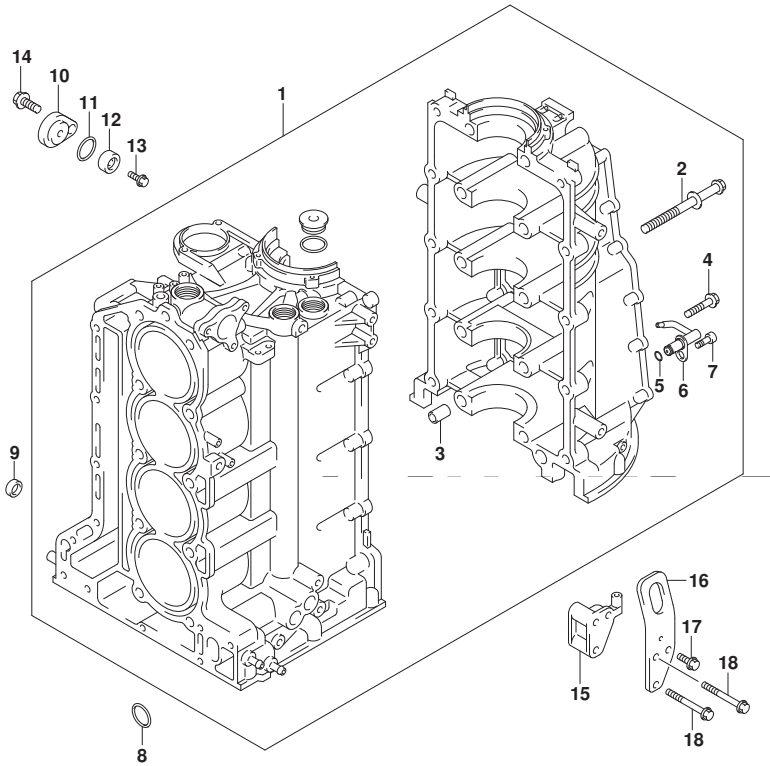

FIG.113A (1-B-4) シリンダ ブロック

見出番号	品番	品名	使用個数	備考	標準作業時間
1	11300-96L00	ブロックアツシ, シリンダ	1		
2	11117-96J01	・ボルト, クランクケース	10		
3	09206-14004	・ピン(14X11.4X23)	5		
4	09103-10284	・ボルト(10X45)	10		
5	09280-05007	・リング(D:1.2, ID:4.7)	4		
6	11390-96J00	・ジエツト, ピンストックーリング	4		
7	09106-06075	・ボルト(6X12)	4		
8	11318-96J00	リング, パランサオイルギヤリ	1		
9	09329-14002	クワシヨソ	2		
10	11261-93J00	カバー, ブロテクシヨソアノド	1		
11	09280-22019	リング(D:1.9, ID:21.8)	1		
12	55321-87J01	アノド, ブロテクシヨソ	1		
13	09103-06281	ボルト(6X14)	1		
14	01550-08207	ボルト	1		
15	11294-96J00	ブラケツト, エンジンスターボートフツク	1		
16	11291-96J00	フツク, エンジンスターボート	1		
17	01550-08167	ボルト	1		
18	01550-08557	ボルト	2		

FIG.116A

FIG. 116A (1-B-5) クランクシャフト

見出番号	品番	品名	使用個数	備考	標準作業時間
1	12111-96L00-0B0	ピストン	4		
2	12140-96J00	リングセット, ピストン	4		
3	12151-96J00	ピン, ピストン	4		
4	12160-96L00	コンロッドアッシ	4		
5	04221-04089	・ピン	8		
6-1	12100-96811-0A0	ベアリングセット, コネクチングロッド (ケリン)	4		
6-2	12100-96811-025	ベアリングセット, コネクチングロッド (USO. 25)	4	OPT	
7	12221-96J10	クランクシャフト	1		
8-1	12340-96J01-0B0	ベアリングセット, クランクシャフト (ブランク)	5		
8-2	12340-96J01-0C0	ベアリングセット, クランクシャフト (ノンカラ)	5		
8-3	12340-96J01-0D0	ベアリングセット, クランクシャフト (イエロー)	5		
8-4	12340-96J01-0E0	ベアリングセット, クランクシャフト (ブルー)	5		
8-5	12340-96J01-0F0	ベアリングセット, クランクシャフト (ピンク)	5		
8-6	12300-96811-0BA	ベアリングセット (レッド / ブランク)	5	OPT	
				US:0.25	
8-7	12300-96811-0CA	ベアリングセット, クランクシャフト (レッド)	5	OPT	
				US:0.25	
8-8	12300-96811-0DA	ベアリングセット, クランクシャフト (レッド / イエロー)	5	OPT	
				US:0.25	
8-9	12300-96811-0EA	ベアリングセット, クランクシャフト (レッド / ブルー)	5	OPT	
				US:0.25	
8-10	12300-96811-0FA	ベアリングセット, クランクシャフト (レッド / ピンク)	5	OPT	
				US:0.25	
9-1	12300-85830	ベアリングセット, クランクスラスト	1		
9-2	12300-85830-012	ベアリングセット, クランクスラストオーバサイズ	1	OPT	

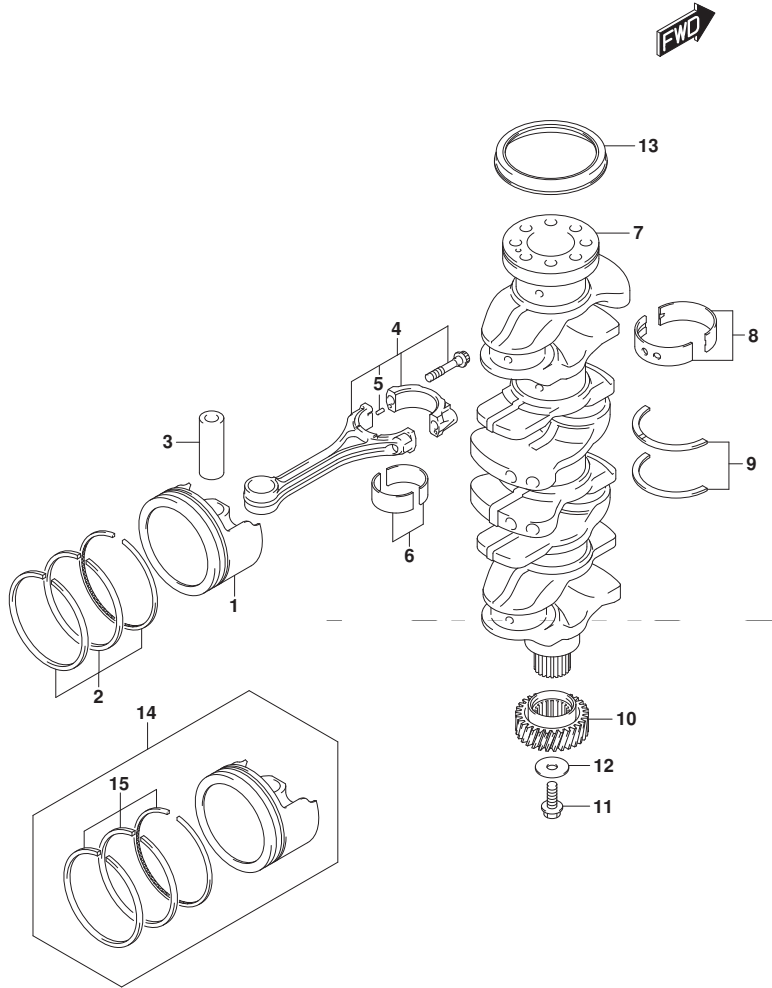

FIG.116A

FIG. 116A (1-B-6) クランクシャフト

見出番号	品番	品名	使用個数	備考	標準作業時間
10	12242-96J00	ギヤ, トライブ	1		
11	09103-10229	ホルト (10X32)	1		
12	09160-10120	ワッシャ (10X42X3)	1		
13	09283-91001	オイルシール	1		
14	12100-96L00-050	ピストンセット, OS (0.5)	4	OPT	
15	12140-96J00-050	・リングセット, ピストン (OS:0.50)	4	OPT	

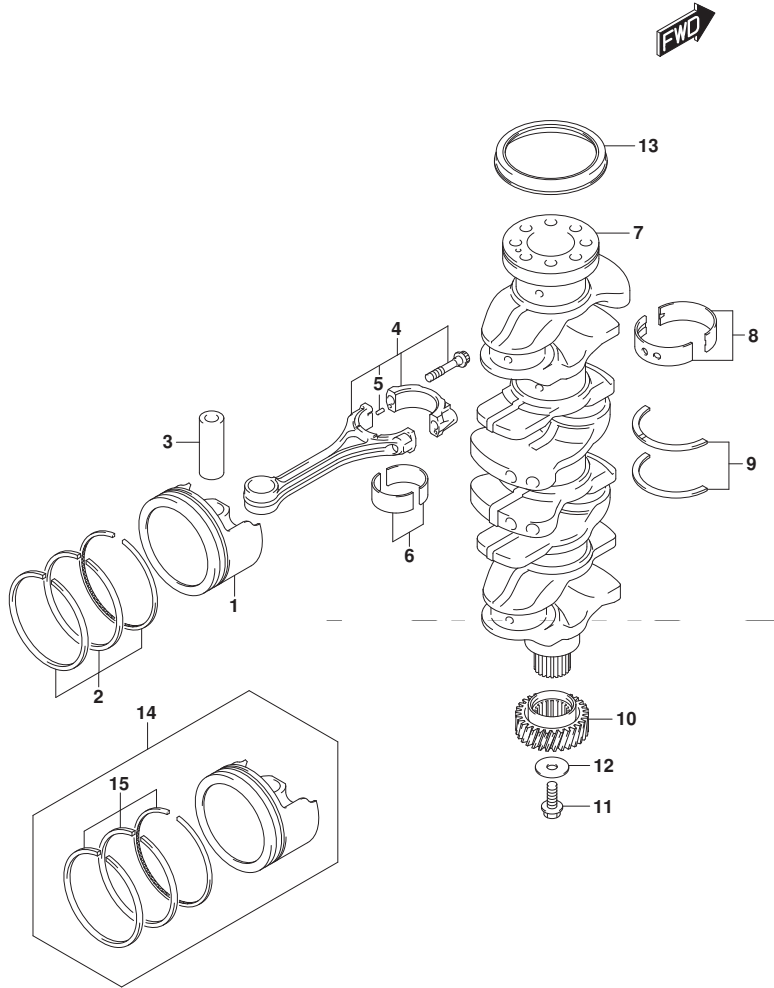

FIG.118A

FIG. 118A (1-B-7) バランサ

見出番号	品番	品名	使用個数	備考	標準作業時間
1	11330-96J10	カバー、バランサシャフト	1		
2	11332-96J00	ガスケット、バランサカバー	1		
3	01550-06257	ホルト	15		
4	11340-96J00	カバー、バランサウオータジヤケツト	1		
5	11342-96J00	ガスケット、バランサウオータジヤケツトカバー	1		
6	01550-06257	ホルト	8		
7	11382-93J00	キャップ、オイルフィラ	1		
8	09280-26006	Oリング (D:3.1, ID:26.4)	1		
9	12600-96J01	ハウジングアツシ、バランサ	1		
10	12643-96J00	ホルト、バランサ	6		
11	12644-96J00	ワッシャ、バランサ	6		
12	04211-11129	ピン	4		
13	09246-05006	ワッシャ (1/8PT, H:8)	2		
14	12660-96J22	バランサ、ホート	1		
15	12645-96J01	ベアリング、バランサ	8		
16	12650-96J20	バランサ、スターホート	1		
17	12665-96J00	スプロケツト、バランサドライブ	1		
18	01550-1020A	ホルト	1		
19	04221-04089	ピン	1		
20	09103-08414	ホルト (8X53)	2		
21	09103-08423	ホルト (8X80)	4		
22	04211-11129	ピン	2		
23	12662-96J00	スプロケツト、バランサドライブ	1		
24	09202-05032	ピン (5X12)	1		
25	12670-96J00	チェーン、バランサ	1		

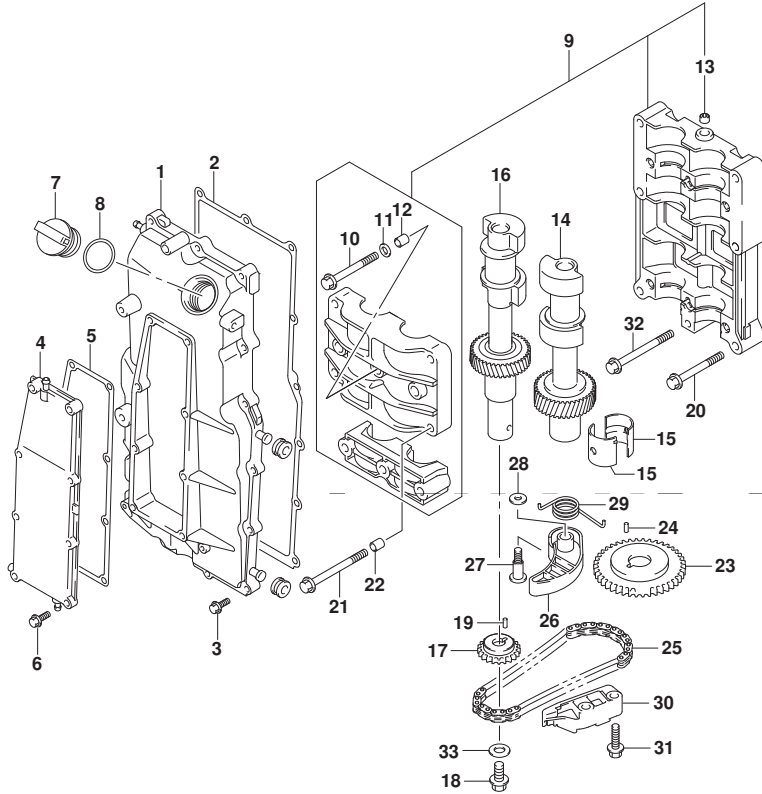

FIG.118A

FIG. 118A (1-B-8) バランサ

見出番号	品番	品名	使用個数	備考	標準作業時間
26	12671-96J01	テンシヨナ, バランサチエン	1		
27	12672-96J01	ホルト, バランサチエンテンシヨナ	1		
28	09160-08079	ワツシヤ (8X17X2)	1		
29	12673-96J00	スフリング, バランサチエンテンシヨナ	1		
30	12695-96J00	ガイド, バランサチエン	1		
31	01550-0825A	ホルト	2		
32	09103-08158	ホルト (8X75)	1		
33	09160-10039	ワツシヤ (10.5X22X2.3)	1		

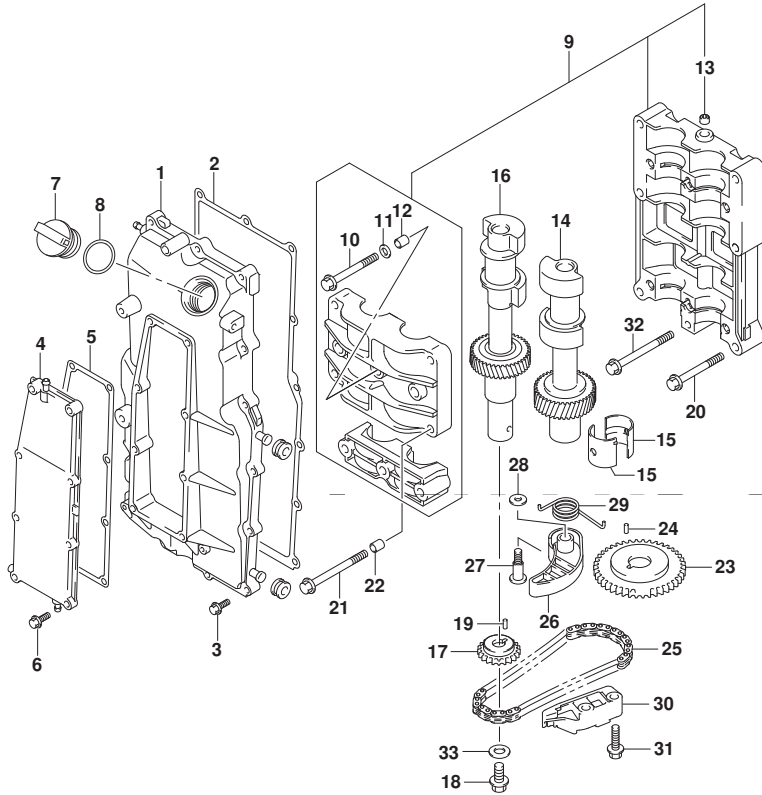

FIG.119A

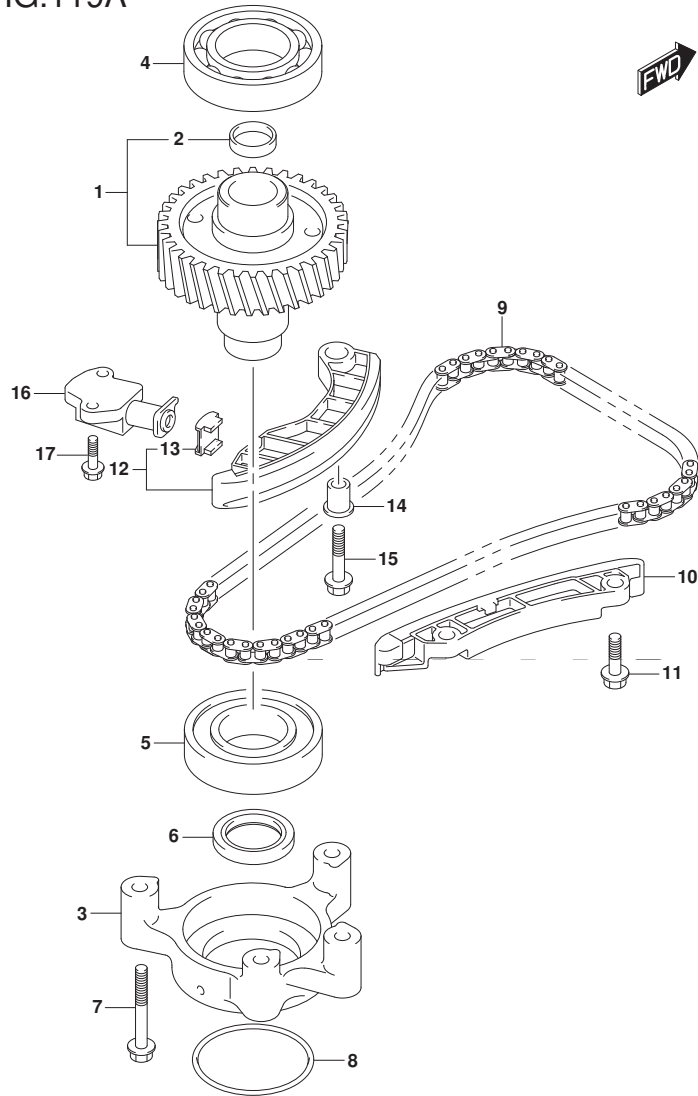

FIG. 119A (1-B-9) タイミング チェーン

見出番号	品番	品名	使用個数	備考	標準 作業時間
1	12730-96J01	ギヤ, トリフン	1		
2	09241-25005	ワッシャー (OD:25)	1		
3	12734-96J00	ホルダ, トリフンギヤ	1		
4	08110-62080	ベアリング	1		
5	09262-40018	ベアリング (40X80X18)	1		
6	09283-32044	オイルシール	1		
7	09103-08339	ボルト (8X55)	4		
8	09280-70012	Oリング (D:5.7)	1		
9	12761-96J00	チェーン, タイミング	1		
10	12772-96J00	ガイド, タイミングチェーン	1		
11	01550-0825A	ボルト	2		
12	12810-96J00	テンションアッツイ, タイミングチェーン	1		
13	12813-73G00	ハット, タイミングチェーンテンション	1		
14	12812-90J00	スベーサ, タイミングチェーンテンション	1		
15	01550-0835A	ボルト	1		
16	12831-93J01	アシヤスタアツツイ, テンションNO. 1	1		
17	01550-0620A	ボルト	2		

FIG.121A

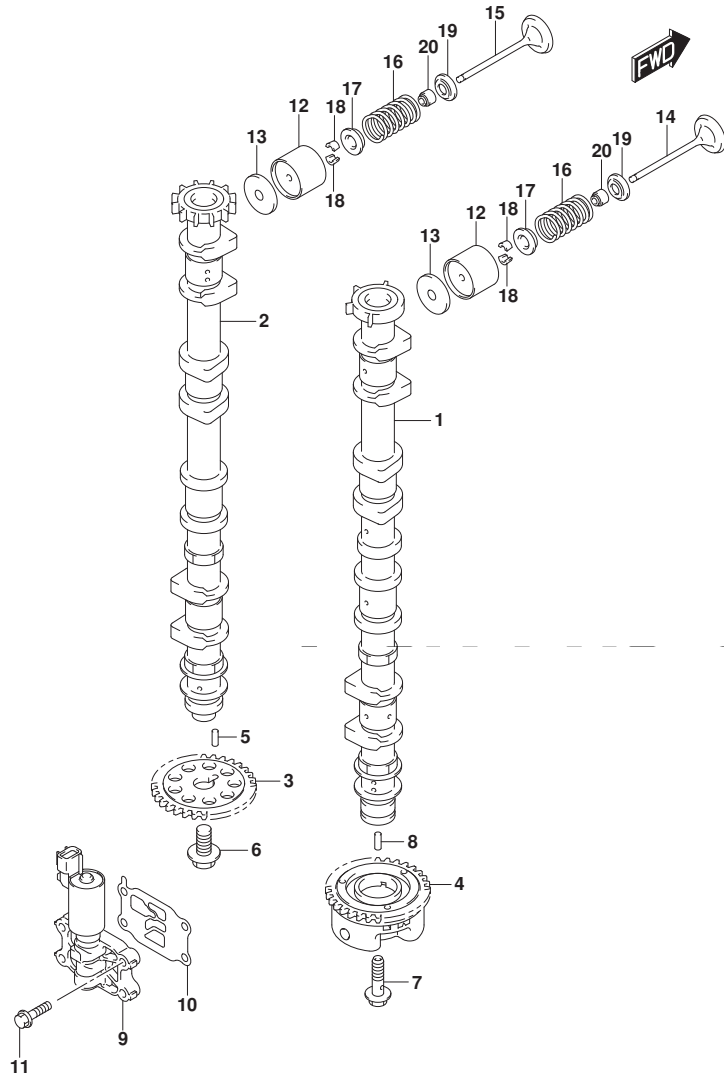

FIG. 121A (1-B-10) カムシャフト

見出番号	品番	品名	使用個数	備考	標準作業時間
1	12701-96L00	カムシャフト, インテーク	1		
2	12705-96J50	カムシャフト, エキゾースト	1		
3	12748-96J00	スプローケット, カムシャフト	1		
4	12740-96J00	スプローケットアツシ, カムタイミング	1		
5	09202-05033	ピン (5X14. 8)	1		
6	12749-93J00	ホルト, カムシャフト	1		
7	12753-93J00	ホルト, インテークカムシャフト	1		
8	09202-05032	ピン (5X12)	1		
9	16550-93J00	バルブ, オイルコントロール	1		
10	16555-93J00	ガスケット, オイルコントロールバルブ	1		
11	01550-06257	ホルト	4		
12	12891-93J00	タペット	16		
13-1	12892-93J00-218	シム, タペット (T:2. 175)	16		
13-2	12892-93J00-220	シム, タペット (T:2. 200)	16		
13-3	12892-93J00-223	シム, タペット (T:2. 225)	16		
13-4	12892-93J00-225	シム, タペット (T:2. 250)	16		
13-5	12892-93J00-228	シム, タペット (T:2. 275)	16		
13-6	12892-93J00-230	シム, タペット (T:2. 300)	16		
13-7	12892-93J00-233	シム, タペット (T:2. 325)	16		
13-8	12892-93J00-235	シム, タペット (T:2. 350)	16		
13-9	12892-93J00-238	シム, タペット (T:2. 375)	16		
13-10	12892-93J00-240	シム, タペット (T:2. 400)	16		
13-11	12892-93J00-243	シム, タペット (T:2. 425)	16		
13-12	12892-93J00-245	シム, タペット (T:2. 450)	16		
13-13	12892-93J00-248	シム, タペット (T:2. 475)	16		
13-14	12892-93J00-250	シム, タペット (T:2. 500)	16		

FIG.121A

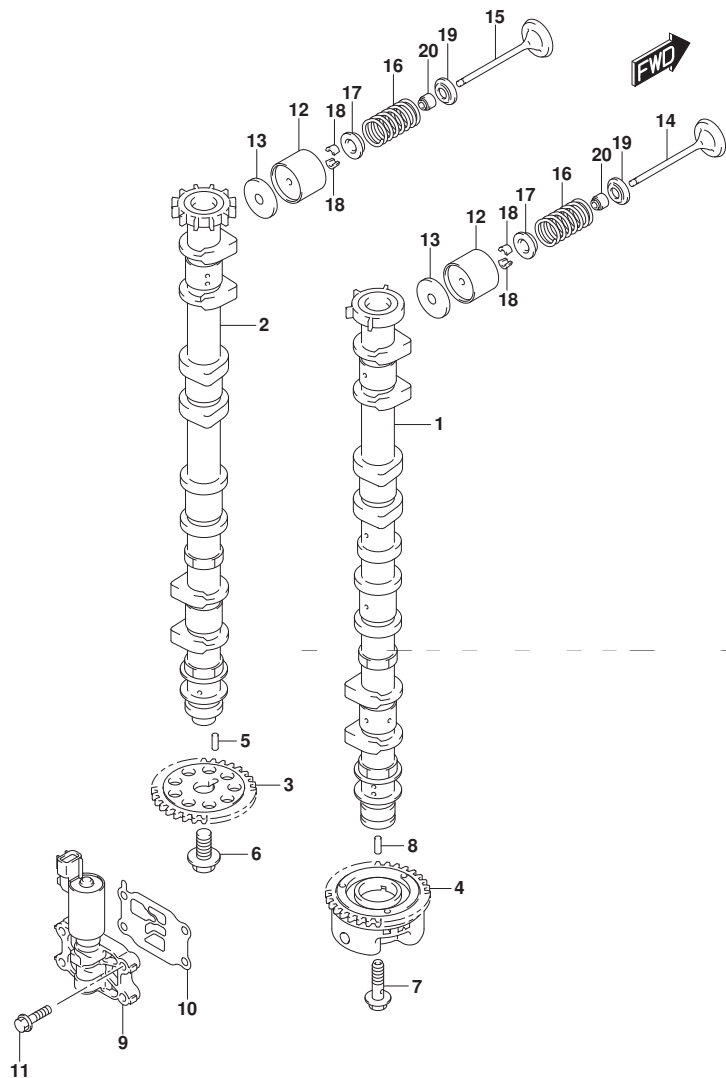

FIG. 121A (1-B-11) カムシャフト

見出番号	品番	品名	使用個数	備考	標準作業時間
13-15	12892-93J00-253	シム, タハ° ット (T: 2. 525)	16		
13-16	12892-93J00-255	シム, タハ° ット (T: 2. 550)	16		
13-17	12892-93J00-258	シム, タハ° ット (T: 2. 575)	16		
13-18	12892-93J00-260	シム, タハ° ット (T: 2. 600)	16		
13-19	12892-93J00-263	シム, タハ° ット (T: 2. 625)	16		
13-20	12892-93J00-265	シム, タハ° ット (T: 2. 650)	16		
13-21	12892-93J00-268	シム, タハ° ット (T: 2. 675)	16		
13-22	12892-93J00-270	シム, タハ° ット (T: 2. 700)	16		
13-23	12892-93J00-273	シム, タハ° ット (T: 2. 725)	16		
13-24	12892-93J00-275	シム, タハ° ット (T: 2. 750)	16		
13-25	12892-93J00-278	シム, タハ° ット (T: 2. 775)	16		
13-26	12892-93J00-280	シム, タハ° ット (T: 2. 800)	16		
13-27	12892-93J00-283	シム, タハ° ット (T: 2. 825)	16		
13-28	12892-93J00-285	シム, タハ° ット (T: 2. 850)	16		
13-29	12892-93J00-288	シム, タハ° ット (T: 2. 875)	16		
13-30	12892-93J00-290	シム, タハ° ット (T: 2. 900)	16		
13-31	12892-93J00-293	シム, タハ° ット (T: 2. 925)	16		
13-32	12892-93J00-295	シム, タハ° ット (T: 2. 950)	16		
13-33	12892-93J00-298	シム, タハ° ット (T: 2. 975)	16		
13-34	12892-93J00-300	シム, タハ° ット (T: 3. 000)	16		
14	12911-98J00	パ° ルフ°, インテーク	8		
15	12915-93J50	パ° ルフ°, エキゾ° スト	8		
16	12921-93J11	スプ° リング°, パ° ルフ°	16		

FIG.121A

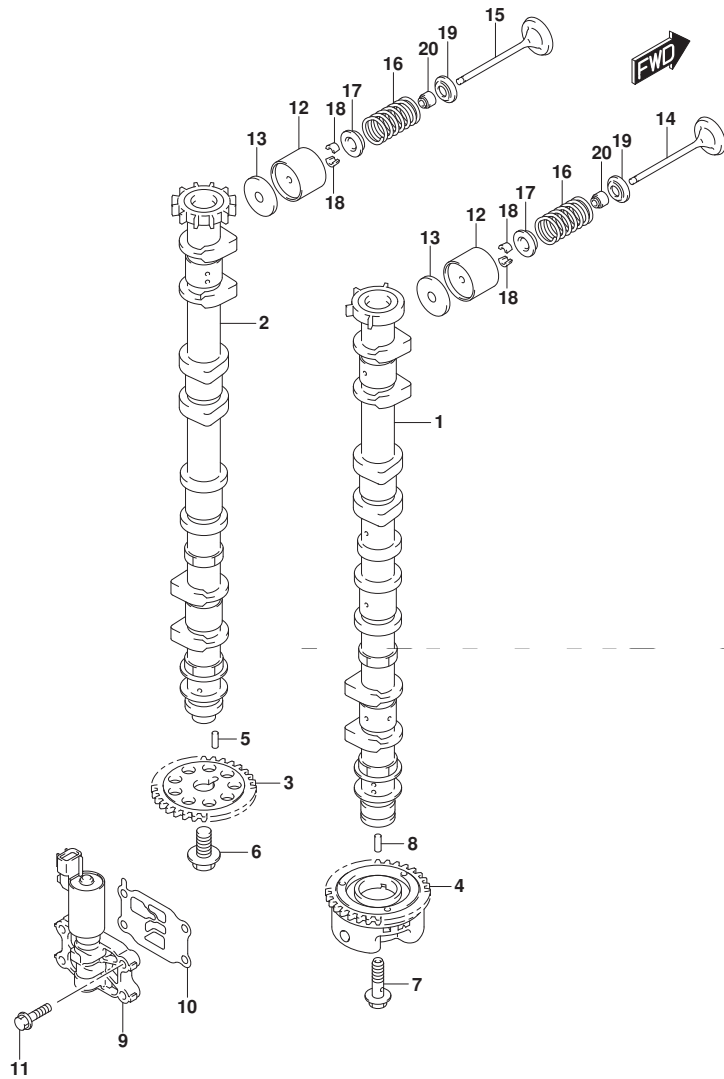

FIG. 121A (1-B-12) カムシャフト

見出番号	品番	品名	使用個数	備考	標準作業時間
17	12931-78G00	リテーナ, バルブ スプ リング	16		
18	12932-24400	コック, バルブ	32		
19	12933-69G10	シート, バルブ スプ リング	16		
20	09289-05012	オイルシール (5. 5X11. 5X9. 3)	16		

FIG.123A

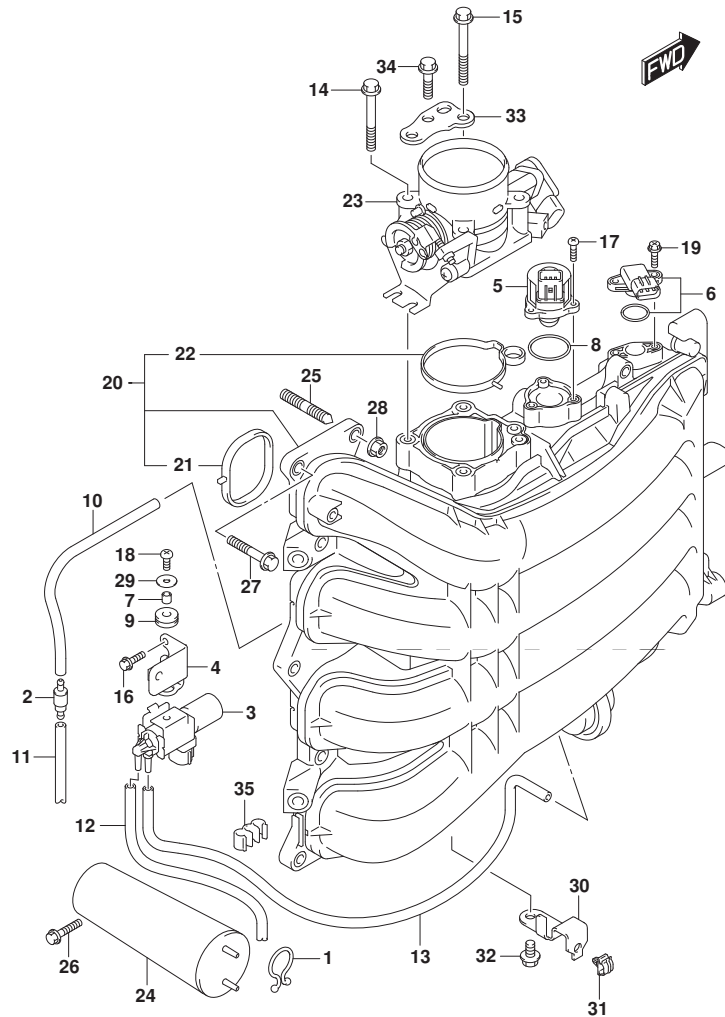

FIG.123A (1-B-13) インテーク マニホールド / スロットル ボデー

見出番号	品番	品名	使用個数	備考	標準作業時間
1	09408-00008	クリップ (ID:20)	1		
2	13162-93J00	パルプ, チェツク	1		
3	18117-93J00	パルプ, バキュームスイッチング	1		
4	18119-96L00	ブラケット, バキュームスイッチパルプ	1		
5	18137-93J00	パルプ, IAC	1		
6	18590-68H00	センサ, フレツジヤ	1		
7	09180-05047	スペーサ (5.5X8X7.5)	1		
8	09280-29006	Oリング (D:2, ID:29.5)	1		
9	09320-07015	クツシヨソ	1		
10	09355-35754-601	ホース (3.5X7.5X601)	1	L:601->250	
11	09355-35754-601	ホース (3.5X7.5X601)	1	L:601->250	
12	09355-35754-601	ホース (3.5X7.5X601)	1	L:601->470	
13	09355-35754-601	ホース (3.5X7.5X601)	1	L:601->600	
14	01550-08557	ホルト	3		
15	01550-08607	ホルト	1		
16	01550-06167	ホルト	2		
17	02112-34167	スクリュ	3		
18	02112-05127	スクリュ	1		
19	02162-05207	スクリュ	2		
20	13110-96J00	マニホールド, インテーク	1		
21	13119-96J00	・ガスクツツ, インテークマニホールド	4		
22	13125-96J00	・ガスクツツ, スロットルボデー	1		
23	13300-96J00	ボデーアツシ, スロットル	1		
24	13730-96J01	チヤンパ, バキューム	1		
25	01421-08257	スタツトホルト	2		
26	01550-06257	ホルト	2		

FIG.123A

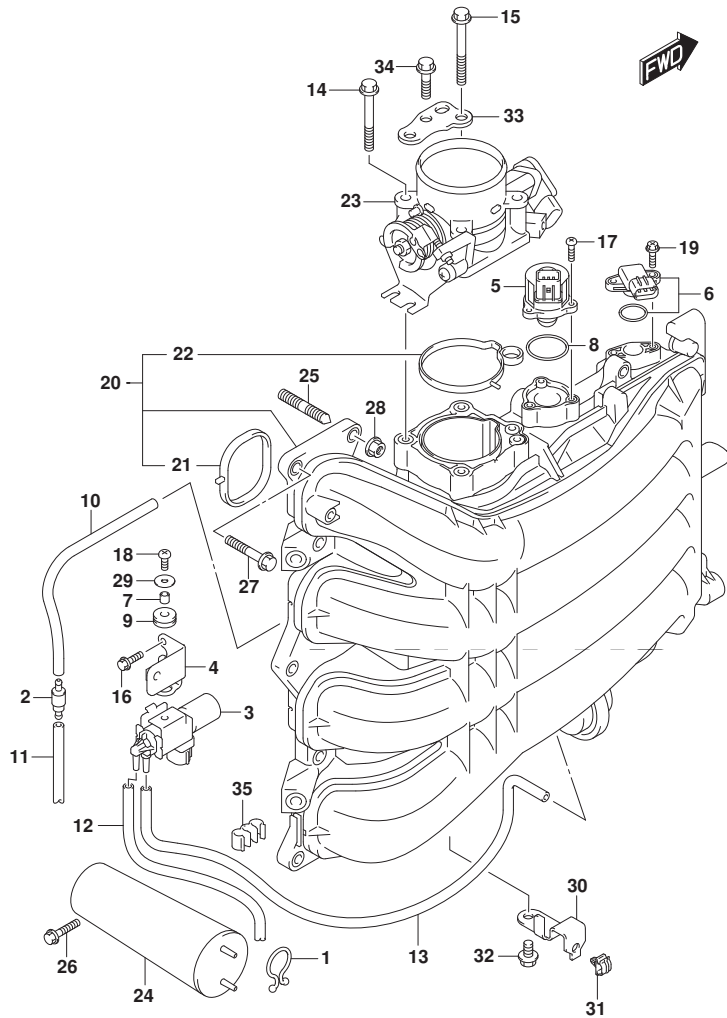

FIG. 123A (1-B-14) インテーク マニホールド /スロットル ボデー

見出番号	品番	品名	使用個数	備考	標準作業時間
27	01550-08307	ホルト	8		
28	08316-10087	ナット	2		
29	09160-05045	ワッシャ(5.5X18X1)	1		
30	63615-96J00	ブラケット, スロットルケーブルクランプ	1		
31	09403-05312	クランプ	1		
32	01550-06127	ホルト	1		
33	13315-96J00	ブラケット, スロットルボデー	1		
34	01550-08207	ホルト	3		
35	09408-00035	クリップ	1		

FIG.135A

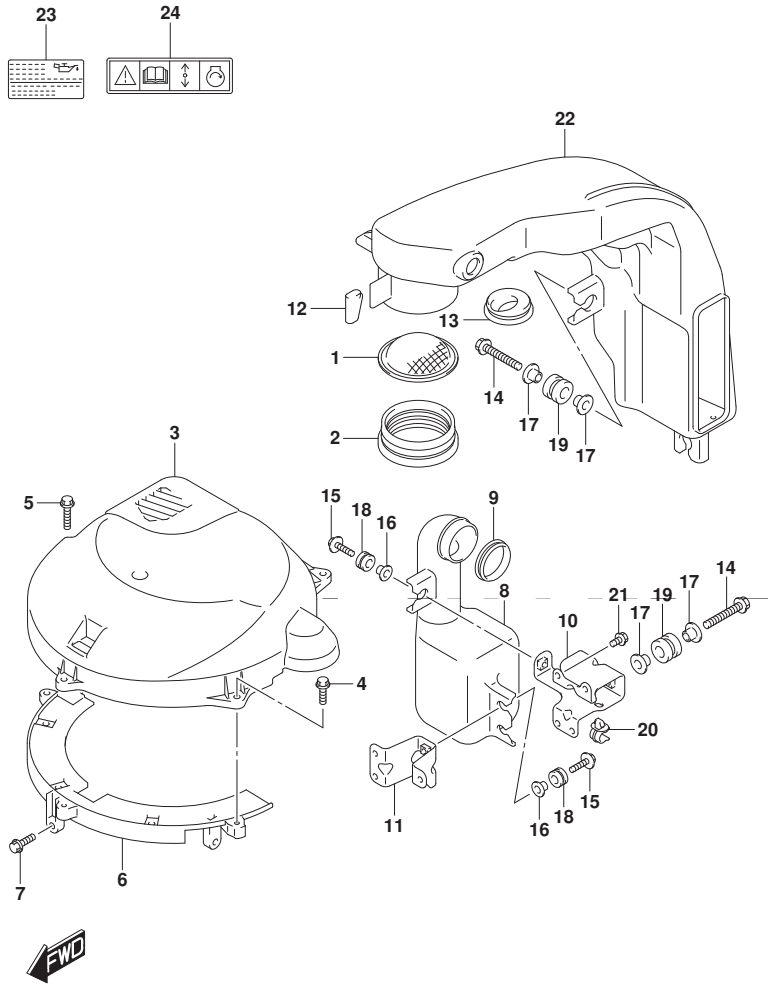
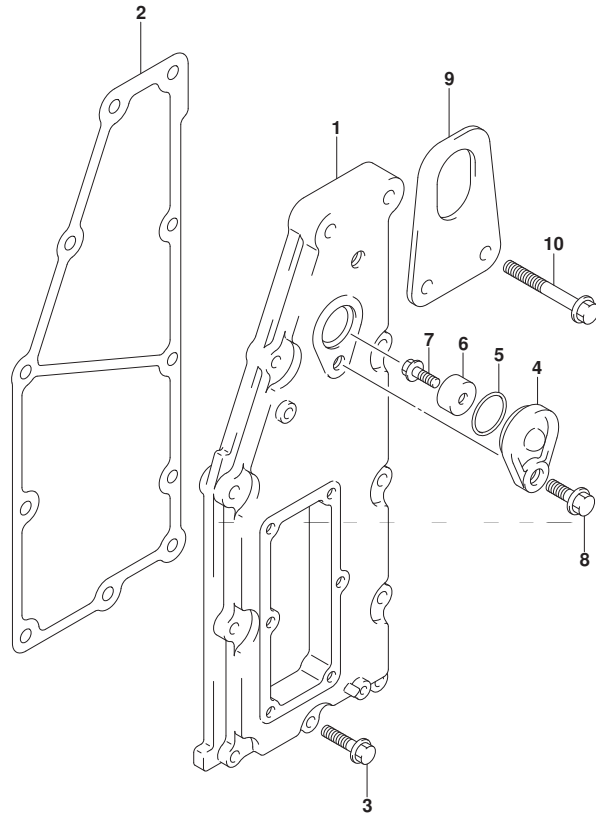

FIG.135A (1-B-15) サイレンサ/リングギヤカバー

見出番号	品番	品名	使用個数	備考	標準作業時間
1	13710-96J00	アレスト, フレーム	1		
2	13813-96L00	ホルダ, アレスト	1		
3	11510-96L00	カバー, リングギヤツバ	1		
4	01550-06207	ホルト	3		
5	01550-06307	ホルト	1		
6	11510-96J04	カバー, リングギヤアソダ	1		
7	01550-06207	ホルト	2		
8	13761-96L00	レゾネータ	1		
9	13766-96L00	ゲロメット, レゾネータ	1		
10	13822-96L00	ブラケット, サイレンサ	1		
11	13823-96L00	ブラケット, レゾネータ	1		
12	13852-96L00	クッション, サイレンサ	1		
13	13853-96L00	ゲロメット, プリザースホース	1		
14	09103-08543	ホルト (8X50)	2		
15	09116-06202	ホルト (6X25)	3		
16	09169-06062	ワッシャ	3		
17	09169-08042	ワッシャ	4		
18	09320-09016	クッション	3		
19	09320-12072	クッション	2		
20	09403-11320	クランプ	1		
21	01550-06127	ホルト	4		
22	13811-96L00	サイレンサ	1		
23	61494-96J10	ラベル, オイル/クリアランス	1		
24	69711-93E10	ラベル, S. I. G. P.	1		

FIG.140A

FIG.140A (1-C-2) エキゾーストカバー



見出番号	品番	品名	使用個数	備考	標準作業時間
1	14141-96J00	カバー, エキゾースト	1		
2	14151-96J00	ガスケット, エキゾーストカバー	1		
3	01550-06307	ボルト	9		
4	11261-93J00	カバー, プロテクションアノード	1		
5	09280-22019	Oリング (D:1.9, ID:21.8)	1		
6	55321-87J01	アノード, プロテクション	1		
7	09103-06281	ボルト (6X14)	1		
8	01550-08207	ボルト	1		
9	11292-96J00	ブラケット, エンジンホート	1		
10	01550-08457	ボルト	2		



FIG.143A

FIG.143A (1-C-3) フューエルベ-ハ°セハ°レータ

見出番号	品番	品名	使用個数	備考	標準作業時間
1	15600-96J02	セハ°レータアツシ, フューエルベ-ハ°	1		
2	13370-96J00	・バルフ°アツシ, ニードル	1		
3	02142-0408B	・スクリュ	1		
4	15200-96J00	・ホ°ソフ°アツシ, フューエル(H)	1		
5	15647-93J00	・フ°ツシユ, フューエルホ°ソフ°	1		
6	15626-96J00	・シール	1		
7	15628-99E00	・スクリュ(L:15)	5		
8	15629-99E10	・スクリュ, ト°レーン	1		
9	15641-96J00	・スベ°サ, フューエルホ°ソフ°	1		
10	15642-90J00	・フィルタ	1		
11	15650-96J00	・フロート	1		
12	13254-01010	・ピン, フロート	1		
13	02112-0408A	・スクリュ	1		
14	15760-93J00	・レキ°ユレータ, フューエルフ°レッツヤ	1		
15	02112-05107	・スクリュ	1		
16	15683-87J00	・ホ°ス	1		
17	09169-08042	ワツシヤ	6		
18	09320-12072	クツシヨ	3		
19	01550-08357	ホ°ルト	1		
20	01550-08407	ホ°ルト	2		
21	15660-96J30	ホ°ス, エハ°ホ°レーシヨ	1		
22	18498-99ECO	・フ°ロテクタ(L:760)	1		
23	09401-08412	・クリツフ°	2		
24	09352-50003-00A	・ホ°ス	1	セハ°レータツ°ユニオン	
25	09401-08412	クリツフ°	1		
26	09352-50003-045	ホ°ス(5X8, 2X045)	1	ユニオンツ°アウト	

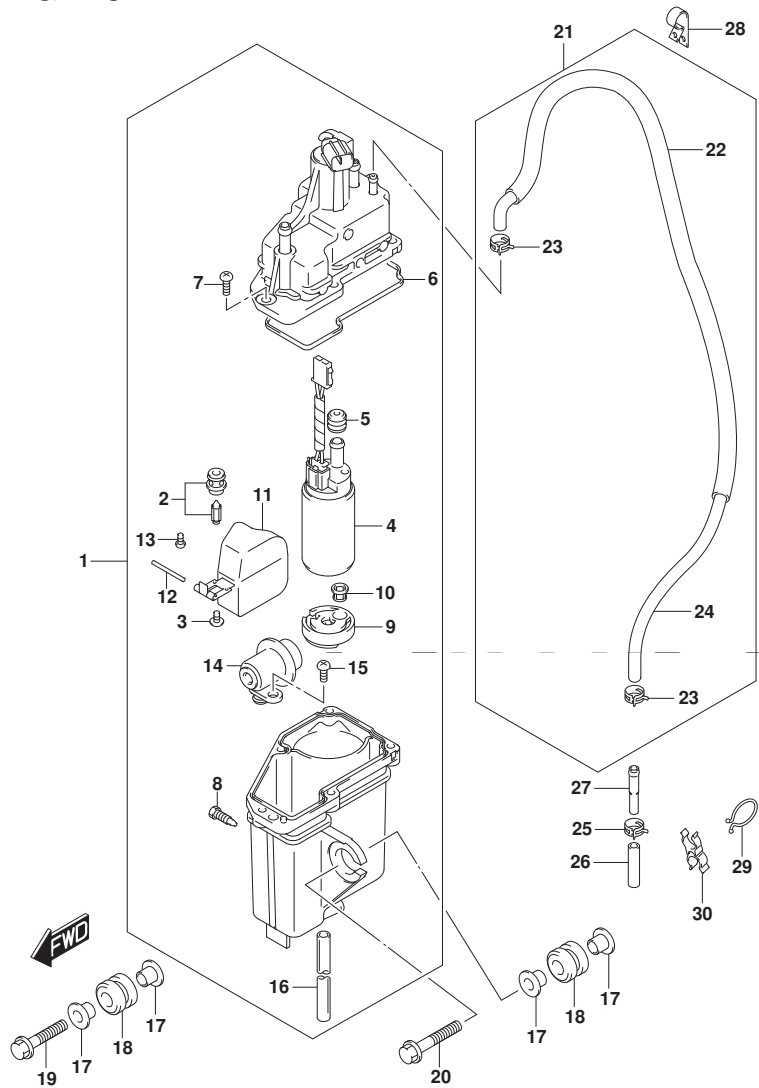

FIG.143A

FIG.143A (1-C-4) フューエル ヴェーパ セパレータ

見出番号	品番	品名	使用個数	備考	標準作業時間
27	09364-06010	ニオン	1		
28	09403-13408	クランプ	1		
29	09408-00008	クリップ (ID:20)	1		
30	09408-00078	クランプ	1		

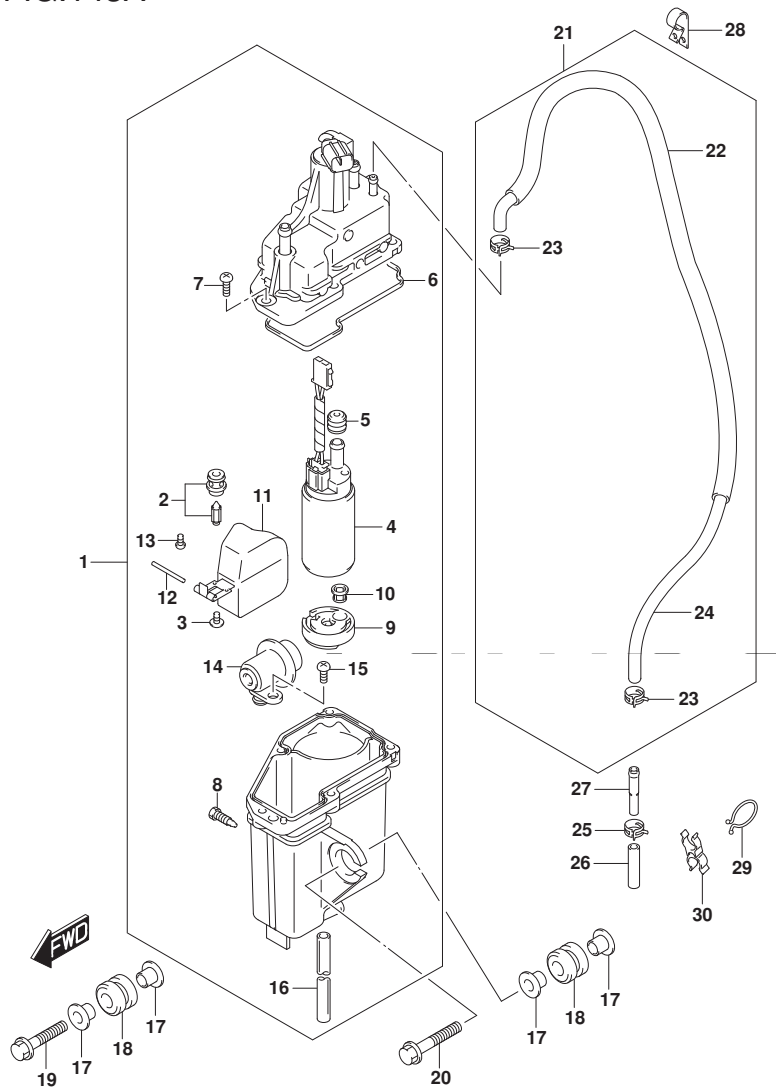
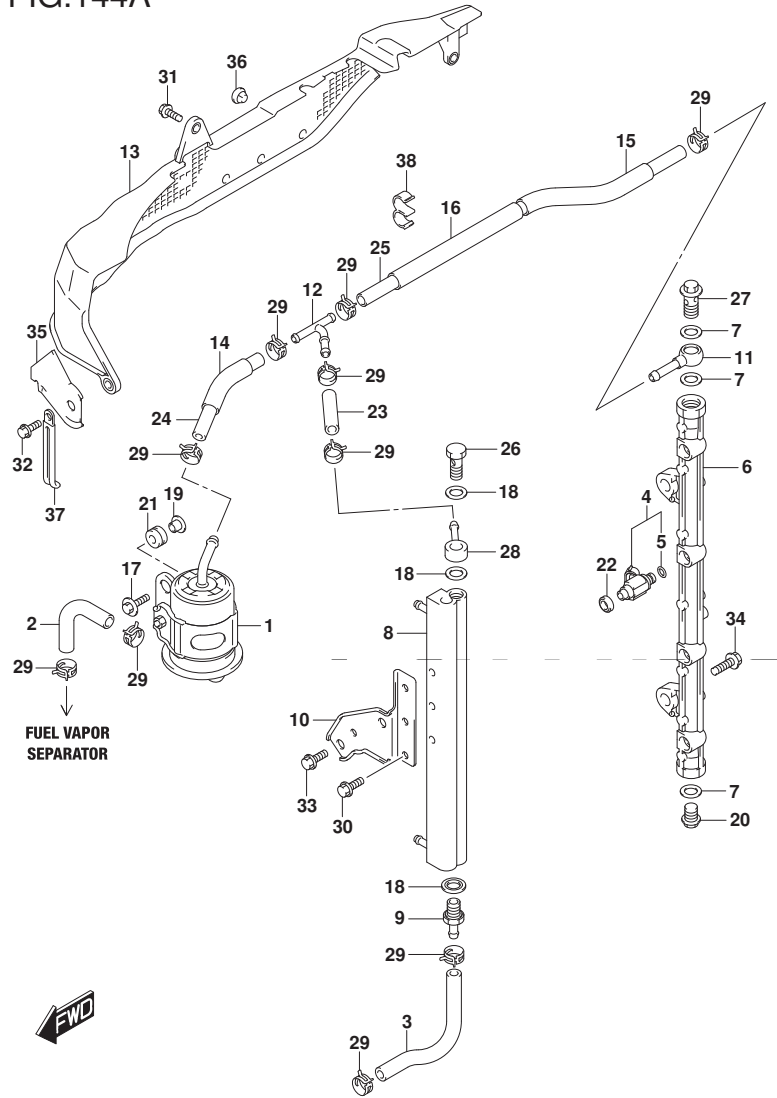

FIG.144A



DF200A_000_018_144A
FUEL INJECTOR

FIG.144A (1-C-5) フューエル インジェクタ

見出番号	品番	品名	使用個数	備考	標準作業時間
1	15440-96J01	フィルタ, フューエル	1		
2	15681-87L00	ホース, フューエル(クーラツ-3ウエイ)	1	セパレータツ-フィルタ	
3	15681-96J11	ホース, フューエル(クーラツ-セパレータ)	1		
4	15710-96J00	インジェクタツツ, フューエル	4		
5	15717-16G00	・Oリング	4		
6	15751-96J00	パイク, テリバリ	1		
7	15762-93J00	ガスケット, テリバリパイク	3		
8	15770-96J00	クーラ, フューエル	1		
9	15773-90J00	ユニオン, フューエルホース	1		
10	15790-96J00	ブラケット, フューエルクーラ	1		
11	15830-77EA0	ジヨイント, フューエルメイン	1		
12	15830-99E00	ユニオン, 3ウエイ	1		
13	15851-96J01	ガード, フューエルホース	1		
14	18498-99E20	ブラケット, フューエルホース(L:450)	1	L:450->70	
15	18498-93J00	ブラケット, フューエルホース(340)	1	L:340->220	
16	18498-99E20	ブラケット, フューエルホース(L:450)	1	L:450->120	
17	09116-06202	ホルト(6X25)	2		
18	09168-12013	ガスケット(11.8X22X1.2)	3		
19	09169-06062	ワツシヤ	2		
20	09247-14041	ブラケ(14X14)	1		
21	09320-08501	クツシヨソ	2		
22	09320-08062	クツシヨソ	4		
23	09343-75001-600	ホース(7.5X13.5X600)	1	L:600->50	
24	09343-75001-600	ホース(7.5X13.5X600)	1	L:600->120	
25	09343-75001-600	ホース(7.5X13.5X600)	1	L:600->430	
26	09360-12008	ホルト, 12X27	1		

DF200A_000_018

FIG.144A

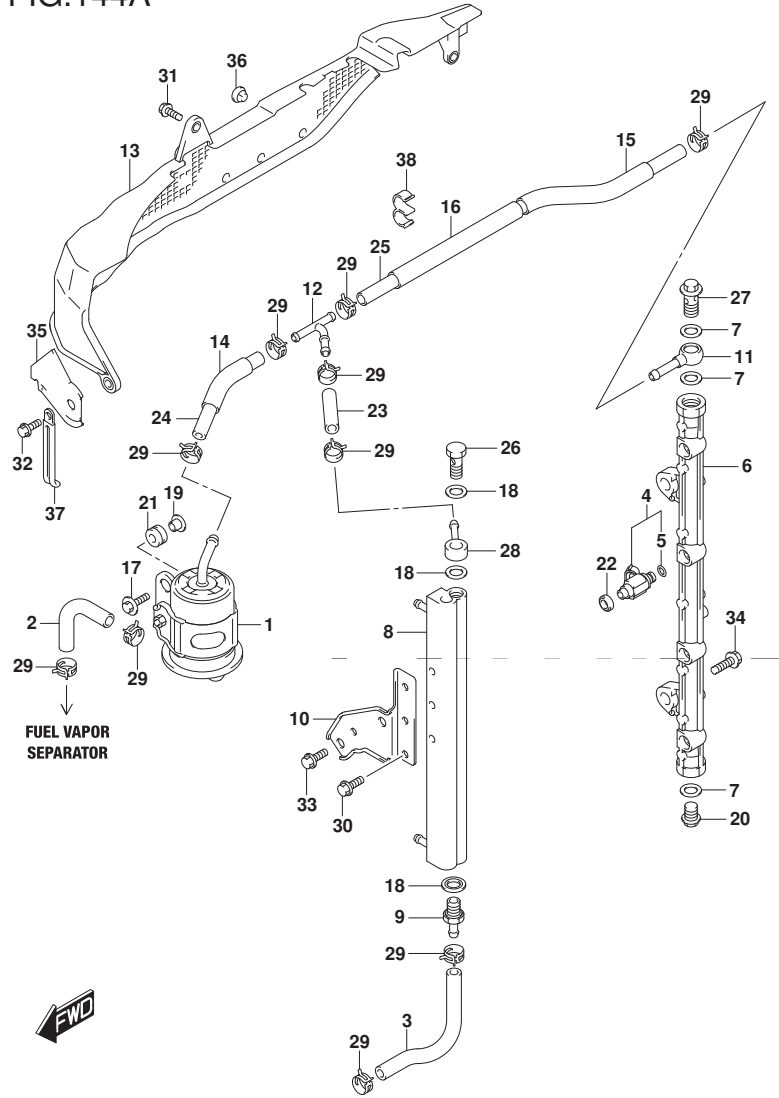

DF200A_000_018_144A
FUEL INJECTOR

FIG.144A (1-C-6) フューエル インジェクタ

見出番号	品番	品名	使用個数	備考	標準作業時間
27	09360-14009	ユニオンボルト	1		
28	09363-08004	ユニオン	1		
29	09401-11425	クリップ	10		
30	01550-06127	ボルト	3		
31	01550-06127	ボルト	1		
32	01550-06167	ボルト	2		
33	01550-08167	ボルト	2		
34	01550-08257	ボルト	2		
35	15852-96J00	ガイド, フューエルホースガイド	1		
36	09321-08005	クワシヨン	3		
37	29404-93J20	クランプ	1		
38	09408-00320	クランプ	1		

DF200A_000_018

FIG.146A

FIG.146A (1-C-7) フューエル ホンプ

見出番号	品番	品名	使用個数	備考	標準作業時間
1	15100-96JOV	ホンプアツシ, フューエル	1		
2	15190-96L11	ホース, フューエルインレット(ツーフイルタ)	1		
3	15192-96L00	ホース, フューエル(フィルタツホンプ)	1		
4	15193-96J11	ホース, フューエル(ホンプツ-2WAY)	1		
5	15194-96J11	ホース, フューエル(2WAYツ-セパレータ)	1		
6	15410-92J00	フィルタ, フューエル	1		
7	15411-92J00	キャップ, フューエルフィルタ	1		
8	15412-92J00	フィルタ, フューエル	1		
9	15413-92J00	ケース, フューエルフィルタ	1		
10	15415-92J00	シール, フューエルフィルタ	1		
11	15421-96L00	ブラケット, フューエルフィルタ	1		
12	15831-96J00	ユニオン, 2ウェイフューエルホース	1		
13	18498-96L00	ボロケタ, ホース(13, 5X16, 5X240)	1		
14	18498-96J20	ボロケタ, フューエルホース(370)	1		
15	18498-99E10	ボロケタ, フューエルホース(610)	1	L:610->280	
16	09280-33004	リング(D:3.1, ID:32.7)	1		
17	09401-11423	クリツブ	5		
18	09401-13424	クリツブ	2		
19	09408-00105	クランツ	2		
20	01550-06167	ホルツ	2		
21	09103-06211	ホルツ(6X25)	2		
22	09408-00198	クランツ	2		
23	08316-10087	ナツツ	1		

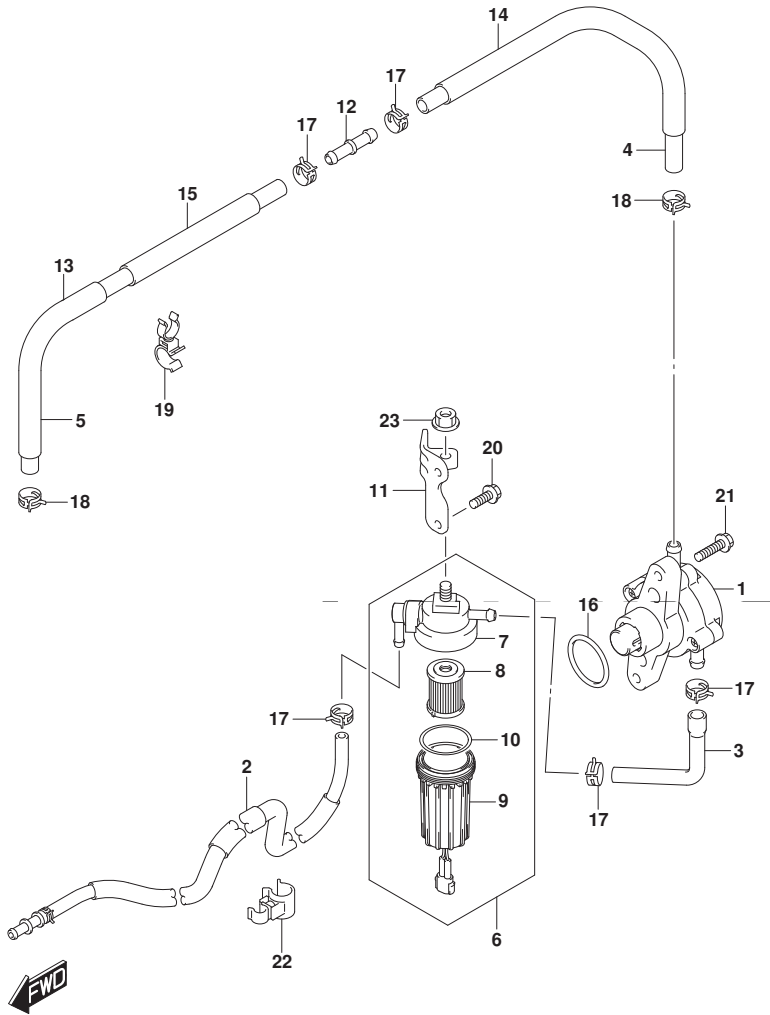

FIG.160A

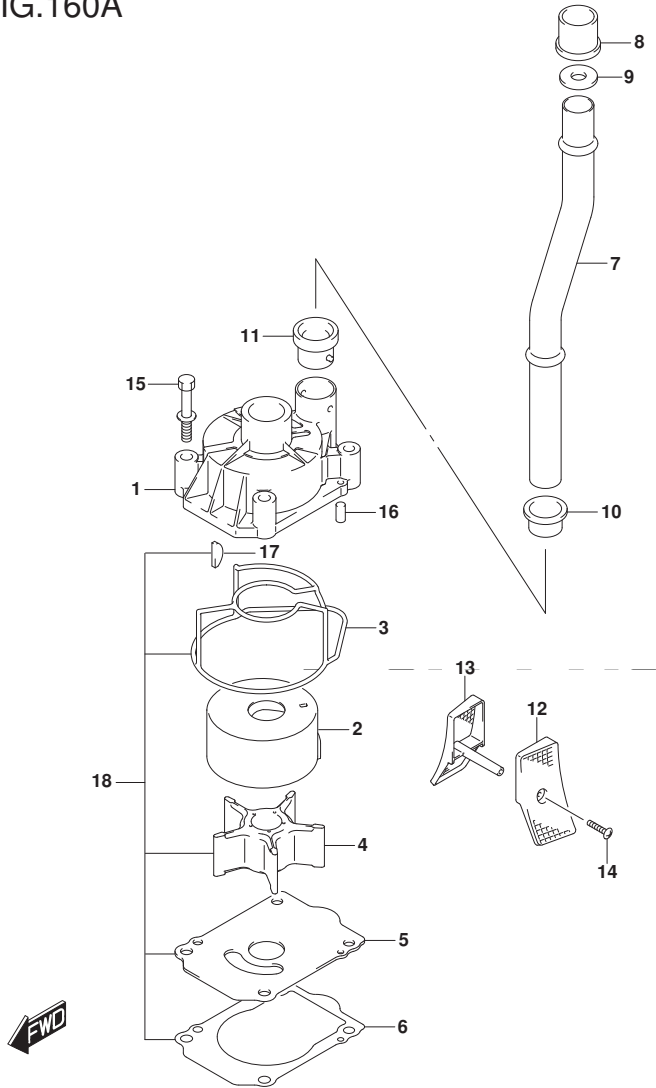

FIG. 160A (1-C-8) ウォータ ポンプ (DF200AT) (DF200AST)

見出番号	品番	品名	使用個数	備考	標準作業時間
1	17411-96J01	ケース, ウォータポンプ	1		
2	17413-96J01	スリーブ, ウォータポンプケース	1		
3	17416-96J00	シーリング, ウォータポンプケース	1		
4	17461-90J01	インペラ, ウォータポンプ	1		
5	17471-93J02	パネル, ポンプケースアタチ	1		
6	17472-93J00	ガasket, ポンプケースパネル	1		
7-1	17560-96J01	チューブ, ウォータ(L)	1	W/トランサム(L)	
7-2	17561-96J11	チューブ, ウォータ(X)	1	W/トランサム(X)	
8	17562-93J01	ブッシュ, ウォータチューブアツパ	1		
9	09168-20002	ガasket(20.5X30X1.5)	1	W/トランサム(X)	
10	17563-93J00	ブッシュ, ウォータチューブロア	1		
11	17564-93J00	ブッシュ, ウォータポンプケース	1		
12-1	17631-93J20	フィルタ, ウォータホートサイト	1		
12-2	17631-93J30	フィルタ, ウォータホートサイト	1	OPT	
13-1	17632-93J20	フィルタ, ウォータスターホートサイト	1		
13-2	17632-93J30	フィルタ, ウォータスターホートサイト	1		
14-1	09132-04034	タツビングスクリュウ	1	W/トランサム(L)	
14-2	09132-04034	タツビングスクリュウ	2	W/トランサム(X)	
15	09116-08131	ホルト(8X45)	4		
16	09202-06031	ピン(6X12)	2		
17	09420-05009	キー	1		

DF200AT
DF200AST

FIG.160A

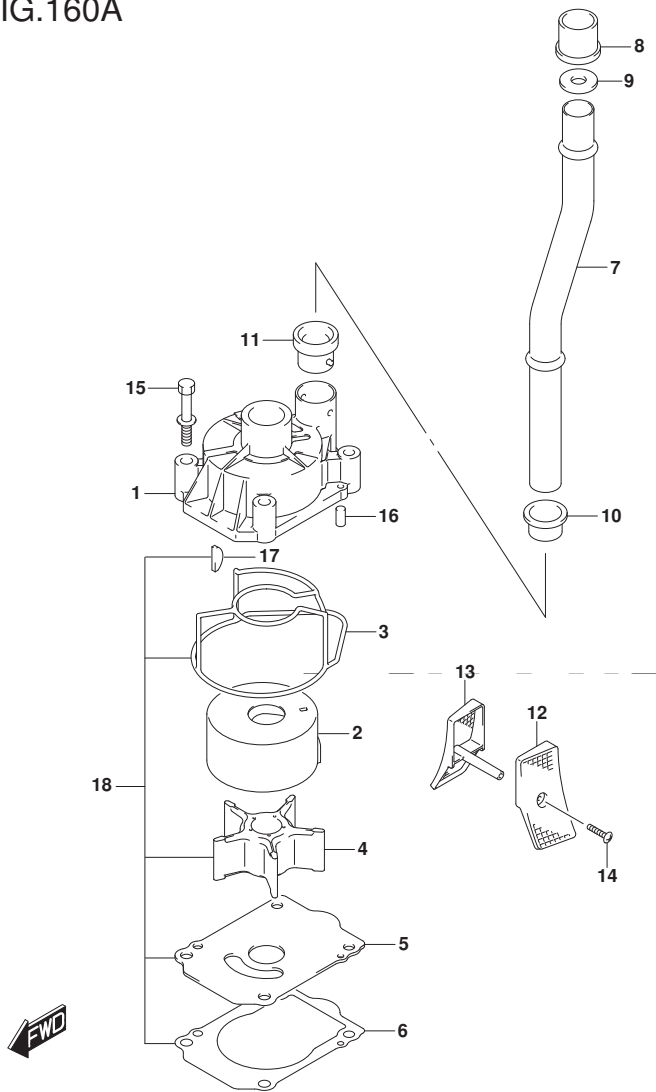

FIG. 160A (1-C-9) ウォータポンプ (DF200AT) (DF200AST)

見出番号	品番	品名	使用個数	備考	標準作業時間
18	17400-96J02	キット, ウォータポンプリペア	1	OPT	

DF200AT
DF200AST

FIG.160B

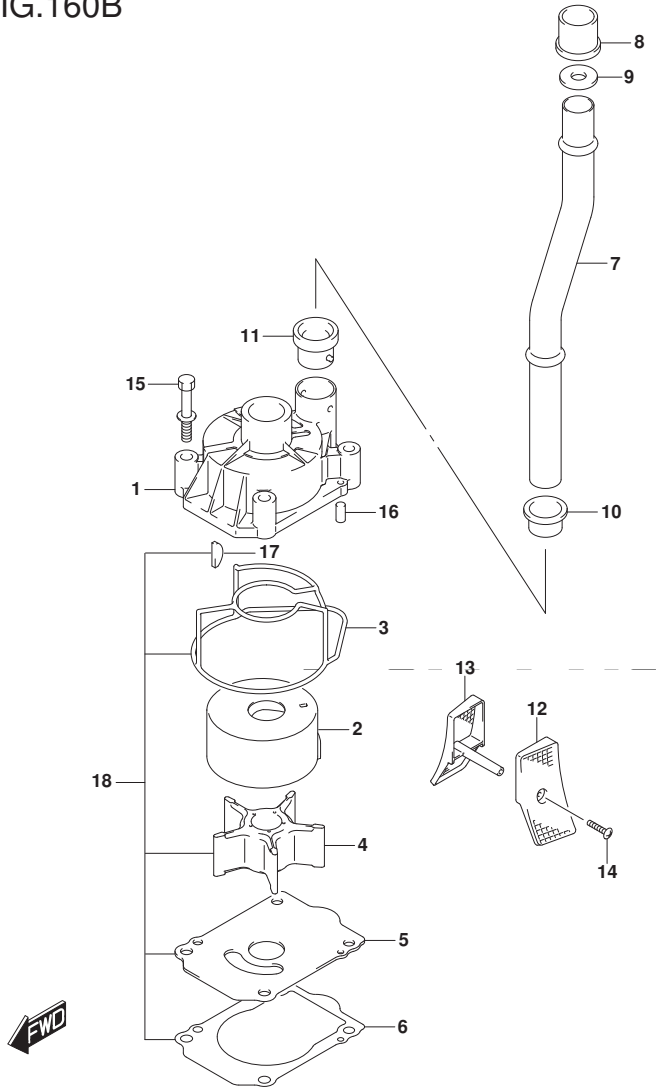

FIG.160B (1-C-10) ウォータポンプ (DF200AZ)

見出番号	品番	品名	使用個数	備考	標準作業時間
1	17411-96J01	ケース, ウォータポンプ	1		
2	17413-96J01	スリーブ, ウォータポンプケース	1		
3	17416-96J00	シーリング, ウォータポンプケース	1		
4	17461-90J01	インペラ, ウォータポンプ	1		
5	17471-93J02	パネル, ポンプケースアスタ	1		
6	17472-93J00	ガスケット, ポンプケースパネル	1		
7	17561-96J11	チューブ, ウォータ(X)	1		
8	17562-93J01	プッシュ, ウォータチューブアツハ	1		
9	09168-20002	ガスケット(20.5X30X1.5)	1		
10	17563-93J00	プッシュ, ウォータチューブロフ	1		
11	17564-93J00	プッシュ, ウォータポンプケース	1		
12-1	17631-93J20	フィルタ, ウォータホートサイト	1		
12-2	17631-93J30	フィルタ, ウォータホートサイト	1	OPT	
13-1	17632-93J20	フィルタ, ウォータスターホートサイト	1		
13-2	17632-93J30	フィルタ, ウォータスターホートサイト	1	OPT	
14	09132-04034	タツビングスクリュウ	2		
15	09116-08131	ホルト(8X45)	4		
16	09202-06031	ピン(6X12)	2		
17	09420-05009	キー	1		
18	17400-96J02	キット, ウォータポンプリペア	1	OPT	

DF200AZ

FIG.162A

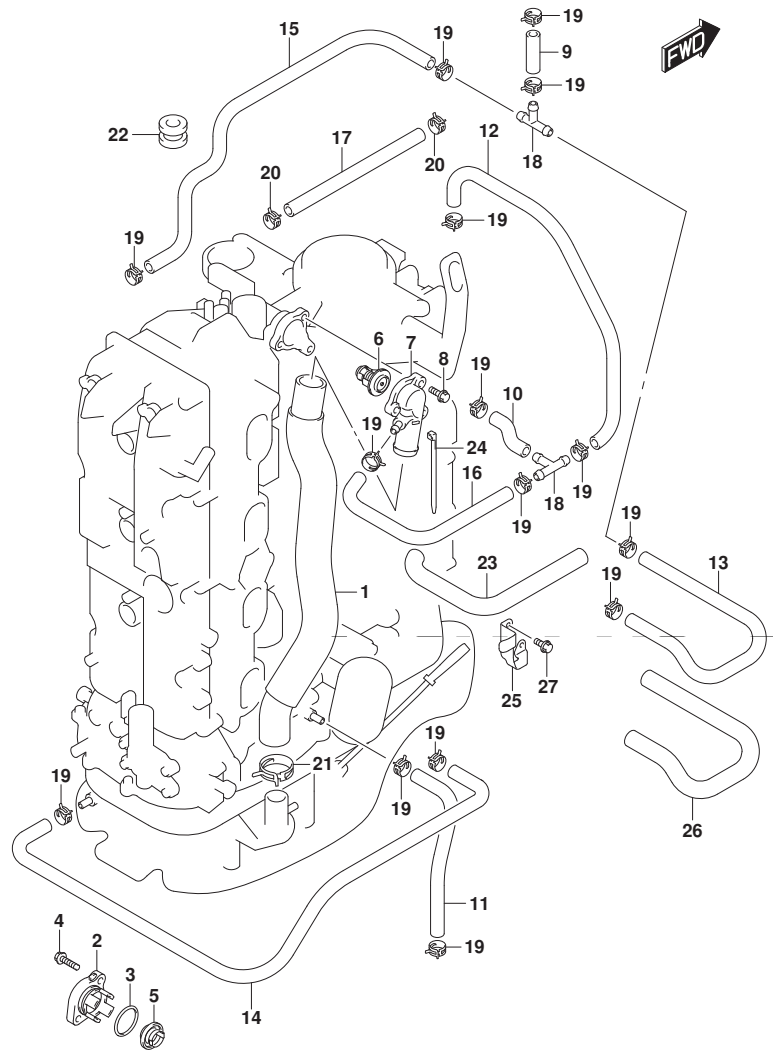

FIG.162A (1-C-11) サーマスタット (DF200AT) (DF200AZ)

見出番号	品番	品名	使用個数	備考	標準作業時間
1	11196-96L00	ホース, ウォータリターン	1		
2-1	17611-90J00-YAY	カバー, ウォータブ レジヤハ ルフ (ブラック)	1		
2-2	17611-90J00-Y5S	カバー, ウォータブ レジヤハ ルフ (ホワイト)	1		
3	09280-26006	Oリング (D:3.1, ID:26.4)	1		
4	09116-06121	ホ ルト (6X25)	2		
5	17660-90J00	ハ ルフ, ウォータブ レジヤ	1		
6-1	17670-90J20	サーモスタット, ウォータ 50°C	1		
6-2	17670-90J10	サーモスタット, ウォータ 71°C	1	OPT	
7	17680-96J00	カバー, サーマスタット	1		
8	01550-06257	ホ ルト	3		
9	09352-50903-600	ホース (5X9X600)	1	L: 600->40	
10	09352-50903-600	ホース (5X9X600)	1	L: 600->60	
11	09352-50903-600	ホース (5X9X600)	1	L: 600->220	
12	09352-50903-600	ホース (5X9X600)	1	L: 600->240	
13	09352-50903-600	ホース (5X9X600)	1	L: 600->380	
14	09352-50903-600	ホース (5X9X600)	1	L: 600->540	
15	09352-50903-600	ホース (5X9X600)	1		
16	09352-50903-600	ホース (5X9X600)	1	L: 600->490	
17	09352-90133-600	ホース (9X13X600)	1	L: 600->340	
18	09367-06002	ジ ョイント, 3ウエイ	2		
19	09401-08413	クリップ	16		

DF200AT
DF200AZ

FIG.162A

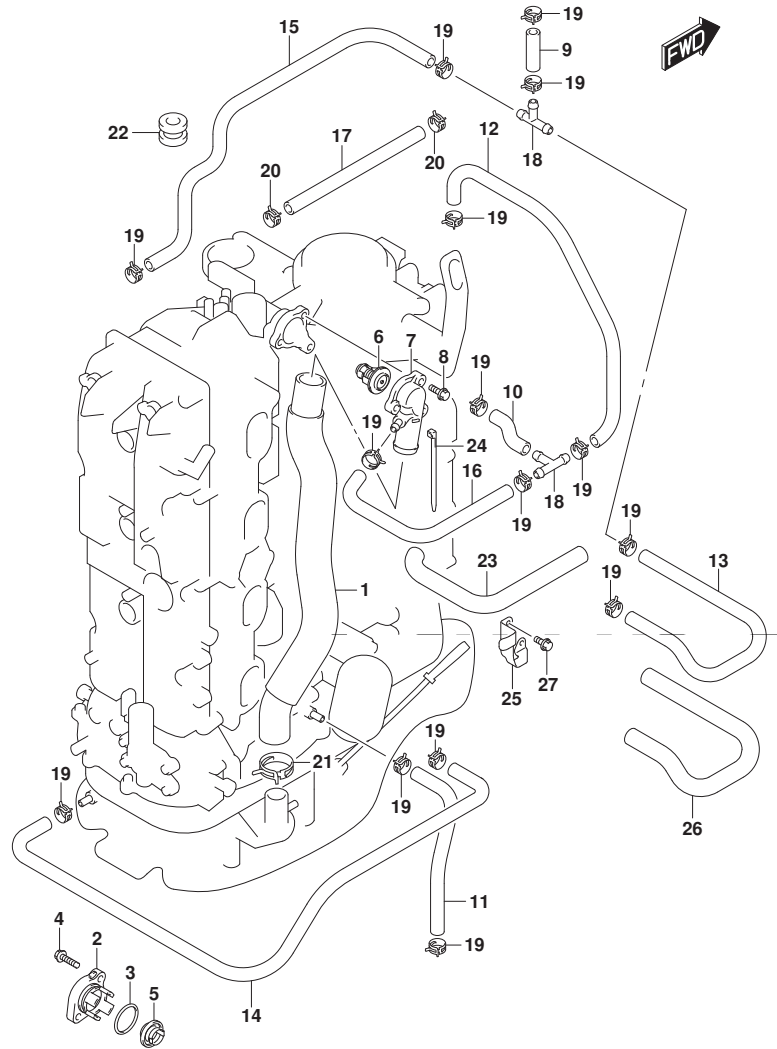

FIG. 162A (1-C-12) サーマスタット (DF200AT) (DF200AZ)

見出番号	品番	品名	使用個数	備考	標準作業時間
20	09401-13425	クリップ	2		
21	09401-31407	クリップ	1		
22	09320-09039	クッション	1		
23	18498-96L40	ブローカク、ホース(10. 2X11. 8X430)	1		
24	09407-25402	クランプ (L:250)	1		
25	11198-96L00	ブラケット、ウオータリターン	1		
26	18498-96L30	ブローカク、ホース(10. 2X11. 8X300)	1		
27	01550-06127	ホルト	2		

DF200AT
DF200AZ

FIG.162B

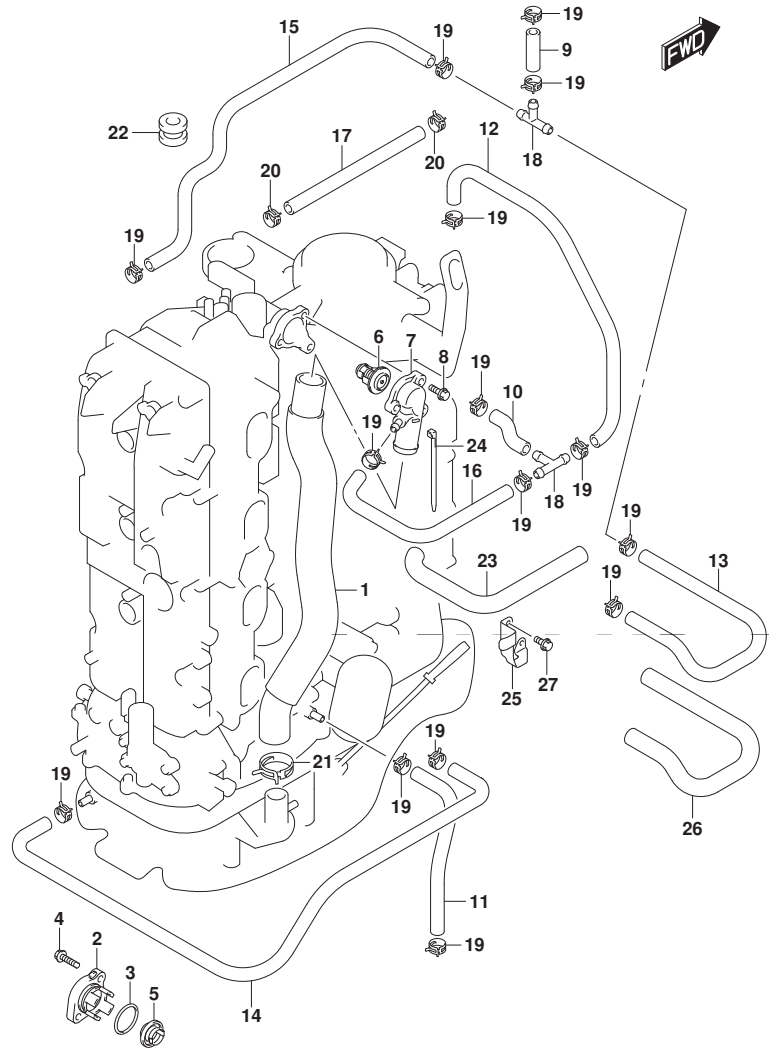

FIG.162B (1-C-13) サーマスタット (DF200AST)

見出番号	品番	品名	使用個数	備考	標準作業時間
1	11196-96L00	ホース, ウォータリターン	1		
2	17611-90J00-YAY	カバー, ウォータブ レジヤバルブ (ﾌﾞﾗｯｸ)	1		
3	09280-26006	Oリング (D:3.1, ID:26.4)	1		
4	09116-06121	ホルト (6X25)	2		
5	17660-90J00	バルブ, ウォータブ レジヤ	1		
6-1	17670-90J20	サーモスタット, ウォータ 50°C	1		
6-2	17670-90J10	サーモスタット, ウォータ 71°C	1	OPT	
7	17680-96J00	カバー, サーマスタット	1		
8	01550-06257	ホルト	3		
9	09352-50903-600	ホース (5X9X600)	1	L: 600->40	
10	09352-50903-600	ホース (5X9X600)	1	L: 600->60	
11	09352-50903-600	ホース (5X9X600)	1	L: 600->220	
12	09352-50903-600	ホース (5X9X600)	1	L: 600->240	
13	09352-50903-600	ホース (5X9X600)	1	L: 600->380	
14	09352-50903-600	ホース (5X9X600)	1	L: 600->540	
15	09352-50903-600	ホース (5X9X600)	1		
16	09352-50903-600	ホース (5X9X600)	1	L: 600->490	
17	09352-90133-600	ホース (9X13X600)	1	L: 600->340	
18	09367-06002	ジョイント, 3ウェイ	2		
19	09401-08413	クリップ	16		
20	09401-13425	クリップ	2		
21	09401-31407	クリップ	1		

DF200AST

FIG.162B

FIG.162B (1-C-14) サーマスタット (DF200AST)

見出番号	品番	品名	使用個数	備考	標準作業時間
22	09320-09039	クワシヨン	1		
23	18498-96L40	ブローカクダ、ホース(10.2X11.8X430)	1		
24	09407-25402	クランプ (L:250)	1		
25	11198-96L00	ブラケット、ウォータータン	1		
26	18498-96L30	ブローカクダ、ホース(10.2X11.8X300)	1		
27	01550-06127	ホルト	2		

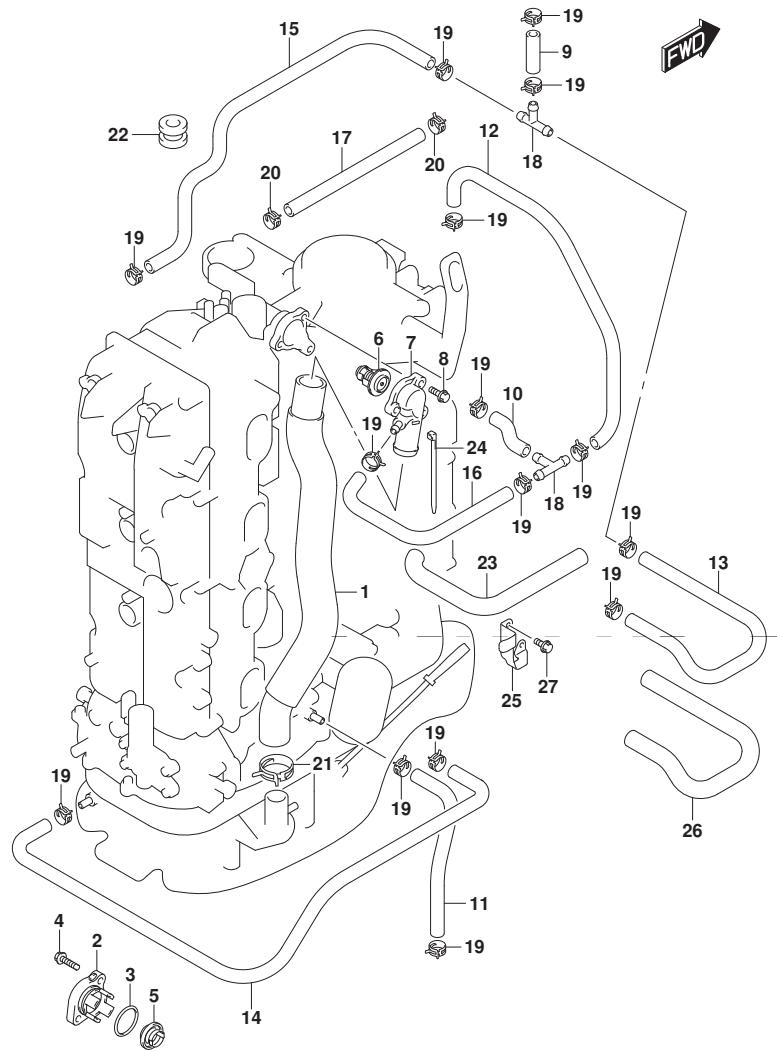

DF200AST

FIG.164A

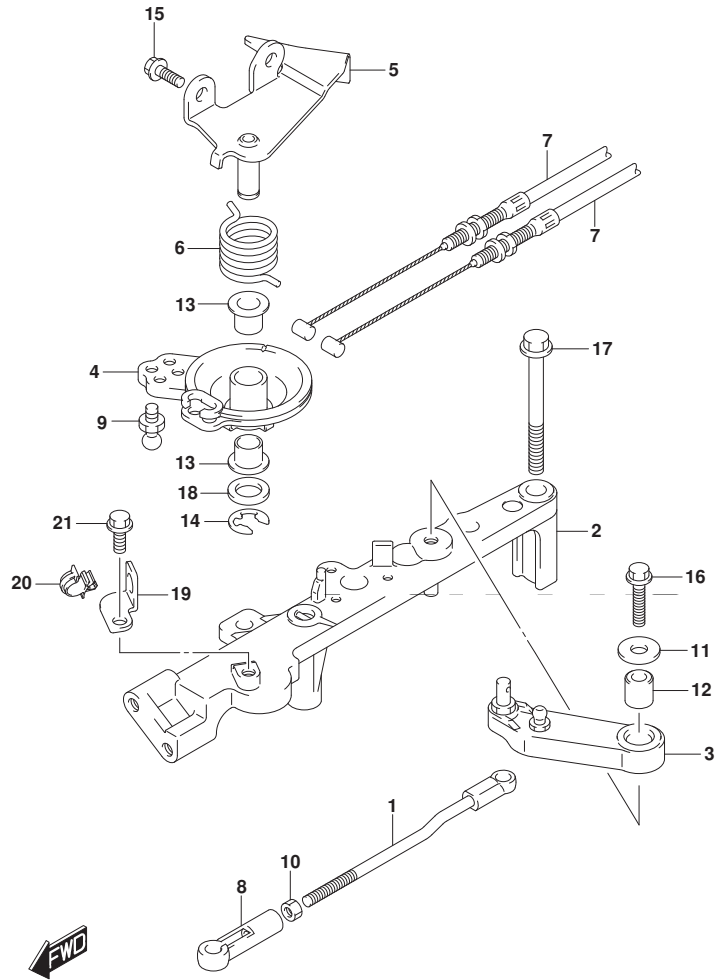

FIG.164A (1-C-15) スロットル ロッド

見出番号	品番	品名	使用個数	備考	標準作業時間
1	13510-96J00	ロッド, スロットルNO. 1	1		
2	19115-96J00	ホルダ, スロットルレバ-	1		
3	19121-93J02	レバ-, スロットルNO. 1	1		
4	19148-96J00	ドラム, スロットル	1		
5	19184-96J00	ブラケット, スロットルケーブル	1		
6	19185-96J01	スプリング, スロットルレバ-	1		
7	63610-96J00	ケーブル, スロットル	2		
8	67463-95200	コネクタ, スロットルコントロール	1		
9	09119-06047	ピボット	1		
10	09140-05005	ナット	1		
11	09160-06066	ワッシャ (6. 5X20X1. 6)	1		
12	09180-06230	スペーサ (6. 2X12. 6X12. 5)	1		
13	09306-10001	ブッシュ	2		
14	09383-08005	Eリング	1		
15	01550-06167	ホルト	2		
16	01550-06257	ホルト	1		
17	01550-08657	ホルト	2		
18	08322-01107	ワッシャ	1		
19	15198-96J01	ブラケット, フェールホークランブ	1		
20	09403-16307	クランプ	1		
21	01550-06127	ホルト	1		

FIG.175A

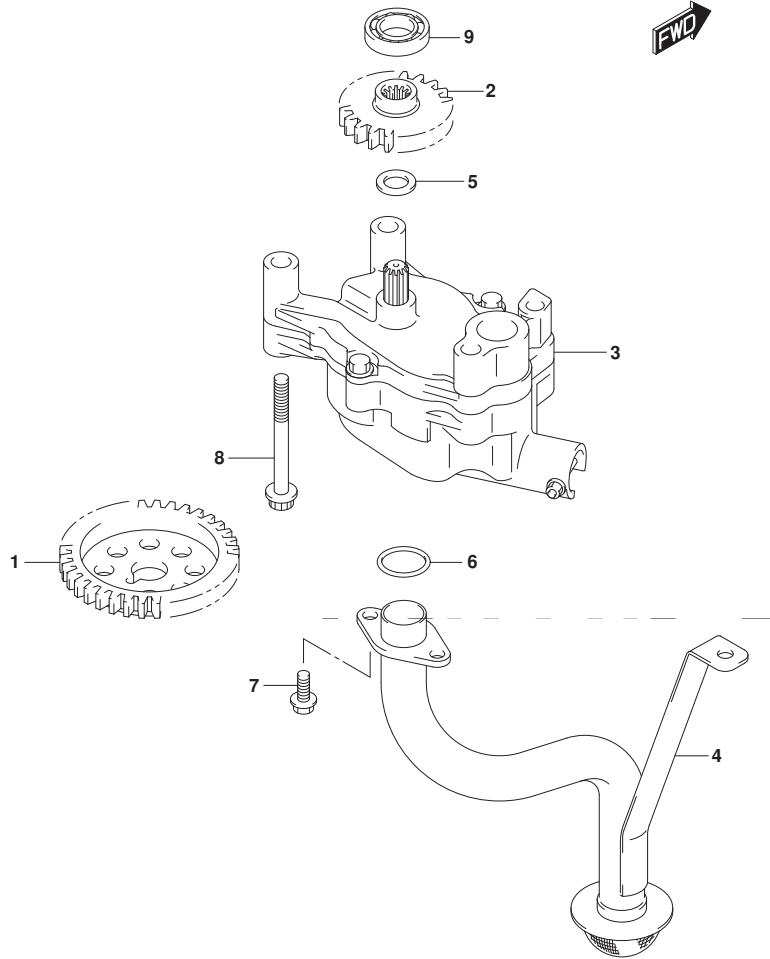

FIG.175A (1-D-2) オイルポンプ

見出番号	品番	品名	使用個数	備考	標準作業時間
1	12632-96J00	ギヤ, オイルポンプドライブ	1		
2	16113-96J00	ギヤ, オイルポンプリブ	1		
3	16400-96J00	ポンプアツシ, オイル	1		
4	16520-96J01	ストレーナ, オイルポンプ	1		
5	09181-12167	シム (12X20X1)	1		
6	09280-22020	Oリング (D:2.4, ID:21.8)	2		
7	01550-0616A	ホルト	3		
8	01550-0870A	ホルト	4		
9	08110-60020	ベアリング	1		

FIG.178A



FIG. 178A (1-D-3) オイル フィルタ

見出番号	品 番	品 名	使用個数	備 考	標 準 作業時間
1	16510-96J00	フィルタアツシ, オイル	1		
2	16540-96J00	スタント*, オイルフィルタ	1		
3	16543-96J00	Oリング*, オイルフィルタスタント*	1		
4	01550-08357	ボルト	3		

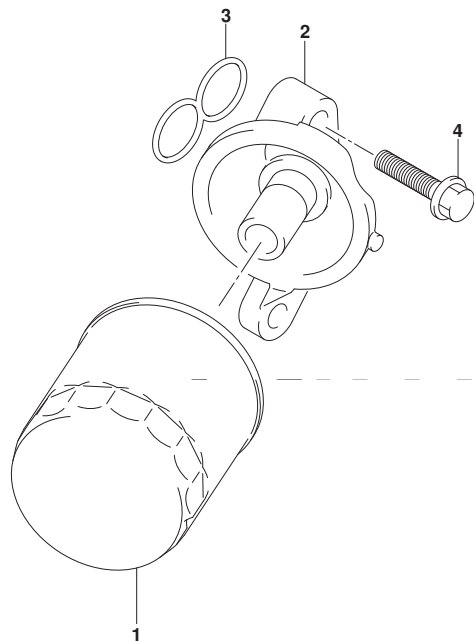

FIG.180A

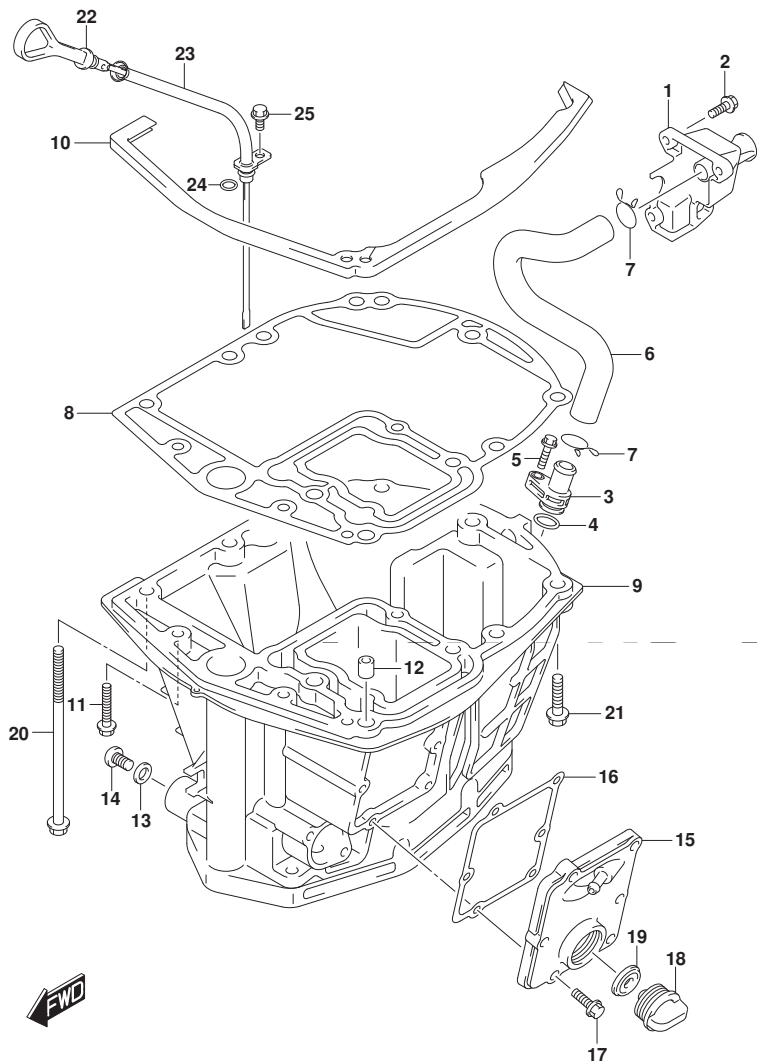

FIG.180A (1-D-4) オイルパン (DF200AT) (DF200AZ)

見出番号	品番	品名	使用個数	備考	標準作業時間
1	11430-96J10	バンプ, エキゾースト	1		
2	29116-93J00	ボルト	3		
3	11540-96J01	バンプ, エキゾースト	1		
4	09280-16005	Oリング (D:2.4, ID:15.8)	1		
5	29116-93J00	ボルト	1		
6	11543-96J00	ホース, エキゾースト	1		
7	09401-22408	クリップ	2		
8	11489-96J01	ガasket, オイルパン	1		
9-1	11501-96J03-YAY	パン, オイル(ブラック)	1		
9-2	11501-96J03-Y5S	パン, オイル(ホワイト)	1		
10	11544-96J00	シール, オイルパンアツバ	1		
11	09116-08128	ボルト (8X40)	2		
12	09202-08006	ピン (8X12)	2		
13	09168-12012	ガasket (12.5X20X2.5)	1		
14	09248-12009	プラグ (12X18.65)	1		
15-1	11550-96J00-YAY	カバー, ウォータージヤケットオイルパン(ブラック)	1		
15-2	11550-96J00-Y5S	カバー, ウォータージヤケットオイルパン(ホワイト)	1		
16	11552-96J00	ガasket, オイルパンウォータージヤケットカバー	1		
17	09103-06093	ボルト (6X20)	6		
18	17913-93J00	プラグ, ウォータ	1		
19	17914-93J00	ガasket, ウォータプラグ	1		

DF200AT
DF200AZ

FIG.180A

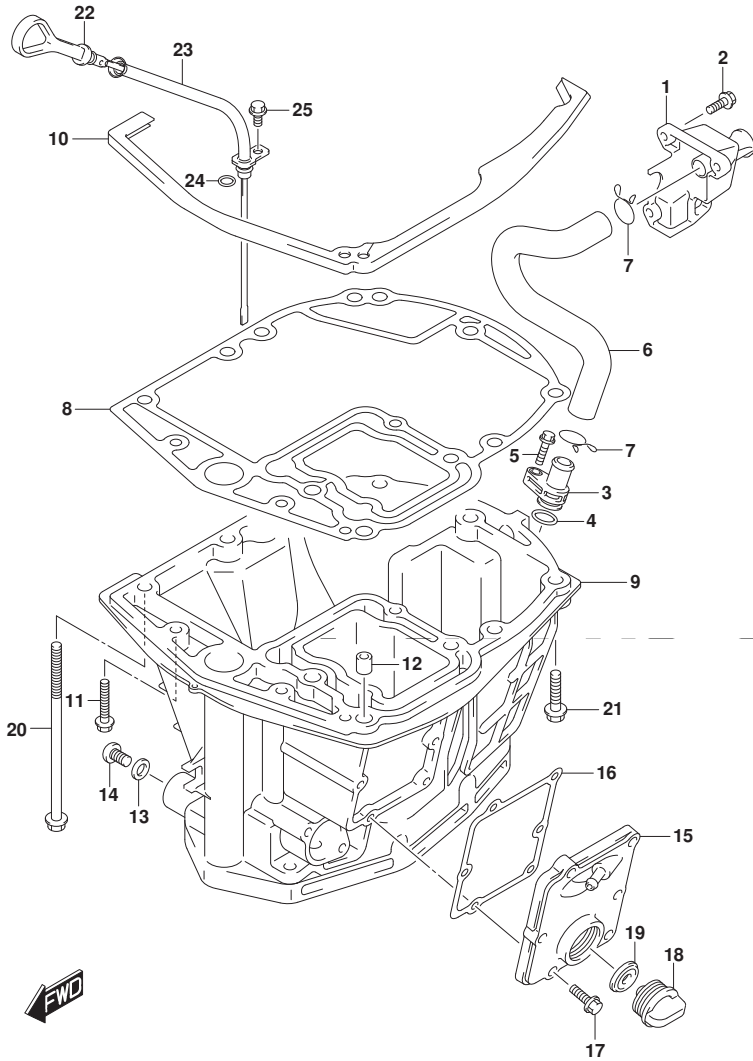

FIG.180A (1-D-5) オイルパン (DF200AT) (DF200AZ)

見出番号	品番	品名	使用個数	備考	標準作業時間
20	09116-10146	ボルト(10X195)	8		
21	09116-10181	ボルト(10X44)	1		
22	16910-96J01	ゲージ, オイルレベル	1		
23	16930-96J00	ガイド, オイルレベルゲージ	1		
24	09280-09008	リング (D:2.1, ID:8.8)	1		
25	01550-06127	ボルト	1		

DF200AT
DF200AZ

FIG.180B

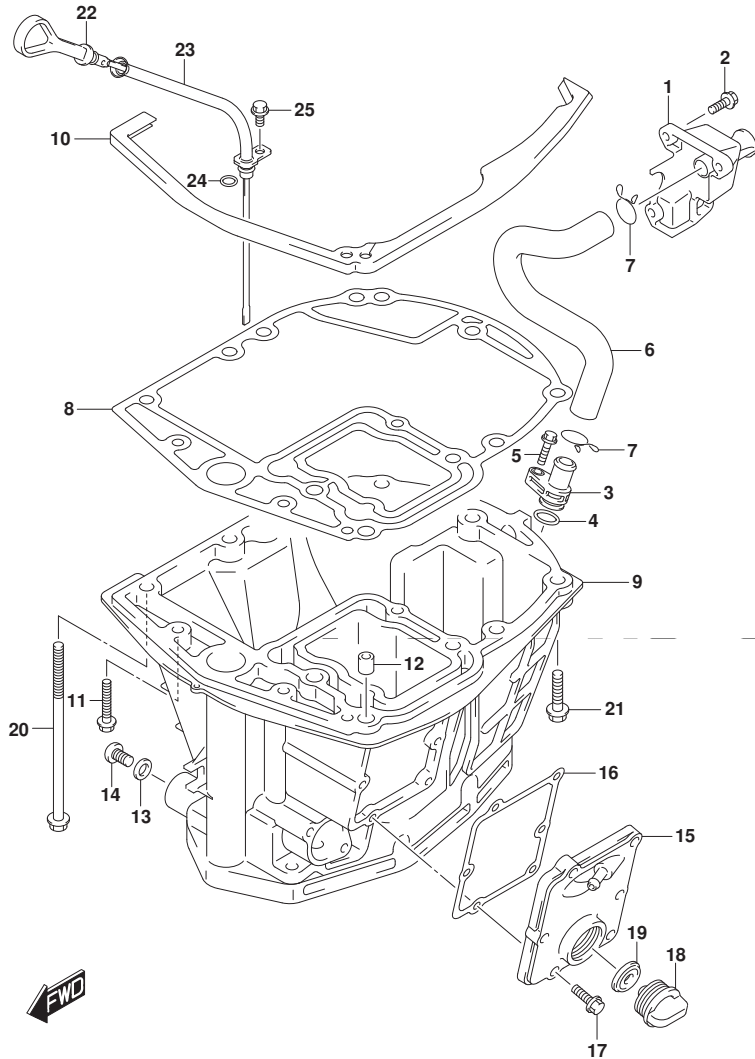

FIG.180B (1-D-6) オイルパン (DF200AST)

見出番号	品番	品名	使用個数	備考	標準作業時間
1	11430-96J10	パイク,エキゾーストレリース	1		
2	29116-93J00	ボルト	3		
3	11540-96J01	パイク,エキゾースト	1		
4	09280-16005	Oリング (D:2.4, ID:15.8)	1		
5	29116-93J00	ボルト	1		
6	11543-96J00	ホース,エキゾースト	1		
7	09401-22408	クリップ	2		
8	11489-96J01	ガスケット,オイルパン	1		
9	11501-96J03-YAY	パン,オイル(ブラック)	1		
10	11544-96J00	シール,オイルパンアツバ	1		
11	09116-08128	ボルト(8X40)	2		
12	09202-08006	ピン(8X12)	2		
13	09168-12012	ガスケット(12.5X20X2.5)	1		
14	09248-12009	ブラック(12X18.65)	1		
15	11550-96J00-YAY	カバー,ウオータジヤケツトオイルパン(ブラック)	1		
16	11552-96J00	ガスケット,オイルパンウオータジヤケツトカバー	1		
17	09103-06093	ボルト(6X20)	6		
18	17913-93J00	ブラック,ウオータ	1		
19	17914-93J00	ガスケット,ウオータブラック	1		
20	09116-10146	ボルト(10X195)	8		
21	09116-10181	ボルト(10X44)	1		

DF200AST

FIG.180B

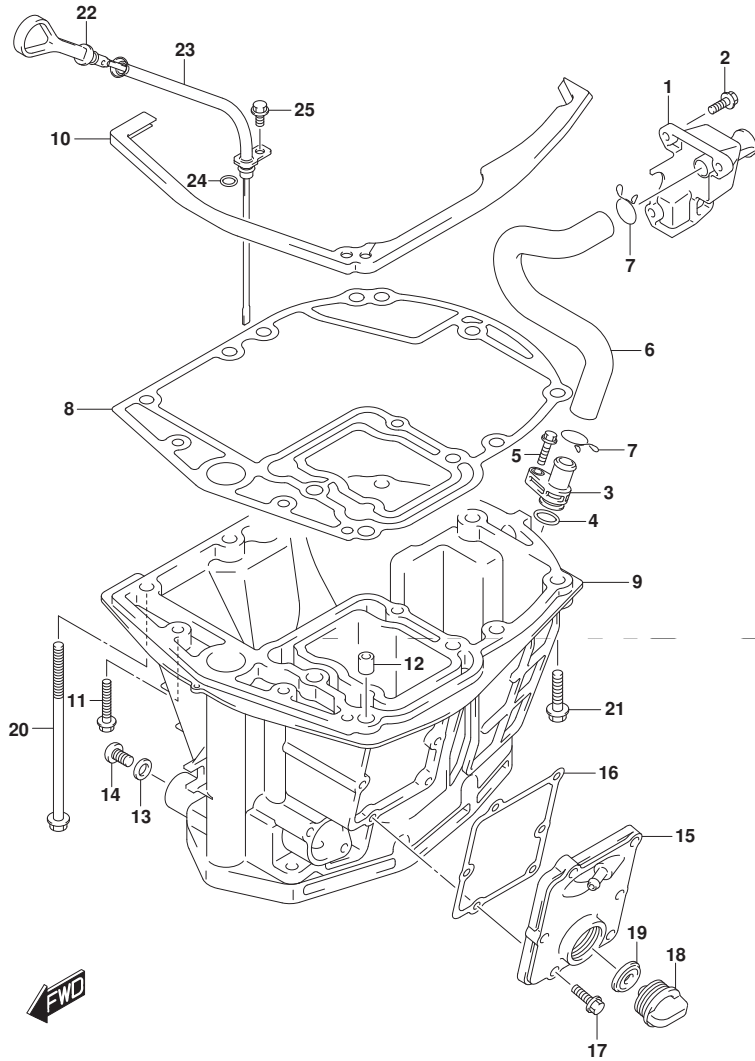

FIG.180B (1-D-7) オイルパン (DF200AST)

見出番号	品番	品名	使用個数	備考	標準作業時間
22	16910-96J01	ゲージ, オイルレベル	1		
23	16930-96J00	ガイト, オイルレベルゲージ	1		
24	09280-09008	リング (D:2.1, ID:8.8)	1		
25	01550-06127	ホルト	1		

DF200AST

FIG.204A

FIG. 204A (1-D-8) クラッチ シヤフト (DF200AT) (DF200AST)

見出番号	品番	品名	使用個数	備考	標準作業時間
1	21100-96J01	レバ-アツシ, クラッチ	1		
2	21131-93J00	ブ-ツシュ, クラッチレバ-	1		
3	09306-10001	ブ-ツシュ	4		
4	09383-08004	Eリング	1		
5	23115-96J20	リンク, クラッチレバ-	1		
6	09160-06094	ワツシヤ (6.5X15X1.0)	2		
7	09204-01006	コツタヒ-ン	2		
8	09306-06004	ブ-ツシュ	2		
9	21151-96J00	ホルダ-, クラッチレバ-	1		
10	01550-06207	ホルト	1		
11	21155-93J00	ブ-レート, シフトレバ-	1		
12	02142-05107	スクリュ	2		
13	21210-93J01	シヤフト, クラッチ	1		
14	21230-93J01	ア-ム, クラッチシヤフト	1		
15	22511-99011	ニツブ-ル, ガ-リス	1		
16-1	23111-96J00	ロツド-, クラッチ (L)	1	W/トランサム (L)	
16-2	23111-93J00	ロツド-, クラッチ	1	W/トランサム (X)	
17	25223-94400	シ-ル, シフトロツド-ダ-スト	1		
18	09248-12011	ブ-ラケ- (12X9)	1		
19	09289-18001	オイルシ-ル	1		
20	09262-17019	ベ-アリング (17X35X8)	1		

DF200AT
DF200AST

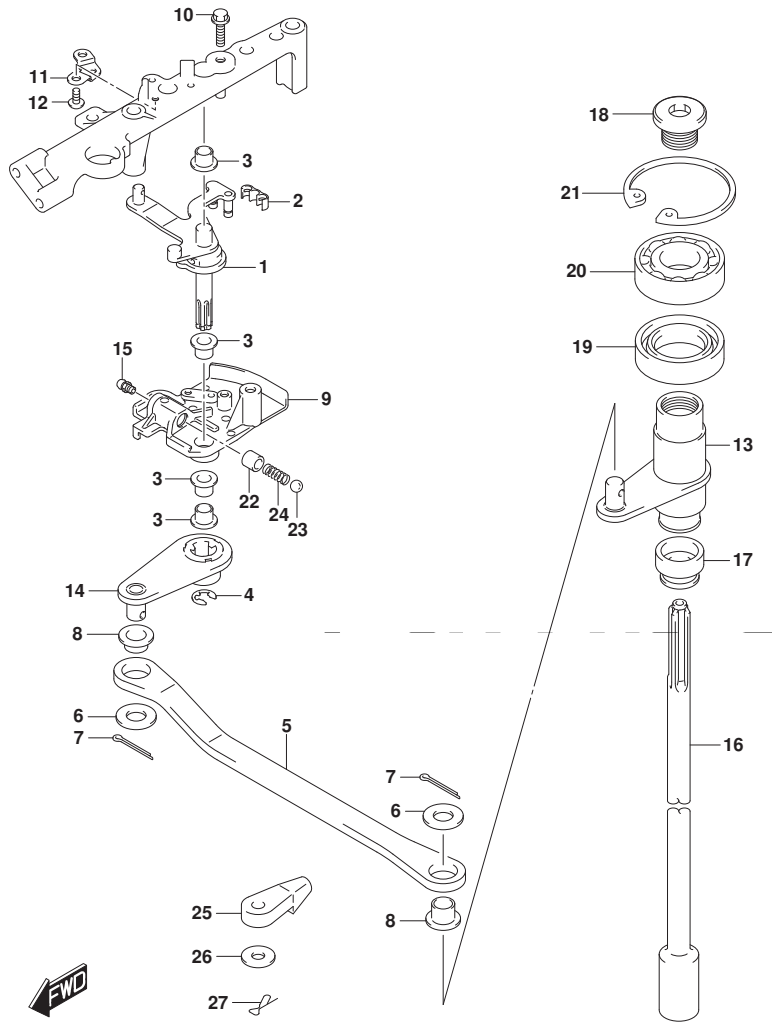

FIG.204A

FIG. 204A (1-D-9) クラッチ シャフト (DF200AT) (DF200AST)

見出番号	品番	品名	使用個数	備考	標準作業時間
21	08331-41359	サーキット	1		
22	09205-10006	ピン	1		
23	09260-10005	ボール	1		
24	09440-07051	スプライン	1		
25	67467-89J01	コネクタ	2		
26	09160-06055	ワッシャー (7X12X1)	2		
27	09385-06012	スナップピン	2		

DF200AT
DF200AST

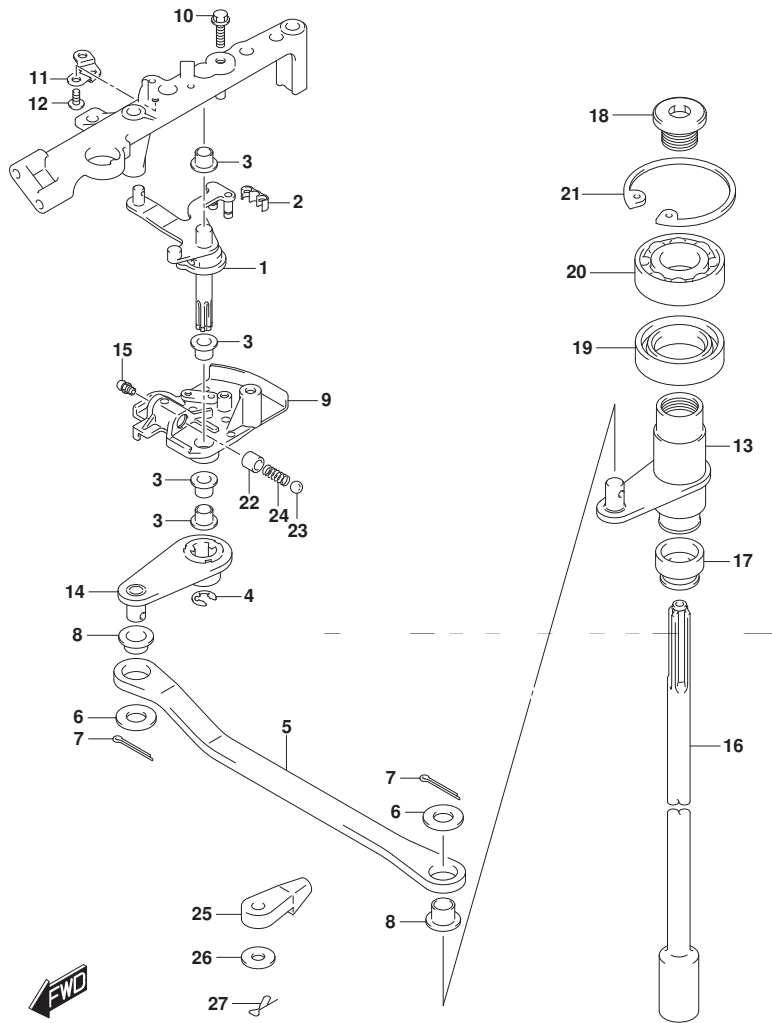

FIG.204B

FIG. 204B (1-D-10) クラッチ シヤフト (DF200AZ)

見出番号	品番	品名	使用個数	備考	標準作業時間
1	21100-96J01	レバ-アツシ, クラツチ	1		
2	21131-93J00	ブ-ツシュ, クラツチレバ-	1		
3	09306-10001	ブ-ツシュ	4		
4	09383-08004	Eリング	1		
5	23115-96J20	リンク, クラツチレバ-	1		
6	09160-06094	ワツシヤ (6.5X15X1.0)	2		
7	09204-01006	コツタビ-ン	2		
8	09306-06004	ブ-ツシュ	2		
9	21151-96J00	ホルダ-, クラツチレバ-	1		
10	01550-06207	ホルト	1		
11	21155-93J00	ブ-レート, シフトレバ-	1		
12	02142-05107	スクリュ	2		
13	21210-93J01	シヤフト, クラツチ	1		
14	21230-93J01	ア-ム, クラツチシヤフト	1		
15	22511-99011	ニツブル, ガ-リス	1		
16	23111-93J00	ロツド-, クラツチ	1		
17	25223-94400	シ-ル, シフトロツド-ダ-スト	1		
18	09248-12011	ブ-ラガ- (12X9)	1		
19	09289-18001	オイルシ-ル	1		
20	09262-17019	ベ-アリング (17X35X8)	1		
21	08331-41359	サ-クリツプ	1		
22	09205-10006	ビ-ン	1		

DF200AZ

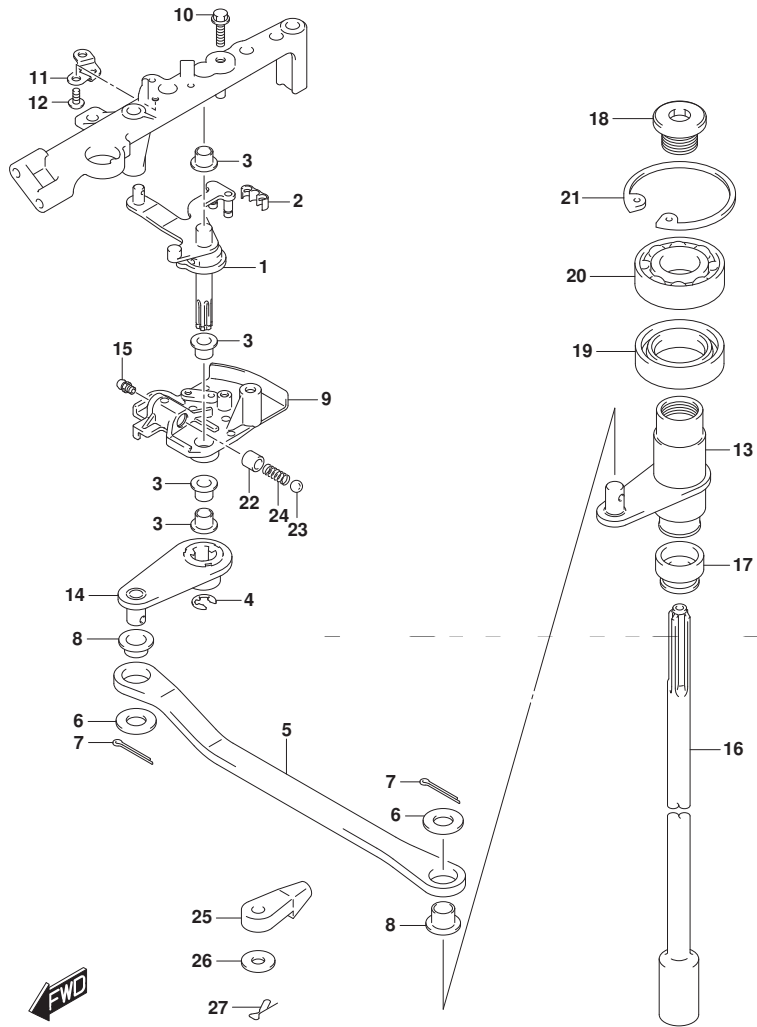

FIG.204B

FIG. 204B (1-D-11) クラッチ シヤフト (DF200AZ)

見出番号	品番	品名	使用個数	備考	標準作業時間
23	09260-10005	ホール	1		
24	09440-07051	スプリング	1		
25	67467-89J01	コネクタ	2		
26	09160-06055	ワッシャ(7X12X1)	2		
27	09385-06012	スナップピン	2		

DF200AZ

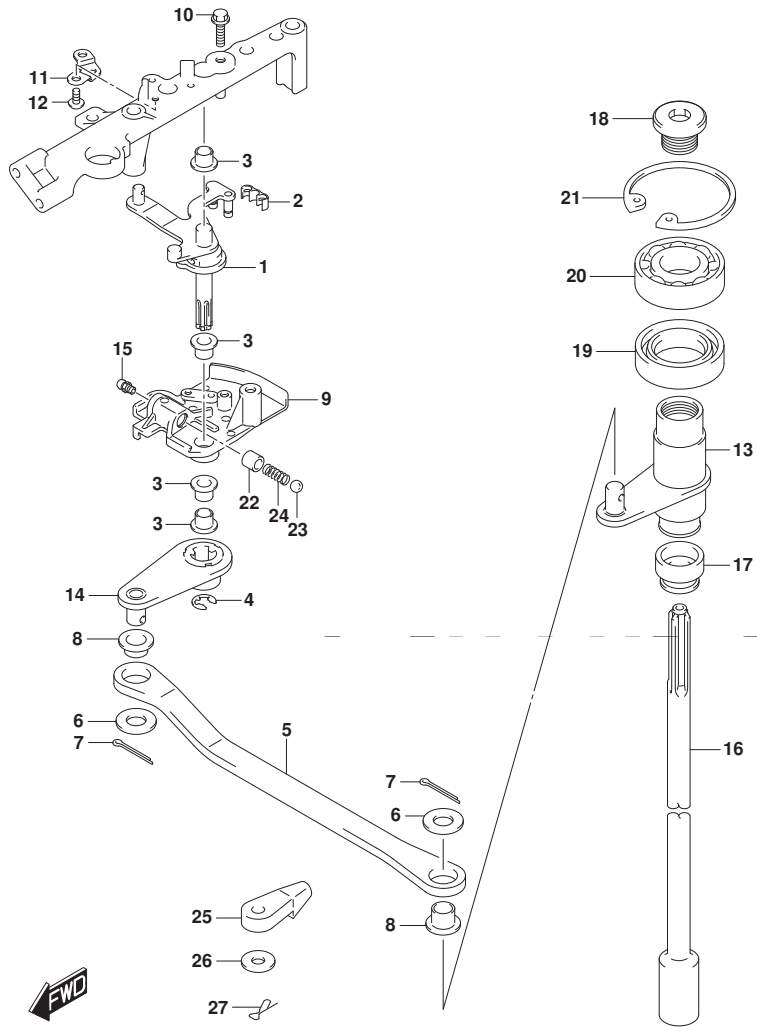

FIG.206A

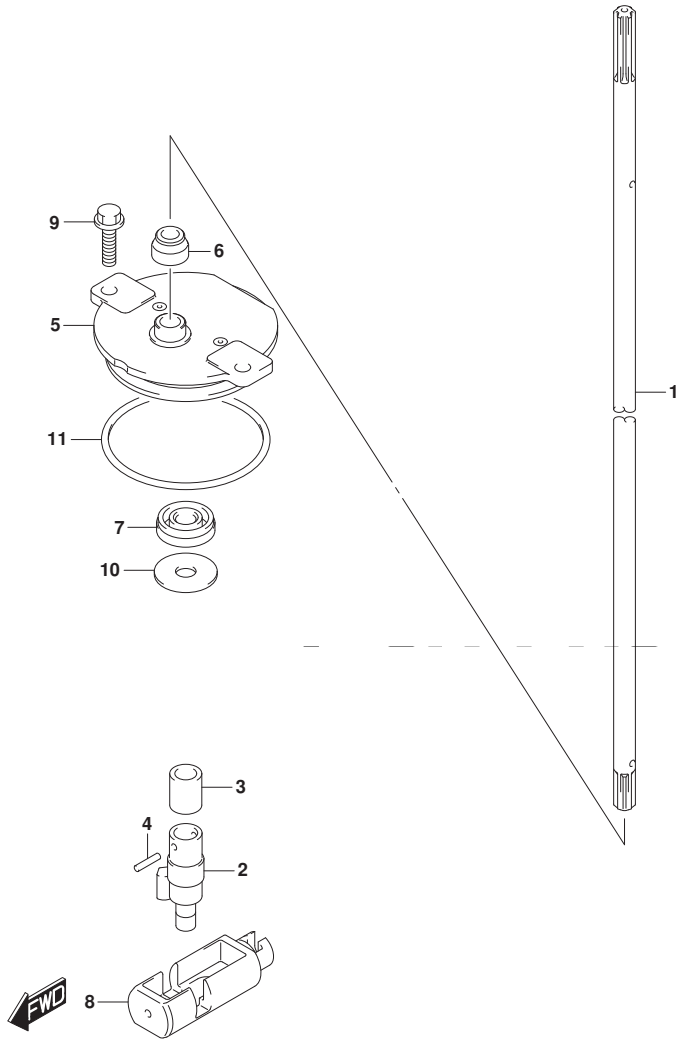

FIG. 206A (1-D-12) クラッチ ロッド* (DF200AT) (DF200AST)

見出番号	品番	品名	使用個数	備考	標準作業時間
1-1	25111-96J00	ロッド*, シフト(L)	1	W/トランスム(L)	
1-2	25111-93J00	ロッド*, シフト(X)	1	W/トランスム(X)	
2	25131-93J00	ヨーク, シフト	1		
3	25232-96302	マグネット, キヤケース	2		
4	09205-02006	ピン	2		
5	25141-93J00	ハウジング*, シフトロッド* ガイド*	1		
6	25223-94400	シール, シフトロッド* タスト	1		
7	09282-08005	オイルシール	1		
8	25321-93J00	スライダ*, シフトホリゾンタル	1		
9	29116-93J00	ホルト	2		
10	09160-08151	ワッシャ(8.5X26X1.6)	1		
11	09280-60007	Oリング* (D:3.5, ID:59.6)	1		

DF200AT
DF200AST

FIG.206B

FIG. 206B (1-D-13) クラッチ ロッド* (DF200AZ)

見出番号	品番	品名	使用個数	備考	標準作業時間
1	25111-93J00	ロッド, シフト(X)	1		
2	25131-93J00	ヨーク, シフト	1		
3	25232-96302	マグネット, ギヤケース	2		
4	09205-02006	ピン	2		
5	25141-93J00	ハウジング, シフトロッド"ガイト"	1		
6	25223-94400	シール, シフトロッド"ダスト"	1		
7	09282-08005	オイルシール	1		
8	25321-93J00	スライダ, シフトホリゾンタル	1		
9	29116-93J00	ホルト	2		
10	09160-08151	ワッシャ (8.5X26X1.6)	1		
11	09280-60007	リング (D:3.5, ID:59.6)	1		

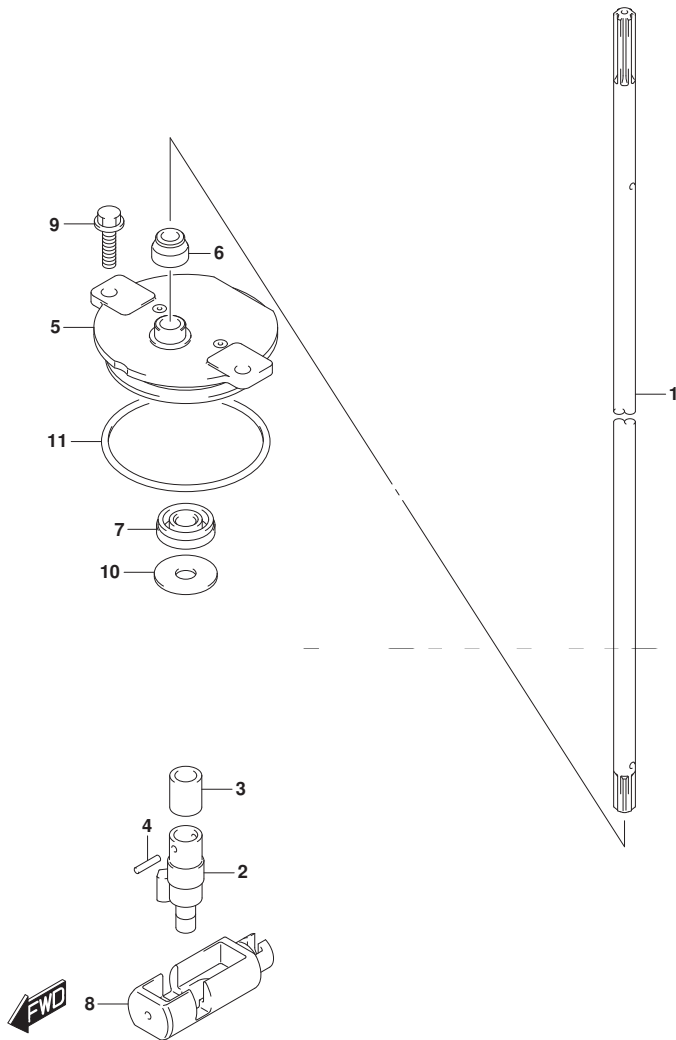

DF200AZ

FIG.220A

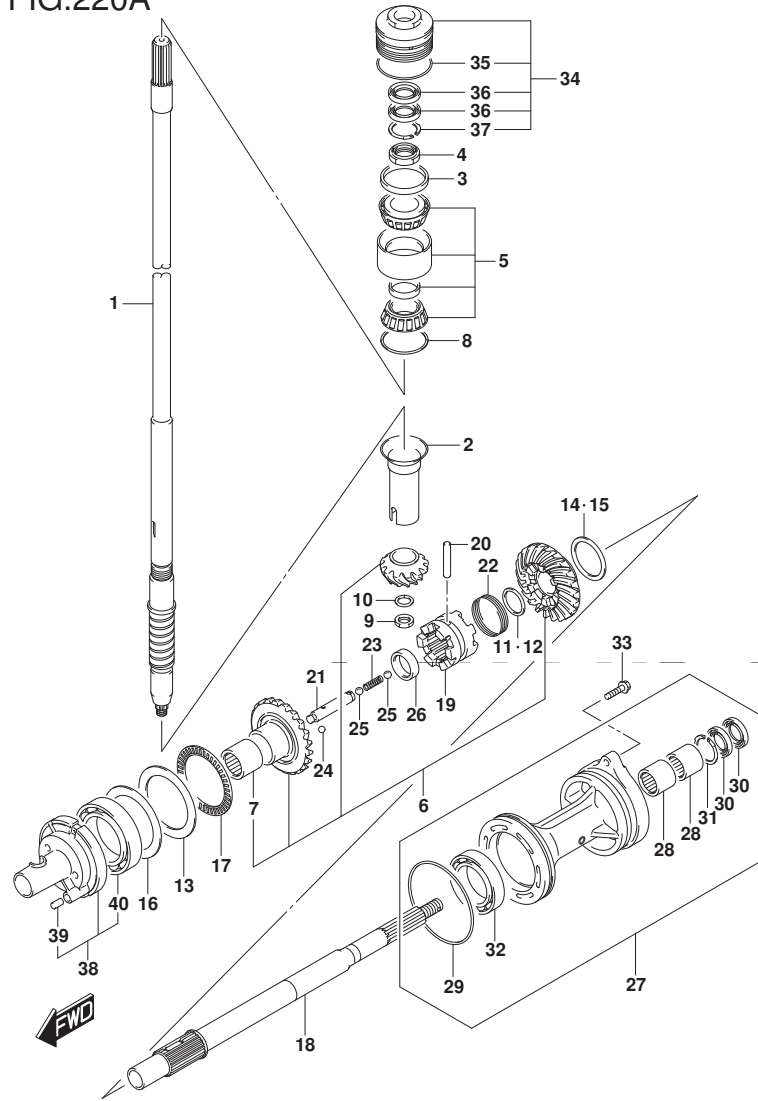

DF200A_000_018_220A
TRANSMISSION

FIG. 220A (1-D-14) トランスミッション (DF200AT)

見出番号	品番	品名	使用個数	備考	標準作業時間
1-1	57110-96J41	シャフト, ドライブ (L)	1	W/トランスム(L)	
1-2	57110-96J31	シャフト, ドライブ (X)	1	W/トランスム(X)	
2	57133-93J00	カラー, ドライブ シャフト	1		
3	57134-93J00	スベ-サ, ドライブ シャフトベ-アリング	1		
4	09159-28003	ナット	1		
5	09269-32001	ベ-アリング (32X66X49)	1		
6	57300-96850	ピニオン/ギヤセット	1		
7	09263-25067	ベ-アリング (25X32X26)	1		
8-1	09181-60004	シム (60X66X0.45)	1		
8-2	09181-60005	シム (60X66X0.5)	1		
8-3	09181-60006	シム (60X66X0.55)	1		
8-4	09181-60007	シム (60X66X0.6)	1		
8-5	09181-60008	シム (60X66X0.65)	1		
8-6	09181-60009	シム (60X66X0.7)	1		
8-7	09181-60010	シム (60X66X0.75)	1		
8-8	09181-60011	シム (60X66X0.8)	1		
8-9	09181-60012	シム (60X66X0.85)	1		
8-10	09181-60013	シム (60X66X0.9)	1		
9	09140-16021	ナット	1		
10	08221-16256	シム	1		

DF200AT

DF200A_000_018

FIG.220A

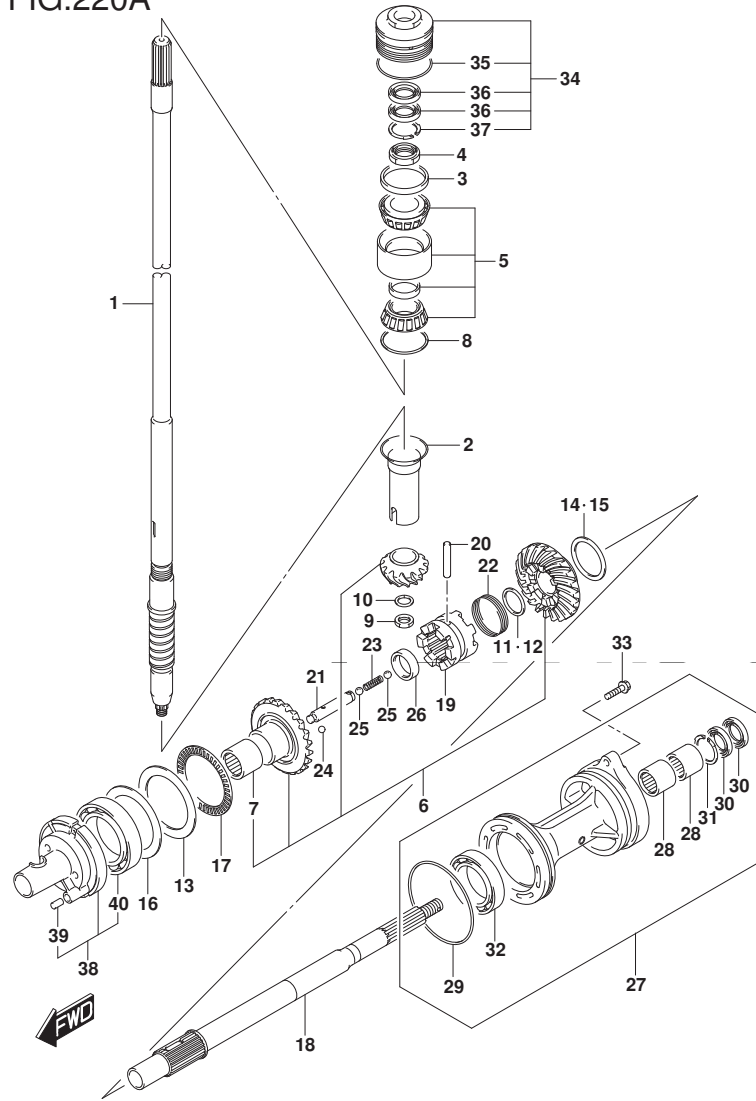
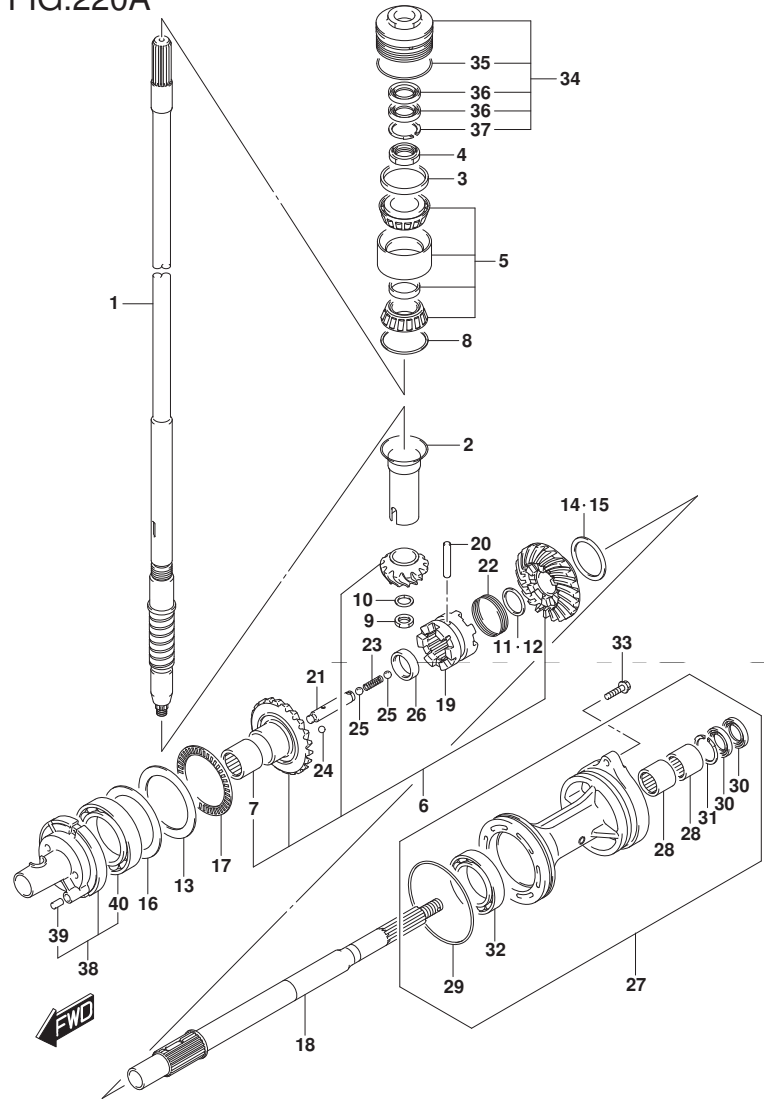

FIG. 220A (1-D-15) トランスミッション (DF200AT)

見出番号	品番	品名	使用個数	備考	標準作業時間
11	57500-87861	シムセット, リハースフ ロツプ シャフト	1		
12-1	08211-30382	・ワッシャ	1		
12-2	09160-30036	・ワッシャ (30X38X1.7)	1		
12-3	09160-30037	・ワッシャ (30X38X1.9)	1		
12-4	09160-30038	・ワッシャ (30X38X2.1)	1		
12-5	08211-30384	・ワッシャ	1		
12-6	09160-30039	・ワッシャ (30X38X2.3)	1		
12-7	09160-30041	・ワッシャ (30X38X2.4)	1		
12-8	08211-30385	・ワッシャ	1		
12-9	09160-30042	・ワッシャ (30X38X2.6)	1		
12-10	09160-30043	・ワッシャ (30X38X2.7)	1		
12-11	09160-30044	・ワッシャ (30X38X2.8)	1		
13	09160-75002	ワッシャ (75X100X2)	1	FWD ギヤ	
14	57500-87852	シムセット, リハースキヤ	1	REV ギヤ	
15-1	09181-50013	・シム (50X62X1)	1	REV ギヤ	
15-2	09181-50012	・シム (50X62X1.1)	1	REV ギヤ	
15-3	09181-50005	・シム (50X62X1.2)	1	REV ギヤ	
15-4	09181-50006	・シム (50X62X1.3)	1	REV ギヤ	
15-5	09181-50007	・シム (50X62X1.4)	1	REV ギヤ	
15-6	09181-50008	・シム (50X62X1.5)	1	REV ギヤ	
15-7	09181-50009	・シム (50X62X1.6)	1	REV ギヤ	
15-8	09181-50010	・シム (50X62X1.7)	1	REV ギヤ	

DF200AT

FIG.220A



DF200A_000_018_220A
TRANSMISSION

FIG. 220A (1-E-2) トランスミツション (DF200AT)

見出番号	品番	品名	使用個数	備考	標準作業時間
16-1	09181-75018	シム(75X100X0.5)	1	FWD ギヤ	
16-2	09181-75019	シム(75X100X0.55)	1	FWD ギヤ	
16-3	09181-75012	シム(75X100X0.6)	1	FWD ギヤ	
16-4	09181-75013	シム(75X100X0.65)	1	FWD ギヤ	
16-5	09181-75008	シム(75X100X0.7)	1	FWD ギヤ	
16-6	09181-75014	シム(75X100X0.75)	1	FWD ギヤ	
16-7	09181-75009	シム(75X100X0.8)	1	FWD ギヤ	
16-8	09181-75015	シム(75X100X0.85)	1	FWD ギヤ	
16-9	09181-75010	シム(75X100X0.9)	1	FWD ギヤ	
16-10	09181-75016	シム(75X100X0.95)	1	FWD ギヤ	
16-11	09181-75011	シム(75X100X1)	1	FWD ギヤ	
17	09269-75002	ベアリング(75X100X4)	1		
18	57610-93J00	シャフト, プロペラ	1		
19	57621-93J10	シフト, クラッチドック	1		
20	09202-08007	ピン(8X49)	1		
21	57631-93J00	ピン, コネクタ	1		
22	09440-52003	スプリング	1		
23	09440-09040	スプリング	1		
24	06111-07004	ボール	2		
25	06111-11004	ボール	2		
26	09180-25082	スベアサ(25X36.5X9.5)	1		

DF200AT

DF200A_000_018

FIG.220A

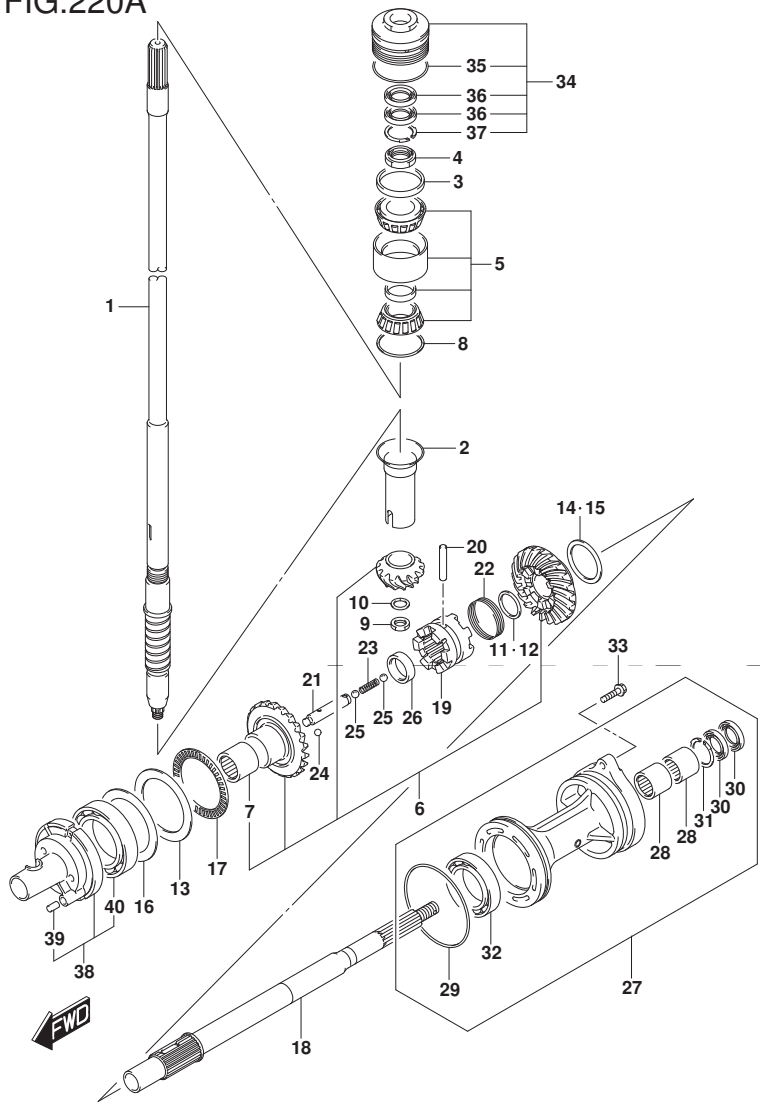

FIG. 220A (1-E-3) トランスミツション (DF200AT)

見出番号	品番	品名	使用個数	備考	標準作業時間
27-1	56120-93J50-YAY	ハウジング, フロアシャフトベアリング	1		
27-2	56120-93J50-Y5S	ハウジング, フロアシャフトベアリング (WH)	1		
28	09263-30063	ベアリング (30X40X25)	2		
29	09280-00040	Oリング (D:3.1, ID:104.4)	1		
30	09282-30006	オイルシール	2		
31	09381-40003	サーキット	1		
32	08113-60100	ベアリング	1		
33	09116-08158	ホルト (8X35)	2		
34	56130-93J02	ハウジング, ドライブシャフトベアリング	1		
35	09280-66004	Oリング (D:3.1, ID:65.4)	1		
36	09282-24004	オイルシール	2		
37	09381-40003	サーキット	1		
38	56140-93J01	ハウジング, フォワードキヤベアリング	1		
39	04221-08129	ピン	1		
40	09263-50009	ベアリング (50X65X25)	1		

DF200AT

FIG.220B

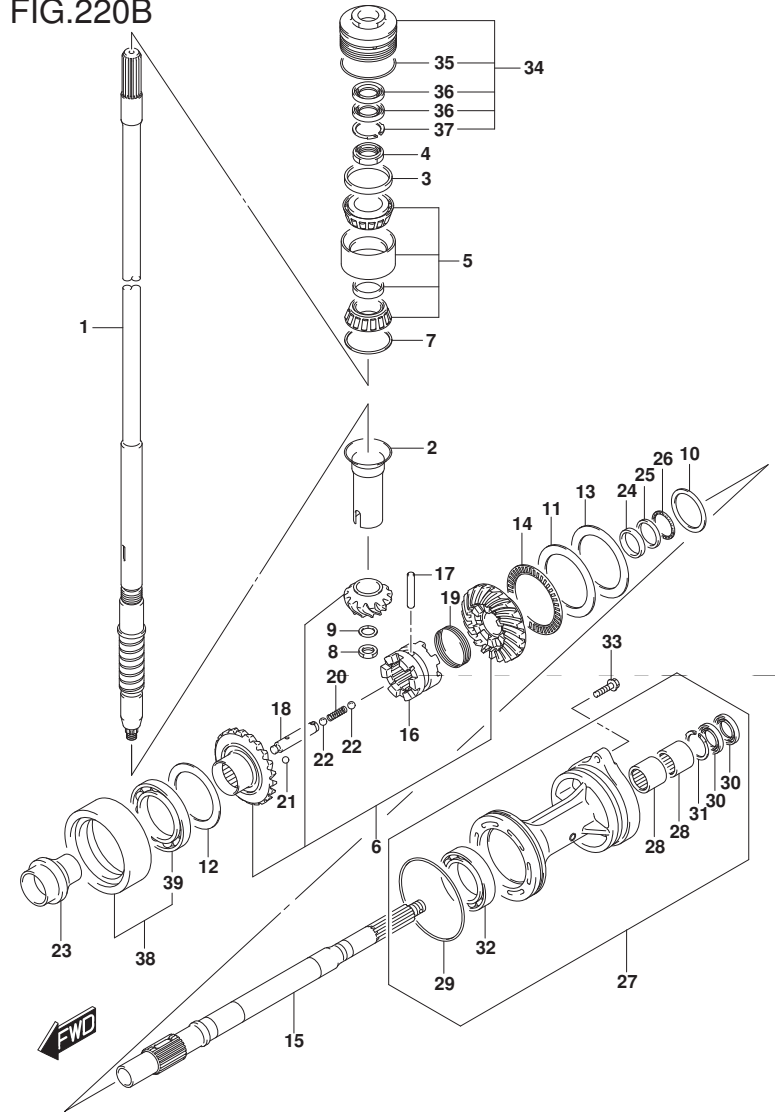

FIG. 220B (1-E-4) トランスミツション (DF200AZ)

見出番号	品番	品名	使用個数	備考	標準作業時間
1	57110-96J31	シャフト, ドライブ (X)	1		
2	57133-93J00	カラー, ドライブ シャフト	1		
3	57134-93J00	スペーサ, ドライブ シャフトへ アリング	1		
4	09159-28003	ナット	1		
5	09269-32001	ベアリング (32X66X49)	1		
6	57300-96860	ピニオン/ギヤセット	1		
7-1	09181-60004	シム (60X66X0.45)	1		
7-2	09181-60005	シム (60X66X0.5)	1		
7-3	09181-60006	シム (60X66X0.55)	1		
7-4	09181-60007	シム (60X66X0.6)	1		
7-5	09181-60008	シム (60X66X0.65)	1		
7-6	09181-60009	シム (60X66X0.7)	1		
7-7	09181-60010	シム (60X66X0.75)	1		
7-8	09181-60011	シム (60X66X0.8)	1		
7-9	09181-60012	シム (60X66X0.85)	1		
7-10	09181-60013	シム (60X66X0.9)	1		
8	09140-16021	ナット	1		
9	08221-16256	シム	1		
10-1	09160-35015	ワッシャ (35X46X0.6)	1	ブローアップ REV	
10-2	09160-35013	ワッシャ (35X46X0.8)	1	ブローアップ REV	
10-3	09160-35010	ワッシャ (35X46X1.15)	1	ブローアップ REV	
10-4	09160-35004	ワッシャ (35X46X1.2)	1	ブローアップ REV	

DF200AZ

FIG.220B

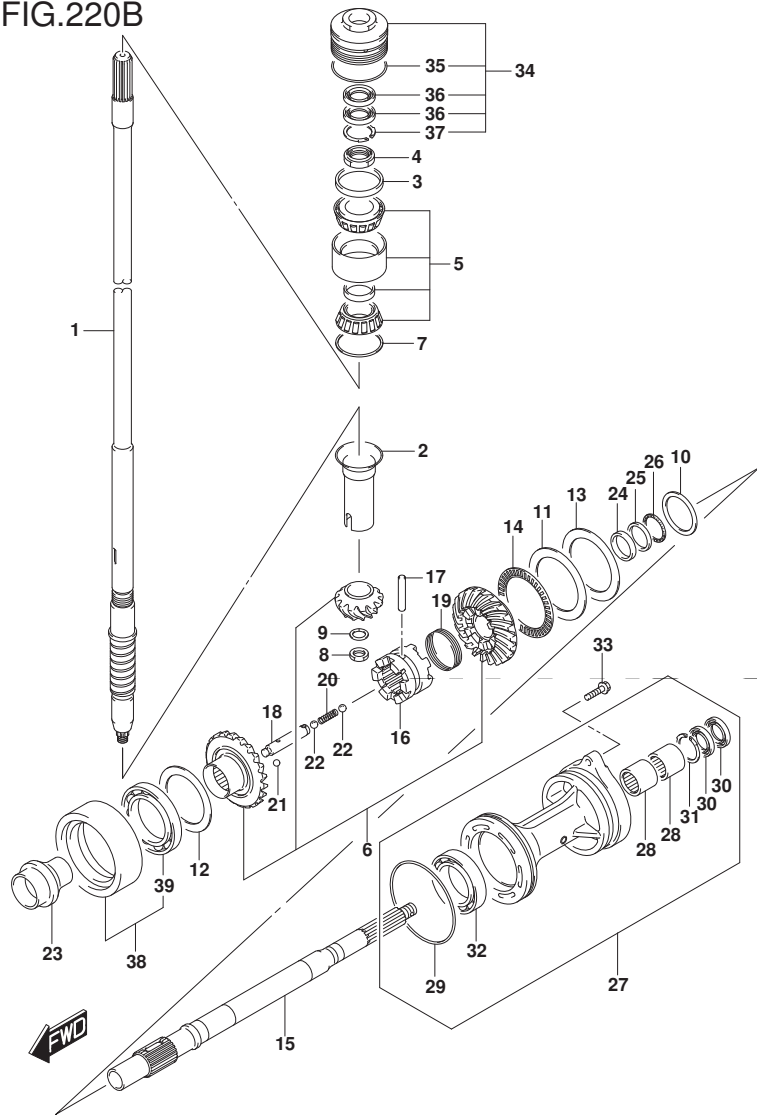

FIG. 220B (1-E-5) トランスミツション (DF200AZ)

見出番号	品番	品名	使用個数	備考	標準作業時間
10-5	09160-35006	ワツシヤ (35X46X0.9)	1	ﾌﾞﾛｯｸﾞﾗｼﾞﾔﾌﾄ REV	
10-6	09160-35002	ワツシヤ (35X46X1)	1	ﾌﾞﾛｯｸﾞﾗｼﾞﾔﾌﾄ REV	
10-7	09160-35008	ワツシヤ (35X46X0.95)	1	ﾌﾞﾛｯｸﾞﾗｼﾞﾔﾌﾄ REV	
10-8	09160-35003	ワツシヤ (35X46X1.1)	1	ﾌﾞﾛｯｸﾞﾗｼﾞﾔﾌﾄ REV	
10-9	09160-35009	ワツシヤ (35X46X1.05)	1	ﾌﾞﾛｯｸﾞﾗｼﾞﾔﾌﾄ REV	
11	09160-75002	ワツシヤ (75X100X2)	1	FWD ｷﾞﾔ	
12-1	09181-60004	ｼﾑ (60X66X0.45)	1	REV ｷﾞﾔ	
12-2	09181-60005	ｼﾑ (60X66X0.5)	1	REV ｷﾞﾔ	
12-3	09181-60006	ｼﾑ (60X66X0.55)	1	REV ｷﾞﾔ	
12-4	09181-60007	ｼﾑ (60X66X0.6)	1	REV ｷﾞﾔ	
12-5	09181-60008	ｼﾑ (60X66X0.65)	1	REV ｷﾞﾔ	
12-6	09181-60009	ｼﾑ (60X66X0.7)	1	REV ｷﾞﾔ	
12-7	09181-60010	ｼﾑ (60X66X0.75)	1	REV ｷﾞﾔ	
12-8	09181-60011	ｼﾑ (60X66X0.8)	1	REV ｷﾞﾔ	
12-9	09181-60012	ｼﾑ (60X66X0.85)	1	REV ｷﾞﾔ	
12-10	09181-60013	ｼﾑ (60X66X0.9)	1	REV ｷﾞﾔ	
13-1	09181-75018	ｼﾑ (75X100X0.5)	1	FWD ｷﾞﾔ	
13-2	09181-75019	ｼﾑ (75X100X0.55)	1	FWD ｷﾞﾔ	
13-3	09181-75012	ｼﾑ (75X100X0.6)	1	FWD ｷﾞﾔ	
13-4	09181-75013	ｼﾑ (75X100X0.65)	1	FWD ｷﾞﾔ	
13-5	09181-75008	ｼﾑ (75X100X0.7)	1	FWD ｷﾞﾔ	
13-6	09181-75014	ｼﾑ (75X100X0.75)	1	FWD ｷﾞﾔ	

DF200AZ

FIG.220B

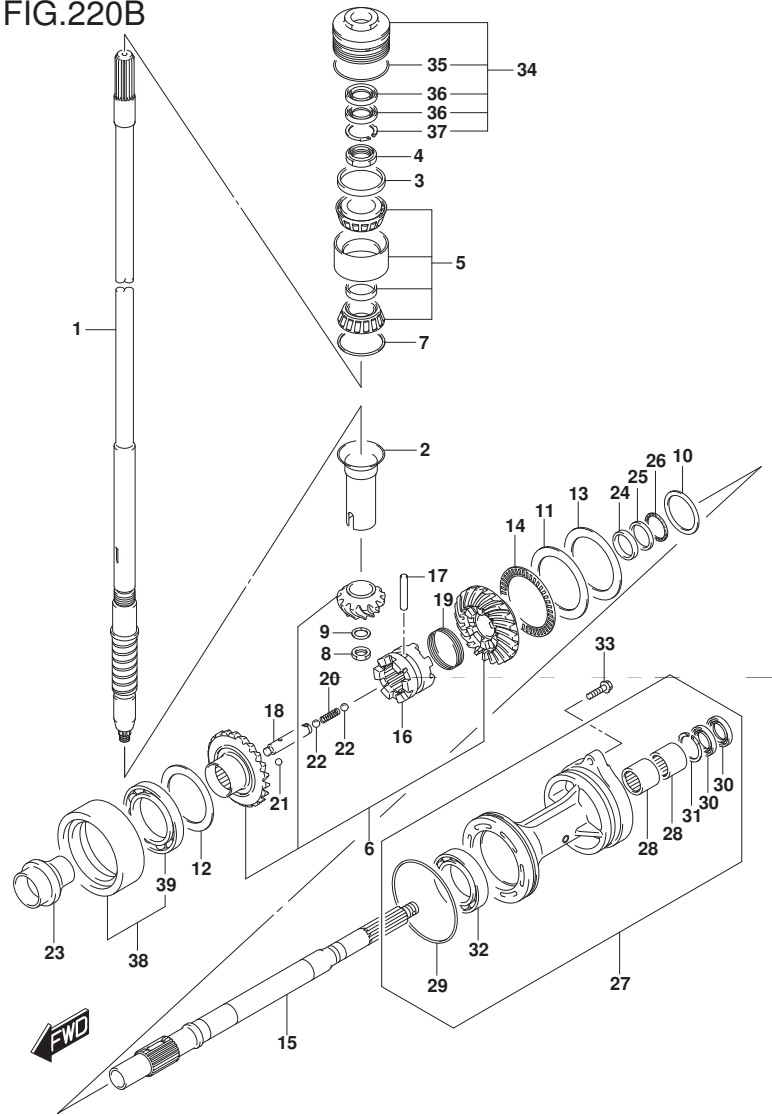

FIG. 220B (1-E-6) トランスミツション (DF200AZ)

見出番号	品番	品名	使用個数	備考	標準作業時間
13-7	09181-75009	シム(75X100X0.8)	1	FWD ギヤ	
13-8	09181-75015	シム(75X100X0.85)	1	FWD ギヤ	
13-9	09181-75010	シム(75X100X0.9)	1	FWD ギヤ	
13-10	09181-75016	シム(75X100X0.95)	1	FWD ギヤ	
13-11	09181-75011	シム(75X100X1)	1	FWD ギヤ	
14	09269-75002	ベアリング(75X100X4)	1		
15	57610-93J20	シャフト, フロント	1		
16	57621-93J20	シフト, クラッチツグ	1		
17	09202-08007	ピン(8X49)	1		
18	57631-93J00	ピン, コネクタ	1		
19	09440-52003	スプリング	1		
20	09440-09040	スプリング	1		
21	06111-07004	ボール	2		
22	06111-11004	ボール	2		
23	57622-93J00	スベーク, フォワード スラスト	1		
24	09160-30055	ワッシャ(30X47X6)	1		
25	09160-30056	ワッシャ(32X47X3)	1		
26	09269-30014	ベアリング(30X47X2)	1		
27-1	56120-93J60-YAY	ハブリング, フロント ランチャフトベアリング	1		
27-2	56120-93J60-Y5S	ハブリング, フロント ランチャフトベアリング(WH)	1		
28	09263-30063	ベアリング(30X40X25)	2		
29	09280-00040	Oリング(D:3.1, ID:104.4)	1		

DF200AZ

FIG.220B

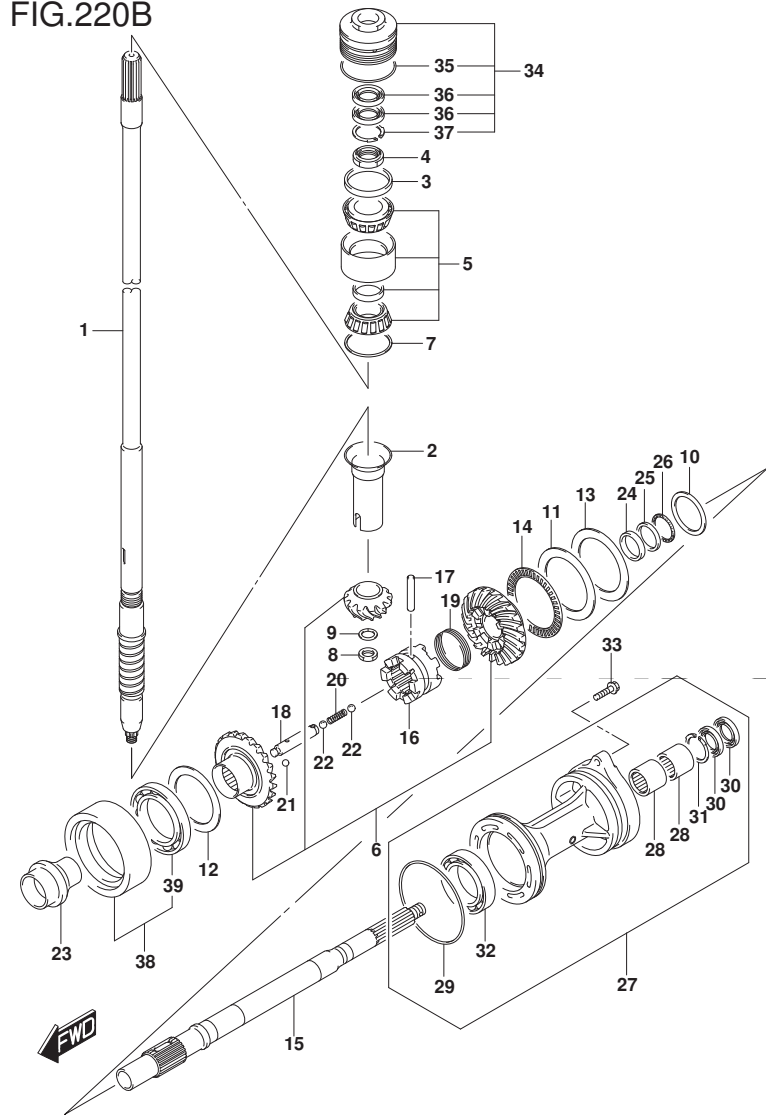
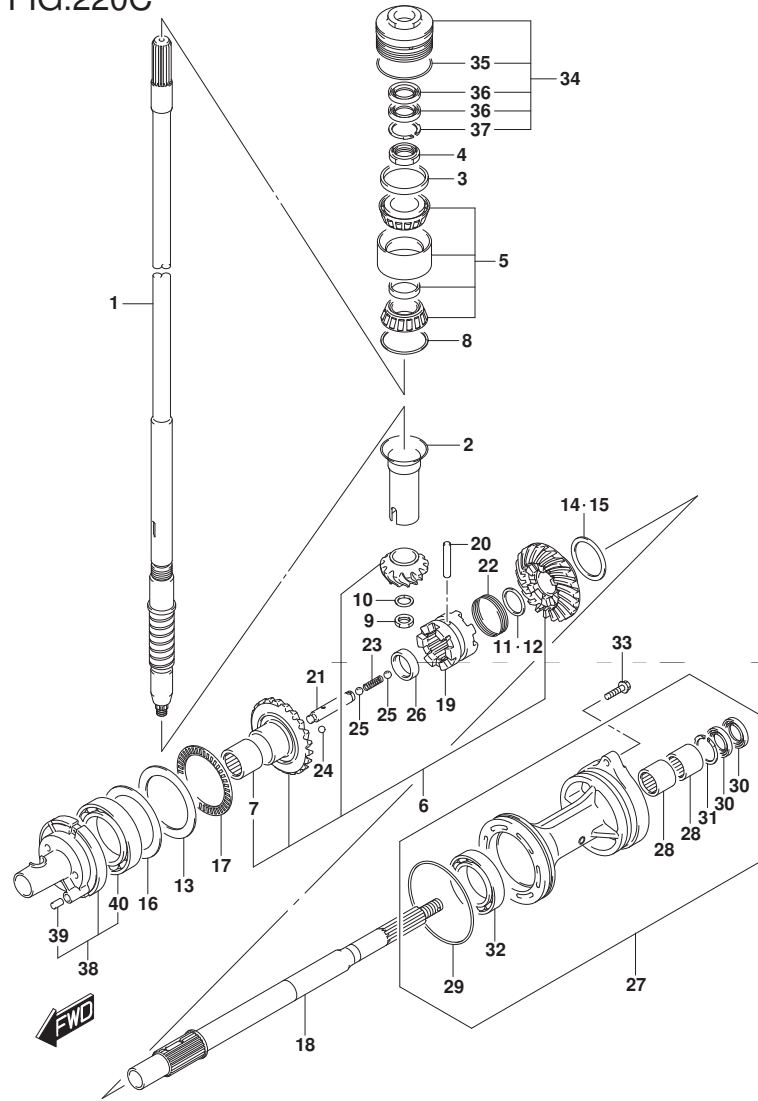

FIG. 220B (1-E-7) トランスミッション (DF200AZ)

見出番号	品番	品名	使用個数	備考	標準作業時間
30	09282-30006	・オイルシール	2		
31	09381-40003	・サーキット	1		
32	09263-50009	・ベアリング (50X65X25)	1		
33	09116-08158	ホルト (8X35)	2		
34	56130-93J02	ハウジング, ドライブシャフトベアリング	1		
35	09280-66004	・Oリング (D: 3. 1, ID: 65. 4)	1		
36	09282-24004	・オイルシール	2		
37	09381-40003	・サーキット	1		
38	56140-93J10	ハウジング, リハースキヤベアリング	1		
39	09262-60002	・ベアリング (60X85X13)	1		

DF200AZ

FIG.220C



DF200A_000_018_220C
TRANSMISSION

FIG. 220C (1-E-8) トランスミツション (DF200AST)

見出番号	品番	品名	使用個数	備考	標準作業時間
1-1	57110-96J41	シャフト, ドライブ (L)	1	W/トランスム(L)	
1-2	57110-96J31	シャフト, ドライブ (X)	1	W/トランスム(X)	
2	57133-93J00	カラー, ドライブ シャフト	1		
3	57134-93J00	スベ-サ, ドライブ シャフトベ-アリング	1		
4	09159-28003	ナット	1		
5	09269-32001	ベ-アリング (32X66X49)	1		
6	57300-96850	ピニオン/ギヤセット	1		
7	09263-25067	ベ-アリング (25X32X26)	1		
8-1	09181-60004	シム (60X66X0.45)	1		
8-2	09181-60005	シム (60X66X0.5)	1		
8-3	09181-60006	シム (60X66X0.55)	1		
8-4	09181-60007	シム (60X66X0.6)	1		
8-5	09181-60008	シム (60X66X0.65)	1		
8-6	09181-60009	シム (60X66X0.7)	1		
8-7	09181-60010	シム (60X66X0.75)	1		
8-8	09181-60011	シム (60X66X0.8)	1		
8-9	09181-60012	シム (60X66X0.85)	1		
8-10	09181-60013	シム (60X66X0.9)	1		
9	09140-16021	ナット	1		
10	08221-16256	シム	1		

DF200AST

DF200A_000_018

FIG.220C

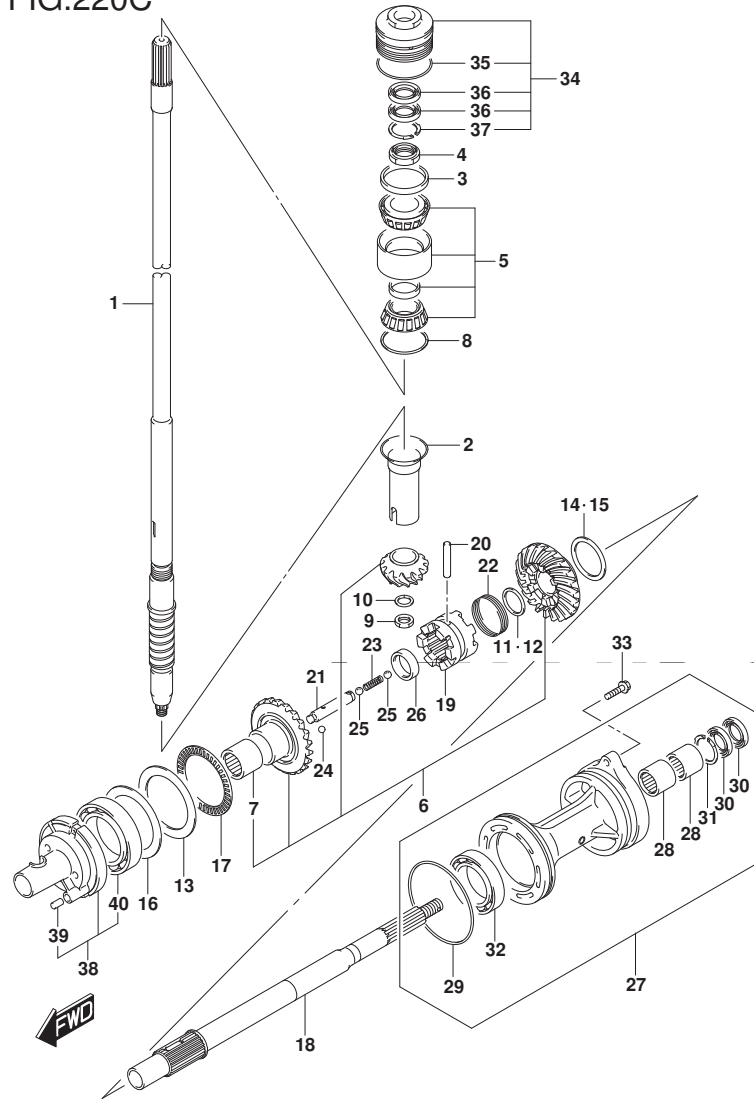
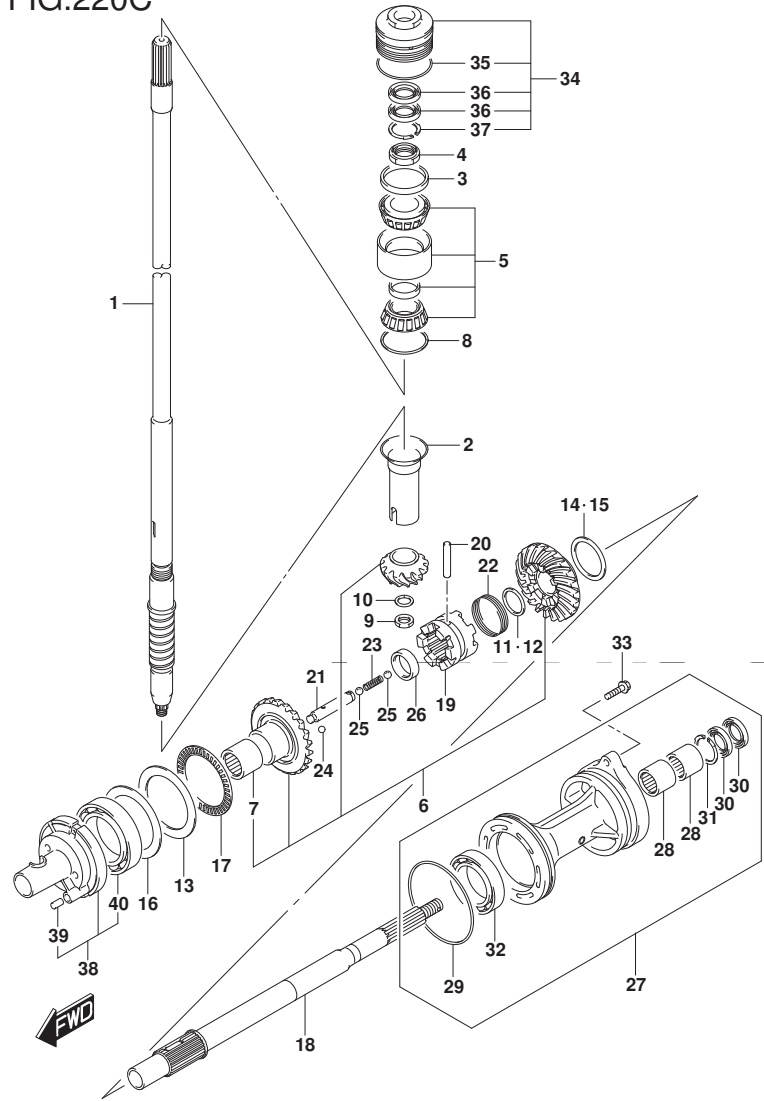

FIG. 220C (1-E-9) トランスミツション (DF200AST)

見出番号	品番	品名	使用個数	備考	標準作業時間
11	57500-87861	シムセット, リハースフ ロツプ シヤフト	1		
12-1	08211-30382	・ワツジヤ	1		
12-2	09160-30036	・ワツジヤ (30X38X1.7)	1		
12-3	09160-30037	・ワツジヤ (30X38X1.9)	1		
12-4	09160-30038	・ワツジヤ (30X38X2.1)	1		
12-5	08211-30384	・ワツジヤ	1		
12-6	09160-30039	・ワツジヤ (30X38X2.3)	1		
12-7	09160-30041	・ワツジヤ (30X38X2.4)	1		
12-8	08211-30385	・ワツジヤ	1		
12-9	09160-30042	・ワツジヤ (30X38X2.6)	1		
12-10	09160-30043	・ワツジヤ (30X38X2.7)	1		
12-11	09160-30044	・ワツジヤ (30X38X2.8)	1		
13	09160-75002	ワツジヤ (75X100X2)	1	FWD ギヤ	
14	57500-87852	シムセット, リハースキヤ	1	REV ギヤ	
15-1	09181-50013	・シム (50X62X1)	1	REV ギヤ	
15-2	09181-50012	・シム (50X62X1.1)	1	REV ギヤ	
15-3	09181-50005	・シム (50X62X1.2)	1	REV ギヤ	
15-4	09181-50006	・シム (50X62X1.3)	1	REV ギヤ	
15-5	09181-50007	・シム (50X62X1.4)	1	REV ギヤ	
15-6	09181-50008	・シム (50X62X1.5)	1	REV ギヤ	
15-7	09181-50009	・シム (50X62X1.6)	1	REV ギヤ	
15-8	09181-50010	・シム (50X62X1.7)	1	REV ギヤ	

DF200AST

FIG.220C



DF200A_000_018_220C
TRANSMISSION

FIG. 220C (1-E-10) トランスミッション (DF200AST)

見出番号	品番	品名	使用個数	備考	標準作業時間
16-1	09181-75018	シム (75X100X0.5)	1	FWD ギヤ	
16-2	09181-75019	シム (75X100X0.55)	1	FWD ギヤ	
16-3	09181-75012	シム (75X100X0.6)	1	FWD ギヤ	
16-4	09181-75013	シム (75X100X0.65)	1	FWD ギヤ	
16-5	09181-75008	シム (75X100X0.7)	1	FWD ギヤ	
16-6	09181-75014	シム (75X100X0.75)	1	FWD ギヤ	
16-7	09181-75009	シム (75X100X0.8)	1	FWD ギヤ	
16-8	09181-75015	シム (75X100X0.85)	1	FWD ギヤ	
16-9	09181-75010	シム (75X100X0.9)	1	FWD ギヤ	
16-10	09181-75016	シム (75X100X0.95)	1	FWD ギヤ	
16-11	09181-75011	シム (75X100X1)	1	FWD ギヤ	
17	09269-75002	ベアリング (75X100X4)	1		
18	57610-93J00	シャフト, プロペラ	1		
19	57621-93J10	シフト, クラッチ, ツグ	1		
20	09202-08007	ピン (8X49)	1		
21	57631-93J00	ピン, コネクタ	1		
22	09440-52003	スプリング	1		
23	09440-09040	スプリング	1		
24	06111-07004	ボール	2		
25	06111-11004	ボール	2		
26	09180-25082	スペーサ (25X36.5X9.5)	1		

DF200AST

DF200A_000_018

FIG.220C

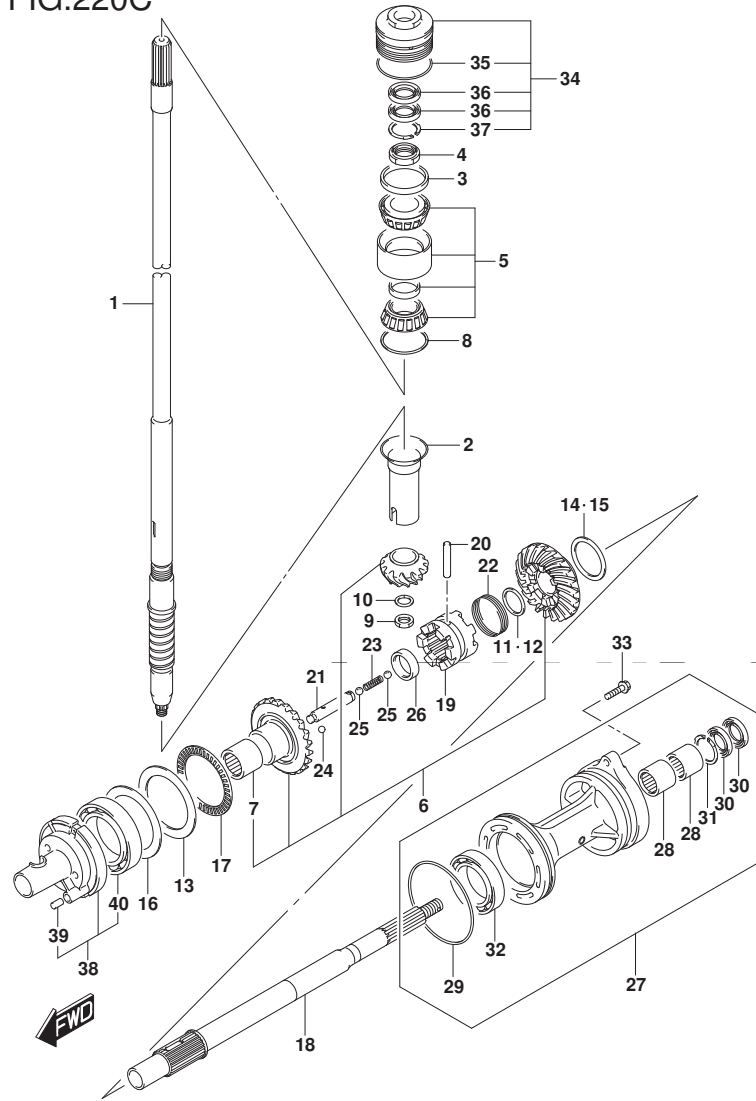

FIG. 220C (1-E-11) トランスミッション (DF200AST)

見出番号	品番	品名	使用個数	備考	標準作業時間
27	56120-93J50-YAY	ハウジング, プローブシャフトベアリング	1		
28	09263-30063	ベアリング (30X40X25)	2		
29	09280-00040	・リング (D:3.1, ID:104.4)	1		
30	09282-30006	・オイルシール	2		
31	09381-40003	・サーキット	1		
32	08113-60100	ベアリング	1		
33	09116-08158	ホルト (8X35)	2		
34	56130-93J02	ハウジング, ドライブシャフトベアリング	1		
35	09280-66004	・リング (D:3.1, ID:65.4)	1		
36	09282-24004	・オイルシール	2		
37	09381-40003	・サーキット	1		
38	56140-93J01	ハウジング, フォワードキヤベアリング	1		
39	04221-08129	・ピン	1		
40	09263-50009	ベアリング (50X65X25)	1		

DF200AST

FIG.301A

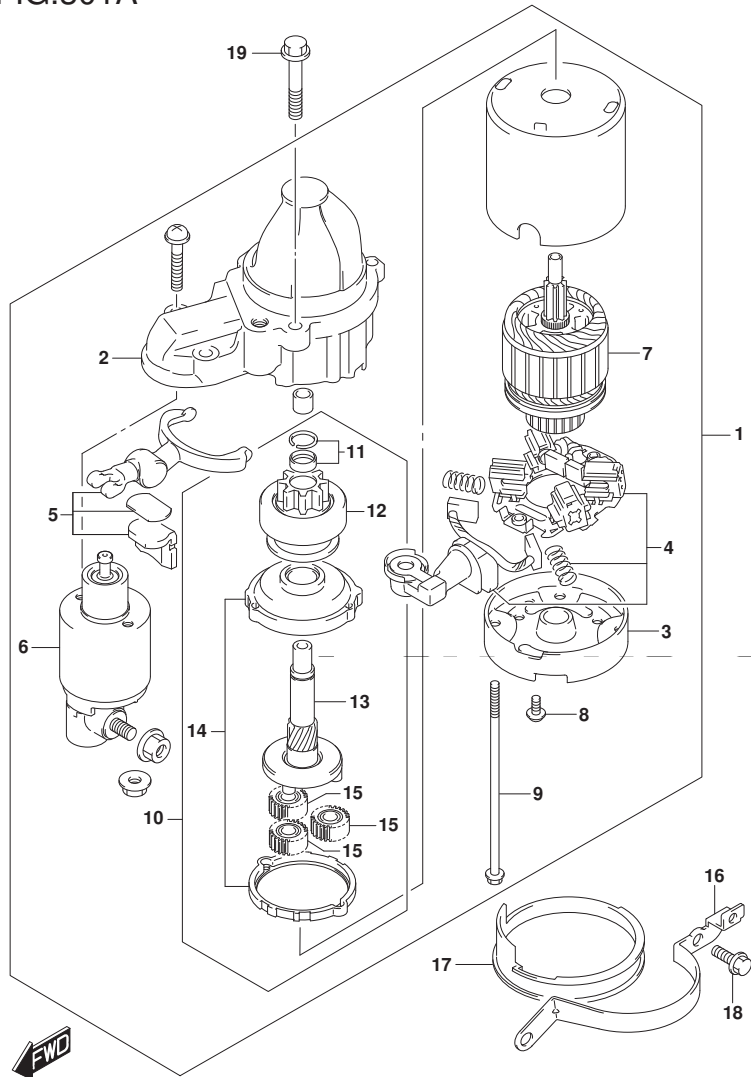

FIG. 301A (1-E-12) スターティングモータ

見出番号	品番	品名	使用個数	備考	標準作業時間
1	31100-98L10	モータアツシ, スターティング	1		
2	31150-98L00	・ケース, キギヤ	1		
3	31170-92J00	・ハウジング, リヤ	1		
4	31173-98L00	・ホルダアツシ, フラシ	1		
5	31191-63J00	・レバアツシ	1		
6	31220-98L10	・スイツチアツシ	1		
7	31311-63J00	・アマチユア	1		
8	31192-92J00	・スクリュセツト	1		
9	31261-75F10	・ホルト	2		
10	31340-98L00	・クラツチセツト, スターティングモータ	1		
11	31313-86030	・・ストツハセツト	1		
12	31320-98L00	・・ビニオン	1		
13	31341-98L00	・・シヤフト, ビニオン	1		
14	31343-63J00	・・インタナルギヤ	1		
15	31344-63J00	・・ギヤアツシ	3		
16	31912-96J00	バンド, スタータモータ	1		
17	31918-92J01	タンバ, ロア	1		
18	01550-08207	ホルト	2		
19	01550-08357	ホルト	2		

FIG.303A

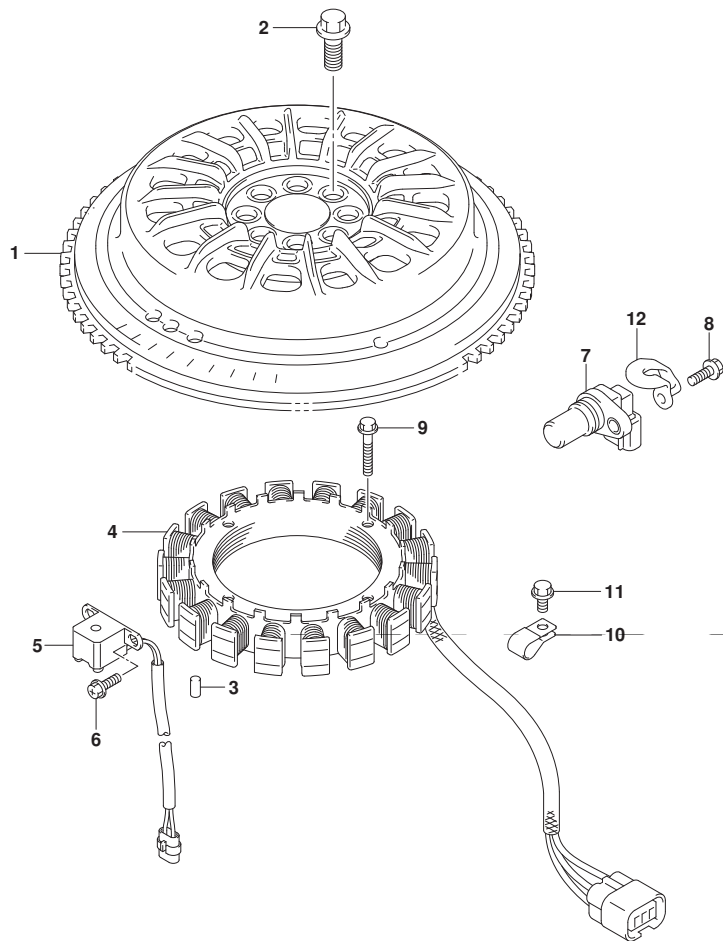

FIG. 303A (1-E-13) マグネト

見出番号	品番	品名	使用個数	備考	標準作業時間
1	32102-96J10	フライホイール, マグネト	1		
2	09103-12125	ボルト (12X26)	8		
3	09202-06031	ピン (6X12)	1		
4	32120-96J00	コイル, ハンダリチヤージンク	1		
5	32160-88L00	コイル, イグニッションタイミング	1		
6	09106-05030	ボルト (5X10)	2		
7	33220-64L10	センサアツシ, ホジション	2		
8	01550-06167	ボルト	2		
9	09103-06231	ボルト (6X35)	4		
10	09403-13408	クランプ	1		
11	01550-06127	ボルト	1		
12	11185-96L00	ケーブル, センサ	1		



FIG.310A

FIG. 310A (1-E-14) レクチファイア/イクニション コイル

見出番号	品番	品名	使用個数	備考	標準作業時間
1	32800-96J00	レクチファイア/レキニレータツジ	1		
2	32805-96J00	ガスケツト, レクチファイア/レキニレータ	1		
3	32890-96L00	ホルダ, エレクトリックハーツ	1		
4	09169-06062	ワツシヤ	2		
5	09320-09016	クツシヨソ	4		
6	01550-06257	ホルト	1		
7	01550-06257	ホルト	6		
8	33410-96L00	コイルアツシ, イクニツシヨソ	4		
9	01550-06207	ホルト	4		
10	09116-06202	ホルト (6X25)	1		
11	09160-06084	ワツシヤ (6. 5X18X1. 6)	1		

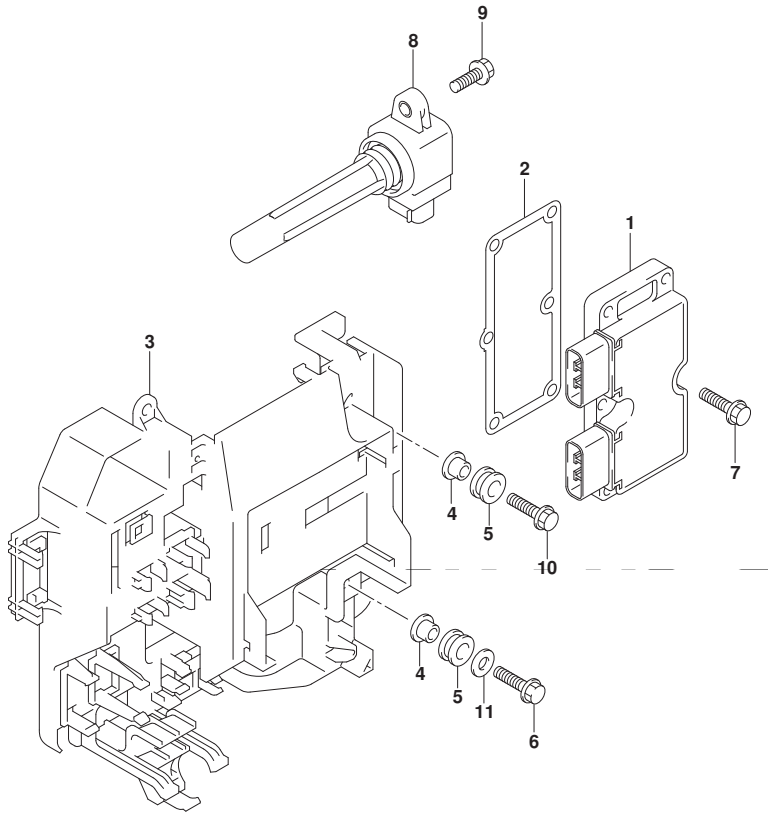

FIG.315A

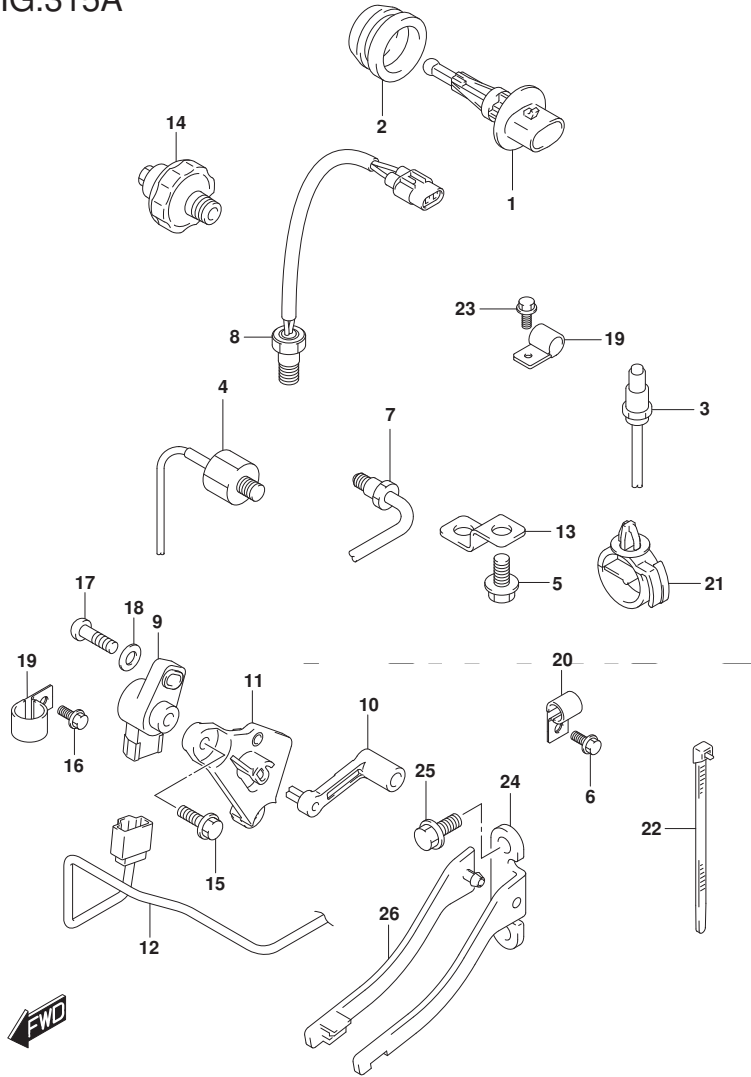

FIG. 315A (1-E-15) センサ

見出番号	品番	品名	使用個数	備考	標準作業時間
1	13650-52G00	センサ, インレットエアテンバ ^レ レチャ	1		
2	13655-87J00	グ ^ロ メット, エアテンバ ^レ レチャセンサ	1		
3	18213-98J30	センサ, オキシ ^ン エン	1		
4	18640-78G00	センサアツシ, ノツク	1		
5	29103-93J00	ホ ^ル ト (6X12)	1		
6	29103-93J00	ホ ^ル ト (6X12)	1		
7	34830-87J20	センサ, テンバ ^レ レチャ	1	エキゾ ^ー スト	
8	34830-87J20	センサ, テンバ ^レ レチャ	1	シリ ^ン ダ ^ク	
9	34840-98J11	センサアツシ, トリム	1		
10	34841-96J00	レバ ^ー , トリムセンサ	1		
11	34845-96J00	ブ ^ラ ケツト, トリムセンサ	1		
12	36611-96J00	ワイヤ, トリムセンサ	1		
13	36617-93J10	ブ ^ラ ケツト, ハーネス	1		
14	37820-99E02	スイッチアツシ, オイルブ ^レ レツシヤ	1		
15	09103-06093	ホ ^ル ト (6X20)	2		
16	09103-06307	ホ ^ル ト (6X10)	1		
17	09125-05048	スクリュ (5X16)	1		
18	09160-05029	ワツシヤ (5. 5X12X0. 8)	1		
19	09403-13408	クラン ^ク	2		
20	09403-19409	クラン ^ク	1		
21	09403-20307	クラン ^ク	1		
22	09407-14407	クラン ^ク (L:145)	2		
23	01550-06127	ホ ^ル ト	1		
24	43117-96J00	カム, トリムセンダ ^ク	1		
25	09116-05010	ホ ^ル ト (5X12)	2		
26	43118-96J00	ブ ^レ ート, トリムセンダ ^ク カム	1		

FIG.322A

FIG. 322A (1-F-2) ハーネス

見出番号	品番	品名	使用個数	備考	標準作業時間
1	33810-96L00	ケーブルアツシ, スターター	1		
2	08316-10087	ナット	1		
3	36616-96J00	ホルダ, ケーブル	1		
4	09169-06053	ワッシャ	2		
5	09320-04009	ブッシュ	2		
6	02142-06167	スクリュ	2		
7	36610-96L20	ハーネスアツシ, ワイヤリング	1		
8	33634-96J00	キャップ, サービスコネクタ	1		
9	36618-43410	キャップ, オイルレツキスイツチ	1		
10	09320-08021	クツシヨシ	2		
11	36737-96J00	ブラ, フューズ	1		
12	36721-96J00	リング, アツカハ	1		
13	36738-96J00	カバー, フューズケースアツハ	1		
14	38860-76F01	リレーアツシ	1	メイン	
15	38860-76F01	リレーアツシ	1	スターター	
16	09481-10501	フューズ (10A)	3		
17	09481-30501	フューズ (30A)	3		
18	09481-30401	フューズ (30A)	1		
19	09481-60401	フューズ (60A)	2		
20	36612-96J00	キャップ, ターミナル	1		
21	08310-00067	ナット	1		
22	08321-01067	ロツクワツシヤ	1		
23	36617-93J00	ブラケット, ハーネス	2		
24	36617-96J00	ブラケット, ハーネス	1		
25	01550-06127	ホルト	4		
26	09403-18409	クランプ	1		

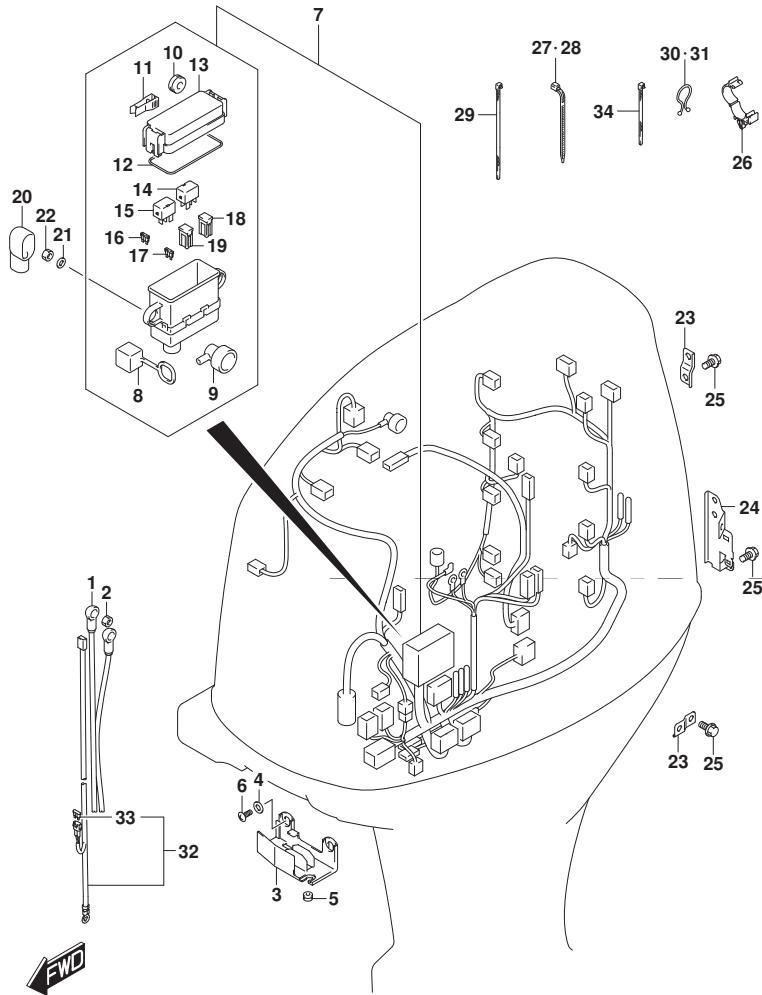

FIG.322A

FIG. 322A (1-F-3) ハーネス

見出番号	品番	品名	使用個数	備考	標準作業時間
27	09407-18402	クランプ (L:165)	2		
28	09407-14403	クランプ (L:125)	1		
29	09407-14407	クランプ (L:145)	3		
30	09408-00008	クリップ (ID:20)	3		
31	09408-00012	クリップ (ID:11.5)	1		
32-1	36625-93J00	リード、ハッテリ	1	L:3900	
32-2	36625-93J10	リード、ハッテリ	1	OPT	L:6700
33	09481-15501	・フューズ (15A)	1		
34	09407-10404	クランプ (L:100)	2		

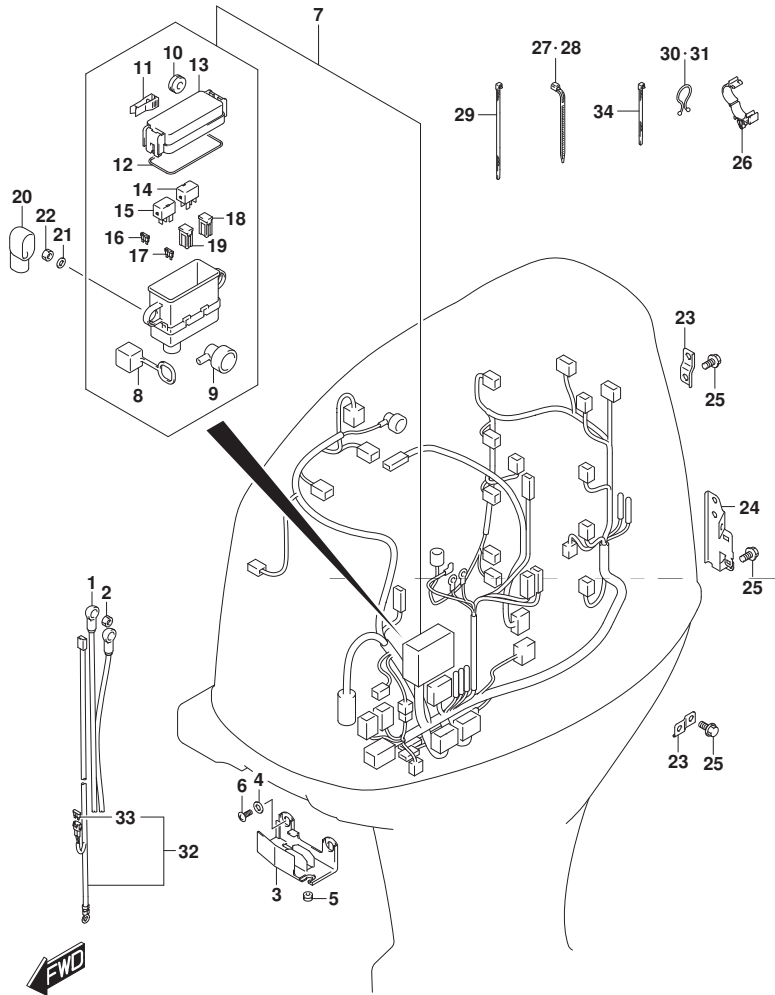

FIG.326A

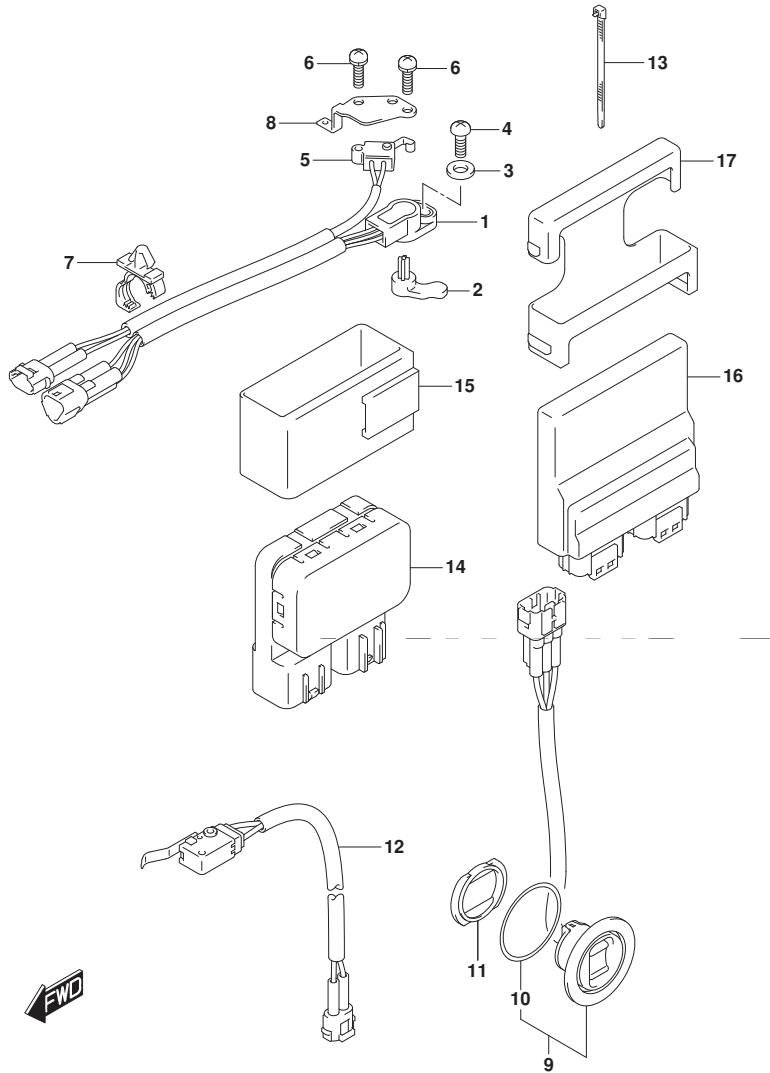

FIG. 326A (1-F-4) PTT スイッチ/エンジン コントロール ユニット

見出番号	品番	品名	使用個数	備考	標準作業時間
1	13580-93J02	センサアツシ, シフトホジション	1		
2	37729-93J00	レバー, シフトセンサ	1		
3	09160-05029	ワツシヤ (5. 5X12X0. 8)	1		
4	02112-35167	スクリュ	1		
5	37721-93J00	スイツチアツシ, ニュートラル	1		
6	09137-04004	スクリュ (4X16)	2		
7	09403-12412	クランフ	2		
8	37725-96J00	ブラケツト, スイツチアツシ	1		
9	37850-92J00	スイツチアツシ, PTT	1		
10	37856-92J00	・テープ, PTTスイツチ	1		
11	37857-92J00	ブツシュ, PTTスイツチ	1		
12	37722-93J11	スイツチアツシ, チルトリミツト	1		
13	09407-14407	クランフ (L: 145)	1		
14	38410-93J20	リレーアツシ, PTT	1		
15	38415-93J20	ホルダ, PTTリレー	1		
16	33920-96L60	ユニット, エンジンコントロール	1		
17	33925-88L10	クツシヨソ, エンジンコントロールユニット	1		

FIG.335A

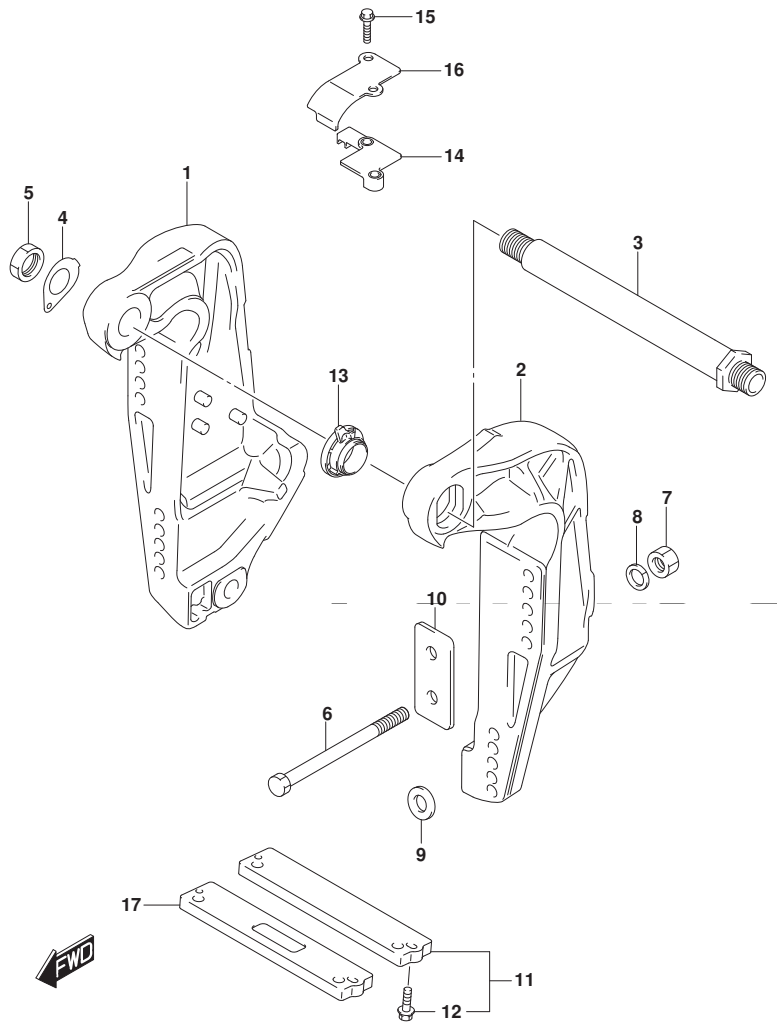
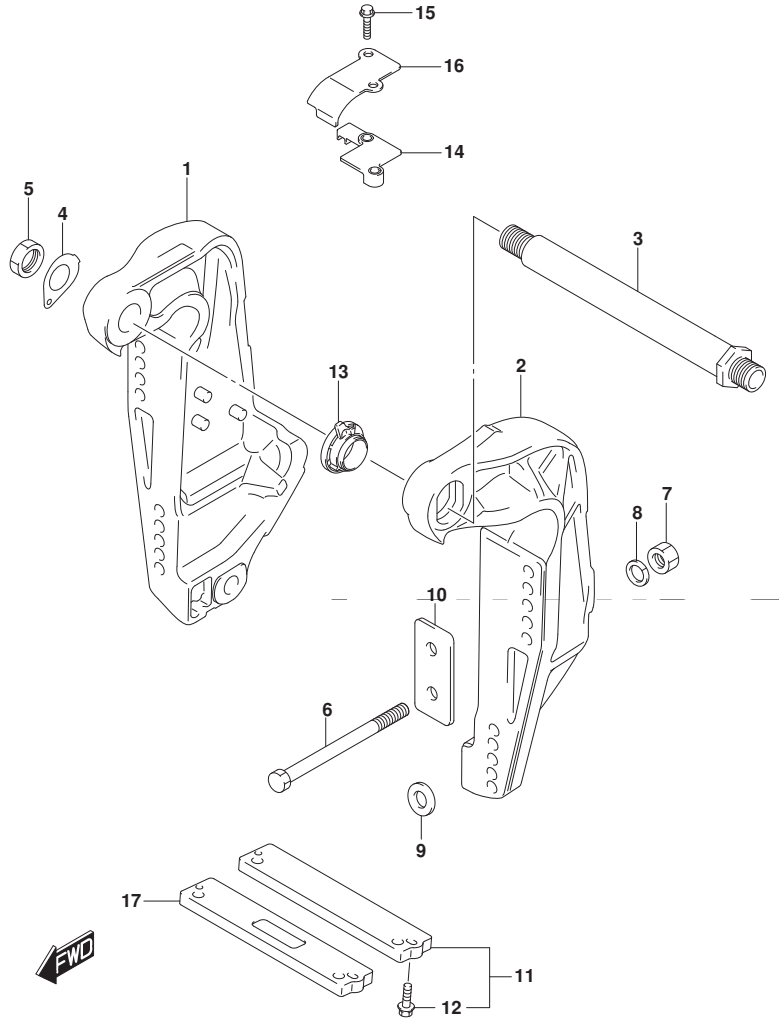

FIG. 335A (1-F-5) クランプ プラケット (DF200AT) (DF200AZ)

見出番号	品番	品名	使用個数	備考	標準作業時間
1-1	41111-96J22-YAY	プラケット, クランプスターボート (ブラック)	1		
1-2	41111-96J22-Y5S	プラケット, クランプスターボート (ホワイト)	1		
2-1	41121-96J13-YAY	プラケット, クランプボート (ブラック)	1		
2-2	41121-96J13-Y5S	プラケット, クランプボート (ホワイト)	1		
3	41130-92J03	シャフト, クランププラケット	1		
4	41135-92J00	ワッシャ, クランププラケットシャフト	1		
5	09159-22006	ナット	1		
6-1	09100-12085	ボルト (12. 7X115)	6		
6-2	09100-12086	ボルト (12. 7X150)	1	OPT	
6-3	09100-12092	ボルト (12. 7X75)	1	OPT	
7	09159-12062	ナット	6		
8	09160-13021	ワッシャ (13. 2X26X3)	6		
9	09160-13022	ワッシャ (13. 2X45X3)	4		
10	41155-93J02	プレート, トランサム	2		
11	55320-94900	アノードセット, クランププラケット	1		
12	09116-06121	ボルト (6X25)	2		
13	48140-93J01	カムワッシャ, チルトリミットスイッチ	1		
14	48144-93J00	ホルダ, チルトリミットスイッチ	1		
15	09103-06278	ボルト (6X25)	2		
16	48145-93J00	カバー, チルトリミットスイッチ	1		
17	55321-94910	アノード (マグネシウム)	1	OPT	

DF200AT
DF200AZ

FIG.335B



DF200A_000_018_335B
CLAMP BRACKET

FIG. 335B (1-F-6) クランプ プラケット (DF200AST)

見出番号	品番	品名	使用個数	備考	標準作業時間
1	41111-96J22-YAY	プラケット, クランプスターボート (プラケット)	1		
2	41121-96J13-YAY	プラケット, クランプボート (プラケット)	1		
3	41130-92J03	シャフト, クランププラケット	1		
4	41135-92J00	ワッシャ, クランププラケットシャフト	1		
5	09159-22006	ナット	1		
6-1	09100-12085	ホルト (12. 7X115)	6		
6-2	09100-12086	ホルト (12. 7X150)	1	OPT	
6-3	09100-12092	ホルト (12. 7X75)	1	OPT	
7	09159-12062	ナット	6		
8	09160-13021	ワッシャ (13. 2X26X3)	6		
9	09160-13022	ワッシャ (13. 2X45X3)	4		
10	41155-93J02	プレート, トランサム	2		
11	55320-94900	アノードセット, クランププラケット	1		
12	09116-06121	ホルト (6X25)	2		
13	48140-93J01	カムアツシ, チルトリミットスイッチ	1		
14	48144-93J00	ホルダ, チルトリミットスイッチ	1		
15	09103-06278	ホルト (6X25)	2		
16	48145-93J00	カバー, チルトリミットスイッチ	1		
17	55321-94910	アノード (マグネシウム)	1	OPT	

DF200AST

DF200A_000_018

FIG.336A

FIG. 336A (1-F-7) スイベルブラケット (DF200AT)

見出番号	品番	品名	使用個数	備考	標準作業時間
1	22511-99011	ニツフル, グリス	4		
2	36894-87D00	リート (L:165)	1	スイベルツマウントブラケット	
3-1	43111-96J00-YAY	ブラケット, スイベル (L) (フック)	1	W/トランサム (L)	
3-2	43111-96J00-Y5S	ブラケット, スイベル (L) (ホワイト)	1	W/トランサム (L)	
3-3	43111-96J10-YAY	ブラケット, スイベル (X) (フック)	1	W/トランサム (X)	
3-4	43111-96J10-Y5S	ブラケット, スイベル (X) (ホワイト)	1	W/トランサム (X)	
4	43211-93J00	ブッシュ, クランプシャフトスイベル	2		
5	43711-97E01	ブッシュ, ステアリング	2		
6-1	43750-96J51-YAY	ブラケット, ステアリング (L) (フック)	1	W/トランサム (L)	
6-2	43750-96J51-Y5S	ブラケット, ステアリング (L) (ホワイト)	1	W/トランサム (L)	
6-3	43750-96J61-YAY	ブラケット, ステアリング (X) (フック)	1	W/トランサム (X)	
6-4	43750-96J61-Y5S	ブラケット, ステアリング (X) (ホワイト)	1	W/トランサム (X)	
7	09125-06063	スクリュ (6X10)	2		
8	09160-39001	ワッシャ (39. 5X64X1)	2		
9	09181-39001	シム (39. 5X64X0. 3)	4		
10	09380-38003	スナップリング	1		
11	09169-28003	ワッシャ	2		
12	09282-39001	オイルシール	1		
13-1	55321-87J01	アノード, フロケーション	1		
13-2	55321-87J11	アノード (マグネシウム)	1	OPT	
14	09103-06281	ホルト (6X14)	1		
15	41220-96J10	レバー, チルトロック	1		

DF200AT

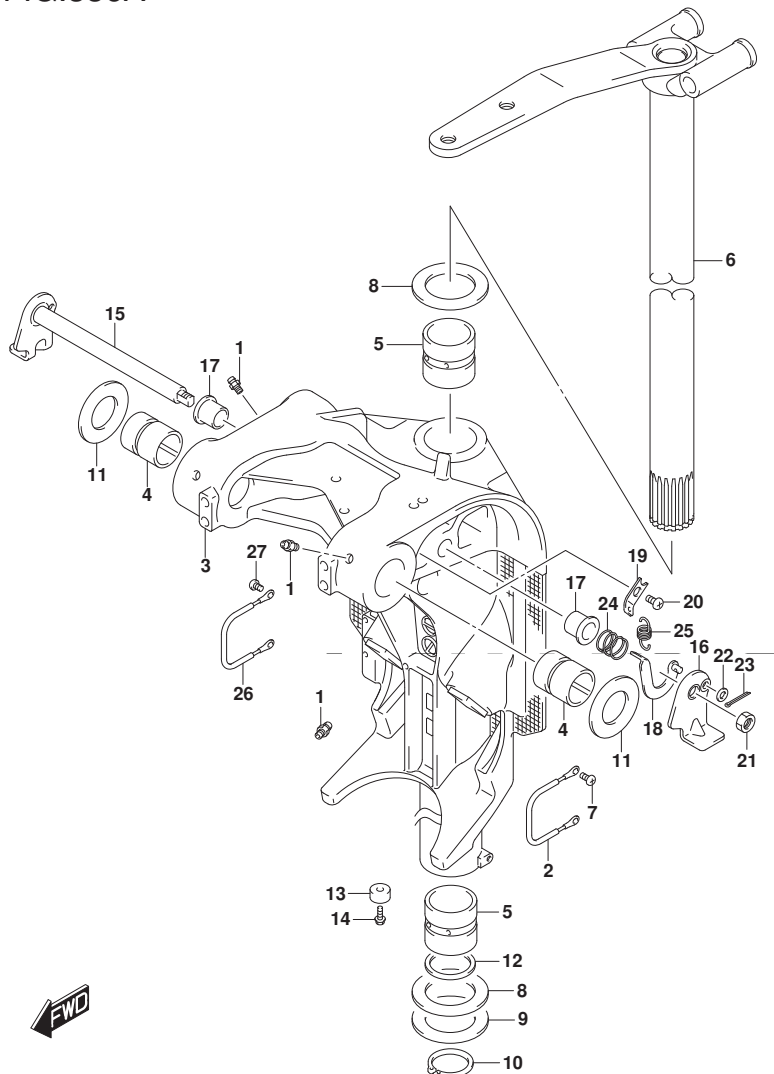
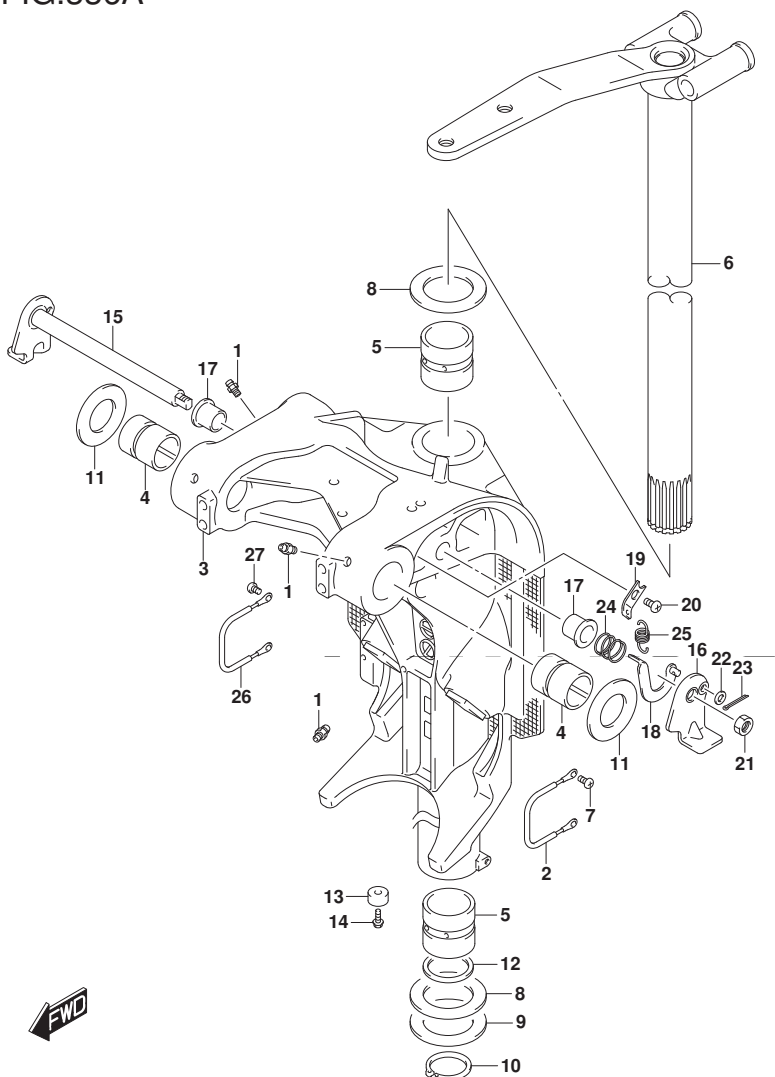

FIG.336A

FIG. 336A (1-F-8) スイベルブラケット (DF200AT)

見出番号	品番	品名	使用個数	備考	標準作業時間
16	41234-96J10	レバー, チルトロツクホート	1		
17	41224-95E01	ブッシュ, チルトストツパノット	2		
18	41230-96J00	リンク, チルトロツクレバー	1		
19	41233-95E10	ブラケット, チルトロツクスワリンク	1		
20	09125-06063	スクリュ (6X10)	1		
21	09140-10032	ナット	1		
22	09160-06082	ワッシャ (6.5X13X1.0)	1		
23	09204-01006	コッタピン	1		
24	09440-19028	スワリンク	1		
25	09443-10043	スワリンク	1		
26	36894-87D00	リード (L:165)	1		
27	09125-06063	スクリュ (6X10)	2		



DF200AT

FIG.336B

FIG. 336B (1-F-9) スイベルブラケット (DF200AZ)

見出番号	品番	品名	使用個数	備考	標準作業時間
1	22511-99011	ニツブル, グリース	4		
2	36894-87D00	リート (L:165)	1	スイベルツマウントブラケット	
3-1	43111-96J10-YAY	ブラケット, スイベル (X) (ブラック)	1		
3-2	43111-96J10-Y5S	ブラケット, スイベル (X) (ホワイト)	1		
4	43211-93J00	ブッシュ, クラウンシャフトスイベル	2		
5	43711-97E01	ブッシュ, ステアリング	2		
6-1	43750-96J61-YAY	ブラケット, ステアリング (X) (ブラック)	1		
6-2	43750-96J61-Y5S	ブラケット, ステアリング (X) (ホワイト)	1		
7	09125-06063	スクリュ (6X10)	2		
8	09160-39001	ワッシャ (39.5X64X1)	2		
9	09181-39001	シム (39.5X64X0.3)	4		
10	09380-38003	スナツブリング	1		
11	09169-28003	ワッシャ	2		
12	09282-39001	オイルシール	1		
13-1	55321-87J01	アノード, フロテクション	1		
13-2	55321-87J11	アノード (マグネシウム)	1	OPT	
14	09103-06281	ホルト (6X14)	1		
15	41220-96J10	レバー, チルトロツク	1		
16	41234-96J10	レバー, チルトロツクホート	1		
17	41224-95E01	ブッシュ, チルトストツハロツド	2		
18	41230-96J00	リンク, チルトロツクレバー	1		
19	41233-95E10	ブラケット, チルトロツクスフリンク	1		

DF200AZ

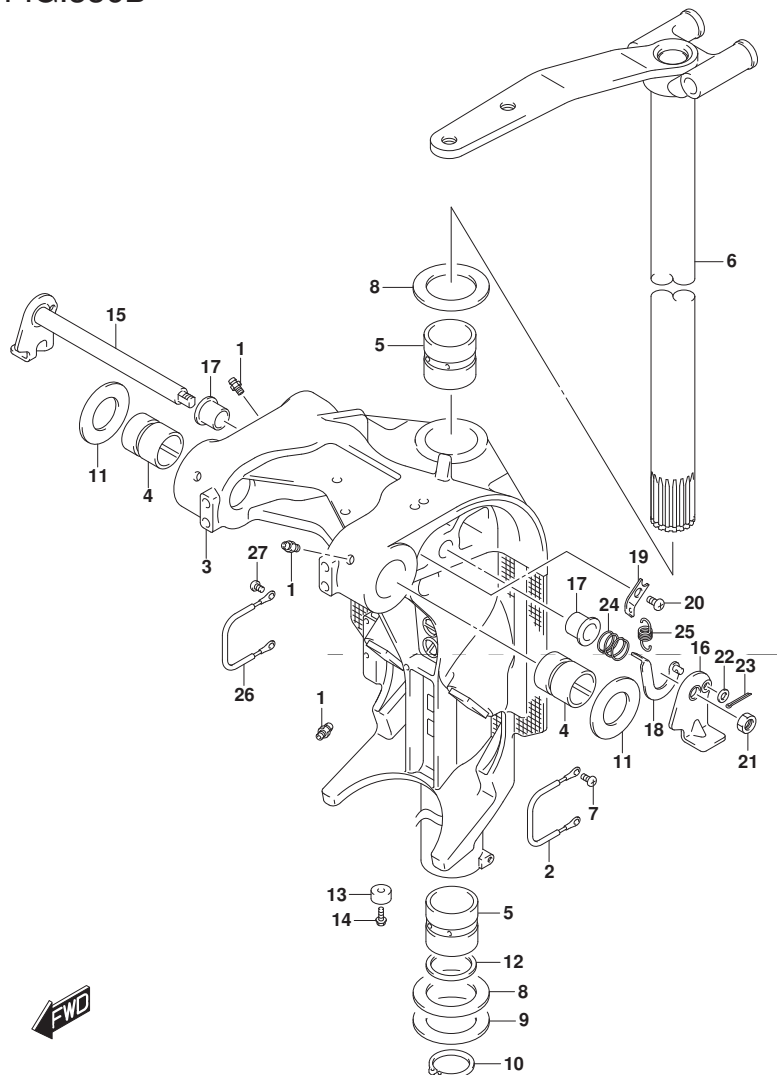

FIG.336B

FIG. 336B (1-F-10) スイベルブラケット (DF200AZ)

見出番号	品番	品名	使用個数	備考	標準作業時間
20	09125-06063	スクリュー(6X10)	1		
21	09140-10032	ナット	1		
22	09160-06082	ワッシャ(6.5X13X1.0)	1		
23	09204-01006	コックピソ	1		
24	09440-19028	スワリング	1		
25	09443-10043	スワリング	1		
26	36894-87D00	リード(L:165)	1		
27	09125-06063	スクリュー(6X10)	2		

DF200AZ

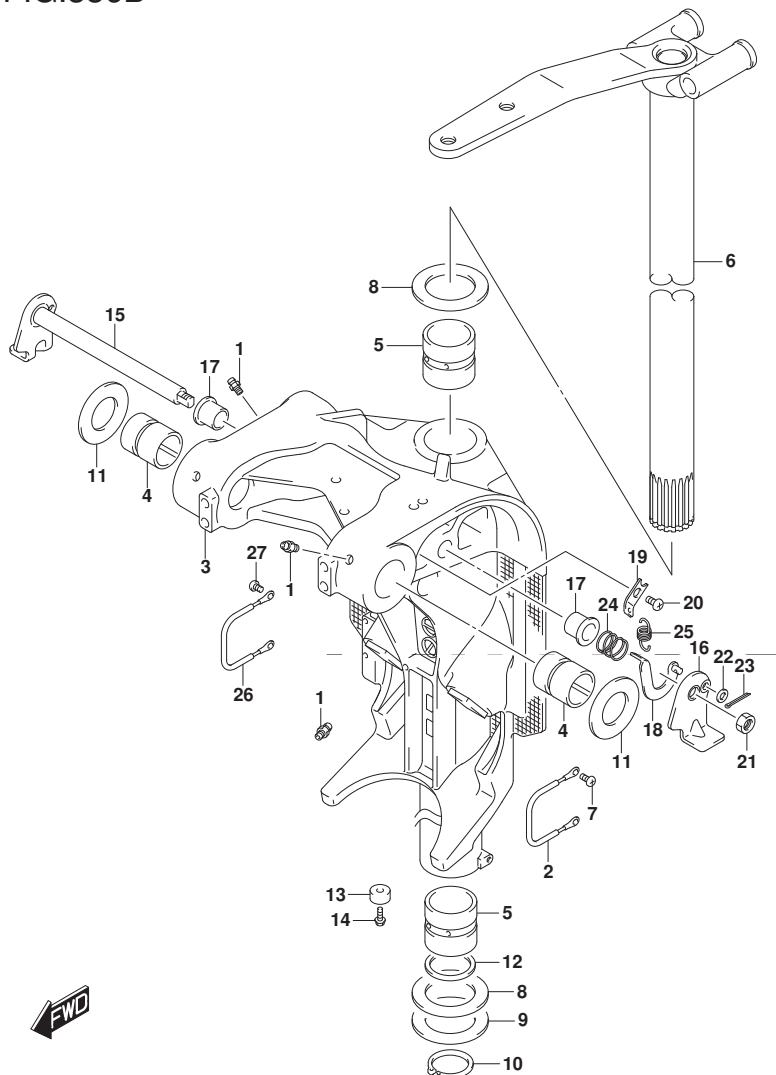

FIG.336C

FIG. 336C (1-F-11) スイベル ブラケット (DF200AST)

見出番号	品番	品名	使用個数	備考	標準作業時間
1	22511-99011	ニツブル, ケーリス	4		
2	36894-87D00	リート (L:165)	1		
3-1	43111-96J00-YAY	ブラケット, スイベル (L) (フック)	1	W/トランサム (L)	
3-2	43111-96J10-YAY	ブラケット, スイベル (X) (フック)	1	W/トランサム (X)	
4	43211-93J00	ブッシュ, クランプシャフトスイベル	2		
5	43711-97E01	ブッシュ, ステアリング	2		
6-1	43750-96J51-YAY	ブラケット, ステアリング (L) (フック)	1	W/トランサム (L)	
6-2	43750-96J61-YAY	ブラケット, ステアリング (X) (フック)	1	W/トランサム (X)	
7	09125-06063	スクリュ (6X10)	2		
8	09160-39001	ワッシャ (39.5X64X1)	2		
9	09181-39001	シム (39.5X64X0.3)	4		
10	09380-38003	スナッチリング	1		
11	09169-28003	ワッシャ	2		
12	09282-39001	オイルシール	1		
13-1	55321-87J01	アノード, フロテクション	1		
13-2	55321-87J11	アノード (マグネシウム)	1	OPT	
14	09103-06281	ホルト (6X14)	1		
15	41220-96J10	レバー, チルトロック	1		
16	41234-96J10	レバー, チルトロックホート	1		
17	41224-95E01	ブッシュ, チルトストッパロッド	2		
18	41230-96J00	リンク, チルトロックレバー	1		
19	41233-95E10	ブラケット, チルトロックスプリング	1		

DF200AST

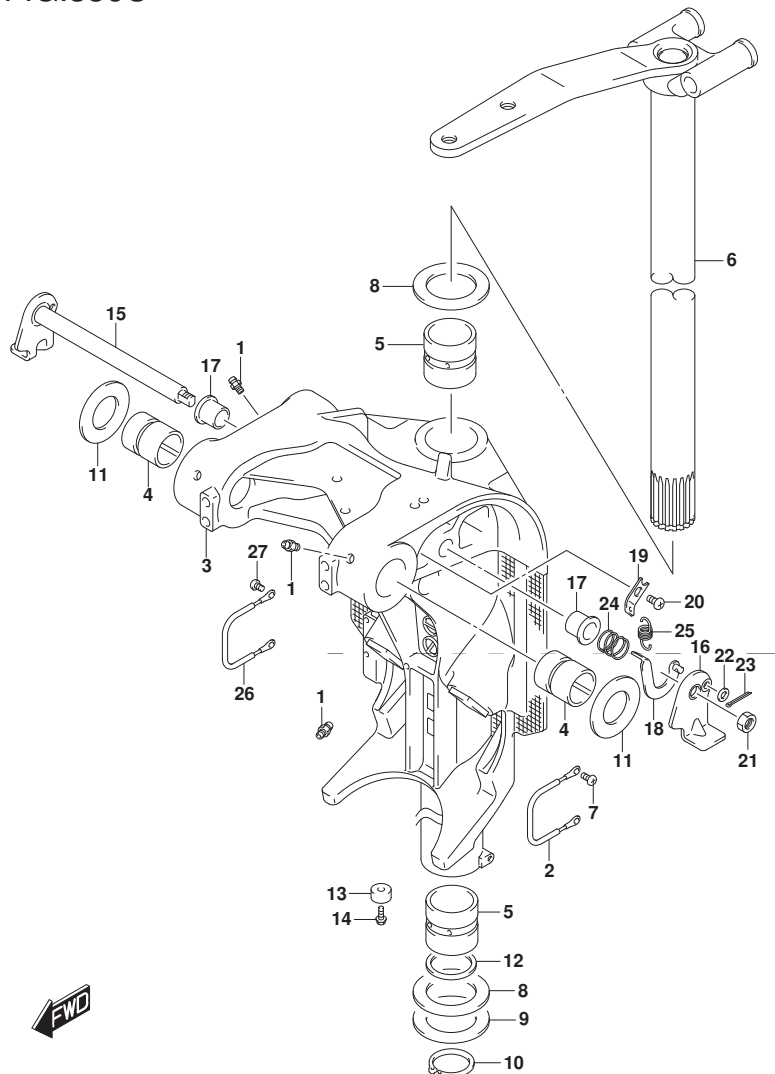

FIG.336C

FIG. 336C (1-F-12) スイベルブラケット (DF200AST)

見出番号	品番	品名	使用個数	備考	標準作業時間
20	09125-06063	スクリュー(6X10)	1		
21	09140-10032	ナット	1		
22	09160-06082	ワッシャ(6.5X13X1.0)	1		
23	09204-01006	コックピツ	1		
24	09440-19028	スワリング	1		
25	09443-10043	スワリング	1		
26	36894-87D00	リード(L:165)	1		
27	09125-06063	スクリュー(6X10)	2		

DF200AST

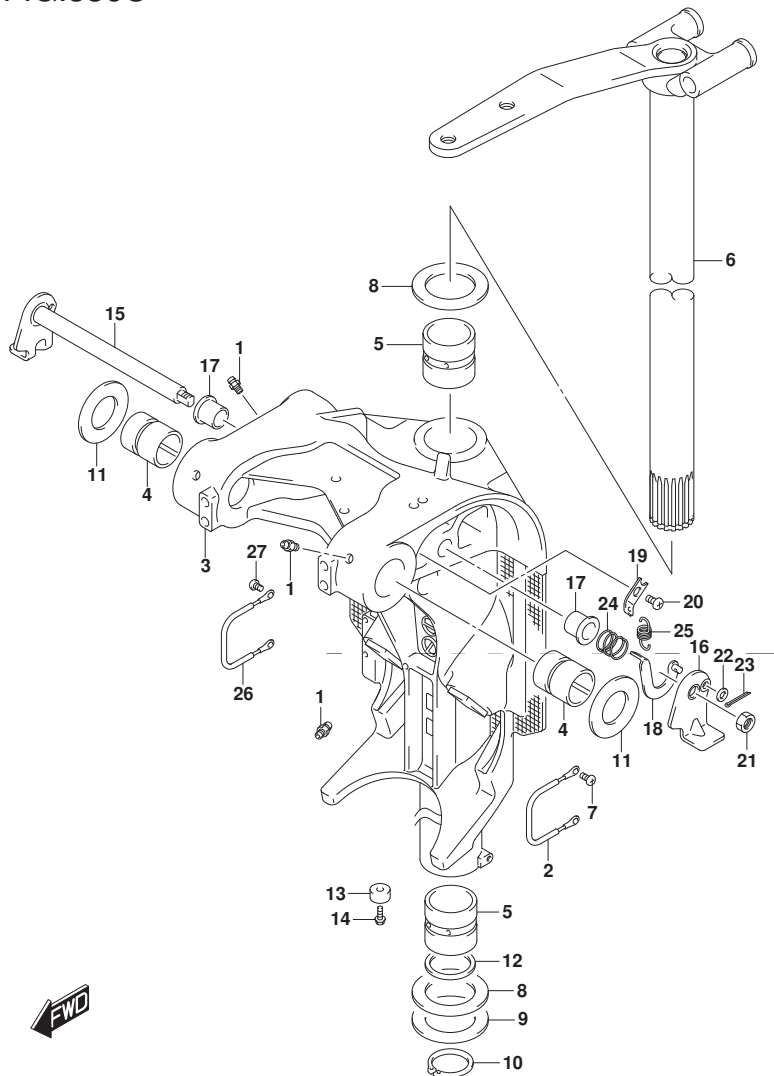

FIG.337A

FIG. 337A (1-F-13) トリム シリンダ*

見出番号	品番	品名	使用個数	備考	標準作業時間
1	48000-96J12	トリムアツシ, ハ ^ニ ワ ^ニ ウ ^ニ ズ ^ニ チルト	1		
2	29404-93J10	・クランプ	1		
3	31281-92J10	・ボ ^ニ ルト, スル ^ニ	4		
4	38100-96J11	・モ ^ニ ータ ^ニ アツシ, PTT	1		
5	48502-96J05	・ボ ^ニ ンプ ^ニ アツシ, PTT	1		
6	48503-96J04	・マ ^ニ ニホ ^ニ ール ^ニ ド ^ニ サ ^ニ フ ^ニ アツシ	1		
7	48401-96J02	・ヒ ^ニ スト ^ニ ン ^ニ アツシ	1		
8	48601-94900	・ヒ ^ニ スト ^ニ ン ^ニ ラム ^ニ アツシ	2		
9	48627-95E00	・・ ^ニ リング ^ニ セツト	3		
10	48630-96J03	・・ ^ニ ハツ ^ニ ト ^ニ , トリムシリンダ ^ニ	2		
11	48633-94900	・・ ^ニ リング ^ニ セツト, ハツ ^ニ ト ^ニ	2		
12	48641-96J02	・・ ^ニ マ ^ニ ニホ ^ニ ール ^ニ ド ^ニ , PTT	1		
13	48650-94900	・・ ^ニ ヒ ^ニ スト ^ニ ン ^ニ , フリ ^ニ	1		
14	48405-93J00	・・・ ^ニ リング ^ニ セツト	1		
15	48615-97E00	・・・ ^ニ リング ^ニ セツト, ヒ ^ニ スト ^ニ ン ^ニ	1		
16	48570-95E01	・リザ ^ニ ー ^ニ ハ ^ニ アツシ	1		
17	48572-95E00	・・ ^ニ キャツ ^ニ フ	1		
18	48583-95E00	・ジ ^ニ ョイ ^ニ ント ^ニ , ト ^ニ ライ ^ニ フ	1		
19	48585-95E00	・ ^ニ リング ^ニ	1		
20	48588-94900	・ ^ニ リング ^ニ セツト	1		
21	48861-92J01	・ボ ^ニ ルト, リザ ^ニ ー ^ニ ハ ^ニ	3		
22	48862-92J20	・ボ ^ニ ルト, ボ ^ニ ンプ ^ニ NO. 1	1		
23	48862-92J30	・ボ ^ニ ルト, ボ ^ニ ンプ ^ニ NO. 2	2		
24	48121-92J00	シヤ ^ニ フト, チルトシリンダ ^ニ ロア	1		
25	48311-96J20	ハ ^ニ ツ ^ニ ト ^ニ , トリムシリンダ ^ニ ラム	2		
26	48321-87D03	シヤ ^ニ フト, チルトシリンダ ^ニ アツ ^ニ ハ ^ニ	1		

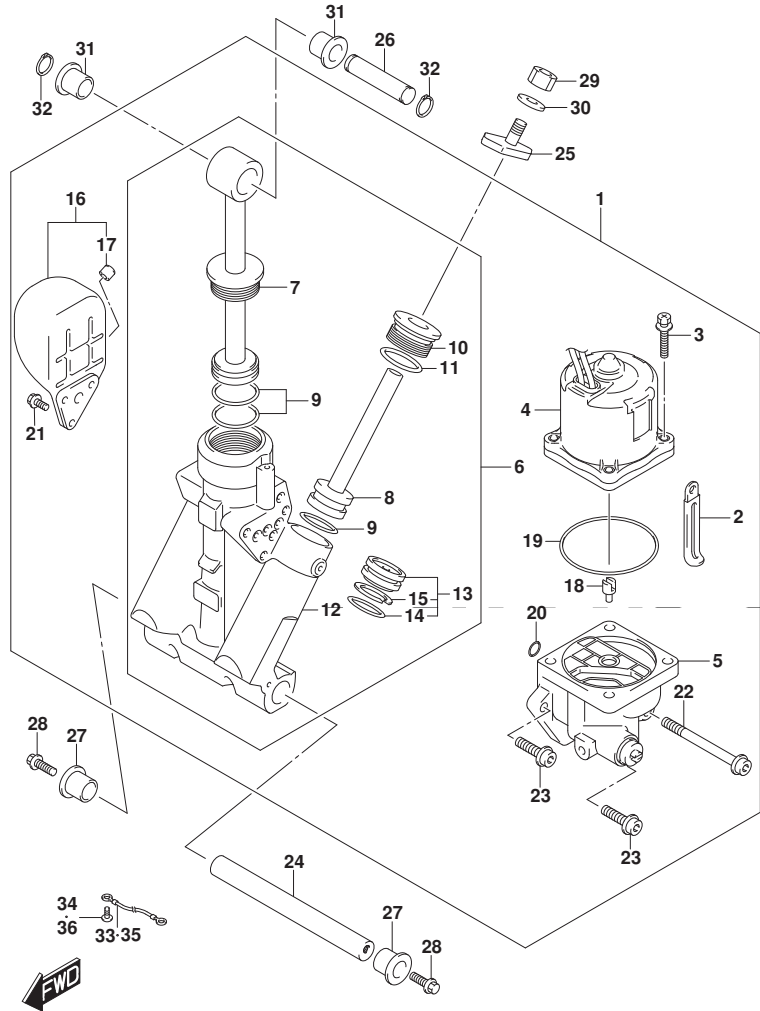

FIG.337A

FIG. 337A (1-F-14) トリム シリンダ*

見出番号	品 番	品 名	使用個数	備 考	標 準 作業時間
27	48326-95E00	ブッシュ, チルトシリンダ*ロ7	2		
28	09116-10183	ホルト (10X35)	2		
29	09140-10031	ナット	2		
30	09162-10005	ワッシャー	2		
31	09306-17001	ブッシュ	2		
32	09380-17009	スナップリング	2		
33	36894-87D00	リート (L:165)	1		
34	09125-06063	スクリュ (6X10)	1		
35	36895-87D10	リート (L:310)	1		
36	09125-05050	スクリュ (5X8)	1		

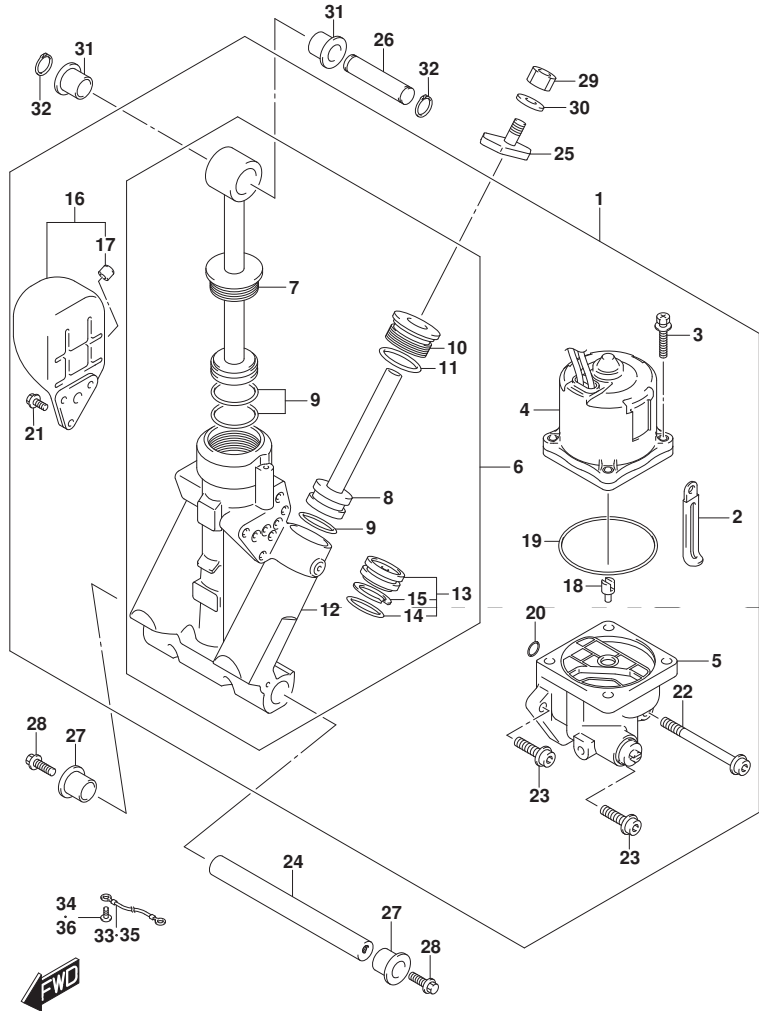

FIG.340A

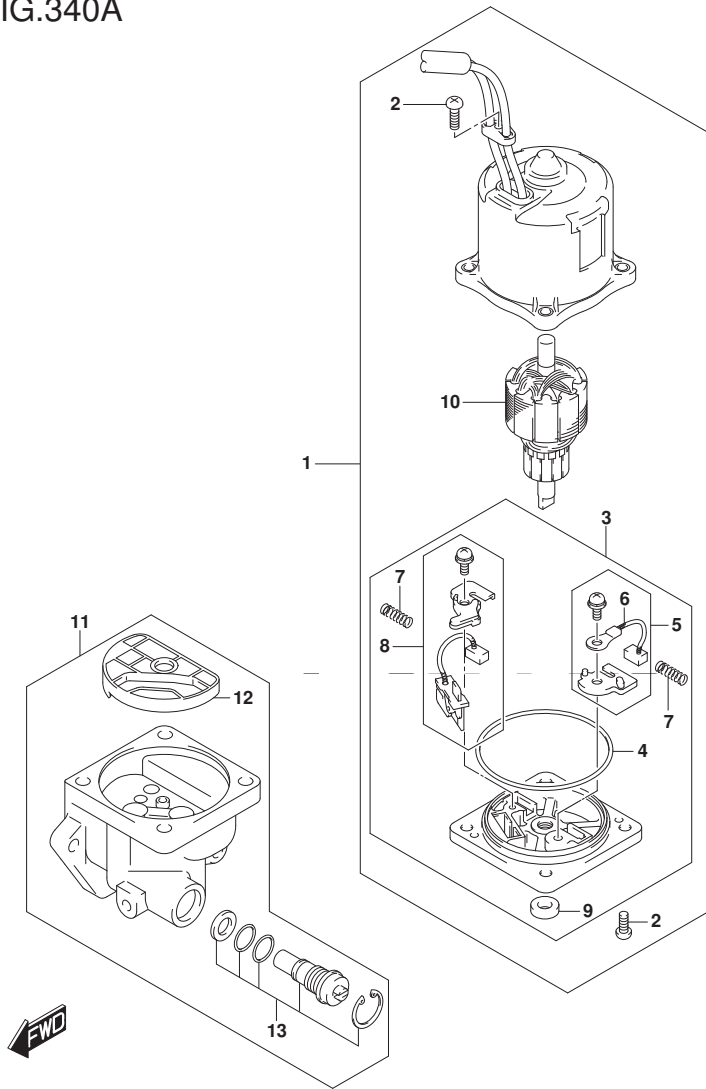

FIG. 340A (1-F-15) PTT モータ

見出番号	品番	品名	使用個数	備考	標準作業時間
1	38100-96J11	モータアツシ, PTT	1		
2	31111-94900	・スクリュ	3		
3	31173-94920	・ホルダ アツシ, ブラシ	1		
4	31123-94910	・・リング	1		
5	31133-90J10	・・ブラシアツシ	1		
6	31133-94910	・・・ブラシ(+)	1		
7	31135-94900	・・スプリング	2		
8	31136-90J20	・・ブラシアツシ	1		
9	33799-97E00	・・シール, オイル	1		
10	31311-94900	・アマチュア	1		
11	48502-96J05	ホーンアツシ, PTT	1		
12	48582-95E01	・フィルタ	1		
13	48864-96J10	・バルブセット, マニュアル	1		

FIG.401A

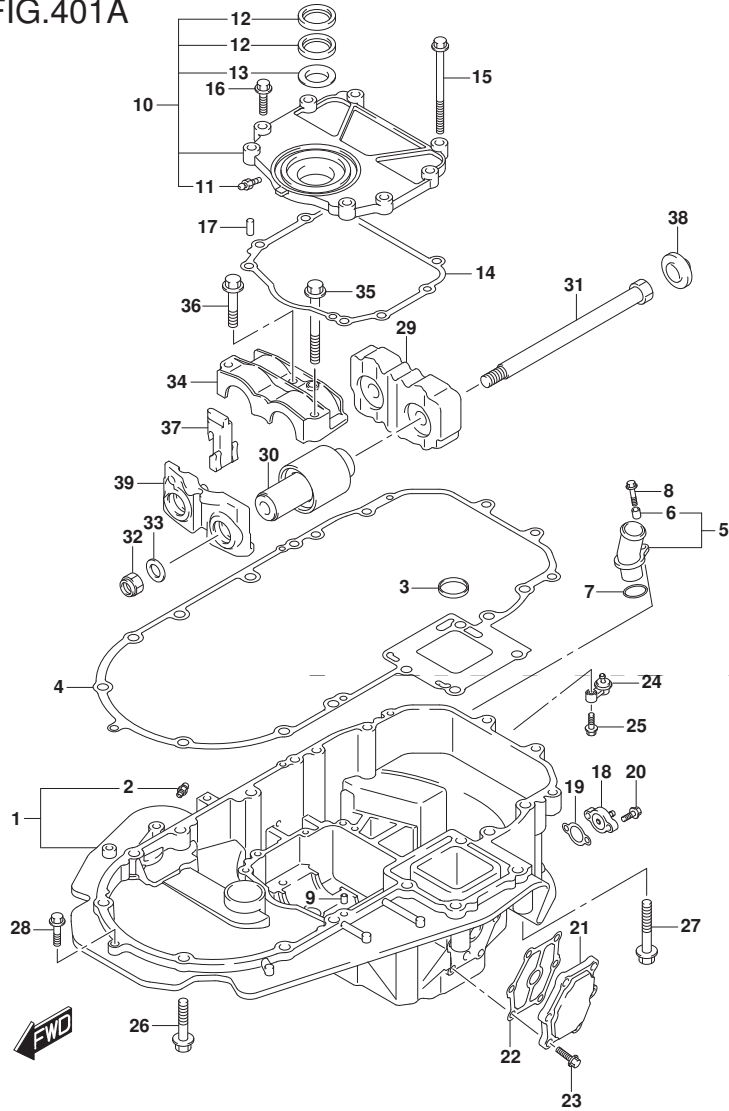

FIG.401A (1-G-2) エンジンホルダ (DF200AT) (DF200AZ)

見出番号	品番	品名	使用個数	備考	標準作業時間
1-1	51110-96J00-YAY	ホルダ, エンジン(フ ラツク)	1		
1-2	51110-96J00-Y5S	ホルダ, エンジン(ホワ イト)	1		
2	22511-99011	・ニツブ ル, ゲ リース	1		
3	16519-93J00	シール, エンジンホルダ オイル	1		
4	51211-96J00	ガ スケツト, エンジンホルダ	1		
5	51115-90J10	ユニオン, ウォー タリタン	1		
6	09180-06289	・スベ ーサ (6. 5X10X11. 5)	1		
7	09280-26006	Oリング (D: 3. 1, ID: 26. 4)	1		
8	01550-06257	ホ ルト	1		
9	09206-08001	ピ ン (8X11)	2		
10	51120-96J02	カバ ー, マウントオイルシール	1		
11	22511-99011	・ニツブ ル, ゲ リース	1		
12	51124-93J01	・シール, オイル	2		
13	51125-93J00	・スクレーパ	1		
14	51123-96J01	ガ スケツト, マウントオイルカバ ー	1		
15	09103-08109	ホ ルト (8X120)	1		
16	01550-0830A	ホ ルト	7		
17	09206-08001	ピ ン (8X11)	2		
18	51140-96J00	カバ ー, エンジンホルダ	1		
19	51142-96J00	ガ スケツト, エンジンホルダ カバ ー	1		
20	01550-06207	ホ ルト	2		

DF200AT
DF200AZ

FIG.401A

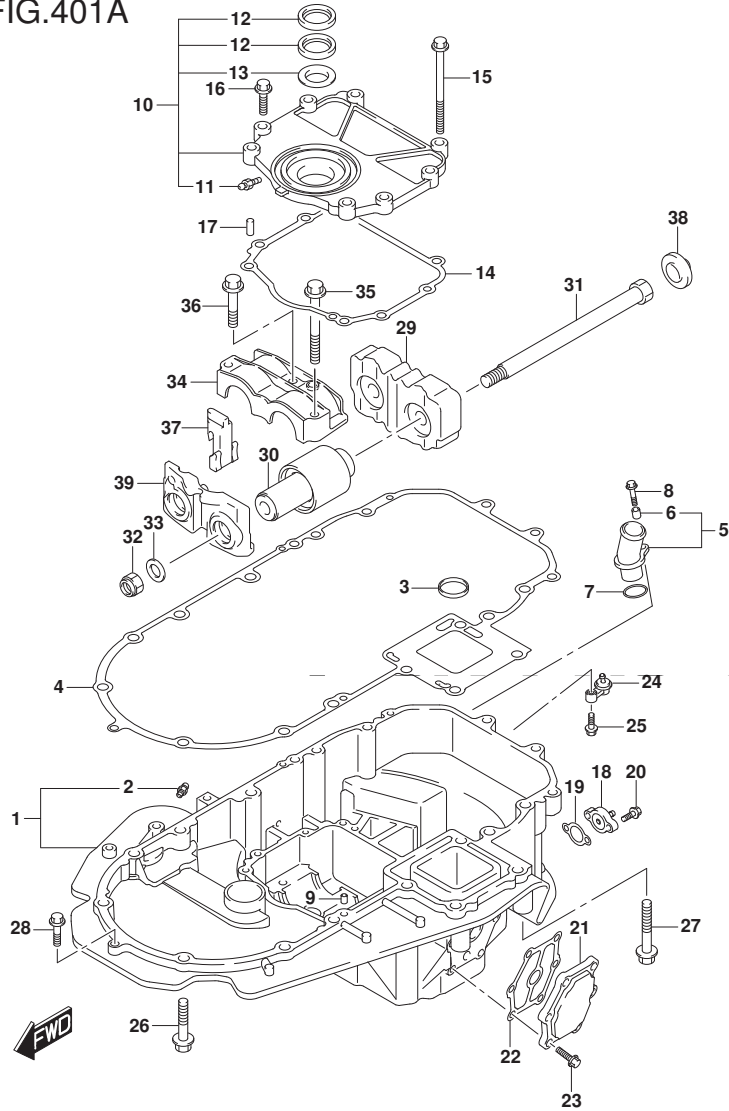

FIG. 401A (1-G-3) エンジンホルダー (DF200AT) (DF200AZ)

見出番号	品番	品名	使用個数	備考	標準作業時間
21	51161-96J01	カバー、エンジンホルダーウオタジヤケツト	1		
22	51162-96J00	ガスケット、エンジンホルダーウオタジヤケツトカバー	1		
23	09103-06093	ホルト(6X20)	6		
24	51170-96J01	ブラケット、ウオタインジケーター	1		
25	09116-06121	ホルト(6X25)	1		
26	09116-10180	ホルト(10X50)	6		
27	09116-10137	ホルト(10X70)	2		
28	01550-08307	ホルト	1		
29	54121-96J01	マウント、アツバスラスト	1		
30	54130-96J01	マウント、アツバ	2		
31	54112-96J02	ホルト、アツバマウント	2		
32	29159-93J00	ナット(M14)	2		
33	09160-15051	ワッシャ(15X24X3)	2		
34	54137-93J02	カバー、アツバマウント	1		
35	09116-10135	ホルト(10X95)	1		
36	09116-10175	ホルト(10X50)	2		
37	54127-96J00	マウント、アツバサイド	2		
38	54122-96J00	スベーサ、アツバマウントスラスト	2		
39	54144-96J00	シール、アツバマウント	1		

DF200AT
DF200AZ

FIG.401B

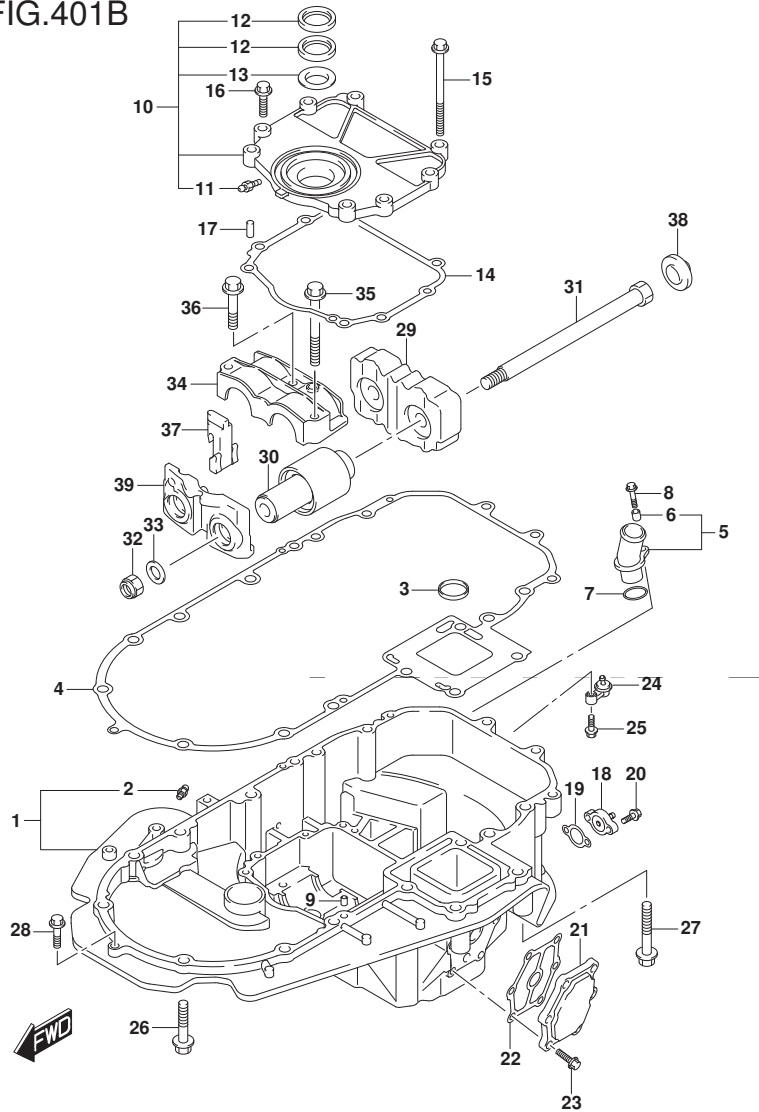

FIG. 401B (1-G-4) エンジンホルダ (DF200AST)

見出番号	品番	品名	使用個数	備考	標準作業時間
1	51110-96J00-YAY	ホルダ, エンジン(フランク)	1		
2	22511-99011	・ニツブル, クリース	1		
3	16519-93J00	シール, エンジンホルダ オイル	1		
4	51211-96J00	ガスケット, エンジンホルダ	1		
5	51115-90J10	ユニオン, ウォータリタン	1		
6	09180-06289	・スペーサ(6.5X10X11.5)	1		
7	09280-26006	Oリング (D:3.1, ID:26.4)	1		
8	01550-06257	ホルト	1		
9	09206-08001	ピン(8X11)	2		
10	51120-96J02	カバー, マウントオイルシール	1		
11	22511-99011	・ニツブル, クリース	1		
12	51124-93J01	・シール, オイル	2		
13	51125-93J00	・スクレーパ	1		
14	51123-96J01	ガスケット, マウントオイルカバー	1		
15	09103-08109	ホルト(8X120)	1		
16	01550-0830A	ホルト	7		
17	09206-08001	ピン(8X11)	2		
18	51140-96J00	カバー, エンジンホルダ	1		
19	51142-96J00	ガスケット, エンジンホルダカバー	1		
20	01550-06207	ホルト	2		
21	51161-96J01	カバー, エンジンホルダウォータジヤケット	1		
22	51162-96J00	ガスケット, エンジンホルダウォータジヤケットカバー	1		

DF200AST

FIG.401B

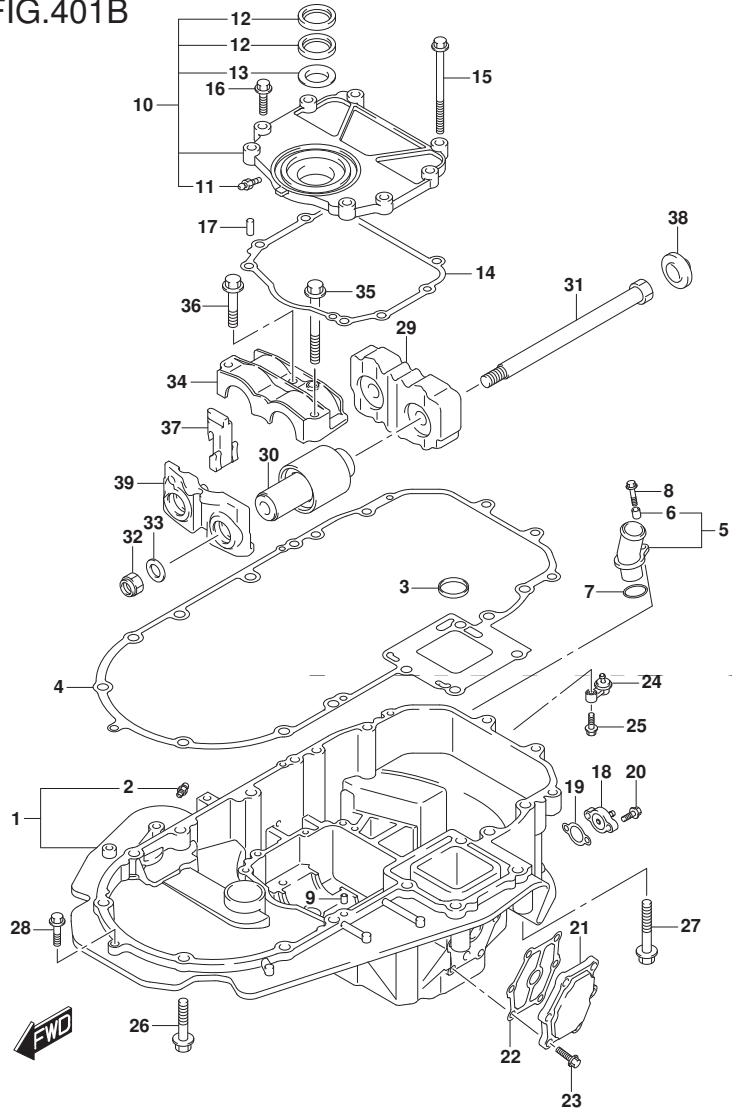
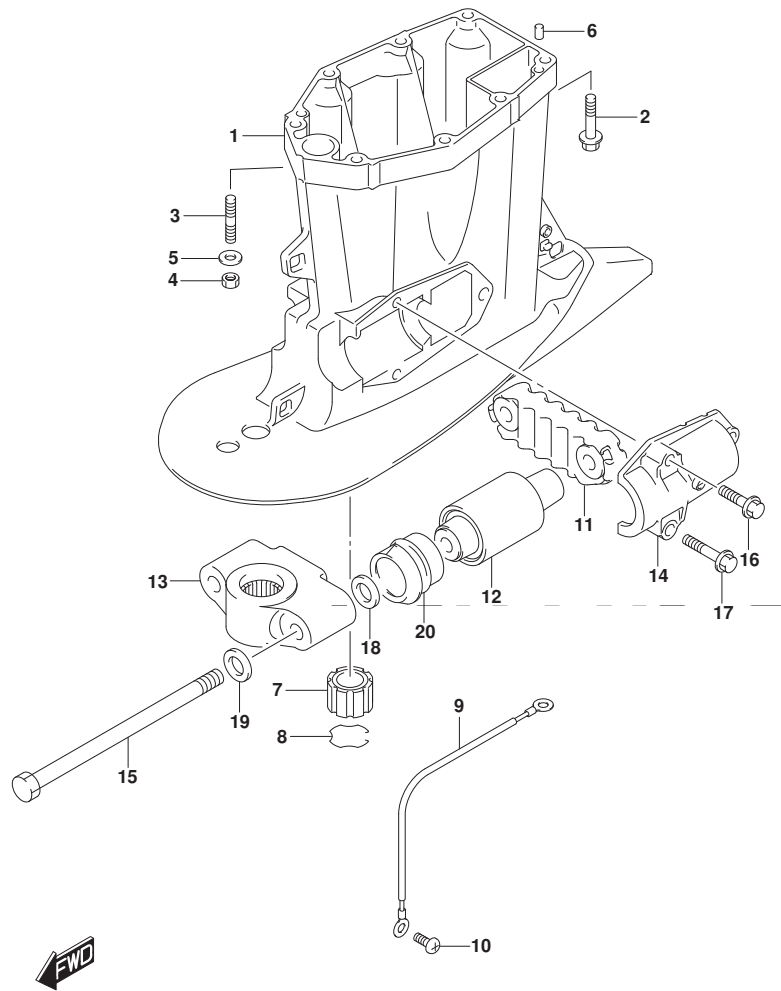

FIG. 401B (1-G-5) エンジンホルダ (DF200AST)

見出番号	品番	品名	使用個数	備考	標準作業時間
23	09103-06093	ホルト(6X20)	6		
24	51170-96J01	ブラケット, ウォーディングケータ	1		
25	09116-06121	ホルト(6X25)	1		
26	09116-10180	ホルト(10X50)	6		
27	09116-10137	ホルト(10X70)	2		
28	01550-08307	ホルト	1		
29	54121-96J01	マウント, アツバ スラスト	1		
30	54130-96J01	マウント, アツバ	2		
31	54112-96J02	ホルト, アツバ マウント	2		
32	29159-93J00	ナット (M14)	2		
33	09160-15051	ワッシャ (15X24X3)	2		
34	54137-93J02	カバー, アツバ マウント	1		
35	09116-10135	ホルト(10X95)	1		
36	09116-10175	ホルト(10X50)	2		
37	54127-96J00	マウント, アツバ サイト	2		
38	54122-96J00	スベーク, アツバ マウントスラスト	2		
39	54144-96J00	シール, アツバ マウント	1		

DF200AST

FIG.405A



DF200A_000_018_405A
DRIVE SHAFT HOUSING

FIG. 405A (1-G-6) ドライブシャフトハウジング (DF200AT)

見出番号	品番	品名	使用個数	備考	標準作業時間
1-1	52111-96J00-YAY	ハウジング, ドライブシャフト(L) (ブラック)	1	W/トランスム(L)	
1-2	52111-96J00-Y5S	ハウジング, ドライブシャフト(L) (ホワイト)	1	W/トランスム(L)	
1-3	52111-96J10-YAY	ハウジング, ドライブシャフト(X) (ブラック)	1	W/トランスム(X)	
1-4	52111-96J10-Y5S	ハウジング, ドライブシャフト(X) (ホワイト)	1	W/トランスム(X)	
2-1	09116-10181	ボルト(10X44)	6	W/トランスム(L)	
2-2	09116-10181	ボルト(10X44)	8	W/トランスム(X)	
3	09108-10150	スタッドボルト	2	W/トランスム(L)	
4	09140-10031	ナット	2	W/トランスム(L)	
5	09160-10141	ワッシャ(10.5X19X2)	2	W/トランスム(L)	
6	09202-08006	ピン(8X12)	2		
7	57130-87D10	ブッシュ, ドライブシャフト	1	W/トランスム(X)	
8	09387-38002	リング	1	W/トランスム(X)	
9	36895-87D10	リード(L:310)	1		
10	09125-06063	スクリュ(6X10)	1		
11	54151-96J01	マウント, ロアスラスト	1		
12	54160-96J01	マウント, ロア	2		
13-1	54211-96J01-YAY	ブラケット, ロアマウント(ブラック)	1		
13-2	54211-96J01-Y5S	ブラケット, ロアマウント(ホワイト)	1		
14	54221-96J00	カバー, ロアマウント	2		
15	54112-93J00	ボルト, マウント	2		
16	09116-10182	ボルト(10X35)	2		
17	09116-10180	ボルト(10X50)	4		

DF200AT

FIG.405A

FIG. 405A (1-G-7) ドライブ シャフト ハウジング (DF200AT)

見出番号	品番	品名	使用個数	備考	標準作業時間
18	09160-16050	ワッシャ (16X32X3)	2		
19	09160-16050	ワッシャ (16X32X3)	2		
20	54167-96J00	マウント, ロアサイト	2		

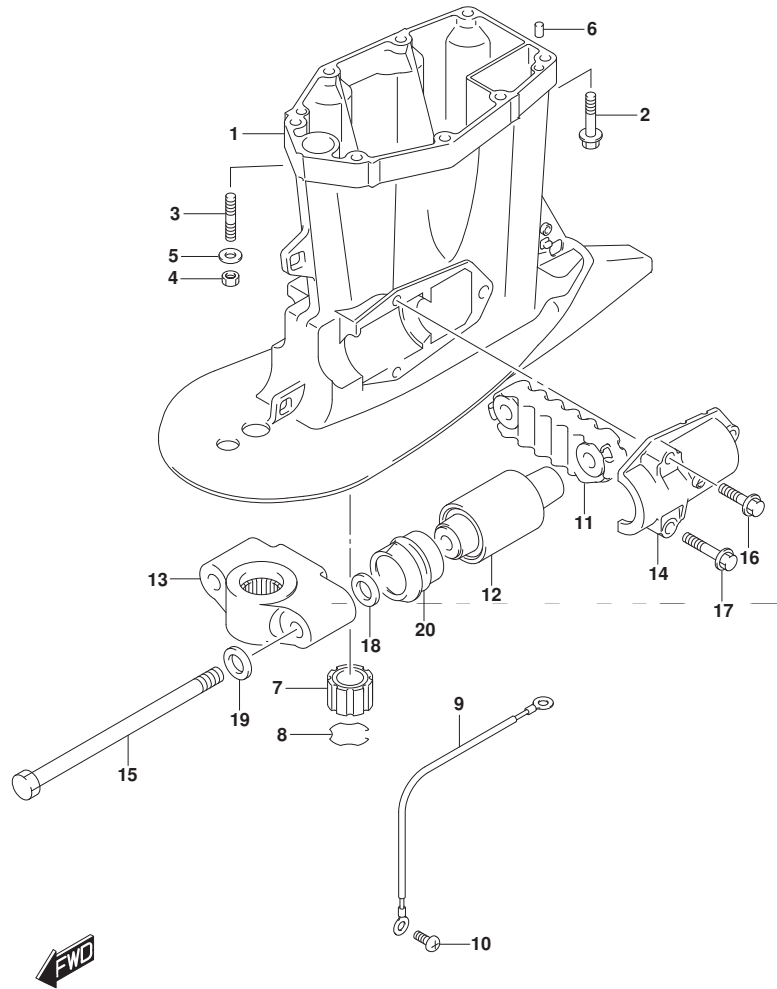

DF200AT

FIG.405B

FIG. 405B (1-G-8) ドライブシャフトハウジング (DF200AZ)

見出番号	品番	品名	使用個数	備考	標準作業時間
1-1	52111-96J10-YAY	ハウジング, ドライブシャフト(X) (ブラック)	1		
1-2	52111-96J10-Y5S	ハウジング, ドライブシャフト(X) (ホワイト)	1		
2	09116-10181	ボルト(10X44)	8		
3	09202-08006	ピン(8X12)	2		
4	57130-87D10	ブッシュ, ドライブシャフト	1		
5	09387-38002	リンク	1		
6	36895-87D10	リード(L:310)	1		
7	09125-06063	スクリュー(6X10)	1		
8	54151-96J01	マウント, ロアスラスト	1		
9	54160-96J01	マウント, ロア	2		
10-1	54211-96J01-YAY	ブラケット, ロアマウント(ブラック)	1		
10-2	54211-96J01-Y5S	ブラケット, ロアマウント(ホワイト)	1		
11	54221-96J00	カバー, ロアマウント	2		
12	54112-93J00	ボルト, マウント	2		
13	09116-10182	ボルト(10X35)	2		
14	09116-10180	ボルト(10X50)	4		
15	09160-16050	ワッシャ(16X32X3)	2		
16	09160-16050	ワッシャ(16X32X3)	2		
17	54167-96J00	マウント, ロアサイト	2		

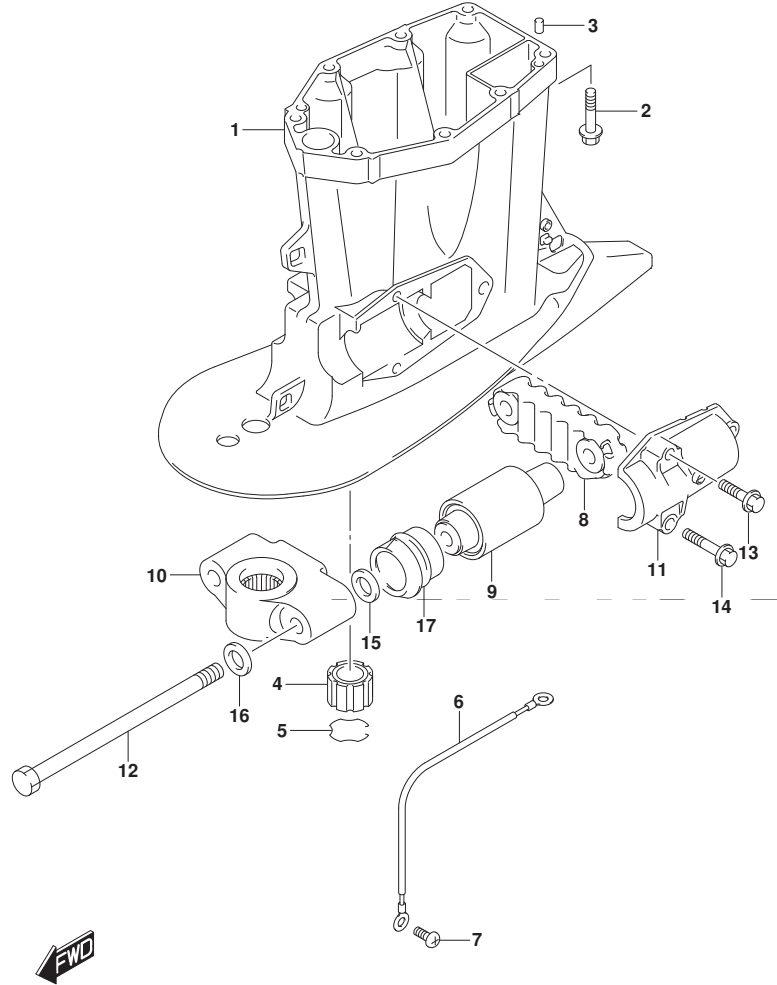

DF200AZ

FIG.405C

FIG. 405C (1-G-9) ドライブシャフトハウジング (DF200AST)

見出番号	品番	品名	使用個数	備考	標準作業時間
1-1	52111-96J00-YAY	ハウジング, ドライブシャフト(L) (ブラック)	1	W/トランサム(L)	
1-2	52111-96J10-YAY	ハウジング, ドライブシャフト(X) (ブラック)	1	W/トランサム(X)	
2-1	09116-10181	ボルト(10X44)	6	W/トランサム(L)	
2-2	09116-10181	ボルト(10X44)	8	W/トランサム(X)	
3	09108-10150	スタッドボルト	2	W/トランサム(L)	
4	09140-10031	ナット	2	W/トランサム(L)	
5	09160-10141	ワッシャ(10.5X19X2)	2	W/トランサム(L)	
6	09202-08006	ピン(8X12)	2		
7	57130-87D10	ブッシュ, ドライブシャフト	1	W/トランサム(X)	
8	09387-38002	リング	1	W/トランサム(X)	
9	36895-87D10	リード(L:310)	1		
10	09125-06063	スクリュー(6X10)	1		
11	54151-96J01	マウント, ロアスラスト	1		
12	54160-96J01	マウント, ロア	2		
13	54211-96J01-YAY	ブラケット, ロアマウント(ブラック)	1		
14	54221-96J00	カバー, ロアマウント	2		
15	54112-93J00	ボルト, マウント	2		
16	09116-10182	ボルト(10X35)	2		
17	09116-10180	ボルト(10X50)	4		
18	09160-16050	ワッシャ(16X32X3)	2		
19	09160-16050	ワッシャ(16X32X3)	2		
20	54167-96J00	マウント, ロアサイト	2		

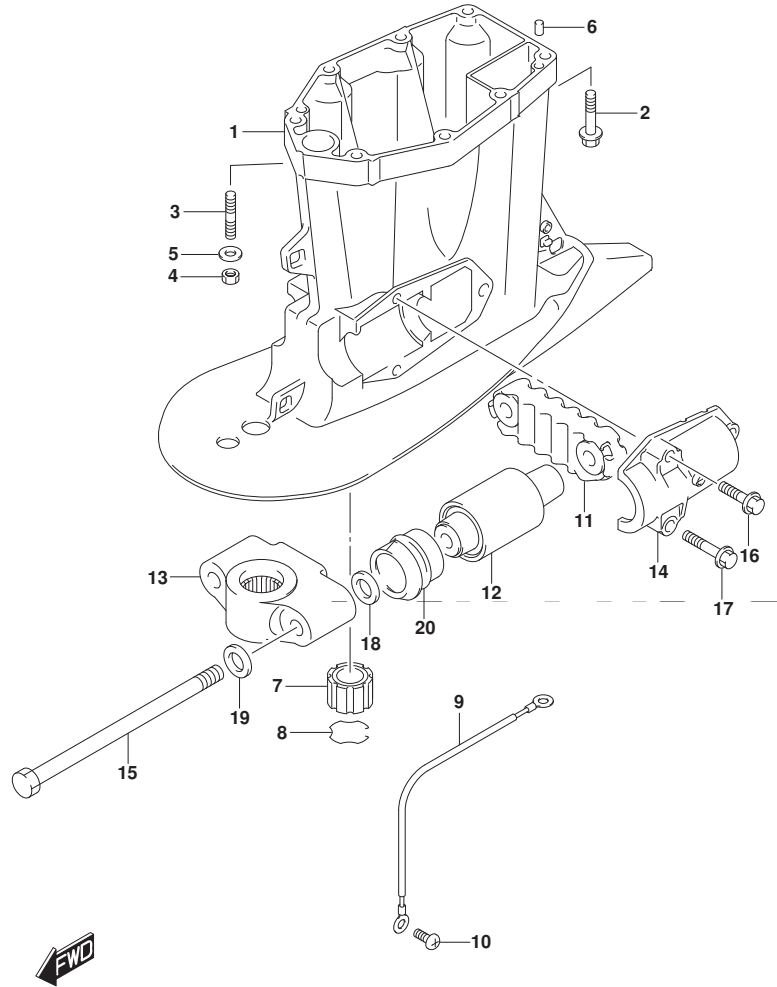

DF200AST

FIG.407A

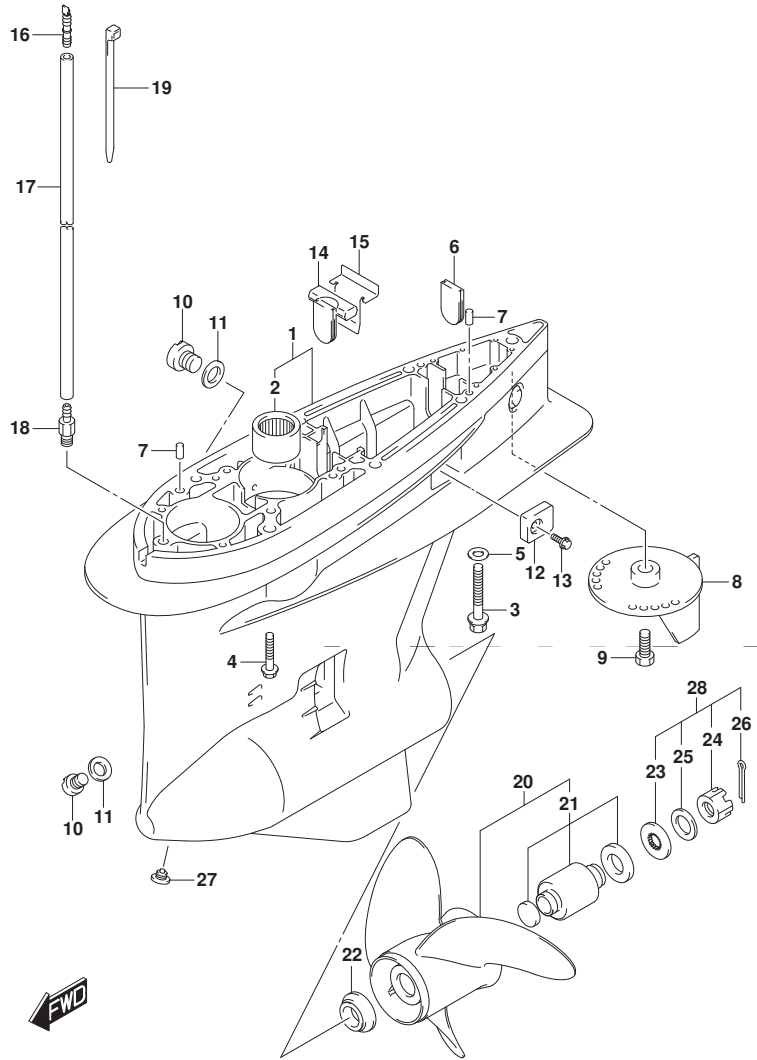

FIG.407A (1-G-10) ギヤ ケース (DF200AT)

見出番号	品番	品名	使用個数	備考	標準作業時間
1-1	55110-93J20-YAY	ケース, ギヤ(ブ ラック)	1		
1-2	55110-93J20-Y5S	ケース, ギヤ(ホワイト)	1		
2	09263-32017	・ベ アリング (32X48X30)	1		
3	09100-12052	ホ ルト(12X70)	1		
4	09116-10150	ホ ルト(10X55)	6		
5	09160-12066	ワッシャ(12. 5X22X2. 5)	1		
6	17566-87D11	グ ロメット	1		
7	09202-08006	ピ ン(8X12)	2		
8-1	55125-98J00-YAY	タフ, トリム(ブ ラック)	1		
8-2	55125-98J00-Y5S	タフ, トリム(ホワイト)	1		
9	09116-08137	ホ ルト(8X22)	1		
10	55128-93J10	ブ ラグ, ド レーン	2		
11	09168-10034	ガ スケット(9. 5X16. 5X2)	3		
12	55321-93J01	アノード, プ ロテクション	2		
13	09116-06236	ホ ルト(6X16)	2		
14	55332-87D11	ラバ ー, エキゾ ーストシール	1		
15	55333-87D10	ブ レート, エキゾ ーストシール	1		
16	55127-87D00	ブ ラグ, ユニオン	1		
17	09355-40805-600	ホ ース(4X8X600)	1	L: 600->50	
18	09362-09008	ユニオン	1		
19	09407-10404	クランプ (L: 100)	2		

DF200AT

FIG.407A

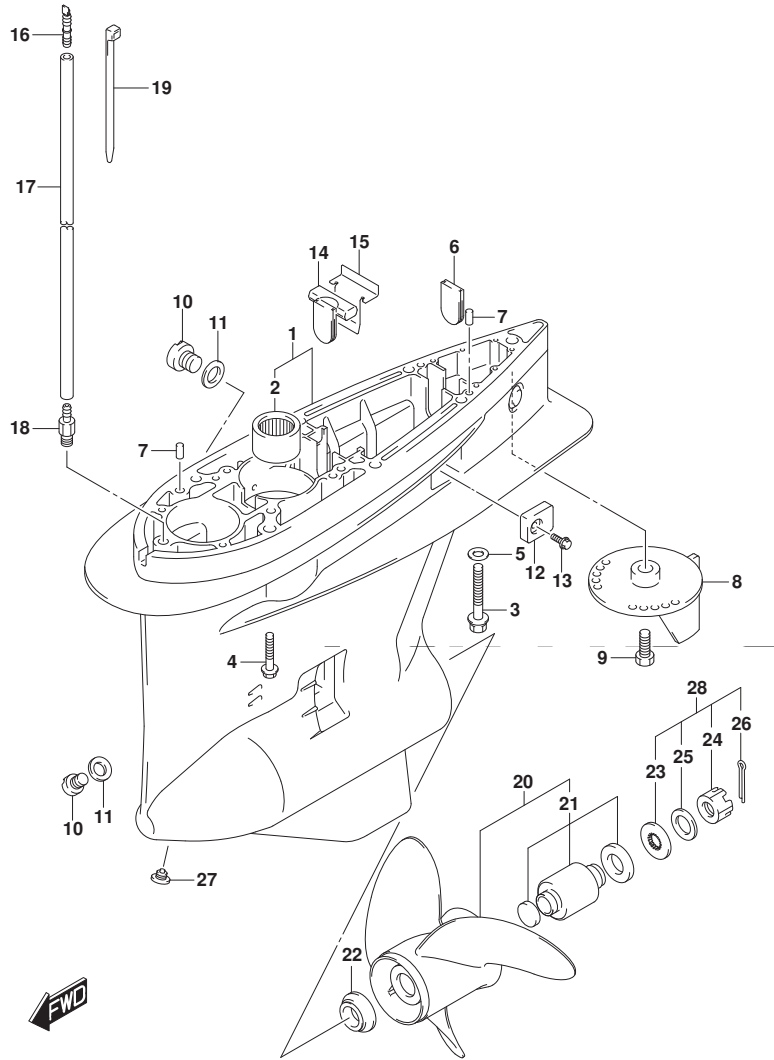

FIG.407A (1-G-11) ギヤケース (DF200AT)

見出番号	品番	品名	使用個数	備考	標準作業時間
20-1	58200-93L00	ブローラ(3X16X17)	1		
20-2	58200-93L10	ブローラ(3X16X18-1/2)	1		
20-3	58200-93L20	ブローラ(3X16X20)	1		
20-4	58200-93L30	ブローラ(3X16X21-1/2)	1		
20-5	58200-93L40	ブローラ(3X16X23)	1		
20-6	58200-93L50	ブローラ(3X16X24-1/2)	1		
20-7	58200-93L60	ブローラ(3X16X26)	1		
20-8	58200-93L70	ブローラ(3X16X27-1/2)	1		
20-9	58200-93L80	ブローラ(3X16X15)	1		
20-10	58300-93J00	ブローラ(4X15-1/4X18)	1	OPT	
20-11	58300-93J10	ブローラ(4X15-1/4X20)	1	OPT	
20-12	58300-93J20	ブローラ(4X15-1/4X22)	1	OPT	
20-13	58300-93J30	ブローラ(4X15-1/4X24)	1	OPT	
20-14	58300-93J40	ブローラ(4X15-1/4X26)	1	OPT	
20-15	58200-96J00	ブローラ(3X15-1/2X17)	1	OPT	
20-16	58200-96J10	ブローラ(3X15-1/4X19)	1	OPT	
20-17	58200-96J20	ブローラ(3X15X21)	1	OPT	
20-18	58200-96J30	ブローラ(3X14-3/4X23)	1	OPT	
20-19	58200-96J40	ブローラ(3X14-1/2X25)	1	OPT	
20-20	58200-96J50	ブローラ(3X14-1/2X27)	1	OPT	
21	58105-93J10	ブッシュセット, ブローラ	1		
22	57632-93L01	ストッパ, ブローラブッシュ	1		

DF200AT

FIG.407A

FIG. 407A (1-G-12) ギヤケース (DF200AT)

見出番号	品番	品名	使用個数	備考	標準作業時間
23	57633-87D30	スベーサ, ナット (T:6.0)	1		
24	09141-18005	ナット	1		
25	09160-18028	ワッシャ (18.5X31X1)	1		
26	09204-03003	コックピソ	1		
27	55128-93L00	プラグ, ドレーン	1		
28	57630-92E00	キット, フロアラナツ	1	OPT	
29	25700-93J00	シールキツ, ギヤケース	1	OPT	

NOT ILLUSTRATED

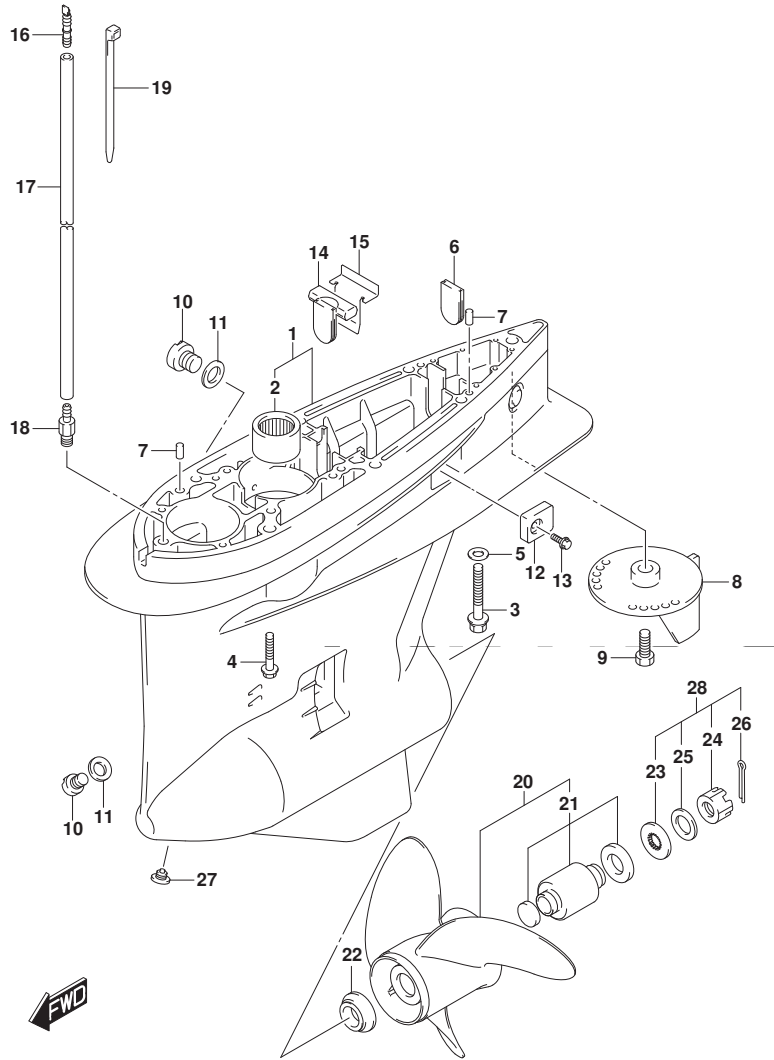

DF200AT

FIG.407B

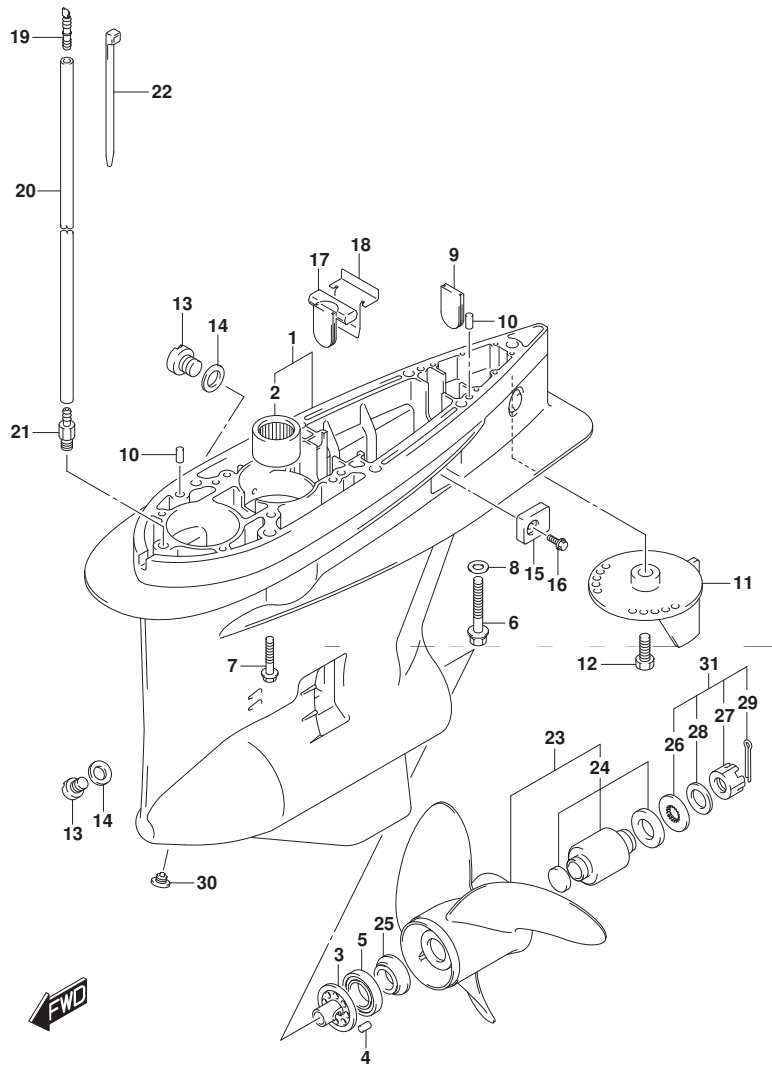

FIG. 407B (1-G-13) ギヤ ケース (DF200AZ)

見出番号	品番	品名	使用個数	備考	標準作業時間
1-1	55110-93J30-YAY	ケース, ギヤ (ブ ラツク)	1		
1-2	55110-93J30-Y5S	ケース, ギヤ (ホ ワイト)	1		
2	09263-32017	・ベ アリング (32X48X30)	1		
3	56145-93J00	・ハウジング, シフトカム	1		
4	04221-08129	・ピン	1		
5	09265-50002	・ベ アリング (50X90X21.75)	1		
6	09100-12052	ホ ルト (12X70)	1		
7	09116-10150	ホ ルト (10X55)	6		
8	09160-12066	ワツシヤ (12.5X22X2.5)	1		
9	17566-87D11	ゲ ロメツト	1		
10	09202-08006	ピン (8X12)	2		
11-1	55125-98J00-YAY	タフ, トリム (ブ ラツク)	1		
11-2	55125-98J00-Y5S	タフ, トリム (ホ ワイト)	1		
12	09116-08137	ホ ルト (8X22)	1		
13	55128-93J10	ブ ラグ, ド レーン	2		
14	09168-10034	ガ スケツト (9.5X16.5X2)	3		
15	55321-93J01	アノード, プ ロテクション	2		
16	09116-06236	ホ ルト (6X16)	2		
17	55332-87D11	ラバ ー, エキゾ ーストシール	1		
18	55333-87D10	プ レート, エキゾ ーストシール	1		
19	55127-87D00	ブ ラグ, ユニオン	1		
20	09355-40805-600	ホ ース (4X8X600)	1	L: 600->50	

DF200AZ

FIG.407B

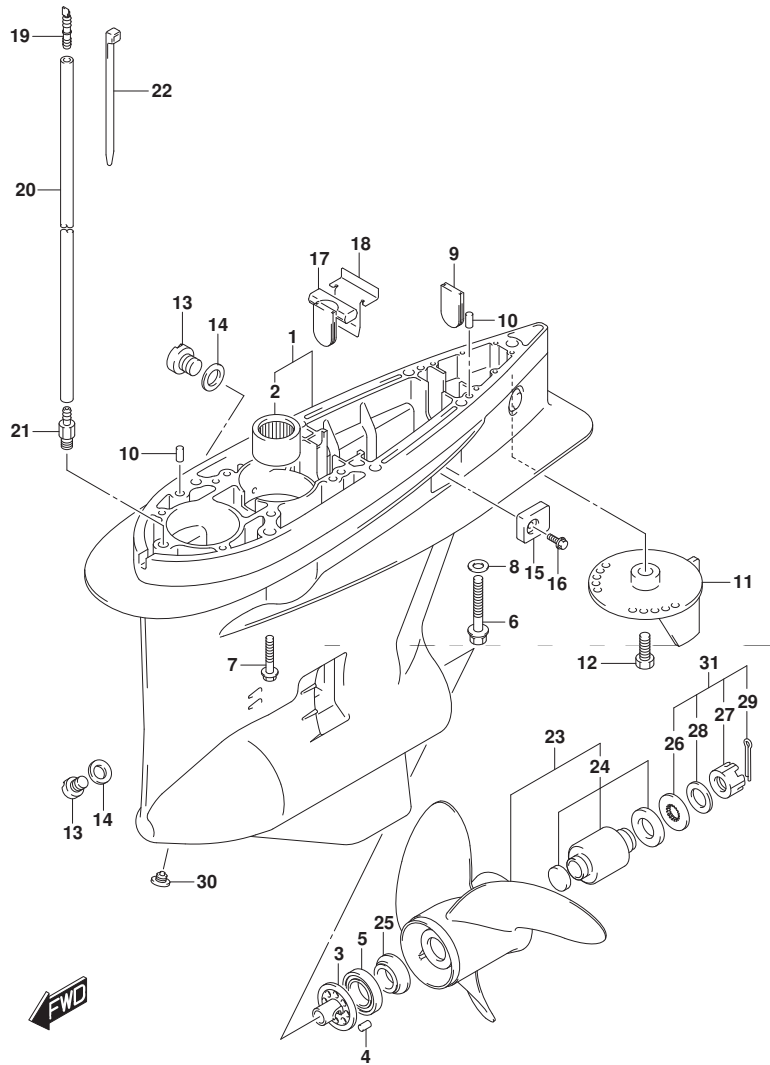

FIG. 407B (1-G-14) ギヤケース (DF200AZ)

見出番号	品番	品名	使用個数	備考	標準作業時間
21	09362-09008	ユニオン	1		
22	09407-10404	クランプ (L:100)	2		
23-1	58200-93LA0	ブローラ (3X16X18-1/2), C/R	1	OPT	
23-2	58200-93LB0	ブローラ (3X16X20), C/R	1	OPT	
23-3	58200-93LC0	ブローラ (3X16X21-1/2), C/R	1	OPT	
23-4	58200-93LD0	ブローラ (3X16X23), C/R	1	OPT	
23-5	58200-93LE0	ブローラ (3X16X17), C/R	1	OPT	
23-6	58200-93LF0	ブローラ (3X16X24-1/2), C/R	1	OPT	
23-7	58200-93LG0	ブローラ (3X16X26), C/R	1	OPT	
23-8	58300-93JA0	ブローラ (4X15-1/4X20), C/R	1	OPT	
23-9	58300-93JB0	ブローラ (4X15-1/4X22), C/R	1	OPT	
23-10	58300-93JC0	ブローラ (4X15-1/4X24), C/R	1	OPT	
23-11	58300-93JD0	ブローラ (4X15-1/4X26), C/R	1	OPT	
23-12	58200-96JB0	ブローラ (3X15-1/4X19), C/R	1	OPT	
23-13	58200-96JC0	ブローラ (3X15X21), C/R	1	OPT	
23-14	58200-96JD0	ブローラ (3X14-3/4X23), C/R	1	OPT	
23-15	58200-96JA0	ブローラ (3X15-1/2X17), C/R	1	OPT	
23-16	58200-96JE0	ブローラ (3X14-1/2X25), C/R	1	OPT	
23-17	58200-96JF0	ブローラ (3X14-1/2X27), C/R	1	OPT	
24	58105-93J10	ブッシュセット, ブローラ	1	OPT	
25	57632-93L01	ストッパ, ブローラ	1		
26	57633-87D30	スパーサ, ナット (T: 6.0)	1		

DF200AZ

FIG.407B

FIG. 407B (1-G-15) ギヤケース (DF200AZ)

見出番号	品番	品名	使用個数	備考	標準作業時間
27	09141-18005	ナット	1		
28	09160-18028	ワッシャ(18.5X31X1)	1		
29	09204-03003	コックピソ	1		
30	55128-93L00	プラグ, ドレーン	1		
31	57630-92E00	キット, フロア ナット	1	OPT	
32	25700-93J00	シーリングキット, ギヤケース	1	OPT	
				NOT ILLUSTRATED	

DF200AZ

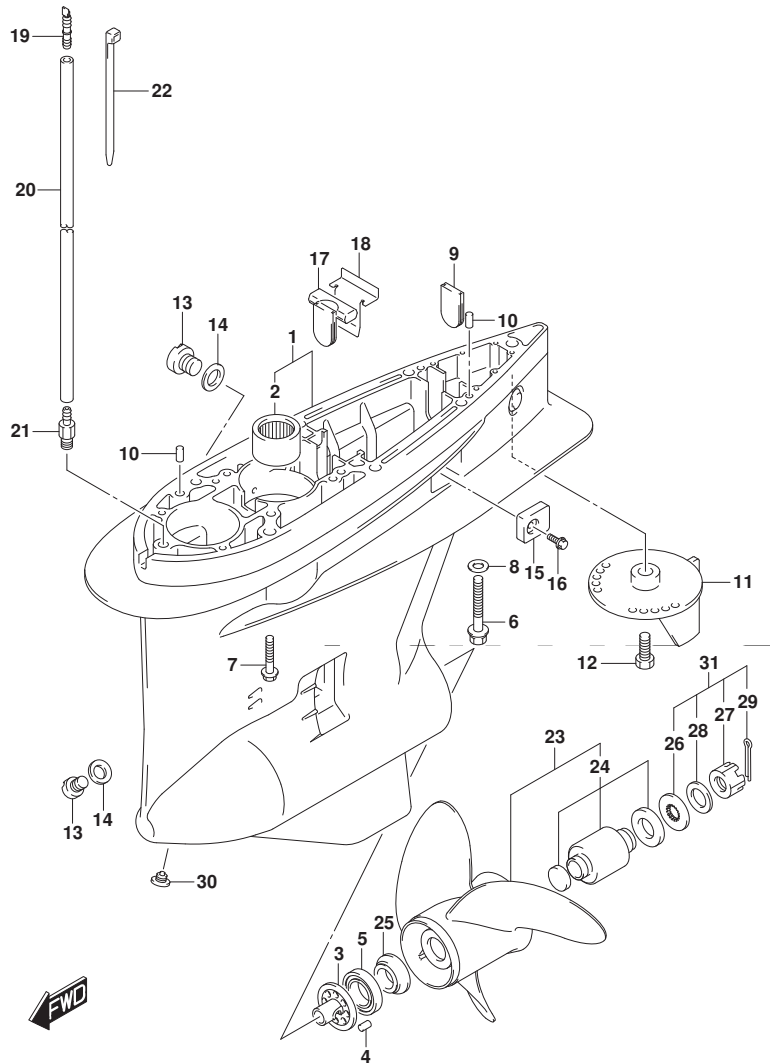

FIG.407C

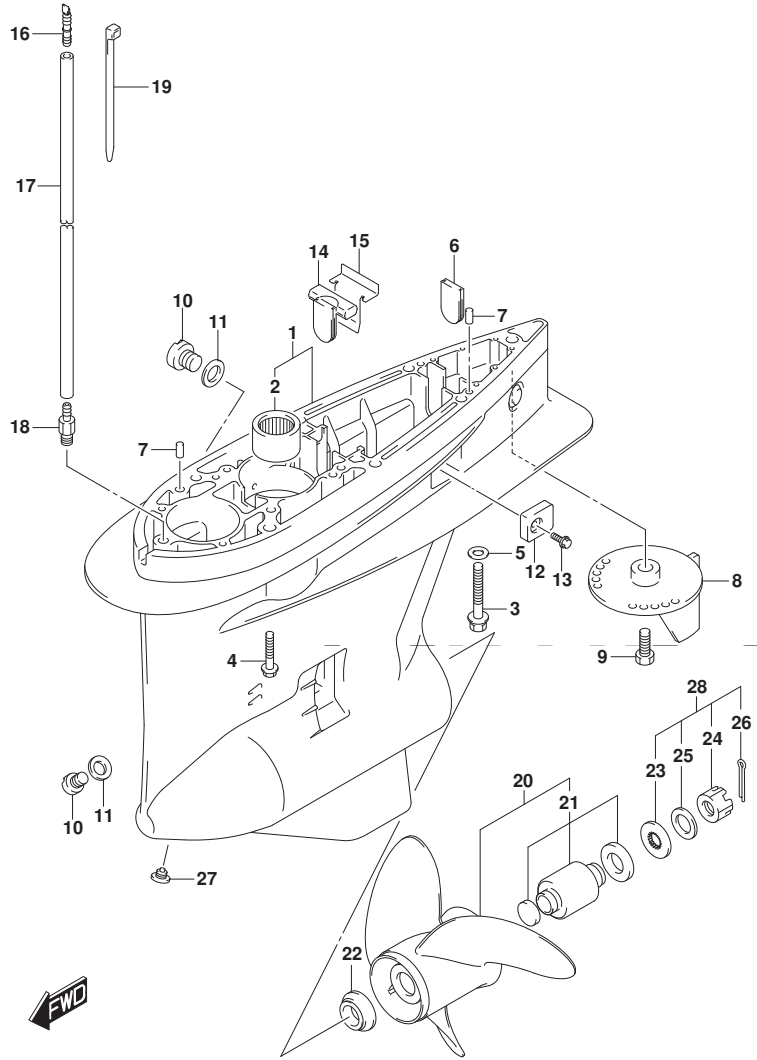

FIG. 407C (1-H-2) ギヤ ケ-ス (DF200AST)

見出番号	品番	品名	使用個数	備考	標準作業時間
1	55110-93J20-YAY	ケ-ス, ギヤ (ブ ラツク)	1		
2	09263-32017	・ヘ アリソク (32X48X30)	1		
3	09100-12052	ホ ルト (12X70)	1		
4	09116-10150	ホ ルト (10X55)	6		
5	09160-12066	ワツシヤ (12. 5X22X2. 5)	1		
6	17566-87D11	ゲ ロメツト	1		
7	09202-08006	ピ ン (8X12)	2		
8	55125-98J00-YAY	タブ, トリム (ブ ラツク)	1		
9	09116-08137	ホ ルト (8X22)	1		
10	55128-93J10	ブ ラグ, ト レ-ン	2		
11	09168-10034	ガ スケツト (9. 5X16. 5X2)	3		
12	55321-93J01	アノ-ド, フ ロテクシヨ-ン	2		
13	09116-06236	ホ ルト (6X16)	2		
14	55332-87D11	ラバ- , エキゾ-ストシ-ル	1		
15	55333-87D10	ブ レ-ト, エキゾ-ストシ-ル	1		
16	55127-87D00	ブ ラグ, エニオン	1		
17	09355-40805-600	ホ-ス (4X8X600)	1	L: 600->50	
18	09362-09008	エニオン	1		
19	09407-10404	クランフ (L: 100)	2		
20-1	58200-93L00	ブ ロベラ (3X16X17)	1		
20-2	58200-93L10	ブ ロベラ (3X16X18-1/2)	1		
20-3	58200-93L20	ブ ロベラ (3X16X20)	1		

DF200AST

FIG.407C

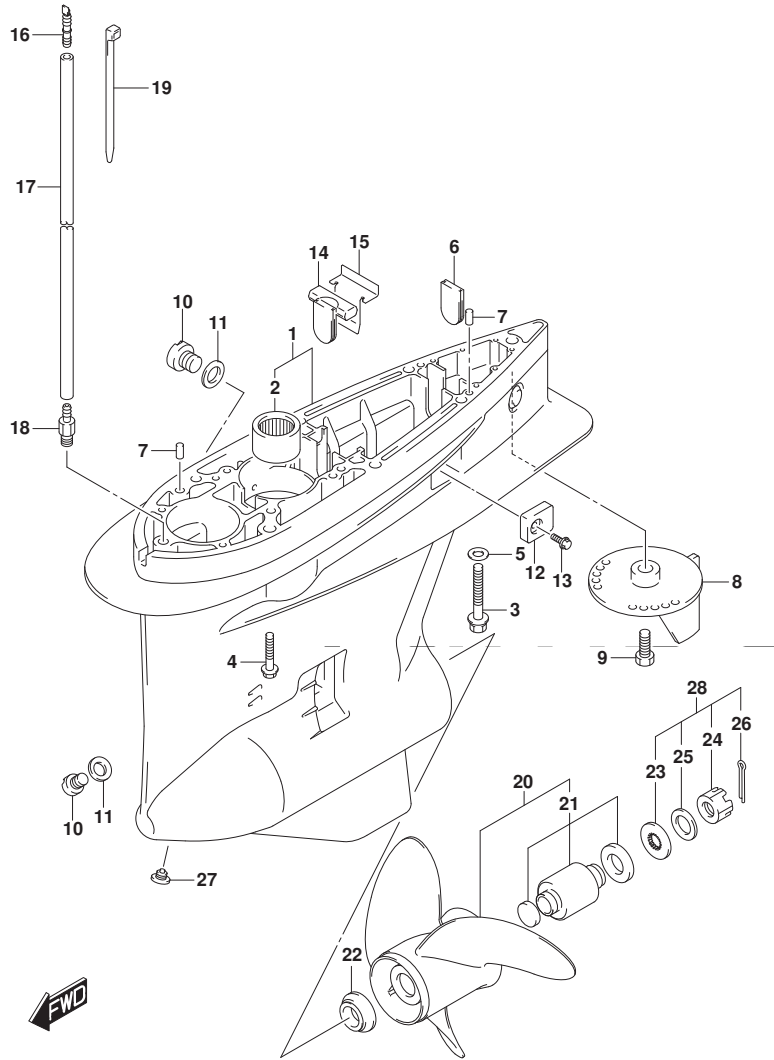

FIG. 407C (1-H-3) ギヤ ケ-ス (DF200AST)

見出番号	品番	品名	使用個数	備考	標準作業時間
20-4	58200-93L30	ブローラ(3X16X21-1/2)	1		
20-5	58200-93L40	ブローラ(3X16X23)	1		
20-6	58200-93L50	ブローラ(3X16X24-1/2)	1		
20-7	58200-93L60	ブローラ(3X16X26)	1		
20-8	58200-93L70	ブローラ(3X16X27-1/2)	1		
20-9	58200-93L80	ブローラ(3X16X15)	1		
20-10	58300-93J00	ブローラ(4X15-1/4X18)	1	OPT	
20-11	58300-93J10	ブローラ(4X15-1/4X20)	1	OPT	
20-12	58300-93J20	ブローラ(4X15-1/4X22)	1	OPT	
20-13	58300-93J30	ブローラ(4X15-1/4X24)	1	OPT	
20-14	58300-93J40	ブローラ(4X15-1/4X26)	1	OPT	
20-15	58200-96J00	ブローラ(3X15-1/2X17)	1	OPT	
20-16	58200-96J10	ブローラ(3X15-1/4X19)	1	OPT	
20-17	58200-96J20	ブローラ(3X15X21)	1	OPT	
20-18	58200-96J30	ブローラ(3X14-3/4X23)	1	OPT	
20-19	58200-96J40	ブローラ(3X14-1/2X25)	1	OPT	
20-20	58200-96J50	ブローラ(3X14-1/2X27)	1	OPT	
21	58105-93J10	・ブッシュセット, ブローラ	1		
22	57632-93L01	ストッパ, ブローラ用	1		
23	57633-87D30	スペーサ, ナット(T:6.0)	1		
24	09141-18005	ナット	1		
25	09160-18028	ワッシャ(18.5X31X1)	1		

DF200AST

FIG.407C

FIG. 407C (1-H-4) ギヤケース (DF200AST)

見出番号	品番	品名	使用個数	備考	標準作業時間
26	09204-03003	コックピピン	1		
27	55128-93L00	プラグ、ドレーン	1		
28	57630-92E00	キット、フロハラナツ	1	OPT	
29	25700-93J00	シーリングキット、ギヤケース	1	OPT	
				NOT ILLUSTRATED	

DF200AST

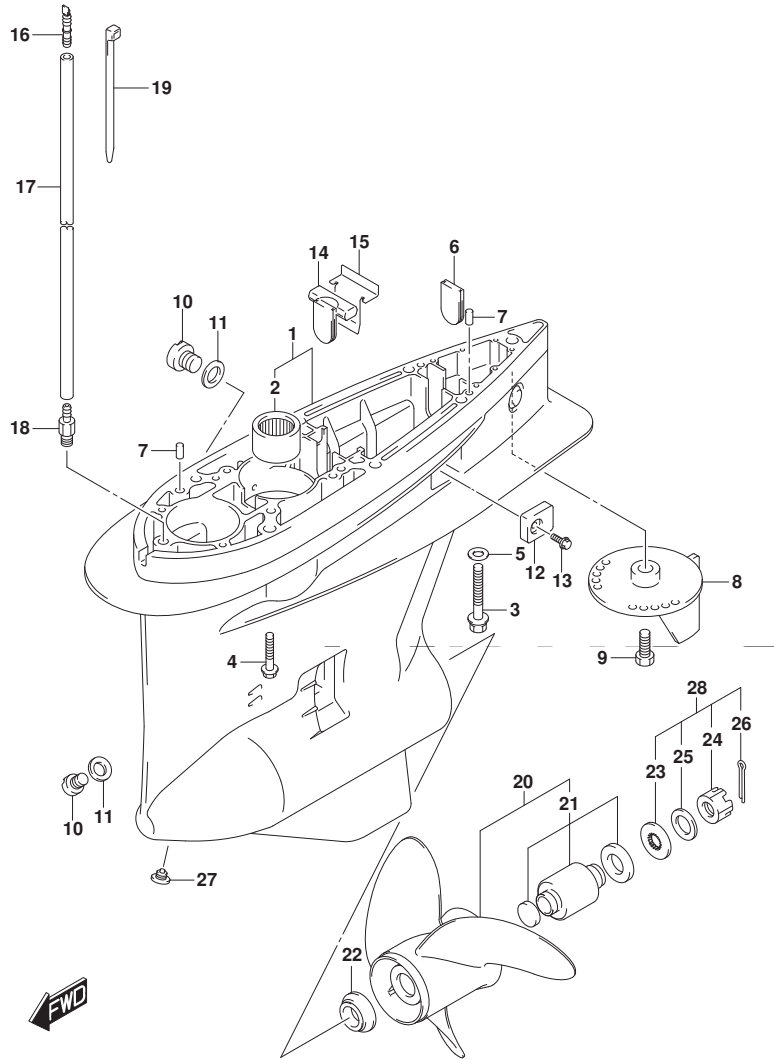

FIG.410A

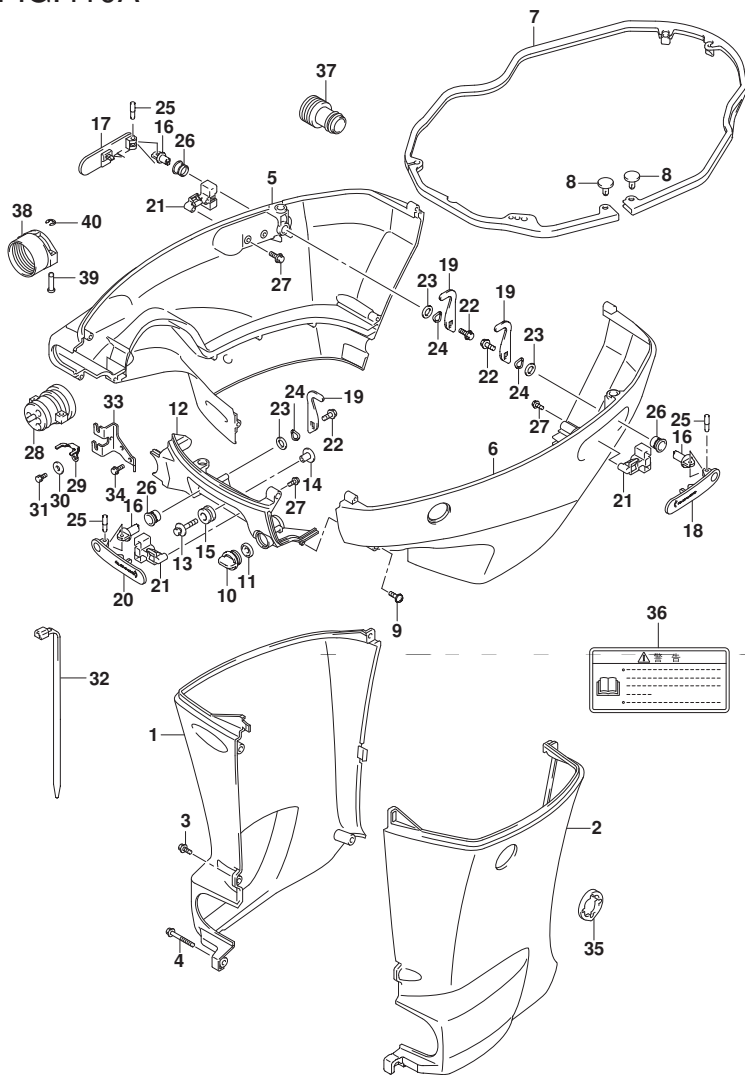

FIG. 410A (1-H-5) サイド カバー (DF200AT)

見出番号	品番	品名	使用個数	備考	標準作業時間
1-1	61131-96J02-YAY	カバー, オイルバンスタホート (L) (フ ラック)	1	W/トランサム (L)	
1-2	61131-96J02-Y5S	カバー, オイルバンスタホート (L) (ホワイト)	1	W/トランサム (L)	
1-3	61131-96J12-YAY	カバー, オイルバンスタホート (X) (フ ラック)	1	W/トランサム (X)	
1-4	61131-96J12-Y5S	カバー, オイルバンスタホート (X) (ホワイト)	1	W/トランサム (X)	
2-1	61141-96J02-YAY	カバー, オイルバンホート (L) (フ ラック)	1	W/トランサム (L)	
2-2	61141-96J02-Y5S	カバー, オイルバンホート (L) (ホワイト)	1	W/トランサム (L)	
2-3	61141-96J12-YAY	カバー, オイルバンホート (X) (フ ラック)	1	W/トランサム (X)	
2-4	61141-96J12-Y5S	カバー, オイルバンホート (X) (ホワイト)	1	W/トランサム (X)	
3-1	09139-06135	スクリュ (6X17)	3	W/トランサム (L)	
3-2	09139-06135	スクリュ (6X17)	5	W/トランサム (X)	
4	09139-06147	ホルト (6X114)	1	W/トランサム (L)	
5-1	61811-96L01-YAY	カバー, サイドスタホート (フ ラック)	1		
5-2	61811-96L01-Y5S	カバー, サイドスタホート (ホワイト)	1		
6-1	61820-96L01-YAY	カバー, サイドホート (フ ラック)	1		
6-2	61820-96L01-Y5S	カバー, サイドホート (ホワイト)	1		
7	61134-96J02	シール, サイドカバー	1		
8	09409-05302-5PK	クリップ (フ ラック)	2		
9	09136-06148	スクリュ (6X35)	8		
10	17913-93J00	ブラケ, ウォータ	1		
11	17914-93J00	ガ スケツト, ウォータブラケ	1		
12-1	61831-96J10-YAY	パネル, フロント (フ ラック)	1		
12-2	61831-96J10-Y5S	パネル, フロント (ホワイト)	1		

DF200AT

FIG.410A

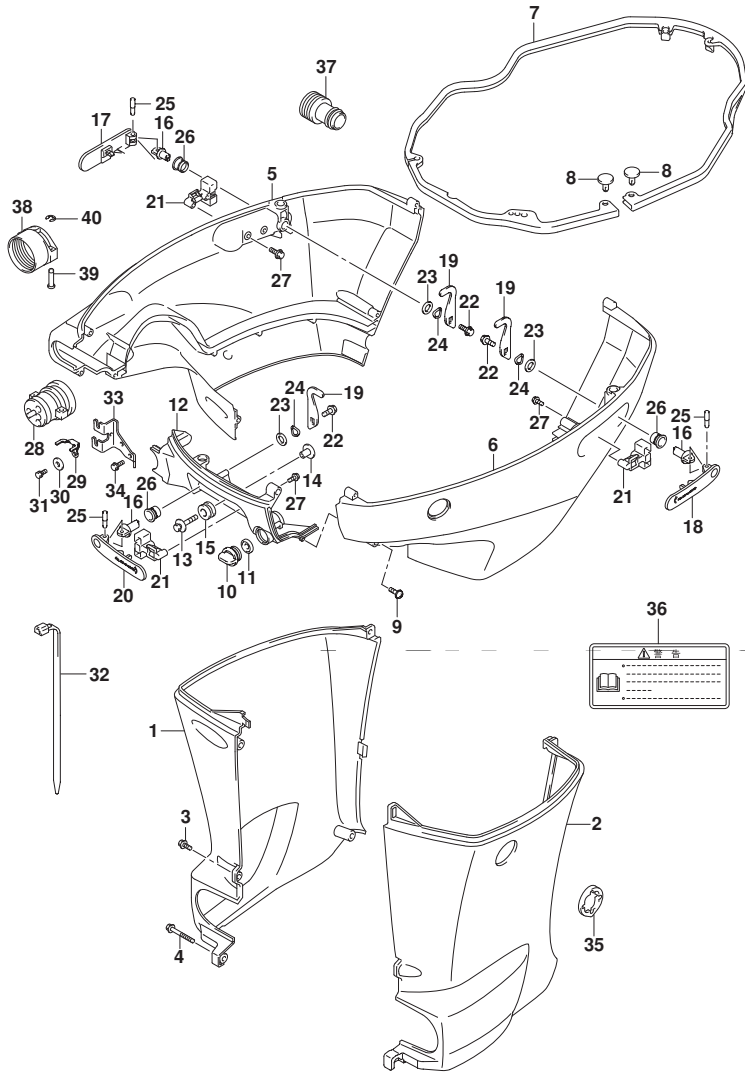

FIG.410A (1-H-6) サイドカバー (DF200AT)

見出番号	品番	品名	使用個数	備考	標準作業時間
13	09116-08163	ホルト(8X38)	2		
14	09169-08039	ワッシャ	2		
15	09320-11013	クッション	2		
16	61632-93J00	シャフト, エンジンカバーフック	3		
17	61633-96J02	レバー, フックリヤスターボート	1		
18	61634-96J02	レバー, フックリヤボート	1		
19	61641-93J10	フック, エンジンカバー	3		
20	61645-96J02	レバー, フックフロント	1		
21	61673-96J02	ラッチ, フックレバー	3		
22	09116-06127	ホルト(6X12)	3		
23	09160-13014	ワッシャ(13. 2X25X1)	3		
24	09164-14008	ワッシャ	3		
25	09202-04022	ピン	3		
26	09306-13007	ブッシュ	3		
27	01550-05107	ホルト	6		
28	61124-96J50	ゲロメット, リモコンケーブル	1		
29	67343-96J00	ストッパ, リモコンケーブル	1		
30	09160-06047	ワッシャ(6. 5X20X2)	1		
31	01570-06127	ホルト	1		
32	09407-25402	クランプ(L:250)	1		
33	67341-96J00	ホルダ, リモコンケーブル	1		
34	01550-06167	ホルト	2		

DF200AT

FIG.410A

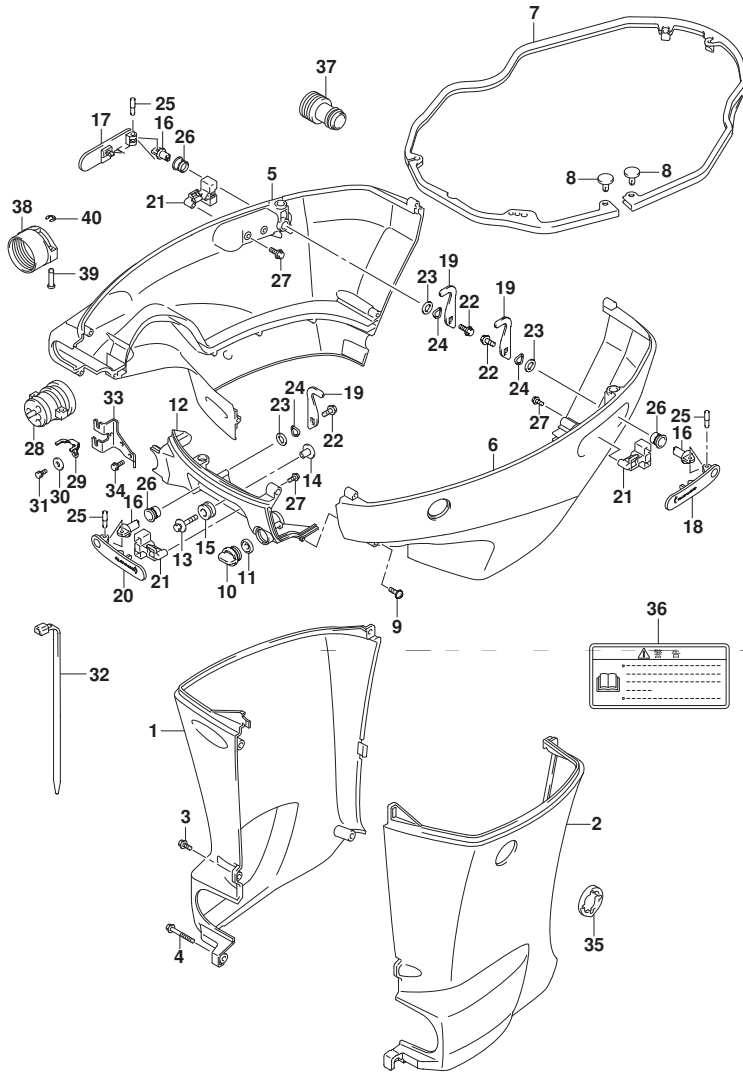

FIG.410A (1-H-7) サイドカバー - (DF200AT)

見出番号	品番	品名	使用個数	備考	標準作業時間
35	61136-96L00	クッション, オイルパンカバー	1		
36	61458-99E50	ラベル, エンジンカバー	1		
37	17917-87L00	コネクタ, フラッシュアウト	1		
38	67361-90J10	アダプタ, ホース(リキリング)	1		
39	09208-06009	ピン	2		
40	09383-04002	Eリング	2		

DF200AT

FIG.410B

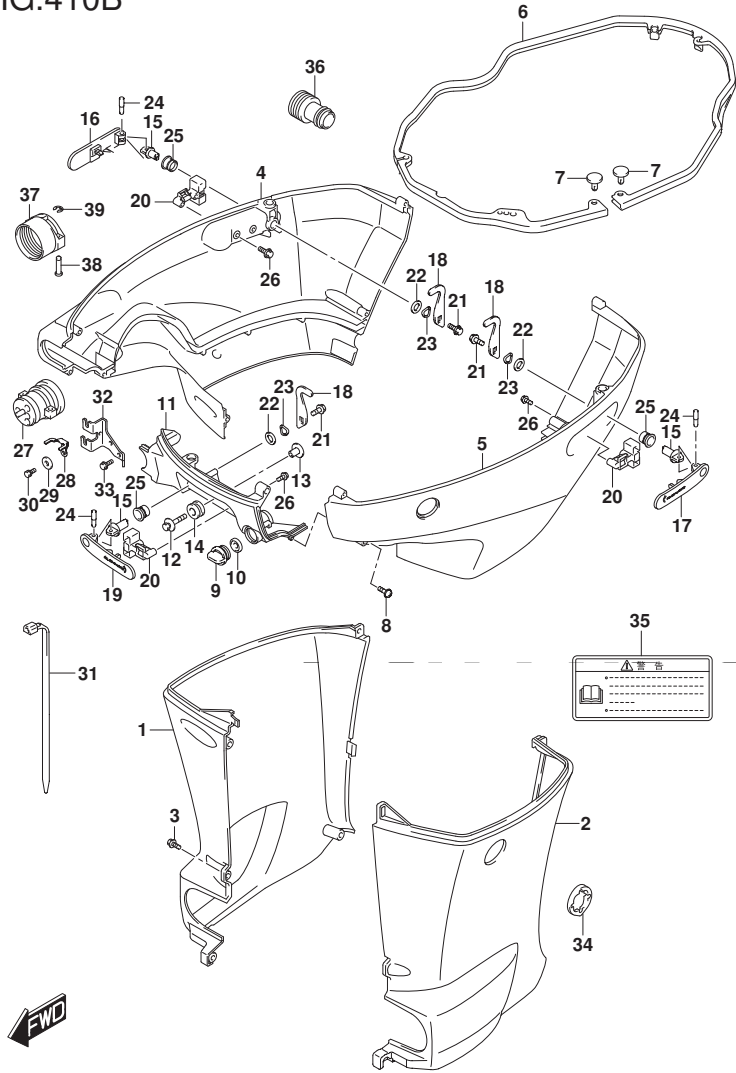

FIG. 410B (1-H-8) サイドカバー (DF200AZ)

見出番号	品番	品名	使用個数	備考	標準作業時間
1-1	61131-96J12-YAY	カバー、オイルバンスターボート(X) (ブラック)	1		
1-2	61131-96J12-Y5S	カバー、オイルバンスターボート(X) (ホワイト)	1		
2-1	61141-96J12-YAY	カバー、オイルバンボート(X) (ブラック)	1		
2-2	61141-96J12-Y5S	カバー、オイルバンボート(X) (ホワイト)	1		
3	09139-06135	スクリュー (6X17)	5		
4-1	61811-96L01-YAY	カバー、サイドスターボート (ブラック)	1		
4-2	61811-96L01-Y5S	カバー、サイドスターボート (ホワイト)	1		
5-1	61820-96L01-YAY	カバー、サイドボート (ブラック)	1		
5-2	61820-96L01-Y5S	カバー、サイドボート (ホワイト)	1		
6	61134-96J02	シール、サイドカバー	1		
7	09409-05302-5PK	クリップ (ブラック)	2		
8	09136-06148	スクリュー (6X35)	8		
9	17913-93J00	ブラケット、ウオーター	1		
10	17914-93J00	ガスケット、ウオーターブラケット	1		
11-1	61831-96J10-YAY	パネル、フロント (ブラック)	1		
11-2	61831-96J10-Y5S	パネル、フロント (ホワイト)	1		
12	09116-08163	ホルト (8X38)	2		
13	09169-08039	ワッシャー	2		
14	09320-11013	クッション	2		
15	61632-93J00	シャフト、エンジンカバーブラケット	3		
16	61633-96J02	レバー、フックリヤスターボート	1		
17	61634-96J02	レバー、フックリヤボート	1		

DF200AZ

FIG.410B

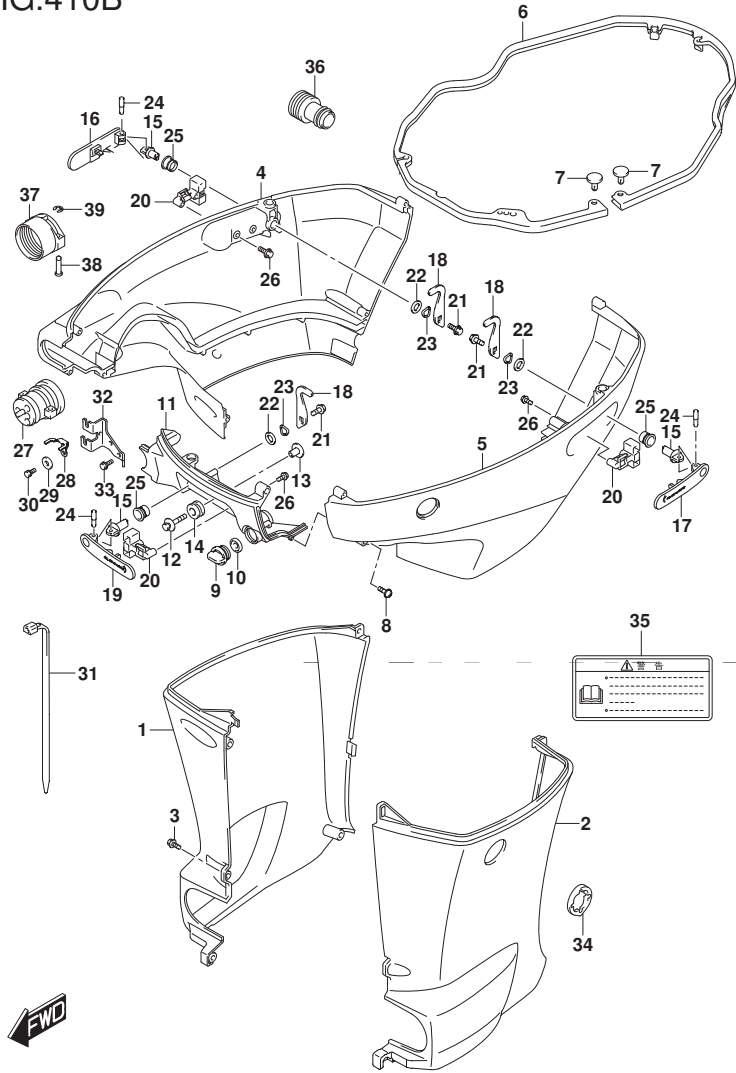

FIG. 410B (1-H-9) サイドカバー (DF200AZ)

見出番号	品番	品名	使用個数	備考	標準作業時間
18	61641-93J10	ワッシャー, エンジンカバー	3		
19	61645-96J02	レバー, フックフロント	1		
20	61673-96J02	ラッチ, フックレバー	3		
21	09116-06127	ホルト (6X12)	3		
22	09160-13014	ワッシャー (13.2X25X1)	3		
23	09164-14008	ワッシャー	3		
24	09202-04022	ピン	3		
25	09306-13007	ブッシュ	3		
26	01550-05107	ホルト	6		
27	61124-96J50	ゲロメット, リモコンケーブル	1		
28	67343-96J00	ストッパ, リモコンケーブル	1		
29	09160-06047	ワッシャー (6.5X20X2)	1		
30	01570-06127	ホルト	1		
31	09407-25402	クランプ (L:250)	1		
32	67341-96J00	ホルダ, リモコンケーブル	1		
33	01550-06167	ホルト	2		
34	61136-96L00	クワシヨン, オイルパシカカバー	1		
35	61458-99E50	ラベル, エンジンカバー	1		
36	17917-87L00	コネクタ, フラッシュユウター	1		
37	67361-90J10	アダプタ, ホース (リキング)	1		
38	09208-06009	ピン	2		
39	09383-04002	Eリング	2		

DF200AZ

FIG.410C

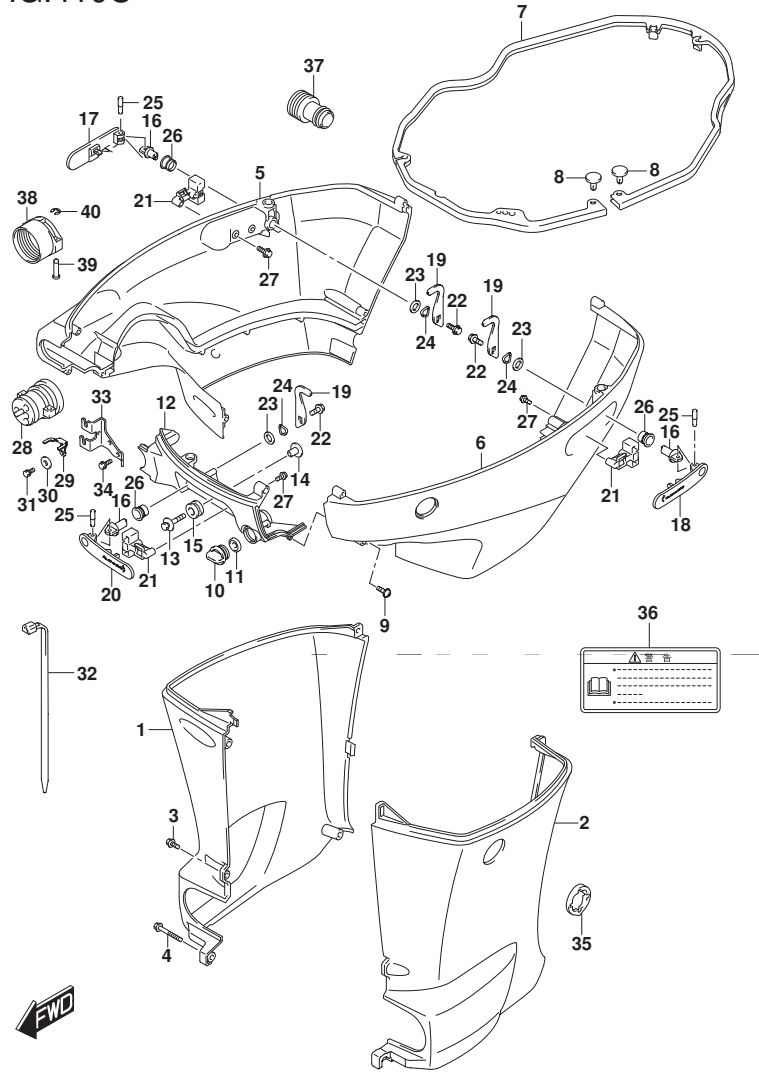

FIG. 410C (1-H-10) サイドカバー (DF200AST)

見出番号	品番	品名	使用個数	備考	標準作業時間
1-1	61131-96J02-YKV	カバー、オイルパスターホート(L) (ﾌﾞﾗｯｸ)	1	W/トランサム(L)	
1-2	61131-96J12-YKV	カバー、オイルパスターホート(X) (ﾌﾞﾗｯｸ)	1	W/トランサム(X)	
2-1	61141-96J02-YKV	カバー、オイルパスターホート(L) (ﾌﾞﾗｯｸ)	1	W/トランサム(L)	
2-2	61141-96J12-YKV	カバー、オイルパスターホート(X) (ﾌﾞﾗｯｸ)	1	W/トランサム(X)	
3-1	09139-06135	スクリュー (6X17)	3	W/トランサム(L)	
3-2	09139-06135	スクリュー (6X17)	5	W/トランサム(X)	
4	09139-06147	ホルト (6X114)	1	W/トランサム(L)	
5	61811-96L01-YKV	カバー、サイドスターホート (ﾌﾞﾗｯｸ)	1		
6	61820-96L01-YKV	カバー、サイドホート (ﾌﾞﾗｯｸ)	1		
7	61134-96J02	シール、サイドカバー	1		
8	09409-05302-5PK	クリップ (ﾌﾞﾗｯｸ)	2		
9	09136-06148	スクリュー (6X35)	8		
10	17913-93J00	ﾌﾞﾗｯｸ、ウオータ	1		
11	17914-93J00	ｶﾞｽケット、ウオータﾌﾞﾗｯｸ	1		
12	61831-96J10-YKV	ﾊﾞﾈﾙ、フロント (ﾏｯﾄﾌﾞﾗｯｸ)	1		
13	09116-08163	ホルト (8X38)	2		
14	09169-08039	ワッシャ	2		
15	09320-11013	クッション	2		
16	61632-93J00	ｼﾞｬｯﾌﾟ、ｴﾝｼﾞﾝｶﾊﾞｰﾌﾞﾗｯｸ	3		
17	61633-96J02	ﾚﾊﾞｰ、ﾌﾞﾗｯｸﾘｷﾞｽﾀｰホート	1		
18	61634-96J02	ﾚﾊﾞｰ、ﾌﾞﾗｯｸﾘｷﾞｽﾀｰホート	1		
19	61641-93J10	ﾌﾞﾗｯｸ、ｴﾝｼﾞﾝｶﾊﾞｰ	3		

DF200AST

FIG.410C

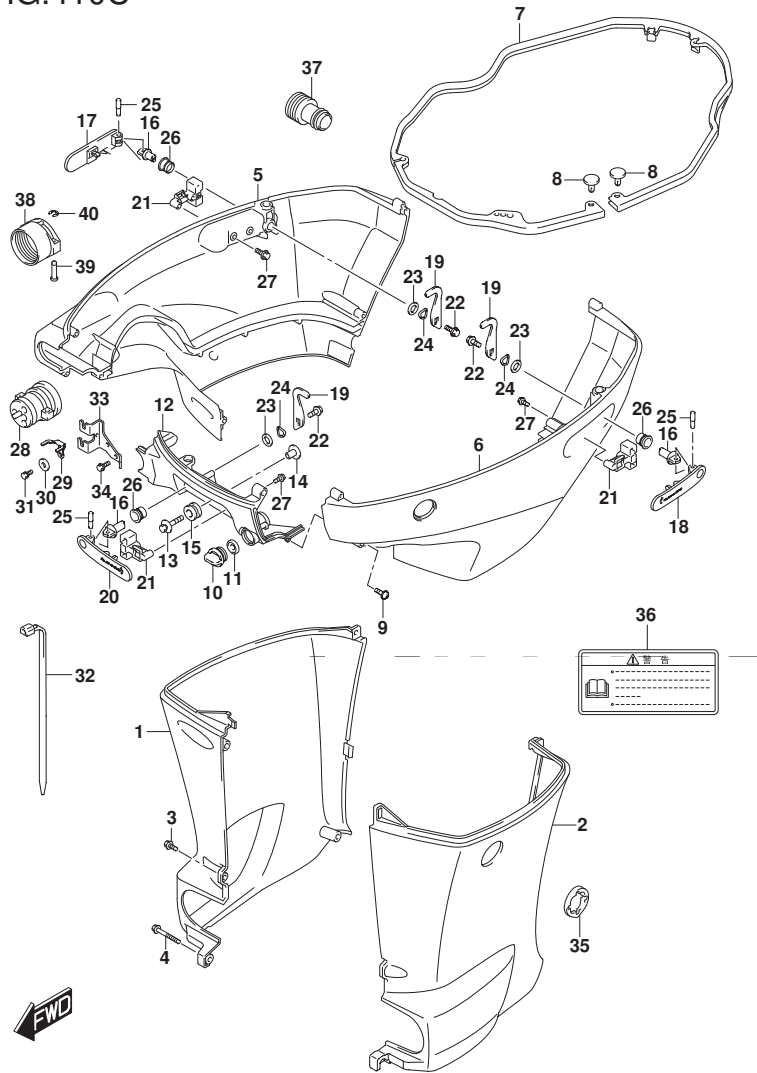

FIG.410C (1-H-11) サイドカバー (DF200AST)

見出番号	品番	品名	使用個数	備考	標準作業時間
20	61645-96J02	レバー, フックフロント	1		
21	61673-96J02	ラッチ, フックレバー	3		
22	09116-06127	ホルト (6X12)	3		
23	09160-13014	ワッシャ (13. 2X25X1)	3		
24	09164-14008	ワッシャ	3		
25	09202-04022	ピン	3		
26	09306-13007	ブッシュ	3		
27	01550-05107	ホルト	6		
28	61124-96J50	ゲロメット, リモコンケーブル	1		
29	67343-96J00	ストッパ, リモコンケーブル	1		
30	09160-06047	ワッシャ (6. 5X20X2)	1		
31	01570-06127	ホルト	1		
32	09407-25402	クランプ (L:250)	1		
33	67341-96J00	ホルダ, リモコンケーブル	1		
34	01550-06167	ホルト	2		
35	61136-96L00	クッション, オイルパンカバー	1		
36	61458-99E50	ラベル, エンジンカバー	1		
37	17917-87L00	コネクタ, フラッシュアウト	1		
38	67361-90J10	アダプタ, ホース(リキシング)	1		
39	09208-06009	ピン	2		
40	09383-04002	Eリング	2		

DF200AST

FIG.420A

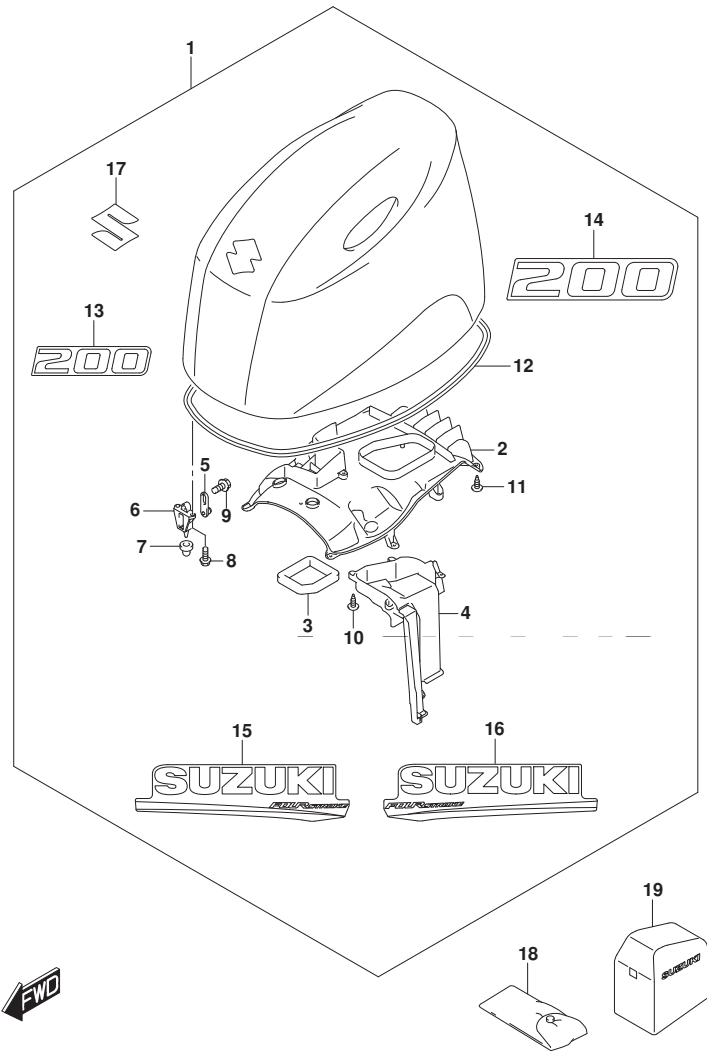

FIG. 420A (1-H-12) エンジンカバー (DF200AT) (DF200AZ)

見出番号	品番	品名	使用個数	備考	標準作業時間
1-1	61420-96870-YAY	カバーセット, エンジン(DF200A) (ブラック)	1		
1-2	61420-96880-Y5S	カバーセット, エンジン(DF200A) (ホワイト)	1		
2	61433-96L00	カバー, エアインテーク	1		
3	61476-96J10	シール, エアベント	1		
4	61565-96L00	タクト, エアインテーク	1		
5	61610-93J00	ワッシャー	3		
6	61621-93J01	ブラケット, ワッシャー	3		
7	09329-10022	クツシヨン	3		
8	01547-06167	ボルト	6		
9	01550-06127	ボルト	3		
10	03542-05169	スクリュ	5		
11	03542-05169	スクリュ	11		
12	61112-96L00	シール, エンジンカバー	1		
13-1	61422-93JF0	マーク, エンブレムフロント (200)	1	FOR YAY	
13-2	61422-93JG0	マーク, エンブレムフロント (200)	1	FOR Y5S	
14-1	61435-96L40	マーク, エンブレムリヤ (200)	1	FOR YAY	
14-2	61435-96L50	マーク, エンブレムリヤ (200)	1	FOR Y5S	
15-1	61443-96J50	ストライプ, エンジンカバースターボート	1	FOR YAY	
15-2	61443-96J60	ストライプ, エンジンカバースターボート	1	FOR Y5S	
16-1	61453-96J50	ストライプ, エンジンカバーボート	1	FOR YAY	
16-2	61453-96J60	ストライプ, エンジンカバーボート	1	FOR Y5S	

DF200AT
DF200AZ

FIG.420A

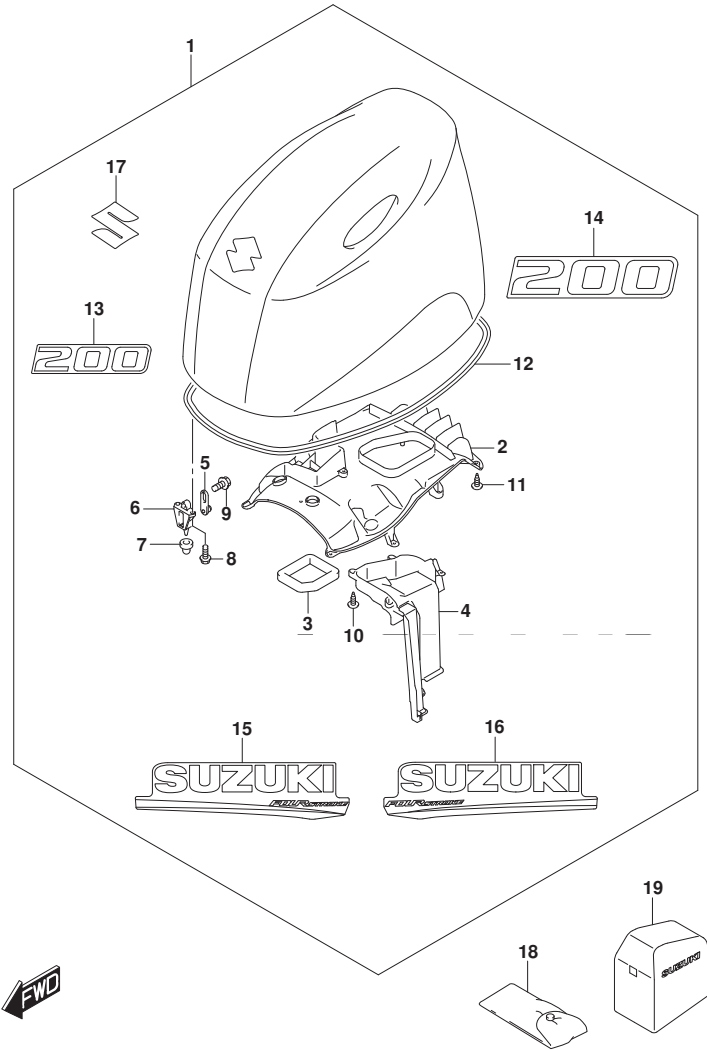

FIG. 420A (1-H-13) エンジンカバー (DF200AT) (DF200AZ)

見出番号	品番	品名	使用個数	備考	標準作業時間
17	77811-54GC0-OPG	・エンブレム, マークS (クロム)	1		
18	09800-81841	ツールセット	1		
19	68110-98J01	カバー, ウェザ	1	OPT	

DF200AT
DF200AZ

FIG.420B

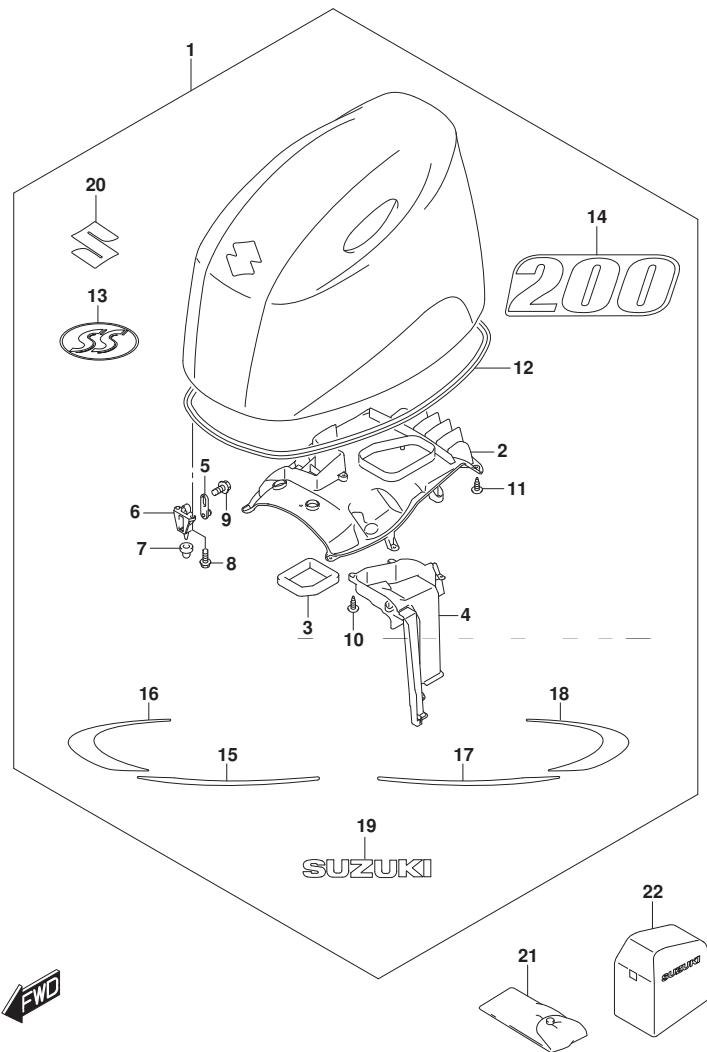

FIG. 420B (1-H-14) エンジンカバー (DF200AST)

見出番号	品番	品名	使用個数	備考	標準作業時間
1	61403-96850-YKV	カバーセット, エンジン(DF200AST) (フック)	1		
2	61433-96L10	カバー, エアインテークインナ	1		
3	61476-96J10	シール, エアベント	1		
4	61565-96L00	タクト, エアインテーク	1		
5	61610-93J00	フアスタ	3		
6	61621-93J01	フック, フアスタ	3		
7	09329-10022	クッション	3		
8	01547-06167	ボルト	6		
9	01550-06127	ボルト	3		
10	03542-05169	スクリュ	5		
11	03542-05169	スクリュ	11		
12	61112-96L00	シール, エンジンカバー	1		
13	61424-93J00	マーク, エンブレム(SS)	1		
14	61435-96L90	マーク, エンブレムリヤ(200)	1		
15	61443-96L00	ストライプ, エンジンカバースターボート	1		
16	61444-96L00	ストライプ, エンジンカバーアツバスターボート	1		
17	61453-96L00	ストライプ, エンジンカバーボート	1		
18	61454-96L00	ストライプ, エンジンカバーアツバボート	1		
19	61441-98L00	マーク, ススキ	2		
20	77811-54GCO-OPG	エンブレム, マークS(クロム)	1		
21	09800-81841	ツールセット	1		
22	68110-98J01	カバー, ウェザ	1	OPT	

DF200AST

FIG.430A

FIG. 430A (1-H-15) フューエル ホース

見出番号	品番	品名	使用個数	備考	標準作業時間
1	09251-09005	プラグ	1		
2	09401-13423	クリップ	2		
3	65700-93J11	ホース, フューエル (タンクツアエンジン)	1		
4	65770-93J12	ホンプ, スライス	1		

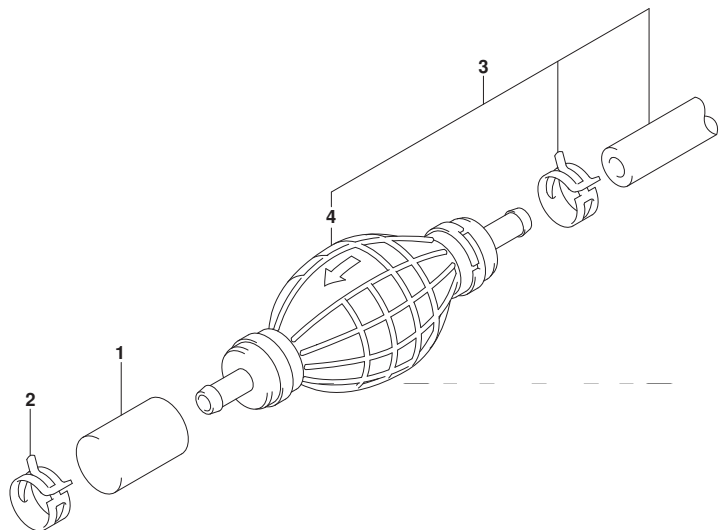

FIG.501A

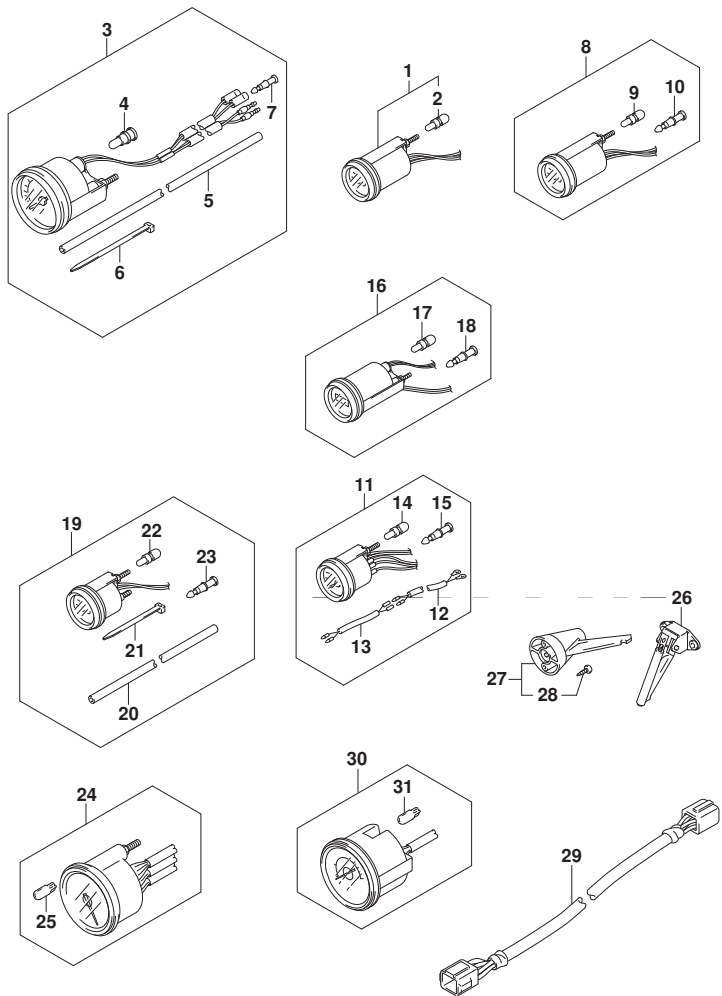

FIG. 501A (1-I-2) オプション:メータ

見出番号	品番	品名	使用個数	備考	標準作業時間
1-1	34800-93J00	メータアツシ, トリム (ブラック)	1	ブラック	
1-2	34800-93J11	メータアツシ, トリム (ホワイト)	1	ホワイト	
2	#09471-12108	・ハルフ (12V1. 7W, T: 6. 5)	1		
3-1	34100-93J00	スピードメータアツシ, 130KM/H (ブラック)	1	MAX 130KM/H ブラック	
3-2	34100-93J11	スピードメータアツシ, 130KM/H (ホワイト)	1	MAX 130KM/H ホワイト	
3-3	34100-93J20	スピードメータアツシ, 80KM/H (ブラック)	1	MAX 80KM/H ブラック	
3-4	34100-93J31	スピードメータアツシ, 80KM/H (ホワイト)	1	MAX 80KM/H ホワイト	
3-5	34100-93J40	スピードメータアツシ, 45KNOTS (ブラック)	1	MAX 45KNOTS ブラック	
3-6	34100-93J51	スピードメータアツシ, 45KNOTS (ホワイト)	1	MAX 45KNOTS ホワイト	
3-7	34100-93J60	スピードメータアツシ, 65KNOTS (ホワイト)	1	MAX 65KNOTS ホワイト	
4	09471-12028	・ハルフ (12V3. 4W)	1		
5	34191-92E00	・チューブ	1		
6	09407-14407	・クランプ (L: 145)	2		
7	36615-96300	・ターミナル	2		
8-1	34600-93J00	メータアツシ, ホルテージ (ブラック)	1	ブラック	
8-2	34600-93J11	メータアツシ, ホルテージ (ホワイト)	1	ホワイト	
9	#09471-12103	・ハルフ (12V3W)	1		
10	36615-96300	・ターミナル	4		
11-1	34300-93J00	ゲージアツシ, フューエル (ブラック)	1	ブラック	
11-2	34300-93J11	ゲージアツシ, フューエル (ホワイト)	1	ホワイト	
12	34310-92E00	・リードアツシ, フューエル, ゲージ	1		
13	34360-92E00	・アダプタ, フューエルゲージ	1		
14	#09471-12103	・ハルフ (12V3W)	1		
15	36615-96300	・ターミナル	5		

FIG.501A

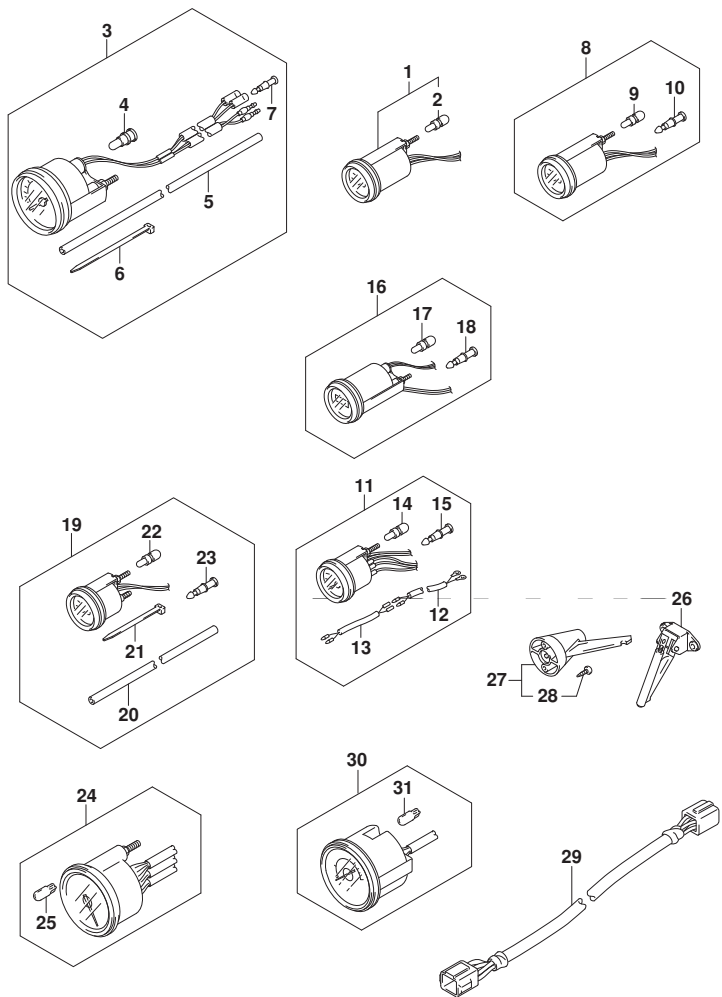
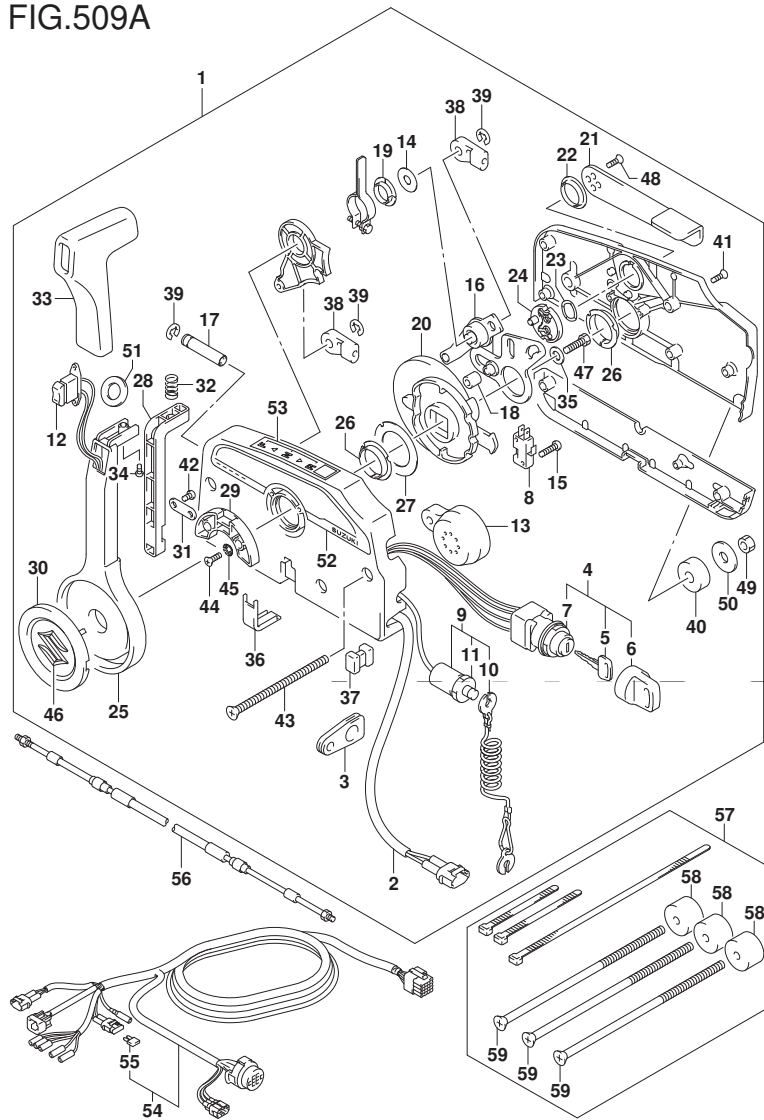

FIG. 501A (1-I-3) オプション:メータ

見出番号	品番	品名	使用個数	備考	標準作業時間
16-1	34500-93J00	メータアツシ, アワー (ブラック)	1	ブラック	
16-2	34500-93J11	メータアツシ, アワー (ホワイト)	1	ホワイト	
17	#09471-12103	・ハルフ (12V3W)	1		
18	36615-96300	・ターミナル	4		
19-1	34650-93J20	ゲージアツシ, ウォータフ レジヤ15PSI ブラック	1	15PSI ブラック	
19-2	34650-93J31	ゲージアツシ, ウォータフ レジヤ15PSI (ホワイト)	1	15PSI ホワイト	
20	34191-92E00	・チューブ	1		
21	09407-14407	・クランプ (L:145)	2		
22	#09471-12103	・ハルフ (12V3W)	1		
23	36615-96300	・ターミナル	2		
24-1	34200-93J00	タコメータアツシ, ウイス モニタ (ブラック)	1	ブラック	
24-2	34200-93J12	タコメータアツシ, ウイス モニタ (ホワイト)	1	ホワイト	
25	09471-12077	・ハルフ (12V1.7W)	1		
26	34190-87D00	センタ, スピートメータ	1		
27	34190-95500	センタ, スピートメータ	1		
28	03112-0630B	・スクリュ	2		
29	36682-92E00	ワイヤ, トリムメータエクステンション (L:6500)	1		
30-1	34200-93J40	タコメータアツシ, ウイス モニタ (ブラック)	1	ブラック	
30-2	34200-93J51	タコメータアツシ, ウイス モニタ (ホワイト)	1	ホワイト	
31	09471-12077	・ハルフ (12V1.7W)	1		

FIG.509A



DF200A_000_018_509A
OPT:REMOTE CONTROL (1)

FIG.509A (1-I-4) オプション:リモートコントロール (1) (N/キーレススタート)

見出番号	品番	品名	使用個数	備考	標準作業時間
1	67200-93J51	リモートコントロールアツシ	1		
2	36646-93J01	ワイヤアツシ, PTTスイッチアツク'フ'ク	1		
3	36628-92E00	・グ'ロメツト, ワイヤリング'ハーネス	1		
4	37110-93J11	・スイッチアツシ, イグ'ニツシヨシ	1		
5-1	37141-99E00	・・キー (931)	2		
5-2	37141-99E10	・・キー (932)	2		
5-3	37141-99E20	・・キー (933)	2		
5-4	37141-99E30	・・キー (934)	2		
5-5	37141-99E40	・・キー (935)	2		
5-6	37141-99E50	・・キー (936)	2		
5-7	37141-99E60	・・キー (937)	2		
5-8	37141-99E70	・・キー (938)	2		
5-9	37141-99E80	・・キー (939)	2		
5-10	37141-99E90	・・キー (940)	2		
5-11	37141-99EA0	・・キー (941)	2		
5-12	37141-99EB0	・・キー (942)	2		
6	37143-99E00	・・キャツプ', キー	2		
7	37149-93J00	・・キャツプ', シリンタ'ホ'デー	1		
8	37721-93J91	・スイッチアツシ, ニュートラル	1		

DF200A_000_018

FIG.509A

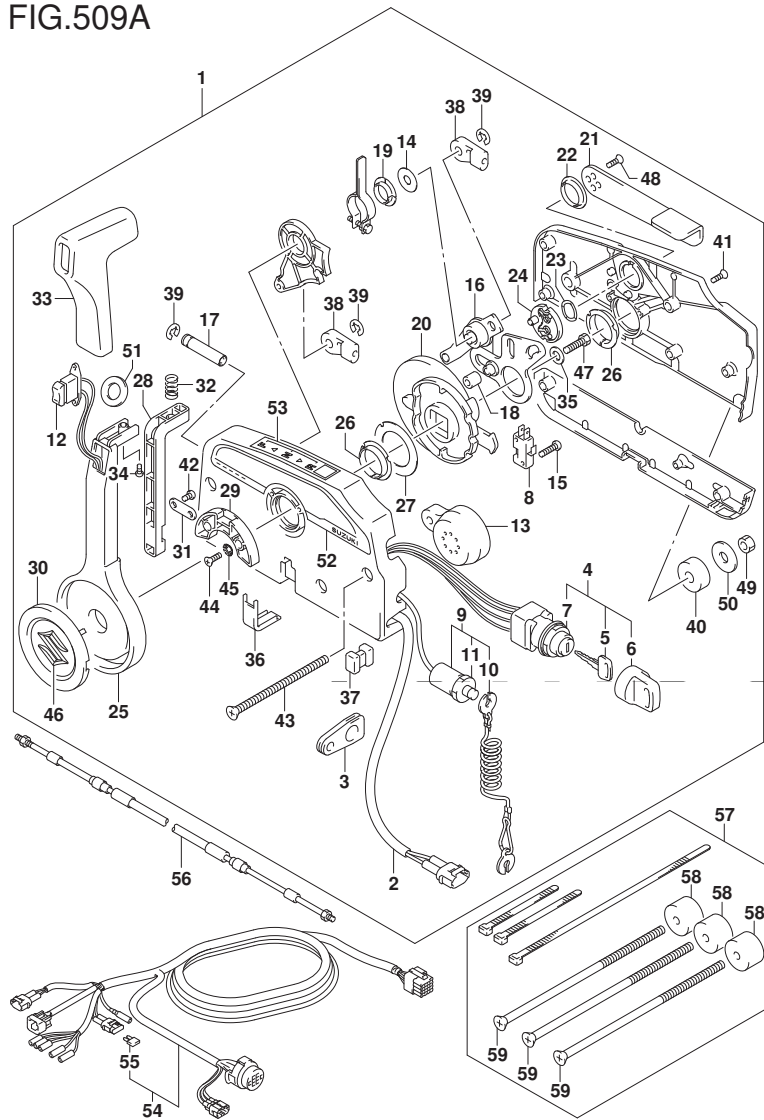

FIG. 509A (1-I-5) オプション:リモートコントロール (1) (N/キーレススタート)

見出番号	品番	品名	使用個数	備考	標準作業時間
9	37820-93J04	・スイッチアツシ, エマシ`エンシ	1		
10	37823-92E01	・ﾌﾞﾚｰﾄﾞアツシ, エマシ`エンシスイッチロック	1		
11	37826-92J00	・ﾈｯﾄ	1		
12	37850-90J06	・スイッチアツシ, PTT	1		
13	38500-93J90	・ﾌﾞﾞﾞ, ﾜｰﾝｼﾝｸﾞ	1		
14	67212-95600	・ワｯｼﾞ	1		
15	67296-92E11	・ｽｸﾘｯﾌﾟ, ﾆｭｰﾄﾗﾙｽｲｯﾁ	2		
16	67220-95630	・ﾌﾞﾞﾚｰﾄﾞアツシ	1		
17	67223-99E10	・ﾉﾌﾞ, ﾎﾞﾞﾞｰｷﾞｱｼﾞ`ﾔｽﾄ	1		
18	67229-95600	・ﾛｰﾗ	1		
19	67232-95600	・ﾌﾞﾞ`ｼﾞ	1		
20	67238-87D00	・ｷﾞ`ｷﾞ, ﺩﾗｲﾌﾞ	1		
21	67241-99E10	・ﾚﾊﾞ`-, ﾌﾘｰｽﾛｯﾄﾙ	1		
22	67243-95600	・ﾌﾞﾞ`ｼﾞ	1		
23	67244-95600	・ｳﾞｰﾌﾞ` ﾜｯｼﾞ	1		
24	67245-95600	・ﾄﾞﾗﾑ, ﾌﾘｰｽﾛｯﾄﾙ	1		
25	67251-99E20	・ﾚﾊﾞ`-, ﾎﾝﾄﾞﾙ	1		
26	67252-95600	・ﾌﾞﾞ`ｼﾞ	2		
27	67253-95600	・ワｯｼﾞ	1		
28	67255-99E10	・ｱｰﾑ, ﾛｯｸ	1		
29	67256-95600	・ﾈｯﾄ, ﾆｭｰﾄﾗﾙﾛｯｸ	1		

FIG.509A

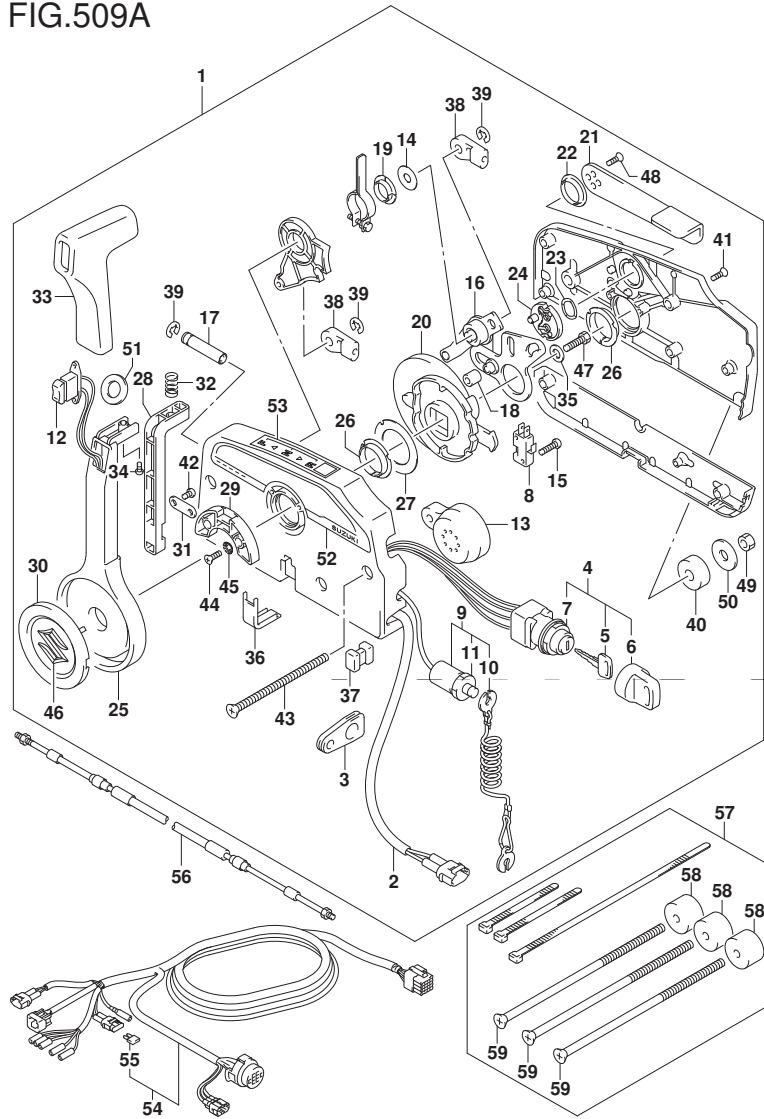

FIG. 509A (1-I-6) オプション:リモートコントロール (1) (N/キーレススタート)

見出番号	品番	品名	使用個数	備考	標準作業時間
30	67257-99E10	・キヤツフ, レバ-	1		
31	67258-99E00	・フ ラカツ	1		
32	67259-87D00	・スフ リング, ニュートラルアーム	1		
33	67261-99E10	・ケ リツフ	1		
34	67296-94310	・スクリュ	1		
35	67264-95600	・ワツシヤ	1		
36	67267-93J00	・カハ -, ワイヤ	1		
37	67273-95600	・スベ -サ	1		
38	67275-95600	・エンド, ケーブル	2		
39	67292-94300	・Eリンク	3		
40	67294-95600	・スベ -サ	3		
41	67296-90J10	・スクリュ, リヤカハ -	5		
42	67296-94300	・スクリュ (4X10)	2		
43	67296-95600	・スクリュ	3		
44	67296-95610	・スクリュ	2		
45	67297-95600	・ワツシヤ	2		
46	77811-54GB0-OPG	・エンブ レム, リヤマークS (クロム)	1		
47	09100-08232	・ネ ムト (8X30)	1		
48	09126-05003	・スクリュ (5X12)	2		
49	09140-06020	・ナツ	3		
50	09160-06104	・ワツシヤ (6. 5X24X2)	3		

FIG.509A

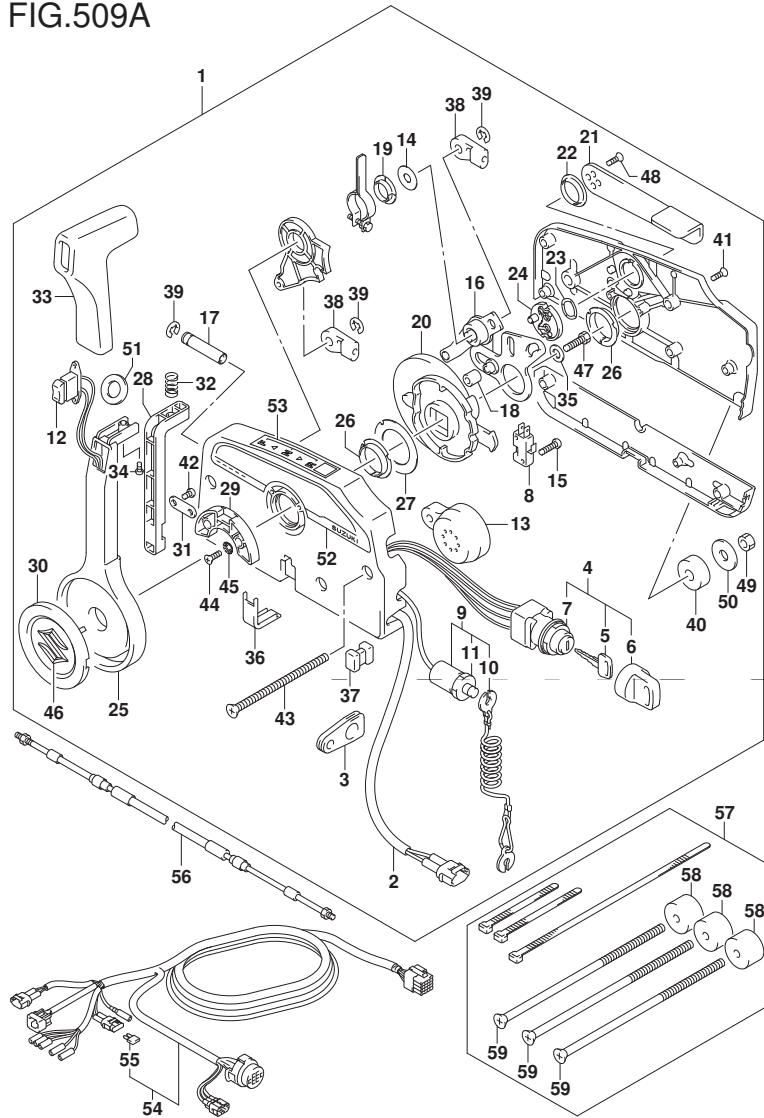
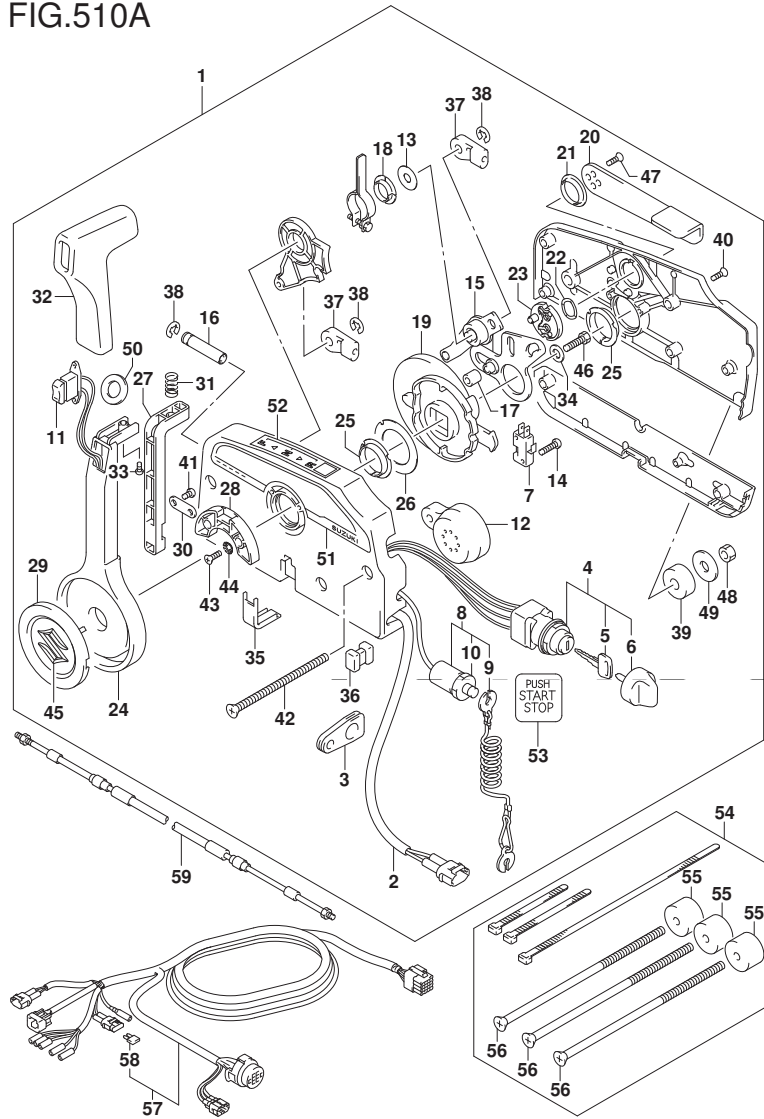

FIG. 509A (1-I-7) オプション:リモートコントロール (1) (N/キーレススタート)

見出番号	品番	品名	使用個数	備考	標準作業時間
51	37859-90J00	・スベーク	1		
52	67282-94L00	・キーカール, リモコンサイト	1		
53	67284-94L00	・マーク, ハンドルカバー	1		
54-1	36620-93J02	ワイヤアツシ, リモートコントロール	1	L: 5000	
54-2	36620-93J52	ワイヤアツシ, リモートコントロール	1	L: 3500	
54-3	36620-93J62	ワイヤアツシ, リモートコントロール	1	L: 6500	
55	09481-10501	・フューズ (10A)	1		
56-1	67320-93J00	ケーブルアツシ, リモコン (8F: 2. 4M)	1		
56-2	67320-93J10	ケーブルアツシ, リモコン (10F: 3. 1M)	1		
56-3	67320-93J20	ケーブルアツシ, リモコン (12F: 3. 7M)	1		
56-4	67320-93J30	ケーブルアツシ, リモコン (14F: 4. 2M)	1		
56-5	67320-93J40	ケーブルアツシ, リモコン (16F: 4. 8M)	1		
56-6	67320-93J50	ケーブルアツシ, リモコン (18F: 5. 4M)	1		
56-7	67320-93J60	ケーブルアツシ, リモコン (20F: 6. 1M)	1		
56-8	67320-93J70	ケーブルアツシ, リモコン (22F: 6. 7M)	1		
56-9	67320-93J80	ケーブルアツシ, リモコン (24F: 7. 3M)	1		
57	67140-95600	アタッチメントキット, ツインリモコン	1		
58	67294-95600	・スベーク	3		
59	67296-95621	・スクリュ (L: 165)	3		

FIG.510A



DF200A_000_018_510A
OPT:REMOTE CONTROL (2)

FIG. 510A (1-I-8) オプション:リモートコントロール (2) (W/キーレススタート)

見出番号	品番	品名	使用個数	備考	標準作業時間
1	67200-96L01	リモートコントロールアツシ	1		
2	36646-93J01	ワイヤアツシ, PTTスイッチアツク'フ'タ	1		
3	36628-92E00	・グ'ロメツト, ワイヤリンク'ハーネス	1		
4	37110-96L10	・スイッチアツシ, メイン	1		
5-1	37141-99E00	・キー (931)	2		
5-2	37141-99E10	・キー (932)	2		
5-3	37141-99E20	・キー (933)	2		
5-4	37141-99E30	・キー (934)	2		
5-5	37141-99E40	・キー (935)	2		
5-6	37141-99E50	・キー (936)	2		
6	37143-96L00	・'ノブ', メインスイッチ	1		
7	37721-93J91	・スイッチアツシ, ニュートラル	1		
8	37820-93J04	・スイッチアツシ, エマシ'エンジン	1		
9	37823-92E01	・'ブ'レートアツシ, エマシ'エンジンスイッチロツク	1		
10	37826-92J00	・'ナツト	1		
11	37850-90J06	・スイッチアツシ, PTT	1		
12	38500-93J90	・'ブ'ザ', 'ウ'ォ-ニング'	1		
13	67212-95600	・ワツシヤ	1		
14	67296-92E11	・スクリュ, ニュートラルスイッチ	2		
15	67220-95630	・'ブ'レートアツシ	1		
16	67223-99E10	・'ノブ', 'ブ'レーキアツシ'ヤスト	1		
17	67229-95600	・'ローラ	1		

DF200A_000_018

FIG.510A

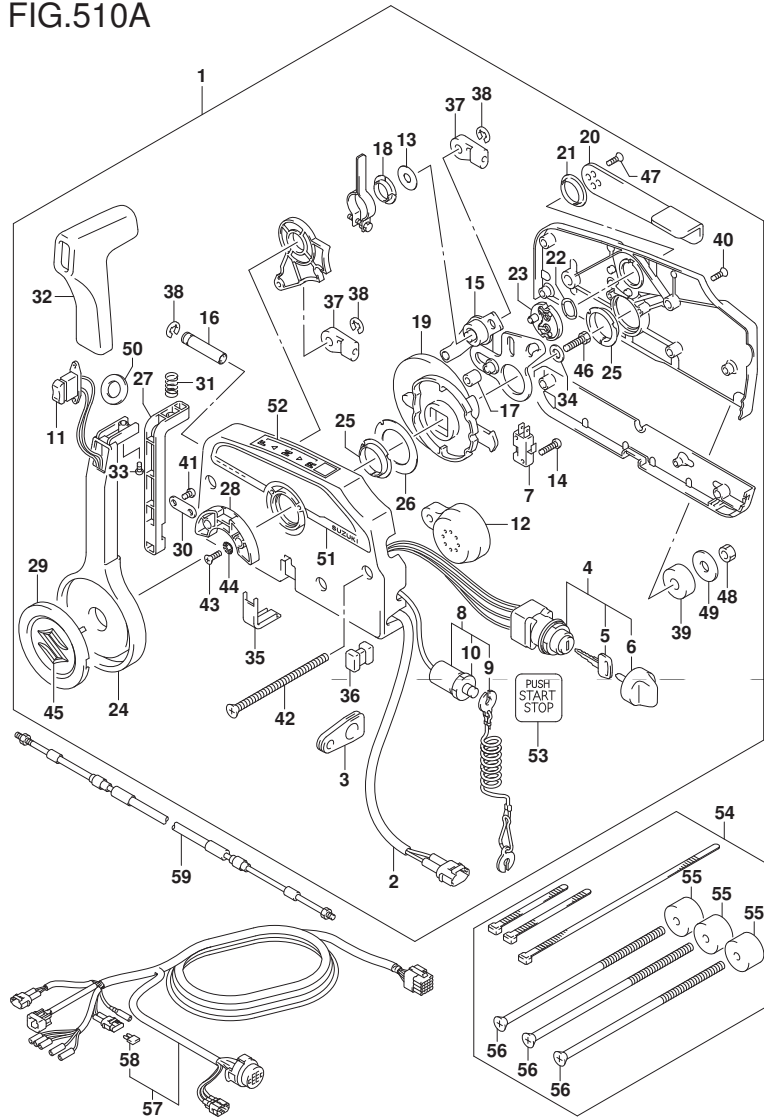

FIG. 510A (1-I-9) オプション:リモートコントロール (2) (W/キーレススタート)

見出番号	品番	品名	使用個数	備考	標準作業時間
18	67232-95600	・フツシュ	1		
19	67238-87D00	・ギヤ、ドライブ	1		
20	67241-99E10	・レバー、フリスロツトル	1		
21	67243-95600	・フツシュ	1		
22	67244-95600	・ウエーブワツシヤ	1		
23	67245-95600	・ドラム、フリスロツトル	1		
24	67251-99E20	・レバー、ハンドル	1		
25	67252-95600	・フツシュ	2		
26	67253-95600	・ワツシヤ	1		
27	67255-99E10	・アーム、ロツク	1		
28	67256-95600	・ホルダ、ニュートラルロツク	1		
29	67257-99E10	・キヤツフ、レバー	1		
30	67258-99E00	・ブラケツト	1		
31	67259-87D00	・スプリング、ニュートラルアーム	1		
32	67261-99E10	・クリツフ	1		
33	67296-94310	・スクリュ	1		
34	67264-95600	・ワツシヤ	1		
35	67267-93J00	・カバー、ワイヤ	1		
36	67273-95600	・スペーサ	1		
37	67275-95600	・エンド、ケーブル	2		
38	67292-94300	・Eリング	3		
39	67294-95600	・スペーサ	3		

FIG.510A

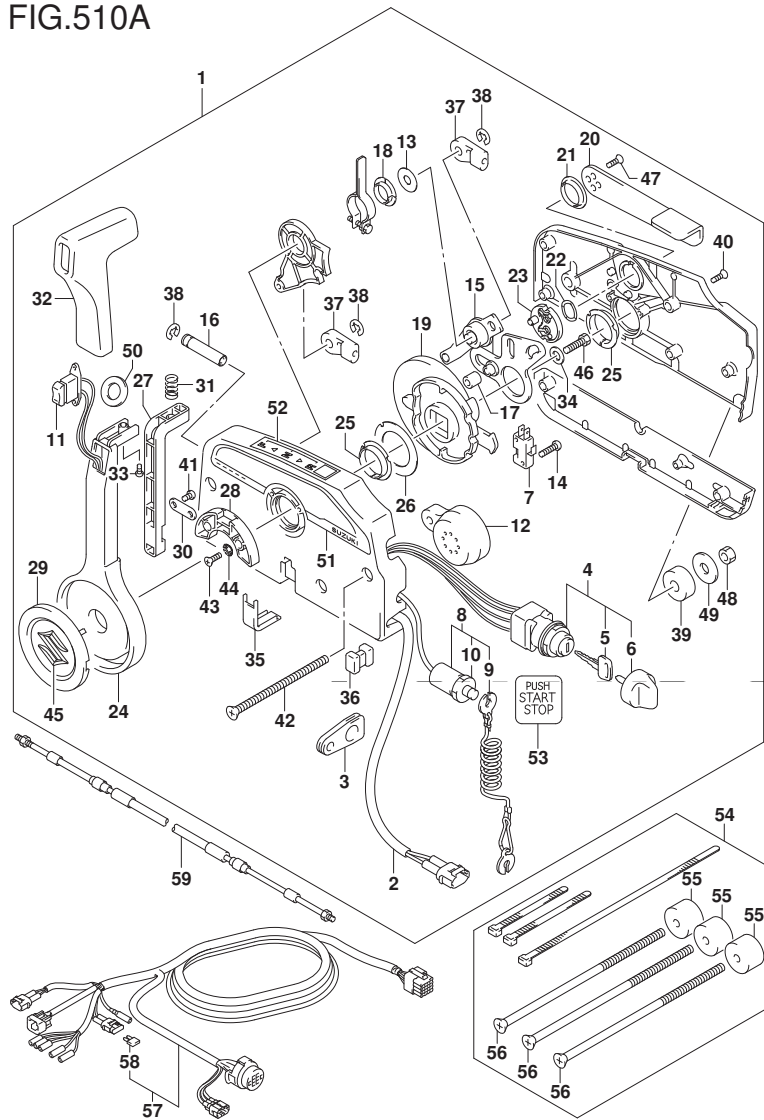
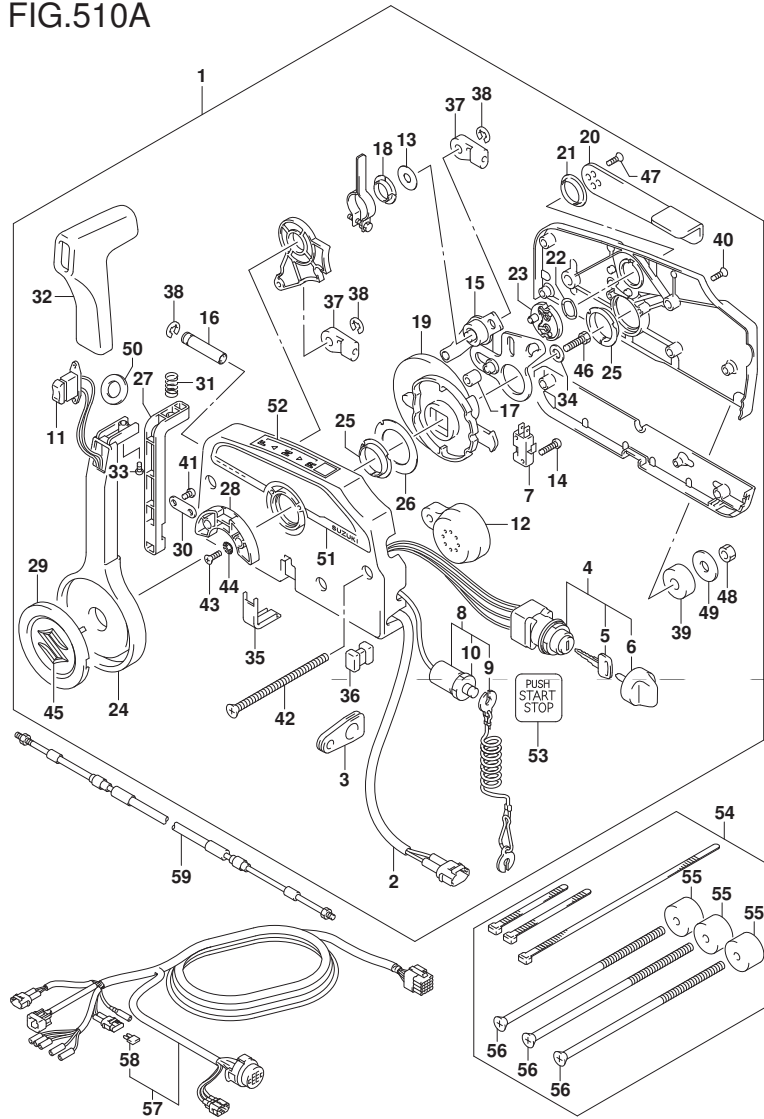

FIG. 510A (1-I-10) オプション:リモートコントロール (2) (W/キーレススタート)

見出番号	品番	品名	使用個数	備考	標準作業時間
40	67296-90J10	・スクリュ, リヤカバー	5		
41	67296-94300	・スクリュ (4X10)	2		
42	67296-95600	・スクリュ	3		
43	67296-95610	・スクリュ	2		
44	67297-95600	・ワッシャ	2		
45	77811-54GB0-OPG	・エンブレム, リヤマークS (クロム)	1		
46	09100-08232	・ボルト (8X30)	1		
47	09126-05003	・スクリュ (5X12)	2		
48	09140-06020	・ナット	3		
49	09160-06104	・ワッシャ (6.5X24X2)	3		
50	37859-90J00	・スペーサ	1		
51	67282-94L00	・デカール, リモコンサイド	1		
52	67284-94L00	・マーク, ハンドルレバー	1		
53	67285-96L00	・マーク, キーレススタートメインスイッチ	1		
54	67140-95600	アタッチメントキット, ツインリモコン	1		
55	67294-95600	・スペーサ	3		
56	67296-95621	・スクリュ (L:165)	3		
57-1	36620-93J02	ワイヤアツシ, リモートコントロール	1	L:5000	
57-2	36620-93J52	ワイヤアツシ, リモートコントロール	1	L:3500	
57-3	36620-93J62	ワイヤアツシ, リモートコントロール	1	L:6500	
58	09481-10501	・フューズ (10A)	1		

FIG.510A



DF200A_000_018_510A
OPT:REMOTE CONTROL (2)

FIG. 510A (1-I-11) オプション:リモートコントロール (2) (W/キーレススタート)

見出番号	品番	品名	使用個数	備考	標準作業時間
59-1	67320-93J00	ケーブルアダプタ, リモコン (8F: 2. 4M)	1		
59-2	67320-93J10	ケーブルアダプタ, リモコン (10F: 3. 1M)	1		
59-3	67320-93J20	ケーブルアダプタ, リモコン (12F: 3. 7M)	1		
59-4	67320-93J30	ケーブルアダプタ, リモコン (14F: 4. 2M)	1		
59-5	67320-93J40	ケーブルアダプタ, リモコン (16F: 4. 8M)	1		
59-6	67320-93J50	ケーブルアダプタ, リモコン (18F: 5. 4M)	1		
59-7	67320-93J60	ケーブルアダプタ, リモコン (20F: 6. 1M)	1		
59-8	67320-93J70	ケーブルアダプタ, リモコン (22F: 6. 7M)	1		
59-9	67320-93J80	ケーブルアダプタ, リモコン (24F: 7. 3M)	1		

DF200A_000_018

FIG.517A

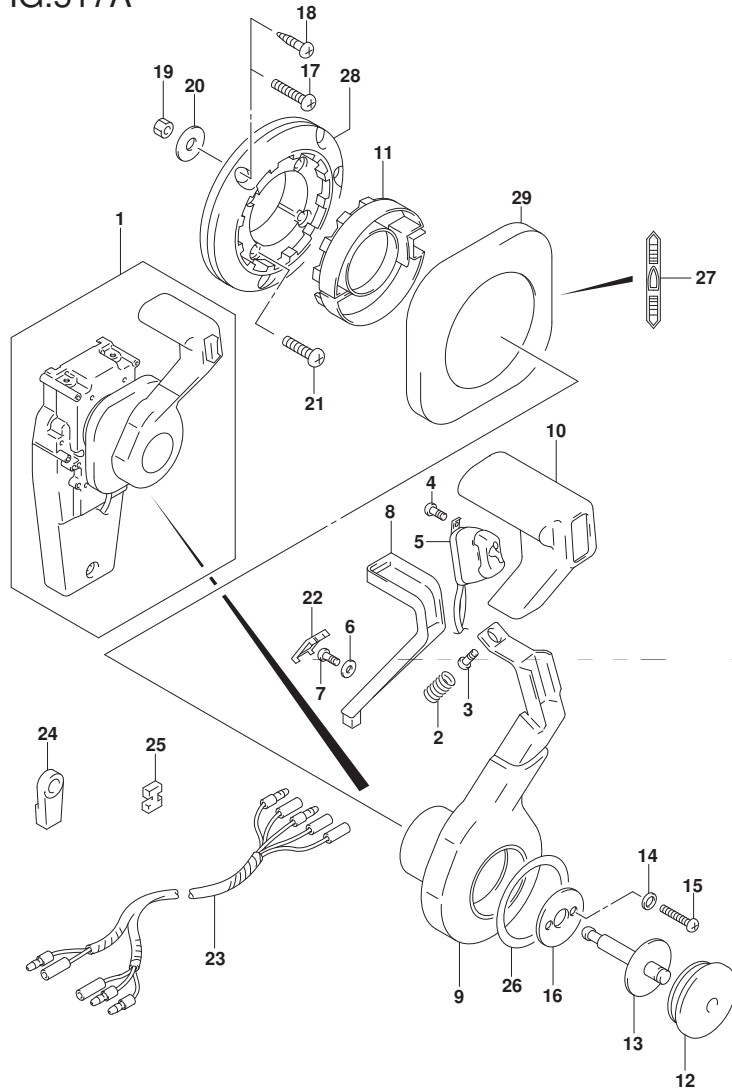

FIG. 517A (1-I-12) オプション:コンシールド リモコン (1)

見出番号	品番	品名	使用個数	備考	標準作業時間
1	67200-93J33	リモートコントロールアツシ, コンシールド	1		
2	67298-92E50	・スフ リンク	1		
3	67296-94310	・スクリュ	1		
4	67295-92E10	・スクリュ	2		
5	37850-92E27	・スイッチアツシ, PTT	1		
6	67288-92E60	・ワツシヤ	1		
7	09125-04021	・スクリュ (4X20)	1		
8	67255-92E50	・アーム, ニュートラルロック	1		
9	67251-92E50	・レバ ー, ハンド ル	1		
10	67261-92E50	・ク リツフ	1		
11	67256-92E50	・ホルダ ー, ニュートラルロック	1		
12	67257-92E00	・キヤツフ, レバ ー	1		
13	67242-92E50	・シヤフト, フリーアキユムレータ	1		
14	67288-92E20	・ワツシヤ	6		
15	67296-88D10	・スクリュ (5X16)	4		
16	67288-92E70	・ワツシヤ	1		
17	67296-88D20	・スクリュ	3		
18	67295-92E50	・スクリュ	3		
19	67287-92E50	・ナツト	3		
20	09160-06104	・ワツシヤ (6. 5X24X2)	3		
21	67296-88D30	・スクリュ	4		
22	67254-92E50	・カバ ー, ロツクアーム	1		

FIG.517A

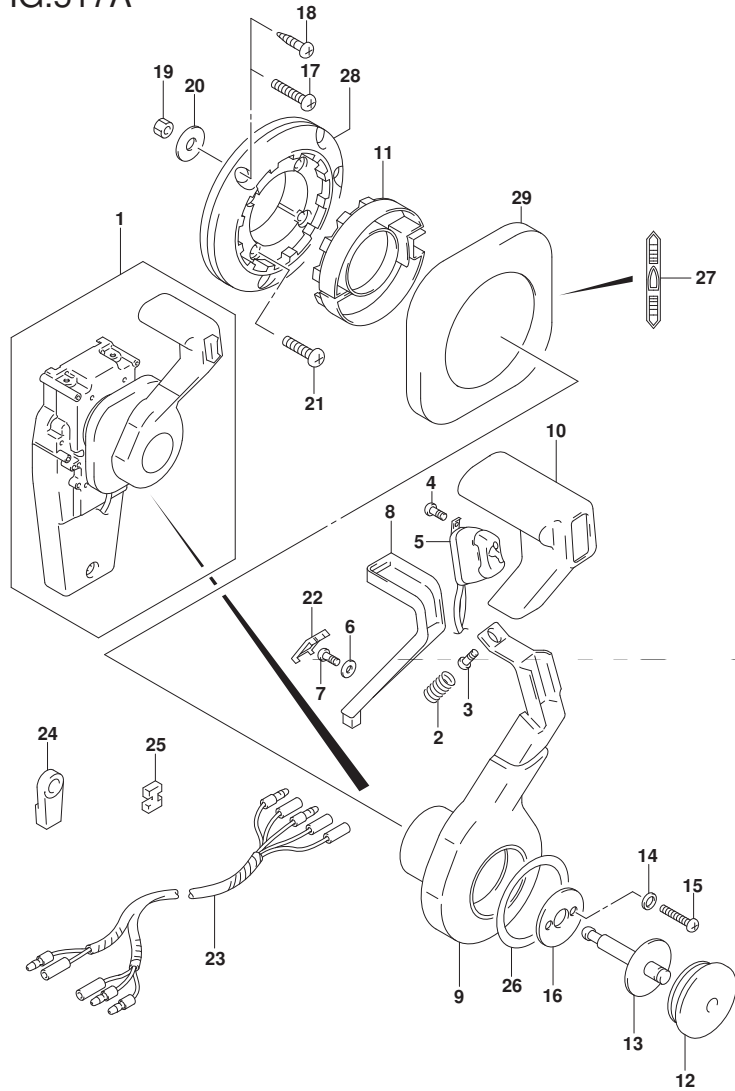

FIG. 517A (1-I-13) オプション:コンシールド リモコン (1)

見出番号	品番	品名	使用個数	備考	標準作業時間
23	36890-93J00	・ワイヤ, ニュートラル/PTTスイッチ	1		
24	67275-95600	・エンド, ケーブル	2		
25	67273-95600	・スペーサ	1		
26	67283-92E50	・デカル, レバー	1		
27	67284-92E50	・デカル, クラッチ	1		
28	67274-92E50	・ベース	1		
29	67211-92E50	・カバー	1		

FIG.518A

FIG. 518A (1-I-14) オプション:コンシールド リモコン (2)

見出番号	品番	品名	使用個数	備考	標準作業時間
1	67200-93J33	リモートコントロールアツシ、コンシールド	1		
2	67222-92E50	・プレート	1		
3	67292-94300	・Eリング	3		
4	67288-92E10	・ワッシャ	1		
5	67291-92E00	・リング、スタツフ	2		
6	67223-92E50	・ブレーキアツシヤスト	1		
7	67221-92E50	・ホルダアツシ	1		
8	67224-92E50	・ブレーキシューアツシ	1		
9	67225-92E50	・ディスク、ブレーキ	1		
10	09140-06020	・ナツト	2		
11	67294-92E00	・スベ一サ	1		
12	37721-95500	・スイッチアツシ、ニュートラル	1		
13	67296-92E11	・スクリュ、ニュートラルスイッチ	2		
14	67226-92E10	・ホルト、ストツバリヤ	2		
15	67296-92E20	・スクリュ (5X25)	2		
16	67240-92E50	・スロットルアームアツシ	1		
17	67228-92E00	・ワッシャ	1		
18	67286-92E00	・ホルト (6X18)	3		
19	67230-92E00	・シフトアームアツシ	1		
20	09125-05042	・スクリュ (5X10)	11		
21	67234-92E00	・ケース、ギヤ	1		
22	67245-92E00	・レバアツシ、スロットル	1		
23	67227-92E00	・ストツバ	1		
24	67296-88D10	・スクリュ (5X16)	2		
25	67225-92E00	・スフリング	1		
26	09125-04004	・スクリュ (4X6)	1		

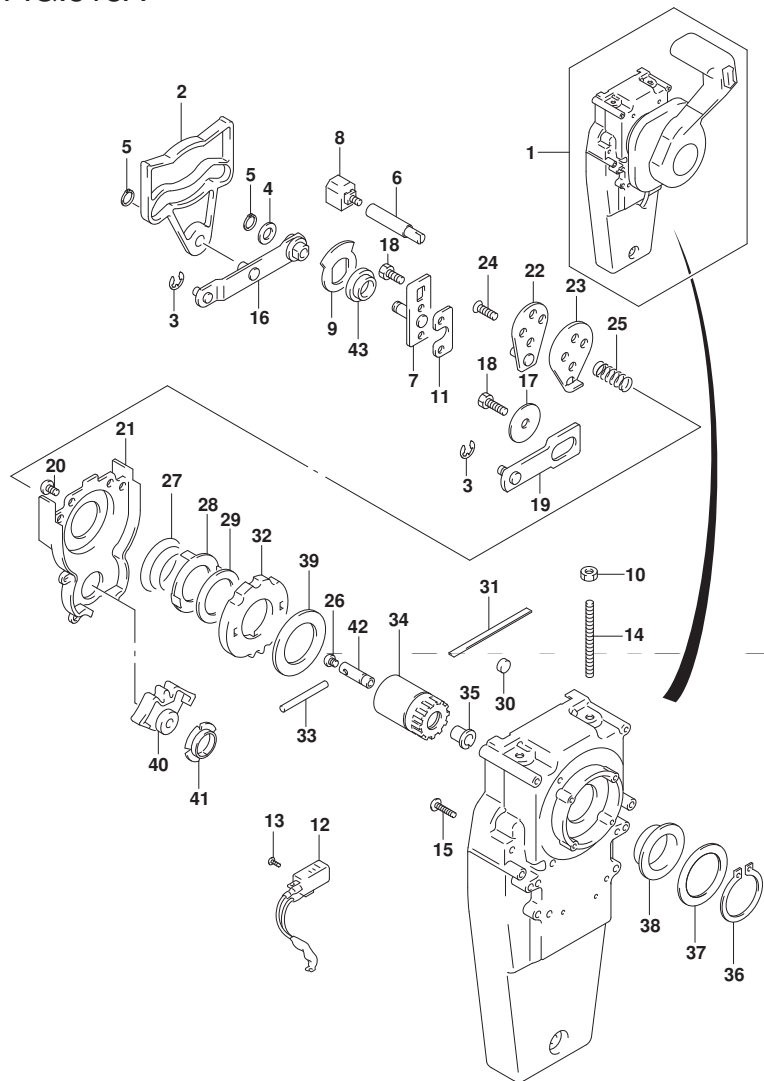

FIG.518A

FIG. 518A (1-I-15) オプション:コンシールド リモコン (2)

見出番号	品番	品名	使用個数	備考	標準作業時間
27	67233-92E00	・スプリンク	1		
28	67235-92E00	・プレート, シフトロック	1		
29	67239-92E10	・プレート, シフトピン	1		
30	67236-92E00	・ローラ	1		
31	67237-92E01	・スプリンク	5		
32	67238-92E50	・ギヤ, ドライブ	1		
33	67239-92E00	・ピン	1		
34	67246-92E50	・シャフト, ドライブ	1		
35	67252-92E00	・ブッシュ	1		
36	67291-92E10	・リング, ストップ	1		
37	67253-92E10	・ワッシャ	1		
38	67252-92E10	・ブッシュ	1		
39	67253-95600	・ワッシャ	1		
40	67231-92E00	・ギヤ, シフト	1		
41	67232-95600	・ブッシュ	1		
42	67241-92E50	・ロッド, フリーアキュムレータ	1		
43	67232-92E50	・ブッシュ	1		

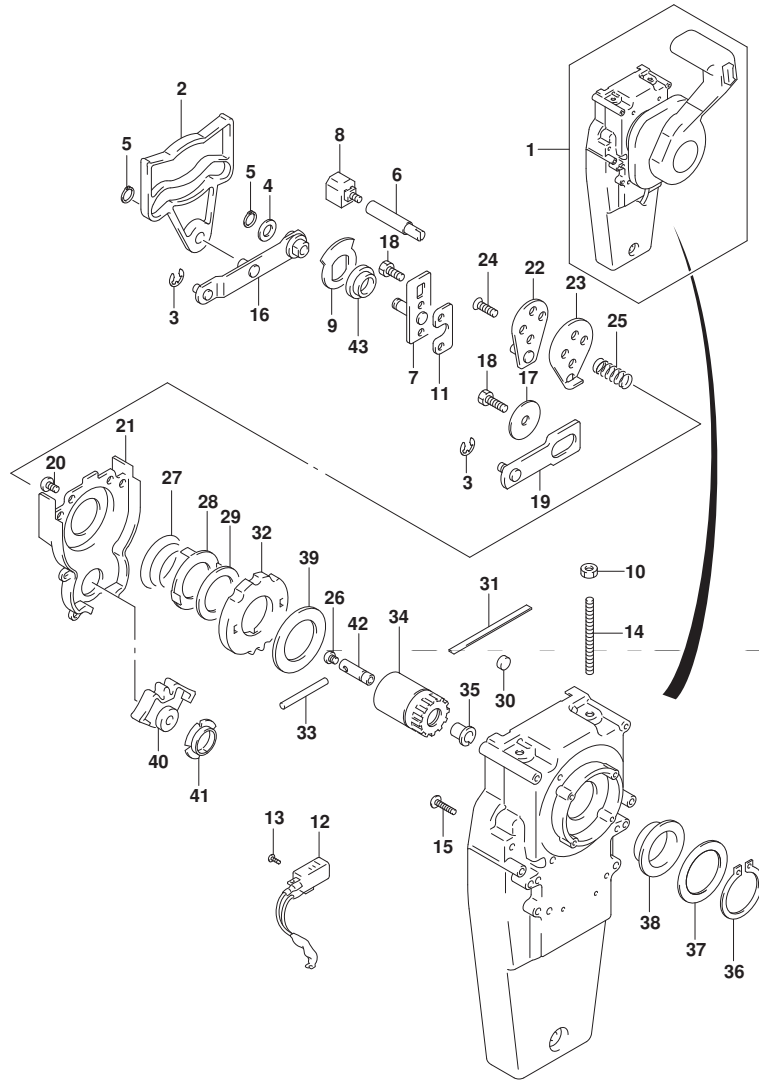

FIG.521A

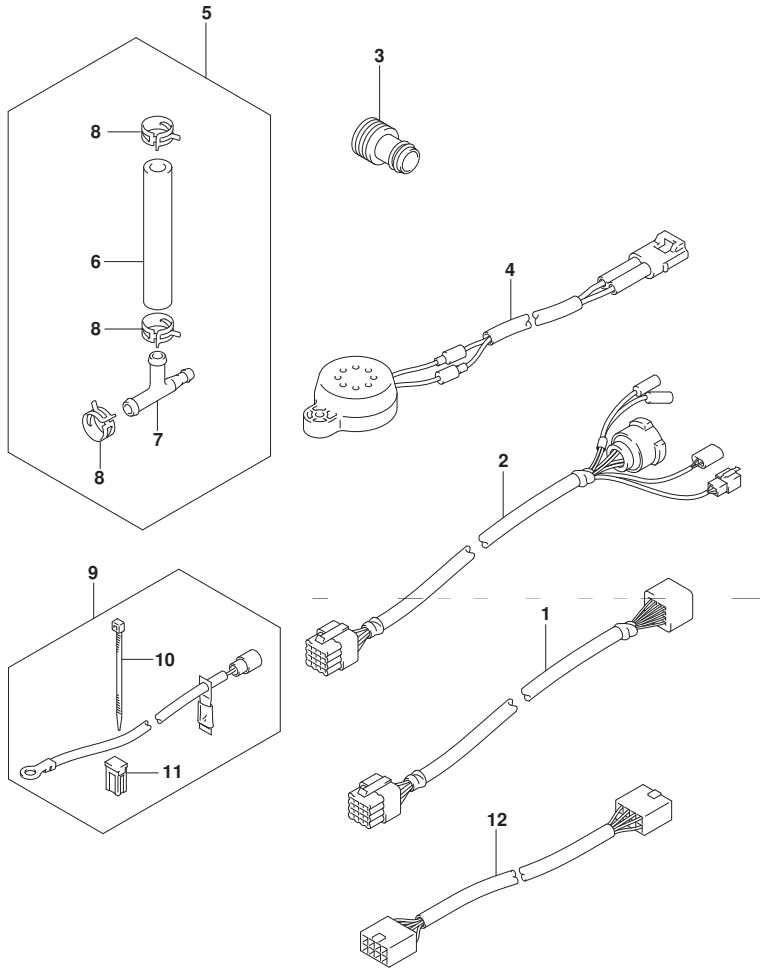

FIG. 521A (1-J-2) オプション:ハーネス

見出番号	品番	品名	使用個数	備考	標準作業時間
1-1	36620-93J10	ワイヤツシ, リモコンエクステンション (L:2000)	1	L:2000	
1-2	36620-93J40	ワイヤツシ, リモコンエクステンション (L:3000)	1	L:3000	
2	36620-93J30	ワイヤツシ, リモコン (L:2000)	1		
3	17917-87L00	コネクタ, フラッシュウオータ	1		
4	38500-93J00	ブザーアツシ, ウォーニング	1		
5	34660-96J00	キット, ウォータブ レツシヤゲージ サブ	1		
6	09352-50903-600	ホース (5X9X600)	1	L:600->70	
7	09367-06006	3ウエイ	1		
8	09401-08413	クリツフ	3		
9	33830-98J11	セツト, ハツテリアイソレタリト	1		
10	09407-10404	クラツフ (L:100)	2		
11	09481-40401	フューズ (40A)	1		
12	36667-96L20	ワイヤ, ケージ エクステンション	1		

FIG.530A

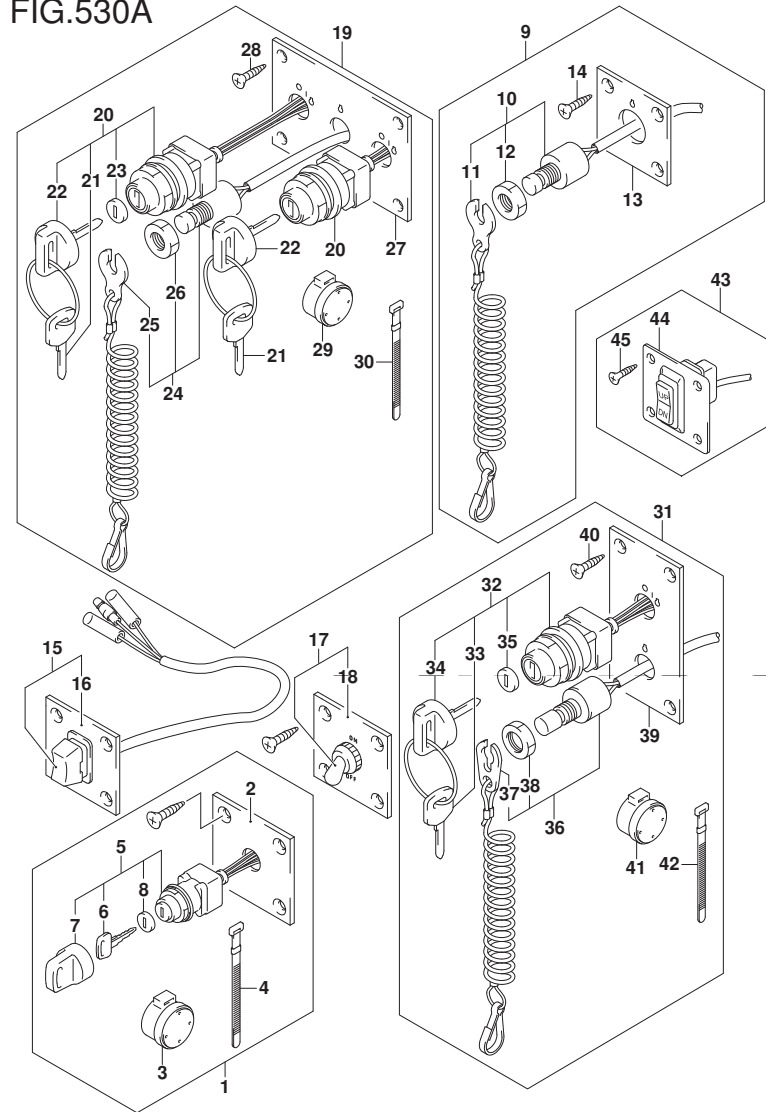

FIG. 530A (1-J-3) オプシヨﾝ:スイッチ

見出番号	品番	品名	使用個数	備考	標準作業時間
1	37100-96J00	ハ ^ニ ネルアツシ, イク ^ニ ニツシヨﾝスイッチ	1		
2	37139-99E00	・ハ ^ニ ネル, イク ^ニ ニツシヨﾝスイッチ	1		
3	38500-93J90	・フ ^ニ ザ ^ニ ー, ウオ ^ニ ーニク ^ニ	1		
4	09407-08401	・クランプ (L:80)	1		
5	37110-93J01	・スイッチアツシ, イク ^ニ ニツシヨﾝ	1		
6-1	37141-99E00	・キー (931)	2		
6-2	37141-99E10	・キー (932)	2		
6-3	37141-99E20	・キー (933)	2		
6-4	37141-99E30	・キー (934)	2		
6-5	37141-99E40	・キー (935)	2		
6-6	37141-99E50	・キー (936)	2		
6-7	37141-99E60	・キー (937)	2		
6-8	37141-99E70	・キー (938)	2		
6-9	37141-99E80	・キー (939)	2		
6-10	37141-99E90	・キー (940)	2		
6-11	37141-99EA0	・キー (941)	2		
6-12	37141-99EB0	・キー (942)	2		
7	37143-99E00	・キヤツフ, キー	1		
8	37149-93J00	・キヤツフ, シリンダ ^ニ ボ ^ニ テ ^ニ	1		
9	37803-93J05	ハ ^ニ ネルアツシ, エマジ ^ニ エンシスイッチ	1		
10	37820-93J10	・スイッチアツシ, エマジ ^ニ エンシ	1		
11	37823-92E01	・フ ^ニ レートアツシ, エマジ ^ニ エンシスイッチロック	1		
12	37826-92J10	・ナツト	1		
13	37825-99E10	・ハ ^ニ ネル, エマジ ^ニ エンシストップ ^ニ スイッチ	1		
14	03122-05165	・スクリュ	4		
15	37805-93J00	ハ ^ニ ネルアツシ, PTTスイッチ	1		

FIG.530A

FIG. 530A (1-J-4) オプション:スイッチ

見出番号	品番	品名	使用個数	備考	標準作業時間
16	37855-99E00	・パネル, PTTスイッチ	1		
17	37210-93J00	・パネルアツシ, ライトインク スイッチ	1		
18	37212-93J00	・パネル, ライトインク スイッチ	1		
19	37100-96J15	・パネルアツシ, デュアルエンジンスイッチ	1		
20	37110-93J01	・スイッチアツシ, イグニッション	2		
21-1	37141-99E00	・キー (931)	4		
21-2	37141-99E10	・キー (932)	4		
21-3	37141-99E20	・キー (933)	4		
21-4	37141-99E30	・キー (934)	4		
21-5	37141-99E40	・キー (935)	4		
21-6	37141-99E50	・キー (936)	4		
21-7	37141-99E60	・キー (937)	4		
21-8	37141-99E70	・キー (938)	4		
21-9	37141-99E80	・キー (939)	4		
21-10	37141-99E90	・キー (940)	4		
21-11	37141-99EA0	・キー (941)	4		
21-12	37141-99EB0	・キー (942)	4		
22	37143-99E00	・キャツプ, キー	2		
23	37149-93J00	・キャツプ, シリンダボデー	2		
24	37820-93JA0	・スイッチアツシ, エマシエンシ	1		
25	37823-92E01	・プレートアツシ, エマシエンシスイッチロツク	1		
26	37826-92J10	・ナツト	1		
27	37139-99E30	・パネル, イグニッションスイッチ	1		
28	03121-0516A	・スクリュ	4		
29	38500-93J90	・フザ -, ウォーニング	2		
30	09407-08401	・クランプ (L:80)	1		

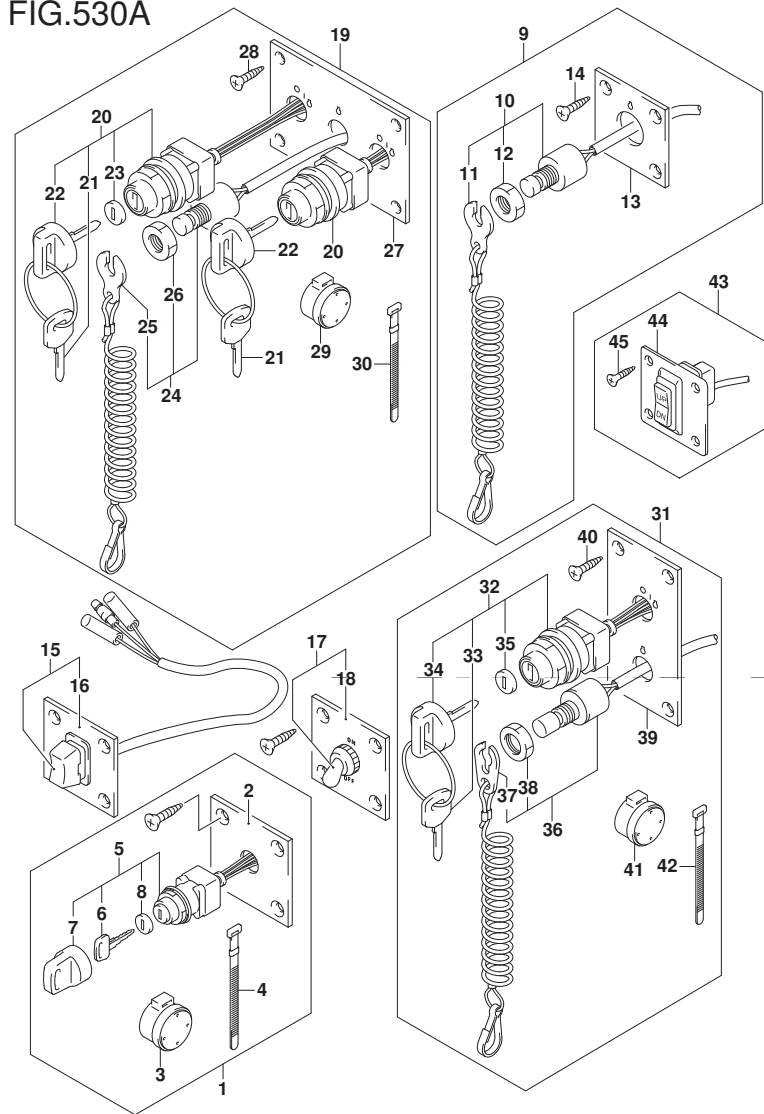

FIG.530A

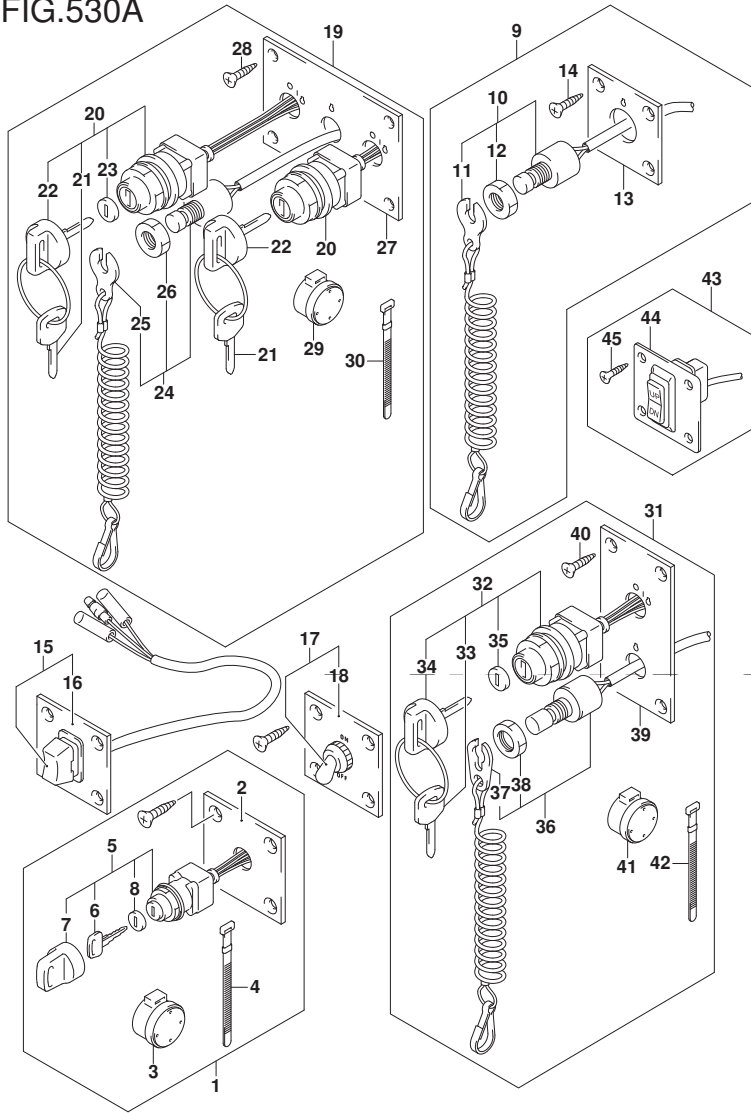

FIG. 530A (1-J-5) オプション:スイッチ

見出番号	品番	品名	使用個数	備考	標準作業時間
31	37100-96J25	ハネルアツシ, エンジンスイッチ	1		
32	37110-93J01	スイッチアツシ, イグニッション	1		
33-1	37141-99E00	・キー (931)	2		
33-2	37141-99E10	・キー (932)	2		
33-3	37141-99E20	・キー (933)	2		
33-4	37141-99E30	・キー (934)	2		
33-5	37141-99E40	・キー (935)	2		
33-6	37141-99E50	・キー (936)	2		
33-7	37141-99E60	・キー (937)	2		
33-8	37141-99E70	・キー (938)	2		
33-9	37141-99E80	・キー (939)	2		
33-10	37141-99E90	・キー (940)	2		
33-11	37141-99EA0	・キー (941)	2		
33-12	37141-99EB0	・キー (942)	2		
34	37143-99E00	・キャツプ, キー	1		
35	37149-93J00	・キャツプ, シリンダボデー	1		
36	37820-93J10	スイッチアツシ, エマシ	1		
37	37823-92E01	・プレートアツシ, エマシ	1		
38	37826-92J10	・ナツト	1		
39	37139-99E40	ハネル, イグニッションスイッチ	1		
40	03121-0516A	・スクリュ	4		
41	38500-93J90	・フザー, ウオーニング	1		
42	09407-08401	・クラフ (L:80)	1		
43	37860-87L00	ハネルアツシ, トロリンクコントロールスイッチ	1		
44	37862-87L00	ハネル	1		
45	09131-05004	・タツピングスクリュ	4		

FIG.535A

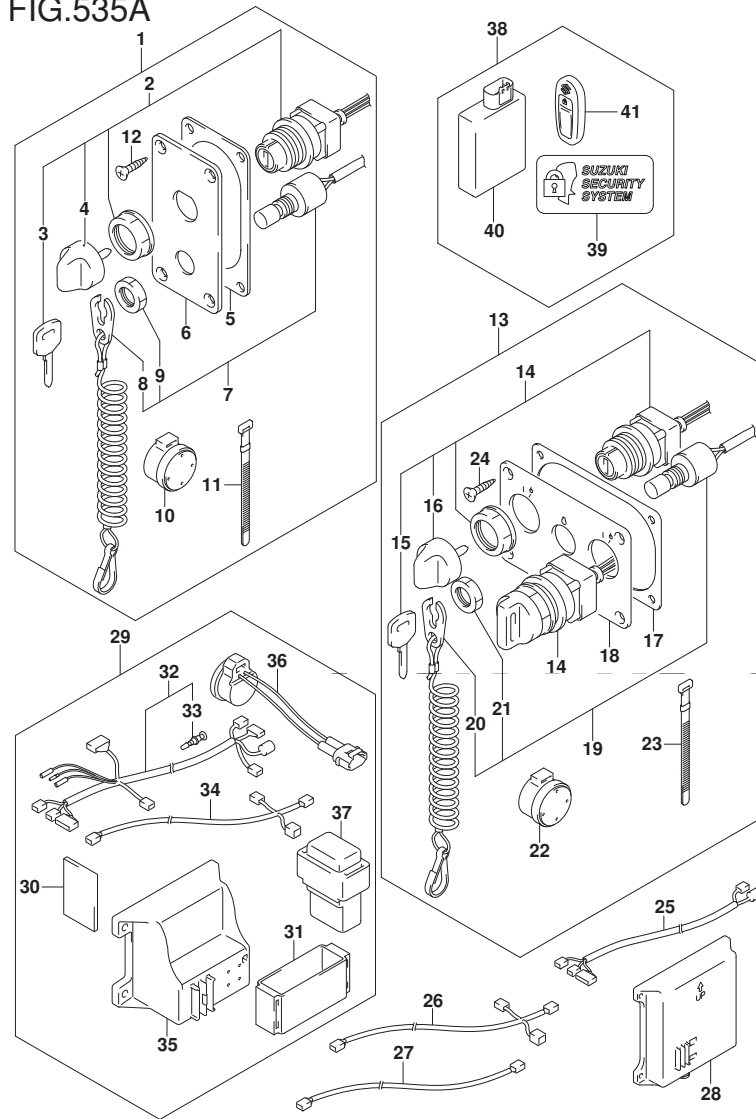
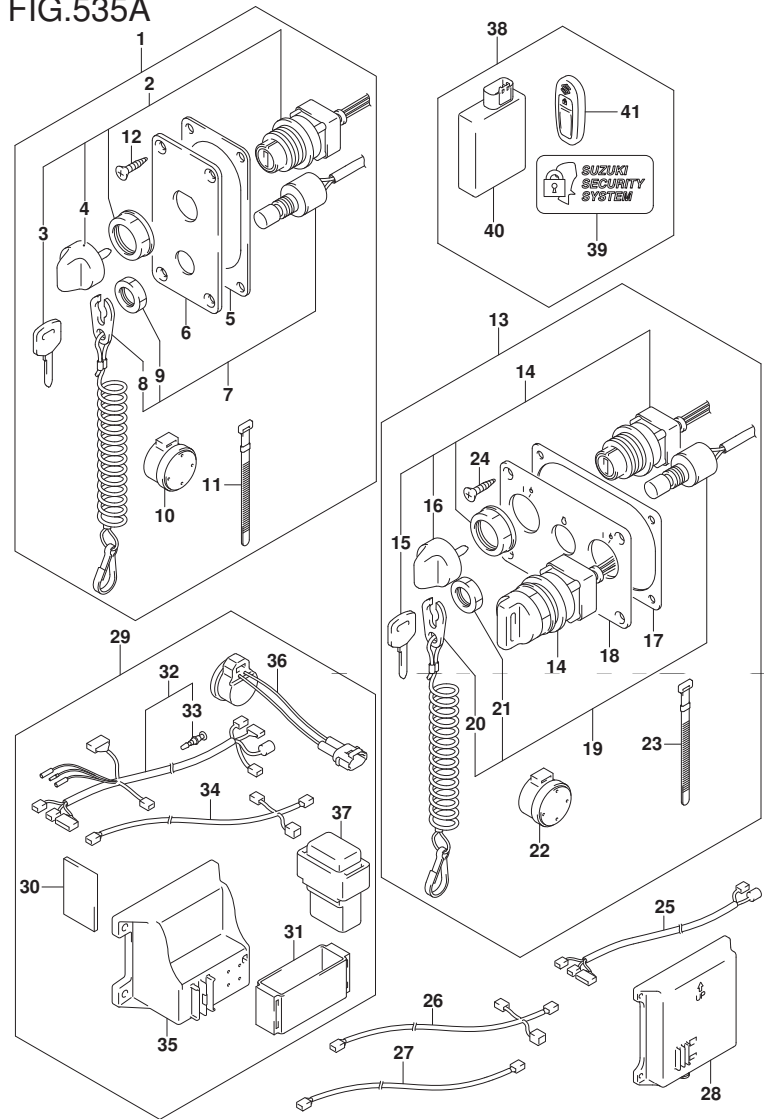

FIG. 535A (1-J-6) オプション:キーレススタート

見出番号	品番	品名	使用個数	備考	標準作業時間
1	37100-96L11	パネルアツシ, メインスイッチ	1		
2	37110-96L10	スイッチアツシ, メイン	1		
3-1	37141-99E00	キー (931)	2		
3-2	37141-99E10	キー (932)	2		
3-3	37141-99E20	キー (933)	2		
3-4	37141-99E30	キー (934)	2		
3-5	37141-99E40	キー (935)	2		
3-6	37141-99E50	キー (936)	2		
4	37143-96L00	ノブ, メインスイッチ	1		
5	37114-96L10	シート, メインスイッチパネル	1		
6	37139-96L40	パネル, メインスイッチ	1		
7	37820-93J10	スイッチアツシ, エマシエンシ	1		
8	37823-92E01	プレートアツシ, エマシエンシスイッチロック	1		
9	37826-92J10	ナット	1		
10	38500-93J90	ワザ, ウォーニング	1		
11	09407-08401	クランプ (L:80)	1		
12	03122-05165	スクリュ	4		
13	37100-96L21	パネルアツシ, デュアルエンジンスイッチ	1		
14	37110-96L10	スイッチアツシ, メイン	2		
15-1	37141-99E00	キー (931)	4		
15-2	37141-99E10	キー (932)	4		
15-3	37141-99E20	キー (933)	4		
15-4	37141-99E30	キー (934)	4		
15-5	37141-99E40	キー (935)	4		
15-6	37141-99E50	キー (936)	4		
16	37143-96L00	ノブ, メインスイッチ	2		

FIG.535A



DF200A_000_018_535A
OPT:KEY LESS START

FIG. 535A (1-J-7) オプション:キーレススタート

見出番号	品番	品名	使用個数	備考	標準作業時間
17	37114-96L00	・シート、メインスイッチハネル	1		
18	37139-96L50	・ハネル、メインスイッチ	1		
19	37820-93JA0	・スイッチアツシ、エマシエンジン	1		
20	37823-92E01	・フーレートアツシ、エマシエンジンスイッチロック	1		
21	37826-92J10	・ナット	1		
22	38500-93J90	・フザー、ウオーニング	2		
23	09407-08401	・クラブ (L:80)	2		
24	03122-05165	・スクリュー	4		
25	36621-96L00	ハーネスアツシ、キーレススタートユーアルエンジン	1		
26	36664-96L00	ハーネスアツシ、キーレススタートCAN	1	L:810+110	
27-1	36663-96L10	ワイヤ、キーレススタートCANエクステンション	1	コネクター:ブルー	
27-2	36663-96L00	ワイヤ、キーレススタートCANエクステンション	1	コネクター:ブラック	
28	37173-96L00	ホルダ、キーレススタートハーツ	1	ラージタイプ	
29	37105-96L10	ハーネスセット、キーレススタートコントローラ	1		
30	32851-93J00	・クツシヨシ、リートワイヤ	1		
31	32980-38F00	・クツシヨシ、CD1ユニット	1		
32	36623-96L10	・ハーネスアツシ、キーレススタートコントロール	1		
33	36615-96300	・ターミナル	1		
34	36662-96L10	・ハーネスアツシ、キーレススタートCAN	1	L:6500+2000	
35	37173-96L10	・ホルダ、キーレススタートハーツ	1	スモールタイプ	
36	38500-93J90	・フザー、ウオーニング	1		
37	38860-96L00	・リレーアツシ、キーレススタート	1		
38	37170-96L13	コントローラセット、キーレススタート315	1		
39	37117-96L00	・デカル、キーレススタート	2		
40	37171-96L12	・コントローラアツシ、キーレススタート315	1		
41	37172-96L10	・リモコンアツシ、キーレススタート315MHZ	2		

DF200A_000_018

FIG.541A

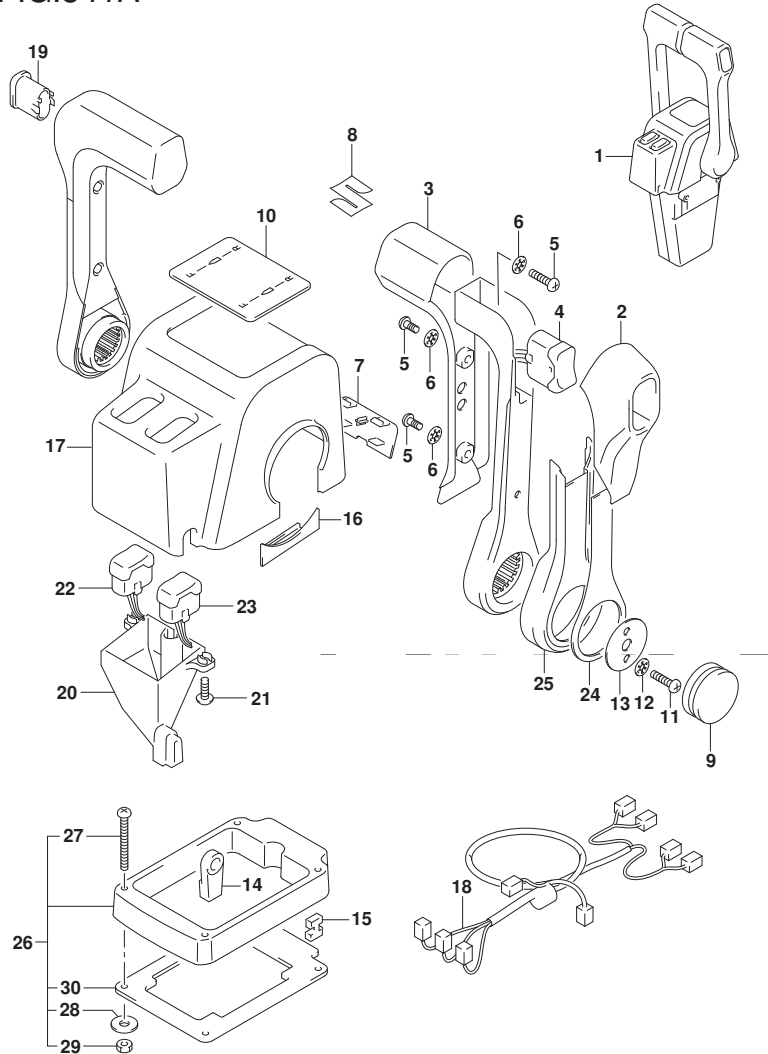

FIG. 541A (1-J-8) オプション:リモートコントロールアツシテュアル (1)

見出番号	品番	品名	使用個数	備考	標準作業時間
1	67200-88L10	リモートコントロールアツシテュアル	1		
2	67261-88L10	・グ リツフ, リモコンNO. 2	2		
3	67261-88L00	・グ リツフ, リモコンNO. 1	2		
4	37850-88L10	・スイッチアツシ, グ リツフ PTT (テュアル)	1		
5	67296-88L00	・スクリュ	6		
6	67288-92E20	・ワツシヤ	6		
7	67212-88L10	・カハ -, フ ラク (テュアル)	1		
8	68111-88L00	・エン プレム, マーク (S)	1		
9	67257-88L00	・キヤツフ, リモコンレハ -	2		
10	67281-88L10	・テュ カール (テュアル)	1		
11	67296-92E60	・スクリュ	4		
12	67288-92E60	・ワツシヤ	4		
13	67253-92E00	・ワツシヤ	2		
14	67275-95600	・エンド -, ケーブル	4		
15	67273-95600	・スヘ -サ	2		
16	67271-88L10	・カハ -, リモコンレハ -ロフ	2		
17	67211-88L10	・カハ - (テュアル)	1		
18	36890-88L00	・ワイヤアツシ, ニュートラル/PTTスイッチ	1		
19	67263-88L30	・キヤツフ, グ リツフ スイツチホ -ル	1		
20	67217-88L00	・ガ イド -, ウォーターフ ルーフ	1		
21	67296-88L10	・スクリュ, ウォーターフ ルーフカ イド	2		
22	37850-88L30	・スイッチアツシ, PTTスターホ -ド (テュアル)	1		
23	37850-88L20	・スイッチアツシ, PTTホ -ド (テュアル)	1		
24	67264-88L00	・カハ -, レハ -テュ ザ イン	2		
25	67264-88L10	・カハ -, レハ -メツキ	2		

FIG.541A

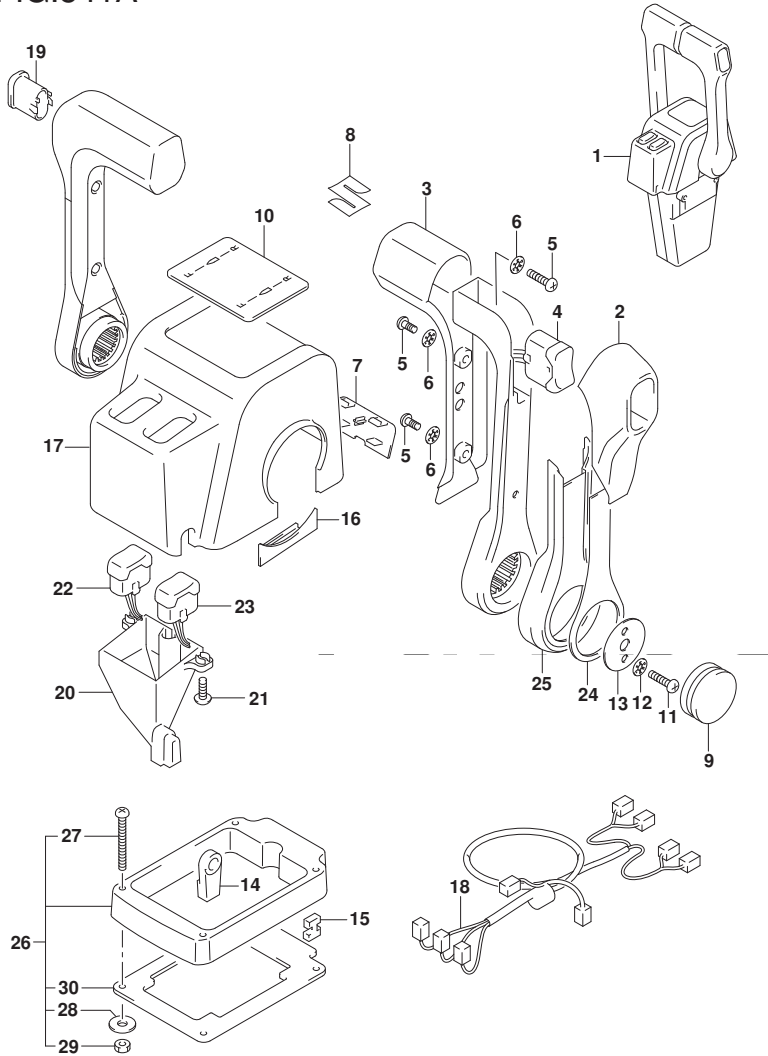

FIG. 541A (1-J-9) オプション:リモートコントロールアッティテュアル (1)

見出番号	品番	品名	使用個数	備考	標準作業時間
26	67500-88L10	キット, リモコンヘーサツイン	1		
27	09125-05135	・スクリュ (5X65)	4		
28	09160-05029	・ワッシャ (5. 5X12X0. 8)	4		
29	09140-05005	・ナツト	4		
30	67273-88L10	・ク' ロメツト, リモコンテ' ュアル	1		

FIG.542A

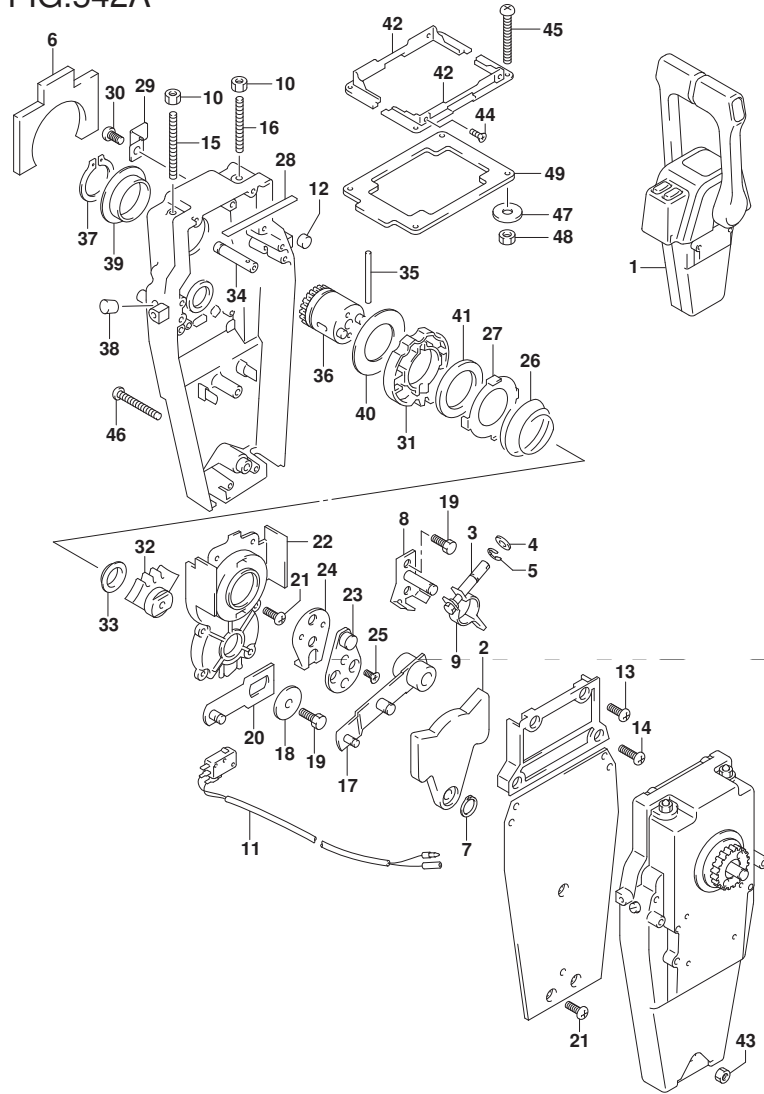

FIG. 542A (1-J-10) オプション:リモート コントロール アツシ デュアル (2)

見出番号	品番	品名	使用個数	備考	標準作業時間
1	67200-88L10	リモートコントロールアツシ, デュアル	1		
2	67222-92E00	・フ レート	2		
3	67223-92E00	・フ レーキアシ ヲスト	2		
4	67288-92E00	・ワツシヤ	2		
5	67292-94300	・Eリング	8		
6	67272-88L00	・ゴ ムシール, ウォータープルーフ	2		
7	67291-92E00	・リング, スナツフ	2		
8	67221-92E00	・シフトアツシ	2		
9	67224-92E00	・フ レーキアームアツシ	2		
10	09140-06020	・ナツト	4		
11	37721-92E10	・スイッチアツシ, ニュートラル	1		
12	67236-92E00	・ローラ	2		
13	67296-88D10	・スクリュ (5X16)	4		
14	67296-92E20	・スクリュ (5X25)	4		
15	67226-92E00	・ホ ルト, ストツハ フロント	2		
16	67226-92E10	・ホ ルト, ストツハ リヤ	2		
17	67240-92E00	・スロツトルアームアツシ	2		
18	67228-92E00	・ワツシヤ	2		
19	67286-92E00	・ホ ルト (6X18)	6		
20	67230-88L00	・アームアツシ, リモコンソフト	2		
21	09125-05042	・スクリュ (5X10)	18		
22	67234-88L00	・ケース, リモコンギヤ	2		
23	67245-92E00	・レバ アツシ, スロツトル	2		
24	67227-92E00	・ストツハ	2		
25	09126-06006	・スクリュ (6X20)	4		
26	67233-92E00	・スフ リング	2		

FIG.542A

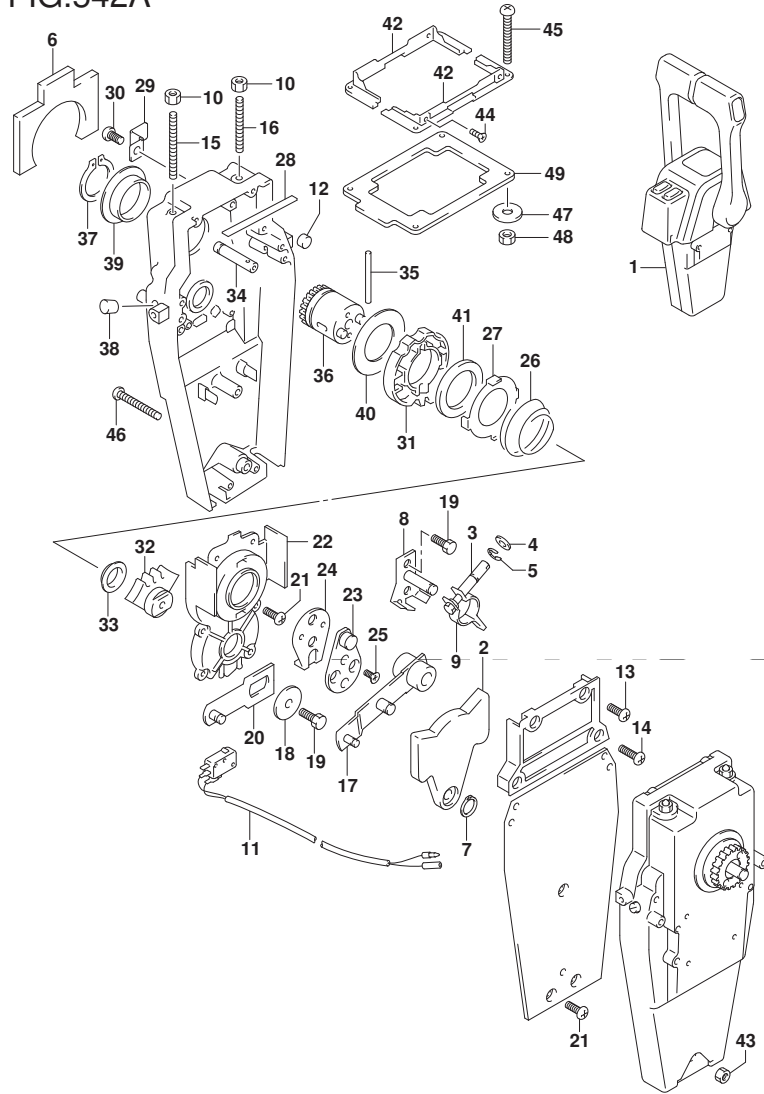

FIG. 542A (1-J-11) オプション:リモート コントロール アツシ デュアル (2)

見出番号	品番	品名	使用個数	備考	標準作業時間
27	67235-92E00	・ブレード, シフトロック	2		
28	67237-92E01	・スプリング	10		
29	67269-92E00	・ブラケット	1		
30	67296-88D10	・スクリュ (5X16)	1		
31	67238-88L00	・ギヤ, リモコンドライブ	2		
32	67231-88L00	・ギヤ, リモコンシフト	2		
33	67232-88L00	・ブッシュ, シフトギヤ	2		
34	67241-88L00	・ロッド, リモコンリアクセル	2		
35	67239-92E00	・ピン	2		
36	67246-88L00	・シャフト, リモコンドライブ	2		
37	67291-92E10	・リング, スナック	2		
38	67243-92E00	・キヤップ, ホール	2		
39	67252-88L00	・ブッシュ, リモコンドライブシャフト	2		
40	67253-88L00	・ワッシャ, リモコンドライブシャフト	2		
41	67239-92E10	・ブレード, シフトピン	2		
42	67274-88L10	・フランジ, カバーベース(デュアル)	2		
43	67287-92E10	・ナット	1		
44	67296-95610	・スクリュ	4		
45	67296-92E30	・スクリュ	4		
46	67296-92E80	・スクリュ	3		
47	09160-05024	・ワッシャ (5. 5X16X1. 5)	4		
48	67287-92E00	・ナット	4		
49	67273-88L10	・ゲロメット, リモコンデュアル	1		

FIG.544A

FIG. 544A (1-J-12) オプション:リモート コントロール アツシ シンク^ル (1)

見出番号	品 番	品 名	使用個数	備 考	標 準 作業時間
1	67200-88L00	リモートコントロールアツシ, シンク ^ル	1		
2	67261-88L10	・グ ^ル リツツ ^ル , リモコンNO. 2	1		
3	67261-88L00	・グ ^ル リツツ ^ル , リモコンNO. 1	1		
4	37850-88L00	・スイツチアツシ, グ ^ル リツツ ^ル PTT (シンク ^ル)	1		
5	67296-88L00	・スクリュ	3		
6	67288-92E20	・ワツシヤ	3		
7	67212-88L00	・カハ ^ル -, フ ^ル ラク ^ル (シンク ^ル)	1		
8	68111-88L00	・エン ^ル レム, マーク (S)	1		
9	67257-88L00	・キヤツツ ^ル , リモコンレハ ^ル -	1		
10	67281-88L00	・デ ^ル カール (シンク ^ル)	1		
11	67296-92E60	・スクリュ	2		
12	67288-92E60	・ワツシヤ	2		
13	67253-92E00	・ワツシヤ	1		
14	67275-95600	・エンド ^ル , ケーブル	2		
15	67273-95600	・スヘ ^ル -サ	1		
16	67271-88L10	・カハ ^ル -, リモコンレハ ^ル -ロア	1		
17	67211-88L00	・カハ ^ル - (シンク ^ル)	1		
18	67264-88L00	・カハ ^ル -, レハ ^ル -デ ^ル ザ ^ル イン	1		
19	67264-88L10	・カハ ^ル -, レハ ^ル -メツキ	1		
20	67500-88L00	キット, リモコンスヘ ^ル -サシンク ^ル	1		
21	09125-05135	・スクリュ (5X65)	4		
22	09160-05029	・ワツシヤ (5. 5X12X0. 8)	4		
23	09140-05005	・ナツト	4		
24	67273-88L00	・グ ^ル ロメツト, リモコンシンク ^ル	1		

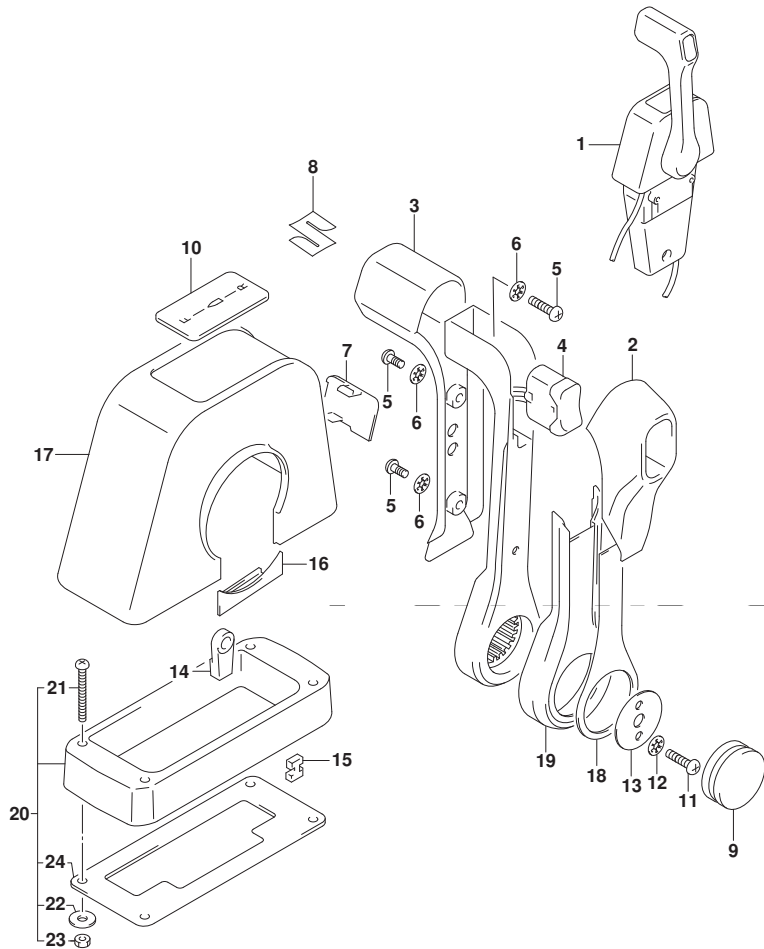
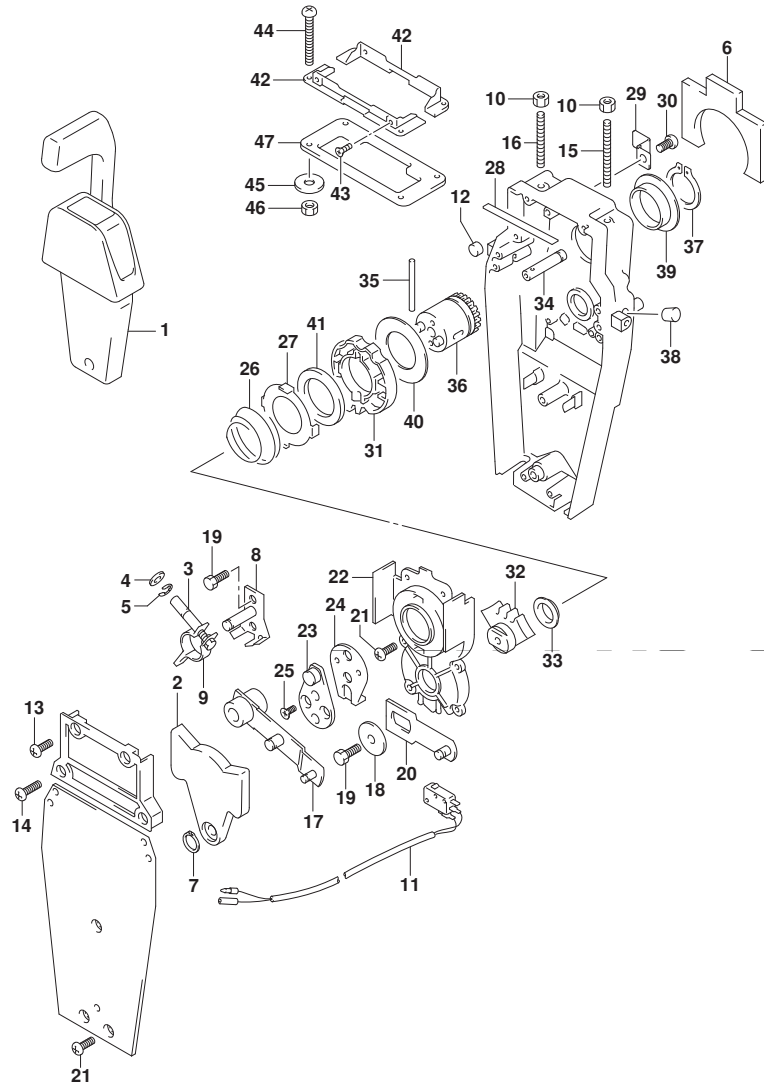

FIG.545A

FIG. 545A (1-J-13) オプション:リモートコントロールアツシ シング*ル (2)



見出番号	品番	品名	使用個数	備考	標準作業時間
1	67200-88L00	リモートコントロールアツシ, シング*ル	1		
2	67222-92E00	・フ*レート	1		
3	67223-92E00	・フ*レーキアツシ*ヤスト	1		
4	67288-92E00	・ワツシヤ	1		
5	67292-94300	・Eリング*	4		
6	67272-88L00	・ゴ*ムシール, ウォ*ターフ*ルーフ	1		
7	67291-92E00	・リング*, スナツフ*	1		
8	67221-92E00	・シフトアツシ	1		
9	67224-92E00	・フ*レーキア*ムアツシ	1		
10	09140-06020	・ナツト	2		
11	37721-88L00	・スイツチアツシ, ニュートラル	1		
12	67236-92E00	・ローラ	1		
13	67296-88D10	・スクリュ (5X16)	2		
14	67296-92E20	・スクリュ (5X25)	2		
15	67226-92E00	・ホ*ルト, ストツハ*フロント	1		
16	67226-92E10	・ホ*ルト, ストツハ*リヤ	1		
17	67240-92E00	・スロツトルア*ムアツシ	1		
18	67228-92E00	・ワツシヤ	1		
19	67286-92E00	・ホ*ルト (6X18)	3		
20	67230-88L00	・ア*ムアツシ, リモコンシフト	1		
21	09125-05042	・スクリュ (5X10)	10		
22	67234-88L00	・ケース, リモコンキ*ヤ	1		
23	67245-92E00	・レバ*アツシ, スロツトル	1		
24	67227-92E00	・ストツハ*	1		
25	09126-06006	・スクリュ (6X20)	2		
26	67233-92E00	・スフ*リング*	1		

FIG.545A

FIG. 545A (1-J-14) オプション:リモートコントロールアツシシヅクル (2)

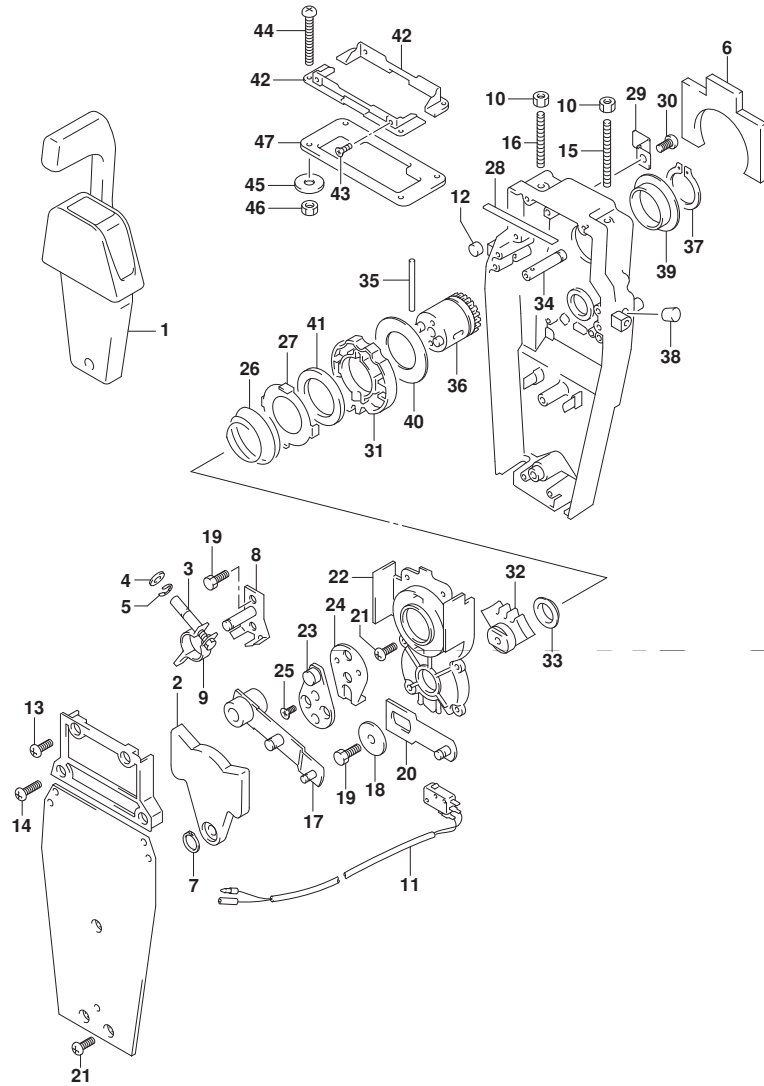

見出番号	品番	品名	使用個数	備考	標準作業時間
27	67235-92E00	・ﾌﾞﾚｰﾄﾞ,ｼﾌﾄﾛｯｸ	1		
28	67237-92E01	・ｽﾌﾟﾘﾝｸﾞ	5		
29	67269-92E00	・ﾌﾞﾗｯｼﾞ	1		
30	67296-88D10	・ｽｸﾘﾕ(5X16)	1		
31	67238-88L00	・ｷﾞヤ,ﾘﾓｺﾝﾄﾞﾗｲﾌﾞ	1		
32	67231-88L00	・ｷﾞヤ,ﾘﾓｺﾝｼﾌﾄ	1		
33	67232-88L00	・ﾌﾞｯｼﾞ,ｼﾌﾄｷﾞヤ	1		
34	67241-88L00	・ﾛｯﾄﾞ,ﾘﾓｺﾝﾌﾘｰｱｸｾﾙ	1		
35	67239-92E00	・ﾋﾟﾝ	1		
36	67246-88L00	・ｼﾔﾌﾄ,ﾘﾓｺﾝﾄﾞﾗｲﾌﾞ	1		
37	67291-92E10	・ﾘﾝｸﾞ,ｽﾅｯﾌﾟ	1		
38	67243-92E00	・ｷﾔｯﾌﾟ,ﾎｰﾙ	1		
39	67252-88L00	・ﾌﾞｯｼﾞ,ﾘﾓｺﾝﾄﾞﾗｲﾌﾞｼﾔﾌﾄ	1		
40	67253-88L00	・ﾜｯｼﾞ,ﾘﾓｺﾝﾄﾞﾗｲﾌﾞｼﾔﾌﾄ	1		
41	67239-92E10	・ﾌﾞﾚｰﾄﾞ,ｼﾌﾄﾋﾟﾝ	1		
42	67274-88L00	・ﾌﾗﾝｼﾞ,ｶﾊﾞｰﾍﾞｰｽ(ｼﾝｸﾞﾙ)	2		
43	67296-95610	・ｽｸﾘﾕ	4		
44	67296-92E30	・ｽｸﾘﾕ	4		
45	09160-05024	・ﾜｯｼﾞ(5.5X16X1.5)	4		
46	67287-92E00	・ﾅｯﾄ	4		
47	67273-88L00	・ｶﾞﾛﾓｯﾄ,ﾘﾓｺﾝｼﾝｸﾞﾙ	1		

FIG.573A

FIG. 573A (1-J-15) オプション:タイロッド

見出番号	品番	品名	使用個数	備考	標準作業時間
1	67600-93J00	キット, タイロッド	1		
2	67725-93J00	・ボルト, タイロッド (M12)	2		
3	67726-93J00	・ナット, タイロッド (M12)	2		
4	67721-93J00	・スペーサ, タイロッド	2		
5	67630-93J00	キット, ステアリング エクステンション	1		
6	67725-93E00	・ボルト, ステアリング プラケットサブ	4		
7	67726-99E00	・ナット, ロック	4		

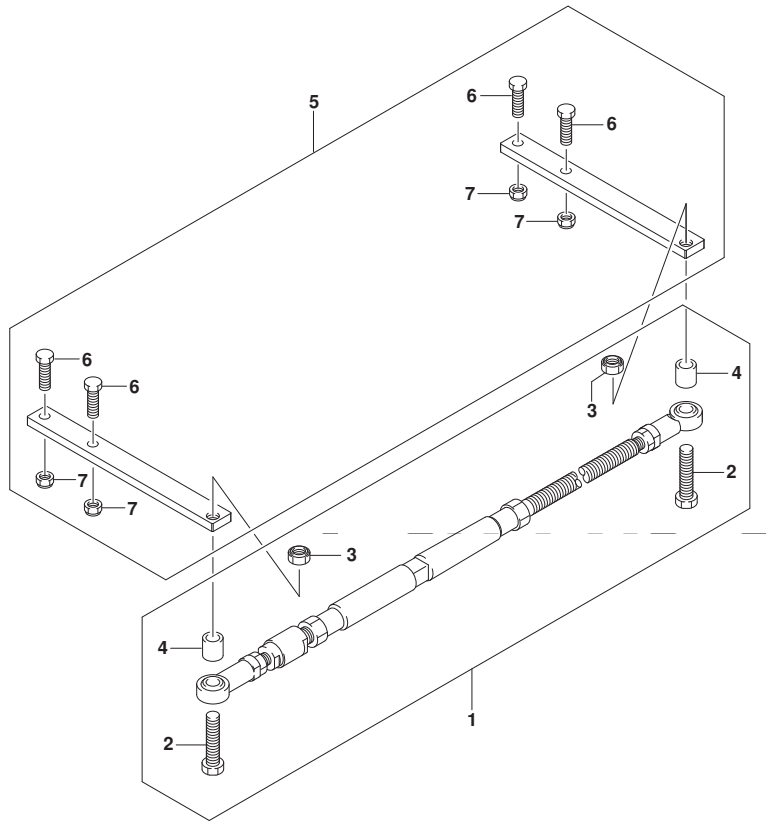

FIG.575A

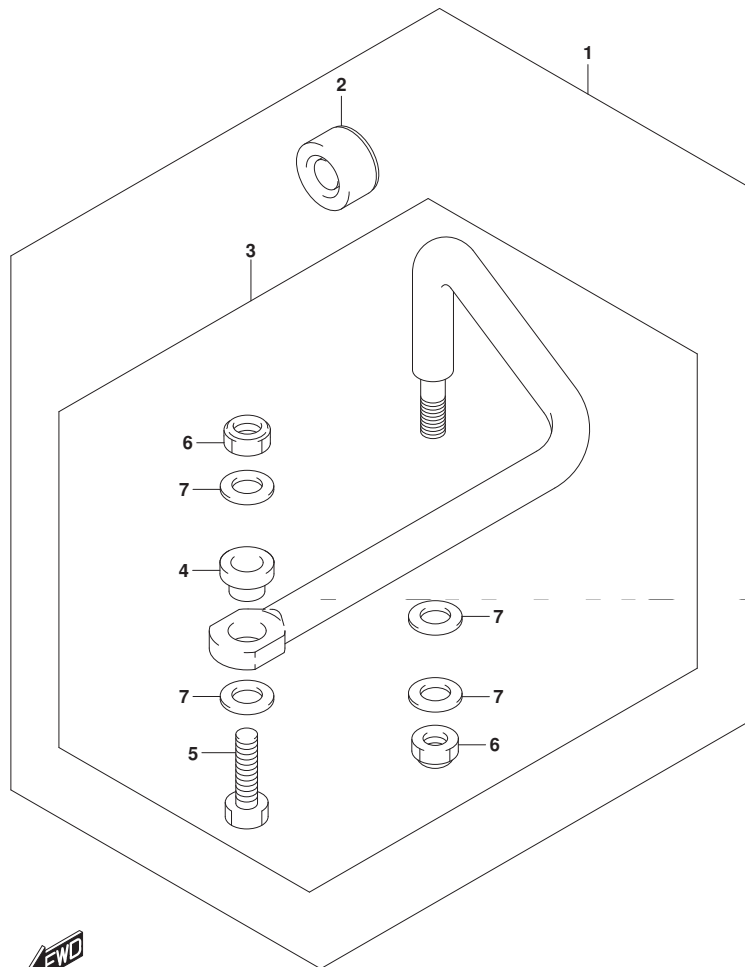

FIG. 575A (1-K-2) オプション:ト`ラック` リンク

見出番号	品 番	品 名	使用個数	備 考	標 準 作業時間
1	67700-96J00	リンクセット, ト`ラック`	1		
2	41161-94400	・シール, ステアリング ケーブル	1		
3	67701-96J00	・リンクアツシ, ト`ラック`	1		
4	67721-96J00	・スベ`ーサ	1		
5	67725-96J00	・ボ`ルト, ト`ラック` リンク	1		
6	67726-99E00	・ナツト, ロツク	2		
7	67728-99E00	・ワツシヤ	4		

FIG.585A

FIG. 585A (1-K-3) オプション:ガasket セット

見出番号	品番	品名	使用個数	備考	標準作業時間
1	11410-96810	ガasketセット	1		
2	11141-96L00	・ガasket, シリンダヘッド	1		
3	11189-96J00	・ガasket, シリンダヘッドカバー	1		
4	11318-96J00	・Oリング, パランサオイルキヤリ	1		
5	11332-96J00	・ガasket, パランサカバー	1		
6	11342-96J00	・ガasket, パランサオートジヤケットカバー	1		
7	14151-96J00	・ガasket, エキゾーストカバー	1		
8	17472-93J00	・ガasket, ホンフケースパネル	1		
9	11489-96J01	・ガasket, オイルパン	1		
10	11552-96J00	・ガasket, オイルパンプオートジヤケットカバー	1		
11	51123-96J01	・ガasket, マウントオイルカバー	1		
12	51142-96J00	・ガasket, エンジンホルダカバー	1		
13	51211-96J00	・ガasket, エンジンホルダ	1		

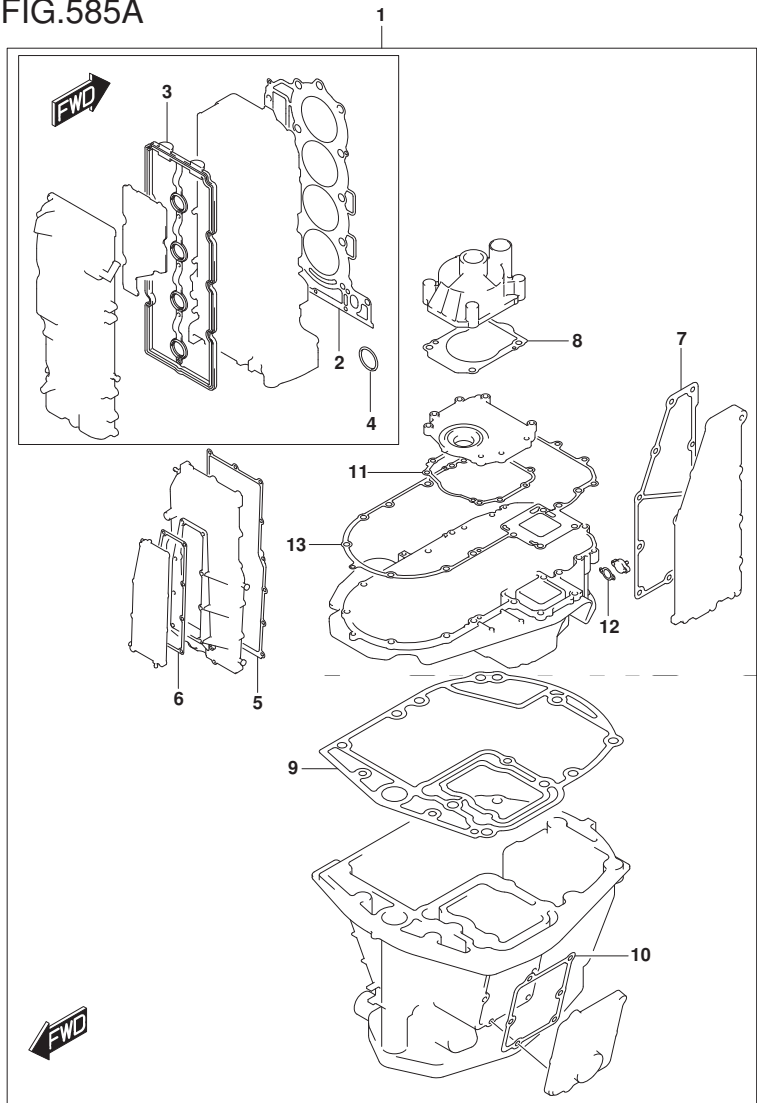

FIG.601A

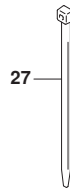
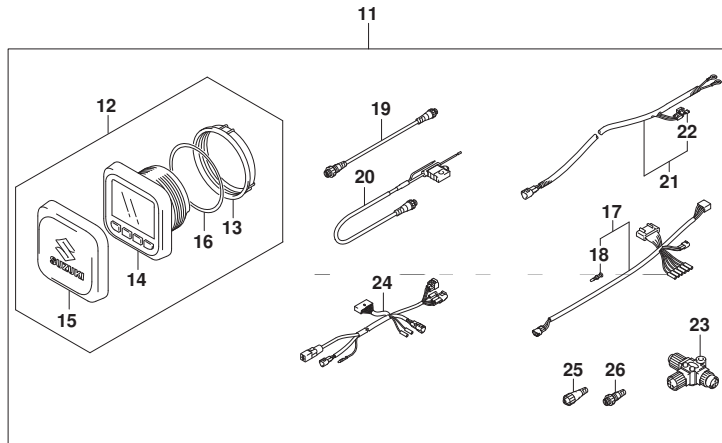
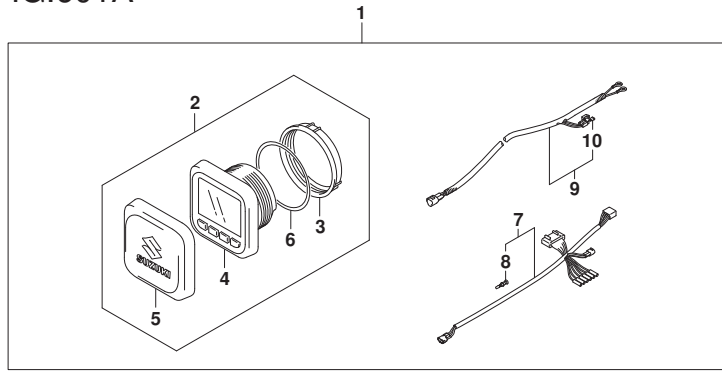

FIG. 601A (1-K-4) オプション:マルチ ファンクション ゲージ (1)

見出番号	品番	品名	使用個数	備考	標準作業時間
1	34000-96L42	キット, シングルゲージメカニカル	1		
2	34011-96L12	ゲージセット, マルチ(W/インストラクション)	1		
3	34112-96L00	ナット, ゲージ	1		
4	34193-96L00	ベセル, ゲージ	1		
5	34211-96L00	カバー, ゲージ	1		
6	34825-96L00	ツキング, ゲージ	1		
7	36661-96L10	アダプタ, ゲージ	1		
8	36615-96300	ターミナル	5		
9	36663-98J10	ハーネスアツシ, アクティブハブパワー(6M)	1		
10	09481-05501	フューズ(5A)	1		
11	34000-96L52	キット, デュアルゲージメカニカル	1		
12	34011-96L12	ゲージセット, マルチ(W/インストラクション)	2		
13	34112-96L00	ナット, ゲージ	2		
14	34193-96L00	ベセル, ゲージ	2		
15	34211-96L00	カバー, ゲージ	2		
16	34825-96L00	ツキング, ゲージ	2		
17	36661-96L10	アダプタ, ゲージ	2		
18	36615-96300	ターミナル	10		
19	36662-88L10	ワイヤ, 2エクステンション	2		
20	36663-88L00	ハーネスアツシ, ネットワークパワー	1		
21	36663-98J10	ハーネスアツシ, アクティブハブパワー(6M)	1		
22	09481-05501	フューズ(5A)	1		

FIG.601A

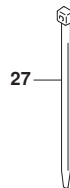
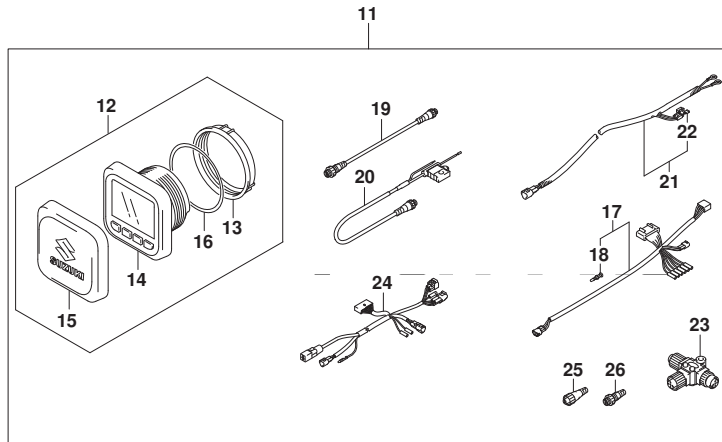
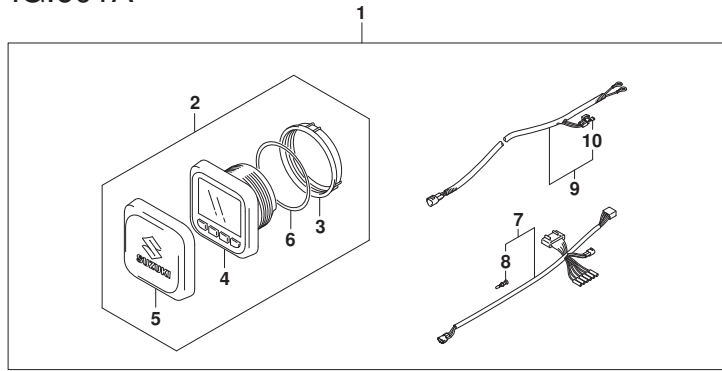
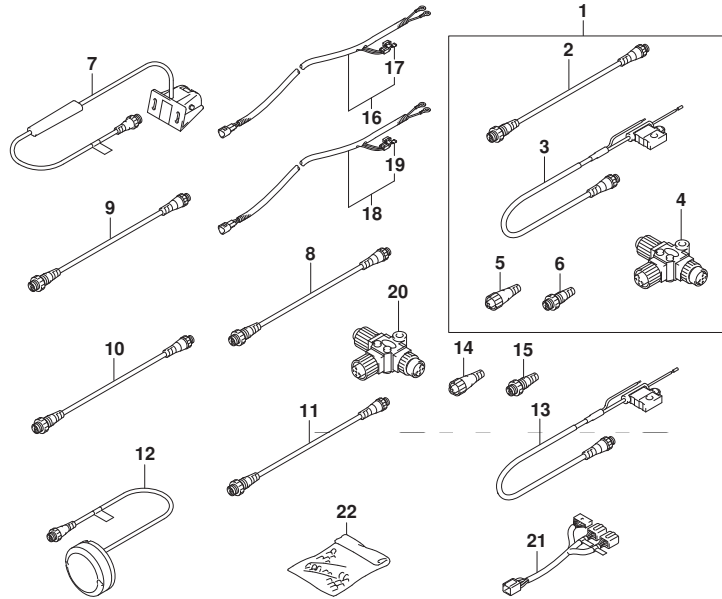

FIG. 601A (1-K-5) オプション:マルチ ファンクション ゲージ (1)

見出番号	品番	品名	使用個数	備考	標準作業時間
23	36664-88L00	・コネクタ, BRANCH	2		
24	36665-87L00	・アダプタ, ゲージ フォー マルチ フル	1		
25	36665-88L00	・ユニット, レジスタ ヒーメル	1		
26	36665-88L10	・ユニット, レジスタ ヒーメル	1		
27	09407-10404	クランプ (L:100)	2		

FIG.602A

FIG. 602A (1-K-6) オプション:マルチ ファンクション ゲージ (2)



見出番号	品番	品名	使用個数	備考	標準作業時間
1	36001-88L00	セット, ワイヤ	1		
2	36662-88L10	・ワイヤ, 2エクステンション	1		
3	36663-88L00	・ハーネスアツシ, ネットワークハブ	1		
4	36664-88L00	・コネクタ, BRANCH	1		
5	36665-88L00	・ユニット, レジスタヒューズ	1		
6	36665-88L10	・ユニット, レジスタヒューズ	1		
7	34190-88L00	センサアツシ, ハットヒューズ	1		
8	36662-88L10	ワイヤ, 2エクステンション	1		
9	36662-88L20	ワイヤ, 6エクステンション	1		
10	36662-88L30	ワイヤ, 15エクステンション	1		
11	36662-88L00	ワイヤ, 25エクステンション	1		
12	39950-88L02	モジュールアツシ, GPSレシーバ	1		
13	36663-88L00	ハーネスアツシ, ネットワークハブ	1		
14	36665-88L00	ユニット, レジスタヒューズ	1		
15	36665-88L10	ユニット, レジスタヒューズ	1		
16	36663-98J00	ハーネスアツシ, アクティブハブ	1		
17	09481-05501	・フューズ (5A)	1		
18	36663-98J10	ハーネスアツシ, アクティブハブ	1		
19	09481-05501	・フューズ (5A)	1		
20	36664-88L00	コネクタ, BRANCH	1		
21	36667-96L11	ワイヤ, テーブルゲージアダプタ	1		
22	36990-87D00	ターミナル/スリーブセット	1		

品番	FIG.NO.	品番	FIG.NO.	品番	FIG.NO.
18498-96L40	162B-26 162A-23 162B-23	25141-93J00	206B-2 206A-5 206B-5	31281-92J10 31311-63J00 31311-94900	337A-3 301A-7 340A-10
18498-99E10	146A-15	25223-94400	204A-17	31313-86030	301A-11
18498-99E20	144A-14 144A-16		204B-17	31320-98L00	301A-12
18498-99EC0	143A-22		206A-6	31340-98L00	301A-10
18590-68H00	123A-6	25232-96302	206B-6	31341-98L00	301A-13
18640-78G00	315A-4		206A-3	31343-63J00	301A-14
19115-96J00	164A-2	25321-93J00	206B-3	31344-63J00	301A-15
19121-93J02	164A-3		206A-8	31912-96J00	301A-16
19148-96J00	164A-4	25700-93J00	206B-8	31918-92J01	301A-17
19184-96J00	164A-5		407A-29	32102-96J10	303A-1
19185-96J01	164A-6		407B-32	32120-96J00	303A-4
			407C-29	32160-88L00	303A-5
		29103-93J00	315A-5	32800-96J00	310A-1
			315A-6	32805-96J00	310A-2
		29116-93J00	180A-2	32851-93J00	535A-30
			180A-5	32890-96L00	310A-3
			180B-2	32980-38F00	535A-31
			180B-5	33220-64L10	303A-7
			206A-9	33410-96L00	310A-8
			206B-9	33634-96J00	322A-8
		29159-93J00	401A-32	33799-97E00	340A-9
			401B-32	33810-96L00	322A-1
		29404-93J10	337A-2	33830-98J11	521A-9
		29404-93J20	144A-37	33920-96L60	326A-16
				33925-88L10	326A-17
				34000-96L42	601A-1
				34000-96L52	601A-11
				34011-96L12	601A-2
					601A-12
				34100-93J00	501A-3-1
				34100-93J11	501A-3-2
				34100-93J20	501A-3-3
				34100-93J31	501A-3-4
				34100-93J40	501A-3-5
				34100-93J51	501A-3-6
				34100-93J60	501A-3-7
				34112-96L00	601A-3
					601A-13
				34190-87D00	501A-26
				34190-88L00	602A-7
				34190-95500	501A-27
				34191-92E00	501A-5
					501A-20
				34193-96L00	601A-4
					601A-14
				34200-93J00	501A-24-1
				34200-93J12	501A-24-2
				34200-93J40	501A-30-1

20000

30000

品番	FIG.NO.	品番	FIG.NO.	品番	FIG.NO.
34200-93J51	501A-30-2	36623-96L10	535A-32	36895-87D10	337A-33
34211-96L00	601A-5	36625-93J00	322A-32-1		337A-35
	601A-15	36625-93J10	322A-32-2		405A-9
34300-93J00	501A-11-1	36628-92E00	509A-3		405B-6
34300-93J11	501A-11-2		510A-3		405C-9
34310-92E00	501A-12	36646-93J01	509A-2	36990-87D00	602A-22
34360-92E00	501A-13		510A-2	37100-96J00	530A-1
34500-93J00	501A-16-1	36661-96L10	601A-7	37100-96J15	530A-19
34500-93J11	501A-16-2		601A-17	37100-96J25	530A-31
34600-93J00	501A-8-1	36662-88L00	602A-11	37100-96L11	535A-1
34600-93J11	501A-8-2	36662-88L10	601A-19	37100-96L21	535A-13
34650-93J20	501A-19-1		602A-2	37105-96L10	535A-29
34650-93J31	501A-19-2		602A-8	37110-93J01	530A-5
34660-96J00	521A-5	36662-88L20	602A-9		530A-20
34800-93J00	501A-1-1	36662-88L30	602A-10		530A-32
34800-93J11	501A-1-2	36662-96L10	535A-34	37110-93J11	509A-4
34825-96L00	601A-6	36663-88L00	601A-20	37110-96L10	510A-4
	601A-16		602A-3		535A-2
34830-87J20	315A-7		602A-13		535A-14
	315A-8	36663-96L00	535A-27-2	37114-96L00	535A-17
	315A-9	36663-96L10	535A-27-1	37114-96L10	535A-5
34841-96J00	315A-10	36663-98J00	602A-16	37117-96L00	535A-39
	315A-11	36663-98J10	601A-9	37139-96L40	535A-6
36001-88L00	602A-1		601A-21	37139-96L50	535A-18
36610-96L20	322A-7		602A-18	37139-99E00	530A-2
36611-96J00	315A-12	36664-88L00	601A-23	37139-99E30	530A-27
36612-96J00	322A-20		602A-4	37139-99E40	530A-39
36615-96300	501A-7		602A-20	37141-99E00	509A-5-1
	501A-10	36664-96L00	535A-26		510A-5-1
	501A-15	36665-87L00	601A-24		530A-6-1
	501A-18	36665-88L00	601A-25		530A-21-1
	501A-23		602A-5		530A-33-1
	535A-33		602A-14		535A-3-1
	601A-8	36665-88L10	601A-26		535A-15-1
	601A-18		602A-6	37141-99E10	509A-5-2
36616-96J00	322A-3		602A-15		510A-5-2
36617-93J00	322A-23	36667-96L11	602A-21		530A-6-2
36617-93J10	315A-13	36667-96L20	521A-12		530A-21-2
36617-96J00	322A-24	36682-92E00	501A-29		530A-33-2
36618-43410	322A-9	36721-96J00	322A-12		535A-3-2
36620-93J02	509A-54-1	36737-96J00	322A-11		535A-15-2
	510A-57-1	36738-96J00	322A-13	37141-99E20	509A-5-3
36620-93J10	521A-1-1	36890-88L00	541A-18		510A-5-3
36620-93J30	521A-2	36890-93J00	517A-23		530A-6-3
36620-93J40	521A-1-2	36894-87D00	336A-2		530A-21-3
36620-93J52	509A-54-2		336A-26		530A-33-3
	510A-57-2		336B-2		535A-3-3
36620-93J62	509A-54-3		336B-26		535A-15-3
	510A-57-3		336C-2	37141-99E30	509A-5-4
36621-96L00	535A-25		336C-26		510A-5-4

品番	FIG.NO.	品番	FIG.NO.	品番	FIG.NO.
37141-99E40	530A-6-4	37149-93J00	509A-7	510A-11	
	530A-21-4		530A-8	37850-92E27	517A-5
	530A-33-4		530A-23	37850-92J00	326A-9
	535A-3-4		530A-35	37855-99E00	530A-16
	535A-15-4	37170-96L13	535A-38	37856-92J00	326A-10
37141-99E50	509A-5-5	37171-96L12	535A-40	37857-92J00	326A-11
	510A-5-5	37172-96L10	535A-41	37859-90J00	509A-51
	530A-6-5	37173-96L00	535A-28		510A-50
	530A-21-5	37173-96L10	535A-35	37860-87L00	530A-43
	530A-33-5	37210-93J00	530A-17	37862-87L00	530A-44
37141-99E60	535A-3-5	37212-93J00	530A-18	38100-96J11	337A-4
	535A-15-5	37721-88L00	545A-11		340A-1
	509A-5-6	37721-92E10	542A-11	38410-93J20	326A-14
	510A-5-6	37721-93J00	326A-5	38415-93J20	326A-15
	530A-6-6	37721-93J91	509A-8	38500-93J00	521A-4
37141-99E70	530A-21-6		510A-7	38500-93J90	509A-13
	530A-33-6	37721-95500	518A-12		510A-12
	535A-3-6	37722-93J11	326A-12		530A-3
	535A-15-6	37725-96J00	326A-8		530A-29
	509A-5-7	37729-93J00	326A-2		530A-41
37141-99E80	530A-6-7	37803-93J05	530A-9		535A-10
	530A-21-7	37805-93J00	530A-15		535A-22
	530A-33-7	37820-93J04	509A-9	38860-76F01	535A-36
	509A-5-8		510A-8		322A-14
	530A-6-8	37820-93J10	530A-10		322A-15
37141-99E90	530A-21-8		530A-36	38860-96L00	535A-37
	530A-33-8		535A-7	39950-88L02	602A-12
	509A-5-9	37820-93JA0	530A-24		
	530A-6-9		535A-19		
	530A-21-9	37820-99E02	315A-14		
37141-99EA0	530A-33-9	37823-92E01	509A-10		
	509A-5-10		510A-9		
	530A-6-10		530A-11		
	530A-21-10		530A-25		
	530A-33-10		530A-37		
37141-99EB0	509A-5-11		535A-8	41111-96J22-Y5S	335A-1-2
	530A-6-11		535A-20	41111-96J22-YAY	335A-1-1
	530A-21-11	37825-99E10	530A-13		335B-1
	530A-33-11	37826-92J00	509A-11	41121-96J13-Y5S	335A-2-2
	509A-5-12		510A-10	41121-96J13-YAY	335A-2-1
37143-96L00	530A-6-12	37826-92J10	530A-12		335B-2
	530A-21-12		530A-26	41130-92J03	335A-3
	530A-33-12		530A-38		335B-3
	510A-6		535A-9	41135-92J00	335A-4
	535A-4		535A-21		335B-4
37143-99E00	535A-16	37850-88L00	544A-4	41155-93J02	335A-10
	509A-6	37850-88L10	541A-4		335B-10
	530A-7	37850-88L20	541A-23	41161-94400	575A-2
	530A-22	37850-88L30	541A-22	41220-96J10	336A-15
	530A-34	37850-90J06	509A-12		336B-15

品番	FIG.NO.	品番	FIG.NO.	品番	FIG.NO.
41224-95E01	336C-15	48502-96J05	337A-5	51211-96J00	401A-4
	336A-17		340A-11		401B-4
	336B-17	48503-96J04	337A-6		585A-13
	336C-17	48570-95E01	337A-16	52111-96J00-Y5S	405A-1-2
	336A-18	48572-95E00	337A-17	52111-96J00-YAY	405A-1-1
41230-96J00	336B-18	48582-95E01	340A-12		405C-1-1
	336C-18	48583-95E00	337A-18	52111-96J10-Y5S	405A-1-4
	336A-19	48585-95E00	337A-19		405B-1-2
	336B-19	48588-94900	337A-20	52111-96J10-YAY	405A-1-3
	336C-19	48601-94900	337A-8		405B-1-1
41234-96J10	336A-16	48615-97E00	337A-15		405C-1-2
	336B-16	48627-95E00	337A-9	54112-93J00	405A-15
	336C-16	48630-96J03	337A-10		405B-12
	336A-3-2	48633-94900	337A-11		405C-15
	336A-3-1	48641-96J02	337A-12	54112-96J02	401A-31
43111-96J00-Y5S	336C-3-1	48650-94900	337A-13		401B-31
	336A-3-4	48861-92J01	337A-21	54121-96J01	401A-29
	336B-3-2	48862-92J20	337A-22		401B-29
	336A-3-3	48862-92J30	337A-23	54122-96J00	401A-38
	336B-3-1	48864-96J10	340A-13		401B-38
43111-96J10-YAY	336C-3-2			54127-96J00	401A-37
	315A-24				401B-37
	315A-26			54130-96J01	401A-30
	336A-4				401B-30
	336B-4			54137-93J02	401A-34
43117-96J00	336C-4	51110-96J00-Y5S	401A-1-2		401B-34
	336A-5	51110-96J00-YAY	401A-1-1	54144-96J00	401A-39
	336B-5		401B-1		401B-39
	336C-5	51115-90J10	401A-5	54151-96J01	405A-11
	336A-6-2		401B-5		405B-8
43118-96J00	336A-6-1	51120-96J02	401A-10		405C-11
	336C-6-1		401B-10	54160-96J01	405A-12
	336A-6-4	51123-96J01	401A-14		405B-9
	336B-6-2		401B-14		405C-12
	336A-6-3	585A-11	54167-96J00		405A-20
43211-93J00	336B-6-1	51124-93J01	401A-12		405B-17
	336C-6-2		401B-12		405C-20
	337A-1	51125-93J00	401A-13	54211-96J01-Y5S	405A-13-2
	337A-24		401B-13		405B-10-2
	335A-13	51140-96J00	401A-18	54211-96J01-YAY	405A-13-1
48140-93J01	335B-13		401B-18		405B-10-1
	335A-14	51142-96J00	401A-19		405C-13
	335B-14		401B-19	54221-96J00	405A-14
	335A-16		585A-12		405B-11
	335B-16	51161-96J01	401A-21		405C-14
48144-93J00	337A-25		401B-21	55110-93J20-Y5S	407A-1-2
	48321-87D03		401A-22	55110-93J20-YAY	407A-1-1
	48326-95E00	337A-26	401B-22		407C-1
	48401-96J02	337A-27	401A-24	55110-93J30-Y5S	407B-1-2
	48405-93J00	337A-7	401B-24	55110-93J30-YAY	407B-1-1
48145-93J00	337A-14				

品番	FIG.NO.	品番	FIG.NO.	品番	FIG.NO.
55125-98J00-Y5S	407A-8-2		220C-1-2		407C-20-5
55125-98J00-YAY	407B-11-2	57110-96J41	220A-1-1	58200-93L50	407A-20-6
	407A-8-1		220C-1-1		407C-20-6
	407B-11-1	57130-87D10	405A-7	58200-93L60	407A-20-7
55127-87D00	407C-8		405B-4		407C-20-7
	407A-16		405C-7	58200-93L70	407A-20-8
	407B-19	57133-93J00	220A-2		407C-20-8
55128-93J10	407C-16		220B-2	58200-93L80	407A-20-9
	407A-10		220C-2		407C-20-9
	407B-13	57134-93J00	220A-3	58200-93LA0	407B-23-1
55128-93L00	407C-10		220B-3	58200-93LB0	407B-23-2
	407A-27		220C-3	58200-93LC0	407B-23-3
	407B-30	57300-96850	220A-6	58200-93LD0	407B-23-4
55320-94900	407C-27		220C-6	58200-93LE0	407B-23-5
	335A-11	57300-96860	220B-6	58200-93LF0	407B-23-6
	335B-11	57500-87852	220A-14	58200-93LG0	407B-23-7
55321-87J01	111A-18		220C-14	58200-96J00	407A-20-15
	113A-12	57500-87861	220A-11		407C-20-15
	140A-6		220C-11	58200-96J10	407A-20-16
55321-87J11	336A-13-1	57610-93J00	220A-18		407C-20-16
	336B-13-1		220C-18	58200-96J20	407A-20-17
	336C-13-1	57610-93J20	220B-15		407C-20-17
55321-93J01	336A-13-2	57621-93J10	220A-19	58200-96J30	407A-20-18
	336B-13-2		220C-19		407C-20-18
	336C-13-2	57621-93J20	220B-16	58200-96J40	407A-20-19
55321-94910	407A-12	57622-93J00	220B-23		407C-20-19
	407B-15	57630-92E00	407A-28	58200-96J50	407A-20-20
	407C-12		407B-31		407C-20-20
55332-87D11	335A-17		407C-28	58200-96JA0	407B-23-15
	335B-17	57631-93J00	220A-21	58200-96JB0	407B-23-12
	407A-14		220B-18	58200-96JC0	407B-23-13
55333-87D10	407B-17		220C-21	58200-96JD0	407B-23-14
	407C-14	57632-93L01	407A-22	58200-96JE0	407B-23-16
	407A-15		407B-25	58200-96JF0	407B-23-17
56120-93J50-Y5S	407B-18		407C-22	58300-93J00	407A-20-10
	407C-15	57633-87D30	407A-23		407C-20-10
	220A-27-2		407B-26	58300-93J10	407A-20-11
56120-93J50-YAY	220A-27-1		407C-23		407A-20-11
	220C-27	58105-93J10	407A-21	58300-93J20	407A-20-12
	220B-27-2		407B-24		407C-20-12
56120-93J60-Y5S	220B-27-1		407C-21	58300-93J30	407A-20-13
	220B-27-1		407C-21		407A-20-13
	220A-34	58200-93L00	407A-20-1		407C-20-13
56120-93J60-YAY	220B-34		407C-20-1	58300-93J40	407A-20-14
	220C-34	58200-93L10	407A-20-2		407C-20-14
	220A-38		407C-20-2	58300-93JA0	407B-23-8
56140-93J01	220C-38	58200-93L20	407A-20-3	58300-93JB0	407B-23-9
	220B-38		407C-20-3	58300-93JC0	407B-23-10
	407B-3	58200-93L30	407A-20-4	58300-93JD0	407B-23-11
57110-96J31	220A-1-2		407C-20-4		
	220B-1	58200-93L40	407A-20-5		

品番	FIG.NO.	品番	FIG.NO.	品番	FIG.NO.
60000		61453-96L00	420B-17	65770-93J12	430A-4
		61454-96L00	420B-18	67140-95600	509A-57
		61458-99E50	410A-36		510A-54
61112-96L00		410B-35	410B-35	67200-88L00	544A-1
		410C-36	410C-36		545A-1
	61112-96L00	420A-12	420A-3	67200-88L10	541A-1
61124-96J50		420B-12	420B-3		542A-1
		410A-28	135A-23	67200-93J33	517A-1
		410B-27	420A-4		518A-1
61131-96J02-Y5S		410C-28	420B-4	67200-93J51	509A-1
		410A-1-2	420A-5	67200-96L01	510A-1
	61131-96J02-YAY	410A-1-1	420B-5	67211-88L00	544A-17
61131-96J02-YKV	410C-1-1	61621-93J01	420A-6	67211-88L10	541A-17
61131-96J12-Y5S	410A-1-4		420B-6	67211-92E50	517A-29
61131-96J12-YAY		410B-1-2	61632-93J00	410A-16	67212-88L00
		410A-1-3		410B-15	67212-88L10
		410B-1-1		410C-16	67212-95600
61131-96J12-YKV	410C-1-2	61633-96J02	410A-17	509A-14	
61134-96J02	410A-7		410B-16	510A-13	
61136-96L00		410B-6	410C-17	67217-88L00	541A-20
		410C-7	61634-96J02	67220-95630	509A-16
		410A-35		410A-18	510A-15
61141-96J02-Y5S		410B-17	410B-17	67221-92E00	542A-8
		410B-34	61641-93J10	410C-18	545A-8
		410C-35		410A-19	67221-92E50
61141-96J02-YAY	410A-2-2		410B-18	67222-92E00	
61141-96J02-YKV	410A-2-1		410C-19	542A-2	
61141-96J12-Y5S	410A-2-4	61645-96J02	410A-20	67222-92E50	
61141-96J12-YAY		410B-19	410B-19	67223-92E00	
		410C-20	410C-20	542A-3	
		410A-2-3	61673-96J02	410A-21	67223-92E50
61141-96J12-YKV	410B-2-1		410B-20	518A-6	
61403-96850-YKV	410C-2-2		410C-21	67223-99E10	
61420-96870-YAY	420B-1	61811-96L01-Y5S	410A-5-2	509A-17	
61420-96880-Y5S	420A-1-1		410B-4-2	510A-16	
61422-93JF0	420A-1-2		410A-5-1	67224-92E00	
61422-93JG0	420A-13-1		410B-4-1	542A-9	
61424-93J00	420A-13-2	61811-96L01-YKV	410C-5	545A-9	
61433-96L00	420B-13	61820-96L01-Y5S	410A-6-2	67226-92E00	
61433-96L10	420A-2		410B-5-2	542A-15	
61435-96L40	420B-2	61820-96L01-YAY	410A-6-1	545A-15	
61435-96L50	420A-14-1		410B-5-1	518A-14	
61435-96L90	420A-14-2		410B-5-1	542A-16	
61441-98L00	420B-14	61820-96L01-YKV	410C-6	545A-16	
61443-96J50	420B-19	61831-96J10-Y5S	410A-12-2	518A-23	
61443-96J60	420A-15-1		410B-11-2	542A-24	
61443-96J60	420A-15-2	61831-96J10-YAY	410A-12-1	545A-24	
61444-96L00	420B-15		410B-11-1	518A-17	
61453-96J50	420B-16	63610-96J00	410C-12	542A-18	
61453-96J60	420A-16-1	63615-96J00	164A-7	545A-18	
	420A-16-2		123A-30	509A-18	
		65700-93J11	430A-3	510A-17	
				67229-95600	

品番	FIG.NO.	品番	FIG.NO.	品番	FIG.NO.
67230-88L00	542A-20		510A-21		510A-32
	545A-20	67244-95600	509A-23	67263-88L30	541A-19
67230-92E00	518A-19		510A-22	67264-88L00	541A-24
67231-88L00	542A-32	67245-92E00	518A-22		544A-18
	545A-32		542A-23	67264-88L10	541A-25
67231-92E00	518A-40		545A-23		544A-19
67232-88L00	542A-33	67245-95600	509A-24	67264-95600	509A-35
	545A-33		510A-23		510A-34
67232-92E50	518A-43	67246-88L00	542A-36	67267-93J00	509A-36
67232-95600	509A-19		545A-36		510A-35
	510A-18	67246-92E50	518A-34	67269-92E00	542A-29
	518A-41	67251-92E50	517A-9		545A-29
67233-92E00	518A-27	67251-99E20	509A-25	67271-88L10	541A-16
	542A-26		510A-24		544A-16
	545A-26	67252-88L00	542A-39	67272-88L00	542A-6
67234-88L00	542A-22		545A-39		545A-6
	545A-22	67252-92E00	518A-35	67273-88L00	544A-24
67234-92E00	518A-21	67252-92E10	518A-38		545A-47
67235-92E00	518A-28	67252-95600	509A-26	67273-88L10	541A-30
	542A-27		510A-25		542A-49
	545A-27	67253-88L00	542A-40	67273-95600	509A-37
67236-92E00	518A-30		545A-40		510A-36
	542A-12	67253-92E00	541A-13		517A-25
	545A-12		544A-13		541A-15
67237-92E01	518A-31	67253-92E10	518A-37		544A-15
	542A-28	67253-95600	509A-27	67274-88L00	545A-42
	545A-28		510A-26	67274-88L10	542A-42
67238-87D00	509A-20		518A-39	67274-92E50	517A-28
	510A-19	67254-92E50	517A-22	67275-95600	509A-38
67238-88L00	542A-31	67255-92E50	517A-8		510A-37
	545A-31	67255-99E10	509A-28		517A-24
	518A-32		510A-27		541A-14
67239-92E00	518A-33	67256-92E50	517A-11		544A-14
	542A-35	67256-95600	509A-29	67281-88L00	544A-10
	545A-35		510A-28	67281-88L10	541A-10
67239-92E10	518A-29	67257-88L00	541A-9	67282-94L00	509A-52
	542A-41		544A-9		510A-51
	545A-41	67257-92E00	517A-12	67283-92E50	517A-26
67240-92E00	542A-17	67257-99E10	509A-30	67284-92E50	517A-27
	545A-17		510A-29	67284-94L00	509A-53
67240-92E50	518A-16	67258-99E00	509A-31		510A-52
67241-88L00	542A-34		510A-30	67285-96L00	510A-53
	545A-34	67259-87D00	509A-32	67286-92E00	518A-18
67241-92E50	518A-42		510A-31		542A-19
67241-99E10	509A-21	67261-88L00	541A-3		545A-19
	510A-20		544A-3	67287-92E00	542A-48
67242-92E50	517A-13	67261-88L10	541A-2		545A-46
67243-92E00	542A-38		544A-2	67287-92E10	542A-43
	545A-38	67261-92E50	517A-10	67287-92E50	517A-19
67243-95600	509A-22	67261-99E10	509A-33	67288-92E00	542A-4

品番	FIG.NO.	品番	FIG.NO.	品番	FIG.NO.
	545A-4	67296-92E80	542A-46	67630-93J00	573A-5
67288-92E10	518A-4	67296-94300	509A-42	67700-96J00	575A-1
67288-92E20	517A-14		510A-41	67701-96J00	575A-3
	541A-6	67296-94310	509A-34	67721-93J00	573A-4
	544A-6		510A-33	67721-96J00	575A-4
67288-92E60	517A-6		517A-3	67725-93E00	573A-6
	541A-12	67296-95600	509A-43	67725-93J00	573A-2
	544A-12		510A-42	67725-96J00	575A-5
67288-92E70	517A-16	67296-95610	509A-44	67726-93J00	573A-3
67291-92E00	518A-5		510A-43	67726-99E00	573A-7
	542A-7		542A-44		575A-6
	545A-7		545A-43	67728-99E00	575A-7
67291-92E10	518A-36	67296-95621	509A-59	68110-98J01	420A-19
	542A-37		510A-56		420B-22
	545A-37	67297-95600	509A-45	68111-88L00	541A-8
67292-94300	509A-39		510A-44		544A-8
	510A-38	67298-92E50	517A-2	69711-93E10	135A-24
	518A-3	67320-93J00	509A-56-1		
	542A-5		510A-59-1		
	545A-5	67320-93J10	509A-56-2		
67294-92E00	518A-11		510A-59-2		
67294-95600	509A-40	67320-93J20	509A-56-3		
	509A-58		510A-59-3		
	510A-39	67320-93J30	509A-56-4		
	510A-55		510A-59-4		
67295-92E10	517A-4	67320-93J40	509A-56-5	77811-54GB0-0PG	509A-46
67295-92E50	517A-18		510A-59-5		510A-45
67296-88D10	517A-15	67320-93J50	509A-56-6	77811-54GC0-0PG	420A-17
	518A-24		510A-59-6		420B-20
	542A-13	67320-93J60	509A-56-7		
	542A-30		510A-59-7		
	545A-13	67320-93J70	509A-56-8		
	545A-30		510A-59-8		
67296-88D20	517A-17	67320-93J80	509A-56-9		
67296-88D30	517A-21		510A-59-9		
67296-88L00	541A-5	67341-96J00	410A-33	01421-08257	123A-25
	544A-5		410B-32	01547-06167	420A-8
67296-88L10	541A-21		410C-33		420B-8
67296-90J10	509A-41	67343-96J00	410A-29	01547-06207	111A-4
	510A-40		410B-28	01547-06257	111A-25
67296-92E11	509A-15		410C-29	01547-06507	111A-26
	510A-14	67361-90J10	410A-38	01550-05107	410A-27
	518A-13		410B-37		410B-26
67296-92E20	518A-15		410C-38		410C-27
	542A-14	67463-95200	164A-8	01550-06127	123A-32
	545A-14	67467-89J01	204A-25		135A-21
67296-92E30	542A-45		204B-25		144A-30
	545A-44	67500-88L00	544A-20		144A-31
67296-92E60	541A-11	67500-88L10	541A-26		162A-27
	544A-11	67600-93J00	573A-1		162B-27

70000

00000

品番	FIG.NO.	品番	FIG.NO.	品番	FIG.NO.
	164A-21	01550-08307	123A-27		407B-4
	180A-25		401A-28	06111-07004	220A-24
	180B-25		401B-28		220B-21
	303A-11	01550-0830A	401A-16		220C-24
	315A-23		401B-16	06111-11004	220A-25
	322A-25	01550-08357	143A-19		220B-22
	420A-9		178A-4		220C-25
	420B-9		301A-19	08110-60020	175A-9
01550-06167	123A-16	01550-0835A	111A-13	08110-62080	119A-4
	144A-32		119A-15	08113-60100	220A-32
	146A-20	01550-08407	143A-20		220C-32
	164A-15	01550-08457	111A-14	08211-30382	220A-12-1
	303A-8		140A-10		220C-12-1
	410A-34	01550-08557	113A-18	08211-30384	220A-12-5
	410B-33		123A-14		220C-12-5
	410C-34	01550-08607	111A-15	08211-30385	220A-12-8
01550-0616A	175A-7		123A-15		220C-12-8
01550-06207	135A-4	01550-08657	164A-17	08221-16256	220A-10
	135A-7	01550-0870A	175A-8		220B-9
	204A-10	01550-1020A	118A-18		220C-10
	204B-10	01570-06127	410A-31	08310-00067	322A-21
	310A-9		410B-30	08316-10087	123A-28
	401A-20		410C-31		146A-23
	401B-20	02112-0408A	143A-13		322A-2
01550-0620A	119A-17	02112-05107	143A-15	08321-01067	322A-22
01550-06257	118A-3	02112-05127	123A-18	08322-01107	164A-18
	118A-6	02112-0612A	111A-24	08331-41359	204A-21
	121A-11	02112-34167	123A-17		204B-21
	123A-26	02112-35167	326A-4	09100-08232	509A-47
	162A-8	02142-0408B	143A-3		510A-46
	162B-8	02142-05107	204A-12	09100-12052	407A-3
	164A-16		204B-12		407B-6
	310A-6	02142-06167	322A-6		407C-3
	310A-7	02162-05207	123A-19	09100-12085	335A-6-1
	401A-8	03112-0630B	501A-28		335B-6-1
	401B-8	03121-0516A	530A-28	09100-12086	335A-6-2
01550-06307	135A-5		530A-40		335B-6-2
	140A-3	03122-05165	530A-14	09100-12092	335A-6-3
01550-08167	113A-17		535A-12		335B-6-3
	144A-33		535A-24	09103-06093	180A-17
	111A-20	03542-05169	420A-10		180B-17
	113A-14		420A-11		315A-15
	123A-34		420B-10		401A-23
	140A-8		420B-11		401B-23
	301A-18	04211-11129	118A-12	09103-06211	146A-21
01550-08257	111A-11		118A-22	09103-06231	303A-9
	111A-12	04221-04089	116A-5	09103-06266	111A-2
	144A-34		118A-19	09103-06278	335A-15
01550-0825A	118A-31	04221-08129	220A-39		335B-15
	119A-11		220C-39	09103-06281	111A-19

品番	FIG.NO.	品番	FIG.NO.	品番	FIG.NO.
	113A-13		401B-35		510A-47
	140A-7	09116-10137	401A-27	09126-06006	542A-25
	336A-14		401B-27		545A-25
	336B-14	09116-10146	180A-20	09131-05004	530A-45
	336C-14		180B-20	09132-04034	160A-14-1
09103-06307	315A-16	09116-10150	407A-4		160A-14-2
09103-08109	401A-15		407B-7		160B-14
	401B-15		407C-4	09136-06148	410A-9
09103-08158	118A-32	09116-10175	401A-36		410B-8
09103-08339	119A-7		401B-36		410C-9
09103-08414	118A-20	09116-10180	401A-26	09137-04004	326A-6
09103-08423	118A-21		401B-26	09139-06135	410A-3-1
09103-08543	135A-14		405A-17		410A-3-2
09103-10229	116A-11		405B-14		410B-3
09103-10284	113A-4		405C-17		410C-3-1
09103-12125	303A-2	09116-10181	180A-21		410C-3-2
09106-05030	303A-6		180B-21	09139-06147	410A-4
09106-06075	113A-7		405A-2-1		410C-4
09108-10150	405A-3		405A-2-2	09140-05005	164A-10
	405C-3		405B-2		541A-29
09116-05010	315A-25		405C-2-1		544A-23
09116-06121	162A-4		405C-2-2	09140-06020	509A-49
	162B-4	09116-10182	405A-16		510A-48
	335A-12		405B-13		518A-10
	335B-12		405C-16		542A-10
	401A-25	09116-10183	337A-28		545A-10
	401B-25	09119-06047	164A-9	09140-10031	337A-29
	410A-22	09125-04004	518A-26		405A-4
09116-06127	410B-21	09125-04021	517A-7		405C-4
	410C-22	09125-05042	518A-20	09140-10032	336A-21
09116-06202	135A-15		542A-21		336B-21
	144A-17		545A-21		336C-21
	310A-10	09125-05048	315A-17	09140-16021	220A-9
09116-06236	407A-13	09125-05050	337A-36		220B-8
	407B-16	09125-05135	541A-27		220C-9
	407C-13		544A-21	09141-18005	407A-24
09116-08128	180A-11	09125-06063	336A-7		407B-27
	180B-11		336A-20		407C-24
09116-08131	160A-15		336A-27	09159-12062	335A-7
	160B-15		336B-7		335B-7
09116-08137	407A-9		336B-20	09159-22006	335A-5
	407B-12		336B-27		335B-5
	407C-9		336C-7	09159-28003	220A-4
09116-08158	220A-33		336C-20		220B-4
	220B-33		336C-27		220C-4
	220C-33		337A-34	09160-05024	542A-47
09116-08163	410A-13		405A-10		545A-45
	410B-12		405B-7	09160-05029	315A-18
	410C-13		405C-10		326A-3
09116-10135	401A-35	09126-05003	509A-48		541A-28

品番	FIG.NO.	品番	FIG.NO.	品番	FIG.NO.
09160-05045	544A-22		220C-12-4	09169-28003	336A-11
	123A-29	09160-30039	220A-12-6		336B-11
09160-06047	410A-30		220C-12-6		336C-11
	410B-29	09160-30041	220A-12-7	09180-05047	123A-7
	410C-30		220C-12-7	09180-06230	164A-12
09160-06055	204A-26	09160-30042	220A-12-9	09180-06289	401A-6
	204B-26		220C-12-9		401B-6
09160-06066	164A-11	09160-30043	220A-12-10	09180-25082	220A-26
09160-06082	336A-22		220C-12-10		220C-26
	336B-22	09160-30044	220A-12-11	09181-12167	175A-5
	336C-22		220C-12-11	09181-39001	336A-9
09160-06084	310A-11	09160-30055	220B-24		336B-9
09160-06094	204A-6	09160-30056	220B-25		336C-9
	204B-6	09160-35002	220B-10-6	09181-50005	220A-15-3
09160-06104	509A-50	09160-35003	220B-10-8		220C-15-3
	510A-49	09160-35004	220B-10-4	09181-50006	220A-15-4
	517A-20	09160-35006	220B-10-5		220C-15-4
09160-08079	118A-28	09160-35008	220B-10-7	09181-50007	220A-15-5
09160-08151	206A-10	09160-35009	220B-10-9		220C-15-5
	206B-10	09160-35010	220B-10-3	09181-50008	220A-15-6
09160-10039	118A-33	09160-35013	220B-10-2		220C-15-6
09160-10120	116A-12	09160-35015	220B-10-1	09181-50009	220A-15-7
09160-10141	405A-5	09160-39001	336A-8		220C-15-7
	405C-5		336B-8	09181-50010	220A-15-8
09160-12066	407A-5		336C-8		220C-15-8
	407B-8	09160-75002	220A-13	09181-50012	220A-15-2
	407C-5		220B-11		220C-15-2
09160-13014	410A-23		220C-13	09181-50013	220A-15-1
	410B-22	09162-10005	337A-30		220C-15-1
	410C-23	09164-14008	410A-24	09181-60004	220A-8-1
09160-13021	335A-8		410B-23		220B-7-1
	335B-8		410C-24		220B-12-1
09160-13022	335A-9	09168-10034	407A-11		220C-8-1
	335B-9		407B-14	09181-60005	220A-8-2
09160-15051	401A-33		407C-11		220B-7-2
	401B-33	09168-12012	180A-13		220B-12-2
09160-16050	405A-18		180B-13		220C-8-2
	405A-19	09168-12013	144A-18	09181-60006	220A-8-3
	405B-15	09168-16009	111A-7		220B-7-3
	405B-16	09168-20002	160A-9		220B-12-3
	405C-18		160B-9		220C-8-3
09160-18028	405C-19	09169-06053	322A-4	09181-60007	220A-8-4
	407A-25	09169-06062	135A-16		220B-7-4
	407B-28		144A-19		220B-12-4
	407C-25		310A-4		220C-8-4
09160-30036	220A-12-2	09169-08039	410A-14	09181-60008	220A-8-5
	220C-12-2		410B-13		220B-7-5
09160-30037	220A-12-3		410C-14		220B-12-5
	220C-12-3	09169-08042	135A-17		220C-8-5
09160-30038	220A-12-4		143A-17	09181-60009	220A-8-6

品番	FIG.NO.	品番	FIG.NO.	品番	FIG.NO.
	220B-7-6		220B-13-2		204B-18
	220B-12-6		220C-16-2	09251-09005	430A-1
	220C-8-6	09202-04022	410A-25	09260-10005	204A-23
09181-60010	220A-8-7		410B-24		204B-23
	220B-7-7		410C-25	09262-17019	204A-20
	220B-12-7	09202-05032	118A-24		204B-20
	220C-8-7		121A-8	09262-40018	119A-5
09181-60011	220A-8-8	09202-05033	121A-5	09262-60002	220B-39
	220B-7-8	09202-06031	160A-16	09263-25067	220A-7
	220B-12-8		160B-16		220C-7
	220C-8-8		303A-3	09263-30063	220A-28
09181-60012	220A-8-9	09202-08006	180A-12		220B-28
	220B-7-9		180B-12		220C-28
	220B-12-9		405A-6	09263-32017	407A-2
	220C-8-9		405B-3		407B-2
09181-60013	220A-8-10		405C-6		407C-2
	220B-7-10		407A-7	09263-50009	220A-40
	220B-12-10		407B-10		220B-32
	220C-8-10		407C-7		220C-40
09181-75008	220A-16-5	09202-08007	220A-20	09265-50002	407B-5
	220B-13-5		220B-17	09269-30014	220B-26
	220C-16-5		220C-20	09269-32001	220A-5
09181-75009	220A-16-7	09204-01006	204A-7		220B-5
	220B-13-7		204B-7		220C-5
	220C-16-7		336A-23	09269-75002	220A-17
09181-75010	220A-16-9		336B-23		220B-14
	220B-13-9		336C-23		220C-17
	220C-16-9	09204-03003	407A-26	09280-00040	220A-29
09181-75011	220A-16-11		407B-29		220B-29
	220B-13-11		407C-26		220C-29
	220C-16-11	09205-02006	206A-4	09280-05007	113A-5
09181-75012	220A-16-3		206B-4	09280-09008	180A-24
	220B-13-3	09205-10006	204A-22		180B-24
	220C-16-3		204B-22	09280-16005	180A-4
09181-75013	220A-16-4	09206-08001	111A-3		180B-4
	220B-13-4		401A-9	09280-22019	111A-17
	220C-16-4		401A-17		113A-11
09181-75014	220A-16-6		401B-9		140A-5
	220B-13-6		401B-17	09280-22020	175A-6
	220C-16-6	09206-14004	113A-3	09280-26006	118A-8
09181-75015	220A-16-8	09206-15001	111A-10		162A-3
	220B-13-8	09208-06009	410A-39		162B-3
	220C-16-8		410B-38		401A-7
09181-75016	220A-16-10		410C-39		401B-7
	220B-13-10	09241-25005	119A-2	09280-29006	123A-8
	220C-16-10	09246-05006	118A-13	09280-33004	146A-16
09181-75018	220A-16-1	09247-14041	144A-20	09280-60007	206A-11
	220B-13-1	09248-12009	180A-14		206B-11
	220C-16-1		180B-14	09280-66004	220A-35
09181-75019	220A-16-2	09248-12011	204A-18		220B-35

品番	FIG.NO.	品番	FIG.NO.	品番	FIG.NO.
	220C-35	09352-50903-600	162A-9		204B-4
09280-70012	119A-8		162A-10	09383-08005	164A-14
09282-08005	206A-7		162A-11	09385-06012	204A-27
	206B-7		162A-12		204B-27
09282-24004	220A-36		162A-13	09387-38002	405A-8
	220B-36		162A-14		405B-5
	220C-36		162A-15		405C-8
09282-30006	220A-30		162A-16	09401-08412	143A-23
	220B-30		162B-9		143A-25
	220C-30		162B-10	09401-08413	162A-19
09282-39001	336A-12		162B-11		162B-19
	336B-12		162B-12		521A-8
	336C-12		162B-13	09401-11423	146A-17
09283-32044	119A-6		162B-14	09401-11425	144A-29
09283-91001	116A-13		162B-15	09401-13423	430A-2
09289-05012	121A-20		162B-16	09401-13424	146A-18
09289-18001	204A-19		521A-6	09401-13425	162A-20
	204B-19	09352-90133-600	162A-17		162B-20
	204A-8		162B-17	09401-18410	111A-28
09306-06004	204B-8	09355-35754-601	123A-10	09401-22408	180A-7
	164A-13		123A-11		180B-7
09306-10001	204A-3		123A-12	09401-31407	162A-21
	204B-3		123A-13		162B-21
09306-13007	410A-26	09355-40805-600	407A-17	09403-05312	123A-31
	410B-25		407B-20	09403-11320	135A-20
	410C-26		407C-17	09403-12412	326A-7
09306-17001	337A-31	09360-12008	144A-26	09403-13408	143A-28
09320-04009	322A-5	09360-14009	144A-27		303A-10
09320-07015	123A-9	09362-09008	407A-18		315A-19
09320-08021	322A-10		407B-21	09403-16307	164A-20
09320-08062	144A-22		407C-18	09403-18409	322A-26
09320-08501	144A-21	09363-08004	144A-28	09403-19409	315A-20
09320-09016	135A-18	09364-06010	143A-27	09403-20307	315A-21
	310A-5	09367-06002	162A-18	09407-08401	530A-4
09320-09039	162A-22		162B-18		530A-30
	162B-22	09367-06006	521A-7		530A-42
09320-11013	410A-15	09380-17009	337A-32		535A-11
	410B-14	09380-38003	336A-10		535A-23
	410C-15		336B-10	09407-10404	322A-34
09320-12072	135A-19		336C-10		407A-19
	143A-18	09381-40003	220A-31		407B-22
09321-08005	144A-36		220A-37		407C-19
09329-10022	420A-7		220B-31		521A-10
	420B-7		220B-37		601A-27
09329-14002	113A-9		220C-31	09407-14403	322A-28
09343-75001-600	144A-23		220C-37	09407-14407	315A-22
	144A-24	09383-04002	410A-40		322A-29
	144A-25		410B-39		326A-13
09352-50003-00A	143A-24		410C-40		501A-6
09352-50003-045	143A-26	09383-08004	204A-4		501A-21

品番	FIG.NO.	品番	FIG.NO.	品番	FIG.NO.
09407-18402	322A-27	09481-30401	322A-18		
09407-25402	162A-24	09481-30501	322A-17		
	162B-24	09481-40401	521A-11		
	410A-32	09481-60401	322A-19		
	410B-31	09482-00649	111A-29		
	410C-32	09800-81841	420A-18		
09408-00008	123A-1		420B-21		
	143A-29				
	322A-30				
09408-00012	322A-31				
09408-00035	123A-35				
09408-00078	143A-30				
09408-00105	146A-19				
09408-00198	146A-22				
09408-00320	144A-38				
09409-05302-5PK	410A-8				
	410B-7				
	410C-8				
09420-05009	160A-17				
	160B-17				
09440-07051	204A-24				
	204B-24				
09440-09040	220A-23				
	220B-20				
	220C-23				
09440-19028	336A-24				
	336B-24				
	336C-24				
09440-52003	220A-22				
	220B-19				
	220C-22				
09443-10043	336A-25				
	336B-25				
	336C-25				
09471-12028	501A-4				
09471-12077	501A-25				
	501A-31				
09471-12103	501A-9				
	501A-14				
	501A-17				
	501A-22				
09471-12108	501A-2				
09481-05501	601A-10				
	601A-22				
	602A-17				
	602A-19				
09481-10501	322A-16				
	509A-55				
	510A-58				
09481-15501	322A-33				

品名	FIG.NO.	品名	FIG.NO.
(ア)		インシ エクタアツシ, フューエル	144A-4
		インターナルキヤ	301A-14
		インベラ, ウォーターホールド	160B-4
		*	160A-4
(ウ)	アジヤスタアツシ, テンションNO. 1	119A-16	
	アタチメントキツト, ツインリモコン	509A-57	
	*	510A-54	
	アダプタ, ケーシ	601A-7	
	*	601A-17	
	アダプタ, ケーシ フォーマルチップ	601A-24	
	アダプタ, フューエルホールド	501A-13	
	アダプタ, ホース(リキソング)	410C-38	
	*	410B-37	
	*	410A-38	
(エ)	アノード (マグネシウム)	336C-13-2	
	*	335B-17	
	*	336B-13-2	
	*	335A-17	
	*	336A-13-2	
(イ)	アノード, プロテクション	336B-13-1	
	*	140A-6	
	*	113A-12	
	*	336C-13	
	*	407C-12	
	*	407B-15	
	*	407A-12	
	*	111A-18	
	*	336A-13	
	*	335A-11	
(オ)	アノード セット, クラウド プラケット	335B-11	
	*	301A-7	
	アマチュア	340A-10	
	アーム, クラッチシャフト	204A-14	
	*	204B-14	
	アーム, ニュートラルロツク	517A-8	
	アーム, ロツク	509A-28	
	*	510A-27	
	アームアツシ, リモコンシフト	542A-20	
	*	545A-20	
(イ)	フレスタ, フレーム	135A-1	
		オイルシール	206A-7
	*	204B-19	
	*	204A-19	
	*	206B-7	
	*	336C-12	
	*	336B-12	
	*	336A-12	
	*	119A-6	
	*	220B-30	
*	220A-36		

品名	FIG.NO.	品名	FIG.NO.
*	220A-30	*	180A-8
*	220B-36	ガ スケツト, オイルパ ンウォータジ ヤケツトカバー	585A-10
*	116A-13	*	180B-16
*	220C-36	*	180A-16
*	220C-30	ガ スケツト, シリンダ ヘツト	585A-2
*	121A-20	*	111A-9
オイルシール (5. 5X11. 5X9. 3)		ガ スケツト, シリンダ ヘツト カバ	585A-3
		*	111A-22
		ガ スケツト, スロツトバルブ テ	123A-22
		ガ スケツト, テリバ リバ イフ	144A-7
		ガ スケツト, パ ランサウォータジ ヤケツトカバー	118A-5
		*	585A-6
		ガ スケツト, パ ランサカバ	118A-2
		*	585A-5
		ガ スケツト, ホ ン フ ケースパ ン	160A-6
		*	585A-8
ガ イド, ウォータパ ルフ	541A-20	*	160B-6
ガ イド, オイルパ ルケージ	180B-23	*	401A-14
*	180A-23	ガ スケツト, マウントオイルカバ	585A-11
ガ イド, タイミング チェン	119A-10	*	401B-14
ガ イド, パ ランサチェン	118A-30		
ガ イド, パ ルフ (OS)	111A-30	ガ スケツト, レクタライザ/レクタ ユレクタ	310A-2
ガ イド, フューエルホールド	144A-35	ガ スケツトセツト	585A-1
ガ スケツト (11. 8X22X1. 2)	144A-18	ガ ード, フューエルホールド	144A-13
ガ スケツト (12. 5X20X2. 5)	180A-13	カバ	517A-29
*	180B-13	カバ (シソング ル)	544A-17
ガ スケツト (16X22X0. 8)	111A-7	カバ (デ ユル)	541A-17
ガ スケツト (20. 5X30X1. 5)	160A-9	カバ, アツパ マウント	401B-34
*	160B-9	*	401A-34
ガ スケツト (9. 5X16. 5X2)	407C-11	カバ, ウエザ	420B-22
*	407A-11	*	420A-19
*	407B-14	カバ, ウォータジ ヤケツトオイルパ ン (ブ ラツク)	180A-15
ガ スケツト, インテークマニホールド	123A-21	*	180B-15
ガ スケツト, ウォータパ ラク	410C-11	カバ, ウォータジ ヤケツトオイルパ ン (ホワイト)	180A-15-2
*	410B-10	カバ, ウォータパ レジヤバ ルフ (ブ ラツク)	162A-2-1
*	180A-19	*	162B-2
*	180B-19	カバ, ウォータパ レジヤバ ルフ (ホワイト)	162A-2-2
ガ スケツト, エキゾ ーストカバ	410A-11	カバ, エアインテークインナ	420A-2
*	140A-2	*	420B-2
*	585A-7	カバ, エキゾ ースト	140A-1
ガ スケツト, エンジンホルダ	401B-4	カバ, エンジンホルダ	401A-18
*	401A-4	*	401B-18
*	585A-13	カバ, エンジンホルダ ウォータジ ヤケツト	401A-21
ガ スケツト, エンジンホルダ ウォータジ ヤケツトカバー	401A-22	*	401B-21
*	401B-22	カバ, オイルパ ンスタホ ード (L) (ブ ラツク)	410A-1-1
ガ スケツト, エンジンホルダ カバ	585A-12	*	410C-1-1
*	401B-19	カバ, オイルパ ンスタホ ード (L) (ホワイト)	410A-1-2
*	401A-19	カバ, オイルパ ンスタホ ード (X) (ブ ラツク)	410C-1-2
ガ スケツト, オイルコントロールバルブ	121A-10	*	410B-1-1
ガ スケツト, オイルパ ン	180B-8	*	410A-1-3
*	585A-9	カバ, オイルパ ンスタホ ード (X) (ホワイト)	410B-1-2

品名	FIG.NO.	品名	FIG.NO.
* カバ ^レ 、オイルパ ^ン ホ ^ー ト(L) (ﾌﾞﾗｯｸ)	410A-1-4	* カバ ^レ セツト、エンジ ^ン (DF200A) (ﾌﾞﾗｯｸ)	510A-35
* カバ ^レ 、オイルパ ^ン ホ ^ー ト(L) (ｸﾜｲﾄ)	410C-2-1	* カバ ^レ セツト、エンジ ^ン (DF200A) (ｸﾜｲﾄ)	420A-1-1
* カバ ^レ 、オイルパ ^ン ホ ^ー ト(L) (ｸﾜｲﾄ)	410A-2-2	* カバ ^レ セツト、エンジ ^ン (DF200AST) (ﾌﾞﾗｯｸ)	420B-1
* カバ ^レ 、オイルパ ^ン ホ ^ー ト(X) (ﾌﾞﾗｯｸ)	410C-2-2	* カム、ﾄﾘﾌﾞﾍﾞﾝｼﾞ	315A-24
* カバ ^レ 、オイルパ ^ン ホ ^ー ト(X) (ｸﾜｲﾄ)	410B-2-1	* カムｱｯｼ、ﾁﾙﾄﾘﾐｯﾄﾞｽｲｯﾁ	335B-13
* カバ ^レ 、オイルパ ^ン ホ ^ー ト(X) (ｸﾜｲﾄ)	410A-2-3	* カムｼﾞﾌﾞ、ｲﾝﾃｰｸ	335A-13
* カバ ^レ 、オイルパ ^ン ホ ^ー ト(X) (ｸﾜｲﾄ)	410A-2-4	* カムｼﾞﾌﾞ、ｴｷﾞﾞｰｽﾄ	121A-1
* カバ ^レ 、ゲ ^ー ｼ ^ﾞ	410B-2-2	* カﾗｰ、ﾄﾞ ^{ﾗｲ} ﾌﾞｼﾞﾌﾞ	121A-2
* カバ ^レ 、ゲ ^ー ｼ ^ﾞ	601A-15	* カﾗｰ、ﾄﾞ ^{ﾗｲ} ﾌﾞｼﾞﾌﾞ	220C-2
* カバ ^レ 、サイﾄ ^ﾞ ｽﾀ-ﾎ-ﾞﾄﾞ (ﾌﾞﾗｯｸ)	601A-5	* カﾗｰ、ﾄﾞ ^{ﾗｲ} ﾌﾞｼﾞﾌﾞ	220B-2
* カバ ^レ 、サイﾄ ^ﾞ ｽﾀ-ﾎ-ﾞﾄﾞ (ﾌﾞﾗｯｸ)	410A-5-1	* カﾗｰ、ﾄﾞ ^{ﾗｲ} ﾌﾞｼﾞﾌﾞ	220A-2
* カバ ^レ 、サイﾄ ^ﾞ ｽﾀ-ﾎ-ﾞﾄﾞ (ｸﾜｲﾄ)	410C-5		
* カバ ^レ 、サイﾄ ^ﾞ ｽﾀ-ﾎ-ﾞﾄﾞ (ｸﾜｲﾄ)	410B-4-1		
* カバ ^レ 、サイﾄ ^ﾞ ｽﾀ-ﾎ-ﾞﾄﾞ (ｸﾜｲﾄ)	410A-5-2		
* カバ ^レ 、サイﾄ ^ﾞ ｽﾀ-ﾎ-ﾞﾄﾞ (ｸﾜｲﾄ)	410B-4-2		
* カバ ^レ 、サイﾄ ^ﾞ ｽﾀ-ﾎ-ﾞﾄﾞ (ﾌﾞﾗｯｸ)	410B-5-1		
* カバ ^レ 、サイﾄ ^ﾞ ｽﾀ-ﾎ-ﾞﾄﾞ (ﾌﾞﾗｯｸ)	410A-6-1	(キ)	
* カバ ^レ 、サイﾄ ^ﾞ ｽﾀ-ﾎ-ﾞﾄﾞ (ｸﾜｲﾄ)	410C-6		
* カバ ^レ 、サイﾄ ^ﾞ ｽﾀ-ﾎ-ﾞﾄﾞ (ｸﾜｲﾄ)	410A-6-2		
* カバ ^レ 、サイﾄ ^ﾞ ｽﾀ-ﾎ-ﾞﾄﾞ (ｸﾜｲﾄ)	410B-5-2	* キ- (931)	160A-17
* カバ ^レ 、サ-ﾓｽﾀｯﾄ	162A-7	* キ- (931)	160B-17
* カバ ^レ 、シﾘﾝｸﾞ	162B-7	* キ- (931)	535A-3-1
* カバ ^レ 、シﾘﾝｸﾞ	111A-21	* キ- (931)	535A-15-1
* カバ ^レ 、セツ	303A-12	* キ- (931)	530A-33-1
* カバ ^レ 、チﾙﾄﾘﾐｯﾄﾞｽｲｯﾁ	335B-16	* キ- (931)	510A-5-1
* カバ ^レ 、チﾙﾄﾘﾐｯﾄﾞｽｲｯﾁ	335A-16	* キ- (931)	509A-5-1
* カバ ^レ 、ﾗﾝｻﾞ	118A-4	* キ- (931)	530A-21-1
* カバ ^レ 、ﾗﾝｻﾞ	118A-1	* キ- (931)	530A-6-1
* カバ ^レ 、ﾌｴｰｽﾞ	322A-13	* キ- (932)	535A-3-2
* カバ ^レ 、ﾌﾞﾗｯｸ (ｼﾝｸﾞﾙ)	544A-7	* キ- (932)	535A-15-2
* カバ ^レ 、ﾌﾞﾗｯｸ (ﾀﾞﾌﾞﾙ)	541A-7	* キ- (932)	530A-33-2
* カバ ^レ 、ﾌﾞﾗｯｸ	111A-16	* キ- (932)	510A-5-2
* カバ ^レ 、ﾌﾞﾗｯｸ	140A-4	* キ- (932)	509A-5-2
* カバ ^レ 、ﾌﾞﾗｯｸ	113A-10	* キ- (932)	530A-21-2
* カバ ^レ 、マウント	401A-10	* キ- (932)	530A-6-2
* カバ ^レ 、マウント	401B-10	* キ- (932)	535A-3-3
* カバ ^レ 、ﾘﾓﾝﾄﾞ	541A-16	* キ- (932)	535A-15-3
* カバ ^レ 、ﾘﾓﾝﾄﾞ	544A-16	* キ- (932)	530A-33-3
* カバ ^レ 、ﾘﾝｸﾞ	135A-3	* キ- (932)	509A-5-3
* カバ ^レ 、ﾘﾝｸﾞ	135A-6	* キ- (932)	510A-5-3
* カバ ^レ 、ﾘﾊﾞ ^ｰ	541A-24	* キ- (932)	530A-21-3
* カバ ^レ 、ﾘﾊﾞ ^ｰ	544A-18	* キ- (932)	530A-6-3
* カバ ^レ 、ﾘﾊﾞ ^ｰ	544A-19	* キ- (934)	535A-3-4
* カバ ^レ 、ﾘﾊﾞ ^ｰ	541A-25	* キ- (934)	535A-15-4
* カバ ^レ 、ﾛﾌﾞ	405B-11	* キ- (934)	530A-33-4
* カバ ^レ 、ﾛﾌﾞ	405C-14	* キ- (934)	510A-5-4
* カバ ^レ 、ﾛﾌﾞ	405A-14	* キ- (934)	509A-5-4
* カバ ^レ 、ﾛｯｸ	517A-22	* キ- (934)	530A-21-4
* カバ ^レ 、ﾛｯｸ	509A-26	* キ- (934)	530A-6-4

品名	FIG.NO.	品名	FIG.NO.
* キ- (935)	535A-3-5	* キ- (935)	175A-1
* キ- (935)	535A-15-5	* キ- (935)	175A-2
* キ- (935)	530A-33-5	* キ- (935)	518A-40
* キ- (935)	510A-5-5	* キ- (935)	510A-19
* キ- (935)	509A-5-5	* キ- (935)	518A-32
* キ- (935)	530A-21-5	* キ- (935)	116A-10
* キ- (935)	530A-6-5	* キ- (935)	509A-20
* キ- (936)	535A-3-6	* キ- (936)	119A-1
* キ- (936)	535A-15-6	* キ- (936)	542A-32
* キ- (936)	530A-33-6	* キ- (936)	545A-32
* キ- (936)	510A-5-6	* キ- (936)	542A-31
* キ- (936)	509A-5-6	* キ- (936)	545A-31
* キ- (936)	530A-21-6	* キ- (936)	301A-15
* キ- (936)	530A-6-6	* キ- (936)	337A-17
* キ- (937)	530A-33-7	* キ- (937)	118A-7
* キ- (937)	509A-5-7	* キ- (937)	322A-9
* キ- (937)	530A-6-7	* キ- (937)	530A-22
* キ- (937)	530A-21-7	* キ- (937)	530A-34
* キ- (938)	530A-33-8	* キ- (938)	509A-6
* キ- (938)	509A-5-8	* キ- (938)	530A-7
* キ- (938)	530A-6-8	* キ- (938)	541A-19
* キ- (938)	530A-21-8	* キ- (938)	322A-8
* キ- (939)	530A-33-9	* キ- (939)	530A-35
* キ- (939)	509A-5-9	* キ- (939)	530A-23
* キ- (939)	530A-6-9	* キ- (939)	509A-7
* キ- (939)	530A-21-9	* キ- (939)	530A-8
* キ- (940)	530A-33-10	* キ- (940)	322A-20
* キ- (940)	530A-6-10	* キ- (940)	146A-7
* キ- (940)	509A-5-10	* キ- (940)	545A-38
* キ- (940)	530A-21-10	* キ- (940)	542A-38
* キ- (941)	530A-33-11	* キ- (941)	544A-9
* キ- (941)	509A-5-11	* キ- (941)	541A-9
* キ- (941)	530A-6-11	* キ- (941)	517A-12
* キ- (941)	530A-21-11	* キ- (941)	510A-29
* キ- (942)	530A-33-12	* キ- (942)	509A-30
* キ- (942)	530A-6-12	* キ- (942)	530A-6-12
* キ- (942)	509A-5-12	* キ- (942)	509A-5-12
* キ- (942)	530A-21-12	* キ- (942)	530A-21-12
* キ- (942)	521A-5	* キ- (942)	521A-5
* キ- (942)	160B-18	* キ- (942)	160B-18
* キ- (942)	160A-18	* キ- (942)	160A-18
* キ- (942)	601A-1	* キ- (942)	601A-1
* キ- (942)	573A-5	* キ- (942)	573A-5
* キ- (942)	573A-1	* キ- (942)	573A-1
* キ- (942)	601A-11	* キ- (942)	601A-11
* キ- (942)	407C-28	* キ- (942)	407C-28
* キ- (942)	407A-28	* キ- (942)	407A-28
* キ- (942)	407B-31	* キ- (942)	407B-31
* キ- (942)	544A-20	* キ- (942)	544A-20
* キ- (942)	541A-26	* キ- (942)	541A-26

品名	FIG.NO.	品名	FIG.NO.
* サーマット, ウォータ 71°C	162A-6-1 162B-6-2 162A-6-2	* シム (60X66X0. 55)	220B-12-2 220A-8-3 220C-8-3 220B-7-3 220B-12-3 220A-8-4
(シ)		* シム (60X66X0. 6)	220B-7-4 220B-12-4 220C-8-4 220B-12-5
* シ ヲット, ヒ ストクレーリソグ	113A-6	* シム (60X66X0. 65)	220C-8-5 220A-8-5 220B-7-5
* シート, バ ルブ スパ リソグ	121A-19	* シム (60X66X0. 7)	220B-12-6
* シート, メイソイツチバ ネル	535A-5	* シム (60X66X0. 75)	220C-8-6 220A-8-6
* シフタ, クラツチド ツグ	535A-17	* シム (60X66X0. 8)	220B-7-6 220A-8-7 220C-8-7
* シフトアツシ	220A-19 220B-16	* シム (60X66X0. 85)	220B-7-7 220B-12-7 220B-7-8 220C-8-8 220A-8-8
* シフトアムアツシ	220C-19	* シム (60X66X0. 9)	220B-12-8 220C-8-9 220B-12-9
* シム (12X20X1)	542A-8	* シム (60X66X0. 9)	220B-7-9 220A-8-9
* シム (39. 5X64X0. 3)	545A-8	* シム (60X66X0. 9)	220B-12-10 220C-8-10 220B-7-10 220A-8-10
* シム (50X62X1)	518A-19	* シム (75X100X0. 5)	220A-16-1 220C-16-1 220A-16-2
* シム (50X62X1. 1)	220A-10	* シム (75X100X0. 5)	220B-13-1 220B-13-2 220C-16-2 220A-16-2
* シム (50X62X1. 2)	220B-9	* シム (75X100X0. 6)	220B-13-3 220C-16-3 220A-16-3
* シム (50X62X1. 3)	220C-10	* シム (75X100X0. 65)	220C-16-4 220B-13-4 220A-16-4
* シム (50X62X1. 4)	175A-5	* シム (75X100X0. 7)	220B-13-5 220A-16-5 220C-16-5
* シム (50X62X1. 5)	336A-9	* シム (75X100X0. 75)	220C-16-6 220B-13-6 220A-16-6
* シム (50X62X1. 6)	336C-9	* シム (75X100X0. 75)	220B-13-6 220C-16-6 220A-16-6
* シム (50X62X1. 7)	336B-9	* シム (75X100X0. 75)	220B-13-6 220C-16-6 220A-16-6
* シム (60X66X0. 45)	220A-15	* シム (75X100X0. 75)	220B-13-6 220C-16-6 220A-16-6
* シム (60X66X0. 5)	220C-15	* シム (75X100X0. 75)	220B-13-6 220C-16-6 220A-16-6
* シム (60X66X0. 5)	220A-15-2	* シム (75X100X0. 75)	220B-13-6 220C-16-6 220A-16-6
* シム (60X66X0. 5)	220C-15-2	* シム (75X100X0. 75)	220B-13-6 220C-16-6 220A-16-6
* シム (60X66X0. 5)	220A-15-3	* シム (75X100X0. 75)	220B-13-6 220C-16-6 220A-16-6
* シム (60X66X0. 5)	220C-15-3	* シム (75X100X0. 75)	220B-13-6 220C-16-6 220A-16-6
* シム (60X66X0. 5)	220A-15-4	* シム (75X100X0. 75)	220B-13-6 220C-16-6 220A-16-6
* シム (60X66X0. 5)	220C-15-4	* シム (75X100X0. 75)	220B-13-6 220C-16-6 220A-16-6
* シム (60X66X0. 5)	220A-15-5	* シム (75X100X0. 75)	220B-13-6 220C-16-6 220A-16-6
* シム (60X66X0. 5)	220C-15-5	* シム (75X100X0. 75)	220B-13-6 220C-16-6 220A-16-6
* シム (60X66X0. 5)	220A-15-6	* シム (75X100X0. 75)	220B-13-6 220C-16-6 220A-16-6
* シム (60X66X0. 5)	220C-15-6	* シム (75X100X0. 75)	220B-13-6 220C-16-6 220A-16-6
* シム (60X66X0. 5)	220A-15-7	* シム (75X100X0. 75)	220B-13-6 220C-16-6 220A-16-6
* シム (60X66X0. 5)	220C-15-7	* シム (75X100X0. 75)	220B-13-6 220C-16-6 220A-16-6
* シム (60X66X0. 5)	220A-15-8	* シム (75X100X0. 75)	220B-13-6 220C-16-6 220A-16-6
* シム (60X66X0. 5)	220C-15-8	* シム (75X100X0. 75)	220B-13-6 220C-16-6 220A-16-6
* シム (60X66X0. 5)	220A-15-9	* シム (75X100X0. 75)	220B-13-6 220C-16-6 220A-16-6
* シム (60X66X0. 5)	220C-15-9	* シム (75X100X0. 75)	220B-13-6 220C-16-6 220A-16-6
* シム (60X66X0. 5)	220A-15-10	* シム (75X100X0. 75)	220B-13-6 220C-16-6 220A-16-6
* シム (60X66X0. 5)	220C-15-10	* シム (75X100X0. 75)	220B-13-6 220C-16-6 220A-16-6

品名	FIG.NO.	品名	FIG.NO.
* シム (75X100X0. 8)	220A-16-6	* シムセツト, リバースギヤ	220C-14
* シム (75X100X0. 85)	220C-16-7	* シムセツト, リバース ロツク シヤフト	220A-14 220C-11 220A-11
* シム (75X100X0. 9)	220A-16-8	* シヤフト, エンジソカバ ヲツツ	410A-16 410C-16 410B-15
* シム (75X100X0. 9)	220C-16-8	* シヤフト, クラツチ	204A-13 204B-13
* シム (75X100X0. 95)	220B-13-8	* シヤフト, クラツチ プラケツト	335A-3 335B-3
* シム (75X100X0. 95)	220B-13-9	* シヤフト, フロトソリソグ アツバ	337A-26
* シム (75X100X1)	220C-16-10	* シヤフト, フロトソリソグ ロツ	337A-24
* シム (75X100X1)	220A-16-10	* シヤフト, ド ライブ	518A-34
* シム (75X100X1)	220A-16-11	* シヤフト, ド ライブ (L)	220C-1-1 220A-1-1
* シム (75X100X1)	220C-16-11	* シヤフト, ド ライブ (X)	220C-1-2 220A-1-2
* シム (75X100X1)	220B-13-11	* シヤフト, フリアキエムレキ	220B-1 301A-13
* シム (75X100X1)	121A-13-1	* シヤフト, フリアキエムレキ	517A-13
* シム (75X100X1)	121A-13-2	* シヤフト, プラケツト	220B-15 220A-18
* シム (75X100X1)	121A-13-3	* シヤフト, リモコソド ライブ	220C-18 542A-36 545A-36
* シム (75X100X1)	121A-13-4	* シヤフト, ヲイソト, ヲイソト	162B-18 162A-18 337A-18
* シム (75X100X1)	121A-13-5	* シヤフト, ヲイソト, ヲイソト	144A-11 160A-3 160B-3
* シム (75X100X1)	121A-13-6	* シヤフト, ヲイソト, ヲイソト	407A-29 407C-29 407B-32
* シム (75X100X1)	121A-13-7	* シヤフト, ヲイソト, ヲイソト	143A-6 401A-39 401B-39
* シム (75X100X1)	121A-13-8	* シヤフト, ヲイソト, ヲイソト	420A-3 420B-3 420A-12
* シム (75X100X1)	121A-13-9	* シヤフト, ヲイソト, ヲイソト	401B-3 401A-3 401B-12
* シム (75X100X1)	121A-13-10	* シヤフト, ヲイソト, ヲイソト	401A-12 340A-9 180A-10
* シム (75X100X1)	121A-13-11	* シヤフト, ヲイソト, ヲイソト	180B-10 410C-7
* シム (75X100X1)	121A-13-12	* シヤフト, ヲイソト, ヲイソト	
* シム (75X100X1)	121A-13-13	* シヤフト, ヲイソト, ヲイソト	
* シム (75X100X1)	121A-13-14	* シヤフト, ヲイソト, ヲイソト	
* シム (75X100X1)	121A-13-15	* シヤフト, ヲイソト, ヲイソト	
* シム (75X100X1)	121A-13-16	* シヤフト, ヲイソト, ヲイソト	
* シム (75X100X1)	121A-13-17	* シヤフト, ヲイソト, ヲイソト	
* シム (75X100X1)	121A-13-18	* シヤフト, ヲイソト, ヲイソト	
* シム (75X100X1)	121A-13-19	* シヤフト, ヲイソト, ヲイソト	
* シム (75X100X1)	121A-13-20	* シヤフト, ヲイソト, ヲイソト	
* シム (75X100X1)	121A-13-21	* シヤフト, ヲイソト, ヲイソト	
* シム (75X100X1)	121A-13-22	* シヤフト, ヲイソト, ヲイソト	
* シム (75X100X1)	121A-13-23	* シヤフト, ヲイソト, ヲイソト	
* シム (75X100X1)	121A-13-24	* シヤフト, ヲイソト, ヲイソト	
* シム (75X100X1)	121A-13-25	* シヤフト, ヲイソト, ヲイソト	
* シム (75X100X1)	121A-13-26	* シヤフト, ヲイソト, ヲイソト	
* シム (75X100X1)	121A-13-27	* シヤフト, ヲイソト, ヲイソト	
* シム (75X100X1)	121A-13-28	* シヤフト, ヲイソト, ヲイソト	
* シム (75X100X1)	121A-13-29	* シヤフト, ヲイソト, ヲイソト	
* シム (75X100X1)	121A-13-30	* シヤフト, ヲイソト, ヲイソト	
* シム (75X100X1)	121A-13-31	* シヤフト, ヲイソト, ヲイソト	
* シム (75X100X1)	121A-13-32	* シヤフト, ヲイソト, ヲイソト	
* シム (75X100X1)	121A-13-33	* シヤフト, ヲイソト, ヲイソト	
* シム (75X100X1)	121A-13-34	* シヤフト, ヲイソト, ヲイソト	

品名	FIG.NO.	品名	FIG.NO.
*	410B-6	*	535A-12
*	410A-7	*	530A-40
シール, シフトロッド ｸﾞｽﾄ	204B-17	*	535A-24
*	206A-6	*	541A-11
*	206B-6	*	541A-5
*	204A-17	*	544A-5
シール, ステアリング ケーブ ル	575A-2	*	204B-12
シール, フューエルフィルタ	146A-10	*	204A-12
		*	322A-6
		*	326A-4
		*	123A-19
		*	545A-43
		*	544A-11
		*	123A-18
		*	545A-44
		*	530A-14
スイツチアツシ	301A-6	*	530A-14
スイツチアツシ, PTT	510A-11	*	111A-24
*	517A-5	*	143A-3
*	509A-12	*	123A-17
*	326A-9	*	501A-28
スイツチアツシ, PTTｽﾀｰﾎｰﾄﾞ (ﾃﾞｭｱﾙ)	541A-22	*	420B-11
スイツチアツシ, PTTﾎｰﾄﾞ (ﾃﾞｭｱﾙ)	541A-23	*	143A-13
スイツチアツシ, イｸﾞ ﾆｻｼﾞｻﾞﾝ	530A-32	*	420B-10
*	530A-5	*	420A-11
*	509A-4	*	420A-10
*	530A-20	*	143A-15
スイツチアツシ, エﾓｼﾞ ﾊﾞﾝ	530A-24	*	340A-2
*	530A-10	*	517A-4
*	530A-36	*	517A-3
*	535A-7	*	517A-17
*	535A-19	*	517A-21
*	509A-9	*	517A-18
*	510A-8	*	510A-43
スイツチアツシ, ﾀﾞｲﾙﾄﾞ ﾚｯｼﾞ	315A-14	*	509A-43
スイツチアツシ, ｸﾞ ﾚｯｼﾞ PTT (ｼﾝｸﾞﾙ)	544A-4	*	509A-34
スイツチアツシ, ｸﾞ ﾚｯｼﾞ PTT (ﾃﾞｭｱﾙ)	541A-4	*	509A-44
スイツチアツシ, ﾉﾙﾄﾞ ﾚｯｼﾞ	326A-12	*	510A-42
スイツチアツシ, ﾆｭｰﾄﾞ ﾚｯｼﾞ	542A-11	*	510A-33
*	545A-11	ｽｸﾘｭ (4X10)	510A-41
*	509A-8	*	509A-42
*	326A-5	ｽｸﾘｭ (4X16)	326A-6
*	518A-12	ｽｸﾘｭ (4X20)	517A-7
*	510A-7	ｽｸﾘｭ (4X6)	518A-26
スイツチアツシ, ﾐﾝ	535A-14	ｽｸﾘｭ (5X10)	545A-21
*	510A-4	*	542A-21
*	535A-2	*	518A-20
ｽｸﾘｭ	542A-46	ｽｸﾘｭ (5X12)	509A-48
*	530A-28	*	510A-47
*	542A-45	ｽｸﾘｭ (5X16)	518A-24
*	542A-44	*	545A-13

(入)

品名	FIG.NO.	品名	FIG.NO.
*	542A-30	ｽﾀｯﾄﾞ, ﾀﾞｲﾙﾄﾞ ﾉﾙﾄﾞ	178A-2
*	542A-13	ｽﾄｯﾊﾟ	542A-24
*	315A-17	*	518A-23
*	545A-30	*	545A-24
*	517A-15	ｽﾄｯﾊﾟ, ﾉﾙﾄﾞ ﾉﾙﾄﾞ ﾉﾙﾄﾞ	407C-22
ｽｸﾘｭ (5X25)	518A-15	*	407B-25
*	542A-14	*	407A-22
*	545A-14	ｽﾄｯﾊﾟ, ﾚｲﾓﾝ ﾉﾙﾄﾞ	410A-29
ｽｸﾘｭ (5X65)	541A-27	*	410C-29
*	544A-21	*	410B-28
ｽｸﾘｭ (5X8)	337A-36	ｽﾄｯﾊﾟ ﾉﾙﾄﾞ	301A-11
ｽｸﾘｭ (6X10)	337A-34	ｽﾄﾗｲﾌﾞ, ﾊﾞﾝ ﾉﾙﾄﾞ ﾉﾙﾄﾞ	420B-16
*	336C-27	ｽﾄﾗｲﾌﾞ, ﾊﾞﾝ ﾉﾙﾄﾞ ﾉﾙﾄﾞ	420B-18
*	336C-20	ｽﾄﾗｲﾌﾞ, ﾊﾞﾝ ﾉﾙﾄﾞ ﾉﾙﾄﾞ	420A-15
*	405C-10	*	420B-15
*	405B-7	*	420A-15
*	405A-10	ｽﾄﾗｲﾌﾞ, ﾊﾞﾝ ﾉﾙﾄﾞ ﾉﾙﾄﾞ	420B-17
*	336C-7	*	420A-16
*	336A-27	*	420A-16
*	336A-20	ｽﾄﾚｰﾅ, ﾀﾞｲﾙﾄﾞ ﾉﾙﾄﾞ	175A-4
*	336A-7	ｽﾀｯﾌﾟ ﾋﾞﾝ	204A-27
*	336B-27	*	204B-27
*	336B-20	ｽﾀｯﾌﾟ ﾚｯｼﾞ	337A-32
*	336B-7	*	336A-10
ｽｸﾘｭ (6X17)	410B-3	*	336B-10
*	410C-3-1	*	336C-10
*	410A-3-1	ｽﾊﾟｰ ｸﾞ ﾚｯｼﾞ (LKR6E)	111A-29
*	410A-3-2	ｽﾋﾞｰﾄﾞ ﾉﾙﾄﾞ ﾉﾙﾄﾞ, 130KM/H (ﾌﾞ ﾚｯｼﾞ)	501A-3-1
*	410C-3-2	ｽﾋﾞｰﾄﾞ ﾉﾙﾄﾞ ﾉﾙﾄﾞ, 130KM/H (ﾉ ﾚｯｼﾞ)	501A-3-2
ｽｸﾘｭ (6X20)	542A-25	ｽﾋﾞｰﾄﾞ ﾉﾙﾄﾞ ﾉﾙﾄﾞ, 45KNOTS (ﾌﾞ ﾚｯｼﾞ)	501A-3-5
*	545A-25	ｽﾋﾞｰﾄﾞ ﾉﾙﾄﾞ ﾉﾙﾄﾞ, 45KNOTS (ﾉ ﾚｯｼﾞ)	501A-3-6
ｽｸﾘｭ (6X35)	410C-9	ｽﾋﾞｰﾄﾞ ﾉﾙﾄﾞ ﾉﾙﾄﾞ, 65KNOTS (ﾉ ﾚｯｼﾞ)	501A-3-7
*	410A-9	ｽﾋﾞｰﾄﾞ ﾉﾙﾄﾞ ﾉﾙﾄﾞ, 80KM/H (ﾌﾞ ﾚｯｼﾞ)	501A-3-3
*	410B-8	ｽﾋﾞｰﾄﾞ ﾉﾙﾄﾞ ﾉﾙﾄﾞ, 80KM/H (ﾉ ﾚｯｼﾞ)	501A-3-4
ｽｸﾘｭ (L:15)	143A-7	ｽﾌﾟ ﾚｯｼﾞ	220A-23
ｽｸﾘｭ (L:165)	510A-56	*	220A-22
*	509A-59	*	220B-20
ｽｸﾘｭ, ﾉﾙﾄﾞ ﾉﾙﾄﾞ ﾉﾙﾄﾞ ﾉﾙﾄﾞ	541A-21	*	220B-19
ｽｸﾘｭ, ﾉﾙﾄﾞ ﾉﾙﾄﾞ	143A-8	*	204A-24
ｽｸﾘｭ, ﾉﾙﾄﾞ ﾉﾙﾄﾞ ﾉﾙﾄﾞ	518A-13	*	542A-28
*	510A-14	*	204B-24
*	509A-15	*	340A-7
*	510A-40	*	220C-22
*	509A-41	*	545A-26
ｽｸﾘｭ ﾉﾙﾄﾞ	301A-8	*	336B-24
ｽｸﾘｭ ﾉﾙﾄﾞ	401B-13	*	542A-26
*	401A-13	*	545A-28
ｽﾀｯﾄﾞ ﾉﾙﾄﾞ	123A-25	*	336B-25
*	405A-3	*	336C-24
*	405C-3	*	336C-25

品名	FIG.NO.	品名	FIG.NO.
*	518A-31	*	160B-2
*	336A-25	スロツト用7-ムアツシ	545A-17
*	336A-24	*	542A-17
*	220C-23	*	518A-16
*	517A-2		
*	518A-27		
*	518A-25		
スプ ^レ リング ^レ , スロツト用レハ ^レ -	164A-6	(セ)	
スプ ^レ リング ^レ ; ニュートラル7-ム	510A-31		
*	509A-32		
スプ ^レ リング ^レ , ハ ^レ ランサチエ-ンテンシヨナ	118A-29	セツト, ハ ^レ ヲテリアイノレ-タリ-ド	521A-9
スプ ^レ リング ^レ , ハ ^レ ルフ	121A-16	セツト, ワイヤ	602A-1
スプ ^レ ロケツト, カムシヤフト	121A-3	セハ ^レ レ-タアツシ, フユ-エルベ ^レ -ハ ^レ	143A-1
スプ ^レ ロケツト, ハ ^レ ランサド ^レ ライフ	118A-23	センサ, インレツトエアテンハ ^レ レチヤ	315A-1
スプ ^レ ロケツト, ハ ^レ ランサド ^レ リブ ^レ ン	118A-17	センサ, オキシジ ^レ エン	315A-3
スプ ^レ ロケツトアツシ, カムタイミンク ^レ	121A-4	センサ, テンハ ^レ レチヤ	315A-8
スベ ^レ -サ	509A-51	*	315A-7
*	509A-58	センサ, プ ^レ レツシヤ	123A-6
*	510A-36	センサアツシ, シフトホ ^レ ジ ^レ シヨシ	326A-1
*	509A-37	センサアツシ, トリム	315A-9
*	575A-4	センサアツシ, ノツク	315A-4
*	509A-40	センサアツシ, ハ ^レ ヲツト ^レ ホイ-ル	602A-7
*	544A-15	センサアツシ, ホ ^レ ジ ^レ シヨシ	303A-7
*	541A-15	センダ ^レ , スビ ^レ -ド ^レ メ-タ	501A-27
*	518A-11	*	501A-26
*	517A-25		
*	510A-39		
*	510A-50		
*	510A-55	(タ)	
スベ ^レ -サ (25X36, 5X9, 5)	220A-26		
*	220C-26	ダ ^レ クト, エアインテ-ク	420B-4
スベ ^レ -サ (5, 5X8X7, 5)	123A-7	*	420A-4
スベ ^レ -サ (6, 2X12, 6X12, 5)	164A-12	タコメ-タアツシ, ウイズ ^レ モニタ (ブ ^レ ラツカ)	501A-24
スベ ^レ -サ (6, 5X10X11, 5)	401B-6	タコメ-タアツシ, ウイズ ^レ モニタ (ホワイト)	501A-24
*	401A-6	*	501A-30
スベ ^レ -サ, アツシ マウントスラスト	401A-38	タコメ-タアツシ, ウイズ ^レ モニタ (ブ ^レ ラツカ)	501A-30
*	401B-38	タツビ ^レ ンク ^レ スクリユウ	160B-14
スベ ^レ -サ, タイミンク ^レ チエ-ンテンシヨナ	119A-14	*	160A-14
スベ ^レ -サ, タイロツト ^レ	573A-4	*	160A-14
スベ ^レ -サ, ド ^レ ライブ ^レ シヤフトベ ^レ アリツク ^レ	220C-3	*	530A-45
*	220A-3	ダブ ^レ , トリム (ブ ^レ ラツカ)	407C-8
*	220B-3	*	407B-11
スベ ^レ -サ, ナツト (T: 6, 0)	407C-23	*	407A-8-1
*	407B-26	ダブ ^レ , トリム (ホワイト)	407A-8-2
*	407A-23	*	407B-11
スベ ^レ -サ, フォワード ^レ スラスト	220B-23	ダベ ^レ ヲツト	121A-12
スベ ^レ -サ, フユ-エルホ ^レ ンフ	143A-9	ダ-ミナル	501A-7
スライダ ^レ , シフトホリツ ^レ ンタル	206B-8	*	501A-10
*	206A-8	*	601A-8
スリーブ ^レ , ウォ-タホ ^レ ンフ ^レ ケ-ス	160A-2	*	601A-18

品名	FIG.NO.	品名	FIG.NO.
*	501A-23	テンシヨナアツシ, タイミンク ^レ チエ-ン	119A-12
*	535A-33		
*	501A-15		
*	501A-18		
*	602A-22		
タ-ミナル/スリーブ ^レ セツト	301A-17		
ダ ^レ ンハ ^レ , ロフ			
		(ト)	
		ド ^レ ラム, スロツト用	164A-4
		ド ^レ ラム, フリ-スロツト用	510A-23
		*	509A-24
		トリムアツシ, ハ ^レ ウォ-イズ ^レ チルト	337A-1
チエ-ン, タイミンク ^レ	119A-9		
チエ-ン, ハ ^レ ランサ	118A-25		
チヤツハ ^レ , ハ ^レ キユ-ム	123A-24		
チュ-ブ ^レ	501A-5	(ナ)	
*	501A-20		
チュ-ブ ^レ , ウォ-タ (L)	160A-7-1	ナツト	220C-9
チュ-ブ ^レ , ウォ-タ (X)	160B-7	*	220C-4
*	160A-7-2	*	322A-2
		*	335A-5
		*	322A-21
		*	220B-8
		*	164A-10
		*	146A-23
		*	220A-4
		*	220B-4
		*	220A-9
ツルセツト	420B-21	*	335A-7
*	420A-18	*	405C-4
		*	405A-4
		*	407A-24
		*	407C-24
		*	407B-27
		*	337A-29
		*	335B-7
		*	335B-5
		*	336A-21
		*	336C-21
デ ^レ イスク, フ ^レ レ-キ	518A-9	*	336B-21
デ ^レ カ-ル (シンク ^レ ル)	544A-10	*	123A-28
デ ^レ カ-ル (デ ^レ ヲツク)	541A-10	*	509A-11
デ ^レ カ-ル, キ-レススタート	535A-39	*	510A-10
デ ^レ カ-ル, クラツチ	517A-27	*	517A-19
デ ^レ カ-ル, リモンサイト	510A-51	*	510A-48
*	509A-52	*	530A-12
デ ^レ カ-ル, レハ ^レ -	517A-26	*	535A-9
テ-フ ^レ , PTTスイツチ	326A-10	*	
テンシヨナ, ハ ^レ ランサチエ-ン	118A-26	*	

品名	FIG.NO.	品名	FIG.NO.
*	530A-38	ﾊﾞｲﾌﾞ, ﾍｷﾞﾌﾞｰｽﾄ	180B-3
*	530A-26	*	180A-3
*	535A-21	ﾊﾞｲﾌﾞ, ﾍｷﾞﾌﾞｰｽﾄﾚｰｽﾞ	180A-1
*	518A-10	*	180B-1
*	545A-10	ﾊﾞｲﾌﾞ, ｼﾞﾌﾞﾘﾊﾞﾘ	144A-6
*	544A-23	ﾊﾞｼﾞﾝｸﾞ, ｼﾌﾄｶｶﾞ	407B-3
*	509A-49	ﾊﾞｼﾞﾝｸﾞ, ｼﾌﾄｲﾝﾎﾞﾄﾞ ｶﾞ ﾍﾞ	206B-5
*	545A-46	*	206A-5
*	542A-10	ﾊﾞｼﾞﾝｸﾞ, ﾞﾞ ｲﾗｲﾌﾞ ｼｼﾞﾌﾄ (L) (ﾌﾞ ﾚｯｸ)	405A-1-1
*	541A-29	*	405C-1-1
*	542A-48	ﾊﾞｼﾞﾝｸﾞ, ﾞﾞ ｲﾗｲﾌﾞ ｼｼﾞﾌﾄ (L) (ﾜｲﾄ)	405A-1-2
*	542A-43	ﾊﾞｼﾞﾝｸﾞ, ﾞﾞ ｲﾗｲﾌﾞ ｼｼﾞﾌﾄ (X) (ﾌﾞ ﾚｯｸ)	405B-1-1
ﾅｯﾄ (M14)	401A-32	*	405C-1-2
*	401B-32	*	405A-1-3
ﾅｯﾄ, ｸﾞ ｼﾞ	601A-3	ﾊﾞｼﾞﾝｸﾞ, ﾞﾞ ｲﾗｲﾌﾞ ｼｼﾞﾌﾄ (X) (ﾜｲﾄ)	405B-1-2
*	601A-13	*	405A-1-4
ﾅｯﾄ, ﾀｲﾍﾟ ﾞ (M12)	573A-3	ﾊﾞｼﾞﾝｸﾞ, ﾞﾞ ｲﾗｲﾌﾞ ｼｼﾞﾌﾄ ﾍﾞ ﾍﾘﾝｸﾞ	220C-34
ﾅｯﾄ, ﾚｯｸ	573A-7	*	220B-34
*	575A-6	*	220A-34
		ﾊﾞｼﾞﾝｸﾞ, ﾞﾞ ﾉｰﾄ ﾍﾞ ﾍﾞ ﾍﾘﾝｸﾞ	220A-38
		*	220C-38
		ﾊﾞｼﾞﾝｸﾞ, ﾞﾞ ﾉｰ ﾚｼｼﾞﾌﾄ ﾍﾞ ﾍﾘﾝｸﾞ	220B-27
		*	220C-27
		*	220A-27
		ﾊﾞｼﾞﾝｸﾞ, ﾞﾞ ﾉｰ ﾚｼｼﾞﾌﾄ ﾍﾞ ﾍﾘﾝｸﾞ (WH)	220B-27
		*	220A-27
ﾆｯﾌﾟ ﾞ, ﾉﾞ ﾚｰｽ	336A-1	ﾊﾞｼﾞﾝｸﾞ, ﾞﾞ ﾉｰ ﾍﾞ ﾍﾞ ﾍﾘﾝｸﾞ	220B-38
*	204B-15	ﾊﾞｼﾞﾝｸﾞ, ﾞﾞ ﾚ	301A-3
*	336C-1	ﾊﾞｼﾞﾝｸﾞ, ﾞﾞ ﾚ	118A-9
*	336B-1	ﾊﾞｼﾞﾝｸﾞ, ﾞﾞ ﾚ	601A-6
*	204A-15	ﾊﾞ ﾞ ﾞ ﻏ ﻏ ﻏ	601A-16
*	401A-11	*	119A-13
*	401A-2	ﾊﾞ ﾞ ﻏ ﻏ ﻏ ﻏ ﻏ ﻏ ﻏ	337A-25
*	401B-11	ﾊﾞ ﾞ ﻏ ﻏ ﻏ ﻏ ﻏ ﻏ ﻏ ﻏ	602A-16
*	401B-2	ﾊﾞ ﾞ ﻏ ﻏ ﻏ ﻏ ﻏ ﻏ ﻏ ﻏ	601A-9
		*	601A-21
		*	602A-18
		ﾊﾞ ﾞ ﻏ ﻏ ﻏ ﻏ ﻏ ﻏ ﻏ ﻏ	535A-26
		*	535A-34
		ﾊﾞ ﾞ ﻏ ﻏ ﻏ ﻏ ﻏ ﻏ ﻏ ﻏ ﻏ ﻏ ﻏ ﻏ	535A-32
ﾉﾌﾞ, ﻏ ﻏ ﻏ ﻏ ﻏ ﻏ ﻏ ﻏ ﻏ ﻏ ﻏ ﻏ ﻏ ﻏ	509A-17	ﾊﾞ ﾞ ﻏ ﻏ ﻏ ﻏ ﻏ ﻏ ﻏ ﻏ ﻏ ﻏ ﻏ ﻏ ﻏ ﻏ	535A-25
*	510A-16	ﾊﾞ ﾞ ﻏ ﻏ ﻏ ﻏ ﻏ ﻏ ﻏ ﻏ ﻏ ﻏ ﻏ ﻏ ﻏ ﻏ	602A-3
ﾉﾌﾞ, ﻏ ﻏ ﻏ ﻏ ﻏ ﻏ ﻏ ﻏ ﻏ ﻏ ﻏ ﻏ ﻏ ﻏ	510A-6	*	601A-20
*	535A-4	*	602A-13
*	535A-16	ﾊﾞ ﾞ ﻏ ﻏ ﻏ ﻏ ﻏ ﻏ ﻏ ﻏ ﻏ ﻏ ﻏ ﻏ ﻏ ﻏ	322A-7
		ﾊﾞ ﾞ ﻏ ﻏ ﻏ ﻏ ﻏ ﻏ ﻏ ﻏ ﻏ ﻏ ﻏ ﻏ ﻏ ﻏ	535A-29
		ﾊﾞ ﾞ ﻏ ﻏ ﻏ ﻏ	530A-44
		ﾊﾞ ﾞ ﻏ ﻏ ﻏ ﻏ ﻏ ﻏ ﻏ ﻏ ﻏ ﻏ ﻏ ﻏ ﻏ ﻏ	530A-16
		ﾊﾞ ﾞ ﻏ ﻏ ﻏ ﻏ ﻏ ﻏ ﻏ ﻏ ﻏ ﻏ ﻏ ﻏ ﻏ ﻏ	530A-39
		*	530A-27

(二)

(ノ)

(ハ)

品名	FIG.NO.	品名	FIG.NO.
*	530A-2	ﾋﾞｽﾄﾝ	116A-1
ﾊﾞ ﾞ ﻏ ﻏ ﻏ ﻏ ﻏ ﻏ ﻏ ﻏ ﻏ ﻏ ﻏ ﻏ ﻏ ﻏ	530A-13	ﾋﾞ ﾞ ﻏ ﻏ ﻏ ﻏ ﻏ ﻏ ﻏ ﻏ ﻏ ﻏ ﻏ ﻏ ﻏ ﻏ	337A-13
ﾊﾞ ﾞ ﻏ ﻏ ﻏ ﻏ ﻏ ﻏ ﻏ ﻏ ﻏ ﻏ ﻏ ﻏ ﻏ ﻏ	410B-11	ﾋﾞ ﾞ ﻏ ﻏ ﻏ ﻏ ﻏ ﻏ ﻏ ﻏ ﻏ ﻏ ﻏ ﻏ ﻏ ﻏ	337A-8
*	410A-12	ﾋﾞ ﾞ ﻏ ﻏ ﻏ ﻏ ﻏ ﻏ ﻏ ﻏ ﻏ ﻏ ﻏ ﻏ ﻏ ﻏ	337A-7
ﾊﾞ ﾞ ﻏ ﻏ ﻏ ﻏ ﻏ ﻏ ﻏ ﻏ ﻏ ﻏ ﻏ ﻏ ﻏ ﻏ	410B-11	ﾋﾞ ﾞ ﻏ ﻏ ﻏ ﻏ ﻏ ﻏ ﻏ ﻏ ﻏ ﻏ ﻏ ﻏ ﻏ ﻏ	116A-14
*	410A-12	ﾋﾞ ﾞ ﻏ ﻏ ﻏ ﻏ ﻏ ﻏ ﻏ ﻏ ﻏ ﻏ ﻏ ﻏ ﻏ ﻏ	301A-12
ﾊﾞ ﾞ ﻏ ﻏ ﻏ ﻏ ﻏ ﻏ ﻏ ﻏ ﻏ ﻏ ﻏ ﻏ ﻏ ﻏ	410C-12	ﾋﾞ ﾞ ﻏ ﻏ ﻏ ﻏ ﻏ ﻏ ﻏ ﻏ ﻏ ﻏ ﻏ ﻏ ﻏ ﻏ	220A-6
ﾊﾞ ﾞ ﻏ ﻏ ﻏ ﻏ ﻏ ﻏ ﻏ ﻏ ﻏ ﻏ ﻏ ﻏ ﻏ ﻏ	160B-5	*	220C-6
*	160A-5	*	220B-6
ﾊﾞ ﾞ ﻏ ﻏ ﻏ ﻏ ﻏ ﻏ ﻏ ﻏ ﻏ ﻏ ﻏ ﻏ ﻏ ﻏ	535A-18	ﾋﾞ ﾞ ﻏ ﻏ ﻏ ﻏ ﻏ ﻏ ﻏ ﻏ ﻏ ﻏ ﻏ ﻏ ﻏ ﻏ	164A-9
*	535A-6	ﾋﾞ ﾞ ﻏ ﻏ ﻏ ﻏ ﻏ ﻏ ﻏ ﻏ ﻏ ﻏ ﻏ ﻏ ﻏ ﻏ	410B-38
ﾊﾞ ﾞ ﻏ ﻏ ﻏ ﻏ ﻏ ﻏ ﻏ ﻏ ﻏ ﻏ ﻏ ﻏ ﻏ ﻏ	530A-18	*	410B-24
ﾊﾞ ﾞ ﻏ ﻏ ﻏ ﻏ ﻏ ﻏ ﻏ ﻏ ﻏ ﻏ ﻏ ﻏ ﻏ ﻏ	530A-15	*	410C-25
ﾊﾞ ﾞ ﻏ ﻏ ﻏ ﻏ ﻏ ﻏ ﻏ ﻏ ﻏ ﻏ ﻏ ﻏ ﻏ ﻏ	530A-1	*	206B-4
ﾊﾞ ﾞ ﻏ ﻏ ﻏ ﻏ ﻏ ﻏ ﻏ ﻏ ﻏ ﻏ ﻏ ﻏ ﻏ ﻏ	530A-9	*	410C-39
ﾊﾞ ﾞ ﻏ ﻏ ﻏ ﻏ ﻏ ﻏ ﻏ ﻏ ﻏ ﻏ ﻏ ﻏ ﻏ ﻏ	530A-31	*	410A-39
ﾊﾞ ﾞ ﻏ ﻏ ﻏ ﻏ ﻏ ﻏ ﻏ ﻏ ﻏ ﻏ ﻏ ﻏ ﻏ ﻏ	530A-19	*	206A-4
*	535A-13	*	410A-25
ﾊﾞ ﾞ ﻏ ﻏ ﻏ ﻏ ﻏ ﻏ ﻏ ﻏ ﻏ ﻏ ﻏ ﻏ ﻏ ﻏ	530A-43	*	204B-22
ﾊﾞ ﾞ ﻏ ﻏ ﻏ ﻏ ﻏ ﻏ ﻏ ﻏ ﻏ ﻏ ﻏ ﻏ ﻏ ﻏ	535A-1	*	118A-22
ﾊﾞ ﾞ ﻏ ﻏ ﻏ ﻏ ﻏ ﻏ ﻏ ﻏ ﻏ ﻏ ﻏ ﻏ ﻏ ﻏ	530A-17	*	204A-22
ﾊﾞ ﾞ ﻏ ﻏ ﻏ ﻏ ﻏ ﻏ ﻏ ﻏ ﻏ ﻏ ﻏ ﻏ ﻏ ﻏ	118A-16	*	118A-19
ﾊﾞ ﾞ ﻏ ﻏ ﻏ ﻏ ﻏ ﻏ ﻏ ﻏ ﻏ ﻏ ﻏ ﻏ ﻏ ﻏ	118A-14	*	407B-4
ﾊﾞ ﾞ ﻏ ﻏ ﻏ ﻏ ﻏ ﻏ ﻏ ﻏ ﻏ ﻏ ﻏ ﻏ ﻏ ﻏ	501A-25	*	518A-33
*	501A-31	*	220C-39
ﾊﾞ ﾞ ﻏ ﻏ ﻏ ﻏ ﻏ ﻏ ﻏ ﻏ ﻏ ﻏ ﻏ ﻏ ﻏ ﻏ	501A-2	*	116A-5
ﾊﾞ ﾞ ﻏ ﻏ ﻏ ﻏ ﻏ ﻏ ﻏ ﻏ ﻏ ﻏ ﻏ ﻏ ﻏ ﻏ	501A-4	*	220A-39
ﾊﾞ ﾞ ﻏ ﻏ ﻏ ﻏ ﻏ ﻏ ﻏ ﻏ ﻏ ﻏ ﻏ ﻏ ﻏ ﻏ	501A-14	*	118A-12
*	501A-9	*	545A-35
*	501A-22	*	542A-35
*	501A-17	ﾋﾞ ﾞ ﻏ ﻏ ﻏ ﻏ ﻏ ﻏ ﻏ ﻏ ﻏ ﻏ ﻏ ﻏ ﻏ ﻏ	111A-10
ﾊﾞ ﾞ ﻏ ﻏ ﻏ ﻏ ﻏ ﻏ ﻏ ﻏ ﻏ ﻏ ﻏ ﻏ ﻏ ﻏ	123A-5	ﾋﾞ ﾞ ﻏ ﻏ ﻏ ﻏ ﻏ ﻏ ﻏ ﻏ ﻏ ﻏ ﻏ ﻏ ﻏ ﻏ	113A-3
ﾊﾞ ﾞ ﻏ ﻏ ﻏ ﻏ ﻏ ﻏ ﻏ ﻏ ﻏ ﻏ ﻏ ﻏ ﻏ ﻏ	121A-14	ﾋﾞ ﾞ ﻏ ﻏ ﻏ ﻏ ﻏ ﻏ ﻏ ﻏ ﻏ ﻏ ﻏ ﻏ ﻏ ﻏ	121A-8
ﾊﾞ ﾞ ﻏ ﻏ ﻏ ﻏ ﻏ ﻏ ﻏ ﻏ ﻏ ﻏ ﻏ ﻏ ﻏ ﻏ	162B-5	*	118A-24
*	162A-5	ﾋﾞ ﾞ ﻏ ﻏ ﻏ ﻏ ﻏ ﻏ ﻏ ﻏ ﻏ ﻏ ﻏ ﻏ ﻏ ﻏ	121A-5
ﾊﾞ ﾞ ﻏ ﻏ ﻏ ﻏ ﻏ ﻏ ﻏ ﻏ ﻏ ﻏ ﻏ ﻏ ﻏ ﻏ	121A-15	ﾋﾞ ﾞ ﻏ ﻏ ﻏ ﻏ ﻏ ﻏ ﻏ ﻏ ﻏ ﻏ ﻏ ﻏ ﻏ ﻏ	160A-16
ﾊﾞ ﾞ ﻏ ﻏ ﻏ ﻏ ﻏ ﻏ ﻏ ﻏ ﻏ ﻏ ﻏ ﻏ ﻏ ﻏ	121A-9	*	160B-16
ﾊﾞ ﾞ ﻏ ﻏ ﻏ ﻏ ﻏ ﻏ ﻏ ﻏ ﻏ ﻏ ﻏ ﻏ ﻏ ﻏ	123A-2	*	303A-3
ﾊﾞ ﾞ ﻏ ﻏ ﻏ ﻏ ﻏ ﻏ ﻏ ﻏ ﻏ ﻏ ﻏ ﻏ ﻏ ﻏ	123A-3	ﾋﾞ ﾞ ﻏ ﻏ ﻏ ﻏ ﻏ ﻏ ﻏ ﻏ ﻏ ﻏ ﻏ ﻏ ﻏ ﻏ	401A-17
ﾊﾞ ﾞ ﻏ ﻏ ﻏ ﻏ ﻏ ﻏ ﻏ ﻏ ﻏ ﻏ ﻏ ﻏ ﻏ ﻏ	143A-2	*	401B-9
ﾊﾞ ﾞ ﻏ ﻏ ﻏ ﻏ ﻏ ﻏ ﻏ ﻏ ﻏ ﻏ ﻏ ﻏ ﻏ ﻏ	340A-13	*	410B-17
ﾊﾞ ﻏ ﻏ ﻏ ﻏ ﻏ ﻏ ﻏ ﻏ ﻏ ﻏ ﻏ ﻏ ﻏ ﻏ ﻏ	180B-9	*	401A-9
*	180A-9-1	*	111A-3
ﾊﾞ ﻏ ﻏ ﻏ ﻏ ﻏ ﻏ ﻏ ﻏ ﻏ ﻏ ﻏ ﻏ ﻏ ﻏ ﻏ	180A-9-2	ﾋﾞ ﾞ ﻏ ﻏ ﻏ ﻏ ﻏ ﻏ ﻏ ﻏ ﻏ ﻏ ﻏ ﻏ ﻏ ﻏ	407A-7
ﾊﾞ ﻏ ﻏ ﻏ ﻏ ﻏ ﻏ ﻏ ﻏ ﻏ ﻏ ﻏ ﻏ ﻏ ﻏ ﻏ	301A-16	*	405B-3
		*	407C-7
		*	407B-10
		*	180A-12
		*	405C-6
		*	180B-12

(七)

品名	FIG.NO.	品名	FIG.NO.
* ビン(8X49)	405A-6	* 204A-3	
*	220B-17	* 164A-13	
*	220C-20	* 204A-8	
*	220A-20	* 204B-3	
ビン, コネクター	220B-18	* 410A-26	
*	220A-21	* 510A-25	
*	220C-21	* 510A-21	
ビン, ビンストン	116A-3	* 518A-43	
ビン, フロート	143A-12	* 518A-41	
		* 518A-38	
		* 509A-19	
		* 518A-35	
		* 509A-22	
		* 510A-18	
		* 509A-26	
		* 326A-11	
フラス	420B-5	ブ ヅシュ, PTTスイッチ	326A-11
*	420A-5	ブ ヅシュ, ウォータチユ-ブ アツパ	160A-8
フィルタ	340A-12	* 160B-8	
*	143A-10	ブ ヅシュ, ウォータチユ-ブ ロア	160B-10
フィルタ, ウォータホ-ド サイト	160B-13-2	* 160A-10	
*	160B-13-1	ブ ヅシュ, ウォータホ-ド ケース	160B-11
*	160A-13-2	* 160A-11	
*	160A-13-1	ブ ヅシュ, クラツチレバ -	204B-2
フィルタ, ウォータホ-ド サイト	160B-12-1	* 204A-2	
*	160A-12-2	ブ ヅシュ, クランツ シヤフトスイベ ル	336A-4
*	160A-12-1	* 336B-4	
*	160B-12-2	* 336C-4	
フィルタ, フェエル	146A-8	ブ ヅシュ, シフトギヤ	545A-33
*	146A-6	* 542A-33	
*	144A-1	ブ ヅシュ, ステアリング	336C-5
フィルタアツシ, オイル	178A-1	* 336B-5	
ブ ザ - ニング	535A-10	* 336A-5	
*	530A-41	ブ ヅシュ, チルトソリツク ロア	337A-27
*	535A-36	ブ ヅシュ, チルトストツパ ロット	336C-17
*	535A-22	* 336B-17	
*	530A-29	* 336A-17	
*	509A-13	ブ ヅシュ, ドライブ シヤフト	405C-7
*	510A-12	* 405B-4	
*	530A-3	* 405A-7	
ブ ザ - アツシ, ウォ - ニング	521A-4	ブ ヅシュ, フェエルホ-ド	143A-5
アツカ, エンジンカバー	410C-19	ブ ヅシュ, リモコンド ライブ シヤフト	542A-39
*	410B-18	* 545A-39	
アツカ, エンジンスタ-ホ-ド	410A-19	ブ ヅシュセツト, プ ロハ-ラ	407C-21
アツカ, エンジンホ-ド	113A-16	* 407B-24	
ブ ヅシュ	140A-9	* 407A-21	
*	322A-5	フェ-ズ (10A)	510A-58
*	204B-8	* 509A-55	
*	410B-25	* 322A-16	
*	337A-31	フェ-ズ (15A)	322A-33
*	410C-26	フェ-ズ (30A)	322A-17

(7)

品名	FIG.NO.	品名	FIG.NO.
* フェ-ズ (40A)	322A-18	ブ ラケツト, スイベ ル(L) (ブ ラツク)	336C-3-1
フェ-ズ (5A)	521A-11	*	336A-3-1
*	602A-19	ブ ラケツト, スイベ ル(L) (ホワイト)	336A-3-2
*	601A-10	ブ ラケツト, スイベ ル(X) (ブ ラツク)	336C-3-2
*	601A-22	*	336A-3-3
*	602A-17	*	336B-3-1
フェ-ズ (60A)	322A-19	ブ ラケツト, スイベ ル(X) (ホワイト)	336B-3-2
ブ -ラ, フェ-ズ	322A-11	*	336A-3-4
フライホ-ル, マグ ネット	303A-1	ブ ラケツト, ステアリング (L) (ブ ラツク)	336C-6-1
ブ ラケ	111A-6	*	336A-6-1
*	430A-1	ブ ラケツト, ステアリング (L) (ホワイト)	336A-6-2
ブ ラケ (1/8PT, H:8)	118A-13	ブ ラケツト, ステアリング (X) (ブ ラツク)	336C-6-2
ブ ラケ (12X18. 65)	180A-14	*	336B-6-1
*	180B-14	*	336A-6-3
ブ ラケ (12X9)	204A-18	ブ ラケツト, ステアリング (X) (ホワイト)	336B-6-2
*	204B-18	*	336A-6-4
ブ ラケ (14X14)	144A-20	ブ ラケツト, スロットルケ-プ ル	164A-5
ブ ラケ (0D:25)	119A-2	ブ ラケツト, スロットルケ-プ ル クランツ	123A-30
ブ ラケ, ウォ-タ	180B-18	ブ ラケツト, スロットルホ-ド	123A-33
*	410A-10	ブ ラケツト, チルトソツク スリツク	336B-19
*	410B-9	*	336A-19
*	410C-10	*	336C-19
*	180A-18	ブ ラケツト, トリムセンサ	315A-11
ブ ラケ, オイルベ-ンチユリ	111A-5	ブ ラケツト, バ-キユ-ムスイツチレバ ル	123A-4
ブ ラケ, ドレ-ン	407C-10	ブ ラケツト, ハ-ネス	322A-24
*	407C-27	*	322A-23
*	407B-30	*	315A-13
*	407A-10	ブ ラケツト, フラス	420A-6
*	407A-27	*	420B-6
*	407B-13	ブ ラケツト, フェ-エルケ-ラ	144A-10
ブ ラケ, ユニオン	407C-16	ブ ラケツト, フェ-エルフィルタ	146A-11
*	407B-19	ブ ラケツト, フェ-エルホ-ド スケランツ	164A-19
*	407A-16	ブ ラケツト, レバ-ネ-タ	135A-11
ブ ラケツト	510A-30	ブ ラケツト, ロアマウント (ブ ラツク)	405C-13
*	509A-31	*	405B-10-1
*	545A-29	*	405A-13-1
*	542A-29	ブ ラケツト, ロアマウント (ホワイト)	405B-10-2
ブ ラケツト, ウォ-タインジ-ケ-タ	401A-24	*	405A-13-2
*	401B-24	ブ ラシ (+)	340A-6
ブ ラケツト, ウォ-タリタ-ン	162B-25	ブ ラシアツツ	340A-5
*	162A-25	フランジ, カバ-ベ-ス (シツク ル)	545A-42
ブ ラケツト, エンジンスタ-ホ-ド ツツク	113A-15	フランジ, カバ-ベ-ス (ギ ヲア)	542A-42
ブ ラケツト, クランツ スタ-ホ-ド (ブ ラツク)	335B-1	ブ レ-カアツツ	340A-8
*	335A-1-1	ブ レ-キアツツ キスト	545A-3
ブ ラケツト, クランツ スタ-ホ-ド (ホワイト)	335A-1-2	*	542A-3
ブ ラケツト, クランツ ホ-ド (ブ ラツク)	335B-2	*	518A-6
*	335A-2-1	ブ レ-キア-ムアツツ	545A-9
ブ ラケツト, クランツ ホ-ド (ホワイト)	335A-2-2	*	542A-9
ブ ラケツト, サレンサ	135A-10	ブ レ-キシュ-アツツ	518A-8
ブ ラケツト, スイツチアツツ	326A-8	ブ レ-ト	518A-2

品名	FIG.NO.	品名	FIG.NO.
ホ-ス、フ-エル(タンカウ-エンジン)	430A-3	*	140A-8
ホ-ス、フ-エル(フィルタウ-ホ-ンブ)	146A-3	*	140A-10
ホ-ス、フ-エル(ホ-ンブ、ツ-2WAY)	146A-4	*	143A-19
ホ-ス、フ-エルインレット(ツ-フィルタ)	146A-2	*	140A-3
ホ-ス、フ-リ-サ-	111A-27	*	135A-5
ホ-ル、アツシ、スロツトル	123A-23	*	135A-7
ホ-ル	204B-23	*	135A-21
*	204A-23	*	143A-9
*	220A-24	*	144A-34
*	220C-24	*	146A-20
*	220C-25	*	162A-27
*	220B-22	*	144A-33
*	220A-25	*	144A-30
*	220B-21	*	144A-31
ホ-ル、PTTリレー	326A-15	*	144A-32
ホ-ル、アレスタ	135A-2	*	401B-16
ホ-ル、エレクトリツクハ-ツ	310A-3	*	401B-8
ホ-ル、エンジン(フ-ラツク)	401B-1	*	401B-28
*	401A-1-1	*	401B-20
ホ-ル、エンジン(ホワイト)	401A-1-2	*	401A-16
ホ-ル、キ-ルスタ-トハ-ツ	535A-28	*	401A-8
*	535A-35	*	401A-28
ホ-ル、クラツチレバ-	204B-9	*	401A-20
*	204A-9	*	410B-33
ホ-ル、ケ-プ-ル	322A-3	*	410B-30
ホ-ル、スロツトルレバ-	164A-2	*	410C-31
ホ-ル、チルトリミツスイツチ	335A-14	*	410C-27
*	335B-14	*	410A-31
ホ-ル、ド-リフ-ンギ-ヤ	119A-3	*	410A-27
ホ-ル、ニ-ユ-ト-ラ-ルロツク	517A-11	*	410B-26
*	510A-28	*	410A-34
*	509A-29	*	322A-25
ホ-ル、リ-モ-ンケ-プ-ル	410C-33	*	204B-10
*	410A-33	*	204A-10
*	410B-32	*	206B-9
ホ-ル、アツシ	518A-7	*	206A-9
ホ-ル、アツシ、ブ-ラシ	301A-4	*	180B-2
*	340A-3	*	410C-34
ホ-ルト	162B-8	*	180B-25
*	162B-27	*	180B-5
*	164A-15	*	310A-7
*	164A-16	*	310A-6
*	180A-25	*	315A-23
*	175A-7	*	310A-9
*	164A-21	*	301A-19
*	164A-17	*	301A-18
*	175A-8	*	303A-11
*	180A-5	*	303A-8
*	180A-2	*	111A-15
*	178A-4	*	111A-20

品名	FIG.NO.	品名	FIG.NO.
*	111A-13	*	401B-26
*	111A-14	*	401A-26
*	113A-14	*	405C-17
*	113A-17	*	401B-36
*	111A-25	ホ-ルト(10X55)	407C-4
*	111A-26	*	407A-4
*	111A-12	*	407B-7
*	420A-9	ホ-ルト(10X70)	401B-27
*	420A-8	*	401A-27
*	420B-8	ホ-ルト(10X95)	401B-35
*	420B-9	*	401A-35
*	162A-8	ホ-ルト(12. 7X115)	335B-6-1
*	111A-11	*	335A-6-1
*	301A-9	ホ-ルト(12. 7X150)	335B-6-2
*	111A-4	*	335A-6-2
*	113A-18	ホ-ルト(12. 7X75)	335B-6-3
*	123A-15	*	335A-6-3
*	123A-16	ホ-ルト(12X26)	303A-2
*	123A-14	ホ-ルト(12X70)	407C-3
*	135A-4	*	407B-6
*	123A-32	*	407A-3
*	123A-34	ホ-ルト(5X10)	303A-6
*	123A-26	ホ-ルト(5X12)	315A-25
*	123A-27	ホ-ルト(6X10)	315A-16
*	121A-11	ホ-ルト(6X114)	410C-4
*	118A-31	*	410A-4
*	119A-11	ホ-ルト(6X12)	410B-21
*	119A-15	*	410C-22
*	118A-18	*	113A-7
*	119A-17	*	315A-5
*	118A-3	*	315A-6
*	118A-6	*	410A-22
ホ-ルト(10X195)	180B-20	ホ-ルト(6X14)	336C-14
*	180A-20	*	336B-14
ホ-ルト(10X32)	116A-11	*	140A-7
ホ-ルト(10X35)	405B-13	*	336A-14
*	405C-16	*	111A-19
*	337A-28	*	113A-13
*	405A-16	ホ-ルト(6X16)	407B-16
ホ-ルト(10X44)	405C-2-1	*	407A-13
*	405C-2-2	*	407C-13
*	405B-2	ホ-ルト(6X18)	545A-19
*	405A-2-2	*	542A-19
*	180A-21	*	518A-18
*	180B-21	ホ-ルト(6X20)	180A-17
*	405A-2-1	*	401B-23
ホ-ルト(10X45)	113A-4	*	180B-17
ホ-ルト(10X50)	405A-17	*	401A-23
*	401A-36	*	315A-15
*	405B-14	ホ-ルト(6X25)	162B-4

品名	FIG.NO.	品名	FIG.NO.
*	310A-10	ホルト, ドラッグリンク	575A-5
*	335A-15	ホルト, ハラツク	118A-10
*	162A-4	ホルト, ハラツクエーションヨク	118A-27
*	135A-15	ホルト, ホンブ NO. 1	337A-22
*	144A-17	ホルト, ホンブ NO. 2	337A-23
*	146A-21	ホルト, マウント	405C-15
*	335B-15	*	405A-15
*	335A-12	*	405B-12
*	335B-12	ホルト, リザ-ハ	337A-21
*	401A-25	ホンブ, スカイズ	430A-4
*	401B-25	ホンブ アツシ, PTT	340A-11
ホルト (6X35)	303A-9	*	337A-5
ホルト (6X40)	111A-2	ホンブ アツシ, オイル	175A-3
ホルト (8X120)	401B-15	ホンブ アツシ, フューエル	146A-1
*	401A-15	ホンブ アツシ, フューエル (H)	143A-4
ホルト (8X22)	407B-12		
*	407A-9		
*	407C-9		
ホルト (8X30)	510A-46		
*	509A-47		
ホルト (8X35)	220A-33	マウント, アツハ	401A-30
*	220B-33	*	401B-30
*	220C-33	マウント, アツハ サイト	401B-37
ホルト (8X38)	410A-13	*	401A-37
*	410C-13	マウント, アツハ スラスト	401B-29
*	410B-12	*	401A-29
ホルト (8X40)	180A-11	マウント, ロア	405C-12
*	180B-11	*	405B-9
ホルト (8X45)	160A-15	*	405A-12
*	160B-15	マウント, ロア サイト	405A-20
ホルト (8X50)	135A-14	*	405C-20
ホルト (8X53)	118A-20	*	405B-17
ホルト (8X55)	119A-7	マウント, ロア スラスト	405C-11
ホルト (8X75)	118A-32	*	405B-8
ホルト (8X80)	118A-21	*	405A-11
ホルト, 12X27	144A-26	マーク, エンフ レム (SS)	420B-13
ホルト, アツハ マウント	401B-31	マーク, エンフ レムフロント (200)	420A-13-2
*	401A-31	*	420A-13-1
ホルト, インテークカムシャフト	121A-7	マーク, エンフ レムリヤ (200)	420B-14
ホルト, カムシャフト	121A-6	*	420A-14-2
ホルト, クランケーヌ	113A-2	*	420A-14-1
ホルト, シリンク ヘツト	111A-8	マーク, キレススタートインスイツチ	510A-53
ホルト, ステアリング プラウツサフ	573A-6	マーク, スズキ	420B-19
ホルト, スツハ フロント	542A-15	マーク, ハンド ルバ	510A-52
*	545A-15	*	509A-53
ホルト, スツハ リヤ	545A-16	マウント, キヤケヌ	206A-3
*	542A-16	*	206B-3
*	518A-14	マニホールド, PTT	337A-12
ホルト, スルー	337A-3	マニホールド, インテーク	123A-20
ホルト, タイロツト (M12)	573A-2	マニホールド サブ アツシ	337A-6

品名	FIG.NO.	品名	FIG.NO.
(メ)		(ヨ)	
メータアツシ, アフ (ブ ラツク)	501A-16-1	エーク, シフク	206B-2
メータアツシ, アフ (ホワイト)	501A-16-2	*	206A-2
メータアツシ, トリム (ブ ラツク)	501A-1-1		
メータアツシ, トリム (ホワイト)	501A-1-2		
メータアツシ, ホルト テーヅ (ブ ラツク)	501A-8-1		
メータアツシ, ホルト テーヅ (ホワイト)	501A-8-2		
(モ)		(ヲ)	
		ラツチ, フツクレバ	410C-21
		*	410B-20
		*	410A-21
		ラバ, エキヤ - ストシール	407C-14
		*	407B-17
モジュールアツシ, GPS レシーバ	602A-12	*	407A-14
モータアツシ, PTT	340A-1	ラベル, S. I. G. P.	135A-24
*	337A-4	ラベル, エンジン カバ	410C-36
モータアツシ, ステアティング	301A-1	*	410B-35
		*	410A-36
		ラベル, オイル/クオリティ	135A-23
(ム)		(リ)	
ユニオン	144A-28		
*	143A-27		
*	407B-21		
*	407A-18		
*	407C-18		
ユニオン, 2ウェイ フューエルホース	146A-12	リザ-ハ アツシ	337A-16
ユニオン, 3ウェイ	144A-12	リチーナ, バルブ スプ リンク	121A-17
ユニオン, ウォータリタン	401B-5	リット (L:165)	336B-2
*	401A-5	*	336B-26
ユニオン, フューエルホース	144A-9	*	336A-26
ユニオンホルト	144A-27	*	337A-33
ユニツト, エンジンコントロール	326A-16	*	336A-2
ユニツト, レジスタヒール	602A-14	*	336C-2
*	602A-5	*	336C-26
*	601A-25	リット (L:310)	405B-6
ユニツト, レジスタヒール	602A-15	*	405C-9
*	602A-6	*	337A-35
*	601A-26	*	405A-9
		リット, ハツチ	322A-32-2
		*	322A-32-1

品名	FIG.NO.	品名	FIG.NO.
リド ^レ アツシ、フューエル、ゲージ	501A-12	*	336C-16
リモコンアツシ、キレスタート315MHZ	535A-41	レハ ^レ 、トリムセンサ	315A-10
リモートコントロールアツシ	510A-1	レハ ^レ 、ハンド ^ル	510A-24
*	509A-1	*	509A-25
リモートコントロールアツシ、コンシール	518A-1	*	517A-9
*	517A-1	レハ ^レ 、フックフロント	410A-20
リモートコントロールアツシ、シンク ^ル	545A-1	*	410B-19
*	544A-1	*	410C-20
リモートコントロールアツシ、デュアル	541A-1	レハ ^レ 、フックリキスターホ ^{ート}	410B-16
*	542A-1	*	410A-17
リレーアツシ	322A-15	*	410C-17
*	322A-14	レハ ^レ 、フックリキホ ^{ート}	410A-18
リレーアツシ、PTT	326A-14	*	410C-18
リレーアツシ、キレスタート	535A-37	*	410B-17
リンク	405C-8	レハ ^レ 、フリースロツトル	509A-21
*	405B-5	*	510A-20
*	405A-8	レハ ^レ 、アツシ	301A-5
リンク、クラツチレハ ^レ	204A-5	レハ ^レ 、アツシ、クラツチ	204A-1
*	204B-5	*	204B-1
リンク、スナツツ	542A-37	レハ ^レ 、アツシ、スロツトル	542A-23
*	542A-7	*	545A-23
*	518A-5	*	518A-22
*	518A-36		
*	545A-37		
*	545A-7		
リンク、チルトロツクレハ ^レ	336B-18		
*	336A-18		
*	336C-18		
リンクアツシ、ド ^ラ ツツ	575A-3		
リンクセツト、ド ^ラ ツツ	575A-1		
リンクセツト、ヒ ^ト ストン	116A-2	ロツクワツシヤ	337A-30
*	337A-15	*	322A-22
リンクセツト、ヒ ^ト ストン(OS:0.50)	116A-15	ロツド ^ル 、クラツチ	204B-16
		*	204A-16-2
		ロツド ^ル 、クラツチ(L)	204A-16
		ロツド ^ル 、シフト(L)	206A-1-1
		ロツド ^ル 、シフト(X)	206B-1
		*	206A-1-2
		ロツド ^ル 、スロツトMNO.1	164A-1
		ロツド ^ル 、フリアキユムレータ	518A-42
		ロツド ^ル 、リモコンフリアケセル	542A-34
		*	545A-34
		ローラ	545A-12
		*	509A-18
		*	542A-12
		*	518A-30
		*	510A-17
		*	336C-15
		*	336B-15
		*	336A-16
		*	336B-16

品名	FIG.NO.	品名	FIG.NO.
		*	518A-39
		*	517A-14
		*	517A-6
		*	518A-4
		*	517A-16
		*	544A-6
		*	541A-13
		*	542A-4
		*	542A-18
		*	545A-18
		*	541A-12
		*	544A-13
		*	545A-4
		*	510A-44
		*	220C-12-1
		*	220C-12-8
		*	220C-12-9
		*	220C-12-8
		*	220A-12-8
		*	544A-12
		*	220A-12-1
		*	220A-12-8
		*	510A-18
		*	521A-2
		*	510A-13
		*	510A-26
		*	510A-34
		*	509A-54-3
		*	509A-14
		*	509A-54-1
		*	509A-27
		*	509A-35
		*	405A-5
		*	405C-5
		*	118A-33
		*	116A-12
		*	407C-5
		*	407A-5
		*	407B-8
		*	410A-23
		*	410B-22
		*	410C-23
		*	335B-8
		*	335A-8
		*	335A-9
		*	335B-9
		*	401B-33
		*	401A-33
		*	405B-16
		*	405B-15
		*	405C-18
		*	405C-19
		*	405A-18
		*	405A-19

品名	FIG.NO.	品名	FIG.NO.
ワッシャ(18.5X31X1)	407C-25	ワッシャ(6.5X24X2)	517A-20
*	407B-28	*	510A-49
*	407A-25	*	509A-50
ワッシャ(30X38X1.7)	220A-12-2	ワッシャ(75X100X2)	220C-13
*	220C-12-2	*	220A-13
ワッシャ(30X38X1.9)	220C-12-3	*	220B-11
*	220A-12-3	ワッシャ(7X12X1)	204B-26
ワッシャ(30X38X2.1)	220C-12-4	*	204A-26
*	220A-12-4	ワッシャ(8.5X26X1.6)	206B-10
ワッシャ(30X38X2.3)	220C-12-6	*	206A-10
*	220A-12-6	ワッシャ(8X17X2)	118A-28
ワッシャ(30X38X2.4)	220C-12-7	ワッシャ、クランプ、ブ、ラケツトシヤフト	335A-4
*	220A-12-7	*	335B-4
ワッシャ(30X38X2.6)	220A-12-9	ワッシャ、ハ、ランサ	118A-11
*	220C-12-9	ワッシャ、リモコン、ライプ、シヤフト	545A-40
ワッシャ(30X38X2.7)	220C-12-10	*	542A-40
*	220A-12-10		
ワッシャ(30X38X2.8)	220C-12-11		
*	220A-12-11		
ワッシャ(30X47X6)	220B-24		
ワッシャ(32X47X3)	220B-25		
ワッシャ(35X46X0.6)	220B-10-1		
ワッシャ(35X46X0.8)	220B-10-2	(E)	
ワッシャ(35X46X0.9)	220B-10-5		
ワッシャ(35X46X0.95)	220B-10-7		
ワッシャ(35X46X1)	220B-10-6	エリツグ	204B-4
ワッシャ(35X46X1.05)	220B-10-9	*	204A-4
ワッシャ(35X46X1.1)	220B-10-8	*	410A-40
ワッシャ(35X46X1.15)	220B-10-3	*	410C-40
ワッシャ(35X46X1.2)	220B-10-4	*	410B-39
ワッシャ(39.5X64X1)	336C-8	*	164A-14
*	336B-8	*	510A-38
*	336A-8	*	509A-39
ワッシャ(5.5X12X0.8)	326A-3	*	518A-3
*	315A-18	*	545A-5
*	544A-22	*	542A-5
*	541A-28		
ワッシャ(5.5X16X1.5)	545A-45		
*	542A-47		
ワッシャ(5.5X18X1)	123A-29		
ワッシャ(6.5X13X1.0)	336C-22		
*	336A-22		
*	336B-22	(O)	
ワッシャ(6.5X15X1.0)	204B-6		
*	204A-6		
ワッシャ(6.5X18X1.6)	310A-11	オリツグ	337A-19
ワッシャ(6.5X20X1.6)	164A-11	*	144A-5
ワッシャ(6.5X20X2)	410B-29	*	340A-4
*	410C-30	オリツグ(D:1.2, ID:4.7)	113A-5
*	410A-30	オリツグ(D:1.9, ID:21.8)	113A-11

品名	FIG.NO.	品名	FIG.NO.
*	140A-5		
*	111A-17		
オリツグ(D:2, ID:29.5)	123A-8		
オリツグ(D:2.1, ID:8.8)	180B-24		
*	180A-24		
オリツグ(D:2.4, ID:15.8)	180A-4		
*	180B-4		
オリツグ(D:2.4, ID:21.8)	175A-6		
オリツグ(D:3.1, ID:104.4)	220C-29		
*	220A-29		
*	220B-29		
オリツグ(D:3.1, ID:26.4)	401A-7		
*	162B-3		
*	118A-8		
*	162A-3		
*	401B-7		
オリツグ(D:3.1, ID:32.7)	146A-16		
オリツグ(D:3.1, ID:65.4)	220B-35		
*	220A-35		
*	220C-35		
オリツグ(D:3.5, ID:59.6)	206A-11		
*	206B-11		
オリツグ(D:5.7)	119A-8		
オリツグ、アツバ、カバ、-	322A-12		
オリツグ、オイルフィルタスタンド	178A-3		
オリツグ、ハ、ランサ、オイルキ、キヤリ	585A-4		
*	113A-8		
オリツグ、セツト	337A-9		
*	337A-14		
*	337A-20		
オリツグ、セツト、ハツト	337A-11		

スズキ DF200A パーツカタログ

2017年 8月 作成
2017年 8月 発行

発行 スズキ株式会社
サービス技術部
サービス資料課
〒432-8611 静岡県浜松市南区高塚町300番地

SUZUKI MOTOR CORPORATION
