

SUZUKI パワースタート

DF25 / 30

DF25Q 00 ~ 06MODEL

DF25QR 00 ~ 02MODEL

DF25T 00 ~ 06MODEL

DF30Q 00 ~ 10MODEL

DF30QR 00 ~ 02MODEL

DF30T 00 ~ 10MODEL

OUTBOARD MOTOR

2009-4

13版

このパーツカタログの発行により今まで使用していた次の
パーツカタログは使用しないでください。

パーツカタログ名	パーツカタログ品番
DF25/30 '00~'09MODEL	9900B-90194-010

ま え が き
目 次

1

エ ン ジ ン

2

伝 導

3

電 装

4

外 装

5

オ プ シ ョ ン

6

品 番 索 引 表
品 名 索 引 表

7

DF25Q '00~'01MODEL (0ED:グレー)
'02MODEL (0EP:ブラック)



DF30T '00~'01MODEL (0ED:グレー)
'02MODEL (0EP:ブラック)



DF25T '03~'06MODEL

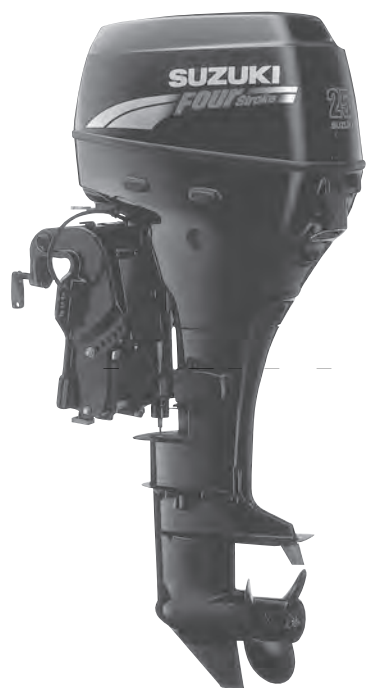

DF30T '03~'09MODEL

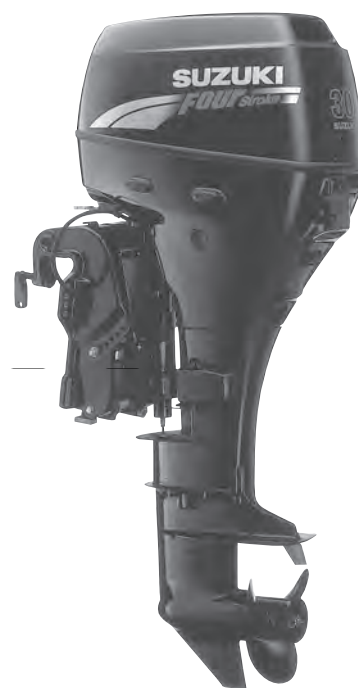

DF30Q (10MODEL)



ま え が き

このパーツカタログはスズキ船外機DF25/30型'00～'10MODELの補給取扱い部品を収録してあります。

エンジン諸元	4サイクル	3気筒	総排気量	(内径×行程 65mm×60mm)
			597cm ³	

DF25				
機種記号	年式	型式	トランサム	実施号機
DF25QLY	'00model	02501F	S, L, X	02501F-030001～
DF25QRLY			S, L	
DF25TLY			S, L, X	
DF25QLK1	'01model		S, L	02501F-151001～
DF25QRLK1			S, L	
DF25TLK1			S, L, X	
DF25QLK2	'02model		S, L	02501F-251001～
DF25QRLK2			S, L	
DF25TLK2			S, L, X	
DF25QLK3	'03model		S, L, X	02501F-371001～
DF25TLK3		S, L		
DF25QLK4	'04model	S, L, X	02501F-421001～	
DF25TLK4		S, L		
DF25QLK5	'05model	S, L, X	02501F-510001～	
DF25TLK5		S, L		
DF25QLK6	'06model	S, L, X	02501F-680001～	
DF25TLK6		S, L		

エンジン諸元	4サイクル	3気筒	総排気量	(内径×行程 65mm×60mm)
			597cm ³	

DF30				
機種記号	年式	型式	トランサム	実施号機
DF30QLY	'00model	03001F	S, L, X	03001F-030001～
DF30QRLY			S, L	
DF30TLY			S, L, X	
DF30QLK1	'01model		S, L	03001F-151001～
DF30QRLK1			S, L	
DF30TLK1			S, L, X	
DF30QLK2	'02model		S, L	03001F-251001～
DF30QRLK2			S, L	
DF30TLK2			S, L, X	
DF30QLK3	'03model		S, L	03001F-371001～
DF30TLK3		S, L		
DF30QLK4	'04model	S, L, X	03001F-421001～	
DF30TLK4		S, L		
DF30QLK5	'05model	S, L, X	03001F-510001～	
DF30TLK5		S, L		
DF30QLK6	'06model	S, L, X	03001F-680001～	
DF30TLK6		S, L		
DF30QLK7	'07model	S, L, X	03001F-780001～	
DF30TLK7		S, L		
DF30QLK8	'08model	S, L, X	03001F-880001～	
DF30TLK8		S, L		
DF30QLK9	'09model	S, L, X	03001F-980001～	
DF30TLK9		S, L		
DF30QLK10	'10model	S, L, X	03002F-010001～	
DF30TLK10		S, L		

1

パーツカタログのご使用について

1. 記号および略語

1-1. サイズ等

A	: 用品	L	: 長さ、リンク数、容積	US	: アンダサイズ
AR	: 必要量	NT	: 歯数	W	: 巾
D	: 線径	OD	: 外径	W/	: 同時使用
E.No.	: エンジン番号	OPT	: オプション	#	: 直送品
F.No.	: フレーム番号	OS	: オーバサイズ	*	: 直売品
H	: 高さ	STD	: スタンダード	~	: より、から
ID	: 内径	T	: 厚さ		

12×34×5 : 内径×外径×厚さ(巾、長さ)

1-2. メーカー名

CHKK	: 中央発条	NGK	: 日本特殊陶業
DID	: 大同工業	NHK	: 日本発条
DK	: 大金製作所	RK	: 高砂チェン
FB	: 古河電池	TEN	: 富士通テン
IRC	: 井上護謨工業	TR	: 東海理化電機製作所
KYB	: 萱場工業	YB	: 湯浅電池
NABCO	: 日本エアブレーキ		

1-3. 構成部品の表示

品番	品名
XXXXX-XXXXX	○○○アッシ
XXXXX-XXXXX	・○○○
XXXXX-XXXXX	・○○○

└─ 構成部品(インナパーツ)を示します。

1-4. 部品変更

備考欄の品番の前の→印は変更部品相互の互換性を表示します。
←○○○○○-○○○○○……「~より統一」を示し、旧 $\frac{\circ}{\circ}$ →新です。
→○○○○○-○○○○○……「~に統一」を示し、旧 $\frac{\times}{\circ}$ →新です。

1-5. 修正使用

ホース、チューブ等で寸法表示の→印は修正使用を表示します。
(例) L:200→180……200を180に修正して使用します。

2. 部品変更のお知らせ

部品が新設または変更となった場合、サービス・部品ニュース、統一部品一覧表などでご案内いたします。
販売店様によっては、弊社代理店にお問い合わせください。

3. 部品の注文

部品ご注文の場合は、このパーツカタログをご参照の上、次の点にご留意され、正確にご注文ください。

- 3-1. 品番、品名および数量
- 3-2. フレーム番号およびエンジン番号と型式番号(年式)
- 3-3. 部品メーカー(電装部品、保安部品など)

- 注※ 分解図は、補給部品索引のためのものです。分解、組立には使用しないで下さい。
- ※ 補給部品の中で車種間の共通化により、一部生産車の部品と異なる場合があります。あらかじめご了承ください。
 - ※ 記載事項は予告なく変更することがあります。あらかじめご了承ください。

目 次

FIG.NO.	タ イ ト ル	FIG.NO.	タ イ ト ル	FIG.NO.	タ イ ト ル
1	シリンダ ヘッド	46	オプション:スターチングモータ		
2	シリンダ ブロック	47	オプション:メータ		
3	アンダ オイル シール	47A	オプション:メータ (MODEL:05~10)		
4	クラシクシャフト	48	オプション:トリム センダ		
5	カムシャフト	49	オプション:スイッチ パネル		
6	バルブ	49A	オプション:スイッチ パネル (MODEL:05~10)		
7	インレット ケース	50	オプション:トリム スイッチ (MODEL:00~04)		
8	キャブレタ	51	オプション:テイラ ハンドル (MODEL:01, 02)		
9	サイレンサ	52	オプション:トップマウント シングル (1)		
10	エキゾースト カバー	53	オプション:トップマウント シングル (2)		
11	フューエル ポンプ	54	オプション:コンシールドリモコン (1)		
12	ウオータ ポンプ	55	オプション:コンシールドリモコン (2)		
13	サーモスタット	56	オプション:リモコンアタッチメント		
14	リコイル スタータ	57	オプション:リモコンパーツ セット		
15	スロットル コントロール (Q タイプ)	58	オプション:ガスケット セット		
16	スロットル コントロール (QR, T タイプ)				
17	オイル ポンプ				
18	オイル パン				
19	クラッチ (Q タイプ)				
20	クラッチ (QR, T タイプ)				
21	シフト ロッド				
22	ドライブ シャフト				
23	スターチング モータ				
24	マグネット				
25	レクチファイア				
26	イグニッション コイル				
27	スイッチ				
28	ハーネス				
29	PTT リレー (T タイプ)				
30	クランプ ブラケット				
31	スィベル ブラケット				
31A	スィベル ブラケット (DF25:371155~/DF30:371163~)				
32	ガス シリンダ				
33	パワー トリム (T タイプ)				
34	PTT モータ (T タイプ)				
35	エンジン ホルダ				
36	ドライブ シャフトハウジング				
37	ギヤ ケース				
38	サイドカバー				
39	エンジン カバー				
39A	エンジン カバー (MODEL:03~09)				
39B	エンジン カバー (MODEL:10)				
40	テイラー ハンドル				
41	フューエル タンク (プラスチック)				
42	フューエル タンク (スチール)				
43	リモート コントロール ボックス (MODEL:00~03)				
43A	リモート コントロール ボックス (MODEL:04)				
43B	リモート コントロール ボックス (MODEL:05~10)				
44	リモート コントロール ケーブル				
45	ドラッグ リンク				

FIG. 1

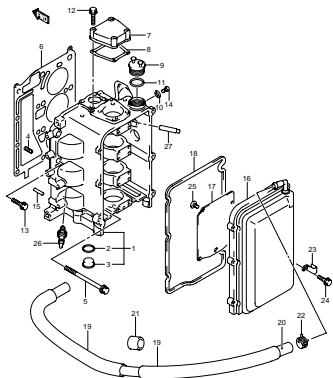

DF25 30 000_001
CYLINDER HEAD-C

FIG. 2

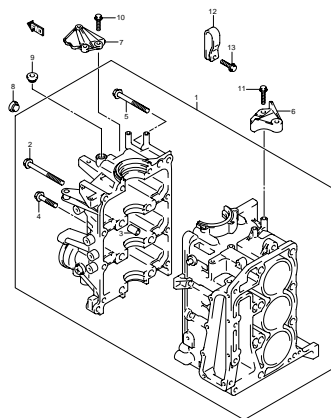

DF25 30 000_002
CYLINDER BLOCK-C

FIG. 3

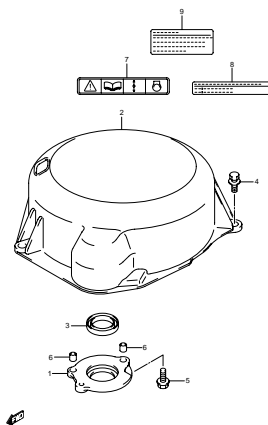

DF25 30 000_003
UNDER OIL SEAL

FIG. 4

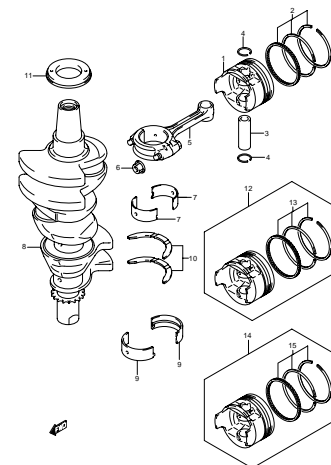

DF25 30 000_004
CRANKSHAFT-C

FIG. 5

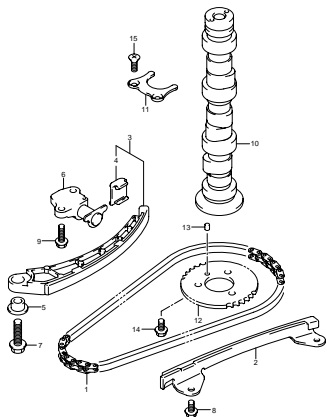

DF25 30 000_005
CAM SHAFT-C

FIG. 6

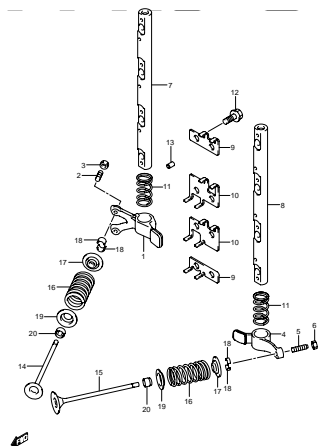

DF25 30 000_006
VALVE-C

FIG. 7

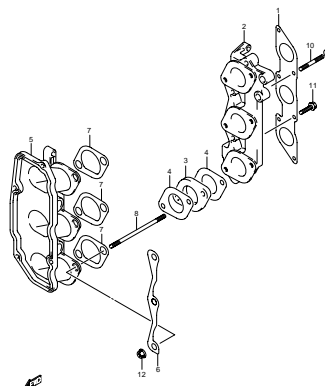

DF25 30 000_007
INLET CASE-C

FIG. 8

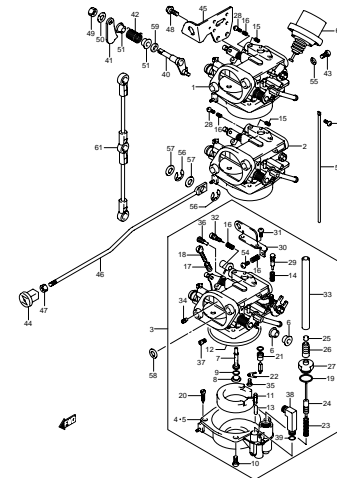

DF25 30 000_008
CARBURETOR-C

FIG. 9

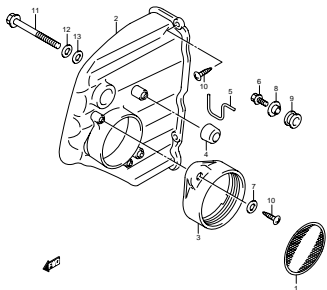

DF25 30 000_009
SILENCER-C

FIG. 10

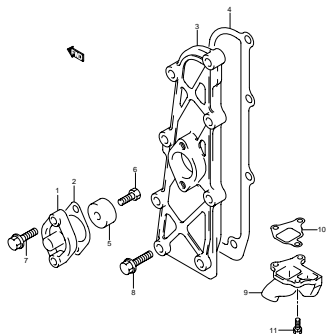

DF25 30 000_010
EXHAUST COVER-C

FIG. 11

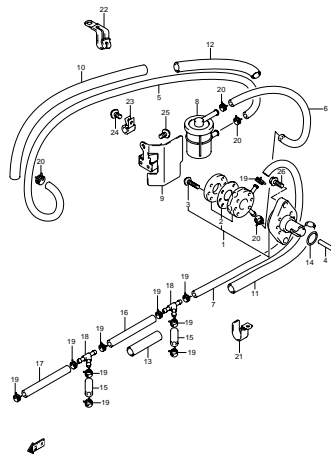

DF25 30 000_011
FUEL PUMP-C

FIG. 12

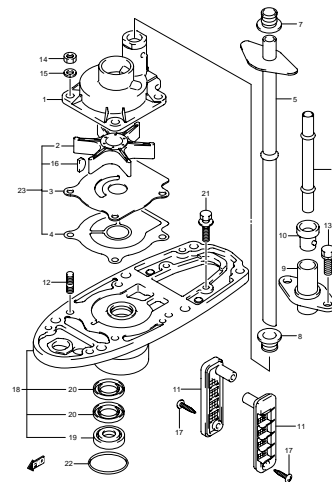

DF25 30 000_012
WATER PUMP-C

FIG. 13

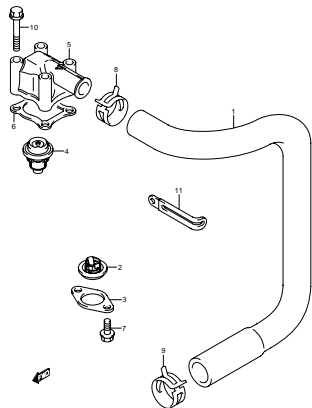

DF25 30 000_013
THERMOSTAT-C

FIG. 14

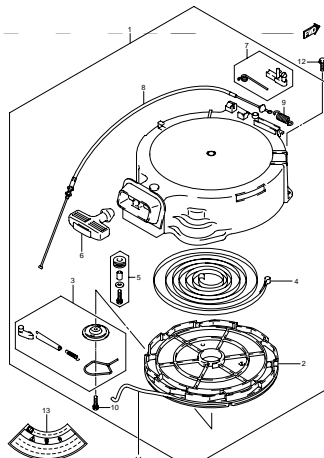

ラチェットの取っ手がある部品を交換するときは、ラチェット回しに注意してください。

DF25 30 000_014
RECOIL STARTER-C

FIG. 15

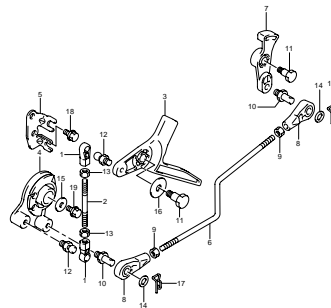

DF25 30 000_015
THROTTLE CONTROL-C

FIG. 16

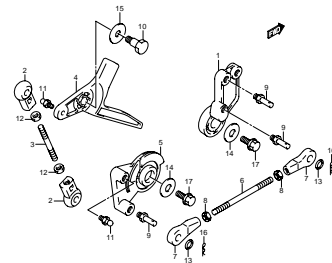

DF25 30 000_016
THROTTLE CONTROL-C

FIG. 17

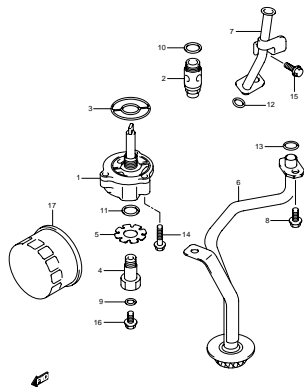

DF25 30 000_017
OIL PUMP-C

FIG. 18

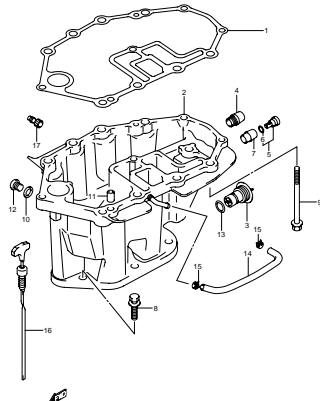

DF25 30 000_018
OIL PAN-C

FIG. 19

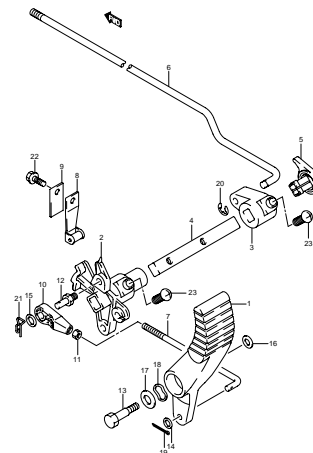

DF25 30 000_019
CLUTCH-C

FIG. 20

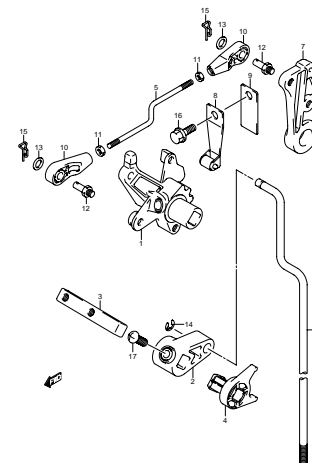

DF25 30 000_020
CLUTCH-C

FIG. 21

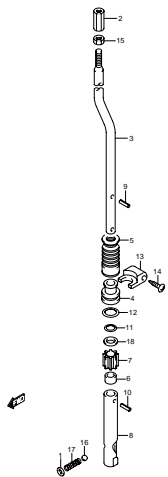

DF25 30 000_021
SHIFT ROD-C

FIG. 22

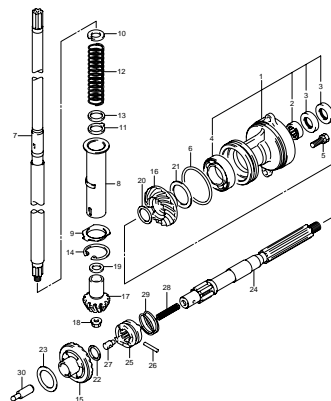

DF25 30 000_022
DRIVESHAFT-C

FIG. 23

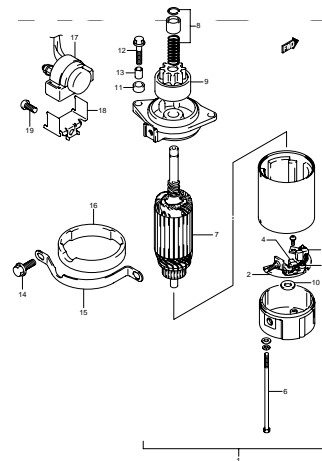

DF25 30 000_023
STARTING MOTOR-C

FIG. 24

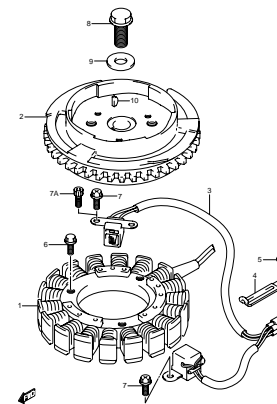

DF25 30 000_024
MAGNETO

FIG. 25

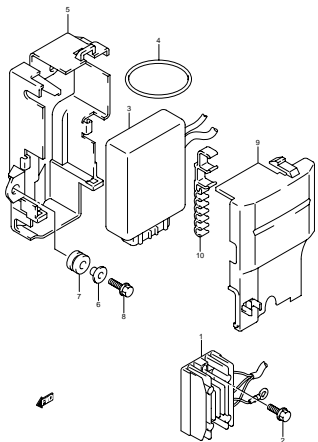

DF25 30 000_025
RECTIFIER-C

FIG. 26

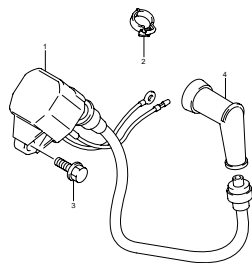

DF25 30 000_026
IGNITION COIL-C

FIG. 27

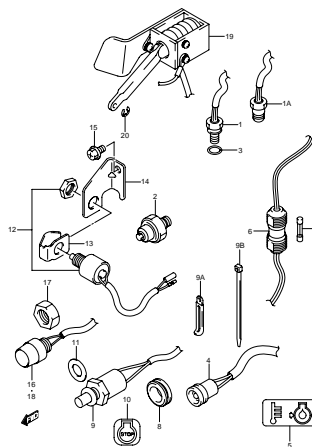

DF25 30 000_027
SWITCH-C

FIG. 28

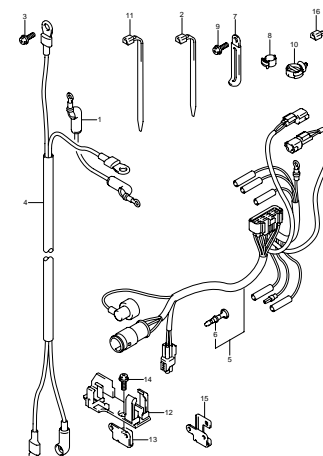

DF25 30 000_028
HARNESS-C

FIG. 29

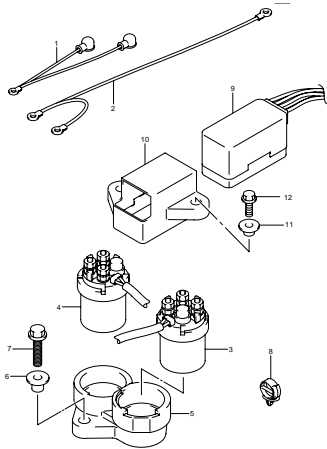

DF25 30 000_029
PTT RELAY-C

FIG. 30

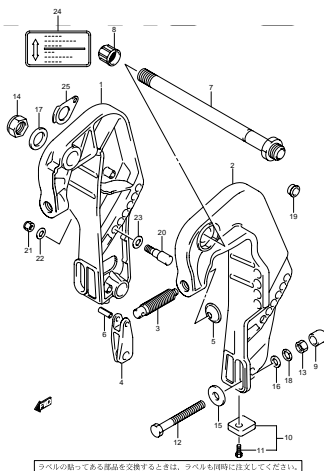

DF25 30 000_030
CLAMP BRACKET-C

FIG. 31

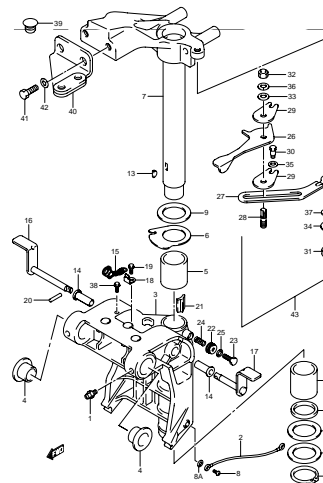

DF25 30 000_031
SWIVEL BRACKET (1)-C

FIG. 31A

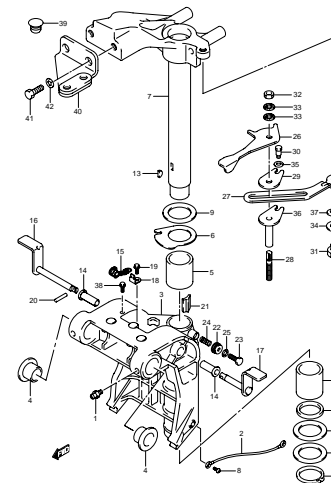

DF25 30 000_031A
SWIVEL BRACKET (2)-C

FIG. 32

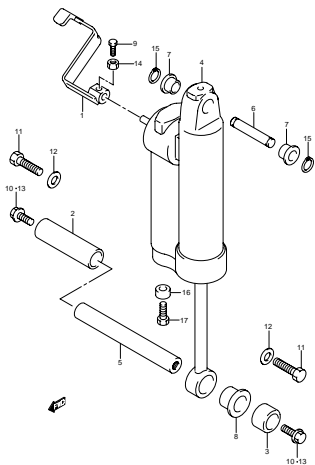

DF25 30 000_032
GAS CYLINDER-C

FIG. 33

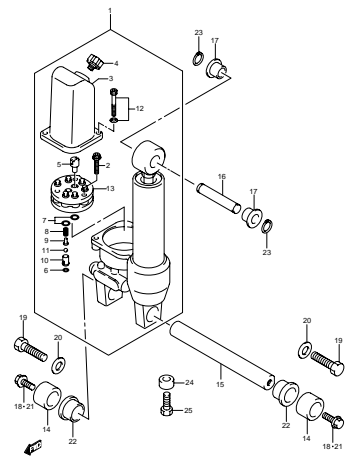

DF25 30 000_033
POWER TRIM-C

FIG. 34

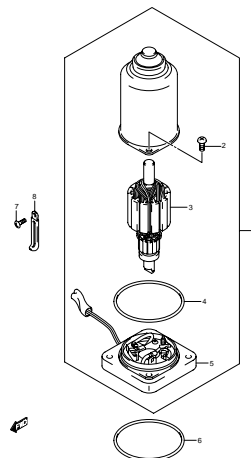

DF25 30 000_034
PTT MOTOR-C

FIG. 35

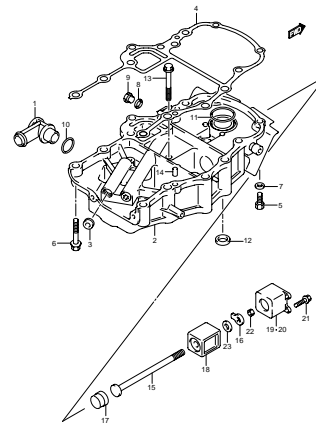

DF25 30 000_035
ENGINE HOLDER-C

FIG. 36

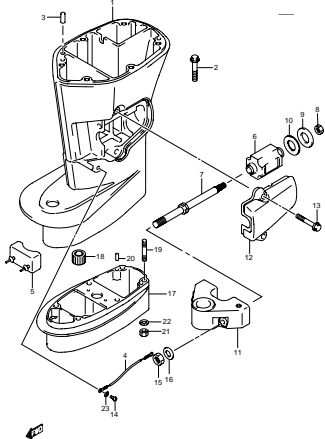

DF25 30 000_036
DRIVE SHAFT HOUSING-C

FIG. 37

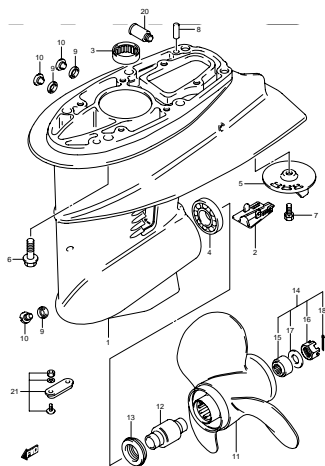

DF25 30 000_037
GEAR CASE-C

FIG. 38

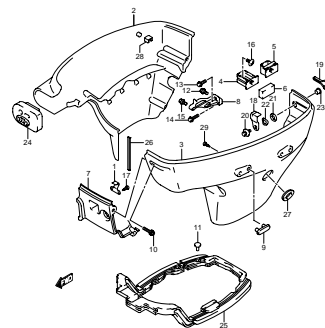

DF25 30 000_038
SIDE COVER-C

FIG. 39

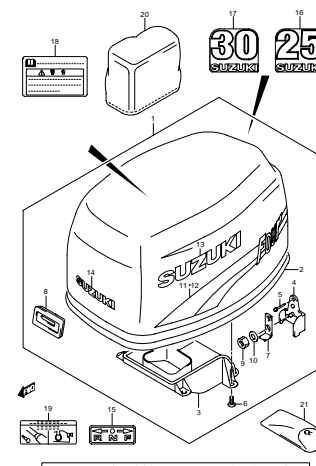

DF25 30 000_039
ENGINE COVER-C

FIG. 39A

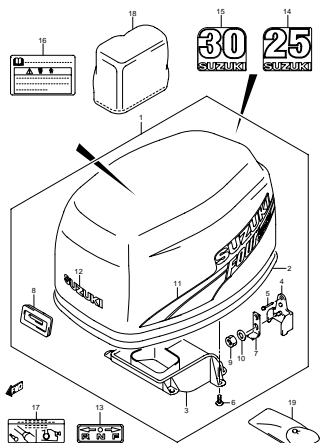

DF25 30 000_039A
ENGINE COVER (MODEL 03)-C

ラベルの貼ってある部品を交換するときは、ラベルも同時に目印としてください。

FIG. 39B

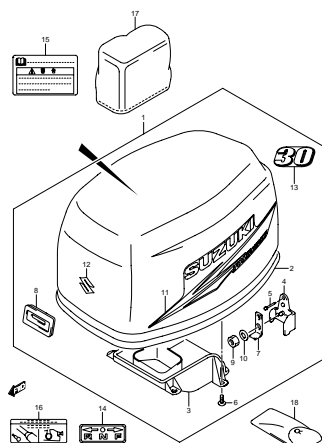

DF25 30 000_039B
ENGINE COVER (MODEL 10)

ラベルの貼ってある部品を交換するときは、ラベルも同時に目印としてください。

FIG. 40

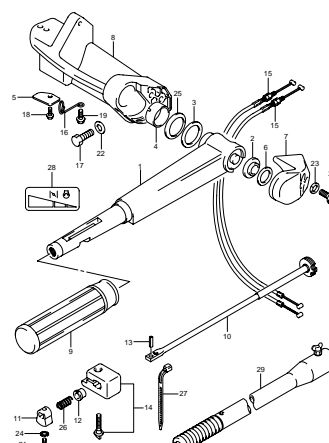

DF25 30 000_040
TILLER HANDLE-C

ラベルの貼ってある部品を交換するときは、ラベルも同時に目印としてください。

FIG. 41

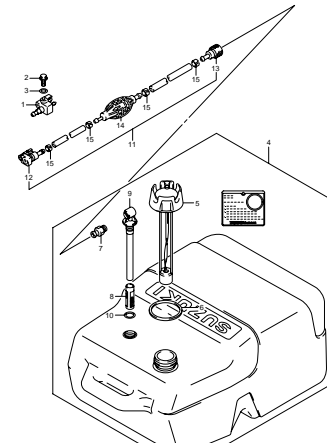

DF25 30 000_041
FUEL TANK-C

ラベルの貼ってある部品を交換するときは、ラベルも同時に目印としてください。

FIG. 42

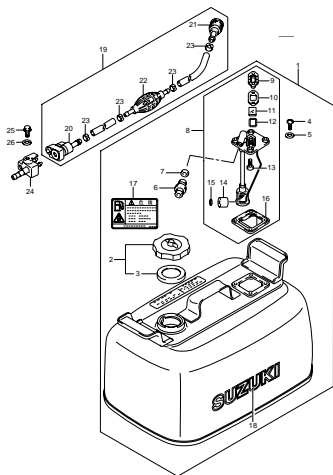

DF25 30 000_042
FUEL TANK-C

ラベルの貼ってある部品を交換するときは、ラベルも同時に目印としてください。

FIG. 43

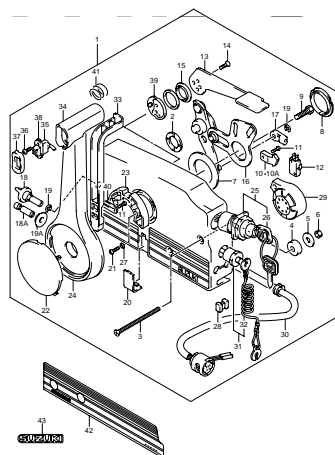

DF25 30 000_043
REMOTE CONTROL BOX-C

ラベルの貼ってある部品を交換するときは、ラベルも同時に目印としてください。

FIG. 43A

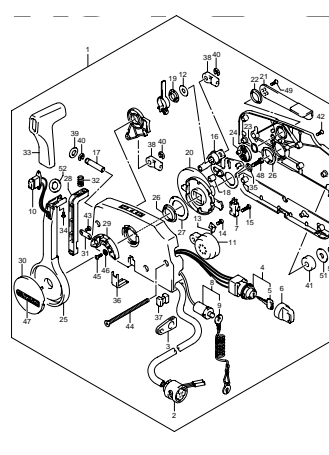

DF25 30 000_043A
REMOTE CONTROL BOX (MODEL 04)-C

ラベルの貼ってある部品を交換するときは、ラベルも同時に目印としてください。

FIG. 43B

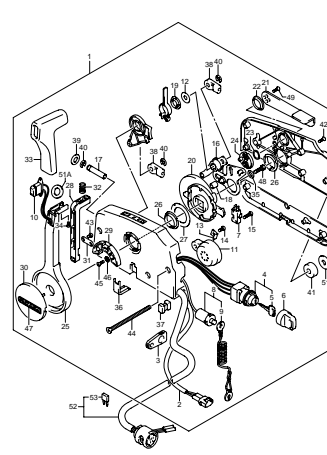

DF25 30 000_043B
REMOTE CONTROL BOX (MODEL 05)-C

ラベルの貼ってある部品を交換するときは、ラベルも同時に目印としてください。

FIG. 44

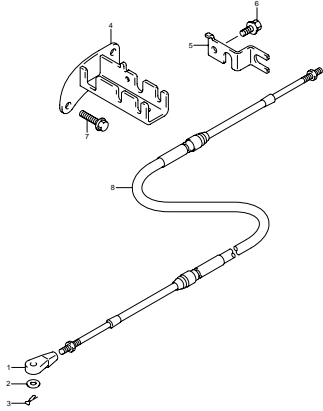

DF25 30 000_044
REMOCCON CABLE-C

FIG. 45

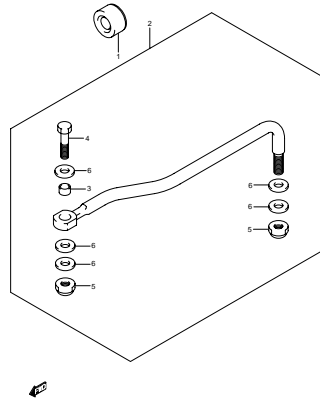

DF25 30 000_045
DRAG LINK-C

FIG. 46

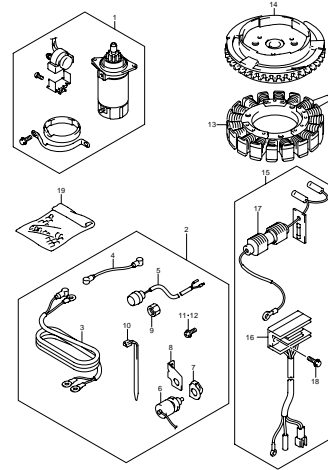

DF25 30 000_046
OPT-STARTING MOTOR-C

FIG. 47

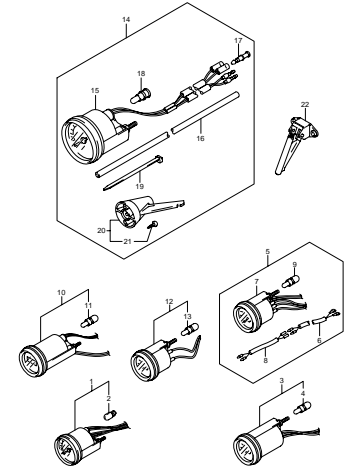

DF25 30 000_047
OPT-METER-C

FIG. 47A

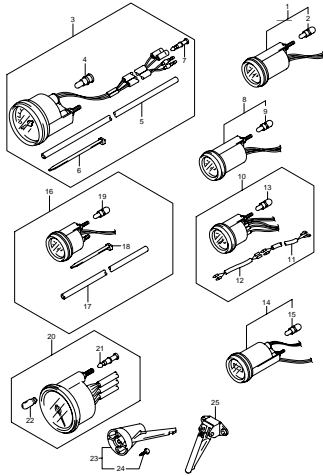

DF25 30 000_047A
OPT-METER (MODEL 05)-C

FIG. 48

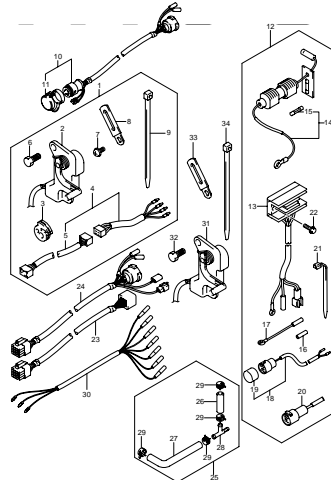

DF25 30 000_048
OPT-TRIM SENDER-C

FIG. 49

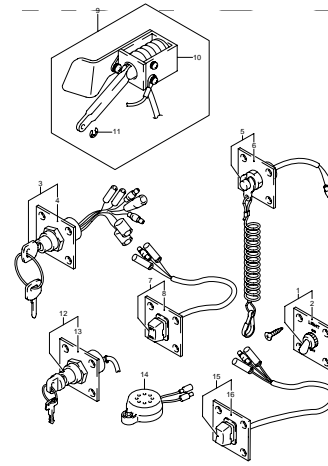

DF25 30 000_049
OPT-SWITCH PANEL-C

FIG. 49A

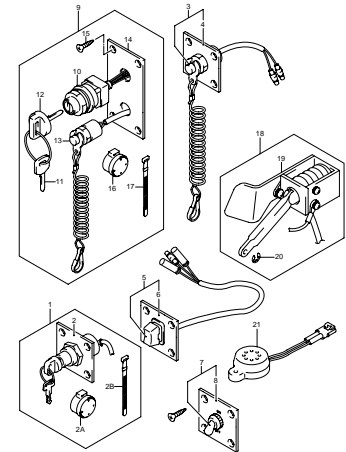

DF25 30 000_049A
OPT-SWITCH PANEL (MODEL 05)-C

FIG. 50

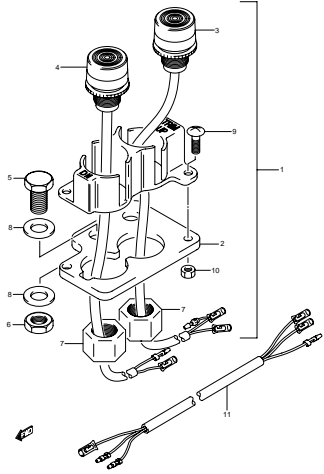

DF25 30 000_050
OPT:TRIM SWITCH C

FIG. 51

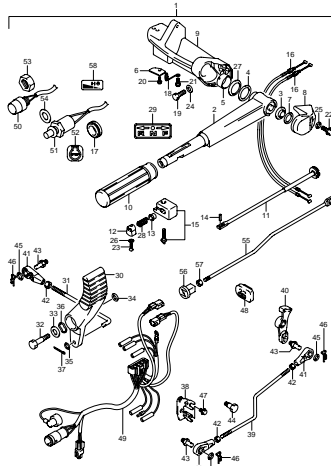

DF25 30 000_051
OPT:TILLER HANDLE C

FIG. 52

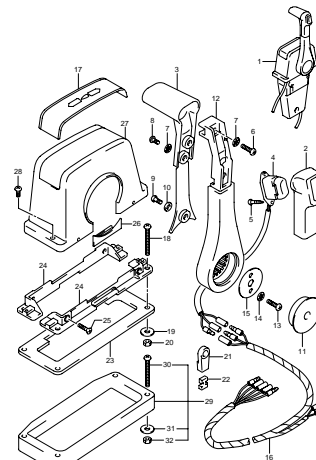

DF25 30 000_052
OPT:TOP MOUNT (1) C

FIG. 53

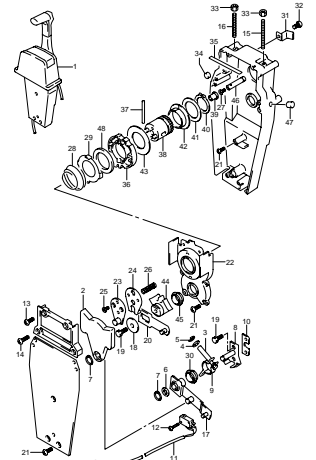

DF25 30 000_053
OPT:TOP MOUNT (2) C

FIG. 54

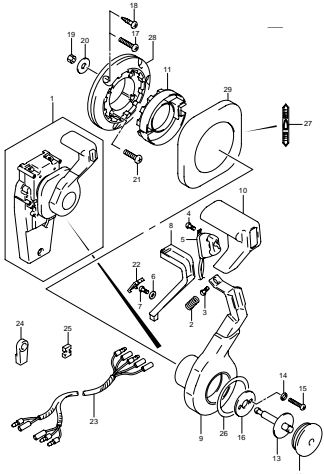

DF25 30 000_054
OPT:CONCEALED REMOCON (1) C

FIG. 55

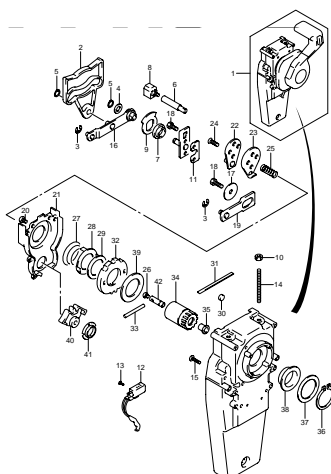

DF25 30 000_055
OPT:CONCEALED REMOCON (2) C

FIG. 56

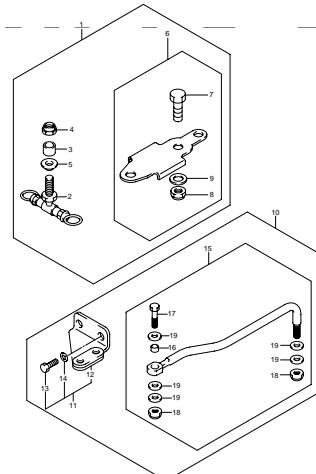

DF25 30 000_056
OPT:REMOCON ATTACHMENT C

FIG. 57

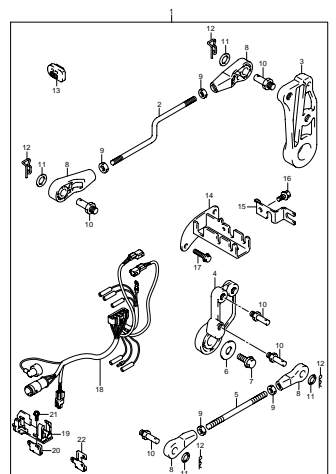

DF25 30 000_057
OPT:REMOCON PARTS SET C

FIG. 58

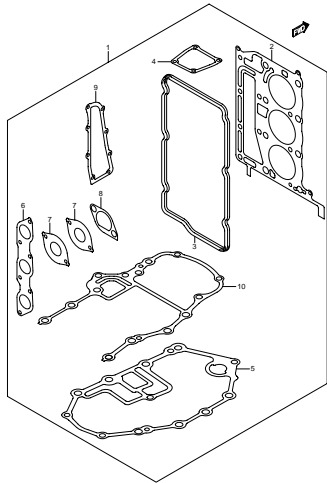

DF25 20 000_058
OPT.GASKET SET C

FIG.1

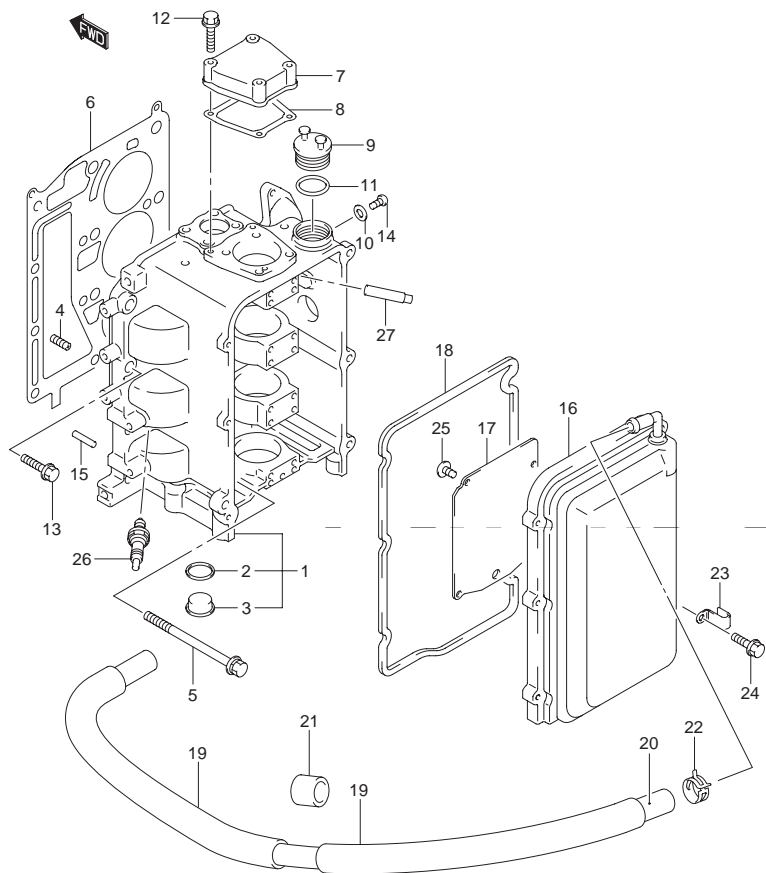

FIG.1 (B-2) シリンダ ヘッド

見出番号	品番	品名	使用個数	備考
1-1	11100-89J00-019	ヘッドアッパ, シリンダ(ブラック)	1	MODEL:00~03
1-2	11100-89J00	ヘッドアッパ, シリンダ	1	MODEL:04~10
2	11217-85FA0	・ガスケット	2	
3	09248-26001	・プラグ	2	
4	11112-99E00	・プラグ, オイルベンチュリ	1	
5	11119-89J00	ボルト, シリンダヘッド	8	
6	11141-89J01	ガスケット, シリンダヘッド	1	
7-1	11181-89J00-019	カバー, シリンダヘッドアッパ(ブラック)	1	MODEL:00~03
7-2	11181-89J00	カバー, シリンダヘッドアッパ	1	MODEL:04~10
8	11182-89J00	ガスケット, シリンダヘッドアッパカバー	1	
9	11382-99E00	キャップ, オイルフィラ	1	
10	09168-05010	ガスケット, 5.3X9.3X1.2	3	
11	09280-26006	Oリング, D:3.1, ID:26.4	1	
12	01550-06307	ボルト	4	
13	01550-08307	ボルト	4	
14	02112-05087	スクリュ	3	
15	04211-13189	ピン	2	
16-1	11170-89J00-019	カバー, シリンダヘッド(ブラック)	1	MODEL:00~03
16-2	11170-89J00	カバー, シリンダヘッド	1	MODEL:04~10
17	11173-89J00	プレート, プリザ	1	
18	11189-89J00	ガスケット, シリンダヘッドカバー	1	
19	18498-90J20	プロテクタ, プリザホース(590)	2	L:590→330 ←18498-89J40
20	09355-13207-00B	ホース, 13X20X2000	1	L:2000→770
21	09320-20002	クッション	1	
22	09401-20409	クリップ	1	

FIG.1

2

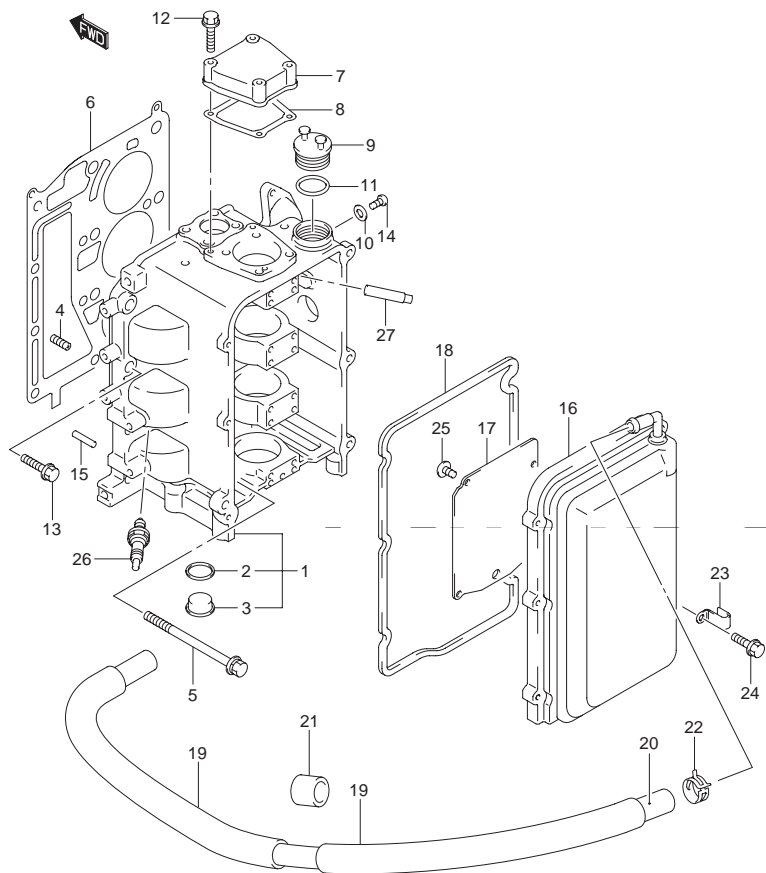

FIG.1 (B-3) シリンダヘッド

見出番号	品番	品名	使用個数	備考
23	09403-25304	クランプ	1	
24	01550-06257	ボルト	8	
25	02142-0612A	スクリュ	4	
26	#09482-00446	スパークプラグ,DCPR6E(NGK)	3	
27	11116-54E00-001	ガイド,バルブ,エキゾースト	3	OPT

FIG.2

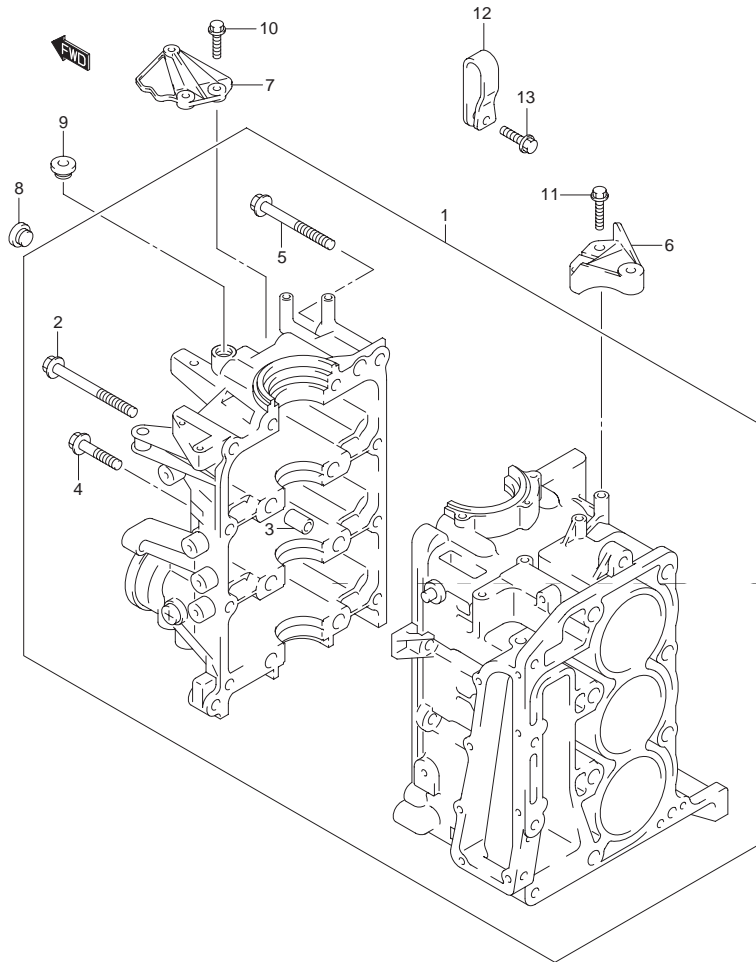

FIG.2 (B-4) シリンダ ブロック

見出番号	品番	品名	使用個数	備考
1-1	11300-89JV0-019	ブロックアッソシエイト, シリンダ(ブラック)	1	
1-2	11300-89J90	ブロックアッソシエイト, シリンダ	1	MODEL:04
1-3	11300-89JV1	ブロックアッソシエイト, シリンダ	1	MODEL:05~10
2-1	11117-89J00	・ボルト, クランクケースインサイド	8	
2-2	11117-89J10	・ボルト, クランクケースインサイド	8	MODEL:04~10
3	09206-13019	・ピン, 10.4X13X16	4	
4	01550-08407	・ボルト	6	
5	01550-08757	・ボルト	2	
6-1	18711-89J00-019	ブレース, スターボード(ブラック)	1	MODEL:00~03
6-2	18711-89J00	ブレース, スターボード	1	MODEL:04~10
7-1	18712-89J00-019	ブレース, フロント(ブラック)	1	MODEL:00~03
7-2	18712-89J00	ブレース, フロント	1	MODEL:04~10
8	09246-05006	プラグ, 1/8PT, H:5.5	1	
9	09246-08004	プラグ, 3/8PT, H:4	4	
10	01550-06207	ボルト	2	
11	01550-06307	ボルト	2	
12	11291-89J00	フック, エンジン	1	
13	01550-08257	ボルト	1	

FIG.3

2

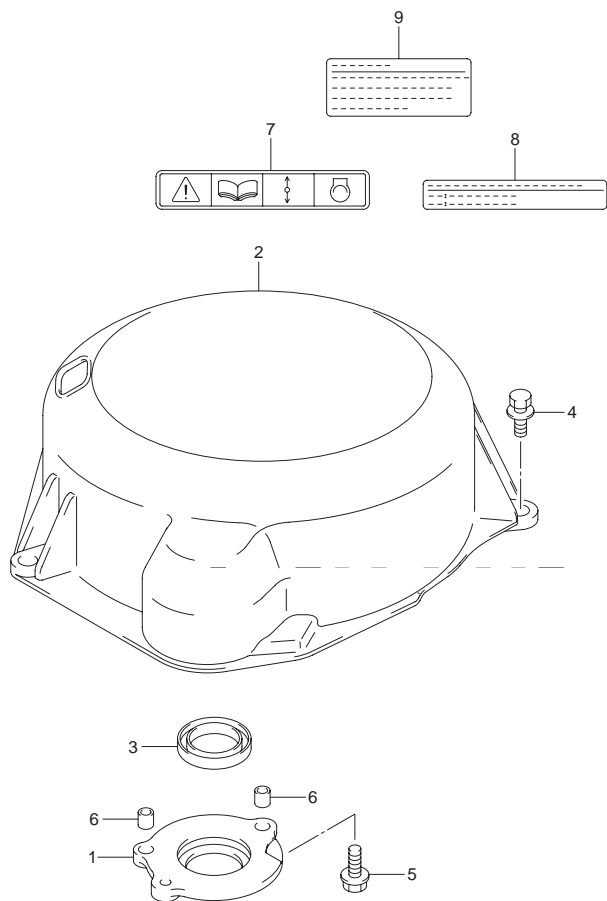

FIG.3 (B-5) アンダ オイル シール

見出番号	品番	品名	使用個数	備考
1	11431-89J00	ハウジング, アンダオイルシール	1	
2-1	11511-89J00	カバー, マグネット	1	Q タイプ エレクトリック スタータ
2-2	11511-89J00	カバー, マグネット	1	QR, T タイプ
3	12281-87J00	シール, クランクシャフトアンダオイル	1	
4-1	01550-06207	ボルト	3	Q タイプ エレクトリック スタータ
4-2	01550-06207	ボルト	3	QR, T タイプ
5	01560-0625A	ボルト	2	
6	04211-09109	ピン	2	
7	69711-93E10	ラベル, S.I.G.P	1	
8	61493-89J00	ラベル, クリアランス	1	MODEL:09~10
9	61494-89J00	ラベル, オイル	1	MODEL:09~10

FIG.4

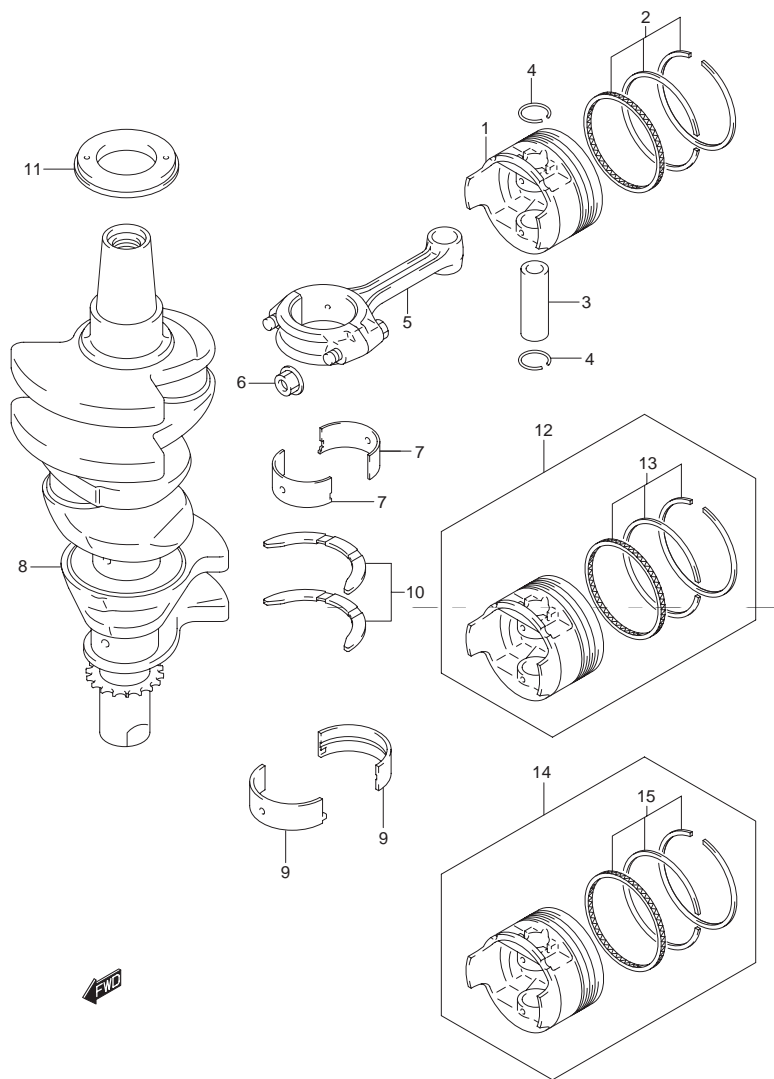

FIG.4 (B-6) クランクシャフト

見出番号	品番	品名	使用個数	備考
1	12111-89J00	ピストン	3	
2	12140-51F10	リングセット,ピストン,STD	3	
3	12151-60D00	ピン,ピストン	3	←12151-78110
4	09381-16001	スナップリング	6	
5	12160-60D02	コネクティングロッドアッシ	3	
6	09159-08033	・ナット	6	
7-1	12181-81401-0A0	ベアリング,コネクティングロッド	6	
7-2	12181-81401-025	ベアリング,コネクティングロッド,US:0.25	6	OPT
8	12220-89J01	クランクシャフトアッシ	1	
9-1	12341-89J00-0A0	ベアリング,クランクシャフト(グリーン)	8	
9-2	12341-89J00-0B0	ベアリング,クランクシャフト(ブラック)	8	
9-3	12341-89J00-0C0	ベアリング,クランクシャフト(NON)	8	
9-4	12341-89J00-0D0	ベアリング,クランクシャフト(イエロー)	8	
9-5	12341-89J00-0E0	ベアリング,クランクシャフト(ブルー)	8	
9-6	12341-89J00-025	ベアリング,クランクシャフト(US:0.25)	8	OPT
9-7	12341-89J00-050	ベアリング,クランクシャフト(US:0.50)	8	OPT
10	12300-78830	ベアリングセット,クランクスラスト	1	
11	09283-32043	オイルシール,32X54X6.5	1	
12	12100-89J00-025	ピストンセット,OS:0.25	3	OPT
13	12140-51F10-025	・サングセット,ピストン,OS:0.25	3	OPT
14	12100-89J00-050	ピストンセット,OS:0.50	3	OPT
15	12140-51F10-050	・リングセット,ピストン,OS:0.50	3	OPT

FIG.5

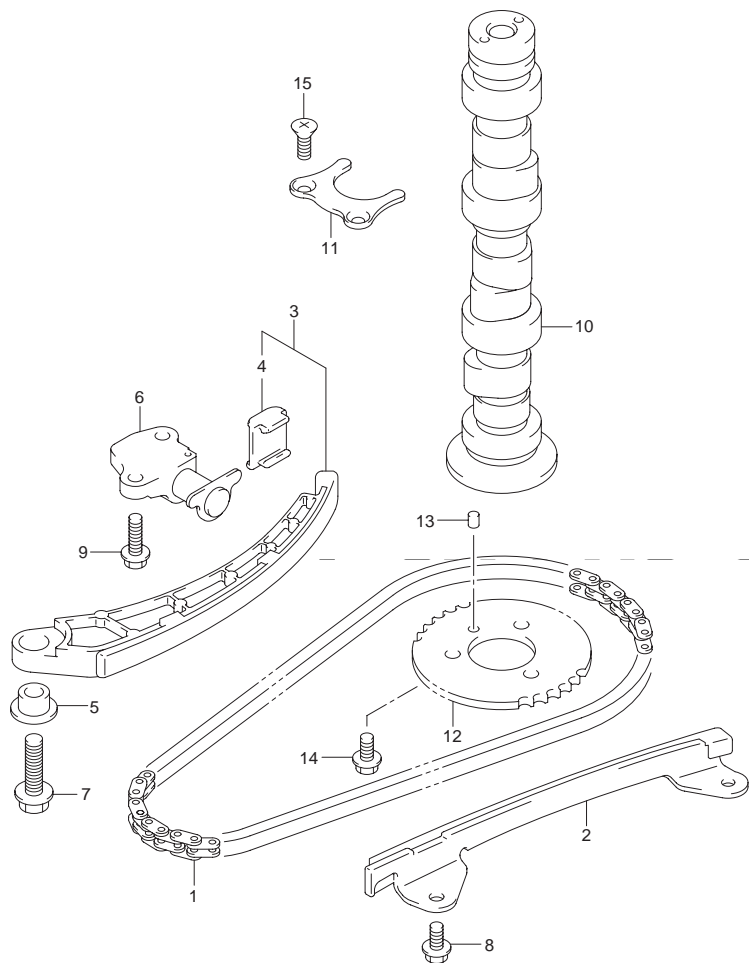

FIG.5 (B-7) カムシャフト

見出番号	品番	品名	使用個数	備考
1	12761-89J00	チェーン, タイミング	1	
2	12771-89J00	ガイド, タイミングチェーン	1	
3	12810-89J00	テンショナアッシ, タイミングチェーン	1	
4	12813-73G00	・パッド, タイミングチェーンテンショナ	1	
5	12812-73G10	スベサ, タイミングチェーンテンショナ	1	
6	12831-90J02	アジャスタアッシ, テンショナ	1	
7	01550-0830A	ボルト	1	
8	09103-06285	ボルト, 6X12	2	←09103-06083
9	01550-0620A	ボルト	2	
10-1	12710-89J00	カムシャフト	1	DF25
10-2	12710-89J10	カムシャフト	1	DF30
11	12731-89J00	プレート, カムシャフトスラスト	1	
12	12741-89J00	スプロケット, カムシャフトタイミング	1	
13	09261-05005	ピン, 5X8	1	
14	01550-0612A	ボルト	3	
15	02122-0612A	スクリュ	2	

FIG.6

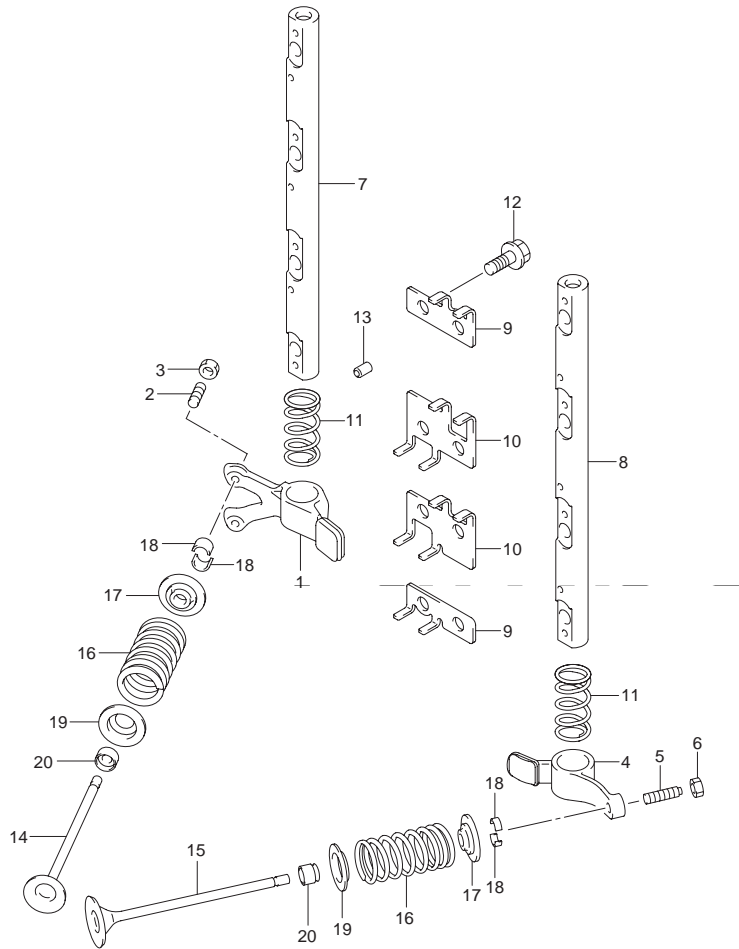

FIG.6 (B-8) バルブ

見出番号	品番	品名	使用個数	備考
1	12841-89J00	アーム, インテークバルブロッカ	3	
2	12842-32411	スクリュ, アジャスティング	6	
3	12843-32400	ナット, アジャスティングスクリュ	6	
4	12851-89J00	アーム, エキゾーストバルブロッカ	3	
5	12842-32411	スクリュ, アジャスティング	3	
6	12843-32400	ナット, アジャスティングスクリュ	3	
7	12860-89J00	シャフト, インテークロッカアーム	1	
8	12870-89J00	シャフト, エキゾーストロッカアーム	1	
9	12881-89J00	ブラケット, ロッカアームシャフト	2	
10	12882-89J00	ブラケット, ロッカアームシャフト	2	
11	12891-89J00	スプリング, ロッカアーム	6	
12	09103-07011	ボルト, 7X24	8	
13	09206-06005	ピン, 4X6X11	4	←09206-06004
14	12911-85100	バルブ, インテーク	6	
15	12915-89J00	バルブ, エキゾースト	3	
16	12921-53A00	スプリング, バルブ	9	
17	12931-89J00	リテーナ, バルブスプリング	9	←12931-86500
18	12932-24400	コッタ, バルブ	18	
19	12933-86510	シート, バルブスプリング	9	
20	09289-05012	オイルシール, 5.5X11.5X9.3	9	

FIG.7

2

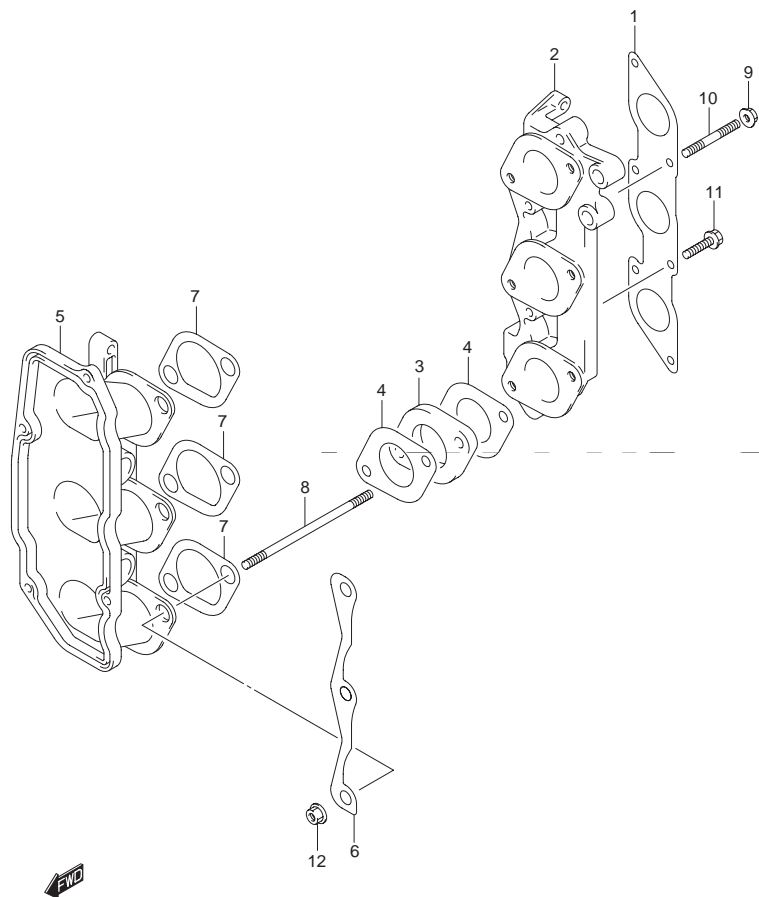

FIG.7 (B-9) インレット ケース

見出番号	品番	品名	使用個数	備考
1	13119-89J00	ガスケット,インレットマニホールド	1	
2	13111-89J01	ケース,インレット	1	
3	13124-89J00	インシュレータ,インレットケース	3	
4	13125-89J01	ガスケット,キャブレタ	6	
5	13817-89J01	パイプ,エアサイレンサ	1	
6	13818-89J00	プレート,キャブレタ	2	
7	13855-89J00	ガスケット,サイレンサ	3	
8	01421-06957	スタッドボルト	6	
9	08316-10067	ナット	6	
10	01421-0620A	スタッドボルト	2	
11	01550-06257	ボルト	4	
12	08316-10067	ナット	2	

FIG.8

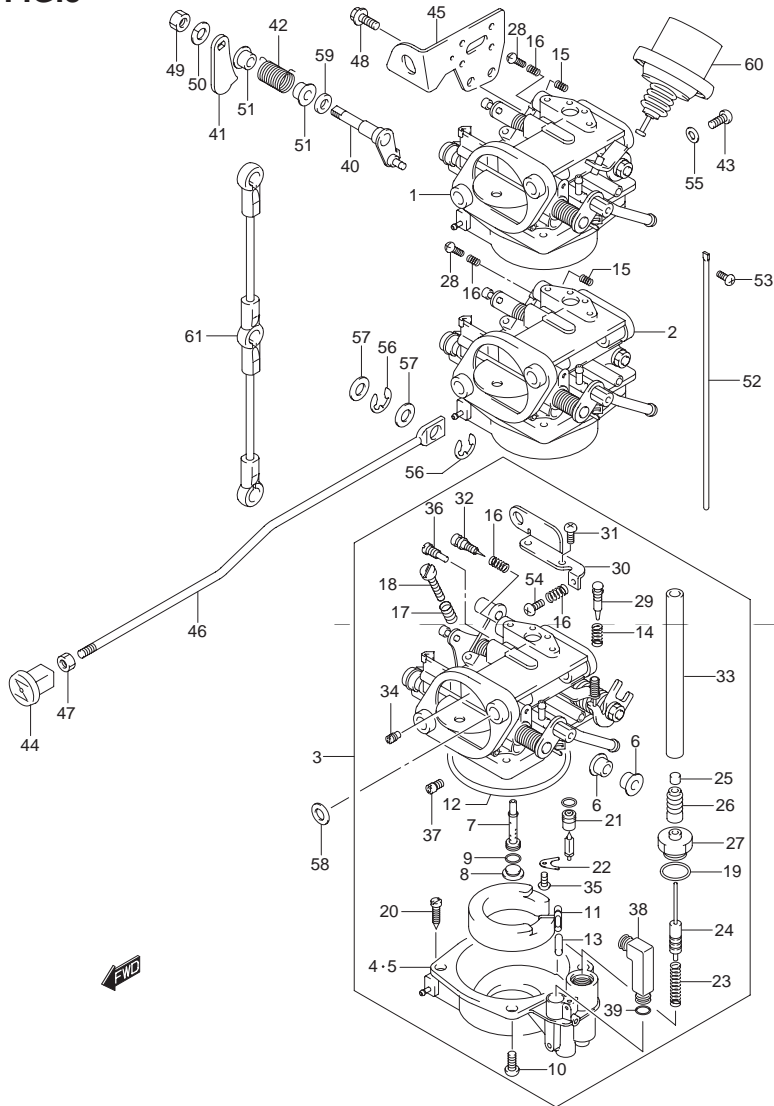

FIG.8 (B-10) キャブレタ

見出番号	品番	品名	使用個数	備考
1-1	13201-89J40	キャブレタアッシ, トップ	1	DF25
1-2	13201-89J50	キャブレタアッシ, トップ	1	DF30
2-1	13202-89J40	キャブレタアッシ, セカンド	1	DF25
2-2	13202-89J50	キャブレタアッシ, セカンド	1	DF30
3-1	13203-89J40	キャブレタアッシ, サード	1	DF25
3-2	13203-89J50	キャブレタアッシ, サード	1	DF30
4	13245-89J00	・チャンバ, フロート	2	#1, #2
5	13245-89J10	・チャンバ, フロート	1	#3
6	13216-89J00	・リング	6	
7-1	13235-89J00	・ノズル, メイン	3	DF25
7-2	13235-89J10	・ノズル, メイン	3	DF30
8	13239-89J00	・プラグ	3	
9	13246-43010	・Oリング	3	
10	13249-89J00	・スクリュ	12	
11	13250-89J00	・フロート	3	
12	13251-95D00	・ガスケット, フロートチャンバ	3	
13	13254-98300	・ピン, フロート	3	
14	13268-92910	・スプリング	3	
15	13268-96111	・スプリング	2	#1, #2
16	13268-96111	・スプリング	8	#1(3), #2(3), #3(2)
17	13268-89J00	・スプリング	1	#3
18	13267-89J00	・スクリュ	1	#3
19	13278-47090	・Oリング	3	
20	13279-90000	・アジャスタ	3	
21	13370-95D00	・バルブアッシ, ニードル	3	
22	13373-46710	・プレート, ニードルバルブフィッティング	3	

FIG.8

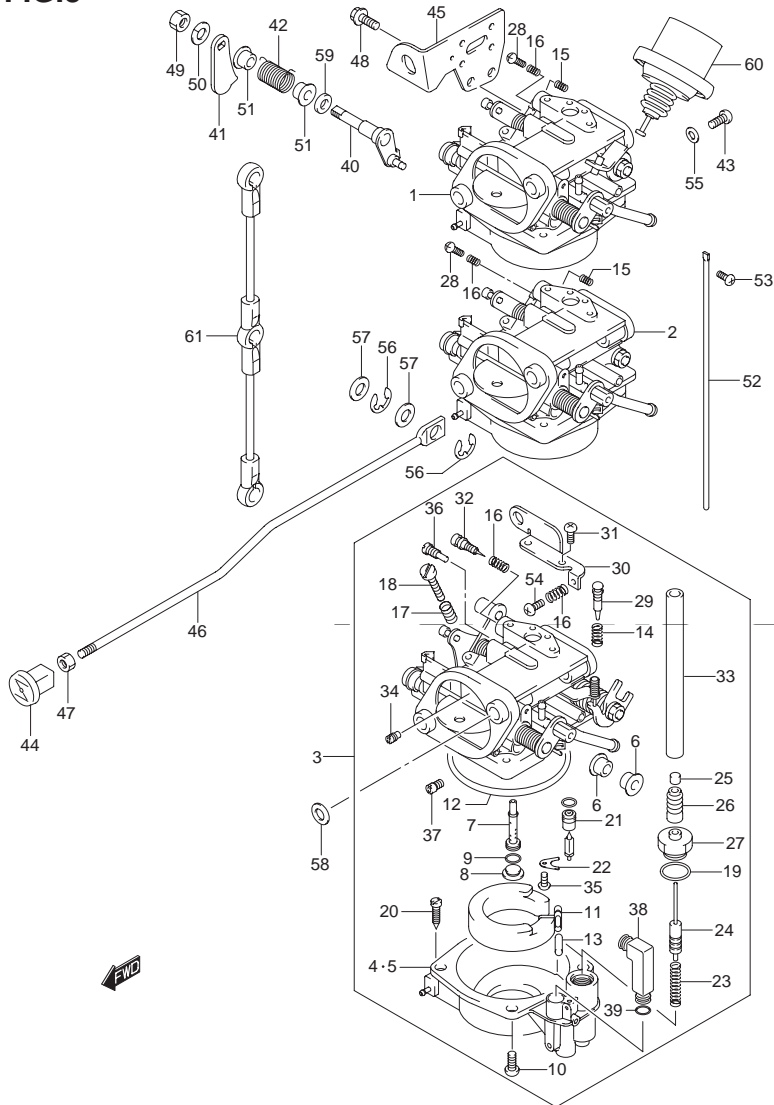

FIG.8 (B-11) キャブレタ

見出番号	品番	品名	使用個数	備考
23	13441-89J00	・スプリング	3	
24	13493-89J00	・ブランチャ	3	
25	13495-09400	・キャップ	3	
26	13495-89J00	・キャップ	3	
27	13496-89J00	・ガイドホルダ	3	
28	13534-95D00	・スクリュ	2	#1,#2
29	13534-98900	・スクリュ,スロットルストップ	3	
30	13656-89J00	・ブラケット	3	
31	13657-89J00	・スクリュ	6	
32	13662-89J00	・アジャスタ	3	
33-1	09351-30503-600	・ホース,3X5X600	2	#1,#2 L:600→125
33-2	09351-30503-600	・ホース,3X5X600	1	#3,L:600→225
34	09493-70009	・ジェット,メインエア,0.7	3	
35	02112-03063	・スクリュ	3	
36-1	09492-38006	・ジェット,パイロット,38.8	3	DF25
36-2	09492-40011	・パイロットジェット(40)	3	DF30
37-1	09491-27019	・ジェット,メイン,135	3	DF25
37-2	09493-22011	・ジェット(110)	3	DF30
38	13497-89J00	・ユニオン,キャブレタ	3	
39	13291-63C00	・Oリング	6	
40	13212-89J00	シャフト	1	
41	13213-89J00	レバー	1	
42	13214-89J00	スプリング	1	
43	13249-89J10	スクリュ	2	
44	13631-93501	ノブ,スタータ	1	

FIG.8

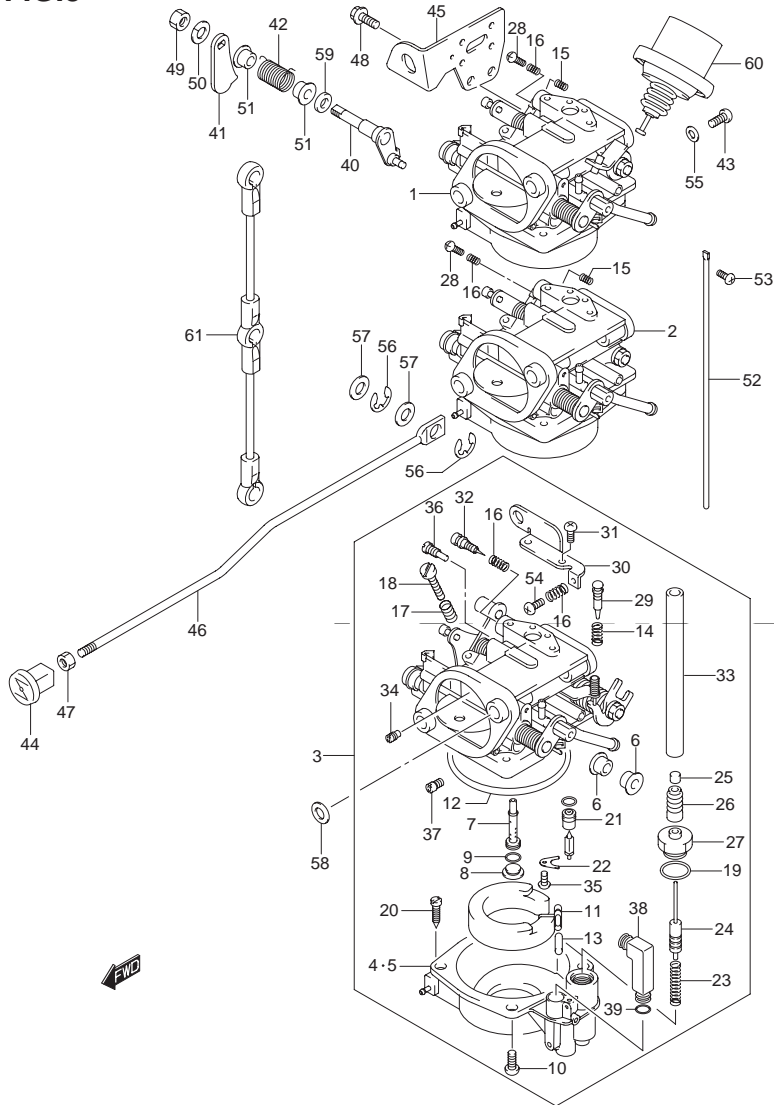

FIG.8 (B-12) キャブレタ

見出番号	品番	品名	使用個数	備考
45	13231-89J00	プロテクタ,キャブレタ	1	
46	13413-89J00	ロッド	1	
47	09140-04007	ナット	1	
48	01550-06127	ボルト	2	
49	13607-98300	ナット	1	
50	09162-06006	ロックワッシャ	1	←13614-98300
51	13216-89J00	リング	2	
52	13513-89J00	ケーブル	1	
53	13614-89J00	スクリュ	3	
54	13534-89J00	スクリュ	3	
55	13558-09300	ワッシャ	2	
56	13415-38300	Eリング	2	
57	13445-14A00	ガスケット	4	
58	13539-89J00	シム	6	
59	13555-87C00	パッキング	1	
60	13431-89J00	ダッシュボツトアツシ	1	
61	13510-89J00	ロッド,スロットルコントロール	1	
62	13910-89J01	リペアキット,キャブレタ	1	OPT イラストナシ

FIG.9

2

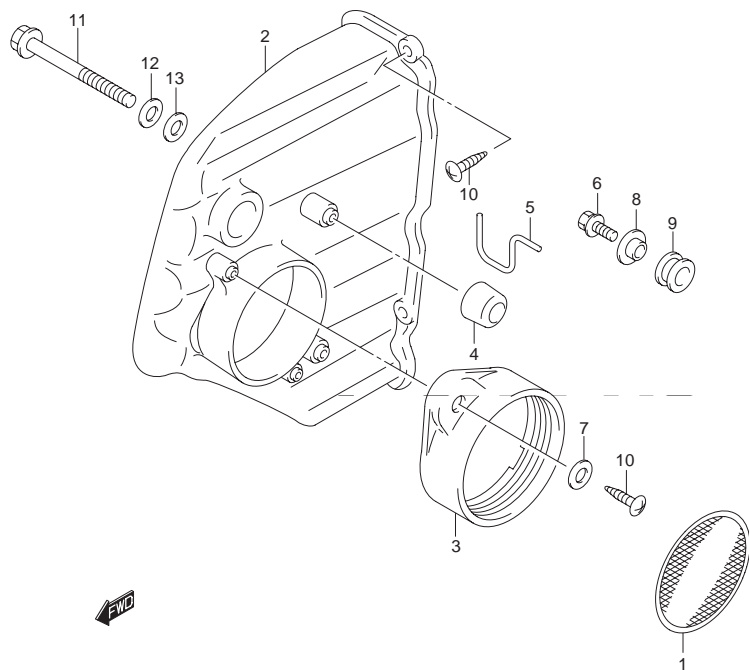

FIG.9 (B-13) サイレンサ

見出番号	品番	品名	使用個数	備考
1	13710-99E00	アレスタ, フレーム	1	
2	13811-89J00	ケース, サイレンサ	1	
3	13813-89J00	ホルダ, フレームアレスタ	1	
4	13831-89J00	クッションサイレンサケース	2	
5	13851-89J00	シール, サイレンサ	1	
6	09116-08101	ボルト, 8X30	2	
7	09160-05043	ワッシャ, 5.5X16X1.2	2	←09160-05037
8	09169-08042	ワッシャ	2	
9	09320-12027	クッション	2	
10	03542-05169	スクリュ	6	
11	01550-06757	ボルト	2	
12	09160-06052	ワッシャ, 6.5X16X1.2	2	
13	09320-10036	クッション	2	

FIG.10

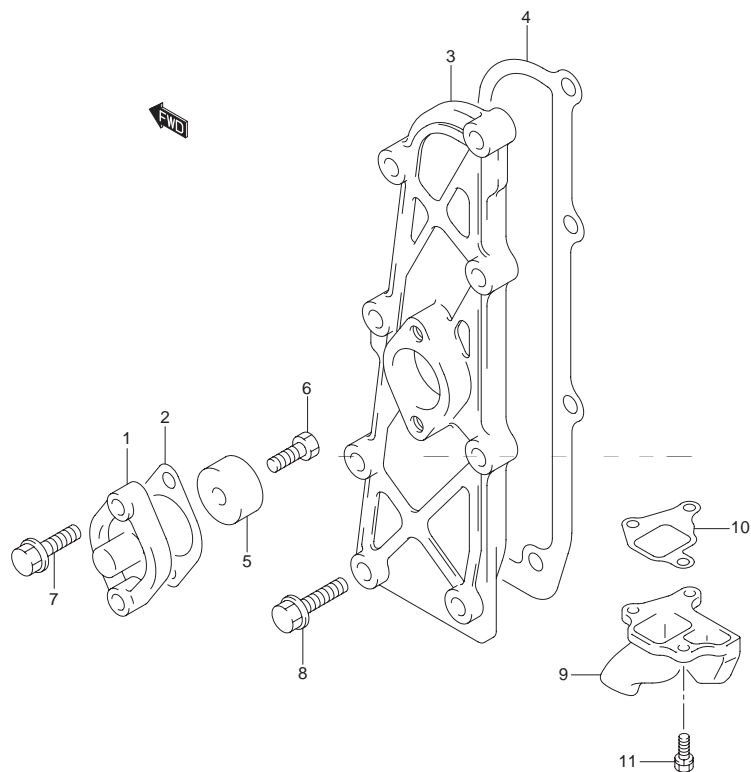

FIG.10 (B-14) エキゾースト カバー

見出番号	品番	品名	使用個数	備考
1-1	11261-87E10-0EP	カバー, プロテクションアノード(ブラック)	1	←11261-87E00-0EP MODEL:00~03
1-2	11261-87E10	カバー, プロテクションアノード	1	MODEL:04~10
2	11265-87E10	ガスケット, プロテクションカバー	1	
3-1	14141-89J00-019	カバー, エキゾースト(ブラック)	1	MODEL:00~03
3-2	14141-89J00	カバー, エキゾースト	1	MODEL:04~10
4	14151-89J00	ガスケット, エキゾーストカバー	1	
5	55321-87J00	アノード, プロテクション	1	
6-1	09128-06021	ボルト, 6X14	1	
6-2	09103-06281	ボルト, 6X14	1	MODEL:06~10
7	01550-06207	ボルト	2	
8	01550-06257	ボルト	8	
9	14211-89J00	チューブ, エキゾースト	1	L, X タイプ
10	14212-89J00	ガスケット, エキゾーストチューブ	1	L, X タイプ
11	09117-08057	ボルト, 8X25	3	L, X タイプ

FIG.11

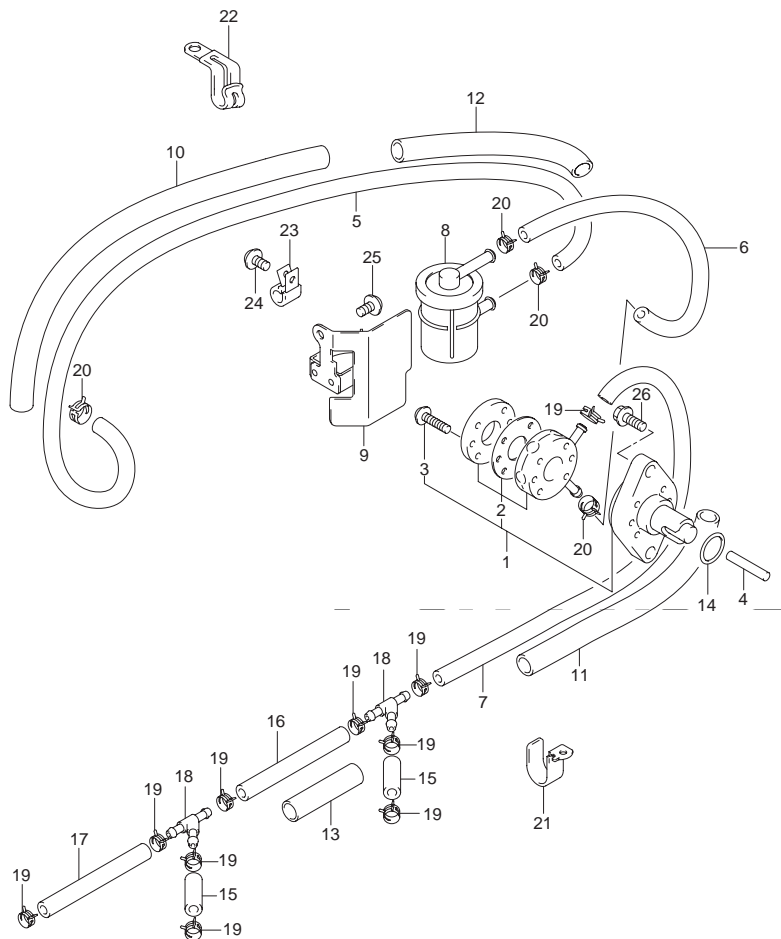

FIG.11 (C-2) フューエル ポンプ

見出番号	品番	品名	使用個数	備考
1	15100-89J0V	ポンプアッソ、フューエル	1	
2	15170-99E0V	・ダイヤフラムセット	1	
3	15251-93E00	・スクリュ	6	
4	15131-89J00	ロッド、フューエルポンプ	1	
5	15191-89J00	ホース、フューエル	1	コネクタ→フィルタ
6	15192-89J00	ホース、フューエル	1	フィルタ→ポンプ
7	15193-89J00	ホース、フューエル	1	ポンプ→3 ウェイ
8	15410-87J10	フィルタ、フューエル	1	
9	15420-89J00	ブラケット、フューエルフィルタ	1	
10	18498-99E10	プロテクタ、フューエルホース(610)	1	L:610→560 ←18498-89J00
11	18498-89J10	プロテクタ、フューエルホース(12X15X180)	1	
12	18498-99E10	プロテクタ、フューエルホース(610)	1	L:610→180 ←18498-89J30
13	18498-89J10	プロテクタ、フューエルホース(12X15X180)	1	L:180→60 ←18498-89J30 DF25:~510310 DF30:~680095
14	09280-26005	Oリング、D:2.4、ID:26.2	1	
15	09355-50105-600	ホース、5X10X600	2	L:600→35
16	09355-50105-600	ホース、5X10X600	1	L:600→50
17	09355-50105-600	ホース、5X10X600	1	L:600→110
18	09367-06007	3ウェイ	2	
19	09401-09404	クリップ	10	
20	09401-11423	クリップ	4	
21	09403-11315	クランプ	2	
22	09403-12317	クランプ	1	
23	09403-13408	クランプ	1	
24	01550-06107	ボルト	1	
25	01550-06127	ボルト	1	
26	01550-06257	ボルト	2	

FIG.12

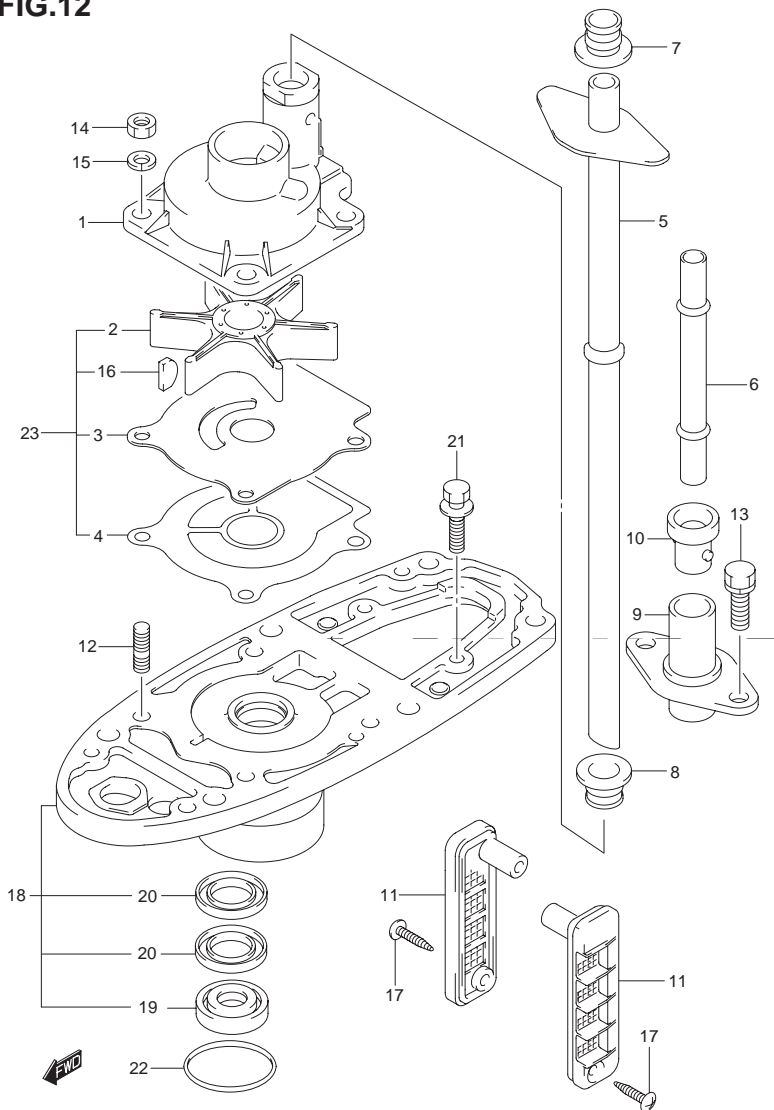

FIG.12 (C-3) ウォータ ポンプ

見出番号	品番	品名	使用個数	備考
1	17411-94421	ケース,ウォータポンプ	1	
2	17461-96312	インペラ,ウォータポンプ	1	
3	17471-94401	パネル,ポンプケースアウダ	1	
4	17472-96302	ガスケット,ポンプケースアウダ	1	
5-1	17560-89J10	チューブ,ウォータ	1	Sタイプ
5-2	17560-89J00	チューブ,ウォータ	1	L,Xタイプ
6	17562-96301	チューブ,ウォータ	1	Xタイプ
7-1	17565-96300	グロメット,ウォータチューブミドル	2	S,Lタイプ
7-2	17565-96300	グロメット,ウォータチューブミドル	3	Xタイプ
8	17566-96302	グロメット,ウォータチューブ,ロア	1	
9	17611-96300	ガイド,ウォータチューブ	1	Xタイプ
10	17612-96300	グロメット,ウォータチューブガイド	1	Xタイプ
11	17631-96320	フィルタ,ウォータ	2	
12	09108-06069	スタッドボルト	4	
13	29117-93J20	ボルト	2	Xタイプ ←09117-06040
14	29141-93J00	ナット	4	←09140-06020
15	29162-93J00	ワッシャ	4	←09162-06006
16	09420-04006	キー	1	
17	03142-04259	スクリュ	2	
18	56130-89J01-0EP	ハウジング,ドライブシャフトベアリング	1	
19	09265-17002	・ベアリング,17X40X17.25	1	
20	09282-17006	・オイルシール,17X30X4.5	2	
21	29116-93J00	ボルト	2	←09116-06106
22	09280-50005	Oリング,D:3.6, ID:43.2	1	
23	17400-96352	キット,ウォータポンプリペア	1	OPT

FIG.13

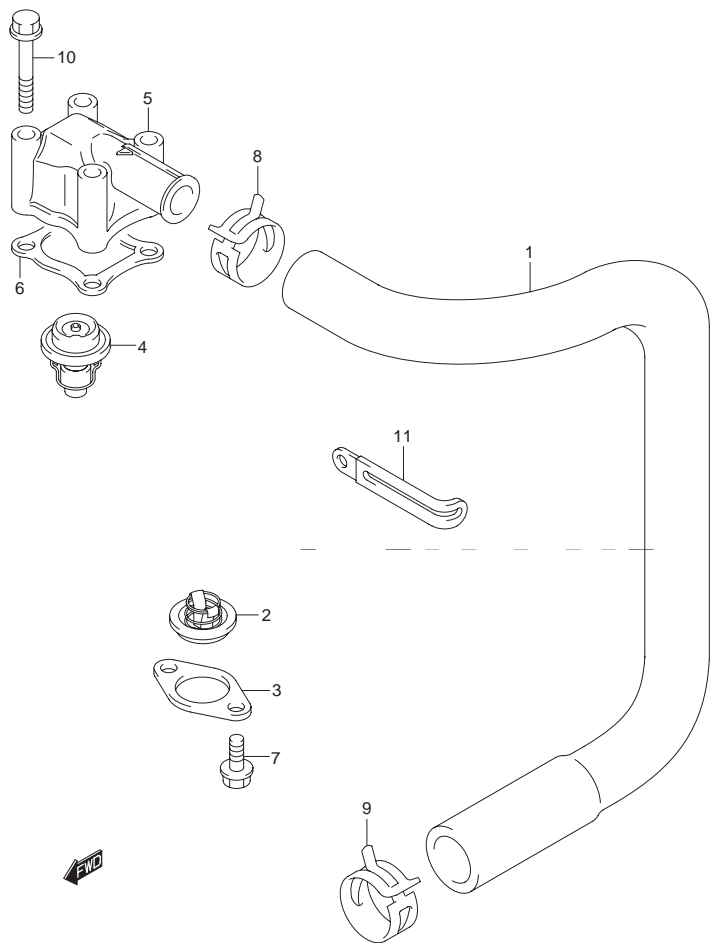
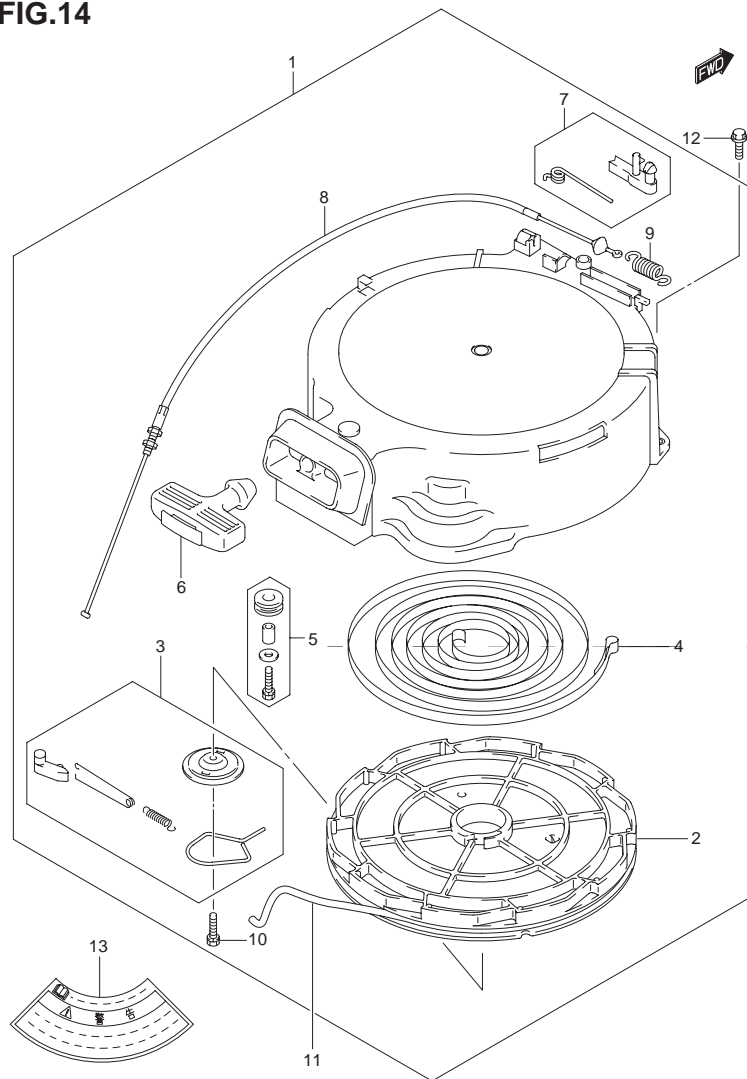

FIG.13 (C-4) サーモスタット

見出番号	品番	品名	使用個数	備考
1	11196-89J00	ホース, ウォータリターン	1	
2	17660-99E01	バルブ, ウォータプレッシャ	1	←17660-99E00
3	17665-99E00	カバー, ウォータプレッシャバルブ	1	
4	17670-93953	サーモスタット(60°C)	1	
5-1	17681-89J00-019	カバー, サーモスタット(ブラック)	1	←17681-89J00-0EP MODEL:00~03
5-2	17681-89J00	カバー, サーモスタット	1	MODEL:04~10
6	17685-89J00	ガスケット, サーモスタットカバー	1	
7	09116-06094	ボルト, 6X15	2	
8	09401-25406	クリップ	1	
9	09401-26408	クリップ	1	
10	01550-06457	ボルト	4	
11	09404-06435	クランプ, L:135	1	

2

FIG.14



ラベルの貼ってある部品を交換するときは、ラベルも同時に注文してください。

FIG.14 (C-5) リコイルスタータ

見出番号	品番	品名	使用個数	備考
1	18100-89J00	スタータアッシ, リコイル	1	
2	18121-89J00	・リール	1	
3	18130-89J00	・ラチエツトセット	1	
4	18142-89J00	・スプリング, スパイラル	1	
5	18190-89J00	・ガイドセット	1	
6	18210-93002	・グリップアッシ	1	
7	18280-96320	・NSIセット	1	
8	18290-89J00	・ワイヤ	1	
9	18293-89J00	・スプリング	1	
10	01570-06167	・ボルト	1	
11	99000-81159-50M	スタータロープ6MMDIA, 50Mロール	1	OPT L:50000→1600
12	01550-06207	ボルト	3	
13	61472-93E20	ラベル, スタータ	1	

FIG.15

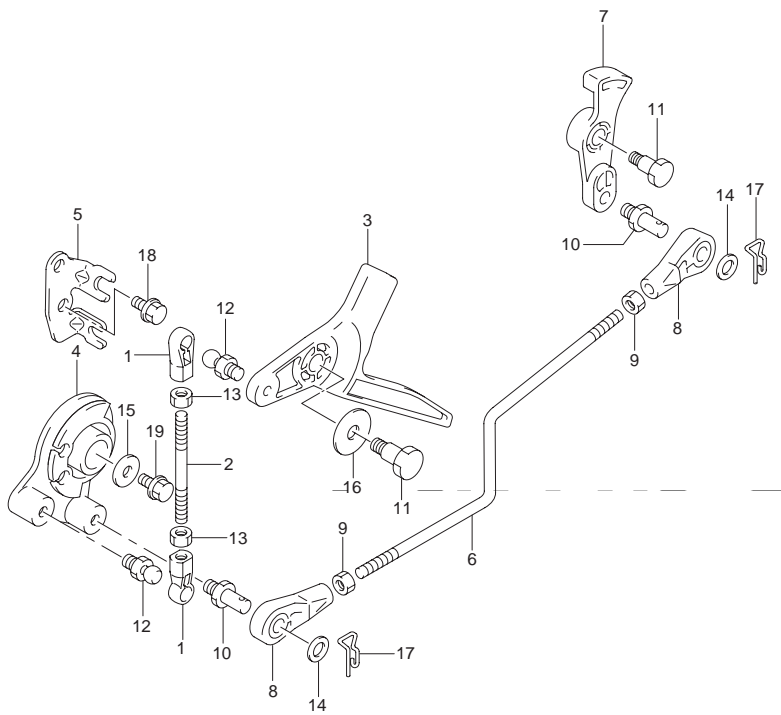

FIG.15 (C-6) スロットル コントロール (Q タイプ)

見出番号	品番	品名	使用個数	備考
1	19131-95502	コネクタ	2	
2	19135-89J00	ロッド, スロットルカム	1	
3	19141-89J00	カム, スロットル	1	
4	19148-89J10	ドラム, スロットル	1	
5	19184-89J00	ブラケット, スロットルケーブル	1	
6	19656-89J00	ロッド, スロットルリミッタ	1	
7	19811-89J00	リミッタ, スロットル	1	
8	67467-89J01	コネクタ	2	
9	67471-99E00	ナット, リモコンケーブル	2	
10	67473-89J00	ピン, コネクタ	2	
11	09111-06064	ボルト, 6X17	2	
12	09119-05010	ピボット	2	
13	09140-05005	ナット	2	
14	09160-06055	ワッシャ, 7X12X1	2	
15	09160-06084	ワッシャ, 6.5X18X1.6	1	
16	09160-08045	ワッシャ, 8X22X1	1	
17	09385-06012	スナップピン	2	
18	01550-06127	ボルト	2	
19	01550-06127	ボルト	1	

FIG.16 (C-7) : QR, Tタイプ

FIG.16

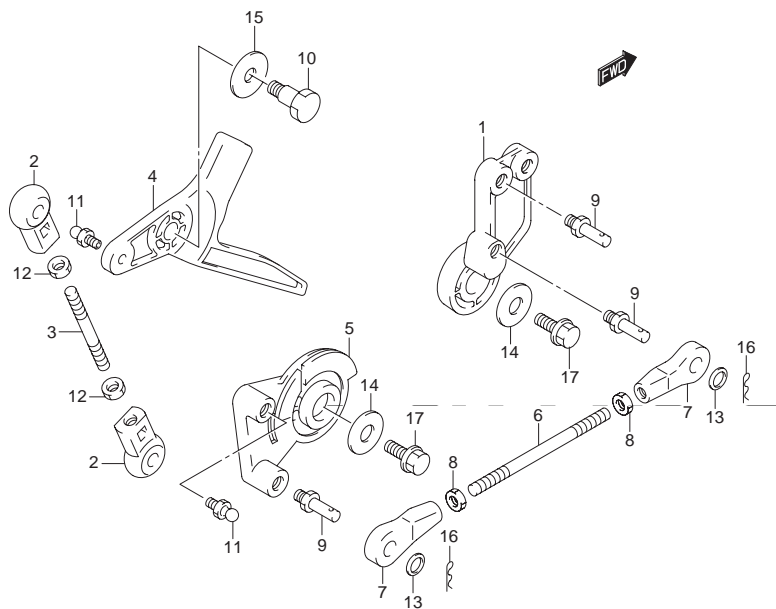

FIG.16 (C-7) スロットルコントロール (QR,T タイプ)

見出番号	品番	品名	使用個数	備考
1	19121-89J00	レバー,スロットルコントロール	1	
2	19131-95502	コネクタ	2	
3	19135-89J00	ロッド,スロットルカム	1	
4-1	19141-89J00	カム,スロットル	1	QR タイプ
4-2	19141-89J10	カム,スロットル	1	T タイプ
5	19148-89J10	ドラム,スロットル	1	
6	67413-89J00	ロッド,リモコンスロットル	1	
7	67467-89J01	コネクタ	2	
8	67471-99E00	ナット,リモコンケーブル	2	
9	67473-89J00	ピン,コネクタ	3	
10	09111-06064	ボルト,6X17	1	
11	09119-05010	ピボット	2	
12	09140-05005	ナット	2	
13	09160-06055	ワッシャ,7X12X1	2	
14	09160-06084	ワッシャ,6.5X18X1.6	2	
15	09160-08045	ワッシャ,8X22X1	1	
16	09385-06012	スナップピン	2	
17	01550-06127	ボルト	2	

FIG.17

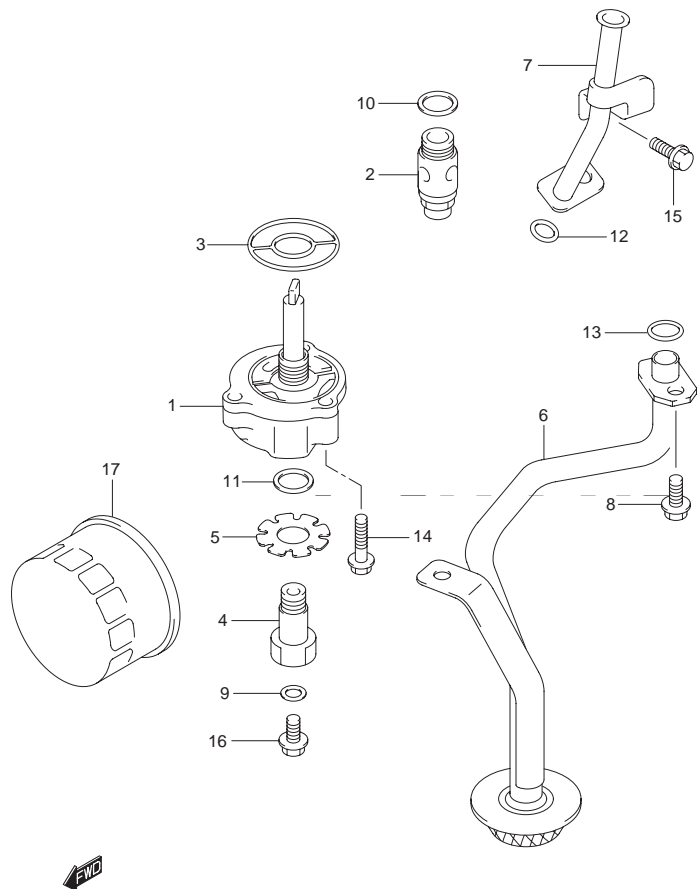

FIG.17 (C-8) オイル ポンプ

見出番号	品番	品名	使用個数	備考
1	16400-89J00	ポンプアッシ,オイル	1	
2	16440-99E00	バルブアッシ,オイルリリーフ	1	
3	16451-89J00	Oリング,オイルポンプ	1	
4	16461-99E00	ストッパ,オイルポンプ	1	
5	16466-99E00	ワッシャ,オイルポンプストッパ	1	
6	16520-89J00	ストレナ,オイル	1	
7	16930-89J02	ガイド,オイルレバージェ	1	←16930-89J01
8	09116-06160	ボルト,6X16	2	
9	09168-08016	ガスケット,8.2X14X1	1	←09168-08008
10	09168-16002	ガスケット,16X22X2	1	
11	09168-16003	ガスケット,16X22X2	1	
12	09280-09008	Oリング,D:2.1,ID:8.8	1	
13	09280-14011	Oリング,D:2.5,ID:13.8	1	
14	01547-06307	ボルト	3	
15	01550-06127	ボルト	1	
16	01550-08127	ボルト	1	
17	16510-87J00	フィルタアッシ,オイル	1	

FIG.18

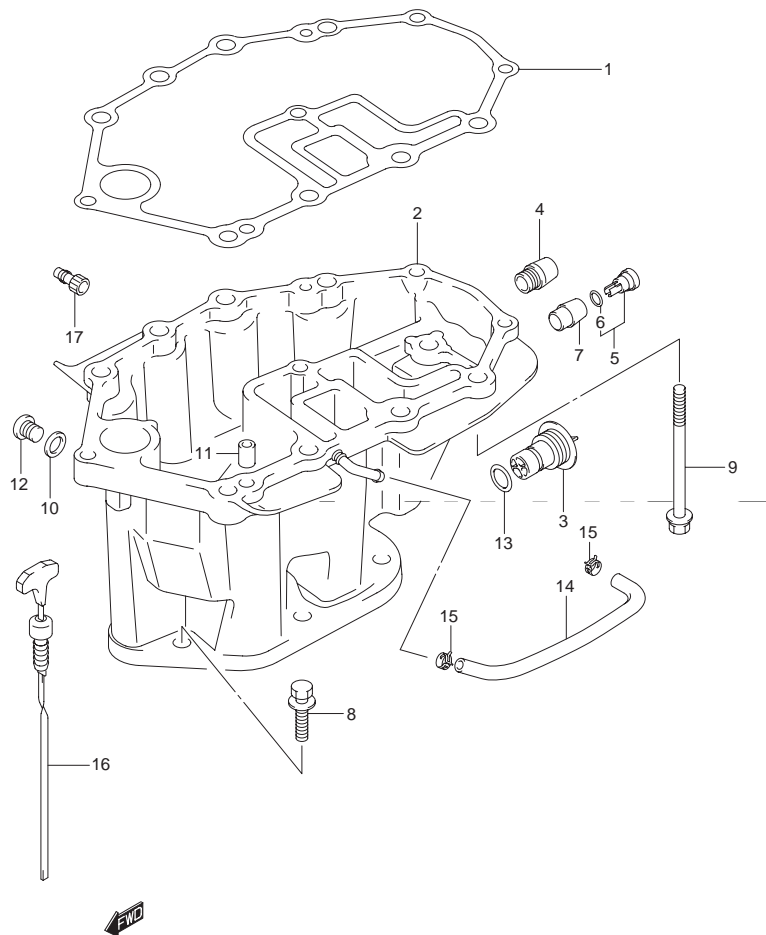

FIG.18 (C-9) オイルパン

見出番号	品番	品名	使用個数	備考
1	11489-89J00	ガスケット,オイルパン	1	
2-1	11500-89J00-019	パン,オイル(ブラック)	1	DF25:~371138 DF30:~371090 →11500-89J01-019 W/61157-89J00
2-2	11500-89J01-019	パン,オイル(ブラック)	1	DF25:371139~ DF30:371091~
2-3	11500-89J02-019	パン,オイル(ブラック)	1	DF25:371270~ DF30:371293~
3	17913-99E11	プラグ,ウォータ	1	
4	43112-99E00	パイプ,エキゾースト	1	
5	61150-99E00	カバー,ウォータインジケータチューブ	1	
6	09280-09005	・Oリング,D:1.9,ID:8.6	1	
7	61155-99E01	チューブ,ウォータインジケータ	1	
8	29116-93J10	ボルト	3	←09116-08114
9	09116-10128	ボルト,10X108	8	
10	09168-12012	ガスケット,12.5X20X2.5	1	
11	09202-08006	ピン,8X12	2	
12-1	09248-12007	プラグ	1	
12-2	09248-12009	プラグ	1	MODEL:04~10
13	09280-13005	Oリング,D:3.5,ID:12.8	1	
14-1	09352-50903-600	ホース,5X9X600	1	L:600→200
14-2	61157-89J00	ホース,ウォータインジケータ	1	DF25:371139~ DF30:371091~
15	09401-08413	クリップ	2	
16	16910-89J00	ゲージ,オイルレベル	1	
17	17917-99E00	コネクタ,フラッシュウォータ	1	OPT

FIG.19

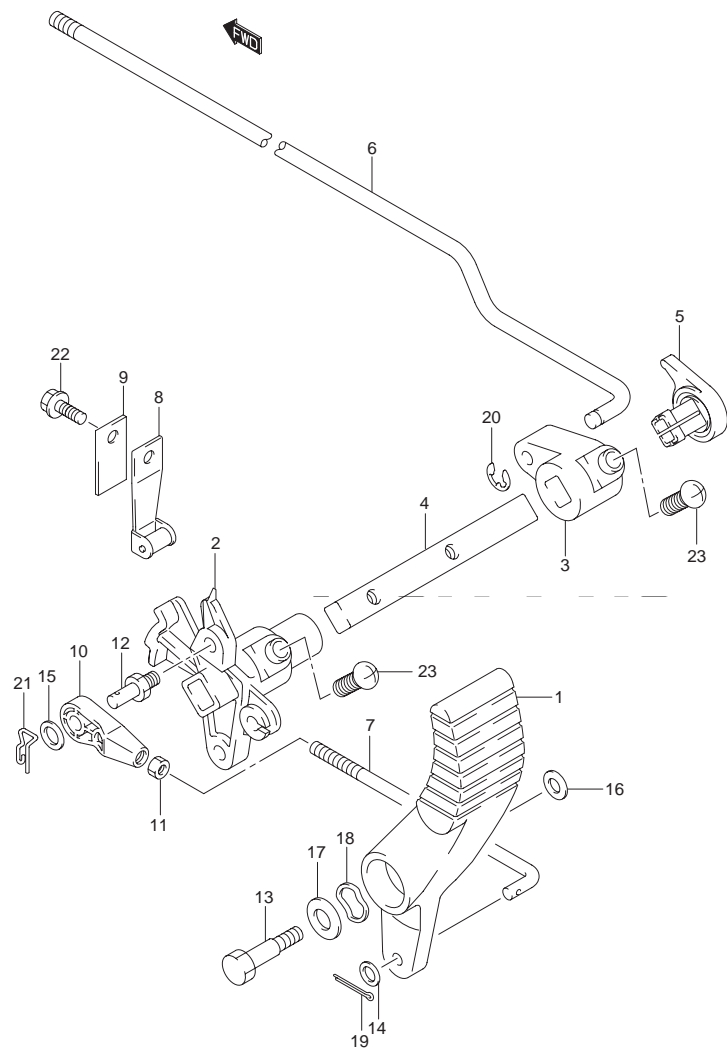

FIG.19 (C-10) クラッチ (Q タイプ)

見出番号	品番	品名	使用個数	備考
1-1	21111-89J00	レバー, クラッチシフト	1	
1-2	21111-89J01	レバー, フロントシフト	1	MODEL:07~10
2	21120-89J00	プレート, クラッチノッチ	1	
3	21210-89J00	アーム, クラッチシャフトセンタ	1	
4	21211-89J00	シャフト, クラッチ	1	
5	21221-89J00	ブッシュ, クラッチレバーシャフト	1	
6-1	23111-89J00	ロッド, クラッチ	1	S タイプ
6-2	23111-89J10	ロッド, クラッチ	1	L, X タイプ
7	23115-89J00	リンク, シフトレバー	1	
8	23213-89J00	スプリング, ノッチプレート	1	
9	23214-89J00	スプリング, ノッチプレート	1	
10	67467-89J01	コネクタ	1	
11	67471-99E00	ナット, リモコンケーブル	1	
12	67473-89J00	ピン, コネクタ	1	
13	09111-06069	ボルト, 6X28.8	1	
14	09160-05029	ワッシャ, 5.5X12X0.8	1	
15	09160-06055	ワッシャ, 7X12X1	1	
16	09160-06082	ワッシャ, 6.5X13X1	1	
17	09160-08082	ワッシャ, 8.5X16X1.2	1	
18	09164-08017	ワッシャ	1	
19	09204-01002	コッタピン, D:1.8, L:15	1	
20	09383-04002	Eリング	1	
21	09385-06012	スナップピン	1	
22	01550-06127	ボルト	1	
23-1	02142-06167	スクリュ	2	
23-2	01550-06207	ボルト	2	MODEL:07~10

FIG.20 (C-11) : QR, T タイプ

FIG.20

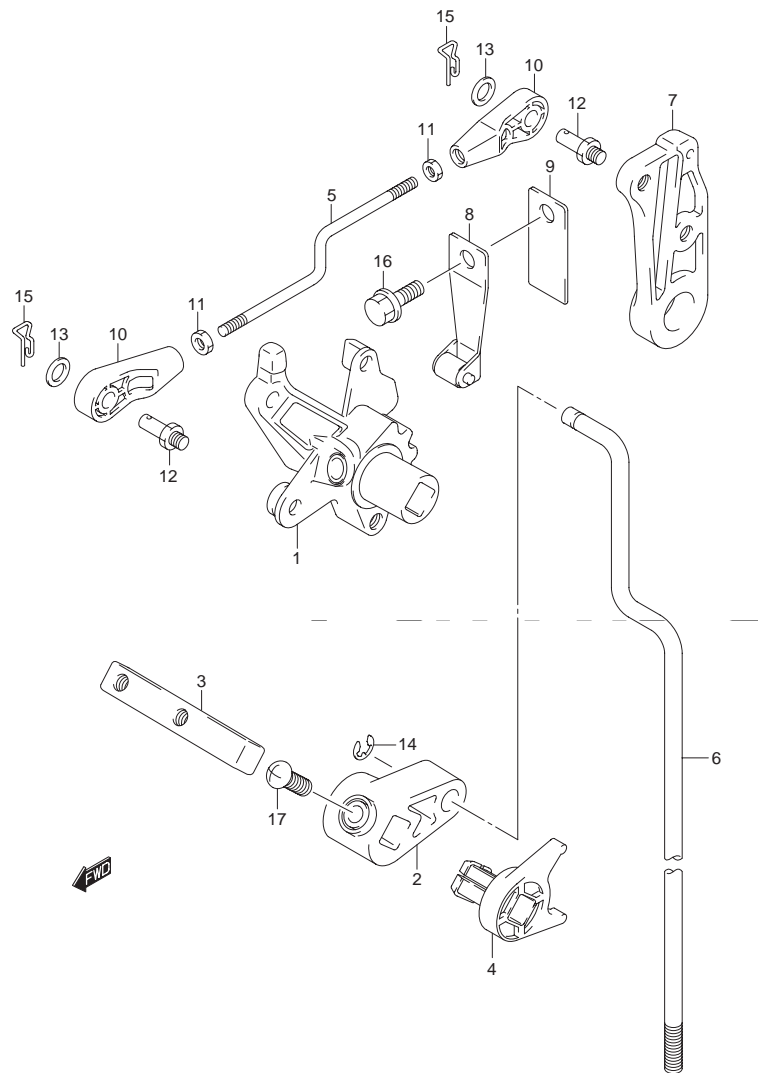

FIG.20 (C-11) クラッチ (QR, T タイプ)

見出番号	品番	品名	使用個数	備考
1	21120-89J00	プレート,クラッチノッチ	1	
2	21210-89J00	アーム,クラッチシャフトセンタ	1	
3	21211-89J00	シャフト,クラッチ	1	
4	21221-89J00	プッシュ,クラッチレバーシャフト	1	
5	21241-89J00	リンク,クラッチレバー	1	
6-1	23111-89J00	ロッド,クラッチ	1	Sタイプ
6-2	23111-89J10	ロッド,クラッチ	1	L,Xタイプ
7	23211-89J00	レバー,クラッチコントロール	1	
8	23213-89J00	スプリング,ノッチプレート	1	
9	23214-89J00	スプリング,ノッチプレート	1	
10	67467-89J01	コネクタ	2	
11	67471-99E00	ナット,リモコンケーブル	2	
12	67473-89J00	ピン,コネクタ	3	
13	09160-06055	ワッシャ,7X12X1	2	
14	09383-04002	Eリング	1	
15	09385-06012	スナップピン	2	
16	01550-06127	ボルト	1	
17-1	02142-06167	スクリュ	2	
17-2	01550-06207	ボルト	2	MODEL:07~10

FIG.21

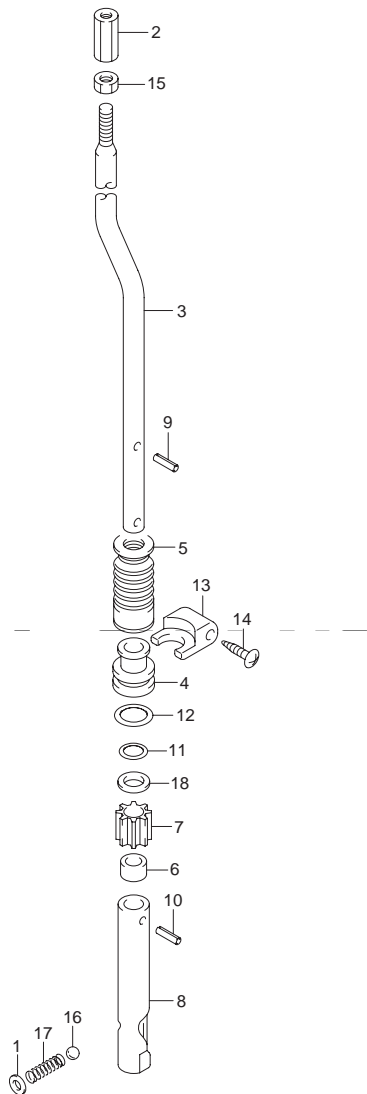

FIG.21 (C-12) シフト ロッド

見出番号	品番	品名	使用個数	備考
1	09160-05001	ワッシャ,5.1X9X0.4	1	
2	23311-95D01	ターンバックル,クラッチロッド	1	
3-1	25111-89J10	ロッド,シフト	1	Sタイプ
3-2	25111-89J00	ロッド,シフト	1	Lタイプ
3-3	25111-89J20	ロッド,シフト	1	Xタイプ
4	25211-96301	ガイド,シフトロッド	1	
5	25222-96300	ブーツ,シフトロッド	1	
6	25231-96301	ホルダ,マグネット	1	
7	25232-96302	マグネット,ギヤケース	1	
8	25311-89J00	カム,シフト	1	
9	09205-02004	スプリングピン,2.5X12	1	
10	09205-03021	スプリングピン,3.5X12	1	
11	09280-08005	Oリング,D:1.7,ID:7.7	1	
12	09280-13005	Oリング,D:3.5,ID:12.8	1	
13	25215-96301	ストップ,シフトロッドガイド	1	
14	09139-04004	スクリュ,4X12	2	
15	29141-93J00	ナット	1	←09140-06020
16	06111-12004	ボール	1	
17-1	09440-08035	スプリング	1	
17-2	09440-08044	スプリング	1	MODEL:08~10
18	09160-08091	ワッシャ,8.5X14X1.0	1	DF30:880106~

3

FIG.22

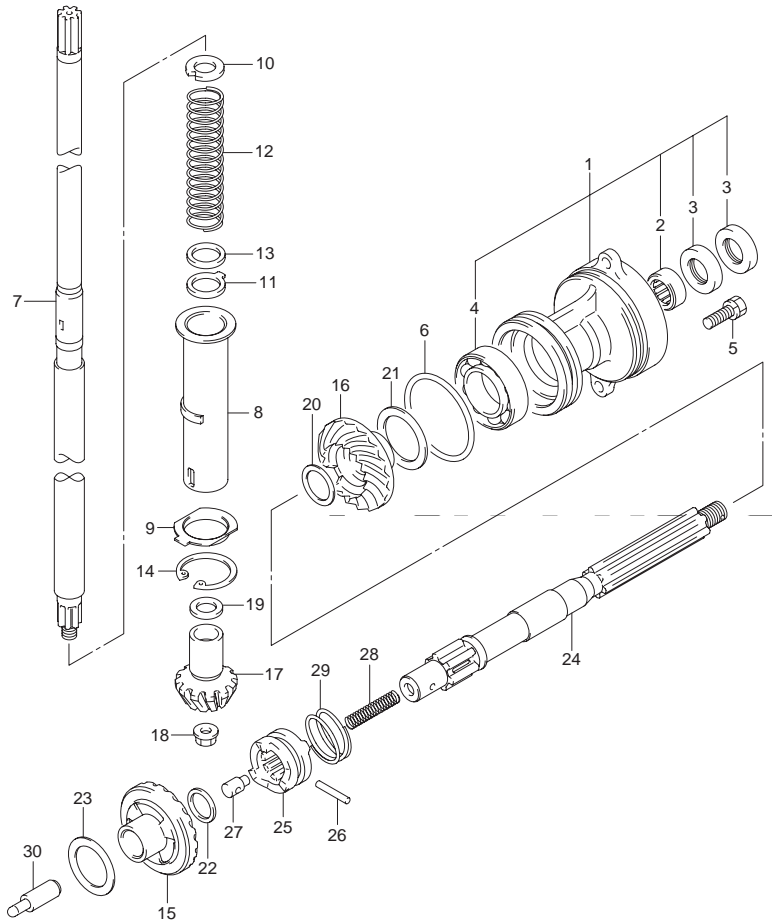

FIG.22 (C-13) ドライブ シャフト

見出番号	品番	品名	使用個数	備考
1	56120-96332-0EP	ハウジング,ブロップシャフト(ブラック)	1	←56120-96331-0EP
2	09263-20047	・ベアリング,20X26X20	1	
3	09289-20009	・オイルシール,20X34X6.5	2	
4	08113-60060	・ベアリング	1	
5	09116-06121	ボルト,6X25	2	
6	09280-75002	Oリング,D:3.5,ID:68.6	1	
7-1	57110-89J10	シャフト,ドライブ	1	Sタイプ
7-2	57110-89J00	シャフト,ドライブ	1	Lタイプ
7-3	57110-89J20	シャフト,ドライブ	1	Xタイプ
8	57133-96302	カラー,プレロードスプリング	1	
9	57134-96301	バリア,ギヤオイル	1	
10	09166-17005	ワッシャ	1	
11	09167-20021	ロックワッシャ	1	
12	09440-25002	スプリング	1	
13	08211-20253	スラストワッシャ	1	
14	08331-41406	サークリップ	1	
15-1	57510-96312	ギヤ,フォワード	1	→57510-89J00 W/09181-16008
15-2	57510-89J00	ギヤ,フォワード	1	DF25:031748~ DF30:031590~
16	57521-89J00	ギヤ,リバース	1	
17	57311-96320	ピニオン	1	
18	09159-08046	ナット	1	
19-1	09160-15030	ワッシャ,15X20X1.7	AR	
19-2	09160-15031	ワッシャ,15X20X1.8	AR	
19-3	09160-15032	ワッシャ,15X20X1.9	AR	
19-4	08211-15203	ワッシャ	AR	
19-5	09160-15033	ワッシャ,15X20X2.1	AR	
19-6	08211-15204	ワッシャ	AR	

FIG.22

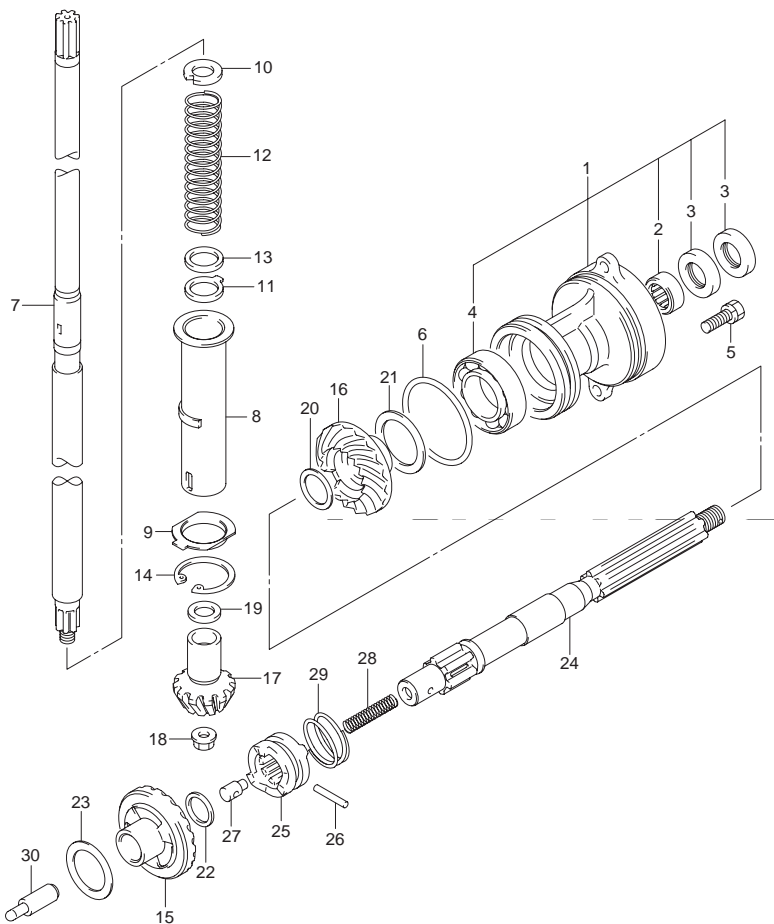

FIG.22 (C-14) ドライブ シャフト

見出番号	品番	品名	使用個数	備考
20-1	09160-20068	ワッシャ,20X25.6X1.6	AR	
20-2	09160-20069	ワッシャ,20X25.6X1.8	AR	
20-3	09160-20070	ワッシャ,20X25.6X2	AR	
20-4	09160-20071	ワッシャ,20X25.6X2.2	AR	
20-5	09160-20072	ワッシャ,20X25.6X2.4	AR	
20-6	09160-20073	ワッシャ,20X25.6X2.6	AR	
21-1	08221-30404	シム	AR	
21-2	09181-30158	シム,30X40X0.5	AR	
21-3	09181-30162	シム,30X40X0.8	AR	
21-4	09181-30167	シム,30X40X1	AR	
22-1	09181-16184	シム,16X24X1.5	1	
22-2	09181-16008	シム,16X24X2	1	DF25:031748~ DF30:031590~
23-1	09181-25190	シム,25X36X0.8	AR	
23-2	09181-25248	シム,25X40X0.9	AR	
23-3	09181-25251	シム,25X40X1	AR	
23-4	09160-25032	ワッシャ,25X40X1.1	AR	
23-5	09160-25033	ワッシャ,25X40X1.2	AR	
23-6	09160-25034	ワッシャ,25X40X1.3	AR	
23-7	09160-25035	ワッシャ,25X40X1.4	AR	
23-8	09181-25268	シム,25X40X1.5	AR	
24	57610-96311	シャフト,プロペラ	1	
25	57621-89J10	シフト,クラッチドツグ	1	
26	09202-05021	ピン	1	
27	09209-08016	ピン	1	
28	09440-07074	スプリング	1	
29	09440-35004	スプリング	1	
30	57631-96301	ロッド,ブツシュ	1	

FIG.23

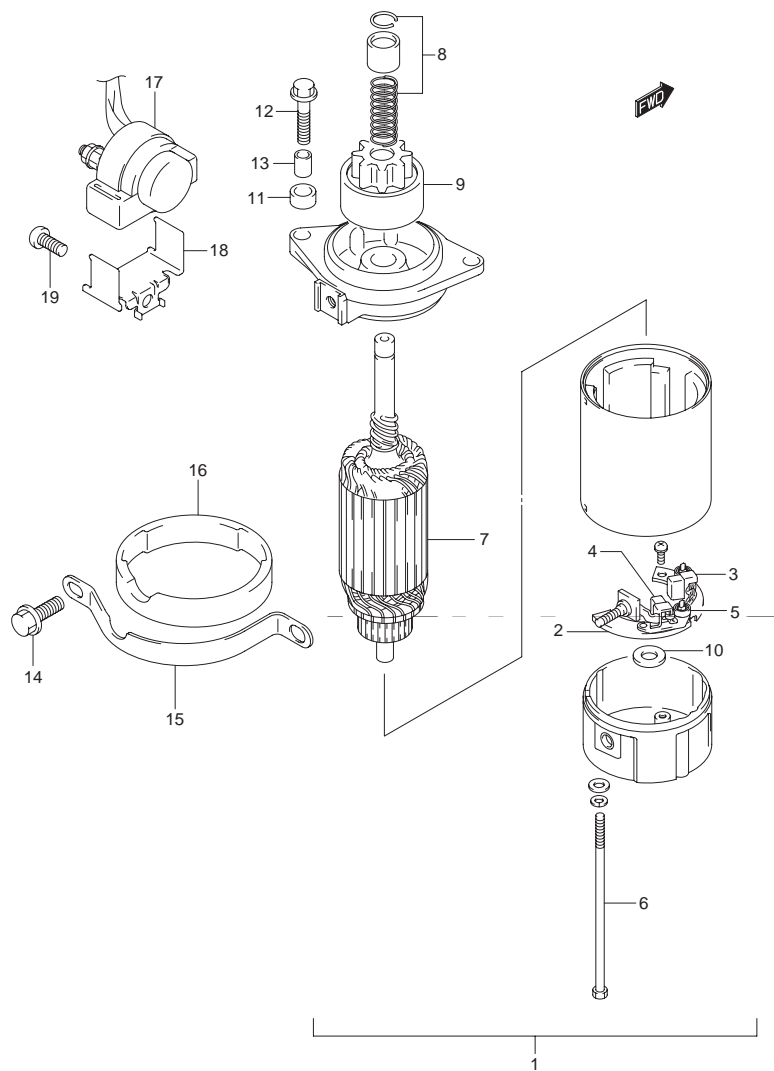

FIG.23 (D-2) スターチング モータ

見出番号	品番	品名	使用個数	備考
1	31100-89J00	モータアッシ,スターティング	1	
2	31173-89J00	・ホルダアッシ,ブラシ	1	
3	31131-96300	・・ブラシ,プラス	1	
4	31132-96300	・・ブラシ,マイナス	1	
5	31135-89J00	・・スプリング	2	
6	31281-93340	・ボルト,スルー	2	
7	31310-96300	・アマチュア	1	
8	31312-96300	・ストップセット,ピニオン	1	
9	31320-89J00	・ピニオンセット	1	
10	31360-96300	・ワッシャセット	1	
11	09180-09021	スベーサ,9.2X15X8.5	2	
12	01550-06407	ボルト	2	
13	04211-09189	ピン	2	
14	01550-08167	ボルト	2	
15	31912-89J00	バンド,スターティングモータ	1	
16	31918-94401	ダンパ,ロア	1	
17	31800-94401	リレーアッシ,スターティングモータ	1	
18	38412-94700	ブラケット,トリムリレー	1	
19	02112-36167	スクリュ	1	

FIG.24

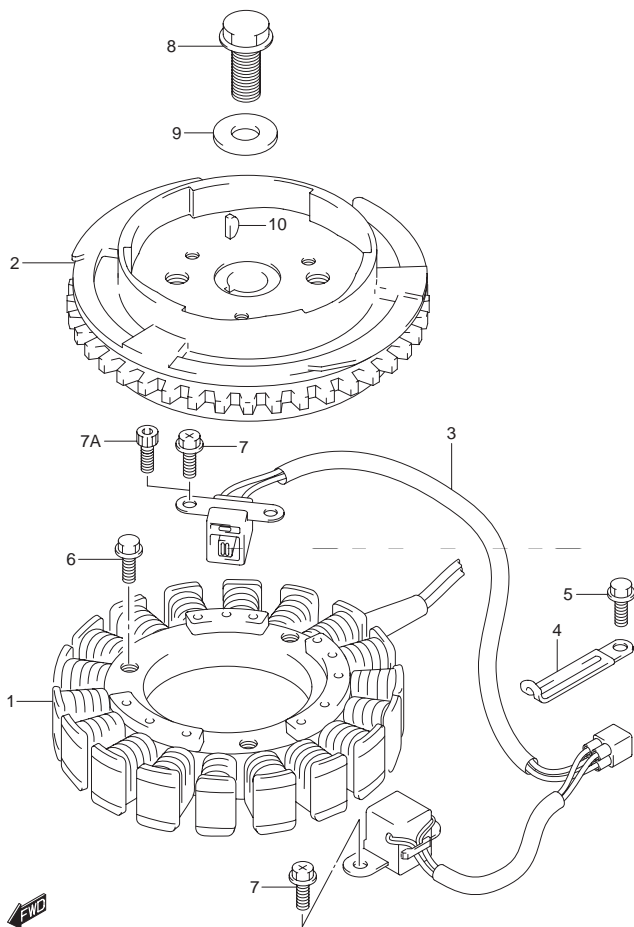

FIG.24 (D-3) マグネット

見出番号	品番	品名	使用個数	備考
1-1	32101-89J00	コイル, バッテリチャージング(15A)	1	エレクトリカル スタータ
1-2	32101-89J20	コイル, バッテリチャージング	1	エレクトリック スタータ MODEL:02~10
1-3	32101-89J10	コイル, バッテリチャージング(6A)	1	マニュアル スタータ
1-4	32101-89J30	コイル, バッテリチャージング	1	マニュアル スタータ MODEL:02~10
2	32102-89J00	フライホイール	1	
3	32160-89J00	コイル, イグニッションタイミング	1	
4	29404-93J10	クランプ	1	←09404-06432
5	01550-06107	ボルト	1	
6	01550-06207	ボルト	3	
7	02162-05127	スクリュ	4	DF25 DF30:~980166
7A	09106-05030	ボルト, 5X10	4	DF30:980167~
8	09103-16001	ボルト, 16X40	1	
9	09160-16046	ワッシャ, 16.5X36X4.5	1	
10	08341-31059	キー	1	

FIG.25

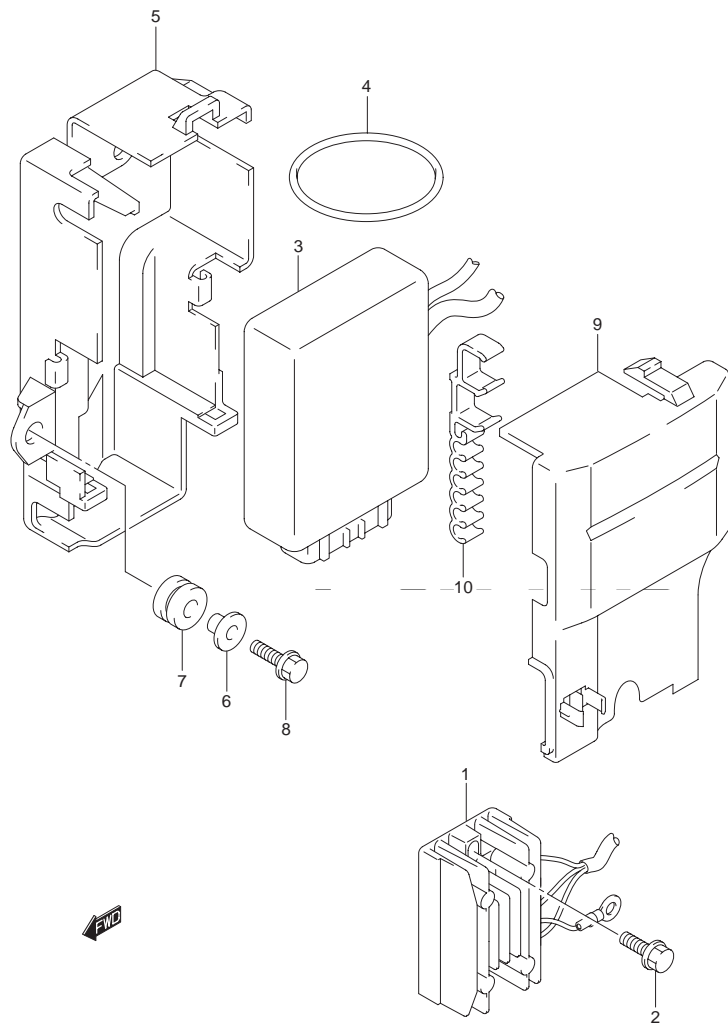

FIG.25 (D-4) レクチファイア

見出番号	品番	品名	使用個数	備考
1-1	32800-89J00	レクチファイヤアッシ	1	2P カブラ
1-2	32800-89J11	レクチファイヤ/レギュレータアッシ	1	ギボン MODEL:02~10
2	01550-06207	ボルト	2	
3-1	32900-89J01	ユニット,CDI	1	DF25
3-2	32900-89J11	ユニット,CDI	1	DF30
4	09280-60002	Oリング,D:3.1, ID:59.4	1	
5	32890-89J00	ホルダ,エレクトリックパーツ	1	
6	09169-06062	ワッシャ	2	
7	09320-08001	クッション	4	
8	01550-06257	ボルト	2	
9	32891-89J00	カバー,エレクトリックパーツホルダ	1	
10	32893-89J00	ホルダ,ハーネスコネクタ	1	

FIG.26

FIG.26 (D-5) イグニッション コイル

見出番号	品番	品名	使用個数	備考
1	33410-89J01	コイル, イグニッション	3	
2	09408-00184	クランプ	2	
3	01550-06167	ボルト	3	
4	33510-89J00	キャップアッソ, スパークプラグ	3	

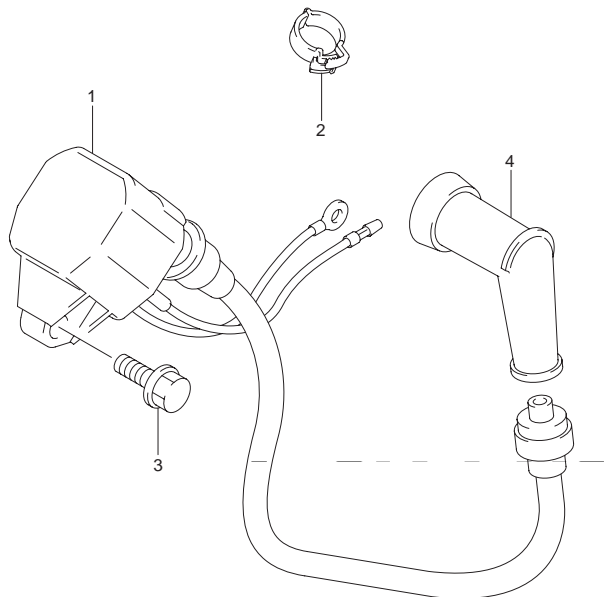

4

FIG.27

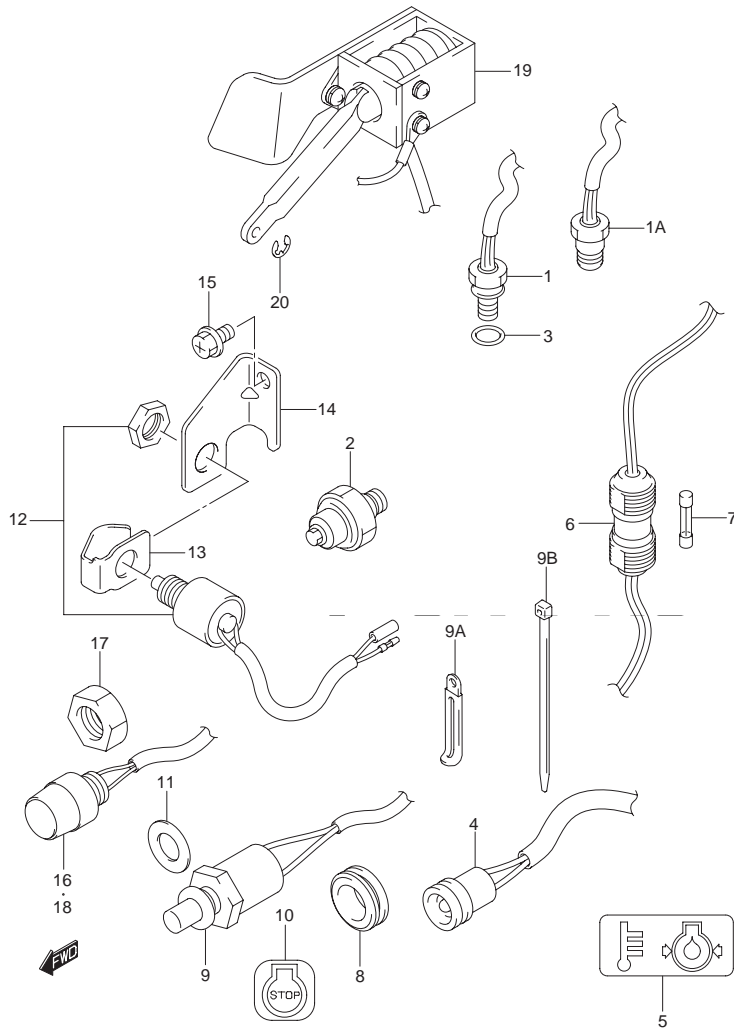

ラベルの貼ってある部品を交換するときは、ラベルも同時に注文してください。

FIG.27 (D-6) スイッチ

見出番号	品番	品名	使用個数	備考
1	34830-87J10	センサアッソ,テンバレチャ	1	MODEL:00~03 ←34830-99E00 ←34830-87J00
1A	34830-87J20	センサ,エキゾーストテンバレチャ	1	MODEL:04~10
2	37820-93E00	スイッチアッソ,オイルプレッシャ	1	
3	09280-09005	Oリング,D:1.9, ID:8.6	1	MODEL:00~03
4	36360-89J00	インジケータアッソ,ウォーニング	1	
5	36367-89J00	ラベル,ウォーニング	1	
6	36740-89J00	ケースアッソ,フューズ	1	
7	09481-25001	・フューズ,25A	1	
8	09308-16006	グロメット,16X26X7.5	1	
9	37830-89J02	スイッチアッソ,エマジエンシ/ストップ	1	
9A	29404-93J10	クランプ	1	MODEL:03~10 ←09404-06432
9B	09407-14407	クランプ,L:145	1	MODEL:03~10
10	37835-95D00	ラベル,ストップ	1	
11	09160-12067	ワッシャ,12.5X23X1	1	
12	37721-94404	スイッチアッソ,ニュートラル	1	電気リツク スタータ
13	37725-95600	アクチュエータ,ニュートラルスイッチ	1	電気リツク スタータ
14-1	37726-89J00	ブラケツト,ニュートラルスイッチ	1	電気リツク スタータ
14-2	37726-89J10	ブラケツト,ニュートラルスイッチ	1	電気リツク スタータ MODEL:04~10
15-1	02162-06127	スクリュ	1	電気リツク スタータ
15-2	02162-06127	スクリュ	2	電気リツク スタータ MODEL:04~10
16	37161-89E13	スイッチ,スタート	1	電気リツク スタータ MODEL:00
17	09159-14014	ナツト	1	電気リツク スタータ MODEL:00
18	37160-89J01	スイッチアッソ,スタート	1	電気リツク スタータ MODEL:01~10
19	38610-89J01	ソレノイド,チョーク	1	QR,T タイプ
20	09383-03001	Eリング	1	QR,T タイプ

FIG.28

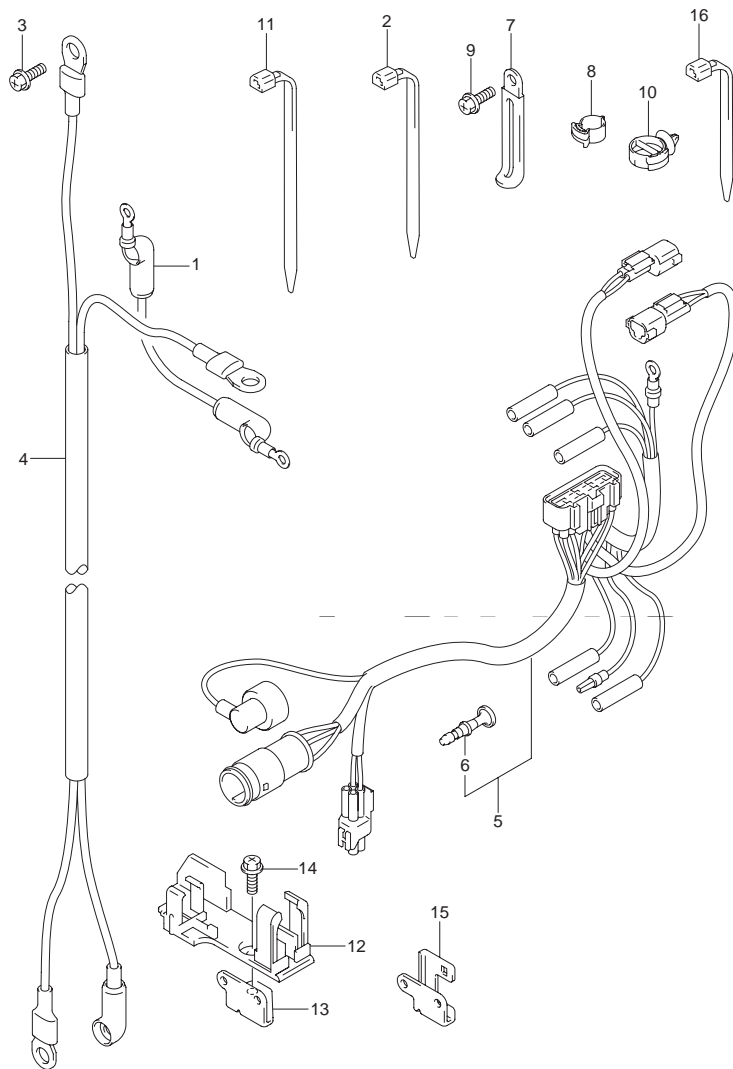

FIG.28 (D-7) ハーネス

見出番号	品番	品名	使用個数	備考
1	33820-89E01	ケーブル, プラスターミナルツリー	1	エレクトリックスタータ ←33820-89J00
2	09407-14403	クランプ, L:125	1	エレクトリックスタータ
3	02162-06167	スクリュ	1	エレクトリックスタータ
4	33810-93E02	ケーブルアッシ, スタータ	1	エレクトリックスタータ ←33810-89E01
5-1	36610-89J00	ハーネス, ワイヤリング	1	Qタイプ MODEL:01~03
5-2	36610-89J10	ハーネス, ワイヤリング	1	QRタイプ
5-3	36610-89J30	ハーネス, ワイヤリング	1	Tタイプ MODEL:01~03
5-4	36610-89J50	ハーネスアッシ, ワイヤリング	1	Qタイプ MODEL:04~10
5-5	36610-89J60	ハーネスアッシ, ワイヤリングPTT	1	Tタイプ MODEL:04
5-6	36610-89JV0	ハーネスアッシ, ワイヤリング	1	Tタイプ MODEL:05~10 ←36610-89JA0
6	36615-96300	・ターミナル	1	Q, QRタイプ
7-1	09404-06432	クランプ, L:65	1	
7-2	09404-06435	クランプ, L:135	1	
8-1	09408-00184	クランプ	2	
8-2	09408-00184	クランプ	2	Qタイプ MODEL:05~10
9	02162-06127	スクリュ	1	
10	09403-20308	クランプ	2	マニュアルスタータ
11	09407-18402	クランプ, L:165	1	QR, Tタイプ MODEL:00
12	36616-89J00	ホルダ, コネクタ	1	QR, Tタイプ MODEL:00~04
13	36617-89J00	ブラケット, コネクタホルダ	1	QR, Tタイプ MODEL:00~04
14	02162-06127	スクリュ	1	QR, Tタイプ MODEL:00~04
15	36616-89J10	ホルダ, コネクタ	1	Tタイプ MODEL:05~10
16	09407-11401	クランプ, L:95	1	Qタイプ MODEL:05~10

FIG.29

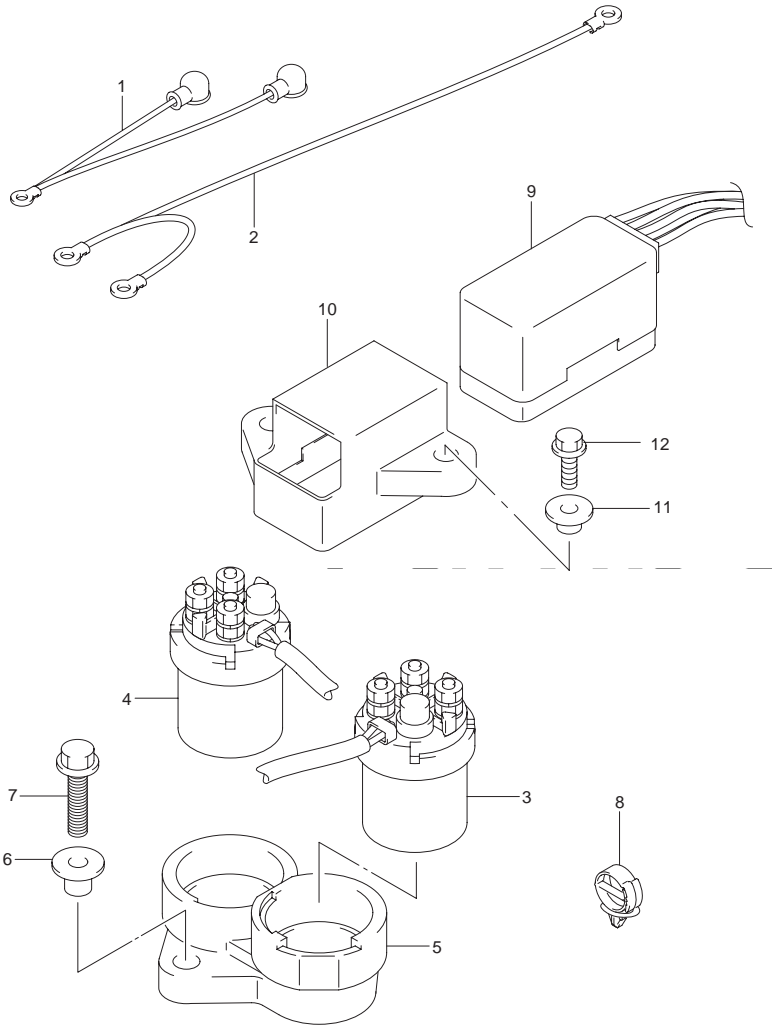
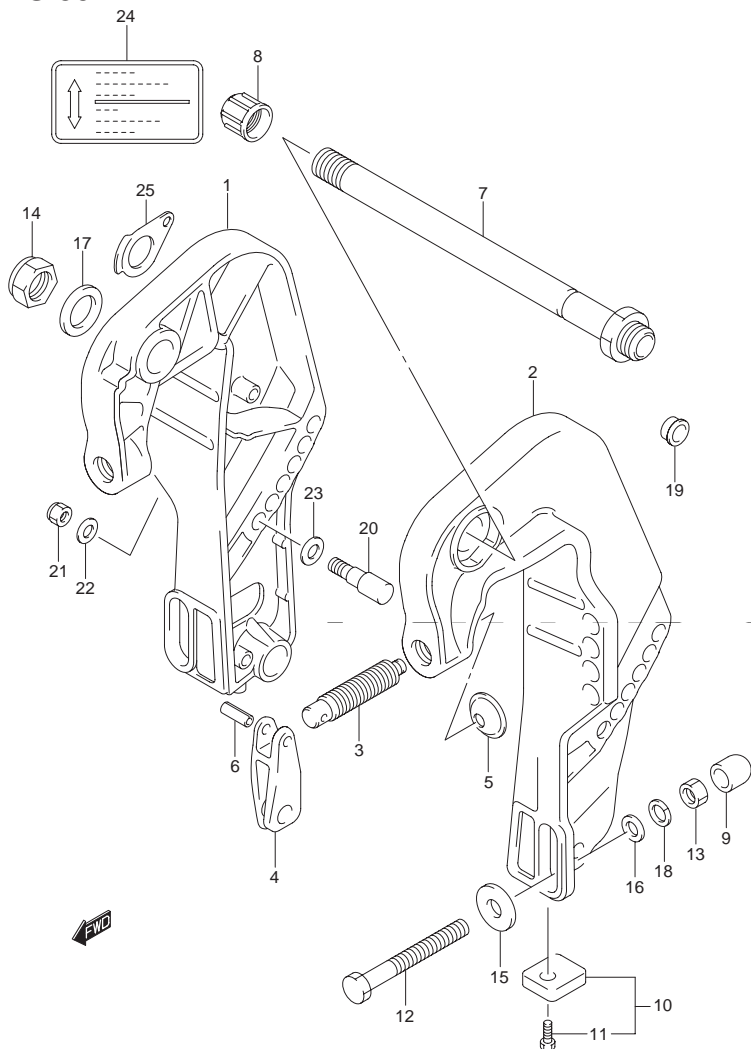

FIG.29 (D-8) PTT リレー (T タイプ)

見出番号	品番	品名	使用個数	備考
1	33831-95600	ケーブル,PTTリレー	1	DF25:~421018 DF30:~421040
2	33832-89J00	ケーブル,PTTリレーグランド	1	DF25:~421018 DF30:~421040
3	38410-89J00	リレーアッシ,PTTアップ	1	DF25:~421018 DF30:~421040
4	38420-89J00	リレーアッシ,PTTダウン	1	DF25:~421018 DF30:~421040
5	38412-89J00	ホルダ,PTTリレー	1	DF25:~421018 DF30:~421040
6	09169-06062	ワッシャ	2	DF25:~421018 DF30:~421040
7	01550-06257	ボルト	2	DF25:~421018 DF30:~421040
8	09403-20308	クランプ	1	
9	38410-89J20	リレーアッシ,PTT	1	DF25:421019~ DF30:421041~
10	38412-89J10	ホルダ,PTTリレー	1	DF25:421019~ DF30:421041~
11	09169-06062	ワッシャ	2	DF25:421019~ DF30:421041~
12	01550-06257	ボルト	2	DF25:421019~ DF30:421041~

FIG.30



ラベルの貼ってある部品を交換するときは、ラベルも同時に注文してください。

FIG.30 (E-2) クランプ ブラケット

見出番号	品番	品名	使用個数	備考
1-1	41111-89J00-0EP	ブラケット, クランプスターボード(ブラック)	1	→41111-89J12-0EP W/09100-08232 09160-08084
1-2	41111-89J13-0EP	ブラケット, クランプスターボード(ブラック)	1	DF25:151001~ DF30:151001~ 510279
1-3	41111-89J20-0EP	ブラケット, クランプスターボード(ブラック)	1	DF25:510001~ DF30:510280~
2-1	41121-89J00-0EP	ブラケット, クランプポート(ブラック)	1	→41121-89J12-0EP W/09100-08232 09160-08084
2-2	41121-89J14-0EP	ブラケット, クランプポート(ブラック)	1	MODEL:01~10
3	41211-89J00	スクリュ, クランプ	2	
4	41212-93001-0EP	ハンドル, クランプ(ブラック)	2	←41212-93000-0EP
5	41213-98100	プレート, クランプ	2	
6	09205-06007	スプリングピン, 6X25	2	
7-1	41130-95291	シャフト, クランプブラケット	1	
7-2	41130-87J00	シャフト, クランプブラケット	1	DF25:510124~ DF30:510399~
8	41151-94500	キャップ, クランプブラケットシャフト	1	
9	41153-94500	キャップ, トランサムボルト	4	
10	55320-95311	ジンクセット, プロテクション	2	
11	09116-06094	・ボルト, 6X15	2	
12-1	09100-12039	ボルト, 12X100, ピッチ:1.75	4	→09100-12093 W/09159-12014
12-2	09100-12093	ボルト, 12X100	4	DF25 MODEL:05, 06 DF30:510237~
13-1	09140-12028	ナット	4	
13-2	09159-12014	ナット	4	DF25 MODEL:05, 06 DF30:510237~
14	09159-22006	ナット	1	←09159-22003

FIG.30

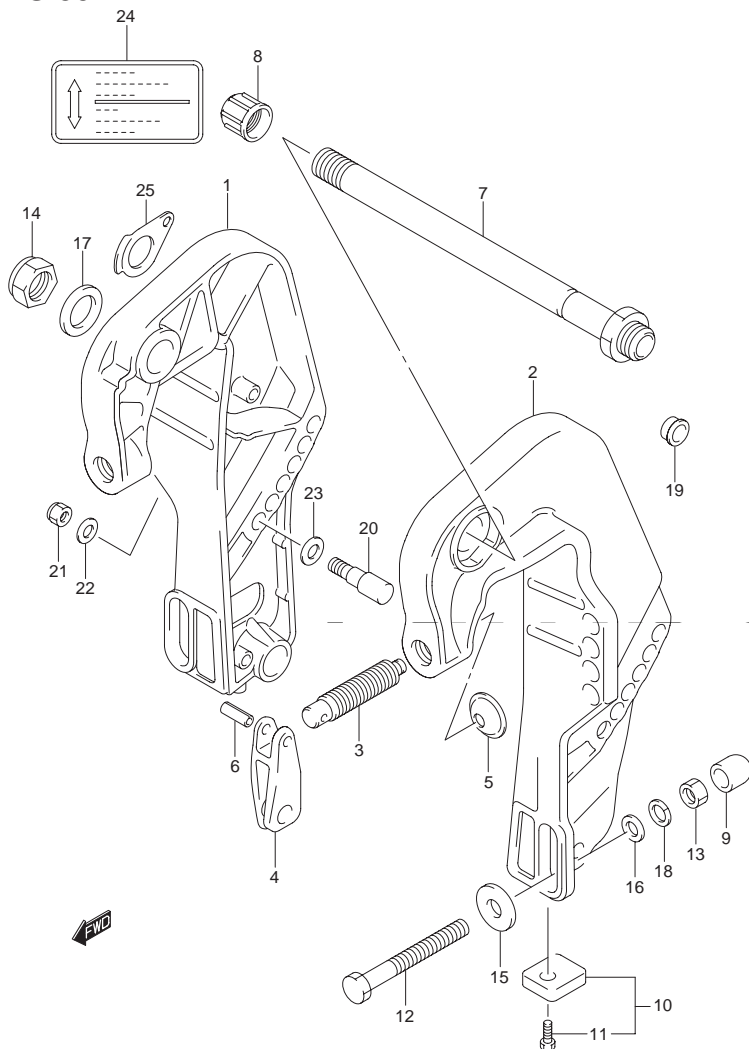

ラベルの貼ってある部品を交換するときは、ラベルも同時に注文してください。

FIG.30 (E-3) クランプ ブラケット

見出番号	品番	品名	使用個数	備考
15	09160-12044	ワッシャ, 12.5X35X3.2	4	
16-1	09160-12066	ワッシャ, 12.5X22X2.5	4	
16-2	09160-12110	ワッシャ, 12.5X22X3	4	DF25 MODEL:05,06 DF30:510187~
17	09160-22033	ワッシャ, 22.5X38X1	1	DF25 ~MODEL:04 DF30:~510279
18	09162-12005	ロックワッシャ	4	DF25 ~MODEL:04 DF30:~510236
19	41152-94500	プラグ, クランプブラケットシャフト	1	
20	45421-89J00	ピン, チルトロック	2	
21	09159-10050	ナット	2	
22	29160-93J00	ワッシャ	2	←09160-10082
23	09160-12066	ワッシャ, 12.5X22X2.5	2	
24	43241-87J00	マーク, レリーズレバー	1	
25	41135-93J00	ワッシャ, クランプブラケットシャフト	1	DF25 MODEL:05,06 DF30:510280~

FIG.31

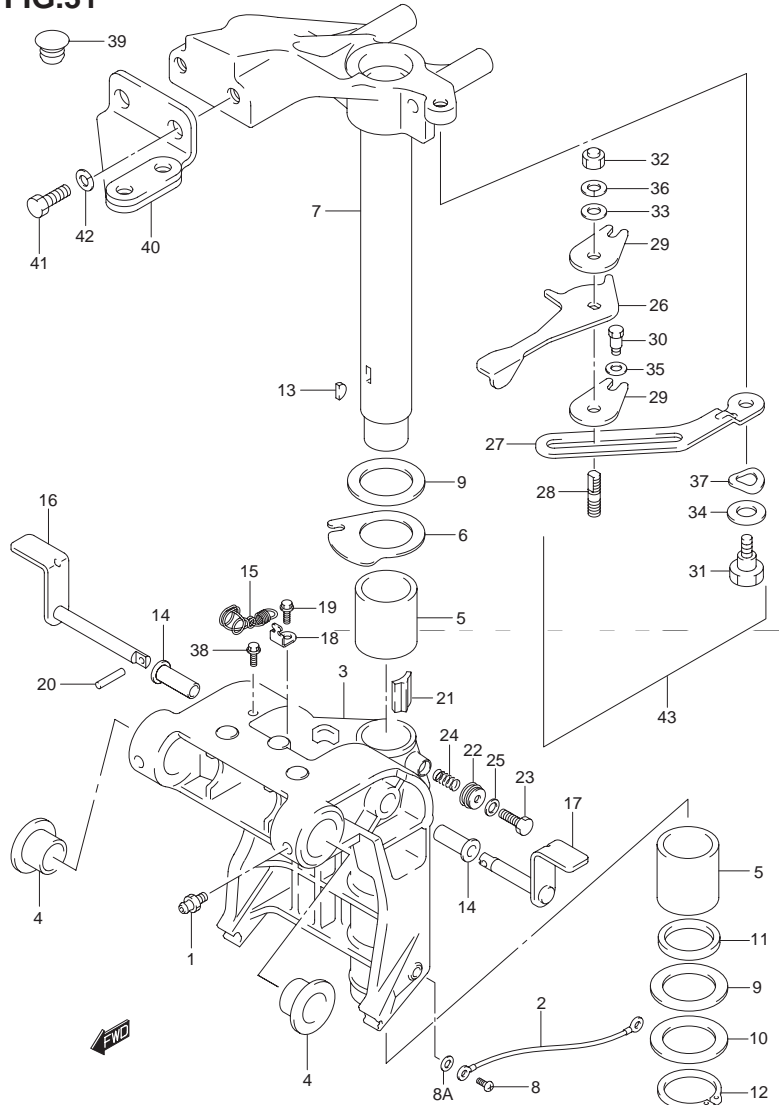

FIG.31 (E-4) スイベル ブラケット

見出番号	品番	品名	使用個数	備考
1	22511-99010	ニツブル, グリース	3	
2-1	36894-95201	リード, L:165	1	
2-2	36894-94401	リード (L:195)	1	スイベル→マウント
3-1	43110-89J10-0EP	ブラケット, スイベル(S) (ブラック)	1	S タイプ ←43111-89J10-0EP →43100-89810-0EP コウセイ ブラケット, スイベル アジャスタ/プレートセット (FOR タイプ Q) プラグ (FOR タイプ T)
3-2	43110-89J40-0EP	ブラケット, スイベル(L) (ブラック)	1	L, X タイプ ←43111-89J00-0EP →43100-89820-0EP コウセイ ブラケット, スイベル アジャスタ/プレートセット (FOR タイプ Q) プラグ (FOR タイプ T)
4	43211-94401	ブッシュ, シャフトスイベル	2	
5	43711-89J10	ブッシュ, ステアリング	2	←43711-89J00
6	43721-89J00	プレート, ステアリングアッパ	1	
7-1	43750-89J10-0EP	ブラケット, ステアリング (ブラック)	1	S タイプ
7-2	43750-89J00-0EP	ブラケット, ステアリング (ブラック)	1	L, X タイプ
8	09125-05050	スクリュ, 5X8	3	
8A	09161-05114	ワッシャ, 5.2X11X1	3	~MODEL:01
9	09160-39002	ワッシャ, 39.5X58X1	2	
10	09160-39003	ワッシャ, 39.5X58X0.3	0~4	
11	09282-39001	オイルシール, 39X51X5	1	
12	09380-38003	スナップリング	1	
13	09420-05003	キー	1	

FIG.31A (E-7) : DF25:371155~, DF30:371163~

FIG.31

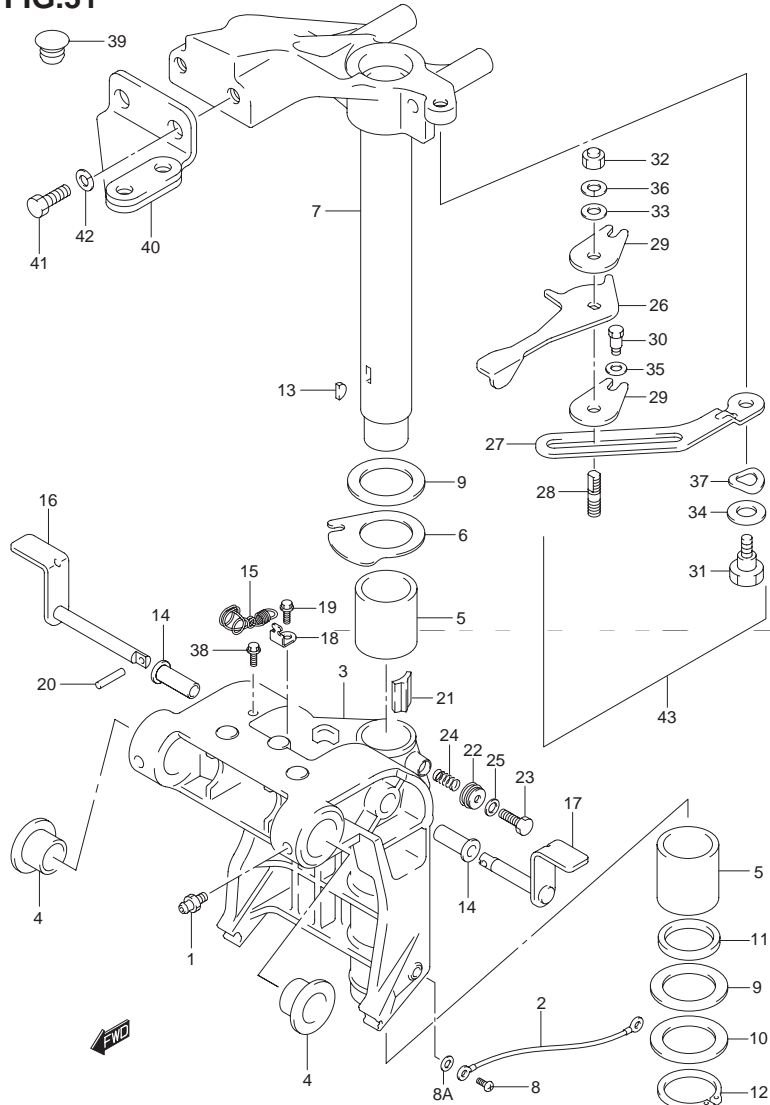

FIG.31 (E-5) スイベル ブラケット

見出番号	品番	品名	使用個数	備考
14	41226-97E00	ブッシュ,チルトロックレバー	2	
15	41230-97E10	スプリング,チルトロック	1	
16-1	41270-89J00	レバー,チルトロックスターボード	1	→41200-89800
16-2	41270-89J01	レバー,チルトロックスターボード	1	DF25:151260~ DF30:151400~
17-1	41280-89J00	レバー,チルトロックポート	1	→41200-89800
17-2	41280-89J01	レバー,チルトロックポート	1	DF25:151260~ DF30:151400~
18	45731-96311	ブラケット,スプリング	1	
19	09116-06094	ボルト,6X15	1	
20	09205-03012	スプリングピン,3X16	1	
21	43417-89J00	アジャスタ,ステアリング	1	
22	43412-93900	カバー,ステアリングアジャスタ	1	
23	09100-08227	ボルト,8X27	1	
24	09440-11022	スプリング	1	
25	09160-08091	ワッシャ,8.5X14X1.0	1	
26	43411-89J00	レバー,ステアリングアジャスタ	1	Q,QR タイプ
27	43415-89J00	プレート,ステアリングアジャスタ	1	Q,QR タイプ
28	43512-89J00	シャフト,ステアリングロック	1	Q,QR タイプ
29	43514-89J00	プレート,ステアリングロック	2	Q,QR タイプ
30	09111-06064	ボルト,6X17	1	Q,QR タイプ
31	09111-10032	ボルト,10X20.4	1	Q,QR タイプ
32	09159-10104	ナット	1	Q,QR タイプ
33	09160-10098	ワッシャ,10X18X1	1	Q,QR タイプ
34	09160-12067	ワッシャ,12.5X23X1	1	Q,QR タイプ
35	09160-06082	ワッシャ,6.5X13X1	1	Q,QR タイプ
36	09161-10002	ワッシャ,10.2X18X1	1	Q,QR タイプ
37	09164-14008	ワッシャ	1	Q,QR タイプ

FIG.31

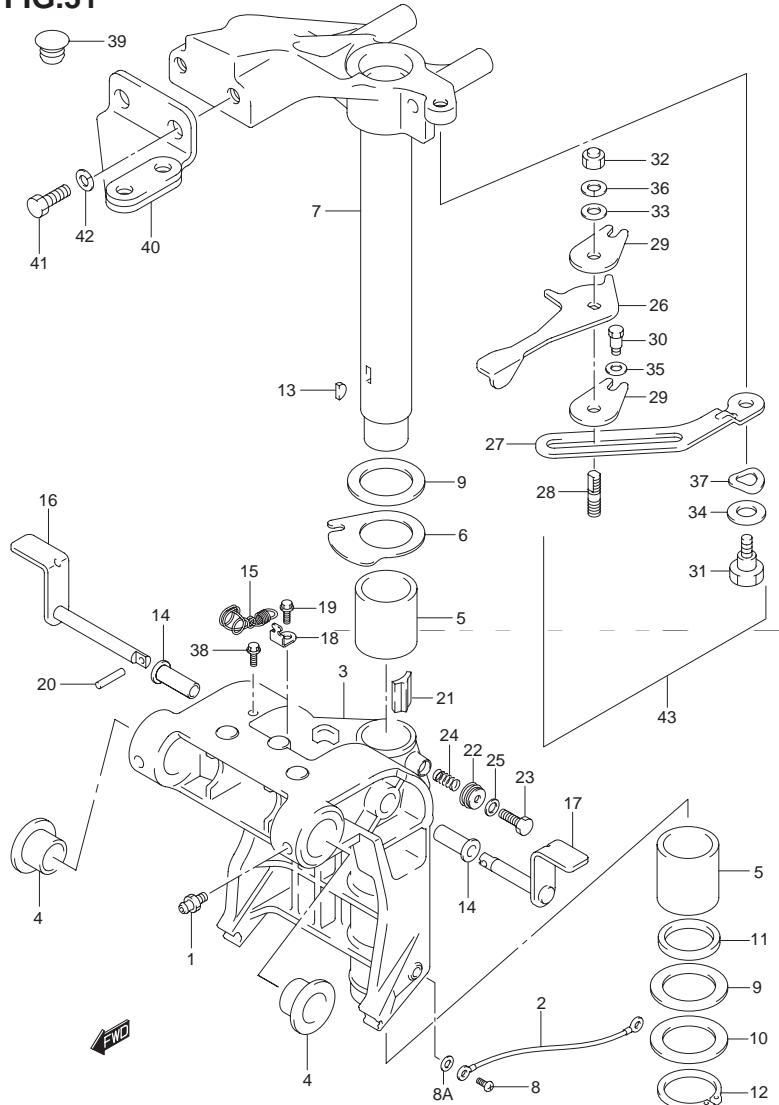

FIG.31 (E-6) スイベル ブラケット

見出番号	品番	品名	使用個数	備考
38	09116-06127	ボルト,6X12	1	QR,T タイプ
39	09250-09001	キャップ,OD:14	1	QR,T タイプ
40	43755-89J00	アタッチメント,ステアリングブラケット	1	QR,T タイプ
41	09100-10270	ボルト,10X25	2	QR,T タイプ
42	09162-10005	ロックワッシャ	2	QR,T タイプ
43	43401-89J00	アジャスタキット,ステアリング	1	OPT QR タイプ REF.NO.26~37

5

FIG.31A

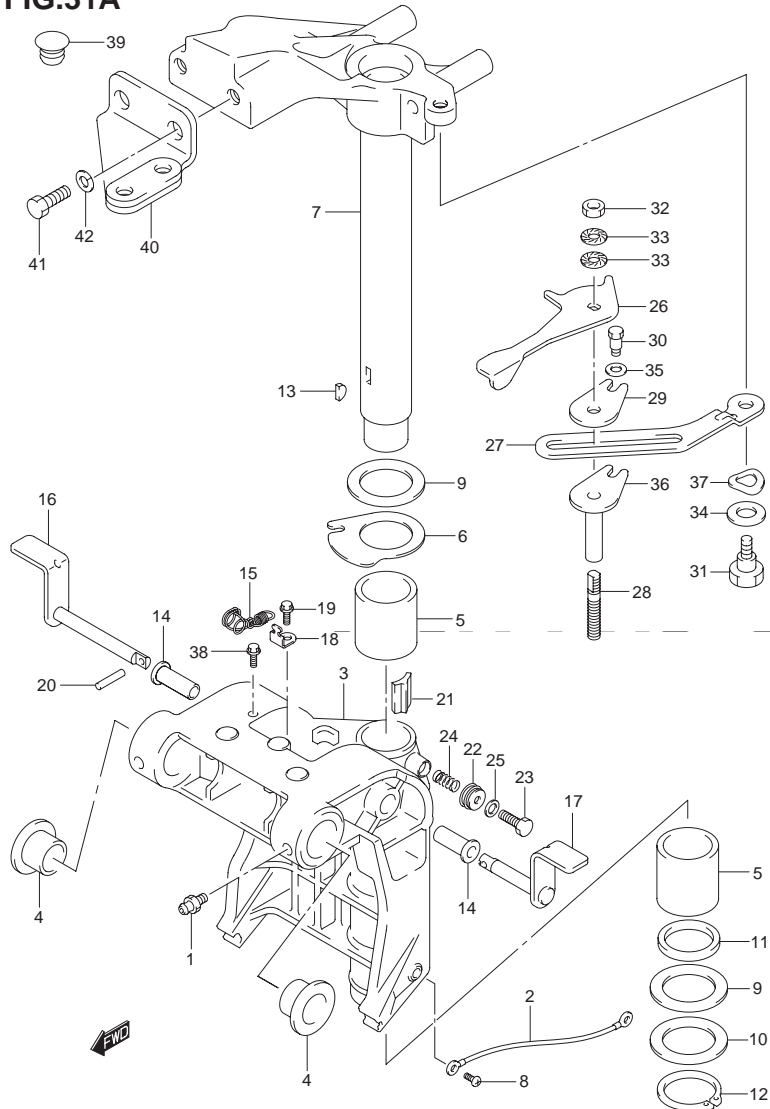

FIG.31A (E-7) スイベル ブラケット (DF25:371155~/DF30:371163~)

見出番号	品番	品名	使用個数	備考
1	22511-99011	ニップル, グリース	3	
2-1	36894-95201	リード, L:165	1	
2-2	36894-94401	リード (L:195)	1	スイベル→マウント
3-1	43110-89J12-0EP	ブラケット, スイベル(S) (ブラック)	1	S タイプ →43110-89J14-0EP W/48321-89J10
3-2	43110-89J13-0EP	ブラケット, スイベル(S) (ブラック)	1	S タイプ DF25:371330~ DF30:371394~
3-3	43110-89J14-0EP	ブラケット, スイベル(S) (ブラック)	1	S タイプ DF25:510001~ DF30:510187~
3-4	43110-89J44-0EP	ブラケット, スイベル(L, X) (ブラック)	1	L, X タイプ
4-1	43211-94401	ブッシュ, シャフトスイベル	2	
4-2	43211-87J00	ブッシュ, スイベルブラケット	2	DF25:510124~ DF30:510399~
5	43711-89J10	ブッシュ, ステアリング	2	
6	43721-89J00	プレート, ステアリングアッパ	1	
7-1	43750-89J10-0EP	ブラケット, ステアリング(ブラック)	1	S タイプ
7-2	43750-89J01-0EP	ブラケット, ステアリング(レフト) (ブラック)	1	L, X タイプ
8	29125-93J10	スクリュ	3	←09125-05050
9	09160-39002	ワッシャ, 39.5X58X1	2	
10	09160-39003	ワッシャ, 39.5X58X0.3	0~4	
11	09282-39001	オイルシール, 39X51X5	1	
12	09380-38003	スナップリング	1	
13	09420-05003	キー	1	
14	41226-97E00	ブッシュ, チルトロックレバー	2	
15	41230-97E10	スプリング, チルトロック	1	
16	41270-89J02	レバー, チルトロックスターボード	1	
17	41280-89J02	レバー, チルトロックポート	1	

FIG.31A

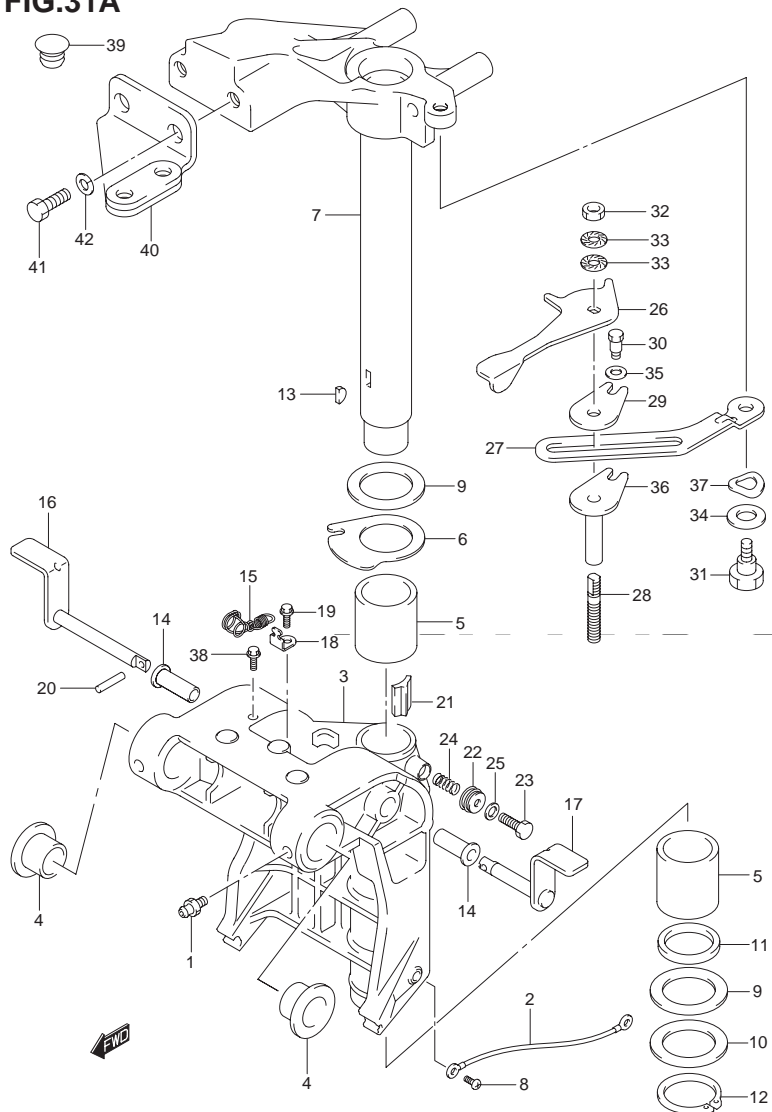

FIG.31A (E-8) スイベル ブラケット (DF25:371155~/DF30:371163~)

見出番号	品番	品名	使用個数	備考
18	45731-96312	ブラケット,スプリング	1	
19	09116-06094	ボルト,6X15	1	
20	09205-03012	スプリングピン,3X16	1	
21	43417-89J00	アジャスタ,ステアリング	1	
22	43412-93900	カバー,ステアリングアジャスタ	1	
23	09100-08227	ボルト,8X27	1	
24	29440-93J00	スプリング,ステアリングアジャスタ	1	←09440-11022
25	09160-08091	ワッシャ,8.5X14X1.0	1	
26	43411-89J01	アジャスタ,ステアリング	1	Qタイプ
27	43415-89J00	プレート,ステアリングアジャスタ	1	Qタイプ
28	43512-89J01	シャフト,ステアリングロック	1	Qタイプ
29	43514-89J10	プレート,ステアリングロック	1	Qタイプ
30	09111-06064	ボルト,6X17	1	Qタイプ
31	09111-10032	ボルト,10X20.4	1	Qタイプ
32	09159-08126	ナット	1	Qタイプ
33	43516-89J00	ワッシャ,ステアリングアジャスタ	2	Qタイプ
34	09160-12067	ワッシャ,12.5X23X1	1	Qタイプ
35	09160-06082	ワッシャ,6.5X13X1	1	Qタイプ
36	43510-89J00	プレート,ステアリングロック	1	Qタイプ
37	09164-14008	ワッシャ	1	Qタイプ
38	09116-06127	ボルト,6X12	1	Tタイプ
39	09250-14006	プラグ,OD:17	1	Tタイプ
40	43755-89J00	アタッチメント,ステアリングブラケット	1	Tタイプ
41	09100-10270	ボルト,10X25	2	Tタイプ
42	09162-10005	ロックワッシャ	2	Tタイプ

FIG.32

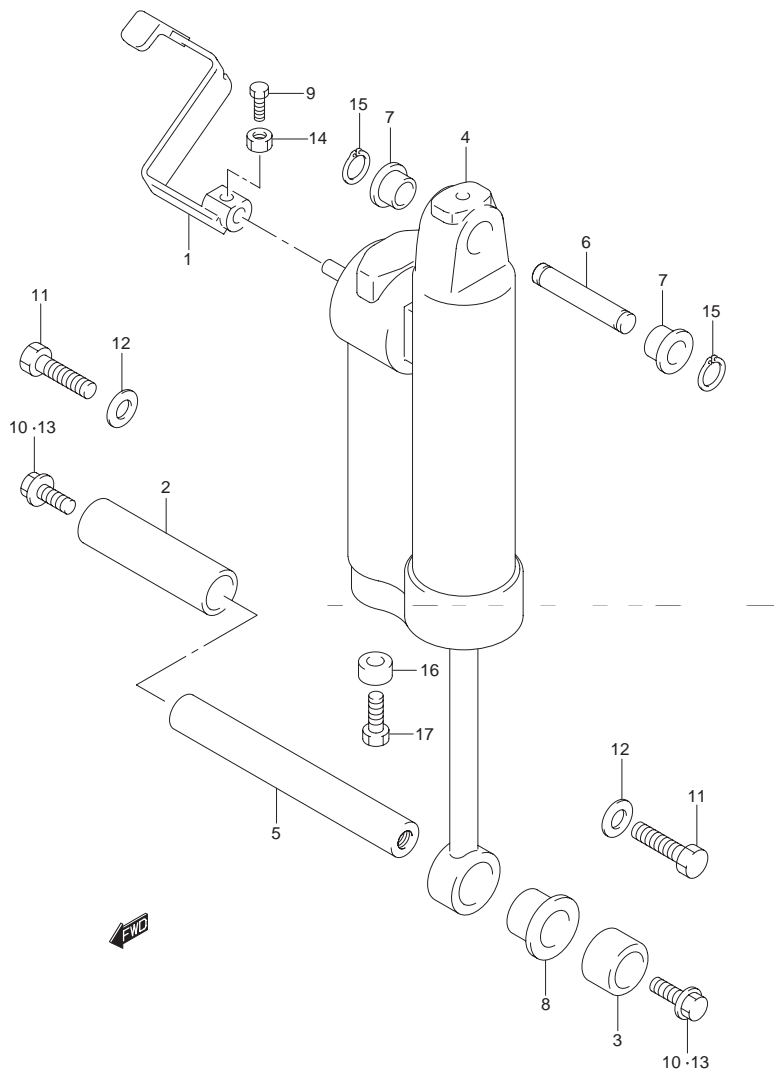

FIG.32 (E-9) ガス シリンダ

見出番号	品番	品名	使用個数	備考
1	45260-89J00	レバー, リリース	1	
2	47225-89J00	カラー, チルトシリンダロアスターボード	1	
3	47226-89J00	カラー, チルトシリンダロア	1	
4	47400-89J01	シリンダアッシ, ガス	1	
5-1	48121-89J00	シャフト, チルトシリンダロア	1	MODEL:00
5-2	48121-89J10	シャフト, チルトシリンダロア	1	MODEL:01~10
6-1	48321-89J00	シャフト, チルトシリンダアッパ(S)	1	S タイプ
6-2	48321-89J11	シャフト, チルトシリンダアッパ	1	S タイプ DF25:371330~ DF30:371394~
6-3	48321-89J11	シャフト, チルトシリンダアッパ	1	L, X タイプ
7	48325-89J00	ブッシュ, チルトシリンダアッパ	2	
8	48326-89J00	ブッシュ, チルトシリンダロア	1	
9	09100-06113	ボルト, 6X16	1	
10	09116-08121	ボルト, 8X22	2	MODEL:00
11	09100-10220	ボルト, 10X35	2	MODEL:01~03
12	09160-10081	ワッシャ, 10X20X3	2	MODEL:01~03
13	09116-10131	ボルト, 10X35	2	MODEL:04~10
14	09140-06020	ナット	1	
15	09380-12002	サークリップ	2	
16	55321-87J00	アフード, プロテクション	1	
17-1	09128-06021	ボルト, 6X14	1	
17-2	09103-06281	ボルト, 6X14	1	MODEL:06~10

FIG.33

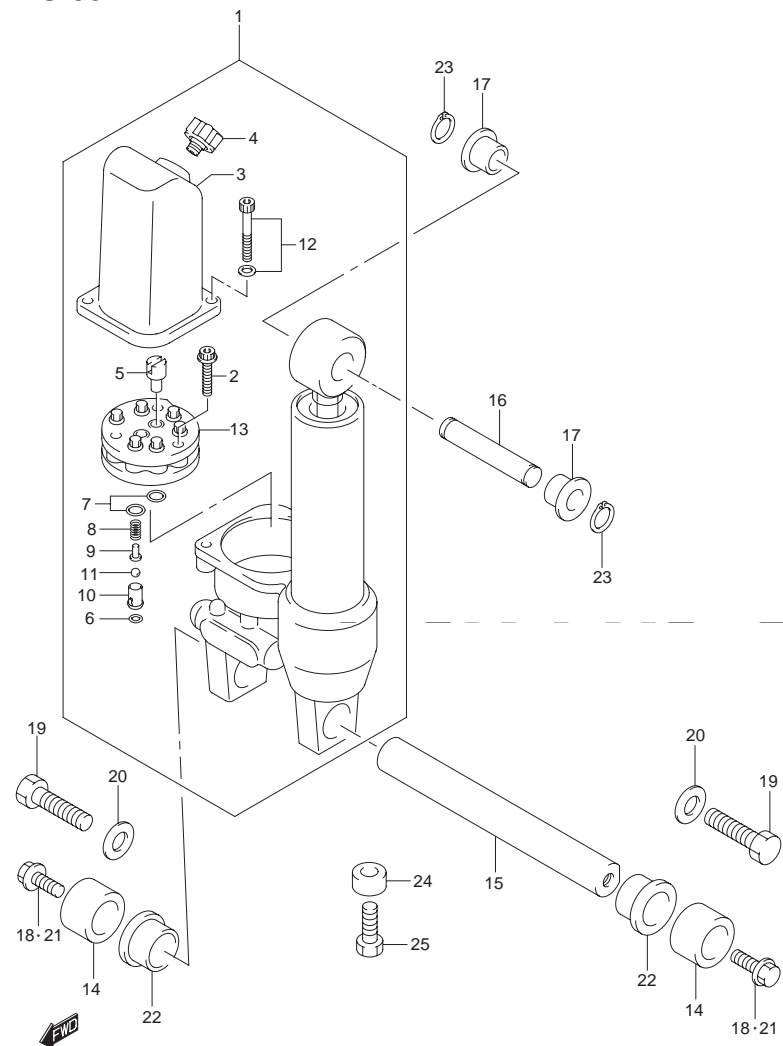

FIG.33 (E-10) パワー トリム (T タイプ)

見出番号	品番	品名	使用個数	備考
1-1	48000-89J02	パワートリム/チルトアッシ	1	
1-2	48000-89J03	パワートリム/チルトアッシ	1	DF25:371464~ DF30:371484~
1-3	48000-89J10	パワートリム/チルト	1	DF25:421019~ DF30:421041~
2	48541-97E01	・ボルトセット	1	
3-1	48571-89J00	・リザーバ	1	→48571-89J01 W/48572-89J01
3-2	48571-89J01	・リザーバ	1	DF25:371155~ DF30:371163~
4-1	48572-89J00	・プラグ	1	
4-2	48572-89J01	・プラグ	1	DF25:371155~ DF30:371163~
5	48583-95E00	・ジョイント,ドライブ	1	
6	48818-97E00	・Oリング,バルブハウジング	1	
7	48505-87D10	・Oリングセット,マニホールド	1	
8	48823-89J00	・スプリング,プレッシャ	1	
9	48832-89J00	・バルブ,プレッシャ	1	
10	48834-89J00	・シート,バルブ	1	
11	48842-89J00	・ボール,プレッシャバルブ	1	
12	48861-89J00	・ボルトセット,リザーバ	2	
13	48510-89J00	・ポンプアッシ	1	
14	47226-89J00	カラー,チルトシリンダロア	2	
15-1	48121-89J00	シャフト,チルトシリンダロア	1	MODEL:00
15-2	48121-89J10	シャフト,チルトシリンダロア	1	MODEL:01~10
16-1	48321-89J00	シャフト,チルトシリンダアッパ(S)	1	S タイプ
16-2	48321-89J11	シャフト,チルトシリンダアッパ	1	L, X タイプ
16-3	48321-89J11	シャフト,チルトシリンダアッパ	1	S, L, X タイプ DF25:371330~ DF30:371394~
17	48325-89J00	プッシュ,チルトシリンダアッパ	2	

FIG.33

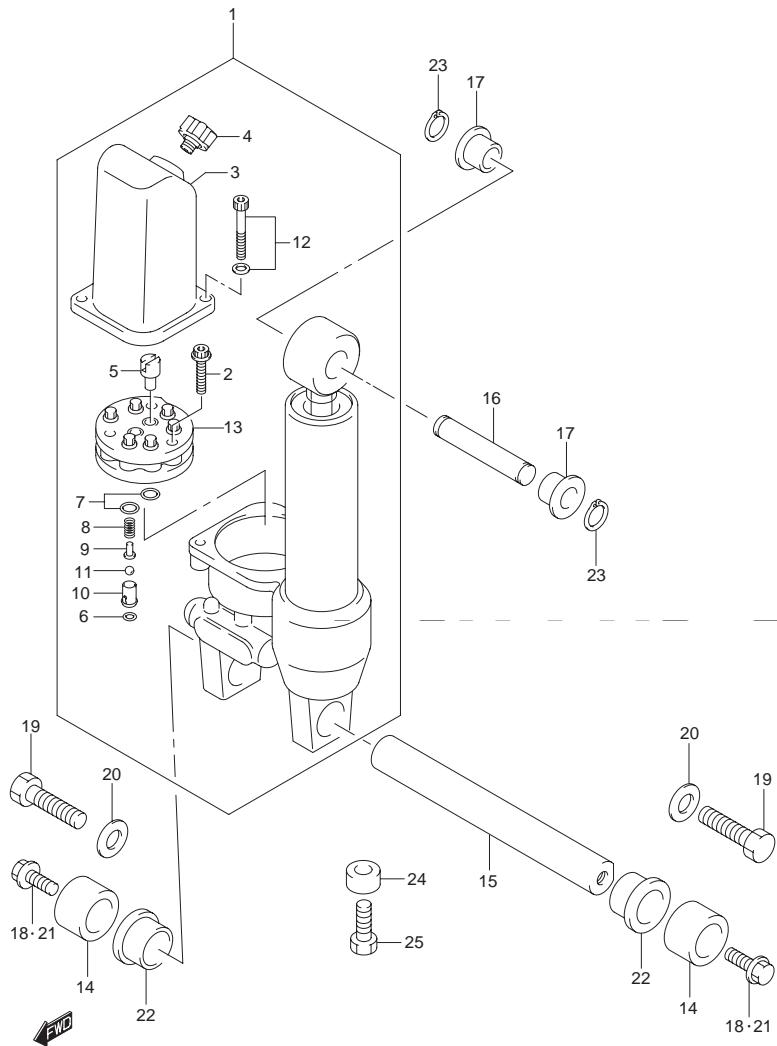

FIG.33 (E-11) パワー トリム (T タイプ)

見出番号	品番	品名	使用個数	備考
18	09116-08121	ボルト,8X22	2	MODEL:00
19	09100-10220	ボルト,10X35	2	MODEL:01~03
20	09160-10081	ワッシャ,10X20X3	2	MODEL:01~03
21	09116-10131	ボルト,10X35	2	MODEL:04~10
22	48326-89J00	ブッシュ,チルトシリンダロア	2	
23	09380-12002	サークリップ	2	
24	55321-87J00	アノード,プロテクション	1	
25-1	09128-06021	ボルト,6X14	1	
25-2	09103-06281	ボルト,6X14	1	MODEL:06~10

FIG.34

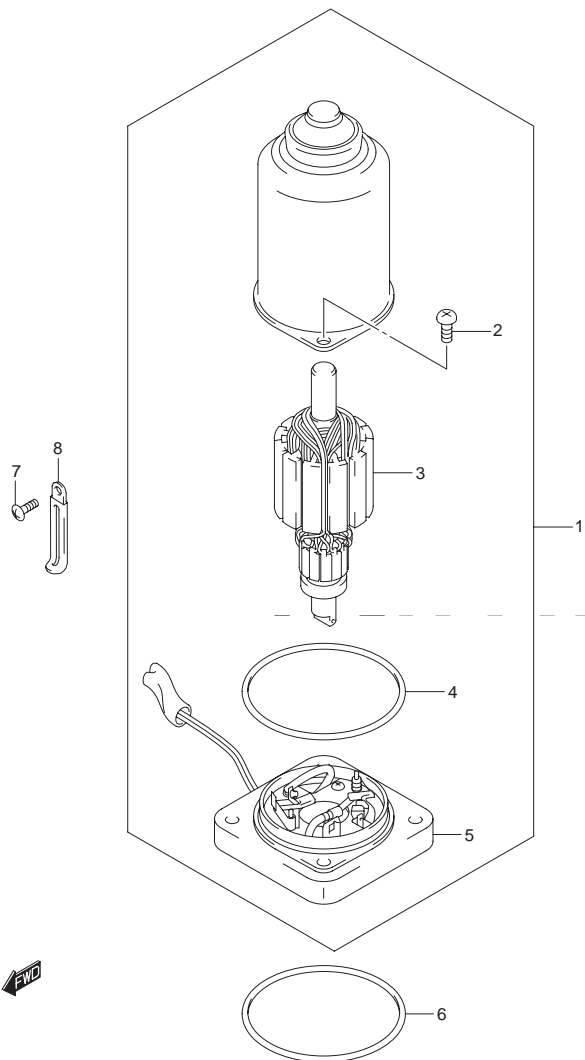

FIG.34 (E-12) PTT モータ (T タイプ)

見出番号	品番	品名	使用個数	備考
1-1	38100-89J01	モータアッソ,PTT	1	
1-2	38100-89J10	モータアッソ,PTT	1	DF25:421019~ DF30:421041~
2	31111-89J00	・スクリュ	2	
3	31311-89J00	・アマチュア	1	
4	31123-89J00	・Oリング	1	
5-1	31173-89J10	・ホルダ,ブラシ	1	
5-2	31173-89J20	・ホルダ,ブラシ	1	DF25:421019~ DF30:421041~
6	31123-89J10	Oリング	1	
7	09125-06063	スクリュ,6X10	1	
8	29404-93J10	クランプ	1	←09404-06432

5

FIG.35

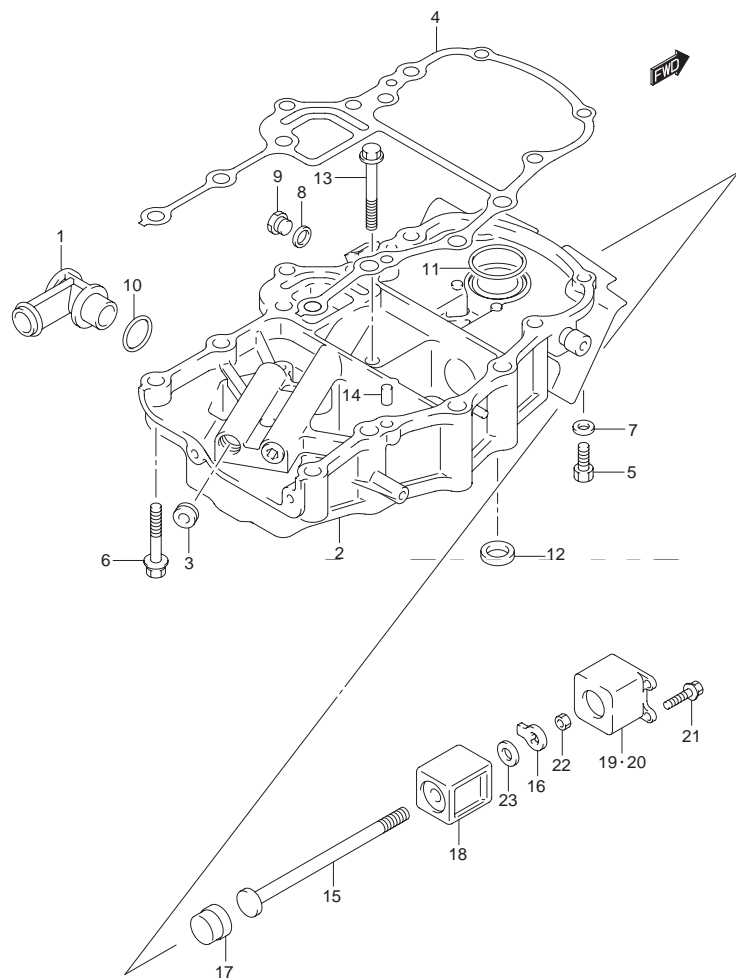

FIG.35 (E-13) エンジン ホルダ

見出番号	品番	品名	使用個数	備考
1	17573-89J02	パイプ,ウォータリターンホース	1	←17573-99E00
2	51110-89J05-0EP	ホルダ,エンジン(ブラック)	1	
3	09246-08004	・プラグ,3/8PT,H:4	2	
4	51211-89J00	ガスケット,エンジンホルダ	1	
5	09106-08146	ボルト,6X30	2	
6	09116-08097	ボルト,8X50	3	
7	09160-08082	ワッシャ,8.5X16X1.2	2	
8	09168-12017	ガスケット,12X17X1	1	
9	29248-93J00	プラグ	1	←09248-12007
10	09280-20006	Oリング,D:1.9,ID:19.8	1	
11	09280-42003	Oリング,D:2.4,ID:41.7	1	
12	09282-17009	オイルシール,17X28X6	2	
13	01550-08657	ボルト	1	
14	04221-08149	ピン	2	
15	54112-89J01	ボルト,アッパマウント	2	
16	54113-89J01	ワッシャ,アッパマウントボルト	2	
17	54125-89J00	リバーススラスト,アッパマウント	2	
18-1	54130-89J01	マウント,アッパ	2	S,Lタイプ
18-2	54130-89J11	マウント,アッパ	2	Xタイプ
19	54148-89J00-0EP	カバー,アッパマウントスターボード(ブラック)	1	
20	54149-89J00-0EP	カバー,アッパマウントポート(ブラック)	1	
21	09116-06121	ボルト,6X25	6	
22	09159-10050	ナット	2	
23	09160-10148	ワッシャ,10X20X3	2	←09160-10081

FIG.36

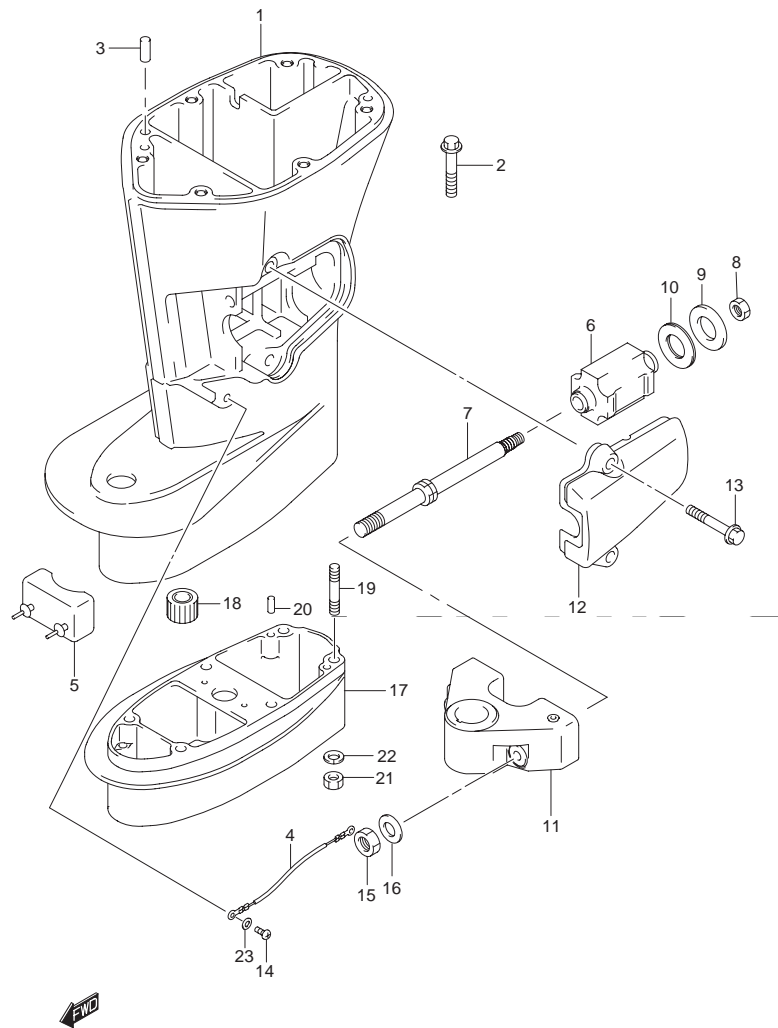

FIG.36 (E-14) ドライブ シャフト ハウジング

見出番号	品番	品名	使用個数	備考
1-1	52111-89J11-0EP	ハウジング,ドライブシャフト(S)(ブラック)	1	Sタイプ
1-2	52111-89J01-0EP	ハウジング,ドライブシャフト(L,X)(ブラック)	1	L,Xタイプ
2	29116-93J10	ボルト	6	←09116-08114
3	09202-06023	ノックピン(L:10)	2	
4	36894-95201	リード,L:165	1	
5	54151-89J00	スラスト,ロアマウント	1	
6-1	54160-89J00	マウント,ロア	2	S,Lタイプ
6-2	54160-89J10	マウント,ロア	2	Xタイプ
7	54166-87J10	ボルト,ロアマウント(L:181)	2	
8	09140-12029	ナット	2	
9	09160-12065	ワッシャ,12X40X3	2	
10	54121-87E00	ストッパ,アッパスラスト	2	
11	54211-89J01-0EP	ブラケット,ロアマウント(ブラック)	1	
12	54221-87J01-0EP	カバー,ロアマウント(ブラック)	2	
13	29116-93J10	ボルト	4	←09116-08114
14	29125-93J10	スクリュー	2	←09125-05050
15	09159-12014	ナット	2	
16	09160-12066	ワッシャ,12.5X22X2.5	2	
17	52131-89J01-0EP	ケース,エクステンション(UL)(ブラック)	1	ULタイプ
18	57130-94301	ブッシュ,ドライブシャフト	1	ULタイプ
19	09108-08254	スタッドボルト	6	ULタイプ
20	09202-06015	ノックピン(L:20)	2	ULタイプ
21	09140-08023	ナット	6	ULタイプ
22	09160-08082	ワッシャ,8.5X16X1.2	6	ULタイプ
23	09161-05114	ワッシャ,5.2X11X1	2	~MODEL:01

FIG.37

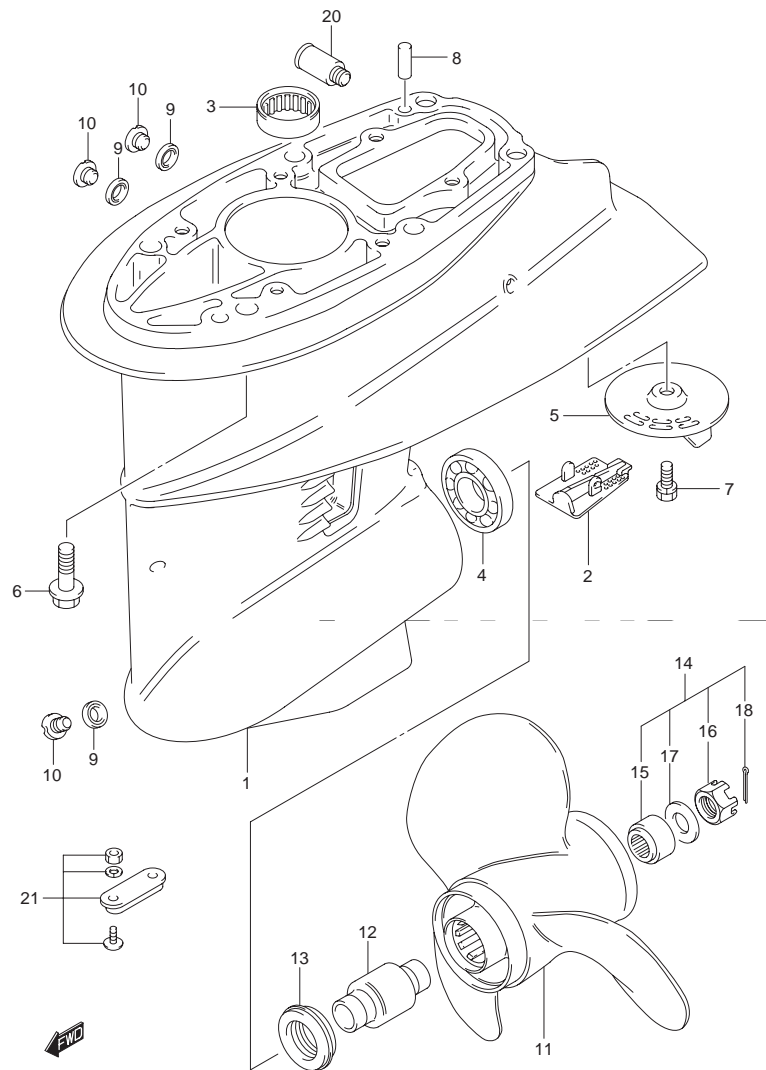

FIG.37 (E-15) ギヤ ケース

見出番号	品番	品名	使用個数	備考
1	55100-89J01-0EP	ケースアッシ,ギヤ(ブラック)	1	
2	55114-96310	・カバー,ギヤケースアンダ	1	
3	09263-20046	・ベアリング,20.63X26.98X25.4	1	
4	09265-25015	・ベアリング,25X52X19.25	1	テーパローラ
5	55125-96310	トリム,タブ	1	
6	09116-08128	ボルト	6	S,Lタイプ ←09116-08098
7	09117-08037	ボルト,8X16	1	
8	09202-06015	ノックピン(L:20)	2	
9	09168-10022	ガスケット,10X17X1.5	3	
10	09248-10008	ブラグ	3	
11-1	58100-96410-019	プロペラ(3X10-1/4X10)	1	P1001
11-2	58100-96420-019	プロペラ(3X10-1/4X11)	1	P1101
11-3	58100-96430-019	プロペラ(3X10-1/4X12)	1	P1201
11-4	58100-96440-019	プロペラ(3X10-1/4X13)	1	P1301
11-5	58200-96400	プロペラ(3X10-1/4X13)	1	OPT PS1300 SUS
11-6	58100-95D00-019	プロペラ(3X10-1/4X14)	1	P1401
11-7	58100-96370-019	プロペラ(3X10-1/4X9)	1	OPT P911
12	58120-96401	・ブッシュ,プロペラ	1	
13	57632-96400	ストップパ,プロペラブッシュ	1	
14	57630-96300	キット,プロペラナット	1	OPT
15	57633-96300	・スパーサ,プロペラナット	1	
16	09141-14008	・ナット	1	
17	09160-14028	・ワッシャ,14.5X30X2.5	1	
18	09204-03003	・コッタピン,D:3.6,L:25	1	
19	25700-95D00	シーリングキット,ギヤケース	1	OPT イラストナシ
20	55181-95200	アタッチメント,フラッシュホース	1	OPT
21	55300-95500	ジンクアッシ,プロテクション	1	OPT

FIG.38

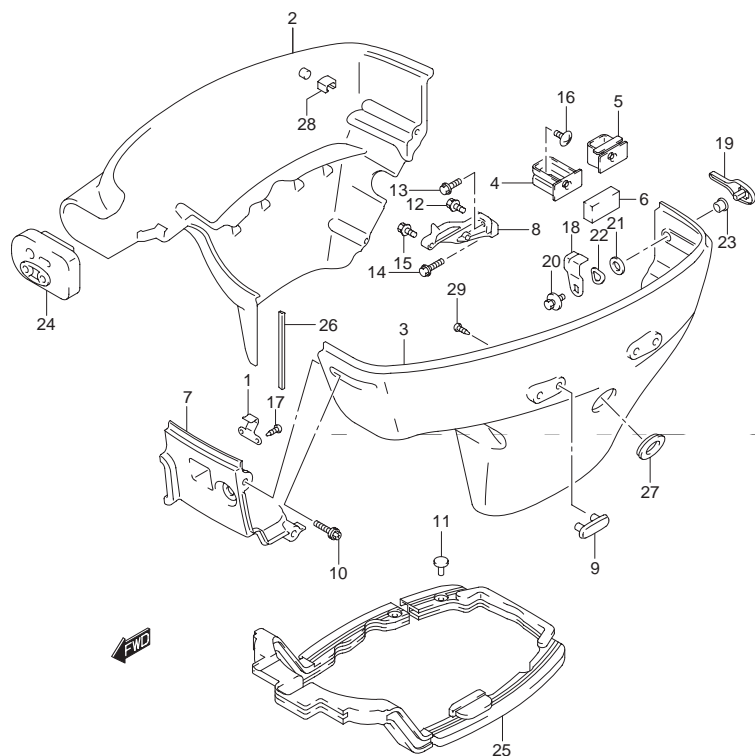

FIG.38 (F-2) サイドカバー

見出番号	品番	品名	使用個数	備考
1	61412-89J00	フック, インストルメントパネル	1	
2	61811-89J01-0EP	カバー, サイドスターボード(ブラック)	1	
3-1	61821-89J02-0EP	カバー, サイドポート(ブラック)	1	Q, QR タイプ
3-2	61821-89J12-0EP	カバー, サイドポート(ブラック)	1	T タイプ
4	61827-89J00	ホルダ, サイドカバー	1	
5	61827-89J10	ホルダ, サイドカバー	1	
6	61828-87J00	クッション, サイドカバー	2	
7-1	61831-89J01-0EP	パネル, フロント(ブラック)	1	
7-2	61831-89J02-0EP	パネル, フロント(ブラック)	1	MODEL:08~10
8	61833-89J00	ブラケット, フロントパネル	1	
9	61851-93E10	プロテクタ, サイドカバー	2	
10	09136-06144	スクリュ, 6X30	6	
11	09409-05302-5PK	クリップ(ブラック)	2	
12	01550-06167	ボルト	1	
13	01550-06207	ボルト	1	
14	01550-06257	ボルト	1	
15	01560-06207	ボルト	1	
16	02142-06167	スクリュ	2	
17	03512-05169	スクリュ	2	

5

FIG.38

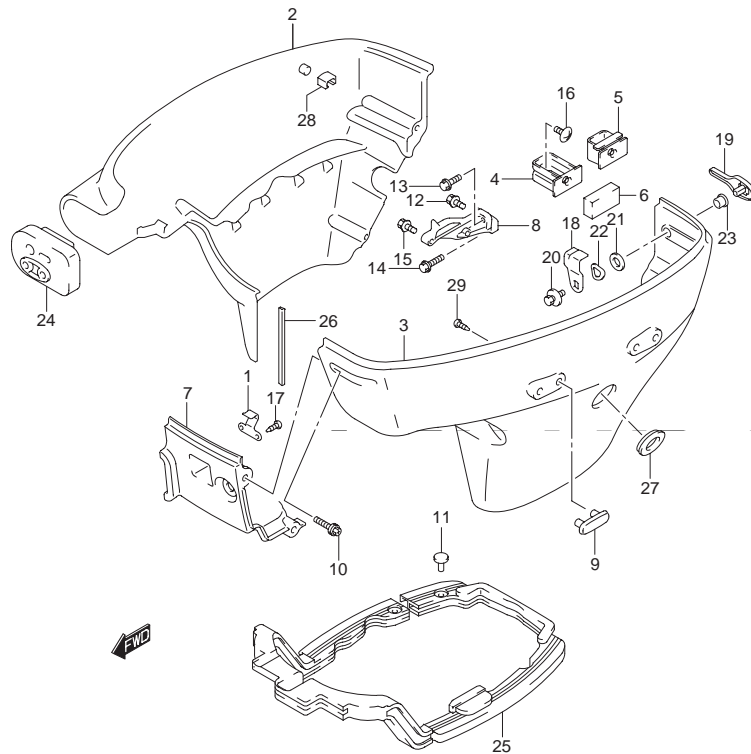
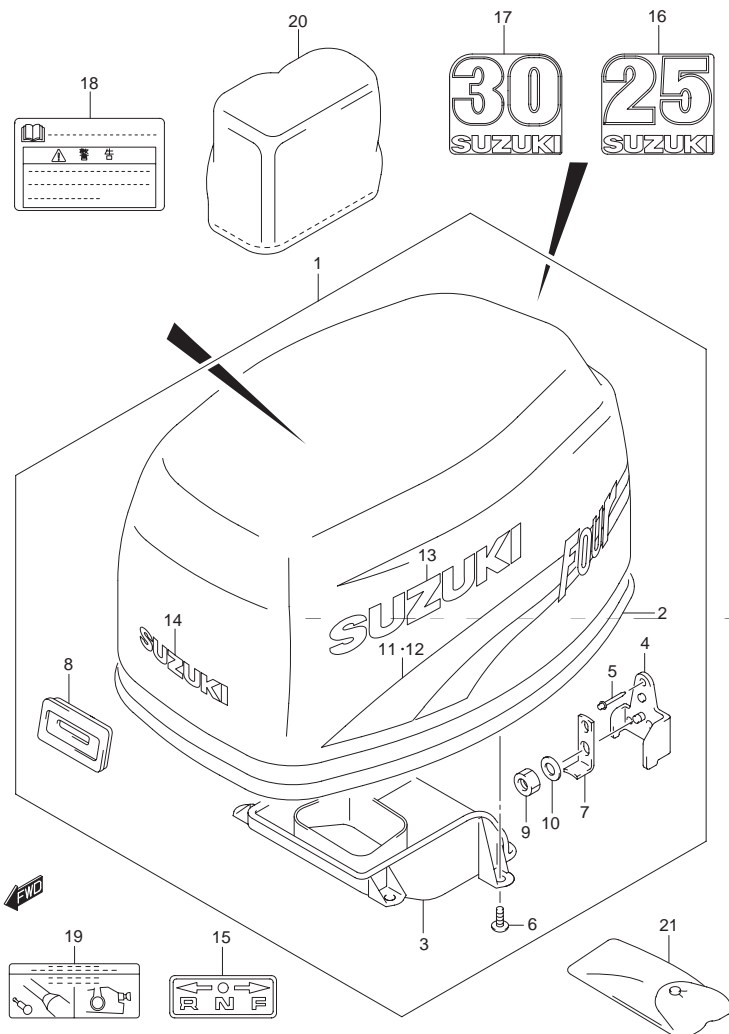

FIG.38 (F-3) サイドカバー

見出番号	品番	品名	使用個数	備考
18	61631-89J00	フック,エンジンカバー	1	
19	61633-89J00	レバー,フックリヤ	1	
20	09116-06127	ボルト,6X12	1	
21	09160-13014	ワッシャ,13.2X25X1	1	
22	09164-13005	ワッシャ	1	
23	09306-13007	ブッシュ	1	
24-1	61124-89J01	グロメット,ケーブル	1	Qタイプ マニュアルスタータ
24-2	61124-89J02	グロメット,ケーブル(MZ)	1	Qタイプ マニュアルスタータ MODEL:07~10
24-3	61124-89J31	グロメット,ケーブル	1	Qタイプ エレクトリックスタータ
24-4	61124-89J32	グロメット,ケーブル(ME)	1	Qタイプ エレクトリックスタータ MODEL:07~10
24-5	61124-89J10	グロメット,ケーブル	1	QR,Tタイプ
25	61134-89J01	シール,サイドカバー	1	
26	61135-89J00	クッション,サイドカバー	1	
27	61817-89J00	プラグ,サイドカバー	1	
28	09329-06002	クッション	1	スターボードサイド
29	03542-05169	スクリュー	4	

FIG.39



ラベルの貼ってある部品を交換するときは、ラベルも同時に注文してください。

FIG.39 (F-4) エンジン カバー

見出番号	品番	品名	使用個数	備考
1-1	61400-89830-0EP	カバーセット,エンジン(ブラック)	1	エレクトリック スタータ
1-2	61400-89840-0EP	カバーセット,エンジン(ブラック)	1	マニュアル スタータ
2	61112-89J00	・ラバー,エンジンカバー	1	
3	61433-89J00	・カバー,エアインテークインナ	1	
4	61620-89J00	・ブラケット,リヤフアスナ	1	
5	09229-04025	・リベット	3	
6	02142-06163	・スクリュー	4	
7	61611-89J00	・フアスナ,リヤ	1	
8	61622-89J00	・シール,リコイルスタータ	1	マニュアル スタータ FOR 61400-89840 -0EP
9	09140-06020	・ナット	1	
10	09160-06094	・ワッシャ,6.5X15X1.0	1	
11	61443-89J00	・ストライプ,エンジンカバースターボード	1	
12	61453-89J00	・ストライプ,エンジンカバーポート	1	
13	68111-01D00-Y2D	・マーク,エンブレムサイド(シルバー)	2	
14	68271-43400-Y2D	・マーク,エンブレムフロント(シルバー)	1	
15	21131-96010	マーク,クラッチシフト	1	←21131-96003
16	61435-89J00	マーク,エンブレムリヤ	1	DF25
17	61435-89J20	マーク,エンブレムリヤ	1	DF30
18	61458-99E20	ラベル,エンジンカバー	1	←61458-99E00
19	61912-89J11	ラベル,エンジンスタート	1	←61912-89J10
20	68110-94400	エンジン カバー	1	OPT
21	09800-81820	ツールセット	1	

FIG.39A (F-5) : MODEL:03~09

FIG.39B (F-6) : MODEL:10

FIG.39A

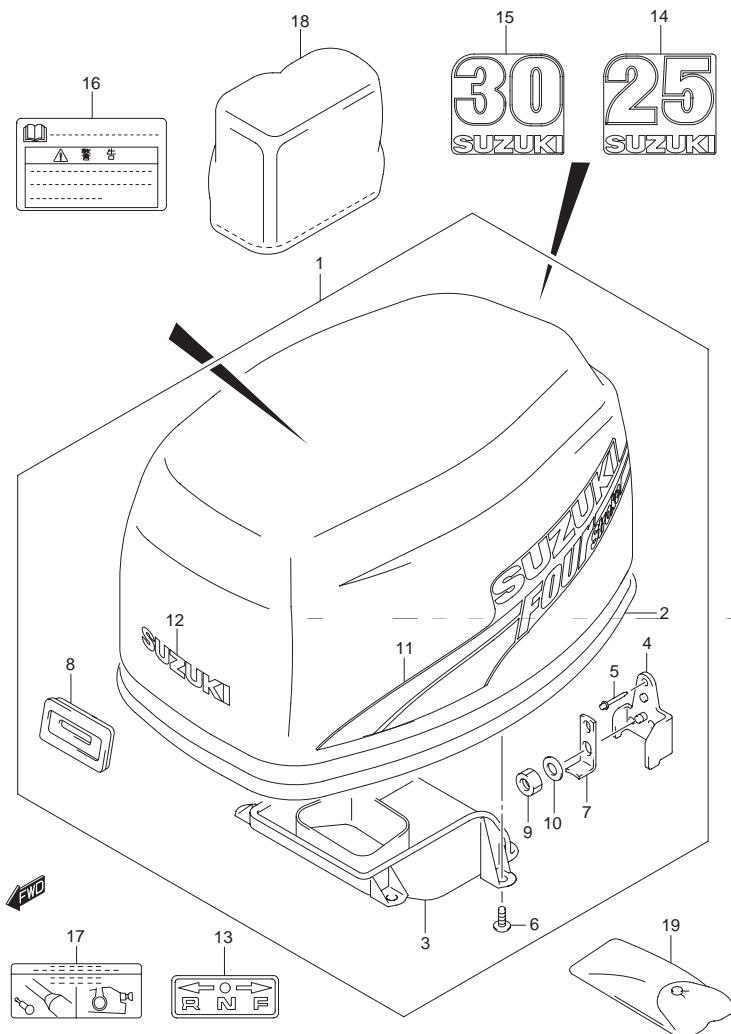
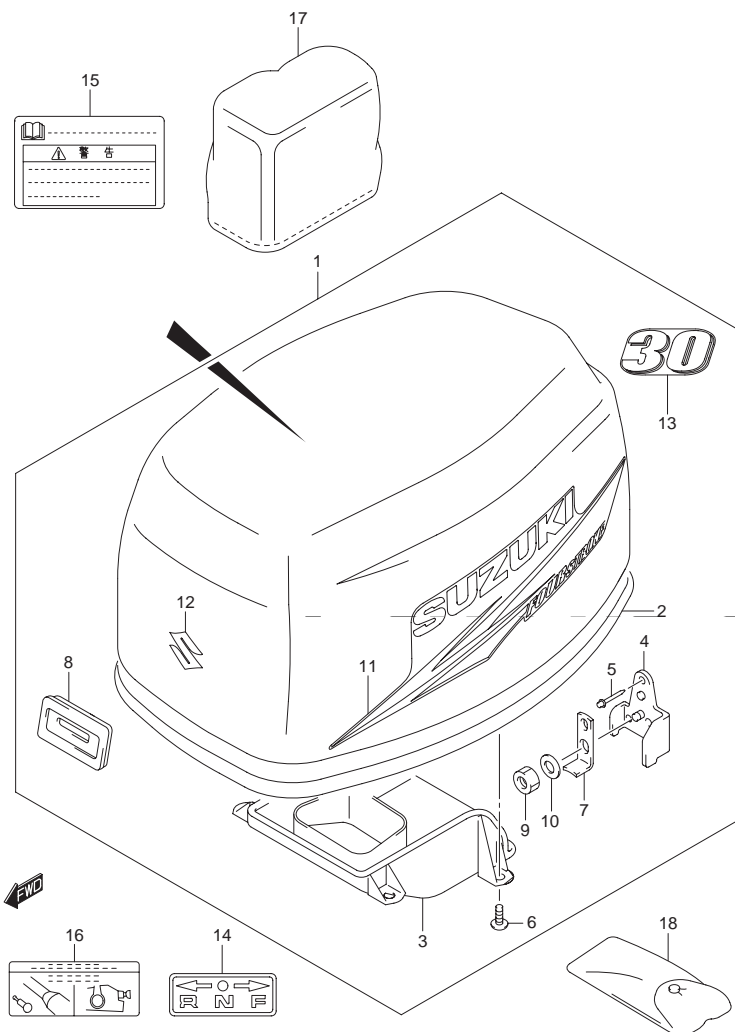

FIG.39A (F-5) エンジンカバー (MODEL:03~09)

見出番号	品番	品名	使用個数	備考
1-1	61400-89892-0EP	カバーセット,エンジン(ブラック)	1	エレクトリックスタータ
1-2	61400-89802-0EP	カバーセット,エンジン(ブラック)	1	マニュアルスタータ
2	61112-89J00	・ラバー,エンジンカバー	1	
3	61433-89J00	・カバー,エアインテークインナ	1	
4	61620-89J00	・ブラケット,リヤフアスナ	1	
5	09229-04025	・リベット	3	
6	02142-06167	・スクリュー	4	
7	61611-89J00	・フアスナ,リヤ	1	
8	61622-89J00	・シール,リコイルスタータ	1	マニュアルスタータ FOR 61400-89800 -0EP
9	09140-06020	・ナット	1	
10	09160-06094	・ワッシャ,6.5X15X1.0	1	
11-1	61443-89J31	・ストライプ,エンジンカバースターボード	1	
11-2	61453-89J31	・ストライプ,エンジンカバーポート	1	
12	68271-87J00	・マーク,エンブレムフロント	1	←68271-43400-Y2D
13	21131-96010	マーク,クラッチシフト	1	←21131-96003
14	61435-89J61	マーク,エンブレムリヤ(25)	1	DF25
15	61435-89J71	マーク,エンブレムリヤ(30)	1	DF30
16	61458-99E20	ラベル,エンジンカバー	1	
17	61912-89J11	ラベル,エンジンスタート	1	
18	68110-94400	エンジンカバー	1	OPT
19	09800-81821	ツールセット	1	

FIG.39B (F-6) : MODEL:10

FIG.39B



ラベルの貼ってある部品を交換するときは、ラベルも同時に注文してください。

FIG.39B (F-6) エンジン カバー (MODEL:10)

見出番号	品番	品名	使用個数	備考
1-1	61400-89Y20-0EP	カバーアッシ,エンジン(ME,リモコン) (ブラック)	1	エレクトリック スタータ
1-2	61400-89Y30-0EP	カバーアッシ,エンジン(MZ)(ブラック)	1	マニュアル スタータ
2	61112-89J00	・ラバー,エンジンカバー	1	
3	61433-89J00	・カバー,エアインテークインナ	1	
4	61620-89J00	・ブラケット,リヤファスナ	1	
5	09229-04025	・リベット	3	
6	02142-06167	・スクリュー	4	
7	61611-89J00	・ファスナ,リヤ	1	
8	61622-89J00	・シール,リコイルスタータ	1	マニュアル スタータ FOR 61400-89Y30 -0EP
9	09140-06020	・ナット	1	
10	09160-06094	・ワッシャー,6.5X15X1.0	1	
11-1	61443-95J20	・ストライプ,エンジンカバースターボード	1	
11-2	61453-95J20	・ストライプ,エンジンカバーポート	1	
12	68111-18G20	・エンブレム,"S"	1	
13	61435-89J80	・マーク,エンブレムリヤ(30)	1	DF30
14	21131-96010	マーク,クラッチシフト	1	
15	61458-99E20	ラベル,エンジンカバー	1	
16	61912-89J11	ラベル,エンジンスタート	1	
17	68110-94400	エンジン カバー	1	OPT
18	09800-81821	ツールセット	1	

5

FIG.40

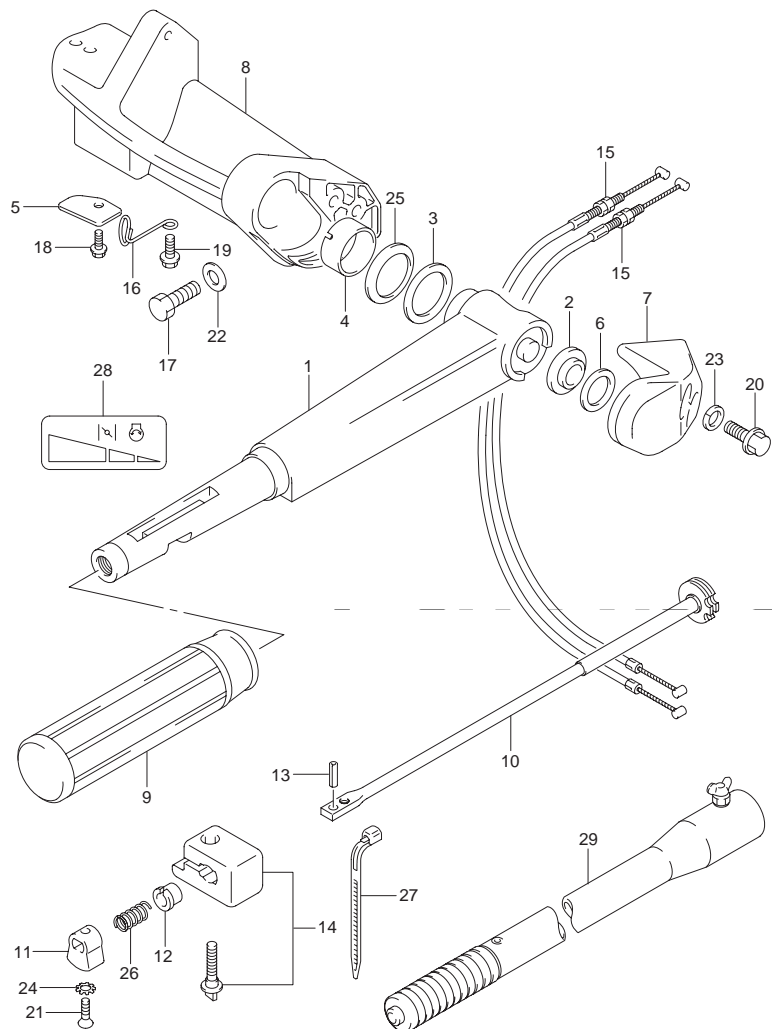

FIG.40 (F-7) テイラー ハンドル

見出番号	品番	品名	使用個数	備考
1	63111-96322-0EP	ハンドル,テイラ(ブラック)	1	←63111-96321-0EP
2	63114-94300	スペーサ,ハンドルカバー	1	
3	63115-96310	スペーサ,ハンドルカバーインサイド	1	
4	63115-89J00	ブッシュ,テイラハンドル	1	
5	63117-89J00	カバー,スロットルケーブル	1	
6	63118-94300	シム,0.3	AR	
7	63121-89J02-0EP	カバー,テイラハンドル(ブラック)	1	
8-1	63131-89J00-0EP	ブラケット,テイラハンドル(ブラック)	1	MODEL:00 →63131-89J10-0EP W/37160-89J00
8-2	63131-89J11-0EP	ブラケット,テイラハンドル(ブラック)	1	MODEL:01~10
9	63210-93E30	グリップ,ハンドル	1	
10	63220-96320	ロッド,ハンドル	1	
11	63223-89J00	ストッパ,ハンドルロッド	1	
12	63225-93200	ブッシュ,ハンドルロッド	1	
13	63227-93200	ピン,ハンドルロッド	1	
14	63240-97E10	アジャスタセット	1	
15	63610-89J10	ケーブルアッソ,スロットル	2	←63610-89J00
16	65793-89J00	ホルダ,フェUELホース	1	
17	09100-10155	ボルト,10X50	2	
18	09116-05010	ボルト,5X12	1	
19	09116-06127	ボルト,6X12	1	
20	09116-08137	ボルト,8X22	2	←09116-08103
21	09126-06015	スクリュ,6X23	1	
22	09160-10098	ワッシャ,10X18X1	2	
23	09162-08007	ロックワッシャ	2	MODEL:00
24	09163-06001	ロックワッシャ	1	

FIG.40

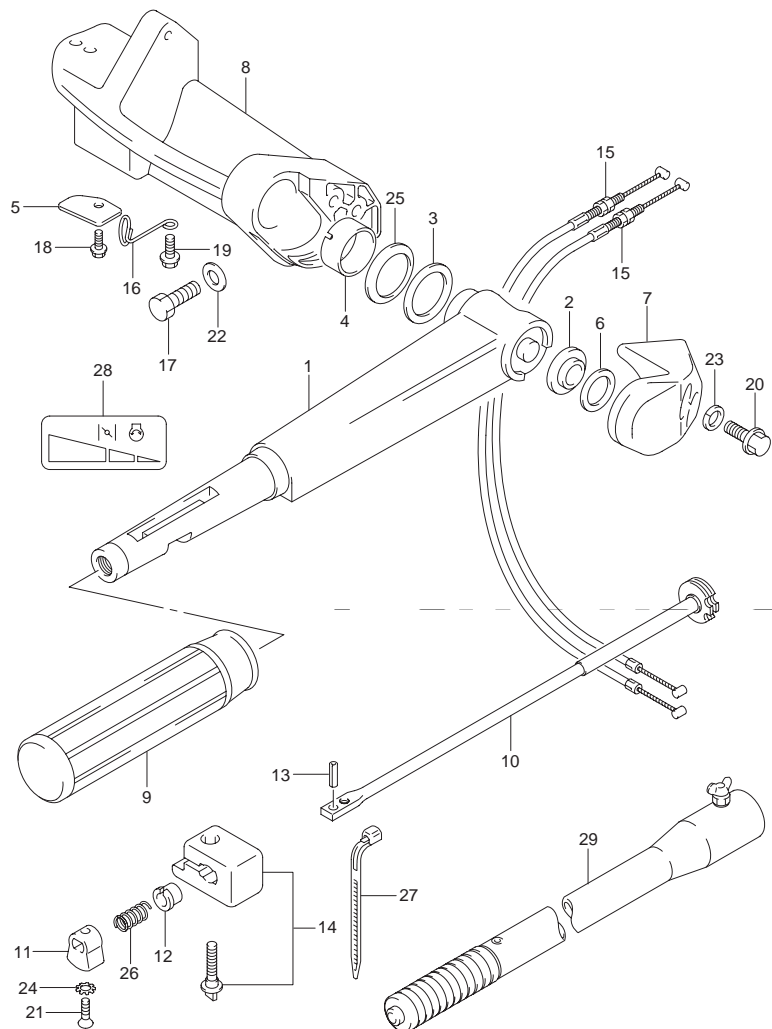

FIG.40 (F-8) テイラー ハンドル

見出番号	品番	品名	使用個数	備考
25	09164-32005	ワッシャ	1	
26	09440-12027	スプリング	1	
27	09407-14403	クランプ,L:125	1	
28	69714-89J00	マーク,ハンドルグリップ	1	
29	63300-93E00	バー,エクステンション	1	OPT

5

FIG.41

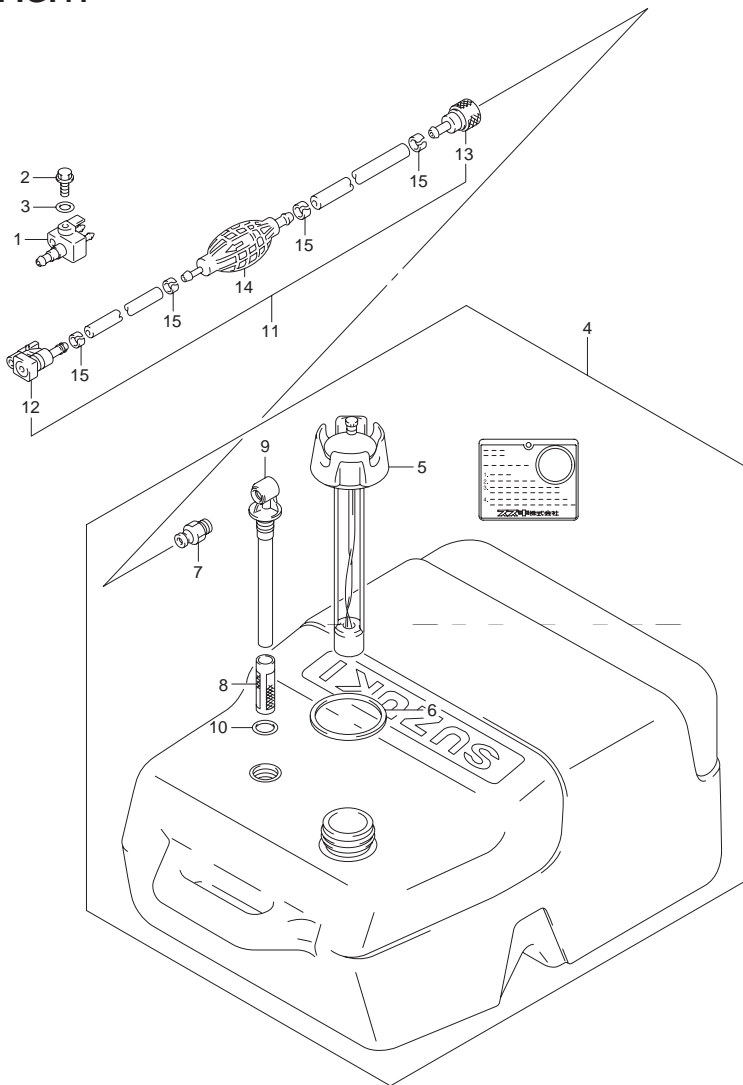
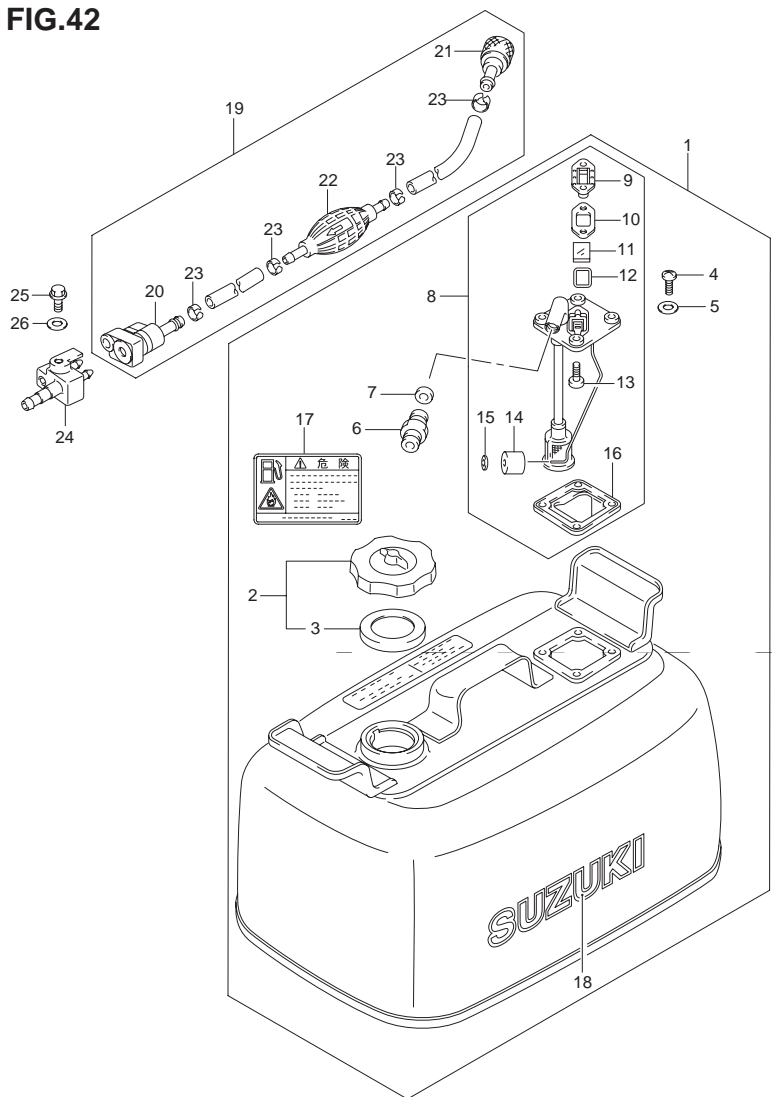

FIG.41 (F-9) フューエル タンク (プラスチック)

見出番号	品番	品名	使用個数	備考
1	65720-986B0	プラグ、フューエルコネクタ	1	
2	09103-06237	ボルト、6X12.5	1	
3	09160-06085	ワッシャ	1	
4	65000-95D20	タンクアッシ、フューエル(25L)	1	←65000-95810
5	65520-95D00	・キャップアッシ、フューエルタンク	1	
6	65561-95D00	・ガスケット、タンクキャップ	1	
7	65740-95D01	・プラグ、フューエルコネクタ	1	
8	65831-95D00	・フィルタ、アウトレット	1	
9	65890-95D00	・アウトレットアッシ	1	
10	65892-95D00	・Oリング、フューエルアウトレット	1	
11	65700-87J11	ホース、フューエル(タンクツォコネクタ)	1	
12	65750-87J11	・ソケット、フューエルホース	1	
13	65750-95500	・ソケット、フューエルホース	1	
14	65770-95504	・ポンプ、スクイズ	1	→ 65770-90J12
15	65781-98500	・クリップ、フューエルホース	4	

(*) :FIG.42 (F-10) :フューエル タンク (スチール)

FIG.42



ラベルの貼ってある部品を交換するときは、ラベルも同時に注文してください。

FIG.42 (F-10) フューエル タンク (スチール)

見出番号	品番	品名	使用個数	備考
1	65800-92824	タンクセット, フューエル	1	+65800-92823
2	65510-92D00	・キャップアッシ, フューエルタンク	1	
3	65561-92D00	・ガスケット, タンクキャップ	1	
4	02142-06167	・スクリュ	4	
5	09168-06026	・ガスケット, 6.4X11.5X0.8	4	
6	65740-95500	・プラグ, フューエルコネクタ	1	
7	09168-12015	・ガスケット, 12.2X21X0.8	1	
8	65850-92D01	・ゲージアッシ, フューエル	1	
9	65855-92D10	・カバー, ゲージ	1	
10	65854-92D20	・ガスケット, ゲージカバー	1	
11	65853-92D00	・レンズ	1	
12	65854-92D30	・ガスケット, ゲージレンズ	1	
13	03222-04083	・スクリュ	2	
14	65864-92D00	・フロート	1	
15	65866-92D00	・ブツシユ, ナット	1	
16	65871-92D00	・ガスケット, フューエルゲージ	1	
17	69721-93900	・ラベル, フューエルコーション(24L)	1	
18	61441-98500	・マーク, オーナメント	1	
19	65700-87J10	ホース, フューエル (L:1970)	1	
20	65750-87J10	・ソケット, フューエルホース	1	
21	65750-95500	・ソケット, フューエルホース	1	
22	65770-95504	・ポンプ, スクイズ	1	→ 65770-90J12
23	65781-98500	・クリップ, フューエルホース	4	
24	65720-986B0	プラグ, フューエルコネクタ	1	
25	09103-06237	ボルト, 6X12.5	1	+65729-986B0
26	09160-06085	ワッシャ	1	

5

FIG.43

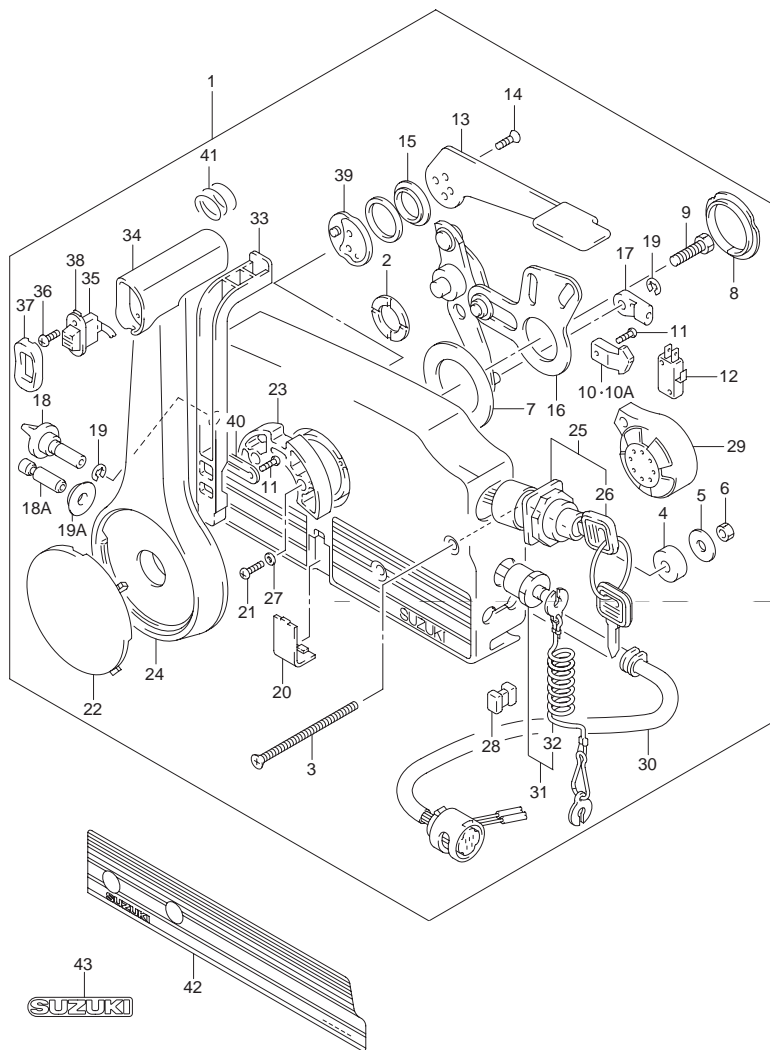

FIG.43 (G-2) リモートコントロールボックス (MODEL:00~03)

見出番号	品番	品名	使用個数	備考
1-1	67200-99E40-0EP	リモートコントロールアッシ(ブラック)	1	Tタイプ ←67200-99E21-0EP
1-2	67200-89J00-0EP	リモートコントロールアッシ(ブラック)	1	QRタイプ
2	67232-95600	・ブッシュ	1	
3	67296-95600	・スクリュ	3	
4	67294-95600	・スペーサ	3	
5	09160-06104	・ワッシャ,6.5X24X2	3	
6	09140-06020	・ナット	3	
7	67253-95600	・ワッシャ	1	
8	67252-95600	・ブッシュ	2	
9	09100-08232	・ボルト,8X30	1	
10	67214-95600	・アクチュエータ	1	Tタイプ →67238-87D00
10A	67238-87D00	・ギヤ,ドライブ	1	Tタイプ
11	67296-94300	・スクリュ,4X10	3	
12	37721-94600	・スイッチ,ニュートラル	1	Tタイプ
13-1	67241-99E00	・レバー,フリースロットル(ブラック)	1	Tタイプ
13-2	67241-99E00	・レバー,フリースロットル(ブラック)	1	QRタイプ
14	09126-05003	・スクリュ,5X12	2	
15	67243-95600	・ブッシュ	1	
16	67220-95630	・プレートアッシ	1	
17	67275-95600	・エンド,ケーブル	2	
18	67223-95600	・ノブ,ブレーキアジャスタ	1	FOR 67200-89J00 67200-99E21
18A	67223-99E00	・ノブ,ブレーキアジャスタ	1	FOR 67200-99E40
19-1	67292-94300	・Eリング	3	FOR 67200-89J00 67200-99E21
19-2	67292-94300	・Eリング	2	FOR 67200-99E40
19A	09308-08001	・グロメット	1	FOR 67200-99E40

FIG.43A (G-5) : MODEL:04
FIG.43B (G-8) : MODEL:05~10

FIG.43

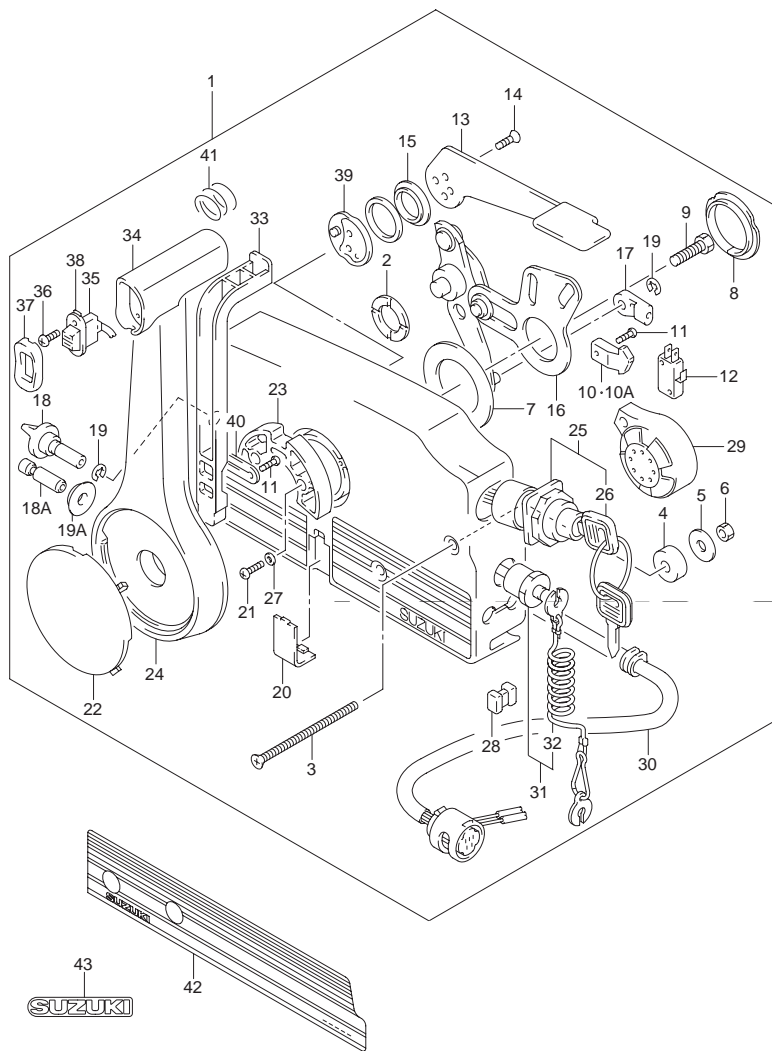

FIG.43 (G-3) リモートコントロールボックス (MODEL:00~03)

見出番号	品番	品名	使用個数	備考
20	67267-95610	・カバー、ワイヤ(ブラック)	1	
21	67296-95610	・スクリュ	7	
22	67257-95610	・キャップ、レバー(ブラック)	1	
23	67256-95600	・ホルダ、ニュートラルロック	1	
24-1	67251-99E00	・レバー、ハンドル(ブラック)	1	Tタイプ
24-2	67251-99E00	・レバー、ハンドル(ブラック)	1	QRタイプ
25	37110-92E01	・スイッチアッシ、イグニッション	1	→37110-92E02
26-1	37141-92E00	・キー(11)	1	
26-2	37141-92E10	・キー(12)	1	
26-3	37141-92E20	・キー(13)	1	
26-4	37141-92E30	・キー(14)	1	
26-5	37141-92E40	・キー(15)	1	
26-6	37141-92E50	・キー(16)	1	
26-7	37141-92E60	・キー(17)	1	
26-8	37141-92E70	・キー(18)	1	
26-9	37141-92E80	・キー(19)	1	
26-10	37141-92E90	・キー(20)	1	
27	67297-95600	・ワッシャ	2	
28	67273-95600	・スパーサ	1	
29-1	38500-92X50	・ブザーセット、ウォーニング	1	
29-2	38500-92E10	・ブザー、ウォーニング	1	FOR 67200-99E40
30-1	36620-92E00	・ワイヤアッシ、リモコンエクステンション(L:6360)	1	FOR 67200-99E20
30-2	36620-92E10	・ワイヤアッシ、リモコンエクステンション(L:5050)	1	FOR 67200-99E21 67200-99E40
30-3	36620-95D00	・ハーネス、リモコンエクステンション	1	QRタイプ

5

FIG.43

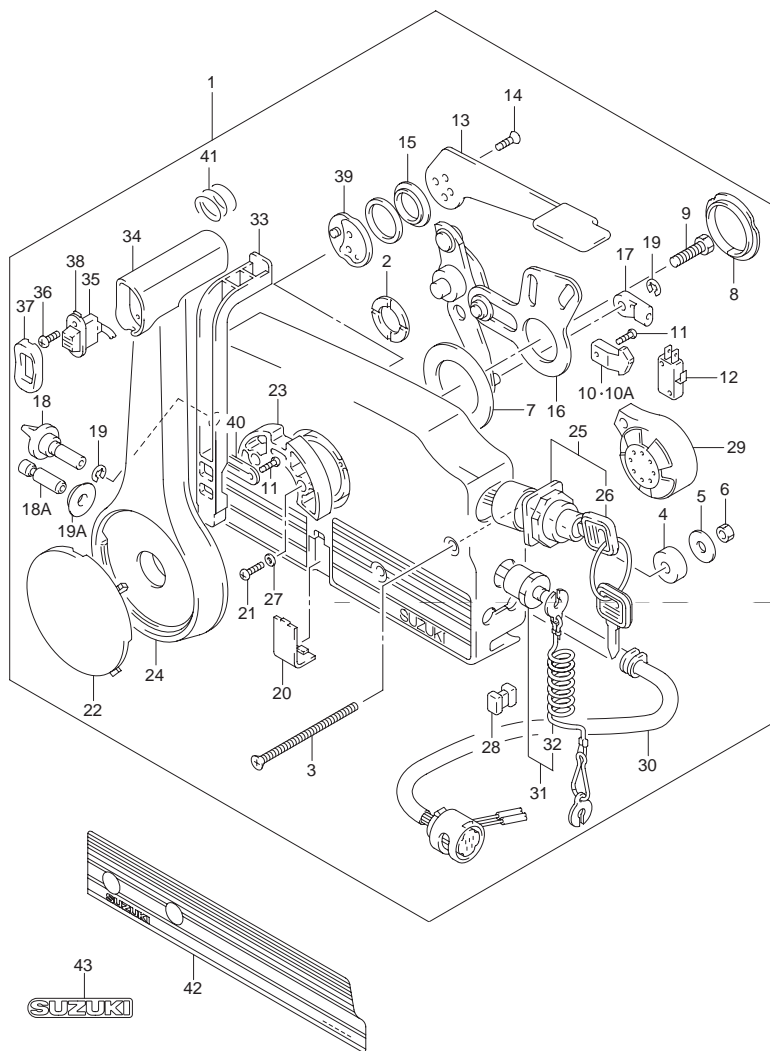

FIG.43 (G-4) リモートコントロールボックス (MODEL:00~03)

見出番号	品番	品名	使用個数	備考
31	37820-92E00	・スイッチアッシ,エマジエンシ	1	
32	37823-92E00	・プレート,ロック	1	
33	67255-95600	・アーム,ニュートラルロック	1	
34-1	67261-95600	・グリップ	1	Tタイプ
34-2	67261-95610	・グリップ	1	QRタイプ
35	37860-94610	・スイッチ,トリム	1	Tタイプ
36	09139-02003	・スクリュ,2X6	2	Tタイプ
37	67263-95600	・キャップ,グリップ	1	Tタイプ
38	37869-95590	・キャップ,トリムスイッチ	1	Tタイプ
39	67245-95600	・ドラム,フリースロットル	1	
40	67258-87D00	・ブラケット,ニュートラルアーム	1	
41	67259-87D00	・スプリング,ニュートラルアーム	1	Tタイプ
42	67282-95610	デカール,リモコンボックスポート(ブラック)	1	OPT
43	68165-16B00-13L	エンブレム,"SUZUKI"(シルバー)	1	OPT

FIG.43A

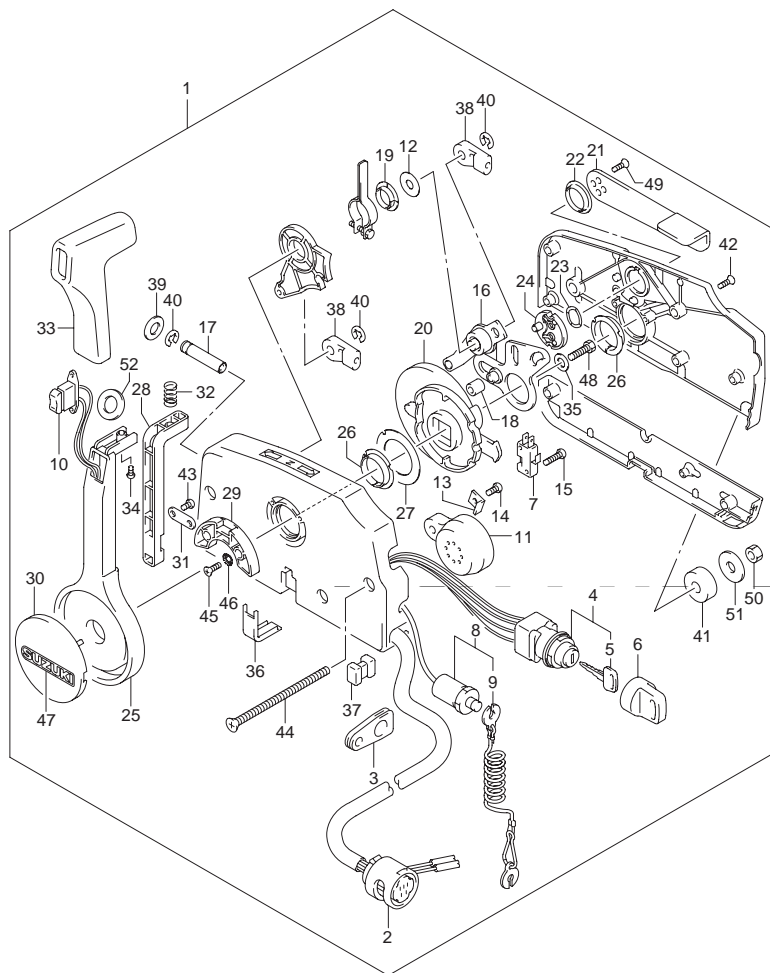

FIG.43A (G-5) リモートコントロールボックス (MODEL:04)

見出番号	品番	品名	使用個数	備考
1	67200-99E60	リモートコントロールアッシ	1	
2	36620-92E20	・ワイヤアッシ, リモコンエクステリア	1	
3	36628-92E00	・グロメット, ワイヤ	1	
4	37110-99E00	・スイッチアッシ, イグニッション	1	
5-1	37141-99E00	・・キー (931)	1	
5-2	37141-99E10	・・キー (932)	1	
5-3	37141-99E20	・・キー (933)	1	
5-4	37141-99E30	・・キー (934)	1	
5-5	37141-99E40	・・キー (935)	1	
5-6	37141-99E50	・・キー (936)	1	
5-7	37141-99E60	・・キー (937)	1	
5-8	37141-99E70	・・キー (938)	1	
5-9	37141-99E80	・・キー (939)	1	
5-10	37141-99E90	・・キー (940)	1	
5-11	37141-99EA0	・・キー (941)	1	
5-12	37141-99EB0	・・キー (942)	1	
6	37143-99E00	・・キャップ, キー	1	
7	37721-94600	・スイッチ, ニュートラル	1	
8	37820-92E00	・スイッチアッシ, エマージェンシ	1	
9	37823-92E00	・プレート, ロック	1	
10	37850-90J00	・スイッチアッシ, PTT	1	
11	38500-92E10	・ブザー, ウォーニング	1	
12	67212-95600	・ワッシャ	1	

FIG.43B (G-8) : MODEL:05~10

FIG.43A

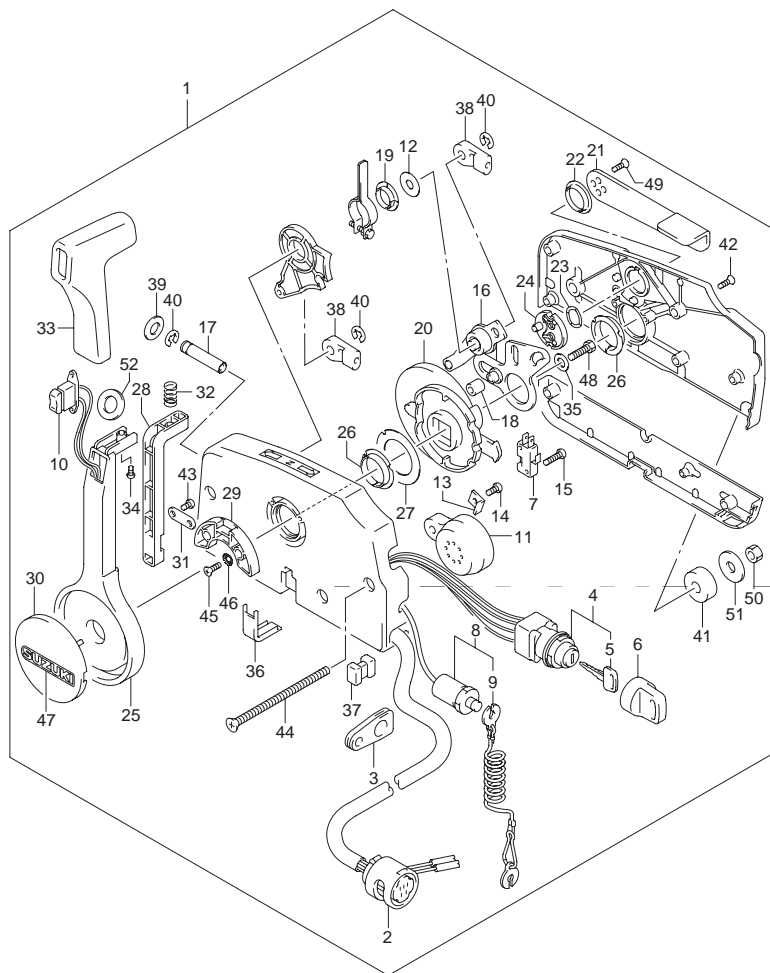

FIG.43A (G-6) リモートコントロールボックス (MODEL:04)

見出番号	品番	品名	使用個数	備考
13	67213-92E00	・ブラケット,ブザー	1	
14	67214-92E10	・スクリュ,ブザーブラケット	1	
15	67216-94600	・スクリュ,ニュートラルスイッチ	1	
16	67220-95630	・プレートアッシ	1	
17	67223-99E10	・ノブ,ブレーキアジャスト	1	
18	67229-95600	・ローラ	1	
19	67232-95600	・ブッシュ	1	
20	67238-87D00	・ギヤ,ドライブ	1	
21	67241-99E10	・レバー,フリースロットル	1	
22	67243-95600	・ブッシュ	1	
23	67244-95600	・ウェーブワッシャ	1	
24	67245-95600	・ドラム,フリースロットル	1	
25	67251-99E10	・レバー,ハンドル	1	
26	67252-95600	・ブッシュ	1	
27	67253-95600	・ワッシャ	1	
28	67255-99E00	・アーム,ロック	1	
29	67256-95600	・ホルダ,ニュートラルロック	1	
30	67257-99E00	・キャップ,レバー	1	
31	67258-99E00	・ブラケット	1	
32	67259-87D00	・スプリング,ニュートラルアーム	1	
33	67261-99E00	・グリップ	1	
34	67262-95600	・スクリュ	1	
35	67264-95600	・ワッシャ	1	
36	67267-95610	・カバー,ワイヤ(ブラック)	1	
37	67273-95600	・スパーサ	1	

FIG.43A

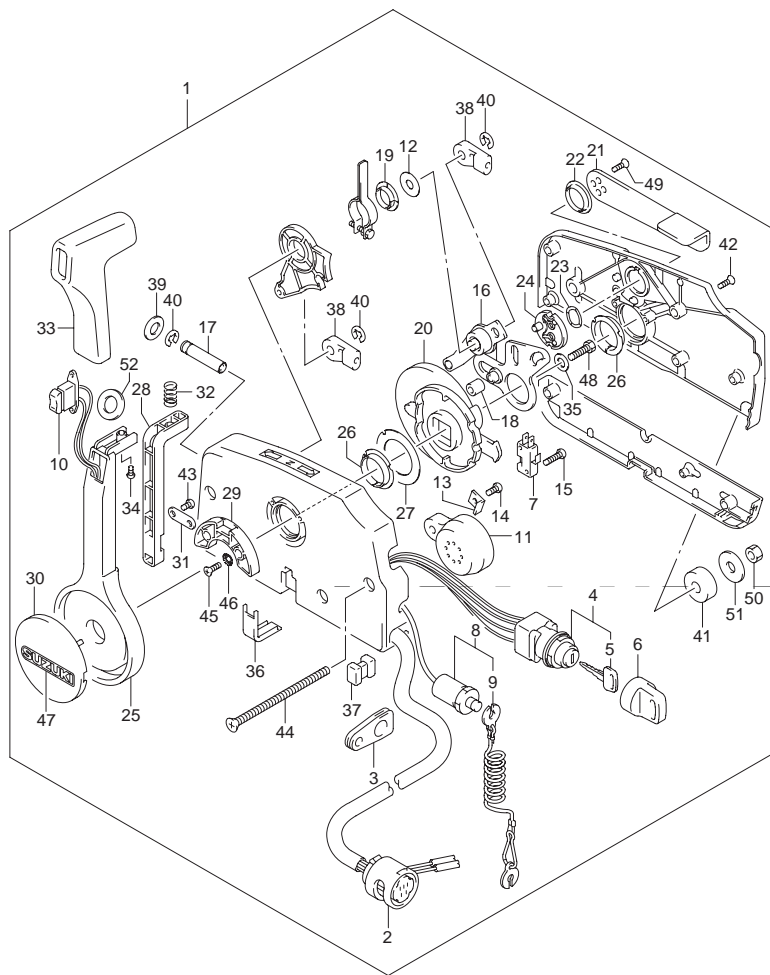

FIG.43A (G-7) リモートコントロールボックス (MODEL:04)

見出番号	品番	品名	使用個数	備考
38	67275-95600	・エンド、ケーブル	2	
39	67288-99E00	・ワッシャ、ブレーキアジャスタノブ	1	
40	67292-94300	・Eリング	1	
41	67294-95600	・スペーサ	3	
42	67296-90J00	・スクリュ、リヤカバー	5	
43	67296-94300	・スクリュ、4X10	2	
44	67296-95600	・スクリュ	3	
45	67296-95610	・スクリュ	2	
46	67297-95600	・ワッシャ	2	
47	68165-16B00-13L	・エンブレム、"SUZUKI"(シルバー)	1	
48	09100-08232	・ボルト、8X30	1	
49	09126-05003	・スクリュ、5X12	2	
50	09140-06020	・ナット	3	
51	09160-06104	・ワッシャ、6.5X24X2	3	
52	37859-90J00	・スペーサ	1	

5

FIG.43B

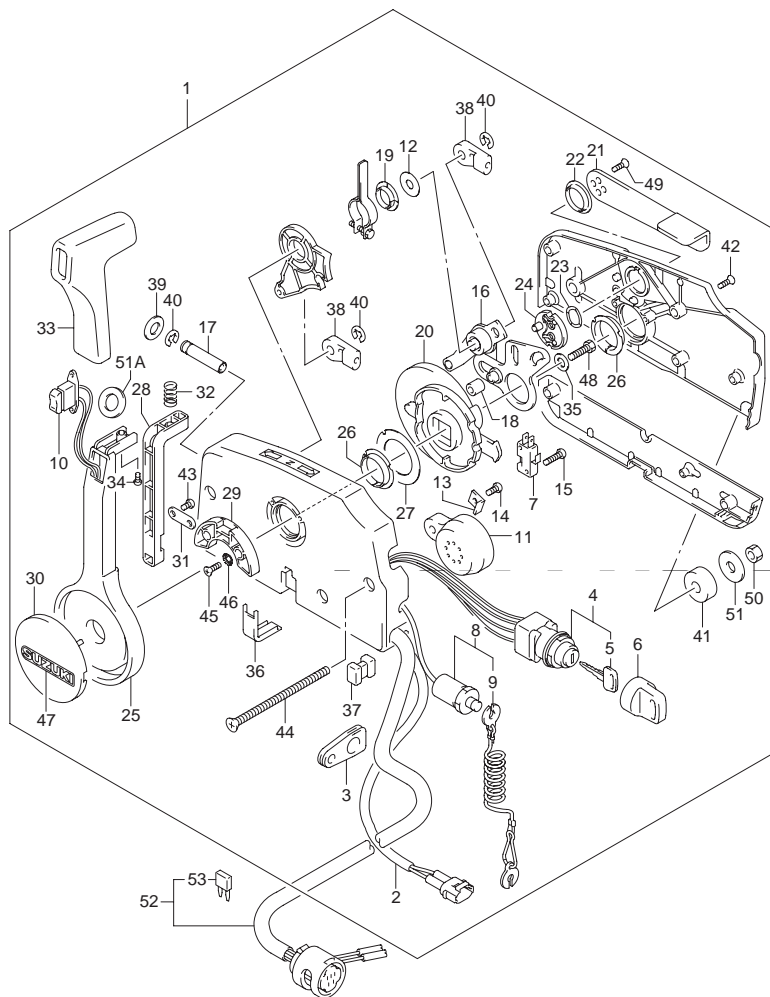

FIG.43B (G-8) リモートコントロールボックス (MODEL:05~10)

見出番号	品番	品名	使用個数	備考
1-1	67200-93J41	リモートコントロールアッシ	1	
1-2	67200-94J01	リモートコントロールアッシ	1	OPT
2	36646-93J00	・ワイヤアッシ,PTTスイッチアダプタ	1	FOR 67200-93J40
3	36628-92E00	・グロメット,ワイヤ	1	
4-1	37110-93J00	・スイッチアッシ,イグニッション	1	FOR 67200-93J40
4-2	37110-94J00	・スイッチアッシ,イグニッション	1	OPT FOR 67200-94J00
5-1	37141-99E00	・キー(931)	1	
5-2	37141-99E10	・キー(932)	1	
5-3	37141-99E20	・キー(933)	1	
5-4	37141-99E30	・キー(934)	1	
5-5	37141-99E40	・キー(935)	1	
5-6	37141-99E50	・キー(936)	1	
5-7	37141-99E60	・キー(937)	1	
5-8	37141-99E70	・キー(938)	1	
5-9	37141-99E80	・キー(939)	1	
5-10	37141-99E90	・キー(940)	1	
5-11	37141-99EA0	・キー(941)	1	
5-12	37141-99EB0	・キー(942)	1	
6	37143-99E00	・キャップ,キー	1	
7	37721-93J90	・スイッチアッシ,ニュートラル	1	
8	37820-93J01	・スイッチアッシ,エマジエンシ	1	
9	37823-92E01	・プレートアッシ, エマジエンシスイッチロック	1	
10	37850-90J04	・スイッチアッシ,PTT	1	FOR 67200-93J40
11-1	38500-93J90	・ブザー,ウォーニング	1	FOR 67200-93J40
11-2	38500-93J00	・ブザーアッシ,ウォーニング	1	OPT FOR 67200-94J00

FIG.43B

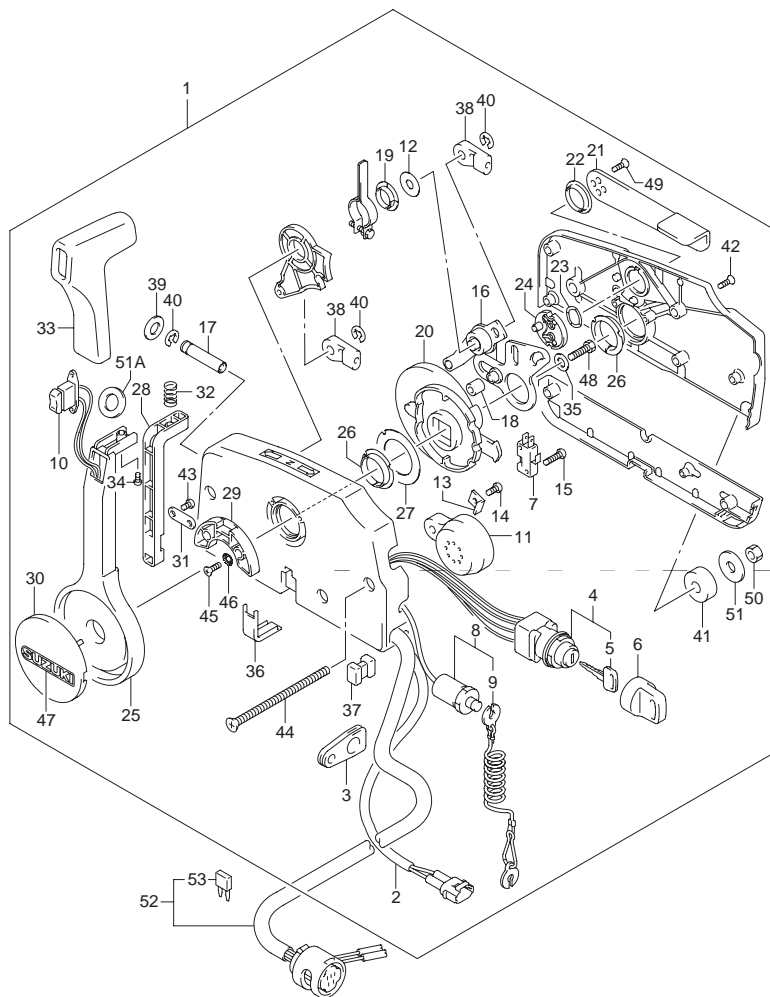

FIG.43B (G-9) リモートコントロールボックス (MODEL:05~10)

見出番号	品番	品名	使用個数	備考
12	67212-95600	・ワッシャ	1	
13	67213-92E00	・ブラケット,ブザー	1	
14	09125-05042	・スクリュ,5X10	1	
15	67296-92E10	・スクリュ(3X15)	2	
16	67220-95630	・プレートアッシ	1	
17	67223-99E10	・ノブ,ブレーキアジャスト	1	
18	67229-95600	・ローラ	1	
19	67232-95600	・ブッシュ	1	
20	67238-87D00	・ギヤ,ドライブ	1	
21	67241-99E10	・レバー,フリースロットル	1	
22	67243-95600	・ブッシュ	1	
23	67244-95600	・ウェーブワッシャ	1	
24	67245-95600	・ドラム,フリースロットル	1	
25	67251-99E10	・レバー,ハンドル	1	
26	67252-95600	・ブッシュ	2	
27	67253-95600	・ワッシャ	1	
28	67255-99E00	・アーム,ロック	1	
29	67256-95600	・ホルダ,ニュートラルロック	1	
30	67257-99E00	・キャップ,レバー	1	
31	67258-99E00	・ブラケット	1	
32	67259-87D00	・スプリング,ニュートラルアーム	1	
33	67261-99E00	・グリップ	1	
34	67296-94310	・スクリュ	1	
35	67264-95600	・ワッシャ	1	

5

FIG.43B

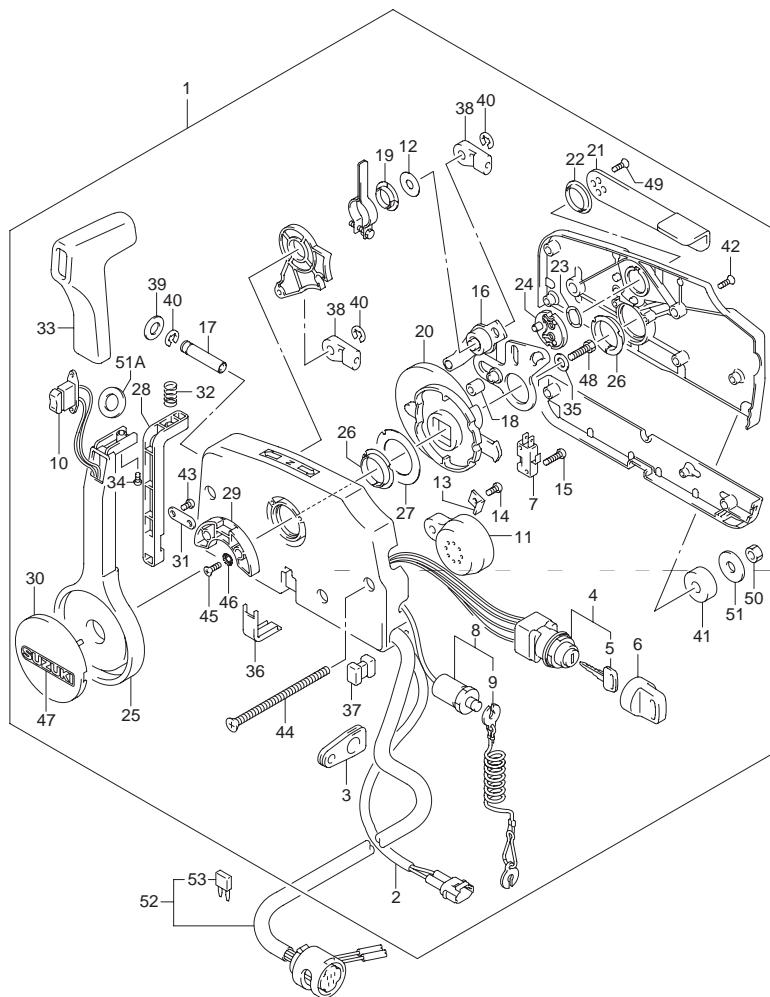

FIG.43B (G-10) リモートコントロールボックス (MODEL:05~10)

見出番号	品番	品名	使用個数	備考
36	67267-95610	・カバー,ワイヤ(ブラック)	1	
37	67273-95600	・スペーサ	1	
38	67275-95600	・エンド,ケーブル	2	
39	67288-92E00	・ワッシャ	1	
40	67292-94300	・Eリング	3	
41	67294-95600	・スペーサ	3	
42	67296-90J00	・スクリュ,リヤカバー	5	
43	67296-94300	・スクリュ,4X10	2	
44	67296-95600	・スクリュ	3	
45	67296-95610	・スクリュ	2	
46	67297-95600	・ワッシャ	2	
47	68165-16B00-13L	・エンブレム,"SUZUKI"(シルバー)	1	
48	09100-08232	・ボルト,.8X30	1	
49	09126-05003	・スクリュ,5X12	2	
50	09140-06020	・ナット	3	
51	09160-06104	・ワッシャ,6.5X24X2	3	
51A	37859-90J00	・スペーサ	1	
52-1	36620-93J01	ワイヤアッシ,リモートコントロール	1	L:5000 FOR 67200-93J40
52-2	36620-94J01	ワイヤアッシ,リモートコントロール	1	L:5000 FOR 67200-94J00
52-3	36620-93J51	ワイヤアッシ,リモートコントロール	1	OPT L:3500 MODEL:06
52-4	36620-93J61	ワイヤアッシ,リモートコントロール	1	OPT L:6500 MODEL:06
53	09481-10501	・フェーズ,10A	1	

FIG.44

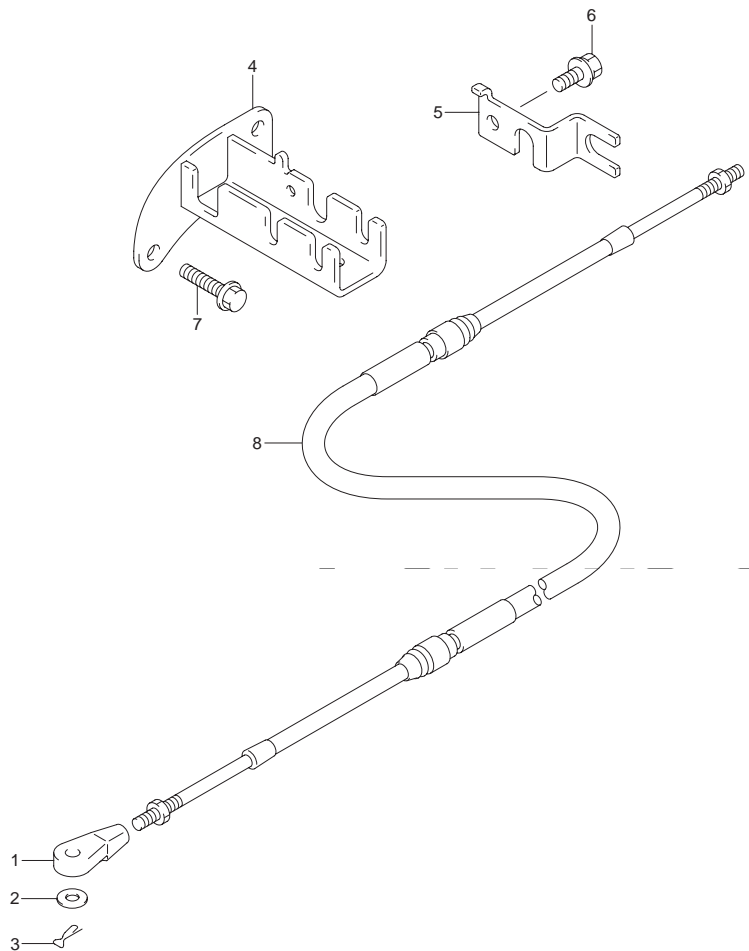

FIG.44 (G-11) リモートコントロールケーブル

見出番号	品番	品名	使用個数	備考
1	67467-89J01	コネクタ	2	
2	09160-06055	ワッシャ, 7X12X1	2	
3	09385-06012	スナップピン	2	
4	67340-89J00	ブラケット, リモコンケーブル	1	
5	67343-89J00	ストッパ, リモコンケーブル	1	
6	09116-06094	ボルト, 6X15	1	
7	01550-06167	ボルト	1	
8-1	67320-93J00	ケーブルアッシ, リモコン(8F:2.4M)	2	←67320-89J10
8-2	67320-93J10	ケーブルアッシ, リモコン(10F:3.1M)	2	←67320-89J20
8-3	67320-93J20	ケーブルアッシ, リモコン(12F:3.7M)	2	←67320-89J30
8-4	67320-93J30	ケーブルアッシ, リモコン(14F:4.2M)	2	←67320-89J40
8-5	67320-93J40	ケーブルアッシ, リモコン(16F:4.8M)	2	←67320-89J50
8-6	67320-93J50	ケーブルアッシ, リモコン(18F:5.4M)	2	←67320-89J60
8-7	67320-93J60	ケーブルアッシ, リモコン(20F:6.1M)	2	←67320-89J70
8-8	67320-93J70	ケーブルアッシ, リモコン(22F:6.7M)	2	←67320-89J80
8-9	67320-93J80	ケーブルアッシ, リモコン(24F:7.3M)	2	

5

FIG.45

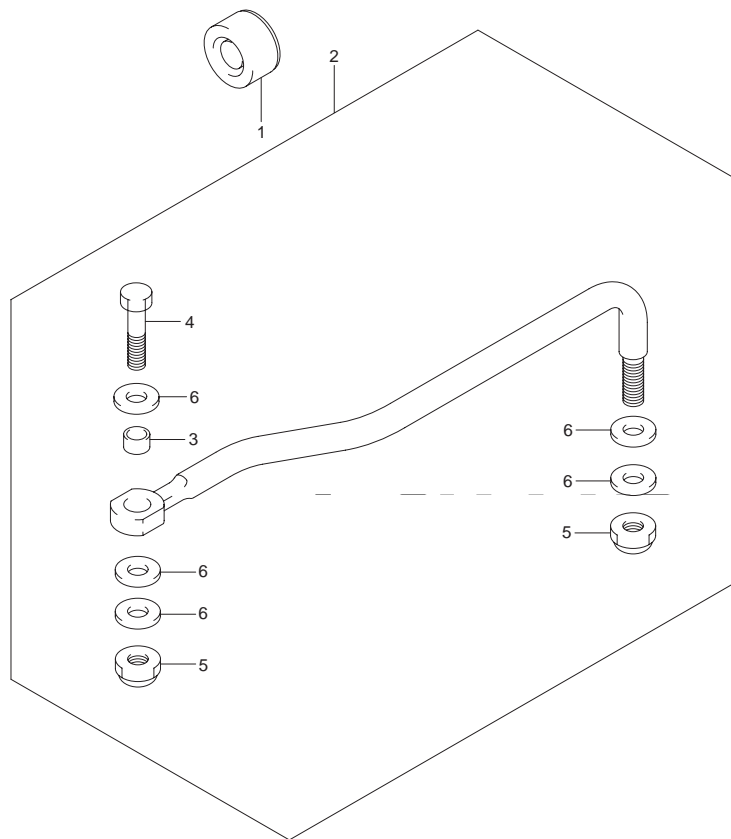

FIG.45 (G-12) ドラッグリンク

見出番号	品番	品名	使用個数	備考
1	41161-94400	シール, ステアリングケーブル	1	
2	67701-89J20	リンクアッショ, ドラッグ	1	←67701-89J00
3	67721-89J00	・スペーサ, ドラッグリンク	1	
4	67725-93E00	・ボルト, ステアリングブラケットサブ	1	
5	67726-99E00	・ナット, ロック	2	
6	67728-99E00	・ワッシャ	5	

FIG.46

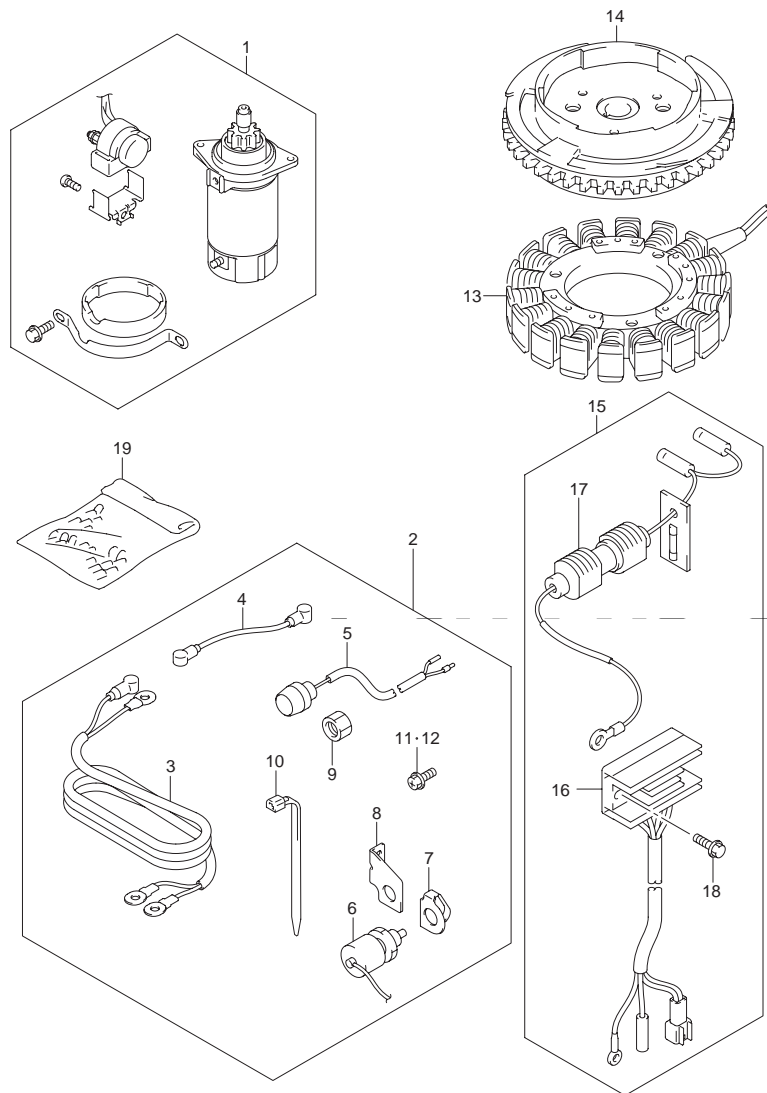

FIG.46 (H-2) オプション:スターティングモータ

見出番号	品番	品名	使用個数	備考
1	31101-89J00	モータセット,スターティング	1	
2-1	33800-89J00	ケーブル/スイッチセット,スターティング	1	MODEL:00
2-2	33800-89J10	ケーブル/スイッチセット,スターティング	1	MODEL:01~03
2-3	33800-89J20	ケーブルセット, スターティングウイズスイッチ	1	MODEL:04~10
3	33810-93E02	・ケーブルアッシ,スタータ	1	
4	33820-89E01	・ケーブル, プラスターミナルツリーレ	1	
5-1	37161-89E13	・スイッチ, スタート	1	MODEL:00
5-2	37160-89J01	・スイッチアッシ, スタート	1	MODEL:01~10
6	37721-94404	・スイッチアッシ, ニュートラル	1	
7	37725-95600	・アクチュエータ, ニュートラルスイッチ	2	
8-1	37726-89J00	・ブラケット, ニュートラルスイッチ	1	MODEL:00~03
8-2	37726-89J10	・ブラケット, ニュートラルスイッチ	1	MODEL:04~10
9	09159-14014	・ナット	1	MODEL:00
10	09407-14403	・ランプ, L:125	1	
11	02162-06127	・スクリュ	1	
12	02162-06167	・スクリュ	1	
13-1	32101-89J00	コイル, バッテリチャージング(15A)	1	2P カブラ
13-2	32101-89J20	コイル, バッテリチャージング	1	ギボシ MODEL:02~10
14	32102-89J00	ブライホイール	1	
15-1	32801-89J00	レクチファイヤ/レギュレータセット	1	
15-2	32801-89J10	レクチファイヤ/レギュレータセット	1	MODEL:02~10
16-1	32800-89J00	・レクチファイヤアッシ	1	2P カブラ
16-2	32800-89J11	・レクチファイヤ/レギュレータアッシ	1	ギボシ MODEL:02~10
17	36740-89J00	・ケースアッシ, フューズ	1	
18	01550-06207	・ボルト	2	
19	36990-87D00	ターミナル/スリーブセット	1	

6

FIG.47

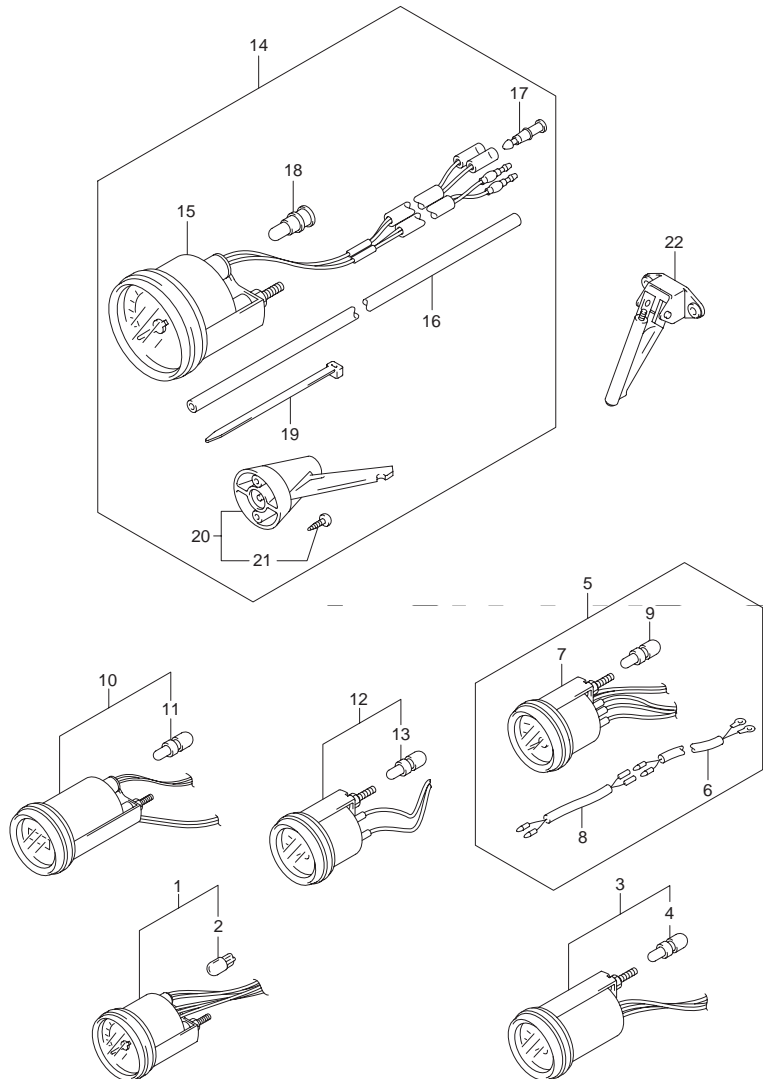

FIG.47 (H-3) オプション:メータ

見出番号	品番	品名	使用個数	備考
1	34200-92E02	タコメータアッソ	1	
2	* 09471-12179	・バルブ,12V3.4W,T10	1	
3-1	34800-92E00	メータアッソ,トリム	1	~MODEL:01
3-2	34800-90J02	メータアッソ,トリム	1	MODEL:02~04
4	* 09471-12180	・バルブ,12V3.4W,T6.5	1	
5	34300-92E01	ゲージアッソ,フューエル	1	
6	34310-92E00	・リードアッソ,フューエルゲージ	1	
7	34320-92E01	・ゲージ,フューエル	1	
8	34360-92E00	・アダプタ,フューエルゲージ	1	
9	* 09471-12180	・バルブ,12V3.4W,T6.5	1	
10	34500-92E00	メータアッソ,アワー	1	
11	* 09471-12180	・バルブ,12V3.4W,T6.5	1	
12	34600-92E00	メータアッソ,ボルテージ	1	
13	* 09471-12180	・バルブ,12V3.4W,T6.5	1	
14-1	34102-92E10	スピードメータセット(80KM/H)	1	
14-2	34102-92E20	スピードメータセット(45KNOT)	1	
15-1	34100-92E10	・スピードメータ(80KM/H)	1	
15-2	34100-92E20	・スピードメータ(45KNOT)	1	
16	34191-92E00	・チューブ	1	
17	36615-96300	・ターミナル	2	
18	* 09471-12179	・バルブ,12V3.4W,T10	1	
19	09407-14407	・クランプ,L:145	2	
20	34190-95500	・センダ,スピードメータ	1	
21	03112-06303	・スクリュ	2	
22	34190-87D00	センダ,スピードメータ	1	

FIG.47A (H-4) : MODEL:05~10

FIG.47A

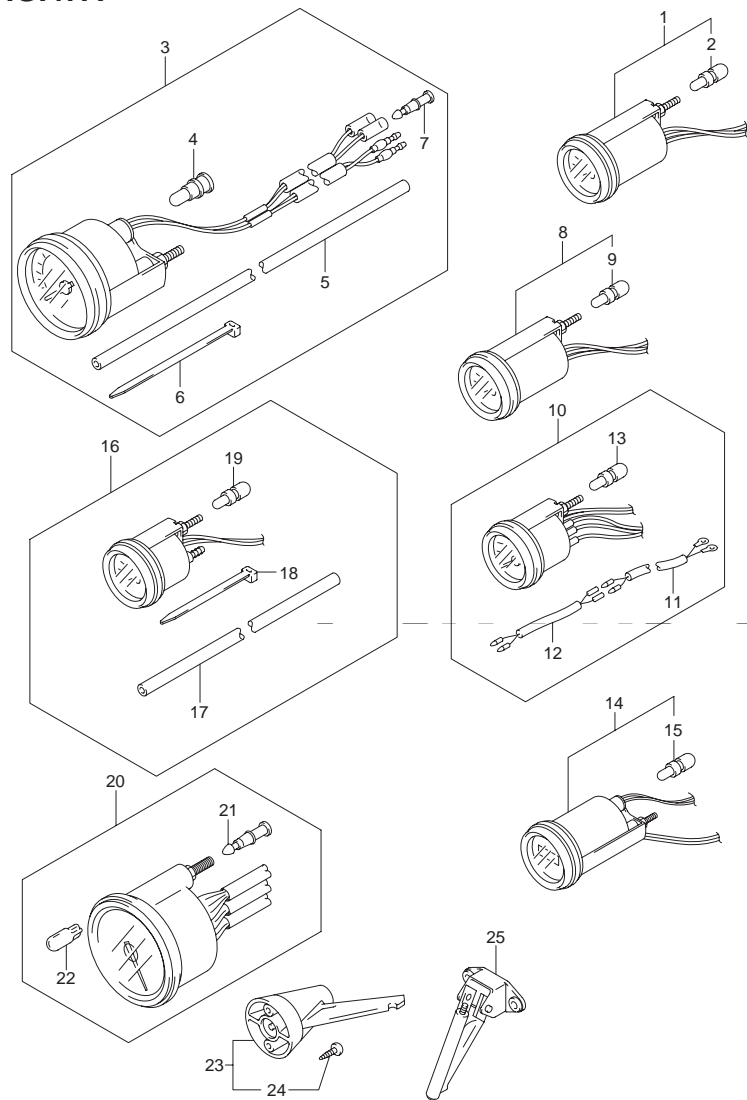

FIG.47A (H-4) オプション:メータ (MODEL:05~10)

見出番号	品番	品名	使用個数	備考
1-1	34800-93J00	メータアッソ,トリム (ブラック)	1	
1-2	34800-93J11	メータアッソ,トリム (ホワイト)	1	
2	#09471-12103	・バルブ,12V3.4W,T6.5	1	
3-1	34100-93J20	スピードメータアッソ,80KM/H (ブラック)	1	
3-2	34100-93J31	スピードメータアッソ,50MPH (ホワイト)	1	
3-3	34100-93J40	スピードメータアッソ,45KNOTS (ブラック)	1	
3-4	34100-93J51	スピードメータアッソ,45KNOTS (ホワイト)	1	
4	#09471-12028	・バルブ,12V3.4W,T10 (STANL, WB125)	1	
5	34191-92E00	・チューブ	1	
6	09407-14407	・クランプ,L:145	2	
7	36615-96300	・ターミナル	2	
8-1	34600-93J00	メータアッソ,ボルテージ (ブラック)	1	
8-2	34600-93J11	メータアッソ,ボルテージ (ホワイト)	1	
9	#09471-12103	・バルブ,12V3.4W,T6.5	1	
10-1	34300-93J00	ゲージアッソ,フューエル (ブラック)	1	
10-2	34300-93J11	ゲージアッソ,フューエル (ホワイト)	1	
11	34310-92E00	・リードアッソ,フューエルゲージ	1	
12	34360-92E00	・アダプタ,フューエルゲージ	1	
13	#09471-12103	・バルブ,12V3.4W,T6.5	1	
14-1	34500-93J00	メータアッソ,アワー (ブラック)	1	
14-2	34500-93J11	メータアッソ,アワー (ホワイト)	1	
15	#09471-12103	・バルブ,12V3.4W,T6.5	1	

6

FIG.47A

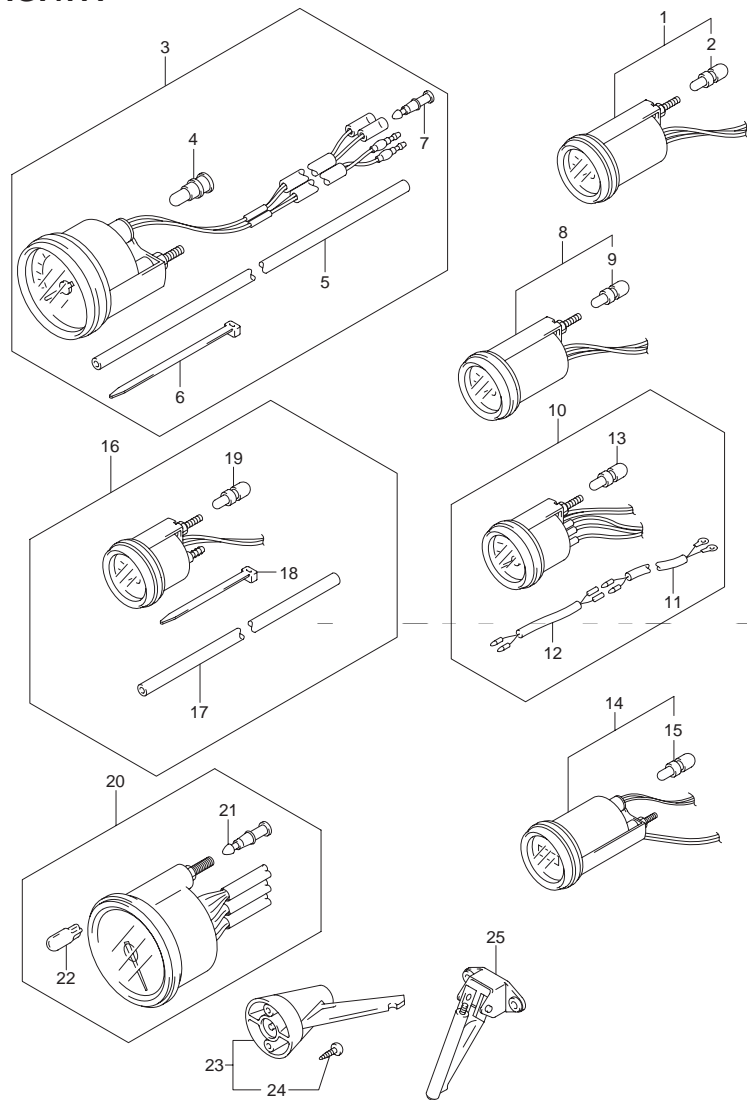

FIG.47A (H-5) オプション:メータ (MODEL:05~10)

見出番号	品番	品名	使用個数	備考
16-1	34650-93J20	ゲージアッソ, ウォータプレッシャ (ブラック)	1	15PSI
16-2	34650-93J31	ゲージアッソ, ウォータプレッシャ15PSI(ホワイト)	1	15PSI
17	34191-92E00	・チューブ	1	
18	09407-14407	・クランプ, L:145	2	
19	#09471-12103	・バルブ, 12V3.4W, T6.5	1	
20-1	34200-93J20	タコメータアッソ (ブラック)	1	
20-2	34200-93J31	タコメータアッソ, ワツト	1	
21	36615-96300	・ターミナル	4	
22	#09471-12028	・バルブ, 12V3.4W, T10 (STANL, WB125)	1	
23	34190-95500	センダ, スピードメータ	1	
24	03112-06303	・スクリュ	2	
25	34190-87D00	センダ, スピードメータ	1	

FIG.48

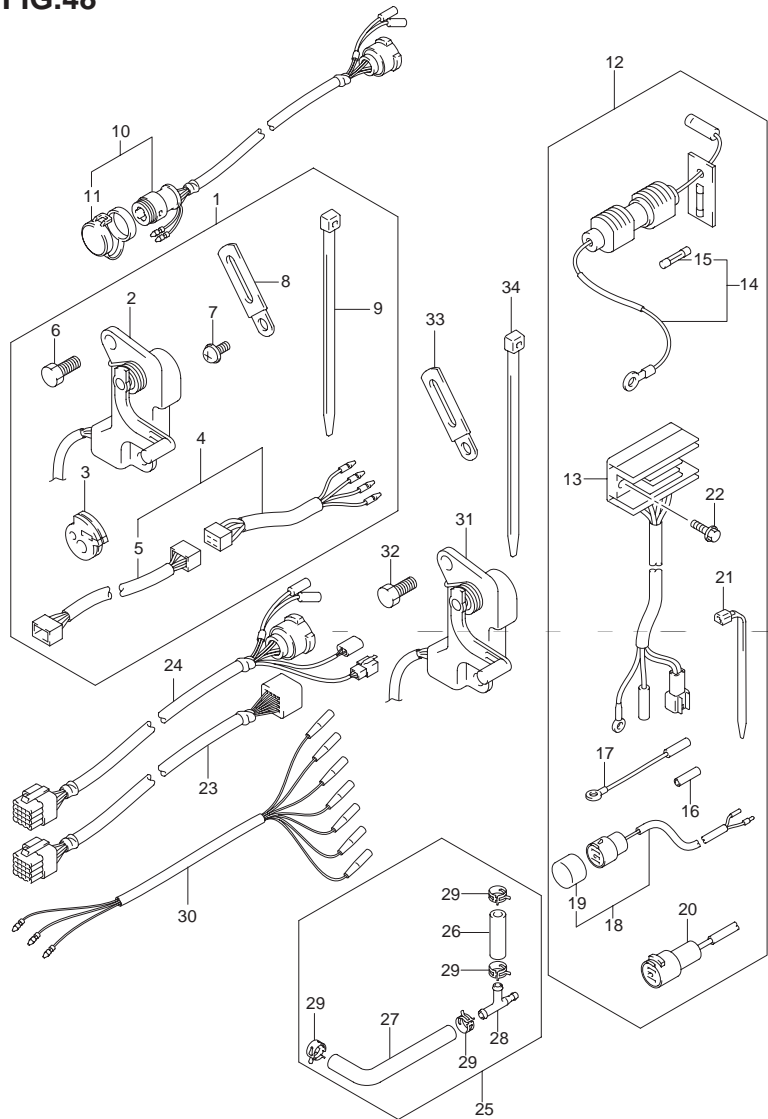

FIG.48 (H-6) オプション:トリム センダ

見出番号	品番	品名	使用個数	備考
1	34804-94711	センダセット,トリム	1	MODEL:00,01
2	34801-94710	・センダアッシ,トリム	1	
3	36658-95600	・グロメット,メータ/スイッチケーブル	1	
4	36680-92E00	・ワイヤアッシ, トリムメータEXT/ADP(L:7000)	1	
5	36682-92E00	・ワイヤ,トリムメータエクステンション (L:6500)	1	
6	09100-06113	・ボルト,6X16	2	
7	09125-06063	・スクリュ,6X10	1	
8	09404-06432	・クランプ,L:65	1	
9-1	09407-14403	・クランプ,L:125	1	
9-2	09407-14407	・クランプ,L:145	1	
10-1	36620-87D20	ワイヤ,リモコンエクステンション(L:5000)	1	MODEL:00~04
10-2	36620-95302	ワイヤ,リモコンエクステンション(L:2000)	1	MODEL:00~04
11	36631-94300	・キャップ,リモコンハーネス	1	
12-1	39600-89J00	リセプタクルセット,ライティング	1	マニュアル スタータ
12-2	39600-89J10	リセプタクルセット,ライティング	1	MODEL:02~10
13-1	32800-89J00	・レクチファイアアッシ	1	2P カブラ
13-2	32800-89J11	・レクチファイヤ/レギュレータアッシ	1	ギボシ MODEL:02~10
14	36740-95253	・ケースアッシ,フューズ	1	
15	09481-20001	・フューズ,20A	1	
16	37132-93700	・コネクタ,ワイヤ	1	
17	37801-98300	・リード,ストップスイッチ	1	
18	39601-95D00	・リセプタクル	1	
19	36634-93910	・キャップ	1	
20	39602-93900	・プラグアッシ,ランプコード	1	
21	09407-14403	・クランプ,L:125	1	
22	01550-06207	・ボルト	2	

6

FIG.48

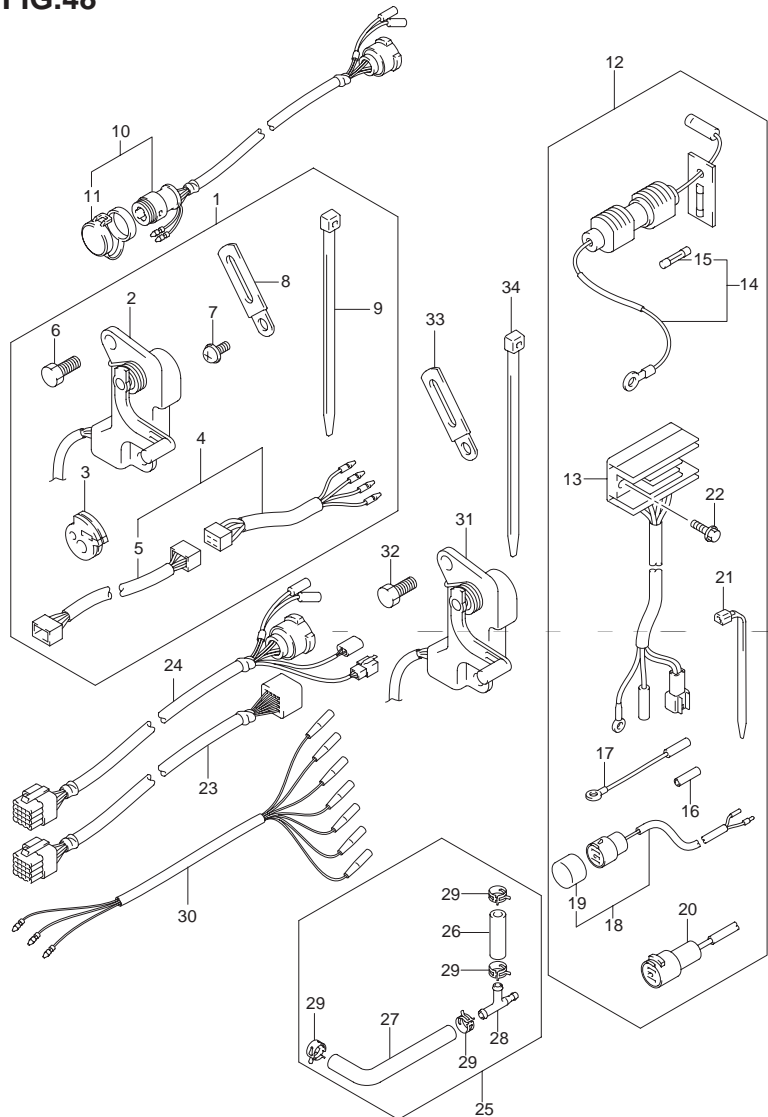

FIG.48 (H-7) オプション:トリム センダ

見出番号	品番	品名	使用個数	備考
23-1	36620-93J10	ワイヤアッシ, リモコンエクステンション (L:2000)	1	L:2000 MODEL:05~10
23-2	36620-93J40	ワイヤアッシ, リモコンエクステンション (L:3000)	1	L:3000 MODEL:05~10
24	36620-93J30	ワイヤアッシ, リモコンアダプタNO.2 (L:2000)	1	L:2000 MODEL:05~10
25	34660-89J00	サブキット, ウォータプレッシャゲージ	1	
26	09352-50903-600	・ホース, 5X9X600	1	L:600→70
27	09352-50903-600	・ホース, 5X9X600	1	L:600→140
28	09367-06006	・3ウェイ	1	
29	09401-08413	・クリップ	4	MODEL:06, 07
30	36630-92E00	ワイヤアッシ, インストルメント	1	MODEL:04
31	34801-99E04	センダアッシ, トリム	1	Tタイプ MODEL:05~10 エレクトリックスタータ
32	09100-06113	ボルト, 6X16	2	Tタイプ MODEL:05~10 エレクトリックスタータ
33	29404-93J10	クランプ	1	Tタイプ MODEL:05~10 エレクトリックスタータ
34	09407-14407	クランプ, L:145	2	Tタイプ MODEL:05~10 エレクトリックスタータ

FIG.49

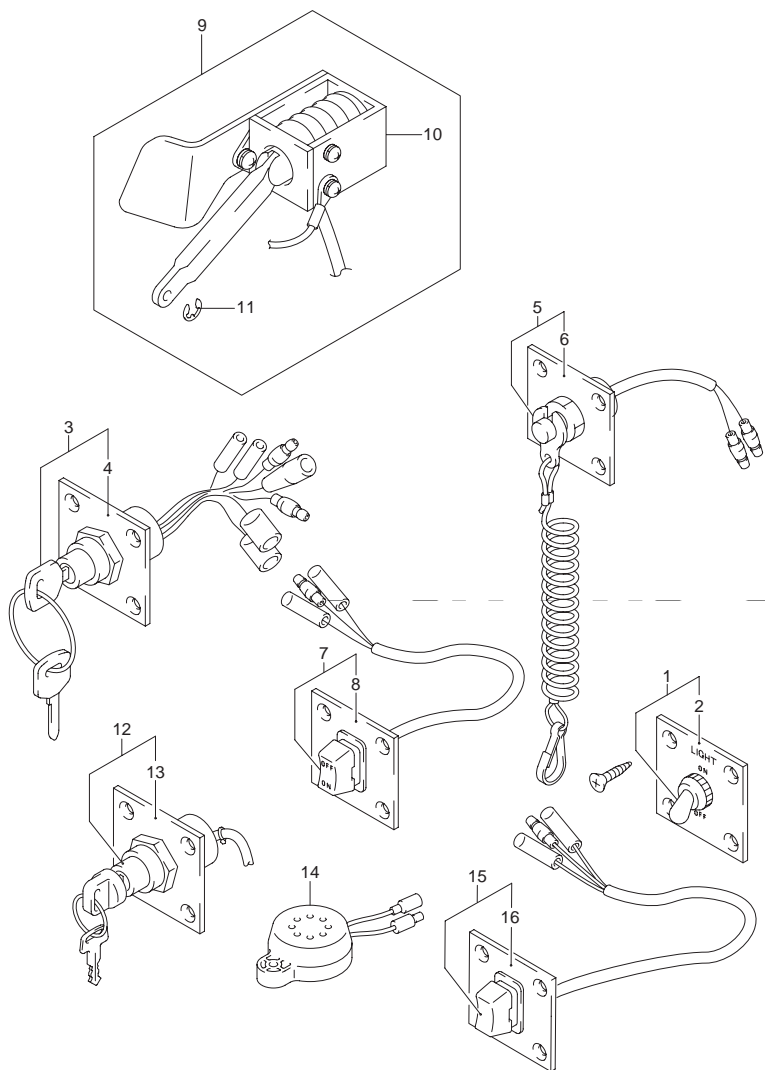

FIG.49 (H-8) オプション:スイッチ パネル

見出番号	品番	品名	使用個数	備考
1-1	37210-92E00	パネルアッソ,ライティングスイッチ	1	Q,QR,Tタイプ
1-2	37210-93J00	パネルアッソ,ライティングスイッチ	1	Tタイプ MODEL:04
2-1	37212-92E00	・パネル,ライティングスイッチ	1	
2-2	37212-93J00	・パネル,ライティングスイッチ	1	Tタイプ MODEL:04
3	37100-92E00	パネルアッソ,イグニッションスイッチ	1	QR,Tタイプ →37100-92E01
4	37139-92E00	・パネル,イグニッションスイッチ	1	QR,Tタイプ
5-1	37803-92E00	パネルアッソ,エマジエンシススイッチ	1	QR,Tタイプ
5-2	37803-99E00	パネルアッソ,エマジエンシススイッチ	1	Tタイプ MODEL:04
6-1	37825-92E00	・パネル,エマジエンシススイッチ	1	QR,Tタイプ
6-2	37825-99E00	・パネル,エマジエンシストップスイッチ	1	Tタイプ MODEL:04
7	37805-92E00	パネルアッソ,PTTスイッチ	1	QR,Tタイプ
8	37855-92E00	・パネル,PTTスイッチ	1	QR,Tタイプ
9	38600-89J00	ソレノイドセット,チョーク	1	
10	38610-89J01	・ソレノイド,チョーク	1	
	09383-03001	・Eリング	1	
12-1	37100-92E01	パネルアッソ,イグニッションスイッチ	1	Tタイプ
12-2	37100-99E00	パネルアッソ,イグニッションスイッチ	1	Tタイプ MODEL:04
13-1	37139-92E01	・パネル,イグニッションスイッチ	1	Tタイプ
13-2	37139-99E00	・パネル,イグニッションスイッチ	1	FOR 37100-99E00
14	38500-92X50	ブザーセット,ウォーニング	1	
15	37805-99E00	パネルアッソ,PTTスイッチ	1	Tタイプ MODEL:04
16	37855-99E00	・パネル,PTTスイッチ	1	

FIG.49A (H-9) : MODEL:05~10

6

FIG.49A

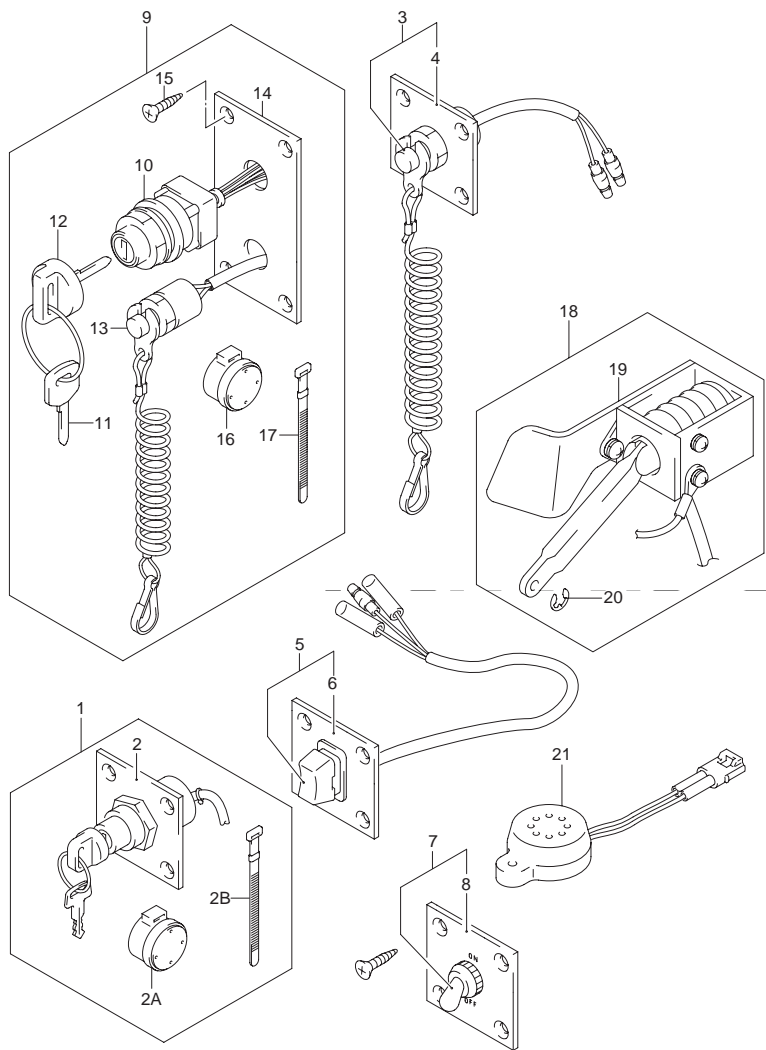

DF25 30 000_049A
OPT:SWITCH PANEL (MODEL:05)-C

FIG.49A (H-9) オプション:スイッチ パネル (MODEL:05~10)

見出番号	品番	品名	使用個数	備考
1-1	37100-93J00	パネルアッソ、イグニッションスイッチ	1	
1-2	37100-96J00	パネルアッソ、イグニッションスイッチ	1	MODEL:06~10
2	37139-99E00	・パネル、イグニッションスイッチ	1	
2A	38500-93J90	・ブザー、ウォーニング	1	MODEL:06~10
2B	09407-08401	・クランプ、L:80	1	MODEL:06~10
3	37803-93J01	パネルアッソ、エマージェンシスイッチ	1	
4	37825-99E00	・パネル、エマージェンシストップスイッチ	1	
5	37805-93J00	パネルアッソ、PTTスイッチ	1	
6	37855-99E00	・パネル、PTTスイッチ	1	
7	37210-93J00	パネルアッソ、ライティングスイッチ	1	
8	37212-93J00	・パネル、ライティングスイッチ	1	
9-1	37100-93J20	パネルアッソ、エンジンスイッチ	1	
9-2	37100-96J21	パネルアッソ、イグニッションスイッチ	1	MODEL:06~10
10	37110-93J00	・スイッチアッソ、イグニッション	2	
11-1	37141-99E00	・キー(931)	1	
11-2	37141-99E10	・キー(932)	1	
11-3	37141-99E20	・キー(933)	1	
11-4	37141-99E30	・キー(934)	1	
11-5	37141-99E40	・キー(935)	1	
11-6	37141-99E50	・キー(936)	1	
11-7	37141-99E60	・キー(937)	1	
11-8	37141-99E70	・キー(938)	1	
11-9	37141-99E80	・キー(939)	1	
11-10	37141-99E90	・キー(940)	1	

DF25/30

FIG.49A

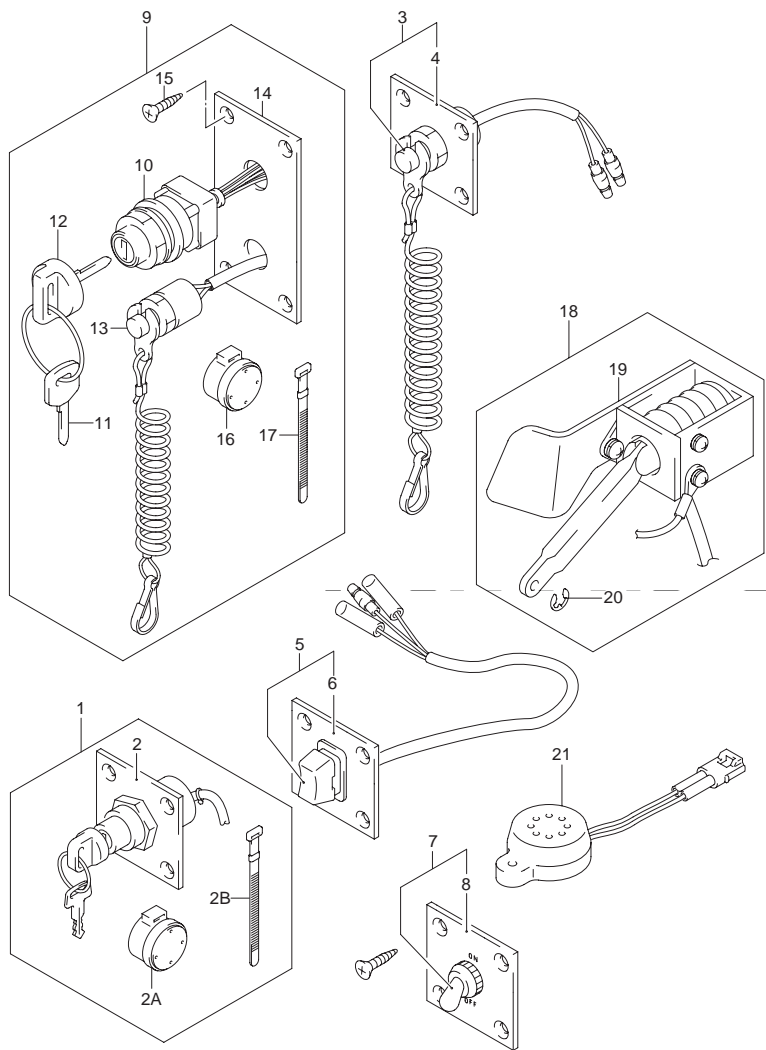

FIG.49A (H-10) オプション:スイッチ パネル (MODEL:05~10)

見出番号	品番	品名	使用個数	備考
11-11	37141-99EA0	・キー(941)	1	
11-12	37141-99EB0	・キー(942)	1	
12	37143-99E00	・キャップ,キー	1	
13	37820-93J01	・スイッチアッシ,エマジエンシ	1	
14	37139-99E20	・パネル,イグニッションスイッチ	1	
15	03121-0516A	・スクリュ	4	
16	38500-93J90	・ブザー,ウォーニング	1	MODEL:06~10
17	09407-08401	・クランプ,L:80	1	MODEL:06~10
18	38600-89J00	ソレノイドセット,チョーク	1	
19	38610-89J01	・ソレノイド,チョーク	1	
20	09383-03001	・Eリング	1	
21	38500-93J00	ブザーアッシ,ウォーニング	1	

6

FIG.50

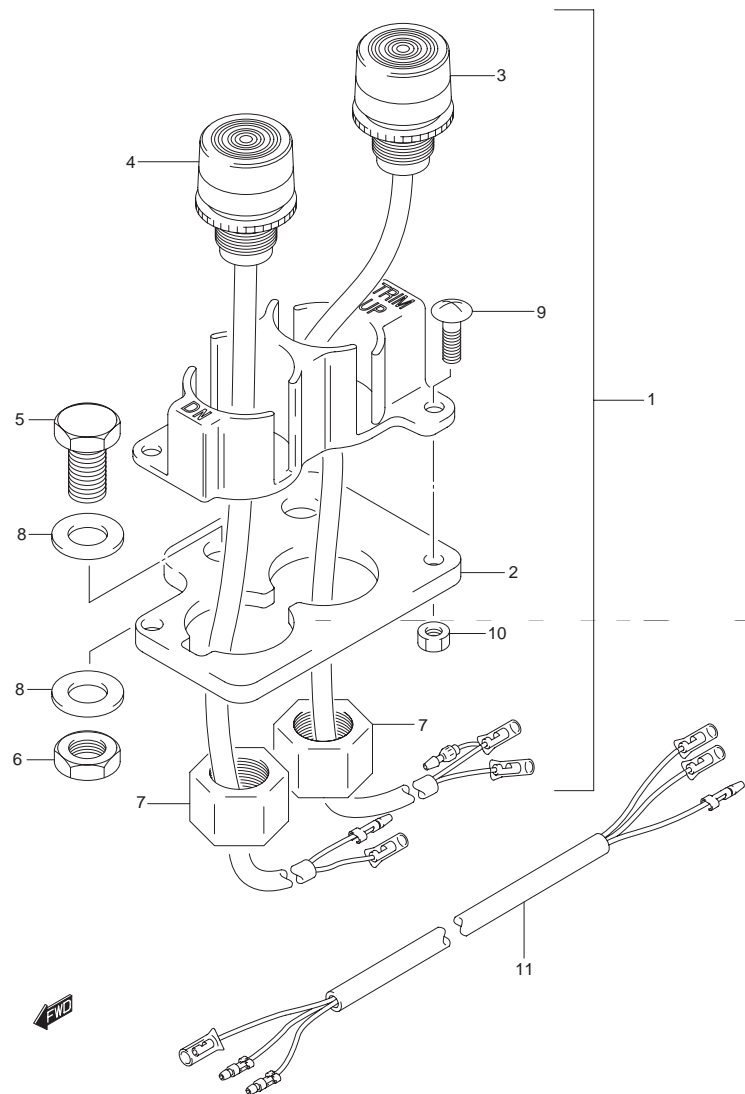

FIG.50 (H-11) オプション:トリムスイッチ (MODEL:00~04)

見出番号	品番	品名	使用個数	備考
1	37850-95312	スイッチアッソ,チルト/トリム(L:220)	1	
2	37852-95211	・プレート,トリムスイッチ	1	
3	37860-95324	・トリムスイッチ,アップ	1	
4	37870-95324	・トリムスイッチ,ダウン	1	
5	09100-08232	・ボルト,8X30	2	
6	09140-08019	・ナット	2	
7	09159-14014	・ナット	2	
8	09160-08082	・ワッシャ,8.5X16X1.2	4	
9	02142-04127	・スクリュ	2	
10	08310-00047	・ナット	2	
11	37862-95201	ワイヤハーネス,トリムスイッチ	1	

FIG.51

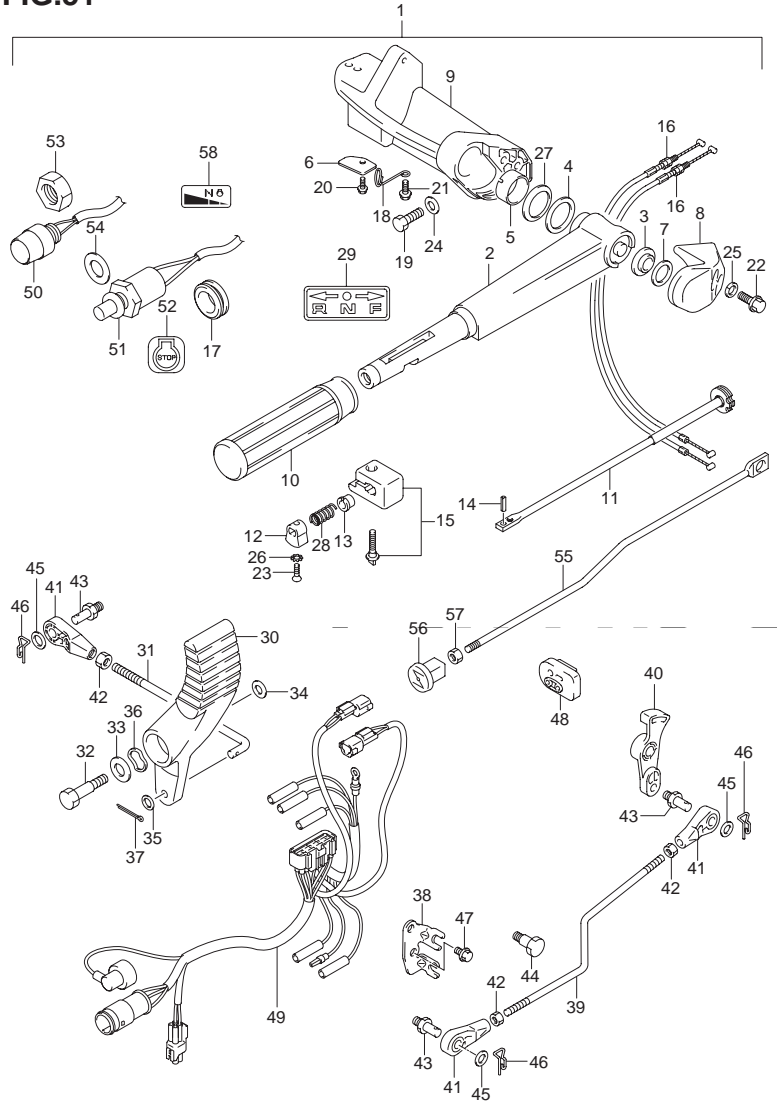

FIG.51 (H-12) オプション:テイラハンドル (MODEL:01,02)

見出番号	品番	品名	使用個数	備考
1	63001-89J05-0EP	ハンドルキット,テイラ(ブラック)	1	
2	63111-96322-0EP	・ハンドル,テイラ(ブラック)	1	
3	63114-94300	・スペーサ,ハンドルカバー	1	
4	63115-89J00	・ブッシュ,テイラハンドル	1	
5	63115-96310	・スペーサ,ハンドルカバーインサイド	1	
6	63117-89J00	・カバー,スロットルケーブル	1	
7	63118-94300	・シム,0.3	AR	
8	63121-89J02-0EP	・カバー,テイラハンドル(ブラック)	1	
9-1	63131-89J00-0EP	・ブラケット,テイラハンドル(ブラック)	1	MODEL:00 →63131-89J10-0EP W/37160-89J00
9-2	63131-89J11-0EP	・ブラケット,テイラハンドル(ブラック)	1	MODEL:01~02
10	63210-93E30	・グリップ,ハンドル	1	
11	63220-96320	・ロッド,ハンドル	1	
12	63223-89J00	・ストップ,ハンドルロッド	1	
13	63225-93200	・ブッシュ,ハンドルロッド	1	
14	63227-93200	・ピン,ハンドルロッド	1	
15	63240-97E10	・アジャスタセット	1	
16	63610-89J10	・ケーブルアッシ,スロットル	2	←63610-89J00
17	09308-16006	・グロメット,16X26X7.5	1	
18	65793-89J00	・ホルダ,フューエルホース	1	
19	09100-10155	・ボルト,10X50	2	
20	09116-05010	・ボルト,5X12	1	
21	09116-06127	・ボルト,6X12	1	
22	09116-08121	・ボルト,8X22	2	←09116-08103

6

FIG.51

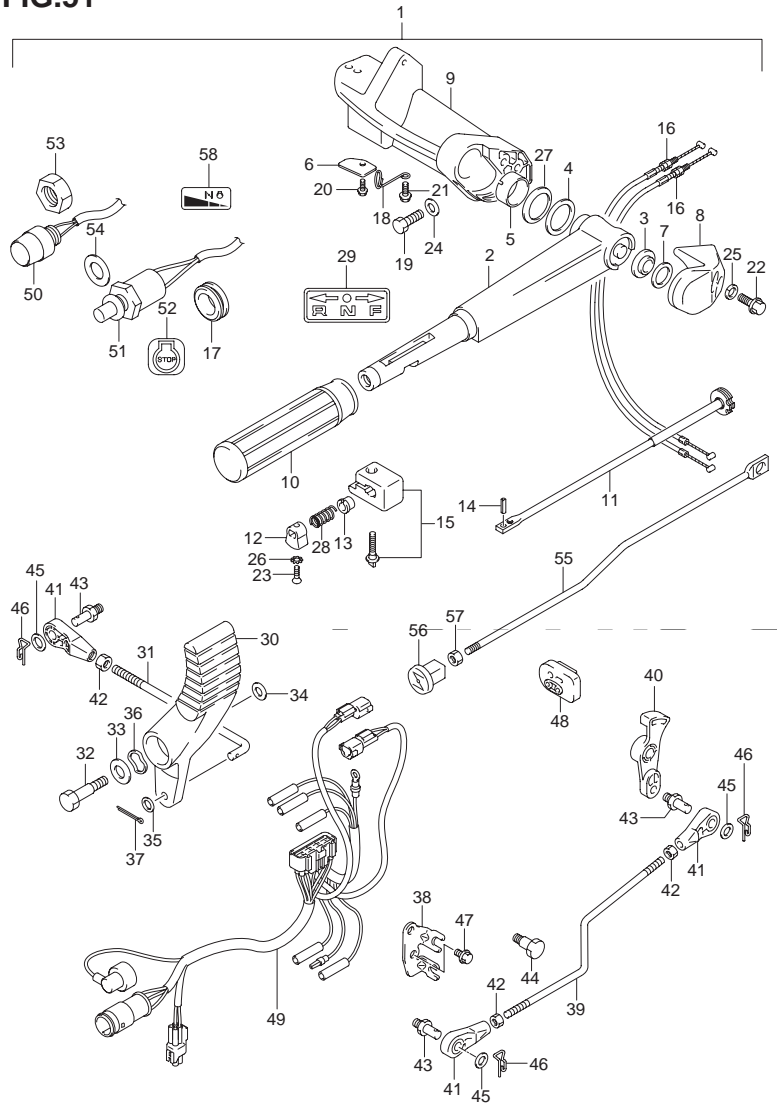

FIG.51 (H-13) オプション:テイラハンドル (MODEL:01, 02)

見出番号	品番	品名	使用個数	備考
23	09126-06015	・スクリュ,6X23	1	
24	09160-10098	・ワッシャ,10X18X1	2	
25	09162-08007	・ロックワッシャ	2	
26	09163-06001	・ロックワッシャ	1	
27	09164-32005	・ワッシャ	1	
28	09440-12027	・スプリング	1	
29	21131-96010	・マーク,クラッチシフト	1	←21131-96003
30	21111-89J00	・レバー,クラッチシフト	1	
31	23115-89J00	・リンク,シフトレバー	1	
32	09111-06069	・ボルト,6X28.8	1	
33	09160-05029	・ワッシャ,5.5X12X0.8	1	
34	09160-06082	・ワッシャ,6.5X13X1	1	
35	09160-08082	・ワッシャ,8.5X16X1.2	1	
36	09164-08017	・ワッシャ	1	
37	09204-01002	・コッタピン,D:1.8,L:15	1	
38	19184-89J00	・ブラケット,スロットルケーブル	1	
39	19656-89J00	・ロッド,スロットルリミッタ	1	
40	19811-89J00	・リミッタ,スロットル	1	
41	67467-89J01	・コネクタ	3	
42	67471-99E00	・ナット,リモコンケーブル	3	
43	67473-89J00	・ピン,コネクタ	2	
44	09111-06064	・ボルト,6X17	1	
45	09160-06055	・ワッシャ,7X12X1	3	
46	09385-06012	・スナップピン	3	
47	01550-06107	・ボルト	2	
48	61124-89J30	・グロメット,ケーブル	1	

FIG.51

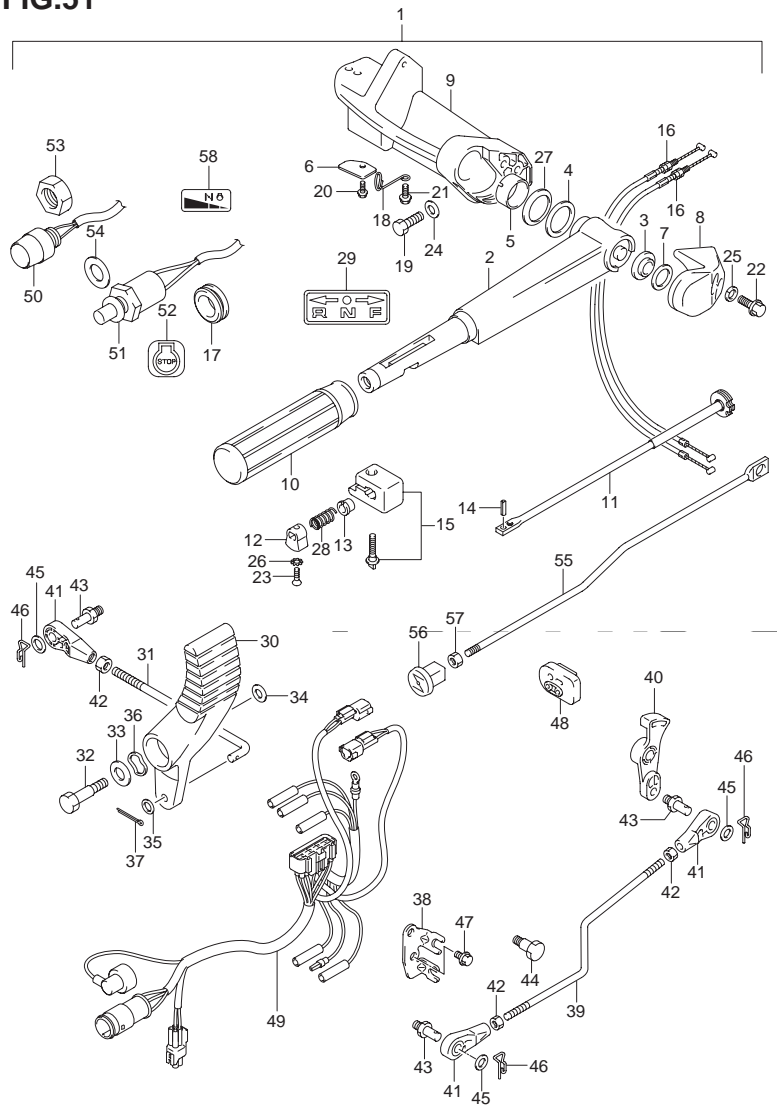

FIG.51 (H-14) オプション:テイラハンドル (MODEL:01, 02)

見出番号	品番	品名	使用個数	備考
49	36620-89J00	・ワイヤアッシ,ハンドル	1	
50-1	37161-89E13	・スイッチ,スタート	1	MODEL:00
50-2	37160-89J01	・スイッチアッシ,スタート	1	MODEL:01~02
51	37830-89J01	・スイッチ,エマージェンシ/ストップ	1	
52	37835-95D00	・ラベル,ストップ	1	
53	09159-14014	・ナット	1	
54	09160-12067	・ワッシャ,12.5X23X1	1	
55	13413-89J00	・ロッド	1	
56	13631-93501	・ノブ,スタータ	1	
57	09140-04007	・ナット	1	
58	69714-89J00	・マーク,ハンドルグリップ	1	

FIG.52

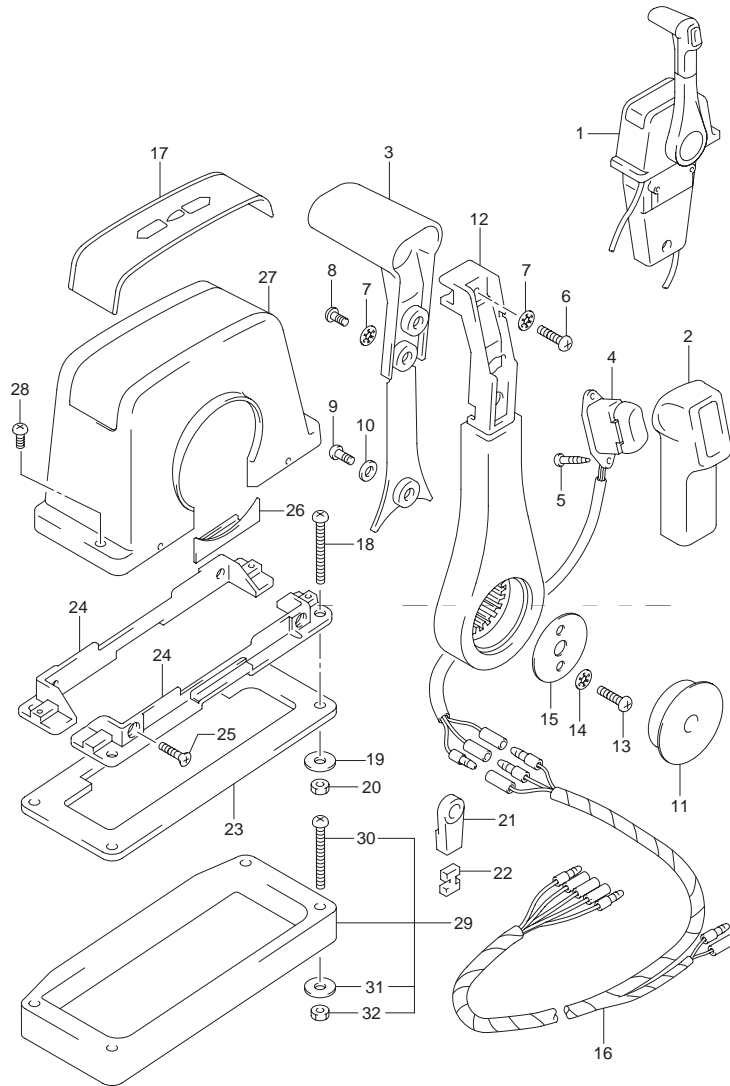

FIG.52 (I-2) オプション:トップマウント シングル (1)

見出番号	品番	品名	使用個数	備考
1-1	67200-92E03	リモートコントロールアッシ, シングル	1	→67200-92E04
1-2	67200-92E04	リモートコントロールアッシ, シングル	1	→67200-92E05
1-3	67200-92E05	リモートコントロールアッシ, シングル	1	
1-4	67200-93J11	リモートコントロールアッシ, シングル	1	MODEL:05 →67200-93J12
1-5	67200-93J12	リモートコントロールアッシ, シングル	1	MODEL:05~10
2-1	67261-92E00	・グリップ, NO.1	1	
2-2	67261-93J00	・グリップ, NO.1	1	FOR 67200-92E04 67200-92E05 67200-93J11 67200-93J12
3-1	67263-92E00	・グリップ, NO.2	1	
3-2	67263-93J00	・グリップ, NO.2	1	FOR 67200-92E04 67200-92E05 67200-93J11 67200-93J12
4-1	37850-92E21	・スイッチ, PTT	1	
4-2	37850-93J10	・スイッチアッシ, PTT	1	FOR 67200-92E04 67200-92E05 67200-93J11 67200-93J12
5	67295-92E10	・スクリュ	2	
6	67296-88D10	・スクリュ, 5X16	1	
7	67288-92E20	・ワッシャ	3	
8	67295-92E00	・スクリュ	2	
9	67296-92E70	・スクリュ	1	
10	67288-92E40	・ワッシャ	1	
11	67257-92E00	・キャップ, レバー	1	
12-1	67251-92E00	・レバー, ハンドル	1	
12-2	67251-93J00	・レバー, ハンドル	1	FOR 67200-92E04 67200-92E05 67200-93J11 67200-93J12

FIG.52

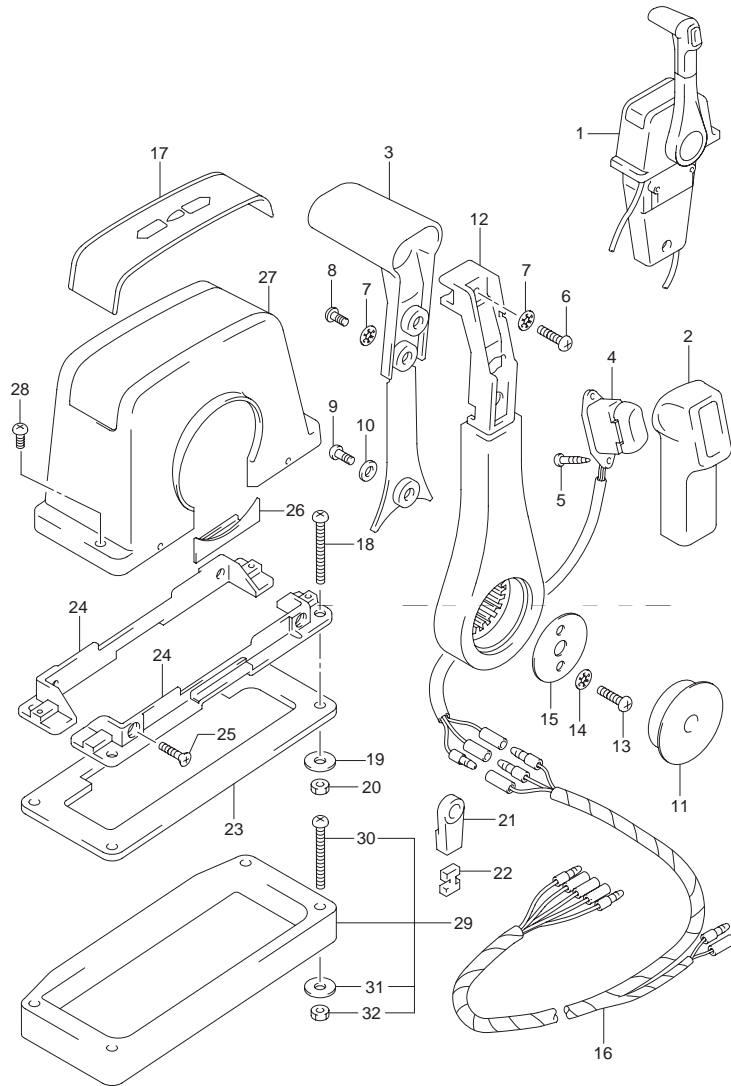

FIG.52 (I-3) オプション:トップマウント シングル (1)

見出番号	品番	品名	使用個数	備考
13	67296-92E60	・スクリュ	2	
14	67288-92E30	・ワッシャ	2	
15	67253-92E00	・ワッシャ	1	
16-1	36890-92E00	・ワイヤ,ニュートラル/PTTスイッチ	1	
16-2	36890-93J00	・ワイヤ,ニュートラル/PTTスイッチ	1	FOR 67200-93J11 67200-93J12
17-1	67281-92E00	・デカール	1	
17-2	67281-93J00	・デカール	1	FOR 67200-92E04 67200-92E05 67200-93J11 67200-93J12
18	67296-92E30	・スクリュ	4	
19	09160-05024	・ワッシャ,5.5X16X1.5	4	
20	67287-92E00	・ナット	4	
21	67275-95600	・エンド,ケーブル	2	
22	67273-95600	・スペーサ	1	
23	67273-92E00	・グロメット	1	
24	67274-92E00	・フランジ	2	
25	67296-95610	・スクリュ	4	
26	67271-92E00	・カバー	1	
27	67211-93J00	・カバー,ボデー	1	
28	67296-92E70	・スクリュ	2	FOR 67200-92E05 67200-93J12
29	67500-93J00	キット,リモコンスペーサシングル	1	FOR 67200-92E04 67200-92E05 67200-93J11 67200-93J12
30	09125-05135	・スクリュ,5X65	4	
31	09160-05029	・ワッシャ,5.5X12X0.8	4	
32	09140-05005	・ナット	4	

6

FIG.53

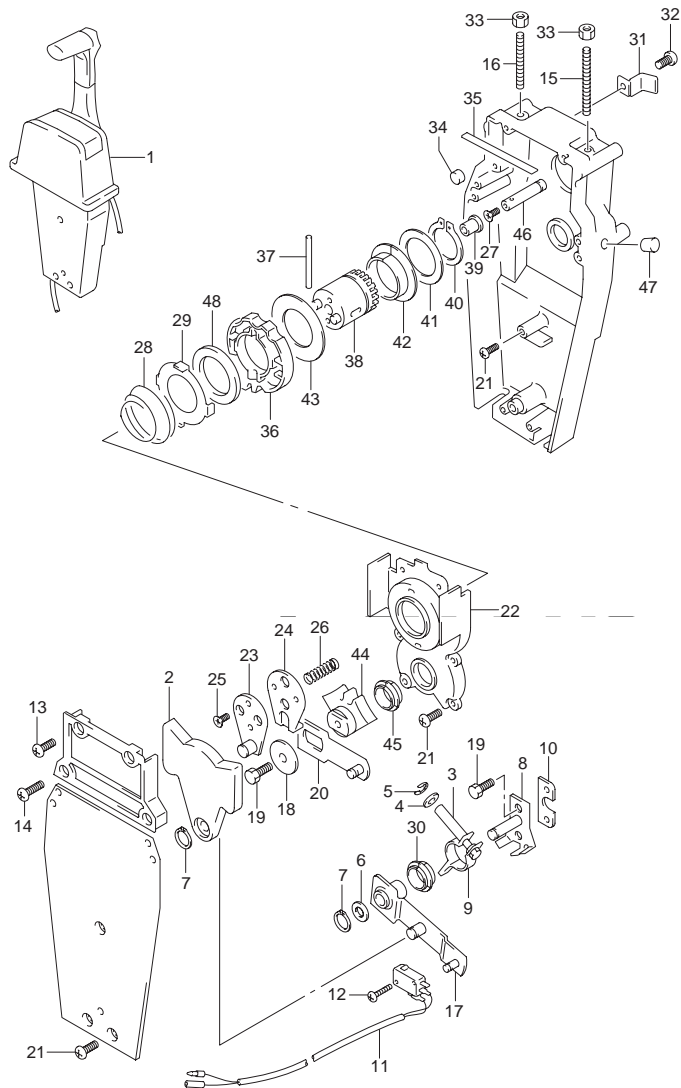

FIG.53 (I-4) オプション:トップマウント シングル (2)

見出番号	品番	品名	使用個数	備考
1-1	67200-92E03	リモートコントロールアッシ, シングル	1	→67200-92E04
1-2	67200-92E04	リモートコントロールアッシ, シングル	1	→67200-92E05
1-3	67200-92E05	リモートコントロールアッシ, シングル	1	
1-4	67200-93J11	リモートコントロールアッシ, シングル	1	MODEL:05 →67200-93J12
1-5	67200-93J12	リモートコントロールアッシ, シングル	1	MODEL:05~10
2	67222-92E00	・デュエルプレート	1	
3	67223-92E00	・ブレーキアジャスト	1	
4	67288-92E00	・ワッシャ	1	
5	67292-94300	・Eリング	4	
6	67288-92E10	・ワッシャ	1	
7	67291-92E00	・スナップリング	2	
8	67221-92E00	・シフトアッシ	1	
9	67224-92E00	・ブレーキアームアッシ	1	
10	67294-92E00	・スペーサ	1	
11	37721-95500	・スイッチアッシ, ニュートラル	1	←37721-92E20
12	67296-92E10	・スクリュ(3X15)	2	
13	67296-88D10	・スクリュ, 5X16	2	
14	67296-92E20	・スクリュ(5X25)	2	
15	67226-92E00	・ボルト, ストップフロント	1	
16	67226-92E10	・ボルト, ストップリア	1	
17	67240-92E00	・スロットルアームアッシ	1	
18	67228-92E00	・ワッシャ	1	
19	67286-92E00	・ボルト(6X18)	3	
20	67230-92E00	・シフトアームアッシ	1	
21	09125-05042	・スクリュ, 5X10	9	
22	67234-92E00	・ケース, ギヤ	1	

FIG.53

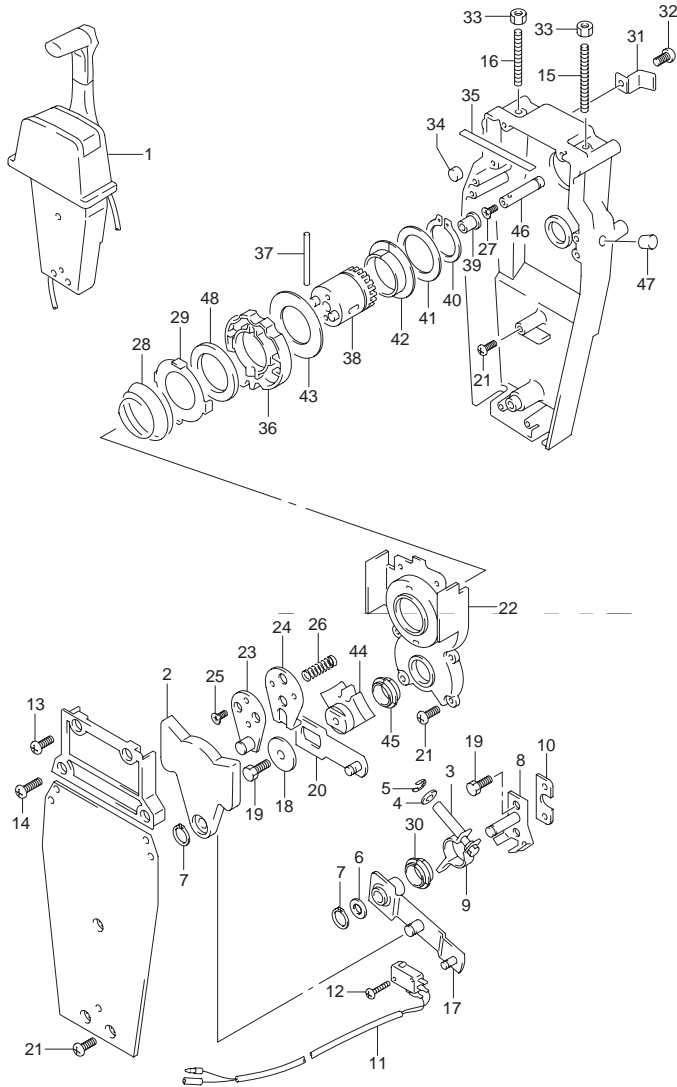

FIG.53 (I-5) オプション:トップマウント シングル (2)

見出番号	品番	品名	使用個数	備考
23	67245-92E00	・レバーアッシ,スロットル	1	
24	67227-92E00	・ストップ	1	
25	09126-06006	・スクリュ,6X20	2	
26	67225-92E00	・スプリング	1	
27	09125-04004	・スクリュ,4X6	1	
28	67233-92E00	・スプリング	1	
29	67235-92E00	・プレート,シフトロック	1	
30	67232-95620	・ブッシュ	1	
31	67269-92E00	・ブラケット	1	
32	67296-88D10	・スクリュ,5X16	1	
33	09140-06020	・ナット	2	
34	67236-92E00	・ローラ	1	
35	67237-92E01	・スプリング	6	
36	67238-92E00	・ギヤ,ドライブ	1	
37	67239-92E00	・ピン	1	
38	67246-92E00	・シャフト,ドライブ	1	
39	67252-92E00	・ブッシュ	1	
40	67291-92E10	・スナップリング	1	
41	67253-92E10	・ワッシャ	1	
42	67252-92E10	・ブッシュ	1	
43	67253-95600	・ワッシャ	1	
44	67231-92E00	・ギヤ,シフト	1	
45	67232-95600	・ブッシュ	1	
46	67241-92E00	・ロッド,フリーアキュムレータ	1	
47	67243-92E00	・キャップ,ホール	1	
48	67239-92E10	・プレート,シフトピン	1	

6

FIG.54

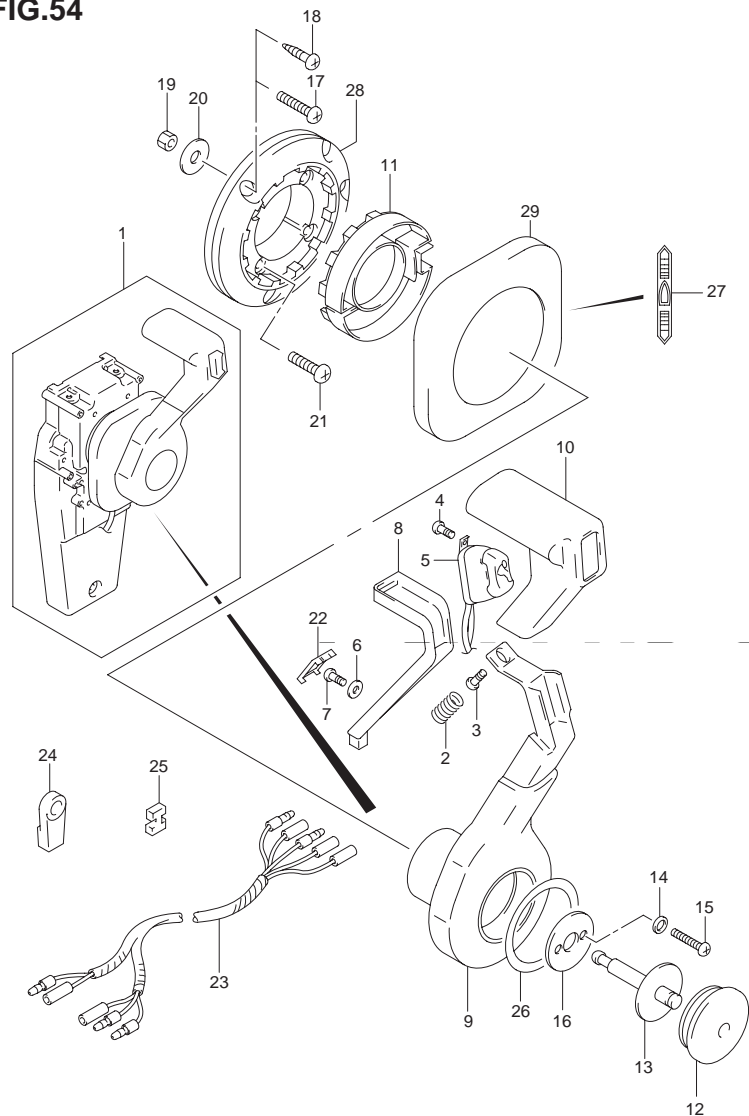

FIG.54 (I-6) オプション:コンシールドリモコン (1)

見出番号	品番	品名	使用個数	備考
1-1	67200-92E52	リモートコントロール	1	
1-2	67200-93J30	リモートコントロールアッシ, コンシールド	1	MODEL:05, 06
2	67298-92E50	・スプリング	1	
3	67296-94310	・スクリュ	1	
4	67295-92E10	・スクリュ	2	
5	37850-92E23	・スイッチアッシ, PTT	1	
6	67288-92E60	・ワッシャ	1	
7	09125-04021	・スクリュ, 4X20	1	
8	67255-92E50	・アーム, ニュートラルロック	1	
9	67251-92E50	・レバー, ハンドル	1	
10	67261-92E50	・グリップ	1	
11	67256-92E50	・ホルダ, ニュートラルロック	1	
12	67257-92E00	・キャップ, レバー	1	
13	67242-92E50	・シャフト, フリーアキュムレータ	1	
14	67288-92E20	・ワッシャ	6	
15	67296-88D10	・スクリュ, 5X16	4	
16	67288-92E70	・ワッシャ	1	
17	67296-88D20	・スクリュ	3	
18	67295-92E50	・スクリュ	3	
19	67287-92E50	・ナット	3	
20	09160-06104	・ワッシャ, 6.5X24X2	3	
21	67296-88D30	・スクリュ	4	
22	67254-92E50	・カバー, ロックアーム	1	
23-1	36890-92E00	・ワイヤ, ニュートラル/PTTスイッチ	1	
23-2	36890-93J00	・ワイヤ, ニュートラル/PTTスイッチ	1	MODEL:05, 06

FIG.54

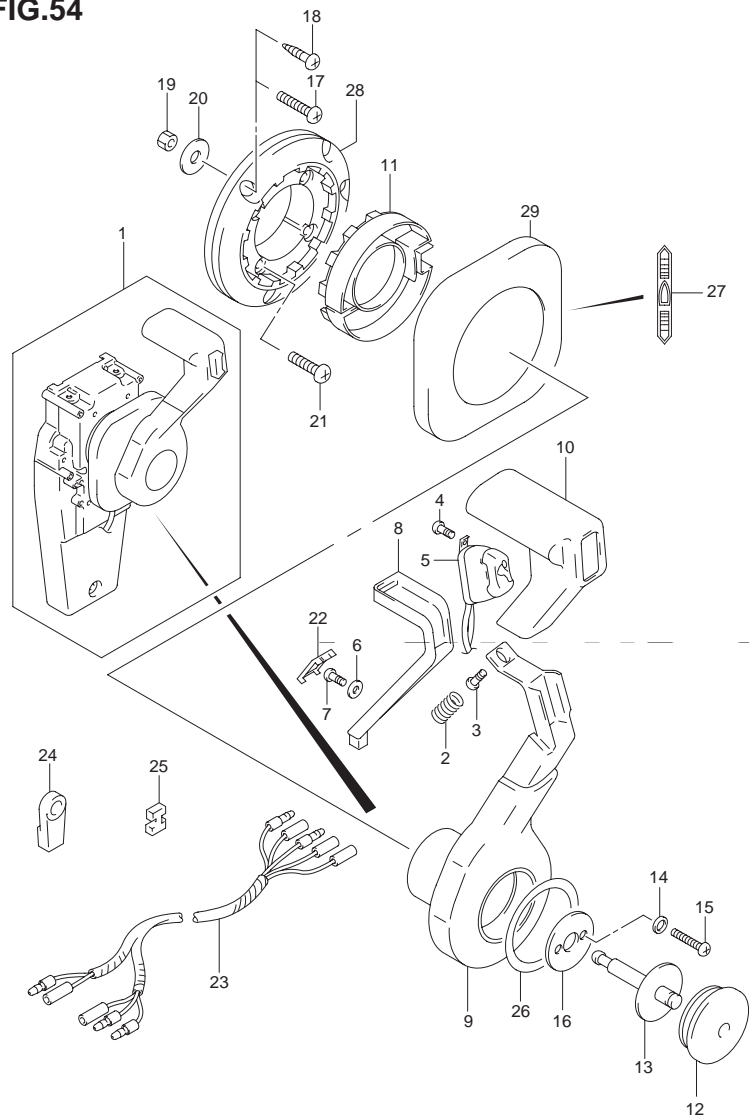

FIG.54 (I-7) オプション:コンシールドリモコン (1)

見出番号	品番	品名	使用個数	備考
24	67275-95600	・エンド,ケーブル	2	
25	67273-95600	・スペーサ	1	
26	67283-92E50	・デカール,レバー	1	
27	67284-92E50	・デカール,クラッチ	1	
28	67274-92E50	・ベース	1	
29	67211-92E50	・カバー	1	

6

FIG.55

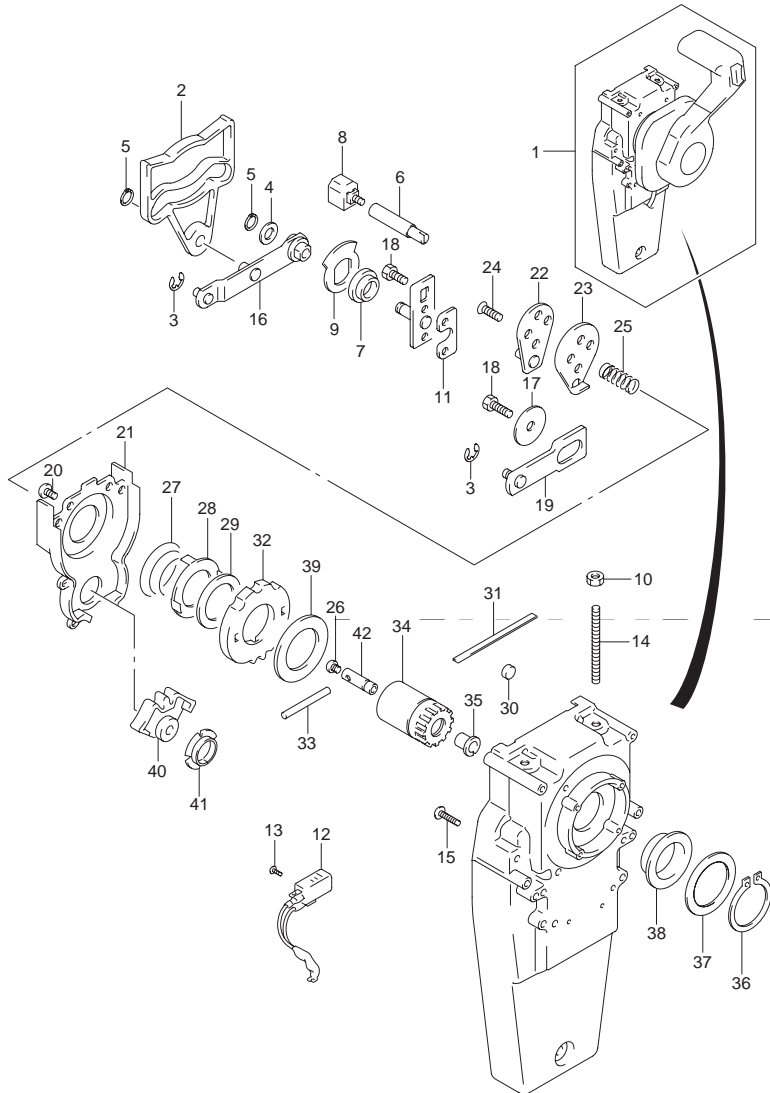

FIG.55 (I-8) オプション:コンシールドリモコン (2)

見出番号	品番	品名	使用個数	備考
1-1	67200-92E52	リモートコントロール	1	
1-2	67200-93J30	リモートコントロールアッシ,コンシールド	1	MODEL:05,06
2	67222-92E50	・プレート	1	
3	67292-94300	・Eリング	3	
4	67288-92E10	・ワッシャ	1	
5	67291-92E00	・スナップリング	2	
6	67223-92E50	・ブレーキアジャスト	1	
7	67232-92E50	・ブッシュ	1	
8	67224-92E50	・ブレーキシューアッシ	1	
9	67225-92E50	・ディスクブレーキ	1	
10	09140-06020	・ナット	2	
11	67294-92E00	・スベーサ	1	
12	37721-95500	・スイッチアッシ,ニュートラル	1	←37721-92E20
13	67296-92E10	・スクリュ(3X15)	2	
14	67226-92E50	・ボルト,ストッパ	2	
15	67296-92E20	・スクリュ(5X25)	2	
16	67240-92E50	・スロットルアームアッシ	1	
17	67228-92E00	・ワッシャ	1	
18	67286-92E00	・ボルト(6X18)	3	
19	67230-92E00	・シフトアームアッシ	1	
20	09125-05042	・スクリュ,5X10	11	
21	67234-92E00	・ケース,ギヤ	1	
22	67245-92E00	・レバーアッシ,スロットル	1	
23	67227-92E00	・ストッパ	1	
24	67296-88D10	・スクリュ,5X16	2	
25	67225-92E00	・スプリング	1	
26	09125-04004	・スクリュ,4X6	1	

FIG.55

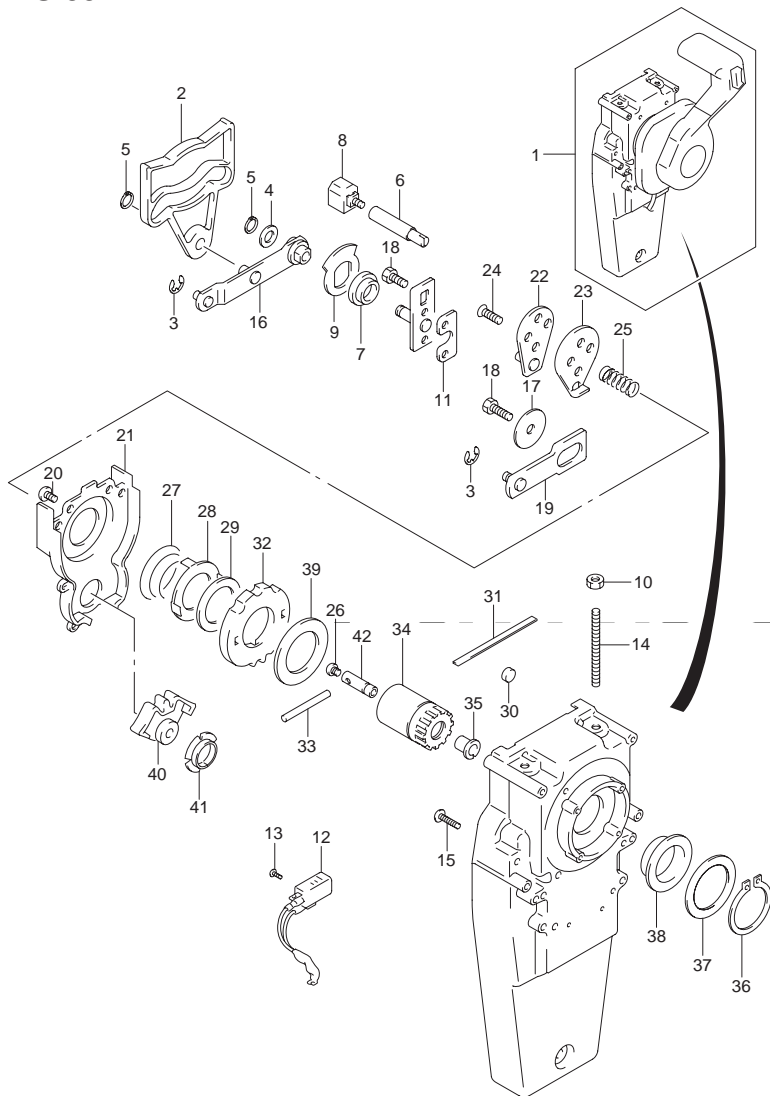

FIG.55 (I-9) オプション:コンシールドリモコン (2)

見出番号	品番	品名	使用個数	備考
27	67233-92E00	・スプリング	1	
28	67235-92E00	・プレート, シフトロック	1	
29	67239-92E10	・プレート, シフトピン	1	
30	67236-92E00	・ローラ	1	
31	67237-92E01	・スプリング	5	
32	67238-92E50	・ギヤ, ドライブ	1	
33	67239-92E00	・ピン	1	
34	67246-92E50	・シャフト, ドライブ	1	
35	67252-92E00	・ブッシュ	1	
36	67291-92E10	・スナップリング	1	
37	67253-92E10	・ワッシャ	1	
38	67252-92E10	・ブッシュ	1	
39	67253-95600	・ワッシャ	1	
40	67231-92E00	・ギヤ, シフト	1	
41	67232-95600	・ブッシュ	1	
42	67241-92E50	・ロッド, フリーアキュムレータ	1	

FIG.56

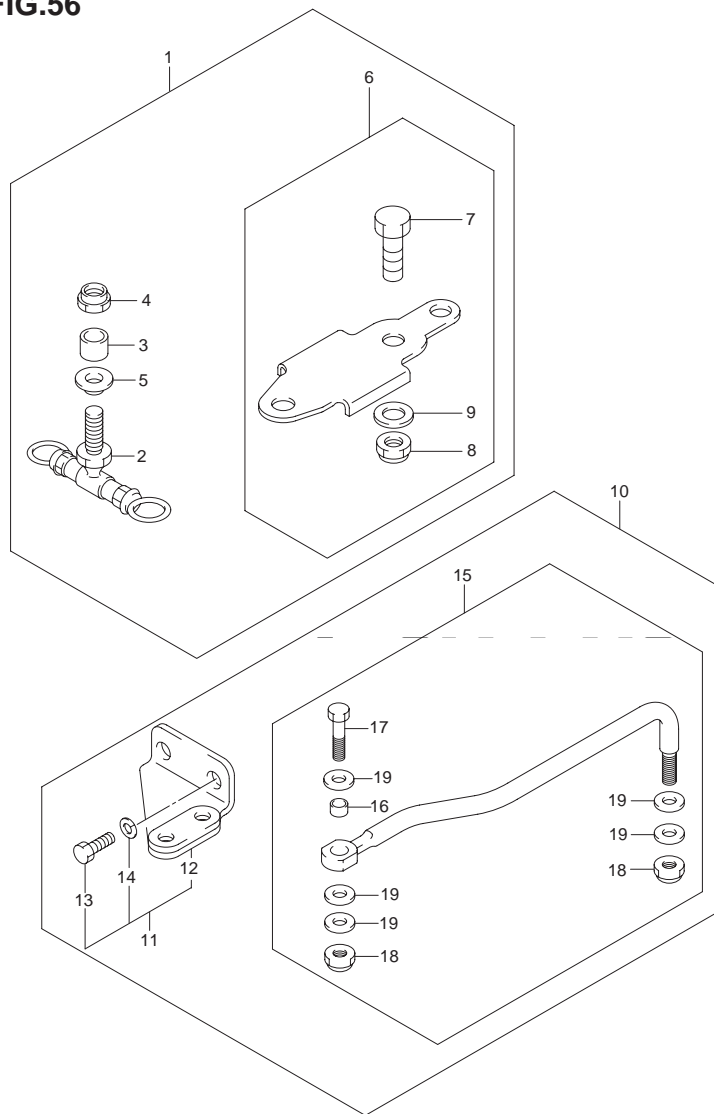

FIG.56 (I-10) オプション:リモコン アタッチメント

見出番号	品番	品名	使用個数	備考
1	67100-93E00	アタッチメントアッシ,リモコン	1	
2	67110-93E00	・アタッチメント,リモコン	1	
3	67721-94530	・スペーサ	1	
4	67726-99E00	・ナット,ロック	1	
5	67728-99E00	・ワッシャ	1	
6	67720-93E00	・アタッチメント, ステアリングブラケットサブ	1	
7	67725-93E00	・ボルト,ステアリングブラケットサブ	2	
8	67726-99E00	・ナット,ロック	2	
9	67728-99E00	・ワッシャ	4	
10	67700-89J00	リンクセット,ドラッグ	1	
11	67100-89J00	・アタッチメントセット,リモコン	1	
12	43755-89J00	・アタッチメント, ステアリングブラケット	1	
13	09100-10270	・ボルト,10X25	2	
14	09162-10005	・ロックワッシャ	2	
15	67701-89J20	・リンクアッシ,ドラッグ	1	←67701-89J00
16	67721-89J00	・スペーサ,ドラッグリンク	1	
17	67725-93E00	・ボルト,ステアリングブラケットサブ	1	
18	67726-99E00	・ナット,ロック	2	
19	67728-99E00	・ワッシャ	5	

FIG.57

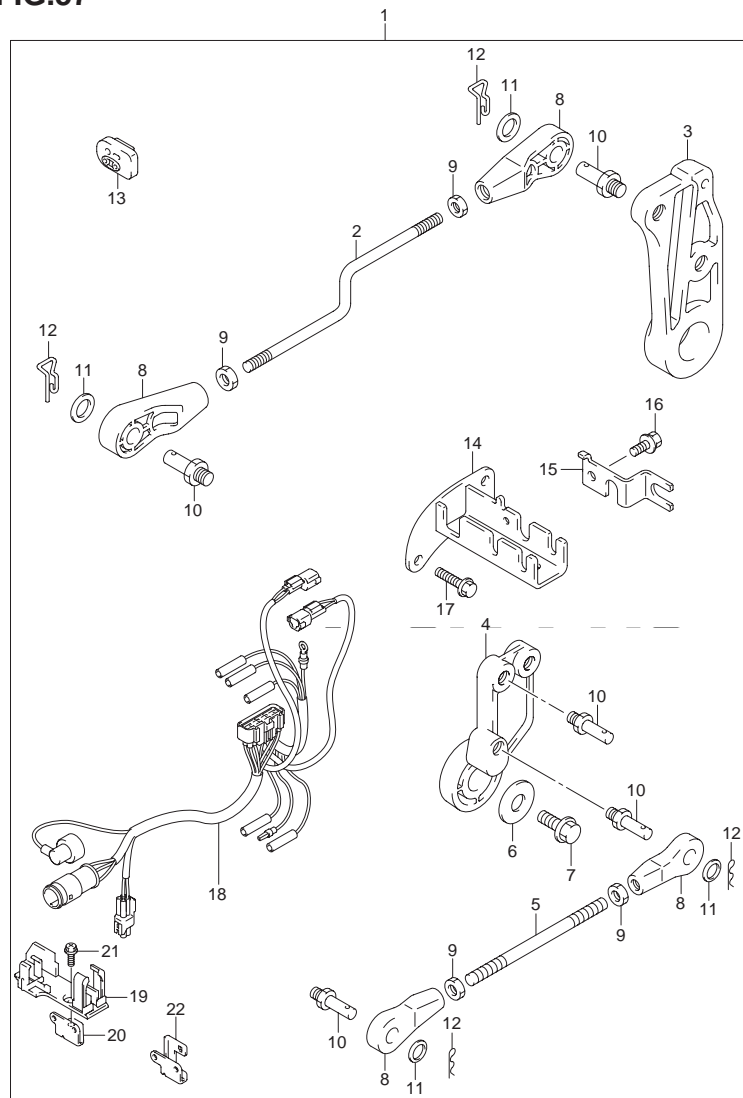

FIG.57 (I-11) オプション:リモコンパーツセット

見出番号	品番	品名	使用個数	備考
1-1	67130-89J01	パーツアッシ,リモコン	1	
1-2	67130-89J10	パーツセット,リモコン	1	MODEL:04
1-3	67130-89J30	パーツセット,リモコン	1	MODEL:05~10
2	21241-89J00	・リンク,クラッチレバー	1	
3	23211-89J00	・レバー,クラッチコントロール	1	
4	19121-89J00	・レバー,スロットルコントロール	1	
5	67413-89J00	・ロッド,リモコンスロットル	1	
6	09160-06084	・ワッシャ,6.5X18X1.6	1	
7	01550-06127	・ボルト	1	
8	67467-89J01	・コネクタ	6	
9	67471-99E00	・ナット,リモコンケーブル	4	
10	67473-89J00	・ピン,コネクタ	5	
11	09160-06055	・ワッシャ,7X12X1	6	
12	09385-06012	・スナップピン	6	
13	61124-89J10	・グロメット,ケーブル	1	
14	67340-89J00	・ブラケット,リモコンケーブル	1	
15	67343-89J00	・ストップ,リモコンケーブル	1	
16	09116-06094	・ボルト,6X15	1	
17	01550-06167	・ボルト	1	
18-1	36610-89J10	・ハーネス,ワイヤリング	1	
18-2	36610-89J70	・ハーネスアッシ,ワイヤリングライト	1	MODEL:04
18-3	36610-89JV0	・ハーネスアッシ,ワイヤリング	1	MODEL:05~10 ←36610-89JB0
19	36616-89J00	・ホルダ,コネクタ	1	FOR 67130-89J01 67130-89J10
20	36617-89J00	・ブラケット,コネクタホルダ	1	FOR 67130-89J01 67130-89J10
21	02162-06127	・スクリュ	1	FOR 67130-89J01 67130-89J10
22	36616-89J10	・ホルダ,コネクタ	1	FOR 67130-89J30

FIG.58

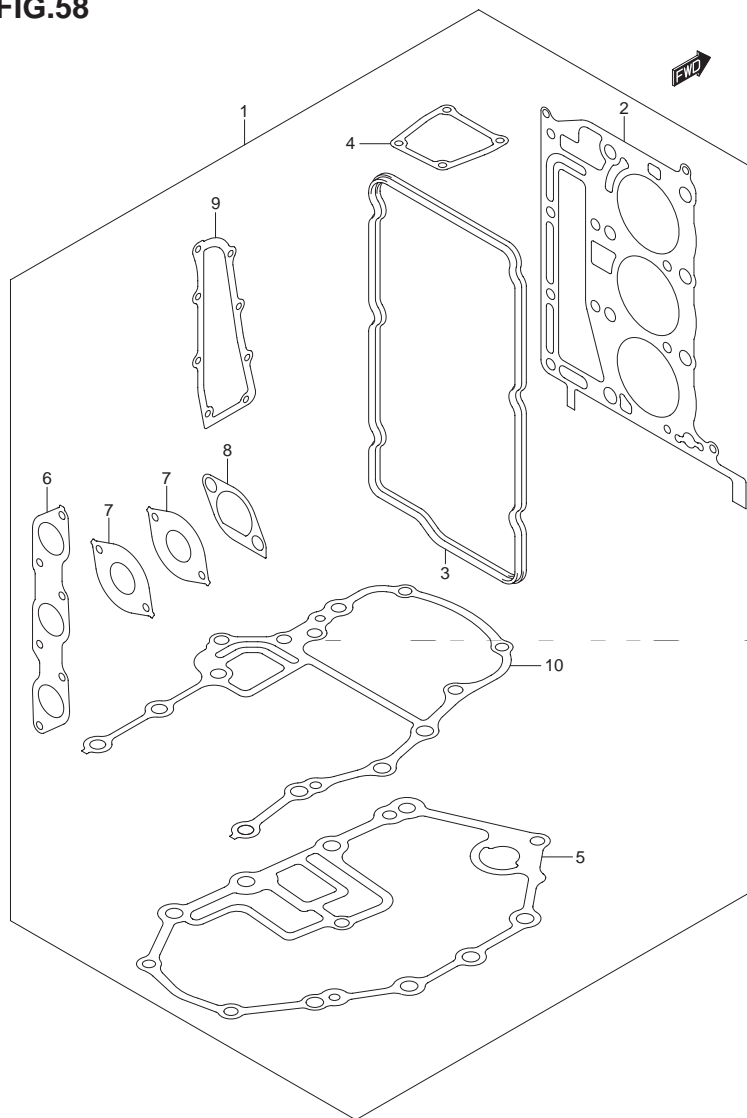

FIG.58 (I-12) オプション:ガスケットセット

見出番号	品番	品名	使用個数	備考
1	11400-89832	ガスケットセット	1	
2	11141-89J01	・ガスケット,シリンダヘッド	1	
3	11182-89J00	・ガスケット,シリンダヘッドアップカバー	1	
4	11189-89J00	・ガスケット,シリンダヘッドカバー	1	
5	11489-89J00	・ガスケット,オイルパン	1	
6	13119-89J00	・ガスケット,インレットマニホールド	1	
7	13125-89J01	・ガスケット,キャブレタ	6	
8	13855-89J00	・ガスケット,サイレンサ	3	
9	14151-89J00	・ガスケット,エキゾーストカバー	1	
10	51211-89J00	・ガスケット,エンジンホルダ	1	

品 番 索 引 表

1. 品番の左側に#印のあるものは**直送部品**を表します。
2. 品番索引表に記載の希望小売価格(税抜き)は、1セット又は1個当りの**メーカー希望小売価格(税抜き)**です。
消費税は別途申し受けますので御了承下さい。
(2009年4月現在)

注．(1)希望小売価格(税抜き)欄に「**OLD**」記号が表示されている部品は、非取扱い又は代替品が出荷される部品です。

(2)記載の希望小売価格(税抜き)は予告なしに変更する場合があります。

品番	希望小売価格 (税抜き)	FIG.NO.	品番	希望小売価格 (税抜き)	FIG.NO.
10000			12181-81401-0A0	710	4-7
			12181-81401-025	710	4-7
			12220-89J01	47,000	4-8
			12281-87J00	640	3-3
			12300-78830	1,050	4-10
11100-89J00	55,000	1-1	12341-89J00-0A0	500	4-9
11100-89J00-019	55,000	1-1	12341-89J00-0B0	500	4-9
11112-99E00	150	1-4	12341-89J00-0C0	500	4-9
11116-54E00-001	760	1-27	12341-89J00-0D0	500	4-9
11117-89J00	230	2-2	12341-89J00-0E0	500	4-9
11117-89J10	240	2-2	12341-89J00-025	500	4-9
11119-89J00	230	1-5	12341-89J00-050	500	4-9
11141-89J01	2,900	1-6	12710-89J00	14,500	5-10
			12710-89J10	14,500	5-10
11170-89J00	7,200	1-16	12731-89J00	300	5-11
11170-89J00-019	7,400	1-16	12741-89J00	1,200	5-12
11173-89J00	220	1-17	12761-89J00	3,550	5-1
11181-89J00	840	1-7	12771-89J00	2,000	5-2
11181-89J00-019	840	1-7	12810-89J00	3,200	5-3
11182-89J00	160	1-8	12812-73G10	270	5-5
11189-89J00	770	58-3	12813-73G00	170	5-4
		1-18	12831-90J02	7,150	5-6
		58-4	12841-89J00	3,250	6-1
11196-89J00	960	13-1	12842-32411	290	6-2
11217-85FA0	150	1-2			6-5
11261-87E10-0EP	550	10-1	12843-32400	100	6-3
11261-87E10	530	10-1			6-6
11265-87E10	100	10-2	12851-89J00	1,650	6-4
11291-89J00	350	2-12	12860-89J00	3,100	6-7
11300-89JV0-019	89,000	2-1	12870-89J00	3,100	6-8
11300-89JV1	89,000	2-1	12881-89J00	160	6-9
11300-89J00	OLD	2-1	12882-89J00	190	6-10
11382-99E00	470	1-9	12891-89J00	100	6-11
11400-89832	8,050	58-1	12911-85100	1,800	6-14
11431-89J00	1,250	3-1	12915-89J00	1,450	6-15
11489-89J00	1,450	18-1	12921-53A00	420	6-16
		58-5	12931-89J00	290	6-17
11500-89J00-019	OLD	18-2	12932-24400	100	6-18
11500-89J01-019	OLD	18-2	12933-86510	100	6-19
11500-89J02-019	22,000	18-2	13111-89J01	3,650	7-2
11511-89J00	1,900	3-2	13119-89J00	190	7-1
		3-2			58-6
12100-89J00-025	OLD	4-12	13124-89J00	210	7-3
12100-89J00-050	5,000	4-14	13125-89J01	110	7-4
12111-89J00	2,250	4-1			58-7
12140-51F10	2,850	4-2	13201-89J40	19,200	8-1
12140-51F10-025	2,850	4-13	13201-89J50	19,200	8-1
12140-51F10-050	2,850	4-15	13202-89J40	19,200	8-2
12151-60D00	640	4-3	13202-89J50	19,200	8-2
12160-60D02	5,800	4-5	13203-89J40	19,200	8-3

品番	希望小売価格 (税抜き)	FIG.NO.	品番	希望小売価格 (税抜き)	FIG.NO.
13203-89J50	19,200	8-3	13631-93501	130	51-56
13212-89J00	1,950	8-40	13656-89J00	430	8-30
13213-89J00	430	8-41	13657-89J00	100	8-31
13214-89J00	280	8-42	13662-89J00	380	8-32
13216-89J00	130	8-6	13710-99E00	600	9-1
		8-51	13811-89J00	1,700	9-2
		8-45	13813-89J00	330	9-3
13231-89J00	380	8-7	13817-89J01	1,100	7-5
13235-89J00	960	8-7	13818-89J00	200	7-6
13235-89J10	960	8-7	13831-89J00	100	9-4
13239-89J00	290	8-8			
13245-89J00	4,600	8-4	13851-89J00	110	9-5
13245-89J10	4,600	8-5	13855-89J00	120	7-7
13246-43010	120	8-9			58-8
13249-89J00	120	8-10	13910-89J01	4,300	8-62
13249-89J10	180	8-43	14141-89J00	2,450	10-3
13250-89J00	1,300	8-11	14141-89J00-019	2,550	10-3
13251-95D00	190	8-12	14151-89J00	220	10-4
13254-98300	100	8-13			58-9
13267-89J00	490	8-18	14211-89J00	3,500	10-9
13268-89J00	150	8-17	14212-89J00	180	10-10
13268-92910	100	8-14	15100-89J0V	7,200	11-1
13268-96111	110	8-15	15131-89J00	190	11-4
		8-16	15170-99E0V	1,600	11-2
13278-47090	130	8-19	15191-89J00	930	11-5
13279-90000	290	8-20	15192-89J00	290	11-6
13291-63C00	170	8-39	15193-89J00	390	11-7
13370-95D00	2,350	8-21	15251-93E00	100	11-3
13373-46710	140	8-22	15410-87J10	920	11-8
13413-89J00	1,500	8-46	15420-89J00	570	11-9
		51-55	16400-89J00	7,800	17-1
13415-38300	120	8-56	16440-99E00	1,600	17-2
13431-89J00	6,000	8-60	16451-89J00	340	17-3
13441-89J00	100	8-23	16461-99E00	600	17-4
13445-14A00	100	8-57	16466-99E00	110	17-5
13493-89J00	1,300	8-24	16510-87J00	1,050	17-17
13495-09400	100	8-25	16520-89J00	2,250	17-6
13495-89J00	380	8-26	16910-89J00	600	18-16
13496-89J00	500	8-27	16930-89J02	800	17-7
13497-89J00	380	8-38	17400-96352	2,900	12-23
13510-89J00	680	8-61	17411-94421	5,750	12-1
13513-89J00	350	8-52	17461-96312	2,350	12-2
13534-89J00	120	8-54	17471-94401	670	12-3
13534-95D00	160	8-28	17472-96302	100	12-4
13534-98900	150	8-29	17560-89J00	1,550	12-5
13539-89J00	290	8-58	17560-89J10	1,300	12-5
13555-87C00	100	8-59	17562-96301	420	12-6
13558-09300	100	8-55	17565-96300	130	12-7
13607-98300	130	8-49			12-7
13614-89J00	100	8-53	17566-96302	130	12-8
13631-93501	130	8-44	17573-89J02	370	35-1

品番	希望小売価格 (税抜き)	FIG.NO.	品番	希望小売価格 (税抜き)	FIG.NO.
17611-96300	1,050	12-9	20000		
17612-96300	130	12-10			
17631-96320	320	12-11			
17660-99E01	1,400	13-2			
17665-99E00	120	13-3			
17670-93953	2,400	13-4	21111-89J00	700	19-1
17681-89J00	950	13-5			51-30
17681-89J00-019	980	13-5	21111-89J01	700	19-1
17685-89J00	110	13-6	21120-89J00	540	19-2
17913-99E11	220	18-3			20-1
17917-99E00	480	18-17	21131-96010	100	39-15
18100-89J00	13,700	14-1			39A-13
18121-89J00	1,750	14-2			39B-14
18130-89J00	900	14-3			51-29
18142-89J00	1,450	14-4	21210-89J00	240	19-3
18190-89J00	630	14-5			20-2
18210-93002	440	14-6	21211-89J00	820	19-4
18280-96320	420	14-7			20-3
18290-89J00	1,650	14-8	21221-89J00	160	19-5
18293-89J00	250	14-9			20-4
18498-89J10	200	11-11	21241-89J00	360	20-5
		11-13			57-2
18498-90J20	390	1-19	22511-99010	100	31-1
18498-99E10	690	11-10	22511-99011	100	31A-1
		11-12	23111-89J00	770	19-6
18711-89J00	830	2-6			20-6
18711-89J00-019	830	2-6	23111-89J10	790	19-6
18712-89J00	830	2-7			20-6
18712-89J00-019	830	2-7	23115-89J00	400	19-7
19121-89J00	370	16-1			51-31
19131-95502	130	57-4	23211-89J00	330	20-7
		15-1			57-3
		16-2	23213-89J00	290	19-8
19135-89J00	210	15-2			20-8
		16-3	23214-89J00	110	19-9
19141-89J00	340	15-3			20-9
		16-4	23311-95D01	320	21-2
19141-89J10	340	16-4	25111-89J00	1,450	21-3
19148-89J10	380	15-4	25111-89J10	1,450	21-3
		16-5	25111-89J20	1,450	21-3
19184-89J00	220	15-5	25211-96301	410	21-4
		51-38	25215-96301	130	21-13
19656-89J00	460	15-6	25222-96300	160	21-5
		51-39	25231-96301	130	21-6
19811-89J00	500	15-7	25232-96302	320	21-7
		51-40	25311-89J00	2,350	21-8
			25700-95D00	3,000	37-19
			29116-93J00	100	12-21
			29116-93J10	130	18-8
					36-2

品番	希望小売価格 (税抜き)	FIG.NO.	品番	希望小売価格 (税抜き)	FIG.NO.
29116-93J10	130	36-13	32800-89J00	8,800	46-16
29117-93J20	100	12-13			48-13
29125-93J10	100	31A-8	32800-89J11	8,200	25-1
		36-14			46-16
29141-93J00	100	12-14			48-13
		21-15	32801-89J00	10,000	46-15
29160-93J00	100	30-22	32801-89J10	9,300	46-15
29162-93J00	100	12-15	32890-89J00	400	25-5
29248-93J00	150	35-9	32891-89J00	350	25-9
29404-93J10	120	24-4	32893-89J00	230	25-10
		27-9A	32900-89J01	26,000	25-3
		34-8	32900-89J11	26,000	25-3
29440-93J00	120	48-33	33410-89J01	3,500	26-1
		31A-24	33510-89J00	1,500	26-4
			33800-89J00	10,300	46-2
			33800-89J10	9,300	46-2
			33800-89J20	9,300	46-2
			33810-93E02	6,300	28-4
					46-3
			33820-89E01	680	28-1
31100-89J00	44,100	23-1			46-4
31101-89J00	50,000	46-1	33831-95600	550	29-1
31111-89J00	230	34-2	33832-89J00	630	29-2
31123-89J00	520	34-4	34100-92E10	11,600	47-15
31123-89J10	520	34-6	34100-92E20	11,600	47-15
31131-96300	920	23-3	34100-93J20	11,600	47A-3
31132-96300	750	23-4	34100-93J31	11,600	47A-3
31135-89J00	380	23-5	34100-93J40	11,600	47A-3
31173-89J00	3,550	23-2	34100-93J51	11,600	47A-3
31173-89J10	18,600	34-5	34102-92E10	16,000	47-14
31173-89J20	18,600	34-5	34102-92E20	16,000	47-14
31281-93340	340	23-6	34190-87D00		47-22
31310-96300	30,000	23-7			47A-25
31311-89J00	19,000	34-3	34190-95500	7,250	47-20
31312-96300	450	23-8			47A-23
31320-89J00	14,800	23-9	34191-92E00	2,000	47-16
31360-96300	460	23-10			47A-5
31800-94401	7,300	23-17			47A-17
31912-89J00	230	23-15	34200-92E02	23,800	47-1
31918-94401	620	23-16	34200-93J20	23,800	47A-20
32101-89J00	18,200	24-1	34200-93J31	23,800	47A-20
		46-13	34300-92E01	14,600	47-5
32101-89J10	18,200	24-1	34300-93J00	14,600	47A-10
32101-89J20	17,000	24-1	34300-93J11	14,600	47A-10
		46-13	34310-92E00	3,650	47-6
32101-89J30	17,000	24-1			47A-11
32102-89J00	22,000	24-2	34320-92E01	8,400	47-7
		46-14	34360-92E00	1,600	47-8
32160-89J00	5,600	24-3			47A-12
32800-89J00	8,800	25-1	34500-92E00	18,500	47-10

品番	希望小売価格 (税抜き)	FIG.NO.	品番	希望小売価格 (税抜き)	FIG.NO.
34500-93J00	18,500	47A-14	36620-95D00	10,600	43-30
34500-93J11	18,500	47A-14	36620-95300	5,850	48-10
34600-92E00	18,500	47-12	36628-92E00	280	43A-3
34600-93J00	18,500	47A-8			43B-3
34600-93J11	18,500	47A-8	36630-92E00	3,700	48-30
34650-93J20	16,800	47A-16	36631-94300	410	48-11
34650-93J31	16,800	47A-16	36634-93910	100	48-19
34660-89J00	500	48-25	36646-93J00	1,700	43B-2
34800-90J02	13,700	47-3	36658-95600	160	48-3
34800-92E00	17,200	47-3	36680-92E00	4,650	48-4
34800-93J00	13,700	47A-1	36682-92E00	4,100	48-5
34800-93J11	13,700	47A-1	36740-89J00	1,450	27-6
34801-94710	21,000	48-2			46-17
34801-99E04	19,600	48-31	36740-95253	980	48-14
34804-94711	26,500	48-1	36890-92E00	1,850	52-16
34830-87J10	OLD	27-1	36890-93J00	2,950	54-23
34830-87J20	2,800	27-1A			52-16
36360-89J00	1,900	27-4	36894-94401	460	54-23
36367-89J00	110	27-5			31-2
36610-89JV0	7,900	28-5			31A-2
36610-89J00	5,700	57-18	36894-95201	460	31-2
36610-89J10	7,900	28-5			31A-2
36610-89J30	7,900	28-5	36990-87D00	760	36-4
			37100-92E00	OLD	46-19
					49-3
36610-89J50	5,700	28-5	37100-92E01	OLD	49-12
36610-89J60	7,900	28-5	37100-93J00	OLD	49A-1
36610-89J70	7,900	57-18	37100-93J20	OLD	49A-9
36615-96300	100	28-6	37100-96J00	10,800	49A-1
		47-17	37100-96J21	16,000	49A-9
36616-89J00	230	47A-7	37100-99E00	6,450	49-12
		47A-21	37110-92E01	OLD	43-25
36616-89J10	280	28-12	37110-93J00	6,650	43B-4
		57-19			49A-10
		28-15	37110-94J00	6,650	43B-4
36617-89J00	230	57-22	37110-99E00	4,900	43A-4
		28-13	37132-93700	100	48-16
36620-87D20	11,800	57-20	37139-92E00	OLD	49-4
36620-89J00	3,200	48-10	37139-92E01	2,100	49-13
		51-49	37139-99E00	2,100	49-13
36620-92E00	11,800	43-30			49A-2
36620-92E10	11,800	43-30	37139-99E20	2,600	49A-14
36620-92E20	11,800	43A-2	37141-92E00	900	43-26
36620-93J01	15,000	43B-52	37141-92E10	900	43-26
36620-93J10	8,600	48-23	37141-92E20	900	43-26
36620-93J30	9,000	48-24	37141-92E30	900	43-26
36620-93J40	11,000	48-23	37141-92E40	900	43-26
36620-93J51	12,000	43B-52	37141-92E50	900	43-26
36620-93J61	18,000	43B-52	37141-92E60	900	43-26
36620-94J01	12,000	43B-52	37141-92E70	900	43-26

品番	希望小売価格 (税抜き)	FIG.NO.	品番	希望小売価格 (税抜き)	FIG.NO.
37141-92E80	900	43-26	37212-92E00	1,850	49-2
37141-92E90	900	43-26	37212-93J00	1,850	49-2
37141-99EA0	900	43A-5			49A-8
		43B-5	37721-93J90	5,450	43B-7
		49A-11	37721-94404	1,800	27-12
37141-99EB0	900	43A-5			46-6
		43B-5	37721-94600	1,900	43-12
		49A-11			43A-7
37141-99E00	900	43A-5	37721-95500	1,800	53-11
		43B-5			55-12
37141-99E10	900	49A-11	37725-95600	220	27-13
		43A-5			46-7
		43B-5	37726-89J00	200	27-14
37141-99E20	900	49A-11			46-8
		43A-5	37726-89J10	200	27-14
		43B-5			46-8
		49A-11	37801-98300	150	48-17
37141-99E30	900	49A-11	37803-92E00	OLD	49-5
		43A-5	37803-93J01	4,150	49A-3
		43B-5	37803-99E00	4,150	49-5
		49A-11			
37141-99E40	900	43A-5	37805-92E00	4,650	49-7
		43B-5	37805-93J00	4,650	49A-5
		49A-11	37805-99E00	4,650	49-15
37141-99E50	900	43A-5	37820-92E00	OLD	43-31
		43B-5			43A-8
37141-99E60	900	49A-11	37820-93E00	1,500	27-2
		43A-5	37820-93J01	2,900	43B-8
		43B-5			49A-13
37141-99E70	900	49A-11	37823-92E00	OLD	43-32
		43A-5			43A-9
		43B-5	37823-92E01	890	43B-9
		49A-11	37825-92E00	1,850	49-6
37141-99E80	900	43A-5	37825-99E00	1,850	49-6
		43B-5			49A-4
		49A-11	37830-89J01	OLD	51-51
37141-99E90	900	43A-5	37830-89J02	3,250	27-9
		43B-5	37835-95D00	100	27-10
		49A-11			51-52
37143-99E00	360	43A-6	37850-90J00	OLD	43A-10
		43B-6	37850-90J04	4,400	43B-10
37160-89J01	1,200	49A-12	37850-92E21	OLD	52-4
		27-18	37850-92E23	OLD	54-5
		46-5	37850-93J10	5,100	52-4
		51-50	37850-95312	3,300	50-1
37161-89E13	960	27-16	37852-95211	2,150	50-2
		46-5	37855-92E00	OLD	49-8
		51-50	37855-99E00	1,850	49-16
37210-92E00	OLD	49-1			49A-6
37210-93J00	5,900	49-1	37859-90J00	150	43A-52
		49A-7			43B-51A

品番	希望小売価格 (税抜き)	FIG.NO.	品番	希望小売価格 (税抜き)	FIG.NO.
37860-94610	3,550	43-35	41153-94500	100	30-9
37860-95324	1,600	50-3	41161-94400	690	45-1
37862-95201	1,150	50-11	41211-89J00	1,050	30-3
37869-95590	320	43-38	41212-93001-0EP	1,800	30-4
37870-95324	1,600	50-4	41213-98100	190	30-5
38100-89J01	29,800	34-1	41226-97E00	280	31-14
38100-89J10	38,000	34-1			31A-14
38410-89J00	OLD	29-3	41230-97E10	630	31-15
38410-89J20	7,300	29-9			31A-15
38412-89J00	320	29-5	41270-89J00	OLD	31-16
38412-89J10	480	29-10	41270-89J01	1,700	31-16
38412-94700	290	23-18	41270-89J02	1,700	31A-16
38420-89J00	OLD	29-4	41280-89J00	OLD	31-17
38500-92E10	3,200	43-29	41280-89J01	1,700	31-17
		43A-11	41280-89J02	1,700	31A-17
38500-92X50	3,200	43-29	43110-89J10-0EP	OLD	31-3
		49-14	43110-89J12-0EP	OLD	31A-3
38500-93J00	3,200	43B-11	43110-89J13-0EP	OLD	31A-3
		49A-21	43110-89J14-0EP	19,200	31A-3
38500-93J90	3,200	43B-11	43110-89J40-0EP	OLD	31-3
38600-89J00	5,400	49A-2A	43110-89J44-0EP	19,200	31A-3
		49A-16	43112-99E00	150	18-4
		49-9	43211-87J00	420	31A-4
		49A-18	43211-94401	420	31-4
38610-89J01	5,000	27-19			31A-4
39600-89J00	13,000	49-10	43241-87J00	210	30-24
39600-89J10	12,100	49A-19	43401-89J00	3,400	31-43
39601-95D00	1,450	48-12	43411-89J00	OLD	31-26
		48-12	43411-89J01	700	31A-26
		48-18	43412-93900	130	31-22
39602-93900	1,600	48-20			31A-22
			43415-89J00	650	31-27
					31A-27
			43417-89J00	400	31-21
					31A-21
			43510-89J00	640	31A-36
			43512-89J00	670	31-28
			43512-89J01	720	31A-28
			43514-89J00	190	31-29
			43514-89J10	190	31A-29
41111-89J00-0EP	OLD	30-1	43516-89J00	580	31A-33
41111-89J13-0EP	OLD	30-1	43711-89J10	480	31-5
41111-89J20-0EP	10,000	30-1			31A-5
41121-89J00-0EP	OLD	30-2	43721-89J00	150	31-6
41121-89J14-0EP	10,000	30-2			31A-6
41130-87J00	5,750	30-7	43750-89J00-0EP	16,500	31-7
41130-95291	5,750	30-7	43750-89J01-0EP	16,500	31A-7
41135-93J00	150	30-25	43750-89J10-0EP	16,500	31-7
41151-94500	490	30-8			31A-7
41152-94500	100	30-19	43755-89J00	1,500	31-40

40000

品番	希望小売価格 (税抜き)	FIG.NO.	品番	希望小売価格 (税抜き)	FIG.NO.
43755-89J00	1,500	31A-40	51110-89J05-0EP	15,000	35-2
		56-12	51211-89J00	1,650	35-4
45260-89J00	1,700	32-1			58-10
45421-89J00	860	30-20	52111-89J01-0EP	28,000	36-1
45731-96311	290	31-18	52111-89J11-0EP	28,000	36-1
45731-96312	290	31A-18	52131-89J01-0EP	9,500	36-17
47225-89J00	380	32-2	54112-89J01	780	35-15
47226-89J00	230	32-3	54113-89J01	170	35-16
		33-14	54121-87E00	290	36-5
47400-89J01	58,000	32-4	54125-89J00	130	35-17
48000-89J02	OLD	33-1	54130-89J01	2,000	35-18
48000-89J03	91,000	33-1	54130-89J11	1,900	35-18
48000-89J10	91,000	33-1	54148-89J00-0EP	1,100	35-19
48121-89J00	3,050	32-5	54149-89J00-0EP	1,100	35-20
		33-15	54151-89J00	430	36-10
48121-89J10	2,700	32-5	54160-89J00	2,400	36-6
		33-15	54160-89J10	2,600	36-6
48321-89J00	670	32-6	54166-87J10	1,950	36-7
		33-16	54211-89J01-0EP	6,600	36-11
48321-89J11	670	32-6	54221-87J01-0EP	3,300	36-12
		32-6	55100-89J01-0EP	27,900	37-1
		33-16	55114-96310	360	37-2
48325-89J00	130	33-16	55125-96310	830	37-5
		32-7	55181-95200	480	37-20
		33-17	55300-95500	1,200	37-21
48326-89J00	180	32-8	55320-95311	830	30-10
		33-22	55321-87J00	630	10-5
48505-87D10	670	33-7			32-16
48510-89J00	3,500	33-13			33-24
48541-97E01	370	33-2	56120-96332-0EP	7,900	22-1
48571-89J00	OLD	33-3	56130-89J01-0EP	7,800	12-18
48571-89J01	8,700	33-3	57110-89J00	13,100	22-7
48572-89J00	470	33-4	57110-89J10	13,100	22-7
48572-89J01	470	33-4	57110-89J20	13,100	22-7
48583-95E00	490	33-5	57130-94301	360	36-18
48818-97E00	150	33-6	57133-96302	680	22-8
48823-89J00	240	33-8	57134-96301	320	22-9
48832-89J00	1,500	33-9	57311-96320	3,400	22-17
48834-89J00	1,550	33-10	57510-89J00	10,000	22-15
48842-89J00	180	33-11	57510-96312	OLD	22-15
48861-89J00	350	33-12	57521-89J00	7,400	22-16
			57610-96311	12,600	22-24
			57621-89J10	2,100	22-25
			57630-96300	1,200	37-14
			57631-96301	360	22-30
			57632-96400	1,050	37-13
			57633-96300	700	37-15
			58100-95D00-019	12,900	37-11
			58100-96370-019	12,900	37-11
			58100-96410-019	12,900	37-11

50000

品番	希望小売価格 (税抜き)	FIG.NO.	品番	希望小売価格 (税抜き)	FIG.NO.
58100-96420-019	12,900	37-11	61472-93E20	250	14-13
58100-96430-019	12,900	37-11	61493-89J00	160	3-8
58100-96440-019	12,900	37-11	61494-89J00	170	3-9
58120-96401	4,150	37-12	61611-89J00	190	39-7
58200-96400	49,200	37-11			39A-7
60000			61620-89J00	450	39B-7 39-4 39A-4
			61622-89J00	470	39B-4 39-8
61112-89J00	1,950	39-2 39A-2 39B-2	61631-89J00	260	39A-8 39B-8 38-18
61124-89J01	660	38-24	61633-89J00	1,150	38-19
61124-89J02	660	38-24	61811-89J01-0EP	8,800	38-2
61124-89J10	700	38-24 57-13	61817-89J00	200	38-27
61124-89J30	OLD	51-48	61821-89J02-0EP	8,800	38-3
61124-89J31	660	38-24	61821-89J12-0EP	8,800	38-3
61124-89J32	660	38-24	61827-89J00	630	38-4
			61827-89J10	640	38-5
61134-89J01	2,750	38-25	61828-87J00	140	38-6
61135-89J00	150	38-26	61831-89J01-0EP	3,000	38-7
61150-99E00	310	18-5	61831-89J02-0EP	3,000	38-7
61155-99E01	220	18-7	61833-89J00	1,400	38-8
61157-89J00	210	18-14	61851-93E10	170	38-9
61400-89Y20-0EP	39,000	39B-1	61912-89J11	340	39-19
61400-89Y30-0EP	39,000	39B-1			39A-17
61400-89802-0EP	39,000	39A-1			39B-16
61400-89830-0EP	OLD	39-1	63001-89J05-0EP	41,500	51-1
61400-89840-0EP	OLD	39-1	63111-96322-0EP	3,500	40-1
61400-89892-0EP	39,000	39A-1			51-2
61412-89J00	270	38-1	63114-94300	420	40-2
61433-89J00	1,100	39-3			51-3
		39A-3	63115-89J00	180	40-4
		39B-3			51-4
61435-89J00	640	39-16	63115-96310	280	40-3
61435-89J20	640	39-17			51-5
61435-89J61	640	39A-14	63117-89J00	150	40-5
61435-89J71	640	39A-15			51-6
61435-89J80	510	39B-13	63118-94300	130	40-6
61441-98500	380	42-18			51-7
61443-89J00	2,600	39-11	63121-89J02-0EP	2,900	40-7
61443-89J31	2,600	39A-11			51-8
61443-95J20	1,600	39B-11	63131-89J00-0EP	OLD	40-8
61453-89J00	2,600	39-12			51-9
61453-89J31	2,600	39A-11	63131-89J11-0EP	8,700	40-8
61453-95J20	1,600	39B-11			51-9
61458-99E20	300	39-18	63210-93E30	1,400	40-9
		39A-16			51-10
		39B-15	63220-96320	2,350	40-10

品番	希望小売価格 (税抜き)	FIG.NO.	品番	希望小売価格 (税抜き)	FIG.NO.
63220-96320	2,350	51-11	67130-89J30	17,000	57-1
63223-89J00	170	40-11	67200-89J00-0EP	OLD	43-1
		51-12	67200-92E03	OLD	52-1
63225-93200	160	40-12			53-1
		51-13	67200-92E04	OLD	52-1
63227-93200	100	40-13			53-1
63240-97E10	670	51-14	67200-92E05	39,300	52-1
63300-93E00	10,300	40-14	67200-92E52	38,200	53-1
		51-15			54-1
		40-29			55-1
63610-89J10	1,100	40-15	67200-93J11	OLD	52-1
		51-16			53-1
65000-95D20	12,000	41-4	67200-93J12	38,000	52-1
65510-92D00	1,450	42-2			53-1
65520-95D00	4,550	41-5	67200-93J30	38,200	54-1
65561-92D00	130	42-3			55-1
65561-95D00	170	41-6	67200-93J41	48,000	43B-1
65700-87J10	OLD	42-19	67200-94J01	50,900	43B-1
65700-87J11	6,500	41-11	67200-99E40-0EP	OLD	43-1
65720-986B0	2,750	41-1	67200-99E60	OLD	43A-1
		42-24	67211-92E50	670	54-29
65740-95D01	1,700	41-7	67211-93J00	2,150	52-27
65740-95500	1,250	42-6	67212-95600	100	43A-12
65750-87J10	OLD	42-20			43B-12
65750-87J11	2,700	41-12	67213-92E00	140	43A-13
65750-95500	2,700	41-13			43B-13
		42-21	67214-92E10	OLD	43A-14
65770-95504	2,100	41-14	67214-95600	OLD	43-10
		42-22	67216-94600	OLD	43A-15
65781-98500	130	41-15	67220-95630	2,600	43-16
		42-23			43A-16
65793-89J00	160	40-16	67221-92E00	930	43B-16
		51-18	67222-92E00	850	53-8
65800-92824	OLD	42-1	67222-92E50	850	53-2
65831-95D00	480	41-8			55-2
65850-92D01	2,600	42-8	67223-92E00	370	53-3
65853-92D00	110	42-11	67223-92E50	370	55-6
65854-92D20	130	42-10	67223-95600	520	43-18
65854-92D30	130	42-12	67223-99E00	310	43-18A
65855-92D10	160	42-9	67223-99E10	310	43A-17
65864-92D00	490	42-14			43B-17
65866-92D00	100	42-15	67224-92E00	620	53-9
65871-92D00	110	42-16	67224-92E50	690	55-8
65890-95D00	2,050	41-9	67225-92E00	100	53-26
65892-95D00	180	41-10			55-25
67100-89J00	2,300	56-11	67225-92E50	380	55-9
67100-93E00	14,000	56-1	67226-92E00	370	53-15
67110-93E00	12,400	56-2	67226-92E10	310	53-16
67130-89J01	17,000	57-1	67226-92E50	370	55-14
67130-89J10	17,000	57-1			53-24

品番	希望小売価格 (税抜き)	FIG.NO.	品番	希望小売価格 (税抜き)	FIG.NO.
67227-92E00	420	55-23	67245-92E00	840	53-23
67228-92E00	250	53-18			55-22
		55-17	67245-95600	1,100	43-39
67229-95600	160	43A-18			43A-24
		43B-18			43B-24
67230-92E00	420	53-20	67246-92E00	1,500	53-38
		55-19	67246-92E50	1,500	55-34
67231-92E00	670	53-44	67251-92E00	OLD	52-12
		55-40	67251-92E50	4,850	54-9
67232-92E50	520	55-7	67251-93J00	4,850	52-12
67232-95600	520	43-2	67251-99E00	4,350	43-24
		43A-19			43-24
		43B-19	67251-99E10	3,000	43A-25
		53-45			43B-25
		55-41	67252-92E00	180	53-39
67232-95620	650	53-30			55-35
67233-92E00	450	53-28	67252-92E10	450	53-42
		55-27			55-38
67234-92E00	1,200	53-22	67252-95600	950	43-8
		55-21			43A-26
67235-92E00	310	53-29			43B-26
		55-28	67253-92E00	340	52-15
67236-92E00	110	53-34	67253-92E10	280	53-41
		55-30			55-37
67237-92E01	100	53-35	67253-95600	520	43-7
67238-87D00	1,100	55-31			43A-27
		43-10A			43B-27
		43A-20			53-43
		43B-20	67254-92E50	420	55-39
67238-92E00	1,100	53-36			54-22
67238-92E50	1,100	55-32	67255-92E50	650	54-8
67239-92E00	470	53-37	67255-95600	650	43-33
		55-33	67255-99E00	490	43A-28
67239-92E10	310	53-48	67256-92E50	840	43B-28
		55-29			54-11
67240-92E00	1,950	53-17	67256-95600	650	43-23
67240-92E50	1,950	55-16			43A-29
67241-92E00	500	53-46			43B-29
67241-92E50	500	55-42	67257-92E00	410	52-11
67241-99E00	1,050	43-13			54-12
67241-99E10	900	43-13	67257-95610	650	43-22
		43A-21	67257-99E00	480	43A-30
		43B-21			43B-30
67242-92E50	520	54-13	67258-87D00	290	43-40
67243-92E00	110	53-47	67258-99E00	110	43A-31
67243-95600	440	43-15			43B-31
		43A-22	67259-87D00	290	43-41
		43B-22			43A-32
67244-95600	100	43A-23			43B-32
		43B-23	67261-92E00	720	52-2

品番	希望小売価格 (税抜き)	FIG.NO.	品番	希望小売価格 (税抜き)	FIG.NO.
67261-92E50	1,450	54-10	67291-92E00	130	53-7
67261-93J00	720	52-2			55-5
67261-95600	1,450	43-34	67291-92E10	290	53-40
67261-95610	1,450	43-34			55-36
67261-99E00	1,600	43A-33	67292-94300	100	43-19
67262-95600	OLD	43B-33			43-19
67263-92E00	1,450	43A-34			43A-40
67263-93J00	1,450	52-3			43B-40
67263-95600	190	52-3			53-5
		43-37			55-3
67264-95600	100	43A-35	67294-92E00	330	53-10
		43B-35			55-11
67267-95610	280	43-20	67294-95600	280	43-4
		43A-36			43A-41
		43B-36			43B-41
67269-92E00	260	53-31	67295-92E00	110	52-8
67271-92E00	280	52-26	67295-92E10	110	52-5
67273-92E00	680	52-23			54-4
67273-95600	100	43-28	67295-92E50	110	54-18
		43A-37	67296-88D10	100	52-6
		43B-37			53-13
		52-22			53-32
		54-25			54-15
67274-92E00	1,050	52-24			55-24
67274-92E50	1,650	54-28	67296-88D20	150	54-17
67275-95600	280	43-17	67296-88D30	150	54-21
		43A-38	67296-90J00	100	43A-42
		43B-38			43B-42
		52-21	67296-92E10	100	43B-15
		54-24			53-12
67281-92E00	OLD	52-17			55-13
67281-93J00	550	52-17	67296-92E20	110	53-14
67282-95610	420	43-42			55-15
67283-92E50	600	54-26	67296-92E30	130	52-18
67284-92E50	540	54-27	67296-92E60	100	52-13
67286-92E00	110	53-19	67296-92E70	100	52-9
		55-18			52-28
67287-92E00	110	52-20	67296-94300	100	43-11
67287-92E50	110	54-19			43A-43
67288-92E00	100	43B-39			43B-43
67288-92E10	100	53-4	67296-94310	100	43B-34
		53-6			54-3
		55-4	67296-95600	280	43-3
67288-92E20	100	52-7			43A-44
		54-14			43B-44
67288-92E30	100	52-14	67296-95610	100	43-21
67288-92E40	100	52-10			43A-45
67288-92E60	100	54-6			43B-45
67288-92E70	340	54-16			52-25
67288-99E00	OLD	43A-39	67297-95600	100	43-27

品番	希望小売価格 (税抜き)	FIG.NO.	品番	希望小売価格 (税抜き)	FIG.NO.
67297-95600	100	43A-46 43B-46	67726-99E00	160	56-8 56-18
67298-92E50	100	54-2	67728-99E00	100	45-6 56-5 56-9
67320-93J00	9,350	44-8			
67320-93J10	10,100	44-8			
67320-93J20	11,400	44-8			
67320-93J30	11,900	44-8	68110-94400	3,950	56-19 39-20 39A-18 39B-17 39-13
67320-93J40	12,500	44-8			
67320-93J50	13,100	44-8	68111-01D00-Y2D	580	39-13
67320-93J60	13,700	44-8			
67320-93J70	14,400	44-8	68111-18G20	900	39B-12
67320-93J80	14,900	44-8	68165-16B00-13L	190	43-43 43A-47 43B-47
67340-89J00	1,400	44-4 57-14			
67343-89J00	200	44-5	68271-43400-Y2D	OLD	39-14
67413-89J00	220	57-15 16-6 57-5	68271-87J00	360	39A-12
67467-89J01	430	15-8 16-7	69711-93E10	150	3-7
			69714-89J00	100	40-28
			69721-93900	390	51-58 42-17
		19-10 20-10 44-1 51-41 57-8			
			90000		
67471-99E00	190	15-9 16-8 19-11 20-11 51-42	99000-81159-50M	14,500	14-11
67473-89J00	290	57-9 15-10 16-9 19-12 20-12			
			00000		
67500-93J00	1,200	51-43 57-10	01421-0620A	70	7-10
67700-89J00	8,700	52-29 56-10	01421-06957	100	7-8
67701-89J20	7,000	45-2	01547-06307	60	17-14
			01550-06107	50	11-24 24-5
67720-93E00	1,750	56-15 56-6	01550-0612A	50	51-47 5-14
67721-89J00	450	45-3 56-16	01550-06127	50	8-48 11-25 15-18
67721-94530	460	56-3			
67725-93E00	280	45-4 56-7			15-19 16-17
67726-99E00	160	56-17 45-5 56-4			17-15 19-22 20-16

品番	希望小売価格 (税抜き)	FIG.NO.	品番	希望小売価格 (税抜き)	FIG.NO.
01550-06127	50	57-7	02142-06167	50	20-17 38-16 39A-6 39B-6 42-4
01550-06167	50	26-3 38-12 44-7 57-17			
01550-0620A	50	5-9	02162-05127	50	24-7
01550-06207	50	2-10 3-4 3-4 10-7	02162-06127	50	27-15 27-15 28-9 28-14
		14-12 19-23 43-43 20-17 24-6 25-2	02162-06167	50	46-11 57-21 28-3 46-12 47-21
		38-13 46-18 48-22	03112-06303	50	47A-24 49A-15
01550-06257	60	1-24 7-11	03121-0516A	50	12-17
		10-8 11-26 25-8 29-7 29-12	03122-04083	OLD	42-13
		38-14 1-12 2-11	03512-05169	50	38-17
01550-06307	60	23-12 13-10	04211-09109	60	9-10 38-29
01550-06407	60		04211-09189	60	3-6 23-13
01550-06457	60		04211-13189	80	1-15
01550-06757	70	9-11	04221-08149	60	35-14
01550-08127	60	17-16	06111-12004	70	21-16
01550-08167	60	23-14	08113-60060	830	22-4
01550-08257	70	2-13	08211-15203	110	22-19
01550-0830A	70	5-7	08211-15204	110	22-19
01550-08307	70	1-13	08211-20253	120	22-13
01550-08407	70	2-4	08221-30404	90	22-21
01550-08657	90	35-13	08310-00047	50	50-10
01550-08757	100	2-5	08316-10067	50	7-9 7-12
01560-06207	OLD	38-15	08331-41406	110	22-14
01560-0625A	60	3-5	08341-31059	100	24-10
01570-06167	50	14-10	09100-06113	90	32-9 48-6 48-32
02112-03063	OLD	8-35			
02112-05087	50	1-14	09100-08227	90	31-23 31A-23
02112-36167	50	23-19	09100-08232	160	43-9 43A-48 43B-48
02122-0612A	50	5-15			
02142-04127	50	50-9	09100-10155	140	50-5 40-17 51-19
02142-0612A	50	1-25	09100-10220	120	32-11 33-19
02142-06163	OLD	39-6			
02142-06167	50	19-23			

品番	希望小売価格 (税抜き)	FIG.NO.	品番	希望小売価格 (税抜き)	FIG.NO.
09100-10270	360	31-41 31A-41 56-13	09116-10131	240	32-13 33-21 37-7
09100-12039	OLD	30-12	09117-08037	130	10-11
09100-12093	870	30-12	09119-05010	490	15-12
09103-06237	60	41-2 42-25	09125-04004	80	16-11 53-27
09103-06281	80	10-6 32-17 33-25	09125-04021	80	55-26 54-7
09103-06285	80	5-8	09125-05042	60	43B-14
09103-07011	80	6-12			53-21
09103-16001	320	24-8	09125-05050	80	55-20
09106-05030	80	24-7A	09125-05135	80	31-8
09106-08146	170	35-5	09125-06063	80	52-30 34-7
09108-06069	140	12-12	09126-05003	110	48-7 43-14
09108-08254	880	36-19			43A-49
09111-06064	290	15-11 16-10 31-30	09126-06006	60	43B-49 53-25
09111-06069	300	31A-30 51-44	09126-06015	60	40-21 51-23
09111-10032	250	19-13 51-32 31-31	09128-06021	80	10-6 32-17 33-25
09116-05010	70	31A-31 40-18	09136-06144	100	38-10
09116-06094	60	51-20 13-7 30-11	09139-02003	80	43-36
			09139-04004	60	21-14
			09140-04007	80	8-47 51-57
09116-06121	90	31-19 31A-19 44-6 57-16 22-5	09140-05005	80	15-13 16-12
09116-06127	90	35-21 31-38 31A-38 38-20 40-19	09140-06020	80	52-32 32-14 39-9
09116-06160	90	51-21 17-8			39A-9 39B-9
09116-08097	140	35-6	09140-08019	80	43-6 43A-50 43B-50
09116-08101	90	9-6	09140-08023	110	53-33 55-10
09116-08121	OLD	32-10	09140-12028	140	50-6 36-21 30-13
09116-08128	130	33-18 51-22	09140-12029	120	36-8
09116-08137	120	37-6	09141-14008	300	37-16
09116-10128	380	40-20 18-9	09159-08033	100	4-6
			09159-08046	120	22-18
			09159-08126	170	31A-32

品番	希望小売価格 (税抜き)	FIG.NO.	品番	希望小売価格 (税抜き)	FIG.NO.
09159-10050	360	30-21 35-22	09160-10081	120	32-12 33-20
09159-10104	260	31-32	09160-10098	60	31-33 40-22
09159-12014	360	30-13 36-15			51-24
09159-14014	260	27-17 46-9	09160-10148	120	35-23
		50-7	09160-12044	140	30-15
09159-22006	1,200	51-53 30-14	09160-12065	140	36-9
			09160-12066	80	30-16
09160-05001	OLD	21-1			30-23
09160-05024	60	52-19	09160-12067	70	36-16 27-11
09160-05029	50	19-14 51-33 52-31			31-34 31A-34 51-54
09160-05043	60	9-7	09160-12110	130	30-16
09160-06052	80	9-12	09160-13014	70	38-21
09160-06055	80	15-14 16-13 19-15	09160-14028	120	37-17
			09160-15030	120	22-19
			09160-15031	120	22-19
		20-13 44-2	09160-15032	120	22-19
		51-45	09160-15033	120	22-19
09160-06082	60	57-11 19-16	09160-16046	190	24-9
			09160-20068	160	22-20
			09160-20069	160	22-20
		31-35 31A-35	09160-20070	160	22-20
09160-06084	50	51-34 15-15 16-14	09160-20071	160	22-20
			09160-20072	160	22-20
			09160-20073	160	22-20
			09160-22033	100	30-17
09160-06085	60	57-6 41-3	09160-25032	140	22-23
09160-06094	60	42-26 39-10 39A-10	09160-25033	140	22-23
			09160-25034	140	22-23
09160-06104	60	39-10 39B-10 43-5 43A-51 43B-51 54-20	09160-25035	140	22-23
			09160-39002	130	31-9
09160-08045	60	15-16 16-15	09161-05114	70	31A-9 31-10 31A-10 31-8A 36-23
09160-08082	80	19-17 35-7 36-22	09161-10002	100	31-36
			09162-06006	50	8-50
			09162-08007	80	40-23
			09162-10005	80	51-25 31-42
09160-08091	60	50-8 51-35 21-18 31-25 31A-25	09162-12005	120	30-18
			09163-06001	60	40-24 51-26

品番	希望小売価格 (税抜き)	FIG.NO.	品番	希望小売価格 (税抜き)	FIG.NO.
09164-08017	100	19-18	09229-04025	80	39B-5
		51-36	09246-05006	110	2-8
09164-13005	100	38-22	09246-08004	110	2-9
09164-14008	100	31-37			35-3
		31A-37	09248-10008	70	37-10
09164-32005	170	40-25	09248-12007	OLD	18-12
		51-27	09248-12009	220	18-12
09166-17005	170	22-10	09248-26001	440	1-3
09167-20021	100	22-11	09250-09001	120	31-39
09168-05010	80	1-10	09250-14006	100	31A-39
09168-06026	60	42-5	09261-05005	50	5-13
09168-08016	80	17-9	09263-20046	2,350	37-3
09168-10022	70	37-9	09263-20047	470	22-2
09168-12012	70	18-10	09265-17002	1,650	12-19
09168-12015	OLD	42-7	09265-25015	1,850	37-4
09168-12017	70	35-8	09280-08005	140	21-11
09168-16002	100	17-10	09280-09005	110	18-6
09168-16003	70	17-11			27-3
09169-06062	70	25-6	09280-09008	110	17-12
		29-6	09280-13005	110	18-13
09169-08042	170	29-11			21-12
		9-8	09280-14011	140	17-13
09180-09021	110	23-11	09280-20006	110	35-10
09181-16008	110	22-22	09280-26005	120	11-14
09181-16184	110	22-22	09280-26006	120	1-11
09181-25190	110	22-23	09280-42003	220	35-11
09181-25248	110	22-23	09280-50005	140	12-22
09181-25251	120	22-23	09280-60002	140	25-4
09181-25268	120	22-23	09280-75002	180	22-6
09181-30158	120	22-21	09282-17006	280	12-20
09181-30162	120	22-21	09282-17009	330	35-12
09181-30167	120	22-21	09282-39001	290	31-11
09202-05021	80	22-26			31A-11
09202-06015	110	36-20	09283-32043	750	4-11
		37-8	09289-05012	400	6-20
09202-06023	80	36-3	09289-20009	410	22-3
09202-08006	120	18-11	09306-13007	120	38-23
09204-01002	60	19-19	09308-08001	100	43-19A
		51-37	09308-16006	140	27-8
09204-03003	60	37-18			51-17
09205-02004	60	21-9	09320-08001	130	25-7
09205-03012	70	31-20	09320-10036	120	9-13
		31A-20	09320-12027	130	9-9
09205-03021	70	21-10	09320-20002	120	1-21
09205-06007	100	30-6	09329-06002	120	38-28
09206-06005	100	6-13	09351-30503-600	120	8-33
09206-13019	120	2-3			8-33
09209-08016	160	22-27	09352-50903-600	240	18-14
09229-04025	80	39-5			48-26
		39A-5			48-27

品番	希望小売価格 (税抜き)	FIG.NO.	品番	希望小売価格 (税抜き)	FIG.NO.
09355-13207-00B	2,450	1-20	09407-14407	130	47A-6
09355-50105-600	490	11-15			47A-18
		11-16			48-9
		11-17			48-34
09367-06006	110	48-28	09407-18402	130	28-11
09367-06007	130	11-18	09408-00184	80	26-2
09380-12002	80	32-15			28-8
		33-23			28-8
09380-38003	330	31-12	09409-05302-5PK	120	38-11
		31A-12	09420-04006	170	12-16
09381-16001	70	4-4	09420-05003	140	31-13
09383-03001	70	27-20			31A-13
		49-11	09440-07074	110	22-28
		49A-20	09440-08035	130	21-17
09383-04002	60	19-20	09440-08044	130	21-17
		20-14	09440-11022	120	31-24
09385-06012	80	15-17	09440-12027	120	40-26
		16-16			51-28
		19-21	09440-25002	400	22-12
		20-15	09440-35004	100	22-29
		44-3	# 09471-12028	100	47A-4
		51-46	#		47A-22
		57-12	# 09471-12103	140	47A-2
09401-08413	100	18-15	#		47A-9
		48-29	#		47A-13
09401-09404	70	11-19	#		47A-15
09401-11423	100	11-20	#		47A-19
09401-20409	130	1-22	* 09471-12179	チョコバイ	47-2
09401-25406	110	13-8			47-18
09401-26408	110	13-9	* 09471-12180	チョコバイ	47-4
09403-11315	150	11-21	*		47-9
09403-12317	170	11-22	*		47-11
09403-13408	140	11-23	*		47-13
09403-20308	90	28-10			43B-53
		29-8	09481-10501	80	48-15
			09481-20001	80	
09403-25304	80	1-23	09481-25001	80	27-7
09404-06432	120	28-7	# 09482-00446	750	1-26
		48-8	09491-27019	570	8-37
09404-06435	140	13-11	09492-38006	700	8-36
		28-7	09492-40011	700	8-36
09407-08401	70	49A-2B	09493-22011	760	8-37
		49A-17	09493-70009	620	8-34
09407-11401	110	28-16	09800-81820	OLD	39-21
09407-14403	130	28-2	09800-81821	2,700	39A-19
		40-27			39B-18
		46-10			
		48-9			
		48-21			
09407-14407	130	27-9B			
		47-19			

品 名 索 引 表

品名	FIG.NO.	品名	FIG.NO.
(ア)		エンド, ケーブル	43-17
		*	43A-38
		*	43B-38
		*	52-21
		*	54-24
アーム, インテークバルブロッカ	6-1	エンブレム, "S"	39B-12
アーム, エキゾーストバルブロッカ	6-4	エンブレム, "SUZUKI" (シルバー)	43-43
アーム, クラッチシャフトセンタ	19-3	*	43A-47
*	20-2	*	43B-47
アーム, ニュートラルロック	43-33		
(カ)			
*	54-8		
アーム, ロック	43A-28		
*	43B-28		
アウトレットアッシ	41-9		
アクチュエータ	43-10		
アクチュエータ, ニュートラルスイッチ	27-13	カバー	52-26
*	46-7	*	54-29
アジャスタ	8-20	カバー, アップマウントスターボード(ブラック)	35-19
*	8-32	カバー, アップマウントポート(ブラック)	35-20
アジャスタ, ステアリング	31-21	カバー, ウォータインジケータチューブ	18-5
*	31A-21	カバー, ウォータプレッシャバルブ	13-3
アジャスタアッシ, テンシヨナ	31A-26	カバー, エアインテークインナ	39-3
*	5-6	*	39A-3
アジャスタキット, ステアリング	31-43	*	39B-3
アジャスタセット	40-14	カバー, エキゾースト	10-3
*	51-15	カバー, エキゾースト(ブラック)	10-3
アタッチメント, ステアリングブラケット	31-40	カバー, エレクトリックパーツホルダ	25-9
*	31A-40	カバー, キヤケースアンダ	37-2
*	56-12	カバー, ゲージ	42-9
アタッチメント, ステアリングブラケットサブ	56-6	カバー, サーマスタット	13-5
アタッチメント, フラッシュホース	37-20	カバー, サーマスタット(ブラック)	13-5
アタッチメント, リモコン	56-2	カバー, サイドスターボード(ブラック)	38-2
アタッチメントアッシ, リモコン	56-1	カバー, サイドポート(ブラック)	38-3
アタッチメントセット, リモコン	56-11	*	38-3
アダプタ, フェルゲージ	47-8	カバー, シリンダヘッド	1-16
*	47A-12	カバー, シリンダヘッド(ブラック)	1-16
アノード, プロテクション	10-5	カバー, シリンダヘッドアッパ	1-7
*	32-16	カバー, シリンダヘッドアッパ(ブラック)	1-7
*	33-24	カバー, ステアリングアジャスタ	31-22
アマチュア	23-7	*	31A-22
*	34-3	カバー, スロットルケーブル	40-5
アレスタ, フレーム	9-1	*	51-6
インシュレータ, インレットケース	7-3	カバー, テイラハンドル(ブラック)	40-7
インジケータアッシ, ウォーニング	27-4	*	51-8
インペラ, ウォータポンプ	12-2	カバー, プロテクションアノード	10-1
ウェーブワッシャ	43A-23	カバー, プロテクションアノード(ブラック)	10-1
*	43B-23	カバー, ボデー	52-27
エンジンカバー	39-20	カバー, マグネット	3-2
*	39A-18	*	3-2
*	39B-17	カバー, ロアマウント(ブラック)	36-12

品名	FIG.NO.	品名	FIG.NO.
カバー, ロックアーム	54-22	ガスケット, シリンダヘッドカバー	58-4
カバー, ワイヤ(ブラック)	43-20	ガスケット, タンクキャップ	41-6
*	43A-36	*	42-3
*	43B-36	ガスケット, フェルゲージ	42-16
カバーアッシ, エンジン(ME, リモコン)(ブラック)	39B-1	ガスケット, フロートチャンバ	8-12
カバーアッシ, エンジン(MZ)(ブラック)	39B-1	ガスケット, プロテクションカバー	10-2
カバーセット, エンジン(ブラック)	39-1	ガスケット, ポンプケースアンダ	12-4
*	39-1	ガスケットセット	58-1
*	39A-1	キー(11)	43-26
*	39A-1	キー(12)	43-26
カム, シフト	21-8	キー(13)	43-26
カム, スロットル	15-3	キー(14)	43-26
*	16-4	キー(15)	43-26
*	16-4	キー(16)	43-26
カムシャフト	5-10	キー(17)	43-26
*	5-10	キー(18)	43-26
カラー, チルトシリンダロア	32-3	キー(19)	43-26
*	33-14	キー(20)	43-26
カラー, チルトシリンダロアスターボード	32-2	キー(931)	43A-5
カラー, プレロードスプリング	22-8	*	43B-5
ガイド, ウォータチューブ	12-9	*	49A-11
ガイド, オイルレバーゲージ	17-7	キー(932)	43A-5
ガイド, シフトロッド	21-4	*	43B-5
ガイド, タイミングチェーン	5-2	*	49A-11
ガイド, バルブ, エキゾースト	1-27	キー(933)	43A-5
ガイドセット	14-5	*	43B-5
ガイドホルダ	8-27	*	49A-11
ガスケット	1-2	キー(934)	43A-5
*	8-57	*	43B-5
ガスケット, インレットマニホールド	7-1	*	49A-11
*	58-6	キー(935)	43A-5
ガスケット, エキゾーストカバー	10-4	*	43B-5
*	58-9	*	49A-11
ガスケット, エキゾーストチューブ	10-10	キー(936)	43A-5
ガスケット, エンジンホルダ	35-4	*	43B-5
*	58-10	*	49A-11
ガスケット, オイルパン	18-1	キー(937)	43A-5
*	58-5	*	43B-5
ガスケット, キャブレタ	7-4	*	49A-11
*	58-7	キー(938)	43A-5
ガスケット, ゲージカバー	42-10	*	43B-5
ガスケット, ゲージレンズ	42-12	*	49A-11
ガスケット, サーマスタットカバー	13-6	キー(939)	43A-5
ガスケット, サイレンサ	7-7	*	43B-5
*	58-8	*	49A-11
ガスケット, シリンダヘッド	1-6	キー(940)	43A-5
*	58-2	*	43B-5
ガスケット, シリンダヘッドアッパカバー	1-8	*	49A-11
*	58-3	キー(941)	43A-5
ガスケット, シリンダヘッドカバー	1-18	*	43B-5

品名	FIG.NO.	品名	FIG.NO.
キー(941)	49A-11	クランプ	34-8
キー(942)	43A-5	*	48-33
*	43B-5	クリップ、フェーエルホース	41-15
*	49A-11	*	42-23
キット、ウォータポンブリベア	12-23	グリッブ	43-34
キット、プロペラナット	37-14	*	43-34
キット、リモコンスペーシング	52-29	*	43A-33
キャップ	8-25	*	43B-33
*	8-26	*	54-10
*	48-19	グリッブ、ハンドル	40-9
キャップ、オイルフィラ	1-9	*	51-10
キャップ、キー	43A-6	グリッブ、NO.1	52-2
*	43B-6	グリッブ、NO.2	52-3
*	49A-12	グリッブ、NO.1	52-2
キャップ、クランプブラケットシャフト	30-8	グリッブ、NO.2	52-3
キャップ、グリッブ	43-37	グリッブアッシ	14-6
キャップ、トランサムボルト	30-9	グロメット	52-23
キャップ、トリムスイッチ	43-38	グロメット、ウォータチューブ、ロア	12-8
キャップ、ホール	53-47	グロメット、ウォータチューブガイド	12-10
キャップ、リモコンハーネス	48-11	グロメット、ウォータチューブミドル	12-7
キャップ、レバー	43A-30	*	12-7
*	43B-30	グロメット、ケーブル	38-24
*	52-11	*	38-24
*	54-12	*	38-24
キャップ、レバー(ブラック)	43-22	*	51-48
キャップアッシ、スパークプラグ	26-4	*	57-13
キャップアッシ、フェーエルタンク	41-5	グロメット、ケーブル(ME)	38-24
*	42-2	グロメット、ケーブル(MZ)	38-24
キャブレタアッシ、サード	8-3	グロメット、メータ/スイッチケーブル	48-3
*	8-3	グロメット、ワイヤ	43A-3
キャブレタアッシ、セカンド	8-2	*	43B-3
*	8-2	ケース、インレット	7-2
キャブレタアッシ、トップ	8-1	ケース、ウォータポンプ	12-1
*	8-1	ケース、エクステンション(UL)(ブラック)	36-17
ギヤ、シフト	53-44	ケース、ギヤ	53-22
*	55-40	*	55-21
ギヤ、ドライブ	43-10A	ケース、サイレンサ	9-2
*	43A-20	ケースアッシ、ギヤ(ブラック)	37-1
*	43B-20	ケースアッシ、フェーズ	27-6
*	53-36	*	46-17
*	55-32	*	48-14
ギヤ、フォワード	22-15	ケーブル	8-52
*	22-15	ケーブル/スイッチセット、スターティング	46-2
ギヤ、リバース	22-16	*	46-2
クッション、サイドカバー	38-6	ケーブル、プラスターミナルツォーリレー	28-1
*	38-26	*	46-4
クッションサイレンサケース	9-4	ケーブル、PTTリレー	29-1
クランクシャフトアッシ	4-8	ケーブル、PTTリレーグランド	29-2
クランプ	24-4	ケーブルアッシ、スタータ	28-4
*	27-9A	*	46-3

品名	FIG.NO.	品名	FIG.NO.
ケーブルアッシ、スロットル	40-15	サーモスタット(60°C)	13-4
*	51-16	サブキット、ウォータプレッシャゲージ	48-25
ケーブルアッシ、リモコン(10F:3.1M)	44-8	シート、バルブ	33-10
ケーブルアッシ、リモコン(12F:3.7M)	44-8	シート、バルブスプリング	6-19
ケーブルアッシ、リモコン(14F:4.2M)	44-8	シーリングキット、ギヤケース	37-19
ケーブルアッシ、リモコン(16F:4.8M)	44-8	シール、クランクシャフトアンドオイル	3-3
ケーブルアッシ、リモコン(18F:5.4M)	44-8	シール、サイドカバー	38-25
ケーブルアッシ、リモコン(20F:6.1M)	44-8	シール、サイレンサ	9-5
ケーブルアッシ、リモコン(22F:6.7M)	44-8	シール、ステアリングケーブル	45-1
ケーブルアッシ、リモコン(24F:7.3M)	44-8	シール、リコイルスタータ	39-8
ケーブルアッシ、リモコン(8F:2.4M)	44-8	*	39A-8
ケーブルセット、スターティングウイズスイッチ	46-2	*	39B-8
ゲージ、オイルレベル	18-16	シフト、クラッチドツグ	22-25
ゲージ、フェーエル	47-7	シフトアームアッシ	53-20
ゲージアッシ、ウォータプレッシャ(ブラック)	47A-16	*	55-19
ゲージアッシ、ウォータプレッシャ15PSI(ホワイト)	47A-16	シフトアッシ	53-8
ゲージアッシ、フェーエル	42-8	シム	8-58
*	47-5	シム、0.3	40-6
ゲージアッシ、フェーエル(ブラック)	47A-10	*	51-7
ゲージアッシ、フェーエル(ホワイト)	47A-10	シャフト	8-40
コイル、イグニッション	26-1	シャフト、インタークロックアーム	6-7
コイル、イグニッションタイミング	24-3	シャフト、エキゾーストロッカアーム	6-8
コイル、バッテリーチャージング	24-1	シャフト、クラッチ	19-4
*	24-1	*	20-3
*	46-13	シャフト、クランプブラケット	30-7
コイル、バッテリーチャージング(15A)	24-1	*	30-7
*	46-13	シャフト、ステアリングロック	31-28
コイル、バッテリーチャージング(6A)	24-1	*	31A-28
コッタ、バルブ	6-18	シャフト、チルトシリンダアッパ	32-6
コネクタ	15-1	*	32-6
*	15-8	*	33-16
*	16-2	*	33-16
*	16-7	シャフト、チルトシリンダアッパ(S)	32-6
*	19-10	*	33-16
*	20-10	シャフト、チルトシリンダロア	32-5
*	44-1	*	32-5
*	51-41	*	33-15
*	57-8	*	33-15
コネクタ、フラッシュウォータ	18-17	シャフト、ドライブ	22-7
コネクタ、ワイヤ	48-16	*	22-7
コネクティングロッドアッシ	4-5	*	22-7
		*	53-38
		*	55-34
		*	54-13
		シャフト、フリーアクムレータ	22-24
		シャフト、プロペラ	22-24
		シリンダアッシ、ガス	32-4
		ジョイント、ドライブ	33-5
		ジंकアッシ、プロテクション	37-21
		ジंकセット、プロテクション	30-10
		スイッチ、エマージェンシストップ	51-51

(サ)

品名	FIG.NO.	品名	FIG.NO.
スイッチ, スタート	27-16	スクリュー	52-5
*	46-5	*	52-8
*	51-50	*	52-9
スイッチ, トリム	43-35	*	52-13
スイッチ, ニュートラル	43-12	*	52-18

*	43A-7	*	52-25
スイッチ, PTT	52-4	*	52-28
スイッチアッソ, イグニッション	43-25	*	54-3
*	43A-4	*	54-4
*	43B-4	*	54-17

*	43B-4	*	54-18
*	49A-10	*	54-21
スイッチアッソ, エマージェンシ	43-31	スクリュー (3X15)	43B-15
*	43A-8	*	53-12
*	43B-8	*	55-13

*	49A-13	スクリュー (5X25)	53-14
スイッチアッソ, エマージェンシ/ストップ	27-9	*	55-15
スイッチアッソ, オイルプレッシャ	27-2	スクリュー, アジャスティング	6-2
スイッチアッソ, スタート	27-18	*	6-5
*	46-5	スクリュー, クランプ	30-3

*	51-50	スクリュー, スロットル ストップ	8-29
スイッチアッソ, チルト/トリム (L:220)	50-1	スクリュー, ニュートラルスイッチ	43A-15
スイッチアッソ, ニュートラル	27-12	スクリュー, プザープラケット	43A-14
*	43B-7	スクリュー, リヤカバー	43A-42
*	46-6	*	43B-42

*	53-11	スクリュー, 4X10	43-11
*	55-12	*	43A-43
スイッチアッソ, PTT	43A-10	*	43B-43
*	43B-10	スクリュー, 5X16	52-6
*	52-4	*	53-13

*	54-5	*	53-32
スクリュー	8-10	*	54-15
*	8-18	*	55-24
*	8-28	スタータアッソ, リコイル	14-1
*	8-31	スタータロープ6MMDIA, 50Mロール	14-11

*	8-43	ストッパ	53-24
*	8-53	*	55-23
*	8-54	ストッパ, アップスラスト	36-5
*	11-3	ストッパ, オイルポンプ	17-4
*	31A-8	ストッパ, シフトロッドガイド	21-13

*	34-2	ストッパ, ハンドルロッド	40-11
*	36-14	*	51-12
*	43-3	ストッパ, プロペラブッシュ	37-13
*	43-21	ストッパ, リモコンケーブル	44-5
*	43A-34	*	57-15

*	43A-44	ストッパセット, ピニオン	23-8
*	43A-45	ストライプ, エンジンカバー-スターボード	39-11
*	43B-34	*	39A-11
*	43B-44	*	39B-11
*	43B-45	ストライプ, エンジンカバー-ポート	39-12

品名	FIG.NO.	品名	FIG.NO.
ストライプ, エンジンカバー-ポート	39A-11	スベーサ	43B-37
*	39B-11	*	43B-41
ストレーナ, オイル	17-6	*	43B-51A
スナップリング	53-7	*	52-22
*	53-40	*	53-10

*	55-5	*	54-25
*	55-36	*	55-11
スピードメータ (45KNOT)	47-15	*	56-3
スピードメータ (80KM/H)	47-15	スベーサ, タイミングチエンテンシヨナ	5-5
スピードメータアッソ, 45KNOTS (ブラック)	47A-3	スベーサ, ドラッグリンク	45-3

スピードメータアッソ, 45KNOTS (ホワイト)	47A-3	*	56-16
スピードメータアッソ, 50MPH (ホワイト)	47A-3	スベーサ, ハンドルカバー	40-2
スピードメータアッソ, 80KM/H (ブラック)	47A-3	*	51-3
スピードメータセット (45KNOT)	47-14	スベーサ, ハンドルカバー-インサイド	40-3
スピードメータセット (80KM/H)	47-14	*	51-5

スプリング	8-14	スベーサ, プロペラナット	37-15
*	8-15	スラスト, ロアマウント	36-10
*	8-16	スロットルアームアッソ	53-17
*	8-17	*	55-16
*	8-23	センサ, エキゾーストテンパレチャ	27-1A

*	8-42	センサアッソ, テンパレチャ	27-1
*	14-9	センダ, スピードメータ	47-20
*	23-5	*	47-22
*	53-26	*	47A-23
*	53-28	*	47A-25

*	53-35	センダアッソ, トリム	48-2
*	54-2	*	48-31
*	55-25	センダセット, トリム	48-1
*	55-27	ソケット, フェーエルホース	41-12
*	55-31	*	41-13

スプリング, ステアリングアジャスタ	31A-24	*	42-20
スプリング, スパイラル	14-4	*	42-21
スプリング, チルトロック	31-15	ソレノイド, チョーク	27-19
*	31A-15	*	49-10
スプリング, ニュートラルアーム	43-41	*	49A-19

*	43A-32	ソレノイドセット, チョーク	49-9
*	43B-32	*	49A-18
スプリング, ノッチプレート	19-8	(タ)	
*	19-9		
*	19-9		
*	20-8		

*	20-9	(タ)	
スプリング, バルブ	6-16		
スプリング, プレッシュ	33-8		
スプリング, ロッカアーム	6-11		
スプロケット, カムシャフトタイミング	5-12		

スベーサ	43-4	ターミナル	28-6
*	43-28	*	47-17
*	43A-37	*	47A-7
*	43A-41	*	47A-21
*	43A-52	ターミナルスリーブセット	46-19

品名	FIG.NO.	品名	FIG.NO.
ターンバックル,クラッチロッド	21-2	ナット,アジャスチングスクリュー	6-3
タコメータアッシー	47-1	*	6-6
タコメータアッシー(ブラック)	47A-20	ナット,リモコンケーブル	15-9
タコメータアッシー,ワット	47A-20	*	16-8
タンクアッシー,フェューエル(25L)	41-4	*	19-11
タンクセット,フェューエル	42-1	*	20-11
ダイヤフラムセット	11-2	*	51-42
ダッシュボツトアッシー	8-60	*	57-9
ダンパ,ロア	23-16	ナット,ロック	45-5
チエーン,タイミング	5-1	*	56-4
チャンバ,フロート	8-4	*	56-8
*	8-5	*	56-18
チューブ	47-16	ニツプル,グリース	31-1
*	47A-5	*	31A-1
*	47A-17	ノズル,メイン	8-7
チューブ,ウォータ	12-5	*	8-7
*	12-5	ノブ,スタータ	8-44
*	12-6	*	51-56
チューブ,ウォータインジケータ	18-7	ノブ,ブレーキアジャスタ	43-18
チューブ,エキゾースト	10-9	*	43-18A
テンションアッシー,タイミングチエーン	5-3	ノブ,ブレーキアジャスト	43A-17
ディスクブレーキ	55-9	*	43B-17
デカール	52-17		
*	52-17		
デカール,クラッチ	54-27		
デカール,リモコンボックスポート(ブラック)	43-42		
デカール,レバ	54-26		
デュエルプレート	53-2		
トリム,タブ	37-5		
トリムスイッチ,アップ	50-3		
トリムスイッチ,ダウン	50-4	ハーネス,リモコンエクステンション	43-30
ドラム,スロットル	15-4	ハーネス,ワイヤリング	28-5
*	16-5	*	28-5
ドラム,フリースロットル	43-39	*	28-5
*	43A-24	*	57-18
*	43B-24	ハーネスアッシー,ワイヤリング	28-5
		*	28-5
		*	57-18
		ハーネスアッシー,ワイヤリングライト	57-18
		ハーネスアッシー,ワイヤリングPTT	28-5
		ハウジング,アンダオイルシール	3-1
		ハウジング,ドライブシャフト(L,X)(ブラック)	36-1
		ハウジング,ドライブシャフト(S)(ブラック)	36-1
		ハウジング,ドライブシャフトベアリング	12-18
		ハウジング,プロップシャフト(ブラック)	22-1
ナット	8-49	ハンドル,クランプ(ブラック)	30-4
*	12-14	ハンドル,テイラ(ブラック)	40-1
*	21-15	*	51-2
*	52-20	ハンドルキット,テイラ(ブラック)	51-1
*	54-19	バー,エクステンション	40-29

(ナ)

(ハ)

品名	FIG.NO.	品名	FIG.NO.
バリヤ,ギヤオイル	22-9	パワートリム/チルトアッシー	33-1
バルブ,インテーク	6-14	*	33-1
バルブ,ウォータプレッシャ	13-2	パン,オイル(ブラック)	18-2
バルブ,エキゾースト	6-15	*	18-2
バルブ,プレッシャ	33-9	*	18-2
バルブアッシー,オイルリリーフ	17-2	ピストン	4-1
バルブアッシー,ニードル	8-21	ピストンセット,OS:0.25	4-12
バンド,スターティングモータ	23-15	ピストンセット,OS:0.50	4-14
パーツアッシー,リモコン	57-1	ピニオン	22-17
パーツセット,リモコン	57-1	ピニオンセット	23-9
*	57-1	ピン	53-37
パイプ,ウォータリターンホース	35-1	*	55-33
パイプ,エアサイレンサ	7-5	ピン,コネクタ	15-10
パイプ,エキゾースト	18-4	*	16-9
パッキング	8-59	*	19-12
パッド,タイミングチエーンテンション	5-4	*	20-12
パネル,イグニッションスイッチ	49-4	*	51-43
*	49-13	*	57-10
*	49-13	ピン,チルトロック	30-20
*	49A-2	ピン,ハンドルロッド	40-13
*	49A-14	*	51-14
パネル,エマージェンシスイッチ	49-6	ピン,ピストン	4-3
パネル,エマージェンシストップスイッチ	49-6	ピン,フロート	8-13
*	49A-4	ピン,フラスナ,リヤ	39-7
パネル,フロント(ブラック)	38-7	*	39A-7
*	38-7	*	39B-7
パネル,ボンブケースアンダ	12-3	フィルタ,アウトレット	41-8
パネル,ライティングスイッチ	49-2	フィルタ,ウォータ	12-11
*	49-2	フィルタ,フェューエル	11-8
*	49A-8	フィルタアッシー,オイル	17-17
パネル,PTTスイッチ	49-8	フック,インストルメントパネル	38-1
*	49-16	フック,エンジン	2-12
*	49A-6	フック,エンジンカバー	38-18
パネルアッシー,イグニッションスイッチ	49-3	フライホイール	24-2
*	49-12	*	46-14
*	49-12	フランジ	52-24
*	49A-1	フロート	8-11
*	49A-1	*	42-14
*	49A-9	ブーツ,シフトロッド	21-5
パネルアッシー,エマージェンシスイッチ	49-5	ブザー,ウォーニング	43-29
*	49-5	*	43A-11
*	49A-3	*	43B-11
パネルアッシー,エンジンスイッチ	49A-9	*	49A-2A
パネルアッシー,ライティングスイッチ	49-1	*	49A-16
*	49-1	ブザーアッシー,ウォーニング	43B-11
*	49A-7	*	49A-21
パネルアッシー,PTTスイッチ	49-7	ブザーセット,ウォーニング	43-29
*	49-15	*	49-14
*	49A-5	ブッシュ	43-2
パワートリム/チルト	33-1	*	43-8

品名	FIG.NO.	品名	FIG.NO.
ブッシュ	43-15	ブラケット, スイベル(S) (ブラック)	31A-3
*	43A-19	ブラケット, ステアリング(ブラック)	31-7
*	43A-22	*	31-7
*	43A-26	*	31A-7
*	43B-19	ブラケット, ステアリング(レフト)(ブラック)	31A-7
*	43B-22	ブラケット, スプリング	31-18
*	43B-26	*	31A-18
*	53-30	ブラケット, スロットルケーブル	15-5
*	53-39	*	51-38
*	53-42	ブラケット, テイラハンドル(ブラック)	40-8
*	53-45	*	40-8
*	55-7	*	51-9
*	55-35	*	51-9
*	55-38	ブラケット, トリムリレー	23-18
*	55-41	ブラケット, ニュートラルアーム	43-40
ブッシュ, クラッチレバーシャフト	19-5	ブラケット, ニュートラルスイッチ	27-14
*	20-4	*	27-14
ブッシュ, シャフトスイベル	31-4	*	46-8
*	31A-4	*	46-8
ブッシュ, スイベルブラケット	31A-4	ブラケット, フェューエルフィルタ	11-9
ブッシュ, ステアリング	31-5	ブラケット, フロントパネル	38-8
*	31A-5	ブラケット, プザ	43A-13
ブッシュ, チルトシリンダアッパ	32-7	*	43B-13
*	33-17	ブラケット, リモコンケーブル	44-4
ブッシュ, チルトシリンダロア	32-8	*	57-14
*	33-22	ブラケット, リヤフアスナ	39-4
ブッシュ, チルトロックレバー	31-14	*	39A-4
*	31A-14	*	39B-4
ブッシュ, テイラハンドル	40-4	ブラケット, ロアマウント(ブラック)	36-11
*	51-4	ブラケット, ロッカアームシャフト	6-9
ブッシュ, ドライブシャフト	36-18	*	6-10
ブッシュ, ハンドルロッド	40-12	ブラシ, プラス	23-3
*	51-13	ブラシ, マイナス	23-4
ブッシュ, プロペラ	37-12	ブレーキアームアッシ	53-9
ブラケット	8-30	ブレーキアジャスト	53-3
*	43A-31	*	55-6
*	43B-31	ブレーキシューアッシ	55-8
*	53-31	プレース, スターボード	2-6
ブラケット, クランプスターボード(ブラック)	30-1	プレース, スターボード(ブラック)	2-6
*	30-1	プレース, フロント	2-7
*	30-1	プレース, フロント(ブラック)	2-7
ブラケット, クランプポート(ブラック)	30-2	ブロックアッシ, シリンダ	2-1
*	30-2	*	2-1
ブラケット, コネクタホルダ	28-13	ブロックアッシ, シリンダ(ブラック)	2-1
*	57-20	ブッシュ, ナット	42-15
ブラケット, スイベル(L) (ブラック)	31-3	ブラグ	8-8
ブラケット, スイベル(L X) (ブラック)	31A-3	*	33-4
ブラケット, スイベル(S) (ブラック)	31-3	*	33-4
*	31A-3	*	35-9
*	31A-3	ブラグ, ウォータ	18-3

品名	FIG.NO.	品名	FIG.NO.
ブラグ, オイルベンチュリ	1-4	ヘッドアッシ, シリンダ(ブラック)	1-1
ブラグ, クランプブラケットシャフト	30-19	ベース	54-28
ブラグ, サイドカバー	38-27	ベアリング, クランクシャフト(イエロー)	4-9
ブラグ, フェューエルコネクタ	41-1	ベアリング, クランクシャフト(グリーン)	4-9
*	41-7	ベアリング, クランクシャフト(ブラック)	4-9
*	42-6	ベアリング, クランクシャフト(ブルー)	4-9
*	42-24	ベアリング, クランクシャフト(NON)	4-9
ブラグアッシ, ランプコード	48-20	ベアリング, クランクシャフト(US:0.25)	4-9
ブランジャ	8-24	ベアリング, クランクシャフト(US:0.50)	4-9
プレート	55-2	ベアリング, コネクティングロッド	4-7
プレート, カムシャフトスラスト	5-11	ベアリング, コネクティングロッド, US:0.25	4-7
プレート, キャブレタ	7-6	ベアリングセット, クランクスラスト	4-10
プレート, クラッチノツチ	19-2	ホース, ウォータインジゲータ	18-14
*	20-1	ホース, ウォータリターン	13-1
プレート, クランプ	30-5	ホース, フェューエル	11-5
プレート, シフトピン	53-48	*	11-6
*	55-29	*	11-7
プレート, シフトロック	53-29	ホース, フェューエル(L:1970)	42-19
*	55-28	ホース, フェューエル(タンクツコネクタ)	41-11
プレート, ステアリングアジャスタ	31-27	ホルダ, エレクトリックパーツ	25-5
*	31A-27	ホルダ, エンジン(ブラック)	35-2
プレート, ステアリングアッパ	31-6	ホルダ, コネクタ	28-12
*	31A-6	*	28-15
プレート, ステアリングロック	31-29	*	28-19
*	31A-29	*	57-22
*	31A-36	ホルダ, サイドカバー	38-4
プレート, トサムスイッチ	50-2	*	38-5
プレート, ニードルバルブフィッティング	8-22	ホルダ, ニュートラルロック	43-23
プレート, プリーザ	1-17	*	43A-29
プレート, ロック	43-32	*	43B-29
*	43A-9	*	54-11
プレートアッシ	43-16	ホルダ, ハーネスコネクタ	25-10
*	43A-16	ホルダ, フェューエルホース	40-16
プレートアッシ, エマージェンシスイッチロック	43B-9	*	51-18
プロテクタ, キャブレタ	8-45	ホルダ, フレームアレスタ	9-3
プロテクタ, サイドカバー	38-9	ホルダ, ブラシ	34-5
プロテクタ, フェューエルホース(12X15X180)	11-11	*	34-5
*	11-13	ホルダ, マグネト	21-6
プロテクタ, フェューエルホース(610)	11-10	ホルダ, PTTリレー	29-5
*	11-10	*	29-10
*	11-12	ホルダアッシ, ブラシ	23-2
プロテクタ, プリーザホース(590)	1-19	ボール, プレッシュバルブ	33-11
プロペラ(3X10-1/4X11)	37-11	ボルト	12-13
プロペラ(3X10-1/4X10)	37-11	*	12-21
プロペラ(3X10-1/4X12)	37-11	*	18-8
プロペラ(3X10-1/4X13)	37-11	*	36-2
*	37-11	*	36-13
プロペラ(3X10-1/4X14)	37-11	ボルト(6X18)	53-19
プロペラ(3X10-1/4X9)	37-11	*	55-18
ヘッドアッシ, シリンダ	1-1	ボルト, アッパマウント	35-15

品名	FIG.NO.	品名	FIG.NO.
ボルト, クランクケースインサイド	2-2	メータアッシ, トリム	47-3
* ボルト, シリンダヘッド	2-2 1-5	メータアッシ, トリム (ブラック)	47A-1
ボルト, ステアリングブラケットサブ	45-4	メータアッシ, トリム (ホワイト)	47A-1
*	56-7	メータアッシ, ボルテージ	47-12
		メータアッシ, ボルテージ (ブラック)	47A-8
* ボルト, ストップ	56-17 55-14	メータアッシ, ボルテージ (ホワイト)	47A-8
ボルト, ストップフロント	53-15	メータアッシ, スターティング	23-1
ボルト, ストップリア	53-16	メータアッシ, PTT	34-1
ボルト, スルー	23-6	* メータアッシ, PTT	34-1
		メータセット, スターティング	46-1
ボルト, ロアマウント(L:181)	36-7		
ボルトセット	33-2	(ヤ)	
ボルトセット, リザーバ	33-12		
ポンプ, スクイズ	41-14		
*	42-22		
ポンプアッシ	33-13	ユニオン, キャブレタ	8-38
ポンプアッシ, オイル	17-1	ユニット, CDI	25-3
ポンプアッシ, フェUEL	11-1	*	25-3
(マ)		(ラ)	
マーク, エンブレムサイド(シルバー)	39-13	ラチエツトセット	14-3
マーク, エンブレムフロント	39A-12	レバー, エンジンカバー	39-2
マーク, エンブレムフロント(シルバー)	39-14	*	39A-2
マーク, エンブレムリヤ	39-16	*	39B-2
*	39-17	ラベル, ウォーニング	27-5
マーク, エンブレムリヤ(25)	39A-14	ラベル, エンジンカバー	39-18
マーク, エンブレムリヤ(30)	39A-15	*	39A-16
*	39B-13	*	39B-15
マーク, オーナメント	42-18	ラベル, エンジンスタート	39-19
マーク, クラッチシフト	39-15	*	39A-17
*	39A-13	*	39B-16
*	39B-14	ラベル, オイル	3-9
*	51-29	ラベル, クリアランス	3-8
マーク, ハンドルグリップ	40-28	ラベル, スタータ	14-13
*	51-58	ラベル, ストップ	27-10
マーク, レリーズレバー	30-24	*	51-52
マウント, アップ	35-18	ラベル, フェUELコージェン(24L)	42-17
*	35-18	ラベル, S.I.G.P	3-7
マウント, ロア	36-6	リード (L:195)	31-2
*	36-6	*	31A-2
マグネット, ギヤケース	21-7	リード, ストップスイッチ	48-17
メータアッシ, アワー	47-10	リード, L:165	31-2
メータアッシ, アワー (ブラック)	47A-14	*	31A-2
メータアッシ, アワー (ホワイト)	47A-14	*	36-4
メータアッシ, トリム	47-3	リードアッシ, フェUELゲージ	47-6

品名	FIG.NO.	品名	FIG.NO.
リードアッシ, フェUELゲージ	47A-11	レクチファイヤルレギュレタセット	46-15
リード	14-2	*	46-15
リザーバ	33-3	レクチファイヤアッシ	25-1
*	33-3	*	46-16
リセブタクル	48-18	*	48-13
リセブタクルセット, ライティング	48-12	レバー	8-41
*	48-12	レバー, クラッチコントロール	20-7
リテーナ, バルブスプリング	6-17	*	57-3
リバーズスラスト, アップマウント	35-17	レバー, クラッチシフト	19-1
リベアキット, キャブレタ	8-62	*	51-30
リミッタ, スロットル	15-7	レバー, ステアリングアジャスタ	31-26
*	51-40	レバー, スロットルコントロール	16-1
リモートコントロール	54-1	*	57-4
*	55-1	レバー, チルトロックスターボード	31-16
リモートコントロールアッシ	43A-1	*	31-16
*	43B-1	レバー, チルトロックポート	31A-16
*	43B-1	*	31-17
リモートコントロールアッシ(ブラック)	43-1	*	31-17
*	43-1	レバー, ハンドル	31A-17
リモートコントロールアッシ, コンシールド	54-1	*	43A-25
*	55-1	*	43B-25
リモートコントロールアッシ, シングル	52-1	*	52-12
*	52-1	*	52-12
*	52-1	*	54-9
*	52-1	レバー, ハンドル(ブラック)	43-24
*	52-1	*	43-24
*	53-1	レバー, フックリヤ	38-19
*	53-1	レバー, フリースロットル	43A-21
*	53-1	*	43B-21
*	53-1	レバー, フリースロットル(ブラック)	43-13
*	53-1	*	43-13
リレーアッシ, スターティングモータ	53-1	レバー, フロントシフト	43-13
リレーアッシ, PTT	23-17	レバー, レリーズ	19-1
リレーアッシ, PTTアップ	29-9	レバーアッシ, スロットル	32-1
リレーアッシ, PTTダウン	29-3	*	53-23
	29-4	*	55-22
リンク, クラッチレバー	20-5	レンズ	42-11
*	57-2	ローラ	43A-18
リンク, シフトレバー	19-7	*	43B-18
*	51-31	*	53-34
リンクアッシ, ドラッグ	45-2	*	55-30
*	56-15	ロッド	8-46
リンクセット, ドラッグ	56-10	*	51-55
リング	8-6	ロッド, クラッチ	19-6
*	8-51	*	19-6
リングセット, ピストン, OS:0.25	4-13	*	20-6
リングセット, ピストン, OS:0.50	4-15	*	20-6
リングセット, ピストン, STD	4-2	ロッド, シフト	21-3
レクチファイヤルレギュレタアッシ	25-1	*	21-3
*	46-16	*	21-3
*	48-13	ロッド, スロットルカム	15-2

品名	FIG.NO.	品名	FIG.NO.
ロッド,スロットルカム	16-3	ワッシャ	43A-35
ロッド,スロットルコントロール	8-61	*	43A-46
ロッド,スロットルリミッタ	15-6	*	43B-12
*	51-39	*	43B-27
ロッド,ハンドル	40-10	*	43B-35
*	51-11	*	43B-39
ロッド,フューエルポンプ	11-4	*	43B-46
ロッド,フリーアクキュムレータ	53-46	*	45-6
*	55-42	*	52-7
ロッド,プッシュ	22-30	*	52-10
ロッド,リモコンスロットル	16-6	*	52-14
*	57-5	*	52-15
		*	53-4
		*	53-6
		*	53-18
		*	53-41
(ワ)		*	53-43
		*	54-6
		*	54-14
		*	54-16
ワイヤ	14-8	*	55-4
ワイヤ,トリムメータエクステンション(L:6500)	48-5	*	55-17
ワイヤ,ニュートラル/PTTスイッチ	52-16	*	55-37
*	52-16	*	55-39
*	54-23	*	56-5
*	54-23	*	56-9
ワイヤ,リモコンエクステンション(L:2000)	48-10	*	56-19
ワイヤ,リモコンエクステンション(L:5000)	48-10	ワッシャ,アッパマウントボルト	35-16
ワイヤアッシ,インストルメント	48-30	ワッシャ,オイルポンプストップ	17-5
ワイヤアッシ,トリムメータEXT/ADP(L:7000)	48-4	ワッシャ,クランプブラケットシャフト	30-25
ワイヤアッシ,ハンドル	51-49	ワッシャ,ステアリングアジャスタ	31A-33
ワイヤアッシ,リモートコントロール	43B-52	ワッシャ,ブレーキアジャスタノブ	43A-39
*	43B-52	ワッシャセット	23-10
*	43B-52		
*	43B-52		
ワイヤアッシ,リモコンアダプタNO.2(L:2000)	48-24	(ソノタ)	
ワイヤアッシ,リモコンエクステリア	43A-2		
ワイヤアッシ,リモコンエクステンション(L:2000)	48-23		
ワイヤアッシ,リモコンエクステンション(L:3000)	48-23		
ワイヤアッシ,リモコンエクステンション(L:5050)	43-30		
ワイヤアッシ,リモコンエクステンション(L:6360)	43-30	Eリング	8-56
ワイヤアッシ,PTTスイッチアダプタ	43B-2	*	43-19
ワイヤハーネス,トリムスイッチ	50-11	*	43-19
ワッシャ	8-55	*	43A-40
*	12-15	*	43B-40
*	30-22	*	53-5
*	43-7	*	55-3
*	43-27	NSIセット	14-7
*	43A-12	Oリング	8-9
*	43A-27	*	8-19

品名	FIG.NO.	品名	FIG.NO.
Oリング	8-39		
*	34-4		
*	34-6		
Oリング,オイルポンプ	17-3		
Oリング,バルブハウジング	33-6		
Oリング,フューエルアウトレット	41-10		
Oリングセット,マニホールド	33-7		

スズキ DF25/30 '01~'10 MODEL パーツカタログ

2009年 3 月印刷

2009年 4 月発行

発行

スズキ株式会社

品質管理部 技術資料課

〒432-8611 静岡県浜松市南区高塚町300番地

不許複製

1

ま え が き
目 次

2

エ ン ジ ン

3

伝 導

4

電 装

5

外 装

6

オ プ シ ョ ン

7

品 番 索 引 表
品 名 索 引 表

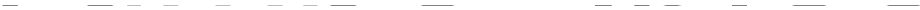
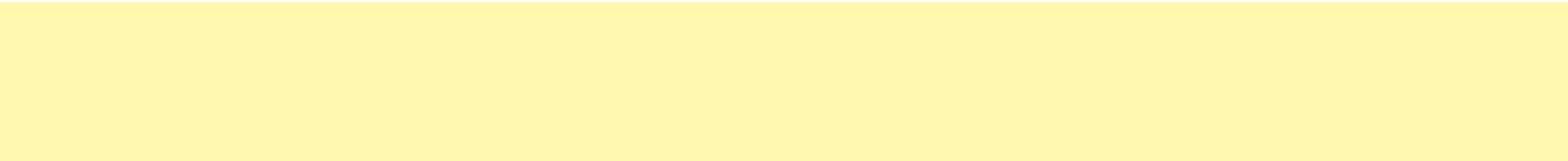

* 9 9 0 0 B - 9 0 1 9 4 - 0 2 0 *

9900B-90194-020

