

SUZUKI
パワースタート

DF40A/50A/60A

DF40A/AQH

DF50A/AQH

DF60A/AQH/ATH

DF60AV/AVTH

OUTBOARD MOTOR

2017-9

初版

DF40A



DF50A



DF60A



DF60AV



まえがき

このパーツカタログは、スズキ船外機 DF40A/50A/60A 型の補給取扱い部品を収録してあります。

エンジン諸元	4 サイクル	3 気筒	総排気量	内径×行程 (72.5 mm×76 mm)
			941 cm ³	

DF40A					
機種記号	年式	型式	トランサム	色	実施号機
DF40ATL	—	04003F	S, L, X	YAY, Y5S	04003F-810001 ~
DF40AQHL			L, X	YAY	

DF50A					
機種記号	年式	型式	トランサム	色	実施号機
DF50ATL	—	05003F	S, L, X	YAY, Y5S	05003F-810001 ~
DF50AQHL			L, X	YAY	

DF60A					
機種記号	年式	型式	トランサム	色	実施号機
DF60ATL	—	06002F	L, X	YAY, Y5S	06002F-810001 ~
DF60ATHL				YAY	
DF60AQHL				YAY	

DF60AV					
機種記号	年式	型式	トランサム	色	実施号機
DF60AVTL	—	06003F	L, X	YAY	06003F-810001 ~
DF60AVTHL					

パーツカタログのご使用について

1. 記号および略語

1-1. サイズ等

A : 用品	L : 長さ、リンク数、容積	US : アンダサイズ
AR : 必要量	NT : 歯数	W : 巾
D : 線径	OD : 外径	W/ : 同時使用
E.NO. : エンジン番号	OPT : オプション	# : 直送品
F.NO. : フレーム番号	OS : オーバサイズ	* : 直売品
H : 高さ	STD : スタンダード	~ : より、から
ID : 内径	T : 厚さ	
12×34×5 : 内径×外径×厚さ(巾、長さ)		

1-2. メーカー名

CHKK : 中央発条	NGK : 日本特殊陶業
DID : 大同工業	NHK : 日本発条
DK : 大金製作所	RK : 高砂チェン
FB : 古河電池	TEN : 富士通テン
IRC : 井上護謨工業	TR : 東海理化電機製作所
KYB : 萱場工業	YB : 湯浅電池
NABCO : 日本エアブレーキ	

1-3. 構成部品の表示

品番	品名
XXXXXXXX-XXXXXX	○○○アッシ
XXXXXXXX-XXXXXX	・○○○
XXXXXXXX-XXXXXX	:○○○
	↑ 構成部品(インナパーツ)を示します。

1-4. 部品変更

備考欄の品番の前の→印は変更部品相互の互換性を表示します。

←○○○○○-○○○○○……「～より統一」を示し、旧~~○~~新です。

→○○○○○-○○○○○……「～に統一」を示し、旧~~○~~新です。

1-5. 修正使用

ホース、チューブ等で寸法表示の→印は修正使用を表示します。

(例) L:200→180……200を180に修正して使用します。

2. 部品変更のお知らせ

部品が新設または変更となった場合、サービス・部品ニュース、統一部品一覧表などでご案内いたします。

販売店様によっては、弊社代理店にお問い合わせください。

3. 部品の注文

部品ご注文の場合は、このパーツカタログをご参照の上、次の点にご留意され、正確にご注文ください。

3-1. 品番、品名および数量

3-2. フレーム番号及びエンジン番号と型式番号(年式)

3-3. 部品メーカー(電装部品、保安部品など)

- 注※ 分解図は、補給部品索引のためのものです。分解、組立には使用しないで下さい。
- ※ 補給部品の中で車種間の共通化により、一部生産車の部品と異なる場合があります。あらかじめご了承ください。
- ※ 記載事項は予告なく変更することがあります。あらかじめご了承ください。

I.Dプレートの説明

I.Dプレートには下記の項目が刻印されています。

より正確な部品発注のため①機種名、②型式、③製造番号(号機)を確認下さい。

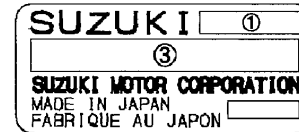
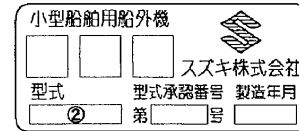

①機種名を示します。(例) DF60A

②型式を示します。(例) 06002F

③製造番号(号機)を示します。(例) 810001

I.Dプレート

※取付位置：ブラケット、クランプ

FIG.111A

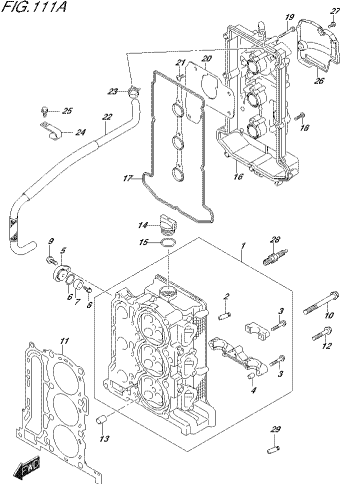

ORIG. 030.010.111A
STURZGEHÄU

FIG.111B

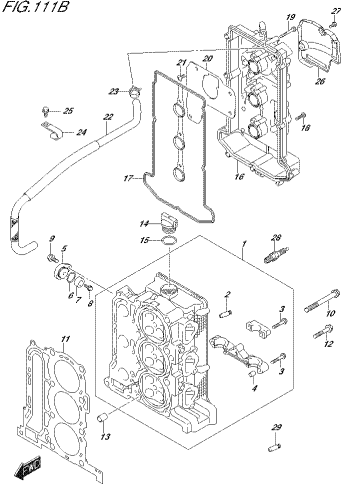

ORIG. 030.010.111B
STURZGEHÄU

FIG.111C

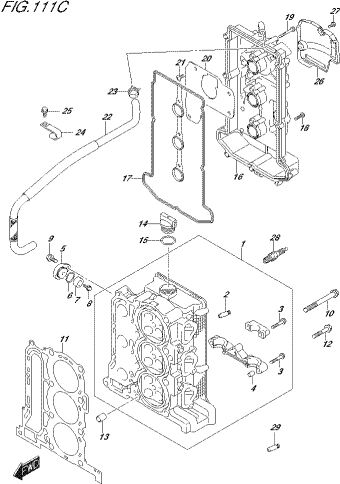

ORIG. 030.010.111C
STURZGEHÄU

FIG.113A

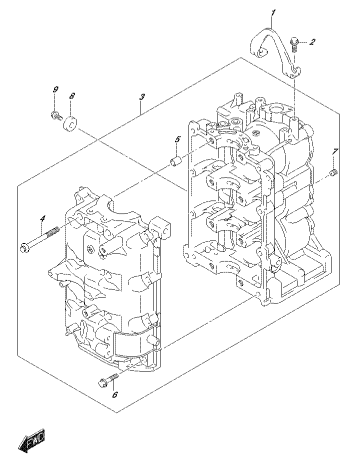

ORIG. 030.010.113A
STURZGEHÄU

FIG.116A

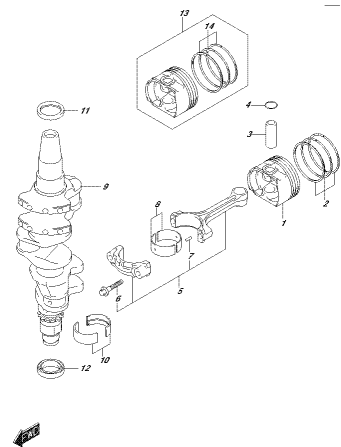

ORIG. 030.010.116A
CRANKSCHAF7

FIG.119A

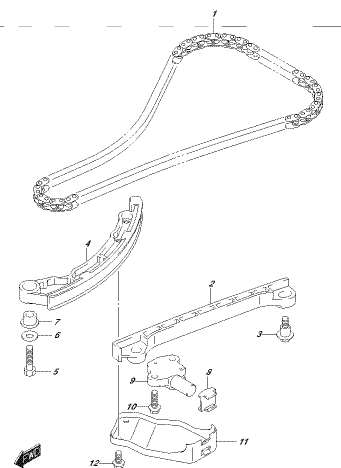

ORIG. 030.010.119A
TRIEBG CRANK

FIG.121A

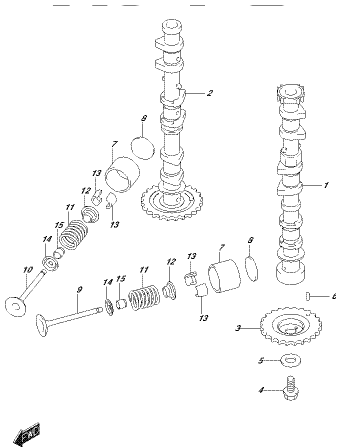

ORIG. 030.010.121A
CRANKSCHAF7

FIG.124A

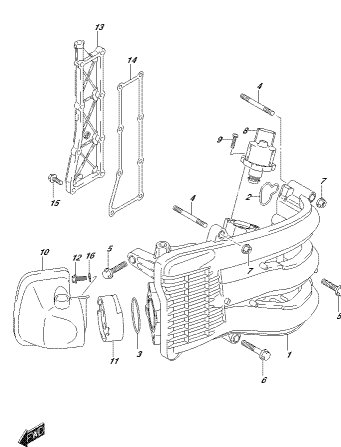

ORIG. 030.010.124A
NIVAUER KAMMLOSSELENGERKRAHST LÖSNER

FIG. 124B

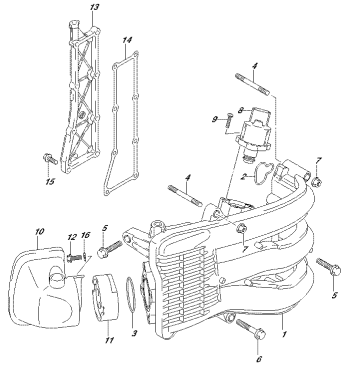

FIG. 124B
FAN GRILLE COVER

FIG. 124C

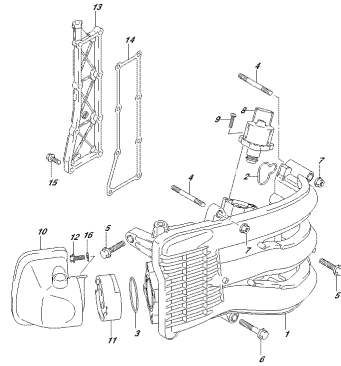

FIG. 124C
FAN GRILLE COVER

FIG. 124D

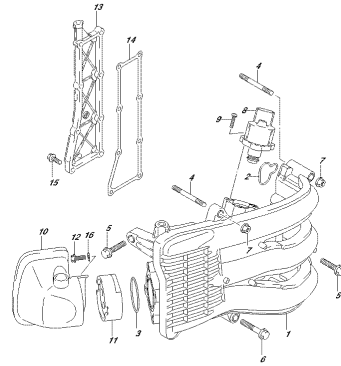

FIG. 124D
FAN GRILLE COVER

FIG. 124E

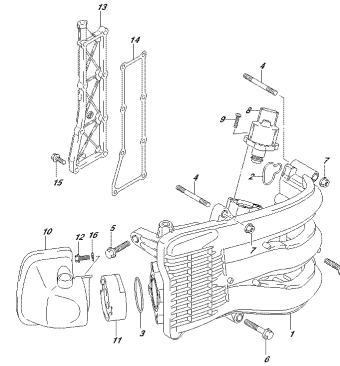

FIG. 124E
FAN GRILLE COVER

FIG. 136A

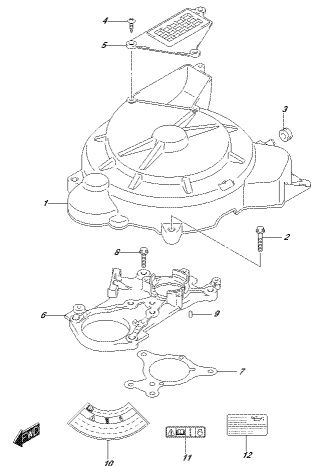

FIG. 136A
FAN GRILLE COVER

FIG. 143A

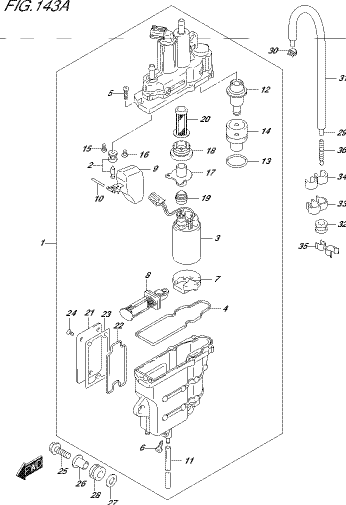

FIG. 143A
FAN GRILLE COVER

FIG. 144A

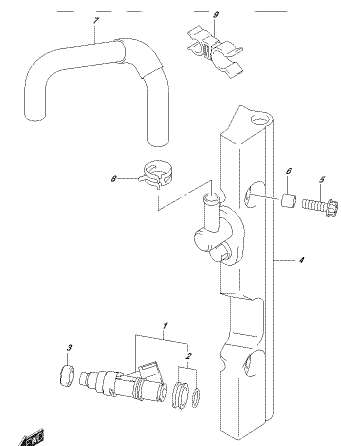

FIG. 144A
FAN GRILLE COVER

FIG. 146A

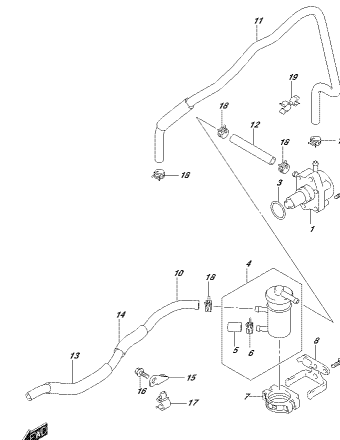
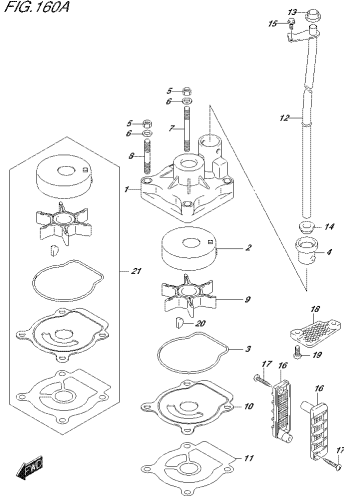

FIG. 146A
FAN GRILLE COVER

FIG. 160A



ORFED, 001, 016, 160A
POMPE PUMP

FIG. 160B

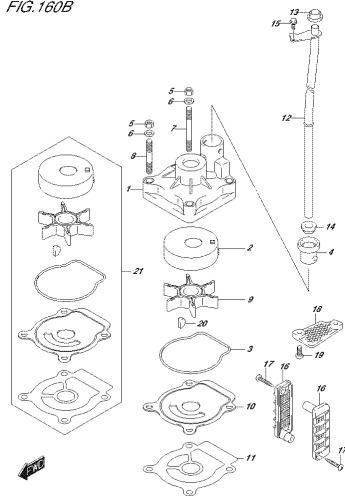

ORFED, 001, 016, 160B
POMPE PUMP

FIG. 160C

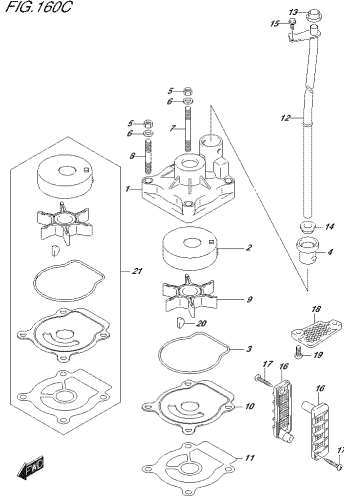

ORFED, 001, 016, 160C
POMPE PUMP

FIG. 160D

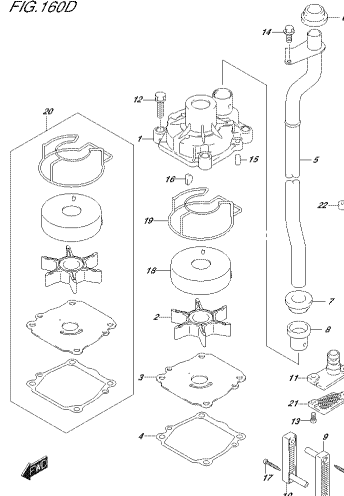

ORFED, 001, 016, 160D
POMPE PUMP

FIG. 162A

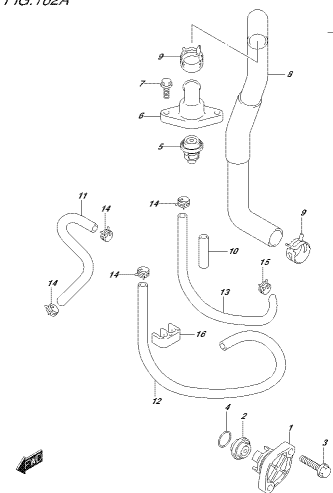

ORFED, 001, 016, 162A
THERMOSTAT

FIG. 162B

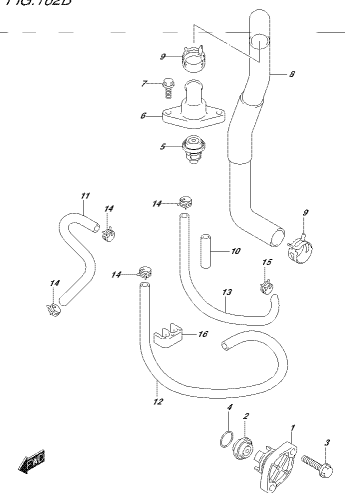

ORFED, 001, 016, 162B
THERMOSTAT

FIG. 162C

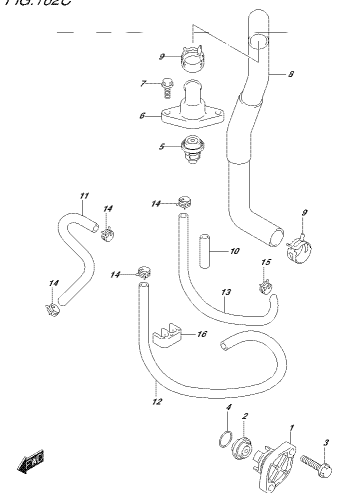

ORFED, 001, 016, 162C
THERMOSTAT

FIG. 163A

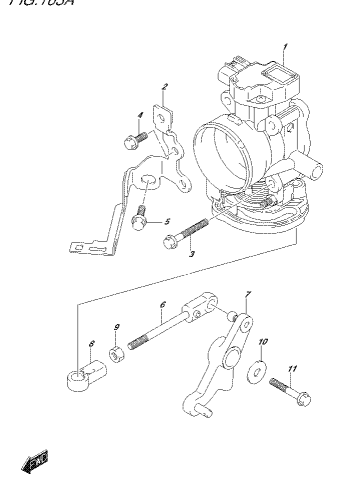

ORFED, 001, 016, 163A
THERMOSTAT BODY

FIG. 163B

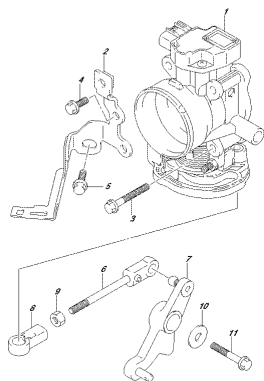

ORFIMA, 0302, 016, 163B
FORBOTELE 32077

FIG. 163C

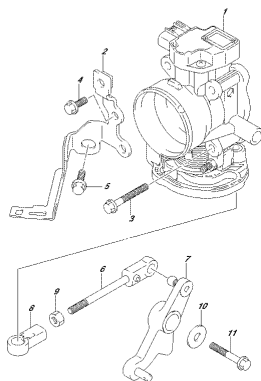

ORFIMA, 0302, 016, 163C
FORBOTELE 32077

FIG. 175A

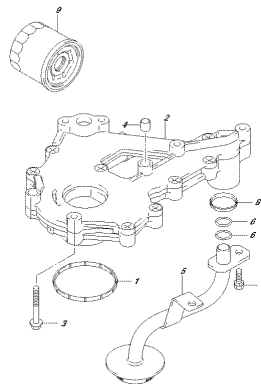

ORFIMA, 0302, 016, 175A
OIL 2419P

FIG. 180A

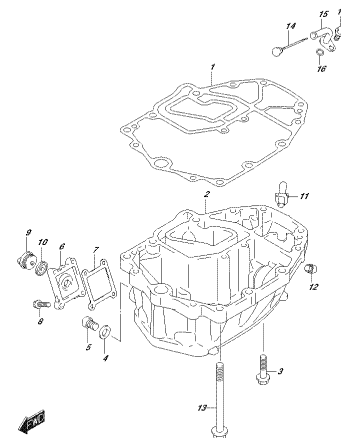

ORFIMA, 0302, 016, 180A
OIL 2414V

FIG. 180B

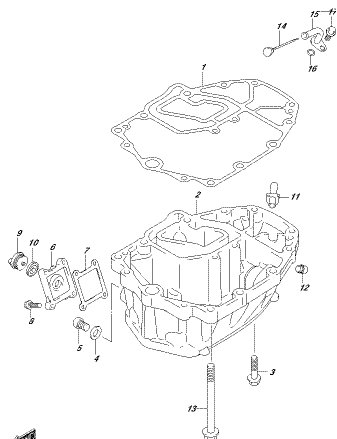

ORFIMA, 0302, 016, 180B
OIL 2414V

FIG. 180C

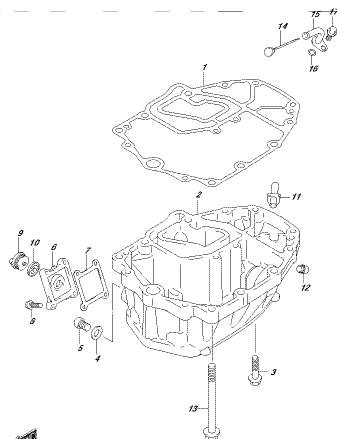

ORFIMA, 0302, 016, 180C
OIL 2414V

FIG. 204A

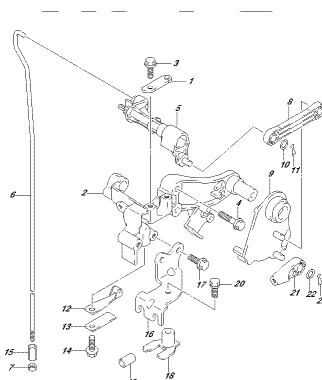

ORFIMA, 0302, 016, 204A
CLUTCH SHAF

FIG. 204B

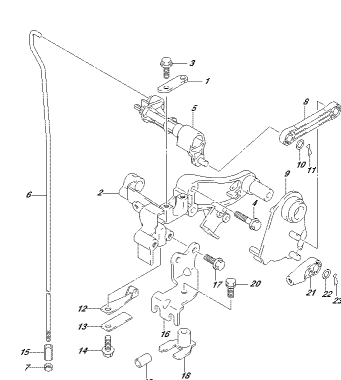

ORFIMA, 0302, 016, 204B
CLUTCH SHAF

FIG.204C

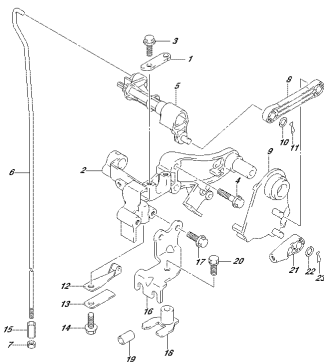

OPRM_032_016_084C
CLUTCH SHAFT

FIG.204D

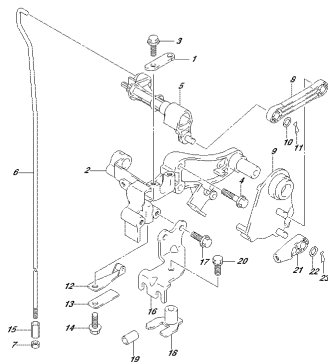

OPRM_032_016_084D
CLUTCH SHAFT

FIG.206A

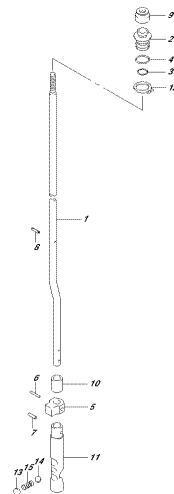

OPRM_032_016_086A
CLUTCH SHAFT

FIG.206B

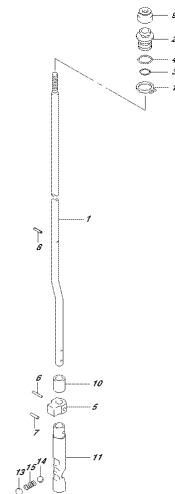

OPRM_032_016_086B
CLUTCH SHAFT

FIG.206C

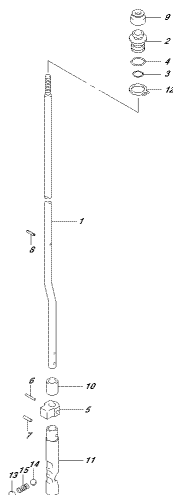

OPRM_032_016_086C
CLUTCH SHAFT

FIG.210A

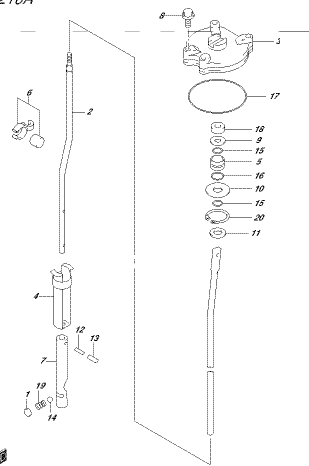

OPRM_032_016_010A
SHAFT AXE

FIG.220A

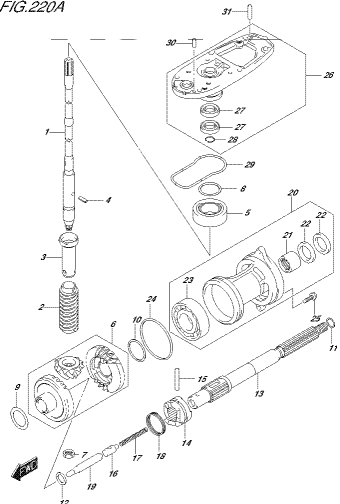

OPRM_032_016_010A
TRANSMISSION SHAFT

FIG.220B

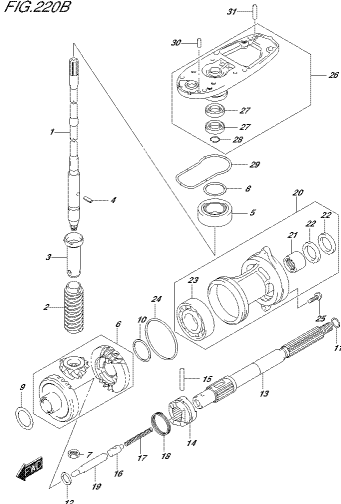

OPRM_032_016_010B
TRANSMISSION SHAFT

FIG.220C

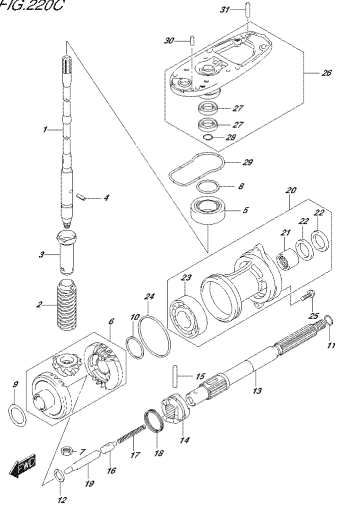

DPKRM_002_016_000
7/24/2016 09:20:01

FIG.220D

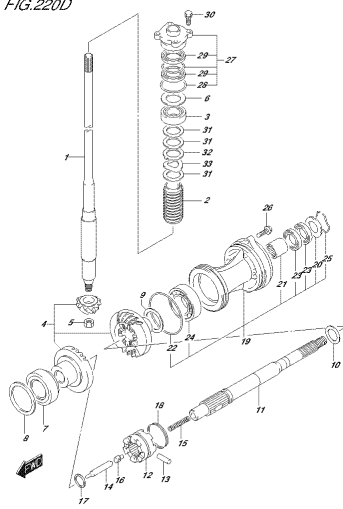

DPKRM_002_016_000
7/24/2016 09:20:01

FIG.301A

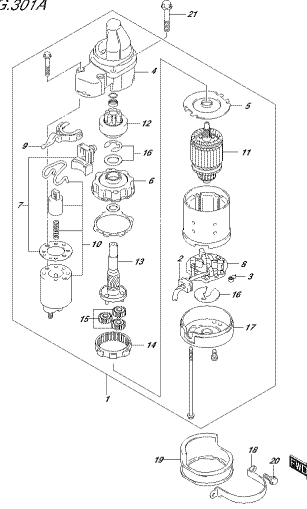

DPKRM_002_016_004
7/26/2016 07:07:00

FIG.303A

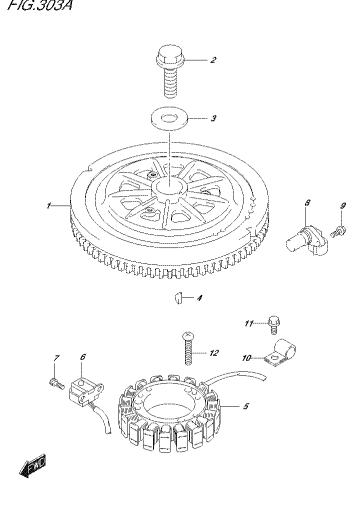

DPKRM_002_016_004
8/4/2017 07:20

FIG.310A

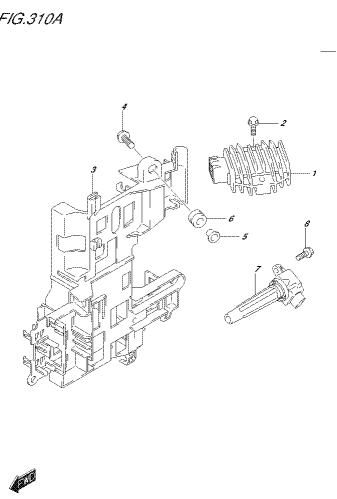

DPKRM_002_016_014
8/2/2016 09:17:00

FIG.315A

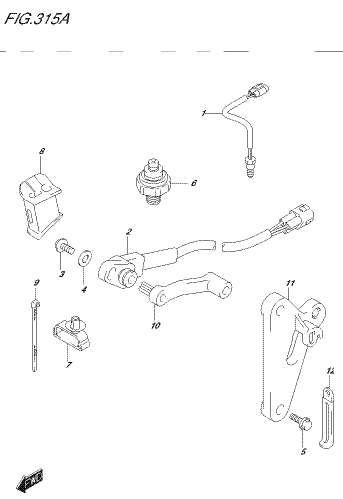

DPKRM_002_016_014
8/2/2016 09:17:00

FIG.315B

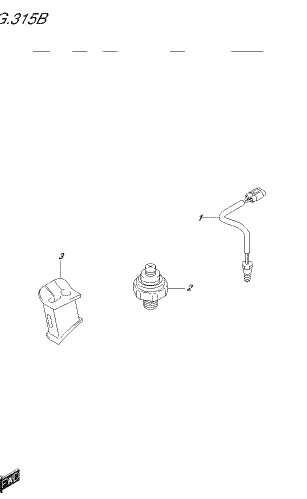

DPKRM_002_016_015
8/2/2016 09:17:00

FIG.315C

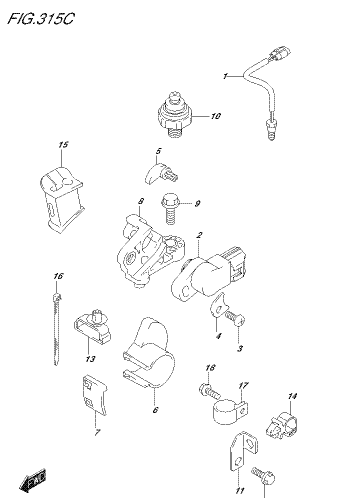

DPKRM_002_016_015
8/2/2016 09:17:00

FIG.322A

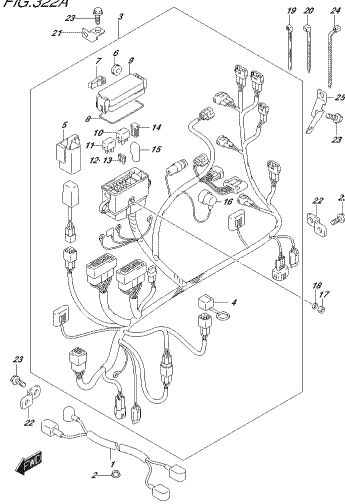

DP904_032_01E_322A
04616032P

FIG.322B

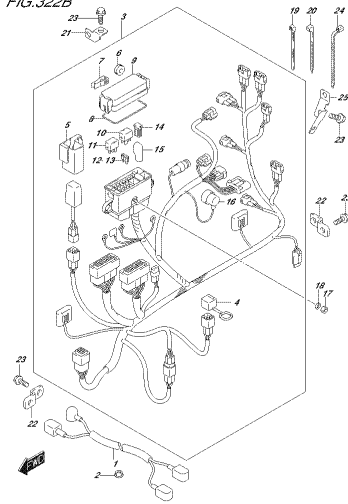

DP904_032_01E_322B
04616032P

FIG.322C

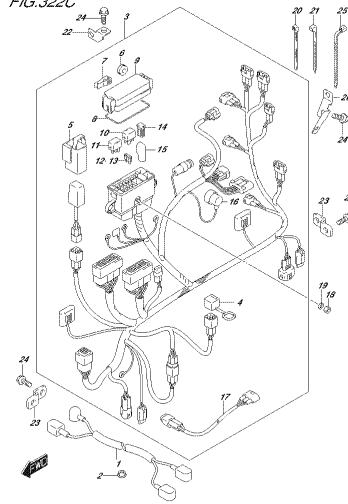

DP904_032_01E_322C
04616032P

FIG.322D

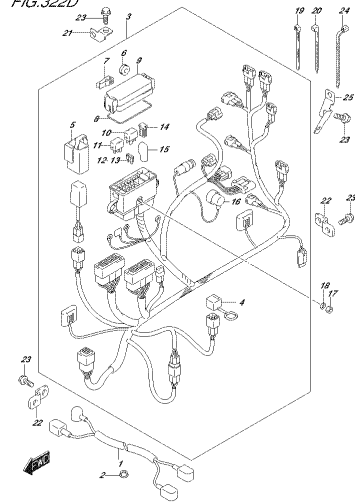

DP904_032_01E_322D
04616032P

FIG.326A

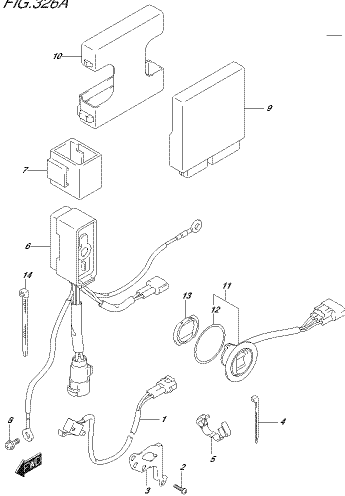

DP904_032_01E_326A
P17 SWITCH-MOIRE LED/REX UNIT

FIG.326B

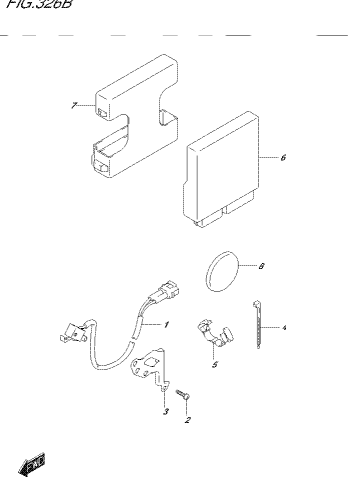

DP904_032_01E_326B
P17 SWITCH-MOIRE LED/REX UNIT

FIG.326C

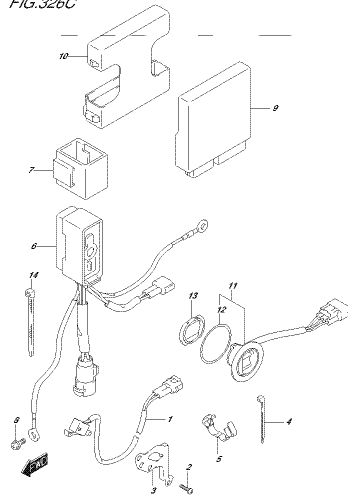

DP904_032_01E_326C
P17 SWITCH-MOIRE LED/REX UNIT

FIG.326D

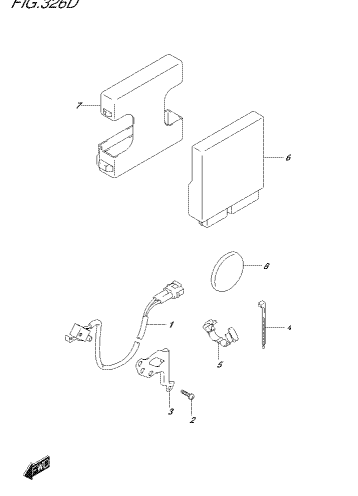

DP904_032_01E_326D
P17 SWITCH-MOIRE LED/REX UNIT

FIG.326E

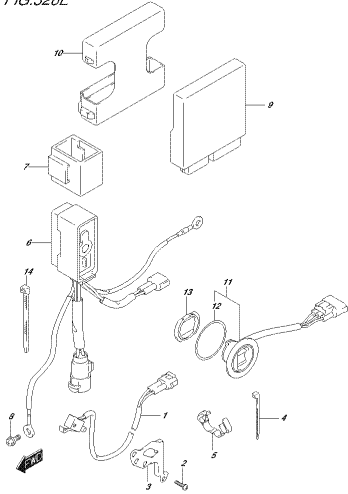

ORFILA 0302 010_030E
PVT SWITCH/ENGINE CONTROL UNIT

FIG.326F

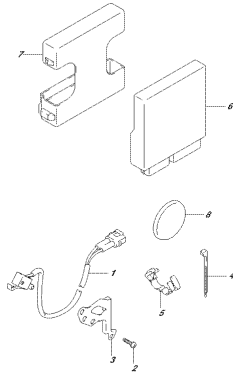

ORFILA 0302 010_030F
PVT SWITCH/ENGINE CONTROL UNIT

FIG.326G

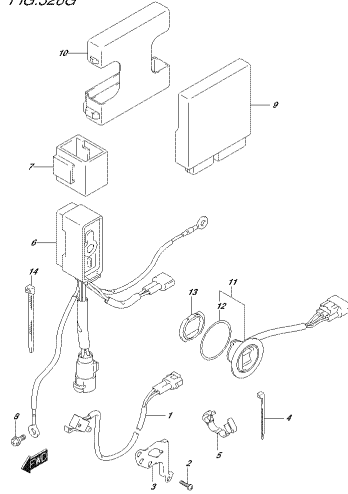

ORFILA 0302 010_030G
PVT SWITCH/ENGINE CONTROL UNIT

FIG.335A

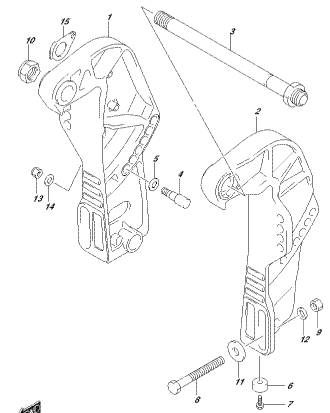

ORFILA 0302 010_035A
CLAMP BRACKET

FIG.335B

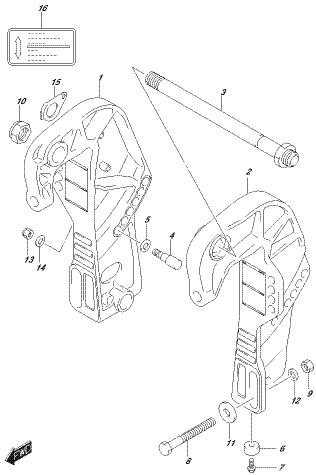

ORFILA 0302 010_035B
CLAMP BRACKET

FIG.335C

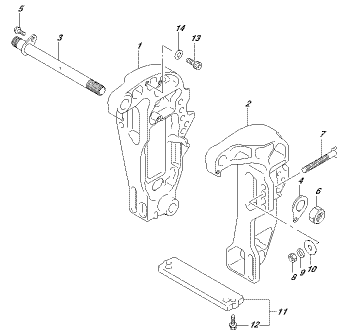

ORFILA 0302 010_035C
CLAMP BRACKET

FIG.335D

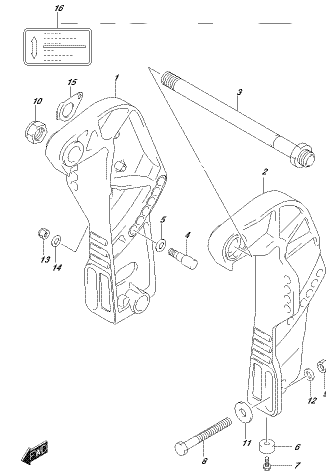

ORFILA 0302 010_035D
CLAMP BRACKET

FIG.335E

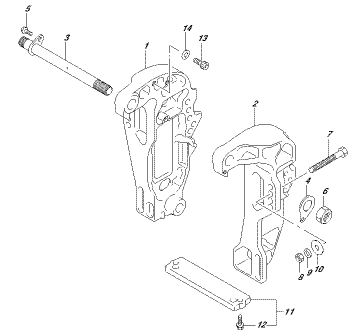

ORFILA 0302 010_035E
CLAMP BRACKET

FIG.335F

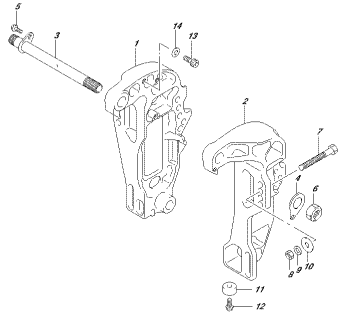

3DFORM_002_016_035F
D:\4149_030407

FIG.336A

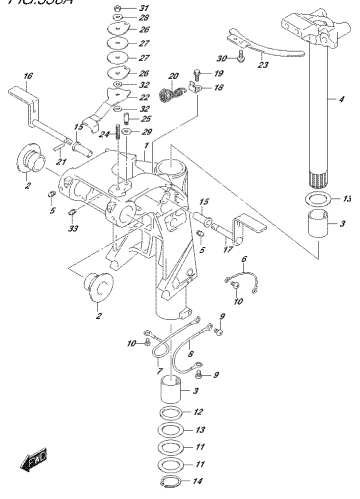

3DFORM_002_016_036A
D:\4149_030407

FIG.336B

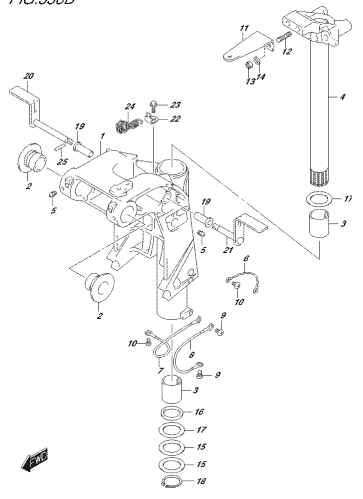

3DFORM_002_016_036B
D:\4149_030407

FIG.336C

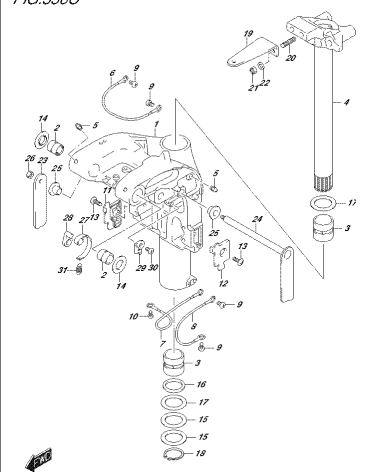

3DFORM_002_016_036C
D:\4149_030407

FIG.336D

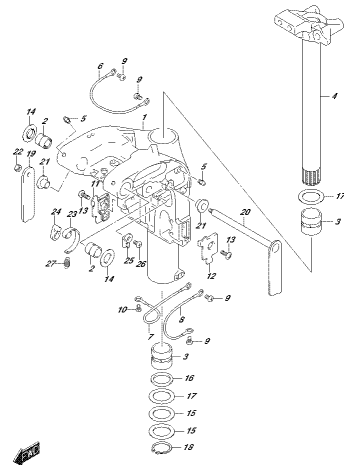

3DFORM_002_016_036D
D:\4149_030407

FIG.336E

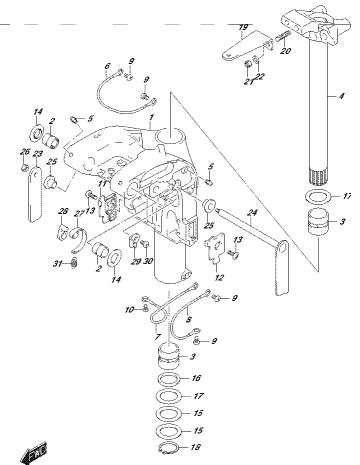

3DFORM_002_016_036E
D:\4149_030407

FIG.336F

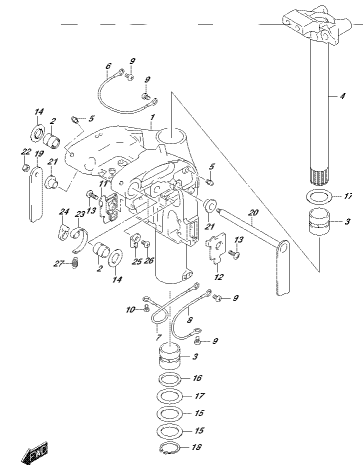

3DFORM_002_016_036F
D:\4149_030407

FIG.337A

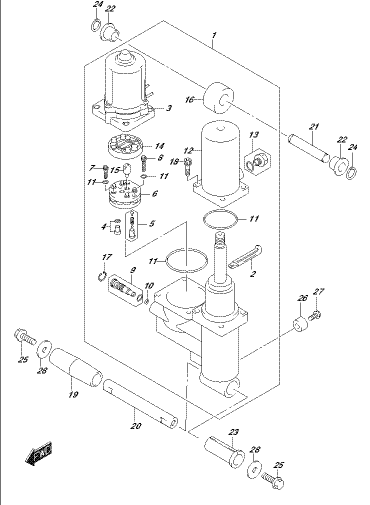

3DFORM_002_016_037A
D:\4149_030407

FIG.337B

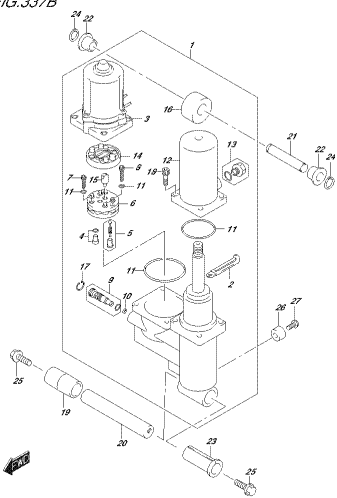

DIRM, 030, 016, 337B
FORSCHUNGSZENTRUM

FIG.337C

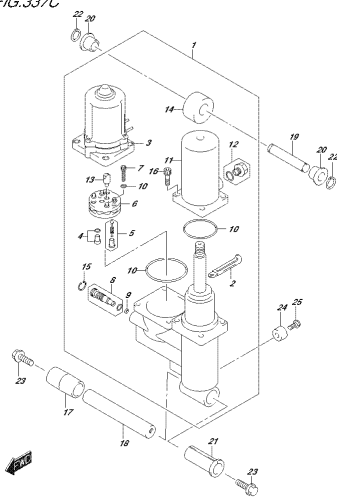

DIRM, 030, 016, 337C
FORSCHUNGSZENTRUM

FIG.339A

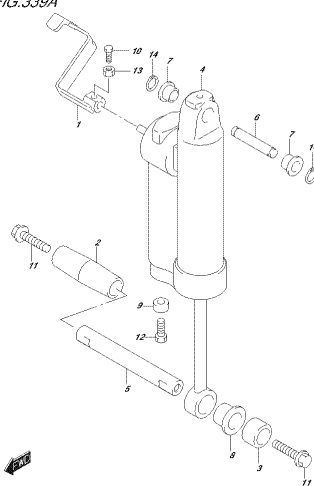

DIRM, 030, 016, 339A
DAS GLASER

FIG.340A

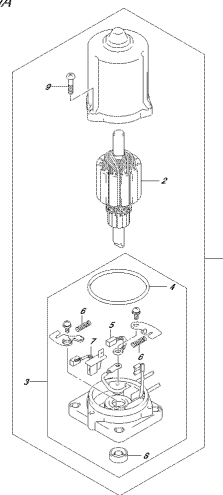

DIRM, 030, 016, 340A
PIT 40200

FIG.340B

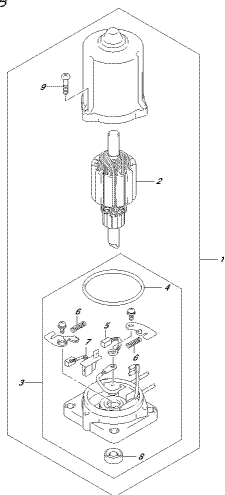

DIRM, 030, 016, 340B
PIT 40200

FIG.401A

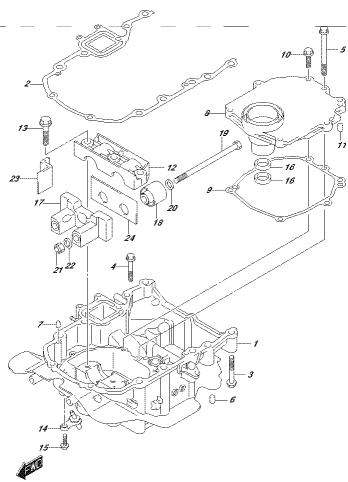

DIRM, 030, 016, 401A
ENIGNE-HOLEN

FIG.401B

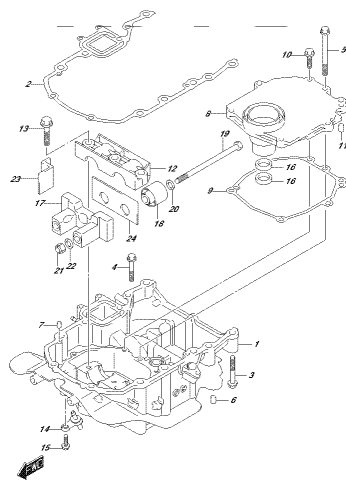

DIRM, 030, 016, 401B
ENIGNE-HOLEN

FIG.401C

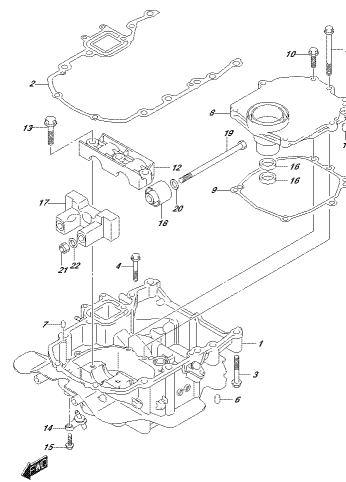

DIRM, 030, 016, 401C
ENIGNE-HOLEN

FIG.405A

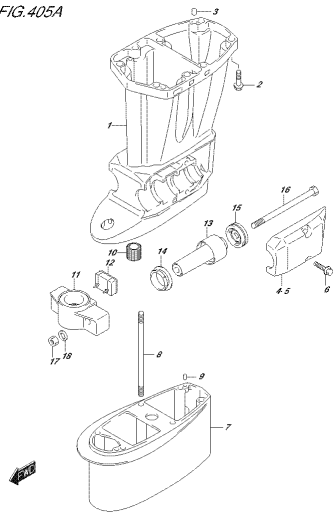

FIG. 405A
DIN 914, 915, 405A
DIN 912, 914, 915, 405A

FIG.405B

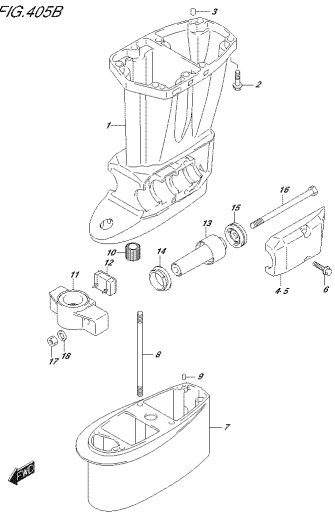

FIG. 405B
DIN 914, 915, 405B
DIN 912, 914, 915, 405B

FIG.405C

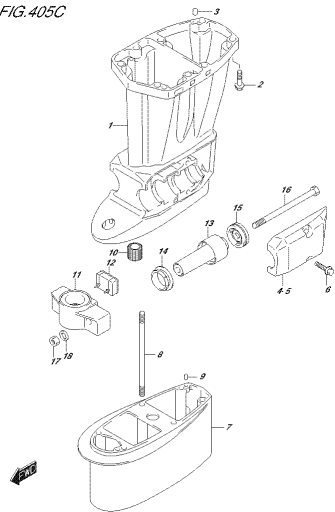

FIG. 405C
DIN 914, 915, 405C
DIN 912, 914, 915, 405C

FIG.405D

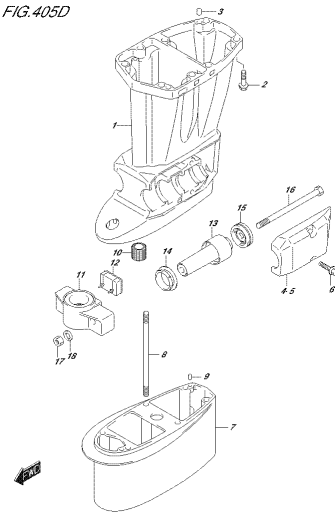

FIG. 405D
DIN 914, 915, 405D
DIN 912, 914, 915, 405D

FIG.405E

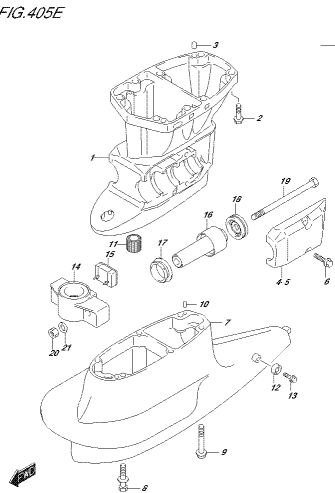

FIG. 405E
DIN 914, 915, 405E
DIN 912, 914, 915, 405E

FIG.407A

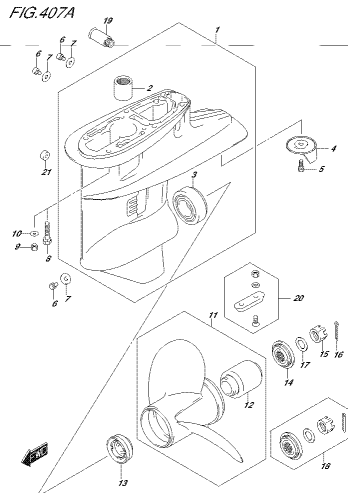

FIG. 407A
DIN 914, 915, 407A
DIN 912, 914, 915, 407A

FIG.407B

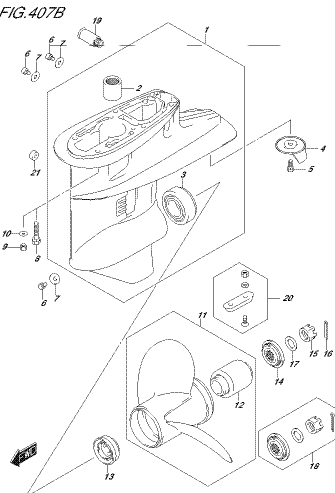

FIG. 407B
DIN 914, 915, 407B
DIN 912, 914, 915, 407B

FIG.407C

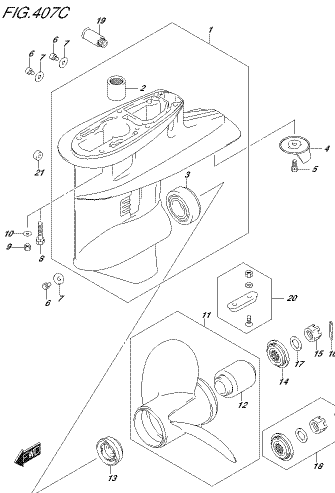
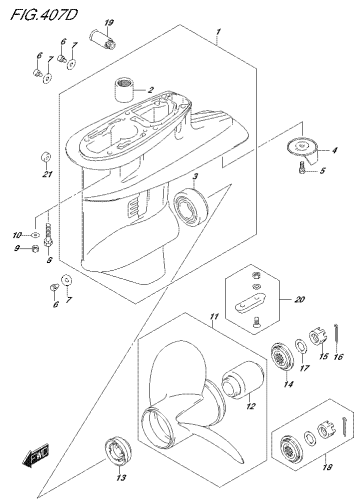
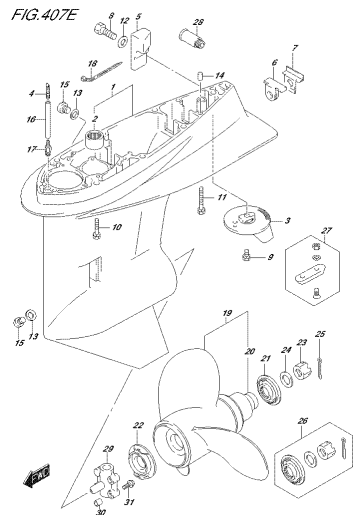

FIG. 407C
DIN 914, 915, 407C
DIN 912, 914, 915, 407C



20904, 032, 016, 407D
SEE COVER



20904, 032, 016, 407E
SEE COVER

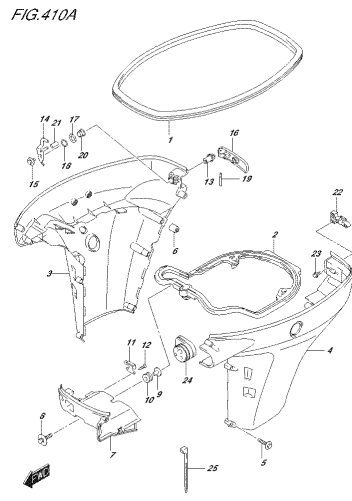

20904, 032, 016, 410A
SEE COVER

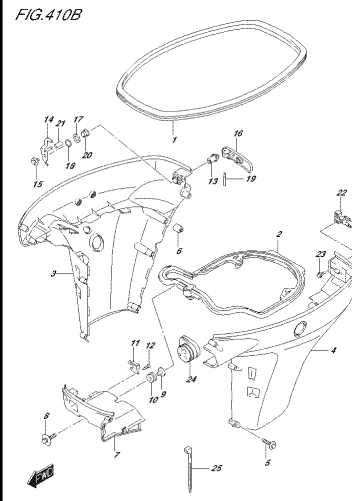

20904, 032, 016, 410B
SEE COVER

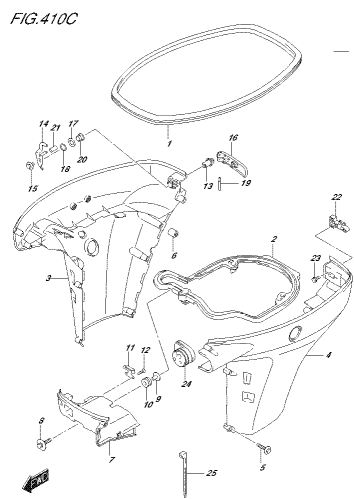

20904, 032, 016, 410C
SEE COVER

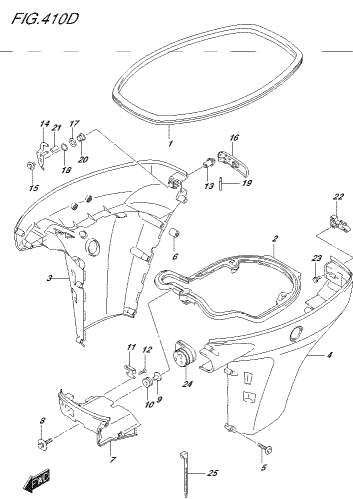

20904, 032, 016, 410D
SEE COVER

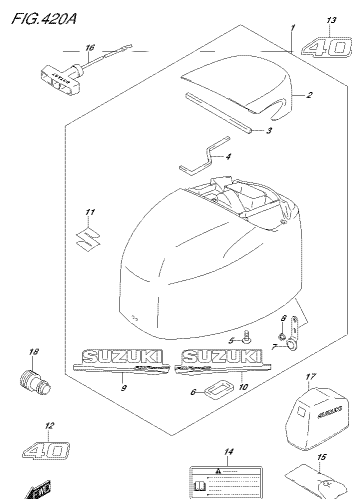

20904, 032, 016, 420A
ENGINE COVER

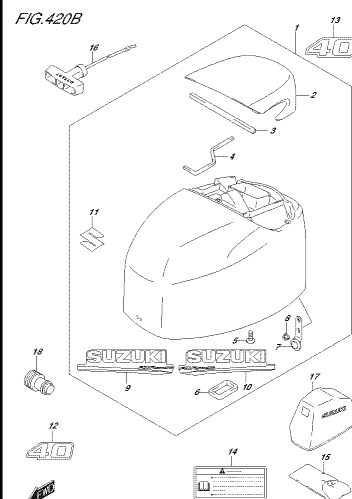

20904, 032, 016, 420B
ENGINE COVER

FIG.420C

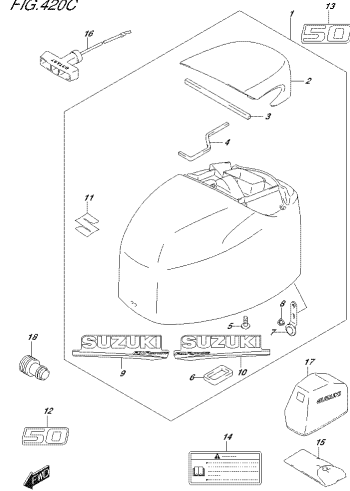

20R04_030_016_420C
ENGINE COVER

FIG.420D

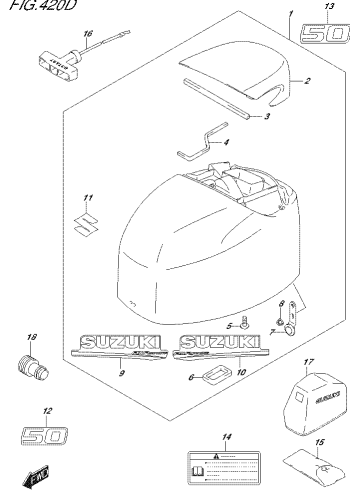

20R04_030_016_420D
ENGINE COVER

FIG.420E

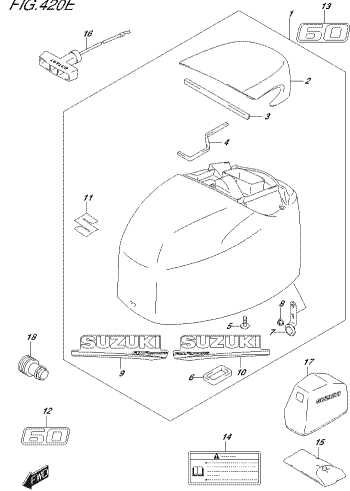

20R04_030_016_420E
ENGINE COVER

FIG.420F

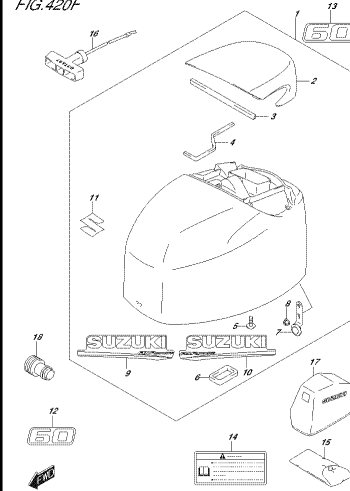

20R04_030_016_420F
ENGINE COVER

FIG.432A

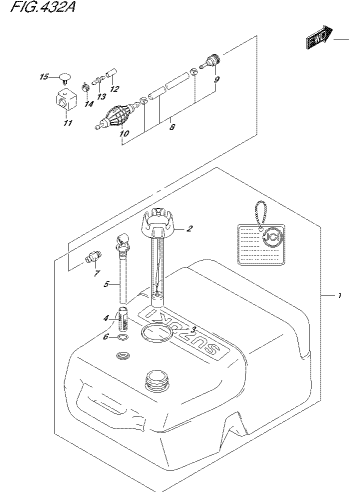

20R04_030_016_432A
FUEL TANK

FIG.442A

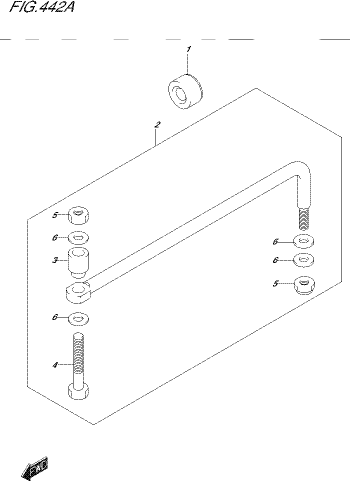

20R04_030_016_442A
TILLER HANDLE

FIG.444A

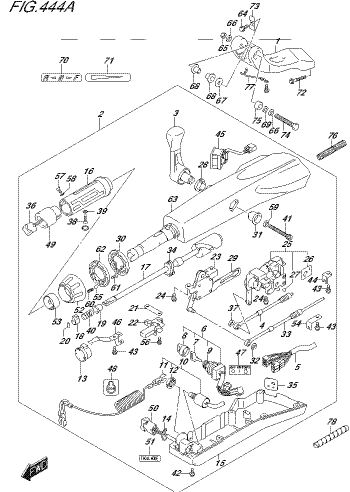

20R04_030_016_444A
TILLER HANDLE

FIG.444B

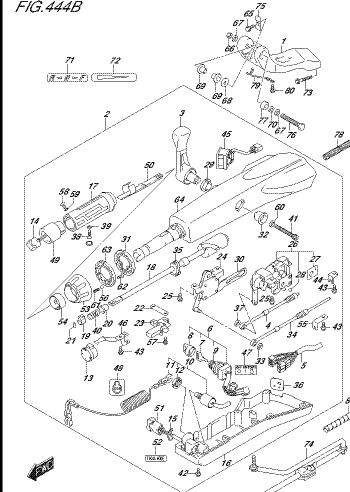

20R04_030_016_444B
TILLER HANDLE

FIG.501A

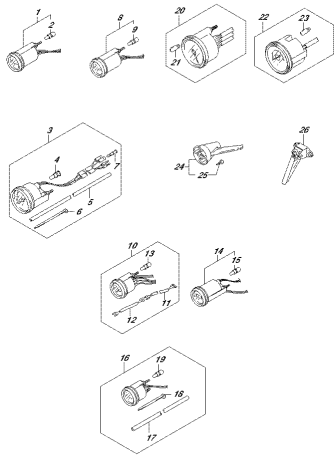

FIG.501A
OPT. PARABOLIC CONTROL

FIG.501B

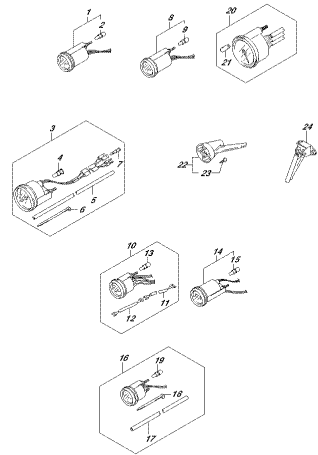

FIG.501B
OPT. PARABOLIC CONTROL

FIG.501C

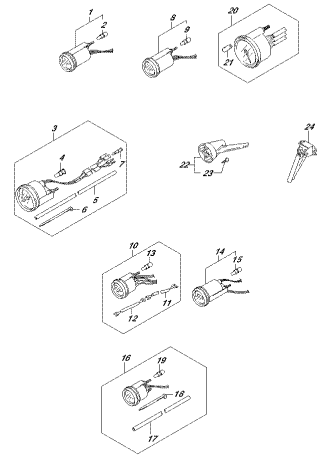

FIG.501C
OPT. PARABOLIC CONTROL

FIG.507A

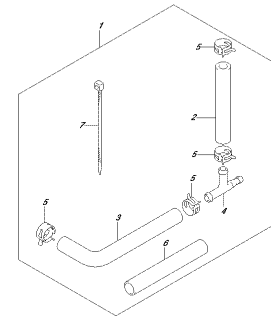

FIG.507A
OPT. PARABOLIC CONTROL

FIG.508A

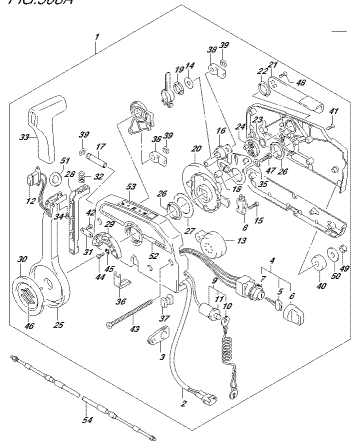

FIG.508A
OPT. PARABOLIC CONTROL

FIG.515A

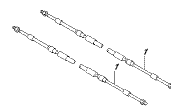

FIG.515A
OPT. PARABOLIC CONTROL

FIG.515B

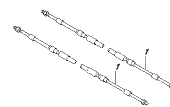

FIG.515B
OPT. PARABOLIC CONTROL

FIG.519A

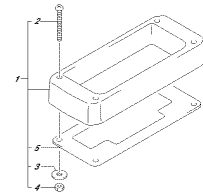
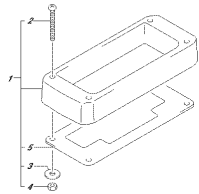

FIG.519A
OPT. PARABOLIC CONTROL

FIG.519B



DP904_001_016_519B
OPT.PARABOLIC CONTROL SINGLE (P)

FIG.521A

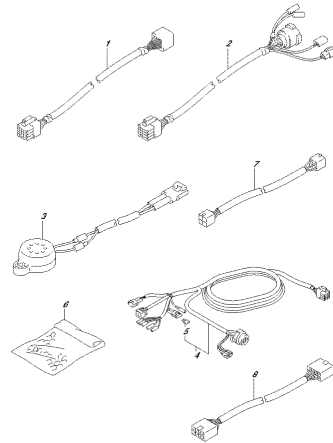

DP904_001_016_521A
OPT.PARABOLIC

FIG.521B

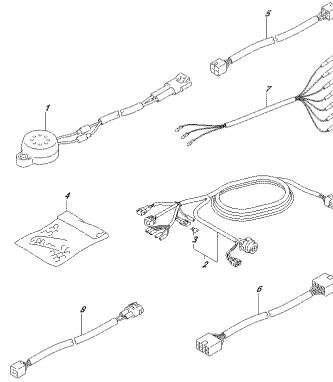

DP904_001_016_521B
OPT.PARABOLIC

FIG.521C

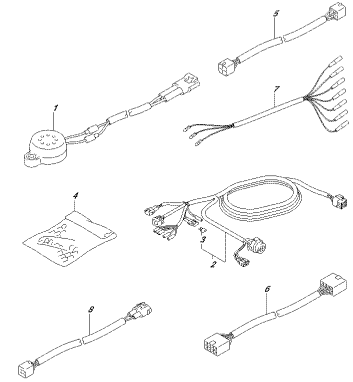

DP904_001_016_521C
OPT.PARABOLIC

FIG.530A

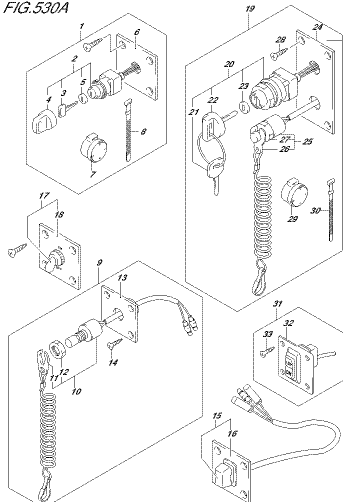

DP904_001_016_530A
OPT.PARABOLIC

FIG.544A

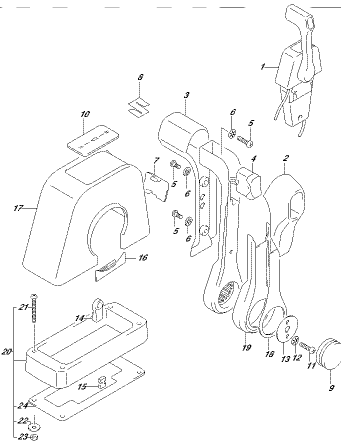

DP904_001_016_544A
OPT.PARABOLIC CONTROL ASSY SINGLE (1)

FIG.544B

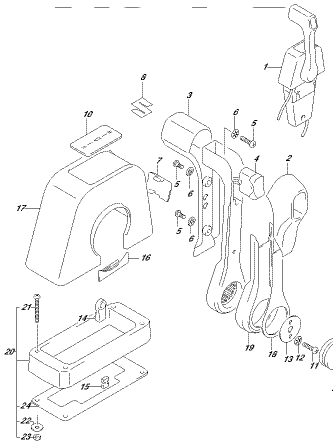

DP904_001_016_544B
OPT.PARABOLIC CONTROL ASSY SINGLE (1)

FIG.545A

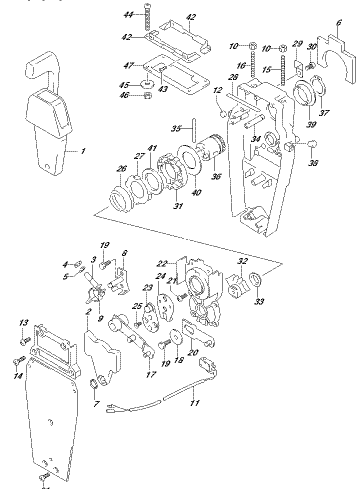

DP904_001_016_545A
OPT.PARABOLIC CONTROL ASSY SINGLE (2)

FIG.545B

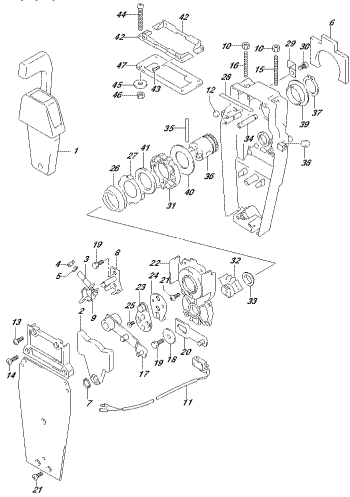

FIG. 545B
OPT. SENSITIVE CONTROL ASSY (SINGLE P)

FIG.570A

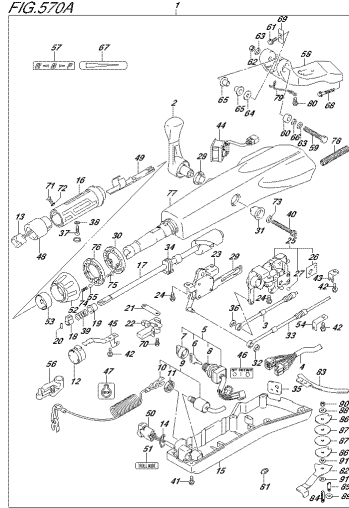
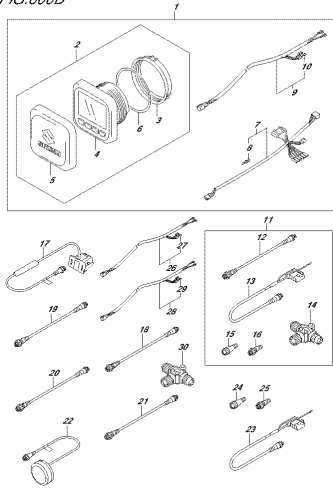
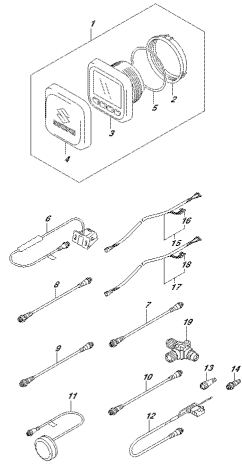

FIG. 600B



OPTIMA, 600, 610, 600D
OPTICAL FUNCTION GAUGE

FIG. 600C



OPTIMA, 600, 610, 600C
OPTICAL FUNCTION GAUGE

FIG. 600D

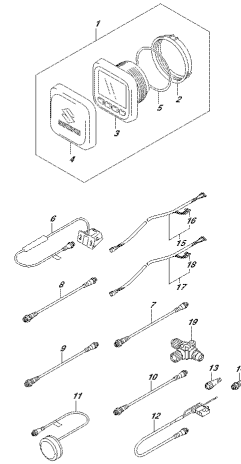

OPTIMA, 600, 610, 600D
OPTICAL FUNCTION GAUGE

FIG.111A

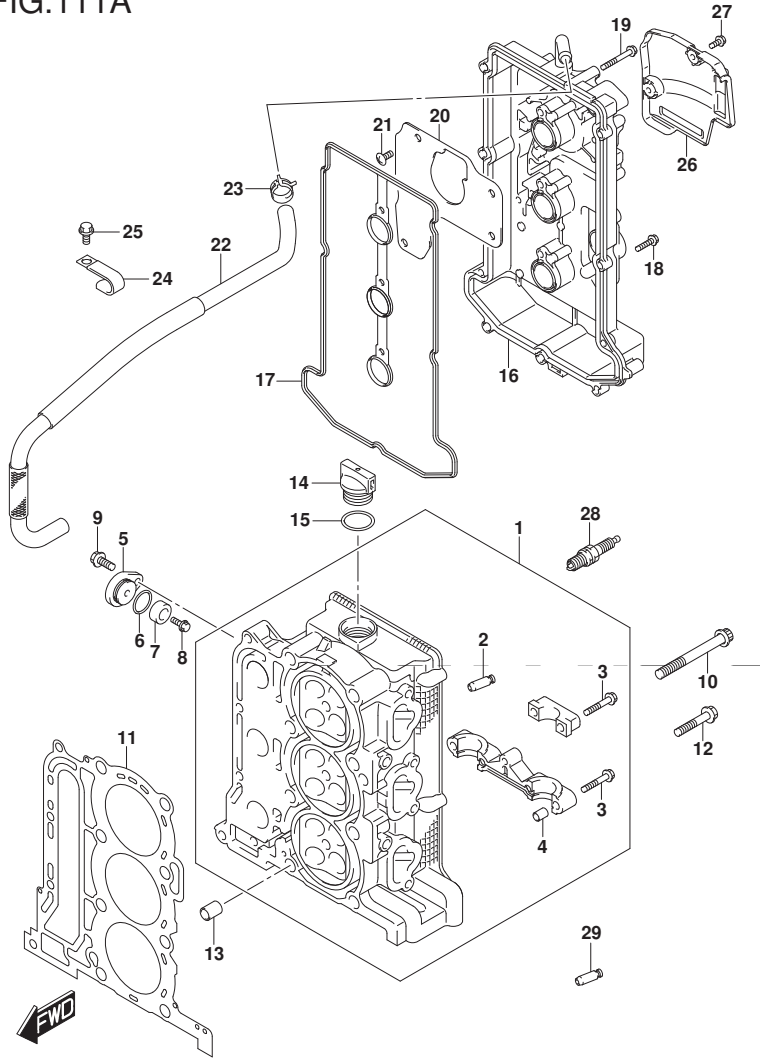

FIG. 111A (1-B-2) シリンダヘッド (DF40A) (DF40AQH) (DF50A) (DF50AQH)

見出番号	品番	品名	使用個数	備考	標準作業時間
1	11100-88L10	ヘッドアツシ, シリンダ	1		
2	11115-73G01-001	ガイド, バルブ	12	OS	
3	09103-06266	ホルト (6X40)	17		
4	09206-08001	ピン (8X11)	14		
5	11261-93J00	カバー, プロテクションアノード	2		
6	09280-22019	リング (D:1.9, ID:21.8)	2		
7-1	55321-87J01	アノード, プロテクション	2		
7-2	55321-87J11	アノード (マクネシウム)	1	OPT	
8	09103-06281	ホルト (6X14)	2		
9	01550-0820C	ホルト	2		
10	11119-87J00	ホルト, シリンダヘッド	8		
11	11141-88L00	ガスケット, シリンダヘッド	1		
12	01550-08457	ホルト	4		
13	04211-13189	ピン	2		
14	11382-93J00	キャップ, オイルフライ	1		
15	09280-26006	リング (D:3.1, ID:26.4)	1		
16	11170-88L10	カバー, シリンダヘッド	1		
17	11189-88L00	ガスケット, シリンダヘッドカバー	1		
18	01547-0625C	ホルト	9		

DF40A
DF40AQH
DF50A
DF50AQH

FIG.111A

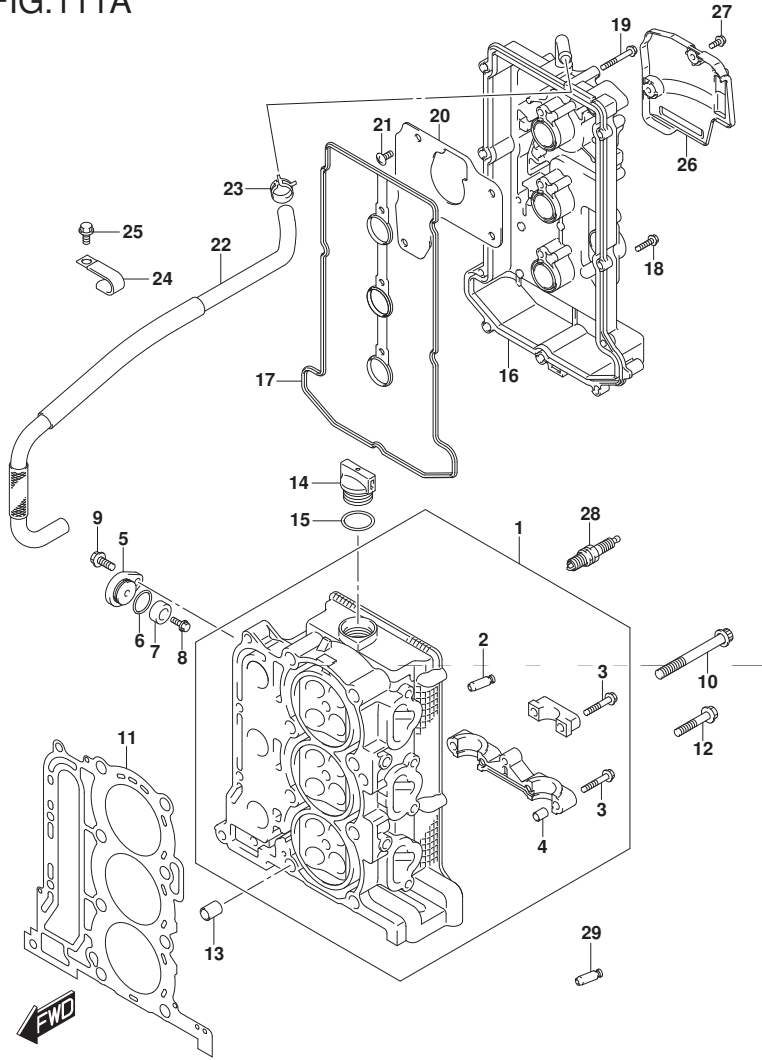

FIG. 111A (1-B-3) シリンダヘッド (DF40A) (DF40AQH) (DF50A) (DF50AQH)

見出番号	品番	品名	使用個数	備考	標準作業時間
19	01547-0645C	ホルト	3		
20	11173-88L00	プレート、フリーザ	1		
21	02142-0612A	スクリュ	4		
22	11174-88L00	ホース、フリーザ	1		
23	09401-15414	クリップ	2		
24	09403-17303	クランプ	2		
25	01550-0612C	ホルト	2		
26	11194-88L10	ガード、フェイルホース	1		
27	01550-0616C	ホルト	2		
28	#09482-00446	スパークプラグ	3	NGK	
29	11115-73G01-001	ガイド、バルブ	4	OPT OS	

DF40A
DF40AQH
DF50A
DF50AQH

FIG.111B

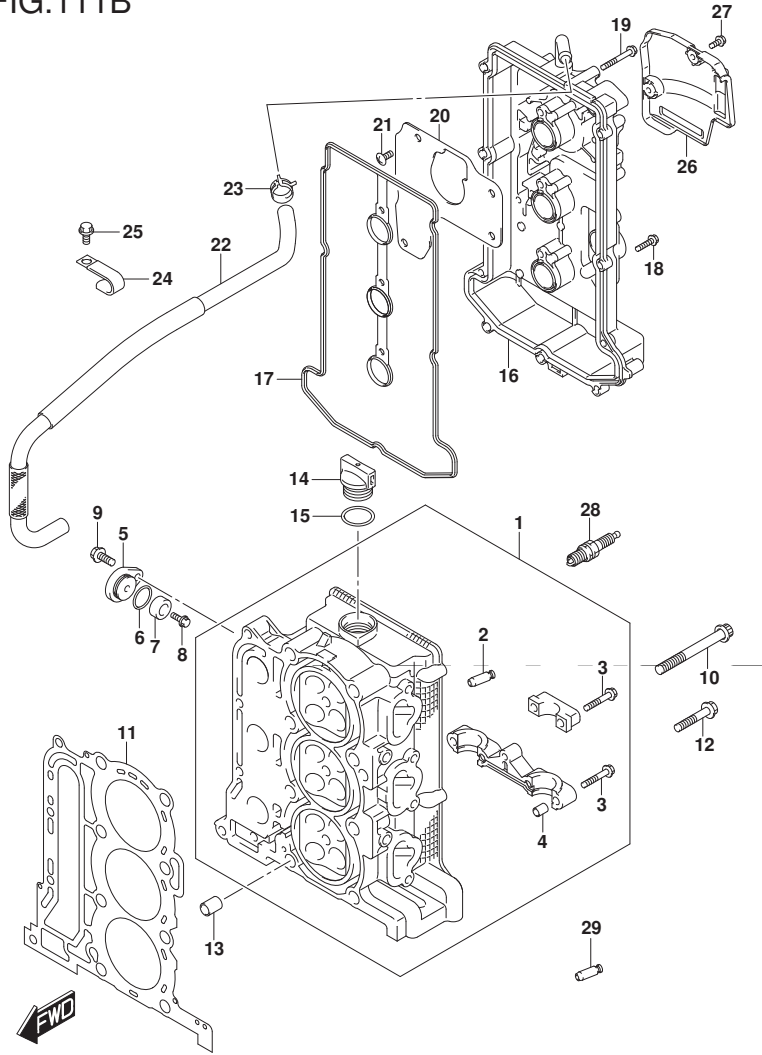

FIG. 111B (1-B-4) シリンダ ヘッド (DF60A) (DF60AQH) (DF60ATH)

見出番号	品番	品名	使用個数	備考	標準作業時間
1	11100-88L10	ヘッドアツシ, シリンダ	1		
2	11115-73G01-001	・ガイド, バルブ	12	OS	
3	09103-06266	・ボルト (6X40)	17		
4	09206-08001	・ピン (8X11)	14		
5	11261-93J00	カバー, プロテクションアノード	2		
6	09280-22019	リング (D:1.9, ID:21.8)	2		
7-1	55321-87J01	アノード, プロテクション	2		
7-2	55321-87J11	アノード (マグネシウム)	1	OPT	
8	09103-06281	ボルト (6X14)	2		
9	01550-0820C	ボルト	2		
10	11119-87J00	ボルト, シリンダヘッド	8		
11	11141-88L00	ガスケット, シリンダヘッド	1		
12	01550-08457	ボルト	4		
13	04211-13189	ピン	2		
14	11382-93J00	キャップ, オイルフライ	1		
15	09280-26006	リング (D:3.1, ID:26.4)	1		
16	11170-88L10	カバー, シリンダヘッド	1		
17	11189-88L00	ガスケット, シリンダヘッドカバー	1		
18	01547-0625C	ボルト	9		
19	01547-0645C	ボルト	3		

DF60A
DF60AQH
DF60ATH

FIG.111B

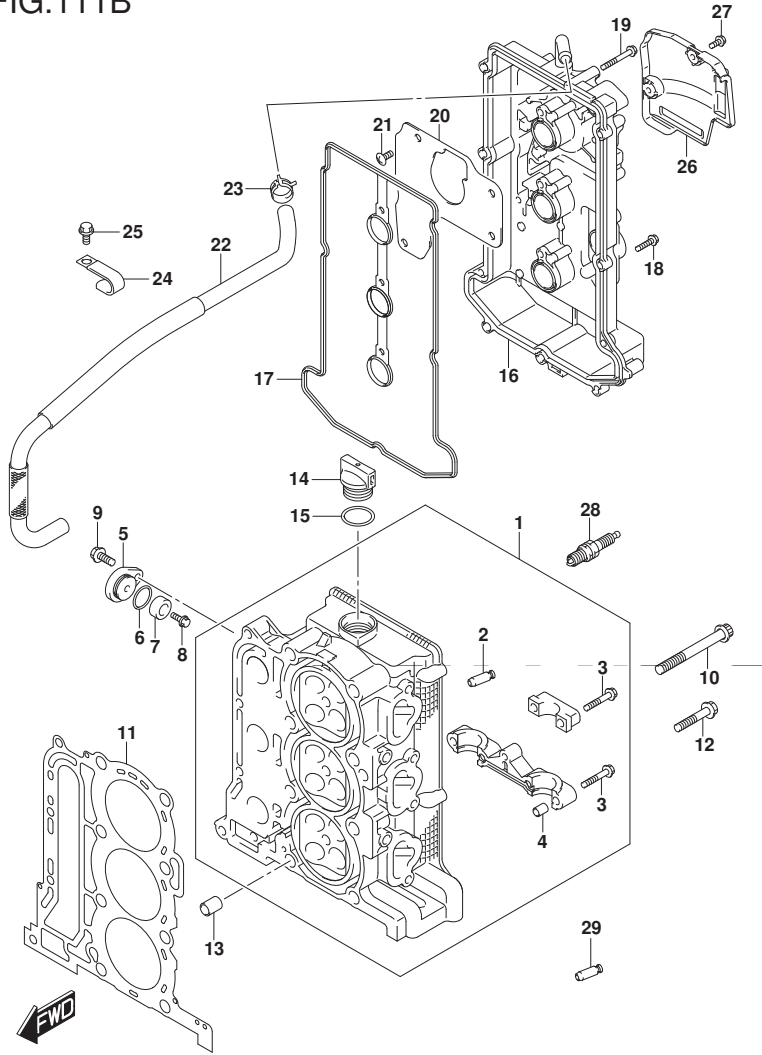

FIG. 111B (1-B-5) シリンダーヘッド (DF60A) (DF60AQH) (DF60ATH)

見出番号	品番	品名	使用個数	備考	標準作業時間
20	11173-88L00	プレート, フリーザ	1		
21	02142-0612A	スクリュー	4		
22	11174-88L00	ホース, フリーザ	1		
23	09401-15414	クリップ	1		
24	09403-17303	クランプ	2		
25	01550-0612C	ホルト	2		
26	11194-88L10	ガード, フェイルホース	1		
27	01550-0616C	ホルト	2		
28	#09482-00446	スパークプラグ	3	NGK	
29	11115-73G01-001	ガイド, バルブ	4	OPT OS	

DF60A
DF60AQH
DF60ATH

FIG.111C

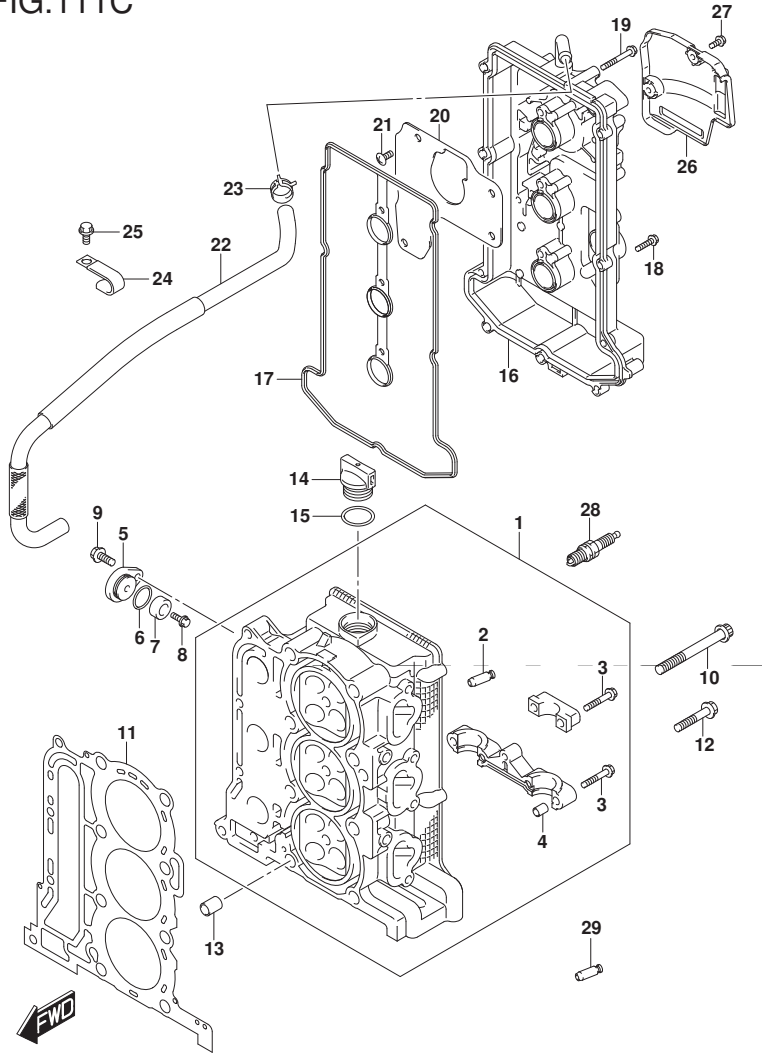

FIG.111C (1-B-6) シリンダヘッド (DF60AVT) (DF60AVTH)

見出番号	品番	品名	使用個数	備考	標準作業時間
1	11100-88L10	ヘッドアツシ, シリンダ	1		
2	11115-73G01-001	・ガイド, ・バルブ	12	OS	
3	09103-06266	・ホルト (6X40)	17		
4	09206-08001	・ピン (8X11)	14		
5	11261-93J00	カバー, プロテクションアノード	2		
6	09280-22019	リング (D:1.9, ID:21.8)	2		
7-1	55321-87J01	アノード, プロテクション	2		
7-2	55321-87J11	アノード (マグネシウム)	1	OPT	
8	09103-06281	ホルト (6X14)	2		
9	01550-0820C	ホルト	2		
10	11119-87J00	ホルト, シリンダヘッド	8		
11	11141-88L00	ガスケット, シリンダヘッド	1		
12	01550-08457	ホルト	4		
13	04211-13189	ピン	2		
14	11382-93J00	キャップ, オイルフライ	1		
15	09280-26006	リング (D:3.1, ID:26.4)	1		
16	11170-88L10	カバー, シリンダヘッド	1		
17	11189-88L00	ガスケット, シリンダヘッドカバー	1		
18	01547-0625C	ホルト	9		
19	01547-0645C	ホルト	3		
20	11173-88L00	プレート, プリナー	1		

DF60AVT
DF60AVTH

FIG.111C

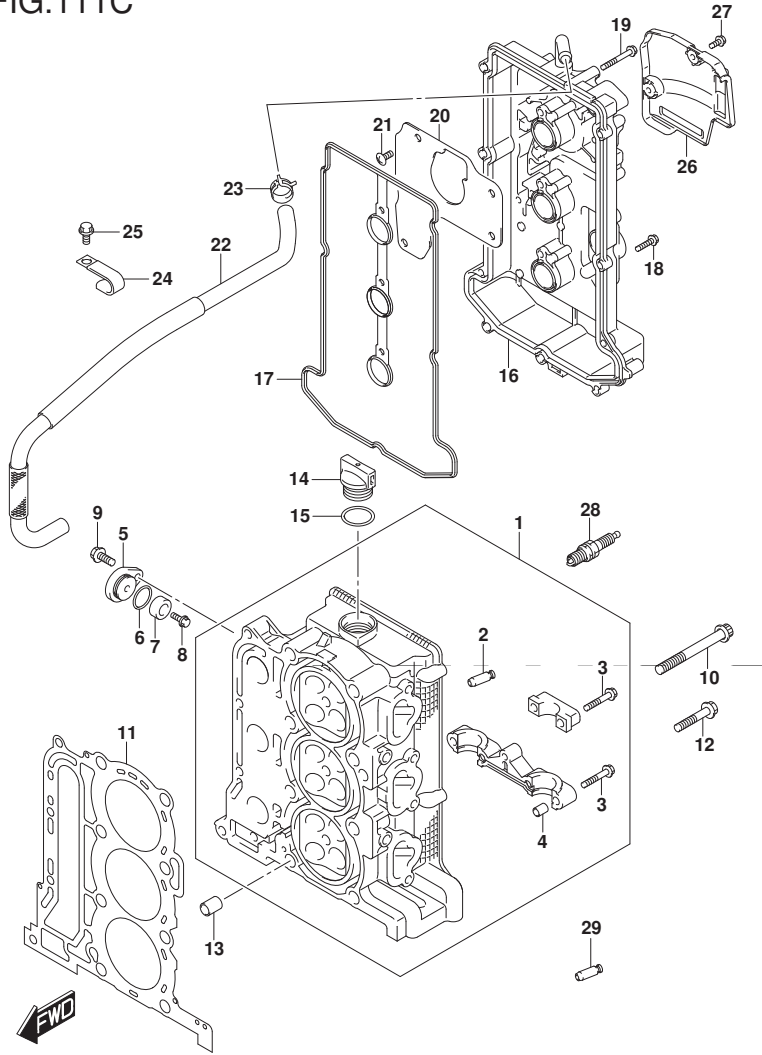

FIG. 111C (1-B-7) シリンダーヘッド (DF60AVT) (DF60AVTH)

見出番号	品番	品名	使用個数	備考	標準作業時間
21	02142-0612A	スクリ	4		
22	11174-88L00	ホース, フリーザ	1		
23	09401-15414	クリップ	1		
24	09403-17303	クランプ	2		
25	01550-0612C	ボルト	2		
26	11194-88L10	ガード, フューエルホース	1		
27	01550-0616C	ボルト	2		
28	#09482-00446	スパークプラグ	3	NGK	
29	11115-73G01-001	ガイド, バルブ	4	OPT OS	

DF60AVT
DF60AVTH

FIG.113A

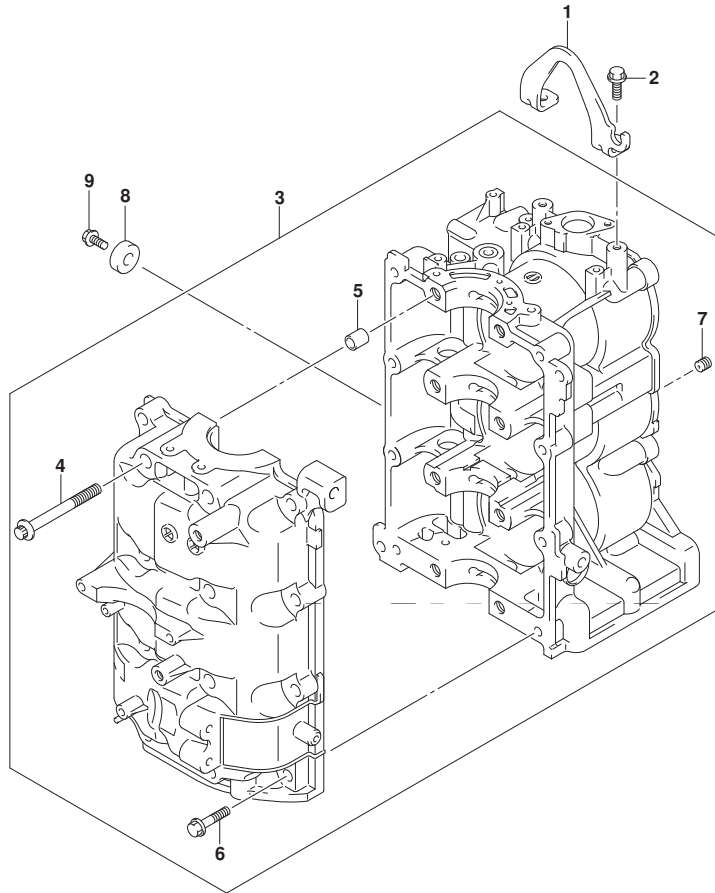

FIG.113A (1-B-8) シリンダ ブロック

見出番号	品番	品名	使用個数	備考	標準作業時間
1	11291-88L00	フック, エンジン	1		
2	01550-0820C	ボルト	2		
3	11301-88L10	ブロックセツト, シリンダ	1		
4	11117-89J20	・ボルト, クランクケースインサイド	8		
5	09206-13019	・ピン(10.4X13X16)	4		
6	01550-08407	・ボルト	8		
7	11112-88L00	・フック, オイルベンチュリ	1		
8	55321-87J01	アノード, ブロックシヨン	1		
9	09103-06281	ボルト(6X14)	1		

FIG.116A

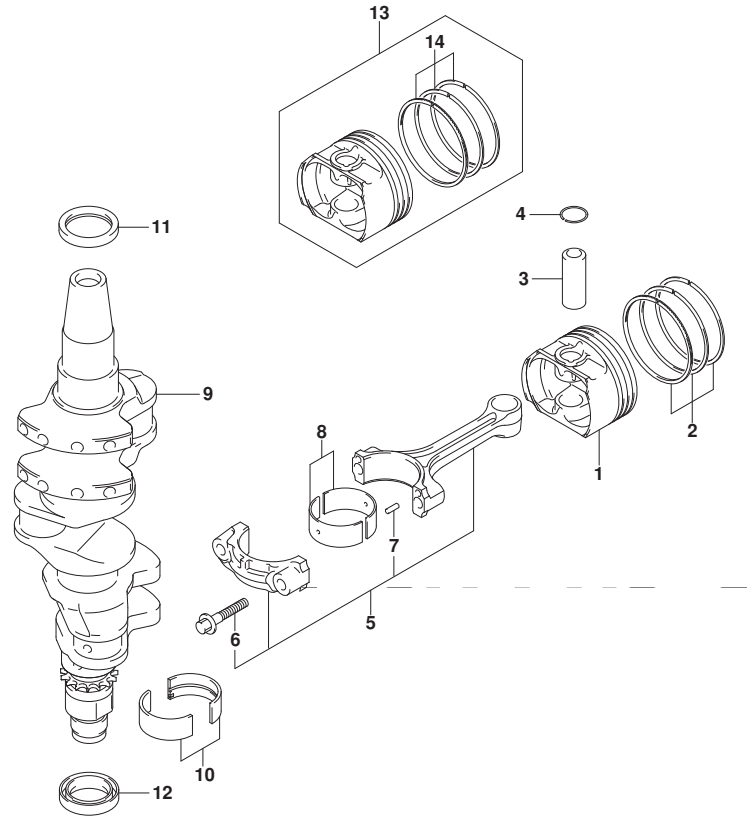

FIG. 116A (1-B-9) クランクシャフト

見出番号	品番	品名	使用個数	備考	標準作業時間
1	12111-88L00	ピストン	3		
2	12140-88L01	リングセット,ピストン	3		
3	12151-54A50	ピン,ピストン	3		
4	09381-18002	サークリップ (OD:20.5)	6		
5	12160-88L01	コンロッドアツシ	3		
6	12163-69J00	ボルト,コンロッド	6		
7	04221-04089	ピン	6		
8-1	12100-51810-0A0	ベアリングセット,コンロッドグリーン	3		
8-2	12100-51810-0B0	ベアリングセット,コンロッドブラツク	3		
8-3	12100-51810-0C0	ベアリングセット,コンロッドノン	3		
8-4	12100-51810-0D0	ベアリングセット,コンロッドイエロー	3		
8-5	12100-51810-0E0	ベアリングセット,コンロッドブルー	3		
9	12220-88L00	クランクシャフト	1		
10-1	12340-75FA0-0A0	ベアリングセット,クランクシャフトSTD	4	グリーン	
10-2	12340-75FA0-0B0	ベアリングセット,クランクシャフトSTD	4	ブラツク	
10-3	12340-75F00-0C0	ベアリングセットSTD	4	ロザシ	
10-4	12340-75F00-0D0	ベアリングセット,クランクシャフトSTD	4	イエロー	
10-5	12340-75F00-0E0	ベアリングセット,クランクシャフトSTD	4	ブルー	
11	09283-37005	オイルシール	1		
12	12281-87J00	シール,クランクシャフトアンダオイル	1		
13	12100-88L01-050	ピストンセット(OS:0.5)	3	OPT	
14	12140-88L01-050	リングセット,ピストン(OS:0.50)	3	OPT	



FIG.119A

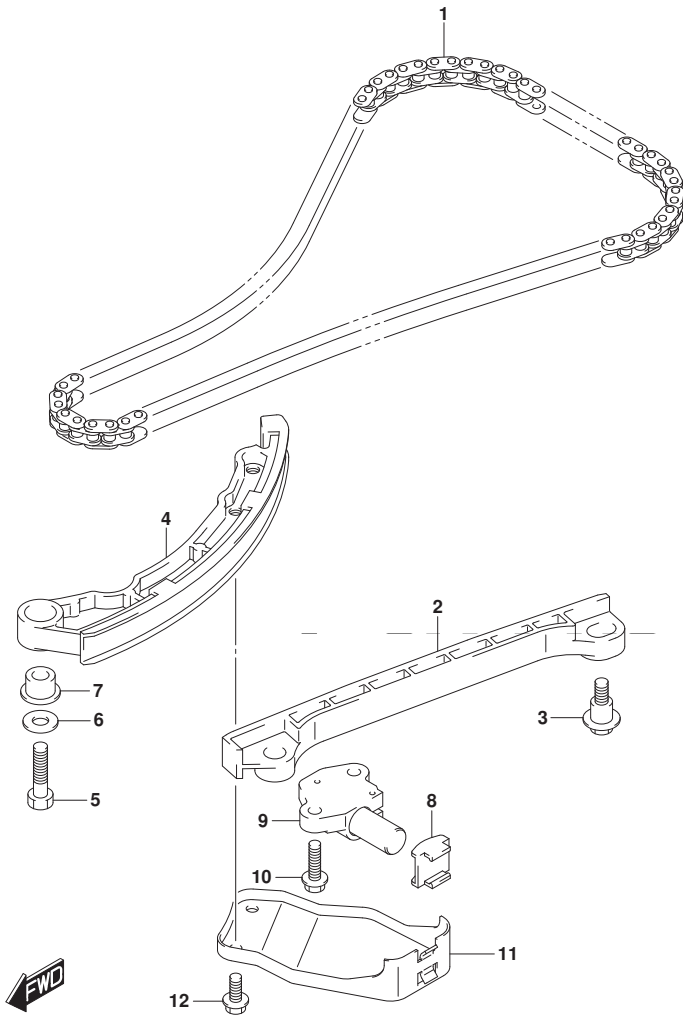

FIG.119A (1-B-10) タイミング[®] チェーン

見出番号	品番	品名	使用個数	備考	標準作業時間
1	12761-88L00	チェーン, タイミング [®]	1		
2	12771-87J00	ガイド, タイミング [®] チェーンNO. 1	1		
3	12776-85FA0	ホルト, タイミング [®] チェーンガイド	2		
4	12811-88L00	テンション, タイミング [®] チェーン	1		
5	09100-08260	ホルト (8X30)	1		
6	09160-08123	ワッシャー (8. 5X20X1. 2)	1		
7	12812-73G10	スベ [®] -サ, タイミング [®] チェーンテンション	1		
8	12813-73G00	バ [®] ット, タイミング [®] チェーンテンション	1		
9	12831-90J02	アシ [®] ヤスタアツ, テンション	1		
10	01550-0620A	ホルト	2		
11	12821-88L00	リンク, タイミング [®] チェーンテンション	1		
12	01550-0612A	ホルト	2		

FIG.121A

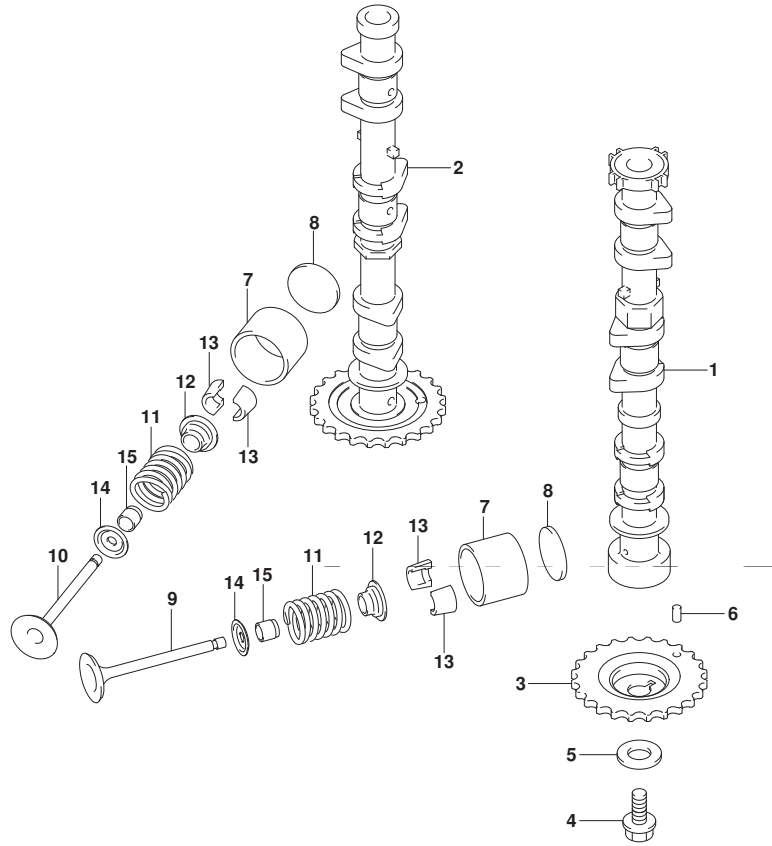

FIG. 121A (1-B-11) カムシャフト

見出番号	品番	品名	使用個数	備考	標準作業時間
1	12710-88L00	カムシャフト, インテーク	1		
2	12720-88L00	カムシャフト, エキゾースト	1	NT:34	
3	12741-88L00	スプロケツト, カムシャフトタイミング*	1	NT:34	
4	09103-10189	ボルト(10X23)	1		
5	09160-10093	ワッシャ(10.5X24X2.3)	1		
6	04221-05109	ピン	1		
7	12891-73G01	クハツ	12		
8-1	12892-73G01-218	シム, クハツT:2.18	AR	OPT	
8-2	12892-73G01-220	シム, クハツT:2.20	AR	OPT	
8-3	12892-73G01-222	シム, クハツT:2.22	AR	OPT	
8-4	12892-73G01-224	シム, クハツT:2.24	AR	OPT	
8-5	12892-73G01-226	シム, クハツT:2.26	AR	OPT	
8-6	12892-73G01-228	シム, クハツT:2.28	AR	OPT	
8-7	12892-73G01-230	シム, クハツT:2.30	AR		
8-8	12892-73G01-232	シム, クハツT:2.32	AR		
8-9	12892-73G01-234	シム, クハツT:2.34	AR		
8-10	12892-73G01-236	シム, クハツT:2.36	AR		
8-11	12892-73G01-238	シム, クハツT:2.38	AR		
8-12	12892-73G01-240	シム, クハツT:2.40	AR		
8-13	12892-73G01-242	シム, クハツT:2.42	AR		
8-14	12892-73G01-244	シム, クハツT:2.44	AR		
8-15	12892-73G01-246	シム, クハツT:2.46	AR		
8-16	12892-73G01-248	シム, クハツT:2.48	AR		
8-17	12892-73G01-250	シム, クハツT:2.50	AR		
8-18	12892-73G01-252	シム, クハツT:2.52	AR		
8-19	12892-73G01-254	シム, クハツT:2.54	AR		

FIG.121A

FIG. 121A (1-B-12) カムシャフト

見出番号	品番	品名	使用個数	備考	標準作業時間
8-20	12892-73G01-256	シム, ｸﾞﾙﾌﾞ ﾂｯﾄ:2. 56	AR		
8-21	12892-73G01-258	シム, ｸﾞﾙﾌﾞ ﾂｯﾄ:2. 58	AR		
8-22	12892-73G01-260	シム, ｸﾞﾙﾌﾞ ﾂｯﾄ:2. 60	AR		
8-23	12892-73G01-262	シム, ｸﾞﾙﾌﾞ ﾂｯﾄ:2. 62	AR		
8-24	12892-73G01-264	シム, ｸﾞﾙﾌﾞ ﾂｯﾄ:2. 64	AR		
8-25	12892-73G01-266	シム, ｸﾞﾙﾌﾞ ﾂｯﾄ:2. 66	AR		
8-26	12892-73G01-268	シム, ｸﾞﾙﾌﾞ ﾂｯﾄ:2. 68	AR		
8-27	12892-73G01-270	シム, ｸﾞﾙﾌﾞ ﾂｯﾄ:2. 70	AR		
8-28	12892-73G01-272	シム, ｸﾞﾙﾌﾞ ﾂｯﾄ:2. 72	AR		
8-29	12892-73G01-274	シム, ｸﾞﾙﾌﾞ ﾂｯﾄ:2. 74	AR		
8-30	12892-73G01-276	シム, ｸﾞﾙﾌﾞ ﾂｯﾄ:2. 76	AR		
8-31	12892-73G01-278	シム, ｸﾞﾙﾌﾞ ﾂｯﾄ:2. 78	AR		
8-32	12892-73G01-280	シム, ｸﾞﾙﾌﾞ ﾂｯﾄ:2. 80	AR		
8-33	12892-73G01-282	シム, ｸﾞﾙﾌﾞ ﾂｯﾄ:2. 82	AR	OPT	
8-34	12892-73G01-284	シム, ｸﾞﾙﾌﾞ ﾂｯﾄ:2. 84	AR	OPT	
8-35	12892-73G01-286	シム, ｸﾞﾙﾌﾞ ﾂｯﾄ:2. 86	AR	OPT	
8-36	12892-73G01-288	シム, ｸﾞﾙﾌﾞ ﾂｯﾄ:2. 88	AR	OPT	
8-37	12892-73G01-290	シム, ｸﾞﾙﾌﾞ ﾂｯﾄ:2. 90	AR	OPT	
8-38	12892-73G01-292	シム, ｸﾞﾙﾌﾞ ﾂｯﾄ:2. 92	AR	OPT	
8-39	12892-73G01-294	シム, ｸﾞﾙﾌﾞ ﾂｯﾄ:2. 94	AR	OPT	
8-40	12892-73G01-296	シム, ｸﾞﾙﾌﾞ ﾂｯﾄ:2. 96	AR	OPT	
8-41	12892-73G01-298	シム, ｸﾞﾙﾌﾞ ﾂｯﾄ:2. 98	AR	OPT	
8-42	12892-73G01-300	シム, ｸﾞﾙﾌﾞ ﾂｯﾄ:3. 00	AR	OPT	
9	12911-88L00	ﾊﾞﾙﾌﾞ, ﾄﾝﾃｰｸ	6		
10	12915-73G20	ﾊﾞﾙﾌﾞ, ﾄﾞｷﾞﾝｸﾞ ﾉｽﾄ	6		
11	12921-87J11	ｽﾌﾟﾘﾝｸﾞ, ﾊﾞﾙﾌﾞ	12		

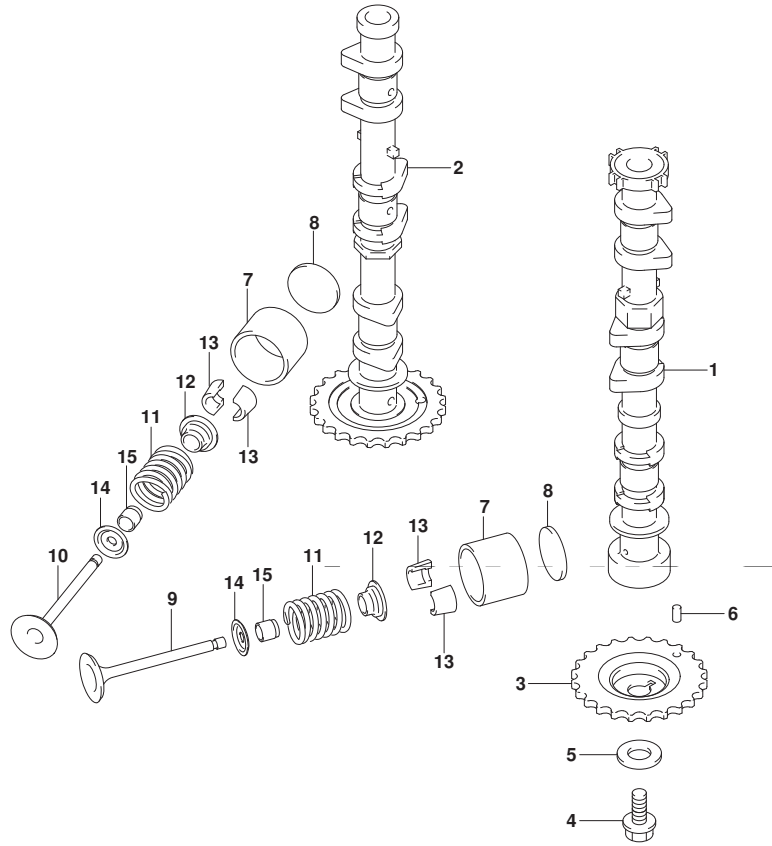

FIG.121A

FIG.121A (1-B-13) カムシャフト

見出番号	品番	品名	使用個数	備考	標準作業時間
12	12931-78G00	リテーナ,バルブスプリング	12		
13	12932-24400	コック,バルブ	24		
14	12933-51E00	シート,バルブスプリング	12		
15	09289-05012	オイルシール(5.5X11.5X9.3)	12		

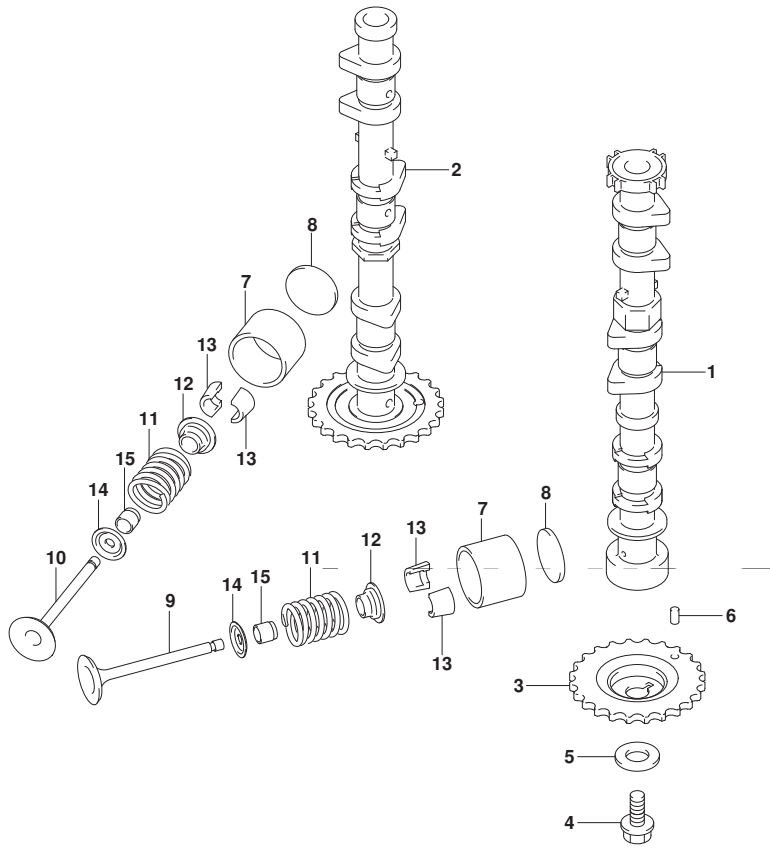
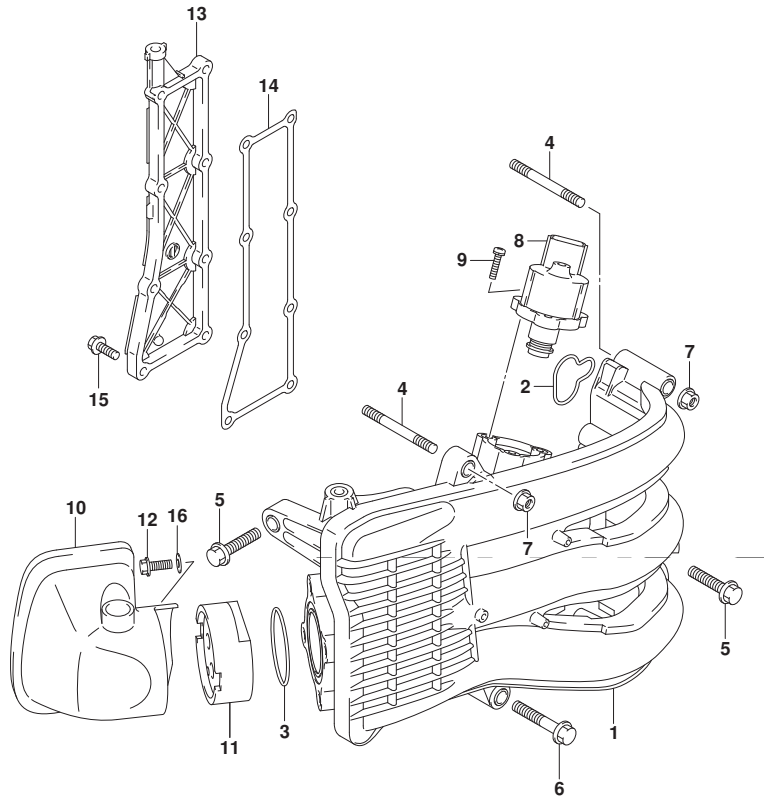

FIG.124A

FIG. 124A (1-B-14) インテーク マニホールド / サイレンサ / エキゾースト カバー (DF40A) (DF40AQH)



見出番号	品番	品名	使用個数	備考	標準作業時間
1	13110-88L00	マニホールド, インテーク	1		
2	13119-88L00	・ガasket, インテークマニホールド	3		
3	13125-88L00	・ガasket, スロツトルボデー	1		
4	01421-08607	スタツドボルト	2		
5	01550-0830C	ボルト	6		
6	01550-08407	ボルト	1		
7	08316-10087	ナツト	2		
8	18137-88L01	バルブ, IAC	1		
9	02112-34167	スクリュ	3		
10	13810-88L00	サイレンサ	1		
11	13820-88L00	ホルダ, サイレンサ	1		
12	01547-0616C	ボルト	1		
13	14141-88L00	カバー, エキゾースト	1		
14	14151-88L00	ガasket, エキゾーストカバー	1		
15	01550-0620C	ボルト	8		
16	09160-06094	ワツジヤ (6. 5X15X1. 0)	1		

DF40A
DF40AQH



FIG.124B

FIG. 124B (1-B-15) インテーク マニホールド / サイレンサ / エキゾースト カバー (DF50A) (DF50AQH)

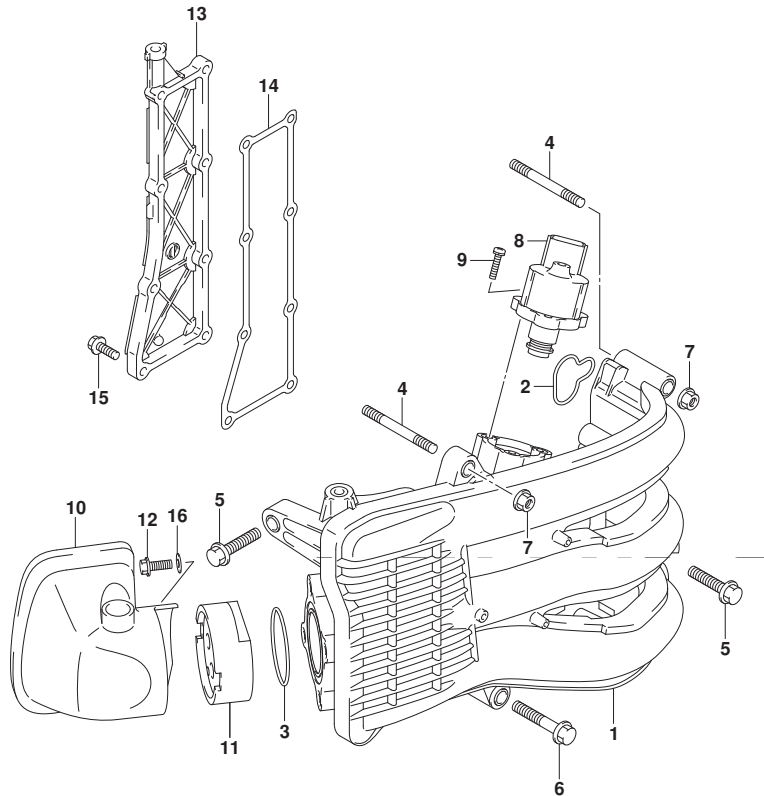

見出番号	品番	品名	使用個数	備考	標準作業時間
1	13110-88L00	マニホールド, インテーク	1		
2	13119-88L00	・ガasket, インテークマニホールド	3		
3	13125-88L00	・ガasket, スロツトルボデー	1		
4	01421-08607	スタツドボルト	2		
5	01550-0830C	ボルト	6		
6	01550-08407	ボルト	1		
7	08316-10087	ナツト	2		
8	18137-88L01	バルブ, IAC	1		
9	02112-34167	スクリュ	3		
10	13810-88L00	サイレンサ	1		
11	13820-88L10	ホルダ, サイレンサ	1		
12	01547-0616C	ボルト	1		
13	14141-88L00	カバー, エキゾースト	1		
14	14151-88L00	ガasket, エキゾーストカバー	1		
15	01550-0620C	ボルト	8		
16	09160-06094	ワツジヤ (6. 5X15X1. 0)	1		

DF50A
DF50AQH



FIG.124C

FIG. 124C (1-C-2) インテーク マニホールド / サイレンサ / エキゾースト カバー (DF60A) (DF60AQH)

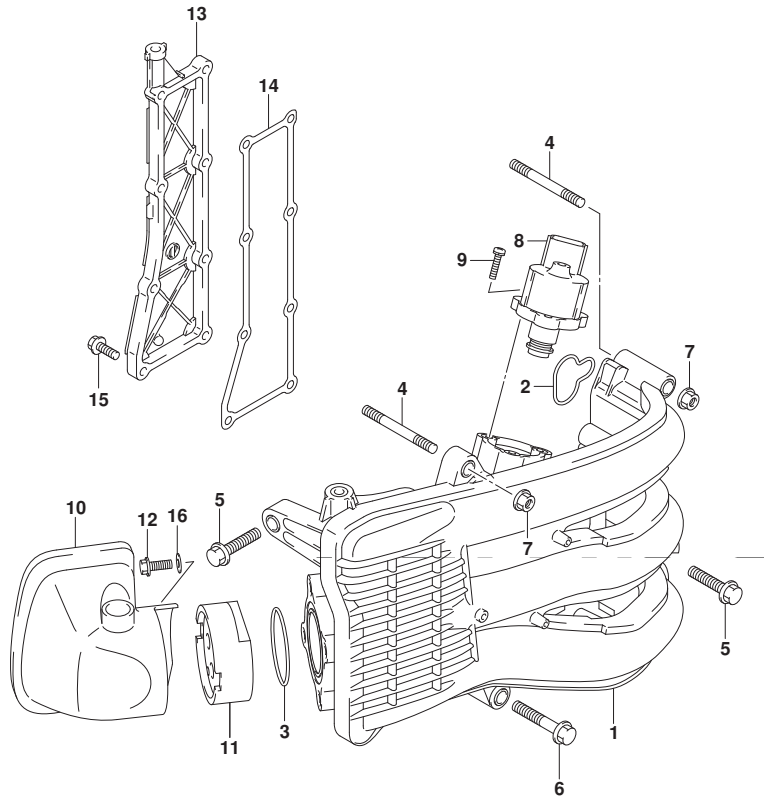

見出番号	品番	品名	使用個数	備考	標準作業時間
1	13110-88L00	マニホールド, インテーク	1		
2	13119-88L00	・ガasket, インテークマニホールド	3		
3	13125-88L00	・ガasket, スロツトルボデー	1		
4	01421-08607	スタツドボルト	2		
5	01550-0830C	ボルト	6		
6	01550-08407	ボルト	1		
7	08316-10087	ナツト	2		
8	18137-88L01	バルブ, IAC	1		
9	02112-34167	スクリュ	3		
10	13810-88L00	サイレンサ	1		
11	13813-88L00	ホルダ, サイレンサ	1		
12	01547-0616C	ボルト	1		
13	14141-88L00	カバー, エキゾースト	1		
14	14151-88L00	ガasket, エキゾーストカバー	1		
15	01550-0620C	ボルト	8		
16	09160-06094	ワツシヤ (6. 5X15X1. 0)	1		

DF60A
DF60AQH



FIG.124D

FIG. 124D (1-C-3) インテーク マニホールド / サイレンサ / エキゾースト カバー (DF60ATH) (DF60AVT)

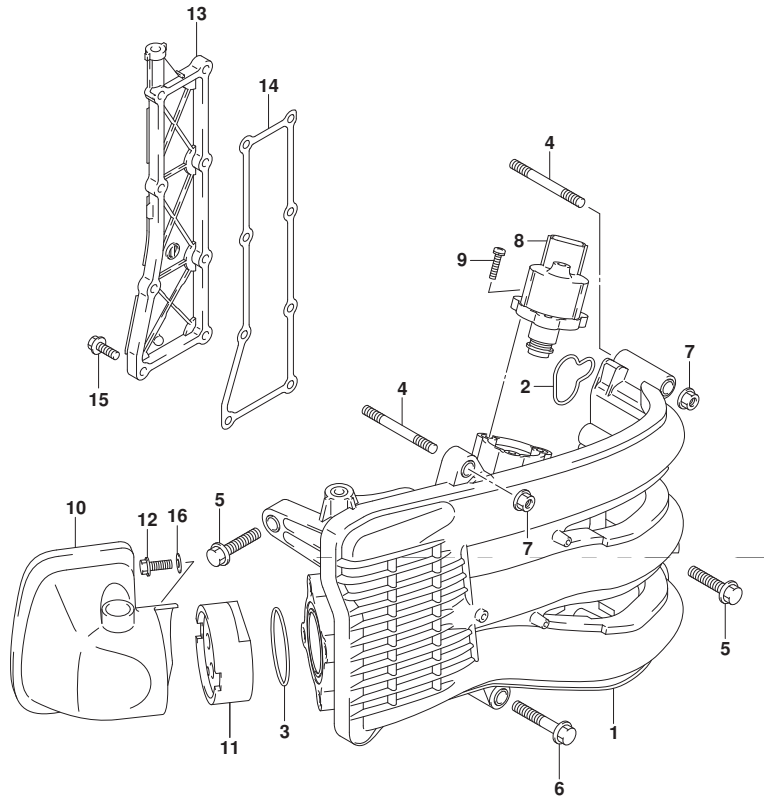

見出番号	品番	品名	使用個数	備考	標準作業時間
1	13110-88L00	マニホールド, インテーク	1		
2	13119-88L00	・ガasket, インテークマニホールド	3		
3	13125-88L00	・ガasket, スロツトルボデー	1		
4	01421-08607	スタツドボルト	2		
5	01550-0830C	ボルト	6		
6	01550-08407	ボルト	1		
7	08316-10087	ナツト	2		
8	18137-88L01	バルブ, IAC	1		
9	02112-34167	スクリュ	3		
10	13810-88L00	サイレンサ	1		
11	13813-88L00	ホルダ, サイレンサ	1		
12	01547-0616C	ボルト	1		
13	14141-88L00	カバー, エキゾースト	1		
14	14151-88L00	ガasket, エキゾーストカバー	1		
15	01550-0620C	ボルト	8		
16	09160-06094	ワツジヤ (6.5X15X1.0)	1		

DF60ATH
DF60AVT



FIG.124E

FIG. 124E (1-C-4) インテーク マニホールド[※]/サイレンサ/エキゾースト カバー (DF60AVTH)

見出番号	品番	品名	使用個数	備考	標準作業時間
1	13110-88L00	マニホールド, インテーク	1		
2	13119-88L00	・ガasket, インテークマニホールド	3		
3	13125-88L00	・ガasket, スロツトルボデー	1		
4	01421-08607	スタツドボルト	2		
5	01550-0830C	ボルト	6		
6	01550-08407	ボルト	1		
7	08316-10087	ナツト	2		
8	18137-88L01	バルブ, IAC	1		
9	02112-34167	スクリュ	3		
10	13810-88L00	サイレンサ	1		
11	13813-88L00	ホルダ, サイレンサ	1		
12	01547-0616C	ボルト	1		
13	14141-88L00	カバー, エキゾースト	1		
14	14151-88L00	ガasket, エキゾーストカバー	1		
15	01550-0620C	ボルト	8		
16	09160-06094	ワツジヤ (6.5X15X1.0)	1		

DF60AVTH

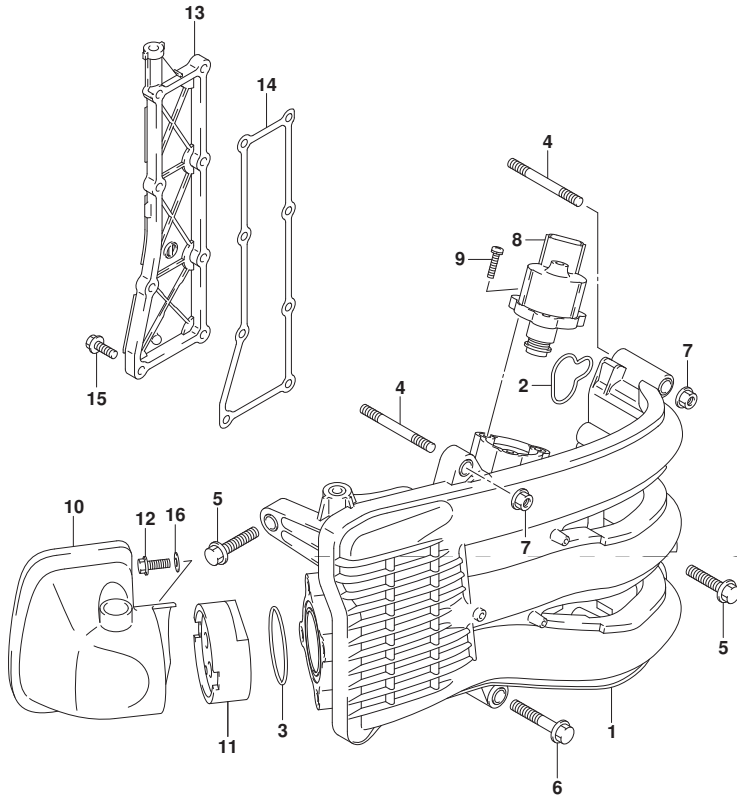

FIG.136A

FIG.136A (1-C-5) リンクギヤカバー

見出番号	品番	品名	使用個数	備考	標準作業時間
1	11510-88L00	カバー, リンクギヤ	1		
2	01550-0630C	ホルト	3		
3	09320-09501	クツシヨ	1		
4	03542-06209	スクリュ	3		
5	11514-88L00	プレート, リンクギヤカバー	1		
6	11411-88L00	ハウジング, アツパオイルシール	1		
7	11413-88L00	ガスケット, アツパオイルシールハウジング	1		
8	01550-0625C	ホルト	5		
9	04221-04089	ピン	2		
10	61472-93E20	ラベル, スタータ	1		
11	69711-93E10	ラベル, S. I. G. P.	1		
12	61494-88L01	ラベル, オイル/クリアランス	1		

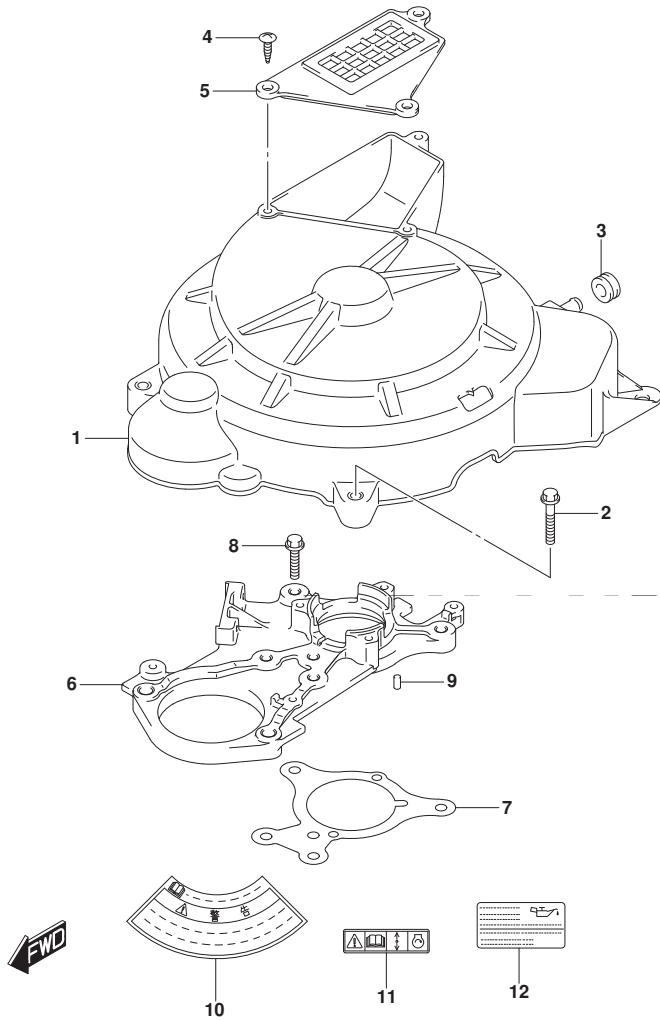

FIG.143A

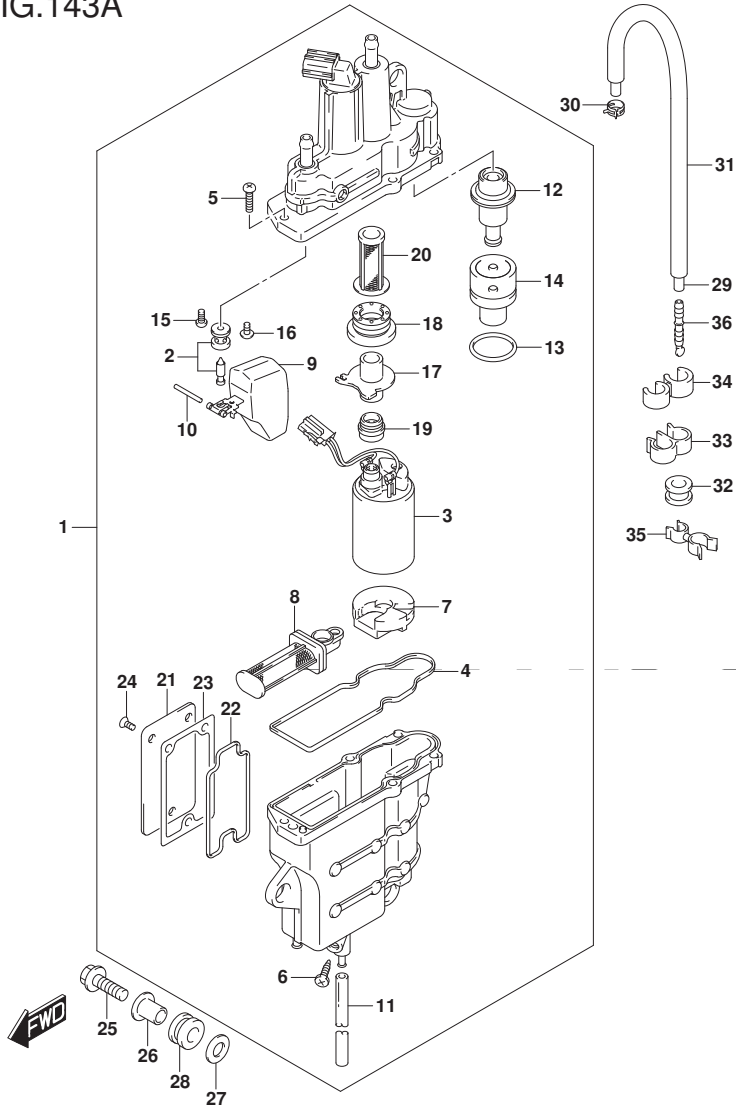

FIG.143A (1-C-6) フューエル ヴェーパ セパレータ

見出番号	品番	品名	使用個数	備考	標準作業時間
1	15600-88L03	セパレータアツシ, フューエルヴェーパ	1		
2	13370-88L00	・バルブアツシ, ニードル	1		
3	15200-88L00	・ホップアツシ, フューエル	1		
4	15626-88L00	・シール	1		
5	15628-99E00	・スクリュ (L:15)	5		
6	15629-99E10	・スクリュ, ドレーン	1		
7	15641-88L00	・スベータ	1		
8	15642-88L00	・フィルタアツシ	1		
9	15650-99E00	・フロート	1		
10	15654-88L00	・ピン	1		
11	15683-87J00	・ホース	1		
12	15760-88L00	・レギュレータアツシ	1		
13	15644-88L00	・Oリング	1		
14	15645-88L00	・ホルダ, レギュレータ	1		
15	02112-0408A	・スクリュ	1		
16	02142-0408B	・スクリュ	1		
17	15643-88L00	・ジョイント	1		
18	15641-88L31	・ブツシュ	1		
19	15641-88L51	・ブツシュ	1		
20	15642-88L10	・フィルタ	1		
21	15612-88L00	・カバー, ヴェーパセパレータ	1		
22	15613-88L00	・Oリング	1		
23	15613-92J00	・ガスケット	1		
24	15614-88L00	・スクリュ	3		
25	01550-0630C	・ホルト	3		
26	09169-06075	・ワッシャ	3		

FIG.144A

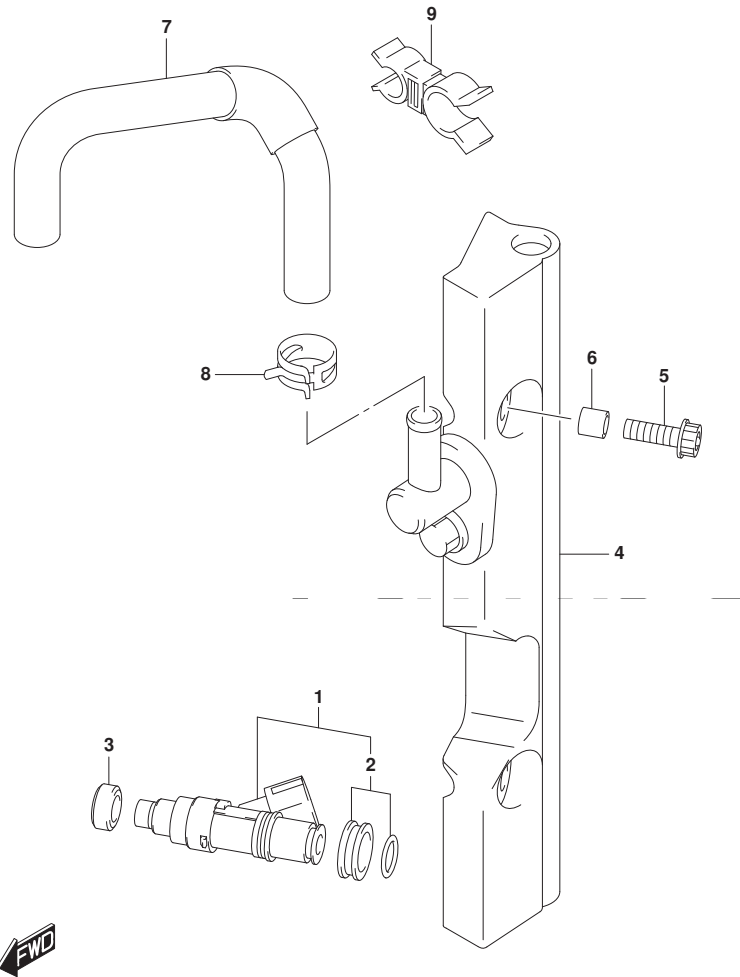

FIG.144A (1-C-8) フューエル インジェクタ

見出番号	品番	品名	使用個数	備考	標準作業時間
1	15710-85K00	インジェクタアツシ, フューエル	3		
2	15716-65DT0	・ク ロメツトセツト, フューエルインジェクタ	3		
3	09320-08062	クツシヨソ	3		
4	15750-88L10	ハ イブ, テ リハ リ	1		
5	07120-06357	ボ ルト	2		
6	09180-06198	スベ ーサ (6. 2X12X16)	2		
7	15681-88L10	ホ ー ス, フューエル (セハ レータツテ リハ リ)	1		
8	09401-11425	クリツブ	2		
9	09408-00174	クランブ	1		

FIG.160A

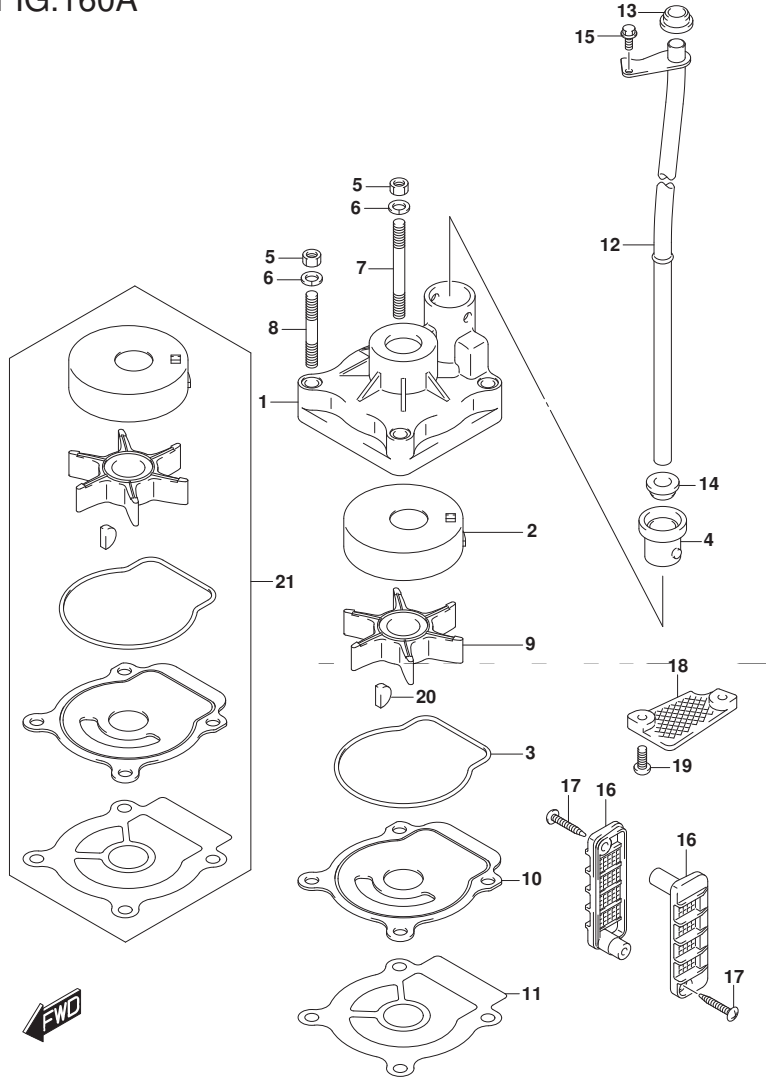

FIG.160A (1-C-10) ウォータポンプ (DF40A) (DF50A)

見出番号	品番	品名	使用個数	備考	標準作業時間
1	17410-88L00	ケース, ウォータポンプ	1		
2	17413-95J00	スリーブ, ウォータポンプ ケース	1		
3	17416-95J00	シールリング, ウォータポンプ ケース	1		
4	17564-88L00	ブッシュ, ウォータポンプ ケース	1		
5	29141-93J00	ナット	4		
6	29162-93J00	ワッシャ	4		
7	09108-06143	スタッドボルト	2		
8	09108-06144	スタッドボルト	2		
9	17461-96312	インペラ, ウォータポンプ	1		
10	17471-95J01	パネル, ポンプ ケースアンダー	1		
11	17472-96303	ガスケット, ポンプ ケースアンダー	1		
12-1	17560-88L00	チューブ, ウォータ (S)	1	W/トランサム (S)	
12-2	17560-88L10	チューブ, ウォータ (L)	1	W/トランサム (L)	
12-3	17560-88L20	チューブ, ウォータ (X)	1	W/トランサム (X)	
13	17562-87L00	ブッシュ, ウォータチューブ, アツハ	1	アツハ	
14	17562-87L00	ブッシュ, ウォータチューブ, アツハ	1	W/トランサム (L) W/トランサム (X)	07
15	09116-06236	ボルト (6X16)	1		
16	17631-96320	フィルタ, ウォータ	2		
17	03142-04309	スクリュ	2		

DF40A
DF50A

FIG.160A

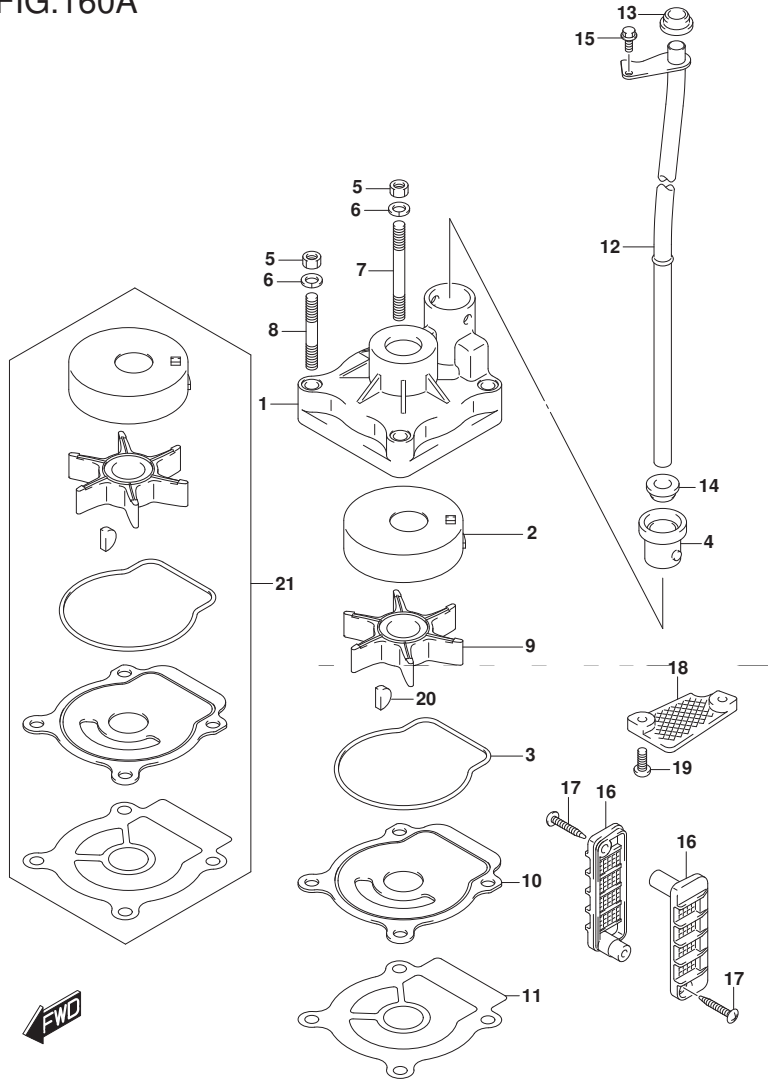

FIG.160A (1-C-11) ウォータポンプ (DF40A) (DF50A)

見出番号	品番	品名	使用個数	備考	標準作業時間
18-1	17635-87E00	フィルタ, ウォータサブ	1		
18-2	17635-87E10	プレート, キヤカス	1	OPT	
19	09125-05046	スクリュ (5X12)	2		
20	09420-04006	キー	1		
21	17400-88L00	キット, ウォータポンプ リベア	1	OPT	

DF40A
DF50A

FIG.160B

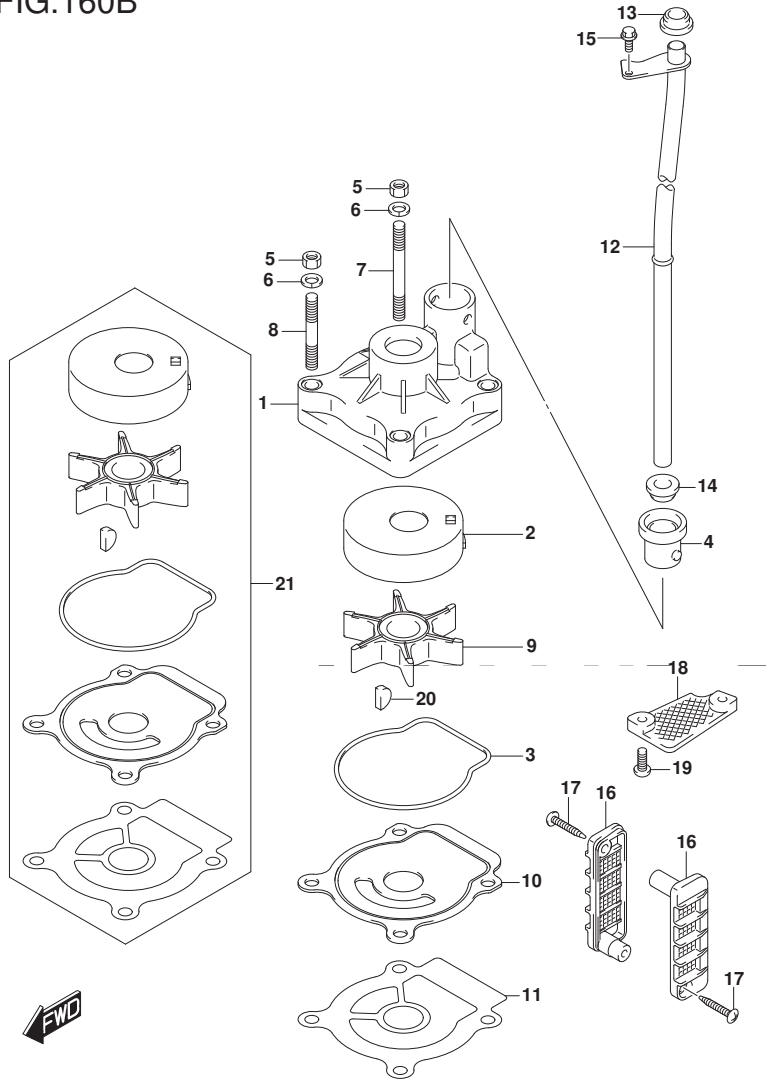

FIG. 160B (1-C-12) ウォータポンプ (DF40AQH) (DF50AQH)

見出番号	品番	品名	使用個数	備考	標準作業時間
1	17410-88L00	ケース, ウォータポンプ	1		
2	17413-95J00	スリーブ, ウォータポンプ ケース	1		
3	17416-95J00	シーリング, ウォータポンプ ケース	1		
4	17564-88L00	ブッシュ, ウォータポンプ ケース	1		
5	29141-93J00	ナット	4		
6	29162-93J00	ワッシャ	4		
7	09108-06143	スタッドボルト	2		
8	09108-06144	スタッドボルト	2		
9	17461-96312	インペラ, ウォータポンプ	1		
10	17471-95J01	パネル, ポンプ ケースアンダ	1		
11	17472-96303	ガasket, ポンプ ケースアンダ	1		
12-1	17560-88L10	チューブ, ウォータ(L)	1	W/トランサム(L)	
12-2	17560-88L20	チューブ, ウォータ(X)	1	W/トランサム(X)	
13	17562-87L00	ブッシュ, ウォータチューブ, アツパ	1	アツパ	
14	17562-87L00	ブッシュ, ウォータチューブ, アツパ	1	07	
15	09116-06236	ボルト(6X16)	1		
16	17631-96320	フィルタ, ウォータ	2		
17	03142-04309	スクリュ	2		
18-1	17635-87E00	フィルタ, ウォータサブ	1		
18-2	17635-87E10	プレート, キヤケース	1	OPT	
19	09125-05046	スクリュ(5X12)	2		
20	09420-04006	キー	1		
21	17400-88L00	キット, ウォータポンプ リハア	1	OPT	

DF40AQH
DF50AQH

FIG.160C

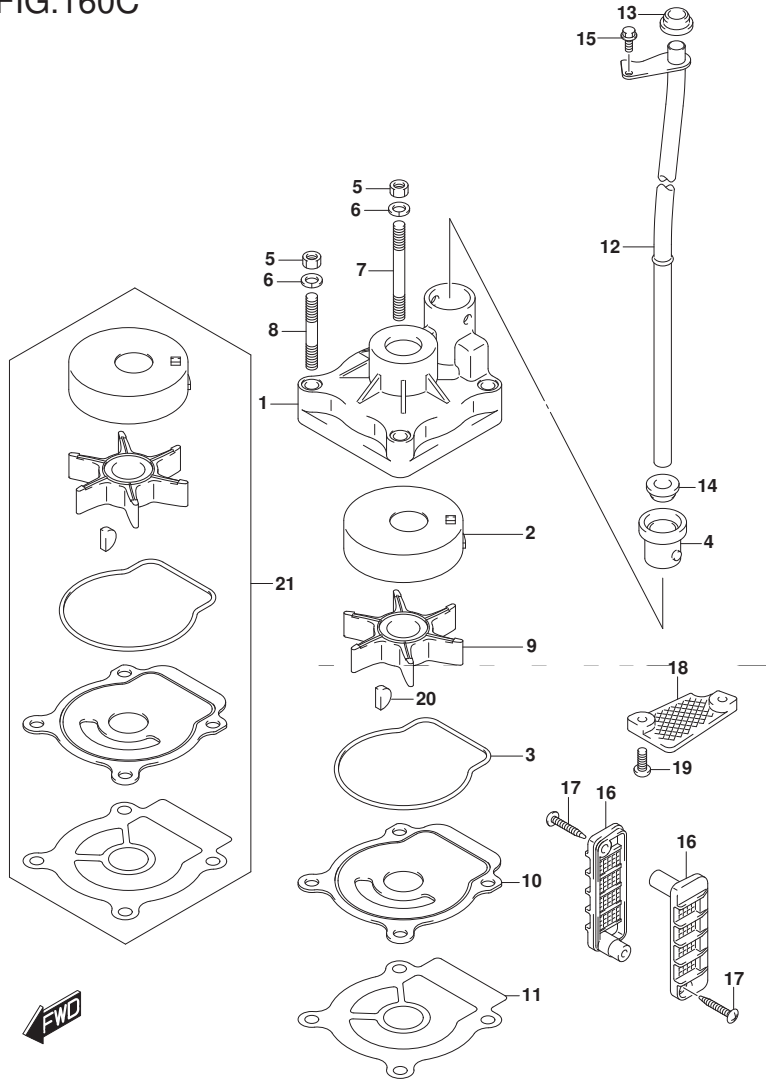

FIG. 160C (1-C-13) ウォータポンプ (DF60A) (DF60AQH) (DF60ATH)

見出番号	品番	品名	使用個数	備考	標準作業時間
1	17410-88L00	ケース, ウォータポンプ	1		
2	17413-95J00	スリーブ, ウォータポンプ ケース	1		
3	17416-95J00	シーリング, ウォータポンプ ケース	1		
4	17564-88L00	ブッシュ, ウォータポンプ ケース	1		
5	29141-93J00	ナット	4		
6	29162-93J00	ワッシャ	4		
7	09108-06143	スタッドボルト	2		
8	09108-06144	スタッドボルト	2		
9	17461-96312	インペラ, ウォータポンプ	1		
10	17471-95J01	パネル, ポンプ ケースアンダ	1		
11	17472-96303	ガasket, ポンプ ケースアンダ	1		
12-1	17560-88L10	チューブ, ウォータ(L)	1	W/トランサム(L)	
12-2	17560-88L20	チューブ, ウォータ(X)	1	W/トランサム(X)	
13	17562-87L00	ブッシュ, ウォータチューブ, アツパ	1	アツパ	
14	17562-87L00	ブッシュ, ウォータチューブ, アツパ	1	07	
15	09116-06236	ボルト(6X16)	1		
16	17631-96320	フィルタ, ウォータ	2		
17	03142-04309	スクリュ	2		
18-1	17635-87E00	フィルタ, ウォータサブ	1		
18-2	17635-87E10	プレート, ギヤケース	1	OPT	

DF60A
DF60AQH
DF60ATH

FIG.162A

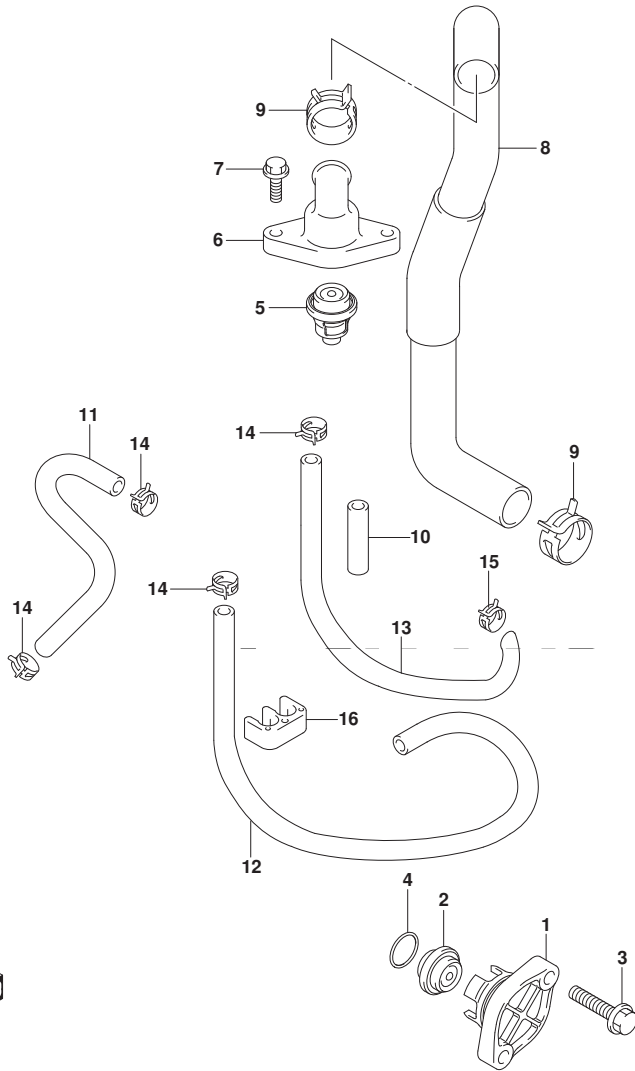

FIG. 162A (1-D-2) サーマスタット (DF40A) (DF50A) (DF60A)

見出番号	品番	品名	使用個数	備考	標準作業時間
1-1	17611-90J00-YAY	カバー, ウォータフ レジヤパ ルフ (フ ラツク)	1		
1-2	17611-90J00-Y5S	カバー, ウォータフ レジヤパ ルフ (ホワイ ト)	1		
2	17660-99E01	パ ルフ, ウォータフ レジヤ	1		
3	09116-06121	ホ ルト (6X25)	2		
4	09280-26006	オリ ング (D:3.1, ID:26.4)	1		
5	17670-93953	サーモスタ ット, ウォータ60° C	1		
6	17681-88L00	カバー, サーマスタ ット	1		
7	01550-0620C	ホ ルト	2		
8	11196-88L00	ホース, ウォー タリ ター ン	1		
9	09401-25406	クリ ッ プ	2		
10	18498-94J20	プ ロテ ク タ, フュー エル ホース (L:320)	2	L:320->50	
11	17712-88L00	ホース, ウォー タ (セパ レータ ツー インス ペ ク シ ョ ン)	1		
12	09352-50903-600	ホース (5X9X600)	1	L:600->500	
13	09359-50901-980	ホース	1	L:980->250	
14	09401-08413	クリ ッ プ	4		
15	09401-10415	クリ ッ プ	1		
16	09408-00175	ク ラ ンプ	1		

DF40A
DF50A
DF60A

FIG.162B

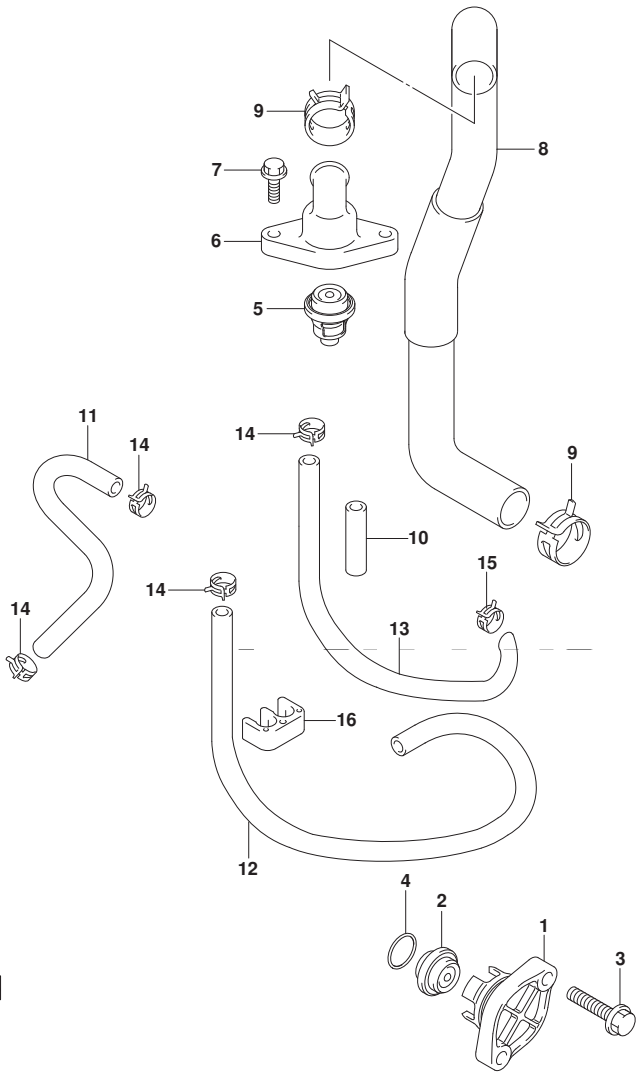

FIG. 162B (1-D-3) サーマスタット (DF40AQH) (DF50AQH) (DF60AQH)

見出番号	品番	品名	使用個数	備考	標準作業時間
1	17611-90J00-YAY	カバー, ウォータフ レジヤパ ルフ (フ ラツク)	1		
2	17660-99E01	パ ルフ, ウォータフ レジヤ	1		
3	09116-06121	ボ ルト (6X25)	2		
4	09280-26006	Oリング (D:3. 1, ID:26. 4)	1		
5	17670-93953	サーモスタツト, ウォータ60° C	1		
6	17681-88L00	カバー, サーマスタツト	1		
7	01550-0620C	ボ ルト	2		
8	11196-88L00	ホース, ウォータリタン	1		
9	09401-25406	クリツフ	2		
10	18498-94J20	フ ロテクタ, フューエルホース (L:320)	2	L:320→50	
11	17712-88L00	ホース, ウォータ (セパ レータツインスペ クション)	1		
12	09352-50903-600	ホース (5X9X600)	1	L:600→500	
13	09359-50901-980	ホース	1	L:980→250	
14	09401-08413	クリツフ	4		
15	09401-10415	クリツフ	1		
16	09408-00175	クランフ	1		

DF40AQH
DF50AQH
DF60AQH

FIG.162C

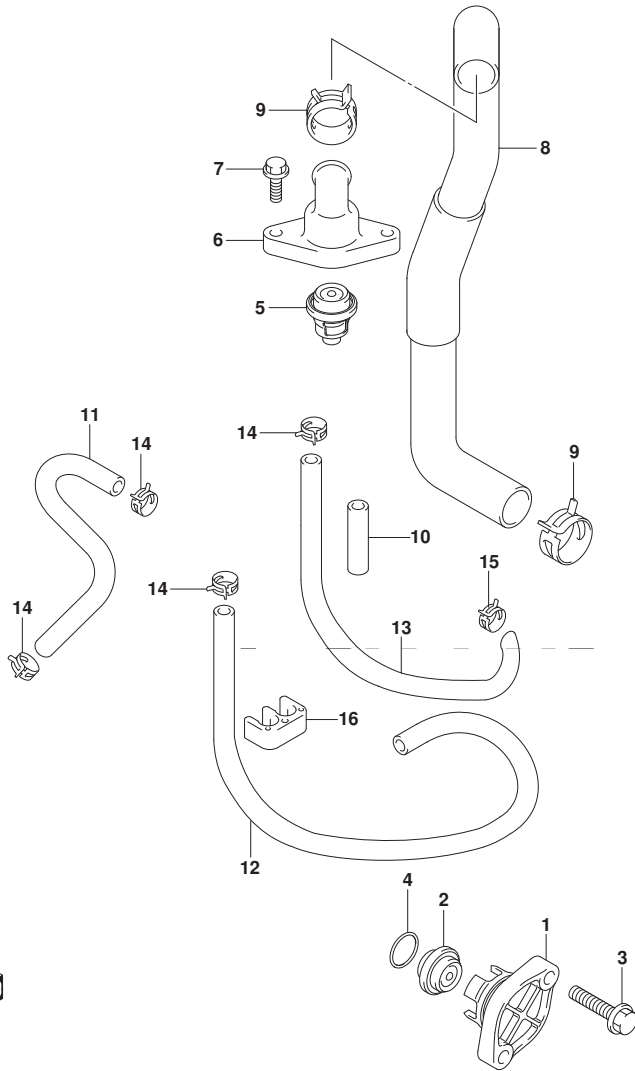

FIG. 162C (1-D-4) サーマスタット (DF60ATH) (DF60AVT) (DF60AVTH)

見出番号	品番	品名	使用個数	備考	標準作業時間
1	17611-90J00-YAY	カバー, ウォータフ レジヤパ ルフ (フ ラツク)	1		
2	17660-99E01	パ ルフ, ウォータフ レジヤ	1		
3	09116-06121	ボ ルト (6X25)	2		
4	09280-26006	Oリング (D:3. 1, ID:26. 4)	1		
5	17670-93953	サーモスタツト, ウォータ60° C	1		
6	17681-88L00	カバー, サーマスタツト	1		
7	01550-0620C	ボ ルト	2		
8	11196-88L00	ホース, ウォータリタン	1		
9	09401-25406	クリツフ	2		
10	18498-94J20	フ ロテクタ, フューエルホース (L:320)	2	L:320→50	
11	17712-88L00	ホース, ウォータ (セパ レータツインスペ クション)	1		
12	09352-50903-600	ホース (5X9X600)	1	L:600→500	
13	09359-50901-980	ホース	1	L:980→250	
14	09401-08413	クリツフ	4		
15	09401-10415	クリツフ	1		
16	09408-00175	クランフ	1		

DF60ATH
DF60AVT
DF60AVTH

FIG.163A

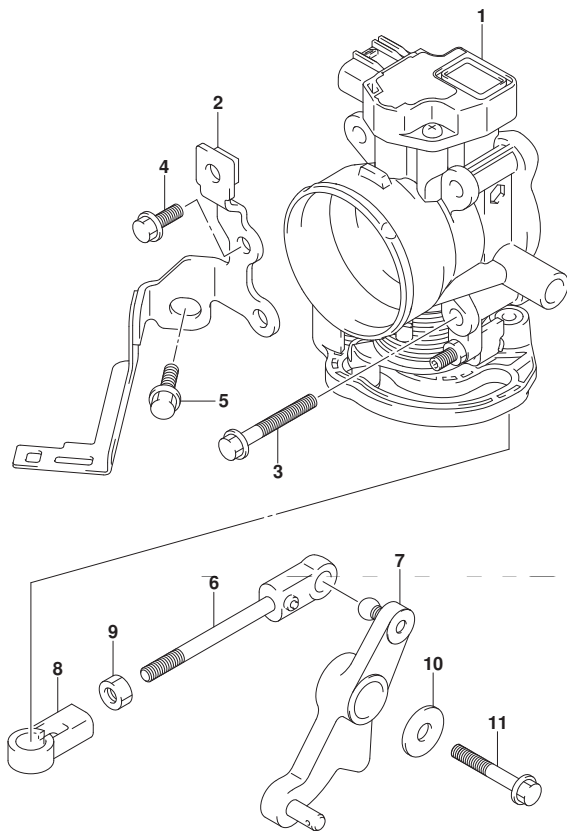

FIG. 163A (1-D-5) スロットル ボデー (DF40A) (DF50A) (DF60A) (DF60AVT)

見出番号	品番	品名	使用個数	備考	標準作業時間
1	13300-88L01	ボデーアツシ, スロットル	1		
2	13315-88L00	ブラケット, スロットルボデー	1		
3	01550-0645C	ボルト	4		
4	01550-0616C	ボルト	2		
5	01550-0820C	ボルト	1		
6	13510-88L00	ロッド, スロットル	1		
7	19120-88L01	レバー, スロットル	1		
8	19131-95502	コネクタ	1		
9	09140-05005	ナット	1		
10	09160-06047	ワッシャ (6.5X20X2)	1		
11	01550-0640C	ボルト	1		

DF40A
DF50A
DF60A
DF60AVT



FIG.163B

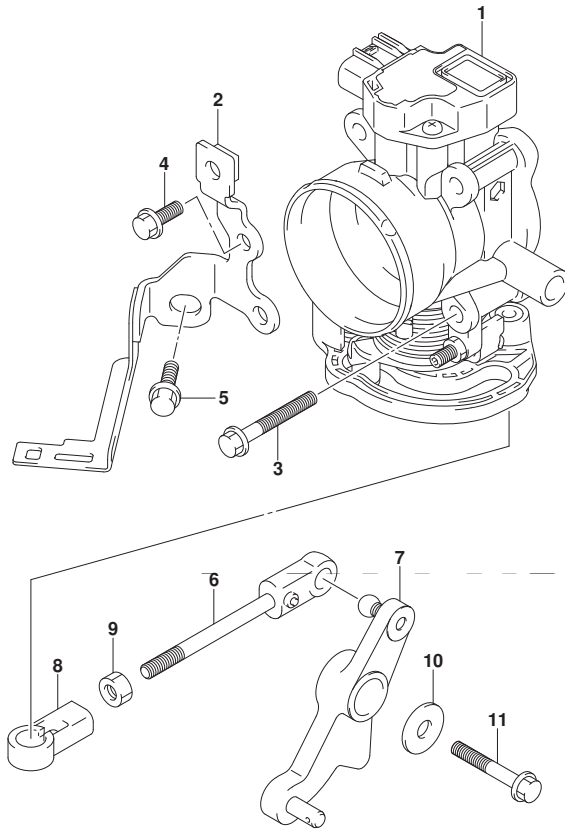

FIG. 163B (1-D-6) スロットル ボデー (DF40AQH) (DF50AQH)

見出番号	品番	品名	使用個数	備考	標準作業時間
1	13300-88L01	ボデーアツシ, スロットル	1		
2	13315-88L00	ブラケット, スロットルボデー	1		
3	01550-0645C	ボルト	4		
4	01550-0616C	ボルト	2		
5	01550-0820C	ボルト	1		
6	13510-88L00	ロッド, スロットル	1		
7	19120-88L11	レバー, スロットル	1		
8	19131-95502	コネクタ	1		
9	09140-05005	ナット	1		
10	09160-06047	ワッシャ (6.5X20X2)	1		
11	01550-0640C	ボルト	1		

DF40AQH
DF50AQH



FIG.163C

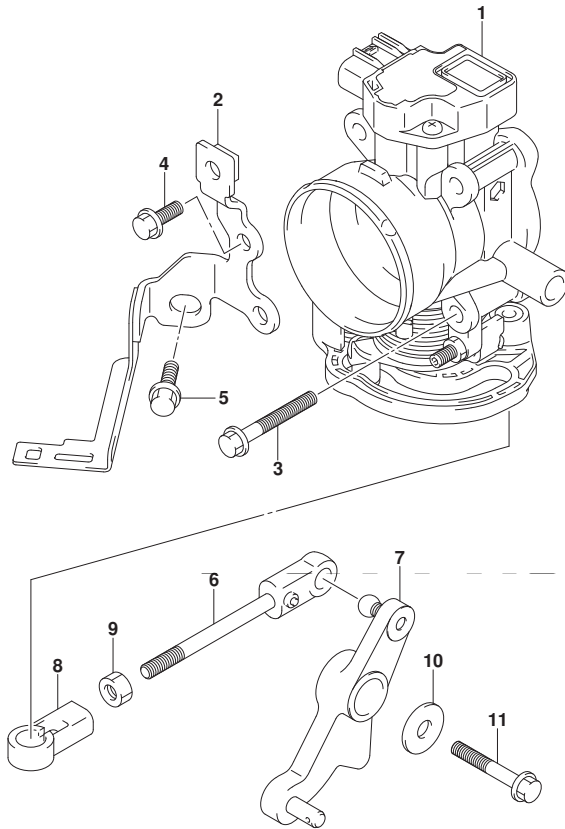

FIG. 163C (1-D-7) スロットル ボデー (DF60AQH) (DF60ATH) (DF60AVTH)

見出番号	品番	品名	使用個数	備考	標準作業時間
1	13300-88L01	ボデーアツシ, スロットル	1		
2	13315-88L00	ブラケット, スロットルボデー	1		
3	01550-0645C	ボルト	4		
4	01550-0616C	ボルト	2		
5	01550-0820C	ボルト	1		
6	13510-88L00	ロッド, スロットル	1		
7	19120-88L11	レバー, スロットル	1		
8	19131-95502	コネクタ	1		
9	09140-05005	ナット	1		
10	09160-06047	ワッシャ (6.5X20X2)	1		
11	01550-0640C	ボルト	1		

DF60AQH
DF60ATH
DF60AVTH



FIG.175A

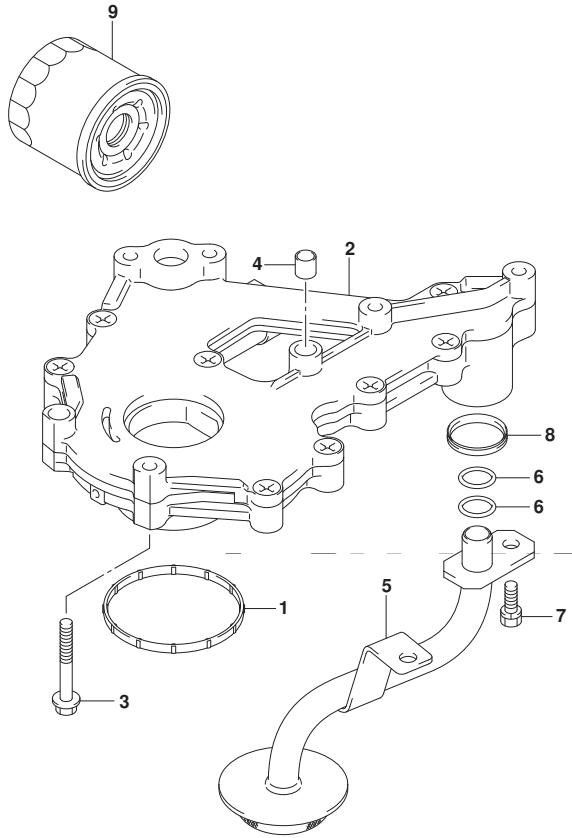

FIG. 175A (1-D-8) オイルポンプ

見出番号	品番	品名	使用個数	備考	標準作業時間
1	11433-88L00	ガスケット, アンタ [○] オイルシール	1		
2	16400-88L00	ポンプ [○] アツシ, オイル	1		
3	01547-0640A	ボルト	7		
4	04211-09109	ピン	2		
5	16520-88L00	ストレナ, オイル	1		
6	09280-12008	Oリング (D: 2. 4, ID: 12. 3)	2		
7	01570-0616A	ボルト	2		
8	16519-87L00	シール, エンジンホルタ [○]	1		
9	16510-87J00	フィルタアツシ, オイル	1		



FIG.180A

FIG.180A (1-D-9) オイルパン (DF40A) (DF50A) (DF60A)

見出番号	品番	品名	使用個数	備考	標準作業時間
1	11489-88L01	ガスケット, オイルパン	1		
2-1	11501-88L01-YAY	パン, オイル (ブラック)	1		
2-2	11501-88L01-Y5S	パン, オイル (ホワイト)	1		
3	09116-08128	ホルト (8X40)	6		
4	09168-12012	ガスケット (12.5X20X2.5)	1		
5	09248-12009	ブラグ (12X18.65)	1	オイルドレイン	
6-1	11551-88L00-YAY	カバー, ウォータジヤケツトオイルパン (ブラック)	1		
6-2	11551-88L00-Y5S	カバー, ウォータジヤケツトオイルパン (ホワイト)	1		
7	11552-88L00	ガスケット, オイルパンウォータジヤケツトカバー	1		
8	09116-06121	ホルト (6X25)	4		
9	17913-93J00	ブラグ, ウォータ	1		
10	17914-93J00	ガスケット, ウォータブラグ	1		
11	11543-88L00	サイレンサ, エキゾースト	1		
12	43112-99E00	パイプ, エキゾースト	1		
13	09116-10124	ホルト (10X150)	6		
14	16910-88L00	ゲージ, オイルレベル	1		
15	16930-88L00	ガイド, オイルレベルゲージ	1		
16	09280-09008	Oリング (D:2.1, ID:8.8)	1		
17	01550-0612C	ホルト	1		

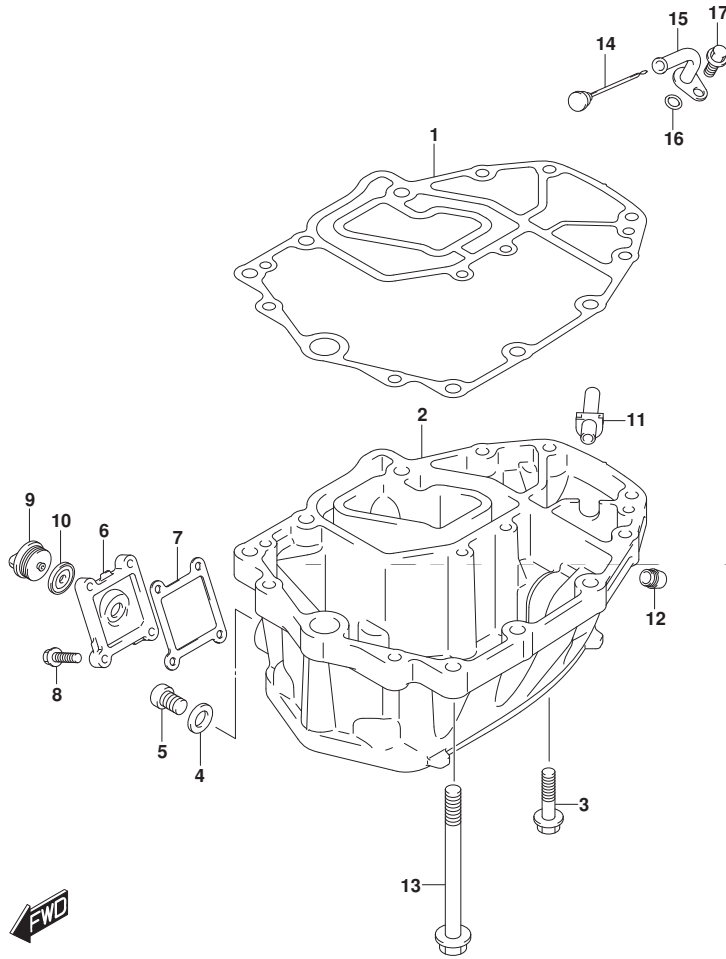

DF40A
DF50A
DF60A

FIG.180B

FIG. 180B (1-D-10) オイルパン (DF40AQH) (DF50AQH)

見出番号	品番	品名	使用個数	備考	標準作業時間
1	11489-88L01	ガスケット, オイルパン	1		
2	11501-88L01-YAY	パン, オイル(フック)	1		
3	09116-08128	ホルト(8X40)	6		
4	09168-12012	ガスケット(12.5X20X2.5)	1		
5	09248-12009	プラグ(12X18.65)	1	オイルトレイン	
6	11551-88L00-YAY	カバー, ウォータージヤケットオイルパン(フック)	1		
7	11552-88L00	ガスケット, オイルパンウォータージヤケットカバー	1		
8	09116-06121	ホルト(6X25)	4		
9	17913-93J00	プラグ, ウォータ	1		
10	17914-93J00	ガスケット, ウォータプラグ	1		
11	11543-88L00	サイレンサ, エキゾースト	1		
12	43112-99E00	パイプ, エキゾースト	1		
13	09116-10124	ホルト(10X150)	6		
14	16910-88L00	ゲージ, オイルレベル	1		
15	16930-88L00	ガイド, オイルレベルゲージ	1		
16	09280-09008	リング(D:2.1, ID:8.8)	1		
17	01550-0612C	ホルト	1		

DF40AQH

DF50AQH

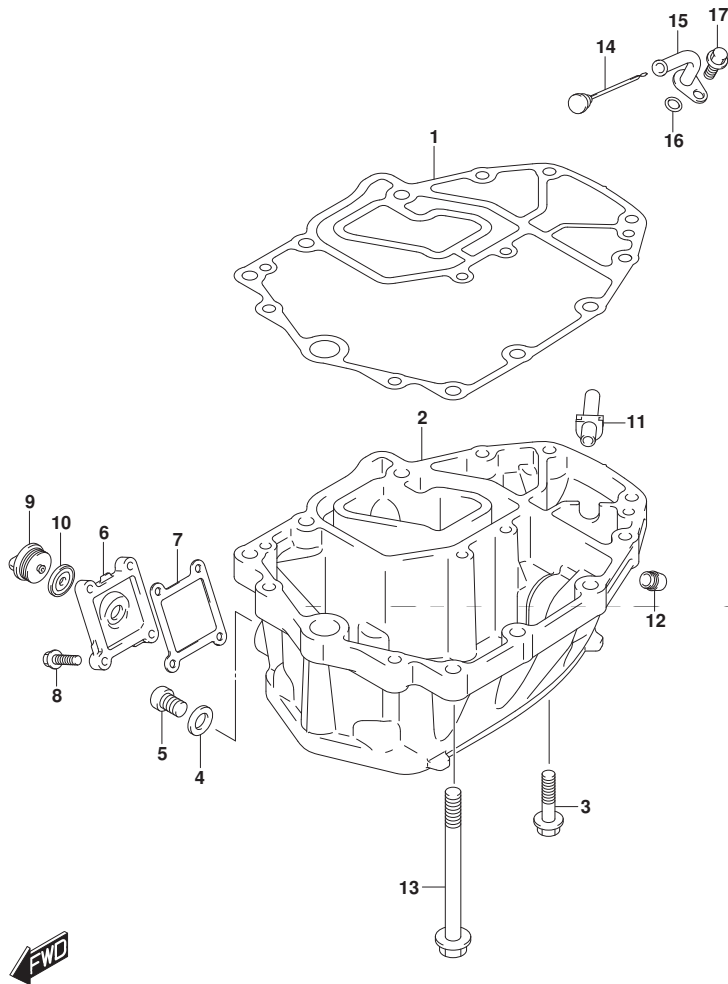

FIG.180C

FIG. 180C (1-D-11) オイルパン (DF60AQH) (DF60ATH) (DF60AVT) (DF60AVTH)

見出番号	品番	品名	使用個数	備考	標準作業時間
1	11489-88L01	ガスケット, オイルパン	1		
2	11501-88L01-YAY	パン, オイル(フック)	1		
3	09116-08128	ホルト (8X40)	6		
4	09168-12012	ガスケット (12. 5X20X2. 5)	1		
5	09248-12009	プラグ (12X18. 65)	1	オイルドレイン	
6	11551-88L00-YAY	カバー, ウォータージヤケツトオイルパン(フック)	1		
7	11552-88L00	ガスケット, オイルパンウォータージヤケツトカバー	1		
8	09116-06121	ホルト (6X25)	4		
9	17913-93J00	プラグ, ウォータ	1		
10	17914-93J00	ガスケット, ウォータプラグ	1		
11	11543-88L00	サイレンサ, エキゾースト	1		
12	43112-99E00	パイプ, エキゾースト	1		
13	09116-10124	ホルト (10X150)	6		
14	16910-88L00	ゲージ, オイルレベル	1		
15	16930-88L00	ガイド, オイルレベルゲージ	1		
16	09280-09008	リング (D:2. 1, ID:8. 8)	1		
17	01550-0612C	ホルト	1		

DF60AQH
DF60ATH
DF60AVT
DF60AVTH

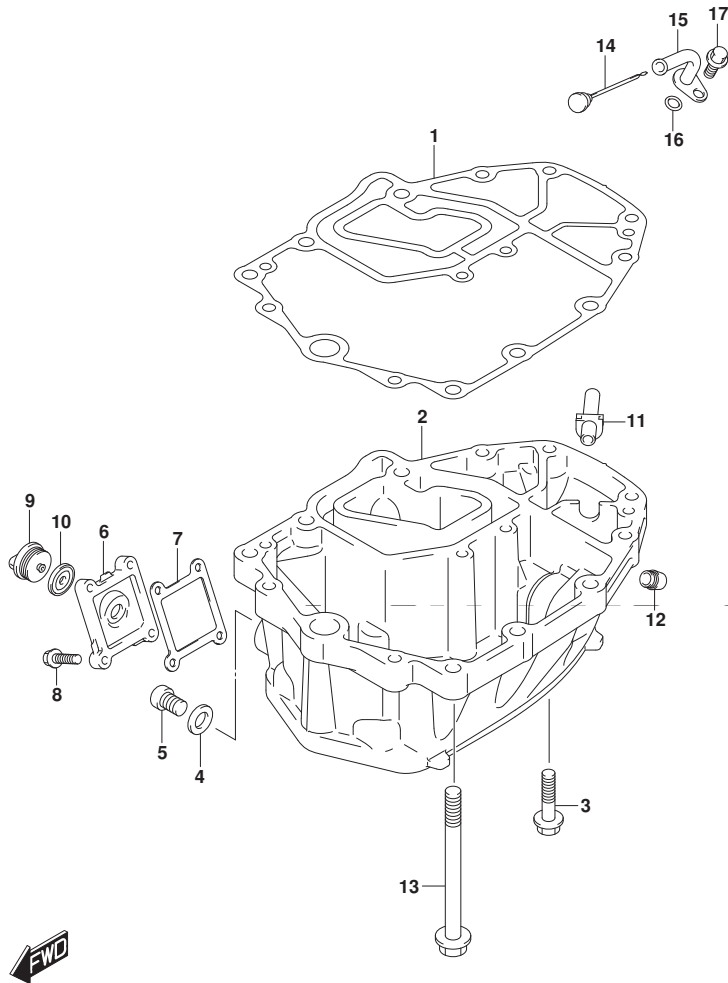

FIG.204A

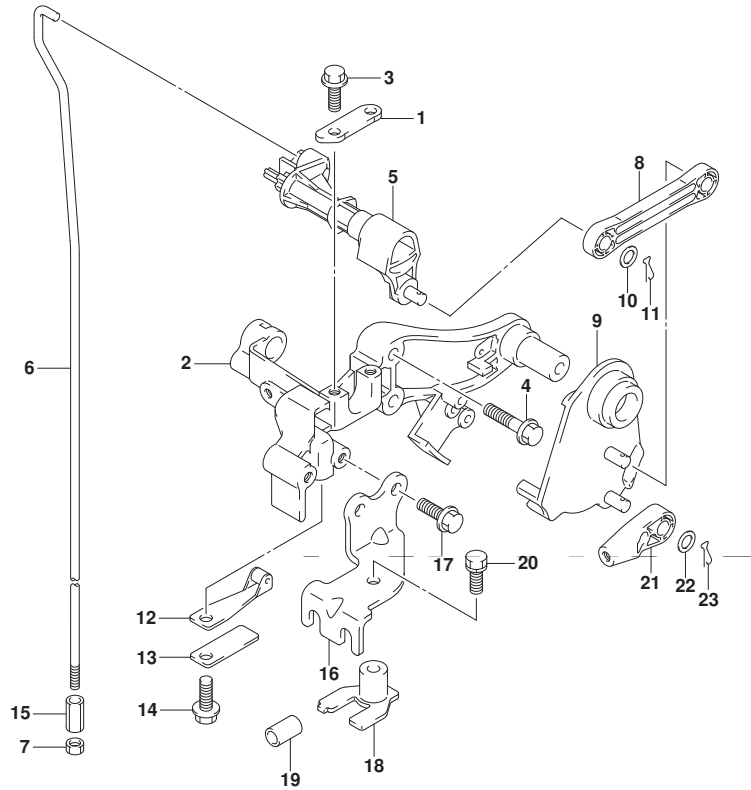

FIG. 204A (1-D-12) クラッチ シヤフト (DF40AQH) (DF50AQH)

見出番号	品番	品名	使用個数	備考	標準作業時間
1	21126-88L00	ホルダ, クラッチシヤフト	1		
2	21151-88L00	ホルダ, クラッチレバ-	1		
3	01550-0616C	ホルト	2		
4	01550-0630C	ホルト	2		
5	21210-88L01	シヤフト, クラッチ	1		
6	23111-88L10	ロツト, クラッチ (L/X)	1		
7	29141-93J00	ナツト	1		
8	23115-88L00	リンク, クラッチレバ-	1		
9	23210-88L00	レバ-, クラッチコントロール	1		
10	09160-06055	ワツシヤ (7X12X1)	2		
11	09385-06012	スナツプピソ	2		
12	23213-89J01	スフリンク, ノツチフ レートNO. 1	1		
13	23214-89J00	スフリンク, ノツチフ レート	1		
14	01550-0612C	ホルト	1		
15	23311-95J00	コネクタ, クラッチロツト	1		
16	67341-88L01	ホルダ, リモコンケーブル	1		
17	01550-0616C	ホルト	2		
18	67343-88L01	ストツバ, リモコンケーブル	1		
19	09352-70103-600	ホース (7X10. 2X600)	2	L: 600->14	
20	01570-06167	ホルト	1		
21	67467-89J01	コネクタ	2		
22	09160-06055	ワツシヤ (7X12X1)	2		
23	09385-06012	スナツプピソ	2		

DF40AQH
DF50AQH

FIG.204B

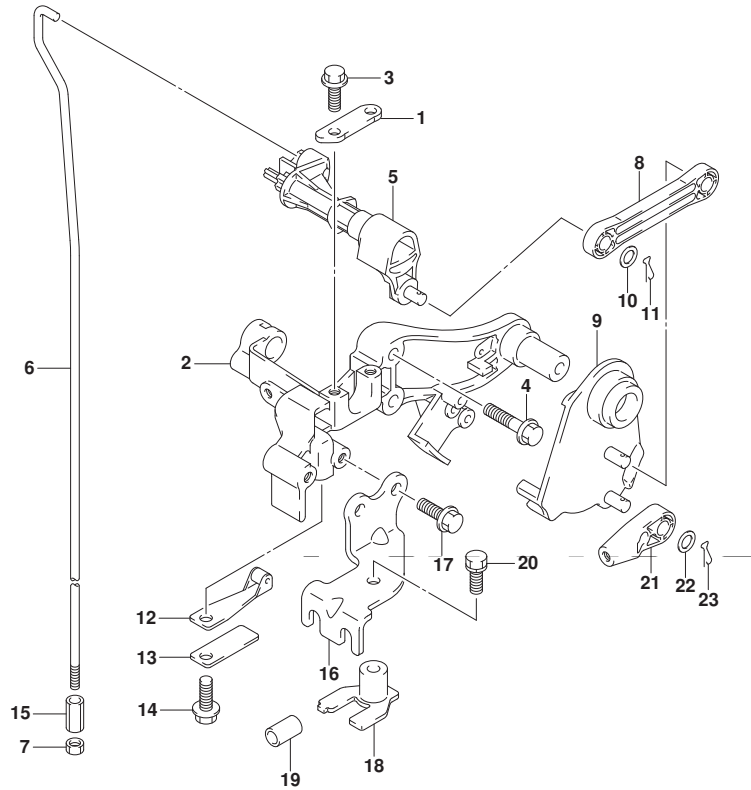

FIG. 204B (1-D-13) クラッチ シヤフト (DF60A) (DF60AQH) (DF60ATH)

見出番号	品番	品名	使用個数	備考	標準作業時間
1	21126-88L00	ホルダ [*] , クラッチシヤフト	1		
2	21151-88L00	ホルダ [*] , クラッチレバ [*]	1		
3	01550-0616C	ホル [*] ルト	2		
4	01550-0630C	ホル [*] ルト	2		
5	21210-88L01	シヤフト, クラッチ	1		
6	23111-88L10	ロツト [*] , クラッチ (L/X)	1		
7	29141-93J00	ナツト	1		
8	23115-88L00	リンク, クラッチレバ [*]	1		
9	23210-88L00	レバ [*] , クラッチコントロール	1		
10	09160-06055	ワツジヤ (7X12X1)	2		
11	09385-06012	スナツプ [*] ビン	2		
12	23213-89J01	スフ [*] リンク [*] , ノツチフ [*] レートNO. 1	1		
13	23214-89J00	スフ [*] リンク [*] , ノツチフ [*] レート	1		
14	01550-0612C	ホル [*] ルト	1		
15	23311-95J00	コネクタ, クラッチロツト [*]	1		
16	67341-88L01	ホルダ [*] , リモコンケーブ [*] ル	1		
17	01550-0616C	ホル [*] ルト	2		
18	67343-88L01	ストツバ [*] , リモコンケーブ [*] ル	1		
19	09352-70103-600	ホース (7X10. 2X600)	2	L: 600->14	
20	01570-06167	ホル [*] ルト	1		

DF60A
DF60AQH
DF60ATH

FIG.204B

FIG. 204B (1-D-14) クラッチ シフト (DF60A) (DF60AQH) (DF60ATH)

見出番号	品番	品名	使用個数	備考	標準作業時間
21	67467-89J01	コネクタ	2		
22	09160-06055	ワッシャ (7X12X1)	2		
23	09385-06012	スナップピン	2		

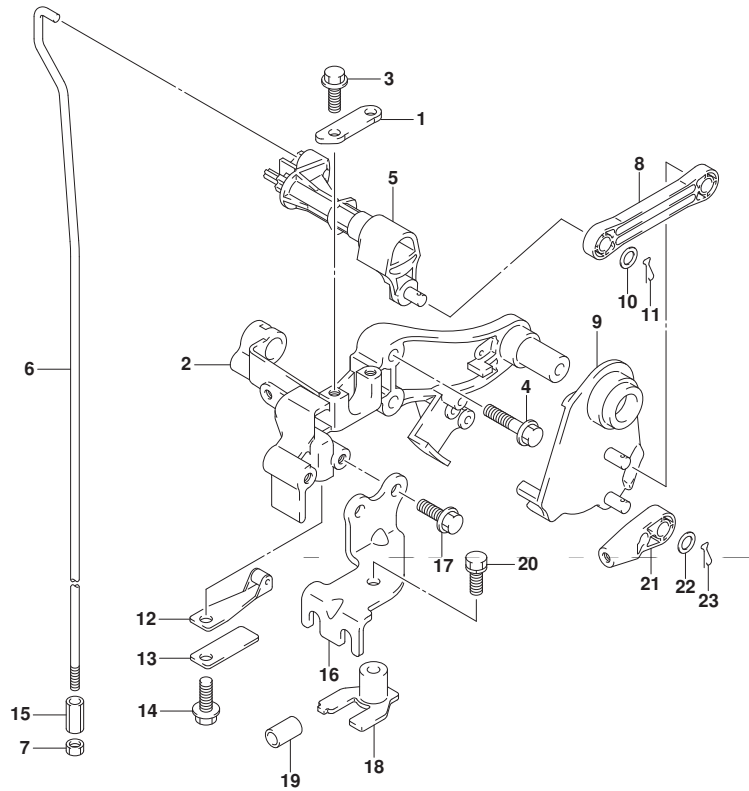

DF60A
DF60AQH
DF60ATH



FIG.204C

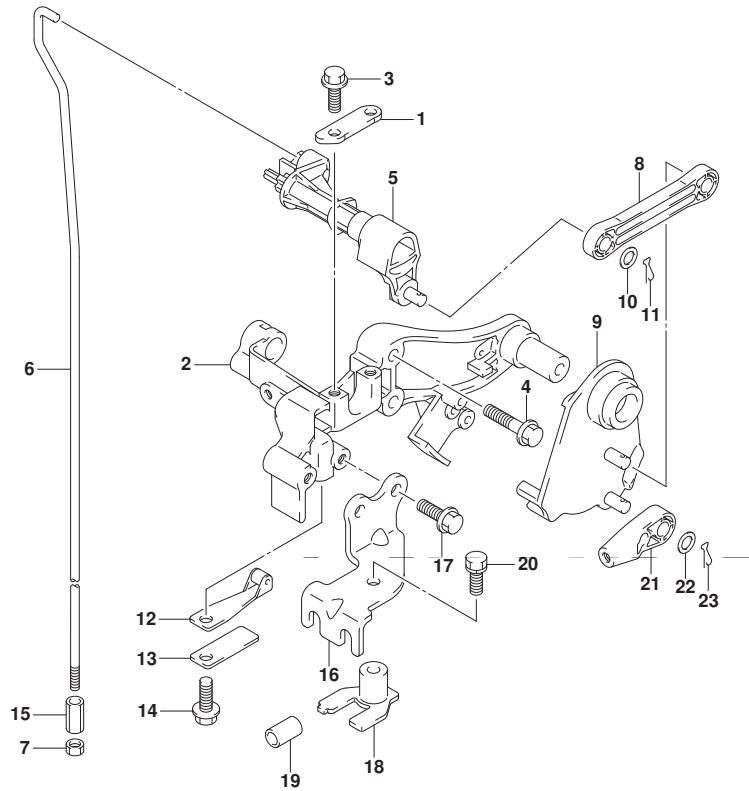

FIG. 204C (1-D-15) クラッチ シヤフト (DF40A) (DF50A)

見出番号	品番	品名	使用個数	備考	標準作業時間
1	21126-88L00	ホルダ [°] , クラッチシヤフト	1		
2	21151-88L00	ホルダ [°] , クラッチレバ [°]	1		
3	01550-0616C	ホルルト	2		
4	01550-0630C	ホルルト	2		
5	21210-88L01	シヤフト, クラッチ	1		
6-1	23111-88L00	ロツト [°] , クラッチ (S)	1	W/トランサム (S)	
6-2	23111-88L10	ロツト [°] , クラッチ (L/X)	1	W/トランサム (L) W/トランサム (X)	
7	29141-93J00	ナツト	1		
8	23115-88L00	リンク, クラッチレバ [°]	1		
9	23210-88L00	レバ [°] , クラッチコントロール	1		
10	09160-06055	ワツシヤ (7X12X1)	2		
11	09385-06012	スナツツ [°] ビ [°] ン	2		
12	23213-89J01	スフ [°] リンク [°] , ノツチフ [°] レートNO. 1	1		
13	23214-89J00	スフ [°] リンク [°] , ノツチフ [°] レート	1		
14	01550-0612C	ホルルト	1		
15	23311-95J00	コネクタ, クラッチロツト [°]	1		
16	67341-88L01	ホルダ [°] , リモコンケ [°] フ [°] ル	1		
17	01550-0616C	ホルルト	2		
18	67343-88L01	ストツパ [°] , リモコンケ [°] フ [°] ル	1		
19	09352-70103-600	ホ [°] ス (7X10. 2X600)	2	L: 600->14	

DF40A
DF50A



FIG.204C

FIG. 204C (1-E-2) クラッチ シヤフト (DF40A) (DF50A)

見出番号	品番	品名	使用個数	備考	標準作業時間
20	01570-06167	ホルト	1		
21	67467-89J01	コネクタ	2		
22	09160-06055	ワッシャ (7X12X1)	2		
23	09385-06012	スナップピン	2		

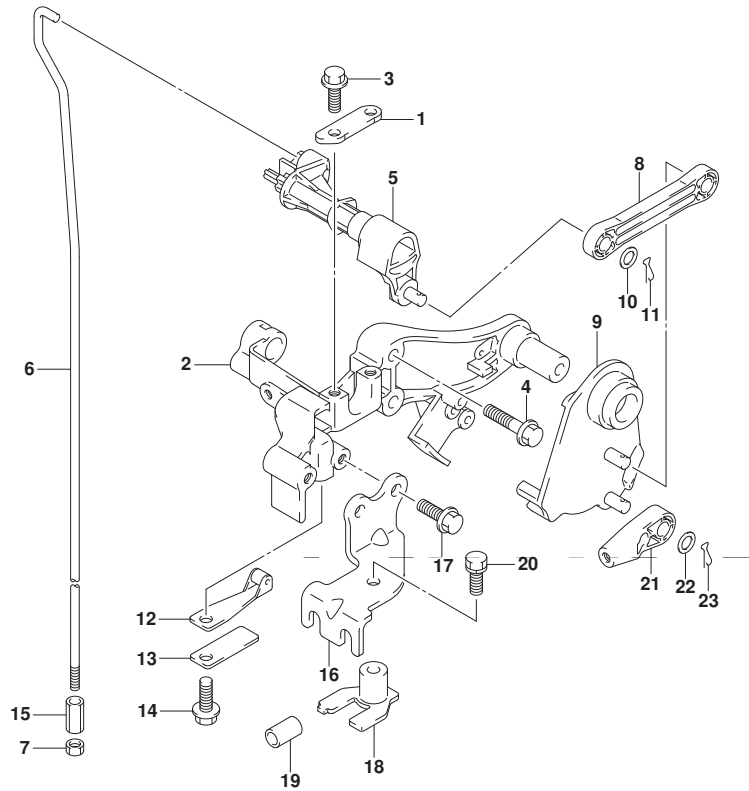

DF40A
DF50A



FIG.204D

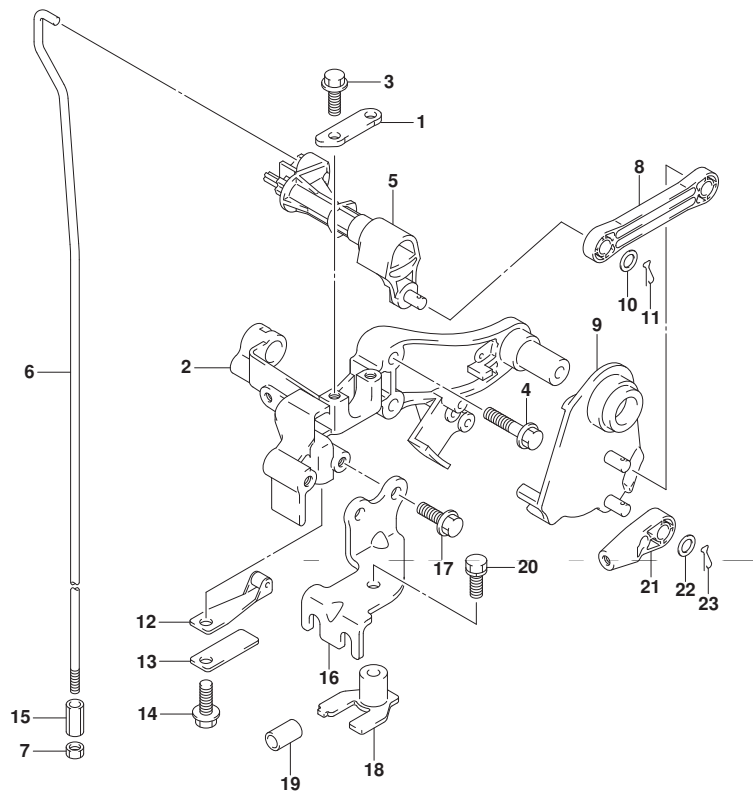

FIG. 204D (1-E-3) クラッチ シヤフト (DF60AVT) (DF60AVTH)

見出番号	品番	品名	使用個数	備考	標準作業時間
1	21126-88L00	ホルダ*, クラッチシャフト	1		
2	21151-88L00	ホルダ*, クラッチレバ-	1		
3	01550-0616C	ホルト	2		
4	01550-0630C	ホルト	2		
5	21210-88L01	シャフト, クラッチ	1		
6-1	23111-88L00	ロッド*, クラッチ(S)	1	W/トランサム(L)	
6-2	23111-88L10	ロッド*, クラッチ(L/X)	1	W/トランサム(X)	
7	29141-93J00	ナット	1		
8	23115-88L00	リンク, クラッチレバ-	1		
9	23210-88L00	レバ-, クラッチコントロール	1		
10	09160-06055	ワッシャ(7X12X1)	2		
11	09385-06012	スナップピン	2		
12	23213-89J01	スフリング*, ノッチプレートNO.1	1		
13	23214-89J00	スフリング*, ノッチプレート	1		
14	01550-0612C	ホルト	1		
15	23311-95J00	コネクタ, クラッチロッド*	1		
16	67341-88L01	ホルダ*, リモコンケーブル	1		
17	01550-0616C	ホルト	2		
18	67343-88L01	ストッパ*, リモコンケーブル	1		
19	09352-70103-600	ホース(7X10. 2X600)	2	L:600->14	
20	01570-06167	ホルト	1		

DF60AVT
DF60AVTH

FIG.204D

FIG. 204D (1-E-4) クラッチ シヤフト (DF60AVT) (DF60AVTH)

見出番号	品番	品名	使用個数	備考	標準 作業時間
21	67467-89J01	コネクタ	2		
22	09160-06055	ワッシャ (7X12X1)	2		
23	09385-06012	スナップピン	2		

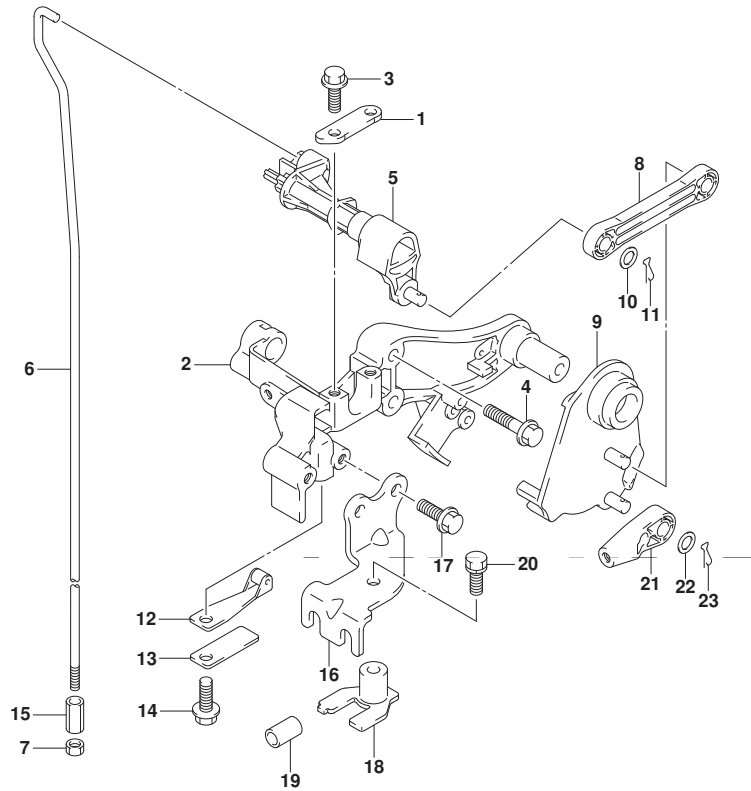

DF60AVT
DF60AVTH



FIG.206A

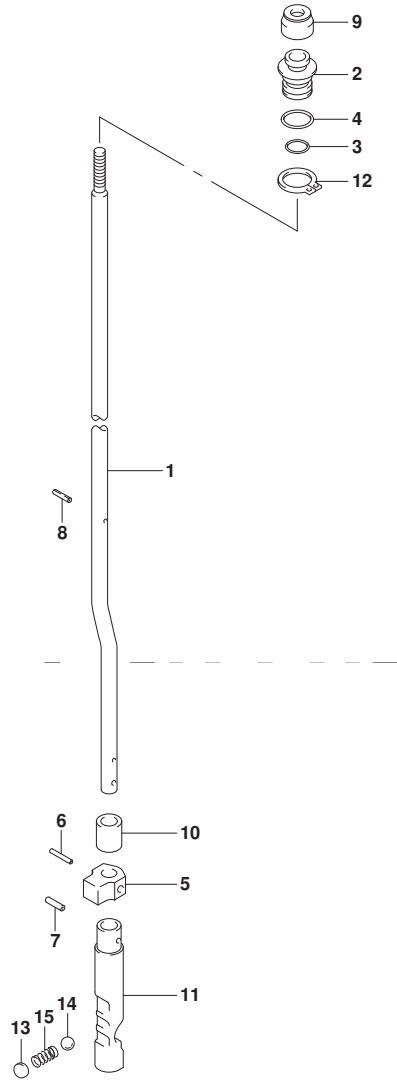

FIG. 206A (1-E-5) クラッチ ロッド (DF40A) (DF50A)

見出番号	品番	品名	使用個数	備考	標準作業時間
1-1	25111-88L00	ロッド, シフト(S)	1	W/トランスム(S)	
1-2	25111-88L10	ロッド, シフト(L)	1	W/トランスム(L)	
1-3	25111-88L20	ロッド, シフト(X)	1	W/トランスム(X)	
2	25211-87J00	ガイド, シフトロッド	1		
3	09280-08005	Oリング (D:1.7, ID:7.7)	1		
4	09280-11001	Oリング (D:2.4, ID:10.8)	1		
5	25212-94401	ガイド, シフトロッド ロア	1		
6	09205-02013	ピン	1		
7	09205-03021	ピン	1		
8	09205-02004	ピン	1		
9	25223-94400	シール, シフトロッド スタ	1		
10	25232-96302	マグネット, キヤケース	1		
11	25311-88L00	カム, シフト	1		
12	08331-3115A	サーキット	1		
13	21121-93300	プレート, クラッチノッチ	1		
14	09260-10005	ボール	1		
15	09440-07078	スプリング	1		

DF40A
DF50A



FIG.206B

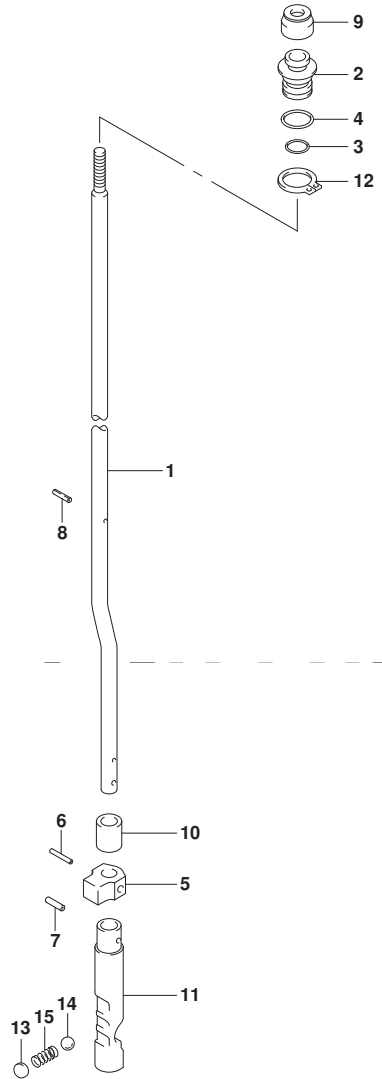

FIG. 206B (1-E-6) クラッチ ロッド (DF40AQH) (DF50AQH)

見出番号	品番	品名	使用個数	備考	標準作業時間
1-1	25111-88L10	ロッド, シフト(L)	1	W/トランスム(L)	
1-2	25111-88L20	ロッド, シフト(X)	1	W/トランスム(X)	
2	25211-87J00	ガイド, シフトロッド	1		
3	09280-08005	Oリング (D:1.7, ID:7.7)	1		
4	09280-11001	Oリング (D:2.4, ID:10.8)	1		
5	25212-94401	ガイド, シフトロッド ロア	1		
6	09205-02013	ピン	1		
7	09205-03021	ピン	1		
8	09205-02004	ピン	1		
9	25223-94400	シール, シフトロッド スタ	1		
10	25232-96302	マグネット, キヤク	1		
11	25311-88L00	カム, シフト	1		
12	08331-3115A	サークリップ	1		
13	21121-93300	プレート, クラッチノッチ	1		
14	09260-10005	ボール	1		
15	09440-07078	スプリング	1		

DF40AQH

DF50AQH



FIG.206C

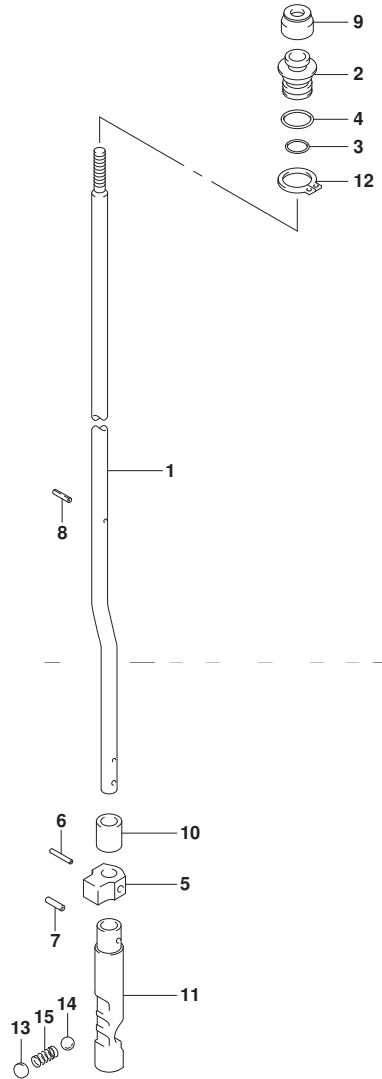

FIG. 206C (1-E-7) クラッチ ロッド (DF60A) (DF60AQH) (DF60ATH)

見出番号	品番	品名	使用個数	備考	標準 作業時間
1-1	25111-88L10	ロッド, シフト(L)	1	W/トランサム(L)	
1-2	25111-88L20	ロッド, シフト(X)	1	W/トランサム(X)	
2	25211-87J00	ガイド, シフトロッド	1		
3	09280-08005	Oリング (D:1.7, ID:7.7)	1		
4	09280-11001	Oリング (D:2.4, ID:10.8)	1		
5	25212-94401	ガイド, シフトロッド 07	1		
6	09205-02013	ピン	1		
7	09205-03021	ピン	1		
8	09205-02004	ピン	1		
9	25223-94400	シール, シフトロッド スタ	1		
10	25232-96302	マグネット, キヤク	1		
11	25311-88L00	カム, シフト	1		
12	08331-3115A	サークリップ	1		
13	21121-93300	プレート, クラッチノッチ	1		
14	09260-10005	ボール	1		
15	09440-07078	スプリング	1		

DF60A

DF60AQH

DF60ATH



FIG.210A

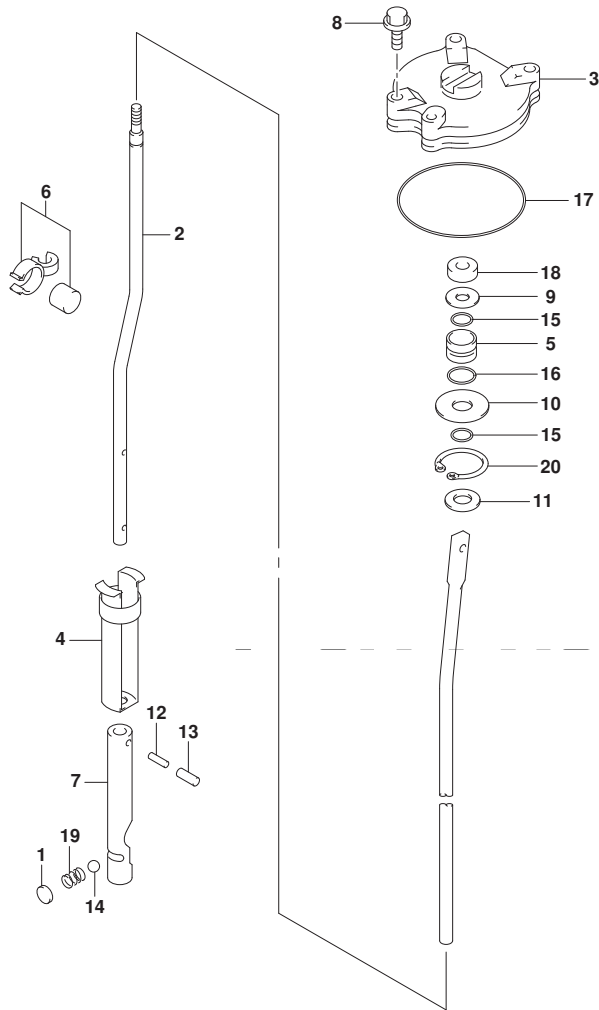

FIG. 210A (1-E-8) シフト ロッド (DF60AVT) (DF60AVTH)

見出番号	品番	品名	使用個数	備考	標準作業時間
1	21121-93300	プレート, クラッチノッチ	1		
2-1	25111-88L30	ロッド, シフト (L)	1	W/トランサム (L)	
2-2	25111-88L40	ロッド, シフト (X)	1	W/トランサム (X)	
3	25141-99E03	ハウジング, シフトロッドガイド	1		
4	25205-94501	カラー, シフトロッドスプリング	1		
5	25211-94501	ガイド, シフトロッド	1		
6	25230-94300	マグネットセット, キヤケース	1		
7	25311-94510	カム, クラッチ	1		
8	09117-06031	ボール (6X20)	3		
9	09160-09015	ワッシャ (9X19X1.0)	1		
10	09160-09010	ワッシャ (9X30X1.6)	1		
11	09160-08122	ワッシャ (8.5X18X3.20)	1		
12	09205-02006	ピン	2		
13	09205-03021	ピン	2		
14	09260-10005	ボール	1		
15	09280-08008	リング (D:3.5ID:7.8)	2		
16	09280-15003	リング (D:2.4, ID:14.8)	1		
17	09280-69001	リング (D:3.1, ID:68.5)	1		
18	09284-08003	オイルシール	1		
19	09440-07033	スプリング	1		
20	08331-41309	サーキット	1		

DF60AVT
DF60AVTH

FIG.220A

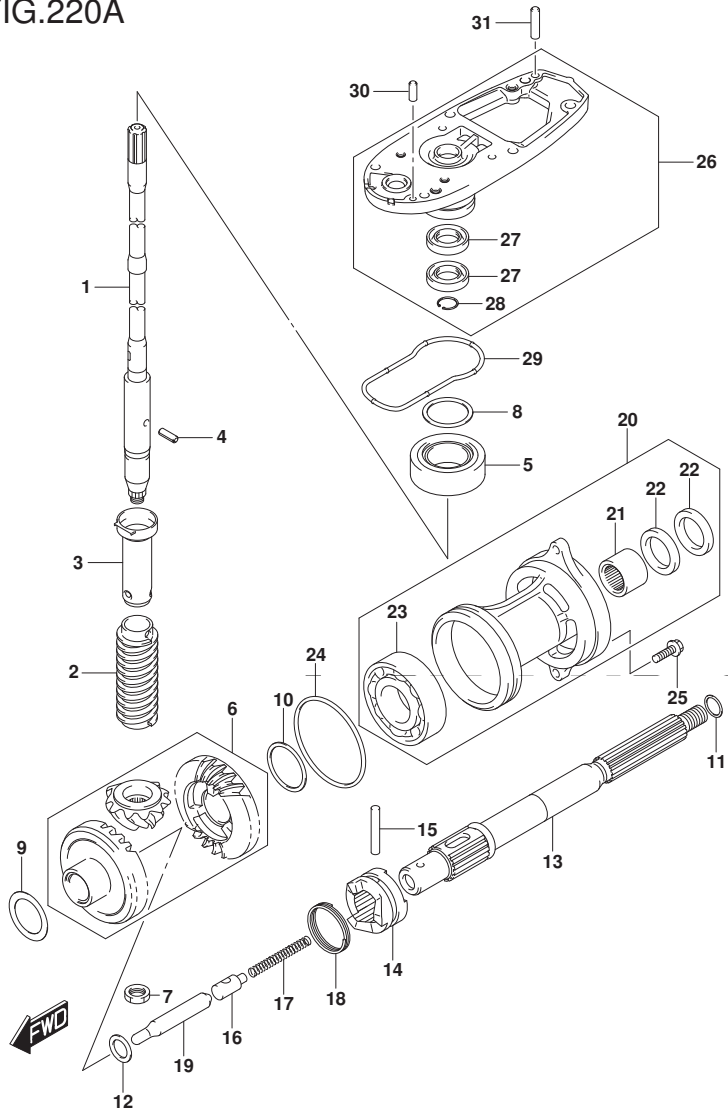

FIG. 220A (1-E-9) トランスミッション (DF40A) (DF50A)

見出番号	品番	品名	使用個数	備考	標準作業時間
1-1	57110-88L02	シャフト, ドライブ (S)	1	W/トランスム(S)	
1-2	57110-88L12	シャフト, ドライブ (L)	1	W/トランスム(L)	
1-3	57110-88L22	シャフト, ドライブ (X)	1	W/トランスム(X)	
2	57133-88L01	カラー, ドライブ シャフト	1		
3	57133-94400	ハブリング, ドライブ シャフトスプ リング	1		
4	09205-03019	ピン	1		
5	09265-20015	ベアリング (20X42X15)	1		
6	57300-88810	ピニオン/ギヤセット	1		
7	09140-12034	ナット	1		
8-1	09181-35101	シム(35X42X0.5)	AR	ドライブ シャフト アシヤスト	
8-2	09181-33001	シム(33.5X41.8X0.55)	AR		
8-3	09181-33002	シム(33.5X41.8X0.6)	AR		
8-4	09181-33003	シム(33.5X41.8X0.65)	AR		
8-5	09181-33004	シム(33.5X41.8X0.7)	AR		
8-6	09181-33005	シム(33.5X41.8X0.75)	AR		
8-7	09181-33006	シム(33.5X41.8X0.8)	AR		
8-8	09181-33007	シム(33.5X41.8X0.85)	AR		
8-9	09181-33008	シム(33.5X41.8X0.9)	AR		
8-10	09181-33009	シム(33.5X41.8X0.95)	AR		
8-11	09181-35110	シム(35X42X1)	AR		

DF40A
DF50A

FIG.220A

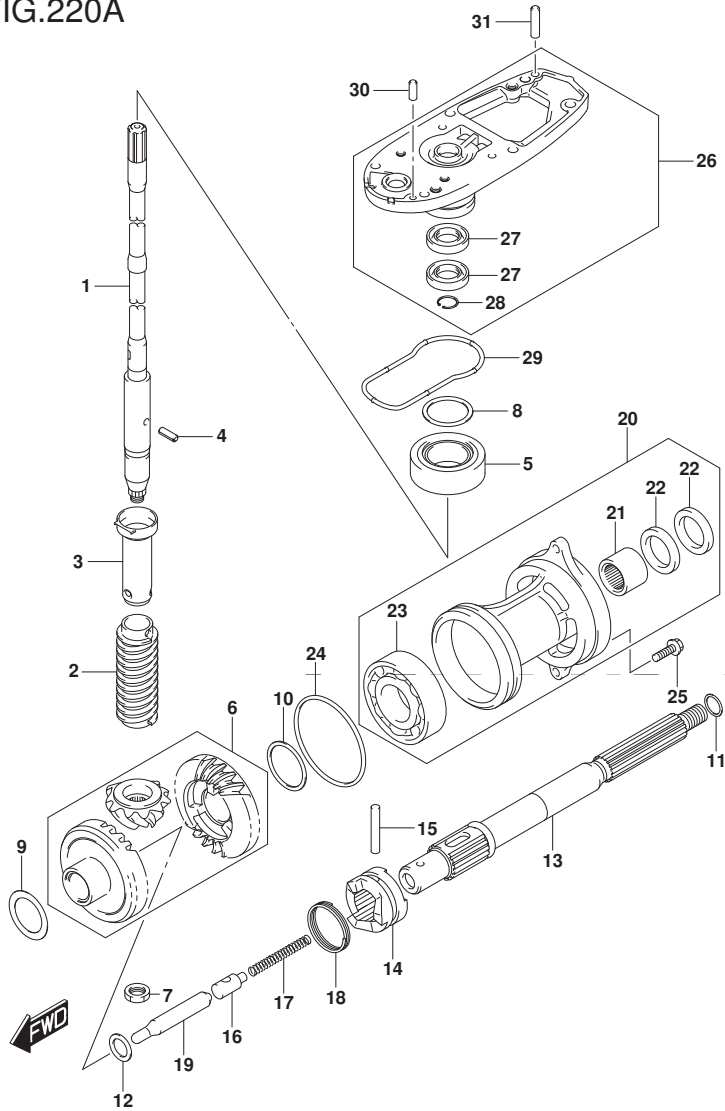

FIG. 220A (1-E-10) トランスミッション (DF40A) (DF50A)

見出番号	品番	品名	使用個数	備考	標準作業時間
9-1	09181-30186	シム (30X42X0. 5)	AR	FWD ハックアップ	
9-2	09181-30187	シム (30X42X0. 6)	AR		
9-3	09181-30188	シム (30X42X0. 7)	AR		
9-4	09181-30190	シム (30X42X0. 8)	AR		
9-5	09181-30192	シム (30X42X0. 9)	AR		
10-1	08221-35455	シム	AR	REV ハックアップ	
10-2	09181-35131	シム (35X46X0. 6)	AR		
10-3	09181-35132	シム (35X46X0. 7)	AR		
10-4	08221-35456	シム	AR		
10-5	09181-35136	シム (35X46X0. 9)	AR		
10-6	08211-35451	スラストワッシャ	AR		
11-1	09160-22018	ワッシャ (22. 2X28X1. 8)	1	ブローラ シャフト スラスト	
11-2	09160-22019	ワッシャ (22. 5X28X1. 9)	1		
11-3	09160-22020	ワッシャ (22. 5X28X2)	1		
11-4	09160-22021	ワッシャ (22. 5X28X2. 1)	1		
11-5	09160-22022	ワッシャ (22. 5X28X2. 2)	1		
11-6	09160-22023	ワッシャ (22. 5X28X2. 3)	1		
12	08211-20263	スラストワッシャ	1		
13	57610-94402	シャフト, ブローラ	1		
14	57621-87J03	シフト, クラッチツグ	1		
15	09202-05022	ピン (5. 5X38. 5)	1		

DF40A
DF50A

FIG.220A

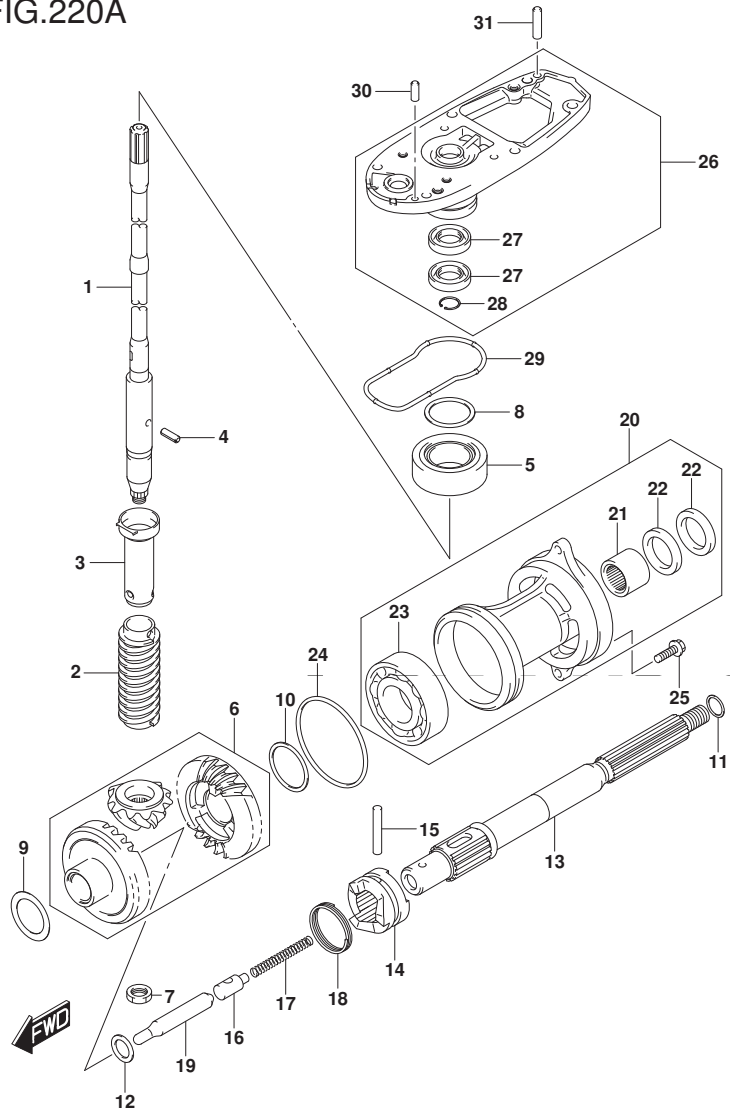

FIG. 220A (1-E-11) トランスミッション (DF40A) (DF50A)

見出番号	品番	品名	使用個数	備考	標準作業時間
16	57634-88L00	ピン, フツシュ	1		
17	09440-08043	スプリング	1		
18	09440-40002	スプリング	1		
19	57631-95303	ロツト, フツシュ	1		
20-1	56120-94321-YAY	ハウジング, フロハシヤフトベアリング	1		
20-2	56120-94321-Y5S	ハウジング, フロハシヤフトベアリング (ホワイト)	1		
21	09263-22020	ベアリング (22. 2X28. 5X19)	1		
22	09289-22007	オイルシール	2		
23	09262-35070	ベアリング (35X62X14)	1		
24	09280-75001	Oリング (D:3. 3)	1		
25	09116-08122	ホルト (8X30)	2		
26-1	56130-87J11-YAY	ハウジング, ドライブシヤフトベアリング	1		
26-2	56130-87J11-Y5S	ハウジング, ドライブシヤフトベアリング	1		
27	09282-17005	オイルシール	2		
28	08331-41329	サーキット	1		
29	55122-88L00	リング, キヤケシール	1		
30	09202-06025	ピン (6X17)	1		
31	09202-06027	ピン (6X23)	1		

DF40A
DF50A

FIG.220B

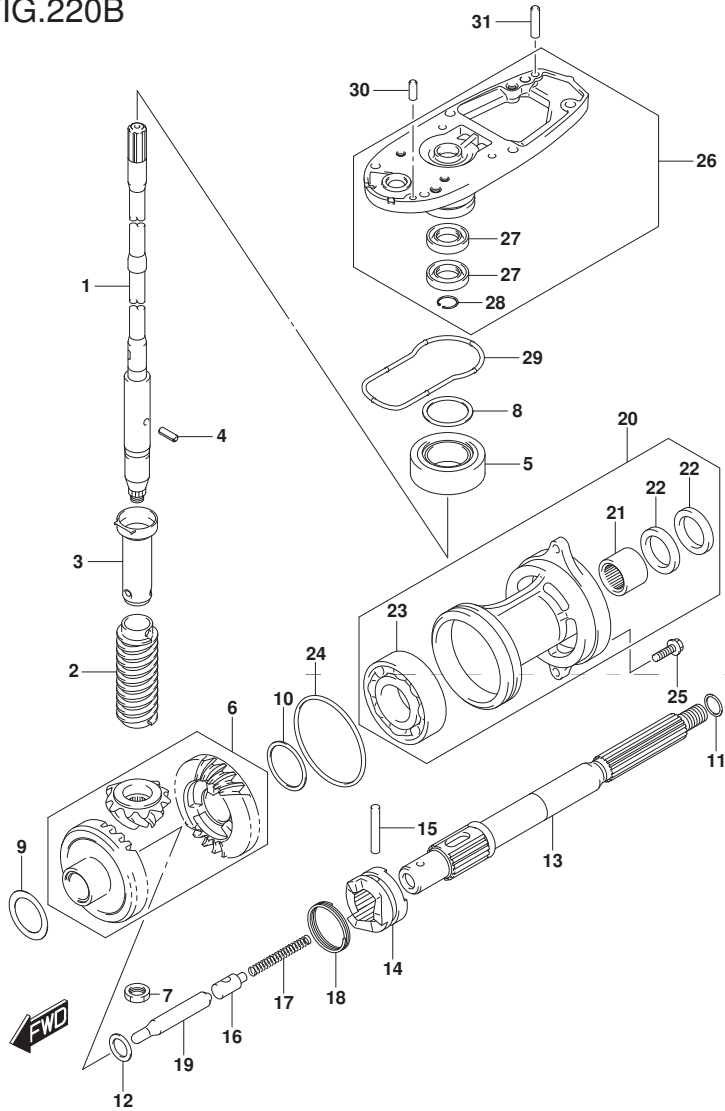

FIG. 220B (1-E-12) トランスミッション (DF40AQH) (DF50AQH) (DF60AQH) (DF60ATH)

見出番号	品番	品名	使用個数	備考	標準作業時間
1-1	57110-88L12	シャフト,ドライブ(L)	1	W/トランス(L)	
1-2	57110-88L22	シャフト,ドライブ(X)	1	W/トランス(X)	
2	57133-88L01	カラー,ドライブシャフト	1		
3	57133-94400	ハウジング,ドライブシャフトスプリング	1		
4	09205-03019	ピン	1		
5	09265-20015	ベアリング(20X42X15)	1		
6	57300-88810	ピニオン/ギヤセット	1		
7	09140-12034	ナット	1		
8-1	09181-35101	シム(35X42X0.5)	AR	ドライブシャフト アジャスト	
8-2	09181-33001	シム(33.5X41.8X0.55)	AR		
8-3	09181-33002	シム(33.5X41.8X0.6)	AR		
8-4	09181-33003	シム(33.5X41.8X0.65)	AR		
8-5	09181-33004	シム(33.5X41.8X0.7)	AR		
8-6	09181-33005	シム(33.5X41.8X0.75)	AR		
8-7	09181-33006	シム(33.5X41.8X0.8)	AR		
8-8	09181-33007	シム(33.5X41.8X0.85)	AR		
8-9	09181-33008	シム(33.5X41.8X0.9)	AR		
8-10	09181-33009	シム(33.5X41.8X0.95)	AR		

DF40AQH
DF50AQH
DF60AQH
DF60ATH

FIG.220B

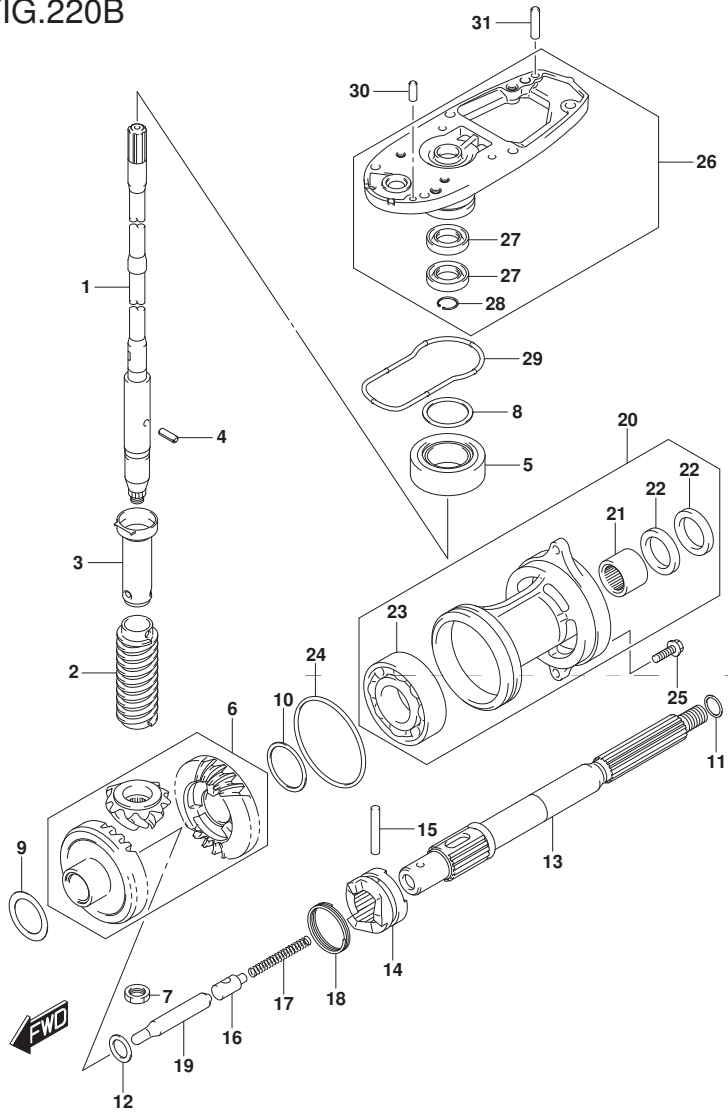

FIG. 220B (1-E-13) トランスミッション (DF40AQH) (DF50AQH) (DF60AQH) (DF60ATH)

見出番号	品番	品名	使用個数	備考	標準作業時間
8-11	09181-35110	シム (35X42X1)	AR		
9-1	09181-30186	シム (30X42X0.5)	AR	FWD ハックアップ	
9-2	09181-30187	シム (30X42X0.6)	AR		
9-3	09181-30188	シム (30X42X0.7)	AR		
9-4	09181-30190	シム (30X42X0.8)	AR		
9-5	09181-30192	シム (30X42X0.9)	AR		
10-1	08221-35455	シム	AR	REV ハックアップ	
10-2	09181-35131	シム (35X46X0.6)	AR		
10-3	09181-35132	シム (35X46X0.7)	AR		
10-4	08221-35456	シム	AR		
10-5	09181-35136	シム (35X46X0.9)	AR		
10-6	08211-35451	スラストワッシャ	AR		
11-1	09160-22018	ワッシャ (22. 2X28X1. 8)	1	フロベラ シャフト スラスト	
11-2	09160-22019	ワッシャ (22. 5X28X1. 9)	1		
11-3	09160-22020	ワッシャ (22. 5X28X2)	1		
11-4	09160-22021	ワッシャ (22. 5X28X2. 1)	1		
11-5	09160-22022	ワッシャ (22. 5X28X2. 2)	1		
11-6	09160-22023	ワッシャ (22. 5X28X2. 3)	1		
12	08211-20263	スラストワッシャ	1		

DF40AQH
DF50AQH
DF60AQH
DF60ATH

FIG.220B

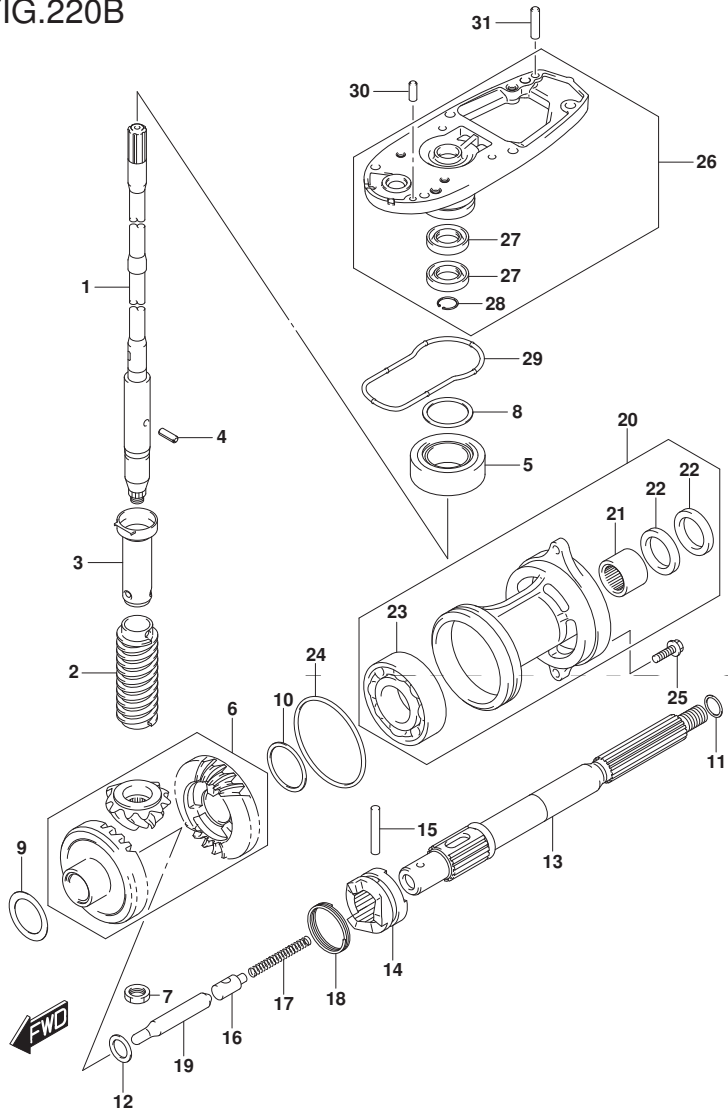

FIG. 220B (1-E-14) トランスミッション (DF40AQH) (DF50AQH) (DF60AQH) (DF60ATH)

見出番号	品番	品名	使用個数	備考	標準作業時間
13	57610-94402	シャフト, フロベラ	1		
14	57621-87J03	シフト, クラッチツグ	1		
15	09202-05022	ピン(5.5X38.5)	1		
16	57634-88L00	ピン, フツシュ	1		
17	09440-08043	スプリング	1		
18	09440-40002	スプリング	1		
19	57631-95303	ロッド, フツシュ	1		
20	56120-94321-YAY	ハウジング, フロベラシャフトベアリング	1		
21	09263-22020	ベアリング (22.2X28.5X19)	1		
22	09289-22007	オイルシール	2		
23	09262-35070	ベアリング (35X62X14)	1		
24	09280-75001	Oリング (D:3.3)	1		
25	09116-08122	ホルト (8X30)	2		
26	56130-87J11-YAY	ハウジング, ドライブシャフトベアリング	1		
27	09282-17005	オイルシール	2		
28	08331-41329	サーキット	1		
29	55122-88L00	リング, キヤクセシール	1		
30	09202-06025	ピン (6X17)	1		
31	09202-06027	ピン (6X23)	1		

DF40AQH
 DF50AQH
 DF60AQH
 DF60ATH

FIG.220C

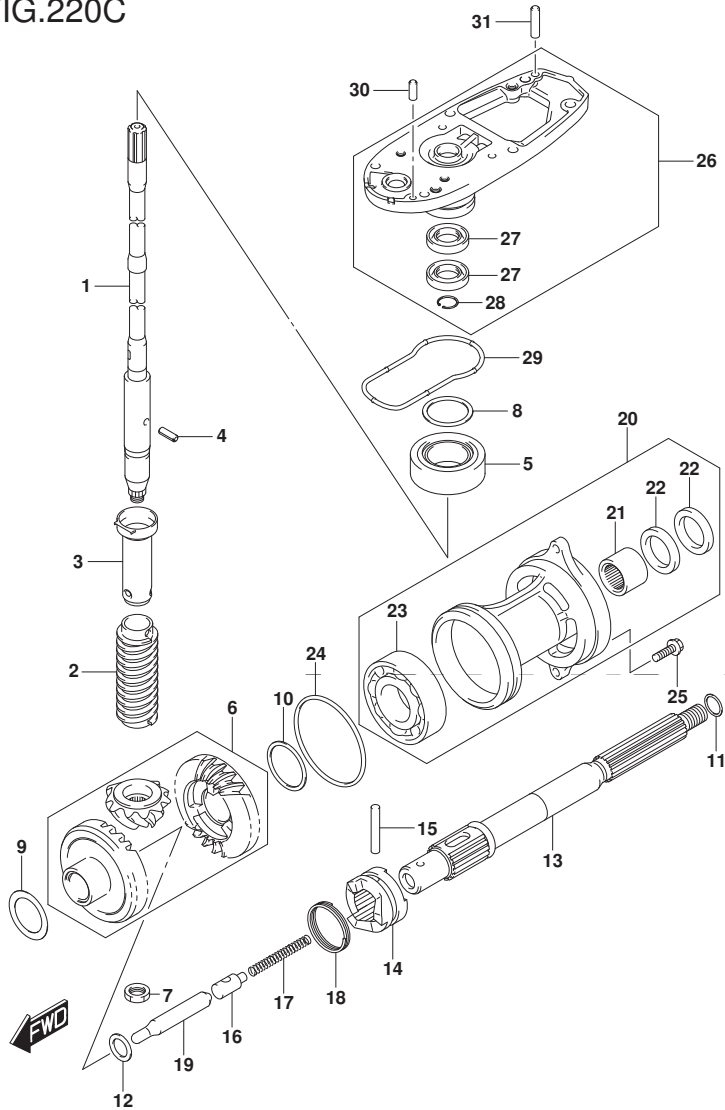

FIG. 220C (1-E-15) トランスミッション (DF60A)

見出番号	品番	品名	使用個数	備考	標準作業時間
1-1	57110-88L12	シャフト, ドライブ (L)	1	W/トランス(L)	
1-2	57110-88L22	シャフト, ドライブ (X)	1	W/トランス(X)	
2	57133-88L01	カラー, ドライブ シャフト	1		
3	57133-94400	ハウジング, ドライブ シャフトスプライン	1		
4	09205-03019	ピン	1		
5	09265-20015	ベアリング (20X42X15)	1		
6	57300-88810	ビニオン/ギヤセット	1		
7	09140-12034	ナット	1		
8-1	09181-35101	シム (35X42X0.5)	AR	ドライブ シャフト アジャスト	
8-2	09181-33001	シム (33.5X41.8X0.55)	AR		
8-3	09181-33002	シム (33.5X41.8X0.6)	AR		
8-4	09181-33003	シム (33.5X41.8X0.65)	AR		
8-5	09181-33004	シム (33.5X41.8X0.7)	AR		
8-6	09181-33005	シム (33.5X41.8X0.75)	AR		
8-7	09181-33006	シム (33.5X41.8X0.8)	AR		
8-8	09181-33007	シム (33.5X41.8X0.85)	AR		
8-9	09181-33008	シム (33.5X41.8X0.9)	AR		
8-10	09181-33009	シム (33.5X41.8X0.95)	AR		
8-11	09181-35110	シム (35X42X1)	AR		
9-1	09181-30186	シム (30X42X0.5)	AR	FWD ハックアップ	
9-2	09181-30187	シム (30X42X0.6)	AR		

DF60A

FIG.220C

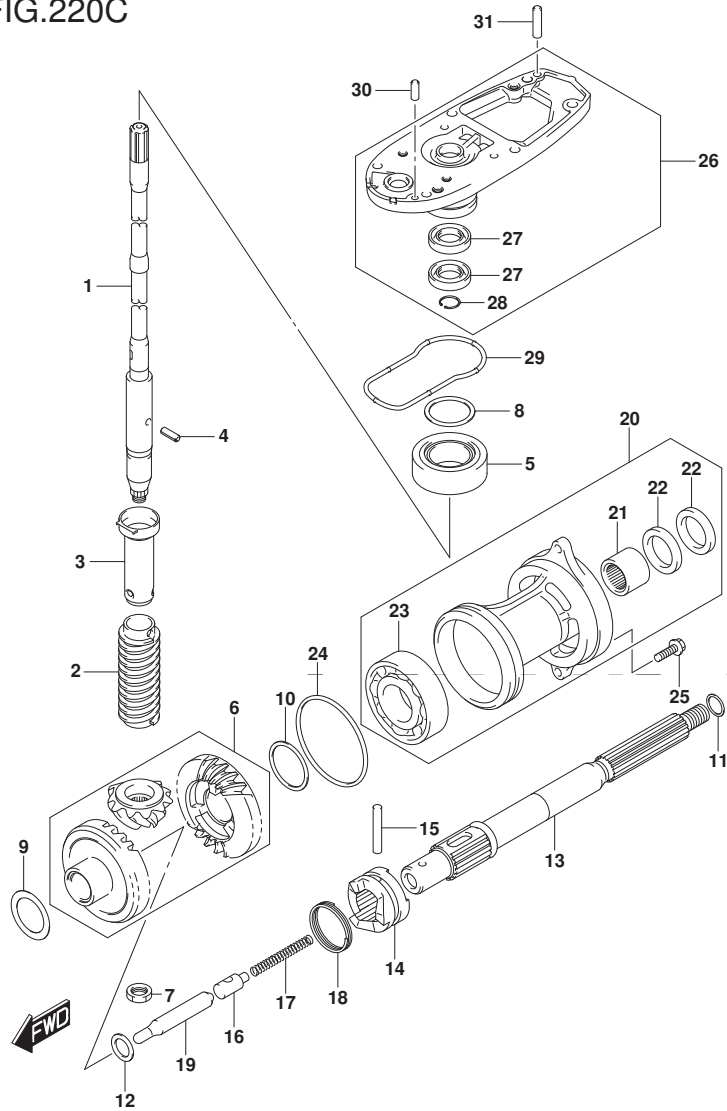

FIG. 220C (1-F-2) トランスミッション (DF60A)

見出番号	品番	品名	使用個数	備考	標準作業時間
9-3	09181-30188	シム (30X42X0. 7)	AR		
9-4	09181-30190	シム (30X42X0. 8)	AR		
9-5	09181-30192	シム (30X42X0. 9)	AR		
10-1	08221-35455	シム	AR	REV ハックアップ	
10-2	09181-35131	シム (35X46X0. 6)	AR		
10-3	09181-35132	シム (35X46X0. 7)	AR		
10-4	08221-35456	シム	AR		
10-5	09181-35136	シム (35X46X0. 9)	AR		
10-6	08211-35451	スラストワッシャ	AR		
11-1	09160-22018	ワッシャ (22. 2X28X1. 8)	1	ﾌﾞﾛｯｸﾞ ﾏﾞｼﾞｯﾄﾞ ﾏﾞｼﾞｯﾄﾞ	
11-2	09160-22019	ワッシャ (22. 5X28X1. 9)	1		
11-3	09160-22020	ワッシャ (22. 5X28X2)	1		
11-4	09160-22021	ワッシャ (22. 5X28X2. 1)	1		
11-5	09160-22022	ワッシャ (22. 5X28X2. 2)	1		
11-6	09160-22023	ワッシャ (22. 5X28X2. 3)	1		
12	08211-20263	スラストワッシャ	1		
13	57610-94402	ｼﾞｬﾌﾞﾄ, ﾌﾞﾛｯｸﾞ	1		
14	57621-87J03	ｼﾌﾞﾀ, ｸﾗｯﾁﾄﾞ ﾏﾞｸ	1		
15	09202-05022	ﾋﾞﾝ (5. 5X38. 5)	1		
16	57634-88L00	ﾋﾞﾝ, ﾌﾞ ﾏﾞｼﾞ	1		
17	09440-08043	ｽﾌﾞ ﾚﾝｸﾞ	1		
18	09440-40002	ｽﾌﾞ ﾚﾝｸﾞ	1		

DF60A

FIG.220C

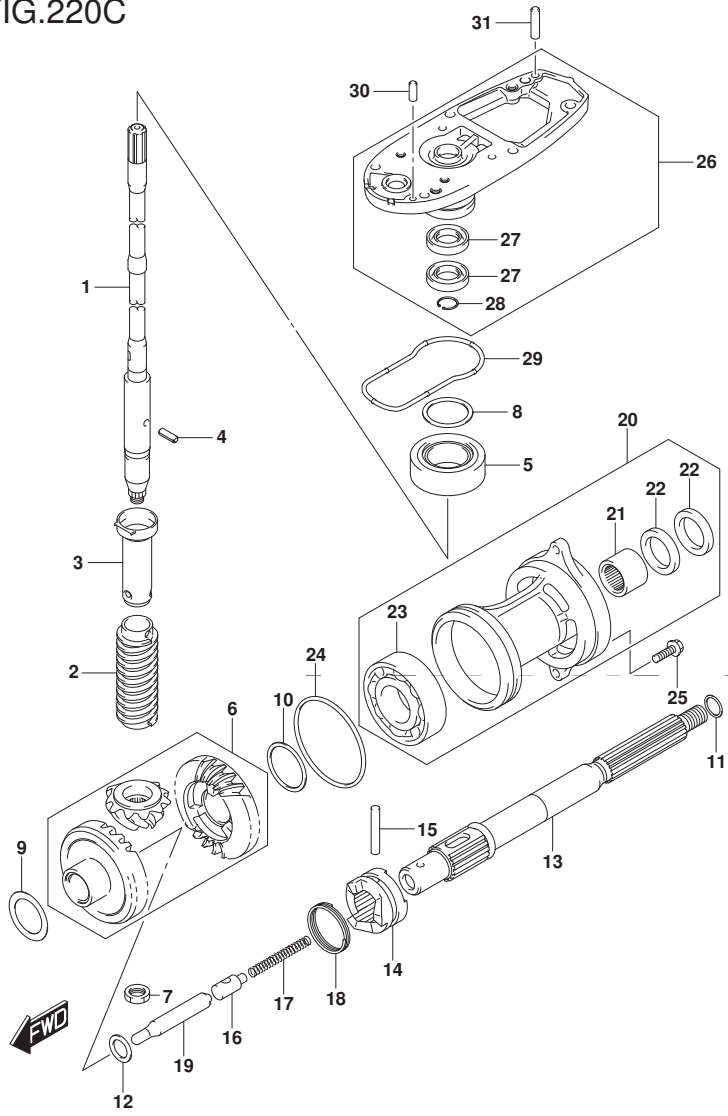

FIG. 220C (1-F-3) トランスミッション (DF60A)

見出番号	品番	品名	使用個数	備考	標準作業時間
19	57631-95303	ロッド, フツシュ	1		
20-1	56120-94321-YAY	ハウジング, フロアシャフトベアリング	1		
20-2	56120-94321-Y5S	ハウジング, フロアシャフトベアリング (ホワイト)	1		
21	09263-22020	ベアリング (22. 2X28. 5X19)	1		
22	09289-22007	オイルシール	2		
23	09262-35070	ベアリング (35X62X14)	1		
24	09280-75001	Oリング (D:3. 3)	1		
25	09116-08122	ホルト (8X30)	2		
26-1	56130-87J11-YAY	ハウジング, ドライブシャフトベアリング	1		
26-2	56130-87J11-Y5S	ハウジング, ドライブシャフトベアリング	1		
27	09282-17005	オイルシール	2		
28	08331-41329	サーキット	1		
29	55122-88L00	リング, キヤケシール	1		
30	09202-06025	ピン (6X17)	1		
31	09202-06027	ピン (6X23)	1		

DF60A

FIG.220D

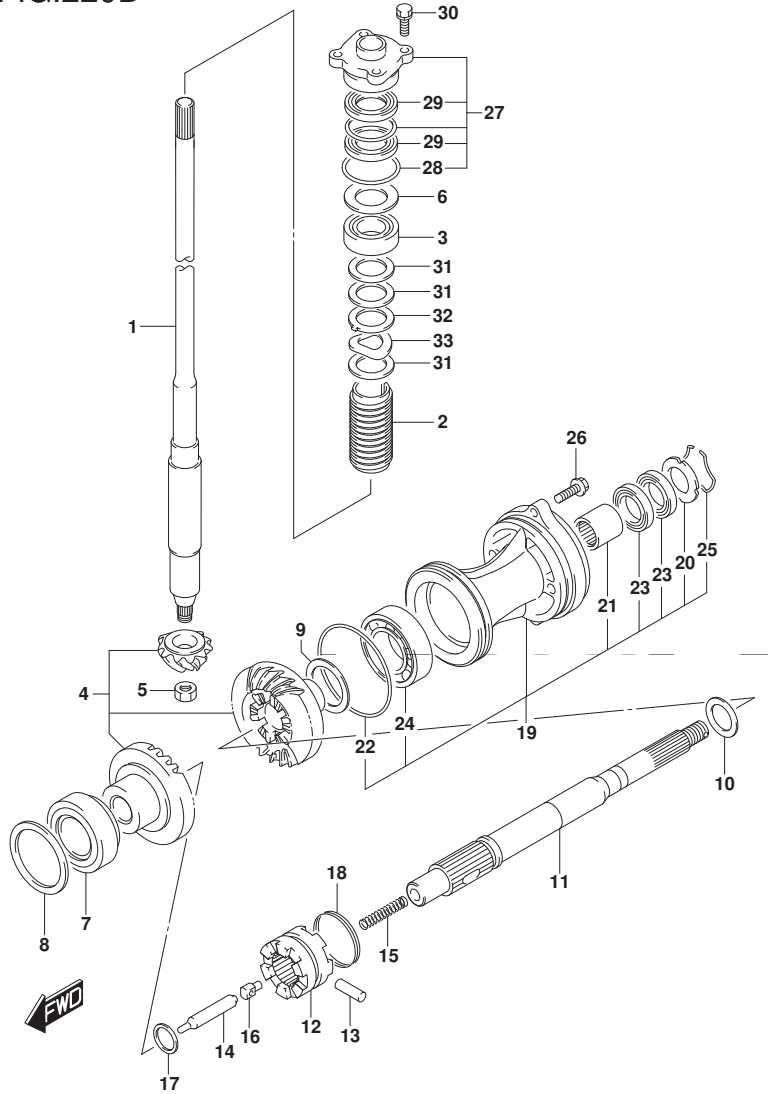

FIG. 220D (1-F-4) トランスミッション (DF60AVT) (DF60AVTH)

見出番号	品番	品名	使用個数	備考	標準作業時間
1-1	57110-88L30	シャフト, ドライブ (L)	1	W/トランスム(L)	
1-2	57110-88L40	シャフト, ドライブ (X)	1	W/トランスム(X)	
2	57133-90J02	カラー, ドライブ シャフト	1		
3	09265-25046	ベアリング (25X52X19.25)	1		
4	57300-99824	ピニオン/ギヤセット	1		
5	09140-14024	ナット	1		
6-1	09181-40186	シム (41X52X0.5)	1		
6-2	09181-41002	シム (41X52X0.55)	1		
6-3	09181-41003	シム (41X52X0.6)	1		
6-4	09181-41004	シム (41X52X0.65)	1		
6-5	09181-41005	シム (41X52X0.7)	1		
6-6	09181-41006	シム (41X52X0.75)	1		
6-7	09181-40190	シム (40X52X0.8)	1		
6-8	09181-41008	シム (41X52X0.85)	1		
6-9	09181-41009	シム (41X52X0.9)	1		
6-10	09181-41010	シム (41X52X0.95)	1		
6-11	09181-40195	シム (40X52X1)	1		
6-12	09181-41012	シム (41X52X1.05)	1		
6-13	09181-41013	シム (41X52X1.1)	1		
6-14	09181-41014	シム (41X52X1.15)	1		
7	09265-50003	ベアリング (50X85X26)	1	キヤースニフマレル	

DF60AVT
DF60AVTH

FIG.220D

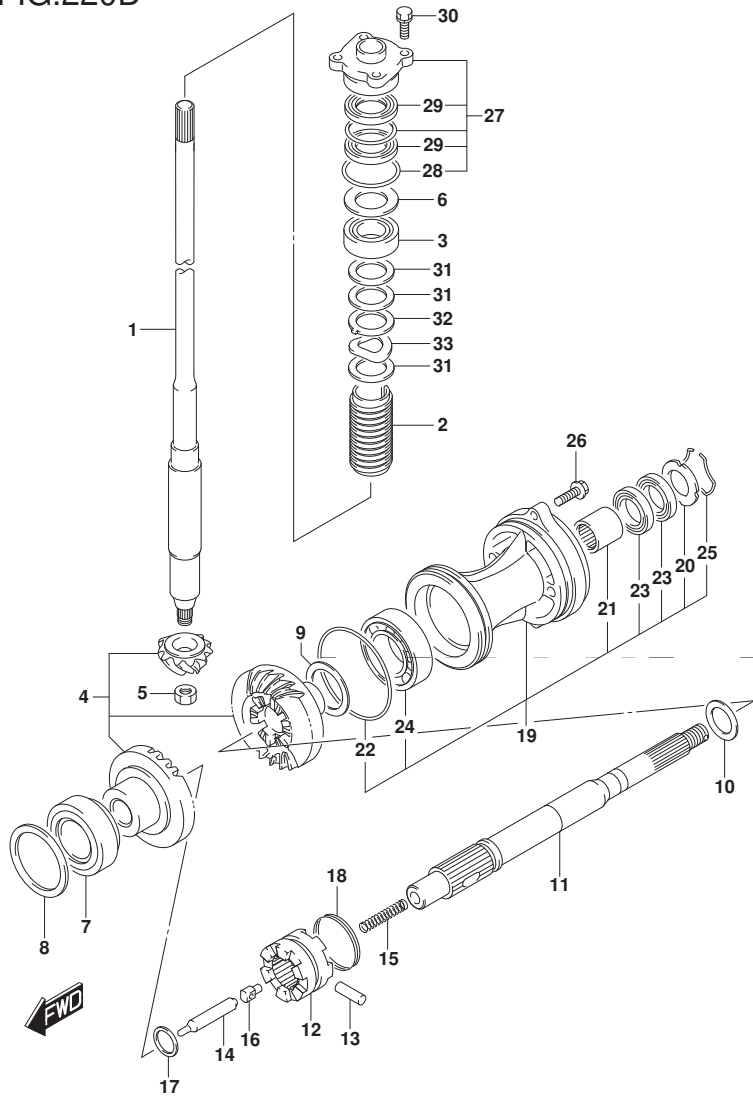

FIG. 220D (1-F-5) トランスミッション (DF60AVT) (DF60AVTH)

見出番号	品番	品名	使用個数	備考	標準作業時間
8-1	09181-50020	シム (50X65X0.45)	1	FWD ギヤ	
8-2	09181-50021	シム (50X65X0.5)	1		
8-3	09181-50022	シム (50X65X0.55)	1		
8-4	09181-50023	シム (50X65X0.6)	1		
8-5	09181-50024	シム (50X65X0.65)	1		
8-6	09181-50025	シム (50X65X0.7)	1		
8-7	09181-50026	シム (50X65X0.75)	1		
8-8	09181-50027	シム (50X65X0.8)	1		
8-9	09181-50028	シム (50X65X0.85)	1		
8-10	09181-50029	シム (50X65X0.90)	1		
9-1	09181-45003	シム (45X56X1)	1	REV ギヤ	
9-2	09181-45004	シム (45X56X1.1)	1		
9-3	09181-45005	シム (45X56X1.2)	1		
9-4	09181-45006	シム (45X56X1.3)	1		
9-5	09181-45007	シム (45X56X1.4)	1		
9-6	09181-45008	シム (45X56X1.5)	1		
9-7	09181-45009	シム (45X56X1.6)	1		
10-1	09181-28015	シム (28X33.5X0.9)	1	プロペラシャフト REV	
10-2	09181-28016	シム (28X33.5X1)	1		
10-3	09181-28017	シム (28X33.5X1.2)	1		
10-4	09181-28018	シム (28X33.5X1.3)	1		

DF60AVT
DF60AVTH

FIG.220D

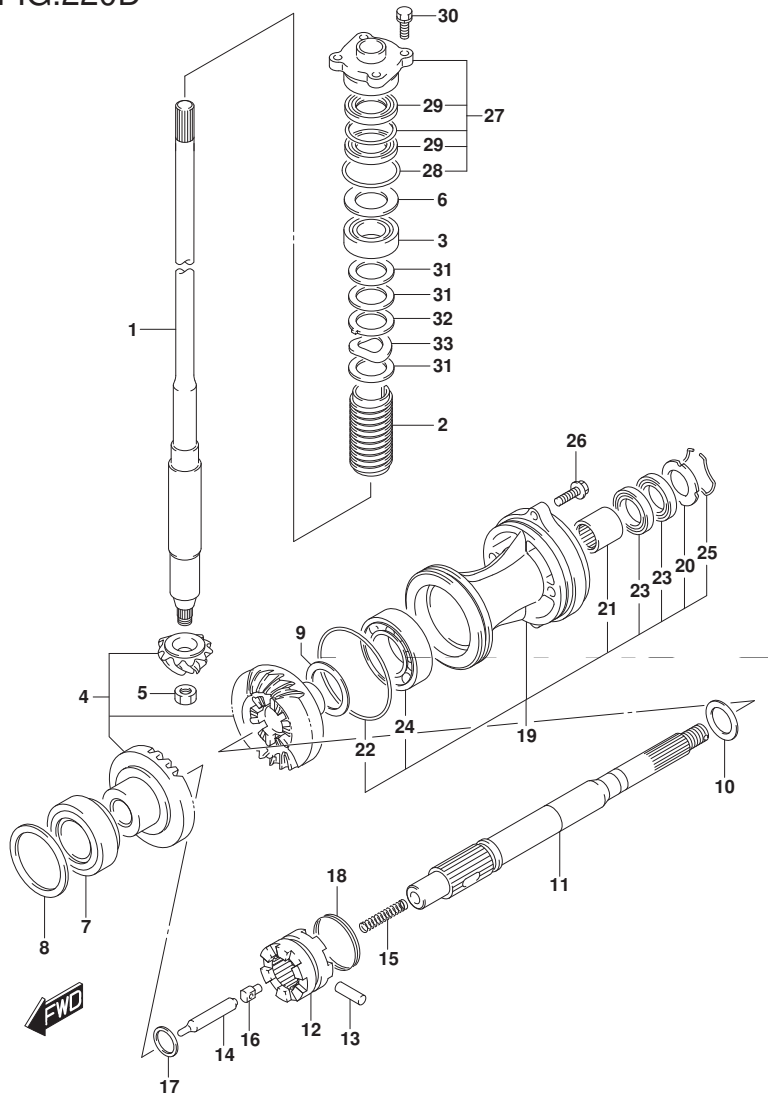

FIG. 220D (1-F-6) トランスミツション (DF60AVT) (DF60AVTH)

見出番号	品番	品名	使用個数	備考	標準作業時間
10-5	09181-28019	シム(28X33. 5X1. 4)	1		
10-6	09181-28020	シム(28X33. 5X1. 6)	1		
11	57610-88L10	シャフト, フロベラ	1		
12	57621-88L00	シフト, クラッチ付ツグ	1		
13	09202-07002	ピン(7X48)	1		
14	57631-99E01	ロツト, プッシュ	1		
15	09440-11020	スプリング, L:67	1		
16	09209-12007	ピン, ID:7	1		
17	09181-25030	シム(25X32X3)	1		
18	09440-49004	スプリング	1		
19	56120-90J02-YAY	ハウジング, フロベラシャフトベアリング	1		
20	56123-90J00	ワッシャ, オイルシール	1		
21	09263-28047	ベアリング(28X37X30)	1		
22	09280-97001	・Oリング(D:3. 5)	1		
23	09282-28002	・オイルシール	2		
24	08113-62090	ベアリング	1		
25	09387-52001	・セット	1		
26	09116-08122	ホルト(8X30)	2		
27	56130-87E00	ハウジング, トライブシャフトオイルシール	1		
28	09280-46004	・Oリング(D:3. 5, ID:45. 7)	1		
29	09282-22007	・オイルシール	2		

DF60AVT
DF60AVTH

FIG.220D

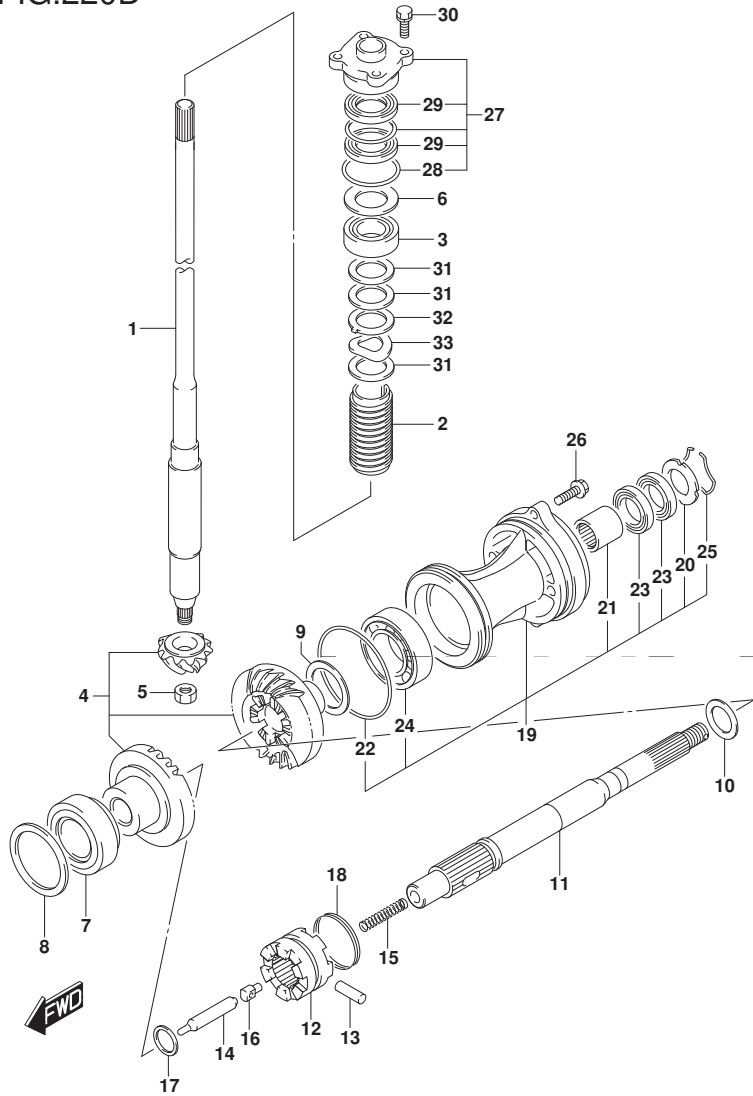

FIG. 220D (1-F-7) トランスミッション (DF60AVT) (DF60AVTH)

見出番号	品番	品名	使用個数	備考	標準 作業時間
30	09117-08110	ボルト (8X25)	4		
31	09181-31001	シム (31X46X2)	3		
32	09169-31001	ワッシャ	1		
33	09164-31001	ワッシャ	1		

DF60AVT
DF60AVTH

FIG.301A

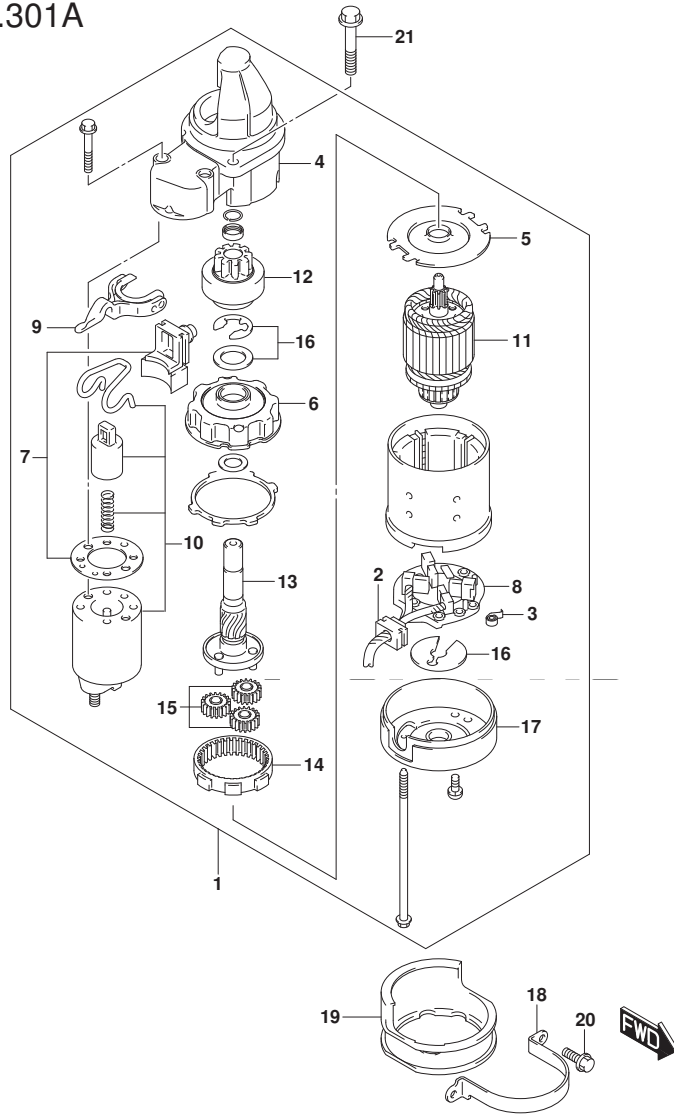

FIG. 301A (1-F-8) スターティングモータ

見出番号	品番	品名	使用個数	備考	標準作業時間
1	31100-94J22	モータツシ, スターティング	1		
2	31131-94J00	・ブ ラシ	1		
3	31135-90J00	・スプ リング	4		
4	31151-94J01	・ケース, スターティング モータキヤ	1		
5	31152-90J00	・ブ レート, センタ	1		
6	31153-90J00	・ブ ラケツト, キヤ	1		
7	31171-96J00	・カハ キツト, タ スト	1		
8	31173-94J01	・ホルダ ツシ, ブ ラシ	1		
9	31191-96J00	・レバ ー, シフト	1		
10	31220-94J00	・スイツチ, マク ネット	1		
11	31310-90J00	・アマチュア	1		
12	31320-94J00	・ビ ニオン	1		
13	31341-94J00	・シヤフト, ビ ニオン	1		
14	31343-90J00	・インターナルキヤ	1		
15	31344-90J00	・キヤ, ブ ラネタリ	3		
16	31360-93J01	・ワツシヤセツト, スツハ	1		
17	31170-94J00	・カハ ーアツシ, スタータモータリヤ	1		
18	31912-88L00	パ ンド, スタータモータ	1		
19	31918-87L00	タ ンバ, ロフ	1		
20	01550-06167	ホ ルト	2	07	
21	01550-0830C	ホ ルト	2	アツハ	

FIG.303A

FIG. 303A (1-F-9) マグネト

見出番号	品番	品名	使用個数	備考	標準作業時間
1	32102-88L01	フライホイール, マグネト	1		
2	09103-14024	ボルト (14X50)	1		
3	09160-14065	ワッシャ (14. 5X36X4. 5)	1		
4	09420-04008	キー	1		
5	32120-88L00	コイル, バッテリチャージング	1		
6	32160-88L00	コイル, イグニッションタイミング	1		
7	09106-05030	ボルト (5X10)	2		
8	33220-64L10	センサアツシ, ホジション	1		
9	01550-0616C	ボルト	1		
10	09403-13408	クランプ	1		
11	01550-06127	ボルト	1		
12	02112-06307	スクリュー	3		

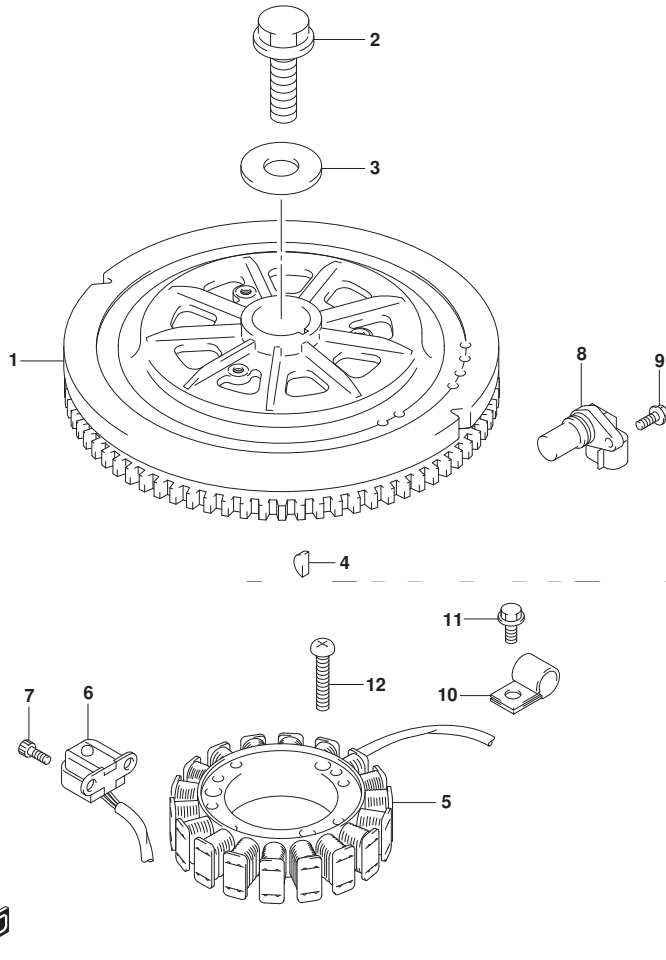

FIG.310A

FIG. 310A (1-F-10) レクチファイア/イグニッション コイル

見出番号	品番	品名	使用個数	備考	標準作業時間
1	32800-88L01	レクチファイア/レギュレータツジ	1		
2	01550-0625C	ホルト	2		
3	32890-88L00	ホルダ, エレクトリックハーツ	1		
4	09116-06202	ホルト (6X25)	3		
5	09169-06062	ワッシャ	3		
6	09320-09016	クワシヨウ	3		
7	33410-87L00	コイルツジ, イグニッション	3		
8	01550-0620C	ホルト	3		

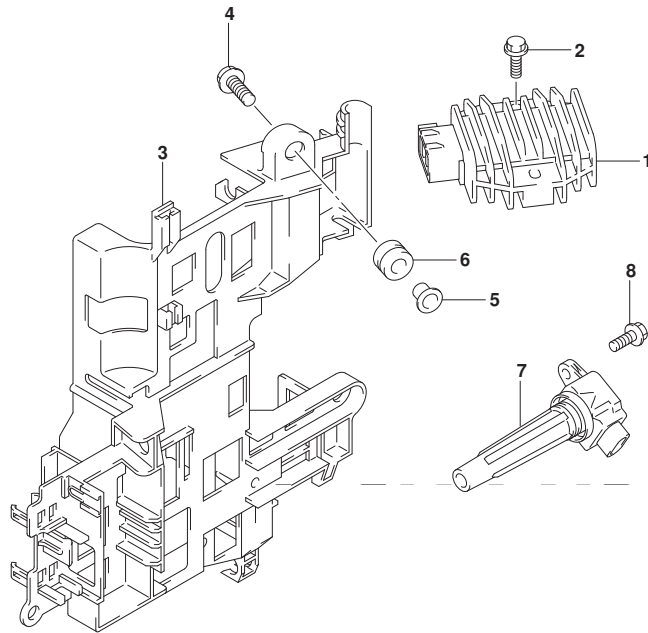
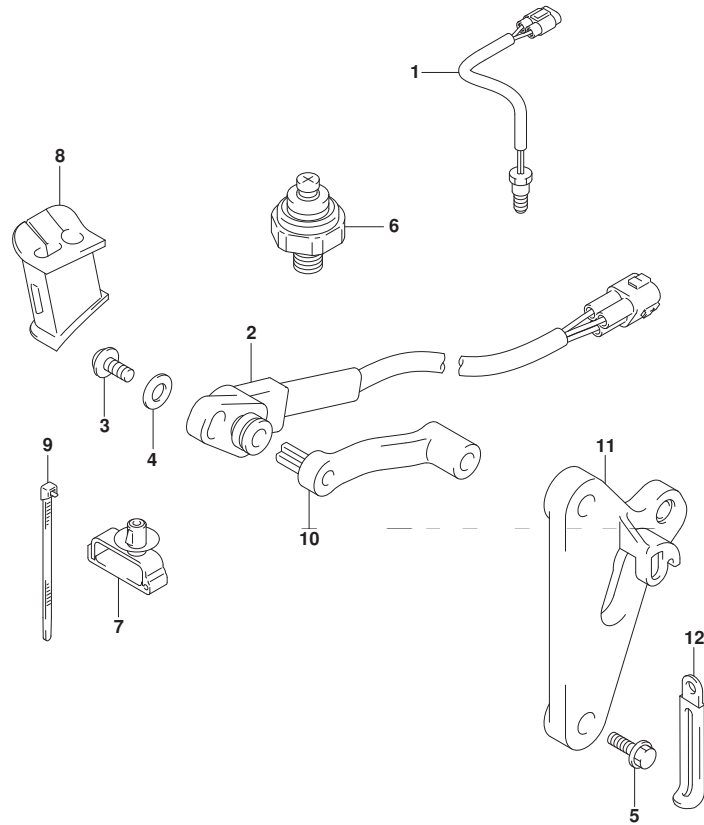

FIG.315A

FIG. 315A (1-F-11) センサ (DF40A) (DF50A)

見出番号	品番	品名	使用個数	備考	標準作業時間
1	34830-87J20	センサ, テンパ レチャ	1		
2	34840-98J03	センサアツシ, トリム/チルト	1		
3	09125-05048	スクリュ (5X16)	1		
4	09160-05029	ワツシヤ (5. 5X12X0. 8)	1		
5	09103-06093	ボルト (6X20)	2		
6	37820-99E02	スイツチアツシ, オイルフ レツシヤ	1		
7	09403-07340	クランフ	1		
8	36656-88L00	グロメツト, PTTケーブル	1		
9	09407-14407	クランフ (L: 145)	3		
10	34841-88L00	レバ ー, トリムセンサ	1		
11	34845-88L01	ブラケツト, トリムセンサ	1		
12	29404-93J10	クランフ	1		



DF40A
DF50A



FIG.315B

FIG. 315B (1-F-12) センサ (DF40AQH) (DF50AQH) (DF60AQH)

見出番号	品番	品名	使用個数	備考	標準作業時間
1	34830-87J20	センサ, テンパ レヂヤ	1		
2	37820-99E02	スイッチアツシ, オイルフ レツヤ	1		
3	36656-88L10	ゲ ロメツト, PTTケーブル	1		

DF40AQH
DF50AQH
DF60AQH

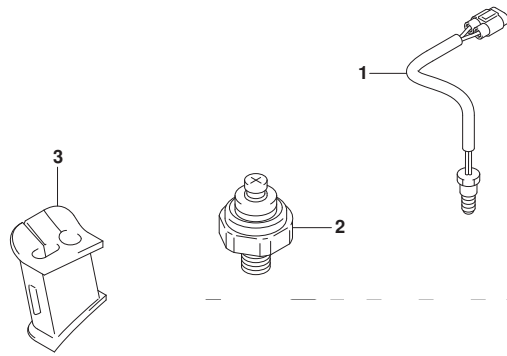
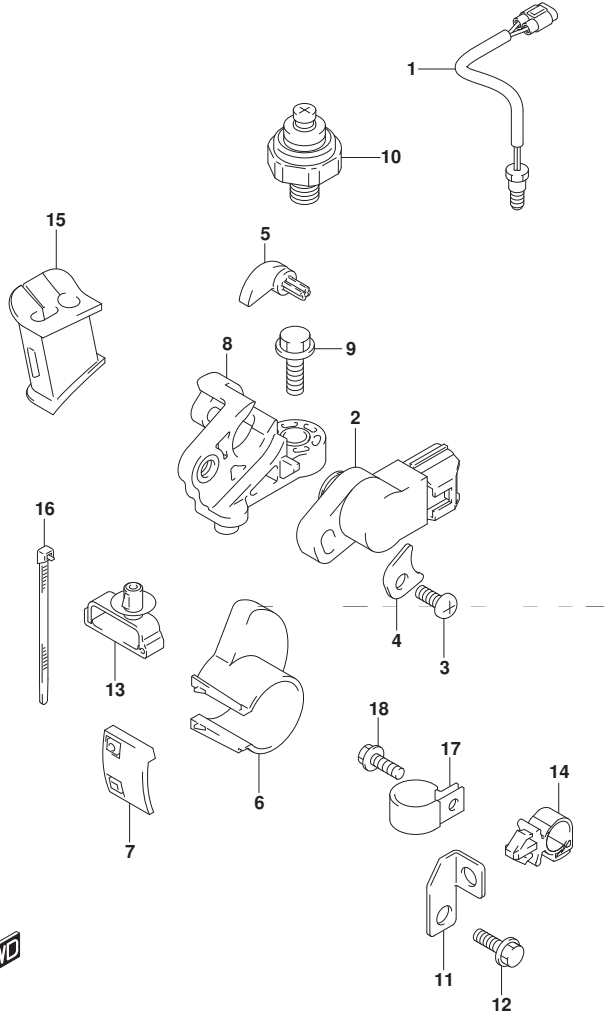

FIG.315C

FIG. 315C (1-F-13) センサ (DF60A) (DF60ATH) (DF60AVT) (DF60AVTH)

見出番号	品番	品名	使用個数	備考	標準作業時間
1	34830-87J20	センサ, テンパ レチヤ	1		
2	34840-98J11	センサアツシ, トリム	1		
3	09125-05046	スクリュ (5X12)	1		
4	34846-87L00	ワツシヤ, トリムセンサ	1		
5	34841-87L10	レバ ー, トリムセンサ	1		
6	34842-88L10	カム, トリムセンサアツハ	1		
7	34843-87L00	カム, トリムセンサロア	1		
8	34845-88L10	ブ ラケツト, トリムセンサ	1		
9	09103-06093	ボ ルト (6X20)	1		
10	37820-99E02	スイツチアツシ, オイルフ レツシヤ	1		
11	36617-88L00	ブ ラケツト, PTTケーブ ルクランフ	1		
12	29103-93J00	ボ ルト (6X12)	1		
13	09403-07340	クランフ	1		
14	09403-11321	クランフ	1		
15	36656-88L00	ゲ ロメツト, PTTケーブ ル	1		
16	09407-14407	クランフ (L:145)	2		
17	09403-13408	クランフ	1		
18	29103-93J00	ボ ルト (6X12)	1		



DF60A
DF60ATH
DF60AVT
DF60AVTH

FIG.322A

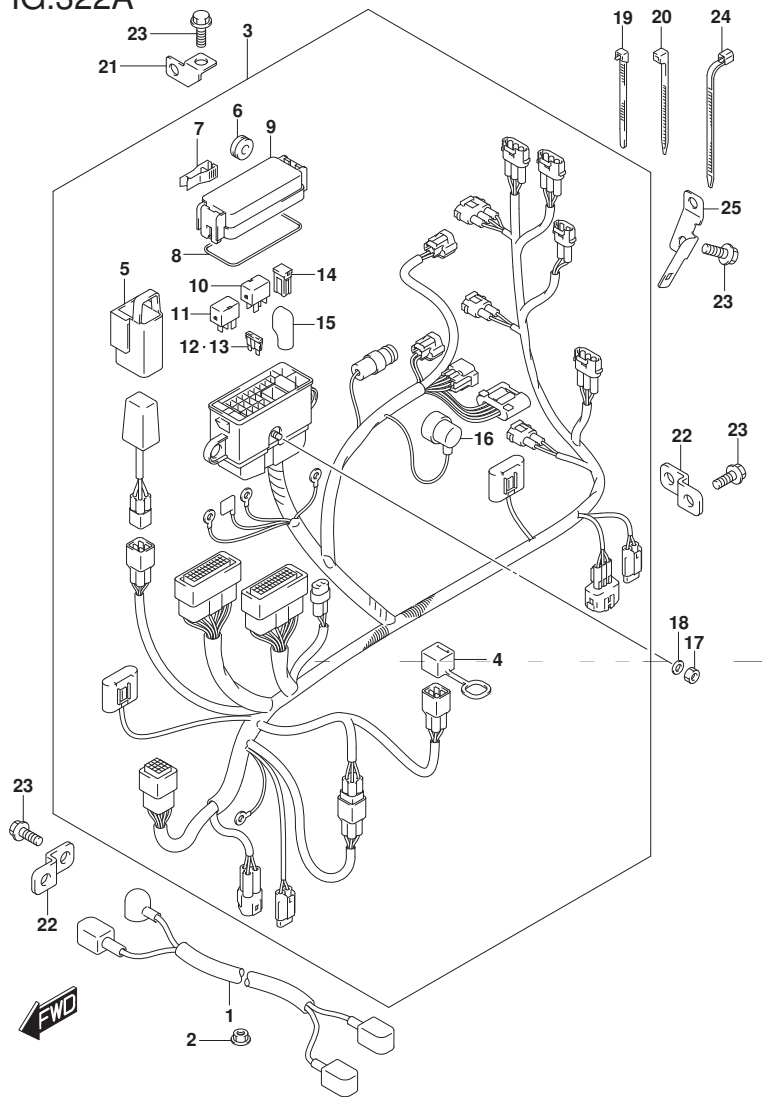

FIG. 322A (1-F-14) ハーネス (DF40A) (DF50A)

見出番号	品番	品名	使用個数	備考	標準作業時間
1	33810-88L10	ケーブルアツシ, スターターモータ	1		
2	08316-10087	ナツト	1		
3	36610-88LG1	ハーネスアツシ, ワイヤリング	1		
4	33634-96J00	キヤツフ, サービスコネクタ	1		
5	36668-87L00	ホルダ, コンデンサ	1		
6	09320-08021	クツシヨソ	2		
7	36737-96J00	フーラ, フューズ	1		
8	36721-96J00	リング, アツバカバー	1		
9	36738-88L00	カバー, フューズケースアツバ	1		
10	38860-76F01	リレーアツシ	1		
11	38860-76F01	リレーアツシ	1		
12	09481-15501	フューズ (15A)	3		
13	09481-30501	フューズ (30A)	3		
14	09481-30401	フューズ (30A)	2		
15	36612-96J00	キヤツフ, ターミナル	1		
16	36618-43410	キヤツフ, オイルプレツシヤスイツチ	1		
17	08310-00067	ナツト	1		
18	08321-01067	ロツクワツシヤ	1		
19	09407-14403	クランフ (L:125)	2		
20	09407-14407	クランフ (L:145)	1		
21	36617-88L00	ブラケツト, PTTケーブルクランフ	2		

DF40A
DF50A

FIG.322A

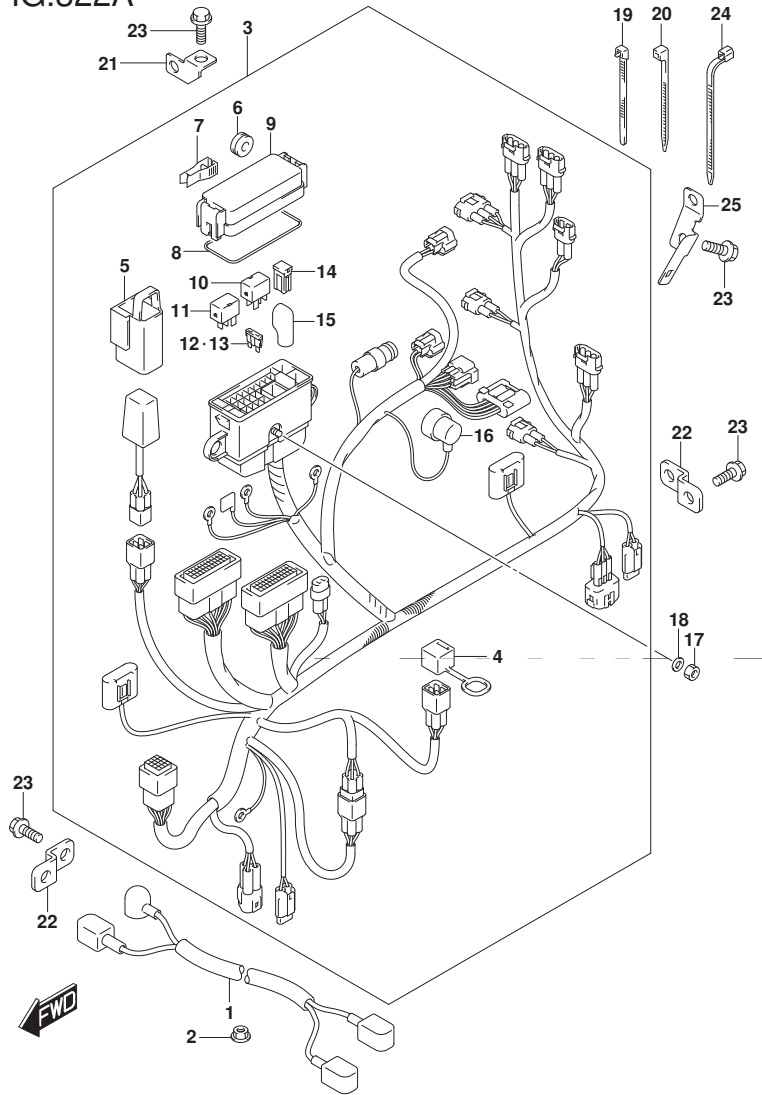

FIG. 322A (1-F-15) ハーネス (DF40A) (DF50A)

見出番号	品番	品名	使用個数	備考	標準作業時間
22	36617-93J10	ブラケット, ハーネス	2		
23	01550-0612C	ホルト	5		
24	09407-18402	クランプ (L:165)	1		
25	36617-88L20	ブラケット, ハーネス	1		

DF40A
DF50A

FIG.322B

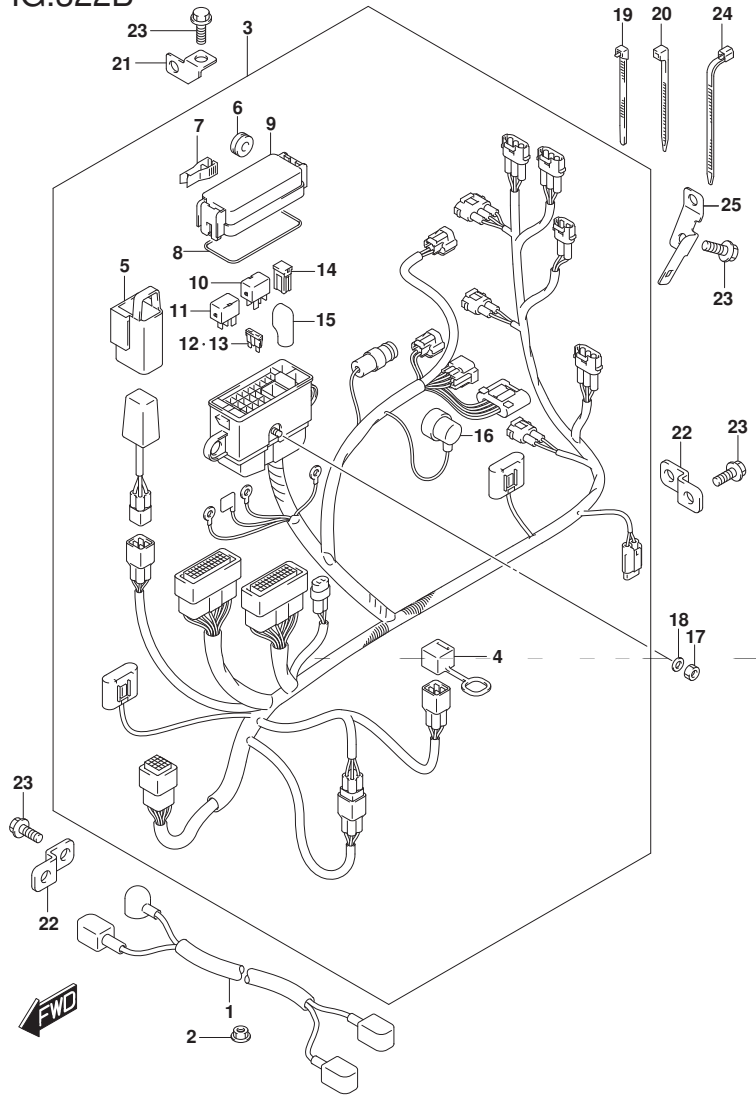

FIG. 322B (1-G-2) ハーネス (DF40AQH) (DF50AQH)

見出番号	品番	品名	使用個数	備考	標準作業時間
1	33810-88L10	ケーブルアツシ, スターターモータ	1		
2	08316-10087	ナット	1		
3	36610-88LF1	ハーネスアツシ, ワイヤリング	1		
4	33634-96J00	・キヤツフ, サービスコネクタ	1		
5	36668-87L00	・ホルダ, コンデンサ	1		
6	09320-08021	・クツシヨ	2		
7	36737-96J00	・フーラ, フューズ	1		
8	36721-96J00	・リング, アツバカバー	1		
9	36738-88L00	・カバー, フューズケースアツバ	1		
10	38860-76F01	・リレーアツシ	1		
11	38860-76F01	・リレーアツシ	1		
12	09481-15501	・フューズ (15A)	2		
13	09481-30501	・フューズ (30A)	3		
14	09481-30401	・フューズ (30A)	2		
15	36612-96J00	・キヤツフ, ターミナル	1		
16	36618-43410	・キヤツフ, オイルプレツシヤスイツチ	1		
17	08310-00067	ナット	1		
18	08321-01067	ロツクワツシヤ	1		
19	09407-14403	クランプ (L:125)	2		
20	09407-14407	クランプ (L:145)	1		
21	36617-88L00	ブラケツト, PTTケーブルクランプ	2		

DF40AQH
DF50AQH

FIG.322B

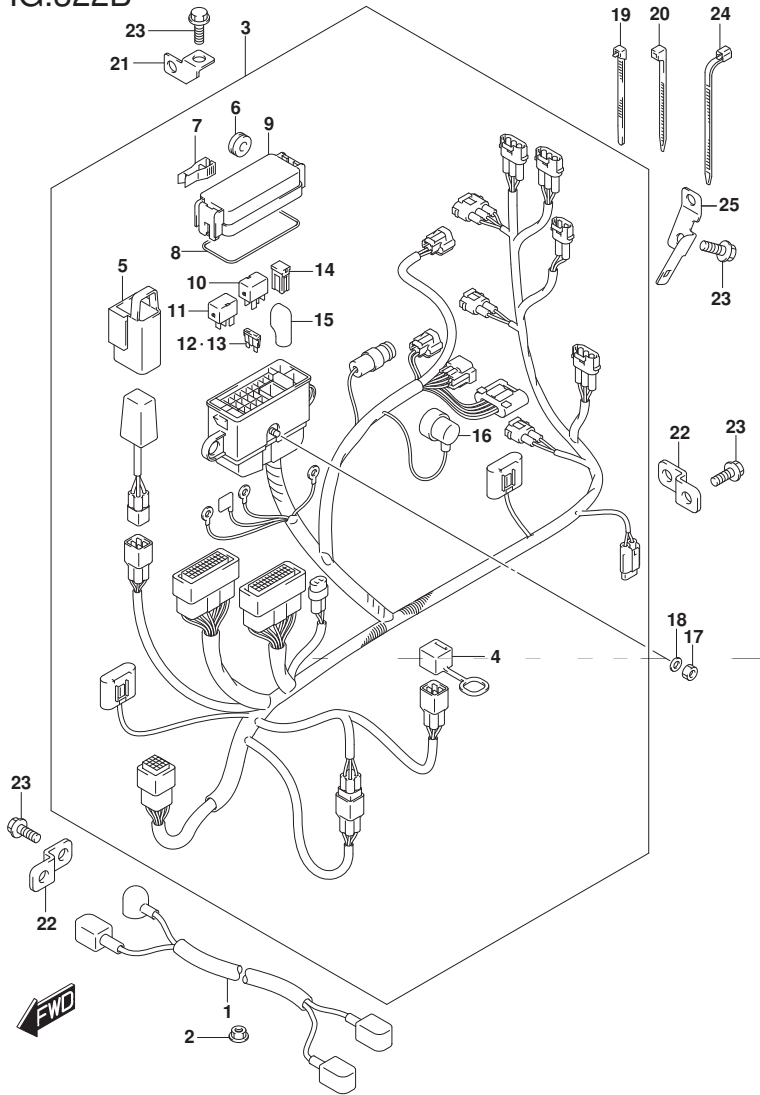

FIG. 322B (1-G-3) ハーネス (DF40AQH) (DF50AQH)

見出番号	品番	品名	使用個数	備考	標準作業時間
22	36617-93J10	ブラケット,ハーネス	2		
23	01550-0612C	ホルト	5		
24	09407-18402	クランプ (L:165)	1		
25	36617-88L20	ブラケット,ハーネス	1		

DF40AQH
DF50AQH

FIG.322C

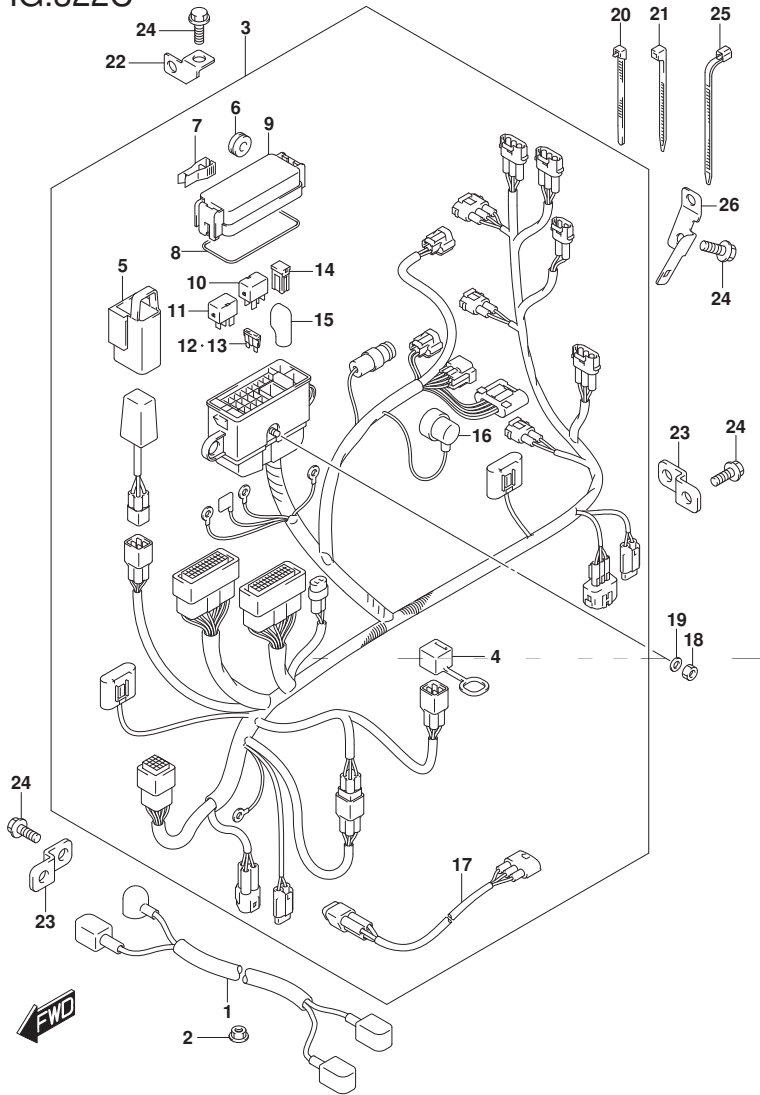

FIG. 322C (1-G-4) ハーネス (DF60A) (DF60ATH) (DF60AVT) (DF60AVTH)

見出番号	品番	品名	使用個数	備考	標準作業時間
1	33810-88L10	ケーブルアツシ, スターターモータ	1		
2	08316-10087	ナット	1		
3	36610-88LK0	ハーネスアツシ, ワイヤリング	1		
4	33634-96J00	・キヤツフ, サービスコネクタ	1		
5	36668-87L00	・ホルダ, コンテナ	1		
6	09320-08021	・クツシヨシ	2		
7	36737-96J00	・フーザ, フューズ	1		
8	36721-96J00	・オリシク, アツバカバー	1		
9	36738-88L00	・カバー, フューズケースアツバ	1		
10	38860-76F01	・リレーアツシ	1		
11	38860-76F01	・リレーアツシ	1		
12	09481-15501	・フューズ (15A)	3		
13	09481-30501	・フューズ (30A)	3		
14	09481-30401	・フューズ (30A)	2		
15	36612-96J00	・キヤツフ, ターミナル	1		
16	36618-43410	・キヤツフ, オイルレツシヤスイツチ	1		
17	36611-88L00	・ハーネスアツシ, ワイヤリングサブ	1		
18	08310-00067	ナット	1		
19	08321-01067	ロックワツシヤ	1		

DF60A
DF60ATH
DF60AVT
DF60AVTH

FIG.322C

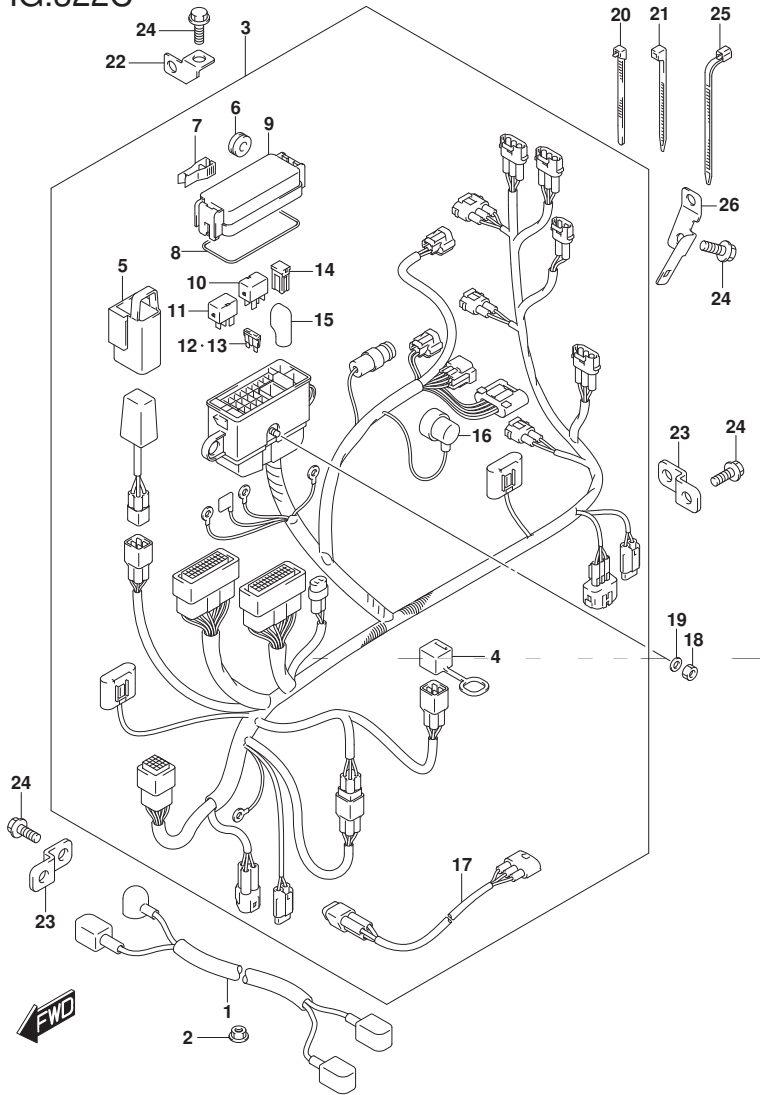

FIG. 322C (1-G-5) ハーネス (DF60A) (DF60ATH) (DF60AVT) (DF60AVTH)

見出番号	品番	品名	使用個数	備考	標準作業時間
20	09407-14403	クランプ (L:125)	2		
21	09407-14407	クランプ (L:145)	1		
22	36617-88L00	ブラケット, PTTケーブルクランプ*	2		
23	36617-93J10	ブラケット, ハーネス	2		
24	01550-0612C	ホルト	5		
25	09407-18402	クランプ (L:165)	1		
26	36617-88L20	ブラケット, ハーネス	1		

DF60A
DF60ATH
DF60AVT
DF60AVTH

FIG.322D

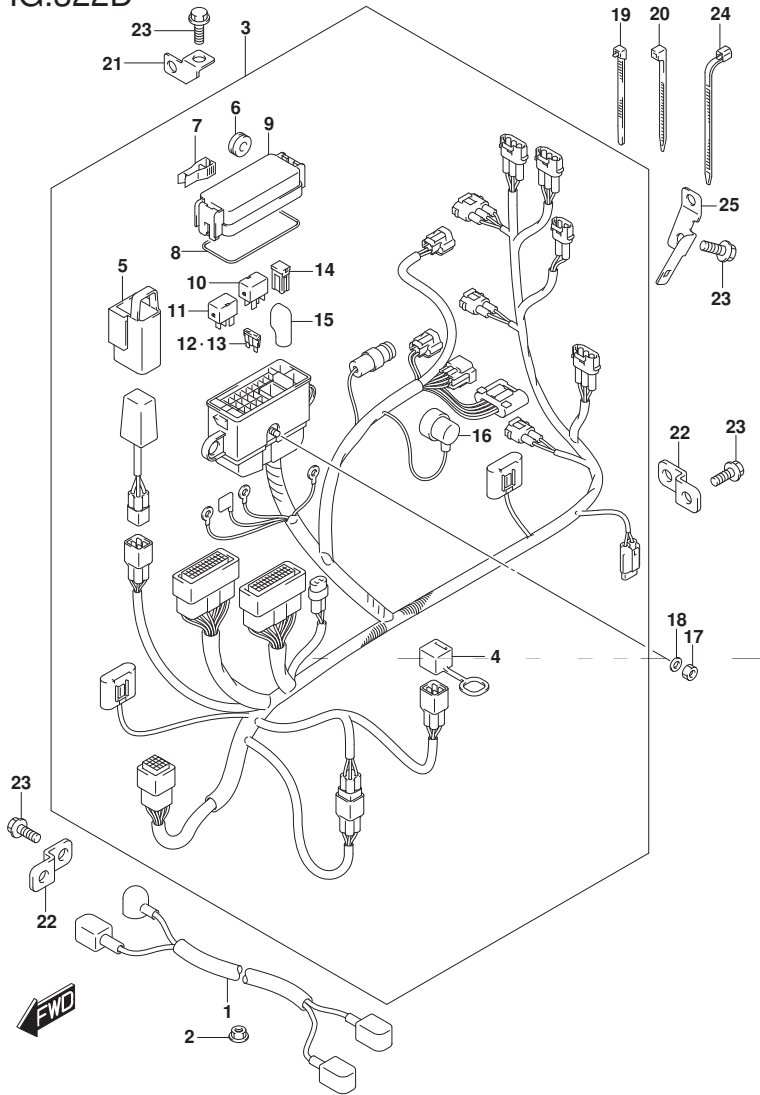

FIG. 322D (1-G-6) ハーネス (DF60AQH)

見出番号	品番	品名	使用個数	備考	標準作業時間
1	33810-88L10	ケーブルアツシ, スターター	1		
2	08316-10087	ナット	1		
3	36610-88LJ0	ハーネスアツシ, ワイヤリング	1		
4	33634-96J00	キヤツフ, サービスコネクタ	1		
5	36668-87L00	ホルダ, コンテナ	1		
6	09320-08021	クツシヨ	2		
7	36737-96J00	フューズ	1		
8	36721-96J00	リング, アツカハ	1		
9	36738-88L00	カバー, フューズケースアツハ	1		
10	38860-76F01	リレーアツシ	1		
11	38860-76F01	リレーアツシ	1		
12	09481-15501	フューズ (15A)	2		
13	09481-30501	フューズ (30A)	3		
14	09481-30401	フューズ (30A)	2		
15	36612-96J00	キヤツフ, ターミナル	1		
16	36618-43410	キヤツフ, オイルレヅシヤスイツチ	1		
17	08310-00067	ナット	1		
18	08321-01067	ロツクワツシヤ	1		
19	09407-14403	クランプ (L:125)	2		
20	09407-14407	クランプ (L:145)	1		
21	36617-88L00	ブラケツト, PTTケーブルクランプ	2		
22	36617-93J10	ブラケツト, ハーネス	2		

DF60AQH

FIG.322D

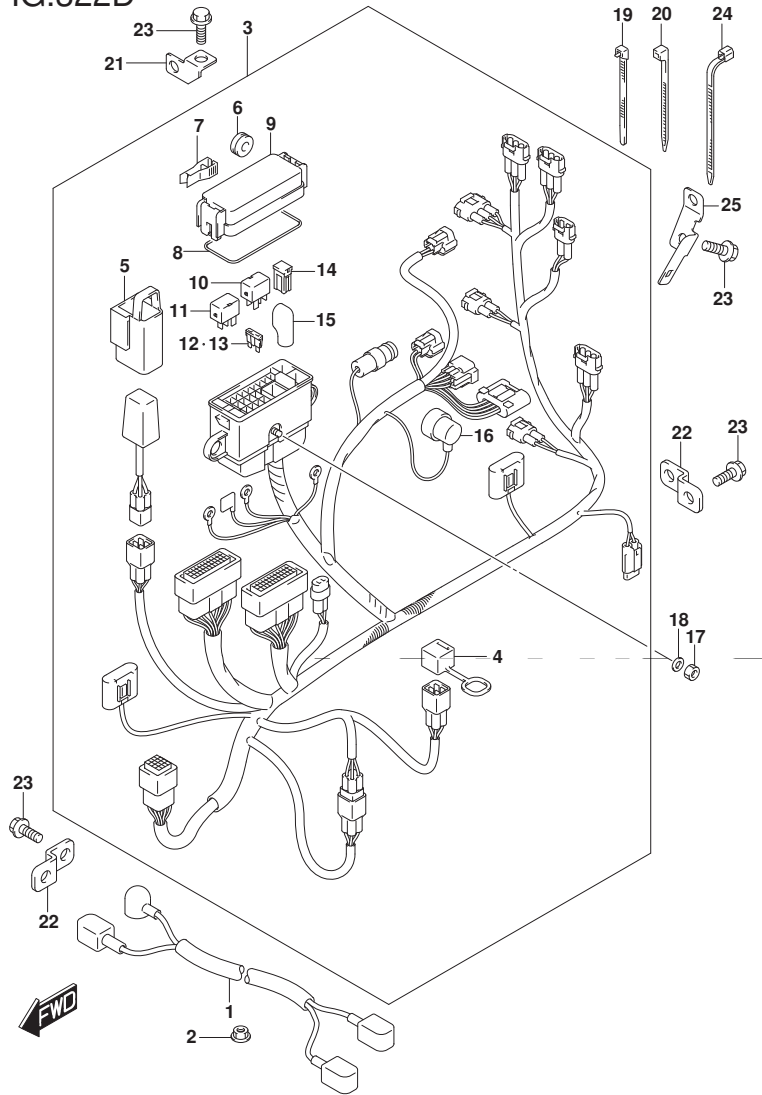

FIG. 322D (1-G-7) ハーネス (DF60AQH)

見出番号	品番	品名	使用個数	備考	標準作業時間
23	01550-0612C	ホルト	5		
24	09407-18402	クランプ (L:165)	1		
25	36617-88L20	ブラケット,ハーネス	1		

DF60AQH

FIG.326A

FIG. 326A (1-G-8) PTT スイッチ/エンジン コントロール ユニット (DF40A)

見出番号	品番	品名	使用個数	備考	標準作業時間
1	37721-93J00	スイッチアツシ, ニュートラル	1		
2	09137-04004	スクリュ (4X16)	2		
3	37725-88L00	ブラケット, ニュートラルスイッチ	1		
4	09407-10404	クランプ (L:100)	1		
5	09408-00184	クランプ	1		
6	38410-93J12	リレーアツシ, PTT	1		
7	38415-93J00	ホルダ, PTTリレー	1		
8	01550-06127	ホルト	1		
9	33940-88LA0	ユニット, エンジ ンコントロール	1		
10	33925-88L10	クツシヨシ, エンジ ンコントロールユニット	1		
11	37850-92J00	スイッチアツシ, PTT	1		
12	37856-92J00	・テープ, PTTスイッチ	1		
13	37857-92J00	ブ ッシユ, PTTスイッチ	1		
14	09407-14407	クランプ (L:145)	1		

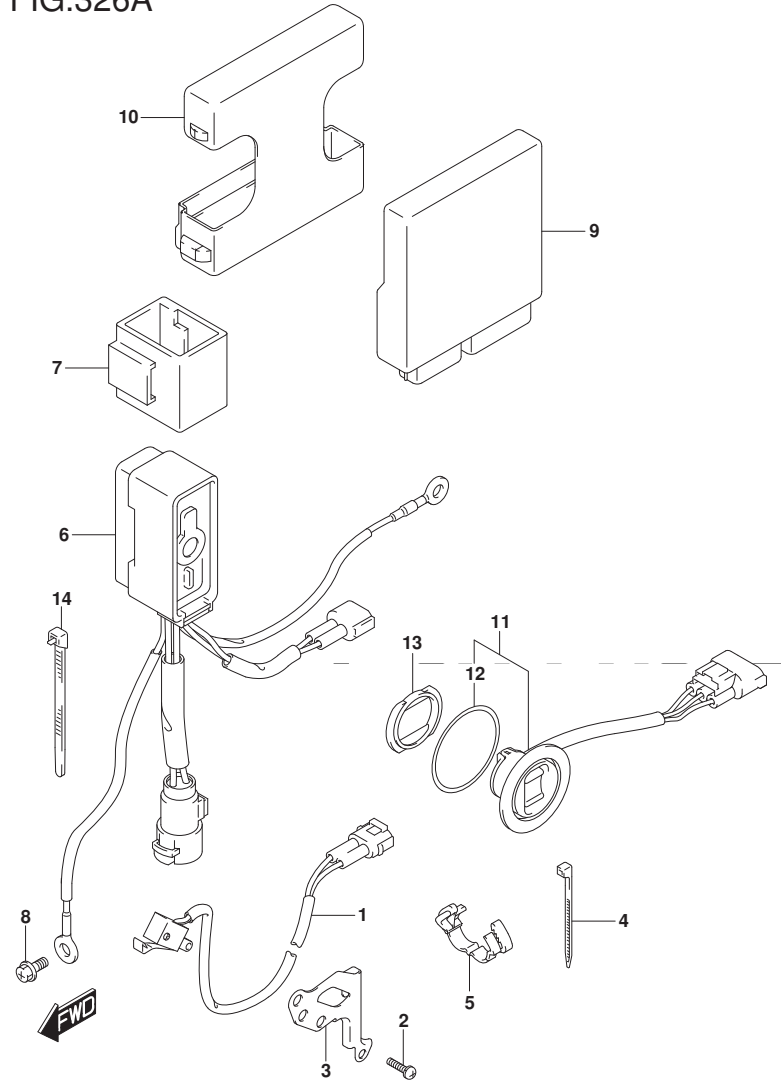

DF40A

FIG.326B

FIG. 326B (1-G-9) PTT スイッチ/エンジン コントロール ユニット (DF40AQH)

見出番号	品番	品名	使用個数	備考	標準作業時間
1	37721-93J00	スイッチアツシ, ニュートラル	1		
2	09137-04004	スクリュ (4X16)	2		
3	37725-88L00	ブラケット, ニュートラルスイッチ	1		
4	09407-10404	クランプ (L:100)	1		
5	09408-00184	クランプ	1		
6	33940-88LA0	ユニット, エンジ'ンコントロール	1		
7	33925-88L10	クッション, エンジ'ンコントロールユニット	1		
8	09250-40002	キャップ (OD:52)	1		

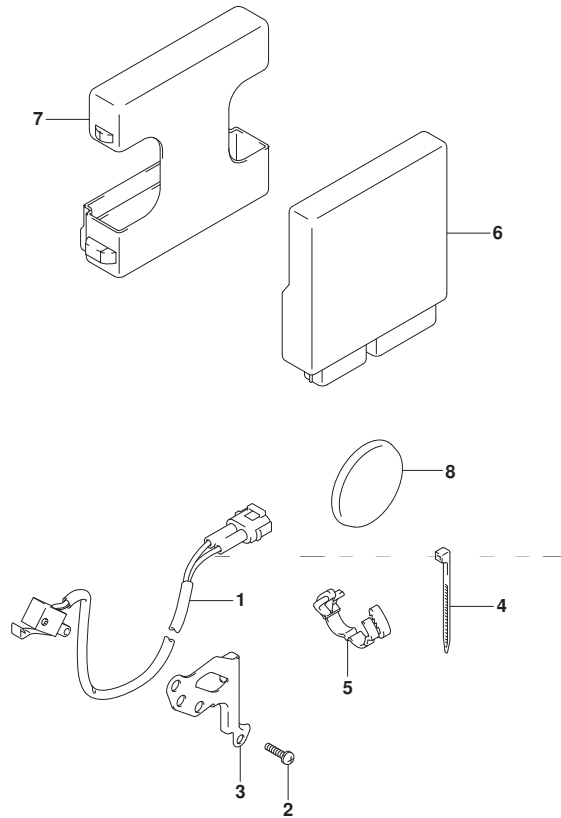

DF40AQH



FIG.326C

FIG. 326C (1-G-10) PTT スイッチ/エンジン コントロール ユニット (DF50A)

見出番号	品番	品名	使用個数	備考	標準作業時間
1	37721-93J00	スイッチアツシ, ニュートラル	1		
2	09137-04004	スクリュー (4X16)	2		
3	37725-88L00	ブラケット, ニュートラルスイッチ	1		
4	09407-10404	クランプ (L:100)	1		
5	09408-00184	クランプ	1		
6	38410-93J12	リレーアツシ, PTT	1		
7	38415-93J00	ホルダ, PTTリレー	1		
8	01550-06127	ホルト	1		
9	33940-88LC0	ユニット, エンジンコントロール	1		
10	33925-88L10	クッション, エンジンコントロールユニット	1		
11	37850-92J00	スイッチアツシ, PTT	1		
12	37856-92J00	テープ, PTTスイッチ	1		
13	37857-92J00	ブッシュ, PTTスイッチ	1		
14	09407-14407	クランプ (L:145)	1		

DF50A

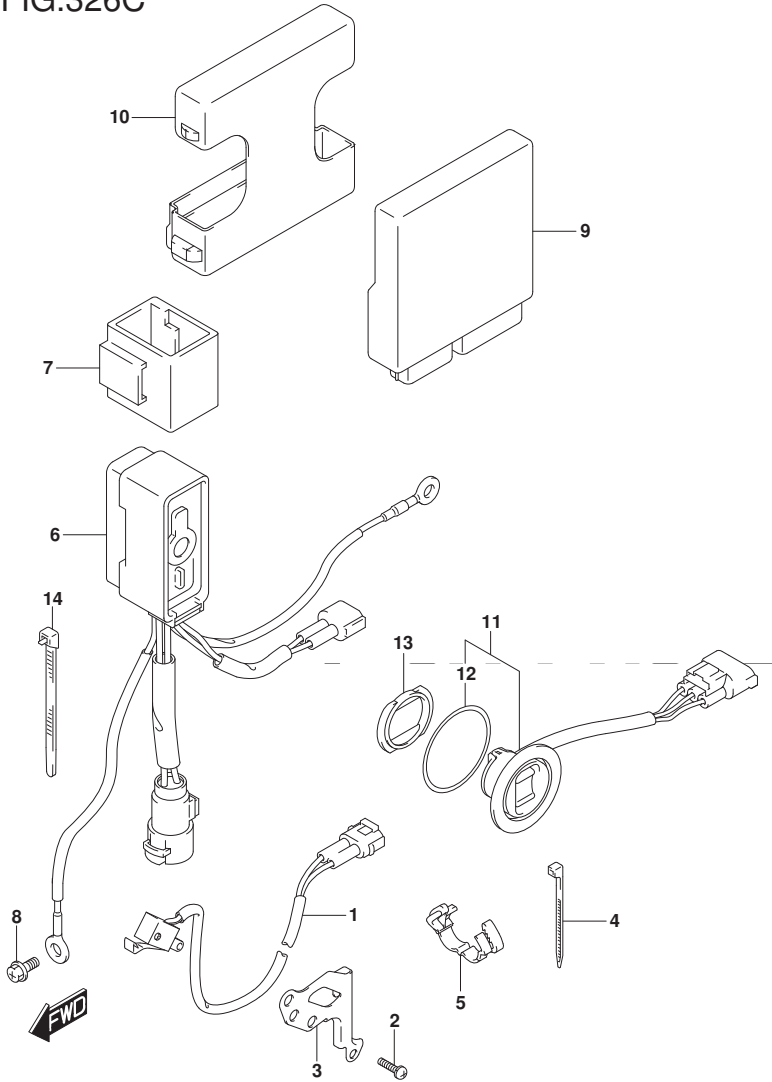
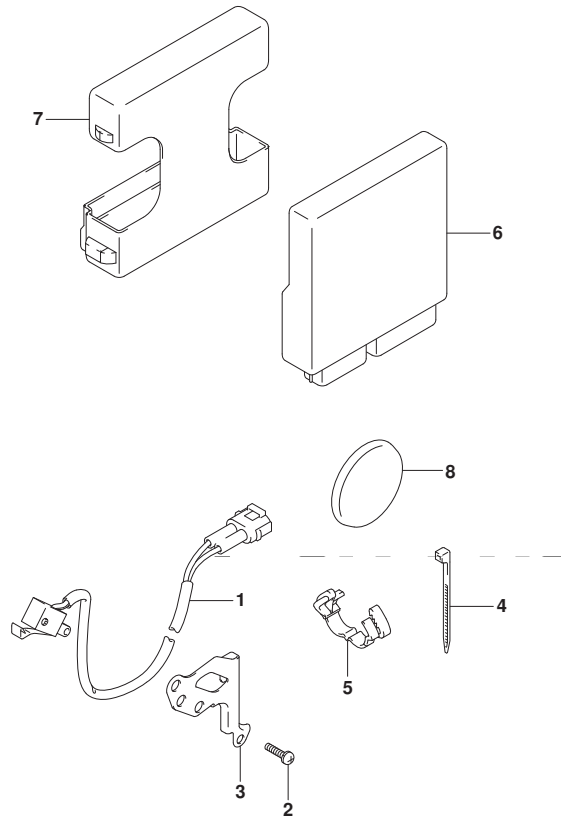

FIG.326D

FIG. 326D (1-G-11) PTT スイッチ/エンジン コントロール ユニット (DF50AQH)

見出番号	品番	品名	使用個数	備考	標準作業時間
1	37721-93J00	スイッチアツシ, ニュートラル	1		
2	09137-04004	スクリュ (4X16)	2		
3	37725-88L00	ブラケット, ニュートラルスイッチ	1		
4	09407-10404	クランプ (L:100)	1		
5	09408-00184	クランプ	1		
6	33940-88LC0	ユニット, エンジ'ンコントロール	1		
7	33925-88L10	クッション, エンジ'ンコントロールユニット	1		
8	09250-40002	キャップ (OD:52)	1		



DF50AQH



FIG.326E

FIG. 326E (1-G-12) PTT スイッチ/エンジン コントロール ユニット (DF60A) (DF60ATH)

見出番号	品番	品名	使用個数	備考	標準作業時間
1	37721-93J00	スイッチアツシ, ニュートラル	1		
2	09137-04004	スクリュー (4X16)	2		
3	37725-88L00	ブラケット, ニュートラルスイッチ	1		
4	09407-10404	クランプ (L:100)	1		
5	09408-00184	クランプ	1		
6	38410-93J12	リレーアツシ, PTT	1		
7	38415-93J00	ホルダ, PTTリレー	1		
8	01550-06127	ホルト	1		
9	33940-88L80	ユニット, エンジンコントロール	1		
10	33925-88L10	クッション, エンジンコントロールユニット	1		
11	37850-92J00	スイッチアツシ, PTT	1		
12	37856-92J00	テープ, PTTスイッチ	1		
13	37857-92J00	ブッシュ, PTTスイッチ	1		
14	09407-14407	クランプ (L:145)	1		

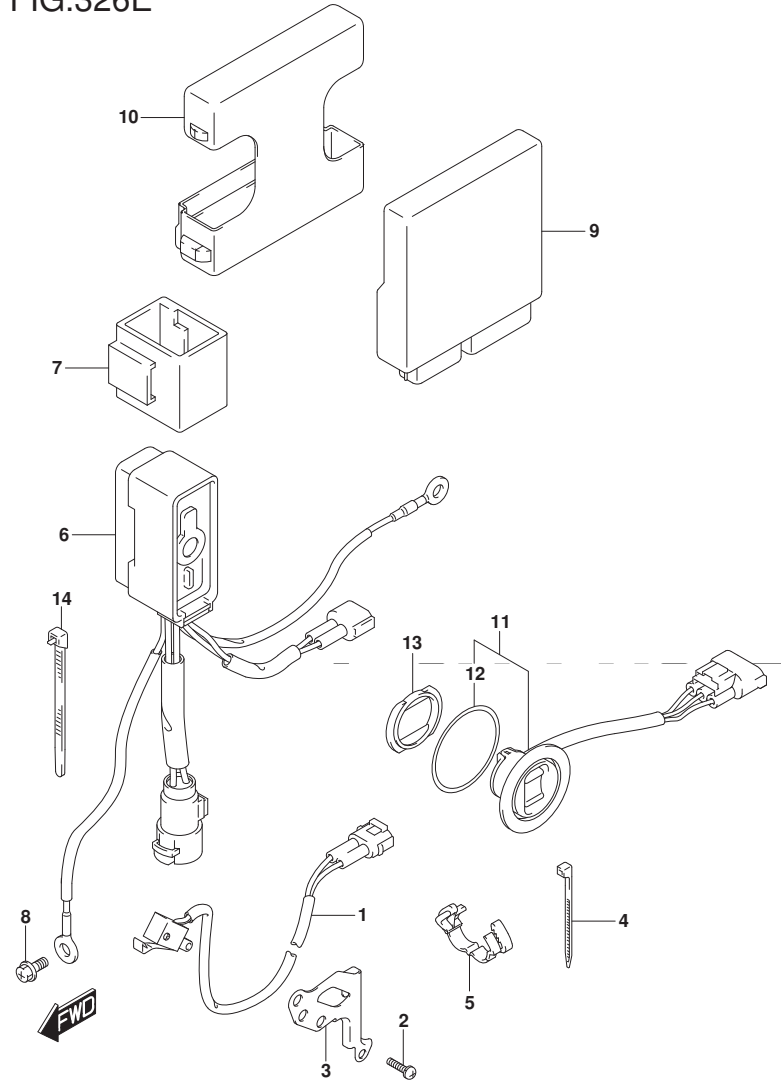

DF60A
DF60ATH

FIG.326F

FIG. 326F (1-G-13) PTT スイッチ/エンジン コントロール ユニット (DF60AQH)

見出番号	品番	品名	使用個数	備考	標準作業時間
1	37721-93J00	スイッチアツシ, ニュートラル	1		
2	09137-04004	スクリュ (4X16)	2		
3	37725-88L00	ブラケット, ニュートラルスイッチ	1		
4	09407-10404	クランプ (L:100)	1		
5	09408-00184	クランプ	1		
6	33940-88L80	ユニット, エンジ'ンコントロール	1		
7	33925-88L10	クッション, エンジ'ンコントロールユニット	1		
8	09250-40002	キャップ (OD:52)	1		

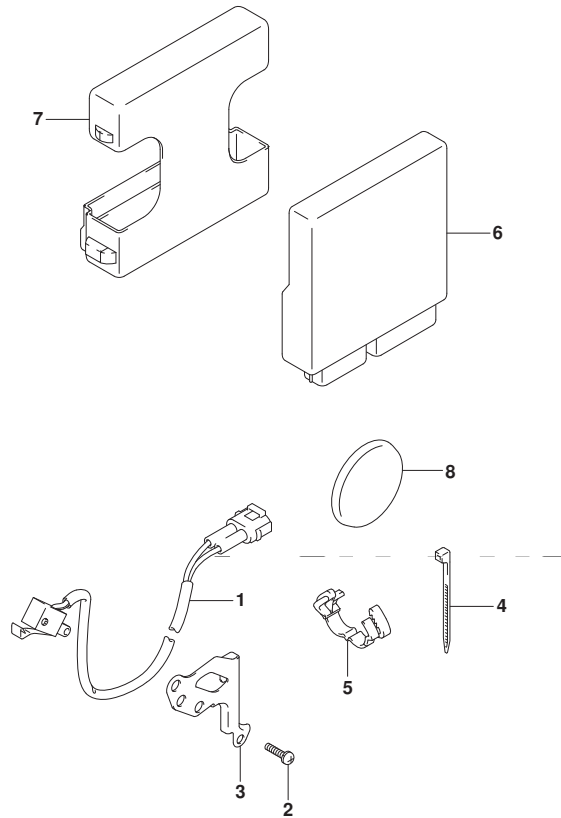

DF60AQH



FIG.326G

FIG. 326G (1-G-14) PTT スイッチ/エンジン コントロール ユニト (DF60AVT) (DF60AVTH)

見出番号	品番	品名	使用個数	備考	標準作業時間
1	37721-93J00	スイッチアツシ, ニュートラル	1		
2	09137-04004	スクリュ (4X16)	2		
3	37725-88L00	ブラケット, ニュートラルスイッチ	1		
4	09407-10404	クランプ (L:100)	1		
5	09408-00184	クランプ	1		
6	38410-93J12	リレーアツシ, PTT	1		
7	38415-93J00	ホルダ, PTTリレー	1		
8	01550-06127	ホルト	1		
9	33940-88LD0	ユニット, エンジ ンコントロール	1		
10	33925-88L10	クツシヨ ン, エンジ ンコントロールユニット	1		
11	37850-92J00	スイッチアツシ, PTT	1		
12	37856-92J00	・テープ, PTTスイッチ	1		
13	37857-92J00	ブ ッシユ, PTTスイッチ	1		
14	09407-14407	クランプ (L:145)	1		

DF60AVT
DF60AVTH

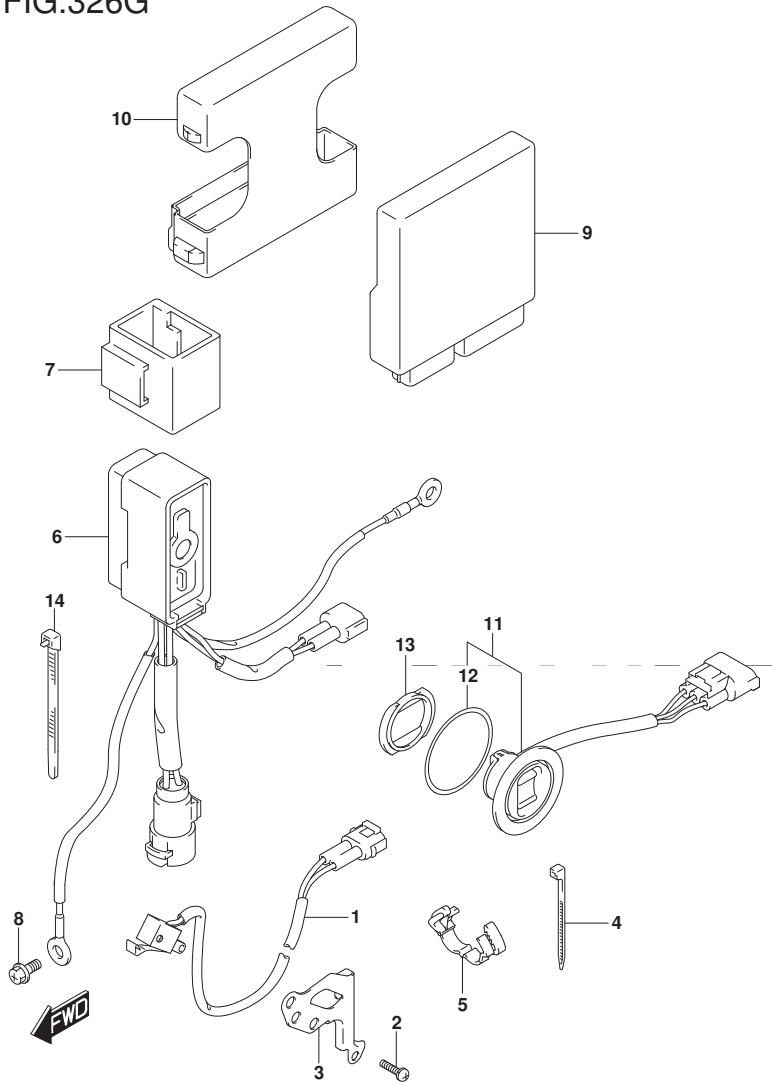

FIG.335A

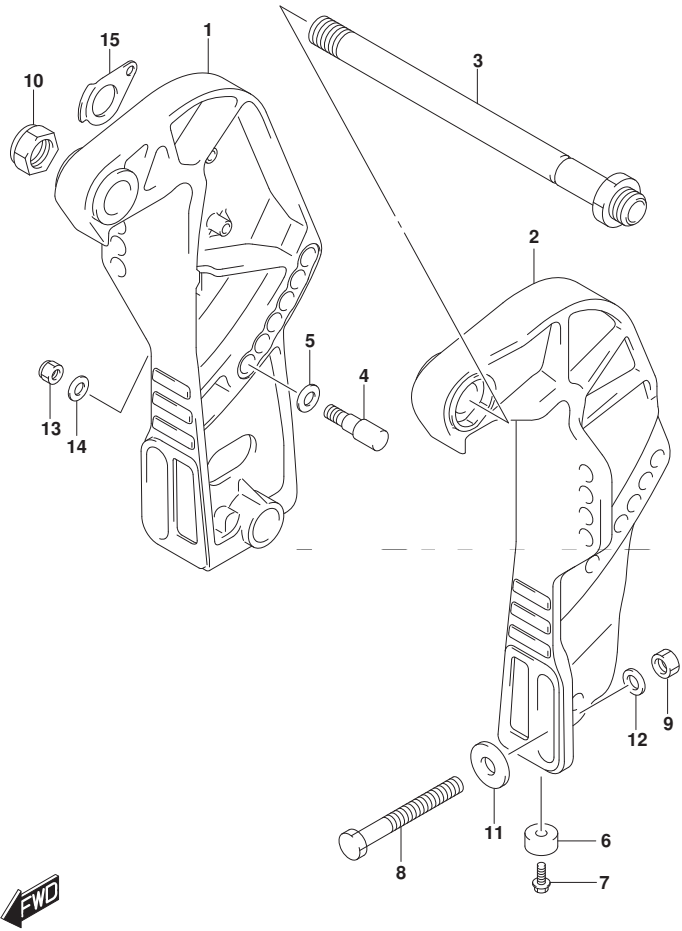

FIG. 335A (1-G-15) クランプ° ブ°ラケット (DF40A) (DF50A)

見出番号	品番	品名	使用個数	備考	標準作業時間
1-1	41111-88L20-YAY	ブ°ラケット, クランプ°スターホ°ート° (ブ°ラック)	1		
1-2	41111-88L20-Y5S	ブ°ラケット, クランプ°スターホ°ート° (ホ°ワイト)	1		
2-1	41121-88L10-YAY	ブ°ラケット, クランプ°ホ°ート° (ブ°ラック)	1		
2-2	41121-88L10-Y5S	ブ°ラケット, クランプ°ホ°ート° (ホ°ワイト)	1		
3	41130-87J11	シャフト, クランプ°ブ°ラケット	1		
4	45421-89J00	ピン, チルトロツク	2		
5	09160-12066	ワツジヤ (12. 5X22X2. 5)	2		
6	55321-87J01	アノ°ド°, ブ°ロチカシヨソ	2		
7	09103-06281	ホ°ルト (6X14)	2		
8-1	09100-12093	ホ°ルト (12X100)	4		
8-2	09100-12091	ホ°ルト (12X115)	1	OPT	
9	09159-12014	ナツト	4		
10	09159-22006	ナツト	1		
11	09160-12128	ワツジヤ (12. 5X35X3)	4		
12	09160-12126	ワツジヤ, 12. 5X22X3	4		
13	09159-10050	ナツト	2		
14	09160-10082	ワツジヤ (10. 5X19X2)	2		
15	41135-93J00	ワツジヤ, クランプ°ブ°ラケットシャフト	1		

DF40A
DF50A

FIG.335B

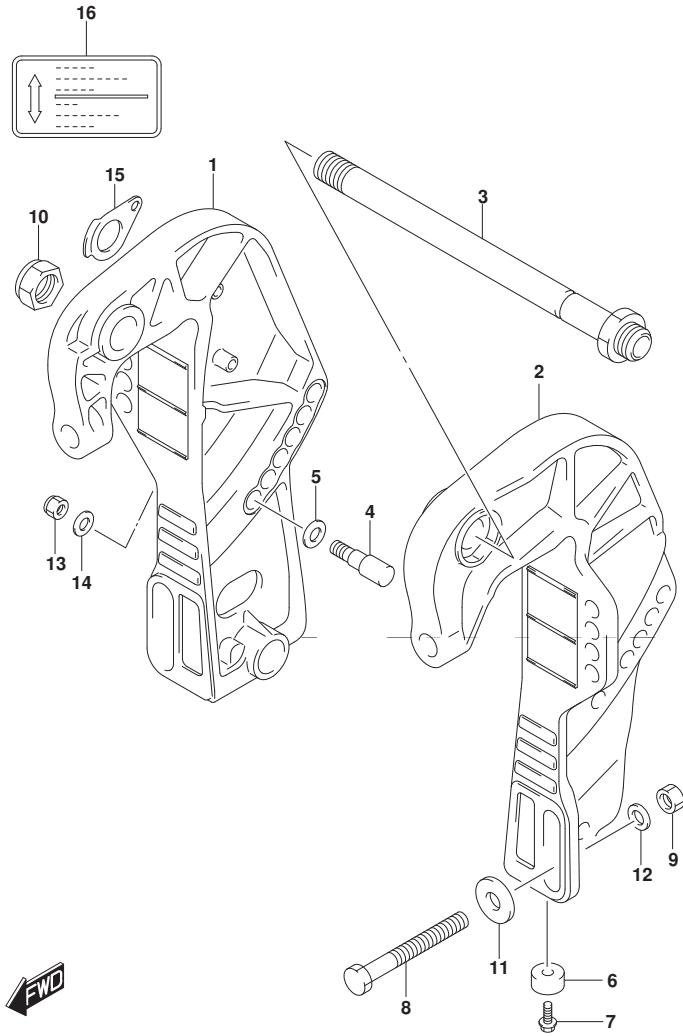

FIG. 335B (1-H-2) クランプ プラケット (DF40AQH) (DF50AQH)

見出番号	品番	品名	使用個数	備考	標準作業時間
1	41111-89J21-YAY	プラケット, クランプスターボート (プラケット)	1		
2	41121-89J15-YAY	プラケット, クランプボート (プラケット)	1		
3	41130-87J11	シャフト, クランププラケット	1		
4	45421-89J00	ピン, チルトロック	2		
5	09160-12066	ワッシャ (12. 5X22X2. 5)	2		
6	55321-87J01	アノード, フロテクション	2		
7	09103-06281	ボルト (6X14)	2		
8-1	09100-12093	ボルト (12X100)	4		
8-2	09100-12091	ボルト (12X115)	1	OPT	
9	09159-12014	ナット	4		
10	09159-22006	ナット	1		
11	09160-12128	ワッシャ (12. 5X35X3)	4		
12	09160-12126	ワッシャ, 12. 5X22X3	4		
13	09159-10050	ナット	2		
14	09160-10082	ワッシャ (10. 5X19X2)	2		
15	41135-93J00	ワッシャ, クランププラケットシャフト	1		
16	43241-87J00	マーク, レリースレバー	1		

DF40AQH
DF50AQH

FIG.335C

FIG. 335C (1-H-3) クランプ プラケット (DF60A)

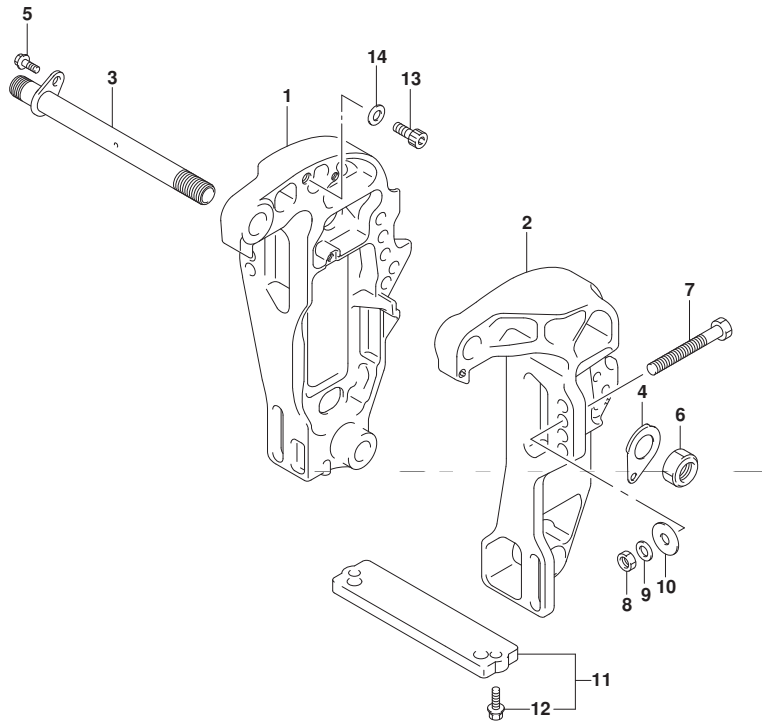

見出番号	品番	品名	使用個数	備考	標準作業時間
1-1	41111-88L11-YAY	ブラケット, クランプスターボート (ブラック)	1		
1-2	41111-88L11-Y5S	ブラケット, クランプスターボート (ホワイト)	1		
2-1	41121-88L01-YAY	ブラケット, クランプボート (ブラック)	1		
2-2	41121-88L01-Y5S	ブラケット, クランプボート (ホワイト)	1		
3	41130-88L10	シャフト, クランプブラケット	1		
4	41135-93J00	ワッシャ, クランプブラケットシャフト	1		
5	09116-08137	ホルト (8X22)	1		
6	09159-22006	ナット	1		
7-1	09100-12093	ホルト (12X100)	4		
7-2	09100-12091	ホルト (12X115)	1	OPT	
8	09159-12014	ナット	4		
9	09160-12126	ワッシャ, 12. 5X22X3	4		
10	09160-12128	ワッシャ (12. 5X35X3)	4		
11	55320-94900	アノードセット, クランプブラケット	1		
12	09116-06121	ホルト (6X25)	2		
13	09106-10065	ホルト (10X20)	2		
14	09160-10082	ワッシャ (10. 5X19X2)	2		

DF60A



FIG.335D

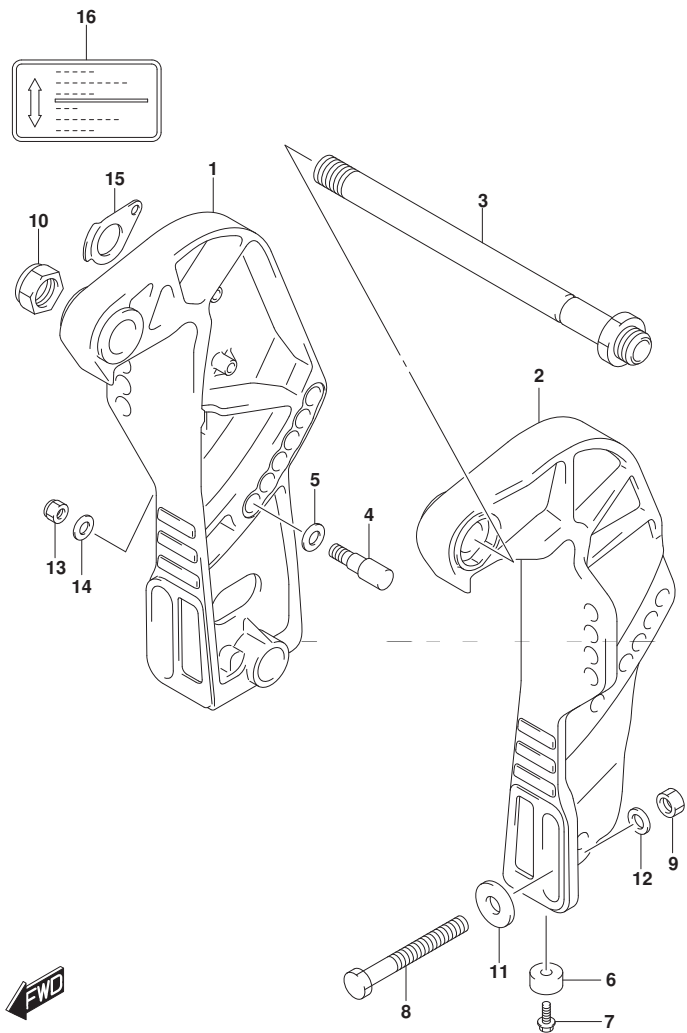

FIG. 335D (1-H-4) クランプ プラケット (DF60AQH)

見出番号	品番	品名	使用個数	備考	標準 作業時間
1	41111-88L20-YAY	プラケット, クランプ スターボート (フック)	1		
2	41121-88L10-YAY	プラケット, クランプ ホート (フック)	1		
3	41130-87J11	シャフト, クランプ プラケット	1		
4	45421-89J00	ピン, チルトロック	2		
5	09160-12066	ワッシャ (12. 5X22X2. 5)	2		
6	55321-87J01	アノード, フロテクション	2		
7	09103-06281	ホルト (6X14)	2		
8-1	09100-12093	ホルト (12X100)	4		
8-2	09100-12091	ホルト (12X115)	1	OPT	
9	09159-12014	ナット	4		
10	09159-22006	ナット	1		
11	09160-12128	ワッシャ (12. 5X35X3)	4		
12	09160-12126	ワッシャ, 12. 5X22X3	4		
13	09159-10050	ナット	2		
14	09160-10082	ワッシャ (10. 5X19X2)	2		
15	41135-93J00	ワッシャ, クランプ プラケットシャフト	1		
16	43241-87J00	マーク, レリースレバー	1		

DF60AQH

FIG.335E

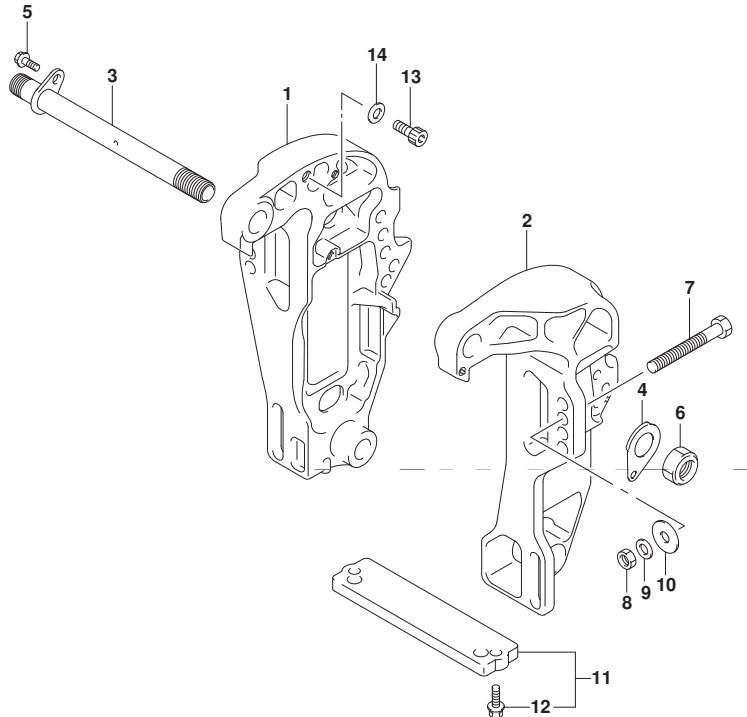

FIG. 335E (1-H-5) クランプ プラケット (DF60ATH)

見出番号	品番	品名	使用個数	備考	標準作業時間
1	41111-88L11-YAY	プラケット, クランプスターボート (プラケット)	1		
2	41121-88L01-YAY	プラケット, クランプボート (プラケット)	1		
3	41130-88L10	シャフト, クランププラケット	1		
4	41135-93J00	ワッシャ, クランププラケットシャフト	1		
5	09116-08137	ナット (8X22)	1		
6	09159-22006	ナット	1		
7-1	09100-12093	ナット (12X100)	4		
7-2	09100-12091	ナット (12X115)	1	OPT	
8	09159-12014	ナット	4		
9	09160-12126	ワッシャ, 12. 5X22X3	4		
10	09160-12128	ワッシャ (12. 5X35X3)	4		
11	55320-94900	アノードセット, クランププラケット	1		
12	09116-06121	ナット (6X25)	2		
13	09106-10065	ナット (10X20)	2		
14	09160-10082	ワッシャ (10. 5X19X2)	2		

DF60ATH



FIG.335F

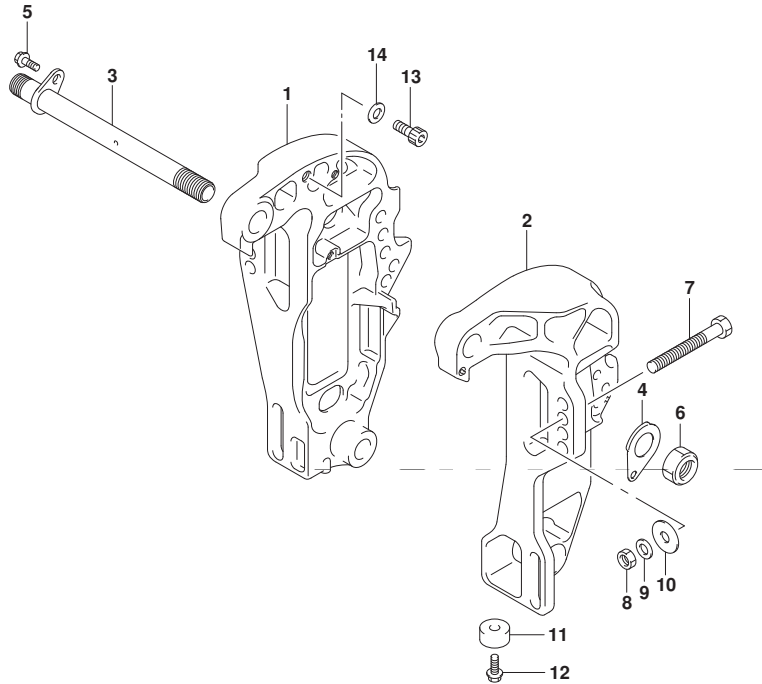

FIG. 335F (1-H-6) クランプ プラケット (DF60AVT) (DF60AVTH)

見出番号	品番	品名	使用個数	備考	標準作業時間
1	41111-88L11-YAY	プラケット, クランプスターボート (プラケット)	1		
2	41121-88L01-YAY	プラケット, クランプボート (プラケット)	1		
3	41130-88L10	シャフト, クランププラケット	1		
4	41135-93J00	ワッシャ, クランププラケットシャフト	1		
5	09116-08137	ボルト (8X22)	1		
6	09159-22006	ナット	1		
7-1	09100-12093	ボルト (12X100)	4		
7-2	09100-12091	ボルト (12X115)	1	OPT	
8	09159-12014	ナット	4		
9	09160-12126	ワッシャ, 12. 5X22X3	4		
10	09160-12128	ワッシャ (12. 5X35X3)	4		
11	55321-87J01	アノード, フロテクション	2		
12	09103-06281	ボルト (6X14)	2		
13	09106-10065	ボルト (10X20)	2		
14	09160-10082	ワッシャ (10. 5X19X2)	2		

DF60AVT
DF60AVTH



FIG.336A

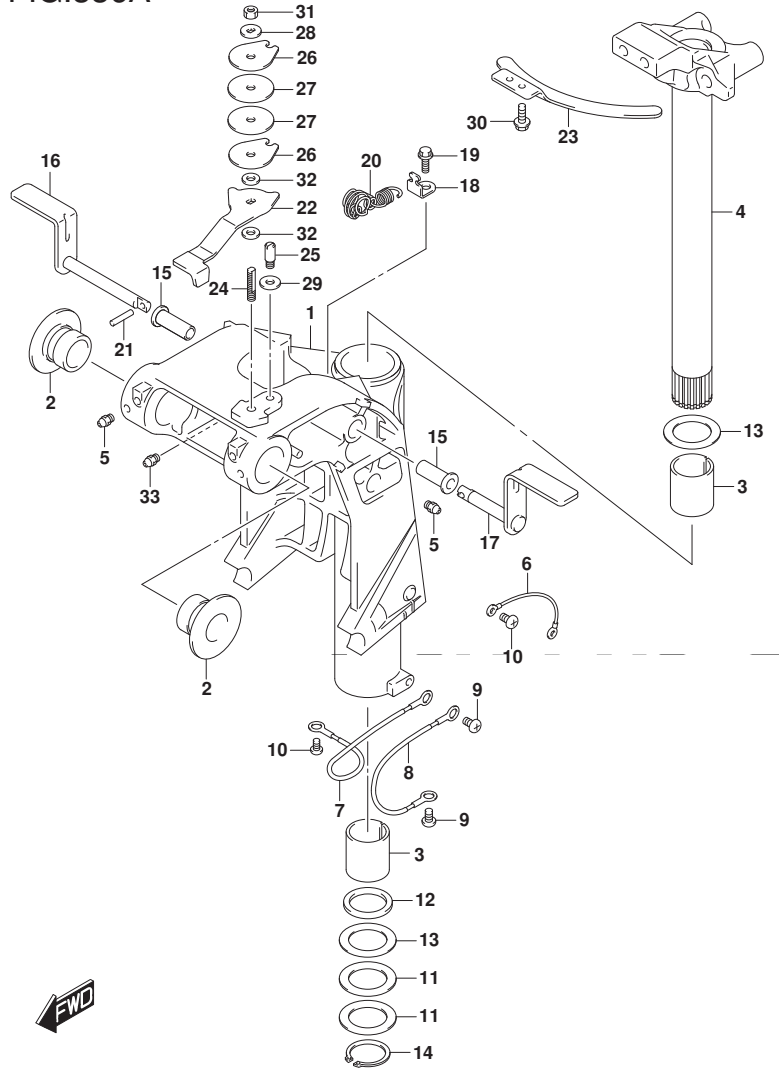

FIG. 336A (1-H-7) スイベルブラケット (DF40AQH) (DF50AQH) (DF60AQH)

見出番号	品番	品名	使用個数	備考	標準作業時間
1	43111-88L21-YAY	ブラケットスイベル(L) (ブラケット)	1		
2	43211-87J00	ブッシュ, スイベルブラケット	2		
3	43711-89J10	ブッシュ, ステアリング	2		
4	43750-88L22-YAY	ブラケット, ステアリング (L) (ブラケット)	1		
5	22511-99011	ニツブル, クリース	3		
6	36894-95201	リード, L:165	1	クランプ-スイベル	
7	36895-87D01	リード (L:230)	1	スイベルマウントブラケット	
8	36895-87D01	リード (L:230)	1	スイベルハウジング	
9	09125-06063	スクリュ (6X10)	2		
10	09125-05050	スクリュ (5X8)	3		
11	09160-39003	ワッシャ (39.5X58X0.3)	2		
12	09282-39001	オイルシール	1		
13	09160-39002	ワッシャ (39.5X58X1)	2		
14	09380-38003	スナップリング	1		
15	41226-97E00	ブッシュ	2		
16	41270-89J10	レバー, チルトロックスターボート	1		
17	41280-89J04	レバー, チルトロックボート	1		
18	45731-96312	ブラケット, スプリング	1		
19	09116-06236	ボルト (6X16)	1		
20	41230-97E10	スプリング, チルトロック	1		

DF40AQH
DF50AQH
DF60AQH

FIG.336A

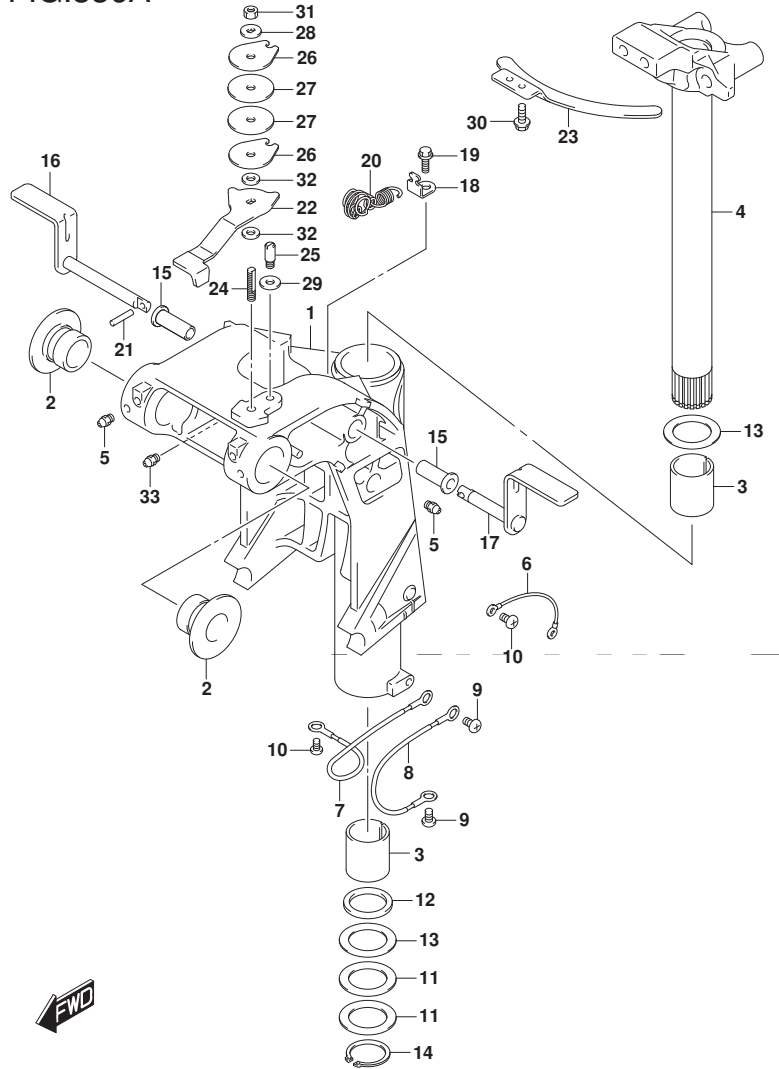

FIG. 336A (1-H-8) スイベルブラケット (DF40AQH) (DF50AQH) (DF60AQH)

見出番号	品番	品名	使用個数	備考	標準作業時間
21	09205-03051	ピン(3X16)	1		
22	43411-88L00	アジヤスタ, ステアリング	1		
23	43415-88L00	プレート, ステアリングアジヤスタ	1		
24	43512-88L00	シャフト, ステアリングアジヤスタスレット	1		
25	43513-88L00	ホルト, ステアリングアジヤスタ	1		
26	43514-88L00	プレート, ステアリングアジヤスタフリクション	2		
27	43515-88L00	ワッシャ, ステアリングアジヤスタフリクションプレート	2		
28	43516-88L00	ワッシャ, ステアリングアジヤスタフリクション	1		
29	43517-88L00	スペーサ, ステアリングアジヤスタ	1		
30	09116-06237	ホルト(6X15)	2		
31	09159-08059	ナット	1		
32	09161-08011	ワッシャ(8.2X18X1.2)	2		
33	22511-99011	ニツブル, クリース	1		

DF40AQH
DF50AQH
DF60AQH

FIG.336B

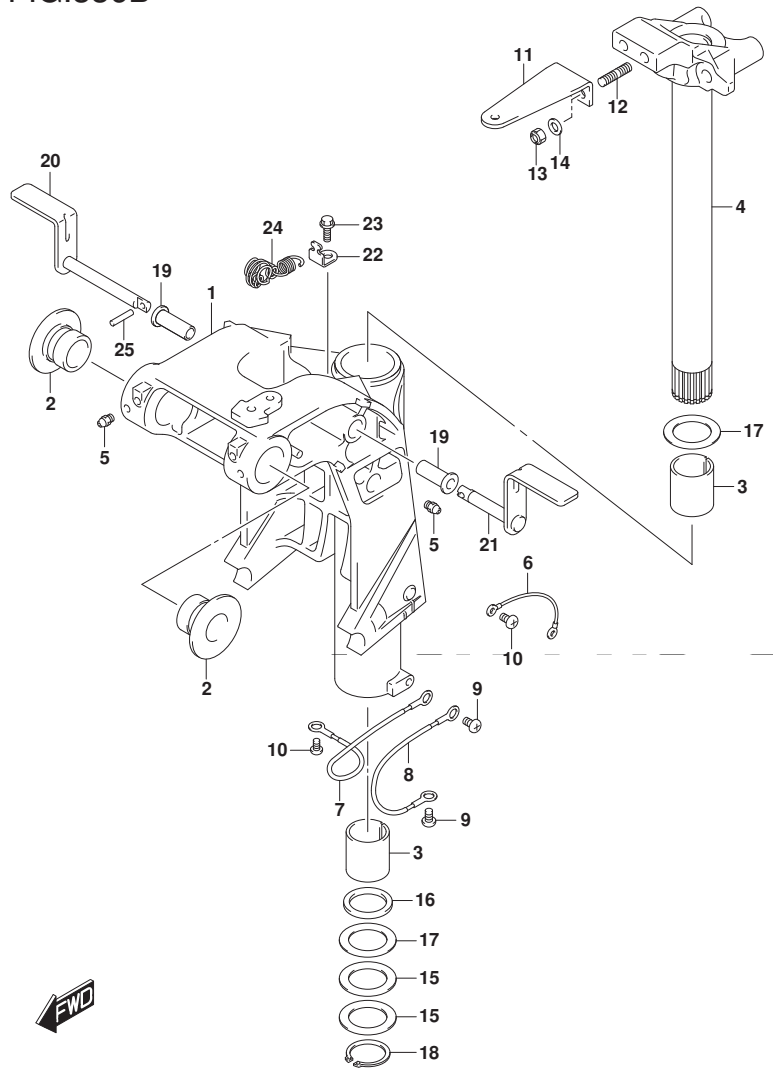

FIG. 336B (1-H-9) スイベルブラケット (DF40A) (DF50A)

見出番号	品番	品名	使用個数	備考	標準作業時間
1-1	43111-88L31-YAY	ブラケットスイベル(S) (フック)	1	W/トランサム(S)	
1-2	43111-88L31-Y5S	ブラケット, スイベル(ホワイト)	1	W/トランサム(S)	
1-3	43111-88L21-YAY	ブラケットスイベル(L) (フック)	1	W/トランサム(L)	
				W/トランサム(X)	
1-4	43111-88L21-Y5S	ブラケット, スイベル(ホワイト)	1	W/トランサム(L)	
				W/トランサム(X)	
2	43211-87J00	ブッシュ, スイベルブラケット	2		
3	43711-89J10	ブッシュ, ステアリング	2		
4-1	43750-88L32-YAY	ブラケット, ステアリング (S) (フック)	1	W/トランサム(S)	
4-2	43750-88L32-Y5S	ブラケット, ステアリング (S) (ホワイト)	1	W/トランサム(S)	
4-3	43750-88L22-YAY	ブラケット, ステアリング (L) (フック)	1	W/トランサム(L)	
				W/トランサム(X)	
4-4	43750-88L22-Y5S	ブラケット, ステアリング (L, X) (ホワイト)	1	W/トランサム(L)	
				W/トランサム(X)	
5	22511-99011	ニツブル, ケーリス	3		
6	36894-95201	リード, L:165	1	クランプ-スイベル	
7	36895-87D01	リード (L:230)	1	スイベル-マウントブラケット	
8	36895-87D01	リード (L:230)	1	スイベル-ハウジング	
9	09125-06063	スクリュ (6X10)	2		
10	09125-05050	スクリュ (5X8)	3		
11	43755-88L00	アタッチメント, ステアリングブラケット	1		
12	09108-10161	スタッドホルト	2		
13	09159-10050	ナツト	2		

DF40A
DF50A

FIG.336B

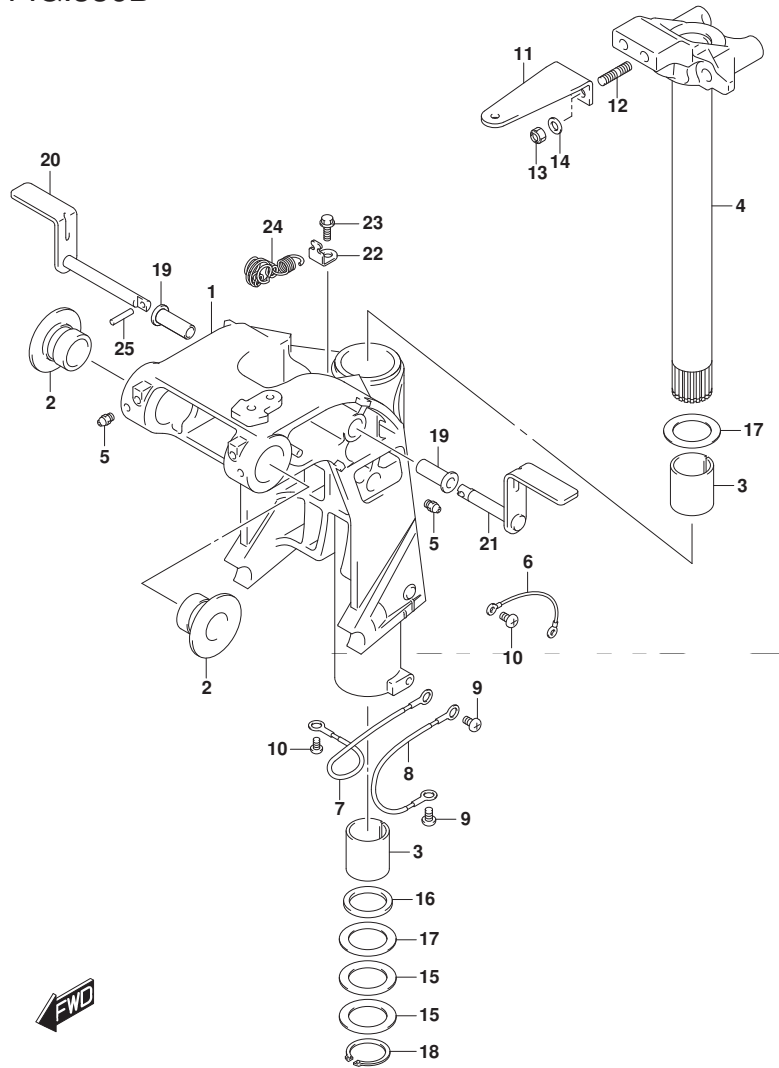

FIG. 336B (1-H-10) スイベルブラケット (DF40A) (DF50A)

見出番号	品番	品名	使用個数	備考	標準作業時間
14	09160-10141	ワッシャ (10. 5X19X2)	2		
15	09160-39003	ワッシャ (39. 5X58X0. 3)	2		
16	09282-39001	オイルシール	1		
17	09160-39002	ワッシャ (39. 5X58X1)	2		
18	09380-38003	スナップリング	1		
19	41226-97E00	ブッシュ	2		
20	41270-89J10	レバー, チルトロックスターボート	1		
21	41280-89J04	レバー, チルトロックボート	1		
22	45731-96312	ブラケット, スナップリング	1		
23	09116-06236	ホルト (6X16)	1		
24	41230-97E10	スナップリング, チルトロック	1		
25	09205-03051	ピン (3X16)	1		

DF40A
DF50A

FIG.336C

FIG. 336C (1-H-11) スイベルブラケット (DF60A)

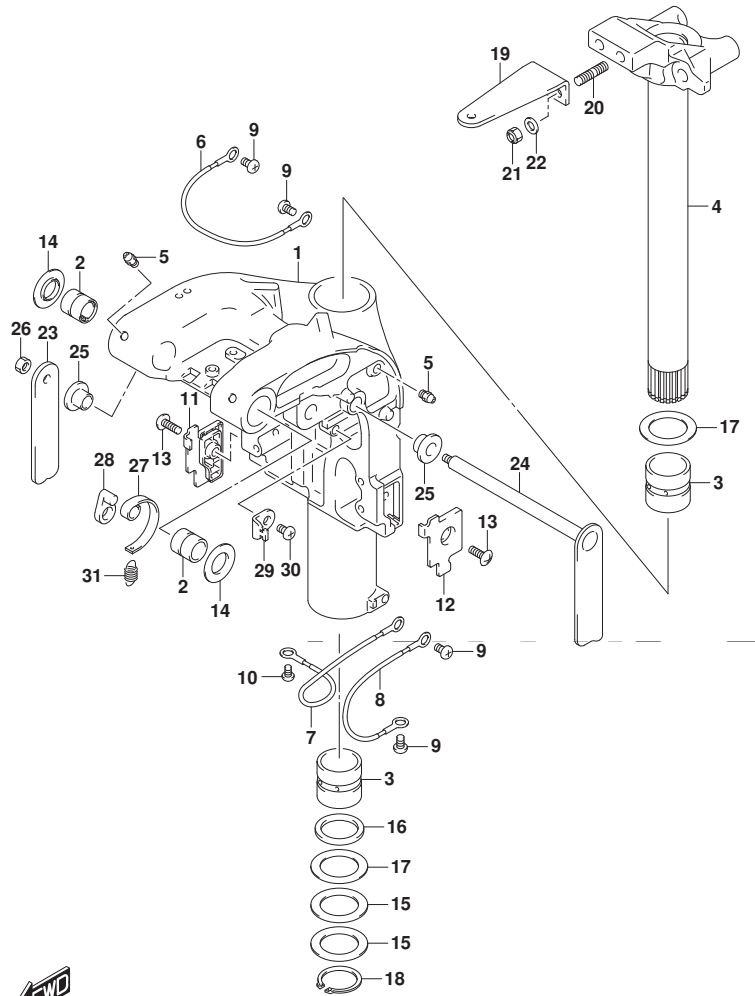

見出番号	品番	品名	使用個数	備考	標準作業時間
1-1	43111-88L40-YAY	ブラケット, スイベル(L) (フック)	1		
1-2	43111-88L40-Y5S	ブラケット, スイベル(ホワイト)	1		
2	43211-88L00	ブッシュ, スイベルブラケット	2		
3	43711-97E01	ブッシュ, ステアリング	2		
4-1	43750-88L22-YAY	ブラケット, ステアリング (L) (フック)	1		
4-2	43750-88L22-Y5S	ブラケット, ステアリング (L, X) (ホワイト)	1		
5	22511-99011	ニツブル, グリス	4		
6	36894-87D00	リード (L:165)	1	クランプ-スイベル	
7	36895-87D01	リード (L:230)	1	スイベル-マウントブラケット	
8	36895-87D01	リード (L:230)	1	スイベル-ハウジング	
9	09125-06063	スクリュ (6X10)	4		
10	09125-05050	スクリュ (5X8)	1		
11	43119-88L00	プレート, スイベルブラケットロアスターポート	1		
12	43119-88L10	プレート, スイベルブラケットロアポート	1		
13	09125-06067	スクリュ (6X16)	2		
14	43114-88L00	ワッシャ, スイベルツークランプブラケット	2		
15	09160-39003	ワッシャ (39.5X58X0.3)	2		
16	09282-39001	オイルシール	1		
17	09160-39002	ワッシャ (39.5X58X1)	2		
18	09380-38003	スナックリング	1		
19	43755-88L00	アタッチメント, ステアリングブラケット	1		
20	09108-10161	スタッドボルト	2		

DF60A



FIG.336C

FIG. 336C (1-H-12) スイベルブラケット (DF60A)

見出番号	品番	品名	使用個数	備考	標準作業時間
21	09159-10050	ナット	2		
22	09160-10141	ワッシャ(10.5X19X2)	2		
23	41221-88L00	レバー, チルトロックスターボート	1		
24	41280-88L10	レバー, チルトロックホート	1		
25	41224-88L00	ブッシュ, チルトロックレバー	2		
26	29141-93J00	ナット	1		
27	41231-88L01	リンク, チルトロックレバー	1		
28	41234-88L00	アーム, チルトロックリンク	1		
29	45731-96312	ブラケット, スワリング	1		
30	09125-06063	スクリュ(6X10)	1		
31	09443-10043	スワリング	1		

DF60A

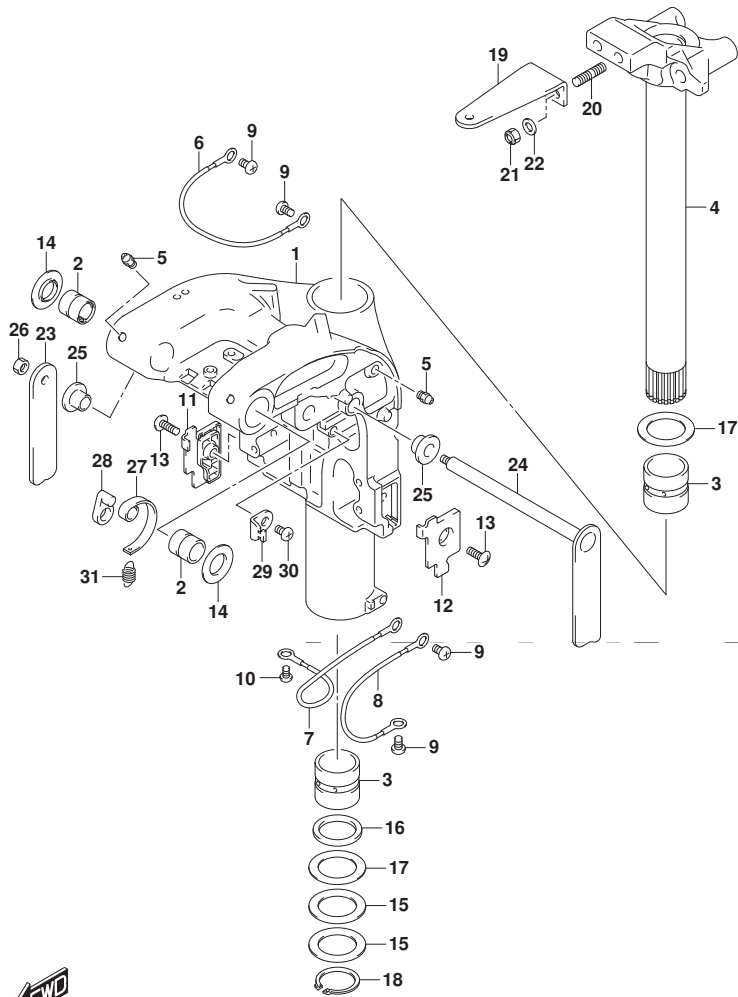
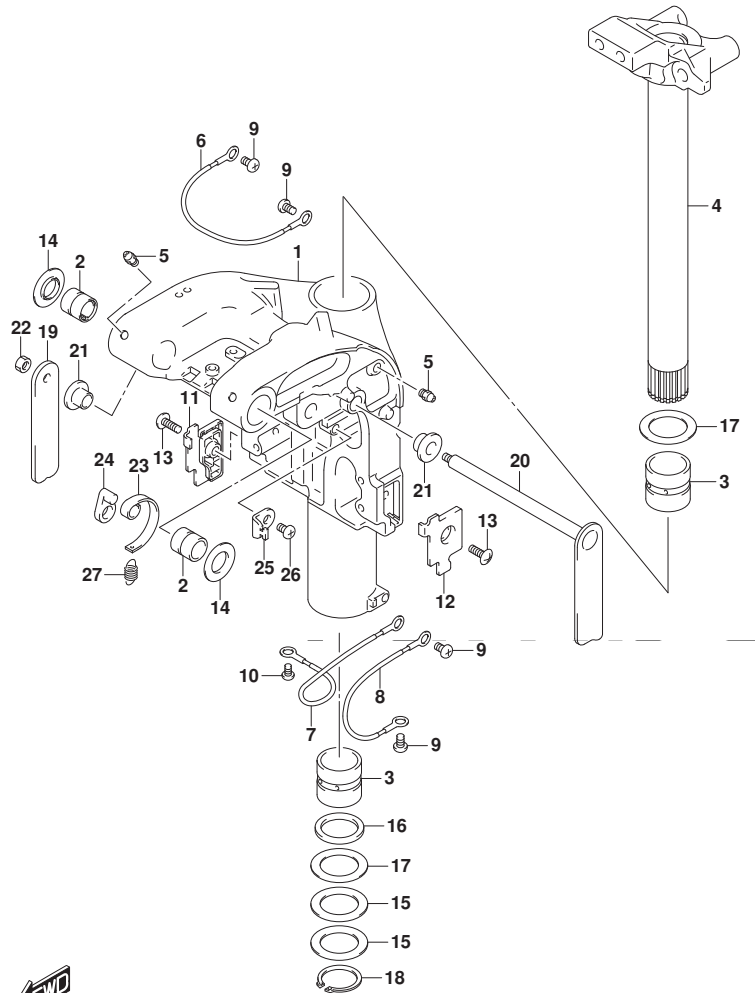

FIG.336D

FIG. 336D (1-H-13) スイベルブラケット (DF60ATH)



見出番号	品番	品名	使用個数	備考	標準作業時間
1	43111-88L40-YAY	ブラケット, スイベル(L) (フック)	1		
2	43211-88L00	ブッシュ, スイベルブラケット	2		
3	43711-97E01	ブッシュ, ステアリング	2		
4	43750-88L22-YAY	ブラケット, ステアリング (L) (フック)	1		
5	22511-99011	ニツル, クリース	4		
6	36894-87D00	リート (L:165)	1	クランプ-スイベル	
7	36895-87D01	リート (L:230)	1	スイベルマウントブラケット	
8	36895-87D01	リート (L:230)	1	スイベルハウジング	
9	09125-06063	スクリュ (6X10)	4		
10	09125-05050	スクリュ (5X8)	1		
11	43119-88L00	プレート, スイベルブラケットアスターホート	1		
12	43119-88L10	プレート, スイベルブラケットアホート	1		
13	09125-06067	スクリュ (6X16)	2		
14	43114-88L00	ワッシャ, スイベルツークランプブラケット	2		
15	09160-39003	ワッシャ (39.5X58X0.3)	2		
16	09282-39001	オイルシール	1		
17	09160-39002	ワッシャ (39.5X58X1)	2		
18	09380-38003	スナップリング	1		
19	41221-88L00	レバー, チルトロックアスターホート	1		
20	41280-88L10	レバー, チルトロックホート	1		
21	41224-88L00	ブッシュ, チルトロックレバー	2		
22	29141-93J00	ナット	1		

DF60ATH



FIG.336D

FIG. 336D (1-H-14) スイベルブラケット (DF60ATH)

見出番号	品番	品名	使用個数	備考	標準作業時間
23	41231-88L01	リンク, チルトロツクレバー	1		
24	41234-88L00	アーム, チルトロツクリンク	1		
25	45731-96312	ブラケット, スワリンク	1		
26	09125-06063	スクリュ (6X10)	1		
27	09443-10043	スワリンク	1		

DF60ATH

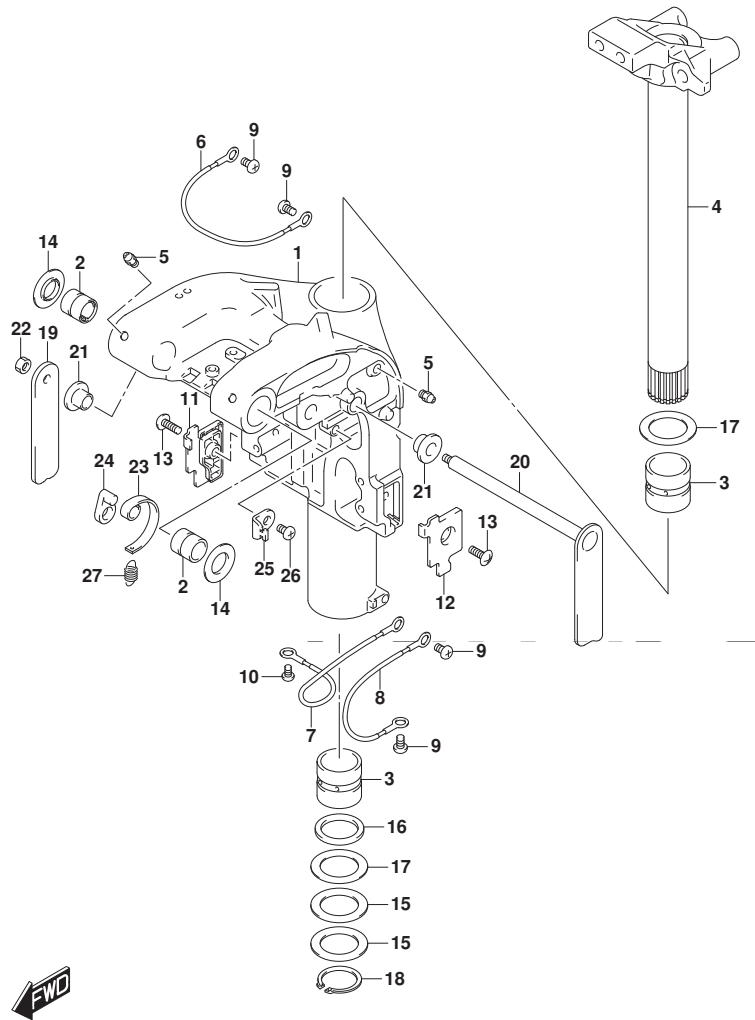
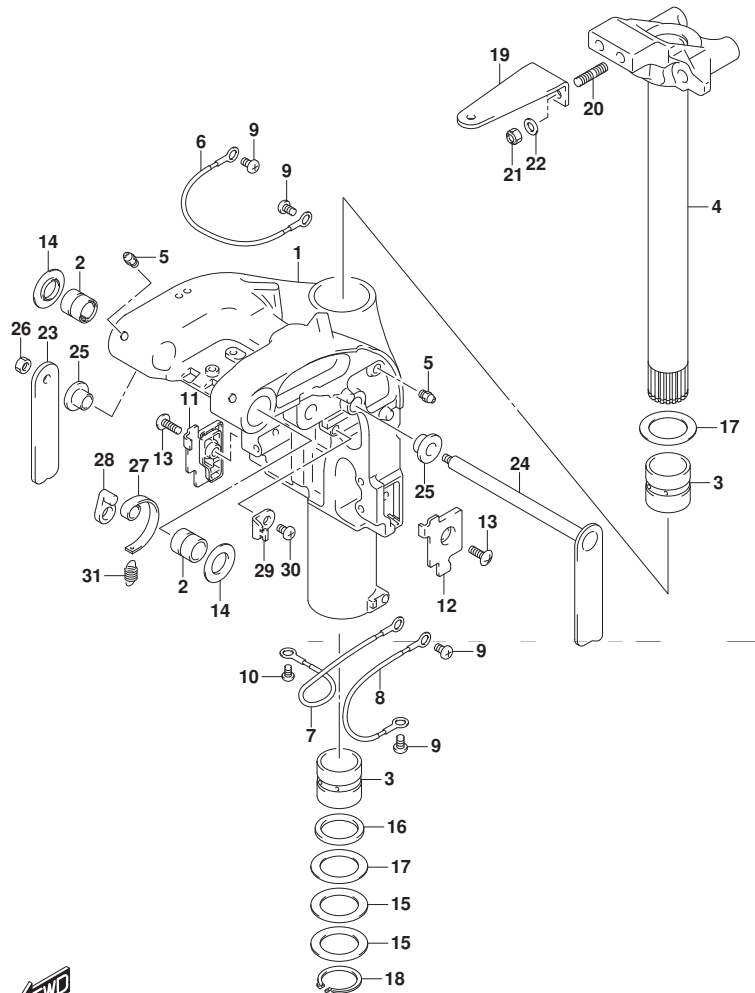

FIG.336E

FIG. 336E (1-H-15) スイベルブラケット (DF60AVT)



見出番号	品番	品名	使用個数	備考	標準作業時間
1-1	43111-88L50-YAY	ブラケット, スイベル(S) (フック)	1	W/トランサム(L)	
1-2	43111-88L40-YAY	ブラケット, スイベル(L) (フック)	1	W/トランサム(X)	
2	43211-88L00	ブッシュ, スイベルブラケット	2		
3	43711-97E01	ブッシュ, ステアリング	2		
4-1	43750-88L32-YAY	ブラケット, ステアリング(S) (フック)	1	W/トランサム(L)	
4-2	43750-88L22-YAY	ブラケット, ステアリング(L) (フック)	1	W/トランサム(X)	
5	22511-99011	ニツブル, グリース	4		
6	36894-87D00	リード(L:165)	1	クランプ-スイベル	
7	36895-87D01	リード(L:230)	1	スイベル-マウントブラケット	
8	36895-87D01	リード(L:230)	1	スイベル-ハウジング	
9	09125-06063	スクリュ(6X10)	4		
10	09125-05050	スクリュ(5X8)	1		
11	43119-88L00	プレート, スイベルブラケットロアスターポート	1		
12	43119-88L10	プレート, スイベルブラケットロアポート	1		
13	09125-06067	スクリュ(6X16)	2		
14	43114-88L00	ワッシャ, スイベルツークランプブラケット	2		
15	09160-39003	ワッシャ(39.5X58X0.3)	2		
16	09282-39001	オイルシール	1		
17	09160-39002	ワッシャ(39.5X58X1)	2		
18	09380-38003	スタッドリング	1		
19	43755-88L00	アタッチメント, ステアリングブラケット	1		
20	09108-10161	スタッドホルト	2		

DF60AVT



FIG.336E

FIG. 336E (1-I-2) スイベルブラケット (DF60AVT)

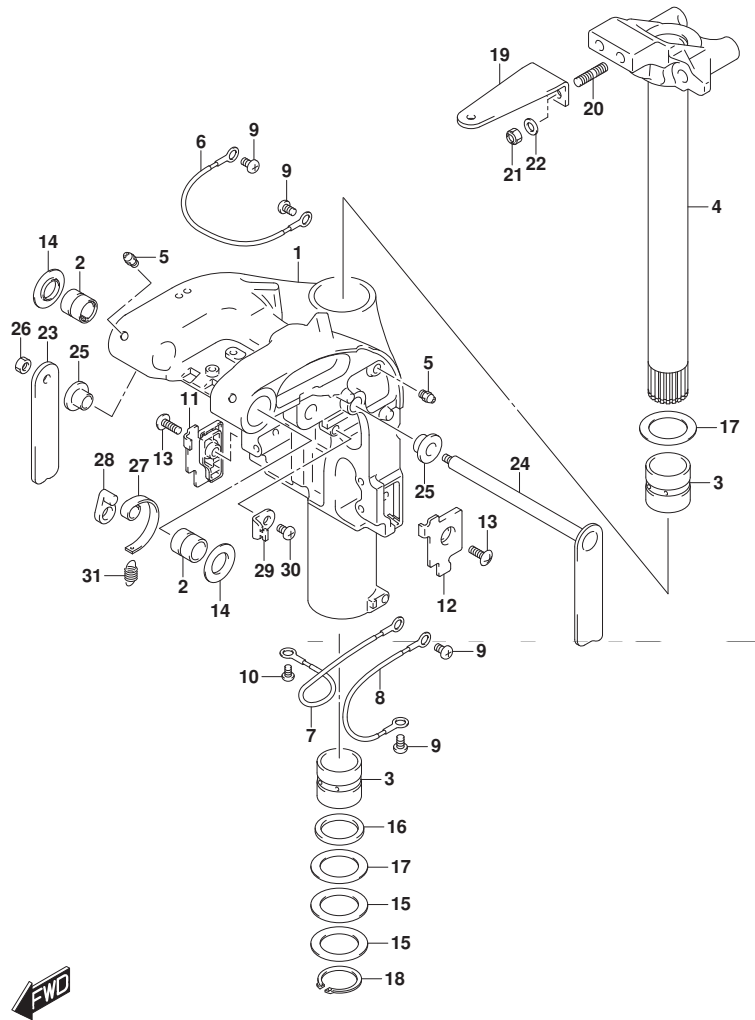

見出番号	品番	品名	使用個数	備考	標準作業時間
21	09159-10050	ナット	2		
22	09160-10141	ワッシャ(10.5X19X2)	2		
23	41221-88L00	レバー, チルトロックスターボート	1		
24	41280-88L10	レバー, チルトロックボート	1		
25	41224-88L00	ブッシュ, チルトロックレバー	2		
26	29141-93J00	ナット	1		
27	41231-88L01	リンク, チルトロックレバー	1		
28	41234-88L00	アーム, チルトリンク	1		
29	45731-96312	ブラケット, スワリング	1		
30	09125-06063	スクリュ(6X10)	1		
31	09443-10043	スワリング	1		

DF60AVT

FIG.336F

FIG. 336F (1-I-3) スイベルブラケット (DF60AVTH)

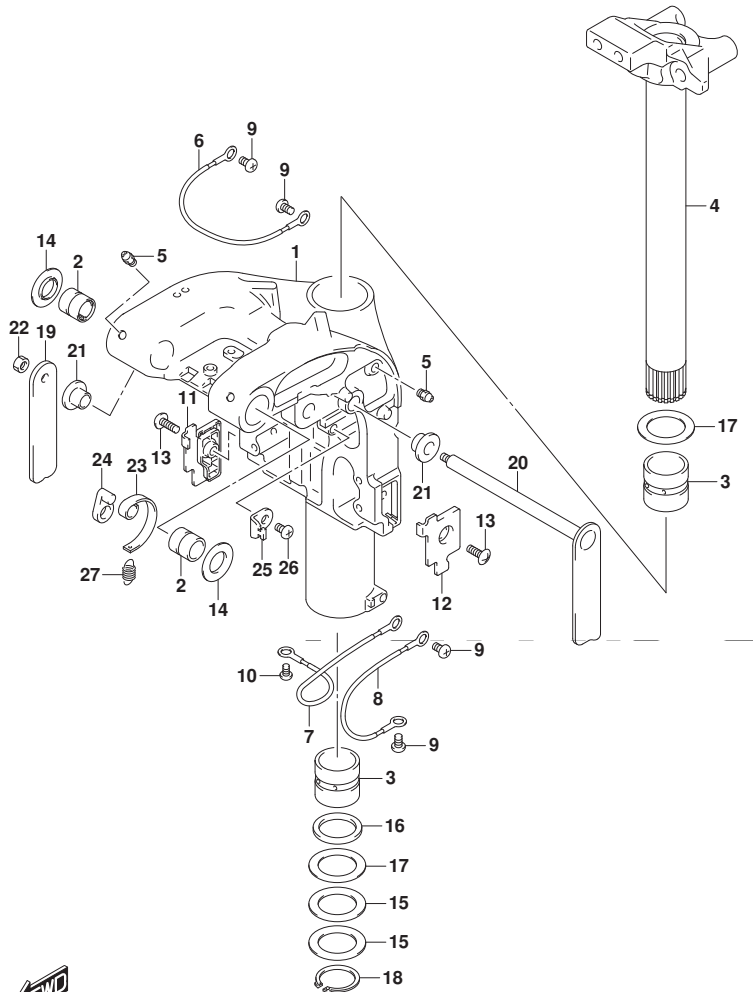

見出番号	品番	品名	使用個数	備考	標準作業時間
1-1	43111-88L50-YAY	ブラケット, スイベル(S) (フック)	1	W/トランサム(L)	
1-2	43111-88L40-YAY	ブラケット, スイベル(L) (フック)	1	W/トランサム(X)	
2	43211-88L00	ブッシュ, スイベルブラケット	2		
3	43711-97E01	ブッシュ, ステアリング	2		
4-1	43750-88L32-YAY	ブラケット, ステアリング(S) (フック)	1	W/トランサム(L)	
4-2	43750-88L22-YAY	ブラケット, ステアリング(L) (フック)	1	W/トランサム(X)	
5	22511-99011	ニツブル, グリース	4		
6	36894-87D00	リード(L:165)	1	クランプ-スイベル	
7	36895-87D01	リード(L:230)	1	スイベル-マウントブラケット	
8	36895-87D01	リード(L:230)	1	スイベル-ハウジング	
9	09125-06063	スクリュ(6X10)	4		
10	09125-05050	スクリュ(5X8)	1		
11	43119-88L00	プレート, スイベルブラケットロアスターボート	1		
12	43119-88L10	プレート, スイベルブラケットロアボート	1		
13	09125-06067	スクリュ(6X16)	2		
14	43114-88L00	ワッシャ, スイベルツークランプブラケット	2		
15	09160-39003	ワッシャ(39.5X58X0.3)	2		
16	09282-39001	オイルシール	1		
17	09160-39002	ワッシャ(39.5X58X1)	2		
18	09380-38003	スナップリング	1		
19	41221-88L00	レバー, チルトロックスターボート	1		
20	41280-88L10	レバー, チルトロックボート	1		

DF60AVTH



FIG.336F

FIG. 336F (1-I-4) スイベルブラケット (DF60AVTH)

見出番号	品番	品名	使用個数	備考	標準作業時間
21	41224-88L00	ブッシュ, チルトロツクレバ-	2		
22	29141-93J00	ナット	1		
23	41231-88L01	リンク, チルトロツクレバ-	1		
24	41234-88L00	アーム, チルトロツクリンク	1		
25	45731-96312	ブラケット, スワ-リンク	1		
26	09125-06063	スクリュ (6X10)	1		
27	09443-10043	スワ-リンク	1		

DF60AVTH

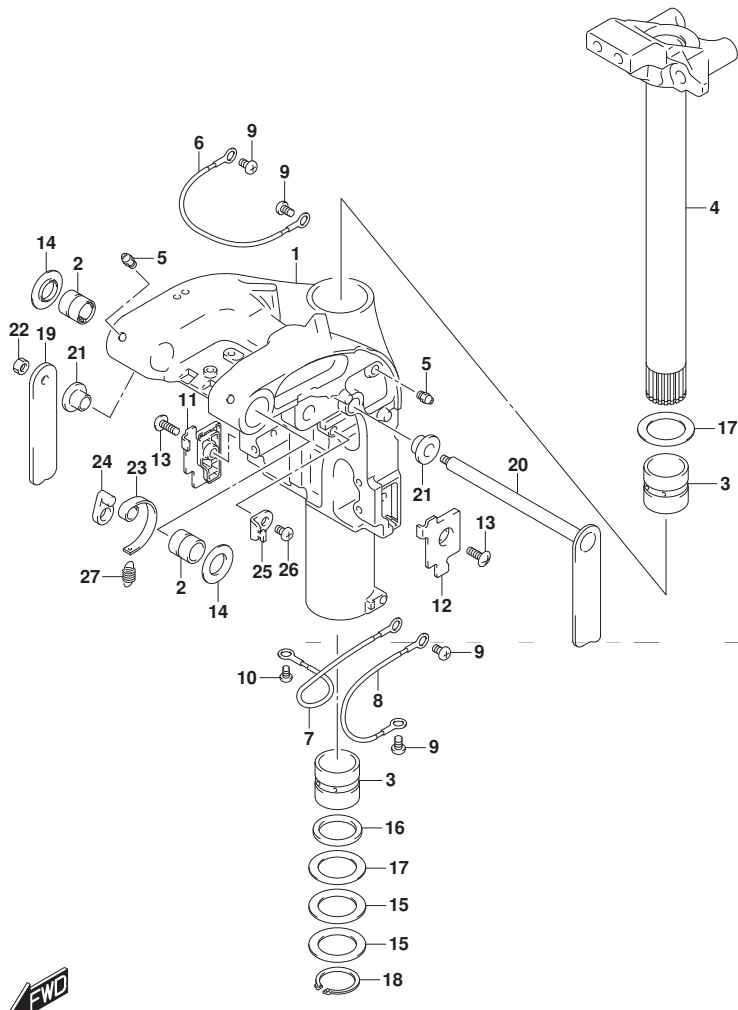

FIG.337A

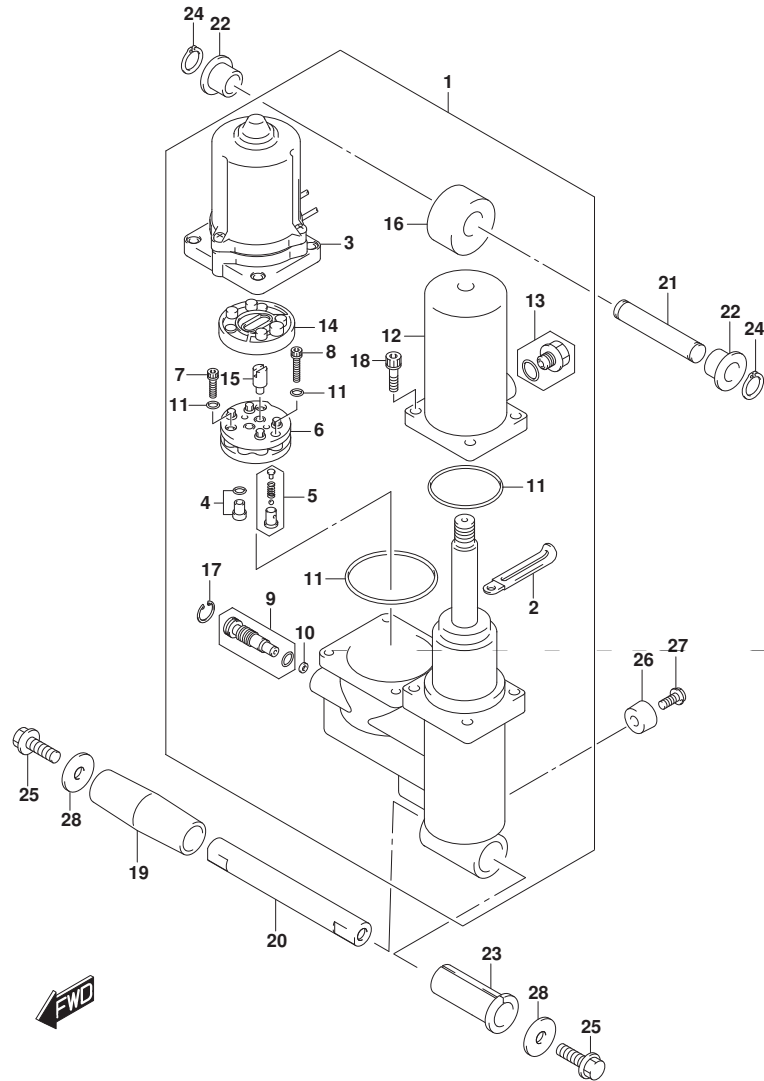

FIG. 337A (1-I-5) トリム シリンダ (DF40A) (DF50A)

見出番号	品番	品名	使用個数	備考	標準作業時間
1	48000-88L15	トリムアツシ, ハ ^ワ ウイズ ^チ ルト	1		
2	29404-93J10	・クランプ	1		
3	38100-88L11	・モータアツシ, PTT	1		
4	48320-87J10	・ハ ^ル フ, アツハ ^フ レツシヤ	1		
5	48330-87J10	・ハ ^ル フ, タ ^ウ ンフ ^レ ツシヤ	1		
6	48510-97E00	・ホ ^ン フ ^ア ツシ, キ ^ヤ	1		
7	48541-87J10	・ホ ^ル ト	2		
8	48541-87J20	・ホ ^ル ト	1		
9	48551-88L00	・ハ ^ル フ, マニユアル	1		
10	48553-88L00	・シール, ワツシヤ	1		
11	48557-87J10	・Oリング ^セ ツト	1		
12	48571-88L00	・タンク, リザ ^ー ハ ^フ	1		
13	48572-87L00	・フ ^ラ ク	1		
14	48582-97E01	・フィルタ	1		
15	48583-87J10	・ジ ^ョ イント, ト ^ラ イフ	1		
16	48611-88L00	・ジ ^ョ イント, メタル	1		
17	48681-87J11	・サークルツツ	1		
18	48862-87J20	・ホ ^ル ト, リザ ^ー ハ ^フ	4		
19	47225-87J00	カラー, チルトシリンダ ^ロ フ	1		
20	48121-89J10	シヤフト, チルトシリンダ ^ロ フ	1		
21	48321-89J11	シヤフト, チルトシリンダ ^ア ツハ ^フ	1		

DF40A
DF50A

FIG.337A

FIG. 337A (1-I-6) トリム シリンダ (DF40A) (DF50A)

見出番号	品番	品名	使用個数	備考	標準作業時間
22	48325-89J00	ブッシュ, チルトシリンダ アツハ	2		
23	48326-87J00	ブッシュ, チルトシリンダ ロア	1		
24	09380-12002	スナップ リング	2		
25	09116-10179	ホルト (10X35)	2		
26	55321-87J01	アノード, プ ロテクション	1		
27	09103-06281	ホルト (6X14)	1		
28	09160-10139	ワッシャ (10. 5X35X3)	2		

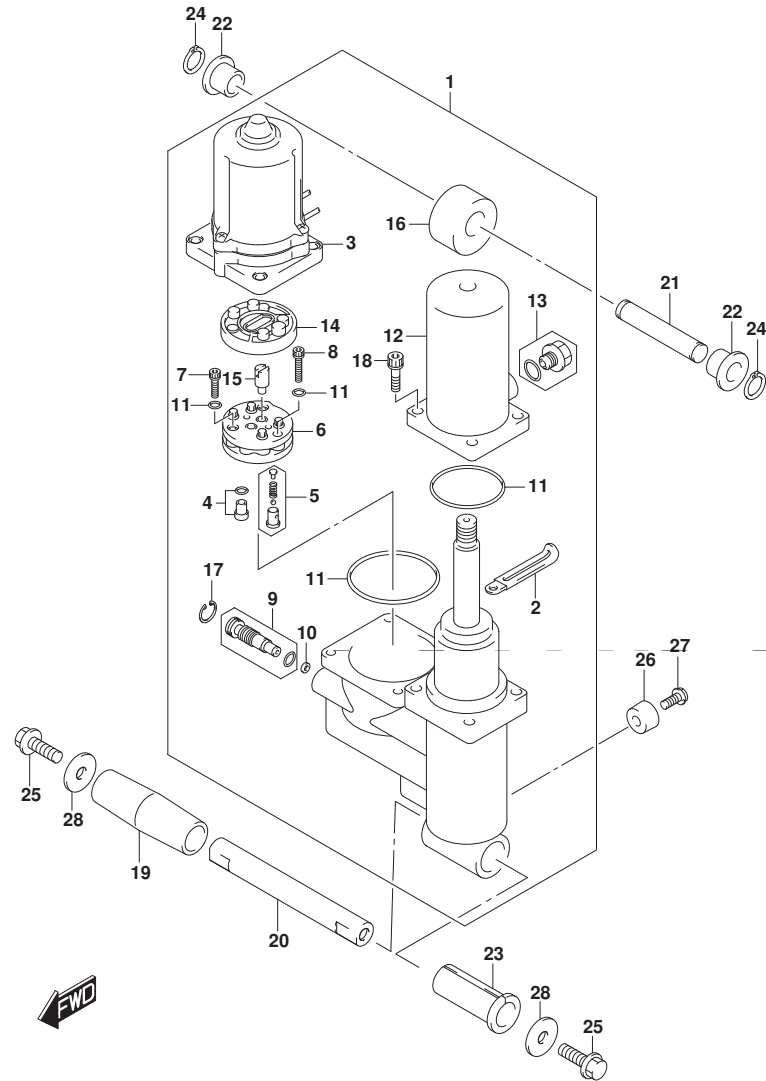

DF40A
DF50A

FIG.337B

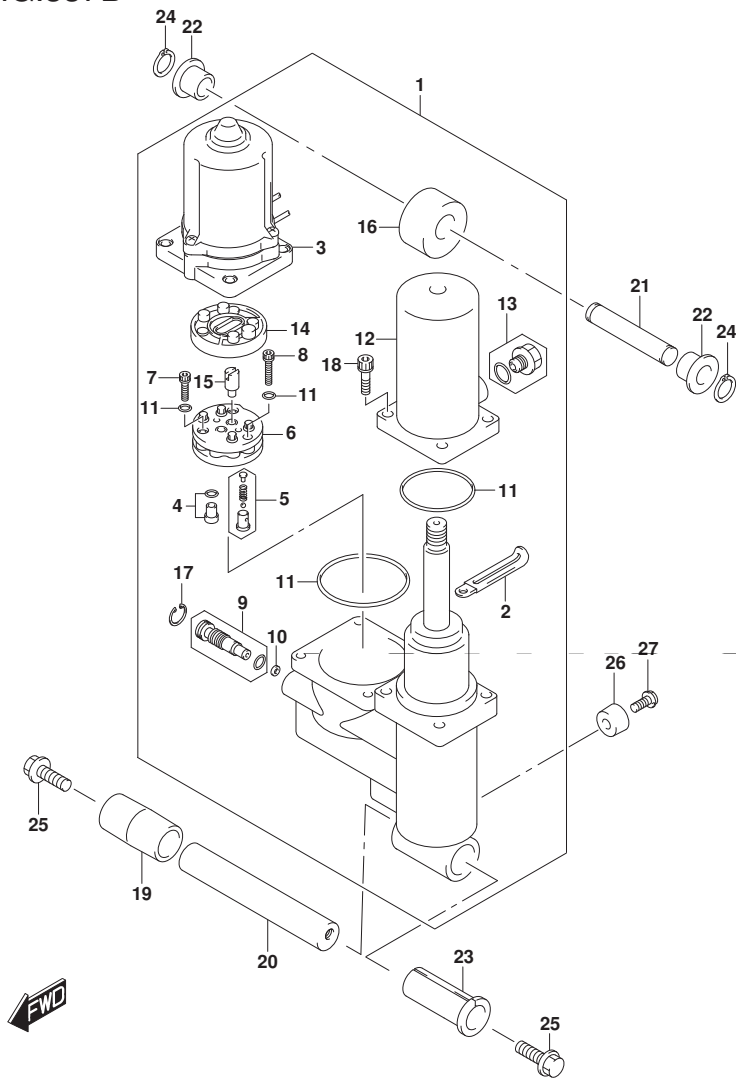

FIG. 337B (1-I-7) トリム シリンダ (DF60A) (DF60ATH)

見出番号	品番	品名	使用個数	備考	標準作業時間
1	48000-88L15	トリムアツシ, ハウライズチルト	1		
2	29404-93J10	クランプ	1		
3	38100-88L11	モータアツシ, PTT	1		
4	48320-87J10	ハルフ, アツハフ レツシヤ	1		
5	48330-87J10	ハルフ, タウソフ レツシヤ	1		
6	48510-97E00	ホソフ アツシ, キヤ	1		
7	48541-87J10	ホルト	2		
8	48541-87J20	ホルト	1		
9	48551-88L00	ハルフ, マニユアル	1		
10	48553-88L00	シール, ワツシヤ	1		
11	48557-87J10	Oリング セツト	1		
12	48571-88L00	タンク, リザ-ハ	1		
13	48572-87L00	フ ラク	1		
14	48582-97E01	フィルタ	1		
15	48583-87J10	ジ ヨイント, ト ライフ	1		
16	48611-88L00	ジ ヨイント, メタル	1		
17	48681-87J11	サークリツフ	1		
18	48862-87J20	ホルト, リザ-ハ	4		
19	47225-88L00	カラ- , チルトシリンダ ロア	1		
20	48121-88L00	シヤフト, チルトシリンダ ロア	1		
21	48321-89J11	シヤフト, チルトシリンダ アツハ	1		

DF60A
DF60ATH

FIG.337B

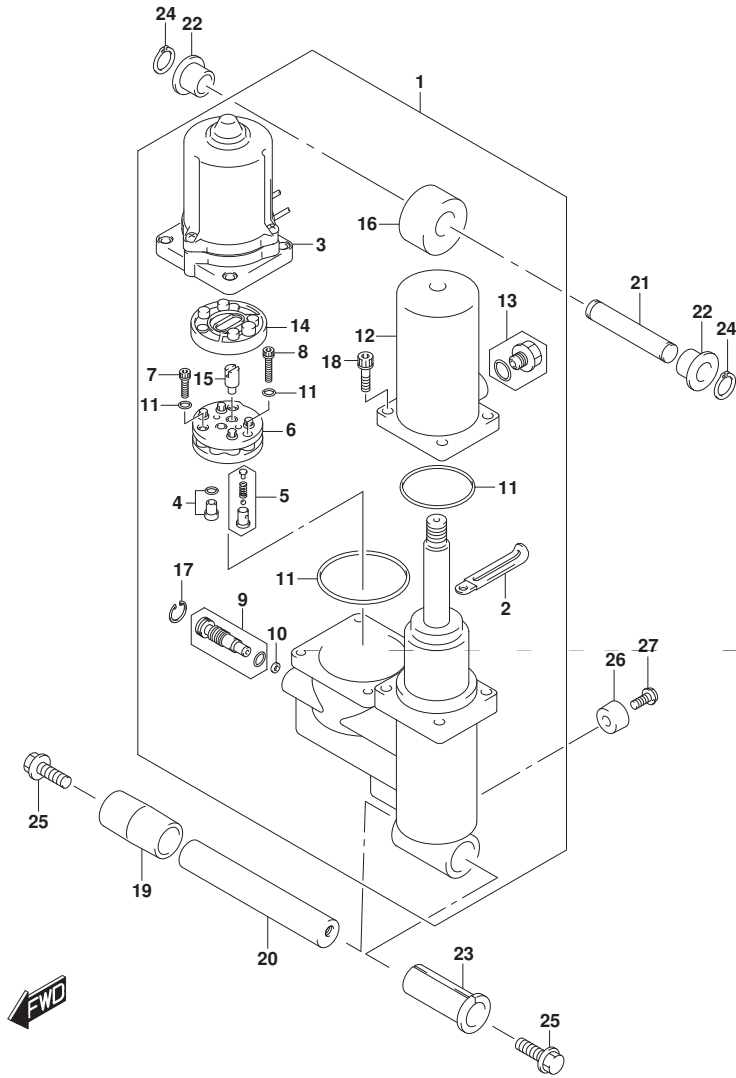

FIG. 337B (1-I-8) トリム シリンダ (DF60A) (DF60ATH)

見出番号	品番	品名	使用個数	備考	標準作業時間
22	48325-89J00	ブッシュ, チルトシリンダ アツハ	2		
23	48326-87J00	ブッシュ, チルトシリンダ ロア	1		
24	09380-12002	スナップ リング	2		
25	09116-10179	ボルト (10X35)	2		
26	55321-87J01	アノード, プ ロテクション	1		
27	09103-06281	ボルト (6X14)	1		

DF60A
DF60ATH

FIG.337C

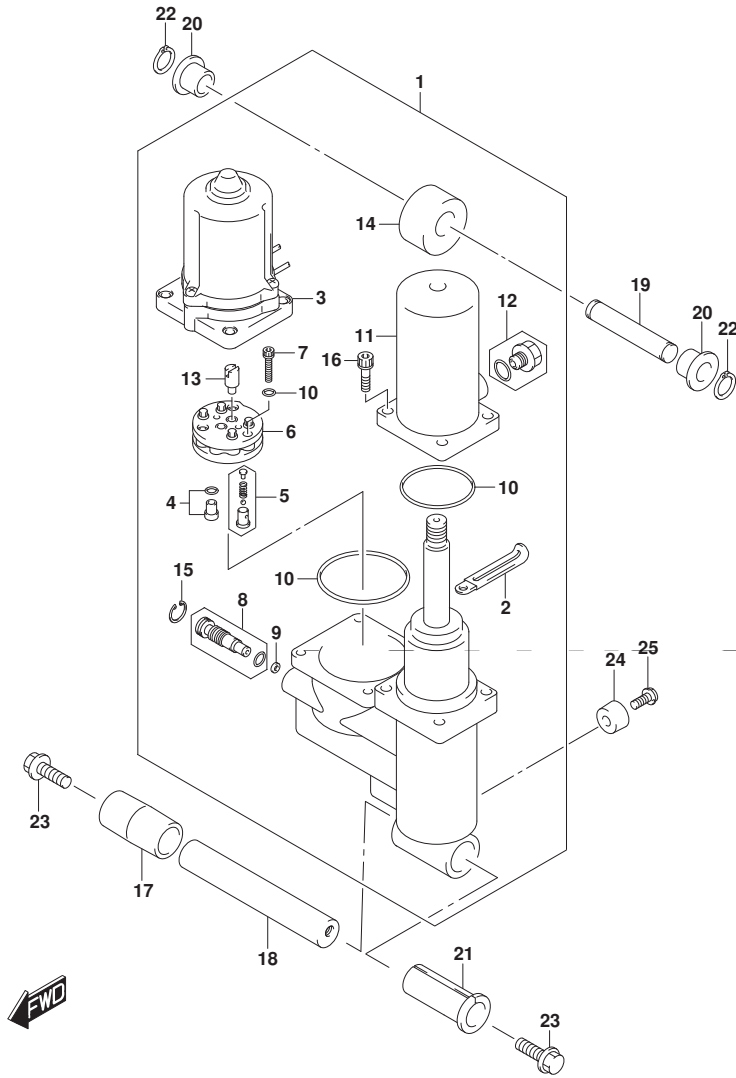

FIG. 337C (1-I-9) トリム シリンダ (DF60AVT) (DF60AVTH)

見出番号	品番	品名	使用個数	備考	標準作業時間
1	48000-88L20	トリムアツシ, ハ ^ワ ウイズ ^{チルト}	1		
2	29404-93J10	・クランプ	1		
3	38100-88L11	・モータアツシ, PTT	1		
4	48320-87J10	・バルブ, アツハ ^フ レツシヤ	1		
5	48330-87J20	・バルブ, タ ^ク ンフ ^{レツシヤ}	1		
6	48510-97E10	・ホ ^ン フ ^{アツシ} , キ ^ヤ	1		
7	48541-87J20	・ホ ^{ルト}	3		
8	48551-88L10	・バルブ, マニユアル	1		
9	48553-88L00	・シール, ワツシヤ	1		
10	48557-87J10	・Oリング ^{セット}	1		
11	48571-88L00	・タンク, リザ ^ー ハ ^フ	1		
12	48572-87L00	・フ ^ラ ク	1		
13	48583-87J10	・シ ^ョ イント, ト ^ラ イフ	1		
14	48611-88L00	・シ ^ョ イント, メタル	1		
15	48681-87J11	・サークルツフ	1		
16	48862-87J20	・ホ ^{ルト} , リザ ^ー ハ ^フ	4		
17	47225-88L00	カラ ^ー , チルトシリンダ ^{ロア}	1		
18	48121-88L10	シヤフト, チルトシリンダ ^{ロア}	1		
19	48321-89J20	シヤフト, チルトシリンダ ^{アツハ}	1		
20	48325-89J10	ブ ^ツ シユ, チルトシリンダ ^{アツハ}	2		
21	48326-87J00	ブ ^ツ シユ, チルトシリンダ ^{ロア}	1		

DF60AVT
DF60AVTH

FIG.337C

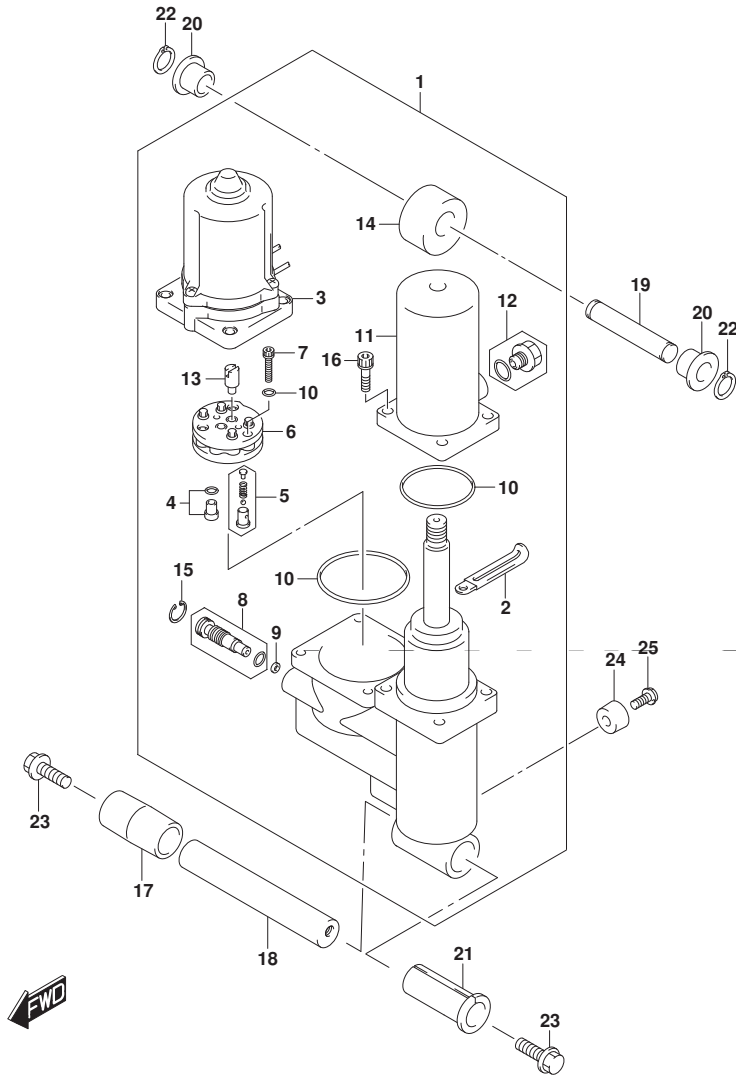

FIG. 337C (1-I-10) トリム シリンダ* (DF60AVT) (DF60AVTH)

見出番号	品番	品名	使用個数	備考	標準作業時間
22	09380-12002	スナップ リンク*	2		
23	09116-10179	ホルト (10X35)	2		
24	55321-87J01	アノード*, フロケーション	1		
25	09103-06281	ホルト (6X14)	1		

DF60AVT
DF60AVTH

FIG.339A

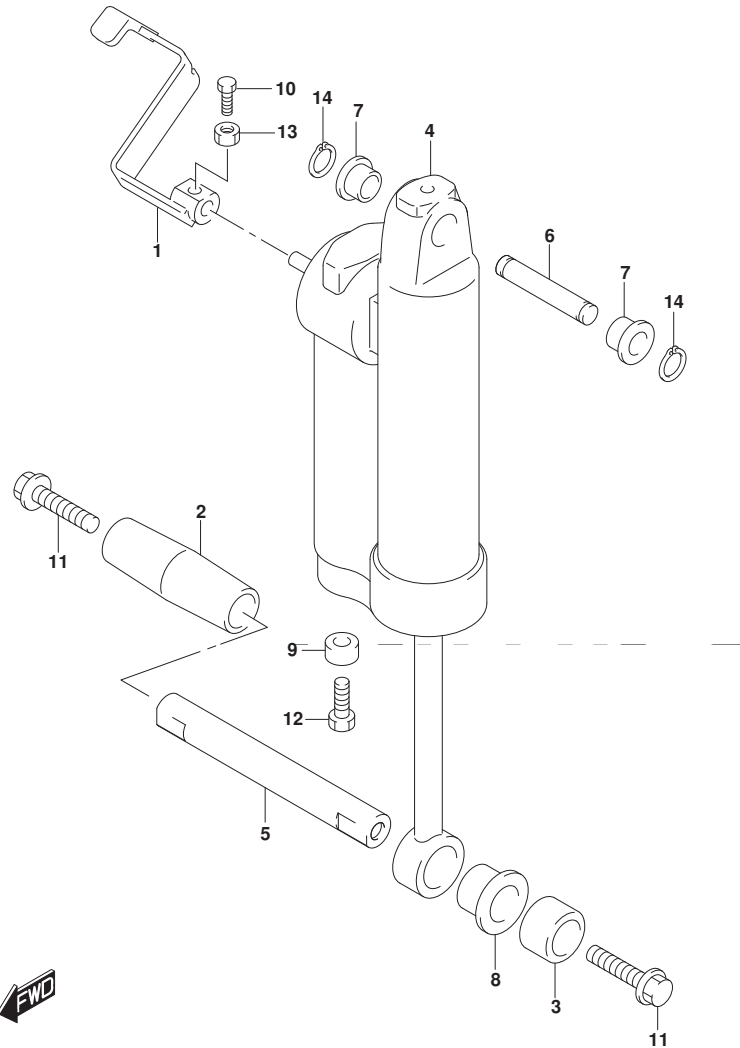

FIG. 339A (1-I-11) ガス シリンダ[®] (DF40AQH) (DF50AQH) (DF60AQH)

見出番号	品番	品名	使用個数	備考	標準作業時間
1	45260-89J00	レバー、リリース [®]	1		
2	47225-89J00	カラー、チルトシリンダ [®] ロアスターホ [®] ード [®]	1		
3	47226-89J00	カラー、チルトシリンダ [®] ロア	1		
4	47400-87J32	シリンダ [®] アツシ、ガス	1		
5	48121-89J10	シャフト、チルトシリンダ [®] ロア	1		
6	48321-89J11	シャフト、チルトシリンダ [®] アツハ [®]	1		
7	48325-89J00	ブ [®] ツシュ、チルトシリンダ [®] アツハ [®]	2		
8	48326-89J00	ブ [®] ツシュ、チルトシリンダ [®] ロア	1		
9	55321-87J01	アノード [®] 、フ [®] ロケクシヨシ	1		
10	09100-06113	ホ [®] ルト (6X16)	1		
11	09116-10179	ホ [®] ルト (10X35)	2		
12	09103-06281	ホ [®] ルト (6X14)	1		
13	09140-06020	ナツト	1		
14	09380-12002	スナツツ [®] リンク [®]	2		

DF40AQH
DF50AQH
DF60AQH



FIG.340A

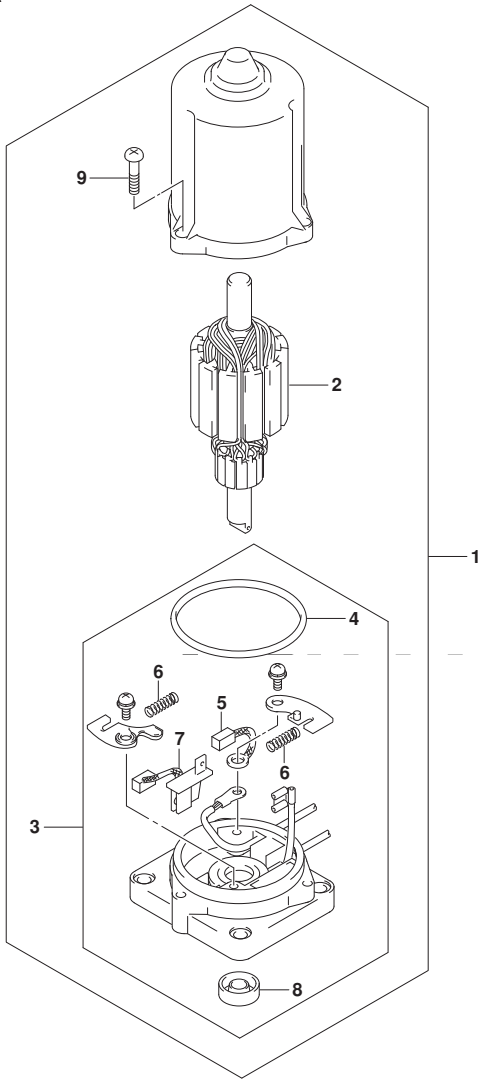

FIG. 340A (1-I-12) PTT モータ (DF40A) (DF50A) (DF60A)

見出番号	品番	品名	使用個数	備考	標準作業時間
1	38100-88L11	モータアツシ, PTT	1		
2	31311-87J10	・アマチュア	1		
3	31173-88L11	・ホルダアツシ, ブラシ	1		
4	31123-97E10	・・Oリング	1		
5	31133-94900	・・ブラシ(+)	1		
6	31135-94900	・・スプリング	2		
7	31136-87J10	・・ブレード	1		
8	33799-97E00	・・シール, オイル	1		
9	31111-87J10	・スクリュー	3		

DF40A
DF50A
DF60A

FIG.340B

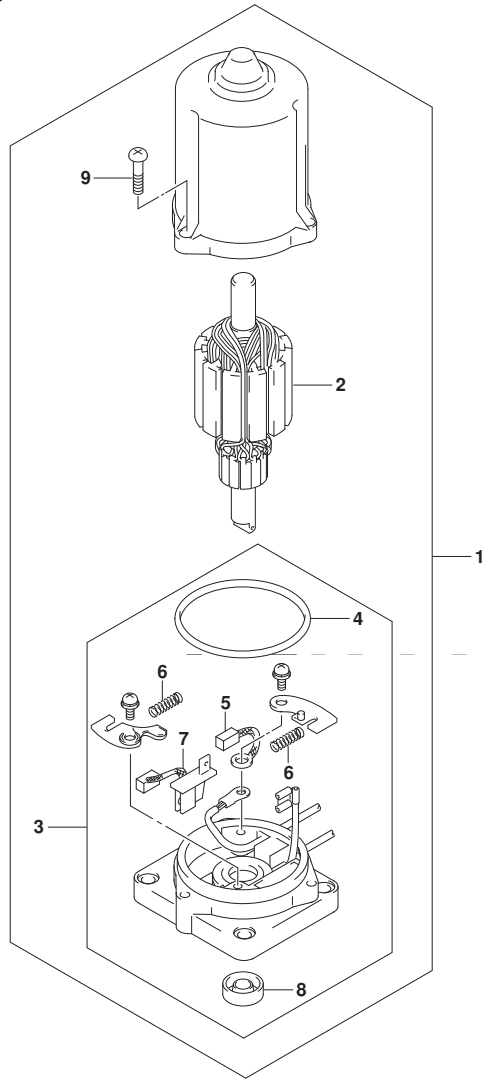

FIG. 340B (1-I-13) PTT モータ (DF60ATH) (DF60AVT) (DF60AVTH)

見出番号	品番	品名	使用個数	備考	標準作業時間
1	38100-88L11	モータアツシ, PTT	1		
2	31311-87J10	・アマチュア	1		
3	31173-88L11	・ホルダアツシ, フラシ	1		
4	31123-97E10	・・Oリング	1		
5	31133-94900	・・ブラシ(+)	1		
6	31135-94900	・・スプリング	2		
7	31136-87J10	・・ブレード	1		
8	33799-97E00	・・シール, オイル	1		
9	31111-87J10	・スクリュー	3		

DF60ATH
DF60AVT
DF60AVTH

FIG.401A

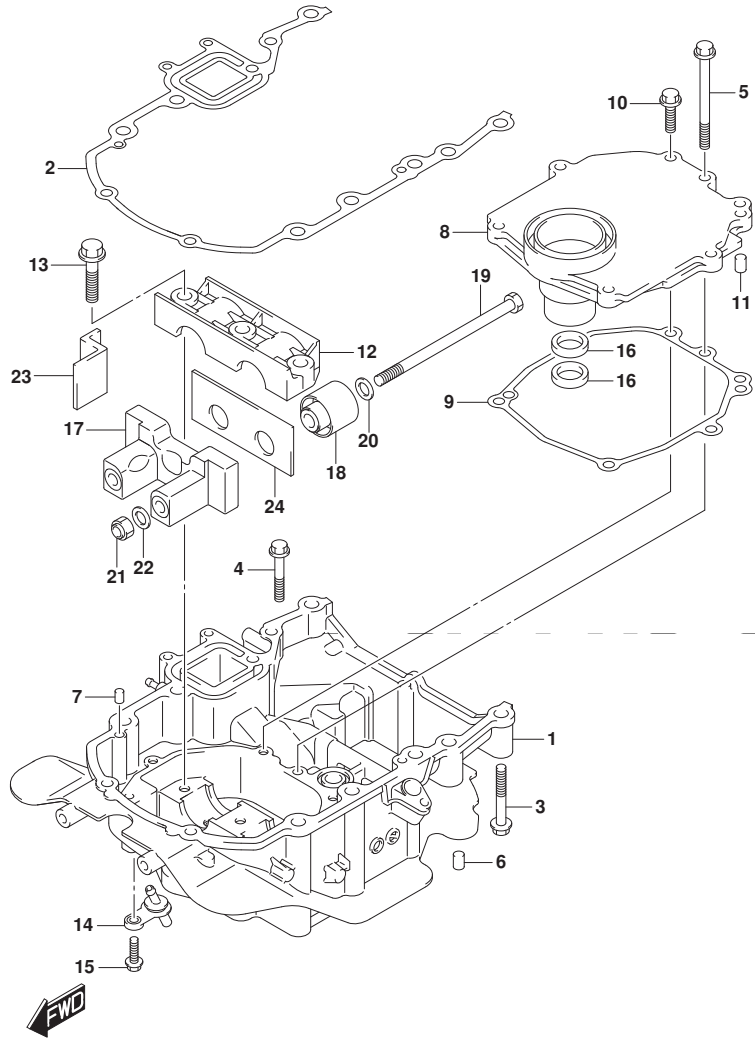

FIG. 401A (1-I-14) エンジンホルダー (DF40A) (DF50A) (DF60A)

見出番号	品番	品名	使用個数	備考	標準作業時間
1-1	51110-88L10-YAY	ホルダー, エンジン(フック)	1		
1-2	51110-88L10-Y5S	ホルダー, エンジン(ホワイト)	1		
2	51211-88L00	ガスケット, エンジンホルダー	1		
3	09116-08159	ホルダー(8X55)	8		
4	01550-0845A	ホルダー	1		
5	01550-0885A	ホルダー	1		
6	09202-08006	ピン(8X12)	2		
7	09202-08006	ピン(8X12)	2		
8	51122-88L00	カバー, マウントケース	1		
9	51123-88L00	ガスケット, マウントケースカバー	1		
10	01550-0825A	ホルダー	6		
11	09202-08006	ピン(8X12)	2		
12	54137-88L00	カバー, アツパマウント	1		
13	09116-10181	ホルダー(10X44)	3		
14	51170-88L00	ブラケット, ウォータインジケーター	1		
15	29116-93J00	ホルダー	1		
16	09282-17011	オイルシール	2		
17	54124-88L20	ブラケット, アツパスラストマウントフロント	1		
18	54130-88L00	マウント, アツパ	2		
19	54166-95J02	ホルダー, ロアマウント	2		

DF40A
DF50A
DF60A

FIG.401A

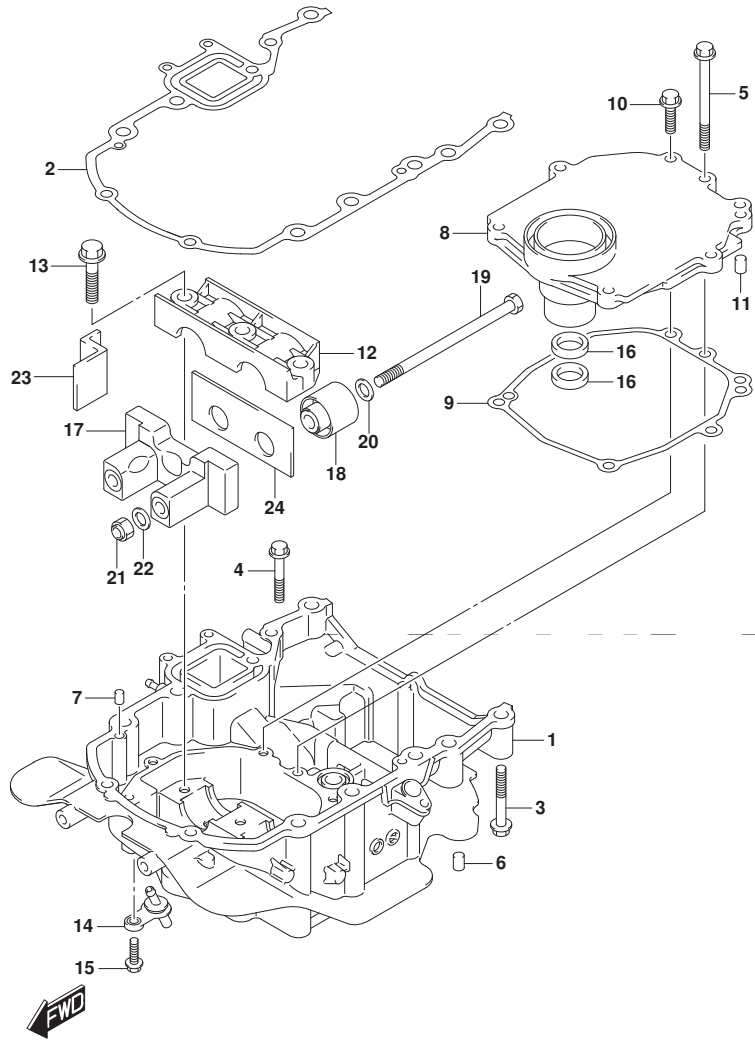

FIG. 401A (1-I-15) エンジンホルダ (DF40A) (DF50A) (DF60A)

見出番号	品番	品名	使用個数	備考	標準作業時間
20	54114-90J10	ワッシャ, アツパ マウントボルト	2		
21	09159-12014	ナット	2		
22	09160-12110	ワッシャ (12.5X22X3)	2		
23	54121-88L00	マウント, アツパ スラストフロント	2		
24	54123-88L00	マウント, アツパ スラストリヤ	1		

DF40A
DF50A
DF60A

FIG.401B

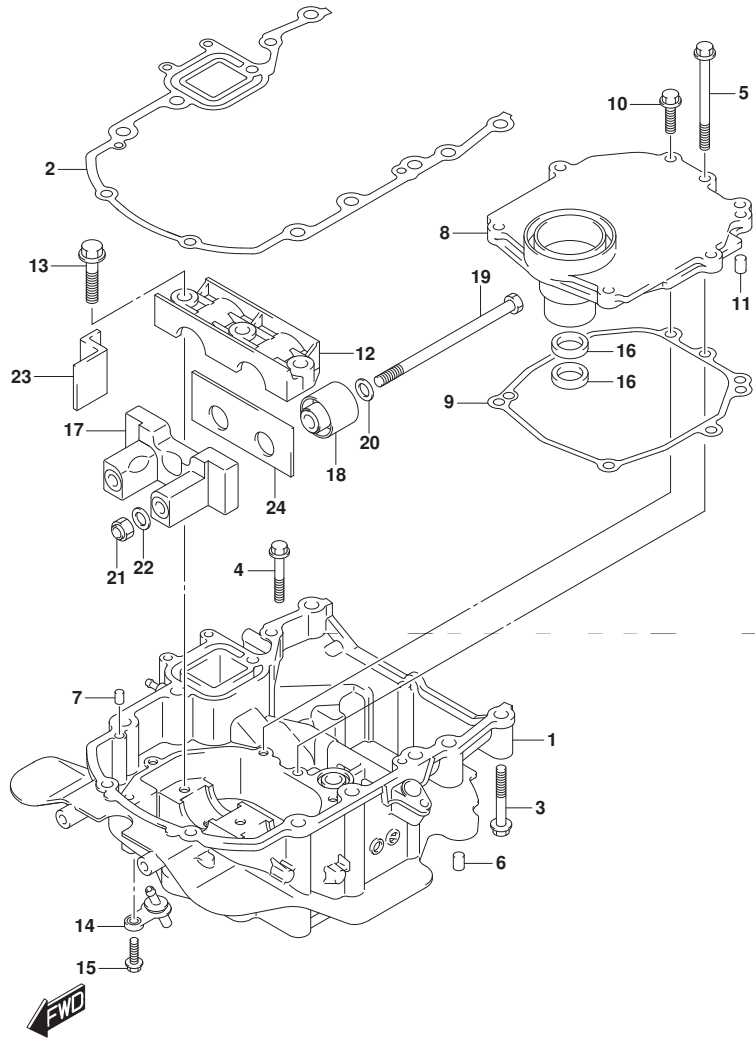

FIG. 401B (1-J-2) エンジンホルダ (DF40AQH) (DF50AQH) (DF60AQH) (DF60ATH)

見出番号	品番	品名	使用個数	備考	標準作業時間
1	51110-88L10-YAY	ホルダ, エンジン(フック)	1		
2	51211-88L00	ガスケット, エンジンホルダ	1		
3	09116-08159	ホルト (8X55)	8		
4	01550-0845A	ホルト	1		
5	01550-0885A	ホルト	1		
6	09202-08006	ピン (8X12)	2		
7	09202-08006	ピン (8X12)	2		
8	51122-88L00	カバー, マウントケース	1		
9	51123-88L00	ガスケット, マウントケースカバー	1		
10	01550-0825A	ホルト	6		
11	09202-08006	ピン (8X12)	2		
12	54137-88L00	カバー, アツパ マウント	1		
13	09116-10181	ホルト (10X44)	3		
14	51170-88L00	ブラケット, ウォータインジケータ	1		
15	29116-93J00	ホルト	1		
16	09282-17011	オイルシール	2		
17	54124-88L20	ブラケット, アツパ スラストマウントフロント	1		
18	54130-88L00	マウント, アツパ	2		
19	54166-95J02	ホルト, ロアマウント	2		

DF40AQH
DF50AQH
DF60AQH
DF60ATH

FIG.401B

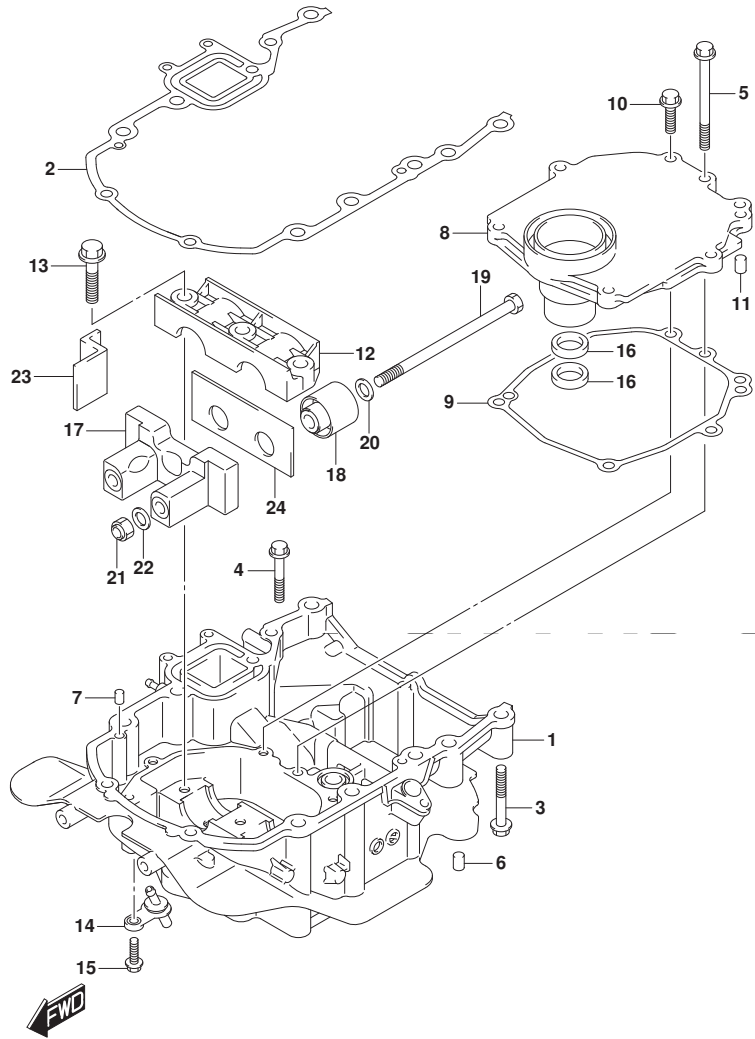

FIG. 401B (1-J-3) エンジンホルダ (DF40AQH) (DF50AQH) (DF60AQH) (DF60ATH)

見出番号	品番	品名	使用個数	備考	標準作業時間
20	54114-90J10	ワッシャ, アツパ マウントホルダ	2		
21	09159-12014	ナット	2		
22	09160-12110	ワッシャ (12.5X22X3)	2		
23	54121-88L00	マウント, アツパ スラストフロント	2		
24	54123-88L00	マウント, アツパ スラストリヤ	1		

DF40AQH
DF50AQH
DF60AQH
DF60ATH

FIG.401C

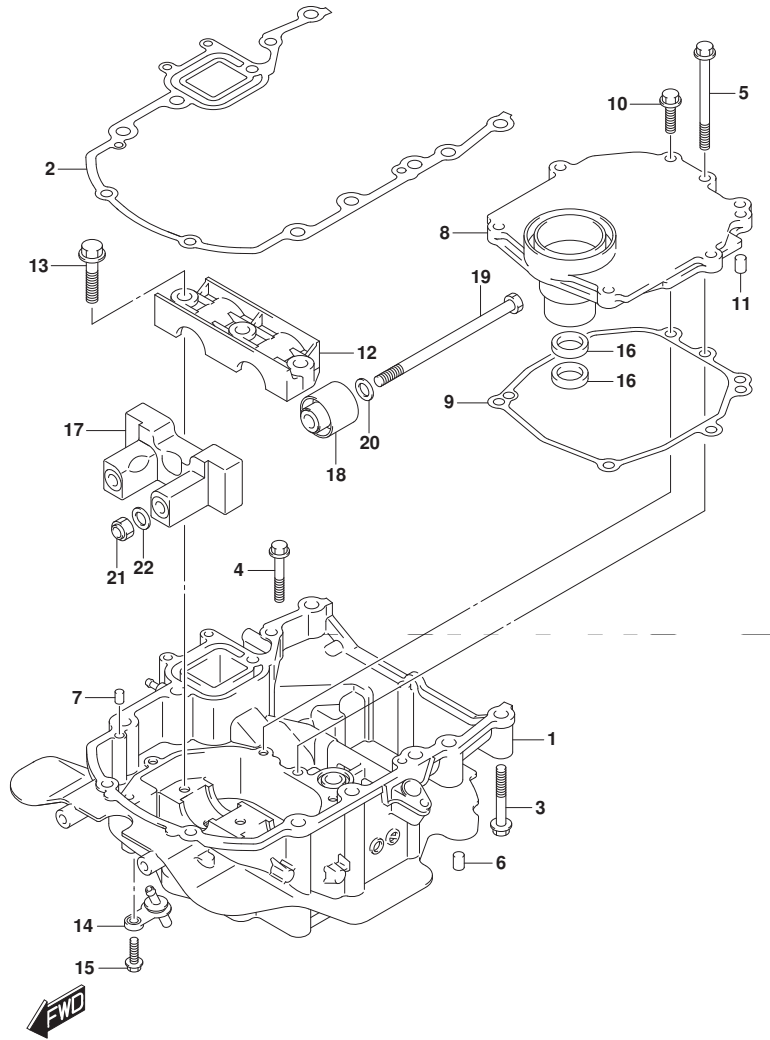

FIG. 401C (1-J-4) エンジンホルダ (DF60AVT) (DF60AVTH)

見出番号	品番	品名	使用個数	備考	標準作業時間
1	51110-88L10-YAY	ホルダ, エンジン(フック)	1		
2	51211-88L00	ガスケット, エンジンホルダ	1		
3	09116-08159	ホルト (8X55)	8		
4	01550-0845A	ホルト	1		
5	01550-0885A	ホルト	1		
6	09202-08006	ピン (8X12)	2		
7	09202-08006	ピン (8X12)	2		
8	51122-88L00	カバー, マウントケース	1		
9	51123-88L00	ガスケット, マウントケースカバー	1		
10	01550-0825A	ホルト	6		
11	09202-08006	ピン (8X12)	2		
12	54137-88L00	カバー, アツパ マウント	1		
13	09116-10181	ホルト (10X44)	3		
14	51170-88L00	ブラケット, ウォータインジケータ	1		
15	29116-93J00	ホルト	1		
16	09282-17011	オイルシール	2		
17	54120-88L00	マウント, アツパ スラスト	1		
18	54130-88L00	マウント, アツパ	2		
19	54166-95J02	ホルト, ロアマウント	2		
20	54114-90J10	ワッシャ, アツパ マウントホルト	2		
21	09159-12014	ナット	2		
22	09160-12110	ワッシャ (12.5X22X3)	2		

DF60AVT
DF60AVTH

FIG.405A

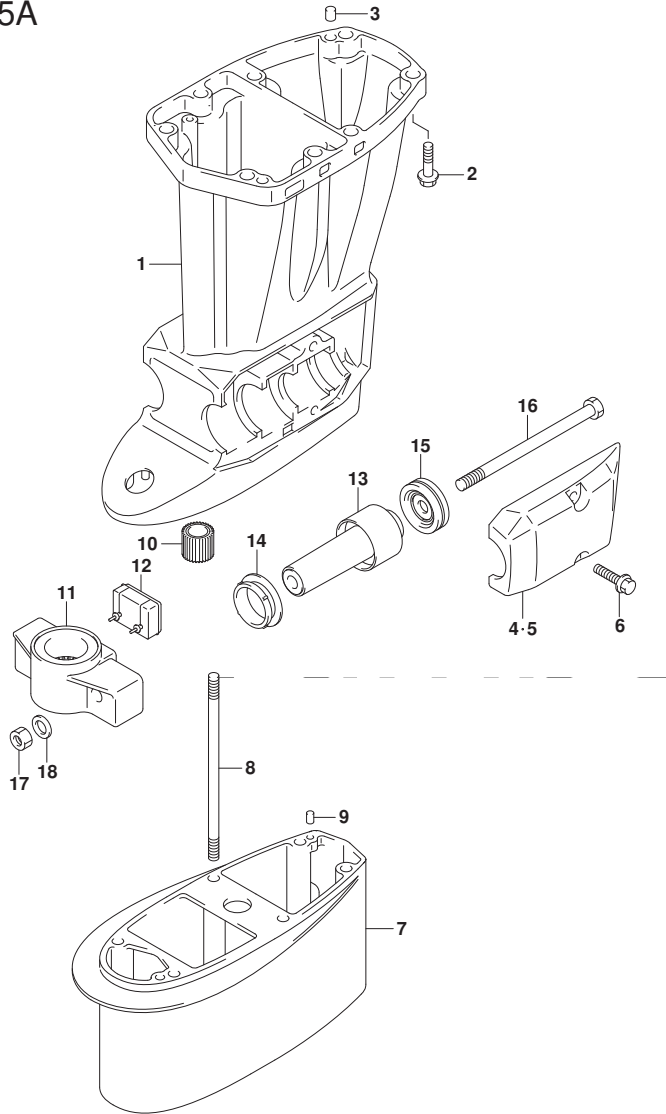

FIG. 405A (1-J-5) ドライブシャフトハウジング (DF40A) (DF50A)

見出番号	品番	品名	使用個数	備考	標準作業時間
1-1	52111-88L00-YAY	ハウジング, ドライブシャフト(S) (ブ ラック)	1	W/トランサム(S)	
1-2	52111-88L00-Y5S	ハウジング, ドライブシャフト(S) (ホワイト)	1	W/トランサム(S)	
1-3	52111-88L10-YAY	ハウジング, ドライブシャフト(L) (ブ ラック)	1	W/トランサム(L)	
				W/トランサム(X)	
1-4	52111-88L10-Y5S	ハウジング, ドライブシャフト(L/X) (ワット) (赤)	1	W/トランサム(L)	
				W/トランサム(X)	
2	09116-10181	ボルト(10X44)	8		
3	09202-08006	ピン(8X12)	2		
4-1	54221-88L20-YAY	カバー, ロアマウントスターボート (ブ ラック)	1		
4-2	54221-88L20-Y5S	カバー, ロアマウントスターボート (ホワイト)	1		
5-1	54231-88L10-YAY	カバー, ロアマウントボート (ブ ラック)	1		
5-2	54231-88L10-Y5S	カバー, ロアマウントボート (ホワイト)	1		
6	09116-10181	ボルト(10X44)	4		
7-1	52131-88L00-YAY	ケース, エクステンション (ブ ラック)	1	W/トランサム(X)	
7-2	52131-88L00-Y5S	ケース, エクステンション (ホワイト)	1	W/トランサム(X)	
8	09108-08254	スタッドボルト	6	W/トランサム(X)	
9	09202-06023	ピン(6X10)	2	W/トランサム(X)	
10	57130-94301	ブッシュ, ドライブシャフト	1	W/トランサム(X)	
11-1	54211-87J30-YAY	ブラケット, ロアマウント (ブ ラック)	1		
11-2	54211-87J30-Y5S	ブラケット, ロアマウント (ホワイト)	1		
12	54151-88L00	マウント, ロアスラスト	1		
13	54160-88L10	マウント, ロア	2		

DF40A
DF50A



FIG.405A

FIG. 405A (1-J-6) ドライブ シャフト ハウジング (DF40A) (DF50A)

見出番号	品番	品名	使用個数	備考	標準作業時間
14	54167-87L01	マウント, ロアサイト*	2		
15	54180-88L00	ダンパ, フォワード ストッパ*	2		
16	54166-95J02	ホルト, ロアマウント	2		
17	09159-12014	ナット	2		
18	09160-12110	ワッシャ (12.5X22X3)	2		

DF40A
DF50A

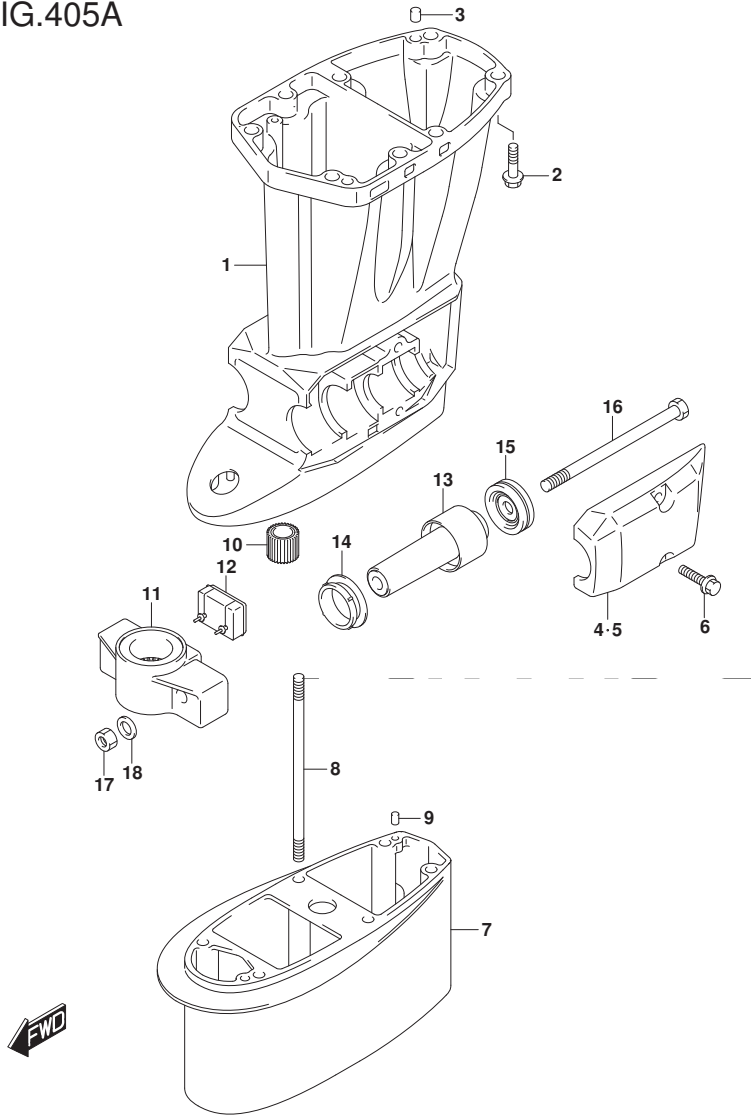

FIG.405B

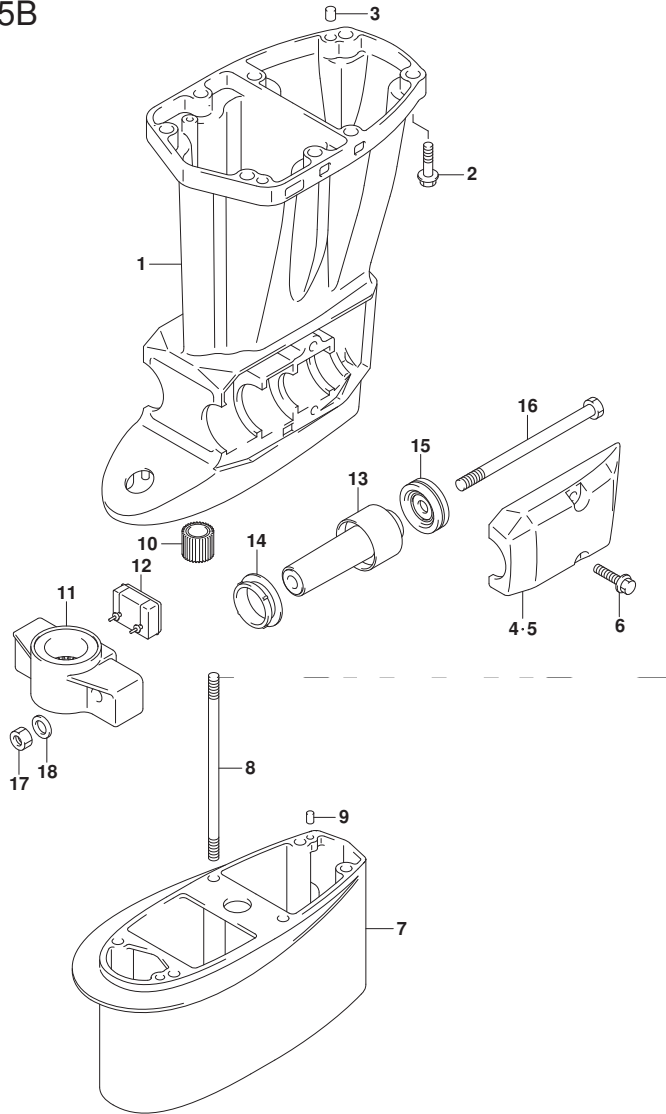

FIG. 405B (1-J-7) ドライブシャフトハウジング (DF40AQH) (DF50AQH)

見出番号	品番	品名	使用個数	備考	標準作業時間
1	52111-88L10-YAY	ハウジング, ドライブシャフト(L) (ﾌﾞﾗｯｸ)	1		
2	09116-10181	ﾎｰﾙﾄ (10X44)	8		
3	09202-08006	ﾋﾞﾝ (8X12)	2		
4	54221-88L20-YAY	ｶﾊﾞｰ, ﾛｱﾏｳﾝﾄｽﾀｰﾎｰﾄ (ﾌﾞﾗｯｸ)	1		
5	54231-88L10-YAY	ｶﾊﾞｰ, ﾛｱﾏｳﾝﾄﾎｰﾄ (ﾌﾞﾗｯｸ)	1		
6	09116-10181	ﾎｰﾙﾄ (10X44)	4		
7	52131-88L00-YAY	ｹｰｽ, ﾍﾞｯｼﾞ (ﾌﾞﾗｯｸ)	1	W/ﾄﾗﾝｻﾑ(X)	
8	09108-08254	ｽﾀｯﾄﾞ ﾎｰﾙﾄ	6	W/ﾄﾗﾝｻﾑ(X)	
9	09202-06023	ﾋﾞﾝ (6X10)	2	W/ﾄﾗﾝｻﾑ(X)	
10	57130-94301	ﾌﾞｯｼﾞ, ﾛﾞﾗｲﾌﾞ ﾃﾞﾌﾞﾙ	1	W/ﾄﾗﾝｻﾑ(X)	
11	54211-87J30-YAY	ﾌﾞﾗｯｸ, ﾛｱﾏｳﾝﾄ (ﾌﾞﾗｯｸ)	1		
12	54151-88L00	ﾏｳﾝﾄ, ﾛｱｽﾄﾗｽﾄ	1		
13	54160-88L10	ﾏｳﾝﾄ, ﾛﾌ	2		
14	54167-87L01	ﾏｳﾝﾄ, ﾛｱｻｲﾄ	2		
15	54180-88L00	ﾀﾞﾝﾊﾟ, ﾌｵｰﾜｰﾄﾞ ﾃﾞﾌﾞﾙ	2		
16	54166-95J02	ﾎｰﾙﾄ, ﾛｱﾏｳﾝﾄ	2		
17	09159-12014	ﾅｯﾄ	2		
18	09160-12110	ﾜｯｼﾞ (12.5X22X3)	2		

DF40AQH
DF50AQH

FIG.405C

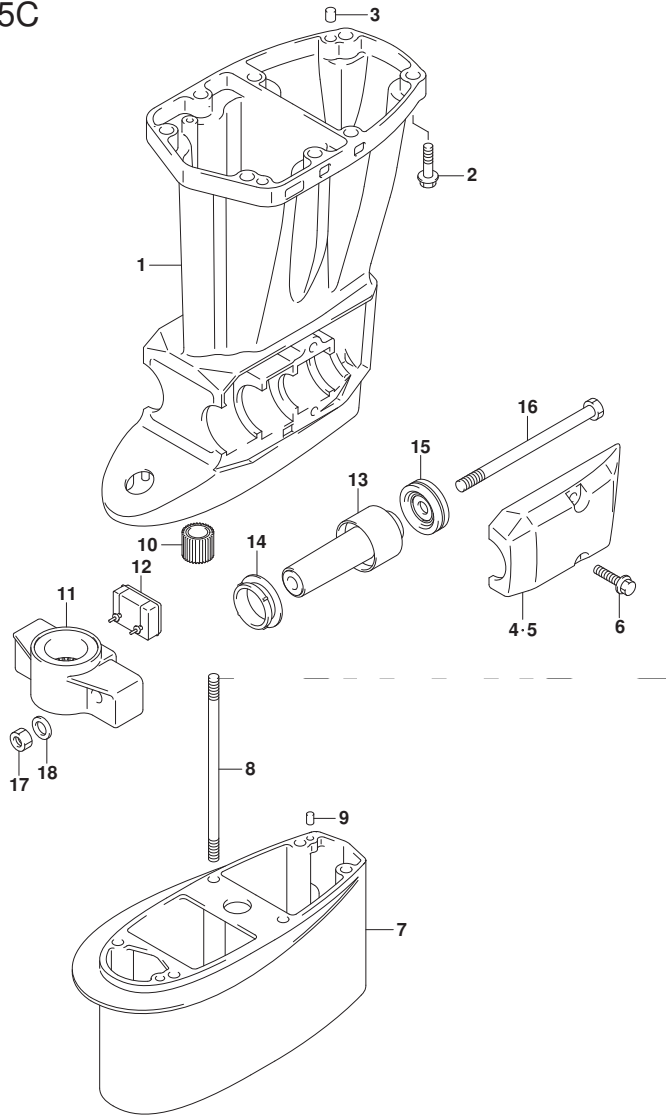

FIG. 405C (1-J-8) ドライブシャフトハウジング (DF60AQH) (DF60ATH)

見出番号	品番	品名	使用個数	備考	標準作業時間
1	52111-88L10-YAY	ハウジング, ドライブシャフト(L) (ﾌﾞﾗｯｸ)	1		
2	09116-10181	ﾎｰﾙﾄ(10X44)	8		
3	09202-08006	ﾋﾞﾝ(8X12)	2		
4	54221-88L20-YAY	ｶﾊﾞｰ, ﾛｱﾏｳﾝﾄｽﾀｰﾎｰﾄﾞ(ﾌﾞﾗｯｸ)	1		
5	54231-88L10-YAY	ｶﾊﾞｰ, ﾛｱﾏｳﾝﾄﾎｰﾄﾞ(ﾌﾞﾗｯｸ)	1		
6	09116-10181	ﾎｰﾙﾄ(10X44)	4		
7	52131-88L00-YAY	ｹｰｽ, ﾍﾞｯｼﾞ(ﾌﾞﾗｯｸ)	1	W/ﾄﾗﾝｻﾑ(X)	
8	09108-08254	ｽﾀｯﾄﾞﾎｰﾙﾄ	6	W/ﾄﾗﾝｻﾑ(X)	
9	09202-06023	ﾋﾞﾝ(6X10)	2	W/ﾄﾗﾝｻﾑ(X)	
10	57130-94301	ﾌﾞｯｼﾞ, ﾛﾞﾗｲﾌﾞｼﾞﺎﾌﾄ	1	W/ﾄﾗﾝｻﾑ(X)	
11	54211-87J30-YAY	ﾌﾞﾗｯｸﾞ, ﾛｱﾏｳﾝﾄ(ﾌﾞﾗｯｸ)	1		
12	54151-88L00	ﾏｳﾝﾄ, ﾛｱｽﾄﾗｽﾄ	1		
13	54160-88L10	ﾏｳﾝﾄ, ﾛﾌ	2		
14	54167-87L01	ﾏｳﾝﾄ, ﾛｱｻｲﾄ	2		
15	54180-88L00	ﾀﾞﾝﾊﾞ, ﾌｵｰﾜｰﾄﾞｽﾄｯﾊﾟ	2		
16	54166-95J02	ﾎｰﾙﾄ, ﾛｱﾏｳﾝﾄ	2		
17	09159-12014	ﾅｯﾄ	2		
18	09160-12110	ワッｼﾞヤ(12.5X22X3)	2		

DF60AQH
DF60ATH

FIG.405D

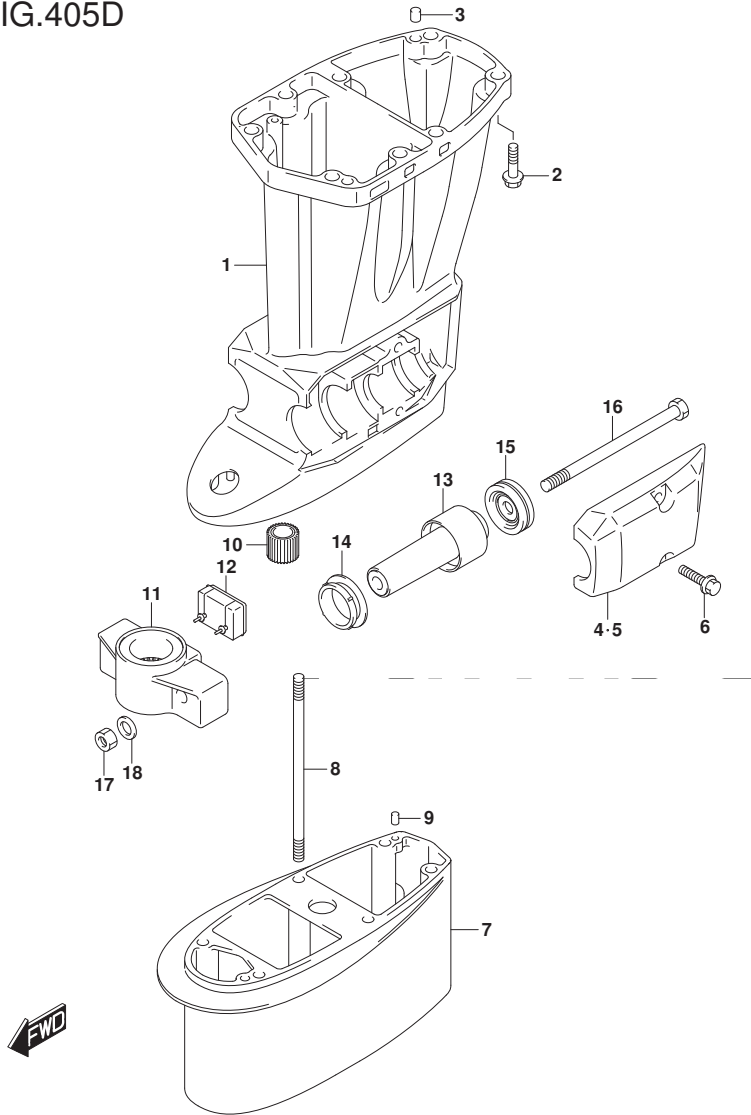

FIG. 405D (1-J-9) ドライブシャフトハウジング (DF60A)

見出番号	品番	品名	使用個数	備考	標準作業時間
1-1	52111-88L10-YAY	ハウジング, ドライブシャフト(L) (ブラック)	1		
1-2	52111-88L10-Y5S	ハウジング, ドライブシャフト(L/X) (ワット) (ホ)	1		
2	09116-10181	ホルト(10X44)	8		
3	09202-08006	ピン(8X12)	2		
4-1	54221-88L20-YAY	カバー, ロアマウントスターボート (ブラック)	1		
4-2	54221-88L20-Y5S	カバー, ロアマウントスターボート (ホワイト)	1		
5-1	54231-88L10-YAY	カバー, ロアマウントボート (ブラック)	1		
5-2	54231-88L10-Y5S	カバー, ロアマウントボート (ホワイト)	1		
6	09116-10181	ホルト(10X44)	4		
7-1	52131-88L00-YAY	ケース, エクステンション (ブラック)	1	W/トランサム(X)	
7-2	52131-88L00-Y5S	ケース, エクステンション (ホワイト)	1	W/トランサム(X)	
8	09108-08254	スタッドホルト	6	W/トランサム(X)	
9	09202-06023	ピン(6X10)	2	W/トランサム(X)	
10	57130-94301	ブッシュ, ドライブシャフト	1	W/トランサム(X)	
11-1	54211-87J30-YAY	ブラケット, ロアマウント (ブラック)	1		
11-2	54211-87J30-Y5S	ブラケット, ロアマウント (ホワイト)	1		
12	54151-88L00	マウント, ロアスラスト	1		
13	54160-88L10	マウント, ロア	2		
14	54167-87L01	マウント, ロアサイト	2		
15	54180-88L00	ダンパ, フォワードストッパ	2		
16	54166-95J02	ホルト, ロアマウント	2		
17	09159-12014	ナット	2		
18	09160-12110	ワッシャ(12.5X22X3)	2		

DF60A

FIG.405E

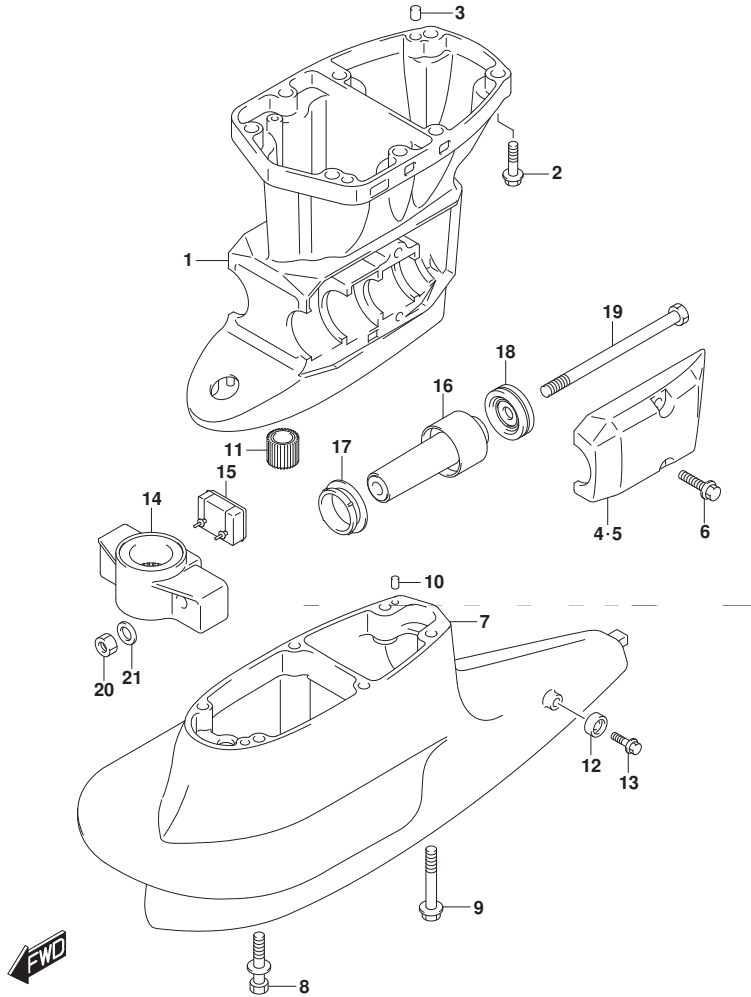

FIG. 405E (1-J-10) ドライブシャフトハウジング (DF60AVT) (DF60AVTH)

見出番号	品番	品名	使用個数	備考	標準作業時間
1-1	52111-88L20-YAY	ハウジング, ドライブシャフト(S) (ﾌﾞﾗｯｸ)	1	W/トランサム(L)	
1-2	52111-88L30-YAY	ハウジング, ドライブシャフト(L) (ﾌﾞﾗｯｸ)	1	W/トランサム(X)	
2	09116-10181	ﾎﾙﾄ(10X44)	8		
3	09202-08006	ﾋﾞﾝ(8X12)	2		
4	54221-88L20-YAY	ｶﾊﾞｰ, ﾛｱﾏｳﾝﾄｽﾀｰﾎｰﾄﾞ (ﾌﾞﾗｯｸ)	1		
5	54231-88L10-YAY	ｶﾊﾞｰ, ﾛｱﾏｳﾝﾄﾎｰﾄﾞ (ﾌﾞﾗｯｸ)	1		
6	09116-10181	ﾎﾙﾄ(10X44)	4		
7	52131-88L11-YAY	ｹｰｽ, ﾍﾞｯｼﾞ (ﾌﾞﾗｯｸ)	1		
8	09116-08131	ﾎﾙﾄ(8X45)	4		
9	09116-10150	ﾎﾙﾄ(10X55)	2		
10	09202-06031	ﾋﾞﾝ(6X12)	2		
11	57130-94301	ﾌﾞｯｼﾞ, ﾛﾞﾗｲﾌﾞｼﾞﺎﾌﾄ	1	W/トランサム(X)	
12	55321-87J01	ｱﾉｰﾄﾞ, ﾑﾞ ﾛｯｸｼﾞｮﾝ	1		
13	09103-06281	ﾎﾙﾄ(6X14)	1		
14	54211-87J30-YAY	ﾌﾞﾗｯｹｯﾄ, ﾛｱﾏｳﾝﾄ (ﾌﾞﾗｯｸ)	1		
15	54151-88L00	ﾏｳﾝﾄ, ﾛｱｽﾄﾗｽﾄ	1		
16	54160-88L10	ﾏｳﾝﾄ, ﾛｱ	2		
17	54167-87L01	ﾏｳﾝﾄ, ﾛｱﺻｲﾄ	2		
18	54180-88L00	ﾀﾞﾝﾊﾞ, ﾑﾞ ﾑﾞ ﺻﾄｯﾊﾞ	2		
19	54166-95J02	ﾎﾙﾄ, ﾛｱﾏｳﾝﾄ	2		
20	09159-12014	ﾅｯﾄ	2		
21	09160-12110	ワッｼﾞ (12.5X22X3)	2		

DF60AVT
DF60AVTH

FIG.407A

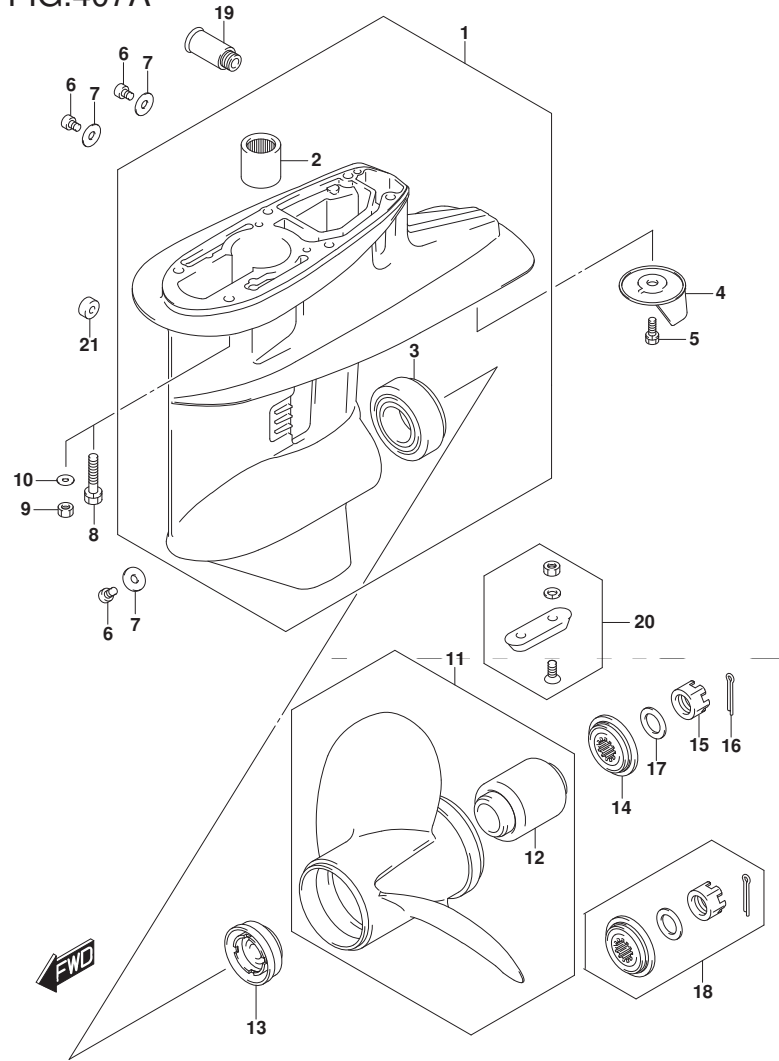

FIG. 407A (1-J-11) ギヤ ケース (DF40A) (DF50A)

見出番号	品番	品名	使用個数	備考	標準作業時間
1-1	55100-87J50-YAY	ケースアッシ, ギヤ(ﾌﾞﾗｯｸ)	1		
1-2	55100-87J50-Y5S	ケース, ギヤ(ﾈｯﾄｲﾄ)	1		
2	09263-22039	・ﾍﾞﾞ ﾏﾘﾝｸﾞ (22X30X30)	1		
3	09265-30004	・ﾍﾞﾞ ﾏﾘﾝｸﾞ (30X62X17.25)	1		
4	55125-94400	ﾀﾞﾌﾞ, ﾄﾘﾑ	1		
5	09117-08109	ﾎﾞﾙﾄ (8X16)	1		
6	09248-10008	ﾌﾞﾗｸﾞ (10X7.5)	3		
7	09168-10022	ｶﾞｽｹｯﾄ (10X17X1.5)	3		
8	09116-08131	ﾎﾞﾙﾄ (8X45)	6	W/ﾄﾗﾝｻﾑ(S)	
				W/ﾄﾗﾝｻﾑ(L)	
9	09140-08023-XC0	ﾅｯﾄ	6	W/ﾄﾗﾝｻﾑ(X)	
10	09160-08082	ワｯｼﾞﾔ (8.5X16X1.2)	6	W/ﾄﾗﾝｻﾑ(X)	
11-1	58100-88L03-019	ﾌﾞﾛｯｸ (3X11-1/2X9)	1		
11-2	58100-88L13-019	ﾌﾞﾛｯｸ (3X11-1/2X10)	1		
11-3	58100-88L23-019	ﾌﾞﾛｯｸ (3X11-1/2X11)	1		
11-4	58100-88LA0-019	ﾌﾞﾛｯｸ (3X11-5/8X12)	1		
11-5	58100-88LB0-019	ﾌﾞﾛｯｸ (3X11-1/2X13)	1		
11-6	58100-88L52-019	ﾌﾞﾛｯｸ (3X11-3/8X14)	1		
11-7	58100-88L62-019	ﾌﾞﾛｯｸ (3X11-1/4X15)	1		
11-8	58100-88L72-019	ﾌﾞﾛｯｸ (3X11-1/8X16)	1		
11-9	58100-88L83-019	ﾌﾞﾛｯｸ (3X11X17)	1		

DF40A
DF50A

FIG.407A

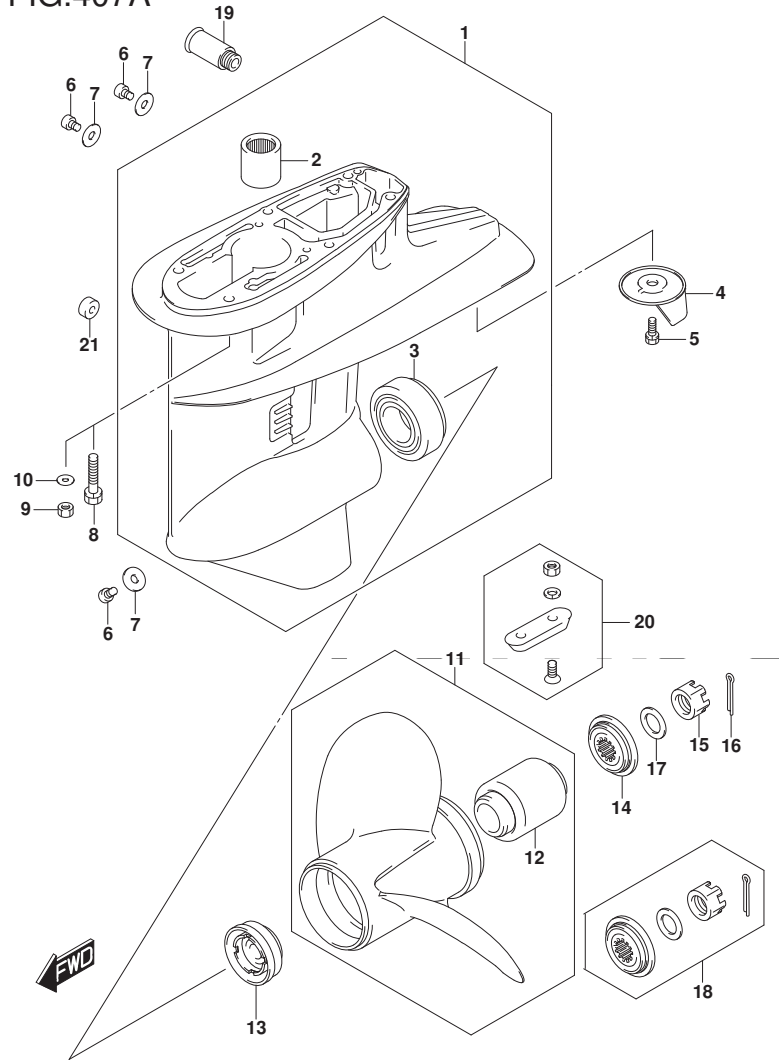

FIG. 407A (1-J-12) ギヤケース (DF40A) (DF50A)

見出番号	品番	品名	使用個数	備考	標準作業時間
11-10	58200-88L30	ﾌﾞﾛｯｸ (3X11-1/2X16)	1	OPT	
12	58120-88L01	ﾌﾞｯｼﾞ, ﾌﾞﾛｯｸ	1		
13	57632-95320	ｽﾄｯﾊﾟ, ﾌﾞﾛｯｸ	1		
14	57633-94301	ｽﾍﾟｰｰ, ﾌﾞﾛｯｸ	1		
15	09141-18005	ﾅｯﾄ	1		
16	09204-03003	ｺｯﾀﾋﾞﾝ	1		
17	09160-18028	ワｯｼﾞ (18. 5X31X1)	1		
18	57630-94301	ｷｯﾄ, ﾌﾞﾛｯｸ	1	OPT	
19	55181-95200	ｱﾀｯﾁﾐﾝﾄ, ﾌﾗｯｼﾞ	1	OPT	
20	55300-95500	ｼﾞﾝｸﾞ, ﾌﾞﾛｯｸ	1	OPT	
21	55321-87J11	ｱﾉｰﾄﾞ (ﾏｸﾞ)	1	OPT	
22	25700-88L00	ｷｯﾄ, ｷﾞヤ	1	OPT	

ｲﾗｽﾄ ﾋﾞｼﾞﾝ

DF40A
DF50A

FIG.407B

FIG. 407B (1-J-13) ギヤケース (DF40AQH) (DF50AQH) (DF60ATH)

見出番号	品番	品名	使用個数	備考	標準作業時間
1	55100-87J50-YAY	ケースアッシ, ギヤ(フック)	1		
2	09263-22039	・ヘ アリング (22X30X30)	1		
3	09265-30004	・ヘ アリング (30X62X17.25)	1		
4	55125-94400	タブ, トリム	1		
5	09117-08109	ボルト (8X16)	1		
6	09248-10008	プラグ (10X7.5)	3		
7	09168-10022	ガスケット (10X17X1.5)	3		
8	09116-08131	ボルト (8X45)	6	W/トランサム(L)	
9	09140-08023-XCO	ナット	6	W/トランサム(X)	
10	09160-08082	ワッシャ (8.5X16X1.2)	6	W/トランサム(X)	
11-1	58100-88L03-019	ブローラ (3X11-1/2X9)	1		
11-2	58100-88L13-019	ブローラ (3X11-1/2X10)	1		
11-3	58100-88L23-019	ブローラ (3X11-1/2X11)	1		
11-4	58100-88LA0-019	ブローラ (3X11-5/8X12)	1		
11-5	58100-88LB0-019	ブローラ (3X11-1/2X13)	1		
11-6	58100-88L52-019	ブローラ (3X11-3/8X14)	1		
11-7	58100-88L62-019	ブローラ (3X11-1/4X15)	1		
11-8	58100-88L72-019	ブローラ (3X11-1/8X16)	1		
11-9	58100-88L83-019	ブローラ (3X11X17)	1		

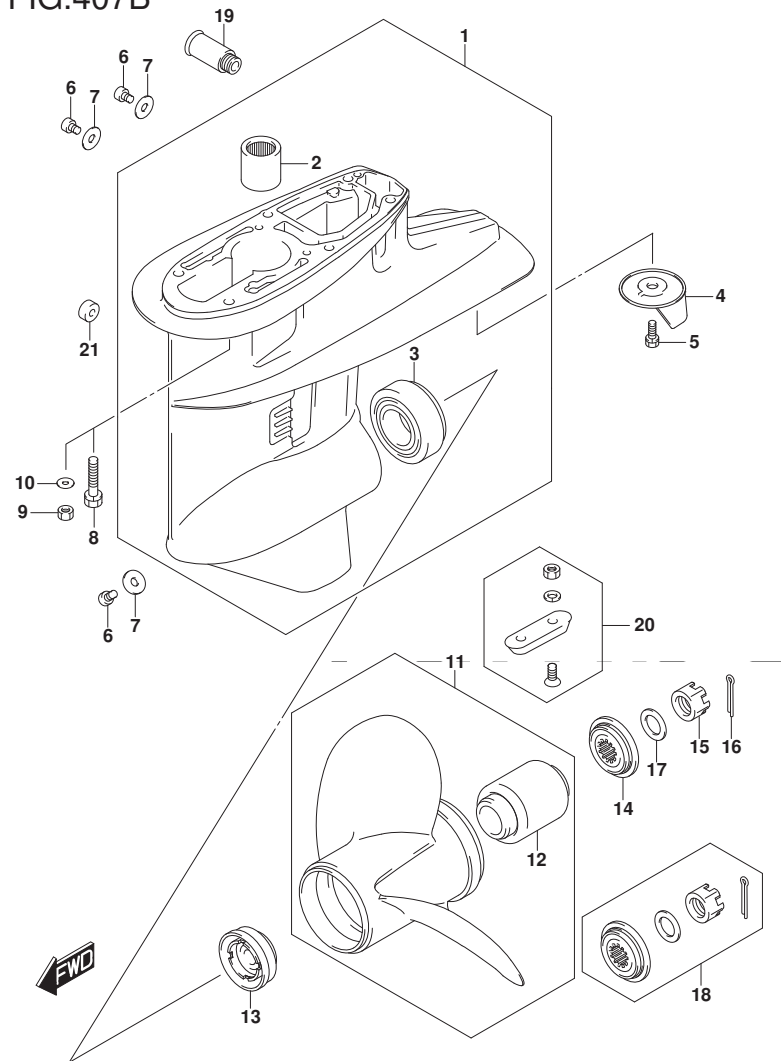

DF40AQH
DF50AQH
DF60ATH

FIG.407B

FIG. 407B (1-J-14) ギヤケース (DF40AQH) (DF50AQH) (DF60ATH)

見出番号	品番	品名	使用個数	備考	標準作業時間
11-10	58200-88L30	ﾌﾞﾛｯｸ (3X11-1/2X16)	1	OPT	
12	58120-88L01	ﾌﾞｯｼﾞ, ﾌﾞﾛｯｸ	1		
13	57632-95320	ｽﾄｯﾊﾟ, ﾌﾞﾛｯｸ ｼｯｼﾞ	1		
14	57633-94301	ｽﾍﾟｰｻ, ﾌﾞﾛｯｸ ｼｯｼﾞ	1		
15	09141-18005	ﾅｯﾄ	1		
16	09204-03003	ｺｯﾀﾋﾞﾝ	1		
17	09160-18028	ワｯｼﾞ (18. 5X31X1)	1		
18	57630-94301	ｷｯﾄ, ﾌﾞﾛｯｸ ｼｯｼﾞ	1	OPT	
19	55181-95200	ｱﾀｯﾁﾒﾝﾄ, ﾌﾗｯｼﾞ ｷｯﾄ	1	OPT	
20	55300-95500	ｼﾞﾝｸﾞ ｱｯｼﾞ, ﾌﾞﾛｯｸ ｼｯｼﾞ	1	OPT	
21	55321-87J11	ｱﾉｰﾄﾞ (ﾏｸﾞ ｼｯｼﾞ)	1	OPT	
22	25700-88L00	ｷｯﾄ, ｷﾞヤ ｷｯﾄ (ﾘﾝｸ)	1	OPT	

ｲﾗｽﾄ ﾋﾞｼﾞﾈｽ

DF40AQH
DF50AQH
DF60ATH

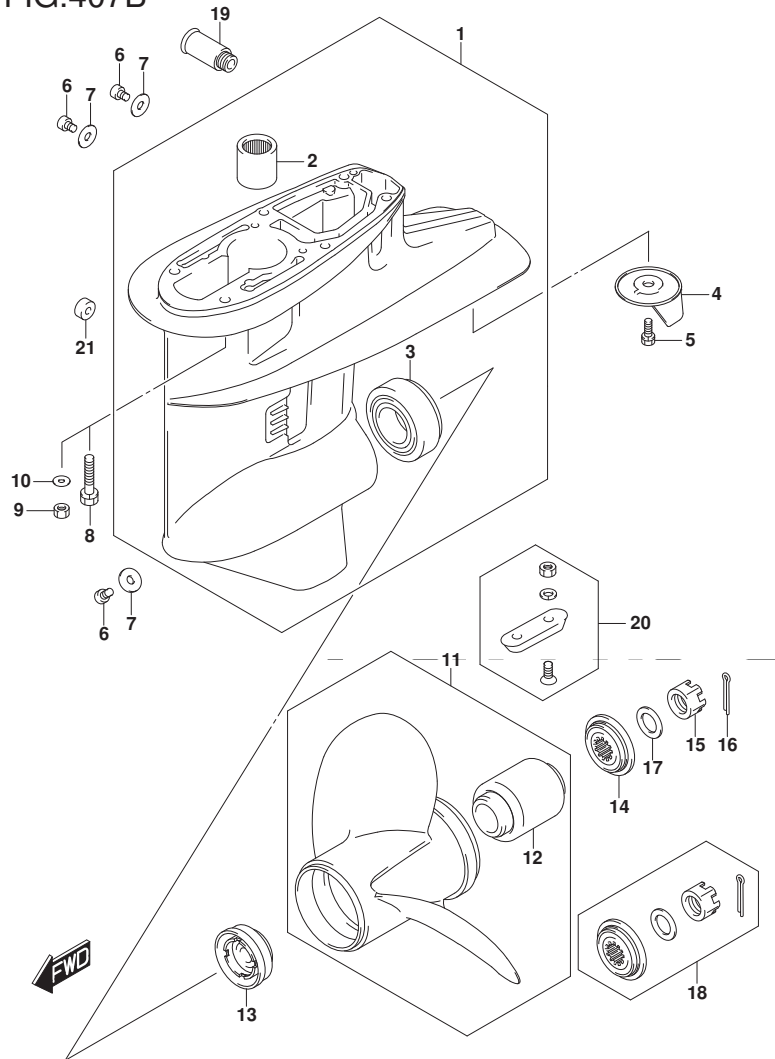

FIG.407C

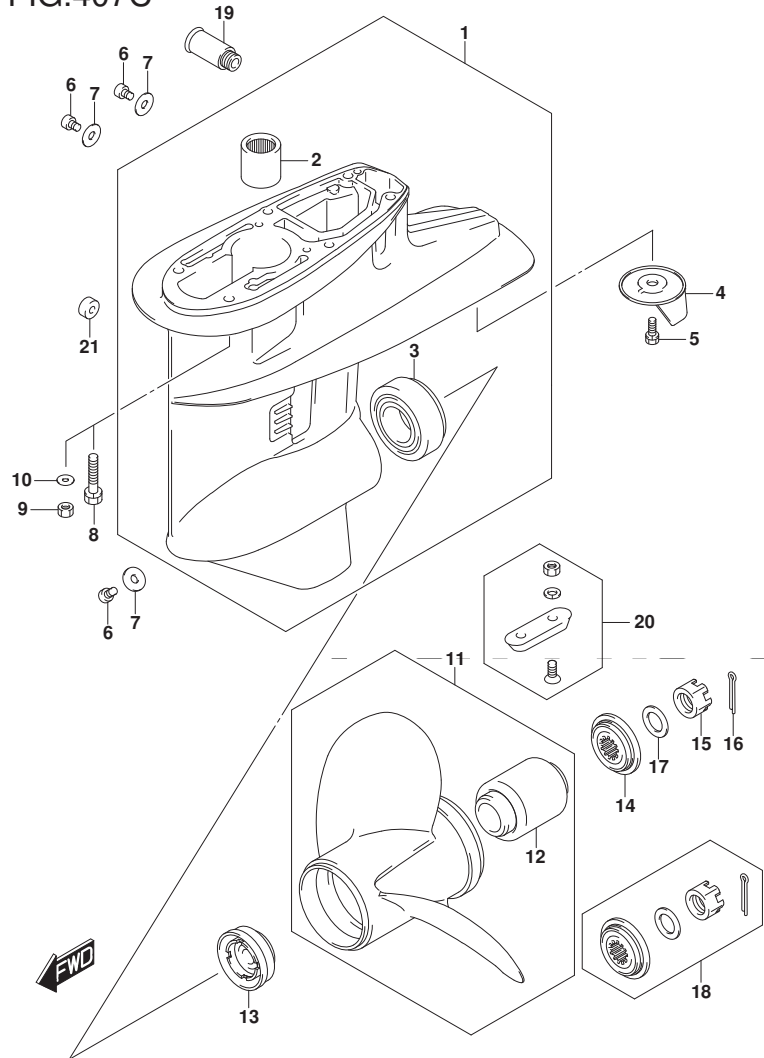

FIG. 407C (1-J-15) ギヤ ケース (DF60A)

見出番号	品番	品名	使用個数	備考	標準作業時間
1-1	55100-87J50-YAY	ケースツシ, ギヤ(ﾌﾞﾗｯｸ)	1		
1-2	55100-87J50-Y5S	ケース, ギヤ(赤ﾌﾞﾗｲﾄ)	1		
2	09263-22039	・ﾍﾞﾞｰﾘﾝｸﾞ (22X30X30)	1		
3	09265-30004	・ﾍﾞﾞｰﾘﾝｸﾞ (30X62X17.25)	1		
4	55125-94400	ﾀﾞﾌﾞ, ﾄﾘﾑ	1		
5	09117-08109	ﾎﾞﾙﾄ (8X16)	1		
6	09248-10008	ﾌﾞﾗｯｸ (10X7.5)	3		
7	09168-10022	ｶﾞｽｹｯﾄ (10X17X1.5)	3		
8	09116-08131	ﾎﾞﾙﾄ (8X45)	6	W/ﾄﾗﾝｻﾑ(L)	
9	09140-08023-XCO	ﾅｯﾄ	6	W/ﾄﾗﾝｻﾑ(X)	
10	09160-08082	ワｯｼﾞ (8.5X16X1.2)	6	W/ﾄﾗﾝｻﾑ(X)	
11-1	58100-88L03-019	ﾌﾞﾛｯｸ (3X11-1/2X9)	1		
11-2	58100-88L13-019	ﾌﾞﾛｯｸ (3X11-1/2X10)	1		
11-3	58100-88L23-019	ﾌﾞﾛｯｸ (3X11-1/2X11)	1		
11-4	58100-88LA0-019	ﾌﾞﾛｯｸ (3X11-5/8X12)	1		
11-5	58100-88LB0-019	ﾌﾞﾛｯｸ (3X11-1/2X13)	1		
11-6	58100-88L52-019	ﾌﾞﾛｯｸ (3X11-3/8X14)	1		
11-7	58100-88L62-019	ﾌﾞﾛｯｸ (3X11-1/4X15)	1		
11-8	58100-88L72-019	ﾌﾞﾛｯｸ (3X11-1/8X16)	1		
11-9	58100-88L83-019	ﾌﾞﾛｯｸ (3X11X17)	1		
11-10	58200-88L30	ﾌﾞﾛｯｸ (3X11-1/2X16)	1	OPT	
12	58120-88L01	ﾌﾞﾗｯｼｭ, ﾌﾞﾛｯｸ	1		

DF60A

FIG.407C

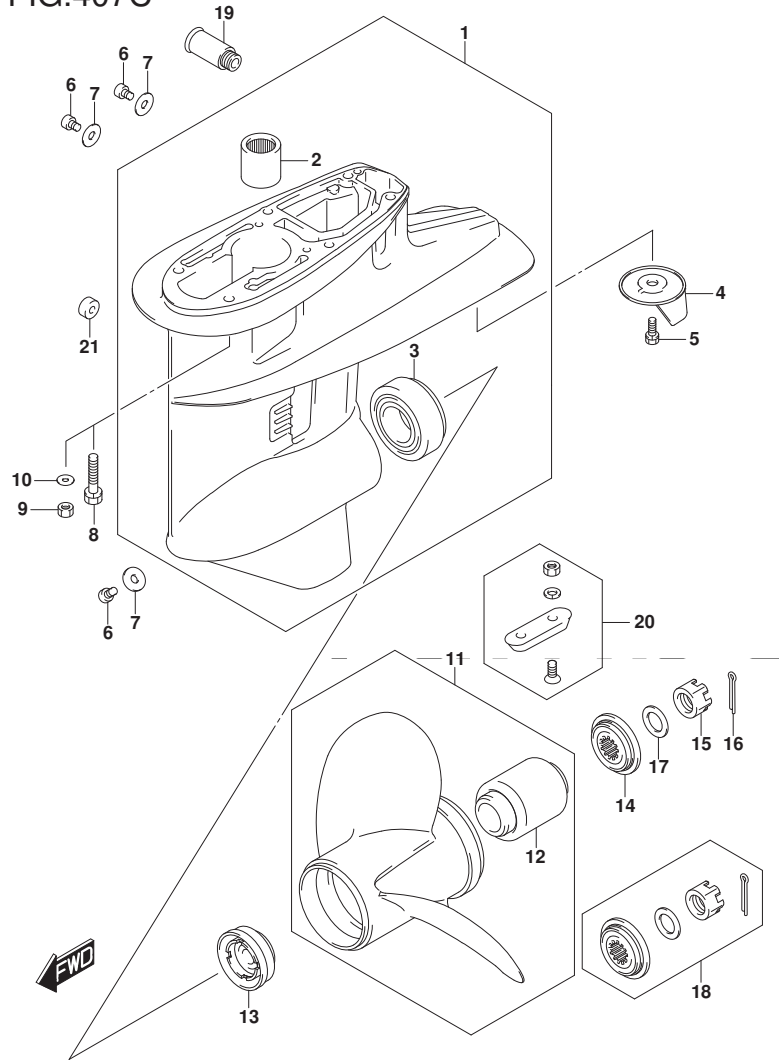
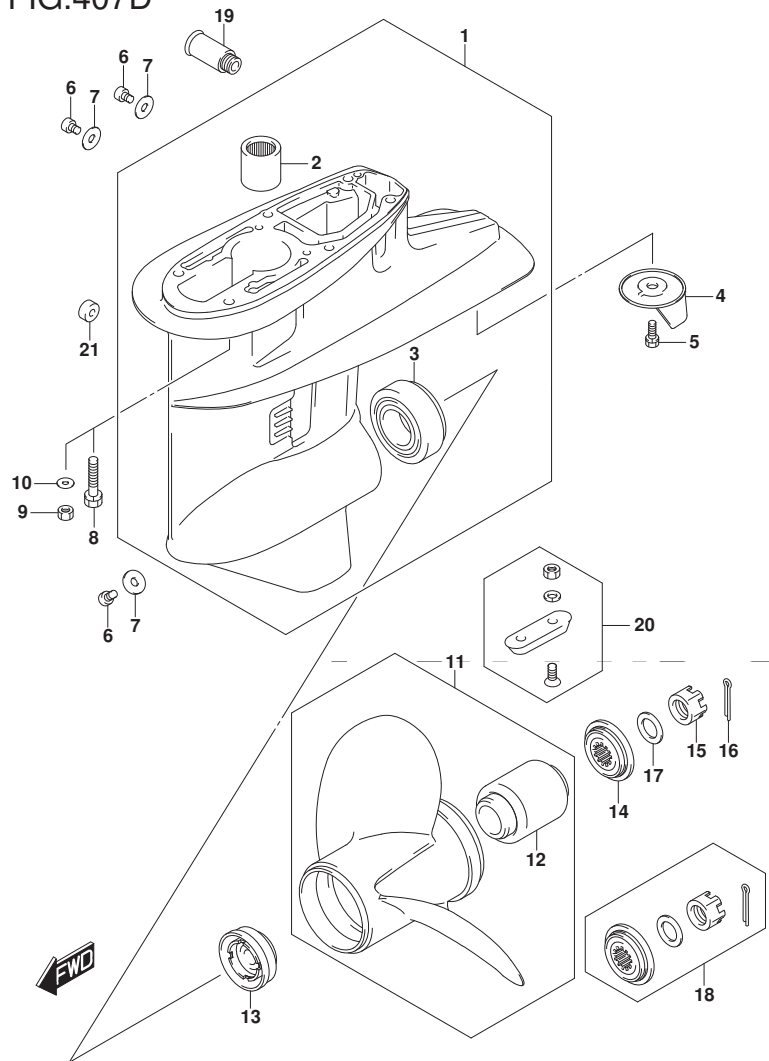

FIG. 407C (1-K-2) ギヤケース (DF60A)

見出番号	品番	品名	使用個数	備考	標準作業時間
13	57632-95320	ストッパ, フロアラッシュ	1		
14	57633-94301	スベ-サ, フロアラナット	1		
15	09141-18005	ナット	1		
16	09204-03003	コッタピン	1		
17	09160-18028	ワッシャ (18.5X31X1)	1		
18	57630-94301	ギヤ, フロアラナット	1	OPT	
19	55181-95200	アタッチメント, フラッシュホース	1	OPT	
20	55300-95500	ジ-ンクアツシ, フロテクション	1	OPT	
21	55321-87J11	アノード (マグネシウム)	1	OPT	
22	25700-88L00	ギヤ, ギヤケース (リシーリング)	1	OPT	
					15分

DF60A

FIG.407D



DF60A_000_018_407D
GEAR CASE

FIG.407D (1-K-3) ギヤケース (DF60AQH)

見出番号	品番	品名	使用個数	備考	標準作業時間
1	55100-87J50-YAY	ケースツシ, ギヤ(フッソク)	1		
2	09263-22039	・ヘ アリング (22X30X30)	1		
3	09265-30004	・ヘ アリング (30X62X17.25)	1		
4	55125-94400	タブ, トリム	1		
5	09117-08109	ボルト(8X16)	1		
6	09248-10008	ブランク (10X7.5)	3		
7	09168-10022	ガスケット(10X17X1.5)	3		
8	09116-08131	ボルト(8X45)	6	W/トランサム(L)	
9	09140-08023-XCO	ナット	6	W/トランサム(X)	
10	09160-08082	ワッシャ(8.5X16X1.2)	6	W/トランサム(X)	
11-1	58100-88L23-019	ブローラ(3X11-1/2X11)	1		
11-2	58100-88LA0-019	ブローラ(3X11-5/8X12)	1		
11-3	58100-88LB0-019	ブローラ(3X11-1/2X13)	1		
11-4	58100-88L52-019	ブローラ(3X11-3/8X14)	1		
11-5	58100-88L62-019	ブローラ(3X11-1/4X15)	1		
11-6	58200-88L30	ブローラ(3X11-1/2X16)	1	OPT	
12	58120-88L01	・ブッシュ, ブローラ	1		
13	57632-95320	ストッパ, ブローラブッシュ	1		
14	57633-94301	スベ-サ, ブローラナット	1		
15	09141-18005	ナット	1		
16	09204-03003	コックピン	1		
17	09160-18028	ワッシャ(18.5X31X1)	1		

DF60AQH

DF60A_000_018

FIG.407D

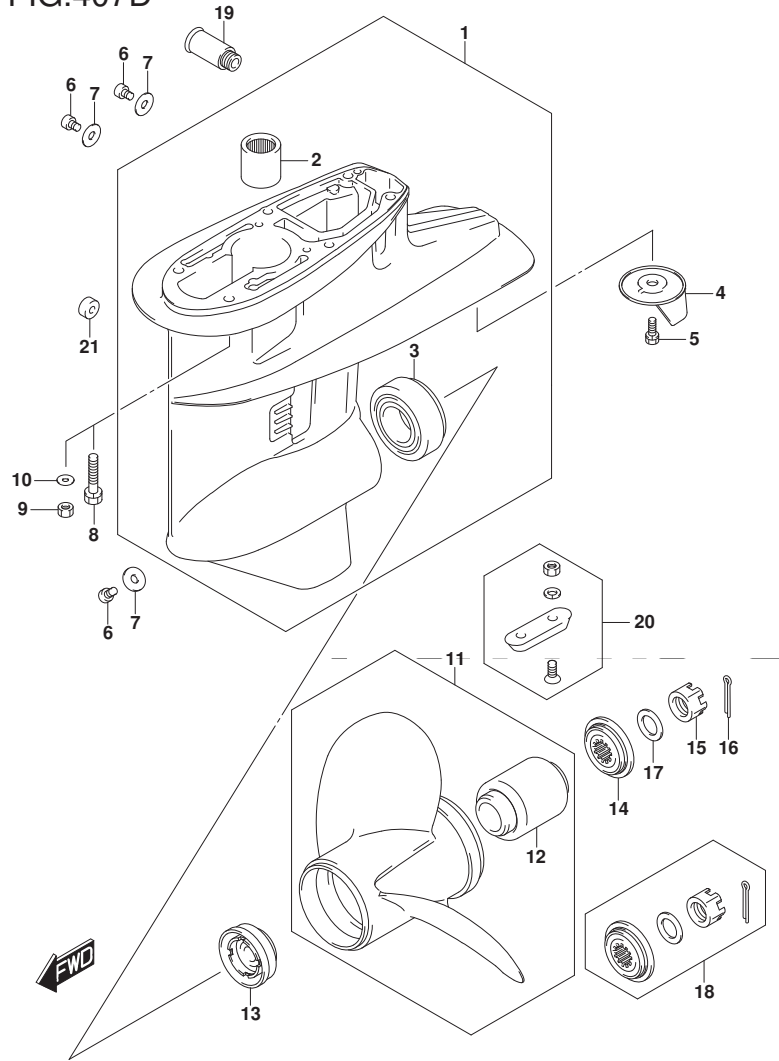

FIG. 407D (1-K-4) ギヤケース (DF60AQH)

見出番号	品番	品名	使用個数	備考	標準作業時間
18	57630-94301	キット, フロベラナット	1	OPT	
19	55181-95200	アタチメント, フラッシュホース	1	OPT	
20	55300-95500	ジंकアツシ, フロネクション	1	OPT	
21	55321-87J11	アノード (マグネシウム)	1	OPT	
22	25700-88L00	キット, ギヤケース (リシーリング)	1	OPT	
					イラストヒョウジサン

DF60AQH

FIG.407E

FIG. 407E (1-K-5) ギヤケース (DF60AVT) (DF60AVTH)

見出番号	品番	品名	使用個数	備考	標準作業時間
1	55110-90J15-YAY	ケース,ギヤ(ブラック)	1		
2	09263-28016	・ヘアリング(28.6X38X31.8)	1		
3	55125-90J01	タブ,トリム	1		
4	55127-87D00	ブラグ,ユニオン	1		
5	55321-90J01	アノード,ギヤケース	1		
6	55332-87D11	ラバー,エキゾーストシール	1		
7	55333-87D10	プレート,エキゾーストシール	1		
8	09100-06131	ホルト(6X12)	1		
9	09116-08137	ホルト(8X22)	1		
10	09116-10150	ホルト(10X55)	6		
11	09117-10039	ホルト(10X80)	1		
12	09160-06085	ワッシャ(6.5X15X1)	1		
13	09168-10022	ガスケット(10X17X1.5)	2		
14	09202-08006	ピン(8X12)	2		
15	09248-10008	ブラグ(10X7.5)	2		
16	09355-40805-600	ホース(4X8X600)	1	L:600->70	
17	09362-09008	ユニオン	1		
18	09407-10404	クランプ(L:100)	2		
19-1	58100-87LA0-019	ブローラ(3X14X13)	1		
19-2	58100-87LB0-019	ブローラ(3X13-7/8X15)	1		
19-3	58100-87LC0-019	ブローラ(3X13-3/4X17)	1		

DF60AVT
DF60AVTH

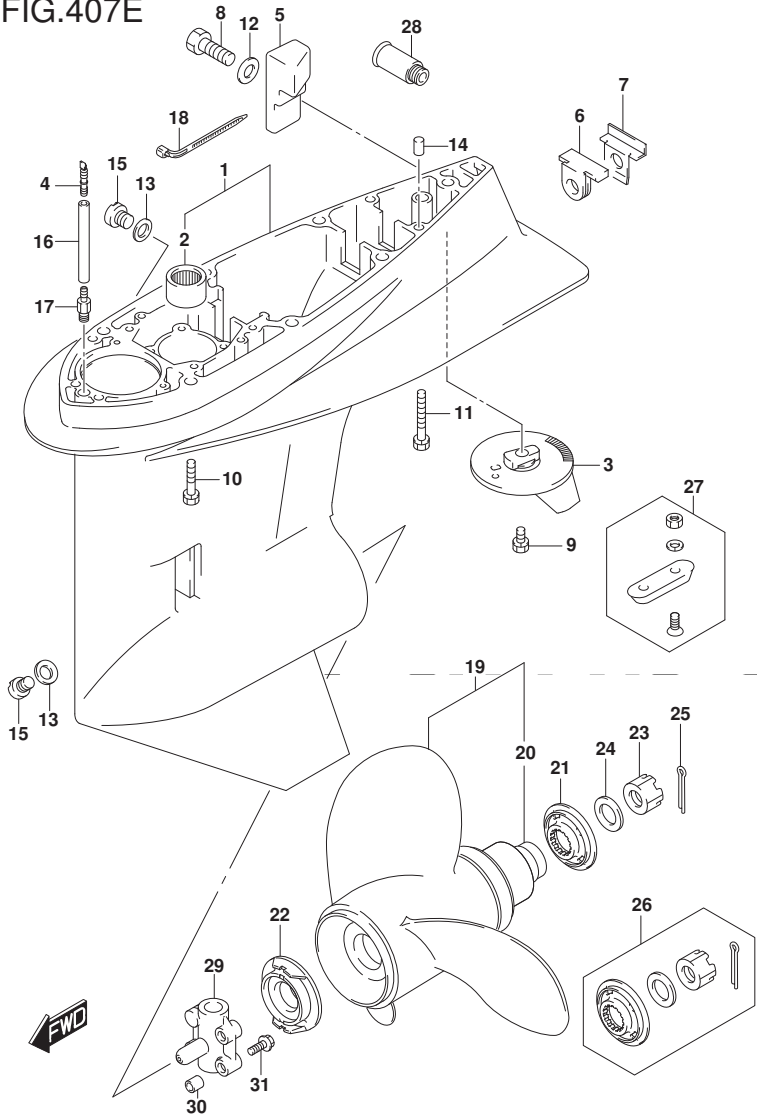

FIG.407E

FIG. 407E (1-K-6) ギヤケース (DF60AVT) (DF60AVTH)

見出番号	品番	品名	使用個数	備考	標準作業時間
19-4	58100-87LJ0-019	ブローラ(3X13.75X12)	1		
19-5	58100-87LH0-019	ブローラ(3X14X11)	1		
19-6	58100-87LG1-019	ブローラ(3X14X9)	1		
20	58105-90J00	・ブッシュセット,ブローラ	1		
21	57633-90J02	スベーサ,ブローラナット	1		
22	57635-90J01	ストッパ,ブローラブッシュ	1		
23	09141-18005	ナット	1		
24	09160-18028	ワッシャ(18.5X31X1)	1		
25	09204-03003	コッタピン	1		
26	57630-90J00	キット,ブローラナット	1	OPT	
27	55300-95500	ジंकアツシ,ブロークション	1	OPT	
28	55181-95200	アタチメント,フラッシュホース	1	OPT	
29	56145-99E01	ハウジング,シフトカム	1		
30	09206-09012	ピン(7.4X9X10)	2		
31	01550-0630C	ホルト	3		
32	25700-99E00	シーリングキット,ギヤケース	1	OPT	

イラスト ヒヨウジ ナ

DF60AVT
DF60AVTH

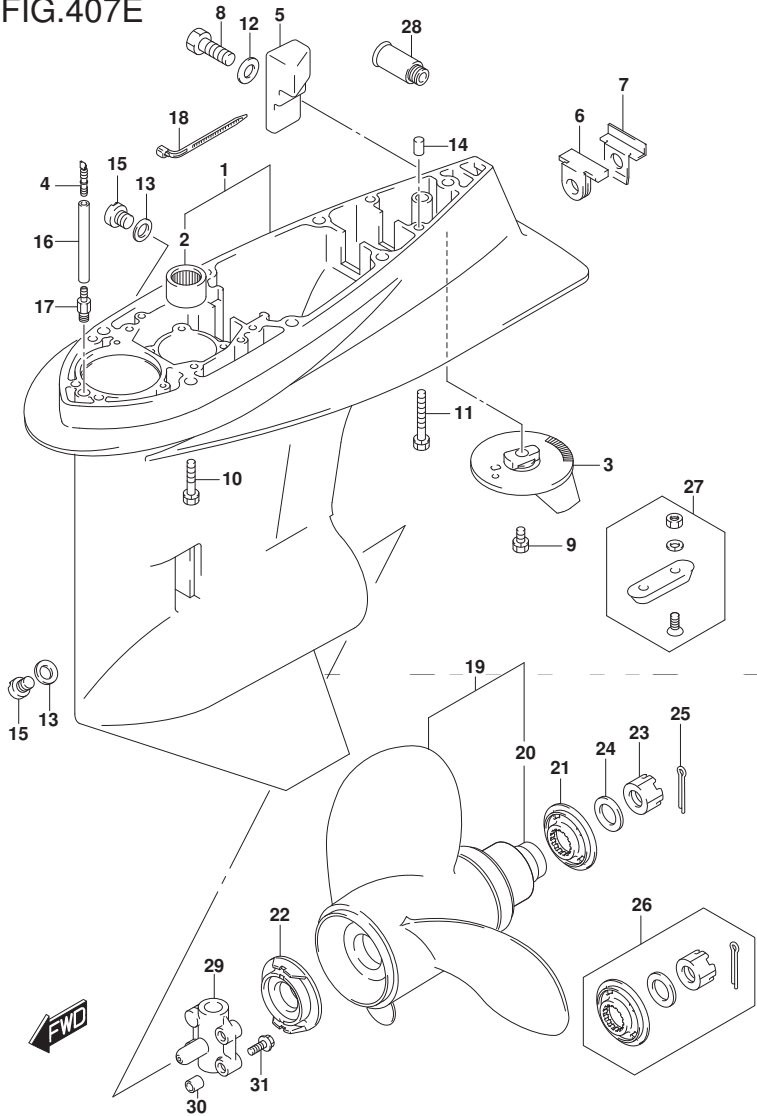

FIG.410A

FIG. 410A (1-K-7) サイド カハ - (DF40A) (DF50A)

見出番号	品番	品名	使用個数	備考	標準作業時間
1	61112-88L10	ラハ -, サイド カハ -	1		
2	61134-88L10	シール, サイド カハ -	1		
3-1	61811-88L30-YAY	カハ -, サイド スターホート (S) (ﾌﾞﾗｯｸ)	1	W/トランサム (S)	
3-2	61811-88L30-Y5S	カハ -, サイド スターホート (ホワイト)	1	W/トランサム (S)	
3-3	61811-88L20-YAY	カハ -, サイド スターホート (ﾌﾞﾗｯｸ)	1	W/トランサム (L)	
				W/トランサム (X)	
3-4	61811-88L20-Y5S	カハ -, サイド スターホート (ホワイト)	1	W/トランサム (L)	
				W/トランサム (X)	
4-1	61821-88L30-YAY	カハ -, サイド ホート (S) (ﾌﾞﾗｯｸ)	1	W/トランサム (S)	
4-2	61821-88L30-Y5S	カハ -, サイド ホート (ホワイト)	1	W/トランサム (S)	
4-3	61821-88L20-YAY	カハ -, サイド ホート (ﾌﾞﾗｯｸ)	1	W/トランサム (L)	
				W/トランサム (X)	
4-4	61821-88L20-Y5S	カハ -, サイド ホート (ホワイト)	1	W/トランサム (L)	
				W/トランサム (X)	
5-1	09136-06148	スクリュ (6X35)	9	W/トランサム (S)	
5-2	09136-06148	スクリュ (6X35)	10	W/トランサム (L)	
				W/トランサム (X)	
6	61151-88L00	クッション, サイド カハ -	1		
7-1	61831-88L10-YAY	パネル, フロント (ﾌﾞﾗｯｸ)	1		
7-2	61831-88L10-Y5S	パネル, フロント (ホワイト)	1		
8	09116-08163	ホルト (8X38)	2		
9	09169-08039	ワッシャ	2		
10	09320-110T3	クッション	2		

DF40A
DF50A

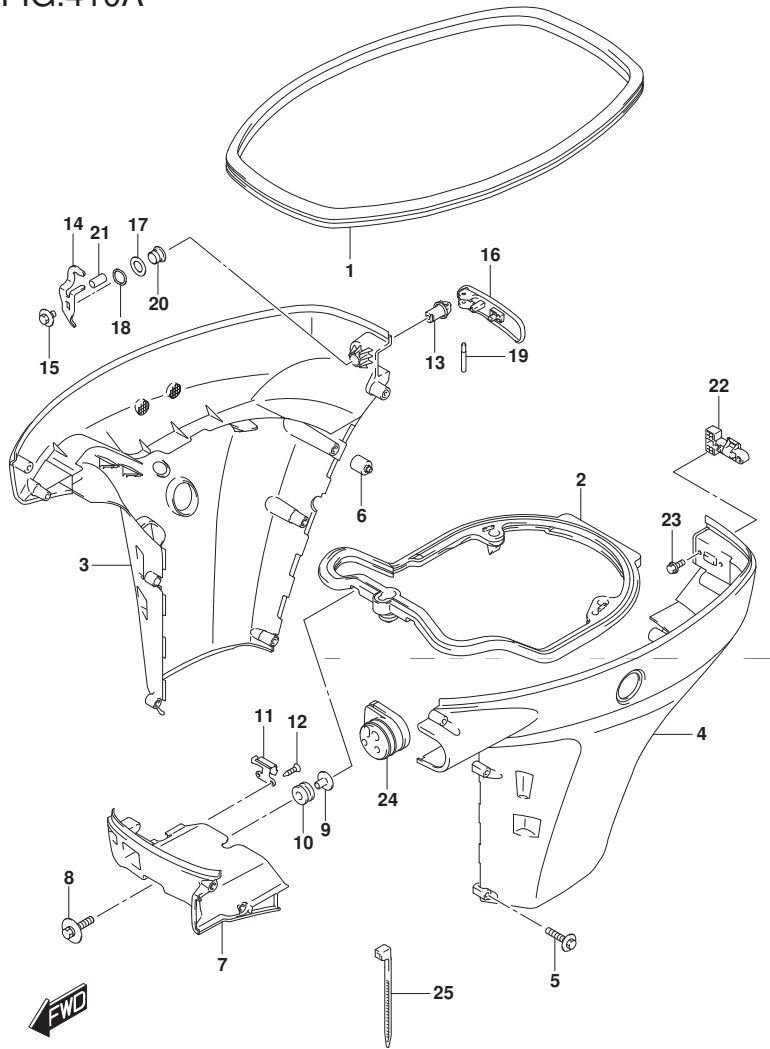

FIG.410A

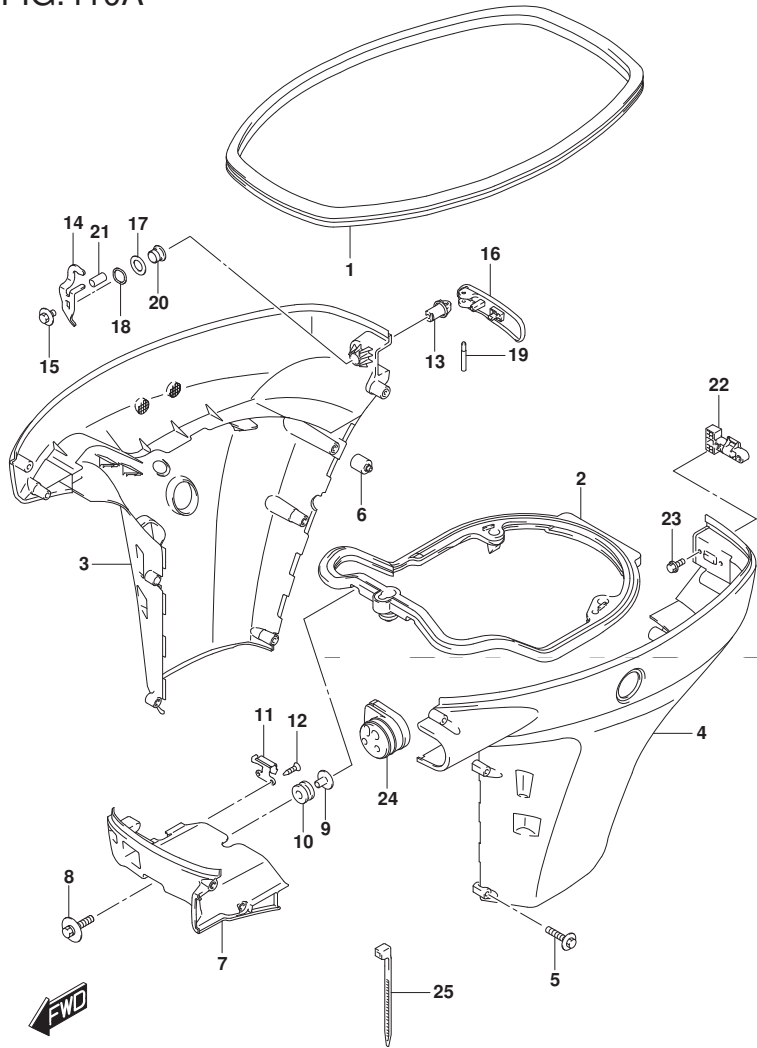

FIG. 410A (1-K-8) サイドカバー (DF40A) (DF50A)

見出番号	品番	品名	使用個数	備考	標準作業時間
11	61412-88L00	フック, フロントカバー	1		
12	03542-05169	スクリュー	2		
13	61632-93J00	シャフト, エンジンカバーフック	1		
14	61641-88L00	フック, エンジンカバー	1		
15	09116-06127	ホルト (6X12)	1		
16	61633-88L00	レバー, フックリヤ	1		
17	09160-13014	ワッシャ (13. 2X25X1)	1		
18	09164-14008	ワッシャ	1		
19	09202-04022	ピン	1		
20	09306-13007	ブッシュ	1		
21	09352-50901-600	ホース (5X9X600)	1	L: 600->20	
22	61673-93J11	ラッチ, フックレバー	1		
23	09116-05010	ホルト (5X12)	2		
24	61124-88L10	グローメット, リモコンケーブル	1		
25	09407-25402	クランプ (L: 250)	1		

DF40A
DF50A

FIG.410B

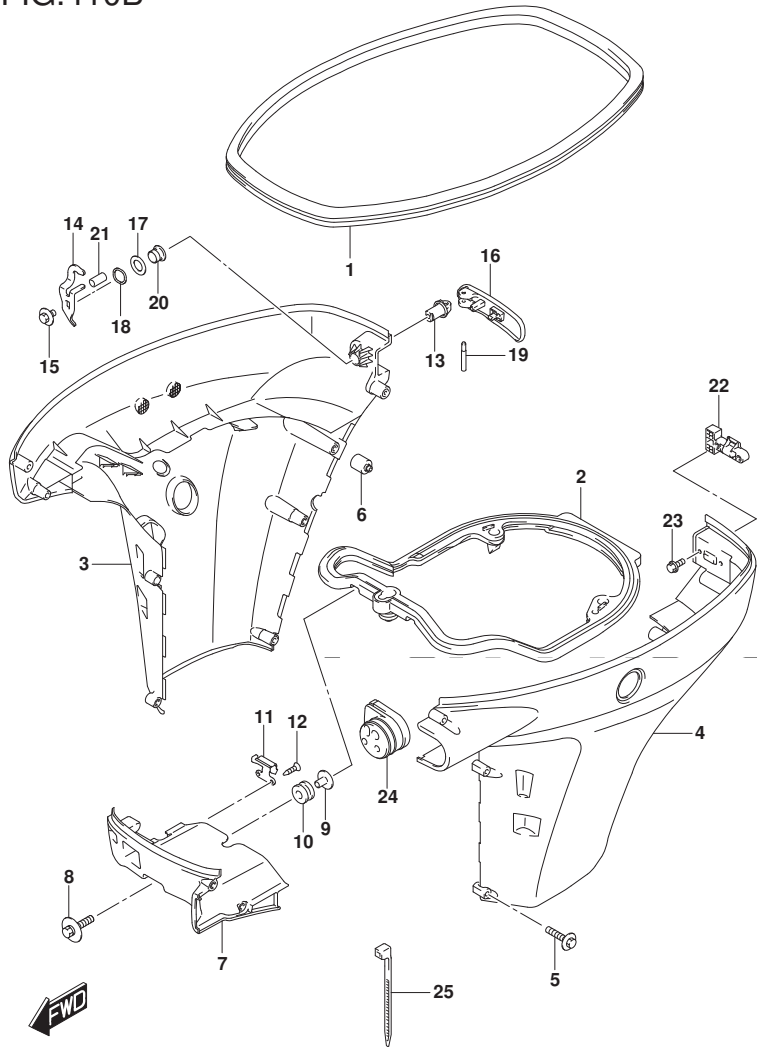

FIG. 410B (1-K-9) サイド カバー (DF40AQH) (DF50AQH) (DF60AQH) (DF60ATH)

見出番号	品番	品名	使用個数	備考	標準作業時間
1	61112-88L10	ラバー, サイドカバー	1		
2	61134-88L10	シール, サイドカバー	1		
3	61811-88L20-YAY	カバー, サイドスターポート (フック)	1		
4	61821-88L20-YAY	カバー, サイドポート (フック)	1		
5	09136-06148	スクリュ (6X35)	10		
6	61151-88L00	クッション, サイドカバー	1		
7	61831-88L10-YAY	パネル, フロント (フック)	1		
8	09116-08163	ボルト (8X38)	2		
9	09169-08039	ワッシャ	2		
10	09320-11013	クッション	2		
11	61412-88L00	フック, フロントパネル	1		
12	03542-05169	スクリュ	2		
13	61632-93J00	シャフト, エンジンカバーフック	1		
14	61641-88L00	フック, エンジンカバー	1		
15	09116-06127	ボルト (6X12)	1		
16	61633-88L00	レバー, フックリヤ	1		
17	09160-13014	ワッシャ (13. 2X25X1)	1		
18	09164-14008	ワッシャ	1		
19	09202-04022	ピン	1		

DF40AQH
DF50AQH
DF60AQH
DF60ATH

FIG.410B

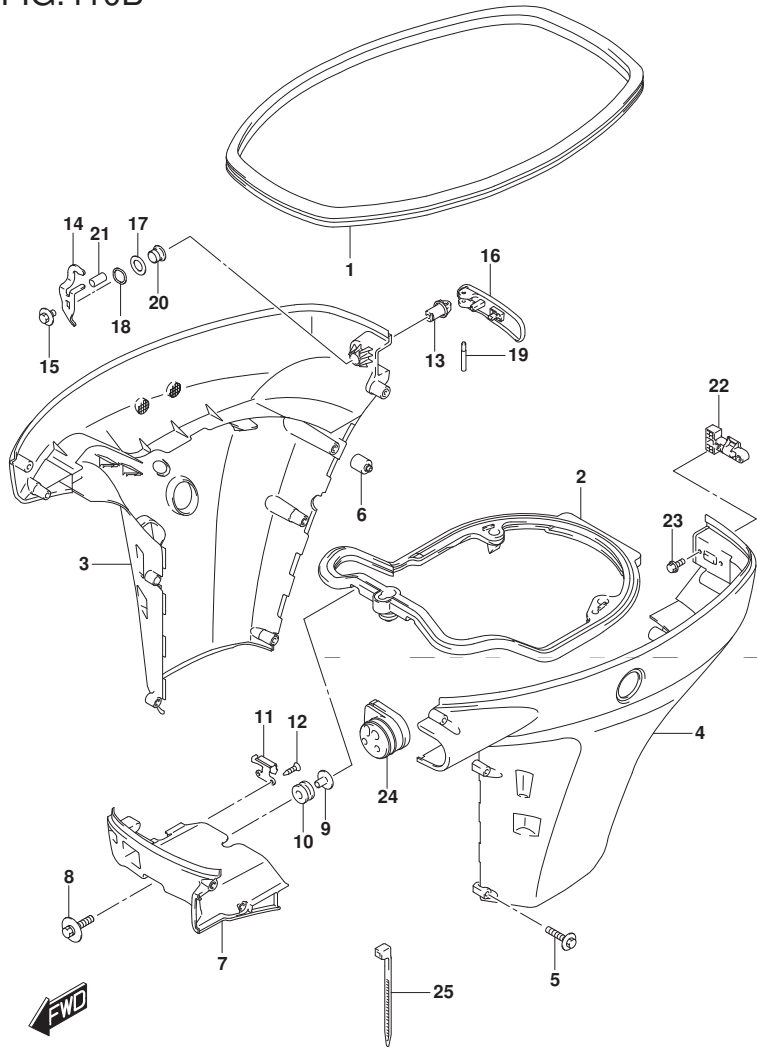

FIG. 410B (1-K-10) サイドカバー (DF40AQH) (DF50AQH) (DF60AQH) (DF60ATH)

見出番号	品番	品名	使用個数	備考	標準作業時間
20	09306-13007	ブッシュ	1		
21	09352-50901-600	ホース (5X9X600)	1	L:600→20	
22	61673-93J11	ラッチ、フックレバー	1		
23	09116-05010	ホルト (5X12)	2		
24	61124-88L10	ゲロメット、リモコンケーブル	1		
25	09407-25402	クランプ (L:250)	1		

DF40AQH
DF50AQH
DF60AQH
DF60ATH

FIG.410C

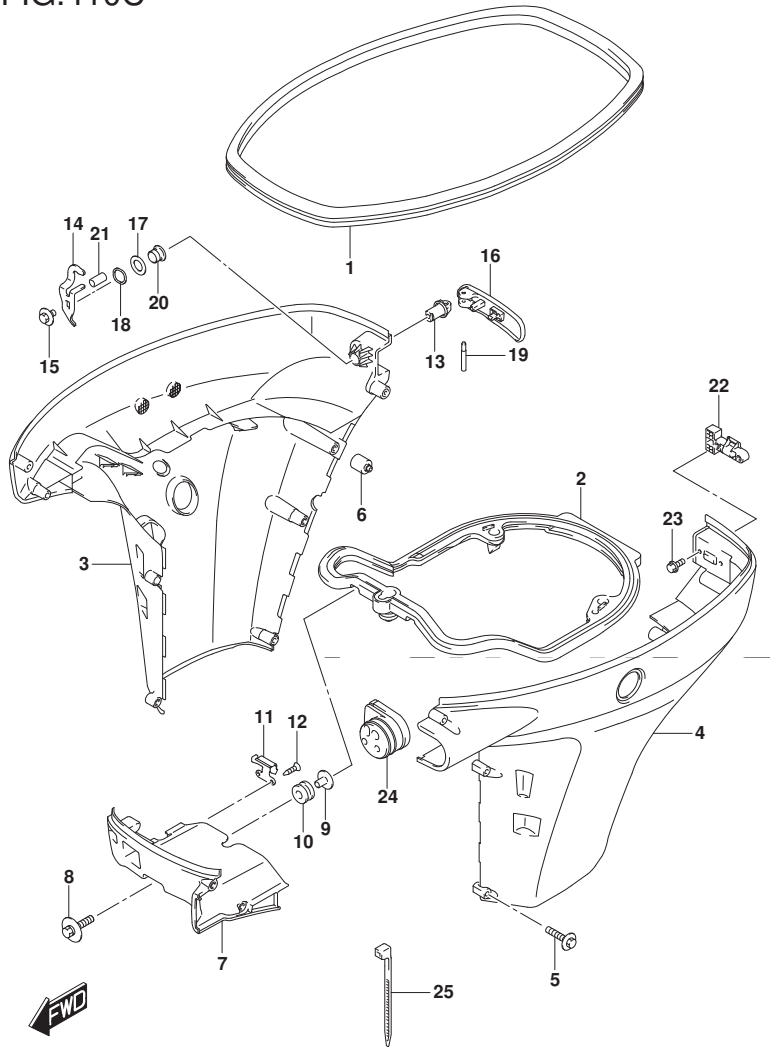

FIG.410C (1-K-11) サイドカバー (DF60A)

見出番号	品番	品名	使用個数	備考	標準作業時間
1	61112-88L10	ラバー、サイドカバー	1		
2	61134-88L10	シール、サイドカバー	1		
3-1	61811-88L20-YAY	カバー、サイドスターボート (ブラック)	1		
3-2	61811-88L20-Y5S	カバー、サイドスターボート (ホワイト)	1		
4-1	61821-88L20-YAY	カバー、サイドボート (ブラック)	1		
4-2	61821-88L20-Y5S	カバー、サイドボート (ホワイト)	1		
5	09136-06148	スクリュ (6X35)	10		
6	61151-88L00	クワシヨン、サイドカバー	1		
7-1	61831-88L10-YAY	パネル、フロント (ブラック)	1		
7-2	61831-88L10-Y5S	パネル、フロント (ホワイト)	1		
8	09116-08163	ボルト (8X38)	2		
9	09169-08039	ワッシャ	2		
10	09320-11013	クワシヨン	2		
11	61412-88L00	フック、フロントパネル	1		
12	03542-05169	スクリュ	2		
13	61632-93J00	シャフト、エンジンカバーフック	1		
14	61641-88L00	フック、エンジンカバー	1		
15	09116-06127	ボルト (6X12)	1		
16	61633-88L00	レバー、フックリヤ	1		
17	09160-13014	ワッシャ (13.2X25X1)	1		
18	09164-14008	ワッシャ	1		
19	09202-04022	ピン	1		

DF60A

FIG.410C

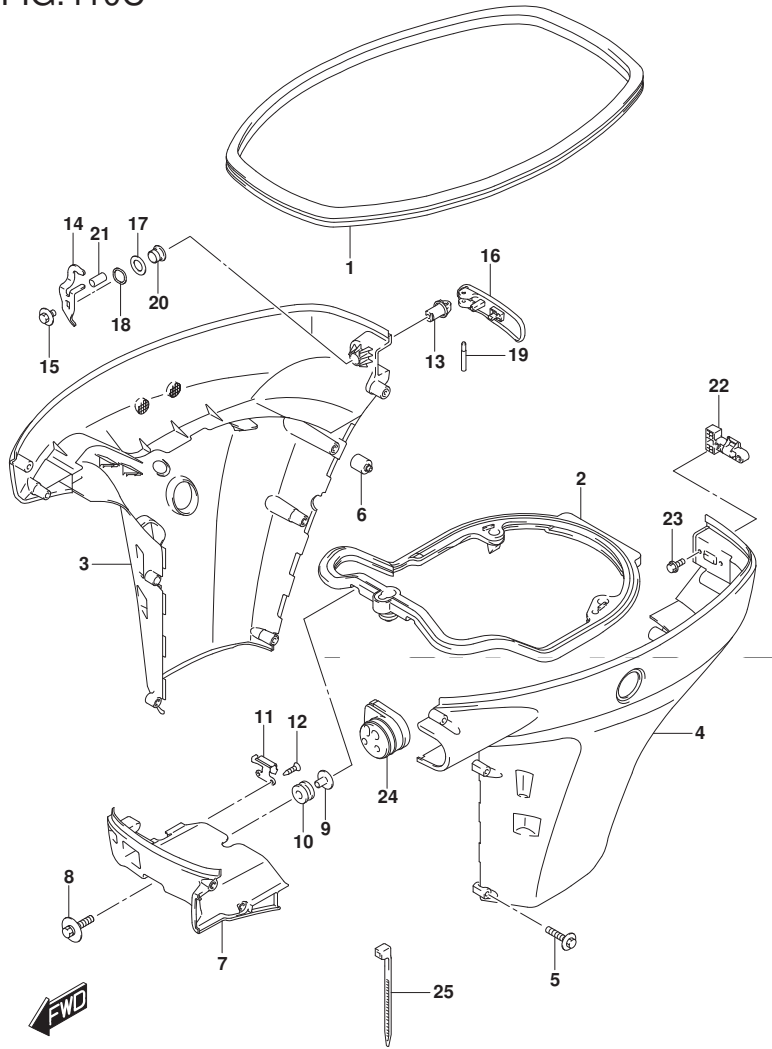

FIG.410C (1-K-12) サイドカバー (DF60A)

見出番号	品番	品名	使用個数	備考	標準作業時間
20	09306-13007	ボッシュ	1		
21	09352-50901-600	ホース (5X9X600)	1	L:600→20	
22	61673-93J11	ラッチ、フックレバー	1		
23	09116-05010	ホルト (5X12)	2		
24	61124-88L10	グロメット、リモコンケーブル	1		
25	09407-25402	クランプ (L:250)	1		

DF60A

FIG.410D

FIG. 410D (1-K-13) サイド カバー (DF60AVT) (DF60AVTH)

見出番号	品番	品名	使用個数	備考	標準作業時間
1	61112-88L10	カバー、サイドカバー	1		
2	61134-88L10	シール、サイドカバー	1		
3-1	61811-88L30-YAY	カバー、サイドスターボート(S) (フック)	1	W/トランサム(L)	
3-2	61811-88L20-YAY	カバー、サイドスターボート(S) (フック)	1	W/トランサム(X)	
4-1	61821-88L30-YAY	カバー、サイドボート(S) (フック)	1	W/トランサム(L)	
4-2	61821-88L20-YAY	カバー、サイドボート(S) (フック)	1	W/トランサム(X)	
5-1	09136-06148	スクリュー (6X35)	9	W/トランサム(L)	
5-2	09136-06148	スクリュー (6X35)	10	W/トランサム(X)	
6	61151-88L00	クッション、サイドカバー	1		
7	61831-88L10-YAY	パネル、フロント(フック)	1		
8	09116-08163	ボルト (8X38)	2		
9	09169-08039	ワッシャ	2		
10	09320-11013	クッション	2		
11	61412-88L00	フック、フロントパネル	1		
12	03542-05169	スクリュー	2		
13	61632-93J00	シャフト、エンジンカバーフック	1		
14	61641-88L00	フック、エンジンカバー	1		
15	09116-06127	ボルト (6X12)	1		
16	61633-88L00	レバー、フックリヤ	1		
17	09160-13014	ワッシャ (13. 2X25X1)	1		
18	09164-14008	ワッシャ	1		

DF60AVT
DF60AVTH

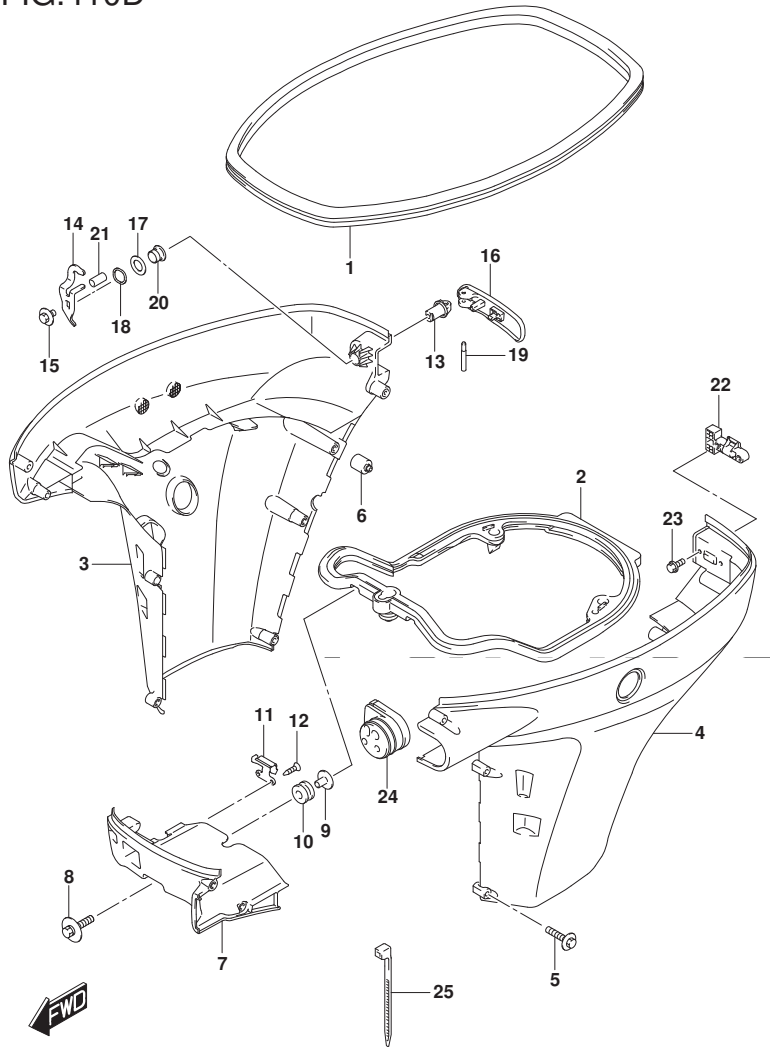

FIG.410D

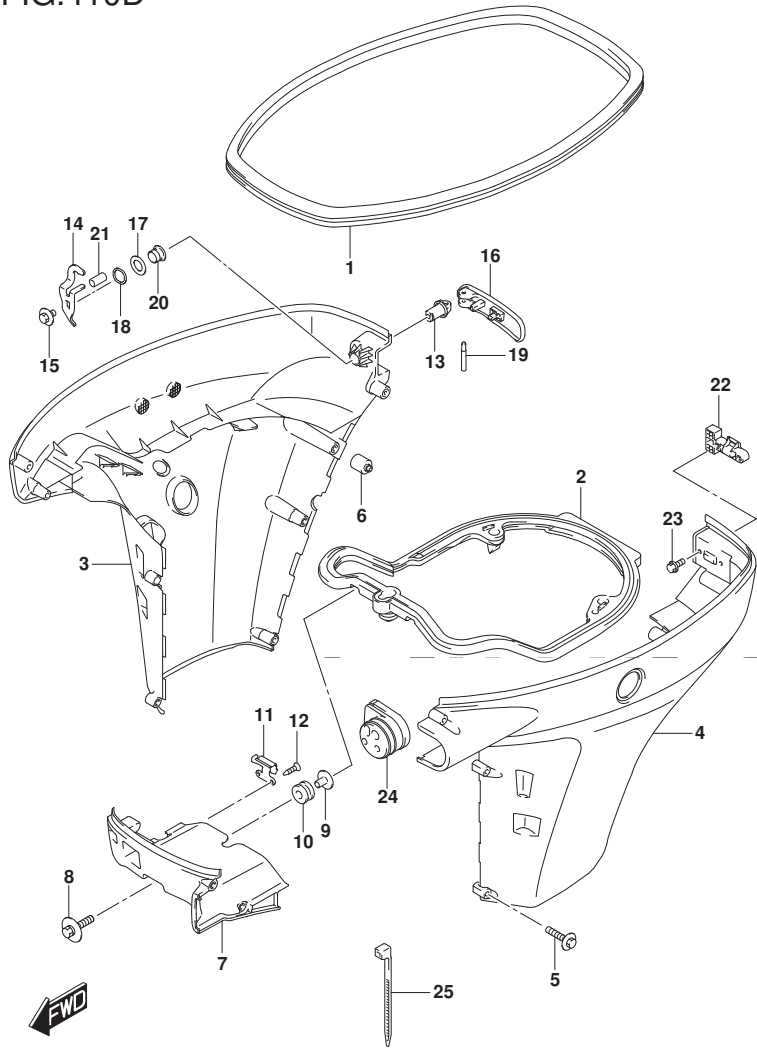

FIG. 410D (1-K-14) サイドカバー (DF60AVT) (DF60AVTH)

見出番号	品番	品名	使用個数	備考	標準作業時間
19	09202-04022	ピン	1		
20	09306-13007	ブッシュ	1		
21	09352-50901-600	ホース (5X9X600)	1	L:600->20	
22	61673-93J11	ラッチ, フックレバー	1		
23	09116-05010	ホルト (5X12)	2		
24	61124-88L10	ゲロメット, リモコンケーブル	1		
25	09407-25402	クランプ (L:250)	1		

DF60AVT
DF60AVTH

FIG.420A

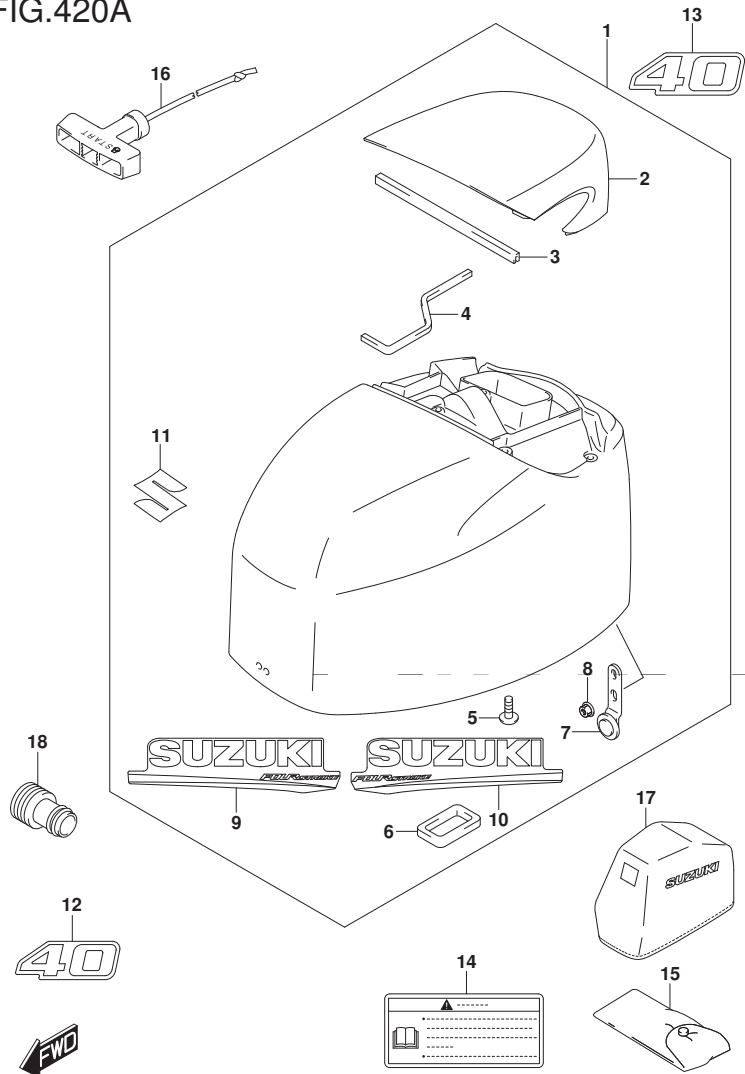

FIG. 420A (1-K-15) エンジンカバー - (DF40A)

見出番号	品番	品名	使用個数	備考	標準作業時間
1-1	61400-88820-YAY	カバーセット, エンジン(フ ラツク)	1		
1-2	61400-88830-Y5S	カバーセット, エンジン(ホワ イト)	1		
2-1	61431-88L10-YAY	・ハンド ル, チルトアツツ (フ ラツク)	1		
2-2	61431-88L10-Y5S	・ハンド ル, チルトアツツ (ホワ イト)	1		
3	61438-88L00	・シール, チルトアツツ ハンド ルNO. 1	1		
4	61439-88L00	・シール, チルトアツツ ハンド ルNO. 2	1		
5	03542-06169	・スクリ ュ	5		
6	61476-88L00	・シール, エアベ ント	1		
7	61610-95J00	・フアスタ, リヤ	1		
8	09159-06084	・ナツト	1		
9-1	61443-88L20	・ストライ プ, エンジ ンカバーホ ード	1	FOR YAY	
9-2	61443-88L30	・ストライ プ, エンジ ンカバーホ ード	1	FOR Y5S	
10-1	61453-88L20	・ストライ プ, エンジ ンカバーホ ード	1	FOR YAY	
10-2	61453-88L30	・ストライ プ, エンジ ンカバーホ ード	1	FOR Y5S	
11	68111-18G20	・エンブレ ム, S	1		
12-1	61422-88L30	マーク, エンブレ ムフロント (40)	1	FOR YAY	
12-2	61422-88L60	マーク, エンブレ ムフロント (40)	1	FOR Y5S	
13-1	61435-88L60	マーク, エンブレ ムリヤ (40)	1	FOR YAY	
13-2	61435-88L90	マーク, エンブレ ムリヤ (40)	1	FOR Y5S	
14	61458-99E50	ラベ ル, エンジ ンカバー	1		
15	09800-81812	ツールアツ シ	1		
16	18210-88L00	ノブ アツシ, スタ ー	1		
17	68110-88L01	カバー, ウエザ ー	1	OPT	
18	17917-87L00	コネク タ, フラツ シュウオ ータ	1		

DF40A

FIG.420B

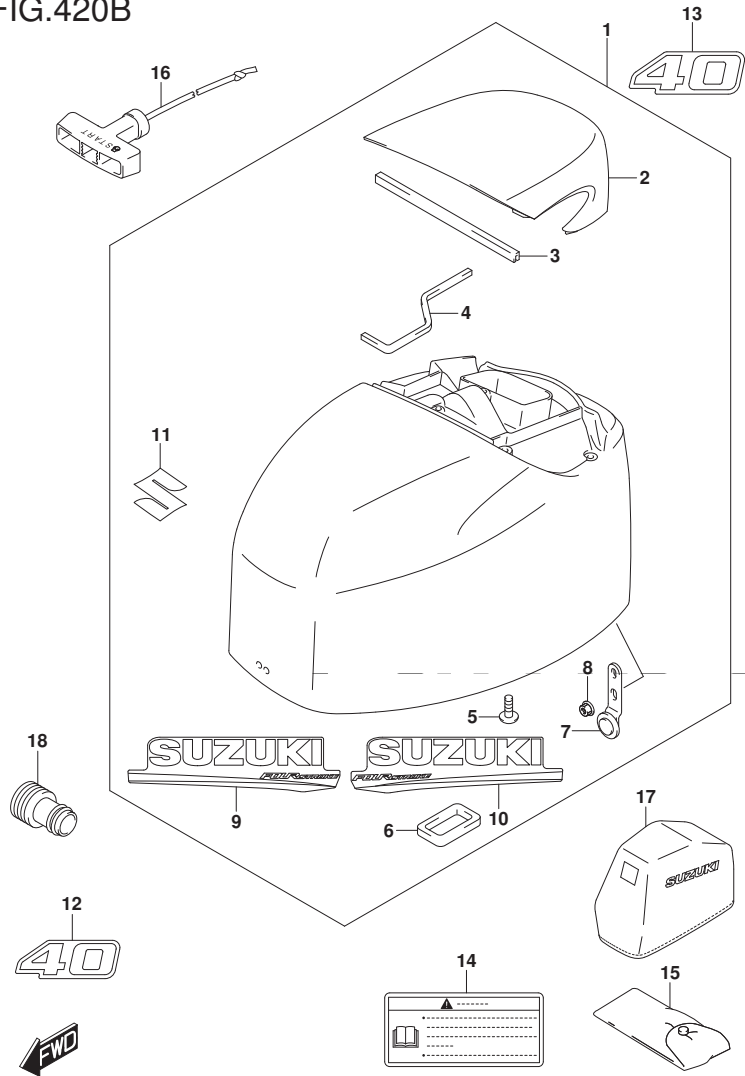

FIG. 420B (1-L-2) エンジンカバー (DF40AQH)

見出番号	品番	品名	使用個数	備考	標準作業時間
1	61400-88820-YAY	カバーセット, エンジン(フック)	1		
2	61431-88L10-YAY	ハンドル, チルトアップ(フック)	1		
3	61438-88L00	シール, チルトアップハンドルNO. 1	1		
4	61439-88L00	シール, チルトアップハンドルNO. 2	1		
5	03542-06169	スクリュー	5		
6	61476-88L00	シール, エアベント	1		
7	61610-95J00	フアスタ, リヤ	1		
8	09159-06084	ナット	1		
9	61443-88L20	ストライプ, エンジンカバー-ホート	1		
10	61453-88L20	ストライプ, エンジンカバー-ホート	1		
11	68111-18G20	エンブレム, S	1		
12	61422-88L30	マーク, エンブレムフロント(40)	1		
13	61435-88L60	マーク, エンブレムリヤ(40)	1		
14	61458-99E50	ラベル, エンジンカバー	1		
15	09800-81812	ツールアツシ	1		
16	18210-88L00	ノブアツシ, スタータ	1		
17	68110-88L01	カバー, ウエザ	1	OPT	
18	17917-87L00	コネクタ, フラッシュウオータ	1		

DF40AQH

FIG.420C

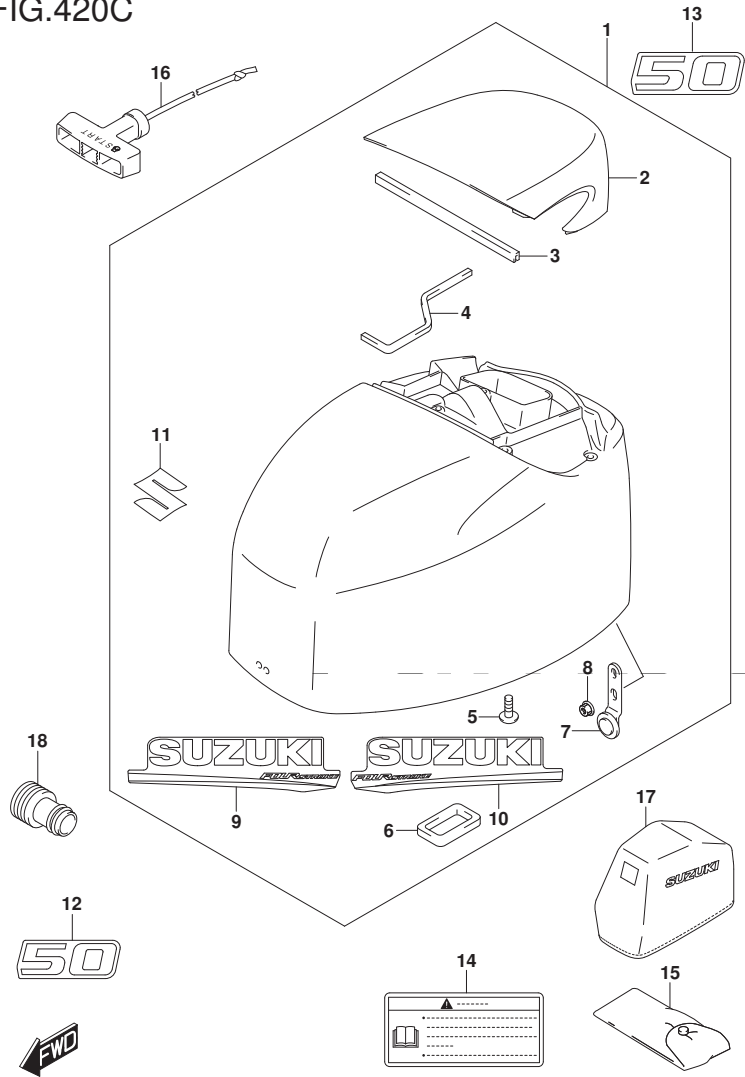

FIG. 420C (1-L-3) エンジﾝ カバ - (DF50A)

見出番号	品番	品名	使用個数	備考	標準作業時間
1-1	61400-88820-YAY	カバーセット, エンジン(ブラック)	1		
1-2	61400-88830-Y5S	カバーセット, エンジン(ホワイト)	1		
2-1	61431-88L10-YAY	・ハンドル, チルトアップ(ブラック)	1		
2-2	61431-88L10-Y5S	・ハンドル, チルトアップ(ホワイト)	1		
3	61438-88L00	・シール, チルトアップハンドルNO. 1	1		
4	61439-88L00	・シール, チルトアップハンドルNO. 2	1		
5	03542-06169	・スクリュー	5		
6	61476-88L00	・シール, エアベント	1		
7	61610-95J00	・フアスタ, リヤ	1		
8	09159-06084	・ナット	1		
9-1	61443-88L20	・ストライプ, エンジンカバー-スターボート	1	FOR YAY	
9-2	61443-88L30	・ストライプ, エンジンカバー-スターボート	1	FOR Y5S	
10-1	61453-88L20	・ストライプ, エンジンカバー-ボート	1	FOR YAY	
10-2	61453-88L30	・ストライプ, エンジンカバー-ボート	1	FOR Y5S	
11	68111-18G20	・エンブレム, S	1		
12-1	61422-88L40	マーク, エンブレムフロント(50)	1	FOR YAY	
12-2	61422-88L70	マーク, エンブレムフロント(50)	1	FOR Y5S	
13-1	61435-88L70	マーク, エンブレムリヤ(50)	1	FOR YAY	
13-2	61435-88LA0	マーク, エンブレムリヤ(50)	1	FOR Y5S	
14	61458-99E50	ラベル, エンジンカバー	1		
15	09800-81812	ツールアツシ	1		
16	18210-88L00	ノブアツシ, スタータ	1		
17	68110-88L01	カバー, ウエザ	1	OPT	
18	17917-87L00	コネクタ, フラッシュユウオータ	1		

DF50A

FIG.420D

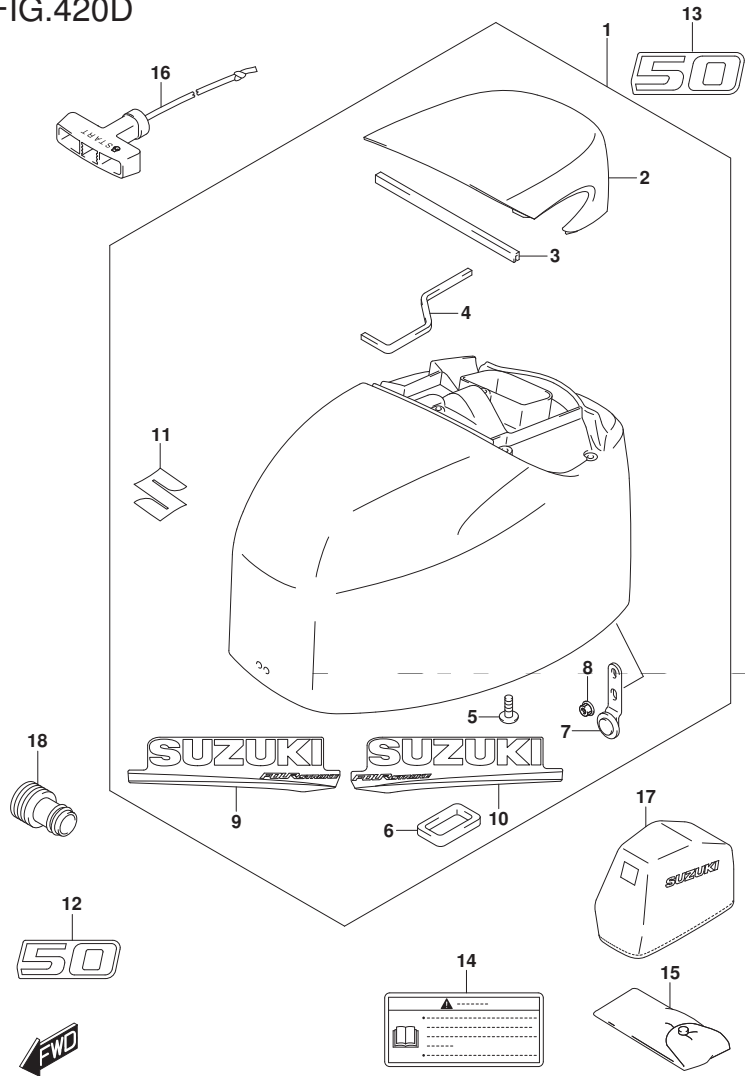

FIG. 420D (1-L-4) エンジンカバー (DF50AQH)

見出番号	品番	品名	使用個数	備考	標準作業時間
1	61400-88820-YAY	カバーセット, エンジン(フック)	1		
2	61431-88L10-YAY	ハンドル, チルトアップ(フック)	1		
3	61438-88L00	シール, チルトアップハンドルNO. 1	1		
4	61439-88L00	シール, チルトアップハンドルNO. 2	1		
5	03542-06169	スクリュー	5		
6	61476-88L00	シール, エアベント	1		
7	61610-95J00	フアスタ, リヤ	1		
8	09159-06084	ナット	1		
9	61443-88L20	ストライプ, エンジンカバーホート	1		
10	61453-88L20	ストライプ, エンジンカバーホート	1		
11	68111-18G20	エンブレム, S	1		
12	61422-88L40	マーク, エンブレムフロント(50)	1		
13	61435-88L70	マーク, エンブレムリヤ(50)	1		
14	61458-99E50	ラベル, エンジンカバー	1		
15	09800-81812	ツールアツシ	1		
16	18210-88L00	ノブアツシ, スタータ	1		
17	68110-88L01	カバー, ウエザ	1	OPT	
18	17917-87L00	コネクタ, フラッシュアウト	1		

DF50AQH

FIG.420E

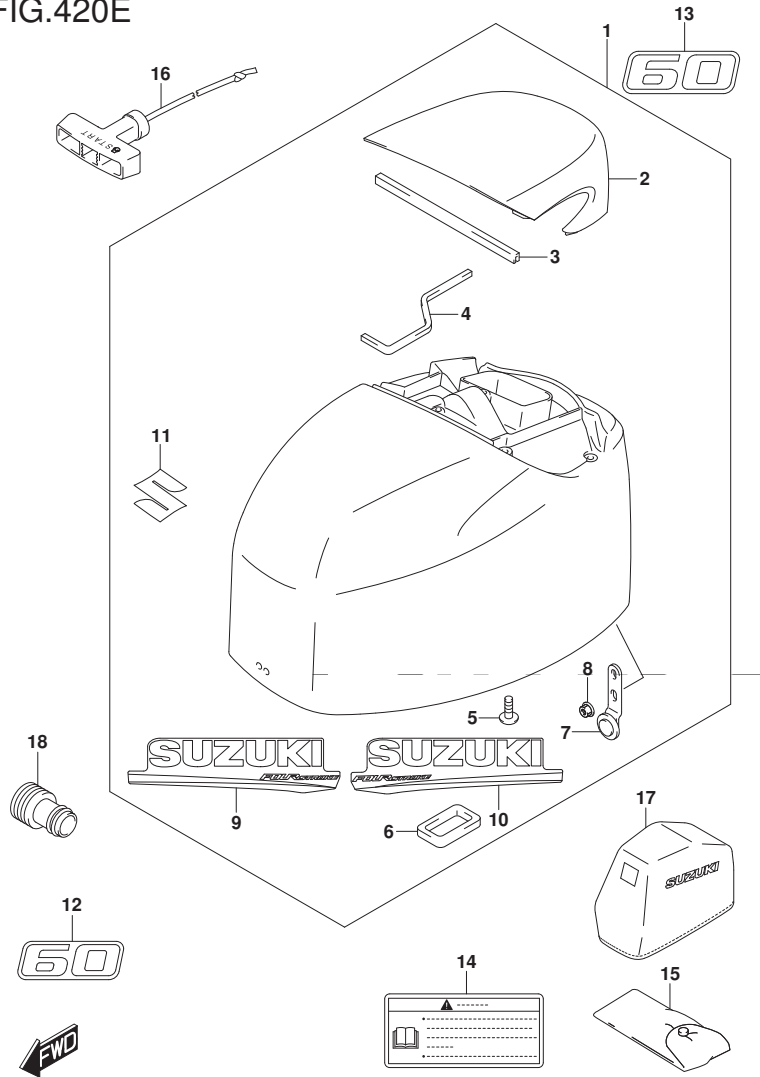

FIG. 420E (1-L-5) エンジンカバー (DF60A)

見出番号	品番	品名	使用個数	備考	標準作業時間
1-1	61400-88820-YAY	カバーセット, エンジン(ブラック)	1		
1-2	61400-88830-Y5S	カバーセット, エンジン(ホワイト)	1		
2-1	61431-88L10-YAY	ハンドル, チルトアップ(ブラック)	1		
2-2	61431-88L10-Y5S	ハンドル, チルトアップ(ホワイト)	1		
3	61438-88L00	シール, チルトアップハンドルNO. 1	1		
4	61439-88L00	シール, チルトアップハンドルNO. 2	1		
5	03542-06169	スクリュー	5		
6	61476-88L00	シール, エアベント	1		
7	61610-95J00	フアスタ, リヤ	1		
8	09159-06084	ナット	1		
9-1	61443-88L20	ストライプ, エンジンカバー-スターボート	1	FOR YAY	
9-2	61443-88L30	ストライプ, エンジンカバー-スターボート	1	FOR Y5S	
10-1	61453-88L20	ストライプ, エンジンカバー-ボート	1	FOR YAY	
10-2	61453-88L30	ストライプ, エンジンカバー-ボート	1	FOR Y5S	
11	68111-18G20	エンブレム, S	1		
12-1	61422-88L50	マーク, エンブレムフロント(60)	1	FOR YAY	
12-2	61422-88L80	マーク, エンブレムフロント(60)	1	FOR Y5S	
13-1	61435-88L80	マーク, エンブレムリヤ(60)	1	FOR YAY	
13-2	61435-88L80	マーク, エンブレムリヤ(60)	1	FOR Y5S	
14	61458-99E50	ラベル, エンジンカバー	1		
15	09800-81812	ツールアツシ	1		
16	18210-88L00	ノブアツシ, スターボ	1		
17	68110-88L01	カバー, ウェザ	1	OPT	
18	17917-87L00	コネクタ, フラッシュユウオウタ	1		

DF60A

FIG.420F

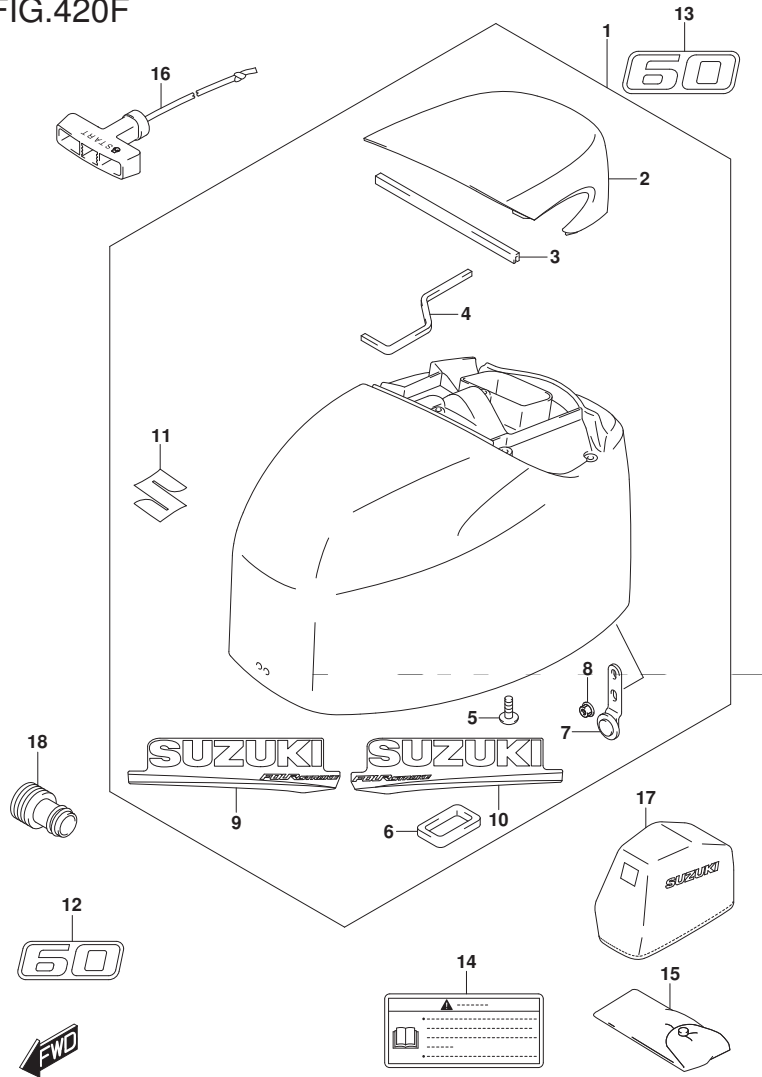

FIG. 420F (1-L-6) エンジンカバー (DF60AQH) (DF60ATH) (DF60AVT) (DF60AVTH)

見出番号	品番	品名	使用個数	備考	標準作業時間
1	61400-88820-YAY	カバーセット, エンジン(フック)	1		
2	61431-88L10-YAY	ハンドル, チルトアップ(フック)	1		
3	61438-88L00	シール, チルトアップハンドルNO. 1	1		
4	61439-88L00	シール, チルトアップハンドルNO. 2	1		
5	03542-06169	スクリュー	5		
6	61476-88L00	シール, エアベント	1		
7	61610-95J00	フアスタ, リヤ	1		
8	09159-06084	ナット	1		
9	61443-88L20	ストライプ, エンジンカバー-ホート	1		
10	61453-88L20	ストライプ, エンジンカバー-ホート	1		
11	68111-18G20	エンブレム, S	1		
12	61422-88L50	マーク, エンブレムフロント(60)	1		
13	61435-88L80	マーク, エンブレムリヤ(60)	1		
14	61458-99E50	ラベル, エンジンカバー	1		
15	09800-81812	ツールアツシ	1		
16	18210-88L00	ノブアツシ, スタータ	1		
17	68110-88L01	カバー, ウエザ	1	OPT	
18	17917-87L00	コネクタ, フラッシュアウト	1		

DF60AQH
DF60ATH
DF60AVT
DF60AVTH

FIG.432A

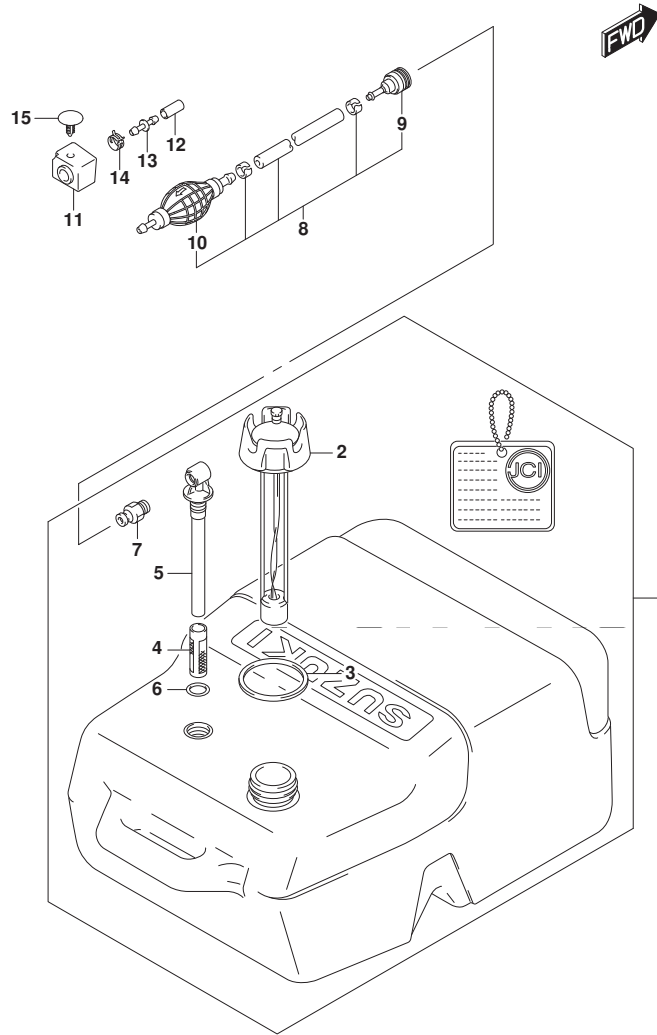

FIG.432A (1-L-7) フューエル タンク

見出番号	品番	品名	使用個数	備考	標準作業時間
1	65001-95D00	タンクアツシ, フューエル (25L)	1		
2	65520-95D01	・キャップ アツシ, フューエルタンク	1		
3	65561-95D00	・ガスケット, タンクキャップ	1		
4	65831-95D00	・フィルタ, アウトレット	1		
5	65890-95D00	・アウトレットアツシ	1		
6	65892-95D00	・Oリング, フューエルアウトレット	1		
7	65740-95D01	・フ ラク, フューエルコネクタ	1		
8	65700-90J15	ホース, フューエル (タンクツマコネクタ)	1		
9	65750-95500	・ソケット, フューエルホース	1		
10	65770-90J12	・ホ ンプ, スクイズ	1		
11	61188-88L00	グ ロメツト, フューエルホース	1		
12	09251-07003	キャップ (OD: 11.5)	1		
13	09367-08001	ジ ョイント	1		
14	09401-11423	クリツプ	1		
15	09409-05312-6GS	クリツプ (ケ レー)	1		

FIG.442A

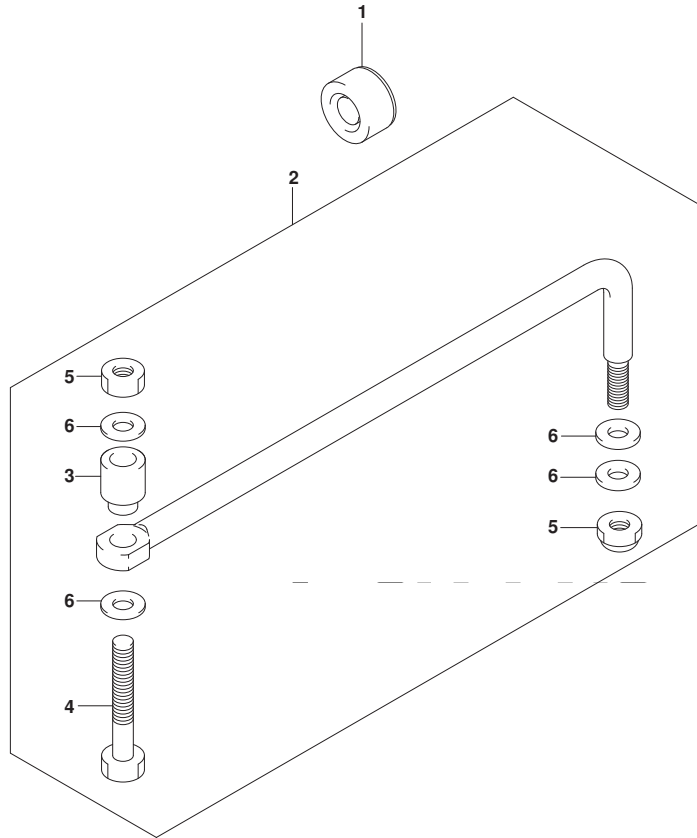

FIG. 442A (1-L-8) トﾞラック* リンク (DF40A) (DF50A) (DF60A) (DF60AVT)

見出番号	品番	品名	使用個数	備考	標準作業時間
1	41161-94400	シール, ステアリンク* ケーブル	1		
2	67701-87J11	リンクアツシ, トﾞラック*	1		
3	67721-87J00	・スぺーサ	1		
4	67725-99E00	・ボルト, トﾞラック* リンク	1		
5	67726-99E00	・ナツト, ロツク	2		
6	67728-99E00	・ワツシヤ	4		

DF40A
DF50A
DF60A
DF60AVT



FIG.444A

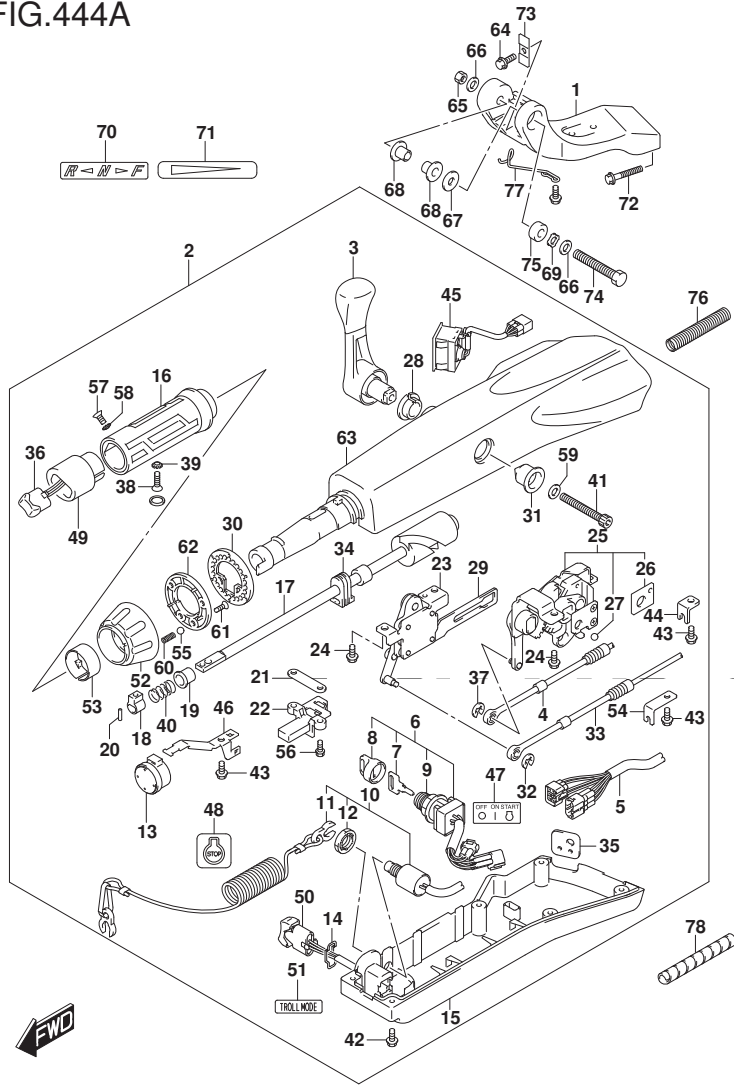

FIG. 444A (1-L-9) ティラ ハンドル (DF40AQH) (DF50AQH) (DF60AQH)

見出番号	品番	品名	使用個数	備考	標準作業時間
1	43761-88L01-YAY	ブラケット, ティラハンドル(フック)	1		
2	63110-88L31-YAY	ハンドルアツシ, ティラ	1		
3	21110-88L00	レバー, シフト	1		
4	23230-88L00	ケーブル, シフト	1		
5	36620-88L10	ワイヤアツシ, ハンドル	1		
6	37110-87L01	スイッチアツシ, イグニッション	1		
7-1	37141-99E00	キー (931)	1		
7-2	37141-99E10	キー (932)	1		
7-3	37141-99E20	キー (933)	1		
7-4	37141-99E30	キー (934)	1		
7-5	37141-99E40	キー (935)	1		
7-6	37141-99E50	キー (936)	1		
7-7	37141-99E60	キー (937)	1		
7-8	37141-99E70	キー (938)	1		
7-9	37141-99E80	キー (939)	1		
7-10	37141-99E90	キー (940)	1		
7-11	37141-99EA0	キー (941)	1		
7-12	37141-99EB0	キー (942)	1		
8	37143-99E00	キャツプ, キー	1		
9	37149-93J00	キャツプ, シリダボデー	1		

DF40AQH
DF50AQH
DF60AQH

FIG.444A

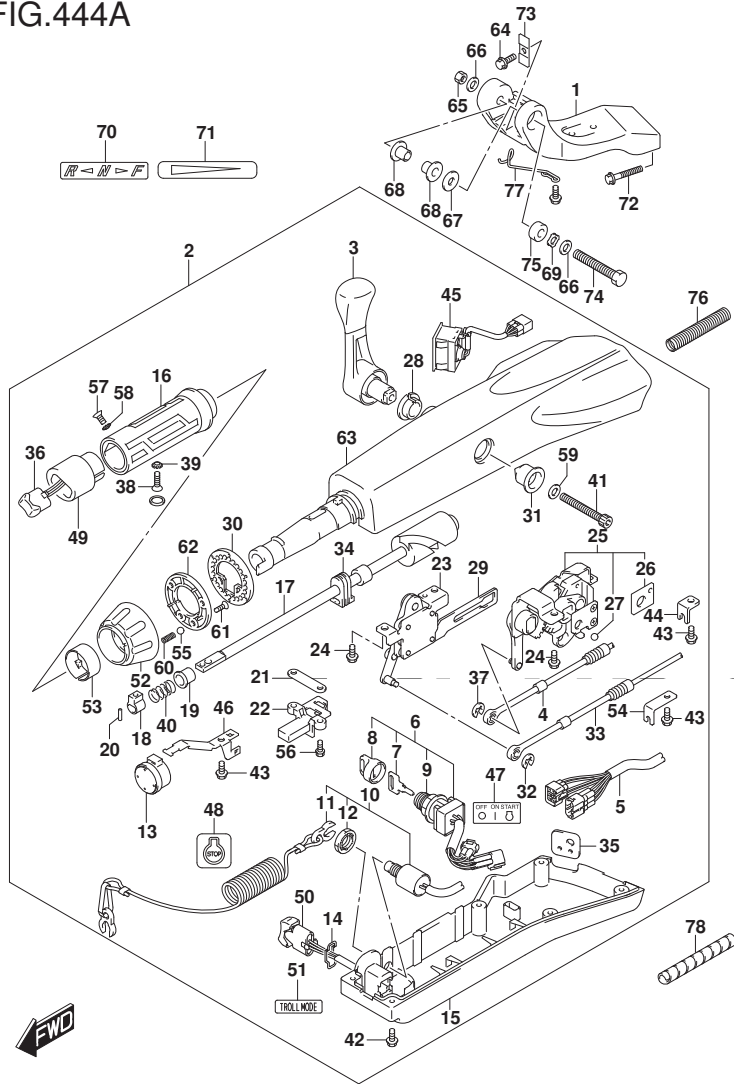

FIG. 444A (1-L-10) ティラ ハンドル (DF40AQH) (DF50AQH) (DF60AQH)

見出番号	品番	品名	使用個数	備考	標準作業時間
10	37820-87L01	・スイッチアツシ, エマシ`エンシ	1		
11	37823-92E01	・ﾌﾞﾚｰﾄﾞアツシ, エマシ`エンシスイッチロック	1		
12	37826-92J00	・ﾈｯﾄ	1		
13	38500-93J90	・ﾌﾞ`ザ`ー, `ウオ`ｰﾆﾝｸﾞ	1		
14	37852-87J00	・ﾌﾞ`ﾚｰﾄ, トﾘﾑｽｲｯﾁ	1		
15	63121-88L00	・ｶﾊﾞ`ｰ, `ｱﾝﾀﾞ`	1		
16	63210-88L00	・ｸﾞ`ﾘｯﾌﾟ, ﾎﾝﾄﾞﾙ	1		
17	63221-88L00	・ｼﾞｬﾌﾞ, ﾎﾝﾄﾞﾙ	1		
18	63223-92D00	・ｽﾄｯﾊﾟ, ﾎﾝﾄﾞﾙﾛｯﾄ	1		
19	63225-88L00	・ﾌﾞ`ｯｼﾞ, ﾎﾝﾄﾞﾙﾛｯﾄ	1		
20	63227-93200	・ﾋﾞﾝ, ﾎﾝﾄﾞﾙﾛｯﾄ	1		
21	63235-88L00	・ﾌﾞ`ﾚｰﾄ, ﾎﾝﾄﾞﾙｼﾞｬﾌﾞ	1		
22	63246-88L00	・ｽﾄｯﾊﾟ, ﾎﾝﾄﾞﾙｼﾞｬｽﾄ	1		
23	63250-88L00	・ﾌﾞ`ﾗ`ﾑｱｯｼ, ﾎﾝﾄﾞﾙ	1		
24	63251-87J00	・ﾎ`ﾙﾄ, ﾃﾞｯﾄﾞ`ｷﾞ` ﾔｱｯｼ	4		
25	63260-88L00	・ｷﾞ` ﾔｱｯｼ, ﾃﾞｯﾄﾞ	1		
26	63272-87J00	・ﾌﾞ`ﾚｰﾄ, ﾎ`ｰﾙｶ`ﾞｲﾄ`	1		
27	63273-87J00	・`ﾎ`ｰﾙ	1		
28	63262-87J00	・ﾌﾞ`ｯｼﾞ, ﾃﾞｯﾄﾞ`ﾊﾞ`ｰ	1		
29	63271-87J00	・ﾌﾞ`ﾚｰﾄ, ﾛｯｸ	1		

DF40AQH
DF50AQH
DF60AQH

FIG.444A

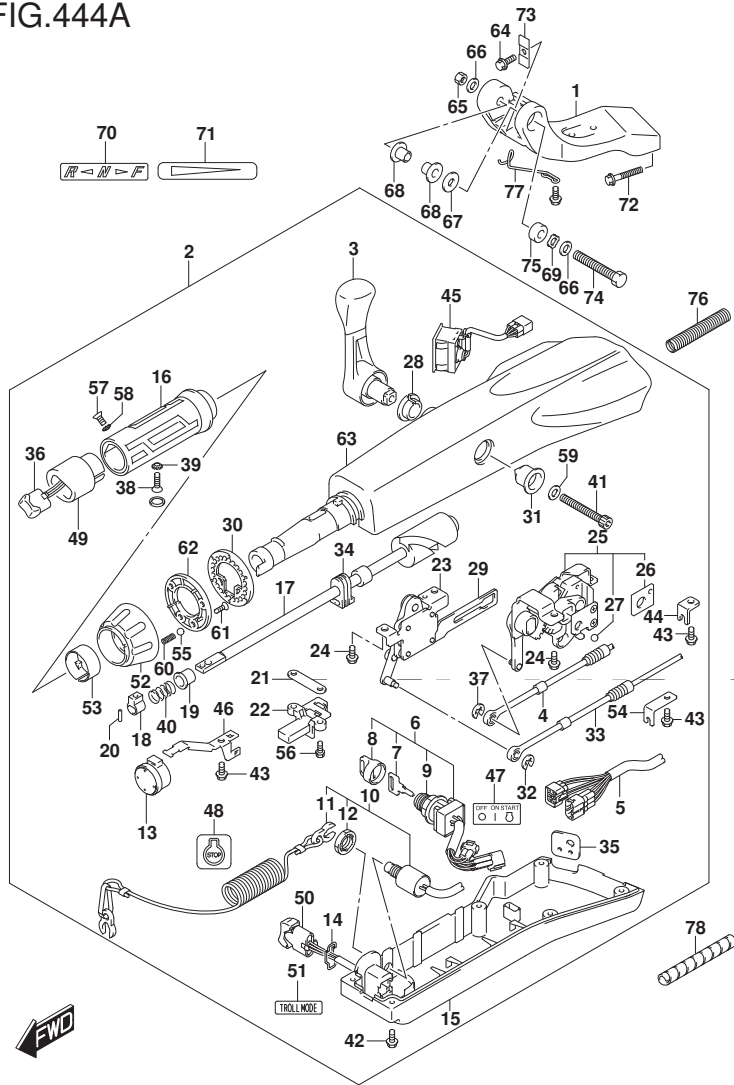

FIG. 444A (1-L-11) ティラ ハンドル (DF40AQH) (DF50AQH) (DF60AQH)

見出番号	品番	品名	使用個数	備考	標準作業時間
30	63248-99J00	・プレート, スロットルアジヤスタノチ	1		
31	63261-87J00	・フツシユ, シフトギヤ	1		
32	63274-87J00	・Eリング	1		
33	63610-88L00	・ケーブル, スロットル	1		
34	37853-88L90	・ク ロメツト, PTTスイッチリード	1		
35	63626-88L00	・ク ロメツト, ケーブル	1		
36	67263-88L00	・キヤツフ, スイツチ	1		
37	67292-87J00	・Eリング	2		
38	09126-06015	・スクリュ (6X23)	1		
39	09163-06001	・ロツクワツシヤ	1		
40	09440-12027	・スフ リンク	1		
41	21112-88L10	・ボ ルト, シフトレバ	1		
42	09125-05047	・スクリュ (5X14)	6		
43	63611-88L00	・ボ ルト, クラン プ ラケツト	3		
44	63612-87J00	・フ ラケツト, クラン プ	1		
45	34200-87L00	・タクメータアツシカイス モニタ	1		
46	36617-88L90	・クラン プ, メインハーネス	1		
47	37112-88L91	・ラベル, イグ ニツシヨンスイツチ	1		
48	37835-95D00	・ラベル, スツツ	1		
49	37851-88L90	・ベ ース, PTTスイッチ	1		

DF40AQH
DF50AQH
DF60AQH

FIG.444A

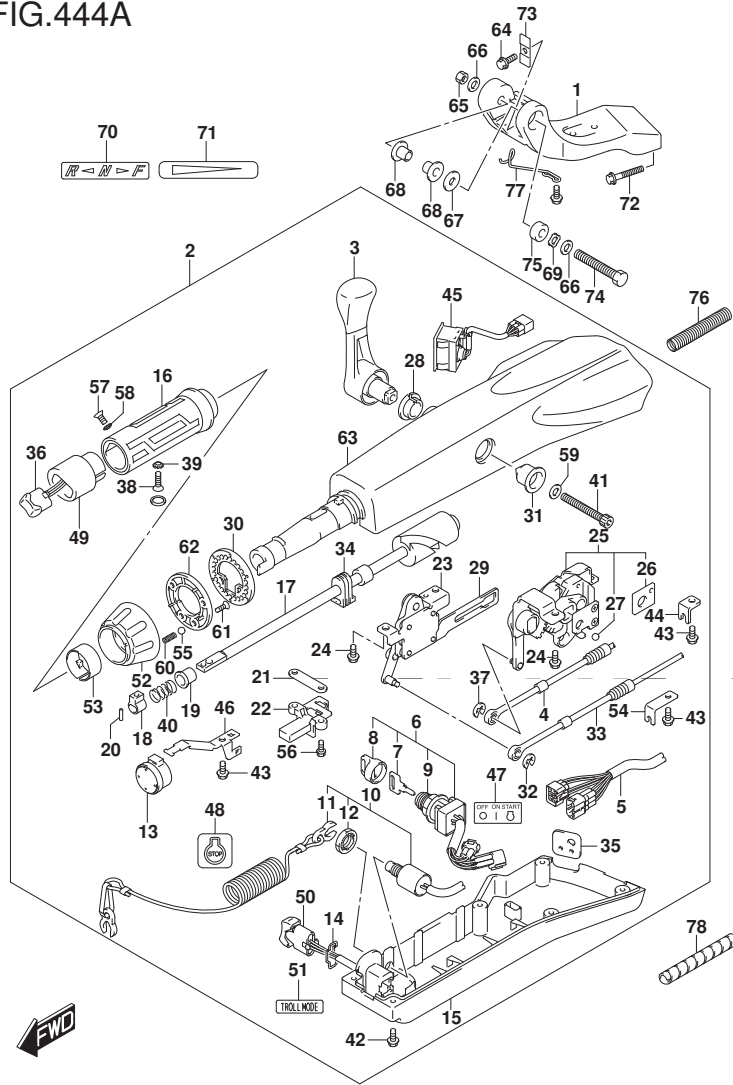

FIG. 444A (1-L-12) ティラ ハンドル (DF40AQH) (DF50AQH) (DF60AQH)

見出番号	品番	品名	使用個数	備考	標準作業時間
50	37861-87L11	・スイッチ, トロ-リンク コントロール	1		
51	37864-88L91	・ラベル, トロ-ルモード	1		
52	63244-99J00	・ノブ, スロットルアシヤスタ	1		
53	63245-99J00	・ブツシユ, スロットルアシヤスタ	1		
54	63612-88L10	・フ ラケツト, クランフ シフト	1		
55	09260-10006	・ホ-ル	1		
56	63251-88L90	・ホ-ルト	2		
57	37855-88L90	・スクリュ, スロットルグ リツフ	1		
58	37854-88L90	・ワツシヤ, スロットルグ リツフ	1		
59	63258-88L00	・ワツシヤ	1		
60	09440-06037	・スプ リンク	1		
61	03522-05169	・スクリュ	3		
62	63247-99J00	・フ レ-ト, スロットルアシヤスタノブ	1		
63	63111-88L00-YAY	・ハウジ ング, ティラハンド ル	1		
64	09116-08137	ホ-ルト (8X22)	1		
65	09159-12014	ナツト	1		
66	09160-12066	ワツシヤ (12. 5X22X2. 5)	2		
67	09160-12124	ワツシヤ (12. 5X32X1. 5)	1		
68	63115-88L00	ブ ツシユ, ティラハンド ルピ ホ ツト	2		
69	09164-13010	ワツシヤ	1		

DF40AQH
DF50AQH
DF60AQH

FIG.444A

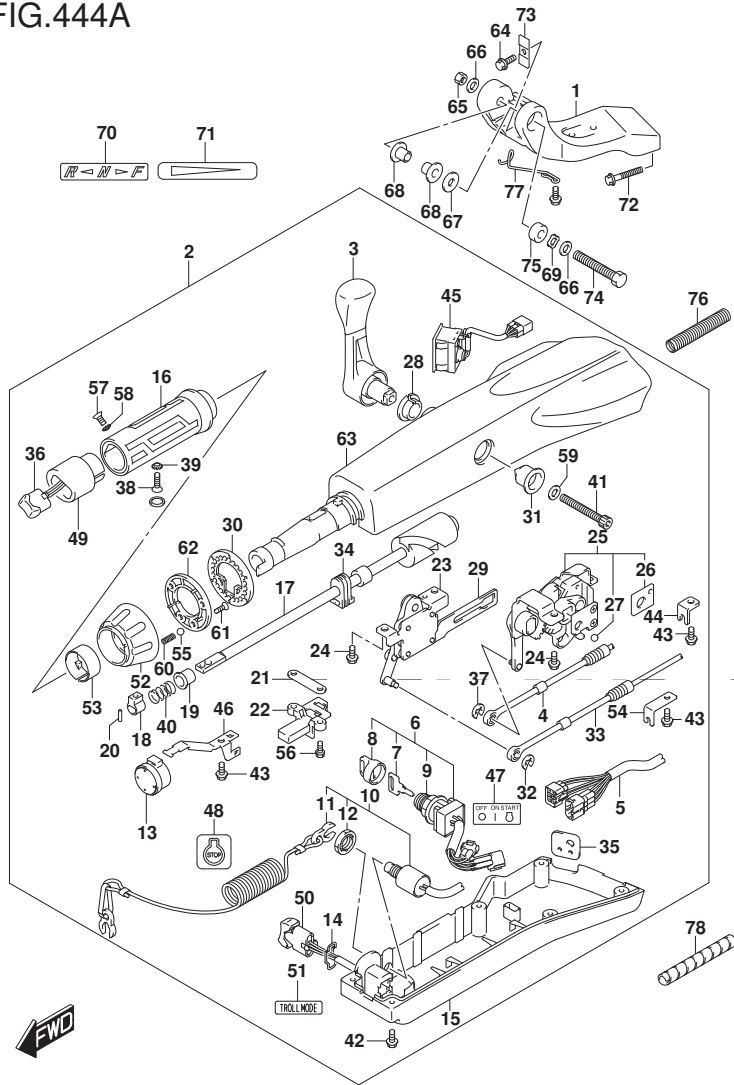

FIG. 444A (1-L-13) ティラ ハンドル (DF40AQH) (DF50AQH) (DF60AQH)

見出番号	品番	品名	使用個数	備考	標準作業時間
70	21131-88L01	マーク, クラツチソフト	1		
71	63215-93110	マーク, ハンドルカ' リツフ	1		
72	09116-10150	ホルト (10X55)	2		
73	63132-88L00	ストツパ', ティラハンドル	1		
74	43762-88L00	ホルト, ティラハンドルヒ' ホ' ツト	1		
75	43768-88L00	スペ' -サ, ティラハンドル	1		
76	33834-88L00	チューブ', ケ' プ' ルフ' ロテクタ	1		
77	65793-88L00	ホルダ', フューエルホ' ス	1		
78	33833-91J00	チューブ', L: 250	1	L: 250->150	

DF40AQH
DF50AQH
DF60AQH

FIG.444B

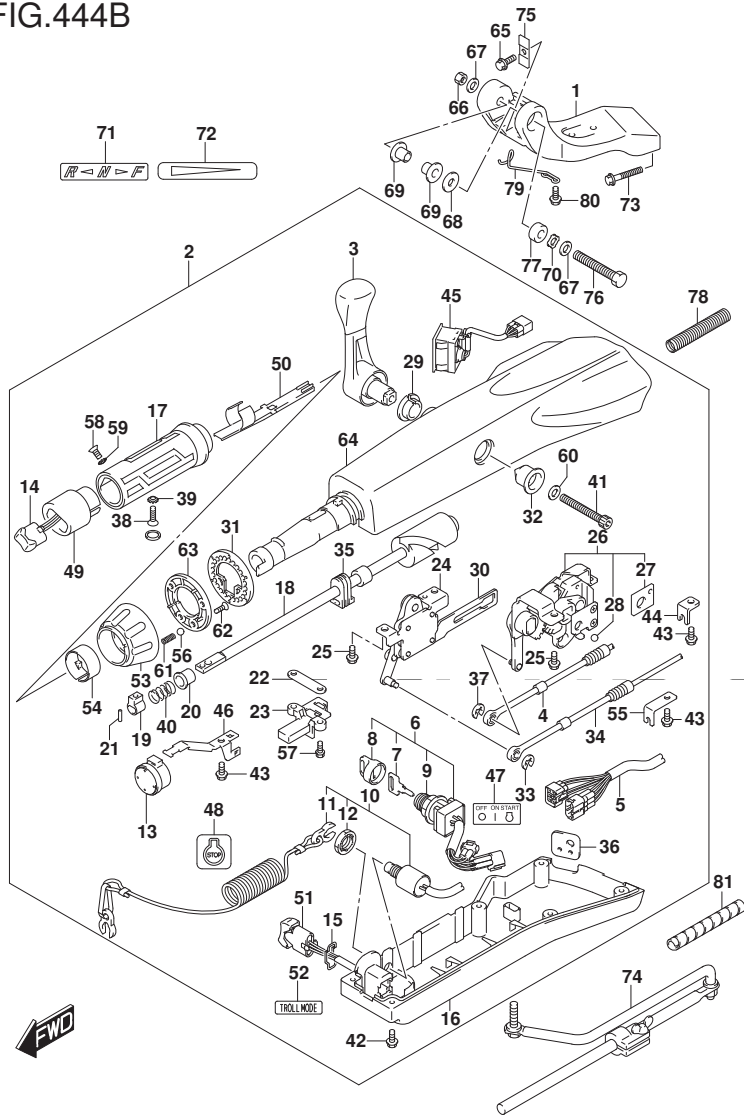

FIG. 444B (1-L-14) ティラ ハンドル (DF60ATH) (DF60AVTH)

見出番号	品番	品名	使用個数	備考	標準作業時間
1	43761-88L01-YAY	ブラケット, ティラハンドル(ブラック)	1		
2	63110-88L22-YAY	ハンドルアツシ, ティラ	1		
3	21110-88L00	レバー, シフト	1		
4	23230-88L00	ケーブル, シフト	1		
5	36620-88L10	ワイヤアツシ, ハンドル	1		
6	37110-87L01	スイッチアツシ, イグニッション	1		
7-1	37141-99E00	キー(931)	1		
7-2	37141-99E10	キー(932)	1		
7-3	37141-99E20	キー(933)	1		
7-4	37141-99E30	キー(934)	1		
7-5	37141-99E40	キー(935)	1		
7-6	37141-99E50	キー(936)	1		
7-7	37141-99E60	キー(937)	1		
7-8	37141-99E70	キー(938)	1		
7-9	37141-99E80	キー(939)	1		
7-10	37141-99E90	キー(940)	1		
7-11	37141-99EA0	キー(941)	1		
7-12	37141-99EB0	キー(942)	1		
8	37143-99E00	キャップ, キー	1		
9	37149-93J00	キャップ, シリンダボデー	1		
10	37820-87L01	スイッチアツシ, イマシエンシ	1		

DF60ATH
DF60AVTH

FIG.444B

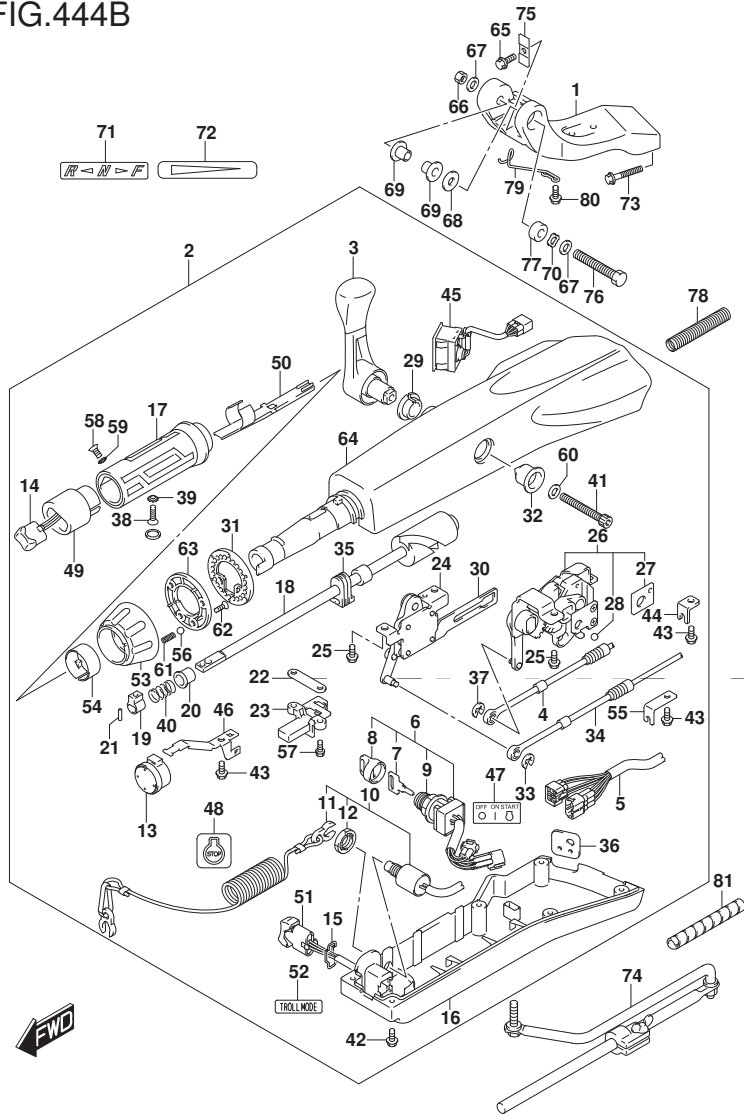

FIG. 444B (1-L-15) ティラ ハンドル (DF60ATH) (DF60AVTH)

見出番号	品番	品名	使用個数	備考	標準作業時間
11	37823-92E01	・フ レートアツシ, エマジ エンシスイツチロツク	1		
12	37826-92J00	・ナツト	1		
13	38500-93J90	・フ ザー, ウオーニング	1		
14	37850-87L01	・スイツチアツシ, PTT	1		
15	37852-87J00	・フ レート, トリムスイツチ	1		
16	63121-88L00	・カバ ー, アンダ	1		
17	63210-88L00	・ク リツフ, ハンド ル	1		
18	63221-88L00	・シヤフト, スロツトル	1		
19	63223-92D00	・ストツバ, ハンド ルロツト	1		
20	63225-88L00	・フ ツシ, ハンド ルロツト	1		
21	63227-93200	・ヒン, ハンド ルロツト	1		
22	63235-88L00	・フ レート, スロツトルシヤフト	1		
23	63246-88L00	・ストツバ, スロツトルアジ ヤスト	1		
24	63250-88L00	・アームアツシ, スロツトル	1		
25	63251-87J00	・ホ ルト, シフトキ ヤアツシ	4		
26	63260-88L00	・キ ヤアツシ, シフト	1		
27	63272-87J00	・フ レート, ホ ールカ イト	1		
28	63273-87J00	・ホ ール	1		
29	63262-87J00	・フ ツシ, シフトレバ ー	1		
30	63271-87J00	・フ レート, ロツク	1		
31	63248-99J00	・フ レート, スロツトルアジ ヤスタノツチ	1		

DF60ATH
DF60AVTH

FIG.444B

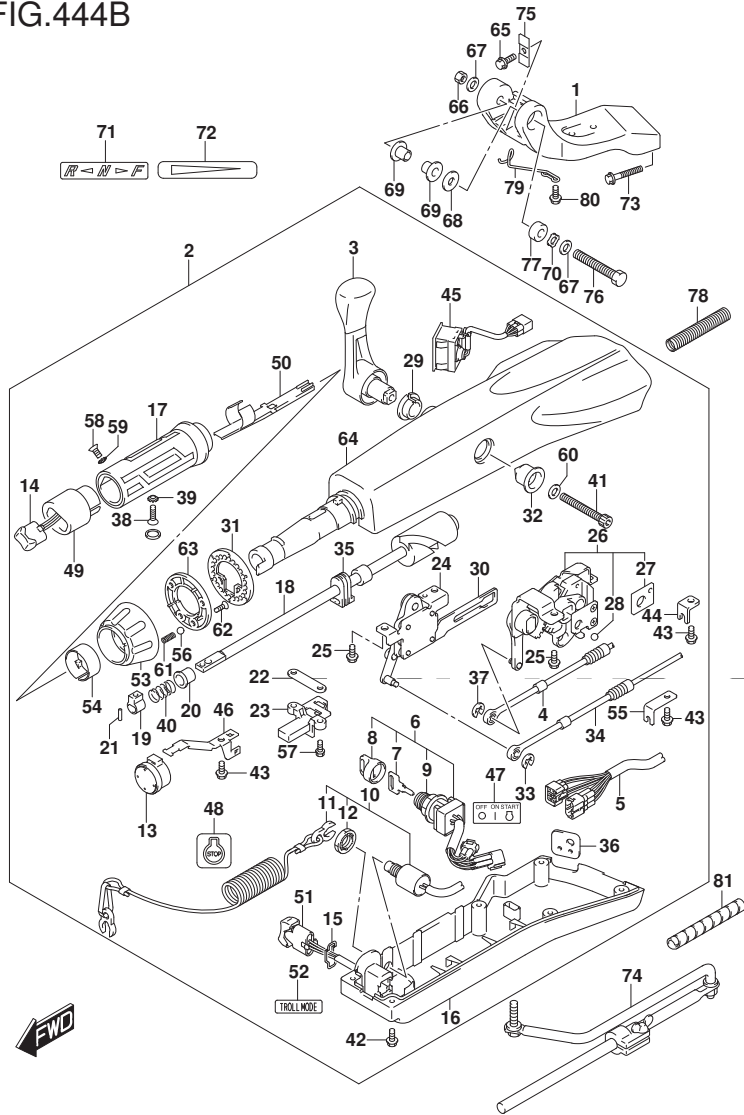

FIG. 444B (2-B-2) ティラ ハンドル (DF60ATH) (DF60AVTH)

見出番号	品番	品名	使用個数	備考	標準作業時間
32	63261-87J00	・ブツシユ, シフトギヤ	1		
33	63274-87J00	・Eリング	1		
34	63610-88L00	・ケーブル, スロットル	1		
35	37853-88L90	・ク ロメツト, PTTスイッチリード	1		
36	63626-88L00	・ク ロメツト, ケーブル	1		
37	67292-87J00	・Eリング	2		
38	09126-06015	・スクリュ (6X23)	1		
39	09163-06001	・ロツクワツシヤ	1		
40	09440-12027	・スプ リング	1		
41	21112-88L00	・ボルト, シフトレバ	1		
42	09125-05047	・スクリュ (5X14)	6		
43	63611-88L00	・ボルト, クランプ フ ラケツト	3		
44	63612-87J00	・フ ラケツト, クランプ	1		
45	34200-87L00	・タコメータツツウイズ モニタ	1		
46	36617-88L90	・クランプ, メインハーネス	1		
47	37112-88L91	・ラベル, イク ニツシヨンスイツチ	1		
48	37835-95D00	・ラベル, スツツ	1		
49	37851-88L90	・ベース, PTTスイッチ	1		
50	37852-88L90	・ハーネスガ イト	1		
51	37861-87L11	・スイッチ, トロールリツグ コントロル	1		
52	37864-88L91	・ラベル, トロールモード	1		

DF60ATH
DF60AVTH

FIG.444B

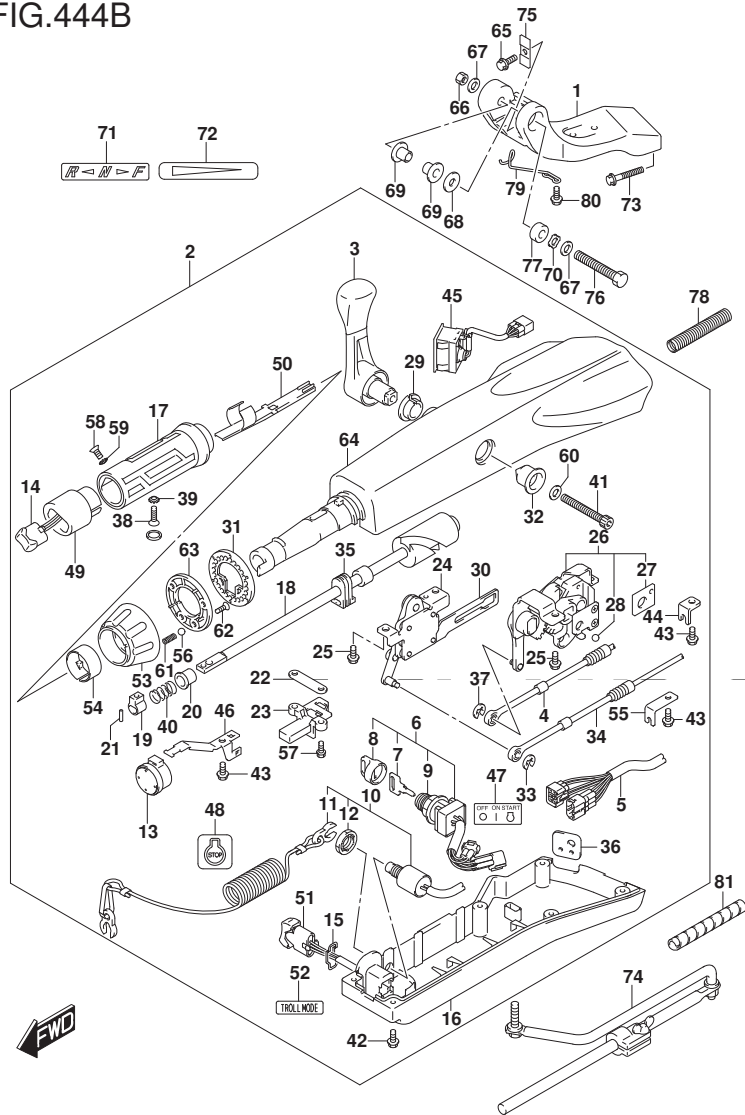

FIG. 444B (2-B-3) ティラ ハンドル (DF60ATH) (DF60AVTH)

見出番号	品番	品名	使用個数	備考	標準作業時間
53	63244-99J00	・ノブ, スロットルアシヤスタ	1		
54	63245-99J00	・ブツシユ, スロットルアシヤスタ	1		
55	63612-88L10	・ブ ラケット, クラツシフト	1		
56	09260-10006	・ボ ール	1		
57	63251-88L90	・ボ ルト	2		
58	37855-88L90	・スクリュ, スロットルシ ヲツ	1		
59	37854-88L90	・ワツシヤ, スロットルシ ヲツ	1		
60	63258-88L00	・ワツシヤ	1		
61	09440-06037	・スプ リング	1		
62	03522-05169	・スクリュ	3		
63	63247-99J00	・ブ レート, スロットルアシヤスタノブ	1		
64	63111-88L00-YAY	・ハウジング, ティラハンドル	1		
65	09116-08137	ボ ルト (8X22)	1		
66	09159-12014	ナツト	1		
67	09160-12066	ワツシヤ (12. 5X22X2. 5)	2		
68	09160-12124	ワツシヤ (12. 5X32X1. 5)	1		
69	63115-88L00	ブ ツシユ, ティラハンドル ヒ ボ ヲツ	2		
70	09164-13010	ワツシヤ	1		
71	21131-88L01	マ ーク, クラツシフト	1		
72	63215-93110	マ ーク, ハンドルシ ヲツ	1		
73	09116-10150	ボ ルト (10X55)	2		

DF60ATH
DF60AVTH

FIG.444B

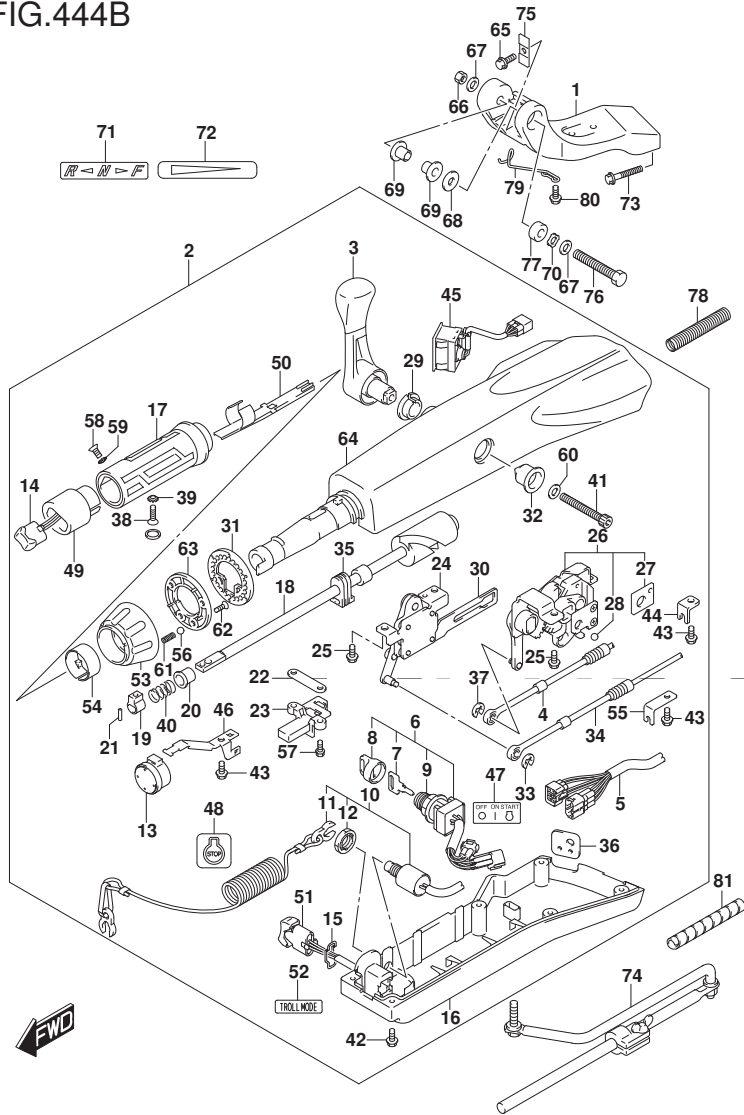

FIG. 444B (2-B-4) ティラ ハンドル (DF60ATH) (DF60AVTH)

見出番号	品番	品名	使用個数	備考	標準作業時間
74	43770-99E03	アジヤスタアツシ, ステアリング	1		
75	63132-88L00	ストツバ, ティラハンドル	1		
76	43762-88L00	ホルト, ティラハンドルピボット	1		
77	43768-88L00	スベ-サ, ティラハンドル	1		
78	33834-88L00	チューブ, ケブルフ ロケタ	1		
79	65793-88L00	ホルタ, フェUELホ-ス	1		
80	09116-06237	ホルト (6X15)	2		
81	33833-91J00	チューブ, L:250	1	L:250->150	

DF60ATH
DF60AVTH

FIG.501A

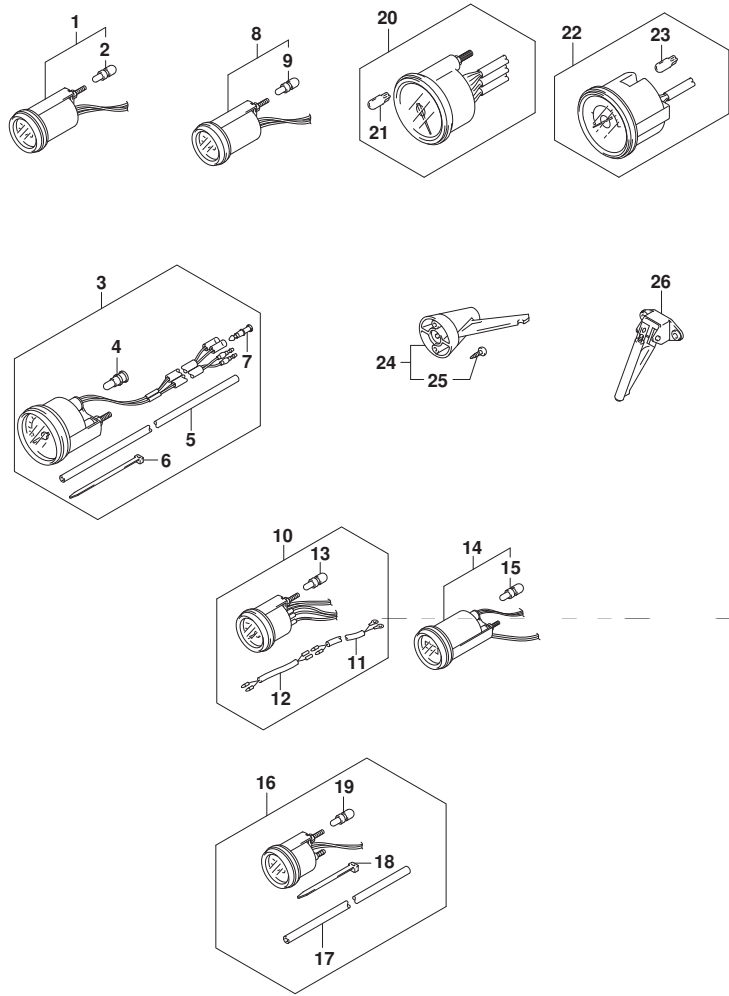

FIG. 501A (2-B-5) オプション:メータ (DF40A) (DF50A) (DF60A) (DF60AVT)

見出番号	品番	品名	使用個数	備考	標準作業時間
1-1	34800-93J00	メータアツシ, トリム (ブラック)	1	ブラック	
1-2	34800-93J11	メータアツシ, トリム (ホワイト)	1	ホワイト	
2	#09471-12108	・ハルフ (12V1. 7W, T: 6. 5)	1		
3-1	34100-93J00	スピードメータアツシ, 130KM/H (ブラック)	1	MAX 130KM/H ブラック	
3-2	34100-93J11	スピードメータアツシ, 130KM/H (ホワイト)	1	MAX 130KM/H ホワイト	
3-3	34100-93J20	スピードメータアツシ, 80KM/H (ブラック)	1	MAX 80KM/H ブラック	
3-4	34100-93J31	スピードメータアツシ, 80KM/H (ホワイト)	1	MAX 80KM/H ホワイト	
3-5	34100-93J40	スピードメータアツシ, 45KNOTS (ブラック)	1	MAX 45KNOTS ブラック	
3-6	34100-93J51	スピードメータアツシ, 45KNOTS (ホワイト)	1	MAX 45KNOTS ホワイト	
3-7	34100-93J60	スピードメータアツシ, 65KNOTS (ホワイト)	1	MAX 65KNOTS ホワイト	
4	09471-12028	・ハルフ (12V3. 4W)	1		
5	34191-92E00	・チューブ	1		
6	09407-14407	・クランプ (L: 145)	2		
7	36615-96300	・ターミナル	2		
8-1	34600-93J00	メータアツシ, ホルテージ (ブラック)	1	ブラック	
8-2	34600-93J11	メータアツシ, ホルテージ (ホワイト)	1	ホワイト	
9	#09471-12103	・ハルフ (12V3W)	1		

DF40A
DF50A
DF60A
DF60AVT

FIG.501A

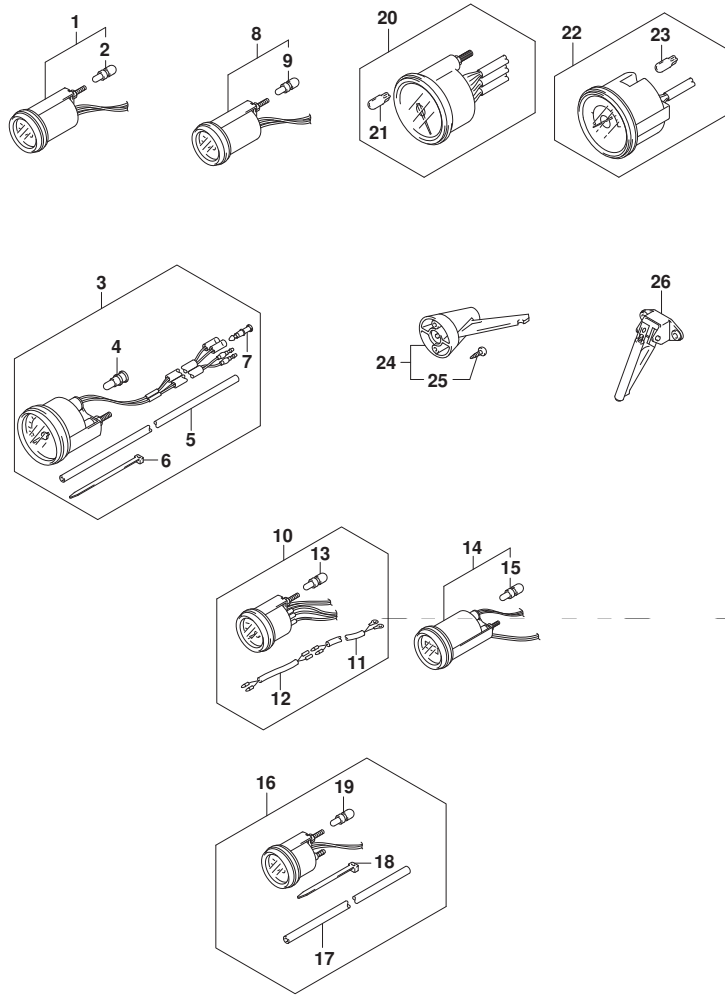

FIG. 501A (2-B-6) オプション:メータ (DF40A) (DF50A) (DF60A) (DF60AVT)

見出番号	品番	品名	使用個数	備考	標準作業時間
10-1	34300-93J00	ゲージアツシ, フェル (ブラック)	1	ブラック	
10-2	34300-93J11	ゲージアツシ, フェル (ホワイト)	1	ホワイト	
11	34310-92E00	・リードアツシ, フェル, ゲージ	1		
12	34360-92E00	・アダプタ, フェルゲージ	1		
13	#09471-12103	・バルブ (12V3W)	1		
14-1	34500-93J00	メータアツシ, アワー (ブラック)	1	ブラック	
14-2	34500-93J11	メータアツシ, アワー (ホワイト)	1	ホワイト	
15	#09471-12103	・バルブ (12V3W)	1		
16-1	34650-93J20	ゲージアツシ, ウォータフ レジヤ15PSI ブラック	1	15PSI ブラック	
16-2	34650-93J31	ゲージアツシ, ウォータフ レジヤ15PSI (ホワイト)	1	15PSI ホワイト	
17	34191-92E00	・チューブ	1		
18	09407-14407	・クランプ (L:145)	2		
19	#09471-12103	・バルブ (12V3W)	1		
20-1	34200-93J00	タコメータアツシ, ウィズ モニタ (ブラック)	1	ブラック	
20-2	34200-93J12	タコメータアツシ, ウィズ モニタ (ホワイト)	1	ホワイト	
21	09471-12077	・バルブ (12V1.7W)	1		

DF40A
DF50A
DF60A
DF60AVT

FIG.501A

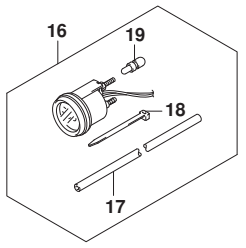
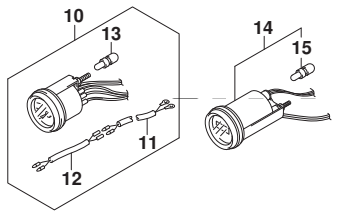
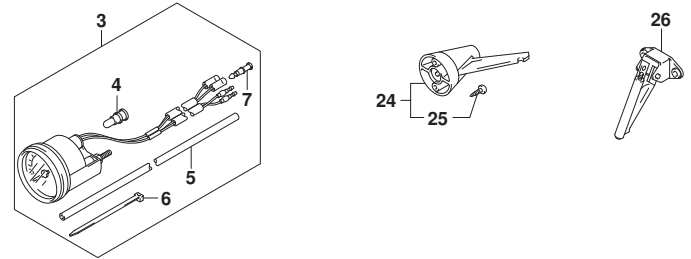
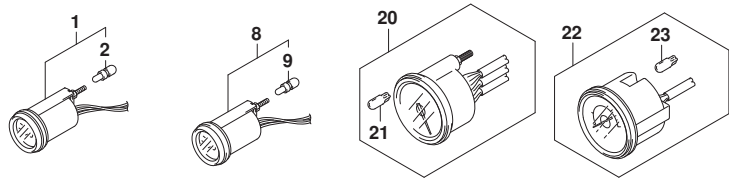

FIG. 501A (2-B-7) オプション:メータ (DF40A) (DF50A) (DF60A) (DF60AVT)

見出番号	品番	品名	使用個数	備考	標準作業時間
22-1	34200-93J40	タコメータアツシ, ウイス' モニタ (ブラック)	1	ブラック	
22-2	34200-93J51	タコメータアツシ, ウイス' モニタ (ホワイト)	1	ホワイト	
23	09471-12077	・バルブ (12V1.7W)	1		
24	34190-95500	センタ', スピート' メータ	1		
25	03112-0630B	・スクリュ	2		
26	34190-87D00	センタ', スピート' メータ	1		

DF40A
DF50A
DF60A
DF60AVT

FIG.501B

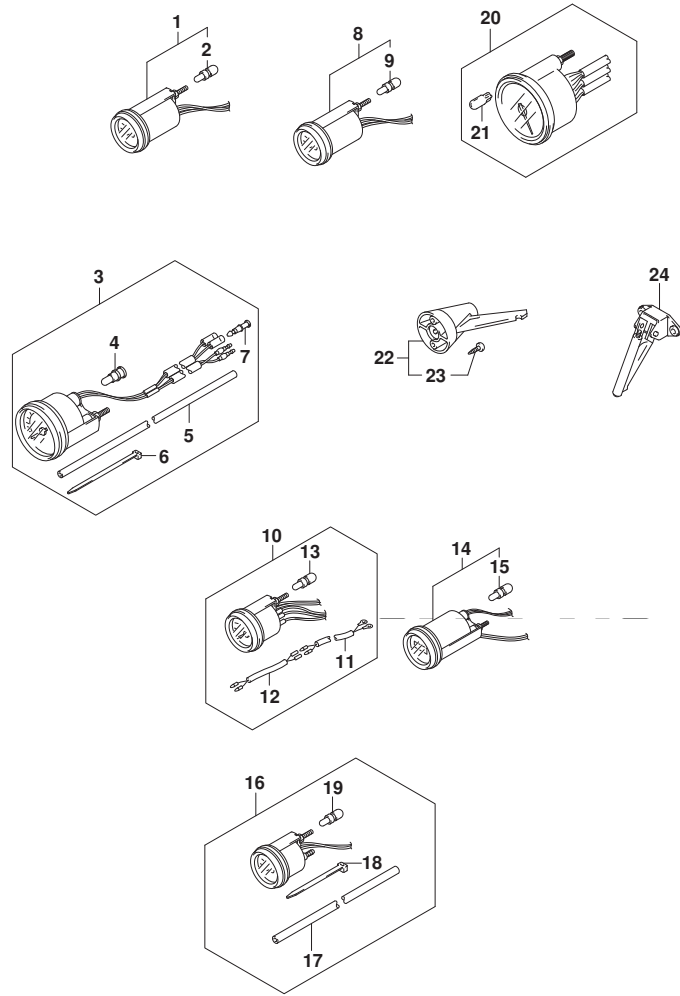

FIG. 501B (2-B-8) オプション:メータ (DF40AQH) (DF50AQH)

見出番号	品番	品名	使用個数	備考	標準作業時間
1-1	34800-93J00	メータアツシ, トリム (ブラック)	1	ブラック	
1-2	34800-93J11	メータアツシ, トリム (ホワイト)	1	ホワイト	
2	#09471-12108	・ハルフ (12V1.7W, T:6.5)	1		
3-1	34100-93J00	スピードメータアツシ, 130KM/H (ブラック)	1	MAX 130KM/H ブラック	
3-2	34100-93J11	スピードメータアツシ, 130KM/H (ホワイト)	1	MAX 130KM/H ホワイト	
3-3	34100-93J20	スピードメータアツシ, 80KM/H (ブラック)	1	MAX 80KM/H ブラック	
3-4	34100-93J31	スピードメータアツシ, 80KM/H (ホワイト)	1	MAX 80KM/H ホワイト	
3-5	34100-93J40	スピードメータアツシ, 45KNOTS (ブラック)	1	MAX 45KNOTS ブラック	
3-6	34100-93J51	スピードメータアツシ, 45KNOTS (ホワイト)	1	MAX 45KNOTS ホワイト	
3-7	34100-93J60	スピードメータアツシ, 65KNOTS (ホワイト)	1	MAX 65KNOTS ホワイト	
4	09471-12028	・ハルフ (12V3.4W)	1		
5	34191-92E00	・チューブ	1		
6	09407-14407	・クランプ (L:145)	2		
7	36615-96300	・ターミナル	2		
8-1	34600-93J00	メータアツシ, ホルテージ (ブラック)	1	ブラック	
8-2	34600-93J11	メータアツシ, ホルテージ (ホワイト)	1	ホワイト	
9	#09471-12103	・ハルフ (12V3W)	1		

DF40AQH
DF50AQH

FIG.501B

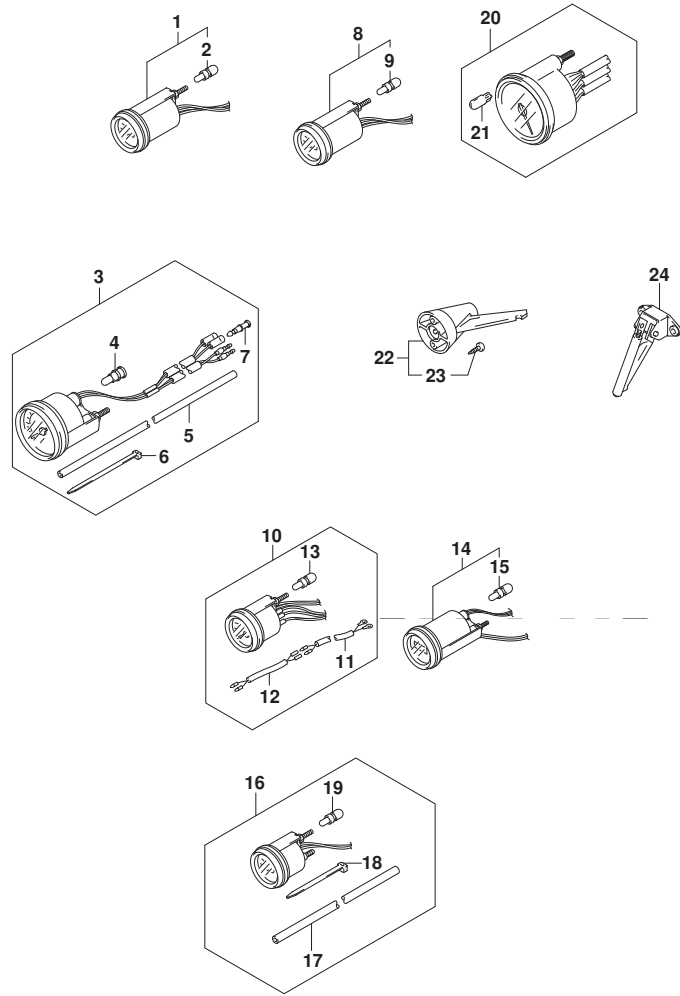

FIG. 501B (2-B-9) オプション:メータ (DF40AQH) (DF50AQH)

見出番号	品番	品名	使用個数	備考	標準作業時間
10-1	34300-93J00	ゲージアツシ, フューエル (ブラック)	1	ブラック	
10-2	34300-93J11	ゲージアツシ, フューエル (ホワイト)	1	ホワイト	
11	34310-92E00	・リードアツシ, フューエル, ゲージ	1		
12	34360-92E00	・アダプタ, フューエルゲージ	1		
13	#09471-12103	・バルブ (12V3W)	1		
14-1	34500-93J00	メータアツシ, アワー (ブラック)	1	ブラック	
14-2	34500-93J11	メータアツシ, アワー (ホワイト)	1	ホワイト	
15	#09471-12103	・バルブ (12V3W)	1		
16-1	34650-93J20	ゲージアツシ, ウォータフ レジヤ15PSI ブラック	1	15PSI ブラック	
16-2	34650-93J31	ゲージアツシ, ウォータフ レジヤ15PSI (ホワイト)	1	15PSI ホワイト	
17	34191-92E00	・チューブ	1		
18	09407-14407	・クランプ (L:145)	2		
19	#09471-12103	・バルブ (12V3W)	1		
20-1	34200-93J00	タコメータアツシ, ウィズ モニタ (ブラック)	1	ブラック	
20-2	34200-93J12	タコメータアツシ, ウィズ モニタ (ホワイト)	1	ホワイト	
21	09471-12077	・バルブ (12V1.7W)	1		
22	34190-95500	センタ, スピートメータ	1		
23	03112-0630B	・スクリュ	2		
24	34190-87D00	センタ, スピートメータ	1		

DF40AQH
DF50AQH

FIG.501C

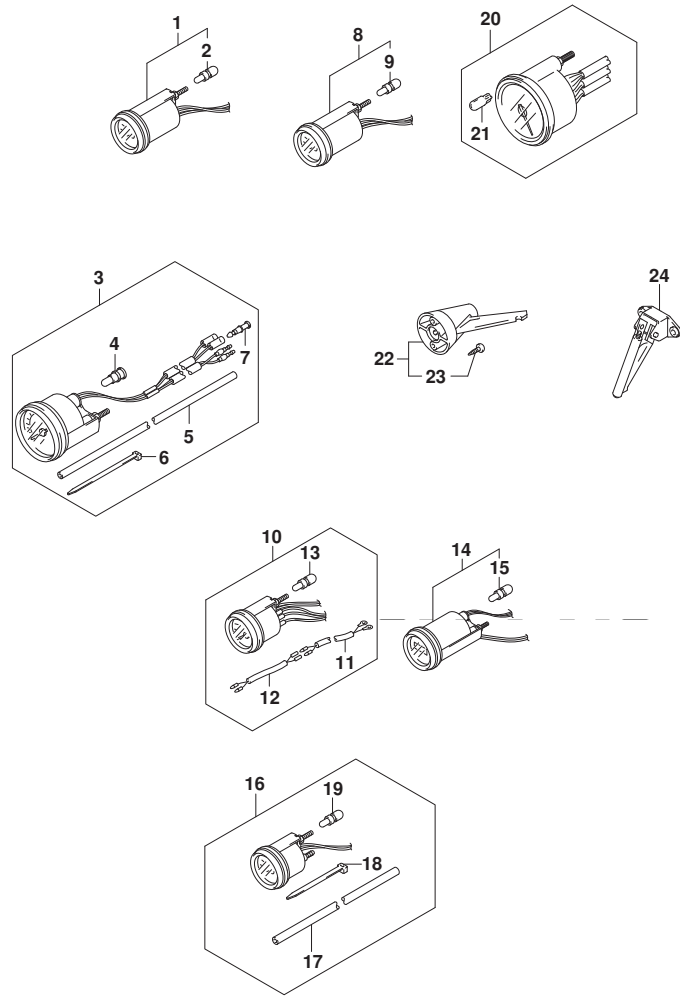

FIG. 501C (2-B-10) オプション:メータ (DF60AQH) (DF60ATH) (DF60AVTH)

見出番号	品番	品名	使用個数	備考	標準作業時間
1-1	34800-93J00	メータアツシ, トリム (ブラック)	1	ブラック	
1-2	34800-93J11	メータアツシ, トリム (ホワイト)	1	ホワイト	
2	#09471-12108	・ハルフ (12V1. 7W, T: 6. 5)	1		
3-1	34100-93J00	スピードメータアツシ, 130KM/H (ブラック)	1	MAX 130KM/H ブラック	
3-2	34100-93J11	スピードメータアツシ, 130KM/H (ホワイト)	1	MAX 130KM/H ホワイト	
3-3	34100-93J20	スピードメータアツシ, 80KM/H (ブラック)	1	MAX 80KM/H ブラック	
3-4	34100-93J31	スピードメータアツシ, 80KM/H (ホワイト)	1	MAX 80KM/H ホワイト	
3-5	34100-93J40	スピードメータアツシ, 45KNOTS (ブラック)	1	MAX 45KNOTS ブラック	
3-6	34100-93J51	スピードメータアツシ, 45KNOTS (ホワイト)	1	MAX 45KNOTS ホワイト	
3-7	34100-93J60	スピードメータアツシ, 65KNOTS (ホワイト)	1	MAX 65KNOTS ホワイト	
4	09471-12028	・ハルフ (12V3. 4W)	1		
5	34191-92E00	・チューブ	1		
6	09407-14407	・クランプ (L: 145)	2		
7	36615-96300	・ターミナル	2		
8-1	34600-93J00	メータアツシ, ホルテージ (ブラック)	1	ブラック	
8-2	34600-93J11	メータアツシ, ホルテージ (ホワイト)	1	ホワイト	
9	#09471-12103	・ハルフ (12V3W)	1		

DF60AQH
DF60ATH
DF60AVTH

FIG.501C

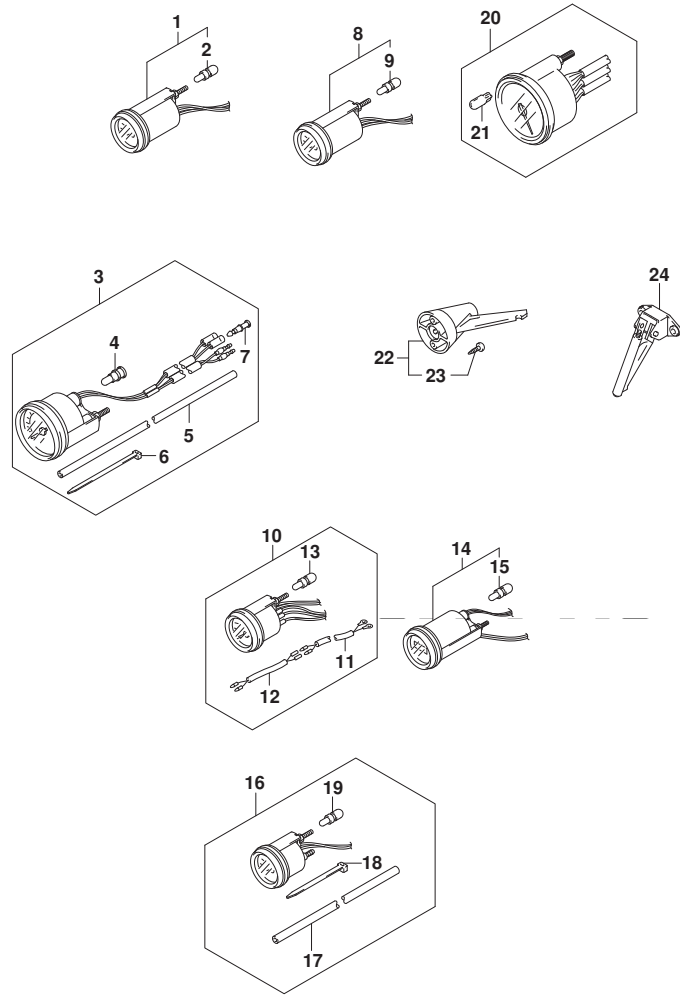

FIG. 501C (2-B-11) オプション:メータ (DF60AQH) (DF60ATH) (DF60AVTH)

見出番号	品番	品名	使用個数	備考	標準作業時間
10-1	34300-93J00	ゲージアツシ, フューエル (ブラック)	1	ブラック	
10-2	34300-93J11	ゲージアツシ, フューエル (ホワイト)	1	ホワイト	
11	34310-92E00	・リードアツシ, フューエル, ゲージ	1		
12	34360-92E00	・アタフタ, フューエルゲージ	1		
13	#09471-12103	・バルブ (12V3W)	1		
14-1	34500-93J00	メータアツシ, アワー (ブラック)	1	ブラック	
14-2	34500-93J11	メータアツシ, アワー (ホワイト)	1	ホワイト	
15	#09471-12103	・バルブ (12V3W)	1		
16-1	34650-93J20	ゲージアツシ, ウォータフ レジヤ15PSI ブラック	1	15PSI ブラック	
16-2	34650-93J31	ゲージアツシ, ウォータフ レジヤ15PSI (ホワイト)	1	15PSI ホワイト	
17	34191-92E00	・チューブ	1		
18	09407-14407	・クランプ (L:145)	2		
19	#09471-12103	・バルブ (12V3W)	1		
20-1	34200-93J00	タコメータアツシ, ウィズ モニタ (ブラック)	1	ブラック	
20-2	34200-93J12	タコメータアツシ, ウィズ モニタ (ホワイト)	1	ホワイト	
21	09471-12077	・バルブ (12V1.7W)	1		
22	34190-95500	センタ, スピートメータ	1		
23	03112-0630B	・スクリュ	2		
24	34190-87D00	センタ, スピートメータ	1		

DF60AQH
DF60ATH
DF60AVTH

FIG.507A

FIG. 507A (2-B-12) オプション:ウオータ プレツシャ ケーシ 子フ キツ

見出番号	品 番	品 名	使用個数	備 考	標 準 作業時間
1	34660-90J02	キツ, ウオータ プレツシャ ケーシ 子フ	1		
2	09352-50903-600	・ホース (5X9X600)	1	L: 600->160	
3	09352-50903-600	・ホース (5X9X600)	1	L: 600->210	
4	09367-06006	・3ウェイ	1		
5	09401-08413	・クリップ	4		
6	18498-99EA0	・フ ロキタ (L: 80)	1		
7	09407-25402	・クラブ (L: 250)	1		

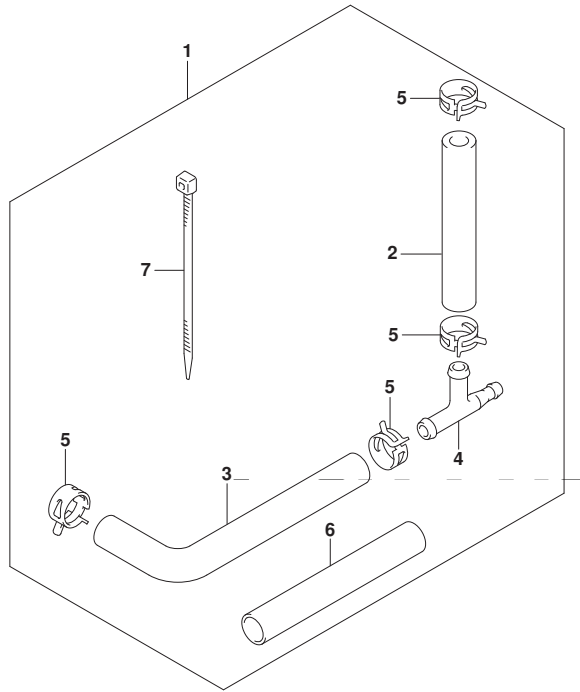
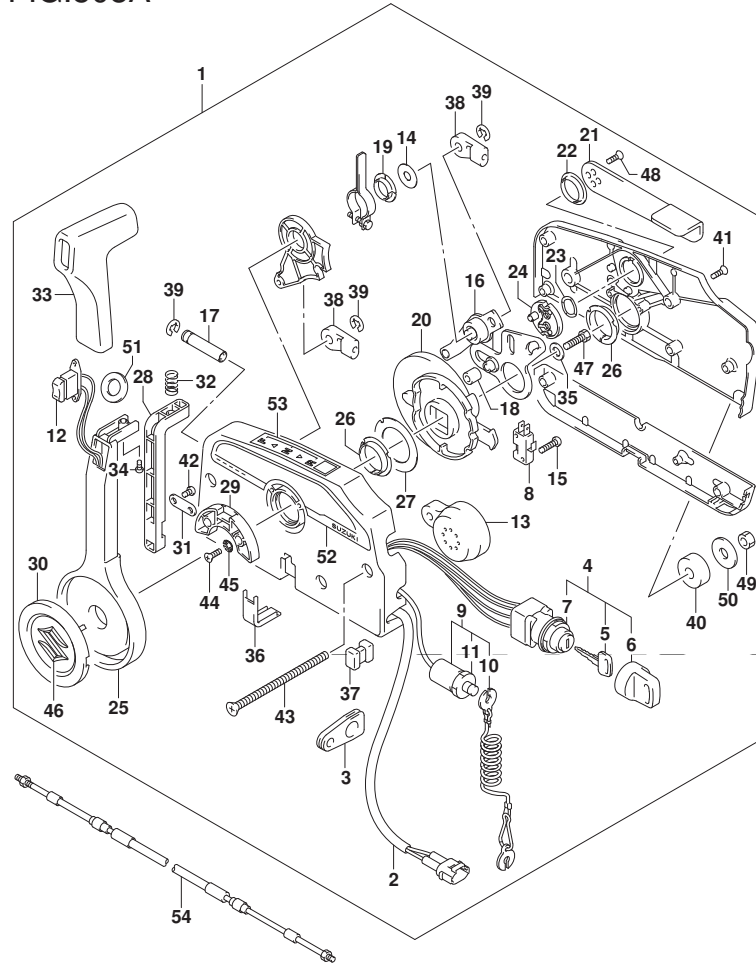

FIG.508A

FIG. 508A (2-B-13) オプション:リモート コントロール (DF40A) (DF50A) (DF60A) (DF60AVT)



見出番号	品番	品名	使用個数	備考	標準作業時間
1	67200-93J51	リモートコントロールアツジ	1		
2	36646-93J01	ワイヤアツジ, PTTスイッチアツジ	1		
3	36628-92E00	グロメツト, ワイヤリングハーネス	1		
4	37110-93J11	スイッチアツジ, イグニツシヨ	1		
5-1	37141-99E00	キー (931)	2		
5-2	37141-99E10	キー (932)	2		
5-3	37141-99E20	キー (933)	2		
5-4	37141-99E30	キー (934)	2		
5-5	37141-99E40	キー (935)	2		
5-6	37141-99E50	キー (936)	2		
5-7	37141-99E60	キー (937)	2		
5-8	37141-99E70	キー (938)	2		
5-9	37141-99E80	キー (939)	2		
5-10	37141-99E90	キー (940)	2		
5-11	37141-99EA0	キー (941)	2		
5-12	37141-99EB0	キー (942)	2		
6	37143-99E00	キャツプ, キー	2		
7	37149-93J00	キャツプ, シリツタホデー	1		
8	37721-93J91	スイッチアツジ, ニュートラル	1		

DF40A
DF50A
DF60A
DF60AVT

FIG.508A

FIG. 508A (2-B-14) オプション:リモートコントロール (DF40A) (DF50A) (DF60A) (DF60AVT)

見出番号	品番	品名	使用個数	備考	標準作業時間
9	37820-93J04	・スイッチアツシ, エマシ`エンシ	1		
10	37823-92E01	・ﾌﾞﾚｰﾄﾞｱツｼ, エマシ`エンシｽｲｯﾁﾛｯｸ	1		
11	37826-92J00	・ﾈｯﾄ	1		
12	37850-90J06	・ｽｲｯﾁｱツｼ, PTT	1		
13	38500-93J90	・ﾌﾞ`ザ`-, `ｳｵｰﾈｯｸﾞ	1		
14	67212-95600	・ワｯｼﾞ	1		
15	67296-92E11	・ｽｸﾘｯﾌﾟ, ニｳﾄﾗﾙｽｲｯﾁ	2		
16	67220-95630	・ﾌﾞﾚｰﾄﾞｱツｼ	1		
17	67223-99E10	・ﾉﾌﾞ`, ﾌﾞ`ﾚｰｷｱｼﾞ`ﾔｽﾄ	1		
18	67229-95600	・ﾛｰﾗ	1		
19	67232-95600	・ﾌﾞ`ツｼ	1		
20	67238-87D00	・ｷﾞ`ｷﾞ, ﾄﾞﾗｲﾌﾞ`	1		
21	67241-99E10	・ﾚﾊﾞ`-, ﾌﾘｰｽﾛｯﾄﾙ	1		
22	67243-95600	・ﾌﾞ`ツｼ	1		
23	67244-95600	・ｳｴｰﾌﾞ`ワｯｼﾞ	1		
24	67245-95600	・ﾄﾞﾗﾑ, ﾌﾘｰｽﾛｯﾄﾙ	1		
25	67251-99E20	・ﾚﾊﾞ`-, ﾎﾝﾄﾞﾙ	1		
26	67252-95600	・ﾌﾞ`ツｼ	2		
27	67253-95600	・ワｯｼﾞ	1		

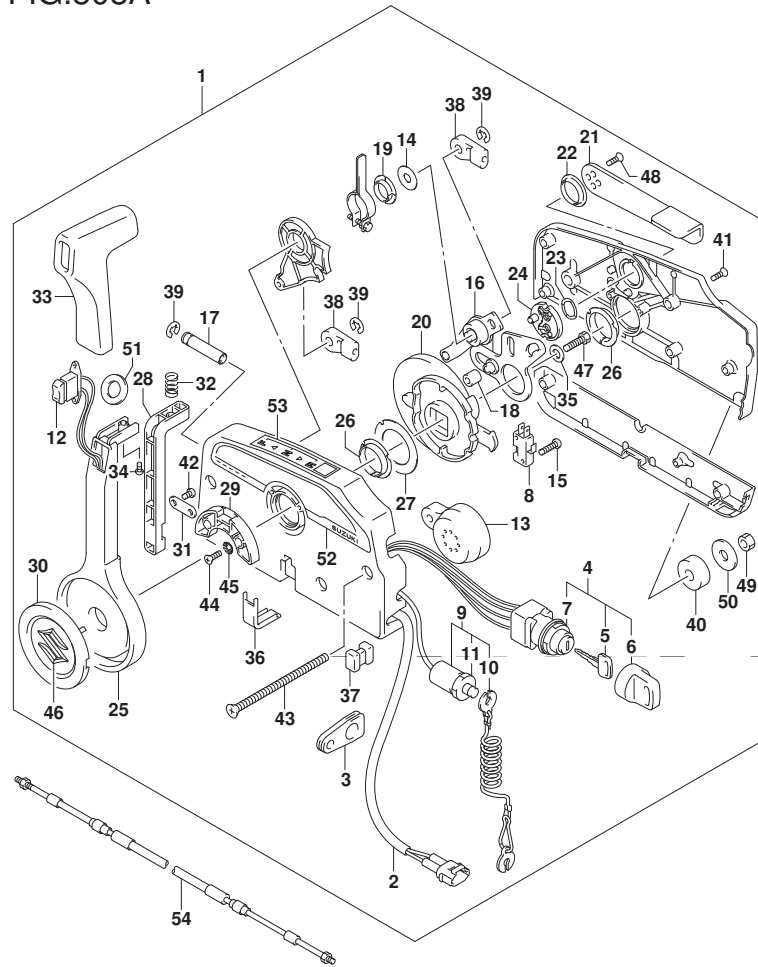

DF40A
DF50A
DF60A
DF60AVT

FIG.508A

FIG. 508A (2-B-15) オプション:リモートコントロール (DF40A) (DF50A) (DF60A) (DF60AVT)

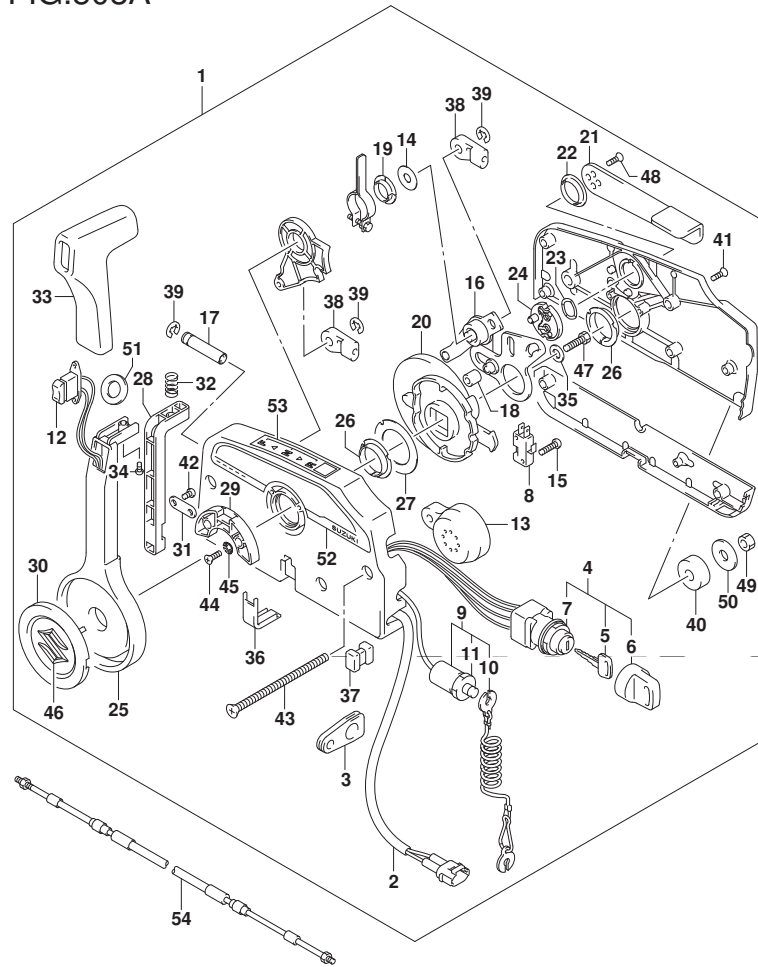

見出番号	品番	品名	使用個数	備考	標準作業時間
28	67255-99E10	・アーム, ロック	1		
29	67256-95600	・ホルダ*, ニュートラルロック	1		
30	67257-99E10	・キャップ*, レバー	1		
31	67258-99E00	・ブラケット	1		
32	67259-87D00	・スプリング*, ニュートラルアーム	1		
33	67261-99E10	・グリップ*	1		
34	67296-94310	・スクリュー	1		
35	67264-95600	・ワッシャ	1		
36	67267-93J00	・カバー*, ワイヤ	1		
37	67273-95600	・スペーサ	1		
38	67275-95600	・エンド*, ケーブル	2		
39	67292-94300	・Eリング*	3		
40	67294-95600	・スペーサ	3		
41	67296-90J10	・スクリュー, リヤカバー	5		
42	67296-94300	・スクリュー(4X10)	2		
43	67296-95600	・スクリュー	3		
44	67296-95610	・スクリュー	2		
45	67297-95600	・ワッシャ	2		
46	77811-54GB0-OPG	・エンブレム, リヤマークS(クロム)	1		

DF40A
DF50A
DF60A
DF60AVT

FIG.508A

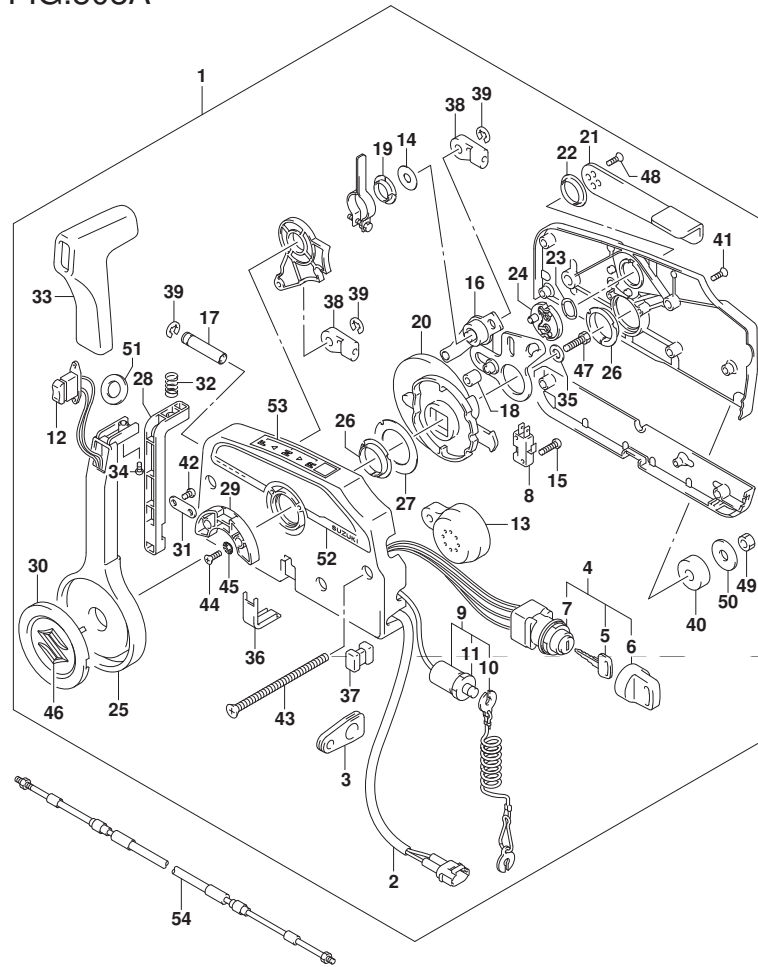

FIG. 508A (2-C-2) オプション:リモートコントロール (DF40A) (DF50A) (DF60A) (DF60AVT)

見出番号	品番	品名	使用個数	備考	標準作業時間
47	09100-08232	・ボルト(8X30)	1		
48	09126-05003	・スクリュ(5X12)	2		
49	09140-06020	・ナット	3		
50	09160-06104	・ワッシャ(6.5X24X2)	3		
51	37859-90J00	・スペーサ	1		
52	67282-94L00	・デカール, リモコンサイド	1		
53	67284-94L00	・マーク, ハンドルカバー	1		
54-1	67320-93J00	ケーブルラアツシ, リモコン(8F:2.4M)	1		
54-2	67320-93J10	ケーブルラアツシ, リモコン(10F:3.1M)	1		
54-3	67320-93J20	ケーブルラアツシ, リモコン(12F:3.7M)	1		
54-4	67320-93J30	ケーブルラアツシ, リモコン(14F:4.2M)	1		
54-5	67320-93J40	ケーブルラアツシ, リモコン(16F:4.8M)	1		
54-6	67320-93J50	ケーブルラアツシ, リモコン(18F:5.4M)	1		
54-7	67320-93J60	ケーブルラアツシ, リモコン(20F:6.1M)	1		
54-8	67320-93J70	ケーブルラアツシ, リモコン(22F:6.7M)	1		
54-9	67320-93J80	ケーブルラアツシ, リモコン(24F:7.3M)	1		

DF40A
 DF50A
 DF60A
 DF60AVT

FIG.515A

FIG. 515A (2-C-3) オプション:リモコン ケーブル (DF40AQH) (DF50AQH)

見出番号	品番	品名	使用個数	備考	標準作業時間
1-1	67320-93J00	ケーブルアタッチ、リモコン(8F:2.4M)	2		
1-2	67320-93J10	ケーブルアタッチ、リモコン(10F:3.1M)	2		
1-3	67320-93J20	ケーブルアタッチ、リモコン(12F:3.7M)	2		
1-4	67320-93J30	ケーブルアタッチ、リモコン(14F:4.2M)	2		
1-5	67320-93J40	ケーブルアタッチ、リモコン(16F:4.8M)	2		
1-6	67320-93J50	ケーブルアタッチ、リモコン(18F:5.4M)	2		
1-7	67320-93J60	ケーブルアタッチ、リモコン(20F:6.1M)	2		
1-8	67320-93J70	ケーブルアタッチ、リモコン(22F:6.7M)	2		
1-9	67320-93J80	ケーブルアタッチ、リモコン(24F:7.3M)	2		

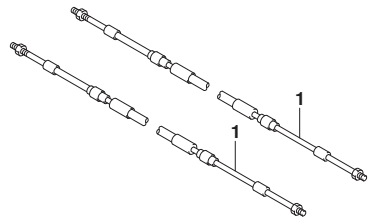

DF40AQH
DF50AQH

FIG.515B

FIG. 515B (2-C-4) オプション:リモコン ケーブル (DF60AQH) (DF60ATH) (DF60AVTH)

見出番号	品番	品名	使用個数	備考	標準作業時間
1-1	67320-93J00	ケーブルアタッチ、リモコン(8F:2.4M)	2		
1-2	67320-93J10	ケーブルアタッチ、リモコン(10F:3.1M)	2		
1-3	67320-93J20	ケーブルアタッチ、リモコン(12F:3.7M)	2		
1-4	67320-93J30	ケーブルアタッチ、リモコン(14F:4.2M)	2		
1-5	67320-93J40	ケーブルアタッチ、リモコン(16F:4.8M)	2		
1-6	67320-93J50	ケーブルアタッチ、リモコン(18F:5.4M)	2		
1-7	67320-93J60	ケーブルアタッチ、リモコン(20F:6.1M)	2		
1-8	67320-93J70	ケーブルアタッチ、リモコン(22F:6.7M)	2		
1-9	67320-93J80	ケーブルアタッチ、リモコン(24F:7.3M)	2		

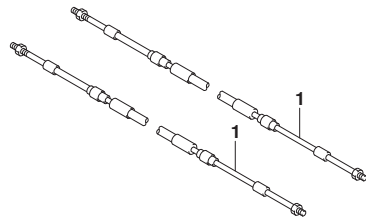

DF60AQH
DF60ATH
DF60AVTH

FIG.519A

FIG. 519A (2-C-5) オプション:リモートコントロールスペース (DF40AQH) (DF50AQH) (DF60AQH)

見出番号	品番	品名	使用個数	備考	標準作業時間
1	67500-88L00	キット, リモコンスペースシングル	1		
2	09125-05135	・スクリュー (5X65)	4		
3	09160-05029	・ワッシャ (5. 5X12X0. 8)	4		
4	09140-05005	・ナット	4		
5	67273-88L00	・ケロボメット, リモコンシングル	1		

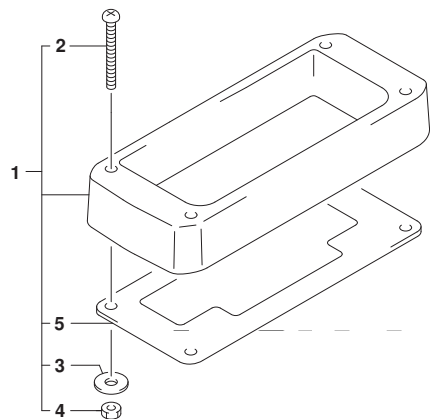

DF40AQH
DF50AQH
DF60AQH

FIG.519B

FIG. 519B (2-C-6) オプション:リモートコントロール スペース (DF60ATH) (DF60AVTH)

見出番号	品番	品名	使用個数	備考	標準 作業時間
1	67500-88L00	キット, リモコンスペースシングル	1		
2	09125-05135	・スクリュー (5X65)	4		
3	09160-05029	・ワッシャ (5. 5X12X0. 8)	4		
4	09140-05005	・ナット	4		
5	67273-88L00	・ケロボメット, リモコンシングル	1		

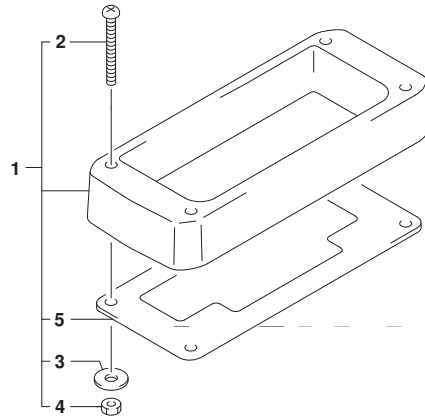

DF60ATH
DF60AVTH

FIG.521A

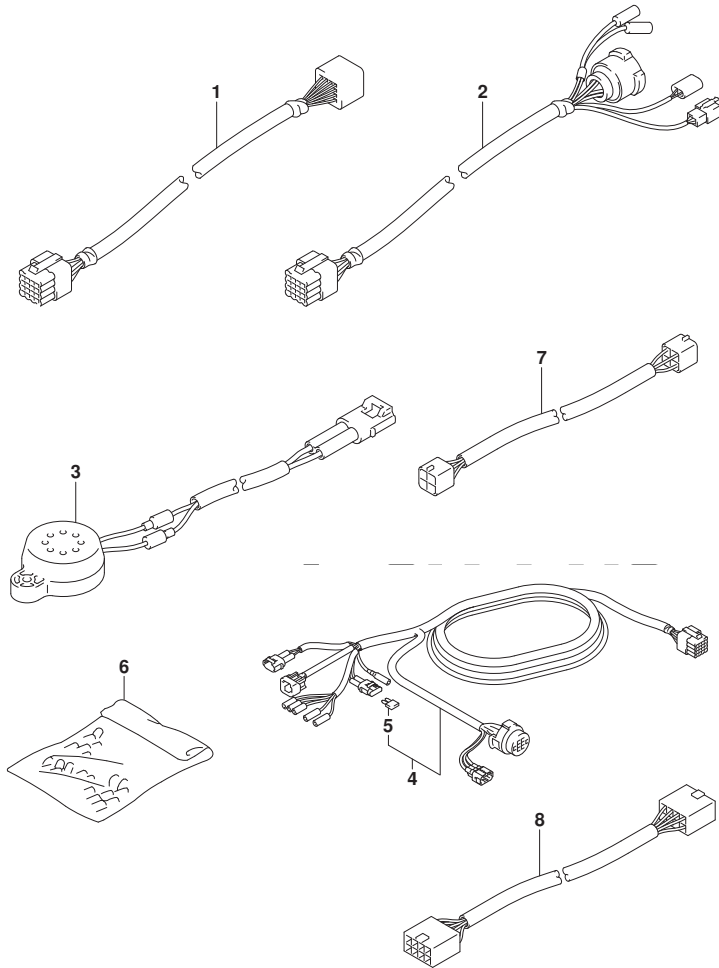

FIG. 521A (2-C-7) オプション:ハーネス (DF40A) (DF50A) (DF60A) (DF60AVT)

見出番号	品番	品名	使用個数	備考	標準作業時間
1-1	36620-93J10	ワイヤアツシ, リモコンエクステンション (L:2000)	1	L:2000	
1-2	36620-93J40	ワイヤアツシ, リモコンエクステンション (L:3000)	1	L:3000	
2	36620-93J30	ワイヤアツシ, リモコン (L:2000)	1	L:2000	
3	38500-93J00	プザアツシ, ウォーニング	1		
4-1	36620-93J02	ワイヤアツシ, リモートコントロール	1	L:5000	
4-2	36620-93J52	ワイヤアツシ, リモートコントロール	1	L:3500	
4-3	36620-93J62	ワイヤアツシ, リモートコントロール	1	L:6500	
5	09481-10501	・フューズ (10A)	1		
6	36990-87D00	ターミナル/スリーブセット	1		
7	36682-92E00	ワイヤ, トリムメータエクステンション (L:6500)	1		
8	36667-96L20	ワイヤ, ケージエクステンション	1		

DF40A
DF50A
DF60A
DF60AVT

FIG.521B

FIG. 521B (2-C-8) オプション:ハーネス (DF40AQH) (DF50AQH)

見出番号	品番	品名	使用個数	備考	標準作業時間
1	38500-93J00	プザアツシ, ウォーニング	1		
2-1	36620-93J02	ワイヤアツシ, リモートコントロール	1	L: 5000	
2-2	36620-93J52	ワイヤアツシ, リモートコントロール	1	L: 3500	
2-3	36620-93J62	ワイヤアツシ, リモートコントロール	1	L: 6500	
3	09481-10501	・フューズ (10A)	1		
4	36990-87D00	ターミナル/スリーブ セット	1		
5	36682-92E00	ワイヤ, トリムメータエクステンション (L: 6500)	2		
6	36667-96L20	ワイヤ, ゲージエクステンション	1		
7	36630-92E00	ワイヤアツシ, インストルメント	1		
8	36660-94480	ワイヤ, センターエクステンション (L: 2000)	1		

DF40AQH
DF50AQH

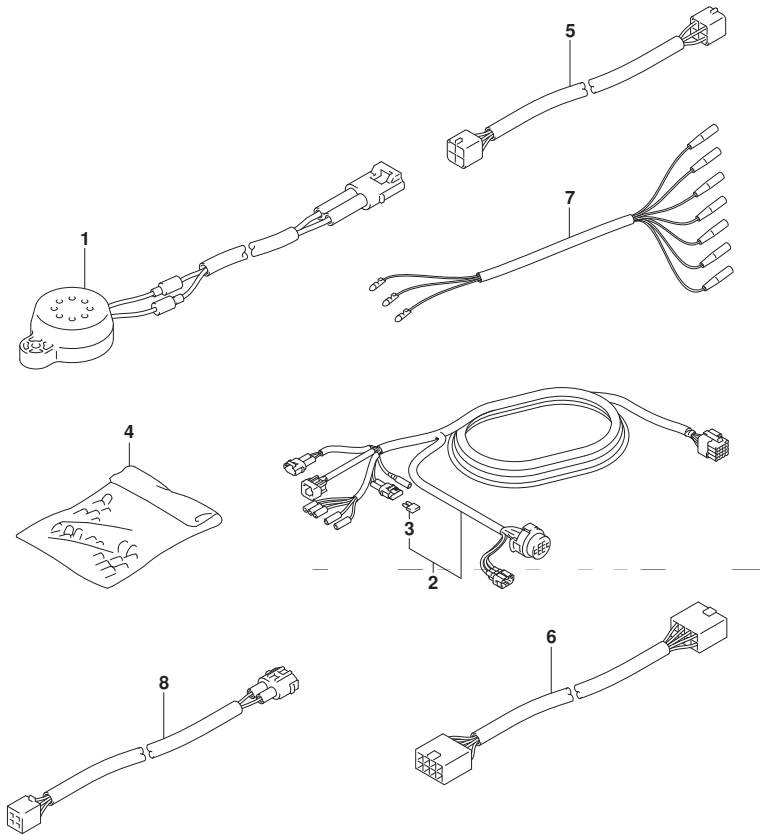

FIG.521C

FIG. 521C (2-C-9) オプション:ハーネス (DF60AQH) (DF60ATH) (DF60AVTH)

見出番号	品番	品名	使用個数	備考	標準作業時間
1	38500-93J00	プザアツシ, ウォーニング	1		
2-1	36620-93J02	ワイヤアツシ, リモートコントロール	1	L: 5000	
2-2	36620-93J52	ワイヤアツシ, リモートコントロール	1	L: 3500	
2-3	36620-93J62	ワイヤアツシ, リモートコントロール	1	L: 6500	
3	09481-10501	・フューズ (10A)	1		
4	36990-87D00	ターミナル/スリーブ セット	1		
5	36682-92E00	ワイヤ, トリムメータエクステンション (L: 6500)	2		
6	36667-96L20	ワイヤ, ゲージエクステンション	1		
7	36630-92E00	ワイヤアツシ, インストルメント	1		
8	36660-94480	ワイヤ, センターエクステンション (L: 2000)	1		

DF60AQH
DF60ATH
DF60AVTH

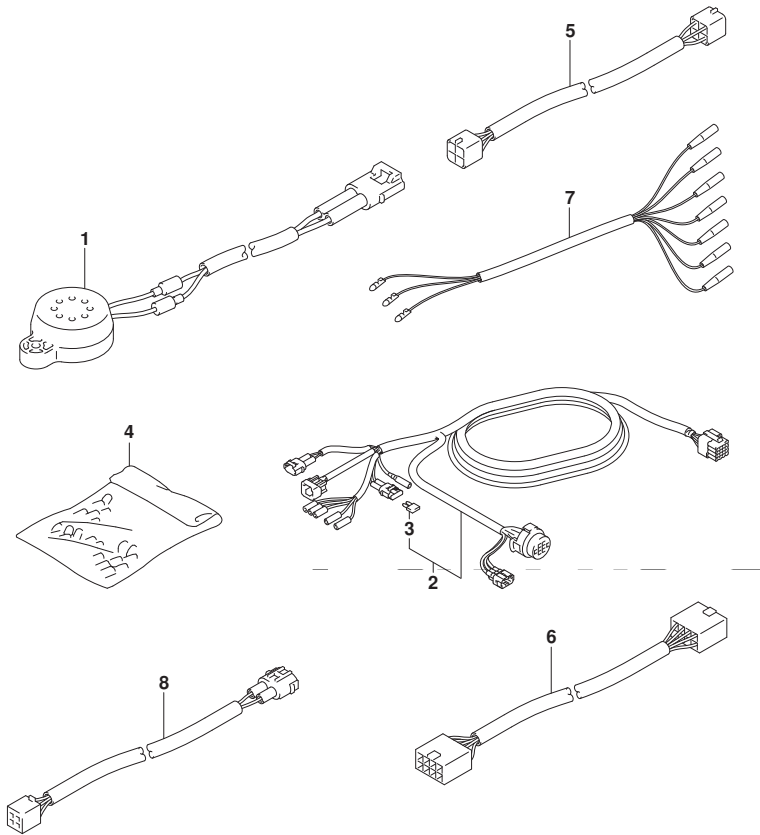

FIG.530A

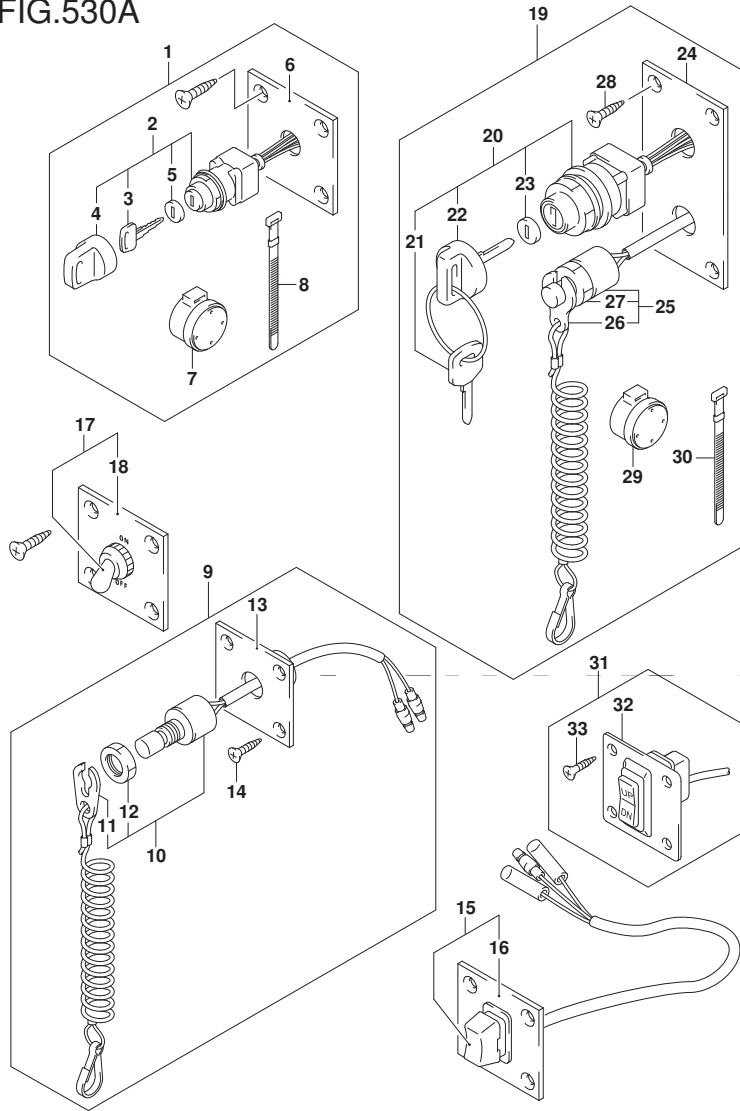

FIG. 530A (2-C-10) オプション:スイッチ (DF40A) (DF50A) (DF60A) (DF60AVT)

見出番号	品番	品名	使用個数	備考	標準作業時間
1	37100-96J00	パネルアツシ, イグニツシヨンスイツチ	1		
2	37110-93J01	スイツチアツシ, イグニツシヨ	1		
3-1	37141-99E00	..キ (931)	2		
3-2	37141-99E10	..キ (932)	2		
3-3	37141-99E20	..キ (933)	2		
3-4	37141-99E30	..キ (934)	2		
3-5	37141-99E40	..キ (935)	2		
3-6	37141-99E50	..キ (936)	2		
3-7	37141-99E60	..キ (937)	2		
3-8	37141-99E70	..キ (938)	2		
3-9	37141-99E80	..キ (939)	2		
3-10	37141-99E90	..キ (940)	2		
3-11	37141-99EA0	..キ (941)	2		
3-12	37141-99EB0	..キ (942)	2		
4	37143-99E00	..キヤツツ, キ	1		
5	37149-93J00	..キヤツツ, シリンダホデ	1		
6	37139-99E00	パネル, イグニツシヨンスイツチ	1		
7	38500-93J90	フザ, ウォーニング	1		
8	09407-08401	クラブ (L:80)	1		

DF40A
DF50A
DF60A
DF60AVT

FIG.530A

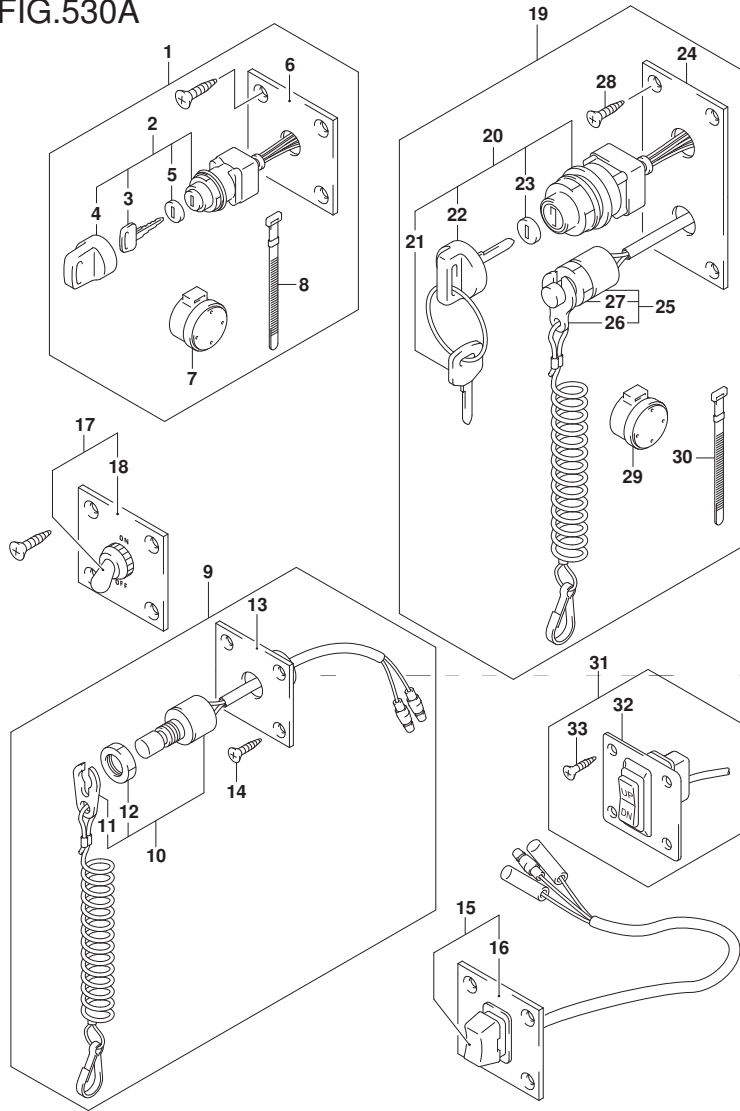

FIG. 530A (2-C-11) オプション:スイッチ (DF40A) (DF50A) (DF60A) (DF60AVT)

見出番号	品番	品名	使用個数	備考	標準作業時間
9	37803-93J05	ハネルアツシ, エマジ エンシスイッチ	1		
10	37820-93J10	スイッチアツシ, エマジ エンシ	1		
11	37823-92E01	・フ レートアツシ, エマジ エンシスイッチロック	1		
12	37826-92J10	・ナツト	1		
13	37825-99E10	・ハネル, エマジ エンシストップ スイッチ	1		
14	03122-05165	・スクリユ	4		
15	37805-93J00	ハネルアツシ, PTTスイッチ	1		
16	37855-99E00	・ハネル, PTTスイッチ	1		
17	37210-93J00	ハネルアツシ, ライテイング スイッチ	1		
18	37212-93J00	・ハネル, ライテイング スイッチ	1		
19	37100-96J25	ハネルアツシ, エンジ ンスイッチ	1		
20	37110-93J01	・スイッチアツシ, イケ ニツシヨ	1		
21-1	37141-99E00	・キー (931)	2		
21-2	37141-99E10	・キー (932)	2		
21-3	37141-99E20	・キー (933)	2		
21-4	37141-99E30	・キー (934)	2		
21-5	37141-99E40	・キー (935)	2		
21-6	37141-99E50	・キー (936)	2		
21-7	37141-99E60	・キー (937)	2		

DF40A
DF50A
DF60A
DF60AVT

FIG.530A

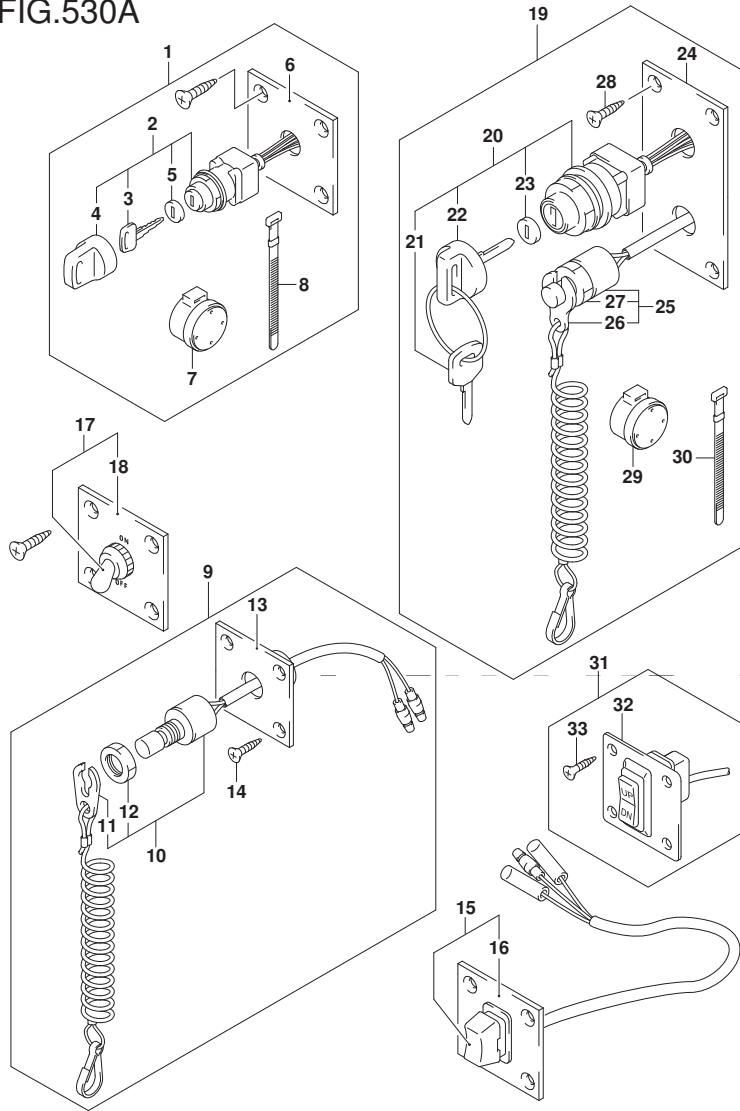

FIG. 530A (2-C-12) オプション:スイッチ (DF40A) (DF50A) (DF60A) (DF60AVT)

見出番号	品番	品名	使用個数	備考	標準作業時間
21-8	37141-99E70	・キー (938)	2		
21-9	37141-99E80	・キー (939)	2		
21-10	37141-99E90	・キー (940)	2		
21-11	37141-99EA0	・キー (941)	2		
21-12	37141-99EB0	・キー (942)	2		
22	37143-99E00	・キャップ, キー	1		
23	37149-93J00	・キャップ, シリコンボデー	1		
24	37139-99E40	・パネル, イグニッションスイッチ	1		
25	37820-93J10	・スイッチアツシ, エマシエンシ	1		
26	37823-92E01	・フレートアツシ, エマシエンシスイッチロック	1		
27	37826-92J10	・ナット	1		
28	03121-0516A	・スクリュー	4		
29	38500-93J90	・フザー, ウォーニング	1		
30	09407-08401	・クランプ (L: 80)	1		
31	37860-87L00	・パネルアツシ, トローリングコントロールスイッチ	1		
32	37862-87L00	・パネル	1		
33	09131-05004	・タッピングスクリュー	4		

DF40A
DF50A
DF60A
DF60AVT

FIG.544A

FIG. 544A (2-C-13) オプション:リモートコントロールアツシ シンクル (1) (DF40A) (DF50A)

見出番号	品番	品名	使用個数	備考	標準作業時間
1	67200-88L00	リモートコントロールアツシ, シンクル	1		
2	67261-88L10	・グ リツフ, リモコンNO. 2	1		
3	67261-88L00	・グ リツフ, リモコンNO. 1	1		
4	37850-88L00	・スイッチアツシ, グ リツフ PTT (シンクル)	1		
5	67296-88L00	・スクリュ	3		
6	67288-92E20	・ワツシヤ	3		
7	67212-88L00	・カバ -, フ ラク (シンクル)	1		
8	68111-88L00	・エン プ レム, マーク (S)	1		
9	67257-88L00	・キヤツフ, リモコンレバ -	1		
10	67281-88L00	・テ ィ カール (シンクル)	1		
11	67296-92E60	・スクリュ	2		
12	67288-92E60	・ワツシヤ	2		
13	67253-92E00	・ワツシヤ	1		
14	67275-95600	・エンド -, ケーブル	2		
15	67273-95600	・スベ -サ	1		
16	67271-88L10	・カバ -, リモコンレバ -ロア	1		
17	67211-88L00	・カバ - (シンクル)	1		
18	67264-88L00	・カバ -, レバ -テ ィ サ イ ン	1		
19	67264-88L10	・カバ -, レバ -メツキ	1		

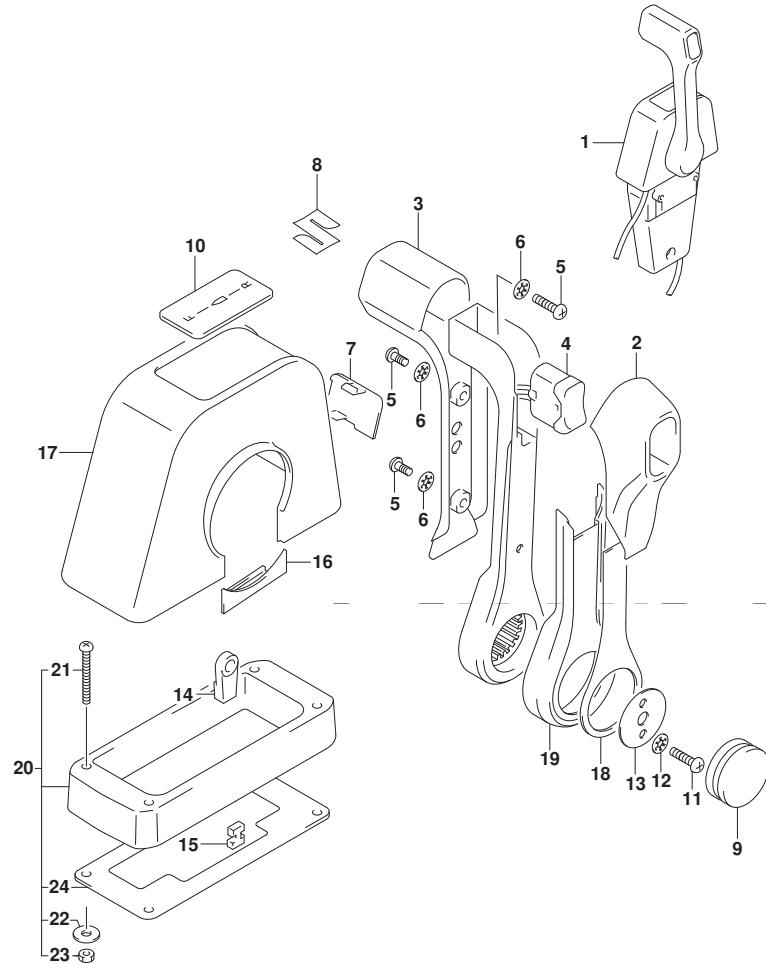

DF40A
DF50A

FIG.544A

FIG. 544A (2-C-14) オプション:リモート コントロール アッシー シングル (1) (DF40A) (DF50A)

見出番号	品番	品名	使用個数	備考	標準作業時間
20	67500-88L00	キット, リモコンスヘーシング	1		
21	09125-05135	・スクリュ (5X65)	4		
22	09160-05029	・ワッシャ (5. 5X12X0. 8)	4		
23	09140-05005	・ナット	4		
24	67273-88L00	・ケロボメツト, リモコンシング	1		

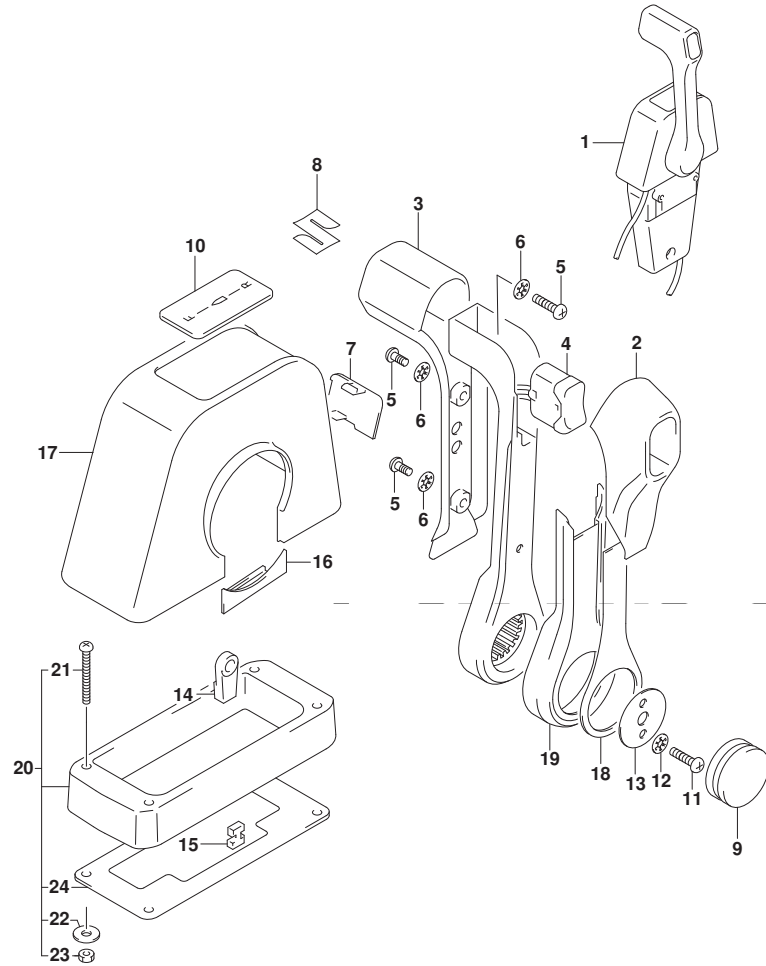

DF40A
DF50A

FIG.544B

FIG. 544B (2-C-15) オプション:リモートコントロールアツシ シンク^ル (1) (DF60A) (DF60AVT)

見出番号	品番	品名	使用個数	備考	標準作業時間
1	67200-88L00	リモートコントロールアツシ, シンク ^ル	1		
2	67261-88L10	・グ ^ル リツフ ^ル , リモコンNO. 2	1		
3	67261-88L00	・グ ^ル リツフ ^ル , リモコンNO. 1	1		
4	37850-88L00	・スイッチアツシ, グ ^ル リツフ ^ル PTT (シンク ^ル)	1		
5	67296-88L00	・スクリユ	3		
6	67288-92E20	・ワツシヤ	3		
7	67212-88L00	・カハ ^ル -, フ ^ル ラク ^ル (シンク ^ル)	1		
8	68111-88L00	・エンブ ^ル レム, マーク (S)	1		
9	67257-88L00	・キヤツフ ^ル , リモコンレハ ^ル -	1		
10	67281-88L00	・デ ^ル カール (シンク ^ル)	1		
11	67296-92E60	・スクリユ	2		
12	67288-92E60	・ワツシヤ	2		
13	67253-92E00	・ワツシヤ	1		
14	67275-95600	・エンド ^ル -, ケーブル	2		
15	67273-95600	・スベ ^ル -サ	1		
16	67271-88L10	・カハ ^ル -, リモコンレハ ^ル -ロア	1		
17	67211-88L00	・カハ ^ル - (シンク ^ル)	1		
18	67264-88L00	・カハ ^ル -, レハ ^ル -デ ^ル サ ^ル イン	1		
19	67264-88L10	・カハ ^ル -, レハ ^ル -メツキ	1		

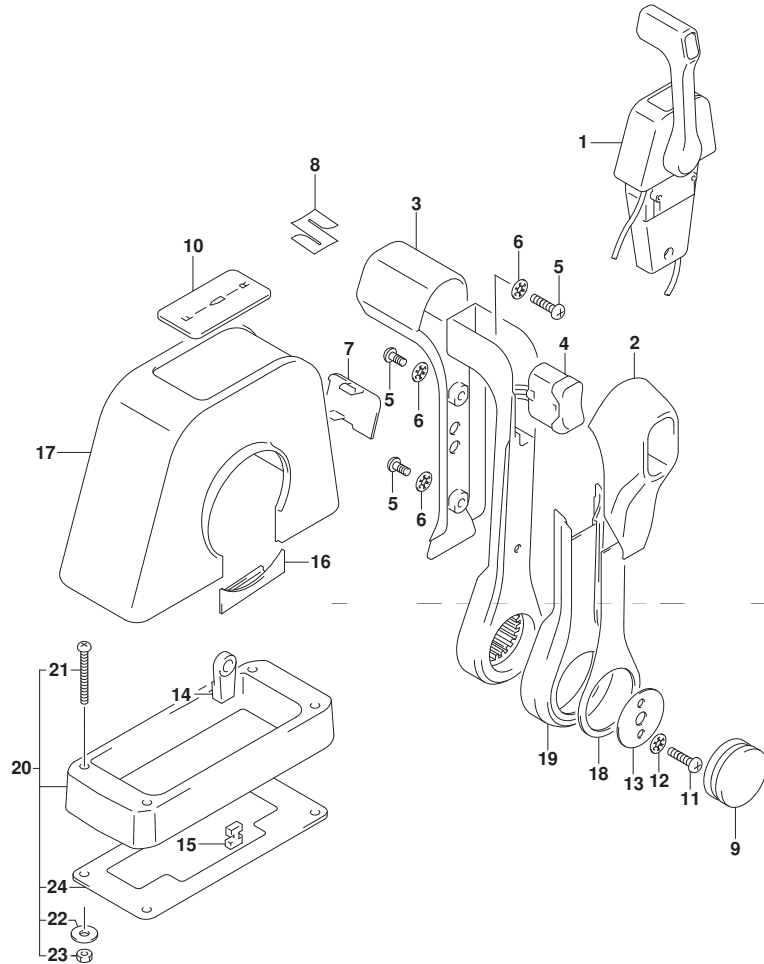

DF60A
DF60AVT

FIG.544B

FIG. 544B (2-D-2) オプション:リモートコントロールアツシingle (1) (DF60A) (DF60AVT)

見出番号	品番	品名	使用個数	備考	標準作業時間
20	67500-88L00	キット, リモコンヘッドアツシingle	1		
21	09125-05135	・スクリュ (5X65)	4		
22	09160-05029	・ワッシャ (5. 5X12X0. 8)	4		
23	09140-05005	・ナット	4		
24	67273-88L00	・ケロボット, リモコンアツシingle	1		

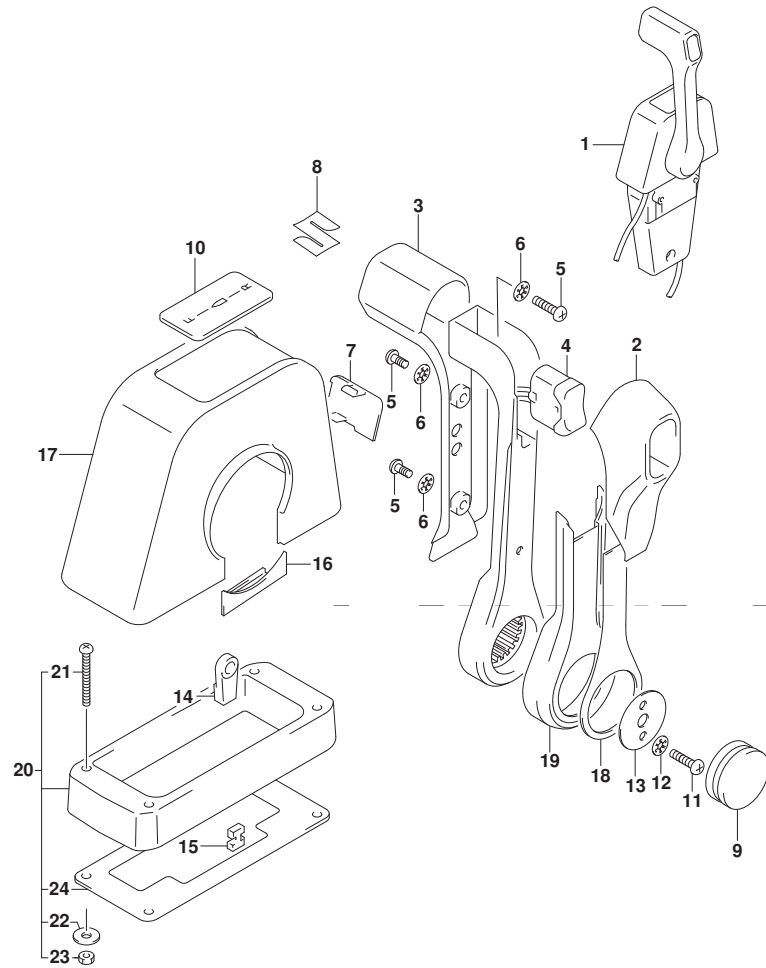

DF60A
DF60AVT

FIG.545A

FIG. 545A (2-D-3) オプション:リモートコントロールアツシシングル (2) (DF40A) (DF50A)

見出番号	品番	品名	使用個数	備考	標準作業時間
1	67200-88L00	リモートコントロールアツシ, シングル	1		
2	67222-92E00	・フ レート	1		
3	67223-92E00	・フ レーキアツシ ヤスト	1		
4	67288-92E00	・ワツシヤ	1		
5	67292-94300	・Eリング	4		
6	67272-88L00	・ゴ ムシール, ウォーターフ ルーフ	1		
7	67291-92E00	・リング, スナツフ	1		
8	67221-92E00	・シフトアツシ	1		
9	67224-92E00	・フ レーキアムアツシ	1		
10	09140-06020	・ナツト	2		
11	37721-88L00	・スイツチアツシ, ニュートラル	1		
12	67236-92E00	・ローラ	1		
13	67296-88D10	・スクリュ (5X16)	2		
14	67296-92E20	・スクリュ (5X25)	2		
15	67226-92E00	・ボ ルト, ストツハ フロント	1		
16	67226-92E10	・ボ ルト, ストツハ リヤ	1		
17	67240-92E00	・スロツトルアムアツシ	1		
18	67228-92E00	・ワツシヤ	1		
19	67286-92E00	・ボ ルト (6X18)	3		
20	67230-88L00	・アムアツシ, リモコンソフト	1		
21	09125-05042	・スクリュ (5X10)	10		

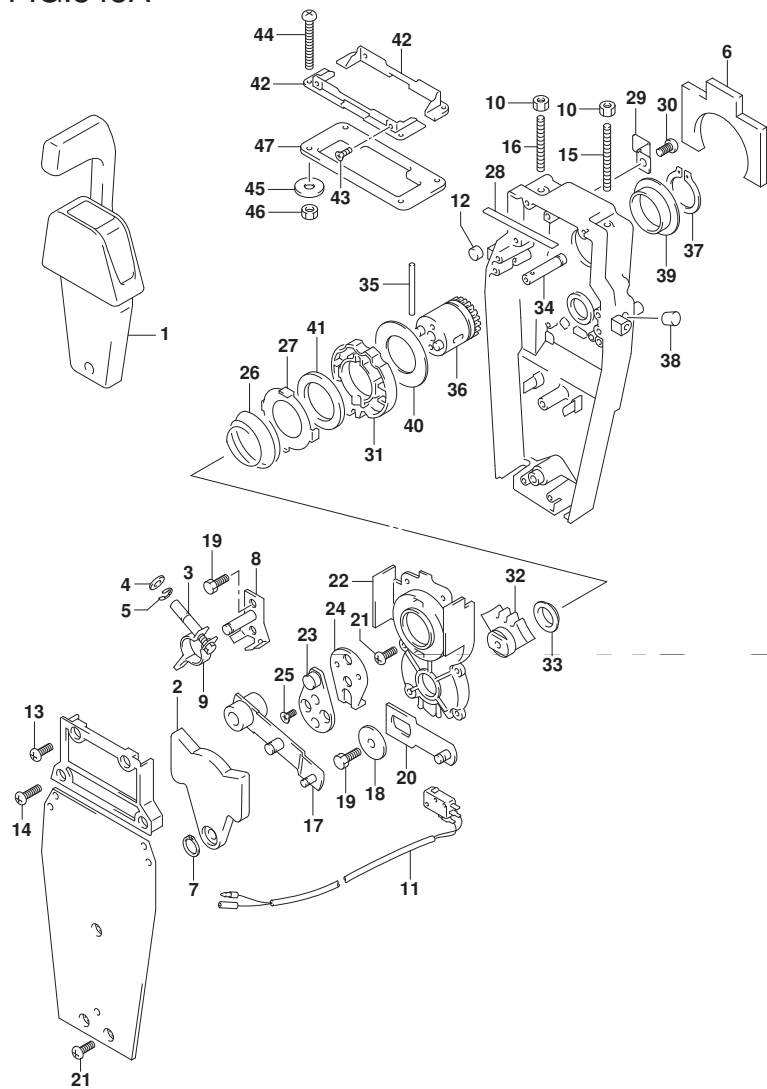

DF40A
DF50A

FIG.545A

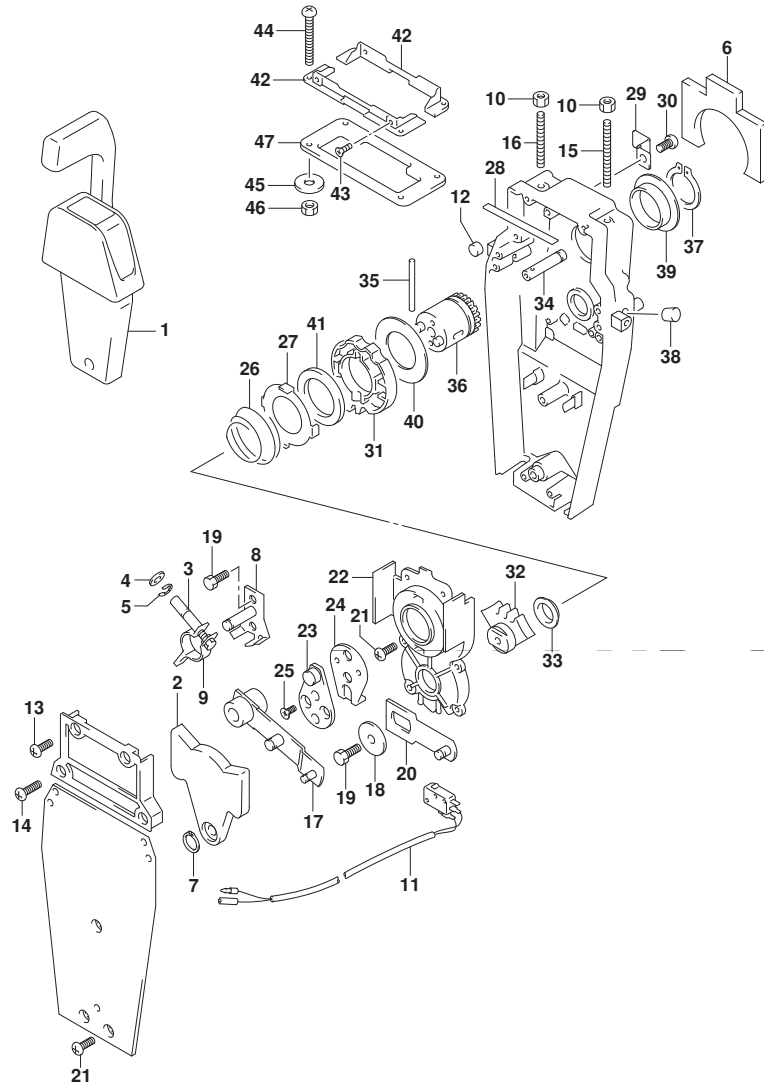

FIG. 545A (2-D-4) オプション:リモートコントロールアツシシングル (2) (DF40A) (DF50A)

見出番号	品番	品名	使用個数	備考	標準作業時間
22	67234-88L00	・ケース, リモコンギヤ	1		
23	67245-92E00	・レバーアツシ, スロットル	1		
24	67227-92E00	・ストツバ	1		
25	09126-06006	・スクリュ (6X20)	2		
26	67233-92E00	・スフ リンク	1		
27	67235-92E00	・フ レート, シフトロツク	1		
28	67237-92E01	・スフ リンク	5		
29	67269-92E00	・フ ラケツト	1		
30	67296-88D10	・スクリュ (5X16)	1		
31	67238-88L00	・ギヤ, リモコンドライブ	1		
32	67231-88L00	・ギヤ, リモコンシフト	1		
33	67232-88L00	・フ ツシユ, シフトギヤ	1		
34	67241-88L00	・ロツド, リモコンリアケセル	1		
35	67239-92E00	・ピ ン	1		
36	67246-88L00	・シヤフト, リモコンドライブ	1		
37	67291-92E10	・リンク, スタツフ	1		
38	67243-92E00	・キヤツフ, ホール	1		
39	67252-88L00	・フ ツシユ, リモコンドライブシヤフト	1		
40	67253-88L00	・ワツシヤ, リモコンドライブシヤフト	1		
41	67239-92E10	・フ レート, シフトピ ン	1		
42	67274-88L00	・フ ランツ, カバ ーベ ース (シングル)	2		

DF40A
DF50A

FIG.545A

FIG. 545A (2-D-5) オプション:リモートコントロールアッシングル(2) (DF40A) (DF50A)

見出番号	品番	品名	使用個数	備考	標準作業時間
43	67296-95610	・スクリュ	4		
44	67296-92E30	・スクリュ	4		
45	09160-05024	・ワッシャ(5.5X16X1.5)	4		
46	67287-92E00	・ナット	4		
47	67273-88L00	・ケロボット,リモコンシングル	1		

DF40A
DF50A

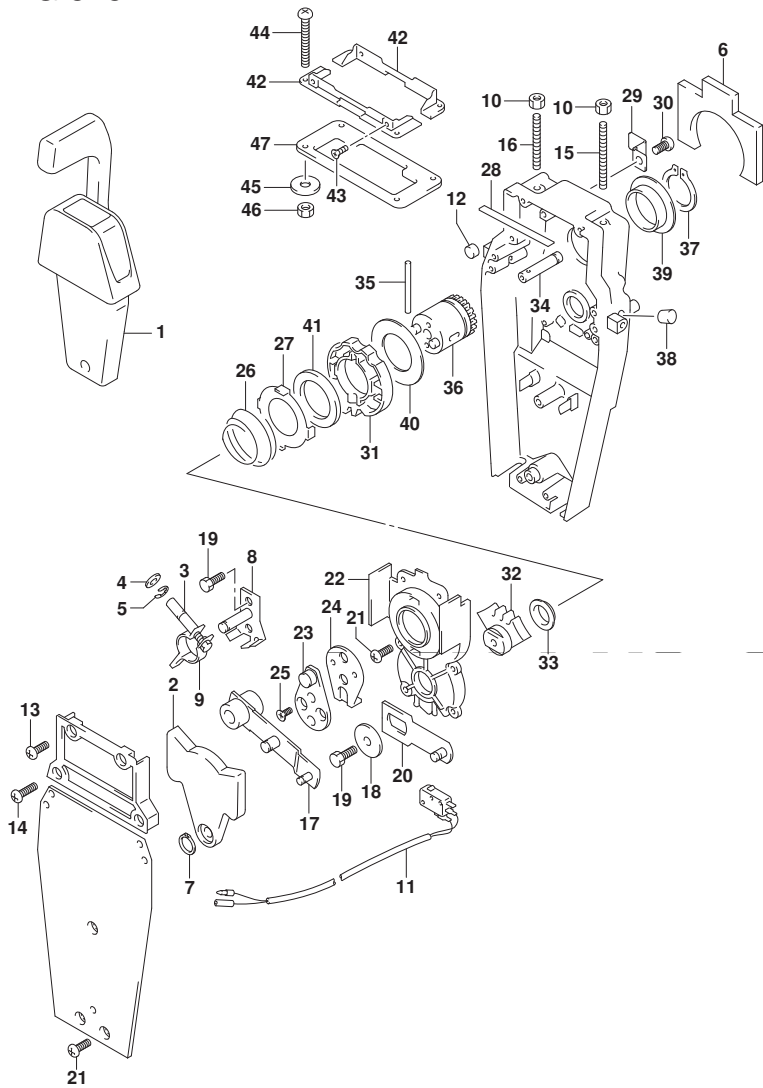

FIG.545B

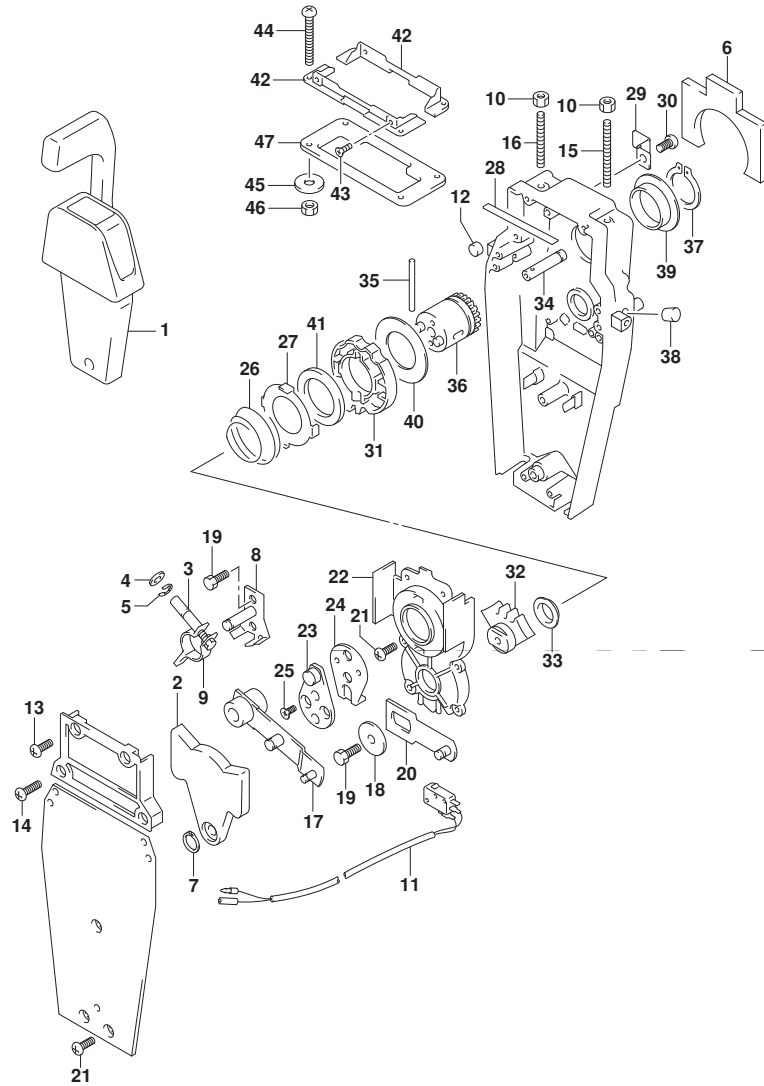

FIG. 545B (2-D-6) オプション:リモートコントロールアツシシングル(2) (DF60A) (DF60AVT)

見出番号	品番	品名	使用個数	備考	標準作業時間
1	67200-88L00	リモートコントロールアツシ, シングル	1		
2	67222-92E00	・フ レート	1		
3	67223-92E00	・フ レーキアツシ ヤスト	1		
4	67288-92E00	・ワツシヤ	1		
5	67292-94300	・Eリング	4		
6	67272-88L00	・ゴ ムシール, ウォーターフ ルーフ	1		
7	67291-92E00	・リング, スナツフ	1		
8	67221-92E00	・シフトアツシ	1		
9	67224-92E00	・フ レーキアムアツシ	1		
10	09140-06020	・ナツト	2		
11	37721-88L00	・スイツチアツシ, ニュートラル	1		
12	67236-92E00	・ローラ	1		
13	67296-88D10	・スクリュ (5X16)	2		
14	67296-92E20	・スクリュ (5X25)	2		
15	67226-92E00	・ホ ルト, ストツハ フロント	1		
16	67226-92E10	・ホ ルト, ストツハ リヤ	1		
17	67240-92E00	・スロツトルアムアツシ	1		
18	67228-92E00	・ワツシヤ	1		
19	67286-92E00	・ホ ルト (6X18)	3		
20	67230-88L00	・アムアツシ, リモコンソフト	1		
21	09125-05042	・スクリュ (5X10)	10		

DF60A
DF60AVT

FIG.545B

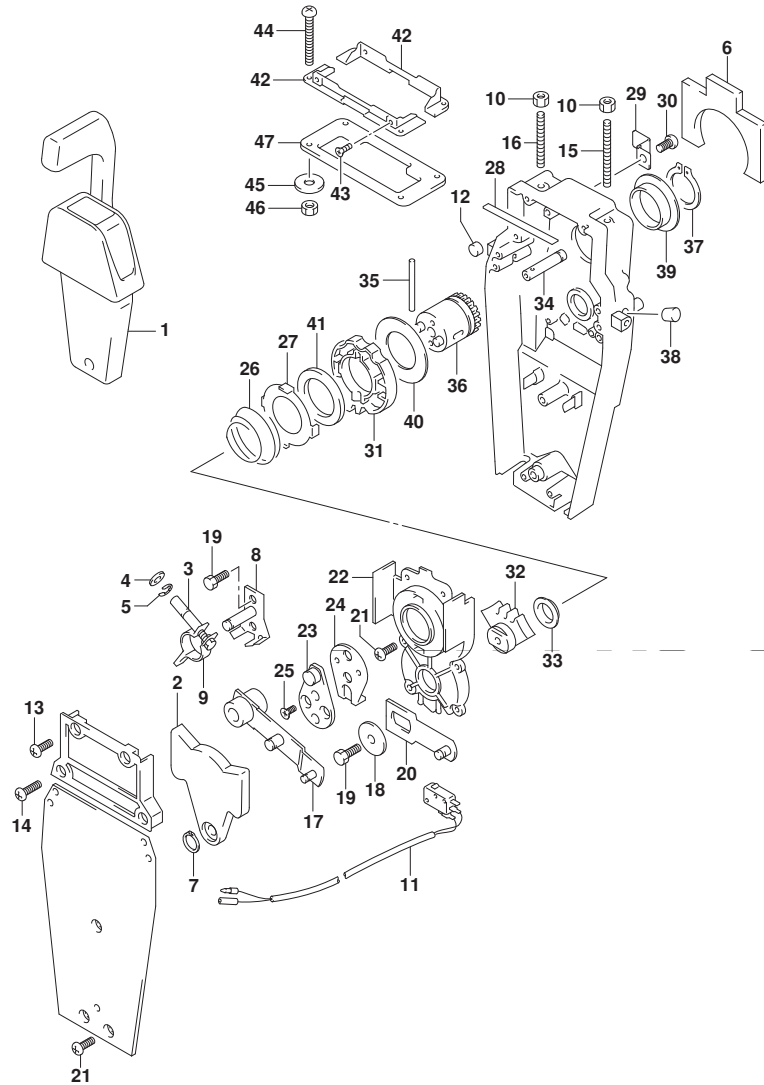

FIG. 545B (2-D-7) オプション:リモート コントロール アッシー シングル (2) (DF60A) (DF60AVT)

見出番号	品番	品名	使用個数	備考	標準作業時間
22	67234-88L00	・ケース, リモコンギヤ	1		
23	67245-92E00	・レバーアッシー, スロットル	1		
24	67227-92E00	・ストッパ	1		
25	09126-06006	・スクリュ (6X20)	2		
26	67233-92E00	・スプ リング	1		
27	67235-92E00	・フ レート, シフトロツク	1		
28	67237-92E01	・スプ リング	5		
29	67269-92E00	・フ ラケツト	1		
30	67296-88D10	・スクリュ (5X16)	1		
31	67238-88L00	・ギヤ, リモコント ライフ	1		
32	67231-88L00	・ギヤ, リモコンシフト	1		
33	67232-88L00	・フ ツシユ, シフトギヤ	1		
34	67241-88L00	・ロツド, リモコンリアケセル	1		
35	67239-92E00	・ピ ン	1		
36	67246-88L00	・シャフト, リモコント ライフ	1		
37	67291-92E10	・リング, スタツフ	1		
38	67243-92E00	・キヤツフ, ホール	1		
39	67252-88L00	・フ ツシユ, リモコント ライフ シャフト	1		
40	67253-88L00	・ワツシヤ, リモコント ライフ シャフト	1		
41	67239-92E10	・フ レート, シフトピ ン	1		
42	67274-88L00	・フ ランツ, カバ ーベ ース (シングル)	2		

DF60A
DF60AVT

FIG.545B

FIG. 545B (2-D-8) オプション:リモートコントロールアツシシングル (2) (DF60A) (DF60AVT)

見出番号	品番	品名	使用個数	備考	標準作業時間
43	67296-95610	・スクリュ	4		
44	67296-92E30	・スクリュ	4		
45	09160-05024	・ワッシャ(5.5X16X1.5)	4		
46	67287-92E00	・ナット	4		
47	67273-88L00	・ケ'ロメツト,リモコンシ'ング'ル	1		

DF60A
DF60AVT

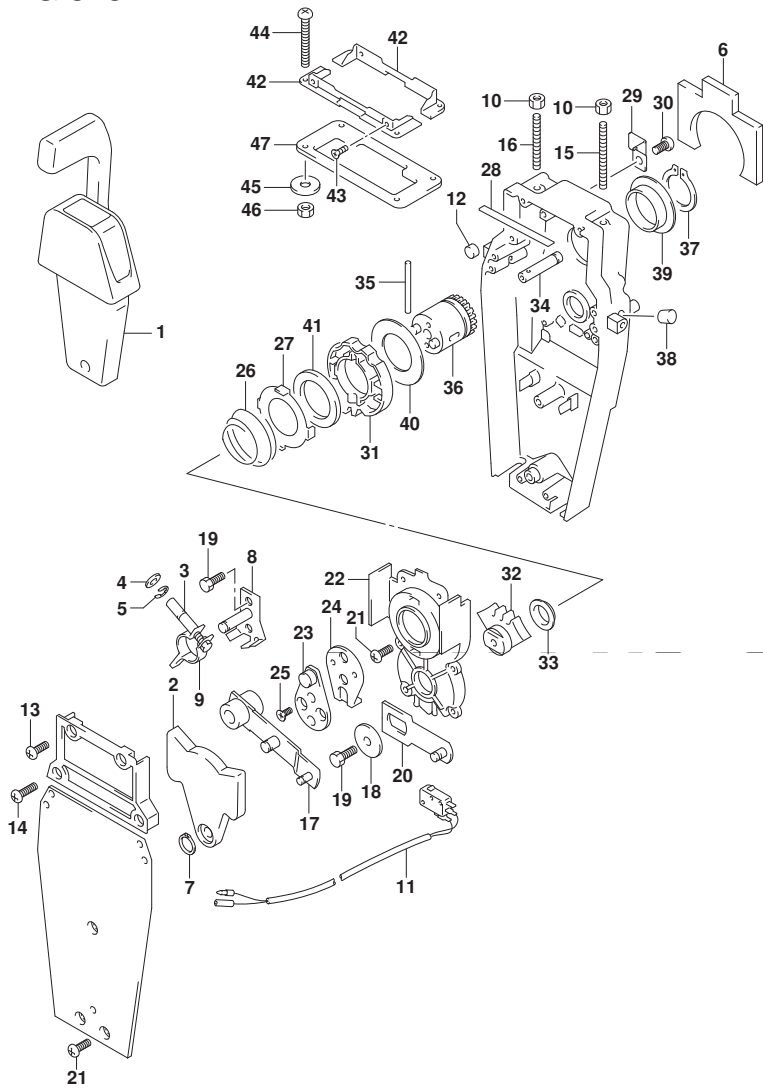
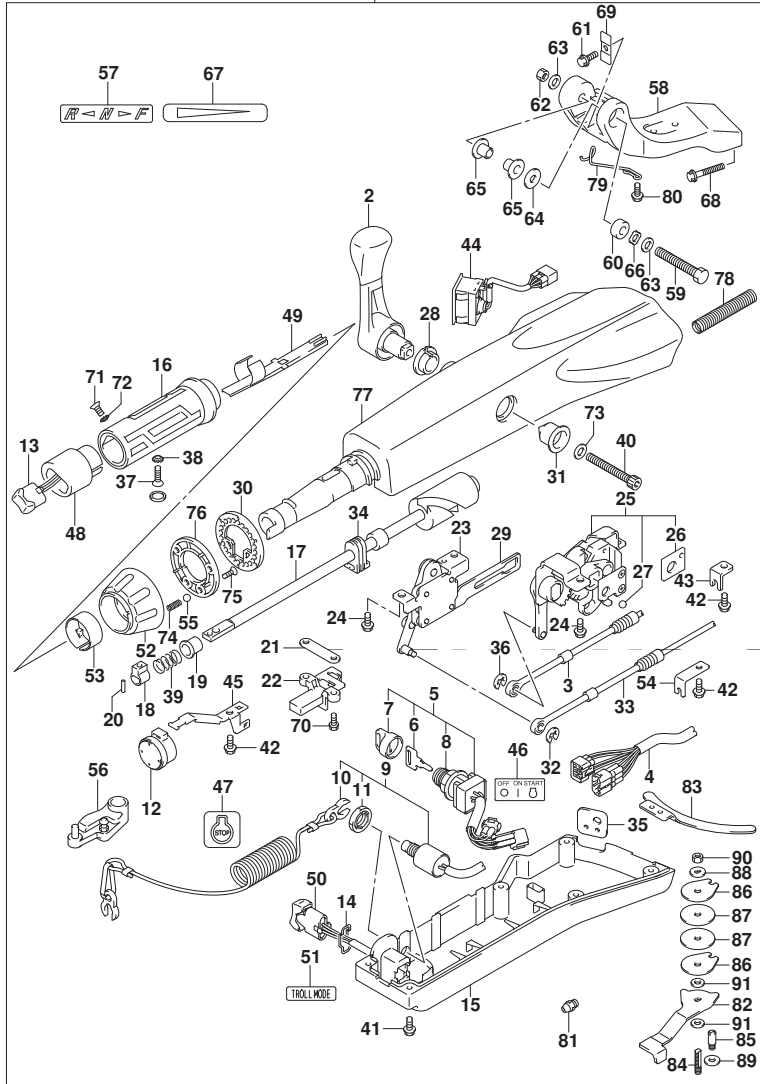

FIG.570A



DF60A_000_018_570A
OPT:TILLER HANDLE

FIG. 570A (2-D-9) オプション:テイルハンドル (DF40A) (DF50A)

見出番号	品番	品名	使用個数	備考	標準作業時間
1	63002-88L22-YAY	キット, テイルハンドル(ブラック)	1		
2	21110-88L00	・レバー, シフト	1		
3	23230-88L00	・ケーブル, シフト	1		
4	36620-88L10	・ワイヤアツシ, ハンドル	1		
5	37110-87L01	・スイッチアツシ, イグニツシオン	1		
6-1	37141-99E00	・キー (931)	1		
6-2	37141-99E10	・キー (932)	1		
6-3	37141-99E20	・キー (933)	1		
6-4	37141-99E30	・キー (934)	1		
6-5	37141-99E40	・キー (935)	1		
6-6	37141-99E50	・キー (936)	1		
6-7	37141-99E60	・キー (937)	1		
6-8	37141-99E70	・キー (938)	1		
6-9	37141-99E80	・キー (939)	1		
6-10	37141-99E90	・キー (940)	1		
6-11	37141-99EA0	・キー (941)	1		
6-12	37141-99EB0	・キー (942)	1		
7	37143-99E00	・キャツプ, キー	1		
8	37149-93J00	・キャツプ, シリンダボデー	1		
9	37820-87L01	・スイッチアツシ, エマシエンジン	1		
10	37823-92E01	・プレートアツシ, エマシエンジンスイッチロツク	1		

DF40A
DF50A

DF60A_000_018

FIG.570A

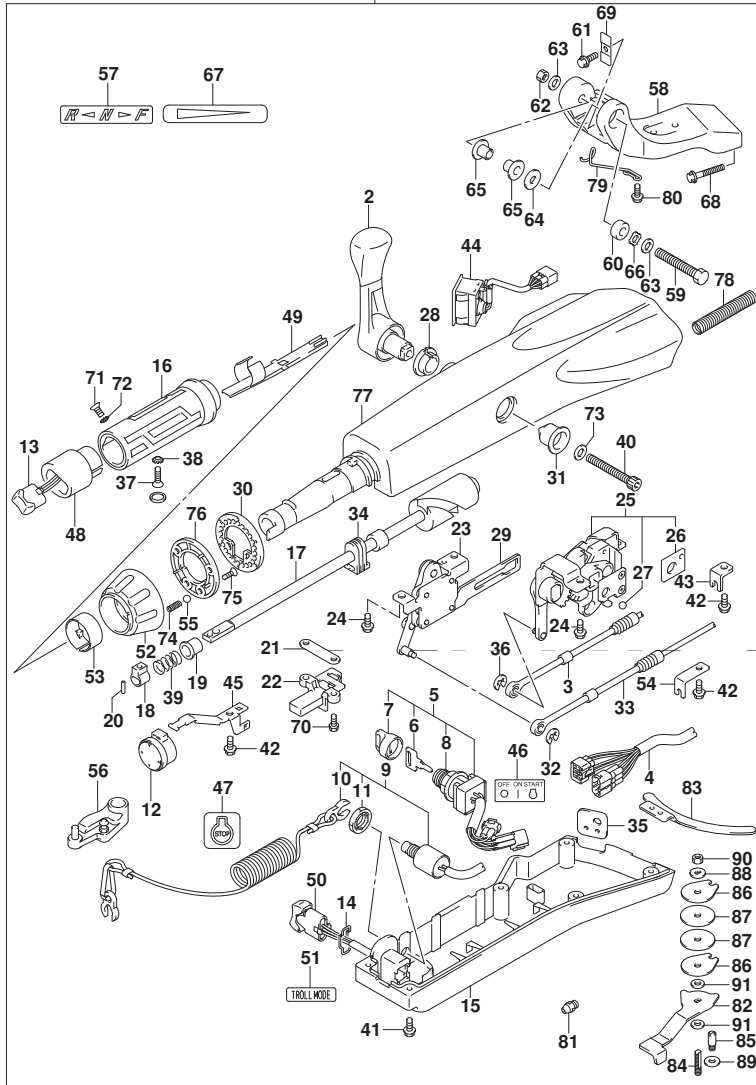

DF60A_000_018_570A
OPT:TILLER HANDLE

FIG. 570A (2-D-10) オプション:テラハンドル (DF40A) (DF50A)

見出番号	品番	品名	使用個数	備考	標準作業時間
11	37826-92J00	・ナット	1		
12	38500-93J90	・ブザー、ウオニング	1		
13	37850-87L01	・スイッチアツシ、PTT	1		
14	37852-87J00	・ブレート、トリムスイッチ	1		
15	63121-88L00	・カバー、アンタ	1		
16	63210-88L00	・グリッパ、ハンドル	1		
17	63221-88L00	・シャフト、スロトル	1		
18	63223-92D00	・ストツバ、ハンドルロツト	1		
19	63225-88L00	・ブツシ、ハンドルロツト	1		
20	63227-93200	・ヒン、ハンドルロツト	1		
21	63235-88L00	・ブレート、スロトルシャフト	1		
22	63246-88L00	・ストツバ、スロトルアジヤスト	1		
23	63250-88L00	・アムアツシ、スロトル	1		
24	63251-87J00	・ホルト、シフトギヤアツシ	4		
25	63260-88L00	・ギヤアツシ、シフト	1		
26	63272-87J00	・ブレート、ホルカイト	1		
27	63273-87J00	・ホル	1		
28	63262-87J00	・ブツシ、シフトレバ	1		
29	63271-87J00	・ブレート、ロツク	1		
30	63248-99J00	・ブレート、スロトルアジヤスタノツチ	1		
31	63261-87J00	・ブツシ、シフトギヤ	1		

DF40A
DF50A

DF60A_000_018

FIG.570A

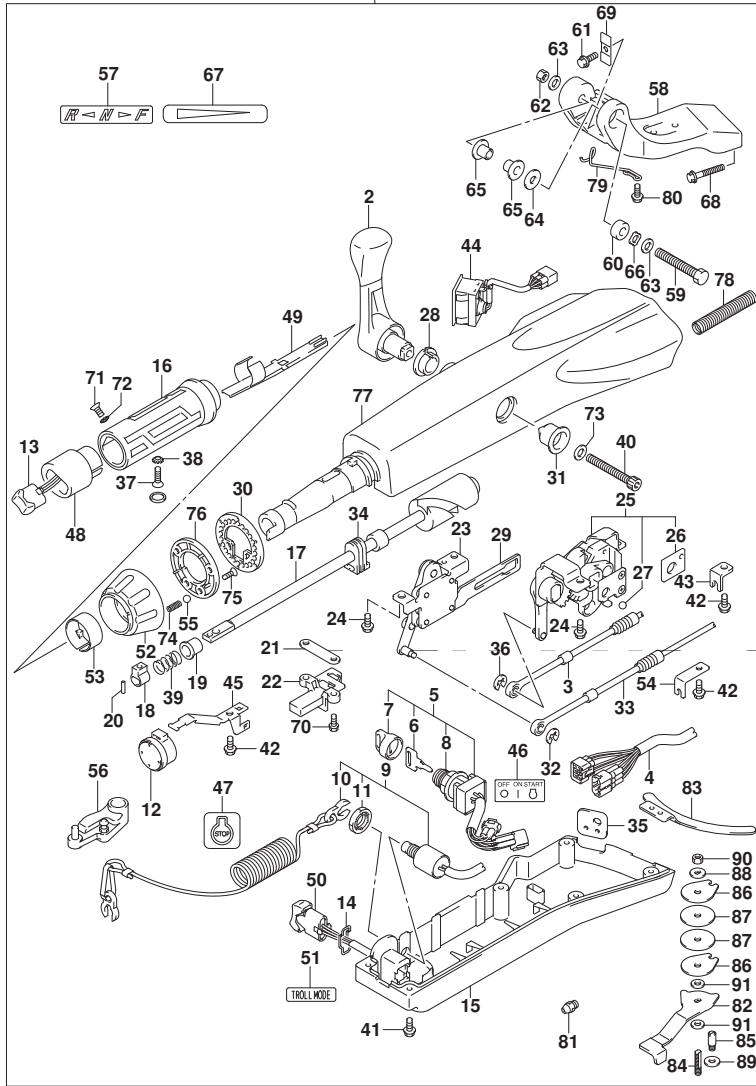

DF60A_000_018_570A
OPT:TILLER HANDLE

FIG. 570A (2-D-11) オプション:テラ ハンドル (DF40A) (DF50A)

見出番号	品番	品名	使用個数	備考	標準作業時間
32	63274-87J00	・エリク*	1		
33	63610-88L00	・ケーブル, スロットル	1		
34	37853-88L90	・ク*ロメツト, PTTスイッチリード*	1		
35	63626-88L00	・ク*ロメツト, ケーブル	1		
36	67292-87J00	・エリク*	2		
37	09126-06015	・スクリユ (6X23)	1		
38	09163-06001	・ロツクワツヤ	1		
39	09440-12027	・ス*リンク*	1		
40	21112-88L00	・ボ*ルト, シフトレバ*	1		
41	09125-05047	・スクリユ (5X14)	6		
42	63611-88L00	・ボ*ルト, クランプ*ブラケツト	3		
43	63612-87J00	・ブ*ラケツト, クランプ*	1		
44	34200-87L00	・タコメータツツウイス*モニタ	1		
45	36617-88L90	・クランプ*, メインハーネス	1		
46	37112-88L91	・ラベ*ル, イク*ニツジョンスイッチ	1		
47	37835-95D00	・ラベ*ル, スツツ*	1		
48	37851-88L90	・ベ*ース, PTTスイッチ	1		
49	37852-88L90	・ハーネス*イト*	1		
50	37861-87L11	・スイッチ, トローリング*コントロール	1		
51	37864-88L91	・ラベ*ル, トロールモード*	1		
52	63244-99J00	・ノブ*, スロットルアシ*ヤスタ	1		

DF40A
DF50A

DF60A_000_018

FIG.570A

1

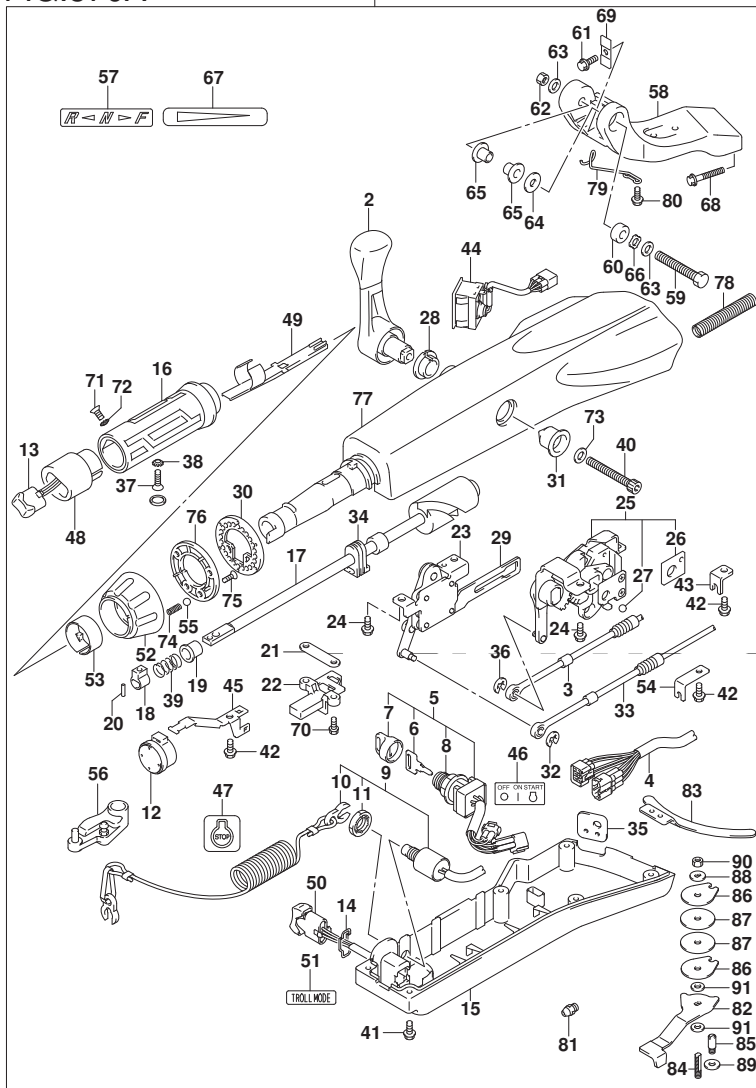
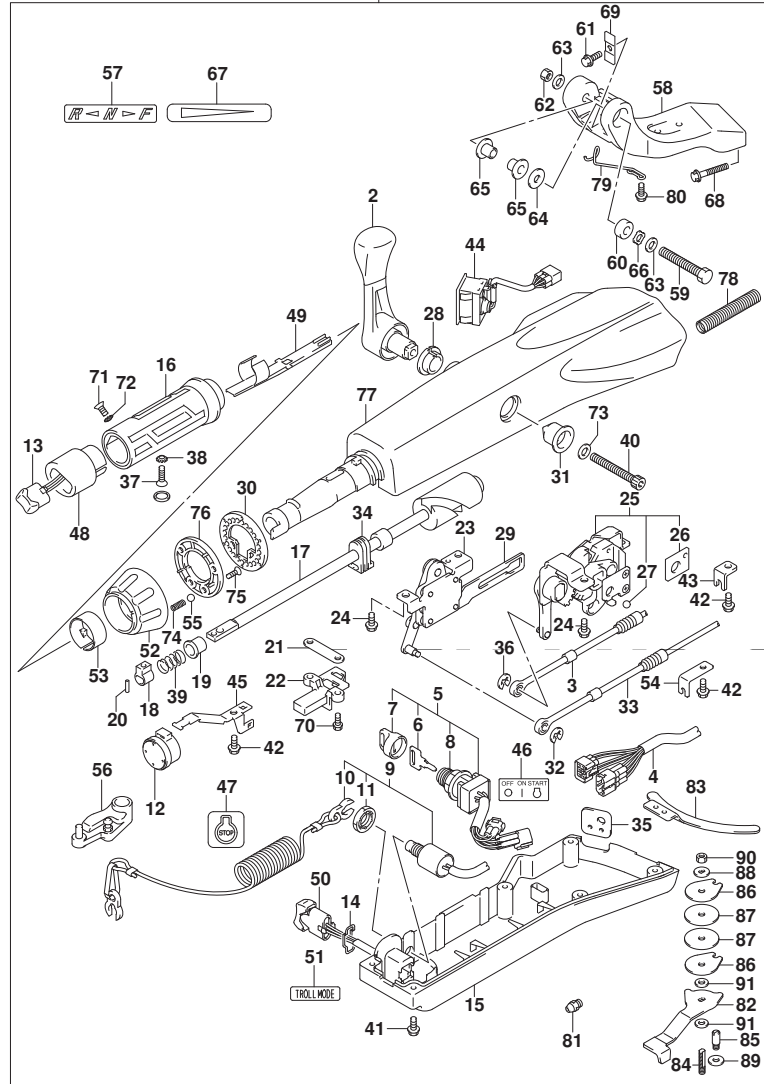

FIG. 570A (2-D-12) オプション:テイル ハンドル (DF40A) (DF50A)

見出番号	品番	品名	使用個数	備考	標準作業時間
53	63245-99J00	・フツシユ, スロットルアジヤスタ	1		
54	63612-88L10	・フ ラケツト, クラフ シフト	1		
55	09260-10006	・ホ ール	1		
56	19120-88L11	・レバ ー, スロットル	1		
57	21131-88L01	・マ ーク, クラツチシフト	1		
58	43761-88L01-YAY	・フ ラケツト, テイラハンドル (フ ラツク)	1		
59	43762-88L00	・ホ ルト, テイラハンドル ビ ホ ツト	1		
60	43768-88L00	・スベ ーサ, テイラハンドル	1		
61	09116-08137	・ホ ルト (8X22)	1		
62	09159-12014	・ナツト	1		
63	09160-12066	・ワツシヤ (12. 5X22X2. 5)	2		
64	09160-12124	・ワツシヤ (12. 5X32X1. 5)	1		
65	63115-88L00	・フ ツシユ, テイラハンドル ビ ホ ツト	2		
66	09164-13010	・ワツシヤ	1		
67	63215-93110	・マ ーク, ハンド ルガ リツフ	1		
68	09116-10150	・ホ ルト (10X55)	2		
69	63132-88L00	・ストツパ , テイラハンドル	1		
70	63251-88L90	・ホ ルト	2		
71	37855-88L90	・スクリュ, スロットルガ リツフ	1		
72	37854-88L90	・ワツシヤ, スロットルガ リツフ	1		
73	63258-88L00	・ワツシヤ	1		

DF40A
DF50A

FIG.570A



DF60A_000_018_570A
OPT:TILLER HANDLE

FIG. 570A (2-D-13) オプション:テラ ハンドル (DF40A) (DF50A)

見出番号	品番	品名	使用個数	備考	標準作業時間
74	09440-06037	・スフ リング	1		
75	03522-05169	・スクリュ	3		
76	63247-99J00	・フ レート, スロットルアジ ヤスタノブ	1		
77	63111-88L00-YAY	・ハウジング, テラハンドル	1		
78	33834-88L00	・チューブ, ケーブル ロケタ	1		
79	65793-88L00	・ホルダ, フェUELホース	1		
80	09116-06237	・ボルト (6X15)	2		
81	22511-99011	・ニツブル, ク リース	1		
82	43411-88L00	・アジ ヤスタ, ステアリング	1		
83	43415-88L00	・フ レート, ステアリング アジ ヤスタ	1		
84	43512-88L00	・シャフト, ステアリング アジ ヤスタスレツト	1		
85	43513-88L00	・ボルト, ステアリング アジ ヤスタ	1		
86	43514-88L00	・フ レート, ステアリング アジ ヤスタフリクション	2		
87	43515-88L00	・ワツヤ, ステアリング アジ ヤスタフリクションフ レート	2		
88	43516-88L00	・ワツヤ, ステアリング アジ ヤスタフリクション	1		
89	43517-88L00	・スペーサ, ステアリング アジ ヤスタ	1		
90	09159-08059	・ナツト	1		
91	09161-08011	・ワツヤ (8. 2X18X1. 2)	2		

DF40A
DF50A

DF60A_000_018

FIG.570B

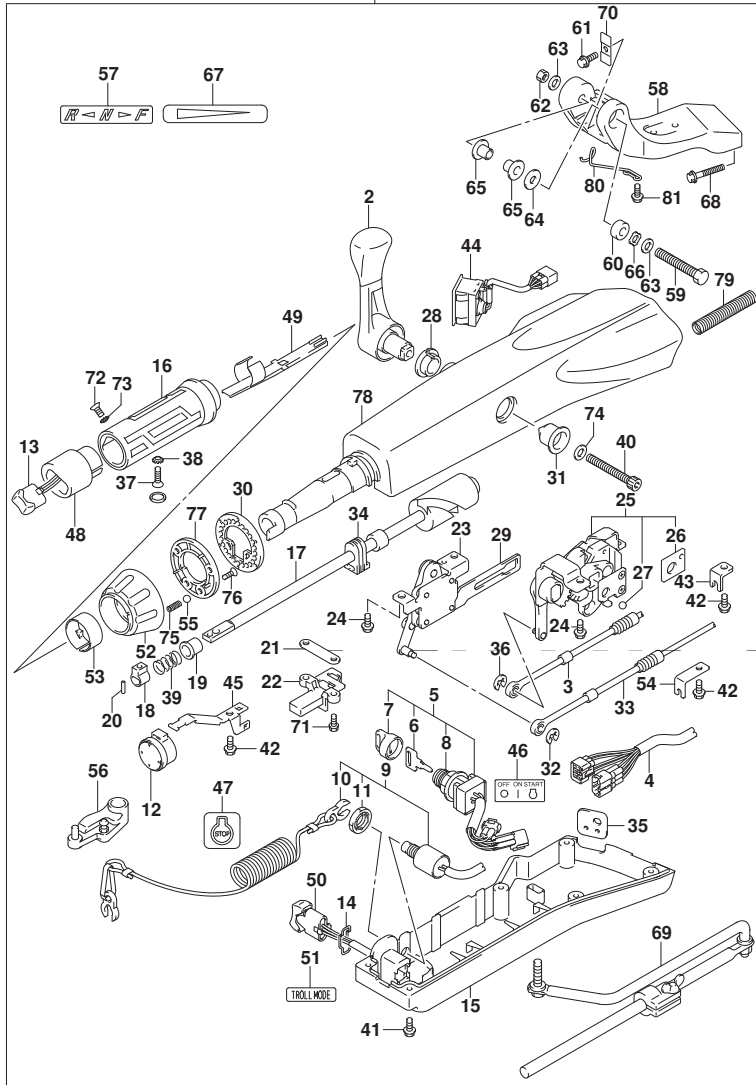
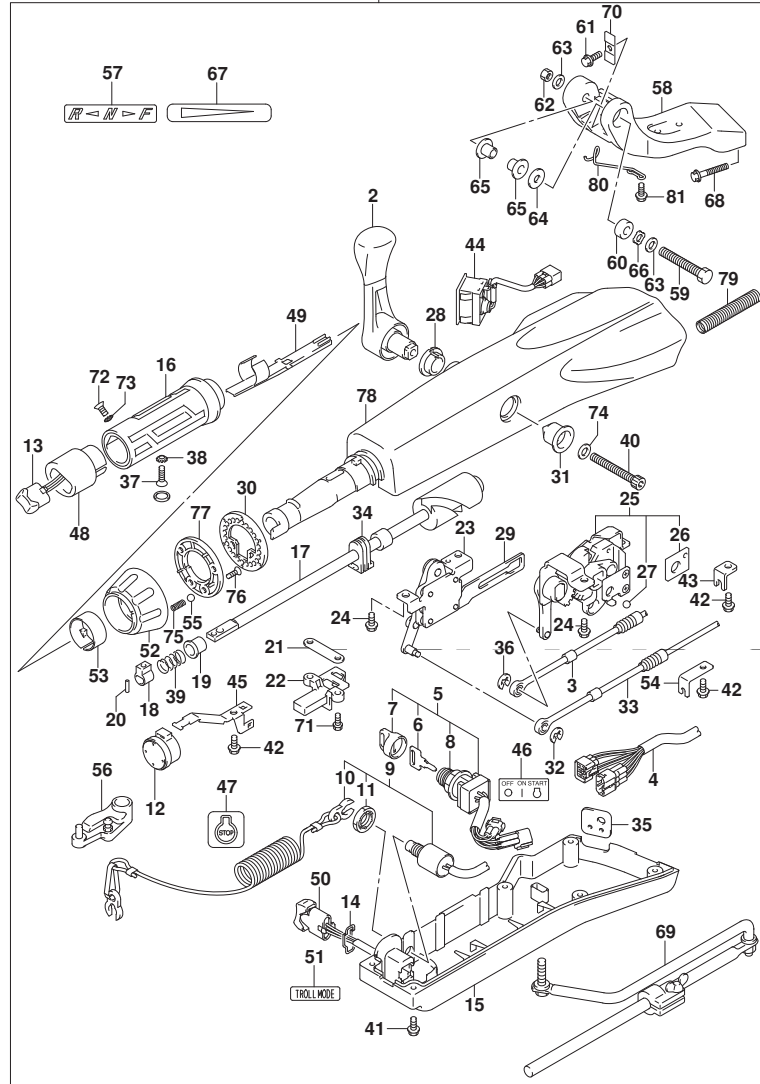

FIG. 570B (2-D-14) オプション:テイヤ ハンドル (DF60A) (DF60AVT)

見出番号	品番	品名	使用個数	備考	標準作業時間
1	63002-88L12-YAY	キット, テイヤハンドル(ブラック)	1		
2	21110-88L00	・レバー, シフト	1		
3	23230-88L00	・ケーブル, シフト	1		
4	36620-88L10	・ワイヤアツシ, ハンドル	1		
5	37110-87L01	・スイッチアツシ, イグニツシオン	1		
6-1	37141-99E00	・キー (931)	1		
6-2	37141-99E10	・キー (932)	1		
6-3	37141-99E20	・キー (933)	1		
6-4	37141-99E30	・キー (934)	1		
6-5	37141-99E40	・キー (935)	1		
6-6	37141-99E50	・キー (936)	1		
6-7	37141-99E60	・キー (937)	1		
6-8	37141-99E70	・キー (938)	1		
6-9	37141-99E80	・キー (939)	1		
6-10	37141-99E90	・キー (940)	1		
6-11	37141-99EA0	・キー (941)	1		
6-12	37141-99EB0	・キー (942)	1		
7	37143-99E00	・キャツプ, キー	1		
8	37149-93J00	・キャツプ, シリンダボデー	1		
9	37820-87L01	・スイッチアツシ, エマシエンジン	1		
10	37823-92E01	・プレートアツシ, エマシエンジンスイッチロツク	1		

DF60A
DF60AVT

FIG.570B



DF60A_000_018_570B
OPT:TILLER HANDLE

FIG. 570B (2-D-15) オプション:テラハンドル (DF60A) (DF60AVT)

見出番号	品番	品名	使用個数	備考	標準作業時間
11	37826-92J00	・ナット	1		
12	38500-93J90	・ブザー、ウオニング	1		
13	37850-87L01	・スイッチアツシ、PTT	1		
14	37852-87J00	・ブレート、トリムスイッチ	1		
15	63121-88L00	・カバー、アンタ	1		
16	63210-88L00	・グリッパ、ハンドル	1		
17	63221-88L00	・シャフト、スロトル	1		
18	63223-92D00	・ストツバ、ハンドルロツト	1		
19	63225-88L00	・ブツシ、ハンドルロツト	1		
20	63227-93200	・ヒン、ハンドルロツト	1		
21	63235-88L00	・ブレート、スロトルシャフト	1		
22	63246-88L00	・ストツバ、スロトルアジヤスト	1		
23	63250-88L00	・アムアツシ、スロトル	1		
24	63251-87J00	・ボルト、シフトギヤアツシ	4		
25	63260-88L00	・ギヤアツシ、シフト	1		
26	63272-87J00	・ブレート、ボールガイド	1		
27	63273-87J00	・ボール	1		
28	63262-87J00	・ブツシ、シフトレバ	1		
29	63271-87J00	・ブレート、ロツク	1		
30	63248-99J00	・ブレート、スロトルアジヤスタノツチ	1		
31	63261-87J00	・ブツシ、シフトギヤ	1		

DF60A
DF60AVT

DF60A_000_018

FIG.570B

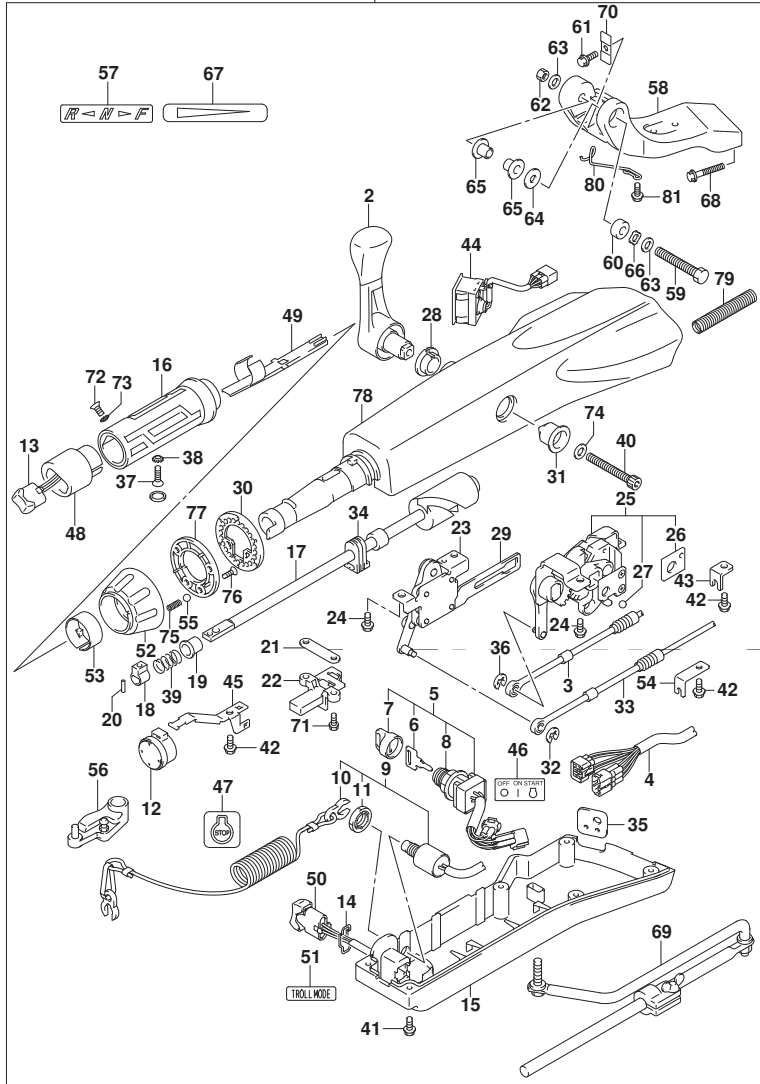

DF60A_000_018_570B
OPT:TILLER HANDLE

FIG. 570B (2-E-2) オプション:テイル ハンドル (DF60A) (DF60AVT)

見出番号	品番	品名	使用個数	備考	標準作業時間
32	63274-87J00	・Eリング	1		
33	63610-88L00	・ケーブル, スロットル	1		
34	37853-88L90	・ク ロメツト, PTTスイッチリード	1		
35	63626-88L00	・ク ロメツト, ケーブル	1		
36	67292-87J00	・Eリング	2		
37	09126-06015	・スクリユ (6X23)	1		
38	09163-06001	・ロツクワツヤ	1		
39	09440-12027	・スプリング	1		
40	21112-88L00	・ボルト, シフトレバー	1		
41	09125-05047	・スクリユ (5X14)	6		
42	63611-88L00	・ボルト, クランプ ラケツ	3		
43	63612-87J00	・ブラケツ, クランプ	1		
44	34200-87L00	・タコメータツシユイス モニタ	1		
45	36617-88L90	・クランプ, メインハーネス	1		
46	37112-88L91	・ラベル, イグニツシユスイッチ	1		
47	37835-95D00	・ラベル, スツツ	1		
48	37851-88L90	・ベース, PTTスイッチ	1		
49	37852-88L90	・ハーネスカイト	1		
50	37861-87L11	・スイッチ, トローリングコントロール	1		
51	37864-88L91	・ラベル, トロールモード	1		
52	63244-99J00	・ノブ, スロットルアシヤスタ	1		

DF60A
DF60AVT

DF60A_000_018

FIG.570B

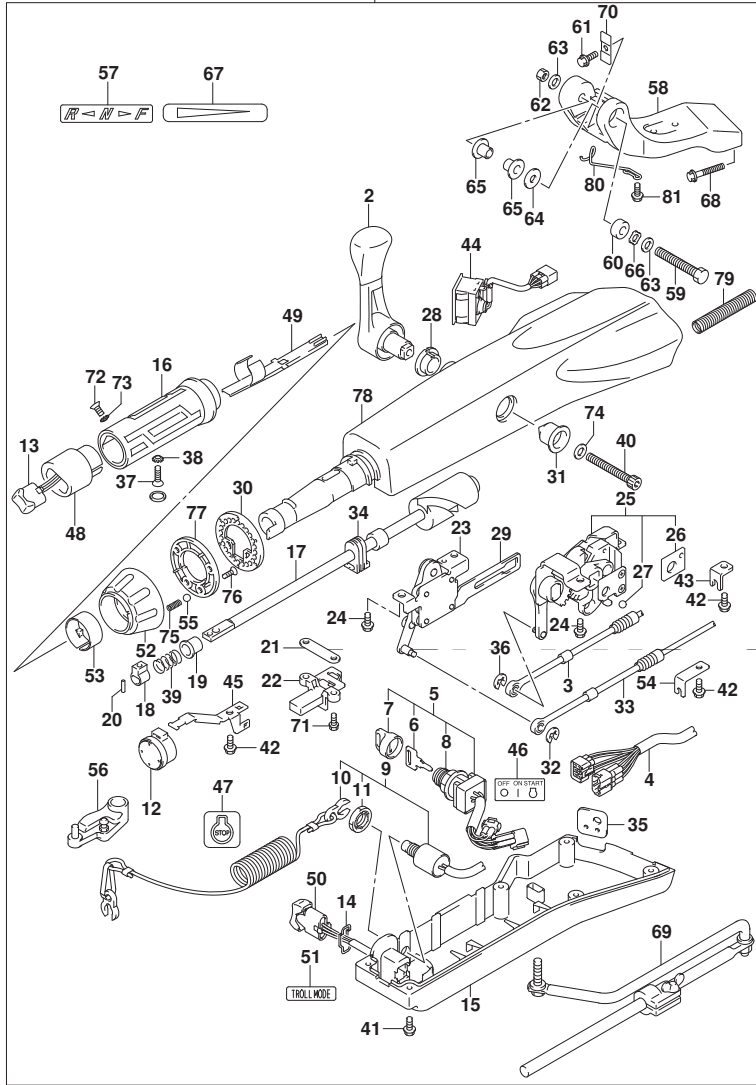

DF60A_000_018_570B
OPT:TILLER HANDLE

FIG. 570B (2-E-3) オプション:テイル ハンドル (DF60A) (DF60AVT)

見出番号	品番	品名	使用個数	備考	標準 作業時間
53	63245-99J00	・フツシユ, スロットルアジヤスタ	1		
54	63612-88L10	・フ ラケツト, クラフ シフト	1		
55	09260-10006	・ホ ール	1		
56	19120-88L11	・レバ ー, スロットル	1		
57	21131-88L01	・マ ーク, クラツチシフト	1		
58	43761-88L01-YAY	・フ ラケツト, テイラハンドル (フ ラツク)	1		
59	43762-88L00	・ホ ルト, テイラハンド ルピ ホ ツト	1		
60	43768-88L00	・スベ ーサ, テイラハンド ル	1		
61	09116-08137	・ホ ルト (8X22)	1		
62	09159-12014	・ナツト	1		
63	09160-12066	・ワツシヤ (12. 5X22X2. 5)	2		
64	09160-12124	・ワツシヤ (12. 5X32X1. 5)	1		
65	63115-88L00	・フ ツシユ, テイラハンド ルピ ホ ツト	2		
66	09164-13010	・ワツシヤ	1		
67	63215-93110	・マ ーク, ハンド ルグ リツフ	1		
68	09116-10150	・ホ ルト (10X55)	2		
69	43770-99E03	・アジ ヤスタアツシ, ステアリング	1		
70	63132-88L00	・ストツハ, テイラハンド ル	1		
71	63251-88L90	・ホ ルト	2		
72	37855-88L90	・スクリュ, スロットルグ リツフ	1		
73	37854-88L90	・ワツシヤ, スロットルグ リツフ	1		

DF60A
DF60AVT

DF60A_000_018

FIG.570B

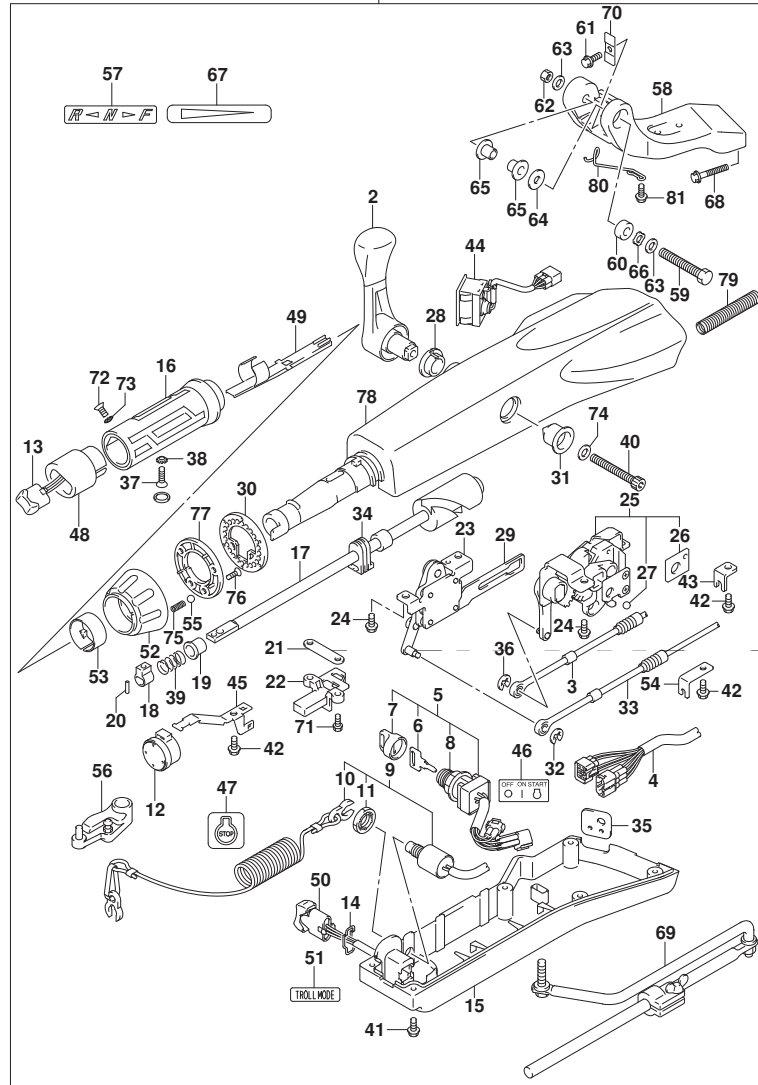

FIG. 570B (2-E-4) オプション:テイル ハンドル (DF60A) (DF60AVT)

見出番号	品番	品名	使用個数	備考	標準作業時間
74	63258-88L00	・ワッシャ	1		
75	09440-06037	・スプリング	1		
76	03522-05169	・スクリュー	3		
77	63247-99J00	・フレート, スロットルアシスタノブ	1		
78	63111-88L00-YAY	・ハウジング, テイルハンドル	1		
79	33834-88L00	・チューブ, ケーブルプロテクタ	1		
80	65793-88L00	・ホルダ, フェールホース	1		
81	09116-06237	・ボルト (6X15)	2		

DF60A
DF60AVT

FIG.575A

FIG. 575A (2-E-5) オプション:ト`ラック` リンク (DF40AQH) (DF50AQH)

見出番号	品番	品名	使用個数	備考	標準作業時間
1	67700-93J00	リンクセット, ト`ラック`	1		
2	41161-94400	・シール, ステアリング ケーブル	1		
3	67701-87J11	・リンクアッソ, ト`ラック`	1		
4	67721-87J00	・スペーサ	1		
5	67725-99E00	・ホルト, ト`ラック` リンク	1		
6	67726-99E00	・ナット, ロック	2		
7	67728-99E00	・ワッシャ	4		

DF40AQH
DF50AQH

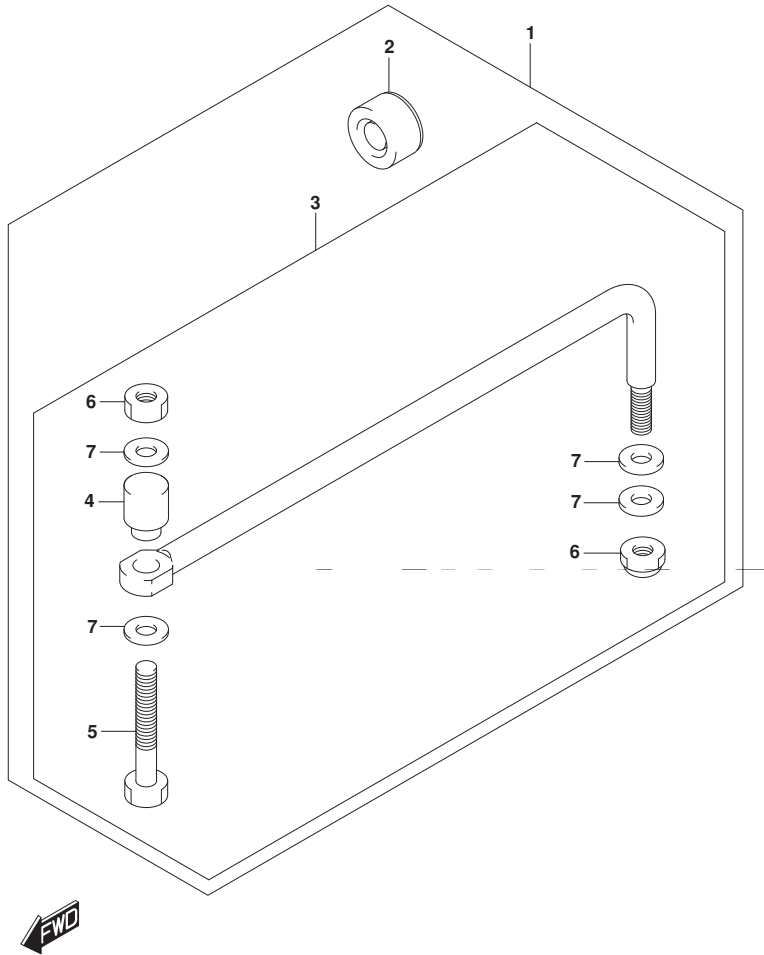

FIG.575B

FIG. 575B (2-E-6) オプション:ト`ラック` リンク (DF60AQH) (DF60ATH) (DF60AVTH)

見出番号	品番	品名	使用個数	備考	標準作業時間
1	67700-93J00	リンクセット, ト`ラック`	1		
2	41161-94400	・シール, ステアリング ケーブ`ル	1		
3	67701-87J11	・リンクアツシ, ト`ラック`	1		
4	67721-87J00	・スペ`ーサ	1		
5	67725-99E00	・ボ`ルト, ト`ラック` リンク	1		
6	67726-99E00	・ナツト, ロツク	2		
7	67728-99E00	・ワツシヤ	4		

DF60AQH
DF60ATH
DF60AVTH

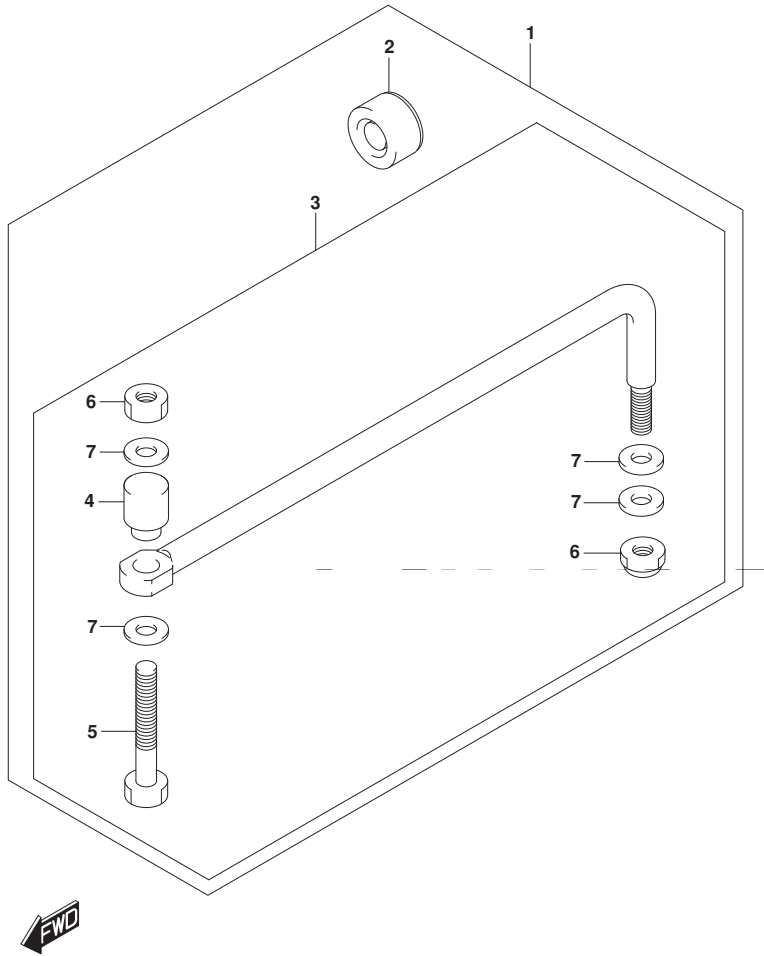
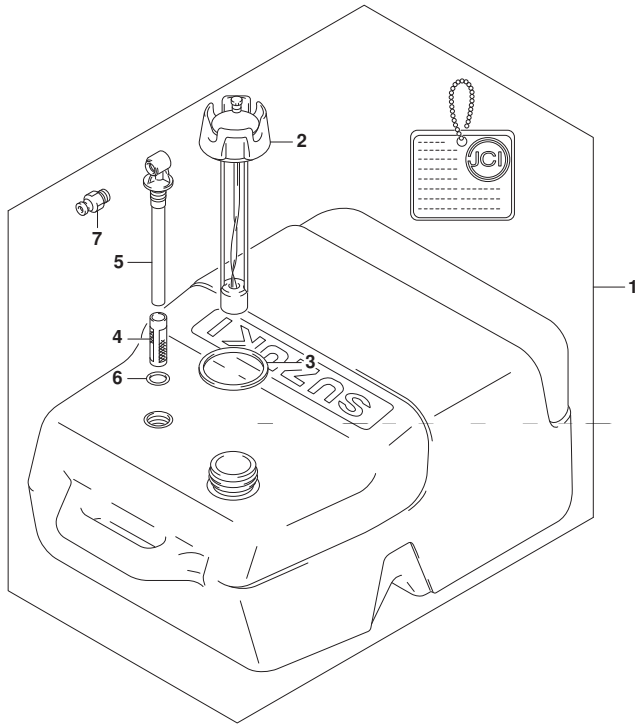

FIG.583A



FIG. 583A (2-E-7) オプション:フューエル タンク (DF40A) (DF50A) (DF60A) (DF60AVT)

見出番号	品番	品名	使用個数	備考	標準作業時間
1	65001-95D00	タンクアツシ, フューエル (25L)	1		
2	65520-95D01	・キャップ アツシ, フューエルタンク	1		
3	65561-95D00	・ガ スケツト, タンクキャツプ	1		
4	65831-95D00	・フィルタ, アウトレット	1		
5	65890-95D00	・アウトレットアツシ	1		
6	65892-95D00	・Oリング, フューエルアウトレット	1		
7	65740-95D01	・フ ラク, フューエルコネクタ	1		



DF40A
DF50A
DF60A
DF60AVT

FIG.585A

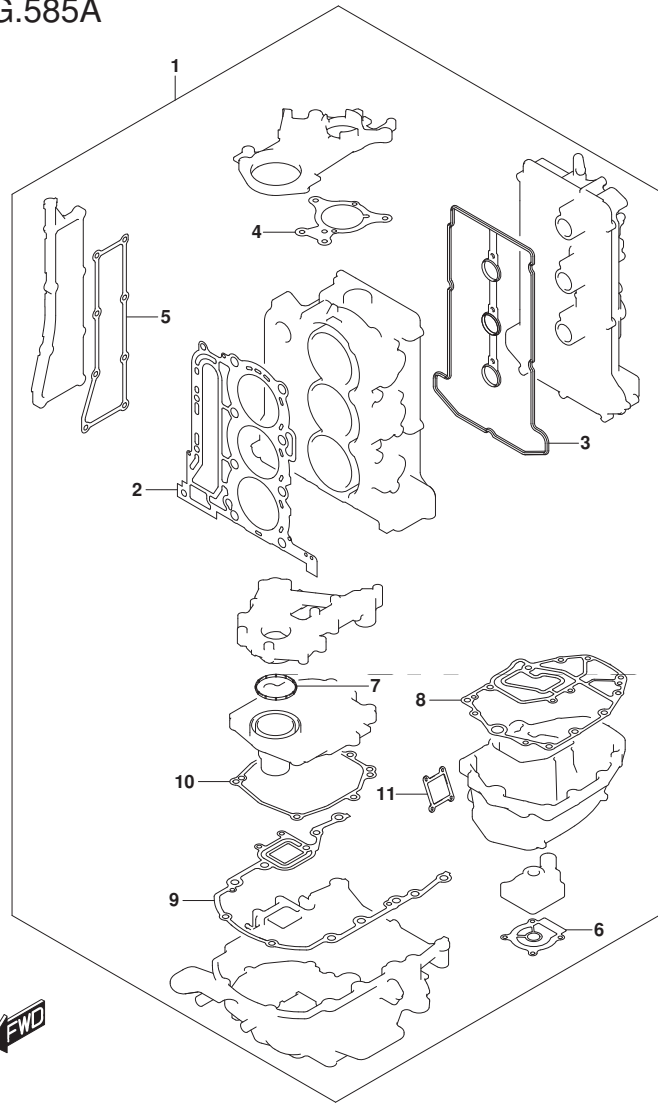

FIG. 585A (2-E-8) オプション:ガasket セット

見出番号	品番	品名	使用個数	備考	標準作業時間
1	11400-88871	ガasketセット	1		
2	11141-88L00	・ガasket, シリンダヘッド	1		
3	11189-88L00	・ガasket, シリンダヘッドカバー	1		
4	11413-88L00	・ガasket, アツバオイルシールハウジング	1		
5	14151-88L00	・ガasket, エキゾーストカバー	1		
6	17472-96303	・ガasket, ホンフケースアツダ	1	AV=シヨウシナイ AV=ハ17472-87E10 ヲシヨウ	
7	11433-88L00	・ガasket, アツダオイルシール	1		
8	11489-88L01	・ガasket, オイルパン	1		
9	51211-88L00	・ガasket, エンジンホルダ	1		
10	51123-88L00	・ガasket, マウントケースカバー	1		
11	11552-88L00	・ガasket, オイルパシウオータシヤケツトカバー	1		

FIG.600A

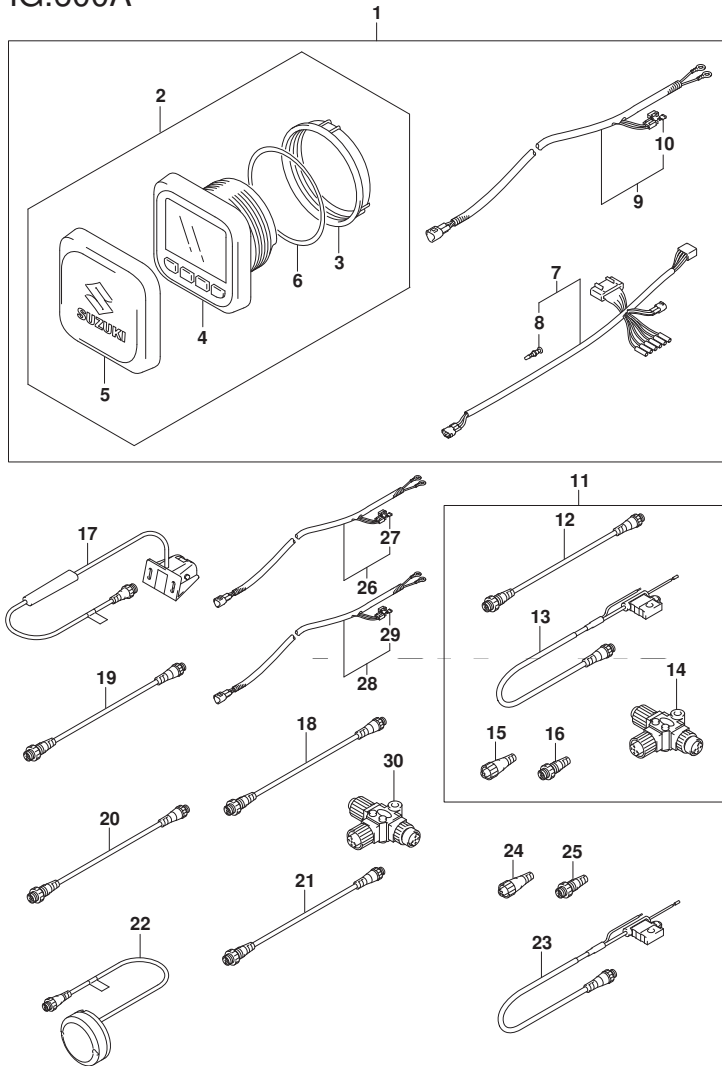

FIG. 600A (2-E-9) オプション:マルチ ファンクション ゲージ (DF40A) (DF50A)

見出番号	品番	品名	使用個数	備考	標準作業時間
1	34000-96L42	キット, シングルゲージメカニカル	1		
2	34011-96L12	ゲージセット, マルチ(W/インストラクション)	1		
3	34112-96L00	ナット, ゲージ	1		
4	34193-96L00	ベセル, ゲージ	1		
5	34211-96L00	カバー, ゲージ	1		
6	34825-96L00	バックアップ, ゲージ	1		
7	36661-96L10	アダプタ, ゲージ	1		
8	36615-96300	ターミナル	5		
9	36663-98J10	ハーネスアツシ, アクティブ ハブ ハワー (6M)	1		
10	09481-05501	フューズ (5A)	1		
11	36001-88L00	セット, ワイヤ	1		
12	36662-88L10	ワイヤ, 2エクステンション	1		
13	36663-88L00	ハーネスアツシ, ネットワークハワー	1		
14	36664-88L00	コネクタ, BRANCH	1		
15	36665-88L00	ユニット, レジスタヒューズ	1		
16	36665-88L10	ユニット, レジスタヒューズ	1		
17	34190-88L00	センサアツシ, ハット ホール	1		
18	36662-88L10	ワイヤ, 2エクステンション	1		
19	36662-88L20	ワイヤ, 6エクステンション	1		
20	36662-88L30	ワイヤ, 15エクステンション	1		
21	36662-88L00	ワイヤ, 25エクステンション	1		

DF40A
DF50A

FIG.600A

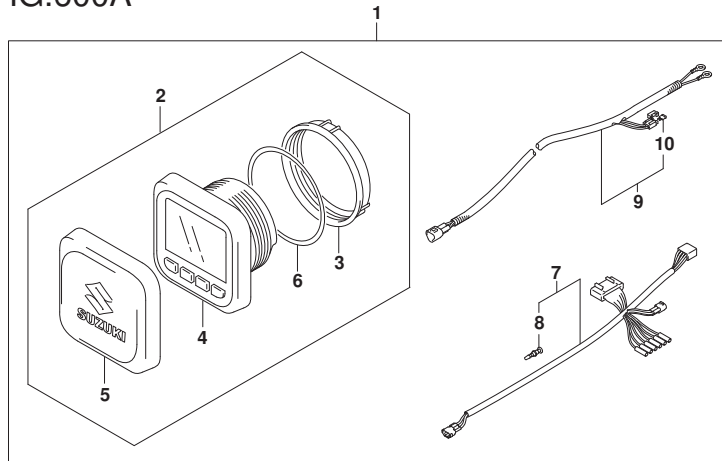

FIG. 600A (2-E-10) オプション:マルチ ファンクション ケーシ (DF40A) (DF50A)

見出番号	品番	品名	使用個数	備考	標準作業時間
22	39950-88L02	モジ ュールアツシ, GPSレシ-ハ	1		
23	36663-88L00	ハーネスアツシ, ネットワークハ ワー	1		
24	36665-88L00	ユニット, レジ スタヒ-メイル	1		
25	36665-88L10	ユニット, レジ スタメール	1		
26	36663-98J00	ハーネスアツシ, アクティブ ハワ ー (2. 5M)	1		
27	09481-05501	・フューズ (5A)	1		
28	36663-98J10	ハーネスアツシ, アクティブ ハワ ー (6M)	1		
29	09481-05501	・フューズ (5A)	1		
30	36664-88L00	コネクタ, BRANCH	1		

DF40A
DF50A

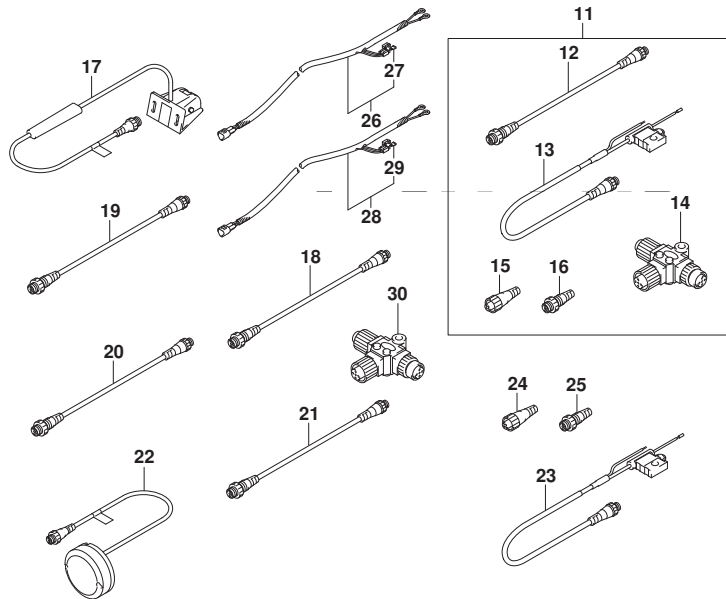

FIG.600B

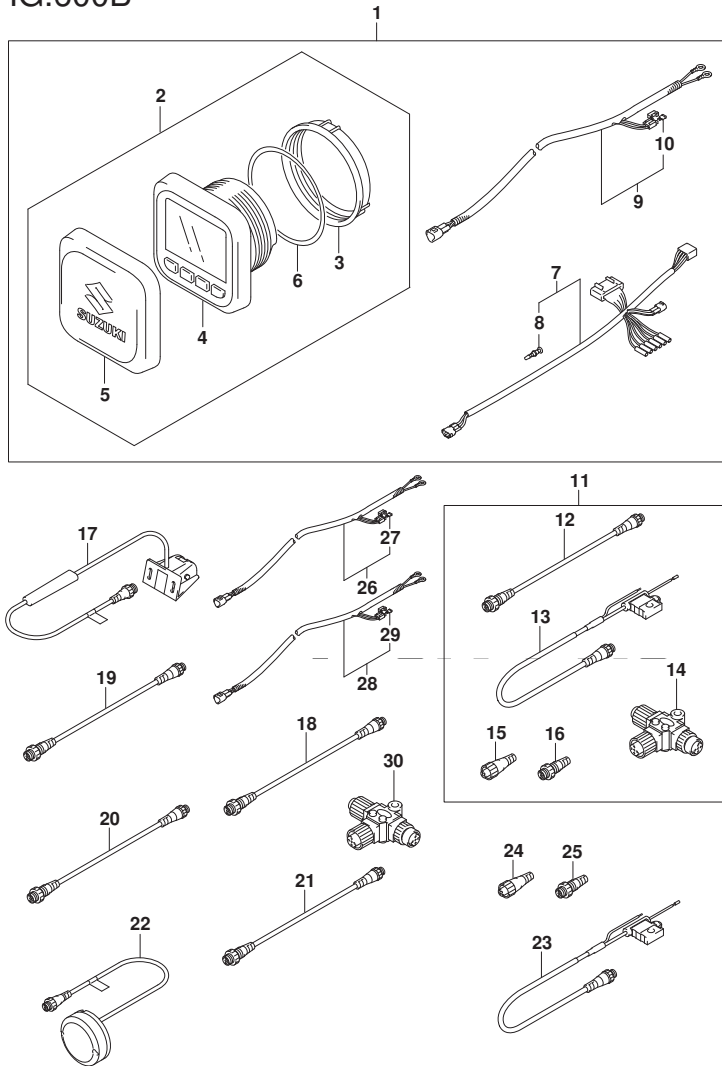

FIG. 600B (2-E-11) オプション:マルチ ファンクション ゲージ (DF60A) (DF60AVT)

見出番号	品番	品名	使用個数	備考	標準作業時間
1	34000-96L42	キット, シングルゲージメカニカル	1		
2	34011-96L12	ゲージセット, マルチ(W/インストラクション)	1		
3	34112-96L00	ナット, ゲージ	1		
4	34193-96L00	ベセル, ゲージ	1		
5	34211-96L00	カバー, ゲージ	1		
6	34825-96L00	パッキング, ゲージ	1		
7	36661-96L10	アダプタ, ゲージ	1		
8	36615-96300	ターミナル	5		
9	36663-98J10	ハーネスアツシ, アクティブ ハブ ハワー (6M)	1		
10	09481-05501	フューズ (5A)	1		
11	36001-88L00	セット, ワイヤ	1		
12	36662-88L10	ワイヤ, 2エクステンション	1		
13	36663-88L00	ハーネスアツシ, ネットワークハワー	1		
14	36664-88L00	コネクタ, BRANCH	1		
15	36665-88L00	ユニット, レジスタヒューメル	1		
16	36665-88L10	ユニット, レジスタヒューメル	1		
17	34190-88L00	センサアツシ, ハットホイール	1		
18	36662-88L10	ワイヤ, 2エクステンション	1		
19	36662-88L20	ワイヤ, 6エクステンション	1		
20	36662-88L30	ワイヤ, 15エクステンション	1		
21	36662-88L00	ワイヤ, 25エクステンション	1		

DF60A
DF60AVT

FIG.600B

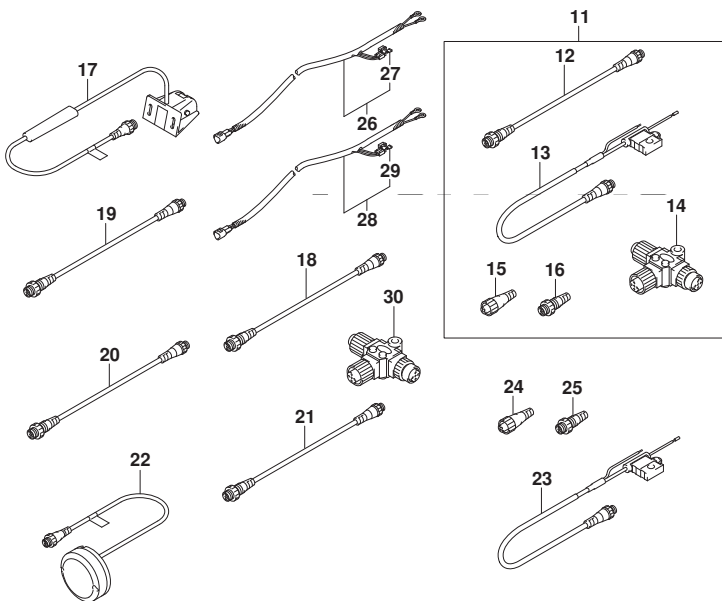
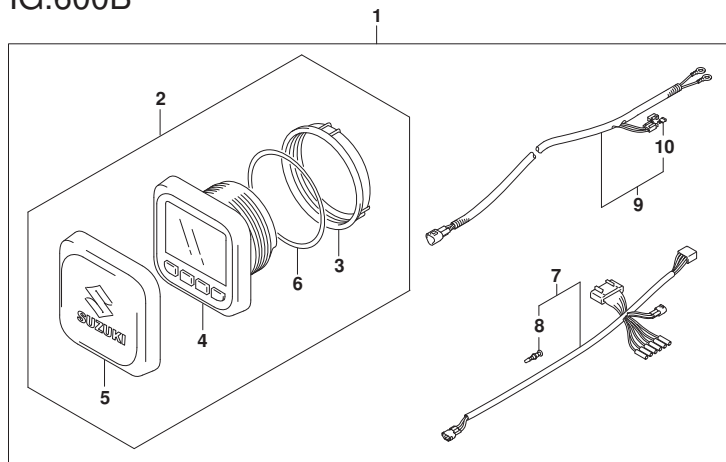

FIG. 600B (2-E-12) オプション:マルチ ファンクション ケーシ (DF60A) (DF60AVT)

見出番号	品番	品名	使用個数	備考	標準作業時間
22	39950-88L02	モジ ュールアツシ, GPSレシ-ハ	1		
23	36663-88L00	ハーネスアツシ, ネットワークハ ワ	1		
24	36665-88L00	ユニット, レジ スタヒ-メル	1		
25	36665-88L10	ユニット, レジ スタメル	1		
26	36663-98J00	ハーネスアツシ, アクテイフ ハワ ワー (2. 5M)	1		
27	09481-05501	・フューズ (5A)	1		
28	36663-98J10	ハーネスアツシ, アクテイフ ハワ ワー (6M)	1		
29	09481-05501	・フューズ (5A)	1		
30	36664-88L00	コネクタ, BRANCH	1		

DF60A
DF60AVT

FIG.600C

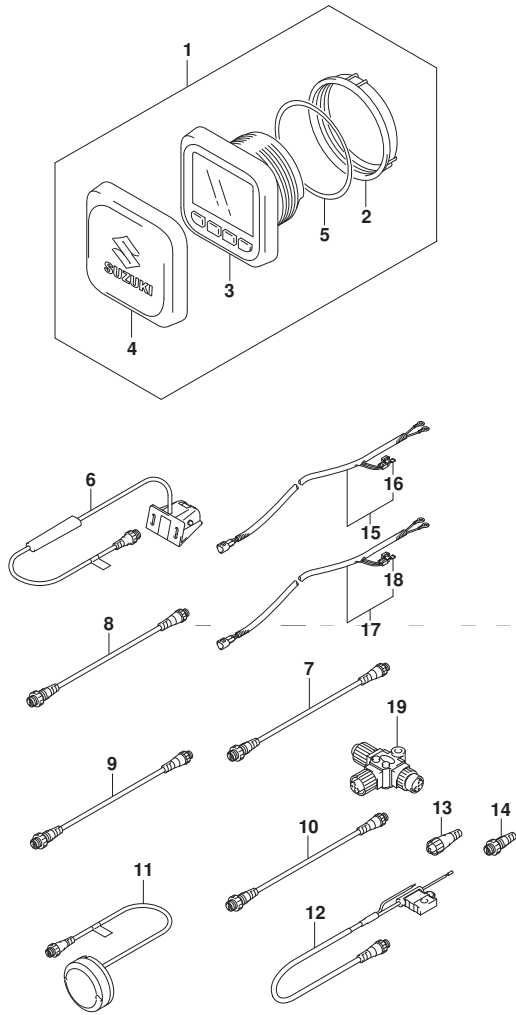

FIG. 600C (2-E-13) オプション:マルチ ファンクション ゲージ (DF40AQH) (DF50AQH) (DF60AQH)

見出番号	品番	品名	使用個数	備考	標準 作業時間
1	34011-96L12	ゲージセット, マルチ (W/インストラクション)	1		
2	34112-96L00	・ナット, ゲージ	1		
3	34193-96L00	・ベゼル, ゲージ	1		
4	34211-96L00	・カバー, ゲージ	1		
5	34825-96L00	・バックリング, ゲージ	1		
6	34190-88L00	センサアツシ, ハット・ホイール	1		
7	36662-88L10	ワイヤ, 2エクステンション	1		
8	36662-88L20	ワイヤ, 6エクステンション	1		
9	36662-88L30	ワイヤ, 15エクステンション	1		
10	36662-88L00	ワイヤ, 25エクステンション	1		
11	39950-88L02	モジュールアツシ, GPSレシーバ	1		
12	36663-88L00	ハーネスアツシ, ネットワークハワー	1		
13	36665-88L00	ユニット, レジスタヒール	1		
14	36665-88L10	ユニット, レジスタヒール	1		
15	36663-98J00	ハーネスアツシ, アクティブハワー (2.5M)	1		
16	09481-05501	・フューズ (5A)	1		
17	36663-98J10	ハーネスアツシ, アクティブハワー (6M)	1		
18	09481-05501	・フューズ (5A)	1		
19	36664-88L00	コネクタ, BRANCH	1		

DF40AQH
DF50AQH
DF60AQH

FIG.600D

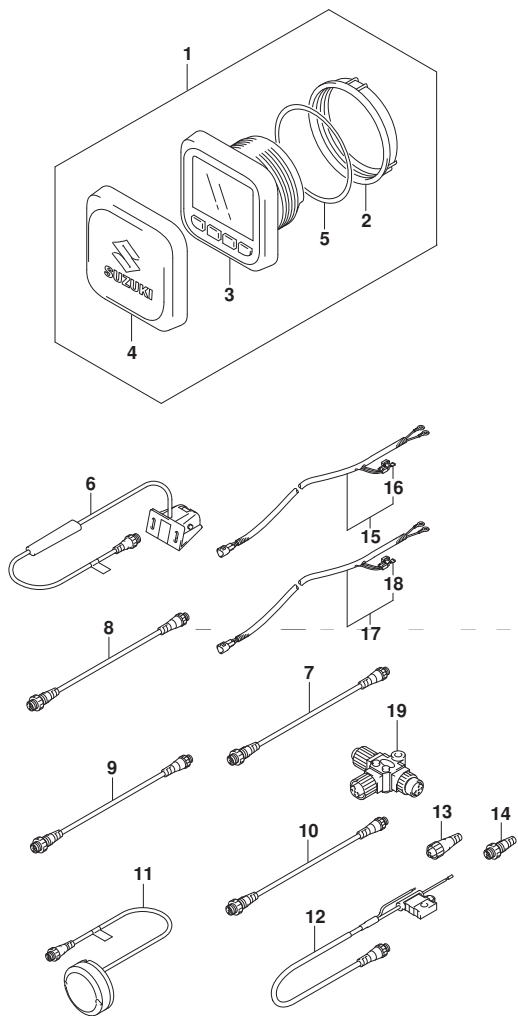

FIG. 600D (2-E-14) オプション:マルチ ファンクション ゲージ (DF60ATH) (DF60AVTH)

見出番号	品番	品名	使用個数	備考	標準作業時間
1	34011-96L12	ゲージセット, マルチ (W/インストラクション)	1		
2	34112-96L00	・ナット, ゲージ	1		
3	34193-96L00	・ベゼル, ゲージ	1		
4	34211-96L00	・カバー, ゲージ	1		
5	34825-96L00	・パツキング, ゲージ	1		
6	34190-88L00	センサアツシ, ハッド・ホイール	1		
7	36662-88L10	ワイヤ, 2エクステンション	1		
8	36662-88L20	ワイヤ, 6エクステンション	1		
9	36662-88L30	ワイヤ, 15エクステンション	1		
10	36662-88L00	ワイヤ, 25エクステンション	1		
11	39950-88L02	モジュールアツシ, GPSレシーバ	1		
12	36663-88L00	ハーネスアツシ, ネットワークハワー	1		
13	36665-88L00	ユニット, レジスタヒューメル	1		
14	36665-88L10	ユニット, レジスタヒューメル	1		
15	36663-98J00	ハーネスアツシ, アクティブハワー (2.5M)	1		
16	09481-05501	・フューズ (5A)	1		
17	36663-98J10	ハーネスアツシ, アクティブハワー (6M)	1		
18	09481-05501	・フューズ (5A)	1		
19	36664-88L00	コネクタ, BRANCH	1		

DF60ATH
DF60AVTH

品番	FIG.NO.	品番	FIG.NO.	品番	FIG.NO.	
10000		11400-88871	585A-1	12771-87J00	119A-2	
		11411-88L00	136A-6	12776-85FA0	119A-3	
		11413-88L00	136A-7	12811-88L00	119A-4	
			585A-4	12812-73G10	119A-7	
		11433-88L00	175A-1	12813-73G00	119A-8	
	11100-88L10	111A-1	585A-7	12821-88L00	119A-11	
		111B-1	11489-88L01	180A-1	12831-90J02	119A-9
		111C-1		180B-1	12891-73G01	121A-7
	11112-88L00	113A-7		180C-1	12892-73G01-218	121A-8-1
	11115-73G01-001	111A-2		585A-8	12892-73G01-220	121A-8-2
	111A-29	11501-88L01-Y5S	180A-2-2	12892-73G01-222	121A-8-3	
	111B-2	11501-88L01-YAY	180A-2-1	12892-73G01-224	121A-8-4	
	111B-29		180B-2	12892-73G01-226	121A-8-5	
	111C-2		180C-2	12892-73G01-228	121A-8-6	
	111C-29	11510-88L00	136A-1	12892-73G01-230	121A-8-7	
11117-89J20	113A-4	11514-88L00	136A-5	12892-73G01-232	121A-8-8	
11119-87J00	111A-10	11543-88L00	180A-11	12892-73G01-234	121A-8-9	
	111B-10		180B-11	12892-73G01-236	121A-8-10	
	111C-10		180C-11	12892-73G01-238	121A-8-11	
11141-88L00	111A-11	11551-88L00-Y5S	180A-6-2	12892-73G01-240	121A-8-12	
	111B-11	11551-88L00-YAY	180A-6-1	12892-73G01-242	121A-8-13	
	111C-11		180B-6	12892-73G01-244	121A-8-14	
	585A-2		180C-6	12892-73G01-246	121A-8-15	
11170-88L10	111A-16	11552-88L00	180A-7	12892-73G01-248	121A-8-16	
	111B-16		180B-7	12892-73G01-250	121A-8-17	
	111C-16		180C-7	12892-73G01-252	121A-8-18	
11173-88L00	111A-20	— — —	585A-11	12892-73G01-254	121A-8-19	
	111B-20	12100-51810-0A0	116A-8-1	12892-73G01-256	121A-8-20	
	111C-20	12100-51810-0B0	116A-8-2	12892-73G01-258	121A-8-21	
11174-88L00	111A-22	12100-51810-0C0	116A-8-3	12892-73G01-260	121A-8-22	
	111B-22	12100-51810-0D0	116A-8-4	12892-73G01-262	121A-8-23	
	111C-22	12100-51810-0E0	116A-8-5	12892-73G01-264	121A-8-24	
11189-88L00	111A-17	12100-88L01-050	116A-13	12892-73G01-266	121A-8-25	
	111B-17	12111-88L00	116A-1	12892-73G01-268	121A-8-26	
	111C-17	12140-88L01	116A-2	12892-73G01-270	121A-8-27	
	585A-3	12140-88L01-050	116A-14	12892-73G01-272	121A-8-28	
11194-88L10	111A-26	12151-54A50	116A-3	12892-73G01-274	121A-8-29	
	111B-26	12160-88L01	116A-5	12892-73G01-276	121A-8-30	
	111C-26	12163-69J00	116A-6	12892-73G01-278	121A-8-31	
11196-88L00	162A-8	12220-88L00	116A-9	12892-73G01-280	121A-8-32	
	162B-8	12281-87J00	116A-12	12892-73G01-282	121A-8-33	
	162C-8	12340-75F00-0C0	116A-10-3	12892-73G01-284	121A-8-34	
11261-93J00	111A-5	12340-75F00-0D0	116A-10-4	12892-73G01-286	121A-8-35	
	111B-5	12340-75F00-0E0	116A-10-5	12892-73G01-288	121A-8-36	
	111C-5	12340-75FA0-0A0	116A-10-1	12892-73G01-290	121A-8-37	
11291-88L00	113A-1	12340-75FA0-0B0	116A-10-2	12892-73G01-292	121A-8-38	
11301-88L10	113A-3	12710-88L00	121A-1	12892-73G01-294	121A-8-39	
11382-93J00	111A-14	12720-88L00	121A-2	12892-73G01-296	121A-8-40	
	111B-14	12741-88L00	121A-3	12892-73G01-298	121A-8-41	
	111C-14	12761-88L00	119A-1	12892-73G01-300	121A-8-42	

品番	FIG.NO.	品番	FIG.NO.	品番	FIG.NO.
12911-88L00	121A-9		124E-14		160B-1
12915-73G20	121A-10		585A-5		160C-1
12921-87J11	121A-11	15100-90J11	146A-1	17410-99E10	160D-1
12931-78G00	121A-12	15191-88L20	146A-10	17413-95J00	160A-2
12932-24400	121A-13	15192-88L20	146A-11		160B-2
12933-51E00	121A-14	15197-88L00	146A-15		160C-2
13110-88L00	124A-1	15200-88L00	143A-3	17413-99E11	160D-18
	124B-1	15410-88L00	146A-4	17416-95J00	160A-3
	124C-1	15419-87J00	146A-5		160B-3
	124D-1	15421-88L00	146A-8		160C-3
	124E-1	15422-96J00	146A-7	17416-99E10	160D-19
13119-88L00	124A-2	15600-88L03	143A-1	17461-87E12	160D-2
	124B-2	15612-88L00	143A-21	17461-96312	160A-9
	124C-2	15613-88L00	143A-22		160B-9
	124D-2	15613-92J00	143A-23		160C-9
	124E-2	15614-88L00	143A-24	17471-95J01	160A-10
13125-88L00	124A-3	15626-88L00	143A-4		160B-10
	124B-3	15628-99E00	143A-5		160C-10
	124C-3	15629-99E10	143A-6	17471-99E00	160D-3
	124D-3	15641-88L00	143A-7	17472-87E10	160D-4
	124E-3	15641-88L31	143A-18	17472-96303	160A-11
13300-88L01	163A-1	15641-88L51	143A-19		160B-11
	163B-1	15642-88L00	143A-8		160C-11
	163C-1	15642-88L10	143A-20		585A-6
13315-88L00	163A-2	15643-88L00	143A-17	17560-88L00	160A-12-1
	163B-2	15644-88L00	143A-13	17560-88L10	160A-12-2
	163C-2	15645-88L00	143A-14		160B-12-1
13370-88L00	143A-2	15650-99E00	143A-9		160C-12-1
13510-88L00	163A-6	15654-88L00	143A-10	17560-88L20	160A-12-3
	163B-6	15681-88L10	144A-7		160B-12-2
	163C-6	15683-87J00	143A-11		160C-12-2
13810-88L00	124A-10	15710-85K00	144A-1	17560-88L30	160D-5-1
	124B-10	15716-65DT0	144A-2	17560-88L40	160D-5-2
	124C-10	15750-88L10	144A-4	17562-87L00	160A-13
	124D-10	15760-88L00	143A-12		160A-14
	124E-10	16400-88L00	175A-2		160B-13
13813-88L00	124C-11	16510-87J00	175A-9		160B-14
	124D-11	16519-87L00	175A-8		160C-13
	124E-11	16520-88L00	175A-5		160C-14
13820-88L00	124A-11	16910-88L00	180A-14		160D-6
13820-88L10	124B-11		180B-14		160D-7
14141-88L00	124A-13		180C-14	17564-87D00	160D-8
	124B-13	16930-88L00	180A-15	17564-88L00	160A-4
	124C-13		180B-15		160B-4
	124D-13		180C-15		160C-4
	124E-13	17400-88L00	160A-21	17611-90J00-Y5S	162A-1-2
14151-88L00	124A-14		160B-21	17611-90J00-YAY	162A-1-1
	124B-14		160C-21		162B-1
	124C-14	17400-99E10	160D-20		162C-1
	124D-14	17410-88L00	160A-1	17631-90J00	160D-9

品番	FIG.NO.	品番	FIG.NO.	品番	FIG.NO.
17631-96320	160A-16 160B-16 160C-16	18498-96J20 18498-99E10 18498-99EA0	162C-10 146A-14 146A-13	336B-5 336C-5 336D-5	336E-5
17632-90J00	160D-10	19120-88L01	507A-6	336F-5	
17635-87E00	160A-18-1 160B-18-1 160C-18-1	19120-88L11	163A-7 163B-7	204C-6-1 204D-6-1	
17635-87E10	160A-18-2 160B-18-2 160C-18-2		163C-7 570A-56 570B-56	204A-6 204B-6	
17635-90J00	160D-21	19131-95502	163A-8 163B-8	204C-6-2 204D-6-2	
17660-99E01	160D-11 162A-2 162B-2		163C-8	204A-8 204B-8	
17670-93953	162C-2 162A-5 162B-5			204C-8 204D-8	
17681-88L00	162C-5 162A-6 162B-6	20000		204A-9 204B-9 204C-9	
17712-88L00	162C-6 162A-11 162B-11	21110-88L00	444A-3 444B-3	204D-9 204A-12	
17913-93J00	162C-11 180A-9 180B-9	21112-88L00	570A-2 570B-2	204B-12 204C-12	
17914-93J00	180C-9 180A-10 180B-10		570A-40 570B-40	204D-12 204A-13	
17917-87L00	180C-10 420A-18 420B-18	21112-88L10	444A-41 206A-13	204C-13 204D-13	
18137-88L01	420C-18 420D-18 420E-18	21121-93300	206B-13 206C-13	444B-4 570A-3	
	420F-18		210A-1	570B-3	
	124A-8	21126-88L00	204A-1	204C-7	
	124B-8		204B-1	204D-7	
	124C-8		204C-1	336C-26	
	124D-8		204D-1	336D-22	
	124E-8	21131-88L01	444A-70 444B-71	336E-26 336F-22	
18210-88L00	420A-16 420B-16 420C-16	21151-88L00	570A-57 570B-57	206A-1-1 206A-1-2	
	420D-16		204A-2 204B-2	206B-1-1 206C-1-1	
	420E-16		204C-2 204D-2	206A-1-3 206B-1-2	
	420F-16	21210-88L01	204A-5	206C-1-2 210A-2-1	
18498-88L10	143A-31		204B-5	210A-2-2 210A-3	
18498-94J20	162A-10 162B-10	22511-99011	204C-5 204D-5	25141-99E03 25205-94501	
			336A-5 336A-33	210A-4 206A-2	
				206B-2 206C-2	

品番	FIG.NO.	品番	FIG.NO.	品番	FIG.NO.
25211-94501	210A-5	31100-94J22	301A-1	33833-91J00	444A-78
25212-94401	206A-5	31111-87J10	340A-9		444B-81
	206B-5		340B-9	33834-88L00	444A-76
	206C-5	31123-97E10	340A-4		444B-78
25223-94400	206A-9		340B-4		570A-78
	206B-9	31131-94J00	301A-2		570B-79
	206C-9	31133-94900	340A-5	33925-88L10	326A-10
25230-94300	210A-6		340B-5		326B-7
25232-96302	206A-10	31135-90J00	301A-3		326C-10
	206B-10	31135-94900	340A-6		326D-7
	206C-10		340B-6		326E-10
25311-88L00	206A-11	31136-87J10	340A-7		326F-7
	206B-11		340B-7	33940-88L80	326G-10
	206C-11	31151-94J01	301A-4		326E-9
25311-94510	210A-7	31152-90J00	301A-5		326F-6
25700-88L00	407A-22	31153-90J00	301A-6	33940-88LA0	326A-9
	407B-22	31170-94J00	301A-17		326B-6
	407C-22	31171-96J00	301A-7	33940-88LC0	326C-9
	407D-22	31173-88L11	340A-3		326D-6
25700-99E00	407E-32		340B-3	33940-88LD0	326G-9
29103-93J00	315C-12	31173-94J01	301A-8	34000-96L42	600A-1
	315C-18	31191-96J00	301A-9		600B-1
29116-93J00	401A-15	31220-94J00	301A-10	34011-96L12	600A-2
	401B-15	31310-90J00	301A-11		600B-2
	401C-15	31311-87J10	340A-2		600C-1
29116-93J10	160D-12		340B-2		600D-1
29141-93J00	160A-5	31320-94J00	301A-12	34100-93J00	501A-3-1
	160B-5	31341-94J00	301A-13		501B-3-1
	160C-5	31343-90J00	301A-14		501C-3-1
	204A-7	31344-90J00	301A-15	34100-93J11	501A-3-2
	204B-7	31360-93J01	301A-16		501B-3-2
	204C-7	31912-88L00	301A-18		501C-3-2
	204D-7	31918-87L00	301A-19	34100-93J20	501A-3-3
	336C-26	32102-88L01	303A-1		501B-3-3
	336D-22	32120-88L00	303A-5		501C-3-3
	336E-26	32160-88L00	303A-6	34100-93J31	501A-3-4
29162-93J00	336F-22	32800-88L01	310A-1		501B-3-4
	160A-6	32890-88L00	310A-3		501C-3-4
	160B-6	33220-64L10	303A-8	34100-93J40	501A-3-5
	160C-6	33410-87L00	310A-7		501B-3-5
29404-93J10	315A-12	33634-96J00	322A-4		501C-3-5
	337A-2		322B-4	34100-93J51	501A-3-6
	337B-2		322C-4		501B-3-6
	337C-2		322D-4		501C-3-6
		33799-97E00	340A-8	34100-93J60	501A-3-7
			340B-8		501B-3-7
		33810-88L10	322A-1		501C-3-7
			322B-1	34112-96L00	600A-3
			322C-1		600B-3
			322D-1		600C-2

品番	FIG.NO.	品番	FIG.NO.	品番	FIG.NO.	
34190-87D00	600D-2	34500-93J11	501B-14-1	36615-96300	322D-15	
	501A-26		501C-14-1		501A-7	
	501B-24		501A-14-2		501B-7	
34190-88L00	501C-24	34600-93J00	501B-14-2	36617-88L00	501C-7	
	600A-17		501C-14-2		600A-8	
	600B-17		501A-8-1		600B-8	
34190-95500	600C-6	34600-93J11	501B-8-1	36617-88L20	315C-11	
	600D-6		501C-8-1		322A-21	
	501A-24		501A-8-2		322B-21	
34191-92E00	501B-22	34650-93J20	501B-8-2	36617-88L20	322C-22	
	501C-22		501C-8-2		322D-21	
	501A-5		501A-16-1		322A-25	
34193-96L00	501A-17	34650-93J31	501B-16-1	36617-88L90	322B-25	
	501B-5		501C-16-1		322C-25	
	501B-17		501A-16-2		444A-46	
34200-87L00	501C-5	34860-90J02	501B-16-2	36617-88L90	444B-46	
	501C-17		501C-16-2		507A-1	
	600A-4		501A-1-1		570B-45	
34200-93J00	600B-4	34800-93J00	501B-1-1	36617-93J10	322A-22	
	600C-3		501C-1-1		322B-22	
	600D-3		501A-1-2		322C-23	
34200-93J12	444A-45	34825-96L00	501B-1-2	36618-43410	322D-22	
	444B-45		501C-1-2		322A-16	
	570A-44		600A-6		322B-16	
34200-93J40	570B-44	34830-87J20	600B-6	36620-88L10	322C-16	
	501A-20-1		600C-5		322D-16	
	501B-20-1		600D-5		444A-5	
34200-93J51	501C-20-1	34830-87J20	315A-1	36620-93J02	444B-5	
	501A-20-2		315B-1		570A-4	
	501B-20-2		315C-1		570B-4	
34211-96L00	501C-20-2	34840-98J03	315A-2	36620-93J02	521A-4-1	
	501A-22-1		315C-2		521B-2-1	
	501A-22-2		315C-5		521C-2-1	
34300-93J00	600A-5	34845-88L01	315A-10	36620-93J10	521A-1-1	
	600B-5		34842-88L10		315C-6	521A-2
	600C-4		34843-87L00		315C-7	521A-1-2
34300-93J11	600D-4	36001-88L00	315A-11	36620-93J40	521A-4-2	
	501A-10-1		34845-88L10		315C-8	521B-2-2
	501B-10-1		34846-87L00		315C-4	521C-2-2
34310-92E00	501C-10-1	36610-88LF1	600A-11	36620-93J62	521A-4-3	
	501A-10-2		600B-11		521B-2-3	
	501B-10-2		322B-3		521C-2-3	
34360-92E00	501C-10-2	36610-88LG1	322A-3	36628-92E00	508A-3	
	501A-11		322D-3		521B-7	
	501B-11		322C-3		521C-7	
34500-93J00	501C-11	36610-88LK0	322C-17	36646-93J01	508A-2	
	501A-12		322C-17		315A-8	
	501B-12		322A-15		315C-15	
34500-93J00	501C-12	36612-96J00	322B-15	36656-88L00	315B-3	
	501A-14-1		322C-15			

品番	FIG.NO.	品番	FIG.NO.	品番	FIG.NO.
36660-94480	521B-8	36665-88L10	600A-16	37100-96J25	530A-19
	521C-8		600A-25		444A-6
	600A-7		600B-16		444B-6
36661-96L10	600B-7	36662-88L00	600B-25	37110-87L01	570A-5
	600B-7		600C-14		570B-5
	600A-21		600D-14		530A-2
36662-88L00	600B-21	36667-96L20	521A-8	37110-93J01	530A-20
	600C-10		521B-6		508A-4
	600D-10		521C-6		444A-47
36662-88L10	600A-12	36668-87L00	322A-5	37112-88L91	444B-47
	600A-18		322B-5		570A-46
	600B-12		322C-5		570B-46
36662-88L20	600B-18	36682-92E00	322D-5	37139-99E00	530A-6
	600C-7		521A-7		530A-24
	600D-7		521B-5		444A-7-1
36662-88L30	600A-19	36721-96J00	521C-5	37139-99E40	530A-21-1
	600B-19		322A-8		570A-6-1
	600C-8		322B-8		570B-6-1
36663-88L00	600D-8	36737-96J00	322C-8	37141-99E10	444A-7-2
	600A-20		322A-7		444B-7-2
	600B-20		322B-7		508A-5-2
36663-98J00	600C-9	36738-88L00	322A-9	37141-99E20	530A-3-2
	600D-9		322B-9		530A-21-2
	600A-13		322C-9		570A-6-2
36663-98J10	600A-23	36894-87D00	322D-9	37141-99E30	570B-6-2
	600B-13		336C-6		444A-7-3
	600C-23		336D-6		444B-7-3
36664-88L00	600C-12	36894-95201	336E-6	37141-99E40	508A-5-3
	600D-12		336F-6		530A-3-3
	600A-26		336A-6		530A-21-3
36664-88L00	600B-26	36895-87D01	336B-6	37141-99E50	570A-6-3
	600C-15		336A-7		570B-6-3
	600D-15		336A-8		444A-7-4
36665-88L00	600A-9	36990-87D00	336B-7	37100-96J00	444B-7-4
	600A-28		336B-8		508A-5-4
	600B-9		336C-7		530A-3-4
36665-88L00	600B-28	36990-87D00	336C-8	37100-96J00	530A-21-4
	600C-17		336D-8		570A-6-4
	600D-17		336E-7		570B-6-4
36665-88L00	600A-14	36990-87D00	336F-7	37100-96J00	570A-6-5
	600A-30		336F-8		444A-7-5
	600B-14		336E-8		444B-7-5
36665-88L00	600B-30	36990-87D00	336F-7	37100-96J00	508A-5-5
	600C-19		336F-8		530A-3-5
	600D-19		521A-6		530A-21-5
36665-88L00	600A-15	36990-87D00	521B-4	37100-96J00	570A-6-5
	600A-24		521C-4		570B-6-5
	600B-15		530A-1		444A-7-6

品番	FIG.NO.	品番	FIG.NO.	品番	FIG.NO.	
37141-99E60	444B-7-6	37149-93J00	508A-6	37825-99E10	530A-13	
	508A-5-6		530A-4	37826-92J00	444A-12	
	530A-3-6		530A-22		444B-12	
	530A-21-6		570A-7		508A-11	
	570A-6-6		570B-7		570A-11	
	570B-6-6		444A-9		570B-11	
	444A-7-7		444B-9	37826-92J10	530A-12	
	444B-7-7		508A-7		530A-27	
	508A-5-7		530A-5	37835-95D00	444A-48	
	530A-3-7		530A-23		444B-48	
37141-99E70	530A-21-7	37210-93J00	570A-8		570A-47	
	570A-6-7		570B-8		570B-47	
	570B-6-7		530A-17	37850-87L01	444B-14	
	444A-7-8		37212-93J00		570A-13	
	444B-7-8		37721-88L00		570B-13	
	508A-5-8			37850-88L00	544A-4	
	530A-3-8		37721-93J00		544B-4	
	530A-21-8			37850-90J06	508A-12	
	570A-6-8			37850-92J00	326A-11	
	570B-6-8				326C-11	
37141-99E80	444A-7-9	37721-93J91	326E-1		326E-11	
	444B-7-9		326F-1		326G-11	
	508A-5-9		326G-1	37851-88L90	444A-49	
	530A-3-9		508A-8		444B-49	
	530A-21-9		326A-3		570A-48	
	570A-6-9		326B-3		570B-48	
	570B-6-9		326C-3	37852-87J00	444A-14	
	444A-7-10		326D-3		444B-15	
	444B-7-10		326E-3		570A-14	
	508A-5-10		326F-3		570B-14	
37141-99EA0	530A-3-10	37803-93J05	326G-3	37852-88L90	444B-50	
	530A-21-10		530A-9		570A-49	
	570A-6-10		37805-93J00		570B-49	
	570B-6-10		37820-87L01		444A-34	
	444A-7-11			37853-88L90	444B-35	
	444B-7-11				570A-34	
	508A-5-11		37820-93J04		570B-34	
	530A-3-11		37820-93J10	37854-88L90	444A-58	
	530A-21-11				444B-59	
	570A-6-11				570A-72	
37141-99EB0	570B-6-11	37820-99E02	315A-6		570B-73	
	444A-7-12		315B-2	37855-88L90	444A-57	
	444B-7-12		315C-10		444B-58	
	508A-5-12		444A-11		570A-71	
	530A-3-12		444B-11		570B-72	
	530A-21-12			37855-99E00	530A-16	
	570A-6-12			37856-92J00	326A-12	
	570B-6-12				530A-26	
	444A-8				570A-10	
	444B-8				570B-10	

品番	FIG.NO.	品番	FIG.NO.	品番	FIG.NO.	
37857-92J00	326A-13	40000			336E-27	
	326C-13				336F-23	
	326E-13				336C-28	
	326G-13				336D-24	
	508A-51				336E-28	
	530A-31		41111-88L11-Y5S	335C-1-2	41234-88L00	336F-24
	444A-50		41111-88L11-YAY	335C-1-1		336A-16
	444B-51			335E-1	41280-88L10	336B-20
	570A-50			335F-1		336C-24
	570B-50		41111-88L20-Y5S	335A-1-2		336D-20
37862-87L00	530A-32		41111-88L20-YAY	335A-1-1	336E-24	
	444A-51			335D-1	336F-20	
	444B-52	41111-89J21-YAY	335B-1	41280-89J04	336A-17	
	570A-51	41121-88L01-Y5S	335C-2-2		336B-21	
	570B-51	41121-88L01-YAY	335C-2-1	43111-88L21-Y5S	336B-14	
	337A-3		335E-2	43111-88L21-YAY	336A-1	
	337B-3		335F-2		336B-13	
	337C-3	41121-88L10-Y5S	335A-2-2	43111-88L31-Y5S	336B-12	
	340A-1	41121-88L10-YAY	335A-2-1	43111-88L31-YAY	336B-11	
	340B-1		335D-2	43111-88L40-Y5S	336C-12	
38410-93J12	326A-6		41121-89J15-YAY	335B-2	43111-88L40-YAY	
	326C-6		41130-87J11	335A-3	336D-1	
	326E-6			335B-3	336E-12	
	326G-6			335D-3	336F-12	
	326A-7	41130-88L10	335C-3		336E-11	
	326C-7		335E-3	43111-88L50-YAY	336F-1-1	
	326E-7		335F-3		180A-12	
	326G-7	41135-93J00	335A-15		180B-12	
	521A-3		335B-15		180C-12	
	521B-1		335C-4	43114-88L00	336C-14	
38500-93J90	521C-1			335D-15	336D-14	
	444A-13			335E-4	336E-14	
	444B-13			335F-4	336F-14	
	508A-13	41161-94400	442A-1	43119-88L00	336C-11	
	530A-7		575A-2		336D-11	
	530A-29		575B-2		336E-11	
	570A-12	41221-88L00	336C-23		336F-11	
	570B-12		336D-19	43119-88L10	336C-12	
	322A-10		336E-23		336D-12	
	322A-11		336F-19		336E-12	
38860-76F01	322B-10	41224-88L00	336C-25		336F-12	
	322B-11		336D-21	43211-87J00	336A-2	
	322C-10		336E-25		336B-2	
	322C-11		336F-21	43211-88L00	336C-2	
	322D-10	41226-97E00	336A-15		336D-2	
	322D-11		336B-19		336E-2	
	600A-22	41230-97E10	336A-20		336F-2	
	600B-22		336B-24	43241-87J00	335B-16	
	600C-11	41231-88L01	336C-27		335D-16	
	600D-11		336D-23	43411-88L00	336A-22	

品番	FIG.NO.	品番	FIG.NO.	品番	FIG.NO.
43415-88L00	570A-82	45260-89J00	339A-1	48551-88L10	337B-9
	336A-23	45421-89J00	335A-4	48553-88L00	337C-8
	570A-83		335B-4		337A-10
43512-88L00	336A-24		335D-4		337B-10
	570A-84	45731-96312	336A-18		337C-9
43513-88L00	336A-25		336B-22	48557-87J10	337A-11
	570A-85		336C-29		337B-11
	336A-26		336D-25		337C-10
43514-88L00	570A-86		336E-29	48571-88L00	337A-12
	336A-27		336F-25		337B-12
43515-88L00	570A-87	47225-87J00	337A-19		337C-11
43516-88L00	336A-28	47225-88L00	337B-19	48572-87L00	337A-13
	570A-88		337C-17		337B-13
	336A-29	47225-89J00	339A-2		337C-12
43517-88L00	570A-89	47226-89J00	339A-3	48582-97E01	337A-14
	336A-3	47400-87J32	339A-4		337B-14
43711-89J10	336B-3	48000-88L15	337A-1	48583-87J10	337A-15
	336C-3		337B-1		337B-15
43711-97E01	336D-3	48000-88L20	337C-1		337C-13
	336E-3	48121-88L00	337B-20	48611-88L00	337A-16
	336F-3	48121-88L10	337C-18		337B-16
43750-88L22-Y5S	336B-4-4	48121-89J10	337A-20		337C-14
	336C-4-2		339A-5	48681-87J11	337A-17
43750-88L22-YAY	336A-4	48320-87J10	337A-4		337B-17
	336B-4-3		337B-4		337C-15
	336C-4-1		337C-4	48862-87J20	337A-18
43750-88L32-Y5S	336D-4	48321-89J11	337A-21		337B-18
	336E-4-2		337B-21		337C-16
	336F-4-2		339A-6		
	336B-4-2	48321-89J20	337C-19		
	336B-4-1	48325-89J00	337A-22		
43750-88L32-YAY	336E-4-1		337B-22		
	336F-4-1		339A-7		
43755-88L00	336B-11	48325-89J10	337C-20		
	336C-19	48326-87J00	337A-23		
43761-88L01-YAY	336E-19		337B-23	51110-88L10-Y5S	401A-1-2
	444A-1		337C-21	51110-88L10-YAY	401A-1-1
	444B-1	48326-89J00	339A-8		401B-1
	570A-58	48330-87J10	337A-5		401C-1
	570B-58		337B-5	51122-88L00	401A-8
43762-88L00	444A-74	48330-87J20	337C-5		401B-8
	444B-76	48510-97E00	337A-6		401C-8
	570A-59		337B-6	51123-88L00	401A-9
43768-88L00	570B-59	48510-97E10	337C-6		401B-9
	444A-75	48541-87J10	337A-7		401C-9
43770-99E03	444B-77		337B-7		585A-10
	570A-60	48541-87J20	337A-8	51170-88L00	401A-14
	570B-60		337B-8		401B-14
	444B-74		337C-7		401C-14
570B-69	48551-88L00	337A-9		51211-88L00	401A-2

品番	FIG.NO.	品番	FIG.NO.	品番	FIG.NO.
	401B-2		405B-16	55127-87D00	143A-36
	401C-2		405C-16		407E-4
	585A-9		405D-16	55181-95200	407A-19
52111-88L00-Y5S	405A-1-2		405E-19		407B-19
	405A-1-1	54167-87L01	405A-14		407C-19
52111-88L00-YAY	405A-1-4		405B-14		407D-19
52111-88L10-Y5S	405D-1-2		405C-14		407E-28
52111-88L10-YAY	405A-1-3		405D-14	55300-95500	407A-20
	405B-1		405E-17		407B-20
	405C-1	54180-88L00	405A-15		407C-20
	405D-1-1		405B-15		407D-20
52111-88L20-YAY	405E-1-1		405C-15		407E-27
52111-88L30-YAY	405E-1-2		405D-15	55320-94900	335C-11
52131-88L00-Y5S	405A-7-2		405E-18		335E-11
	405D-7-2	54211-87J30-Y5S	405A-11-2	55321-87J01	111A-7-1
52131-88L00-YAY	405A-7-1		405D-11-2		111B-7-1
	405B-7	54211-87J30-YAY	405A-11-1		111C-7-1
	405C-7		405B-11		113A-8
	405D-7-1		405C-11		335A-6
52131-88L11-YAY	405E-7		405D-11-1		335B-6
54114-90J10	401A-20		405E-14		335D-6
	401B-20	54221-88L20-Y5S	405A-4-2		335F-11
	401C-20		405A-4-2		337A-26
54120-88L00	401C-17	54221-88L20-YAY	405A-4-1		337B-26
54121-88L00	401A-23		405B-4		337C-24
	401B-23		405C-4		339A-9
54123-88L00	401A-24		405D-4-1		405E-12
	401B-24		405E-4	55321-87J11	111A-7-2
54124-88L20	401A-17	54231-88L10-Y5S	405A-5-2		111B-7-2
	401B-17		405D-5-2		111C-7-2
54130-88L00	401A-18	54231-88L10-YAY	405A-5-1		160D-22
	401B-18		405B-5		407A-21
	401C-18		405C-5		407B-21
54137-88L00	401A-12		405D-5-1		407C-21
	401B-12		405E-5		407D-21
	401C-12	55100-87J50-Y5S	407A-1-2	55321-90J01	407E-5
54151-88L00	405A-12		407C-1-2	55332-87D11	407E-6
	405B-12	55100-87J50-YAY	407A-1-1	55333-87D10	407E-7
	405C-12		407B-1	56120-90J02-YAY	220D-19
	405D-12		407C-1-1	56120-94321-Y5S	220A-20-2
	405E-15		407D-1		220C-20-2
54160-88L10	405A-13	55110-90J15-YAY	407E-1	56120-94321-YAY	220A-20-1
	405B-13	55122-88L00	220A-29		220B-20
	405C-13		220B-29		220C-20-1
	405D-13		220C-29	56123-90J00	220D-20
	405E-16	55125-90J01	407E-3	56130-87E00	220D-27
54166-95J02	401A-19	55125-94400	407A-4	56130-87J11-Y5S	220A-26-2
	401B-19		407B-4		220C-26-2
	401C-19		407C-4	56130-87J11-YAY	220A-26-1
	405A-16		407D-4		220B-26

品番	FIG.NO.	品番	FIG.NO.	品番	FIG.NO.
56145-99E01	220C-26-1		407B-14	58200-88L30	407A-11-10
57110-88L02	407E-29		407C-14		407B-11-10
57110-88L12	220A-1-1		407D-14		407C-11-10
	220A-1-2	57634-88L00	220A-16		407D-11-6
	220B-1-1		220B-16		
	220C-1-1		220C-16		
57110-88L22	220A-1-3	57635-90J01	407E-22		
	220B-1-2	58100-87LA0-019	407E-19-1	60000	
	220C-1-2	58100-87LB0-019	407E-19-2		
57110-88L30	220D-1-1	58100-87LC0-019	407E-19-3		
57110-88L40	220D-1-2	58100-87LG1-019	407E-19-6	61112-88L10	410A-1
57130-94301	405A-10	58100-87LH0-019	407E-19-5		410B-1
	405B-10	58100-87LJ0-019	407E-19-4		410C-1
	405C-10	58100-88L03-019	407A-11-1		410D-1
	405D-10		407B-11-1	61124-88L10	410A-24
	405E-11		407C-11-1		410B-24
57133-88L01	220A-2	58100-88L13-019	407A-11-2		410C-24
	220B-2		407B-11-2		410D-24
	220C-2		407C-11-2	61134-88L10	410A-2
57133-90J02	220D-2	58100-88L23-019	407A-11-3		410B-2
57133-94400	220A-3		407B-11-3		410C-2
	220B-3		407C-11-3		410D-2
	220C-3		407D-11-1	61151-88L00	410A-6
57300-88810	220A-6	58100-88L52-019	407A-11-6		410B-6
	220B-6		407B-11-6		410C-6
	220C-6		407C-11-6		410D-6
57300-99824	220D-4		407D-11-4	61188-88L00	432A-11
57610-88L10	220D-11	58100-88L62-019	407A-11-7	61400-88820-YAY	420A-1-1
57610-94402	220A-13		407B-11-7		420B-1
	220B-13		407C-11-7		420C-1-1
	220C-13		407D-11-5		420D-1
57621-87J03	220A-14	58100-88L72-019	407A-11-8		420E-1-1
	220B-14		407B-11-8		420F-1
	220C-14		407C-11-8	61400-88830-Y5S	420A-1-2
57621-88L00	220D-12	58100-88L83-019	407A-11-9		420C-1-2
57630-90J00	407E-26		407B-11-9		420E-1-2
57630-94301	407A-18		407C-11-9	61412-88L00	410A-11
	407B-18	58100-88LA0-019	407A-11-4		410B-11
	407C-18		407B-11-4		410C-11
	407D-18		407C-11-4		410D-11
57631-95303	220A-19		407D-11-2	61422-88L30	420A-12-1
	220B-19	58100-88LB0-019	407A-11-5		420B-12
	220C-19		407B-11-5	61422-88L40	420C-12-1
57631-99E01	220D-14		407C-11-5		420D-12
57632-95320	407A-13		407D-11-3	61422-88L50	420E-12-1
	407B-13	58105-90J00	407E-20		420F-12
	407C-13	58120-88L01	407A-12	61422-88L60	420A-12-2
	407D-13		407B-12	61422-88L70	420C-12-2
57633-90J02	407E-21		407C-12	61422-88L80	420E-12-2
57633-94301	407A-14		407D-12	61431-88L10-Y5S	420A-2-2

品番	FIG.NO.	品番	FIG.NO.	品番	FIG.NO.
	420C-2-2		420D-14		410D-4-1
61431-88L10-YAY	420E-2-2		420E-14	61831-88L10-Y5S	410A-7-2
	420A-2-1		420F-14		410C-7-2
	420B-2	61472-93E20	136A-10	61831-88L10-YAY	410A-7-1
	420C-2-1	61476-88L00	420A-6		410B-7
	420D-2		420B-6		410C-7-1
	420E-2-1		420C-6		410D-7
	420F-2		420D-6	63002-88L12-YAY	570B-1
61435-88L60	420A-13-1		420E-6	63002-88L22-YAY	570A-1
	420B-13		420F-6	63110-88L22-YAY	444B-2
61435-88L70	420C-13-1	61494-88L01	136A-12	63110-88L31-YAY	444A-2
	420D-13	61610-95J00	420A-7		444A-63
61435-88L80	420E-13-1		420B-7	63111-88L00-YAY	444B-64
	420F-13		420C-7		570A-77
61435-88L90	420A-13-2		420D-7		570B-78
61435-88LA0	420C-13-2		420E-7	63115-88L00	444A-68
61435-88LB0	420E-13-2		420F-7		444B-69
61438-88L00	420A-3	61632-93J00	410A-13		570A-65
	420B-3		410B-13		570B-65
	420C-3		410C-13	63121-88L00	444A-15
	420D-3		410D-13		444B-16
	420E-3	61633-88L00	410A-16		570A-15
61439-88L00	420F-3		410B-16		570B-15
	420A-4		410C-16	63132-88L00	444A-73
	420B-4		410D-16		444B-75
	420C-4	61641-88L00	420C-4		570A-69
	420D-4		410B-14		570B-70
	420E-4		410C-14	63210-88L00	444A-16
	420F-4		410D-14		444B-17
61443-88L20	420A-9-1	61673-93J11	410A-22		570A-16
	420B-9		410B-22		570B-16
	420C-9-1		410C-22	63215-93110	444A-71
	420D-9		410D-22		444B-72
	420E-9-1	61811-88L20-Y5S	410A-3-4		570A-67
	420F-9		410C-3-2		570B-67
61443-88L30	420A-9-2	61811-88L20-YAY	410A-3-3	63221-88L00	444A-17
	420C-9-2		410B-3		444B-18
61453-88L20	420E-9-2		410C-3-1		570A-17
	420A-10-1		410D-3-2	63223-92D00	570B-17
	420B-10	61811-88L30-Y5S	410A-3-2		444A-18
	420C-10-1	61811-88L30-YAY	410A-3-1		444B-19
	420D-10		410D-3-1		570A-18
	420E-10-1	61821-88L20-Y5S	410A-4-4		570B-18
	420F-10		410C-4-2	63225-88L00	444A-19
61453-88L30	420A-10-2	61821-88L20-YAY	410A-4-3		444B-20
	420C-10-2		410B-4		570A-19
	420E-10-2		410C-4-1		570B-19
61458-99E50	420A-14		410D-4-2	63227-93200	444A-20
	420B-14	61821-88L30-Y5S	410A-4-2		444B-21
	420C-14	61821-88L30-YAY	410A-4-1		570A-20

品番	FIG.NO.	品番	FIG.NO.	品番	FIG.NO.
63235-88L00	570B-20	63271-87J00	444B-29	65793-88L00	444A-77
	444A-21		570A-28	444B-79	
	444B-22		570B-28	570A-79	
	570A-21		444A-29	570B-80	
63244-99J00	570B-21	63272-87J00	444B-30	65831-95D00	432A-4
	444A-52		570A-29	583A-4	
	444B-53		570B-29	65890-95D00	432A-5
	570A-52		444A-26	583A-5	
63245-99J00	570B-52	63273-87J00	444B-27	65892-95D00	432A-6
	444A-53		570A-26	583A-6	
	444B-54		570B-26	67200-88L00	544A-1
	570A-53		444A-27	544B-1	
63246-88L00	570B-53	63274-87J00	444B-28	67200-93J51	508A-1
	444A-22		570A-27	544A-17	
	444B-23		570B-27	544B-17	
	570A-22		444A-32	544A-7	
63247-99J00	570B-22	63610-88L00	444B-33	67211-88L00	544B-7
	444A-62		570A-32	67212-88L00	
	444B-63		570B-32	67212-95600	
	570A-76		444A-33	67220-95630	
63248-99J00	570B-77	63611-88L00	444B-34	67221-92E00	508A-16
	444A-30		570A-33	545A-8	
	444B-31		570B-33	545B-8	
	570A-30		444A-43	545A-2	
63250-88L00	570B-30	63612-87J00	444B-43	67222-92E00	545B-2
	444A-23		570A-42	67223-92E00	
	444B-24		570B-42	545A-3	
	570A-23		444A-44	545B-3	
63251-87J00	570B-23	63612-88L10	444B-44	67223-99E10	508A-17
	444A-24		570A-43	67224-92E00	
	444B-25		570B-43	545B-9	
	570A-24		444A-54	545A-15	
63251-88L90	444A-56	63626-88L00	444B-55	67226-92E00	545B-15
	444B-57		570A-54	67226-92E10	
	570A-70		570B-54	545A-16	
	570B-71		444A-35	545B-16	
63258-88L00	444A-59	65001-95D00	444B-36	67227-92E00	545A-24
	444B-60		570A-35	545B-24	
	570A-73		570A-36	67228-92E00	
	570B-74		570A-35	545A-18	
63260-88L00	444A-25	65520-95D01	570B-35	67229-95600	545B-18
	444B-26		432A-1	67230-88L00	
	570A-25		583A-1	545A-20	
	570B-25		432A-2	545B-20	
63261-87J00	444A-31	65561-95D00	432A-2	67231-88L00	545A-32
	444B-32		583A-2	545B-32	
	570A-31		432A-3	67232-88L00	
	570B-31		583A-3	545A-33	
63262-87J00	444A-28	65700-90J15	583A-3	67233-88L00	545B-33
	65770-90J12		432A-7	67233-92E00	
	65750-95500		432A-8	508A-19	
	444A-28		432A-9	545A-26	

品番	FIG.NO.	品番	FIG.NO.	品番	FIG.NO.
67235-92E00	545A-27	67264-88L10	544B-18	67294-95600	508A-40
67236-92E00	545B-27		544A-19	67296-88D10	545A-13
	545A-12		544B-19	545A-30	
	545B-12		508A-35	545B-13	
67237-92E01	545A-28	67264-95600	508A-36	545B-30	
67238-87D00	545B-28	67267-93J00	508A-29	67296-90J10	508A-41
	508A-20	67269-92E00	545A-29	67296-92E11	508A-15
	67238-88L00	545B-29	545B-29	67296-92E20	545A-14
	545A-31	67271-88L10	544A-16	545B-6	545B-14
67239-92E00	545B-31	67272-88L00	544B-16	67296-92E30	545A-44
	545A-35		545A-6	519B-5	
	545B-35		545B-6	519B-5	
	545A-41		519A-5	544A-24	
67240-92E00	545B-41	67273-88L00	544A-24	67296-92E60	544A-11
67241-88L00	545B-17	67273-95600	544B-24	67296-94300	508A-42
	545A-34		545A-47	67296-94310	
	545B-34		545B-47	67296-95600	
	508A-21		508A-37	67296-95610	
67243-92E00	545A-38	67274-88L00	544A-15	508A-44	
67243-95600	545B-38	67275-95600	544B-15	545A-43	
	508A-22		545A-42	545B-43	
	67244-95600		545B-42	67297-95600	
	67245-92E00		508A-38	67320-93J00	
67245-95600	545B-23	67281-88L00	508A-54-1	515A-1-1	
67246-88L00	508A-24		544A-14	515B-1-1	
545A-36	544A-10		544B-14	508A-54-2	
545B-36	544B-10		544A-10	515A-1-2	
67251-99E20	508A-25	67282-94L00	508A-52	515B-1-2	
67252-88L00	545A-39		508A-53	67320-93J10	
545B-39	67286-92E00		545A-19	508A-54-3	
545A-15	508A-26		545B-19	515A-1-3	
67252-95600	545A-40	67287-92E00	545B-19	515B-1-3	
67253-88L00	545A-40	67288-92E00	545A-46	67320-93J30	
67253-92E00	545B-40		545B-46	508A-54-4	
544A-13	544A-13		545A-4	515A-1-4	
544B-13	544B-13		545B-4	515B-1-4	
67253-95600	508A-27	67288-92E20	67320-93J40	508A-54-5	
67255-99E10	508A-28	67288-92E60	544A-6	515A-1-5	
67256-95600	508A-29		544B-6	515B-1-5	
67257-88L00	544A-9		544A-12	67320-93J50	
544B-9	544B-9		544B-12	508A-54-6	
67257-99E10	508A-30	67291-92E00	545A-7	515A-1-6	
67258-99E00	508A-31	67291-92E10	545B-7	67320-93J60	
67259-87D00	508A-32		545A-37	508A-54-7	
67261-88L00	544A-3		545B-37	515A-1-7	
544B-3	544A-3		444A-37	515B-1-7	
67261-88L10	544A-2	67292-87J00	444B-37	67320-93J70	
67261-99E10	544B-2	67292-94300	570A-36	508A-54-8	
	508A-33		570B-36	515A-1-8	
	444A-36		508A-39	515B-1-8	
	544A-18		545A-5	508A-54-9	
67264-88L00	544A-18	67341-88L01	545B-5	204A-16	

品番	FIG.NO.	品番	FIG.NO.	品番	FIG.NO.
67343-88L01	204B-16	70000		01550-06167	322B-23
	204C-16			322C-24	
	204D-16			322D-23	
	204A-18			301A-20	
	204B-18			111A-27	
67467-89J01	204C-18	77811-54GBO-0PG	508A-46	01550-0616C	111B-27
	204D-18				111C-27
	204A-21				146A-9
	204B-21				163A-4
	204C-21				163B-4
67500-88L00	204D-21	00000			163C-4
	519A-1			204A-3	
	519B-1			204A-17	
	544A-20			204B-3	
	544B-20			204B-17	
67700-93J00	575A-1	01421-08607	124A-4		204C-3
	575B-1		124B-4		204C-17
67701-87J11	442A-2		124C-4		204D-3
	575A-3		124D-4		204D-17
	575B-3		124E-4		303A-9
67721-87J00	442A-3	01547-0616C	124A-12	01550-0620A	119A-10
	575A-4		124B-12	01550-0620C	124A-15
	575B-4		124C-12		124B-15
	442A-4		124D-12		124C-15
	575A-5		124E-12		124D-15
67726-99E00	575B-5	01547-0625C	111A-18		124E-15
	442A-5		111B-18		162A-7
	575A-6		111C-18		162B-7
	575B-6	01547-0640A	175A-3		162C-7
	442A-6	01547-0645C	111A-19		310A-8
67728-99E00	575A-7		111B-19	01550-0625C	136A-8
	575B-7		111C-19		146A-2
	420A-17	01550-06127	303A-11		310A-2
	420B-17		326A-8	01550-0630C	136A-2
	420C-17		326C-8		143A-25
68110-88L01	420D-17		326E-8		204A-4
	420E-17		326G-8		204B-4
	420F-17	01550-0612A	119A-12		204C-4
	420A-11	01550-0612C	111A-25		204D-4
	420B-11		111B-25		407E-31
68111-18G20	420C-11		111C-25	01550-0640C	163A-11
	420D-11		146A-16		163B-11
	420E-11		180A-17		163C-11
	420F-11		180B-17	01550-0645C	163A-3
	544A-8		180C-17		163B-3
68111-88L00	544B-8		204A-14		163C-3
	136A-11		204B-14	01550-0820C	111A-9
			204C-14		111B-9
			204D-14		111C-9
			322A-23		113A-2

品番	FIG.NO.	品番	FIG.NO.	品番	FIG.NO.
01550-0825A	163A-5	03522-05169		160C-17	08321-01067
	163B-5			444A-61	322A-18
	163C-5			444B-62	322B-18
	401A-10			570A-75	322C-19
	401B-10			570B-76	322D-18
01550-0830C	401C-10	03542-05169		570B-12	08331-3115A
	124A-5			410A-12	206A-12
	124B-5			410B-12	206B-12
	124C-5			410C-12	206C-12
	124D-5			410D-12	210A-20
01550-08407	124E-5	03542-06169		420A-5	08331-41309
	301A-21			420B-5	220A-28
	113A-6			420C-5	220B-28
	124A-6			420D-5	220C-28
	124B-6			420E-5	220C-10
01550-08457	124C-6	03542-06209		420F-5	09100-06113
	124D-6			136A-4	339A-18
	124E-6			04211-09109	09100-06131
	111A-12			04211-13189	09100-08232
	111B-12			111A-13	508A-47
01550-0845A	111C-12	04221-04089		111B-13	09100-08260
	401A-4			136A-4	119A-5
	401B-4			175A-4	09100-12091
	401C-4			111A-13	335A-8-2
	401A-5			111B-13	335B-8-2
01550-0885A	401B-5	08221-05109		111C-13	09100-12091
	401C-5			116A-7	335E-7-2
	204A-20			136A-9	335F-7-2
	204B-20			121A-6	09100-12093
	204C-20			144A-5	335A-8-1
01570-06167	204D-20	07120-06357		220D-24	335B-8-1
	175A-7			08113-62090	335C-7-2
	143A-15			08211-20263	335D-8-2
	303A-12			220A-12	335E-7-1
	124A-9			220B-12	335E-7-1
02112-34167	124B-9	08211-35455		220C-12	09103-06093
	124C-9			220C-10-6	315A-5
	124D-9			220B-10-6	315C-9
	124E-9			220B-10-6	09103-06266
	143A-16			220C-10-6	111A-3
02142-0612A	111A-21	08221-35456		220A-10-1	111B-3
	111B-21			220A-10-1	111C-3
	111C-21			220B-10-1	09103-06281
	501A-25			220C-10-1	111A-8
	501B-23			220A-10-4	111B-8
03112-0630B	501C-23	08310-00067		220B-10-4	111C-8
	530A-28			220B-10-4	113A-9
	530A-14			220C-10-4	335A-7
	160A-17			322A-17	335B-7
	160B-17			322B-17	335D-7
03121-0516A	143A-16	02142-0408B		322C-18	335F-12
	111A-21			322D-17	337A-27
	111B-21			124A-7	337A-27
	111C-21			124B-7	337B-27
	501A-25			124C-7	337C-25
03122-05165	501B-23	08316-10087		124D-7	339A-12
	501C-23			124E-7	405E-13
	530A-28			124F-7	121A-4
	530A-14			322A-2	303A-2
	160A-17			322B-2	09106-05030
03142-04309	160B-17	09106-10065		322C-2	335C-13
				322D-2	335E-13

品番	FIG.NO.	品番	FIG.NO.	品番	FIG.NO.
09108-06143	335F-13	09116-08137	407B-8	09117-10039	407E-11
	160A-7		407C-8	09125-05042	545A-21
	160B-7		407D-8		545B-21
09108-06144	160C-7	09116-08159	335C-5	09125-05046	160A-19
	160A-8		335E-5		160B-19
	160B-8		335F-5	09125-05047	160C-19
09108-08254	160C-8	09116-08163	407E-9		160D-13
	405A-8		444A-64	09125-05048	315C-3
	405B-8		444B-65		444A-42
09108-10161	405C-8	09116-10124	570A-61		444B-42
	405D-8		570B-61	09125-05050	336A-10
	336B-12		401A-3		336B-10
09116-05010	336C-20	09116-10150	401B-3	09125-05135	519A-2
	336E-20		401C-3		519B-2
	410A-23		410A-8	09125-06063	544A-21
09116-06121	410B-23	09116-10179	410B-8		544B-21
	410C-23		410C-8		336A-9
	410D-23		410D-8		336B-9
09116-06127	162A-3	09116-10181	180A-13	09125-06067	336C-9
	162B-3		180B-13		336D-9
	162C-3		180C-13		336E-9
09116-06202	180A-8	09116-10181	405E-9		336F-9
	180B-8		407E-10	09126-05003	336F-26
	180C-8		444A-72	09126-06006	336C-13
09116-06236	335C-12	09116-10181	444B-73		336D-13
	335E-12		570A-68		336E-13
	410A-15		570B-68		336F-13
09116-06237	410B-15	09116-10181	337A-25	09126-06015	508A-48
	410C-15		337B-25		545A-25
	410D-15		337C-23		545B-25
09116-06237	310A-4	09116-10181	339A-11		444A-38
	160A-15		401A-13		444B-38
	160B-15		401B-13		570A-37
09116-08122	160C-15	09116-10181	401C-13	09131-05004	570B-37
	160D-14		405A-2		530A-33
	336A-19		405A-6		160D-17
09116-08122	336B-23	09116-10181	405B-2	09132-04034	410A-5-1
	336A-30		405B-6		410A-5-2
	444B-80		405C-2		410B-5
09116-08122	570A-80	09116-10181	405C-6		410C-5
	570B-81		405D-2		
	220A-25		405D-6		
09116-08128	220B-25	09117-06031	405E-2	09131-05004	530A-33
	220C-25		405E-6		160D-17
	220D-26		405E-6		410A-5-1
09116-08128	180A-3	09117-08109	210A-8	09132-04034	160D-17
	180B-3		407A-5		410A-5-1
	180C-3		407B-5	09136-06148	410A-5-2
09116-08131	405E-8	09117-08110	407C-5		410B-5
	407A-8		407D-5		410C-5
			220D-30		

品番	FIG.NO.	品番	FIG.NO.	品番	FIG.NO.
09137-04004	410D-5-1	09140-05005	335D-9		407D-10
	410D-5-2		335E-8	09160-08122	210A-11
	326A-2		335F-8	09160-08123	119A-6
09140-05005	326B-2	09140-05005	401A-21		210A-10
	326C-2		401B-21	09160-09010	210A-9
	326D-2		401C-21	09160-09015	210A-9
09140-05005	326E-2	09140-05005	405A-17		335A-14
	326F-2		405B-17	09160-10082	335B-14
	326G-2		405C-17		335C-14
09140-06020	163A-9	09140-06020	405D-17		335D-14
	163B-9		405E-20		335E-14
	163C-9		444A-65	09160-10093	335F-14
09140-06020	519A-4	09140-06020	444B-66		121A-5
	519B-4		570A-62	09160-10139	337A-28
	544A-23		570B-62	09160-10141	336B-14
09140-06020	544B-23	09140-06020	335A-10		336C-22
	339A-13		335B-10	09160-12066	336E-22
	508A-49		335C-6		335A-5
09140-08023-XC0	545A-10	09140-08023-XC0	335D-10		335B-5
	545B-10		335E-6		335D-5
	407A-9		335F-6		444A-66
09140-12034	407B-9	09140-12034	545A-45		444B-67
	407C-9		545B-45	09160-05024	570A-63
	407D-9		315A-4	09160-05029	570B-63
09140-14024	220A-7	09140-14024	519A-3		401A-22
	220B-7		519B-3		401B-22
	220C-7		544A-22		401C-22
09141-18005	220D-5	09141-18005	544B-22		405A-18
	407A-15		163A-10	09160-06047	405B-18
	407B-15		163B-10		405C-18
09159-06084	407C-15	09159-06084	163C-10		405D-18
	407D-15		204A-10	09160-06055	405E-21
	407E-23		204A-22		444A-67
09159-08059	420A-8	09159-08059	204B-10		444B-68
	420B-8		204B-22		570A-64
	420C-8		204C-10	09160-12126	570B-64
09159-10050	420D-8	09159-10050	204C-22		335A-12
	420E-8		204D-10		335B-12
	420F-8		204D-22		335C-9
09159-12014	336A-31	09159-12014	143A-27		335D-12
	570A-90		407E-12	09160-06084	335E-9
	335A-13		124A-16	09160-06085	335F-9
09159-12014	335B-13	09159-12014	124B-16		335A-11
	335D-13		124C-16		335B-11
	336B-13		124D-16		335C-10
09159-12014	336C-21	09159-12014	124E-16		335D-11
	336E-21		508A-50		335E-10
	335A-9		407A-10	09160-06104	335F-10
09159-12014	335B-9	09159-12014	407B-10		410A-17
	335C-8		407C-10	09160-08082	410B-17
					410C-17

品番	FIG.NO.	品番	FIG.NO.	品番	FIG.NO.	品番	FIG.NO.	品番	FIG.NO.	品番	FIG.NO.
09160-14065	410D-17		410D-18	09181-33004	220A-8-5	09181-45006	220D-9-4		407B-16		220B-21
	303A-3	09164-31001	220D-33		220B-8-5	09181-45007	220D-9-5		407C-16		220C-21
09160-18028	407A-17	09168-10022	407A-7		220C-8-5	09181-45008	220D-9-6		407D-16	09263-22039	407A-2
	407B-17		407B-7	09181-33005	220A-8-6	09181-45009	220D-9-7		407E-25		407B-2
	407C-17		407C-7		220B-8-6	09181-50020	220D-8-1	09205-02004	206A-8		407C-2
	407D-17		407D-7		220C-8-6	09181-50021	220D-8-2		206B-8		407D-2
	407E-24		407E-13	09181-33006	220A-8-7	09181-50022	220D-8-3		206C-8	09263-28016	407E-2
09160-22018	220A-11-1	09168-12012	180A-4		220B-8-7	09181-50023	220D-8-4	09205-02006	210A-12	09263-28047	220D-21
	220B-11-1		180B-4		220C-8-7	09181-50024	220D-8-5	09205-02013	206A-6	09265-20015	220A-5
	220C-11-1		180C-4	09181-33007	220A-8-8	09181-50025	220D-8-6		206B-6		220B-5
09160-22019	220A-11-2	09169-06062	310A-5		220B-8-8	09181-50026	220D-8-7		206C-6		220C-5
	220B-11-2	09169-06075	143A-26		220C-8-8	09181-50027	220D-8-8	09205-03019	220A-4	09265-25046	220D-3
	220C-11-2	09169-08039	410A-9	09181-33008	220A-8-9	09181-50028	220D-8-9		220B-4	09265-30004	407A-3
09160-22020	220A-11-3		410B-9		220B-8-9	09181-50029	220D-8-10		220C-4		407B-3
	220B-11-3		410C-9		220C-8-9	09202-04022	410A-19	09205-03021	206A-7		407C-3
	220C-11-3		410D-9	09181-33009	220A-8-10		410B-19		206B-7		407D-3
09160-22021	220A-11-4	09169-31001	220D-32		220B-8-10		410C-19		206C-7	09265-50003	220D-7
	220B-11-4	09180-06198	144A-6		220C-8-10		410D-19		210A-13	09280-08005	206A-3
	220C-11-4	09181-25030	220D-17	09181-35101	220A-8-1	09202-05022	220A-15	09205-03051	336A-21		206B-3
09160-22022	220A-11-5	09181-28015	220D-10-1		220B-8-1		220B-15		336B-25		206C-3
	220B-11-5	09181-28016	220D-10-2		220C-8-1		220C-15	09206-08001	111A-4	09280-08008	210A-15
	220C-11-5	09181-28017	220D-10-3	09181-35110	220A-8-11	09202-06023	405A-9		111B-4	09280-09008	180A-16
09160-22023	220A-11-6	09181-28018	220D-10-4		220B-8-11		405B-9		111C-4		180B-16
	220B-11-6	09181-28019	220D-10-5		220C-8-11		405C-9	09206-09012	407E-30		180C-16
	220C-11-6	09181-28020	220D-10-6	09181-35131	220A-10-2		405D-9	09206-13019	113A-5	09280-11001	206A-4
09160-39002	336A-13	09181-30186	220A-9-1		220B-10-2	09202-06025	220A-30	09209-12007	220D-16		206B-4
	336B-17		220B-9-1		220C-10-2		220B-30	09248-40008	407A-6		206C-4
	336C-17		220C-9-1	09181-35132	220A-10-3		220C-30		407B-6	09280-12008	175A-6
	336D-17	09181-30187	220A-9-2		220B-10-3	09202-06027	220A-31		407C-6	09280-15003	210A-16
	336E-17		220B-9-2		220C-10-3		220B-31		407D-6	09280-22019	111A-6
	336F-17		220C-9-2	09181-35136	220A-10-5		220C-31		407E-15		111B-6
09160-39003	336A-11	09181-30188	220A-9-3		220B-10-5	09202-06031	160D-15	09248-12009	180A-5		111C-6
	336B-15		220B-9-3		220C-10-5		405E-10		180B-5	09280-26005	146A-3
	336C-15		220C-9-3	09181-40186	220D-6-1	09202-07002	220D-13		180C-5	09280-26006	111A-15
	336D-15	09181-30190	220A-9-4	09181-40190	220D-6-7	09202-08006	401A-6	09250-40002	326B-8		111B-15
	336E-15		220B-9-4	09181-40195	220D-6-11		401A-7		326D-8		111C-15
	336F-15		220C-9-4	09181-41002	220D-6-2		401A-11		326F-8		162A-4
09161-08011	336A-32	09181-30192	220A-9-5	09181-41003	220D-6-3		401B-6	09251-07003	432A-12		162B-4
	570A-91		220B-9-5	09181-41004	220D-6-4		401B-7	09260-10005	206A-14		162C-4
09163-06001	444A-39		220C-9-5	09181-41005	220D-6-5		401B-11		206B-14	09280-46004	220D-28
	444B-39	09181-31001	220D-31	09181-41006	220D-6-6		401C-6		206C-14	09280-69001	210A-17
	570A-38	09181-33001	220A-8-2	09181-41008	220D-6-8		401C-7		210A-14	09280-75001	220A-24
	570B-38		220B-8-2	09181-41009	220D-6-9		401C-11	09260-10006	444A-55		220B-24
09164-13010	444A-69		220C-8-2	09181-41010	220D-6-10		405A-3		444B-56		220C-24
	444B-70	09181-33002	220A-8-3	09181-41012	220D-6-12		405B-3		570A-55	09280-97001	220D-22
	570A-66		220B-8-3	09181-41013	220D-6-13		405C-3		570B-55	09282-17005	220A-27
	570B-66		220C-8-3	09181-41014	220D-6-14		405D-3	09262-35070	220A-23		220B-27
09164-14008	410A-18	09181-33003	220A-8-4	09181-45003	220D-9-1		405E-3		220B-23		220C-27
	410B-18		220B-8-4	09181-45004	220D-9-2		407E-14		220C-23	09282-17011	401A-16
	410C-18		220C-8-4	09181-45005	220D-9-3	09204-03003	407A-16	09263-22020	220A-21		401B-16

品番	FIG.NO.	品番	FIG.NO.	品番	FIG.NO.
09282-22007	401C-16		162C-13		111C-24
09282-28002	220D-29	09362-09008	407E-17	09407-08401	530A-8
09282-39001	220D-23	09367-06006	507A-4		530A-30
	336A-12	09367-08001	432A-13	09407-10404	326A-4
	336B-16	09380-12002	337A-24		326B-4
	336C-16		337B-24		326C-4
	336D-16		337C-22		326D-4
	336E-16		339A-14		326E-4
	336F-16	09380-38003	336A-14		326F-4
09283-37005	116A-11		336B-18		326G-4
09284-08003	210A-18		336C-18		407E-18
09289-05012	121A-15		336D-18	09407-14403	322A-19
09289-22007	220A-22		336E-18		322B-19
	220B-22		336F-18		322C-20
	220C-22	09381-18002	116A-4		322D-19
09306-13007	410A-20	09385-06012	204A-11	09407-14407	315A-9
	410B-20		204A-23		315C-16
	410C-20		204B-11		322A-20
	410D-20		204B-23		322B-20
09320-08021	322A-6		204C-11		322C-21
	322B-6		204C-23		322D-20
	322C-6		204D-11		326A-14
	322D-6		204D-23		326C-14
09320-08062	144A-3	09387-52001	220D-25		326E-14
09320-08076	143A-32	09401-08412	143A-30		326G-14
09320-09016	310A-6	09401-08413	162A-14		501A-6
09320-09039	143A-28		162B-14		501A-18
09320-09501	136A-3		162C-14		501B-6
09320-11013	410A-10		507A-5		501B-18
	410B-10	09401-10415	162A-15		501C-6
	410C-10		162B-15		501C-18
	410D-10		162C-15	09407-18402	322A-24
09343-70503-080	146A-12	09401-11423	146A-6		322B-24
09352-50003-770	143A-29		146A-18		322C-25
09352-50901-600	410A-21		432A-14		322D-24
	410B-21	09401-11425	144A-8	09407-25402	410A-25
	410C-21	09401-15414	111A-23		410B-25
	410D-21		111B-23		410C-25
09352-50903-600	162A-12		111C-23		410D-25
	162B-12	09401-25406	162A-9		507A-7
	162C-12		162B-9	09408-00043	143A-33
	507A-2		162C-9	09408-00121	143A-34
09352-70103-600	507A-3	09403-07340	315A-7	09408-00145	143A-35
	204A-19		315C-13		146A-19
	204B-19	09403-11320	146A-17	09408-00174	144A-9
	204C-19	09403-11321	315C-14	09408-00175	162A-16
	204D-19	09403-13408	303A-10		162B-16
09355-40805-600	407E-16		315C-17		162C-16
09359-50901-980	162A-13	09403-17303	111A-24	09408-00184	326A-5
	162B-13		111B-24		326B-5

品番	FIG.NO.	品番	FIG.NO.	品番	FIG.NO.
	326C-5		501C-9		
	326D-5		501C-13		
	326E-5		501C-15		
	326F-5		501C-19		
	326G-5	09471-12108	501A-2		
09409-05312-6GS	432A-15		501B-2		
09420-04006	160A-20		501C-2		
	160B-20	09481-05501	600A-10		
	160C-20		600A-27		
09420-04008	303A-4		600A-29		
09420-04009	160D-16		600B-10		
09440-06037	444A-60		600B-27		
	444B-61		600B-29		
	570A-74		600C-16		
	570B-75		600C-18		
09440-07033	210A-19		600D-16		
09440-07078	206A-15	09481-10501	600D-18		
	206B-15		521A-5		
	206C-15		521B-3		
09440-08043	220A-17		521C-3		
	220B-17	09481-15501	322A-12		
	220C-17		322B-12		
09440-11020	220D-15		322C-12		
09440-12027	444A-40		322D-12		
	444B-40	09481-30401	322A-14		
	570A-39		322B-14		
	570B-39		322C-14		
09440-40002	220A-18		322D-14		
	220B-18	09481-30501	322A-13		
	220C-18		322B-13		
09440-49004	220D-18		322C-13		
09443-10043	336C-31	09482-00446	322D-13		
	336D-27		111A-28		
	336E-31		111B-28		
	336F-27		111C-28		
09471-12028	501A-4	09800-81812	420A-15		
	501B-4		420B-15		
	501C-4		420C-15		
09471-12077	501A-21		420D-15		
	501A-23		420E-15		
	501B-21		420F-15		
	501C-21				
09471-12103	501A-9				
	501A-13				
	501A-15				
	501A-19				
	501B-9				
	501B-13				
	501B-15				
	501B-19				

品名	FIG.NO.	品名	FIG.NO.
(ア)	*	*	340B-2
	*	*	301A-11
	*	アーム, チルトロッキング	336C-28
	*	*	336D-28
	*	*	336E-28
	*	*	336F-24
	*	アーム, ロック	508A-28
	*	アームアツシ, スロットル	570B-23
	*	*	570A-23
	*	*	444B-24
アウトレットアツシ	583A-5	*	444A-23
*	432A-5	*	545B-20
アジヤスタ, ステアリング	336A-22	*	545A-20
*	570A-82		
アジヤスタアツシ, ステアリング	444B-74		
*	570B-69		
アジヤスタアツシ, テンション	119A-9		
アタチメント, ステアリング プラケット	336E-19		
*	336C-19		
*	336B-11		
アタチメント, フラッシュホース	407B-19		
*	407D-19		
*	407E-28		
*	407A-19		
*	407C-19		
アダプタ, ケーシ	600B-7	インジ エクタアツシ, フューエル	144A-1
*	600A-7	インターナルキヤ	301A-14
アダプタ, フューエルケージ	501B-12	インペラ, ウォータポン	160C-9
*	501A-12	*	160D-2
*	501C-12	*	160A-9
アノード (マグネシウム)	407D-21	*	160B-9
*	111A-7-2		
*	407A-21		
*	407B-21		
*	160D-22		
*	111B-7-2		
*	111C-7-2		
*	407C-21		
アノード, キヤケース	407E-5		
アノード, プロテクション	111C-7-1		
*	113A-8	ウエーブワッシャ	508A-23
*	111A-7-1		
*	111B-7-1		
*	335A-6		
*	337A-26		
*	337B-26		
*	335F-11		
*	335B-6		
*	335D-6		
*	405E-12		
*	339A-9	エンド, ケーブル	544B-14
*	337C-24	*	544A-14
アノード セット, クラフ プラケット	335E-11	*	508A-38
*	335C-11	エンブレム, S	420D-11
アマチュア	340A-2	*	420E-11

品名	FIG.NO.	品名	FIG.NO.
*	420F-11	ガイド, タイミング チェーン NO. 1	119A-2
*	420A-11	ガイド, バルブ	111A-29
*	420B-11	*	111B-29
*	420C-11	*	111B-2
エンブレム, マーク (S)	544B-8	*	111C-2
*	544A-8	*	111C-29
エンブレム, リキマーケS (ケロム)	508A-46	*	111A-2
		ガスクケット	143A-23
		ガスクケット (10X17X1.5)	407B-7
		*	407A-7
		*	407C-7
		*	407E-13
		*	407D-7
		ガスクケット (12.5X20X2.5)	180B-4
		*	180A-4
オイルシール	336C-16	*	180C-4
*	336D-16	ガスクケット, アツパ オイルシールハウジング	585A-4
*	336A-12	*	136A-7
*	336B-16	ガスクケット, アング オイルシール	175A-1
*	336E-16	*	585A-7
*	401B-16	ガスクケット, インターマニホールド	124C-2
*	401C-16	*	124E-2
*	336F-16	*	124D-2
*	401A-16	*	124A-2
*	210A-18	*	124B-2
*	220B-22	ガスクケット, ウォータプラケ	180B-10
*	220B-27	*	180C-10
*	220A-22	*	180A-10
*	220A-27	ガスクケット, エキゾーストカバ	124C-14
*	220C-22	*	585A-5
*	220D-29	*	124A-14
*	116A-11	*	124B-14
*	220C-27	*	124E-14
*	220D-23	*	124D-14
オイルシール (5.5X11.5X9.3)	121A-15	ガスクケット, エンジンホルダ	585A-9
		*	401C-2
		*	401A-2
		*	401B-2
		ガスクケット, オイルパ	585A-8
		*	180C-1
ガイド, オイルバルブケージ	180C-15	*	180B-1
*	180A-15	*	180A-1
*	180B-15	ガスクケット, オイルハウジング ケットカバ	180C-7
ガイド, シフトロッド	206C-2	*	180B-7
*	210A-5	*	180A-7
*	206A-2	*	585A-11
*	206B-2	ガスクケット, シリンダヘッド	111A-11
ガイド, シフトロッド ロア	206C-5	*	111C-11
*	206B-5	*	111B-11
*	206A-5	*	585A-2

品名	FIG.NO.	品名	FIG.NO.
カ スケツト, シリンダ ヘツト カバ	111A-17	*	124E-13
*	111C-17	*	124A-13
*	111B-17	カバ -, ゲ -シ	600D-4
*	585A-3	*	600C-4
カ スケツト, スロツルホ 子	124E-3	*	600B-5
*	124C-3	*	600A-5
*	124A-3	カバ -, サイド スターホ -ト (S) (ﾌﾞﾗｯｸ)	410A-3-1
*	124B-3	*	410D-3-1
*	124D-3	カバ -, サイド スターホ -ト (ﾌﾞﾗｯｸ)	410C-3-1
カ スケツト, タンクキヤツﾌ	432A-3	*	410D-3-2
*	583A-3	*	410A-3-3
カ スケツト, ホ ンﾌﾞ ケ-スアツﾀ	160A-11	*	410B-3
*	160B-11	カバ -, サイド スターホ -ト (ホウイト)	410C-3-2
*	585A-6	*	410A-3-2
*	160C-11	*	410A-3-4
カ スケツト, ホ ンﾌﾞ ケ-スバ ね	160D-4	カバ -, サイド ホ -ト (S) (ﾌﾞﾗｯｸ)	410D-4-1
カ スケツト, マウンﾄケ-スカバ	401B-9	*	410A-4-1
*	401A-9	カバ -, サイド ホ -ト (ﾌﾞﾗｯｸ)	410C-4-1
*	585A-10	*	410B-4
*	401C-9	*	410D-4-2
カ スケツトセツト	585A-1	*	410A-4-3
カ -ド -, フユ-エルホ-ス	111C-26	カバ -, サイド ホ -ト (ホウイト)	410A-4-2
*	111B-26	*	410C-4-2
*	111A-26	*	410A-4-4
カバ -(ｼﾝｸﾞﾙ)	544B-17	カバ -, サ-モスタツト	162B-6
*	544A-17	*	162C-6
カバ -, アツバ マウンﾄ	401B-12	*	162A-6
*	401C-12	カバ -, シリンダ ヘツト	111A-16
*	401A-12	*	111B-16
カバ -, アンダ	444B-16	*	111C-16
*	570A-15	カバ -, フユ-ス ケ-スアツバ	322C-9
*	444A-15	カム, トリムセツサロフ	322B-9
*	570B-15	*	322D-9
カバ -, ウエザ	420D-17	カムシヤツト, インテ-ク	322A-9
*	420E-17	カムシヤツト, エキヅ -スト	544A-7
*	420F-17	カラ-, シフトロツト スﾌﾞ リンｸ	544B-7
*	420C-17	カラ-, チルトシリンダ ロフ	111A-5
*	420A-17	*	111C-5
*	420B-17	*	111B-5
カバ -, ウォ-ﾀｼﾞ ヲケツトオイルﾊﾞ ン (ﾌﾞﾗｯｸ)	180A-6-1	カバ -, ベ -ﾊﾞ セﾊﾞ レ-ﾀ	143A-21
*	180B-6	カバ -, マウンﾄケ-ス	401A-8
*	180C-6	*	401B-8
カバ -, ウォ-ﾀｼﾞ ヲケツトオイルﾊﾞ ンワツト (ホウイト)	180A-6-2	*	401C-8
カバ -, ウォ-ﾀﾌﾞ レツシヤﾊﾞﾙﾌ (ﾌﾞﾗｯｸ)	162B-1	カバ -, リモコンレﾊﾞ -ロフ	544A-16
*	162A-1-1	*	544B-16
*	162C-1	カバ -, リンｸ キヤ	136A-1
カバ -, ウォ-ﾀﾌﾞ レツシヤﾊﾞﾙﾌ (ホウイト)	162A-1-2	カバ -, レﾊﾞ -デ ｻﾞ イン	544A-18
カバ -, エキヅ -スト	124B-13	*	544B-18
*	124D-13	カバ -, レﾊﾞ -メツキ	544A-19
*	124C-13	*	544B-19

品名	FIG.NO.	品名	FIG.NO.
カバ -, ロアマウンﾄｽﾀｰホ -ト (ﾌﾞﾗｯｸ)	405B-4	キ-	160B-20
*	405E-4	*	160A-20
*	405D-4-1	*	160C-20
*	405C-4	*	303A-4
*	405A-4-1	*	160D-16
カバ -, ロアマウンﾄｽﾀｰホ -ト (ホウイト)	405A-4-2	キ- (931)	570B-6-1
*	405D-4-2	*	508A-5-1
カバ -, ロアマウンﾄホ -ト (ﾌﾞﾗｯｸ)	405D-5-1	*	444B-7-1
*	405B-5	*	444A-7-1
*	405C-5	*	570A-6-1
*	405A-5-1	*	530A-21-5
*	405E-5	*	530A-3-1
カバ -, ロアマウンﾄホ -ト (ホウイト)	405D-5-2	キ- (932)	570B-6-2
*	405A-5-2	*	508A-5-2
カバ -, ワイヤ	508A-36	*	444B-7-2
カバ -アツバ, スﾀ-ﾀモ-タリヤ	301A-17	*	444A-7-2
カバ -キツト, タﾞ スト	301A-7	*	570A-6-2
カバ -セツト, エンｼﾞﾝ (ﾌﾞﾗｯｸ)	420D-1	*	530A-21-2
*	420E-1-1	*	530A-3-2
*	420F-1	キ- (933)	570B-6-3
*	420A-1-1	*	508A-5-3
*	420B-1	*	444B-7-3
*	420C-1-1	*	444A-7-3
カバ -セツト, エンｼﾞﾝ (ホウイト)	420E-1-2	*	570A-6-3
*	420C-1-2	*	530A-21-3
*	420A-1-2	*	530A-3-3
カム, クラツチ	210A-7	キ- (934)	570B-6-4
カム, シフト	206C-11	*	508A-5-4
*	206B-11	*	444B-7-4
*	206A-11	*	444A-7-4
カム, トリムセツサツﾊ	315C-6	*	570A-6-4
カム, トリムセツサロフ	315C-7	*	530A-21-4
カムシヤツト, インテ-ク	121A-1	*	530A-3-4
カムシヤツト, エキヅ -スト	121A-2	キ- (935)	570B-6-5
カラ-, シフトロツト スﾌﾞ リンｸ	210A-4	*	508A-5-5
カラ-, チルトシリンダ ロフ	337C-17	*	444B-7-5
*	339A-3	*	444A-7-5
*	337A-19	*	570A-6-5
*	337B-19	*	530A-21-5
カラ-, チルトシリンダ ロフｽﾀｰホ -ト	339A-2	*	530A-3-5
カラ-, トﾞ ライツ シヤツト	220C-2	キ- (936)	570B-6-6
*	220D-2	*	508A-5-6
*	220A-2	*	530A-3-6
*	220B-2	*	530A-21-6
*		*	570A-6-6
*		*	444A-7-6
*		*	444B-7-6
(キ)		キ- (937)	570B-6-7
		*	508A-5-7
		*	444B-7-7

品名	FIG.NO.	品名	FIG.NO.
*	444A-7-7	キット、ワイヤハンド ル(フ ラツク)	570A-1
*	570A-6-7	*	570B-1
*	530A-21-7	キット、フ ロハ ラツツ	407D-18
*	530A-3-7	*	407A-18
キ (938)	570B-6-8	*	407E-26
*	508A-5-8	*	407B-18
*	444B-7-8	*	407C-18
*	444A-7-8	キット、リモコンペ ーサンク ル	544B-20
*	570A-6-8	*	519A-1
*	530A-21-8	*	519B-1
*	530A-3-8	*	544A-20
キ (939)	570B-6-9	キ ヤ、ド ライブ	508A-20
*	508A-5-9	キ ヤ、フ ラネタリ	301A-15
*	444B-7-9	キ ヤ、リモコンソフト	545A-32
*	444A-7-9	*	545B-32
*	570A-6-9	キ ヤ、リモコンド ライブ	545A-31
*	530A-21-9	*	545B-31
*	530A-3-9	キ ヤアツシ、ソフト	444B-26
キ (940)	570B-6-10	*	570B-25
*	508A-5-10	*	444A-25
*	444B-7-10	*	570A-25
*	444A-7-10	キヤツブ (OD:11.5)	432A-12
*	570A-6-10	キヤツブ (OD:52)	326B-8
*	530A-21-10	*	326D-8
*	530A-3-10	*	326F-8
キ (941)	570B-6-11	キヤツブ、オイルフライ	111B-14
*	508A-5-11	*	111A-14
*	444B-7-11	*	111C-14
*	444A-7-11	キヤツブ、オイルブ レツシヤスイツチ	322C-16
*	570A-6-11	*	322D-16
*	530A-21-11	*	322A-16
*	530A-3-11	*	322B-16
キ (942)	570B-6-12	キヤツブ、キ	570A-7
*	444A-7-12	*	570B-7
*	530A-21-12	*	508A-6
*	444B-7-12	*	530A-22
*	530A-3-12	*	444B-8
*	508A-5-12	*	530A-4
*	570A-6-12	*	444A-8
キット、ウオータフ レツシヤゲ ージ サブ	507A-1	キヤツブ、サ ービ スコネクタ	322A-4
キット、ウオータフ ホ ンパ リベ ア	160D-20	*	322B-4
*	160C-21	*	322C-4
*	160B-21	*	322D-4
*	160A-21	キヤツブ、シリンド ル ホ ー	530A-5
キット、キ ヤケス (リシ ーリング)	407A-22	*	530A-23
*	407B-22	*	570A-8
*	407C-22	*	444A-9
*	407D-22	*	444B-9
キット、シヤク ルゲ ージ マカニカル	600A-1	*	508A-7
*	600B-1	*	570B-8

品名	FIG.NO.	品名	FIG.NO.
キヤツブ、スイツチ	444A-36	*	162C-16
キヤツブ、タミナル	322A-15	*	303A-10
*	322B-15	*	315C-13
*	322D-15	*	326A-5
*	322C-15	*	326B-5
キヤツブ、フューエルフィルタ	146A-5	*	315C-14
キヤツブ、ホ ー ル	545B-38	*	315C-17
*	545A-38	*	162B-16
キヤツブ、リモコンレバ ー	544B-9	*	111B-24
*	544A-9	*	111C-24
キヤツブ、レバ ー	508A-30	*	326C-5
キヤツブ、アツシ、フューエルタンク	432A-2	*	111A-24
*	583A-2	*	326D-5
		*	146A-17
		*	162A-16
		*	143A-34
		*	144A-9
		*	337B-2
		*	337A-2
		*	337C-2
		*	326A-4
クツシヨシ	410C-10	クランブ (L:100)	326G-4
*	410B-10	*	326B-4
*	136A-3	*	326E-4
*	410D-10	*	326F-4
*	144A-3	*	326C-4
*	143A-28	*	326D-4
*	410A-10	*	326D-4
*	310A-6	*	407E-18
*	322C-6	クランブ (L:125)	322D-19
*	322D-6	*	322C-20
*	322A-6	*	322B-19
*	322B-6	*	322A-19
クツシヨシ、エンジ ンソコトロ ーユエツト	326B-7	クランブ (L:145)	501C-18
*	326F-7	*	501A-18
*	326C-10	*	501C-6
*	326D-7	*	501B-6
*	326G-10	*	501B-18
*	326A-10	*	501A-6
*	326E-10	*	326A-14
クツシヨシ、サイト カバ ー	410B-6	*	322D-20
*	410A-6	*	326C-14
*	410C-6	*	326G-14
*	410D-6	*	326E-14
クランクシヤフト	116A-9	*	315C-16
クランブ	143A-33	*	315A-9
*	326F-5	*	322A-20
*	326E-5	*	322C-21
*	326G-5	*	322B-20
*	315A-7	クランブ (L:165)	322A-24
*	315A-12	*	322D-24

(ク)

品名	FIG.NO.	品名	FIG.NO.
*	322B-24	*	444B-35
*	322C-25	*	444A-34
クランプ (L:250)	410B-25	グ ロメツト, ケ-ブ ル	444A-35
*	410C-25	*	570A-35
*	410D-25	*	570B-35
*	507A-7	*	444B-36
*	410A-25	グ ロメツト, フュー-エルホ-ス	432A-11
クランプ (L:80)	530A-30	グ ロメツト, リモコンケ-ブ ル	410A-24
*	530A-8	*	410C-24
クランプ, フュー-エルファイル	146A-7	*	410B-24
クランプ, メインハーネ-ス	570B-45	*	410D-24
*	444B-46	グ ロメツト, リモコンシ-ンク ル	544B-24
*	444A-46	*	545A-47
*	570A-45	*	545B-47
クリツプ	162A-14	*	519A-5
*	162A-15	*	519B-5
*	162B-9	*	544A-24
*	162B-14	グ ロメツト, ワイヤリング ハ-ネ-ス	508A-3
*	162C-15	グ ロメツトセツト, フュー-エルインジ-ン エクタ	144A-2
*	432A-14		
*	162C-14		
*	162B-15		
*	162C-9		
*	111A-23		
*	143A-35		
*	111B-23	ケ-ジ- オイルベ-ル	180A-14
*	143A-30	*	180C-14
*	111C-23	*	180B-14
*	507A-5	ケ-ジ- アツシ, ウォ-タ-ブ レツシヨ15PSI プ ラツク	501A-16
*	146A-19	*	501C-16
*	162A-9	*	501B-16
*	146A-18	ケ-ジ- アツシ, ウォ-タ-ブ レツシヨ15PSI (ホ-ワ-イ-ト)	501B-16-2
*	146A-6	*	501C-16-2
*	144A-8	*	501A-16-2
グ リツプ	508A-33	ケ-ジ- アツシ, フュー-エル (プ ラツク)	501C-10
クリツプ (ケ-レ-)	432A-15	*	501A-10
グ リツプ, ハ-ン-ド ル	444B-17	*	501B-10
*	444A-16	ケ-ジ- アツシ, フュー-エル (ホ-ワ-イ-ト)	501A-10-2
*	570B-16	*	501C-10-2
*	570A-16	*	501B-10-2
グ リツプ, リモコンNO. 1	544B-3	ケ-ジ- セツト, マルチ (W/インストラクシヨ-ン)	600C-1
*	544A-3	*	600D-1
グ リツプ, リモコンNO. 2	544B-2	*	600B-2
*	544A-2	*	600A-2
グ ロメツト	143A-32	ケ-ス, ウォ-タ-ホ-ル プ	160D-1
グ ロメツト, PTTケ-ブ ル	315B-3	*	160A-1
*	315A-8	*	160B-1
*	315C-15	*	160C-1
グ ロメツト, PTTスイッチリ-ド	570A-34	ケ-ス, エクステンシヨ-ン (プ ラツク)	405E-7
*	570B-34	*	405B-7

(ケ)

品名	FIG.NO.	品名	FIG.NO.
*	405D-7-1	*	508A-54-9
*	405A-7-1	ケ-ブ ルアツシ, リモコン (8F:2.4M)	515B-1-1
*	405C-7	*	515A-1-1
ケ-ス, エクステンシヨ-ン (ホ-ワ-イ-ト)	405A-7-2	*	508A-54-
*	405D-7-2		
ケ-ス, キ-ヤ (プ ラツク)	407E-1		
ケ-ス, キ-ヤ (ホ-ワ-イ-ト)	407C-1-2		
*	407A-1-2		
ケ-ス, ステ-テ-ンク モ-タ-キ-ヤ	301A-4		
ケ-ス, リモコンキ-ヤ	545A-22		
*	545B-22	コ-イル, イ-グ ニツシヨ-ンタ-イ-ミンク	303A-6
ケ-スアツシ, キ-ヤ (プ ラツク)	407A-1-1	コ-イル, ハ-ツチリキ-ジ-シ-ンク	303A-5
*	407D-1	コ-イルアツシ, イ-グ ニツシヨ-ン	310A-7
*	407B-1	コツタ, ハ-ル プ	121A-13
*	407C-1-1	コツタピ-ン	407A-16
ケ-ブ ル, シフト	570B-3	*	407C-16
*	444B-4	*	407D-16
*	444A-4	*	407E-25
*	570A-3	*	407B-16
ケ-ブ ル, スロツトル	444B-34	コネクタ	204D-21
*	570A-33	*	163B-8
*	570B-33	*	204C-21
*	444A-33	*	163C-8
ケ-ブ ルアツシ, ステ-タ-モ-タ	322C-1	*	204A-21
*	322D-1	*	204B-21
*	322A-1	*	163A-8
*	322B-1	コネクタ, BRANCH	600C-19
ケ-ブ ルアツシ, リモコン (10F:3.1M)	515B-1-2	*	600D-19
*	515A-1-2	*	600B-30
*	508A-54-2	*	600A-30
ケ-ブ ルアツシ, リモコン (12F:3.7M)	515B-1-3	*	600B-14
*	515A-1-3	*	600A-14
*	508A-54-3	コネクタ, クラツチロツト	204B-15
ケ-ブ ルアツシ, リモコン (14F:4.2M)	515B-1-4	*	204D-15
*	515A-1-4	*	204C-15
*	508A-54-4	*	204A-15
ケ-ブ ルアツシ, リモコン (16F:4.8M)	515B-1-5	コネクタ, フラツチウオ-タ	420D-18
*	515A-1-5	*	420C-18
*	508A-54-5	*	420F-18
ケ-ブ ルアツシ, リモコン (18F:5.4M)	515B-1-6	*	420E-18
*	515A-1-6	*	420A-18
*	508A-54-6	*	420B-18
ケ-ブ ルアツシ, リモコン (20F:6.1M)	515B-1-7	コ-シ-ル, ウォ-タ-ブ ル-フ	545A-6
*	515A-1-7	*	545B-6
*	508A-54-7	コ-ロツト アツシ	116A-5
ケ-ブ ルアツシ, リモコン (22F:6.7M)	515B-1-8		
*	515A-1-8		
*	508A-54-8		
ケ-ブ ルアツシ, リモコン (24F:7.3M)	515B-1-9		
*	515A-1-9		

(コ)

(カ)

品名	FIG.NO.	品名	FIG.NO.
サイレンサ	124C-10	シム(30X42X0.5)	220B-9-1
*	124B-10	*	220C-9-1
*	124A-10	*	220A-9-1
*	124D-10	シム(30X42X0.6)	220C-9-2
*	124E-10	*	220B-9-2
サイレンサ, エキゾ-スト	180B-11	*	220A-9-2
*	180A-11	シム(30X42X0.7)	220C-9-3
*	180C-11	*	220B-9-3
サークリップ	206C-12	*	220A-9-3
*	210A-20	シム(30X42X0.8)	220C-9-4
*	206A-12	*	220B-9-4
*	206B-12	*	220A-9-4
*	337A-17	シム(30X42X0.9)	220C-9-5
*	220C-28	*	220B-9-5
*	220B-28	*	220A-9-5
*	220A-28	シム(31X46X2)	220D-31
*	337C-15	シム(33.5X41.8X0.55)	220C-8-2
*	337B-17	*	220B-8-2
サークリップ (OD:20.5)	116A-4	*	220A-8-2
サーモスタット, オート960°C	162C-5	シム(33.5X41.8X0.6)	220C-8-3
*	162B-5	*	220B-8-3
*	162A-5	*	220A-8-3
		シム(33.5X41.8X0.65)	220B-8-4
		*	220C-8-4
		*	220A-8-4
		シム(33.5X41.8X0.7)	220C-8-5
		*	220A-8-5
		*	220B-8-5
		シム(33.5X41.8X0.75)	220C-8-6
		*	220A-8-6
		*	220B-8-6
シート, ハ"ルゴ" スプ リンク	121A-14	シム	220C-8-7
シフト, クラッチド ック	220B-14	シム(33.5X41.8X0.8)	220A-8-7
*	220C-14	*	220B-8-7
*	220D-12	*	220C-8-7
*	220A-14	シム(33.5X41.8X0.85)	220C-8-8
シフトアッソ	545B-8	*	220A-8-8
*	545A-8	*	220B-8-8
シム	220B-10-4	シム(33.5X41.8X0.9)	220C-8-9
*	220C-10	*	220A-8-9
*	220D-10-4	*	220B-8-9
*	220A-10	シム(33.5X41.8X0.95)	220C-8-10
*	220B-10	*	220A-8-10
シム(25X32X3)	220D-17	シム(35X42X0.5)	220C-8-1
シム(28X33.5X0.9)	220D-10	*	220A-8-1
シム(28X33.5X1)	220D-10-2	*	220B-8-1
シム(28X33.5X1.2)	220D-10-3	シム(35X42X1)	220C-8-1
シム(28X33.5X1.3)	220D-10-4	*	220A-8-1
シム(28X33.5X1.4)	220D-10-5	*	220B-8-1
シム(28X33.5X1.6)	220D-10-6	シム(35X46X0.6)	220C-10-2

(シ)

品名	FIG.NO.	品名	FIG.NO.
*	220A-10-2	シム, 96° ヲト: 2.40	121A-8-12
*	220B-10-2	シム, 96° ヲト: 2.42	121A-8-13
シム(35X46X0.7)	220C-10-3	シム, 96° ヲト: 2.44	121A-8-14
*	220A-10-3	シム, 96° ヲト: 2.46	121A-8-15
*	220B-10-3	シム, 96° ヲト: 2.48	121A-8-16
シム(35X46X0.9)	220B-10-5	シム, 96° ヲト: 2.50	121A-8-17
*	220C-10-5	シム, 96° ヲト: 2.52	121A-8-18
*	220A-10-5	シム, 96° ヲト: 2.54	121A-8-19
シム(40X52X0.8)	220D-6-7	シム, 96° ヲト: 2.56	121A-8-20
シム(40X52X1)	220D-6-11	シム, 96° ヲト: 2.58	121A-8-21
シム(41X52X0.5)	220D-6-1	シム, 96° ヲト: 2.60	121A-8-22
シム(41X52X0.55)	220D-6-2	シム, 96° ヲト: 2.62	121A-8-23
シム(41X52X0.6)	220D-6-3	シム, 96° ヲト: 2.64	121A-8-24
シム(41X52X0.65)	220D-6-4	シム, 96° ヲト: 2.66	121A-8-25
シム(41X52X0.7)	220D-6-5	シム, 96° ヲト: 2.68	121A-8-26
シム(41X52X0.75)	220D-6-6	シム, 96° ヲト: 2.70	121A-8-27
シム(41X52X0.85)	220D-6-8	シム, 96° ヲト: 2.72	121A-8-28
シム(41X52X0.9)	220D-6-9	シム, 96° ヲト: 2.74	121A-8-29
シム(41X52X0.95)	220D-6-10	シム, 96° ヲト: 2.76	121A-8-30
シム(41X52X1.05)	220D-6-12	シム, 96° ヲト: 2.78	121A-8-31
シム(41X52X1.1)	220D-6-13	シム, 96° ヲト: 2.80	121A-8-32
シム(41X52X1.15)	220D-6-14	シム, 96° ヲト: 2.82	121A-8-33
シム(45X56X1)	220D-9-1	シム, 96° ヲト: 2.84	121A-8-34
シム(45X56X1.1)	220D-9-2	シム, 96° ヲト: 2.86	121A-8-35
シム(45X56X1.2)	220D-9-3	シム, 96° ヲト: 2.88	121A-8-36
シム(45X56X1.3)	220D-9-4	シム, 96° ヲト: 2.90	121A-8-37
シム(45X56X1.4)	220D-9-5	シム, 96° ヲト: 2.92	121A-8-38
シム(45X56X1.5)	220D-9-6	シム, 96° ヲト: 2.94	121A-8-39
シム(45X56X1.6)	220D-9-7	シム, 96° ヲト: 2.96	121A-8-40
シム(50X65X0.45)	220D-8-1	シム, 96° ヲト: 2.98	121A-8-41
シム(50X65X0.5)	220D-8-2	シム, 96° ヲト: 3.00	121A-8-42
シム(50X65X0.55)	220D-8-3	シヤフト, エンジ ンカバ-フック	410C-13
シム(50X65X0.6)	220D-8-4	*	410D-13
シム(50X65X0.65)	220D-8-5	*	410A-13
シム(50X65X0.7)	220D-8-6	*	410B-13
シム(50X65X0.75)	220D-8-7	シヤフト, クラッチ	204C-5
シム(50X65X0.8)	220D-8-8	*	204D-5
シム(50X65X0.85)	220D-8-9	*	204B-5
シム(50X65X0.90)	220D-8-10	*	204A-5
シム, 96° ヲト: 2.18	121A-8-1	シヤフト, クラッチ プラケット	335C-3
シム, 96° ヲト: 2.20	121A-8-2	*	335D-3
シム, 96° ヲト: 2.22	121A-8-3	*	335B-3
シム, 96° ヲト: 2.24	121A-8-4	*	335A-3
シム, 96° ヲト: 2.26	121A-8-5	*	335F-3
シム, 96° ヲト: 2.28	121A-8-6	*	335E-3
シム, 96° ヲト: 2.30	121A-8-7	シヤフト, ステアリング アジ キススレッド	336A-24
シム, 96° ヲト: 2.32	121A-8-8	*	570A-84
シム, 96° ヲト: 2.34	121A-8-9	シヤフト, ソフト	444A-17
シム, 96° ヲト: 2.36	121A-8-10	*	444B-18
シム, 96° ヲト: 2.38	121A-8-11	*	570A-17

品名	FIG.NO.	品名	FIG.NO.
* シヤフト, チルトシリンダ アツパ	570B-17	シール, サイド カバー	410C-2
*	337A-21	*	410B-2
*	337B-21	*	410A-2
*	337C-19	*	410D-2
*	339A-6	シール, ソフトロッド ダスト	206C-9
シヤフト, チルトシリンダ ロア	337C-18	*	206B-9
*	339A-5	*	206A-9
*	337B-20	シール, ステアリング ケーブル	575B-2
*	337A-20	*	575A-2
シヤフト, ドライブ (L)	220B-1-1	*	442A-1
*	220A-1-2	シール, チルトアツパ ハンド №NO. 1	420D-3
*	220C-1-1	*	420E-3
*	220D-1-1	*	420F-3
シヤフト, ドライブ (S)	220A-1-1	*	420C-3
シヤフト, ドライブ (X)	220C-1-2	*	420B-3
*	220A-1-3	*	420A-3
*	220B-1-2	シール, チルトアツパ ハンド №NO. 2	420D-4
*	220D-1-2	*	420E-4
シヤフト, ビニオン	301A-13	*	420F-4
シヤフト, プローバ	220D-11	*	420A-4
*	220A-13	*	420B-4
*	220B-13	*	420C-4
*	220C-13	シール, ワزشヤ	337C-9
シヤフト, リモコンドライブ	545B-36	*	337B-10
*	545A-36	*	337A-10
ジヨイント	432A-13	シリンダアツパ, プロテクション	407D-20
*	143A-17	*	407E-27
ジヨイント, ドライブ	337C-13	*	407C-20
*	337A-15	*	407A-20
*	337B-15	*	407B-20
ジヨイント, メタル	337A-16		
*	337C-14		
*	337B-16		
シリンダ, ウォータホップ ケース	160B-3	(入)	
*	160C-3		
*	160A-3	スリッパ, トロリング コントロール	444A-50
シリンダ, ウォータホップ ケースNO. 1	160D-19	*	444B-51
シリンダ キット, キーケース	407E-32	*	570A-50
シリンダ アツパ, ガス	339A-4	*	570B-50
シール	143A-4	スリッパ, マグネット	301A-10
シール, エアベント	420D-6	スリッパアツパ, PTT	508A-12
*	420C-6	*	444B-14
*	420B-6	*	570A-13
*	420A-6	*	570B-13
*	420F-6	*	326E-11
*	420E-6	*	326C-11
シール, エンジシリンダ	175A-8	*	326A-11
シール, オイル	340B-8	*	326G-11
*	340A-8	スリッパアツパ, イグニッション	530A-20
シール, クランクシャフトオイル	116A-12	*	570A-5

品名	FIG.NO.	品名	FIG.NO.
*	570B-5	*	501B-23
*	530A-2	*	501C-23
*	444A-6	*	530A-14
*	444B-6	*	544B-5
*	508A-4	*	544B-11
スリッパアツパ, エマシエンジン	530A-25	*	545A-43
*	570A-9	*	530A-28
*	570B-9	*	544A-5
*	530A-10	*	544A-11
*	444A-10	*	444B-62
*	444B-10	*	143A-24
*	508A-9	*	340A-9
スリッパアツパ, オイルワزشヤ	315C-10	*	340B-9
*	315A-6	*	124C-9
*	315B-2	*	143A-15
スリッパアツパ, クリッパ PTT (シリンダ)	544A-4	*	143A-16
*	544B-4	*	420A-5
スリッパアツパ, ニュートラル	326C-1	*	420E-5
*	326D-1	*	420F-5
*	326G-1	*	444A-61
*	326F-1	*	420B-5
*	326E-1	*	420C-5
*	545A-11	*	420D-5
*	508A-8	*	545A-44
*	545B-11	*	545B-43
*	326B-1	スクリュー (4X10)	508A-42
*	326A-1	スクリュー (4X16)	326G-2
スクリュー	303A-12	*	326E-2
*	410A-12	*	326F-2
*	160B-17	*	326D-2
*	160C-17	*	326B-2
*	410B-12	*	326C-2
*	570B-76	*	326A-2
*	570A-75	スクリュー (5X10)	545A-21
*	410C-12	*	545B-21
*	410D-12	スクリュー (5X12)	508A-48
*	111C-21	*	160B-19
*	124A-9	*	160A-19
*	111A-21	*	160D-13
*	111B-21	*	160C-19
*	124B-9	*	315C-3
*	136A-4	スクリュー (5X14)	570B-41
*	160A-17	*	570A-41
*	124D-9	*	444B-42
*	124E-9	*	444A-42
*	545B-44	スクリュー (5X16)	545B-30
*	508A-34	*	315A-3
*	508A-43	*	545A-30
*	508A-44	*	545A-13
*	501A-25	*	545B-13

品名	FIG.NO.	品名	FIG.NO.
スクリュ(5X25)	545B-14	*	160B-7
*	545A-14	*	160C-8
スクリュ(5X65)	544A-21	*	336E-20
*	544B-21	*	336C-20
*	519B-2	*	336B-12
*	519A-2	*	124A-4
スクリュ(5X8)	336E-10	*	124B-4
*	336F-10	*	124C-4
*	336D-10	*	124D-4
*	336A-10	*	160A-8
*	336B-10	*	160A-7
*	336C-10	*	124E-4
スクリュ(6X10)	336E-30	*	405A-8
*	336D-9	*	405B-8
*	336E-9	ストツハ	545A-24
*	336F-9	*	545B-24
*	336F-26	ストツハ, スロットル7シヤスト	444B-23
*	336D-26	*	570B-22
*	336A-9	*	444A-22
*	336B-9	*	570A-22
*	336C-30	ストツハ, テイラハンドル	444B-75
*	336C-9	*	444A-73
スクリュ(6X16)	336C-13	*	570A-69
*	336F-13	*	570B-70
*	336E-13	ストツハ, ハンドルロツク	570A-18
*	336D-13	*	444B-19
スクリュ(6X20)	545A-25	*	570B-18
*	545B-25	*	444A-18
スクリュ(6X23)	570A-37	ストツハ, フロムラフツシュ	407E-22
*	444B-38	*	407A-13
*	570B-37	*	407D-13
*	444A-38	*	407B-13
スクリュ(6X35)	410A-5-1	*	407C-13
*	410B-5	ストツハ, リモコンケーブル	204D-18
*	410A-5-2	*	204A-18
*	410C-5	*	204B-18
*	410D-5-2	*	204C-18
*	410D-5-1	ストライプ, エンジシカハ-スターホ-ト	420E-9-1
スクリュ(L:15)	143A-5	*	420D-9
スクリュ, スロットルグリップ	570B-72	*	420F-9
*	570A-71	*	420E-9-2
*	444A-57	*	420A-9-2
*	444B-58	*	420A-9-1
スクリュ, ドレーン	143A-6	*	420B-9
スクリュ, ニュートラルスイッチ	508A-15	*	420C-9-2
スクリュ, リキカハ	508A-41	*	420C-9-1
スタツドホ-ルト	405D-8	ストライプ, エンジシカハ-ホ-ト	420D-10
*	405C-8	*	420E-10
*	160C-7	*	420E-10-2
*	160B-8	*	420F-10

品名	FIG.NO.	品名	FIG.NO.
*	420A-10-2	*	220C-18
*	420A-10-1	*	336D-27
*	420B-10	*	206A-15
*	420C-10-2	*	336F-27
*	420C-10-1	*	336E-31
ストレーナ, オイル	175A-5	*	220C-17
スナツブピン	204C-23	*	210A-19
*	204D-11	*	206C-15
*	204A-23	*	206B-15
*	204D-23	*	220A-17
*	204C-11	*	220B-18
*	204B-11	*	220B-17
*	204B-23	*	220A-18
*	204A-11	*	545A-28
スナツブリング	336B-18	*	545B-26
*	336A-14	*	444B-61
*	336C-18	*	545A-26
*	337B-24	*	545B-28
*	337C-22	*	570A-74
*	339A-14	*	570A-39
*	337A-24	*	570B-75
*	336D-18	*	570B-39
*	336E-18	*	301A-3
*	336F-18	*	340B-6
スハ-クワラク	111C-28	*	340A-6
*	111B-28	*	444B-40
*	111A-28	*	444A-60
スビ-ドメータツツ, 130KM/H (ﾌﾞﾗｯｸ)	501C-3-1	*	444A-40
*	501B-3-1	ｽﾌﾞﾘﾝｸﾞ, L:67	220D-15
*	501A-3-1	ｽﾌﾞﾘﾝｸﾞ, ﾁﾙﾄﾞﾛｯｸ	336A-20
スビ-ドメータツツ, 130KM/H (赤白)	501A-3-2	*	336B-24
*	501B-3-2	ｽﾌﾞﾘﾝｸﾞ, ニュートラルﾌｰﾑ	508A-32
*	501C-3-2	ｽﾌﾞﾘﾝｸﾞ, ﾈｯﾁﾌﾞﾚｰﾄ	204D-13
スビ-ドメータツツ, 45KNOTS (ﾌﾞﾗｯｸ)	501A-3-5	*	204C-13
*	501C-3-5	*	204B-13
*	501B-3-5	*	204A-13
スビ-ドメータツツ, 45KNOTS (赤白)	501C-3-6	ｽﾌﾞﾘﾝｸﾞ, ﾈｯﾁﾌﾞﾚｰﾄNO.1	204D-12
*	501A-3-6	*	204A-12
*	501B-3-6	*	204B-12
スビ-ドメータツツ, 65KNOTS (赤白)	501A-3-7	*	204C-12
*	501C-3-7	ｽﾌﾞﾘﾝｸﾞ, ﾈﾞﾙﾌﾞ	121A-11
*	501B-3-7	ｽﾌﾞﾛｯｸﾞ, ｶﾐｼﾔﾌﾞﾀｲﾐﾝｸﾞ	121A-3
スビ-ドメータツツ, 80KM/H (ﾌﾞﾗｯｸ)	501A-3-3	ｽﾊﾞ-ｻ	544A-15
*	501C-3-3	*	508A-51
*	501B-3-3	*	442A-3
スビ-ドメータツツ, 80KM/H (赤白)	501B-3-4	*	508A-37
*	501C-3-4	*	508A-40
*	501A-3-4	*	544B-15
ｽﾌﾞﾘﾝｸﾞ	336C-31	*	575B-4
*	220D-18	*	575A-4

品名	FIG.NO.	品名	FIG.NO.
* スペーサ(6.2X12X16)	143A-7	* 501C-22	
* スペーサ, ステアリング アジ セスタ	144A-6	* 501C-24	
* スペーサ, タイミング チェーンテンヨナ	336A-29	* 501A-24	
* スペーサ, テイラハント ル	570A-89	* 501A-26	
* スペーサ, フロント ラサツト	119A-7	* 501B-22	
* スペーサ, フロント ラサツト	444B-77		
* スペーサ, フロント ラサツト	444A-75		
* スペーサ, フロント ラサツト	570A-60		
* スペーサ, フロント ラサツト	570B-60		
* スペーサ, フロント ラサツト	407C-14		
* スペーサ, フロント ラサツト	407E-21	ソサツト, フェニールホース	432A-9
* スペーサ, フロント ラサツト	407D-14		
* スペーサ, フロント ラサツト	407B-14		
* スペーサ, フロント ラサツト	407A-14		
* スペーサ, フロント ラサツト	220B-12		
* スペーサ, フロント ラサツト	220B-10		
* スペーサ, フロント ラサツト	220C-12		
* スペーサ, フロント ラサツト	220C-10		
* スペーサ, フロント ラサツト	220A-10		
* スペーサ, フロント ラサツト	220A-12		
* スペーサ, フロント ラサツト	160B-2	タコメータアツツ, ウイズ モニタ (ブ ラツク)	501C-20
* スペーサ, フロント ラサツト	160C-2	* 501B-20	
* スペーサ, フロント ラサツト	160A-2	* 501A-20	
* スペーサ, フロント ラサツト	160D-18	タコメータアツツ, ウイズ モニタ (ホワイト)	501A-20
* スペーサ, フロント ラサツト	545A-17	* 501C-20	
* スペーサ, フロント ラサツト	545B-17	* 501B-20	
* スペーサ, フロント ラサツト		* 501A-22	
* スペーサ, フロント ラサツト		タコメータアツツ, ウイズ モニタ (ブ ラツク)	501A-22
* スペーサ, フロント ラサツト		タコメータアツツ, ウイズ モニタ	570B-44
* スペーサ, フロント ラサツト		* 570A-44	
* スペーサ, フロント ラサツト		* 444A-45	
* スペーサ, フロント ラサツト		* 444B-45	
* スペーサ, フロント ラサツト		タツビ ンク スクリユウ	530A-33
* スペーサ, フロント ラサツト		* 160D-17	
* スペーサ, フロント ラサツト		タツビ, トリム	407C-4
* スペーサ, フロント ラサツト	220D-25	* 407B-4	
* スペーサ, フロント ラサツト	600B-11	* 407E-3	
* スペーサ, フロント ラサツト	600A-11	* 407D-4	
* スペーサ, フロント ラサツト	143A-1	* 407A-4	
* スペーサ, フロント ラサツト	315C-1	タツビ ツト	121A-7
* スペーサ, フロント ラサツト	315B-1	タツビ ナル	501C-7
* スペーサ, フロント ラサツト	315A-1	* 501B-7	
* スペーサ, フロント ラサツト	315C-2	* 501A-7	
* スペーサ, フロント ラサツト	315A-2	* 600B-8	
* スペーサ, フロント ラサツト	600C-6	* 600A-8	
* スペーサ, フロント ラサツト	600D-6	タツビ ナル/スリーブ セツト	521A-6
* スペーサ, フロント ラサツト	600A-17	* 521B-4	
* スペーサ, フロント ラサツト	600B-17	* 521C-4	
* スペーサ, フロント ラサツト	303A-8	タツク, リザー ハ	337C-11
* スペーサ, フロント ラサツト	501B-24	* 337B-12	

品名	FIG.NO.	品名	FIG.NO.
* タンクアツツ, フェニール (25L)	337A-12	* 420C-15	
* タンクアツツ, フェニール (25L)	583A-1		
* タンクアツツ, フェニール (25L)	432A-1		
* タンクアツツ, フェニール (25L)	405D-15		
* タンクアツツ, フェニール (25L)	405E-18		
* タンクアツツ, フェニール (25L)	405C-15		
* タンクアツツ, フェニール (25L)	405A-15		
* タンクアツツ, フェニール (25L)	405B-15		
* タンクアツツ, フェニール (25L)	301A-19		
* タンクアツツ, フェニール (25L)		テ カール (シンク ル)	544B-10
* タンクアツツ, フェニール (25L)		* 544A-10	
* タンクアツツ, フェニール (25L)		テ カール, リモコンサイド	508A-52
* タンクアツツ, フェニール (25L)		テーフ, PTTスイツチ	326E-12
* タンクアツツ, フェニール (25L)		* 326G-12	
* タンクアツツ, フェニール (25L)		* 326A-12	
* タンクアツツ, フェニール (25L)		テンヨナ, タイミング チェーン	326C-12
* タンクアツツ, フェニール (25L)		* 119A-4	
* タンクアツツ, フェニール (25L)	119A-1		
* タンクアツツ, フェニール (25L)	501C-5		
* タンクアツツ, フェニール (25L)	501C-17		
* タンクアツツ, フェニール (25L)	501A-5		
* タンクアツツ, フェニール (25L)	501A-17		
* タンクアツツ, フェニール (25L)	501B-5		
* タンクアツツ, フェニール (25L)	501B-17		
* タンクアツツ, フェニール (25L)	444B-81		
* タンクアツツ, フェニール (25L)	444A-78		
* タンクアツツ, フェニール (25L)	160B-12		
* タンクアツツ, フェニール (25L)	160C-12	ド ラム, フリスロツトル	508A-24
* タンクアツツ, フェニール (25L)	160A-12	トリムアツツ, ハウウイズ チルト	337C-1
* タンクアツツ, フェニール (25L)	160D-5-1	* 337B-1	
* タンクアツツ, フェニール (25L)	160A-12-1	* 337A-1	
* タンクアツツ, フェニール (25L)	160B-12-2		
* タンクアツツ, フェニール (25L)	160C-12-2		
* タンクアツツ, フェニール (25L)	160D-5-2		
* タンクアツツ, フェニール (25L)	160A-12-3		
* タンクアツツ, フェニール (25L)	444B-78		
* タンクアツツ, フェニール (25L)	444A-76		
* タンクアツツ, フェニール (25L)	570A-78	ナツト	335D-9
* タンクアツツ, フェニール (25L)	570B-79	* 335D-10	
* タンクアツツ, フェニール (25L)		* 335D-13	
* タンクアツツ, フェニール (25L)		* 335B-13	
* タンクアツツ, フェニール (25L)		* 335C-6	
* タンクアツツ, フェニール (25L)		* 335C-8	
* タンクアツツ, フェニール (25L)		* 335F-8	
* タンクアツツ, フェニール (25L)		* 336A-31	
* タンクアツツ, フェニール (25L)		* 336B-13	
* タンクアツツ, フェニール (25L)		* 335E-6	
* タンクアツツ, フェニール (25L)		* 335E-8	
* タンクアツツ, フェニール (25L)		* 335F-6	
* タンクアツツ, フェニール (25L)		* 335B-10	
* タンクアツツ, フェニール (25L)		* 322B-17	
* タンクアツツ, フェニール (25L)		* 322C-2	

品名	FIG.NO.	品名	FIG.NO.
*	322C-18	*	508A-11
*	322A-2	*	444A-12
*	322A-17	*	444B-12
*	322B-2	*	570A-11
*	335A-10	*	420C-8
*	335A-13	*	420D-8
*	335B-9	*	420B-8
*	322D-2	*	570B-11
*	322D-17	*	420A-8
*	335A-9	*	570A-90
*	336C-21	*	204A-7
*	407B-9	*	204B-7
*	407B-15	*	163C-9
*	407C-9	*	163A-9
*	405E-20	*	163B-9
*	407A-9	*	204C-7
*	407A-15	*	220C-7
*	407E-23	*	220D-5
*	444A-65	*	220B-7
*	444B-66	*	204D-7
*	407C-15	*	220A-7
*	407D-9	*	160C-5
*	407D-15	*	124C-7
*	405D-17	*	570B-62
*	336E-26	*	124A-7
*	336F-22	*	124B-7
*	339A-13	*	124D-7
*	336C-26	*	124E-7
*	336D-22	*	160B-5
*	336E-21	*	160A-5
*	405A-17	ナット, ケージ	600D-2
*	405B-17	*	600C-2
*	405C-17	*	600B-3
*	401A-21	*	600A-3
*	401B-21	ナット, ロック	575B-6
*	401C-21	*	575A-6
*	519B-4	*	442A-5
*	544A-23		
*	519A-4		
*	420F-8		
*	508A-49		
*	544B-23		
*	545B-46		
*	570A-62		
*	545B-10		
*	545A-10	ニツプル, ケーリス	336D-5
*	545A-46	*	336C-5
*	420E-8	*	336F-5
*	530A-12	*	336E-5
*	530A-27	*	336A-5

(ニ)

品名	FIG.NO.	品名	FIG.NO.
*	570A-81	ハウジング, ドライブシャフト(S) (ホワイト)	405A-1-2
*	336B-5	ハウジング, ドライブシャフトオイルシール	220D-27
*	336A-33	ハウジング, ドライブシャフトスプリング	220A-3
*		*	220C-3
*		*	220B-3
*		ハウジング, ドライブシャフトベアリング	220C-26
*		*	220B-26
*		*	220C-26-2
*		*	220A-26-2
*		*	220A-26-1
*		ハウジング, フロントラシャフトベアリング	220C-20
*		*	220D-19
*		*	220A-20
*		*	220B-20
*		ハウジング, フロントラシャフトベアリング (ホワイト)	220C-20-2
*		*	220A-20-2
*		バックシフト, ケーシング	600A-6
*		*	600C-5
*		*	600B-6
*		*	600D-5
*		ハブ, タイミングチェーンテンション	119A-8
*		ハーネスアツシ, アクティイブハブパワー (2.5M)	600A-26
*		*	600C-15
*		*	600B-26
*		*	600D-15
*		ハーネスアツシ, アクティイブハブパワー (6M)	600B-28
*		*	600C-17
*		*	600D-17
*		*	600A-28
*		*	600B-9
*		*	600A-9
*		ハーネスアツシ, ネットワークハブ	600C-12
*		*	600D-12
*		*	600B-23
*		*	600B-13
*		ハウジング, シフトカム	600A-23
*		ハウジング, シフトロッドガイド	600A-13
*		ハウジング, テイラハンドル	322D-3
*		*	322C-3
*		*	322B-3
*		*	322A-3
*		ハーネスアツシ, ワイヤリング	322C-17
*		ハーネスアツシ, ワイヤリングサブ	570B-49
*		ハーネスガイド	570A-49
*		*	444B-50
*		ハブ	530A-32
*		ハブ, PTTスイッチ	530A-16
*		ハブ, イグニッションスイッチ	530A-6
*		ハウジング, ドライブシャフト(S) (ブラック)	530A-24
*		ハブ, エンジニョストロップスイッチ	530A-13

(ノ)

(ハ)

品名	FIG.NO.	品名	FIG.NO.
ハネル, フロント(ﾌﾞﾗｯｸ)	410B-7	*	162C-2
*	410A-7-1	ハネル, エキゾ-スト	121A-10
*	410C-7-1	ハネル, ｸﾞﾗﾝﾌﾞ レｯｼﾞ	337B-5
*	410D-7	*	337A-5
ハネル, フロント(ﾎﾜｲﾄ)	410C-7-2	*	337C-5
*	410A-7-2	ハネル, ﾏﾆｮﾌﾞﾙ	337C-8
ハネル, ﾎﾞﾝﾌﾞ ﾗﾞｰｽﾞｱﾝｸﾞ	160D-3	*	337A-9
*	160B-10	*	337B-9
*	160A-10	ハネル アｯｼ, ﾆｰﾄﾞﾙ	143A-2
*	160C-10	ハネル, ﾕｲﾙ(ﾌﾞﾗｯｸ)	180C-2
ハネル, ﾗｲﾃｲﾝｸﾞ ﾏﾞｲｯｼﾞ	530A-18	*	180A-2-1
ハネル アｯｼ, PTT ﾏﾞｲｯｼﾞ	530A-15	*	180B-2
ハネル アｯｼ, ﻳﾞ ﻧﯚｼﾞｮﾝ ﾏﾞｲｯｼﾞ	530A-1	ハネル, ﾕｲﾙ(ﾎﾜｲﾄ)	180A-2-2
ハネル アｯｼ, ﺎﾏｼﾞ ﺎﾝｼﾞ ﾏﾞｲｯｼﾞ	530A-9	ﾊﾝﾄﾞ, ﺴﾀｰ ﺗﺎﾓｰﾀ	301A-18
ハネル アｯｼ, ﺎﾝｼﾞ ﻧﺴ ﾏﾞｲｯｼﾞ	530A-19	ﾊﾝﾄﾞ ﺮ, ﺗﾞﾙﾄ ﺁｯｼ(ﾌﾞﾗｯｸ)	420B-2
ハネル アｯｼ, ﺗﾞ ﺮ-ﾘﾝｸﾞ ﻧﻮﾝ ﺗﾞ ﺮ ﺴ ﻳ ﺗ ﺗ ﺗ	530A-31	*	420A-2-1
ハネル アｯｼ, ﺗﾞ ﺮ ﻳ ﺗ ﺗ ﺗ ﺗ ﺗ ﺗ ﺗ ﺗ ﺗ	530A-17	*	420E-2-1
ハネル (12V1. 7W)	501B-21	*	420F-2
*	501C-21	*	420D-2
*	501A-23	*	420C-2-1
*	501A-21	ﾊﾝﾄﾞ ﺮ, ﺗﾞﾙﾄ ﺁｯｼ(ﾎﾜｲﾄ)	420A-2-2
ハネル (12V1. 7W, T: 6. 5)	501C-2	*	420C-2-2
*	501B-2	*	420E-2-2
*	501A-2	ﾊﾝﾄﾞ ﺮ ﺁｯｼ, ﺗ ﻳ ﺗ ﺗ	444B-2
ハネル (12V3. 4W)	501A-4	*	444A-2
*	501B-4		
*	501C-4		
ハネル (12V3W)	501C-13		
*	501C-15		
*	501C-19		
*	501B-15	ﾋﾞ ﺴ ﺗ ﺗ ﺗ	116A-1
*	501B-19	ﾋﾞ ﺴ ﺗ ﺗ ﺗ ﺗ ﺗ (OS: 0. 5)	116A-13
*	501C-9	ﾋﾞ ﺴ ﺗ ﺗ ﺗ	301A-12
*	501A-13	ﾋﾞ ﺴ ﺗ ﺗ ﺗ ﺗ ﺗ ﺗ ﺗ	220A-6
*	501A-9	*	220B-6
*	501B-13	*	220C-6
*	501B-9	*	220D-4
*	501A-19	ﾋﾞ ﺴ ﺗ ﺗ	206A-6
*	501A-15	*	206B-8
ハネル, IAC	124D-8	*	206B-7
*	124E-8	*	206B-6
*	124C-8	*	206A-8
*	124A-8	*	206A-7
*	124B-8	*	410A-19
ハネル, ﺁｯｼ ﺁ ﺗ ﺗ ﺗ ﺗ ﺗ	337C-4	*	220C-4
*	337B-4	*	220B-4
*	337A-4	*	410D-19
ハネル, ﻳ ﺗ ﺗ ﺗ ﺗ	121A-9	*	410C-19
ハネル, ﺗ ﺗ ﺗ ﺗ ﺗ ﺗ ﺗ	162A-2	*	410B-19
*	162B-2	*	206C-8

(七)

品名	FIG.NO.	品名	FIG.NO.
*	206C-7	*	401A-11
*	206C-6	*	401B-7
*	220A-4	*	401B-6
*	210A-13	ﾋﾞ ﺴ ﺗ ﺗ, ID: 7	220D-16
*	210A-12	ﾋﾞ ﺴ ﺗ ﺗ, ﺗﾞﾙﾄ ﺁｯｼ	335D-4
*	116A-7	*	335A-4
*	111A-13	*	335B-4
*	545B-35	ﾋﾞ ﺴ ﺗ ﺗ, ﺗ ﺗ ﺗ ﺗ ﺗ ﺗ ﺗ	570A-20
*	143A-10	*	570B-20
*	545A-35	*	444A-20
*	111C-13	*	444B-21
*	121A-6	ﾋﾞ ﺴ ﺗ ﺗ, ﺗ ﺗ ﺗ ﺗ	116A-3
*	136A-9	ﾋﾞ ﺴ ﺗ ﺗ, ﺗ ﺗ ﺗ ﺗ	220C-16
*	111B-13	*	220B-16
*	175A-4	*	220A-16
ﾋﾞ ﺴ ﺗ ﺗ (10. 4X13X16)	113A-5		
ﾋﾞ ﺴ ﺗ ﺗ (3X16)	336A-21		
*	336B-25		
ﾋﾞ ﺴ ﺗ ﺗ (5. 5X38. 5)	220C-15		
*	220B-15		
*	220A-15	ﾌﾞ ﺁ ﺴ ﺗ ﺗ, ﺗ ﺗ ﺗ	420D-7
ﾋﾞ ﺴ ﺗ ﺗ (6X10)	405A-9	*	420E-7
*	405B-9	*	420F-7
*	405D-9	*	420C-7
*	405C-9	*	420B-7
ﾋﾞ ﺴ ﺗ ﺗ (6X12)	405E-10	*	420A-7
*	160D-15	ﾌ ﺒ ﺗ ﺗ	337B-14
ﾋﾞ ﺴ ﺗ ﺗ (6X17)	220C-30	*	337A-14
*	220B-30	*	143A-20
*	220A-30	ﾌ ﺒ ﺗ ﺗ, ﺁ ﺗ ﺗ ﺗ ﺗ ﺗ	432A-4
ﾋﾞ ﺴ ﺗ ﺗ (6X23)	220A-31	*	583A-4
*	220C-31	ﾌ ﺒ ﺗ ﺗ, ﺗ ﺗ ﺗ ﺗ	160A-16
*	220B-31	*	160C-16
ﾋﾞ ﺴ ﺗ ﺗ (7. 4X9X10)	407E-30	*	160B-16
ﾋﾞ ﺴ ﺗ ﺗ (7X48)	220D-13	ﾌ ﺒ ﺗ ﺗ, ﺗ ﺗ ﺗ ﺗ ﺗ ﺗ	160C-18
ﾋﾞ ﺴ ﺗ ﺗ (8X11)	111A-4	*	160B-18
*	111C-4	*	160A-18
*	111B-4	ﾌ ﺒ ﺗ ﺗ, ﺗ ﺗ ﺗ ﺗ ﺗ ﺗ ﺗ ﺗ ﺗ ﺗ	160D-10
ﾋﾞ ﺴ ﺗ ﺗ (8X12)	405A-3	ﾌ ﺒ ﺗ ﺗ, ﺗ ﺗ ﺗ ﺗ ﺗ ﺗ ﺗ ﺗ ﺗ	160D-9
*	401C-11	ﾌ ﺒ ﺗ ﺗ, ﺗ ﺗ ﺗ ﺗ ﺗ ﺗ	146A-4
*	401C-6	ﾌ ﺒ ﺗ ﺗ ﺗ ﺗ ﺗ ﺗ	143A-8
*	401C-7	ﾌ ﺒ ﺗ ﺗ ﺗ ﺗ ﺗ ﺗ ﺗ ﺗ	175A-9
*	405B-3	ﾌ ﺒ ﺗ ﺗ ﺗ, ﺗ ﺗ ﺗ ﺗ ﺗ	570A-12
*	405E-3	*	570B-12
*	405D-3	*	508A-13
*	405C-3	*	444B-13
*	407E-14	*	444A-13
*	401B-11	*	530A-29
*	401A-7	*	530A-7
*	401A-6	ﾌ ﺒ ﺗ ﺗ ﺗ ﺗ ﺗ ﺗ, ﺗ ﺗ ﺗ ﺗ ﺗ	521A-3

(7)

品名	FIG.NO.	品名	FIG.NO.
*	521B-1	*	336C-2
*	521C-1	*	336A-2
フック, エンジン	113A-1	*	336B-2
フック, エンジンカバー	410D-14	*	336D-2
*	410B-14	ブッシュ, ステアリング	336C-3
*	410A-14	*	336B-3
*	410C-14	*	336A-3
フック, フロントハネル	410B-11	*	336E-3
*	410A-11	*	336D-3
*	410D-11	*	336F-3
*	410C-11	ブッシュ, スロットルアシヤタ	570A-53
ブッシュ	410C-20	*	444B-54
*	410D-20	*	444A-53
*	410B-20	*	570B-53
*	336A-15	ブッシュ, チルトシリンダアツパ	339A-7
*	410A-20	*	337B-22
*	336B-19	*	337A-22
*	508A-22	*	337C-20
*	508A-26	ブッシュ, チルトシリンダロフ	339A-8
*	143A-18	*	337C-21
*	143A-19	*	337A-23
*	508A-19	*	337B-23
ブッシュ, PTTスイッチ	326C-13	ブッシュ, チルトロツクレバ	336C-25
*	326A-13	*	336F-21
*	326E-13	*	336E-25
*	326G-13	*	336D-21
ブッシュ, ウォータチューブ, アツパ	160A-14	ブッシュ, テイラハンドルヒネツト	570B-65
*	160A-13	*	570A-65
*	160C-14	*	444A-68
*	160D-6	*	444B-69
*	160D-7	ブッシュ, トライバシヤフト	405E-11
*	160B-13	*	405D-10
*	160B-14	*	405A-10
*	160C-13	*	405B-10
ブッシュ, ウォータチューブ, ケース	160C-4	*	405C-10
*	160D-8	ブッシュ, ハンドルロツト	444B-20
*	160A-4	*	444A-19
*	160B-4	*	570B-19
ブッシュ, シフトギヤ	545B-33	*	570A-19
*	570B-31	ブッシュ, プロペラ	407C-12
*	570A-31	*	407D-12
*	545A-33	*	407A-12
*	444A-31	*	407B-12
*	444B-32	ブッシュ, リモコントライバシヤフト	545B-39
ブッシュ, シフトレバ	570B-28	*	545A-39
*	570A-28	ブッシュセット, プロペラ	407E-20
*	444B-29	フューズ (10A)	521C-3
*	444A-28	*	521B-3
ブッシュ, スイベルブッシュラケット	336E-2	*	521A-5
*	336F-2	フューズ (15A)	322C-12

品名	FIG.NO.	品名	FIG.NO.
*	322D-12	*	322B-21
*	322A-12	*	315C-11
*	322B-12	*	322D-21
フューズ (30A)	322C-14	*	322C-22
*	322D-13	ブッシュ, アツパ, スラストマウントフロント	401A-17
*	322B-13	*	401B-17
*	322D-14	ブッシュ, ウォータインジケータ	401A-14
*	322A-14	*	401C-14
*	322A-13	*	401B-14
*	322B-14	ブッシュ, ギヤ	301A-6
*	322C-13	ブッシュ, クランプ	444A-44
フューズ (5A)	600A-10	*	570A-43
*	600C-16	*	570B-43
*	600B-29	*	444B-44
*	600B-27	ブッシュ, クランプシフト	444A-54
*	600D-18	*	570A-54
*	600D-16	*	444B-55
*	600C-18	*	570B-54
*	600A-29	ブッシュ, クランプスターホート (ブッシュ)	335D-1
*	600B-10	*	335E-1
*	600A-27	*	335F-1
ブッシュ, フューズ	322A-7	*	335A-1-1
*	322C-7	*	335B-1
*	322D-7	*	335C-1-1
*	322B-7	ブッシュ, クランプスターホート (ホワイト)	335A-1-2
ブッシュ, マグネット	303A-1	*	335C-1-2
ブッシュ	337A-13	ブッシュ, クランプスターホート (ブッシュ)	335E-2
*	337B-13	*	335F-2
*	337C-12	*	335D-2
ブッシュ (10X7.5)	407D-6	*	335B-2
*	407E-15	*	335C-2-1
*	407A-6	*	335A-2-1
*	407C-6	ブッシュ, クランプスターホート (ホワイト)	335C-2-2
*	407B-6	*	335A-2-2
ブッシュ (12X18.65)	180C-5	ブッシュ, スイベル (L) (ブッシュ)	336F-1-2
*	180A-5	*	336E-1-2
*	180B-5	*	336C-1-1
ブッシュ, ウォータ	180C-9	*	336D-1
*	180B-9	ブッシュ, スイベル (S) (ブッシュ)	336F-1-1
*	180A-9	*	336E-1-1
ブッシュ, オイルベンチユリ	113A-7	ブッシュ, スイベル (ホワイト)	336C-1-2
ブッシュ, サブウォータチューブ	160D-11	*	336B-1-4
ブッシュ, フェルコネクタ	432A-7	*	336B-1-2
*	583A-7	ブッシュ, ステアリング (L) (ブッシュ)	336D-4
ブッシュ, ユニオン	407E-4	*	336E-4-2
*	143A-36	*	336F-4-2
ブッシュ	545B-29	*	336A-4
*	508A-31	*	336B-4-3
*	545A-29	*	336C-4-1
ブッシュ, PTTケーブクランプ	322A-21	ブッシュ, ステアリング (L, X) (ホワイト)	336C-4-2

品名	FIG.NO.	品名	FIG.NO.
* プ ラケット, ステアリング (S) (ﾌﾞﾗｯｸ)	336B-4-4	ﾌﾟﾗﾝｼﾞ, ｶﾊﾞｰﾊﾞｰｽ(ｼﾝｸﾞﾙ)	545B-42
	336F-4-1	*	545A-42
* プ ラケット, ステアリング (S) (ﾜｲﾄ)	336E-4-1	ﾌﾞﾚｰｶ	340B-7
	336B-4-1	*	340A-7
	336B-4-2	ﾌﾞﾚｰｷｱｯｼﾞ ｴｽﾄ	545B-3
ﾌﾞﾗｯｸ, ﾏﾞﾗﾝｸ	336D-25	*	545A-3
*	336E-29	ﾌﾞﾚｰｷｱｰﾑｱｯｼﾞ	545B-9
*	336F-25	*	545A-9
*	336A-18	ﾌﾞﾚｰﾄ	545A-2
*	336B-22	*	545B-2
*	336C-29	ﾌﾞﾚｰﾄ, ﾈｷﾞｰ ﾎｰｽﾄｼｰﾙ	407E-7
ﾌﾞﾗｯｸ, ﾏﾞﾛｯﾄ ﾎｰｽﾞ	163C-2	ﾌﾞﾚｰﾄ, ﾈｷﾞ ｴｰｽ	160A-18-2
*	163B-2	*	160D-21
*	163A-2	*	160C-18-2
ﾌﾞﾗｯｸ, ﾀﾞｲﾗﾝﾄﾞ ﾎﾞﾙ (ﾌﾞﾗｯｸ)	444A-1	*	160B-18-2
*	570A-58	ﾌﾞﾚｰﾄ, ﾗｯｸﾗｲﾝ	210A-1
*	570B-58	*	206B-13
*	444B-1	*	206A-13
ﾌﾞﾗｯｸ, ﾄﾘﾑ ﾙﾝｸ	315C-8	*	206C-13
*	315A-11	ﾌﾞﾚｰﾄ, ﾑﾗﾌ ﾎﾞﾙ	545B-41
ﾌﾞﾗｯｸ, ﻧﯚｰ ﾏﾞﾗﾝﾄﾞ ﾏﾞﾗﾝﾄﾞ	326F-3	*	545A-41
*	326G-3	ﾌﾞﾚｰﾄ, ﾑﾗﾌ ﾏﾞﾗﾝﾄﾞ	545B-27
*	326E-3	*	545A-27
*	326B-3	ﾌﾞﾚｰﾄ, ﾏﾞﾗﾝﾄﾞ ﾏﾞﾗﾝﾄﾞ ﾏﾞﾗﾝﾄﾞ	336F-11
*	326A-3	*	336E-11
*	326D-3	*	336D-11
*	326C-3	*	336C-11
ﾌﾞﾗｯｸ, ﾎｰ ﾔﾞ	322C-26	ﾌﾞﾚｰﾄ, ﾏﾞﾗﾝﾄﾞ ﾏﾞﾗﾝﾄﾞ ﾏﾞﾗﾝﾄﾞ	336F-12
*	322C-23	*	336E-12
*	322D-25	*	336D-12
*	322D-22	*	336C-12
*	322A-25	ﾌﾞﾚｰﾄ, ﾏﾞﾗﾝﾄﾞ ﾏﾞﾗﾝﾄﾞ ﾏﾞﾗﾝﾄﾞ	336A-23
*	322A-22	*	570A-83
*	322B-25	ﾌﾞﾚｰﾄ, ﾏﾞﾗﾝﾄﾞ ﾏﾞﾗﾝﾄﾞ ﾏﾞﾗﾝﾄﾞ	336A-26
*	322B-22	*	570A-86
ﾌﾞﾗｯｸ, ﾑｰ ﾏﾞﾗﾝﾄﾞ ﾏﾞﾗﾝﾄﾞ	146A-8	ﾌﾞﾚｰﾄ, ﾏﾞﾗﾝﾄﾞ ﾏﾞﾗﾝﾄﾞ ﾏﾞﾗﾝﾄﾞ	570B-30
ﾌﾞﾗｯｸ, ﾑｰ ﾏﾞﾗﾝﾄﾞ ﾏﾞﾗﾝﾄﾞ	146A-15	*	444A-30
ﾌﾞﾗｯｸ, ﾏﾞﾗﾝﾄﾞ (ﾌﾞﾗｯｸ)	405D-11	*	570A-30
*	405E-14	*	444B-31
*	405C-11	ﾌﾞﾚｰﾄ, ﾏﾞﾗﾝﾄﾞ ﾏﾞﾗﾝﾄﾞ ﾏﾞﾗﾝﾄﾞ	444A-62
*	405A-11	*	570B-77
*	405B-11	*	570A-76
ﾌﾞﾗｯｸ, ﾏﾞﾗﾝﾄﾞ (ﾜｲﾄ)	405A-11-2	*	444B-63
*	405D-11-2	ﾌﾞﾚｰﾄ, ﾏﾞﾗﾝﾄﾞ ﾏﾞﾗﾝﾄﾞ ﾏﾞﾗﾝﾄﾞ	444A-21
ﾌﾞﾗｯｸ, ﾏﾞﾗﾝﾄﾞ ﾏﾞﾗﾝﾄﾞ (L) (ﾌﾞﾗｯｸ)	336A-1	*	570A-21
*	336B-1-3	*	570B-21
ﾌﾞﾗｯｸ, ﾏﾞﾗﾝﾄﾞ ﾏﾞﾗﾝﾄﾞ (S) (ﾌﾞﾗｯｸ)	336B-1-1	*	444B-22
ﾌﾞﾗﾝ (+)	340A-5	ﾌﾞﾚｰﾄ, ﾙﾝｸ	301A-5
*	340B-5	ﾌﾞﾚｰﾄ, ﾏﾞﾗﾝﾄﾞ ﾏﾞﾗﾝﾄﾞ	570A-14
ﾌﾞﾗﾝ ﾏﾞﾗﾝ	301A-2	*	570B-14

品名	FIG.NO.	品名	FIG.NO.
*	444A-14	*	407D-11-9
*	444B-15	*	407A-11-7
ﾌﾞﾚｰﾄ, ﾏﾞﾗﾝﾄﾞ	111C-20	*	407B-11-7
*	111B-20	ﾌﾞ ﾏﾞﾗﾝﾄﾞ (3X11-1/8X16)	407C-11-8
*	111A-20	*	407B-11-8
ﾌﾞﾚｰﾄ, ﾎｰ ﾔﾞ ﾏﾞﾗﾝﾄﾞ	570A-26	*	407A-11-8
*	570B-26	ﾌﾞ ﾏﾞﾗﾝﾄﾞ (3X11-3/8X14)	407C-11-6
*	444A-26	*	407D-11-4
*	444B-27	*	407A-11-6
ﾌﾞﾚｰﾄ, ﾏﾞﾗﾝﾄﾞ ﾏﾞﾗﾝﾄﾞ	136A-5	*	407B-11-6
ﾌﾞﾚｰﾄ, ﾏﾞﾗﾝﾄﾞ	570A-29	ﾌﾞ ﾏﾞﾗﾝﾄﾞ (3X11-5/8X12)	407C-11-4
*	444B-30	*	407D-11-2
*	570B-29	*	407A-11-4
*	444A-29	*	407B-11-4
ﾌﾞﾚｰﾄ ﾏﾞﾗﾝﾄﾞ	508A-16	ﾌﾞ ﾏﾞﾗﾝﾄﾞ (3X11X17)	407C-11-9
ﾌﾞﾚｰﾄ ﾏﾞﾗﾝﾄﾞ, ﾈｷﾞ ﾏﾞﾗﾝﾄﾞ ﾏﾞﾗﾝﾄﾞ	444A-11	*	407B-11-9
*	570A-10	*	407A-11-9
*	508A-10	ﾌﾞ ﾏﾞﾗﾝﾄﾞ (3X13. 75X12)	407E-19-4
*	530A-11	ﾌﾞ ﾏﾞﾗﾝﾄﾞ (3X13-3/4X17)	407E-19-3
*	530A-26	ﾌﾞ ﾏﾞﾗﾝﾄﾞ (3X13-7/8X15)	407E-19-2
*	444B-11	ﾌﾞ ﾏﾞﾗﾝﾄﾞ (3X14X11)	407E-19-8
*	570B-10	ﾌﾞ ﾏﾞﾗﾝﾄﾞ (3X14X13)	407E-19-1
*	113A-3	ﾌﾞ ﾏﾞﾗﾝﾄﾞ (3X14X9)	407E-19-6
ﾌﾞ ﾏﾞﾗﾝﾄﾞ ﾏﾞﾗﾝﾄﾞ, ﾏﾞﾗﾝﾄﾞ	507A-6		
ﾌﾞ ﾏﾞﾗﾝﾄﾞ (L: 80)	143A-31		
ﾌﾞ ﾏﾞﾗﾝﾄﾞ, ﾏﾞﾗﾝﾄﾞ ﾏﾞﾗﾝﾄﾞ (730)	146A-14		
ﾌﾞ ﾏﾞﾗﾝﾄﾞ, ﾏﾞﾗﾝﾄﾞ ﾏﾞﾗﾝﾄﾞ (370)	146A-13		
ﾌﾞ ﾏﾞﾗﾝﾄﾞ, ﾏﾞﾗﾝﾄﾞ ﾏﾞﾗﾝﾄﾞ (610)	162B-10		
ﾌﾞ ﾏﾞﾗﾝﾄﾞ, ﾏﾞﾗﾝﾄﾞ ﾏﾞﾗﾝﾄﾞ (L: 320)	162A-10		
*	162C-10		
ﾌﾞ ﾏﾞﾗﾝﾄﾞ	143A-9	ﾌﾞ ﾏﾞﾗﾝﾄﾞ	220D-24
ﾌﾞ ﾏﾞﾗﾝﾄﾞ (3X11-1/2X10)	407C-11-2	ﾌﾞ ﾏﾞﾗﾝﾄﾞ (20X42X15)	220C-5
*	407B-11-2	*	220B-5
*	407A-11-2	*	220A-5
ﾌﾞ ﾏﾞﾗﾝﾄﾞ (3X11-1/2X11)	407C-11-3	ﾌﾞ ﾏﾞﾗﾝﾄﾞ (22. 2X28. 5X19)	220C-21
*	407D-11-1	*	220A-21
*	407A-11-3	*	220B-21
*	407B-11-3	ﾌﾞ ﾏﾞﾗﾝﾄﾞ (22X30X30)	407D-2
ﾌﾞ ﾏﾞﾗﾝﾄﾞ (3X11-1/2X13)	407C-11-5	*	407C-2
*	407D-11-3	*	407A-2
*	407A-11-5	*	407B-2
*	407B-11-5	ﾌﾞ ﾏﾞﾗﾝﾄﾞ (25X52X19. 25)	220D-3
ﾌﾞ ﾏﾞﾗﾝﾄﾞ (3X11-1/2X16)	407C-11-0	ﾌﾞ ﾏﾞﾗﾝﾄﾞ (28. 6X38X31. 8)	407E-2
*	407D-11-6	ﾌﾞ ﾏﾞﾗﾝﾄﾞ (28X37X30)	220D-21
*	407A-11-0	ﾌﾞ ﾏﾞﾗﾝﾄﾞ (30X62X17. 25)	407D-3
*	407B-11-0	*	407B-3
ﾌﾞ ﾏﾞﾗﾝﾄﾞ (3X11-1/2X9)	407C-11-1	*	407A-3
*	407B-11-1	*	407C-3
*	407A-11-1	ﾌﾞ ﾏﾞﾗﾝﾄﾞ (35X62X14)	220B-23
ﾌﾞ ﾏﾞﾗﾝﾄﾞ (3X11-1/4X15)	407C-11-7	*	220A-23

(A)

品名	FIG.NO.	品名	FIG.NO.
* ベアリング (50X85X26)	220C-23	ホース, ウォータ(セパ) レータツインスベ クシヨシ)	162B-11
ベアリング セット, クランクシャフトSTD	220D-7	*	162C-11
*	116A-10-2	*	162A-11
*	116A-10-5	ホース, ウォータリターン	162A-8
*	116A-10-1	*	162B-8
*	116A-10-4	*	162C-8
ベアリング セット, コンロッド イエロー	116A-8-4	ホース, フェーエル (シ) ヨイントツワフィルタ)	146A-10
ベアリング セット, コンロッド グリーン	116A-8-1	ホース, フェーエル (セパ) レータツツ リバ リ)	144A-7
ベアリング セット, コンロッド ノン	116A-8-3	ホース, フェーエル (タンクツコネクタ)	432A-8
ベアリング セット, コンロッド ブラック	116A-8-2	ホース, フェーエル (ホ) ンツ ツセパ レータ)	146A-11
ベアリング セット, コンロッド ブルー	116A-8-5	ホース, フリリーザ	111A-22
ベアリング セットSTD	116A-10-3	*	111C-22
ホース, PTTスイッチ	570A-48	*	111B-22
*	570B-48	ホーディング アツシ, スロツトル	163C-1
*	444B-49	*	163B-1
*	444A-49	*	163A-1
ベアリング ケー ジ	600A-4	ホー ル	210A-14
*	600B-4	*	444A-27
*	600D-3	*	206C-14
*	600C-3	*	206A-14
ヘッド アツシ, シリンダ	111C-1	*	206B-14
*	111B-1	*	570A-55
*	111A-1	*	570B-27
		*	444A-55
		*	444B-56
		*	570B-55
		*	444B-28
		*	570A-27
		ホー ル, PTTリレー	326C-7
		*	326A-7
ホース	162C-13	*	326E-7
*	143A-11	*	326G-7
*	162A-13	ホー ル, エレクトリツクハーツ	310A-3
*	162B-13	ホー ル, エンジン (ブラック)	401C-1
ホース (4X8X600)	407E-16	*	401B-1
ホース (5X8. 2X770)	143A-29	*	401A-1-1
ホース (5X9X600)	410C-21	ホー ル, エンジン (ホワイト)	401A-1-2
*	410D-21	ホー ル, クラツチシャフト	204B-1
*	410A-21	*	204C-1
*	410B-21	*	204A-1
*	162A-12	*	204D-1
*	162B-12	ホー ル, クラツチレバ	204B-2
*	162C-12	*	204D-2
*	507A-3	*	204A-2
*	507A-2	*	204C-2
ホース (7X10. 2X600)	204B-19	ホー ル, コンデンサ	322B-5
*	204D-19	*	322A-5
*	204C-19	*	322D-5
*	204A-19	*	322C-5
ホース (7X12X80)	146A-12	ホー ル, サイレンサ	124C-11

品名	FIG.NO.	品名	FIG.NO.
*	124D-11	*	204B-20
*	124B-11	*	204C-14
*	124E-11	*	204C-4
*	124A-11	*	204C-3
ホー ル, ニュートラルロック	508A-29	*	204A-4
ホー ル, フェーエルホース	444A-77	*	204A-3
*	444B-79	*	180C-17
*	570B-80	*	204A-14
*	570A-79	*	204B-3
ホー ル, リモコンケーブル	204D-16	*	204A-20
*	204B-16	*	204A-17
*	204A-16	*	303A-9
*	204C-16	*	301A-21
ホー ル, レギ ユレータ	143A-14	*	301A-20
ホー ル, アツシ, フラシ	340B-3	*	303A-11
*	340A-3	*	322A-23
*	301A-8	*	310A-8
ホー ルト	136A-2	*	310A-2
*	124E-6	*	204D-3
*	124E-5	*	204C-20
*	136A-8	*	204C-17
*	146A-2	*	204D-4
*	144A-5	*	204D-20
*	143A-25	*	204D-17
*	124D-15	*	204D-14
*	124C-12	*	401B-4
*	124C-6	*	401B-5
*	124E-15	*	401B-10
*	124C-15	*	401A-15
*	124D-12	*	401A-4
*	124D-6	*	401A-5
*	124D-5	*	401A-10
*	162A-7	*	322B-23
*	160D-12	*	401C-15
*	146A-16	*	407E-31
*	162B-7	*	401C-10
*	163A-4	*	401B-15
*	163A-3	*	401C-4
*	162C-7	*	401C-5
*	146A-9	*	163C-11
*	163B-5	*	163C-5
*	163B-11	*	163C-4
*	124E-12	*	175A-3
*	163B-4	*	180B-17
*	163A-5	*	180A-17
*	163A-11	*	175A-7
*	163B-3	*	326C-8
*	204B-17	*	326E-8
*	204B-14	*	326G-8
*	204B-4	*	326A-8

品名	FIG.NO.	品名	FIG.NO.
*	163C-3	ホ 11(10X35)	337C-23
*	322C-24	*	339A-11
*	322D-23	*	337A-25
*	111A-19	*	337B-25
*	111A-25	ホ 11(10X44)	405E-2
*	111A-18	*	405C-6
*	111A-9	*	405C-2
*	111A-12	*	405B-6
*	111B-18	*	405E-6
*	111B-19	*	405D-6
*	111B-12	*	405D-2
*	111A-27	*	401C-13
*	111B-9	*	401B-13
*	337C-7	*	401A-13
*	337B-8	*	405B-2
*	444A-56	*	405A-6
*	570A-70	*	405A-2
*	444B-57	ホ 11(10X55)	444A-72
*	113A-6	*	570A-68
*	570B-71	*	570B-68
*	337A-7	*	444B-73
*	337B-7	*	405E-9
*	337A-8	*	407E-10
*	124B-12	ホ 11(10X80)	407E-11
*	124B-6	ホ 11(12X100)	335E-7-1
*	124B-15	*	335D-8-1
*	119A-12	*	335C-7-1
*	124C-5	*	335F-7-1
*	124A-6	*	335A-8-1
*	124A-5	*	335B-8-1
*	124A-12	ホ 11(12X115)	335B-8-2
*	124B-5	*	335A-8-2
*	124A-15	*	335F-7-2
*	111C-18	*	335E-7-2
*	111C-19	*	335C-7-2
*	111C-12	*	335D-8-2
*	111B-27	ホ 11(14X50)	303A-2
*	111C-9	ホ 11(5X10)	303A-7
*	119A-10	ホ 11(5X12)	410B-23
*	111B-25	*	410D-23
*	113A-2	*	410C-23
*	111C-25	*	410A-23
*	111C-27	ホ 11(6X12)	410D-15
ホ 11(10X150)	180B-13	*	410A-15
*	180A-13	*	410B-15
*	180C-13	*	410C-15
ホ 11(10X20)	335F-13	*	315C-12
*	335E-13	*	315C-18
*	335C-13	*	407E-8
ホ 11(10X23)	121A-4	ホ 11(6X14)	111C-8

品名	FIG.NO.	品名	FIG.NO.
*	113A-9	*	335C-5
*	111B-8	*	335E-5
*	111A-8	ホ 11(8X25)	220D-30
*	335A-7	ホ 11(8X30)	220A-25
*	337C-25	*	508A-47
*	337B-27	*	220B-25
*	405E-13	*	220D-26
*	339A-12	*	119A-5
*	337A-27	*	220C-25
*	335D-7	ホ 11(8X38)	410B-8
*	335B-7	*	410A-8
*	335F-12	*	410C-8
ホ 11(6X15)	444B-80	*	410D-8
*	570A-80	ホ 11(8X40)	180C-3
*	570B-81	*	180B-3
*	336A-30	*	180A-3
ホ 11(6X16)	336A-19	ホ 11(8X45)	407C-8
*	336B-23	*	407D-8
*	339A-10	*	405E-8
*	160B-15	*	407A-8
*	160A-15	*	407B-8
*	160D-14	ホ 11(8X55)	401A-3
*	160C-15	*	401C-3
ホ 11(6X18)	545A-19	*	401B-3
*	545B-19	ホ 11, クラックケース(サイド)	113A-4
ホ 11(6X20)	315C-9	ホ 11, クラック ケース(ラケット)	444B-43
*	210A-8	*	570B-42
*	315A-5	*	444A-43
ホ 11(6X25)	310A-4	*	570A-42
*	335C-12	ホ 11, コンロツト	116A-6
*	335E-12	ホ 11, シフトギヤアッパ	444B-25
*	162C-3	*	570A-24
*	162B-3	*	444A-24
*	162A-3	*	570B-24
*	180A-8	ホ 11, シフトレバ	444B-41
*	180C-8	*	444A-41
*	180B-8	*	570B-40
ホ 11(6X40)	111B-3	*	570A-40
*	111A-3	ホ 11, シリンダ ヘツト	111A-10
*	111C-3	*	111C-10
ホ 11(8X16)	407A-5	*	111B-10
*	407D-5	ホ 11, ステアリング アジ ヲスタ	570A-85
*	407B-5	*	336A-25
*	407C-5	ホ 11, ストップ フロント	545A-15
ホ 11(8X22)	570B-61	*	545B-15
*	570A-61	ホ 11, ストップ リヤ	545A-16
*	407E-9	*	545B-16
*	444A-64	ホ 11, タイミング チェンカ イト	119A-3
*	335F-5	ホ 11, ティラント ルビ ホツト	570A-59
*	444B-65	*	444B-76

品名	FIG.NO.	品名	FIG.NO.
リテーナ、パルプスプリング	121A-12	リンク、タイミンクチェーンテンショナ	119A-11
リード (L:165)	336F-6	リンク、チルトロツクレバ	336D-23
*	336E-6	*	336E-27
*	336D-6	*	336F-23
*	336C-6	*	336C-27
リード (L:230)	336B-7	リンクアツシ、ドラツク	442A-2
*	336B-8	*	575B-3
*	336A-8	*	575A-3
*	336D-8	リンクセツト、ドラツク	575A-1
*	336A-7	*	575B-1
*	336C-7	リンクセツト、ピストン	116A-2
*	336E-8	リンクセツト、ピストン (OS:0.50)	116A-14
*	336F-7		
*	336F-8		
*	336E-7		
*	336D-7		
*	336C-8		
リード、L:165	336A-6	(L)	
*	336B-6		
リードアツシ、フューエルゲージ	501A-11		
*	501B-11	レギユレタアツシ	143A-12
*	501C-11	レクチファイヤ/レギユレタアツシ	310A-1
リモートコントロールアツシ	508A-1	レバ、クラツチコントロール	204D-9
リモートコントロールアツシ、シンカール	545B-1	*	204A-9
*	544B-1	*	204B-9
*	544A-1	*	204C-9
*	545A-1	レバ、シフト	444B-3
リレーアツシ	322B-10	*	444A-3
*	322B-11	*	301A-9
*	322A-10	*	570A-2
*	322A-11	*	570B-2
*	322D-10	レバ、スロツトル	163C-7
*	322D-11	*	163A-7
*	322C-10	*	163B-7
*	322C-11	*	570B-56
リレーアツシ、PTT	326E-6	*	570A-56
*	326C-6	レバ、チルトロツクスターホート	336F-19
*	326A-6	*	336B-20
*	326G-6	*	336D-19
リンク、ギヤケースシール	220B-29	*	336C-23
*	220C-29	*	336A-16
*	220A-29	*	336E-23
リンク、クラツチレバ	204D-8	レバ、チルトロツクホート	336C-24
*	204B-8	*	336B-21
*	204A-8	*	336D-20
*	204C-8	*	336E-24
リンク、スタツプ	545B-37	*	336F-20
*	545B-7	*	336A-17
*	545A-37	レバ、トリムセンサ	315C-5
*	545A-7	*	315A-10

品名	FIG.NO.	品名	FIG.NO.
レバ、バンドル	508A-25		
レバ、フックリヤ	410B-16		
*	410A-16	(7)	
*	410C-16		
*	410D-16		
レバ、フリースロツトル	508A-21	ワイヤ、15エクステンション	600B-20
レバ、レリーズ	339A-1	*	600A-20
レバ、アツシ、スロツトル	545B-23	*	600C-9
*	545A-23	*	600D-9
		ワイヤ、25エクステンション	600B-21
		*	600D-10
		*	600C-10
		*	600A-21
		ワイヤ、2エクステンション	600D-7
		*	600C-7
ロツクアツシヤ	322D-18	*	600B-18
*	322A-18	*	600B-12
*	322B-18	*	600A-12
*	322C-19	*	600A-18
*	444B-39	ワイヤ、6エクステンション	600C-8
*	444A-39	*	600D-8
*	570B-38	*	600A-19
*	570A-38	*	600B-19
ロツト、クラツチ (L/X)	204A-6	ワイヤ、ゲージエクステンション	521C-6
*	204D-6-2	*	521B-6
*	204C-6-2	*	521A-8
*	204B-6	ワイヤ、センタージェクステンション (L:2000)	521C-8
ロツト、クラツチ (S)	204D-6-1	*	521B-8
*	204C-6-1	ワイヤ、トリムメータエクステンション (L:6500)	521C-5
ロツト、シフト (L)	210A-2-1	*	521B-5
*	206A-1-2	*	521A-7
*	206B-1-1	ワイヤアツシ、PTTタイツチアダプタ	508A-2
*	206C-1-1	ワイヤアツシ、インストルメント	521B-7
ロツト、シフト (S)	206A-1-1	*	521C-7
ロツト、シフト (X)	206B-1-2	ワイヤアツシ、バンドル	570A-4
*	206C-1-2	*	570B-4
*	210A-2-2	*	444A-5
*	206A-1-3	*	444B-5
ロツト、スロツトル	163A-6	ワイヤアツシ、リモコン (L:2000)	521A-2
*	163B-6	ワイヤアツシ、リモコンエクステンション (L:2000)	521A-1-1
*	163C-6	ワイヤアツシ、リモコンエクステンション (L:3000)	521A-1-2
ロツト、ブツシュ	220A-19	ワイヤアツシ、リモートコントロール	521A-4-2
*	220C-19	*	521A-4-1
*	220B-19	*	521B-2-3
*	220D-14	*	521C-2-3
ロツト、リモコンリアークセル	545B-34	*	521B-2-2
*	545A-34	*	521B-2-1
ローラ	545B-12	*	521A-4-3
*	545A-12	*	521C-2-2
*	508A-18	*	521C-2-1

品名	FIG.NO.	品名	FIG.NO.
ワッシャ	220D-32	ワッシャ (10. 5X35X3)	337A-28
*	160A-6	ワッシャ (12. 5X22X2. 5)	335D-5
*	160B-6	*	335A-5
*	160C-6	*	570A-63
*	143A-26	*	570B-63
*	220D-33	*	444A-66
*	544B-13	*	335B-5
*	545A-4	*	444B-67
*	544B-12	ワッシャ (12. 5X22X3)	405A-18
*	544A-13	*	405D-18
*	544B-6	*	405C-18
*	570A-66	*	401A-22
*	570A-73	*	405B-18
*	545B-18	*	401C-22
*	545A-18	*	401B-22
*	545B-4	*	405E-21
*	544A-12	ワッシャ (12. 5X32X1. 5)	570A-64
*	444A-59	*	444B-68
*	444B-60	*	444A-67
*	442A-6	*	570B-64
*	575A-7	ワッシャ (12. 5X35X3)	335D-11
*	575B-7	*	335E-10
*	508A-45	*	335F-10
*	544A-6	*	335A-11
*	508A-35	*	335B-11
*	508A-14	*	335C-10
*	508A-27	ワッシャ (13. 2X25X1)	410C-17
*	570B-66	*	410D-17
*	410C-18	*	410A-17
*	410C-9	*	410B-17
*	410D-9	ワッシャ (14. 5X36X4. 5)	303A-3
*	444A-69	ワッシャ (18. 5X31X1)	407A-17
*	410D-18	*	407D-17
*	410A-9	*	407E-24
*	310A-5	*	407B-17
*	410A-18	*	407C-17
*	410B-18	ワッシャ (22. 2X28X1. 8)	220C-11
*	410B-9	*	220B-11
*	444B-70	*	220A-11
*	570B-74	ワッシャ (22. 5X28X1. 9)	220C-11-2
*	336C-22	*	220B-11-2
*	336B-14	*	220A-11-2
*	335A-14	ワッシャ (22. 5X28X2)	220C-11-3
*	336E-22	*	220B-11-3
*	335F-14	*	220A-11-3
*	335C-14	ワッシャ (22. 5X28X2. 1)	220C-11-4
*	335B-14	*	220B-11-4
*	335E-14	*	220A-11-4
*	335D-14	ワッシャ (22. 5X28X2. 2)	220A-11-5
*	335D-14	*	220C-11-5
ワッシャ (10. 5X24X2. 3)	121A-5	*	220C-11-5

品名	FIG.NO.	品名	FIG.NO.
*	220B-11-5	ワッシャ (9X19X1. 0)	210A-9
ワッシャ (22. 5X28X2. 3)	220B-11-6	ワッシャ (9X30X1. 6)	210A-10
*	220A-11-6	ワッシャ, 12. 5X22X3	335A-12
*	220C-11-6	*	335C-9
ワッシャ (39. 5X58X0. 3)	336A-11	*	335B-12
*	336F-15	*	335E-9
*	336D-15	*	335F-9
*	336E-15	*	335D-12
*	336B-15	ワッシャ, アツパ マウント※ ルト	401A-20
*	336C-15	*	401C-20
ワッシャ (39. 5X58X1)	336D-17	*	401B-20
*	336E-17	ワッシャ, オイルシール	220D-20
*	336B-17	ワッシャ, クラウン プ ラケットシヤフト	335B-15
*	336C-17	*	335C-4
*	336A-13	*	335E-4
*	336F-17	*	335A-15
ワッシャ (5. 5X12X0. 8)	544B-22	*	335F-4
*	519A-3	*	335D-15
*	519B-3	ワッシャ, スイパ ルクークラウン プ ラケット	336D-14
*	544A-22	*	336C-14
*	315A-4	*	336F-14
ワッシャ (5. 5X16X1. 5)	545A-45	*	336E-14
*	545B-45	ワッシャ, ステアリング アジ ヤスタクワリシヨソ	570A-88
ワッシャ (6. 5X15X1)	407E-12	*	336A-28
ワッシャ (6. 5X15X1. 0)	124E-16	ワッシャ, ステアリング アジ ヤスタクワリシヨソ プ レート	336A-27
*	124A-16	*	570A-87
*	124D-16	ワッシャ, スロツトルカ リツフ	444B-59
*	124C-16	*	444A-58
*	124B-16	*	570A-72
ワッシャ (6. 5X18X1. 6)	143A-27	*	570B-73
ワッシャ (6. 5X20X2)	163C-10	ワッシャ, トリムセンサ	315C-4
*	163A-10	ワッシャ, リモコンド ライブ シヤフト	545B-40
*	163B-10	*	545A-40
ワッシャ (6. 5X24X2)	508A-50	ワッシャセト, スツパ	301A-16
ワッシャ (7X12X1)	204B-22		
*	204A-22		
*	204A-10		
*	204B-10		
*	204D-10		
*	204C-10		
*	204C-22		
*	204D-22		
ワッシャ (8. 2X18X1. 2)	336A-32		
*	570A-91		
ワッシャ (8. 5X16X1. 2)	407D-10		
*	407A-10		
*	407B-10		
*	407C-10		
ワッシャ (8. 5X18X3. 20)	210A-11		
ワッシャ (8. 5X20X1. 2)	119A-6		

(E)

Eリング

スズキ DF40A/50A/60A パーツカタログ

2017年 9月 作成
2017年 9月 発行

発行 スズキ株式会社
サービス技術部
サービス資料課
〒432-8611 静岡県浜松市南区高塚町300番地

Copyright © スズキ株式会社 2017 All Rights Reserved

SUZUKI MOTOR CORPORATION
