

**SUZUKI**  
**パワースタート**

**DF5A/6A**

**DF5A**  
**DF6A**

---

OUTBOARD MOTOR

018

2017-9

初版

# DF5A



# DF6A



# まえがき

このパーツカタログは、スズキ船外機 DF5A/6A 型の補給取扱い部品を収録してあります。

エンジン諸元	4 サイクル	単気筒	総排気量	内径×行程 (60.4 mm×48 mm)
			138 cm <sup>3</sup>	

DF5A				
機種記号	年式	型式	トランサム	実施号機
DF5A	—	00503F	S, L	00503F-810001 ~

DF6A				
機種記号	年式	型式	トランサム	実施号機
DF6A	—	00603F	S, L	00603F-810001 ~

# パーツカタログのご使用について

## 1. 記号および略語

### 1-1. サイズ等

- |                          |                |             |
|--------------------------|----------------|-------------|
| A : 用品                   | L : 長さ、リンク数、容積 | US : アンダサイズ |
| AR : 必要量                 | NT : 歯数        | W : 巾       |
| D : 線径                   | OD : 外径        | W/ : 同時使用   |
| E.NO. : エンジン番号           | OPT : オプション    | # : 直送品     |
| F.NO. : フレーム番号           | OS : オーバサイズ    | * : 直売品     |
| H : 高さ                   | STD : スタンダード   | ~ : より、から   |
| ID : 内径                  | T : 厚さ         |             |
| 12×34×5 : 内径×外径×厚さ(巾、長さ) |                |             |

### 1-2. メーカー名

- |                  |                |
|------------------|----------------|
| BS : プリヂェストンタイヤ  | NGK : 日本特殊陶業   |
| CHKK : 中央発条      | NHK : 日本発条     |
| DID : 大同工業       | RK : 高砂チェン     |
| DK : 大金製作所       | TEN : 富士通テン    |
| FB : 古河電池        | TR : 東海理化電機製作所 |
| IRC : 井上護謨工業     | YB : 湯浅電池      |
| KYB : 萱場工業       |                |
| NABCO : 日本エアブレーキ |                |

### 1-3. 構成部品の表示

品番	品名
XXXXXXXX-XXXXXX	〇〇〇アッシ
XXXXXXXX-XXXXXX	・〇〇〇〇
XXXXXXXX-XXXXXX	:〇〇〇〇
	└─ 構成部品(インナパーツ)を示します。

1

#### 1-4. 部品変更

備考欄の品番の前の→印は変更部品相互の互換性を表示します。

←○○○○○-○○○○○……「～より統一」を示し、旧~~○○○~~新です。

→○○○○○-○○○○○……「～に統一」を示し、旧~~○○○~~新です。

#### 1-5. 修正使用

ホース、チューブ等で寸法表示の→印は修正使用を表示します。

(例) L:200→180……200を180に修正して使用します。

## 2. 部品変更のお知らせ

部品が新設または変更となった場合、サービス・部品ニュース、統一部品一覧表などでご案内いたします。

販売店様にあつては、弊社代理店にお問い合わせください。

## 3. 部品の注文

部品ご注文の場合は、このパーツカタログをご参照の上、次の点にご留意され、正確にご注文ください。

3-1. 品番、品名および数量

3-2. フレーム番号及びエンジン番号と型式番号(年式)

3-3. 部品メーカー(電装部品、保安部品など)

- 注※ 分解図は、補給部品索引のためのものです。分解、組立には使用しないで下さい。
- ※ 補給部品の中で車種間の共通化により、一部生産車の部品と異なる場合があります。あらかじめご了承ください。
- ※ 記載事項は予告なく変更することがあります。あらかじめご了承ください。

## I.Dプレートの説明

I.Dプレートには下記の項目が刻印されています。

より正確な部品発注のため①機種名、②型式、③製造番号(号機)を確認下さい。

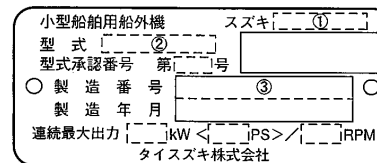

①機種名を示します。(例) DF5A

②型式を示します。(例) 00503F

③製造番号(号機)を示します。(例) 810001

I.Dプレート

※取付位置：ブラケット、クランプ

FIG. 111A

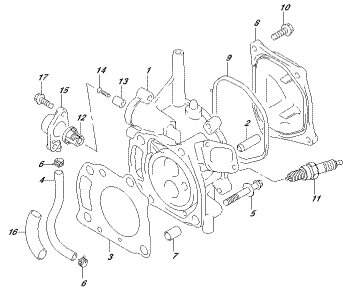

DESKAL, ARL, O1E, 111A  
TUJUNGSBUCKEL

FIG. 113A

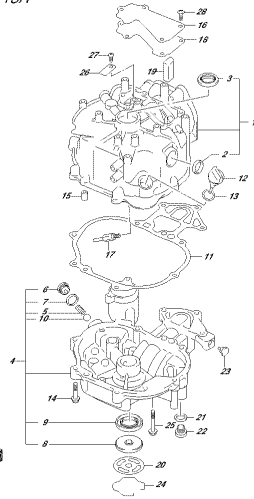

DESKAL, ARL, O1E, 113A  
TUJUNGSBUCKEL

FIG. 116A

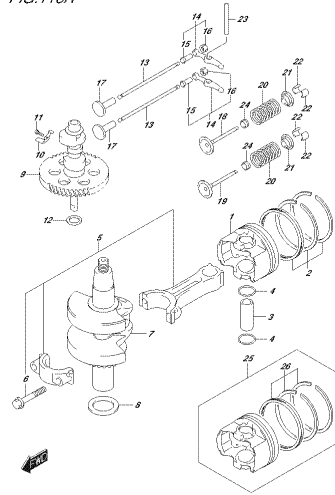

DESKAL, ARL, O1E, 116A  
TUJUNGSBUCKEL

FIG. 122A

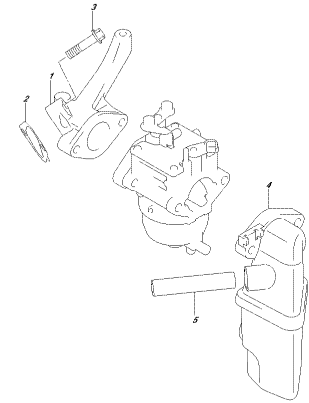

DESKAL, ARL, O1E, 122A  
TUJUNGSBUCKEL

FIG. 128A

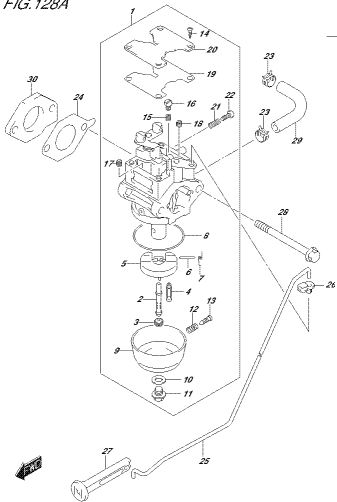

DESKAL, ARL, O1E, 128A  
CARBUR. RES. 1201

FIG. 128B

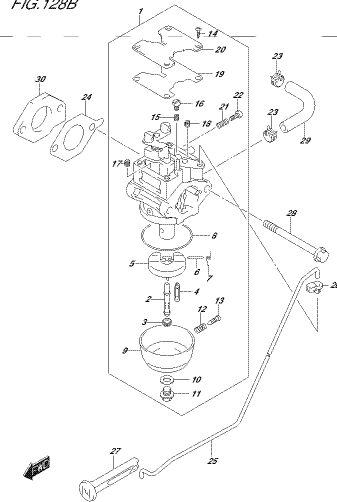

DESKAL, ARL, O1E, 128B  
CARBUR. RES. 1201

FIG. 146A

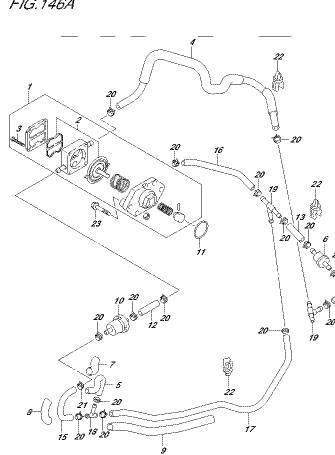

DESKAL, ARL, O1E, 146A  
FLEUJ. PLEMP

FIG. 160A

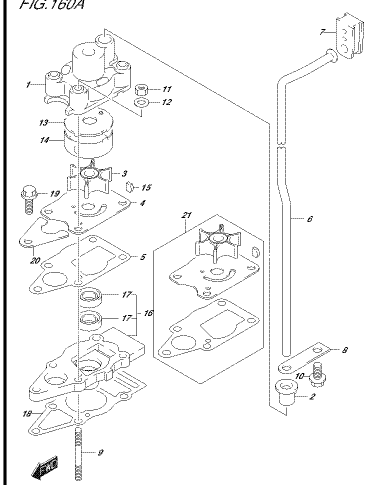

DESKAL, ARL, O1E, 160A  
WASSER. PLEMP

FIG.167A

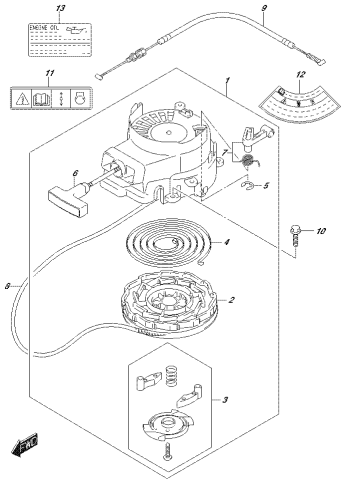

DISM. AL. AZEL. 016.167A  
DESCRIZIONE

FIG.175A

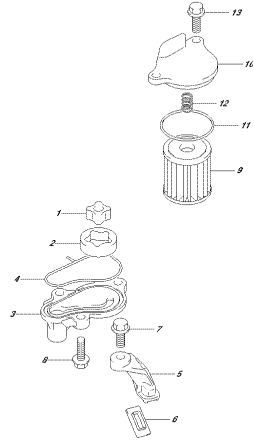

DISM. AL. AZEL. 016.175A  
COL. 2030P

FIG.208A

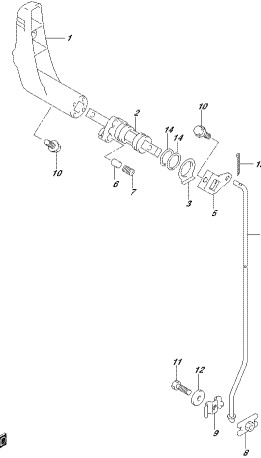

DISM. AL. AZEL. 016.208A  
COL. 2030P

FIG.210A

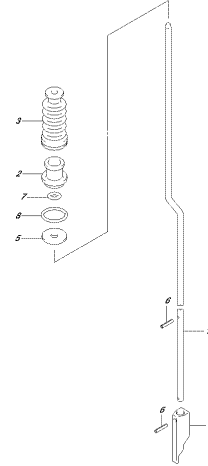

DISM. AL. AZEL. 016.210A  
COL. 2030P

FIG.230A

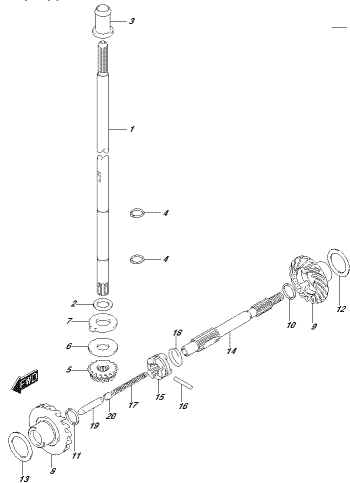

DISM. AL. AZEL. 016.230A  
LUNGHEZZA

FIG.303A

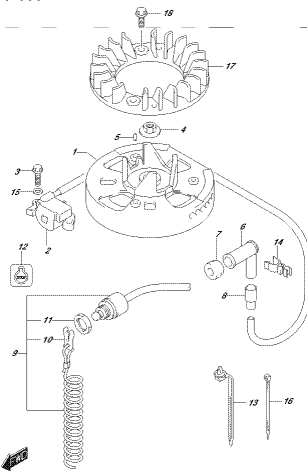

DISM. AL. AZEL. 016.303A  
MAGNETO

FIG.303B

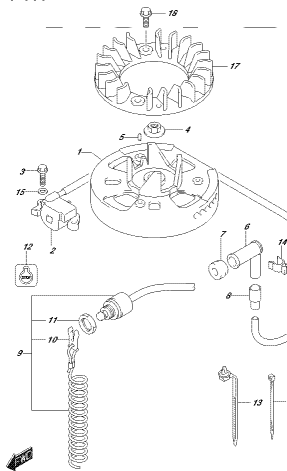

DISM. AL. AZEL. 016.303B  
MAGNETO

FIG.335A

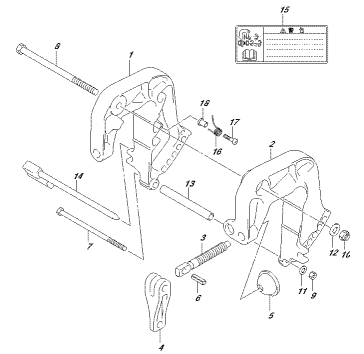

DISM. AL. AZEL. 016.335A  
CLAMP BRACKET

FIG.336A

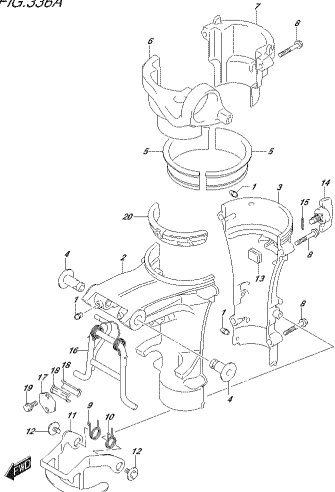

DIAGRAM NO. 01E\_0284  
ENGINE CASING

FIG.405A

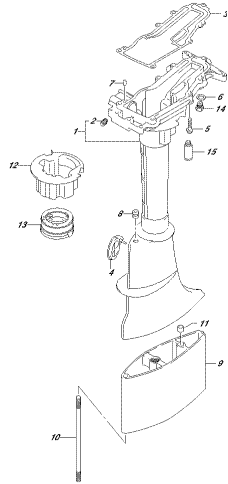

DIAGRAM NO. 01E\_0284  
ENGINE CASING

FIG.407A

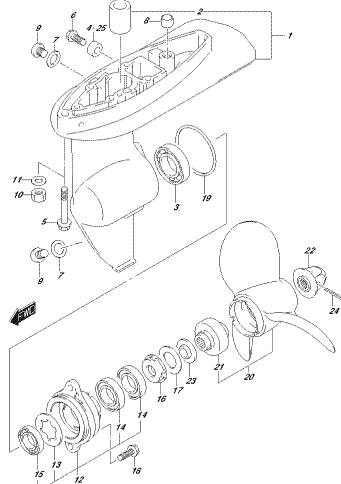

DIAGRAM NO. 01E\_0284  
ENGINE CASING

FIG.412A

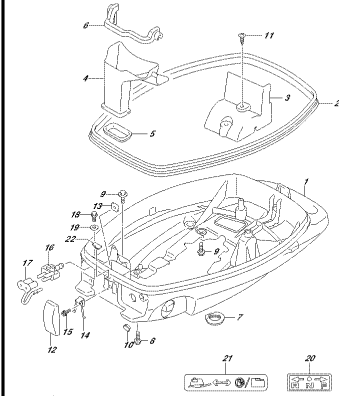

DIAGRAM NO. 01E\_0108  
LOWER COVER

FIG.420A

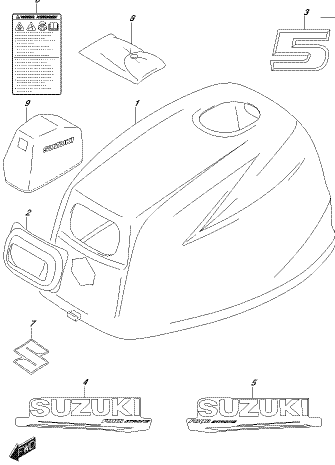

DIAGRAM NO. 01E\_0284  
ENGINE COVER

FIG.420B

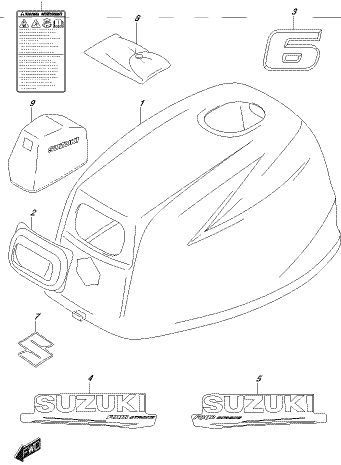

DIAGRAM NO. 01E\_0287  
ENGINE COVER

FIG.432A

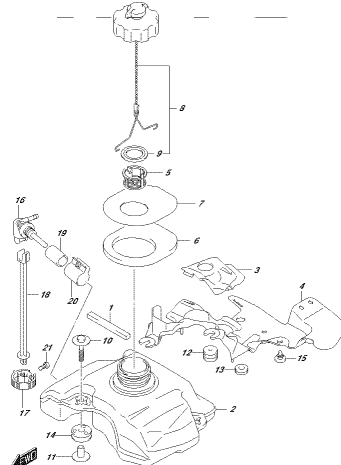

DIAGRAM NO. 01E\_0284  
FUEL TANK

FIG.444A

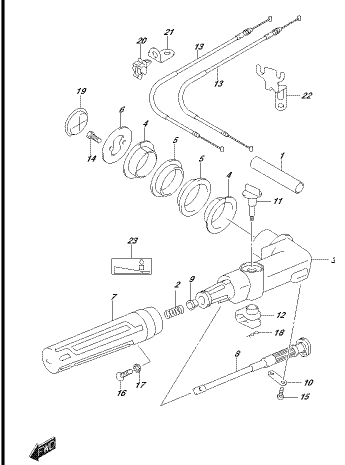
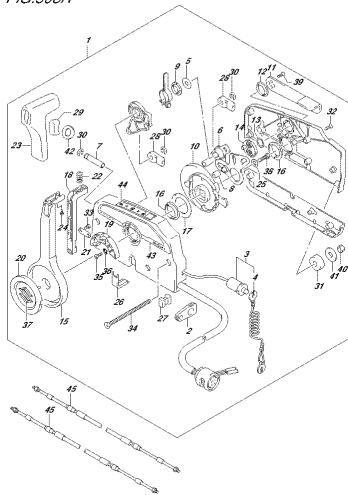

DIAGRAM NO. 01E\_0444  
FUEL HANDLE

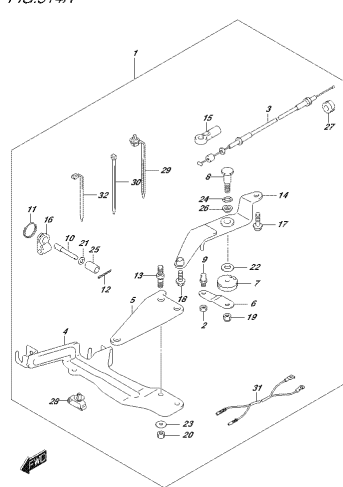

FIG.508A



DEKAL, INC. 018.2634  
DIFFERENTIAL CONTROL

FIG.514A



DEKAL, INC. 018.2144  
DIFFERENTIAL PARTS SET

FIG.550A

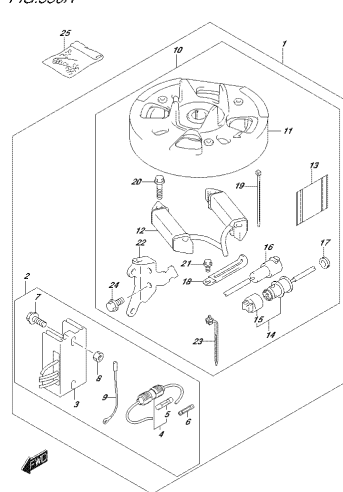

DEKAL, INC. 018.2504  
DIFF. ELECTORIC

FIG.583A

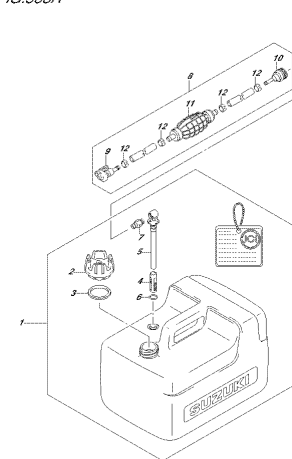

DEKAL, INC. 018.2834  
DIFF. GEAR FRAME

FIG.111A

FIG. 111A (1-B-2) シリンダ ヘッド

見出番号	品番	品名	使用個数	備考	標準作業時間
1	11110-97L00	ヘッド, シリンダ	1		
2	11115-93E00-001	ガイド, バルブ (OS:0.3)	2	OPT	
3	11141-97L00	ガスケット, シリンダヘッド	1		
4	09352-70113-600	ホース(7X11X600)	1	L:600->150	
5	11117-91JL0	ボルト, シリンダヘッド	4		
6	09401-10412	クリップ	2		
7	04211-11169	ピン	2		
8	11170-97L00	カバー, シリンダヘッド	1		
9	11189-97L00	ガスケット, シリンダヘッドカバー	1		
10	01550-0620C	ボルト	4		
11	09482-00L04	スパークプラグ	1	NGK	
12	17670-91J01	サーモスタット, ウォータ50°C	1		
13	55321-95J00	アノード, フロテクション	1		
14	09126-05011	スクリュ(5X20)	1		
15	17680-97L00	カバー, サーモスタット	1		
16	33833-97L40	プロテクタ(16X17X60)	1		
17	01550-0620C	ボルト	2		

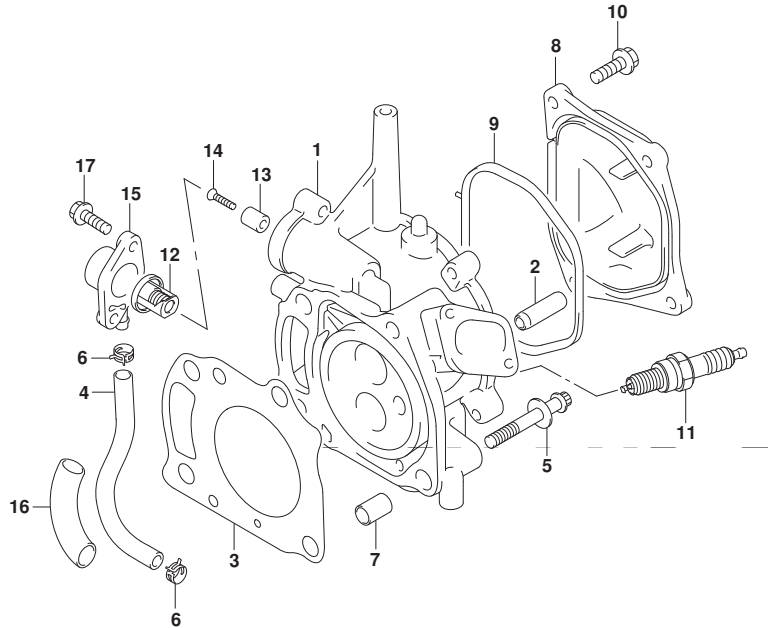

FIG.113A

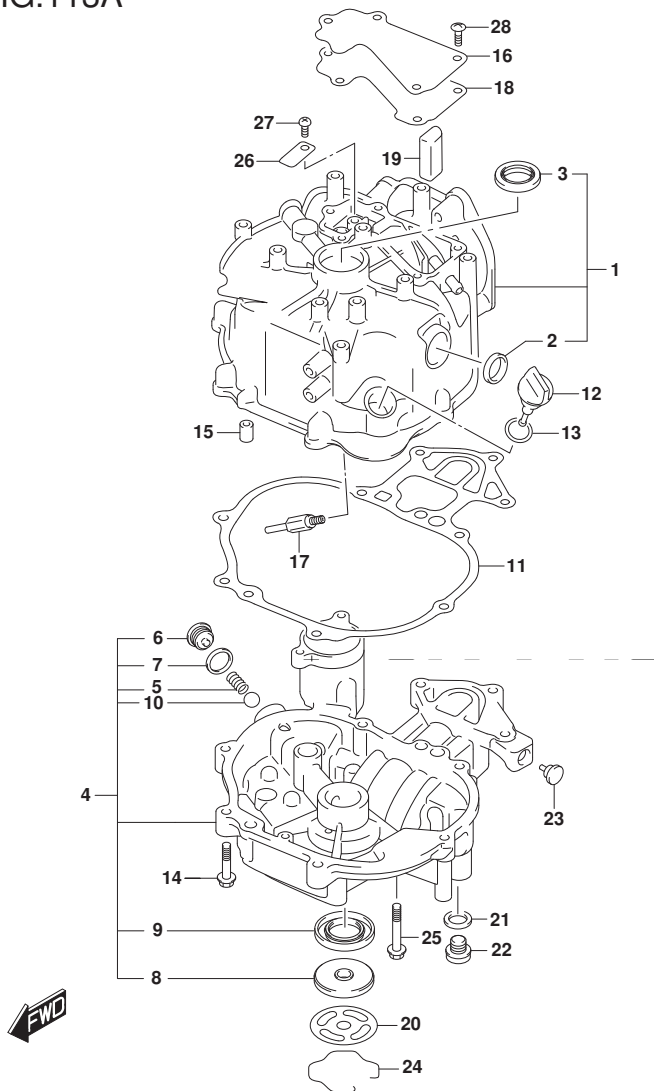

FIG.113A (1-B-3) シリンダ` ブロック

見出番号	品番	品名	使用個数	備考	標準作業時間
1	11200-97L00	ブ`ロツクアツシ, シリンダ`	1		
2	11971-97L00	・レンズ`, オイルチエツク	1		
3	09283-21009	・オイルシール	1		
4	11300-97L00	ケースアツシ, クランクシャフト	1		
5	16152-97L00	・スプ`リング`, オイルリリフバルブ`	1		
6	16153-97L00	・リチーナ, リリフバルブ` スプ`リング`	1		
7	09168-16009	・ガ`スケツト (16X22X0.8)	1		
8	09283-10009	・オイルシール	1		
9	09283-25076	・オイルシール	1	07	
10	06111-15004	・ホ`ール	1		
11	11351-97L00	ガ`スケツト, クランクケース	1		
12	11381-91J10	ゲ`ージ`, エンジンオイルレベル (イエロ-)	1		
13	09280-15007	Oリング` (D:2.4, ID:15.8)	1		
14	01550-0630C	ホ`ルト	8		
15	04211-09149	ピン	2		
16	11173-97L00	ブ`レート, フ`リ-ザ`	1		
17	11177-97L00	バルブ`, フ`リ-ザ` オイルド`レン	1		
18	11179-97L00	ガ`スケツト, フ`リ-ザ`ブ`レート	1		
19	11186-97L00	セパ`レータ, オイルフ`リ-ザ`	1		
20	11431-97L00	ブ`レート, アンダ`オイルシール	1		
21	09168-12017	ガ`スケツト (12X17X1)	1		
22	09248-12009	ブ`ラゲ` (12X18.65)	1		
23	09321-08022	クツシヨ`ン	2		
24	09387-52002	リング`	2		
25	01550-0640C	ホ`ルト	1		
26	11452-91J00	バルブ`, リ-ド`	1		
27	02112-0612A	スクリュ	1		
28	02142-06127	スクリュ	5		

FIG.116A

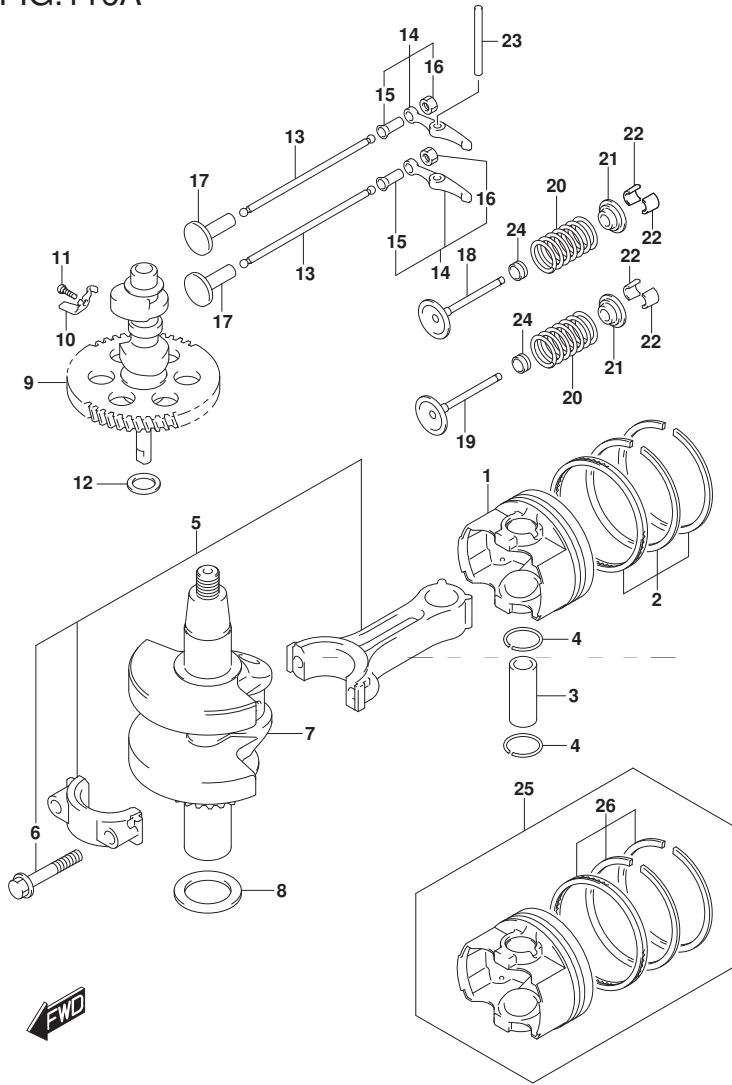

FIG. 116A (1-B-4) クランクシャフト

見出番号	品番	品名	使用個数	備考	標準作業時間
1	12111-89L00-0B0	ピストン	1		
2	12140-89L20	リングセット, ピストン	1		
3	12151-89L00	ピン, ピストン	1		
4	09381-16001	サークリップ (OD:18)	2		
5	12160-97L00	コンロッドアツシ	1		
6	12163-97L00	ボルト, コンロッド	2		
7	12200-97L00	クランクシャフトアツシ	1		
8	08211-25361	スラストワツシヤ	1		
9	12711-97L00	カムシャフト	1	NT:46	
10	12951-91J01	カム, デコンプ	1		
11	09106-02001	ボルト (2X9, 8)	1		
12	08211-17251	ワツシヤ	1		
13	12894-91JL0	ロッド, フツシュ	2		
14	12840-97L00	アームアツシ, バルブロッカ	2		
15	12842-97L00	スクリュ, タベツトアジヤスチンク	2		
16	12843-27A00	ナツト, タベツトアジヤスチンク	2		
17	12891-87C00	タベツト	2		
18	12911-91J02	バルブ, インテーク	1		
19	12915-91J02	バルブ, エキゾースト	1		
20	12921-91J00	スフリング, バルブ	2		
21	12931-78G00	リテーナ, バルブスフリング	2		
22	12932-24400	コツタ, バルブ	4		
23	09261-04017	ピン (4X43)	1		
24	09289-05012	オイルシール (5.5X11, 5X9, 3)	2		
25	12100-97L00-050	ピストンセット, OS (0, 50)	1	OPT	
26	12140-89L20-050	リングセット, ピストン (OS:0, 5)	1	OPT	

FIG.122A

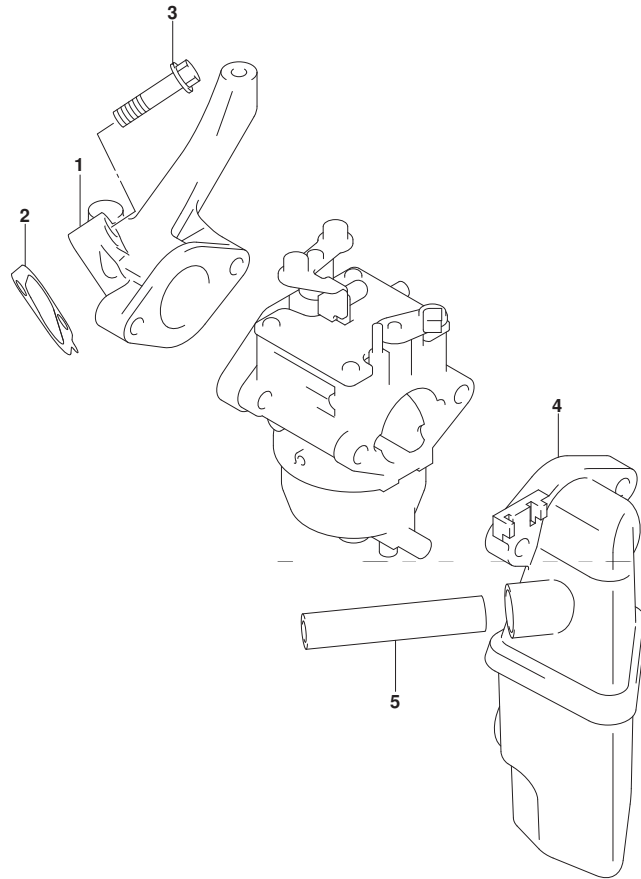

FIG. 122A (1-B-5) インテーク マニホールド\*

見出番号	品番	品名	使用個数	備考	標準作業時間
1	13111-97L00	マニホールド*, インテーク	1		
2	13119-97L00	ガスケット, インテークマニホールド*	1		
3	01547-0625C	ボルト	2		
4	13810-97L00	サイレンサ	1		
5	11174-97L00	ホース, プリーザ*	1		



FIG.128A

FIG.128A (1-B-6) キャブレタ (DF5A)

見出番号	品番	品名	使用個数	備考	標準作業時間
1	13200-97L10	キャブレタアツツ	1		
2	13236-97L10	・ノズル,メイン	1		
3-1	09491-64003	・ジエツト,メイン(64)	1		
3-2	09491-66005	・ジエツト,メイン(66)	1		
4	13371-91J20	・バルブ,ニードル	1		
5	13250-97J20	・フロート	1		
6	13254-97J00	・ピン,フロート	1		
7	13268-97J30	・スプリング	1		
8	13251-97J00	・ガスケット	1		
9	13245-97J00	・チャンバ,フロート	1		
10	13249-97J00	・ガスケット	1		
11	13247-97J00	・スクリュ	1		
12	13268-97J10	・スプリング	1		
13	13616-97J00	・スクリュ	1		
14	13267-97J00	・スクリュ	4		
15-1	09492-35035	・ジエツト,バリエツト(35)	1		
15-2	09492-37005	・ジエツト,バリエツト(37)	1		
16	13267-97J10	・スクリュ	1		
17	09493-30007	・ジエツト,メインエア(150)	1		
18	09493-75001	・ジエツト,スロ-エア(75)	1		
19	13249-97J10	・ガスケット	1		
20	13248-97J00	・プレート	1		

DF5A

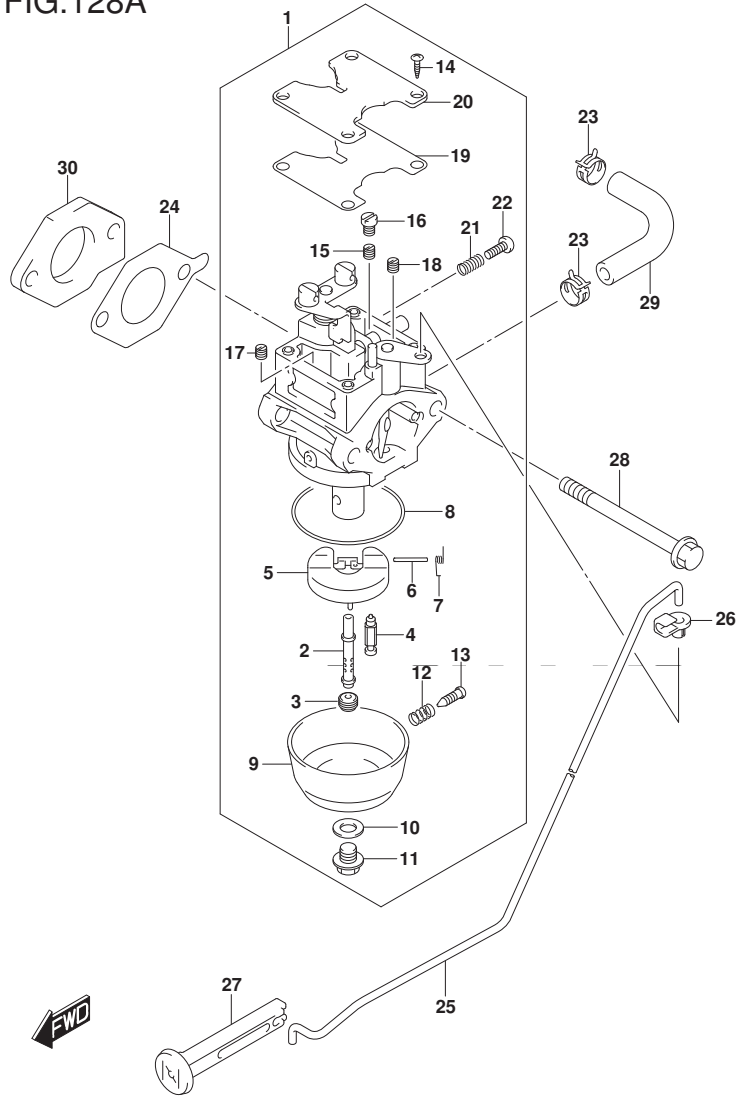
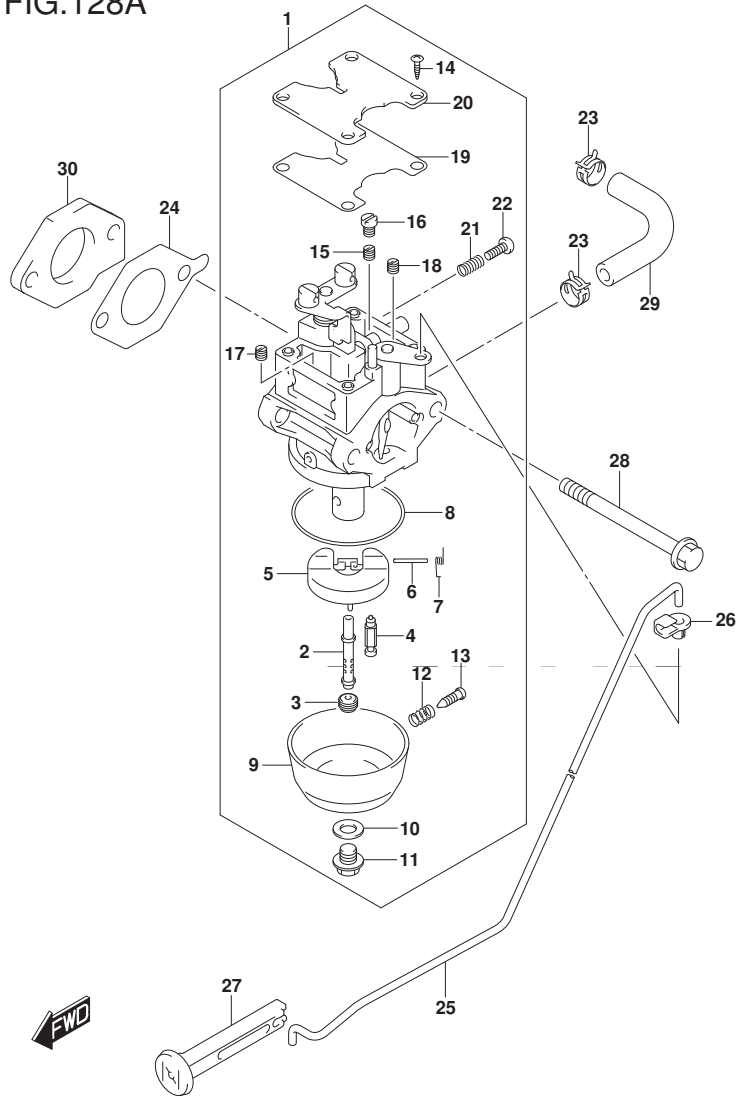

FIG.128A

FIG.128A (1-B-7) キャブレタ (DF5A)

見出番号	品番	品名	使用個数	備考	標準作業時間
21	13268-97J20	・スワ リンク	1		
22	13534-97J10	・スクリュ	1		
23	09401-09404	クリップ	2		
24	13125-91J10	ガ スケット, キャブ レタ	2		
25	13413-97L01	ロツト, チョーク	1		
26	13436-91J00	コネクタ, チョークロツト	1		
27	13631-97L00	ノブ, チョーク	1		
28	09103-06521	ホルト (8X85)	2		
29	09343-50L01-060	ホース, フェーエル (5X10X60)	1		
30	13124-91JL0	インシユレータ, キャブ レタ	1		



DF5A

FIG.128B

FIG.128B (1-B-8) キャブレタ (DF6A)

見出番号	品番	品名	使用個数	備考	標準 作業時間
1	13200-97L20	キャブレタアツツ	1		
2	13236-97L20	・ノズル,メイン	1		
3-1	09491-70018	・ジエツト,メイン(70)	1		
3-2	09491-72015	・ジエツト,メイン(72)	1		
4	13371-91J20	・バルブ,ニードル	1		
5	13250-97J20	・フロート	1		
6	13254-97J00	・ピン,フロート	1		
7	13268-97J30	・スプリング	1		
8	13251-97J00	・ガスケット	1		
9	13245-97J00	・チャンバ,フロート	1		
10	13249-97J00	・ガスケット	1		
11	13247-97J00	・スクリュ	1		
12	13268-97J10	・スプリング	1		
13	13616-97J00	・スクリュ	1		
14	13267-97J00	・スクリュ	4		
15-1	09492-39003	・ジエツト(39)	1		
15-2	09492-41004	・ジエツト(41)	1		
16	13267-97J10	・スクリュ	1		
17	09493-22L01	・ジエツト	1		
18	09493-80015	・ジエツト,スロ-17(80)	1		
19	13249-97J10	・ガスケット	1		
20	13248-97J00	・プレート	1		

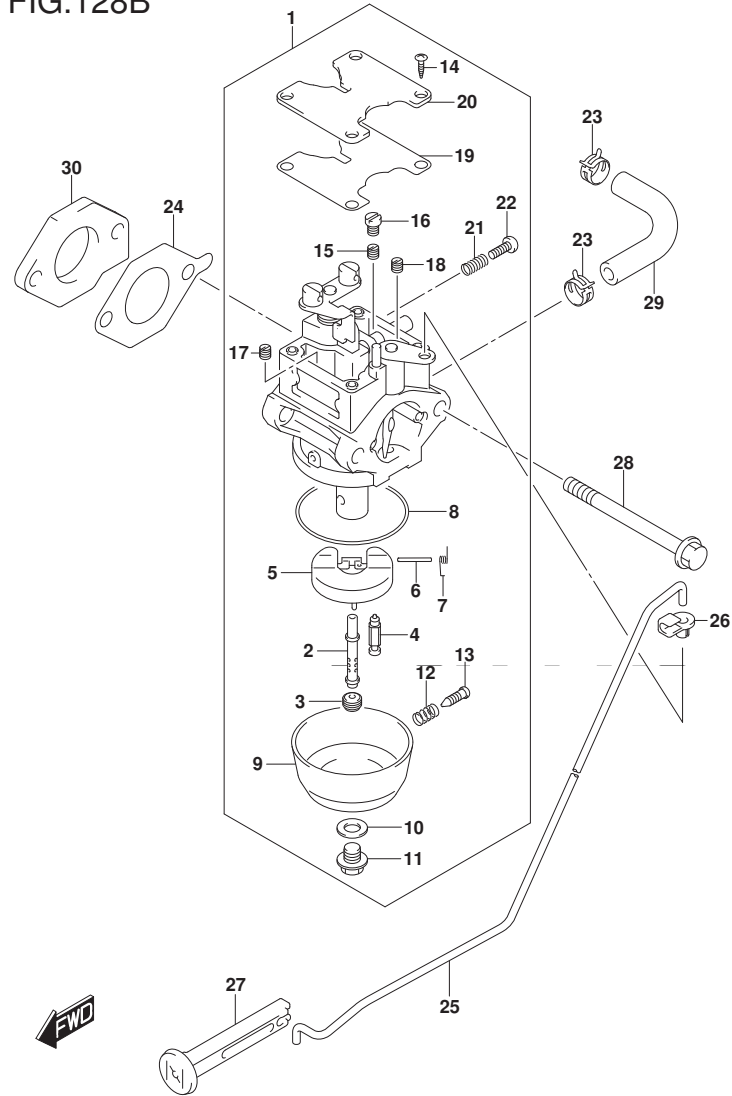

DF6A



FIG.128B

FIG.128B (1-B-9) キャブ`レタ (DF6A)

見出番号	品番	品名	使用個数	備考	標準作業時間
21	13268-97J20	・スワ`リンク`	1		
22	13534-97J10	・スクリユ	1		
23	09401-09404	クリツプ`	2		
24	13125-91J10	ガ`スケツト, キャブ`レタ	2		
25	13413-97L01	ロツト`, チョーク	1		
26	13436-91J00	コネクタ, チョークロツト`	1		
27	13631-97L00	ノブ`, チョーク	1		
28	09103-06521	ホルト (8X85)	2		
29	09343-50L01-060	ホース, フューエル (5X10X60)	1		
30	13124-91JL0	インシユレータ, キャブ`レタ	1		

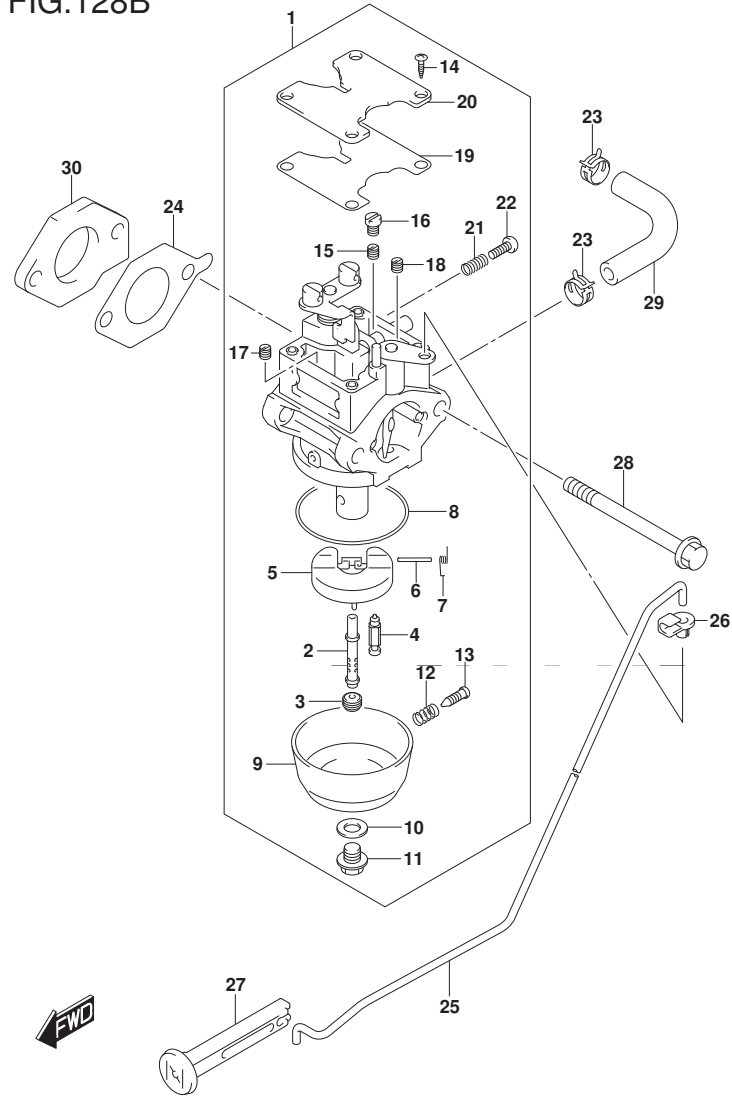

DF6A

FIG.146A

FIG.146A (1-B-10) フューエル ポンプ

見出番号	品番	品名	使用個数	備考	標準作業時間
1	15100-91J02	ポンプアツシ, フューエル	1		
2	15170-91J01	ダイヤフラムセット	1		
3	15251-91J00	スクリュー	4		
4	15191-97L00	ホース, フューエルポンプツ-ELB2	1		
5	15192-97L00	ホース, フューエルコネクタツ-ELB3	1		
6	15850-97L00	バルブ, フューエルリターンチエツク	1		
7	33833-97L00	プロテクタ, フューエルホース (12X13X40)	1		
8	33833-97L10	プロテクタ, フューエルホース (12X13X75)	1		
9	33833-97L20	プロテクタ, フューエルホース (12X13X240)	1		
10	44330-13H00	フィルタ, フューエル	1		
11	09280-27006	リング (D:2)	1		
12	09343-50L01-040	ホース	1	フィルタツ-ポンプ	
13	09343-50L01-040	ホース	1	3ウェイ-バルブ	
14	09343-50L01-080	ホース, フューエル (5X10X80)	1	バルブツ-3ウェイ	
15	09343-50L01-110	ホース, フューエル (5X10X110)	1	ジョイント, 3ウェイ-フィルタ	
16	09343-50L01-120	ホース, フューエル (5X10X120)	1	コックツ-3ウェイ	
17	09343-50L01-440	ホース, フューエル (5X10X440)	1	3ウェイ-ジョイント, 3ウェイ	
18	09367-06002	ジョイント	1		
19	09367-06007	3ウェイ	2		
20	09401-09404	クリップ	15		
21	09401-11424	クリップ	1		
22	09403-09001	クランプ	3		
23	01550-0630C	ホルト	2		

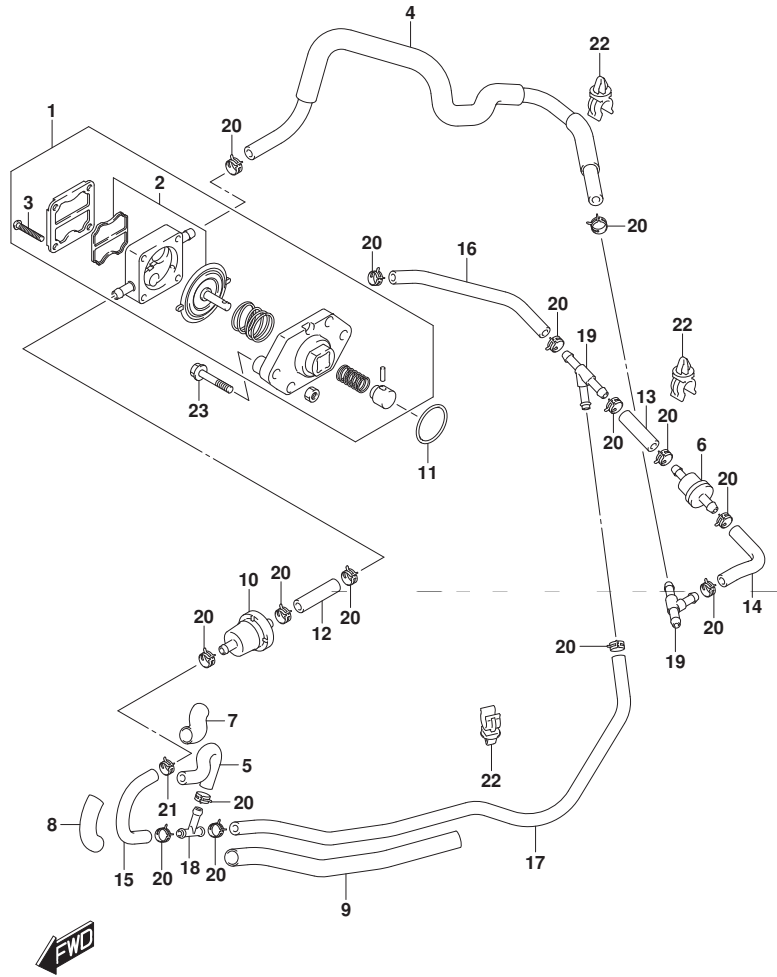

FIG.160A

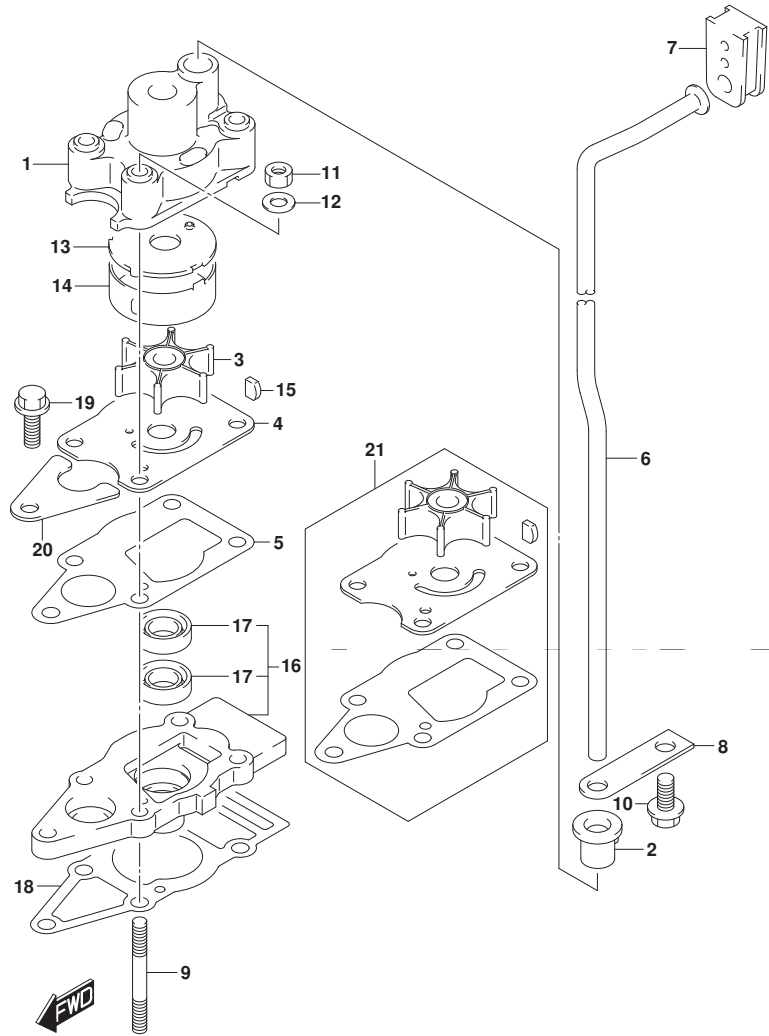

FIG.160A (1-B-11) ウォータポンプ

見出番号	品番	品名	使用個数	備考	標準作業時間
1	17410-91JL0	ケース、ウォータポンプ	1		
2	17415-98501	グロメット、ウォータポンプケース	1		
3	17461-985M0	インペラ、ウォータポンプ	1		
4	17471-98610	パネル、ポンプケースアンダ	1		
5	17472-91J00	ガスケット、ポンプケースパネル	1		
6-1	17561-97L00	チューブ、ウォータ(S)	1	W/トランスム(S)	
6-2	17561-97L10	チューブ、ウォータ(L)	1	W/トランスム(L)	
7	17563-97L00	グロメット、ウォータチューブアツパ	1		
8	17564-98600	ガイド、ウォータチューブ	1		
9	09108-06146	スタッドボルト	4		
10	09116-06225	ボルト(6X15)	1		
11	29141-93J00	ナット	4		
12	09160-06082	ワッシャ(6.5X13X1.0)	4		
13	17412-91JL0	パネル、ウォータポンプケースアツパ	1		
14	17413-91JL0	スリーブ、ウォータポンプケース	1		
15	09420-03002	キー	1		
16	56130-91J20	ハウジング、ドライブシャフトベアリング	1		
17	09282-10008	オイルシール	2		
18	56132-91J00	ガスケット、ドライブシャフトハウジング	1		
19	09116-06229	ボルト(6X25)	1		
20	25215-98601	ストツパ、シフトロツトガイド	1		
21	17400-986L1	キット、ウォータポンプリペア	1	OPT	

FIG.167A

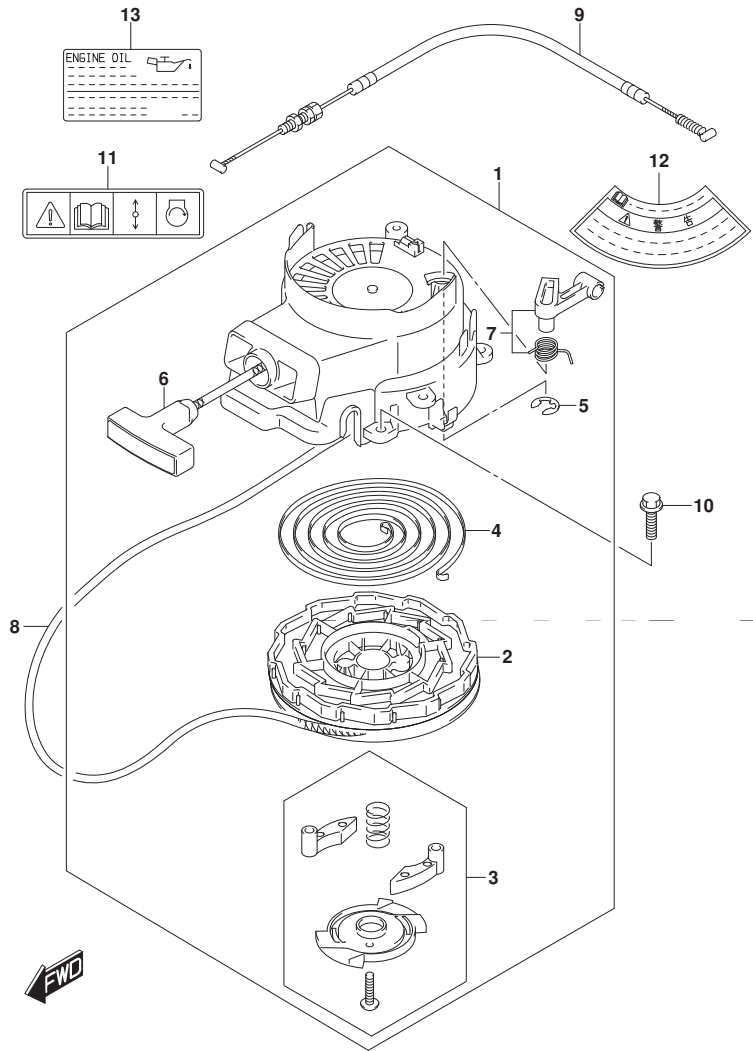

FIG.167A (1-B-12) リコイル スタータ

見出番号	品番	品名	使用個数	備考	標準作業時間
1	18100-97L00	スタータアツシ, リコイル	1		
2	18121-97L00	・リール	1		
3	18130-97L00	・ラチェットセット	1		
4	18142-97L00	・スプ リンク*, スパ イラル	1		
5	18178-98310	・サークリップ*	1		
6	18210-95L00	・ク リップ アツシ	1		
7	18280-91J00	・NSIセット	1		
8	99000-81157-50M	スタータロープ* 4MMD1A, 50Mロ-ル	1	OPT L: 50000->1200	
9	18290-97L00	ケーブ ルアツシ, NSI	1		
10	01550-0620C	ボルト	3		
11	69711-91J10	ラベ ル(S. I. G. P. )	1		
12	61472-93E20	ラベ ル, スタータ	1		
13	61494-97L00	ラベ ル, オイル/クリアランス	1		

FIG.175A

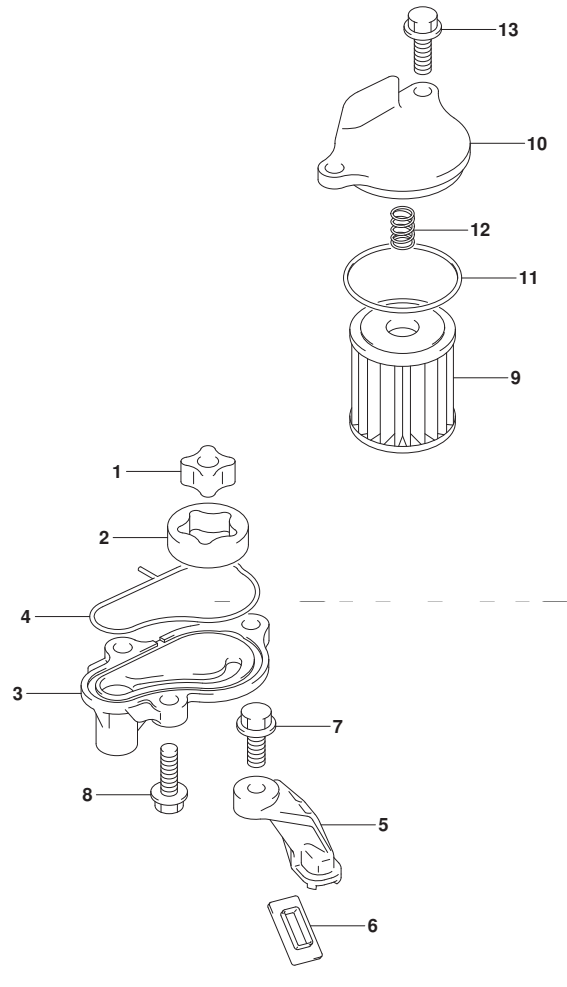

FIG.175A (1-B-13) オイルポンプ

見出番号	品番	品名	使用個数	備考	標準作業時間
1	16131-97L00	ロータ, オイルポンプ インナ	1		
2	16132-97L00	ロータ, オイルポンプ アウタ	1		
3	16161-97L00	カバー, オイルポンプ ロータ	1		
4	16165-97L00	シール, オイルポンプ カバー	1		
5	16520-97L00	ストレーナ, オイル	1		
6	16524-97L00	ゲフロメツト, オイルストレーナ	1		
7	01550-0620A	ホルト	1		
8	01547-0620C	ホルト	3		
9	16510-16H11	フィルタ, エンジンオイル	1		
10	16512-97L00	キャップ, オイルフィルタ	1		
11	09280-39001	リング (D:2, ID:38.5)	1		
12	09440-10038	スワリング	1		
13	01550-0616C	ホルト	2		

FIG.208A

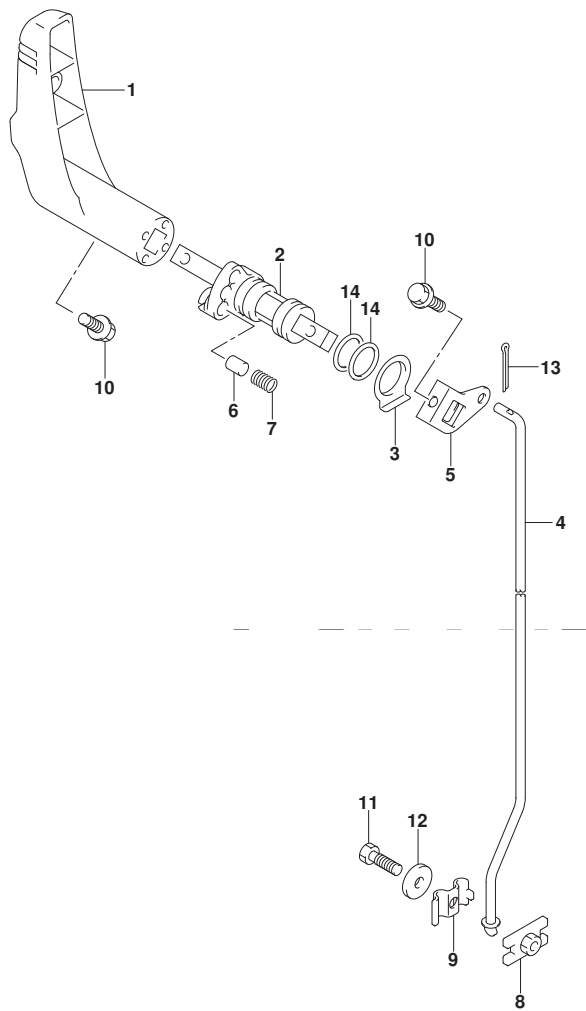

FIG. 208A (1-B-14) クラッチ レバー

見出番号	品番	品名	使用個数	備考	標準作業時間
1	21110-97L00	レバー, クラッチ	1		
2	21120-97L00	プレート, クラッチノッチ	1		
3	21216-91J00	スベーク, クラッチシャフト	1		
4	23110-97L00	ロッド, クラッチ	1		
5	23210-91J00	アーム, クラッチロッド	1		
6	23212-91J00	ピン, クラッチノッチ	1		
7	23213-91J00	スプリング, クラッチノッチ	1		
8	23310-91J00	コネクタアッシ, クラッチロッド NO. 1	1		
9	23321-91J00	コネクタ, クラッチロッド NO. 2	1		
10	09116-06227	ボルト (6X20)	2		
11	09128-06014	ボルト (6X20)	1		
12	09160-06145	ワッシャー (6. 2X19X3)	1		
13	09204-01002	コックピン	1		
14	09280-16005	リング (D:2. 4, ID:15. 8)	2		

FIG.210A

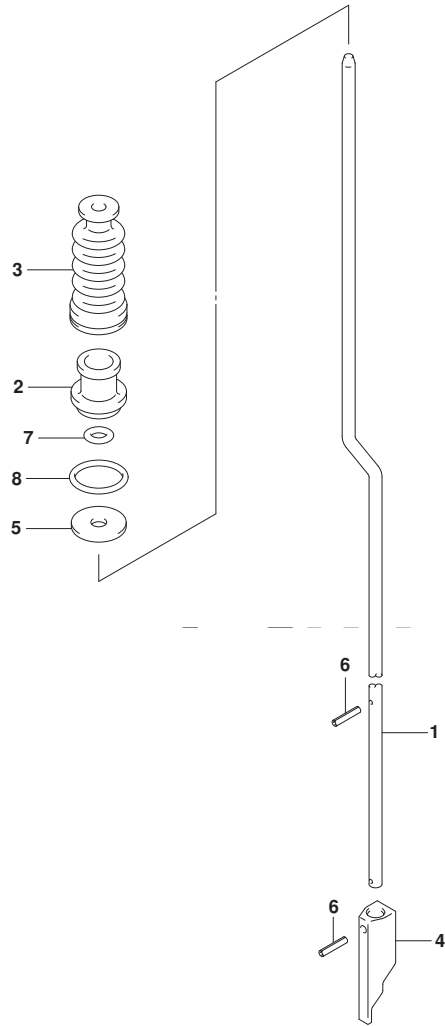

FIG. 210A (1-B-15) シフト ロッド

見出番号	品番	品名	使用個数	備考	標準 作業時間
1-1	25111-97L00	ロッド, シフト (S)	1	W/トランスラム (S)	
1-2	25111-97L10	ロッド, シフト (L)	1	W/トランスラム (L)	
2	25211-98601	ガイド, シフトロッド	1		
3	25222-91JL0	ブッシュ, シフトロッド	1		
4	25311-91J01	カム, シフト	1		
5	09160-05501	ワッシャ (5. 5X20X1. 2)	1		
6	09205-02004	ピン	2		
7	09280-05008	リング (D: 2. 9)	1		
8	09280-15007	リング (D: 2. 4, ID: 15. 8)	1		

FIG.230A

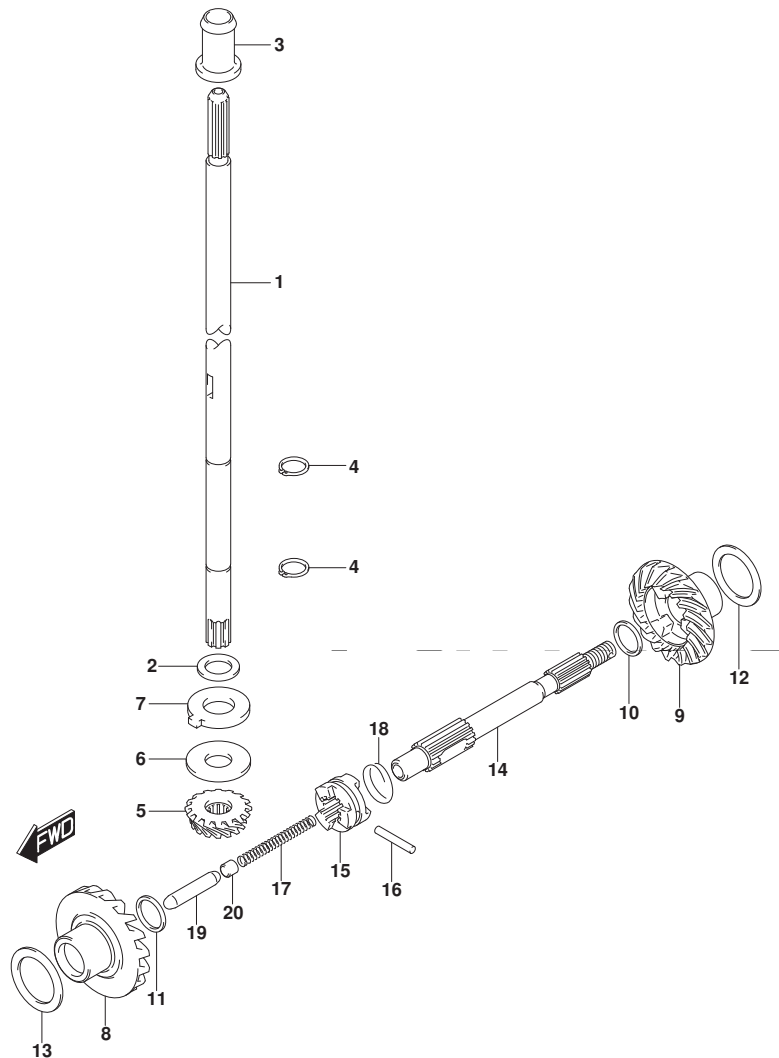
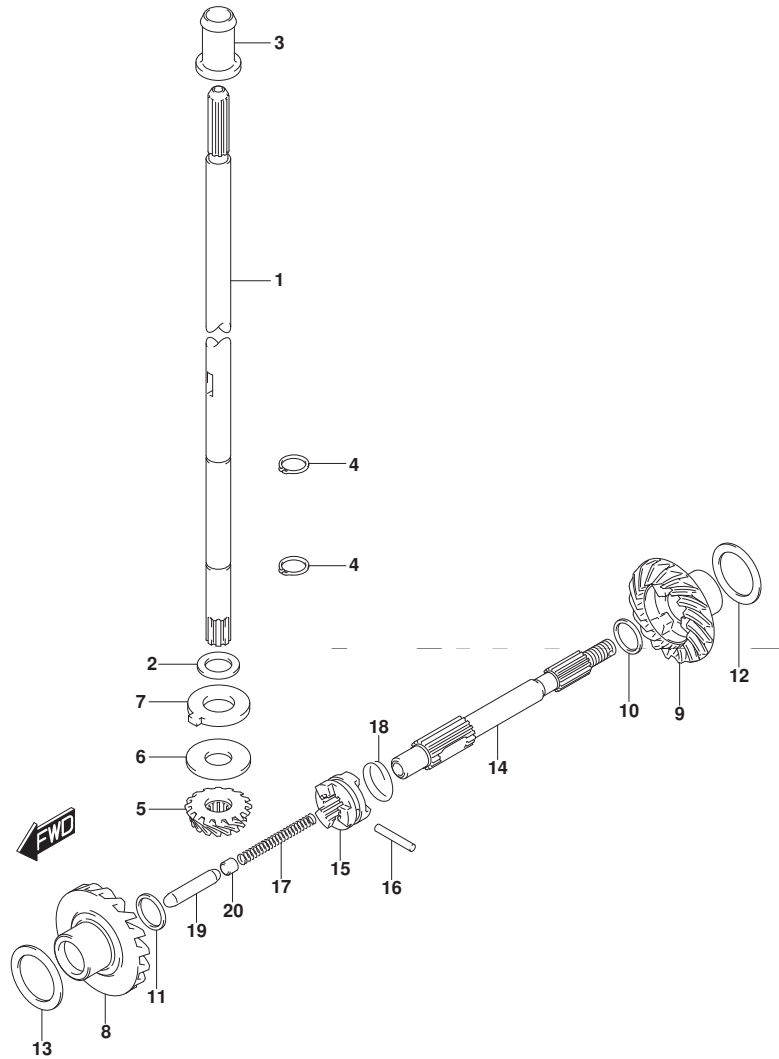

FIG. 230A (1-C-2) ドライブ シャフト

見出番号	品番	品名	使用個数	備考	標準作業時間
1-1	57111-91J21	シャフト, ドライブ (S)	1	W/トランスム(S)	
1-2	57111-91J31	シャフト, ドライブ (L)	1	W/トランスム(L)	
2	09181-10156	シム(10X16X1.5)	1		
3	57130-91J00	ブッシュ, ドライブ シャフト	1	W/トランスム(L)	
4	09380-10003	スナップ リング	2		
5	57311-91J00	ビニオン	1	NT:12	
6-1	09160-10088	ワッシャ(10X24X1.7)	1	ビニオンアシヤスタ	
6-2	09160-10089	ワッシャ(10X24X1.8)	1	ビニオンアシヤスタ	
6-3	09160-10090	ワッシャ(10X24X1.9)	1	ビニオンアシヤスタ	
6-4	09160-10091	ワッシャ(10X24X2)	1	ビニオンアシヤスタ	
6-5	09160-10092	ワッシャ(10X24X2.1)	1	ビニオンアシヤスタ	
7	09166-12L01	ワッシャ	1		
8	57510-91J00	ギヤ, フォワード	1	NT:23	
9	57520-97L00	ギヤ, リハース	1	NT:23	
10-1	59171-97L00	ワッシャ(12X16X0.6)	1	ブローラシャフトリハース	
10-2	59171-97L10	ワッシャ(12X16X0.8)	1	ブローラシャフトリハース	
10-3	59171-97L20	ワッシャ(12X16X1.0)	1	ブローラシャフトリハース	
11	09181-12111	シム(12X16X1)	1	ブローラシャフトフォワード	
12-1	09181-12022	シム(12X20X1.3)	1	リハースギヤ	
12-2	09181-12023	シム(12X20X1.4)	1	リハースギヤ	
12-3	09181-12024	シム(12X20X1.5)	1	リハースギヤ	
12-4	09181-12017	シム(12X20X1.6)	1	リハースギヤ	
12-5	09181-12018	シム(12X20X1.7)	1	リハースギヤ	
13-1	09181-20162	シム(20X28X0.8)	1	フォワードギヤ	
13-2	09181-20164	シム(20X28X0.9)	1	フォワードギヤ	
13-3	09181-20167	シム(20X28X1)	1	フォワードギヤ	



FIG.230A



DF5A\_6A\_N00\_018\_230A  
DRIVE SHAFT

FIG. 230A (1-C-3) ドライブ シャフト

見出番号	品番	品名	使用個数	備考	標準作業時間
13-4	09181-20172	シム (20X28X1. 1)	1	フォワードギヤ	
13-5	09181-20176	シム (20X28X1. 2)	1	フォワードギヤ	
14	57611-97L00	シャフト, フロペラ	1		
15	57621-986L0	シフト, クラッチドック	1		
16	09202-04016	ピン	1		
17	09440-05039	スプリンク	1		
18	09440-24007	スプリンク	1		
19	57631-98601	ロッド, フッシュ	1		
20	57632-97L00	ピン, フッシュ	1		

DF5A\_6A\_N00\_018

FIG.303A

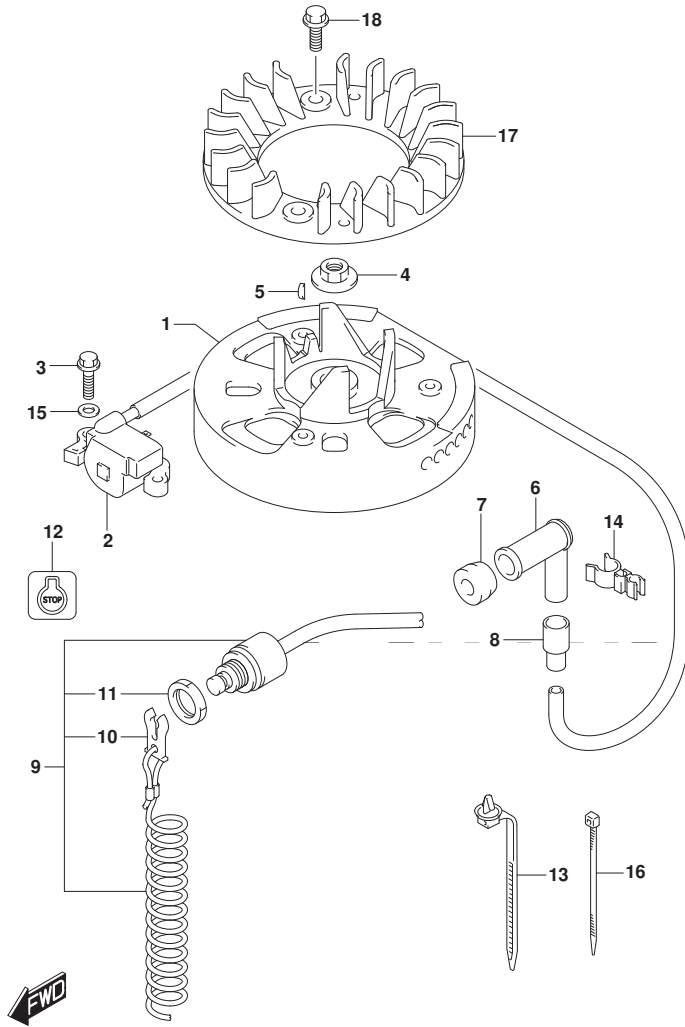

FIG. 303A (1-C-4) マグネト (DF5A)

見出番号	品番	品名	使用個数	備考	標準作業時間
1	32102-97L00	フライホイール, マグネト	1		
2	33410-97L20	イクナイタアツシ, マグネト	1		
3	01547-0620C	ボルト	2		
4	08316-1012A	ナット	1		
5	08341-31039	キー	1		
6	33510-07H00	キャップ, スパークラフ	1		
7	33541-16H00	シール, スパークラフ	1		
8	33542-07H00	シール, ハイテンションコード	1		
9	37830-97L00	スイッチアツシ, エマジエンシ/ストップ	1		
10	37823-97J00	プレート, ロツク	1		
11	37826-97J00	ナット	1		
12	37835-91J00-YAY	ラベル, ストップ (フ ラツク)	1		
13	36991-94L00	クランプ, ハーネス	1		
14	09408-00159	クランプ	1		
15	08322-01067	ワツシヤ	1		
16	09407-14407	クランプ (L:145)	2		
17	17110-97L00	ファン, クーリング	1		
18	01550-0612C	ボルト	3		

DF5A

FIG.303B

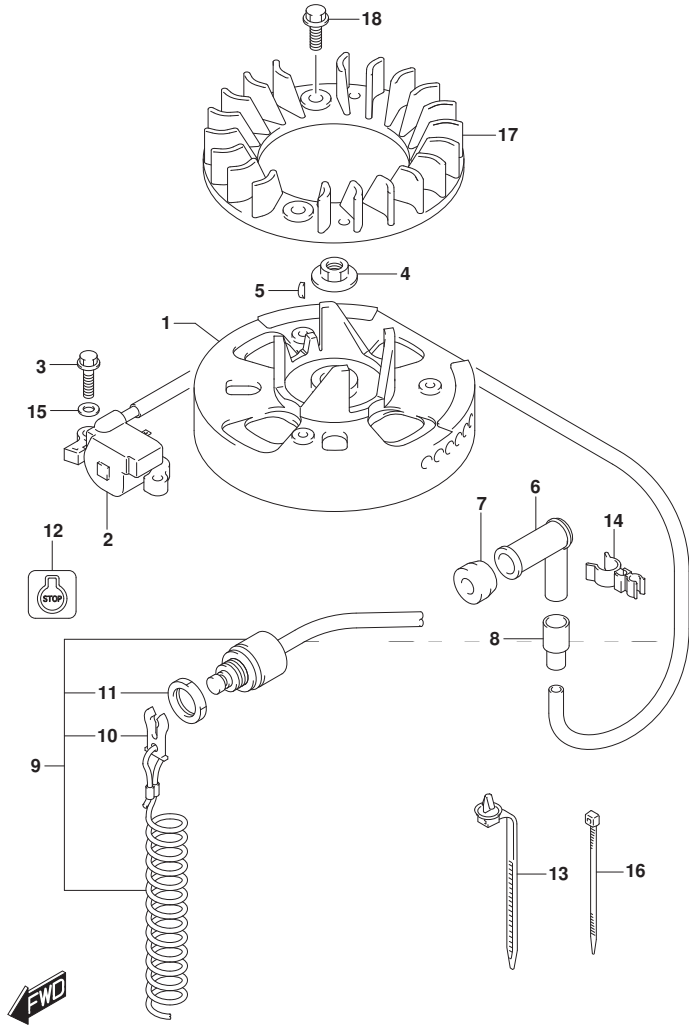

FIG. 303B (1-C-5) マグネト (DF6A)

見出番号	品番	品名	使用個数	備考	標準作業時間
1	32102-97L00	フライホイール, マグネト	1		
2	33410-97L30	イクナイタアツシ, マグネト	1		
3	01547-0620C	ホルト	2		
4	08316-1012A	ナツト	1		
5	08341-31039	キー	1		
6	33510-07H00	キヤツプ, スパークラフ	1		
7	33541-16H00	シール, スパークラフ	1		
8	33542-07H00	シール, ハイテンションコード	1		
9	37830-97L00	スイッチアツシ, エマジエンシ/ストップ	1		
10	37823-97J00	プレート, ロツク	1		
11	37826-97J00	ナツト	1		
12	37835-91J00-YAY	ラベル, ストップ (フ ラツク)	1		
13	36991-94L00	クランプ, ハーネス	1		
14	09408-00159	クランプ	1		
15	08322-01067	ワツシヤ	1		
16	09407-14407	クランプ (L:145)	2		
17	17110-97L00	ファン, クーリング	1		
18	01550-0612C	ホルト	3		

DF6A

FIG.335A

FIG. 335A (1-C-6) クランプ プラケット

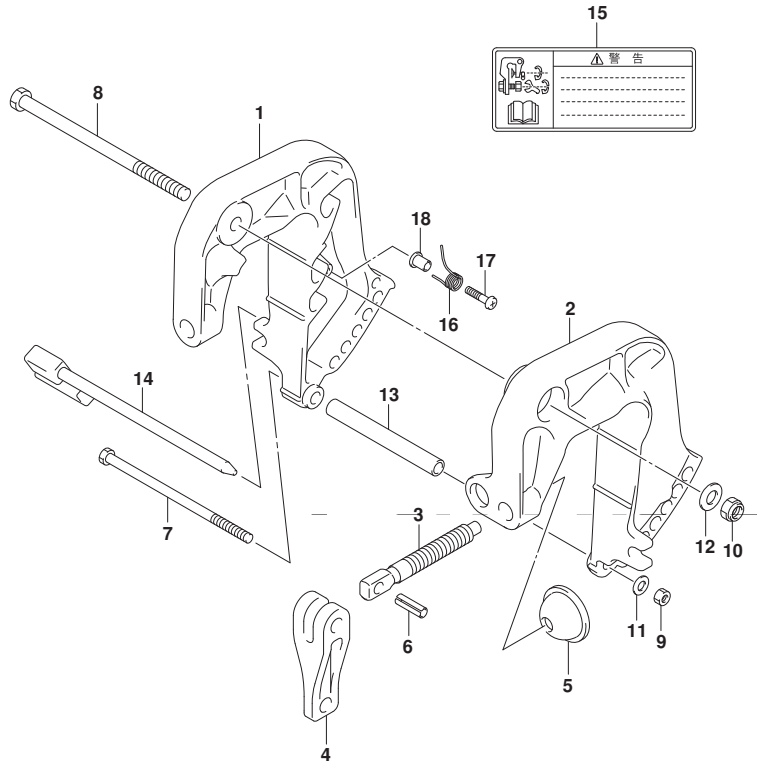

見出番号	品番	品名	使用個数	備考	標準作業時間
1	41111-97L00-YAY	プラケット, クランプ スタポート (フック)	1		
2	41121-97L00-YAY	プラケット, クランプ ポート (フック)	1		
3	41211-97L00	スクリュー, クランプ	2		
4	41212-91J00	ハンドル, クランプ	2		
5	41213-94J01	プレート, クランプ	2		
6	09205-06021	ピン (6X25)	2		
7	09100-06176	ボルト (6X120)	1		
8	09100-08314	ボルト (8X140)	1		
9	29141-93J00	ナット	1		
10	09159-08059	ナット	1		
11	09160-06082	ワッシャ (6. 5X13X1. 0)	1		
12	09160-08059	ワッシャ (8. 5X18X1. 6)	1		
13	09180-06371	スペーサ (6. 5X10. 5X92)	1		
14	45420-97L00	ピン, チルトロック	1		
15	69911-91J60	マーク, クランプ プラケット	1		
16	45717-97L00	スプリング, シャフト ライブ レギュレータ	1		
17	09125-05143	スクリュー (5X20)	1		
18	09180-05067	スペーサ	1		



FIG.336A

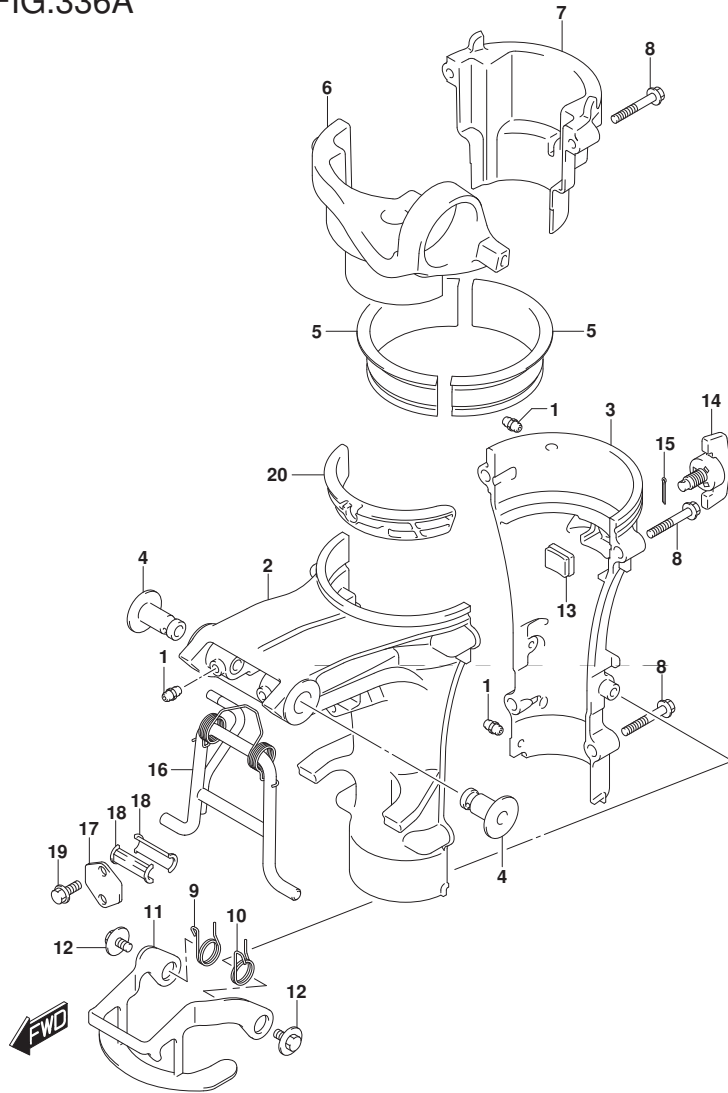

FIG. 336A (1-C-7) スイベルブラケット

見出番号	品番	品名	使用個数	備考	標準作業時間
1	22511-99011	ニツフル、ケリース	4		
2	43111-97L00-YAY	ブラケット、スイベル(フック)	1		
3	43121-97L00-YAY	カバー、スイベルブラケット(フック)	1		
4	43211-97L00	ブッシュ、クランフックブラケットホルム	2		
5	43711-97L00	ブッシュ、ステアリングアッパ	2		
6	43751-97L00-YAY	ブラケット、ステアリング(フック)	1		
7	43752-97L00-YAY	カバー、ステアリングブラケット(フック)	1		
8	09116-06234	ホルム(6X35)	6		
9	45211-97L00	スプリング、リハースロツクアームステーホート	1		
10	45212-97L00	スプリング、リハースロツクアームホート	1		
11	45230-97L00	アーム、リハースロツク	1		
12	09116-06224	ホルム(6X12)	2		
13	43430-97L00	リハーステアリングアシヤスタ	1		
14	43410-91J21	ノブ、ステアリングアシヤスタ	1		
15	45247-99J00	ピン、リハースロツクアームコッタ	1		
16	45710-97L00	アーム、シヤロウトライフ	1		
17	45733-97L00	プレート、シヤロウトライフ	1		
18	45751-97L00	ブッシュ、シヤロウトライフウオーターム	2		
19	09116-06226	ホルム(6X16)	2		
20	43417-97L00	スペーサ、ステアリングアシヤスタ	1		

FIG.405A

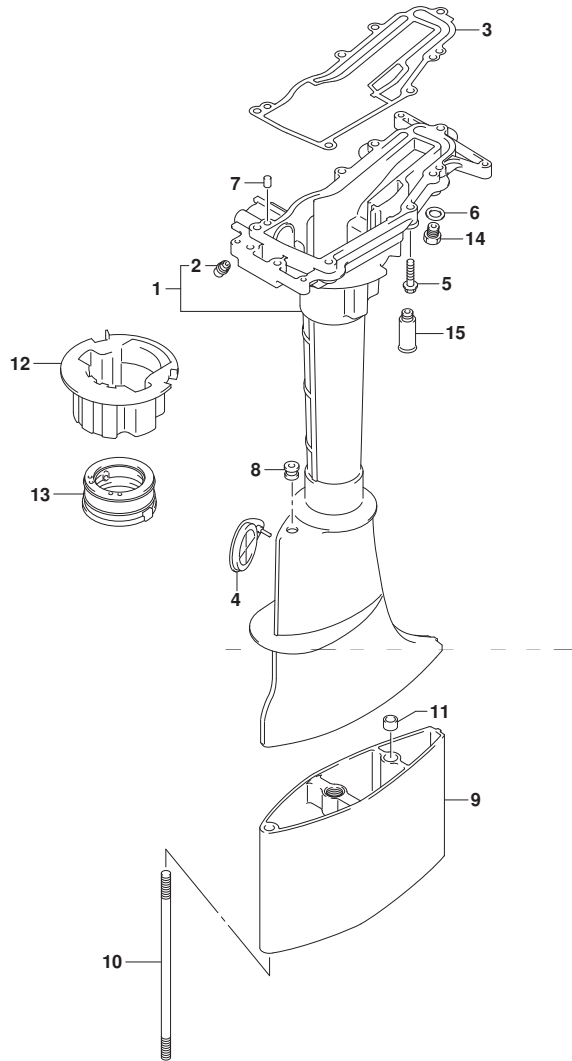

FIG. 405A (1-C-8) ドライブ シャフト ハウジング

見出番号	品番	品名	使用個数	備考	標準作業時間
1	52110-97L00-YAY	ハウジング, ドライブシャフト (ﾌﾞﾗｯｸ)	1		
2	22511-99011	ニツﾌﾞﾙ, ｸﾞﾘｰｽ	1		
3	52113-97L00	ｶﾞｽｹｯﾄ, ドライブシャフトハウジング	1		
4	52115-98600	ｶﾊﾞｰ, ｸﾗｯﾁｱｼﾞｷﾞｽﾀｰ	1		
5	09116-06233	ﾎｰﾙﾄ (6X35)	7		
6	09168-10022	ｶﾞｽｹｯﾄ (10X17X1.5)	1		
7	09202-06023	ﾋﾞﾝ (6X10)	2		
8	09320-04010	ﾌﾞｯｼﾞ	1		
9	52131-91J20-YAY	ｹｰｽ, ｴｸｽﾃﾝｼｮﾝ (L) (ﾌﾞﾗｯｸ)	1	W/トランサム (L)	
10	09108-08092	ｽﾀｯﾄﾞ ｵｰﾙﾄ	2	W/トランサム (L)	
11	09206-11006	ﾋﾞﾝ (8.4X11X8)	1	W/トランサム (L)	
12	54132-97L00	ﾗﾊﾞｰ, ﾏﾞﾗﾝﾄﾞ	1		
13	54162-97L00	ﾗﾊﾞｰ, ﾏﾞﾗﾝﾄﾞ	1		
14	52117-97L01	ﾁｭｰﾌﾞ, ﾜｰﾀｰﺗｲﾝｽﾍﾟｸｼｮﾝ	1		
15	55181-95200	ｱﾀｯﾁﾐﾝﾄ, ﾌﾗｯｼﾞ	1	OPT	

FIG.407A

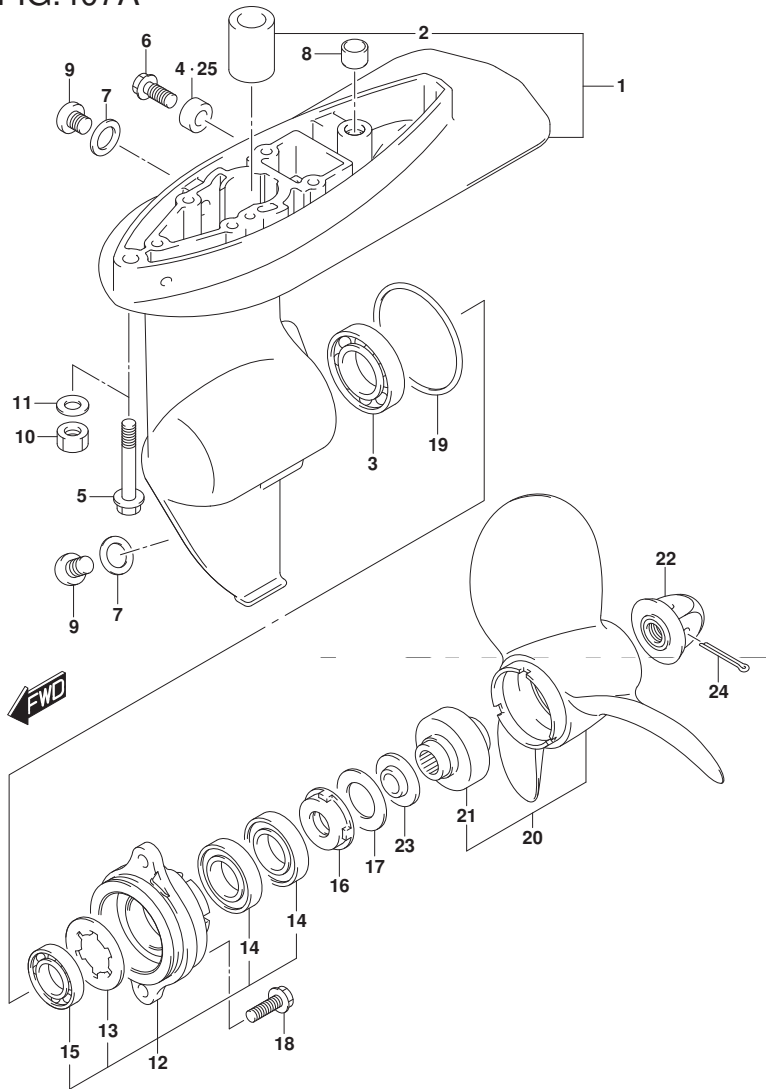

FIG. 407A (1-C-9) ギヤ ケース

見出番号	品番	品名	使用個数	備考	標準作業時間
1	55110-97L00-YAY	ケース, ギヤ(ブ ラック)	1		
2	59311-91J00	・フ ッシュ, ビ ニオン	1		
3	09262-20106	・ベ アリング (20X42X12)	1		
4	55321-87J01	アノード, フ ロテクション	1		
5	09116-08156	ホ ルト (8X50)	2	W/トランサム(S)	
6	09103-06281	ホ ルト (6X14)	1		
7	59178-97J00	ガ スケット, ト レーンフ ラグ	2		
8	09206-11006	ピ ン (8. 4X11X8)	1		
9	09248-08001	フ ラグ (8X7. 5)	2		
10	09140-08023-XC0	ナツト	2	W/トランサム(L)	
11	09160-08082	ワッシャ (8. 5X16X1. 2)	2	W/トランサム(L)	
12	56120-97L00-YAY	ハウジ ング, フ ロベ ライヤフトベ アリング	1		
13	09167-23001	・ワッシャ	1		
14	09282-12L05	・オイルシール	2		
15	09262-12001	・ベ アリング (12X28X8)	1		
16	56122-98601	フ ロテクタ, オイルシール	1		
17	56123-98600	ワッシャ, フ ロテクタ	1		
18	09116-06225	ホ ルト (6X15)	2		
19	09280-49002	オリング (D: 2. 6	1		
20-1	58110-91JL0-019	フ ロベ ラ (3X7-1/2X6)	1		
20-2	58110-91JM0-019	フ ロベ ラ (3X7-1/2X6-1/2)	1		
20-3	58110-91JN0-019	フ ロベ ラ (3X7-1/2X7)	1		
21	58120-91JL0	・フ ッシュ, フ ロベ ラ	1		
22	58130-91JL0	ナツト, フ ロベ ラ	1		
23	57635-97L00	ストツパ, フ ロベ ラフ ッシュ	1		
24	09204-03003	コツタピ ン	1		
25	55321-87J11	アノード (マグ ネシウム)	1	OPT	

FIG.412A

FIG. 412A (1-C-10) ロアカハ-

見出番号	品番	品名	使用個数	備考	標準作業時間
1	61110-97L10-QGF	カハ-, エンジ'ンコア (ブ'ラツク)	1		
2	61112-97L00	ラバ-, エンジ'ンコアカハ-	1		
3	61117-97L00	カハ-, エイ'ンテ-コア	1		
4	61133-97L00	ダ'クト, エア'ンチレータ	1		
5	61135-97L00	クツシヨ'ン, エア'ンチレータダ'クトコア	1		
6	61137-97L00	クツシヨ'ン, エア'ンチレータダ'クトアツバ	1		
7	61189-97L00	グ'ロメツト, オイル'レーン	1		
8	09116-06227	ボ'ルト (6X20)	2		
9	09116-06509	ボ'ルト (6X20)	4		
10	09250-10010	キャツプ (OD:15)	1		
11	03542-05169	スクリュ	1		
12	61611-91J11	フ'アスタ, エンジ'ンカハ-	2		
13	61626-97L00	ナツト, フ'アスタレバ-	2		
14	61640-91J10	レバ-, フ'アスタ	2		
15	09106-05035	ボ'ルト (5X14)	2		
16	65720-986L0	ブ'ラツク, フ'ューエルコネクタ	1		
17	65727-91JL0	キャツプ, フ'ューエルコネクタブ'ラツク	1		
18	09103-06237	ボ'ルト (6X12.5)	1		
19	09160-06085	ワツシヤ (6.5X15X1)	1		
20	21131-96010	マ-ク, クラツチシフト	1		
21	61211-97L00	マ-ク, フ'ューエルコツク	1		
22	61619-97L00	クツシヨ'ン, エンジ'ンカハ-フ'アスタ	1		

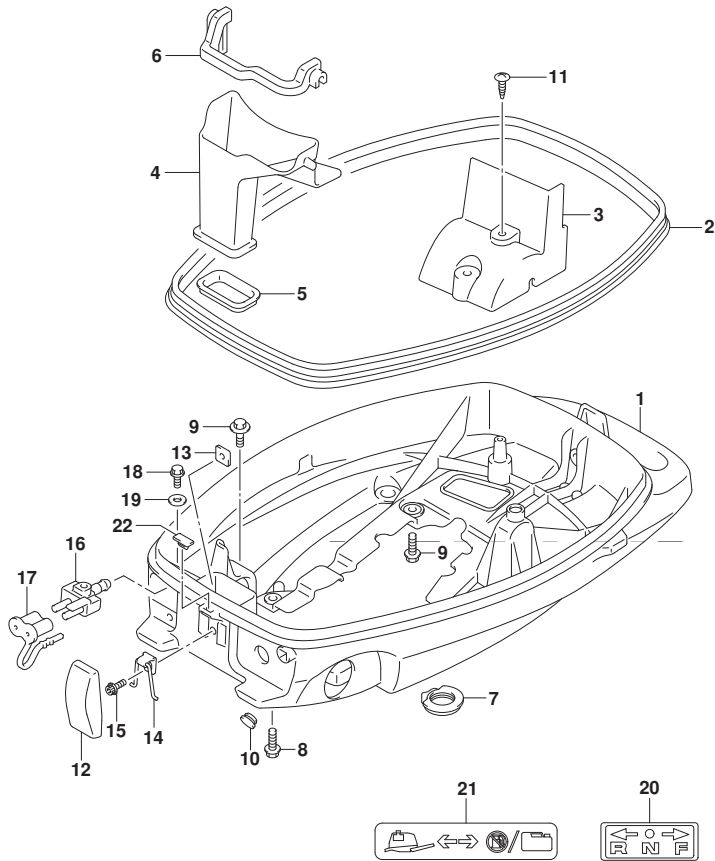



FIG.420A

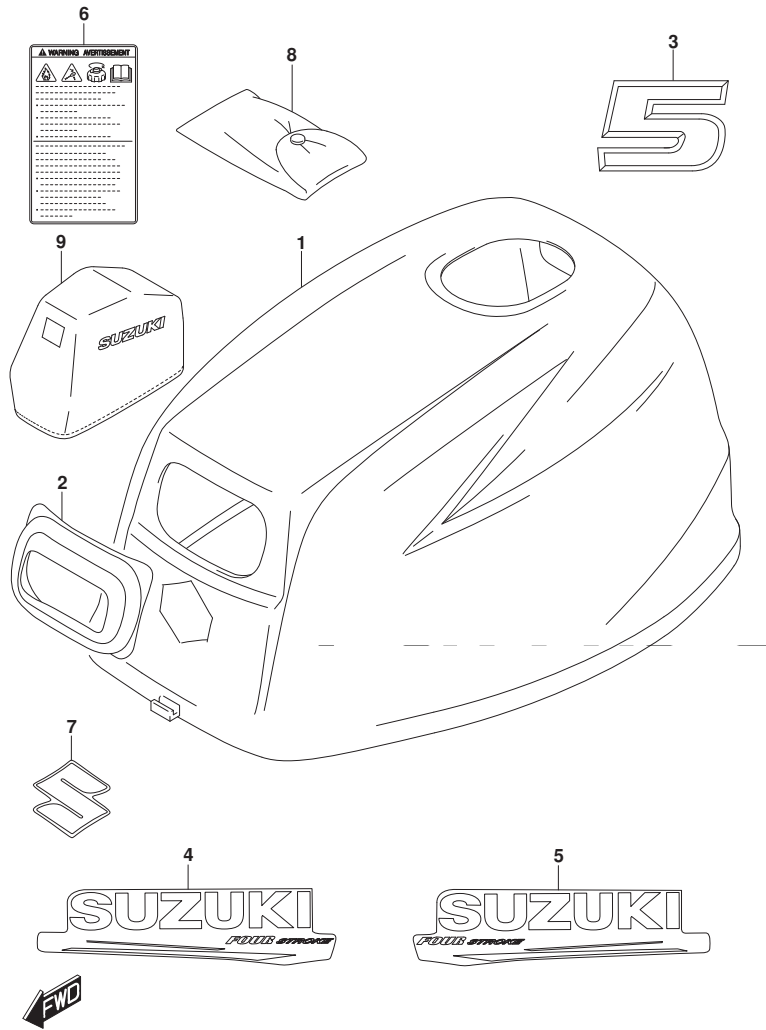

FIG. 420A (1-C-11) エンジンカバー (DF5A)

見出番号	品番	品名	使用個数	備考	標準作業時間
1	61411-97L00-YAY	カバー, エンジンアツパ (ブラツク)	1		
2	61622-97L00	シール, リコイルスタータ	1		
3	61435-97L10	マーク, エンブレムリヤ (5)	1		
4	61443-97L00	ストライプ, エンジンカバースターボード	1		
5	61453-97L00	ストライプ, エンジンカバーボード	1		
6	61458-97J60	ラベル, エンジンカバー	1		
7	77811-54GB0-OPG	エンブレム, リヤマークS (ケロム)	1		
8	59800-97L00	ツールアツシ	1		
9	68110-89L01	カバー, ウエザ	1	OPT	

DF5A

FIG.420B

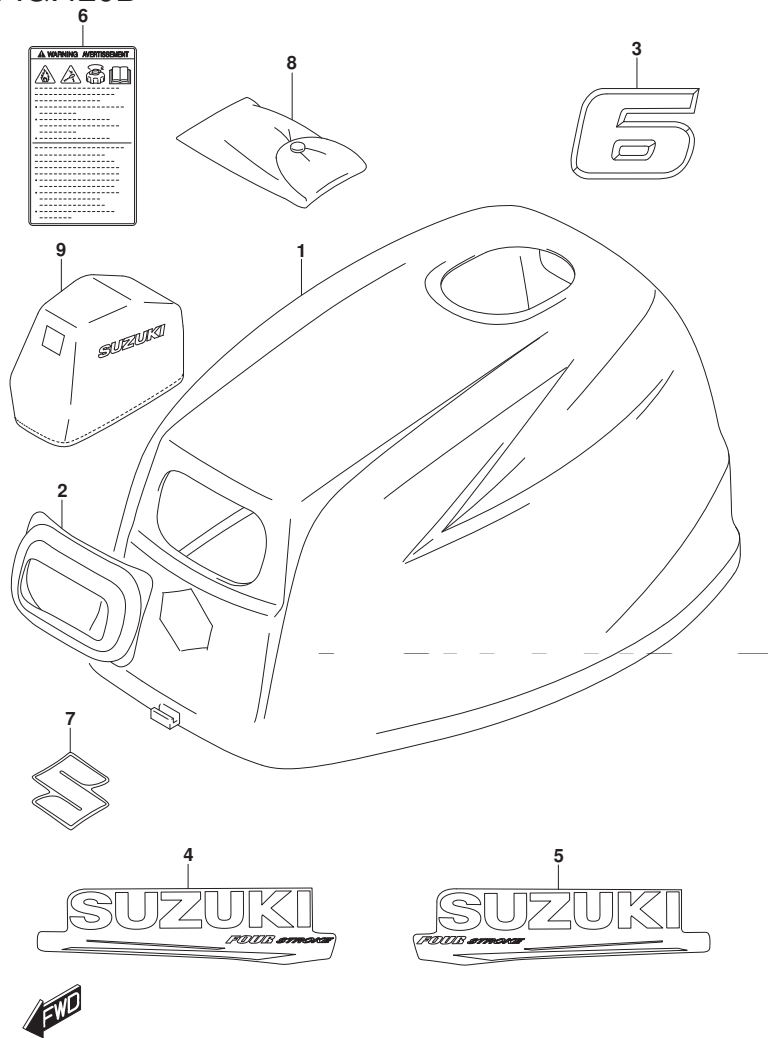

FIG. 420B (1-C-12) エンジンカバー (DF6A)

見出番号	品番	品名	使用個数	備考	標準作業時間
1	61411-97L00-YAY	カバー, エンジンアツパ (ブラツク)	1		
2	61622-97L00	シール, リコイルスタータ	1		
3	61435-97L20	マーク, エンブレムリヤ (6)	1		
4	61443-97L00	ストライプ, エンジンカバースターボート	1		
5	61453-97L00	ストライプ, エンジンカバーボート	1		
6	61458-97J60	ラベル, エンジンカバー	1		
7	77811-54GB0-OPG	エンブレム, リヤマカス (カローム)	1		
8	59800-97L00	ツールアツシ	1		
9	68110-89L01	カバー, ウエザ	1	OPT	

DF6A

FIG.432A

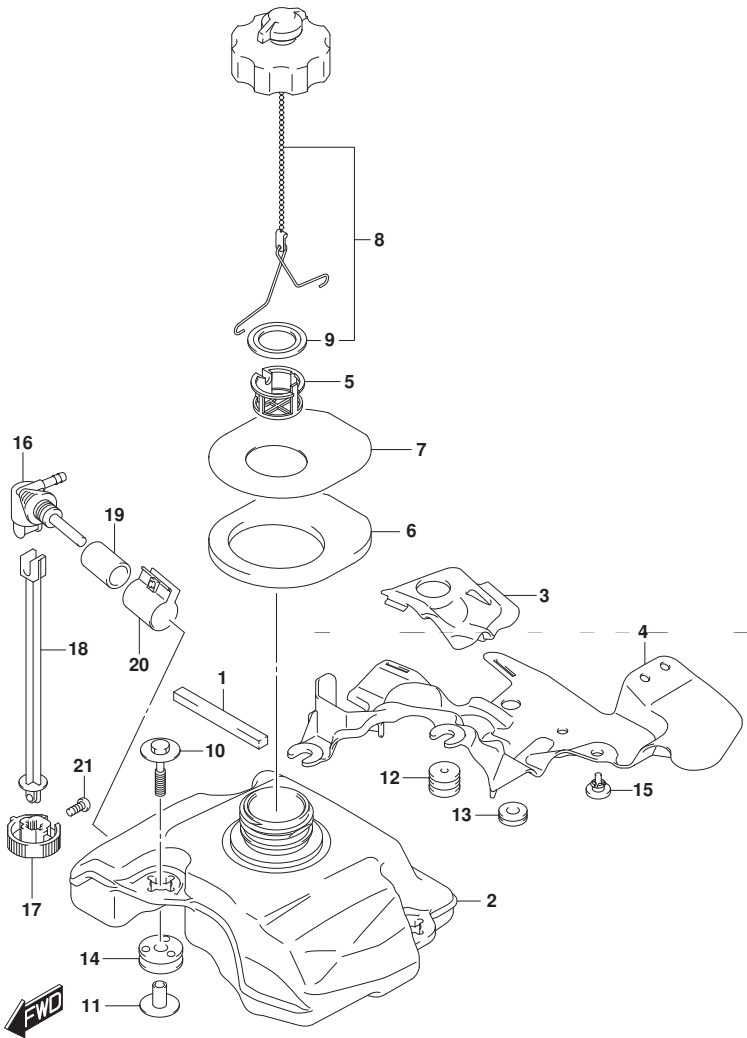

FIG. 432A (1-C-13) フューエル タンク

見出番号	品番	品名	使用個数	備考	標準作業時間
1	61416-97L00	ガード, フューエルタンク	1		
2	65110-97L10	タンク, フューエル	1		
3	65112-97L00	カバー, フューエルタンクプレート	1		
4	65113-97L00	プレート, フューエルタンク	1		
5	65136-97L00	フィルタ, フューエルタンクインレット	1		
6	65281-97L00	ゲロメット, フューエルタンク	1		
7	65284-97L00	ラバー, フューエルタンクゲロメット	1		
8	65510-97L01	キヤツプアツシ, フューエルタンク	1		
9	65561-91J01	ガスケット, タンクキヤツプ	1		
10	09116-06512	ホルト (6X35)	3		
11	09169-06092	ワツシヤ	3		
12	09320-05019	クツシヨソ	2		
13	09320-08051	クツシヨソ	1		
14	09320-09507	クツシヨソ	3		
15	09321-08022	クツシヨソ	1		
16	66100-97L00	コツクアツシ, フューエル	1		
17	66121-97L00	レバー, フューエルコツク	1		
18	66122-97L00	シヤフト, フューエルコツク	1		
19	66142-97L00	パイプ, ショイント	1		
20	66160-97L00	クランフアツシ, ショイントパイプ	1		
21	09125-05050	スクリュ (5X8)	1		

FIG.444A

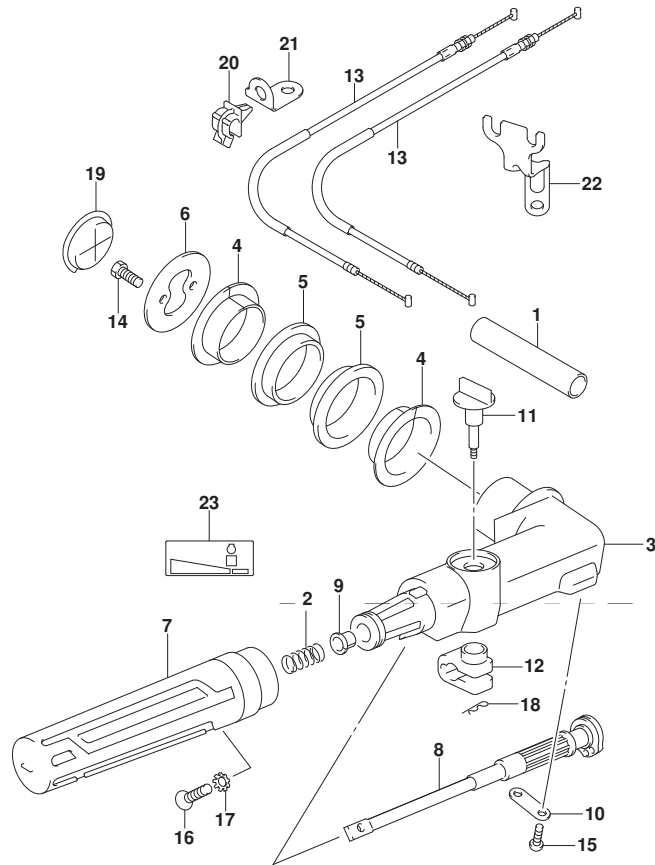

FIG.444A (1-C-14) ティラ ハンドル

見出番号	品番	品名	使用個数	備考	標準作業時間
1	33833-97L50	ブ ロテクタ (16X17X90)	1		
2	09440-12027	スフ リング	1		
3	63111-97L00-YAY	ハンドル, ティラ	1		
4	63115-97L00	ブ ツシュ, ティラハンドル	2		
5	63116-97L00	マウント, ティラハンドル	2		
6	63125-97L00	ストツパ, ティラハンドル	1		
7	63210-94L01	グ リップ, ハンドル	1		
8	63220-97L00	ロツド, ハンドル	1		
9	63225-93200	ブ ツシュ, ハンドルロツド	1		
10	63228-97L00	ホルダ, ハンドルロツド	1		
11	63240-95L00	ノブ, スロツトルアシ ヲスタ	1		
12	63241-95L01	アシ ヲスタ, ハンドルグ リップ	1		
13	63610-97L00	ケー ブルアツシ, スロツトル	2		
14	09116-06225	ホル ト (6X15)	2		
15	09125-05046	スクリュ (5X12)	2		
16	09126-06015	スクリュ (6X23)	1		
17	09163-06001	ロツクワツシヤ	1		
18	09385-04004	クリツブ	1		
19	09250-35006	キヤツブ	1		
20	09403-05312	クランブ	2		
21	63615-97L00	ブ ラケツト, スロツトルケー ブルクランブ	1		
22	19184-97L00	ブ ラケツト, スロツトルケー ブル	1		
23	69714-97L00	マー ク, ハンドルグ リップ	1		

FIG.508A

FIG. 508A (1-C-15) オプション:リモート コントロール

見出番号	品番	品名	使用個数	備考	標準作業時間
1	67200-91J20	リモートコントロールアツシ	1		
2	36628-92E00	・ク ロメツト, ワイヤリソク ハーネス	1		
3	37830-95D03	・スイツチアツシ, エマシ ンシ/ストツブ	1		
4	37823-92E01	・フ レートアツシ, エマシ ンシ/スイツチロツク	1		
5	67212-95600	・ワツシヤ	1		
6	67220-95630	・フ レートアツシ	1		
7	67223-99E10	・ノブ, フ レーキアシ ヂヤスト	1		
8	67229-95600	・ローラ	1		
9	67232-95600	・フ ツシユ	1		
10	67238-87D00	・キ ャ, ド ライブ	1		
11	67241-99E10	・レバ ー, フ リー スロツトル	1		
12	67243-95600	・フ ツシユ	1		
13	67244-95600	・ウエーブ ワツシヤ	1		
14	67245-95600	・ド ラム, フ リー スロツトル	1		
15	67251-99E20	・レバ ー, ハンド ル	1		
16	67252-95600	・フ ツシユ	2		
17	67253-95600	・ワツシヤ	1		
18	67255-99E10	・アーム, ロツク	1		
19	67256-95600	・ホルダ, ニュートラルロツク	1		
20	67257-99E10	・キヤツブ, レバ ー	1		
21	67258-99E00	・フ ラケツト	1		
22	67259-87D00	・スプ リソク, ニュートラルアーム	1		
23	67261-99E10	・ク リツブ	1		
24	67296-94310	・スクリュ	1		
25	67264-95600	・ワツシヤ	1		
26	67267-93J00	・カバ ー, ワイヤ	1		

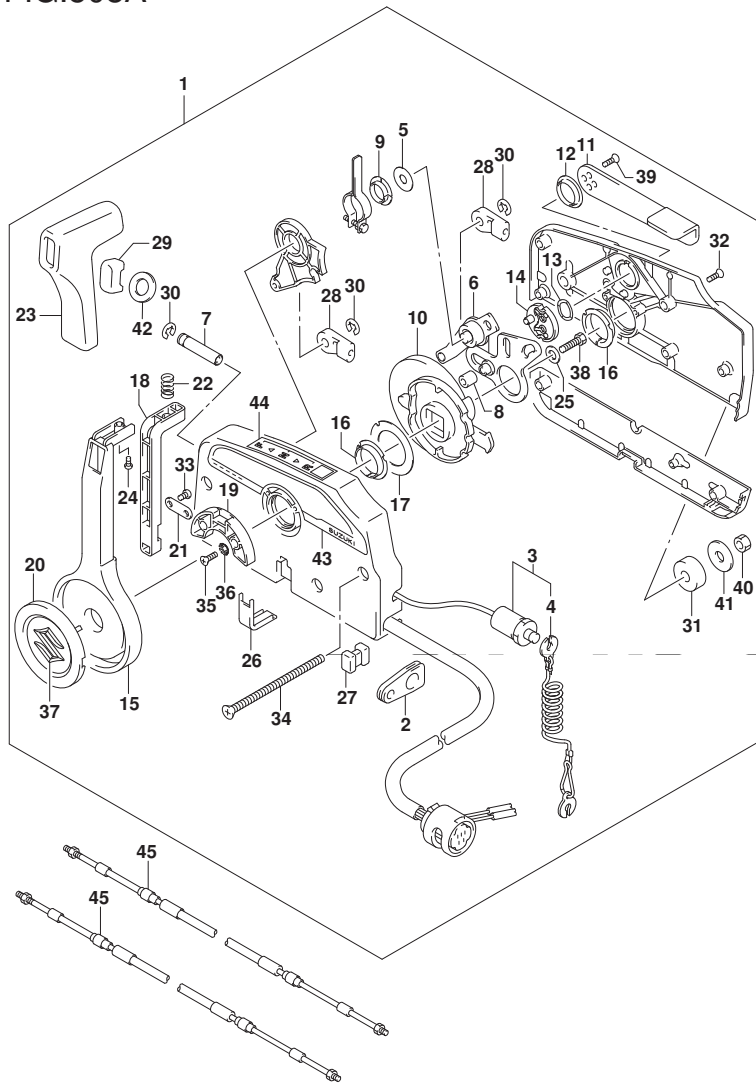

FIG.508A

FIG. 508A (1-D-2) オプション:リモート コントロール

見出番号	品番	品名	使用個数	備考	標準作業時間
27	67273-95600	・スベ-サ	1		
28	67275-95600	・エンド, ケブ-ル	2		
29	37864-94J10	・キャツプ, PTTスイッチ	1		
30	67292-94300	・Eリンク	3		
31	67294-95600	・スベ-サ	3		
32	67296-90J10	・スクリュ, リヤカバー	5		
33	67296-94300	・スクリュ (4X10)	2		
34	67296-95600	・スクリュ	3		
35	67296-95610	・スクリュ	2		
36	67297-95600	・ワツシヤ	2		
37	77811-54GB0-0PG	・エンブレム, リヤマークS (クロム)	1		
38	09100-08232	・ボ-ルト (8X30)	1		
39	09126-05003	・スクリュ (5X12)	2		
40	09140-06020	・ナツト	3		
41	09160-06104	・ワツシヤ (6. 5X24X2)	3		
42	37859-90J00	・スベ-サ	1		
43	67282-94L00	・デ-カ-ル, リモコンサイド	1		
44	67284-94L00	・マーク, ハンドルカバー	1		
45-1	67320-93J00	ケーブルアツシ, リモコン (8F: 2. 4M)	2		
45-2	67320-93J10	ケーブルアツシ, リモコン (10F: 3. 1M)	2		
45-3	67320-93J20	ケーブルアツシ, リモコン (12F: 3. 7M)	2		
45-4	67320-93J30	ケーブルアツシ, リモコン (14F: 4. 2M)	2		
45-5	67320-93J40	ケーブルアツシ, リモコン (16F: 4. 8M)	2		

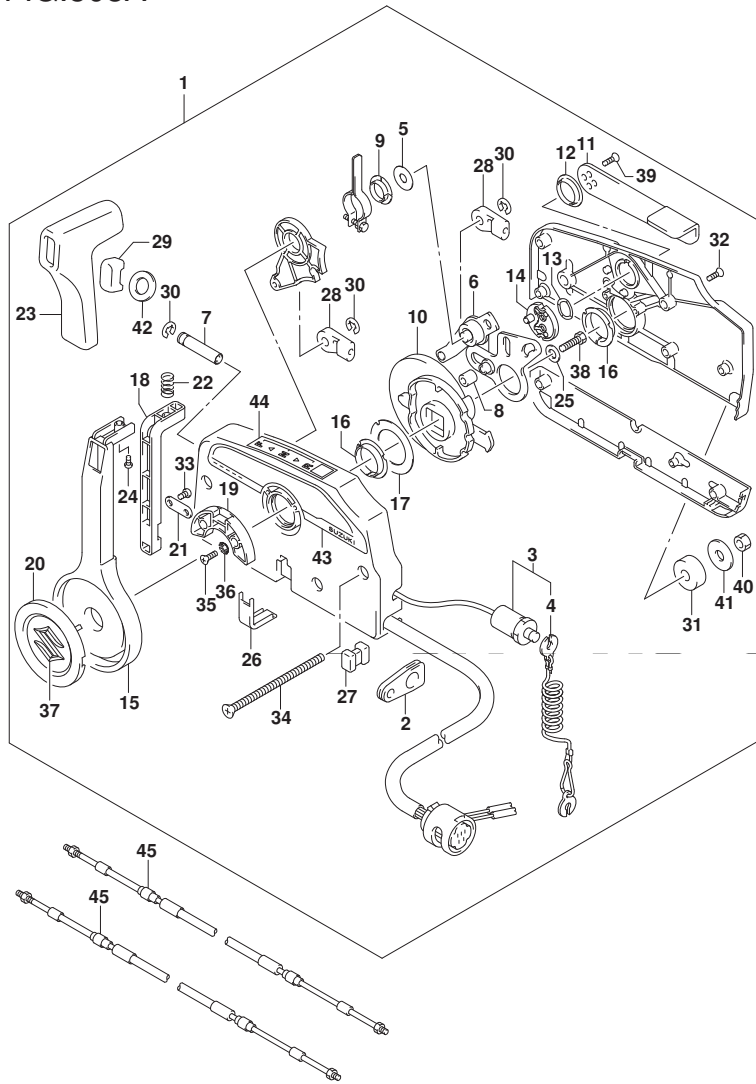

FIG.514A

FIG. 514A (1-D-3) オプション:リモコン パーツ セット

見出番号	品番	品名	使用個数	備考	標準作業時間
1	67101-97L00	パーツセット, リモコン	1		
2	29141-93J00	ナット	1		
3	63610-97L10	ケーブルアッシ, スロットルリモコン	2		
4	67110-97L00	アタッチメント, リモコンNO. 2	1		
5	67112-97L00	アタッチメント, リモコンNO. 1	1		
6	67412-97L00	レバー, リモコンスロットル	1		
7	67415-97L00	ドラム, リモコンスロットルレバー	1		
8	67416-91J00	ボルト, リモコンスロットルレバー	1		
9	67447-91J10	ボルト, リモコンスロットルケーブル	1		
10	67447-97L00	ピン, リモコンラッチケーブル	1		
11	67448-91J00	ストツバ, リモコンケーブルピン	2		
12	09204-01002	コッタピン	1		
13	67449-97L00	ボルト, リモコンアタッチメントスタッド	2		
14	67460-97L00	ブラケット, リモコンスロットルレバー	1		
15	67466-95200	コネクタ	1		
16	67467-93E01	コネクタ, リモコンケーブル	1		
17	09116-06232	ボルト (6X30)	1		
18	09116-06229	ボルト (6X25)	1		
19	09159-06079	ナット	1		
20	09159-08059	ナット	2		
21	09160-06082	ワッシャ (6.5X13X1.0)	1		
22	09160-06104	ワッシャ (6.5X24X2)	1		
23	09160-08145	ワッシャ (8X14X1.5)	2		
24	09164-08017	ワッシャ	1		
25	09180-06097	スペーサ (6.1X9X12.3)	1		
26	09306-08002	ワッシャ	2		

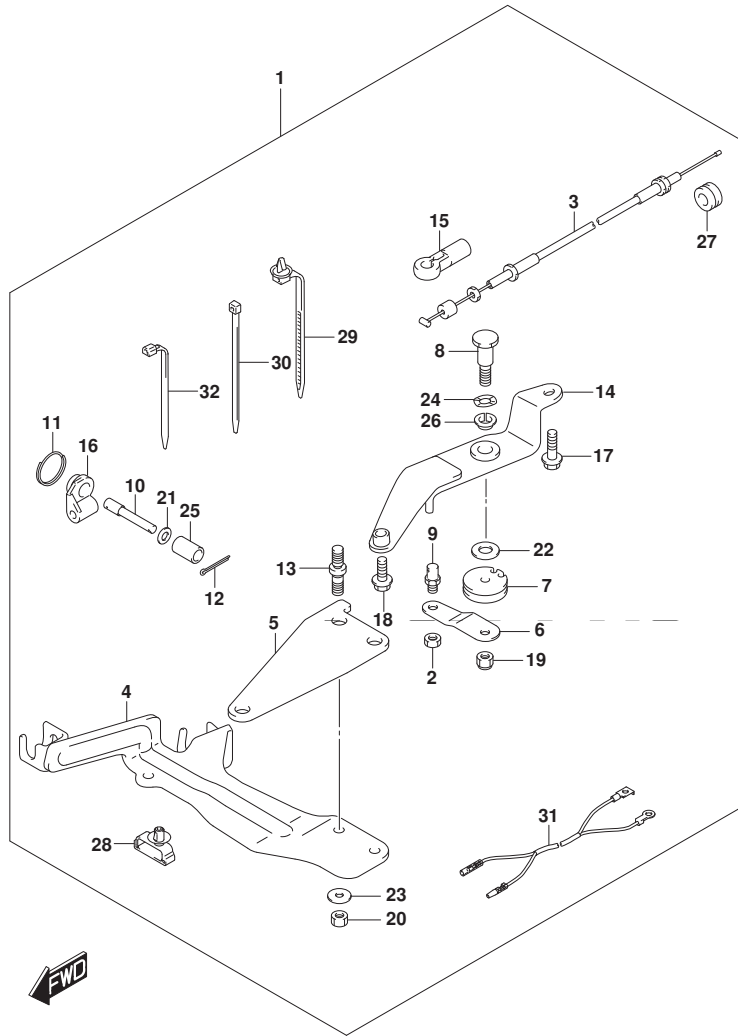

FIG.514A

FIG. 514A (1-D-4) オプション:リモコン ハーツ セット

見出番号	品番	品名	使用個数	備考	標準作業時間
27	09320-11017	・カツヨク	1		
28	09403-07340	・クランプ	1		
29	36991-94L00	・クランプ,ハーネス	1		
30	09407-14407	・クランプ (L:145)	2		
31	36831-97L00	・リード, ストップスイッチ	1		
32	09407-11401	・クランプ (L:95)	2		

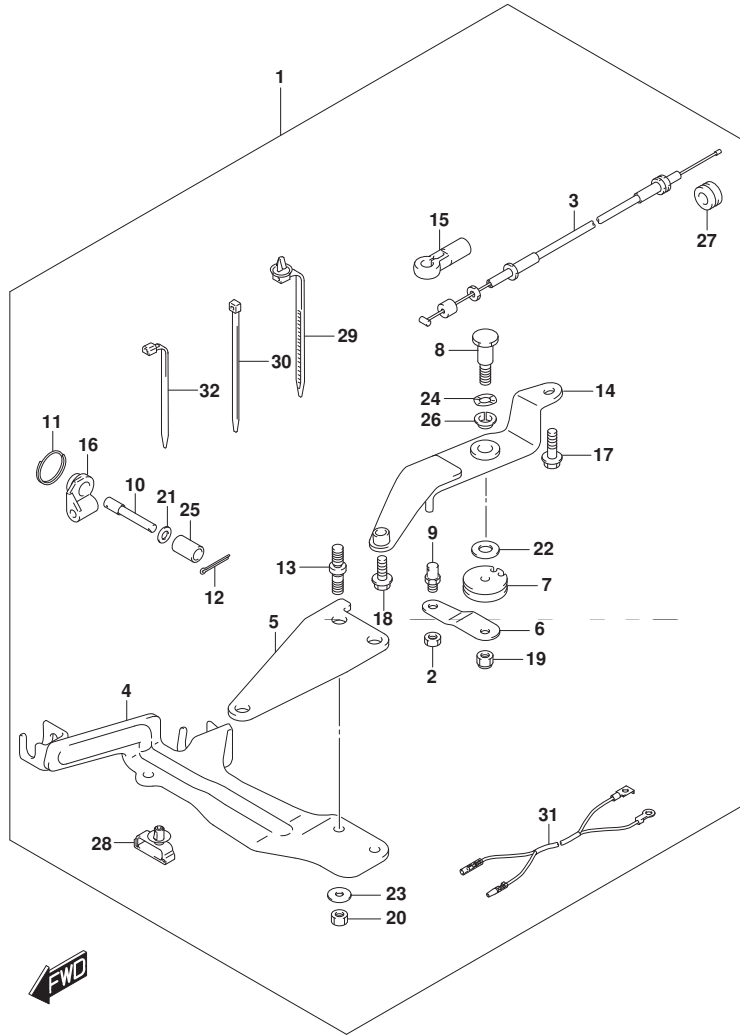



FIG.550A

FIG. 550A (1-D-5) オプション:電気リカル

見出番号	品番	品名	使用個数	備考	標準 作業時間
1	32000-97L00	キット, ハットリチャージング	1		
2	32801-97L00	・レクチファイヤセット	1		
3	32800-94J11	・レクチファイヤ/レキユレータアツシ	1		
4	36740-95253	・ケースアツシ, フューズ	1		
5	09481-20001	・フューズ (20A)	1		
6	37132-93700	・コネクタ, ワイヤ	1		
7	01550-06207	・ホルト	2		
8	08310-00067	・ナツト	2		
9	37801-98300	・リード, ストツフ スイツチ	1		
10	39600-97L00	・コイルセツト, ウイズリセフ タクル	1		
11	32102-97L10	・フライホイール, マグ ネット	1		
12	32120-97L00	・コイル, マグ ネットライティンク	1		
13	32916-92L00	・カバー, コネクタ	1		
14	39601-95D00	・リセフ タクル	1		
15	36634-93910	・キャツフ	1		
16	39602-93900	・ブラクアツシ, ランプ コード	1		
17	09320-06016	・クツシヨシ	1		
18	29404-93J20	・クランプ	1		
19	09407-14407	・クランプ (L:145)	3		
20	01547-06257	・ホルト	4		
21	01550-06127	・ホルト	1		
22	32815-97L00	・ブラケツト, レクチファイヤ	1		
23	36991-94L00	・クランプ, ハーネス	1		
24	01550-06167	・ホルト	2		
25	36990-87D00	ターミナル/スリーブ セツト	1		

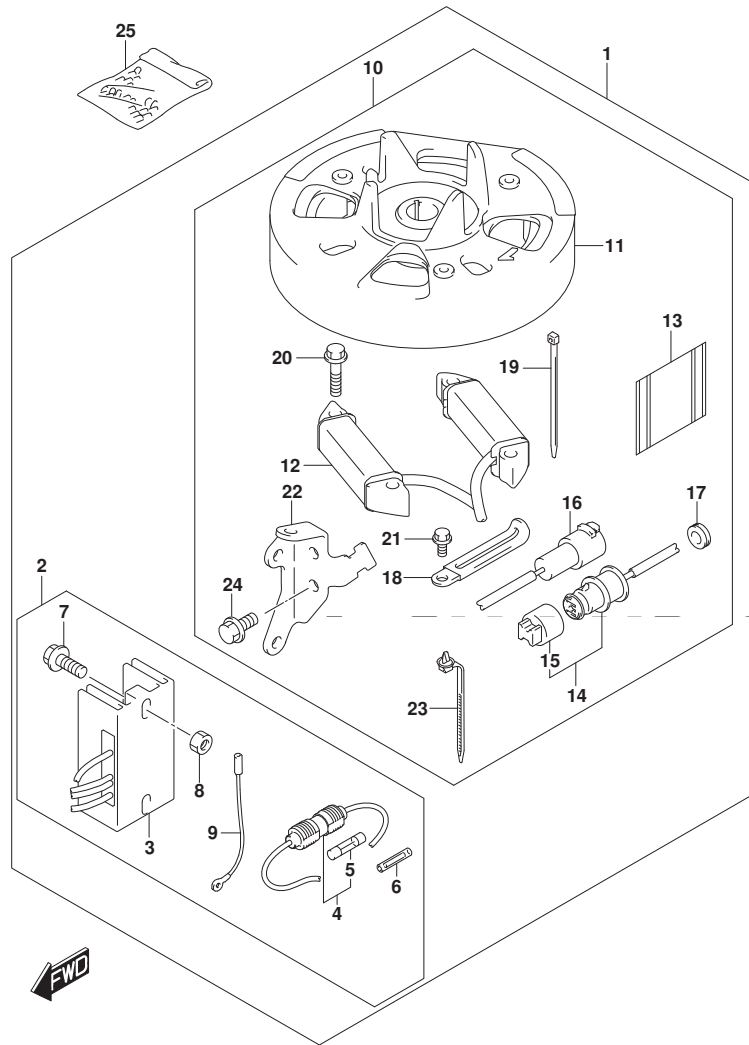

FIG.583A

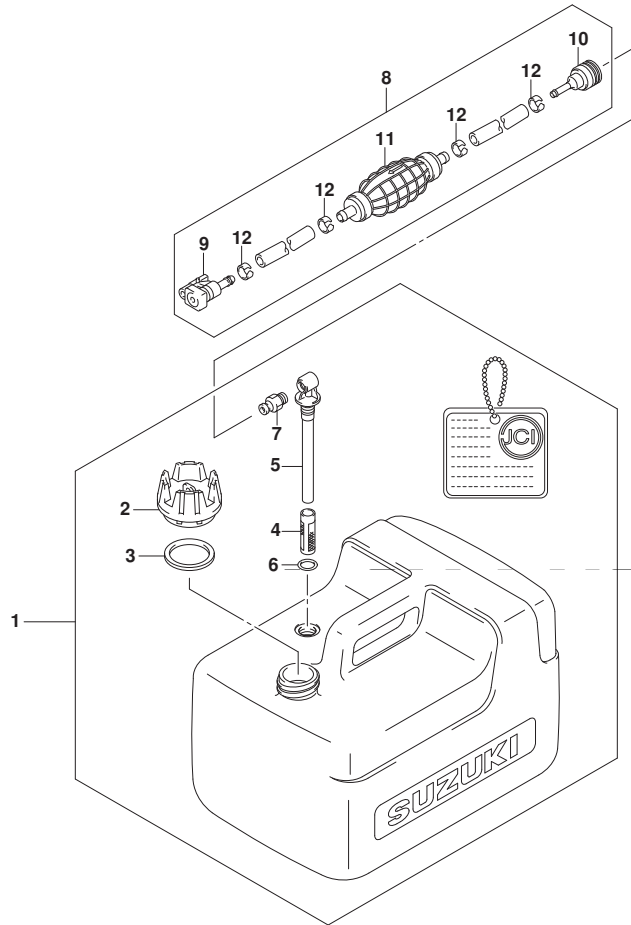

FIG. 583A (1-D-6) オプション:フューエル タンク

見出番号	品番	品名	使用個数	備考	標準作業時間
1	65001-89L00	タンクアツシ, フューエル (12L)	1		
2	65520-99100	・キャツプ アツシ, フューエルタンク	1		
3	65561-95D00	・ガ スケツト, タンクキャツプ	1		
4	65831-95D00	・フィルタ, アウトレット	1		
5	65890-99100	・アウトレットアツシ	1		
6	65892-95D00	・Oリング, フューエルアウトレット	1		
7	65740-95D01	・フ ラク, フューエルコネクタ	1		
8	65700-89L20	ホース, フューエル (タンクツマコネクタ)	1		
9	65750-87J11	・ソケツ, フューエルホース	1		
10	65750-95500	・ソケツ, フューエルホース	1		
11	65770-89L00	・ホ ンブ, スクイズ	1		
12	65781-98500	・クリツフ, フューエルホース	4		

品番	FIG.NO.	品番	FIG.NO.	品番	FIG.NO.
<b>10000</b>		13200-97L20	128B-1	16152-97L00	113A-5
		13236-97L10	128A-2	16153-97L00	113A-6
		13236-97L20	128B-2	16161-97L00	175A-3
		13245-97J00	128A-9	16165-97L00	175A-4
		128B-9	16510-16H11	175A-9	
11110-97L00	111A-1	13247-97J00	128A-11	16512-97L00	175A-10
11115-93E00-001	111A-2		128B-11	16520-97L00	175A-5
11117-91JL0	111A-5	13248-97J00	128A-20	16524-97L00	175A-6
11141-97L00	111A-3		128B-20	17110-97L00	303A-17
11170-97L00	111A-8	13249-97J00	128A-10		303B-17
11173-97L00	113A-16		128B-10	17400-986L1	160A-21
11174-97L00	122A-5	13249-97J10	128A-19	17410-91JL0	160A-1
11177-97L00	113A-17		128B-19	17412-91JL0	160A-13
11179-97L00	113A-18	13250-97J20	128A-5	17413-91JL0	160A-14
11186-97L00	113A-19		128B-5	17415-98501	160A-2
11189-97L00	111A-9	13251-97J00	128A-8	17461-985M0	160A-3
11200-97L00	113A-1		128B-8	17471-98610	160A-4
11300-97L00	113A-4	13254-97J00	128A-6	17472-91J00	160A-5
11351-97L00	113A-11		128B-6	17561-97L00	160A-6-1
11381-91J10	113A-12	13267-97J00	128A-14	17561-97L10	160A-6-2
11431-97L00	113A-20		128B-14	17563-97L00	160A-7
11452-91J00	113A-26	13267-97J10	128A-16	17564-98600	160A-8
11971-97L00	113A-2		128B-16	17670-91J01	111A-12
12100-97L00-050	116A-25	13268-97J10	128A-12	17680-97L00	111A-15
12111-89L00-0B0	116A-1		128B-12	18100-97L00	167A-1
12140-89L20	116A-2	13268-97J20	128A-21	18121-97L00	167A-2
12140-89L20-050	116A-26		128B-21	18130-97L00	167A-3
12151-89L00	116A-3	13268-97J30	128A-7	18142-97L00	167A-4
12160-97L00	116A-5		128B-7	18178-98310	167A-5
12163-97L00	116A-6	13371-91J20	128A-4	18210-95L00	167A-6
12200-97L00	116A-7		128B-4	18280-91J00	167A-7
12711-97L00	116A-9	13413-97L01	128A-25	18290-97L00	167A-9
12840-97L00	116A-14		128B-25	19184-97L00	444A-22
12842-97L00	116A-15	13436-91J00	128A-26		
12843-27A00	116A-16		128B-26		
12891-87C00	116A-17	13534-97J10	128A-22		
12894-91JL0	116A-13		128B-22		
12911-91J02	116A-18	13616-97J00	128A-13		
12915-91J02	116A-19		128B-13		
12921-91J00	116A-20	13631-97L00	128A-27		
12931-78G00	116A-21		128B-27	21110-97L00	208A-1
12932-24400	116A-22	13810-97L00	122A-4	21120-97L00	208A-2
12951-91J01	116A-10		146A-1	21131-96010	412A-20
13111-97L00	122A-1	15100-91J02	146A-2	21216-91J01	208A-3
13119-97L00	122A-2	15170-91J01	146A-4	22511-99011	336A-1
13124-91JL0	128A-30	15191-97L00	146A-5		405A-2
	128B-30	15192-97L00	146A-3	23110-97L00	208A-4
	128B-38	15251-91J00	146A-6	23210-91J00	208A-5
13125-91J10	128A-24	15850-97L00	175A-1	23212-91J00	208A-6
	128B-24	16131-97L00	175A-2	23213-91J00	208A-7
13200-97L10	128A-1	16132-97L00			

品番	FIG.NO.	品番	FIG.NO.	品番	FIG.NO.
23310-91J00	208A-8		550A-23		
23321-91J00	208A-9	37132-93700	550A-6		
25111-97L00	210A-1-1	37801-98300	550A-9	<b>50000</b>	
25111-97L10	210A-1-2	37823-92E01	508A-4		
25211-98601	210A-2	37823-97J00	303A-10		
25215-98601	160A-20		303B-10		52110-97L00-YAY
25222-91JL0	210A-3	37826-97J00	303A-11	52113-97L00	405A-3
25311-91J01	210A-4		303B-11	52115-98600	405A-4
29141-93J00	160A-11	37830-95D03	508A-3	52117-97L01	405A-14
	335A-9	37830-97L00	303A-9	52131-91J20-YAY	405A-9
	514A-2		303B-9	54132-97L00	405A-12
29404-93J20	550A-18	37835-91J00-YAY	303A-12	54162-97L00	405A-13
			303B-12	55110-97L00-YAY	407A-1
		37859-90J00	508A-42	55181-95200	405A-15
		37864-94J10	508A-29	55321-87J01	407A-4
		39600-97L00	550A-10	55321-87J11	407A-25
		39601-95D00	550A-14	55321-95J00	111A-13
		39602-93900	550A-16	56120-97L00-YAY	407A-12
				56122-98601	407A-16
				56123-98600	407A-17
32000-97L00	550A-1			56130-91J20	160A-16
32102-97L00	303A-1			56132-91J00	160A-18
	303B-1	<b>40000</b>		57111-91J21	230A-1-1
32102-97L10	550A-11			57111-91J31	230A-1-2
32120-97L00	550A-12		57130-91J00	230A-3	
32800-94J11	550A-3	41111-97L00-YAY	335A-1	57311-91J00	230A-5
32801-97L00	550A-2	41121-97L00-YAY	335A-2	57510-91J00	230A-8
32815-97L00	550A-22	41211-97L00	335A-3	57520-97L00	230A-9
32916-92L00	550A-13	41212-91J00	335A-4	57611-97L00	230A-14
33410-97L20	303A-2	41213-94J01	335A-5	57621-986L0	230A-15
33410-97L30	303B-2	43111-97L00-YAY	336A-2	57631-98601	230A-19
33510-07H00	303A-6	43121-97L00-YAY	336A-3	57632-97L00	230A-20
	303B-6	43211-97L00	336A-4	57635-97L00	407A-23
	303A-7	43410-91J21	336A-14	58110-91JL0-019	407A-20-1
	303B-7	43417-97L00	336A-20	58110-91JL0-019	407A-20-2
33542-07H00	303A-8	43430-97L00	336A-13	58110-91JN0-019	407A-20-3
	303B-8	43711-97L00	336A-5	58120-91JL0	407A-21
33833-97L00	146A-7	43751-97L00-YAY	336A-6	58130-91JL0	407A-22
33833-97L10	146A-8	43752-97L00-YAY	336A-7	59171-97L00	230A-10-1
33833-97L20	146A-9	44330-13H00	146A-10	59171-97L10	230A-10-2
33833-97L40	111A-16	45211-97L00	336A-9	59171-97L20	230A-10-3
33833-97L50	444A-1	45212-97L00	336A-10	59178-97J00	407A-7
36628-92E00	508A-2	45230-97L00	336A-11	59311-91J00	407A-2
36634-93910	550A-15	45247-99J00	336A-15	59800-97L00	420A-8
36740-95253	550A-4	45420-97L00	335A-14		420B-8
36831-97L00	514A-31	45710-97L00	336A-16		
36990-87D00	550A-25	45717-97L00	335A-16		
36991-94L00	303A-13	45733-97L00	336A-17	<b>60000</b>	
	303B-13	45751-97L00	336A-18		
	514A-29				

品番	FIG.NO.	品番	FIG.NO.	品番	FIG.NO.
61110-97L10-QGF	412A-1	65561-95D00	583A-3	67296-94310	508A-24
61112-97L00	412A-2	65700-89L20	583A-8	67296-95600	508A-34
61117-97L00	412A-3	65720-986L0	412A-16	67296-95610	508A-35
61133-97L00	412A-4	65727-91JL0	412A-17	67297-95600	508A-36
61135-97L00	412A-5	65740-95D01	583A-7	67320-93J00	508A-45-1
61137-97L00	412A-6	65750-87J11	583A-9	67320-93J10	508A-45-2
61189-97L00	412A-7	65750-95500	583A-10	67320-93J20	508A-45-3
61211-97L00	412A-21	65770-89L00	583A-11	67320-93J30	508A-45-4
61411-97L00-YAY	420A-1	65781-98500	583A-12	67320-93J40	508A-45-5
	420B-1	65831-95D00	583A-4	67412-97L00	514A-6
61416-97L00	432A-1	65890-99100	583A-5	67415-97L00	514A-7
61435-97L10	420A-3	65892-95D00	583A-6	67416-91J00	514A-8
61435-97L20	420B-3	66100-97L00	432A-16	67447-91J10	514A-9
61443-97L00	420A-4	66121-97L00	432A-17	67447-97L00	514A-10
	420B-4	66122-97L00	432A-18	67448-91J00	514A-11
61453-97L00	420A-5	66142-97L00	432A-19	67449-97L00	514A-13
	420B-5	66160-97L00	432A-20	67460-97L00	514A-14
61458-97J60	420A-6	67101-97L00	514A-1	67466-95200	514A-15
	420B-6	67110-97L00	514A-4	67467-93E01	514A-16
61472-93E20	167A-12	67112-97L00	514A-5	68110-89L01	420A-9
61494-97L00	167A-13	67200-91J20	508A-1		420B-9
61611-91J11	412A-12	67212-95600	508A-5	69711-91J10	167A-11
61619-97L00	412A-22	67220-95630	508A-6	69714-97L00	444A-23
61622-97L00	420A-2	67223-99E10	508A-7	69911-91J60	335A-15
	420B-2	67229-95600	508A-8		
61626-97L00	412A-13	67232-95600	508A-9		
61640-91J10	412A-14	67238-87D00	508A-10		
63111-97L00-YAY	444A-3	67241-99E10	508A-11		
63115-97L00	444A-4	67243-95600	508A-12		
63116-97L00	444A-5	67244-95600	508A-13		
63125-97L00	444A-6	67245-95600	508A-14		
63210-94L01	444A-7	67251-99E20	508A-15		
63220-97L00	444A-8	67252-95600	508A-16		
63225-93200	444A-9	67253-95600	508A-17		
63228-97L00	444A-10	67255-99E10	508A-18		
63240-95L00	444A-11	67256-95600	508A-19		
63241-95L01	444A-12	67257-99E10	508A-20		
63610-97L00	444A-13	67258-99E00	508A-21		
63610-97L10	514A-3	67259-87D00	508A-22		
63615-97L00	444A-21	67261-99E10	508A-23		
65001-89L00	583A-1	67264-95600	508A-25		
65110-97L10	432A-2	67267-93J00	508A-26		
65112-97L00	432A-3	67273-95600	508A-27		
65113-97L00	432A-4	67275-95600	508A-28		
65136-97L00	432A-5	67282-94L00	508A-43		
65281-97L00	432A-6	67284-94L00	508A-44		
65284-97L00	432A-7	67292-94300	508A-30		
65510-97L01	432A-8	67294-95600	508A-31		
65520-99100	583A-2	67296-90J10	508A-32		
65561-91J01	432A-9	67296-94300	508A-33		

70000

90000

00000

品番	FIG.NO.	品番	FIG.NO.	品番	FIG.NO.
01547-0620C	175A-8			412A-8	09181-12018
	303A-3			160A-19	09181-12022
	303B-3	09116-06229		514A-18	09181-12023
01547-06257	550A-20	09116-06232		514A-17	09181-12024
01547-0625C	122A-3	09116-06233		405A-5	09181-12111
01550-06127	550A-21	09116-06234		336A-8	09181-20162
01550-0612C	303A-18	09116-06509		412A-9	09181-20164
	303B-18	09116-06512		432A-10	09181-20167
01550-06167	550A-24	09116-08156		407A-5	09181-20172
01550-0616C	175A-13	09125-05046		444A-15	09181-20176
01550-06207	550A-7	09125-05050		432A-21	09202-04016
01550-0620A	175A-7	09125-05143		335A-17	09202-06023
01550-0620C	111A-10	09126-05003		508A-39	09204-01002
	111A-17	09126-05011		111A-14	514A-12
	167A-10	09126-06015		444A-16	09204-03003
01550-0630C	113A-14	09128-06014		208A-11	09205-02004
	146A-23	09140-06020		508A-40	09205-06021
01550-0640C	113A-25	09140-08023-XC0		407A-10	09206-11006
02112-0612A	113A-27	09159-06079		514A-19	407A-8
02142-06127	113A-28	09159-08059		335A-10	09248-08001
03542-05169	412A-11			514A-20	09248-12009
04211-09149	113A-15	09160-05501		210A-5	09250-10010
04211-11169	111A-7	09160-06082		160A-12	09250-35006
06111-15004	113A-10			335A-11	09261-04017
08211-17251	116A-12			514A-21	09262-12001
08211-25361	116A-8	09160-06085		412A-19	09262-20106
08340-00067	550A-8	09160-06104		508A-41	09280-05008
08316-1012A	303A-4			514A-22	09280-15007
	303B-4	09160-06145		208A-12	210A-8
08322-01067	303A-15	09160-08059		335A-12	09280-16005
	303B-15	09160-08082		407A-11	09280-27006
08341-31039	303A-5	09160-08145		514A-23	09280-39001
	303B-5	09160-10088		230A-6-1	09280-49002
09100-06176	335A-7	09160-10089		230A-6-2	09282-10008
09100-08232	508A-38	09160-10090		230A-6-3	09282-12L05
09100-08314	335A-8	09160-10091		230A-6-4	09283-10009
09103-06237	412A-18	09160-10092		230A-6-5	09283-21009
09103-06281	407A-6	09163-06001		444A-17	09283-25076
09103-06521	128A-28	09164-08017		514A-24	09289-05012
	128B-28	09166-12L01		230A-7	09306-08002
09106-02001	116A-11	09167-23001		407A-13	09320-04010
09106-05035	412A-15	09168-10022		405A-6	09320-05019
09108-06146	160A-9	09168-12017		113A-21	09320-06016
09108-08092	405A-10	09168-16009		113A-7	09320-08051
09116-06224	336A-12	09169-06092		432A-11	09320-09507
09116-06225	160A-10	09180-05067		335A-18	09320-11017
	407A-18	09180-06097		514A-25	09321-08022
	444A-14	09180-06371		335A-13	432A-15
09116-06226	336A-19	09181-10156		230A-2	09343-50L01-040
09116-06227	208A-10	09181-12017		230A-12-4	146A-12



品名	FIG.NO.	品名	FIG.NO.
(ア)		(オ)	
アウトレットアツシ	583A-5	オイルシール	160A-17
アジキヤスタ、ハンド、ルグ、リツフ	444A-12	*	407A-14
アタツチメント、フラスコホース	405A-15	*	113A-9
アタツチメント、リモコンNO.1	514A-5	*	113A-3
アタツチメント、リモコンNO.2	514A-4	*	113A-8
アノード(マグネシウム)	407A-25	オイルシール(5.5X11.5X9.3)	116A-24
アノード、フ、ロケシヨシ	111A-13		
*	407A-4		
アーム、クラツチツツト	208A-5		
アーム、シヤロウオート、ライフ	336A-16		
アーム、リハースロツク	336A-18		
アーム、ロツク	508A-18		
アームアツシ、ハ、ルフ、ロツカ	116A-14		
(イ)		(カ)	
		カイド、ウオータチユープ	160A-8
		カイド、シフトロツト	210A-2
		カイド、ハ、ルフ(OS:0.3)	111A-2
		カスケツト	128B-10
		*	128B-19
イグナイターアツシ、マグネット	303B-2	*	128A-8
*	303A-2	*	128A-10
インシュレータ、キヤブ、レタ	128B-30	*	128B-8
*	128A-30	*	128A-19
インペラ、ウオータホーンフ	160A-3	カスケツト(10X17X1.5)	405A-6
		カスケツト(12X17X1)	113A-21
		カスケツト(16X22X0.8)	113A-7
		カスケツト、インテークマニホールド	122A-2
		カスケツト、キヤブ、レタ	128A-24
		*	128B-24
ウエーブワツシヤ	508A-13	カスケツト、クランクケース	113A-11
		カスケツト、シリンドラヘッド	111A-3
		カスケツト、シリンドラヘッド、カバ	111A-9
		カスケツト、タンクキヤツフ	432A-9
		*	583A-3
		カスケツト、ドライブシヤフトハウジング	160A-18
		*	405A-3
		カスケツト、ドレーンフ、ラグ	407A-7
		カスケツト、ブリーザプレート	113A-18
		カスケツト、ホーンフ、ケース、ネル	160A-5
エンド、ケーブル	508A-28	ガード、フェニールタンク	432A-1
エンブレム、リヤマーカーS(クローム)	420B-7	カバ、ウエイザ	420B-9
*	420A-7	*	420A-9
*	508A-37	カバ、エアインテークロア	412A-3
		カバ、エンジンアンバ(ブ、ラツク)	420A-1

品名	FIG.NO.	品名	FIG.NO.
*	420B-1	クツシヨシ	432A-15
カバ、エンジンロア(ブ、ラツク)	412A-1	*	113A-23
カバ、オイルホーンフ、ロータ	175A-3	*	432A-14
カバ、クラツチアジキヤスタホール	405A-4	*	432A-12
カバ、コネクタ	550A-13	*	432A-13
カバ、サモスタツト	111A-15	*	550A-17
カバ、シリンドラヘッド	111A-8	*	514A-27
カバ、スライバ、ルグ、ラケツト(ブ、ラツク)	336A-3	クツシヨシ、エア、シチレタダ、クツアツカ	412A-6
カバ、ステアリング、ブ、ラケツト(ブ、ラツク)	336A-7	クツシヨシ、エア、シチレタダ、クツロア	412A-5
カバ、フェニールタンクプレート	432A-3	クツシヨシ、エンジン、カバ、フラスカ	412A-22
カバ、ワイヤ	508A-26	クランクシヤフトアツシ	116A-7
カム、シフト	210A-4	クランク	514A-28
カム、デコンプ	116A-10	*	146A-22
カムシヤフト	116A-9	*	550A-18
		*	303B-14
		*	303A-14
		*	444A-20
		クランク(L:145)	550A-19
		*	303B-16
		*	303A-16
キー	303B-5	*	514A-30
*	303A-5	クランク(L:95)	514A-32
*	160A-15	クランク、ハーネス	303B-13
キツト、ウオータホーンフ、リハ、ア	160A-21	*	303A-13
キツト、ハ、ツテリチヤージ、シグ	550A-1	*	550A-23
キヤブ、ドライブ	508A-10	*	514A-29
キヤブ、フオート	230A-8	クランクアツシ、シヨイントハ、イフ	432A-20
キヤブ、リハース	230A-9	クリツフ	146A-20
キヤツフ	550A-15	128B-23	128B-23
*	444A-19	*	111A-6
キヤツフ(OD:15)	412A-10	*	128A-23
キヤツフ、PTTスリツチ	508A-29	*	444A-18
キヤツフ、オイルフィルタ	175A-10	*	146A-21
キヤツフ、スバークプラグ	303B-6	グ、リツフ	508A-23
*	303A-6	グ、リツフ、ハンドル	444A-7
キヤツフ、フェニールコネクタ、ラグ	412A-17	クリツフ、フェニールホース	583A-12
キヤツフ、レバ	508A-20	グ、リツフアツシ	167A-6
キヤツフ、フェニールタンク	432A-8	グ、ロメツト、ウオータチユープアツカ	160A-7
*	583A-2	グ、ロメツト、ウオータホーンフ、ケース	160A-2
キヤブ、レタアツシ	128B-1	グ、ロメツト、オイルストレーナ	175A-6
*	128A-1	グ、ロメツト、オイルドレーン	412A-7
		グ、ロメツト、フェニールタンク	432A-6
		グ、ロメツト、ワイヤリング、ハーネス	508A-2
(ク)		(ケ)	

品名	FIG.NO.	品名	FIG.NO.
ケー-ジ、エンシ'ンオイルベ'ル (4E0-)	113A-12	ジ'エツト	128B-17
ケー-ス、ウオ-タホ'ンツ	160A-1	ジ'エツト (39)	128B-15-1
ケー-ス、エウステ'ンシヨ'ン (L) (ブ'ラツカ)	405A-9	ジ'エツト (41)	128B-15-2
ケー-ス、キ'ヤ (ブ'ラツカ)	407A-1	ジ'エツト、スロ-エ'ア (75)	128A-18
ケー-スアツ'シ、クラ'ンシヤフト	113A-4	ジ'エツト、スロ-エ'ア (80)	128B-18
ケー-スアツ'シ、フュ-ズ'	550A-4	ジ'エツト、ハ'イロツト (35)	128A-15-1
ケー-ブ'ルアツ'シ、NS1	167A-9	ジ'エツト、ハ'イロツト (37)	128A-15-2
ケー-ブ'ルアツ'シ、スロツトル	444A-13	ジ'エツト、メイン (72)	128B-3-2
ケー-ブ'ルアツ'シ、スロツトルリ'モ'コン	514A-3	ジ'エツト、メイン (64)	128A-3-1
ケー-ブ'ルアツ'シ、リ'モ'コン (10F:3. 1M)	508A-45-2	ジ'エツト、メイン (66)	128A-3-2
ケー-ブ'ルアツ'シ、リ'モ'コン (12F:3. 7M)	508A-45-3	ジ'エツト、メイン (70)	128B-3-1
ケー-ブ'ルアツ'シ、リ'モ'コン (14F:4. 2M)	508A-45-4	ジ'エツト、メインエ'ア (150)	128A-17
ケー-ブ'ルアツ'シ、リ'モ'コン (16F:4. 8M)	508A-45-5	シ'フト、クラ'ツチド'ツ'グ	230A-15
ケー-ブ'ルアツ'シ、リ'モ'コン (8F:2. 4M)	508A-45-1	シ'ム (10X16X1. 5)	230A-2
(コ)		シ'ム (12X16X1)	230A-11
		シ'ム (12X20X1. 3)	230A-12-1
		シ'ム (12X20X1. 4)	230A-12-2
		シ'ム (12X20X1. 5)	230A-12-3
		シ'ム (12X20X1. 6)	230A-12-4
		シ'ム (12X20X1. 7)	230A-12-5
コイル、マ'グ'ネ'トライ'テ'ンク	550A-12	シ'ム (20X28X0. 8)	230A-13-1
コイルセ'ツト、ウイ'ズ'リ'セ'ブ'タ'カル	550A-10	シ'ム (20X28X0. 9)	230A-13-2
コツクアツ'シ、フュ-エル	432A-16	シ'ム (20X28X1)	230A-13-3
コツク、ハ'ル'ブ'	116A-22	シ'ム (20X28X1. 1)	230A-13-4
コツクビ'ン	514A-12	シ'ム (20X28X1. 2)	230A-13-5
*	208A-13	シ'ヤフト、ド'ライ'ブ' (L)	230A-1-2
*	407A-24	シ'ヤフト、ド'ライ'ブ' (S)	230A-1-1
コネ'ク'タ	514A-15	シ'ヤフト、フュ-エルコ'ツク	432A-18
コネ'ク'タ、クラ'ツチ'ロツト' NO. 2	208A-9	シ'ヤフト、ブ'ロ'ク'ラ'	230A-14
コネ'ク'タ、チ'ョ-ク'ロツト'	128B-26	ジ'ョ'イント	146A-18
*	128A-26	シ-ル、オ'イルホ'ンツ'カ'ハ'	175A-4
コネ'ク'タ、リ'モ'コンケー-ブ'ル	514A-16	シ-ル、ス'パ'-ク'ワ'ラ'グ'	303B-7
コネ'ク'タ、ワイヤ	550A-6	*	303A-7
コネ'ク'タアツ'シ、クラ'ツチ'ロツト' NO. 1	208A-8	シ-ル、ハイ'テ'ンシ'ヨ'ンコ'ド'	303B-8
コン'ロツト'アツ'シ	116A-5	*	303A-8
(サ)		シ-ル、リ'コ'イルス'ター'タ'	420B-2
		*	420A-2
ザ'イレ'ン'サ'	122A-4		
サー'ク'リ'ツ'ブ'	167A-5		
サー'ク'リ'ツ'ブ' (OD:18)	116A-4		
サー'モ'スタ'ツ'ト、ウオ-タ'ホ'ンツ' C	111A-12		
(シ)		ス'イ'ツ'チ'アツ'シ、エ'マ'ジ' エ'ン'シ'/ス'ト'ツ'ブ'	303B-9
		*	303A-9
		*	508A-3
		スク'リ'ユ	508A-34
		*	508A-24

品名	FIG.NO.	品名	FIG.NO.
*	146A-3	ス'ブ'リン'グ'、オ'イル'リ'フ'コ'ハ'ル'	113A-5
*	508A-35	ス'ブ'リン'グ'、クラ'ツチ'ツ'チ'	208A-7
*	113A-27	ス'ブ'リン'グ'、シ'ヤ'ロ'ド'ライ'ブ'レ'キ'ユ'レ-タ'	335A-16
*	412A-11	ス'ブ'リン'グ'、ス'パ'-イ'ラ'ル	167A-4
*	113A-28	ス'ブ'リン'グ'、ニ'ュ-ト'ラ'ル'ア'-ム	508A-22
*	128B-22	ス'ブ'リン'グ'、ハ'ル'ル'ブ'	116A-20
*	128A-11	ス'ブ'リン'グ'、リ'ハ'-ス'ロ'ツク'ア'-ム'ス'ター'ホ'-ド'	336A-9
*	128A-22	ス'ブ'リン'グ'、リ'ハ'-ス'ロ'ツク'ア'-ム'ホ'-ド'	336A-10
*	128A-13	ス'パ'-エ'サ	335A-18
*	128A-16	*	508A-31
*	128A-14	*	508A-27
*	128B-11	*	508A-42
*	128B-13	ス'パ'-エ'サ (6. 1X9X12. 3)	514A-25
*	128B-16	ス'パ'-エ'サ (6. 5X10. 5X92)	335A-13
*	128B-14	ス'パ'-エ'サ、クラ'ツチ'シ'ヤフト	208A-3
スク'リ'ユ (4X10)	508A-33	ス'パ'-エ'サ、ス'テ'ア'リ'ツク'ア'シ'キ'ヤ'タ'	336A-20
スク'リ'ユ (5X12)	508A-39	ス'ラ'スト'ワ'ツ'シ'ヤ'	116A-8
*	444A-15	ス'リ'フ'、ウオ-タ'ホ'ンツ'ケー-ス	160A-14
スク'リ'ユ (5X20)	335A-17		
*	111A-14		
スク'リ'ユ (5X8)	432A-21		
スク'リ'ユ (6X23)	444A-16		
スク'リ'ユ、クラ'ン'	335A-3		
スク'リ'ユ、タ'ペ'ツ'ト'ア'ジ'キ'ヤ'シ'ツ'グ'	116A-15	(セ)	
スク'リ'ユ、リ'ヤ'カ'ハ'-	508A-32		
ス'ター'ク'アツ'シ、リ'コ'イル	167A-1	セ'ハ'-レ-タ'、オ'イル'ア'フ'リ'フ'サ'	113A-19
ス'ター'ク'ロ-フ' 4MMD1A, 50Mロ-ル	167A-8		
スタ'ツト'ホ'ル'ト	405A-10		
*	160A-9		
スト'ツ'パ'、シ'フト'ロツト'ガ'イ'ド'	160A-20		
スト'ツ'パ'、テ'イ'ラ'ハ'ント'ル	444A-6		
スト'ツ'パ'、ブ'ロ'ク'ラ'グ'ツ'シ'ユ	407A-23		
スト'ツ'パ'、リ'モ'コンケー-ブ'ル'ビ'ン	514A-11	(ソ)	
スト'ライ'ブ'、エ'ン'ジ'ン'カ'ハ'-ス'ター'ホ'-ド'	420B-4		
スト'ライ'ブ'、エ'ン'ジ'ン'カ'ハ'-ホ'-ド'	420B-5	ソ'ク'ツ'ト'、フュ-エル'ホ'-ス'	583A-10
*	420A-5	*	583A-9
スト'レ-チ、オ'イル	175A-5		
ス'ナ'ツ'ブ'リン'グ'	230A-4		
ス'パ'-ク'ワ'ラ'グ'	111A-11		
ス'ブ'リン'グ'	444A-2		
*	128A-21		
*	230A-18		
*	128B-7		
*	128A-7		
*	128A-12	タ'イヤ'ラ'ム'セ'ツト	146A-2
*	128B-12	タ'ク'ト、エ'ア'ホ'ン'チ'レ-タ'	412A-4
*	230A-17	タ'ペ'ツ'ト	116A-17
*	175A-12	タ'-ミ'ナ'ル/ス'リ'フ'セ'ツト	550A-25
*	128B-21	タ'ンク、フュ-エル	432A-2





品名	FIG.NO.	品名	FIG.NO.
ﾌﾞﾚｰﾄﾞｱｯｼ, ﾈﾏｼﾞ ﾈﾝｽﾞｲｯｼﾞﾌﾞｯｸ	508A-4	*	303B-3
ﾌﾞﾚｯｸｱｯｼ, ﺷﾘﾝｸﾞ	113A-1	*	303A-18
ﾌﾞﾚｯｸﾀﾞ (16X17X60)	111A-16	*	303A-3
ﾌﾞﾚｯｸﾀﾞ (16X17X90)	444A-1	*	113A-25
ﾌﾞﾚｯｸﾀﾞ, ﾕｰﾙｼｰﾙ	407A-16	*	113A-14
ﾌﾞﾚｯｸﾀﾞ, ﾌﾞｰ-ﾈﾙｼｰﾙ (12X13X240)	146A-9	*	303B-18
ﾌﾞﾚｯｸﾀﾞ, ﾌﾞｰ-ﾈﾙｼｰﾙ (12X13X40)	146A-7	*	167A-10
ﾌﾞﾚｯｸﾀﾞ, ﾌﾞｰ-ﾈﾙｼｰﾙ (12X13X75)	146A-8	*	146A-23
ﾌﾞﾚｯｸﾀﾞ	128A-5	*	122A-3
*	128B-5	*	550A-7
ﾌﾞﾚｯｸ ﾗ (3X7-1/2X6)	407A-20	*	550A-21
ﾌﾞﾚｯｸ ﾗ (3X7-1/2X6-1/2)	407A-20-2	*	550A-24
ﾌﾞﾚｯｸ ﾗ (3X7-1/2X7)	407A-20-3	*	550A-20
		*	111A-10
		ﾎﾞﾙﾄ (2X9.8)	116A-11
		ﾎﾞﾙﾄ (5X14)	412A-15
		ﾎﾞﾙﾄ (6X12)	336A-12
		ﾎﾞﾙﾄ (6X12.5)	412A-18
		ﾎﾞﾙﾄ (6X120)	335A-7
		ﾎﾞﾙﾄ (6X14)	407A-6
		ﾎﾞﾙﾄ (6X15)	160A-10
		*	444A-14
		*	407A-18
		ﾎﾞﾙﾄ (6X16)	336A-19
		ﾎﾞﾙﾄ (6X20)	208A-10
		*	412A-9
		*	208A-11
		*	412A-8
		ﾎﾞﾙﾄ (6X25)	160A-19
		*	514A-18
ﾎｰｽ	146A-13	ﾎﾞﾙﾄ (6X30)	514A-17
*	146A-12	ﾎﾞﾙﾄ (6X35)	336A-8
ﾎｰｽ (7X11X600)	111A-4	*	405A-5
ﾎｰｽ, ﾌﾞｰ-ﾈﾙ (5X10X110)	146A-15	*	432A-10
ﾎｰｽ, ﾌﾞｰ-ﾈﾙ (5X10X120)	146A-16	ﾎﾞﾙﾄ (8X140)	335A-8
ﾎｰｽ, ﾌﾞｰ-ﾈﾙ (5X10X440)	146A-17	ﾎﾞﾙﾄ (8X30)	508A-38
ﾎｰｽ, ﾌﾞｰ-ﾈﾙ (5X10X60)	128A-29	ﾎﾞﾙﾄ (8X50)	407A-5
*	128B-29	ﾎﾞﾙﾄ (8X85)	128B-28
ﾎｰｽ, ﾌﾞｰ-ﾈﾙ (5X10X80)	146A-14	*	128A-28
ﾎｰｽ, ﾌﾞｰ-ﾈﾙ (ﾀﾝｸﾜｰ ﾕﾈｸﾀ)	583A-8	ﾎﾞﾙﾄ, ﾕﾝﾛｯﾄ	116A-6
ﾎｰｽ, ﾌﾞｰ-ﾈﾙ ﾕﾈｸﾀ ｸﾞ ﾈﾙB3	146A-5	ﾎﾞﾙﾄ, ﺷﾘﾝｸﾞ ﾈｯﾄ	111A-5
ﾎｰｽ, ﾌﾞｰ-ﾈﾙ ﾎﾝﾌﾞ ﾗ ﾈﾙB2	146A-4	ﾎﾞﾙﾄ, ﾘﾓﾝｺﾝﺗﾚｰ ﺗ ﺗ ﺗ ﺗ	514A-13
ﾎｰｽ, ﾗ ﾘ ﺗ ﺗ	122A-5	ﾎﾞﾙﾄ, ﾘﾓﾝｺﾝﺗﾚｰ ﺗ ﺗ ﺗ ﺗ	514A-9
ﾎﾞﾙﾄ	113A-10	ﾎﾞﾙﾄ, ﾘﾓﾝｺﾝﺗﾚｰ ﺗ ﺗ ﺗ ﺗ	514A-8
ﾎﾞﾙﾄ, ﻧ ﺗ ﺗ ﺗ ﺗ ﺗ ﺗ ﺗ	508A-19	ﾎﾞﾙﾄ, ﺗ ﺗ ﺗ	583A-11
ﾎﾞﾙﾄ, ﻧ ﺗ ﺗ ﺗ ﺗ ﺗ	444A-10	ﾎﾞﾙﾄ ﺗ ﺗ ﺗ, ﺗ ﺗ ﺗ ﺗ	146A-1
ﾎﾞﾙﾄ	111A-17		
*	175A-13		
*	175A-8		
*	175A-7		
*	175A-7		

品名	FIG.NO.	品名	FIG.NO.
(マ)		(ル)	
マウント, ﺗ ﺗ ﺗ ﺗ ﺗ ﺗ ﺗ ﺗ ﺗ	444A-5	ﻟ ﺗ ﺗ ﺗ ﺗ ﺗ ﺗ ﺗ ﺗ ﺗ ﺗ	550A-3
ﾏｰｸ, ﻋﾝﾌﾟ ﺗ ﺗ ﺗ ﺗ ﺗ (5)	420A-3	ﻟ ﺗ ﺗ ﺗ ﺗ ﺗ ﺗ ﺗ ﺗ ﺗ	550A-2
ﾏｰｸ, ﻋﾝﾌﾟ ﺗ ﺗ ﺗ ﺗ ﺗ (6)	420B-3	ﻟ ﺗ ﺗ ﺗ ﺗ ﺗ ﺗ ﺗ ﺗ	208A-1
ﾏｰｸ, ﻗ ﺗ ﺗ ﺗ ﺗ ﺗ ﺗ ﺗ	412A-20	ﻟ ﺗ ﺗ ﺗ ﺗ ﺗ ﺗ ﺗ ﺗ	508A-15
ﾏｰｸ, ﻗ ﺗ ﺗ ﺗ ﺗ ﺗ ﺗ ﺗ	335A-15	ﻟ ﺗ ﺗ ﺗ ﺗ ﺗ ﺗ ﺗ ﺗ	412A-14
ﾏｰｸ, ﻧ ﺗ ﺗ ﺗ ﺗ ﺗ ﺗ ﺗ ﺗ	444A-23	ﻟ ﺗ ﺗ ﺗ ﺗ ﺗ ﺗ ﺗ ﺗ	432A-17
ﾏｰｸ, ﻧ ﺗ ﺗ ﺗ ﺗ ﺗ ﺗ ﺗ ﺗ	508A-44	ﻟ ﺗ ﺗ ﺗ ﺗ ﺗ ﺗ ﺗ ﺗ	508A-11
ﾏｰｸ, ﺗ ﺗ ﺗ ﺗ ﺗ ﺗ ﺗ ﺗ	412A-21	ﻟ ﺗ ﺗ ﺗ ﺗ ﺗ ﺗ ﺗ ﺗ	514A-6
ﾏ ﺗ ﺗ ﺗ ﺗ ﺗ ﺗ ﺗ ﺗ ﺗ	122A-1	ﻟ ﺗ ﺗ ﺗ ﺗ ﺗ ﺗ ﺗ ﺗ	113A-2
(ワ)		(ロ)	
ﻟ ﺗ ﺗ ﺗ ﺗ ﺗ ﺗ ﺗ	167A-3	ﻟ ﺗ ﺗ ﺗ ﺗ ﺗ ﺗ ﺗ ﺗ ﺗ	175A-2
ﻟ ﺗ ﺗ ﺗ ﺗ ﺗ ﺗ ﺗ ﺗ	412A-2	ﻟ ﺗ ﺗ ﺗ ﺗ ﺗ ﺗ ﺗ ﺗ	175A-1
ﻟ ﺗ ﺗ ﺗ ﺗ ﺗ ﺗ ﺗ ﺗ	336A-13	ﻟ ﺗ ﺗ ﺗ ﺗ ﺗ ﺗ ﺗ ﺗ	444A-17
ﻟ ﺗ ﺗ ﺗ ﺗ ﺗ ﺗ ﺗ ﺗ	432A-7	ﻟ ﺗ ﺗ ﺗ ﺗ ﺗ ﺗ ﺗ ﺗ	208A-4
ﻟ ﺗ ﺗ ﺗ ﺗ ﺗ ﺗ ﺗ ﺗ	405A-12	ﻟ ﺗ ﺗ ﺗ ﺗ ﺗ ﺗ ﺗ ﺗ	210A-1-2
ﻟ ﺗ ﺗ ﺗ ﺗ ﺗ ﺗ ﺗ ﺗ	405A-13	ﻟ ﺗ ﺗ ﺗ ﺗ ﺗ ﺗ ﺗ ﺗ	210A-1-1
ﻟ ﺗ ﺗ ﺗ ﺗ ﺗ ﺗ ﺗ ﺗ	167A-11	ﻟ ﺗ ﺗ ﺗ ﺗ ﺗ ﺗ ﺗ ﺗ	128B-25
ﻟ ﺗ ﺗ ﺗ ﺗ ﺗ ﺗ ﺗ ﺗ	420B-6	*	128A-25
*	420A-6	ﻟ ﺗ ﺗ ﺗ ﺗ ﺗ ﺗ ﺗ	444A-8
ﻟ ﺗ ﺗ ﺗ ﺗ ﺗ ﺗ ﺗ ﺗ	167A-13	ﻟ ﺗ ﺗ ﺗ ﺗ ﺗ ﺗ ﺗ	116A-13
ﻟ ﺗ ﺗ ﺗ ﺗ ﺗ ﺗ ﺗ ﺗ	167A-12	*	230A-19
ﻟ ﺗ ﺗ ﺗ ﺗ ﺗ ﺗ ﺗ ﺗ	303B-12	ﻟ ﺗ ﺗ ﺗ ﺗ	508A-8
*	303A-12		
(リ)		(ワ)	
ﻟ ﺗ ﺗ ﺗ ﺗ ﺗ ﺗ ﺗ	550A-14	ﻟ ﺗ ﺗ ﺗ ﺗ ﺗ	303B-15
ﻟ ﺗ ﺗ ﺗ ﺗ ﺗ ﺗ ﺗ ﺗ	116A-21	*	432A-11
ﻟ ﺗ ﺗ ﺗ ﺗ ﺗ ﺗ ﺗ ﺗ	113A-6	*	303A-15
ﻟ ﺗ ﺗ ﺗ ﺗ ﺗ ﺗ ﺗ ﺗ	550A-9	*	230A-7
*	514A-31	*	116A-12
ﻟ ﺗ ﺗ ﺗ ﺗ ﺗ ﺗ ﺗ ﺗ	508A-1	*	514A-24
ﻟ ﺗ ﺗ ﺗ	167A-2	*	508A-17
ﻟ ﺗ ﺗ ﺗ	113A-24	*	508A-5
ﻟ ﺗ ﺗ ﺗ ﺗ ﺗ ﺗ ﺗ	116A-2	*	407A-13
ﻟ ﺗ ﺗ ﺗ ﺗ ﺗ ﺗ ﺗ ﺗ	116A-26	*	508A-25



## スズキ DF5A/6A パーツカタログ

---

2017年 9月 作成  
2017年 9月 発行

発行 スズキ株式会社  
サービス技術部  
サービス資料課  
〒432-8611 静岡県浜松市南区高塚町300番地

---

Copyright © スズキ株式会社 2017 All Rights Reserved

# SUZUKI MOTOR CORPORATION

---