

SUZUKI
パワースタート

DF70A/80A/90A/100B

DF70A/ATH

DF80A

DF90A/ATH

DF100B

OUTBOARD MOTOR

2017-10

初版

DF70A



DF80A



DF90A



DF100B



まえがき

このパーツカタログは、スズキ船外機DF70A/80A/90A/100B型の補給取扱い部品を収録してあります。

エンジン諸元	4サイクル	4気筒	総排気量	(内径×行程75mm×85mm)
			1502 cm ³	

DF70A					
機種記号	年式	型式	トランサム	色	実施号機
DF70ATL	-	07003F	L, X	YAY, Y5S	07003F-810001~
DF70ATHL				YAY	

DF80A					
機種記号	年式	型式	トランサム	色	実施号機
DF80ATL	-	08002F	L, X	YAY	08002F-810001~

DF90A					
機種記号	年式	型式	トランサム	色	実施号機
DF90ATL	-	09003F	L, X	YAY, Y5S	09003F-810001~
DF90ATHL				YAY	

DF100B					
機種記号	年式	型式	トランサム	色	実施号機
DF100BTL	-	10004F	L, X	YAY, Y5S	10004F-810001~

パーツカタログのご使用について

1. 記号および略語

1-1. サイズ等

A : 用品	L : 長さ、リンク数、容積	US : アンダサイズ
AR : 必要量	NT : 歯数	W : 巾
D : 線径	OD : 外径	W/ : 同時使用
E.NO. : エンジン番号	OPT : オプション	# : 直送品
F.NO. : フレーム番号	OS : オーバサイズ	* : 直売品
H : 高さ	STD : スタンダード	~ : より、から
ID : 内径	T : 厚さ	
12×34×5 : 内径×外径×厚さ(巾、長さ)		

1-2. メーカー名

CHKK : 中央発条	NGK : 日本特殊陶業
DID : 大同工業	NHK : 日本発条
DK : 大金製作所	RK : 高砂チェン
FB : 古河電池	TEN : 富士通テン
IRC : 井上護謨工業	TR : 東海理化電機製作所
KYB : 葦場工業	YB : 湯浅電池
NABCO : 日本エアブレーキ	

1-3. 構成部品の表示

品番	品名
XXXXXXXX-XXXXXX	○○○アッシ
XXXXXXXX-XXXXXX	・○○○○
XXXXXXXX-XXXXXX	:○○○○
	↑ 構成部品(インナパーツ)を示します。



1-4. 部品変更

備考欄の品番の前の→印は変更部品相互の互換性を表示します。

←○○○○○-○○○○○……「～より統一」を示し、旧~~○○○~~新です。

→○○○○○-○○○○○……「～に統一」を示し、旧~~○○○~~新です。

1-5. 修正使用

ホース、チューブ等で寸法表示の→印は修正使用を表示します。

(例) L:200→180……200を180に修正して使用します。

2. 部品変更のお知らせ

部品が新設または変更となった場合、サービス・部品ニュース、統一部品一覧表などでご案内いたします。

販売店様にあつては、弊社代理店にお問い合わせください。

3. 部品の注文

部品ご注文の場合は、このパーツカタログをご参照の上、次の点にご留意され、正確にご注文ください。

3-1. 品番、品名および数量

3-2. フレーム番号およびエンジン番号と型式番号(年式)

3-3. 部品メーカー(電装部品、保安部品など)

- 注※ 分解図は、補給部品索引のためのものです。分解、組立には使用しないで下さい。
- ※ 補給部品の中で車種間の共通化により、一部生産車の部品と異なる場合があります。あらかじめご了承ください。
- ※ 記載事項は予告なく変更することがあります。あらかじめご了承ください。

I.Dプレートの説明

I.Dプレートには下記の項目が刻印されています。

より正確な部品発注のため①機種名、②型式、③製造番号(号機)を確認下さい。

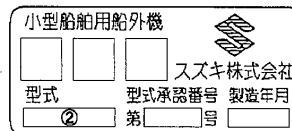

①機種名を示します。(例) DF90A

②型式を示します。(例) O9003F

③製造番号(号機)を示します。(例) 810001

I.Dプレート

※取付位置：ブラケット、クランプ

FIG.111A

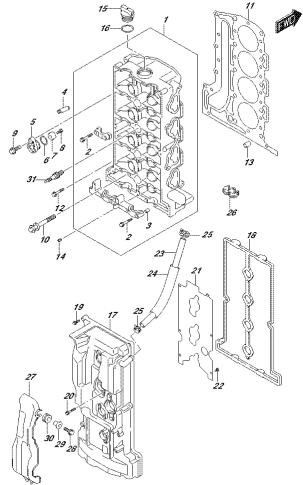

FIG.111A
TURBINE HEAD

FIG.111B

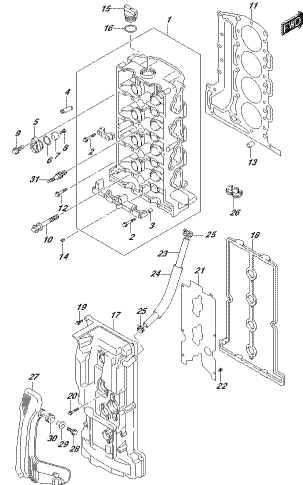

FIG.111B
TURBINE HEAD

FIG.113A

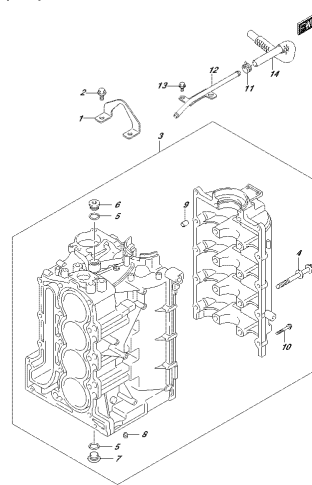

FIG.113A
TURBINE HEAD

FIG.116A

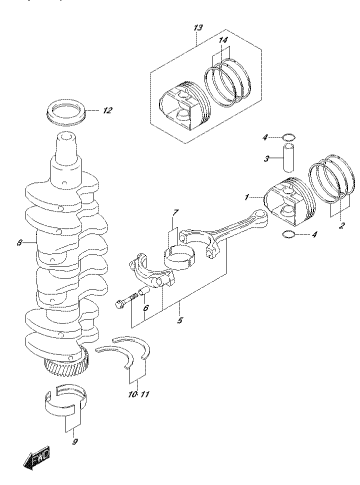

FIG.116A
TURBINE HEAD

FIG.119A

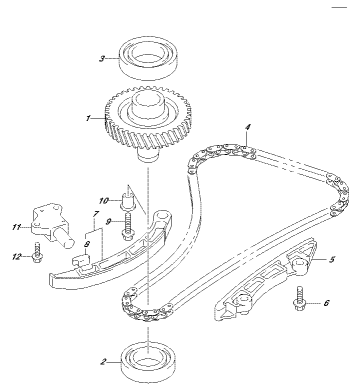

FIG.119A
TURBINE HEAD

FIG.121A

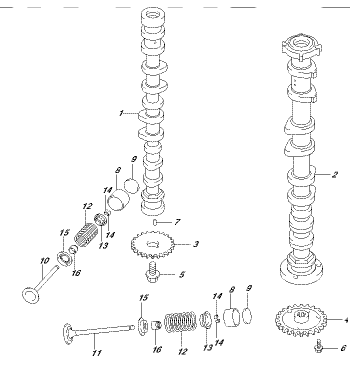

FIG.121A
TURBINE HEAD

FIG.121B

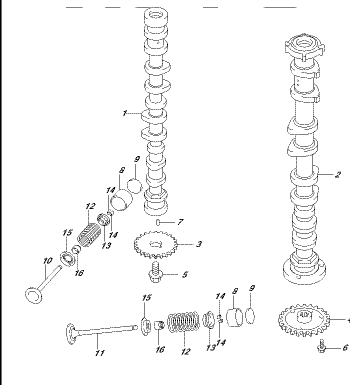

FIG.121B
TURBINE HEAD

FIG.121C

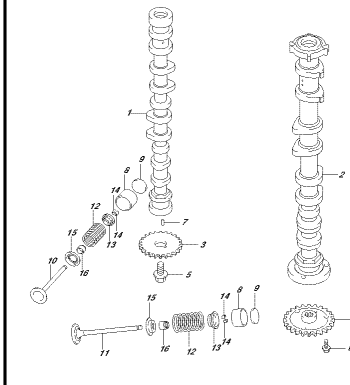
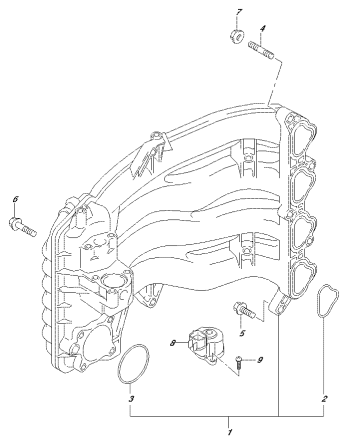

FIG.121C
TURBINE HEAD

FIG. 122A



DEFGA, 000, 010, 1034
FUEL FILTER HOUSING

FIG. 134A

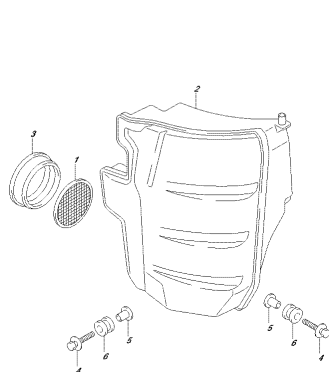

DEFGA, 000, 010, 1034
FUEL FILTER

FIG. 136A

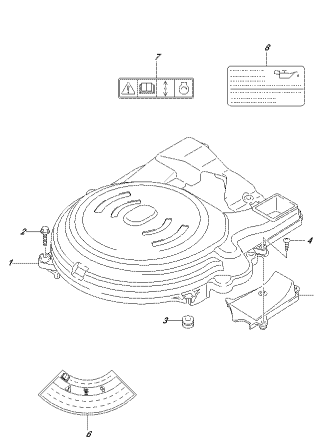

DEFGA, 000, 010, 1034
FUEL FILTER HOUSING

FIG. 140A

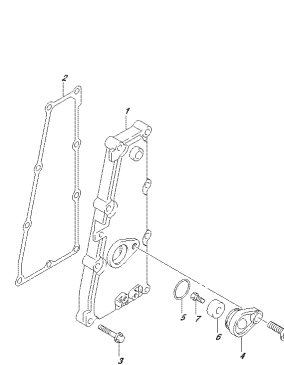

DEFGA, 000, 010, 1034
FUEL FILTER HOUSING

FIG. 143A

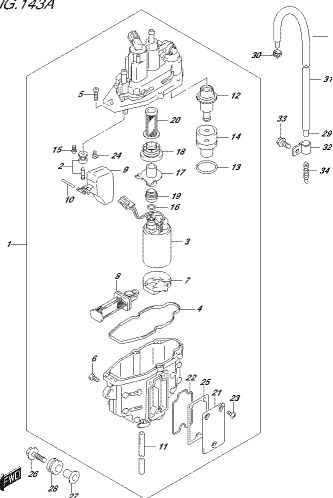

DEFGA, 000, 010, 1434
FUEL INJECTOR ASSEMBLY

FIG. 144A

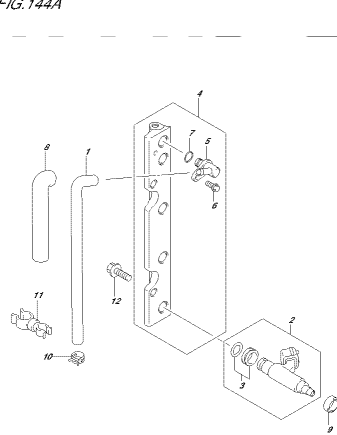

DEFGA, 000, 010, 1434
FUEL INJECTOR

FIG. 146A

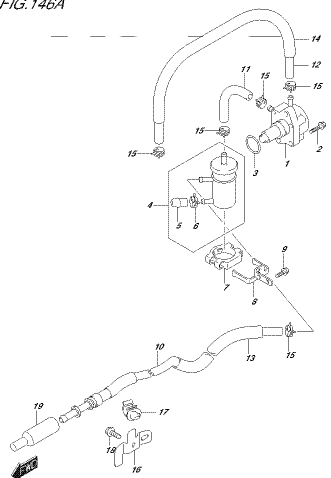

DEFGA, 000, 010, 1464
FUEL PUMP

FIG. 146B

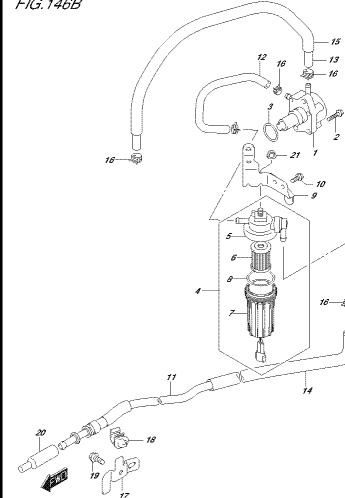

DEFGA, 000, 010, 1465
FUEL PUMP

FIG. 160A

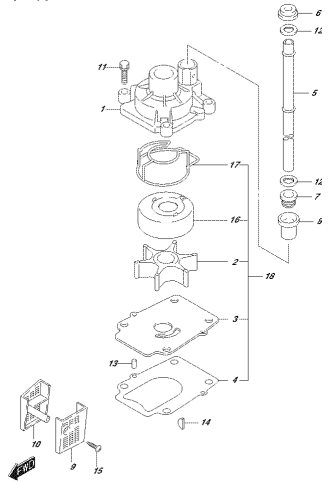

FIG. 160A, 024, 016, 1634
THROTTLE BODY

FIG. 160B

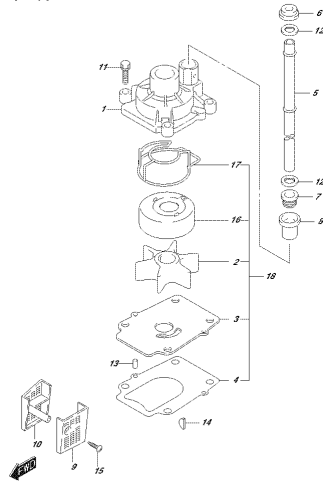

FIG. 160B, 024, 016, 1637
THROTTLE BODY

FIG. 162A

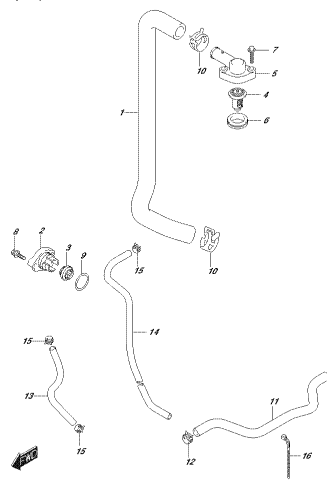

FIG. 162A, 024, 016, 1634
THROTTLE BODY

FIG. 162B

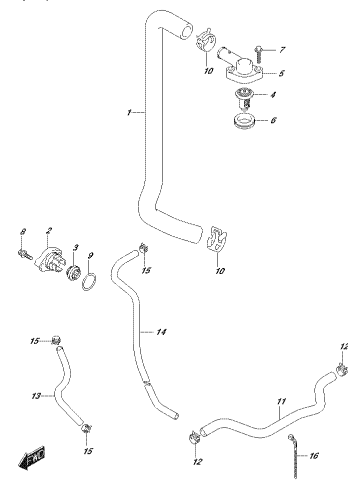

FIG. 162B, 024, 016, 1637
THROTTLE BODY

FIG. 163A

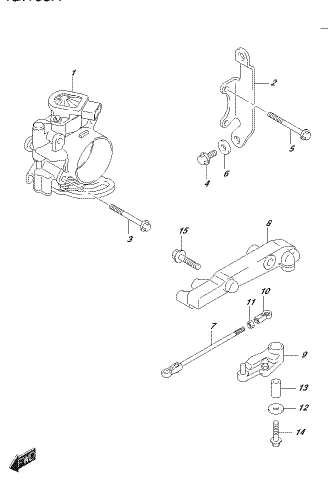

FIG. 163A, 024, 016, 1634
THROTTLE BODY

FIG. 163B

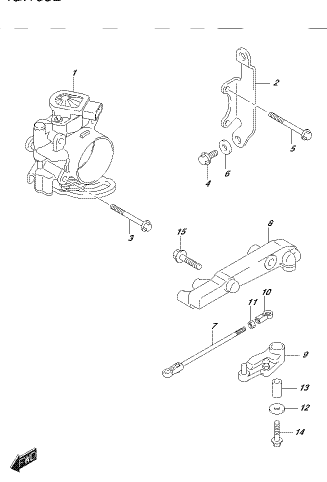

FIG. 163B, 024, 016, 1637
THROTTLE BODY

FIG. 163C

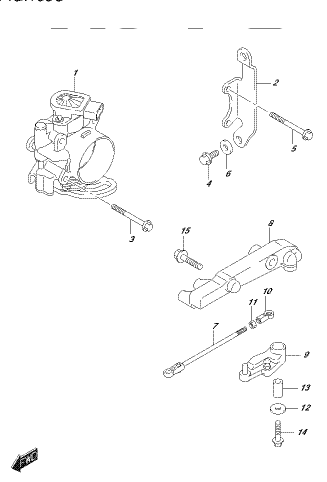

FIG. 163C, 024, 016, 1637
THROTTLE BODY

FIG. 175A

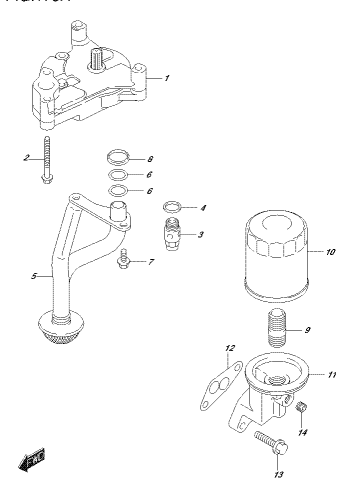
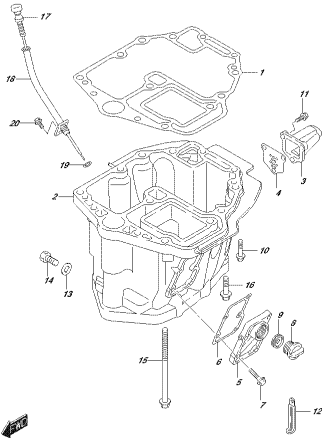

FIG. 175A, 024, 016, 1754
OIL PUMP

FIG.180A



DPDK_002_016_004
03L 24V

FIG.180B

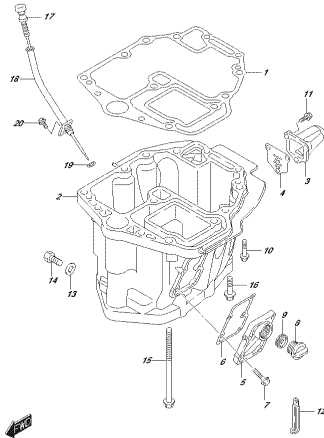

DPDK_002_016_005
03L 24V

FIG.204A

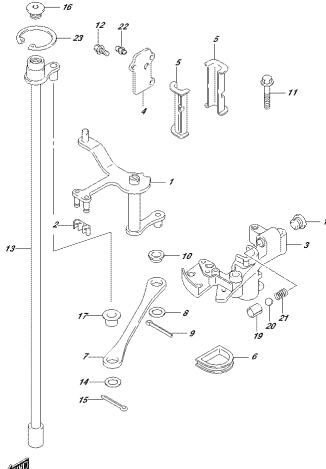

DPDK_002_016_004
03L 24V

FIG.206A

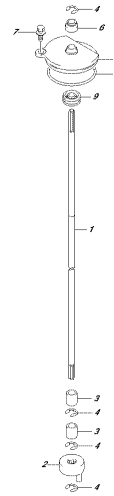

DPDK_002_016_004
03L 24V

FIG.220A

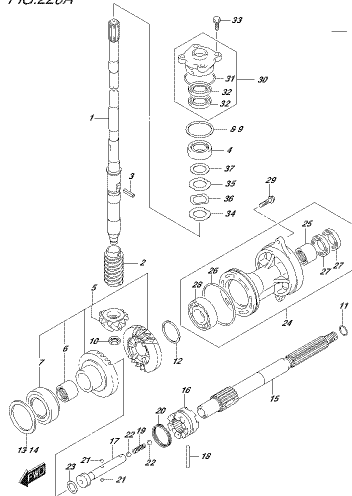

DPDK_002_016_014
TRANSMISSION

FIG.220B

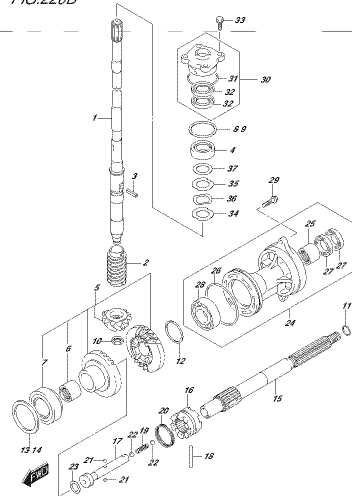

DPDK_002_016_015
TRANSMISSION

FIG.301A

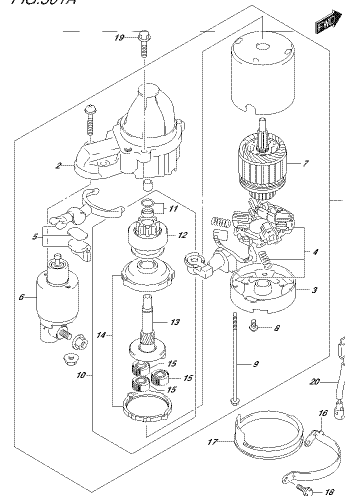

DPDK_002_016_014
STARTING MOTOR

FIG.303A

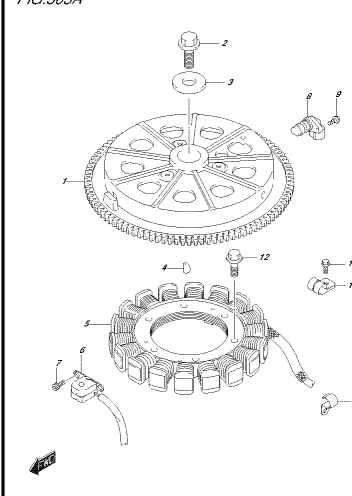

DPDK_002_016_014
MAGNET

FIG.335A

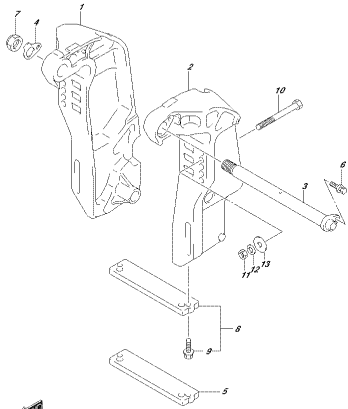

FIG.335A, 032, 012, 0334
© 2015 BSHW/CE7

FIG.335B

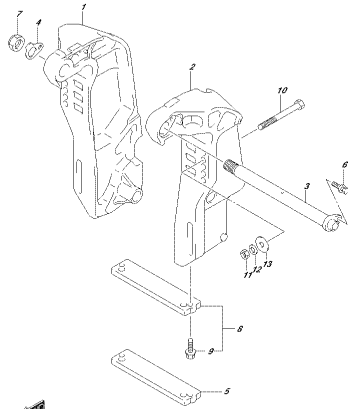

FIG.335B, 032, 012, 0337
© 2015 BSHW/CE7

FIG.336A

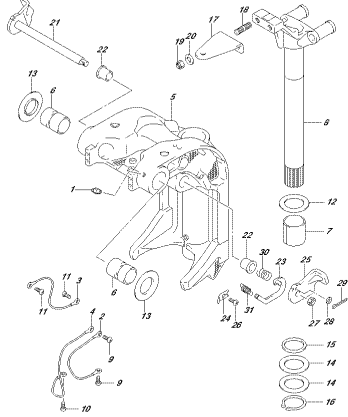

FIG.336A, 032, 012, 0334
© 2015 BSHW/CE7

FIG.336B

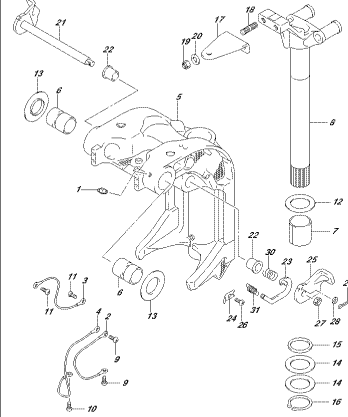

FIG.336B, 032, 012, 0337
© 2015 BSHW/CE7

FIG.336C

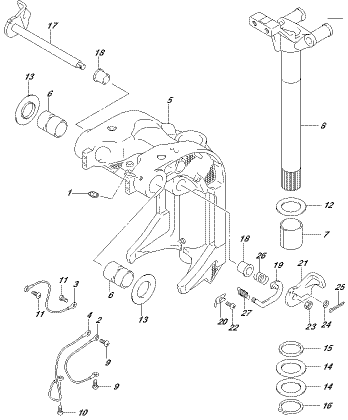

FIG.336C, 032, 012, 0337
© 2015 BSHW/CE7

FIG.337A

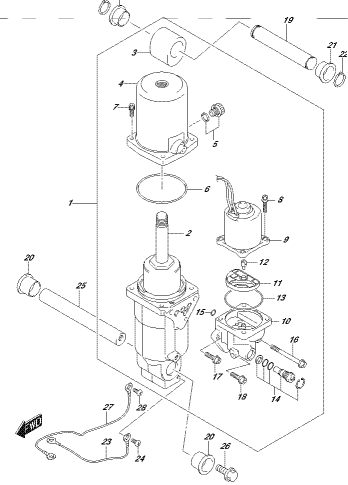

FIG.337A, 032, 012, 0334
TRAMPOLINER

FIG.340A

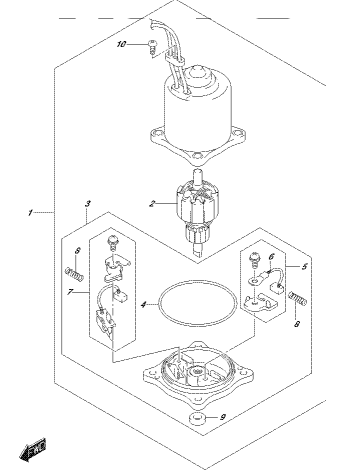

FIG.340A, 032, 012, 0334
PIT HOLE/CR

FIG.401A

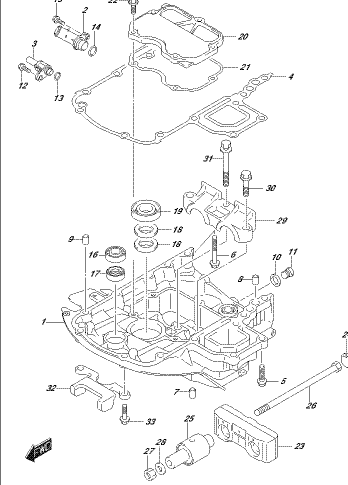

FIG.401A, 032, 012, 4014
ENGINE HOLE/CR

FIG.401B

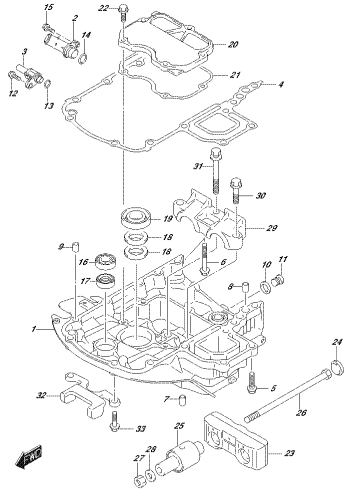

FIG.401, FIG. 401B
ENGINE HOUSING

FIG.405A

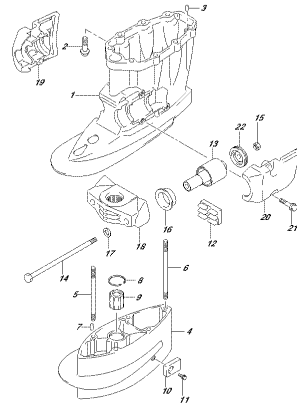

FIG.405, FIG. 405A
ENGINE HOUSING

FIG.405B

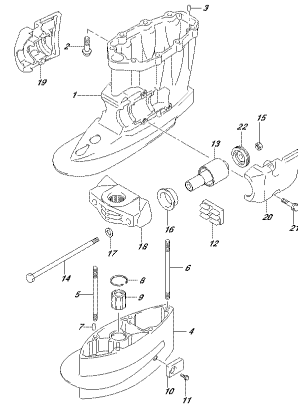

FIG.405, FIG. 405B
ENGINE HOUSING

FIG.407A

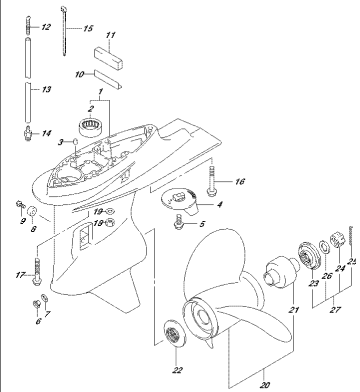

FIG.407, FIG. 407A
ENGINE HOUSING

FIG.407B

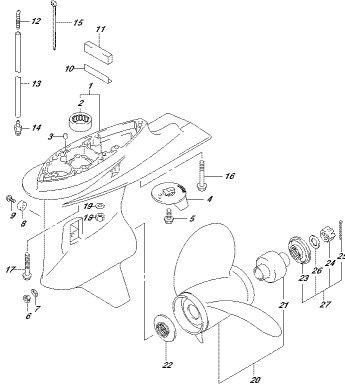

FIG.407, FIG. 407B
ENGINE HOUSING

FIG.410A

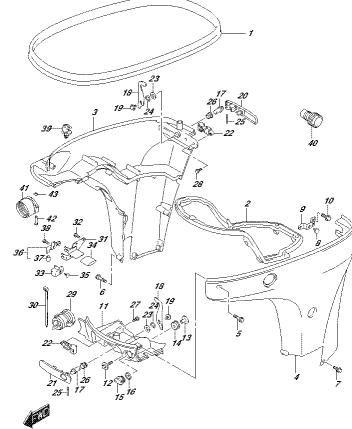

FIG.410, FIG. 410A
SEE COVER

FIG.410B

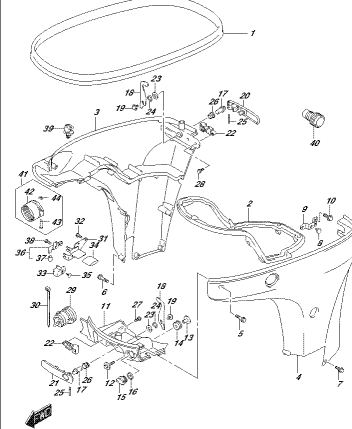

FIG.410, FIG. 410B
SEE COVER

FIG.410C

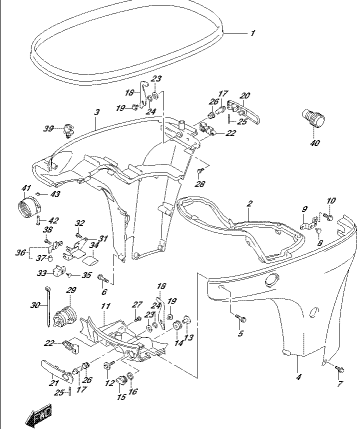
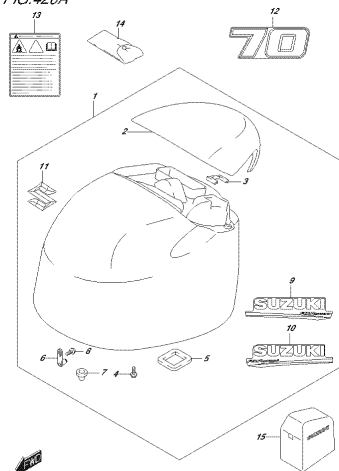

FIG.410, FIG. 410C
SEE COVER

FIG. 420A



DFSGM_002_016_4084
ENGINE COVER

FIG. 420B

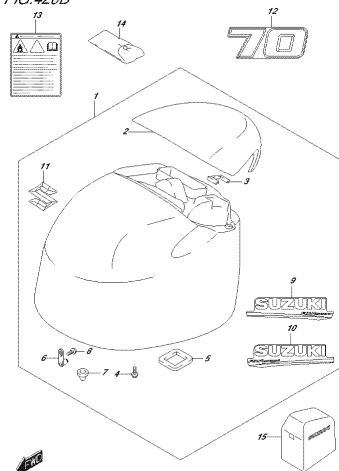

DFSGM_002_016_4087
ENGINE COVER

FIG. 420C

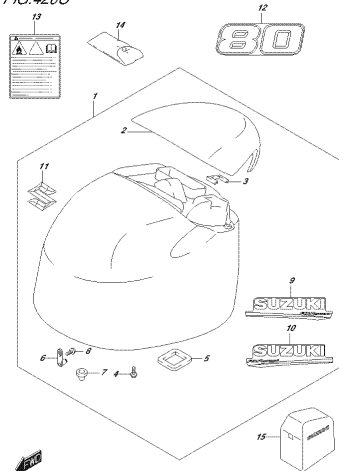

DFSGM_002_016_4087
ENGINE COVER

FIG. 420D

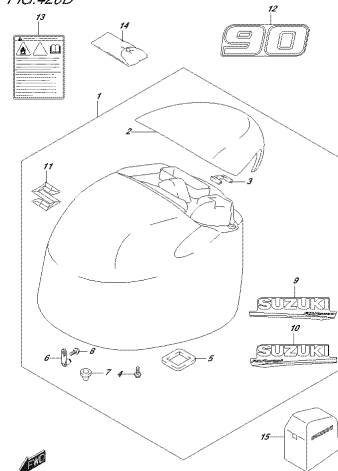

DFSGM_002_016_4087
ENGINE COVER

FIG. 420E

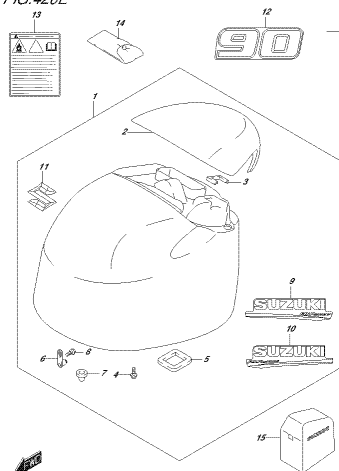

DFSGM_002_016_4087
ENGINE COVER

FIG. 420F

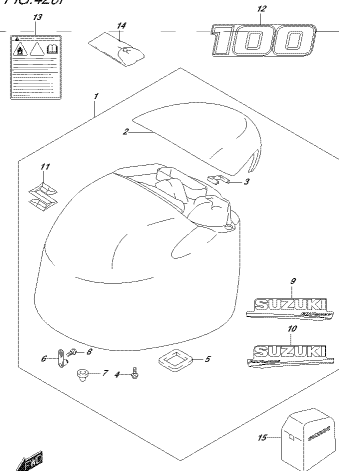

DFSGM_002_016_4087
ENGINE COVER

FIG. 432A

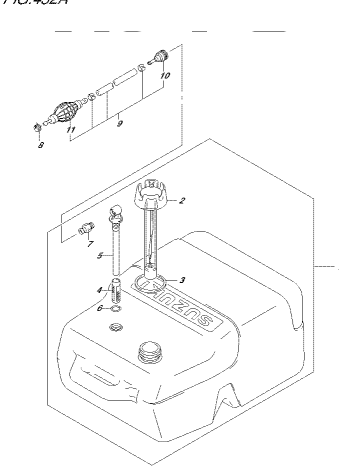

DFSGM_002_016_4084
FUEL TANK

FIG. 442A

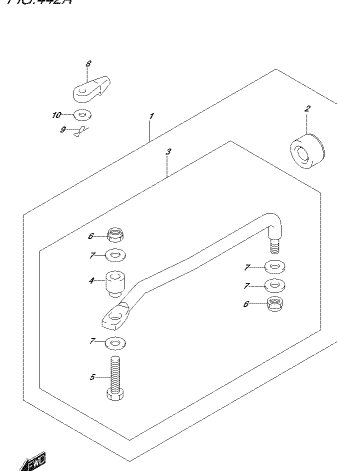

DFSGM_002_016_4084
FUEL TANK

FIG.444A

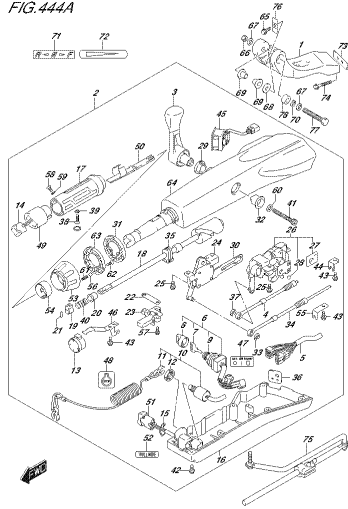

OPERA, DAL 016_444A
TUTTO IN ALLUMINIO

FIG.460A

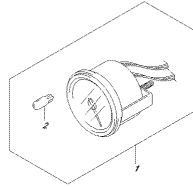

OPERA, DAL 016_460A
NETTO

FIG.501A

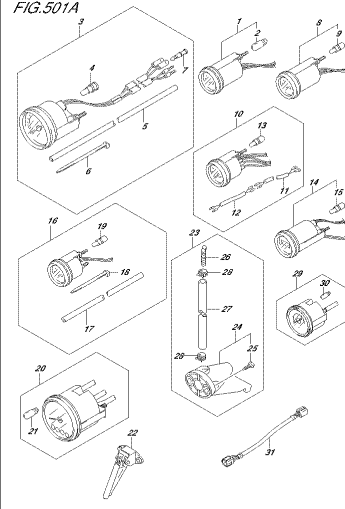

OPERA, DAL 016_501A
OP. IN ALLUMINIO

FIG.501B

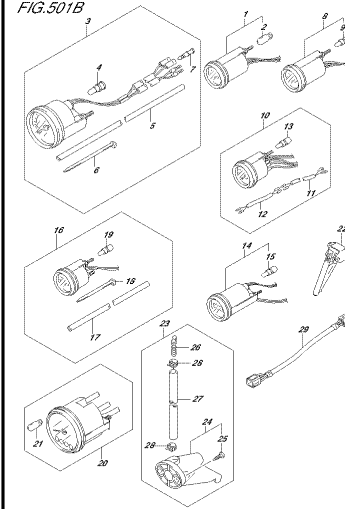

OPERA, DAL 016_501B
OP. IN ALLUMINIO

FIG.507A

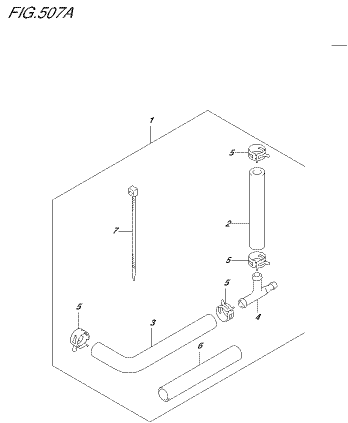

OPERA, DAL 016_507A
OP. IN ALLUMINIO PRESS. IN ALLUMINIO

FIG.508A

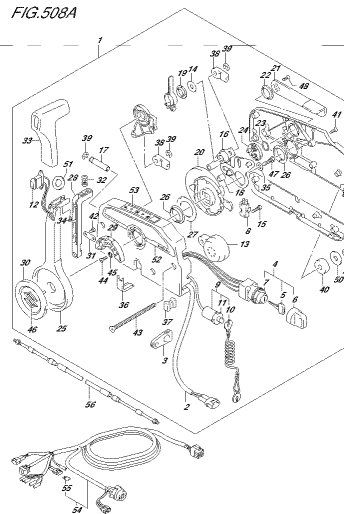

OPERA, DAL 016_508A
OP. IN ALLUMINIO

FIG.508B

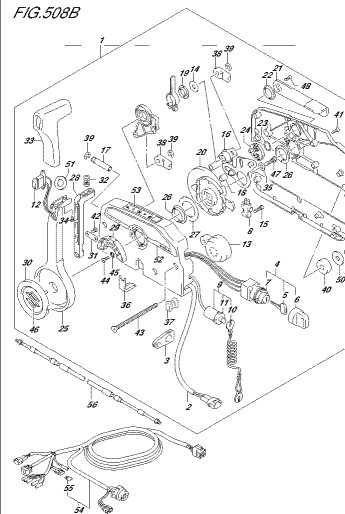

OPERA, DAL 016_508B
OP. IN ALLUMINIO

FIG.508C

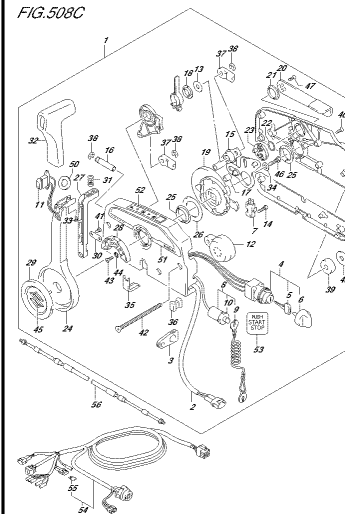

OPERA, DAL 016_508C
OP. IN ALLUMINIO

FIG.508D

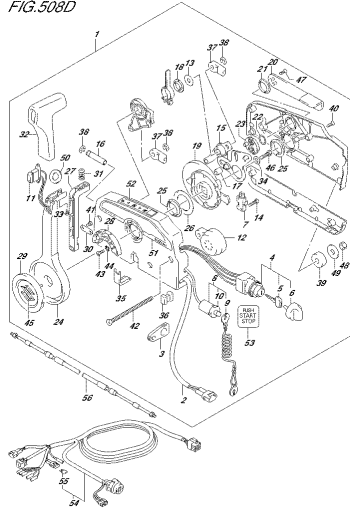

FIG.508D, FIG.516, FIG.518D
OPT. REMOTE CONTROL

FIG.517A

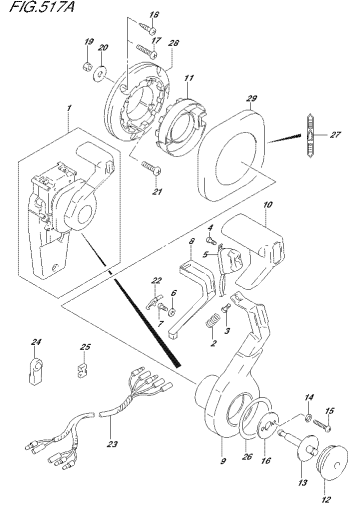

FIG.517A, FIG.516, FIG.517A
OPT. CODED/LEAD REMOCON (1)

FIG.517B

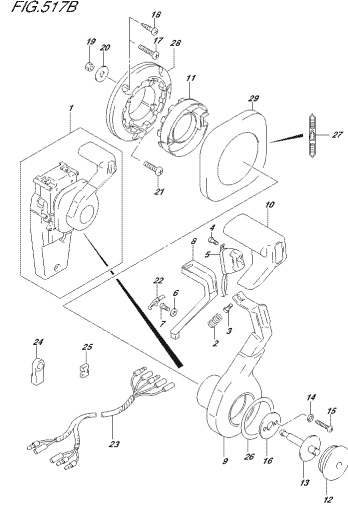

FIG.517B, FIG.516, FIG.517B
OPT. CODED/LEAD REMOCON (2)

FIG.518A

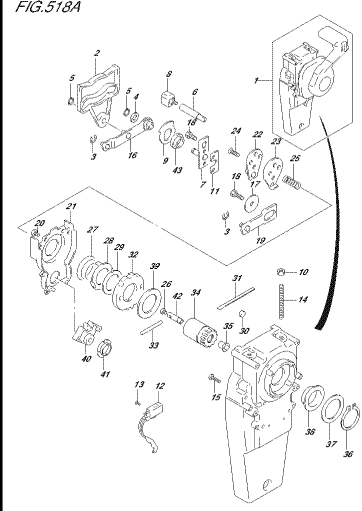

FIG.518A, FIG.516, FIG.518A
OPT. CODED/LEAD REMOCON (3)

FIG.518B

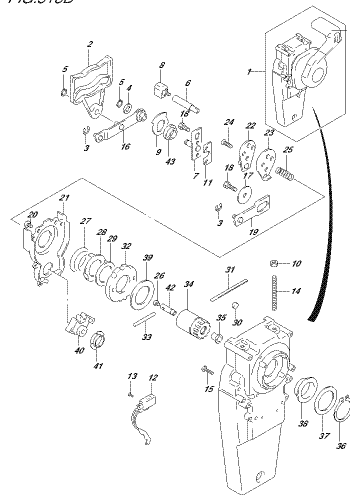

FIG.518B, FIG.516, FIG.518B
OPT. CODED/LEAD REMOCON (4)

FIG.519A

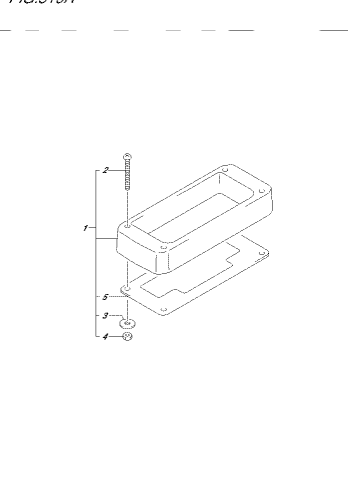

FIG.519A, FIG.516, FIG.519A
OPT. REMOTE CONTROL, SYNCER

FIG.521A

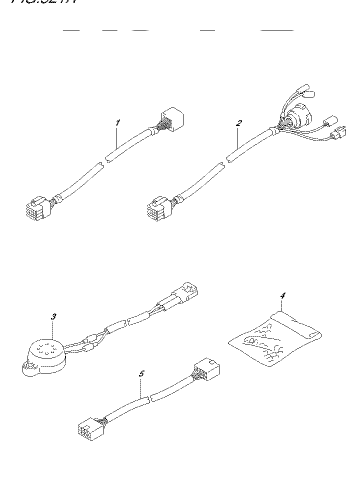

FIG.521A, FIG.516, FIG.521A
OPT. HARNESS

FIG.521B

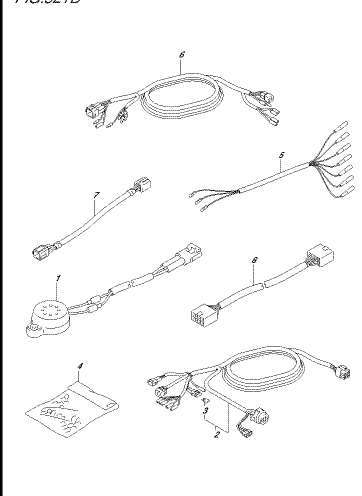

FIG.521B, FIG.516, FIG.521B
OPT. HARNESS

FIG.530A

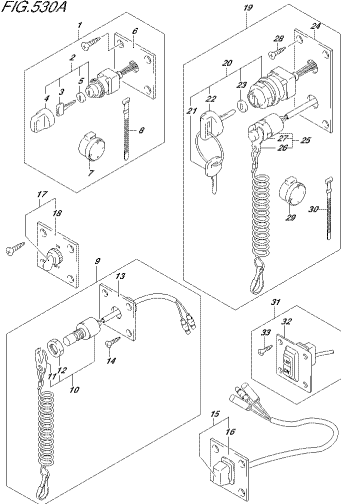

FIG. 530A, 002, 016, 0504
OPT. PARABOTE CONTROL ASSY SINGLE (2)

FIG.535A

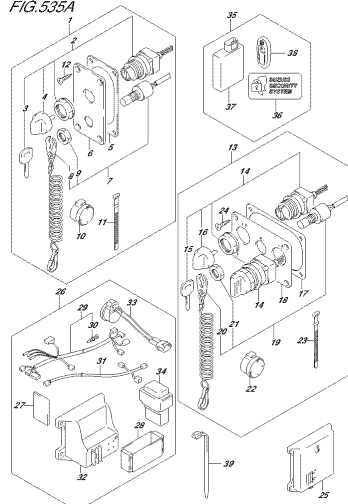

FIG. 535A, 002, 016, 0504
OPT. PARABOTE CONTROL ASSY SINGLE (2)

FIG.544A

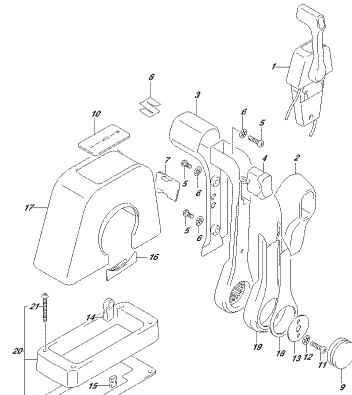

FIG. 544A, 002, 016, 0504
OPT. PARABOTE CONTROL ASSY SINGLE (2)

FIG.544B

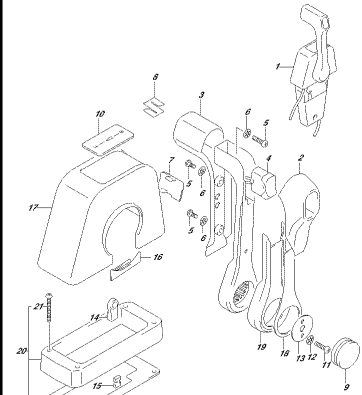

FIG. 544B, 002, 016, 0504
OPT. PARABOTE CONTROL ASSY SINGLE (2)

FIG.545A

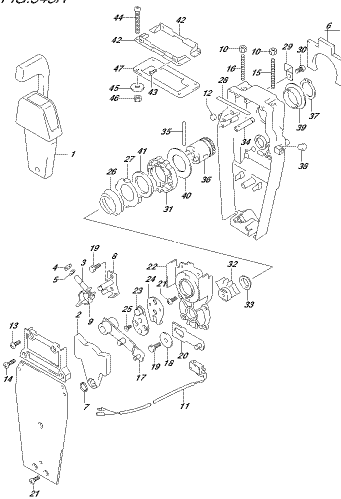

FIG. 545A, 002, 016, 0504
OPT. PARABOTE CONTROL ASSY SINGLE (2)

FIG.545B

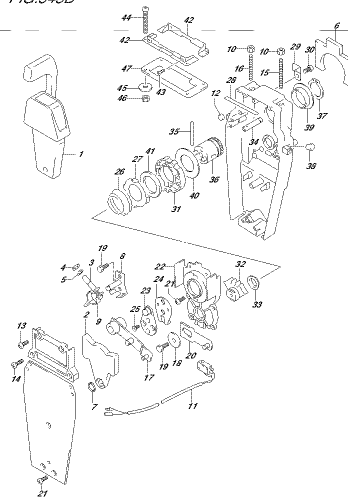

FIG. 545B, 002, 016, 0504
OPT. PARABOTE CONTROL ASSY SINGLE (2)

FIG.570A

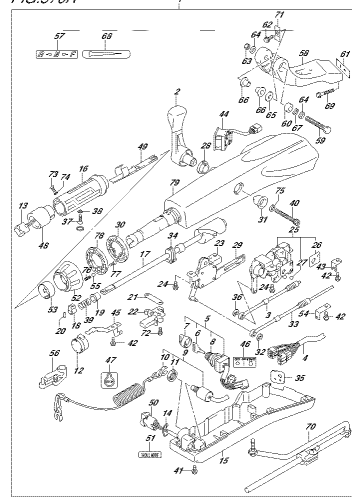

FIG. 570A, 002, 016, 0504
OPT. ALLEG HANDLE

FIG.585A

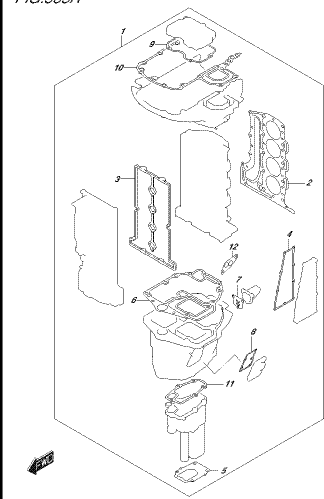

FIG. 585A, 002, 016, 0504
OPT. GAUSS T.SET

FIG.600A

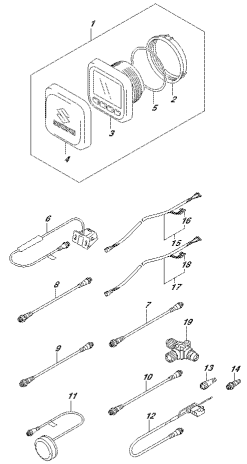

FIG. 600A
OPT. BALL FUNCTION GAUGE

FIG.601A

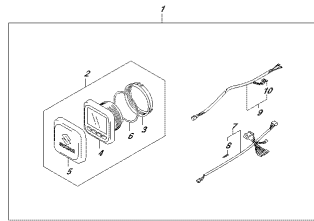

FIG. 601A
OPT. BALL FUNCTION GAUGE (1)

FIG.601B

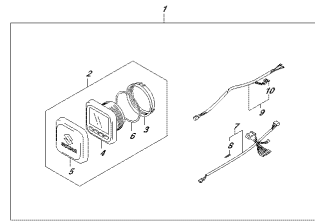

FIG. 601B
OPT. BALL FUNCTION GAUGE (1)

FIG.602A

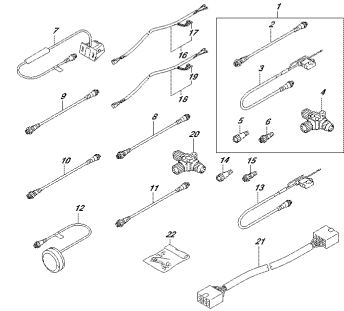

FIG. 602A
OPT. BALL FUNCTION GAUGE (2)

FIG.602B

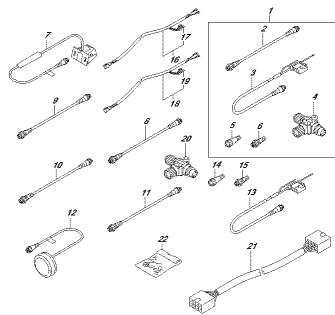

FIG. 602B
OPT. BALL FUNCTION GAUGE (2)

FIG.111A

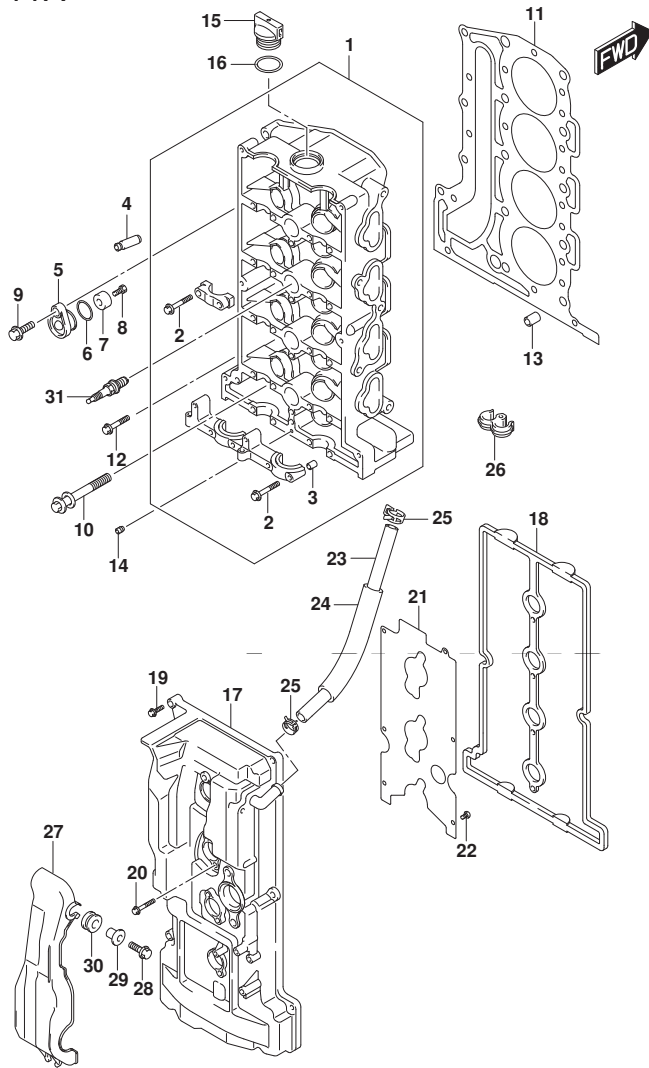

FIG. 111A (1-B-2) シリンダ ヘッド (DF70A) (DF70ATH) (DF80A) (DF90A) (DF90ATH)

見出番号	品番	品名	使用個数	備考	標準作業時間
1	11100-87L10	ヘッドアッシ, シリンダ	1		
2	09103-06266	ホルト (6X40)	22		
3	09206-08001	ピン (8X11)	18		
4	11115-73G01-001	ガイド, ハルフ	16	OPT	
5	11261-93J00	カバー, プロテクションアノード	2		
6	09280-22019	リング (D:1.9, ID:21.8)	2		
7	55321-87J01	アノード, プロテクション	2		
8	09103-06281	ホルト (6X14)	2		
9	01550-0820C	ホルト	2		
10	11117-89J00	ホルト, クランクケースインサイト	10		
11	11141-87L00	ガスケット, シリンダヘッド	1		
12	01550-08407	ホルト	5		
13	04211-13189	ピン	2		
14	11112-84400	ブラグ, オイルパンチユリ	1		
15	11382-93J00	キャップ, オイルフライ	1		
16	09280-26006	リング (D:3.1, ID:26.4)	1		
17	11170-87L11	カバー, シリンダヘッド	1		
18	11189-87L00	ガスケット, シリンダヘッドカバー	1		

DF70A
DF70ATH
DF80A
DF90A
DF90ATH

FIG.111A

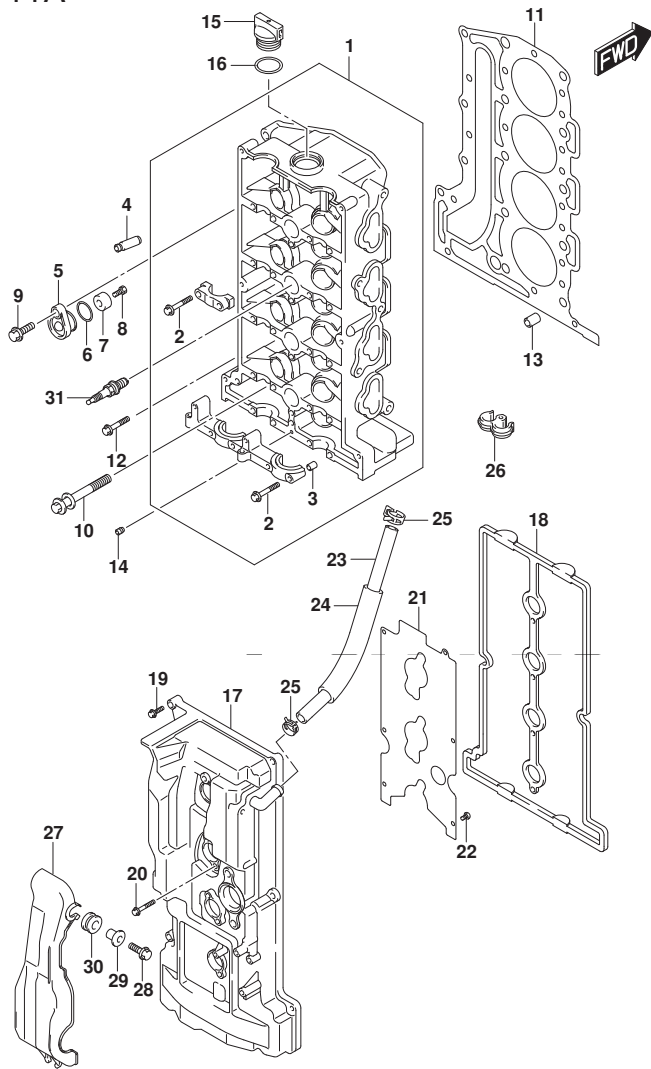

FIG. 111A (1-B-3) シリンダーヘッド (DF70A) (DF70ATH) (DF80A) (DF90A) (DF90ATH)

見出番号	品番	品名	使用個数	備考	標準作業時間
19	01550-0625C	ボルト	8		
20	01550-0645C	ボルト	4		
21	11173-87L00	プレート, プリザ	1		
22	02112-0612A	スクリュ	6		
23	09355-11165-600	ホース(11X16X600)	1	L:600->260	
24	18498-95J00	プロテクタ, プリザホース	1		
25	09401-15414	クリップ	2		
26	09408-00155	クランプ	1		
27	11194-87L10	ガード, フェUELホース	1		
28	01550-0620C	ボルト	2		
29	09169-06062	ワッシャ	2		
30	09320-09016	クッション	2		
31	#09482-00446	スパークプラグ	4	NGK	

DF70A
DF70ATH
DF80A
DF90A
DF90ATH

FIG.111B

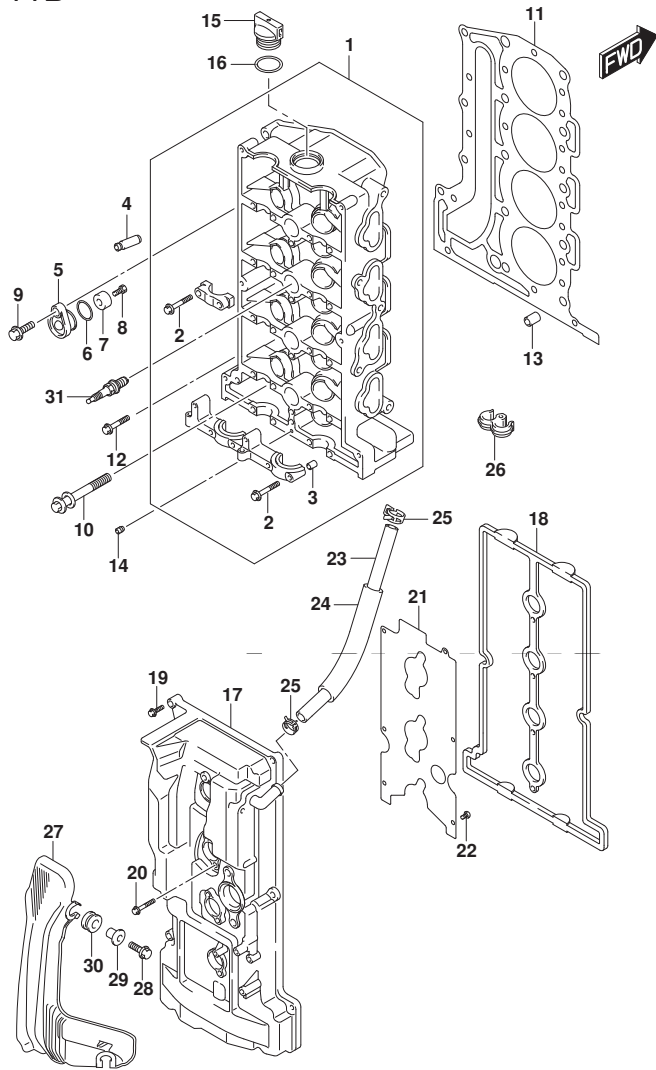

FIG. 111B (1-B-4) シリンダ ヘッド (DF100B)

見出番号	品番	品名	使用個数	備考	標準作業時間
1	11100-87L10	ヘッドアッシ, シリンダ	1		
2	09103-06266	ホルト (6X40)	22		
3	09206-08001	ピン (8X11)	18		
4	11115-73G01-001	ガイド, ハルフ	16	OPT	
5	11261-93J00	カバー, プロテクションアノード	2		
6	09280-22019	リング (D:1.9, ID:21.8)	2		
7	55321-87J01	アノード, プロテクション	2		
8	09103-06281	ホルト (6X14)	2		
9	01550-0820C	ホルト	2		
10	11117-89J00	ホルト, クランクケースインサイト	10		
11	11141-87L00	ガスケット, シリンダヘッド	1		
12	01550-08407	ホルト	5		
13	04211-13189	ピン	2		
14	11112-84400	プラグ, オイルヘンチユリ	1		
15	11382-93J00	キャップ, オイルフイラ	1		
16	09280-26006	リング (D:3.1, ID:26.4)	1		
17	11170-87L11	カバー, シリンダヘッド	1		
18	11189-87L00	ガスケット, シリンダヘッドカバー	1		
19	01550-0625C	ホルト	8		
20	01550-0645C	ホルト	4		
21	11173-87L00	プレート, プリナー	1		
22	02112-0612A	スクリュ	6		

DF100B

FIG.111B

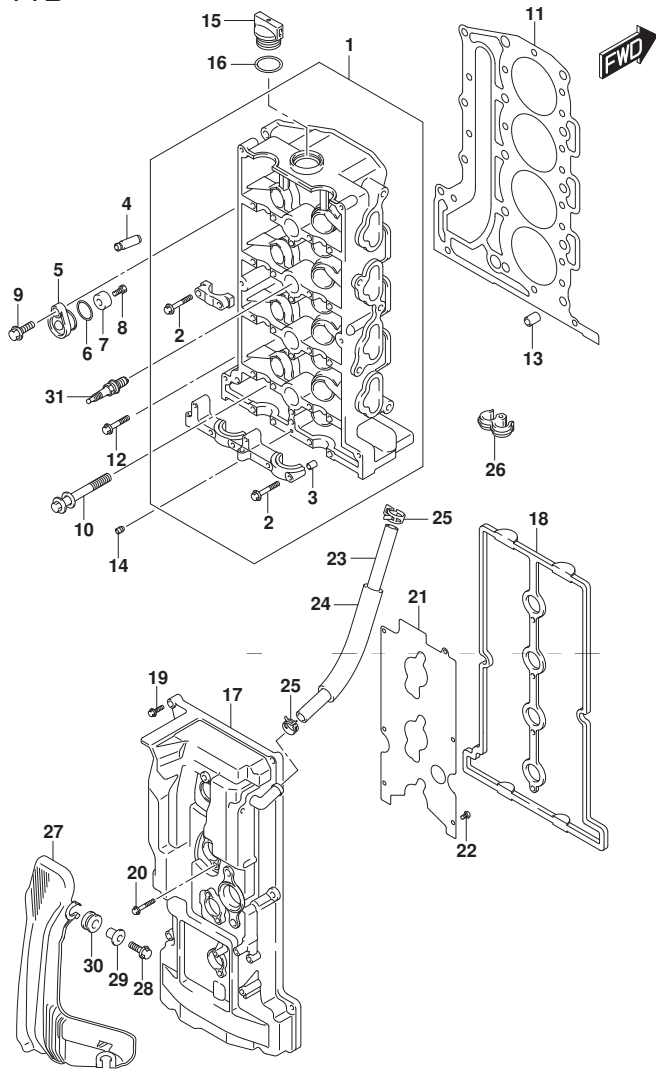

FIG. 111B (1-B-5) シリンダーヘッド (DF100B)

見出番号	品番	品名	使用個数	備考	標準作業時間
23	09355-11165-600	ホース(11X16X600)	1	L:600→260	
24	18498-95J00	フロッタ、ブリーザーホース	1		
25	09401-15414	クリップ	2		
26	09408-00155	クランプ	1		
27	11194-87L20	ガード、フェUELホース	1		
28	01550-0620C	ホルト	3		
29	09169-06062	ワッシャ	3		
30	09320-09016	クッション	3		
31	#09482-00446	スパーキングプラグ	4	NGK	

DF100B

FIG.113A

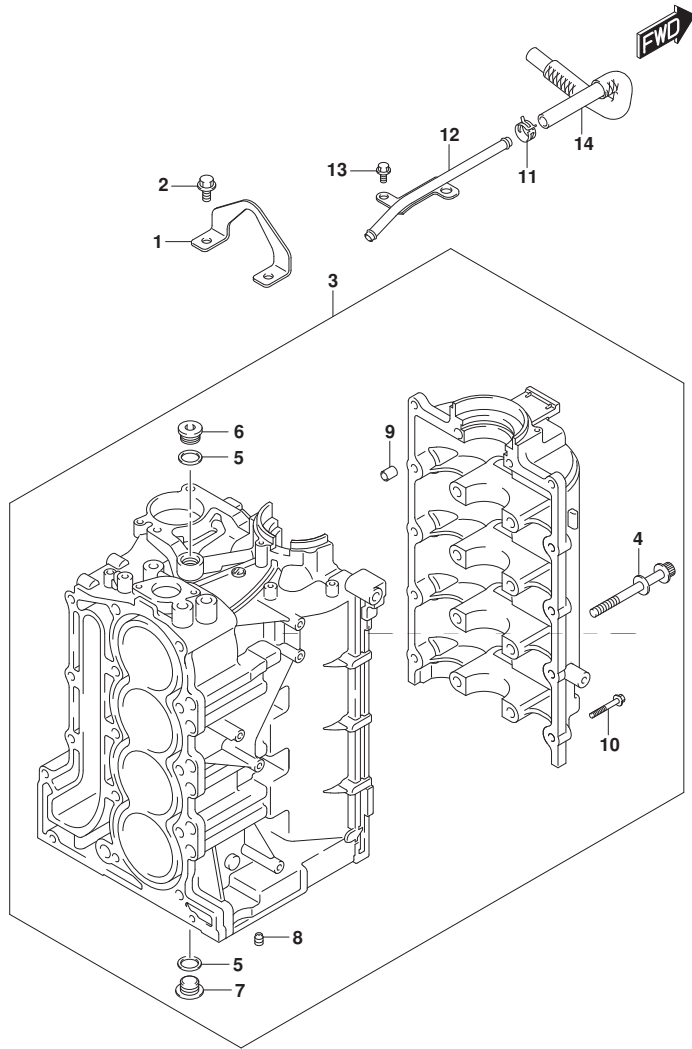

FIG.113A (1-B-6) シリンダ`ブロック

見出番号	品番	品名	使用個数	備考	標準作業時間
1	11291-87L00	フック, エンジン	1		
2	01550-0820C	ボルト	2		
3	11300-87L11	ブロックアツシ, シリンダ`	1		
4	11117-90J10	・ボルト, クランクケース	10		
5	11216-77E00	・ガスケット, M18フ`ラク`	3		
6	09248-18011	・フ`ラク` (18X8)	1		
7	09248-18014	・フ`ラク` (18X8)	2		
8	11118-98J01	・フ`ラク`	1		
9	09206-13019	・ピン(10. 4X13X16)	5		
10	01550-08407	・ボルト	10		
11	09401-15414	クリップ`	1		
12	11223-87L00	パ`イプ`, フ`リ`ザ`	1		
13	01550-0612C	ボルト	2		
14	11224-87L00	ホ`ス, フ`リ`ザ` NO. 2	1		

FIG.116A

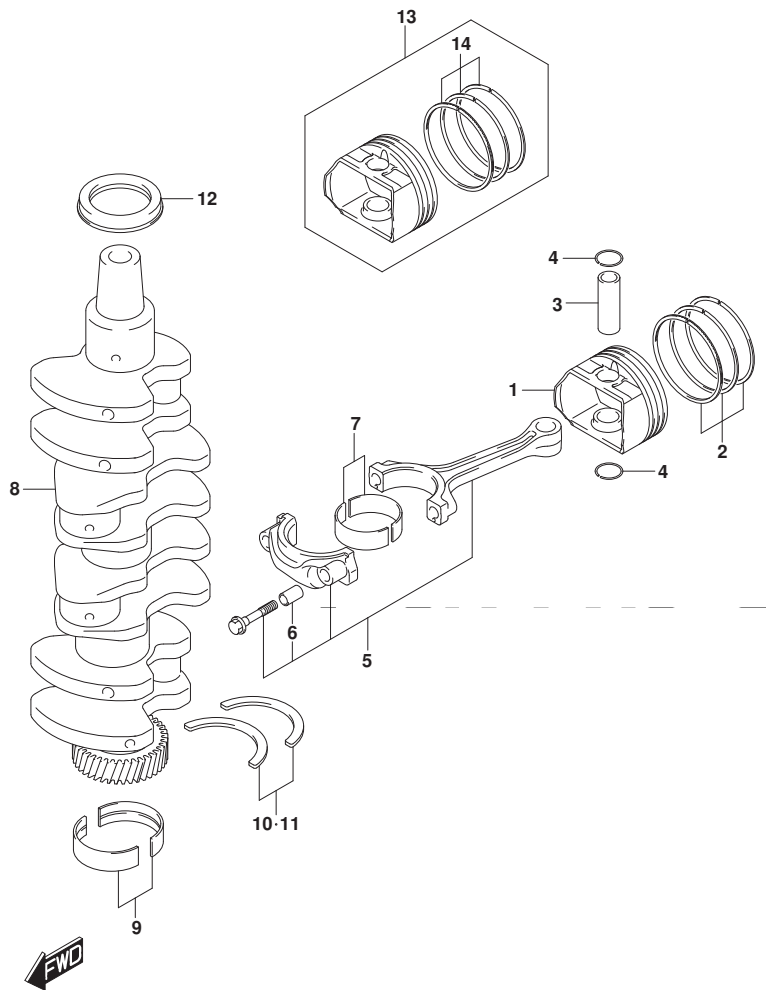

FIG. 116A (1-B-7) クランクシャフト

見出番号	品番	品名	使用個数	備考	標準作業時間
1	12111-87L00	ピストン	4		
2	12140-87L01	リングセット, ピストン	4		
3	12151-54A50	ピン, ピストン	4		
4	09381-18002	サークリップ (OD:20.5)	8		
5	12160-87L10	コンロッドアッシ	4		
6	04221-04089	・ピン	8		
7-1	12100-69830-0A0	ベアリングセット, コンロッドグリーン	4	グリーン	
7-2	12100-69830-0B0	ベアリングセット, コンロッドブラック	4	ブラック	
7-3	12100-69830-0C0	ベアリングセット, コンロッドノン	4	ベイントナシ	
7-4	12100-69830-0D0	ベアリングセット, コンロッドイエロー	4	イエロー	
7-5	12100-69830-0E0	ベアリングセット, コンロッドブルー	4	ブルー	
7-6	12100-69830-025	ベアリングセット, コンロッドレッド	4	OPT	
8	12220-87L00	クランクシャフト	1		
9-1	12340-57K02-0C0	ベアリングセット, クランクグリーン	5	グリーン	
9-2	12340-57K02-0D0	ベアリングセット, クランクブラック	5	ブラック	
9-3	12340-57K02-0E0	ベアリングセット, クランクノン	5	ベイントナシ	
9-4	12340-57K02-0A0	ベアリングセット, クランクパープル	5	パープル	
9-5	12340-57K02-0B0	ベアリングセット, クランクラウン	5	ラウン	
9-6	12300-57820-0AA	ベアリングセット, クランクレッド / パーフル	5	OPT	
9-7	12300-57820-0BA	ベアリングセット, クランクレッド / ラウン	5	OPT	
9-8	12300-57820-0CA	ベアリングセット, クランクレッド / グリーン	5	OPT	
9-9	12300-57820-0DA	ベアリングセット, クランクレッド / ブラック	5	OPT	
9-10	12300-57820-0EA	ベアリングセット, クランクレッド	5	OPT	
10	12300-78890	ベアリングセット, クランクスラスト	1		
11	12300-78890-012	ベアリングセット, クランクスラストアンダーサイズ	1	OPT	
12	09283-52006	オイルシール (52X70X10)	1		
13	12100-87L01-050	ピストンセット (OS:0.5)	4	OPT	
14	12140-87L01-050	・リングセット, ピストン (OS:0.50)	4	OPT	

FIG.119A

FIG.119A (1-B-8) タイミング チェーン

見出番号	品番	品名	使用個数	備考	標準作業時間
1	12730-87L00	ギヤ, トリファン	1		
2	09262-32008	ベアリング (32X58X13)	1		
3	09262-35070	ベアリング (35X62X14)	1		
4	12761-87L00	チェーン, タイミング	1		
5	12771-87L00	ガイド, タイミング チェーン	1		
6	01550-0825A	ホルト	2		
7	12810-87L00	テンションアッソ, タイミング チェーン	1		
8	12813-73G00	バット, タイミング チェーンテンション	1		
9	01550-0835A	ホルト	1		
10	12812-90J00	スベーサ, タイミング チェーンテンション	1		
11	12831-93J01	アシヤスタアッソ, テンションNO. 1	1		
12	01550-0620A	ホルト	2		

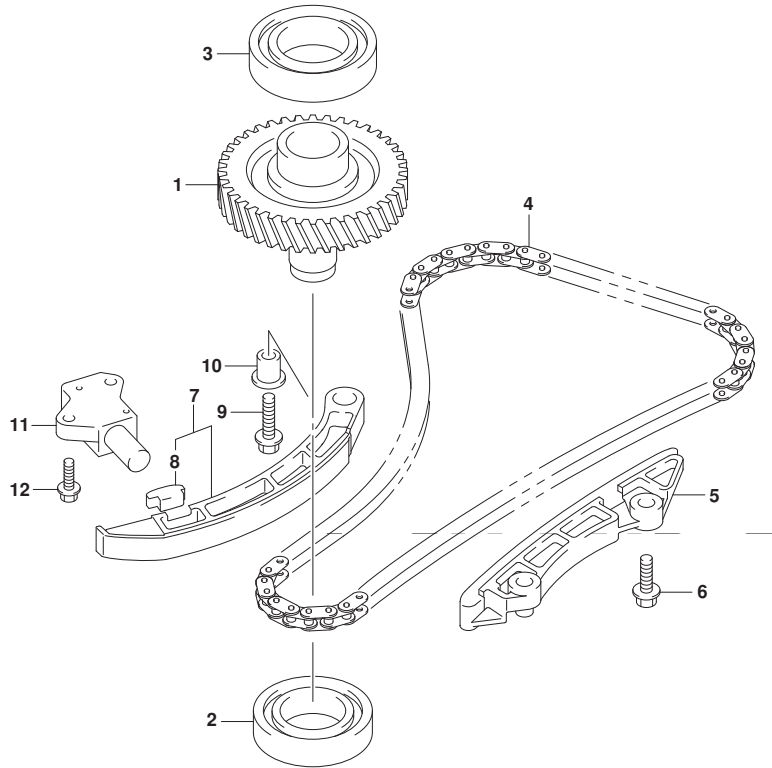

FIG.121A

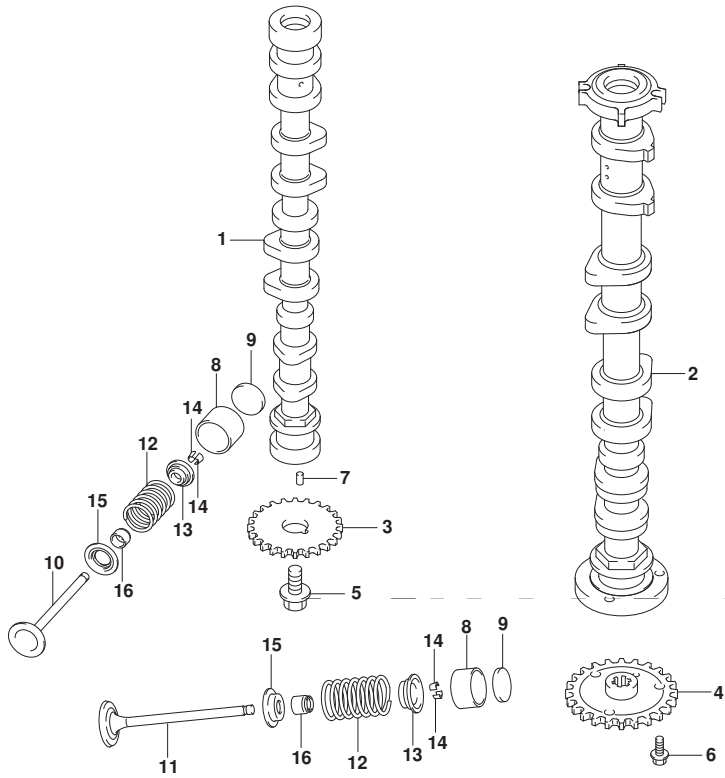

FIG. 121A (1-B-9) カムシャフト (DF70A) (DF70ATH)

見出番号	品番	品名	使用個数	備考	標準作業時間
1	12701-87L20	カムシャフト, インテーク	1		
2	12705-87L00	カムシャフト, エキゾースト	1		
3	12741-90J01	スプローケット, カムシャフトタイミング	1		
4	12748-87L00	スプローケット, エキゾーストカムシャフト	1		
5	12749-93J00	ホルルト, カムシャフト	1		
6	01550-0612A	ホルルト	3		
7	04221-05109	ピン	2		
8	12891-69J00	クハット	16		
9-1	12892-69J00-228	シム, クハットT:2.28	16		
9-2	12892-69J00-230	シム, クハットT:2.30	16		
9-3	12892-69J00-232	シム, クハットT:2.32	16		
9-4	12892-69J00-234	シム, クハットT:2.34	16		
9-5	12892-69J00-236	シム, クハットT:2.36	16		
9-6	12892-69J00-238	シム, クハットT:2.38	16		
9-7	12892-69J00-240	シム, クハットT:2.40	16		
9-8	12892-69J00-242	シム, クハットT:2.42	16		
9-9	12892-69J00-244	シム, クハットT:2.44	16		
9-10	12892-69J00-246	シム, クハットT:2.46	16		
9-11	12892-69J00-248	シム, クハットT:2.48	16		
9-12	12892-69J00-250	シム, クハットT:2.50	16		
9-13	12892-69J00-252	シム, クハットT:2.52	16		

DF70A
DF70ATH



FIG.121A

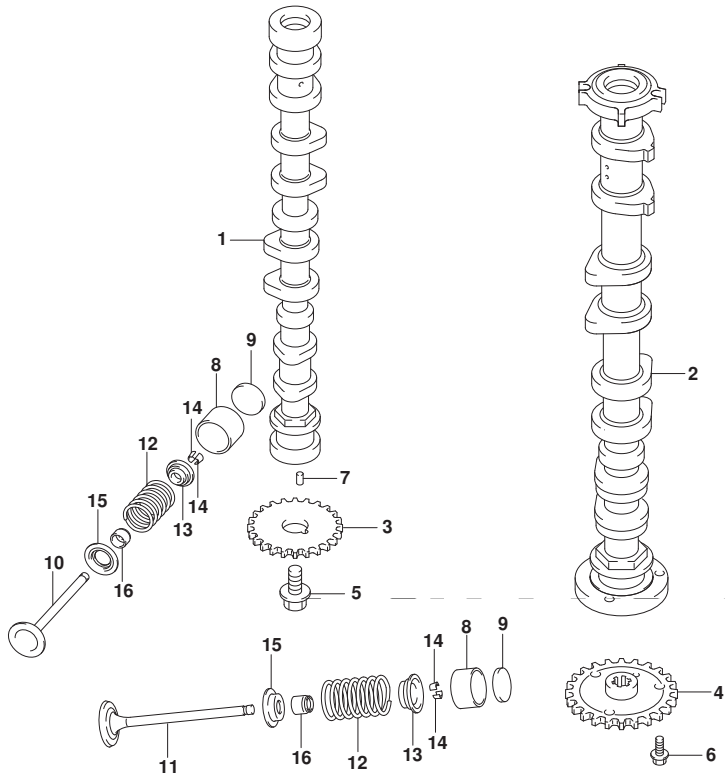

FIG. 121A (1-B-10) カムシャフト (DF70A) (DF70ATH)

見出番号	品番	品名	使用個数	備考	標準作業時間
9-14	12892-69J00-254	シム, タハ° ット:2. 54	16		
9-15	12892-69J00-256	シム, タハ° ット:2. 56	16		
9-16	12892-69J00-258	シム, タハ° ット:2. 58	16		
9-17	12892-69J00-260	シム, タハ° ット:2. 60	16		
9-18	12892-69J00-262	シム, タハ° ット:2. 62	16		
9-19	12892-69J00-264	シム, タハ° ット:2. 64	16		
9-20	12892-69J00-266	シム, タハ° ット:2. 66	16		
9-21	12892-69J00-268	シム, タハ° ット:2. 68	16		
9-22	12892-69J00-270	シム, タハ° ット:2. 70	16		
9-23	12892-69J00-272	シム, タハ° ット:2. 72	16		
10	12911-87L00	バルブ, インテーク	8		
11	12915-87L50	バルブ, エキゾースト	8		
12	12921-87J11	スプリング, バルブ	16		
13	12931-78G00	リテーナ, バルブ スプリング	16		
14	12932-24400	コッタ, バルブ	32		
15	12933-51E00	シート, バルブ スプリング	16		
16	09289-05012	オイルシール(5. 5X11. 5X9. 3)	16		

DF70A
DF70ATH



FIG.121B

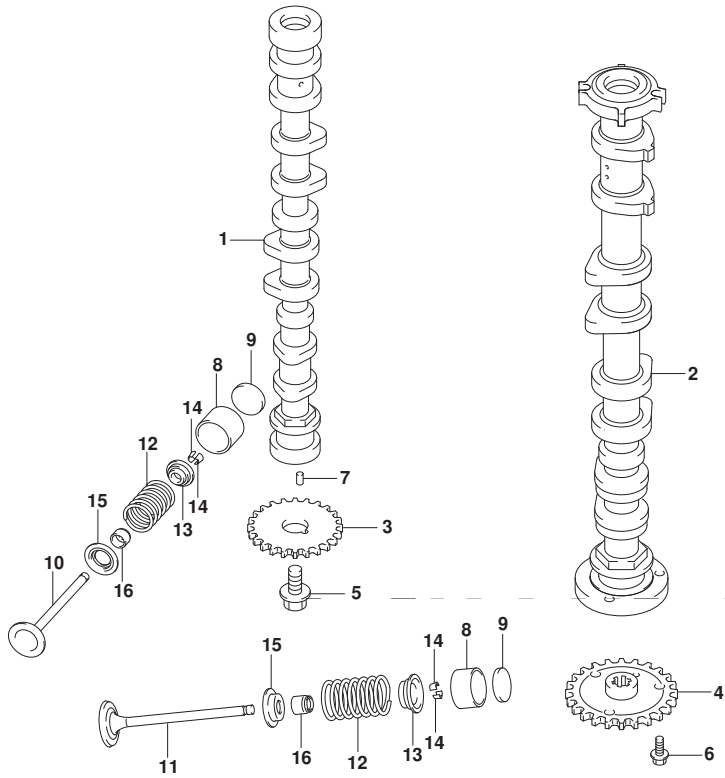

FIG. 121B (1-B-11) カムシャフト (DF80A)

見出番号	品番	品名	使用個数	備考	標準作業時間
1	12701-87L00	カムシャフト, インテーク	1		
2	12705-87L00	カムシャフト, エキゾースト	1		
3	12741-90J01	スプロケット, カムシャフトタイミング	1		
4	12748-87L00	スプロケット, エキゾーストカムシャフト	1		
5	12749-93J00	ホルト, カムシャフト	1		
6	01550-0612A	ホルト	3		
7	04221-05109	ピン	2		
8	12891-69J00	クハット	16		
9-1	12892-69J00-228	シム, クハットT:2.28	16		
9-2	12892-69J00-230	シム, クハットT:2.30	16		
9-3	12892-69J00-232	シム, クハットT:2.32	16		
9-4	12892-69J00-234	シム, クハットT:2.34	16		
9-5	12892-69J00-236	シム, クハットT:2.36	16		
9-6	12892-69J00-238	シム, クハットT:2.38	16		
9-7	12892-69J00-240	シム, クハットT:2.40	16		
9-8	12892-69J00-242	シム, クハットT:2.42	16		
9-9	12892-69J00-244	シム, クハットT:2.44	16		
9-10	12892-69J00-246	シム, クハットT:2.46	16		
9-11	12892-69J00-248	シム, クハットT:2.48	16		
9-12	12892-69J00-250	シム, クハットT:2.50	16		
9-13	12892-69J00-252	シム, クハットT:2.52	16		
9-14	12892-69J00-254	シム, クハットT:2.54	16		

DF80A



FIG.121B

FIG. 121B (1-B-12) カムシャフト (DF80A)

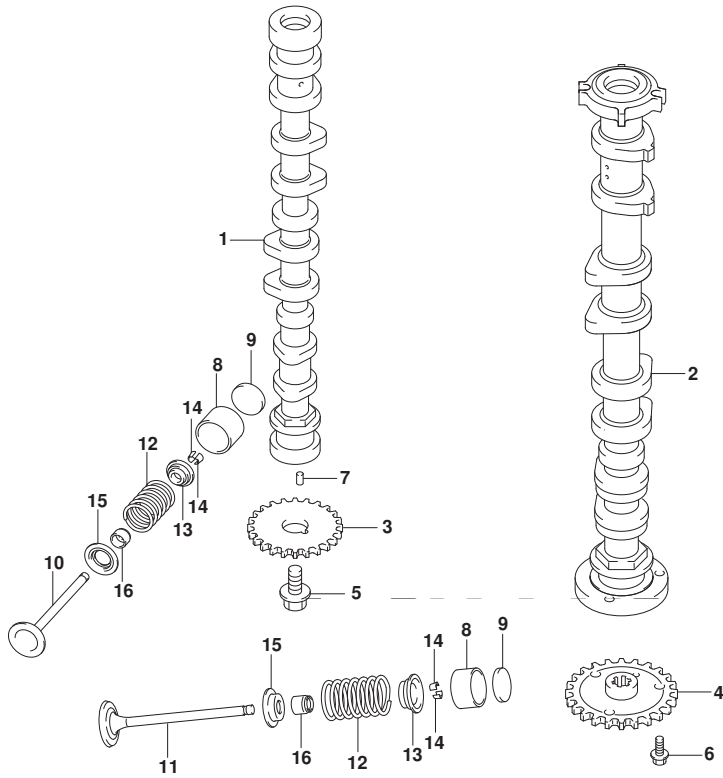

見出番号	品番	品名	使用個数	備考	標準作業時間
9-15	12892-69J00-256	シム, タハ° ヲトT:2. 56	16		
9-16	12892-69J00-258	シム, タハ° ヲトT:2. 58	16		
9-17	12892-69J00-260	シム, タハ° ヲトT:2. 60	16		
9-18	12892-69J00-262	シム, タハ° ヲトT:2. 62	16		
9-19	12892-69J00-264	シム, タハ° ヲトT:2. 64	16		
9-20	12892-69J00-266	シム, タハ° ヲトT:2. 66	16		
9-21	12892-69J00-268	シム, タハ° ヲトT:2. 68	16		
9-22	12892-69J00-270	シム, タハ° ヲトT:2. 70	16		
9-23	12892-69J00-272	シム, タハ° ヲトT:2. 72	16		
10	12911-87L00	バルブ, インテーク	8		
11	12915-87L50	バルブ, エキゾースト	8		
12	12921-87J11	スプリング, バルブ	16		
13	12931-78G00	リテーナ, バルブスプリング	16		
14	12932-24400	コック, バルブ	32		
15	12933-51E00	シート, バルブスプリング	16		
16	09289-05012	オイルシール (5. 5X11. 5X9. 3)	16		

DF80A



FIG.121C

FIG. 121C (1-B-13) カムシャフト (DF90A) (DF90ATH) (DF100B)

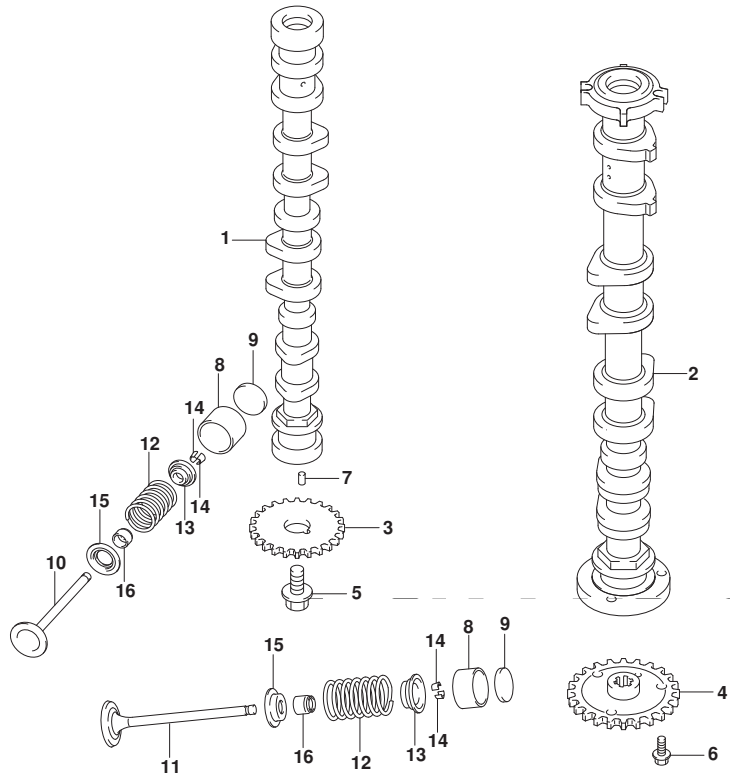

見出番号	品番	品名	使用個数	備考	標準作業時間
1	12701-87L10	カムシャフト, インテーク	1		
2	12705-87L10	カムシャフト, エキゾースト	1		
3	12741-90J01	スプロケット, カムシャフトタイミング*	1		
4	12748-87L00	スプロケット, エキゾーストカムシャフト	1		
5	12749-93J00	ボルト, カムシャフト	1		
6	01550-0612A	ボルト	3		
7	04221-05109	ピン	2		
8	12891-69J00	クベツツ	16		
9-1	12892-69J00-228	シム, クベツツT:2.28	16		
9-2	12892-69J00-230	シム, クベツツT:2.30	16		
9-3	12892-69J00-232	シム, クベツツT:2.32	16		
9-4	12892-69J00-234	シム, クベツツT:2.34	16		
9-5	12892-69J00-236	シム, クベツツT:2.36	16		
9-6	12892-69J00-238	シム, クベツツT:2.38	16		
9-7	12892-69J00-240	シム, クベツツT:2.40	16		
9-8	12892-69J00-242	シム, クベツツT:2.42	16		
9-9	12892-69J00-244	シム, クベツツT:2.44	16		
9-10	12892-69J00-246	シム, クベツツT:2.46	16		
9-11	12892-69J00-248	シム, クベツツT:2.48	16		
9-12	12892-69J00-250	シム, クベツツT:2.50	16		

DF90A
DF90ATH
DF100B



FIG.121C

FIG. 121C (1-B-14) カムシャフト (DF90A) (DF90ATH) (DF100B)

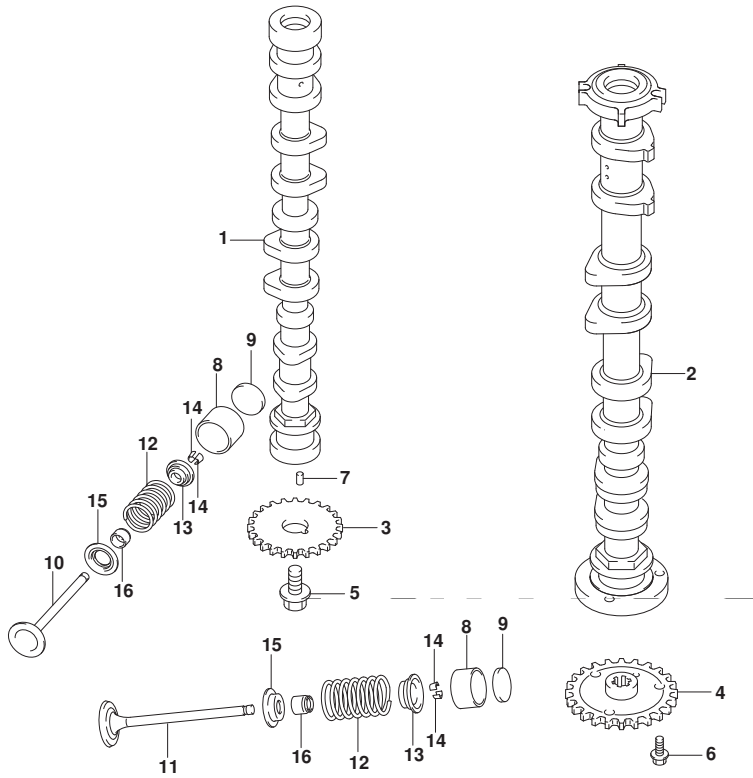

見出番号	品番	品名	使用個数	備考	標準作業時間
9-13	12892-69J00-252	シム, タハ° ット: 2. 52	16		
9-14	12892-69J00-254	シム, タハ° ット: 2. 54	16		
9-15	12892-69J00-256	シム, タハ° ット: 2. 56	16		
9-16	12892-69J00-258	シム, タハ° ット: 2. 58	16		
9-17	12892-69J00-260	シム, タハ° ット: 2. 60	16		
9-18	12892-69J00-262	シム, タハ° ット: 2. 62	16		
9-19	12892-69J00-264	シム, タハ° ット: 2. 64	16		
9-20	12892-69J00-266	シム, タハ° ット: 2. 66	16		
9-21	12892-69J00-268	シム, タハ° ット: 2. 68	16		
9-22	12892-69J00-270	シム, タハ° ット: 2. 70	16		
9-23	12892-69J00-272	シム, タハ° ット: 2. 72	16		
10	12911-87L00	バルブ, インテーク	8		
11	12915-87L50	バルブ, エキゾースト	8		
12	12921-87J11	スプリング, バルブ	16		
13	12931-78G00	リテーナ, バルブスプリング	16		
14	12932-24400	コッタ, バルブ	32		
15	12933-51E00	シート, バルブスプリング	16		
16	09289-05012	オイルシール (5. 5X11. 5X9. 3)	16		

DF90A
DF90ATH
DF100B

FIG.122A

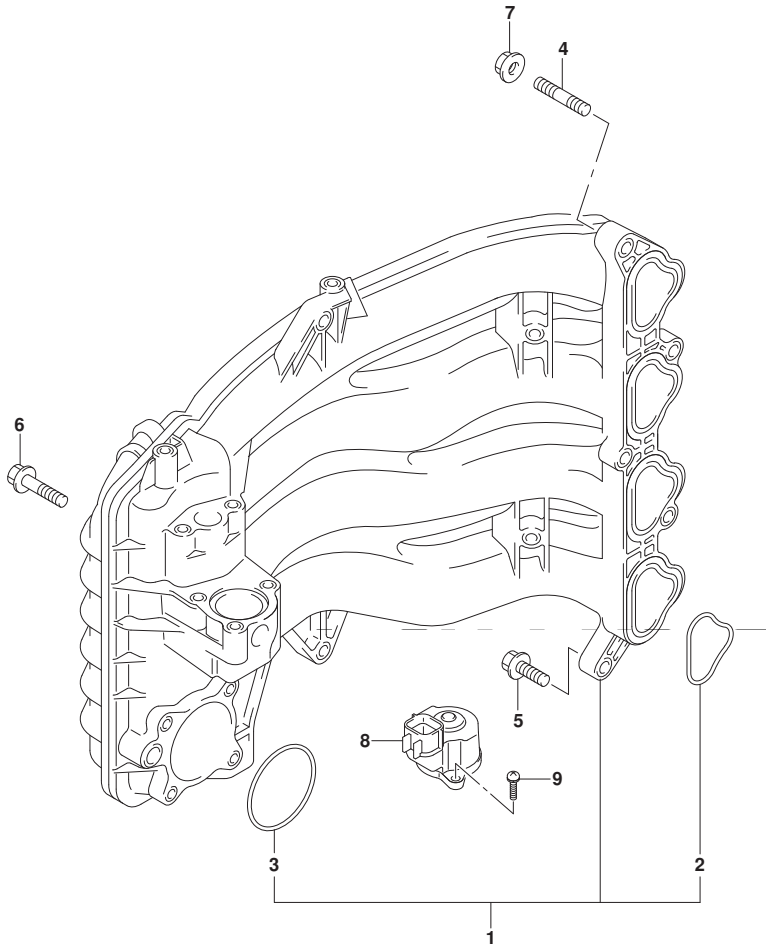

FIG. 122A (1-B-15) インテーク マニホールド*

見出番号	品番	品名	使用個数	備考	標準作業時間
1	13110-87L00	マニホールド*, インテーク	1		
2	13119-87L00	・ガasket, インテークマニホールド*	4		
3	13125-87L00	・ガasket, スロツトルボデー	1		
4	01421-08257	スタツド* ホルト	2		
5	01550-0830C	ボルト	4		
6	01550-0845C	ボルト	1		
7	08316-1008C	ナツト	2		
8	18137-87L01	バルブ*, IAC	1		
9	02112-34167	スクリュ	3		

FIG.134A

FIG. 134A (1-C-2) サイレンサ

見出番号	品番	品名	使用個数	備考	標準作業時間
1	13710-99E00	アレスタ, フレーム	1		
2	13810-87L00	サイレンサ	1		
3	13813-87L00	ホルダ, フレームアレスタ	1		
4	09116-06215	ホルト (6X30)	2		
5	09169-06075	ワッシャ	2		
6	09320-09039	クワシヨン	2		

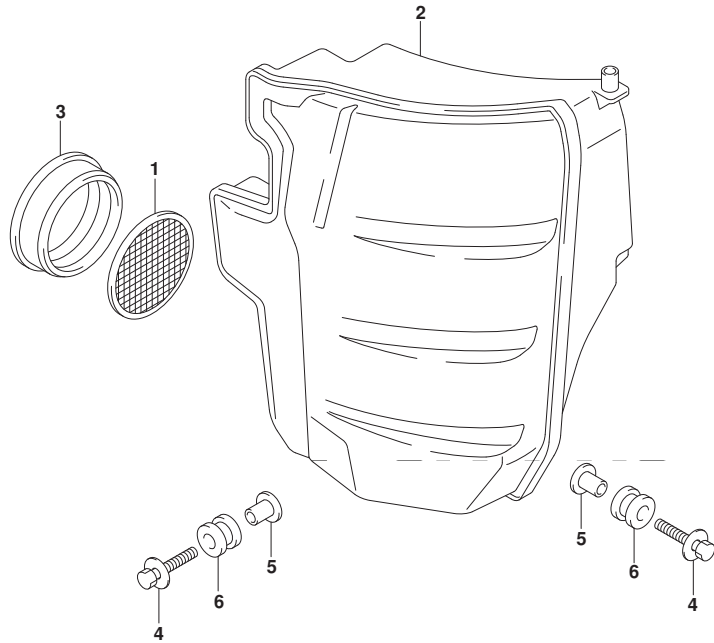

FIG.136A

FIG. 136A (1-C-3) リンクギヤカバー

見出番号	品番	品名	使用個数	備考	標準作業時間
1	11510-87L03	カバー, リンクギヤ	1		
2	01550-0630C	ボルト	4		
3	09320-09016	クッション	1		
4	03542-06209	スクリュ	2		
5	11514-87L00	プレート, リンクギヤカバー	1		
6	61472-93E20	ラベル, スタータ	1		
7	69711-93E10	ラベル, S. I. G. P.	1		
8	61494-87L01	ラベル, オイル/クリアランス	1		

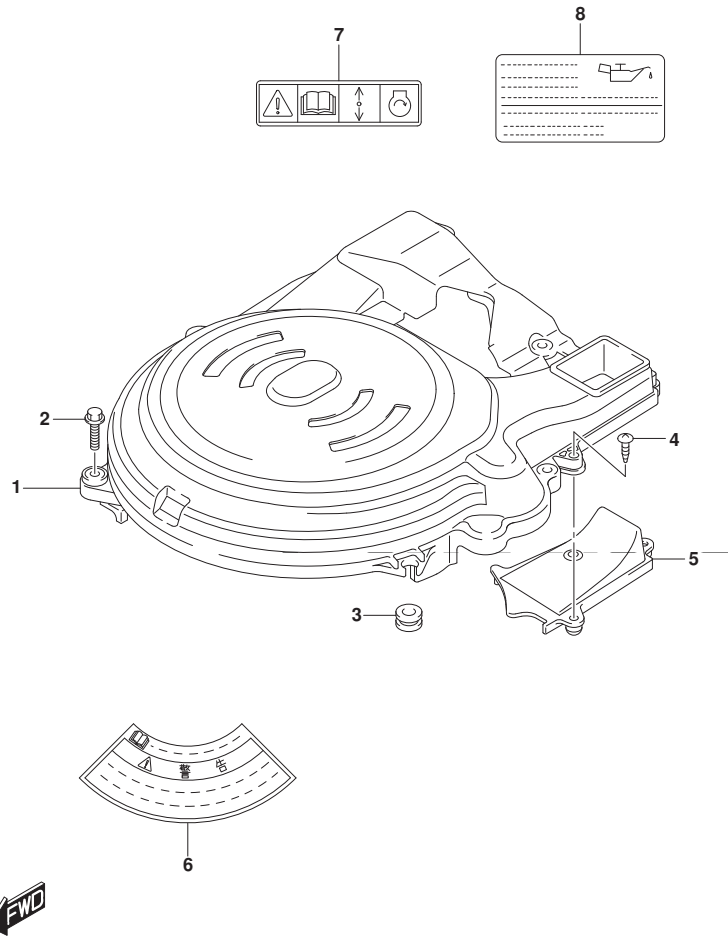

FIG.140A

FIG.140A (1-C-4) エキゾーストカバー

見出番号	品番	品名	使用個数	備考	標準作業時間
1	14141-87L00	カバー,エキゾースト	1		
2	14151-87L00	ガスケット,エキゾーストカバー	1		
3	01550-06307	ホルト	9		
4	11261-93J00	カバー,フロテクションアノード	1		
5	09280-22019	Oリング (D:1.9, ID:21.8)	1		
6	55321-87J01	アノード,フロテクション	1		
7	09103-06281	ホルト (6X14)	1		
8	01550-0820C	ホルト	1		

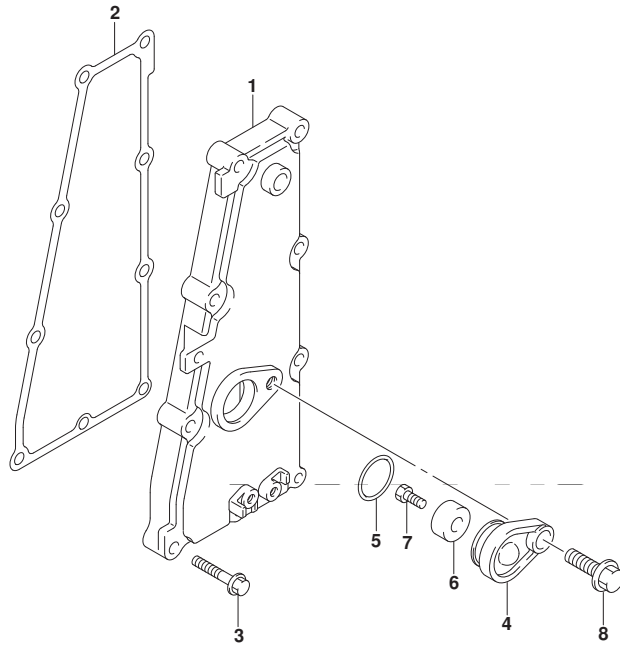

FIG.143A

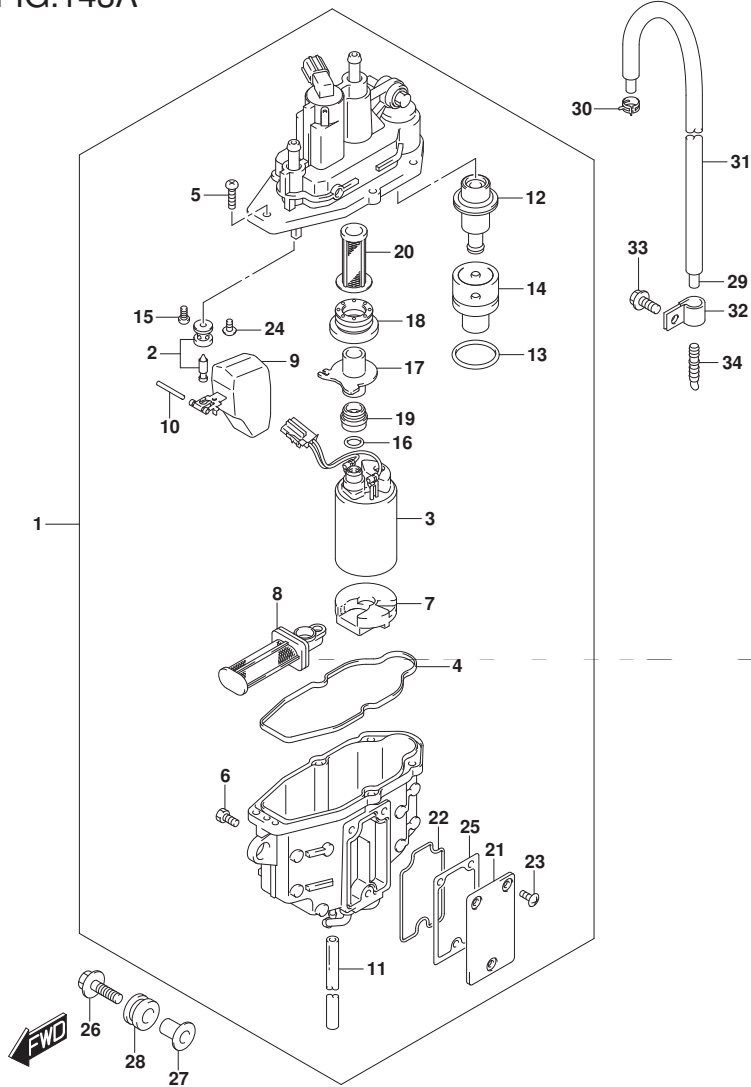

FIG.143A (1-C-5) フューエル ヴェーパセパレータ

見出番号	品番	品名	使用個数	備考	標準作業時間
1	15600-92J20	セパレータアツシ, フューエルヴェーパ	1		
2	13370-88L00	・バルブアツシ, ニードル	1		
3	15200-92J00	・ホップアツシ, フューエル	1		
4	15626-92J00	・シール	1		
5	15628-99E00	・スクリュ (L:15)	5		
6	15629-99E10	・スクリュ, ドレーン	1		
7	15641-88L00	・スペーサ	1		
8	15642-88L00	・フィルタアツシ	1		
9	15650-99E00	・フロート	1		
10	15654-88L00	・ピン	1		
11	15683-87J00	・ホース	1		
12	15760-88L00	・レギュレータアツシ	1		
13	15644-88L00	・リング	1		
14	15645-88L00	・ホルダ, レギュレータ	1		
15	02112-0408A	・スクリュ	1		
16	15648-92J00	・リング	1		
17	15643-88L10	・ジョイント	1		
18	15641-88L31	・ブツシュ	1		
19	15641-88L51	・ブツシュ	1		
20	15642-88L10	・フィルタ	1		
21	15612-88L00	・カバー, ヴェーパセパレータ	1		
22	15613-88L00	・リング	1		
23	15614-88L00	・スクリュ	3		
24	02142-0408B	・スクリュ	1		
25	15613-92J00	・ガスケット	1		

FIG.143A

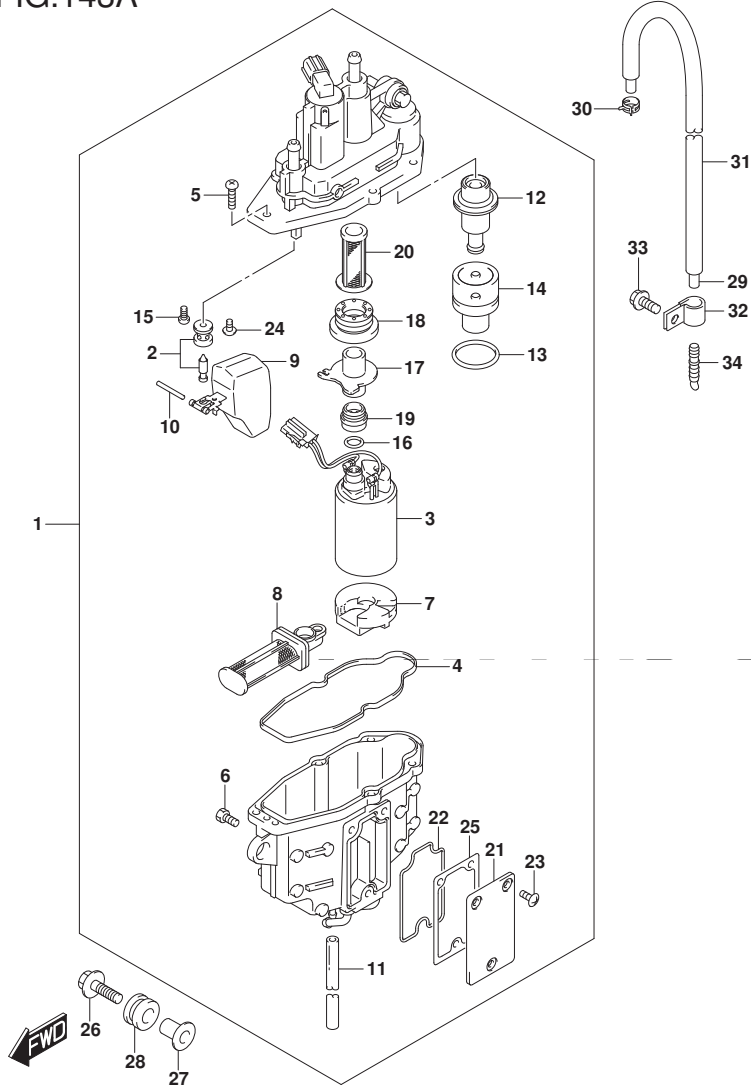

FIG.143A (1-C-6) フューエル ヴェーパセパレーター

見出番号	品番	品名	使用個数	備考	標準作業時間
26	09116-06217	ホルト (6X30)	3		
27	09169-06090	ワッシャ	3		
28	15691-92J00	クッション, フューエル ヴェーパセパレーター	3		
29	09352-50003-490	ホース (5X8. 2X490)	1		
30	09401-08412	クリップ	1		
31	18498-87J00	ブロータケタ, ホース (9. 5X11. 5X450)	1	L: 450->390	
32	09403-12320	クランプ	1		
33	01550-0612C	ホルト	1		
34	55127-87D00	プラグ, ユニオン	1		

FIG.144A

FIG.144A (1-C-7) フューエル インジェクタ

見出番号	品番	品名	使用個数	備考	標準作業時間
1	15681-92J00	ホース, フューエル (セパレータ付 リハリ)	1		
2	15710-82K50	インジェクタアツシ, フューエル	4		
3	15716-65DT0	クワロメツトセツト, フューエルインジェクタ	4		
4	15750-87L30	パイプ, テリハリ	1		
5	15830-87L30	ジョイント, フューエルメイン	1		
6	09103-06281	ボルト (6X14)	1		
7	09280-08012	Oリング (D:1.9, ID:7.8)	1		
8	18498-99E20	ブロークタ, フューエルホース (L:450)	1	L:450->160	
9	09320-08062	クワシヨソ	4		
10	09401-11425	クリツツ	2		
11	09408-00233	クランツ	1		
12	01550-0825C	ボルト	2		

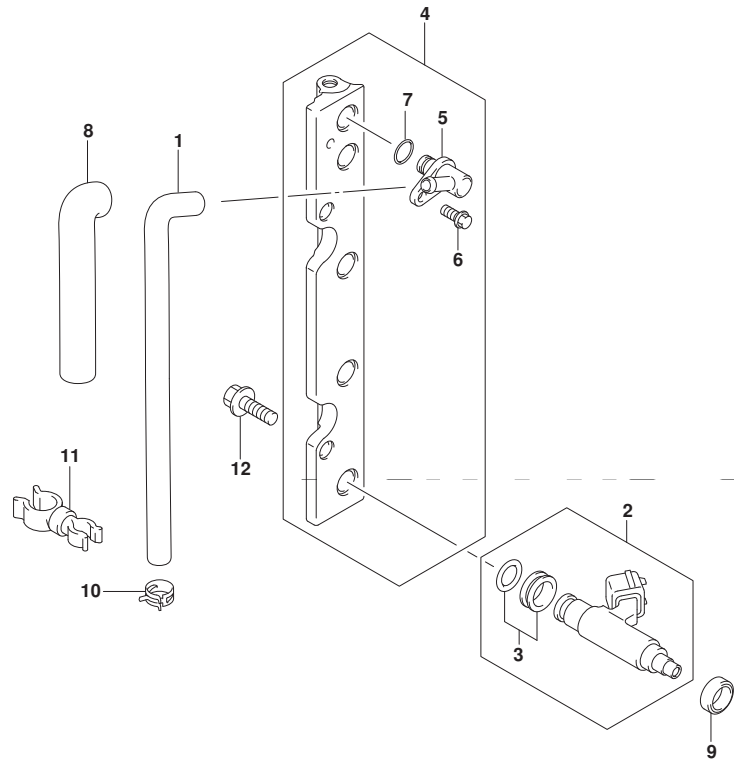

FIG.146A

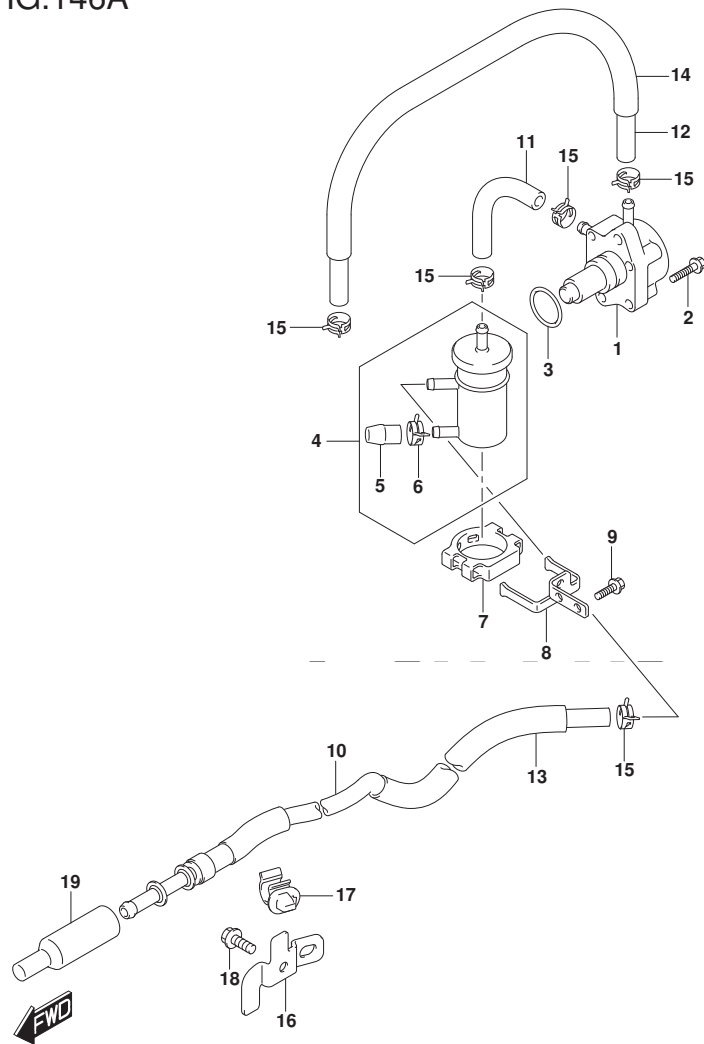

FIG.146A (1-C-8) フューエル ポンプ (DF70A) (DF70ATH) (DF80A) (DF90A) (DF90ATH)

見出番号	品番	品名	使用個数	備考	標準作業時間
1	15100-90J11	ポンプアツシ, フューエル	1		
2	01550-0625C	ホルト	2		
3	09280-26005	Oリング (D:2.4, ID:26.2)	1		
4	15410-87L00	フィルタ, フューエル	1		
5	15419-87J00	キャップ, フューエルフィルタ	1		
6	09401-11423	クリップ	1		
7	15422-96J00	クランプ, フューエルフィルタ	1		
8	15421-87L00	ブラケット, フューエルフィルタ	1		
9	01550-0616C	ホルト	2		
10	15190-87L00	ホース, フューエルインレットツブフィルタ	1		
11	15192-87L11	ホース, フューエル (フィルタツブポンプ)	1		
12	09343-70503-600	ホース (7X12X600)	1	L: 600->510	
13	18498-99E10	ロケタ, フューエルホース (610)	1	L: 610->340	
14	18498-99E10	ロケタ, フューエルホース (610)	1	L: 610->450	
15	09401-11423	クリップ	5		
16	15198-87L00	ブラケット, フューエルホース	1		
17	09403-11320	クランプ	1		
18	01550-0612C	ホルト	1		
19	15419-92J00	キャップ, ジョイント	1		

DF70A
DF70ATH
DF80A
DF90A
DF90ATH

FIG.146B

FIG.146B (1-C-9) フューエルポンプ (DF100B)

見出番号	品番	品名	使用個数	備考	標準作業時間
1	15100-90J11	ポンプアツシ, フューエル	1		
2	01550-0625C	ホルト	2		
3	09280-26005	Oリング (D:2.4, ID:26.2)	1		
4	15410-92J00	フィルタ, フューエル	1		
5	15411-92J00	キャップ, フューエルフィルタ	1		
6	15412-92J00	フィルタ, フューエル	1		
7	15413-92J00	ケース, フューエルフィルタ	1		
8	15415-92J00	シール, フューエルフィルタ	1		
9	15421-87L10	ブラケット, フューエルフィルタ	1		
10	01550-0616C	ホルト	2		
11	15190-87L10	ホース, フューエルインレット (ツーフイルタ)	1		
12	15192-87L20	ホース, フューエル (フィルタツープン)	1		
13	09343-70503-600	ホース (7X12X600)	1	L: 600->510	
14	18498-99E10	ブラケット, フューエルホース (610)	1	L: 610->500	
15	18498-99E10	ブラケット, フューエルホース (610)	1	L: 610->450	
16	09401-11423	クリップ	5		
17	15198-87L00	ブラケット, フューエルホース	1		
18	09403-11320	クランプ	1		
19	01550-0612C	ホルト	1		
20	15419-92J00	キャップ, ジョイント	1		
21	08316-10087	ナット	1		

DF100B

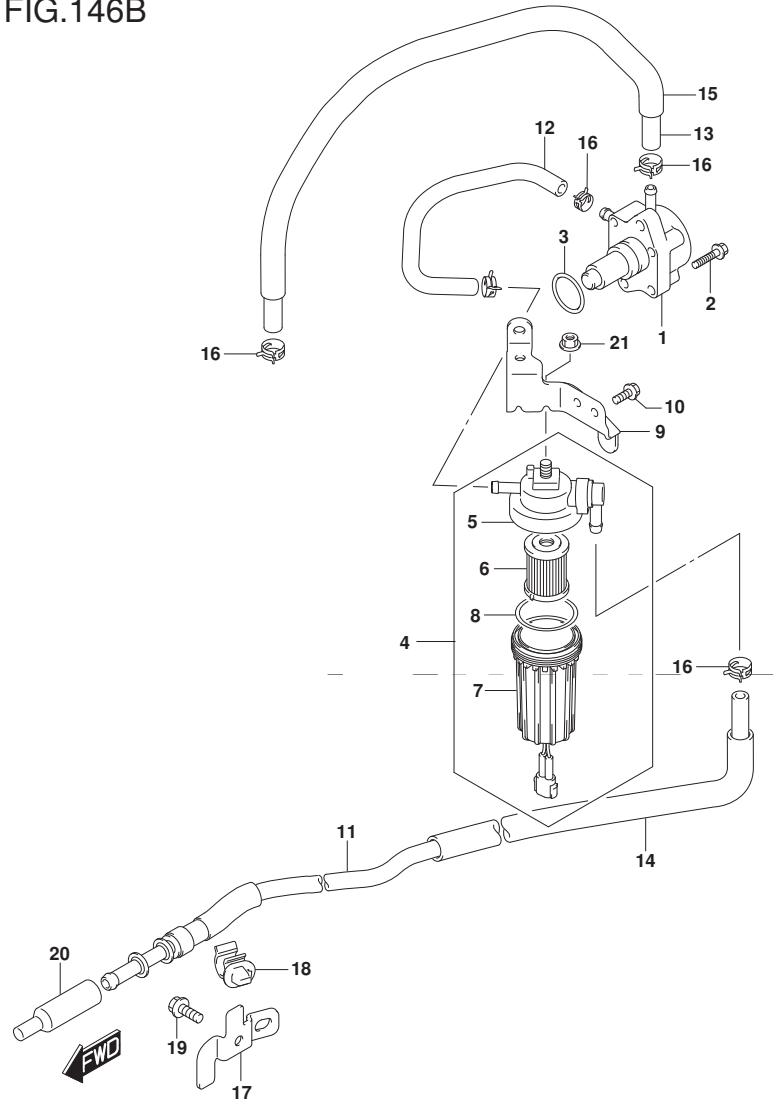

FIG.160A

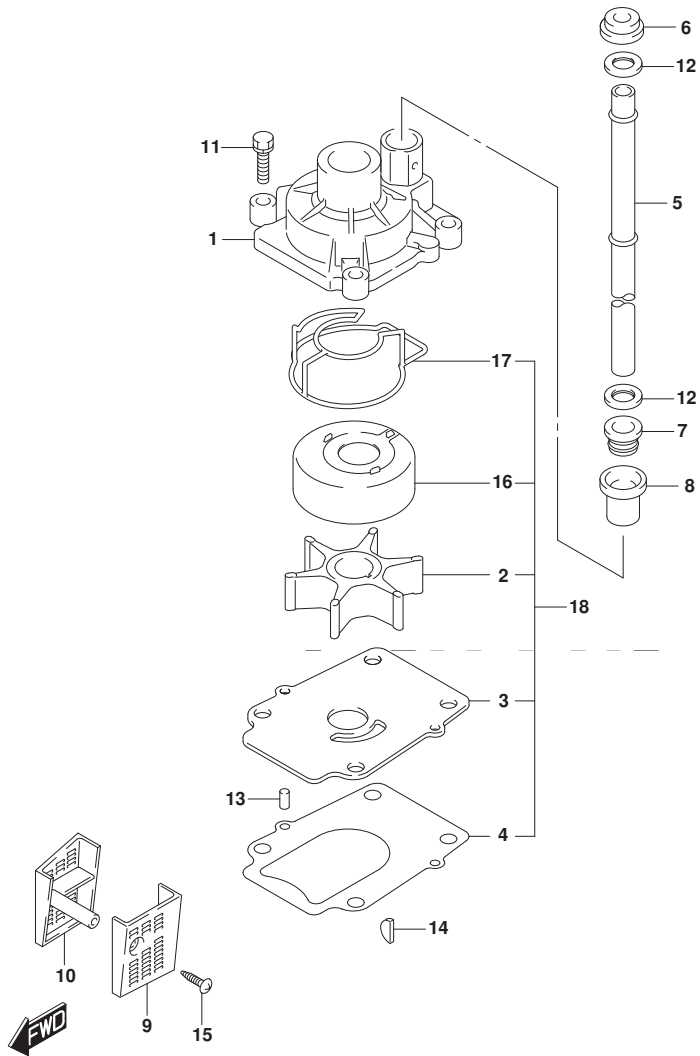

FIG. 160A (1-C-10) ウォータポンプ (DF70A) (DF70ATH) (DF80A) (DF90A) (DF90ATH)

見出番号	品番	品名	使用個数	備考	標準作業時間
1	17410-99E10	ケース, ウォータポンプ	1		
2	17461-87E12	インペラ, ウォータポンプ	1		
3	17471-87L00	パネル, ポンプケース用	1		
4	17472-87L00	ガスケット, ポンプケースパネル	1		
5-1	17561-87L20	チューブ, ウォータ(L)	1	W/トランサム(L)	
5-2	17561-87L30	チューブ, ウォータ(X)	1	W/トランサム(X)	
6	17562-87L00	ブッシュ, ウォータチューブ, アツパ	1		
7	17563-87D00	ブッシュ, ウォータチューブ, ロア	1		
8	17564-87D00	ブッシュ, ウォータポンプケース	1		
9	17631-87L00	フィルタ, ウォータホートサイト	1		
10	17632-87L01	フィルタ, ウォータスターホートサイト	1		
11	29116-93J10	ホルト	4		
12	09161-16008	ワッシャ(15.8X26X1)	2		
13	09202-06031	ピン(6X12)	2		
14	09420-04009	キー	1		
15	09132-04034	タッピングスクリュー	1		
16	17413-99E11	スリーブ, ウォータポンプケース	1		
17	17416-99E10	シーリング, ウォータポンプケースNO.1	1		
18	17400-87L01	キット, ウォータポンプリアア	1	OPT	

DF70A
DF70ATH
DF80A
DF90A
DF90ATH

FIG.160B

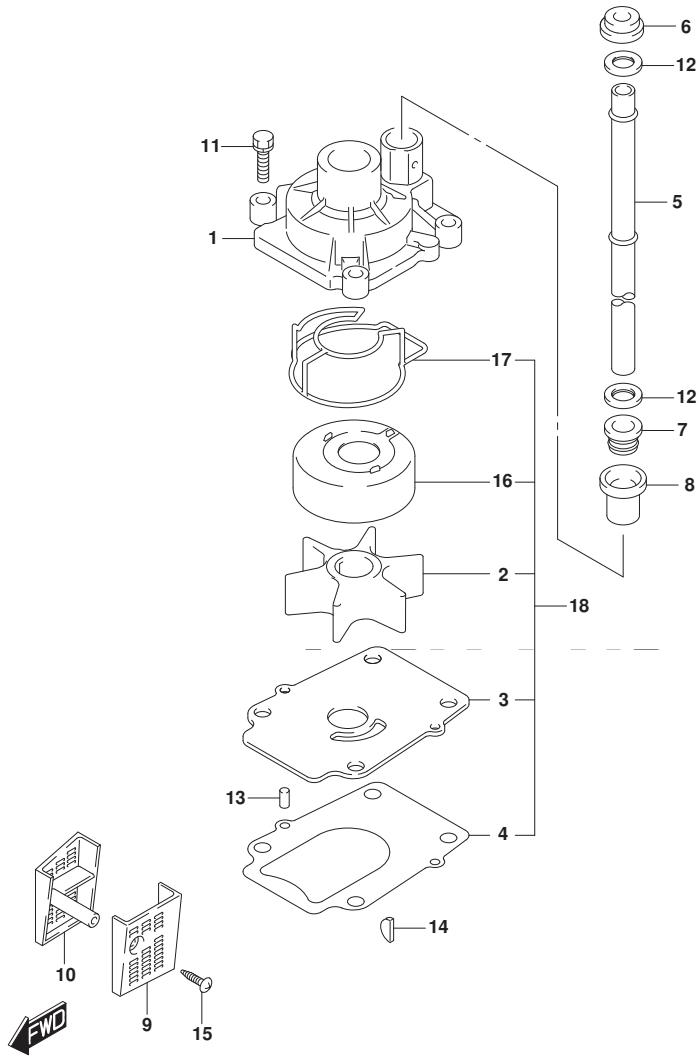

FIG.160B (1-C-11) ウォータポンプ (DF100B)

見出番号	品番	品名	使用個数	備考	標準作業時間
1	17410-99E10	ケース, ウォータポンプ	1		
2	17461-87L00	インペラ, ウォータポンプ	1		
3	17471-87L00	パネル, ポンプケースアウター	1		
4	17472-87L00	ガスケット, ポンプケースパネル	1		
5-1	17561-87L20	チューブ, ウォータ(L)	1	W/トランサム(L)	
5-2	17561-87L30	チューブ, ウォータ(X)	1	W/トランサム(X)	
6	17562-87L00	ブッシュ, ウォータチューブ, アツパ	1		
7	17563-87D00	ブッシュ, ウォータチューブ, ロア	1		
8	17564-87D00	ブッシュ, ウォータポンプケース	1		
9	17631-87L00	フィルタ, ウォータホースサイト	1		
10	17632-87L01	フィルタ, ウォータスターボートサイト	1		
11	29116-93J10	ホルト	4		
12	09161-16008	ワッシャ(15.8X26X1)	2		
13	09202-06031	ピン(6X12)	2		
14	09420-04009	キー	1		
15	09132-04034	タツピングスクリュー	1		
16	17413-99E11	スリーブ, ウォータポンプケース	1		
17	17416-99E10	シーリング, ウォータポンプケースNO.1	1		
18	17400-87L01	キット, ウォータポンプリアア	1	OPT	

DF100B

FIG.162A

FIG. 162A (1-C-12) サーマスタット (DF70A) (DF90A) (DF100B)

見出番号	品番	品名	使用個数	備考	標準作業時間
1	11196-87L00	ホース, ウォータリターン	1		
2-1	17611-90J00-YAY	カバー, ウォータフ レッシャパ ルフ (ブラック)	1		
2-2	17611-90J00-Y5S	カバー, ウォータフ レッシャパ ルフ (ホワイト)	1		
3	17660-99E01	パ ルフ, ウォータフ レッシャ	1		
4-1	17670-90J00	サーモスタット, ウォータ 60°C	1		
4-2	17670-90J10	サーモスタット, ウォータ 71°C	1	OPT	
5	17681-87L00	カバー, サーマスタット	1		
6	17685-87L00	シール, サーマスタットカバー	1		
7	01550-0630C	ボルト	2		
8	09116-06121	ボルト (6X25)	2		
9	09280-26006	リング (D:3.1, ID:26.4)	1		
10	09401-26408	クリップ	2		
11	17915-87L00	ホース, ウォータフラッシュ	1		
12	09401-15414	クリップ	2		
13	09352-50903-600	ホース (5X9X600)	1	L: 600->320	
14	09352-50903-600	ホース (5X9X600)	1	ユニオン ツー ケーラー	
15	09401-08413	クリップ	3	L: 600->190	
16	09407-11401	クランプ (L:95)	1	E/H ツー セパ レーター	

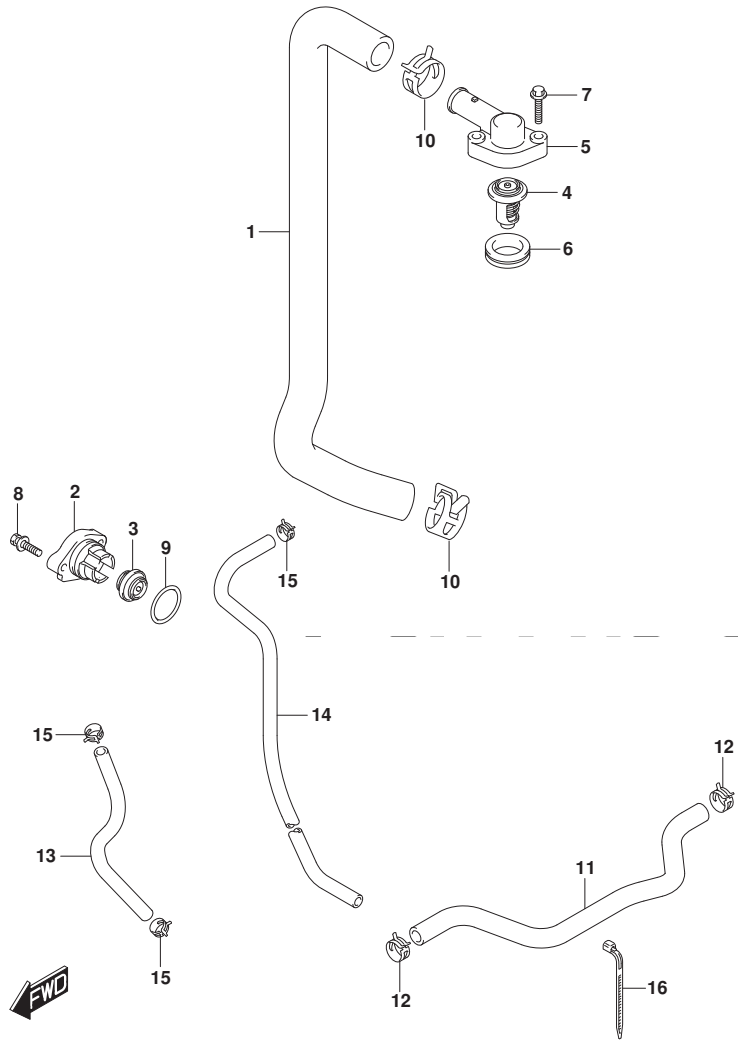

DF70A
DF90A
DF100B

FIG.162B

FIG. 162B (1-C-13) サーマスタット (DF70ATH) (DF80A) (DF90ATH)

見出番号	品番	品名	使用個数	備考	標準作業時間
1	11196-87L00	ホース, ウォータリターン	1		
2	17611-90J00-YAY	カバー, ウォータワレツヤパルプ (フック)	1		
3	17660-99E01	パルプ, ウォータワレツヤ	1		
4-1	17670-90J00	サーモスタツト, ウォータ 60°C	1		
4-2	17670-90J10	サーモスタツト, ウォータ 71°C	1	OPT	
5	17681-87L00	カバー, サーマスタツト	1		
6	17685-87L00	シール, サーマスタツトカバー	1		
7	01550-0630C	ボルト	2		
8	09116-06121	ボルト (6X25)	2		
9	09280-26006	リング (D:3.1, ID:26.4)	1		
10	09401-26408	クリツプ	2		
11	17915-87L00	ホース, ウォータワラツシュ	1		
12	09401-15414	クリツプ	2		
13	09352-50903-600	ホース (5X9X600)	1	L:600->320 ユニオン ツー クーラー	
14	09352-50903-600	ホース (5X9X600)	1	L:600->190 E/H ツー セパレータ	
15	09401-08413	クリツプ	3		
16	09407-11401	クランプ (L:95)	1		

DF70ATH
DF80A
DF90ATH

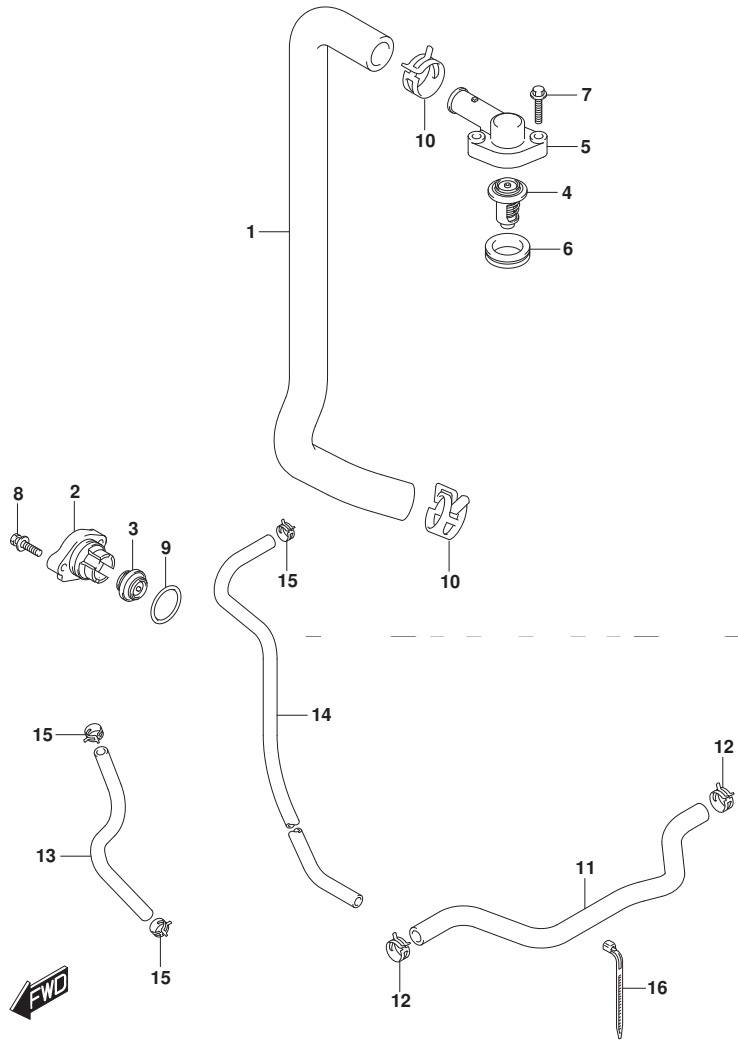

FIG.163A

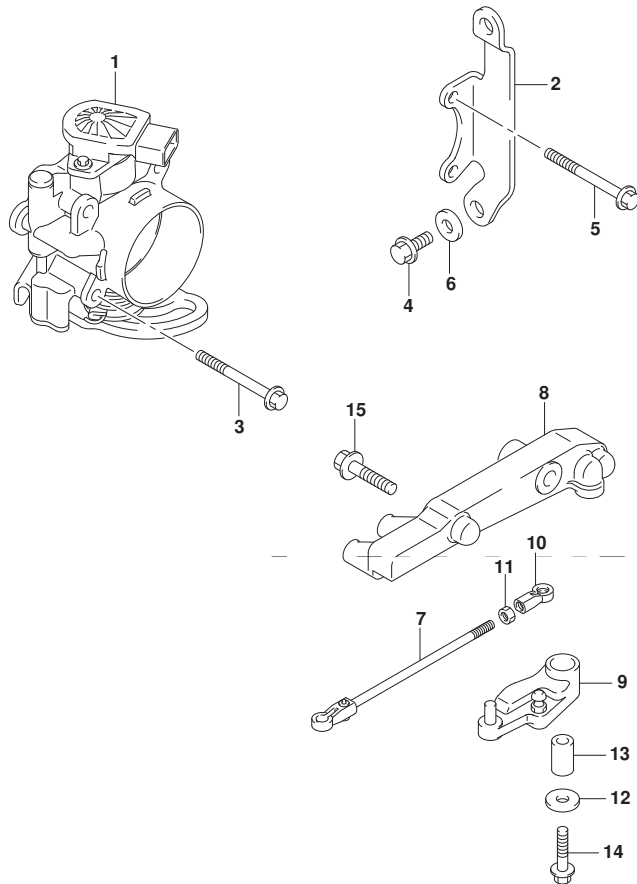

FIG.163A (1-C-14) スロットル ボデー (DF70A) (DF80A) (DF90A)

見出番号	品番	品名	使用個数	備考	標準作業時間
1	13300-87L00	ボデー-アツシ, スロットル	1		
2	13315-87L00	ブラケット, スロットルボデー	1		
3	01550-0650C	ボルト	2		
4	01550-0616C	ボルト	3		
5	01550-0655C	ボルト	2		
6	09160-06084	ワッシャ (6.5X18X1.6)	1		
7	13510-87L00	ロッド, スロットルNO. 1	1		
8	19115-87L00	ホルダー, スロットルレバー	1		
9	19120-87L00	レバー, スロットル	1		
10	19131-95502	コネクタ	1		
11	09140-05005	ナット	1		
12	09160-06046	ワッシャ (6.5X20X1.5)	1		
13	09180-06186	スペーサ (6.2X12.6X21)	1		
14	01550-06357	ボルト	1		
15	01550-0830C	ボルト	2		

DF70A
DF80A
DF90A



FIG.163B

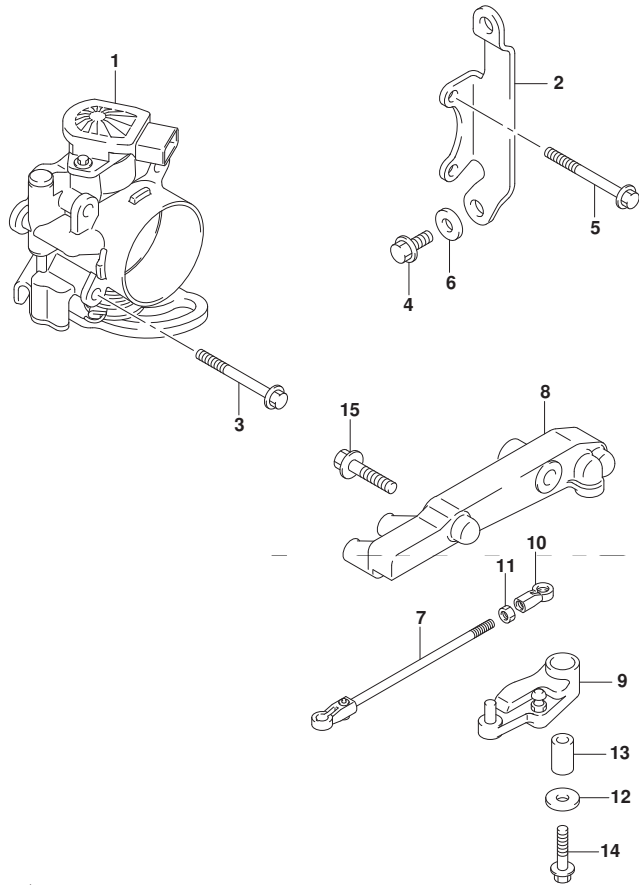

FIG.163B (1-C-15) スロットル ボデー (DF70ATH) (DF90ATH)

見出番号	品番	品名	使用個数	備考	標準作業時間
1	13300-87L00	ボデーアツシ, スロットル	1		
2	13315-87L00	ブラケット, スロットルボデー	1		
3	01550-0650C	ボルト	2		
4	01550-0616C	ボルト	3		
5	01550-0655C	ボルト	2		
6	09160-06084	ワッシャ (6.5X18X1.6)	1		
7	13510-87L00	ロッド, スロットルNO. 1	1		
8	19115-87L00	ホルダ, スロットルレバー	1		
9	19120-87L10	レバー, スロットル	1		
10	19131-95502	コネクタ	1		
11	09140-05005	ナット	1		
12	09160-06046	ワッシャ (6.5X20X1.5)	1		
13	09180-06186	スペーサ (6.2X12.6X21)	1		
14	01550-06357	ボルト	1		
15	01550-0830C	ボルト	2		

DF70ATH
DF90ATH



FIG.163C

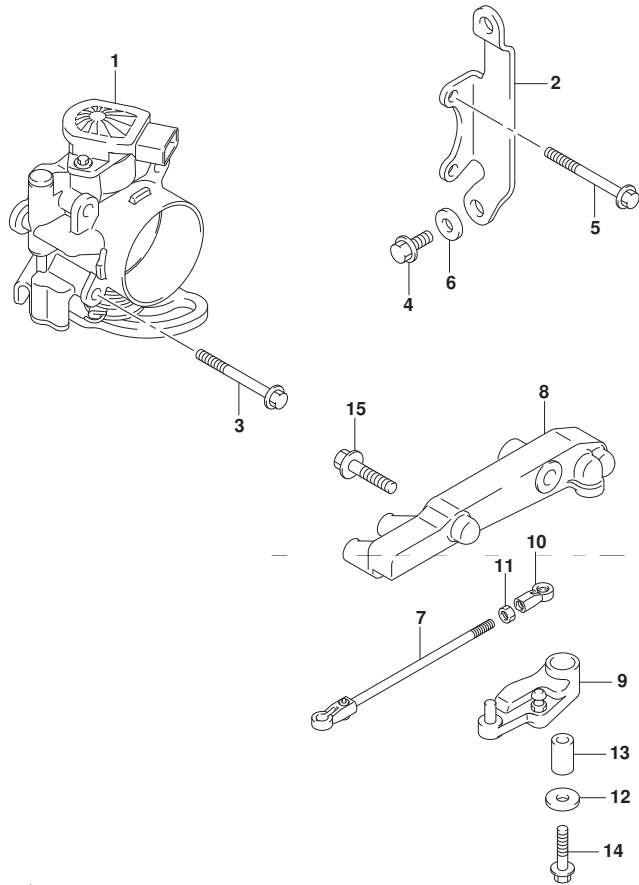

FIG.163C (1-D-2) スロットル ボデー (DF100B)

見出番号	品番	品名	使用個数	備考	標準作業時間
1	13300-87L10	ボデー-アツシ, スロットル	1		
2	13315-87L00	ブラケット, スロットルボデー	1		
3	01550-0650C	ボルト	2		
4	01550-0616C	ボルト	3		
5	01550-0655C	ボルト	2		
6	09160-06084	ワッシャ (6.5X18X1.6)	1		
7	13510-87L00	ロッド, スロットルNO. 1	1		
8	19115-87L00	ホルダ, スロットルレバー	1		
9	19120-87L00	レバー, スロットル	1		
10	19131-95502	コネクタ	1		
11	09140-05005	ナット	1		
12	09160-06046	ワッシャ (6.5X20X1.5)	1		
13	09180-06186	スペーサ (6.2X12.6X21)	1		
14	01550-06357	ボルト	1		
15	01550-0830C	ボルト	2		

DF100B



FIG.175A

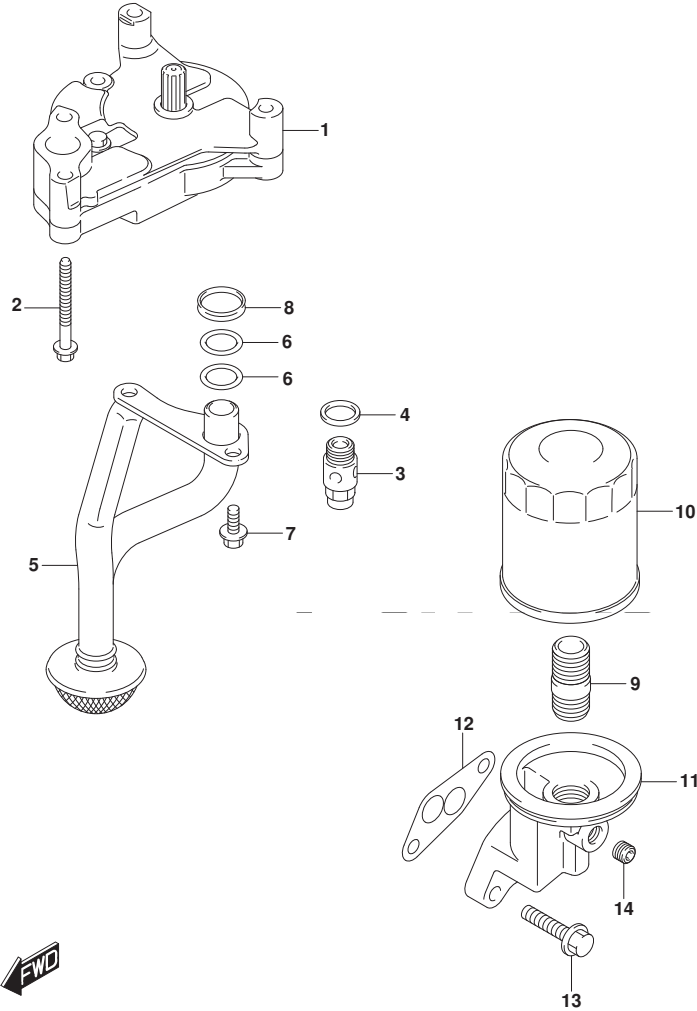

FIG.175A (1-D-3) オイルポンプ

見出番号	品番	品名	使用個数	備考	標準作業時間
1	16400-87L00	ポンプアツシ, オイル	1		
2	09103-06220	ボルト (6X60)	4		
3	16440-99E00	バルブアツシ, オイルリリーフ	1		
4	09168-16002	ガスケット (16X22X2)	1		
5	16520-87L00	ストレータ, オイルポンプ	1		
6	09280-17002	Oリング (D: 2. 4, ID: 16. 8)	2		
7	01550-0616A	ボルト	2		
8	16519-87L00	シール, エンジンホルタ	1		
9	11241-73003	スタンド, オイルフィルタ	1		
10	16510-61A31	フィルタアツシ, オイルワコー	1		
11	16531-87L00	ケース, オイルフィルタアダプタ	1		
12	16539-87L00	ガスケット, オイルフィルタアダプタケース	1		
13	01550-08307	ボルト	2		
14	09246-05006	プラグ (1/8PT, H: 8)	1		

FIG.180A

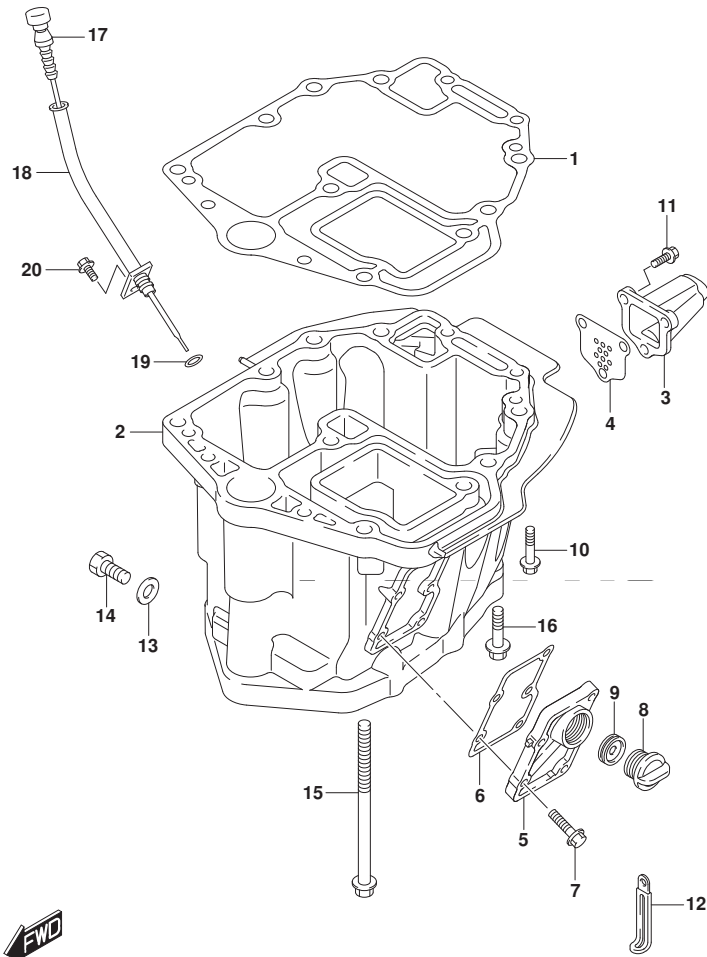

FIG.180A (1-D-4) オイルパン (DF70A) (DF90A) (DF100B)

見出番号	品番	品名	使用個数	備考	標準作業時間
1	11489-87L00	ガスケット, オイルパン	1		
2-1	11501-87L10-YAY	パン, オイル (ブラック)	1		
2-2	11501-87L10-Y5S	パン, オイル (ホワイト)	1		
3-1	11541-87L00-YAY	パイプ, エキゾースト (ブラック)	1		
3-2	11541-87L00-Y5S	パイプ, エキゾースト (ホワイト)	1		
4	11542-87L00	ガスケット, エキゾーストチューブ	1		
5-1	11551-87L00-YAY	カバー, ウォータージヤケツトオイルパン (ブラック)	1		
5-2	11551-87L00-Y5S	カバー, ウォータージヤケツトオイルパン (ホワイト)	1		
6	11552-87L00	ガスケット, オイルパンウォータージヤケツトカバー	1		
7	09116-06121	ホルト (6X25)	5		
8	17913-93J00	ブラケット, ウォータ	1		
9	17914-93J00	ガスケット, ウォータブラケット	1		
10	09116-08128	ホルト (8X40)	4		
11	29116-93J00	ホルト	3		
12	29404-93J10	クランプ	1		
13	09168-12012	ガスケット (12.5X20X2.5)	1		
14	09248-12009	ブラケット (12X18.65)	1		
15	09116-10129	ホルト (10X160)	6		
16	09116-10181	ホルト (10X44)	2		
17	16910-87L00	ゲージ, オイルレベル	1		

DF70A
DF90A
DF100B

FIG.180A

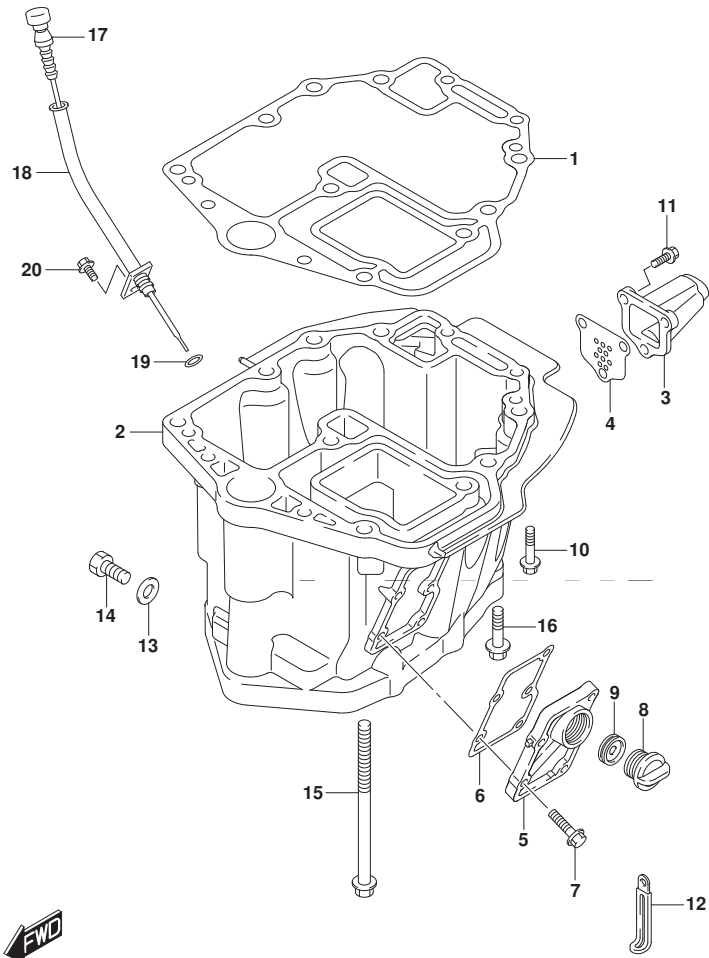

FIG.180A (1-D-5) オイルパン (DF70A) (DF90A) (DF100B)

見出番号	品番	品名	使用個数	備考	標準作業時間
18	16930-87L00	ガイド, オイルレベルゲージ	1		
19	09280-09008	Oリング (D:2.1, ID:8.8)	1		
20	01550-0612C	ホルト	1		

DF70A
DF90A
DF100B

FIG.180B

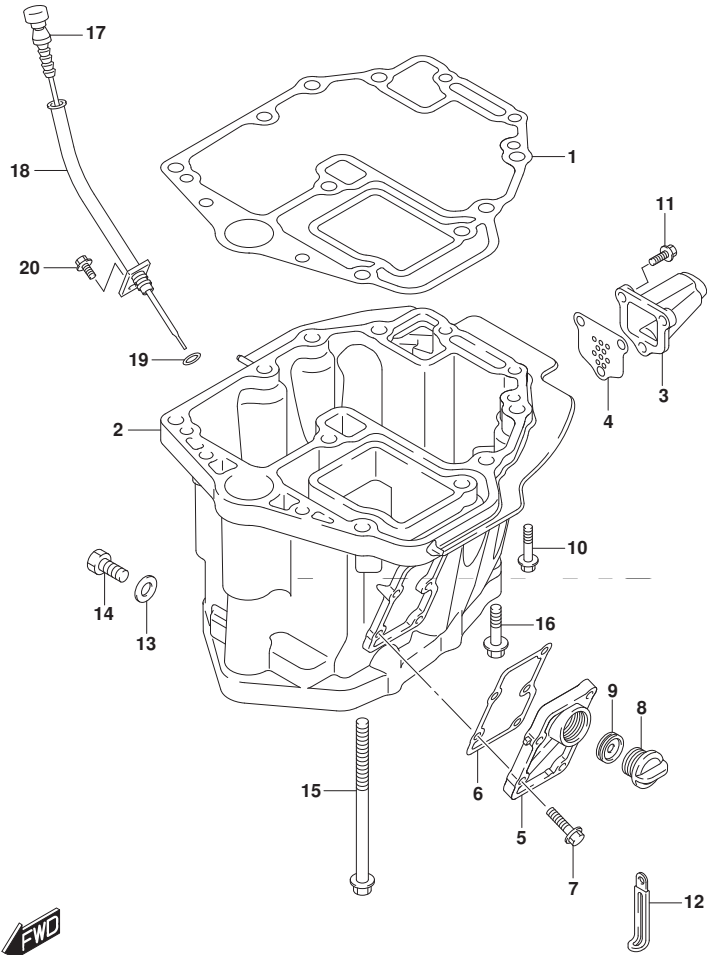

FIG.180B (1-D-6) オイルパン (DF70ATH) (DF80A) (DF90ATH)

見出番号	品番	品名	使用個数	備考	標準作業時間
1	11489-87L00	ガスケット, オイルパン	1		
2	11501-87L10-YAY	パン, オイル(ﾌﾞﾗｯｸ)	1		
3	11541-87L00-YAY	ﾊﾞｲﾌﾞ, ﾈｷﾞﾝｽﾄ(ﾌﾞﾗｯｸ)	1		
4	11542-87L00	ガスケット, ﾈｷﾞﾝｽﾄﾁｬｰﾌﾞ	1		
5	11551-87L00-YAY	ｶﾊﾞｰ, ﾜｰﾀｰﾀﾞｼﾞ ﾔｹｯﾄｵｲﾙﾊﾞﾝ(ﾌﾞﾗｯｸ)	1		
6	11552-87L00	ガスケット, オイルﾊﾞﾝ ﾜｰﾀｰﾀﾞｼﾞ ﾔｹｯﾄｶﾊﾞｰ	1		
7	09116-06121	ﾎﾙﾄ(6X25)	5		
8	17913-93J00	ﾌﾞﾗｸﾞ, ﾜｰﾀｰ	1		
9	17914-93J00	ガスケット, ﾜｰﾀｰﾌﾞﾗｸﾞ	1		
10	09116-08128	ﾎﾙﾄ(8X40)	4		
11	29116-93J00	ﾎﾙﾄ	3		
12	29404-93J10	ｸﾗﾝﾌﾟ	1		
13	09168-12012	ガスケット(12.5X20X2.5)	1		
14	09248-12009	ﾌﾞﾗｸﾞ(12X18.65)	1		
15	09116-10129	ﾎﾙﾄ(10X160)	6		
16	09116-10181	ﾎﾙﾄ(10X44)	2		
17	16910-87L00	ｸﾞｰｼﾞ, ﾈｷﾞﾙﾍﾞﾙ	1		
18	16930-87L00	ｶﾞｲﾄﾞ, ﾈｷﾞﾙﾍﾞﾙｸﾞｰｼﾞ	1		
19	09280-09008	ｵﾘﾝｸﾞ(D:2.1, ID:8.8)	1		
20	01550-0612C	ﾎﾙﾄ	1		

DF70ATH
DF80A
DF90ATH

FIG.204A

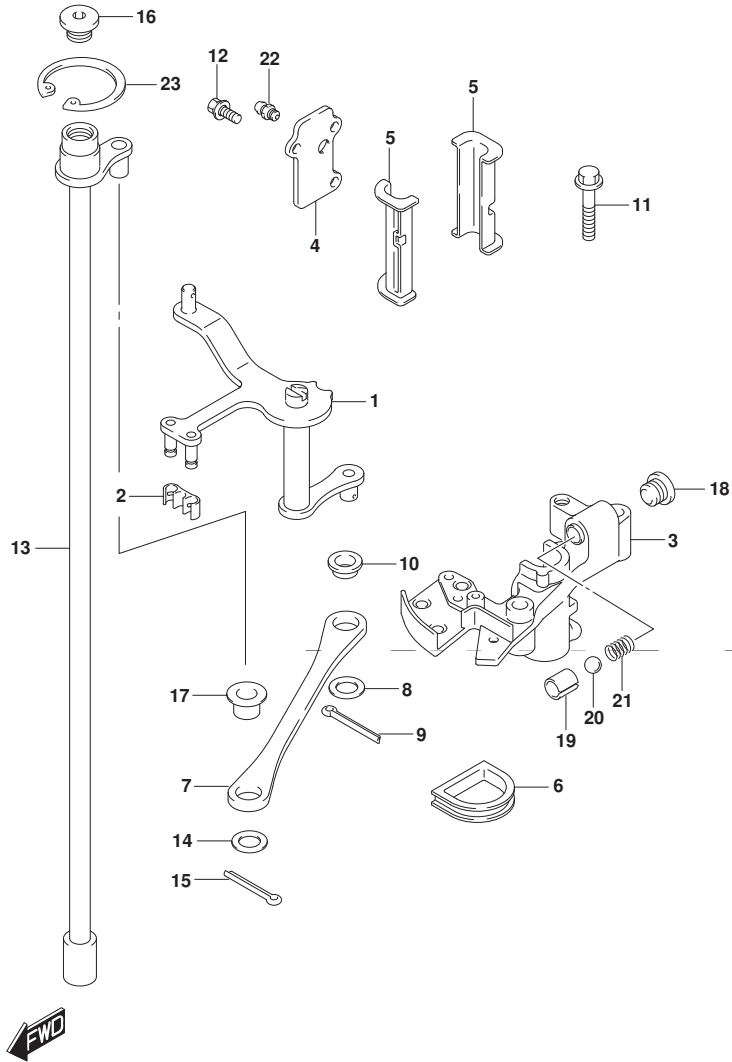

FIG. 204A (1-D-7) クラッチ シヤフト

見出番号	品番	品名	使用個数	備考	標準作業時間
1	21110-87L10	レバー, クラッチ	1		
2	21131-93J00	ブッシュ, クラッチレバー	1		
3	21151-87L00	ホルダ, クラッチレバー	1		
4	21152-87L00	プレート, クラッチホルダ	1		
5	21153-87L00	ブッシュ, クラッチレバー	2		
6	21157-87L00	シール, クラッチホルダ	1		
7	23115-87L00	リンク, クラッチレバー	1		
8	09160-09019	ワッシャ (9. 2X16X1)	1		
9	09204-01006	コッタピン	1		
10	09307-09002	ブッシュ	1		
11	01550-0640C	ホルト	2		
12	09116-05010	ホルト (5X12)	3		
13	21210-87L01	シャフト, クラッチ	1		
14	09160-09019	ワッシャ (9. 2X16X1)	1		
15	09204-01006	コッタピン	1		
16	09248-12011	ブラグ (12X9)	1		
17	09307-09002	ブッシュ	1		
18	11118-95J00	ブラグ, ノッチスプリング	1		
19	09205-10008	ピン	1		
20	09260-10005	ボール	1		
21	09440-07071	スプリング	1		
22	22511-99011	ニツブル, クラッチ	1		
23	08331-41359	サーキット	1		

FIG.206A

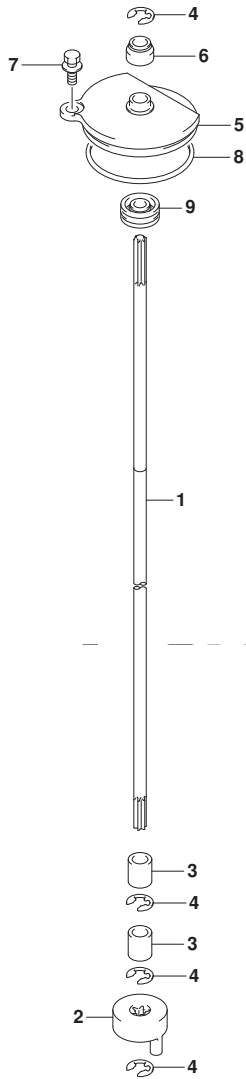
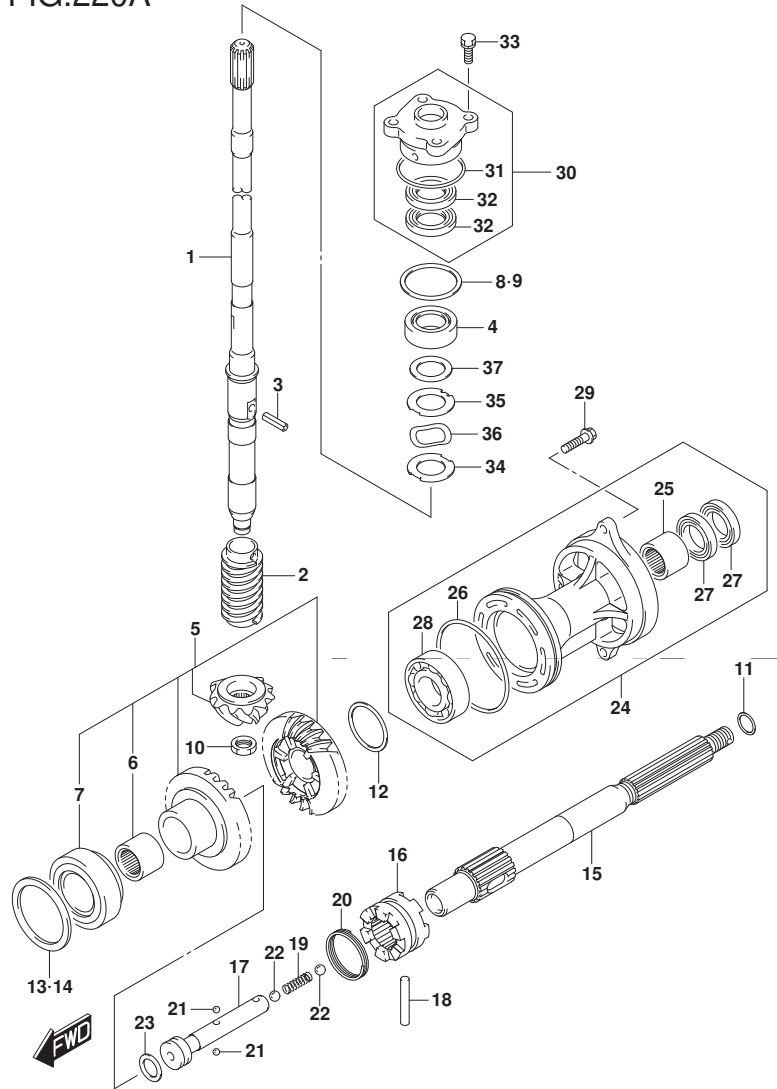

FIG. 206A (1-D-8) クラッチ ロッド

見出番号	品番	品名	使用個数	備考	標準作業時間
1-1	25111-87L01	ロッド, シフト(レフト)	1	W/トランスム(L)	
1-2	25111-87L11	ロッド, シフト(X)	1	W/トランスム(X)	
2	25131-87L01	ヨーク, シフト	1		
3	25232-96302	マグネット, キヤケース	2		
4	08332-1107A	Eリング	4		
5	25141-87L00	ハウジング, シフトロッドガイド	1		
6	25223-94400	シール, シフトロッドガイド	1		
7	29116-93J00	ボルト	1		
8	09280-55006	Oリング (D:3.4ID:53.4)	1		
9	09282-08005	オイルシール	1		



FIG.220A



DF90A_000_018_220A
TRANSMISSION

FIG. 220A (1-D-9) トランスミッション (DF70A) (DF90A) (DF100B)

見出番号	品番	品名	使用個数	備考	標準作業時間
1-1	57110-87L21	シャフト, ドライブ (L)	1	W/トランスム(L)	
1-2	57110-87L31	シャフト, ドライブ (X)	1	W/トランスム(X)	
2	57133-87L01	カラー, ドライブ シャフト	1		
3	09205-05011	ピン	1		
4	09265-25046	ベアリング (25X52X19.25)	1		
5	57300-87890	ピニオン/ギヤセット	1		
6	09263-25067	ベアリング (25X32X26)	1		
7	09265-40003	ベアリング (40X75X26)	1		
8	57500-87873	シムセット, ドライブ シャフト	1		
9-1	09181-40186	シム (41X52X0.5)	1		
9-2	09181-41002	シム (41X52X0.55)	1		
9-3	09181-41003	シム (41X52X0.6)	1		
9-4	09181-41004	シム (41X52X0.65)	1		
9-5	09181-41005	シム (41X52X0.7)	1		
9-6	09181-41006	シム (41X52X0.75)	1		
9-7	09181-40190	シム (40X52X0.8)	1		
9-8	09181-41008	シム (41X52X0.85)	1		
9-9	09181-41009	シム (41X52X0.9)	1		
9-10	09181-41010	シム (41X52X0.95)	1		
9-11	09181-40195	シム (40X52X1)	1		

DF70A
DF90A
DF100B

DF90A_000_018

FIG.220A

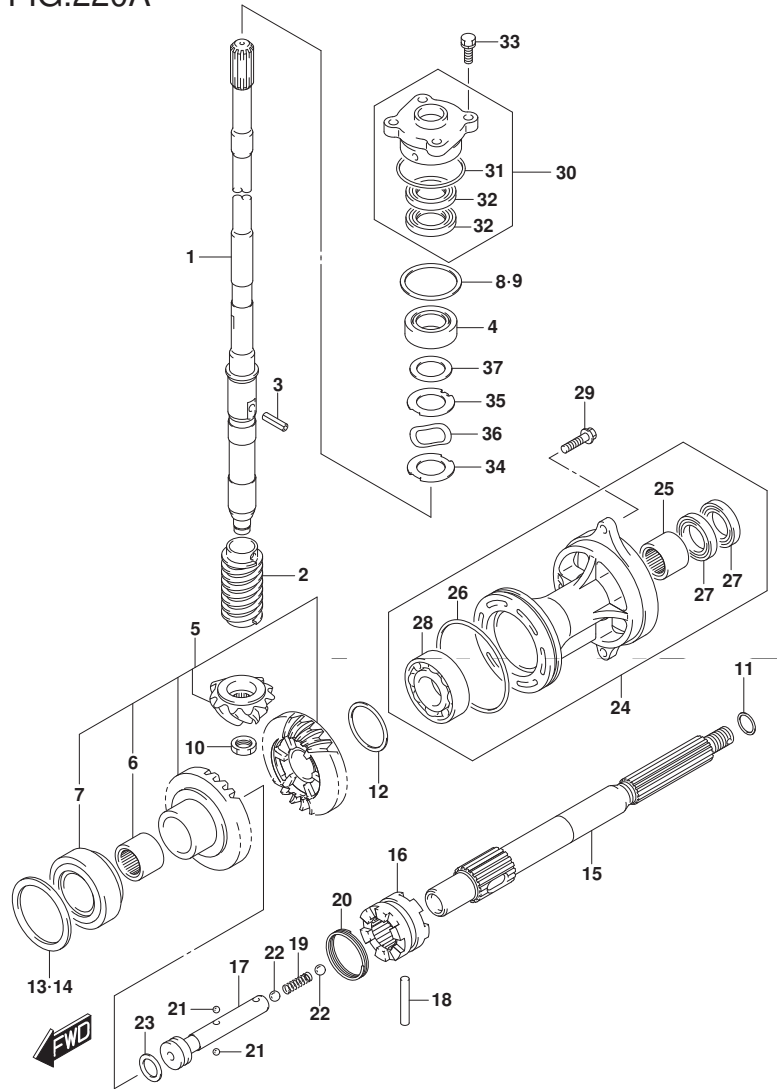

DF90A_000_018_220A
TRANSMISSION

FIG. 220A (1-D-10) トランスミッション (DF70A) (DF90A) (DF100B)

見出番号	品番	品名	使用個数	備考	標準作業時間
9-12	09181-41012	・シム(41X52X1.05)	1		
9-13	09181-41013	・シム(41X52X1.1)	1		
9-14	09181-41014	・シム(41X52X1.15)	1		
10	09140-14024	ナット	1		
11-1	09181-25130	シム(25X32X0.5)	1	ブローラシャフトリバーススラスト	
11-2	09181-25139	シム(25X32X1)	1	ブローラシャフトリバーススラスト	
11-3	09181-25143	シム(25X32X1.09)	1	ブローラシャフトリバーススラスト	
11-4	09181-25149	シム(25X32X1.21)	1	ブローラシャフトリバーススラスト	
11-5	09181-25153	シム(25X32X1.3)	1	ブローラシャフトリバーススラスト	
11-6	09181-25072	シム(25X32X1.4)	1	ブローラシャフトリバーススラスト	
11-7	09181-25073	シム(25X32X1.5)	1	ブローラシャフトリバーススラスト	
11-8	09181-25074	シム(25X32X1.6)	1	ブローラシャフトリバーススラスト	
11-9	09181-25075	シム(25X32X1.7)	1	ブローラシャフトリバーススラスト	

DF70A
DF90A
DF100B

DF90A_000_018

FIG.220A

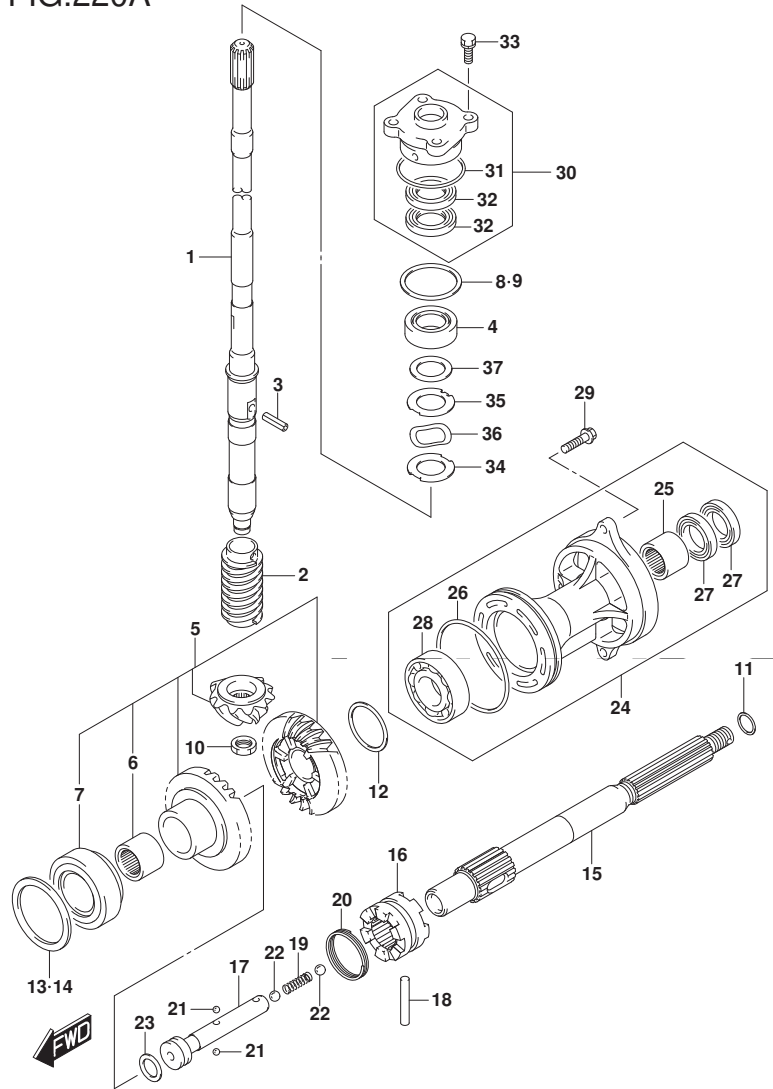

FIG. 220A (1-D-11) トランスミッション (DF70A) (DF90A) (DF100B)

見出番号	品番	品名	使用個数	備考	標準作業時間
12-1	09181-40018	シム(40X46. 8X0. 55)	1	REV ギヤ	
12-2	09181-40004	シム(40X46. 8X0. 6)	1	REV ギヤ	
12-3	09181-40005	シム(40X46. 8X0. 65)	1	REV ギヤ	
12-4	09181-40006	シム(40X46. 8X0. 7)	1	REV ギヤ	
12-5	09181-40007	シム(40X46. 8X0. 75)	1	REV ギヤ	
12-6	09181-40008	シム(40X46. 8X0. 8)	1	REV ギヤ	
12-7	09181-40009	シム(40X46. 8X0.85)	1	REV ギヤ	
12-8	09181-40010	シム(40X46. 8X0. 9)	1	REV ギヤ	
12-9	09181-40011	シム(40X46. 8X0. 95)	1	REV ギヤ	
12-10	09181-40012	シム(40X46. 8X1)	1	REV ギヤ	
12-11	09181-40013	シム(40X46. 8X1. 05)	1	REV ギヤ	
13	57500-87882	シムセット, フォワード ギヤ	1	FWD ギヤ	
14-1	09181-64002	・シム(64X75X0. 55)	1	FWD ギヤ	
14-2	09181-64003	・シム(64X75X0. 6)	1	FWD ギヤ	
14-3	09181-64004	・シム(64X75X0. 65)	1	FWD ギヤ	
14-4	09181-64005	・シム(64X75X0. 7)	1	FWD ギヤ	
14-5	09181-64006	・シム(64X75X0. 75)	1	FWD ギヤ	
14-6	09181-64007	・シム(64X75X0. 8)	1	FWD ギヤ	
14-7	09181-64008	・シム(64X75X0. 85)	1	FWD ギヤ	

DF70A
DF90A
DF100B

FIG.220A

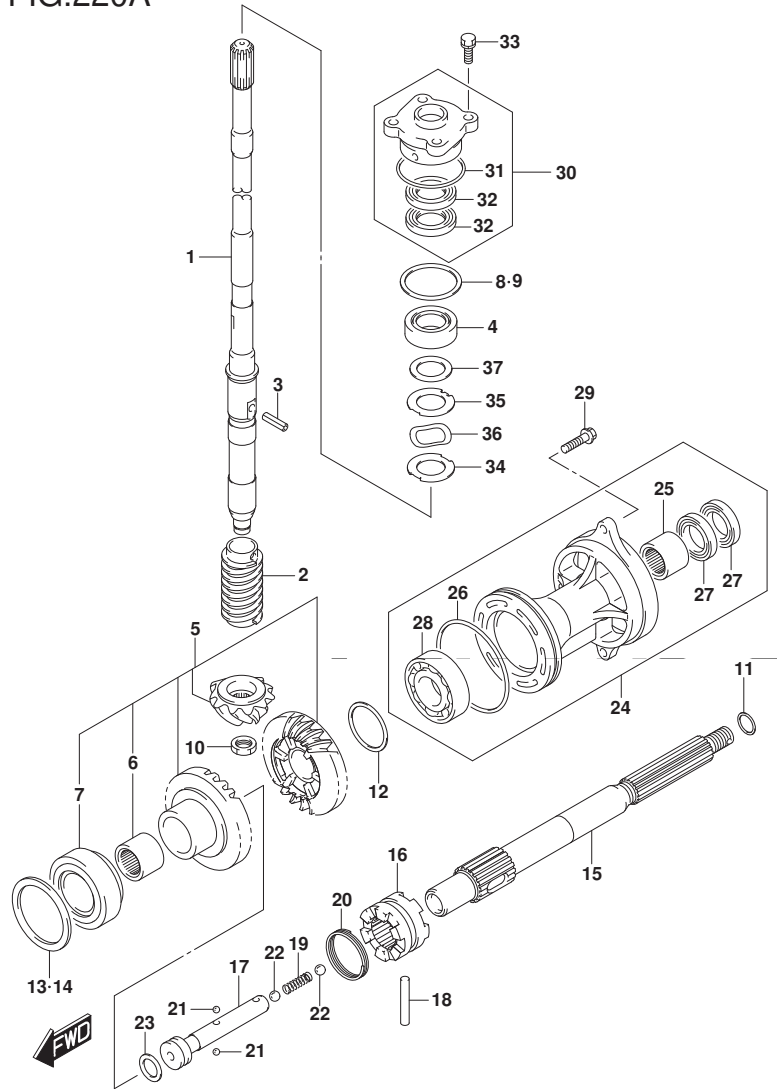

FIG. 220A (1-D-12) トランスミッション (DF70A) (DF90A) (DF100B)

見出番号	品番	品名	使用個数	備考	標準作業時間
14-8	09181-64009	・シム (64X75X0.9)	1	FWD キヤ	
14-9	09181-64010	・シム (64X75X0.95)	1	FWD キヤ	
14-10	09181-64011	・シム (64X75X1)	1	FWD キヤ	
15	57610-87L00	シャフト, フロベラ	1		
16	57621-87L10	シフト, クラッチツグ	1		
17	57631-87L00	ピン, コネクタ	1		
18	09202-07003	ピン	1		
19	09440-09043	スプリング	1		
20	09440-42002	スプリング	1		
21	06111-07004	ボール	2		
22	06111-11004	ボール	2		
23	09181-25030	シム (25X32X3)	1		
24-1	56120-87L30-YAY	ハウジング, フロベラシャフトベアリング	1		
24-2	56120-87L30-Y5S	ハウジング, フロベラシャフトベアリング	1		
25	09263-25067	・ベアリング (25X32X26)	1		
26	09280-92004	・Oリング (D:3.11D:89.4)	1		
27	09282-25001	・オイルシール	2		
28	08113-60087	・ベアリング	1		
29	09116-08122	ボルト (8X30)	2		

DF70A
DF90A
DF100B

FIG.220A

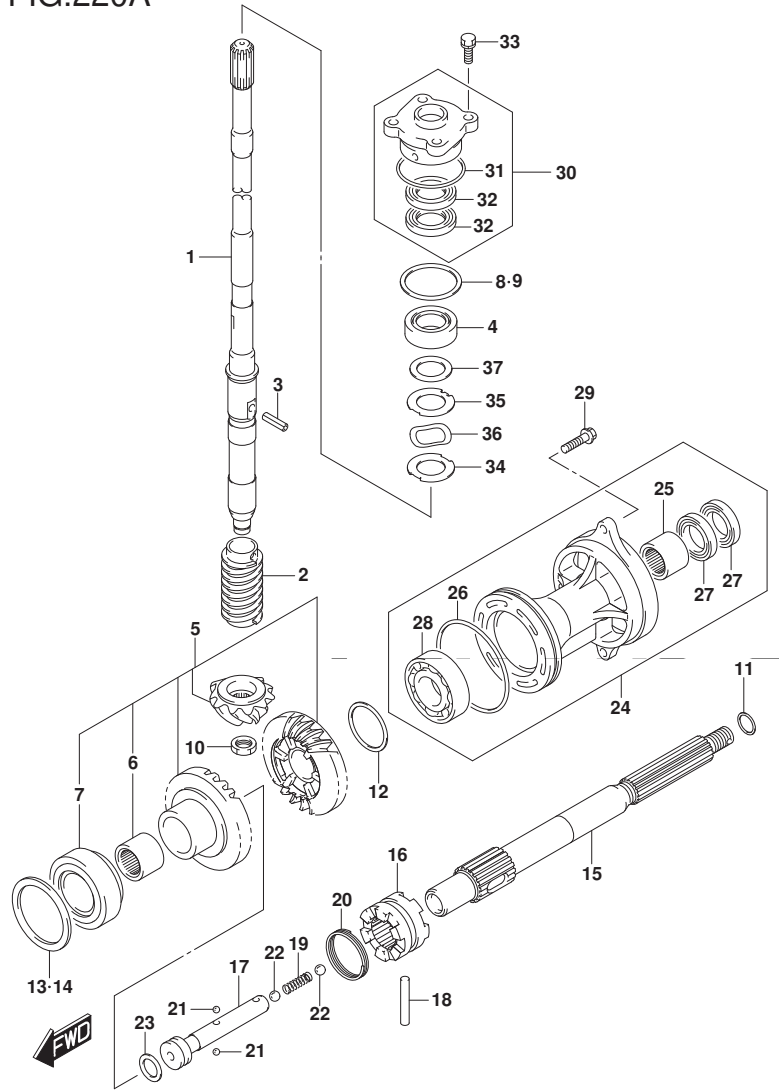

FIG. 220A (1-D-13) トランスミッション (DF70A) (DF90A) (DF100B)

見出番号	品番	品名	使用個数	備考	標準作業時間
30	56130-87L01	ハウジング, ドライブシャフトオイルシール	1		
31	09280-46004	・Oリング (D:3.5, ID:45.7)	1		
32	09282-22007	・オイルシール	2		
33	09117-08110	ボルト (8X25)	4		
34	57134-87L00	ワッシャ, ドライブシャフト	1		
35	57135-87L00	スペーサ, ドライブシャフト	1		
36	09164-31001	ワッシャ	1		
37	09181-31001	シム (31X46X2)	1		

DF70A
DF90A
DF100B

FIG.220B

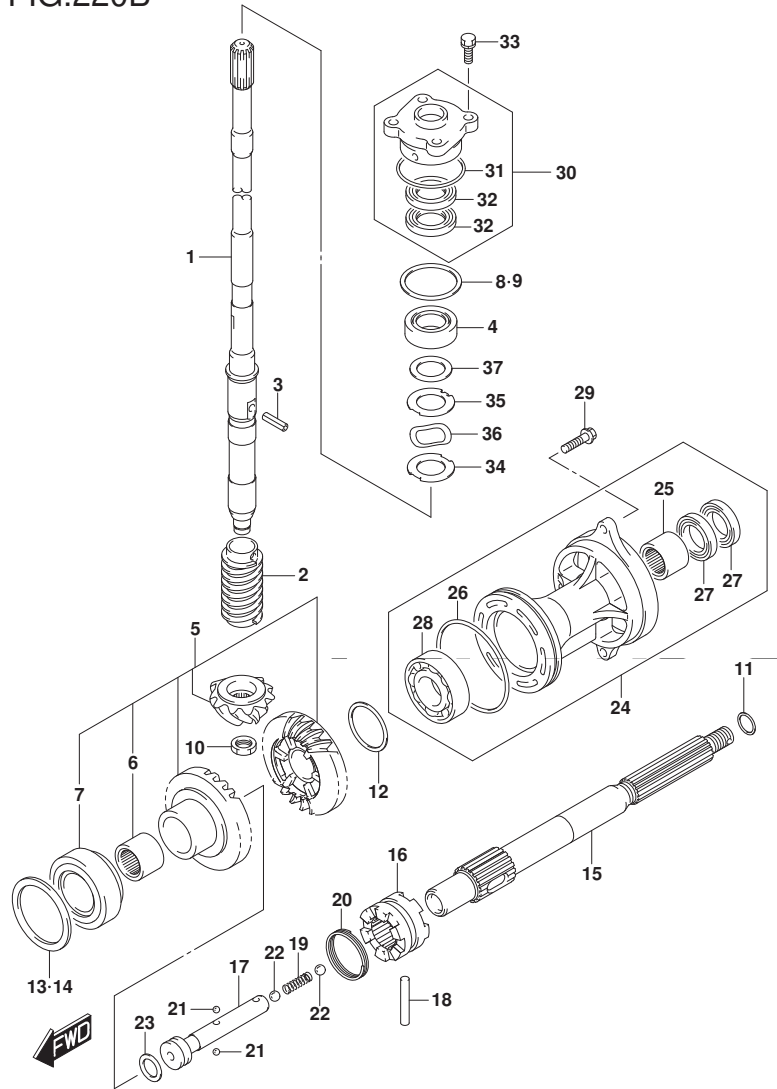

FIG. 220B (1-D-14) トランスミッション (DF70ATH) (DF80A) (DF90ATH)

見出番号	品番	品名	使用個数	備考	標準作業時間
1-1	57110-87L21	シャフト, ドライブ (L)	1	W/トランスム(L)	
1-2	57110-87L31	シャフト, ドライブ (X)	1	W/トランスム(X)	
2	57133-87L01	カラー, ドライブ シャフト	1		
3	09205-05011	ピン	1		
4	09265-25046	ベアリング (25X52X19.25)	1		
5	57300-87890	ピニオン/ギヤセット	1		
6	09263-25067	ベアリング (25X32X26)	1		
7	09265-40003	ベアリング (40X75X26)	1		
8	57500-87873	シムセット, ドライブ シャフト	1		
9-1	09181-40186	シム (41X52X0.5)	1		
9-2	09181-41002	シム (41X52X0.55)	1		
9-3	09181-41003	シム (41X52X0.6)	1		
9-4	09181-41004	シム (41X52X0.65)	1		
9-5	09181-41005	シム (41X52X0.7)	1		
9-6	09181-41006	シム (41X52X0.75)	1		
9-7	09181-40190	シム (40X52X0.8)	1		
9-8	09181-41008	シム (41X52X0.85)	1		
9-9	09181-41009	シム (41X52X0.9)	1		
9-10	09181-41010	シム (41X52X0.95)	1		
9-11	09181-40195	シム (40X52X1)	1		

DF70ATH
DF80A
DF90ATH

FIG.220B

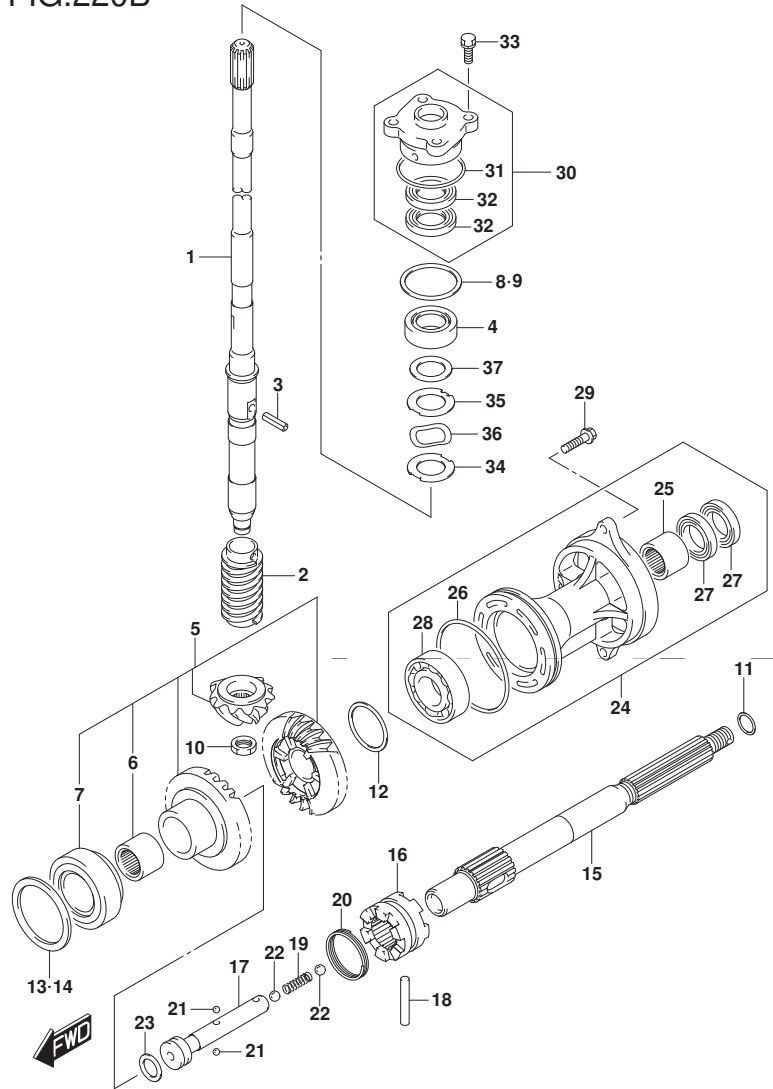
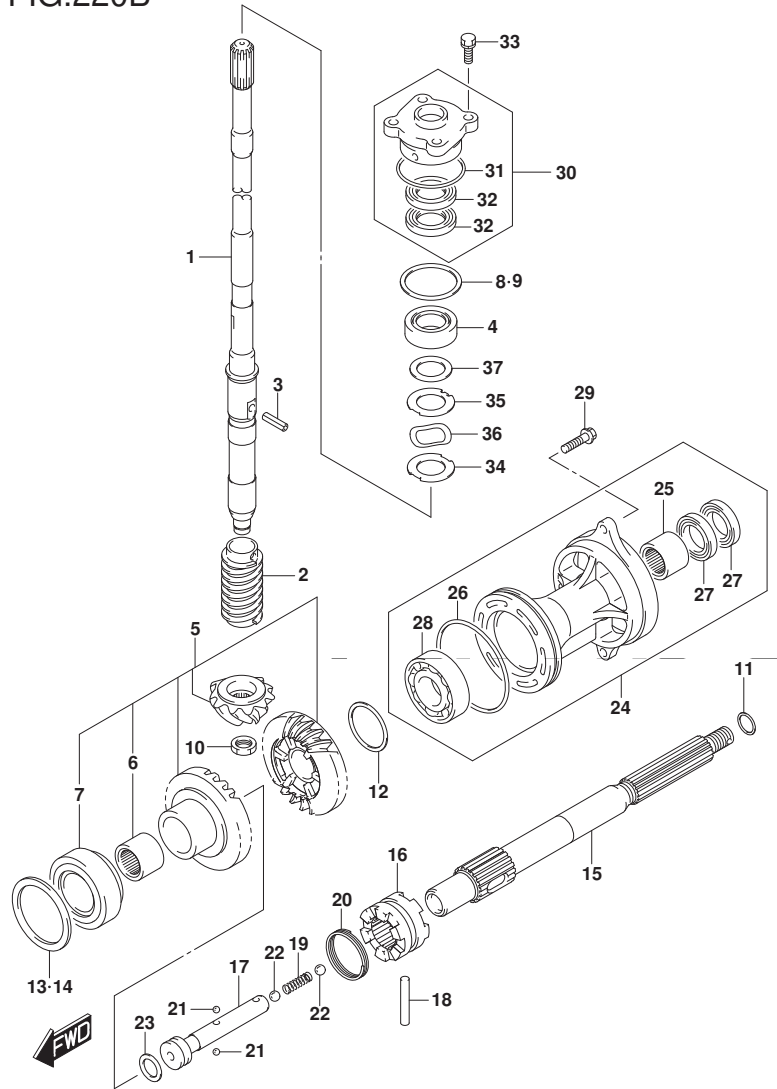

FIG. 220B (1-D-15) トランスミッション (DF70ATH) (DF80A) (DF90ATH)

見出番号	品番	品名	使用個数	備考	標準作業時間
9-12	09181-41012	・シム(41X52X1.05)	1		
9-13	09181-41013	・シム(41X52X1.1)	1		
9-14	09181-41014	・シム(41X52X1.15)	1		
10	09140-14024	ナット	1		
11-1	09181-25130	シム(25X32X0.5)	1	ブローラシャフトリバーススラスト	
11-2	09181-25139	シム(25X32X1)	1	ブローラシャフトリバーススラスト	
11-3	09181-25143	シム(25X32X1.09)	1	ブローラシャフトリバーススラスト	
11-4	09181-25149	シム(25X32X1.21)	1	ブローラシャフトリバーススラスト	
11-5	09181-25153	シム(25X32X1.3)	1	ブローラシャフトリバーススラスト	
11-6	09181-25072	シム(25X32X1.4)	1	ブローラシャフトリバーススラスト	
11-7	09181-25073	シム(25X32X1.5)	1	ブローラシャフトリバーススラスト	
11-8	09181-25074	シム(25X32X1.6)	1	ブローラシャフトリバーススラスト	
11-9	09181-25075	シム(25X32X1.7)	1	ブローラシャフトリバーススラスト	

DF70ATH
DF80A
DF90ATH

FIG.220B



DF90A_000_018_220B
TRANSMISSION

FIG. 220B (1-E-2) トランスミッション (DF70ATH) (DF80A) (DF90ATH)

見出番号	品番	品名	使用個数	備考	標準作業時間
12-1	09181-40018	シム(40X46. 8X0. 55)	1	REV ギヤ	
12-2	09181-40004	シム(40X46. 8X0. 6)	1	REV ギヤ	
12-3	09181-40005	シム(40X46. 8X0. 65)	1	REV ギヤ	
12-4	09181-40006	シム(40X46. 8X0. 7)	1	REV ギヤ	
12-5	09181-40007	シム(40X46. 8X0. 75)	1	REV ギヤ	
12-6	09181-40008	シム(40X46. 8X0. 8)	1	REV ギヤ	
12-7	09181-40009	シム(40X46. 8X0.85)	1	REV ギヤ	
12-8	09181-40010	シム(40X46. 8X0. 9)	1	REV ギヤ	
12-9	09181-40011	シム(40X46. 8X0. 95)	1	REV ギヤ	
12-10	09181-40012	シム(40X46. 8X1)	1	REV ギヤ	
12-11	09181-40013	シム(40X46. 8X1. 05)	1	REV ギヤ	
13	57500-87882	シムセット, フォワード ギヤ	1	FWD ギヤ	
14-1	09181-64002	シム(64X75X0. 55)	1	FWD ギヤ	
14-2	09181-64003	シム(64X75X0. 6)	1	FWD ギヤ	
14-3	09181-64004	シム(64X75X0. 65)	1	FWD ギヤ	
14-4	09181-64005	シム(64X75X0. 7)	1	FWD ギヤ	
14-5	09181-64006	シム(64X75X0. 75)	1	FWD ギヤ	
14-6	09181-64007	シム(64X75X0. 8)	1	FWD ギヤ	
14-7	09181-64008	シム(64X75X0. 85)	1	FWD ギヤ	
14-8	09181-64009	シム(64X75X0. 9)	1	FWD ギヤ	

DF70ATH
DF80A
DF90ATH

DF90A_000_018

FIG.220B

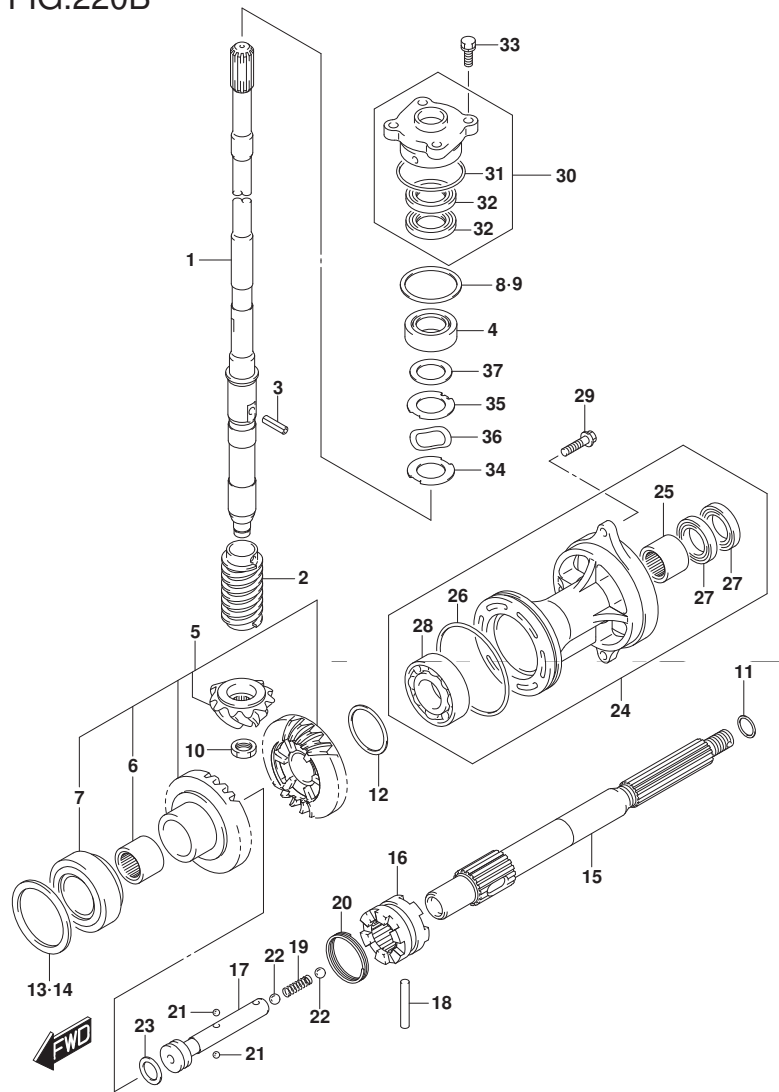

FIG. 220B (1-E-3) トランスミッション (DF70ATH) (DF80A) (DF90ATH)

見出番号	品番	品名	使用個数	備考	標準作業時間
14-9	09181-64010	・シム (64X75X0.95)	1	FWD キヤ	
14-10	09181-64011	・シム (64X75X1)	1	FWD キヤ	
15	57610-87L00	シャフト, フロント	1		
16	57621-87L10	シフト, クラッチツグ	1		
17	57631-87L00	ピン, コネクタ	1		
18	09202-07003	ピン	1		
19	09440-09043	スプライン	1		
20	09440-42002	スプライン	1		
21	06111-07004	ボール	2		
22	06111-11004	ボール	2		
23	09181-25030	シム (25X32X3)	1		
24	56120-87L30-YAY	ハウジング, フロントシャフトベアリング	1		
25	09263-25067	・ベアリング (25X32X26)	1		
26	09280-92004	・Oリング (D: 3.11D: 89.4)	1		
27	09282-25001	・オイルシール	2		
28	08113-60087	・ベアリング	1		
29	09116-08122	ホルト (8X30)	2		
30	56130-87L01	ハウジング, ドライブシャフトオイルシール	1		
31	09280-46004	・Oリング (D: 3.5, ID: 45.7)	1		
32	09282-22007	・オイルシール	2		

DF70ATH
DF80A
DF90ATH

FIG.220B

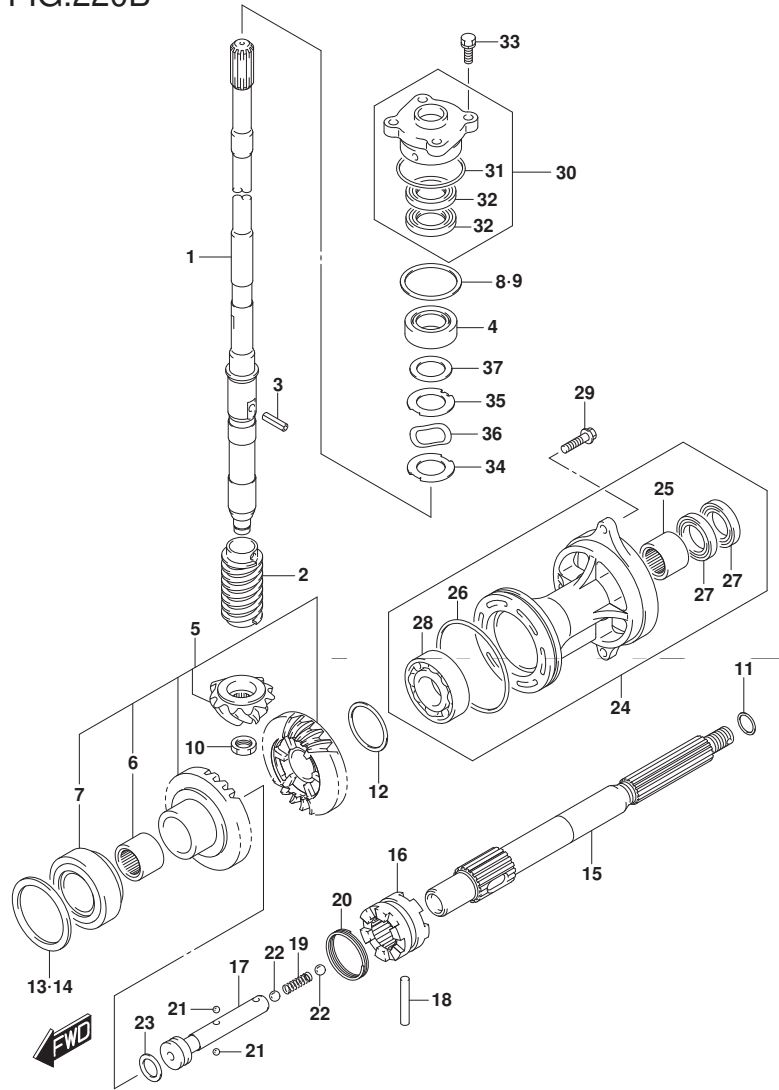

FIG. 220B (1-E-4) トランスミッション (DF70ATH) (DF80A) (DF90ATH)

見出番号	品番	品名	使用個数	備考	標準作業時間
33	09117-08110	ホルト (8X25)	4		
34	57134-87L00	ワッシャ、ドライブシャフト	1		
35	57135-87L00	スペーサ、ドライブシャフト	1		
36	09164-31001	ワッシャ	1		
37	09181-31001	シム (31X46X2)	1		

DF70ATH
DF80A
DF90ATH

FIG.301A

FIG. 301A (1-E-5) スターティングモータ

見出番号	品番	品名	使用個数	備考	標準作業時間
1	31100-98L10	モータアツシ, スターティング	1		
2	31150-98L00	・ケース, キヤ	1		
3	31170-92J00	・ハウジング, リヤ	1		
4	31173-98L00	・ホルダアツシ, フラシ	1		
5	31191-63J00	・レバアツシ	1		
6	31220-98L10	・スイツチアツシ	1		
7	31311-63J00	・アマチユア	1		
8	31192-92J00	・スクリュセツト	1		
9	31261-75F10	・ホルト	2		
10	31340-98L00	・クラツチセツト, スターティングモータ	1		
11	31313-86030	・・ストツハセツト	1		
12	31320-98L00	・・ピニオン	1		
13	31341-98L00	・・シャフト, ピニオン	1		
14	31343-63J00	・・インタナルギヤ	1		
15	31344-63J00	・・ギヤアツシ	3		
16	31912-87L00	パント, スタータモータ	1		
17	31918-92J01	タンバ, ロア	1		
18	01550-0616C	ホルト	1		
19	01550-08207	ホルト	1		
20	01550-0835C	ホルト	2		

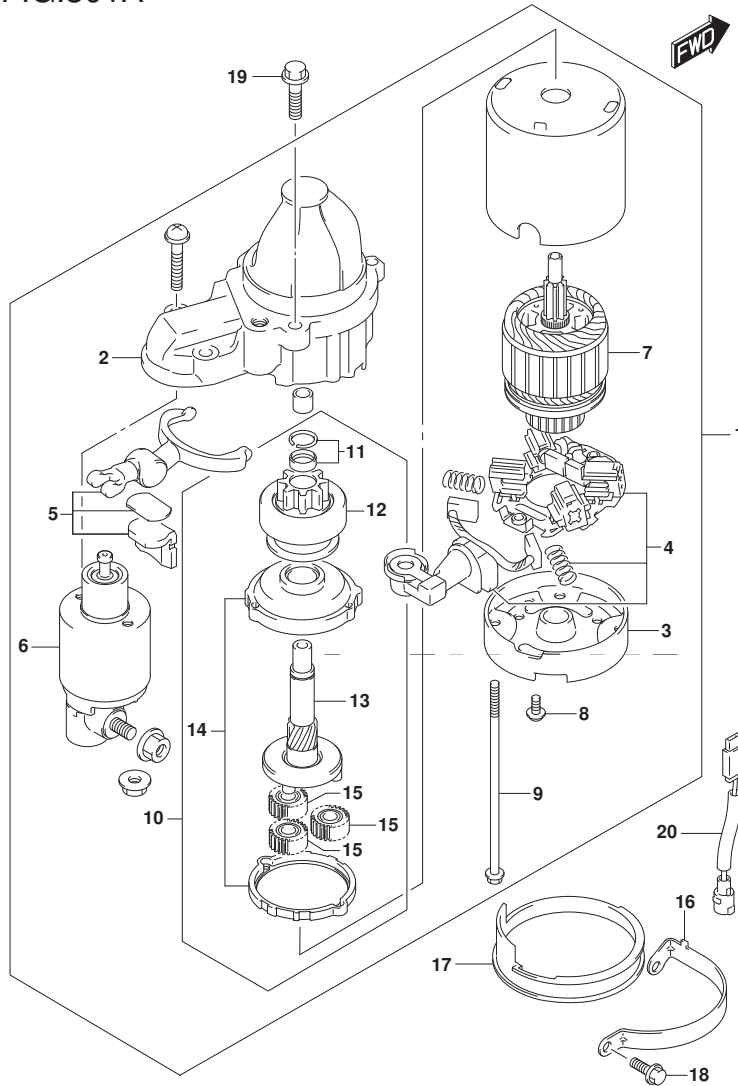
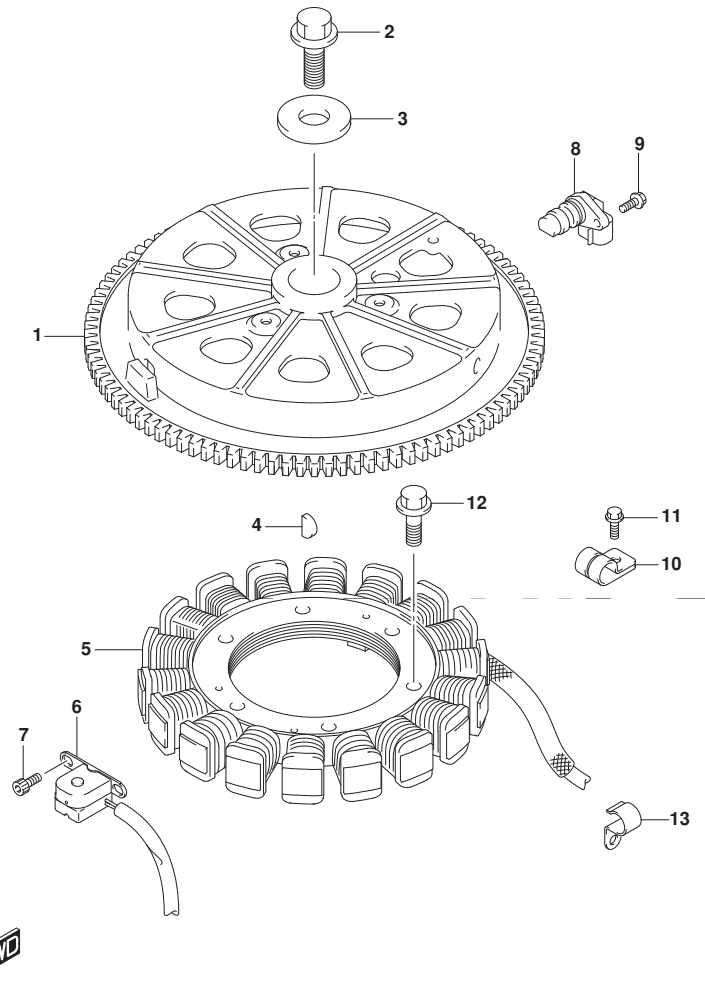

FIG.303A

FIG. 303A (1-E-6) マグネト



見出番号	品番	品名	使用個数	備考	標準作業時間
1	32102-87L00	フライホイール, マグネト	1		
2	09103-16004	ホルト (16X50)	1		
3	09160-16047	ワッシャ (16. 5X48. 5X4. 5)	1		
4	09420-04008	キー	1		
5	32120-87L10	コイル, バッテリチャージング	1		
6	32160-87L00	コイル, イグニッションタイミング	1		
7	09106-05030	ホルト (5X10)	2		
8	33220-64L10	センサワッシャ, ホジション	1		
9	01550-0616C	ホルト	1		
10	09403-13408	クランプ	2		
11	01550-0612C	ホルト	2		
12	09103-06211	ホルト (6X25)	3		
13	09403-20301	クランプ	1		

FIG.310A

FIG. 310A (1-E-7) レクチファイア/イグニッション コイル

見出番号	品番	品名	使用個数	備考	標準作業時間
1	32800-87L00	レクチファイア/レギュレータツジ	1		
2	01550-0625C	ホルト	2		
3	32890-87L10	ホルダ、エレクトリックハーツ	1		
4	09116-06202	ホルト(6X25)	2		
5	01550-0625C	ホルト	1		
6	09169-06062	ワツヤ	3		
7	09320-09016	クツシヨソ	3		
8	33410-87L00	コイルアツシ、イグニツシヨソ	4		
9	01550-0620C	ホルト	4		

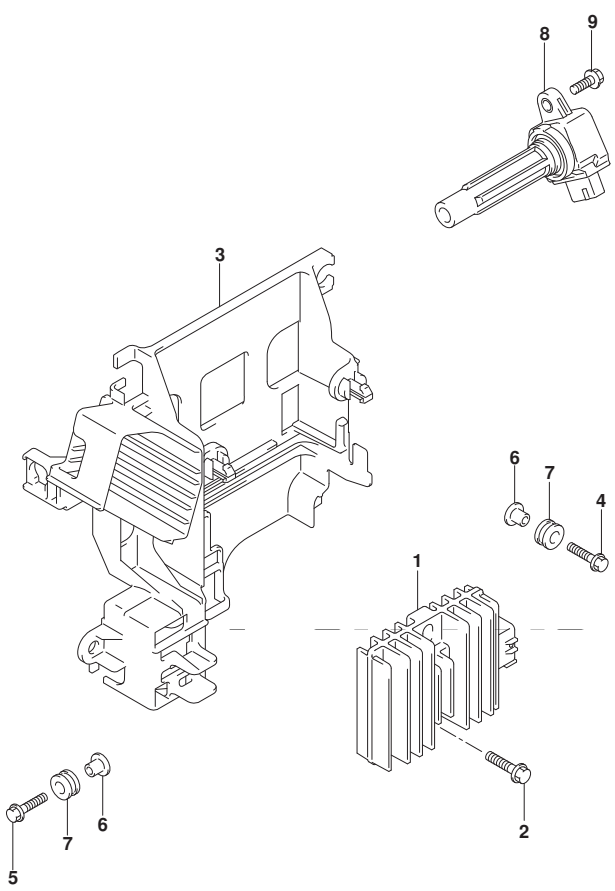

FIG.315A

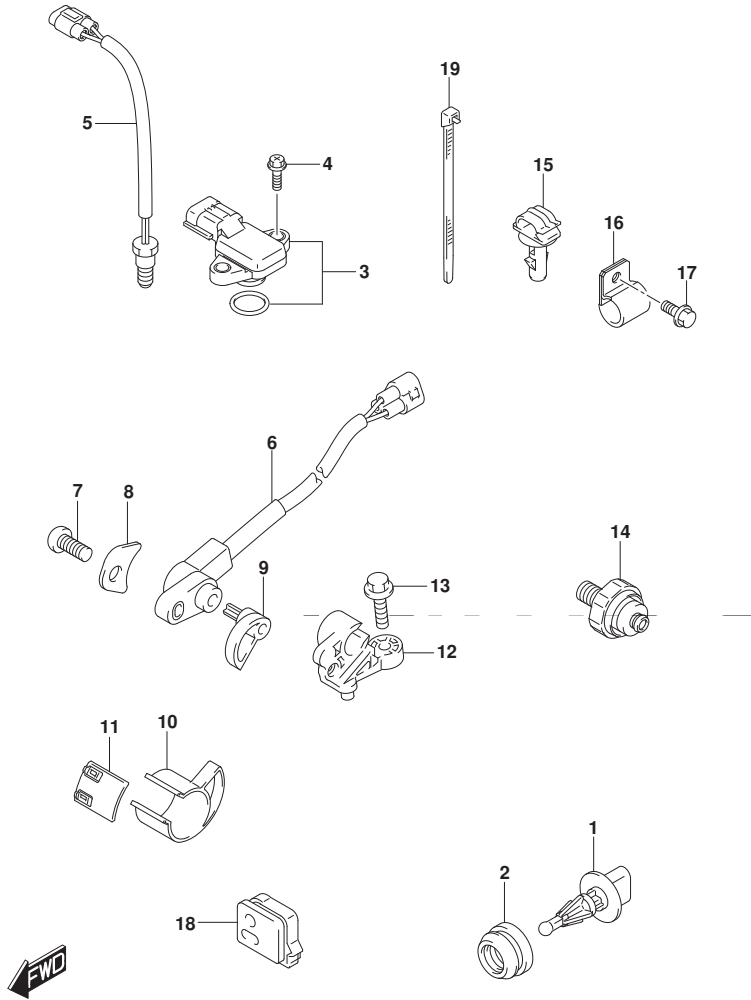

FIG. 315A (1-E-8) センサ

見出番号	品番	品名	使用個数	備考	標準作業時間
1	13650-52G00	センサ, インレットエアテンパ` レチャ	1		
2	13655-87J00	グ` ロメット, エアテンパ` レチャセンサ	1		
3	18590-68H00	センサ, フ` レツシヤ	1		
4	02162-05207	スクリュ	2		
5	34830-87J20	センサ, テンパ` レチャ	1	FOR シリンダ` -	
6	34840-98J11	センサアツシ, トリム	1		
7	09125-05046	スクリュ (5X12)	1		
8	34846-87L00	ワツシヤ, トリムセンサ	1		
9	34841-87L10	レバ` -, トリムセンサ	1		
10	34842-87L01	カム, トリムセンサアツハ`	1		
11	34843-87L00	カム, トリムセンサアツ	1		
12	34845-87L10	ブ` ラケツト, トリムセンサ	1		
13	09103-06093	ホ` ルト (6X20)	1		
14	37820-99E02	スイッチアツシ, オイルフ` レツシヤ	1		
15	09403-07338	クランブ`	1		
16	09403-19409	クランブ`	1		
17	29103-93J00	ホ` ルト (6X12)	1		
18	36656-87L00	グ` ロメット, PTTケブ` ル	1		
19	09407-14407	クランブ` (L:145)	2		

FIG.322A

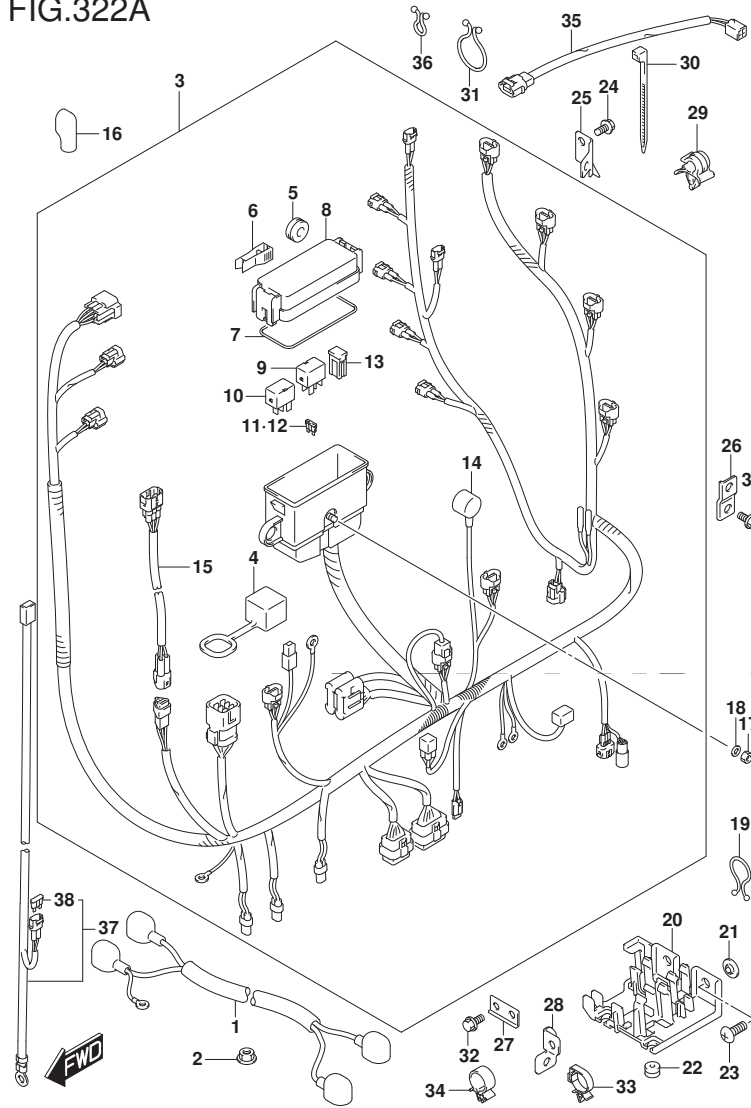

FIG. 322A (1-E-9) ハーネス (DF70A) (DF70ATH) (DF80A) (DF90A) (DF90ATH)

見出番号	品番	品名	使用個数	備考	標準作業時間
1	33810-90J20	ケーブルアツシ, スターター	1		
2	08316-10087	ナツト	1		
3	36610-87L70	ハーネスアツシ, ワイヤリング	1		
4	33634-96J00	キヤツフ, サージ スコネクタ	1		
5	09320-08021	クツシヨシ	2		
6	36737-96J00	フーラ, フューズ	1		
7	36721-96J00	オリソク, アツハカバー	1		
8	36738-87L00	カバー, フューズケースアツハ	1		
9	38860-76F01	リレーアツシ	1	エンジン コントロール ユニツト	
10	38860-76F01	リレーアツシ	1	スターター モーター	
11	09481-10501	フューズ (10A)	3		
12	09481-30501	フューズ (30A)	3		
13	09481-40401	フューズ (40A)	2		
14	36618-43410	キヤツフ, オイルプレツシヤスイツチ	1		
15	36611-87L10	ハーネスアツシ, ワイヤリングサブ	1		
16	36612-96J00	キヤツフ, ターミナル	1		
17	08310-00067	ナツト	1		
18	08321-01067	ロツクワツシヤ	1		

DF70A
DF70ATH
DF80A
DF90A
DF90ATH

FIG.322A

FIG. 322A (1-E-10) ハーネス (DF70A) (DF70ATH) (DF80A) (DF90A) (DF90ATH)

見出番号	品番	品名	使用個数	備考	標準作業時間
19	09408-00021	クリップ (ID:16)	1		
20	36616-87L00	ホルダ, ケーブル	1		
21	09169-06053	ワッシャ	2		
22	09320-04009	ブッシュ	2		
23	02142-06167	スクリュー	2		
24	01550-06127	ホルト	1		
25	36617-87L00	クランプ, ハーネス	1		
26	36617-93J00	ブラケット, ハーネス	1		
27	36617-87L10	クランプ, ハーネス	1		
28	36617-87L20	クランプ, ハーネス	1		
29	09403-07308	クランプ	1		
30	09407-14407	クランプ (L:145)	1		
31	09408-00024	クリップ (ID:23)	1		
32	01550-0612C	ホルト	2		
33	09403-11321	クランプ	1		
34	09403-12409	クランプ	1		
35	36611-87L00	ハーネスアツシ, ワイヤリングサフ	1		
36	09408-00020	クリップ	1		

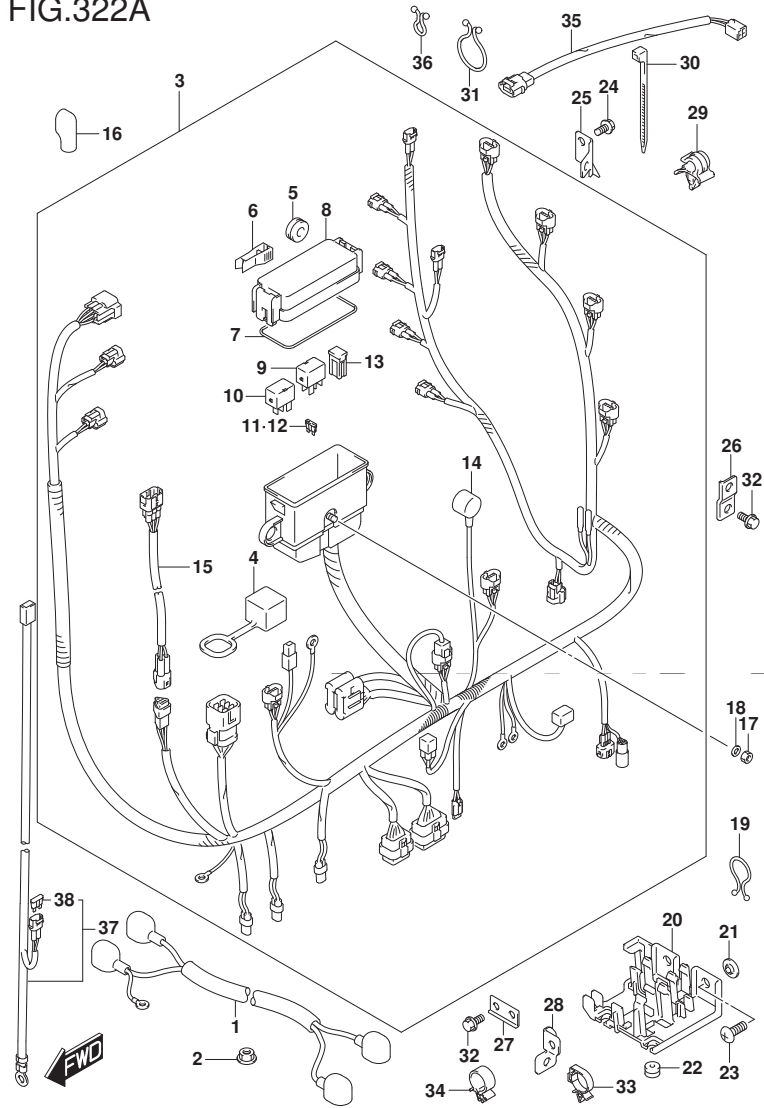

DF70A
DF70ATH
DF80A
DF90A
DF90ATH

FIG.322A

FIG. 322A (1-E-11) ハーネス (DF70A) (DF70ATH) (DF80A) (DF90A) (DF90ATH)

見出番号	品番	品名	使用個数	備考	標準作業時間
37	36625-93J10	リード、ハブ端子	1	OPT	
38	09481-15501	・フューズ (15A)	1	OPT	

DF70A
DF70ATH
DF80A
DF90A
DF90ATH

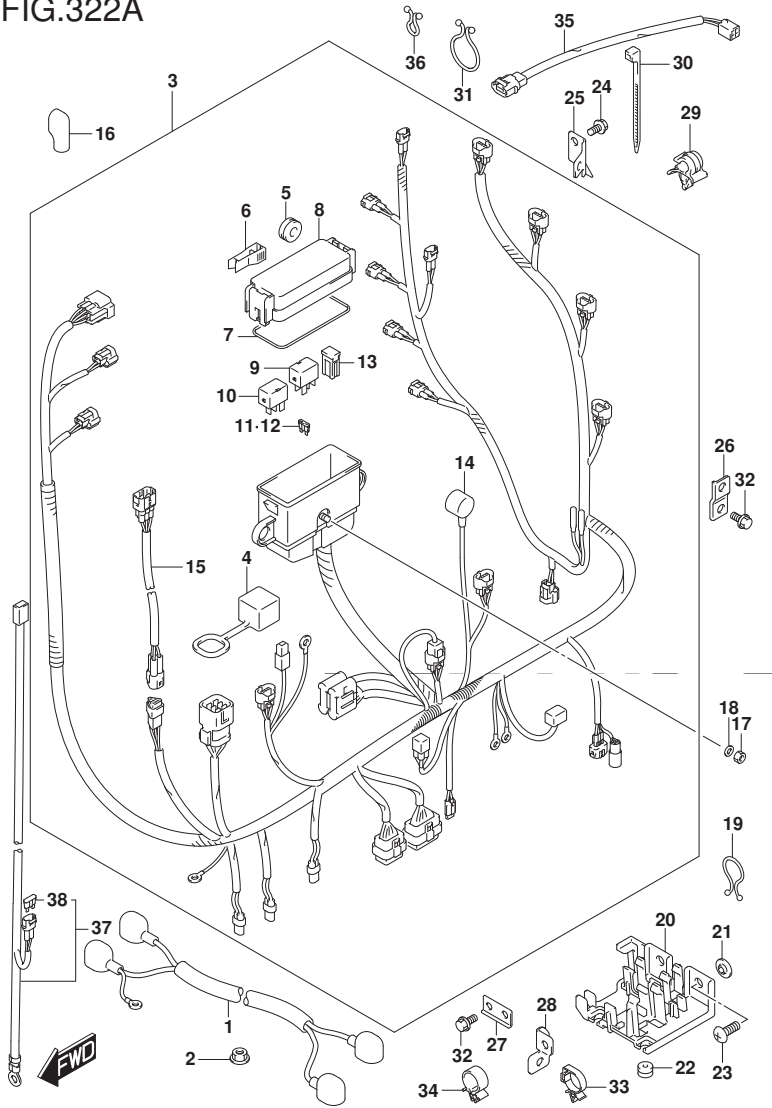

FIG.322B

FIG. 322B (1-E-12) ハーネス (DF100B)

見出番号	品番	品名	使用個数	備考	標準作業時間
1	33810-90J20	ケーブルアツシ, スターター	1		
2	08316-10087	ナット	1		
3	36610-87L80	ハーネスアツシ, ワイヤリング	1		
4	33634-96J00	キャップ, サービスコネクタ	1		
5	09320-08021	クツシヨシ	2		
6	36737-96J00	ブラ, フューズ	1		
7	36721-96J00	リング, アツシカバー	1		
8	36738-87L00	カバー, フューズケースアツシ	1		
9	38860-76F01	リレーアツシ	1	エンジンコントロールユニット	
10	38860-76F01	リレーアツシ	1	スターターモーター	
11	09481-10501	フューズ (10A)	3		
12	09481-30501	フューズ (30A)	3		
13	09481-40401	フューズ (40A)	2		
14	36618-43410	キャップ, オイルプレッシャスイッチ	1		
15	36611-87L10	ハーネスアツシ, ワイヤリングサブ	1		
16	36612-96J00	キャップ, ターミナル	1		
17	08310-00067	ナット	1		
18	08321-01067	ロックワツシヤ	1		
19	09408-00021	クリップ (ID:16)	1		
20	36616-87L00	ホルダ, ケーブル	1		
21	09169-06053	ワツシヤ	2		
22	09320-04009	ブツシユ	2		

DF100B

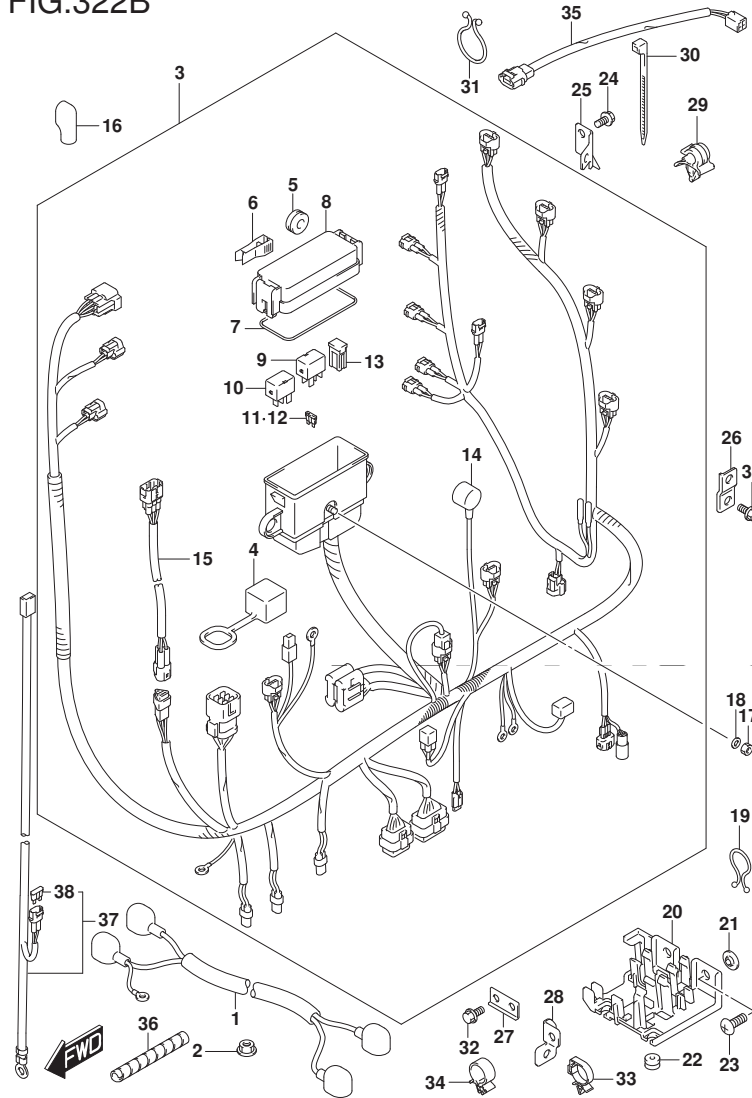

FIG.322B

FIG. 322B (1-E-13) ハーネス (DF100B)

見出番号	品番	品名	使用個数	備考	標準作業時間
23	02142-06167	スクリュ	2		
24	01550-06127	ホルト	1		
25	36617-87L00	クランプ, ハーネス	1		
26	36617-93J00	ブ ラケット, ハーネス	1		
27	36617-87L10	クランプ, ハーネス	1		
28	36617-87L20	クランプ, ハーネス	1		
29	09403-07308	クランプ	1		
30	09407-14407	クランプ (L:145)	1		
31	09408-00024	クリップ (ID:23)	1		
32	01550-0612C	ホルト	2		
33	09403-11321	クランプ	1		
34	09403-12409	クランプ	1		
35	36611-87L00	ハーネスアツシ, ワイヤリング サブ	1		
36	33833-87L00	チューブ, スパ イラル	1		
37	36625-93J10	リード, ハ ッテリ	1	OPT	
38	09481-15501	・フューズ (15A)	1	OPT	

DF100B

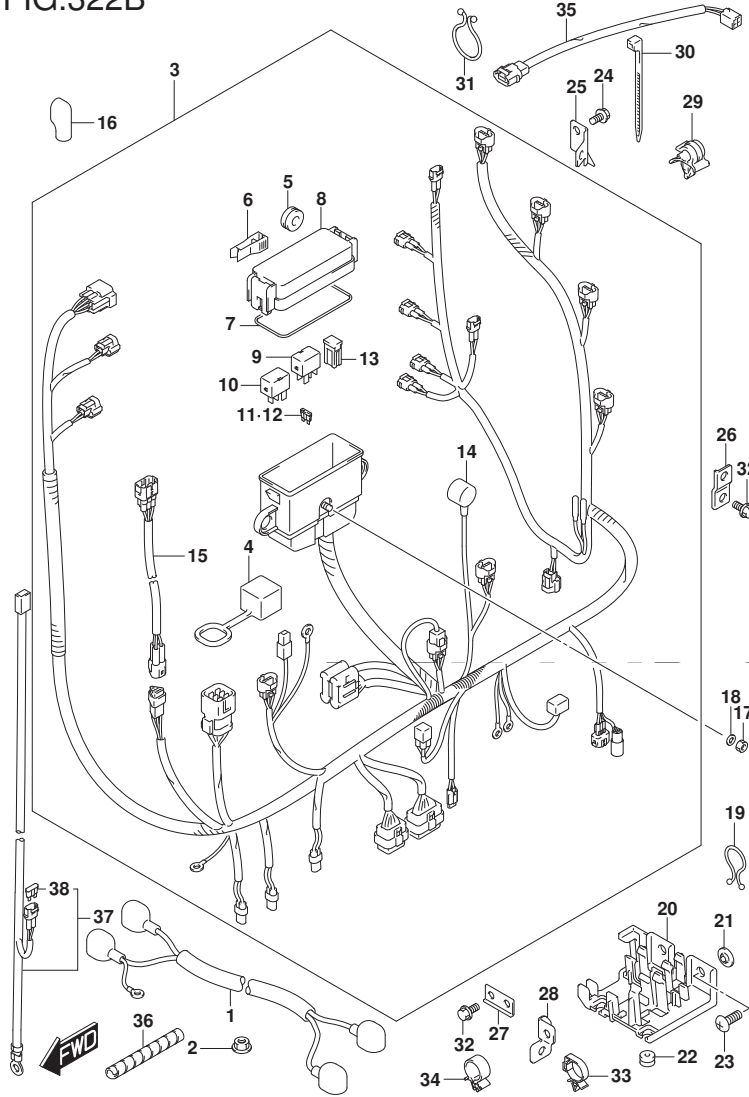
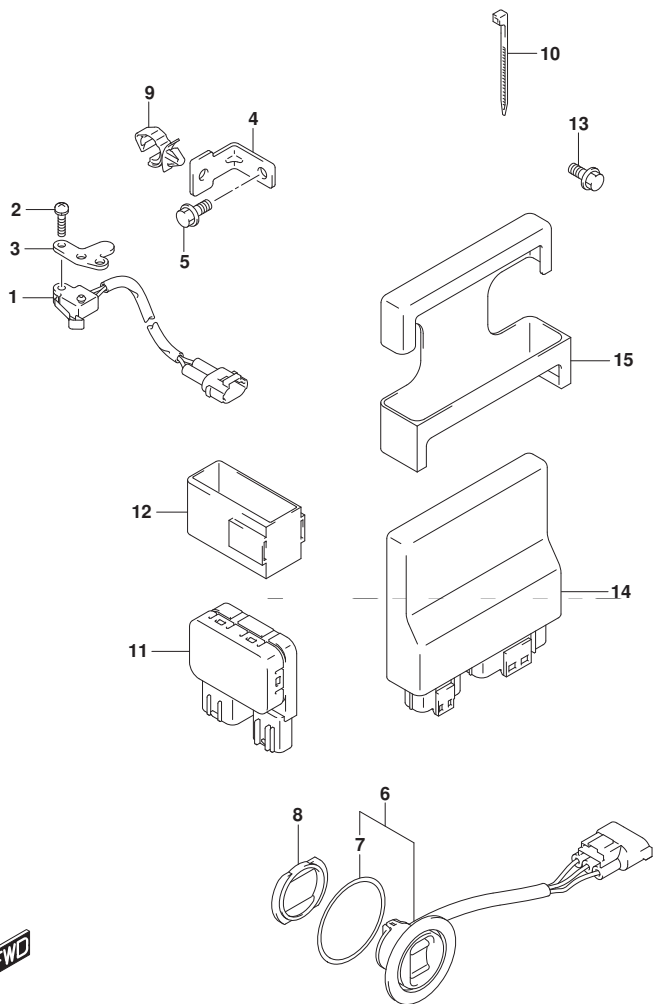

FIG.326A

FIG. 326A (1-E-14) PTT スイッチ/エンジン コントロール ユニット (DF70A) (DF70ATH)

見出番号	品番	品名	使用個数	備考	標準作業時間
1	37721-93J00	スイッチアツシ, ニュートラル	1		
2	09137-04004	スクリュ (4X16)	2		
3	37726-90J10	ブラケット, ニュートラルスイッチ	1		
4	37726-87L00	ブラケット, スイッチリフト クランプ	1		
5	01550-0612C	ホルト	1		
6	37850-92J00	スイッチアツシ, PTT	1		
7	37856-92J00	カバー, PTTスイッチ	1		
8	37857-92J00	ブッシュ, PTTスイッチ	1		
9	09403-11321	クランプ	1		
10	09407-10404	クランプ (L:100)	1		
11	38410-93J21	リレーアツシ, PTT	1		
12	38415-93J20	ホルダ, PTTリレー	1		
13	01550-06127	ホルト	1		
14	33940-87LC0	ユニット, エンジンコントロール	1		
15	33925-92J00	クッション, エンジンコントロールユニット	1		



DF70A
DF70ATH

FIG.326B

FIG. 326B (1-E-15) PTT スイッチ/エンジン コントロール ユニット (DF80A)

見出番号	品番	品名	使用個数	備考	標準作業時間
1	37721-93J00	スイッチアツシ, ニュートラル	1		
2	09137-04004	スクリュ (4X16)	2		
3	37726-90J10	ブラケット, ニュートラルスイッチ	1		
4	37726-87L00	ブラケット, スイッチリフト クランプ	1		
5	01550-06127	ホルト	1		
6	37850-92J00	スイッチアツシ, PTT	1		
7	37856-92J00	カバー, PTTスイッチ	1		
8	37857-92J00	ブッシュ, PTTスイッチ	1		
9	09403-11321	クランプ	1		
10	09407-10404	クランプ (L:100)	1		
11	38410-93J21	リレーアツシ, PTT	1		
12	38415-93J20	ホルダ, PTTリレー	1		
13	01550-06127	ホルト	1		
14	33940-87L80	ユニット, エンジンコントロール	1		
15	33925-92J00	クッション, エンジンコントロールユニット	1		

DF80A

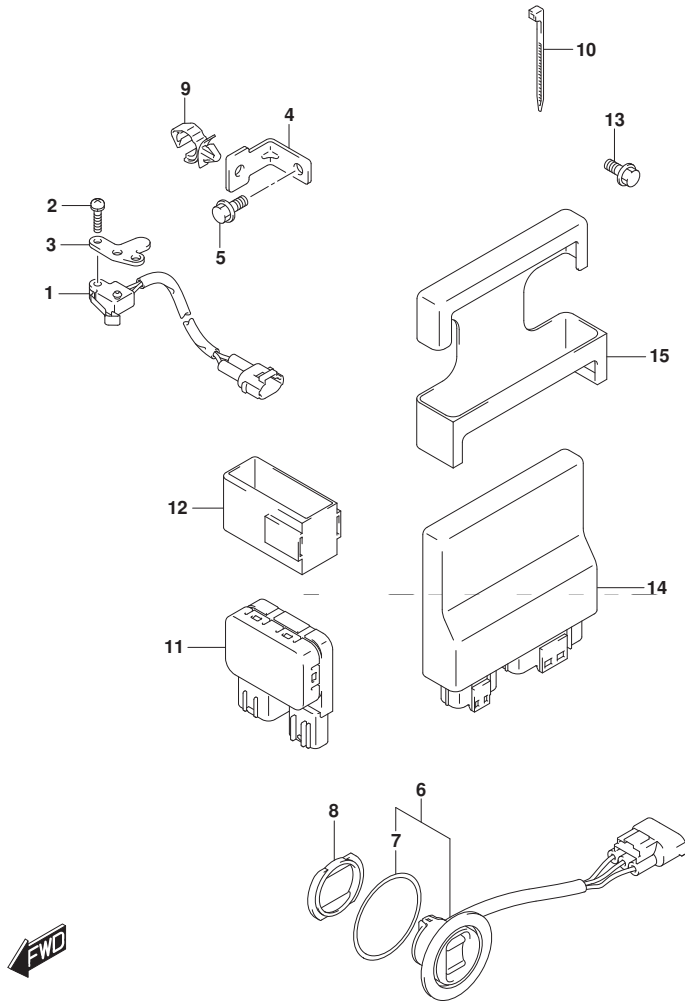

FIG.326C

FIG. 326C (1-F-2) PTT スイッチ/エンジン コントロール ユニット (DF90A) (DF90ATH)

見出番号	品番	品名	使用個数	備考	標準作業時間
1	37721-93J00	スイッチアツシ, ニュートラル	1		
2	09137-04004	スクリュ (4X16)	2		
3	37726-90J10	ブラケット, ニュートラルスイッチ	1		
4	37726-87L00	ブラケット, スイッチリフト クランプ	1		
5	01550-06127	ボルト	1		
6	37850-92J00	スイッチアツシ, PTT	1		
7	37856-92J00	カバー, PTTスイッチ	1		
8	37857-92J00	ブッシュ, PTTスイッチ	1		
9	09403-11321	クランプ	1		
10	09407-10404	クランプ (L:100)	1		
11	38410-93J21	リレーアツシ, PTT	1		
12	38415-93J20	ホルダ, PTTリレー	1		
13	01550-06127	ボルト	1		
14	33940-87LA0	ユニット, エンジンコントロール	1		
15	33925-92J00	クッション, エンジンコントロールユニット	1		

DF90A
DF90ATH

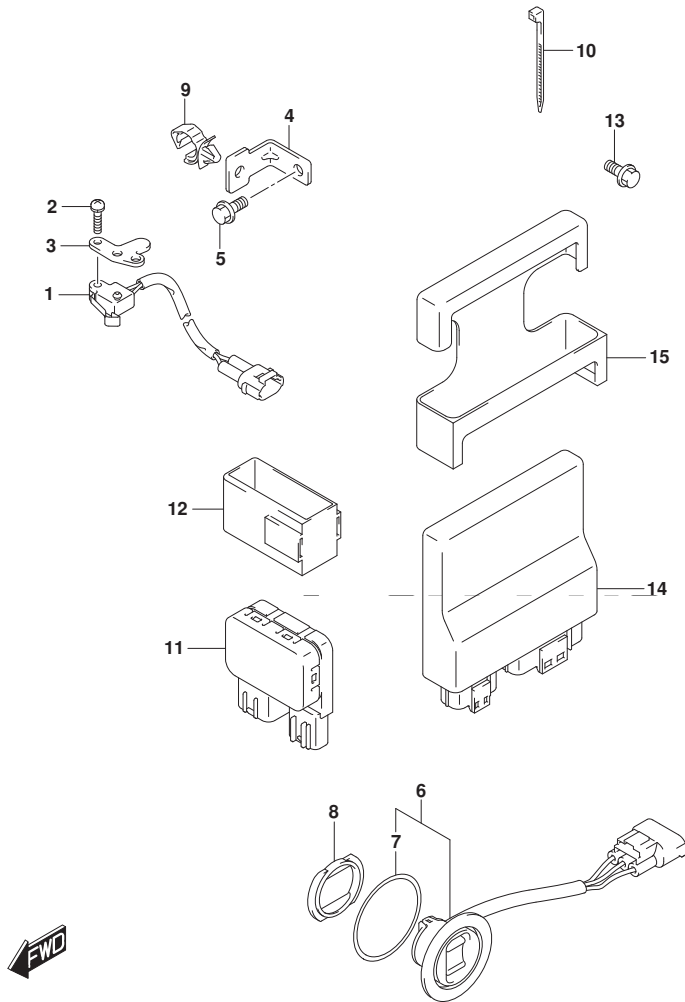

FIG.326D

FIG. 326D (1-F-3) PTT スイッチ/エンジン コントロール ユニット (DF100B)

見出番号	品番	品名	使用個数	備考	標準作業時間
1	37721-93J00	スイッチアツシ, ニュートラル	1		
2	09137-04004	スクリュ (4X16)	2		
3	37726-90J10	ブラケット, ニュートラルスイッチ	1		
4	37726-87L00	ブラケット, スイッチリッド クランプ	1		
5	01550-06127	ボルト	1		
6	37850-92J00	スイッチアツシ, PTT	1		
7	37856-92J00	カバー, PTTスイッチ	1		
8	37857-92J00	ブッシュ, PTTスイッチ	1		
9	09403-11321	クランプ	1		
10	09407-10404	クランプ (L:100)	1		
11	38410-93J21	リレーアツシ, PTT	1		
12	38415-93J20	ホルダ, PTTリレー	1		
13	01550-06127	ボルト	1		
14	33940-87L60	ユニット, エンジンコントロール	1		
15	33925-92J00	クッション, エンジンコントロールユニット	1		

DF100B

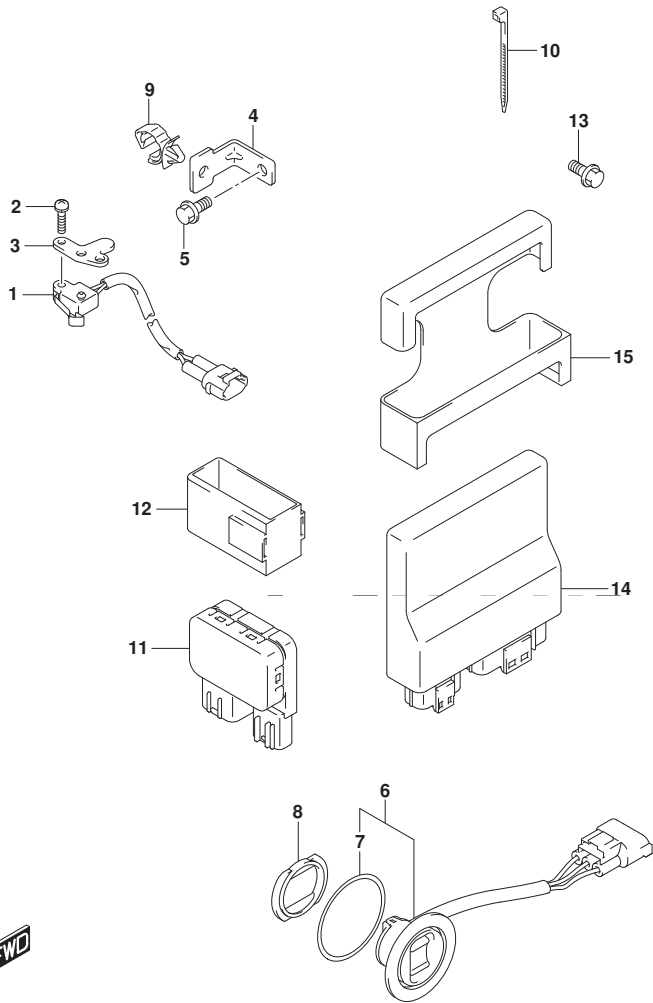

FIG.335A

FIG. 335A (1-F-4) クランプ プラケット (DF70A) (DF90A) (DF100B)

見出番号	品番	品名	使用個数	備考	標準作業時間
1-1	41111-87L10-YAY	プラケット, クランプ スターボート (ブラック)	1		
1-2	41111-87L10-Y5S	プラケット, クランプ スターボート (ホワイト)	1		
2-1	41121-87L11-YAY	プラケット, クランプ ボート (ブラック)	1		
2-2	41121-87L11-Y5S	プラケット, クランプ ボート (ホワイト)	1		
3	41130-87L11	シャフト, クランプ プラケット	1		
4	41135-93J11	ワッシャ, クランプ プラケットシャフト	1		
5	55321-94910	アノード (マグネシウム)	1	OPT	
6	09116-08137	ボルト (8X22)	1		
7	09159-22006	ナット	1		
8	55320-94900	アノード セット, クランプ プラケット	1		
9	09116-06121	ボルト (6X25)	2		
10-1	09100-12091	ボルト (12X115)	4		
10-2	09100-12090	ボルト (12X150)	1	OPT	
11	09159-12014	ナット	4		
12	09160-12110	ワッシャ (12. 5X22X3)	4		
13	09160-12128	ワッシャ (12. 5X35X3)	4		

DF70A
DF90A
DF100B

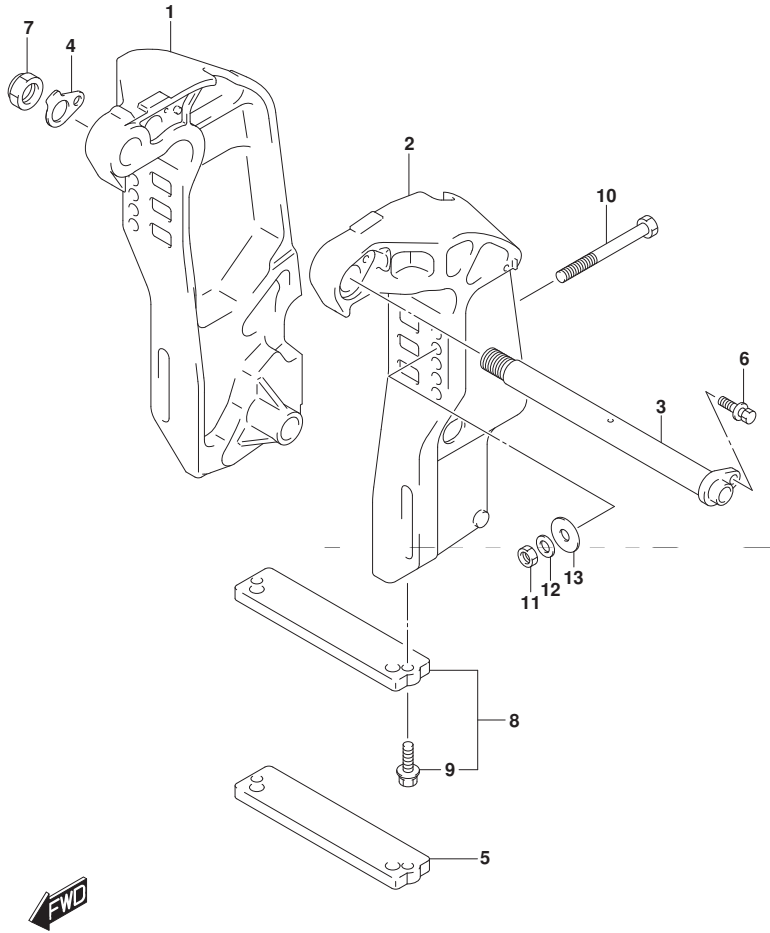

FIG.335B

FIG. 335B (1-F-5) クランプ プラケット (DF70ATH) (DF80A) (DF90ATH)

見出番号	品番	品名	使用個数	備考	標準作業時間
1	41111-87L10-YAY	プラケット, クランプ スタート (フック)	1		
2	41121-87L11-YAY	プラケット, クランプ ホート (フック)	1		
3	41130-87L11	シャフト, クランプ プラケット	1		
4	41135-93J11	ワッシャ, クランプ プラケットシャフト	1		
5	55321-94910	アノード (マグネシウム)	1	OPT	
6	09116-08137	ボルト (8X22)	1		
7	09159-22006	ナット	1		
8	55320-94900	アノード セット, クランプ プラケット	1		
9	09116-06121	ボルト (6X25)	2		
10-1	09100-12091	ボルト (12X115)	4		
10-2	09100-12090	ボルト (12X150)	1	OPT	
11	09159-12014	ナット	4		
12	09160-12110	ワッシャ (12. 5X22X3)	4		
13	09160-12128	ワッシャ (12. 5X35X3)	4		

DF70ATH
DF80A
DF90ATH

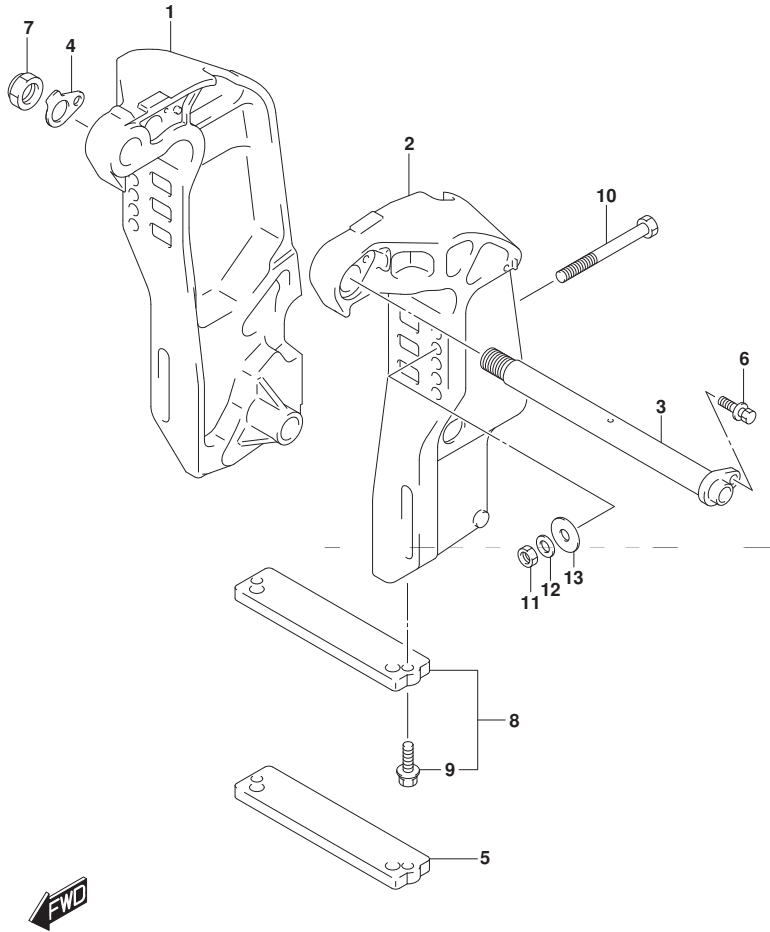

FIG.336A

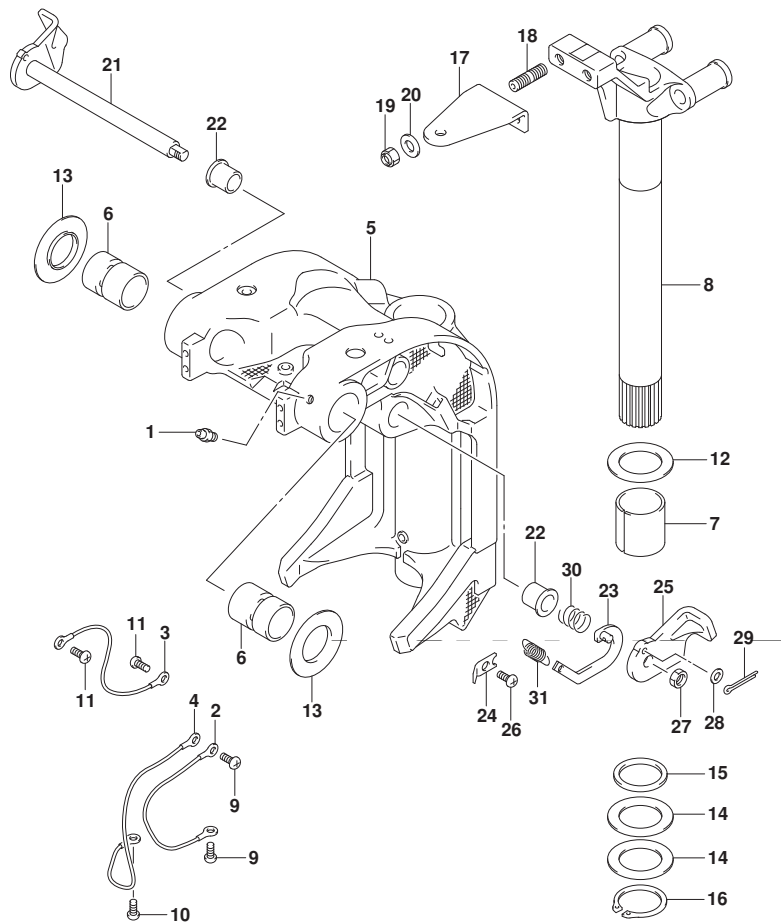

FIG. 336A (1-F-6) スイベルブラケット (DF70A) (DF90A) (DF100B)

見出番号	品番	品名	使用個数	備考	標準作業時間
1	22511-99011	ニツフル、ケリース	5		
2	36894-87D00	リート* (L:165)	1	L:165	
3	36894-87D00	リート* (L:165)	1	L:165	
4	36895-87D10	リート* (L:310)	1	L:310	
5-1	43111-87L20-YAY	ブラケット、スイベル(L) (フック)	1		
5-2	43111-87L20-Y5S	ブラケット、スイベル(L) (ホワイト)	1		
6	43211-93J10	ブッシュ、クランプシャフトスイベル	2		
7	43711-97E10	ブッシュ、ステアリング	2		
8-1	43750-87L20-YAY	ブラケット、ステアリング(L) (フック)	1		
8-2	43750-87L20-Y5S	ブラケット、ステアリング(L) (ホワイト)	1		
9	09125-06063	スクリュー (6X10)	2		
10	09125-06063	スクリュー (6X10)	1		
11	09125-06063	スクリュー (6X10)	2		
12	09160-39001	ワッシャ (39.5X64X1)	2		
13	09169-28003	ワッシャ	2		
14	09181-39001	シム (39.5X64X0.3)	4		
15	09282-39001	オイルシール	1		
16	09380-38003	スナッチリング	1		
17	43755-87L00	アタッチメント、ステアリングブラケット	1		
18	09108-10156	スタッドボルト	2		

DF70A
DF90A
DF100B

FIG.336A

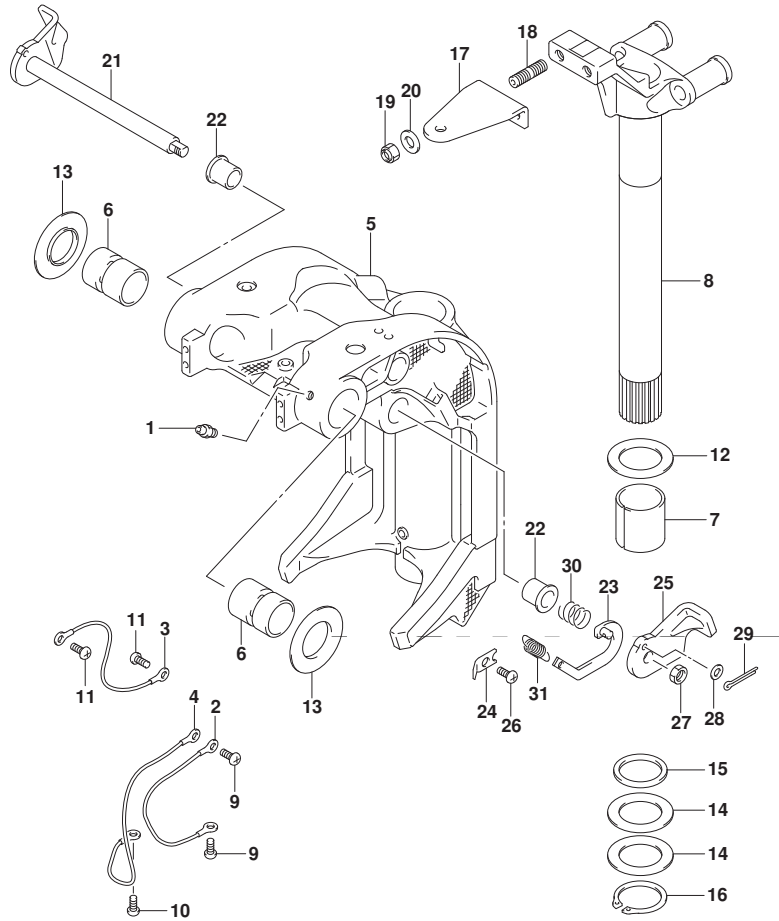

FIG. 336A (1-F-7) スイベルブラケット (DF70A) (DF90A) (DF100B)

見出番号	品番	品名	使用個数	備考	標準作業時間
19	09159-10050	ナット	2		
20	09160-10141	ワッシャ (10.5X19X2)	2		
21	41220-93J11	レバー, チルトロック	1		
22	41224-95E01	ブッシュ, チルトストッパ ロット	2		
23	41230-87L00	リンク, チルトロックレバー	1		
24	41233-95E10	ブラケット, チルトロックスワッシュリンク	1		
25	41234-93J11	レバー, チルトロックホート	1		
26	09125-06063	スクリュ (6X10)	1		
27	09140-10032	ナット	1		
28	09160-06082	ワッシャ (6.5X13X1.0)	1		
29	09204-01006	コツタピン	1		
30	09440-19028	スワッシュリンク	1		
31	09443-10043	スワッシュリンク	1		

DF70A
DF90A
DF100B

FIG.336B

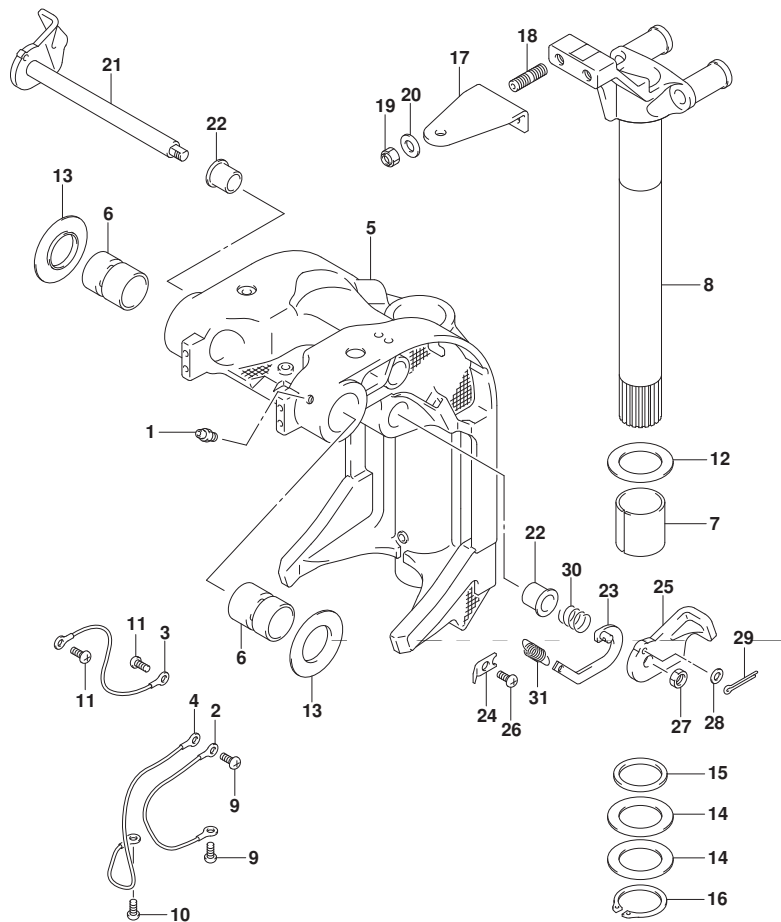

FIG. 336B (1-F-8) スイベルブラケット (DF80A)

見出番号	品番	品名	使用個数	備考	標準作業時間
1	22511-99011	ニツフル, ガーリス	5		
2	36894-87D00	リート* (L:165)	1	L:165	
3	36894-87D00	リート* (L:165)	1	L:165	
4	36895-87D10	リート* (L:310)	1	L:310	
5	43111-87L20-YAY	ブ*ラケット, スイベル(L) (ブ*ラック)	1		
6	43211-93J10	ブ*ツシュ, クランプ* シヤフトスイベル	2		
7	43711-97E10	ブ*ツシュ, ステアリング*	2		
8	43750-87L20-YAY	ブ*ラケット, ステアリング* (L) (ブ*ラック)	1		
9	09125-06063	スクリュ (6X10)	2		
10	09125-06063	スクリュ (6X10)	1		
11	09125-06063	スクリュ (6X10)	2		
12	09160-39001	ワツシヤ (39. 5X64X1)	2		
13	09169-28003	ワツシヤ	2		
14	09181-39001	シム (39. 5X64X0. 3)	4		
15	09282-39001	オイルシール	1		
16	09380-38003	スタツブ* リンク*	1		
17	43755-87L00	アタツチメント, ステアリング* ブ*ラケット	1		
18	09108-10156	スタツド* ホ*ルト	2		
19	09159-10050	ナツト	2		
20	09160-10141	ワツシヤ (10. 5X19X2)	2		
21	41220-93J11	レバ* -, チルトロツク	1		
22	41224-95E01	ブ*ツシュ, チルトスタツバ* ロツト*	2		

DF80A

FIG.336B

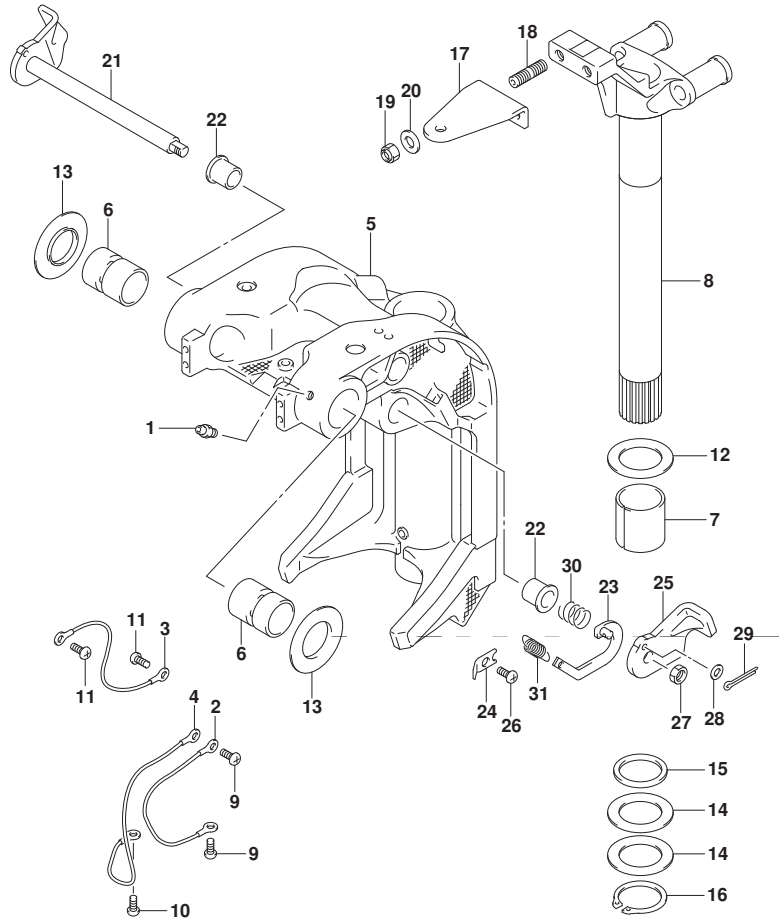

FIG. 336B (1-F-9) スイベルブラケット (DF80A)

見出番号	品番	品名	使用個数	備考	標準作業時間
23	41230-87L00	リンク, チルトロックレバー	1		
24	41233-95E10	ブラケット, チルトロックスワッシュリンク	1		
25	41234-93J11	レバー, チルトロックホート	1		
26	09125-06063	スクリュー (6X10)	1		
27	09140-10032	ナット	1		
28	09160-06082	ワッシャー (6.5X13X1.0)	1		
29	09204-01006	コックピン	1		
30	09440-19028	スワッシュリンク	1		
31	09443-10043	スワッシュリンク	1		

DF80A



FIG.336C

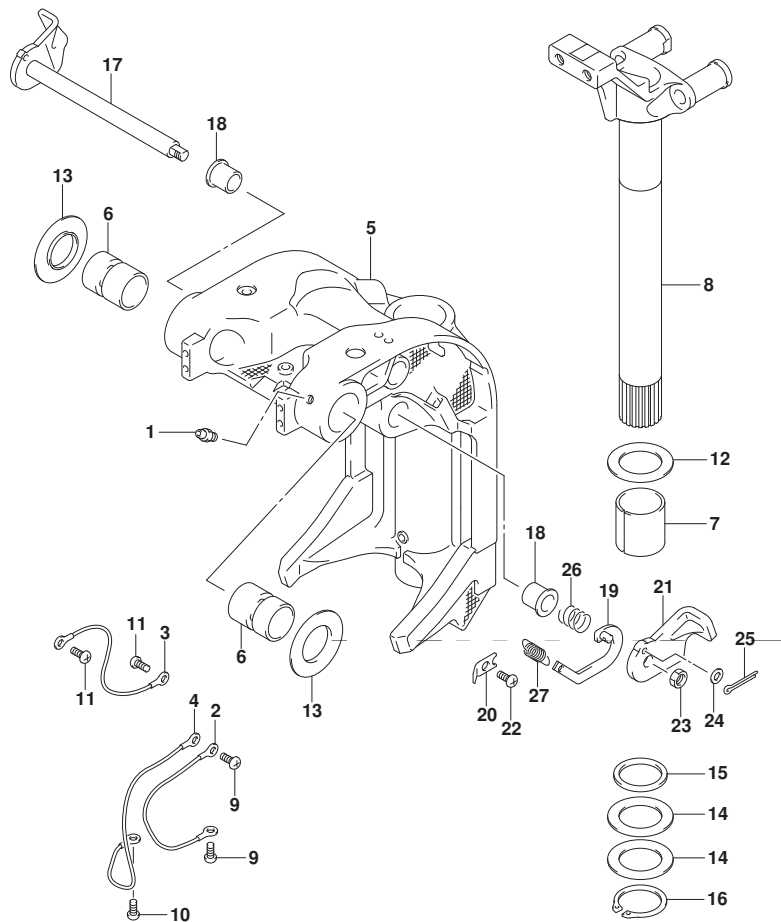

FIG. 336C (1-F-10) スイベルブラケット (DF70ATH) (DF90ATH)

見出番号	品番	品名	使用個数	備考	標準作業時間
1	22511-99011	ニツフル, ケーリス	5		
2	36894-87D00	リート* (L:165)	1	L:165	
3	36894-87D00	リート* (L:165)	1	L:165	
4	36895-87D10	リート* (L:310)	1	L:310	
5	43111-87L20-YAY	ブ*ラケット, スイベル (L) (ブ*ラック)	1		
6	43211-93J10	ブ*ツシュ, クランプ* シヤフトスイベル	2		
7	43711-97E10	ブ*ツシュ, ステアリング*	2		
8	43750-87L20-YAY	ブ*ラケット, ステアリング* (L) (ブ*ラック)	1		
9	09125-06063	スクリュ (6X10)	2		
10	09125-06063	スクリュ (6X10)	1		
11	09125-06063	スクリュ (6X10)	2		
12	09160-39001	ワツシヤ (39. 5X64X1)	2		
13	09169-28003	ワツシヤ	2		
14	09181-39001	シム (39. 5X64X0. 3)	4		
15	09282-39001	オイルシール	1		
16	09380-38003	スナツブ* リンク*	1		
17	41220-93J11	レバ* -, チルトロツク	1		
18	41224-95E01	ブ*ツシュ, チルトストツハ* ロツト*	2		
19	41230-87L00	リンク, チルトロツクレバ* -	1		
20	41233-95E10	ブ*ラケット, チルトロツクスフ* リンク*	1		
21	41234-93J11	レバ* -, チルトロツクホ* ート	1		

DF70ATH
DF90ATH

FIG.336C

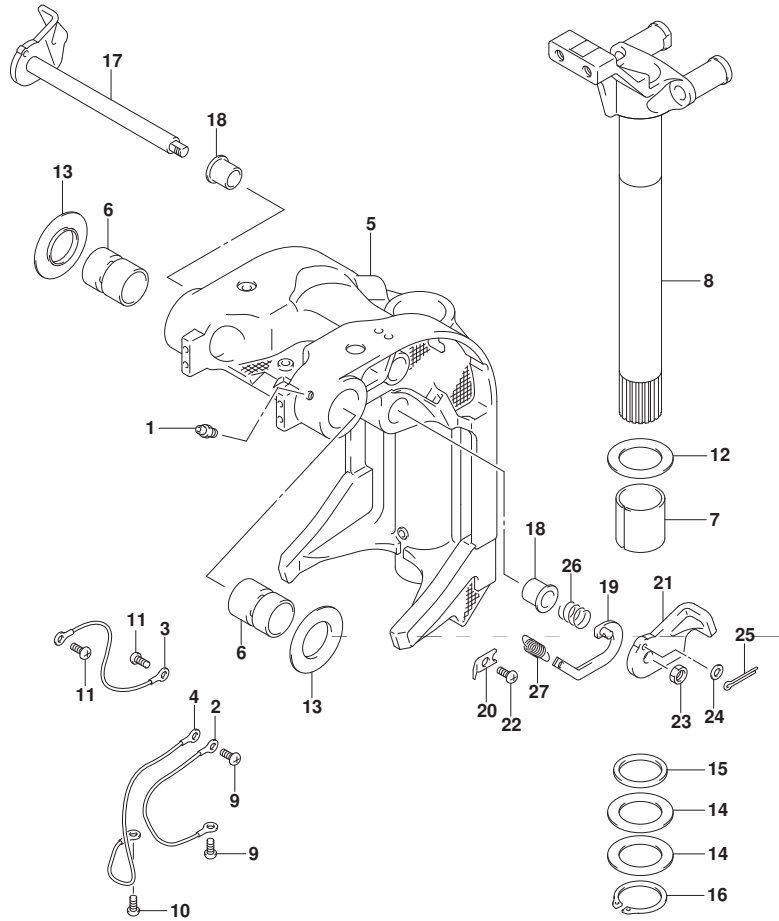

FIG. 336C (1-F-11) スイベルブラケット (DF70ATH) (DF90ATH)

見出番号	品番	品名	使用個数	備考	標準作業時間
22	09125-06063	スクリュー(6X10)	1		
23	09140-10032	ナット	1		
24	09160-06082	ワッシャ(6.5X13X1.0)	1		
25	09204-01006	コツタピン	1		
26	09440-19028	スプリング	1		
27	09443-10043	スプリング	1		

DF70ATH
DF90ATH



FIG.337A

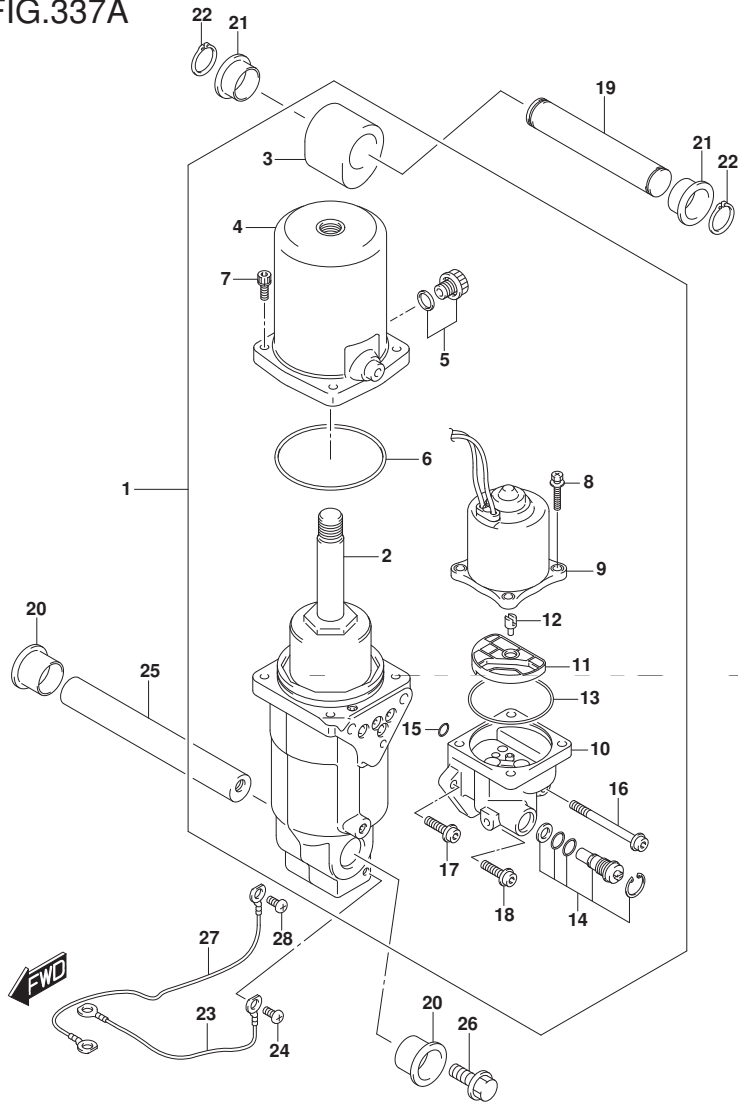

FIG. 337A (1-F-12) トリム シリンダ*

見出番号	品番	品名	使用個数	備考	標準作業時間
1	48000-87L12	トリムアツシ, ハ`ラウイズ`チルト	1		
2	48400-87L02	・マニホ-ルト`アツシ	1		
3	48611-87L00	・ジ`ヨイント, メタル	1		
4	48571-87L01	・タンク, リザ`-ハ`	1		
5	48572-87L00	・フ`ラカ`	1		
6	48557-90J00	・Oリング`	1		
7	48862-87J20	・ホ`ルト, リザ`-ハ`	4		
8	31281-92J10	・ホ`ルト, スル-	4		
9	38100-87L11	・モ-タアツシ, PTT	1		
10	48502-87L02	・ホ`ンプ`アツシ	1		
11	48582-95E01	・フィルタ`	1		
12	48583-95E00	・ジ`ヨイント, ド`ライブ`	1		
13	48585-95E00	・Oリング`	1		
14	48864-96J10	・ハ`ルフ`セット, マニュアル	1		
15	48588-90J00	・Oリング`セット	1		
16	48862-92J20	・ホ`ルト, ホ`ンプ` NO. 1	1		
17	48862-92J30	・ホ`ルト, ホ`ンプ` NO. 2	1		
18	48862-90J21	・ホ`ルト	1		
19	48321-90J00	シヤフト, チルトシリンダ`アツハ`	1		
20	48326-95E00	ブ`ツシユ, チルトシリンダ`ロア`	2		
21	48325-87L00	ブ`ツシユ, チルトシリンダ`ロア`	2		
22	09380-22015	スナツプ`リンク`	2		
23	36894-87D00	リ-ト` (L:165)	1		
24	09125-06063	スクリュ (6X10)	1		
25	48121-90J00	シヤフト, チルトシリンダ`ロア`	1		
26	09116-10179	ホ`ルト (10X35)	2		
27	36895-87D10	リ-ト` (L:310)	1		
28	09125-05050	スクリュ (5X8)	1		

FIG.340A

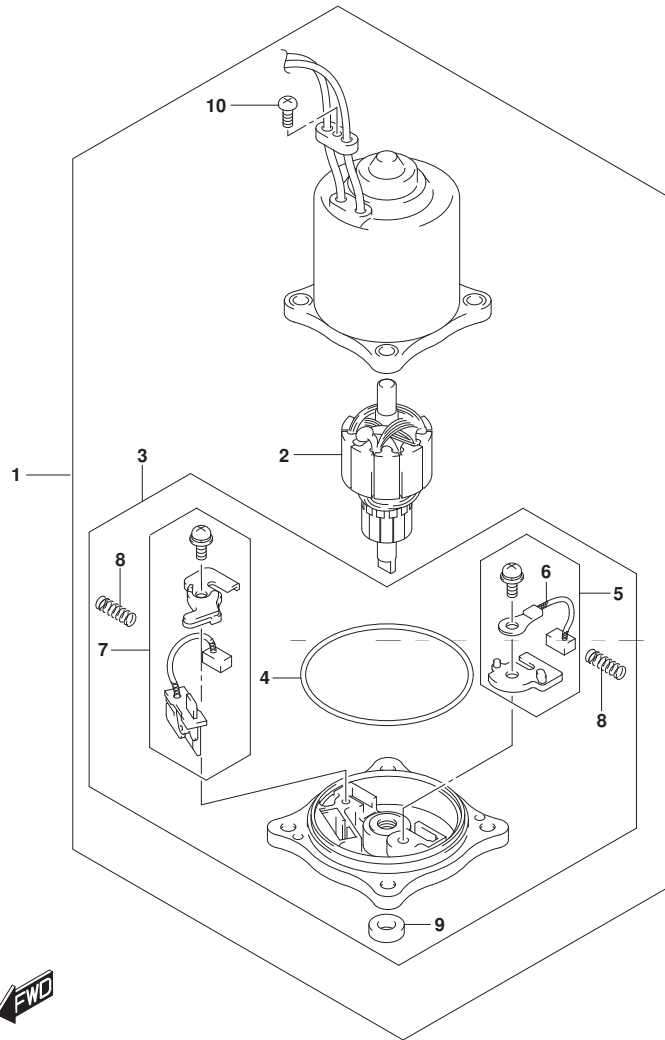

FIG. 340A (1-F-13) PTT モータ

見出番号	品番	品名	使用個数	備考	標準作業時間
1	38100-87L11	モータツシ, PTT	1		
2	31311-93J00	・アマチユア	1		
3	31173-94920	・ホルダ アツシ, フ ラシ	1		
4	31123-94910	・・Oリング	1		
5	31133-90J10	・・フ ラシアツシ	1		
6	31133-94910	・・フ ラシ (+)	1		
7	31136-90J20	・・フ レカアツシ	1		
8	31135-94900	・・ス プ リンク	2		
9	33799-97E00	・・シール, オイル	1		
10	31111-94900	・スクリユ	1		

FIG.401A

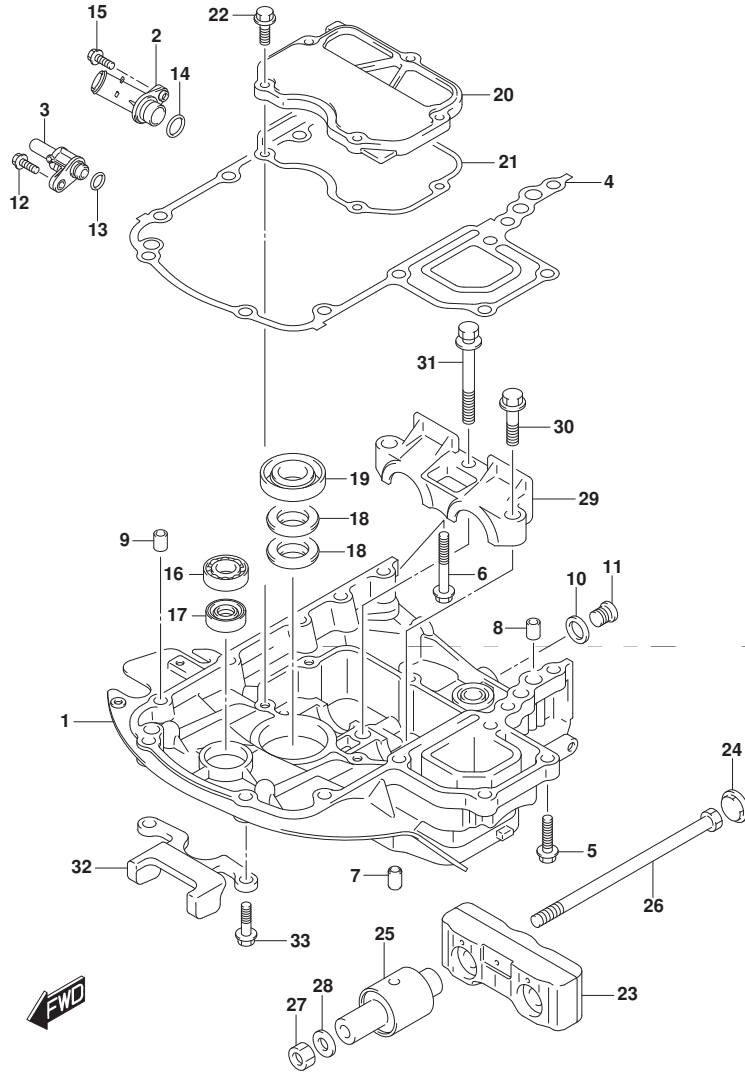

FIG. 401A (1-F-14) エンジンホルダ (DF70A) (DF90A) (DF100B)

見出番号	品番	品名	使用個数	備考	標準作業時間
1-1	51111-87L00-YAY	ホルダ, エンジン(フ ラック)	1		
1-2	51111-87L00-Y5S	ホルダ, エンジン(ホワイト)	1		
2	51115-87L00	ユニオン, ウォータータン	1		
3	51117-87L00	ユニオン, ウォータインジケータ	1		
4	51211-87L10	ガスケット, エンジンホルダ	1		
5	09116-08128	ホル ト(8X40)	7		
6	09116-08159	ホル ト(8X55)	1		
7	09202-08006	ピ ン(8X12)	2		
8	04211-11129	ピ ン	2		
9	04211-11129	ピ ン	1		
10	09160-18031	ワッシャ(18. 5X28X2. 6)	1		
11	09248-18010	プ ラグ(18X15)	1		
12	29116-93J00	ホル ト	1		
13	09280-11001	リング(D:2. 4, ID:10. 8)	1		
14	09280-20002	リング(D:3. 1, ID:19. 4)	1		
15	01550-0620C	ホル ト	1		
16	09262-17019	ベ アリング(17X35X8)	1		
17	09289-18001	オイルシール	1		
18	09282-22007	オイルシール	2		
19	12281-87J00	シール, クランクシャフトアンダ オイル	1		

DF70A
DF90A
DF100B

FIG.401A

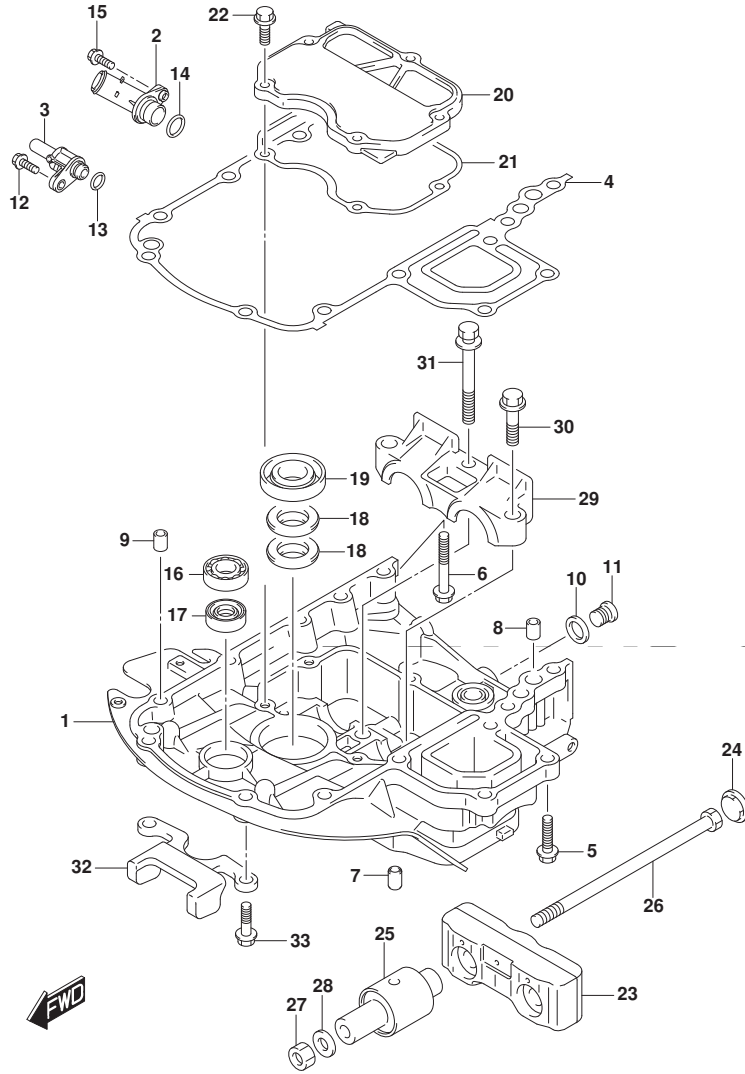

FIG. 401A (1-F-15) エンジンホルダー (DF70A) (DF90A) (DF100B)

見出番号	品番	品名	使用個数	備考	標準作業時間
20	51122-87L00	カバー, マウントケース	1		
21	51123-87L00	ガスケット, マウントケースカバー	1		
22	01550-0825A	ボルト	5		
23	54120-87L10	マウント, アツパ スラスト	1		
24	54122-87L00	スペーサ, アツパ マウントスラスト	2		
25	54130-87L00	マウント, アツパ	2		
26	54166-95J02	ボルト, ロアマウント	2		
27	09159-12014	ナット	2		
28	09160-12110	ワッシャー (12.5X22X3)	2		
29-1	54137-87L00-YAY	カバー, アツパ マウント (ブラック)	1		
29-2	54137-87L00-Y5S	カバー, アツパ マウント (ホワイト)	1		
30	09116-10181	ボルト (10X44)	2		
31	09116-10147	ボルト (10X85)	1		
32	54140-87L10	ストツパ, アツパ ユニツト	1		
33	09116-08137	ボルト (8X22)	2		

DF70A
DF90A
DF100B

FIG.401B

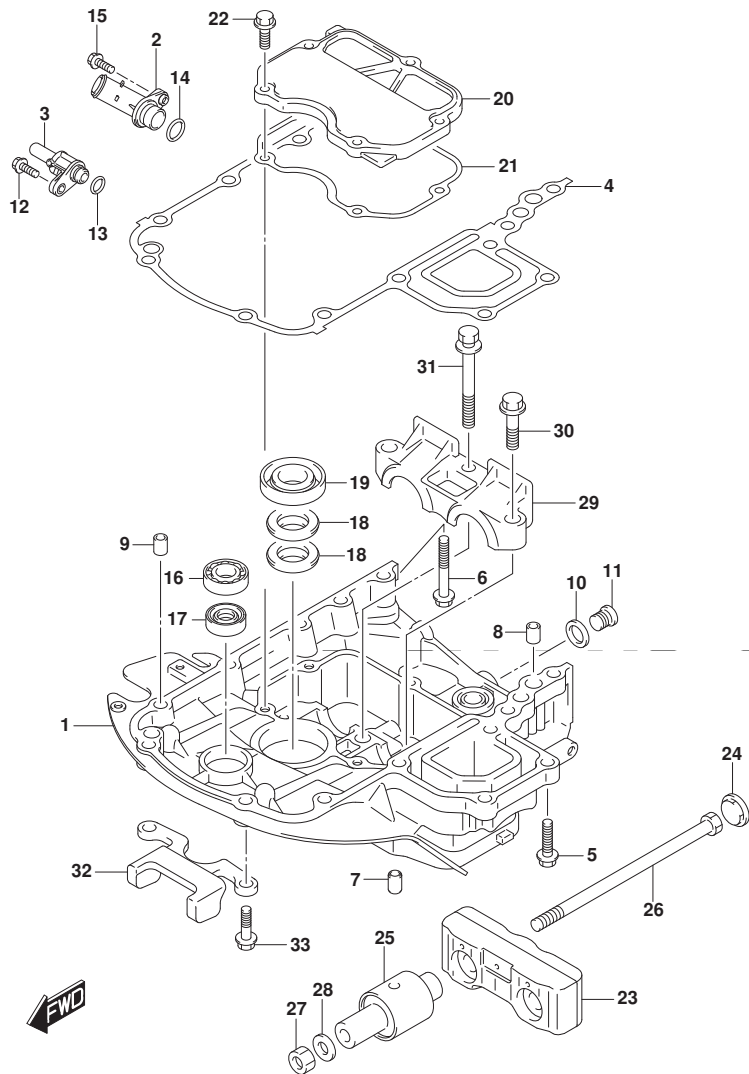

FIG. 401B (1-G-2) エンジンホルダ (DF70ATH) (DF80A) (DF90ATH)

見出番号	品番	品名	使用個数	備考	標準作業時間
1	51111-87L00-YAY	ホルダ, エンジン(フ ラック)	1		
2	51115-87L00	ユニオン, ウォータリターン	1		
3	51117-87L00	ユニオン, ウォータインジケータ	1		
4	51211-87L10	ガスケット, エンジンホルダ	1		
5	09116-08128	ボルト (8X40)	7		
6	09116-08159	ボルト (8X55)	1		
7	09202-08006	ピン (8X12)	2		
8	04211-11129	ピン	2		
9	04211-11129	ピン	1		
10	09160-18031	ワッシャ (18. 5X28X2. 6)	1		
11	09248-18010	ブラグ (18X15)	1		
12	29116-93J00	ボルト	1		
13	09280-11001	Oリング (D:2. 4, ID:10. 8)	1		
14	09280-20002	Oリング (D:3. 1, ID:19. 4)	1		
15	01550-0620C	ボルト	1		
16	09262-17019	ベアリング (17X35X8)	1		
17	09289-18001	オイルシール	1		
18	09282-22007	オイルシール	2		
19	12281-87J00	シール, クランクシャフトアンダ オイル	1		
20	51122-87L00	カバー, マウントケース	1		

DF70ATH
DF80A
DF90ATH

FIG.401B

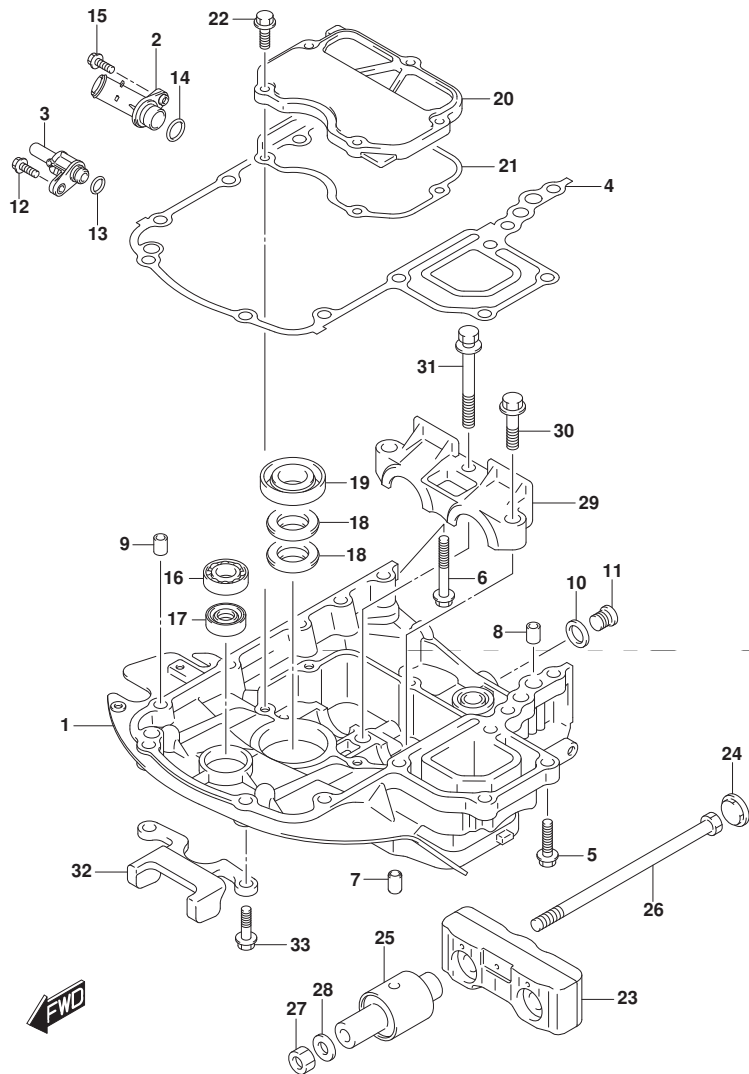

FIG. 401B (1-G-3) エンジンホルダ (DF70ATH) (DF80A) (DF90ATH)

見出番号	品番	品名	使用個数	備考	標準作業時間
21	51123-87L00	カバー、マウントケース	1		
22	01550-0825A	ボルト	5		
23	54120-87L10	マウント、アッパースラスト	1		
24	54122-87L00	スベーク、アッパーマウントスラスト	2		
25	54130-87L00	マウント、アッパ	2		
26	54166-95J02	ボルト、ロアマウント	2		
27	09159-12014	ナット	2		
28	09160-12110	ワッシャ(12.5X22X3)	2		
29	54137-87L00-YAY	カバー、アッパーマウント(ブラケット)	1		
30	09116-10181	ボルト(10X44)	2		
31	09116-10147	ボルト(10X85)	1		
32	54140-87L10	ストッパ、アッパユニット	1		
33	09116-08137	ボルト(8X22)	2		

DF70ATH
DF80A
DF90ATH

FIG.405A

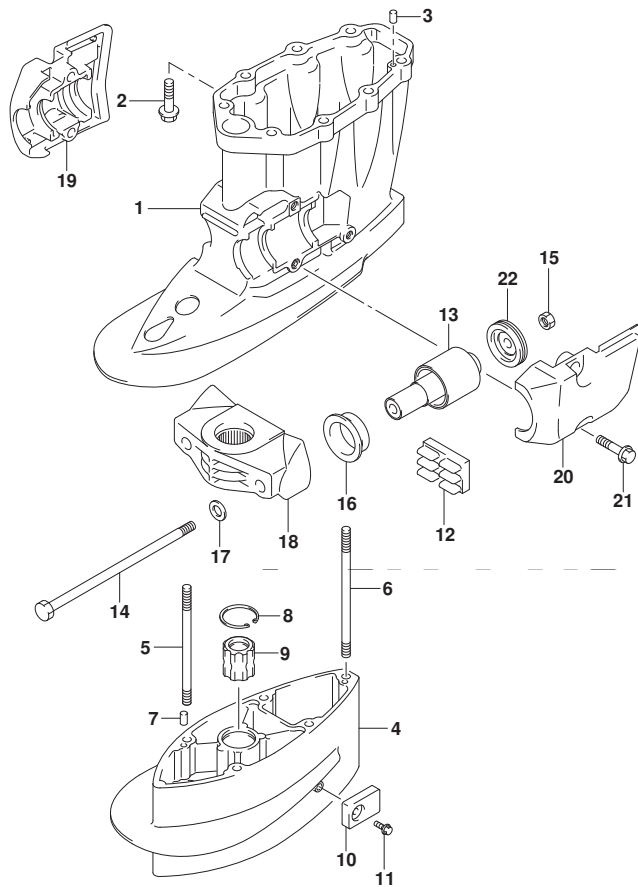

FIG. 405A (1-G-4) ドライブシャフトハウジング (DF70A) (DF90A) (DF100B)

見出番号	品番	品名	使用個数	備考	標準作業時間
1-1	52111-87L00-YAY	ハウジング, ドライブシャフト(ブラック)	1		
1-2	52111-87L00-Y5S	ハウジング, ドライブシャフト(ホワイト)	1		
2	09116-10181	ホルト(10X44)	8		
3	09202-08006	ピン(8X12)	2		
4-1	52131-87L00-YAY	ケース, エクステンション(ブラック)	1	W/トランサム(X)	
4-2	52131-87L00-Y5S	ケース, エクステンション(ホワイト)	1	W/トランサム(X)	
5	09108-10115	スタッドホルト, 10X167	4	W/トランサム(X)	
6	09108-10157	スタッドホルト	1	W/トランサム(X)	
7	09202-08006	ピン(8X12)	2	W/トランサム(X)	
8	09381-40005	サークリップ	1	W/トランサム(X)	
9	57130-87E02	ブッシュ, ドライブシャフト	1	W/トランサム(X)	
10	55321-93J01	アノード, フロテクション	1	W/トランサム(X)	
11	09116-06236	ホルト(6X16)	1	W/トランサム(X)	
12	54151-87L00	マウント, ロアスラスト	1		
13	54160-87L10	マウント, ロア	2		
14	54166-95J02	ホルト, ロアマウント	2		
15	09159-12014	ナット	2		
16	54167-87L10	マウント, フォワードロアサイド	2		
17	54114-90J10	ワッシャ, アッパーマウントホルト	2		

DF70A
DF90A
DF100B

FIG.405A

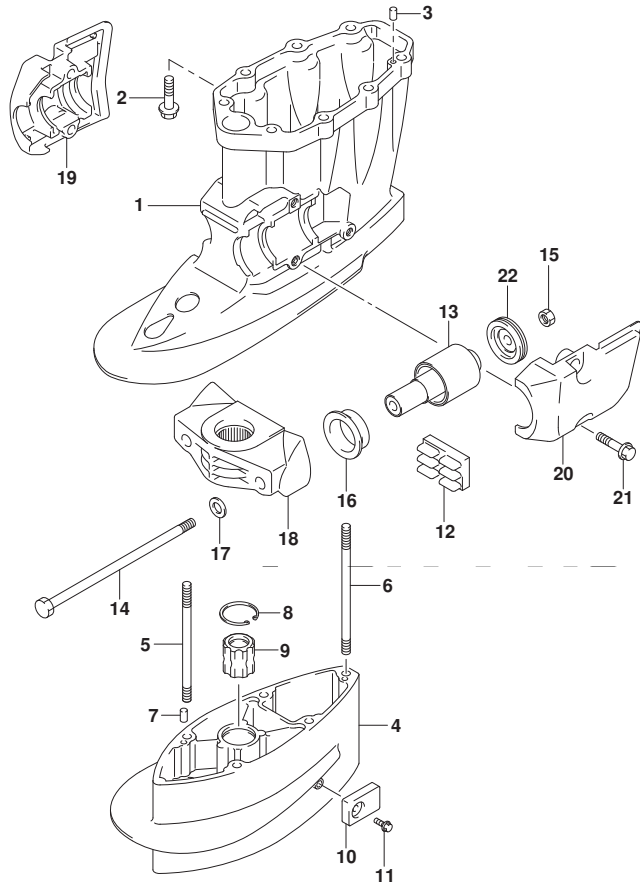

FIG. 405A (1-G-5) ドライブシャフトハウジング (DF70A) (DF90A) (DF100B)

見出番号	品番	品名	使用個数	備考	標準作業時間
18-1	54211-90J01-YAY	ブレード, ロアマウント (フック)	1		
18-2	54211-90J01-Y5S	ブレード, ロアマウント (ホワイト)	1		
19-1	54221-87L00-YAY	カバー, ロアマウントスターボート (フック)	1		
19-2	54221-87L00-Y5S	カバー, ロアマウントスターボート (ホワイト)	1		
20-1	54231-87L00-YAY	カバー, ロアマウントボート (フック)	1		
20-2	54231-87L00-Y5S	カバー, ロアマウントボート (ホワイト)	1		
21	09116-10181	ボルト (10X44)	4		
22	54180-88L00	タンク, フォワード ストップ	2		

DF70A
DF90A
DF100B

FIG.405B

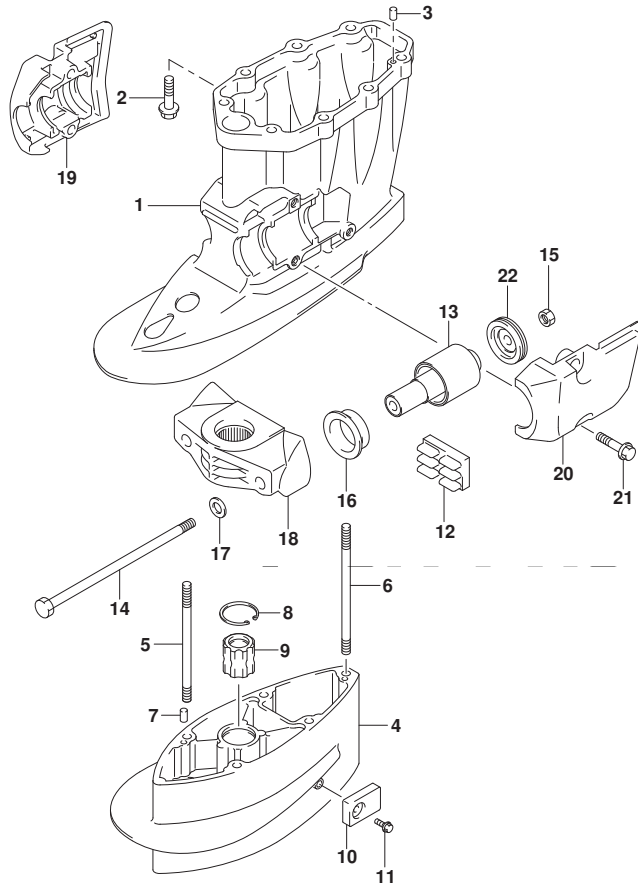

FIG. 405B (1-G-6) ドライブシャフトハウジング (DF70ATH) (DF80A) (DF90ATH)

見出番号	品番	品名	使用個数	備考	標準作業時間
1	52111-87L00-YAY	ハウジング, ドライブシャフト(フック)	1		
2	09116-10181	ボルト(10X44)	8		
3	09202-08006	ピン(8X12)	2		
4	52131-87L00-YAY	ケース, エクステンション(フック)	1	W/トランサム(X)	
5	09108-10115	スタッドボルト, 10X167	4	W/トランサム(X)	
6	09108-10157	スタッドボルト	1	W/トランサム(X)	
7	09202-08006	ピン(8X12)	2	W/トランサム(X)	
8	09381-40005	サークリップ	1	W/トランサム(X)	
9	57130-87E02	ブッシュ, ドライブシャフト	1	W/トランサム(X)	
10	55321-93J01	アノード, プロテクション	1	W/トランサム(X)	
11	09116-06236	ボルト(6X16)	1	W/トランサム(X)	
12	54151-87L00	マウント, ロアスラスト	1		
13	54160-87L10	マウント, ロア	2		
14	54166-95J02	ボルト, ロアマウント	2		
15	09159-12014	ナット	2		
16	54167-87L10	マウント, フォワードロアサイト	2		
17	54114-90J10	ワッシャ, アッパマウントボルト	2		
18	54211-90J01-YAY	ブッシュ, ロアマウント(フック)	1		
19	54221-87L00-YAY	カバー, ロアマウントスターボルト(フック)	1		
20	54231-87L00-YAY	カバー, ロアマウントボルト(フック)	1		

DF70ATH
DF80A
DF90ATH

FIG.405B

FIG. 405B (1-G-7) ドライブシャフトハウジング (DF70ATH) (DF80A) (DF90ATH)

見出番号	品番	品名	使用個数	備考	標準作業時間
21	09116-10181	ホルト(10X44)	4		
22	54180-88L00	ダンパ, フォワードストッパ	2		

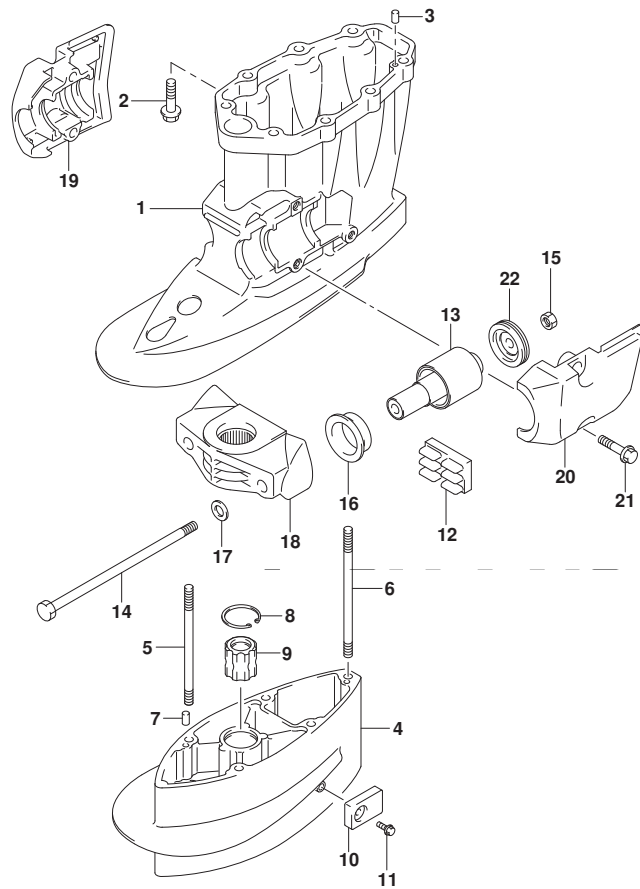

DF70ATH
DF80A
DF90ATH



FIG.407A

FIG. 407A (1-G-8) ギヤ ケース (DF70A) (DF90A) (DF100B)

見出番号	品番	品名	使用個数	備考	標準作業時間
1-1	55110-87L31-YAY	ケース, ギヤ(ブラック)	1		
1-2	55110-87L31-Y5S	ケース, ギヤ(ホワイト)	1		
2	09263-26023	・ベアリング (26X34X30)	1		
3	09202-08006	ピン (8X12)	2		
4	55125-90J01	タブ, トリム	1		
5	09116-08137	ホルト (8X22)	1		
6	09248-10008	ブラグ (10X7.5)	2		
7	09168-10034	ガスケット (9.5X16.5X2)	2		
8-1	55321-87J01	アノード, フロテクション	1		
8-2	55321-87J11	アノード (マグネシウム)	1	OPT	
9	09103-06281	ホルト (6X14)	1		
10	55333-87L00	プレート, エキゾーストシール	1		
11	52332-87L10	シール, エキゾーストチューブハウジング	1		
12	55127-87D00	ブラグ, ユニオン	1		
13	09355-40805-00B	ホース (4X8X2000)	1	L: 2000->1500	
14	09362-09008	ユニオン	1		
15	09407-10404	クランプ (L: 100)	2		
16	09116-10137	ホルト (10X70)	1	W/トランサム(L)	
17	09116-10150	ホルト (10X55)	4	W/トランサム(L)	

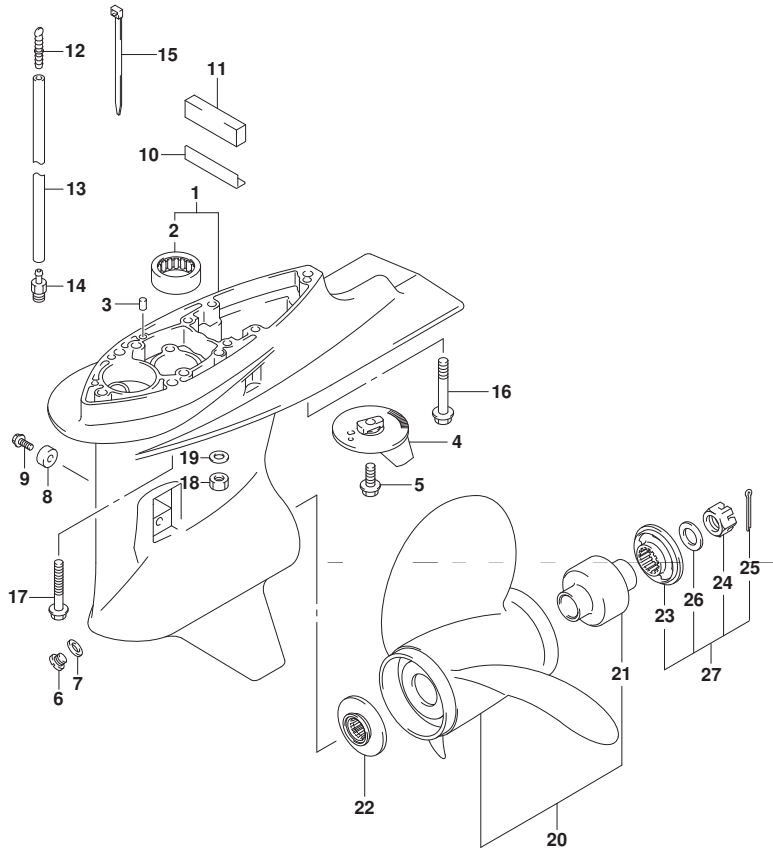

DF70A
DF90A
DF100B



FIG.407A

FIG. 407A (1-G-9) ギヤ ケース (DF70A) (DF90A) (DF100B)

見出番号	品番	品名	使用個数	備考	標準作業時間
18	09140-10031	ナット	5	W/トランサム(X)	
19	09160-10141	ワッシャ(10.5X19X2)	5	W/トランサム(X)	
20-1	58100-87LA0-019	ブローラ(3X14X13)	1		
20-2	58100-87LB0-019	ブローラ(3X13-7/8X15)	1		
20-3	58100-87LC0-019	ブローラ(3X13-3/4X17)	1		
20-4	58100-87LD0-019	ブローラ(3X13-3/4X19)	1		
20-5	58100-87LE0-019	ブローラ(3X13-3/4X21)	1		
20-6	58100-87LF0-019	ブローラ(3X13.75X23)	1		
20-7	58100-90JA0-019	ブローラ(3X14X17)	1	OPT	
20-8	58100-90JB0-019	ブローラ(3X14X19)	1	OPT	
20-9	58100-90JC0-019	ブローラ(3X14X21)	1	OPT	
20-10	58100-90JD0-019	ブローラ(3X14X23)	1	OPT	
20-11	58100-90JE0-019	ブローラ(3X13-1/2X15)	1	OPT	
20-12	58200-92J40	ブローラ(3X13-7/8X15)	1	OPT SUS	
20-13	58200-92J50	ブローラ(3X13-7/8X17)	1	OPT SUS	
20-14	58200-92J60	ブローラ(3X13-7/8X19)	1	OPT SUS	
20-15	58200-92J70	ブローラ(3X13-7/8X21)	1	OPT SUS	

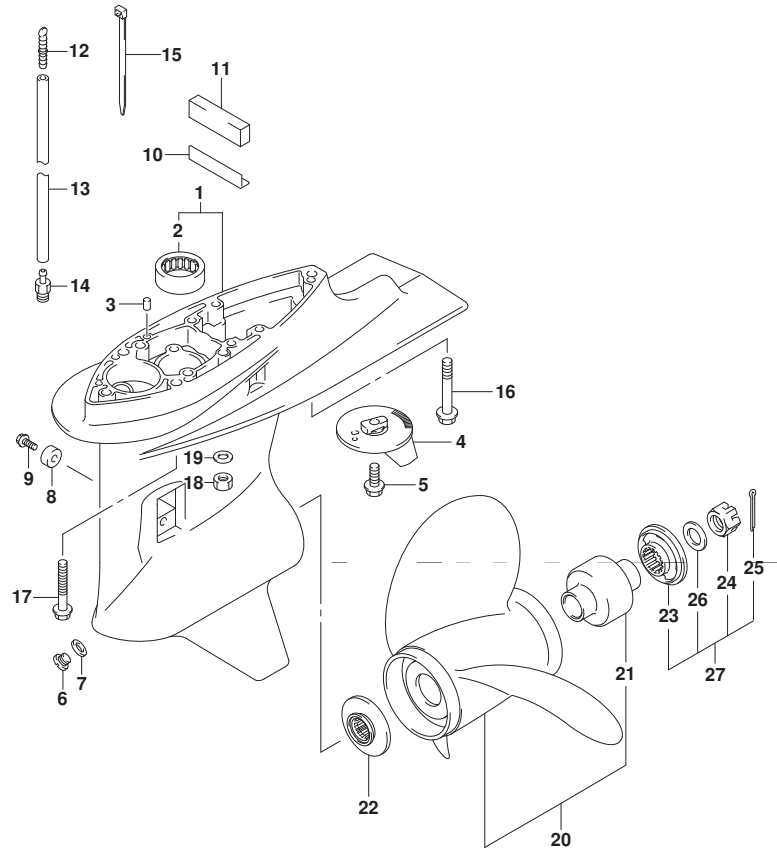

DF70A
DF90A
DF100B



FIG.407A

FIG. 407A (1-G-10) ギヤケース (DF70A) (DF90A) (DF100B)

見出番号	品番	品名	使用個数	備考	標準作業時間
20-16	58200-92J80	ブローラ(3X13-7/8X23)	1	OPT SUS	
20-17	58200-92J90	ブローラ(3X13-7/8X25)	1	OPT SUS	
21	58105-90J00	・フツシュセット, ブローラ	1		
22	57632-87L01	ストッパ, ブローラフツシュ	1		
23	57633-90J02	スペーサ, ブローラナット	1		
24	09141-18005	ナット	1		
25	09204-03003	コツタピン	1		
26	09160-18028	ワツシヤ(18.5X31X1)	1		
27	57630-90J00	キット, ブローラナット	1	OPT	
28	25700-87L00	キット, ギヤケースシーリング	1	OPT NOT ILLUSTRATED	

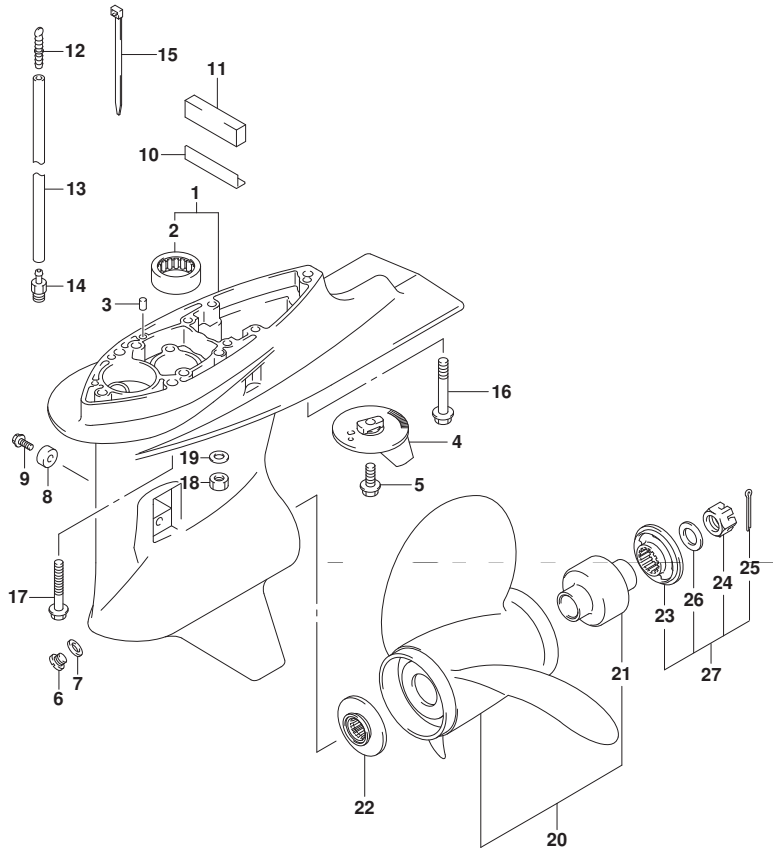

DF70A
DF90A
DF100B



FIG.407B

FIG. 407B (1-G-11) ギヤ ケース (DF70ATH) (DF80A) (DF90ATH)

見出番号	品番	品名	使用個数	備考	標準作業時間
1	55110-87L31-YAY	ケース, ギヤ(ブランク)	1		
2	09263-26023	・ヘ アリク* (26X34X30)	1		
3	09202-08006	ピン(8X12)	2		
4	55125-90J01	タブ, トリム	1		
5	09116-08137	ホルト(8X22)	1		
6	09248-10008	ブラグ* (10X7.5)	2		
7	09168-10034	ガスケット(9.5X16.5X2)	2		
8-1	55321-87J01	アノド*, プ ロテクション	1		
8-2	55321-87J11	アノド* (マグネシウム)	1	OPT	
9	09103-06281	ホルト(6X14)	1		
10	55333-87L00	プレート, エキゾーストシール	1		
11	52332-87L10	シール, エキゾーストチューブハウジング*	1		
12	55127-87D00	ブラグ*, ユニオン	1		
13	09355-40805-00B	ホース(4X8X2000)	1	L:2000->1500	
14	09362-09008	ユニオン	1		
15	09407-10404	クランプ (L:100)	2		
16	09116-10137	ホルト(10X70)	1	W/トランサム(L)	
17	09116-10150	ホルト(10X55)	4	W/トランサム(L)	

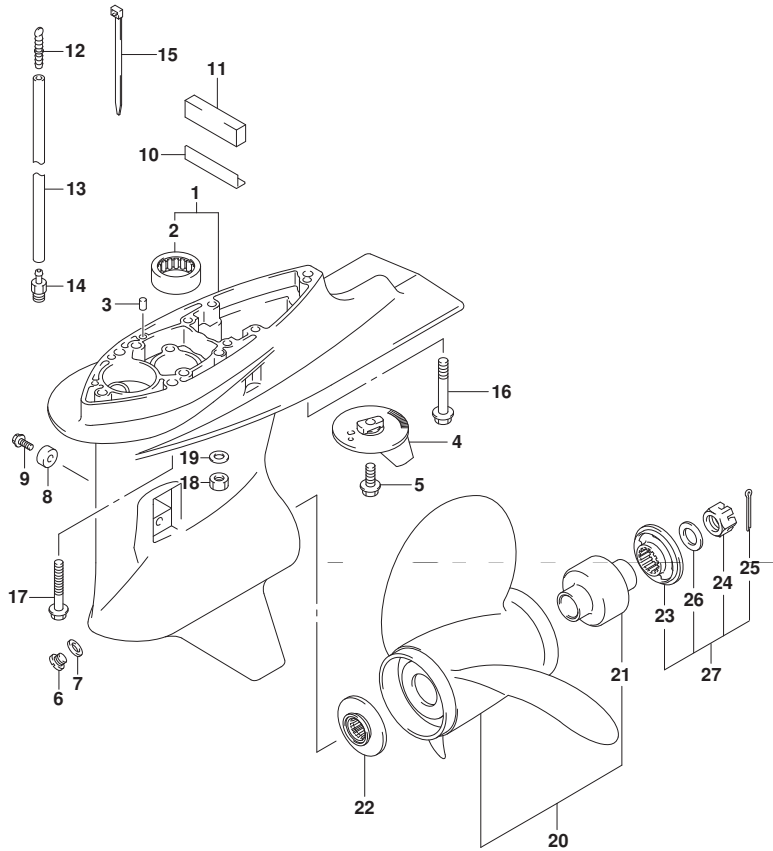

DF70ATH
DF80A
DF90ATH



FIG.407B

FIG. 407B (1-G-12) ギヤ ケース (DF70ATH) (DF80A) (DF90ATH)

見出番号	品番	品名	使用個数	備考	標準作業時間
18	09140-10031	ナット	5	W/トランサム(X)	
19	09160-10141	ワッシャ(10.5X19X2)	5	W/トランサム(X)	
20-1	58100-87LA0-019	ブローラ(3X14X13)	1		
20-2	58100-87LB0-019	ブローラ(3X13-7/8X15)	1		
20-3	58100-87LC0-019	ブローラ(3X13-3/4X17)	1		
20-4	58100-87LD0-019	ブローラ(3X13-3/4X19)	1		
20-5	58100-87LE0-019	ブローラ(3X13-3/4X21)	1		
20-6	58100-87LF0-019	ブローラ(3X13.75X23)	1		
20-7	58100-90JA0-019	ブローラ(3X14X17)	1	OPT	
20-8	58100-90JB0-019	ブローラ(3X14X19)	1	OPT	
20-9	58100-90JC0-019	ブローラ(3X14X21)	1	OPT	
20-10	58100-90JD0-019	ブローラ(3X14X23)	1	OPT	
20-11	58100-90JE0-019	ブローラ(3X13-1/2X15)	1	OPT	
20-12	58200-92J40	ブローラ(3X13-7/8X15)	1	OPT	
				SUS	
20-13	58200-92J50	ブローラ(3X13-7/8X17)	1	OPT	
				SUS	
20-14	58200-92J60	ブローラ(3X13-7/8X19)	1	OPT	
				SUS	

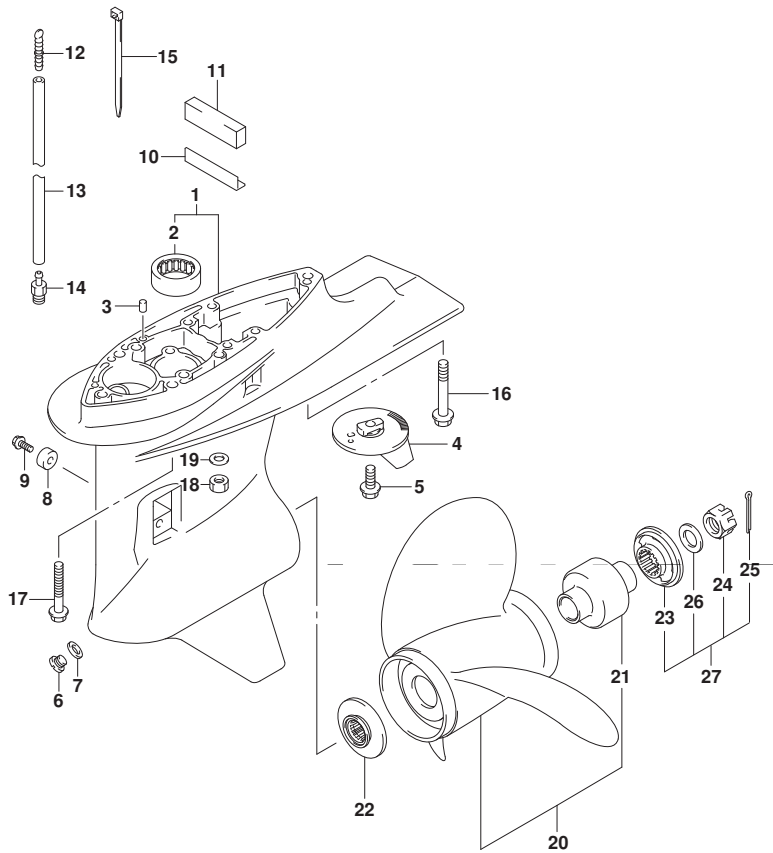

DF70ATH
DF80A
DF90ATH



FIG.407B

FIG. 407B (1-G-13) ギヤ ケース (DF70ATH) (DF80A) (DF90ATH)

見出番号	品番	品名	使用個数	備考	標準作業時間
20-15	58200-92J70	ブローラ(3X13-7/8X21)	1	OPT SUS	
20-16	58200-92J80	ブローラ(3X13-7/8X23)	1	OPT SUS	
20-17	58200-92J90	ブローラ(3X13-7/8X25)	1	OPT SUS	
21	58105-90J00	・フツシュセット, ブローラ	1		
22	57632-87L01	ストッパ, ブローラフツシュ	1		
23	57633-90J02	スベ-サ, ブローラナット	1		
24	09141-18005	ナット	1		
25	09204-03003	コッタピン	1		
26	09160-18028	ワッシャ(18.5X31X1)	1		
27	57630-90J00	キット, ブローラナット	1	OPT	
28	25700-87L00	キット, ギヤケースシーリング*	1	OPT NOT ILLUSTRATED	

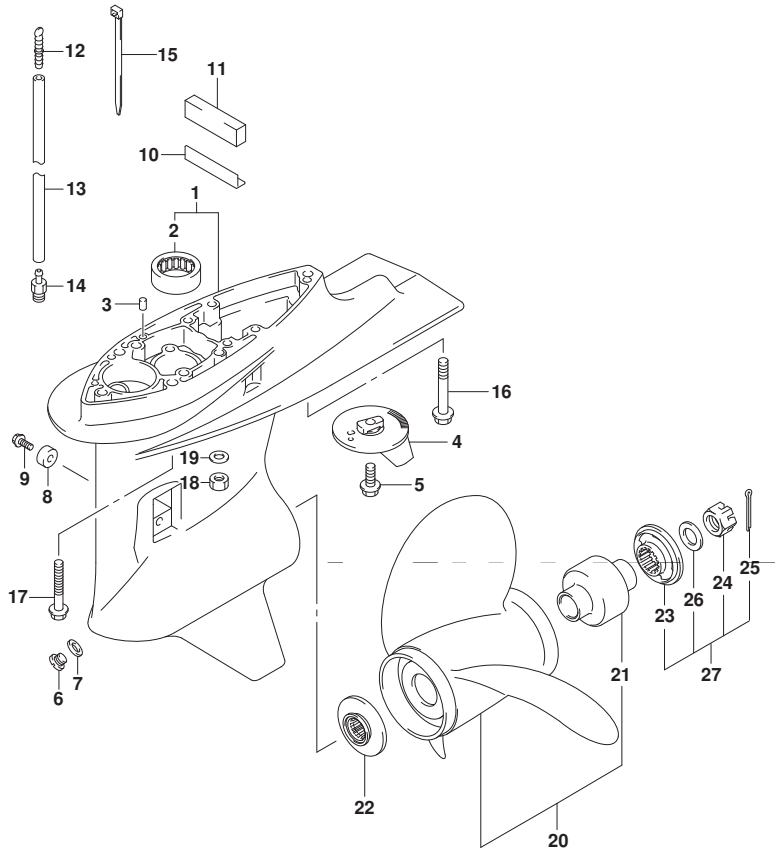

DF70ATH
DF80A
DF90ATH



FIG.410A

FIG. 410A (1-G-14) サイドカバー (DF70A) (DF90A) (DF100B)

見出番号	品番	品名	使用個数	備考	標準作業時間
1	61112-99E01	ラバー, サイドカバー	1		
2	61134-87L00	シール, サイドカバー	1		
3-1	61811-87L20-YAY	カバー, サイドスターボート (ブラック)	1		
3-2	61811-87L20-Y5S	カバー, サイドスターボート (ホワイト)	1		
4-1	61821-87L21-YAY	カバー, サイドボート (ブラック)	1		
4-2	61821-87L21-Y5S	カバー, サイドボート (ホワイト)	1		
5	09136-06148	スクリュー (6X35)	8		
6	09136-06149	スクリュー (6X55)	2		
7	09136-06161	スクリュー (6X17)	3		
8	09321-08022	クツシヨン	2		
9	61827-87L00	ホルダー, サイドカバー	1		
10	01550-0820C	ホルルト	2		
11-1	61831-87L20-YAY	パネル, フロント (ブラック)	1		
11-2	61831-87L20-Y5S	パネル, フロント (ホワイト)	1		
12	09116-08163	ホルルト (8X38)	2		
13	09169-08039	ワツシヤ	2		
14	09320-11013	クツシヨン	2		
15	17913-93J00	ブラケット, ウォータ	1		
16	17914-93J00	ガスケット, ウォータブラケット	1		
17	61632-93J00	シャフト, エンジンカバーブラケット	2		

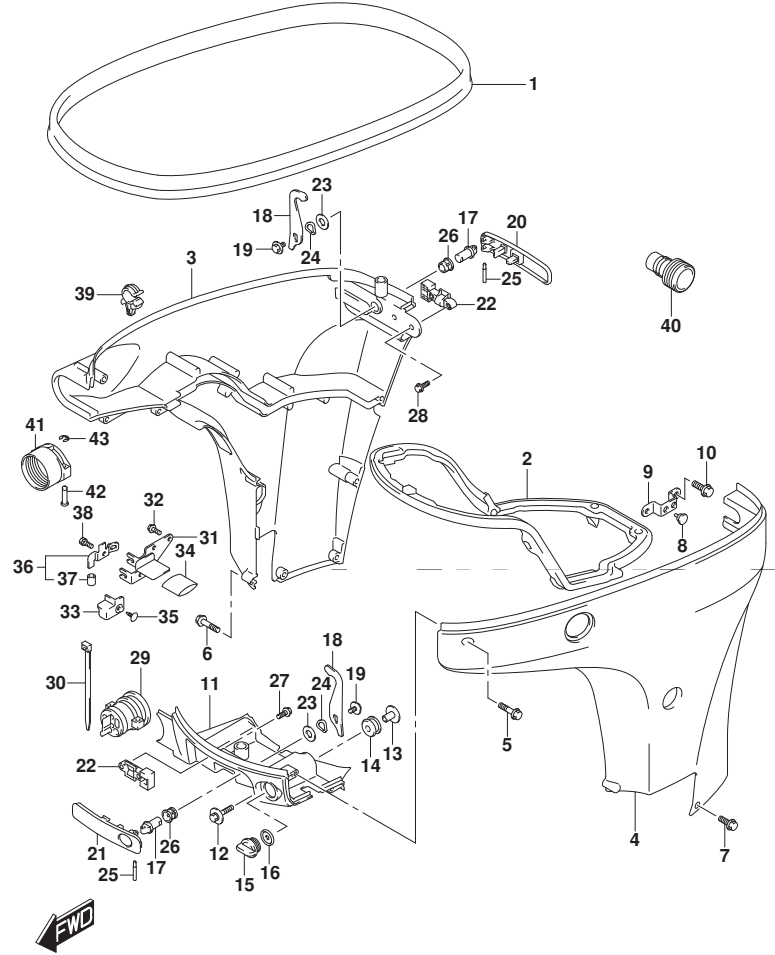

DF70A
DF90A
DF100B

FIG.410A

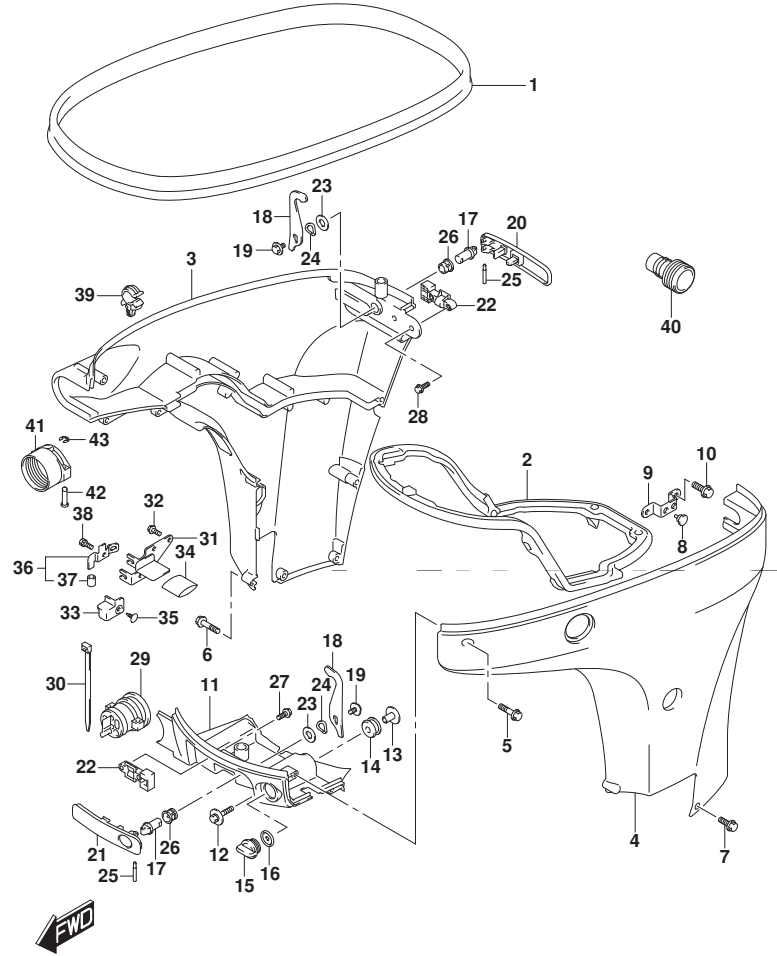

FIG. 410A (1-G-15) サイト カハ - (DF70A) (DF90A) (DF100B)

見出番号	品番	品名	使用個数	備考	標準作業時間
18	61641-87L00	フック, エンジンカバー	2		
19	09116-06127	ホルト (6X12)	2		
20	61633-87L00	レバー, フックリヤ	1		
21	61645-87L00	レバー, フックフロント	1		
22	61673-93J11	ラッチ, フックレバー	2		
23	09160-13014	ワッシャ (13. 2X25X1)	2		
24	09164-14008	ワッシャ	2		
25	09202-04022	ピン	2		
26	09306-13007	ブッシュ	2		
27	01550-0510C	ホルト	2		
28	01550-0516C	ホルト	2		
29	61124-87L20	ゲロメット, リモコンケーブル	1		
30	09407-25402	クランプ (L: 250)	1		
31	67341-87L00	ホルタ, リモコンケーブル	1		
32	01550-0616C	ホルト	2		
33	67345-87L00	ブロケタ	1		
34	67346-87L00	ブロケタ, ホルタ	1		
35	09409-10304-5ES	クリップ (フック)	1		
36	67350-87L01	ストツバ, リモコンケーブル	1		
37	09352-70103-600	ホース (7X10. 2X600)	2	L: 600->14	

DF70A
DF90A
DF100B

FIG.410A

FIG. 410A (1-H-2) サイドカバー (DF70A) (DF90A) (DF100B)

見出番号	品番	品名	使用個数	備考	標準作業時間
38	01570-06127	ホルト	1		
39	09403-11320	クランプ	1		
40	17917-87L00	コネクタ, フラッシュアウト	1		
41	67361-90J10	アダプタ, ホース(リキリング)	1	OPT	
42	09208-06009	ピン	2	OPT	
43	09383-04002	リング	2	OPT	

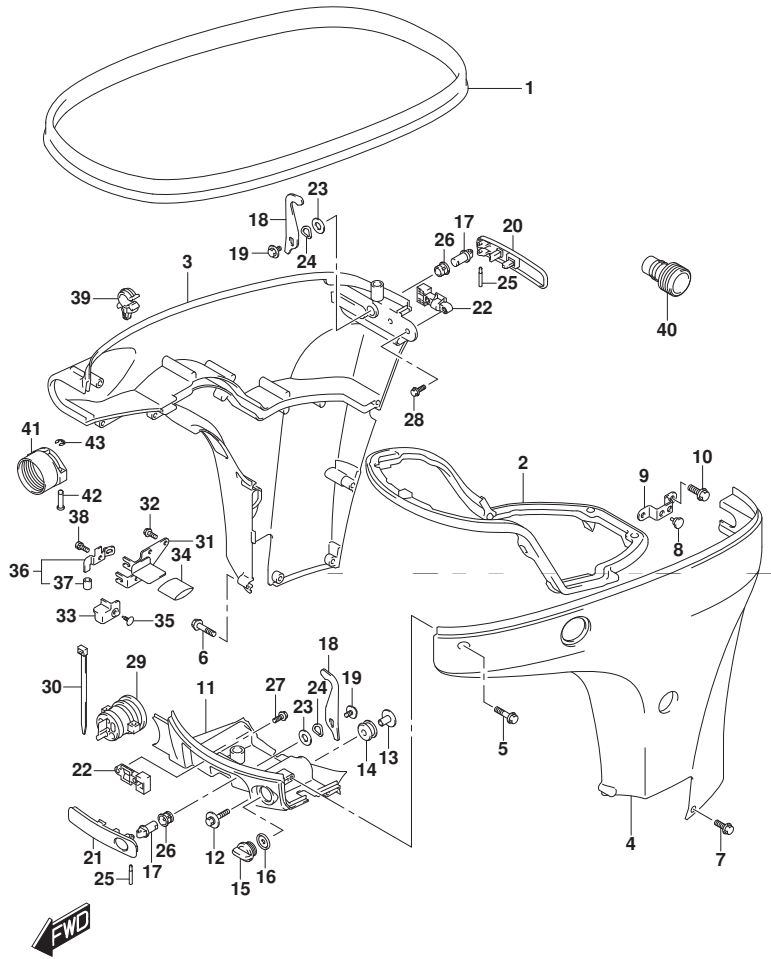

DF70A
DF90A
DF100B

FIG.410B

FIG. 410B (1-H-3) サイドカバー (DF70ATH) (DF90ATH)

見出番号	品番	品名	使用個数	備考	標準作業時間
1	61112-99E01	ラバー, サイドカバー	1		
2	61134-87L00	シール, サイドカバー	1		
3	61811-87L20-YAY	カバー, サイドスターボート (フック)	1		
4	61821-87L21-YAY	カバー, サイドボート (フック)	1		
5	09136-06148	スクリュ (6X35)	8		
6	09136-06149	スクリュ (6X55)	2		
7	09136-06161	スクリュ (6X17)	3		
8	09321-08022	クツシヨ	2		
9	61827-87L00	ホルダ, サイドカバー	1		
10	01550-0820C	ホルト	2		
11	61831-87L20-YAY	パネル, フロント (フック)	1		
12	09116-08163	ホルト (8X38)	2		
13	09169-08039	ワツシヤ	2		
14	09320-11013	クツシヨ	2		
15	17913-93J00	ブラグ, ウォータ	1		
16	17914-93J00	ガスケツト, ウォータブラグ	1		
17	61632-93J00	シヤフト, エンジンカバーフック	2		
18	61641-87L00	フック, エンジンカバー	2		
19	09116-06127	ホルト (6X12)	2		
20	61633-87L00	レバー, フックリヤ	1		
21	61645-87L00	レバー, フックフロント	1		

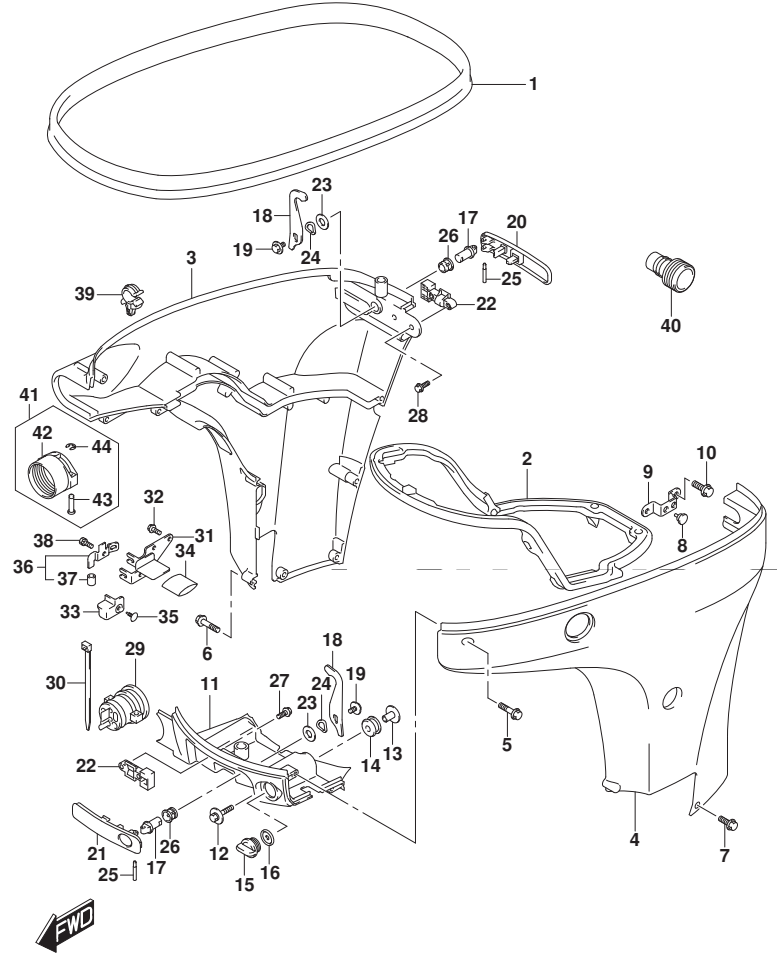

DF70ATH
DF90ATH

FIG.410B

FIG. 410B (1-H-4) サイドカバー (DF70ATH) (DF90ATH)

見出番号	品番	品名	使用個数	備考	標準作業時間
22	61673-93J11	ラッチ、フックレバー	2		
23	09160-13014	ワッシャ (13. 2X25X1)	2		
24	09164-14008	ワッシャ	2		
25	09202-04022	ピン	2		
26	09306-13007	ブッシュ	2		
27	01550-0510C	ホルト	2		
28	01550-0516C	ホルト	2		
29	61124-87L20	グロメット、リモコンケーブル	1		
30	09407-25402	クランプ (L:250)	1		
31	67341-87L00	ホルダ、リモコンケーブル	1		
32	01550-0616C	ホルト	2		
33	67345-87L00	ブロータ	1		
34	67346-87L00	ブロータ、ホルダ	1		
35	09409-10304-5ES	クリップ (フック)	1		
36	67350-87L01	ストッパ、リモコンケーブル	1		
37	09352-70103-600	ホース (7X10. 2X600)	2	L:600->14	
38	01570-06127	ホルト	1		
39	09403-11320	クランプ	1		
40	17917-87L00	コネクタ、フラッシュウオータ	1		

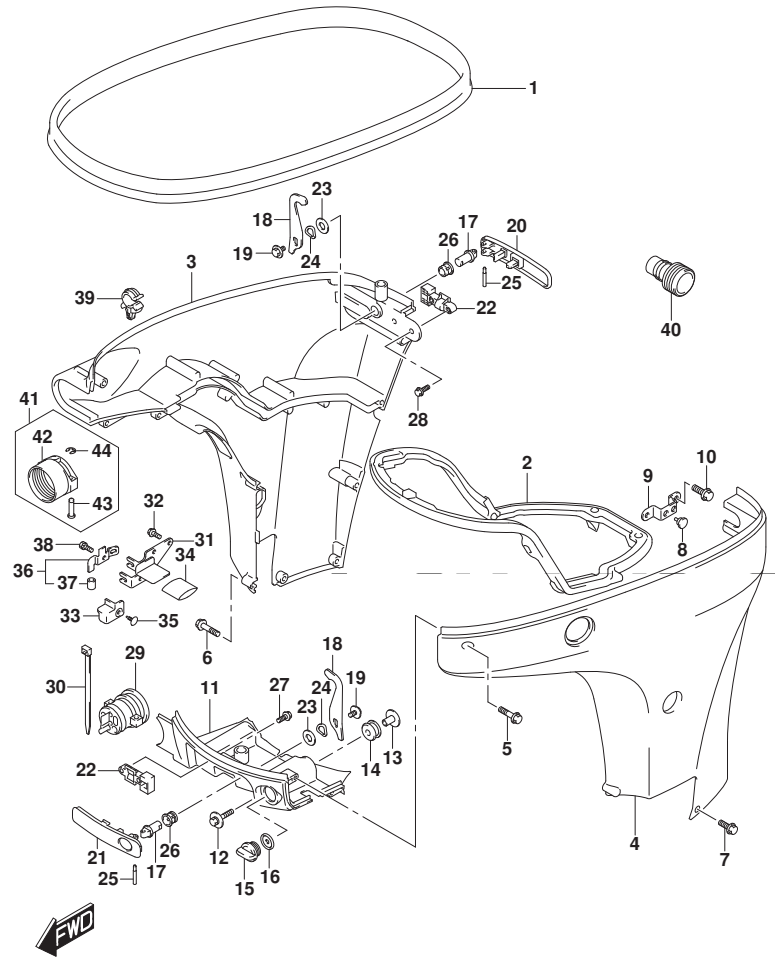

DF70ATH
DF90ATH

FIG.410B

FIG. 410B (1-H-5) サイドカバー (DF70ATH) (DF90ATH)

見出番号	品番	品名	使用個数	備考	標準作業時間
41	67300-98J10	キット, ホースダブタ(リキング)	1	OPT	
42	67361-90J10	アダプタ, ホース(リキング)	1	OPT	
43	09208-06009	ピン	2	OPT	
44	09383-04002	リンク	2	OPT	

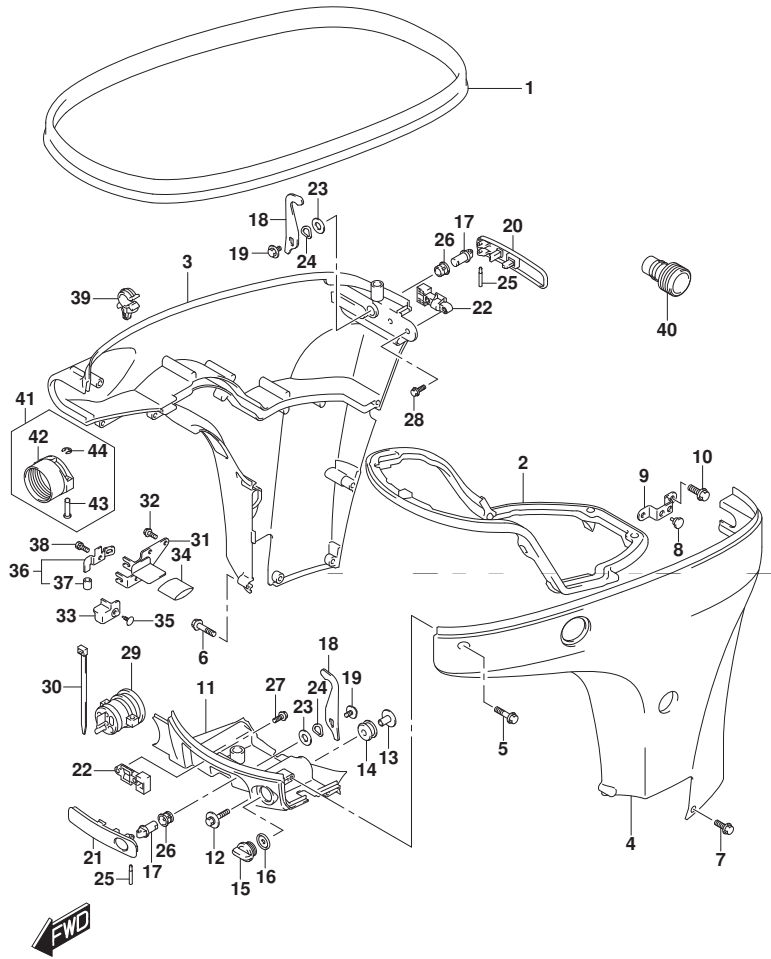

DF70ATH
DF90ATH

FIG.410C

FIG. 410C (1-H-6) サイドカバー (DF80A)

見出番号	品番	品名	使用個数	備考	標準作業時間
1	61112-99E01	ラバー, サイドカバー	1		
2	61134-87L00	シール, サイドカバー	1		
3	61811-87L20-YAY	カバー, サイドスターボート (フック)	1		
4	61821-87L21-YAY	カバー, サイドボート (フック)	1		
5	09136-06148	スクリュ (6X35)	8		
6	09136-06149	スクリュ (6X55)	2		
7	09136-06161	スクリュ (6X17)	3		
8	09321-08022	クツシヨ	2		
9	61827-87L00	ホルダ, サイドカバー	1		
10	01550-0820C	ホルト	2		
11	61831-87L20-YAY	パネル, フロント (フック)	1		
12	09116-08163	ホルト (8X38)	2		
13	09169-08039	ワツシヤ	2		
14	09320-11013	クツシヨ	2		
15	17913-93J00	ブラグ, ウォータ	1		
16	17914-93J00	ガスケツト, ウォータブラグ	1		
17	61632-93J00	シヤフト, エンジンカバーフック	2		
18	61641-87L00	フック, エンジンカバー	2		
19	09116-06127	ホルト (6X12)	2		
20	61633-87L00	レバー, フックリヤ	1		
21	61645-87L00	レバー, フックフロント	1		
22	61673-93J11	ラツチ, フックレバー	2		

DF80A

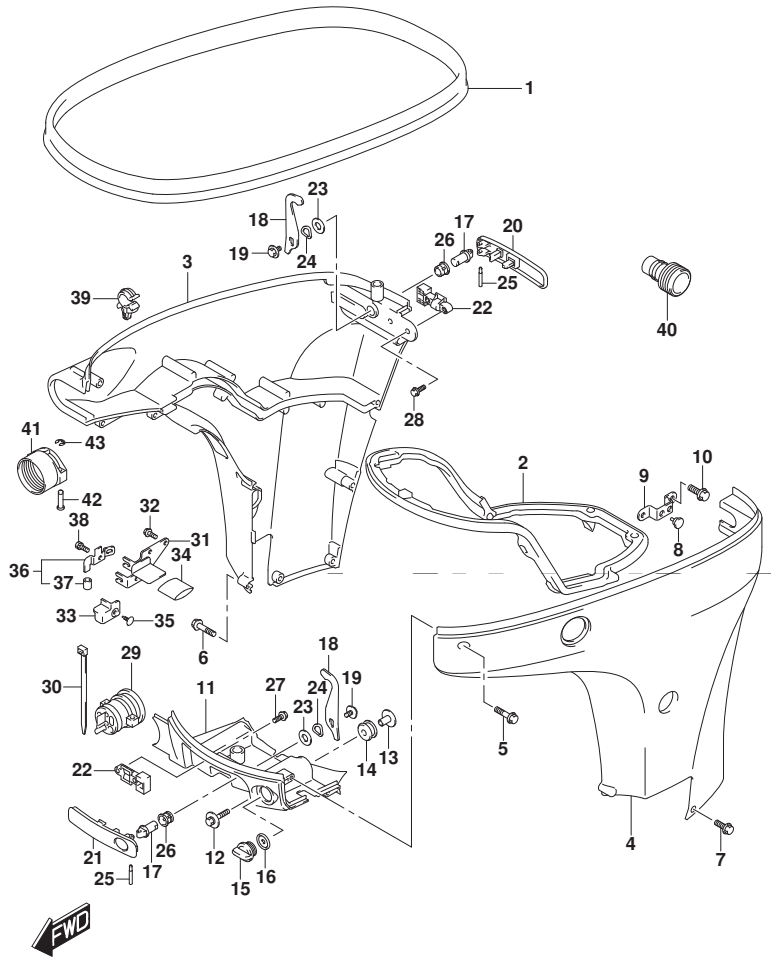
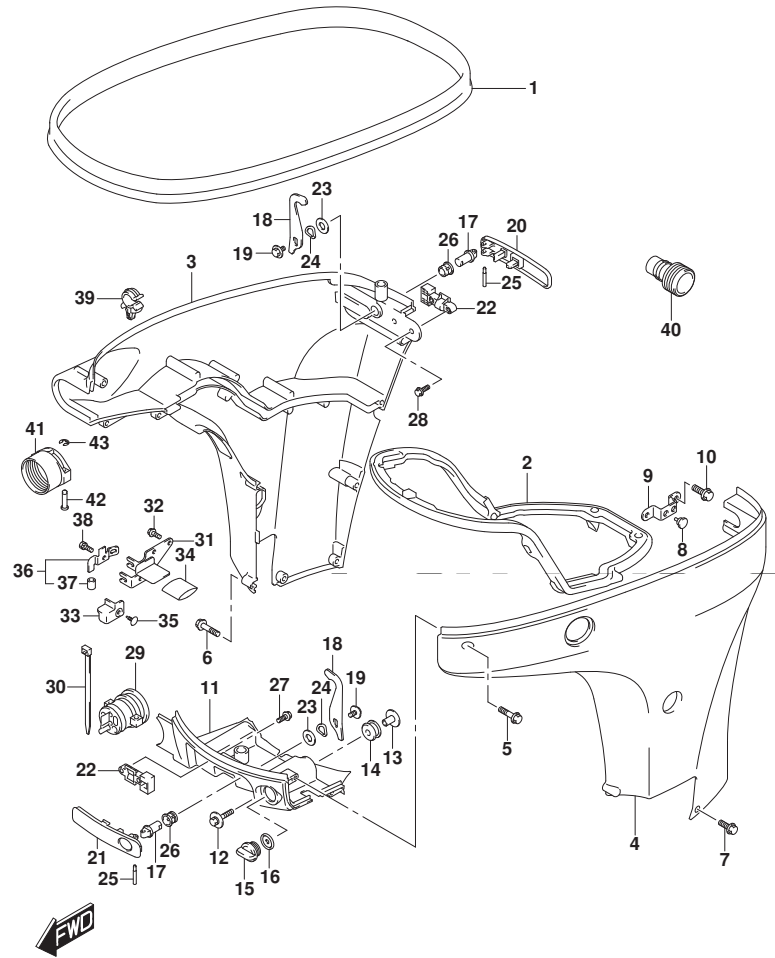

FIG.410C

FIG.410C (1-H-7) サイドカバー (DF80A)

見出番号	品番	品名	使用個数	備考	標準作業時間
23	09160-13014	ワッシャ (13. 2X25X1)	2		
24	09164-14008	ワッシャ	2		
25	09202-04022	ピン	2		
26	09306-13007	ブッシュ	2		
27	01550-0510C	ホルト	2		
28	01550-0516C	ホルト	2		
29	61124-87L20	グロメット, リモコンケーブル	1		
30	09407-25402	クランプ (L:250)	1		
31	67341-87L00	ホルダ, リモコンケーブル	1		
32	01550-0616C	ホルト	2		
33	67345-87L00	ブロータ	1		
34	67346-87L00	ブロータ, ホルダ	1		
35	09409-10304-5ES	クリップ (フック)	1		
36	67350-87L01	ストッパ, リモコンケーブル	1		
37	09352-70103-600	ホース (7X10. 2X600)	2	L: 600->14	
38	01570-06127	ホルト	1		
39	09403-11320	クランプ	1		
40	17917-87L00	コネクタ, フラッシュアウト	1		
41	67361-90J10	アダプタ, ホース (リング)	1		
42	09208-06009	ピン	2		
43	09383-04002	Eリング	2		



DF80A

FIG.420A

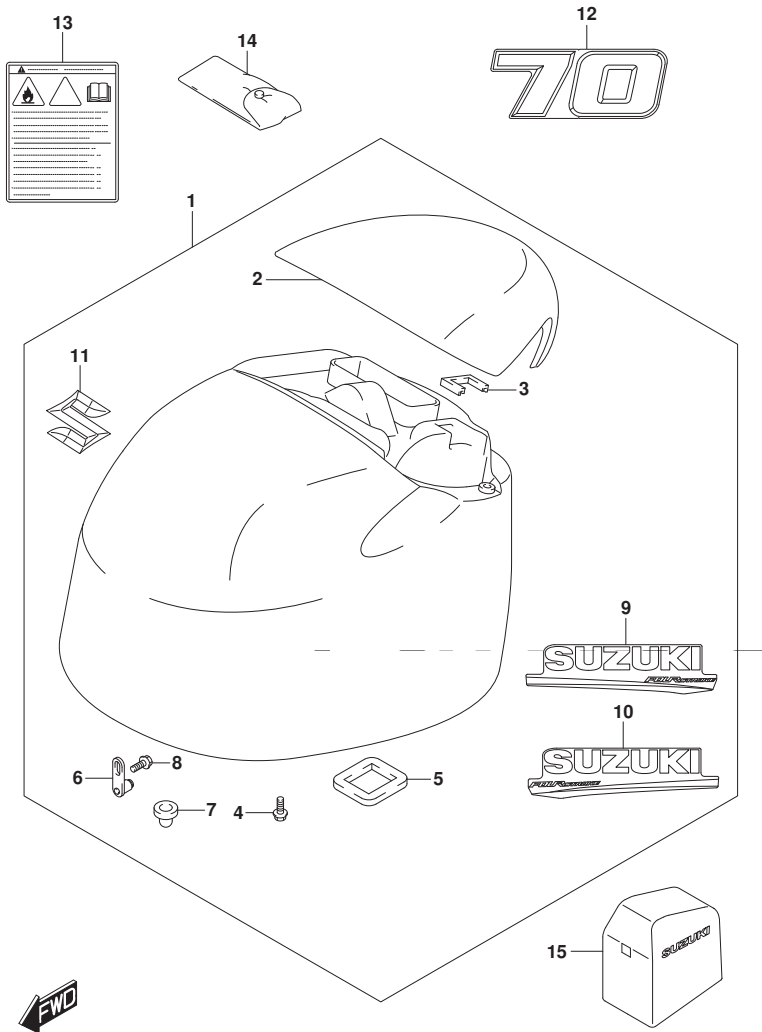

FIG. 420A (1-H-8) エンジンカバー (DF70A)

見出番号	品番	品名	使用個数	備考	標準作業時間
1-1	61401-87Y01-YAY	カバーセット, エンジン(フ ラツク)	1		
1-2	61401-87Y11-Y5S	カバーセット, エンジン(ホワイ ト)	1		
2-1	61431-87L21-YAY	・ハン ド ル, チルトアツブ (フ ラツク)	1		
2-2	61431-87L21-Y5S	・ハン ド ル, チルトアツブ (ホワイ ト)	1		
3	61439-87L00	・シール, チルトアツブ ハン ド ル	1		
4	01550-0616C	・ボ ルト	4		
5	61476-87L00	・シール, エアベ ント	1		
6	61610-93J00	・フア スタ	2		
7	09329-10022	・クツ ショ ン	2		
8	01550-0612C	・ボ ルト	2		
9-1	61443-88L20	・ストライプ, エンジ ンカバー-スターボ ード	1	FOR YAY	
9-2	61443-88L30	・ストライプ, エンジ ンカバー-スターボ ード	1	FOR Y5S	
10-1	61453-88L20	・ストライプ, エンジ ンカバー-ホ ート	1	FOR YAY	
10-2	61453-88L30	・ストライプ, エンジ ンカバー-ホ ート	1	FOR Y5S	
11	68111-87L00	・エン プ レム, "S"	1		
12-1	61435-87L80	マー ク, エン プ レム フロント/リヤ (70)	2	FOR YAY	
12-2	61435-87LE0	マー ク, エン プ レム フロント/リヤ (70)	2	FOR Y5S	
13	61458-99E50	ラベ ル, エンジ ンカバー	1		
14	09800-81841	ツールセ ット	1		
15	68110-87L01	カバー, ケイザ	1	OPT	

DF70A

FIG.420B

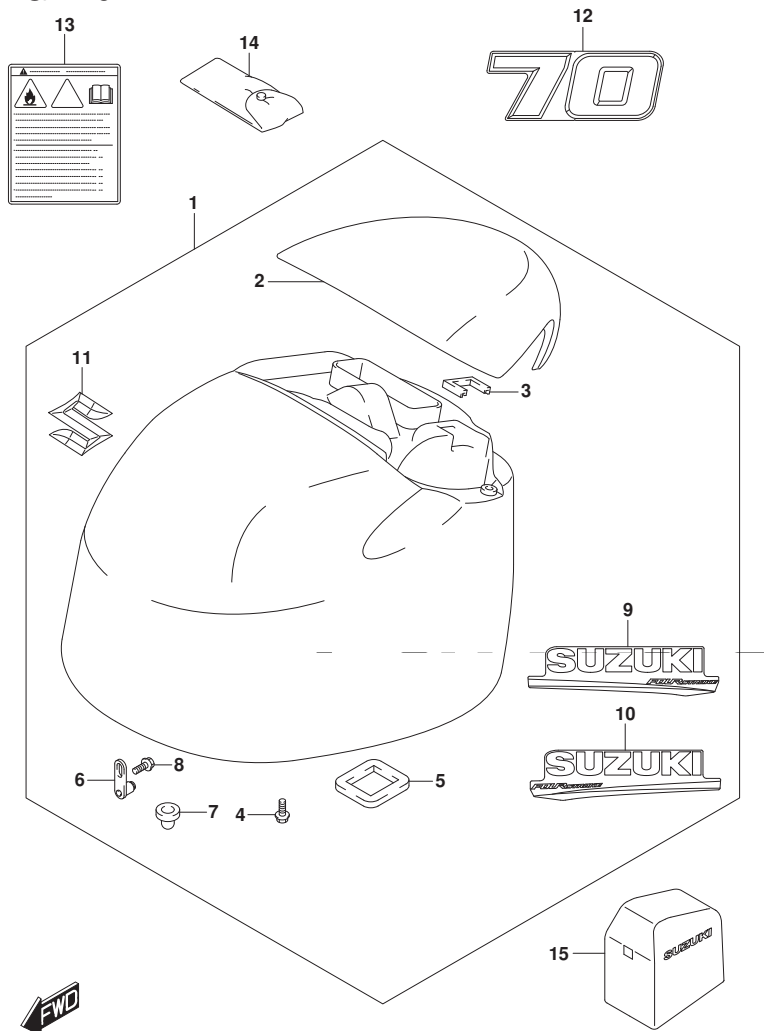

FIG. 420B (1-H-9) エンジンカバー (DF70ATH)

見出番号	品番	品名	使用個数	備考	標準作業時間
1	61401-87Y01-YAY	カバーセット, エンジン(フック)	1		
2	61431-87L21-YAY	ハンドル, チルトアップ(フック)	1		
3	61439-87L00	シール, チルトアップハンドル	1		
4	01550-0616C	ボルト	4		
5	61476-87L00	シール, エアベント	1		
6	61610-93J00	フアスタ	2		
7	09329-10022	クッション	2		
8	01550-06127	ボルト	2		
9	61443-88L20	ストライプ, エンジンカバー-スターボート	1		
10	61453-88L20	ストライプ, エンジンカバー-ボート	1		
11	68111-87L00	エンブレム, "S"	1		
12	61435-87L00	マーク, エンブレムフロント/リヤ(70)	2		
13	61458-99E50	ラベル, エンジンカバー	1		
14	09800-81841	ツールセット	1		
15	68110-87L01	カバー, ウェザ	1	OPT	

DF70ATH

FIG.420C

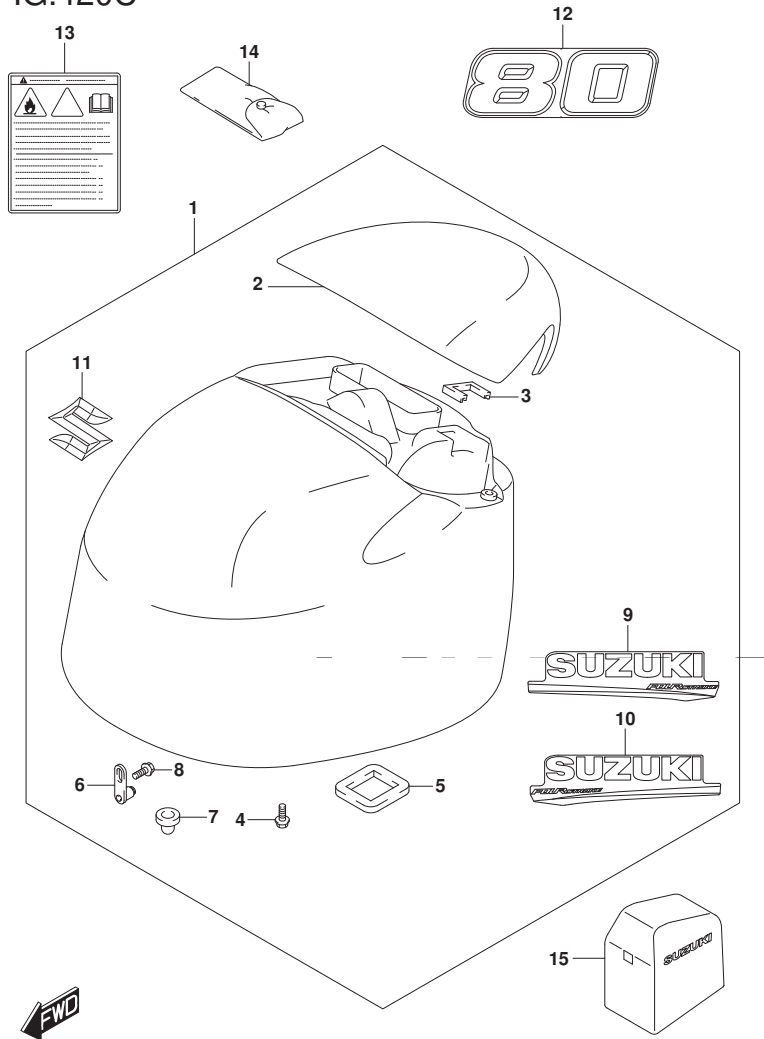

FIG. 420C (1-H-10) エンジンカバー (DF80A)

見出番号	品番	品名	使用個数	備考	標準作業時間
1	61401-87Y01-YAY	カバーセット, エンジン(フック)	1		
2	61431-87L21-YAY	ハンドル, チルトアップ(フック)	1		
3	61439-87L00	シール, チルトアップハンドル	1		
4	01550-0616C	ボルト	4		
5	61476-87L00	シール, エアベント	1		
6	61610-93J00	フアスタ	2		
7	09329-10022	クッション	2		
8	01550-0612C	ボルト	2		
9	61443-88L20	ストライプ, エンジンカバースターボート	1		
10	61453-88L20	ストライプ, エンジンカバーボート	1		
11	68111-87L00	エンブレム, "S"	1		
12	61435-87L00	マーク, エンブレムフロント/リヤ(80)	2		
13	61458-99E50	ラベル, エンジンカバー	1		
14	09800-81841	ツールセット	1		
15	68110-87L01	カバー, ウェザ	1	OPT	

DF80A

FIG.420D

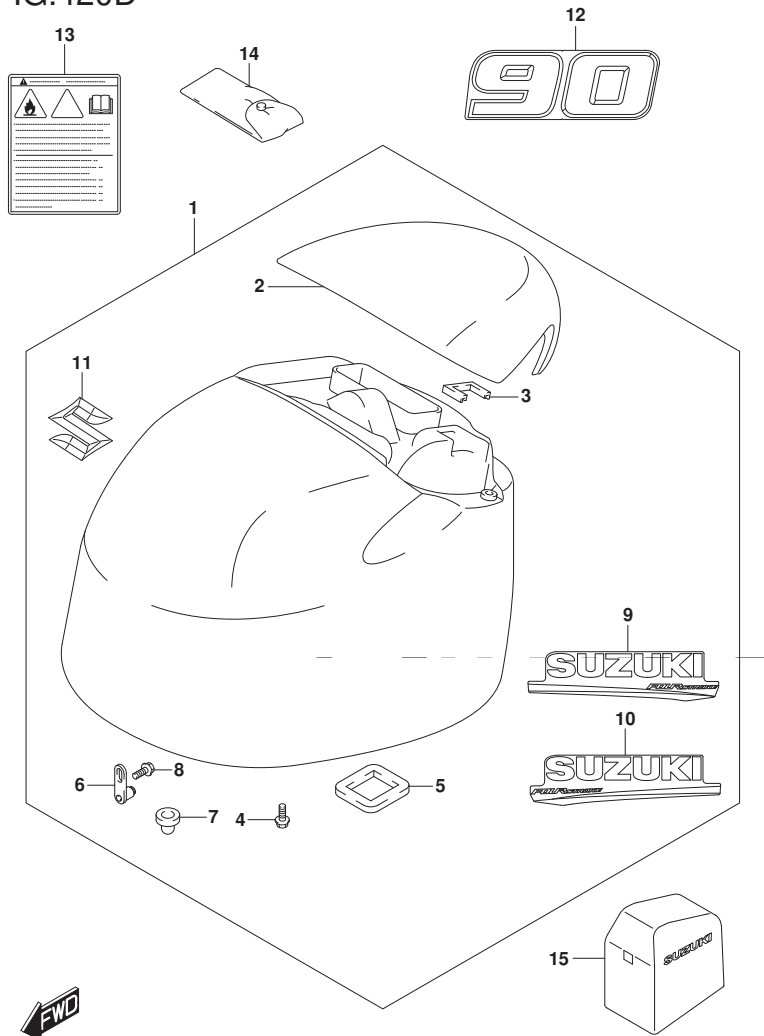

FIG. 420D (1-H-11) エンジンカバー - (DF90A)

見出番号	品番	品名	使用個数	備考	標準作業時間
1-1	61401-87Y01-YAY	カバーセット, エンジン(フ ラツク)	1		
1-2	61401-87Y11-Y5S	カバーセット, エンジン(ホワイ ト)	1		
2-1	61431-87L21-YAY	・ハンド ル, チルトアツプ (フ ラツク)	1		
2-2	61431-87L21-Y5S	・ハンド ル, チルトアツプ (ホワイ ト)	1		
3	61439-87L00	・シール, チルトアツプ ハンド ル	1		
4	01550-0616C	・ボ ルト	4		
5	61476-87L00	・シール, エアベ ント	1		
6	61610-93J00	・フアスタ	2		
7	09329-10022	・クツシヨ ン	2		
8	01550-0612C	・ボ ルト	2		
9-1	61443-88L20	・ストライプ, エンジ ンカバー-スターボ ード	1	FOR YAY	
9-2	61443-88L30	・ストライプ, エンジ ンカバー-スターボ ード	1	FOR Y5S	
10-1	61453-88L20	・ストライプ, エンジ ンカバー-ボ ート	1	FOR YAY	
10-2	61453-88L30	・ストライプ, エンジ ンカバー-ボ ート	1	FOR Y5S	
11	68111-87L00	・エンブレ ム, "S"	1		
12-1	61435-87LD0	マーク, エンブ レムフロント/リヤ (90)	2	FOR YAY	
12-2	61435-87LF0	マーク, エンブ レムフロント/リヤ (90)	2	FOR Y5S	
13	61458-99E50	ラベ ル, エンジ ンカバー	1		
14	09800-81841	ツールセ ット	1		
15	68110-87L01	カバー, ケイザ	1	OPT	

DF90A

FIG.420E

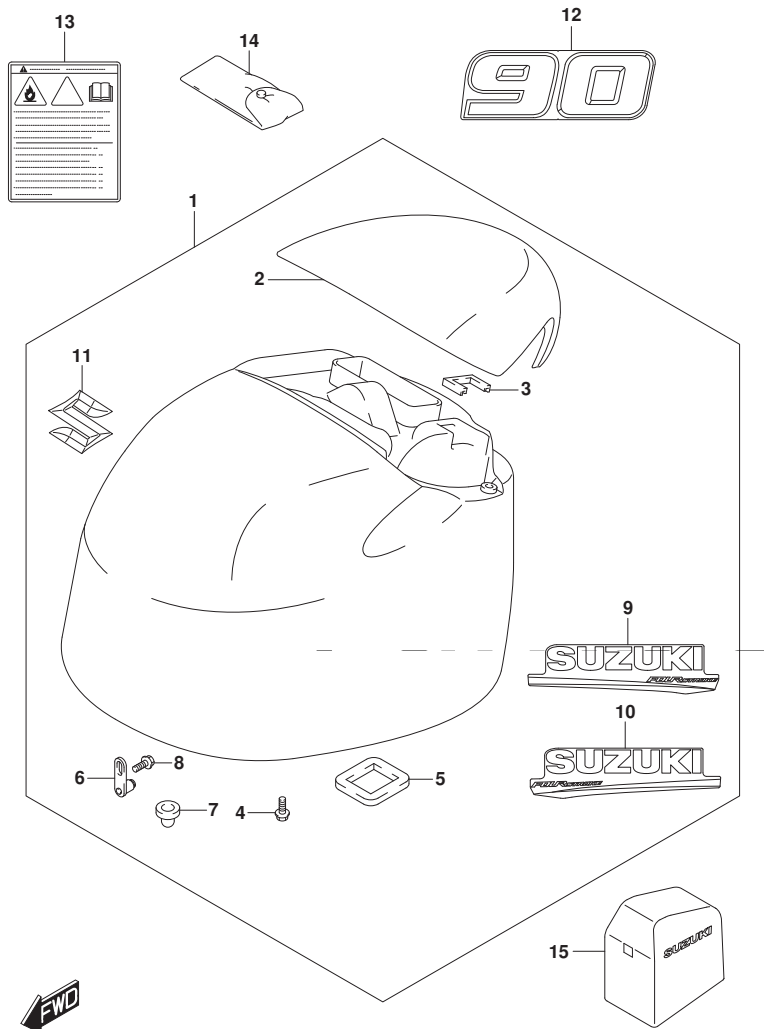

FIG. 420E (1-H-12) エンジンカバー (DF90ATH)

見出番号	品番	品名	使用個数	備考	標準作業時間
1	61401-87Y01-YAY	カバーセット, エンジン(フック)	1		
2	61431-87L21-YAY	ハンドル, チルトアップ(フック)	1		
3	61439-87L00	シール, チルトアップハンドル	1		
4	01550-0616C	ボルト	4		
5	61476-87L00	シール, エアベント	1		
6	61610-93J00	フアスタ	2		
7	09329-10022	クッション	2		
8	01550-0612C	ボルト	2		
9	61443-88L20	ストライプ, エンジンカバースターボート	1		
10	61453-88L20	ストライプ, エンジンカバーボート	1		
11	68111-87L00	エンブレム, "S"	1		
12	61435-87LD0	マーク, エンブレムフロント/リヤ(90)	2		
13	61458-99E50	ラベル, エンジンカバー	1		
14	09800-81841	ツールセット	1		
15	68110-87L01	カバー, ウェザ	1	OPT	

DF90ATH

FIG.420F

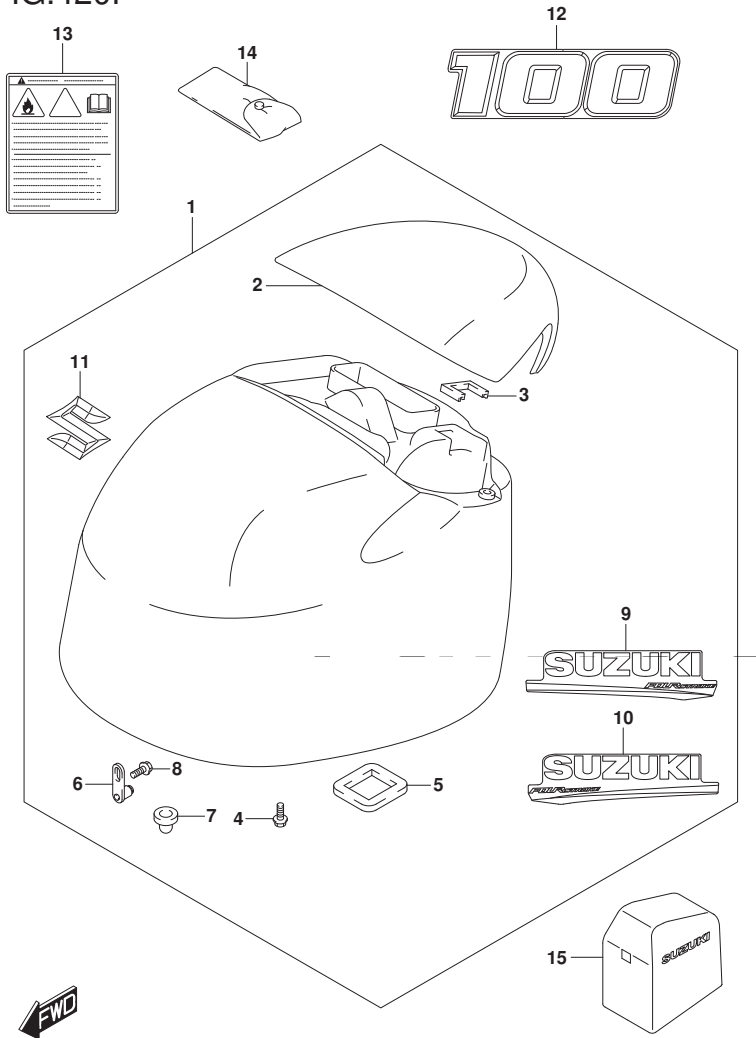

FIG. 420F (1-H-13) エンジンカバー - (DF100B)

見出番号	品番	品名	使用個数	備考	標準作業時間
1-1	61401-87Y01-YAY	カバーセット, エンジン(フ ラツク)	1		
1-2	61401-87Y11-Y5S	カバーセット, エンジン(ホ フイト)	1		
2-1	61431-87L21-YAY	・ハンド ル, チルトアツプ (フ ラツク)	1		
2-2	61431-87L21-Y5S	・ハンド ル, チルトアツプ (ホ フイト)	1		
3	61439-87L00	・シール, チルトアツプ ハンド ル	1		
4	01550-0616C	・ボ ルト	4		
5	61476-87L00	・シール, エアベ ント	1		
6	61610-93J00	・フアスタ	2		
7	09329-10022	・クツシヨウ	2		
8	01550-0612C	・ボ ルト	2		
9-1	61443-88L20	・ストライプ, エンジ ンカバー-スターボ ード	1	FOR YAY	
9-2	61443-88L30	・ストライプ, エンジ ンカバー-スターボ ード	1	FOR Y5S	
10-1	61453-88L20	・ストライプ, エンジ ンカバー-ボ ート	1	FOR YAY	
10-2	61453-88L30	・ストライプ, エンジ ンカバー-ボ ート	1	FOR Y5S	
11	68111-87L00	・エンブレ ム, "S"	1		
12-1	61422-90J40	マーク, エンブレ ムフロント (100)	2	FOR YAY	
12-2	61422-87L90	マーク, エンブレ ム (100) (Y5S)	2	FOR Y5S	
13	61458-99E50	ラベ ル, エンジ ンカバー	1		
14	09800-81841	ツールセツト	1		
15	68110-87L01	カバー, ケヅ	1	OPT	

DF100B

FIG.432A

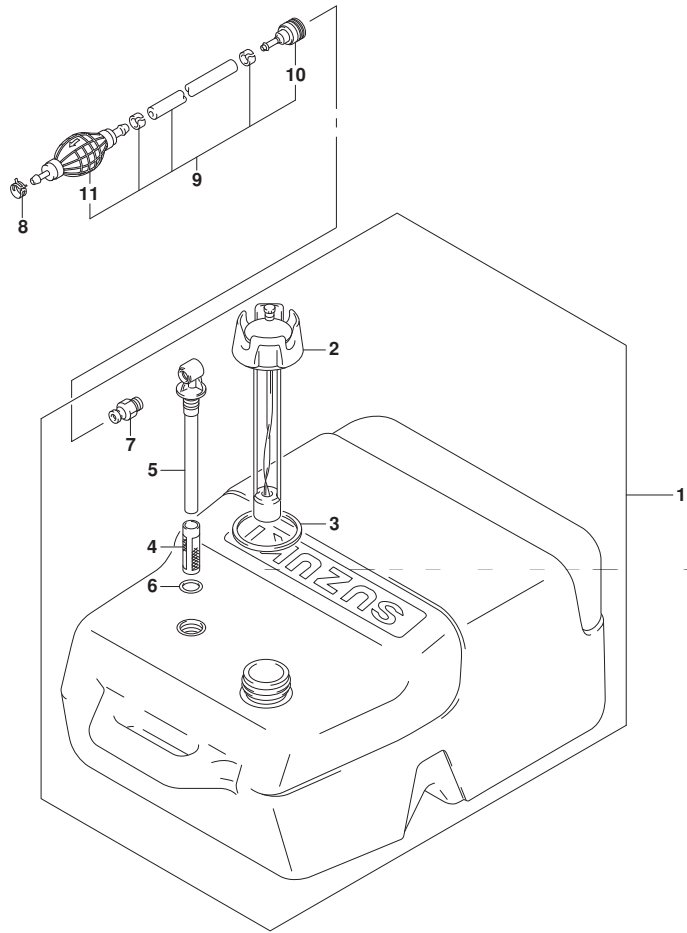

FIG. 432A (1-H-14) フューエル タンク

見出番号	品番	品名	使用個数	備考	標準作業時間
1	65001-95D00	タンクアツシ, フューエル (25L)	1		
2	65520-95D01	・キャツプ アツシ, フューエルタンク	1		
3	65561-95D00	・ガ スケツト, タンクキャツプ	1		
4	65831-95D00	・フィルタ, アウトレット	1		
5	65890-95D00	・アウトレットアツシ	1		
6	65892-95D00	・Oリング, フューエルアウトレット	1		
7	65740-95D01	・フ ラク, フューエルコネクタ	1		
8	09401-11423	クリツプ	1		
9	65700-90J21	ホース, フューエル (タンクツウエンジン)	1		
10	65750-95500	・ソケツト, フューエルホース	1		
11	65770-90J12	・ホ ンプ, スクイズ	1		

FIG.442A

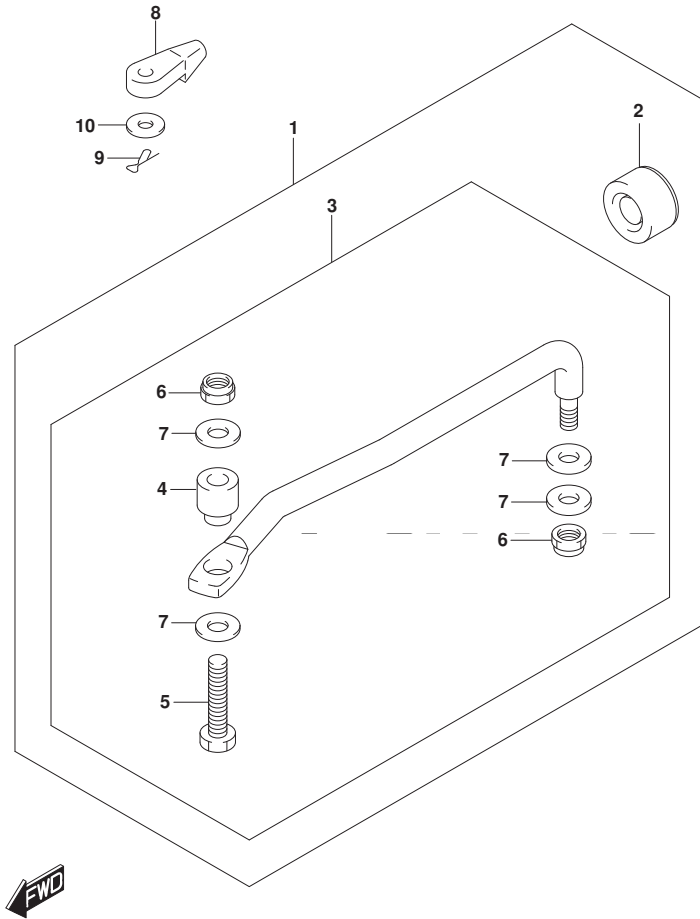

FIG. 442A (1-H-15) トﾞラック リンク

見出番号	品番	品名	使用個数	備考	標準作業時間
1	67700-87L01	リンクセット, トﾞラック	1	OPT	
2	41161-94400	・シール, ステアリング ケーブル	1	OPT	
3	67701-87L01	・リンクアツシ, トﾞラック	1	OPT	
4	67721-87L00	・スベ ーサ, トﾞラック リンク	1	OPT	
5	67725-99E20	・ホル ト, トﾞラック リンク	1	OPT	
6	67726-99E00	・ナツト, ロツク	2	OPT	
7	67728-99E00	・ワツシヤ	4	OPT	
8	67467-89J01	コネク タ	2		
9	09385-06012	スナツブ ピ ン	2		
10	09160-06055	ワツシヤ (7X12X1)	2		

FIG.444A

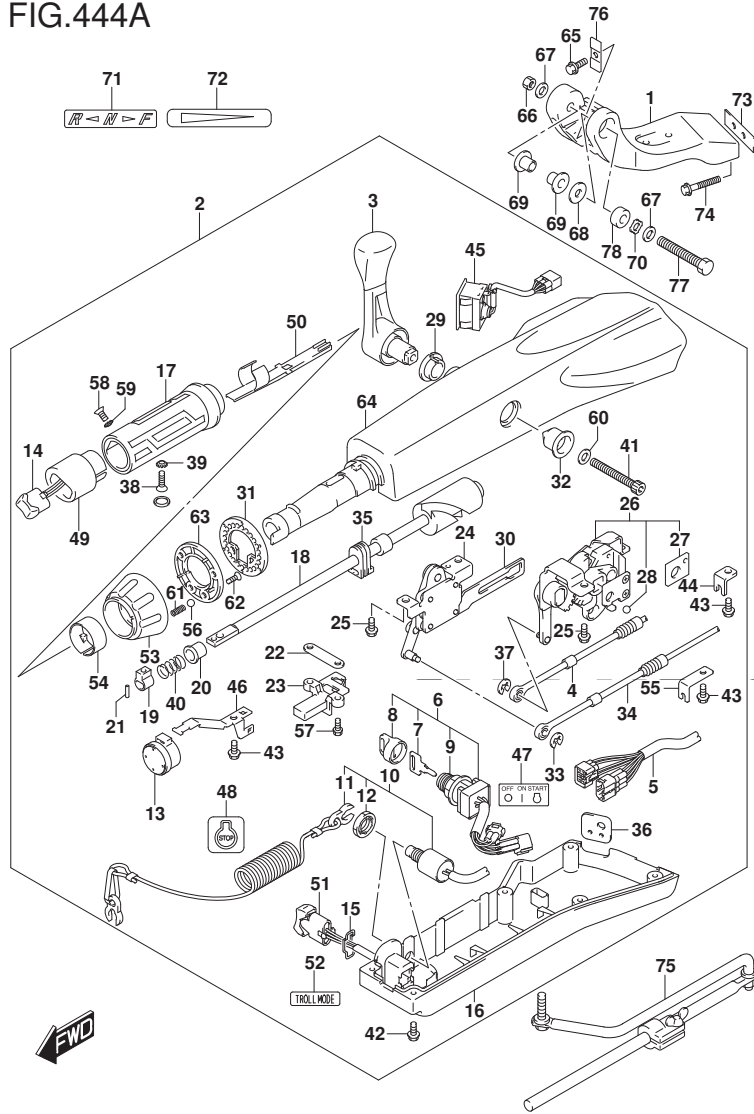

FIG. 444A (1-I-2) ティラ ハンドル (DF70ATH) (DF90ATH)

見出番号	品番	品名	使用個数	備考	標準作業時間
1	43761-88L01-YAY	ブラケット, ティラハンドル(ブラケット)	1		
2	63110-87L12-YAY	ハンドルアツシ, ティラ	1		
3	21110-88L00	レバー, シフト	1		
4	23230-90J10	ケーブル, シフト	1		
5	36620-87L00	ワイヤアツシ, ハーネス	1		
6	37110-87L01	スイッチアツシ, イグニッション	1		
7-1	37141-99E00	キー (931)	1		
7-2	37141-99E10	キー (932)	1		
7-3	37141-99E20	キー (933)	1		
7-4	37141-99E30	キー (934)	1		
7-5	37141-99E40	キー (935)	1		
7-6	37141-99E50	キー (936)	1		
7-7	37141-99E60	キー (937)	1		
7-8	37141-99E70	キー (938)	1		
7-9	37141-99E80	キー (939)	1		
7-10	37141-99E90	キー (940)	1		
7-11	37141-99EA0	キー (941)	1		
7-12	37141-99EB0	キー (942)	1		
8	37143-99E00	キャツプ, キー	1		
9	37149-93J00	キャツプ, シリンドロデ	1		

DF70ATH
DF90ATH

FIG.444A

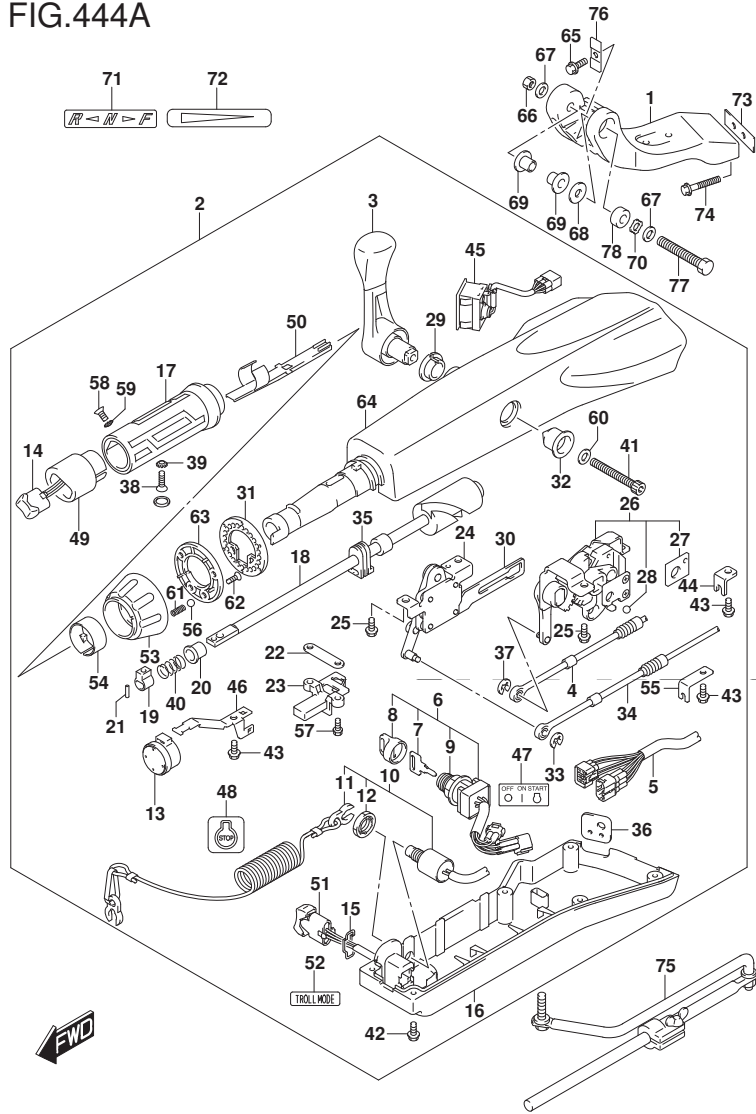

FIG. 444A (1-I-3) ティラ ハンドル (DF70ATH) (DF90ATH)

見出番号	品番	品名	使用個数	備考	標準 作業時間
10	37820-87L01	・スイッチアツシ, エマジ' エンシ	1		
11	37823-92E01	・フ' レートアツシ, エマジ' エンシスイッチロック	1		
12	37826-92J00	・ナツト	1		
13	38500-93J90	・フ' ザー, ウォーニング'	1		
14	37850-87L01	・スイッチアツシ, PTT	1		
15	37852-87J00	・フ' レート, トリムスイッチ	1		
16	63121-88L00	・カハ' -, アンダ'	1		
17	63210-88L00	・ク' リツブ', ハンド' ル	1		
18	63221-88L00	・シヤフト, スロットル	1		
19	63223-92D00	・ストツバ', ハンド' ルロツト'	1		
20	63225-88L00	・フ' ツシュ, ハンド' ルロツト'	1		
21	63227-93200	・ピン, ハンド' ルロツト'	1		
22	63235-88L00	・フ' レート, スロットルシヤフト	1		
23	63246-88L00	・ストツバ', スロットルアジ' ヤスト	1		
24	63250-88L00	・アームアツシ, スロットル	1		
25	63251-87J00	・ボ' ルト, シフトギ' ヤアツシ	4		
26	63260-88L00	・ギ' ヤアツシ, シフト	1		
27	63272-87J00	・フ' レート, ボ' ルガイ' ト'	1		
28	63273-87J00	・ボ' ル	1		
29	63262-87J00	・フ' ツシュ, シフトレバ' -	1		
30	63271-87J00	・フ' レート, ロツク	1		

DF70ATH
DF90ATH

FIG.444A

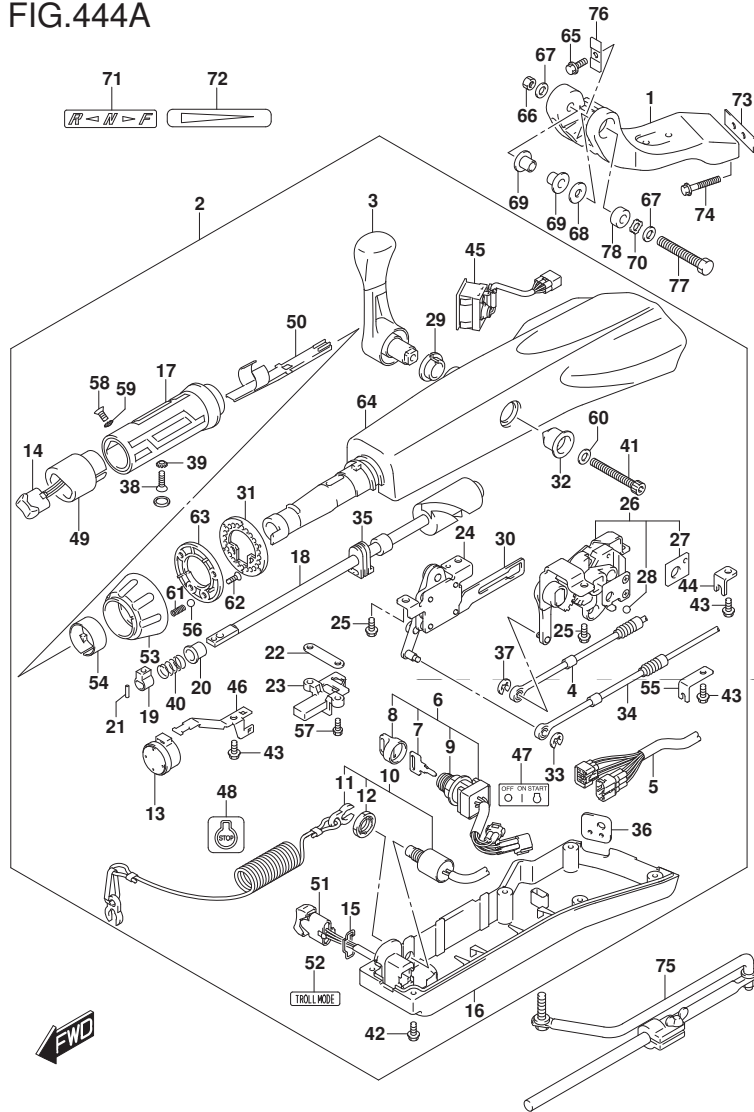

FIG. 444A (1-I-4) ティラ ハンドル (DF70ATH) (DF90ATH)

見出番号	品番	品名	使用個数	備考	標準作業時間
31	63248-99J00	・プレート, スロットルアジスタノツチ	1		
32	63261-87J00	・フツツ, シフトギヤ	1		
33	63274-87J00	・Eリング	1		
34	63610-87J00	・ケーブル, スロットル	1		
35	37853-88L90	・ク ロメツト, PTTスイッチリード	1		
36	63626-88L00	・ク ロメツト, ケーブル	1		
37	67292-87J00	・Eリング	2		
38	09126-06015	・スクリュ (6X23)	1		
39	09163-06001	・ロツクワツツヤ	1		
40	09440-12027	・スプ リング	1		
41	21112-88L00	・ホ ルト, シフトレバ	1		
42	09125-05047	・スクリュ (5X14)	6		
43	63611-88L00	・ホ ルト, クランプ フ ラケツト	3		
44	63612-87J00	・フ ラケツト, クランプ	1		
45	34200-87L00	・タコメータツツウイス モニタ	1		
46	36617-88L90	・クランプ, メインハーネス	1		
47	37112-88L91	・ラベル, イグ ニツシヨンスイツ	1		
48	37835-95D00	・ラベル, スツツフ	1		
49	37851-88L90	・ベ ース, PTTスイツチ	1		
50	37852-88L90	・ハーネスカ イド	1		
51	37861-87L11	・スイツチ, トローリング コントロール	1		

DF70ATH
DF90ATH

FIG.444A

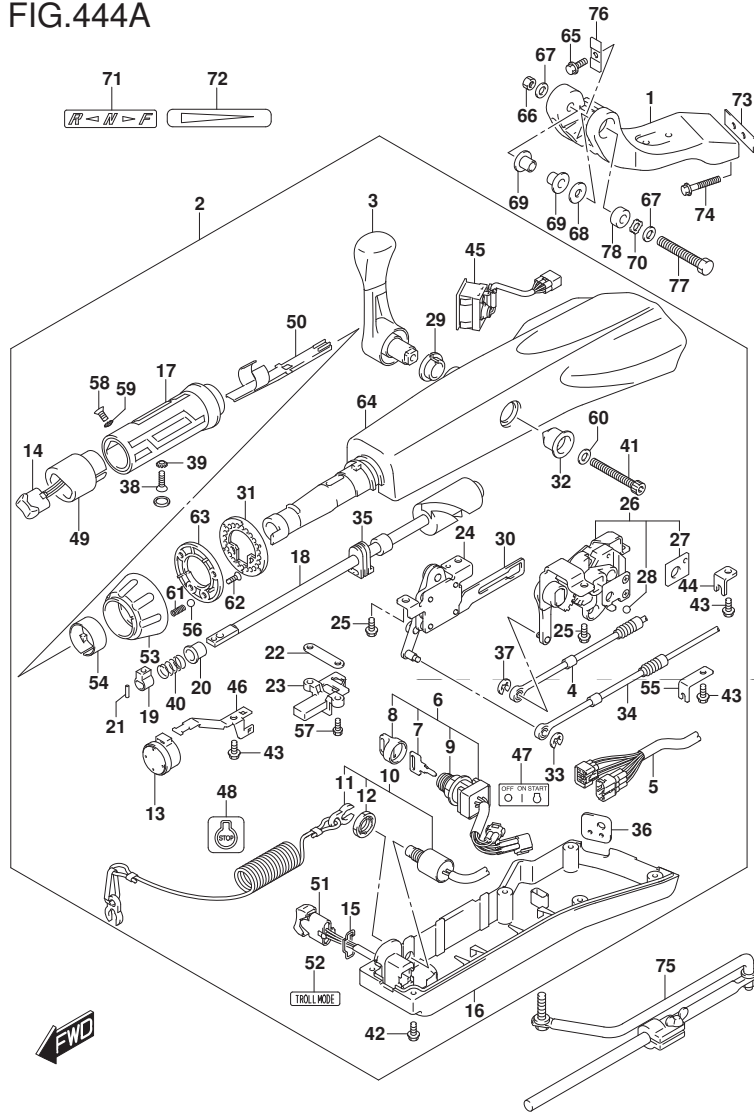

FIG.444A (1-I-5) ティラ ハンドル (DF70ATH) (DF90ATH)

見出番号	品番	品名	使用個数	備考	標準作業時間
52	37864-88L91	・ラベル, トロールモード	1		
53	63244-99J00	・ノブ, スロットルアシヤスタ	1		
54	63245-99J00	・ブツシユ, スロットルアシヤスタ	1		
55	63612-88L10	・ブラケット, クラツクシフト	1		
56	09260-10006	・ボール	1		
57	63251-88L90	・ホルト	2		
58	37855-88L90	・スクリュ, スロットルカゝリツツ	1		
59	37854-88L90	・ワツシヤ, スロットルカゝリツツ	1		
60	63258-88L00	・ワツシヤ	1		
61	09440-06037	・スプリンク	1		
62	03522-05169	・スクリュ	3		
63	63247-99J00	・ブレート, スロットルアシヤスタノブ	1		
64	63111-88L00-YAY	・ハウジング, ティラハンドル	1		
65	09116-08137	ホルト (8X22)	1		
66	09159-12014	ナツト	1		
67	09160-12066	ワツシヤ (12.5X22X2.5)	2		
68	09160-12124	ワツシヤ (12.5X32X1.5)	1		
69	63115-88L00	ブツシユ, ティラハンドルビホツト	2		
70	09164-13010	ワツシヤ	1		
71	21131-88L01	マーク, クラツクシフト	1		
72	63215-93110	マーク, ハンドルカゝリツツ	1		

DF70ATH
DF90ATH

FIG.444A

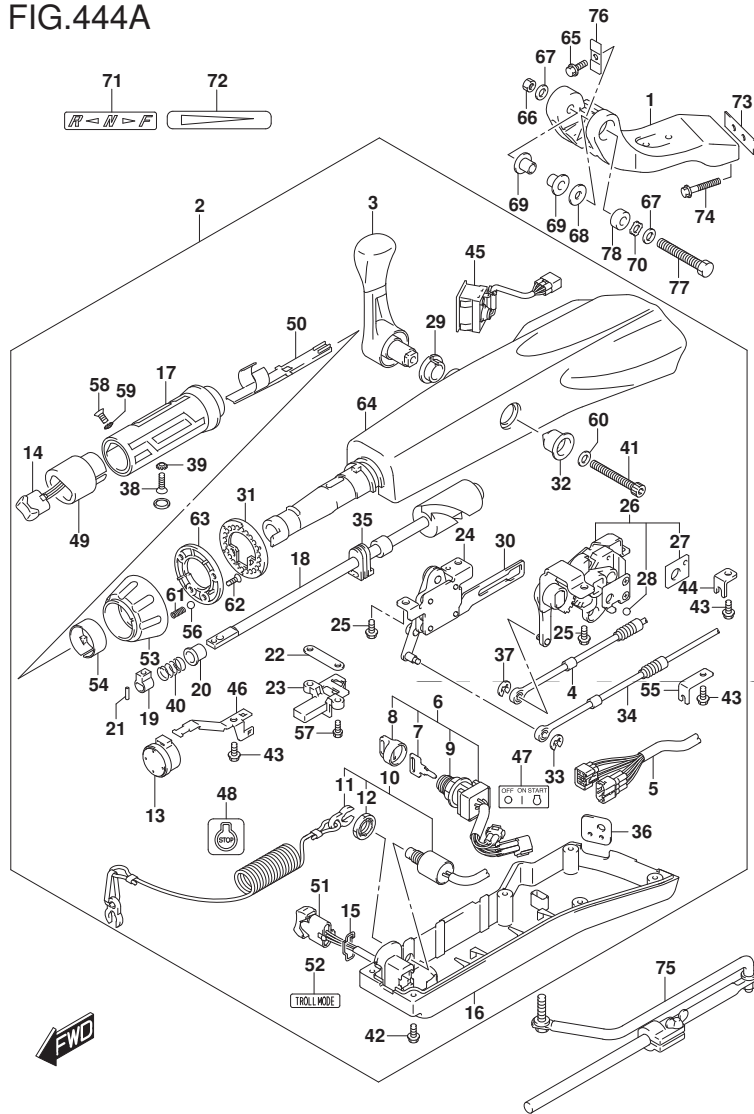

FIG. 444A (1-I-6) ティラ ハンドル (DF70ATH) (DF90ATH)

見出番号	品番	品名	使用個数	備考	標準作業時間
73	43776-87L00	スベ-サ, ステアリング プラケット	1		
74	09116-10150	ボルト (10X55)	2		
75	43770-99E03	アシヤスタアツシ, ステアリング	1		
76	63132-88L00	ストツバ, ティラハンドル	1		
77	43762-88L00	ボルト, ティラハンドル ヒボツツ	1		
78	43768-88L00	スベ-サ, ティラハンドル	1		

DF70ATH
DF90ATH

FIG.460A

FIG. 460A (1-I-7) メータ (DF70A) (DF80A) (DF90A) (DF100B)

見出番号	品番	品名	使用個数	備考	標準 作業時間
1-1	34200-93J00	タコメータツシ、ウイス' モニタ (ﾌﾞﾗｯｸ)	1	ﾌﾞﾗｯｸ	
1-2	34200-93J12	タコメータツシ、ウイス' モニタ (ホワイﾄ)	1	ホワイﾄ	
2	09471-12077	ﾊﾞﾙﾌﾞ (12V1.7W)	1		

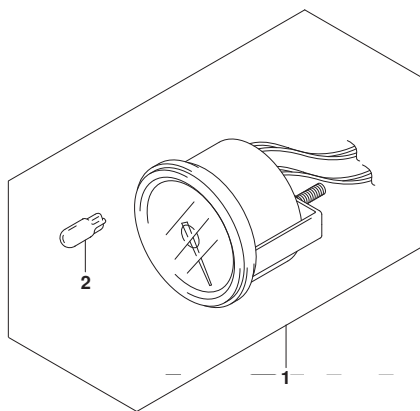

DF70A
DF80A
DF90A
DF100B

FIG.501A

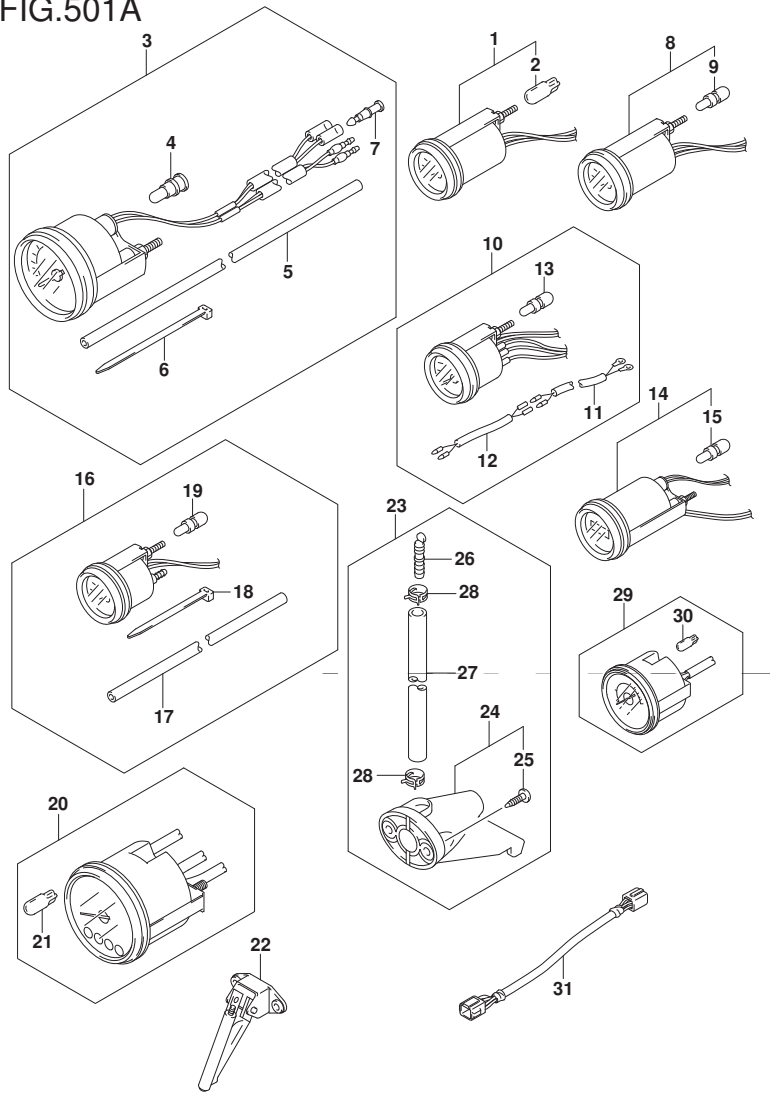

FIG. 501A (1-I-8) オプション:メータ (DF70A) (DF80A) (DF90A) (DF100B)

見出番号	品番	品名	使用個数	備考	標準作業時間
1-1	34800-93J00	メータアツシ, トリム (ブラック)	1	ブラック	
1-2	34800-93J11	メータアツシ, トリム (ホワイト)	1	ホワイト	
2	#09471-12108	・ハルフ (12V1. 7W, T: 6. 5)	1		
3-1	34100-93J00	スピードメータアツシ, 130KM/H (ブラック)	1	MAX 130KM/H ブラック	
3-2	34100-93J11	スピードメータアツシ, 130KM/H (ホワイト)	1	MAX 130KM/H ホワイト	
3-3	34100-93J20	スピードメータアツシ, 80KM/H (ブラック)	1	MAX 80KM/H ブラック	
3-4	34100-93J31	スピードメータアツシ, 80KM/H (ホワイト)	1	MAX 80KM/H ホワイト	
3-5	34100-93J40	スピードメータアツシ, 45KNOTS (ブラック)	1	MAX 45KNOTS ブラック	
3-6	34100-93J51	スピードメータアツシ, 45KNOTS (ホワイト)	1	MAX 45KNOTS ホワイト	
3-7	34100-93J60	スピードメータアツシ, 65KNOTS (ホワイト)	1	MAX 65KNOTS ホワイト	
4	09471-12028	・ハルフ (12V3. 4W)	1		
5	34191-92E00	・チューブ	1		
6	09407-14407	・クランプ (L: 145)	2		
7	36615-96300	・ターミナル	2		
8-1	34600-93J00	メータアツシ, ホルテージ (ブラック)	1	ブラック	
8-2	34600-93J11	メータアツシ, ホルテージ (ホワイト)	1	ホワイト	
9	#09471-12103	・ハルフ (12V3W)	1		

DF70A
DF80A
DF90A
DF100B

FIG.501A

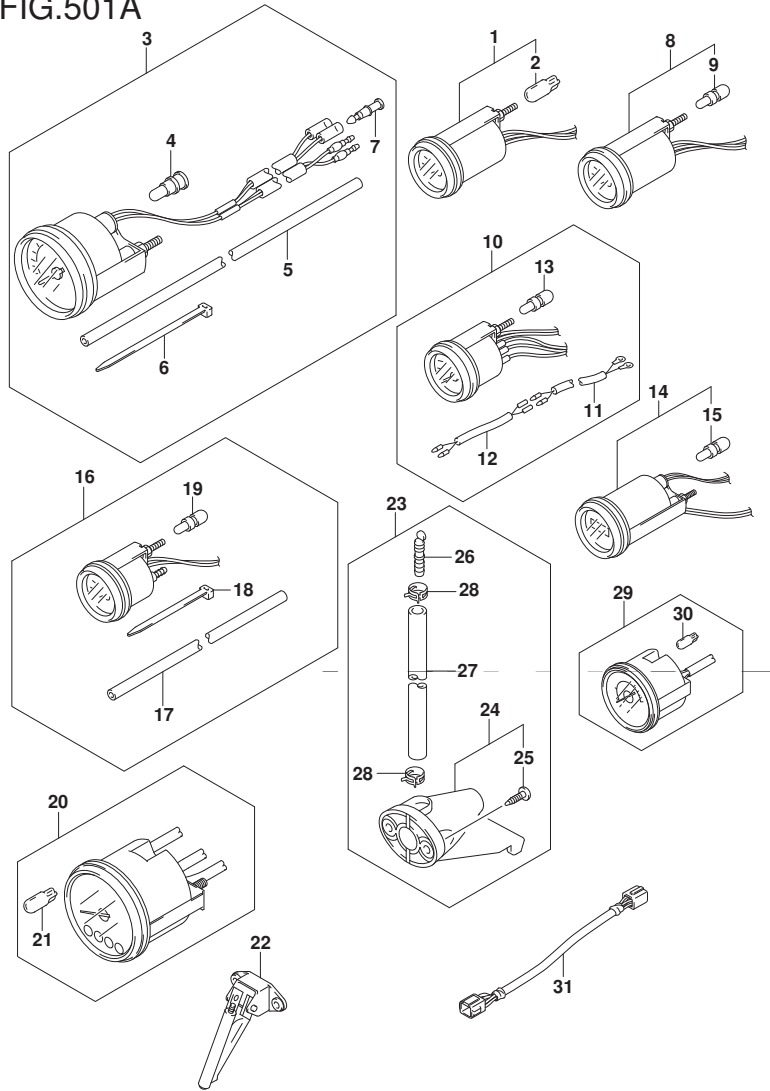

FIG. 501A (1-I-9) オプション:メータ (DF70A) (DF80A) (DF90A) (DF100B)

見出番号	品番	品名	使用個数	備考	標準作業時間
10-1	34300-93J00	ゲージアツシ, フューエル (ブラック)	1	ブラック	
10-2	34300-93J11	ゲージアツシ, フューエル (ホワイト)	1	ホワイト	
11	34310-92E00	・リッドアツシ, フューエル, ゲージ	1		
12	34360-92E00	・アダプタ, フューエルゲージ	1		
13	#09471-12103	・バルブ (12V3W)	1		
14-1	34500-93J00	メータアツシ, アワー (ブラック)	1	ブラック	
14-2	34500-93J11	メータアツシ, アワー (ホワイト)	1	ホワイト	
15	#09471-12103	・バルブ (12V3W)	1		
16-1	34650-93J20	ゲージアツシ, ウォータワ レジヤ15PSI ブラック	1	15PSI ブラック	
16-2	34650-93J31	ゲージアツシ, ウォータワ レジヤ15PSI (ホワイト)	1	15PSI ホワイト	
17	34191-92E00	・チューブ	1		
18	09407-14407	・クランプ (L:145)	2		
19	#09471-12103	・バルブ (12V3W)	1		
20-1	34200-93J00	タコメータアツシ, ウィズ モニタ (ブラック)	1	ブラック	
20-2	34200-93J12	タコメータアツシ, ウィズ モニタ (ホワイト)	1	ホワイト	
21	09471-12077	・バルブ (12V1.7W)	1		
22	34190-87D00	センタ, スピートメータ	1		

DF70A
DF80A
DF90A
DF100B

FIG.501A

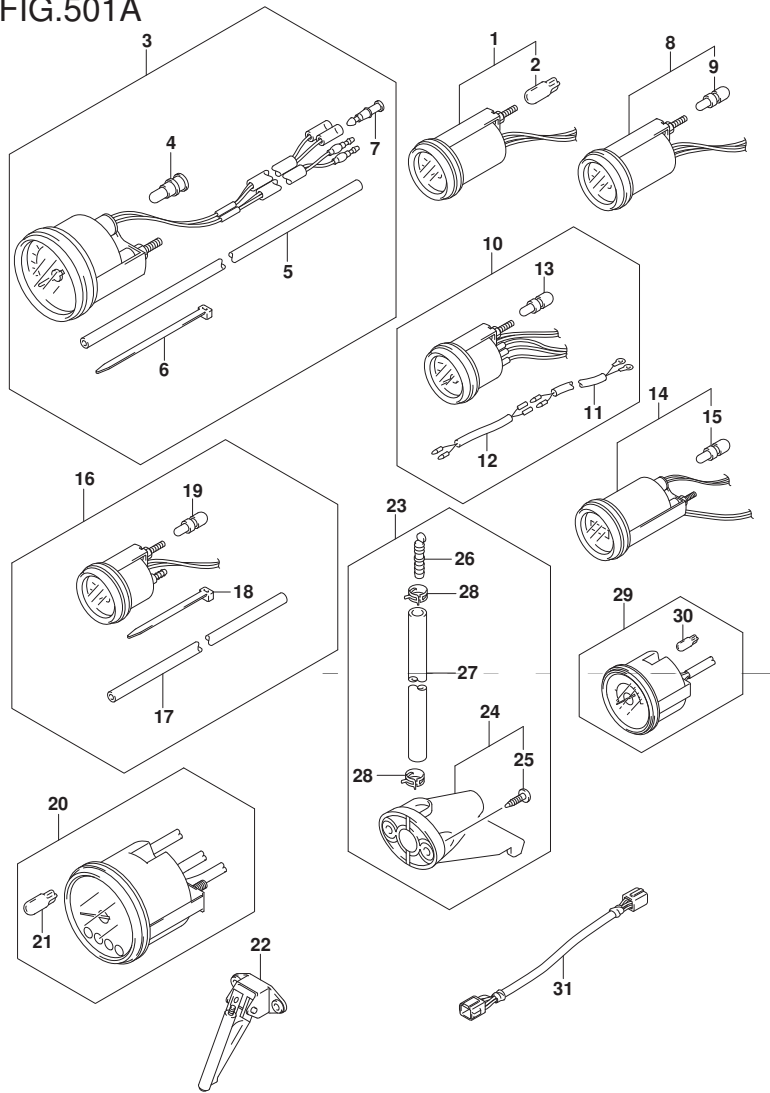

FIG. 501A (1-I-10) オプション:メータ (DF70A) (DF80A) (DF90A) (DF100B)

見出番号	品番	品名	使用個数	備考	標準作業時間
23	34120-98J01	キット, スピードメータサブ	1		
24	34190-95500	・センタ, スピードメータ	1		
25	03112-0630B	・スクリュ	2		
26	55127-87D00	・ブラク, ユニオン	1		
27	09355-40805-00B	・ホース (4X8X2000)	1	L: 2000->1700	
28	09407-10404	・クランプ (L: 100)	2		
29-1	34200-93J40	タコメータツシ, ウイスモニタ (ブラック)	1	ブラック	
29-2	34200-93J51	タコメータツシ, ウイスモニタ (ホワイト)	1	ホワイト	
30	09471-12077	・ハルブ (12V1.7W)	1		
31	36682-92E00	ワイヤ, トリムメータエクステンション (L: 6500)	1		

DF70A
DF80A
DF90A
DF100B

FIG.501B

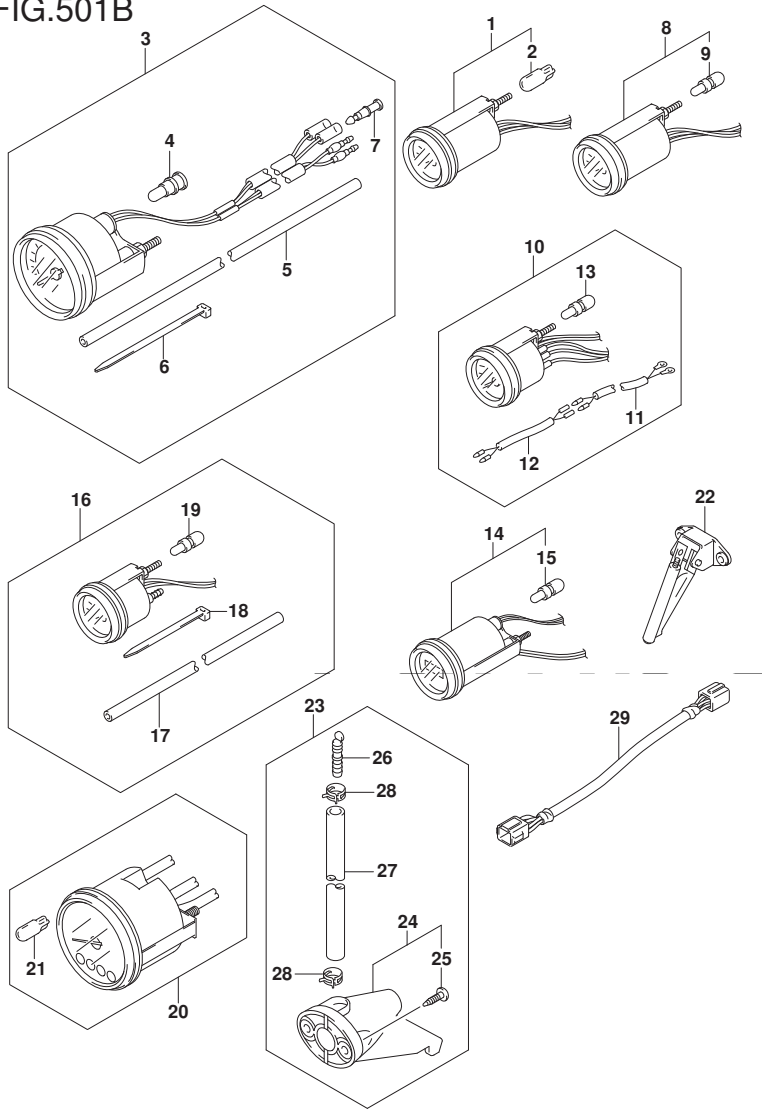

FIG. 501B (1-I-11) オプション:メータ (DF70ATH) (DF90ATH)

見出番号	品番	品名	使用個数	備考	標準作業時間
1-1	34800-93J00	メータアツシ, トリム (ブラック)	1	ブラック	
1-2	34800-93J11	メータアツシ, トリム (ホワイト)	1	ホワイト	
2	#09471-12108	・ハルフ (12V1. 7W, T: 6. 5)	1		
3-1	34100-93J00	スピードメータアツシ, 130KM/H (ブラック)	1	MAX 130KM/H ブラック	
3-2	34100-93J11	スピードメータアツシ, 130KM/H (ホワイト)	1	MAX 130KM/H ホワイト	
3-3	34100-93J20	スピードメータアツシ, 80KM/H (ブラック)	1	MAX 80KM/H ブラック	
3-4	34100-93J31	スピードメータアツシ, 80KM/H (ホワイト)	1	MAX 80KM/H ホワイト	
3-5	34100-93J40	スピードメータアツシ, 45KNOTS (ブラック)	1	MAX 45KNOTS ブラック	
3-6	34100-93J51	スピードメータアツシ, 45KNOTS (ホワイト)	1	MAX 45KNOTS ホワイト	
3-7	34100-93J60	スピードメータアツシ, 65KNOTS (ホワイト)	1	MAX 65KNOTS ホワイト	
4	09471-12028	・ハルフ (12V3. 4W)	1		
5	34191-92E00	・チューブ	1		
6	09407-14407	・クランプ (L: 145)	2		
7	36615-96300	・ターミナル	2		
8-1	34600-93J00	メータアツシ, ホルテージ (ブラック)	1	ブラック	
8-2	34600-93J11	メータアツシ, ホルテージ (ホワイト)	1	ホワイト	
9	#09471-12103	・ハルフ (12V3W)	1		

DF70ATH

DF90ATH

FIG.501B

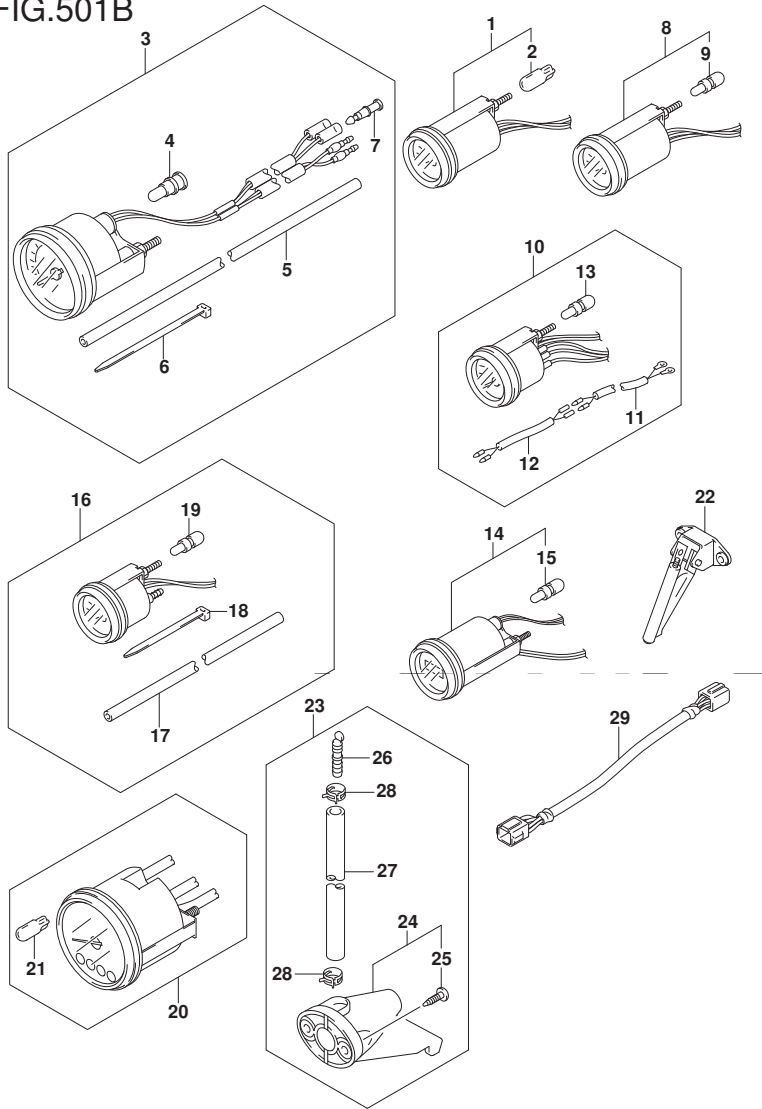

FIG. 501B (1-I-12) オプション:メータ (DF70ATH) (DF90ATH)

見出番号	品番	品名	使用個数	備考	標準作業時間
10-1	34300-93J00	ゲージアツシ, フューエル (ブラック)	1	ブラック	
10-2	34300-93J11	ゲージアツシ, フューエル (ホワイト)	1	ホワイト	
11	34310-92E00	・リードアツシ, フューエル, ゲージ	1		
12	34360-92E00	・アダプタ, フューエルゲージ	1		
13	#09471-12103	・バルブ (12V3W)	1		
14-1	34500-93J00	メータアツシ, アワー (ブラック)	1	ブラック	
14-2	34500-93J11	メータアツシ, アワー (ホワイト)	1	ホワイト	
15	#09471-12103	・バルブ (12V3W)	1		
16-1	34650-93J20	ゲージアツシ, ウォータフ レジヤ15PSI ブラック	1	15PSI ブラック	
16-2	34650-93J31	ゲージアツシ, ウォータフ レジヤ15PSI ホワイト	1	15PSI ホワイト	
17	34191-92E00	・チューブ	1		
18	09407-14407	・クランプ (L:145)	2		
19	#09471-12103	・バルブ (12V3W)	1		
20-1	34200-93J00	タコメータアツシ, ウイス モニタ (ブラック)	1	ブラック	
20-2	34200-93J12	タコメータアツシ, ウイス モニタ (ホワイト)	1	ホワイト	
21	09471-12077	・バルブ (12V1.7W)	1		
22	34190-87D00	センタ, スピートメータ	1		

DF70ATH

DF90ATH

FIG.501B

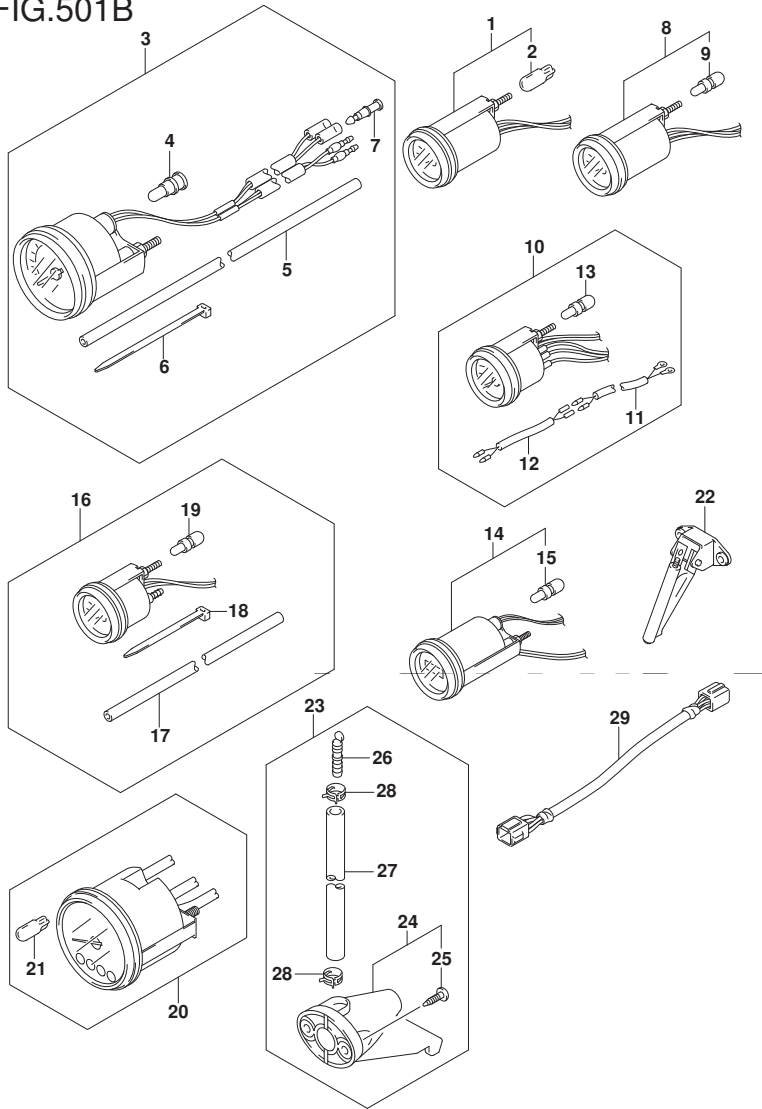

FIG. 501B (1-I-13) オプション:メータ (DF70ATH) (DF90ATH)

見出番号	品番	品名	使用個数	備考	標準作業時間
23	34120-98J01	キット, スピードメータサブ	1		
24	34190-95500	・センタ, スピードメータ	1		
25	03112-0630B	・スクリュー	2		
26	55127-87D00	・ブラケット, ユニオン	1		
27	09355-40805-00B	・ホース (4X8X2000)	1	L: 2000->1700	
28	09407-10404	・クランプ (L: 100)	2		
29	36682-92E00	ワイヤ, トリムメータエクステンション (L: 6500)	1		

DF70ATH
DF90ATH

FIG.507A

FIG. 507A (1-I-14) オプション:ウォータープレッシャーゲージサブキット

見出番号	品番	品名	使用個数	備考	標準作業時間
1	34660-90J02	キット, ウォータプレッシャゲージサブ	1		
2	09352-50903-600	・ホース (5X9X600)	1	L: 600->160	
3	09352-50903-600	・ホース (5X9X600)	1	L: 600->210	
4	09367-06006	・3ウェイ	1		
5	09401-08413	・クリップ	4		
6	18498-99EA0	・フ ロキタ (L: 80)	1		
7	09407-25402	・クランプ (L: 250)	1		

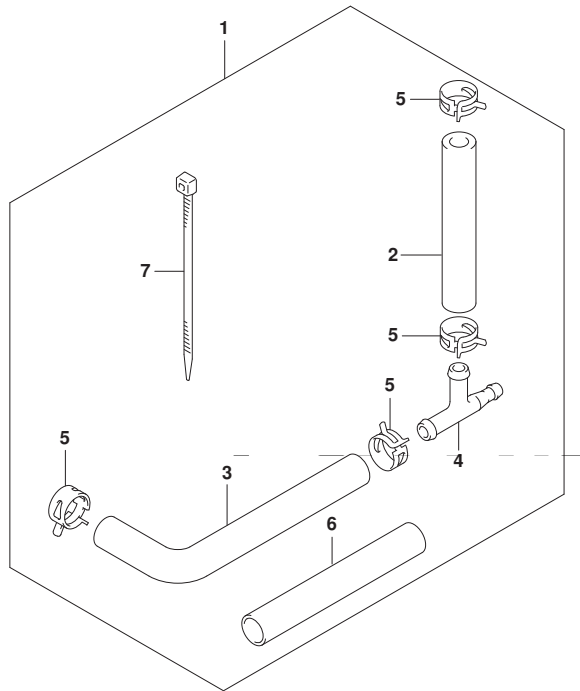

FIG.508A

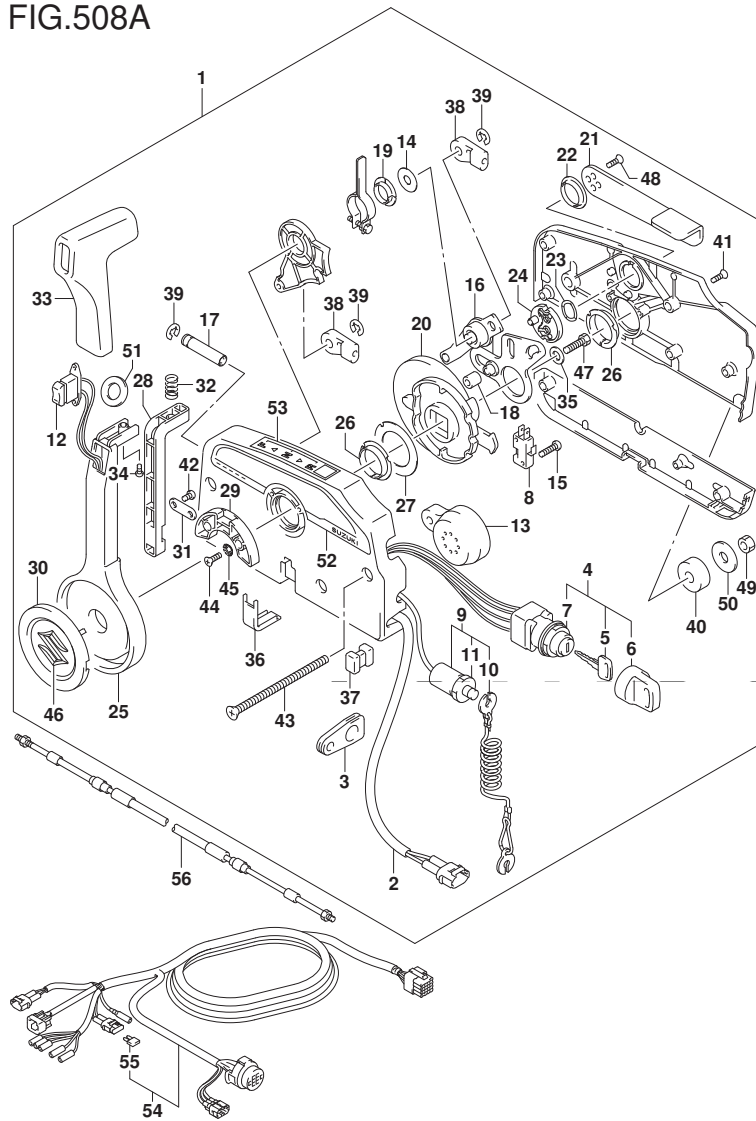

FIG. 508A (1-I-15) オプション:リモートコントロール (N/キーレススタート) (DF70A) (DF80A)

見出番号	品番	品名	使用個数	備考	標準作業時間
1	67200-93J51	リモートコントロールアツシ	1		
2	36646-93J01	ワイヤアツシ, PTTスイッチアツキ	1		
3	36628-92E00	グロメツト, ワイヤリングハーネス	1		
4	37110-93J11	スイッチアツシ, イグニツシヨシ	1		
5-1	37141-99E00	キー (931)	2		
5-2	37141-99E10	キー (932)	2		
5-3	37141-99E20	キー (933)	2		
5-4	37141-99E30	キー (934)	2		
5-5	37141-99E40	キー (935)	2		
5-6	37141-99E50	キー (936)	2		
5-7	37141-99E60	キー (937)	2		
5-8	37141-99E70	キー (938)	2		
5-9	37141-99E80	キー (939)	2		
5-10	37141-99E90	キー (940)	2		
5-11	37141-99EA0	キー (941)	2		
5-12	37141-99EB0	キー (942)	2		
6	37143-99E00	キャツプ, キー	2		
7	37149-93J00	キャツプ, シリシタホデー	1		

DF70A
DF80A

FIG.508A

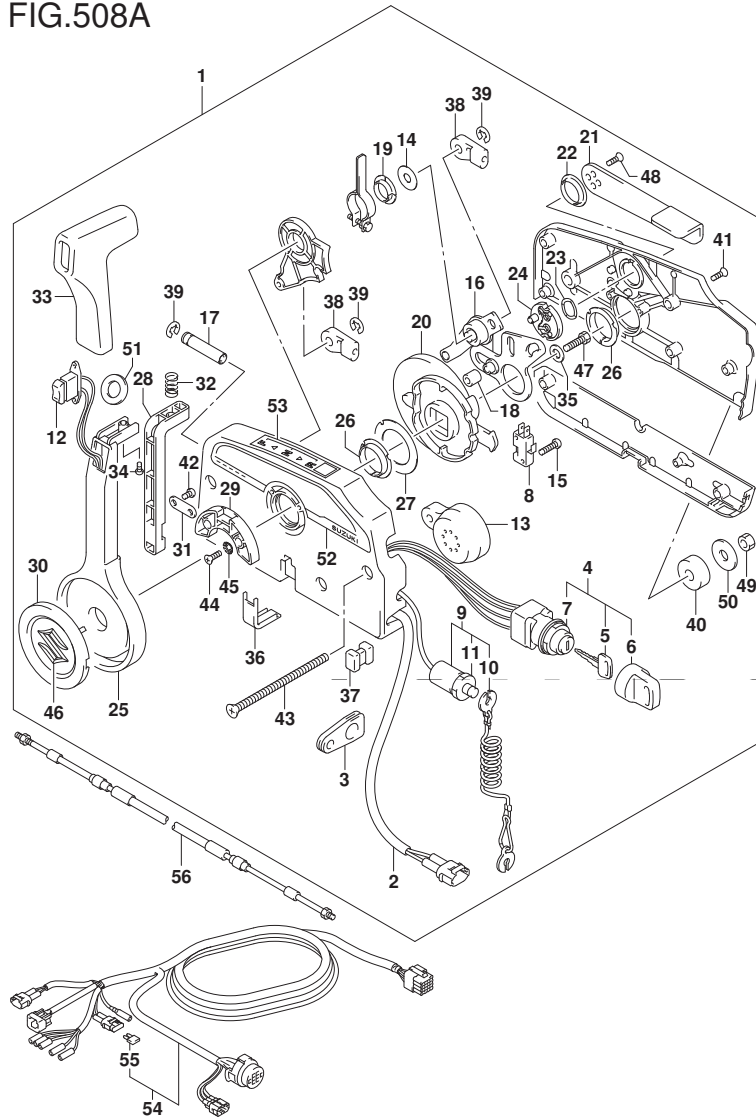

FIG. 508A (1-J-2) オプション:リモート コントロール (N/キーレス スタート) (DF70A) (DF80A)

見出番号	品番	品名	使用個数	備考	標準作業時間
8	37721-93J91	・スイッチアツシ, ニュートラル	1		
9	37820-93J04	・スイッチアツシ, エマジ エンジ	1		
10	37823-92E01	・フ レートアツシ, エマジ エンジスイッチロック	1		
11	37826-92J00	・ナツト	1		
12	37850-90J06	・スイッチアツシ, PTT	1		
13	38500-93J90	・フ ザー, ウォーニング	1		
14	67212-95600	・ワツシヤ	1		
15	67296-92E11	・スクリュ, ニュートラルスイッチ	2		
16	67220-95630	・フ レートアツシ	1		
17	67223-99E10	・ノブ, プ レーキアシ ヤスト	1		
18	67229-95600	・ローラ	1		
19	67232-95600	・フ ツシユ	1		
20	67238-87D00	・キ ャ, ド ライフ	1		
21	67241-99E10	・レバ ー, フリースロットル	1		
22	67243-95600	・フ ツシユ	1		
23	67244-95600	・ウエーブ ワツシヤ	1		
24	67245-95600	・ド ラム, フリースロットル	1		
25	67251-99E20	・レバ ー, ハンド ル	1		

DF70A
DF80A

FIG.508A

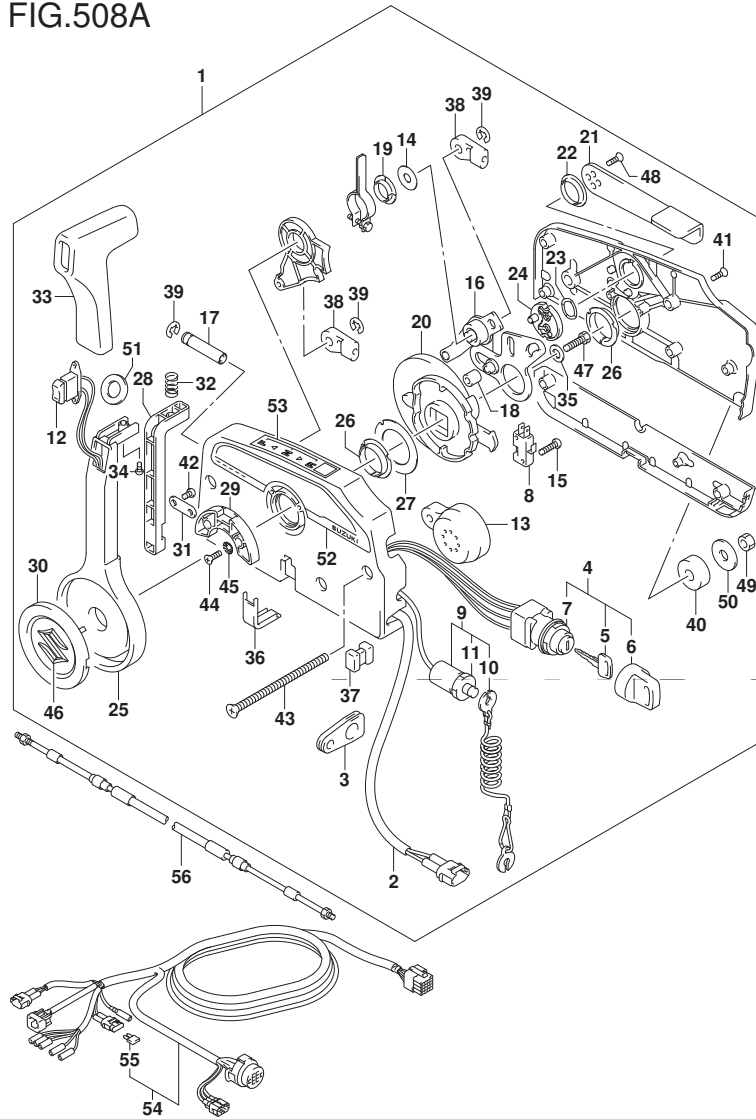

FIG. 508A (1-J-3) オプション:リモートコントロール (N/キーレススタート) (DF70A) (DF80A)

見出番号	品番	品名	使用個数	備考	標準作業時間
26	67252-95600	・ブツシュ	2		
27	67253-95600	・ワツシヤ	1		
28	67255-99E10	・ア-ム, ロツク	1		
29	67256-95600	・ホムダ, ニュ-トラルロツク	1		
30	67257-99E10	・キヤツツ, レバ-	1		
31	67258-99E00	・ブ-ラケツト	1		
32	67259-87D00	・スフ-リツク, ニュ-トラルア-ム	1		
33	67261-99E10	・ケ-リツツ	1		
34	67296-94310	・スクリュ	1		
35	67264-95600	・ワツシヤ	1		
36	67267-93J00	・カバ-, ワイヤ	1		
37	67273-95600	・スベ-サ	1		
38	67275-95600	・エント-, ケ-ブル	2		
39	67292-94300	・Eリツク	3		
40	67294-95600	・スベ-サ	3		
41	67296-90J10	・スクリュ, リヤカハ-	5		
42	67296-94300	・スクリュ (4X10)	2		
43	67296-95600	・スクリュ	3		

DF70A
DF80A

FIG.508A

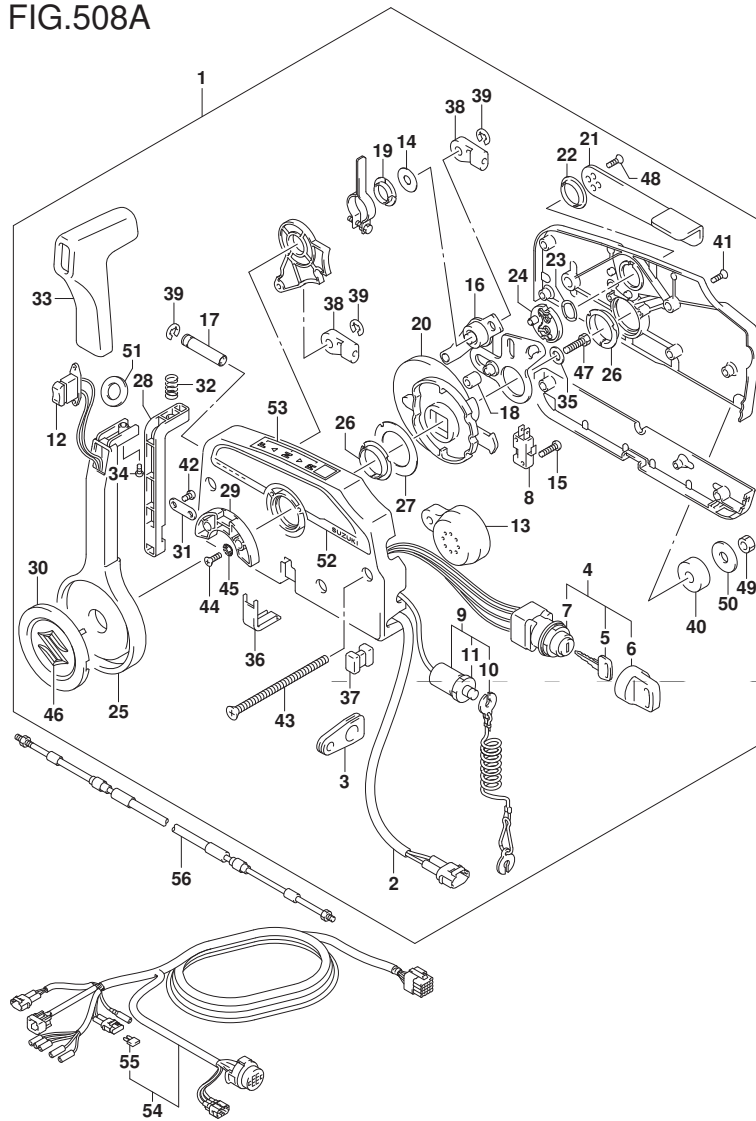

FIG. 508A (1-J-4) オプション:リモートコントロール (N/キーレススタート) (DF70A) (DF80A)

見出番号	品番	品名	使用個数	備考	標準作業時間
44	67296-95610	・スクリュ	2		
45	67297-95600	・ワッシャ	2		
46	77811-54GB0-0PG	・エンブレム, リヤマークS (クロム)	1		
47	09100-08232	・ボルト (8X30)	1		
48	09126-05003	・スクリュ (5X12)	2		
49	09140-06020	・ナット	3		
50	09160-06104	・ワッシャ (6.5X24X2)	3		
51	37859-90J00	・スペーサ	1		
52	67282-94L00	・デカール, リモコンサイド	1		
53	67284-94L00	・マーク, ハンドルレバー	1		
54-1	36620-93J02	ワイヤアツシ, リモートコントロール	1	L: 5000	
54-2	36620-93J52	ワイヤアツシ, リモートコントロール	1	L: 3500	
54-3	36620-93J62	ワイヤアツシ, リモートコントロール	1	L: 6500	
55	09481-10501	・フューズ (10A)	1		
56-1	67320-93J00	ケーブルアツシ, リモコン (8F: 2.4M)	1		
56-2	67320-93J10	ケーブルアツシ, リモコン (10F: 3.1M)	1		
56-3	67320-93J20	ケーブルアツシ, リモコン (12F: 3.7M)	1		
56-4	67320-93J30	ケーブルアツシ, リモコン (14F: 4.2M)	1		
56-5	67320-93J40	ケーブルアツシ, リモコン (16F: 4.8M)	1		

DF70A
DF80A

FIG.508A

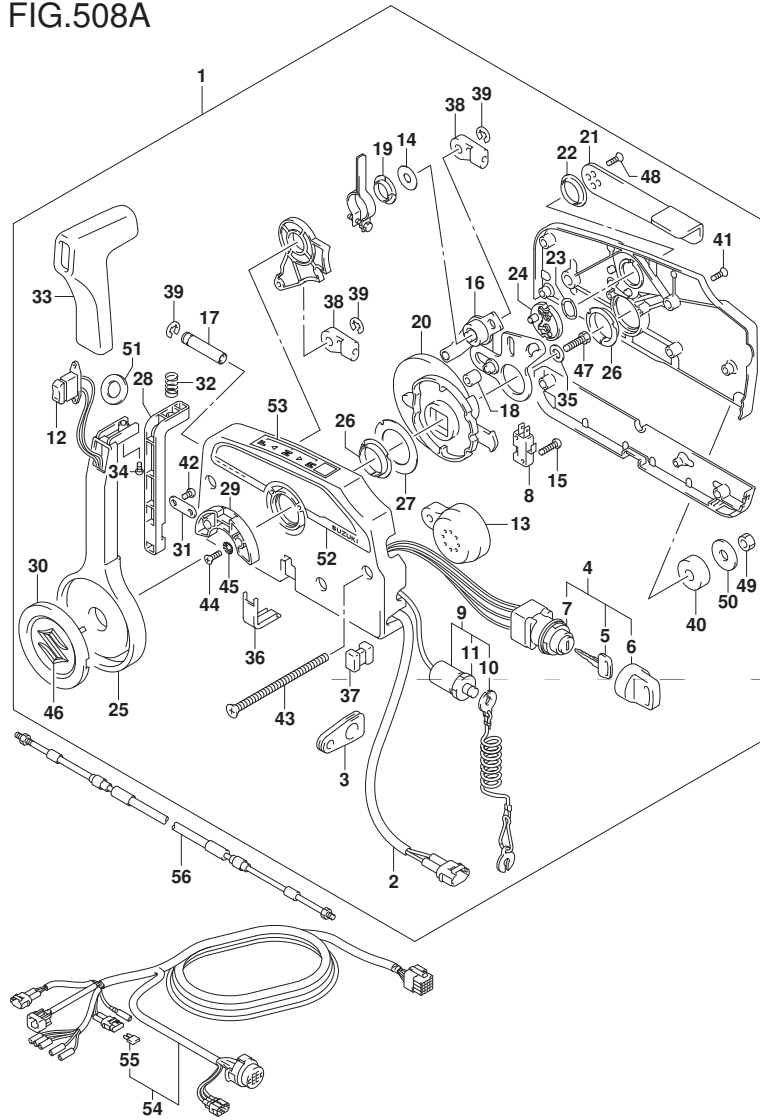

FIG. 508A (1-J-5) オプション:リモートコントロール (N/キーレススタート) (DF70A) (DF80A)

見出番号	品番	品名	使用個数	備考	標準作業時間
56-6	67320-93J50	ケーブルアツシ, リモコン (18F:5.4M)	1		
56-7	67320-93J60	ケーブルアツシ, リモコン (20F:6.1M)	1		
56-8	67320-93J70	ケーブルアツシ, リモコン (22F:6.7M)	1		
56-9	67320-93J80	ケーブルアツシ, リモコン (24F:7.3M)	1		

DF70A
DF80A

FIG.508B

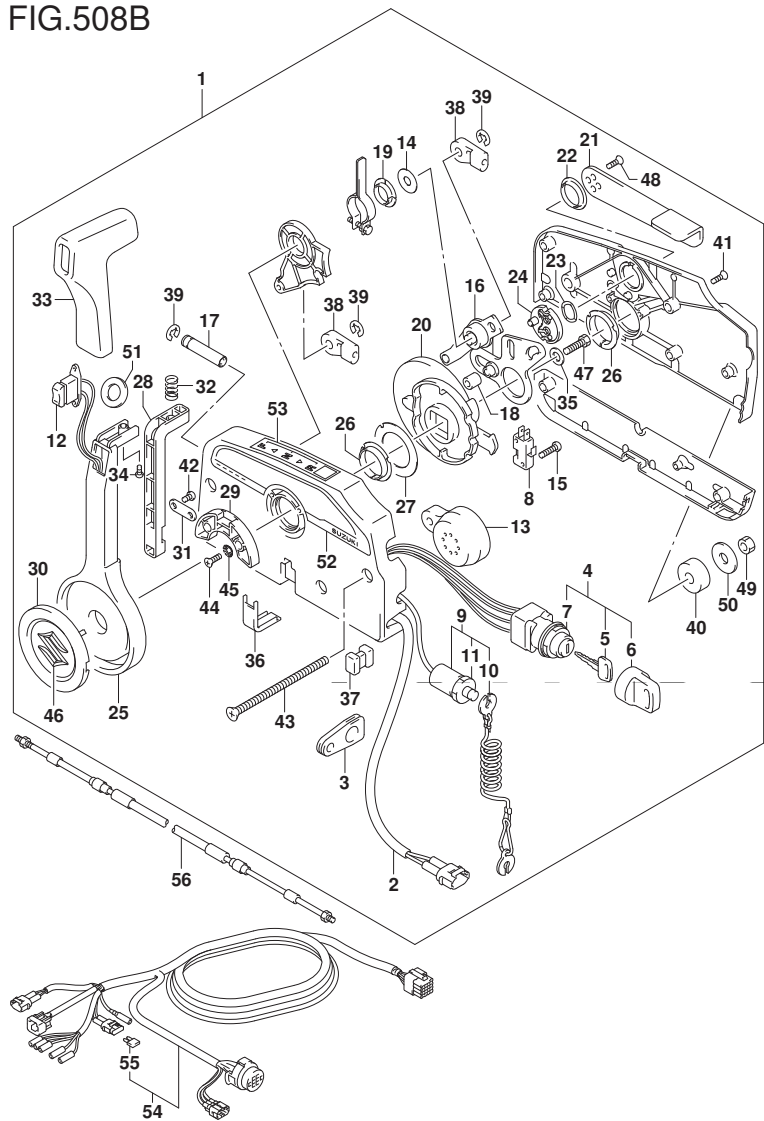

FIG. 508B (1-J-6) オプション:リモートコントロール (N/キーレススタート) (DF90A) (DF100B)

見出番号	品番	品名	使用個数	備考	標準作業時間
1	67200-93J51	リモートコントロールアツシ	1		
2	36646-93J01	ワイヤアツシ, PTTスイッチアツキフタ	1		
3	36628-92E00	グロメツト, ワイヤリングハーネス	1		
4	37110-93J11	スイッチアツシ, イグニツシヨソ	1		
5-1	37141-99E00	キー (931)	2		
5-2	37141-99E10	キー (932)	2		
5-3	37141-99E20	キー (933)	2		
5-4	37141-99E30	キー (934)	2		
5-5	37141-99E40	キー (935)	2		
5-6	37141-99E50	キー (936)	2		
5-7	37141-99E60	キー (937)	2		
5-8	37141-99E70	キー (938)	2		
5-9	37141-99E80	キー (939)	2		
5-10	37141-99E90	キー (940)	2		
5-11	37141-99EA0	キー (941)	2		
5-12	37141-99EB0	キー (942)	2		
6	37143-99E00	キャツブ, キー	2		
7	37149-93J00	キャツブ, シリシタホデー	1		

DF90A
DF100B

FIG.508B

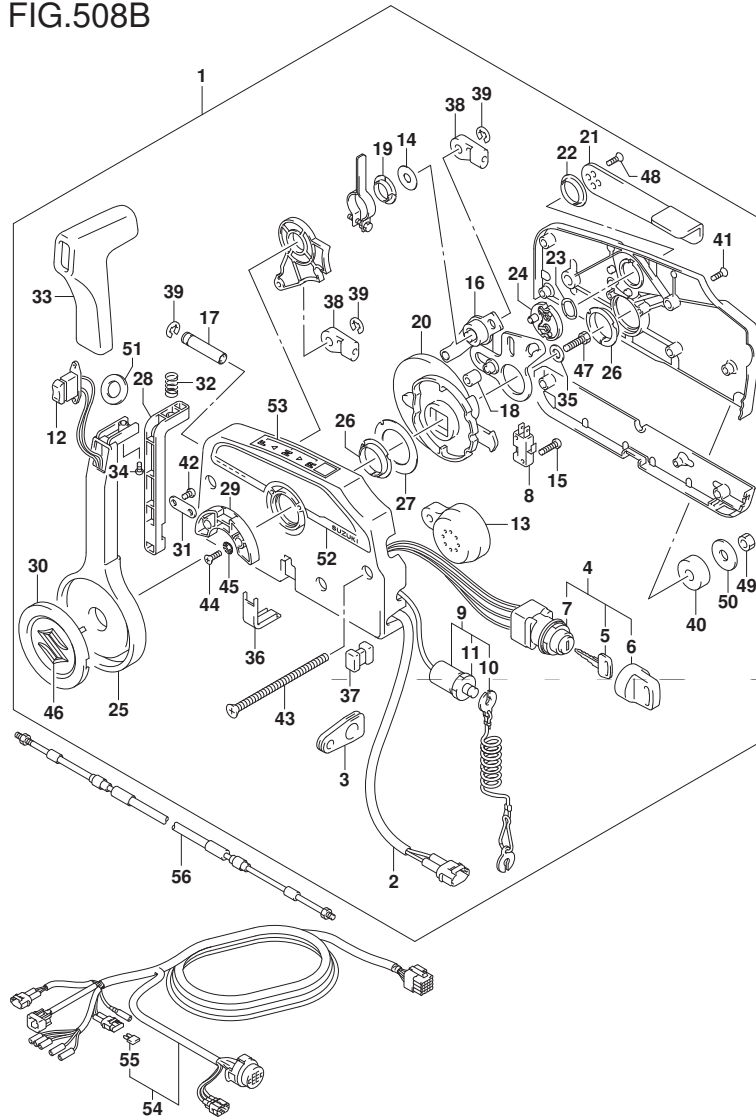

FIG. 508B (1-J-7) オプション:リモートコントロール (N/キーレススタート) (DF90A) (DF100B)

見出番号	品番	品名	使用個数	備考	標準作業時間
8	37721-93J91	・スイッチアツシ, ニュートラル	1		
9	37820-93J04	・スイッチアツシ, エマシ`エンシ	1		
10	37823-92E01	・`フ`レートアツシ, エマシ`エンシスイッチロツク	1		
11	37826-92J00	・`ナツト	1		
12	37850-90J06	・スイッチアツシ, PTT	1		
13	38500-93J90	・`フ`ザ`-, `ウオ`ニング`	1		
14	67212-95600	・ワツシヤ	1		
15	67296-92E11	・スクリュ, ニュートラルスイッチ	2		
16	67220-95630	・`フ`レートアツシ	1		
17	67223-99E10	・`ノフ`, `ブ`レーキアシ`ヤスト	1		
18	67229-95600	・ローラ	1		
19	67232-95600	・`フ`ツシュ	1		
20	67238-87D00	・キ`ヤ, `ド`ライブ`	1		
21	67241-99E10	・レバ`-, フリスロツトル	1		
22	67243-95600	・`フ`ツシュ	1		
23	67244-95600	・ウエ`ブ`ワツシヤ	1		
24	67245-95600	・`ド`ラム, フリスロツトル	1		

DF90A

DF100B

FIG.508B

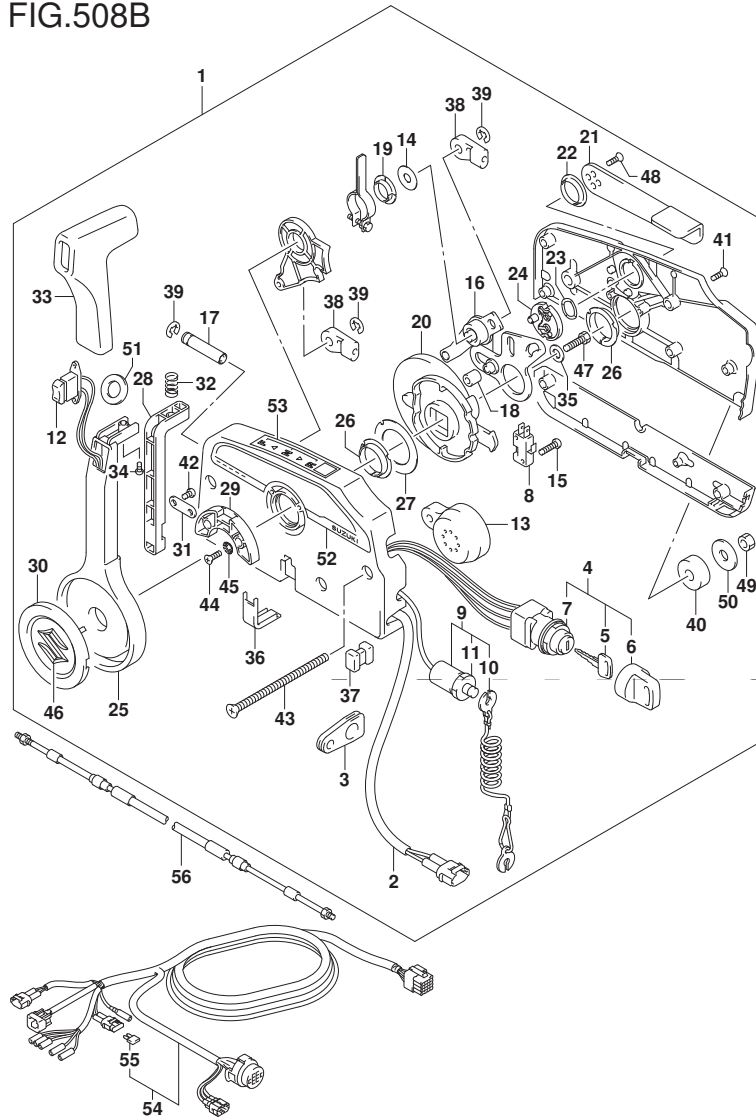

FIG. 508B (1-J-8) オプション:リモートコントロール (N/キーレススタート) (DF90A) (DF100B)

見出番号	品番	品名	使用個数	備考	標準作業時間
25	67251-99E20	・レバー, ハンドル	1		
26	67252-95600	・フツシユ	2		
27	67253-95600	・ワツシヤ	1		
28	67255-99E10	・アーム, ロツク	1		
29	67256-95600	・ホルダ*, ニュートラルロツク	1		
30	67257-99E10	・キヤツプ*, レバ*	1		
31	67258-99E00	・フ ラケツト	1		
32	67259-87D00	・スプ リンク*, ニュートラルアーム	1		
33	67261-99E10	・ケ リツプ*	1		
34	67296-94310	・スクリュ	1		
35	67264-95600	・ワツシヤ	1		
36	67267-93J00	・カバ*, ワイヤ	1		
37	67273-95600	・スベ*サ	1		
38	67275-95600	・エンド*, ケーブル	2		
39	67292-94300	・Eリンク*	3		
40	67294-95600	・スベ*サ	3		
41	67296-90J10	・スクリュ, リヤカバ*	5		
42	67296-94300	・スクリュ (4X10)	2		
43	67296-95600	・スクリュ	3		

DF90A
DF100B

FIG.508B

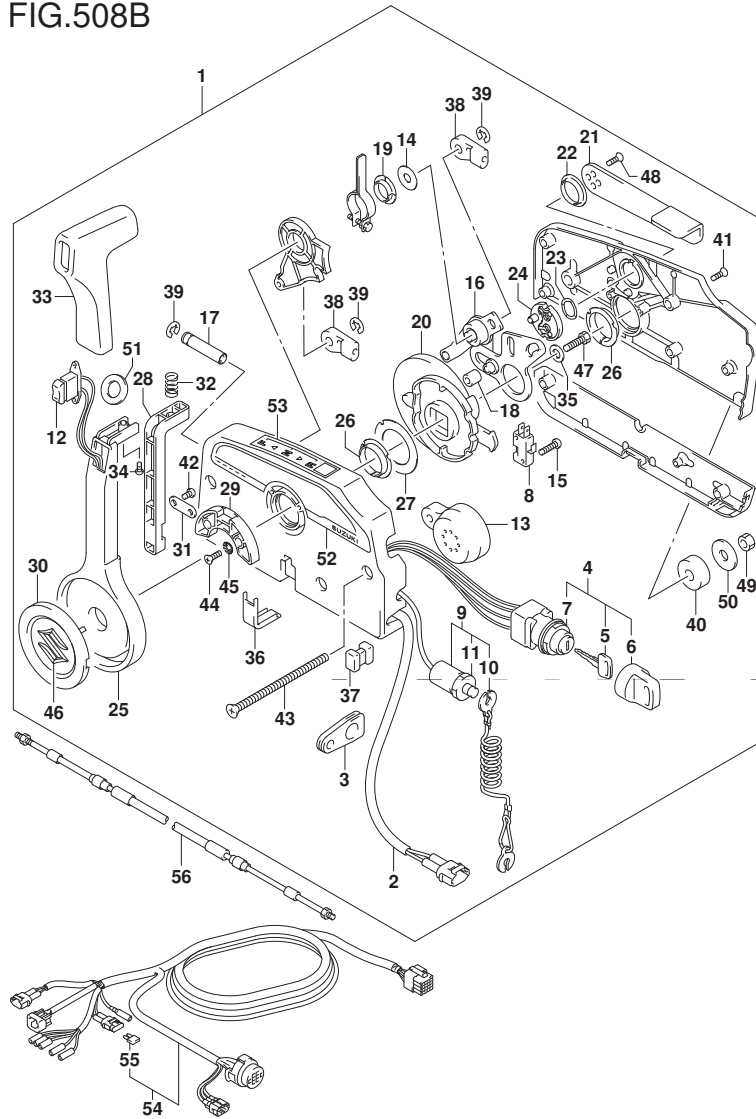

FIG. 508B (1-J-9) オプション:リモートコントロール (N/キーレススタート) (DF90A) (DF100B)

見出番号	品番	品名	使用個数	備考	標準作業時間
44	67296-95610	・スクリュー	2		
45	67297-95600	・ワッシャ	2		
46	77811-54GB0-0PG	・エンブレム, リヤマークS (クロム)	1		
47	09100-08232	・ボルト (8X30)	1		
48	09126-05003	・スクリュー (5X12)	2		
49	09140-06020	・ナット	3		
50	09160-06104	・ワッシャ (6.5X24X2)	3		
51	37859-90J00	・スペーサ	1		
52	67282-94L00	・デカール, リモコンサイド	1		
53	67284-94L00	・マーク, ハンドルレバー	1		
54-1	36620-93J02	ワイヤアツシ, リモートコントロール	1	L: 5000	
54-2	36620-93J52	ワイヤアツシ, リモートコントロール	1	L: 3500	
54-3	36620-93J62	ワイヤアツシ, リモートコントロール	1	L: 6500	
55	09481-10501	・フューズ (10A)	1		
56-1	67320-93J00	ケーブルアツシ, リモコン (8F: 2.4M)	1		
56-2	67320-93J10	ケーブルアツシ, リモコン (10F: 3.1M)	1		
56-3	67320-93J20	ケーブルアツシ, リモコン (12F: 3.7M)	1		
56-4	67320-93J30	ケーブルアツシ, リモコン (14F: 4.2M)	1		
56-5	67320-93J40	ケーブルアツシ, リモコン (16F: 4.8M)	1		

DF90A
DF100B

FIG.508B

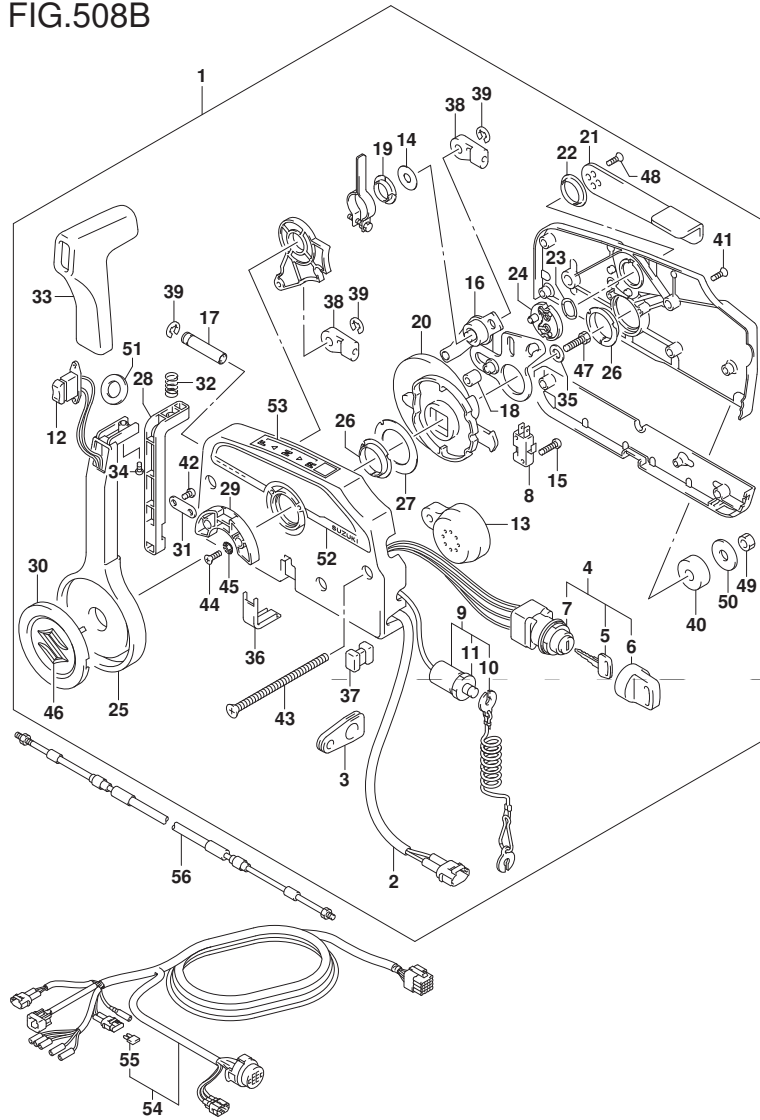

FIG. 508B (1-J-10) オプション:リモートコントロール (N/キーレススタート) (DF90A) (DF100B)

見出番号	品番	品名	使用個数	備考	標準作業時間
56-6	67320-93J50	ケーブルアツシ, リモコン (18F:5.4M)	1		
56-7	67320-93J60	ケーブルアツシ, リモコン (20F:6.1M)	1		
56-8	67320-93J70	ケーブルアツシ, リモコン (22F:6.7M)	1		
56-9	67320-93J80	ケーブルアツシ, リモコン (24F:7.3M)	1		

DF90A
DF100B

FIG.508C

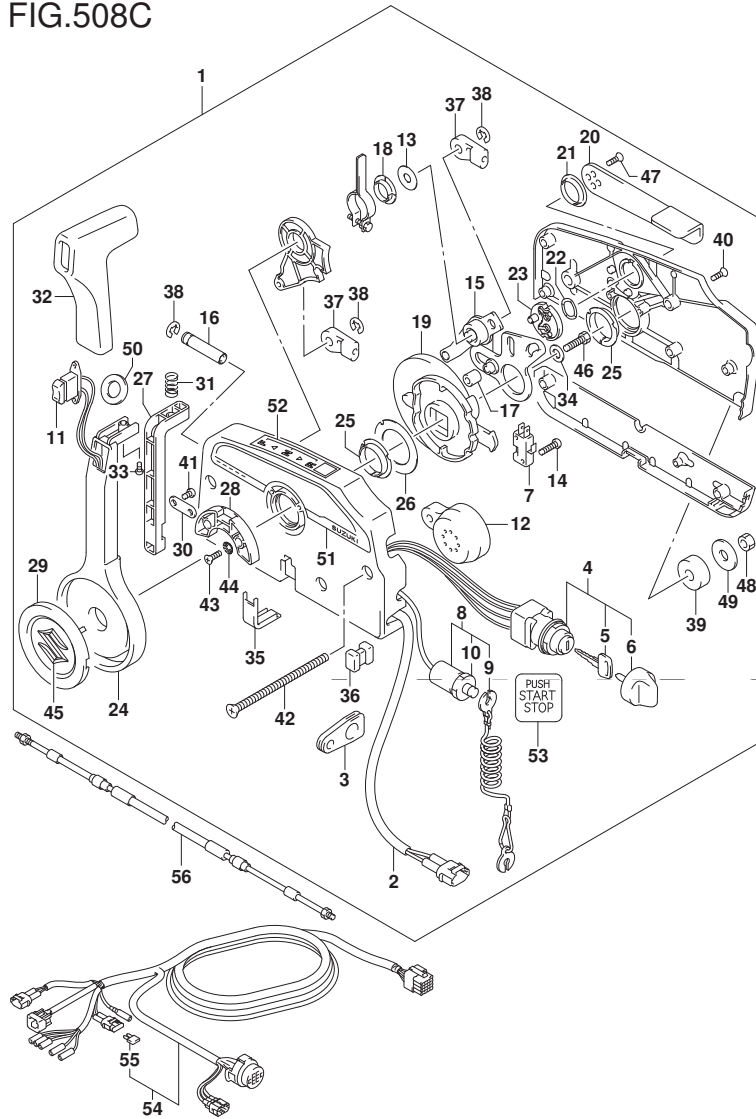

FIG. 508C (1-J-11) オプション:リモート コントロール (W/キーレス スタート) (DF70A) (DF80A)

見出番号	品番	品名	使用個数	備考	標準 作業時間
1	67200-96L01	リモートコントロールアツシ	1		
2	36646-93J01	ワイヤアツシ, PTTスイッチアツキ フタ	1		
3	36628-92E00	ク ロメツト, ワイヤリング ハーネス	1		
4	37110-96L10	スイッチアツシ, メイン	1		
5-1	37141-99E00	キー (931)	2		
5-2	37141-99E10	キー (932)	2		
5-3	37141-99E20	キー (933)	2		
5-4	37141-99E30	キー (934)	2		
5-5	37141-99E40	キー (935)	2		
5-6	37141-99E50	キー (936)	2		
6	37143-96L00	ノブ, メインスイッチ	1		
7	37721-93J91	スイッチアツシ, ニュートラル	1		
8	37820-93J04	スイッチアツシ, エンジ ン止	1		
9	37823-92E01	ブ レートアツシ, エンジ ン止スイッチロツク	1		
10	37826-92J00	ナツト	1		
11	37850-90J06	スイッチアツシ, PTT	1		
12	38500-93J90	ブ ザー, ウォーニング	1		
13	67212-95600	ワツシヤ	1		

DF70A
DF80A

FIG.508C

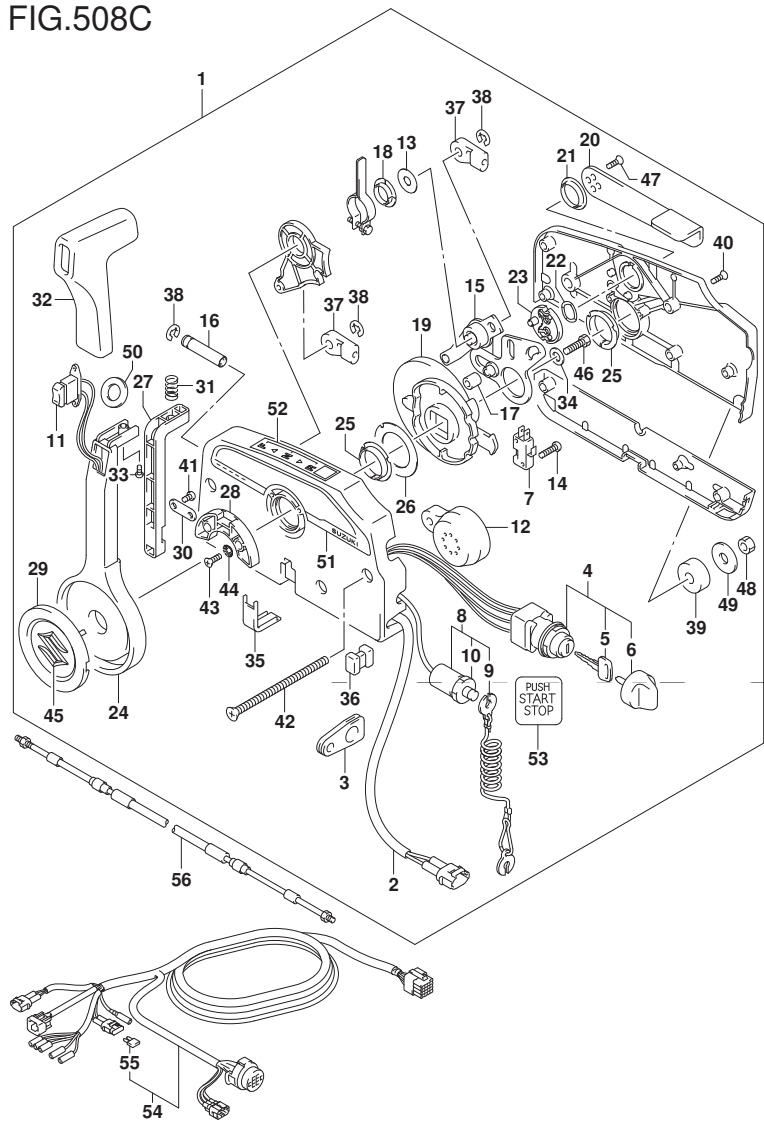

FIG. 508C (1-J-12) オプション:リモート コントロール (W/キーレス スタート) (DF70A) (DF80A)

見出番号	品番	品名	使用個数	備考	標準作業時間
14	67296-92E11	・スクリュ, ニュートラルスイッチ	2		
15	67220-95630	・ﾌﾞﾚｰﾄﾞｱｯｼ	1		
16	67223-99E10	・ﾉﾌﾞ, ﾌﾞﾚｰｷｱｼﾞﾝｸﾞ ﾔｽﾄ	1		
17	67229-95600	・ﾛｰﾗ	1		
18	67232-95600	・ﾌﾞ ﾂｼﾞ	1		
19	67238-87D00	・ｷﾞ ﾔ, ﾉ ﾚｲﾌﾞ	1		
20	67241-99E10	・ﾚﾊﾞｰ, ﾌﾘｰｽﾛｯﾄﾙ	1		
21	67243-95600	・ﾌﾞ ﾂｼﾞ	1		
22	67244-95600	・ｳｴｰﾌﾞ ﾜｯｼﾞ ﾔ	1		
23	67245-95600	・ﾄﾞﾗﾑ, ﾌﾘｰｽﾛｯﾄﾙ	1		
24	67251-99E20	・ﾚﾊﾞｰ, ﾎﾝﾄﾞﾙ	1		
25	67252-95600	・ﾌﾞ ﾂｼﾞ	2		
26	67253-95600	・ﾜｯｼﾞ ﾔ	1		
27	67255-99E10	・ｱｰﾑ, ﾛｯｸ	1		
28	67256-95600	・ﾎﾙﾀﾞ, ﻧｴｰﾄﾞﾗﾙ ﾛｯｸ	1		
29	67257-99E10	・ｷﾞ ﾔｯﾌﾟ, ﻧｴｰﾄﾞ	1		
30	67258-99E00	・ﾌﾞ ﾚ ﾏ ﾔ ﾂ	1		
31	67259-87D00	・ｽﾌﾟﾘﾝｸﾞ, ﻧｴｰﾄﾞﾗﾙ ﾏｰﾑ	1		
32	67261-99E10	・ｸﾞ ﾚｯﾌﾟ	1		

DF70A
DF80A

FIG.508C

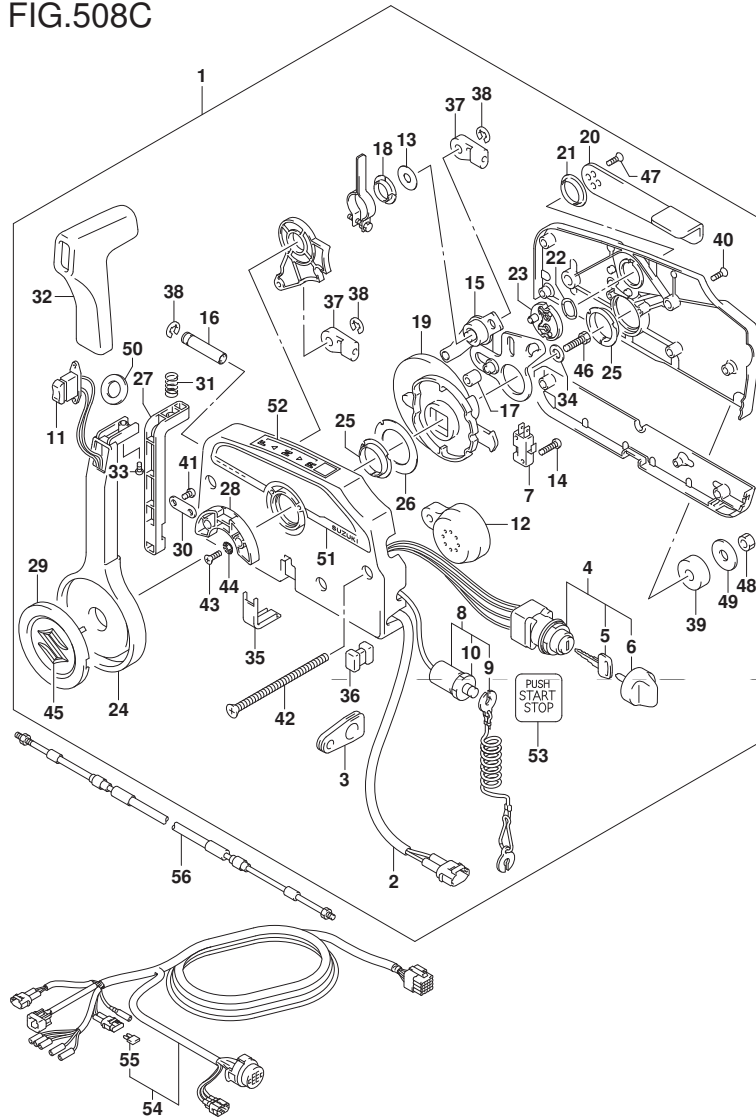

FIG. 508C (1-J-13) オプション:リモートコントロール (W/キーレススタート) (DF70A) (DF80A)

見出番号	品番	品名	使用個数	備考	標準作業時間
33	67296-94310	・スクリュ	1		
34	67264-95600	・ワッシャ	1		
35	67267-93J00	・カバー, ワイヤ	1		
36	67273-95600	・スペーサ	1		
37	67275-95600	・エンド, ケーブル	2		
38	67292-94300	・エリク	3		
39	67294-95600	・スペーサ	3		
40	67296-90J10	・スクリュ, リヤカバー	5		
41	67296-94300	・スクリュ (4X10)	2		
42	67296-95600	・スクリュ	3		
43	67296-95610	・スクリュ	2		
44	67297-95600	・ワッシャ	2		
45	77811-54GB0-OPG	・エンブレム, リヤマークS (クロム)	1		
46	09100-08232	・ボルト (8X30)	1		
47	09126-05003	・スクリュ (5X12)	2		
48	09140-06020	・ナット	3		
49	09160-06104	・ワッシャ (6.5X24X2)	3		
50	37859-90J00	・スペーサ	1		
51	67282-94L00	・ケーブル, リモコンサイト	1		

DF70A
DF80A

FIG.508C

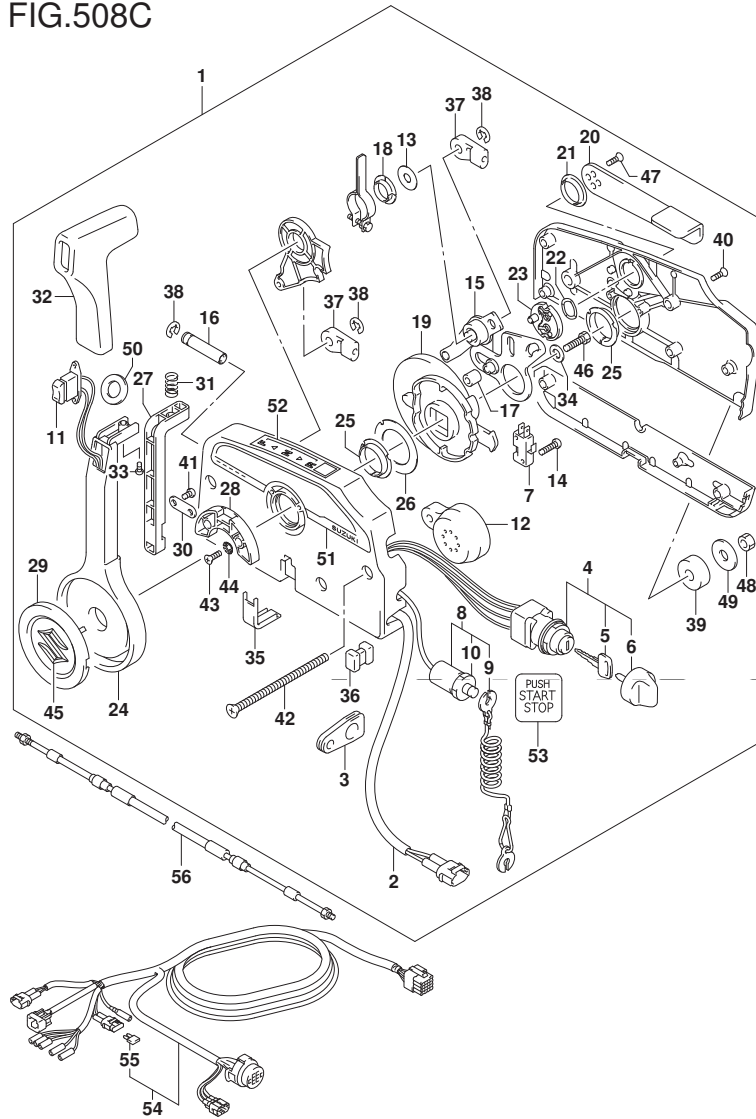

FIG. 508C (1-J-14) オプション:リモートコントロール (W/キーレススタート) (DF70A) (DF80A)

見出番号	品番	品名	使用個数	備考	標準作業時間
52	67284-94L00	・マーク、ハンド・ルバー	1		
53	67285-96L00	・マーク、キーレススタートメインスイッチ	1		
54-1	36620-93J02	ワイヤアツシ、リモートコントロール	1	L:5000	
54-2	36620-93J52	ワイヤアツシ、リモートコントロール	1	L:3500	
54-3	36620-93J62	ワイヤアツシ、リモートコントロール	1	L:6500	
55	09481-10501	・フューズ (10A)	1		
56-1	67320-93J00	ケーブルアツシ、リモコン (8F:2.4M)	1		
56-2	67320-93J10	ケーブルアツシ、リモコン (10F:3.1M)	1		
56-3	67320-93J20	ケーブルアツシ、リモコン (12F:3.7M)	1		
56-4	67320-93J30	ケーブルアツシ、リモコン (14F:4.2M)	1		
56-5	67320-93J40	ケーブルアツシ、リモコン (16F:4.8M)	1		
56-6	67320-93J50	ケーブルアツシ、リモコン (18F:5.4M)	1		
56-7	67320-93J60	ケーブルアツシ、リモコン (20F:6.1M)	1		
56-8	67320-93J70	ケーブルアツシ、リモコン (22F:6.7M)	1		
56-9	67320-93J80	ケーブルアツシ、リモコン (24F:7.3M)	1		

DF70A
DF80A

FIG.508D

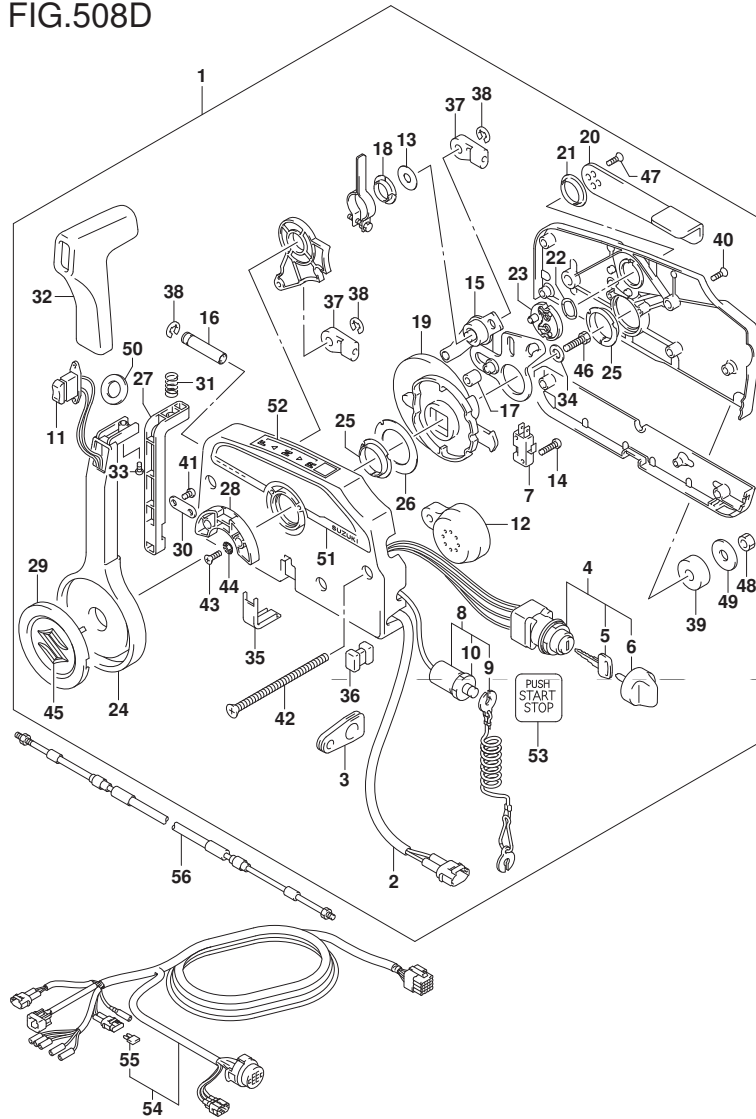

FIG. 508D (1-J-15) オプション:リモート コントロール (W/キーレス スタート) (DF90A) (DF100B)

見出番号	品番	品名	使用個数	備考	標準作業時間
1	67200-96L01	リモートコントロールアツシ	1		
2	36646-93J01	ワイヤアツシ, PTTスイッチアタフタ	1		
3	36628-92E00	ク ロメツト, ワイヤリングハーネス	1		
4	37110-96L10	スイッチアツシ, メイン	1		
5-1	37141-99E00	キー (931)	2		
5-2	37141-99E10	キー (932)	2		
5-3	37141-99E20	キー (933)	2		
5-4	37141-99E30	キー (934)	2		
5-5	37141-99E40	キー (935)	2		
5-6	37141-99E50	キー (936)	2		
6	37143-96L00	ノブ, メインスイッチ	1		
7	37721-93J91	スイッチアツシ, ニュートラル	1		
8	37820-93J04	スイッチアツシ, エマシ エンシ	1		
9	37823-92E01	ブレードアツシ, エマシ エンシスイッチロツク	1		
10	37826-92J00	ナツト	1		
11	37850-90J06	スイッチアツシ, PTT	1		
12	38500-93J90	ボタン, ウォーニング	1		
13	67212-95600	ワツシヤ	1		
14	67296-92E11	スクリュ, ニュートラルスイッチ	2		

DF90A
DF100B

FIG.508D

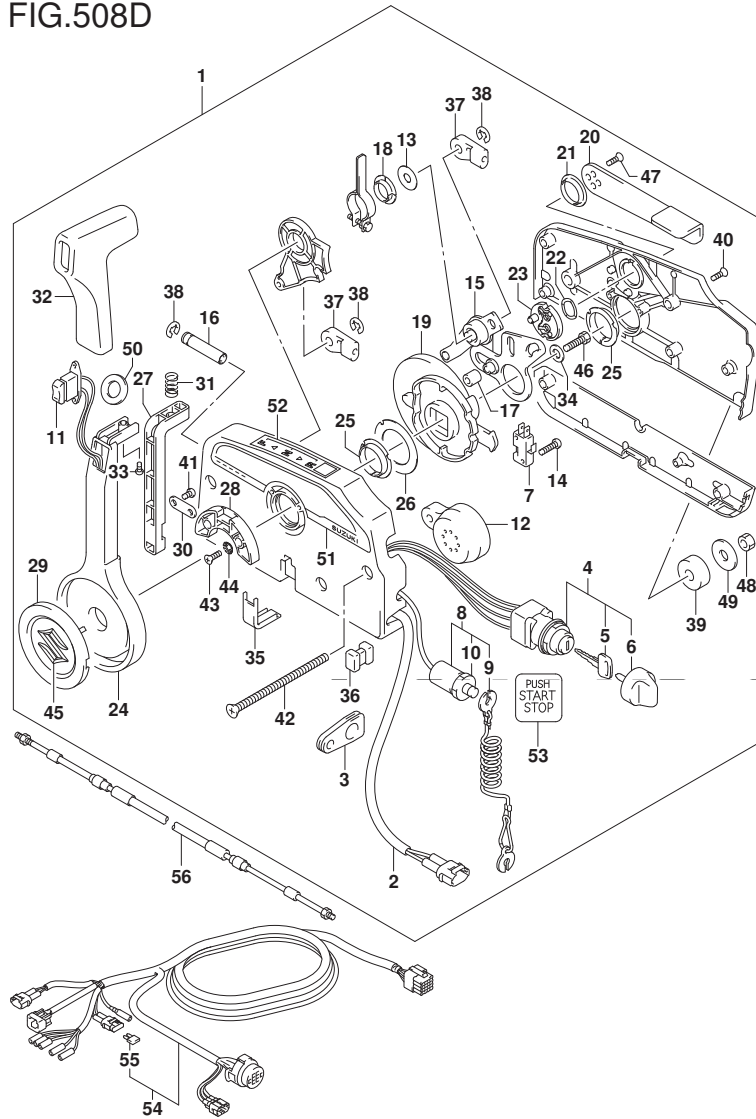

FIG. 508D (1-K-2) オプション:リモート コントロール (W/キーレス スタート) (DF90A) (DF100B)

見出番号	品番	品名	使用個数	備考	標準作業時間
15	67220-95630	・ブレードアツ	1		
16	67223-99E10	・ノブ, プレーキアジヤスト	1		
17	67229-95600	・ローラ	1		
18	67232-95600	・フツシュ	1		
19	67238-87D00	・ギヤ, ドライブ	1		
20	67241-99E10	・レバ, フリースロツトル	1		
21	67243-95600	・フツシュ	1		
22	67244-95600	・ウエ-フワツヤ	1		
23	67245-95600	・ドラム, フリースロツトル	1		
24	67251-99E20	・レバ, ハンドル	1		
25	67252-95600	・フツシュ	2		
26	67253-95600	・ワツヤ	1		
27	67255-99E10	・ア-ム, ロツク	1		
28	67256-95600	・ホルダ, ニュートラルロツク	1		
29	67257-99E10	・キヤツフ, レバ	1		
30	67258-99E00	・フ ラケツト	1		
31	67259-87D00	・スプ リンク, ニュートラルア-ム	1		
32	67261-99E10	・ケ リツフ	1		

DF90A
DF100B

FIG.508D

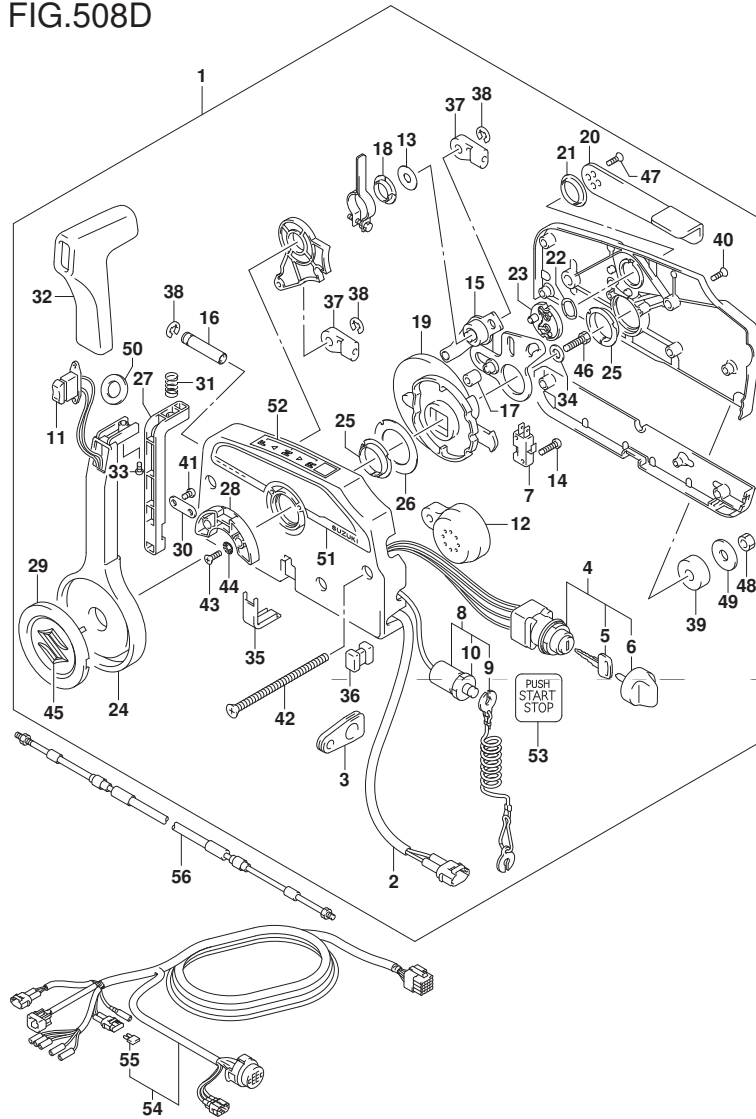

FIG. 508D (1-K-3) オプション:リモートコントロール (W/キーレススタート) (DF90A) (DF100B)

見出番号	品番	品名	使用個数	備考	標準 作業時間
33	67296-94310	・スクリュ	1		
34	67264-95600	・ワッシャ	1		
35	67267-93J00	・カバー, ワイヤ	1		
36	67273-95600	・スペーサ	1		
37	67275-95600	・エンド, ケーブル	2		
38	67292-94300	・エリク	3		
39	67294-95600	・スペーサ	3		
40	67296-90J10	・スクリュ, リヤカバー	5		
41	67296-94300	・スクリュ(4X10)	2		
42	67296-95600	・スクリュ	3		
43	67296-95610	・スクリュ	2		
44	67297-95600	・ワッシャ	2		
45	77811-54GB0-OPG	・エンブレム, リヤマークS(クロム)	1		
46	09100-08232	・ボルト(8X30)	1		
47	09126-05003	・スクリュ(5X12)	2		
48	09140-06020	・ナット	3		
49	09160-06104	・ワッシャ(6.5X24X2)	3		
50	37859-90J00	・スペーサ	1		
51	67282-94L00	・ケーブル, リモコンサイト	1		

DF90A
DF100B

FIG.508D

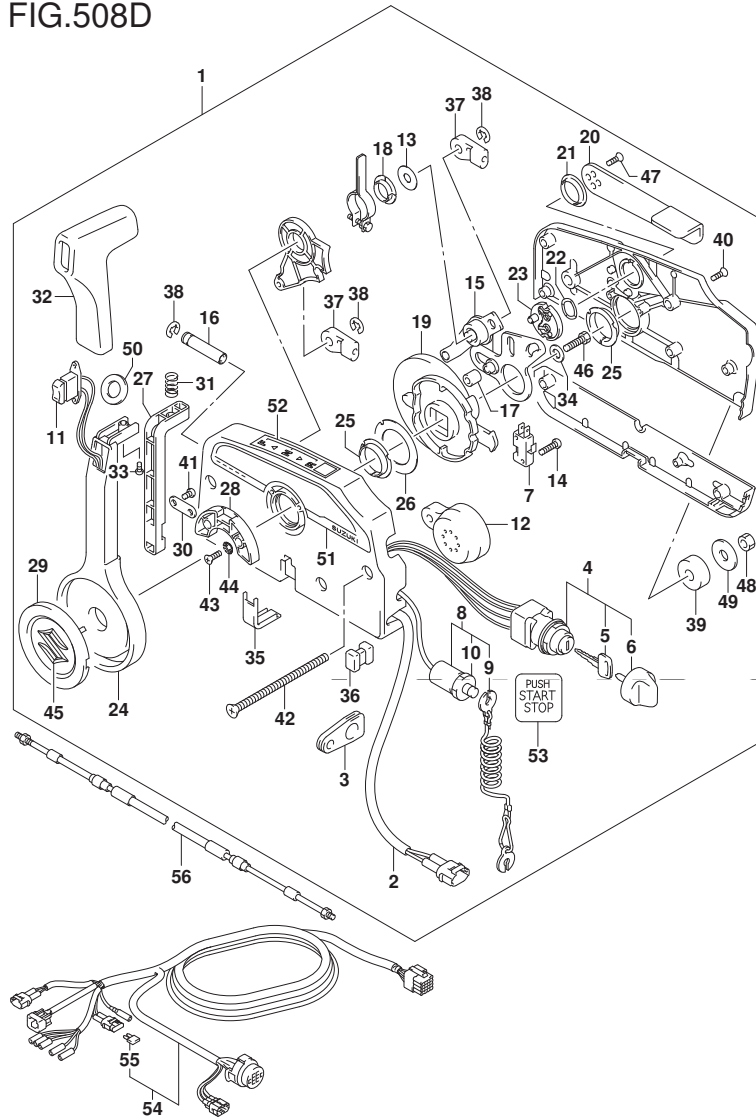

FIG. 508D (1-K-4) オプション:リモート コントロール (W/キーレス スタート) (DF90A) (DF100B)

見出番号	品番	品名	使用個数	備考	標準作業時間
52	67284-94L00	・マーク、ハンド ルバ ー	1		
53	67285-96L00	・マーク、キーレススタートメインスイッチ	1		
54-1	36620-93J02	ワイヤアツシ、リモートコントロール	1	L: 5000	
54-2	36620-93J52	ワイヤアツシ、リモートコントロール	1	L: 3500	
54-3	36620-93J62	ワイヤアツシ、リモートコントロール	1	L: 6500	
55	09481-10501	・フューズ (10A)	1		
56-1	67320-93J00	ケーブ ルアツシ、リモコン (8F: 2. 4M)	1		
56-2	67320-93J10	ケーブ ルアツシ、リモコン (10F: 3. 1M)	1		
56-3	67320-93J20	ケーブ ルアツシ、リモコン (12F: 3. 7M)	1		
56-4	67320-93J30	ケーブ ルアツシ、リモコン (14F: 4. 2M)	1		
56-5	67320-93J40	ケーブ ルアツシ、リモコン (16F: 4. 8M)	1		
56-6	67320-93J50	ケーブ ルアツシ、リモコン (18F: 5. 4M)	1		
56-7	67320-93J60	ケーブ ルアツシ、リモコン (20F: 6. 1M)	1		
56-8	67320-93J70	ケーブ ルアツシ、リモコン (22F: 6. 7M)	1		
56-9	67320-93J80	ケーブ ルアツシ、リモコン (24F: 7. 3M)	1		

DF90A
DF100B

FIG.517A

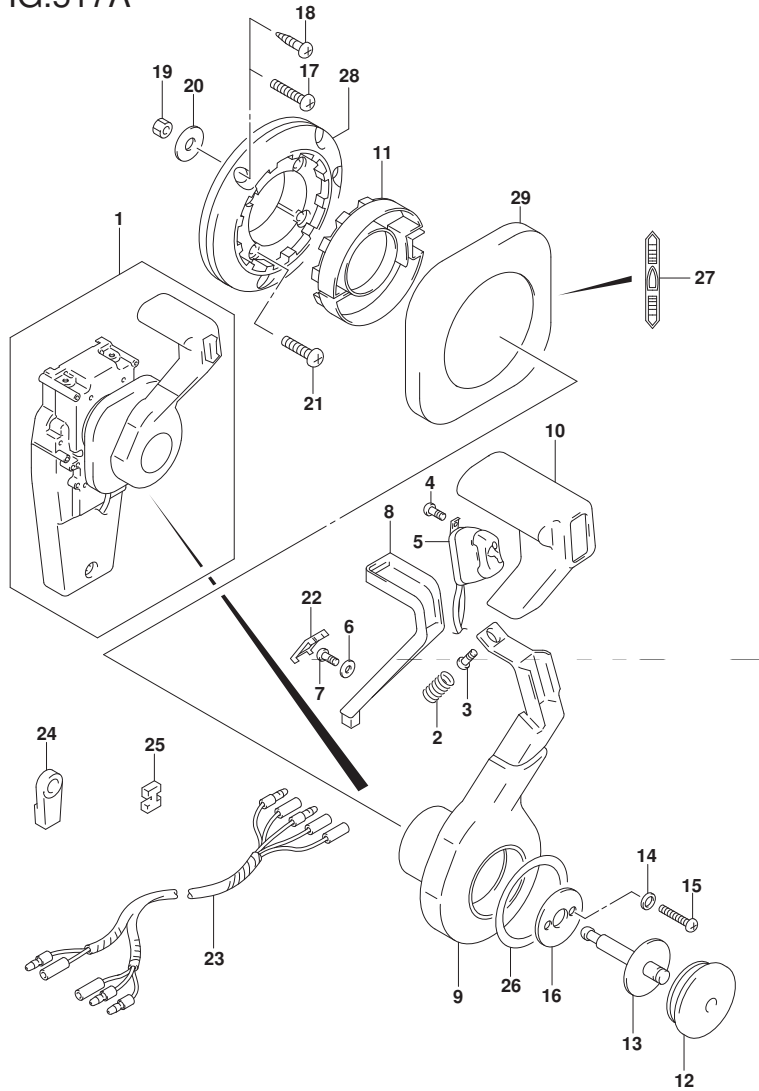

FIG. 517A (1-K-5) オプション:コンシールド リモコン (1) (DF70A) (DF80A)

見出番号	品番	品名	使用個数	備考	標準作業時間
1	67200-93J33	リモートコントロールアツシ, コンシールド	1		
2	67298-92E50	・スプ リンク	1		
3	67296-94310	・スクリュ	1		
4	67295-92E10	・スクリュ	2		
5	37850-92E27	・スイッチアツシ, PTT	1		
6	67288-92E60	・ワツシヤ	1		
7	09125-04021	・スクリュ (4X20)	1		
8	67255-92E50	・アーム, ニュートラルロック	1		
9	67251-92E50	・レバ ー, ハンド ル	1		
10	67261-92E50	・ク リツフ	1		
11	67256-92E50	・ホルダ ー, ニュートラルロック	1		
12	67257-92E00	・キヤツフ, レバ ー	1		
13	67242-92E50	・シヤフト, フリーアキユムレータ	1		
14	67288-92E20	・ワツシヤ	6		
15	67296-88D10	・スクリュ (5X16)	4		
16	67288-92E70	・ワツシヤ	1		
17	67296-88D20	・スクリュ	3		
18	67295-92E50	・スクリュ	3		
19	67287-92E50	・ナツト	3		

DF70A
DF80A

FIG.517A

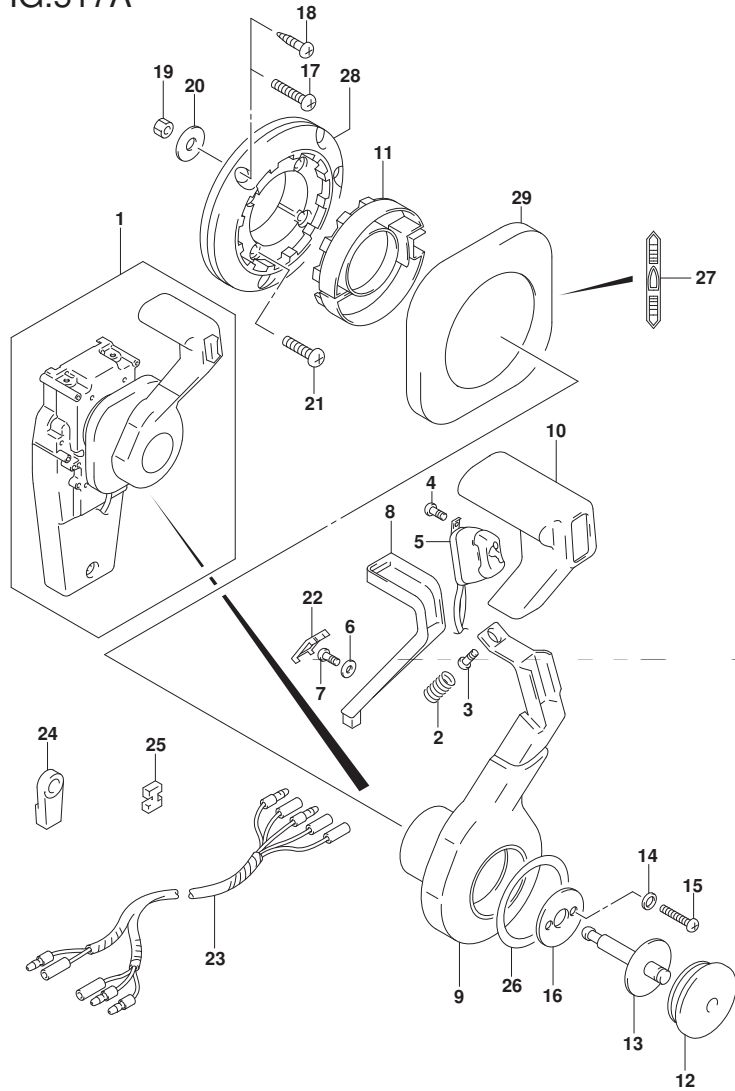

FIG. 517A (1-K-6) オプション:コンシールド リモコン (1) (DF70A) (DF80A)

見出番号	品番	品名	使用個数	備考	標準作業時間
20	09160-06104	・ワッシャ (6.5X24X2)	3		
21	67296-88D30	・スクリュ	4		
22	67254-92E50	・カバー, ロックアーム	1		
23	36890-93J00	・ワイヤ, ニュートラル/PTTスイッチ	1		
24	67275-95600	・エンド, ケーブル	2		
25	67273-95600	・スペーサ	1		
26	67283-92E50	・デカル, レバー	1		
27	67284-92E50	・デカル, クラッチ	1		
28	67274-92E50	・ベース	1		
29	67211-92E50	・カバー	1		

DF70A
DF80A

FIG.517B

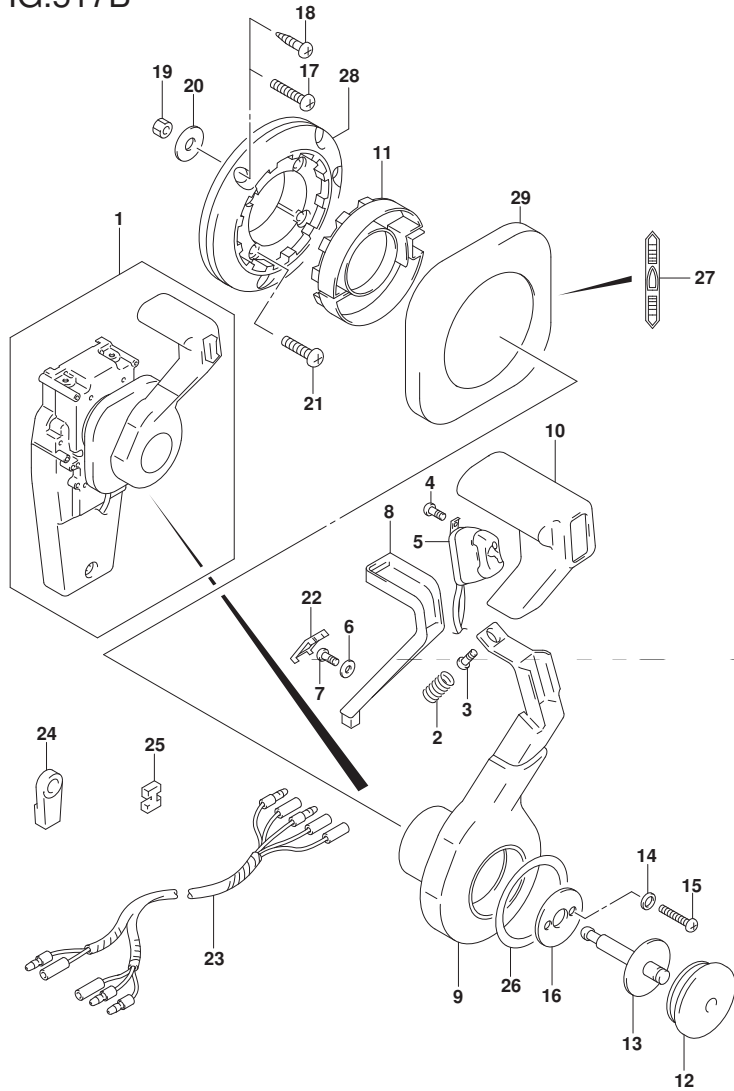

FIG. 517B (1-K-7) オプション:コンシールド リモコン (1) (DF90A) (DF100B)

見出番号	品番	品名	使用個数	備考	標準作業時間
1	67200-93J33	リモートコントロールアツシ, コンシール	1		
2	67298-92E50	・スプ リンク	1		
3	67296-94310	・スクリュ	1		
4	67295-92E10	・スクリュ	2		
5	37850-92E27	・スイッチアツシ, PTT	1		
6	67288-92E60	・ワツシヤ	1		
7	09125-04021	・スクリュ (4X20)	1		
8	67255-92E50	・アーム, ニュートラルロック	1		
9	67251-92E50	・レバ ー, ハンド ル	1		
10	67261-92E50	・ク リツフ	1		
11	67256-92E50	・ホルダ ー, ニュートラルロック	1		
12	67257-92E00	・キヤツフ, レバ ー	1		
13	67242-92E50	・シヤフト, フリーアキユムレータ	1		
14	67288-92E20	・ワツシヤ	6		
15	67296-88D10	・スクリュ (5X16)	4		
16	67288-92E70	・ワツシヤ	1		
17	67296-88D20	・スクリュ	3		
18	67295-92E50	・スクリュ	3		
19	67287-92E50	・ナツト	3		

DF90A
DF100B

FIG.517B

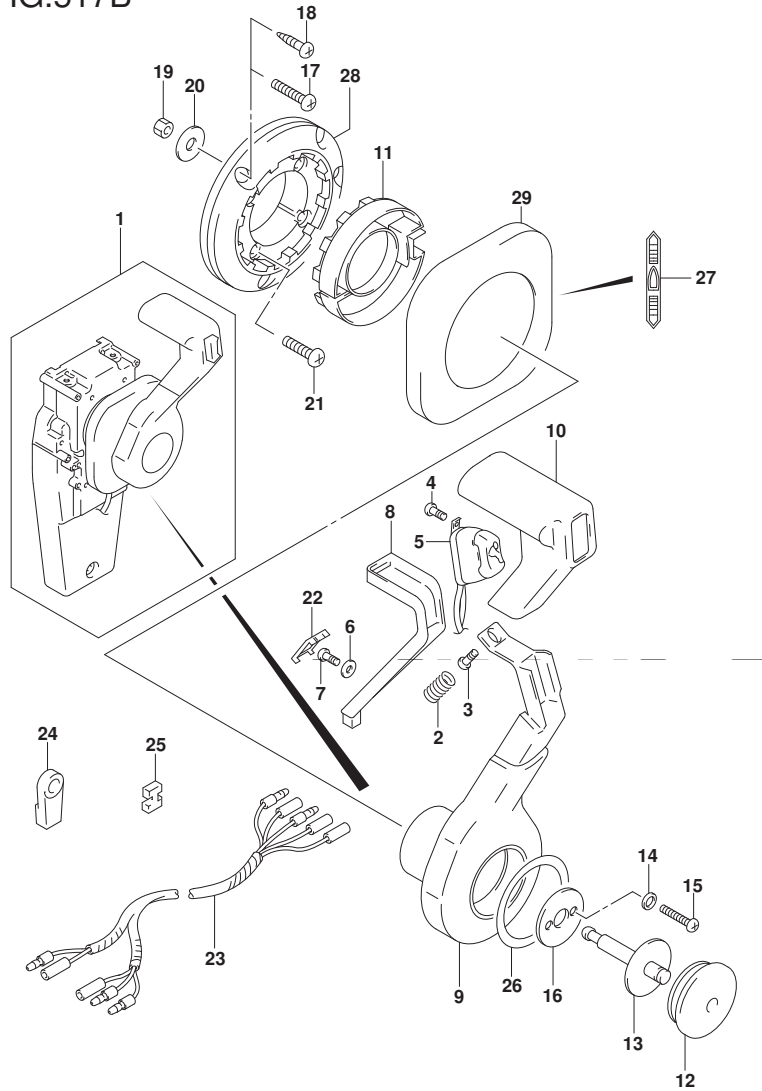

FIG. 517B (1-K-8) オプション:コンシールド リモコン (1) (DF90A) (DF100B)

見出番号	品番	品名	使用個数	備考	標準作業時間
20	09160-06104	・ワッシャ (6.5X24X2)	3		
21	67296-88D30	・スクリュ	4		
22	67254-92E50	・カバー, ロックアーム	1		
23	36890-93J00	・ワイヤ, ニュートラル/PTTスイッチ	1		
24	67275-95600	・エンド, ケーブル	2		
25	67273-95600	・スペーサ	1		
26	67283-92E50	・デカル, レバー	1		
27	67284-92E50	・デカル, クラッチ	1		
28	67274-92E50	・ベース	1		
29	67211-92E50	・カバー	1		

DF90A
DF100B

FIG.518A

FIG. 518A (1-K-9) オプション:コンソルト リモコン (2) (DF70A) (DF80A)

見出番号	品番	品名	使用個数	備考	標準作業時間
1	67200-93J33	リモートコントロールアツシ, コンソール	1		
2	67222-92E50	・プレート	1		
3	67292-94300	・Eリング	3		
4	67288-92E10	・ワツシヤ	1		
5	67291-92E00	・リング, スタツフ	2		
6	67223-92E50	・ブレーキアシヤスト	1		
7	67221-92E50	・ホルダアツシ	1		
8	67224-92E50	・ブレーキシューアツシ	1		
9	67225-92E50	・ディスク, ブレーキ	1		
10	09140-06020	・ナツト	2		
11	67294-92E00	・スベ一サ	1		
12	37721-95500	・スイッチアツシ, ニュートラル	1		
13	67296-92E11	・スクリュ, ニュートラルスイッチ	2		
14	67226-92E10	・ボルト, スタツパリヤ	2		
15	67296-92E20	・スクリュ (5X25)	2		
16	67240-92E50	・スロツトルアームアツシ	1		
17	67228-92E00	・ワツシヤ	1		
18	67286-92E00	・ボルト (6X18)	3		
19	67230-92E00	・シフトアームアツシ	1		

DF70A
DF80A

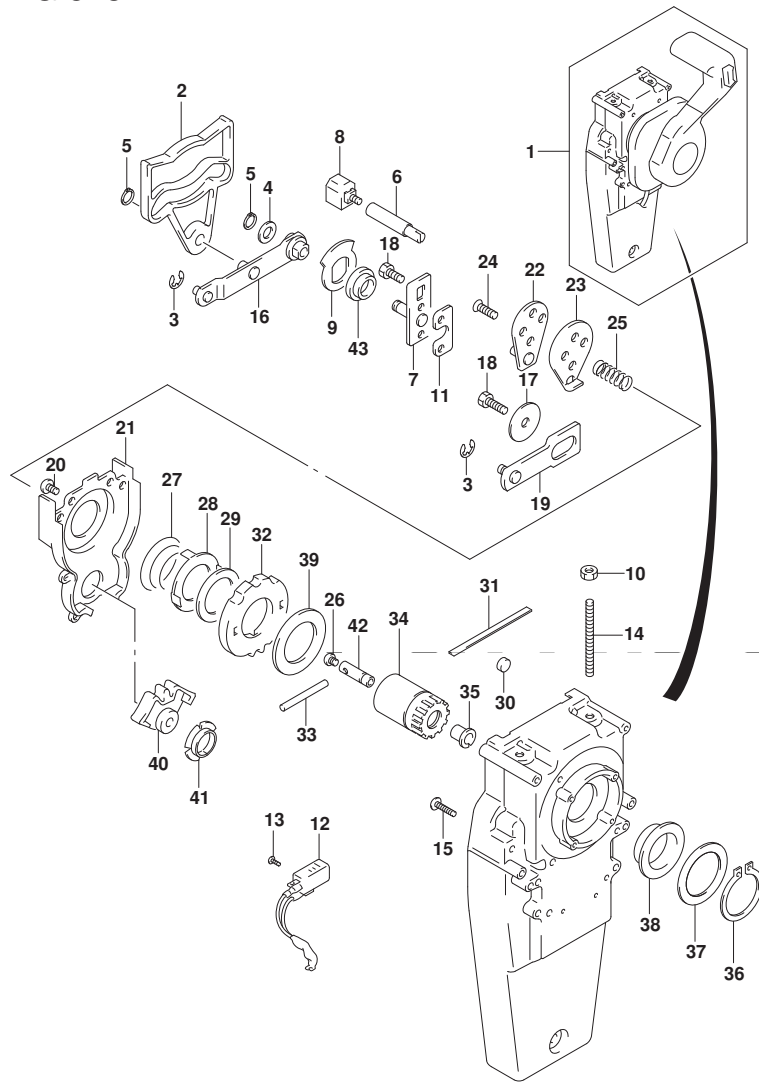

FIG.518A

FIG. 518A (1-K-10) オプション:コンシールド リモコン (2) (DF70A) (DF80A)

見出番号	品番	品名	使用個数	備考	標準作業時間
20	09125-05042	・スクリュ (5X10)	11		
21	67234-92E00	・ケース, キヤ	1		
22	67245-92E00	・レバ -アツシ, スロツトル	1		
23	67227-92E00	・ストツハ	1		
24	67296-88D10	・スクリュ (5X16)	2		
25	67225-92E00	・スプ リンク	1		
26	09125-04004	・スクリュ (4X6)	1		
27	67233-92E00	・スプ リンク	1		
28	67235-92E00	・フ レート, シフトロック	1		
29	67239-92E10	・フ レート, シフトピン	1		
30	67236-92E00	・ローラ	1		
31	67237-92E01	・スプ リンク	5		
32	67238-92E50	・キヤ, ドライブ	1		
33	67239-92E00	・ピン	1		
34	67246-92E50	・シヤフト, ドライブ	1		
35	67252-92E00	・フ ツシユ	1		
36	67291-92E10	・リンク, スナツブ	1		
37	67253-92E10	・ワツシヤ	1		
38	67252-92E10	・フ ツシユ	1		

DF70A
DF80A

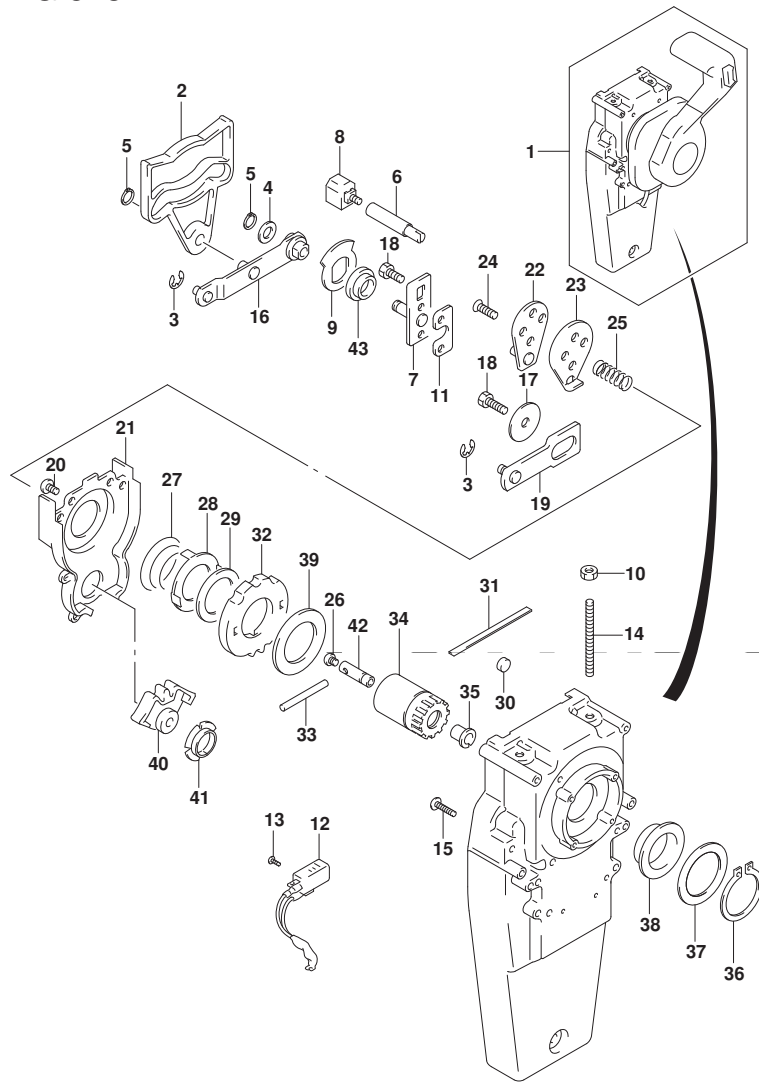

FIG.518A

FIG. 518A (1-K-11) オプション:コンシールド リモコン (2) (DF70A) (DF80A)

見出番号	品番	品名	使用個数	備考	標準作業時間
39	67253-95600	・ワッシャ	1		
40	67231-92E00	・ギヤ,シフト	1		
41	67232-95600	・ブッシュ	1		
42	67241-92E50	・ロッド,フリーアキュムレータ	1		
43	67232-92E50	・ブッシュ	1		

DF70A
DF80A

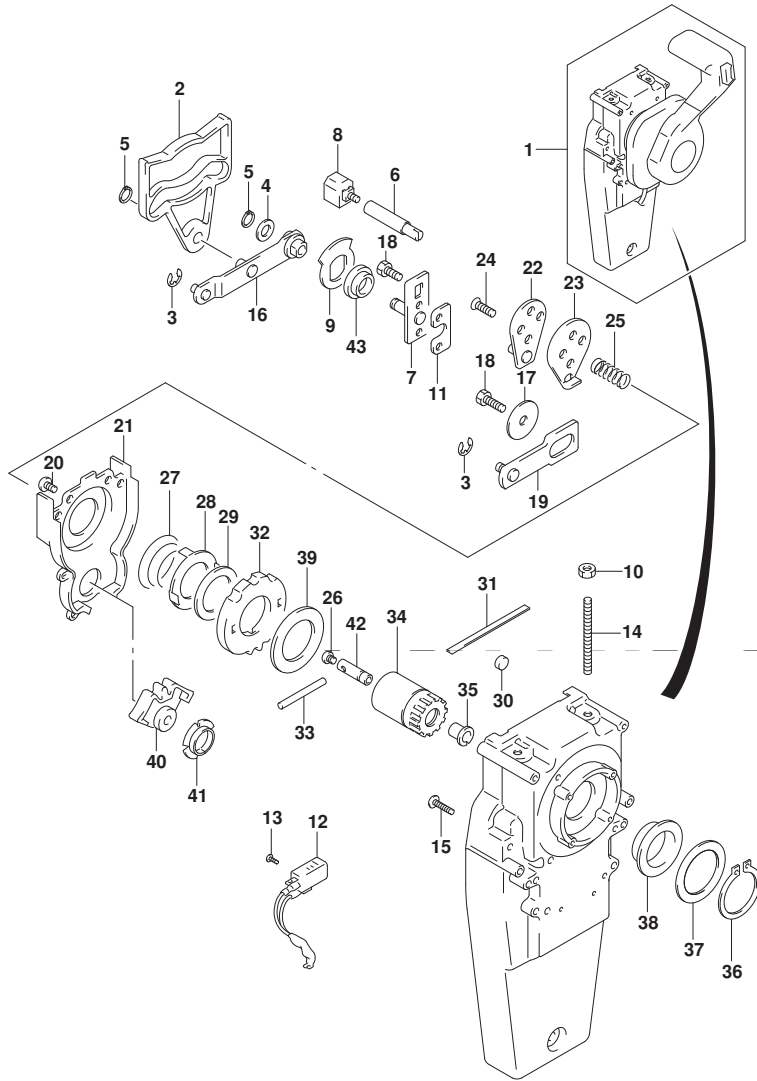

FIG.518B

FIG. 518B (1-K-12) オプション:コンシールド リモコン (2) (DF90A) (DF100B)

見出番号	品番	品名	使用個数	備考	標準作業時間
1	67200-93J33	リモートコントロールアツシ, コンシールド	1		
2	67222-92E50	・プレート	1		
3	67292-94300	・Eリング	3		
4	67288-92E10	・ワッシャ	1		
5	67291-92E00	・リング, スタッフ	2		
6	67223-92E50	・ブレーキアシヤスト	1		
7	67221-92E50	・ホルダアツシ	1		
8	67224-92E50	・ブレーキシューアツシ	1		
9	67225-92E50	・ディスク, ブレーキ	1		
10	09140-06020	・ナツト	2		
11	67294-92E00	・スベ一サ	1		
12	37721-95500	・スイッチアツシ, ニュートラル	1		
13	67296-92E11	・スクリュ, ニュートラルスイッチ	2		
14	67226-92E10	・ボ一ルト, ストツバ一リヤ	2		
15	67296-92E20	・スクリュ (5X25)	2		
16	67240-92E50	・スロツトルア一ムアツシ	1		
17	67228-92E00	・ワッシャ	1		
18	67286-92E00	・ボ一ルト (6X18)	3		
19	67230-92E00	・シフトア一ムアツシ	1		

DF90A
DF100B

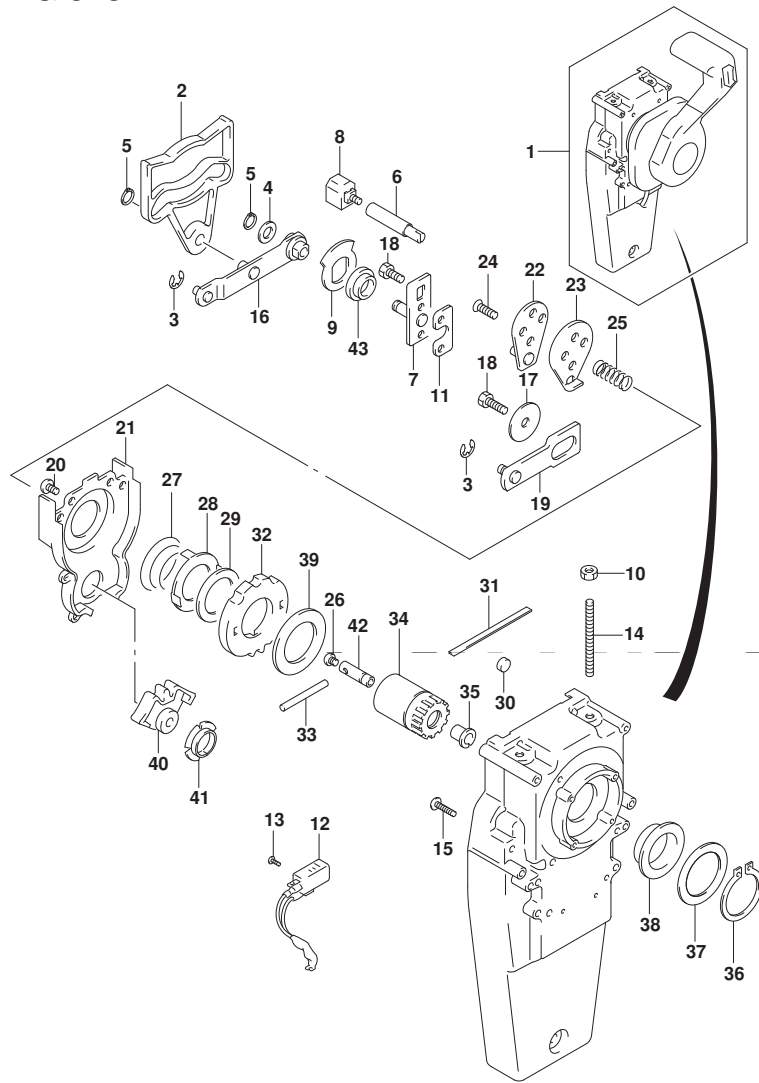

FIG.518B

FIG. 518B (1-K-13) オプション:コンシールド リモコン (2) (DF90A) (DF100B)

見出番号	品番	品名	使用個数	備考	標準作業時間
20	09125-05042	・スクリュ (5X10)	11		
21	67234-92E00	・ケース, キヤ	1		
22	67245-92E00	・レバ -アツシ, スロツトル	1		
23	67227-92E00	・ストツハ	1		
24	67296-88D10	・スクリュ (5X16)	2		
25	67225-92E00	・スプ リンク	1		
26	09125-04004	・スクリュ (4X6)	1		
27	67233-92E00	・スプ リンク	1		
28	67235-92E00	・フ レート, シフトロック	1		
29	67239-92E10	・フ レート, シフトピン	1		
30	67236-92E00	・ローラ	1		
31	67237-92E01	・スプ リンク	5		
32	67238-92E50	・キヤ, ドライブ	1		
33	67239-92E00	・ピン	1		
34	67246-92E50	・シヤフト, ドライブ	1		
35	67252-92E00	・フ ツシュ	1		
36	67291-92E10	・リンク, スナツブ	1		
37	67253-92E10	・ワツシヤ	1		
38	67252-92E10	・フ ツシュ	1		

DF90A
DF100B

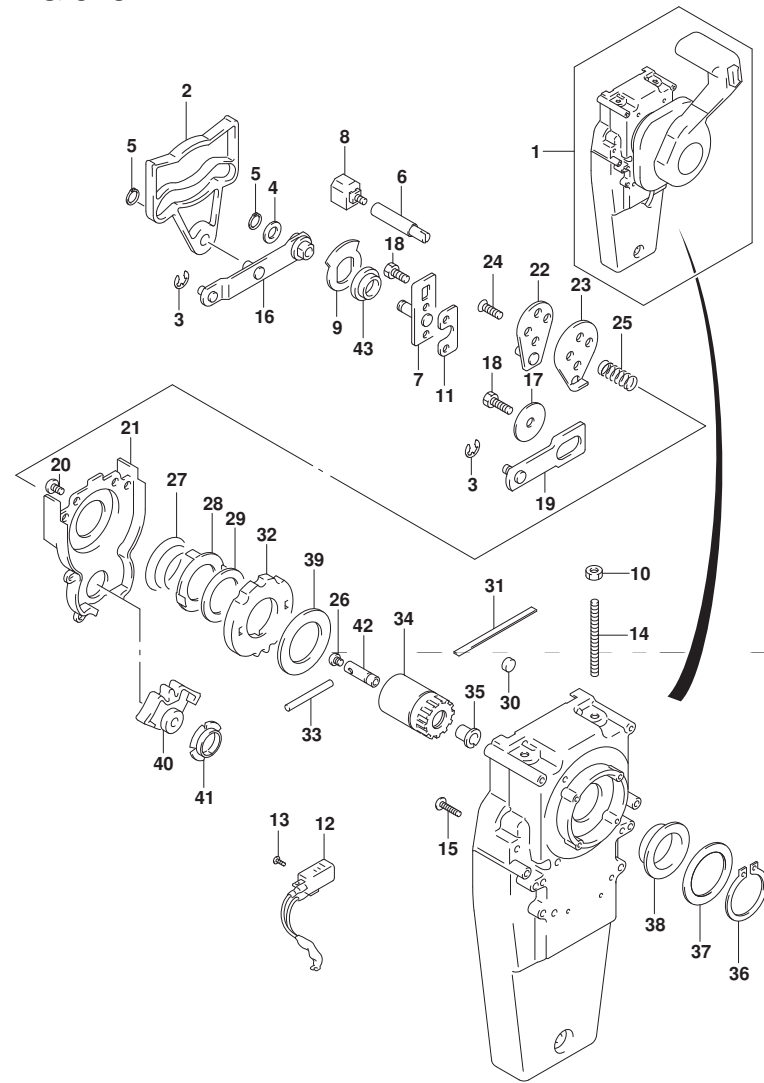

FIG.518B

FIG. 518B (1-K-14) オプション:コンシールド リモコン (2) (DF90A) (DF100B)

見出番号	品番	品名	使用個数	備考	標準作業時間
39	67253-95600	・ワッシャ	1		
40	67231-92E00	・ギヤ,シフト	1		
41	67232-95600	・ブッシュ	1		
42	67241-92E50	・ロッド,フリーアキュムレータ	1		
43	67232-92E50	・ブッシュ	1		

DF90A
DF100B

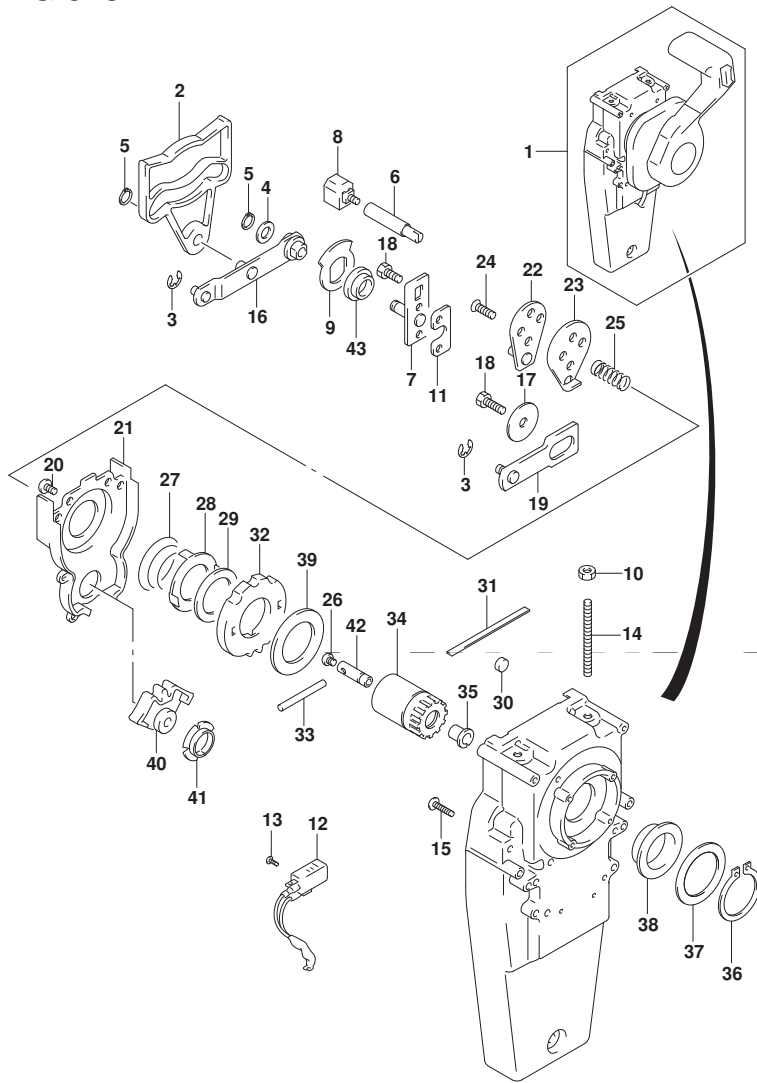

FIG.519A

FIG. 519A (1-K-15) オプション:リモート コントロール スペース

見出番号	品番	品名	使用個数	備考	標準作業時間
1	67500-88L00	キット, リモコンスペースシングル	1		
2	09125-05135	・スクリュー (5X65)	4		
3	09160-05029	・ワッシャ (5. 5X12X0. 8)	4		
4	09140-05005	・ナット	4		
5	67273-88L00	・ケブラメット, リモコンシングル	1		

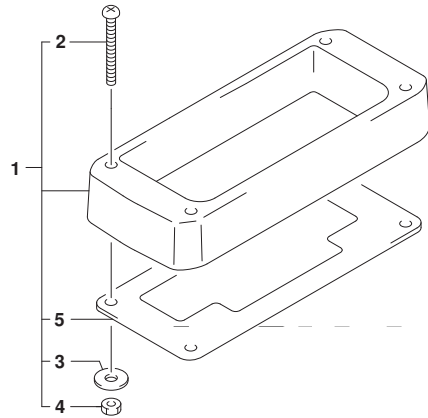
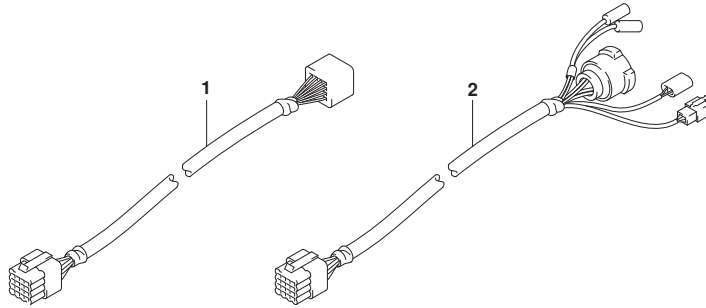

FIG.521A

FIG. 521A (1-L-2) オプション:ハーネス (DF70A) (DF80A) (DF90A) (DF100B)

見出番号	品番	品名	使用個数	備考	標準作業時間
1-1	36620-93J10	ワイヤアツシ, リモコンエクステンション (L:2000)	1	L:2000	
1-2	36620-93J40	ワイヤアツシ, リモコンエクステンション (L:3000)	1	L:3000	
2	36620-93J30	ワイヤアツシ, リモコン (L:2000)	1	L:2000	
3	38500-93J00	プザアツシ, ウォーニング	1		
4	36990-87D00	ターミナル/スリーブセット	1		
5	36667-96L20	ワイヤ, ケーシエクステンション	1		



DF70A
DF80A
DF90A
DF100B

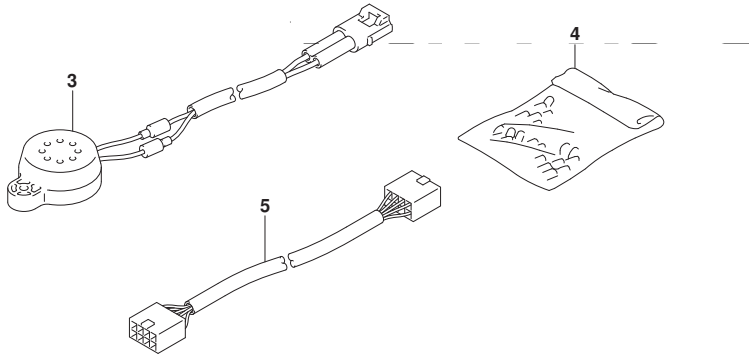

FIG.521B

FIG. 521B (1-L-3) オプション:ハーネス (DF70ATH) (DF90ATH)

見出番号	品番	品名	使用個数	備考	標準作業時間
1	38500-93J00	プザ-アツシ, ウォ-ニング	1		
2-1	36620-93J02	ワイヤアツシ, リモ-トコントロール	1	L: 5000	
2-2	36620-93J52	ワイヤアツシ, リモ-トコントロール	1	L: 3500	
2-3	36620-93J62	ワイヤアツシ, リモ-トコントロール	1	L: 6500	
3	09481-10501	・フ-ズ (10A)	1		
4	36990-87D00	ターミナル/スリーブ セット	1		
5	36630-92E00	ワイヤアツシ, インストルメント	1		
6	36660-94480	ワイヤ, センター-エクステンション (L: 2000)	1		
7	36682-92E00	ワイヤ, トリムメ-タ-エクステンション (L: 6500)	1		
8	36667-96L20	ワイヤ, ケ-ジ-エクステンション	1		

DF70ATH

DF90ATH

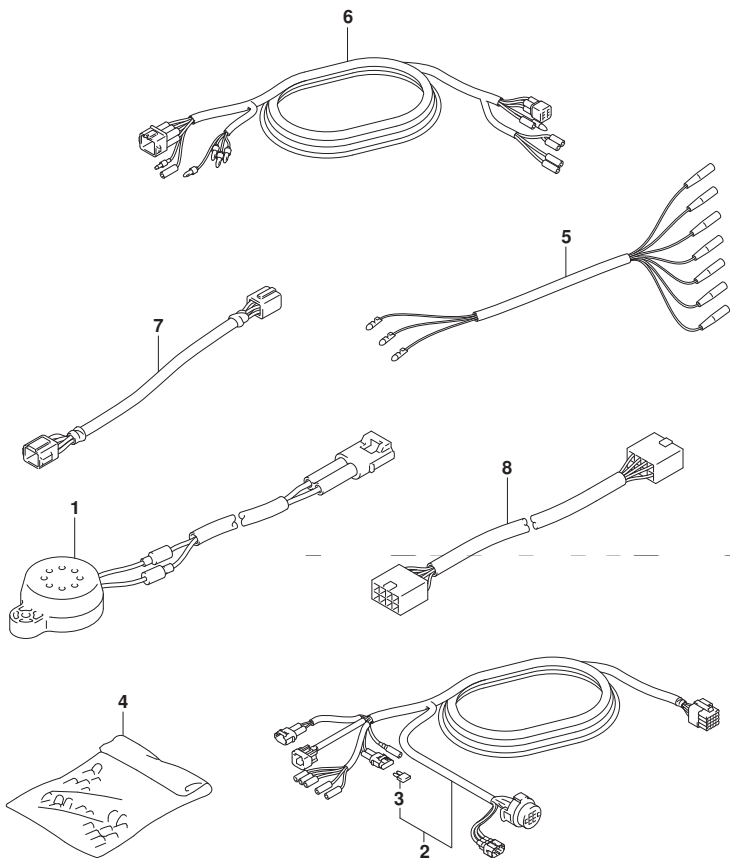

FIG.530A

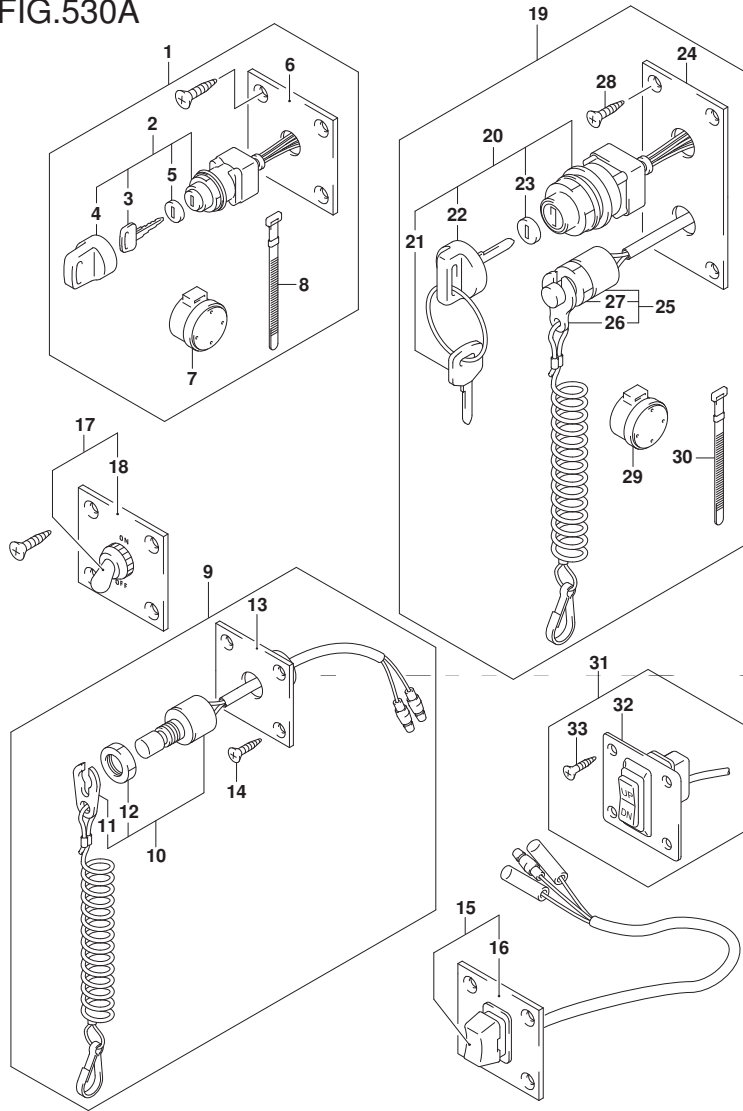

FIG. 530A (1-L-4) オプション:スイッチ (DF70A) (DF80A) (DF90A) (DF100B)

見出番号	品番	品名	使用個数	備考	標準作業時間
1	37100-96J00	パネルアツシ, イグニツションスイッチ	1		
2	37110-93J01	スイッチアツシ, イグニツション	1		
3-1	37141-99E00	キー (931)	2		
3-2	37141-99E10	キー (932)	2		
3-3	37141-99E20	キー (933)	2		
3-4	37141-99E30	キー (934)	2		
3-5	37141-99E40	キー (935)	2		
3-6	37141-99E50	キー (936)	2		
3-7	37141-99E60	キー (937)	2		
3-8	37141-99E70	キー (938)	2		
3-9	37141-99E80	キー (939)	2		
3-10	37141-99E90	キー (940)	2		
3-11	37141-99EA0	キー (941)	2		
3-12	37141-99EB0	キー (942)	2		
4	37143-99E00	キャツプ, キー	1		
5	37149-93J00	キャツプ, シリンドラボデー	1		
6	37139-99E00	パネル, イグニツションスイッチ	1		
7	38500-93J90	ワザー, ウォーニング	1		
8	09407-08401	クラブ (L:80)	1		

DF70A
DF80A
DF90A
DF100B

FIG.530A

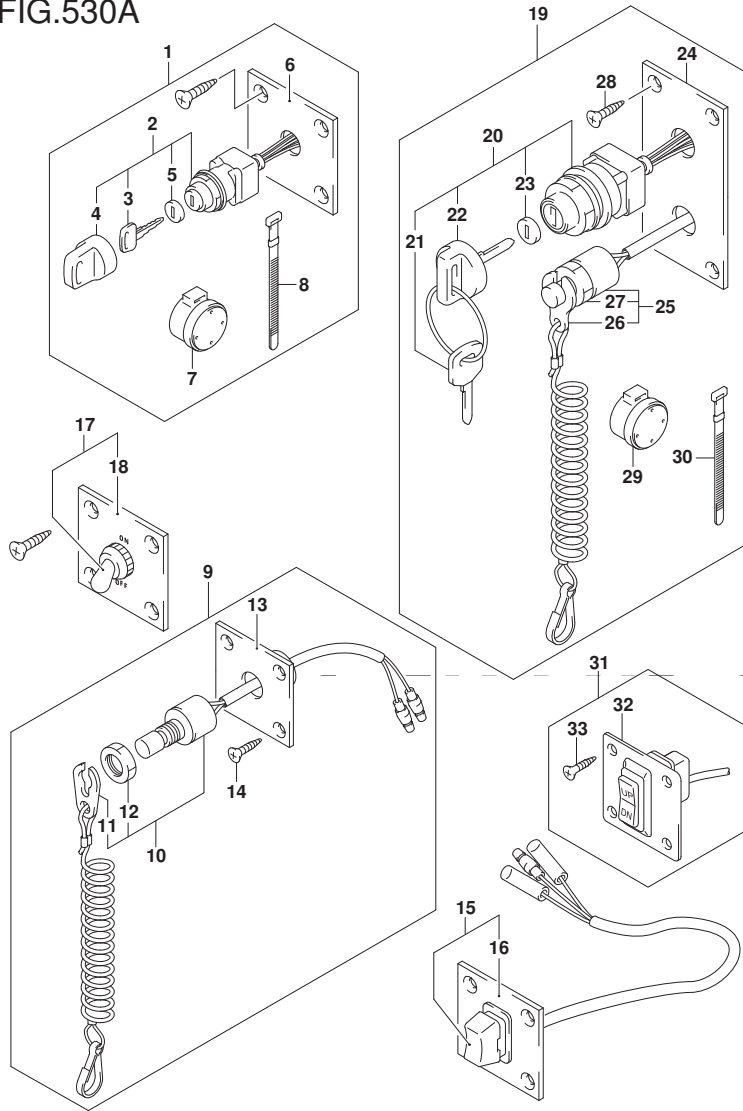

FIG. 530A (1-L-5) オプション:スイッチ (DF70A) (DF80A) (DF90A) (DF100B)

見出番号	品番	品名	使用個数	備考	標準作業時間
9	37803-93J05	ハネルアツシ, エマジ エンシスイッチ	1		
10	37820-93J10	スイッチアツシ, エマジ エンシ	1		
11	37823-92E01	フレートアツシ, エマジ エンシスイッチロック	1		
12	37826-92J10	ナツト	1		
13	37825-99E10	ハネル, エマジ エンシストップ スイッチ	1		
14	03122-05165	スクリユ	4		
15	37805-93J00	ハネルアツシ, PTTスイッチ	1		
16	37855-99E00	ハネル, PTTスイッチ	1		
17	37210-93J00	ハネルアツシ, ライテイング スイッチ	1		
18	37212-93J00	ハネル, ライテイング スイッチ	1		
19	37100-96J25	ハネルアツシ, エンジ ンスイッチ	1		
20	37110-93J01	スイッチアツシ, イケ ニツシヨ	1		
21-1	37141-99E00	キー (931)	2		
21-2	37141-99E10	キー (932)	2		
21-3	37141-99E20	キー (933)	2		
21-4	37141-99E30	キー (934)	2		
21-5	37141-99E40	キー (935)	2		
21-6	37141-99E50	キー (936)	2		
21-7	37141-99E60	キー (937)	2		

DF70A
DF80A
DF90A
DF100B

FIG.530A

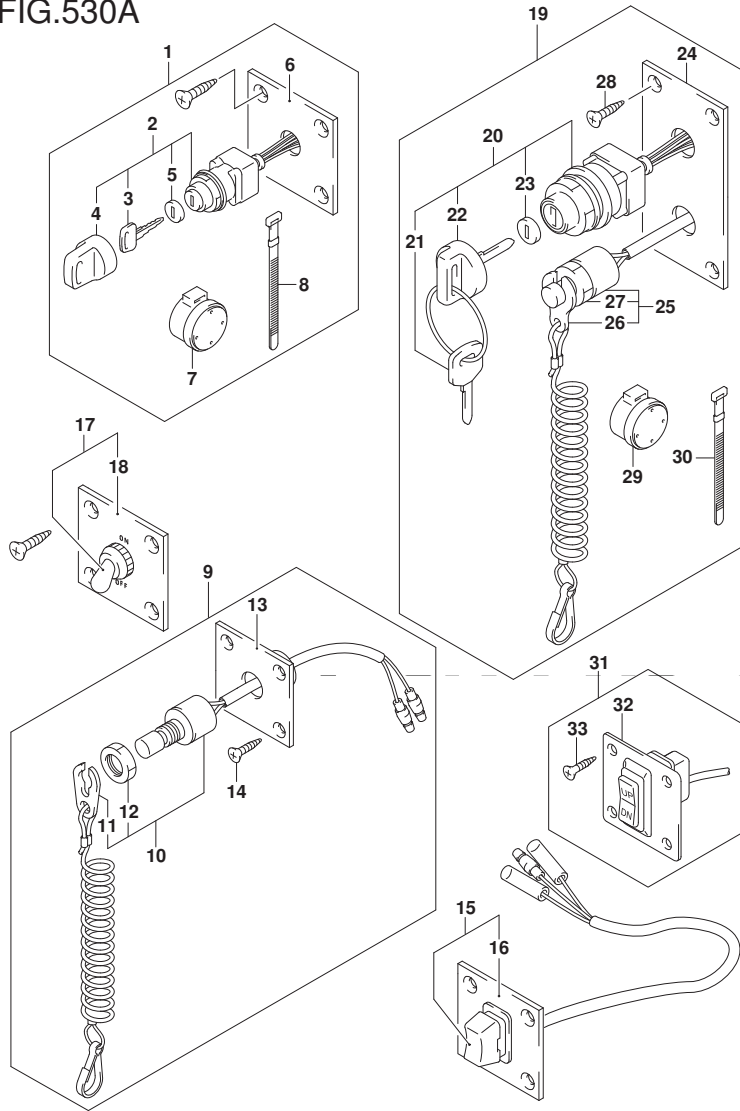

FIG. 530A (1-L-6) オプション:スイッチ (DF70A) (DF80A) (DF90A) (DF100B)

見出番号	品番	品名	使用個数	備考	標準作業時間
21-8	37141-99E70	・キー (938)	2		
21-9	37141-99E80	・キー (939)	2		
21-10	37141-99E90	・キー (940)	2		
21-11	37141-99EA0	・キー (941)	2		
21-12	37141-99EB0	・キー (942)	2		
22	37143-99E00	・キャップ, キー	1		
23	37149-93J00	・キャップ, シリコンボデー	1		
24	37139-99E40	・パネル, イグニッションスイッチ	1		
25	37820-93J10	・スイッチアツシ, エマシエンシ	1		
26	37823-92E01	・フレートアツシ, エマシエンシスイッチロック	1		
27	37826-92J10	・ナット	1		
28	03121-0516A	・スクリユ	4		
29	38500-93J90	・フザー, ウォーニング	1		
30	09407-08401	・クランプ (L: 80)	1		
31	37860-87L00	・パネルアツシ, トローリングコントロールスイッチ	1		
32	37862-87L00	・パネル	1		
33	09131-05004	・タッピングスクリユ	4		

DF70A
DF80A
DF90A
DF100B

FIG.535A

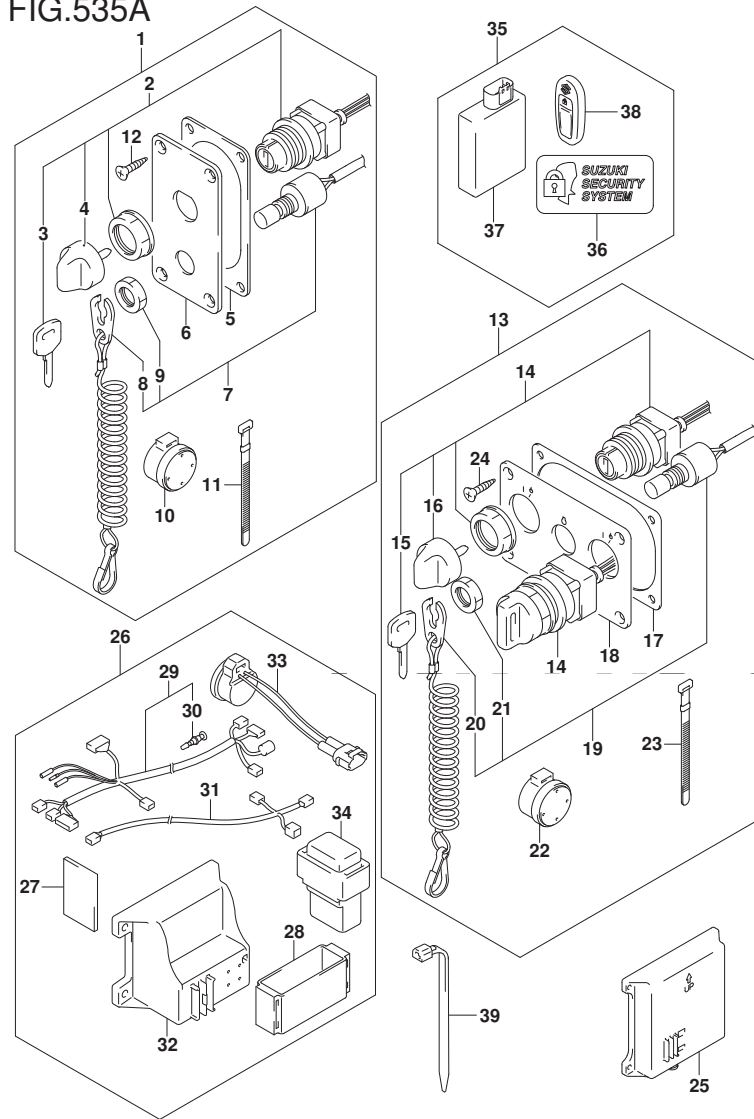

FIG. 535A (1-L-7) オプション:キーレススタート (DF70A) (DF80A) (DF90A) (DF100B)

見出番号	品番	品名	使用個数	備考	標準作業時間
1	37100-96L11	パネルアツシ, メインスイッチ	1		
2	37110-96L10	スイッチアツシ, メイン	1		
3-1	37141-99E00	キー (931)	2		
3-2	37141-99E10	キー (932)	2		
3-3	37141-99E20	キー (933)	2		
3-4	37141-99E30	キー (934)	2		
3-5	37141-99E40	キー (935)	2		
3-6	37141-99E50	キー (936)	2		
4	37143-96L00	ノブ, メインスイッチ	1		
5	37114-96L10	シート, メインスイッチパネル	1		
6	37139-96L40	パネル, メインスイッチ	1		
7	37820-93J10	スイッチアツシ, エマシエンシ	1		
8	37823-92E01	プレートアツシ, エマシエンシスイッチロック	1		
9	37826-92J10	ナット	1		
10	38500-93J90	ワザー, ウォーニング	1		
11	09407-08401	クランプ (L:80)	1		
12	03122-05165	スクリュー	4		

DF70A
DF80A
DF90A
DF100B

FIG.535A

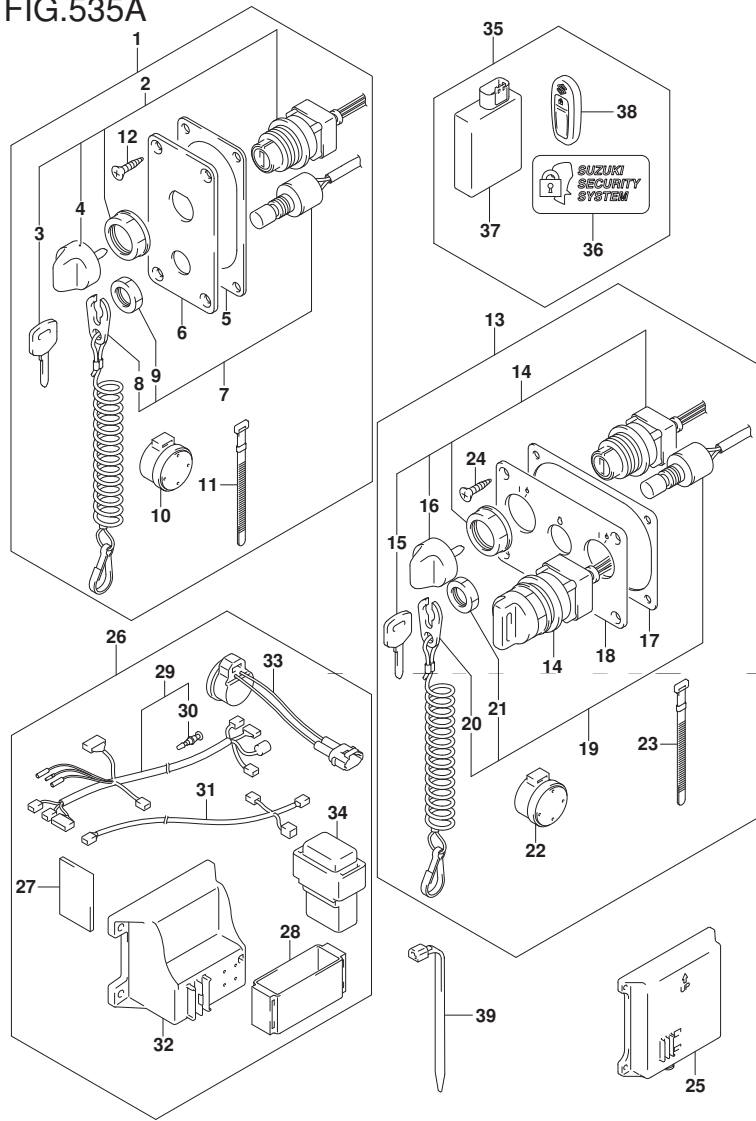

FIG. 535A (1-L-8) オプション:キーレススタート (DF70A) (DF80A) (DF90A) (DF100B)

見出番号	品番	品名	使用個数	備考	標準作業時間
13	37100-96L21	パネルアツシ, デュアルエンジンスイッチ	1		
14	37110-96L10	スイッチアツシ, メイン	2		
15-1	37141-99E00	キー (931)	4		
15-2	37141-99E10	キー (932)	4		
15-3	37141-99E20	キー (933)	4		
15-4	37141-99E30	キー (934)	4		
15-5	37141-99E40	キー (935)	4		
15-6	37141-99E50	キー (936)	4		
16	37143-96L00	ノブ, メインスイッチ	2		
17	37114-96L00	シート, メインスイッチパネル	1		
18	37139-96L50	パネル, メインスイッチ	1		
19	37820-93JA0	スイッチアツシ, エマージェンシ	1		
20	37823-92E01	プレートアツシ, エマージェンシスイッチロック	1		
21	37826-92J10	ナット	1		
22	38500-93J90	ブザー, ウォーニング	2		
23	09407-08401	クランプ (L:80)	2		
24	03122-05165	スクリュー	4		
25	37173-96L00	ホルダ, キーレススタートパーツ	1	ラージタイプ	

DF70A
DF80A
DF90A
DF100B

FIG.535A

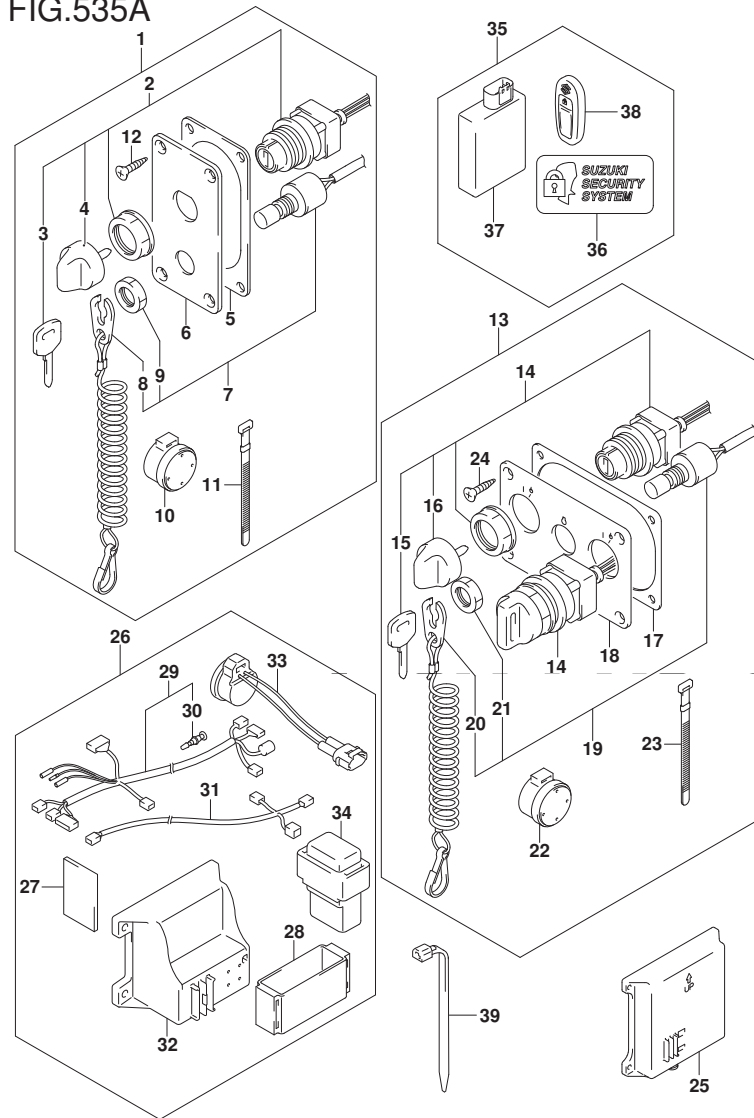

FIG. 535A (1-L-9) オプション:キーレススタート (DF70A) (DF80A) (DF90A) (DF100B)

見出番号	品番	品名	使用個数	備考	標準作業時間
26	37105-96L11	ハーネスセット, キーレススタートコントローラ	1		
27	32851-93J00	・クツシヨシ, リードワイヤ	1		
28	32980-38F00	・クツシヨシ, CDIユニット	1		
29	36623-96L10	・ハーネスアツシ, キーレススタートコントロール	1		
30	36615-96300	・ターミナル	1		
31	36662-96L10	・ハーネスアツシ, キーレススタートCAN	1	L: 6500+2000	
32	37173-96L10	・ホルダ, キーレススタートハーツ	1	スモールタイプ	
33	38500-93J90	・ブザー, ウォーニング	1		
34	38860-96L01	・リレーアツシ, キーレススタート	1		
35	37170-96L14	コントローラセット, キーレススタート315MHZ	1		
36	37117-96L00	・デカル, キーレススタート	2		
37	37171-96L12	・コントローラアツシ, キーレススタート315	1		
38	37172-96L10	・リモコンアツシ, キーレススタート315MHZ	2		
39	09407-14407	クランプ (L: 145)	1		

DF70A
DF80A
DF90A
DF100B

FIG.544A

FIG. 544A (1-L-10) オプション:リモートコントロールアツシ シンクル (1) (DF70A) (DF80A)

見出番号	品番	品名	使用個数	備考	標準作業時間
1	67200-88L00	リモートコントロールアツシ, シンクル	1		
2	67261-88L10	・グ リツフ, リモコンNO. 2	1		
3	67261-88L00	・グ リツフ, リモコンNO. 1	1		
4	37850-88L00	・スイッチアツシ, グ リツフ PTT (シンクル)	1		
5	67296-88L00	・スクリュ	3		
6	67288-92E20	・ワツシヤ	3		
7	67212-88L00	・カバ -, フ ラク (シンクル)	1		
8	68111-88L00	・エンブレム, マーク (S)	1		
9	67257-88L00	・キヤツフ, リモコンレバ -	1		
10	67281-88L00	・デ ィ カール (シンクル)	1		
11	67296-92E60	・スクリュ	2		
12	67288-92E60	・ワツシヤ	2		
13	67253-92E00	・ワツシヤ	1		
14	67275-95600	・エンド -, ケーブル	2		
15	67273-95600	・スベ -サ	1		
16	67271-88L10	・カバ -, リモコンレバ -ロア	1		
17	67211-88L00	・カバ - (シンクル)	1		
18	67264-88L00	・カバ -, レバ -デ ィ ザ イン	1		
19	67264-88L10	・カバ -, レバ -メツキ	1		

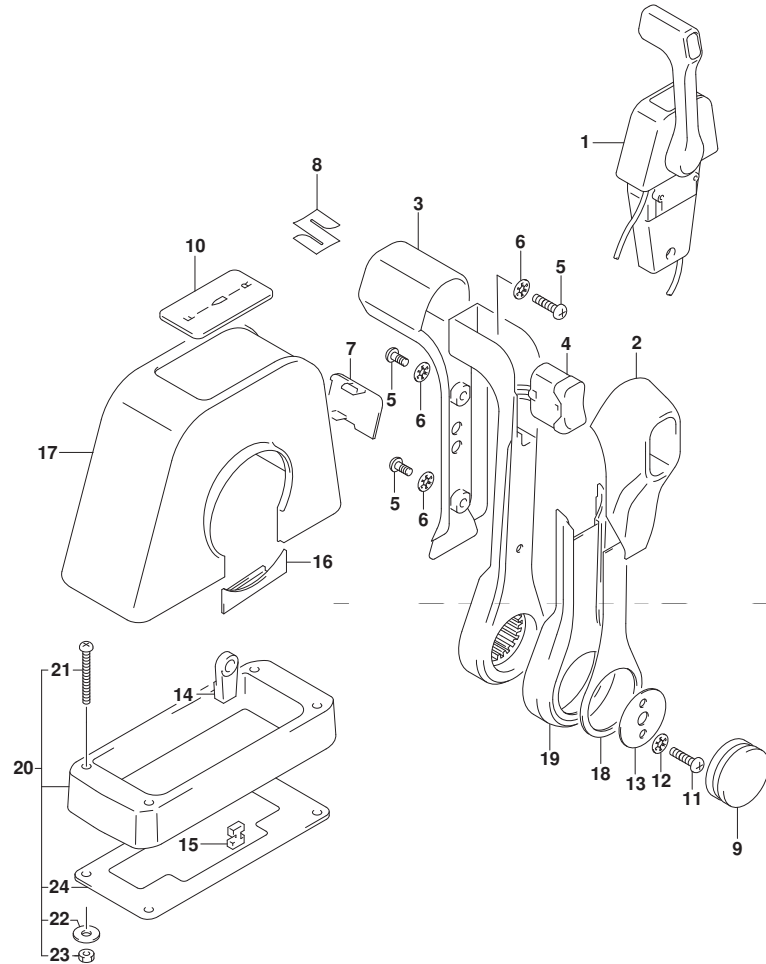

DF70A
DF80A

FIG.544A

FIG. 544A (1-L-11) オプション:リモート コントロール アッシー シングル (1) (DF70A) (DF80A)

見出番号	品番	品名	使用個数	備考	標準作業時間
20	67500-88L00	キット, リモコンスヘーシング	1		
21	09125-05135	・スクリュ (5X65)	4		
22	09160-05029	・ワッシャ (5. 5X12X0. 8)	4		
23	09140-05005	・ナット	4		
24	67273-88L00	・ケロボメツト, リモコンシング	1		

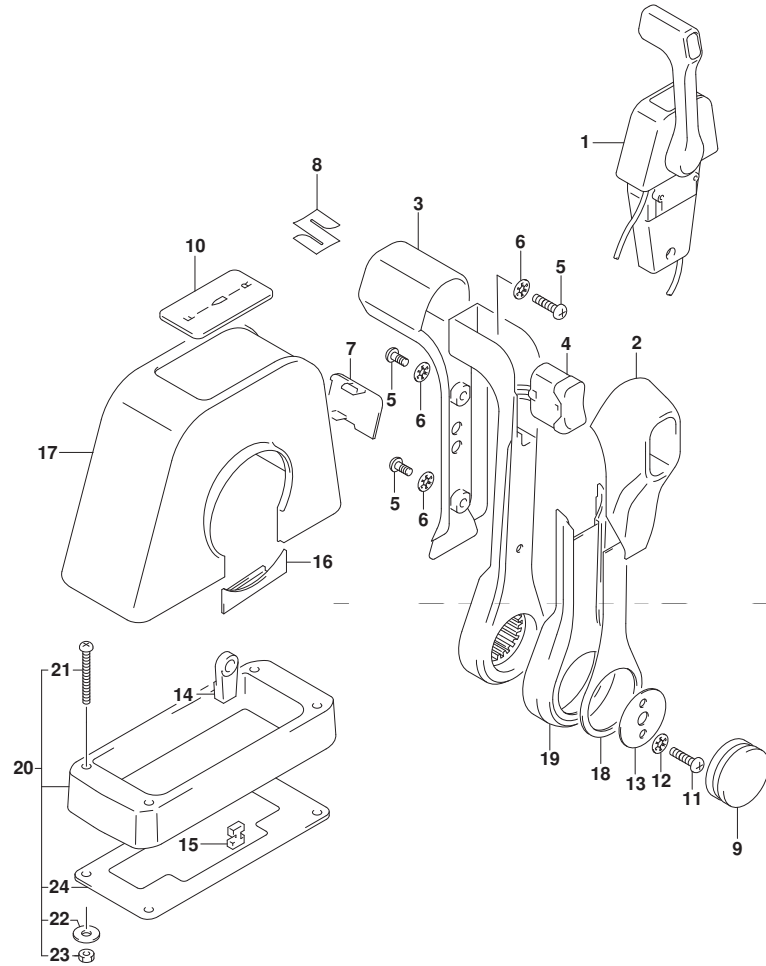

DF70A
DF80A

FIG.544B

FIG. 544B (1-L-12) オプション:リモートコントロールアツシ シンク^ル (1) (DF90A) (DF100B)

見出番号	品番	品名	使用個数	備考	標準作業時間
1	67200-88L00	リモートコントロールアツシ, シンク ^ル	1		
2	67261-88L10	・グ ^ル リツフ ^ル , リモコンNO. 2	1		
3	67261-88L00	・グ ^ル リツフ ^ル , リモコンNO. 1	1		
4	37850-88L00	・スイッチアツシ, グ ^ル リツフ ^ル PTT (シンク ^ル)	1		
5	67296-88L00	・スクリユ	3		
6	67288-92E20	・ワツシヤ	3		
7	67212-88L00	・カハ ^ル -, フ ^ル ラク ^ル (シンク ^ル)	1		
8	68111-88L00	・エンブ ^ル レム, マーク (S)	1		
9	67257-88L00	・キヤツフ ^ル , リモコンレハ ^ル -	1		
10	67281-88L00	・デ ^ル カール (シンク ^ル)	1		
11	67296-92E60	・スクリユ	2		
12	67288-92E60	・ワツシヤ	2		
13	67253-92E00	・ワツシヤ	1		
14	67275-95600	・エンド ^ル -, ケーブル	2		
15	67273-95600	・スベ ^ル -サ	1		
16	67271-88L10	・カハ ^ル -, リモコンレハ ^ル -ロア	1		
17	67211-88L00	・カハ ^ル - (シンク ^ル)	1		
18	67264-88L00	・カハ ^ル -, レハ ^ル -デ ^ル サ ^ル イン	1		
19	67264-88L10	・カハ ^ル -, レハ ^ル -メツキ	1		

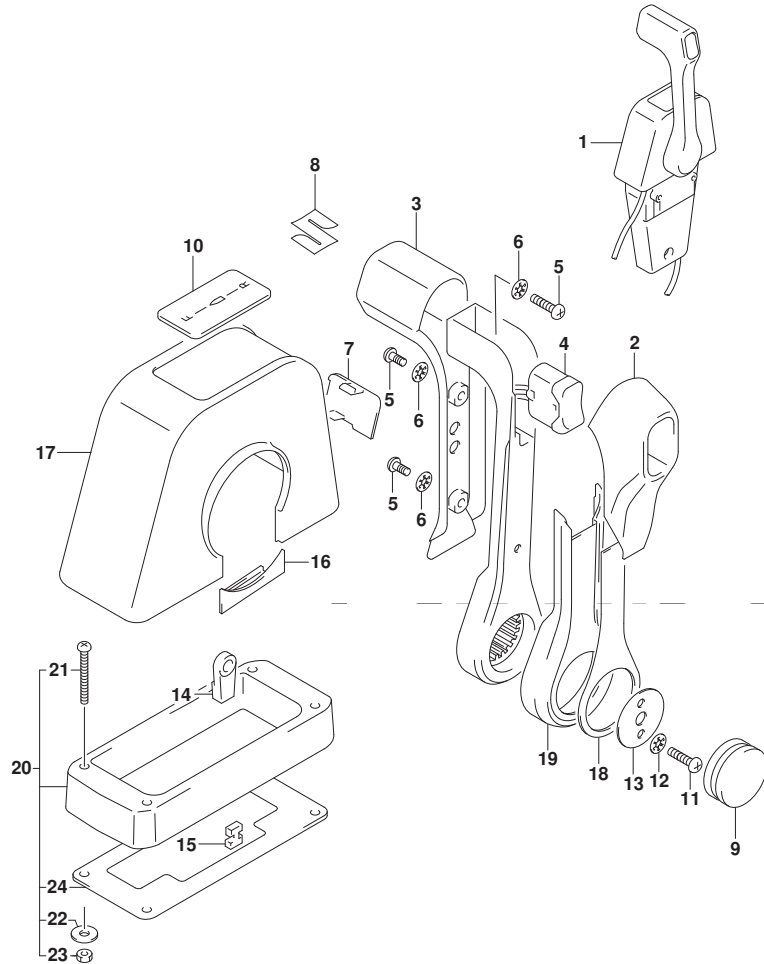

DF90A
DF100B

FIG.544B

FIG. 544B (1-L-13) オプション:リモート コントロール アッシー シングル (1) (DF90A) (DF100B)

見出番号	品番	品名	使用個数	備考	標準作業時間
20	67500-88L00	キット, リモコンスヘーシング	1		
21	09125-05135	・スクリュ (5X65)	4		
22	09160-05029	・ワッシャ (5. 5X12X0. 8)	4		
23	09140-05005	・ナット	4		
24	67273-88L00	・ケロボット, リモコンシングル	1		

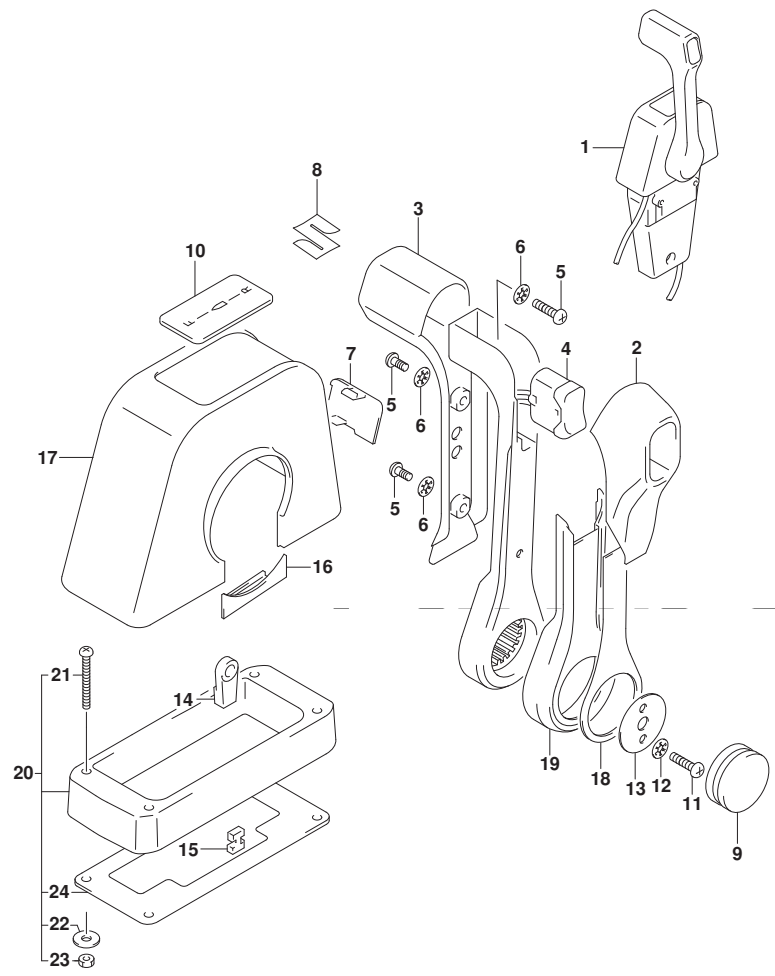

DF90A
DF100B

FIG.545A

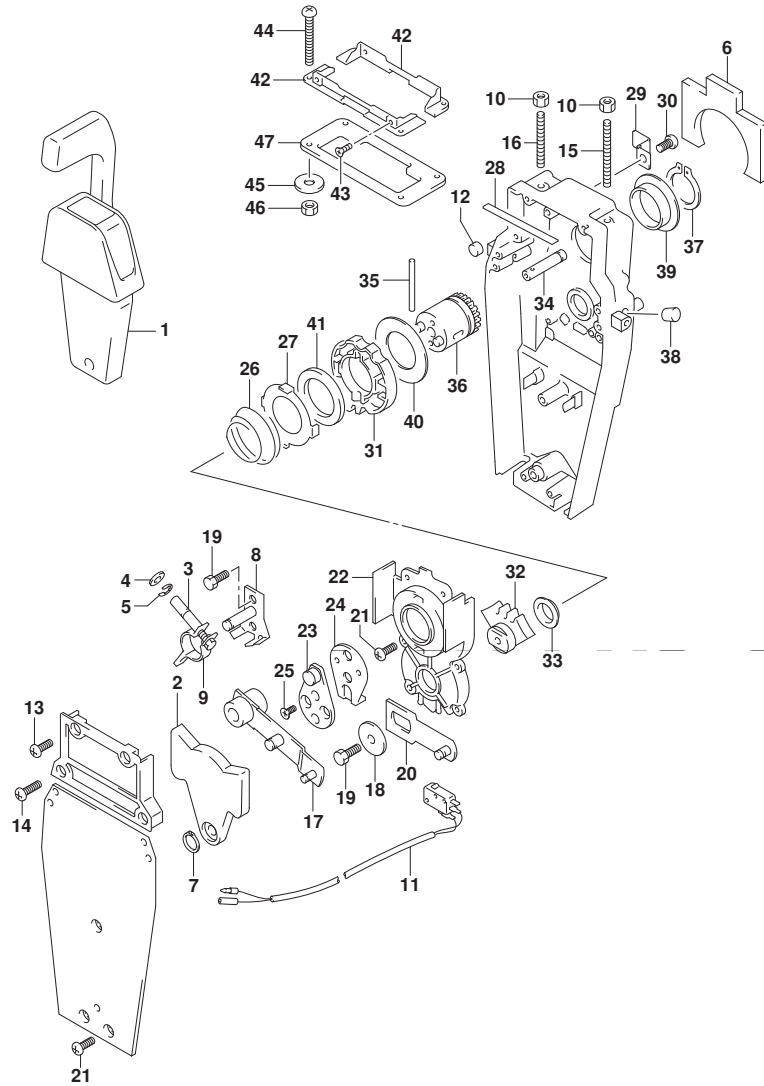

FIG. 545A (1-L-14) オプション:リモートコントロールアツシ シングル (2) (DF70A) (DF80A)

見出番号	品番	品名	使用個数	備考	標準作業時間
1	67200-88L00	リモートコントロールアツシ, シングル	1		
2	67222-92E00	・プレート	1		
3	67223-92E00	・プレートキヤスト	1		
4	67288-92E00	・ワツヤ	1		
5	67292-94300	・Eリング	4		
6	67272-88L00	・ゴムシール, ウォータープルーフ	1		
7	67291-92E00	・リング, スナッフ	1		
8	67221-92E00	・シフトアツシ	1		
9	67224-92E00	・プレートキアムアツシ	1		
10	09140-06020	・ナット	2		
11	37721-88L00	・スイッチアツシ, ニュートラル	1		
12	67236-92E00	・ローラ	1		
13	67296-88D10	・スクリュ (5X16)	2		
14	67296-92E20	・スクリュ (5X25)	2		
15	67226-92E00	・ボルト, ストツハ フロント	1		
16	67226-92E10	・ボルト, ストツハ リヤ	1		
17	67240-92E00	・スロットルアムアツシ	1		
18	67228-92E00	・ワツヤ	1		
19	67286-92E00	・ボルト (6X18)	3		

DF70A
DF80A

FIG.545A

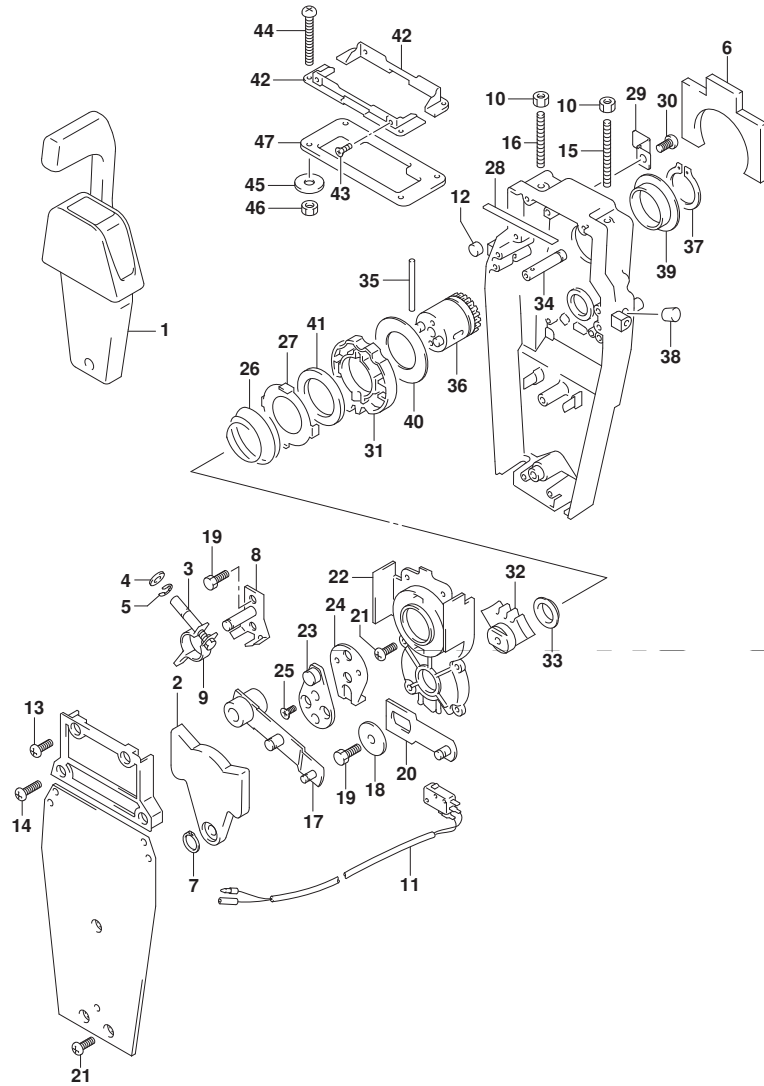

FIG. 545A (1-L-15) オプション:リモートコントロール アツシ シンクゝル (2) (DF70A) (DF80A)

見出番号	品番	品名	使用個数	備考	標準作業時間
20	67230-88L00	・アームアツシ, リモコンシフト	1		
21	09125-05042	・スクリュ (5X10)	10		
22	67234-88L00	・ケース, リモコンギヤ	1		
23	67245-92E00	・レバゝアツシ, スロットル	1		
24	67227-92E00	・ストツバ	1		
25	09126-06006	・スクリュ (6X20)	2		
26	67233-92E00	・スフゝリング	1		
27	67235-92E00	・フゝレート, シフトロツク	1		
28	67237-92E01	・スフゝリング	5		
29	67269-92E00	・フゝラケツト	1		
30	67296-88D10	・スクリュ (5X16)	1		
31	67238-88L00	・ギヤ, リモコントゝライブ	1		
32	67231-88L00	・ギヤ, リモコンシフト	1		
33	67232-88L00	・フゝツシユ, シフトギヤ	1		
34	67241-88L00	・ロツド, リモコンフリーアケセル	1		
35	67239-92E00	・ヒン	1		
36	67246-88L00	・シヤフト, リモコントゝライブ	1		
37	67291-92E10	・リング, スナツフ	1		
38	67243-92E00	・キヤツフ, ホゝル	1		

DF70A
DF80A

FIG.545A

FIG. 545A (2-B-2) オプション:リモートコントロールアツシシingle (2) (DF70A) (DF80A)

見出番号	品番	品名	使用個数	備考	標準作業時間
39	67252-88L00	・ブツシユ, リモコンﾄﾞﾗｲﾌﾞｼﾞャﾌﾄ	1		
40	67253-88L00	・ワｯｼﾞｷ, リモコンﾄﾞﾗｲﾌﾞｼﾞャﾌﾄ	1		
41	67239-92E10	・ﾌﾟﾚｰﾄ, シﾌﾄﾋﾞﾝ	1		
42	67274-88L00	・ﾌﾗﾝｼﾞ, ｶﾊﾞｰﾍﾞｰｽ(ｼﾝｸﾞﾙ)	2		
43	67296-95610	・ｽｸﾘユ	4		
44	67296-92E30	・ｽｸﾘユ	4		
45	09160-05024	・ワｯｼﾞｷ(5. 5X16X1. 5)	4		
46	67287-92E00	・ﾅｯﾄ	4		
47	67273-88L00	・ｸﾞﾛﾓｯﾄ, リﾓｺﾝｼﾝｸﾞﾙ	1		

DF70A
DF80A

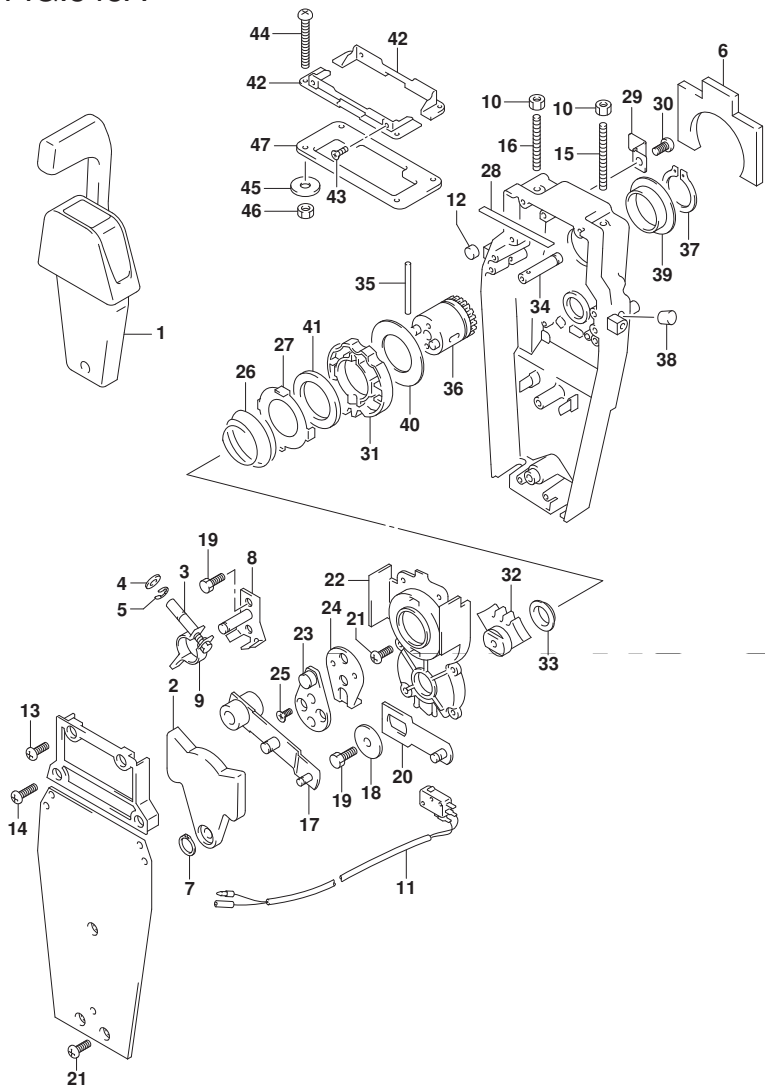

FIG.545B

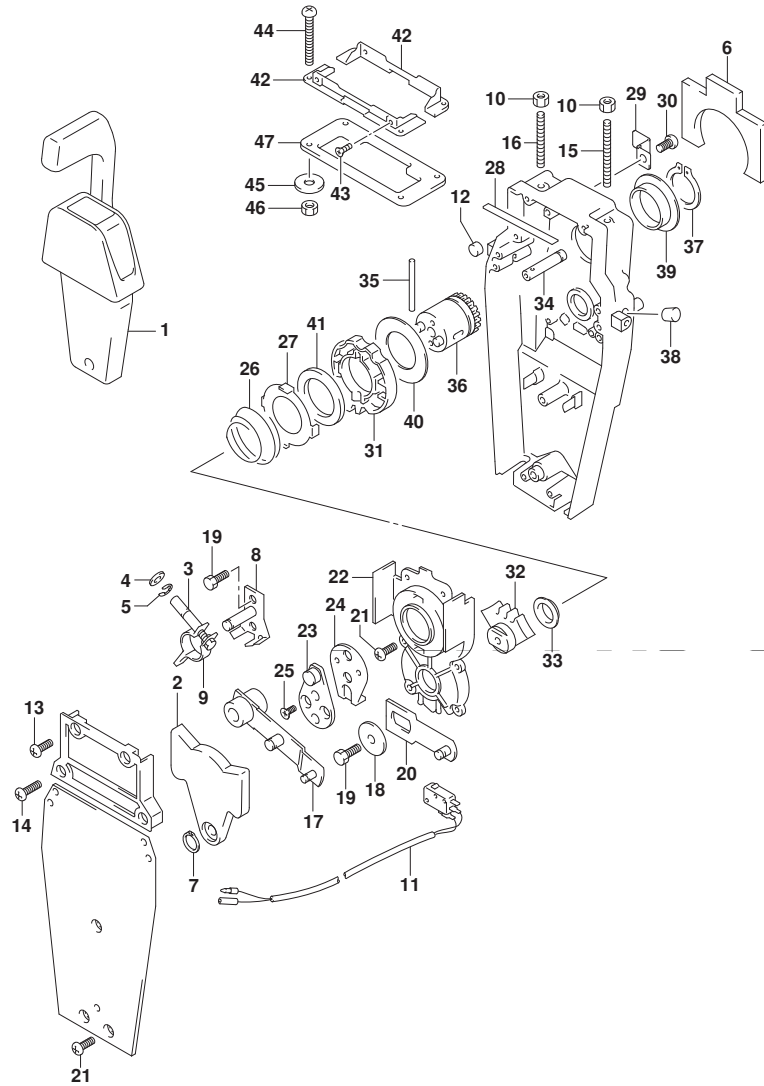

FIG. 545B (2-B-3) オプション:リモートコントロールアツシシングル (2) (DF90A) (DF100B)

見出番号	品番	品名	使用個数	備考	標準作業時間
1	67200-88L00	リモートコントロールアツシ, シングル	1		
2	67222-92E00	・ﾌﾟﾚｰﾄ	1		
3	67223-92E00	・ﾌﾟﾚｰｷｱｼﾞﾝ ﾏｽﾄ	1		
4	67288-92E00	・ワｯｼﾞ	1		
5	67292-94300	・Eﾘﾝｸﾞ	4		
6	67272-88L00	・ｺﾞﾑｼｰﾙ, ﾜｵｰﾀｰﾌﾞﾙｰﾌ	1		
7	67291-92E00	・ﾘﾝｸﾞ, ﾏﾞｯﾌﾟ	1		
8	67221-92E00	・ｼﾌﾄｱｯｼﾞ	1		
9	67224-92E00	・ﾌﾟﾚｰｷｱ-ﾑｱｯｼﾞ	1		
10	09140-06020	・ﾅｯﾄ	2		
11	37721-88L00	・ｽｲｯﾁｱｯｼﾞ, ﻧｴｰﾄﾞﾗﾙ	1		
12	67236-92E00	・ﾛｰﾗ	1		
13	67296-88D10	・ｽｸﾘﾕ (5X16)	2		
14	67296-92E20	・ｽｸﾘﾕ (5X25)	2		
15	67226-92E00	・ﾎﾞﾙﾄ, ﾏﾞｯﾊﾞ ﾌﾛﾝﾄ	1		
16	67226-92E10	・ﾎﾞﾙﾄ, ﾏﾞｯﾊﾞ ﾚﾘﾞ	1		
17	67240-92E00	・ｽﾛｯﾄﾙｱ-ﾑｱｯｼﾞ	1		
18	67228-92E00	・ワｯｼﾞ	1		
19	67286-92E00	・ﾎﾞﾙﾄ (6X18)	3		

DF90A
DF100B

FIG.545B

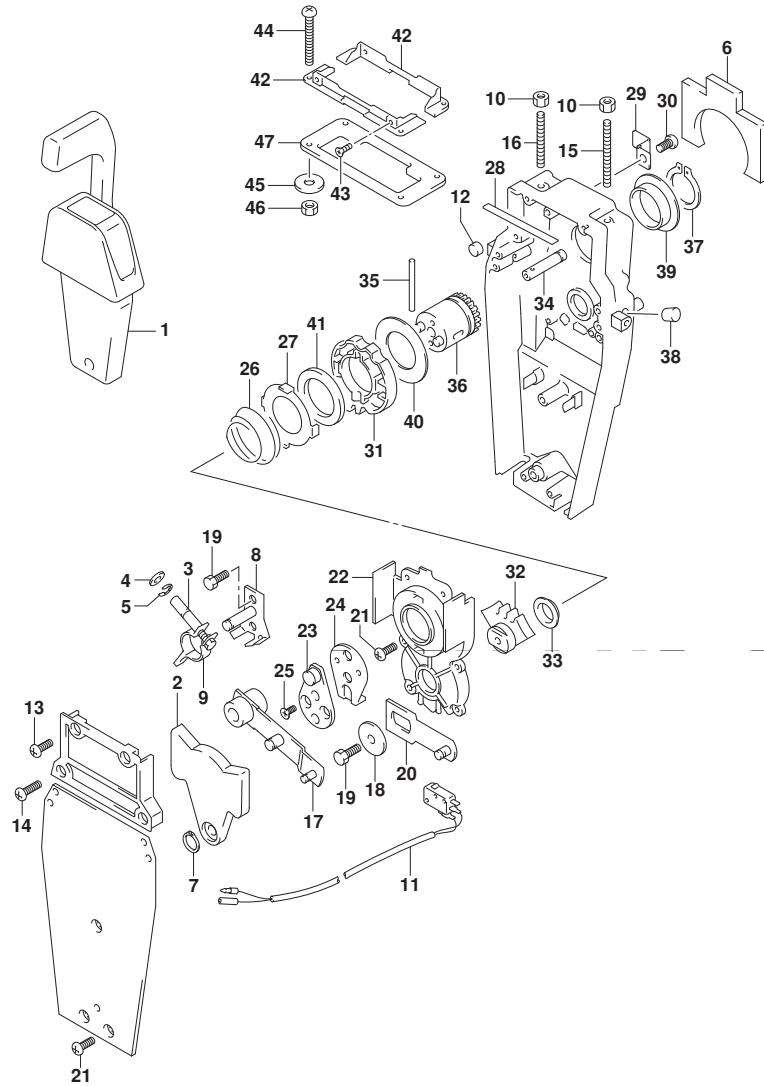

FIG. 545B (2-B-4) オプション:リモートコントロールアツシシングル (2) (DF90A) (DF100B)

見出番号	品番	品名	使用個数	備考	標準作業時間
20	67230-88L00	・アームアツシ, リモコンシフト	1		
21	09125-05042	・スクリュ (5X10)	10		
22	67234-88L00	・ケース, リモコンギヤ	1		
23	67245-92E00	・レバアツシ, スロットル	1		
24	67227-92E00	・ストツバ	1		
25	09126-06006	・スクリュ (6X20)	2		
26	67233-92E00	・スフリング	1		
27	67235-92E00	・フレート, シフトロツク	1		
28	67237-92E01	・スフリング	5		
29	67269-92E00	・フラケツト	1		
30	67296-88D10	・スクリュ (5X16)	1		
31	67238-88L00	・ギヤ, リモコンドライブ	1		
32	67231-88L00	・ギヤ, リモコンシフト	1		
33	67232-88L00	・フツシユ, シフトギヤ	1		
34	67241-88L00	・ロツド, リモコンフリーアクセル	1		
35	67239-92E00	・ヒン	1		
36	67246-88L00	・シヤフト, リモコンドライブ	1		
37	67291-92E10	・リング, スナツフ	1		
38	67243-92E00	・キヤツフ, ホール	1		

DF90A
DF100B

FIG.545B

FIG. 545B (2-B-5) オプション:リモートコントロールアツシシingle (2) (DF90A) (DF100B)

見出番号	品番	品名	使用個数	備考	標準作業時間
39	67252-88L00	・ブツシユ, リモコンﾄﾞﾗｲﾌﾞｼﾞャﾌﾄ	1		
40	67253-88L00	・ワｯｼﾞｷ, リモコンﾄﾞﾗｲﾌﾞｼﾞャﾌﾄ	1		
41	67239-92E10	・ﾌﾟﾚｰﾄ, シﾌﾄﾋﾞﾝ	1		
42	67274-88L00	・ﾌﾗﾝｼﾞ, ｶﾊﾞｰﾍﾞｰｽ(ｼﾝｸﾞﾙ)	2		
43	67296-95610	・ｽｸﾘユ	4		
44	67296-92E30	・ｽｸﾘユ	4		
45	09160-05024	・ワｯｼﾞｷ(5.5X16X1.5)	4		
46	67287-92E00	・ﾅｯﾄ	4		
47	67273-88L00	・ｸﾞﾛﾓｯﾄ, リﾓｺﾝｼﾝｸﾞﾙ	1		

DF90A
DF100B

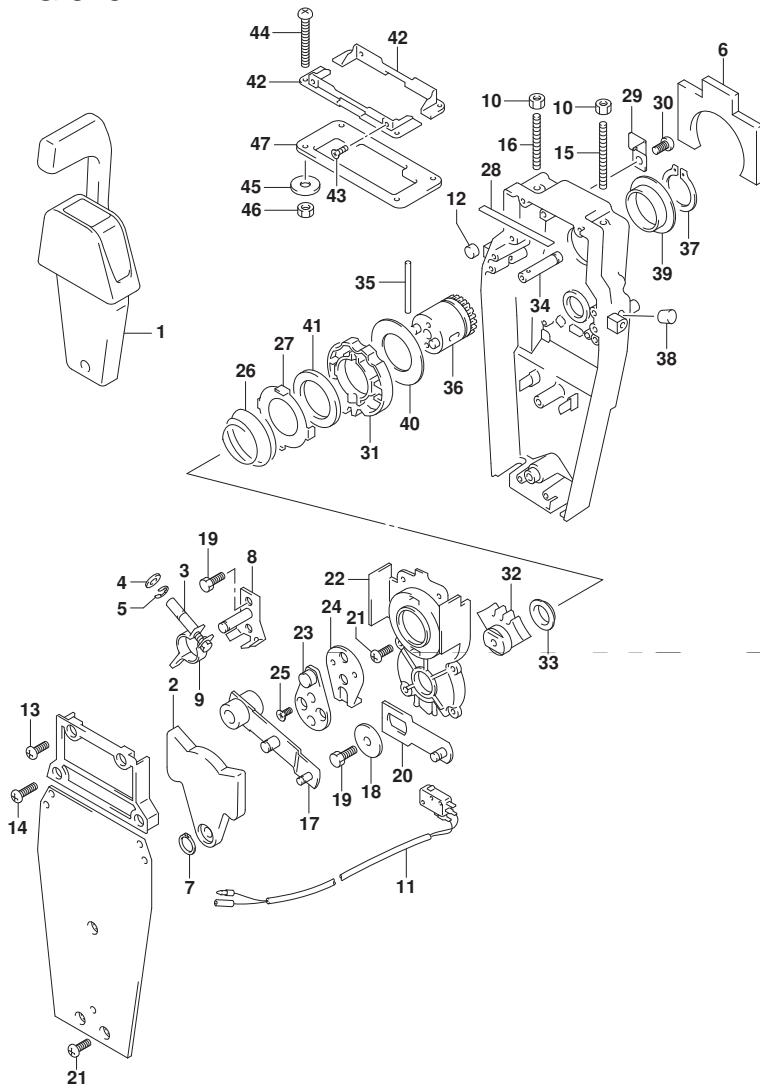

FIG.570A

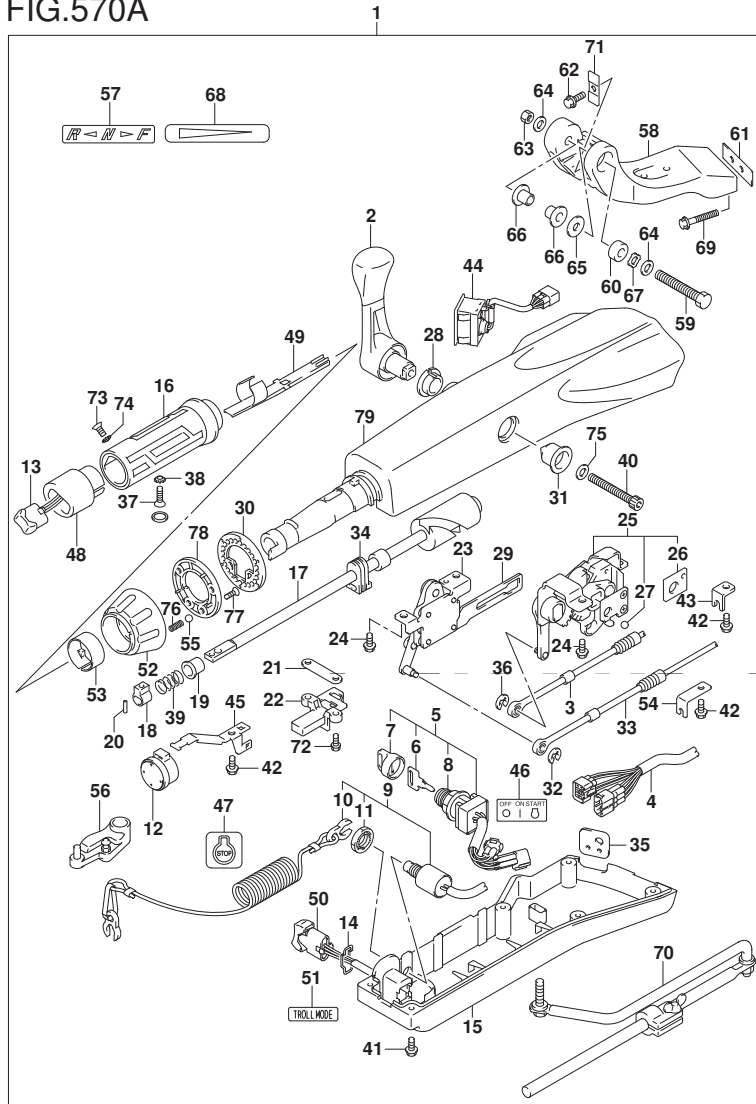

FIG. 570A (2-B-6) オプション:テイルハンドル (DF70A) (DF80A) (DF90A) (DF100B)

見出番号	品番	品名	使用個数	備考	標準作業時間
1	63002-87L13-YAY	キット, テイルハンドル(ブラック)	1		
2	21110-88L00	レバー, シフト	1		
3	23230-90J10	ケーブル, シフト	1		
4	36620-87L00	ワイヤアッシ, ハーネス	1		
5	37110-87L01	スイッチアッシ, イグニッション	1		
6-1	37141-99E00	キー (931)	1		
6-2	37141-99E10	キー (932)	1		
6-3	37141-99E20	キー (933)	1		
6-4	37141-99E30	キー (934)	1		
6-5	37141-99E40	キー (935)	1		
6-6	37141-99E50	キー (936)	1		
6-7	37141-99E60	キー (937)	1		
6-8	37141-99E70	キー (938)	1		
6-9	37141-99E80	キー (939)	1		
6-10	37141-99E90	キー (940)	1		
6-11	37141-99EA0	キー (941)	1		
6-12	37141-99EB0	キー (942)	1		
7	37143-99E00	キャップ, キー	1		
8	37149-93J00	キャップ, シリンドボデー	1		

DF70A
DF80A
DF90A
DF100B

FIG.570A

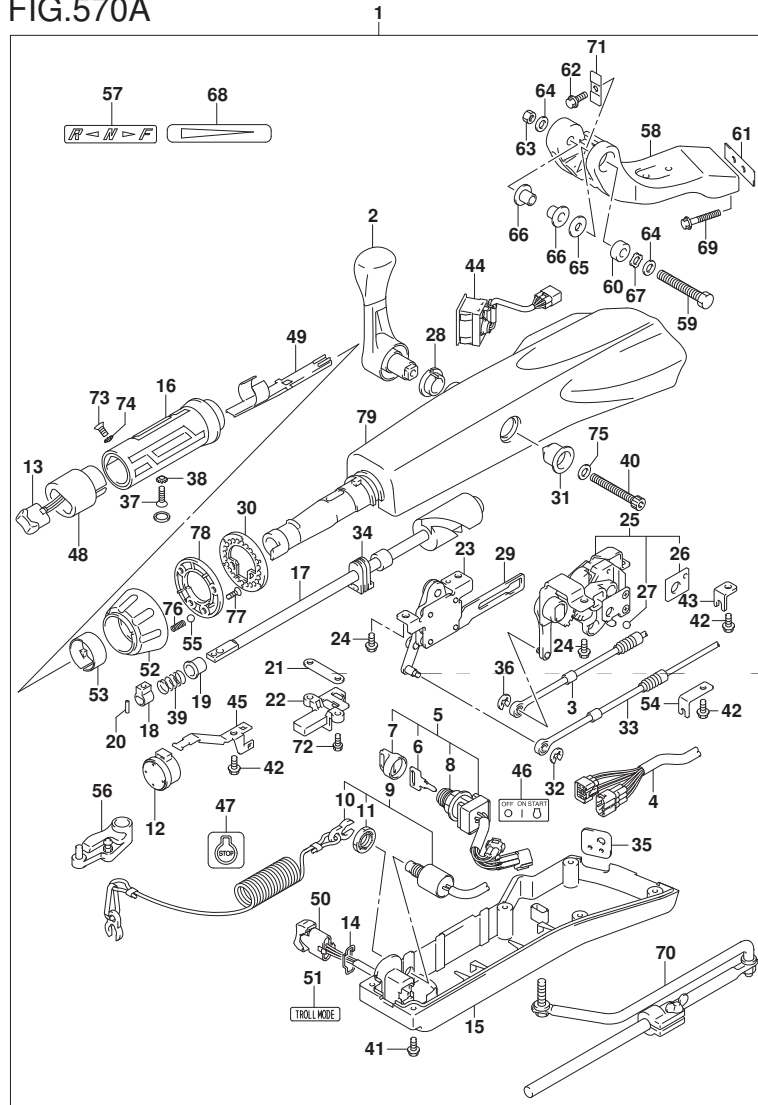

FIG. 570A (2-B-7) オプション:テイル ハンドル (DF70A) (DF80A) (DF90A) (DF100B)

見出番号	品番	品名	使用個数	備考	標準作業時間
9	37820-87L01	・スイッチアツシ, エマシ`エンシ	1		
10	37823-92E01	・フ`レートアツシ, エマシ`エンシスイッチロック	1		
11	37826-92J00	・ナツト	1		
12	38500-93J90	・フ`ザ`ー, ウオ`ニング`	1		
13	37850-87L01	・スイッチアツシ, PTT	1		
14	37852-87J00	・フ`レート, トリムスイッチ	1		
15	63121-88L00	・カハ`ー, アンダ`	1		
16	63210-88L00	・ク`リツフ`, ハンド`ル	1		
17	63221-88L00	・シヤフト, スロットル	1		
18	63223-92D00	・ストツハ`, ハンド`ルロツト`	1		
19	63225-88L00	・フ`ツシュ, ハンド`ルロツト`	1		
20	63227-93200	・ピ`ン, ハンド`ルロツト`	1		
21	63235-88L00	・フ`レート, スロットルシヤフト	1		
22	63246-88L00	・ストツハ`, スロットルアシ`ヤスト	1		
23	63250-88L00	・ア`ムアツシ, スロットル	1		
24	63251-87J00	・ホ`ルト, シフトキ`ヤアツシ	4		
25	63260-88L00	・キ`ヤアツシ, シフト	1		
26	63272-87J00	・フ`レート, ホ`ルガ`イ`ト`	1		
27	63273-87J00	・ホ`ール	1		

DF70A
DF80A
DF90A
DF100B

FIG.570A

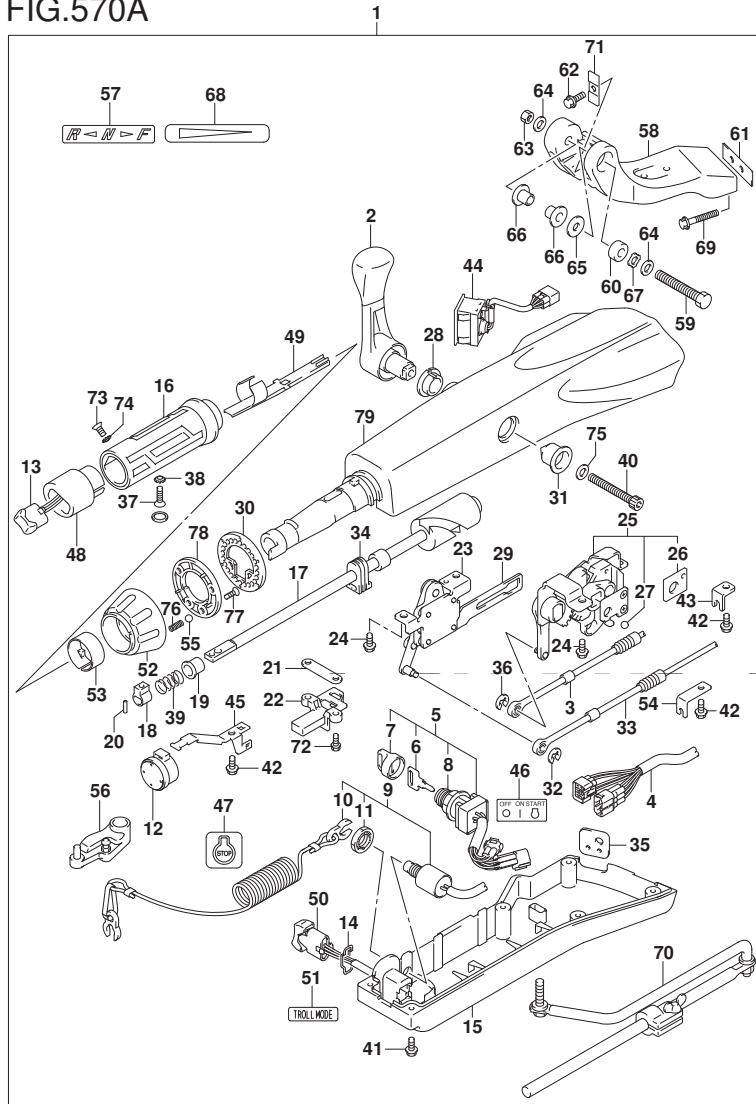

FIG. 570A (2-B-8) オプション:テイル ハンドル (DF70A) (DF80A) (DF90A) (DF100B)

見出番号	品番	品名	使用個数	備考	標準作業時間
28	63262-87J00	・フツシユ, シフトレバ	1		
29	63271-87J00	・プレート, ロツク	1		
30	63248-99J00	・プレート, スロットルアシヤスタノツチ	1		
31	63261-87J00	・フツシユ, シフトギヤ	1		
32	63274-87J00	・Eリング	1		
33	63610-87J00	・ケーブル, スロットル	1		
34	37853-88L90	・ク ロメツト, PTTスイッチリード	1		
35	63626-88L00	・ク ロメツト, ケーブル	1		
36	67292-87J00	・Eリング	2		
37	09126-06015	・スクリユ (6X23)	1		
38	09163-06001	・ロツクワツシヤ	1		
39	09440-12027	・スフ リング	1		
40	21112-88L00	・ネ ルト, シフトレバ	1		
41	09125-05047	・スクリユ (5X14)	6		
42	63611-88L00	・ネ ルト, クランプ フ ラケツト	3		
43	63612-87J00	・フ ラケツト, クランプ	1		
44	34200-87L00	・タコメータアシヤウイズ モニタ	1		
45	36617-88L90	・クランプ, メインハーネス	1		
46	37112-88L91	・ラベル, イグ ニツシヨンスイツチ	1		

DF70A
DF80A
DF90A
DF100B

FIG.570A

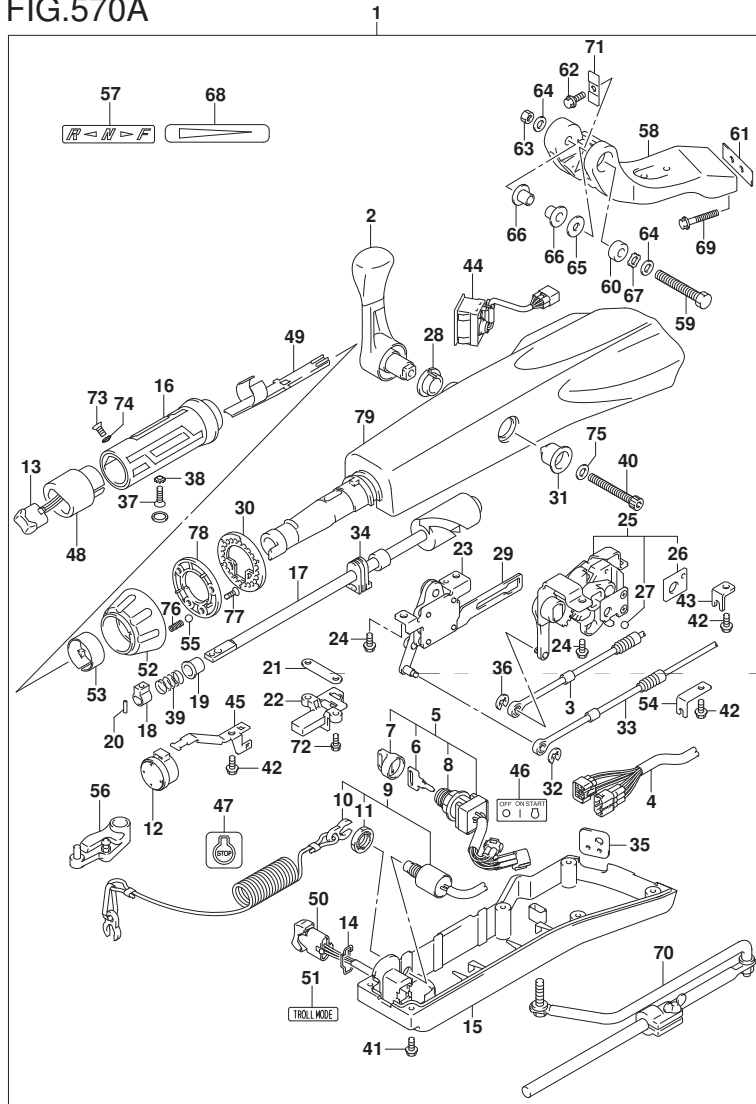

FIG. 570A (2-B-9) オプション:テイル ハンドル (DF70A) (DF80A) (DF90A) (DF100B)

見出番号	品番	品名	使用個数	備考	標準作業時間
47	37835-95D00	・ラベル, ストップ	1		
48	37851-88L90	・ベース, PTTスイッチ	1		
49	37852-88L90	・ハーネスガイド	1		
50	37861-87L11	・スイッチ, トローリングコントロール	1		
51	37864-88L91	・ラベル, トロールモード	1		
52	63244-99J00	・ノブ, スロットルアシスタ	1		
53	63245-99J00	・ブッシュ, スロットルアシスタ	1		
54	63612-88L10	・ブラケット, クラックソフト	1		
55	09260-10006	・ボール	1		
56	19120-87L10	・レバー, スロットル	1		
57	21131-88L01	・マーク, クラックソフト	1		
58	43761-88L01-YAY	・ブラケット, テイラハンドル(ブラック)	1		
59	43762-88L00	・ホルム, テイラハンドルピボット	1		
60	43768-88L00	・スベーク, テイラハンドル	1		
61	43776-87L00	・スベーク, ステアリングブラケット	1		
62	09116-08137	・ホルム(8X22)	1		
63	09159-12014	・ナット	1		
64	09160-12066	・ワッシャ(12.5X22X2.5)	2		
65	09160-12124	・ワッシャ(12.5X32X1.5)	1		

DF70A
DF80A
DF90A
DF100B

FIG.570A

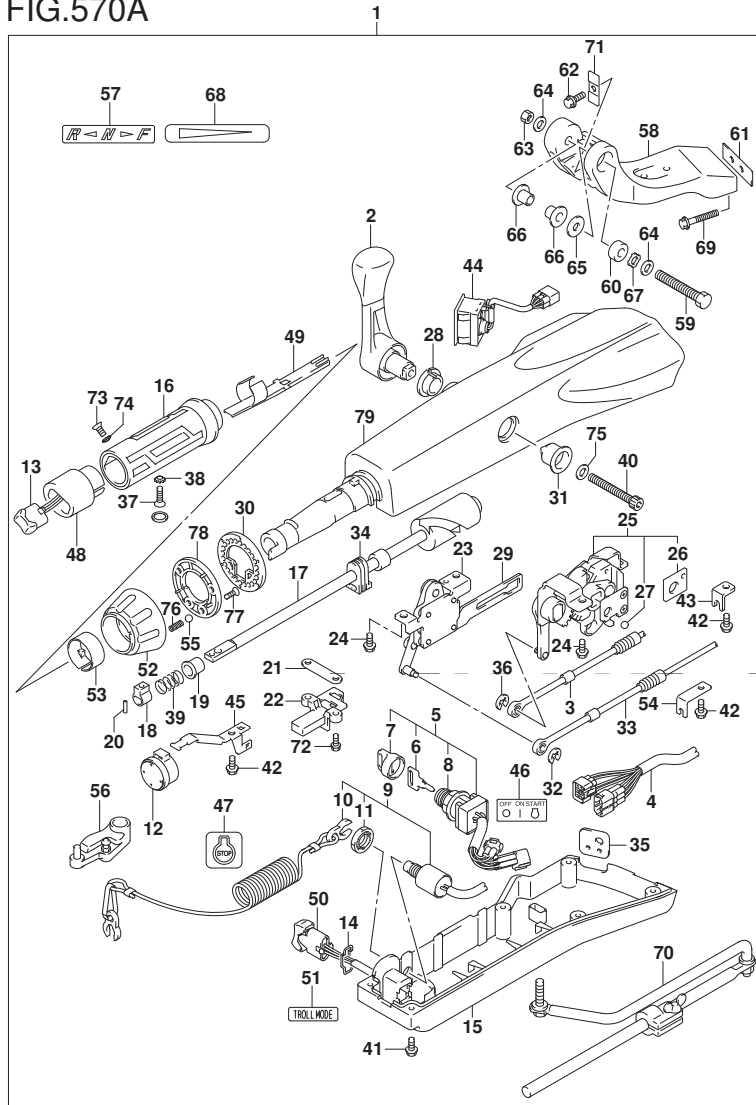

FIG. 570A (2-B-10) オプション:テイル ハンドル (DF70A) (DF80A) (DF90A) (DF100B)

見出番号	品番	品名	使用個数	備考	標準作業時間
66	63115-88L00	・フツシユ, テイラハンドル ビホツト	2		
67	09164-13010	・ワツシヤ	1		
68	63215-93110	・マーク, ハンドルグリップ	1		
69	09116-10150	・ボルト (10X55)	2		
70	43770-99E03	・アシヤスタツシ, ステアリング	1		
71	63132-88L00	・ストツパ, テイラハンドル	1		
72	63251-88L90	・ボルト	2		
73	37855-88L90	・スクリュ, スロットルグリップ	1		
74	37854-88L90	・ワツシヤ, スロットルグリップ	1		
75	63258-88L00	・ワツシヤ	1		
76	09440-06037	・スプリング	1		
77	03522-05169	・スクリュ	3		
78	63247-99J00	・プレート, スロットルアシヤスタツシ	1		
79	63111-88L00-YAY	・ハウジング, テイラハンドル	1		

DF70A
DF80A
DF90A
DF100B

FIG.585A

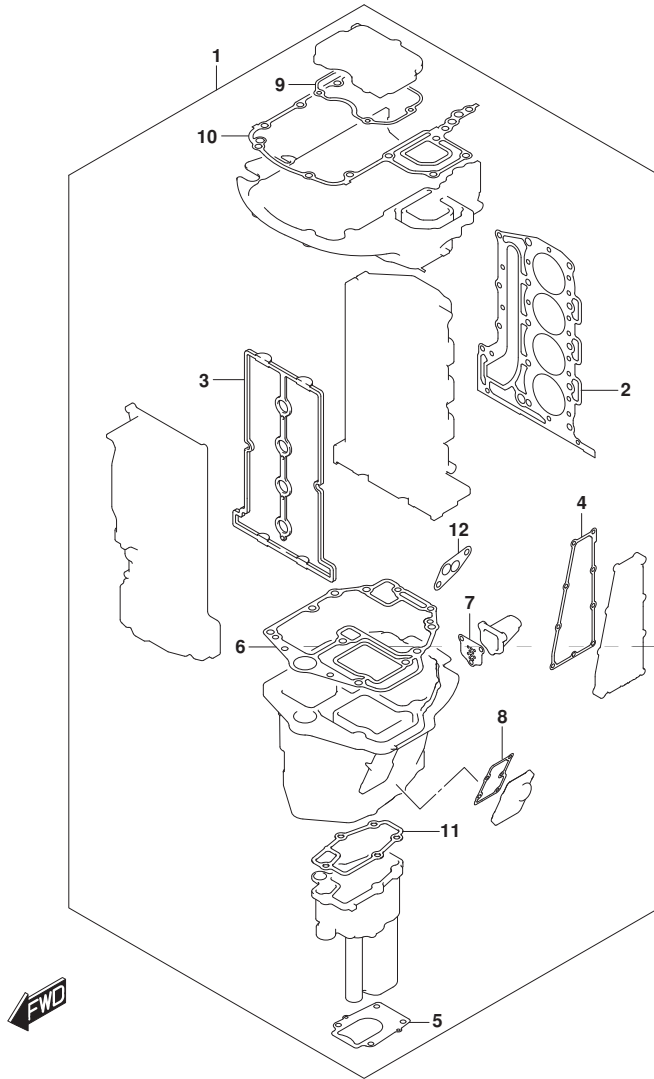

FIG. 585A (2-B-11) オプション:ガasket セット

見出番号	品番	品名	使用個数	備考	標準作業時間
1	11410-87851	ガasketセット	1		
2	11141-87L00	・ガasket, シリンダヘッド	1		
3	11189-87L00	・ガasket, シリンダヘッドカバー	1		
4	14151-87L00	・ガasket, エキゾーストカバー	1		
5	17472-87L00	・ガasket, ホンダケースバル	1		
6	11489-87L00	・ガasket, オイルパン	1		
7	11542-87L00	・ガasket, エキゾーストチューブ	1		
8	11552-87L00	・ガasket, オイルパンアウトジヤケットカバー	1		
9	51123-87L00	・ガasket, マウントケースカバー	1		
10	51211-87L10	・ガasket, エンジンホルダ	1		
11	52331-87L00	・ガasket, エキゾーストチューブハウジング	1		
12	16539-87L00	・ガasket, オイルフィルタアダプタケース	1		

FIG.600A

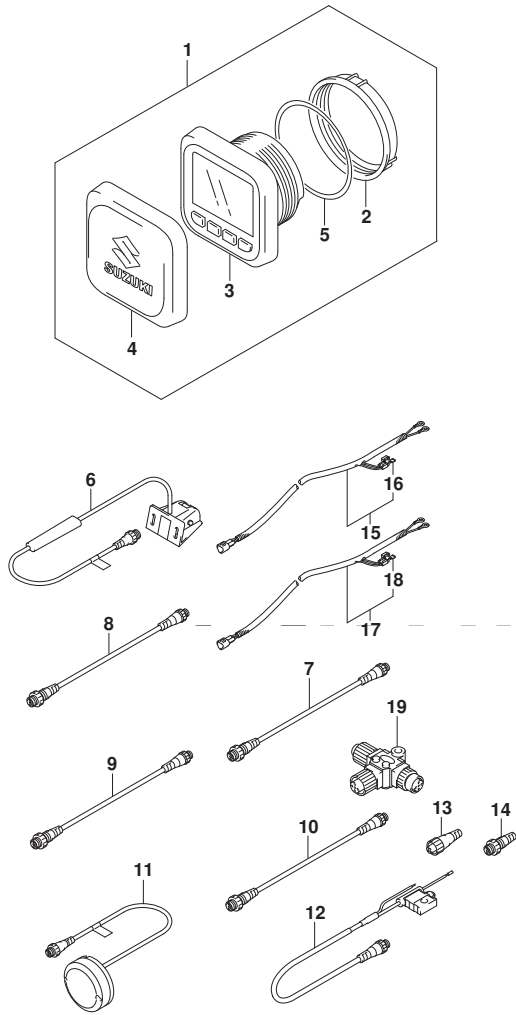

FIG. 600A (2-B-12) オプション:マルチ ファンクション ゲージ (DF70ATH) (DF90ATH)

見出番号	品番	品名	使用個数	備考	標準作業時間
1	34011-96L12	ゲージセット, マルチ (W/インストラクション)	1		
2	34112-96L00	・ナット, ゲージ	1		
3	34193-96L00	・ベゼル, ゲージ	1		
4	34211-96L00	・カバー, ゲージ	1		
5	34825-96L00	・ベツキング, ゲージ	1		
6	34190-88L00	センサアツシ, ハッド・ホイール	1		
7	36662-88L10	ワイヤ, 2エクステンション	1		
8	36662-88L20	ワイヤ, 6エクステンション	1		
9	36662-88L30	ワイヤ, 15エクステンション	1		
10	36662-88L00	ワイヤ, 25エクステンション	1		
11	39950-88L02	モジュールアツシ, GPSレシーバ	1		
12	36663-88L00	ハーネスアツシ, ネットワークハワー	1		
13	36665-88L00	ユニット, レジスタメール	1		
14	36665-88L10	ユニット, レジスタメール	1		
15	36663-98J00	ハーネスアツシ, アクティブハワー (2.5M)	1		
16	09481-05501	・フューズ (5A)	1		
17	36663-98J10	ハーネスアツシ, アクティブハワー (6M)	1		
18	09481-05501	・フューズ (5A)	1		
19	36664-88L00	コネクタ, BRANCH	1		

DF70ATH
DF90ATH

FIG.601A

FIG. 601A (2-B-13) オプション:マルチ ファンクション ケージ (1) (DF70A) (DF80A)

見出番号	品番	品名	使用個数	備考	標準作業時間
1	34000-96L42	キット, シングルゲージメカニカル	1		
2	34011-96L12	ゲージセット, マルチ(W/インストラクション)	1		
3	34112-96L00	ナット, ゲージ	1		
4	34193-96L00	ベセル, ゲージ	1		
5	34211-96L00	カバー, ゲージ	1		
6	34825-96L00	ハツキング, ゲージ	1		
7	36661-96L10	アダプタ, ゲージ	1		
8	36615-96300	ターミナル	5		
9	36663-98J10	ハーネスアツシ, アクティブ ハブ ハワー (6M)	1		
10	09481-05501	フューズ (5A)	1		

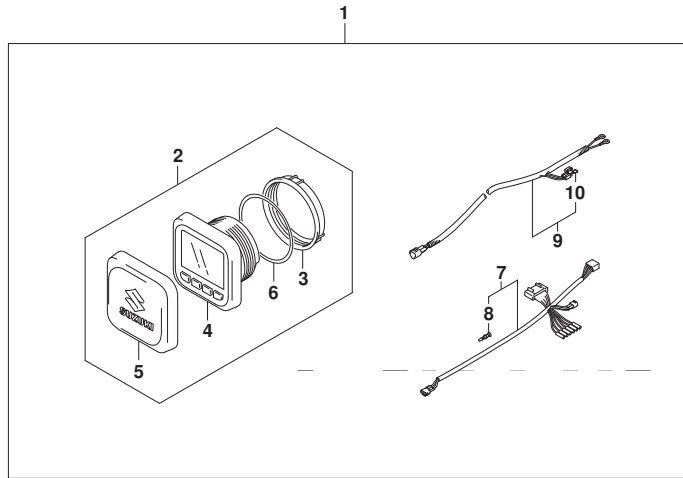

DF70A
DF80A

FIG.601B

FIG. 601B (2-B-14) オプション:マルチ ファンクション ケージ (1) (DF90A) (DF100B)

見出番号	品番	品名	使用個数	備考	標準作業時間
1	34000-96L42	キット, シングルゲージメカニカル	1		
2	34011-96L12	ゲージセット, マルチ(W/インストラクション)	1		
3	34112-96L00	ナット, ゲージ	1		
4	34193-96L00	ベッセル, ゲージ	1		
5	34211-96L00	カバー, ゲージ	1		
6	34825-96L00	ハッキング, ゲージ	1		
7	36661-96L10	アダプタ, ゲージ	1		
8	36615-96300	ターミナル	5		
9	36663-98J10	ハーネスアツシ, アクティブ ハブ ハワー (6M)	1		
10	09481-05501	フューズ (5A)	1		

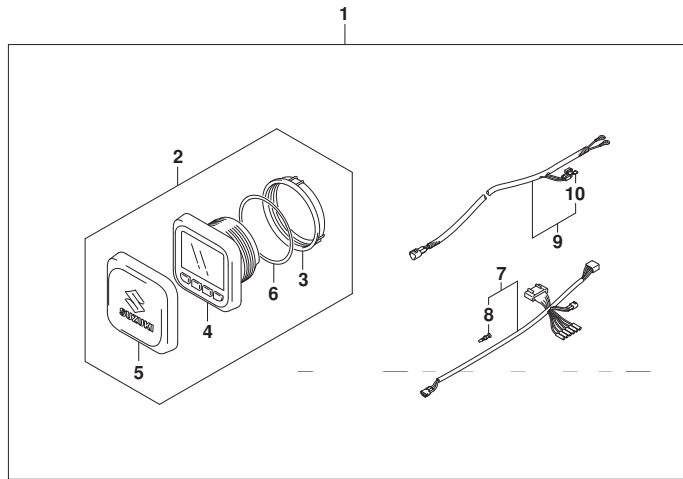

DF90A
DF100B

FIG.602A

FIG. 602A (2-B-15) オプション:マルチ ファンクション ケーシ (2) (DF70A) (DF80A)

見出番号	品番	品名	使用個数	備考	標準 作業時間
1	36001-88L00	セット, ワイヤ	1		
2	36662-88L10	・ワイヤ, 2エクステンション	1		
3	36663-88L00	・ハーネスアツシ, ネットワークハワー	1		
4	36664-88L00	・コネクタ, BRANCH	1		
5	36665-88L00	・ユニット, レジスタヒューメル	1		
6	36665-88L10	・ユニット, レジスタヒューメル	1		
7	34190-88L00	センサアツシ, バッド・ホイール	1		
8	36662-88L10	ワイヤ, 2エクステンション	1		
9	36662-88L20	ワイヤ, 6エクステンション	1		
10	36662-88L30	ワイヤ, 15エクステンション	1		
11	36662-88L00	ワイヤ, 25エクステンション	1		
12	39950-88L02	モジュールアツシ, GPSレシーバ	1		
13	36663-88L00	ハーネスアツシ, ネットワークハワー	1		
14	36665-88L00	ユニット, レジスタヒューメル	1		
15	36665-88L10	ユニット, レジスタヒューメル	1		
16	36663-98J00	ハーネスアツシ, アクティブハワー (2.5M)	1		
17	09481-05501	・フューズ (5A)	1		
18	36663-98J10	ハーネスアツシ, アクティブハワー (6M)	1		
19	09481-05501	・フューズ (5A)	1		

DF70A
DF80A

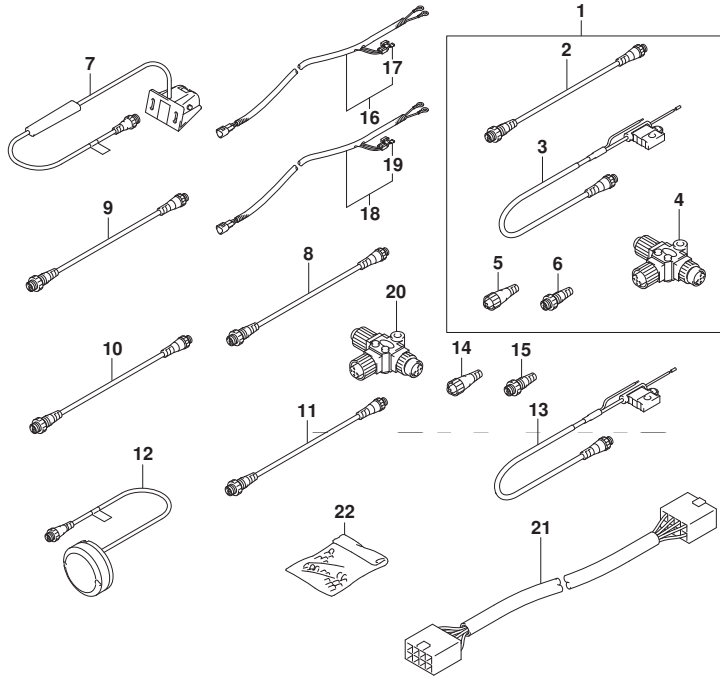
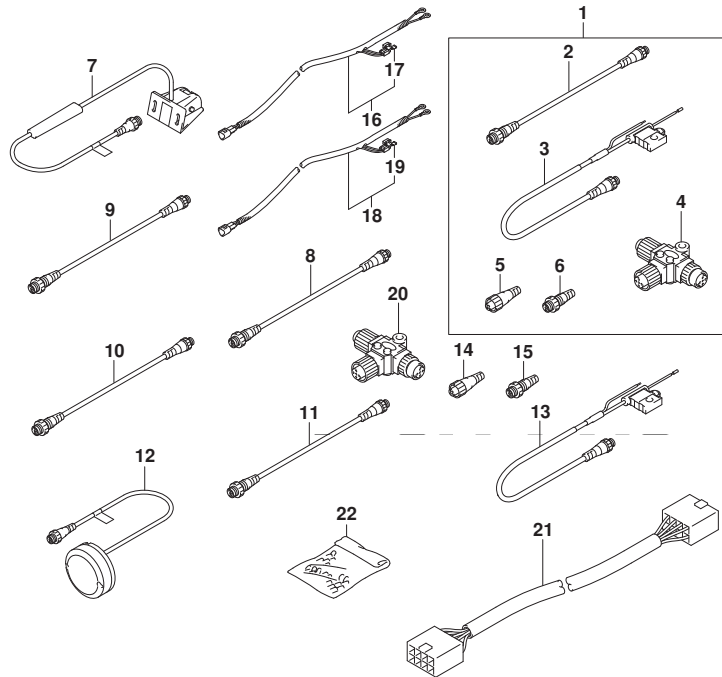

FIG.602A

FIG. 602A (2-C-2) オプション:マルチ ファンクション ゲージ (2) (DF70A) (DF80A)

見出番号	品番	品名	使用個数	備考	標準 作業時間
20	36664-88L00	コネクタ, BRANCH	1		
21	36667-96L20	ワイヤ, ゲージ エクステンション	1		
22	36990-87D00	ターミナル/スリーブ セット	1		



DF70A
DF80A

FIG.602B

FIG. 602B (2-C-3) オプション:マルチ ファンクション ゲージ (2) (DF90A) (DF100B)

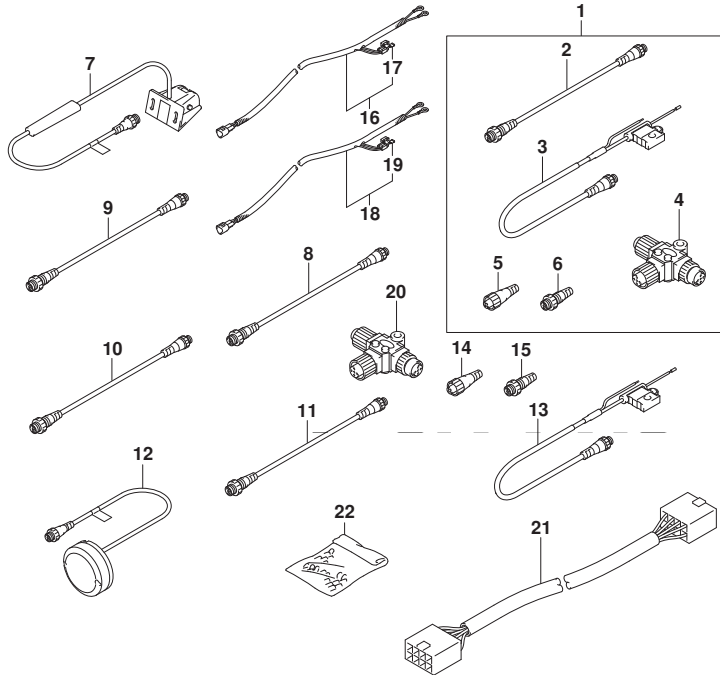

見出番号	品番	品名	使用個数	備考	標準作業時間
1	36001-88L00	セット, ワイヤ	1		
2	36662-88L10	・ワイヤ, 2エクステンション	1		
3	36663-88L00	・ハーネスアツシ, ネットワークハワ	1		
4	36664-88L00	・コネクタ, BRANCH	1		
5	36665-88L00	・ユニット, レジスタヒートメール	1		
6	36665-88L10	・ユニット, レジスタヒートメール	1		
7	34190-88L00	センサアツシ, バッド・ホイール	1		
8	36662-88L10	ワイヤ, 2エクステンション	1		
9	36662-88L20	ワイヤ, 6エクステンション	1		
10	36662-88L30	ワイヤ, 15エクステンション	1		
11	36662-88L00	ワイヤ, 25エクステンション	1		
12	39950-88L02	モジュールアツシ, GPSレシーバ	1		
13	36663-88L00	ハーネスアツシ, ネットワークハワ	1		
14	36665-88L00	ユニット, レジスタヒートメール	1		
15	36665-88L10	ユニット, レジスタヒートメール	1		
16	36663-98J00	ハーネスアツシ, アクティブハワ (2.5M)	1		
17	09481-05501	・フューズ (5A)	1		
18	36663-98J10	ハーネスアツシ, アクティブハワ (6M)	1		
19	09481-05501	・フューズ (5A)	1		

DF90A
DF100B

FIG.602B

FIG. 602B (2-C-4) オプション:マルチ ファンクション ケーブル (2) (DF90A) (DF100B)

見出番号	品番	品名	使用個数	備考	標準作業時間
20	36664-88L00	コネクタ, BRANCH	1		
21	36667-96L20	ワイヤ, ケーブル エクステンション	1		
22	36990-87D00	ターミナル/スリーブ セット	1		

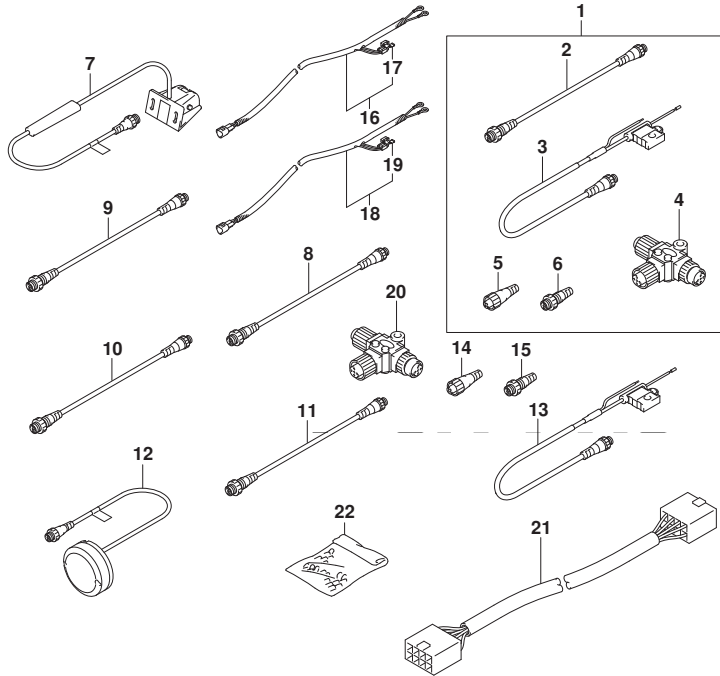

DF90A
DF100B

品番	FIG.NO.	品番	FIG.NO.	品番	FIG.NO.
10000		11541-87L00-Y5S	180A-3-2		121B-4
		11541-87L00-YAY	180A-3-1		121C-4
			180B-3	12749-93J00	121A-5
		11542-87L00	180A-4		121B-5
11100-87L10	111A-1		585A-7	12761-87L00	121C-5
	111B-1	11551-87L00-Y5S	180A-5-2		119A-4
11112-84400	111A-14	11551-87L00-YAY	180A-5-1	12771-87L00	119A-5
	111B-14		180B-5	12810-87L00	119A-7
				180B-5	119A-10
11115-73G01-001	111A-4	11552-87L00	180A-6	12813-73G00	119A-8
	111B-4		180B-6	12831-93J01	119A-11
11117-89J00	111A-10		585A-8	12891-69J00	121A-8
	111B-10	12100-69830-025	116A-7-6		121B-8
11117-90J10	113A-4	12100-69830-0A0	116A-7-1		121C-8
11118-95J00	204A-18	12100-69830-0B0	116A-7-2	12892-69J00-228	121A-9-1
11118-98J01	113A-8	12100-69830-0C0	116A-7-3		121B-9-1
11141-87L00	111A-11	12100-69830-0D0	116A-7-4		121C-9-1
	111B-11	12100-69830-0E0	116A-7-5	12892-69J00-230	121A-9-2
	585A-2	12100-87L01-050	116A-13		121B-9-2
		12111-87L00	116A-1		121C-9-2
11170-87L11	111B-17	12140-87L01	116A-2	12892-69J00-232	121A-9-3
	111A-21	12140-87L01-050	116A-14		121B-9-3
11173-87L00	111B-21	12151-54A50	116A-3		121C-9-3
	111A-18	12160-87L10	116A-5	12892-69J00-234	121A-9-4
11189-87L00	111B-18	12220-87L00	116A-8		121B-9-4
	585A-3	12281-87J00	401A-19		121C-9-4
	111A-27	—	401B-19	12892-69J00-236	121A-9-5
11194-87L10	111B-27	12300-57820-0AA	116A-9-6		121B-9-5
11194-87L20	162A-1	12300-57820-0BA	116A-9-7		121C-9-5
11196-87L00	162B-1	12300-57820-0CA	116A-9-8	12892-69J00-238	121A-9-6
	113A-5	12300-57820-0DA	116A-9-9		121B-9-6
11216-77E00	113A-12	12300-57820-0EA	116A-9-10		121C-9-6
11223-87L00	113A-14	12300-78890	116A-10	12892-69J00-240	121A-9-7
11224-87L00	175A-9	12300-78890-012	116A-11		121B-9-7
11241-73003	111A-5	12340-57K02-0A0	116A-9-4		121C-9-7
11261-93J00	111B-5	12340-57K02-0B0	116A-9-5	12892-69J00-242	121A-9-8
	140A-4	12340-57K02-0C0	116A-9-1		121B-9-8
11291-87L00	113A-1	12340-57K02-0D0	116A-9-2		121C-9-8
11300-87L11	113A-3	12340-57K02-0E0	116A-9-3	12892-69J00-244	121A-9-9
11382-93J00	111A-15	12701-87L00	121B-1		121B-9-9
	111B-15	12701-87L10	121C-1		121C-9-9
11410-87851	585A-1	12701-87L20	121A-1	12892-69J00-246	121A-9-10
11489-87L00	180A-1	12705-87L00	121A-2		121B-9-10
	180B-1		121B-2		121C-9-10
	585A-6	12705-87L10	121C-2	12892-69J00-248	121A-9-11
11501-87L10-Y5S	180A-2-2	12730-87L00	119A-1		121B-9-11
11501-87L10-YAY	180A-2-1	12741-90J01	121A-3		121C-9-11
	180B-2		121B-3	12892-69J00-250	121A-9-12
11510-87L03	136A-1		121C-3		121B-9-12
11514-87L00	136A-5	12748-87L00	121A-4		121C-9-12

品番	FIG.NO.	品番	FIG.NO.	品番	FIG.NO.
12892-69J00-252	121A-9-13		121C-15	15629-99E10	143A-6
	121B-9-13	13110-87L00	122A-1	15641-88L00	143A-7
	121C-9-13	13119-87L00	122A-2	15641-88L31	143A-18
12892-69J00-254	121A-9-14	13125-87L00	122A-3	15641-88L51	143A-19
	121B-9-14	13300-87L00	163A-1	15642-88L00	143A-8
	121C-9-14		163B-1	15642-88L10	143A-20
12892-69J00-256	121A-9-15	13300-87L10	163C-1	15643-88L10	143A-17
	121B-9-15	13315-87L00	163A-2	15644-88L00	143A-13
	121C-9-15		163B-2	15645-88L00	143A-14
12892-69J00-258	121A-9-16		163C-2	15648-92J00	143A-16
	121B-9-16	13370-88L00	143A-2	15650-99E00	143A-9
	121C-9-16	13510-87L00	163A-7	15654-88L00	143A-10
12892-69J00-260	121A-9-17		163B-7	15681-92J00	144A-1
	121B-9-17		163C-7	15683-87J00	143A-11
	121C-9-17	13650-52G00	315A-1	15691-92J00	143A-28
12892-69J00-262	121A-9-18	13655-87J00	315A-2	15710-82K50	144A-2
	121B-9-18	13710-99E00	134A-1	15716-65D70	144A-3
	121C-9-18	13810-87L00	134A-2	15750-87L30	144A-4
12892-69J00-264	121A-9-19	13813-87L00	134A-3	15760-88L00	143A-12
	121B-9-19	14141-87L00	140A-1	15830-87L30	144A-5
	121C-9-19	14151-87L00	140A-2	16400-87L00	175A-1
12892-69J00-266	121A-9-20		585A-4	16440-99E00	175A-3
	121B-9-20	15100-90J11	146A-1	16510-61A31	175A-10
	121C-9-20		146B-1	16519-87L00	175A-8
12892-69J00-268	121A-9-21	15190-87L00	146A-10	16520-87L00	175A-5
	121B-9-21	15190-87L10	146B-11	16531-87L00	175A-11
	121C-9-21	15192-87L11	146A-11	16539-87L00	175A-12
12892-69J00-270	121A-9-22	15192-87L20	146B-12		585A-12
	121B-9-22	15198-87L00	146A-16	16910-87L00	180A-17
	121C-9-22		146B-17		180B-17
12892-69J00-272	121A-9-23	15200-92J00	143A-3	16930-87L00	180A-18
	121B-9-23	15410-87L00	146A-4		180B-18
	121C-9-23	15410-92J00	146B-4	17400-87L01	160A-18
12911-87L00	121A-10	15411-92J00	146B-5		160B-18
	121B-10	15412-92J00	146B-6	17410-99E10	160A-1
	121C-10	15413-92J00	146B-7		160B-1
12915-87L50	121A-11	15415-92J00	146B-8	17413-99E11	160A-16
	121B-11	15419-87J00	146A-5		160B-16
	121C-11	15419-92J00	146A-19	17416-99E10	160A-17
12921-87J11	121A-12		146B-20		160B-17
	121B-12	15421-87L00	146A-8	17461-87E12	160A-2
	121C-12	15421-87L10	146B-9	17461-87L00	160B-2
12931-78G00	121A-13	15422-96J00	146A-7	17471-87L00	160A-3
	121B-13	15600-92J20	143A-1		160B-3
	121C-13	15612-88L00	143A-21	17472-87L00	160A-4
12932-24400	121A-14	15613-88L00	143A-22		160B-4
	121B-14	15613-92J00	143A-25		585A-5
	121C-14	15614-88L00	143A-23	17561-87L20	160A-5-1
12933-51E00	121A-15	15626-92J00	143A-4		160B-5-1
	121B-15	15628-99E00	143A-5	17561-87L30	160A-5-2

品番	FIG.NO.	品番	FIG.NO.	品番	FIG.NO.
17562-87L00	160B-5-2 160A-6 160B-6	19115-87L00	163A-8 163B-8 163C-8	29404-93J10	160B-11 180A-12 180B-12
17563-87D00	160A-7 160B-7	19120-87L00	163A-9 163C-9		
17564-87D00	160A-8 160B-8	19120-87L10	163B-9 570A-56		
17611-90J00-Y5S 17611-90J00-YAY	162A-2-2 162A-2-1 162B-2	19131-95502	163A-10 163B-10 163C-10	30000	
17631-87L00	160A-9 160B-9			31100-98L10	301A-1
17632-87L01	160A-10 160B-10	20000		31111-94900	340A-10
17660-99E01	162A-3 162B-3	21110-87L10	204A-1	31123-94910	340A-4
17670-90J00	162A-4-1 162B-4-1	21110-88L00	444A-3 570A-2	31133-94910	340A-6
17670-90J10	162A-4-2 162B-4-2	21112-88L00	444A-41 570A-40	31135-94900	340A-8
17681-87L00	162A-5 162B-5	21131-88L01	444A-71 570A-57	31136-90J20	340A-7
17685-87L00	162A-6 162B-6	21131-93J00	204A-2	31150-98L00	301A-2
17913-93J00	180A-8 180B-8	21152-87L00	204A-4	31170-92J00	301A-3
	410A-15 410B-15 410C-15	21153-87L00	204A-5	31173-94920	340A-3
	17914-93J00	21157-87L00	204A-6	31173-98L00	301A-4
	180A-9 180B-9	21210-87L01	204A-13	31191-63J00	301A-5
	410A-16 410B-16 410C-16	22511-99011	204A-22	31192-92J00	301A-8
17915-87L00	162A-11 162B-11		336A-1 336B-1	31220-98L10	301A-6
17917-87L00	410A-40 410B-40 410C-40	23115-87L00	204A-7	31261-75F10	301A-9
18137-87L01	122A-8	23230-90J10	444A-4	31281-92J10	337A-8
18498-87J00	143A-31		570A-3	31311-63J00	301A-7
18498-95J00	111A-24 111B-24	25111-87L01	206A-1-1	31311-93J00	340A-2
18498-99E10	146A-13 146A-14	25111-87L11	206A-1-2	31313-86030	301A-11
	146B-14 146B-15	25131-87L01	206A-2	31320-98L00	301A-12
18498-99E20	144A-8	25141-87L00	206A-5	31340-98L00	301A-10
18498-99EA0	507A-6	25223-94400	206A-6	31341-98L00	301A-13
18590-68H00	315A-3	25232-96302	206A-3	31343-63J00	301A-14
		25700-87L00	407A-28	31344-63J00	301A-15
		29103-93J00	407B-28	31912-87L00	301A-16
		29116-93J00	315A-17	31918-92J01	301A-17
			180A-11	32102-87L00	303A-1
			180B-11	32120-87L10	303A-5
			206A-7	32160-87L00	303A-6
			401A-12	32800-87L00	310A-1
			401B-12	32851-93J00	535A-27
			29116-93J10	32890-87L10	310A-3
				32980-38F00	535A-28
				33220-64L10	303A-8
				33410-87L00	310A-8
				33634-96J00	322A-4 322B-4
				33799-97E00	340A-9
				33810-90J20	322A-1
				322B-1	

品番	FIG.NO.	品番	FIG.NO.	品番	FIG.NO.
33833-87L00	322B-36			501A-20-1	322B-35
33925-92J00	326A-15 326B-15 326C-15 326D-15	34200-93J12		501B-20-1	322A-15
	326D-14			460A-1-2	322B-15
33940-87L60	326B-14	34200-93J40		501A-20-2	322A-16
33940-87L80	326C-14	34200-93J51		501B-20-2	322B-16
33940-87LA0	326C-14	34211-96L00		501A-29-2	501A-7
33940-87LC0	326A-14			600A-4	501B-7
34000-96L42	601A-1			601A-5	535A-30
	601B-1			601B-5	601A-8
	600A-1	34300-93J00		501A-10-1	601B-8
34011-96L12	601A-2	34300-93J11		501B-10-1	322A-20
	601B-2			501A-10-2	322B-20
	501A-3-1	34310-92E00		501B-10-2	322A-25
34100-93J00	501B-3-1			501A-11	322B-25
	501A-3-2	34360-92E00		501B-11	322A-27
34100-93J11	501B-3-2			501A-12	322B-27
	501A-3-3	34500-93J00		501B-12	322A-28
34100-93J20	501A-3-3			501A-14-1	322B-28
	501B-3-3			501B-14-1	444A-46
34100-93J31	501A-3-4	34500-93J11		501A-14-2	570A-45
	501B-3-4			501B-14-2	322A-26
34100-93J40	501A-3-5	34600-93J00		501A-8-1	322B-26
	501B-3-5			501B-8-1	322A-14
34100-93J51	501A-3-6	34600-93J11		501A-8-2	322B-14
	501B-3-6			501B-8-2	444A-5
34100-93J60	501A-3-7	34650-93J20		501B-8-2	570A-4
	501B-3-7			501A-16-1	36620-93J02
34112-96L00	600A-2	34650-93J31		501B-16-1	508B-54-1
	601A-3			501A-16-2	508C-54-1
	601B-3	34660-90J02		501B-16-2	508D-54-1
34120-98J01	501A-23	34800-93J00		507A-1	521B-2-1
	501B-23			501A-1-1	521A-1-1
34190-87D00	501A-22	34800-93J11		501B-1-1	36620-93J30
	501B-22			501A-1-2	521A-2
34190-88L00	600A-6 602A-7 602B-7	34825-96L00		501B-1-2	36620-93J52
	501A-24			600A-5	508A-54-2
34190-95500	501B-24	34830-87J20		601A-6	508B-54-2
	501A-5	34840-98J11		601B-6	508C-54-2
34191-92E00	501A-17	34841-87L10		315A-5	508D-54-2
	501B-5	34842-87L01		315A-6	521B-2-2
	501B-17	34843-87L00		315A-9	508A-54-3
	600A-3	34845-87L10		315A-10	508B-54-3
34193-96L00	601A-4 601B-4	34846-87L00		315A-11	508C-54-3
	444A-45	36001-88L00		315A-12	508D-54-3
34200-87L00	570A-44			315A-8	521B-2-3
	460A-1-1	36610-87L70		36623-96L10	535A-29
		36610-87L80		36625-93J10	322A-37
		36611-87L00		36628-92E00	322B-37
					508A-3
					508B-3
					508C-3

品番	FIG.NO.	品番	FIG.NO.	品番	FIG.NO.	
36630-92E00 36646-93J01	508D-3	36667-96L20	602A-15	37114-96L00	535A-17	
	521B-5		602B-6	37114-96L10	535A-5	
	508A-2		602B-15	37117-96L00	535A-36	530A-3-5
	508B-2		521A-5	37139-96L40	535A-6	530A-21-5
36656-87L00 36660-94480 36661-96L10	508C-2	36682-92E00	521B-8	37139-96L50	535A-18	
	508D-2		602A-21	37139-99E00	530A-6	
	315A-18		602B-21	37139-99E40	530A-24	570A-6-5
	521B-6		501A-31	37141-99E00	444A-7-1	444A-7-6
36662-88L00	601A-7	36721-96J00	501B-29	508A-5-1	508A-5-6	
	601B-7		521B-7	508B-5-1	508B-5-6	
	600A-10		322A-7	508C-5-1	508C-5-6	508D-5-6
	602A-11		322B-7	508D-5-1	530A-3-6	530A-21-6
36662-88L10	602B-11	36737-96J00	322A-6	530A-3-1	530A-21-6	
	600A-7	36738-87L00	322B-6	535A-3-1	535A-3-6	
	602A-2		322A-8	535A-15-1	535A-15-6	
	602A-8		322B-8	570A-6-1	570A-6-6	570A-6-7
602B-2	517A-23		444A-7-2	508A-5-2	508B-5-2	
36662-88L20	602B-8	36890-93J00	517B-23	37141-99E10	508C-5-2	
	600A-8		336A-2	508D-5-2	530A-3-2	
	602A-9		336A-3	530A-21-2	530A-21-2	535A-3-2
	602B-9		336B-2	535A-15-2	535A-3-2	535A-15-2
36662-88L30	600A-9	36895-87D10	336B-3	37141-99E20	570A-6-2	
	602A-10		336C-2	444A-7-3	508A-5-3	
	602B-10		336C-3	508B-5-3	508B-5-3	
	36662-96L10		535A-31	337A-23	508C-5-3	508D-5-3
36663-88L00	600A-12	36990-87D00	336A-4	508B-5-3	508B-5-3	
	602A-3		336B-4	444A-7-3	508B-5-9	
	602A-13		336C-4	508A-5-3	530A-3-9	
	602B-3		337A-27	508B-5-3	530A-21-3	
36663-98J00	602B-13	37100-96J00	521A-4	535A-3-3	535A-3-3	
	600A-15		521B-4	535A-15-3	535A-15-3	
	602A-16		602A-22	570A-6-3	570A-6-3	
	602B-16		602B-22	444A-7-4	444A-7-4	
36663-98J10	600A-17	37100-96J25	530A-1	508A-5-4	508B-5-4	
	601A-9		530A-19	508C-5-4	508C-5-4	
	601B-9		535A-1	508D-5-4	508D-5-4	
	602A-18		535A-13	530A-3-4	530A-3-4	
36664-88L00	602B-18	37110-87L01	535A-26	530A-21-4	530A-21-4	
	600A-19		444A-6	535A-3-4	535A-3-4	
	602A-4		570A-5	535A-15-4	535A-15-4	
	602A-20		530A-2	570A-6-4	570A-6-4	
36665-88L00	602B-4	37110-93J11	530A-20	444A-7-5	444A-7-5	
	602B-20		508A-4	508A-5-5	508A-5-5	
	600A-13		508B-4	508B-5-5	508B-5-5	
	602A-5		508C-4	570A-46	570A-46	
36665-88L10	602A-14	37112-88L91	508D-4	37141-99E40	444A-7-5	
	602B-5		535A-2	508A-5-5	508A-5-5	
	602B-14		535A-14	508B-5-5	508B-5-5	
	600A-14		444A-47			
	602A-6		570A-46			

品番	FIG.NO.	品番	FIG.NO.	品番	FIG.NO.
37141-99E50	508C-5-5	37143-96L00	530A-3-12	37820-93J04	508A-9
	508D-5-5		530A-21-12	508B-9	508B-9
	530A-3-5		570A-6-12	508C-8	508C-8
	530A-21-5		508C-6	508D-8	508D-8
37141-99E60	535A-3-5	37143-99E00	508D-6	37820-93J10	530A-10
	535A-15-5		535A-4	530A-25	530A-25
	570A-6-5		535A-16	535A-7	535A-7
	444A-7-6		444A-8	535A-19	535A-19
37141-99E70	508A-5-6	37149-93J00	508A-6	37820-93JA0	535A-17
	508B-5-6		508B-6	37820-99E02	315A-14
	508C-5-6		530A-4	37823-92E01	444A-11
	508D-5-6		530A-22	508A-10	508A-10
37141-99E80	530A-3-6	37170-96L14	570A-7	37825-99E10	508B-10
	535A-15-6		444A-9	37826-92J00	508C-9
	570A-6-6		530A-5	508D-9	508D-9
	444A-7-7		530A-23	530A-11	530A-11
37141-99E90	508A-5-7	37171-96L12	570A-8	37826-92J10	530A-26
	508B-5-7		37172-96L10	530A-8	530A-8
	530A-3-7		37173-96L00	535A-20	535A-20
	530A-21-7		37173-96L10	570A-10	570A-10
37141-99E90	508A-5-8	37210-93J00	535A-25	37825-99E10	530A-13
	508B-5-8		37212-93J00	444A-12	444A-12
	530A-3-8		530A-17	508A-11	508A-11
	530A-21-8		530A-18	508C-10	508C-10
37141-99E90	570A-6-8	37721-88L00	570A-8	37826-92J10	508D-10
	444A-7-9		545A-11	570A-11	570A-11
	508A-5-9		545B-11	530A-12	530A-12
	508B-5-9		326A-1	530A-27	530A-27
37141-99EA0	530A-3-9	37721-93J91	326B-1	37826-92J10	535A-21
	530A-21-9		326C-1	37835-95D00	444A-48
	570A-6-9		326D-1	444A-47	444A-47
	444A-7-10		508A-8	37850-87L01	444A-14
37141-99EB0	508A-5-10	37721-95500	508B-8	37850-87L01	570A-13
	508B-5-10		508C-7	37850-88L00	544A-4
	530A-3-10		508D-7	37850-90J06	544B-4
	530A-21-10		518A-12	37850-90J06	508A-12
37141-99EA0	570A-6-10	37726-87L00	518B-12	37850-90J06	508B-12
	444A-7-11		326A-4	37850-88L00	508C-11
	508A-5-11		326B-4	37850-92E27	508D-11
	508B-5-11		326C-4	37850-92J00	517A-5
37141-99EB0	530A-3-11	37726-90J10	326D-4	37850-92J00	517B-5
	530A-21-11		326A-3	37850-92J00	326A-6
	570A-6-11		326B-3	37850-92J00	326B-6
	444A-7-12		326C-3	37850-92J00	326C-6
37803-93J05 37805-93J00 37820-87L01	530A-3-11	37803-93J05 37805-93J00 37820-87L01	326D-3	37851-88L90	326D-6
	570A-6-11		530A-9	444A-49	444A-49
	444A-7-12		530A-15	570A-48	570A-48
	508A-5-12		444A-10	444A-15	444A-15
	508B-5-12		570A-9	37852-87J00	570A-14

品番	FIG.NO.	品番	FIG.NO.	品番	FIG.NO.
37852-88L90	444A-50 570A-49	38860-76F01	322A-9 322A-10	336C-7 336A-8-2	336C-7 336A-8-2
37853-88L90	444A-35 570A-34		322B-9 322B-10	336A-8-1 336B-8	336A-8-1 336B-8
37854-88L90	444A-59 570A-74	38860-96L01 39950-88L02	535A-34 600A-11	336C-8 336A-17	336C-8 336A-17
37855-88L90	444A-58 570A-73		602A-12 602B-12	336B-17 444A-1	336B-17 444A-1
37855-99E00	530A-16			570A-58	570A-58
37856-92J00	326A-7 326B-7			444A-77 570A-59	444A-77 570A-59
	326C-7 326D-7			444A-78 570A-60	444A-78 570A-60
37857-92J00	326A-8 326B-8	40000		444A-75 570A-70	444A-75 570A-70
	326C-8 326D-8	41111-87L10-Y5S 41111-87L10-YAY	335A-1-2 335A-1-1	444A-73 570A-61	444A-73 570A-61
37859-90J00	508A-51 508B-51		335B-1 335A-2-2	337A-1 337A-25	337A-1 337A-25
	508C-50 508D-50	41121-87L11-Y5S 41121-87L11-YAY	335A-2-1 335B-2	337A-19 337A-21	337A-19 337A-21
37860-87L00	530A-31	41130-87L11	335A-3	337A-20	337A-20
37861-87L11	444A-51 570A-50		335B-3 335A-4	337A-2 337A-10	337A-2 337A-10
37862-87L00	530A-32	41135-93J11	335B-4	337A-6	337A-6
37864-88L91	444A-52 570A-51	41161-94400 41220-93J11	442A-2 336A-21	337A-4 337A-5	337A-4 337A-5
38100-87L11	337A-9 340A-1		336B-21 336C-17	337A-11 337A-12	337A-11 337A-12
38410-93J21	326A-11 326B-11	41224-95E01	336A-22 336B-22	337A-13 337A-15	337A-13 337A-15
	326C-11 326D-11		336C-18 336A-23	337A-3 337A-7	337A-3 337A-7
38415-93J20	326A-12 326B-12	41230-87L00	336B-23 336C-19	337A-18 337A-16	337A-18 337A-16
	326C-12 326D-12	41233-95E10	336A-24 336B-24	337A-17 337A-14	337A-17 337A-14
38500-93J00	521A-3 521B-1		336C-20 336A-25		
38500-93J90	444A-13 508A-13	41234-93J11	336B-25 336C-21		
	508B-13 508C-12	43111-87L20-Y5S 43111-87L20-YAY	336A-5-2 336A-5-1		
	508D-12 530A-7		336B-5 336C-5		
	530A-29 535A-10	43211-93J10	336A-6 336B-6	51111-87L00-Y5S 51111-87L00-YAY	401A-1-2 401A-1-1
	535A-22 535A-33		336C-6	401B-1	401B-1
	570A-12	43711-97E10	336A-7 336B-7	51115-87L00	401A-2 401B-2

品番	FIG.NO.	品番	FIG.NO.	品番	FIG.NO.
51117-87L00	401A-3 401B-3	54231-87L00-Y5S 54231-87L00-YAY	405A-20-2 405A-20-1	220B-13 220A-15	220B-13 220A-15
51122-87L00	401A-20 401B-20		405B-20 407A-1-2	57610-87L00 57621-87L10	220B-15 220A-16
51123-87L00	401A-21 401B-21	55110-87L31-Y5S 55110-87L31-YAY	407A-1-1 407B-1	220B-16 57630-90J00	220B-16 407A-27
	585A-9 401A-4	55125-90J01	407A-4 407B-4	407B-27 57631-87L00	407B-27 220A-17
51211-87L10	401B-4 585A-10	55127-87D00	143A-34 407A-12	220B-17 57632-87L01	220B-17 407A-22
	405A-1-2 405A-1-1		407B-12 501A-26	407B-22 57633-90J02	407B-22 407A-23
	405B-1 405A-4-2		501B-26 335A-8	407B-23 58100-87LA0-019	407B-23 407A-20-1
52131-87L00-Y5S 52131-87L00-YAY	405A-4-1 405B-4	55320-94900 55321-87J01	335B-8 111A-7	407B-21 58100-87LB0-019	407B-21 407A-20-2
	585A-11 407A-11		111B-7 140A-6	407A-20-2 58100-87LC0-019	407B-20-2 407A-20-3
54114-90J10	407B-11 405A-17		407A-8-1 407B-8-1	407B-20-3 58100-87LD0-019	407B-20-3 407A-20-4
	405B-17 401A-23	55321-87J11	407A-8-2 407B-8-2	407B-20-4 58100-87LE0-019	407B-20-4 407A-20-5
54120-87L10	401B-23 401A-24	55321-93J01	405A-10 405B-10	407A-20-5 58100-87LF0-019	407B-20-5 407A-20-6
54122-87L00	401B-24 401A-25	55321-94910	335A-5 335B-5	407A-20-6 58100-90JA0-019	407B-20-6 407A-20-7
54130-87L00	401B-25 401A-29-2	55333-87L00	407A-10 407B-10	407B-20-7 58100-90JB0-019	407B-20-7 407A-20-8
54137-87L00-Y5S 54137-87L00-YAY	401A-29-1 401B-29		56120-87L30-Y5S 56120-87L30-YAY	220A-24-2 220A-24-1	407B-20-8 58100-90JC0-019
	401A-32 401B-32	54140-87L10	220B-24 220A-30	407B-20-9 58100-90JD0-019	407B-20-9 407A-20-10
54151-87L00	405A-12 405B-12	54151-87L00	220B-30 220A-1-1	407A-20-10 58100-90JE0-019	407B-20-10 407A-20-11
54160-87L10	405A-13 405B-13	54160-87L10	220B-1-1 220A-1-2	407B-20-11 58105-90J00	407B-20-11 407A-21
54166-95J02	401A-26 401B-26	54166-95J02	220B-1-2 405A-9	407B-21 58200-92J40	407B-21 407A-20-12
	405A-14 405B-14		405B-9 220A-2	407B-20-12 58200-92J50	407B-20-12 407A-20-13
54167-87L10	405B-14 405A-16	54167-87L10	220B-2 220B-2	407B-20-13 58200-92J60	407B-20-13 407A-20-14
	405B-16 405A-22	54180-88L00	57134-87L00 220B-34	407A-20-14 58200-92J70	407A-20-14 407A-20-15
54211-90J01-Y5S 54211-90J01-YAY	405B-22 405A-18-2	54211-90J01-Y5S 54211-90J01-YAY	57135-87L00 220B-35	407A-20-15 58200-92J80	407A-20-15 407B-20-16
	405B-18 405A-19-2	54221-87L00-Y5S 54221-87L00-YAY	220B-35 220A-8	407B-20-16 58200-92J90	407B-20-16 407A-20-17
	405A-19-1 405B-19		220B-8 220A-13	407B-20-17 57500-87882	407B-20-17 220A-13

品番	FIG.NO.	品番	FIG.NO.	品番	FIG.NO.
60000			420D-9-1	61811-87L20-Y5S	410A-3-2
			420E-9	61811-87L20-YAY	410A-3-1
			420F-9-1		410B-3
			420A-9-2		410C-3
			420D-9-2	61821-87L21-Y5S	410A-4-2
			420F-9-2	61821-87L21-YAY	410A-4-1
			420A-10-1		410B-4
			420B-10		410C-4
			420C-10	61827-87L00	410A-9
			420D-10-1		410B-9
			420E-10		410C-9
			420F-10-1	61831-87L20-Y5S	410A-11-2
			420A-10-2	61831-87L20-YAY	410A-11-1
			420D-10-2		410B-11
		420F-10-2		410C-11	
		420A-13	63002-87L13-YAY	570A-1	
		420B-13	63110-87L12-YAY	444A-2	
		420C-13	63111-88L00-YAY	444A-64	
		420D-13		570A-79	
		420E-13	63115-88L00	444A-69	
		420F-13		570A-66	
		136A-6	63121-88L00	444A-16	
		420A-5		570A-15	
		420B-5	63132-88L00	444A-76	
		420C-5		570A-71	
		420D-5	63210-88L00	444A-17	
		420E-5		570A-16	
		420F-5	63215-93110	444A-72	
		136A-8		570A-68	
		420A-6	63221-88L00	444A-18	
		420B-6		570A-17	
		420C-6	63223-92D00	444A-19	
		420D-6		570A-18	
		420E-6	63225-88L00	444A-20	
		420F-6		570A-19	
		410A-17	63227-93200	444A-21	
		410B-17		570A-20	
		410C-17	63235-88L00	444A-22	
		410A-20		570A-21	
		410B-20	63244-99J00	444A-53	
		410C-20		570A-52	
		410A-18	63245-99J00	444A-54	
		410B-18		570A-53	
		410C-18	63246-88L00	444A-23	
		410A-21		570A-22	
		410B-21	63247-99J00	444A-63	
		410C-21		570A-78	
		410A-22	63248-99J00	444A-31	
		410B-22		570A-30	
		410C-22	63250-88L00	444A-24	

品番	FIG.NO.	品番	FIG.NO.	品番	FIG.NO.
			570A-23	508B-1	545B-24
			444A-25	508C-1	518A-17
			570A-24	508D-1	518B-17
			444A-57	544A-17	545A-18
			570A-72	544B-17	545B-18
			444A-60	517A-29	508A-18
			570A-75	517B-29	508B-18
			444A-26	544A-7	508C-17
			570A-25	544B-7	508D-17
			444A-32	508A-14	545A-20
			570A-31	508B-14	545B-20
			444A-29	508C-13	518A-19
			570A-28	508D-13	518B-19
			444A-30	508A-16	545A-32
			570A-29	508B-16	545B-32
			444A-27	508C-15	518A-40
			570A-26	508D-15	518B-40
			444A-28	545A-8	545A-33
			570A-27	545B-8	545B-33
			444A-33	518A-7	518A-43
			570A-32	518B-7	518B-43
			444A-34	545A-2	508A-19
			570A-33	545B-2	508B-19
			444A-43	518A-2	508C-18
			570A-42	518B-2	508D-18
			444A-44	545A-3	518A-41
			570A-43	545B-3	518B-41
			444A-55	518A-6	518A-27
			570A-54	518B-6	518B-27
			444A-36	508A-17	545A-26
			570A-35	508B-17	545B-26
			432A-1	508C-16	545A-22
			432A-2	508D-16	545B-22
			432A-3	545A-9	518A-21
			432A-9	545B-9	518B-21
			432A-7	518A-8	518A-28
			432A-10	518B-8	518B-28
			432A-11	518A-25	545A-27
			432A-4	518B-25	545B-27
			432A-5	518A-9	518A-30
			432A-6	518B-9	518B-30
			544A-1	545A-15	545A-12
			544B-1	545B-15	545B-12
			545A-1	518A-14	518A-31
			545B-1	518B-14	518B-31
			517A-1	545A-16	545A-28
			517B-1	545B-16	545B-28
			518A-1	518A-23	508A-20
			518B-1	518B-23	508B-20
			508A-1	545A-24	508C-19

品番	FIG.NO.	品番	FIG.NO.	品番	FIG.NO.
67238-88L00	508D-19 545A-31 545B-31	67251-99E20	517B-9 508A-25 508B-25	67259-87D00	508B-31 508C-30 508D-30
67238-92E50	518A-32 518B-32		508C-24 508D-24		508A-32 508B-32
67239-92E00	518A-33 518B-33	67252-88L00	545A-39 545B-39		508C-31 508D-31
	545A-35 545B-35	67252-92E00	518A-35 518B-35	67261-88L00	544A-3 544B-3
67239-92E10	518A-29 518B-29	67252-92E10	518A-38 518B-38	67261-88L10	544A-2 544B-2
	545A-41 545B-41	67252-95600	508A-26 508B-26		517A-10 517B-10
67240-92E00	545A-17 545B-17		508C-25 508D-25	67261-99E10	508A-33 508B-33
67240-92E50	518A-16 518B-16	67253-88L00	545A-40 545B-40		508C-32 508D-32
67241-88L00	545A-34 545B-34	67253-92E00	544A-13 544B-13	67264-88L00	544A-18 544B-18
67241-92E50	518A-42 518B-42	67253-92E10	518A-37 518B-37	67264-88L10	544A-19 544B-19
67241-99E10	508A-21 508B-21	67253-95600	508A-27 508B-27	67264-95600	508A-35 508B-35
	508C-20 508D-20		508C-26 508D-26		508C-34 508D-34
67242-92E50	517A-13 517B-13		518A-39 518B-39	67267-93J00	508A-36 508B-36
67243-92E00	545A-38 545B-38	67254-92E50	517A-22 517B-22		508C-35 508D-35
67243-95600	508A-22 508B-22	67255-92E50	517A-8 517B-8	67269-92E00	545A-29 545B-29
	508C-21 508D-21	67255-99E10	508A-28 508B-28	67271-88L10	544A-16 544B-16
67244-95600	508A-23 508B-23		508C-27 508D-27	67272-88L00	545A-6 545B-6
	508C-22 508D-22	67256-92E50	517A-11 517B-11	67273-88L00	519A-5 544A-24
67245-92E00	518A-22 518B-22	67256-95600	508A-29 508B-29		544B-24 545A-47
	545A-23 545B-23		508C-28 508D-28		545B-47 508A-37
67245-95600	508A-24 508B-24	67257-88L00	544A-9 544B-9		508B-37 508C-36
	508C-23 508D-23	67257-92E00	517A-12 517B-12	67273-95600	508D-36 517A-25
67246-88L00	545A-36 545B-36	67257-99E10	508A-30 508B-30		517B-25 544A-15
67246-92E50	518A-34 518B-34		508C-29 508D-29	67274-88L00	544B-15 545A-42
67251-92E50	517A-9	67258-99E00	508A-31		545B-42

品番	FIG.NO.	品番	FIG.NO.	品番	FIG.NO.
67274-92E50	517A-28 517B-28		545A-7 545B-7	67296-92E20	518A-15 518B-15
67275-95600	508A-38 508B-38	67291-92E10	518A-36 518B-36		545A-14 545B-14
	508C-37 508D-37		545A-37 545B-37	67296-92E30	545A-44 545B-44
	517A-24 517B-24	67292-87J00	444A-37 570A-36	67296-92E60	544A-11 544B-11
	544A-14 544B-14	67292-94300	508A-39 508B-39	67296-94300	508A-42 508B-42
67281-88L00	544A-10 544B-10		508C-38 508D-38		508C-41 508D-41
67282-94L00	508A-52 508B-52		518A-3 518B-3	67296-94310	508A-34 508B-34
	508C-51 508D-51		545A-5 545B-5		508C-33 508D-33
67283-92E50	517A-26 517B-26	67294-92E00	518A-11 518B-11		517A-3 517B-3
67284-92E50	517A-27 517B-27	67294-95600	508A-40 508B-40	67296-95600	508A-43 508B-43
67284-94L00	508A-53 508B-53		508C-39 508D-39		508C-42 508D-42
	508C-52 508D-52	67295-92E10	517A-4 517B-4	67296-95610	508A-44 508B-44
67285-96L00	508C-53 508D-53	67295-92E50	517A-18 517B-18		508C-43 508D-43
67286-92E00	518A-18 518B-18	67296-88D10	517A-15 517B-15		545A-43 545B-43
	545A-19 545B-19		518A-24 518B-24	67297-95600	508A-45 508B-45
67287-92E00	545A-46 545B-46		545A-13 545A-30		508C-44 508D-44
67287-92E50	517A-19 517B-19	67287-92E50	545B-13 545B-30	67298-92E50	517A-2 517B-2
67288-92E00	545A-4 545B-4	67296-88D20	517A-17 517B-17	67300-98J10	410B-41
67288-92E10	518A-4 518B-4	67296-88D30	517A-21 517B-21	67320-93J00	508A-56-1 508B-56-1
67288-92E20	517A-14 517B-14	67296-88L00	544A-5 544B-5		508C-56-1 508D-56-1
	508A-41 544B-6	67296-90J10	544B-5 508A-41	67320-93J10	508A-56-2 508B-56-2
67288-92E60	517A-6 517B-6		508B-41 508C-40		508C-56-2 508D-56-2
	517B-6 544A-12	67296-92E11	508D-40 508A-15	67320-93J20	508A-56-3 508B-56-3
	544B-12 517A-16		508B-15 508C-14		508D-56-3 508E-56-3
67288-92E70	517B-16		508D-14	67320-93J30	508A-56-4 508B-56-4
67291-92E00	518A-5 518B-5		518A-13 518B-13		508C-56-4 508D-56-4

品番	FIG.NO.	品番	FIG.NO.	品番	FIG.NO.	
67320-93J40	508D-56-4	68111-87L00	420E-15	01550-0612C	113A-13	
	508A-56-5		420F-15		143A-33	
	508B-56-5		420A-11		146A-18	
	508C-56-5		420B-11		146B-19	
	508D-56-5		420C-11		180A-20	
67320-93J50	508A-56-6	68111-88L00	420D-11	01550-0616A	180B-20	
	508B-56-6		420E-11		303A-11	
	508C-56-6		420F-11		322A-32	
	508D-56-6		544A-8		322B-32	
	508A-56-7		544B-8		326A-5	
67320-93J60	508B-56-7	69711-93E10	136A-7	01550-0616C	420A-8	
	508C-56-7				420C-8	
	508D-56-7				420D-8	
	508A-56-8				420E-8	
	508B-56-8				420F-8	
67320-93J70	508C-56-8	70000			175A-7	
	508D-56-8			146A-9		
	508A-56-9			146B-10		
	508B-56-9			163A-4		
	508C-56-9			163B-4		
67341-87L00	508D-56-9	77811-54GB0-0PG			163C-4	
	410A-31		508A-46	301A-18		
	410B-31		508B-46	303A-9		
	410C-31		508C-45	410A-32		
	410C-31		508D-45	410B-32		
67345-87L00	410A-33	00000			410C-32	
	410B-33			420A-4		
	410C-33			420B-4		
	410A-34			420C-4		
	410B-34			420D-4		
67346-87L00	410C-34	01421-08257			420E-4	
	410A-36		122A-4	420F-4		
	410B-36		410A-27			
	410C-36		410B-27	01550-0620A	119A-12	
	410A-41		410C-27	01550-0620C	111A-28	
67361-90J10	410B-42	01550-0516C	410A-28		111B-28	
	410C-41		410B-28	310A-9		
	442A-8		410C-28	401A-15		
	519A-1		322A-24	401B-15		
	544A-20		322B-24	111A-19		
67467-89J01	544B-20	01550-06127	326A-13	01550-0625C	111B-19	
	442A-1		326B-5		146A-2	
	67701-87L01		442A-3		326B-13	146B-2
	67721-87L00		442A-4		326C-5	310A-2
	67725-99E20		442A-5		326C-13	310A-5
67726-99E00	442A-6	01550-06307	326D-5	01550-06307	140A-3	
	67728-99E00		442A-7		326D-13	136A-2
	68110-87L01		420A-15		420B-8	162A-7
	420B-15		01550-0612A		121A-6	162B-7
	420C-15				121B-6	163A-14
420D-15		121C-6	163B-14			

品番	FIG.NO.	品番	FIG.NO.	品番	FIG.NO.	
01550-0640C	163C-14	03522-05169	444A-62	09108-10115	405A-5	
	204A-11		570A-77		405B-5	
	111A-20		136A-4		336A-18	
	111B-20		401A-8		336B-18	
	163A-3		401A-9		405A-6	
01550-0645C	163B-3	03542-06209	401B-8	09108-10156	405B-6	
	163C-3		401B-9		204A-12	
	163A-5		111A-13		162A-8	
	163B-5		111B-13		162B-8	
	163C-5		116A-6		180A-7	
01550-0650C	301A-19	04211-13189	04221-04089	09108-10157	180B-7	
	111A-9		04221-05109		121A-7	
	111B-9				121B-7	
	113A-2		06111-07004		121C-7	
	140A-8				220A-21	
01550-0655C	410A-10	01550-0820C	220B-21	09116-05010	410A-19	
	410B-10		06111-11004		220A-22	410B-19
	410C-10				220B-22	410C-19
	119A-6		08113-60087		220A-28	310A-4
	401A-22				220B-28	134A-4
01550-0825A	401B-22	08310-00067	322A-17	09116-06127	143A-26	
	144A-12		322B-17		405A-11	
	175A-13		146B-21		405B-11	
	122A-5		322A-2		220A-29	
	163A-15		322B-2		220B-29	
01550-0825C	163B-15	08316-10087	322A-18	09116-08128	180A-10	
	163C-15		08316-1008C		122A-7	180B-10
	119A-9		08321-01067		322A-18	401A-5
	301A-20				322B-18	401B-5
	111A-12		08331-41359		204A-23	401B-5
01550-0835A	111B-12	08332-1107A	206A-4	09116-08137	335A-6	
	113A-10		09100-08232		508A-47	335B-6
	122A-6				508B-47	401A-33
	410A-38		09100-12090		508C-46	401B-33
	410B-38				508D-46	407A-5
01550-0845C	410C-38	09100-12091	335A-10-2	09116-08159	407B-5	
	143A-15		335A-10-1		570A-62	
	111A-22		335B-10-1		401A-6	
	111B-22		09103-06093		401B-6	
	122A-9		09103-06211		315A-13	410A-12
02142-0408A	143A-24	09103-06211	303A-12	09116-08163	410B-12	
	322A-23		09103-06220		410C-12	
	322B-23		09103-06266		175A-2	410C-12
	315A-4		111A-2		111A-2	180A-15
	501A-25		111B-2		111B-2	180B-15
02142-06167	09103-06281	09103-06281	111A-8	09116-10137	407A-16	
	02162-05207		111B-8		407B-16	
	03112-0630B		140A-7		09116-10147	401A-31
	501B-25		144A-6			401B-31
	530A-28		407A-9		09116-10150	407A-17
03121-0516A	407B-9	09103-16004	303A-2	09116-10174	407B-17	
	530A-14		303A-7		444A-74	
	535A-12				570A-69	
	535A-24					
			09106-05030			

品番	FIG.NO.	品番	FIG.NO.	品番	FIG.NO.
09116-10179	337A-26	09136-06148	410A-5	09160-05029	519A-3
09116-10181	180A-16 180B-16 401A-30 401B-30 405A-2	09136-06149	410A-6 410B-6 410C-6		544A-22 544B-22
	405A-21 405B-2 405B-2	09136-06161	410A-7 410B-7 410C-7	09160-06046	163A-12 163B-12 163C-12
09117-08110	220A-33 220B-33	09137-04004	326A-2 326B-2	09160-06055	442A-10
09125-04004	518A-26 518B-26		326C-2 326D-2	09160-06082	336A-28 336B-28
09125-04021	517A-7	09140-05005	163A-11		336C-24
	517B-7		163B-11	09160-06084	163A-6 163B-6 163C-6
09125-05042	518A-20 518B-20 545A-21 545B-21		163C-11	09160-06104	508A-50 508B-50 508C-49
	519A-4 545A-21 545B-21		519A-4 544A-23 544B-23		508D-49 517A-20 517B-20
09125-05046	315A-7	09140-06020	508A-49	09160-09019	204A-8
09125-05047	444A-42 570A-41		508B-49 508C-48		204A-14 336A-20
09125-05050	337A-28		508D-48	09160-10141	336B-20
09125-05135	519A-2 544A-21 544B-21		518A-10 518B-10		407A-19 407B-19
	544B-21		545A-10	09160-12066	444A-67
09125-06063	336A-9 336A-10 336A-11 336A-26 336B-9 336B-10 336B-11 336B-26 336C-9	09140-10031	545B-10 407A-18 407B-18	09160-12110	570A-64 335A-12 335B-12
	336C-10 336C-11 336C-22 337A-24	09140-10032	336A-27 336B-27 336C-23		401A-28 401B-28 444A-68
	508A-48 508B-48 508C-47 508D-47	09140-14024	220A-10 220B-10	09160-12124	570A-65 335A-13
	545A-25 545B-25	09141-18005	407A-24	09160-12128	335B-13
	444A-66		407B-24	09160-13014	410A-23 410B-23 410C-23
09126-05003	444A-38 570A-37	09159-10050	336A-19 336B-19		303A-3
	530A-33	09159-12014	335A-11	09160-16047	407A-26
09126-06006	160A-15 160B-15		401A-27	09160-18028	407B-26
			401B-27		401A-10 401B-10
			405A-15	09160-18031	336A-12
			405B-15	09160-39001	336B-12
			444A-66		336C-12
09126-06015	444A-38 570A-37	09159-22006	570A-63 335A-7	09161-16008	160A-12 160B-12
09131-05004	530A-33		335B-7		444A-39
09132-04034	160A-15 160B-15	09160-05024	545A-45 545B-45	09163-06001	570A-38

品番	FIG.NO.	品番	FIG.NO.	品番	FIG.NO.
09164-13010	444A-70 570A-67	09181-39001	336A-14 336B-14		220B-9-13 220A-9-14 220B-9-14
09164-14008	410A-24 410B-24 410C-24	09181-40004	220A-12-2 220B-12-2	09181-41014	220A-14-1 220B-14-1
	220A-36 220B-36	09181-40005	220A-12-3 220B-12-3	09181-64002	220A-14-2 220B-14-2
09164-31001	407A-7 407B-7	09181-40006	220A-12-4 220B-12-4	09181-64003	220A-14-3 220B-14-3
09168-10034	180A-13 180B-13	09181-40007	220A-12-5 220B-12-5	09181-64004	220A-14-4 220B-14-4
09168-12012	175A-4 322A-21	09181-40008	220A-12-6 220B-12-6	09181-64005	220A-14-5 220B-14-5
09168-16002	322B-21	09181-40009	220A-12-7 220B-12-7	09181-64006	220A-14-6 220B-14-6
09169-06053	111A-29 111B-29	09181-40010	220A-12-8 220B-12-8	09181-64007	220A-14-7 220B-14-7
	310A-6 134A-5	09181-40011	220A-12-9 220B-12-9	09181-64008	220A-14-8 220B-14-8
09169-06075	410A-13	09181-40012	220A-12-10 220B-12-10	09181-64009	220A-14-9 220B-14-9
09169-06090	410B-13 410C-13	09181-40013	220A-12-11 220B-12-11	09181-64010	220A-14-10 220B-14-10
09169-08039	336A-13 336B-13 336C-13	09181-40018	220A-12-1 220B-12-1	09181-64011	410A-25 410B-25 410C-25
	163A-13 163B-13	09181-40186	220A-9-1 220B-9-1	09202-04022	160A-13 160B-13 220A-18 220B-18
	163C-13	09181-40190	220A-9-7 220B-9-7	09202-06031	220A-19 220B-19
09181-25030	220A-23 220B-23	09181-40195	220A-9-11 220B-9-11	09202-07003	401A-7 401B-7 405A-3 405A-7 405B-3
	220A-11-6 220B-11-6	09181-41002	220A-9-2 220B-9-2	09202-08006	204A-9 204A-15 336A-29 336B-29 336C-25
09181-25073	220A-11-7 220B-11-7	09181-41003	220A-9-3 220B-9-3		336A-29 336B-29 336C-25 407A-25 407B-25
09181-25074	220A-11-8 220B-11-8	09181-41004	220A-9-4 220B-9-4	09204-01006	220A-3 220B-3 204A-9 204A-19 111A-3 111B-3
	220A-11-9 220B-11-9	09181-41005	220A-9-5 220B-9-5		
09181-25130	220A-11-1 220B-11-1	09181-41006	220A-9-6 220B-9-6		
	220A-11-2 220B-11-2	09181-41008	220A-9-8 220B-9-8		
09181-25143	220A-11-3 220B-11-3	09181-41009	220A-9-9 220B-9-9	09204-03003	220A-3 220B-3 204A-9 204A-19 111A-3 111B-3
09181-25149	220A-11-4 220B-11-4	09181-41010	220A-9-10 220B-9-10		
	220A-11-5 220B-11-5	09181-41012	220A-9-12 220B-9-12		
09181-25153	220A-37 220B-37	09181-41013	220A-9-13 220B-9-13		

品番	FIG.NO.	品番	FIG.NO.	品番	FIG.NO.
09206-13019	113A-9	09280-55006	206A-8		162A-14
09208-06009	410A-42	09280-92004	220A-26		162B-13
	410B-43		220B-26		162B-14
	410C-42	09282-08005	206A-9		507A-2
09246-05006	175A-14	09282-22007	220A-32		507A-3
09248-10008	407A-6		220B-32	09352-70103-600	410A-37
	407B-6		401A-18		410B-37
09248-12009	180A-14		401B-18	09355-11165-600	410C-37
	180B-14	09282-25001	220A-27		111A-23
09248-12011	204A-16		220B-27		111B-23
09248-18010	401A-11	09282-39001	336A-15	09355-40805-00B	407A-13
	401B-11		336B-15		407B-13
09248-18011	113A-6		336C-15		501A-27
09248-18014	113A-7	09283-52006	116A-12		501B-27
09260-10005	204A-20	09289-05012	121A-16	09362-09008	407A-14
09260-10006	444A-56		121B-16		407B-14
	570A-55		121C-16	09367-06006	507A-4
09262-17019	401A-16	09289-18001	401A-17	09380-22015	337A-22
	401B-16		401B-17	09380-38003	336A-16
09262-32008	119A-2	09306-13007	410A-26		336B-16
09262-35070	119A-3		410B-26		336C-16
09263-25067	220A-6		410C-26	09381-18002	116A-4
	220A-25	09307-09002	204A-10	09381-40005	405A-8
	220B-6		204A-17		405B-8
	220B-25	09320-04009	322A-22	09383-04002	410A-43
09263-26023	407A-2		322B-22		410B-44
	407B-2	09320-08021	322A-5		410C-43
09265-25046	220A-4		322B-5	09385-06012	442A-9
	220B-4	09320-08062	144A-9	09401-08412	143A-30
09265-40003	220A-7	09320-09016	111A-30	09401-08413	162A-15
	220B-7		111B-30		162B-15
09280-08012	144A-7		136A-3		507A-5
09280-09008	180A-19		310A-7	09401-11423	146A-6
	180B-19	09320-09039	134A-6		146A-15
09280-11001	401A-13	09320-11013	410A-14		146B-16
	401B-13		410B-14		432A-8
09280-17002	175A-6		410C-14	09401-11425	144A-10
09280-20002	401A-14	09321-08022	410A-8	09401-15414	111A-25
	401B-14		410B-8		111B-25
09280-22019	111A-6		410C-8		113A-11
	111B-6	09329-10022	420A-7		162A-12
	140A-5		420B-7		162B-12
09280-26005	146A-3		420C-7	09401-26408	162A-10
	146B-3		420D-7		162B-10
09280-26006	111A-16		420E-7	09403-07308	322A-29
	111B-16		420F-7		322B-29
	162A-9	09343-70503-600	146A-12	09403-07338	315A-15
	162B-9		146B-13	09403-11320	146A-17
09280-46004	220A-31	09352-50003-490	143A-29		146B-18
	220B-31	09352-50903-600	162A-13		410A-39

品番	FIG.NO.	品番	FIG.NO.	品番	FIG.NO.
	410B-39		410C-35	09481-15501	322A-38
	410C-39	09420-04008	303A-4		322B-38
09403-11321	322A-33	09420-04009	160A-14	09481-30501	322A-12
	322B-33		160B-14		322B-12
	326A-9	09440-06037	444A-61	09481-40401	322A-13
	326B-9		570A-76		322B-13
	326C-9	09440-07071	204A-21	09482-00446	111A-31
09403-12320	326D-9	09440-09043	220A-19		111B-31
09403-12409	143A-32		220B-19	09800-81841	420A-14
	322A-34	09440-12027	444A-40		420B-14
	322B-34		570A-39		420C-14
09403-13408	303A-10	09440-19028	336A-30		420D-14
09403-19409	315A-16		336B-30		420E-14
09403-20301	303A-13		336C-26		420F-14
09407-08401	530A-8	09440-42002	220A-20		
	530A-30		220B-20		
	535A-11	09443-10043	336A-31		
	535A-23		336B-31		
09407-10404	326A-10		336C-27		
	326B-10	09471-12028	501A-4		
	326C-10		501B-4		
	326D-10	09471-12077	460A-2		
	407A-15		501A-21		
	407B-15		501A-30		
	501A-28		501B-21		
	501B-28	09471-12103	501A-9		
09407-11401	162A-16		501A-13		
	162B-16		501A-15		
09407-14407	315A-19		501A-19		
	322A-30		501B-9		
	322B-30		501B-13		
	501A-6		501B-15		
	501A-18		501B-19		
	501B-6	09471-12108	501A-2		
	501B-18		501B-2		
	535A-39	09481-05501	600A-16		
09407-25402	410A-30		600A-18		
	410B-30		601A-10		
	410C-30		601B-10		
	507A-7		602A-17		
09408-00020	322A-36		602A-19		
09408-00021	322A-19		602B-17		
	322B-19		602B-19		
09408-00024	322A-31	09481-10501	322A-11		
	322B-31		322B-11		
09408-00155	111A-26		508A-55		
	111B-26		508B-55		
09408-00233	144A-11		508C-55		
09409-10304-5ES	410A-35		508D-55		
	410B-35		521B-3		

品名	FIG.NO.	品名	FIG.NO.
(ア)		インシ'エクサアツシ,フューエル	144A-2
		インターナルキ'ヤ	301A-14
		インベ'ラ,ウオ-ホ'ンフ'	160B-2
		*	160A-2
アウトレットアツシ	432A-5	(ウ)	
アジ'ヤスタアツシ,ステアリング'	444A-75		
*	570A-70		
アジ'ヤスタアツシ,テンションNO.1	119A-11		
アタツチメント,ステアリング'ブ'ラケツト	336A-17		
*	336B-17		
アタ'ブ'タ,ゲ-ージ'	601A-7		
*	601B-7		
アタ'ブ'タ,フューエルゲ-ージ'	501A-12		
*	501B-12		
アタ'ブ'タ,ホ-ス(リキ'シヤク')	410B-42	(エ)	
*	410A-41		
*	410C-41		
アノ-ド' (マグ'ネシウム)	407B-8-2		
*	407A-8-2		
*	335B-5		
*	335A-5		
アノ-ド',フ'ロテカシヨシ	407A-8-1		
*	407B-8-1		
*	111A-7		
*	405B-10		
*	111B-7		
*	140A-6		
*	405A-10		
アノ-ド'セツト,クランフ'ブ'ラケツト	335A-8		
*	335B-8		
アマチユフ	340A-2		
*	301A-7		
ア-ム,ニュートラルロツク	517B-8		
*	517A-8		
ア-ム,ロツク	508B-28		
*	508A-28		
*	508C-27		
*	508D-27		
ア-ムアツシ,スロツトル	570A-23		
*	444A-24		
ア-ムアツシ,リモコンシフ	545B-20		
*	545A-20		
フレスタ,フレ-ム	134A-1		
(イ)		オイルシ-ル	401A-17
		*	336C-15
		*	336B-15
		*	401B-18
		*	401B-17
		*	401B-18

品名	FIG.NO.	品名	FIG.NO.
*	401A-18	ガ'スケツト,オイルパ'ンウオ-タジ'ヤケツトカハ'	585A-8
*	220B-27	*	180B-6
*	220A-32	*	180A-6
*	220A-27	ガ'スケツト,オイルフィルタ'ブ'タケ-ス	585A-12
*	336A-15	*	175A-12
*	206A-9	ガ'スケツト,シリシタ'ヘッド'	111B-11
*	220B-32	*	585A-2
オイルシ-ル(5.5X11.5X9.3)	121C-16	*	111A-11
*	121B-16	ガ'スケツト,シリシタ'ヘッド'カハ'	585A-3
*	121A-16	*	111A-18
オイルシ-ル(52X70X10)	116A-12	*	111B-18
		ガ'スケツト,スロツトルホ'テ'	122A-3
		ガ'スケツト,タンクキヤツフ'	432A-3
		ガ'スケツト,ホ'ンフ'ケ-スパ'ネ	585A-5
		*	160B-4
		*	160A-4
		ガ'スケツト,マウントケ-スカハ'	401B-21
		*	585A-9
		*	401A-21
		ガ'スケツトセツト	585A-1
ガ'イド,オイルレベ'ルゲ-ージ'	180A-18	ガ'イド',フューエルホ-ス	111A-27
*	180B-18	*	111B-27
ガ'イド',タミシヤク'チエ-ン	119A-5	カハ'	517B-29
ガ'イド',バルブ'	111B-4	*	517A-29
*	111A-4	カハ'-(シシヤク'ル)	544B-17
ガ'スケツト	143A-25	*	544A-17
ガ'スケツト(12.5X20X2.5)	180B-13	カハ' -,アツパ'マウント(フ'ラツク)	401B-29
*	180A-13	*	401A-29-1
ガ'スケツト(16X22X2)	175A-4	カハ' -,アツパ'マウント(ホ'ワイト)	401A-29-2
ガ'スケツト(9.5X16.5X2)	407B-7	カハ' -,アツパ'	570A-15
*	407A-7	*	444A-16
ガ'スケツト, M18'ブ'ラケ'	113A-5	カハ' -,ウエザ'	420C-15
ガ'スケツト,インテ-クマニホ-ルド'	122A-2	*	420E-15
ガ'スケツト,ウオ-タ'ブ'ラケ'	410B-16	*	420D-15
*	410A-16	*	420F-15
*	180B-9	*	420A-15
*	410C-16	*	420B-15
*	180A-9	カハ' -,ウオ-タジ'ヤケツトオイルパ'ン(フ'ラツク)	180B-5
ガ'スケツト,エキ'ジ-ストカハ'	140A-2	*	180A-5-1
*	585A-4	カハ' -,ウオ-タジ'ヤケツトオイルパ'ン(ホ'ワイト)	180A-5-2
ガ'スケツト,エキ'ジ-ストチユ-ブ'	180A-4	カハ' -,ウオ-タ'ブ'レシヤヤバ'ルブ'(フ'ラツク)	162B-2
*	585A-7	*	162A-2-1
*	180B-4	カハ' -,ウオ-タ'ブ'レシヤヤバ'ルブ'(ホ'ワイト)	162A-2-2
ガ'スケツト,エキ'ジ-ストチユ-ブ'ハウジ'シヤク'	585A-11	カハ' -,エキ'ジ-スト	140A-1
ガ'スケツト,エンジ'ンホ'ルタ'	401B-4	カハ' -,ゲ-ージ'	600A-4
*	401A-4	*	601B-5
*	585A-10	*	601A-5
ガ'スケツト,オイルパ'ン	180B-1	カハ' -,サイド'スタ-ホ-ルド'(フ'ラツク)	410C-3
*	585A-6	*	410B-3
*	180A-1	*	410A-3-1

品名	FIG.NO.	品名	FIG.NO.
カバー、サイドスターホールド(ネウイト)	410A-3-2	*	121B-1
カバー、サイドホールド(ブラツク)	410B-4	*	121A-1
*	410C-4	カムシヤフト、エキゾースト	121C-2
*	410A-4-1	*	121B-2
カバー、サイドホールド(ネウイト)	410A-4-2	*	121A-2
カバー、サーモスタット	162A-5	カラー、ドライブシヤフト	220B-2
*	162B-5	*	220A-2
カバー、シリシタヘツト	111A-17		
*	111B-17		
カバー、フューズケースアツパ	322A-8		
*	322B-8		
カバー、プラグ(シングル)	544B-7		
*	544A-7		
カバー、プラグシヨナアノード	111B-5	(キ)	
*	140A-4		
*	111A-5	キ	160A-14
カバー、ベアハセバレータ	143A-21	*	160B-14
カバー、マウントケース	401B-20	*	303A-4
*	401A-20	キ(931)	535A-3-1
カバー、リモコンレバースワフ	544A-16	*	535A-15
*	544B-16	*	570A-6-1
カバー、リングギヤ	136A-1	*	530A-21
カバー、レバースイッチ	544A-18	*	508B-5-1
*	544B-18	*	508A-5-1
カバー、レバースイッチ	544B-19	*	444A-7-1
*	544A-19	*	530A-3-1
カバー、ロアマウントスターホールド(ブラツク)	405A-19	*	508D-5-1
*	405B-19	*	508C-5-1
カバー、ロアマウントスターホールド(ネウイト)	405A-19-2	キ(932)	535A-3-2
カバー、ロアマウントホールド(ブラツク)	405A-20	*	535A-15-2
*	405B-20	*	570A-6-2
カバー、ロアマウントホールド(ネウイト)	405A-20-2	*	530A-21-2
カバー、ロツクアーム	517A-22	*	508B-5-2
*	517B-22	*	508A-5-2
カバー、ワイヤ	508D-35	*	444A-7-2
*	508C-35	*	530A-3-2
*	508B-36	*	508D-5-2
*	508A-36	*	508C-5-2
カバー、セット、エンジン(ブラツク)	420D-1-1	キ(933)	535A-3-3
*	420E-1	*	535A-15-3
*	420F-1-1	*	570A-6-3
*	420A-1-1	*	530A-21-3
*	420B-1	*	444A-7-3
*	420C-1	*	508A-5-3
カバー、セット、エンジン(ネウイト)	420F-1-2	*	508B-5-3
*	420D-1-2	*	530A-3-3
*	420A-1-2	*	508D-5-3
カム、トリムセンサアツパ	315A-10	*	508C-5-3
カム、トリムセンサロア	315A-11	キ(934)	535A-3-4
カムシヤフト、インテーク	121C-1	*	535A-15-4

品名	FIG.NO.	品名	FIG.NO.
*	570A-6-4	*	508A-5-10
*	530A-21-4	*	530A-3-10
*	508B-5-4	キ(941)	508B-5-11
*	508A-5-4	*	444A-7-11
*	444A-7-4	*	508A-5-11
*	530A-3-4	*	530A-21-11
*	508D-5-4	*	570A-6-11
*	508C-5-4	*	530A-3-11
キ(935)	535A-3-5	キ(942)	570A-6-12
*	535A-15-5	*	444A-7-12
*	570A-6-5	*	508B-5-12
*	530A-21-5	*	508A-5-12
*	508B-5-5	*	530A-21-12
*	508A-5-5	*	530A-3-12
*	444A-7-5	キツト、ウオータブ レジヤク、マジサフ	507A-1
*	530A-3-5	キツト、ウオータホールド、リバース	160A-18
*	508D-5-5	*	160B-18
*	508C-5-5	キツト、キヤクセシリング	407A-28
キ(936)	535A-3-6	*	407B-28
*	535A-15-6	キツト、シングル、マジメカニカル	601A-1
*	570A-6-6	*	601B-1
*	530A-21-6	キツト、スビードメータサフ	501B-23
*	508B-5-6	*	501A-23
*	508A-5-6	キツト、テトラハンドル(ブラツク)	570A-1
*	444A-7-6	キツト、プラグ、リバース	407B-27
*	530A-3-6	*	407A-27
*	508D-5-6	キツト、ホースダフ、タ(リキ)ソク)	410B-41
*	508C-5-6	キツト、リモコンスビードシヤク、ル	519A-1
キ(937)	570A-6-7	*	544B-20
*	530A-21-7	*	544A-20
*	508A-5-7	ギヤ、シフト	518A-40
*	444A-7-7	*	518B-40
*	530A-3-7	ギヤ、ドライブ	508C-19
*	508B-5-7	*	508D-19
キ(938)	570A-6-8	*	508A-20
*	530A-21-8	*	508B-20
*	508A-5-8	*	518B-32
*	444A-7-8	*	518A-32
*	530A-3-8	ギヤ、ドライブ	119A-1
*	508B-5-8	ギヤ、リモコンシフト	545B-32
キ(939)	570A-6-9	*	545A-32
*	530A-21-9	ギヤ、リモコンドライブ	545B-31
*	508A-5-9	*	545A-31
*	444A-7-9	ギヤアツク	301A-15
*	530A-3-9	ギヤアツク、シフト	444A-26
*	508B-5-9	*	570A-25
キ(940)	570A-6-10	キヤツク、オイルフライ	111A-15
*	530A-21-10	*	111B-15
*	508B-5-10	キヤツク、オイル、レジヤク、アツク	322B-14
*	444A-7-10	*	322A-14

品名	FIG.NO.	品名	FIG.NO.
キャップ, キー	530A-4	*	310A-7
*	508B-6	*	144A-9
*	570A-7	*	420C-7
*	530A-22	*	420B-7
*	444A-8	*	420E-7
*	508A-6	*	420F-7
キャップ, サービ スコネクタ	322A-4	*	322A-5
*	322B-4	*	420D-7
キャップ, ショイント	146A-19	*	420A-7
*	146B-20	*	322B-5
キャップ, シリコン ホルダー	530A-23	クッション, CDユニット	535A-28
*	570A-8	クッション, エンジ ンコントロールユニット	326A-15
*	530A-5	*	326B-15
*	508A-7	*	326C-15
*	444A-9	*	326D-15
*	508B-7	クッション, フェルシ ョン - ハ ーバ レータ	143A-28
キャップ, ターミナル	322A-16	クッション, リート ワイヤ	535A-27
*	322B-16	クランプセット, スターティング モータ	301A-10
キャップ, フェルシ ョン	146B-5	クランプ	116A-8
*	146A-5	クランプ	111B-26
キャップ, ホール	545B-38	*	143A-32
*	545A-38	*	303A-13
キャップ, リモコンレバ ー	544B-9	*	111A-26
*	544A-9	*	322B-34
キャップ, レバ ー	508C-29	*	326A-9
*	508B-30	*	322B-33
*	508A-30	*	322A-34
*	508D-29	*	322B-29
*	517B-12	*	410A-39
*	517A-12	*	410B-39
キャップ アツシ, フェルシ ョン	432A-2	*	326D-9
		*	326B-9
		*	326C-9
		*	322A-33
		*	180A-12
		*	180B-12
		*	146B-18
		*	144A-11
		*	146A-17
		*	315A-16
		*	322A-29
クッション	410B-14	*	315A-15
*	410B-8	*	303A-10
*	410A-14	*	410C-39
*	111B-30	*	326A-10
*	410C-14	クランプ (L:100)	501A-28
*	410C-8	*	501B-28
*	136A-3	*	326B-10
*	134A-6	*	407B-15
*	111A-30	*	407A-15
*	410A-8	*	

(ク)

品名	FIG.NO.	品名	FIG.NO.
*	326C-10	*	508D-32
*	326D-10	*	517B-10
クランプ (L:145)	535A-39	クリップ (ID:16)	322A-19
*	315A-19	*	322B-19
*	322A-30	クリップ (ID:23)	322A-31
*	501A-6	*	322B-31
*	501B-18	クリップ (ﾌﾞﾗｯｸ)	410A-35
*	322B-30	*	410C-35
*	501A-18	*	410B-35
*	501B-6	ｸﾞﾘｯﾌﾟ, ﾎﾝﾄﾞﾙ	444A-17
クランプ (L:250)	507A-7	*	570A-16
*	410A-30	ｸﾞﾘｯﾌﾟ, リモコンNO. 1	544B-3
*	410C-30	*	544A-3
*	410B-30	ｸﾞﾘｯﾌﾟ, リモコンNO. 2	544A-2
クランプ (L:80)	530A-8	*	544B-2
*	535A-11	ｸﾞﾛﾓｯﾄ, PTTｷｰﾌﾞﾙ	315A-18
*	535A-23	ｸﾞﾛﾓｯﾄ, PTTｽｲｯﾁﾘｰﾄﾞ	444A-35
*	530A-30	*	570A-34
クランプ (L:95)	162B-16	ｸﾞﾛﾓｯﾄ, ﾊﾞﾚﾝｼﾞ ﾚﾁｬﾍﾞﾗ	315A-2
*	162A-16	ｸﾞﾛﾓｯﾄ, ﾗｰﾌﾞﾙ	570A-35
クランプ, ﾎｰﾈｽ	322A-25	*	444A-36
*	322A-28	ｸﾞﾛﾓｯﾄ, リモコンｷｰﾌﾞﾙ	410B-29
*	322B-25	*	410A-29
*	322A-27	*	410C-29
*	322B-28	ｸﾞﾛﾓｯﾄ, リモコンｼﾞﾝｸﾞﾙ	545A-47
*	322B-27	*	545B-47
クランプ, フェルシ ョン	146A-7	*	544B-24
クランプ, ﾏｲﾝﾊｰﾈｽ	444A-46	*	519A-5
*	570A-45	*	544A-24
クリップ	162B-10	ｸﾞﾛﾓｯﾄ, ﾜｲﾔﾘﾝｸﾞ ﾎｰﾈｽ	508C-3
*	111A-25	*	508D-3
*	162B-12	*	508A-3
*	162A-15	*	508B-3
*	146B-16	ｸﾞﾛﾓｯﾄ ﾍﾞｯﾄ, フェルシ ョン ﾊﾞﾚﾝｼﾞ ﾊﾞﾚﾝｼﾞ	144A-3
*	162A-10		
*	162A-12		
*	146A-15		
*	432A-8		
*	322A-36		
*	146A-6		
*	507A-5	ｸﾞｰｼﾞ, ﾓｲﾙ ﾚﾊﾞ	180B-17
*	162B-15	*	180A-17
*	113A-11	ｸﾞｰｼﾞ ﾏｯｼﾞ, ﾕｵｰﾀﾞﾞ ﾚｯｼﾞ15PSI ﾑﾞ ﾗｯｸ	501B-16
*	111B-25	*	501A-16
*	144A-10	ｸﾞｰｼﾞ ﾏｯｼﾞ, ﾕｵｰﾀﾞﾞ ﾚｯｼﾞ15PSI (ﾎﾙﾀﾞｲﾄ)	501A-16
*	143A-30	*	501B-16
ｸﾞﾘｯﾌﾟ	508C-32	ｸﾞｰｼﾞ ﾏｯｼﾞ, フェルシ ョン (ﾌﾞﾗｯｸ)	501B-10
*	508B-33	*	501A-10
*	508A-33	ｸﾞｰｼﾞ ﾏｯｼﾞ, フェルシ ョン (ﾎﾙﾀﾞｲﾄ)	501B-10
*	517A-10	*	501A-10

(ケ)

品名	FIG.NO.	品名	FIG.NO.
ケースセット, マルチ(W/インストラクション)	601A-2	*	508A-56-8
*	600A-1	*	508B-56-8
*	601B-2	ケース ルアツシ, リモコン(24F:7.3M)	508C-56-9
ケース, ウォークホーン	160B-1	*	508D-56-9
*	160A-1	*	508A-56-9
ケース, エクステンション(ブラック)	405A-4-1	*	508B-56-9
*	405B-4	ケース ルアツシ, リモコン(8F:2.4M)	508C-56-1
ケース, エクステンション(ホワイト)	405A-4-2	*	508D-56-1
ケース, オイルフィルタ(ブラック)	175A-11	*	508A-56-1
ケース, キー	301A-2	*	508B-56-1
*	518A-21		
*	518B-21		
ケース, キー(ブラック)	407A-1-1	(コ)	
*	407B-1		
ケース, キー(ホワイト)	407A-1-2		
ケース, フェニールフィルタ	146B-7	コイル, イグニッションタイミン	303A-6
ケース, リモコンキー	545B-22	コイル, ハンズフリーキーリング	303A-5
*	545A-22	コイルアツシ, イグニッション	310A-8
ケース, シフト	444A-4	コック, ハルブ	121A-14
*	570A-3	*	121C-14
ケース, スロットル	444A-34	*	121B-14
*	570A-33	コックピット	204A-15
ケース ルアツシ, スターモーター	322B-1	*	407B-25
*	322A-1	*	407A-25
ケース ルアツシ, リモコン(10F:3.1M)	508C-56-2	*	336A-29
*	508D-56-2	*	336C-25
*	508A-56-2	*	204A-9
*	508B-56-2	*	336B-29
ケース ルアツシ, リモコン(12F:3.7M)	508C-56-3	コネクタ	163B-10
*	508D-56-3	*	163A-10
*	508A-56-3	*	442A-8
*	508B-56-3	*	163C-10
ケース ルアツシ, リモコン(14F:4.2M)	508C-56-4	コネクタ, BRANCH	600A-19
*	508D-56-4	*	602A-20
*	508A-56-4	*	602B-20
*	508B-56-4	*	602B-4
ケース ルアツシ, リモコン(16F:4.8M)	508C-56-5	*	602A-4
*	508D-56-5	コネクタ, フラッシュウオーター	410C-40
*	508A-56-5	*	410B-40
*	508B-56-5	*	410A-40
ケース ルアツシ, リモコン(18F:5.4M)	508C-56-6	コラムシール, ウォークホーン	545A-6
*	508D-56-6	*	545B-6
*	508A-56-6	コントローラツシ, キーレススタート315	535A-37
*	508B-56-6	コントローラツシ, キーレススタート315MHZ	535A-35
ケース ルアツシ, リモコン(20F:6.1M)	508C-56-7	コントロールアツシ	116A-5
*	508D-56-7		
*	508A-56-7		
*	508B-56-7	(サ)	
ケース ルアツシ, リモコン(22F:6.7M)	508C-56-8		
*	508D-56-8		

品名	FIG.NO.	品名	FIG.NO.
サイレンサ	134A-2	*	336A-14
サークルリッパ	405B-8	シム(40X46.8X0.55)	220A-12-1
*	405A-8	*	220B-12-1
*	204A-23	シム(40X46.8X0.6)	220B-12-2
サークルリッパ(OD:20.5)	116A-4	*	220A-12-2
サーモスタット, ウォーク 60°C	162B-4-1	シム(40X46.8X0.65)	220A-12-3
*	162A-4-1	*	220B-12-3
サーモスタット, ウォーク 71°C	162B-4-2	シム(40X46.8X0.7)	220A-12-4
*	162A-4-2	*	220B-12-4
		シム(40X46.8X0.75)	220B-12-5
		*	220A-12-5
		シム(40X46.8X0.8)	220B-12-6
		*	220A-12-6
		シム(40X46.8X0.9)	220B-12-8
		*	220A-12-8
シート, ハルブ スプリング	121C-15	シム(40X46.8X0.95)	220A-12-9
*	121B-15	*	220B-12-9
*	121A-15	シム(40X46.8X0.85)	220B-12-7
シート, メインスツチパネル	535A-17	*	220A-12-7
*	535A-5	シム(40X46.8X1)	220B-12-10
シフト, クラッチレバー	220B-16	*	220A-12-10
*	220A-16	シム(40X46.8X1.05)	220B-12-11
シフトアツシ	545B-8	*	220A-12-11
*	545A-8	シム(40X52X0.8)	220B-9-7
シフトアツシ	518B-19	*	220A-9-7
*	518A-19	シム(40X52X1)	220A-9-11
シム(25X32X0.5)	220B-11-1	*	220B-9-11
*	220A-11-1	シム(41X52X0.5)	220A-9-1
シム(25X32X1)	220B-11-2	*	220B-9-1
*	220A-11-2	シム(41X52X0.55)	220A-9-2
シム(25X32X1.09)	220B-11-3	*	220B-9-2
*	220A-11-3	シム(41X52X0.6)	220B-9-3
シム(25X32X1.21)	220B-11-4	*	220A-9-3
*	220A-11-4	シム(41X52X0.65)	220A-9-4
シム(25X32X1.3)	220A-11-5	*	220B-9-4
*	220B-11-5	シム(41X52X0.7)	220A-9-5
シム(25X32X1.4)	220B-11-6	*	220B-9-5
*	220A-11-6	シム(41X52X0.75)	220A-9-6
シム(25X32X1.5)	220A-11-7	*	220B-9-6
*	220B-11-7	シム(41X52X0.85)	220B-9-8
シム(25X32X1.6)	220A-11-8	*	220A-9-8
*	220B-11-8	シム(41X52X0.9)	220A-9-9
シム(25X32X1.7)	220A-11-9	*	220B-9-9
*	220B-11-9	シム(41X52X0.95)	220A-9-10
シム(25X32X3)	220B-23	*	220B-9-10
*	220A-23	シム(41X52X1.05)	220B-9-12
シム(31X46X2)	220A-37	*	220A-9-12
*	220B-37	シム(41X52X1.1)	220B-9-13
シム(39.5X64X0.3)	336C-14	*	220A-9-13
*	336B-14	シム(41X52X1.15)	220B-9-14

品名	FIG.NO.	品名	FIG.NO.
*	220A-9-14	*	121C-9-10
シム (64X75X0.55)	220A-14-1	シム, 9ハ° ッT: 2.48	121A-9-11
*	220B-14-1	*	121B-9-11
シム (64X75X0.6)	220B-14-2	*	121C-9-11
*	220A-14-2	シム, 9ハ° ッT: 2.50	121C-9-12
シム (64X75X0.65)	220B-14-3	*	121B-9-12
*	220A-14-3	*	121A-9-12
シム (64X75X0.7)	220A-14-4	シム, 9ハ° ッT: 2.52	121C-9-13
*	220B-14-4	*	121B-9-13
シム (64X75X0.75)	220B-14-5	*	121A-9-13
*	220A-14-5	シム, 9ハ° ッT: 2.54	121C-9-14
シム (64X75X0.8)	220B-14-6	*	121B-9-14
*	220A-14-6	*	121A-9-14
シム (64X75X0.85)	220B-14-7	シム, 9ハ° ッT: 2.56	121C-9-15
*	220A-14-7	*	121B-9-15
シム (64X75X0.9)	220B-14-8	*	121A-9-15
*	220A-14-8	シム, 9ハ° ッT: 2.58	121C-9-16
シム (64X75X0.95)	220B-14-9	*	121A-9-16
*	220A-14-9	*	121B-9-16
シム (64X75X1)	220A-14-10	シム, 9ハ° ッT: 2.60	121C-9-17
*	220B-14-10	*	121B-9-17
シム, 9ハ° ッT: 2.28	121B-9-1	*	121A-9-17
*	121C-9-1	シム, 9ハ° ッT: 2.62	121C-9-18
*	121A-9-1	*	121B-9-18
シム, 9ハ° ッT: 2.30	121B-9-2	*	121A-9-18
*	121A-9-2	シム, 9ハ° ッT: 2.64	121C-9-19
*	121C-9-2	*	121B-9-19
シム, 9ハ° ッT: 2.32	121C-9-3	*	121A-9-19
*	121B-9-3	シム, 9ハ° ッT: 2.66	121A-9-20
*	121A-9-3	*	121B-9-20
シム, 9ハ° ッT: 2.34	121A-9-4	*	121C-9-20
*	121C-9-4	シム, 9ハ° ッT: 2.68	121C-9-21
*	121B-9-4	*	121B-9-21
シム, 9ハ° ッT: 2.36	121B-9-5	*	121A-9-21
*	121A-9-5	シム, 9ハ° ッT: 2.70	121C-9-22
*	121C-9-5	*	121B-9-22
シム, 9ハ° ッT: 2.38	121B-9-6	*	121A-9-22
*	121C-9-6	シム, 9ハ° ッT: 2.72	121C-9-23
*	121A-9-6	*	121B-9-23
シム, 9ハ° ッT: 2.40	121B-9-7	*	121A-9-23
*	121C-9-7	シムセツト, トライブ シヤフト	220B-8
*	121A-9-7	*	220A-8
シム, 9ハ° ッT: 2.42	121B-9-8	シムセツト, フォワード キヤ	220B-13
*	121A-9-8	*	220A-13
*	121C-9-8	シヤフト, エンジンカバー, フツク	410C-17
シム, 9ハ° ッT: 2.44	121A-9-9	*	410B-17
*	121C-9-9	*	410A-17
*	121B-9-9	シヤフト, クラツチ	204A-13
シム, 9ハ° ッT: 2.46	121A-9-10	シヤフト, クラツプ ラケツト	335B-3
*	121B-9-10	*	335A-3

品名	FIG.NO.	品名	FIG.NO.
シヤフト, スロツトル	444A-18	シール, フニ-エルフイルタ	146B-8
*	570A-17		
シヤフト, チルトシリンダ アツパ	337A-19		
シヤフト, チルトシリンダ ロア	337A-25		
シヤフト, ドライブ	518B-34		
*	518A-34		
シヤフト, ドライブ (L)	220A-1-1		
*	220B-1-1		
シヤフト, ドライブ (X)	220B-1-2		
*	220A-1-2		
シヤフト, ビニオン	301A-13	スイツチ, トロ-リック コントロ-ル	570A-50
シヤフト, フリ-アキユムレ-タ	517A-13	*	444A-51
*	517B-13	スイツチアツシ	301A-6
シヤフト, プ ロベラ	220B-15	スイツチアツシ, PTT	508B-12
*	220A-15	*	508C-11
シヤフト, リモコンドライブ	545B-36	*	517B-5
*	545A-36	*	570A-13
ジ ョイント	143A-17	*	508D-11
ジ ョイント, ドライブ	337A-12	*	517A-5
ジ ョイント, ユニ-エルフイル	144A-5	*	508A-12
ジ ョイント, タル	337A-3	*	326B-6
シールリング, ウォ-タホ-ンフ ケ-XNO. 1	160A-17	*	326C-6
*	160B-17	*	326D-6
シール	143A-4	*	444A-14
シール, エア-メント	420E-5	*	326A-6
*	420A-5	スイツチアツシ, イク ニツシヨシ	530A-2
*	420F-5	*	530A-20
*	420B-5	*	570A-5
*	420C-5	*	508B-4
*	420D-5	*	444A-6
シール, エキゾ-ストリュ-ブ ハウシ-ンク	407A-11	*	508A-4
*	407B-11	スイツチアツシ, エマシ-エンシ	530A-25
シール, エンジ-ンホルダ	175A-8	*	530A-10
シール, オイル	340A-9	*	535A-7
シール, クラツチホルダ	204A-6	*	570A-9
シール, クラツチシヤフト アツパ オイル	401B-19	*	535A-19
*	401A-19	*	508D-8
シール, サイド カバ-	410C-2	*	508A-9
*	410A-2	*	444A-10
*	410B-2	*	508C-8
シール, サ-モスタツトカバ-	162A-6	*	508B-9
*	162B-6	スイツチアツシ, オイル プ レツシヤ	315A-14
シール, シフトロツト ダ-スト	206A-6	スイツチアツシ, ケ-リツツ PTT (シンク ル)	544B-4
シール, ステアリング ケ-ブル	442A-2	*	544A-4
シール, チルトアツパ ハンドル	420A-3	スイツチアツシ, ニュ-トラル	326A-1
*	420D-3	*	545B-11
*	420C-3	*	545A-11
*	420B-3	*	326D-1
*	420E-3	*	326C-1
*	420F-3	*	326B-1

(入)

品名	FIG.NO.	品名	FIG.NO.
*	508C-7	*	508D-43
*	508D-7	*	517A-3
*	508A-8	*	517A-21
*	508B-8	*	517B-17
*	518A-12	*	517B-18
*	518B-12	*	508D-33
スイッチアツシ, イン	535A-2	*	508C-43
*	508C-4	*	517B-3
*	535A-14	*	517B-4
*	508D-4	スクリュ(4X10)	508D-41
スクリュ	544B-5	*	508B-42
*	544A-11	*	508C-41
*	544B-11	*	508A-42
*	545A-44	スクリュ(4X16)	326C-2
*	545A-43	*	326A-2
*	544A-5	*	326B-2
*	530A-14	*	326D-2
*	517B-21	スクリュ(4X20)	517B-7
*	530A-28	*	517A-7
*	535A-24	スクリュ(4X6)	518B-26
*	535A-12	*	518A-26
*	136A-4	スクリュ(5X10)	545B-21
*	315A-4	*	518A-20
*	122A-9	*	545A-21
*	111A-22	*	518B-20
*	111B-22	スクリュ(5X12)	508A-48
*	322A-23	*	508D-47
*	545B-44	*	315A-7
*	545B-43	*	508B-48
*	570A-77	*	508C-47
*	322B-23	スクリュ(5X14)	444A-42
*	501A-25	*	570A-41
*	508B-34	スクリュ(5X16)	518A-24
*	508A-44	*	545A-13
*	508A-43	*	545A-30
*	444A-62	*	518B-24
*	508B-44	*	517A-15
*	508B-43	*	517B-15
*	508A-34	*	545B-30
*	143A-23	*	545B-13
*	143A-24	スクリュ(5X25)	545A-14
*	340A-10	*	545B-14
*	501B-25	*	518A-15
*	143A-15	*	518B-15
*	508C-33	スクリュ(5X65)	544B-21
*	508C-42	*	544A-21
*	517A-4	*	519A-2
*	517A-17	スクリュ(5X8)	337A-28
*	517A-18	スクリュ(6X10)	336C-11
*	508D-42	*	336C-10

品名	FIG.NO.	品名	FIG.NO.
*	336C-22	*	545B-24
*	336A-10	ストツパ ^o , アツハ ^o ユニツト	401B-32
*	337A-24	*	401A-32
*	336C-9	ストツパ ^o , スロツクルアツシ ^o ユニツト	444A-23
*	336A-11	*	570A-22
*	336B-9	ストツパ ^o , テイラハント ^o ル	444A-76
*	336A-26	*	570A-71
*	336B-10	ストツパ ^o , ハント ^o ルロツト ^o	570A-18
*	336B-26	*	444A-19
*	336A-9	ストツパ ^o , フ ^o ロ ^o ヲ ^o ラツ ^o ユニツト	407A-22
*	336B-11	*	407B-22
スクリュ(6X17)	410C-7	ストツパ ^o , リモコンケツプ ^o ル	410A-36
*	410B-7	*	410C-36
*	410A-7	*	410B-36
スクリュ(6X20)	545A-25	ストツパ ^o セツト	301A-11
*	545B-25	ストライプ ^o , エンジンカバ ^o -スチ ^o ホ ^o ート	420D-9-2
スクリュ(6X23)	570A-37	*	420C-9
*	444A-38	*	420B-9
スクリュ(6X35)	410C-5	*	420F-9-1
*	410B-5	*	420D-9-1
*	410A-5	*	420E-9
スクリュ(6X55)	410C-6	*	420F-9-2
*	410B-6	*	420A-9-2
*	410A-6	*	420A-9-1
スクリュ(L:15)	143A-5	ストライプ ^o , エンジンカバ ^o -ホ ^o ート	420C-10
スクリュ, スロツクルケ ^o リツフ	570A-73	*	420D-10-1
*	444A-58	*	420A-10-2
スクリュ, ド ^o レーン	143A-6	*	420B-10
スクリュ, ニュートラルスイッチ	508D-14	*	420D-10-2
*	518B-13	*	420F-10-2
*	508C-14	*	420A-10-1
*	518A-13	*	420E-10
*	508A-15	*	420F-10-1
*	508B-15	ストレーナ, オイルホ ^o ソフ ^o	175A-5
スクリュ, リヤカバ ^o	508A-41	スクラツ ^o ビン	442A-9
*	508C-40	スクラツ ^o リンク	336C-16
*	508B-41	*	337A-22
*	508D-40	*	336A-16
スクリュセツト	301A-8	*	336B-16
スタツド ^o ホ ^o ルト	405A-6	スバ ^o -ケツ ^o ラツ ^o	111B-31
*	405B-6	*	111A-31
*	336B-18	スビ ^o ート ^o メ ^o -タツシ, 130KM/H (ア ^o ラツク)	501B-3-1
*	122A-4	*	501A-3-1
*	336A-18	スビ ^o ート ^o メ ^o -タツシ, 130KM/H (ホ ^o イト)	501B-3-2
スタツド ^o ホ ^o ルト, 10X167	405B-5	*	501A-3-2
*	405A-5	スビ ^o ート ^o メ ^o -タツシ, 45KNOTS (ア ^o ラツク)	501A-3-5
スタツド ^o , オイルフィルタ	175A-9	*	501B-3-5
ストツパ ^o	518A-23	スビ ^o ート ^o メ ^o -タツシ, 45KNOTS (ホ ^o イト)	501B-3-6
*	545A-24	*	501A-3-6
*	518B-23	スビ ^o ート ^o メ ^o -タツシ, 65KNOTS (ホ ^o イト)	501B-3-7

品名	FIG.NO.	品名	FIG.NO.
* スピードメータツシ, 80KM/H (ブラック)	501A-3-7	* スピードメータツシ, 80KM/H (ホワイト)	501B-3-3
* スピードメータツシ, 80KM/H (ホワイト)	501A-3-4		501B-3-4
スプリング	336B-31		336B-30
*	336A-31		444A-40
*	336C-27		336C-26
*	336A-30		220A-20
*	220A-19		204A-21
*	220B-20	スベ一サ (6.2X12.6X21)	220B-19
*	340A-8	*	545A-28
*	545A-28	スベ一サ, アツパマウントスラスト	545A-26
*	518B-31	スベ一サ, ステアリング プラケット	518B-31
*	545B-26	*	570A-76
*	570A-76	スベ一サ, タイミング チェンテンシヨク	570A-39
*	570A-39	スベ一サ, テイラハンド ル	545B-28
*	518B-27	スベ一サ, トライブ シヤフト	518B-27
*	517B-2	*	518A-25
*	518A-25	スベ一サ, トラック リンク	444A-61
*	444A-61	スベ一サ, プローラナット	517A-2
*	517A-2	*	518A-27
*	518A-27	スプリング, ウォーホック ショック ケース	518B-25
*	518B-25	*	518A-31
*	518A-31	スロットルーフメッシュ	508B-32
スプリング, ニュートラルーム	508D-31	*	508C-31
*	508C-31	*	508A-32
スプリング, ハールフ	121C-12		121B-12
*	121A-4		121A-4
スプリング, エキゾーストカムシヤフト	121B-4		121C-4
*	121C-4		121B-3
スプリング, カムシヤフトタイミング	121C-3		121C-3
*	121A-3	セツト, ワイヤ	602B-1
スベ一サ	518A-11	*	517B-25
*	517B-25	セパレータツシ, フェイルベ一ハ	517A-25
*	517A-25	センサ, インレットエアテンパ レチヤ	544B-15
*	544B-15	センサ, テンパ レチヤ	

(セ)

品名	FIG.NO.	品名	FIG.NO.
センサ, プレツシヤ	315A-3	* センサツシ, トリム	315A-6
センサツシ, トリム	602A-7	センサツシ, ハット ホイル	600A-6
* センサツシ, ハット ホイル	602B-7	* センサツシ, ホシシヨク	303A-8
* センサツシ, ホシシヨク	501B-22	センサ, スピードメータ	501A-22
センサ, スピードメータ	501B-24	*	501A-24
*	501A-24		
(ヨ)		(チ)	
ソケット, フェイルホース	432A-10	チェン, タイミング	119A-4
		チューブ	501B-17
		*	501A-5
		*	501A-17
		*	501B-5
		チューブ, ウォーク (L)	160B-5-1
		*	160A-5-1
		チューブ, ウォーク (X)	160B-5-2
		*	160A-5-2
		チューブ, スパ イラル	322B-36
タコメータツシ, ウィズ モニタ (ブラック)	460A-1-1		
* タコメータツシ, ウィズ モニタ (ブラック)	501B-20-1		
* タコメータツシ, ウィズ モニタ (ホワイト)	501A-20-1		
* タコメータツシ, ウィズ モニタ (ホワイト)	501A-20-2		
* タコメータツシ, ウィズ モニタ (ブラック)	460A-1-2		
* タコメータツシ, ウィズ モニタ (ブラック)	501B-20-2	ツールセツト	420D-14
* タコメータツシ, ウィズ モニタ (ブラック)	501A-29-2	*	420E-14
* タコメータツシ, ウィズ モニタ (ブラック)	501A-29-1	*	420F-14
* タコメータツシ, ウィズ モニタ	444A-45	*	420A-14
* タコメータツシ, ウィズ モニタ	570A-44	*	420B-14
タツピング スクリュー	160B-15	*	420C-14
*	530A-33		
*	160A-15		
タブ, トリム	407A-4		
*	407B-4		
タペツト	121A-8		
*	121C-8		
*	121B-8		
タミナル	501A-7		
*	601B-8		
*	601A-8	ディスプレイ, プレーキ	518B-9
*	535A-30	*	518A-9
*	501B-7	ディカル (シンク ル)	544B-10
* タミナル/スプリング セツト	602A-22	*	544A-10
*	602B-22	ディカル, キーレススタート	535A-36

(テ)

品名	FIG.NO.	品名	FIG.NO.
デカル、クラッチ	517B-27	*	407B-18
*	517A-27	*	407A-24
デカル、リモコンサイト	508C-51	*	336A-27
*	508D-51	*	336A-19
*	508A-52	*	335B-11
*	508B-52	*	336B-19
デカル、レバー	517B-26	*	401A-27
*	517A-26	*	336C-23
テーブ、PTTスイッチ	326C-7	*	336B-27
*	326D-7	*	570A-11
*	326A-7	*	535A-21
*	326B-7	*	535A-9
テンションアッシ、タイミングチェーン	119A-7	*	508C-48
		*	508B-49
		*	508A-49
		*	530A-27
		*	508B-11
		*	508A-11
		*	444A-12
		*	530A-12
ドラム、フリースロットル	508C-23	*	508D-10
*	508D-23	*	508C-10
*	508A-24	*	544B-23
*	508B-24	*	545A-10
トリムアッシ、パワーウイズチルト	337A-1	*	519A-4
		*	544A-23
		*	545B-46
		*	570A-63
		*	545A-46
		*	545B-10
ナット	322A-17	*	517A-19
*	322A-2	*	517B-19
*	220B-10	*	508D-48
*	322B-2	*	518B-10
*	335A-11	*	518A-10
*	335A-7	*	ナット、ケーシング
*	322B-17	*	601A-3
*	146B-21	*	601B-3
*	122A-7	*	600A-2
*	444A-66	*	ナット、ロック
*	163A-11		442A-6
*	220A-10		
*	163C-11		
*	163B-11		
*	335B-7		
*	405B-15		
*	405A-15		
*	401B-27		
*	407A-18		
*	407B-24		

品名	FIG.NO.	品名	FIG.NO.
(ノ)		ハーネスアッシ、キレスタートコントロール	535A-29
		ハーネスアッシ、ネットワークハーワー	602A-3
		*	602B-3
		*	600A-12
		*	602A-13
		*	602B-13
ノブ、スロットルアッシ、ヤスタ	570A-52	ハーネスアッシ、ワイヤリング	322A-3
*	444A-53	*	322B-3
ノブ、ブレーキアッシ、ヤスタ	508B-17	ハーネスアッシ、ワイヤリングサブ	322A-35
*	508A-17	*	322B-15
*	508C-16	*	322A-15
*	508D-16	*	322B-35
ノブ、メインスイッチ	508D-6	*	444A-50
*	508C-6	*	570A-49
*	535A-16	*	535A-26
*	535A-4	ハーネスアッシ、キレスタートコントロール	530A-32
		パネル	530A-16
		パネル、PTTスイッチ	530A-6
		パネル、イグニッションスイッチ	530A-24
		*	530A-13
		パネル、エマージェンシストップスイッチ	410C-11
ハイブ、エキゾースト(フランク)	180B-3	パネル、フロント(フランク)	410B-11
*	180A-3-1	*	410A-11-1
ハイブ、エキゾースト(ホワイト)	180A-3-2	*	410A-11-2
ハイブ、デリバリ	144A-4	パネル、フロント(ホワイト)	160A-3
ハイブ、ブリーザ	113A-12	パネル、ボンネットケースアッシ	160B-3
ハウジング、シフトロッドガイド	206A-5	*	535A-18
ハウジング、チャイロハンドル	444A-64	*	535A-6
*	570A-79	*	530A-18
ハウジング、ドライブシャフト(フランク)	405B-1	パネル、ライティングスイッチ	530A-15
*	405A-1-1	パネルアッシ、PTTスイッチ	530A-1
ハウジング、ドライブシャフト(ホワイト)	405A-1-2	パネルアッシ、イグニッションスイッチ	530A-9
ハウジング、ドライブシャフトオイルシール	220A-30	パネルアッシ、エマージェンシスイッチ	530A-19
*	220B-30	パネルアッシ、エンジンスイッチ	535A-13
ハウジング、ブレーキワイヤハーアリング	220B-24	パネルアッシ、デュアルエンジンスイッチ	530A-31
*	220A-24-2	パネルアッシ、ドロolingコントロールスイッチ	535A-1
*	220A-24-1	パネルアッシ、メインスイッチ	530A-17
ハウジング、リヤ	301A-3	パネルアッシ、ライティングスイッチ	501A-30
ハウジング、ケーシング	601A-6	パネル(12V1.7W)	501A-21
*	600A-5	*	460A-2
*	601B-6	*	501B-21
パッド、タイミングチェーンテンション	119A-8	*	501B-2
ハーネスアッシ、アクティブハーパワー(2.5M)	602B-16	パネル(12V1.7W, T: 6.5)	501A-2
*	602A-16	*	501B-4
*	600A-15	パネル(12V3.4W)	501A-4
ハーネスアッシ、アクティブハーパワー(6M)	602A-18	*	501B-13
*	600A-17	パネル(12V3W)	501B-9
*	601B-9	*	501B-19
*	601A-9	*	501B-15
*	602B-18	*	501A-19
ハーネスアッシ、キレスタートCAN	535A-31	*	

品名	FIG.NO.	品名	FIG.NO.
*	501A-13	*	410A-25
*	501A-9	*	401A-9
*	501A-15	*	401A-8
バルブ, IAC	122A-8	*	401B-9
バルブ, インテーク	121C-10	*	401B-8
*	121A-10	*	121B-7
*	121B-10	*	518B-33
バルブ, ウォーターレッシュ	162B-3	*	545A-35
*	162A-3	*	545B-35
バルブ, エキゾースト	121A-11	*	518A-33
*	121B-11	*	116A-6
*	121C-11	*	143A-10
バルブアツシ, オイルリリーフ	175A-3	*	410B-43
バルブアツシ, ニードル	143A-2	*	111A-13
バルブセット, マニュアル	337A-14	*	121A-7
バルブ, オイル (フック)	180B-2	*	111B-13
*	180A-2-1	ビーン (10. 4X13X16)	113A-9
バルブ, オイル (ホワイト)	180A-2-2	ビーン (6X12)	160B-13
バルブ, スターターモータ	301A-16	*	160A-13
バルブ, チルトアツシ (フック)	420C-2	ビーン (8X11)	111B-3
*	420D-2-1	*	111A-3
*	420F-2-1	ビーン (8X12)	405A-7
*	420E-2	*	405B-3
*	420A-2-1	*	405B-7
*	420B-2	*	407B-3
バルブ, チルトアツシ (ホワイト)	420A-2-2	*	407A-3
*	420F-2-2	*	401A-7
*	420D-2-2	*	401B-7
バルブアツシ, ティラ	444A-2	*	405A-3
		ビーン, コネクタ	220A-17
		*	220B-17
		ビーン, ハンドルロッド	570A-20
		*	444A-21
		ビーン, ピストン	116A-3
ピストン	116A-1		
ピストンセット (OS:0.5)	116A-13		
ピニオン	301A-12		
ピニオン/ギヤセット	220A-5		
*	220B-5		
ピーン	220A-18	フラス	420D-6
*	220B-3	*	420E-6
*	121C-7	*	420F-6
*	220A-3	*	420A-6
*	204A-19	*	420B-6
*	220B-18	*	420C-6
*	410B-25	フィルタ	143A-20
*	410A-42	*	337A-11
*	410C-42	フィルタ, アウトレット	432A-4
*	410C-25	フィルタ, ウォーターホールドサイド	160B-10

品名	FIG.NO.	品名	FIG.NO.
*	160A-10	*	508C-25
フィルタ, ウォーターホールドサイド	160B-9	*	508B-26
*	160A-9	*	508C-18
フィルタ, フェイル	146B-6	*	508B-22
*	146B-4	ブッシュ, PTTスイッチ	326A-8
*	146A-4	*	326D-8
フィルタアツシ	143A-8	*	326B-8
フィルタアツシ, オイルワコー	175A-10	*	326C-8
ブザー, ウォーニング	508B-13	ブッシュ, ウォータチューブ, アツパ	160B-6
*	508D-12	*	160A-6
*	444A-13	ブッシュ, ウォータチューブ, ロア	160B-7
*	508A-13	*	160A-7
*	530A-7	ブッシュ, ウォータホックンブケース	160A-8
*	535A-33	*	160B-8
*	570A-12	ブッシュ, クラッチレバー	204A-2
*	535A-22	*	204A-5
*	530A-29	ブッシュ, クラッチシャフトスライベル	336A-6
*	535A-10	*	336B-6
*	508C-12	*	336C-6
ブザーアツシ, ウォーニング	521B-1	ブッシュ, シフトギヤ	570A-31
*	521A-3	*	545B-33
フック, エンジン	113A-1	*	444A-32
フック, エンジンカバー	410C-18	*	545A-33
*	410B-18	ブッシュ, シフトレバー	570A-28
*	410A-18	*	444A-29
ブッシュ	518B-35	ブッシュ, ステアリング	336A-7
*	518A-43	*	336B-7
*	518B-41	*	336C-7
*	518B-38	ブッシュ, スロットルアツシキヤスタ	444A-54
*	518A-38	*	570A-53
*	518A-41	ブッシュ, チルトリジクタ ロア	337A-20
*	508D-21	*	337A-21
*	518A-35	ブッシュ, チルトスツバ ロット	336C-18
*	322B-22	*	336B-22
*	410C-26	*	336A-22
*	410B-26	ブッシュ, ティラハンドルホックンブット	570A-66
*	410A-26	*	444A-69
*	204A-10	ブッシュ, ドライブシャフト	405B-9
*	518B-43	*	405A-9
*	322A-22	ブッシュ, ハンドルロッド	570A-19
*	204A-17	*	444A-20
*	508A-22	ブッシュ, リモコンドライブシャフト	545A-39
*	508A-26	*	545B-39
*	508B-19	ブッシュセット, ブローラ	407B-21
*	508D-25	*	407A-21
*	143A-18	フューズ (10A)	508B-55
*	143A-19	*	508C-55
*	508A-19	*	508A-55
*	508C-21	*	322A-11
*	508D-18	*	322B-11

品名	FIG.NO.	品名	FIG.NO.
*	521B-3	*	508A-31
*	508D-55	ﾌﾞﾗｯｸﾄ,ｸﾗﾝﾌﾟ	444A-44
ﾌｰｽﾞ(15A)	322B-38	*	570A-43
*	322A-38	ﾌﾞﾗｯｸﾄ,ｸﾗﾝﾌﾟｼﾌﾄ	570A-54
ﾌｰｽﾞ(30A)	322B-12	*	444A-55
*	322A-12	ﾌﾞﾗｯｸﾄ,ｸﾗﾝﾌﾟｽﾀｰﾎｰﾄ(ﾌﾞﾗｯｸ)	335A-1-1
ﾌｰｽﾞ(40A)	322B-13	*	335B-1
*	322A-13	ﾌﾞﾗｯｸﾄ,ｸﾗﾝﾌﾟｽﾀｰﾎｰﾄ(ﾎﾞﾗｲﾄ)	335A-1-2
ﾌｰｽﾞ(5A)	602B-17	ﾌﾞﾗｯｸﾄ,ｸﾗﾝﾌﾟｽﾀｰﾎｰﾄ(ﾌﾞﾗｯｸ)	335B-2
*	602B-19	*	335A-2-1
*	601A-10	ﾌﾞﾗｯｸﾄ,ｸﾗﾝﾌﾟｽﾀｰﾎｰﾄ(ﾎﾞﾗｲﾄ)	335A-2-2
*	601B-10	ﾌﾞﾗｯｸﾄ,ｽｲｯﾁﾘｰﾄﾞｸﾗﾝﾌﾟ	326D-4
*	602A-19	*	326C-4
*	600A-18	*	326A-4
*	600A-16	*	326B-4
*	602A-17	ﾌﾞﾗｯｸﾄ,ｽｲﾍﾞﾙ(L)(ﾌﾞﾗｯｸ)	336B-5
ﾌﾞｰﾌ,ﾌｰｽﾞ	322A-6	*	336C-5
*	322B-6	*	336A-5-1
ﾌﾗｲﾎｰﾙ,ﾏｸﾞﾈｯﾄ	303A-1	ﾌﾞﾗｯｸﾄ,ｽｲﾍﾞﾙ(L)(ﾎﾞﾗｲﾄ)	336A-5-2
ﾌﾞﾗｯｸ	337A-5	ﾌﾞﾗｯｸﾄ,ｽﾌﾟﾘﾝｸﾞ(L)(ﾌﾞﾗｯｸ)	336A-8-1
*	113A-8	*	336C-8
ﾌﾞﾗｯｸ(1/8PT,H:8)	175A-14	*	336B-8
ﾌﾞﾗｯｸ(10X7.5)	407A-6	ﾌﾞﾗｯｸﾄ,ｽﾌﾟﾘﾝｸﾞ(L)(ﾎﾞﾗｲﾄ)	336A-8-2
*	407B-6	ﾌﾞﾗｯｸﾄ,ｽﾛｯﾄｽﾀｯﾌﾟ	163B-2
ﾌﾞﾗｯｸ(12X18.65)	180A-14	*	163C-2
*	180B-14	*	163A-2
ﾌﾞﾗｯｸ(12X9)	204A-16	ﾌﾞﾗｯｸﾄ,ｷﾞｱﾄﾞｽﾀｯﾌﾟﾘﾝｸﾞ	336B-24
ﾌﾞﾗｯｸ(18X15)	401A-11	*	336A-24
*	401B-11	*	336C-20
ﾌﾞﾗｯｸ(18X8)	113A-7	ﾌﾞﾗｯｸﾄ,ﾀﾞｲﾗﾊﾞﾝﾄﾞﾙ(ﾌﾞﾗｯｸ)	570A-58
*	113A-6	*	444A-1
ﾌﾞﾗｯｸ,ｸﾞｰﾄﾞ	410C-15	ﾌﾞﾗｯｸﾄ,ﾄﾞﾘﾌﾞｾﾝｻ	315A-12
*	410B-15	ﾌﾞﾗｯｸﾄ,ﾆｭｰﾄﾗﾙｽｲｯﾁ	326D-3
*	410A-15	*	326C-3
*	180B-8	*	326A-3
*	180A-8	*	326B-3
ﾌﾞﾗｯｸ,ｵｲﾙﾍﾞﾝﾁｭﾘ	111B-14	ﾌﾞﾗｯｸﾄ,ﾊｰﾈｽ	322B-26
*	111A-14	*	322A-26
ﾌﾞﾗｯｸ,ﾉｯﾂｸﾞﾗﾌﾞﾘﾝｸﾞ	204A-18	ﾌﾞﾗｯｸﾄ,ﾌｰ-ｴﾙﾌｲﾙﾄ	146B-9
ﾌﾞﾗｯｸ,ﾌｰ-ｴﾙﾌｲﾙﾄ	432A-7	*	146A-8
ﾌﾞﾗｯｸ,ｴﾈｵﾝ	501B-26	ﾌﾞﾗｯｸﾄ,ﾌｰ-ｴﾙﾌｲﾙﾄ	146A-16
*	501A-26	*	146B-17
*	407B-12	ﾌﾞﾗｯｸﾄ,ﾛﾌﾞﾀﾞﾝﾄ(ﾌﾞﾗｯｸ)	405A-18
*	407A-12	*	405B-18
*	143A-34	ﾌﾞﾗｯｸﾄ,ﾛﾌﾞﾀﾞﾝﾄ(ﾎﾞﾗｲﾄ)	405A-18-2
ﾌﾞﾗｯｸﾄ	508D-30	ﾌﾞﾗｯｸ(+)	340A-6
*	508C-30	ﾌﾞﾗｯｸ	340A-5
*	545B-29	ﾌﾗﾝｼﾞ,ｶﾊﾞｰｽ(ｼﾝｸﾞﾙ)	545B-42
*	545A-29	*	545A-42
*	508B-31	ﾌﾞﾗｯｸ	340A-7

品名	FIG.NO.	品名	FIG.NO.
ﾌﾞﾗｯｸ	518B-6	*	508D-9
*	545B-3	*	508A-10
*	545A-3	ﾌﾞﾗｯｸ	113A-3
*	518A-6	ﾌﾞﾗｯｸ	410A-33
ﾌﾞﾗｯｸ	545A-9	*	410C-33
*	545B-9	*	410B-33
ﾌﾞﾗｯｸ	518A-8	ﾌﾞﾗｯｸ(L:80)	507A-6
*	518B-8	ﾌﾞﾗｯｸ,ﾌｰ-ｴﾙﾌｲﾙﾄ(610)	146B-14
ﾌﾞﾗｯｸ	518B-2	*	146B-15
*	545A-2	*	146A-14
*	545B-2	*	146A-13
*	518A-2	ﾌﾞﾗｯｸ,ﾌｰ-ｴﾙﾌｲﾙﾄ(L:450)	144A-8
ﾌﾞﾗｯｸ	407B-10	ﾌﾞﾗｯｸ,ﾌﾞﾘ-ｻﾞｰ	111B-24
*	407A-10	*	111A-24
ﾌﾞﾗｯｸ,ｸﾗｯｸ	204A-4	ﾌﾞﾗｯｸ,ｽﾀ-9.5X11.5X450)	143A-31
ﾌﾞﾗｯｸ,ｼﾌﾄﾋﾞﾝ	518B-29	ﾌﾞﾗｯｸ,ｽﾀ	410B-34
*	518A-29	*	410C-34
*	545A-41	*	410A-34
*	545B-41	ﾌﾟﾛｰﾄ	143A-9
ﾌﾞﾗｯｸ,ｼﾌﾄ	545B-27	ﾌﾞﾗｯｸ 5(3X13.75X23)	407B-20-6
*	518B-28	*	407A-20-6
*	518A-28	ﾌﾞﾗｯｸ 5(3X13-1/2X15)	407B-20-1
*	545A-27	*	407A-20-1
ﾌﾞﾗｯｸ,ｽﾛｯﾄ	570A-30	ﾌﾞﾗｯｸ 5(3X13-3/4X17)	407B-20-3
*	444A-31	*	407A-20-3
ﾌﾞﾗｯｸ,ｽﾛｯﾄ	444A-63	ﾌﾞﾗｯｸ 5(3X13-3/4X19)	407B-20-4
*	570A-78	*	407A-20-4
ﾌﾞﾗｯｸ,ｽﾛｯﾄ	444A-22	ﾌﾞﾗｯｸ 5(3X13-3/4X21)	407B-20-5
*	570A-21	*	407A-20-5
ﾌﾞﾗｯｸ,ﾄﾞﾘﾌﾞ	570A-14	ﾌﾞﾗｯｸ 5(3X13-7/8X15)	407B-20-2
*	444A-15	*	407B-20-2
ﾌﾞﾗｯｸ,ﾌﾞﾘ-ｻﾞ	111B-21	*	407A-20-2
*	111A-21	*	407A-20-2
ﾌﾞﾗｯｸ,ｽﾀ-ﾙｶﾞ	444A-27	ﾌﾞﾗｯｸ 5(3X13-7/8X17)	407B-20-3
*	570A-26	*	407A-20-3
ﾌﾞﾗｯｸ,ﾘﾝｸﾞ	136A-5	ﾌﾞﾗｯｸ 5(3X13-7/8X19)	407B-20-4
ﾌﾞﾗｯｸ,ﾛｯｸ	444A-30	*	407A-20-4
*	570A-29	ﾌﾞﾗｯｸ 5(3X13-7/8X21)	407B-20-5
ﾌﾞﾗｯｸ	508A-16	*	407A-20-5
*	508C-15	ﾌﾞﾗｯｸ 5(3X13-7/8X23)	407B-20-6
*	508B-16	*	407A-20-6
*	508D-15	ﾌﾞﾗｯｸ 5(3X13-7/8X25)	407B-20-7
ﾌﾞﾗｯｸ	444A-11	*	407A-20-7
ﾌﾞﾗｯｸ	535A-8	ﾌﾞﾗｯｸ 5(3X14X13)	407B-20-1
*	530A-26	*	407A-20-1
*	570A-10	ﾌﾞﾗｯｸ 5(3X14X17)	407B-20-7
*	535A-20	*	407A-20-7
*	530A-11	ﾌﾞﾗｯｸ 5(3X14X19)	407B-20-8
*	508C-9	*	407A-20-8
*	508B-10	ﾌﾞﾗｯｸ 5(3X14X21)	407B-20-9

品名	FIG.NO.	品名	FIG.NO.
* ロベラ (3X14X23)	407A-20-0	* オットアツシ、シリンダ	601A-4
*	407B-20-0		111B-1
	407A-20-10		111A-1
(ハ)		(ホ)	
ベアリング	220A-28	ホース	143A-11
*	220B-28	ホース (11X16X600)	111B-23
ベアリング (17X35X8)	401A-16	*	111A-23
*	401B-16	ホース (4X8X2000)	501B-27
ベアリング (25X32X26)	220B-6	*	501A-27
*	220A-25	*	407A-13
*	220B-25	*	407B-13
*	220A-6	ホース (5X8、2X490)	143A-29
ベアリング (25X52X19、25)	220A-4	ホース (5X9X600)	162B-14
*	220B-4	*	162B-13
ベアリング (26X34X30)	407B-2	*	162A-13
*	407A-2	*	162A-14
ベアリング (32X58X13)	119A-2	*	507A-3
ベアリング (35X62X14)	119A-3	*	507A-2
ベアリング (40X75X26)	220A-7	ホース (7X10、2X600)	410B-37
*	220B-7	*	410A-37
ベアリング セット、クランクシャフト	116A-9-1	*	410C-37
ベアリング セット、クランクストラスト	116A-10	ホース (7X12X600)	146A-12
ベアリング セット、クランクストラストアングーサイス	116A-11	*	146B-11
ベアリング セット、クランクシャフト	116A-9-3	ホース、ウオータワシユ	162A-11
ベアリング セット、クランクシャフト	116A-9-4	*	162B-11
ベアリング セット、クランクシャフト	116A-9-5	ホース、ウオータワシユ	162A-1
ベアリング セット、クランクシャフト	116A-9-2	*	162B-1
ベアリング セット、クランクシャフト	116A-9-10	ホース、フューエル (セパレータウヂ リン)	144A-1
ベアリング セット、クランクシャフト / ガリーン	116A-9-8	ホース、フューエル (タンクウヂ エンジ)	432A-9
ベアリング セット、クランクシャフト / ハーフル	116A-9-6	ホース、フューエル (マイルメータウヂ)	146A-11
ベアリング セット、クランクシャフト / プラウ	116A-9-7	*	146B-12
ベアリング セット、クランクシャフト / プラウ	116A-9-9	ホース、フューエルインレット (ツファイルダ)	146B-11
ベアリング セット、コンロッド イエロ	116A-7-4	ホース、フューエルインレット ツファイルダ	146A-10
ベアリング セット、コンロッド グリーン	116A-7-1	ホース、プリーザ NO. 2	113A-14
ベアリング セット、コンロッド ブラウ	116A-7-3	ホース、プリーザ、スロツトル	163C-1
ベアリング セット、コンロッド ブラウ	116A-7-2	*	163B-1
ベアリング セット、コンロッド ブルー	116A-7-5	*	163A-1
ベアリング セット、コンロッド レッド	116A-7-6	ホース	220B-21
ベース	517B-28	*	220B-22
*	517A-28	*	444A-28
ベース、PTTスイッチ	570A-48	*	204A-20
*	444A-49	*	220A-21
ベセル、ゲージ	601B-4	*	220A-22
*	600A-3	*	570A-27

品名	FIG.NO.	品名	FIG.NO.
*	444A-56	*	146B-10
*	570A-55	*	146A-9
ホルダ、PTTリレー	326D-12	*	146A-18
*	326A-12	*	146B-19
*	326B-12	*	162A-7
*	326C-12	*	162B-7
ホルダ、エレクタツカハーツ	310A-3	*	160A-11
ホルダ、エンジン (ブラスク)	401B-1	*	160B-11
*	401A-1-1	*	401B-12
ホルダ、エンジン (ホワイト)	401A-1-2	*	401A-22
ホルダ、キレスタートバルブ	535A-25	*	401A-15
*	535A-32	*	410A-10
ホルダ、クラッチレバ	204A-3	*	401B-22
ホルダ、ケーブル	322A-20	*	401B-15
*	322B-20	*	401A-12
ホルダ、サイドカバー	410C-9	*	326C-5
*	410B-9	*	326B-13
*	410A-9	*	326B-5
ホルダ、スロツトルレバ	163C-8	*	326D-13
*	163A-8	*	326D-5
*	163B-8	*	326C-13
ホルダ、ニュートラルロツク	517A-11	*	410A-27
*	517B-11	*	410C-27
*	508B-29	*	410C-10
*	508D-28	*	410B-38
*	508A-29	*	410C-38
*	508C-28	*	410C-32
ホルダ、フレームプレスタ	134A-3	*	410C-28
ホルダ、リモコンケーブル	410C-31	*	410B-32
*	410B-31	*	410A-38
*	410A-31	*	410A-32
ホルダ、レギユレータ	143A-14	*	410A-28
ホルダ、アツシ	518A-7	*	410B-28
*	518B-7	*	410B-27
ホルダ、アツシ、フーラシ	340A-3	*	410B-10
*	301A-4	*	180B-11
ホルト	144A-12	*	180A-20
*	143A-33	*	180A-11
*	163A-14	*	206A-7
*	146A-2	*	204A-11
*	163A-5	*	180B-20
*	163B-15	*	175A-13
*	163A-3	*	163C-5
*	163A-4	*	163C-4
*	163B-14	*	163C-3
*	163B-3	*	175A-7
*	163A-15	*	163C-15
*	163B-5	*	163C-14
*	163B-4	*	301A-18
*	146B-2	*	322B-24

品名	FIG.NO.	品名	FIG.NO.
*	322A-32	*	111B-19
*	322A-24	*	111B-20
*	326A-13	ホ`ルト(10X160)	180A-15
*	326A-5	*	180B-15
*	322B-32	ホ`ルト(10X35)	337A-26
*	310A-9	ホ`ルト(10X44)	405B-2
*	303A-9	*	405A-21
*	301A-20	*	405A-2
*	301A-19	*	405B-21
*	310A-5	*	180B-16
*	310A-2	*	180A-16
*	303A-11	*	401B-30
*	140A-8	*	401A-30
*	420A-8	ホ`ルト(10X55)	407A-17
*	420A-4	*	570A-69
*	420B-8	*	407B-17
*	420B-4	*	444A-74
*	337A-18	ホ`ルト(10X70)	407A-16
*	111A-9	*	407B-16
*	111A-12	ホ`ルト(10X85)	401B-31
*	301A-9	*	401A-31
*	113A-10	ホ`ルト(12X115)	335B-10
*	420C-4	*	335A-10
*	420F-8	ホ`ルト(12X150)	335B-10-2
*	420F-4	*	335A-10-2
*	570A-72	ホ`ルト(16X50)	303A-2
*	444A-57	ホ`ルト(5X10)	303A-7
*	420E-8	ホ`ルト(5X12)	204A-12
*	420D-4	ホ`ルト(6X12)	410C-19
*	420C-8	*	410B-19
*	420E-4	*	410A-19
*	420D-8	*	315A-17
*	111A-19	ホ`ルト(6X14)	407A-9
*	121A-6	*	407B-9
*	121B-6	*	144A-6
*	119A-12	*	111A-8
*	119A-6	*	111B-8
*	119A-9	*	140A-7
*	136A-2	ホ`ルト(6X16)	405A-11
*	140A-3	*	405B-11
*	122A-6	ホ`ルト(6X18)	545B-19
*	121C-6	*	518B-18
*	122A-5	*	518A-18
*	113A-13	*	545A-19
*	111B-9	ホ`ルト(6X20)	315A-13
*	111B-12	ホ`ルト(6X25)	180A-7
*	111A-20	*	162B-8
*	111A-28	*	335B-9
*	113A-2	*	310A-4
*	111B-28	*	303A-12

品名	FIG.NO.	品名	FIG.NO.
*	180B-7	*	545A-16
*	162A-8	ホ`ルト, スル-	337A-8
*	335A-9	ホ`ルト, ティランソント`ルト`ホ`ツト	444A-77
*	134A-4	*	570A-59
*	143A-26	ホ`ルト, ド`ラツグ`リンク	442A-5
*	111A-2	ホ`ルト, ホ`ソフ` NO. 1	337A-16
*	111B-2	ホ`ルト, ホ`ソフ` NO. 2	337A-17
*	175A-2	ホ`ルト, リサ`-ハ	337A-7
*	401A-33	ホ`ルト, ロアマウント	405B-14
*	335B-6	*	401B-26
*	335A-6	*	405A-14
*	401B-33	*	401A-26
*	444A-65	ホ`ソフ`, スカイズ`	432A-11
*	570A-62	ホ`ソフ`アツシ	337A-10
*	407B-5	ホ`ソフ`アツシ, オイル	175A-1
*	407A-5	ホ`ソフ`アツシ, フェニール	146B-1
*	ホ`ルト(8X25)	220A-33	*
*	220B-33	*	146A-1
*	ホ`ルト(8X30)	508B-47	*
*	508A-47	*	143A-3
*	220A-29		
*	220B-29		
*	508D-46		
*	508C-46		
*	ホ`ルト(8X38)		
*	410C-12		
*	410B-12		
*	ホ`ルト(8X40)		
*	180A-10	マウント, アツハ`	401B-25
*	180B-10	*	401A-25
*	401B-5	マウント, アツハ` スラスト	401B-23
*	401A-5	*	401A-23
*	401B-6	マウント, フォワード` ロアサイド`	405B-16
*	401A-6	*	405A-16
*	ホ`ルト(8X55)	マウント, ロフ	405A-13
*	ホ`ルト, カムシャフト	*	405B-13
*	144A-6	マウント, ロアスラスト	405A-12
*	121A-5	*	405B-12
*	121B-5	マ`ク, エンフ`レム(100) (Y5S)	420F-12-2
*	121A-5	マ`ク, エンフ`レムフロント(100)	420F-12-1
*	111A-10	マ`ク, エンフ`レムフロント/リヤ(70)	420A-12-1
*	111B-10	*	420B-12
*	ホ`ルト, クランフ`ラケット	*	420A-12-2
*	444A-43	マ`ク, エンフ`レムフロント/リヤ(80)	420C-12
*	570A-24	マ`ク, エンフ`レムフロント/リヤ(90)	420D-12-1
*	444A-25	*	420D-12-2
*	570A-40	*	420E-12
*	444A-41	マ`ク, キレレススタートメインスイツチ	508D-53
*	ホ`ルト, ストツハ`フロント	*	508C-53
*	545A-15	マ`ク, クラツチソフ	570A-57
*	518B-14	*	444A-71
*	518A-14	マ`ク, ハント`ルグ`リツフ`	570A-68
*	545B-16	*	444A-72

(マ)

品名	FIG.NO.	品名	FIG.NO.
マウ, ハンドヘルド	508C-52	ユニオン	407A-14
*	508D-52	*	407B-14
*	508A-53	ユニオン, ウォーキング ケータ	401A-3
*	508B-53	*	401B-3
マグ ネット, キヤケース	206A-3	ユニオン, ウォーキング	401A-2
マニホールド, インテーク	122A-1	*	401B-2
マニホールド アツシ	337A-2	ユニット, エンジ ンコントロール	326C-14
		*	326A-14
		*	326B-14
		*	326D-14
(メ)		ユニット, レシ スタビライザ	600A-13
		*	602B-14
		*	602A-14
		*	602B-5
		*	602A-5
メータツシ, アウ (フ ラツク)	501B-14	ユニット, レシ スタビライザ	602A-15
*	501A-14	*	602B-15
メータツシ, アウ (ホワイト)	501B-14-2	*	600A-14
*	501A-14-2	*	602A-6
メータツシ, トリム (フ ラツク)	501B-1-1	*	602B-6
*	501A-1-1		
メータツシ, トリム (ホワイト)	501B-1-2	(エ)	
*	501A-1-2		
メータツシ, ホールディング (フ ラツク)	501B-8-1		
*	501A-8-1		
メータツシ, ホールディング (ホワイト)	501B-8-2	ユー, シフト	206A-2
*	501A-8-2		
(モ)		(ロ)	
モジュラアツシ, GPSレシーバ	602B-12	ラツチ, フラクセル	410C-22
*	600A-11	*	410A-22
*	602A-12	*	410B-22
モータツシ, PTT	340A-1	ラバ -, サイド カハ -	410A-1
*	337A-9	*	410C-1
モータツシ, スターチンク	301A-1	*	410B-1
		ラベル, S. I. G. P.	136A-7
		ラベル, イグ ニツシヨンスイツ	444A-47
		*	570A-46
		ラベル, エンジ ンカハ -	420C-13
		*	420A-13
		*	420D-13
		*	420B-13
		*	420F-13
		*	420E-13
(ム)			

品名	FIG.NO.	品名	FIG.NO.
ラベル, オイル/クリアランス	136A-8	リレーアツシ, PTT	326C-11
ラベル, スターチ	136A-6	*	326B-11
ラベル, ストップ	570A-47	*	326A-11
*	444A-48	*	326D-11
ラベル, トロルモード	570A-51	リレーアツシ, キーレススタート	535A-34
*	444A-52	リング	143A-16
		リング, クラフチレバ -	204A-7
		リング, ストップ	518A-5
		*	518B-36
		*	518B-5
		*	518A-36
		*	545A-37
		*	545B-37
		*	545A-7
		*	545B-7
(リ)		リング, チルトロックレバ -	336A-23
リレー, バルブ スワ ッチ	121B-13	*	336B-23
*	121C-13	*	336C-19
*	121A-13	*	442A-3
リード (L:165)	336B-2	リングアツシ, ド ラツク	442A-3
*	336B-3	リングセット, ド ラツク	442A-1
*	336C-2	リング セット, ヒ ストン	116A-2
*	337A-23	リング セット, ヒ ストン (OS:0.50)	116A-14
*	336A-2		
*	336A-3		
*	336C-3		
*	336C-4		
リード (L:310)	337A-27		
*	336B-4		
*	336A-4		
リード -, バ ッテリ	322A-37		
*	322B-37	レキ ュレータアツシ	143A-12
リード アツシ, フェイル, ケー ジ	501A-11	レクチャイバ/レキ ュレータアツシ	310A-1
*	501B-11	レバ -, クラツチ	204A-1
リモコンアツシ, キーレススタート315MHZ	535A-38	レバ -, シフト	444A-3
リモートコントロールアツシ	508B-1	*	570A-2
*	508C-1	レバ -, スロットル	163B-9
*	508D-1	*	163A-9
*	508A-1	*	570A-56
リモートコントロールアツシ, コンシール	517A-1	*	163C-9
*	518B-1	レバ -, チルトロック	336C-17
*	518A-1	*	336B-21
*	517B-1	*	336A-21
リモートコントロールアツシ, シンク ル	545A-1	レバ -, チルトロックホ ー ト	336A-25
*	545B-1	*	336B-25
*	544A-1	*	336C-21
*	544B-1	レバ -, トリムセンサ	315A-9
リレーアツシ	322A-9	レバ -, ハンド ル	517B-9
*	322B-9	*	517A-9
*	322B-10	*	508D-24
*	322A-10	*	508B-25

品名	FIG.NO.	品名	FIG.NO.
*	508C-24	(㊶)	
*	508A-25		
レバ ^ノ 、フックフロント	410C-21		
*	410A-21		
*	410B-21		
レバ ^ノ 、フックリヤ	410B-20	ワイヤ、15エクステンション	602A-10
*	410A-20	*	602B-10
*	410C-20	*	600A-9
レバ ^ノ 、フリーロツトル	508C-20	ワイヤ、25エクステンション	600A-10
*	508D-20	*	602A-11
*	508A-21	*	602B-11
*	508B-21	ワイヤ、2エクステンション	602A-8
レバ ^ノ -アツシ	301A-5	*	602B-8
レバ ^ノ -アツシ、スロツトル	545A-23	*	600A-7
*	545B-23	*	602A-2
*	518A-22	*	602B-2
*	518B-22	ワイヤ、6エクステンション	602B-9
		*	602A-9
		*	600A-8
		ワイヤ、ゲージエクステンション	602A-21
		*	602B-21
		*	521A-5
		*	521B-8
		ワイヤ、センタ ^ノ エクステンション(L:2000)	521B-6
		ワイヤ、ドリルメータエクステンション(L:6500)	501A-31
		*	501B-29
		*	521B-7
ロツクワツツヤ	322A-18	ワイヤ、ニュートラル/PTTスイッチ	517A-23
*	322B-18	*	517B-23
*	444A-39	ワイヤアツシ、PTTスイッチアダプタ	508B-2
*	570A-38	*	508A-2
ロツド ^ノ 、シフト(X)	206A-1-2	*	508C-2
ロツド ^ノ 、シフト(レフト)	206A-1-1	*	508D-2
ロツト ^ノ 、スロツトルNO. 1	163C-7	*	521B-5
*	163B-7	ワイヤアツシ、ハーネス	444A-5
*	163A-7	*	570A-4
ロツト ^ノ 、フリーアキュムレータ	518A-42	ワイヤアツシ、リモン(L:2000)	521A-2
*	518B-42	*	521A-1-1
ロツト ^ノ 、リモンフリーアキュセル	545A-34	ワイヤアツシ、リモンエクステンション(L:2000)	521A-1-2
*	545B-34	ワイヤアツシ、リモンエクステンション(L:3000)	508B-54-1
ローラ	508A-18	ワイヤアツシ、リモートコントロール	508B-54-2
*	518A-30	*	508A-54-3
*	518B-30	*	508A-54-1
*	508C-17	*	508D-54-2
*	508D-17	*	444A-60
*	508B-18	*	508B-54-3
*	545B-12	*	521B-2-1
*	545A-12	*	508D-54-3
		*	521B-2-2
		*	508A-54-2
		*	521B-2-3

品名	FIG.NO.	品名	FIG.NO.
*	508C-54-3	*	508B-35
*	508C-54-1	*	508C-13
*	508C-54-2	*	508C-26
*	508D-54-1	*	518B-39
ワツツヤ	220B-36	*	545B-18
*	310A-6	*	545B-4
*	444A-70	*	545A-18
*	220A-36	*	508B-45
*	322A-21	*	570A-75
*	336B-13	*	570A-67
*	336C-13	*	545A-4
*	322B-21	*	544A-13
*	336A-13	*	544A-12
*	410C-24	*	544A-6
*	134A-5	*	544B-13
*	143A-27	*	544B-12
*	111B-29	*	544B-6
*	410A-13	ワツツヤ(10. 5X19X2)	407B-19
*	111A-29	*	336B-20
*	410B-24	*	407A-19
*	410C-13	*	336A-20
*	410B-13	ワツツヤ(12. 5X22X2. 5)	570A-64
*	442A-7	*	444A-67
*	410A-24	ワツツヤ(12. 5X22X3)	401A-28
*	517B-6	*	401B-28
*	517B-14	*	335B-12
*	517B-16	*	335A-12
*	517A-16	ワツツヤ(12. 5X32X1. 5)	444A-68
*	508D-44	*	570A-65
*	517A-6	ワツツヤ(12. 5X35X3)	335B-13
*	517A-14	*	335A-13
*	518B-4	ワツツヤ(13. 2X25X1)	410A-23
*	518B-17	*	410C-23
*	518B-37	*	410B-23
*	518A-39	ワツツヤ(15. 8X26X1)	160B-12
*	518A-4	*	160A-12
*	518A-17	ワツツヤ(16. 5X48. 5X4. 5)	303A-3
*	518A-37	ワツツヤ(18. 5X28X2. 6)	401B-10
*	508D-34	*	401A-10
*	508A-45	ワツツヤ(18. 5X31X1)	407A-26
*	508B-14	*	407B-26
*	508B-27	ワツツヤ(39. 5X64X1)	336C-12
*	508A-35	*	336A-12
*	444A-60	*	336B-12
*	508A-14	ワツツヤ(5. 5X12X0. 8)	519A-3
*	508A-27	*	544B-22
*	508C-44	*	544A-22
*	508D-13	ワツツヤ(5. 5X16X1. 5)	545A-45
*	508D-26	*	545B-45
*	508C-34	ワツツヤ(6. 5X13X1. 0)	336A-28

スズキ DF70A/80A/90A/100B パーツカタログ

2017年 10月 作成
2017年 10月 発行

発行 スズキ株式会社
サービス技術部
サービス資料課
〒432-8611 静岡県浜松市南区高塚町300番地

Copyright © スズキ株式会社 2017 All Rights Reserved

SUZUKI MOTOR CORPORATION
