

SUZUKI
パワースタート

DF70A/80A/90A

DF70A

DF70ATH

DF80A

DF90A

DF90ATH

OUTBOARD MOTOR

2016-9

初版

DF70A



DF80A



DF90A



まえがき

このパーツカタログは、スズキ船外機 DF70A/80A/90A 型の補給取扱い部品を収録してあります。

エンジン諸元	4 サイクル	4 気筒	総排気量	(内径×行程 75 mm × 80 mm)
			1502 cm^3	

DF70A					
機種記号	年式	型式	トランサム	色	実施号機
DF70ATL		07003F	L, X	YAY, Y5S	07003F-710001 ~
DF70ATHL				YAY	

DF80A					
機種記号	年式	型式	トランサム	色	実施号機
DF80ATL		08002F	L, X	YAY	08002F-710001 ~

DF90A					
機種記号	年式	型式	トランサム	色	実施号機
DF90ATL		09003F	L, X	YAY, Y5S	09003F-710001 ~
DF90ATHL				YAY	

パーツカタログのご使用について

1. 記号および略語

1-1. サイズ等

A : 用品	L : 長さ、リンク数、容積	US : アンダサイズ
AR : 必要量	NT : 歯数	W : 巾
D : 線径	OD : 外径	W/ : 同時使用
E.NO. : エンジン番号	OPT : オプション	# : 直送品
F.NO. : フレーム番号	OS : オーバサイズ	* : 直売品
H : 高さ	STD : スタンダード	~ : より、から
ID : 内径	T : 厚さ	
12×34×5 : 内径×外径×厚さ(巾、長さ)		

1-2. メーカー名

CHKK : 中央発条	NGK : 日本特殊陶業
DID : 大同工業	NHK : 日本発条
DK : 大金製作所	RK : 高砂チェン
FB : 古河電池	TEN : 富士通テン
IRC : 井上護謄工業	TR : 東海理化電機製作所
KYB : 菅場工業	YB : 湯浅電池
NABCO : 日本エアブレーキ	

1-3. 構成部品の表示

品番	品名
××××× - ×××××	アッシ
××××× - ×××××	.
××××× - ×××××	:
└─ 構成部品(インナパーツ)を示します。	

1 - 4. 部品変更

備考欄の品番の前の 印は変更部品相互の互換性を表示します。

-「~より統一」を示し、旧□□□ 新です。
-「~に統一」を示し、旧□□□^x 新です。

1 - 5. 修正使用

ホース、チューブ等で寸法表示の 印は修正使用を表示します。

(例) L:200 180.....200を180に修正して使用します。

2. 部品変更のお知らせ

部品が新設または変更となった場合、サービス・部品ニュース、統一部品一覧表などでご案内いたします。

販売店様にあつては、弊社代理店にお問い合わせください。

3. 部品の注文

部品ご注文の場合は、このパーツカタログをご参照の上、次の点にご留意され、正確にご注文ください。

- 3 - 1. 品番、品名および数量
- 3 - 2. フレーム番号およびエンジン番号と型式番号(年式)
- 3 - 3. 部品メーカー(電装部品、保安部品など)

注 分解図は、補給部品索引のためのものです。分解、組立には使用しないで下さい。
補給部品の中で車種間の共通化により、一部生産車の部品と異なる場合があります。
あらかじめご了承ください。

記載事項は予告なく変更することがあります。あらかじめご了承ください。

I.Dプレートの説明

I.Dプレートには下記の項目が刻印されています。

より正確な部品発注のため 機種名、型式、製造番号(号機)を確認下さい。

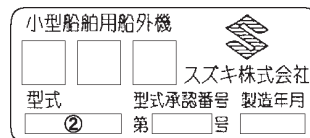

機種名を示します。(例) DF90A

型式を示します。(例) 09003F

製造番号(号機)を示します。(例) 710001

I.Dプレート

取付位置：ブラケット、クランプ

FIG.111A

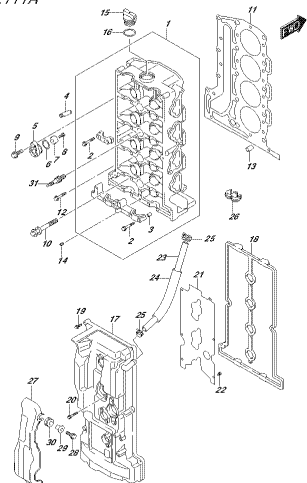

DF96A_002_017_111A
TUINDEKOP

FIG.113A

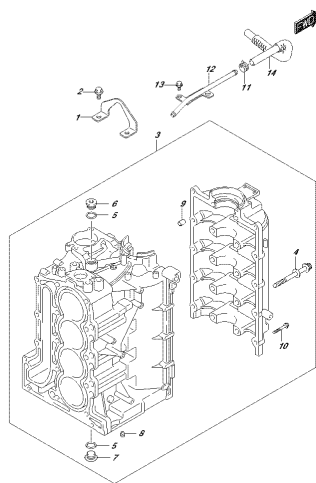

DF96A_002_017_113A
TUINDEKOP

FIG.116A

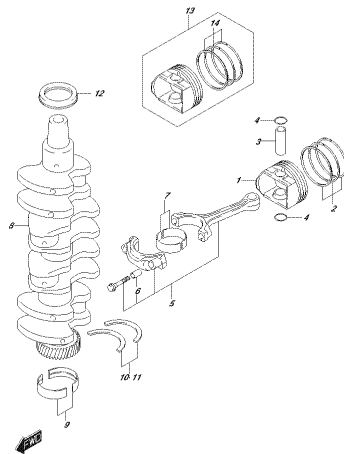

DF96A_002_017_116A
CRANKAS

FIG.119A

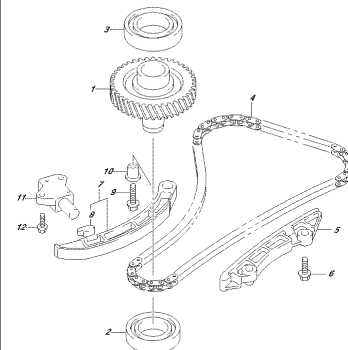

DF96A_002_017_119A
TUINDEKOP

FIG.121A

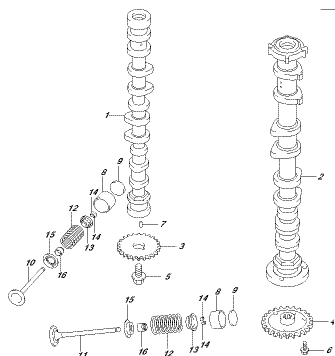

DF96A_002_017_121A
CRANKAS

FIG.121B

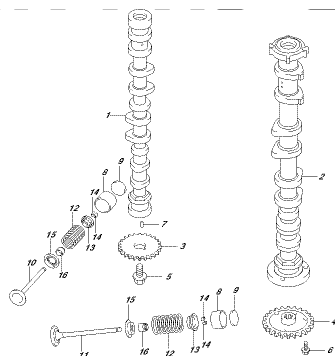

DF96A_002_017_121B
CRANKAS

FIG.121C

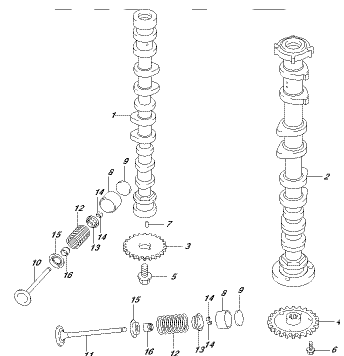

DF96A_002_017_121C
CRANKAS

FIG.121D

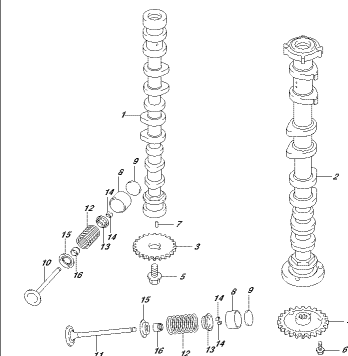

DF96A_002_017_121D
CRANKAS

FIG. 121E

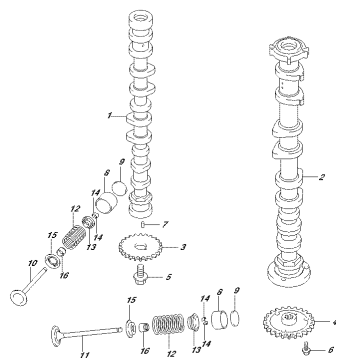

ORIGINE, 000, 017, 101E
DREHSCHEIBEN

FIG. 122A

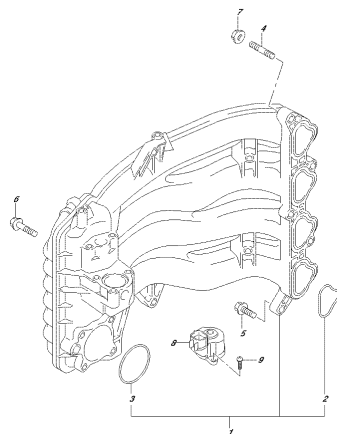

ORIGINE, 000, 017, 102A
STÜCKE SAMMELSETZ

FIG. 134A

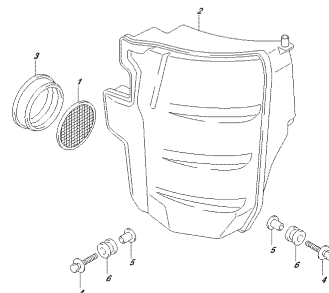

ORIGINE, 000, 017, 103A
DREHSCHEIBEN

FIG. 136A

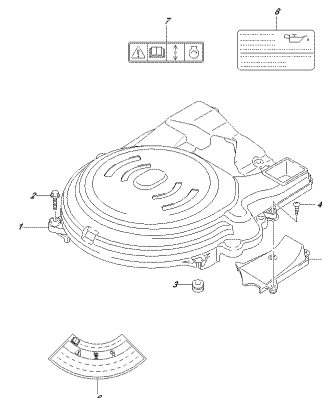

ORIGINE, 000, 017, 103A
DREHSCHEIBEN

FIG. 140A

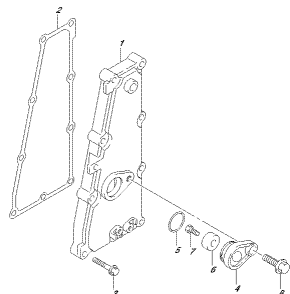

ORIGINE, 000, 017, 140A
DREHSCHEIBEN

FIG. 143A

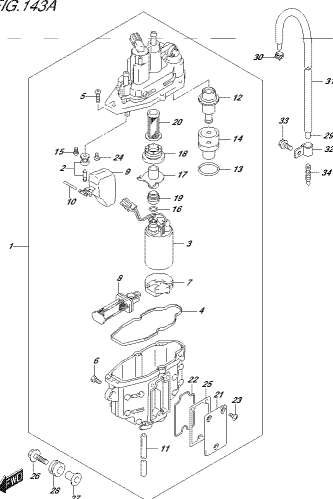

ORIGINE, 000, 017, 143A
FUEHLTRENNSCHNITTSTÜCK

FIG. 144A

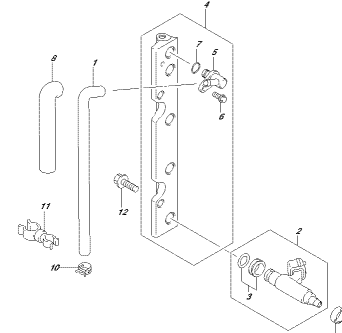

ORIGINE, 000, 017, 144A
FUEHLINJEKTOREN

FIG. 146A

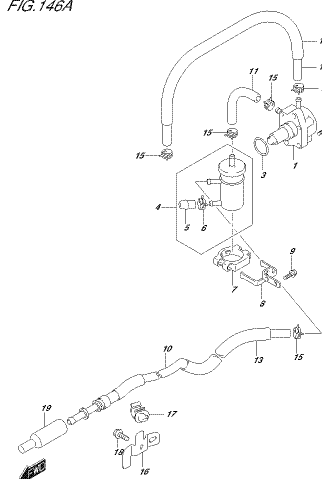

ORIGINE, 000, 017, 146A
FUEHPUMPE

FIG. 160A

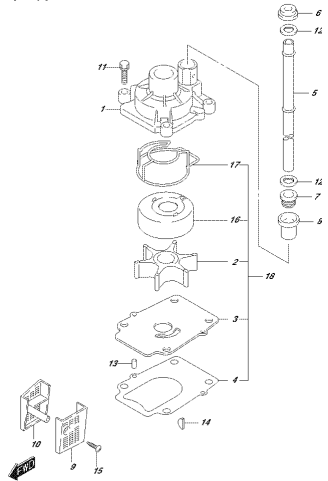

FIG. 160A
THERMOSTAT

FIG. 162A

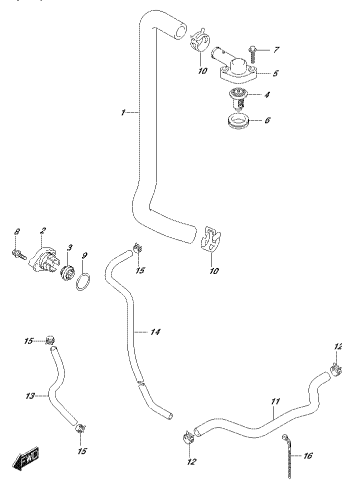

FIG. 162A
THERMOSTAT

FIG. 162B

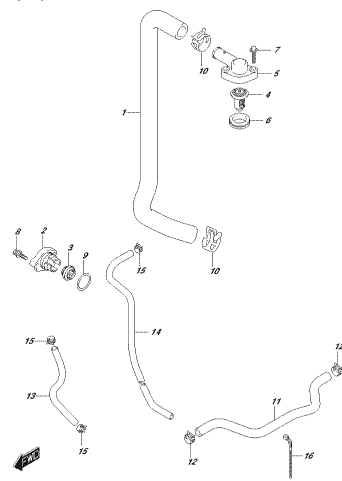

FIG. 162B
THERMOSTAT

FIG. 162C

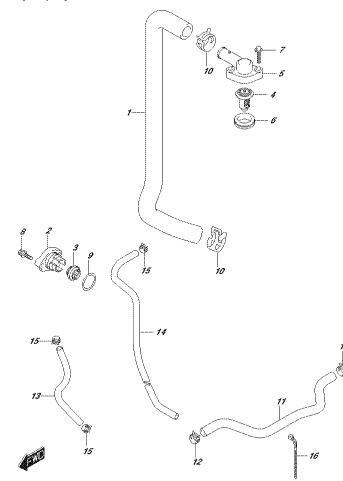

FIG. 162C
THERMOSTAT

FIG. 162D

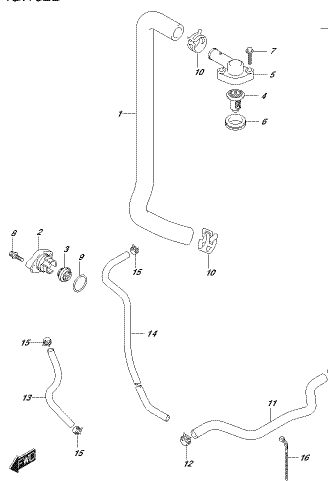

FIG. 162D
THERMOSTAT

FIG. 162E

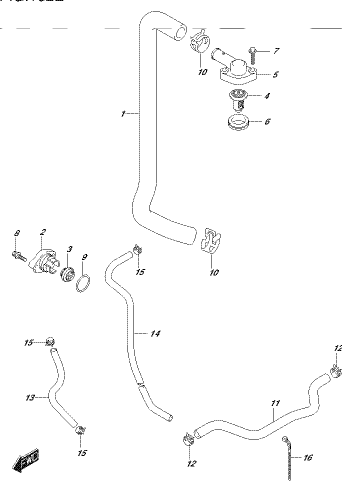

FIG. 162E
THERMOSTAT

FIG. 163A

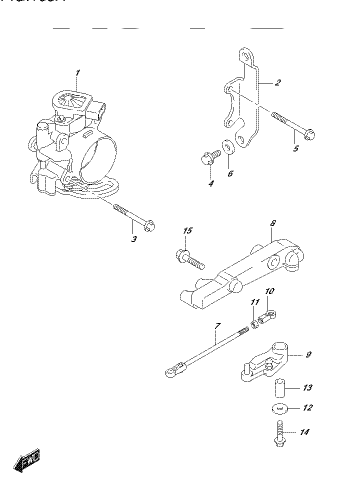

FIG. 163A
THERMOSTAT

FIG. 163B

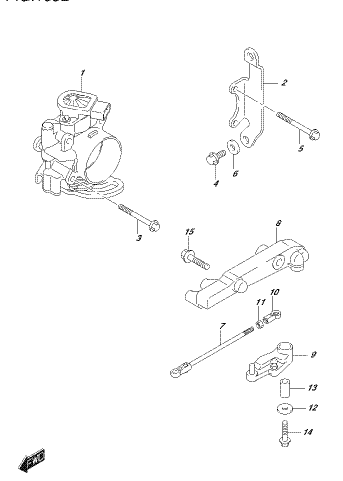
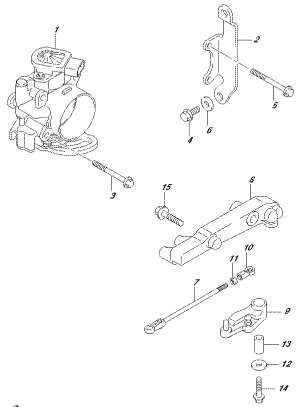

FIG. 163B
THERMOSTAT

FIG. 163C



DESIGN: 030, 017, 163C
FORGITEE-3237

FIG. 163D

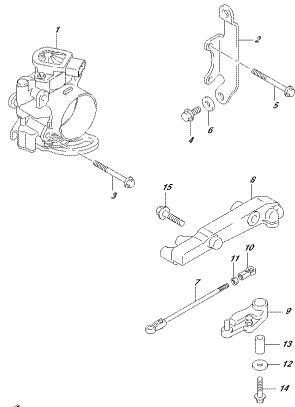

DESIGN: 030, 017, 163D
FORGITEE-3237

FIG. 163E

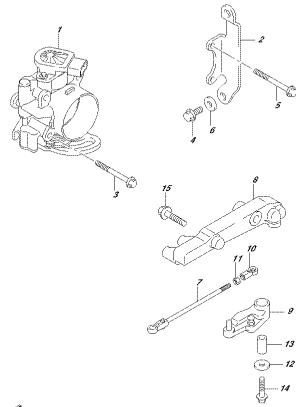

DESIGN: 030, 017, 163E
FORGITEE-3237

FIG. 175A

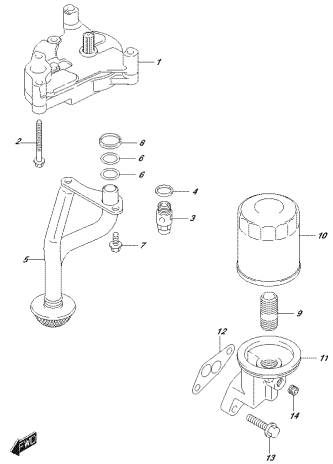

DESIGN: 030, 017, 175A
OIL 24189

FIG. 180A

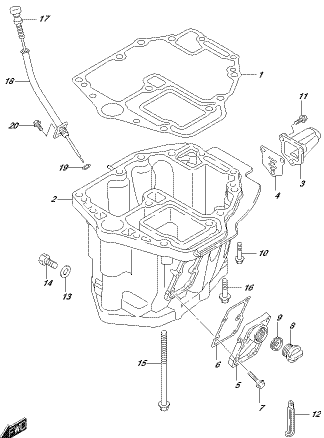

DESIGN: 030, 017, 180A
OIL 24189

FIG. 180B

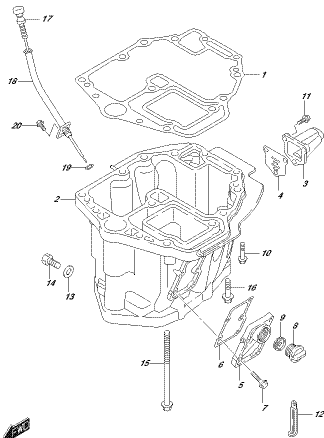

DESIGN: 030, 017, 180B
OIL 24189

FIG. 180C

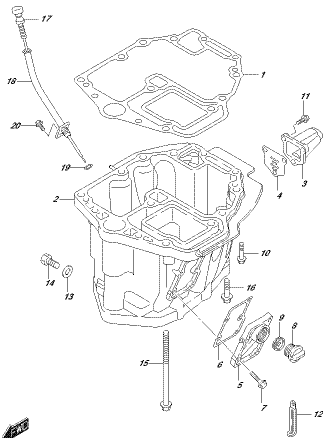

DESIGN: 030, 017, 180C
OIL 24189

FIG. 180D

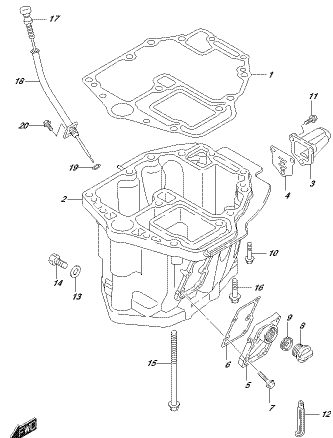

DESIGN: 030, 017, 180D
OIL 24189

FIG. 180E

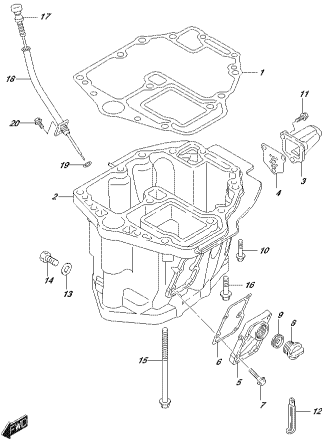

DF964_002_017_005F
02_0414

FIG. 204A

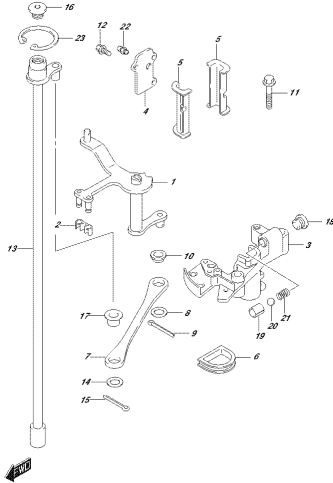

DF964_002_017_004A
02_0414

FIG. 206A

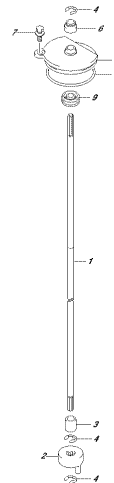

DF964_002_017_004A
02_0414

FIG. 220A

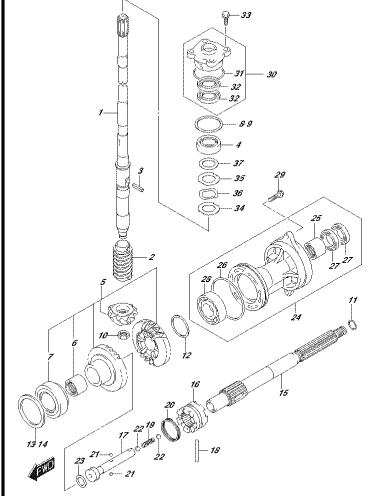

DF964_002_017_004A
TRANSMISSOEN

FIG. 220B

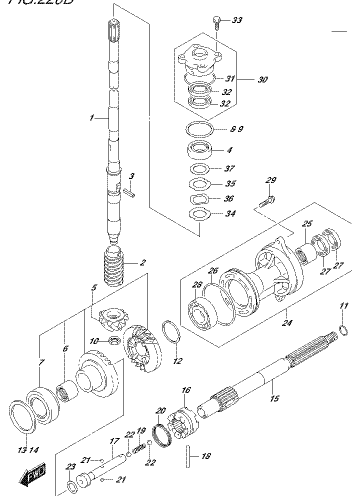

DF964_002_017_005F
TRANSMISSOEN

FIG. 220C

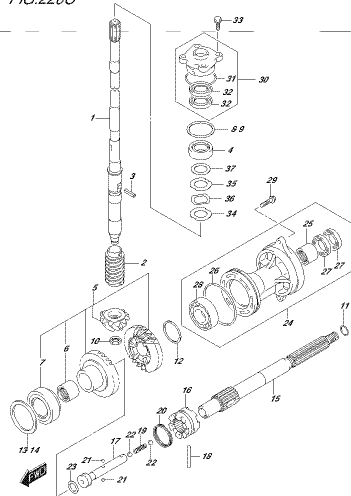

DF964_002_017_005C
TRANSMISSOEN

FIG. 220D

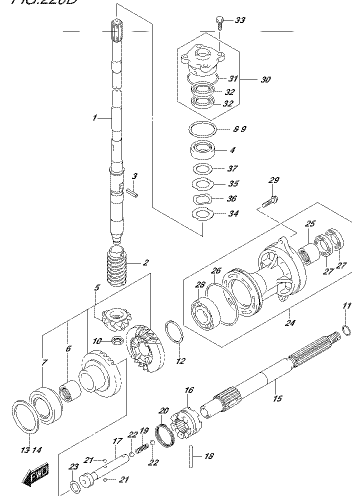

DF964_002_017_005D
TRANSMISSOEN

FIG. 220E

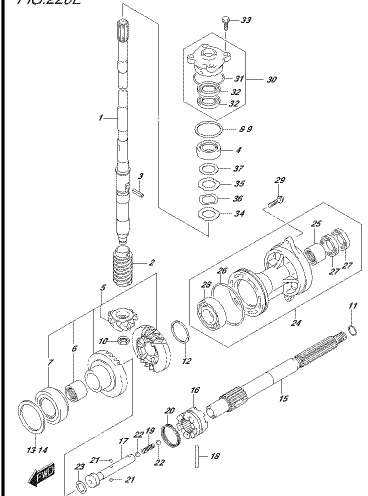

DF964_002_017_005E
TRANSMISSOEN

FIG.301A

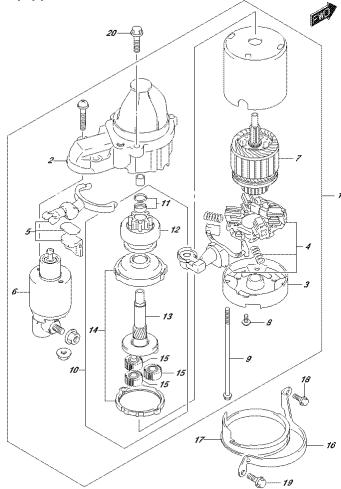

DF504_002_017_0014
27460702302700

FIG.303A

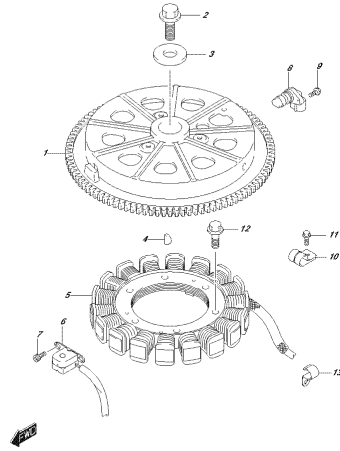

DF504_002_017_0034
MAGNETO

FIG.310A

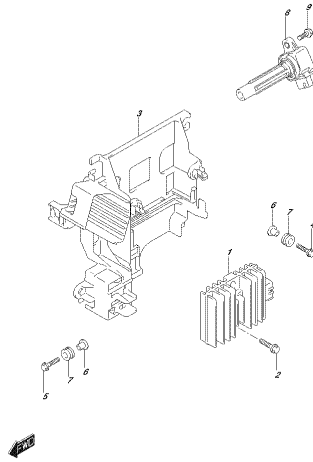

DF504_002_017_0104
002.2008025100201000

FIG.315A

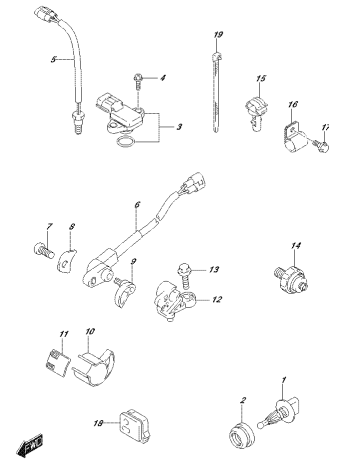

DF504_002_017_0154
0033000

FIG.322A

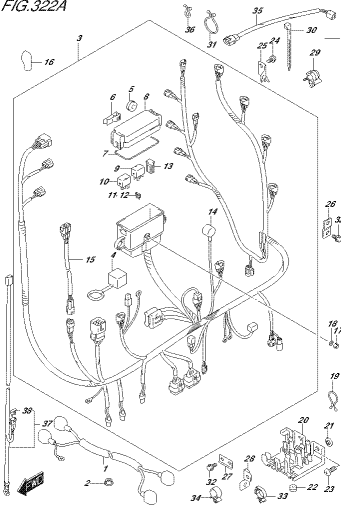

DF504_002_017_0204
HARNESS

FIG.326A

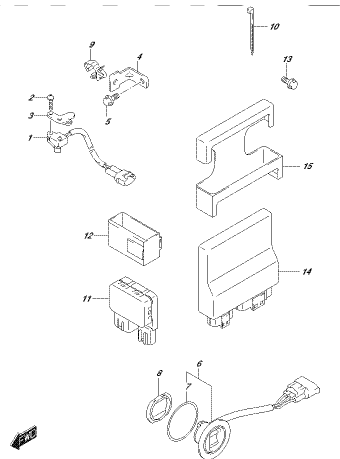

DF504_002_017_0264
PIT SWITCH-MODRE LEDNEX LINT

FIG.326B

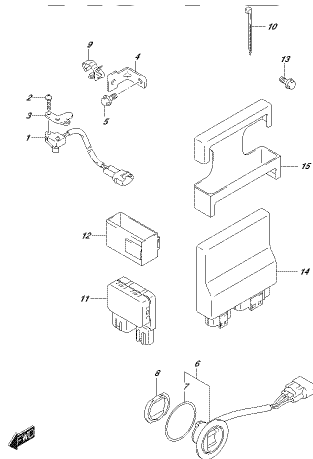

DF504_002_017_026B
PIT SWITCH-MODRE LEDNEX LINT

FIG.326C

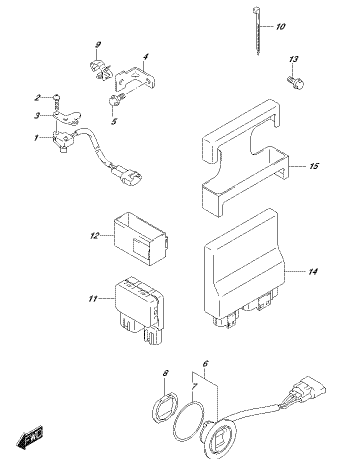

DF504_002_017_026C
PIT SWITCH-MODRE LEDNEX LINT

FIG.326D

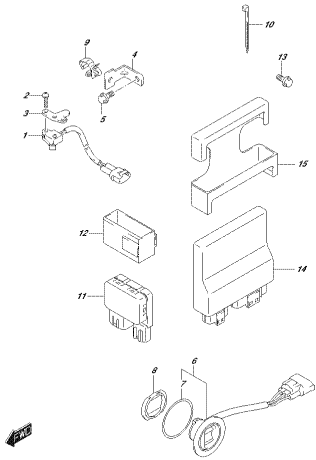

FIG.326D
SWITCH HANDLE CONTROL UNIT

FIG.326E

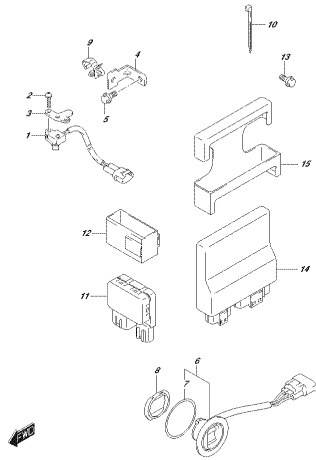

FIG.326E
SWITCH HANDLE CONTROL UNIT

FIG.335A

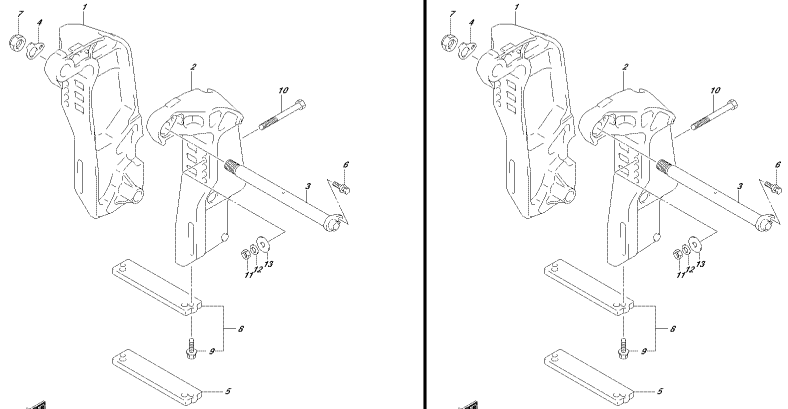

FIG.335A
CLAMP BRACKET

FIG.335B

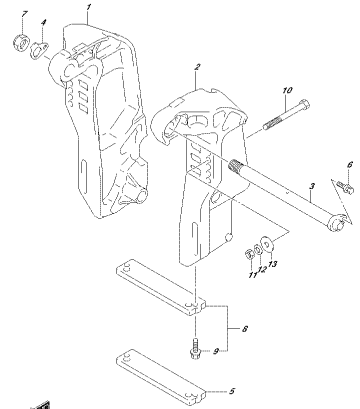

FIG.335B
CLAMP BRACKET

FIG.335C

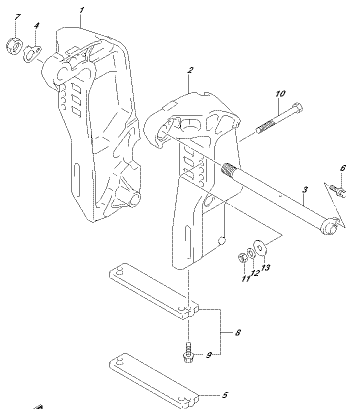

FIG.335C
CLAMP BRACKET

FIG.335D

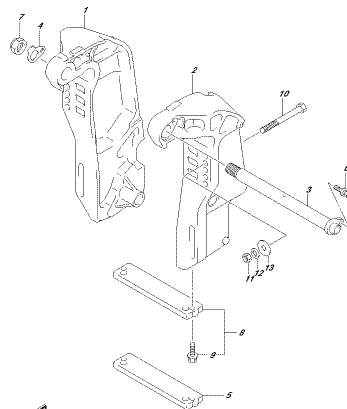

FIG.335D
CLAMP BRACKET

FIG.335E

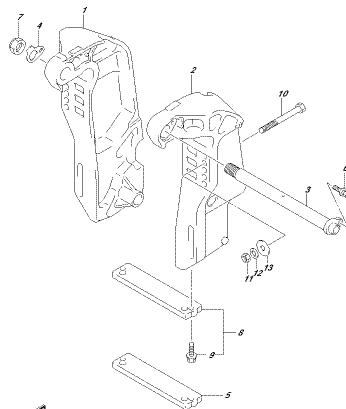

FIG.335E
CLAMP BRACKET

FIG.336A

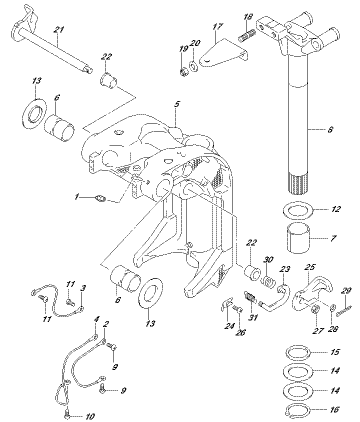
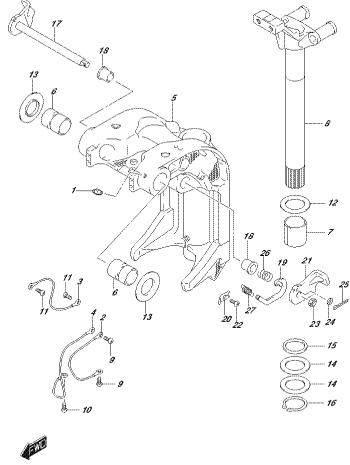

FIG.336A
SWIRL BRACKET

FIG.336B



DESKA, 002, 017, 0367
DINSE, 03AC027

FIG.336C

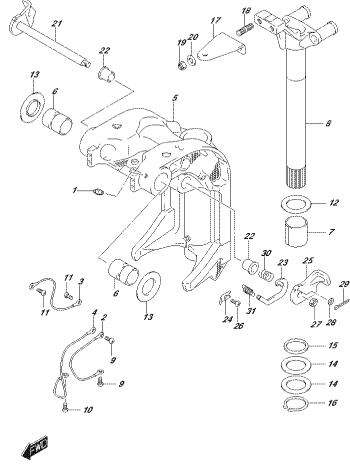

DESKA, 002, 017, 0367
DINSE, 03AC027

FIG.336D

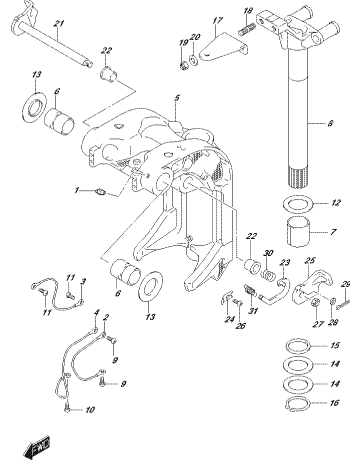

DESKA, 002, 017, 0367
DINSE, 03AC027

FIG.336E

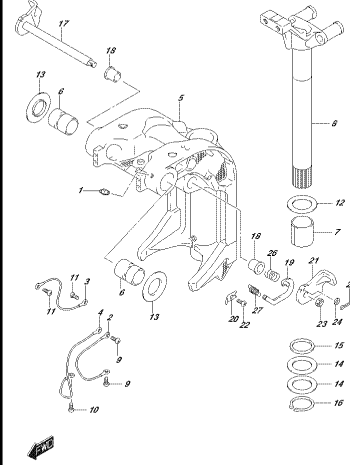

DESKA, 002, 017, 0367
DINSE, 03AC027

FIG.337A

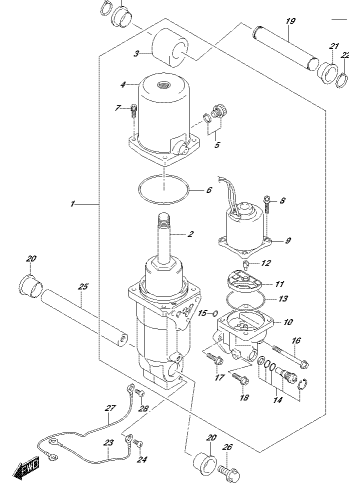

DESKA, 002, 017, 0374
TANW, 042087

FIG.340A

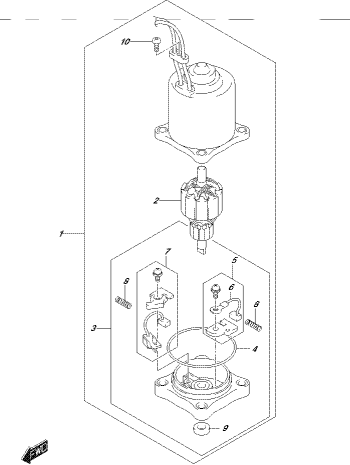

DESKA, 002, 017, 0364
FIT, 40208

FIG.401A

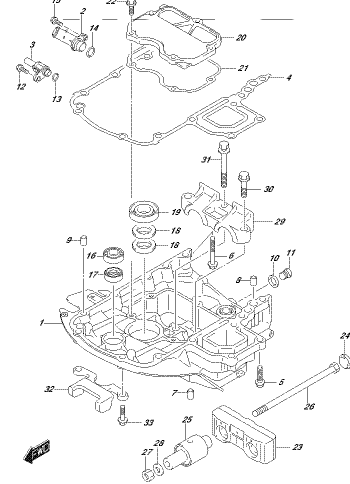

DESKA, 002, 017, 4014
ENKINE, 401087

FIG.401B

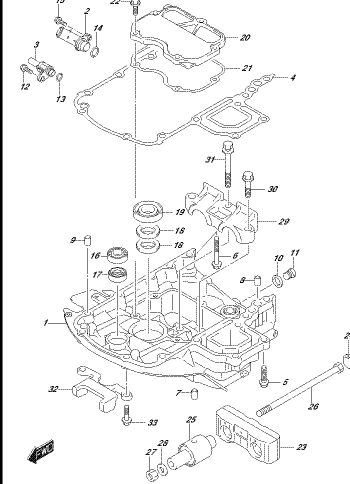

DESKA, 002, 017, 4018
ENKINE, 401087

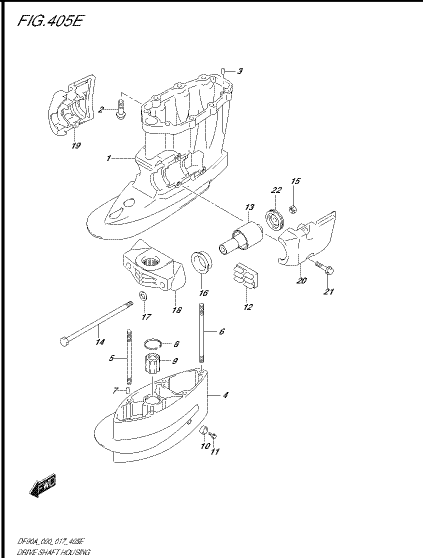
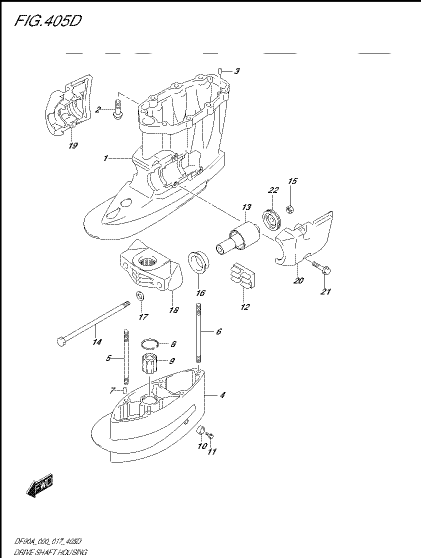
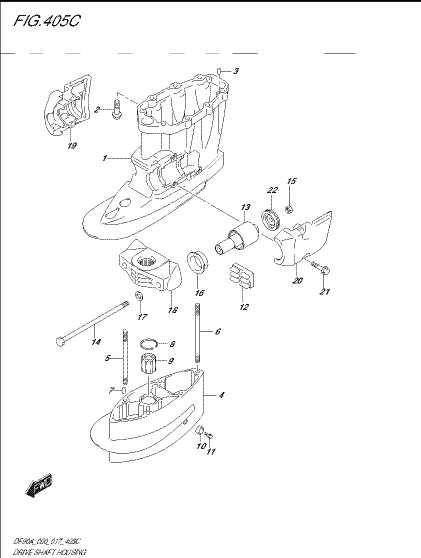
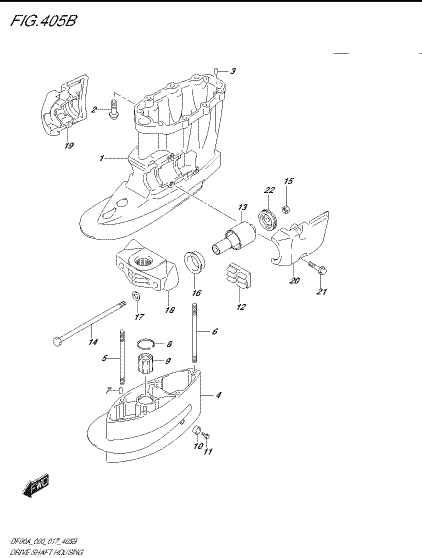
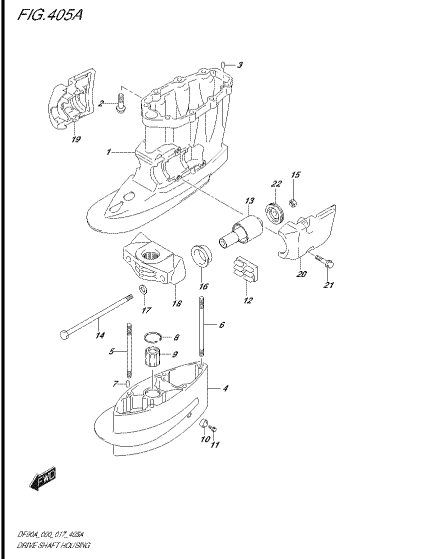
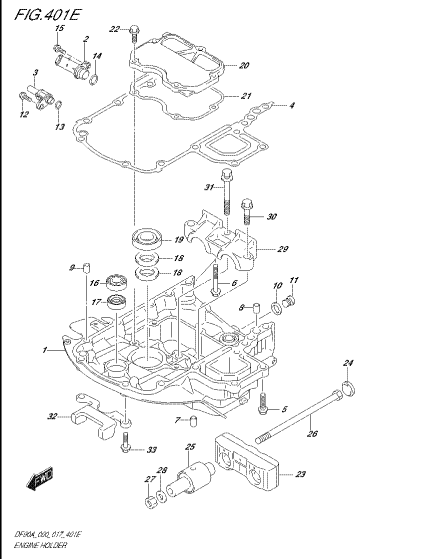
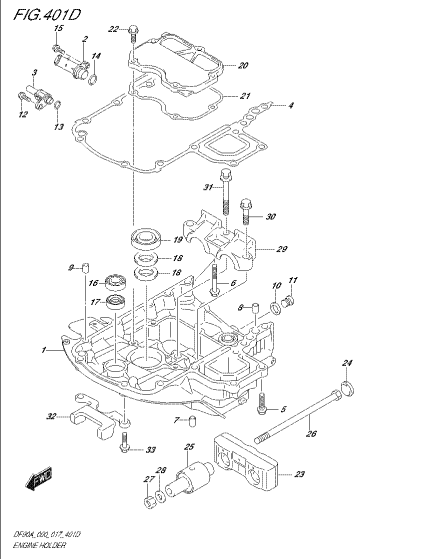
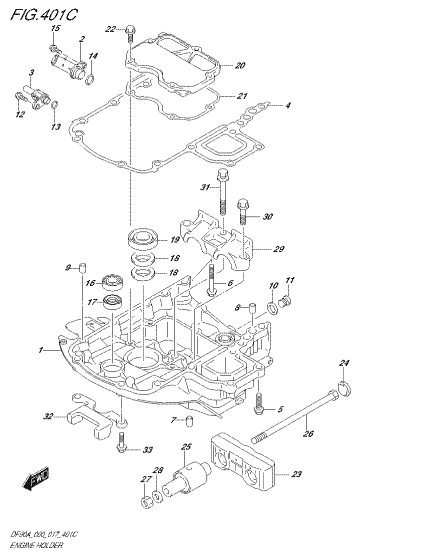

FIG.407A

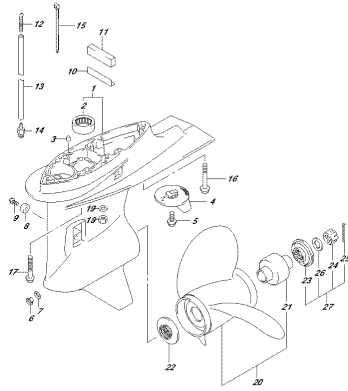

FIG.407A, FIG.407B, FIG.407C, FIG.407D, FIG.407E
SEE COVER

FIG.407B

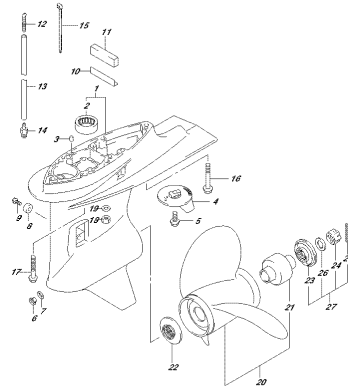

FIG.407A, FIG.407B, FIG.407C, FIG.407D, FIG.407E
SEE COVER

FIG.407C

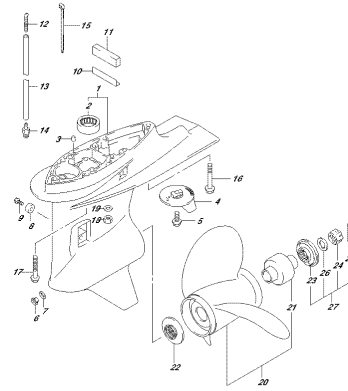

FIG.407A, FIG.407B, FIG.407C, FIG.407D, FIG.407E
SEE COVER

FIG.407D

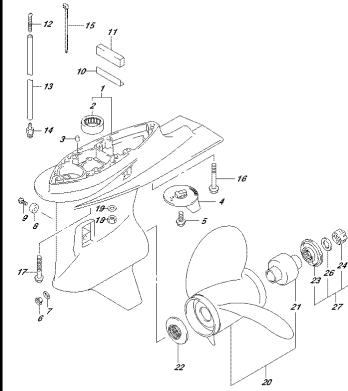

FIG.407A, FIG.407B, FIG.407C, FIG.407D, FIG.407E
SEE COVER

FIG.407E

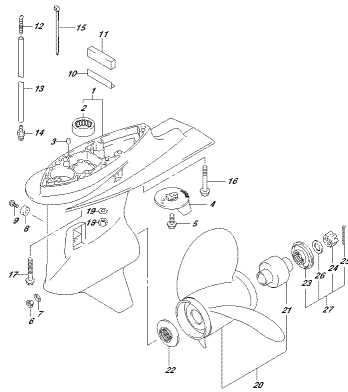

FIG.407A, FIG.407B, FIG.407C, FIG.407D, FIG.407E
SEE COVER

FIG.410A

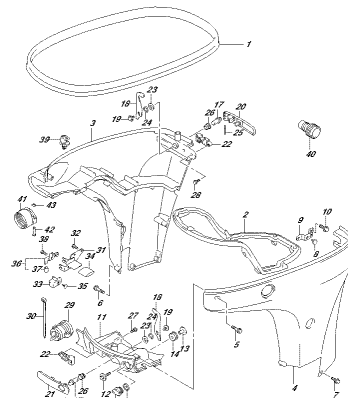

FIG.410A, FIG.410B, FIG.410C, FIG.410D, FIG.410E
SEE COVER

FIG.410B

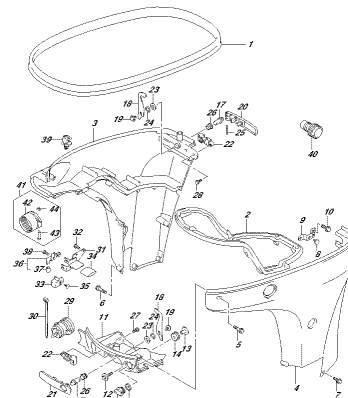

FIG.410A, FIG.410B, FIG.410C, FIG.410D, FIG.410E
SEE COVER

FIG.410C

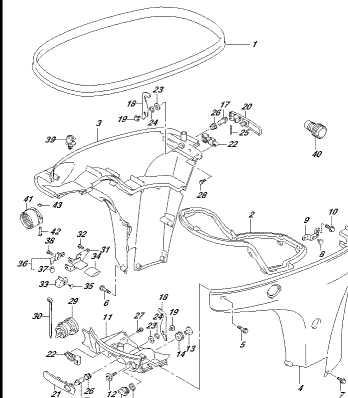
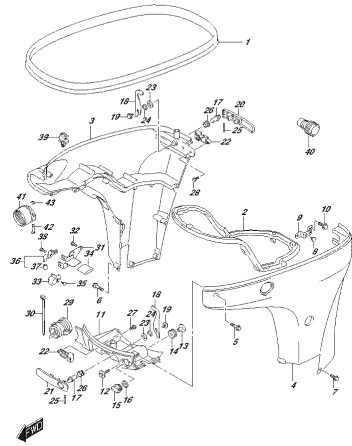

FIG.410A, FIG.410B, FIG.410C, FIG.410D, FIG.410E
SEE COVER

FIG.410D



DISM. 001,017, 410D
SSE CODED

FIG.410E

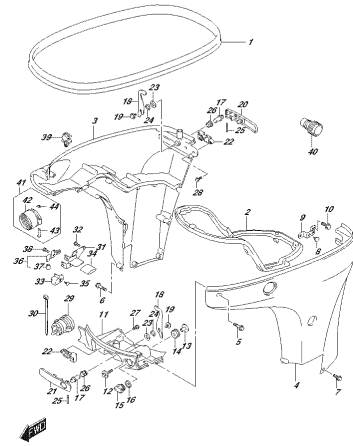

DISM. 001,017, 410E
SSE CODED

FIG.420A

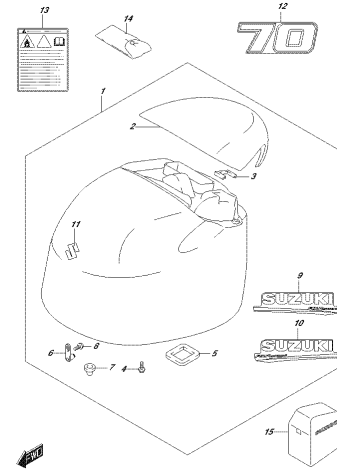

DISM. 001,017, 420A
ENGINE COVER

FIG.420B

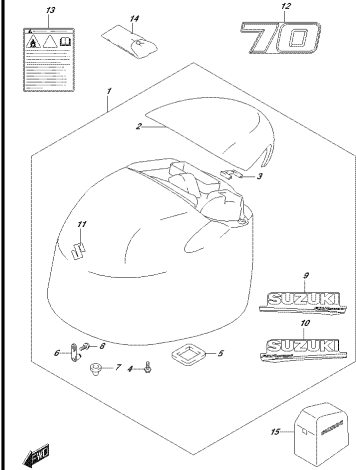

DISM. 001,017, 420B
ENGINE COVER

FIG.420C

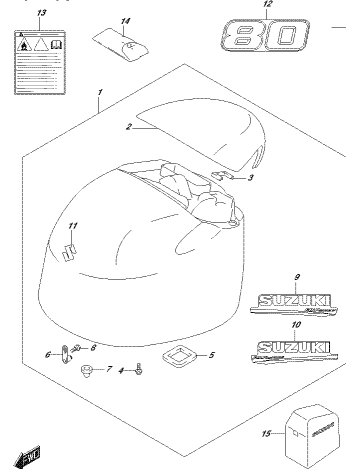

DISM. 001,017, 420C
ENGINE COVER

FIG.420D

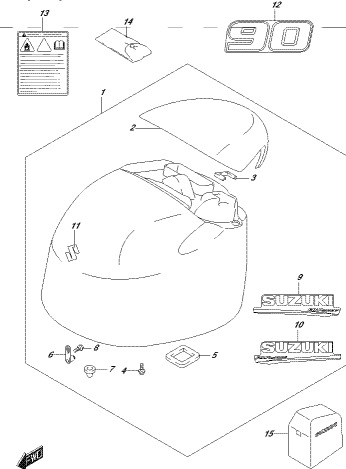

DISM. 001,017, 420D
ENGINE COVER

FIG.420E

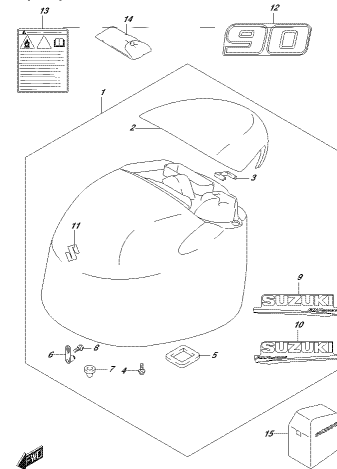

DISM. 001,017, 420E
ENGINE COVER

FIG.432A

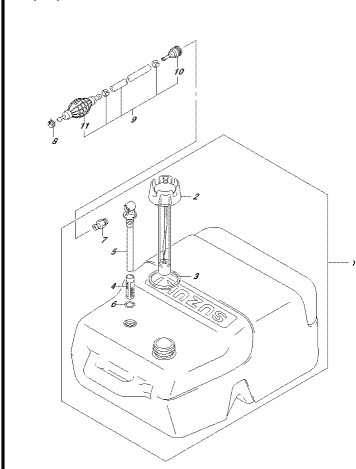

DISM. 001,017, 432A
FUEL TANK

FIG.442A

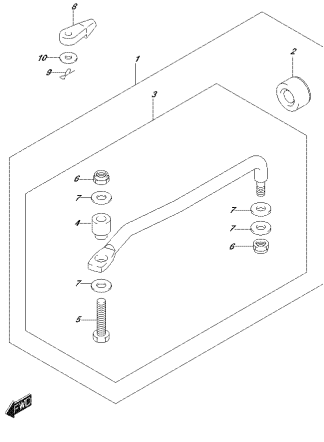

FIG.442A, FIG.442B, FIG.442C
METEER

FIG.444A

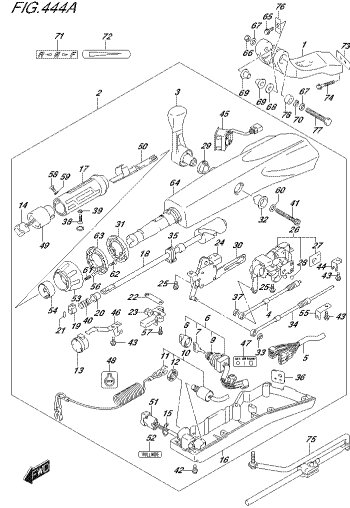

FIG.444A, FIG.444B, FIG.444C
METEER

FIG.444B

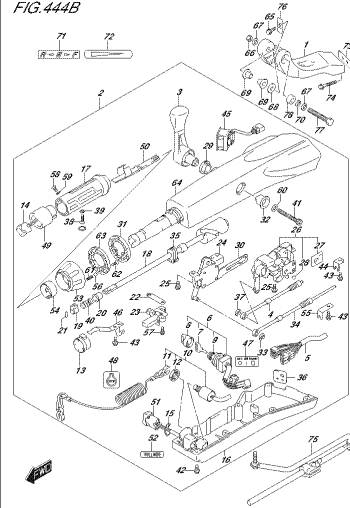

FIG.444A, FIG.444B, FIG.444C
METEER

FIG.460A

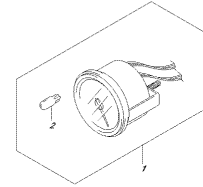

FIG.460A, FIG.460B, FIG.460C
METEER

FIG.460B

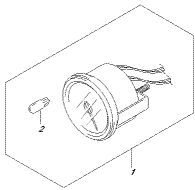

FIG.460A, FIG.460B, FIG.460C
METEER

FIG.460C

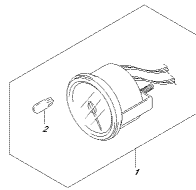

FIG.460A, FIG.460B, FIG.460C
METEER

FIG.501A

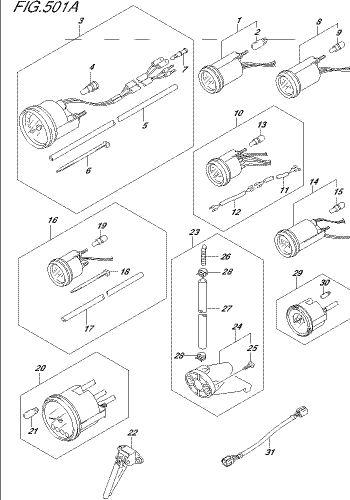

FIG.501A, FIG.501B, FIG.501C
METEER

FIG.501B

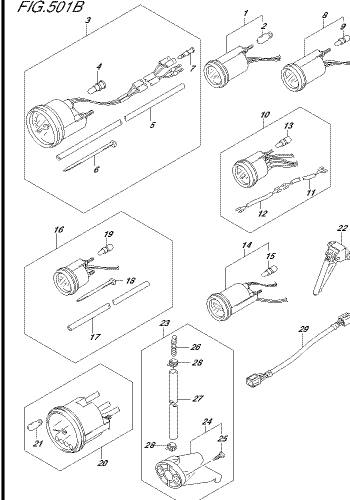
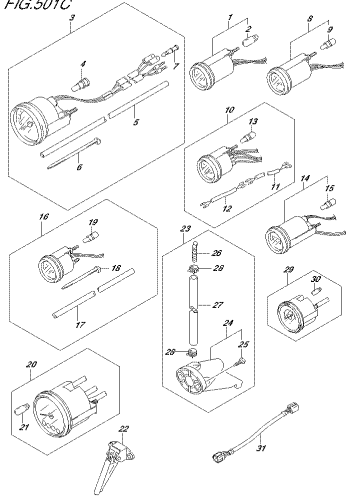

FIG.501A, FIG.501B, FIG.501C
METEER

FIG.501C



DFGH, 001, 017, 801C
OPT. PARANTE CONTRO

FIG.501D

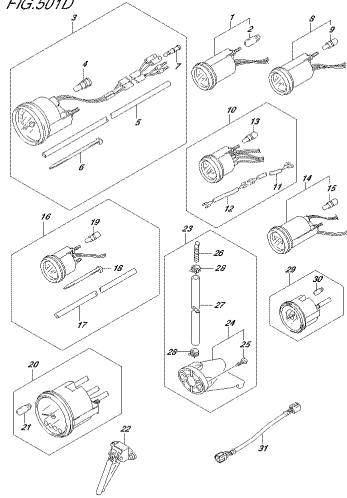

DFGH, 001, 017, 801D
OPT. PARANTE CONTRO

FIG.501E

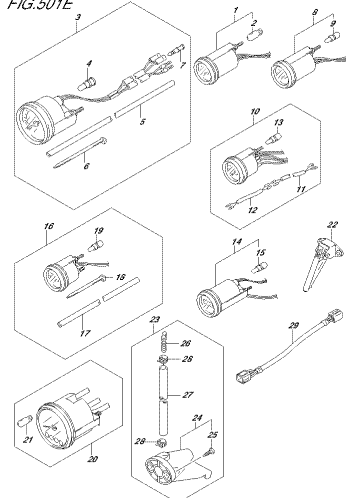

DFGH, 001, 017, 801E
OPT. PARANTE CONTRO

FIG.507A

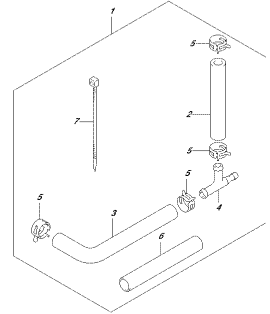

DFGH, 001, 017, 807A
OPT. PARANTE CONTRO, BE GAUGE 20-107

FIG.508A

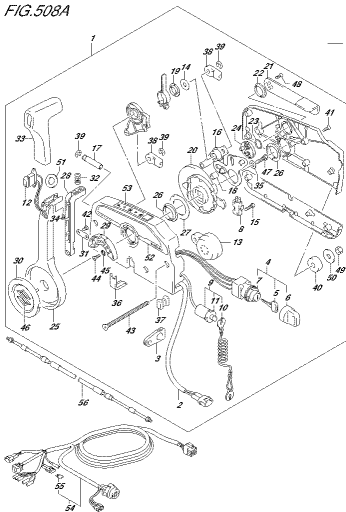

DFGH, 001, 017, 808A
OPT. PARANTE CONTRO

FIG.508B

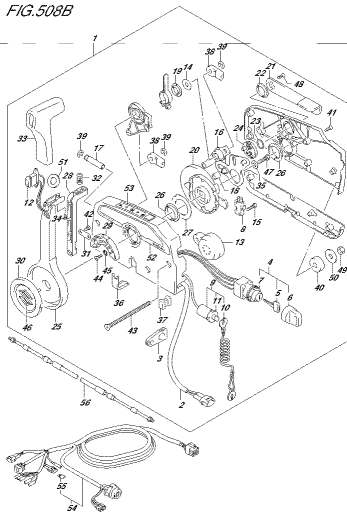

DFGH, 001, 017, 808B
OPT. PARANTE CONTRO

FIG.508C

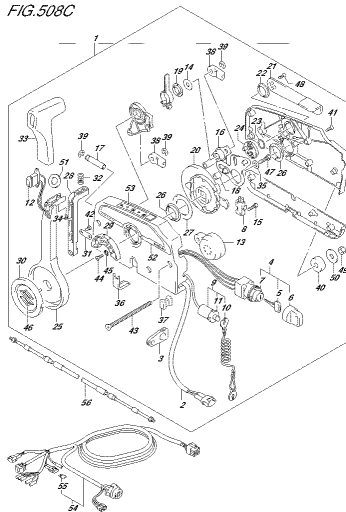

DFGH, 001, 017, 808C
OPT. PARANTE CONTRO

FIG.508D

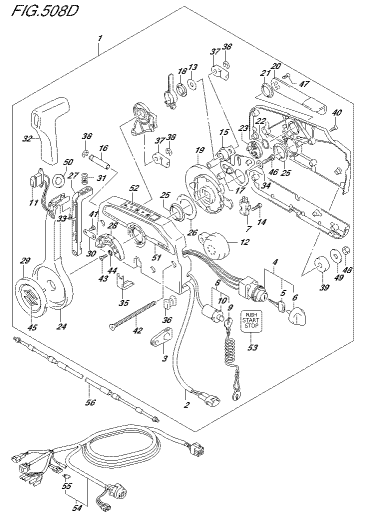

DFGH, 001, 017, 808D
OPT. PARANTE CONTRO

FIG.508E

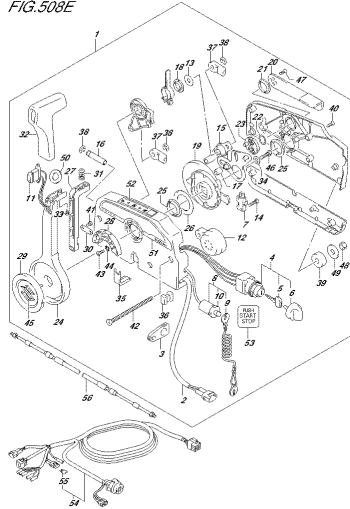

DISM. DOL. 017.508E
OPT. COLGATE/LEAL/BRANDON

FIG.508F

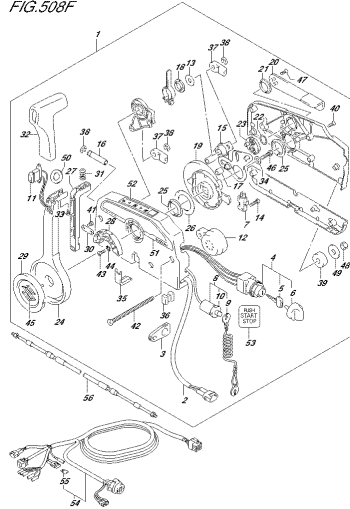

DISM. DOL. 017.508F
OPT. COLGATE/LEAL/BRANDON

FIG.517A

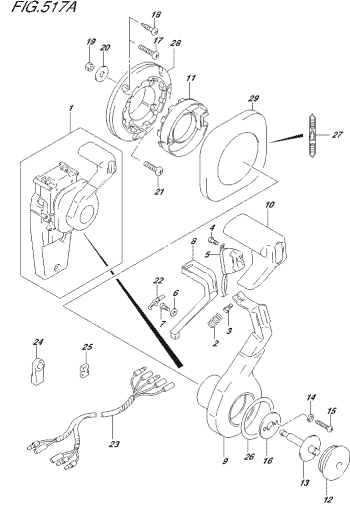

DISM. DOL. 017.517A
OPT. COLGATE/LEAL/BRANDON (1)

FIG.517B

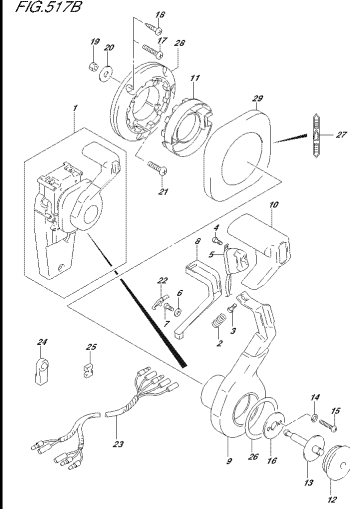

DISM. DOL. 017.517B
OPT. COLGATE/LEAL/BRANDON (1)

FIG.517C

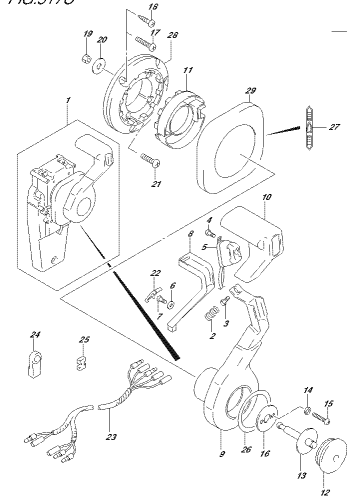

DISM. DOL. 017.517C
OPT. COLGATE/LEAL/BRANDON (1)

FIG.518A

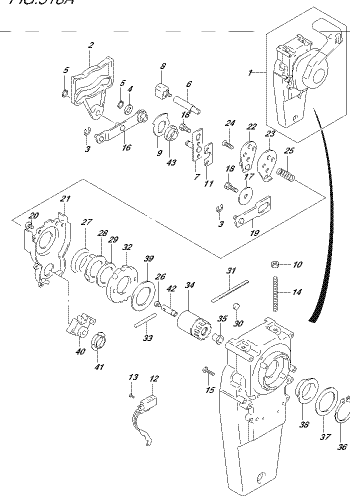

DISM. DOL. 017.518A
OPT. COLGATE/LEAL/BRANDON (2)

FIG.518B

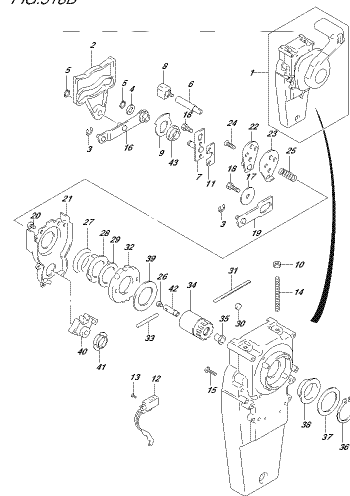

DISM. DOL. 017.518B
OPT. COLGATE/LEAL/BRANDON (2)

FIG.518C

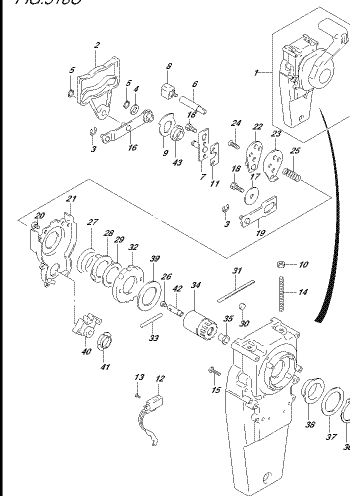

DISM. DOL. 017.518C
OPT. COLGATE/LEAL/BRANDON (2)

FIG.519A

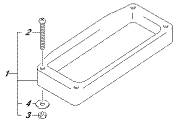

DIGMA_001_017_519A
OPT:REMOTE CONTROL SYNCER

FIG.521A

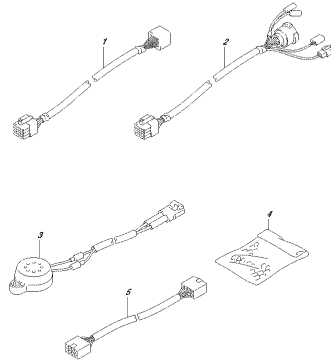

DIGMA_001_017_521A
OPT:HARNESS

FIG.521B

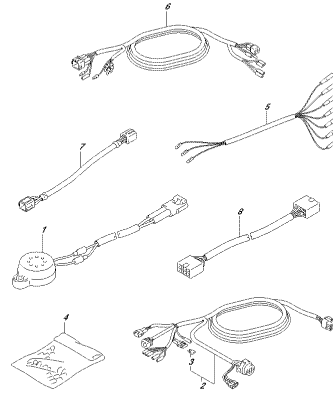

DIGMA_001_017_521B
OPT:HARNESS

FIG.521C

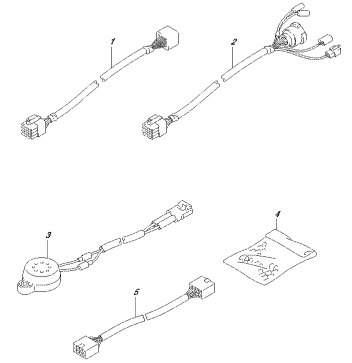

DIGMA_001_017_521C
OPT:HARNESS

FIG.521D

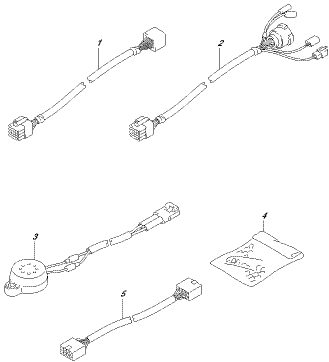

DIGMA_001_017_521D
OPT:HARNESS

FIG.521E

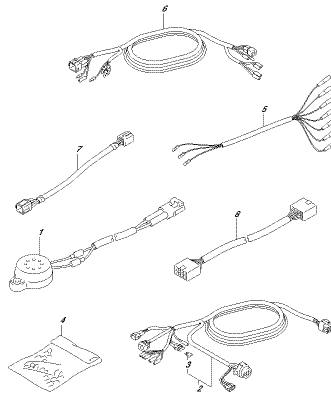

DIGMA_001_017_521E
OPT:HARNESS

FIG.530A

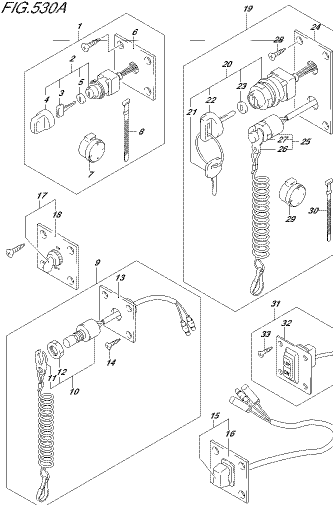

DIGMA_001_017_530A
OPT:SWITCH

FIG.530B

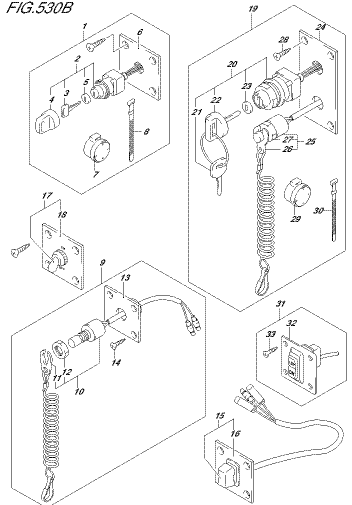

DIGMA_001_017_530B
OPT:SWITCH

FIG.530C

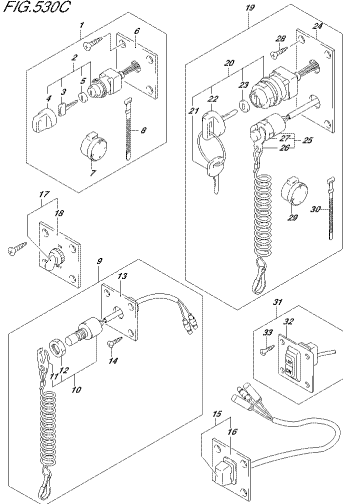

DP90A_001_017_530C
OPT.PARABOLIC CONTROL ASSY (1)

FIG.535A

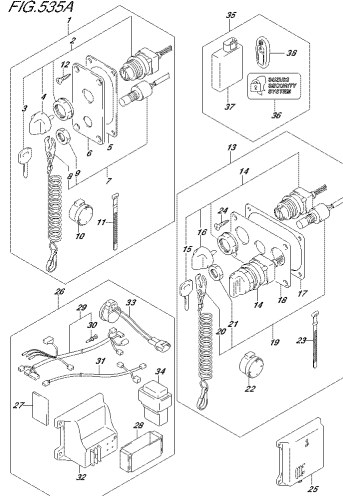

DP90A_001_017_535A
OPT.PARABOLIC CONTROL ASSY (1)

FIG.535B

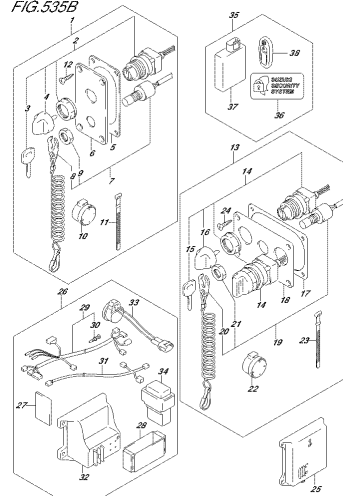

DP90A_001_017_535B
OPT.PARABOLIC CONTROL ASSY (1)

FIG.535C

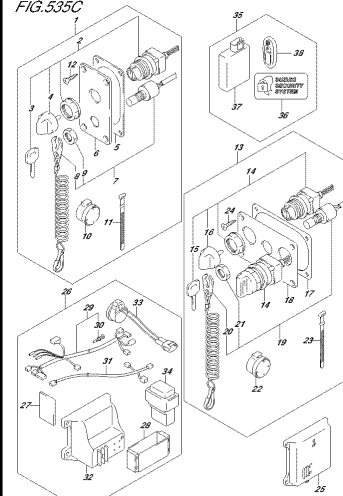

DP90A_001_017_535C
OPT.PARABOLIC CONTROL ASSY (1)

FIG.544A

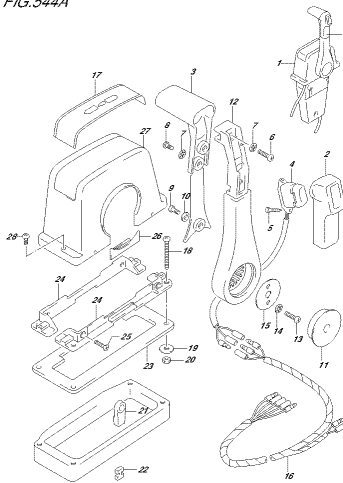

DP90A_001_017_544A
OPT.PARABOLIC CONTROL ASSY (SINGLE (1))

FIG.544B

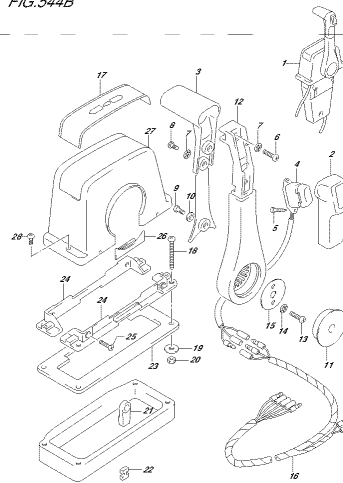

DP90A_001_017_544B
OPT.PARABOLIC CONTROL ASSY (SINGLE (1))

FIG.544C

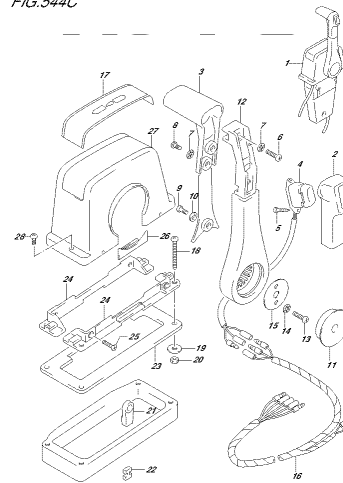

DP90A_001_017_544C
OPT.PARABOLIC CONTROL ASSY (SINGLE (1))

FIG.545A

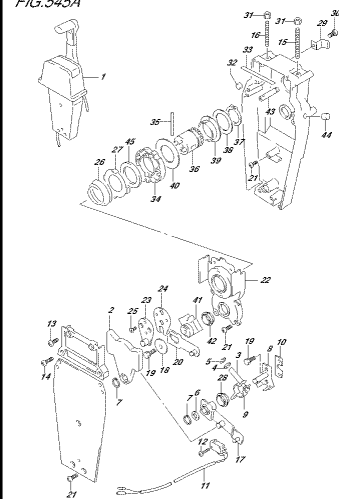

DP90A_001_017_545A
OPT.PARABOLIC CONTROL ASSY (SINGLE (2))

FIG.545B

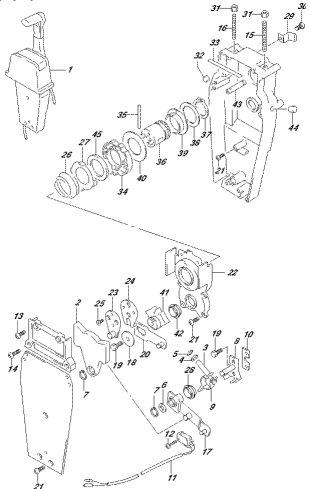

DS604, DS2, DT, 652
OPT:REMOTE CONTRL ASSY SINGLE (P)

FIG.545C

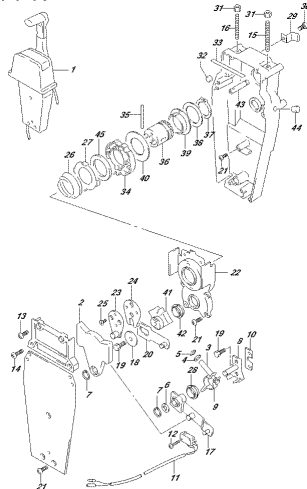

DS604, DS2, DT, 652
OPT:REMOTE CONTRL ASSY SINGLE (P)

FIG.570A

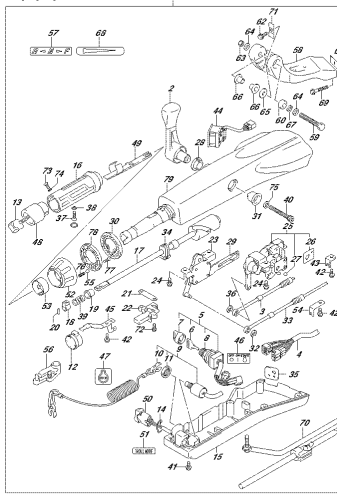

DS604, DS2, DT, 570A
OPT:TILED HANDLE

FIG.570B

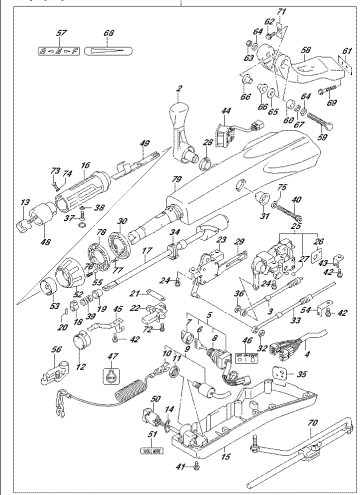

DS604, DS2, DT, 570B
OPT:TILED HANDLE

FIG.570C

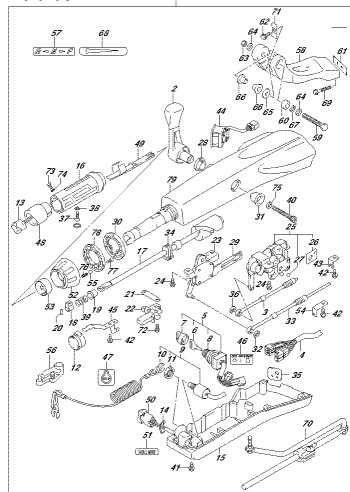

DS604, DS2, DT, 570C
OPT:TILED HANDLE

FIG.585A

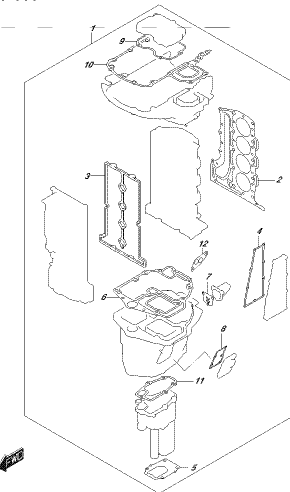

DS604, DS2, DT, 654A
OPT:GAUGE SET

FIG.600A

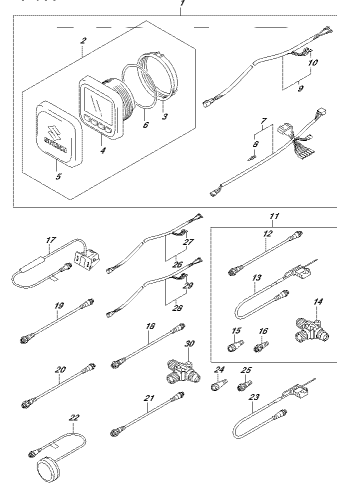

DS604, DS2, DT, 600A
OPT:ALL FUNCTION GAUGE

FIG.600B

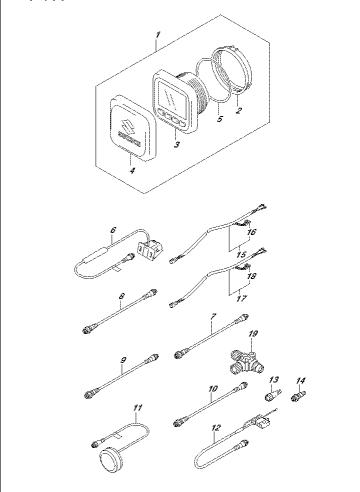

DS604, DS2, DT, 600B
OPT:ALL FUNCTION GAUGE

FIG. 600C

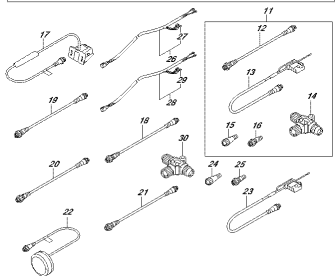
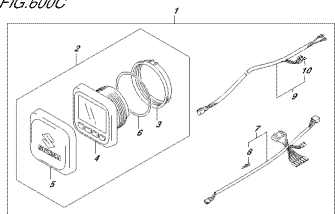

DESIGN, 001.0175.600C
OPTICAL FUNCTION VALVE

FIG. 600D

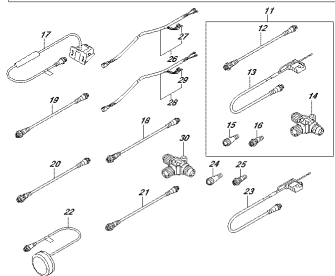
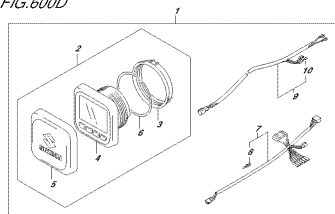

DESIGN, 001.0175.600D
OPTICAL FUNCTION VALVE

FIG. 600E

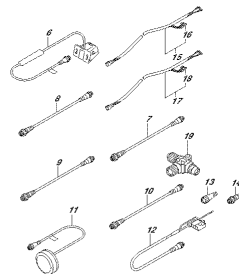
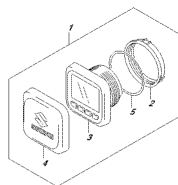

DESIGN, 001.0175.600E
OPTICAL FUNCTION VALVE

FIG.111A

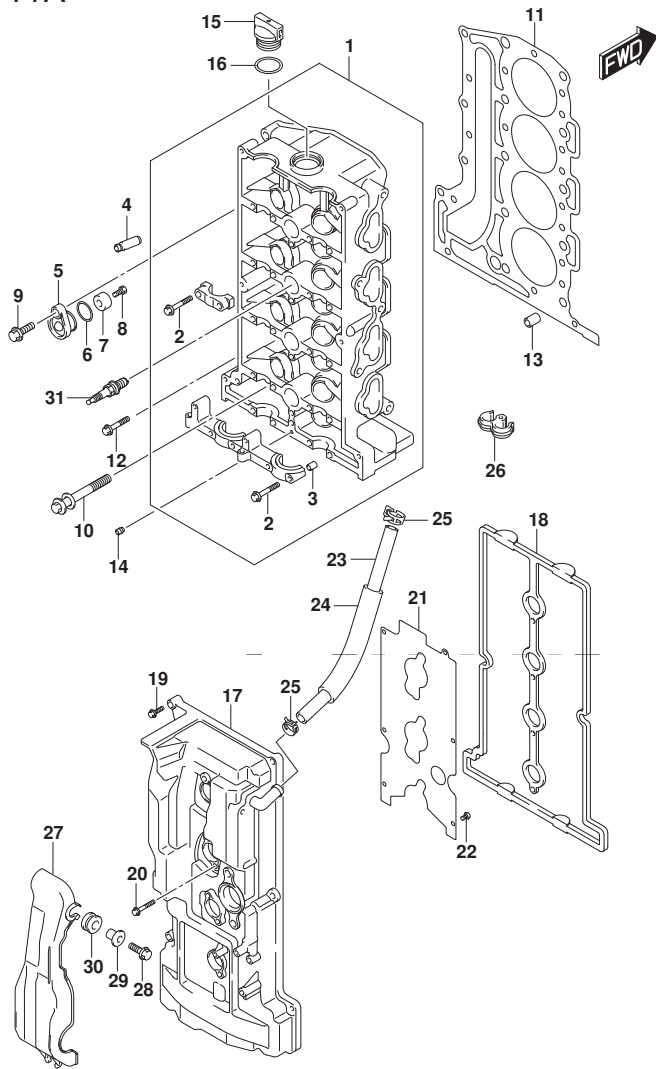

FIG.111A (1-B-2) シリンダ ヘッド

見出番号	品番	品名	使用個数	備考	標準作業時間
1	11100-87L10	ヘッドアッシ, シリンダ*	1		
2	09103-06266	・ホルト (6X40)	22		
3	09206-08001	・ピン (8X11)	18		
4	11115-73G01-001	ガイド, ハルブ	16	OPT	
5	11261-93J00	カバー, プロテクションアノード	2	OS:0.5	
6	09280-22019	Oリング (D:1.9, ID:21.8)	2		
7	55321-87J01	アノード, プロテクション	2		
8	09103-06281	ホルト (6X14)	2		
9	01550-08207	ホルト	2		
10	11117-89J00	ホルト, クランクケースインサート	10		
11	11141-87L00	ガスケット, シリンダヘッド	1		
12	01550-08407	ホルト	5		
13	04211-13189	ピン	2		
14	11112-84400	プラグ, オイルヘンチュリ	1		
15	11382-93J00	キャップ, オイルフイ	1		
16	09280-26006	Oリング (D:3.1, ID:26.4)	1		
17	11170-87L11	カバー, シリンダヘッド	1		
18	11189-87L00	ガスケット, シリンダヘッドカバー	1		

FIG.111A

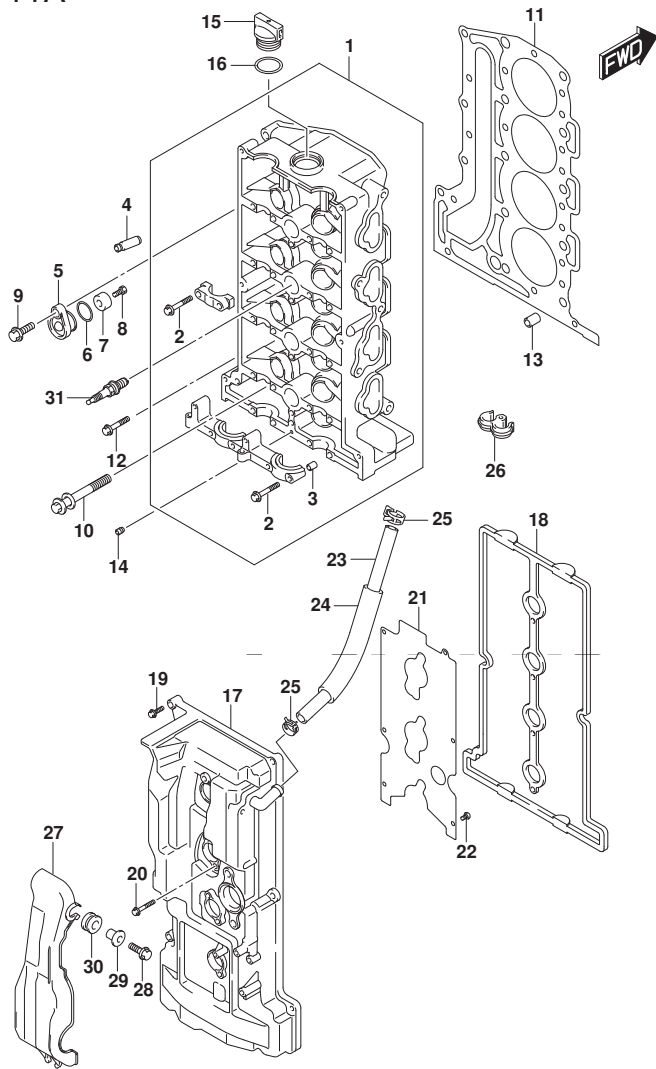

FIG.111A (1-B-3) シリンダーヘッド

見出番号	品番	品名	使用個数	備考	標準作業時間
19	01547-06257	ホルト	8		
20	01547-06457	ホルト	4		
21	11173-87L00	プレート, プリーザ	1		
22	02112-0612A	スクリュ	6		
23	09355-11165-600	ホース(11X16X600)	1	L:600->260	
24	18498-95J00	プロテクタ, プリーザホース	1		
25	09401-15414	クリップ	2		
26	09408-00155	クランプ	1		
27	11194-87L10	ガード, フューエルホース	1		
28	01550-06207	ホルト	2		
29	09169-06062	ワッシャ	2		
30	09320-09016	クワシヨン	2		
31	#09482-00446	スパークプラグ	4	NGK, DCPR6E	

FIG.113A

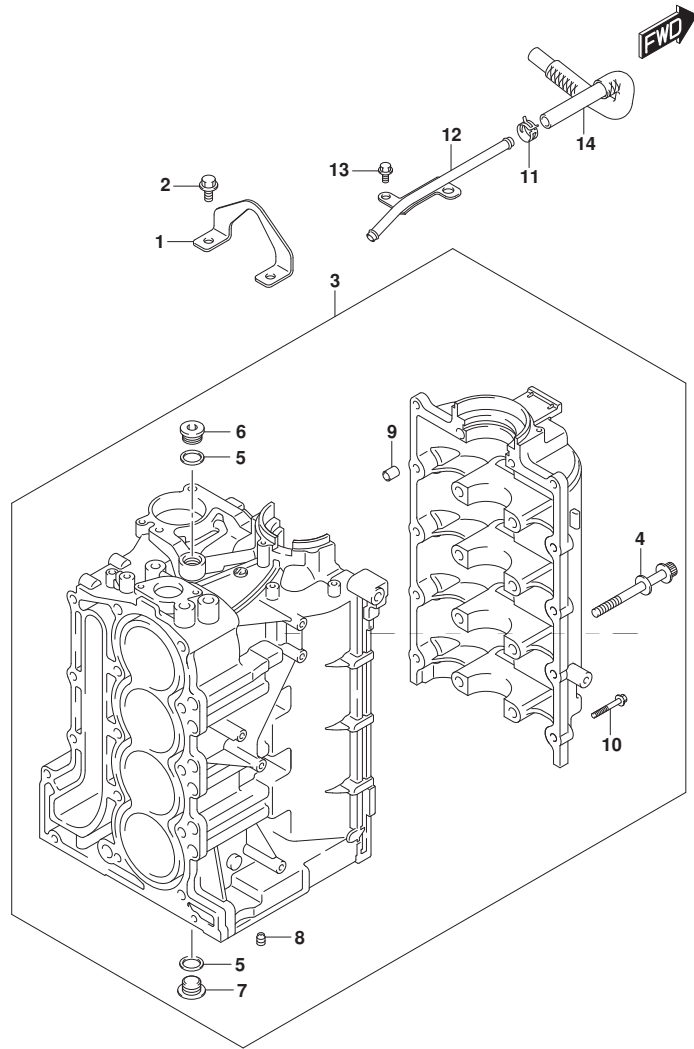

FIG. 113A (1-B-4) シリンダ` ブ`ロツク

見出番号	品 番	品 名	使用個数	備 考	標 準 作業時間
1	11291-87L00	フツク, エンヅン	1		
2	01550-08207	ボ`ルト	2		
3	11300-87L10	ブ`ロツクアツツ, シリンダ`	1		
4	11117-90J10	・ボ`ルト, クランクケース	10		
5	11216-77E00	・ガ`スケツト, M18フ`ラク`	3		
6	09248-18011	・フ`ラク` (18X8)	1		
7	09248-18014	・フ`ラク` (18X8)	2		
8	11118-98J01	・フ`ラク`	1		
9	09206-13019	・ピ`ン(10. 4X13X16)	5		
10	01550-08407	・ボ`ルト	10		
11	09401-15414	クリツプ`	1		
12	11223-87L00	バ`イブ`, フ`リ-ザ`	1		
13	01550-06127	ボ`ルト	2		
14	11224-87L00	ホ-ス, フ`リ-ザ` NO. 2	1		

FIG.116A

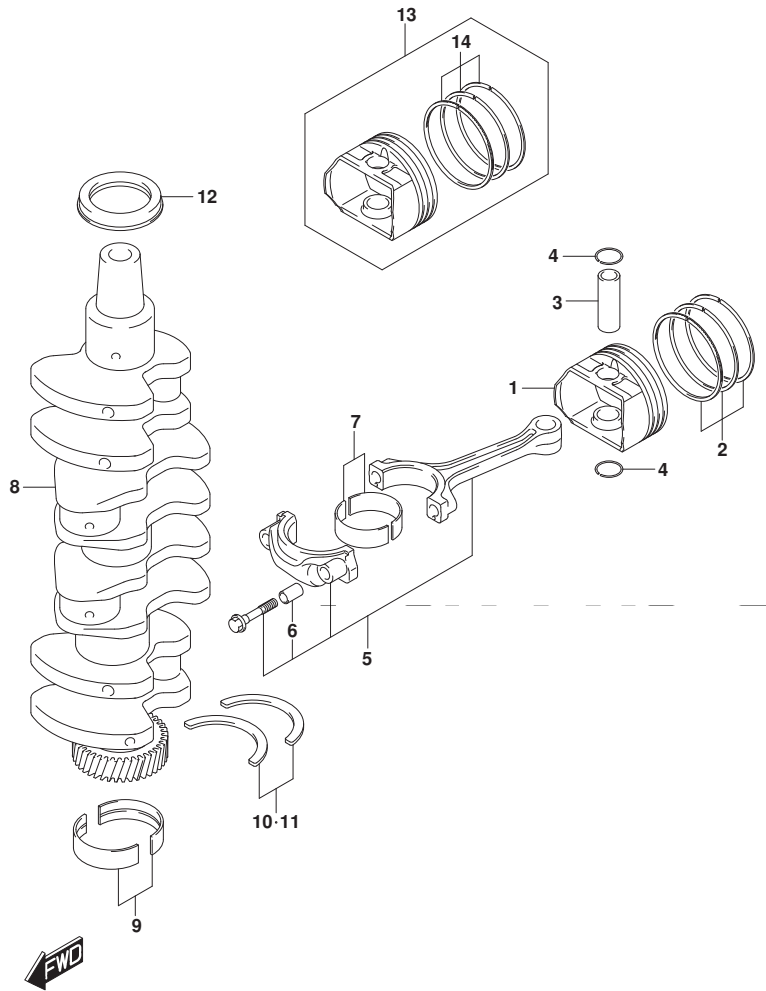

FIG. 116A (1-B-5) クランクシャフト

見出番号	品番	品名	使用個数	備考	標準作業時間
1	12111-87L00	ピストン	4		
2	12140-87L01	リングセット, ピストン	4		
3	12151-54A50	ピン, ピストン	4		
4	09381-18002	サークリップ	8		
5	12160-87L10	コンロッドアッシ	4		
6	04221-04089	ピン	8		
7-1	12100-69830-0A0	ベアリングセット, コンロッドグリーン	4	グリーン	
7-2	12100-69830-0B0	ベアリングセット, コンロッドブラック	4	ブラック	
7-3	12100-69830-0C0	ベアリングセット, コンロッドノン	4	ベイントナシ	
7-4	12100-69830-0D0	ベアリングセット, コンロッドイエロー	4	イエロー	
7-5	12100-69830-0E0	ベアリングセット, コンロッドブルー	4	ブルー	
7-6	12100-69830-025	ベアリングセット, コンロッドレッド	4	OPT	
8	12220-87L00	クランクシャフト	1		
9-1	12340-57K02-0C0	ベアリングセット, クランクグリーン	5	グリーン	
9-2	12340-57K02-0D0	ベアリングセット, クランクブラック	5	ブラック	
9-3	12340-57K02-0E0	ベアリングセット, クランクノン	5	ベイントナシ	
9-4	12340-57K02-0A0	ベアリングセット, クランクパープル	5	パープル	
9-5	12340-57K02-0B0	ベアリングセット, クランクラウン	5	ラウン	
9-6	12300-57820-0AA	ベアリングセット, クランクレット/パープル	5	OPT	
9-7	12300-57820-0BA	ベアリングセット, クランクレット/ラウン	5	OPT	
9-8	12300-57820-0CA	ベアリングセット, クランクレット/グリーン	5	OPT	
9-9	12300-57820-0DA	ベアリングセット, クランクレット/ブラック	5	OPT	
9-10	12300-57820-0EA	ベアリングセット, クランクレット	5	OPT	

FIG.116A

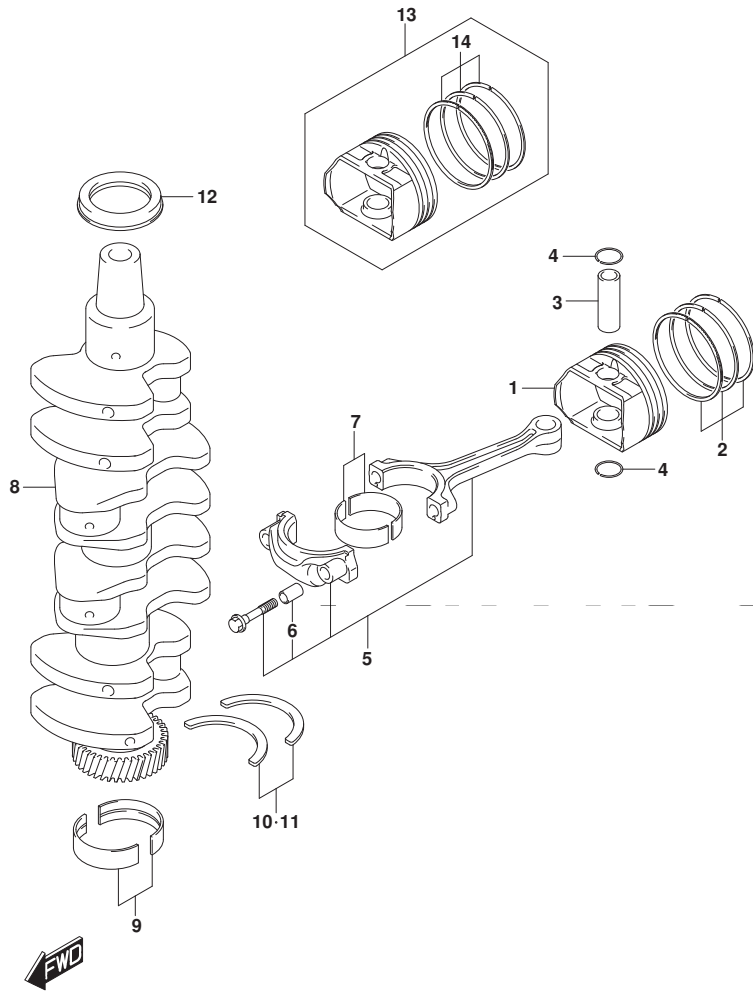

FIG. 116A (1-B-6) クランクシャフト

見出番号	品番	品名	使用個数	備考	標準作業時間
10	12300-78890	ベアリングセット, クランクスラスト	1		
11	12300-78890-012	ベアリングセット, クランクスラストアンダーサイズ	1	OPT	
12	09283-52006	オイルシール(52X70X10)	1		OS:0.125
13	12100-87L01-050	ピストンセット(OS:0.5)	4	OPT	
14	12140-87L01-050	ピストンセット, ピストン(OS:0.50)	4	OPT	

FIG.119A

FIG.119A (1-B-7) タイミング チェーン

見出番号	品番	品名	使用個数	備考	標準作業時間
1	12730-87L00	キヤトリファン	1	NT:36	
2	09262-32008	ベアリング (32X58X13)	1		
3	09262-35070	ベアリング (35X62X14)	1		
4	12761-87L00	チェーン, タイミング	1		
5	12771-87L00	ガイド, タイミング チェーン	1		
6	01550-0825A	ホルト	2		
7	12810-87L00	テンションアッソ, タイミング チェーン	1		
8	12813-73G00	バット, タイミング チェーンテンション	1		
9	01550-0835A	ホルト	1		
10	12812-90J00	スベーサ, タイミング チェーンテンション	1		
11	12831-93J01	アシヤスタアッソ, テンションNO. 1	1		
12	01550-0620A	ホルト	2		

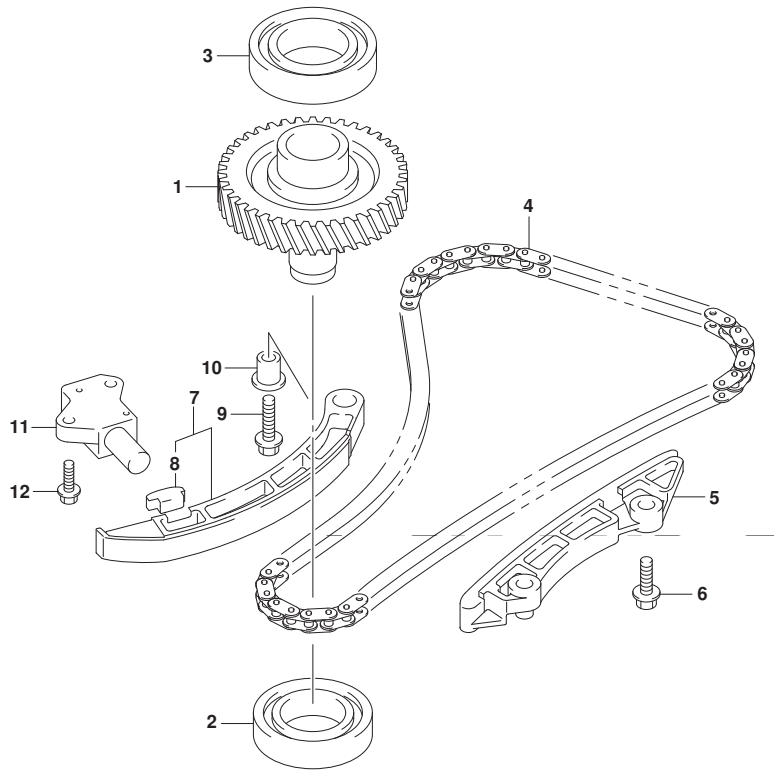

FIG.121A

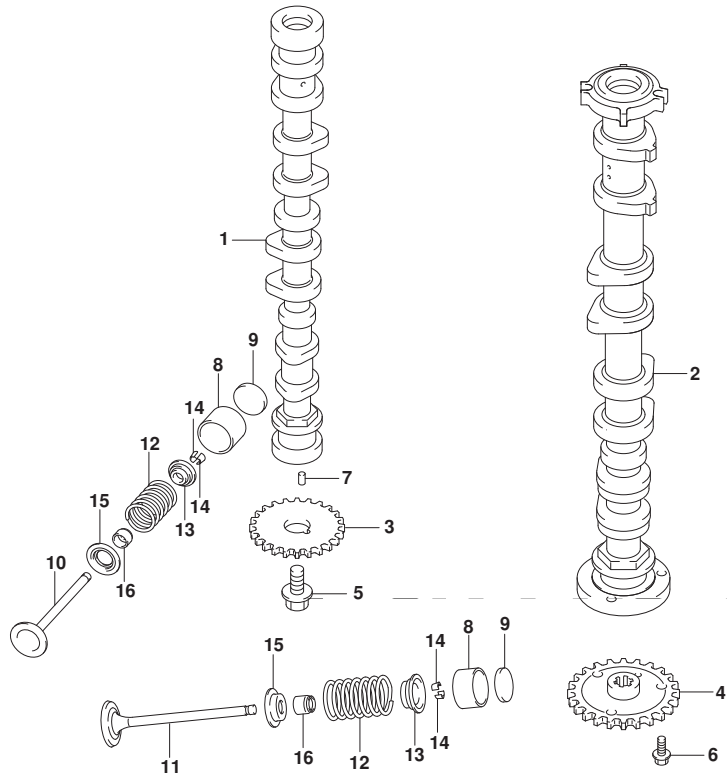

FIG. 121A (1-B-8) カムシャフト (DF70A)

見出番号	品番	品名	使用個数	備考	標準作業時間
1	12701-87L20	カムシャフト, インテーク	1		
2	12705-87L00	カムシャフト, エキゾースト	1		
3	12741-90J01	スプロケット, カムシャフトタイミング	1	NT:29	
4	12748-87L00	スプロケット, エキゾーストカムシャフト	1	NT:29	
5	12749-93J00	ホルルト, カムシャフト	1		
6	01550-0612A	ホルルト	3		
7	04221-05109	ピン	2		
8	12891-69J00	クハット	16		
9-1	12892-69J00-228	シム, クハットT:2.28	16		
9-2	12892-69J00-230	シム, クハットT:2.30	16		
9-3	12892-69J00-232	シム, クハットT:2.32	16		
9-4	12892-69J00-234	シム, クハットT:2.34	16		
9-5	12892-69J00-236	シム, クハットT:2.36	16		
9-6	12892-69J00-238	シム, クハットT:2.38	16		
9-7	12892-69J00-240	シム, クハットT:2.40	16		
9-8	12892-69J00-242	シム, クハットT:2.42	16		
9-9	12892-69J00-244	シム, クハットT:2.44	16		
9-10	12892-69J00-246	シム, クハットT:2.46	16		
9-11	12892-69J00-248	シム, クハットT:2.48	16		
9-12	12892-69J00-250	シム, クハットT:2.50	16		
9-13	12892-69J00-252	シム, クハットT:2.52	16		
9-14	12892-69J00-254	シム, クハットT:2.54	16		
9-15	12892-69J00-256	シム, クハットT:2.56	16		
9-16	12892-69J00-258	シム, クハットT:2.58	16		
9-17	12892-69J00-260	シム, クハットT:2.60	16		
9-18	12892-69J00-262	シム, クハットT:2.62	16		



FIG.121A

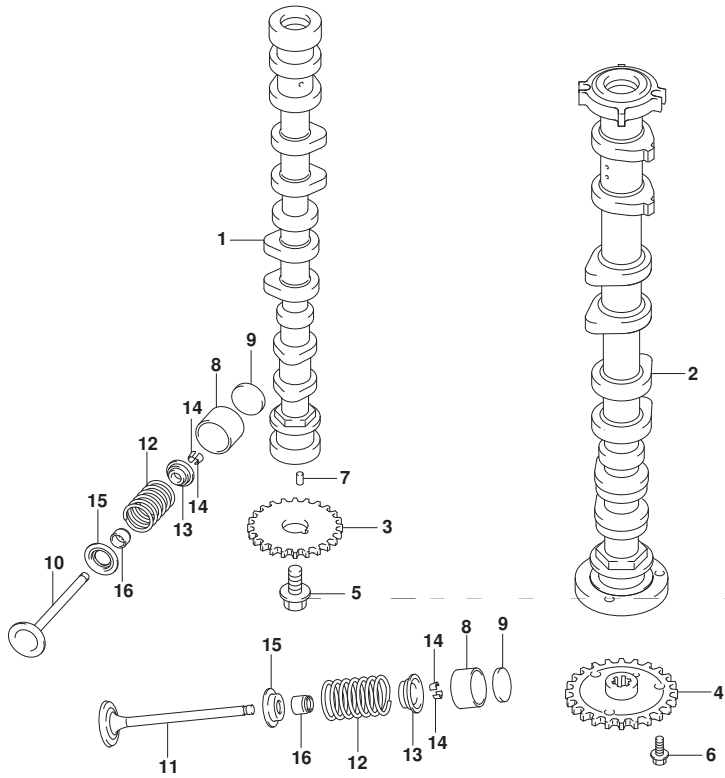

FIG. 121A (1-B-9) カムシャフト (DF70A)

見出番号	品番	品名	使用個数	備考	標準作業時間
9-19	12892-69J00-264	シム, タペ ット: 2. 64	16		
9-20	12892-69J00-266	シム, タペ ット: 2. 66	16		
9-21	12892-69J00-268	シム, タペ ット: 2. 68	16		
9-22	12892-69J00-270	シム, タペ ット: 2. 70	16		
9-23	12892-69J00-272	シム, タペ ット: 2. 72	16		
10	12911-87L00	バルブ, インテーク	8		
11	12915-87L50	バルブ, エキゾースト	8		
12	12921-87J11	スプリング, バルブ	16		
13	12931-78G00	リテーナ, バルブ スプリング	16		
14	12932-24400	コック, バルブ	32		
15	12933-51E00	シート, バルブ スプリング	16		
16	09289-05012	オイルシール (5. 5X11. 5X9. 3)	16		



FIG.121B

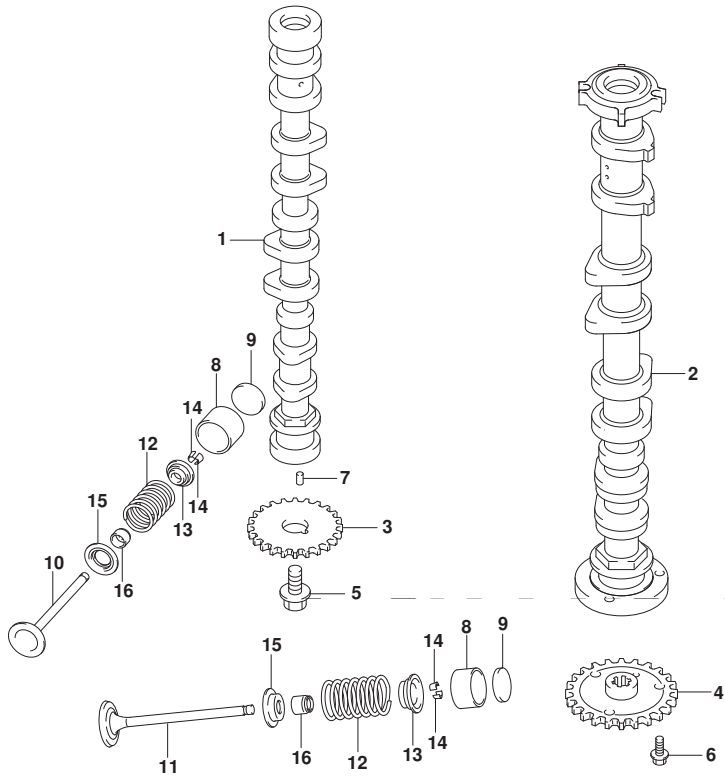

FIG. 121B (1-B-10) カムシャフト (DF70ATH)

見出番号	品番	品名	使用個数	備考	標準作業時間
1	12701-87L20	カムシャフト, インテーク	1		
2	12705-87L00	カムシャフト, エキゾースト	1		
3	12741-90J01	スプロケット, カムシャフトタイミング	1	NT:29	
4	12748-87L00	スプロケット, エキゾーストカムシャフト	1	NT:29	
5	12749-93J00	ホルルト, カムシャフト	1		
6	01550-0612A	ホルルト	3		
7	04221-05109	ピン	2		
8	12891-69J00	クハット	16		
9-1	12892-69J00-228	シム, クハットT:2.28	16		
9-2	12892-69J00-230	シム, クハットT:2.30	16		
9-3	12892-69J00-232	シム, クハットT:2.32	16		
9-4	12892-69J00-234	シム, クハットT:2.34	16		
9-5	12892-69J00-236	シム, クハットT:2.36	16		
9-6	12892-69J00-238	シム, クハットT:2.38	16		
9-7	12892-69J00-240	シム, クハットT:2.40	16		
9-8	12892-69J00-242	シム, クハットT:2.42	16		
9-9	12892-69J00-244	シム, クハットT:2.44	16		
9-10	12892-69J00-246	シム, クハットT:2.46	16		
9-11	12892-69J00-248	シム, クハットT:2.48	16		
9-12	12892-69J00-250	シム, クハットT:2.50	16		
9-13	12892-69J00-252	シム, クハットT:2.52	16		
9-14	12892-69J00-254	シム, クハットT:2.54	16		
9-15	12892-69J00-256	シム, クハットT:2.56	16		
9-16	12892-69J00-258	シム, クハットT:2.58	16		
9-17	12892-69J00-260	シム, クハットT:2.60	16		
9-18	12892-69J00-262	シム, クハットT:2.62	16		



FIG.121B

FIG. 121B (1-B-11) カムシャフト (DF70ATH)

見出番号	品番	品名	使用個数	備考	標準作業時間
9-19	12892-69J00-264	シム, タペ ット: 2. 64	16		
9-20	12892-69J00-266	シム, タペ ット: 2. 66	16		
9-21	12892-69J00-268	シム, タペ ット: 2. 68	16		
9-22	12892-69J00-270	シム, タペ ット: 2. 70	16		
9-23	12892-69J00-272	シム, タペ ット: 2. 72	16		
10	12911-87L00	バルブ, インテーク	8		
11	12915-87L50	バルブ, エキゾースト	8		
12	12921-87J11	スプリング, バルブ	16		
13	12931-78G00	リテーナ, バルブ スプリング	16		
14	12932-24400	コッタ, バルブ	32		
15	12933-51E00	シート, バルブ スプリング	16		
16	09289-05012	オイルシール (5. 5X11. 5X9. 3)	16		

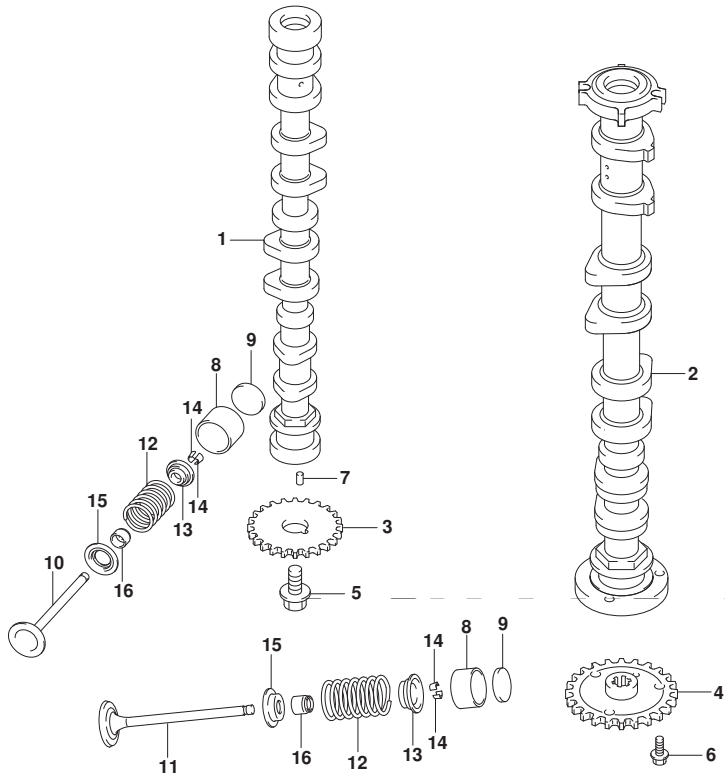

FIG.121C

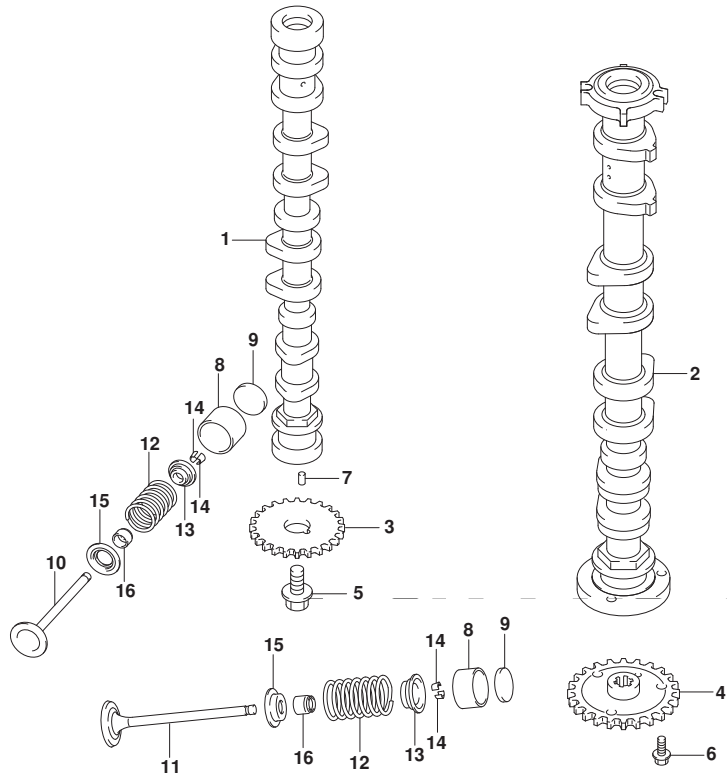

FIG. 121C (1-B-12) カムシャフト (DF80A)

見出番号	品番	品名	使用個数	備考	標準作業時間
1	12701-87L00	カムシャフト, インテーク	1		
2	12705-87L00	カムシャフト, エキゾースト	1		
3	12741-90J01	スプロケット, カムシャフトタイミング	1	NT:29	
4	12748-87L00	スプロケット, エキゾーストカムシャフト	1	NT:29	
5	12749-93J00	ホルト, カムシャフト	1		
6	01550-0612A	ホルト	3		
7	04221-05109	ピン	2		
8	12891-69J00	クハット	16		
9-1	12892-69J00-228	シム, クハットT:2.28	16		
9-2	12892-69J00-230	シム, クハットT:2.30	16		
9-3	12892-69J00-232	シム, クハットT:2.32	16		
9-4	12892-69J00-234	シム, クハットT:2.34	16		
9-5	12892-69J00-236	シム, クハットT:2.36	16		
9-6	12892-69J00-238	シム, クハットT:2.38	16		
9-7	12892-69J00-240	シム, クハットT:2.40	16		
9-8	12892-69J00-242	シム, クハットT:2.42	16		
9-9	12892-69J00-244	シム, クハットT:2.44	16		
9-10	12892-69J00-246	シム, クハットT:2.46	16		
9-11	12892-69J00-248	シム, クハットT:2.48	16		
9-12	12892-69J00-250	シム, クハットT:2.50	16		
9-13	12892-69J00-252	シム, クハットT:2.52	16		
9-14	12892-69J00-254	シム, クハットT:2.54	16		
9-15	12892-69J00-256	シム, クハットT:2.56	16		
9-16	12892-69J00-258	シム, クハットT:2.58	16		
9-17	12892-69J00-260	シム, クハットT:2.60	16		
9-18	12892-69J00-262	シム, クハットT:2.62	16		



FIG.121C

FIG. 121C (1-B-13) カムシャフト (DF80A)

見出番号	品番	品名	使用個数	備考	標準作業時間
9-19	12892-69J00-264	シム, タペ ット: 2. 64	16		
9-20	12892-69J00-266	シム, タペ ット: 2. 66	16		
9-21	12892-69J00-268	シム, タペ ット: 2. 68	16		
9-22	12892-69J00-270	シム, タペ ット: 2. 70	16		
9-23	12892-69J00-272	シム, タペ ット: 2. 72	16		
10	12911-87L00	バルブ, インテーク	8		
11	12915-87L50	バルブ, エキゾースト	8		
12	12921-87J11	スプリング, バルブ	16		
13	12931-78G00	リテーナ, バルブ スプリング	16		
14	12932-24400	コッタ, バルブ	32		
15	12933-51E00	シート, バルブ スプリング	16		
16	09289-05012	オイルシール (5. 5X11. 5X9. 3)	16		

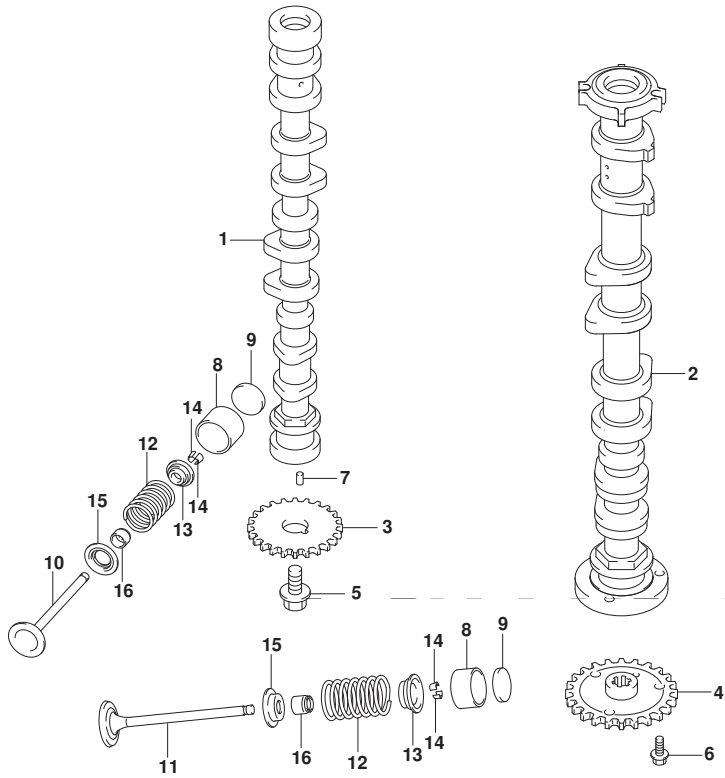

FIG.121D

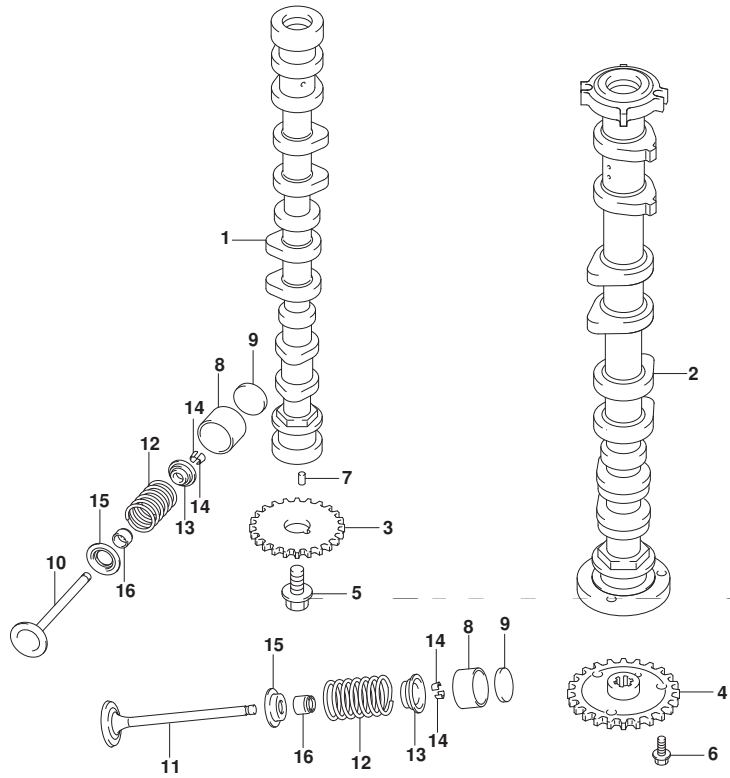

FIG. 121D (1-B-14) カムシャフト (DF90A)

見出番号	品番	品名	使用個数	備考	標準作業時間
1	12701-87L10	カムシャフト, インテーク	1		
2	12705-87L10	カムシャフト, エキゾースト	1		
3	12741-90J01	スプロケット, カムシャフトタイミング	1	NT:29	
4	12748-87L00	スプロケット, エキゾーストカムシャフト	1	NT:29	
5	12749-93J00	ホルスト, カムシャフト	1		
6	01550-0612A	ホルスト	3		
7	04221-05109	ピン	2		
8	12891-69J00	クベツト	16		
9-1	12892-69J00-228	シム, クベツトT:2.28	16		
9-2	12892-69J00-230	シム, クベツトT:2.30	16		
9-3	12892-69J00-232	シム, クベツトT:2.32	16		
9-4	12892-69J00-234	シム, クベツトT:2.34	16		
9-5	12892-69J00-236	シム, クベツトT:2.36	16		
9-6	12892-69J00-238	シム, クベツトT:2.38	16		
9-7	12892-69J00-240	シム, クベツトT:2.40	16		
9-8	12892-69J00-242	シム, クベツトT:2.42	16		
9-9	12892-69J00-244	シム, クベツトT:2.44	16		
9-10	12892-69J00-246	シム, クベツトT:2.46	16		
9-11	12892-69J00-248	シム, クベツトT:2.48	16		
9-12	12892-69J00-250	シム, クベツトT:2.50	16		
9-13	12892-69J00-252	シム, クベツトT:2.52	16		
9-14	12892-69J00-254	シム, クベツトT:2.54	16		
9-15	12892-69J00-256	シム, クベツトT:2.56	16		
9-16	12892-69J00-258	シム, クベツトT:2.58	16		
9-17	12892-69J00-260	シム, クベツトT:2.60	16		
9-18	12892-69J00-262	シム, クベツトT:2.62	16		



FIG.121D

FIG. 121D (1-B-15) カムシャフト (DF90A)

見出番号	品番	品名	使用個数	備考	標準作業時間
9-19	12892-69J00-264	シム, タペ ット: 2. 64	16		
9-20	12892-69J00-266	シム, タペ ット: 2. 66	16		
9-21	12892-69J00-268	シム, タペ ット: 2. 68	16		
9-22	12892-69J00-270	シム, タペ ット: 2. 70	16		
9-23	12892-69J00-272	シム, タペ ット: 2. 72	16		
10	12911-87L00	バルブ, インテーク	8		
11	12915-87L50	バルブ, エキゾースト	8		
12	12921-87J11	スプリング, バルブ	16		
13	12931-78G00	リテーナ, バルブ スプリング	16		
14	12932-24400	コッタ, バルブ	32		
15	12933-51E00	シート, バルブ スプリング	16		
16	09289-05012	オイルシール (5. 5X11. 5X9. 3)	16		

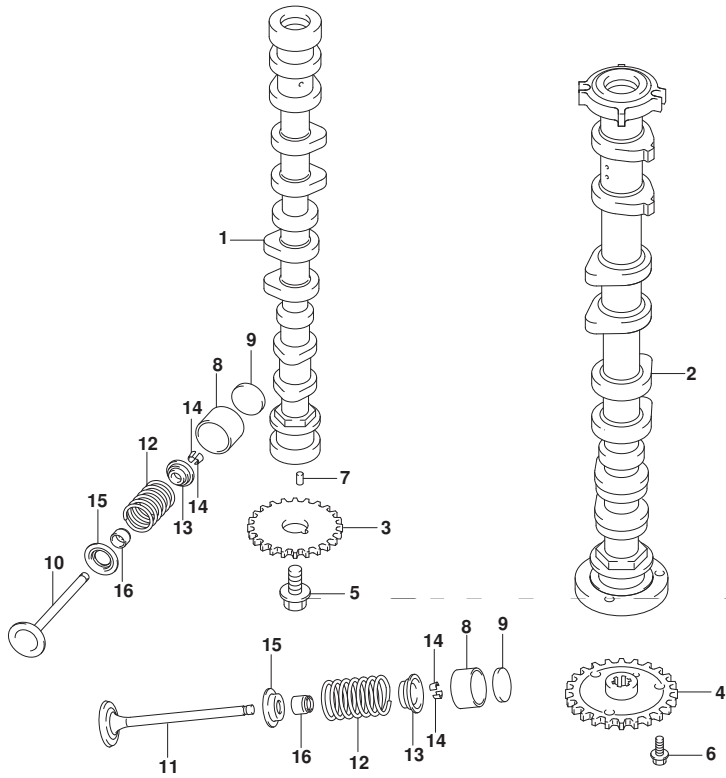

FIG.121E

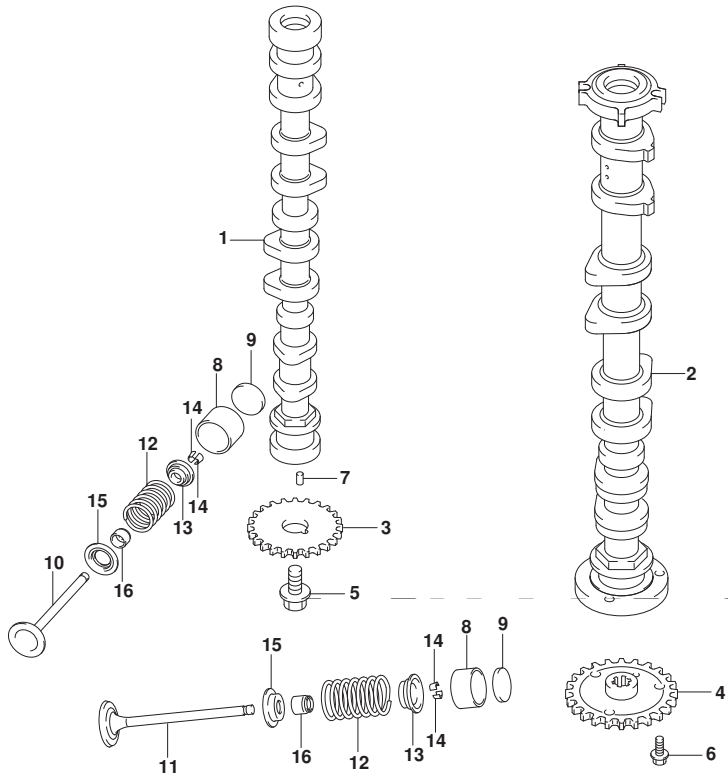

FIG. 121E (1-C-2) カムシャフト (DF90ATH)

見出番号	品番	品名	使用個数	備考	標準作業時間
1	12701-87L10	カムシャフト, インテーク	1		
2	12705-87L10	カムシャフト, エキゾースト	1		
3	12741-90J01	スプロケット, カムシャフトタイミング	1	NT:29	
4	12748-87L00	スプロケット, エキゾーストカムシャフト	1	NT:29	
5	12749-93J00	ホルルト, カムシャフト	1		
6	01550-0612A	ホルルト	3		
7	04221-05109	ピン	2		
8	12891-69J00	クハット	16		
9-1	12892-69J00-228	シム, クハットT:2.28	16		
9-2	12892-69J00-230	シム, クハットT:2.30	16		
9-3	12892-69J00-232	シム, クハットT:2.32	16		
9-4	12892-69J00-234	シム, クハットT:2.34	16		
9-5	12892-69J00-236	シム, クハットT:2.36	16		
9-6	12892-69J00-238	シム, クハットT:2.38	16		
9-7	12892-69J00-240	シム, クハットT:2.40	16		
9-8	12892-69J00-242	シム, クハットT:2.42	16		
9-9	12892-69J00-244	シム, クハットT:2.44	16		
9-10	12892-69J00-246	シム, クハットT:2.46	16		
9-11	12892-69J00-248	シム, クハットT:2.48	16		
9-12	12892-69J00-250	シム, クハットT:2.50	16		
9-13	12892-69J00-252	シム, クハットT:2.52	16		
9-14	12892-69J00-254	シム, クハットT:2.54	16		
9-15	12892-69J00-256	シム, クハットT:2.56	16		
9-16	12892-69J00-258	シム, クハットT:2.58	16		
9-17	12892-69J00-260	シム, クハットT:2.60	16		
9-18	12892-69J00-262	シム, クハットT:2.62	16		



FIG.121E

FIG. 121E (1-C-3) カムシャフト (DF90ATH)

見出番号	品番	品名	使用個数	備考	標準作業時間
9-19	12892-69J00-264	シム, タペ ット: 2. 64	16		
9-20	12892-69J00-266	シム, タペ ット: 2. 66	16		
9-21	12892-69J00-268	シム, タペ ット: 2. 68	16		
9-22	12892-69J00-270	シム, タペ ット: 2. 70	16		
9-23	12892-69J00-272	シム, タペ ット: 2. 72	16		
10	12911-87L00	バルブ, インテーク	8		
11	12915-87L50	バルブ, エキゾースト	8		
12	12921-87J11	スプリング, バルブ	16		
13	12931-78G00	リテーナ, バルブスプリング	16		
14	12932-24400	コッタ, バルブ	32		
15	12933-51E00	シート, バルブスプリング	16		
16	09289-05012	オイルシール (5. 5X11. 5X9. 3)	16		

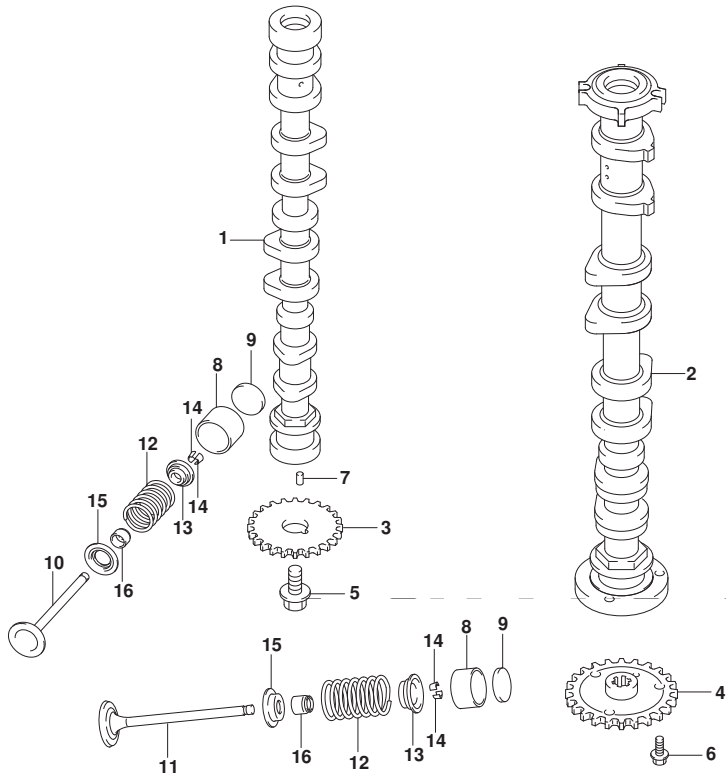

FIG.122A

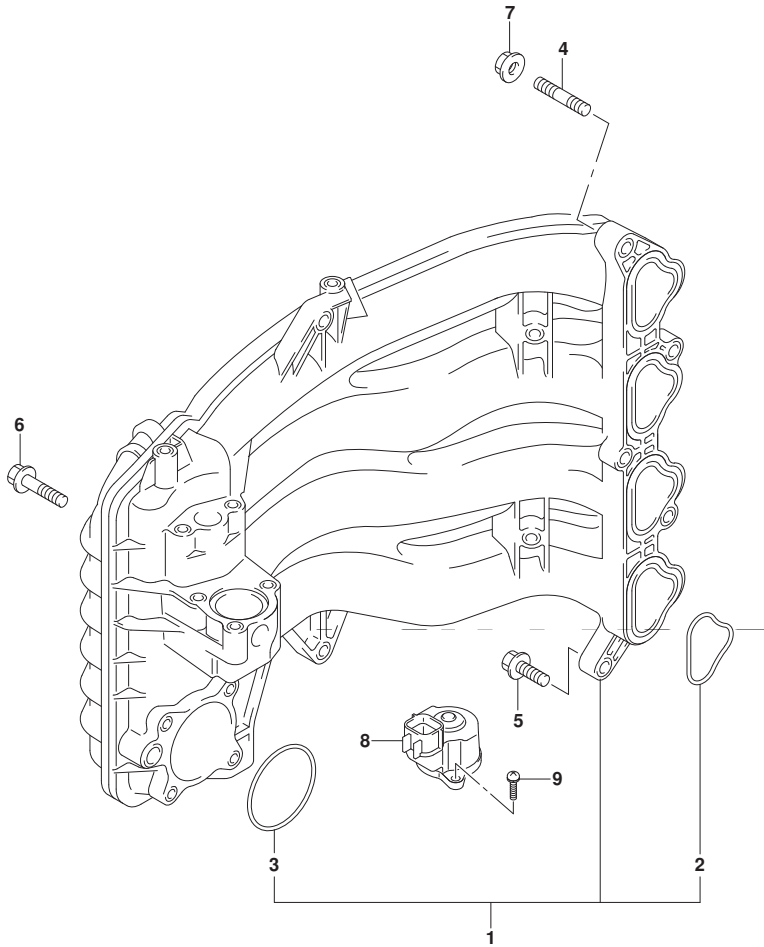

FIG. 122A (1-C-4) インテーク マニホールド*

見出番号	品番	品名	使用個数	備考	標準作業時間
1	13110-87L00	マニホールド*, インテーク	1		
2	13119-87L00	・ガasket, インテークマニホールド*	4		
3	13125-87L00	・ガasket, スロツトルボデー	1		
4	01421-08257	スタツド*ボルト	2		
5	01550-08307	ボルト	4		
6	01550-08457	ボルト	1		
7	08316-10087	ナツト	2		
8	18137-87L01	バルブ*, IAC	1		
9	02112-34167	スクリュ	3		

FIG.134A

FIG. 134A (1-C-5) サイレンサ

見出番号	品番	品名	使用個数	備考	標準作業時間
1	13710-99E00	アレスタ, フレーム	1		
2	13810-87L00	サイレンサ	1		
3	13813-87L00	ホルダ, フレームアレスタ	1		
4	09116-06215	ホルト (6X30)	2		
5	09169-06075	ワッシャ	2		
6	09320-09039	クワシヨン	2		

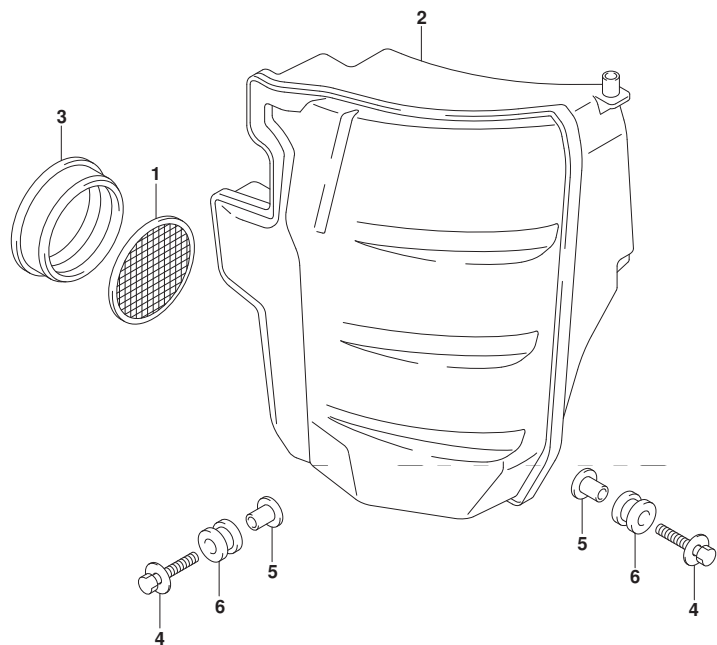

FIG.136A

FIG.136A (1-C-6) リンクギヤカバー

見出番号	品番	品名	使用個数	備考	標準作業時間
1	11510-87L03	カバー, リンクギヤ	1		
2	01550-06307	ボルト	4		
3	09320-09016	クツシヨ	1		
4	03542-06209	スクリュ	2		
5	11514-87L00	プレート, リンクギヤカバー	1		
6	61472-93E20	ラベル, スタータ	1		
7	69711-93E10	ラベル, S. I. G. P.	1		
8	61494-87L01	ラベル, オイル/クリアランス	1		

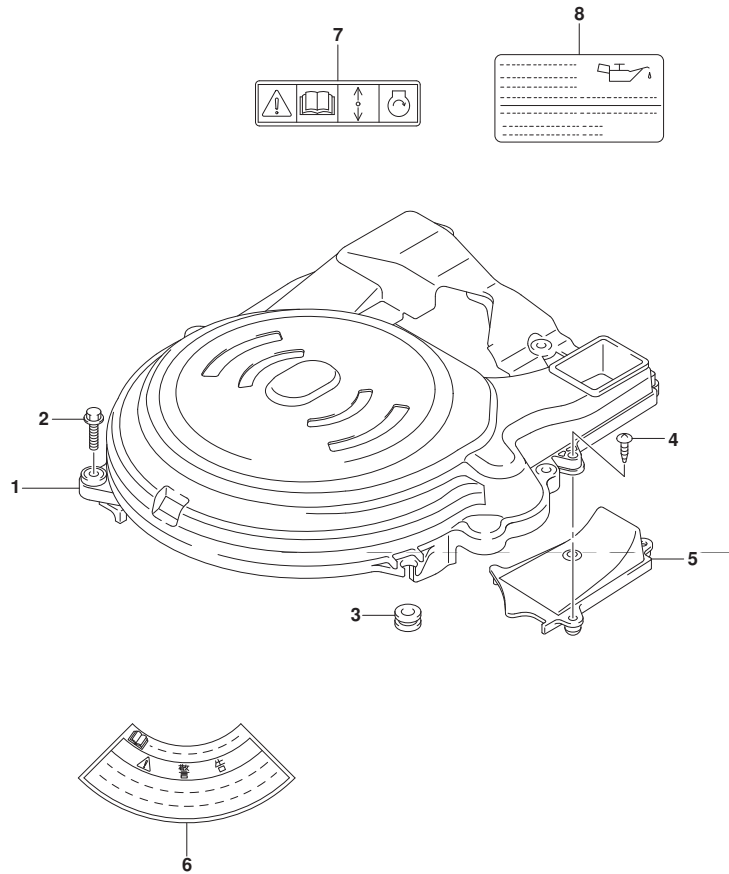

FIG.140A

FIG.140A (1-C-7) エキゾーストカバー

見出番号	品番	品名	使用個数	備考	標準作業時間
1	14141-87L00	カバー,エキゾースト	1		
2	14151-87L00	ガスケット,エキゾーストカバー	1		
3	01550-06307	ホルト	9		
4	11261-93J00	カバー,フロテクションアノード	1		
5	09280-22019	Oリング (D:1.9, ID:21.8)	1		
6	55321-87J01	アノード,フロテクション	1		
7	09103-06281	ホルト (6X14)	1		
8	01550-08207	ホルト	1		

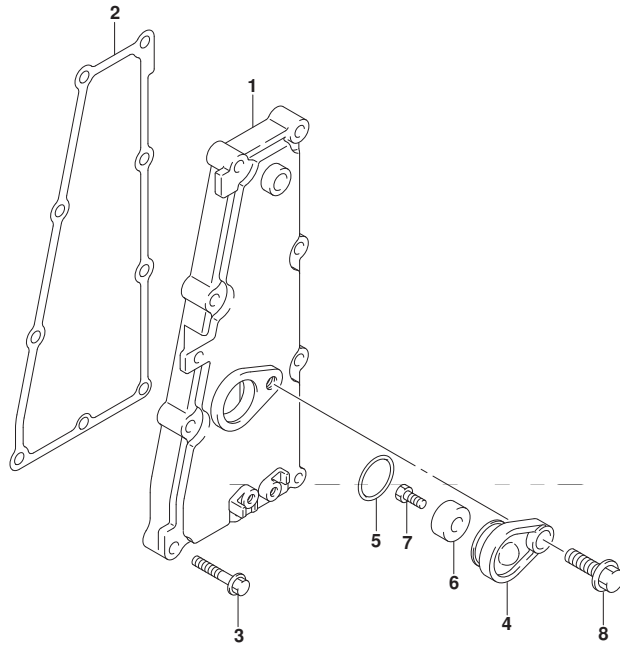

FIG.143A

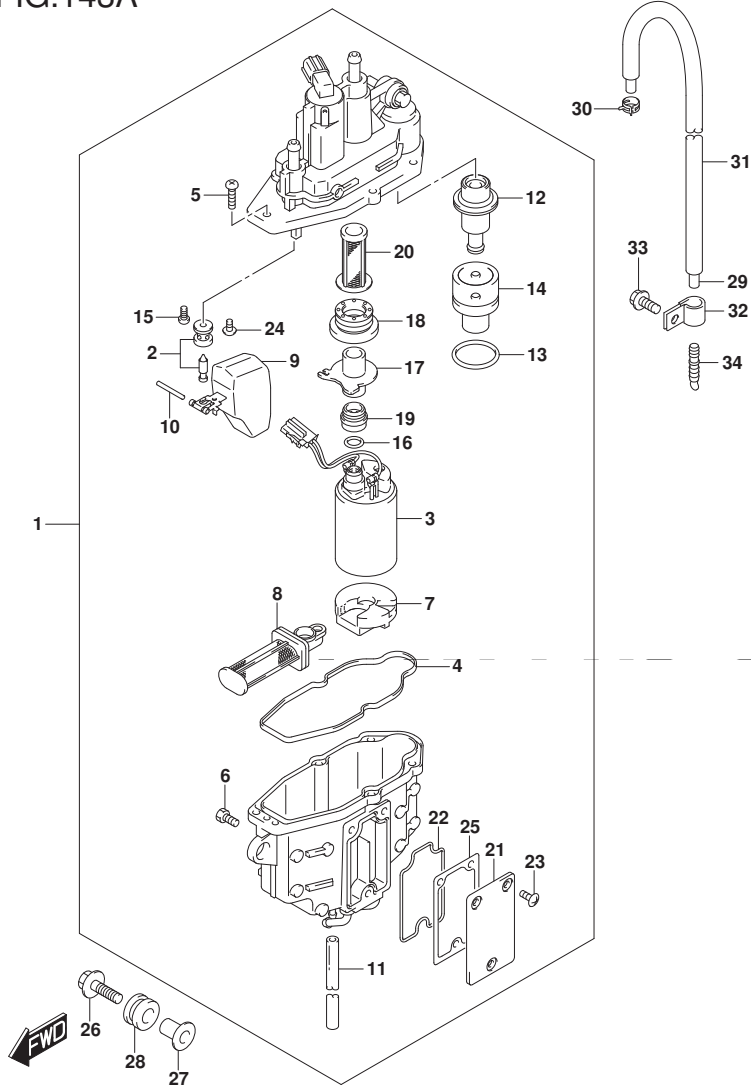

FIG.143A (1-C-8) フューエル ベーパー セパレーター

見出番号	品番	品名	使用個数	備考	標準作業時間
1	15600-92J02	セパレーターアツシ, フューエルベーパー	1		
2	13370-88L00	・バルブアツシ, ニードル	1		
3	15200-92J00	・ホップアツシ, フューエル	1		
4	15626-92J00	・シール	1		
5	15628-99E00	・スクリュ (L:15)	5		
6	15629-99E10	・スクリュ, ドレーン	1		
7	15641-88L00	・フイタ	1		
8	15642-88L00	・フィルタアツシ	1		
9	15650-99E00	・フロート	1		
10	15654-88L00	・ピン	1		
11	15683-87J00	・ホース	1		
12	15760-88L00	・レギュレーターアツシ	1		
13	15644-88L00	・リング	1		
14	15645-88L00	・ホルダ, レギュレーター	1		
15	02112-0408A	・スクリュ	1		
16	15648-92J00	・リング	1		
17	15643-88L00	・ジョイント	1		
18	15641-88L31	・ブツシユ	1		
19	15641-88L51	・ブツシユ	1		
20	15642-88L10	・フィルタ	1		
21	15612-88L00	・カバー, ベーパーセパレーター	1		
22	15613-88L00	・リング	1		
23	15614-88L00	・スクリュ	3		
24	02142-0408B	・スクリュ	1		
25	15613-92J00	・ガスケット	1		

FIG.143A

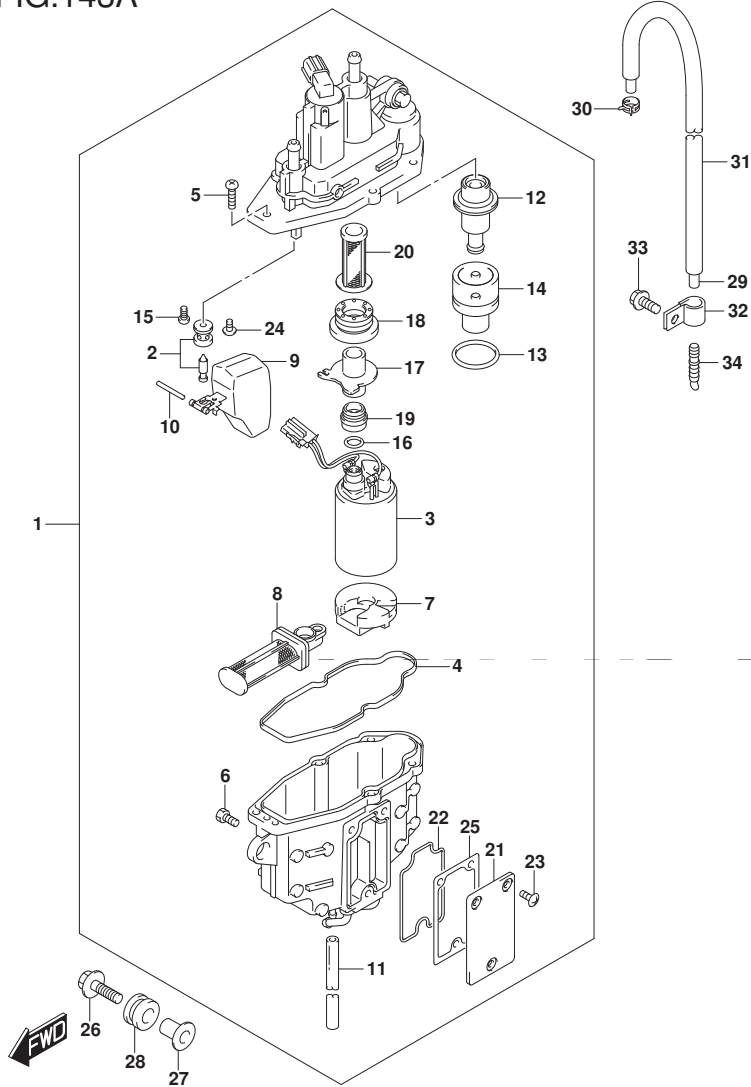

FIG.143A (1-C-9) フューエル ヴェーパセパレータ

見出番号	品番	品名	使用個数	備考	標準作業時間
26	09116-06202	ホルト (6X25)	3		
27	09169-06090	ワッシャ	3		
28	09320-09053	クッション	3		
29	09352-50003-490	ホース (5X8. 2X490)	1		
30	09401-08412	クリップ	1		
31	18498-87JCO	ブローカクホース (9. 5X11. 5X450)	1	L: 450->390	
32	09403-12320	クランプ	1		
33	01550-06127	ホルト	1		
34	55127-87D00	プラグ, ユニオン	1		

FIG.144A

FIG.144A (1-C-10) フューエル インジェクタ

見出番号	品番	品名	使用個数	備考	標準作業時間
1	15681-92J00	ホース, フューエル (セパレータ付 リハリ)	1		
2	15710-82K50	インジェクタアツシ, フューエル	4		
3	15716-65DT0	クランプセット, フューエルインジェクタ	4		
4	15750-87L30	パイプ, リハリ	1		
5	15830-87L30	ジョイント, フューエルメイン	1		
6	09103-06281	ボルト (6X14)	1		
7	09280-08012	Oリング (D: 1.9, ID: 7.8)	1		
8	18498-99E20	ブロークタ, フューエルホース (L: 450)	1	L: 450->160	
9	09320-08062	クワシヨン	4		
10	09401-11425	クリップ	2		
11	09408-00233	クランプ	1		
12	01550-08257	ボルト	2		

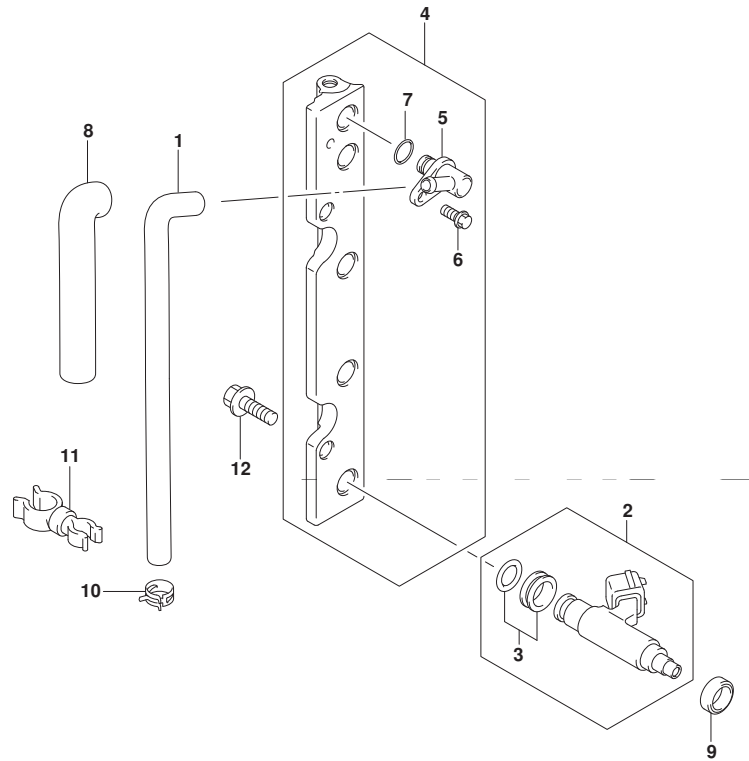

FIG.146A

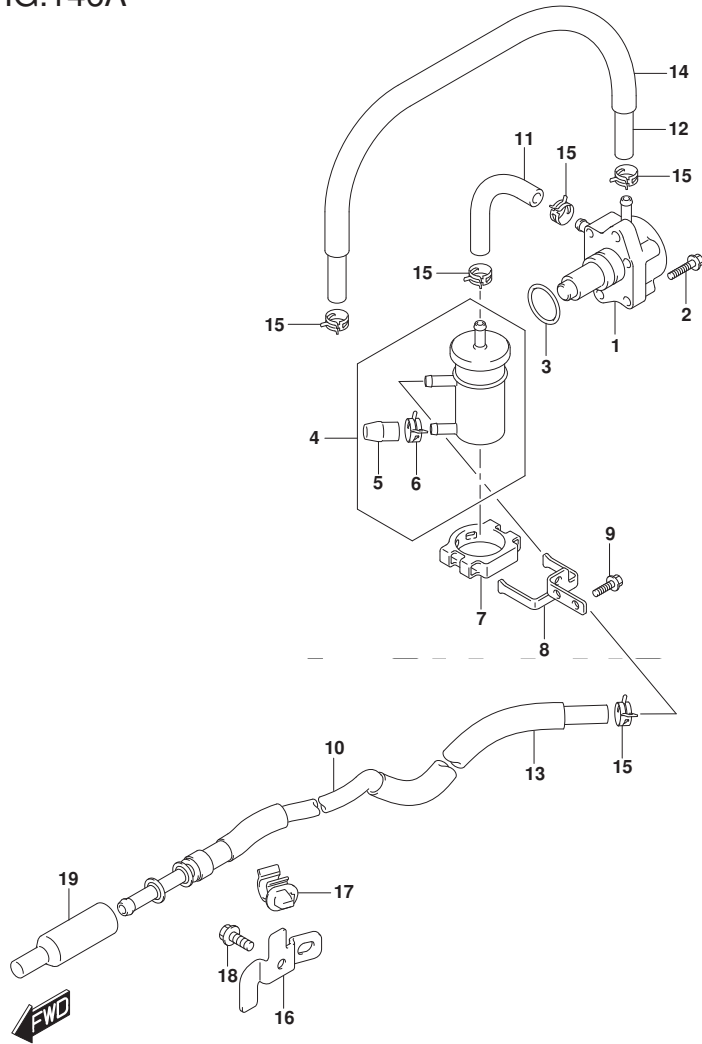

FIG.146A (1-C-11) フューエル ポンプ

見出番号	品番	品名	使用個数	備考	標準作業時間
1	15100-90J11	ポンプアツシ, フューエル	1		
2	01550-06257	ホルト	2		
3	09280-26005	Oリング (D:2.4, ID:26.2)	1		
4	15410-87L00	フィルタ, フューエル	1		
5	15419-87J00	キャツプ, フューエルフィルタ	1		
6	09401-11423	クリツブ	1		
7	15422-96J00	クランツ, フューエルフィルタ	1		
8	15421-87L00	ブラケツト, フューエルフィルタ	1		
9	01550-06167	ホルト	2		
10	15190-87L00	ホース, フューエルインレットツフィルタ	1		
11	15192-87L11	ホース, フューエル (フィルタツホース)	1		
12	09343-70503-600	ホース (7X12X600)	1	L: 600->510	
13	18498-99E10	プロテクタ, フューエルホース (610)	1	L: 610->340	
14	18498-99E10	プロテクタ, フューエルホース (610)	1	L: 610->450	
15	09401-11423	クリツブ	5		
16	15198-87L00	ブラケツト, フューエルホース	1		
17	09403-11320	クランツ	1		
18	01550-06127	ホルト	1		
19	15419-92J00	キャツプ, ショイント	1		

FIG.160A

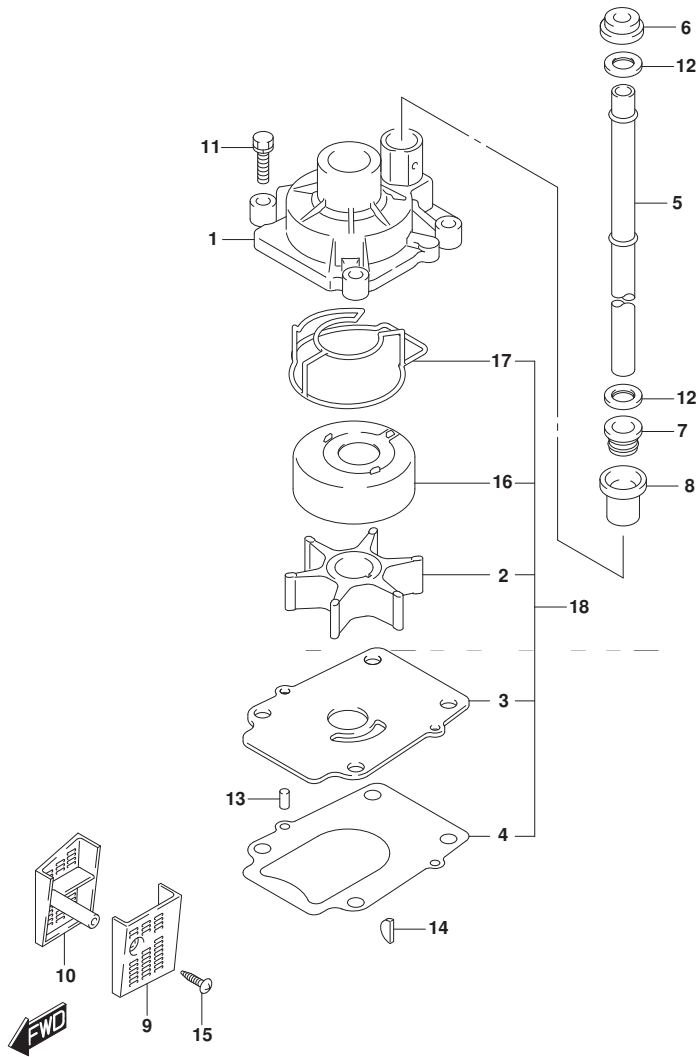

FIG.160A (1-C-12) ウォータポンプ

見出番号	品番	品名	使用個数	備考	標準作業時間
1	17410-99E10	ケース, ウォータポンプ	1		
2	17461-87E12	インペラ, ウォータポンプ	1		
3	17471-87L00	パネル, ポンプケースアタッチメント	1		
4	17472-87L00	ガasket, ポンプケースパネル	1		
5-1	17561-87L20	チューブ, ウォータ(L)	1	W/トランサム(L)	
5-2	17561-87L30	チューブ, ウォータ(X)	1	W/トランサム(X)	
6	17562-87L00	ブッシュ, ウォータチューブ, アツパ	1		
7	17563-87D00	ブッシュ, ウォータチューブ, ロア	1		
8	17564-87D00	ブッシュ, ウォータポンプケース	1		
9	17631-87L00	フィルタ, ウォータホートサイト	1		
10	17632-87L01	フィルタ, ウォータスターホートサイト	1		
11	29116-93J10	ホルト	4		
12	09161-16008	ワッシャ(15.8X26X1)	2		
13	09202-06031	ピン(6X12)	2		
14	09420-04009	キー	1		
15	09132-04034	タツピングスクリュウ	1		
16	17413-99E11	スリーブ, ウォータポンプケース	1		
17	17416-99E10	シーリング, ウォータポンプケースNO.1	1		
18	17400-87L01	キット, ウォータポンプリアア	1	OPT	

FIG.162A

FIG. 162A (1-C-13) サーモスタット (DF70A)

見出番号	品番	品名	使用個数	備考	標準作業時間
1	11196-87L00	ホース, ウォータリターン	1		
2-1	17611-90J00-YAY	カバー, ウォータフ レッシャバルブ (ブラック)	1		
2-2	17611-90J00-Y5S	カバー, ウォータフ レッシャバルブ (ホワイト)	1		
3	17660-99E01	バルブ, ウォータフ レッシャ	1		
4-1	17670-90J00	サーモスタット, ウォータ 60°C	1		
4-2	17670-90J10	サーモスタット, ウォータ 71°C	1	OPT	
5	17681-87L00	カバー, サーモスタット	1		
6	17685-87L00	シール, サーモスタットカバー	1		
7	01550-06307	ボルト	2		
8	09116-06121	ボルト (6X25)	2		
9	09280-26006	Oリング (D:3.1, ID:26.4)	1		
10	09401-26408	クリップ	2		
11	17915-87L00	ホース, ウォータフラッシュ	1		
12	09401-15414	クリップ	2		
13	09352-50903-600	ホース (5X9X600)	1	L: 600->320	
14	09352-50903-600	ホース (5X9X600)	1	L: 600->190	
15	09401-08413	クリップ	3		
16	09407-11401	クランプ (L: 95)	1		

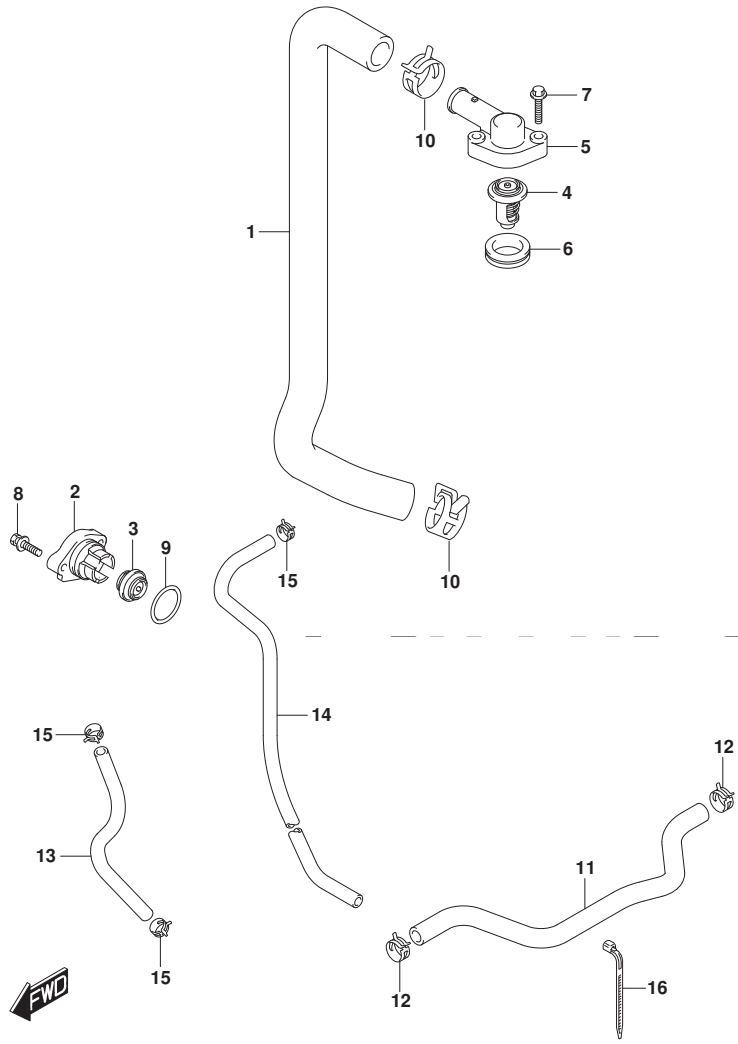

FIG.162B

FIG. 162B (1-C-14) サーモスタット (DF70ATH)

見出番号	品番	品名	使用個数	備考	標準作業時間
1	11196-87L00	ホース, ウォータリターン	1		
2	17611-90J00-YAY	カバー, ウォータフ レジヤパ ルフ (フ ラツク)	1		
3	17660-99E01	パ ルフ, ウォータフ レジヤ	1		
4-1	17670-90J00	サーモスタツト, ウォータ 60°C	1		
4-2	17670-90J10	サーモスタツト, ウォータ 71°C	1	OPT	
5	17681-87L00	カバー, サーモスタツト	1		
6	17685-87L00	シール, サーモスタツトカバー	1		
7	01550-06307	ボルト	2		
8	09116-06121	ボルト (6X25)	2		
9	09280-26006	Oリング (D:3. 1, ID:26. 4)	1		
10	09401-26408	クリツプ	2		
11	17915-87L00	ホース, ウォータフ ラツシュ	1		
12	09401-15414	クリツプ	2		
13	09352-50903-600	ホース (5X9X600)	1	L: 600->320	
14	09352-50903-600	ホース (5X9X600)	1	L: 600->190	
15	09401-08413	クリツプ	3		
16	09407-11401	クランプ (L: 95)	1		

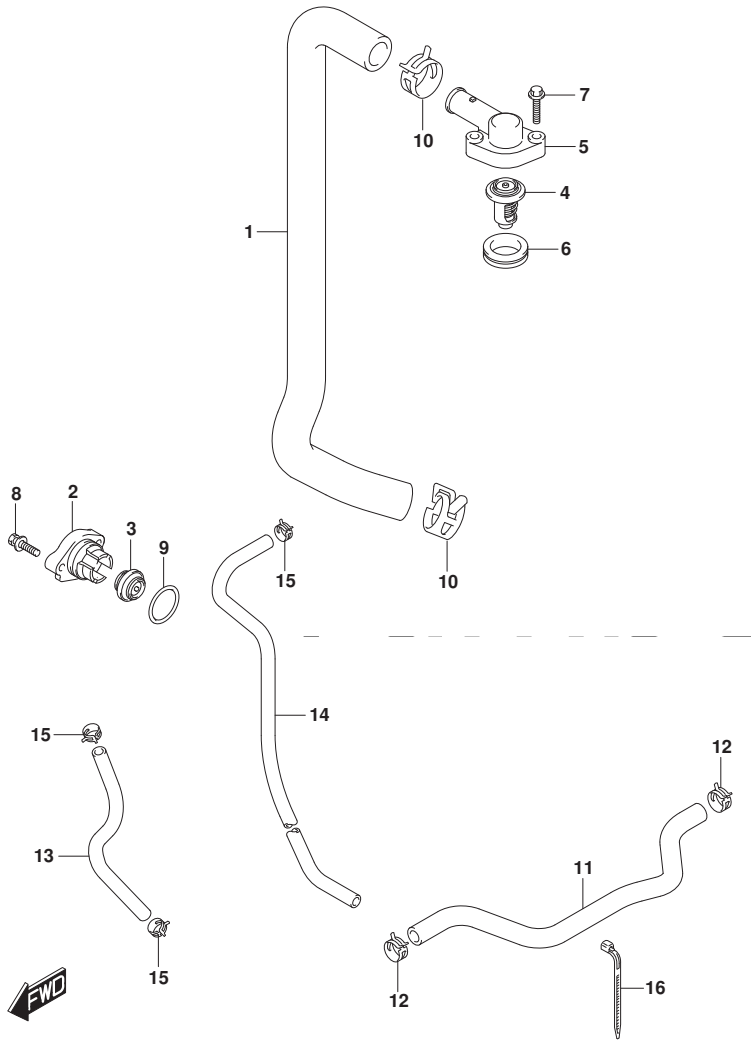

FIG.162C

FIG. 162C (1-C-15) サーモスタット (DF80A)

見出番号	品番	品名	使用個数	備考	標準作業時間
1	11196-87L00	ホース, ウォータリターン	1		
2	17611-90J00-YAY	カバー, ウォータフ レツヤハ ルフ (フ ラツク)	1		
3	17660-99E01	ハ ルフ, ウォータフ レツヤ	1		
4-1	17670-90J00	サーモスタツト, ウォータ 60°C	1		
4-2	17670-90J10	サーモスタツト, ウォータ 71°C	1	OPT	
5	17681-87L00	カバー, サーモスタツト	1		
6	17685-87L00	シール, サーモスタツトカバー	1		
7	01550-06307	ボルト	2		
8	09116-06121	ボルト (6X25)	2		
9	09280-26006	Oリング (D:3.1, ID:26.4)	1		
10	09401-26408	クリツブ	2		
11	17915-87L00	ホース, ウォータフ ラツシュ	1		
12	09401-15414	クリツブ	2		
13	09352-50903-600	ホース (5X9X600)	1	L: 600->320	
14	09352-50903-600	ホース (5X9X600)	1	L: 600->190	
15	09401-08413	クリツブ	3		
16	09407-11401	クランツ (L: 95)	1		

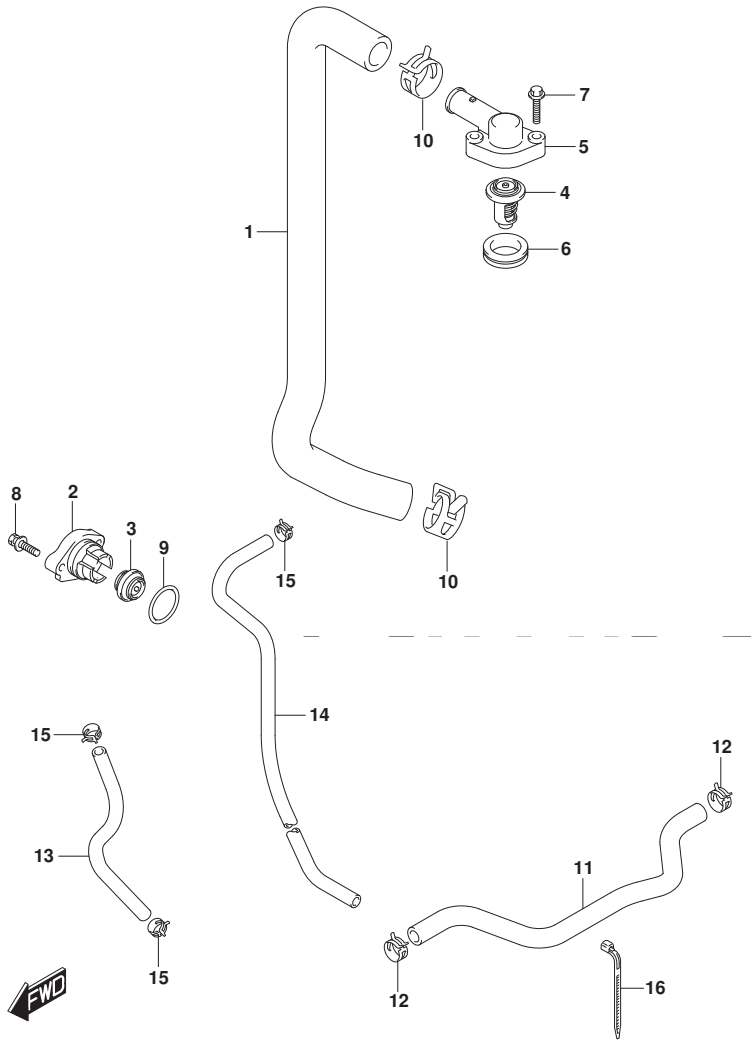

FIG.162D

FIG. 162D (1-D-2) サーマスタット (DF90A)

見出番号	品番	品名	使用個数	備考	標準作業時間
1	11196-87L00	ホース, ウォータリターン	1		
2-1	17611-90J00-YAY	カバー, ウォータフ レッシャパ ルフ (ブラック)	1		
2-2	17611-90J00-Y5S	カバー, ウォータフ レッシャパ ルフ (ホワイト)	1		
3	17660-99E01	パ ルフ, ウォータフ レッシャ	1		
4-1	17670-90J00	サーモスタット, ウォータ 60°C	1		
4-2	17670-90J10	サーモスタット, ウォータ 71°C	1	OPT	
5	17681-87L00	カバー, サーマスタット	1		
6	17685-87L00	シール, サーマスタットカバー	1		
7	01550-06307	ボルト	2		
8	09116-06121	ボルト (6X25)	2		
9	09280-26006	リング (D:3.1, ID:26.4)	1		
10	09401-26408	クリップ	2		
11	17915-87L00	ホース, ウォータフラッシュ	1		
12	09401-15414	クリップ	2		
13	09352-50903-600	ホース (5X9X600)	1	L: 600->320	
14	09352-50903-600	ホース (5X9X600)	1	L: 600->190	
15	09401-08413	クリップ	3		
16	09407-11401	クランプ (L:95)	1		

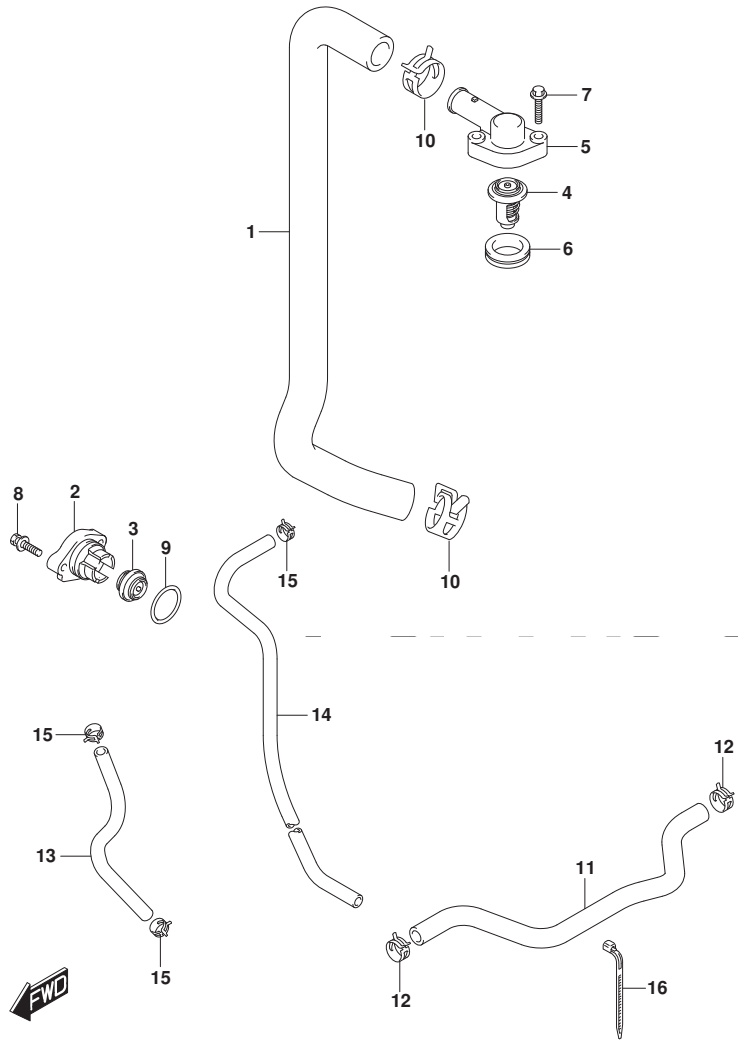

FIG.162E

FIG.162E (1-D-3) サーマスタット (DF90ATH)

見出番号	品番	品名	使用個数	備考	標準作業時間
1	11196-87L00	ホース, ウォータリターン	1		
2	17611-90J00-YAY	カバー, ウォータブ レッシャパ ルフ (フ ラック)	1		
3	17660-99E01	パ ルフ, ウォータブ レッシャ	1		
4-1	17670-90J00	サーモスタット, ウォータ 60°C	1		
4-2	17670-90J10	サーモスタット, ウォータ 71°C	1	OPT	
5	17681-87L00	カバー, サーマスタット	1		
6	17685-87L00	シール, サーマスタットカバー	1		
7	01550-06307	ボルト	2		
8	09116-06121	ボルト (6X25)	2		
9	09280-26006	Oリング (D:3.1, ID:26.4)	1		
10	09401-26408	クリップ	2		
11	17915-87L00	ホース, ウォータフラッシュ	1		
12	09401-15414	クリップ	2		
13	09352-50903-600	ホース (5X9X600)	1	L: 600->320	
14	09352-50903-600	ホース (5X9X600)	1	L: 600->190	
15	09401-08413	クリップ	3		
16	09407-11401	クランプ (L:95)	1		

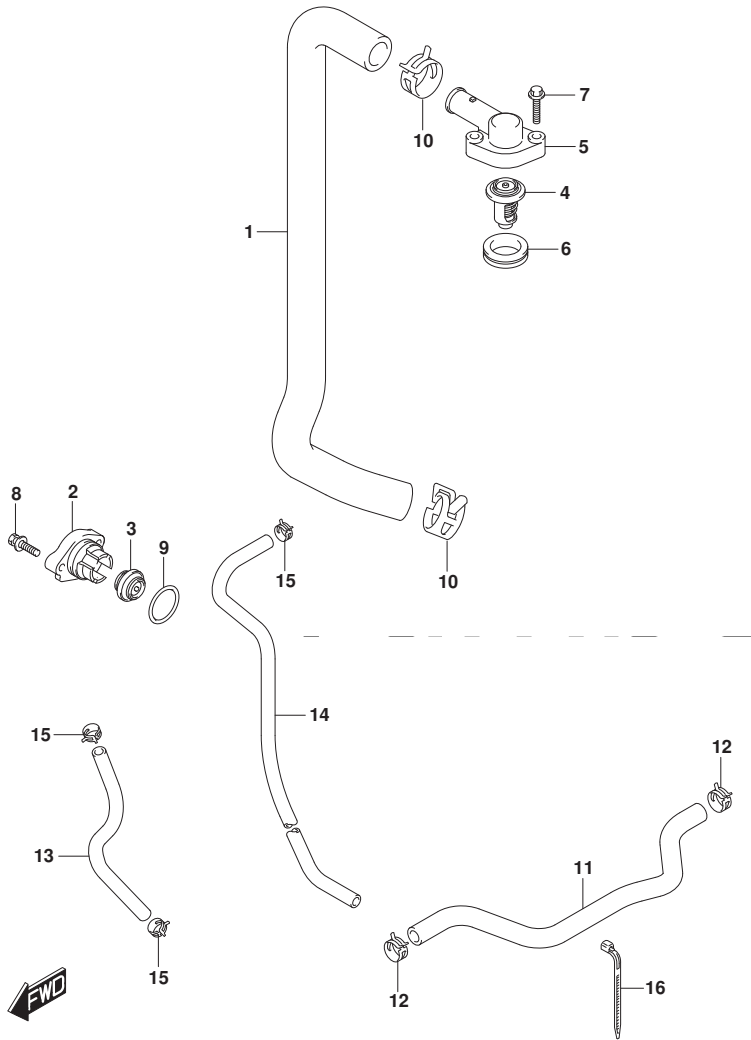

FIG.163A

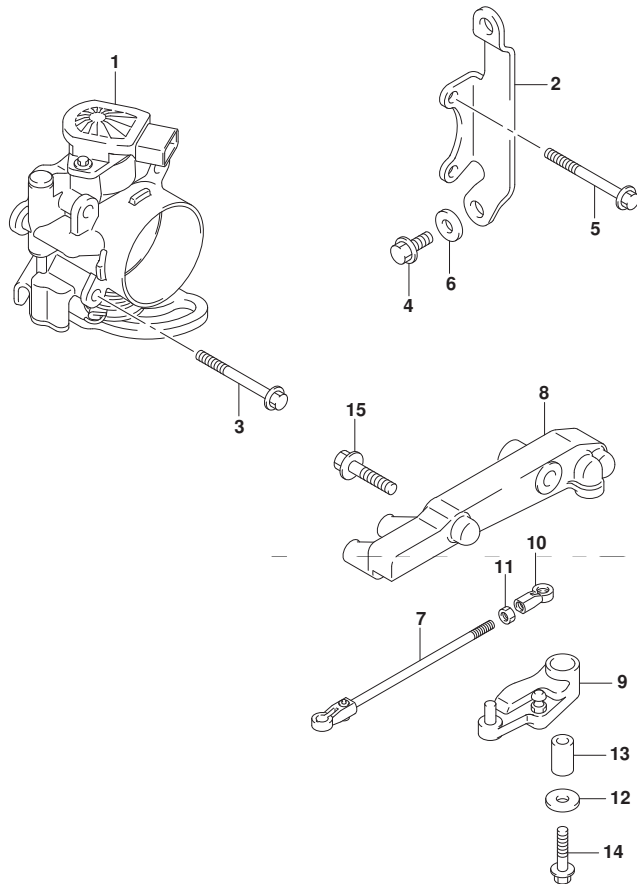

FIG.163A (1-D-4) スロットル ボデー (DF70A)

見出番号	品番	品名	使用個数	備考	標準作業時間
1	13300-87L00	ボデーアツシ, スロットル	1		
2	13315-87L00	プレート, スロットルボデー	1		
3	01550-06507	ボルト	2		
4	01550-06167	ボルト	3		
5	01550-06557	ボルト	2		
6	09160-06084	ワッシャ (6.5X18X1.6)	1		
7	13510-87L00	ロッド, スロットルNO. 1	1		
8	19115-87L00	ホルダ, スロットルレバー	1		
9	19120-87L00	レバー, スロットル	1		
10	19131-95502	コネクタ	1		
11	09140-05005	ナット	1		
12	09160-06046	ワッシャ (6.5X20X1.5)	1		
13	09180-06186	スペーサ (6.2X12.6X21)	1		
14	01550-06357	ボルト	1		
15	01550-08307	ボルト	2		



FIG.163B

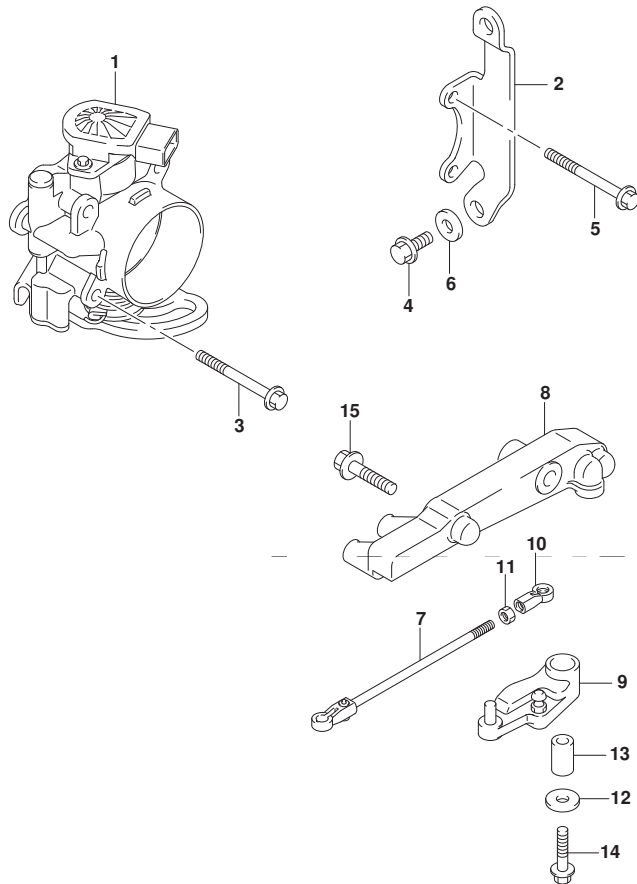

FIG.163B (1-D-5) スロットル ボデー - (DF70ATH)

見出番号	品番	品名	使用個数	備考	標準作業時間
1	13300-87L00	ボデーアツシ, スロットル	1		
2	13315-87L00	ブラケット, スロットルボデー	1		
3	01550-06507	ボルト	2		
4	01550-06167	ボルト	3		
5	01550-06557	ボルト	2		
6	09160-06084	ワッシャ(6.5X18X1.6)	1		
7	13510-87L00	ロッド, スロットルNO. 1	1		
8	19115-87L00	ホルダ, スロットルレバー	1		
9	19120-87L10	レバー, スロットル	1		
10	19131-95502	コネクタ	1		
11	09140-05005	ナット	1		
12	09160-06046	ワッシャ(6.5X20X1.5)	1		
13	09180-06186	スペーサ(6.2X12.6X21)	1		
14	01550-06357	ボルト	1		
15	01550-08307	ボルト	2		



FIG.163C

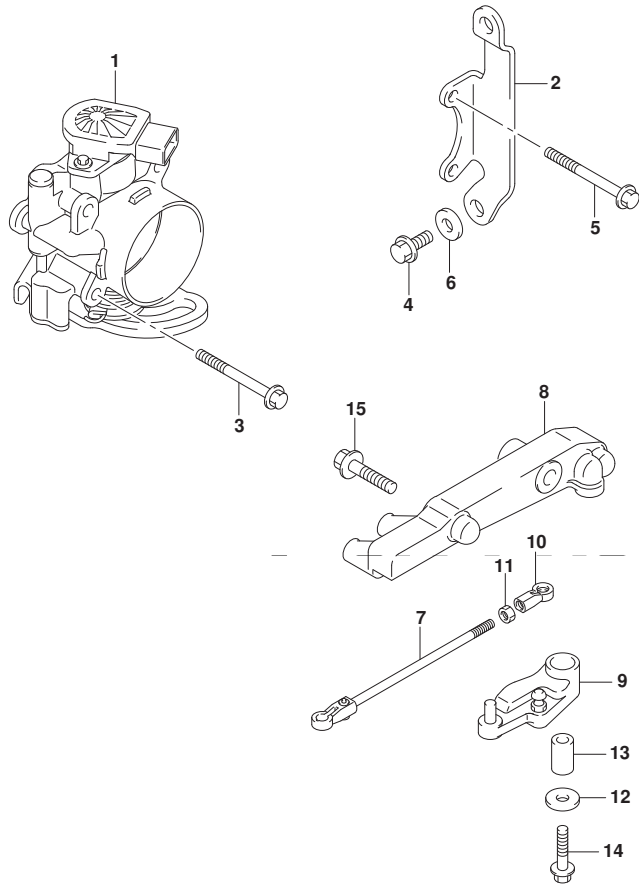

FIG.163C (1-D-6) スロットル ボデー (DF80A)

見出番号	品番	品名	使用個数	備考	標準作業時間
1	13300-87L00	ボデーアツシ, スロットル	1		
2	13315-87L00	ブラケット, スロットルボデー	1		
3	01550-06507	ボルト	2		
4	01550-06167	ボルト	3		
5	01550-06557	ボルト	2		
6	09160-06084	ワッシャ (6.5X18X1.6)	1		
7	13510-87L00	ロッド, スロットルNO. 1	1		
8	19115-87L00	ホルダ, スロットルレバー	1		
9	19120-87L00	レバー, スロットル	1		
10	19131-95502	コネクタ	1		
11	09140-05005	ナット	1		
12	09160-06046	ワッシャ (6.5X20X1.5)	1		
13	09180-06186	スペーサ (6.2X12.6X21)	1		
14	01550-06357	ボルト	1		
15	01550-08307	ボルト	2		



FIG.163D

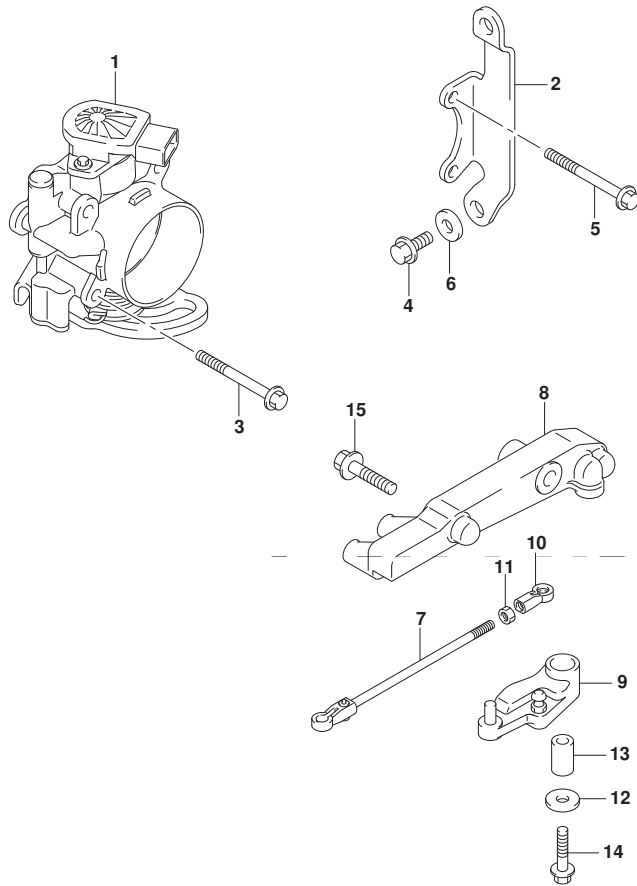

FIG.163D (1-D-7) スロットル ボデー (DF90A)

見出番号	品番	品名	使用個数	備考	標準作業時間
1	13300-87L00	ボデーアツシ, スロットル	1		
2	13315-87L00	プレート, スロットルボデー	1		
3	01550-06507	ボルト	2		
4	01550-06167	ボルト	3		
5	01550-06557	ボルト	2		
6	09160-06084	ワッシャ (6.5X18X1.6)	1		
7	13510-87L00	ロッド, スロットルNO. 1	1		
8	19115-87L00	ホルダ, スロットルレバー	1		
9	19120-87L00	レバー, スロットル	1		
10	19131-95502	コネクタ	1		
11	09140-05005	ナット	1		
12	09160-06046	ワッシャ (6.5X20X1.5)	1		
13	09180-06186	スペーサ (6.2X12.6X21)	1		
14	01550-06357	ボルト	1		
15	01550-08307	ボルト	2		



FIG.163E

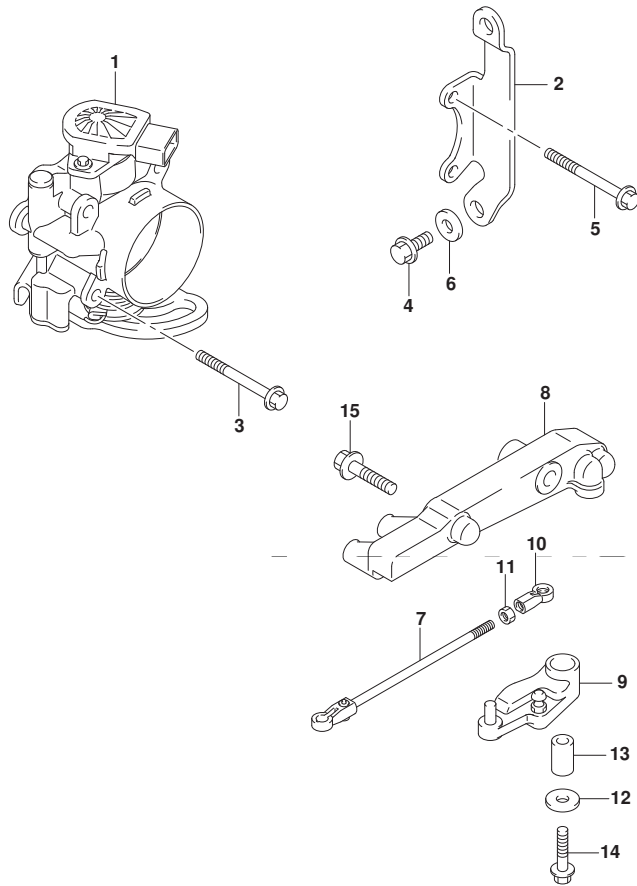

FIG.163E (1-D-8) スロットル ボデー - (DF90ATH)

見出番号	品番	品名	使用個数	備考	標準 作業時間
1	13300-87L00	ボデーアツシ, スロットル	1		
2	13315-87L00	プレート, スロットルボデー	1		
3	01550-06507	ボルト	2		
4	01550-06167	ボルト	3		
5	01550-06557	ボルト	2		
6	09160-06084	ワッシャ (6. 5X18X1. 6)	1		
7	13510-87L00	ロッド, スロットルNO. 1	1		
8	19115-87L00	ホルダ, スロットルレバー	1		
9	19120-87L10	レバー, スロットル	1		
10	19131-95502	コネクタ	1		
11	09140-05005	ナット	1		
12	09160-06046	ワッシャ (6. 5X20X1. 5)	1		
13	09180-06186	スペーサ (6. 2X12. 6X21)	1		
14	01550-06357	ボルト	1		
15	01550-08307	ボルト	2		



FIG.175A

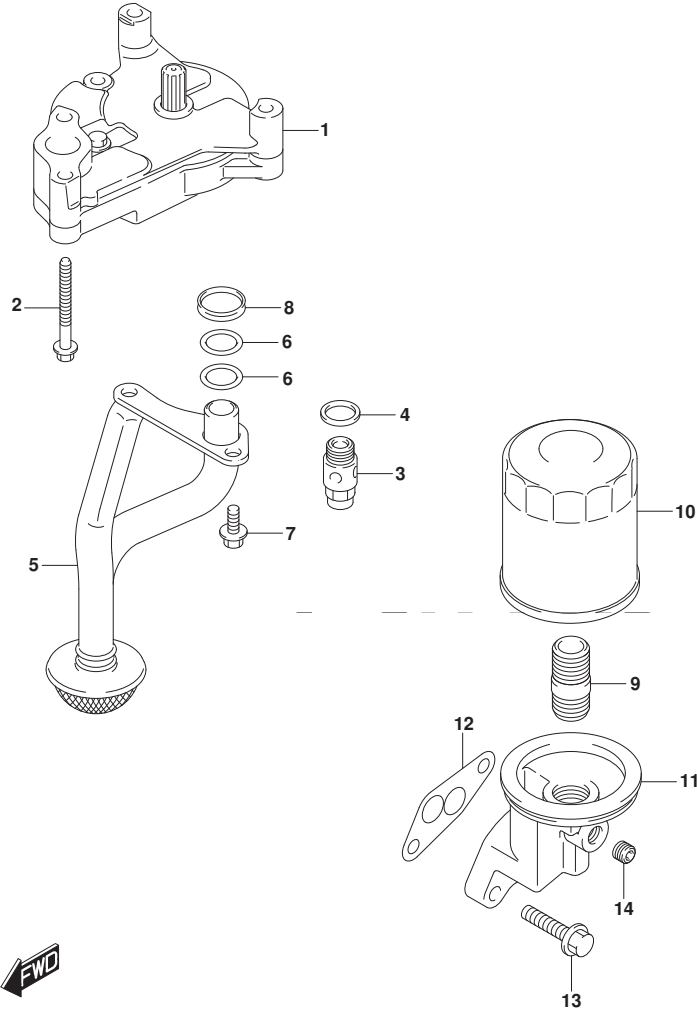

FIG.175A (1-D-9) オイルポンプ

見出番号	品番	品名	使用個数	備考	標準作業時間
1	16400-87L00	ポンプアツシ, オイル	1		
2	09103-06220	ボルト (6X60)	4		
3	16440-99E00	バルブアツシ, オイルリリーフ	1		
4	09168-16002	ガスケット (16X22X2)	1		
5	16520-87L00	ストレータ, オイルポンプ	1		
6	09280-17002	Oリング (D: 2. 4, ID: 16. 8)	2		
7	01550-0616A	ボルト	2		
8	16519-87L00	シール, エンジンホルタ	1		
9	11241-73003	スタンド, オイルフィルタ	1		
10	16510-61A31	フィルタアツシ, オイルワコー	1		
11	16531-87L00	ケース, オイルフィルタアダプタ	1		
12	16539-87L00	ガスケット, オイルフィルタアダプタケース	1		
13	01550-08307	ボルト	2		
14	09246-05006	プラグ (1/8PT, H: 5. 5)	1		

FIG.180A

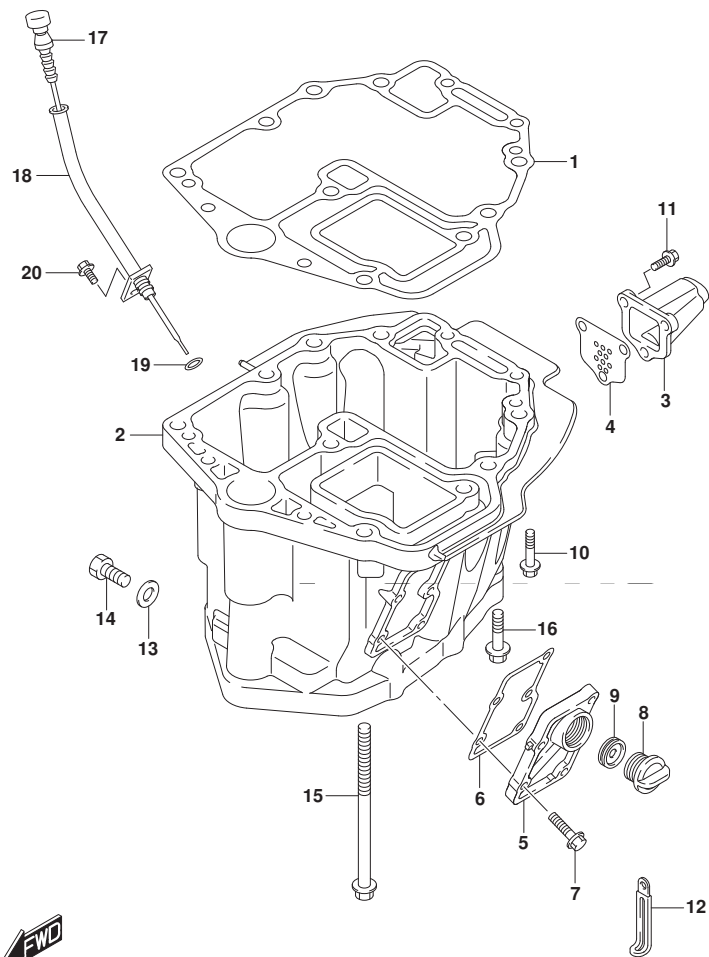

FIG.180A (1-D-10) オイルパン (DF70A)

見出番号	品番	品名	使用個数	備考	標準作業時間
1	11489-87L00	ガスケット, オイルパン	1		
2-1	11501-87L10-YAY	パン, オイル (ブラック)	1		
2-2	11501-87L10-Y5S	パン, オイル (ホワイト)	1		
3-1	11541-87L00-YAY	パイプ, エキゾースト (ブラック)	1		
3-2	11541-87L00-Y5S	パイプ, エキゾースト (ホワイト)	1		
4	11542-87L00	ガスケット, エキゾーストチューブ	1		
5-1	11551-87L00-YAY	カバー, ウォータージヤケットオイルパン (ブラック)	1	ブラック	
5-2	11551-87L00-Y5S	カバー, ウォータージヤケットオイルパン (ホワイト)	1	ホワイト	
6	11552-87L00	ガスケット, オイルパンウォータージヤケットカバー	1		
7	09116-06121	ボルト (6X25)	5		
8	17913-93J00	ブラケット, ウォータ	1		
9	17914-93J00	ガスケット, ウォータブラケット	1		
10	09116-08128	ボルト (8X40)	4		
11	29116-93J00	ボルト	3		
12	29404-93J10	クランプ	1		
13	09168-12012	ガスケット (12.5X20X2.5)	1		
14	09248-12009	ブラケット (12X18.65)	1		
15	09116-10129	ボルト (10X160)	6		
16	09116-10181	ボルト (10X44)	2		
17	16910-87L00	ゲージ, オイルレベル	1		
18	16930-87L00	ゲイット, オイルレベルゲージ	1		
19	09280-09008	Oリング (D:2.1, ID:8.8)	1		
20	01550-06127	ボルト	1		

FIG.180B

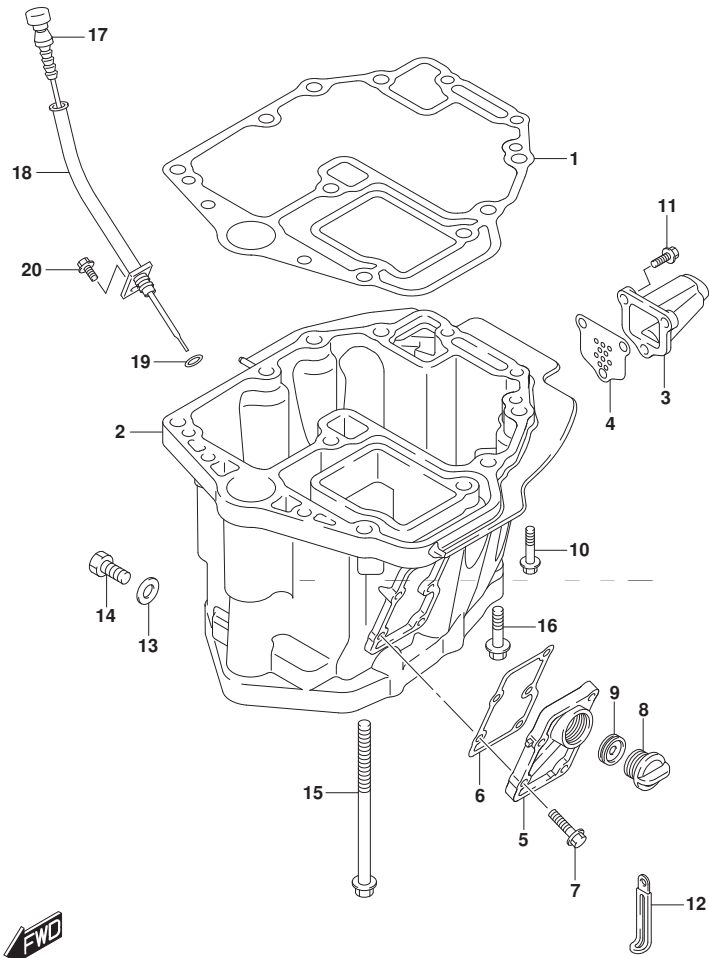

FIG.180B (1-D-11) オイルパン (DF70ATH)

見出番号	品番	品名	使用個数	備考	標準作業時間
1	11489-87L00	ガスケット, オイルパン	1		
2	11501-87L10-YAY	パン, オイル(ﾌﾞﾗｯｸ)	1		
3	11541-87L00-YAY	ﾊﾞｲﾌﾞ, ﾈｷﾞﾝｽﾄ(ﾌﾞﾗｯｸ)	1		
4	11542-87L00	ガスケット, ﾈｷﾞﾝｽﾄﾁｬｰﾌﾞ	1		
5	11551-87L00-YAY	ｶﾊﾞｰ, ﾕｵｰﾀﾞｼﾞ ﾔｹｯﾄｵｲﾙﾊﾞﾝ(ﾌﾞﾗｯｸ)	1		
6	11552-87L00	ガスケット, オイルﾊﾞﾝ ﾕｵｰﾀﾞｼﾞ ﾔｹｯﾄｶﾊﾞｰ	1		
7	09116-06121	ﾎﾙﾄ(6X25)	5		
8	17913-93J00	ﾌﾞﾗｸﾞ, ﾕｵｰﾀ	1		
9	17914-93J00	ガスケット, ﾕｵｰﾀﾌﾞﾗｸﾞ	1		
10	09116-08128	ﾎﾙﾄ(8X40)	4		
11	29116-93J00	ﾎﾙﾄ	3		
12	29404-93J10	ｸﾗﾝﾌﾟ	1		
13	09168-12012	ガスケット(12.5X20X2.5)	1		
14	09248-12009	ﾌﾞﾗｸﾞ(12X18.65)	1		
15	09116-10129	ﾎﾙﾄ(10X160)	6		
16	09116-10181	ﾎﾙﾄ(10X44)	2		
17	16910-87L00	ｸﾞｰｼﾞ, ﾈｷﾞﾙﾍﾞﾙ	1		
18	16930-87L00	ｶﾞｲﾄﾞ, ﾈｷﾞﾙﾍﾞﾙｸﾞｰｼﾞ	1		
19	09280-09008	ｵﾘﾝｸﾞ(D:2.1, ID:8.8)	1		
20	01550-06127	ﾎﾙﾄ	1		

FIG.180C

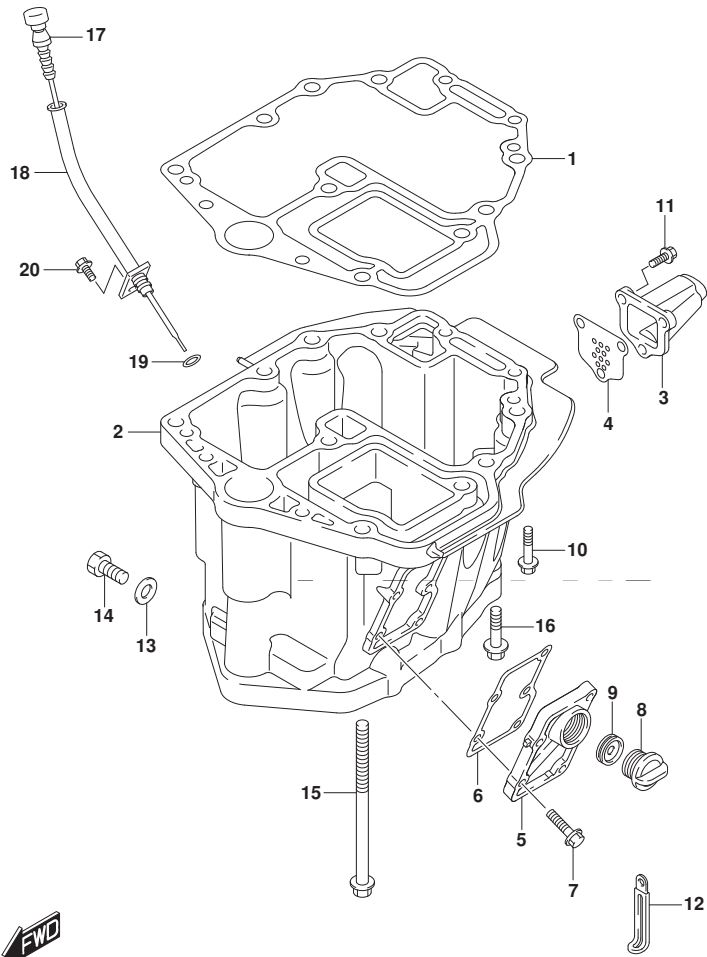

FIG.180C (1-D-12) オイルパン (DF80A)

見出番号	品番	品名	使用個数	備考	標準作業時間
1	11489-87L00	ガスケット, オイルパン	1		
2	11501-87L10-YAY	パン, オイル(ﾌﾞﾗｯｸ)	1		
3	11541-87L00-YAY	ﾊﾞｲﾌﾞ, ﾈｷﾞﾝｽﾄ(ﾌﾞﾗｯｸ)	1		
4	11542-87L00	ガスケット, ﾈｷﾞﾝｽﾄﾁｬｰﾌﾞ	1		
5	11551-87L00-YAY	ｶﾊﾞｰ, ﾜｰﾀｰﾀﾞｼﾞ ﾔｹｯﾄｵｲﾙﾊﾞﾝ(ﾌﾞﾗｯｸ)	1		
6	11552-87L00	ガスケット, オイルﾊﾞﾝ ﾜｰﾀｰﾀﾞｼﾞ ﾔｹｯﾄｶﾊﾞｰ	1		
7	09116-06121	ﾎﾙﾄ(6X25)	5		
8	17913-93J00	ﾌﾞﾗｯｸ, ﾜｰﾀｰ	1		
9	17914-93J00	ガスケット, ﾜｰﾀｰﾌﾞﾗｯｸ	1		
10	09116-08128	ﾎﾙﾄ(8X40)	4		
11	29116-93J00	ﾎﾙﾄ	3		
12	29404-93J10	ｸﾗﾝﾌﾟ	1		
13	09168-12012	ガスケット(12.5X20X2.5)	1		
14	09248-12009	ﾌﾞﾗｯｸ(12X18.65)	1		
15	09116-10129	ﾎﾙﾄ(10X160)	6		
16	09116-10181	ﾎﾙﾄ(10X44)	2		
17	16910-87L00	ｸﾞｰｼﾞ, ﾈｷﾞﾙﾍﾞﾙ	1		
18	16930-87L00	ｶﾞｲﾄﾞ, ﾈｷﾞﾙﾍﾞﾙｸﾞｰｼﾞ	1		
19	09280-09008	ｵﾘﾝｸﾞ(D:2.1, ID:8.8)	1		
20	01550-06127	ﾎﾙﾄ	1		



FIG.180D

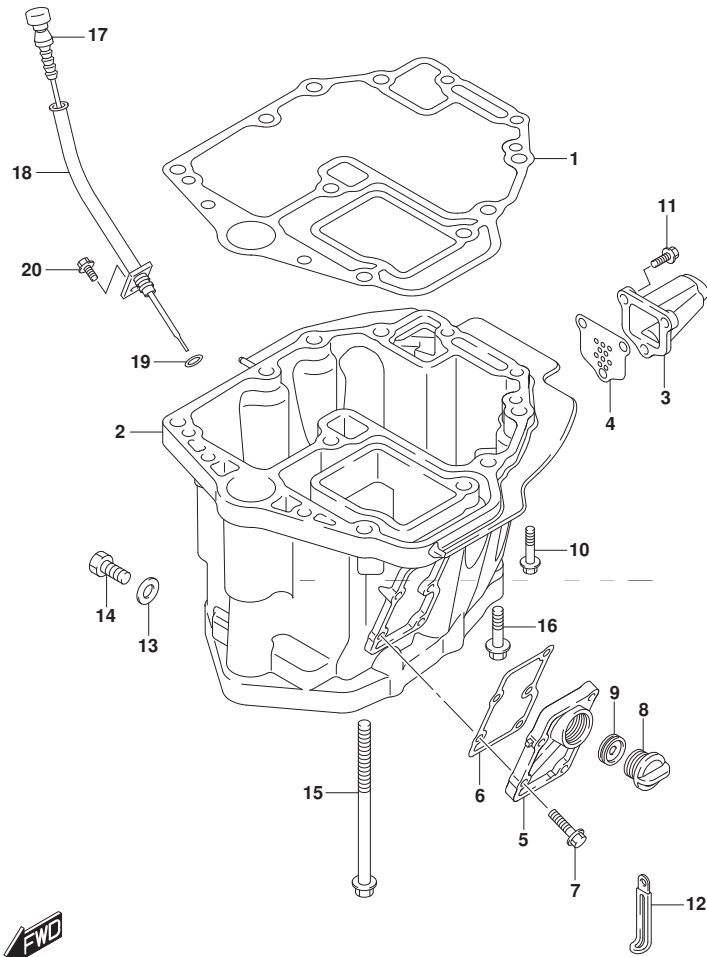

FIG.180D (1-D-13) オイルパン (DF90A)

見出番号	品番	品名	使用個数	備考	標準作業時間
1	11489-87L00	ガスケット, オイルパン	1		
2-1	11501-87L10-YAY	パン, オイル (ブラック)	1		
2-2	11501-87L10-Y5S	パン, オイル (ホワイト)	1		
3-1	11541-87L00-YAY	パイプ, エキゾースト (ブラック)	1		
3-2	11541-87L00-Y5S	パイプ, エキゾースト (ホワイト)	1		
4	11542-87L00	ガスケット, エキゾーストチューブ	1		
5-1	11551-87L00-YAY	カバー, ウォータージヤケットオイルパン (ブラック)	1	ブラック	
5-2	11551-87L00-Y5S	カバー, ウォータージヤケットオイルパン (ホワイト)	1	ホワイト	
6	11552-87L00	ガスケット, オイルパンウォータージヤケットカバー	1		
7	09116-06121	ボルト (6X25)	5		
8	17913-93J00	ブラケット, ウォータ	1		
9	17914-93J00	ガスケット, ウォータブラケット	1		
10	09116-08128	ボルト (8X40)	4		
11	29116-93J00	ボルト	3		
12	29404-93J10	クランプ	1		
13	09168-12012	ガスケット (12.5X20X2.5)	1		
14	09248-12009	ブラケット (12X18.65)	1		
15	09116-10129	ボルト (10X160)	6		
16	09116-10181	ボルト (10X44)	2		
17	16910-87L00	ゲージ, オイルレベル	1		
18	16930-87L00	ゲイト, オイルレベルゲージ	1		
19	09280-09008	Oリング (D:2.1, ID:8.8)	1		
20	01550-06127	ボルト	1		

FIG.180E

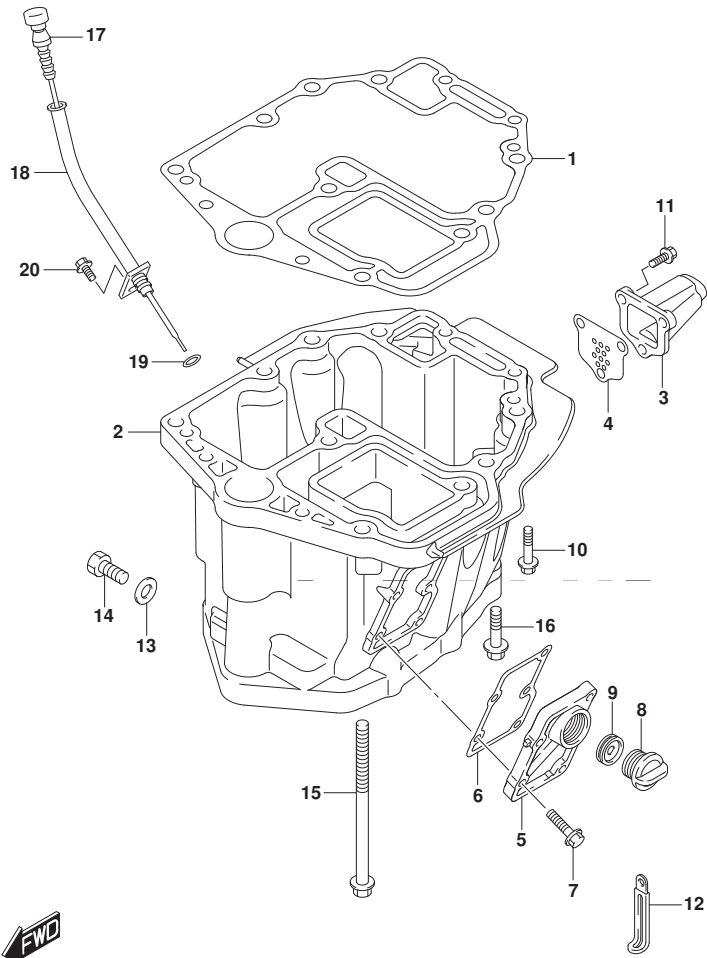

FIG.180E (1-D-14) オイルパン (DF90ATH)

見出番号	品番	品名	使用個数	備考	標準作業時間
1	11489-87L00	ガスケット, オイルパン	1		
2	11501-87L10-YAY	パン, オイル(ブラック)	1		
3	11541-87L00-YAY	パイク, エキゾースト(ブラック)	1		
4	11542-87L00	ガスケット, エキゾーストチューブ	1		
5	11551-87L00-YAY	カバー, ウォータージヤケットオイルパン(ブラック)	1		
6	11552-87L00	ガスケット, オイルパンウォータージヤケットカバー	1		
7	09116-06121	ホルト(6X25)	5		
8	17913-93J00	プラグ, ウォータ	1		
9	17914-93J00	ガスケット, ウォータプラグ	1		
10	09116-08128	ホルト(8X40)	4		
11	29116-93J00	ホルト	3		
12	29404-93J10	クランプ	1		
13	09168-12012	ガスケット(12.5X20X2.5)	1		
14	09248-12009	プラグ(12X18.65)	1		
15	09116-10129	ホルト(10X160)	6		
16	09116-10181	ホルト(10X44)	2		
17	16910-87L00	ゲージ, オイルレベル	1		
18	16930-87L00	ガイド, オイルレベルゲージ	1		
19	09280-09008	Oリング(D:2.1, ID:8.8)	1		
20	01550-06127	ホルト	1		

FIG.204A

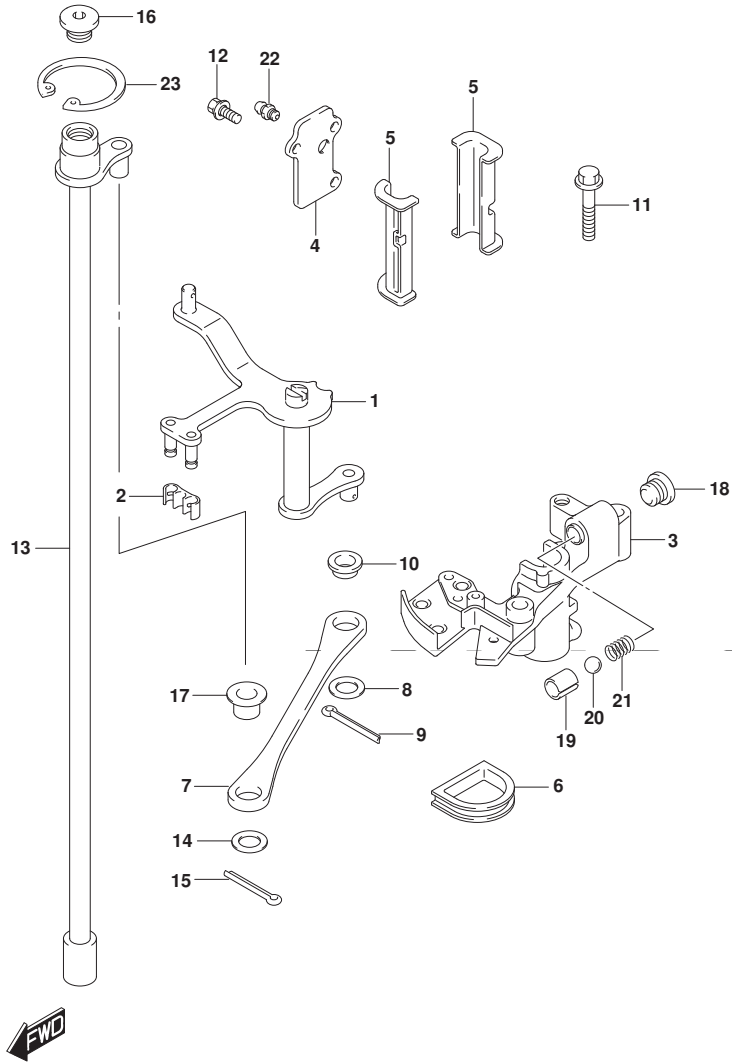

FIG. 204A (1-D-15) クラッチ シヤフト

見出番号	品番	品名	使用個数	備考	標準作業時間
1	21110-87L10	レバー, クラッチ	1		
2	21131-93J00	ブッシュ, クラッチレバー	1		
3	21151-87L00	ホルダ, クラッチレバー	1		
4	21152-87L00	プレート, クラッチホルダ	1		
5	21153-87L00	ブッシュ, クラッチレバー	2		
6	21157-87L00	シール, クラッチホルダ	1		
7	23115-87L00	リンク, クラッチレバー	1		
8	09160-09019	ワッシャ (9. 2X16X1)	1		
9	09204-01006	コッタピン	1		
10	09307-09002	ブッシュ	1		
11	01550-06407	ホルト	2		
12	09116-05010	ホルト (5X12)	3		
13	21210-87L01	シャフト, クラッチ	1		
14	09160-09019	ワッシャ (9. 2X16X1)	1		
15	09204-01006	コッタピン	1		
16	09248-12011	ブラグ (12X9)	1		
17	09307-09002	ブッシュ	1		
18	11118-95J00	ブラグ, ノッチスプリング	1		
19	09205-10008	ピン	1		
20	09260-10005	ホル	1		
21	09440-07071	スプリング	1		
22	22511-99011	ニツブル, グリース	1		
23	08331-41359	サーキット	1		

FIG.206A

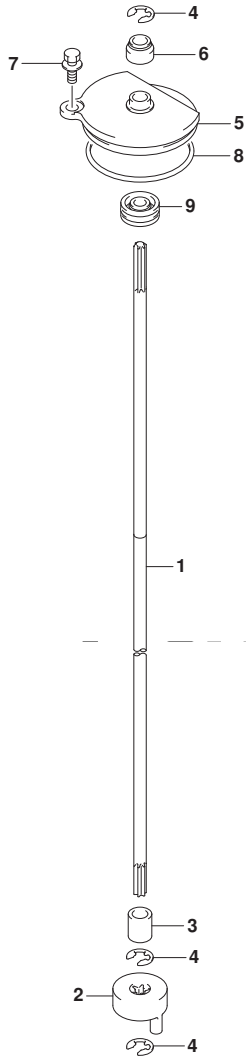
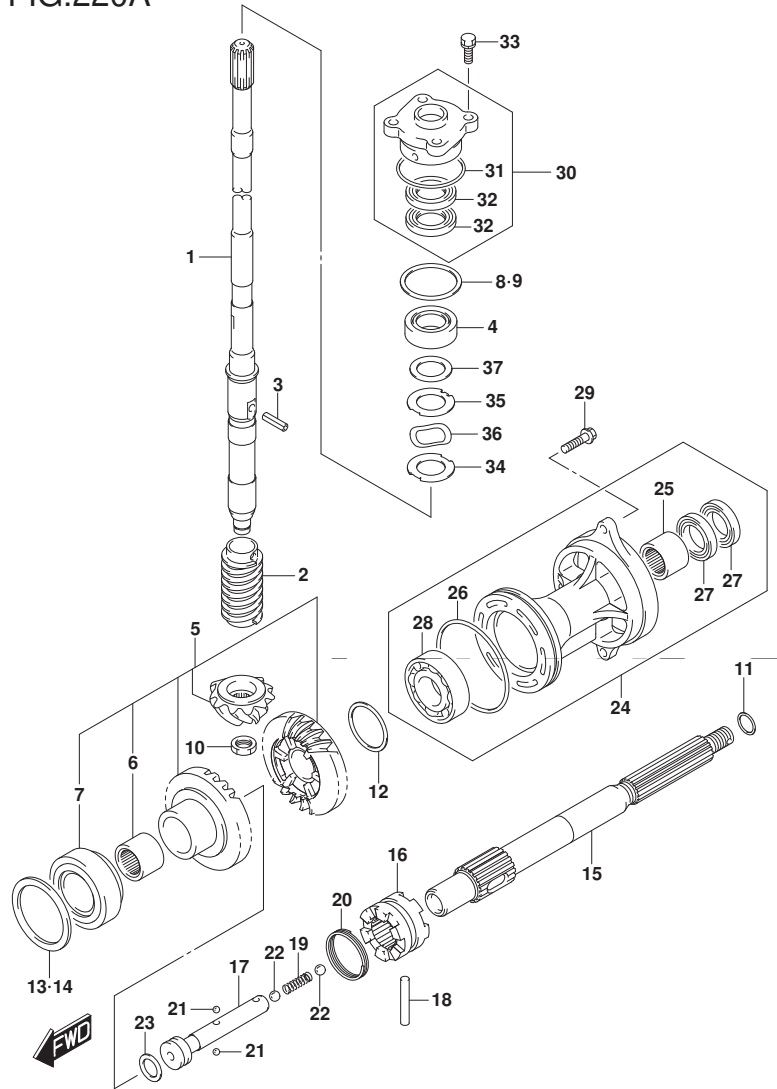

FIG. 206A (1-E-2) クラッチ ロッド

見出番号	品番	品名	使用個数	備考	標準作業時間
1-1	25111-87L00	ロッド, シフト(L)	1	W/トランスム(L)	
1-2	25111-87L10	ロッド, シフト(X)	1	W/トランスム(X)	
2	25131-87L01	ヨーク, シフト	1		
3	25232-96302	マグネット, キヤケース	1		
4	08332-1107A	Eリング	3		
5	25141-87L00	ハウジング, シフトロッドガイド	1		
6	25223-94400	シール, シフトロッドタスト	1		
7	29116-93J00	ホルト	1		
8	09280-55006	Oリング (D:3.4ID:53.4)	1		
9	09282-08005	オイルシール	1		



FIG.220A



DF90A_000_017_220A
TRANSMISSION

FIG. 220A (1-E-3) トランスミツション (DF70A)

見出番号	品番	品名	使用個数	備考	標準作業時間
1-1	57110-87L21	シャフト, ドライブ (L)	1	W/トランスム(L)	
1-2	57110-87L31	シャフト, ドライブ (X)	1	W/トランスム(X)	
2	57133-87L01	カラー, ドライブ シャフト	1		
3	09205-05011	ピン	1		
4	09265-25046	ベアリング (25X52X19.25)	1		
5	57300-87880	ピニオン/ギヤセット	1		
6	09263-25067	ベアリング (25X32X26)	1		
7	09265-40003	ベアリング (40X75X26)	1		
8	57500-87873	シムセット, ドライブ シャフト	1		
9-1	09181-40186	シム (41X52X0.5)	1		
9-2	09181-41002	シム (41X52X0.55)	1		
9-3	09181-41003	シム (41X52X0.6)	1		
9-4	09181-41004	シム (41X52X0.65)	1		
9-5	09181-41005	シム (41X52X0.7)	1		
9-6	09181-41006	シム (41X52X0.75)	1		
9-7	09181-40190	シム (40X52X0.8)	1		
9-8	09181-41008	シム (41X52X0.85)	1		
9-9	09181-41009	シム (41X52X0.9)	1		
9-10	09181-41010	シム (41X52X0.95)	1		
9-11	09181-40195	シム (40X52X1)	1		
9-12	09181-41012	シム (41X52X1.05)	1		
9-13	09181-41013	シム (41X52X1.1)	1		
9-14	09181-41014	シム (41X52X1.15)	1		
10	09140-14024	ナット	1		

DF90A_000_017

FIG.220A

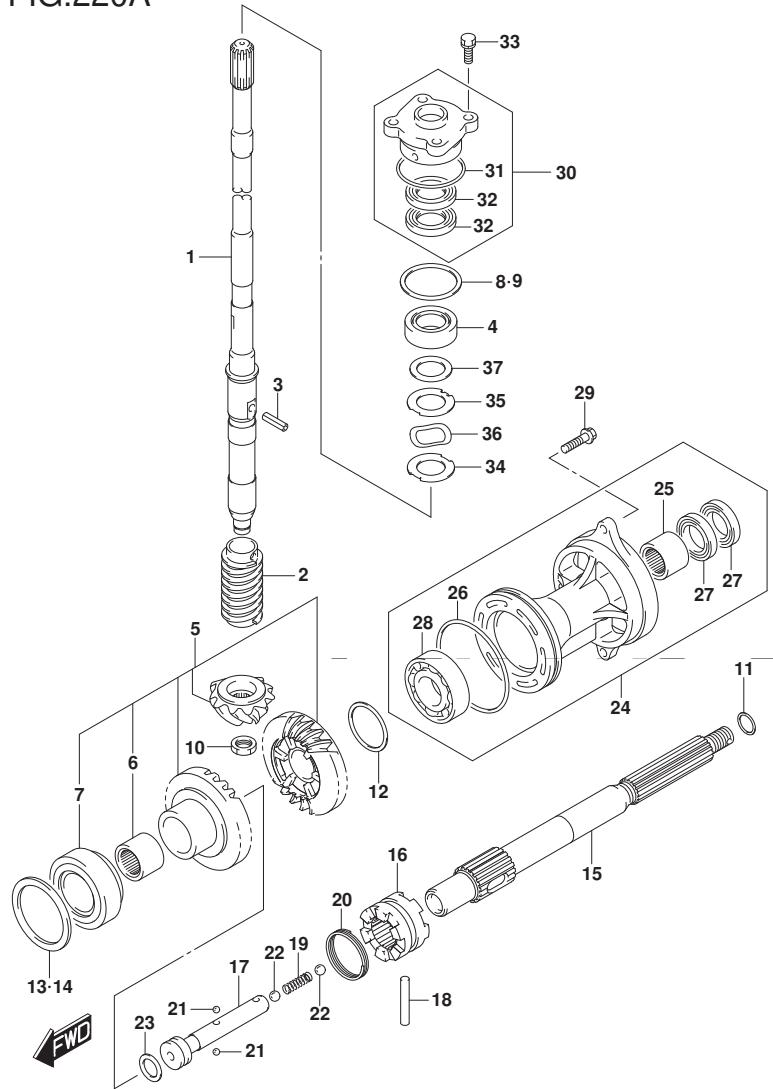

DF90A_000_017_220A
TRANSMISSION

FIG. 220A (1-E-4) トランスミッション (DF70A)

見出番号	品番	品名	使用個数	備考	標準作業時間
11-1	09181-25130	シム (25X32X0.5)	1	ブローラシャフトリバーススラスト	
11-2	09181-25139	シム (25X32X1)	1	ブローラシャフトリバーススラスト	
11-3	09181-25143	シム (25X32X1.09)	1	ブローラシャフトリバーススラスト	
11-4	09181-25149	シム (25X32X1.21)	1	ブローラシャフトリバーススラスト	
11-5	09181-25153	シム (25X32X1.3)	1	ブローラシャフトリバーススラスト	
11-6	09181-25072	シム (25X32X1.4)	1	ブローラシャフトリバーススラスト	
11-7	09181-25073	シム (25X32X1.5)	1	ブローラシャフトリバーススラスト	
11-8	09181-25074	シム (25X32X1.6)	1	ブローラシャフトリバーススラスト	
11-9	09181-25075	シム (25X32X1.7)	1	ブローラシャフトリバーススラスト	
12-1	09181-40018	シム (40X46.8X0.55)	1	REVギヤ	
12-2	09181-40004	シム (40X46.8X0.6)	1	REVギヤ	
12-3	09181-40005	シム (40X46.8X0.65)	1	REVギヤ	
12-4	09181-40006	シム (40X46.8X0.7)	1	REVギヤ	
12-5	09181-40007	シム (40X46.8X0.75)	1	REVギヤ	
12-6	09181-40008	シム (40X46.8X0.8)	1	REVギヤ	
12-7	09181-40009	シム (40X46.8X0.85)	1	REVギヤ	
12-8	09181-40010	シム (40X46.8X0.9)	1	REVギヤ	
12-9	09181-40011	シム (40X46.8X0.95)	1	REVギヤ	
12-10	09181-40012	シム (40X46.8X1)	1	REVギヤ	
12-11	09181-40013	シム (40X46.8X1.05)	1	REVギヤ	

DF90A_000_017

FIG.220A

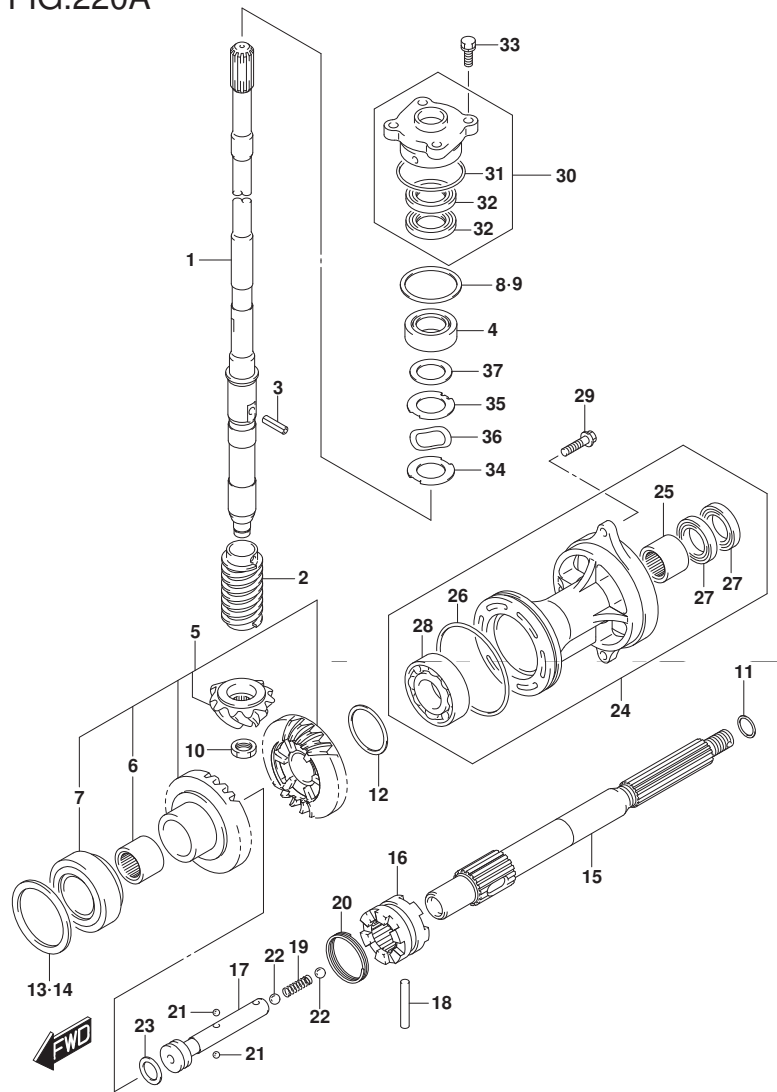

DF90A_000_017_220A
TRANSMISSION

FIG. 220A (1-E-5) トランスミツション (DF70A)

見出番号	品番	品名	使用個数	備考	標準作業時間
13	57500-87882	シムセット, フォワードギヤ	1	FWD ギヤ	
14-1	09181-64002	・シム (64X75X0.55)	1	FWD ギヤ	
14-2	09181-64003	・シム (64X75X0.6)	1	FWD ギヤ	
14-3	09181-64004	・シム (64X75X0.65)	1	FWD ギヤ	
14-4	09181-64005	・シム (64X75X0.7)	1	FWD ギヤ	
14-5	09181-64006	・シム (64X75X0.75)	1	FWD ギヤ	
14-6	09181-64007	・シム (64X75X0.8)	1	FWD ギヤ	
14-7	09181-64008	・シム (64X75X0.85)	1	FWD ギヤ	
14-8	09181-64009	・シム (64X75X0.9)	1	FWD ギヤ	
14-9	09181-64010	・シム (64X75X0.95)	1	FWD ギヤ	
14-10	09181-64011	・シム (64X75X1)	1	FWD ギヤ	
15	57610-87L00	シャフト, フロント	1		
16	57621-87L10	シフト, クラッチツグ	1		
17	57631-87L00	ピン, コネクタ	1		
18	09202-07003	ピン	1		
19	09440-09043	スプリング	1		
20	09440-42002	スプリング	1		
21	06111-07004	ボール	2		
22	06111-11004	ボール	2		
23	09181-25030	シム (25X32X3)	1		
24-1	56120-87L30-YAY	ハブリング, フロントシャフトハブリング	1	ブラック	
24-2	56120-87L30-Y5S	ハブリング, フロントシャフトハブリング	1	ホワイト	
25	09263-25067	・ベアリング (25X32X26)	1		
26	09280-92004	・Oリング (D:3.11D:89.4)	1		
27	09282-25001	・オイルシール	2		
28	08113-60087	・ベアリング	1		

DF90A_000_017

FIG.220A

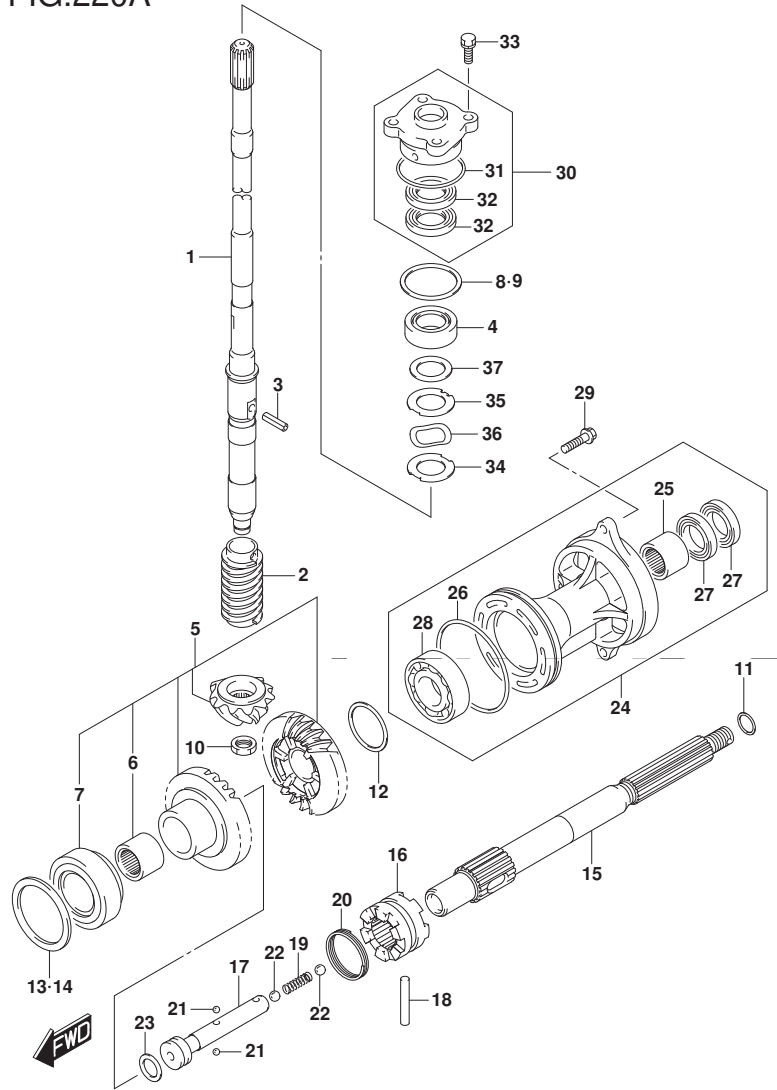

DF90A_000_017_220A
TRANSMISSION

FIG. 220A (1-E-6) トランスミッション (DF70A)

見出番号	品番	品名	使用個数	備考	標準作業時間
29	09116-08122	ボルト (8X30)	2		
30	56130-87L01	ハウジング, ドライブシャフトオイルシール	1		
31	09280-46004	・Oリング (D:3.5, ID:45.7)	1		
32	09282-22007	・オイルシール	2		
33	09117-08110	ボルト (8X25)	4		
34	57134-87L00	ワッシャ, ドライブシャフト	1		
35	57135-87L00	スペーサ, ドライブシャフト	1		
36	09164-31001	ワッシャ	1		
37	09181-31001	シム (31X46X2)	1		

DF90A_000_017

FIG.220B

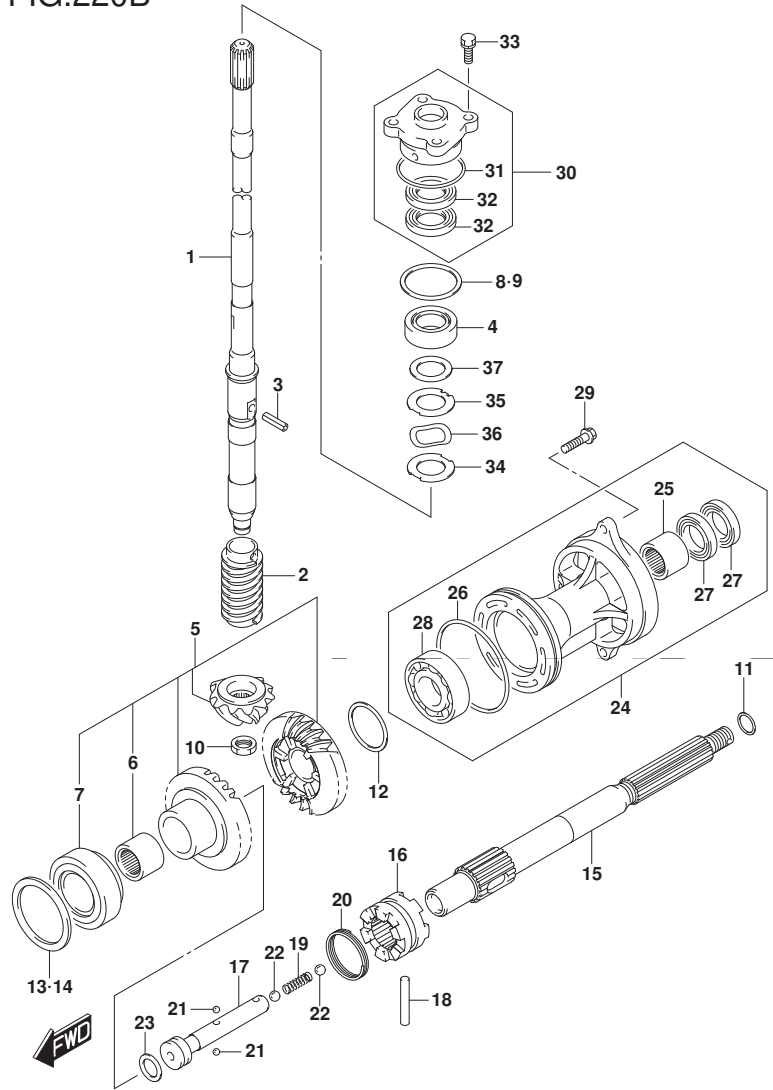

DF90A_000_017_220B
TRANSMISSION

FIG. 220B (1-E-7) トランスミッション (DF70ATH)

見出番号	品番	品名	使用個数	備考	標準作業時間
1-1	57110-87L21	シャフト, ドライブ (L)	1	W/トランスム(L)	
1-2	57110-87L31	シャフト, ドライブ (X)	1	W/トランスム(X)	
2	57133-87L01	カラー, ドライブ シャフト	1		
3	09205-05011	ピン	1		
4	09265-25046	ベアリング (25X52X19.25)	1		
5	57300-87880	ピニオン/ギヤセット	1		
6	09263-25067	ベアリング (25X32X26)	1		
7	09265-40003	ベアリング (40X75X26)	1		
8	57500-87873	シムセット, ドライブ シャフト	1		
9-1	09181-40186	シム (41X52X0.5)	1		
9-2	09181-41002	シム (41X52X0.55)	1		
9-3	09181-41003	シム (41X52X0.6)	1		
9-4	09181-41004	シム (41X52X0.65)	1		
9-5	09181-41005	シム (41X52X0.7)	1		
9-6	09181-41006	シム (41X52X0.75)	1		
9-7	09181-40190	シム (40X52X0.8)	1		
9-8	09181-41008	シム (41X52X0.85)	1		
9-9	09181-41009	シム (41X52X0.9)	1		
9-10	09181-41010	シム (41X52X0.95)	1		
9-11	09181-40195	シム (40X52X1)	1		
9-12	09181-41012	シム (41X52X1.05)	1		
9-13	09181-41013	シム (41X52X1.1)	1		
9-14	09181-41014	シム (41X52X1.15)	1		
10	09140-14024	ナット	1		

DF90A_000_017

FIG.220B

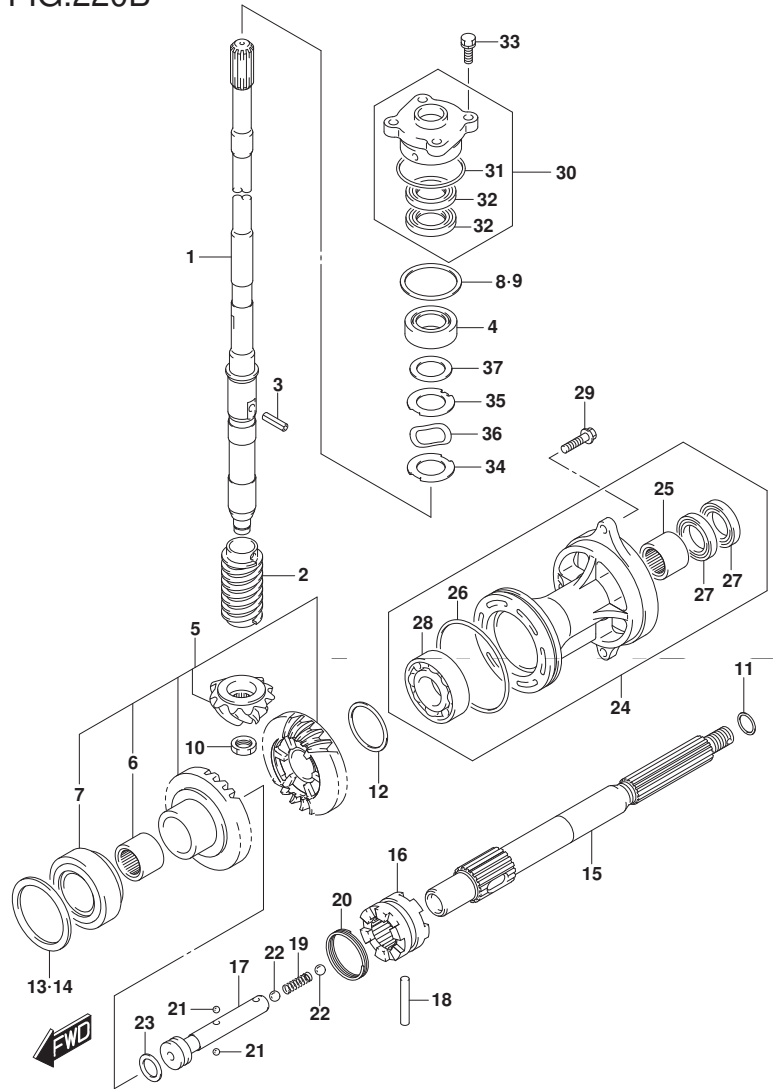

DF90A_000_017_220B
TRANSMISSION

FIG. 220B (1-E-8) トランスミッション (DF70ATH)

見出番号	品番	品名	使用個数	備考	標準作業時間
11-1	09181-25130	シム (25X32X0.5)	1	ブローラシャフトリバーススラスト	
11-2	09181-25139	シム (25X32X1)	1	ブローラシャフトリバーススラスト	
11-3	09181-25143	シム (25X32X1.09)	1	ブローラシャフトリバーススラスト	
11-4	09181-25149	シム (25X32X1.21)	1	ブローラシャフトリバーススラスト	
11-5	09181-25153	シム (25X32X1.3)	1	ブローラシャフトリバーススラスト	
11-6	09181-25072	シム (25X32X1.4)	1	ブローラシャフトリバーススラスト	
11-7	09181-25073	シム (25X32X1.5)	1	ブローラシャフトリバーススラスト	
11-8	09181-25074	シム (25X32X1.6)	1	ブローラシャフトリバーススラスト	
11-9	09181-25075	シム (25X32X1.7)	1	ブローラシャフトリバーススラスト	
12-1	09181-40018	シム (40X46.8X0.55)	1	REVギヤ	
12-2	09181-40004	シム (40X46.8X0.6)	1	REVギヤ	
12-3	09181-40005	シム (40X46.8X0.65)	1	REVギヤ	
12-4	09181-40006	シム (40X46.8X0.7)	1	REVギヤ	
12-5	09181-40007	シム (40X46.8X0.75)	1	REVギヤ	
12-6	09181-40008	シム (40X46.8X0.8)	1	REVギヤ	
12-7	09181-40009	シム (40X46.8X0.85)	1	REVギヤ	
12-8	09181-40010	シム (40X46.8X0.9)	1	REVギヤ	
12-9	09181-40011	シム (40X46.8X0.95)	1	REVギヤ	
12-10	09181-40012	シム (40X46.8X1)	1	REVギヤ	
12-11	09181-40013	シム (40X46.8X1.05)	1	REVギヤ	

DF90A_000_017

FIG.220B

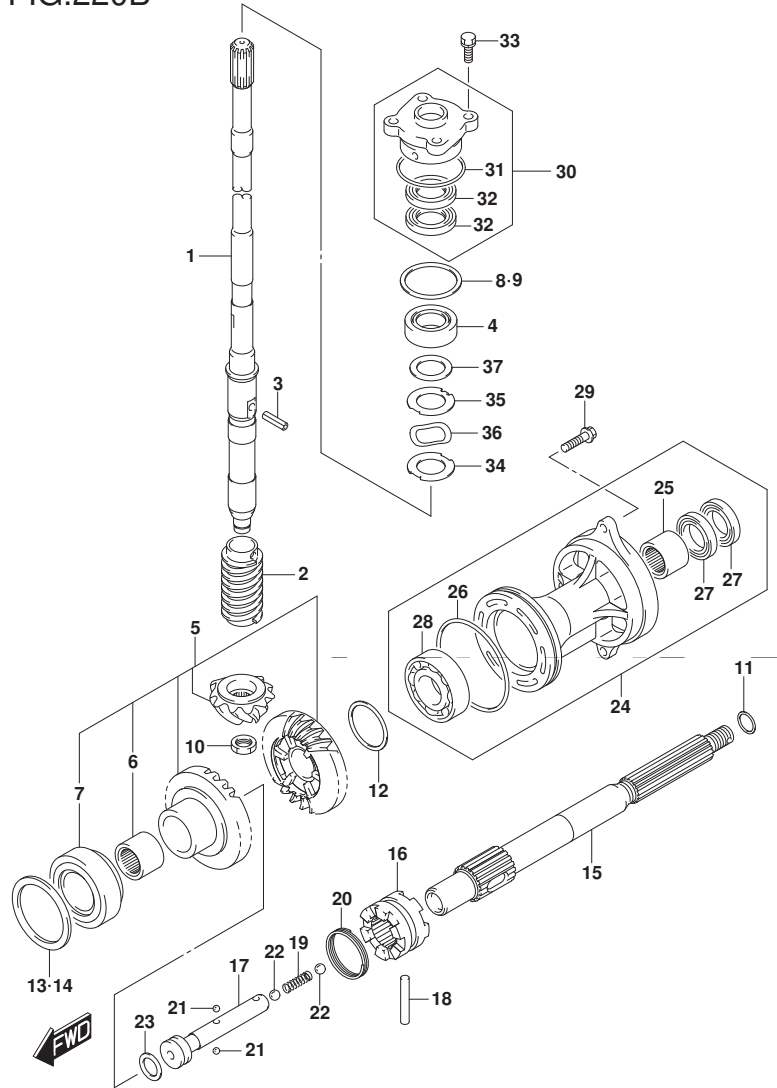

DF90A_000_017_220B
TRANSMISSION

FIG. 220B (1-E-9) トランスミッション (DF70ATH)

見出番号	品番	品名	使用個数	備考	標準作業時間
13	57500-87882	シムセット, フォワードギヤ	1	FWD ギヤ	
14-1	09181-64002	シム (64X75X0.55)	1	FWD ギヤ	
14-2	09181-64003	シム (64X75X0.6)	1	FWD ギヤ	
14-3	09181-64004	シム (64X75X0.65)	1	FWD ギヤ	
14-4	09181-64005	シム (64X75X0.7)	1	FWD ギヤ	
14-5	09181-64006	シム (64X75X0.75)	1	FWD ギヤ	
14-6	09181-64007	シム (64X75X0.8)	1	FWD ギヤ	
14-7	09181-64008	シム (64X75X0.85)	1	FWD ギヤ	
14-8	09181-64009	シム (64X75X0.9)	1	FWD ギヤ	
14-9	09181-64010	シム (64X75X0.95)	1	FWD ギヤ	
14-10	09181-64011	シム (64X75X1)	1	FWD ギヤ	
15	57610-87L00	シャフト, フロント	1		
16	57621-87L10	シフト, クラッチツグ	1		
17	57631-87L00	ピン, コネクタ	1		
18	09202-07003	ピン	1		
19	09440-09043	スプリング	1		
20	09440-42002	スプリング	1		
21	06111-07004	ボール	2		
22	06111-11004	ボール	2		
23	09181-25030	シム (25X32X3)	1		
24	56120-87L30-YAY	ハウジング, フロントシャフトベアリング	1		
25	09263-25067	ベアリング (25X32X26)	1		
26	09280-92004	Oリング (D: 3.11D: 89.4)	1		
27	09282-25001	オイルシール	2		
28	08113-60087	ベアリング	1		
29	09116-08122	ボルト (8X30)	2		

DF90A_000_017

FIG.220B

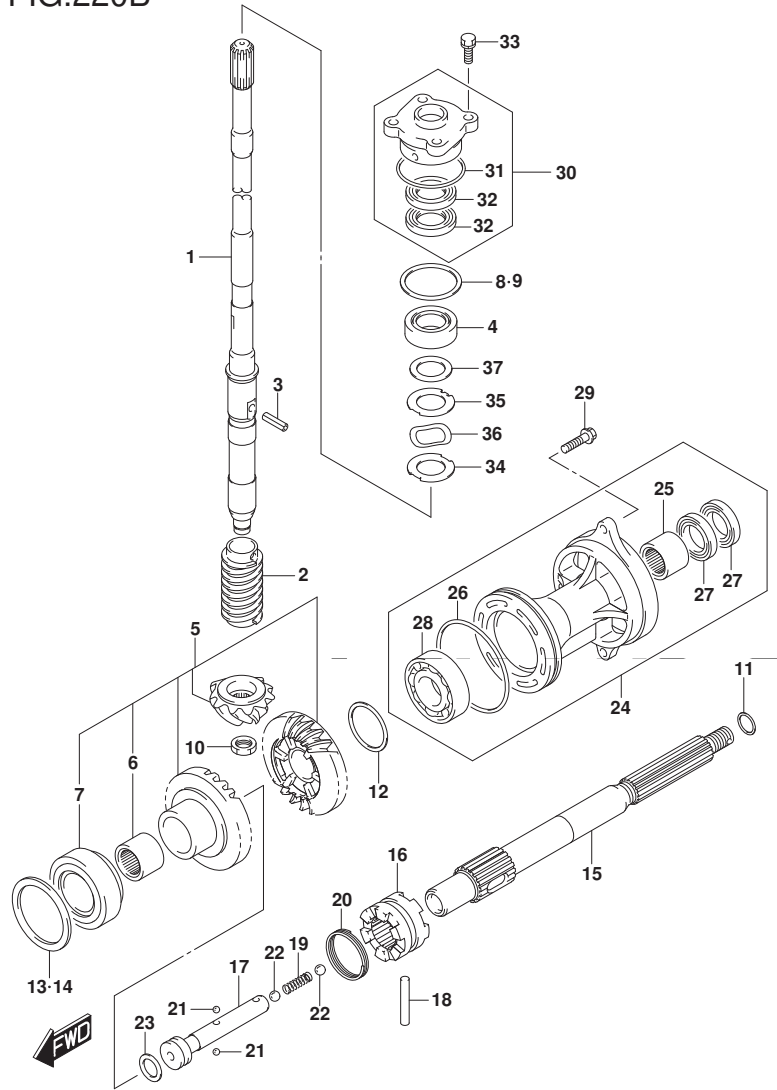
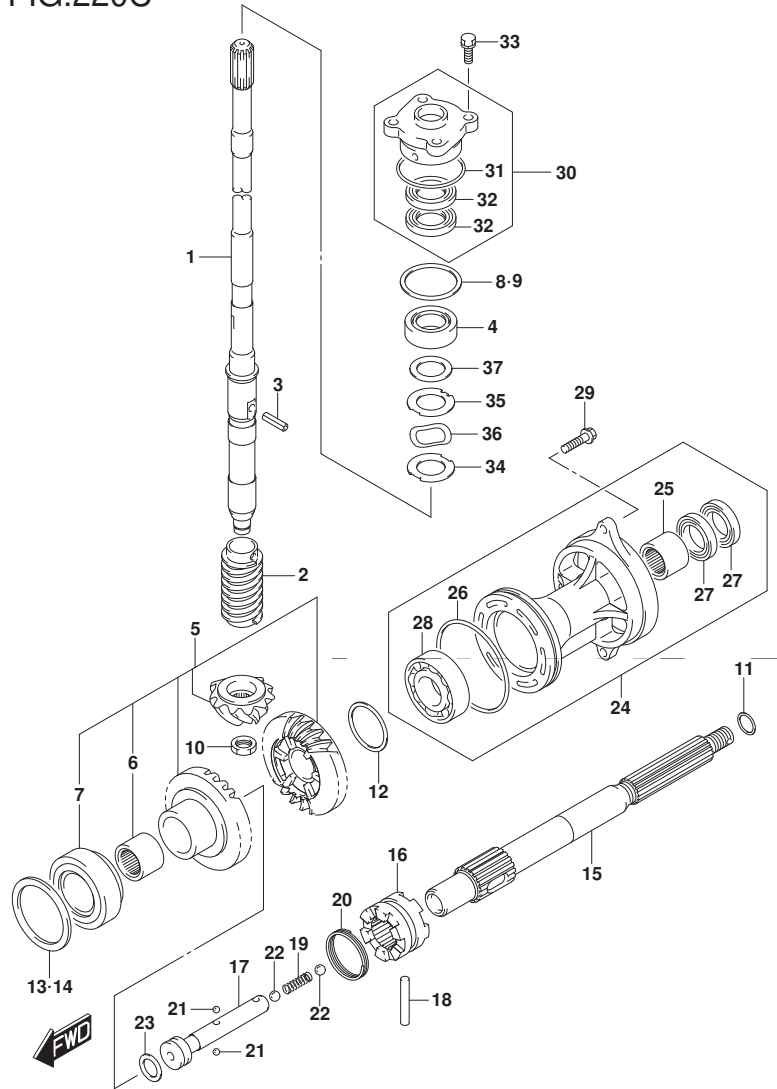

FIG. 220B (1-E-10) トランスミッション (DF70ATH)

見出番号	品番	品名	使用個数	備考	標準作業時間
30	56130-87L01	ハウジング, ドライブシャフトオイルシール	1		
31	09280-46004	・Oリング (D:3.5, ID:45.7)	1		
32	09282-22007	・オイルシール	2		
33	09117-08110	ボルト (8X25)	4		
34	57134-87L00	ワッシャ, ドライブシャフト	1		
35	57135-87L00	スペーサ, ドライブシャフト	1		
36	09164-31001	ワッシャ	1		
37	09181-31001	シム (31X46X2)	1		

FIG.220C



DF90A_000_017_220C
TRANSMISSION

FIG. 220C (1-E-11) トランスミッション (DF80A)

見出番号	品番	品名	使用個数	備考	標準作業時間
1-1	57110-87L21	シャフト, ドライブ (L)	1	W/トランスム(L)	
1-2	57110-87L31	シャフト, ドライブ (X)	1	W/トランスム(X)	
2	57133-87L01	カラー, ドライブ シャフト	1		
3	09205-05011	ピン	1		
4	09265-25046	ベアリング (25X52X19. 25)	1		
5	57300-87880	ピニオン/ギヤセット	1		
6	09263-25067	ベアリング (25X32X26)	1		
7	09265-40003	ベアリング (40X75X26)	1		
8	57500-87873	シムセット, ドライブ シャフト	1		
9-1	09181-40186	シム (41X52X0. 5)	1		
9-2	09181-41002	シム (41X52X0. 55)	1		
9-3	09181-41003	シム (41X52X0. 6)	1		
9-4	09181-41004	シム (41X52X0. 65)	1		
9-5	09181-41005	シム (41X52X0. 7)	1		
9-6	09181-41006	シム (41X52X0. 75)	1		
9-7	09181-40190	シム (40X52X0. 8)	1		
9-8	09181-41008	シム (41X52X0. 85)	1		
9-9	09181-41009	シム (41X52X0. 9)	1		
9-10	09181-41010	シム (41X52X0. 95)	1		
9-11	09181-40195	シム (40X52X1)	1		
9-12	09181-41012	シム (41X52X1. 05)	1		
9-13	09181-41013	シム (41X52X1. 1)	1		
9-14	09181-41014	シム (41X52X1. 15)	1		
10	09140-14024	ナット	1		

DF90A_000_017

FIG.220C

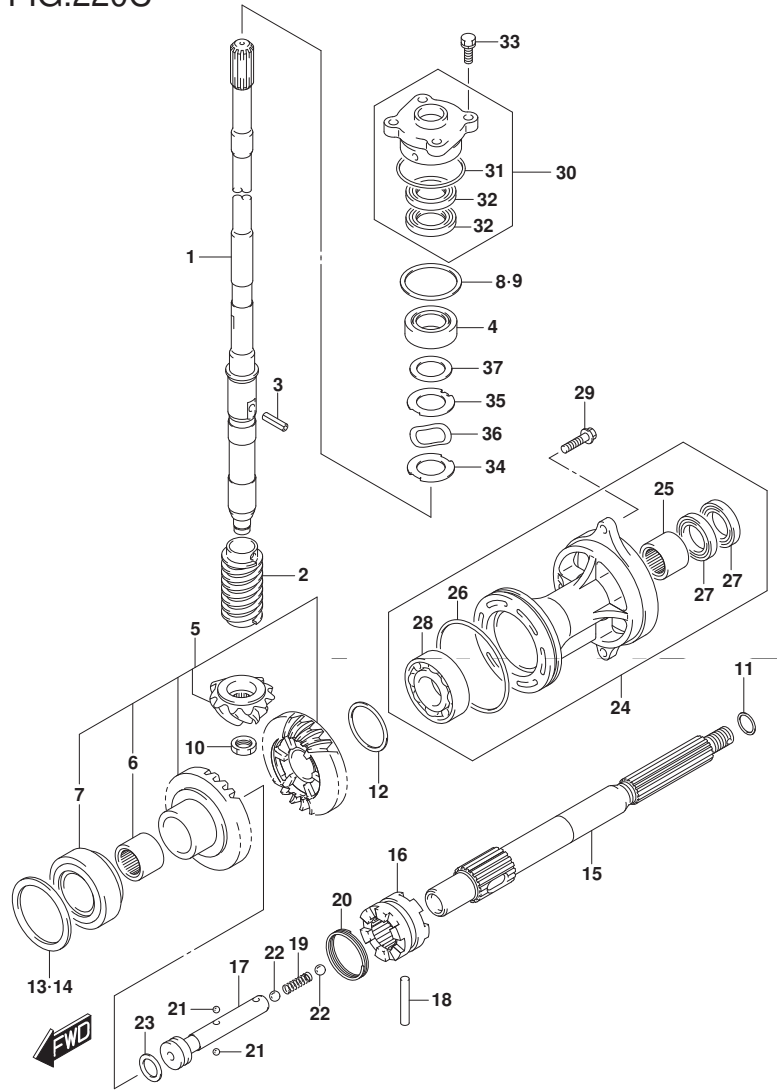

DF90A_000_017_220C
TRANSMISSION

FIG. 220C (1-E-12) トランスミッション (DF80A)

見出番号	品番	品名	使用個数	備考	標準作業時間
11-1	09181-25130	シム(25X32X0.5)	1	ブローラシャフトリバーススラスト	
11-2	09181-25139	シム(25X32X1)	1	ブローラシャフトリバーススラスト	
11-3	09181-25143	シム(25X32X1.09)	1	ブローラシャフトリバーススラスト	
11-4	09181-25149	シム(25X32X1.21)	1	ブローラシャフトリバーススラスト	
11-5	09181-25153	シム(25X32X1.3)	1	ブローラシャフトリバーススラスト	
11-6	09181-25072	シム(25X32X1.4)	1	ブローラシャフトリバーススラスト	
11-7	09181-25073	シム(25X32X1.5)	1	ブローラシャフトリバーススラスト	
11-8	09181-25074	シム(25X32X1.6)	1	ブローラシャフトリバーススラスト	
11-9	09181-25075	シム(25X32X1.7)	1	ブローラシャフトリバーススラスト	
12-1	09181-40018	シム(40X46.8X0.55)	1	REVギヤ	
12-2	09181-40004	シム(40X46.8X0.6)	1	REVギヤ	
12-3	09181-40005	シム(40X46.8X0.65)	1	REVギヤ	
12-4	09181-40006	シム(40X46.8X0.7)	1	REVギヤ	
12-5	09181-40007	シム(40X46.8X0.75)	1	REVギヤ	
12-6	09181-40008	シム(40X46.8X0.8)	1	REVギヤ	
12-7	09181-40009	シム(40X46.8X0.85)	1	REVギヤ	
12-8	09181-40010	シム(40X46.8X0.9)	1	REVギヤ	
12-9	09181-40011	シム(40X46.8X0.95)	1	REVギヤ	
12-10	09181-40012	シム(40X46.8X1)	1	REVギヤ	
12-11	09181-40013	シム(40X46.8X1.05)	1	REVギヤ	

DF90A_000_017

FIG.220C

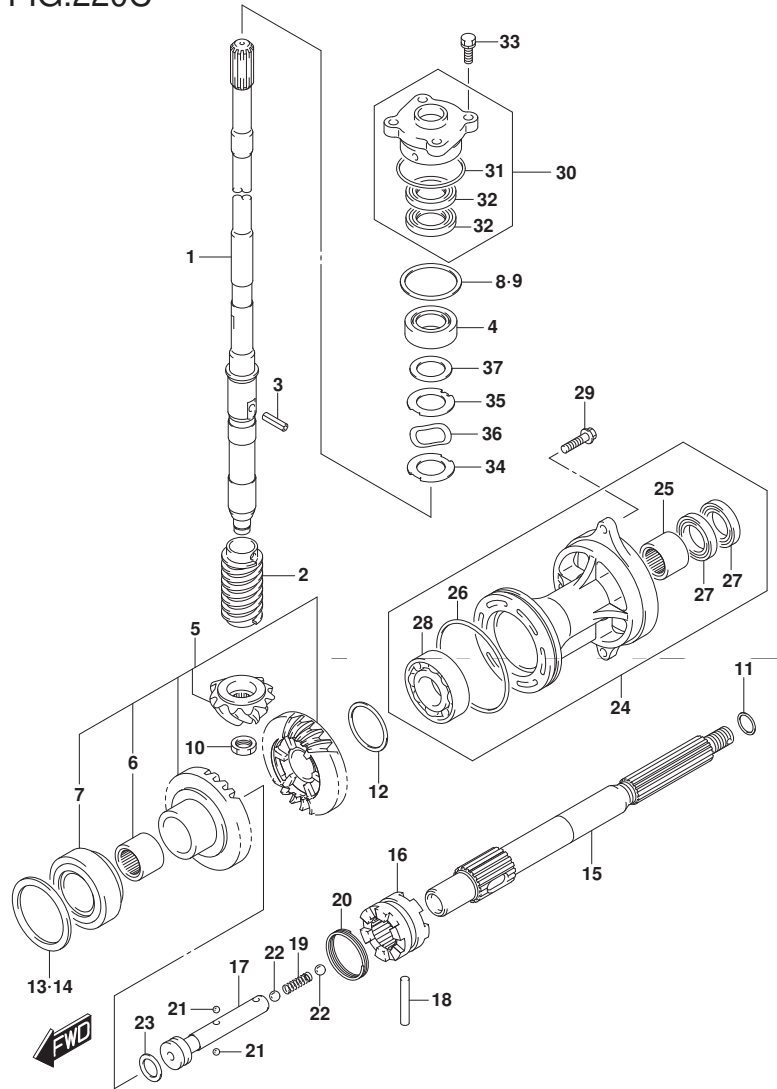

DF90A_000_017_220C
TRANSMISSION

FIG. 220C (1-E-13) トランスミッション (DF80A)

見出番号	品番	品名	使用個数	備考	標準作業時間
13	57500-87882	シムセット, フォワードギヤ	1	FWD ギヤ	
14-1	09181-64002	・シム (64X75X0.55)	1	FWD ギヤ	
14-2	09181-64003	・シム (64X75X0.6)	1	FWD ギヤ	
14-3	09181-64004	・シム (64X75X0.65)	1	FWD ギヤ	
14-4	09181-64005	・シム (64X75X0.7)	1	FWD ギヤ	
14-5	09181-64006	・シム (64X75X0.75)	1	FWD ギヤ	
14-6	09181-64007	・シム (64X75X0.8)	1	FWD ギヤ	
14-7	09181-64008	・シム (64X75X0.85)	1	FWD ギヤ	
14-8	09181-64009	・シム (64X75X0.9)	1	FWD ギヤ	
14-9	09181-64010	・シム (64X75X0.95)	1	FWD ギヤ	
14-10	09181-64011	・シム (64X75X1)	1	FWD ギヤ	
15	57610-87L00	シャフト, フロント	1		
16	57621-87L10	シフト, クラッチツグ	1		
17	57631-87L00	ピン, コネクタ	1		
18	09202-07003	ピン	1		
19	09440-09043	スプリング	1		
20	09440-42002	スプリング	1		
21	06111-07004	ボール	2		
22	06111-11004	ボール	2		
23	09181-25030	シム (25X32X3)	1		
24	56120-87L30-YAY	ハウジング, フロントシャフトベアリング	1		
25	09263-25067	・ベアリング (25X32X26)	1		
26	09280-92004	・Oリング (D:3.11D:89.4)	1		
27	09282-25001	・オイルシール	2		
28	08113-60087	・ベアリング	1		
29	09116-08122	ホルト (8X30)	2		

DF90A_000_017

FIG.220C

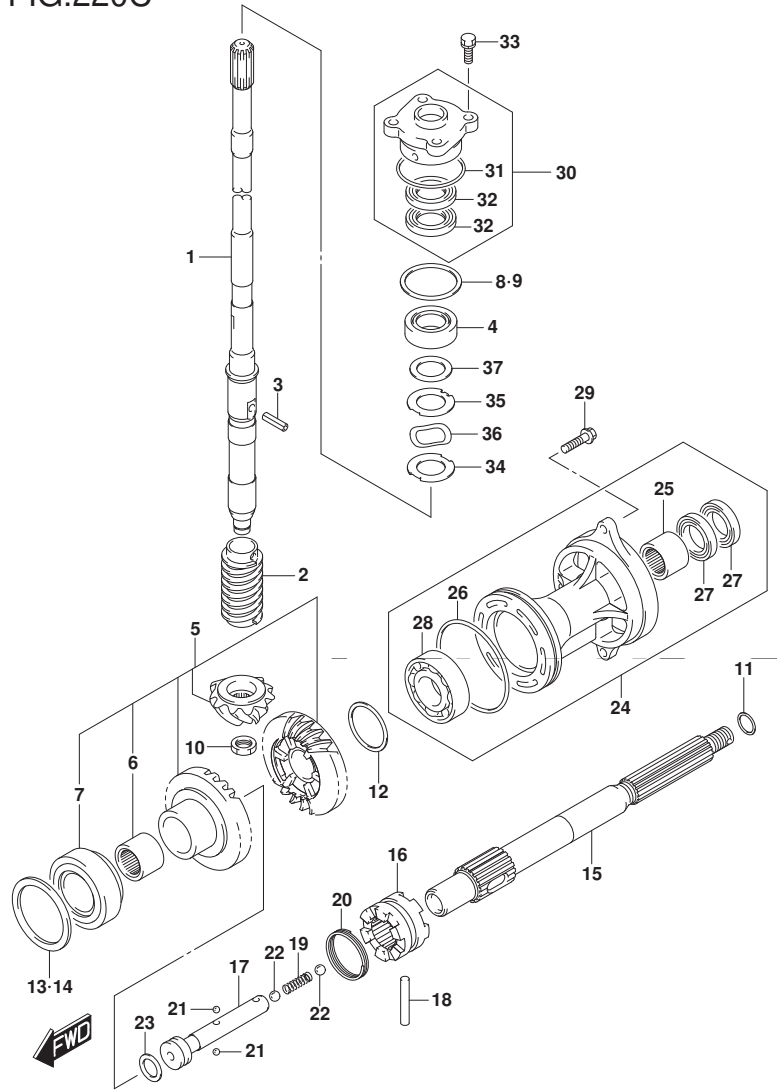
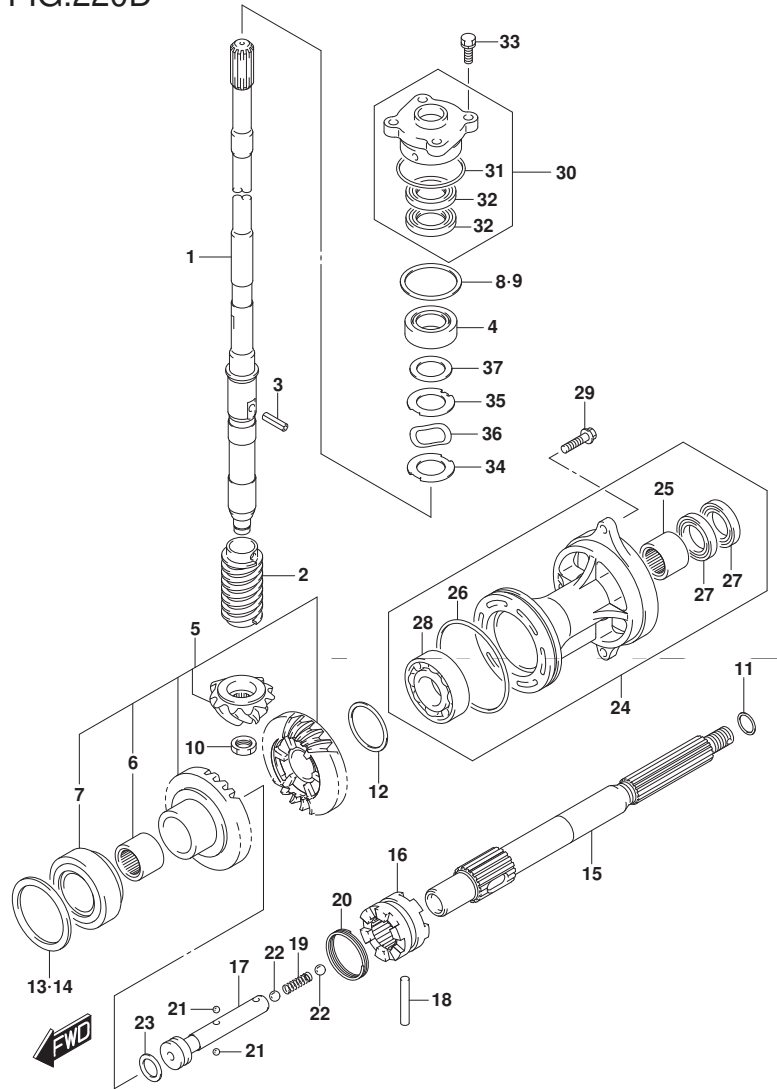

FIG. 220C (1-E-14) トランスミッション (DF80A)

見出番号	品番	品名	使用個数	備考	標準作業時間
30	56130-87L01	ハウジング, ドライブシャフトオイルシール	1		
31	09280-46004	・Oリング (D:3.5, ID:45.7)	1		
32	09282-22007	・オイルシール	2		
33	09117-08110	ホルト (8X25)	4		
34	57134-87L00	ワッシャ, ドライブシャフト	1		
35	57135-87L00	スペーサ, ドライブシャフト	1		
36	09164-31001	ワッシャ	1		
37	09181-31001	シム (31X46X2)	1		

FIG.220D



DF90A_000_017_220D
TRANSMISSION

FIG. 220D (1-E-15) トランスミッション (DF90A)

見出番号	品番	品名	使用個数	備考	標準作業時間
1-1	57110-87L21	シャフト, ドライブ (L)	1	W/トランスム(L)	
1-2	57110-87L31	シャフト, ドライブ (X)	1	W/トランスム(X)	
2	57133-87L01	カラー, ドライブ シャフト	1		
3	09205-05011	ピン	1		
4	09265-25046	ベアリング (25X52X19.25)	1		
5	57300-87880	ピニオン/ギヤセット	1		
6	09263-25067	ベアリング (25X32X26)	1		
7	09265-40003	ベアリング (40X75X26)	1		
8	57500-87873	シムセット, ドライブ シャフト	1		
9-1	09181-40186	シム (41X52X0.5)	1		
9-2	09181-41002	シム (41X52X0.55)	1		
9-3	09181-41003	シム (41X52X0.6)	1		
9-4	09181-41004	シム (41X52X0.65)	1		
9-5	09181-41005	シム (41X52X0.7)	1		
9-6	09181-41006	シム (41X52X0.75)	1		
9-7	09181-40190	シム (40X52X0.8)	1		
9-8	09181-41008	シム (41X52X0.85)	1		
9-9	09181-41009	シム (41X52X0.9)	1		
9-10	09181-41010	シム (41X52X0.95)	1		
9-11	09181-40195	シム (40X52X1)	1		
9-12	09181-41012	シム (41X52X1.05)	1		
9-13	09181-41013	シム (41X52X1.1)	1		
9-14	09181-41014	シム (41X52X1.15)	1		
10	09140-14024	ナット	1		

DF90A_000_017

FIG.220D

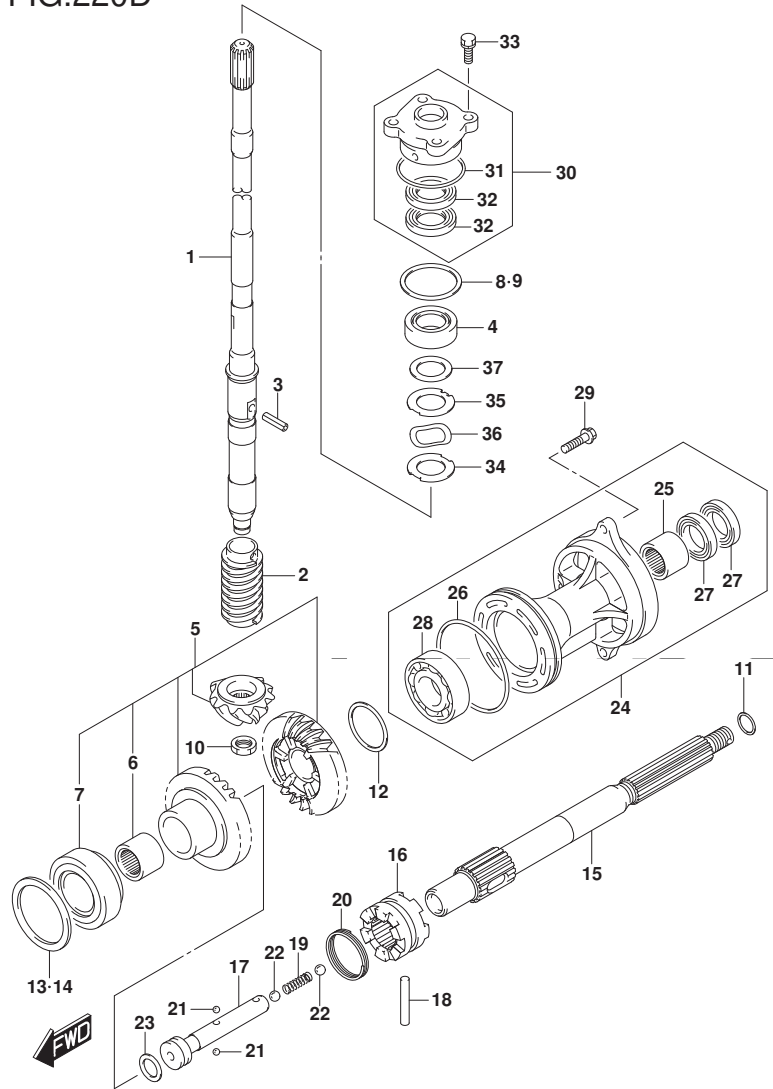

DF90A_000_017_220D
TRANSMISSION

FIG. 220D (1-F-2) トランスミッション (DF90A)

見出番号	品番	品名	使用個数	備考	標準作業時間
11-1	09181-25130	シム (25X32X0.5)	1	ブローラシャフトリバーススラスト	
11-2	09181-25139	シム (25X32X1)	1	ブローラシャフトリバーススラスト	
11-3	09181-25143	シム (25X32X1.09)	1	ブローラシャフトリバーススラスト	
11-4	09181-25149	シム (25X32X1.21)	1	ブローラシャフトリバーススラスト	
11-5	09181-25153	シム (25X32X1.3)	1	ブローラシャフトリバーススラスト	
11-6	09181-25072	シム (25X32X1.4)	1	ブローラシャフトリバーススラスト	
11-7	09181-25073	シム (25X32X1.5)	1	ブローラシャフトリバーススラスト	
11-8	09181-25074	シム (25X32X1.6)	1	ブローラシャフトリバーススラスト	
11-9	09181-25075	シム (25X32X1.7)	1	ブローラシャフトリバーススラスト	
12-1	09181-40018	シム (40X46.8X0.55)	1	REVギヤ	
12-2	09181-40004	シム (40X46.8X0.6)	1	REVギヤ	
12-3	09181-40005	シム (40X46.8X0.65)	1	REVギヤ	
12-4	09181-40006	シム (40X46.8X0.7)	1	REVギヤ	
12-5	09181-40007	シム (40X46.8X0.75)	1	REVギヤ	
12-6	09181-40008	シム (40X46.8X0.8)	1	REVギヤ	
12-7	09181-40009	シム (40X46.8X0.85)	1	REVギヤ	
12-8	09181-40010	シム (40X46.8X0.9)	1	REVギヤ	
12-9	09181-40011	シム (40X46.8X0.95)	1	REVギヤ	
12-10	09181-40012	シム (40X46.8X1)	1	REVギヤ	
12-11	09181-40013	シム (40X46.8X1.05)	1	REVギヤ	

DF90A_000_017

FIG.220D

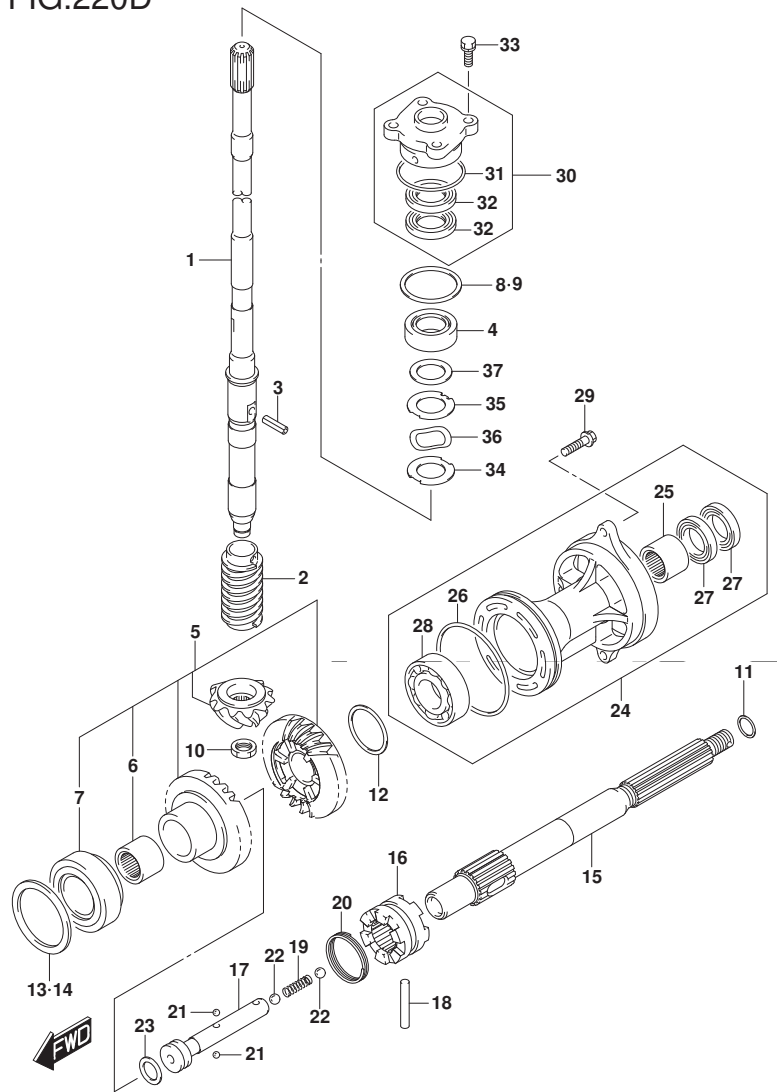

DF90A_000_017_220D
TRANSMISSION

FIG. 220D (1-F-3) トランスミツション (DF90A)

見出番号	品番	品名	使用個数	備考	標準作業時間
13	57500-87882	シムセット, フォワードギヤ	1	FWDギヤ	
14-1	09181-64002	・シム (64X75X0.55)	1	FWDギヤ	
14-2	09181-64003	・シム (64X75X0.6)	1	FWDギヤ	
14-3	09181-64004	・シム (64X75X0.65)	1	FWDギヤ	
14-4	09181-64005	・シム (64X75X0.7)	1	FWDギヤ	
14-5	09181-64006	・シム (64X75X0.75)	1	FWDギヤ	
14-6	09181-64007	・シム (64X75X0.8)	1	FWDギヤ	
14-7	09181-64008	・シム (64X75X0.85)	1	FWDギヤ	
14-8	09181-64009	・シム (64X75X0.9)	1	FWDギヤ	
14-9	09181-64010	・シム (64X75X0.95)	1	FWDギヤ	
14-10	09181-64011	・シム (64X75X1)	1	FWDギヤ	
15	57610-87L00	シャフト, フロント	1		
16	57621-87L10	シフト, クラッチツグ	1		
17	57631-87L00	ピン, コネクタ	1		
18	09202-07003	ピン	1		
19	09440-09043	スプリング	1		
20	09440-42002	スプリング	1		
21	06111-07004	ボール	2		
22	06111-11004	ボール	2		
23	09181-25030	シム (25X32X3)	1		
24-1	56120-87L30-YAY	ハブリング, フロントシャフトベアリング	1	ブラック	
24-2	56120-87L30-Y5S	ハブリング, フロントシャフトベアリング	1	ホワイト	
25	09263-25067	・ベアリング (25X32X26)	1		
26	09280-92004	・Oリング (D:3.11D:89.4)	1		
27	09282-25001	・オイルシール	2		
28	08113-60087	・ベアリング	1		

DF90A_000_017

FIG.220D

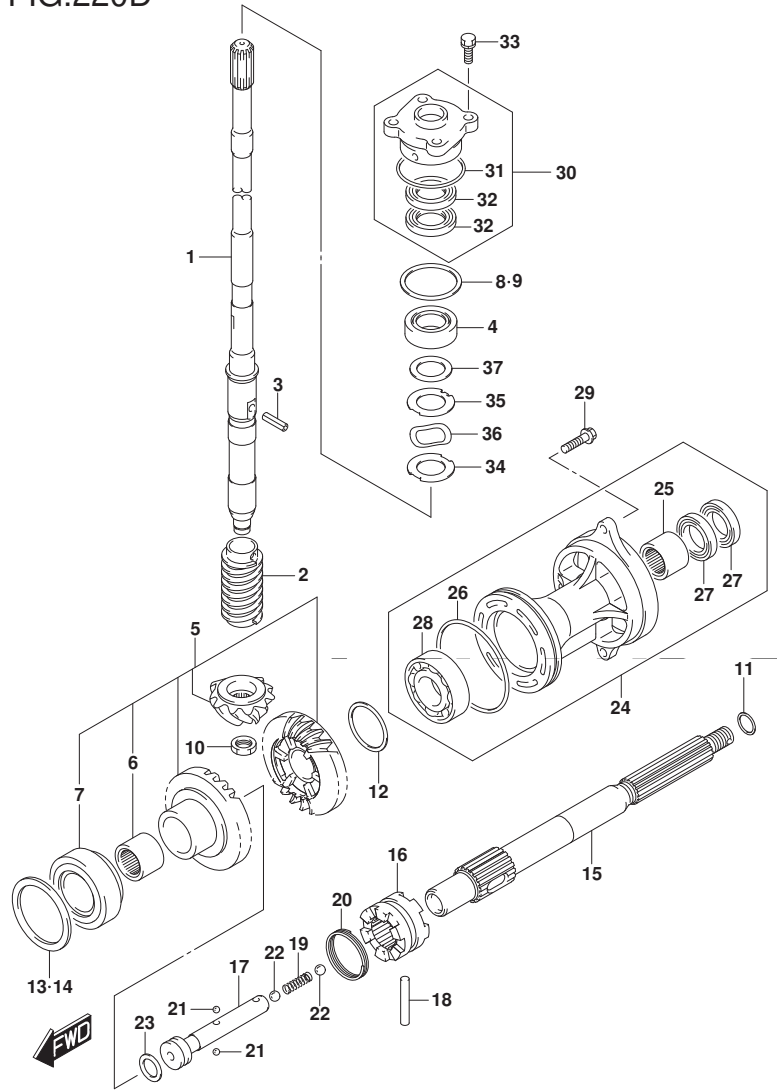

DF90A_000_017_220D
TRANSMISSION

FIG. 220D (1-F-4) トランスミッション (DF90A)

見出番号	品番	品名	使用個数	備考	標準 作業時間
29	09116-08122	ボルト (8X30)	2		
30	56130-87L01	ハウジング, ドライブシャフトオイルシール	1		
31	09280-46004	・Oリング (D:3.5, ID:45.7)	1		
32	09282-22007	・オイルシール	2		
33	09117-08110	ボルト (8X25)	4		
34	57134-87L00	ワッシャ, ドライブシャフト	1		
35	57135-87L00	スペーサ, ドライブシャフト	1		
36	09164-31001	ワッシャ	1		
37	09181-31001	シム (31X46X2)	1		

DF90A_000_017

FIG.220E

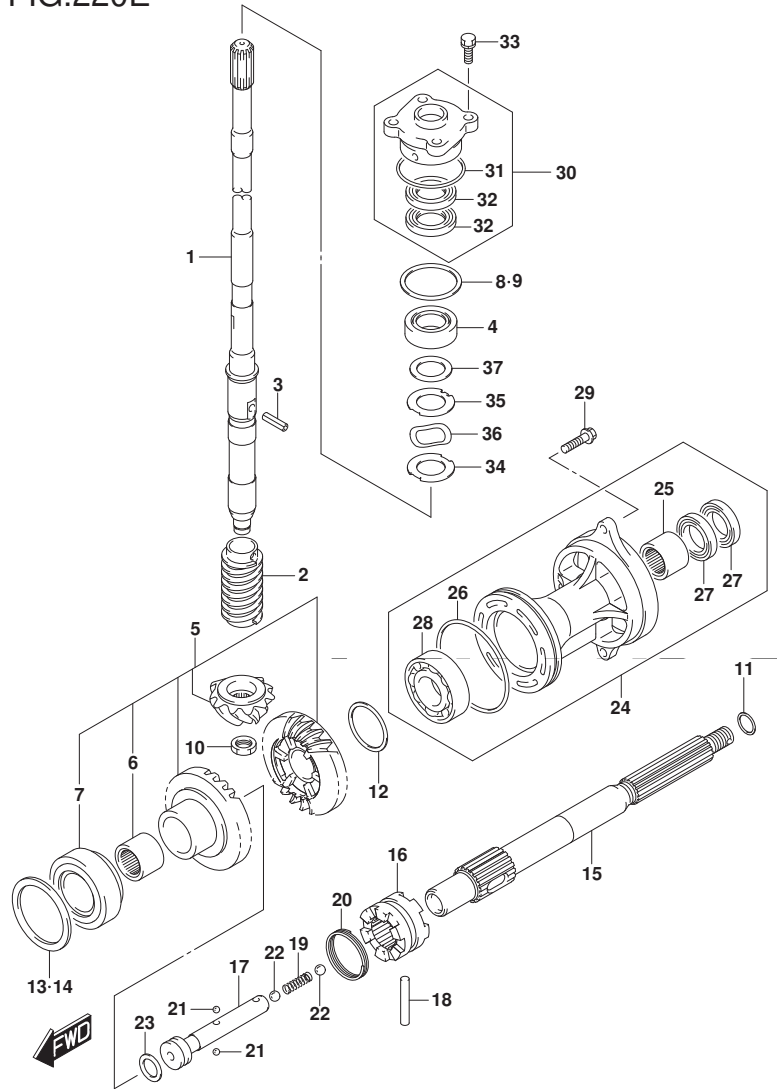

DF90A_000_017_220E
TRANSMISSION

FIG. 220E (1-F-5) トランスミツション (DF90ATH)

見出番号	品番	品名	使用個数	備考	標準作業時間
1-1	57110-87L21	シャフト, ドライブ (L)	1	W/トランスム(L)	
1-2	57110-87L31	シャフト, ドライブ (X)	1	W/トランスム(X)	
2	57133-87L01	カラー, ドライブ シャフト	1		
3	09205-05011	ピン	1		
4	09265-25046	ベアリング (25X52X19.25)	1		
5	57300-87880	ピニオン/ギヤセット	1		
6	09263-25067	ベアリング (25X32X26)	1		
7	09265-40003	ベアリング (40X75X26)	1		
8	57500-87873	シムセット, ドライブ シャフト	1		
9-1	09181-40186	シム (41X52X0.5)	1		
9-2	09181-41002	シム (41X52X0.55)	1		
9-3	09181-41003	シム (41X52X0.6)	1		
9-4	09181-41004	シム (41X52X0.65)	1		
9-5	09181-41005	シム (41X52X0.7)	1		
9-6	09181-41006	シム (41X52X0.75)	1		
9-7	09181-40190	シム (40X52X0.8)	1		
9-8	09181-41008	シム (41X52X0.85)	1		
9-9	09181-41009	シム (41X52X0.9)	1		
9-10	09181-41010	シム (41X52X0.95)	1		
9-11	09181-40195	シム (40X52X1)	1		
9-12	09181-41012	シム (41X52X1.05)	1		
9-13	09181-41013	シム (41X52X1.1)	1		
9-14	09181-41014	シム (41X52X1.15)	1		
10	09140-14024	ナット	1		

DF90A_000_017

FIG.220E

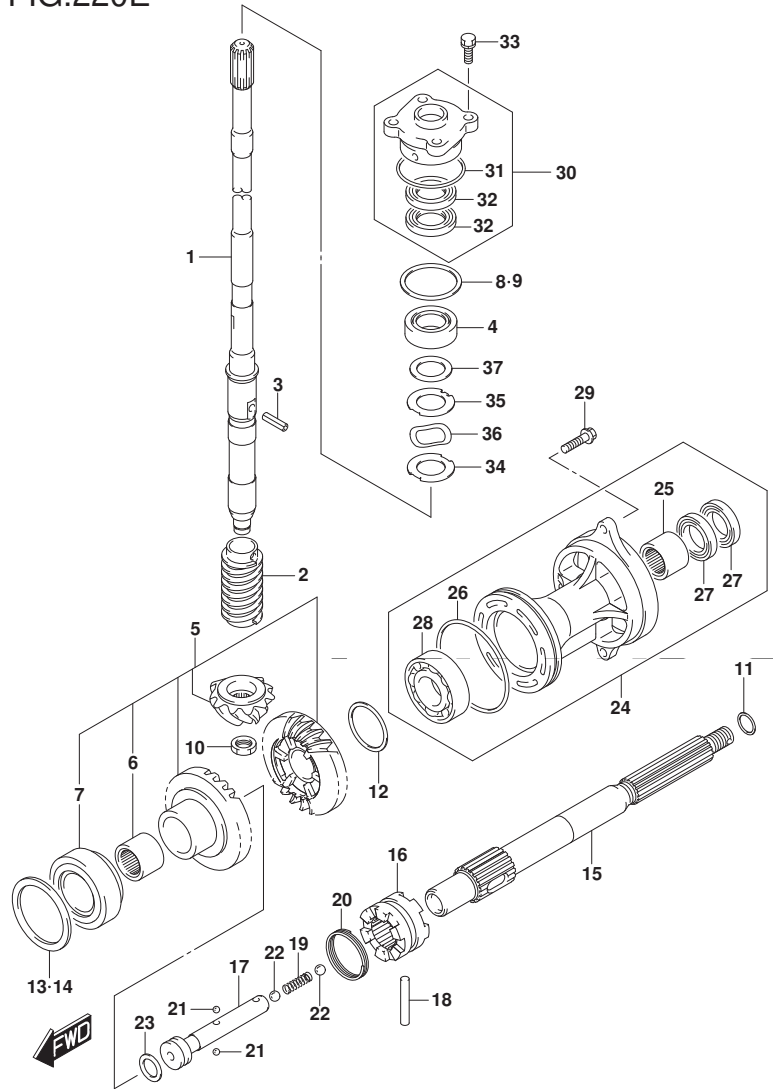

DF90A_000_017_220E
TRANSMISSION

FIG. 220E (1-F-6) トランスミッション (DF90ATH)

見出番号	品番	品名	使用個数	備考	標準作業時間
11-1	09181-25130	シム (25X32X0.5)	1	ブローラシャフトリバーススラスト	
11-2	09181-25139	シム (25X32X1)	1	ブローラシャフトリバーススラスト	
11-3	09181-25143	シム (25X32X1.09)	1	ブローラシャフトリバーススラスト	
11-4	09181-25149	シム (25X32X1.21)	1	ブローラシャフトリバーススラスト	
11-5	09181-25153	シム (25X32X1.3)	1	ブローラシャフトリバーススラスト	
11-6	09181-25072	シム (25X32X1.4)	1	ブローラシャフトリバーススラスト	
11-7	09181-25073	シム (25X32X1.5)	1	ブローラシャフトリバーススラスト	
11-8	09181-25074	シム (25X32X1.6)	1	ブローラシャフトリバーススラスト	
11-9	09181-25075	シム (25X32X1.7)	1	ブローラシャフトリバーススラスト	
12-1	09181-40018	シム (40X46.8X0.55)	1	REVギヤ	
12-2	09181-40004	シム (40X46.8X0.6)	1	REVギヤ	
12-3	09181-40005	シム (40X46.8X0.65)	1	REVギヤ	
12-4	09181-40006	シム (40X46.8X0.7)	1	REVギヤ	
12-5	09181-40007	シム (40X46.8X0.75)	1	REVギヤ	
12-6	09181-40008	シム (40X46.8X0.8)	1	REVギヤ	
12-7	09181-40009	シム (40X46.8X0.85)	1	REVギヤ	
12-8	09181-40010	シム (40X46.8X0.9)	1	REVギヤ	
12-9	09181-40011	シム (40X46.8X0.95)	1	REVギヤ	
12-10	09181-40012	シム (40X46.8X1)	1	REVギヤ	
12-11	09181-40013	シム (40X46.8X1.05)	1	REVギヤ	

DF90A_000_017

FIG.220E

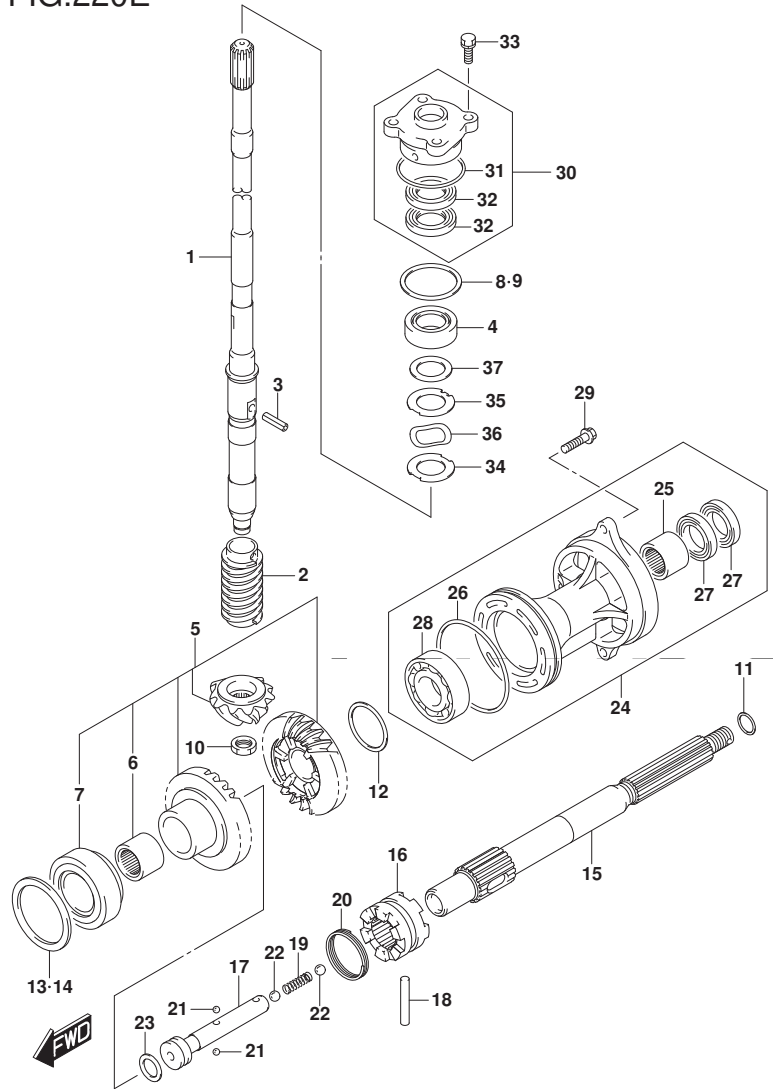

FIG. 220E (1-F-7) トランスミッション (DF90ATH)

見出番号	品番	品名	使用個数	備考	標準作業時間
13	57500-87882	シムセット, フォワードギヤ	1	FWD ギヤ	
14-1	09181-64002	・シム (64X75X0.55)	1	FWD ギヤ	
14-2	09181-64003	・シム (64X75X0.6)	1	FWD ギヤ	
14-3	09181-64004	・シム (64X75X0.65)	1	FWD ギヤ	
14-4	09181-64005	・シム (64X75X0.7)	1	FWD ギヤ	
14-5	09181-64006	・シム (64X75X0.75)	1	FWD ギヤ	
14-6	09181-64007	・シム (64X75X0.8)	1	FWD ギヤ	
14-7	09181-64008	・シム (64X75X0.85)	1	FWD ギヤ	
14-8	09181-64009	・シム (64X75X0.9)	1	FWD ギヤ	
14-9	09181-64010	・シム (64X75X0.95)	1	FWD ギヤ	
14-10	09181-64011	・シム (64X75X1)	1	FWD ギヤ	
15	57610-87L00	シャフト, フロント	1		
16	57621-87L10	シフト, クラッチツグ	1		
17	57631-87L00	ピン, コネクタ	1		
18	09202-07003	ピン	1		
19	09440-09043	スプリング	1		
20	09440-42002	スプリング	1		
21	06111-07004	ボール	2		
22	06111-11004	ボール	2		
23	09181-25030	シム (25X32X3)	1		
24	56120-87L30-YAY	ハウジング, フロントシャフトベアリング	1		
25	09263-25067	・ベアリング (25X32X26)	1		
26	09280-92004	・Oリング (D:3.11D:89.4)	1		
27	09282-25001	・オイルシール	2		
28	08113-60087	・ベアリング	1		
29	09116-08122	ホルト (8X30)	2		

FIG.220E

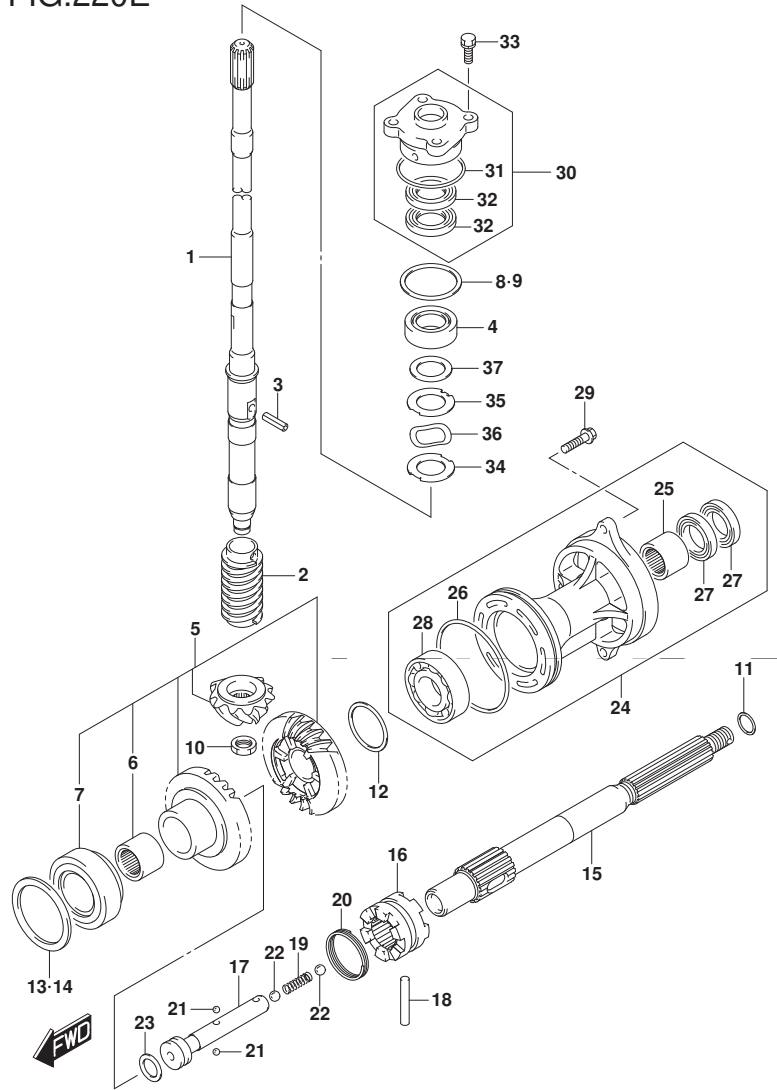

FIG. 220E (1-F-8) トランスミッション (DF90ATH)

見出番号	品番	品名	使用個数	備考	標準作業時間
30	56130-87L01	ハウジング, ドライブシャフトオイルシール	1		
31	09280-46004	・Oリング (D:3.5, ID:45.7)	1		
32	09282-22007	・オイルシール	2		
33	09117-08110	ホルト (8X25)	4		
34	57134-87L00	ワッシャ, ドライブシャフト	1		
35	57135-87L00	スペーサ, ドライブシャフト	1		
36	09164-31001	ワッシャ	1		
37	09181-31001	シム (31X46X2)	1		

FIG.301A

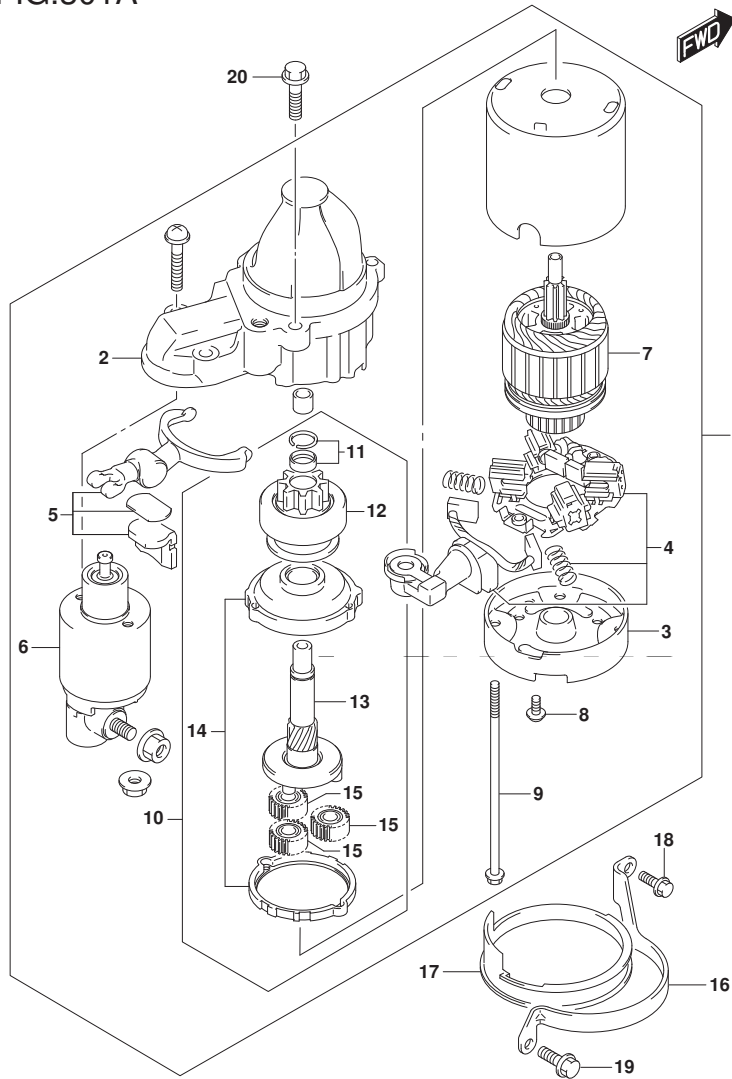

FIG. 301A (1-F-9) スターティングモータ

見出番号	品番	品名	使用個数	備考	標準作業時間
1	31100-98L00	モータアツシ, スターティング	1		
2	31150-98L00	・ケース, キヤ	1		
3	31170-92J00	・ハウジング, リヤ	1		
4	31173-98L00	・ホルダアツシ, フラシ	1		
5	31191-63J00	・レバアツシ	1		
6	31220-98L00	・スイツチアツシ	1		
7	31311-63J00	・アマチユア	1		
8	31192-92J00	・スクリュセツト	1		
9	31261-75F10	・ホルト	2		
10	31340-98L00	・クラツチセツト, スターティングモータ	1		
11	31313-86030	・・ストツハセツト	1		
12	31320-98L00	・・ヒニオン	1		
13	31341-98L00	・・シヤフト, ヒニオン	1		
14	31343-63J00	・・インタナナルギヤ	1		
15	31344-63J00	・・ギヤアツシ	3		
16	31912-87L00	バンド, スタータモータ	1		
17	31918-92J00	タンバ, ロア	1		
18	01550-06167	ホルト	1		
19	01550-08207	ホルト	1		
20	01550-08357	ホルト	2		

FIG.303A

FIG. 303A (1-F-10) マグネト

見出番号	品番	品名	使用個数	備考	標準作業時間
1	32102-87L00	フライホイール, マグネト	1		
2	09103-16004	ボルト (16X50)	1		
3	09160-16047	ワッシャ (16. 5X48. 5X4. 5)	1		
4	09420-04008	キー	1		
5	32120-87L10	コイル, バッテリチャージング	1		
6	32160-87L00	コイル, イグニッションタイミング	1		
7	09106-05030	ボルト (5X10)	2		
8	33220-64L10	センサワッシ, ホジション	1		
9	01547-06167	ボルト	1		
10	09403-13408	クランプ	2		
11	01550-06127	ボルト	2		
12	09103-06211	ボルト (6X25)	3		
13	09403-20301	クランプ	1		

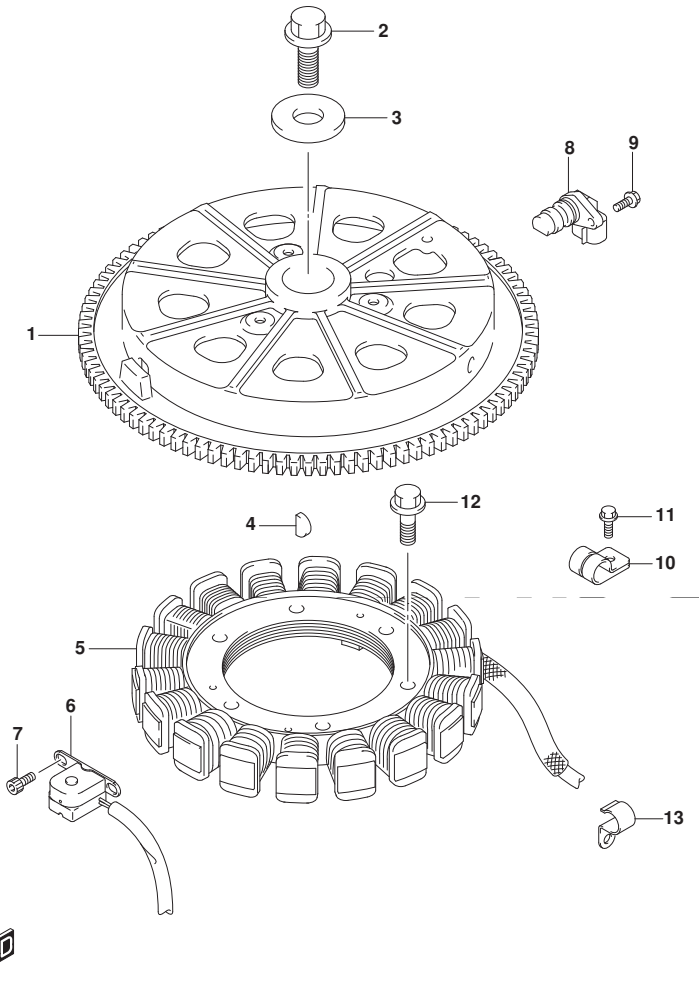

FIG.310A

FIG. 310A (1-F-11) レクチファイア/イクニッション コイル

見出番号	品番	品名	使用個数	備考	標準作業時間
1	32800-87L00	レクチファイア/レキニッション	1		
2	01550-06257	ホルト	2		
3	32890-87L10	ホルダ, エレクトリックハーツ	1		
4	09116-06202	ホルト (6X25)	2		
5	01550-06257	ホルト	1		
6	09169-06062	ワッシャ	3		
7	09320-09016	クッション	3		
8	33410-87L00	コイルアツシ, イクニッション	4		
9	01547-06207	ホルト	4		

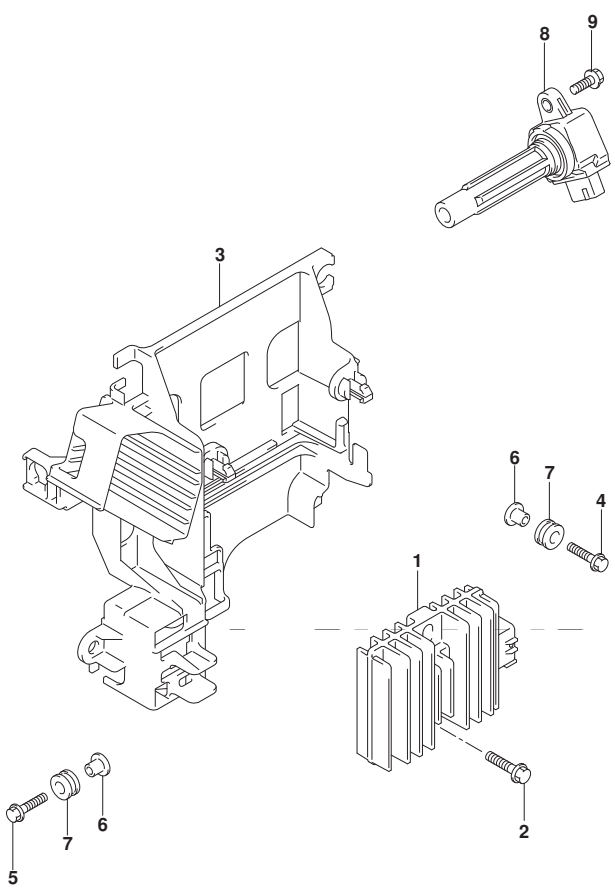

FIG.315A

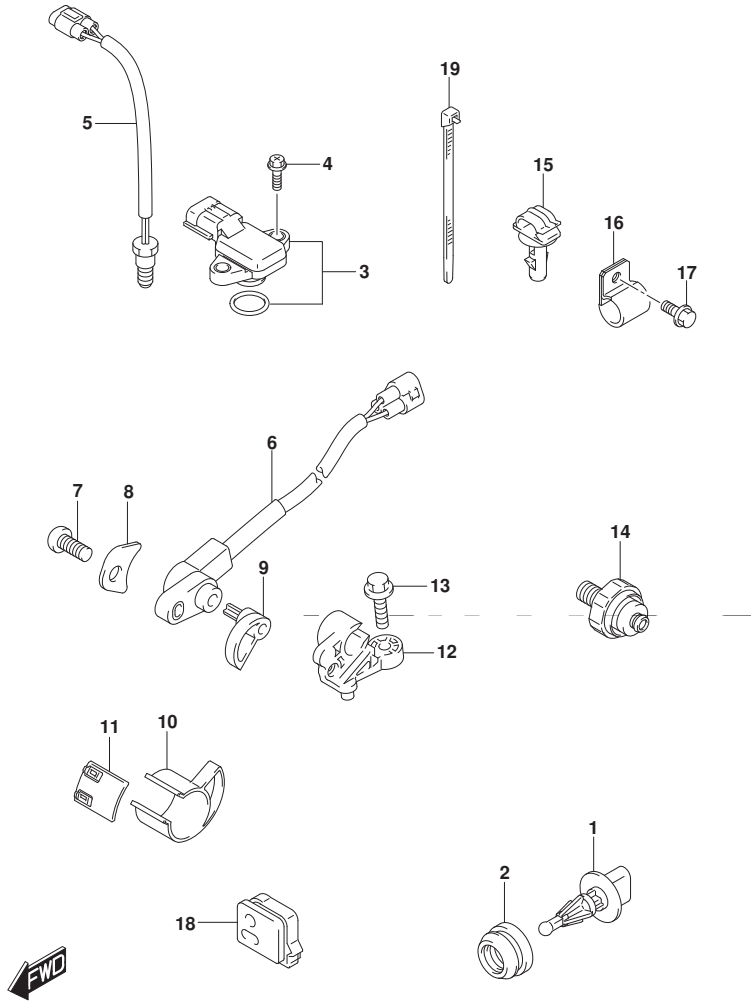

FIG. 315A (1-F-12) センサ

見出番号	品番	品名	使用個数	備考	標準作業時間
1	13650-52G00	センサ, インレットエアテンバ ^レ チヤ	1		
2	13655-87J00	ゲ ^ロ メツト, エアテンバ ^レ チヤセンサ	1		
3	18590-68H00	センサ, フ ^レ ツシヤ	1		
4	02162-05207	スクリュ	2		
5	34830-87J20	センサ, テンバ ^レ チヤ	1		
6	34840-98J11	センサアツシ, トリム	1		
7	09125-05046	スクリュ (5X12)	1		
8	34846-87L00	ワツシヤ, トリムセンサ	1		
9	34841-87L10	レバ ^ラ , トリムセンサ	1		
10	34842-87L01	カム, トリムセンサアツハ ^レ	1		
11	34843-87L00	カム, トリムセンサアツロア ^レ	1		
12	34845-87L10	ブ ^ラ ケツト, トリムセンサ	1		
13	09103-06093	ホ ^ル ト (6X20)	1		
14	37820-99E01	スイツチアツシ, オイルフ ^レ ツシヤ (P1. 0)	1		
15	09403-07338	クランフ ^レ	1		
16	09403-19409	クランフ ^レ	1		
17	29103-93J00	ホ ^ル ト	1		
18	36656-87L00	ゲ ^ロ メツト, PTTケーブル	1		
19	09407-14407	クランフ ^レ (L:145)	2		

FIG.322A

FIG. 322A (1-F-13) ハーネス

見出番号	品番	品名	使用個数	備考	標準作業時間
1	33810-90J20	ケーブルアツシ, スターターモータ	1		
2	08316-10087	ナット	1		
3	36610-87L70	ハーネスアツシ, ワイヤリング	1		
4	33634-96J00	キヤツフ, サービスコネクタ	1		
5	09320-08021	クツシヨシ	2		
6	36737-96J00	ブーラ, フューズ	1		
7	36721-96J00	オリソク, アツハカバー	1		
8	36738-87L00	カバー, フューズケースアツハ	1		
9	38860-76F01	リレーアツシ	1	エンジンコントロールユニット	
10	38860-76F01	リレーアツシ	1	スターターモーター	
11	09481-10501	フューズ (10A)	3		
12	09481-30501	フューズ (30A)	3		
13	09481-40401	フューズ (40A)	2		
14	36618-43410	キヤツフ, オイルプレツシヤスイツチ	1		
15	36611-87L10	ハーネスアツシ, ワイヤリングサブ	1		
16	36612-96J00	キヤツフ, ターミナル	1		
17	08310-00067	ナット	1		
18	08321-01067	ロツクワツシヤ	1		
19	09408-00021	クリツフ (ID:16)	1		
20	36616-87L00	ホルダ, ケーブル	1		
21	09169-06053	ワツシヤ	2		
22	09320-04009	ブツシユ	2		
23	02142-06167	スクリュ	2		
24	01550-06127	ホルト	1		
25	36617-87L00	クランフ, ハーネス	1		
26	36617-93J00	ブラケツト, ハーネス	1		

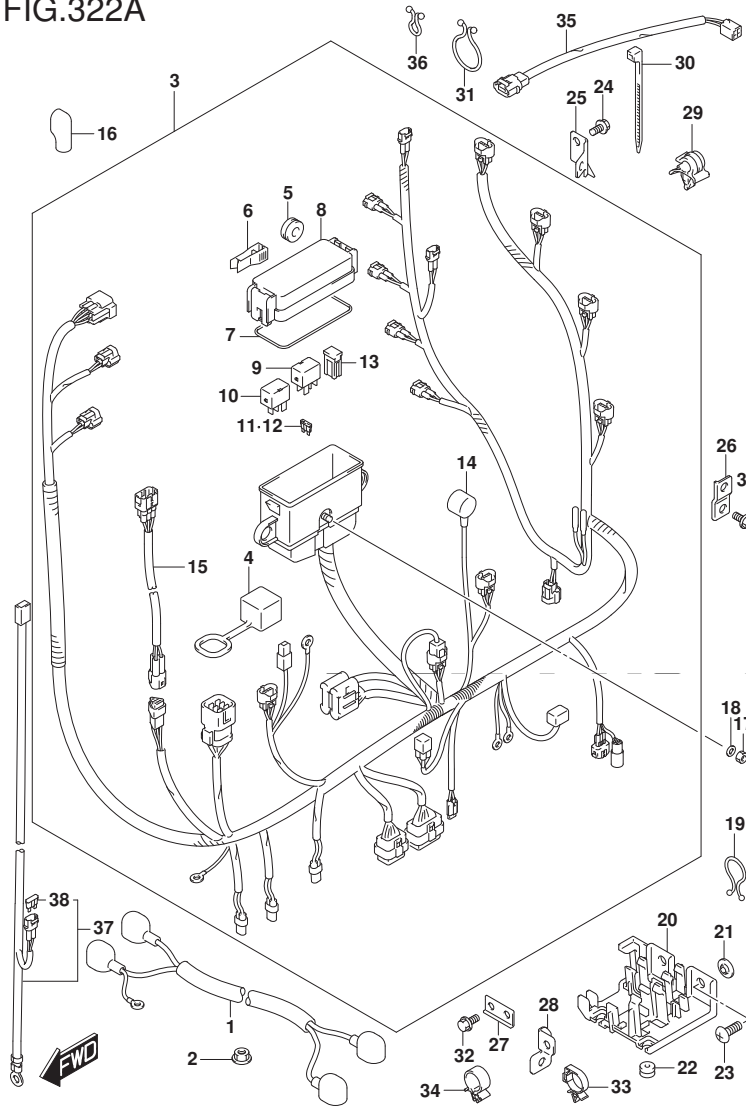
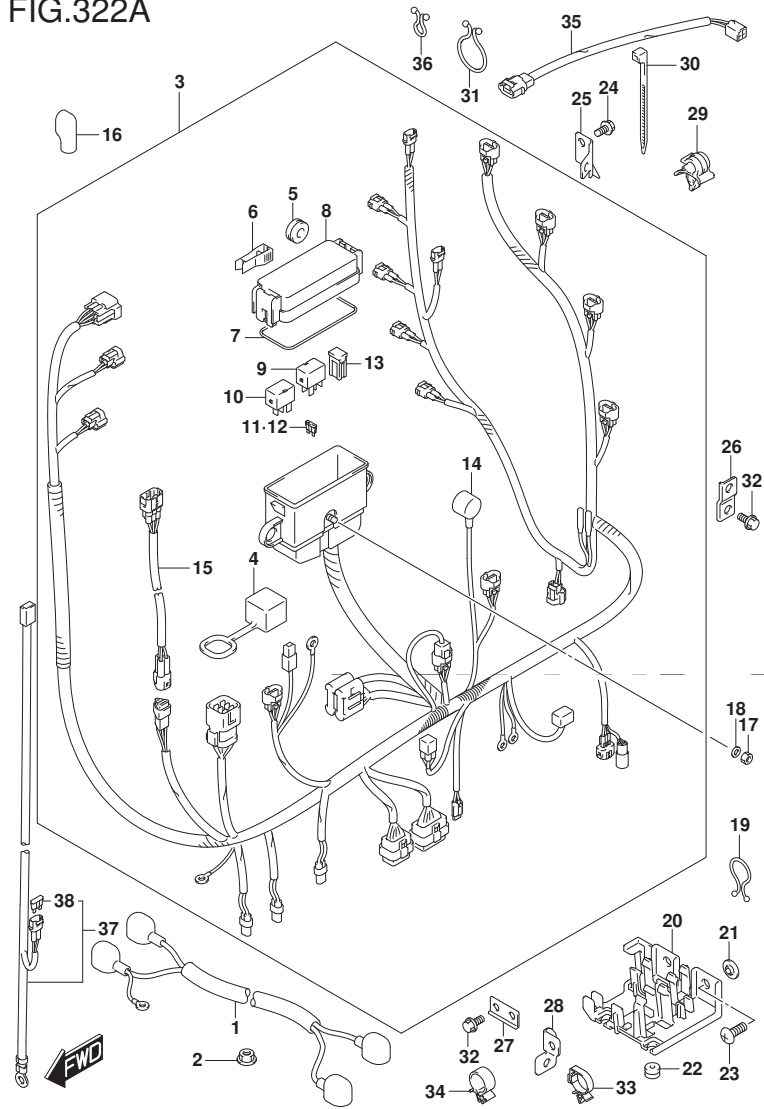

FIG.322A



DF90A_000_017_322A
HARNESS

FIG. 322A (1-F-14) ハーネス

見出番号	品番	品名	使用個数	備考	標準作業時間
27	36617-87L10	クランプ, ハーネス	1		
28	36617-87L20	クランプ, ハーネス	1		
29	09403-07308	クランプ	1		
30	09407-14407	クランプ (L:145)	1		
31	09408-00024	クリップ (ID:23)	1		
32	01550-06127	ホルト	2		
33	09403-11321	クランプ	1		
34	09403-12409	クランプ	1		
35	36611-87L00	ハーネスアツシ, ワイヤリング サブ	1		
36	09408-00020	クリップ	1		
37	36625-93J10	リード, ハンズレリ	1	OPT	
38	09481-15501	・フューズ (15A)	1	OPT	

DF90A_000_017

FIG.326A

FIG. 326A (1-F-15) PTT スイッチ/エンジン コントロール ユニット (DF70A)

見出番号	品番	品名	使用個数	備考	標準作業時間
1	37721-93J00	スイッチアツシ, ニュートラル	1		
2	09137-04004	スクリュ (4X16)	2		
3	37726-90J10	ブラケット, ニュートラルスイッチ	1		
4	37726-87L00	ブラケット, スイッチリフト クランプ	1		
5	01550-06127	ボルト	1		
6	37850-92J00	スイッチアツシ, PTT	1		
7	37856-92J00	カバー, PTTスイッチ	1		
8	37857-92J00	ブッシュ, PTTスイッチ	1		
9	09403-11321	クランプ	1		
10	09407-10404	クランプ (L:100)	1		
11	38410-93J20	リレーアツシ, PTT	1		
12	38415-93J20	ホルダ, PTTリレー	1		
13	01550-06127	ボルト	1		
14	33940-87L40	ユニット, エンジンコントロール	1		
15	33925-92J00	クッション, エンジンコントロールユニット	1		

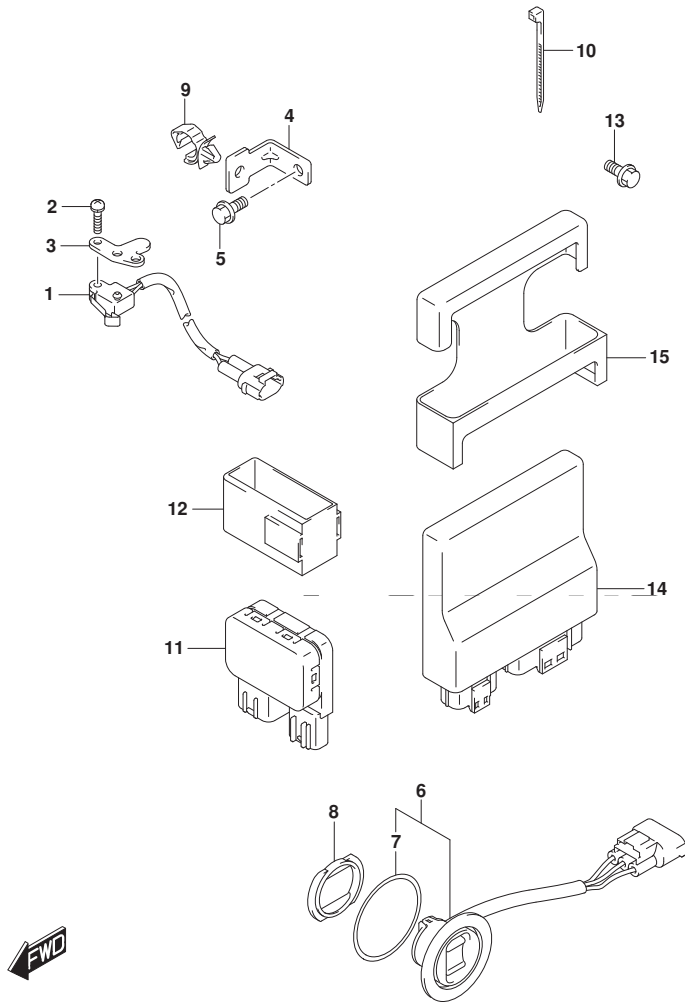

FIG.326B

FIG. 326B (1-G-2) PTT スイッチ/エンジン コントロール ユニット (DF70ATH)

見出番号	品番	品名	使用個数	備考	標準作業時間
1	37721-93J00	スイッチアツシ, ニュートラル	1		
2	09137-04004	スクリュ (4X16)	2		
3	37726-90J10	ブラケット, ニュートラルスイッチ	1		
4	37726-87L00	ブラケット, スイッチリッド クランプ	1		
5	01550-06127	ボルト	1		
6	37850-92J00	スイッチアツシ, PTT	1		
7	37856-92J00	カバー, PTTスイッチ	1		
8	37857-92J00	ブッシュ, PTTスイッチ	1		
9	09403-11321	クランプ	1		
10	09407-10404	クランプ (L:100)	1		
11	38410-93J20	リレーアツシ, PTT	1		
12	38415-93J20	ホルダ, PTTリレー	1		
13	01550-06127	ボルト	1		
14	33940-87L40	ユニット, エンジンコントロール	1		
15	33925-92J00	クッション, エンジンコントロールユニット	1		

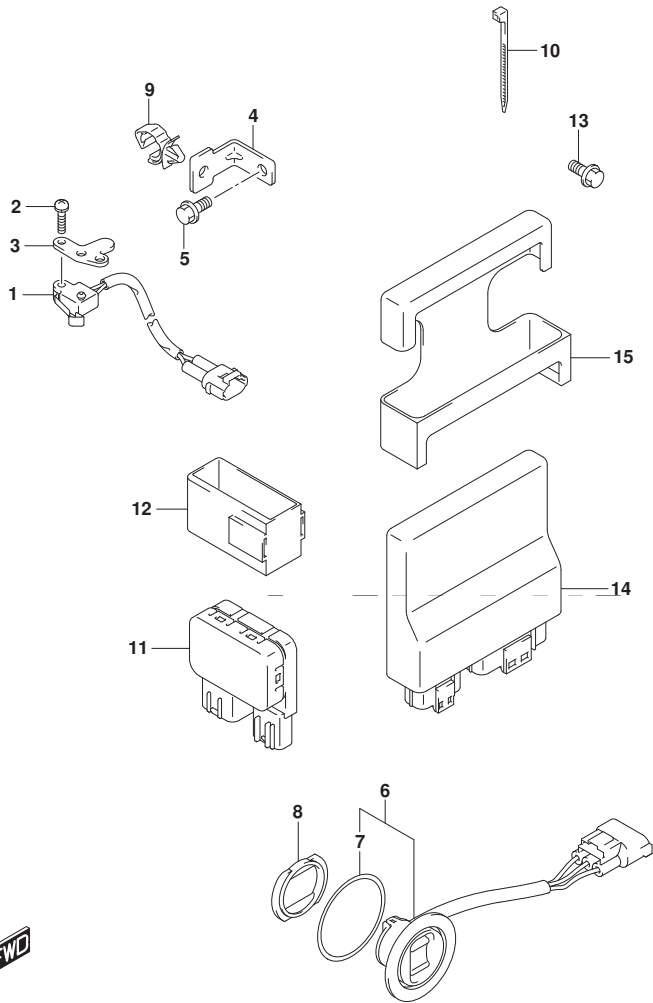

FIG.326C

FIG. 326C (1-G-3) PTT スイッチ/エンジン コントロール ユニット (DF80A)

見出番号	品番	品名	使用個数	備考	標準作業時間
1	37721-93J00	スイッチアツシ, ニュートラル	1		
2	09137-04004	スクリュ (4X16)	2		
3	37726-90J10	ブラケット, ニュートラルスイッチ	1		
4	37726-87L00	ブラケット, スイッチリフト クランプ	1		
5	01550-06127	ホルト	1		
6	37850-92J00	スイッチアツシ, PTT	1		
7	37856-92J00	カバー, PTTスイッチ	1		
8	37857-92J00	ブッシュ, PTTスイッチ	1		
9	09403-11321	クランプ	1		
10	09407-10404	クランプ (L:100)	1		
11	38410-93J20	リレーアツシ, PTT	1		
12	38415-93J20	ホルダ, PTTリレー	1		
13	01550-06127	ホルト	1		
14	33940-87L00	ユニット, エンジンコントロール	1		
15	33925-92J00	クッション, エンジンコントロールユニット	1		

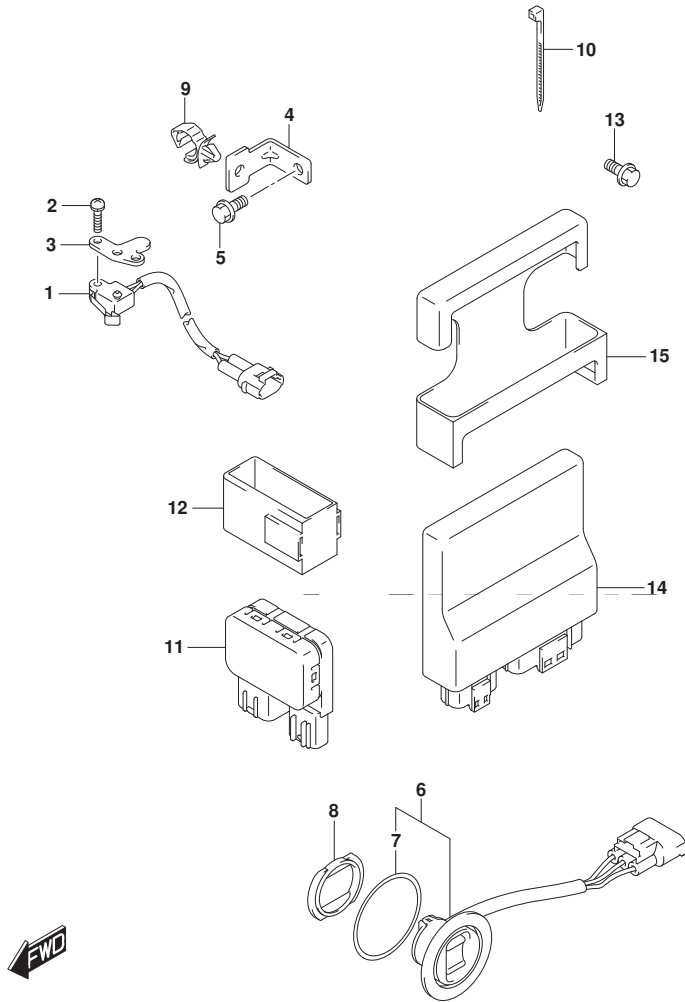

FIG.326D

FIG. 326D (1-G-4) PTT スイッチ/エンジン コントロール ユニット (DF90A)

見出番号	品番	品名	使用個数	備考	標準作業時間
1	37721-93J00	スイッチアツシ, ニュートラル	1		
2	09137-04004	スクリュ (4X16)	2		
3	37726-90J10	ブラケット, ニュートラルスイッチ	1		
4	37726-87L00	ブラケット, スイッチリッド`クランプ`	1		
5	01550-06127	ホルト	1		
6	37850-92J00	スイッチアツシ, PTT	1		
7	37856-92J00	`テープ`, PTTスイッチ	1		
8	37857-92J00	ブ`ツシュ, PTTスイッチ	1		
9	09403-11321	クランプ`	1		
10	09407-10404	クランプ` (L:100)	1		
11	38410-93J20	リレーアツシ, PTT	1		
12	38415-93J20	ホルダ`, PTTリレー	1		
13	01550-06127	ホルト	1		
14	33940-87L20	ユニット, エンジンコントロール	1		
15	33925-92J00	クッション, エンジンコントロールユニット	1		

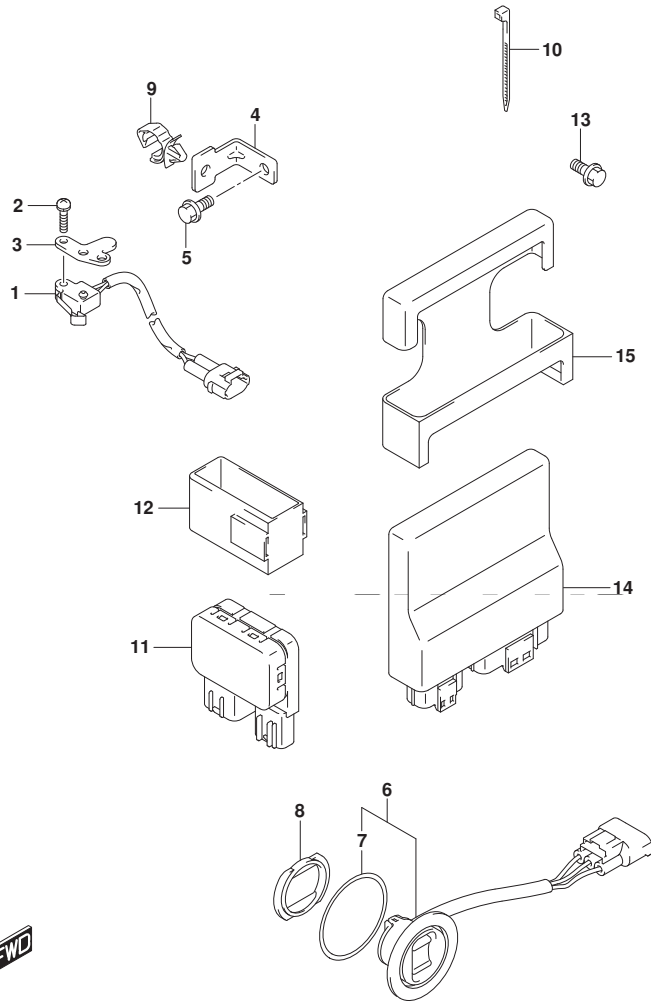

FIG.326E

FIG. 326E (1-G-5) PTT スイッチ/エンジン コントロール ユニット (DF90ATH)

見出番号	品番	品名	使用個数	備考	標準作業時間
1	37721-93J00	スイッチアツシ, ニュートラル	1		
2	09137-04004	スクリュ (4X16)	2		
3	37726-90J10	ブラケット, ニュートラルスイッチ	1		
4	37726-87L00	ブラケット, スイッチリフト クランプ	1		
5	01550-06127	ボルト	1		
6	37850-92J00	スイッチアツシ, PTT	1		
7	37856-92J00	カバー, PTTスイッチ	1		
8	37857-92J00	ブッシュ, PTTスイッチ	1		
9	09403-11321	クランプ	1		
10	09407-10404	クランプ (L:100)	1		
11	38410-93J20	リレーアツシ, PTT	1		
12	38415-93J20	ホルダ, PTTリレー	1		
13	01550-06127	ボルト	1		
14	33940-87L20	ユニット, エンジンコントロール	1		
15	33925-92J00	クッション, エンジンコントロールユニット	1		

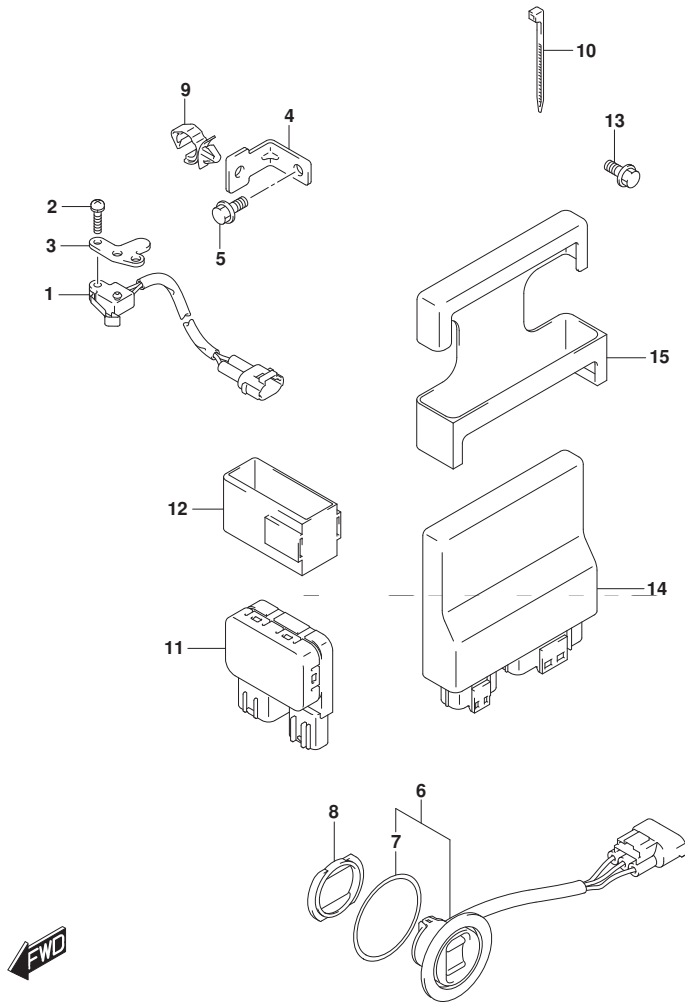

FIG.335A

FIG. 335A (1-G-6) クランプ プラケット (DF70A)

見出番号	品番	品名	使用個数	備考	標準作業時間
1-1	41111-87L10-YAY	プラケット, クランプ スターボート (ブラック)	1		
1-2	41111-87L10-Y5S	プラケット, クランプ スターボート (ホワイト)	1		
2-1	41121-87L11-YAY	プラケット, クランプ ボート (ブラック)	1		
2-2	41121-87L11-Y5S	プラケット, クランプ ボート (ホワイト)	1		
3	41130-87L11	シャフト, クランプ プラケット	1		
4	41135-93J11	ワッシャ, クランプ プラケットシャフト	1		
5	55321-94910	アノード (マグネシウム)	1	OPT	
6	09116-08137	ボルト (8X22)	1		
7	09159-22006	ナット	1		
8	55320-94900	アノード セット, クランプ プラケット	1		
9	09116-06121	ボルト (6X25)	2		
10-1	09100-12091	ボルト (12X115)	4		
10-2	09100-12090	ボルト (12X150)	1	OPT	
11	09159-12014	ナット	4		
12	09160-12110	ワッシャ (12. 5X22X3)	4		
13	09160-12044	ワッシャ (12. 5X35X3. 2)	4		

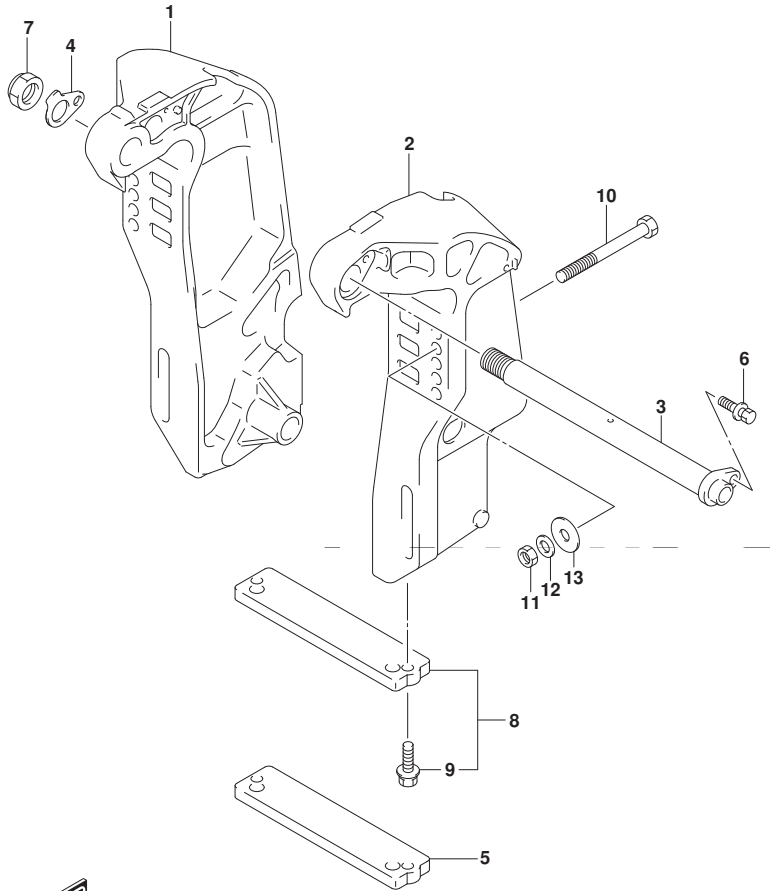

FIG.335B

FIG. 335B (1-G-7) クランプ プラケット (DF70ATH)

見出番号	品番	品名	使用個数	備考	標準作業時間
1	41111-87L10-YAY	プラケット, クランプ スタート (フック)	1		
2	41121-87L11-YAY	プラケット, クランプ ホート (フック)	1		
3	41130-87L11	シャフト, クランプ プラケット	1		
4	41135-93J11	ワッシャ, クランプ プラケットシャフト	1		
5	55321-94910	アノード (マグネシウム)	1	OPT	
6	09116-08137	ホルト (8X22)	1		
7	09159-22006	ナット	1		
8	55320-94900	アノード セット, クランプ プラケット	1		
9	09116-06121	ホルト (6X25)	2		
10-1	09100-12091	ホルト (12X115)	4		
10-2	09100-12090	ホルト (12X150)	1	OPT	
11	09159-12014	ナット	4		
12	09160-12110	ワッシャ (12. 5X22X3)	4		
13	09160-12044	ワッシャ (12. 5X35X3. 2)	4		

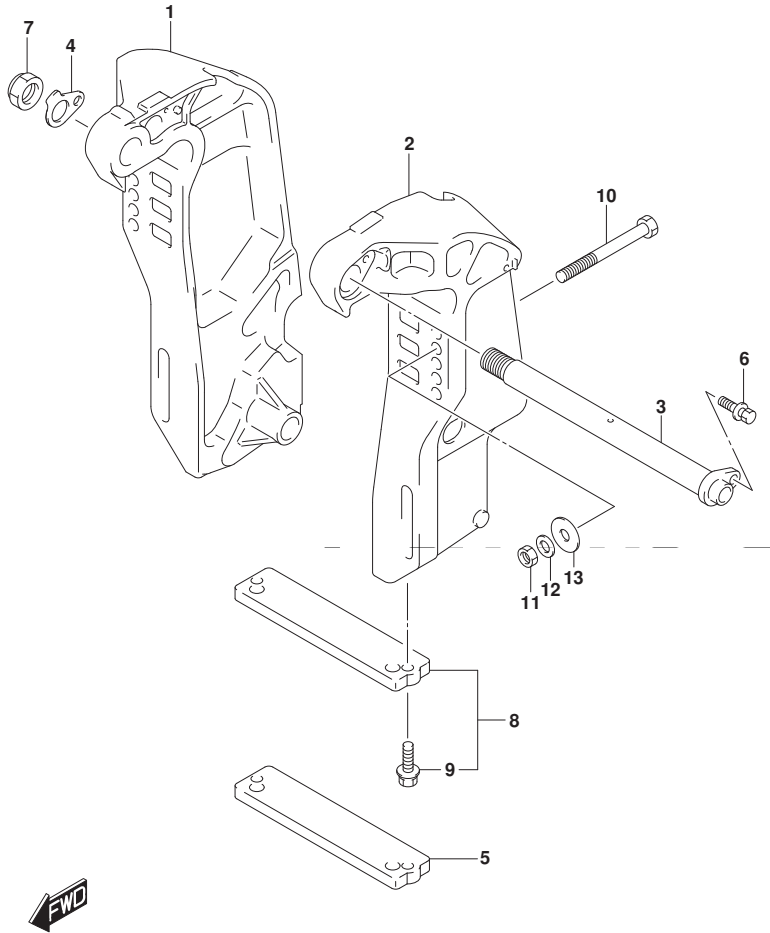

FIG.335C

FIG. 335C (1-G-8) クランプ プラケット (DF80A)

見出番号	品番	品名	使用個数	備考	標準作業時間
1	41111-87L10-YAY	プラケット, クランプ スタート (プラケット)	1		
2	41121-87L11-YAY	プラケット, クランプ ホート (プラケット)	1		
3	41130-87L11	シャフト, クランプ プラケット	1		
4	41135-93J11	ワッシャ, クランプ プラケットシャフト	1		
5	55321-94910	アノード (マグネシウム)	1	OPT	
6	09116-08137	ホルト (8X22)	1		
7	09159-22006	ナット	1		
8	55320-94900	アノード セット, クランプ プラケット	1		
9	09116-06121	ホルト (6X25)	2		
10-1	09100-12091	ホルト (12X115)	4		
10-2	09100-12090	ホルト (12X150)	1	OPT	
11	09159-12014	ナット	4		
12	09160-12110	ワッシャ (12. 5X22X3)	4		
13	09160-12044	ワッシャ (12. 5X35X3. 2)	4		

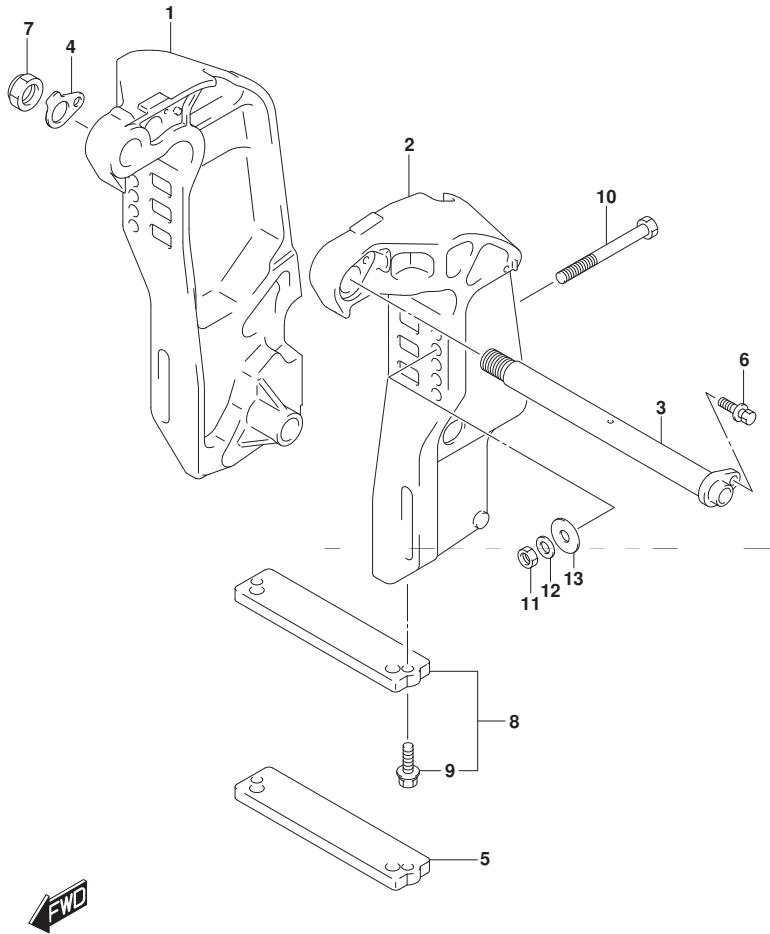

FIG.335D

FIG. 335D (1-G-9) クランプ プラケット (DF90A)

見出番号	品番	品名	使用個数	備考	標準作業時間
1-1	41111-87L10-YAY	プラケット, クランプ スターボート (ブラック)	1		
1-2	41111-87L10-Y5S	プラケット, クランプ スターボート (ホワイト)	1		
2-1	41121-87L11-YAY	プラケット, クランプ ボート (ブラック)	1		
2-2	41121-87L11-Y5S	プラケット, クランプ ボート (ホワイト)	1		
3	41130-87L11	シャフト, クランプ プラケット	1		
4	41135-93J11	ワッシャ, クランプ プラケットシャフト	1		
5	55321-94910	アノード (マグネシウム)	1	OPT	
6	09116-08137	ボルト (8X22)	1		
7	09159-22006	ナット	1		
8	55320-94900	アノード セット, クランプ プラケット	1		
9	09116-06121	ボルト (6X25)	2		
10-1	09100-12091	ボルト (12X115)	4		
10-2	09100-12090	ボルト (12X150)	1	OPT	
11	09159-12014	ナット	4		
12	09160-12110	ワッシャ (12. 5X22X3)	4		
13	09160-12044	ワッシャ (12. 5X35X3. 2)	4		

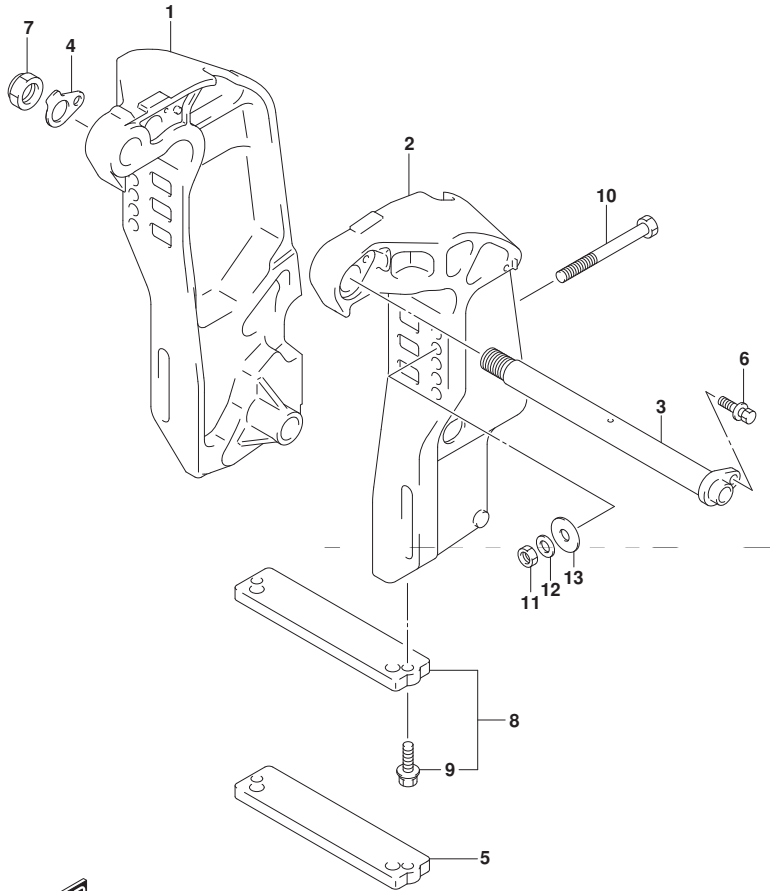

FIG.335E

FIG. 335E (1-G-10) クランプ プラケット (DF90ATH)

見出番号	品番	品名	使用個数	備考	標準作業時間
1	41111-87L10-YAY	プラケット, クランプ スタート (フック)	1		
2	41121-87L11-YAY	プラケット, クランプ ホート (フック)	1		
3	41130-87L11	シャフト, クランプ プラケット	1		
4	41135-93J11	ワッシャ, クランプ プラケットシャフト	1		
5	55321-94910	アノード (マグネシウム)	1	OPT	
6	09116-08137	ホルト (8X22)	1		
7	09159-22006	ナット	1		
8	55320-94900	アノード セット, クランプ プラケット	1		
9	09116-06121	ホルト (6X25)	2		
10-1	09100-12091	ホルト (12X115)	4		
10-2	09100-12090	ホルト (12X150)	1	OPT	
11	09159-12014	ナット	4		
12	09160-12110	ワッシャ (12.5X22X3)	4		
13	09160-12044	ワッシャ (12.5X35X3.2)	4		

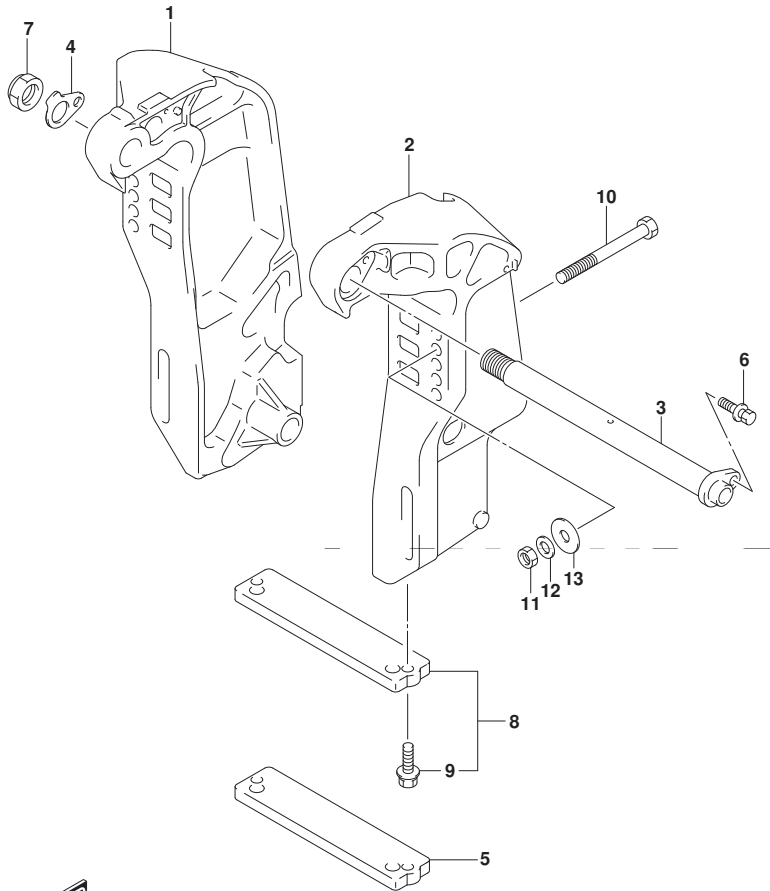

FIG.336A

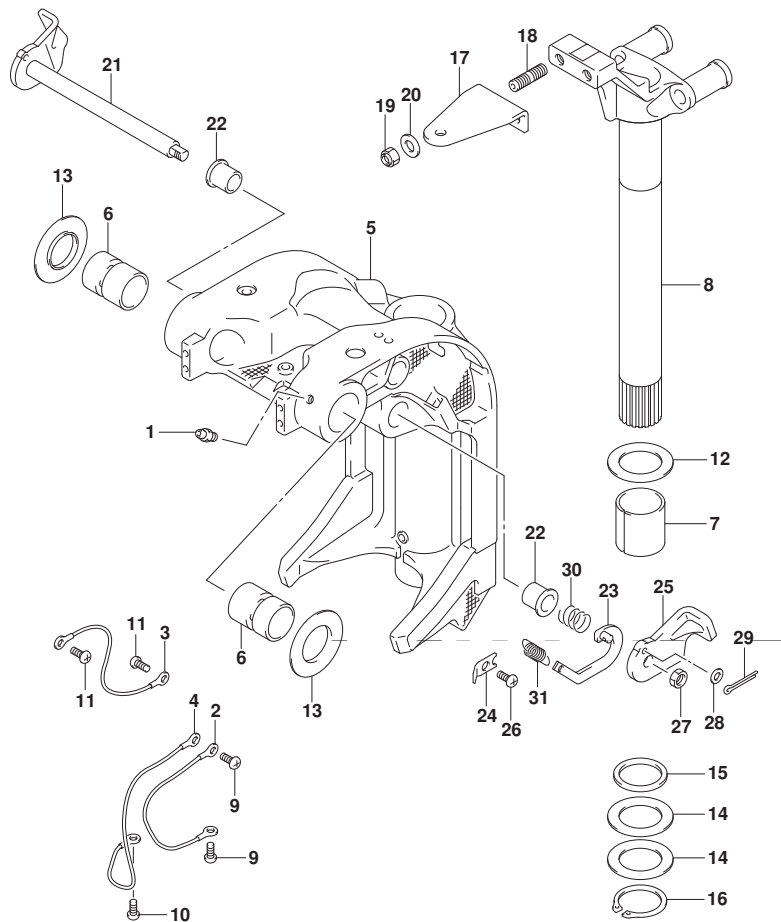

FIG. 336A (1-G-11) スイベルブラケット (DF70A)

見出番号	品番	品名	使用個数	備考	標準作業時間
1	22511-99011	ニツフル, ガーリス	5		
2	36894-87D00	リート* (L:165)	1	スイベルツマウントブラケット	
3	36894-87D00	リート* (L:165)	1	クランプツスイベル	
4	36895-87D10	リート* (L:310)	1	スイベルツマウントリング	
5-1	43111-87L20-YAY	ブラケット, スイベル(L) (フック)	1		
5-2	43111-87L20-Y5S	ブラケット, スイベル(L) (ホワイト)	1		
6	43211-93J00	ブッシュ, クランプシャフトスイベル	2		
7	43711-97E01	ブッシュ, ステアリング	2		
8-1	43750-87L20-YAY	ブラケット, ステアリング(L) (フック)	1		
8-2	43750-87L20-Y5S	ブラケット, ステアリング(L) (ホワイト)	1		
9	09125-06063	スクリュ (6X10)	2		
10	09125-06063	スクリュ (6X10)	1		
11	09125-06063	スクリュ (6X10)	2		
12	09160-39001	ワッシャ (39.5X64X1)	2		
13	09169-28003	ワッシャ	2		
14	09181-39001	シム (39.5X64X0.3)	4		
15	09282-39001	オイルシール	1		
16	09380-38003	スナックリング	1		
17	43755-87L00	アタッチメント, ステアリングブラケット	1		
18	09108-10156	スタッドホルト	2		
19	09159-10050	ナット	2		
20	09160-10141	ワッシャ (10.5X19X2)	2		
21	41220-93J11	レバー, チルトロック	1		
22	41224-95E01	ブッシュ, チルトストップロッド	2		
23	41230-87L00	リンク, チルトロックレバー	1		
24	41233-95E10	ブラケット, チルトロックスワックリング	1		

FIG.336A

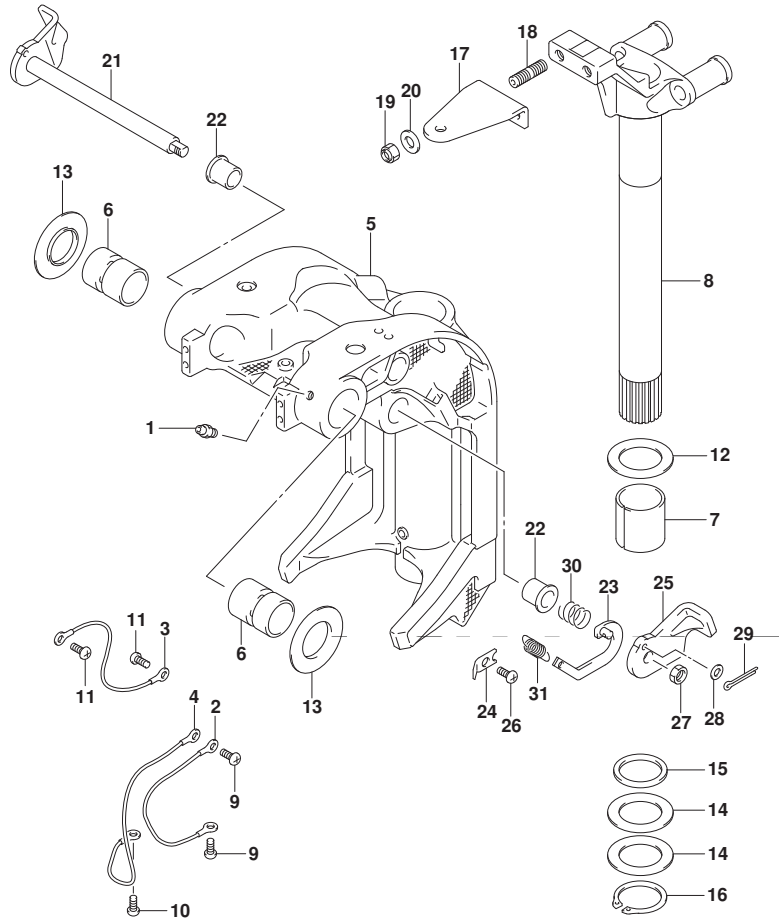

FIG. 336A (1-G-12) スイベルブラケット (DF70A)

見出番号	品番	品名	使用個数	備考	標準作業時間
25	41234-93J11	レバー、チルトロックホート	1		
26	09125-06063	スクリュー (6X10)	1		
27	09140-10032	ナット	1		
28	09160-06082	ワッシャー (6.5X13X1.0)	1		
29	09204-01006	コッタピン	1		
30	09440-19028	スプリング	1		
31	09443-10043	スプリング	1		

FIG.336B

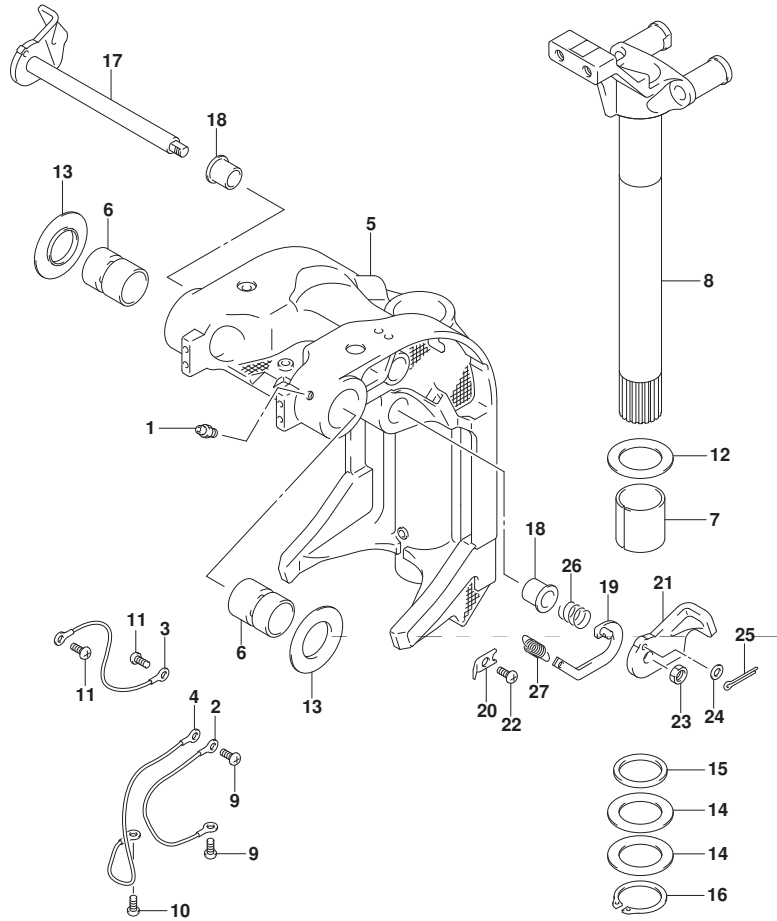

FIG. 336B (1-G-13) スイベルブラケット (DF70ATH)

見出番号	品番	品名	使用個数	備考	標準作業時間
1	22511-99011	ニツフル, ガリス	5		
2	36894-87D00	リート* (L:165)	1	スイベルツマウントブラケット	
3	36894-87D00	リート* (L:165)	1	クランプツスイベル	
4	36895-87D10	リート* (L:310)	1	スイベルツマウントシグ	
5	43111-87L20-YAY	ブラケット, スイベル (L) (ブラック)	1		
6	43211-93J00	ブッシュ, クランプシャフトスイベル	2		
7	43711-97E01	ブッシュ, ステアリング	2		
8	43750-87L20-YAY	ブラケット, ステアリング (L) (ブラック)	1		
9	09125-06063	スクリュ (6X10)	2		
10	09125-06063	スクリュ (6X10)	1		
11	09125-06063	スクリュ (6X10)	2		
12	09160-39001	ワッシャ (39. 5X64X1)	2		
13	09169-28003	ワッシャ	2		
14	09181-39001	シム (39. 5X64X0. 3)	4		
15	09282-39001	オイルシール	1		
16	09380-38003	スタンプ リング	1		
17	41220-93J11	レバー, チルトロック	1		
18	41224-95E01	ブッシュ, チルトストッパ ロット	2		
19	41230-87L00	リンク, チルトロックレバー	1		
20	41233-95E10	ブラケット, チルトロックスフ リング	1		
21	41234-93J11	レバー, チルトロックホート	1		
22	09125-06063	スクリュ (6X10)	1		
23	09140-10032	ナット	1		
24	09160-06082	ワッシャ (6. 5X13X1. 0)	1		
25	09204-01006	コッタピン	1		
26	09440-19028	スフ リング	1		
27	09443-10043	スフ リング	1		

FIG.336C

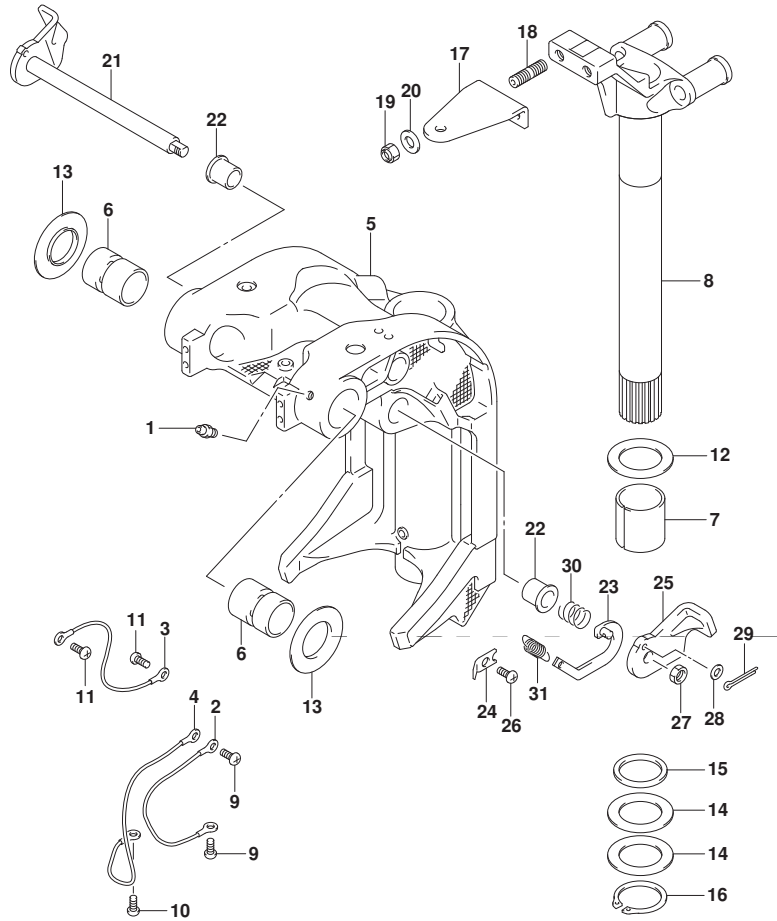

FIG. 336C (1-G-14) スイベルブラケット (DF80A)

見出番号	品番	品名	使用個数	備考	標準作業時間
1	22511-99011	ニツブル, グリス	5		
2	36894-87D00	リート* (L:165)	1	スイベルツマウントブラケット	
3	36894-87D00	リート* (L:165)	1	クランプツスイベル	
4	36895-87D10	リート* (L:310)	1	スイベルツマウント	
5	43111-87L20-YAY	ブラケット, スイベル (L) (ブラケット)	1		
6	43211-93J00	ブッシュ, クランプシャフトスイベル	2		
7	43711-97E01	ブッシュ, ステアリング	2		
8	43750-87L20-YAY	ブラケット, ステアリング (L) (ブラケット)	1		
9	09125-06063	スクリュ (6X10)	2		
10	09125-06063	スクリュ (6X10)	1		
11	09125-06063	スクリュ (6X10)	2		
12	09160-39001	ワッシャ (39. 5X64X1)	2		
13	09169-28003	ワッシャ	2		
14	09181-39001	シム (39. 5X64X0. 3)	4		
15	09282-39001	オイルシール	1		
16	09380-38003	スナップリング	1		
17	43755-87L00	アタッチメント, ステアリングブラケット	1		
18	09108-10156	スタッドホルト	2		
19	09159-10050	ナット	2		
20	09160-10141	ワッシャ (10. 5X19X2)	2		
21	41220-93J11	レバー, チルトロック	1		
22	41224-95E01	ブッシュ, チルトストッパロッド	2		
23	41230-87L00	リンク, チルトロックレバー	1		
24	41233-95E10	ブラケット, チルトロックスワッシュリンク	1		
25	41234-93J11	レバー, チルトロックホルト	1		
26	09125-06063	スクリュ (6X10)	1		

FIG.336C

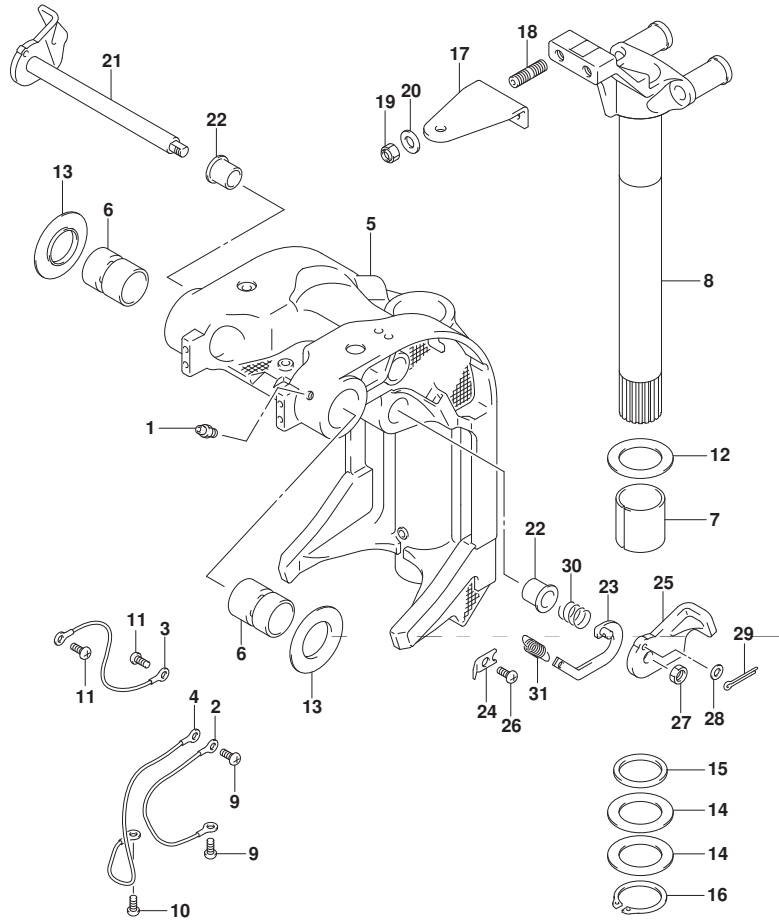

FIG. 336C (1-G-15) スイベルブラケット (DF80A)

見出番号	品番	品名	使用個数	備考	標準作業時間
27	09140-10032	ナット	1		
28	09160-06082	ワッシャ(6.5X13X1.0)	1		
29	09204-01006	コツタピン	1		
30	09440-19028	スワリング	1		
31	09443-10043	スワリング	1		

FIG.336D

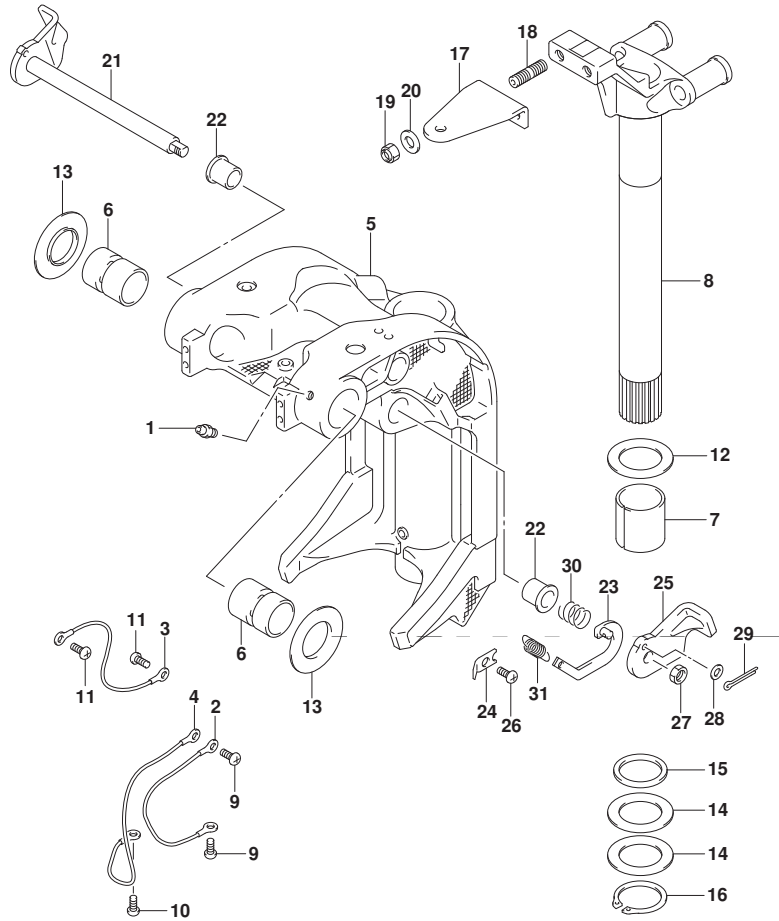

FIG. 336D (1-H-2) スイベルブラケット (DF90A)

見出番号	品番	品名	使用個数	備考	標準作業時間
1	22511-99011	ニツフル, ガーリス	5		
2	36894-87D00	リート (L:165)	1	スイベルツマウントブラケット	
3	36894-87D00	リート (L:165)	1	クランプツスイベル	
4	36895-87D10	リート (L:310)	1	スイベルツマウントシグ	
5-1	43111-87L20-YAY	ブラケット, スイベル (L) (フック)	1		
5-2	43111-87L20-Y5S	ブラケット, スイベル (L) (ホワイト)	1		
6	43211-93J00	ブッシュ, クランプシャフトスイベル	2		
7	43711-97E01	ブッシュ, ステアリング	2		
8-1	43750-87L20-YAY	ブラケット, ステアリング (L) (フック)	1		
8-2	43750-87L20-Y5S	ブラケット, ステアリング (L) (ホワイト)	1		
9	09125-06063	スクリュ (6X10)	2		
10	09125-06063	スクリュ (6X10)	1		
11	09125-06063	スクリュ (6X10)	2		
12	09160-39001	ワッシャ (39.5X64X1)	2		
13	09169-28003	ワッシャ	2		
14	09181-39001	シム (39.5X64X0.3)	4		
15	09282-39001	オイルシール	1		
16	09380-38003	スナックリング	1		
17	43755-87L00	アタッチメント, ステアリングブラケット	1		
18	09108-10156	スタッドホルト	2		
19	09159-10050	ナット	2		
20	09160-10141	ワッシャ (10.5X19X2)	2		
21	41220-93J11	レバー, チルトロツク	1		
22	41224-95E01	ブッシュ, チルトストツパロツト	2		
23	41230-87L00	リンク, チルトロツクレバー	1		
24	41233-95E10	ブラケット, チルトロツクスフリング	1		

FIG.336D

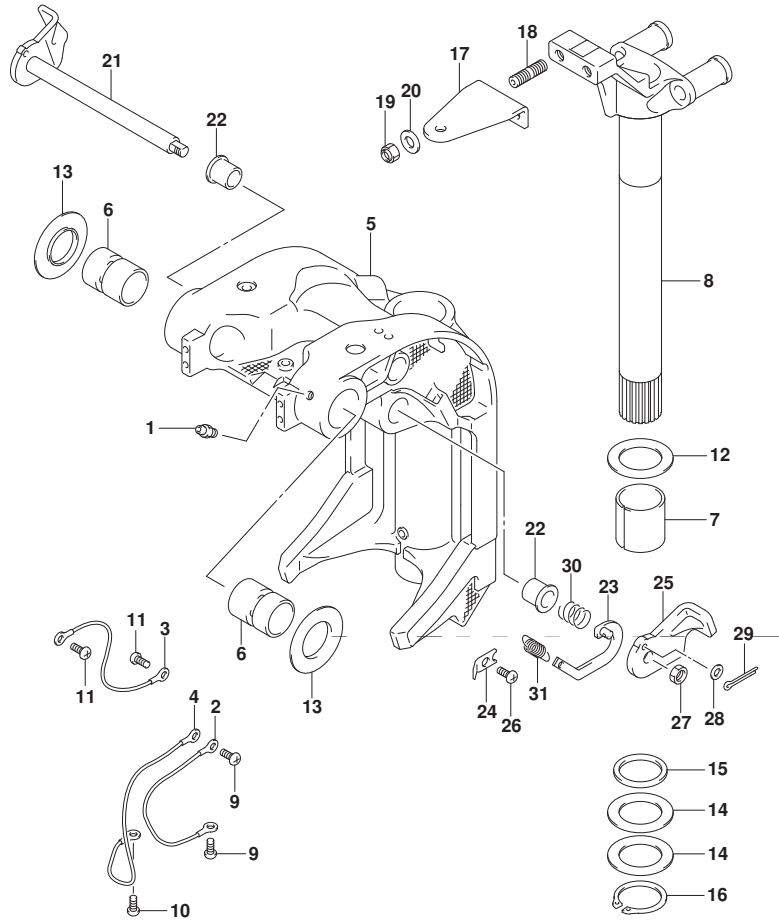

FIG. 336D (1-H-3) スイベルブラケット (DF90A)

見出番号	品番	品名	使用個数	備考	標準作業時間
25	41234-93J11	レバー、チルトロックホート	1		
26	09125-06063	スクリュー(6X10)	1		
27	09140-10032	ナット	1		
28	09160-06082	ワッシャ(6.5X13X1.0)	1		
29	09204-01006	コッタピン	1		
30	09440-19028	スプリング	1		
31	09443-10043	スプリング	1		

FIG.336E

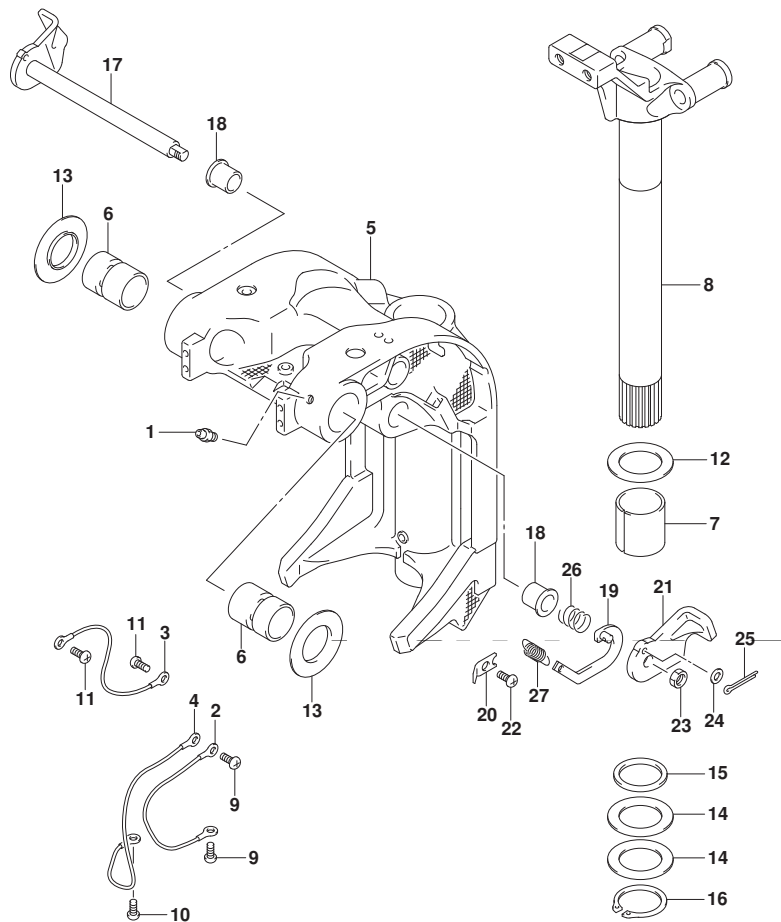

FIG. 336E (1-H-4) スイベルブラケット (DF90ATH)

見出番号	品番	品名	使用個数	備考	標準作業時間
1	22511-99011	ニツフル, ガリス	5		
2	36894-87D00	リート* (L:165)	1	スイベルツマウントブラケット	
3	36894-87D00	リート* (L:165)	1	クランプツスイベル	
4	36895-87D10	リート* (L:310)	1	スイベルツマウント	
5	43111-87L20-YAY	ブラケット, スイベル (L) (ブラケット)	1		
6	43211-93J00	ブッシュ, クランプシャフトスイベル	2		
7	43711-97E01	ブッシュ, ステアリング	2		
8	43750-87L20-YAY	ブラケット, ステアリング (L) (ブラケット)	1		
9	09125-06063	スクリュ (6X10)	2		
10	09125-06063	スクリュ (6X10)	1		
11	09125-06063	スクリュ (6X10)	2		
12	09160-39001	ワッシャ (39.5X64X1)	2		
13	09169-28003	ワッシャ	2		
14	09181-39001	シム (39.5X64X0.3)	4		
15	09282-39001	オイルシール	1		
16	09380-38003	スナップリング	1		
17	41220-93J11	レバー, チルトロック	1		
18	41224-95E01	ブッシュ, チルトストッパロッド	2		
19	41230-87L00	リンク, チルトロックレバー	1		
20	41233-95E10	ブラケット, チルトロックスワリング	1		
21	41234-93J11	レバー, チルトロックホート	1		
22	09125-06063	スクリュ (6X10)	1		
23	09140-10032	ナット	1		
24	09160-06082	ワッシャ (6.5X13X1.0)	1		
25	09204-01006	コッタピン	1		
26	09440-19028	スワリング	1		
27	09443-10043	スワリング	1		

FIG.337A

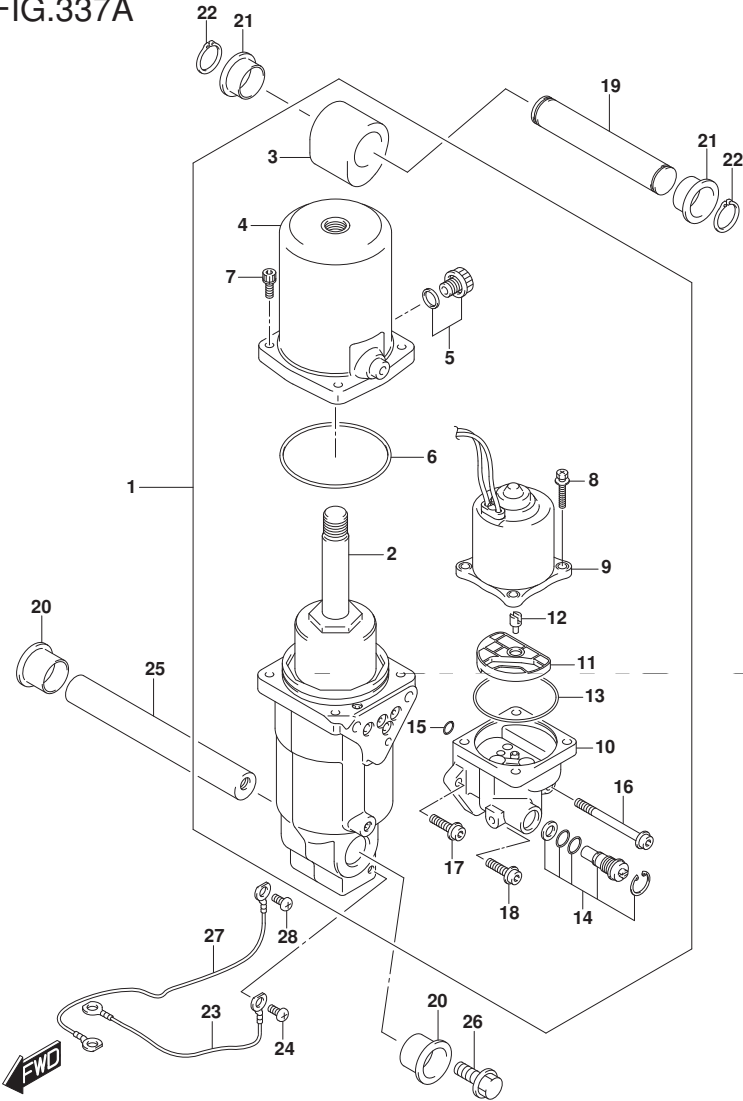

FIG. 337A (1-H-5) トリム シリンダ*

見出番号	品番	品名	使用個数	備考	標準作業時間
1	48000-87L10	トリムアツシ, ハ ^ン ワウイズ ^ト チルト	1		
2	48400-87L02	・マニホ ^ル ト ^ト アツシ	1		
3	48611-87L00	・ジ ^ョ イント, メタル	1		
4	48571-87L00	・タンク, リザ ^ー ハ ^ハ	1		
5	48572-87L00	・フ ^ラ ガ ^ト	1		
6	48557-90J00	・O ^リ ンク ^ト	1		
7	48862-87J20	・ボ ^ル ト, リザ ^ー ハ ^ハ	4		
8	31281-92J10	・ボ ^ル ト, スル ^ー	4		
9	38100-87L10	・モ ^ー タ ^ア ツシ, PTT	1		
10	48502-87L02	・ボ ^ン プ ^ア ツシ	1		
11	48582-95E01	・フ ^イ ル ^タ	1		
12	48583-95E00	・ジ ^ョ イント, ト ^ラ イ ^ブ	1		
13	48585-95E00	・O ^リ ンク ^ト	1		
14	48864-96J10	・ハ ^ル フ ^セ ツ ^ト , マニユ ^{アル}	1		
15	48588-90J00	・O ^リ ンク ^セ ツ ^ト	1		
16	48862-92J20	・ボ ^ル ト, ボ ^ン プ ^{NO. 1}	1		
17	48862-92J30	・ボ ^ル ト, ボ ^ン プ ^{NO. 2}	1		
18	48862-90J21	・ボ ^ル ト	1		
19	48321-90J00	シヤ ^{フト} , チルトシリンダ ^ア ツハ ^ハ	1		
20	48326-95E00	ブ ^ツ シユ, チルトシリンダ ^ロ ア ^ト	2		
21	48325-87L00	ブ ^ツ シユ, チルトシリンダ ^ロ ア ^ト	2		
22	09380-22015	スナツ ^ブ リンク ^ト	2		
23	36894-87D00	リ ^ー ト ^(L:165)	1		
24	09125-06063	スク ^リ ユ (6X10)	1		
25	48121-90J00	シヤ ^{フト} , チルトシリンダ ^ロ ア ^ト	1		
26	09116-10179	ボ ^ル ト (10X35)	2		

FIG.337A

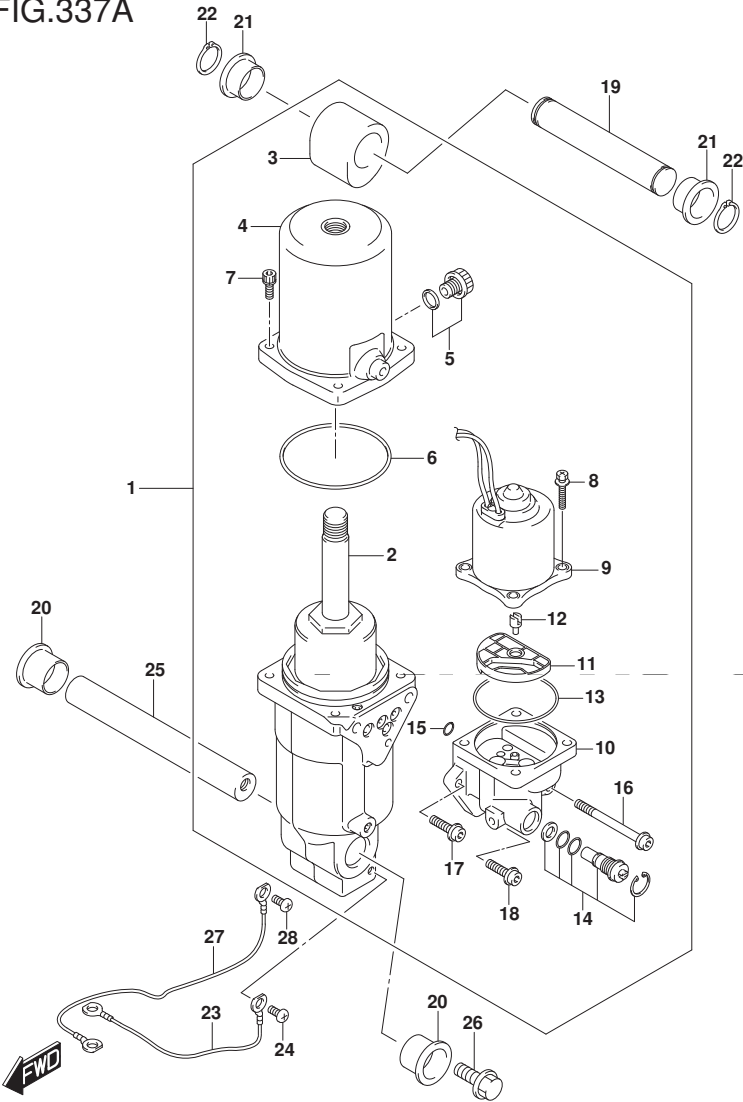

FIG. 337A (1-H-6) トリム シリンダ

見出番号	品番	品名	使用個数	備考	標準作業時間
27	36895-87D10	リード (L:310)	1		
28	09125-05050	スクリュー (5X8)	1		

FIG.340A

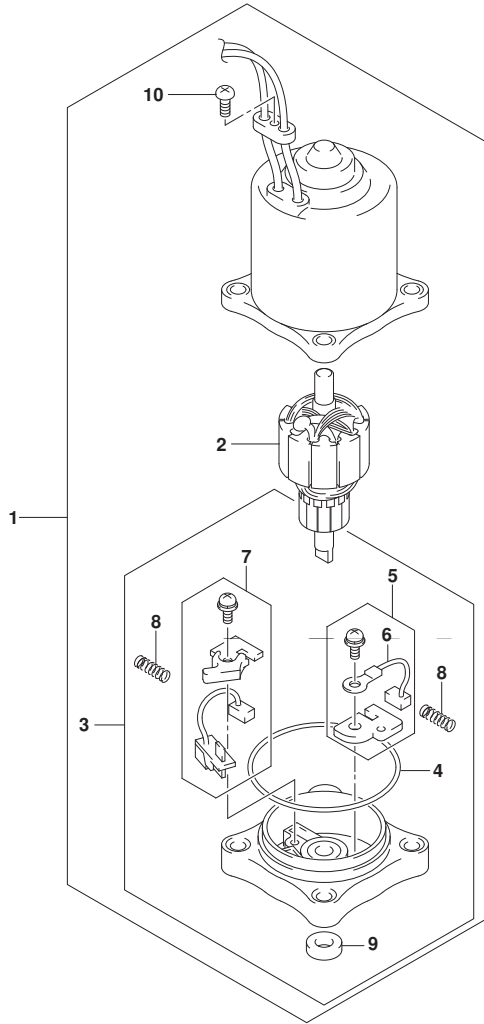

FIG. 340A (1-H-7) PTT モータ

見出番号	品番	品名	使用個数	備考	標準 作業時間
1	38100-87L10	モータアツシ, PTT	1		
2	31311-93J00	・アマチユア	1		
3	31173-94910	・ホルダアツシ, フラシ	1		
4	31123-94910	・・リング	1		
5	31133-90J00	・・ブラシアツシ	1		
6	31133-94900	・・ブラシ(+)	1		
7	31136-90J10	・・ブレカアツシ	1		
8	31135-94900	・・スプリング	2		
9	33799-97E00	・・シール, オイル	1		
10	31111-94900	・スクリュ	1		

FIG.401A

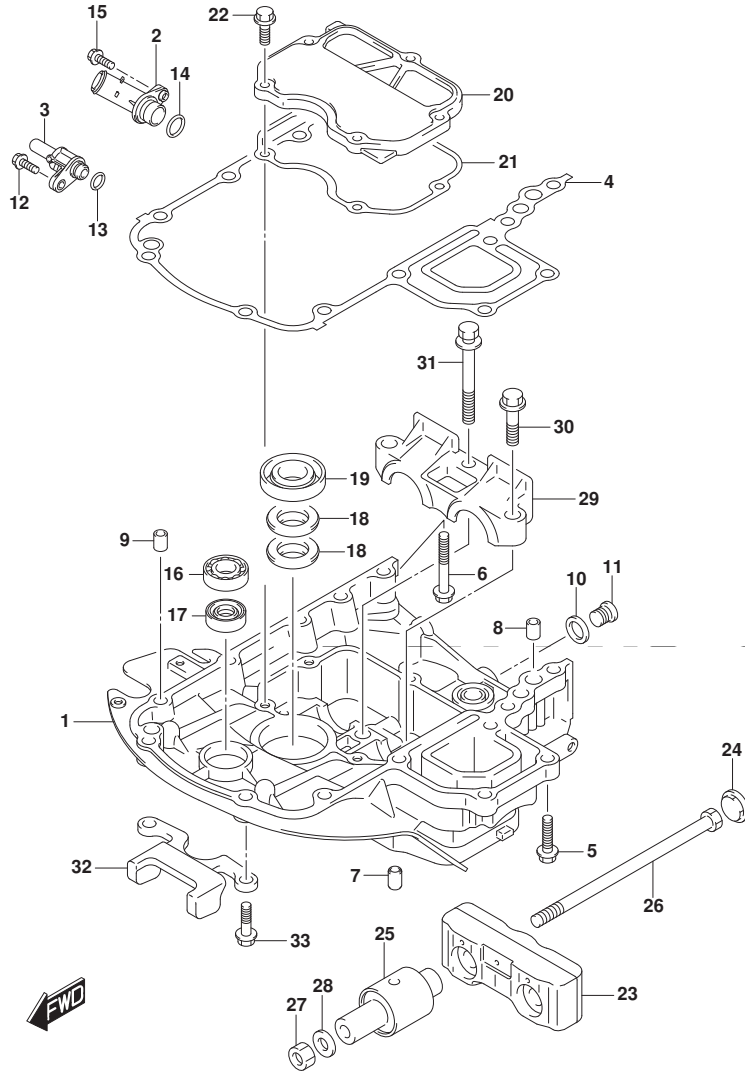

FIG. 401A (1-H-8) エンジンホルダ (DF70A)

見出番号	品番	品名	使用個数	備考	標準作業時間
1-1	51111-87L00-YAY	ホルダ, エンジン(フ ラック)	1		
1-2	51111-87L00-Y5S	ホルダ, エンジン(ホワイト)	1		
2	51115-87L00	ユニオン, ウォータータン	1		
3	51117-87L00	ユニオン, ウォータインジケータ	1		
4	51211-87L10	ガスケット, エンジンホルダ	1		
5	09116-08128	ボルト(8X40)	7		
6	09116-08159	ボルト(8X55)	1		
7	09202-08006	ピン(8X12)	2		
8	04211-11129	ピン	2		
9	04211-11129	ピン	1		
10	09160-18031	ワッシャ(18. 5X28X2. 6)	1		
11	09248-18010	プラグ(18X15)	1		
12	29116-93J00	ボルト	1		
13	09280-11001	リング(D:2. 4, ID:10. 8)	1		
14	09280-20002	リング(D:3. 1, ID:19. 4)	1		
15	01550-06207	ボルト	1		
16	09262-17019	ベアリング(17X35X8)	1		
17	09289-18001	オイルシール	1		
18	09282-22007	オイルシール	2		
19	12281-87J00	シール, クランクシャフトアンダ オイル	1		
20	51122-87L00	カバー, マウントケース	1		
21	51123-87L00	ガスケット, マウントケースカバー	1		
22	01550-0825A	ボルト	5		
23	54120-87L10	マウント, アツバ スラスト	1		
24	54122-87L00	スベ ーサ, アツバ マウントスラスト	2		
25	54130-87L00	マウント, アツバ	2		

FIG.401A

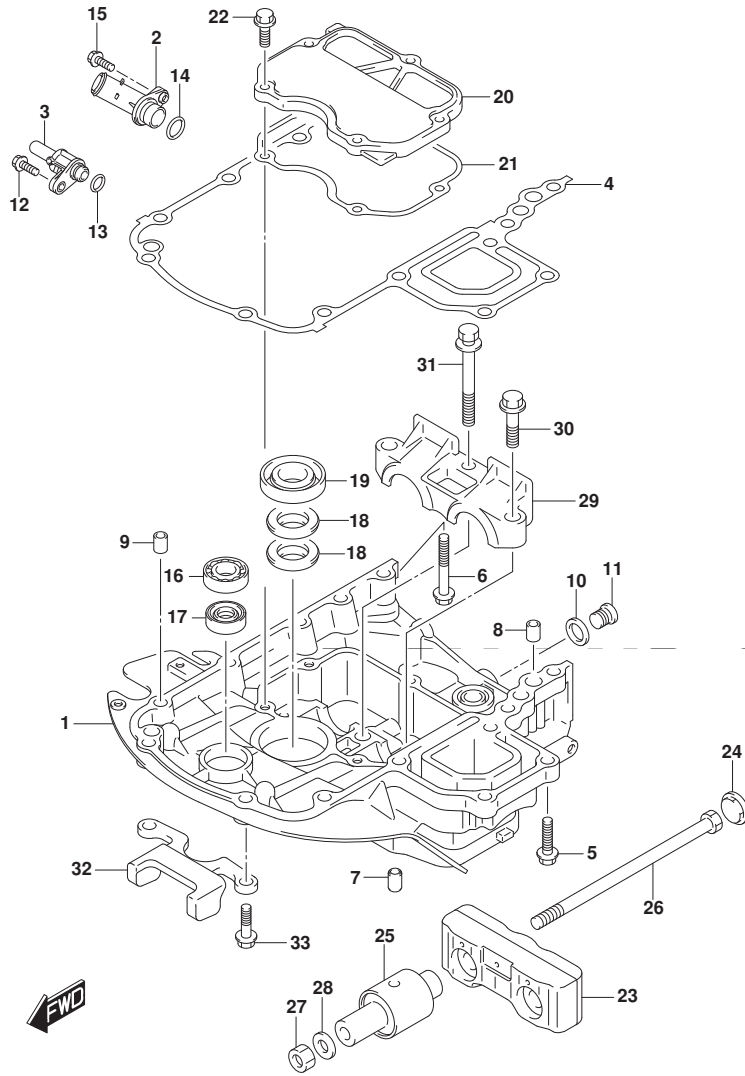

FIG.401A (1-H-9) エンジンホルダ (DF70A)

見出番号	品番	品名	使用個数	備考	標準作業時間
26	54166-95J02	ホルト, ロアマウント	2		
27	09159-12014	ナット	2		
28	09160-12110	ワッシャ (12.5X22X3)	2		
29-1	54137-87L00-YAY	カバー, アツパ マウント (ブラック)	1		
29-2	54137-87L00-Y5S	カバー, アツパ マウント (ホワイト)	1		
30	09116-10181	ホルト (10X44)	2		
31	09116-10147	ホルト (10X85)	1		
32	54140-87L10	ストツパ, アツパ ユニツト	1		
33	09116-08137	ホルト (8X22)	2		

FIG.401B

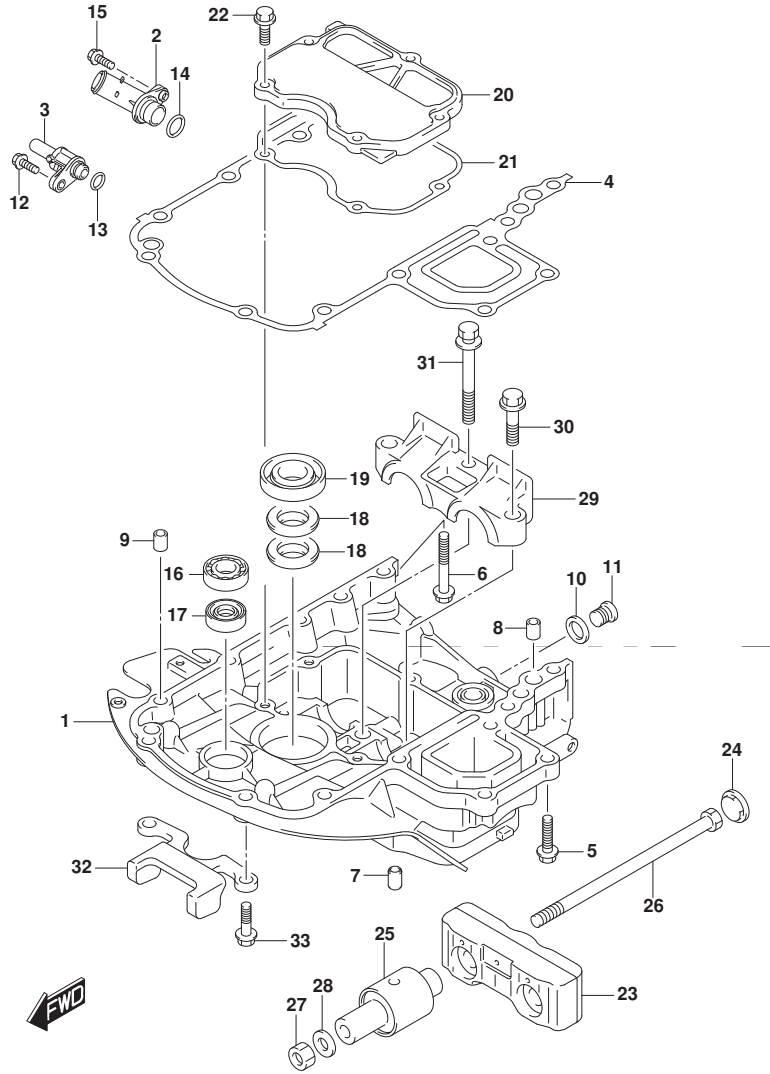

FIG. 401B (1-H-10) エンジンホルダー (DF70ATH)

見出番号	品番	品名	使用個数	備考	標準作業時間
1	51111-87L00-YAY	ホルダー, エンジン(フック)	1		
2	51115-87L00	ユニオン, ウォータータンク	1		
3	51117-87L00	ユニオン, ウォータインジケーター	1		
4	51211-87L10	ガスケット, エンジンホルダー	1		
5	09116-08128	ボルト(8X40)	7		
6	09116-08159	ボルト(8X55)	1		
7	09202-08006	ピン(8X12)	2		
8	04211-11129	ピン	2		
9	04211-11129	ピン	1		
10	09160-18031	ワッシャー(18.5X28X2.6)	1		
11	09248-18010	ブラケット(18X15)	1		
12	29116-93J00	ボルト	1		
13	09280-11001	Oリング(D:2.4, ID:10.8)	1		
14	09280-20002	Oリング(D:3.1, ID:19.4)	1		
15	01550-06207	ボルト	1		
16	09262-17019	ベアリング(17X35X8)	1		
17	09289-18001	オイルシール	1		
18	09282-22007	オイルシール	2		
19	12281-87J00	シール, クランクシャフトアンダーオイル	1		
20	51122-87L00	カバー, マウントケース	1		
21	51123-87L00	ガスケット, マウントケースカバー	1		
22	01550-0825A	ボルト	5		
23	54120-87L10	マウント, アツバスラスト	1		
24	54122-87L00	スベーサー, アツバマウントスラスト	2		
25	54130-87L00	マウント, アツバ	2		
26	54166-95J02	ボルト, ロアマウント	2		

FIG.401B

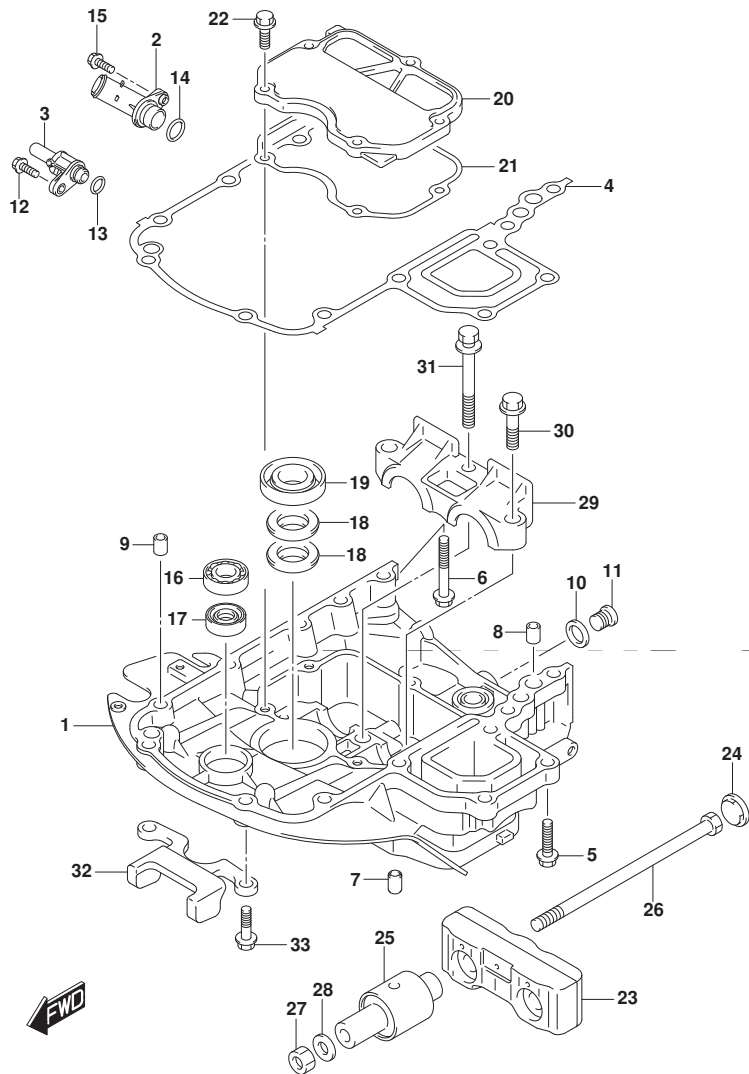

FIG. 401B (1-H-11) エンジンホルダー (DF70ATH)

見出番号	品番	品名	使用個数	備考	標準作業時間
27	09159-12014	ナット	2		
28	09160-12110	ワッシャ(12.5X22X3)	2		
29	54137-87L00-YAY	カバー、アッパマウント(ブラック)	1		
30	09116-10181	ホルト(10X44)	2		
31	09116-10147	ホルト(10X85)	1		
32	54140-87L10	ストッパ、アッパユニット	1		
33	09116-08137	ホルト(8X22)	2		

FIG.401C

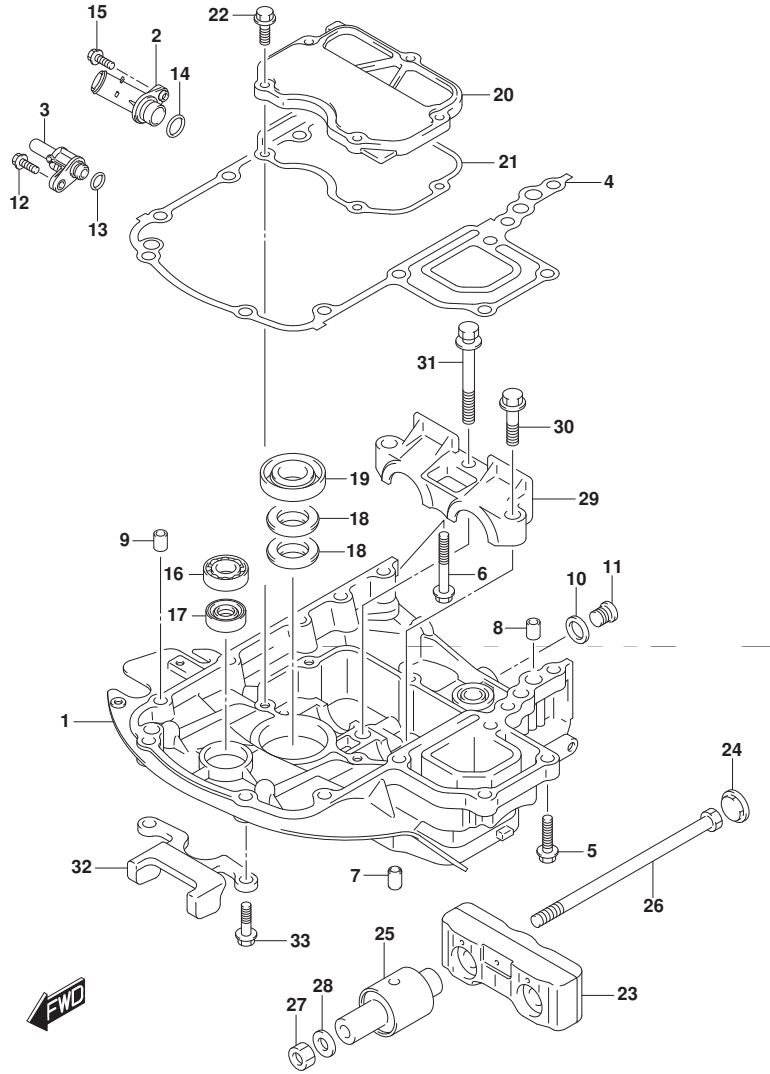

FIG. 401C (1-H-12) エンジンホルダ (DF80A)

見出番号	品番	品名	使用個数	備考	標準作業時間
1	51111-87L00-YAY	ホルダ, エンジン(フ ラック)	1		
2	51115-87L00	ユニオン, ウォータリターン	1		
3	51117-87L00	ユニオン, ウォータインジケータ	1		
4	51211-87L10	ガスケット, エンジンホルダ	1		
5	09116-08128	ボルト (8X40)	7		
6	09116-08159	ボルト (8X55)	1		
7	09202-08006	ピン (8X12)	2		
8	04211-11129	ピン	2		
9	04211-11129	ピン	1		
10	09160-18031	ワッシャ (18. 5X28X2. 6)	1		
11	09248-18010	ブラグ (18X15)	1		
12	29116-93J00	ボルト	1		
13	09280-11001	Oリング (D: 2. 4, ID: 10. 8)	1		
14	09280-20002	Oリング (D: 3. 1, ID: 19. 4)	1		
15	01550-06207	ボルト	1		
16	09262-17019	ベアリング (17X35X8)	1		
17	09289-18001	オイルシール	1		
18	09282-22007	オイルシール	2		
19	12281-87J00	シール, クランクシャフトアンダ オイル	1		
20	51122-87L00	カバー, マウントケース	1		
21	51123-87L00	ガスケット, マウントケースカバー	1		
22	01550-0825A	ボルト	5		
23	54120-87L10	マウント, アツバ スラスト	1		
24	54122-87L00	スベ ーサ, アツバ マウントスラスト	2		
25	54130-87L00	マウント, アツバ	2		
26	54166-95J02	ボルト, ロアマウント	2		

FIG.401C

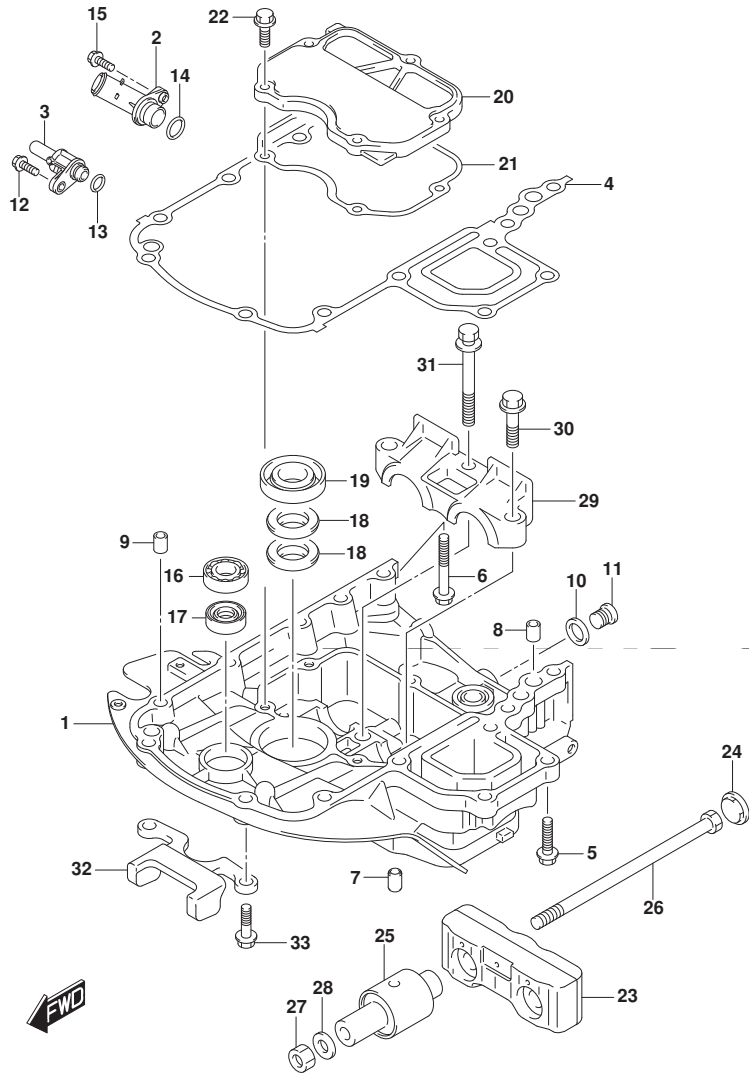

FIG. 401C (1-H-13) エンジンホルダー (DF80A)

見出番号	品番	品名	使用個数	備考	標準作業時間
27	09159-12014	ナット	2		
28	09160-12110	ワッシャ(12.5X22X3)	2		
29	54137-87L00-YAY	カバー、アッパマウント(ブラック)	1		
30	09116-10181	ホルト(10X44)	2		
31	09116-10147	ホルト(10X85)	1		
32	54140-87L10	ストッパ、アッパユニット	1		
33	09116-08137	ホルト(8X22)	2		

FIG.401D

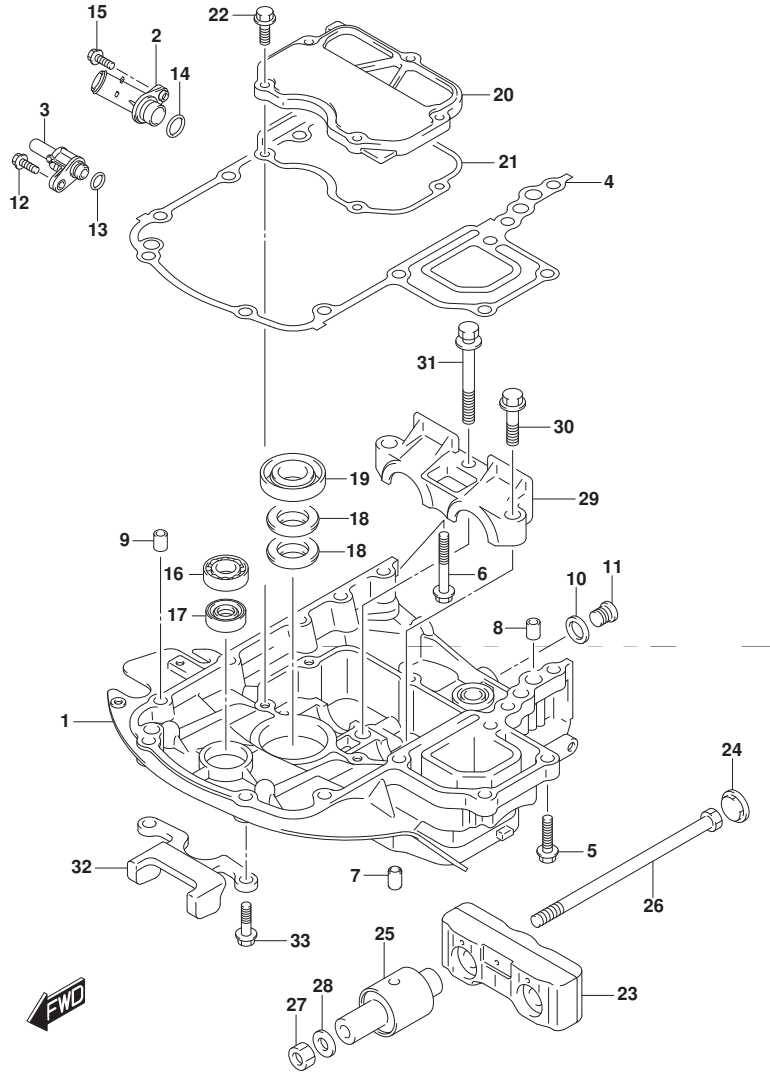

FIG. 401D (1-H-14) エンジンホルダ (DF90A)

見出番号	品番	品名	使用個数	備考	標準作業時間
1-1	51111-87L00-YAY	ホルダ, エンジン(フ'ラック)	1		
1-2	51111-87L00-Y5S	ホルダ, エンジン(ホワイト)	1		
2	51115-87L00	ユニオン, ウォ-タリタン	1		
3	51117-87L00	ユニオン, ウォ-タインジ'ケータ	1		
4	51211-87L10	ガ'スケツト, エンジンホルダ'	1		
5	09116-08128	ボ'ルト(8X40)	7		
6	09116-08159	ボ'ルト(8X55)	1		
7	09202-08006	ピ'ン(8X12)	2		
8	04211-11129	ピ'ン	2		
9	04211-11129	ピ'ン	1		
10	09160-18031	ワッシヤ(18.5X28X2.6)	1		
11	09248-18010	プ'ラク'(18X15)	1		
12	29116-93J00	ボ'ルト	1		
13	09280-11001	オリ'ング(D:2.4, ID:10.8)	1		
14	09280-20002	オリ'ング(D:3.1, ID:19.4)	1		
15	01550-06207	ボ'ルト	1		
16	09262-17019	ベ'アリ'ング(17X35X8)	1		
17	09289-18001	オイルシール	1		
18	09282-22007	オイルシール	2		
19	12281-87J00	シール, クランクシヤフトアンダ'オイル	1		
20	51122-87L00	カバー, マウントケース	1		
21	51123-87L00	ガ'スケツト, マウントケースカバー	1		
22	01550-0825A	ボ'ルト	5		
23	54120-87L10	マウント, アツバ'スラスト	1		
24	54122-87L00	スベ'ーサ, アツバ'マウントスラスト	2		
25	54130-87L00	マウント, アツバ'	2		

FIG.401D

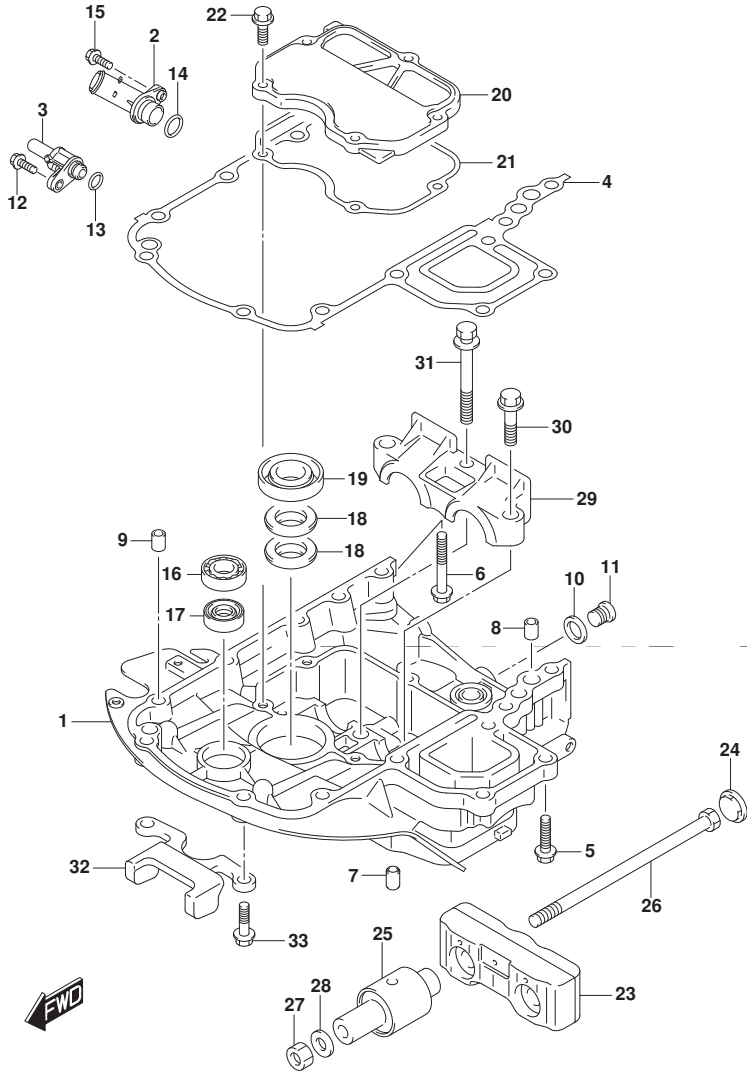

FIG. 401D (1-H-15) エンジンホルダー (DF90A)

見出番号	品番	品名	使用個数	備考	標準作業時間
26	54166-95J02	ホルト, ロアマウント	2		
27	09159-12014	ナット	2		
28	09160-12110	ワッシャ (12.5X22X3)	2		
29-1	54137-87L00-YAY	カバー, アツパマウント (ブラック)	1		
29-2	54137-87L00-Y5S	カバー, アツパマウント (ホワイト)	1		
30	09116-10181	ホルト (10X44)	2		
31	09116-10147	ホルト (10X85)	1		
32	54140-87L10	ストツパ, アツパユニット	1		
33	09116-08137	ホルト (8X22)	2		

FIG.401E

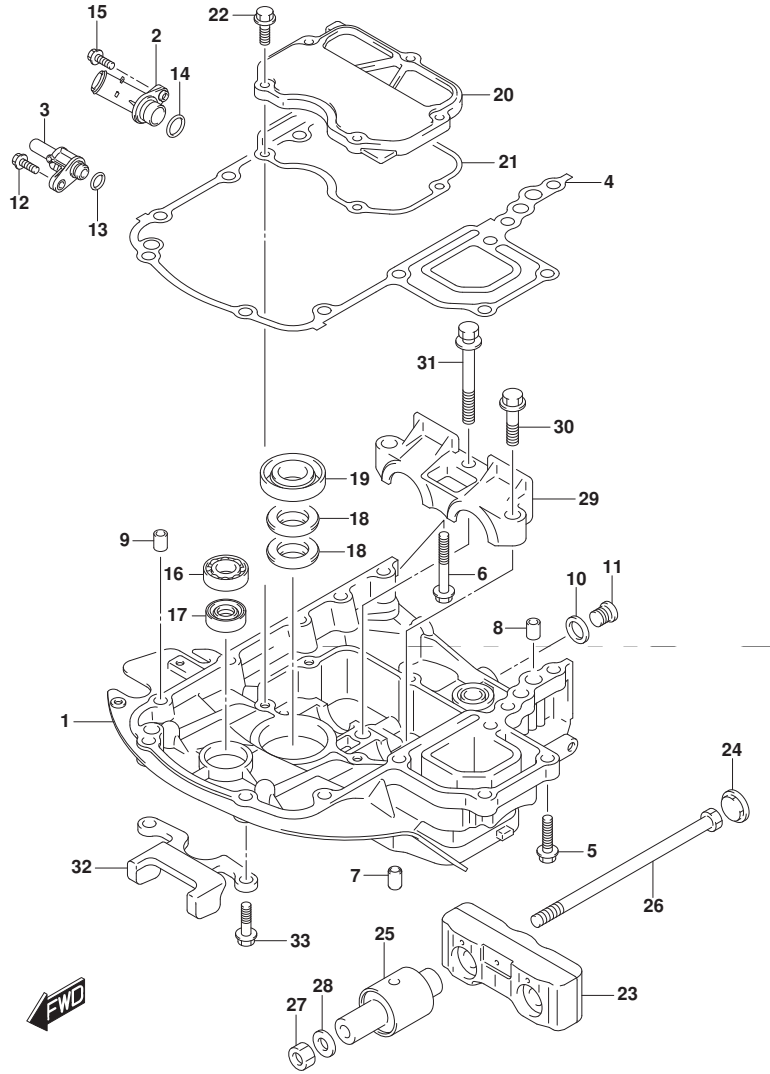

FIG. 401E (1-I-2) エンジンホルダ (DF90ATH)

見出番号	品番	品名	使用個数	備考	標準作業時間
1	51111-87L00-YAY	ホルダ, エンジン(フ ラック)	1		
2	51115-87L00	ユニオン, ウォータリターン	1		
3	51117-87L00	ユニオン, ウォータインジケータ	1		
4	51211-87L10	ガ スケット, エンジンホルダ	1		
5	09116-08128	ボ ルト (8X40)	7		
6	09116-08159	ボ ルト (8X55)	1		
7	09202-08006	ピ ン (8X12)	2		
8	04211-11129	ピ ン	2		
9	04211-11129	ピ ン	1		
10	09160-18031	ワッシャ (18. 5X28X2. 6)	1		
11	09248-18010	プ ラグ (18X15)	1		
12	29116-93J00	ボ ルト	1		
13	09280-11001	Oリング (D:2. 4, ID:10. 8)	1		
14	09280-20002	Oリング (D:3. 1, ID:19. 4)	1		
15	01550-06207	ボ ルト	1		
16	09262-17019	ベ アリング (17X35X8)	1		
17	09289-18001	オイルシール	1		
18	09282-22007	オイルシール	2		
19	12281-87J00	シール, クランクシャフトアンダ オイル	1		
20	51122-87L00	カバー, マウントケース	1		
21	51123-87L00	ガ スケット, マウントケースカバー	1		
22	01550-0825A	ボ ルト	5		
23	54120-87L10	マウント, アツバ スラスト	1		
24	54122-87L00	スベ ーサ, アツバ マウントスラスト	2		
25	54130-87L00	マウント, アツバ	2		
26	54166-95J02	ボ ルト, ロアマウント	2		

FIG.401E

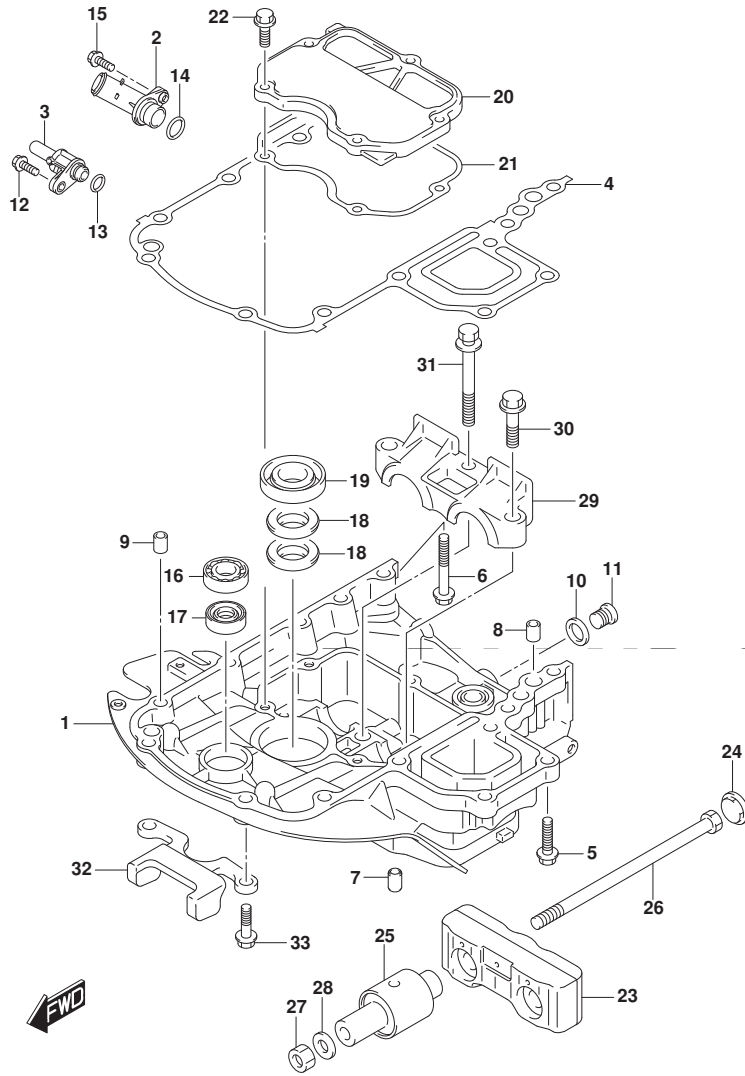

FIG.401E (1-I-3) エンジンホルダ (DF90ATH)

見出番号	品番	品名	使用個数	備考	標準作業時間
27	09159-12014	ナット	2		
28	09160-12110	ワッシャ(12.5X22X3)	2		
29	54137-87L00-YAY	カバー、アツパマウント(ブラケット)	1		
30	09116-10181	ボルト(10X44)	2		
31	09116-10147	ボルト(10X85)	1		
32	54140-87L10	ストッパ、アツパユニット	1		
33	09116-08137	ボルト(8X22)	2		

FIG.405A

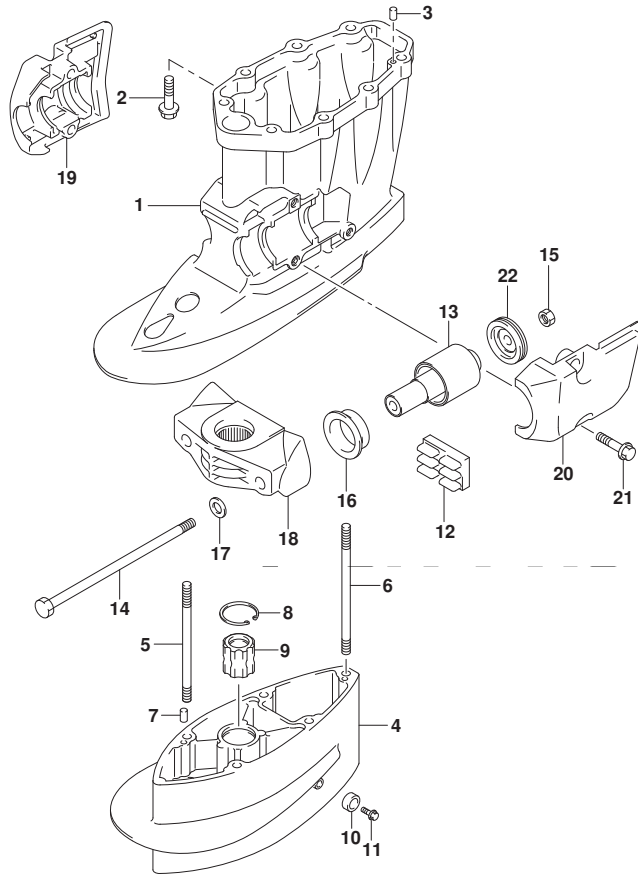

FIG. 405A (1-I-4) ドライブ シャフト ハウジング (DF70A)

見出番号	品番	品名	使用個数	備考	標準作業時間
1-1	52111-87L00-YAY	ハウジング, ドライブシャフト(フ ラック)	1		
1-2	52111-87L00-Y5S	ハウジング, ドライブシャフト(ホワイト)	1		
2	09116-10181	ホルト(10X44)	8		
3	09202-08006	ピン(8X12)	2		
4-1	52131-87L00-YAY	ケース, エクステンション(フ ラック)	1	W/トランサム(X)	
4-2	52131-87L00-Y5S	ケース, エクステンション(ホワイト)	1	W/トランサム(X)	
5	09108-10115	スタッドホルト, 10X167	4	W/トランサム(X)	
6	09108-10157	スタッドホルト	1	W/トランサム(X)	
7	09202-08006	ピン(8X12)	2	W/トランサム(X)	
8	09381-40005	サークリップ	1	W/トランサム(X)	
9	57130-87E01	ブ ヅシユ, ドライブ シャフト	1	W/トランサム(X)	
10	55321-87J01	アノード, フ ロテクシヨ	1	W/トランサム(X)	
11	09103-06281	ホルト(6X14)	1	W/トランサム(X)	
12	54151-87L00	マウント, ロアスラスト	1		
13	54160-87L10	マウント, ロア	2		
14	54166-95J02	ホルト, ロアマウント	2		
15	09159-12014	ナット	2		
16	54167-87L10	マウント, フォワード ロアサイト	2		
17	54114-90J01	ワッシヤ, MTホルト(12. 5X22X3. 0)	2		
18-1	54211-90J01-YAY	ブラケット, ロアマウント(フ ラック)	1		
18-2	54211-90J01-Y5S	ブラケット, ロアマウント(ホワイト)	1		
19-1	54221-87L00-YAY	カバー, ロアマウントスターボード(フ ラック)	1		
19-2	54221-87L00-Y5S	カバー, ロアマウントスターボード(ホワイト)	1		
20-1	54231-87L00-YAY	カバー, ロアマウントホ ート(フ ラック)	1		
20-2	54231-87L00-Y5S	カバー, ロアマウントホ ート(ホワイト)	1		
21	09116-10181	ホルト(10X44)	4		
22	54180-88L00	タンバ, フォワード ストツバ	2		

FIG.405B

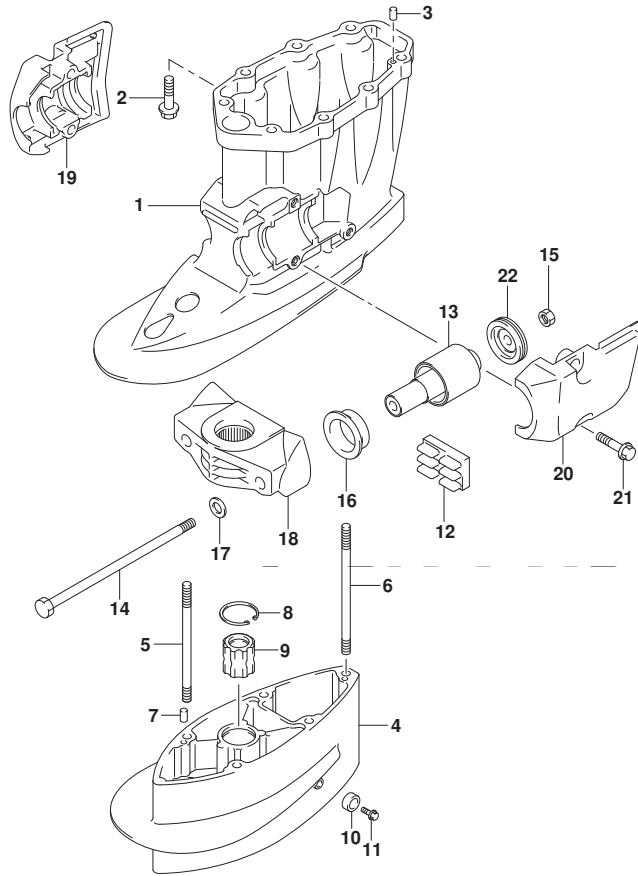

FIG. 405B (1-I-5) ドライブ シャフト ハウジング (DF70ATH)

見出番号	品番	品名	使用個数	備考	標準作業時間
1	52111-87L00-YAY	ハウジング, ドライブシャフト (ﾌﾞﾗｯｸ)	1		
2	09116-10181	ﾎﾙﾄ (10X44)	8		
3	09202-08006	ﾋﾞﾝ (8X12)	2		
4	52131-87L00-YAY	ケース, エクステンション (ﾌﾞﾗｯｸ)	1	W/トランサム (X)	
5	09108-10115	ｽﾀｯﾄﾞ ｾﾞﾙﾄ, 10X167	4	W/トランサム (X)	
6	09108-10157	ｽﾀｯﾄﾞ ｾﾞﾙﾄ	1	W/トランサム (X)	
7	09202-08006	ﾋﾞﾝ (8X12)	2	W/トランサム (X)	
8	09381-40005	ｻｰｸﾘｯﾌﾟ	1	W/トランサム (X)	
9	57130-87E02	ﾌﾞｯｼﾞ, ﾉﾞﾗｲﾌﾞ ｼﾞﾞﾌﾞ	1	W/トランサム (X)	
10	55321-87J01	ｱﾉｰﾄﾞ, ﾌﾞ ﾚｯﾁﾞｼﾞ	1	W/トランサム (X)	
11	09103-06281	ｾﾞﾙﾄ (6X14)	1	W/トランサム (X)	
12	54151-87L00	ﾏｳﾝﾄ, ﾚﾞｽﾄﾗｽﾄ	1		
13	54160-87L10	ﾏｳﾝﾄ, ﾚﾞ	2		
14	54166-95J02	ｾﾞﾙﾄ, ﾚﾞｱﾏｳﾝﾄ	2		
15	09159-12014	ﾅｯﾄ	2		
16	54167-87L10	ﾏｳﾝﾄ, ﾌﾞﾞｰﾄﾞ ﾚﾞﺻﺎｲﾄ	2		
17	54114-90J01	ワｯｼﾞ, ﾓﾄ ｾﾞﾙﾄ (12. 5X22X3. 0)	2		
18	54211-90J01-YAY	ﾌﾞ ﾚｯﾁﾞ, ﾚﾞｱﾏｳﾝﾄ (ﾌﾞ ﾚｯﾁﾞ)	1		
19	54221-87L00-YAY	ｶﾊﾞｰ, ﾚﾞｱﾏｳﾝﾄｽﾀｰ ｾﾞﾙﾄ (ﾌﾞ ﾚｯﾁﾞ)	1		
20	54231-87L00-YAY	ｶﾊﾞｰ, ﾚﾞｱﾏｳﾝﾄ ｾﾞﾙﾄ (ﾌﾞ ﾚｯﾁﾞ)	1		
21	09116-10181	ｾﾞﾙﾄ (10X44)	4		
22	54180-88L00	ﾀﾞﾝﾊﾞ, ﾌﾞﾞｰﾄﾞ ﾚﾞｽﾄﾗ	2		

FIG.405C

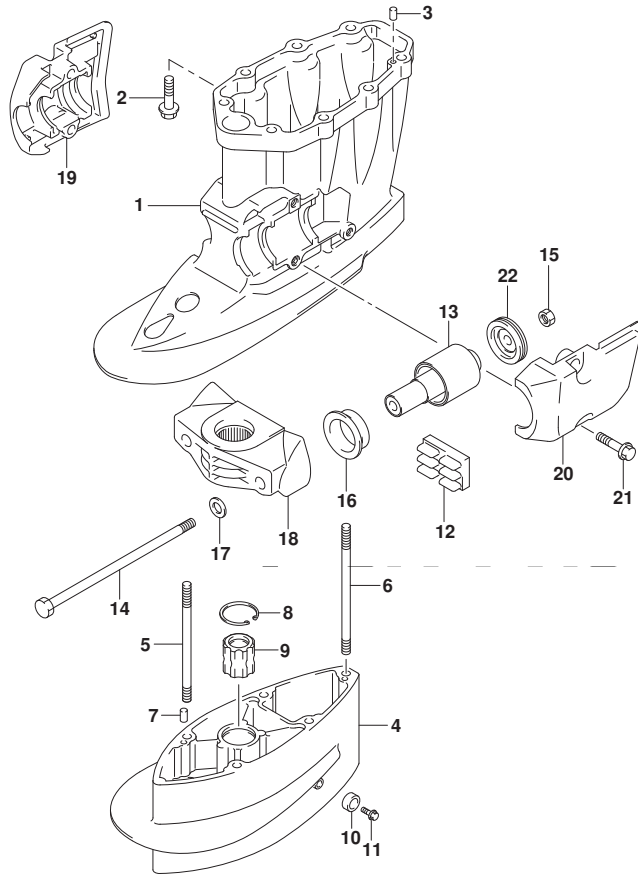

FIG. 405C (1-I-6) ドライブ シャフト ハウジング (DF80A)

見出番号	品番	品名	使用個数	備考	標準作業時間
1	52111-87L00-YAY	ハウジング, ドライブシャフト (ﾌﾞﾗｯｸ)	1		
2	09116-10181	ﾎｰﾙﾄ (10X44)	8		
3	09202-08006	ﾋﾞﾝ (8X12)	2		
4	52131-87L00-YAY	ケース, エクステンション (ﾌﾞﾗｯｸ)	1	W/トランサム (X)	
5	09108-10115	ｽﾀｯﾄﾞ ｾﾞﾙﾄ, 10X167	4	W/トランサム (X)	
6	09108-10157	ｽﾀｯﾄﾞ ｾﾞﾙﾄ	1	W/トランサム (X)	
7	09202-08006	ﾋﾞﾝ (8X12)	2	W/トランサム (X)	
8	09381-40005	ｻｰｸﾘｯﾌﾟ	1	W/トランサム (X)	
9	57130-87E02	ﾌﾞｯｼﾞ, ドライブシャフト	1	W/トランサム (X)	
10	55321-87J01	ｱﾉｰﾄﾞ, ﾌﾟﾛﾃｸｼｮﾝ	1	W/トランサム (X)	
11	09103-06281	ﾎｰﾙﾄ (6X14)	1	W/トランサム (X)	
12	54151-87L00	ﾏｳﾝﾄ, ｾﾞﾙｽﾄ	1		
13	54160-87L10	ﾏｳﾝﾄ, ｾﾞﾙ	2		
14	54166-95J02	ﾎｰﾙﾄ, ｾﾞﾙﾏｳﾝﾄ	2		
15	09159-12014	ﾅｯﾄ	2		
16	54167-87L10	ﾏｳﾝﾄ, ﾌｵｰﾜｰﾄﾞ ｾﾞﾙﺻｲﾄﾞ	2		
17	54114-90J01	ワッｼﾞ, MT ｾﾞﾙﾄ (12.5X22X3.0)	2		
18	54211-90J01-YAY	ﾌﾞﾗｯｹｯﾄ, ｾﾞﾙﾏｳﾝﾄ (ﾌﾞﾗｯｸ)	1		
19	54221-87L00-YAY	ｶﾊﾞｰ, ｾﾞﾙﾏｳﾝﾄｽﾀｰ ｾﾞﾙﾄ (ﾌﾞﾗｯｸ)	1		
20	54231-87L00-YAY	ｶﾊﾞｰ, ｾﾞﾙﾏｳﾝﾄ ｾﾞﾙﾄ (ﾌﾞﾗｯｸ)	1		
21	09116-10181	ﾎｰﾙﾄ (10X44)	4		
22	54180-88L00	ﾀﾞﾝﾊﾞ, ﾌｵｰﾜｰﾄﾞ ｽﾄｯﾊﾟ	2		

FIG.405D

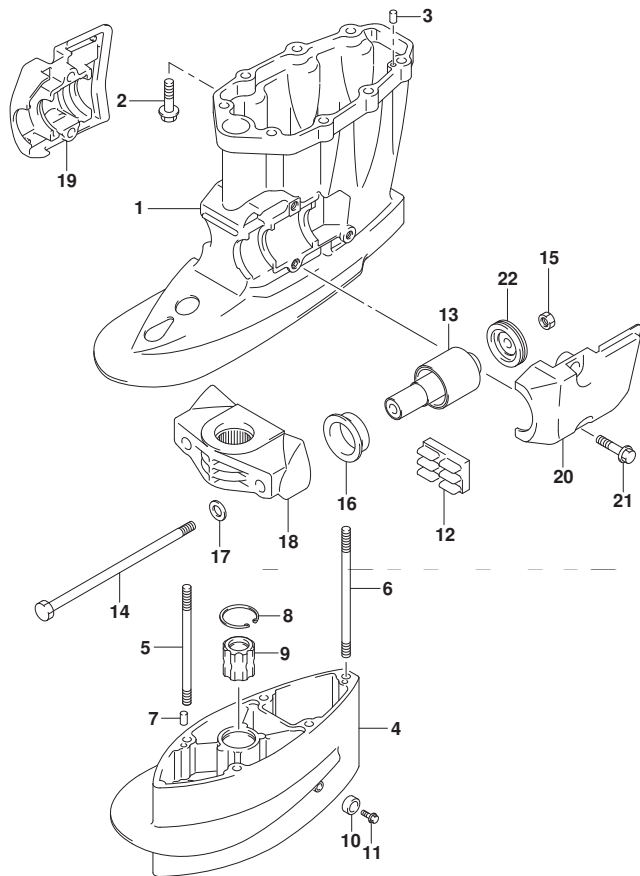

FIG. 405D (1-I-7) ドライブ シャフト ハウジング (DF90A)

見出番号	品番	品名	使用個数	備考	標準作業時間
1-1	52111-87L00-YAY	ハウジング, ドライブシャフト (フ ラック)	1		
1-2	52111-87L00-Y5S	ハウジング, ドライブシャフト (ホワイト)	1		
2	09116-10181	ホルト (10X44)	8		
3	09202-08006	ピン (8X12)	2		
4-1	52131-87L00-YAY	ケース, エクステンション (フ ラック)	1	W/トランサム (X)	
4-2	52131-87L00-Y5S	ケース, エクステンション (ホワイト)	1	W/トランサム (X)	
5	09108-10115	スタッドホルト, 10X167	4	W/トランサム (X)	
6	09108-10157	スタッドホルト	1	W/トランサム (X)	
7	09202-08006	ピン (8X12)	2	W/トランサム (X)	
8	09381-40005	サークリップ	1	W/トランサム (X)	
9	57130-87E01	ブッシュ, ドライブシャフト	1	W/トランサム (X)	
10	55321-87J01	アノード, フ ロテクション	1	W/トランサム (X)	
11	09103-06281	ホルト (6X14)	1	W/トランサム (X)	
12	54151-87L00	マウント, ロアスラスト	1		
13	54160-87L10	マウント, ロア	2		
14	54166-95J02	ホルト, ロアマウント	2		
15	09159-12014	ナット	2		
16	54167-87L10	マウント, フォワードロアサイト	2		
17	54114-90J01	ワッシャ, MTホルト (12. 5X22X3. 0)	2		
18-1	54211-90J01-YAY	ブラケット, ロアマウント (フ ラック)	1		
18-2	54211-90J01-Y5S	ブラケット, ロアマウント (ホワイト)	1		
19-1	54221-87L00-YAY	カバー, ロアマウントスターボード (フ ラック)	1		
19-2	54221-87L00-Y5S	カバー, ロアマウントスターボード (ホワイト)	1		
20-1	54231-87L00-YAY	カバー, ロアマウントホート (フ ラック)	1		
20-2	54231-87L00-Y5S	カバー, ロアマウントホート (ホワイト)	1		
21	09116-10181	ホルト (10X44)	4		
22	54180-88L00	タンバ, フォワードストンバ	2		

FIG.405E

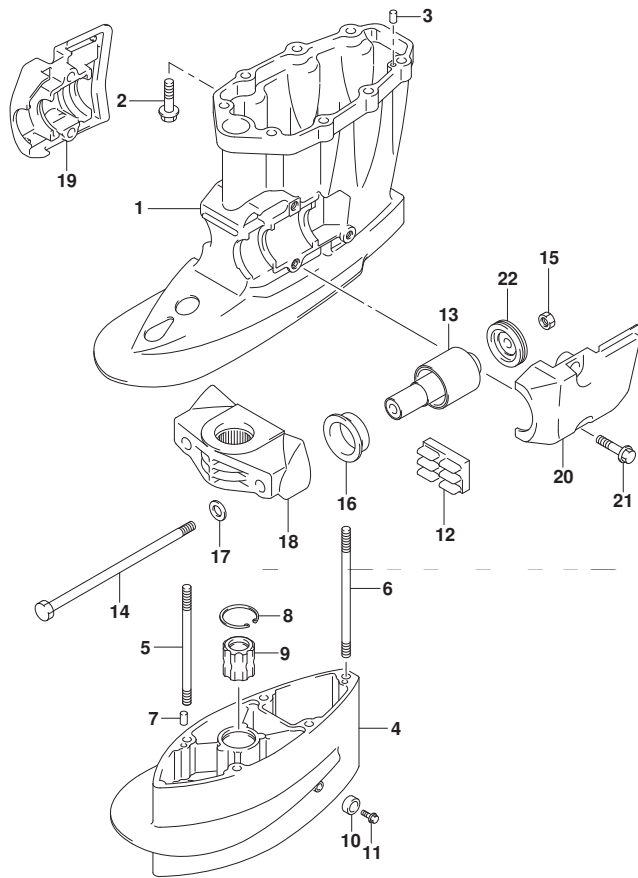

FIG. 405E (1-I-8) ドライブ シャフト ハウジング (DF90ATH)

見出番号	品番	品名	使用個数	備考	標準作業時間
1	52111-87L00-YAY	ハウジング, ドライブシャフト (ﾌﾞﾗｯｸ)	1		
2	09116-10181	ﾎﾙﾄ (10X44)	8		
3	09202-08006	ﾋﾞﾝ (8X12)	2		
4	52131-87L00-YAY	ケース, エクステンション (ﾌﾞﾗｯｸ)	1	W/トランサム (X)	
5	09108-10115	ｽﾀｯﾄﾞ ｾﾞﾙﾄ, 10X167	4	W/トランサム (X)	
6	09108-10157	ｽﾀｯﾄﾞ ｾﾞﾙﾄ	1	W/トランサム (X)	
7	09202-08006	ﾋﾞﾝ (8X12)	2	W/トランサム (X)	
8	09381-40005	ｻｰｸﾘｯﾌﾟ	1	W/トランサム (X)	
9	57130-87E02	ﾌﾞｯｼﾞ, ドライブシャフト	1	W/トランサム (X)	
10	55321-87J01	ｱﾉｰﾄﾞ, ﾌﾞﾛｯｷﾝｸﾞ	1	W/トランサム (X)	
11	09103-06281	ﾎﾙﾄ (6X14)	1	W/トランサム (X)	
12	54151-87L00	ﾏｳﾝﾄ, ｾﾞﾙｽﾄ	1		
13	54160-87L10	ﾏｳﾝﾄ, ｾﾞﾙ	2		
14	54166-95J02	ﾎﾙﾄ, ｾﾞﾙﾏｳﾝﾄ	2		
15	09159-12014	ﾅｯﾄ	2		
16	54167-87L10	ﾏｳﾝﾄ, ﾑｵｰﾄﾞ ｾﾞﾙﺻｲﾄﾞ	2		
17	54114-90J01	ワッｼﾞ, MT ｾﾞﾙﾄ (12.5X22X3.0)	2		
18	54211-90J01-YAY	ﾌﾞﾗｯｷｯﾄ, ｾﾞﾙﾏｳﾝﾄ (ﾌﾞﾗｯｸ)	1		
19	54221-87L00-YAY	ｶﾊﾞｰ, ｾﾞﾙﾏｳﾝﾄｽﾀｰ ｾﾞﾙﾄ (ﾌﾞﾗｯｸ)	1		
20	54231-87L00-YAY	ｶﾊﾞｰ, ｾﾞﾙﾏｳﾝﾄ ｾﾞﾙﾄ (ﾌﾞﾗｯｸ)	1		
21	09116-10181	ﾎﾙﾄ (10X44)	4		
22	54180-88L00	ﾀﾞﾝﾊﾞ, ﾑｵｰﾄﾞ ﾏﾞｽﾄ	2		

FIG.407A

FIG. 407A (1-I-9) ギヤ ケース (DF70A)

見出番号	品番	品名	使用個数	備考	標準作業時間
1-1	55110-87L31-YAY	ケース, ギヤ(ブランク)	1		
1-2	55110-87L31-Y5S	ケース, ギヤ(ホワイト)	1		
2	09263-26023	・ベアリング (26X34X30)	1		
3	09202-08006	ピン (8X12)	2		
4	55125-90J01	タブ, トリム	1		
5	09116-08137	ホルト (8X22)	1		
6	09248-10008	ブラグ (10X7.5)	2		
7	09168-10034	ガスケット (9.5X16.5X2)	2		
8-1	55321-87J01	アノード, フロテクション	1		
8-2	55321-87J11	アノード (マグネシウム)	1	OPT	
9	09103-06281	ホルト (6X14)	1		
10	55333-87L00	プレート, エキゾーストシール	1		
11	52332-87L10	シール, エキゾーストチューブハウジング	1		
12	55127-87D00	ブラグ, ユニオン	1		
13	09355-40805-00B	ホース (4X8X2000)	1	L:2000->1500	
14	09362-09008	ユニオン	1		
15	09407-10404	クランプ (L:100)	2		
16	09116-10137	ホルト (10X70)	1	W/トランサム(L)	
17	09116-10150	ホルト (10X55)	4	W/トランサム(L)	
18	09140-10031	ナット	5	W/トランサム(X)	
19	09160-10141	ワッシャ (10.5X19X2)	5	W/トランサム(X)	
20-1	58100-87LA0-019	ブローラ (3X14X13)	1		
20-2	58100-87LB0-019	ブローラ (3X13-7/8X15)	1		
20-3	58100-87LC0-019	ブローラ (3X13-3/4X17)	1		
20-4	58100-87LD0-019	ブローラ (3X13-3/4X19)	1		
20-5	58100-87LE0-019	ブローラ (3X13-3/4X21)	1		

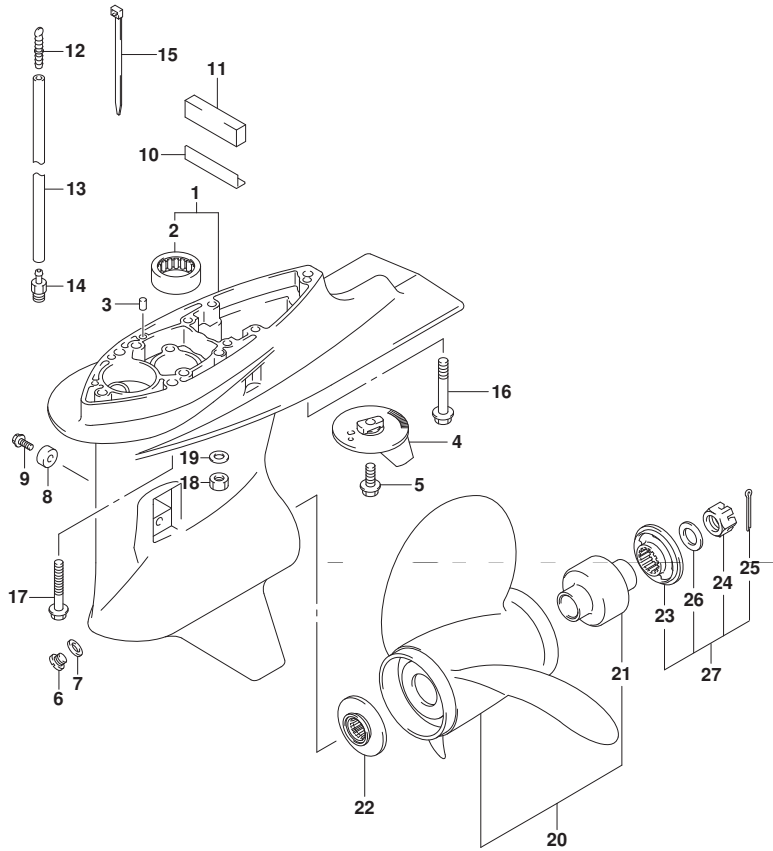

FIG.407A

FIG. 407A (1-I-10) ギヤ ケース (DF70A)

見出番号	品番	品名	使用個数	備考	標準作業時間
20-6	58100-87LF0-019	ブローラ(3X13.75X23)	1		
20-7	58100-90JA0-019	ブローラ(3X14X17)	1	OPT	
20-8	58100-90JB0-019	ブローラ(3X14X19)	1	OPT	
20-9	58100-90JC0-019	ブローラ(3X14X21)	1	OPT	
20-10	58100-90JD0-019	ブローラ(3X14X23)	1	OPT	
20-11	58100-90JE0-019	ブローラ(3X13-1/2X15)	1	OPT	
20-12	58200-92J40	ブローラ(3X13-7/8X15)	1	OPT	
				SUS	
20-13	58200-92J50	ブローラ(3X13-7/8X17)	1	OPT	
				SUS	
20-14	58200-92J60	ブローラ(3X13-7/8X19)	1	OPT	
				SUS	
20-15	58200-92J70	ブローラ(3X13-7/8X21)	1	OPT	
				SUS	
20-16	58200-92J80	ブローラ(3X13-7/8X23)	1	OPT	
				SUS	
20-17	58200-92J90	ブローラ(3X13-7/8X25)	1	OPT	
				SUS	
21	58105-90J00	・ブッシュセット,ブローラ	1		
22	57632-87L01	ストッパ,ブローラブッシュ	1		
23	57633-90J02	スベ-サ,ブローラナット	1		
24	09141-18005	ナット	1		
25	09204-03003	コブピン	1		
26	09160-18028	ワシヤ(18.5X31X1)	1		
27	57630-90J00	キット,ブローラナット	1	OPT	
28	25700-87L00	キット,ギヤケースリング	1	OPT	
				イラストレーション ナ	

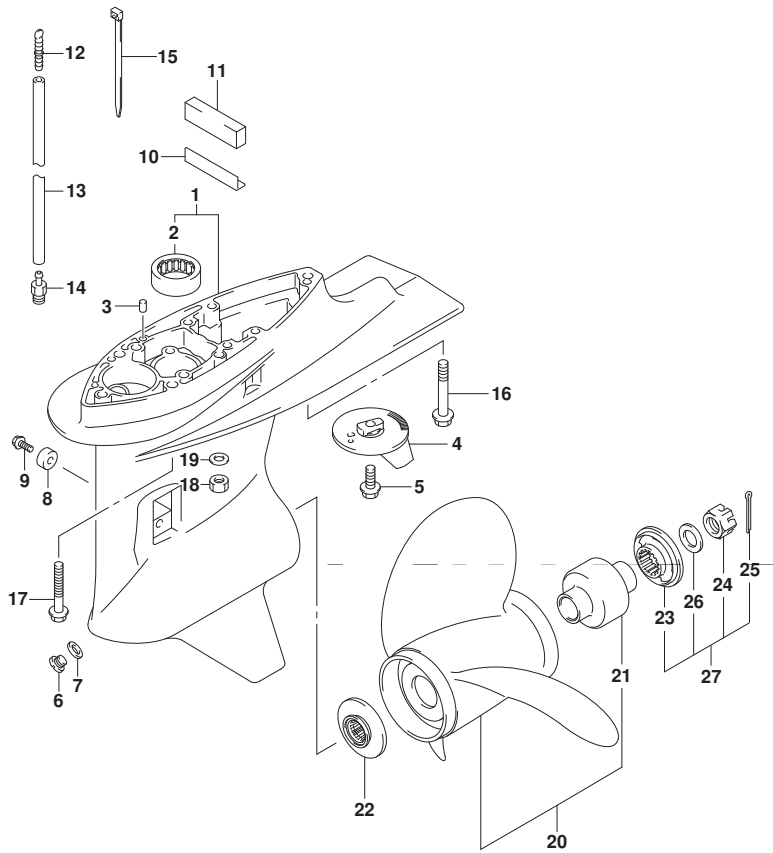

FIG.407B

FIG. 407B (1-I-11) ギヤ ケース (DF70ATH)

見出番号	品番	品名	使用個数	備考	標準作業時間
1	55110-87L31-YAY	ケース, ギヤ (ブ ラツク)	1		
2	09263-26023	・ヘ アリソク (26X34X30)	1		
3	09202-08006	ピン (8X12)	2		
4	55125-90J01	タブ, トリム	1		
5	09116-08137	ホルト (8X22)	1		
6	09248-10008	ブ ラグ (10X7. 5)	2		
7	09168-10034	ガ スケツト (9. 5X16. 5X2)	2		
8-1	55321-87J01	アノード, プ ロチクシヨソ	1		
8-2	55321-87J11	アノード (マグ ネシウム)	1	OPT	
9	09103-06281	ホルト (6X14)	1		
10	55333-87L00	ブ レート, エキゾ ー ストシール	1		
11	52332-87L10	シール, エキゾ ー ストチユ ー プ ハウジソソク	1		
12	55127-87D00	ブ ラグ, ユニオン	1		
13	09355-40805-00B	ホ ー ス (4X8X2000)	1	L: 2000->1500	
14	09362-09008	ユニオン	1		
15	09407-10404	クランフ (L: 100)	2		
16	09116-10137	ホルト (10X70)	1	W/トランサム (L)	
17	09116-10150	ホルト (10X55)	4	W/トランサム (L)	
18	09140-10031	ナツト	5	W/トランサム (X)	
19	09160-10141	ワツシヤ (10. 5X19X2)	5	W/トランサム (X)	
20-1	58100-87LA0-019	ブ ロベ ー ラ (3X14X13)	1		
20-2	58100-87LB0-019	ブ ロベ ー ラ (3X13-7/8X15)	1		
20-3	58100-87LC0-019	ブ ロベ ー ラ (3X13-3/4X17)	1		
20-4	58100-87LD0-019	ブ ロベ ー ラ (3X13-3/4X19)	1		
20-5	58100-87LE0-019	ブ ロベ ー ラ (3X13-3/4X21)	1		
20-6	58100-87LF0-019	ブ ロベ ー ラ (3X13. 75X23)	1		

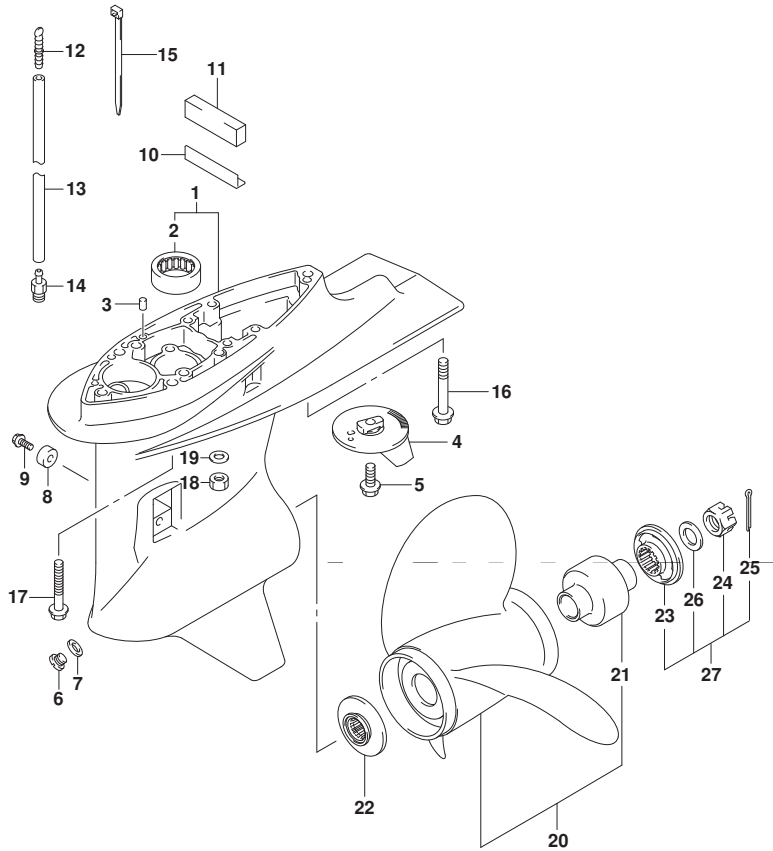

FIG.407B

FIG.407B (1-I-12) ギヤケース (DF70ATH)

見出番号	品番	品名	使用個数	備考	標準作業時間
20-7	58100-90JA0-019	ブローラ(3X14X17)	1	OPT	
20-8	58100-90JB0-019	ブローラ(3X14X19)	1	OPT	
20-9	58100-90JC0-019	ブローラ(3X14X21)	1	OPT	
20-10	58100-90JD0-019	ブローラ(3X14X23)	1	OPT	
20-11	58100-90JE0-019	ブローラ(3X13-1/2X15)	1	OPT	
20-12	58200-92J40	ブローラ(3X13-7/8X15)	1	OPT	
				SUS	
20-13	58200-92J50	ブローラ(3X13-7/8X17)	1	OPT	
				SUS	
20-14	58200-92J60	ブローラ(3X13-7/8X19)	1	OPT	
				SUS	
20-15	58200-92J70	ブローラ(3X13-7/8X21)	1	OPT	
				SUS	
20-16	58200-92J80	ブローラ(3X13-7/8X23)	1	OPT	
				SUS	
20-17	58200-92J90	ブローラ(3X13-7/8X25)	1	OPT	
				SUS	
21	58105-90J00	・ブッシュセット,ブローラ	1		
22	57632-87L01	ストパ,ブローラツシユ	1		
23	57633-90J02	スペーサ,ブローラナツト	1		
24	09141-18005	ナツト	1		
25	09204-03003	コツタビソ	1		
26	09160-18028	ワツシヤ(18.5X31X1)	1		
27	57630-90J00	キツト,ブローラナツト	1	OPT	
28	25700-87L00	キツト,ギヤケースシリング	1	OPT	

イラヒヨウソ ナシ

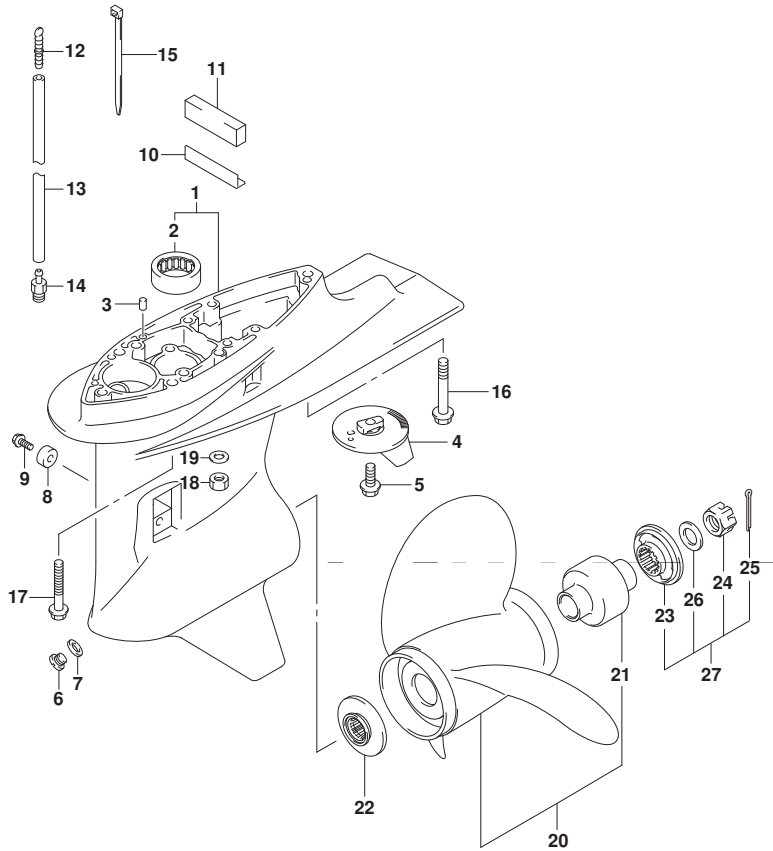

FIG.407C

FIG. 407C (1-I-13) ギヤ ケース (DF80A)

見出番号	品番	品名	使用個数	備考	標準作業時間
1	55110-87L31-YAY	ケース, ギヤ (ブ ラック)	1		
2	09263-26023	・ペ アリング (26X34X30)	1		
3	09202-08006	ピン (8X12)	2		
4	55125-90J01	タブ, トリム	1		
5	09116-08137	ホルト (8X22)	1		
6	09248-10008	ブ ラグ (10X7. 5)	2		
7	09168-10034	ガ スケット (9. 5X16. 5X2)	2		
8-1	55321-87J01	アノード, プ ロテクション	1		
8-2	55321-87J11	アノード (マグ ネシウム)	1	OPT	
9	09103-06281	ホルト (6X14)	1		
10	55333-87L00	ブ レート, エキゾ ーストシール	1		
11	52332-87L10	シール, エキゾ ーストチューブ ハウジング	1		
12	55127-87D00	ブ ラグ, ユニオン	1		
13	09355-40805-00B	ホース (4X8X2000)	1	L:2000->1500	
14	09362-09008	ユニオン	1		
15	09407-10404	クランプ (L:100)	2		
16	09116-10137	ホルト (10X70)	1	W/トランサム (L)	
17	09116-10150	ホルト (10X55)	4	W/トランサム (L)	
18	09140-10031	ナット	5	W/トランサム (X)	
19	09160-10141	ワッシャー (10. 5X19X2)	5	W/トランサム (X)	
20-1	58100-87LA0-019	ブ ロペ ラ (3X14X13)	1		
20-2	58100-87LB0-019	ブ ロペ ラ (3X13-7/8X15)	1		
20-3	58100-87LC0-019	ブ ロペ ラ (3X13-3/4X17)	1		
20-4	58100-87LD0-019	ブ ロペ ラ (3X13-3/4X19)	1		
20-5	58100-87LE0-019	ブ ロペ ラ (3X13-3/4X21)	1		
20-6	58100-87LF0-019	ブ ロペ ラ (3X13. 75X23)	1		

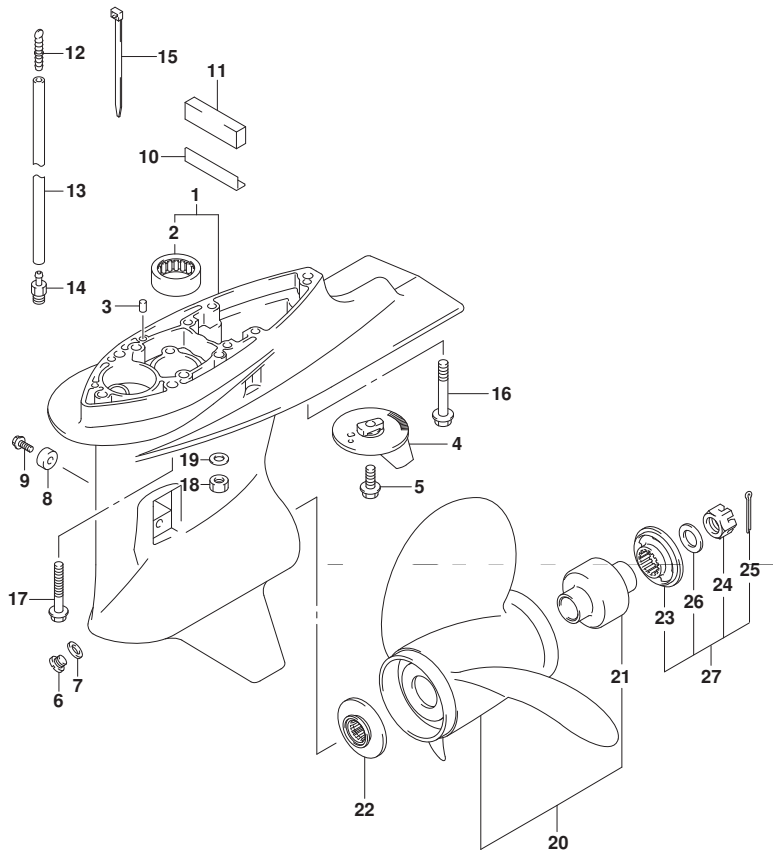

FIG.407C

FIG. 407C (1-I-14) ギヤケース (DF80A)

見出番号	品番	品名	使用個数	備考	標準作業時間
20-7	58100-90JA0-019	ブローラ(3X14X17)	1	OPT	
20-8	58100-90JB0-019	ブローラ(3X14X19)	1	OPT	
20-9	58100-90JC0-019	ブローラ(3X14X21)	1	OPT	
20-10	58100-90JD0-019	ブローラ(3X14X23)	1	OPT	
20-11	58100-90JE0-019	ブローラ(3X13-1/2X15)	1	OPT	
20-12	58200-92J40	ブローラ(3X13-7/8X15)	1	OPT	
				SUS	
20-13	58200-92J50	ブローラ(3X13-7/8X17)	1	OPT	
				SUS	
20-14	58200-92J60	ブローラ(3X13-7/8X19)	1	OPT	
				SUS	
20-15	58200-92J70	ブローラ(3X13-7/8X21)	1	OPT	
				SUS	
20-16	58200-92J80	ブローラ(3X13-7/8X23)	1	OPT	
				SUS	
20-17	58200-92J90	ブローラ(3X13-7/8X25)	1	OPT	
				SUS	
21	58105-90J00	・ブッシュセット, ブローラ	1		
22	57632-87L01	ストパ, ブローラブッシュ	1		
23	57633-90J02	スペーサ, ブローラナット	1		
24	09141-18005	ナット	1		
25	09204-03003	コッタピン	1		
26	09160-18028	ワッシャ(18.5X31X1)	1		
27	57630-90J00	キット, ブローラナット	1	OPT	
28	25700-87L00	キット, ギヤケースリング	1	OPT	

イラスト例参照

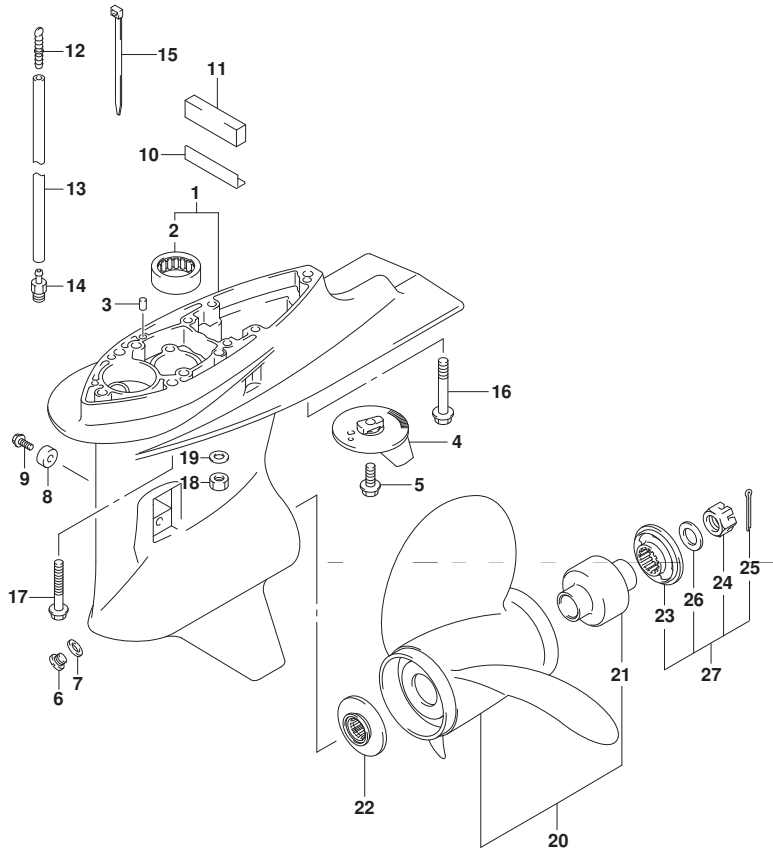

FIG.407D

FIG. 407D (1-I-15) ギヤ ケース (DF90A)

見出番号	品番	品名	使用個数	備考	標準作業時間
1-1	55110-87L31-YAY	ケース, ギヤ(ブランク)	1		
1-2	55110-87L31-Y5S	ケース, ギヤ(ホワイト)	1		
2	09263-26023	・ベアリング (26X34X30)	1		
3	09202-08006	ピン (8X12)	2		
4	55125-90J01	タブ, トリム	1		
5	09116-08137	ホルト (8X22)	1		
6	09248-10008	ブラグ (10X7.5)	2		
7	09168-10034	ガスケット (9.5X16.5X2)	2		
8-1	55321-87J01	アノード, フロテクション	1		
8-2	55321-87J11	アノード (マグネシウム)	1	OPT	
9	09103-06281	ホルト (6X14)	1		
10	55333-87L00	プレート, エキゾーストシール	1		
11	52332-87L10	シール, エキゾーストチューブハウジング	1		
12	55127-87D00	ブラグ, ユニオン	1		
13	09355-40805-00B	ホース (4X8X2000)	1	L:2000->1500	
14	09362-09008	ユニオン	1		
15	09407-10404	クランプ (L:100)	2		
16	09116-10137	ホルト (10X70)	1	W/トランサム(L)	
17	09116-10150	ホルト (10X55)	4	W/トランサム(L)	
18	09140-10031	ナット	5	W/トランサム(X)	
19	09160-10141	ワッシャ (10.5X19X2)	5	W/トランサム(X)	
20-1	58100-87LA0-019	ブローラ (3X14X13)	1		
20-2	58100-87LB0-019	ブローラ (3X13-7/8X15)	1		
20-3	58100-87LC0-019	ブローラ (3X13-3/4X17)	1		
20-4	58100-87LD0-019	ブローラ (3X13-3/4X19)	1		
20-5	58100-87LE0-019	ブローラ (3X13-3/4X21)	1		

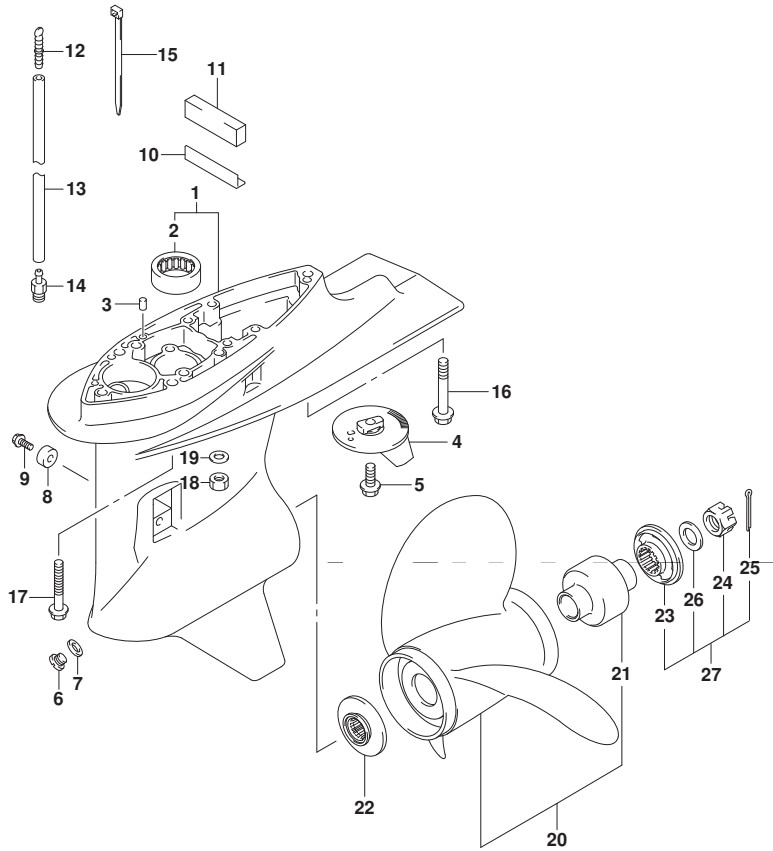

FIG.407D

FIG. 407D (1-J-2) ギヤケース (DF90A)

見出番号	品番	品名	使用個数	備考	標準作業時間
20-6	58100-87LF0-019	ブローラ(3X13.75X23)	1		
20-7	58100-90JA0-019	ブローラ(3X14X17)	1	OPT	
20-8	58100-90JB0-019	ブローラ(3X14X19)	1	OPT	
20-9	58100-90JC0-019	ブローラ(3X14X21)	1	OPT	
20-10	58100-90JD0-019	ブローラ(3X14X23)	1	OPT	
20-11	58100-90JE0-019	ブローラ(3X13-1/2X15)	1	OPT	
20-12	58200-92J40	ブローラ(3X13-7/8X15)	1	OPT	
				SUS	
20-13	58200-92J50	ブローラ(3X13-7/8X17)	1	OPT	
				SUS	
20-14	58200-92J60	ブローラ(3X13-7/8X19)	1	OPT	
				SUS	
20-15	58200-92J70	ブローラ(3X13-7/8X21)	1	OPT	
				SUS	
20-16	58200-92J80	ブローラ(3X13-7/8X23)	1	OPT	
				SUS	
20-17	58200-92J90	ブローラ(3X13-7/8X25)	1	OPT	
				SUS	
21	58105-90J00	・ブッシュセット,ブローラ	1		
22	57632-87L01	ストッパ,ブローラブッシュ	1		
23	57633-90J02	スベ-サ,ブローラナット	1		
24	09141-18005	ナット	1		
25	09204-03003	コックピソ	1		
26	09160-18028	ワシヤ(18.5X31X1)	1		
27	57630-90J00	キット,ブローラナット	1	OPT	
28	25700-87L00	キット,ギヤケースリング	1	OPT	
				イラヒヨクジ ナ	

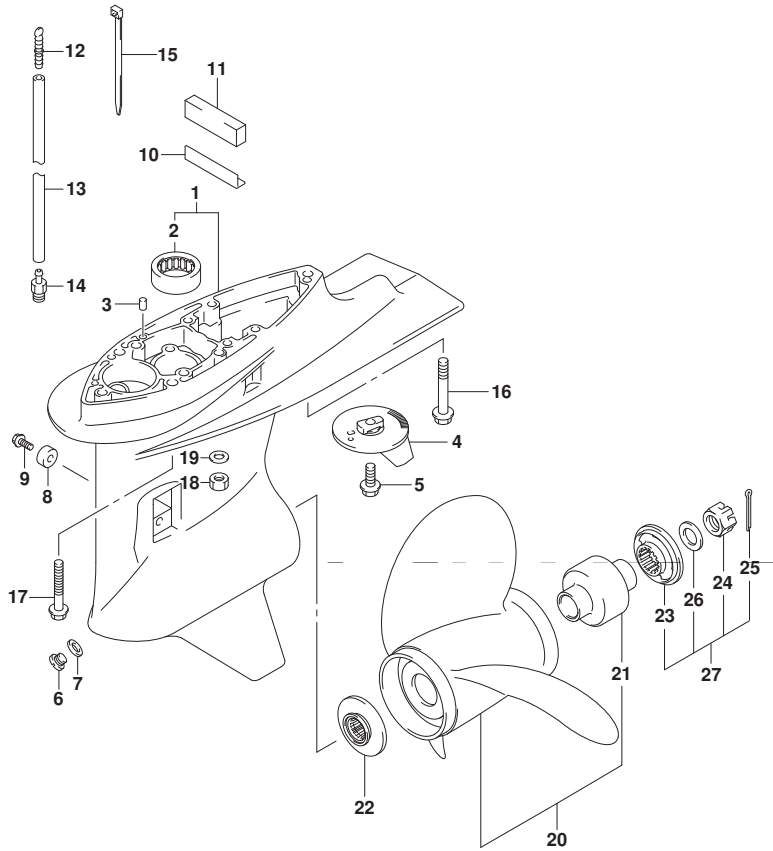

FIG.407E

FIG. 407E (1-J-3) ギヤ ケース (DF90ATH)

見出番号	品番	品名	使用個数	備考	標準作業時間
1	55110-87L31-YAY	ケース,ギヤ(ブランク)	1		
2	09263-26023	・ヘ アリング (26X34X30)	1		
3	09202-08006	ピン(8X12)	2		
4	55125-90J01	タブ, トリム	1		
5	09116-08137	ホルト(8X22)	1		
6	09248-10008	ブラグ (10X7.5)	2		
7	09168-10034	ガスケット(9.5X16.5X2)	2		
8-1	55321-87J01	アノード, プ ロチン	1		
8-2	55321-87J11	アノード (マグネシウム)	1	OPT	
9	09103-06281	ホルト(6X14)	1		
10	55333-87L00	プレート, エキゾーストシール	1		
11	52332-87L10	シール, エキゾーストチューブハウジング	1		
12	55127-87D00	ブラグ, ユニオン	1		
13	09355-40805-00B	ホース(4X8X2000)	1	L:2000->1500	
14	09362-09008	ユニオン	1		
15	09407-10404	クランプ (L:100)	2		
16	09116-10137	ホルト(10X70)	1	W/トランサム(L)	
17	09116-10150	ホルト(10X55)	4	W/トランサム(L)	
18	09140-10031	ナット	5	W/トランサム(X)	
19	09160-10141	ワッシャー(10.5X19X2)	5	W/トランサム(X)	
20-1	58100-87LA0-019	ブローラ(3X14X13)	1		
20-2	58100-87LB0-019	ブローラ(3X13-7/8X15)	1		
20-3	58100-87LC0-019	ブローラ(3X13-3/4X17)	1		
20-4	58100-87LD0-019	ブローラ(3X13-3/4X19)	1		
20-5	58100-87LE0-019	ブローラ(3X13-3/4X21)	1		
20-6	58100-87LF0-019	ブローラ(3X13.75X23)	1		

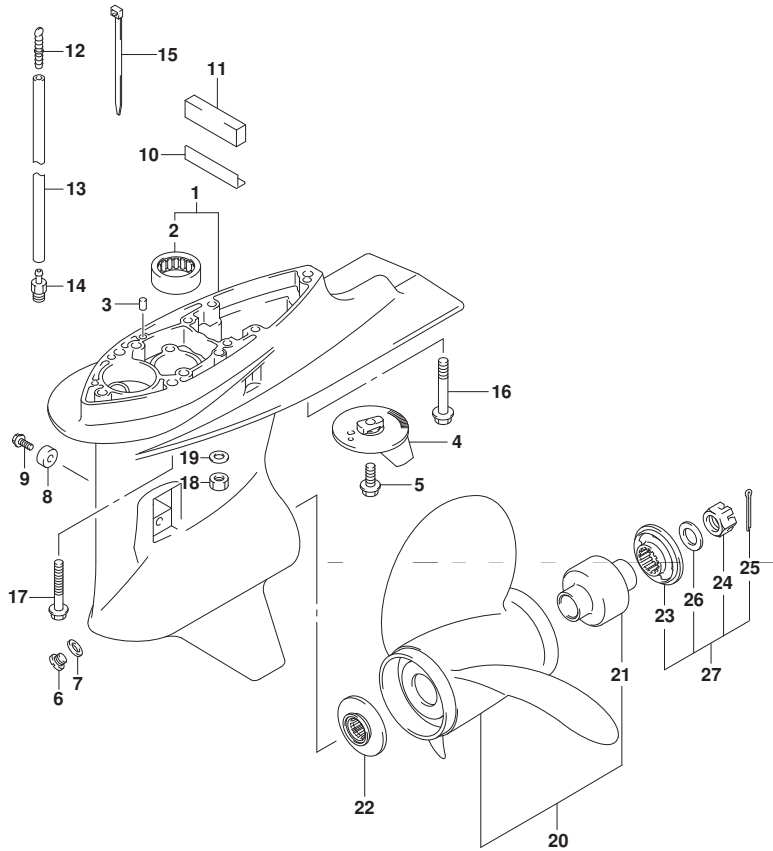

FIG.407E

FIG. 407E (1-J-4) ギヤケース (DF90ATH)

見出番号	品番	品名	使用個数	備考	標準作業時間
20-7	58100-90JA0-019	ブローラ (3X14X17)	1	OPT	
20-8	58100-90JB0-019	ブローラ (3X14X19)	1	OPT	
20-9	58100-90JC0-019	ブローラ (3X14X21)	1	OPT	
20-10	58100-90JD0-019	ブローラ (3X14X23)	1	OPT	
20-11	58100-90JE0-019	ブローラ (3X13-1/2X15)	1	OPT	
20-12	58200-92J40	ブローラ (3X13-7/8X15)	1	OPT	
				SUS	
20-13	58200-92J50	ブローラ (3X13-7/8X17)	1	OPT	
				SUS	
20-14	58200-92J60	ブローラ (3X13-7/8X19)	1	OPT	
				SUS	
20-15	58200-92J70	ブローラ (3X13-7/8X21)	1	OPT	
				SUS	
20-16	58200-92J80	ブローラ (3X13-7/8X23)	1	OPT	
				SUS	
20-17	58200-92J90	ブローラ (3X13-7/8X25)	1	OPT	
				SUS	
21	58105-90J00	・ブッシュセット, ブローラ	1		
22	57632-87L01	ストパ, ブローラツシユ	1		
23	57633-90J02	スペーサ, ブローラナツト	1		
24	09141-18005	ナツト	1		
25	09204-03003	コツタビソ	1		
26	09160-18028	ワツシヤ (18.5X31X1)	1		
27	57630-90J00	キツ, ブローラナツト	1	OPT	
28	25700-87L00	キツ, ギヤケースシーリング	1	OPT	

イラヒヨウソ ナシ

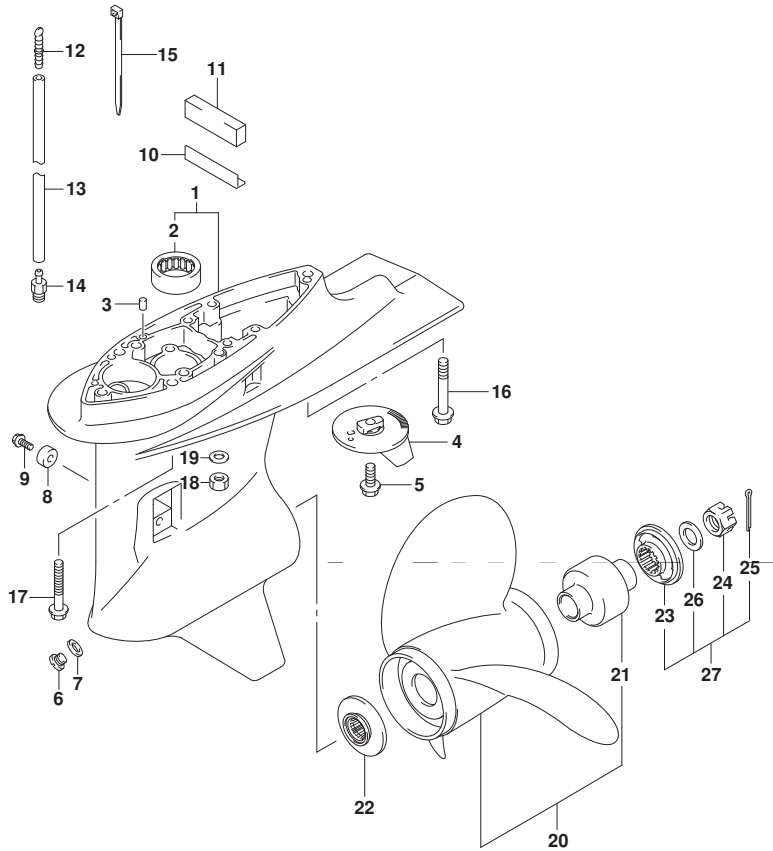

FIG.410A

FIG. 410A (1-J-5) サイド カバー (DF70A)

見出番号	品番	品名	使用個数	備考	標準作業時間
1	61112-99E01	カバー, サイド カバー	1		
2	61134-87L00	シール, サイド カバー	1		
3-1	61811-87L20-YAY	カバー, サイド スターボート (ブラック)	1		
3-2	61811-87L20-Y5S	カバー, サイド スターボート (ホワイト)	1		
4-1	61821-87L21-YAY	カバー, サイド ポート (ブラック)	1		
4-2	61821-87L21-Y5S	カバー, サイド ポート (ホワイト)	1		
5	09136-06148	スクリュー (6X35)	8		
6	09136-06149	スクリュー (6X55)	2		
7	09136-06161	スクリュー (6X17)	3		
8	09321-08022	クツシヨン	2		
9	61827-87L00	ホルダー, サイド カバー	1		
10	01550-08207	ホルルト	2		
11-1	61831-87L20-YAY	パネル, フロント (ブラック)	1		
11-2	61831-87L20-Y5S	パネル, フロント (ホワイト)	1		
12	09116-08163	ホルルト (8X38)	2		
13	09169-08039	ワッシャ	2		
14	09320-11013	クツシヨン	2		
15	17913-93J00	ブラケット, ウォータ	1		
16	17914-93J00	ガスケット, ウォータブラケット	1		
17	61632-93J00	シャフト, エンジンカバーブラケット	2		
18	61641-87L00	ブラケット, エンジンカバー	2		
19	09116-06127	ホルルト (6X12)	2		
20	61633-87L00	レバー, ブラケット	1		
21	61645-87L00	レバー, ブラケットフロント	1		
22	61673-93J11	ラッチ, ブラケットレバー	2		
23	09160-13014	ワッシャ (13, 2X25X1)	2		

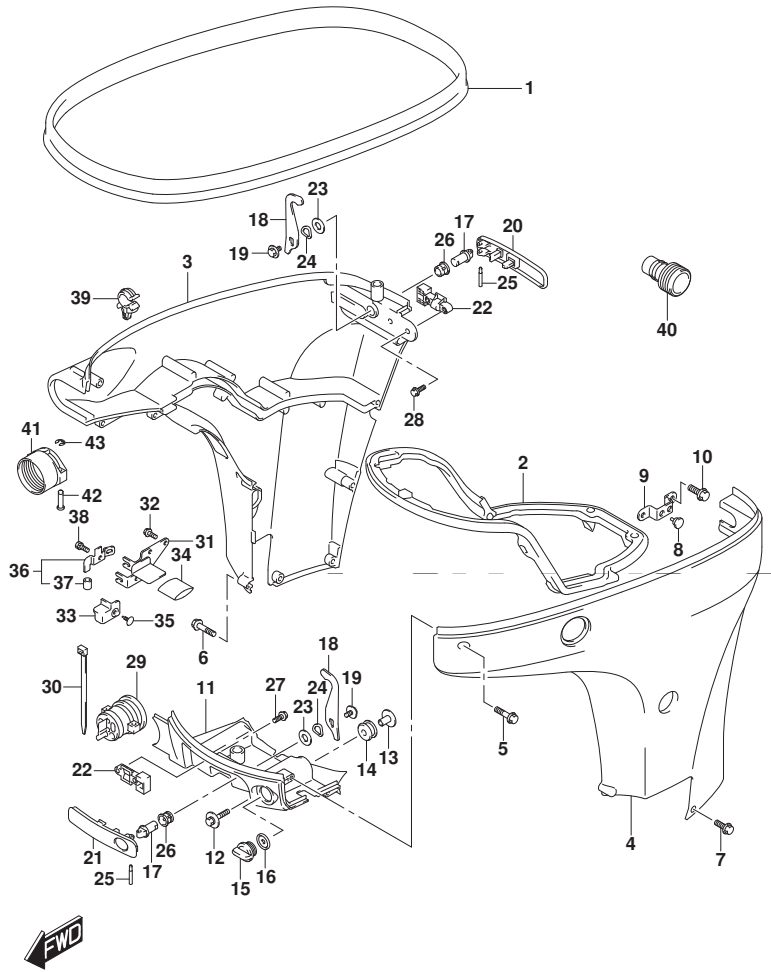

FIG.410A

FIG. 410A (1-J-6) サイドカバー (DF70A)

見出番号	品番	品名	使用個数	備考	標準作業時間
24	09164-14008	ワッシャ	2		
25	09202-04022	ピン	2		
26	09306-13007	ブッシュ	2		
27	01550-05107	ホルト	2		
28	01550-05167	ホルト	2		
29	61124-87L20	クローメット, リモコンケーブル	1		
30	09407-25402	クランプ, L:250	1		
31	67341-87L00	ホルダ, リモコンケーブル	1		
32	01550-06167	ホルト	2		
33	67345-87L00	ブローカタ	1		
34	67346-87L00	ブローカタ, ホルダ	1		
35	09409-10304-5ES	クリップ (ブラケット)	1		
36	67350-87L01	ストッパ, リモコンケーブル	1		
37	09352-70103-600	ホース (7X10. 2X600)	2	L:600->14	
38	01570-06127	ホルト	1		
39	09403-11320	クランプ	1		
40	17917-87L00	コネクタ, フラッシュアウト	1		
41	67361-90J10	アダプタ, ホース (リキング)	1	OPT	
42	09208-06009	ピン	2	OPT	
43	09383-04002	Eリング	2	OPT	

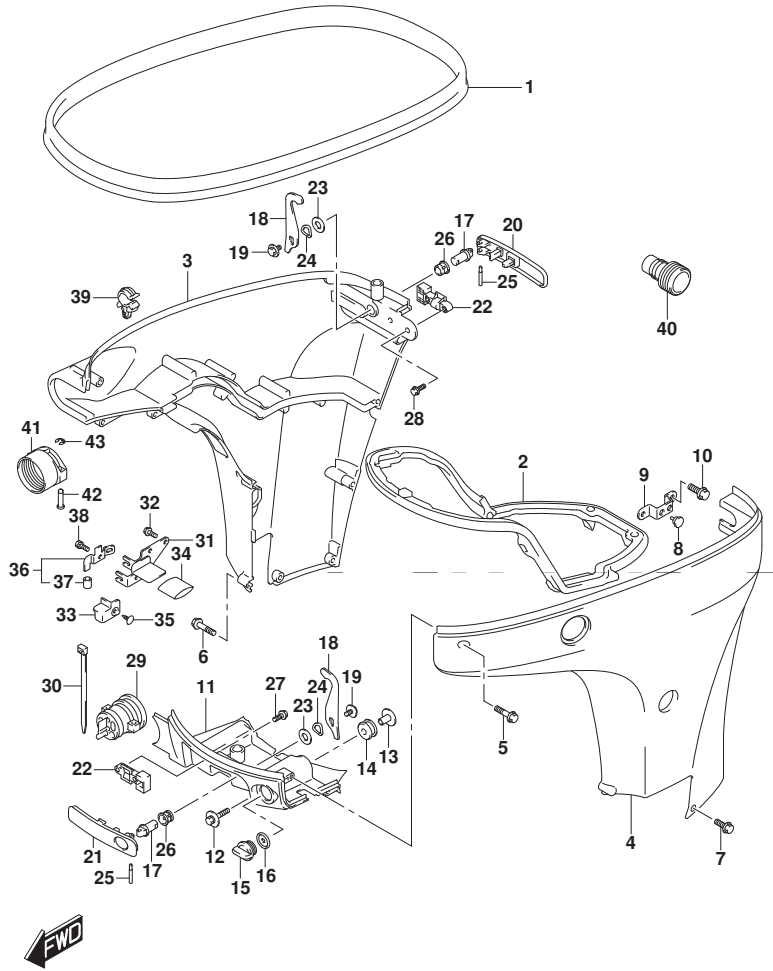

FIG.410B

FIG. 410B (1-J-7) サイド カバー (DF70ATH)

見出番号	品番	品名	使用個数	備考	標準作業時間
1	61112-99E01	カバー, サイド	1		
2	61134-87L00	シール, サイド	1		
3	61811-87L20-YAY	カバー, サイドスターボート (フック)	1		
4	61821-87L21-YAY	カバー, サイドボート (フック)	1		
5	09136-06148	スクリュ (6X35)	8		
6	09136-06149	スクリュ (6X55)	2		
7	09136-06161	スクリュ (6X17)	3		
8	09321-08022	クッション	2		
9	61827-87L00	ホルダー, サイド	1		
10	01550-08207	ホルト	2		
11	61831-87L20-YAY	パネル, フロント (フック)	1		
12	09116-08163	ホルト (8X38)	2		
13	09169-08039	ワッシャ	2		
14	09320-11013	クッション	2		
15	17913-93J00	ブラケット, ウォータ	1		
16	17914-93J00	ガasket, ウォータフック	1		
17	61632-93J00	シャフト, エンジンカバーフック	2		
18	61641-87L00	フック, エンジンカバー	2		
19	09116-06127	ホルト (6X12)	2		
20	61633-87L00	レバー, フックリヤ	1		
21	61645-87L00	レバー, フックフロント	1		
22	61673-93J11	ラッチ, フックレバー	2		
23	09160-13014	ワッシャ (13. 2X25X1)	2		
24	09164-14008	ワッシャ	2		
25	09202-04022	ピン	2		
26	09306-13007	ブラッシュ	2		

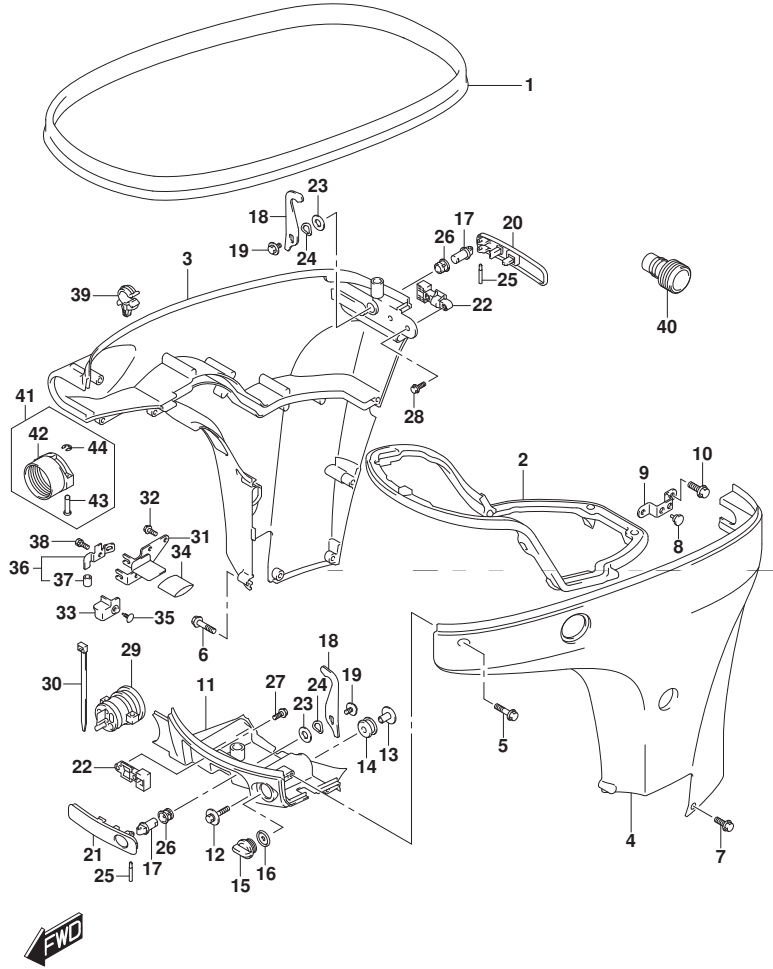
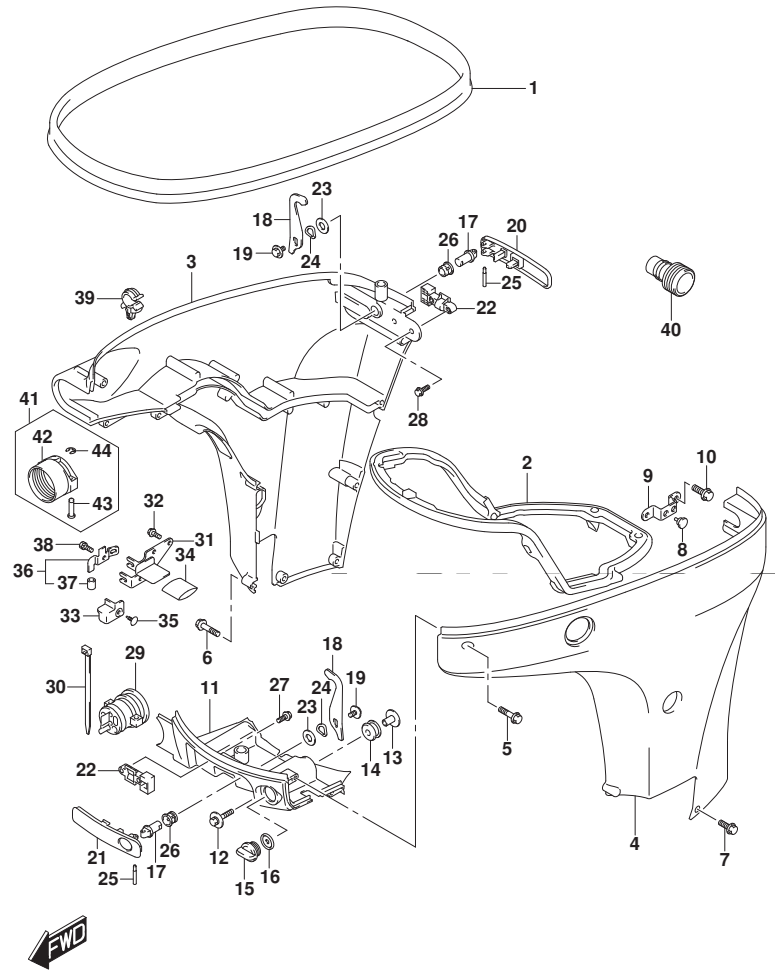

FIG.410B



DF90A_000_017_410B
SIDE COVER

FIG. 410B (1-J-8) サイドカバー (DF70ATH)

見出番号	品番	品名	使用個数	備考	標準作業時間
27	01550-05107	ホルト	2		
28	01550-05167	ホルト	2		
29	61124-87L20	クローメット, リモコンケーブル	1		
30	09407-25402	クランプ, L:250	1		
31	67341-87L00	ホルダ, リモコンケーブル	1		
32	01550-06167	ホルト	2		
33	67345-87L00	ブラケット	1		
34	67346-87L00	ブラケット, ホルダ	1		
35	09409-10304-5ES	クリップ (ブラケット)	1		
36	67350-87L01	ストッパ, リモコンケーブル	1		
37	09352-70103-600	ホース (7X10. 2X600)	2	L:600->14	
38	01570-06127	ホルト	1		
39	09403-11320	クランプ	1		
40	17917-87L00	コネクタ, フラッシュユウター	1		
41	67300-98J10	キット, ホースアダプタ (リキング)	1	OPT	
42	67361-90J10	アダプタ, ホース (リキング)	1	OPT	
43	09208-06009	ピン	2	OPT	
44	09383-04002	エリンク	2	OPT	

DF90A_000_017

FIG.410C

FIG. 410C (1-J-9) サイドカバー (DF80A)

見出番号	品番	品名	使用個数	備考	標準作業時間
1	61112-99E01	ラバー, サイドカバー	1		
2	61134-87L00	シール, サイドカバー	1		
3	61811-87L20-YAY	カバー, サイドスターボート (フック)	1		
4	61821-87L21-YAY	カバー, サイドボート (フック)	1		
5	09136-06148	スクリュ (6X35)	8		
6	09136-06149	スクリュ (6X55)	2		
7	09136-06161	スクリュ (6X17)	3		
8	09321-08022	クツシヨ	2		
9	61827-87L00	ホルダ, サイドカバー	1		
10	01550-08207	ホルト	2		
11	61831-87L20-YAY	パネル, フロント (フック)	1		
12	09116-08163	ホルト (8X38)	2		
13	09169-08039	ワツシヤ	2		
14	09320-11013	クツシヨ	2		
15	17913-93J00	プラグ, ウォータ	1		
16	17914-93J00	ガスクツ, ウォータプラグ	1		
17	61632-93J00	シヤフト, エンジンカバーフック	2		
18	61641-87L00	フック, エンジンカバー	2		
19	09116-06127	ホルト (6X12)	2		
20	61633-87L00	レバー, フックリヤ	1		
21	61645-87L00	レバー, フックフロント	1		
22	61673-93J11	ラツチ, フックレバー	2		
23	09160-13014	ワツシヤ (13. 2X25X1)	2		
24	09164-14008	ワツシヤ	2		
25	09202-04022	ピン	2		
26	09306-13007	ボツシユ	2		

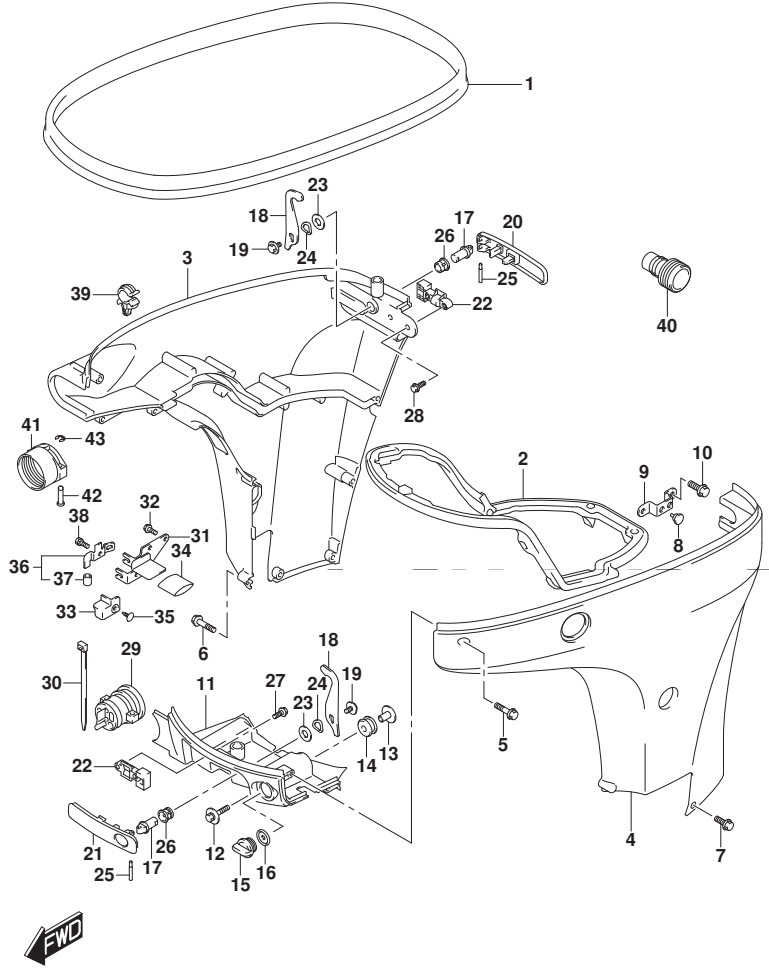

FIG.410C

FIG.410C (1-J-10) サイト[△] かハ[△] - (DF80A)

見出番号	品番	品名	使用個数	備考	標準作業時間
27	01550-05107	ホルト	2		
28	01550-05167	ホルト	2		
29	61124-87L20	グロメット, リモコンケーブル	1		
30	09407-25402	クランプ, L:250	1		
31	67341-87L00	ホルダ, リモコンケーブル	1		
32	01550-06167	ホルト	2		
33	67345-87L00	ブラケット	1		
34	67346-87L00	ブラケット, ホルダ	1		
35	09409-10304-5ES	クリップ (ブラケット)	1		
36	67350-87L01	ストッパ, リモコンケーブル	1		
37	09352-70103-600	ホース (7X10. 2X600)	2	L:600->14	
38	01570-06127	ホルト	1		
39	09403-11320	クランプ	1		
40	17917-87L00	コネクタ, フラッシュユウタ	1		
41	67361-90J10	アダプタ, ホース (リキング)	1		
42	09208-06009	ピン	2		
43	09383-04002	エリング	2		

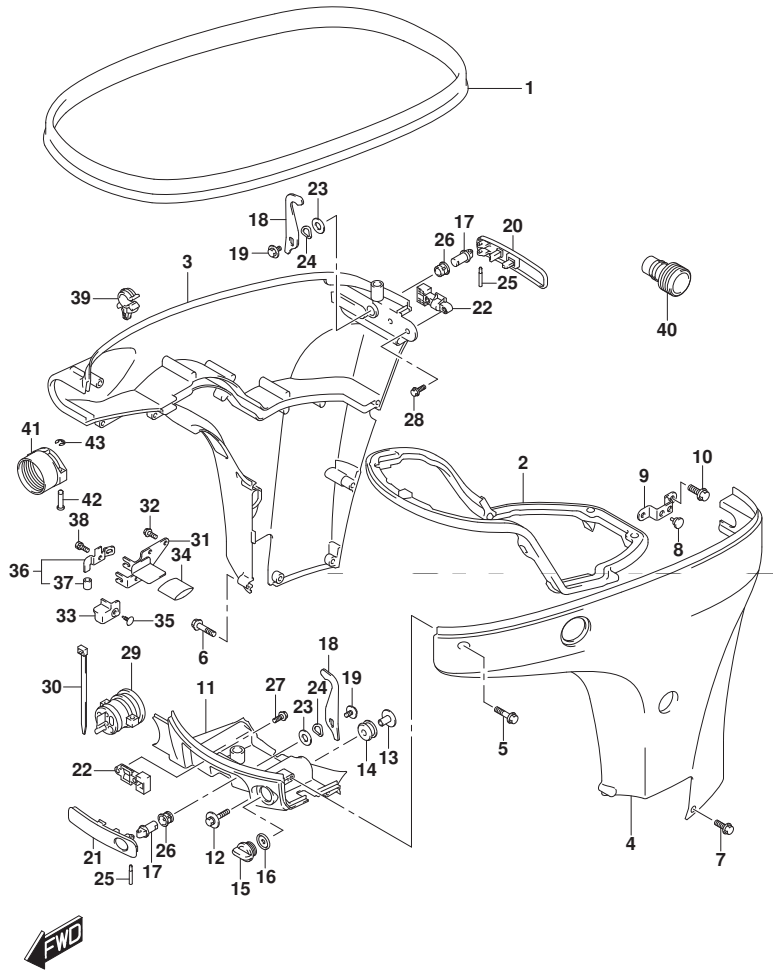

FIG.410D

FIG. 410D (1-J-11) サイド カバー (DF90A)

見出番号	品番	品名	使用個数	備考	標準作業時間
1	61112-99E01	カバー, サイド カバー	1		
2	61134-87L00	シール, サイド カバー	1		
3-1	61811-87L20-YAY	カバー, サイド スターボート (ブラック)	1		
3-2	61811-87L20-Y5S	カバー, サイド スターボート (ホワイト)	1		
4-1	61821-87L21-YAY	カバー, サイド ポート (ブラック)	1		
4-2	61821-87L21-Y5S	カバー, サイド ポート (ホワイト)	1		
5	09136-06148	スクリュー (6X35)	8		
6	09136-06149	スクリュー (6X55)	2		
7	09136-06161	スクリュー (6X17)	3		
8	09321-08022	クツシヨン	2		
9	61827-87L00	ホルダー, サイド カバー	1		
10	01550-08207	ホルダー	2		
11-1	61831-87L20-YAY	パネル, フロント (ブラック)	1		
11-2	61831-87L20-Y5S	パネル, フロント (ホワイト)	1		
12	09116-08163	ホルダー (8X38)	2		
13	09169-08039	ワッシャ	2		
14	09320-11013	クツシヨン	2		
15	17913-93J00	ブラケット, ウォータ	1		
16	17914-93J00	ガスケット, ウォータブラケット	1		
17	61632-93J00	シャフト, エンジンカバーブラケット	2		
18	61641-87L00	ブラケット, エンジンカバー	2		
19	09116-06127	ホルダー (6X12)	2		
20	61633-87L00	レバー, ブラケット	1		
21	61645-87L00	レバー, ブラケットフロント	1		
22	61673-93J11	ラッチ, ブラケットレバー	2		
23	09160-13014	ワッシャ (13, 2X25X1)	2		

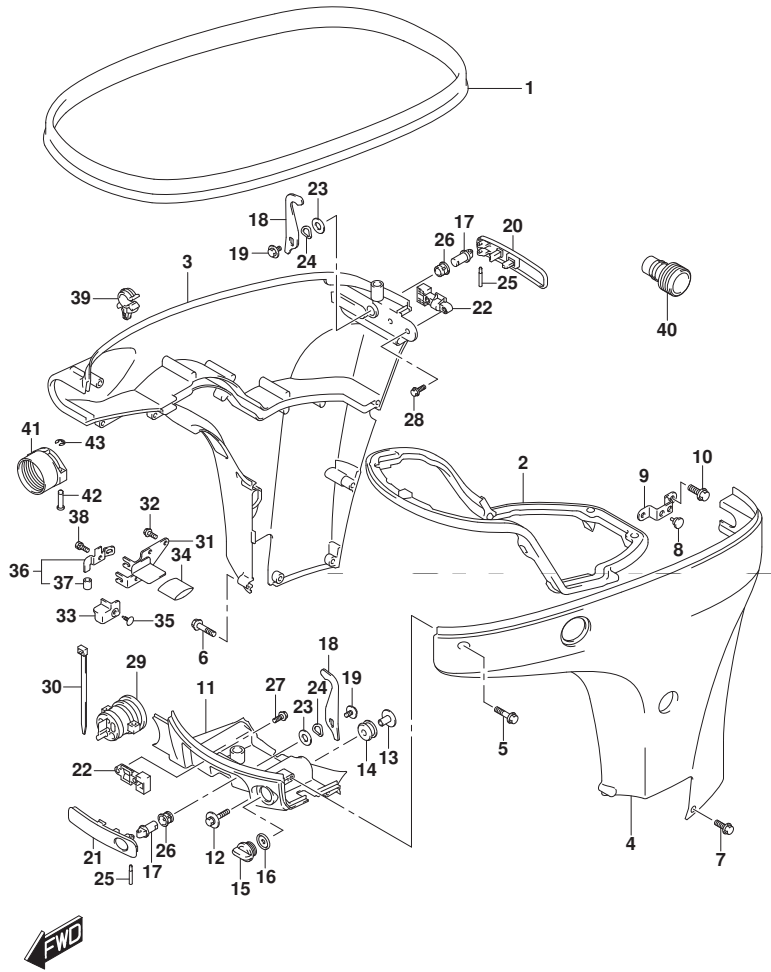

FIG.410D

FIG. 410D (1-J-12) サイト` かハ` - (DF90A)

見出番号	品 番	品 名	使用個数	備 考	標 準 作業時間
24	09164-14008	ワッシャ	2		
25	09202-04022	ビ`ン	2		
26	09306-13007	ブ`ツシュ	2		
27	01550-05107	ホ`ルト	2		
28	01550-05167	ホ`ルト	2		
29	61124-87L20	ケ`ロメツト, リモコンケ`ブル	1		
30	09407-25402	クランプ, L:250	1		
31	67341-87L00	ホルタ`, リモコンケ`ブル	1		
32	01550-06167	ホ`ルト	2		
33	67345-87L00	ブ`ロテカタ	1		
34	67346-87L00	ブ`ロテカタ, ホルタ`	1		
35	09409-10304-5ES	クリツバ` (ブ`ラツク)	1		
36	67350-87L01	ストツバ`, リモコンケ`ブル	1		
37	09352-70103-600	ホース (7X10. 2X600)	2	L:600->14	
38	01570-06127	ホ`ルト	1		
39	09403-11320	クランプ	1		
40	17917-87L00	コネクタ, フラツシユオータ	1		
41	67361-90J10	アタ`ブ`タ, ホース (リキ`ンク)	1	OPT	
42	09208-06009	ビ`ン	2	OPT	
43	09383-04002	Eリング	2	OPT	

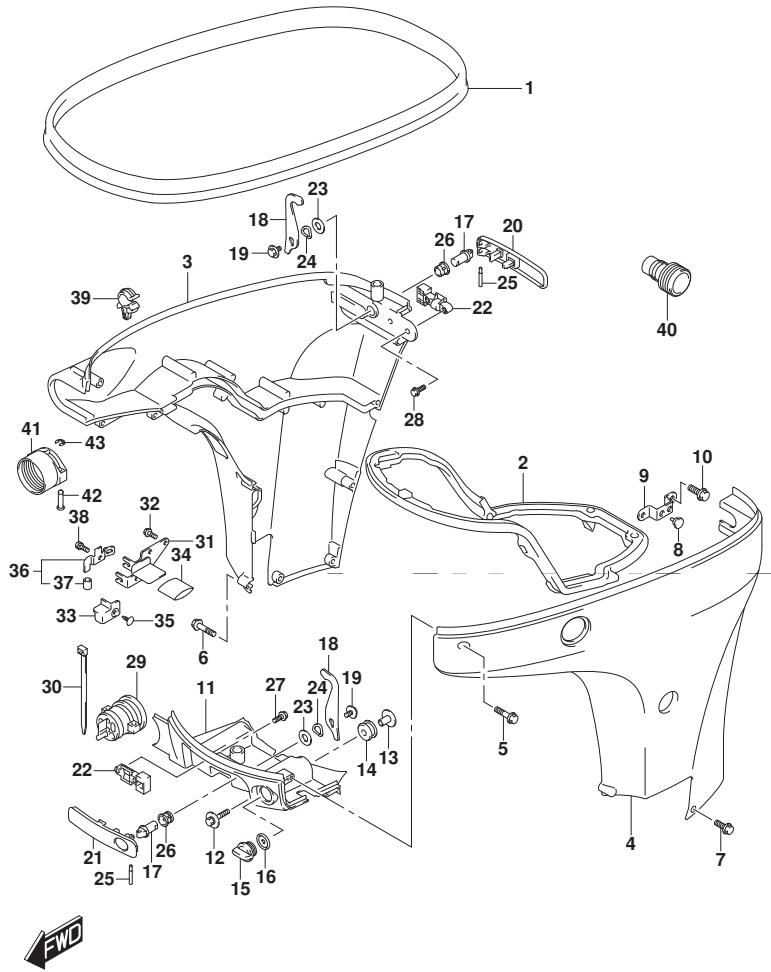

FIG.410E

FIG.410E (1-J-13) サイドカバー (DF90ATH)

見出番号	品番	品名	使用個数	備考	標準作業時間
1	61112-99E01	ラバー, サイドカバー	1		
2	61134-87L00	シール, サイドカバー	1		
3	61811-87L20-YAY	カバー, サイドスターボート (フック)	1		
4	61821-87L21-YAY	カバー, サイドボート (フック)	1		
5	09136-06148	スクリュ (6X35)	8		
6	09136-06149	スクリュ (6X55)	2		
7	09136-06161	スクリュ (6X17)	3		
8	09321-08022	クッション	2		
9	61827-87L00	ホルダー, サイドカバー	1		
10	01550-08207	ホルト	2		
11	61831-87L20-YAY	パネル, フロント (フック)	1		
12	09116-08163	ホルト (8X38)	2		
13	09169-08039	ワッシャ	2		
14	09320-11013	クッション	2		
15	17913-93J00	ブラケット, ウォータ	1		
16	17914-93J00	ガasket, ウォータブリケット	1		
17	61632-93J00	シャフト, エンジンカバーフック	2		
18	61641-87L00	フック, エンジンカバー	2		
19	09116-06127	ホルト (6X12)	2		
20	61633-87L00	レバー, フックリヤ	1		
21	61645-87L00	レバー, フックフロント	1		
22	61673-93J11	ラッチ, フックレバー	2		
23	09160-13014	ワッシャ (13. 2X25X1)	2		
24	09164-14008	ワッシャ	2		
25	09202-04022	ピン	2		
26	09306-13007	ブッシュ	2		

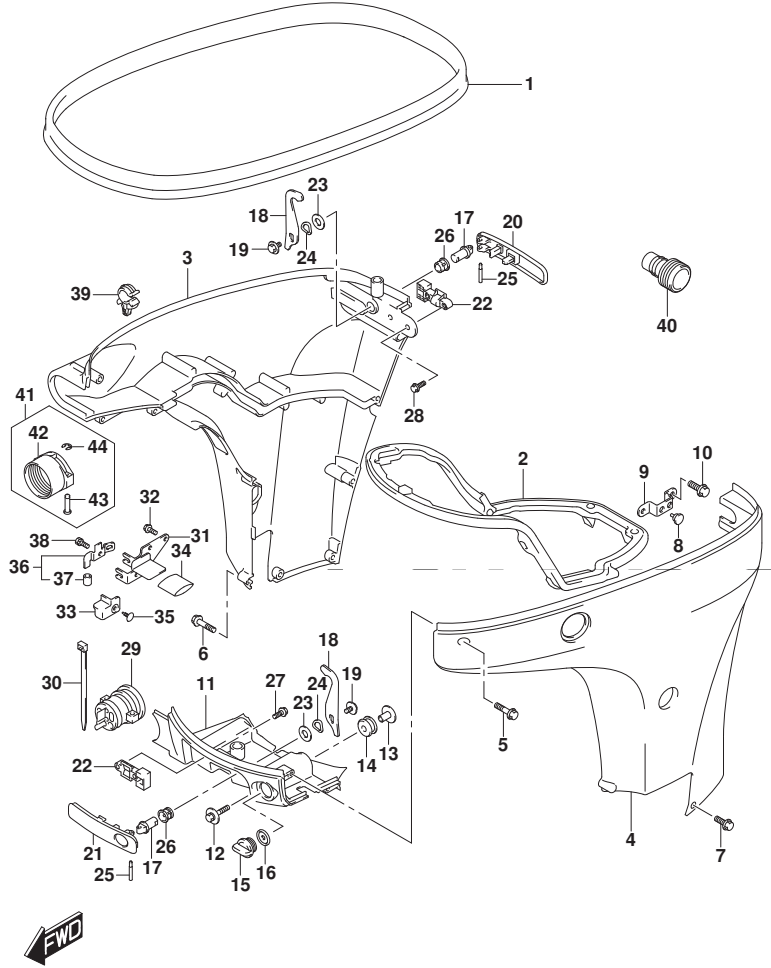

FIG.410E

FIG.410E (1-J-14) サイドカバー (DF90ATH)

見出番号	品番	品名	使用個数	備考	標準作業時間
27	01550-05107	ホルト	2		
28	01550-05167	ホルト	2		
29	61124-87L20	クromツト, リモコンケーブル	1		
30	09407-25402	クランフ, L:250	1		
31	67341-87L00	ホルダ, リモコンケーブル	1		
32	01550-06167	ホルト	2		
33	67345-87L00	フロテクタ	1		
34	67346-87L00	フロテクタ, ホルダ	1		
35	09409-10304-5ES	クリツフ (フラツク)	1		
36	67350-87L01	ストツバ, リモコンケーブル	1		
37	09352-70103-600	ホース (7X10. 2X600)	2	L:600->14	
38	01570-06127	ホルト	1		
39	09403-11320	クランフ	1		
40	17917-87L00	コネクタ, フラツシユウオウタ	1		
41	67300-98J10	キツト, ホースアダプタ (リキソク)	1	OPT	
42	67361-90J10	アダプタ, ホース (リキソク)	1	OPT	
43	09208-06009	ピン	2	OPT	
44	09383-04002	Eリング	2	OPT	

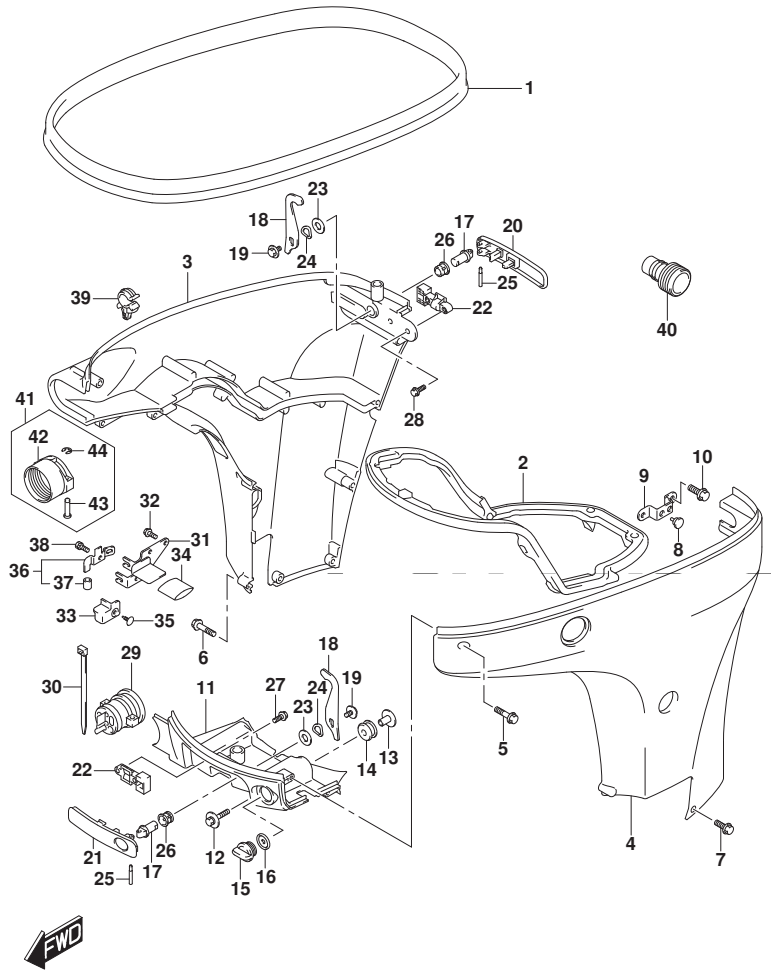

FIG.420A

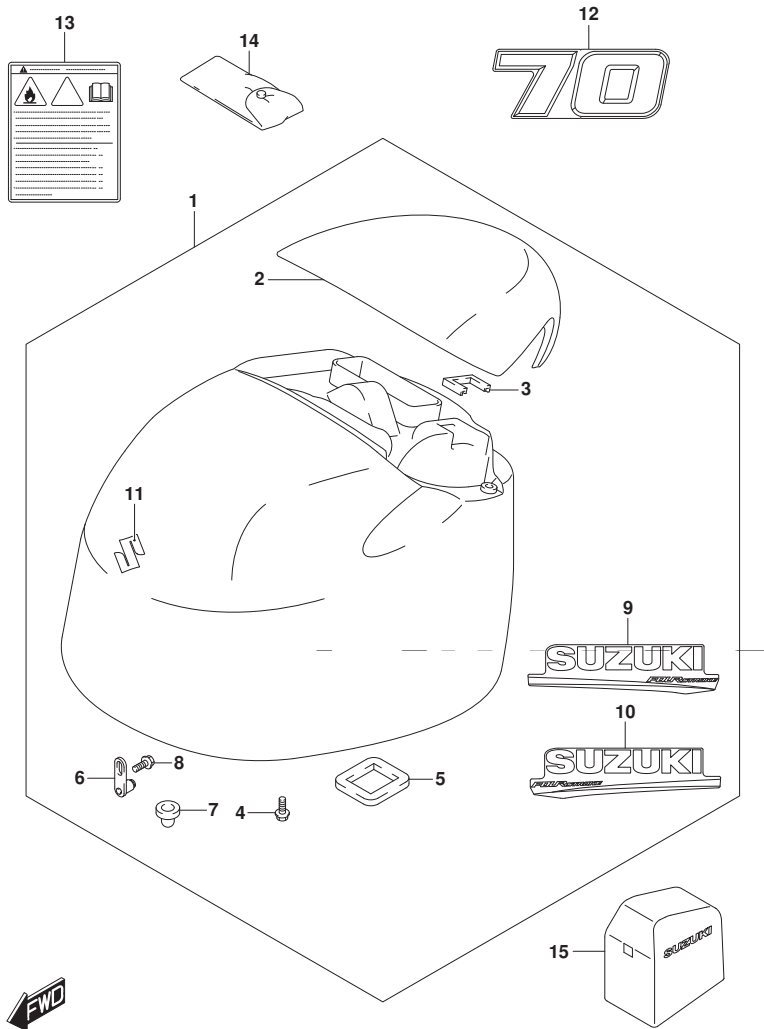

FIG. 420A (1-J-15) エンジンカバー (DF70A)

見出番号	品番	品名	使用個数	備考	標準作業時間
1-1	61401-87Y00-YAY	カバーセット, エンジン(ブラック)	1		
1-2	61401-87Y10-Y5S	カバーセット, エンジン(ホワイト)	1		
2-1	61431-87L21-YAY	ハンドル, チルトアツブ(ブラック)	1		
2-2	61431-87L21-Y5S	ハンドル, チルトアツブ(ホワイト)	1		
3	61439-87L00	シール, チルトアツブハンドル	1		
4	01550-06167	ボルト	4		
5	61476-87L00	シール, エアベント	1		
6	61610-93J00	ワッシャー	2		
7	09329-10022	クッション	2		
8	01550-06127	ボルト	2		
9-1	61443-88L20	ストライプ, エンジンカバー-スターボート	1	FOR YAY	
9-2	61443-88L30	ストライプ, エンジンカバー-スターボート	1	FOR Y5S	
10-1	61453-88L20	ストライプ, エンジンカバー-ボート	1	FOR YAY	
10-2	61453-88L30	ストライプ, エンジンカバー-ボート	1	FOR Y5S	
11	68111-18G20	エンブレム, S	1		
12-1	61435-87LB0	マーク, エンブレムフロント/リヤ(70)	2	FOR YAY	
12-2	61435-87LE0	マーク, エンブレムフロント/リヤ(70)	2	FOR Y5S	
13	61458-99E50	ラベル, エンジンカバー	1		
14	09800-81840	ツールセット	1		
15	68110-87L00	カバー, ケイザ	1	OPT	

FIG.420B

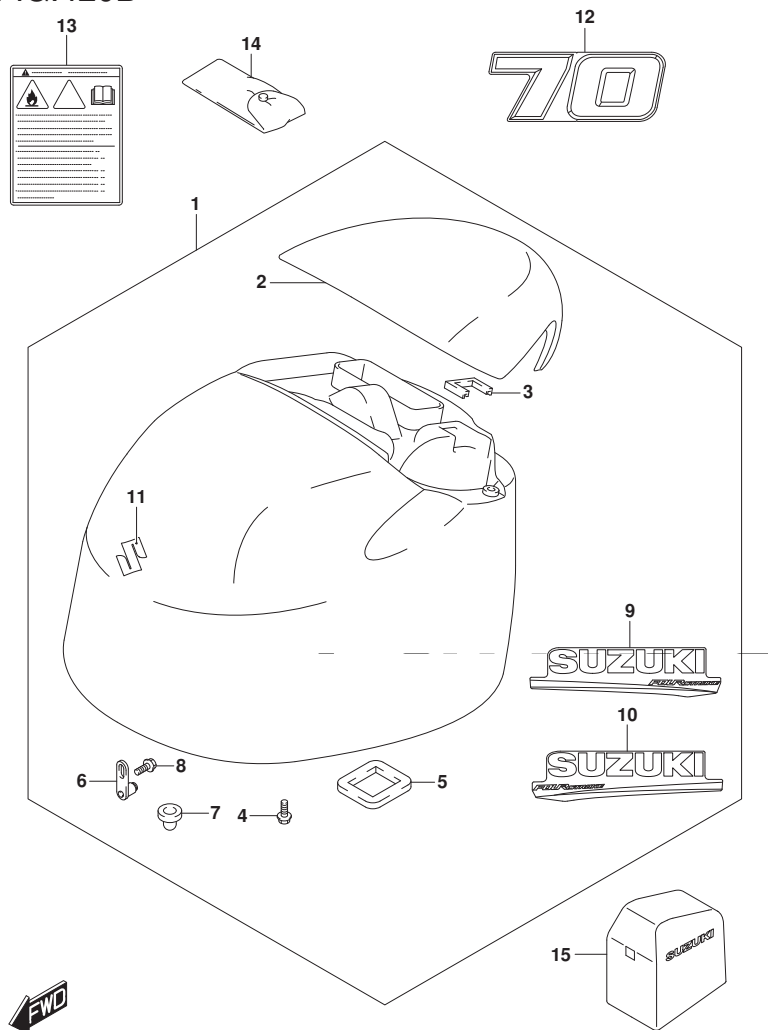

FIG. 420B (1-K-2) エンジンカバー (DF70ATH)

見出番号	品番	品名	使用個数	備考	標準作業時間
1	61401-87Y00-YAY	カバーセット, エンジン(フック)	1		
2	61431-87L21-YAY	ハンドル, チルトアップ(フック)	1		
3	61439-87L00	シール, チルトアップハンドル	1		
4	01550-06167	ボルト	4		
5	61476-87L00	シール, エアベント	1		
6	61610-93J00	フアスタ	2		
7	09329-10022	クッション	2		
8	01550-06127	ボルト	2		
9	61443-88L20	ストライプ, エンジンカバー-スターボート	1		
10	61453-88L20	ストライプ, エンジンカバー-ボート	1		
11	68111-18G20	エンブレム, S	1		
12	61435-87L80	マーク, エンブレムフロント/リヤ(70)	2		
13	61458-99E50	ラベル, エンジンカバー	1		
14	09800-81840	ツールセット	1		
15	68110-87L00	カバー, ウェザ	1	OPT	

FIG.420C

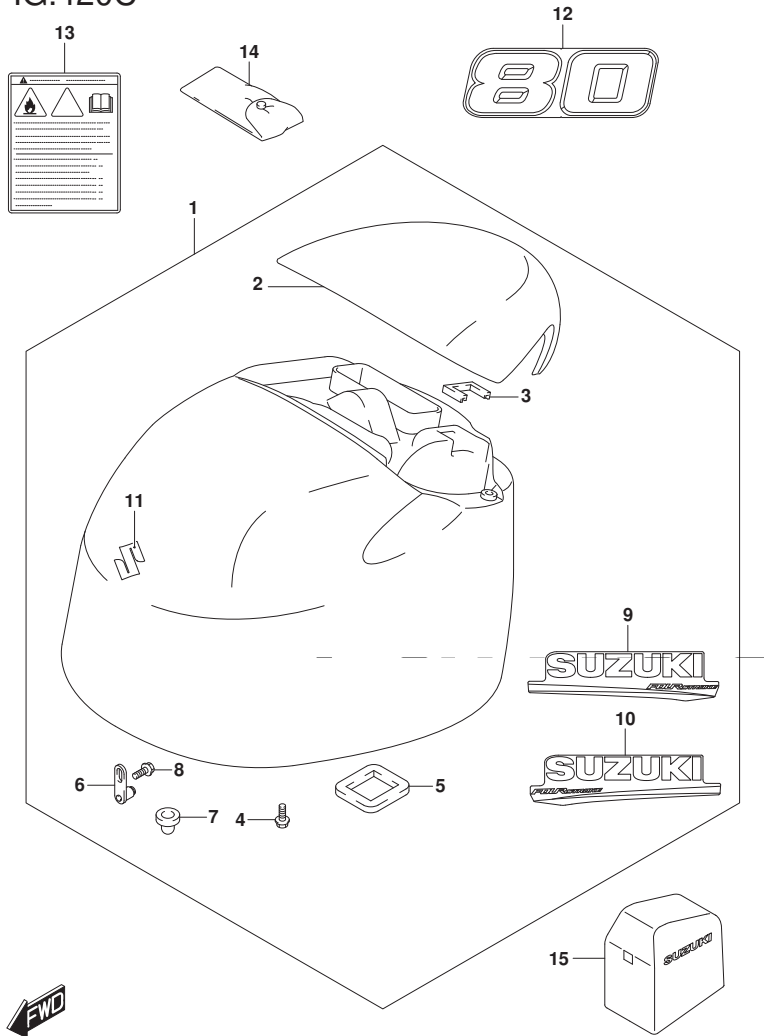

FIG. 420C (1-K-3) エンジンカバー (DF80A)

見出番号	品番	品名	使用個数	備考	標準作業時間
1	61401-87Y00-YAY	カバーセット, エンジン(フック)	1		
2	61431-87L21-YAY	ハンドル, チルトアップ(フック)	1		
3	61439-87L00	シール, チルトアップハンドル	1		
4	01550-06167	ボルト	4		
5	61476-87L00	シール, エアベント	1		
6	61610-93J00	フアスタ	2		
7	09329-10022	クッション	2		
8	01550-06127	ボルト	2		
9	61443-88L20	ストライプ, エンジンカバー-スターボート	1		
10	61453-88L20	ストライプ, エンジンカバー-ボート	1		
11	68111-18G20	エンブレム, S	1		
12	61435-87L00	マーク, エンブレムフロント/リヤ(80)	2		
13	61458-99E50	ラベル, エンジンカバー	1		
14	09800-81840	ツールセット	1		
15	68110-87L00	カバー, ウェザ	1	OPT	

FIG.420D

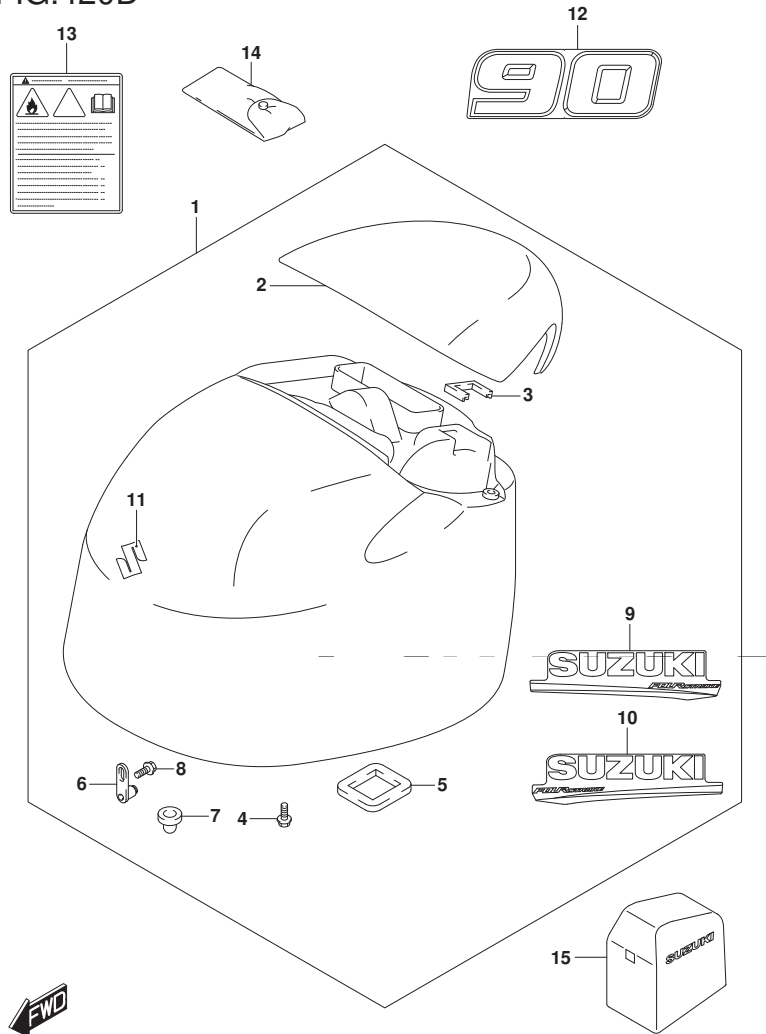

FIG. 420D (1-K-4) エンジﾝ カバ - (DF90A)

見出番号	品番	品名	使用個数	備考	標準作業時間
1-1	61401-87Y00-YAY	カバーセット, エンジン(フ ラツク)	1		
1-2	61401-87Y10-Y5S	カバーセット, エンジン(ホワイ ト)	1		
2-1	61431-87L21-YAY	・ハン ド ル, チルトアツプ (フ ラツク)	1		
2-2	61431-87L21-Y5S	・ハン ド ル, チルトアツプ (ホワイ ト)	1		
3	61439-87L00	・シール, チルトアツプ ハン ド ル	1		
4	01550-06167	・ボ ルト	4		
5	61476-87L00	・シール, エアベ ント	1		
6	61610-93J00	・フア スタ	2		
7	09329-10022	・クツ ショ ン	2		
8	01550-06127	・ボ ルト	2		
9-1	61443-88L20	・ストライプ, エンジ ンカバー -スターボ ード*	1	FOR YAY	
9-2	61443-88L30	・ストライプ, エンジ ンカバー -スターボ ード*	1	FOR Y5S	
10-1	61453-88L20	・ストライプ, エンジ ンカバー -ボ ート	1	FOR YAY	
10-2	61453-88L30	・ストライプ, エンジ ンカバー -ボ ート	1	FOR Y5S	
11	68111-18G20	・エン プレ ム, S	1		
12-1	61435-87LD0	マ ーク, エン プレ ム フロント/リヤ (90)	2	FOR YAY	
12-2	61435-87LF0	マ ーク, エン プレ ム フロント/リヤ (90)	2	FOR Y5S	
13	61458-99E50	ラベ ル, エンジ ンカバー -	1		
14	09800-81840	ツールセ ット	1		
15	68110-87L00	カバー -, ケ ェザ *	1	OPT	

FIG.420E

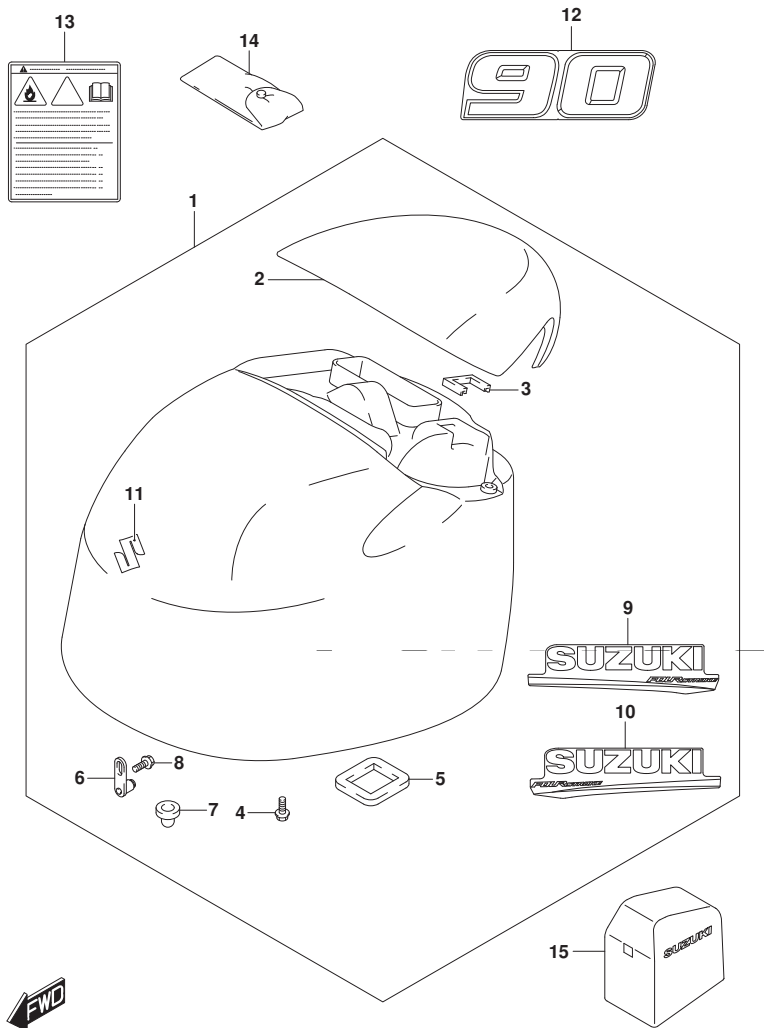

FIG. 420E (1-K-5) エンジンカバー (DF90ATH)

見出番号	品番	品名	使用個数	備考	標準作業時間
1	61401-87Y00-YAY	カバーセット, エンジン(フック)	1		
2	61431-87L21-YAY	ハンドル, チルトアップ(フック)	1		
3	61439-87L00	シール, チルトアップハンドル	1		
4	01550-06167	ボルト	4		
5	61476-87L00	シール, エアベント	1		
6	61610-93J00	フアスタ	2		
7	09329-10022	クッション	2		
8	01550-06127	ボルト	2		
9	61443-88L20	ストライプ, エンジンカバー-スターボート	1		
10	61453-88L20	ストライプ, エンジンカバー-ボート	1		
11	68111-18G20	エンブレム, S	1		
12	61435-87LD0	マーク, エンブレムフロント/リヤ(90)	2		
13	61458-99E50	ラベル, エンジンカバー	1		
14	09800-81840	ツールセット	1		
15	68110-87L00	カバー, ウェザ	1	OPT	

FIG.432A

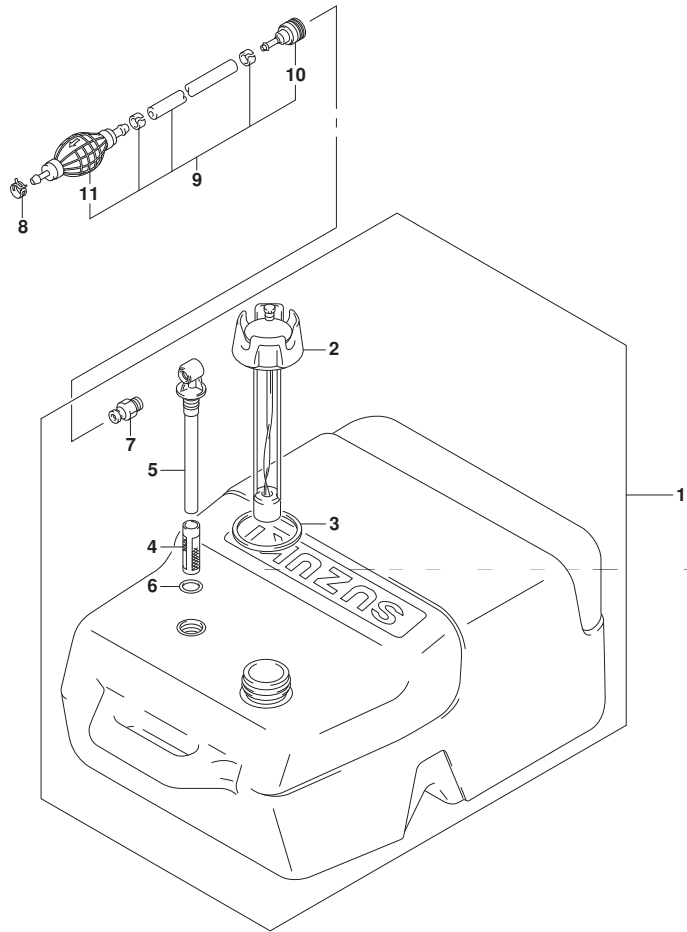

FIG. 432A (1-K-6) フューエル タンク

見出番号	品番	品名	使用個数	備考	標準作業時間
1	65001-95D00	タンクアツシ, フューエル (25L)	1		
2	65520-95D01	・キャツプ アツシ, フューエルタンク	1		
3	65561-95D00	・ガ スケツト, タンクキャツプ	1		
4	65831-95D00	・フィルタ, アウトレット	1		
5	65890-95D00	・アウトレットアツシ	1		
6	65892-95D00	・Oリング, フューエルアウトレット	1		
7	65740-95D01	・フ ラク, フューエルコネクタ	1		
8	09401-11423	クリツプ	1		
9	65700-90J20	ホース, フューエル (タンクツウエンジン)	1		
10	65750-95500	・ソケツト, フューエルホース	1		
11	65770-90J11	・ホ ンプ, スクイズ	1		

FIG.442A

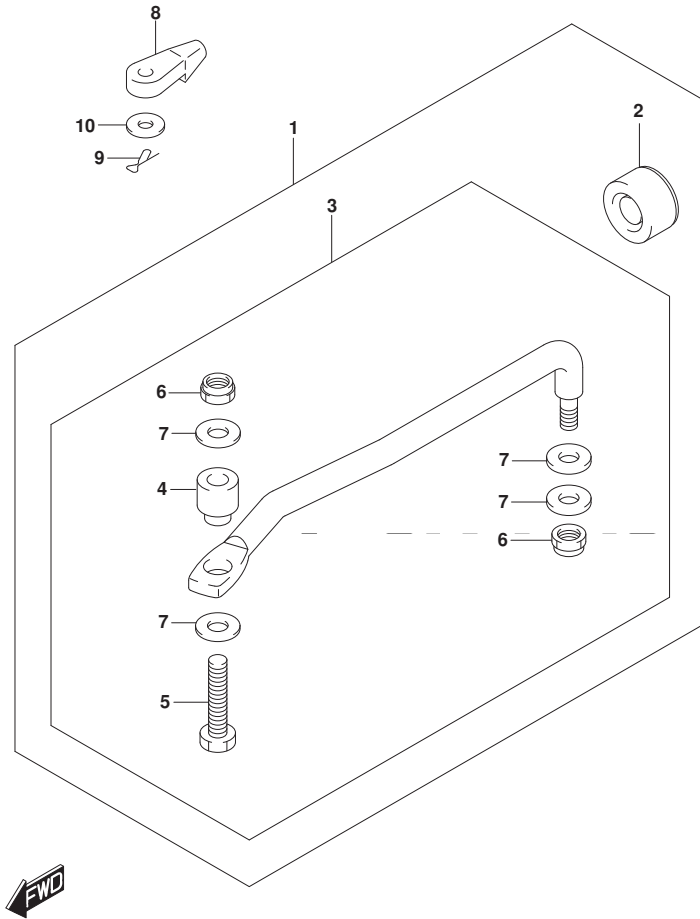

FIG. 442A (1-K-7) ドラッグ リンク

見出番号	品番	品名	使用個数	備考	標準作業時間
1	67700-87L01	リンクセット, ドラッグ	1	OPT	
2	41161-94400	・シール, ステアリング ケーブル	1	OPT	
3	67701-87L01	・リンクアツシ, ドラッグ	1	OPT	
4	67721-87L00	・スペーサ, ドラッグ リンク	1	OPT	
5	67725-99E20	・ボルト, ドラッグ リンク	1	OPT	
6	67726-99E00	・ナット, ロック	2	OPT	
7	67728-99E00	・ワッシャ	4	OPT	
8	67467-89J01	コネクタ	2		
9	09385-06012	スナップ ピン	2		
10	09160-06055	ワッシャ (7X12X1)	2		

FIG.444A

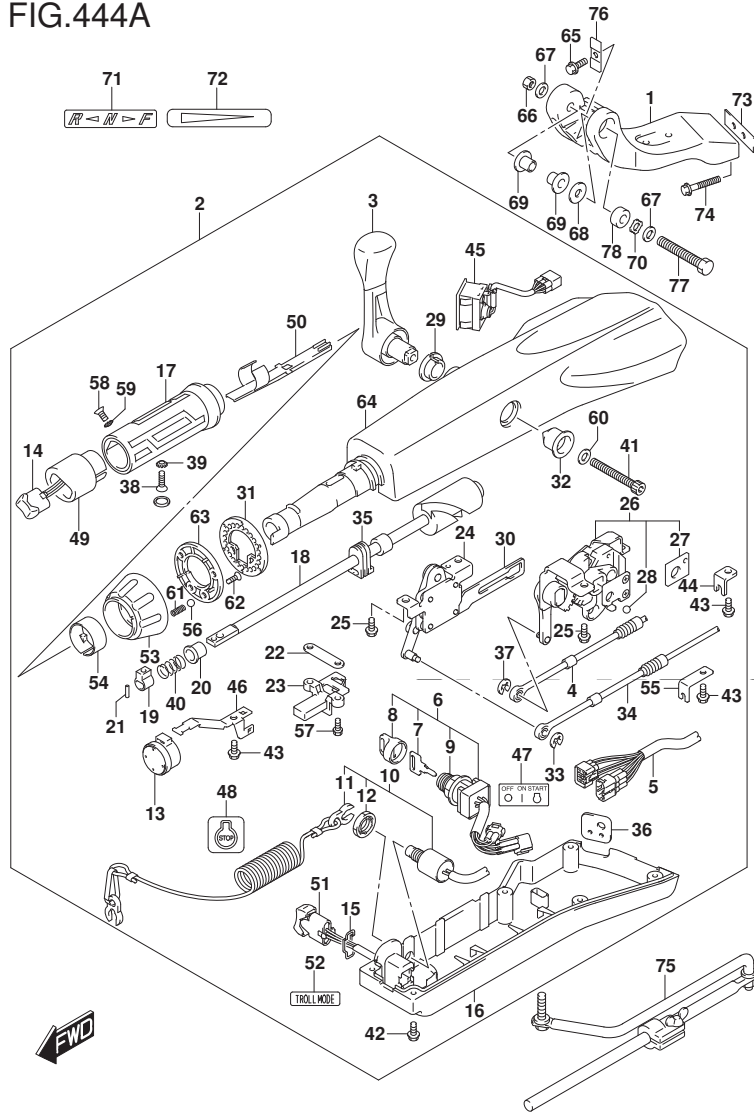

FIG.444A (1-K-8) ティラ ハンドル (DF70ATH)

見出番号	品番	品名	使用個数	備考	標準作業時間
1	43761-88L01-YAY	ブラケット, ティラハンドル(ブラック)	1		
2	63110-87L12-YAY	ハンドルアツシ, ティラ	1		
3	21110-88L00	レバー, シフト	1		
4	23230-90J10	ケーブル, シフト	1		
5	36620-87L00	ワイヤアツシ, ハーネス	1		
6	37110-87L01	スイッチアツシ, イグニッション	1		
7-1	37141-99E00	キー (931)	1		
7-2	37141-99E10	キー (932)	1		
7-3	37141-99E20	キー (933)	1		
7-4	37141-99E30	キー (934)	1		
7-5	37141-99E40	キー (935)	1		
7-6	37141-99E50	キー (936)	1		
7-7	37141-99E60	キー (937)	1		
7-8	37141-99E70	キー (938)	1		
7-9	37141-99E80	キー (939)	1		
7-10	37141-99E90	キー (940)	1		
7-11	37141-99EA0	キー (941)	1		
7-12	37141-99EB0	キー (942)	1		
8	37143-99E00	キャップ, キー	1		
9	37149-93J00	キャップ, シリンダボデー	1		
10	37820-87L01	スイッチアツシ, エマシエンシ	1		
11	37823-92E01	プレートアツシ, エマシエンシスイッチロック	1		
12	37826-92J00	ナット	1		
13	38500-93J90	ブザー, ウォーニング	1		
14	37850-87L01	スイッチアツシ, PTT	1		
15	37852-87J00	プレート, トリムスイッチ	1		

FIG.444A

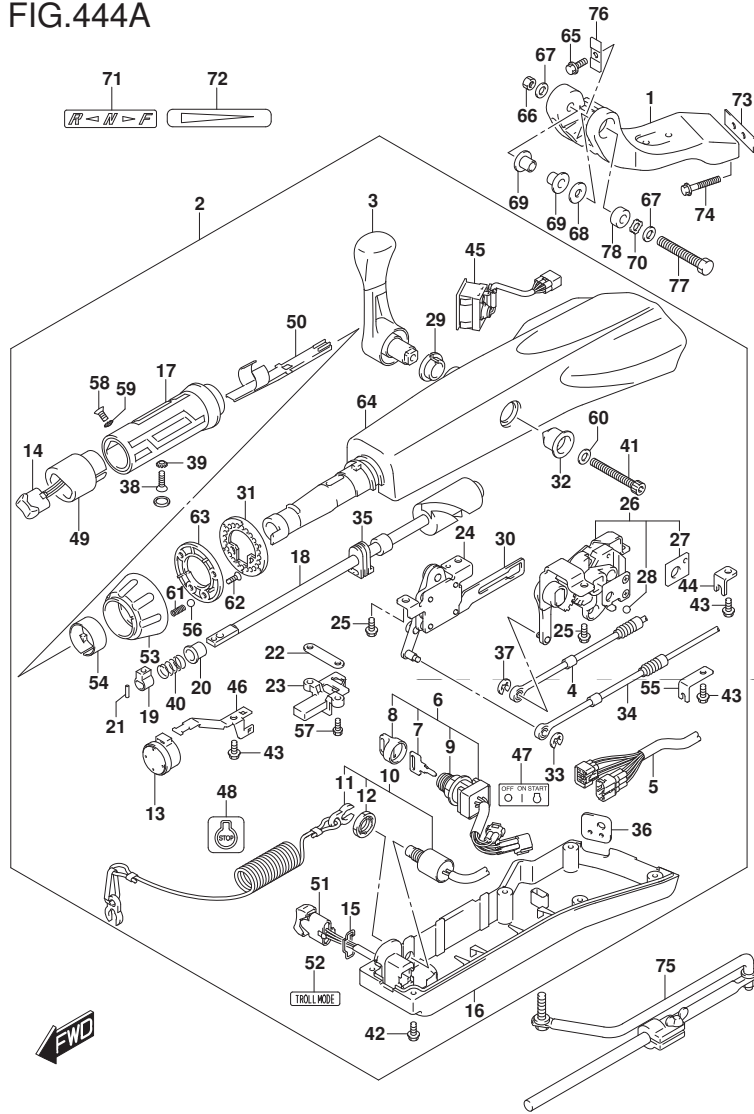

FIG.444A (1-K-9) ティラ ハンドル (DF70ATH)

見出番号	品番	品名	使用個数	備考	標準作業時間
16	63121-88L00	・カバー、アング	1		
17	63210-88L00	・グリップ、ハンドル	1		
18	63221-88L00	・シャフト、スロツトル	1		
19	63223-92D00	・ストツバ、ハンドルロツト	1		
20	63225-88L00	・フツシュ、ハンドルロツト	1		
21	63227-93200	・ピン、ハンドルロツト	1		
22	63235-88L00	・プレート、スロツトルシャフト	1		
23	63246-88L00	・ストツバ、スロツトルアシヤスト	1		
24	63250-88L00	・アームアツシ、スロツトル	1		
25	63251-87J00	・ボルト、シフトキヤアツシ	4		
26	63260-88L00	・ギヤアツシ、シフト	1		
27	63272-87J00	・プレート、ボールガイド	1		
28	63273-87J00	・ボール	1		
29	63262-87J00	・フツシュ、シフトレバー	1		
30	63271-87J00	・プレート、ロツク	1		
31	63248-99J00	・プレート、スロツトルアシヤスタツチ	1		
32	63261-87J00	・フツシュ、シフトキヤ	1		
33	63274-87J00	・Eリング	1		
34	63610-87J00	・ケーブル、スロツトル	1		
35	37853-88L90	・クローメツト、PTTスイッチリード	1		
36	63626-88L00	・クローメツト、ケーブル	1		
37	67292-87J00	・Eリング	2		
38	09126-06015	・スクリュ (6X23)	1		
39	09163-06001	・ロツクワツシヤ	1		
40	09440-12027	・スプリング	1		
41	21112-88L00	・ボルト、シフトレバー	1		

FIG.444A

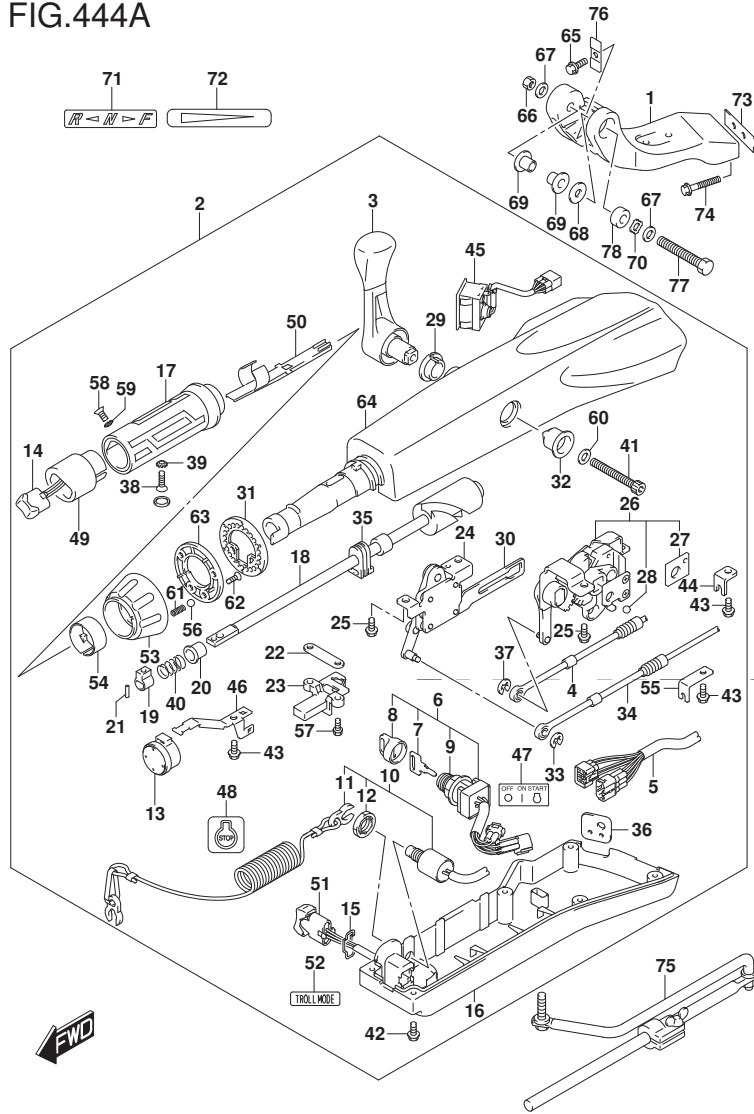

FIG.444A (1-K-10) ティラ ハンドル (DF70ATH)

見出番号	品番	品名	使用個数	備考	標準作業時間
42	09125-05047	・スクリュ (5X14)	6		
43	63611-88L00	・ボルト, クランプ フ ラケツト	3		
44	63612-87J00	・フ ラケツト, クランプ	1		
45	34200-87L00	・タコメータツシユスイツチ	1		
46	36617-88L90	・クランプ, メインハーネス	1		
47	37112-88L91	・ラベル, イグ ニツシユスイツチ	1		
48	37835-95D00	・ラベル, スツツ	1		
49	37851-88L90	・ベース, PTTスイツチ	1		
50	37852-88L90	・ハーネスガイド	1		
51	37861-87L11	・スイツチ, トローリング コントロール	1		
52	37864-88L91	・ラベル, トロールモード	1		
53	63244-99J00	・ノブ, スロットルアシ ャスタ	1		
54	63245-99J00	・フ ツシユ, スロットルアシ ャスタ	1		
55	63612-88L10	・フ ラケツト, クランプ シフト	1		
56	09260-10006	・ボール	1		
57	63251-88L90	・ボルト	2		
58	37855-88L90	・スクリュ, スロットルグ リツツ	1		
59	37854-88L90	・ワツシヤ, スロットルグ リツツ	1		
60	63258-88L00	・ワツシヤ	1		
61	09440-06037	・スプリング	1		
62	03522-05169	・スクリュ	3		
63	63247-99J00	・フ レート, スロットルアシ ャスタノブ	1		
64	63111-88L00-YAY	・ハウジング, ティラハンドル	1		
65	09116-08137	・ボルト (8X22)	1		
66	09159-12014	ナツト	1		
67	09160-12066	ワツシヤ (12. 5X22X2. 5)	2		

FIG.444A

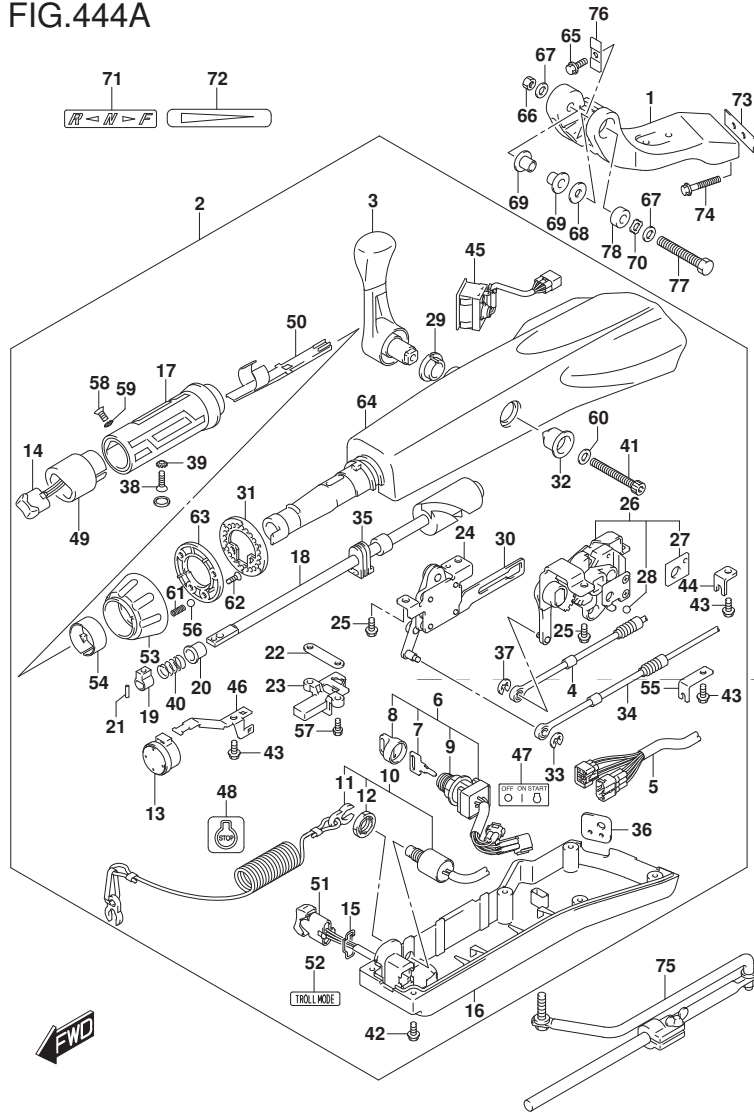

FIG. 444A (1-K-11) ティラ ハンドル (DF70ATH)

見出番号	品番	品名	使用個数	備考	標準作業時間
68	09160-12124	ワッシャ(12. 5X32X1. 5)	1		
69	63115-88L00	ブッシュ, ティラハンドルピボット	2		
70	09164-13010	ワッシャ	1		
71	21131-88L01	マーク, クラッチシフト	1		
72	63215-93110	マーク, ハンドルグリップ	1		
73	43776-87L00	スベ-サ, ステアリングブラケット	1		
74	09116-10150	ホルト(10X55)	2		
75	43770-99E03	アシヤスタアツシ, ステアリング	1		
76	63132-88L00	ストツパ, ティラハンドル	1		
77	43762-88L00	ホルト, ティラハンドルピボット	1		
78	43768-88L00	スベ-サ, ティラハンドル	1		

FIG.444B

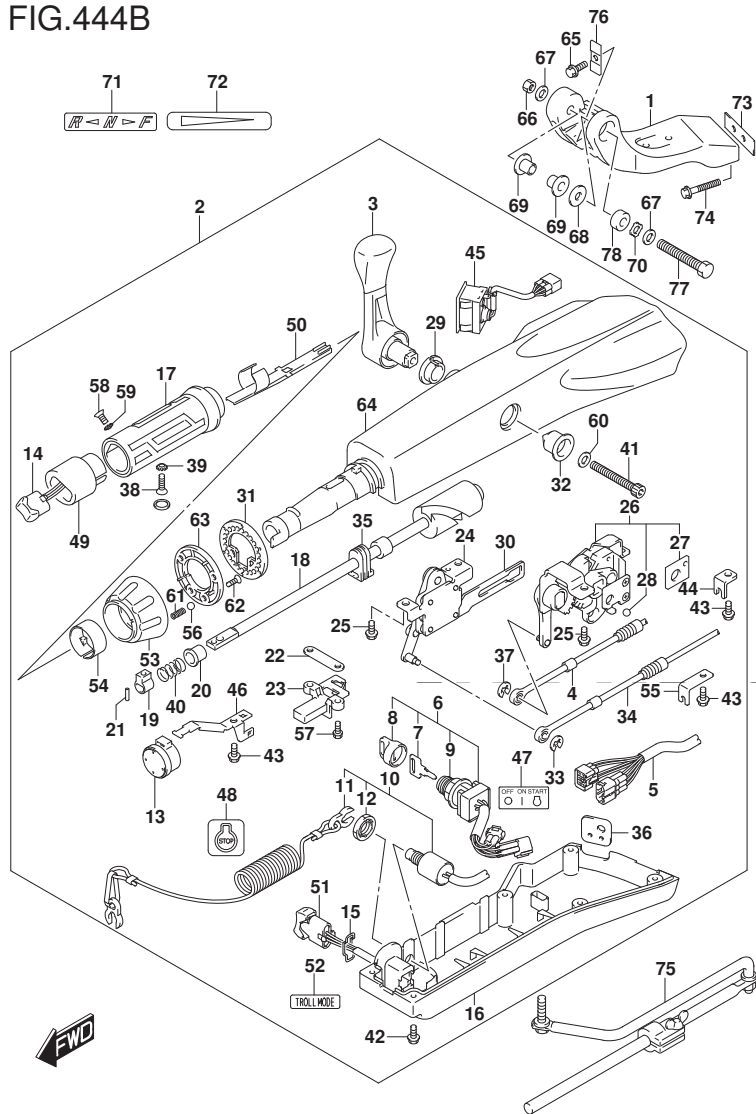

FIG. 444B (1-K-12) ティラ ハンドル (DF90ATH)

見出番号	品番	品名	使用個数	備考	標準作業時間
1	43761-88L01-YAY	ブラケット, ティラハンドル(ブラック)	1		
2	63110-87L12-YAY	ハンドルアツシ, ティラ	1		
3	21110-88L00	レバー, シフト	1		
4	23230-90J10	ケーブル, シフト	1		
5	36620-87L00	ワイヤアツシ, ハーネス	1		
6	37110-87L01	スイッチアツシ, イグニッション	1		
7-1	37141-99E00	キー (931)	1		
7-2	37141-99E10	キー (932)	1		
7-3	37141-99E20	キー (933)	1		
7-4	37141-99E30	キー (934)	1		
7-5	37141-99E40	キー (935)	1		
7-6	37141-99E50	キー (936)	1		
7-7	37141-99E60	キー (937)	1		
7-8	37141-99E70	キー (938)	1		
7-9	37141-99E80	キー (939)	1		
7-10	37141-99E90	キー (940)	1		
7-11	37141-99EA0	キー (941)	1		
7-12	37141-99EB0	キー (942)	1		
8	37143-99E00	キャップ, キー	1		
9	37149-93J00	キャップ, シリンダボデー	1		
10	37820-87L01	スイッチアツシ, エマシエンシ	1		
11	37823-92E01	ブレータアツシ, エマシエンシスイッチロック	1		
12	37826-92J00	ナット	1		
13	38500-93J90	ブザー, ウォーニング	1		
14	37850-87L01	スイッチアツシ, PTT	1		
15	37852-87J00	プレート, トリムスイッチ	1		

FIG.444B

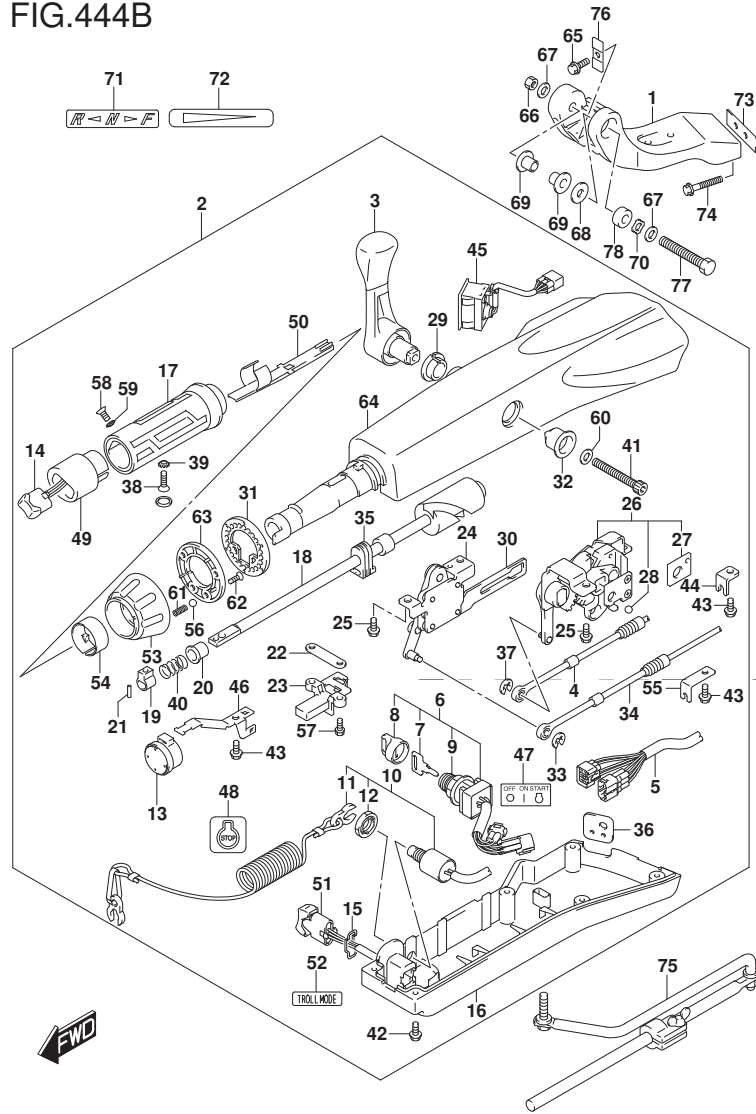

FIG. 444B (1-K-13) ティラ ハンドル (DF90ATH)

見出番号	品番	品名	使用個数	備考	標準作業時間
16	63121-88L00	・カバー、アンダ	1		
17	63210-88L00	・グリップ、ハンドル	1		
18	63221-88L00	・シャフト、スロツトル	1		
19	63223-92D00	・ストツバ、ハンドルロツト	1		
20	63225-88L00	・フツシュ、ハンドルロツト	1		
21	63227-93200	・ピン、ハンドルロツト	1		
22	63235-88L00	・プレート、スロツトルシャフト	1		
23	63246-88L00	・ストツバ、スロツトルアシヤスト	1		
24	63250-88L00	・アームアツシ、スロツトル	1		
25	63251-87J00	・ボルト、シフトキヤアツシ	4		
26	63260-88L00	・ギヤアツシ、シフト	1		
27	63272-87J00	・プレート、ボールガイド	1		
28	63273-87J00	・ボール	1		
29	63262-87J00	・フツシュ、シフトレバー	1		
30	63271-87J00	・プレート、ロツク	1		
31	63248-99J00	・プレート、スロツトルアシヤスタツチ	1		
32	63261-87J00	・フツシュ、シフトキヤ	1		
33	63274-87J00	・Eリング	1		
34	63610-87J00	・ケーブル、スロツトル	1		
35	37853-88L90	・クローメツト、PTTスイッチリード	1		
36	63626-88L00	・クローメツト、ケーブル	1		
37	67292-87J00	・Eリング	2		
38	09126-06015	・スクリュ (6X23)	1		
39	09163-06001	・ロツクワツシヤ	1		
40	09440-12027	・スプリング	1		
41	21112-88L00	・ボルト、シフトレバー	1		

FIG.444B

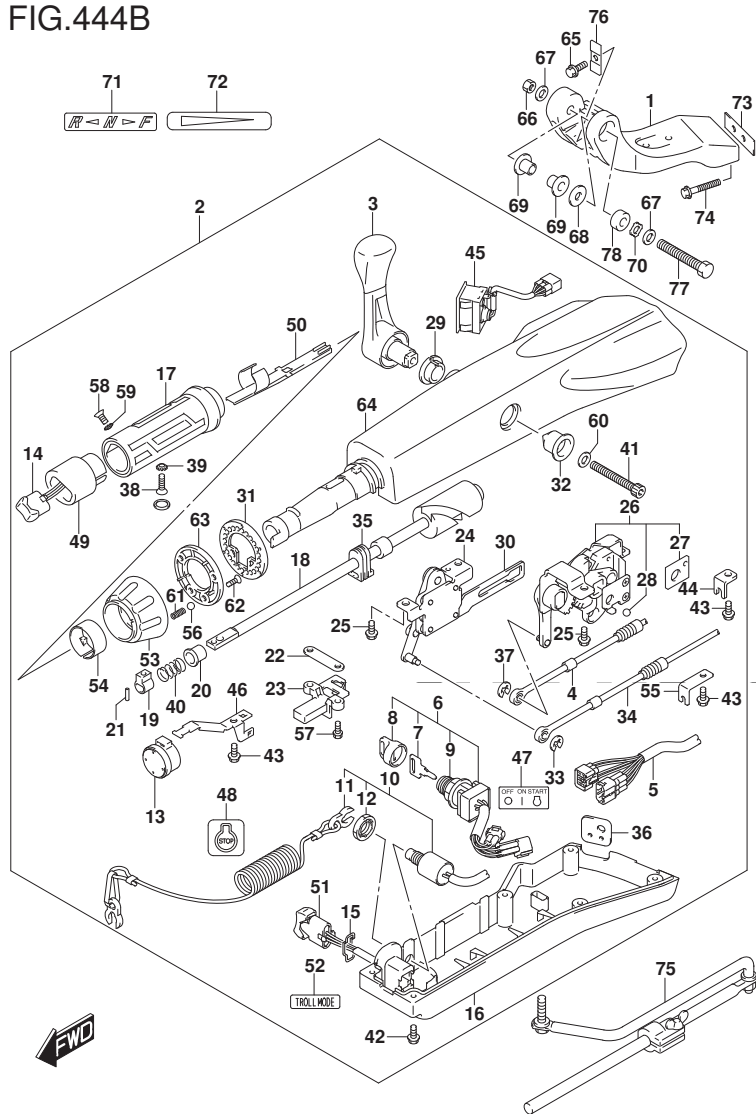

FIG. 444B (1-K-14) ティラ ハンドル (DF90ATH)

見出番号	品番	品名	使用個数	備考	標準作業時間
42	09125-05047	・スクリュ (5X14)	6		
43	63611-88L00	・ボルト, クランプ フ ラケツト	3		
44	63612-87J00	・フ ラケツト, クランプ	1		
45	34200-87L00	・タコメータツシユスイツチ	1		
46	36617-88L90	・クランプ, メインハーネス	1		
47	37112-88L91	・ラベル, イグ ニツシユスイツチ	1		
48	37835-95D00	・ラベル, スツツ	1		
49	37851-88L90	・ベース, PTTスイツチ	1		
50	37852-88L90	・ハーネスガイド	1		
51	37861-87L11	・スイツチ, トローリング コントロール	1		
52	37864-88L91	・ラベル, トロールモード	1		
53	63244-99J00	・ノブ, スロットルアシ ャスタ	1		
54	63245-99J00	・フ ツシユ, スロットルアシ ャスタ	1		
55	63612-88L10	・フ ラケツト, クランプ シフト	1		
56	09260-10006	・ボール	1		
57	63251-88L90	・ボルト	2		
58	37855-88L90	・スクリュ, スロットルグ リツツ	1		
59	37854-88L90	・ワツシヤ, スロットルグ リツツ	1		
60	63258-88L00	・ワツシヤ	1		
61	09440-06037	・スフ リング	1		
62	03522-05169	・スクリュ	3		
63	63247-99J00	・フ レート, スロットルアシ ャスタノブ	1		
64	63111-88L00-YAY	・ハウジング, ティラハンドル	1		
65	09116-08137	ボルト (8X22)	1		
66	09159-12014	ナツト	1		
67	09160-12066	ワツシヤ (12. 5X22X2. 5)	2		

FIG.444B

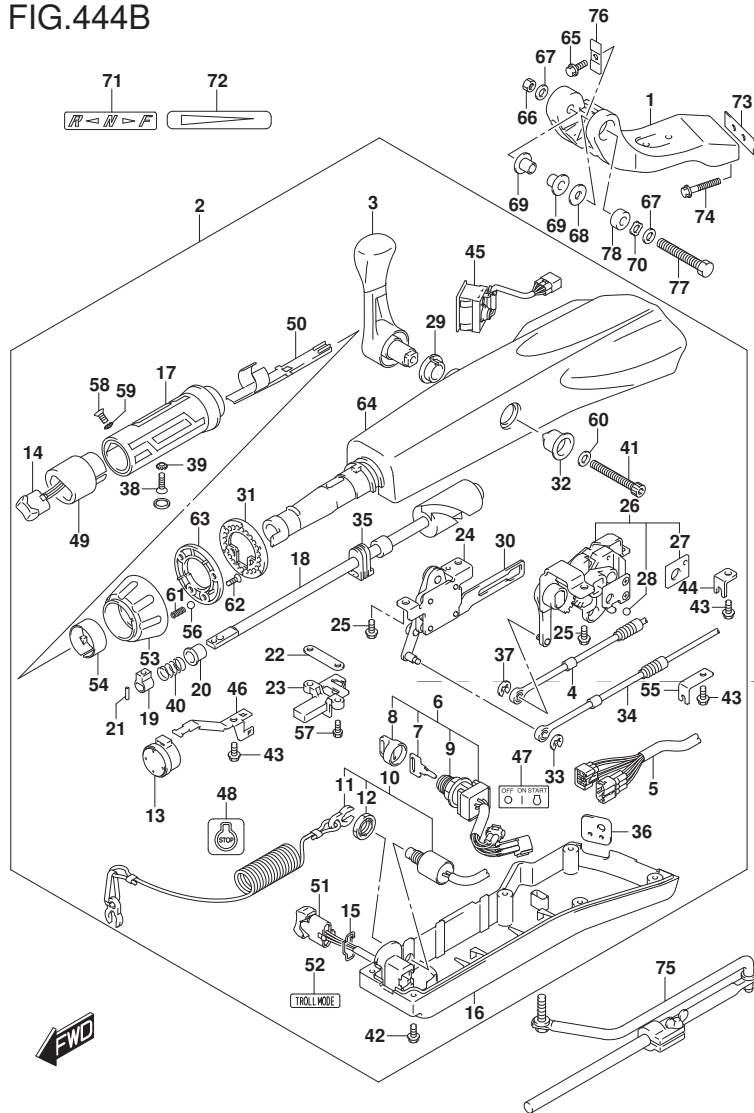

FIG. 444B (1-K-15) ティラ ハンドル (DF90ATH)

見出番号	品番	品名	使用個数	備考	標準作業時間
68	09160-12124	ワッシャ (12. 5X32X1. 5)	1		
69	63115-88L00	ブッシュ, ティラハンドルヒート	2		
70	09164-13010	ワッシャ	1		
71	21131-88L01	マーク, クラッチシフト	1		
72	63215-93110	マーク, ハンドルグリップ	1		
73	43776-87L00	スベ-サ, ステアリングブラケット	1		
74	09116-10150	ホルト (10X55)	2		
75	43770-99E03	アシヤスタアツシ, ステアリング	1		
76	63132-88L00	ストツパ, ティラハンドル	1		
77	43762-88L00	ホルト, ティラハンドルヒート	1		
78	43768-88L00	スベ-サ, ティラハンドル	1		

FIG.460A

FIG. 460A (1-L-2) メータ (DF70A)

見出番号	品番	品名	使用個数	備考	標準作業時間
1-1	34200-93J00	タコメータツシ、ウイス' モニタ (ﾌﾞﾗｯｸ)	1	ﾌﾞﾗｯｸ	
1-2	34200-93J12	タコメータツシ、ウイス' モニタ (ホワイﾄ)	1	ホワイﾄ	
2	09471-12077	ﾊﾞﾙﾌﾞ (12V1.7W)	1		

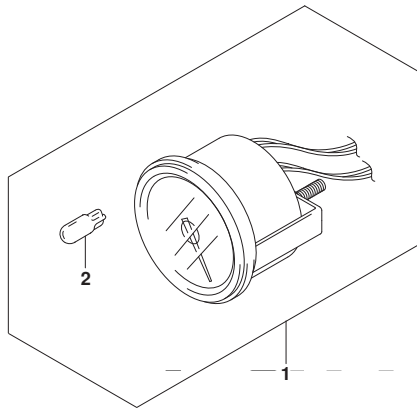

FIG.460B

FIG. 460B (1-L-3) メータ (DF80A)

見出番号	品番	品名	使用個数	備考	標準作業時間
1-1	34200-93J00	タコメータアシ、ウイス' モニタ (ﾌﾞﾗｯｸ)	1	ﾌﾞﾗｯｸ	
1-2	34200-93J12	タコメータアシ、ウイス' モニタ (ホワイト)	1	ホワイト	
2	09471-12077	ﾊﾞﾙﾌﾞ (12V1.7W)	1		

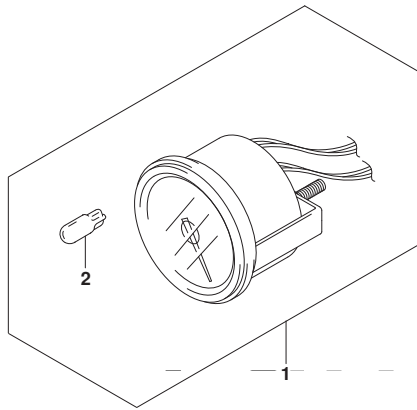

FIG.460C

FIG. 460C (1-L-4) メータ (DF90A)

見出番号	品番	品名	使用個数	備考	標準作業時間
1-1	34200-93J00	タコメータアシ, ウイス' モニタ (ﾌﾞﾗｯｸ)	1	ﾌﾞﾗｯｸ	
1-2	34200-93J12	タコメータアシ, ウイス' モニタ (ホワイト)	1	ホワイト	
2	09471-12077	ﾊﾞﾙﾌﾞ (12V1.7W)	1		

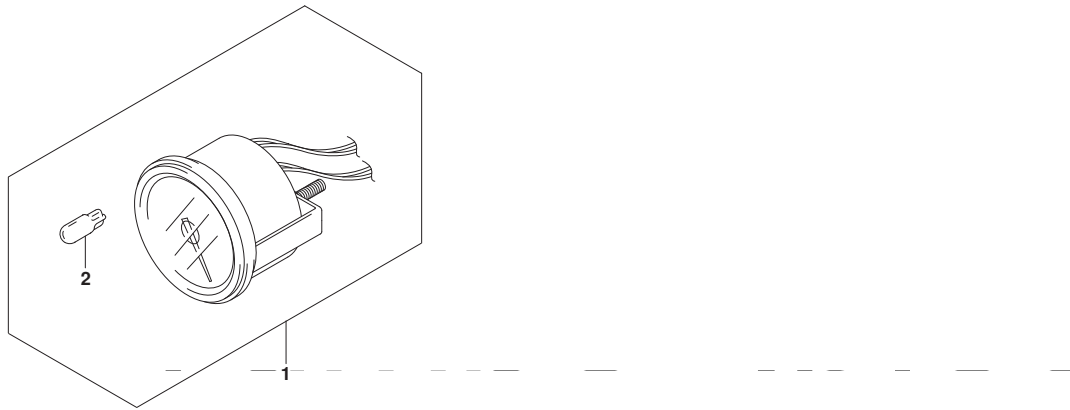

FIG.501A

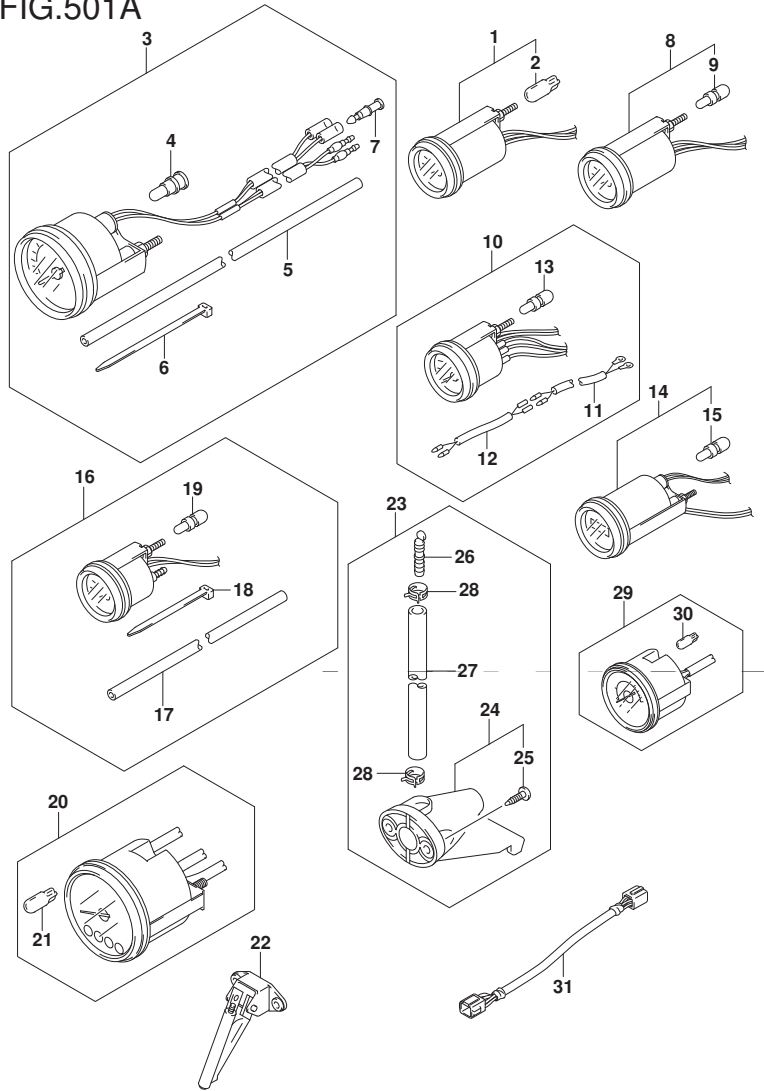

FIG.501A (1-L-5) オプション:メータ (DF70A)

見出番号	品番	品名	使用個数	備考	標準作業時間
1-1	34800-93J00	メータアツシ, トリム (ブラック)	1	ブラック	
1-2	34800-93J11	メータアツシ, トリム (ホワイト)	1	ホワイト	
2	#09471-12108	・ハルブ (12V1.7W, T:6.5)	1		
3-1	34100-93J00	スピードメータアツシ, 130KM/H (ブラック)	1	MAX 130KM/H ブラック	
3-2	34100-93J11	スピードメータアツシ, 130KM/H (ホワイト)	1	MAX 130KM/H ホワイト	
3-3	34100-93J20	スピードメータアツシ, 80KM/H (ブラック)	1	MAX 80KM/H ブラック	
3-4	34100-93J31	スピードメータアツシ, 80KM/H (ホワイト)	1	MAX 80KM/H ホワイト	
3-5	34100-93J40	スピードメータアツシ, 45KNOTS (ブラック)	1	MAX 45KNOTS ブラック	
3-6	34100-93J51	スピードメータアツシ, 45KNOTS (ホワイト)	1	MAX 45KNOTS ホワイト	
3-7	34100-93J60	スピードメータアツシ, 65KNOTS (ホワイト)	1	MAX 65KNOTS ホワイト	
4	09471-12028	・ハルブ (12V3.4W)	1		
5	34191-92E00	・チューブ	1		
6	09407-14407	・クランプ (L:145)	2		
7	36615-96300	・ターミナル	2		
8-1	34600-93J00	メータアツシ, ホルテージ (ブラック)	1	ブラック	
8-2	34600-93J11	メータアツシ, ホルテージ (ホワイト)	1	ホワイト	
9	#09471-12103	・ハルブ (12V3W)	1		
10-1	34300-93J00	ゲージアツシ, フューエル (ブラック)	1	ブラック	
10-2	34300-93J11	ゲージアツシ, フューエル (ホワイト)	1	ホワイト	
11	34310-92E00	・リードアツシ, フューエル, ゲージ	1		
12	34360-92E00	・アダプタ, フューエルゲージ	1		
13	#09471-12103	・ハルブ (12V3W)	1		
14-1	34500-93J00	メータアツシ, アワー (ブラック)	1	ブラック	
14-2	34500-93J11	メータアツシ, アワー (ホワイト)	1	ホワイト	
15	#09471-12103	・ハルブ (12V3W)	1		

FIG.501A

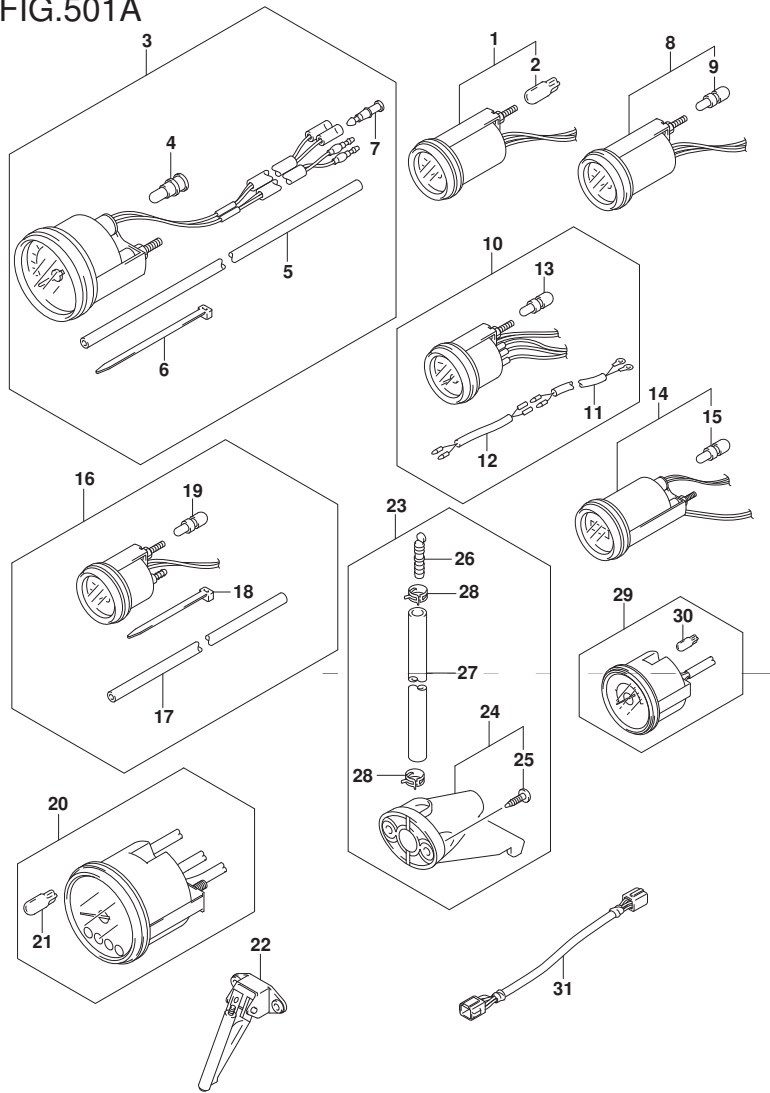

FIG. 501A (1-L-6) オプション:メータ (DF70A)

見出番号	品番	品名	使用個数	備考	標準作業時間
16-1	34650-93J20	ゲージアツシ, ウォータフ レツシヤ15PSI ブラック	1	15PSI ブラック	
16-2	34650-93J31	ゲージアツシ, ウォータフ レツシヤ15PSI (ホワイト)	1	15PSI ホワイト	
17	34191-92E00	チューブ	1		
18	09407-14407	クラフ (L:145)	2		
19	#09471-12103	ハルフ (12V3W)	1		
20-1	34200-93J00	タコメータアツシ, ウイス モニタ (ブラック)	1	ブラック	
20-2	34200-93J12	タコメータアツシ, ウイス モニタ (ホワイト)	1	ホワイト	
21	09471-12077	ハルフ (12V1.7W)	1		
22	34190-87D00	センタ, スピートメータ	1		
23	34120-98J01	キット, スピートメータサブ	1		
24	34190-95500	センタ, スピートメータ	1		
25	03112-0630B	スクリュ	2		
26	55127-87D00	フランク, ユニオン	1		
27	09355-40805-00B	ホース (4X8X2000)	1	L:2000->1700	
28	09407-10404	クラフ (L:100)	2		
29-1	34200-93J40	タコメータアツシ, ウイス モニタ (ブラック)	1	ブラック	
29-2	34200-93J51	タコメータアツシ, ウイス モニタ (ホワイト)	1	ホワイト	
30	09471-12077	ハルフ (12V1.7W)	1		
31	36682-92E00	ワイヤ, トリムメータエキステンション (L:6500)	1		

FIG.501B

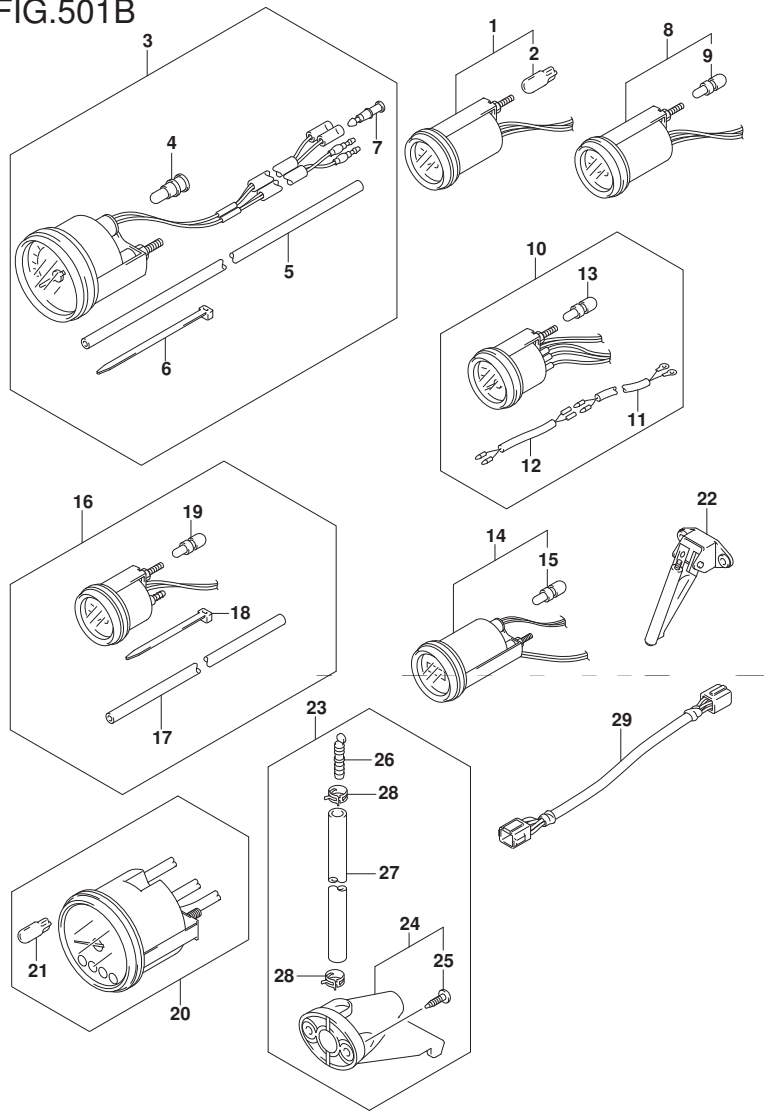

FIG. 501B (1-L-7) オプション:メータ (DF70ATH)

見出番号	品番	品名	使用個数	備考	標準作業時間
1-1	34800-93J00	メータアツシ, トリム (ブラック)	1	ブラック	
1-2	34800-93J11	メータアツシ, トリム (ホワイト)	1	ホワイト	
2	#09471-12108	・ハルフ (12V1.7W, T:6.5)	1		
3-1	34100-93J00	スピードメータアツシ, 130KM/H (ブラック)	1	MAX 130KM/H ブラック	
3-2	34100-93J11	スピードメータアツシ, 130KM/H (ホワイト)	1	MAX 130KM/H ホワイト	
3-3	34100-93J20	スピードメータアツシ, 80KM/H (ブラック)	1	MAX 80KM/H ブラック	
3-4	34100-93J31	スピードメータアツシ, 80KM/H (ホワイト)	1	MAX 80KM/H ホワイト	
3-5	34100-93J40	スピードメータアツシ, 45KNOTS (ブラック)	1	MAX 45KNOTS ブラック	
3-6	34100-93J51	スピードメータアツシ, 45KNOTS (ホワイト)	1	MAX 45KNOTS ホワイト	
3-7	34100-93J60	スピードメータアツシ, 65KNOTS (ホワイト)	1	MAX 65KNOTS ホワイト	
4	09471-12028	・ハルフ (12V3.4W)	1		
5	34191-92E00	・チューブ	1		
6	09407-14407	・クランプ (L:145)	2		
7	36615-96300	・ターミナル	2		
8-1	34600-93J00	メータアツシ, ホルテージ (ブラック)	1	ブラック	
8-2	34600-93J11	メータアツシ, ホルテージ (ホワイト)	1	ホワイト	
9	#09471-12103	・ハルフ (12V3W)	1		
10-1	34300-93J00	ゲージアツシ, フューエル (ブラック)	1	ブラック	
10-2	34300-93J11	ゲージアツシ, フューエル (ホワイト)	1	ホワイト	
11	34310-92E00	・リードアツシ, フューエル, ゲージ	1		
12	34360-92E00	・アダプタ, フューエルゲージ	1		
13	#09471-12103	・ハルフ (12V3W)	1		
14-1	34500-93J00	メータアツシ, アワー (ブラック)	1	ブラック	
14-2	34500-93J11	メータアツシ, アワー (ホワイト)	1	ホワイト	
15	#09471-12103	・ハルフ (12V3W)	1		

FIG.501B

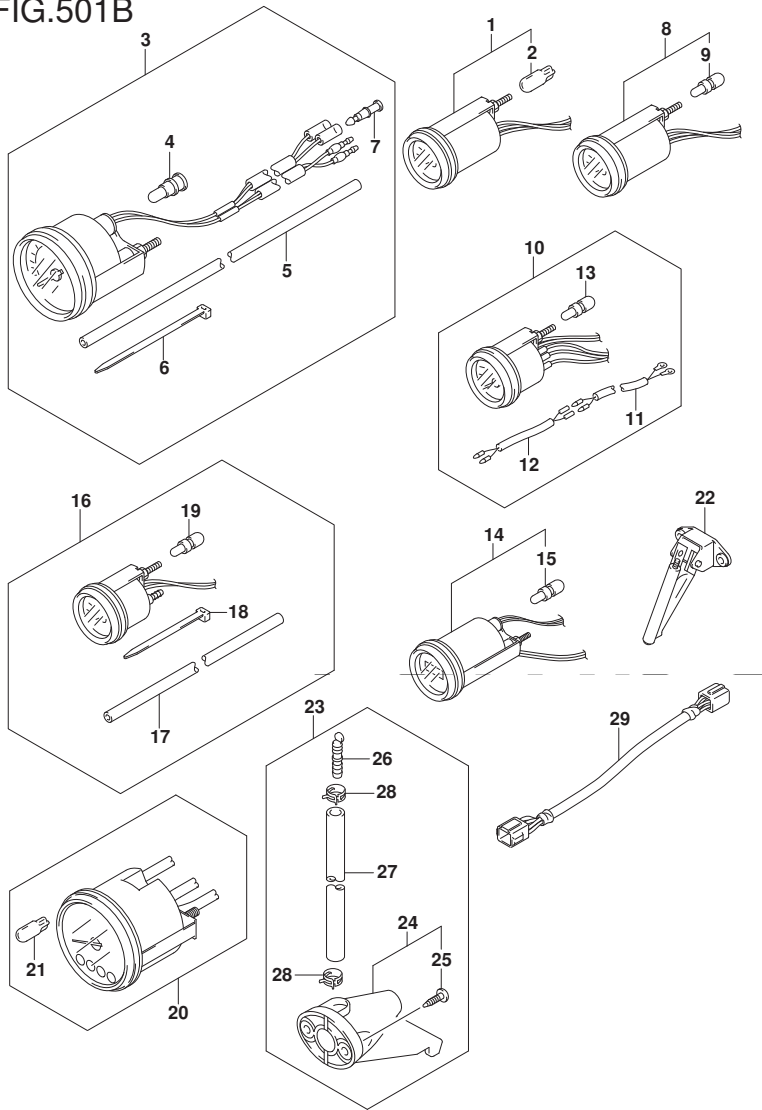

FIG. 501B (1-L-8) オプション:メータ (DF70ATH)

見出番号	品番	品名	使用個数	備考	標準作業時間
16-1	34650-93J20	ゲージアツシ, ウォータフ レツシヤ15PSI ブラック	1	15PSI ブラック	
16-2	34650-93J31	ゲージアツシ, ウォータフ レツシヤ15PSI (ホワイト)	1	15PSI ホワイト	
17	34191-92E00	・チューブ	1		
18	09407-14407	・クランプ (L:145)	2		
19	#09471-12103	・バルブ (12V3W)	1		
20-1	34200-93J00	タコメータアツシ, ウイス モニタ (ブラック)	1	ブラック	
20-2	34200-93J12	タコメータアツシ, ウイス モニタ (ホワイト)	1	ホワイト	
21	09471-12077	・バルブ (12V1.7W)	1		
22	34190-87D00	センタ, スピードメータ	1		
23	34120-98J01	キット, スピードメータサブ	1		
24	34190-95500	・センタ, スピードメータ	1		
25	03112-0630B	・スクリュ	2		
26	55127-87D00	・フランク, ユニオン	1		
27	09355-40805-00B	・ホース (4X8X2000)	1	L:2000->1700	
28	09407-10404	・クランプ (L:100)	2		
29	36682-92E00	ワイヤ, トリムメータエクステンション (L:6500)	1		

FIG.501C

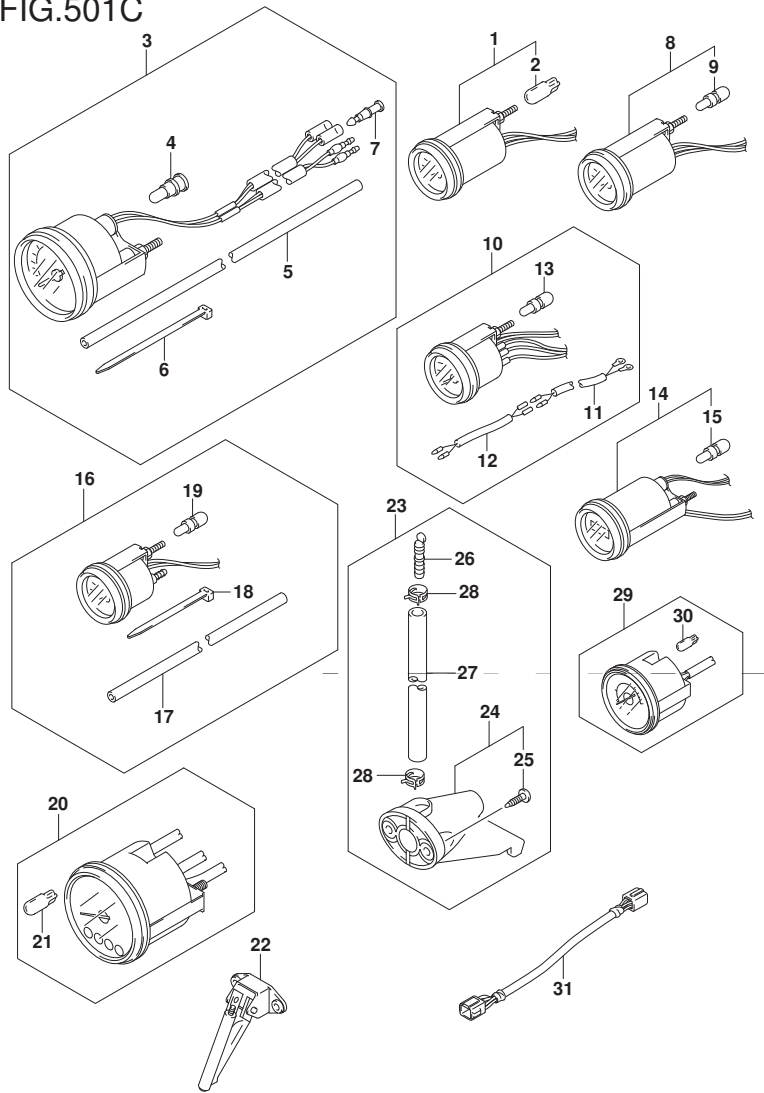

FIG. 501C (1-L-9) オプション:メータ (DF80A)

見出番号	品番	品名	使用個数	備考	標準作業時間
1-1	34800-93J00	メータアツシ, トリム (ブラック)	1	ブラック	
1-2	34800-93J11	メータアツシ, トリム (ホワイト)	1	ホワイト	
2	#09471-12108	・ハルブ (12V1.7W, T:6.5)	1		
3-1	34100-93J00	スピードメータアツシ, 130KM/H (ブラック)	1	MAX 130KM/H ブラック	
3-2	34100-93J11	スピードメータアツシ, 130KM/H (ホワイト)	1	MAX 130KM/H ホワイト	
3-3	34100-93J20	スピードメータアツシ, 80KM/H (ブラック)	1	MAX 80KM/H ブラック	
3-4	34100-93J31	スピードメータアツシ, 80KM/H (ホワイト)	1	MAX 80KM/H ホワイト	
3-5	34100-93J40	スピードメータアツシ, 45KNOTS (ブラック)	1	MAX 45KNOTS ブラック	
3-6	34100-93J51	スピードメータアツシ, 45KNOTS (ホワイト)	1	MAX 45KNOTS ホワイト	
3-7	34100-93J60	スピードメータアツシ, 65KNOTS (ホワイト)	1	MAX 65KNOTS ホワイト	
4	09471-12028	・ハルブ (12V3.4W)	1		
5	34191-92E00	・チューブ	1		
6	09407-14407	・クランプ (L:145)	2		
7	36615-96300	・ターミナル	2		
8-1	34600-93J00	メータアツシ, ホルテージ (ブラック)	1	ブラック	
8-2	34600-93J11	メータアツシ, ホルテージ (ホワイト)	1	ホワイト	
9	#09471-12103	・ハルブ (12V3W)	1		
10-1	34300-93J00	ゲージアツシ, フューエル (ブラック)	1	ブラック	
10-2	34300-93J11	ゲージアツシ, フューエル (ホワイト)	1	ホワイト	
11	34310-92E00	・リードアツシ, フューエル, ゲージ	1		
12	34360-92E00	・アダプタ, フューエルゲージ	1		
13	#09471-12103	・ハルブ (12V3W)	1		
14-1	34500-93J00	メータアツシ, アワー (ブラック)	1	ブラック	
14-2	34500-93J11	メータアツシ, アワー (ホワイト)	1	ホワイト	
15	#09471-12103	・ハルブ (12V3W)	1		

FIG.501C

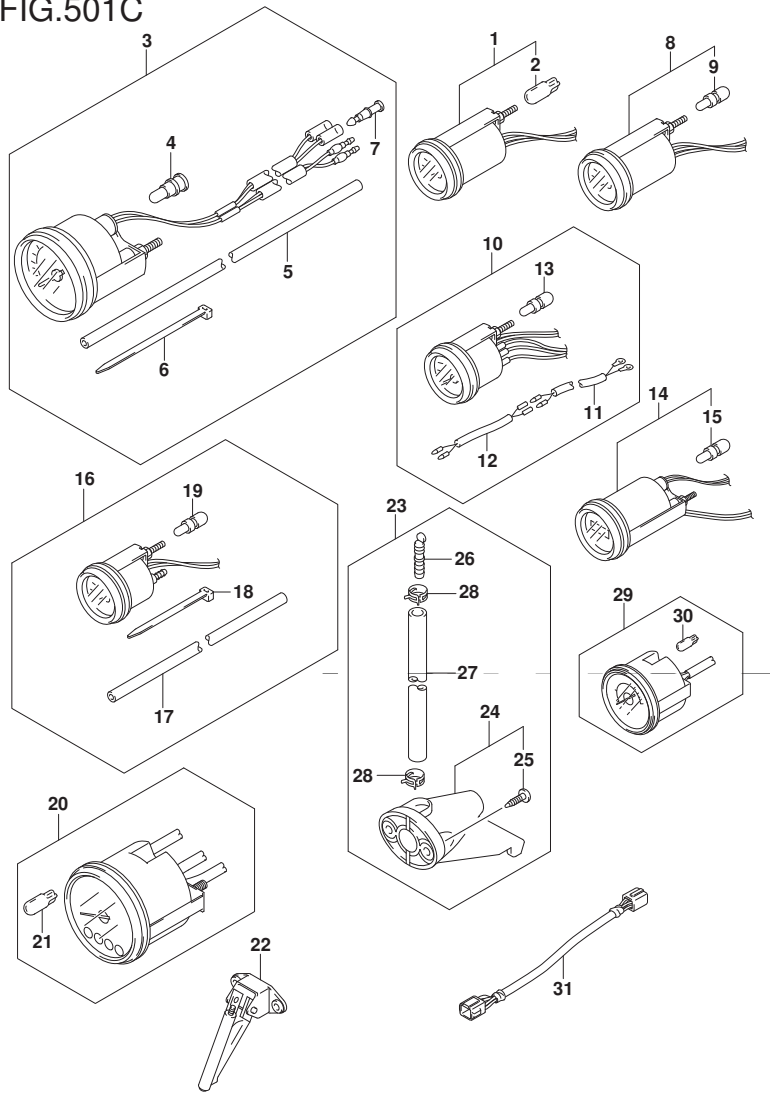

FIG. 501C (1-L-10) オプション:メータ (DF80A)

見出番号	品番	品名	使用個数	備考	標準作業時間
16-1	34650-93J20	ゲージアツシ, ウォータフ レツシヤ15PSI ブラック	1	15PSI ブラック	
16-2	34650-93J31	ゲージアツシ, ウォータフ レツシヤ15PSI (ホワイト)	1	15PSI ホワイト	
17	34191-92E00	・チューブ	1		
18	09407-14407	・クランプ (L:145)	2		
19	#09471-12103	・バルブ (12V3W)	1		
20-1	34200-93J00	タコメータアツシ, ウイス モニタ (ブラック)	1	ブラック	
20-2	34200-93J12	タコメータアツシ, ウイス モニタ (ホワイト)	1	ホワイト	
21	09471-12077	・バルブ (12V1.7W)	1		
22	34190-87D00	センタ, スピートメータ	1		
23	34120-98J01	キット, スピートメータサブ	1		
24	34190-95500	・センタ, スピートメータ	1		
25	03112-0630B	・スクリュ	2		
26	55127-87D00	・フランク, ユニオン	1		
27	09355-40805-00B	・ホース (4X8X2000)	1	L:2000->1700	
28	09407-10404	・クランプ (L:100)	2		
29-1	34200-93J40	タコメータアツシ, ウイス モニタ (ブラック)	1	ブラック	
29-2	34200-93J51	タコメータアツシ, ウイス モニタ (ホワイト)	1	ホワイト	
30	09471-12077	・バルブ (12V1.7W)	1		
31	36682-92E00	ワイヤ, トリムメータエキステンション (L:6500)	1		

FIG.501D

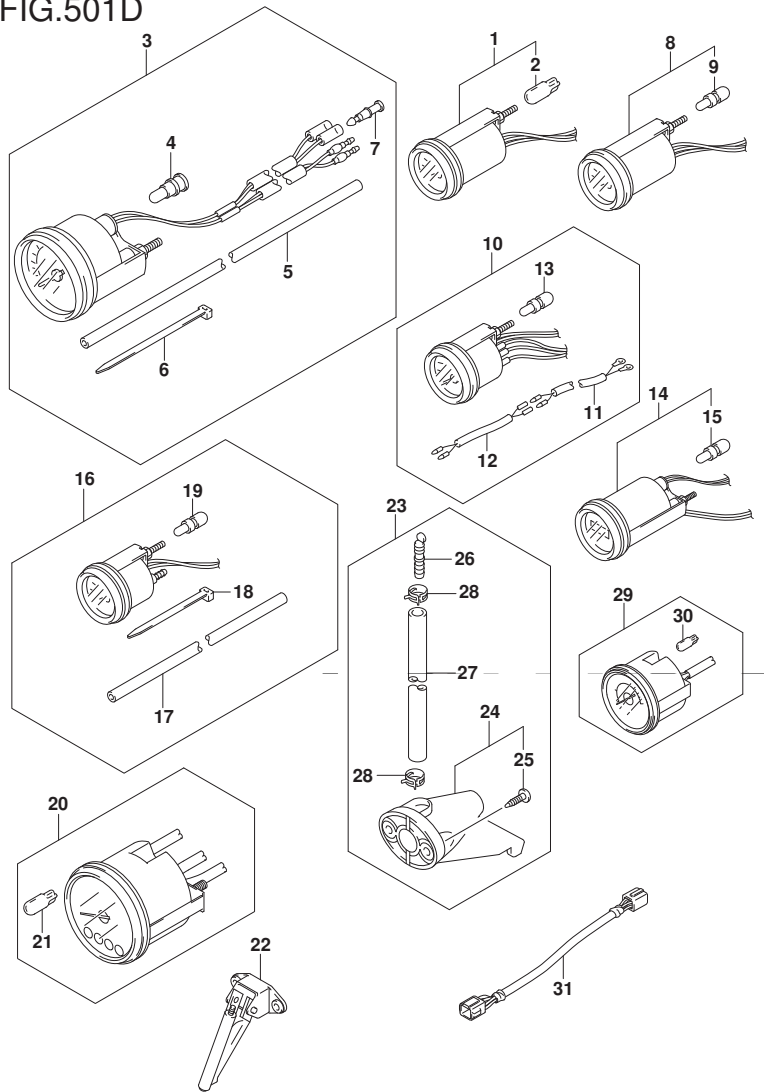

FIG. 501D (1-L-11) オプション:メータ (DF90A)

見出番号	品番	品名	使用個数	備考	標準作業時間
1-1	34800-93J00	メータアツシ, トリム (ブラック)	1	ブラック	
1-2	34800-93J11	メータアツシ, トリム (ホワイト)	1	ホワイト	
2	#09471-12108	・ハルブ (12V1.7W, T:6.5)	1		
3-1	34100-93J00	スピードメータアツシ, 130KM/H (ブラック)	1	MAX 130KM/H ブラック	
3-2	34100-93J11	スピードメータアツシ, 130KM/H (ホワイト)	1	MAX 130KM/H ホワイト	
3-3	34100-93J20	スピードメータアツシ, 80KM/H (ブラック)	1	MAX 80KM/H ブラック	
3-4	34100-93J31	スピードメータアツシ, 80KM/H (ホワイト)	1	MAX 80KM/H ホワイト	
3-5	34100-93J40	スピードメータアツシ, 45KNOTS (ブラック)	1	MAX 45KNOTS ブラック	
3-6	34100-93J51	スピードメータアツシ, 45KNOTS (ホワイト)	1	MAX 45KNOTS ホワイト	
3-7	34100-93J60	スピードメータアツシ, 65KNOTS (ホワイト)	1	MAX 65KNOTS ホワイト	
4	09471-12028	・ハルブ (12V3.4W)	1		
5	34191-92E00	・チューブ	1		
6	09407-14407	・クランプ (L:145)	2		
7	36615-96300	・ターミナル	2		
8-1	34600-93J00	メータアツシ, ホルテージ (ブラック)	1	ブラック	
8-2	34600-93J11	メータアツシ, ホルテージ (ホワイト)	1	ホワイト	
9	#09471-12103	・ハルブ (12V3W)	1		
10-1	34300-93J00	ゲージアツシ, フューエル (ブラック)	1	ブラック	
10-2	34300-93J11	ゲージアツシ, フューエル (ホワイト)	1	ホワイト	
11	34310-92E00	・リードアツシ, フューエル, ゲージ	1		
12	34360-92E00	・アダプタ, フューエルゲージ	1		
13	#09471-12103	・ハルブ (12V3W)	1		
14-1	34500-93J00	メータアツシ, アワー (ブラック)	1	ブラック	
14-2	34500-93J11	メータアツシ, アワー (ホワイト)	1	ホワイト	
15	#09471-12103	・ハルブ (12V3W)	1		

FIG.501D

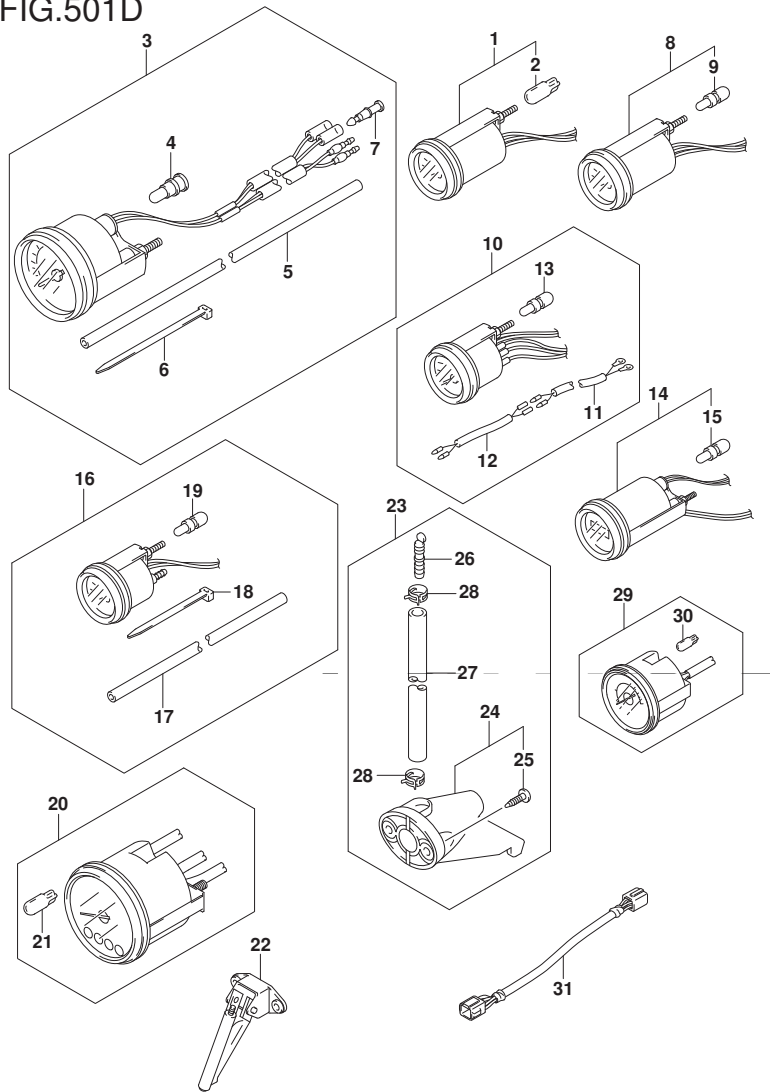

FIG. 501D (1-L-12) オプション:メータ (DF90A)

見出番号	品番	品名	使用個数	備考	標準作業時間
16-1	34650-93J20	ゲージアツシ, ウォータフ レツシヤ15PSI ブラック	1	15PSI ブラック	
16-2	34650-93J31	ゲージアツシ, ウォータフ レツシヤ15PSI (ホワイト)	1	15PSI ホワイト	
17	34191-92E00	・チューブ	1		
18	09407-14407	・クランプ (L:145)	2		
19	#09471-12103	・バルブ (12V3W)	1		
20-1	34200-93J00	タコメータアツシ, ウイス モニタ (ブラック)	1	ブラック	
20-2	34200-93J12	タコメータアツシ, ウイス モニタ (ホワイト)	1	ホワイト	
21	09471-12077	・バルブ (12V1.7W)	1		
22	34190-87D00	センタ, スピートメータ	1		
23	34120-98J01	キット, スピートメータサブ	1		
24	34190-95500	・センタ, スピートメータ	1		
25	03112-0630B	・スクリュ	2		
26	55127-87D00	・フランク, ユニオン	1		
27	09355-40805-00B	・ホース (4X8X2000)	1	L:2000->1700	
28	09407-10404	・クランプ (L:100)	2		
29-1	34200-93J40	タコメータアツシ, ウイス モニタ (ブラック)	1	ブラック	
29-2	34200-93J51	タコメータアツシ, ウイス モニタ (ホワイト)	1	ホワイト	
30	09471-12077	・バルブ (12V1.7W)	1		
31	36682-92E00	ワイヤ, トリムメータエキステンション (L:6500)	1		

FIG.501E

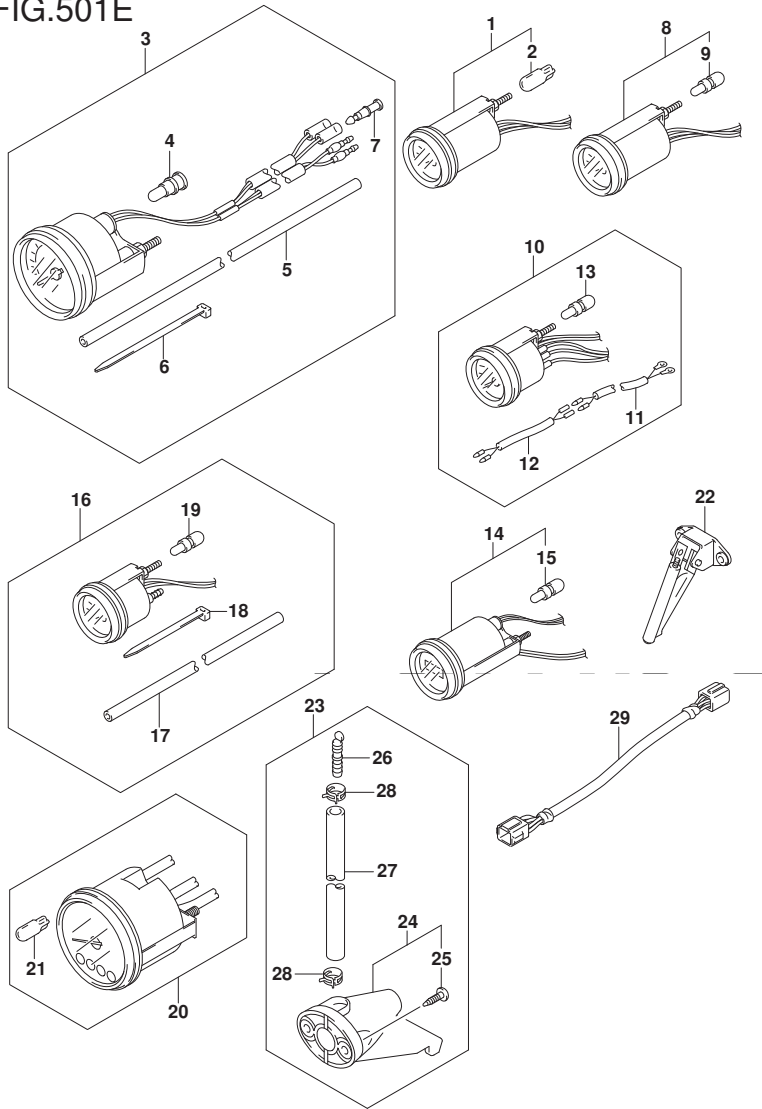

FIG. 501E (1-L-13) オプション:メータ (DF90ATH)

見出番号	品番	品名	使用個数	備考	標準作業時間
1-1	34800-93J00	メータアツシ, トリム (ブラック)	1	ブラック	
1-2	34800-93J11	メータアツシ, トリム (ホワイト)	1	ホワイト	
2	#09471-12108	・ハルフ (12V1.7W, T:6.5)	1		
3-1	34100-93J00	スピードメータアツシ, 130KM/H (ブラック)	1	MAX 130KM/H ブラック	
3-2	34100-93J11	スピードメータアツシ, 130KM/H (ホワイト)	1	MAX 130KM/H ホワイト	
3-3	34100-93J20	スピードメータアツシ, 80KM/H (ブラック)	1	MAX 80KM/H ブラック	
3-4	34100-93J31	スピードメータアツシ, 80KM/H (ホワイト)	1	MAX 80KM/H ホワイト	
3-5	34100-93J40	スピードメータアツシ, 45KNOTS (ブラック)	1	MAX 45KNOTS ブラック	
3-6	34100-93J51	スピードメータアツシ, 45KNOTS (ホワイト)	1	MAX 45KNOTS ホワイト	
3-7	34100-93J60	スピードメータアツシ, 65KNOTS (ホワイト)	1	MAX 65KNOTS ホワイト	
4	09471-12028	・ハルフ (12V3.4W)	1		
5	34191-92E00	・チューブ	1		
6	09407-14407	・クランプ (L:145)	2		
7	36615-96300	・ターミナル	2		
8-1	34600-93J00	メータアツシ, ホルテージ (ブラック)	1	ブラック	
8-2	34600-93J11	メータアツシ, ホルテージ (ホワイト)	1	ホワイト	
9	#09471-12103	・ハルフ (12V3W)	1		
10-1	34300-93J00	ゲージアツシ, フューエル (ブラック)	1	ブラック	
10-2	34300-93J11	ゲージアツシ, フューエル (ホワイト)	1	ホワイト	
11	34310-92E00	・リードアツシ, フューエル, ゲージ	1		
12	34360-92E00	・アダプタ, フューエルゲージ	1		
13	#09471-12103	・ハルフ (12V3W)	1		
14-1	34500-93J00	メータアツシ, アワー (ブラック)	1	ブラック	
14-2	34500-93J11	メータアツシ, アワー (ホワイト)	1	ホワイト	
15	#09471-12103	・ハルフ (12V3W)	1		

FIG.501E

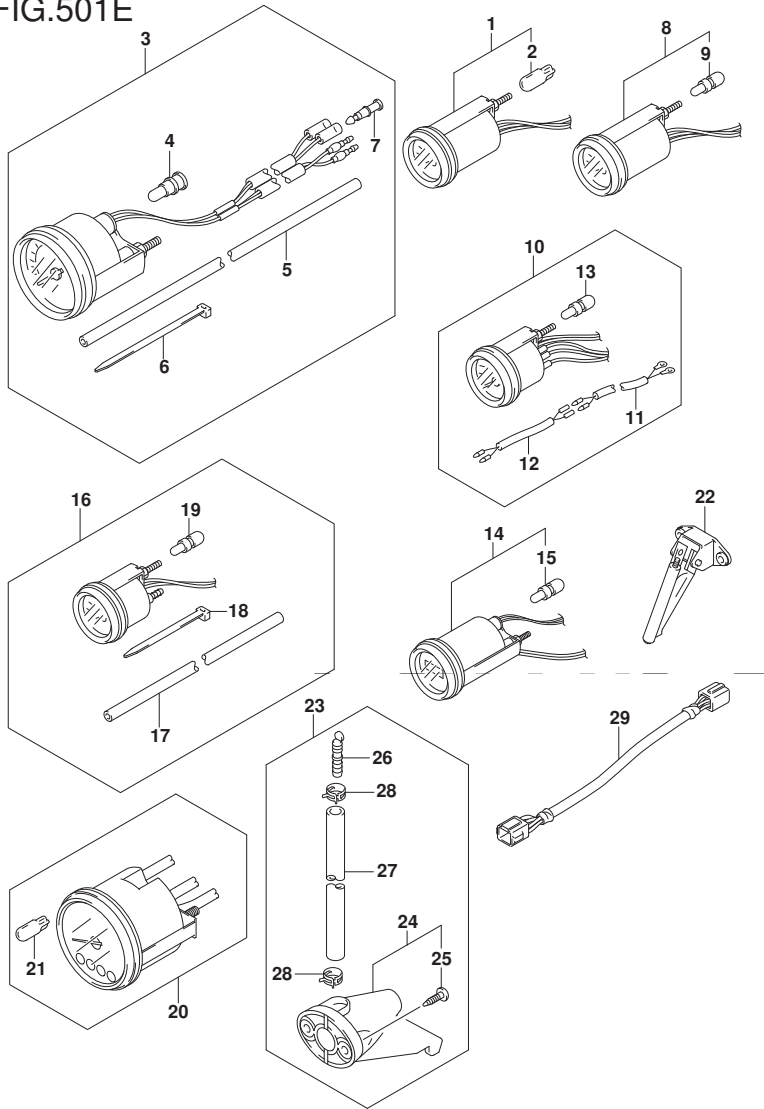

FIG. 501E (1-L-14) オプション:メータ (DF90ATH)

見出番号	品番	品名	使用個数	備考	標準作業時間
16-1	34650-93J20	ゲージアツシ, ウォータフ レツシヤ15PSI ブラック	1	15PSI ブラック	
16-2	34650-93J31	ゲージアツシ, ウォータフ レツシヤ15PSI (ホワイト)	1	15PSI ホワイト	
17	34191-92E00	・チューブ	1		
18	09407-14407	・クランプ (L:145)	2		
19	#09471-12103	・バルブ (12V3W)	1		
20-1	34200-93J00	タコメータアツシ, ウイス モニタ (ブラック)	1	ブラック	
20-2	34200-93J12	タコメータアツシ, ウイス モニタ (ホワイト)	1	ホワイト	
21	09471-12077	・バルブ (12V1.7W)	1		
22	34190-87D00	センタ, スピートメータ	1		
23	34120-98J01	キット, スピートメータサブ	1		
24	34190-95500	・センタ, スピートメータ	1		
25	03112-0630B	・スクリュ	2		
26	55127-87D00	・フ ラク, ユニオン	1		
27	09355-40805-00B	・ホース (4X8X2000)	1	L:2000->1700	
28	09407-10404	・クランプ (L:100)	2		
29	36682-92E00	ワイヤ, トリムメータエクステンション (L:6500)	1		

FIG.507A

FIG. 507A (1-L-15) オプション:ウォータープレッシャーゲージサブキット

見出番号	品番	品名	使用個数	備考	標準作業時間
1	34660-90J02	キット, ウォータプレッシャゲージサブ	1		
2	09352-50903-600	・ホース (5X9X600)	1	L: 600->160	
3	09352-50903-600	・ホース (5X9X600)	1	L: 600->210	
4	09367-06006	・3ウェイ	1		
5	09401-08413	・クリップ	4		
6	18498-99EA0	・フ ロキタ (L: 80)	1		
7	09407-25402	・クラブ, L: 250	1		

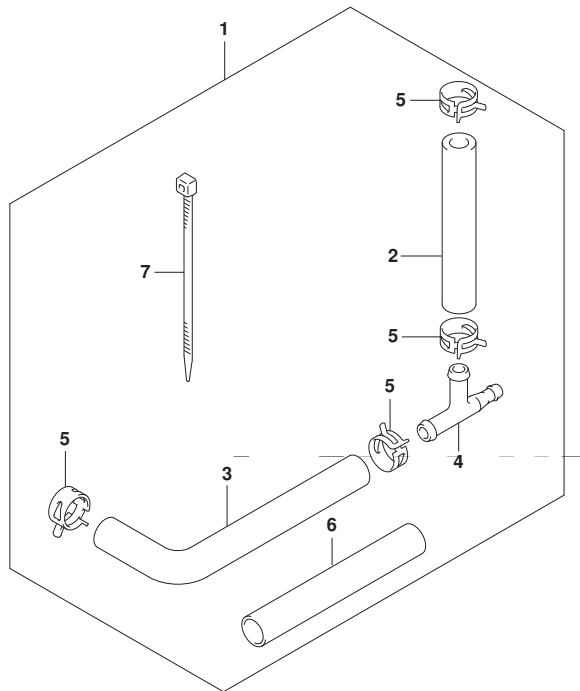

FIG.508A

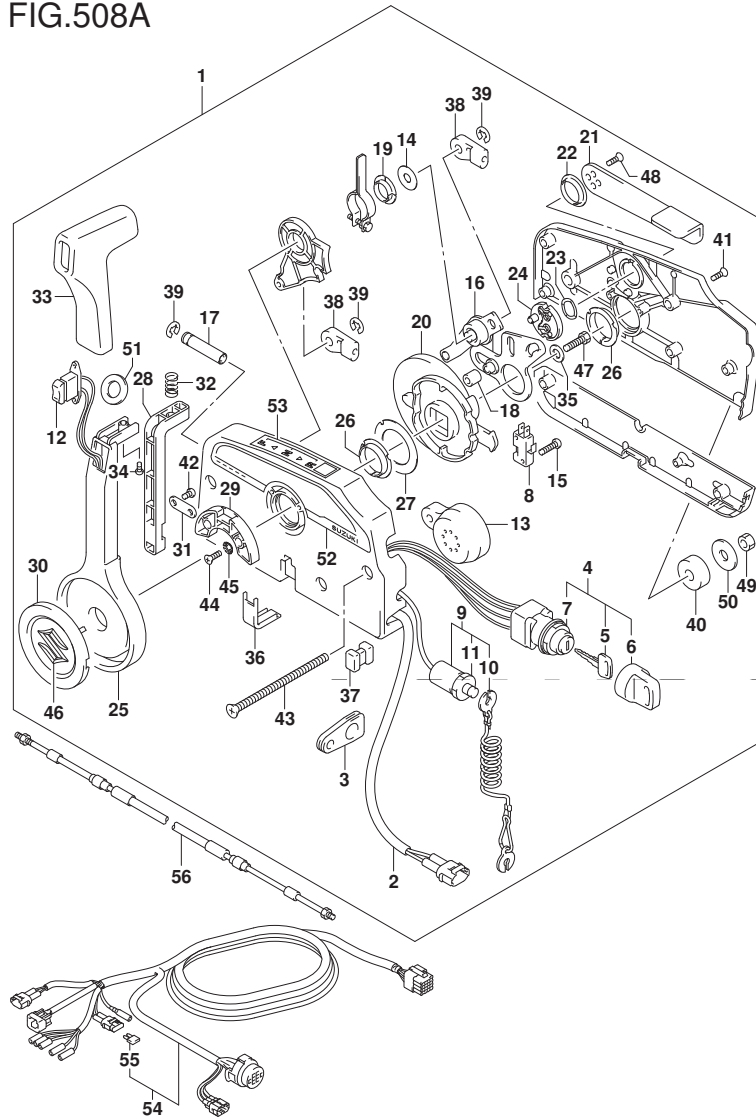

FIG. 508A (2-B-2) オプション:リモートコントロール (N/キーレススタート) (DF70A)

見出番号	品番	品名	使用個数	備考	標準作業時間
1	67200-93J51	リモートコントロールアツシ	1		
2	36646-93J01	ワイヤアツシ, PTTスイッチアツク'フ'タ	1		
3	36628-92E00	・グ'ロメツト, ワイヤリソグ'ハーネ	1		
4	37110-93J11	・スイッチアツシ, イグ'ニツソソ	1		
5-1	37141-99E00	・キー (931)	2		
5-2	37141-99E10	・キー (932)	2		
5-3	37141-99E20	・キー (933)	2		
5-4	37141-99E30	・キー (934)	2		
5-5	37141-99E40	・キー (935)	2		
5-6	37141-99E50	・キー (936)	2		
5-7	37141-99E60	・キー (937)	2		
5-8	37141-99E70	・キー (938)	2		
5-9	37141-99E80	・キー (939)	2		
5-10	37141-99E90	・キー (940)	2		
5-11	37141-99EA0	・キー (941)	2		
5-12	37141-99EB0	・キー (942)	2		
6	37143-99E00	・キャツプ', キー	2		
7	37149-93J00	・キャツプ', シリソタ'ホ'デー	1		
8	37721-93J91	・スイッチアツシ, ニュートラ	1		
9	37820-93J04	・スイッチアツシ, エマソ'エンソ	1		
10	37823-92E01	・ブ'レータツシ, エマソ'エンソスイッチロツク	1		
11	37826-92J00	・ナツト	1		
12	37850-90J06	・スイッチアツシ, PTT	1		
13	38500-93J90	・ブ'ザ'ー, ウオーニソグ'	1		
14	67212-95600	・ワツシヤ	1		
15	67296-92E11	・スクリュ, ニュートラ	2		

FIG.508A

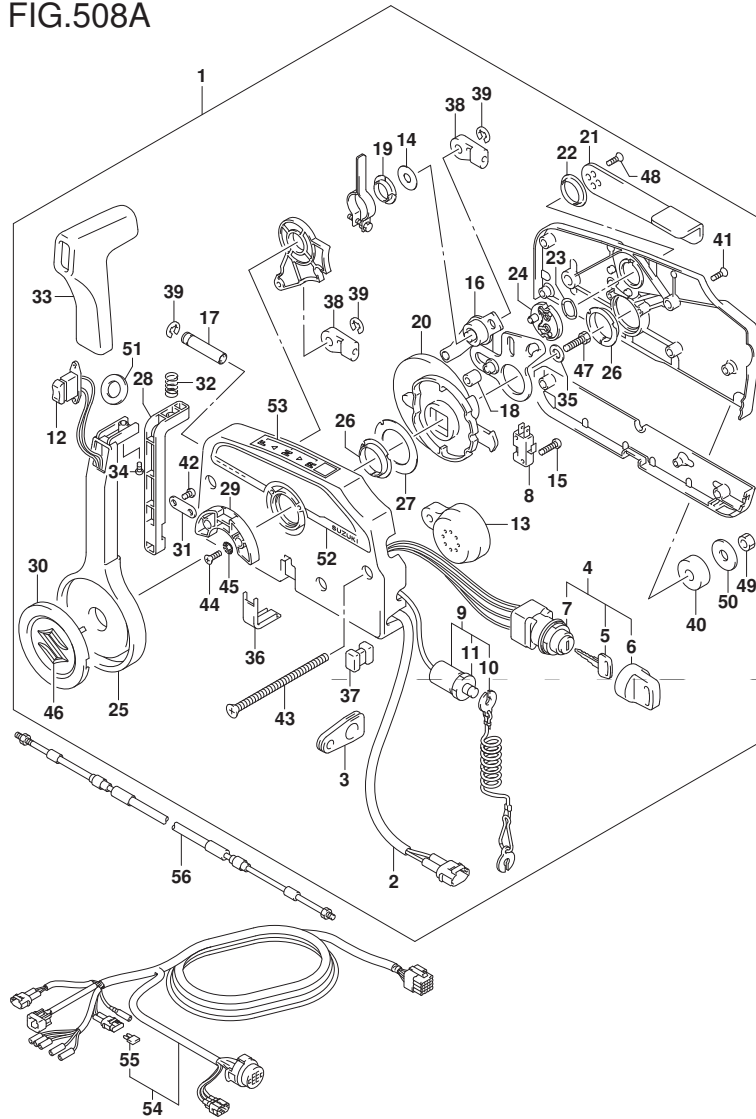

FIG. 508A (2-B-3) オプション:リモートコントロール (N/キーレススタート) (DF70A)

見出番号	品番	品名	使用個数	備考	標準作業時間
16	67220-95630	・フ レートアツシ	1		
17	67223-99E10	・ノブ , フ レーキアジ ャスト	1		
18	67229-95600	・ローラ	1		
19	67232-95600	・フ ツシユ	1		
20	67238-87D00	・ギヤ , ド ライフ	1		
21	67241-99E10	・レバ ー , フ リースロツトル	1		
22	67243-95600	・フ ツシユ	1		
23	67244-95600	・ウエーブ ワツシヤ	1		
24	67245-95600	・ド ラム , フ リースロツトル	1		
25	67251-99E20	・レバ ー , ハンド ル	1		
26	67252-95600	・フ ツシユ	2		
27	67253-95600	・ワツシヤ	1		
28	67255-99E10	・アーム , ロツク	1		
29	67256-95600	・ホルダ , ニュートラルロツク	1		
30	67257-99E10	・キヤツフ , レバ ー	1		
31	67258-99E00	・フ ラケツト	1		
32	67259-87D00	・スプ リンク , ニュートラルアーム	1		
33	67261-99E10	・ケ リツフ	1		
34	67296-94310	・スクリュ	1		
35	67264-95600	・ワツシヤ	1		
36	67267-93J00	・カハ ー , ワイヤ	1		
37	67273-95600	・スベ ーサ	1		
38	67275-95600	・エンド , ケーブル	2		
39	67292-94300	・Eリング	3		
40	67294-95600	・スベ ーサ	3		
41	67296-90J10	・スクリュ , リヤカハ ー	5		

FIG.508A

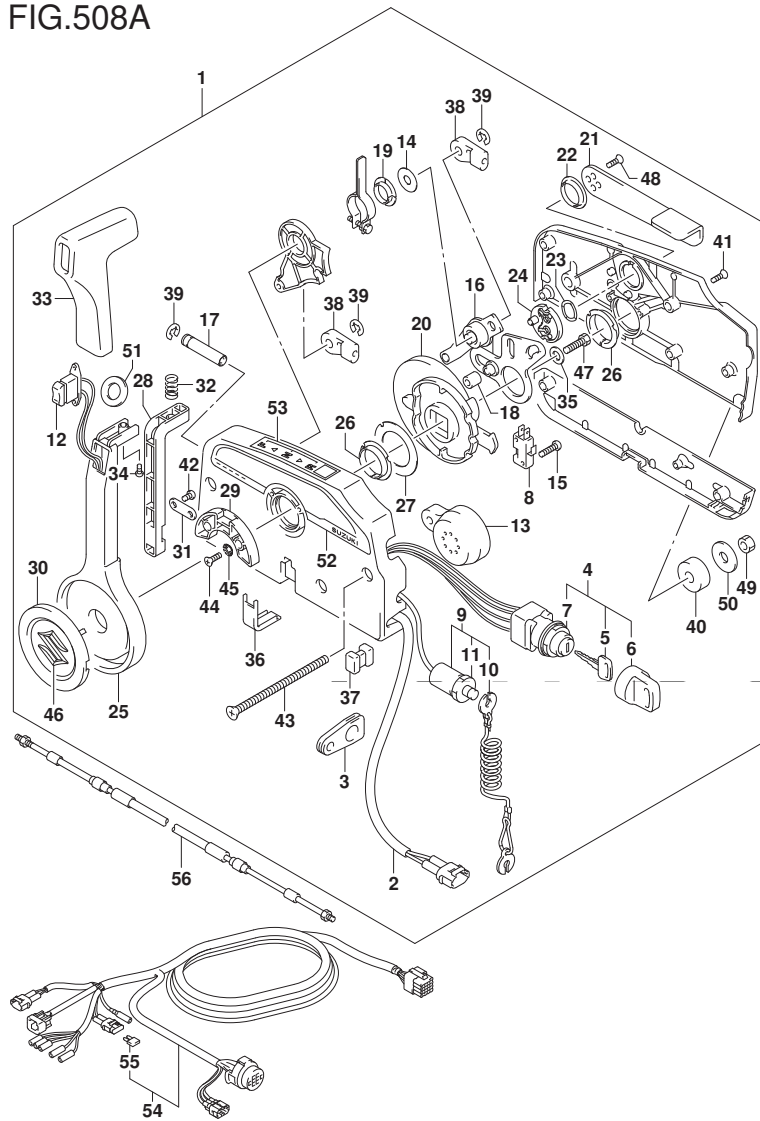

FIG. 508A (2-B-4) オプション:リモートコントロール (N/キーレススタート) (DF70A)

見出番号	品番	品名	使用個数	備考	標準作業時間
42	67296-94300	・スクリュー(4X10)	2		
43	67296-95600	・スクリュー	3		
44	67296-95610	・スクリュー	2		
45	67297-95600	・ワッシャ	2		
46	77811-54GB0-OPG	・エンブ レム, リヤマークS (クロム)	1		
47	09100-08232	・ボルト (8X30)	1		
48	09126-05003	・スクリュー (5X12)	2		
49	09140-06020	・ナット	3		
50	09160-06104	・ワッシャ (6. 5X24X2)	3		
51	37859-90J00	・スペーサ	1		
52	67282-94L00	・デカル, リモコンサイト	1		
53	67284-94L00	・マーク, ハンド ルバ	1		
54-1	36620-93J02	ワイヤアツシ, リモートコントロール	1	L: 5000	
54-2	36620-93J52	ワイヤアツシ, リモートコントロール	1	L: 3500	
54-3	36620-93J62	ワイヤアツシ, リモートコントロール	1	L: 6500	
55	09481-10501	・フューズ (10A)	1		
56-1	67320-93J00	ケーブルアツシ, リモコン (8F: 2. 4M)	1		
56-2	67320-93J10	ケーブルアツシ, リモコン (10F: 3. 1M)	1		
56-3	67320-93J20	ケーブルアツシ, リモコン (12F: 3. 7M)	1		
56-4	67320-93J30	ケーブルアツシ, リモコン (14F: 4. 2M)	1		
56-5	67320-93J40	ケーブルアツシ, リモコン (16F: 4. 8M)	1		
56-6	67320-93J50	ケーブルアツシ, リモコン (18F: 5. 4M)	1		
56-7	67320-93J60	ケーブルアツシ, リモコン (20F: 6. 1M)	1		
56-8	67320-93J70	ケーブルアツシ, リモコン (22F: 6. 7M)	1		
56-9	67320-93J80	ケーブルアツシ, リモコン (24F: 7. 3M)	1		

FIG.508B

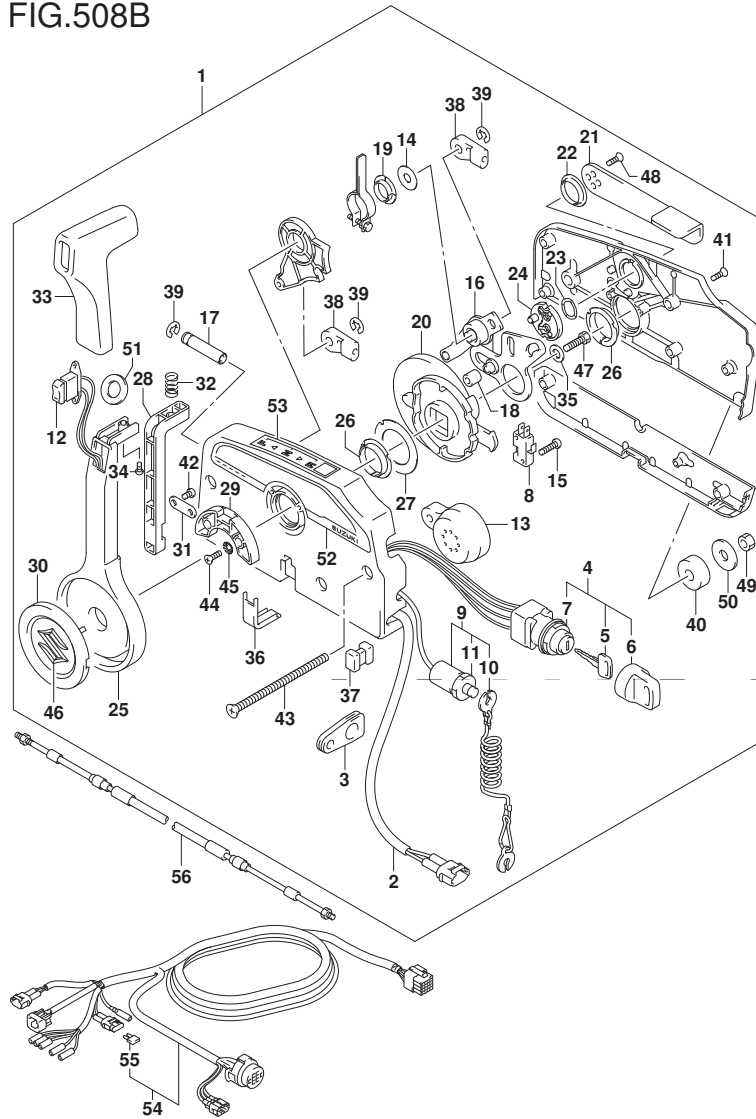

FIG. 508B (2-B-5) オプション:リモートコントロール (N/キーレススタート) (DF80A)

見出番号	品番	品名	使用個数	備考	標準作業時間
1	67200-93J51	リモートコントロールアツシ	1		
2	36646-93J01	ワイヤアツシ, PTTスイッチアツク'フ'タ	1		
3	36628-92E00	・グ'ロメツト, ワイヤリング'ハーネス	1		
4	37110-93J11	・スイッチアツシ, イグ'ニツシヨシ	1		
5-1	37141-99E00	・キー (931)	2		
5-2	37141-99E10	・キー (932)	2		
5-3	37141-99E20	・キー (933)	2		
5-4	37141-99E30	・キー (934)	2		
5-5	37141-99E40	・キー (935)	2		
5-6	37141-99E50	・キー (936)	2		
5-7	37141-99E60	・キー (937)	2		
5-8	37141-99E70	・キー (938)	2		
5-9	37141-99E80	・キー (939)	2		
5-10	37141-99E90	・キー (940)	2		
5-11	37141-99EA0	・キー (941)	2		
5-12	37141-99EB0	・キー (942)	2		
6	37143-99E00	・キャツプ', キー	2		
7	37149-93J00	・キャツプ', シリンダ'ホ'デー	1		
8	37721-93J91	・スイッチアツシ, ニュートラル	1		
9	37820-93J04	・スイッチアツシ, エマシ'エンシ	1		
10	37823-92E01	・ブ'レートアツシ, エマシ'エンシスイッチロツク	1		
11	37826-92J00	・ナツト	1		
12	37850-90J06	・スイッチアツシ, PTT	1		
13	38500-93J90	・ブ'ザ'ー, ウォーニング'	1		
14	67212-95600	・ワツシヤ	1		
15	67296-92E11	・スクリュ, ニュートラルスイッチ	2		

FIG.508B

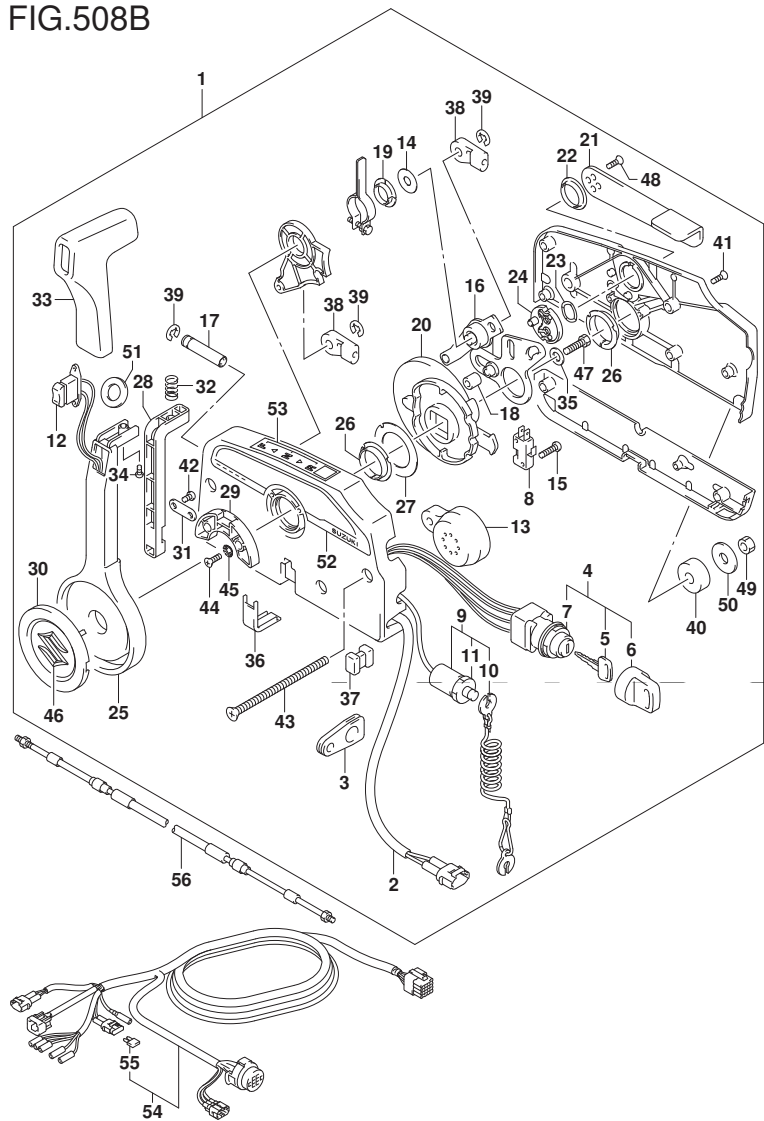

FIG. 508B (2-B-6) オプション:リモートコントロール (N/キーレススタート) (DF80A)

見出番号	品番	品名	使用個数	備考	標準作業時間
16	67220-95630	・ブレードアツシ	1		
17	67223-99E10	・ノブ, ブレーキアシヤスト	1		
18	67229-95600	・ローラ	1		
19	67232-95600	・ブッシュ	1		
20	67238-87D00	・ギヤ, ドライブ	1		
21	67241-99E10	・レバー, フリースロットル	1		
22	67243-95600	・ブッシュ	1		
23	67244-95600	・ウエーブワツシヤ	1		
24	67245-95600	・ドラム, フリースロットル	1		
25	67251-99E20	・レバー, ハンドル	1		
26	67252-95600	・ブッシュ	2		
27	67253-95600	・ワツシヤ	1		
28	67255-99E10	・アーム, ロツク	1		
29	67256-95600	・ホルダ, ニュートラルロツク	1		
30	67257-99E10	・キヤツフ, レバー	1		
31	67258-99E00	・ブラケツト	1		
32	67259-87D00	・スプリング, ニュートラルアーム	1		
33	67261-99E10	・クリップ	1		
34	67296-94310	・スクリュ	1		
35	67264-95600	・ワツシヤ	1		
36	67267-93J00	・カバー, ワイヤ	1		
37	67273-95600	・スペーサ	1		
38	67275-95600	・エンド, ケーブル	2		
39	67292-94300	・Eリング	3		
40	67294-95600	・スペーサ	3		
41	67296-90J10	・スクリュ, リヤカバー	5		

FIG.508B

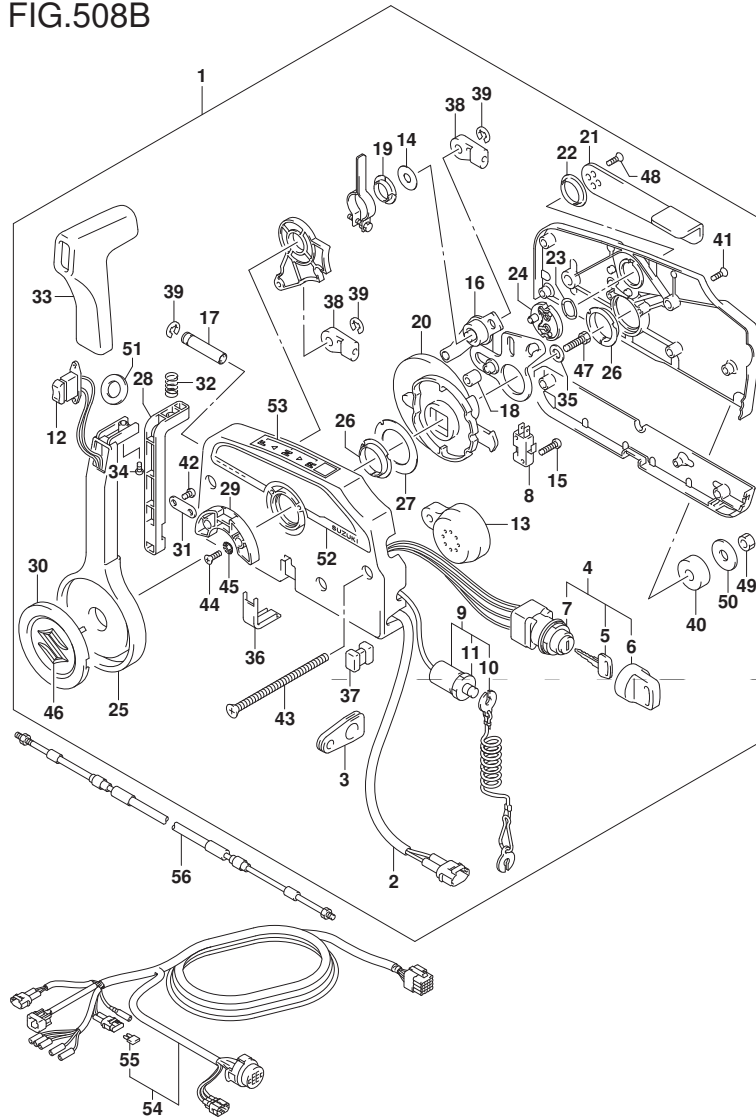

FIG. 508B (2-B-7) オプション:リモートコントロール (N/キーレススタート) (DF80A)

見出番号	品番	品名	使用個数	備考	標準作業時間
42	67296-94300	・スクリュー(4X10)	2		
43	67296-95600	・スクリュー	3		
44	67296-95610	・スクリュー	2		
45	67297-95600	・ワッシャ	2		
46	77811-54GB0-OPG	・エンブ レム, リヤマークS (クロム)	1		
47	09100-08232	・ボルト (8X30)	1		
48	09126-05003	・スクリュー (5X12)	2		
49	09140-06020	・ナット	3		
50	09160-06104	・ワッシャ (6.5X24X2)	3		
51	37859-90J00	・スペーサ	1		
52	67282-94L00	・デカル, リモコンサイト	1		
53	67284-94L00	・マーク, ハンドルカバー	1		
54-1	36620-93J02	ワイヤアツシ, リモートコントロール	1	L: 5000	
54-2	36620-93J52	ワイヤアツシ, リモートコントロール	1	L: 3500	
54-3	36620-93J62	ワイヤアツシ, リモートコントロール	1	L: 6500	
55	09481-10501	・フューズ (10A)	1		
56-1	67320-93J00	ケーブルアツシ, リモコン (8F: 2.4M)	1		
56-2	67320-93J10	ケーブルアツシ, リモコン (10F: 3.1M)	1		
56-3	67320-93J20	ケーブルアツシ, リモコン (12F: 3.7M)	1		
56-4	67320-93J30	ケーブルアツシ, リモコン (14F: 4.2M)	1		
56-5	67320-93J40	ケーブルアツシ, リモコン (16F: 4.8M)	1		
56-6	67320-93J50	ケーブルアツシ, リモコン (18F: 5.4M)	1		
56-7	67320-93J60	ケーブルアツシ, リモコン (20F: 6.1M)	1		
56-8	67320-93J70	ケーブルアツシ, リモコン (22F: 6.7M)	1		
56-9	67320-93J80	ケーブルアツシ, リモコン (24F: 7.3M)	1		

FIG.508C

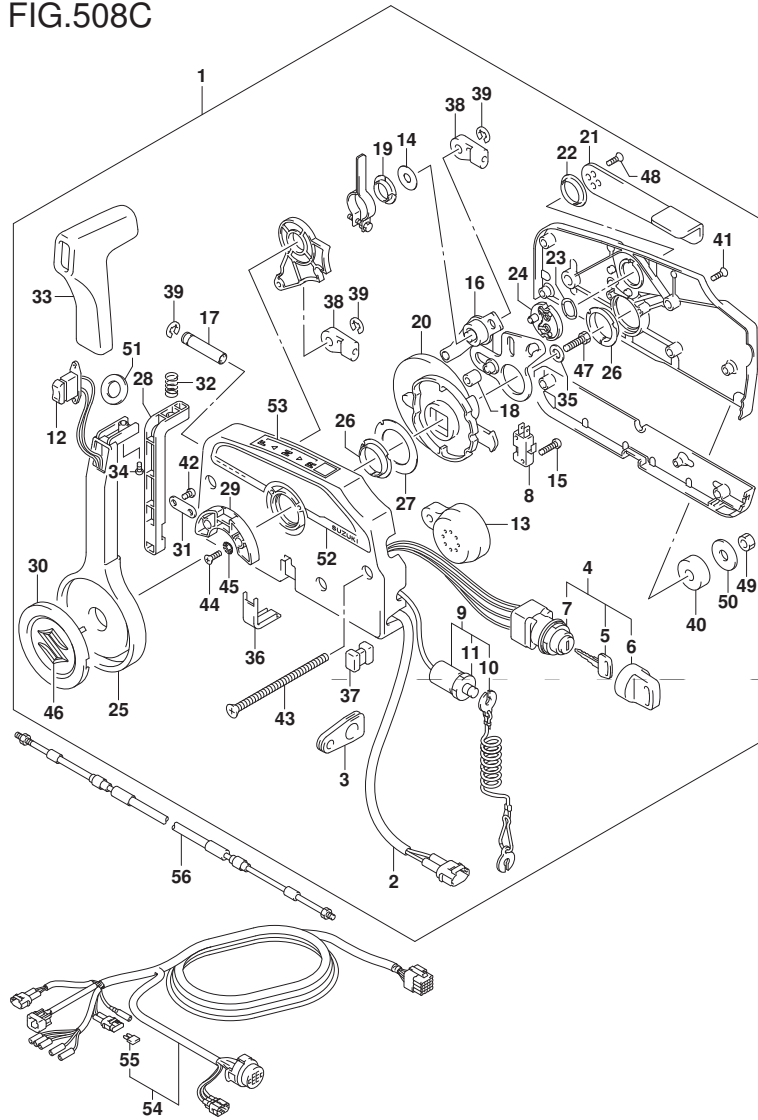

FIG. 508C (2-B-8) オプション:リモートコントロール (N/キーレススタート) (DF90A)

見出番号	品番	品名	使用個数	備考	標準作業時間
1	67200-93J51	リモートコントロールアツシ	1		
2	36646-93J01	ワイヤアツシ, PTTスイッチアツク' フ' タ	1		
3	36628-92E00	・グ' ロメツト, ワイヤリング' ハーネ	1		
4	37110-93J11	・スイッチアツシ, イグ' ニツシヨ	1		
5-1	37141-99E00	・キー (931)	2		
5-2	37141-99E10	・キー (932)	2		
5-3	37141-99E20	・キー (933)	2		
5-4	37141-99E30	・キー (934)	2		
5-5	37141-99E40	・キー (935)	2		
5-6	37141-99E50	・キー (936)	2		
5-7	37141-99E60	・キー (937)	2		
5-8	37141-99E70	・キー (938)	2		
5-9	37141-99E80	・キー (939)	2		
5-10	37141-99E90	・キー (940)	2		
5-11	37141-99EA0	・キー (941)	2		
5-12	37141-99EB0	・キー (942)	2		
6	37143-99E00	・キャツプ, キー	2		
7	37149-93J00	・キャツプ, シリンダ' ホ' デー	1		
8	37721-93J91	・スイッチアツシ, ニュートラル	1		
9	37820-93J04	・スイッチアツシ, エマジ' エンシ	1		
10	37823-92E01	・ブ' レートアツシ, エマジ' エンシスイッチロツク	1		
11	37826-92J00	・ナツト	1		
12	37850-90J06	・スイッチアツシ, PTT	1		
13	38500-93J90	・ブ' ザー, ウォーニング'	1		
14	67212-95600	・ワツシヤ	1		
15	67296-92E11	・スクリュ, ニュートラルスイッチ	2		

FIG.508C

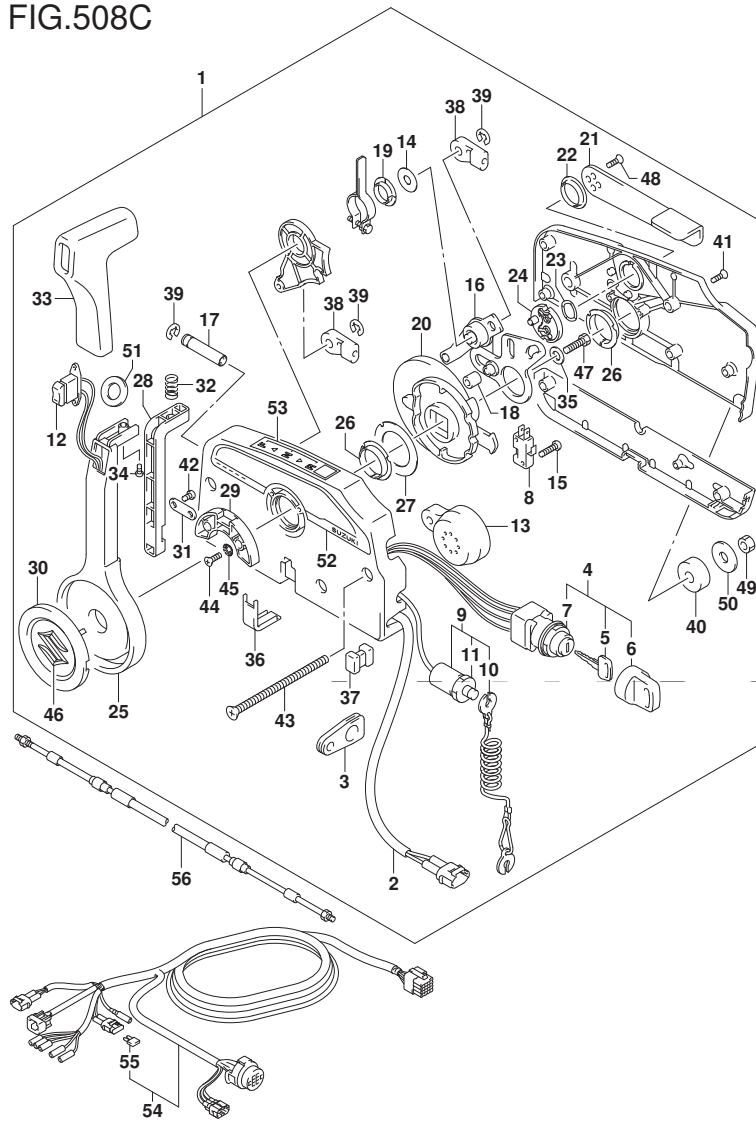

FIG. 508C (2-B-9) オプション:リモートコントロール (N/キーレススタート) (DF90A)

見出番号	品番	品名	使用個数	備考	標準作業時間
16	67220-95630	・ブレードアツシ	1		
17	67223-99E10	・ノブ, ブレーキアシヤスト	1		
18	67229-95600	・ローラ	1		
19	67232-95600	・フツシユ	1		
20	67238-87D00	・ギヤ, ドライブ	1		
21	67241-99E10	・レバ, フリースロツトル	1		
22	67243-95600	・フツシユ	1		
23	67244-95600	・ウエーブワツシヤ	1		
24	67245-95600	・ドラム, フリースロツトル	1		
25	67251-99E20	・レバ, ハンドル	1		
26	67252-95600	・フツシユ	2		
27	67253-95600	・ワツシヤ	1		
28	67255-99E10	・アーム, ロツク	1		
29	67256-95600	・ホルダ, ニュートラルロツク	1		
30	67257-99E10	・キヤツフ, レバ	1		
31	67258-99E00	・ブラケツト	1		
32	67259-87D00	・スプリング, ニュートラルアーム	1		
33	67261-99E10	・グリップ	1		
34	67296-94310	・スクリユ	1		
35	67264-95600	・ワツシヤ	1		
36	67267-93J00	・カバー, ワイヤ	1		
37	67273-95600	・スペーサ	1		
38	67275-95600	・エンド, ケーブル	2		
39	67292-94300	・Eリング	3		
40	67294-95600	・スペーサ	3		
41	67296-90J10	・スクリユ, リヤカバー	5		

FIG.508C

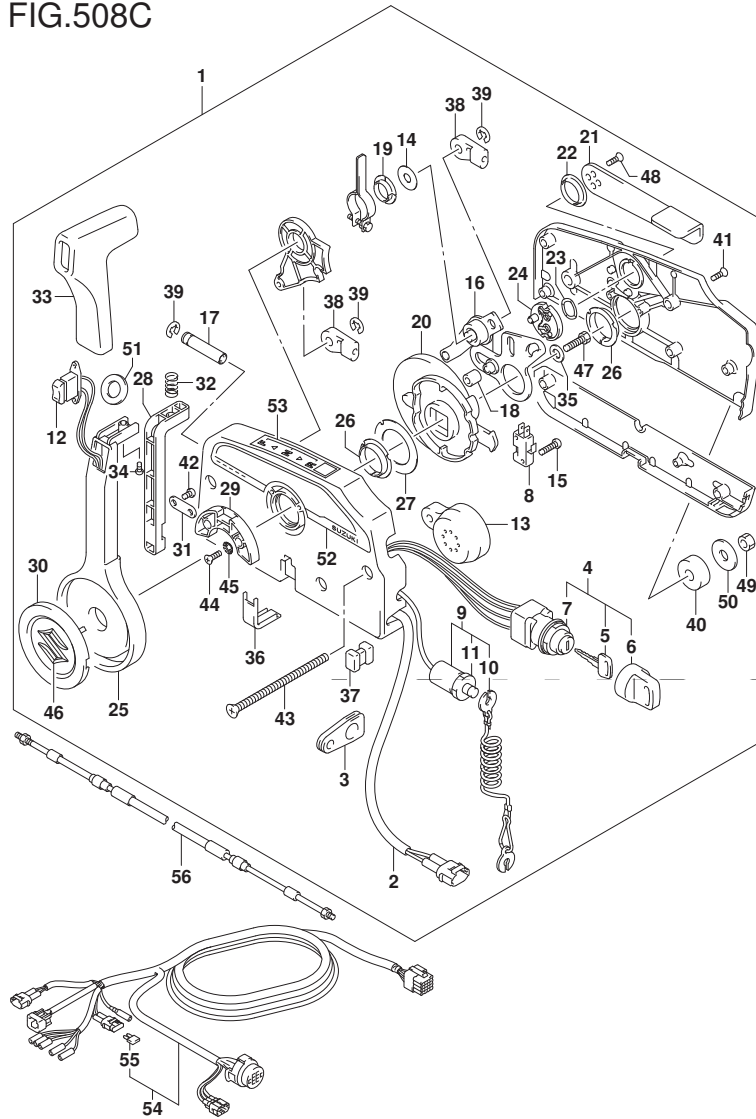

FIG. 508C (2-B-10) オプション:リモートコントロール (N/キーレススタート) (DF90A)

見出番号	品番	品名	使用個数	備考	標準作業時間
42	67296-94300	・スクリュ(4X10)	2		
43	67296-95600	・スクリュ	3		
44	67296-95610	・スクリュ	2		
45	67297-95600	・ワッシャ	2		
46	77811-54GB0-OPG	・エンフ レム, リヤマークS (クロム)	1		
47	09100-08232	・ボルト (8X30)	1		
48	09126-05003	・スクリュ (5X12)	2		
49	09140-06020	・ナット	3		
50	09160-06104	・ワッシャ (6. 5X24X2)	3		
51	37859-90J00	・スペーサ	1		
52	67282-94L00	・デカル, リモコンサイト	1		
53	67284-94L00	・マーク, ハンド ルバ	1		
54-1	36620-93J02	ワイヤアツシ, リモートコントロール	1	L: 5000	
54-2	36620-93J52	ワイヤアツシ, リモートコントロール	1	L: 3500	
54-3	36620-93J62	ワイヤアツシ, リモートコントロール	1	L: 6500	
55	09481-10501	・フューズ (10A)	1		
56-1	67320-93J00	ケーブルアツシ, リモコン (8F: 2. 4M)	1		
56-2	67320-93J10	ケーブルアツシ, リモコン (10F: 3. 1M)	1		
56-3	67320-93J20	ケーブルアツシ, リモコン (12F: 3. 7M)	1		
56-4	67320-93J30	ケーブルアツシ, リモコン (14F: 4. 2M)	1		
56-5	67320-93J40	ケーブルアツシ, リモコン (16F: 4. 8M)	1		
56-6	67320-93J50	ケーブルアツシ, リモコン (18F: 5. 4M)	1		
56-7	67320-93J60	ケーブルアツシ, リモコン (20F: 6. 1M)	1		
56-8	67320-93J70	ケーブルアツシ, リモコン (22F: 6. 7M)	1		
56-9	67320-93J80	ケーブルアツシ, リモコン (24F: 7. 3M)	1		

FIG.508D

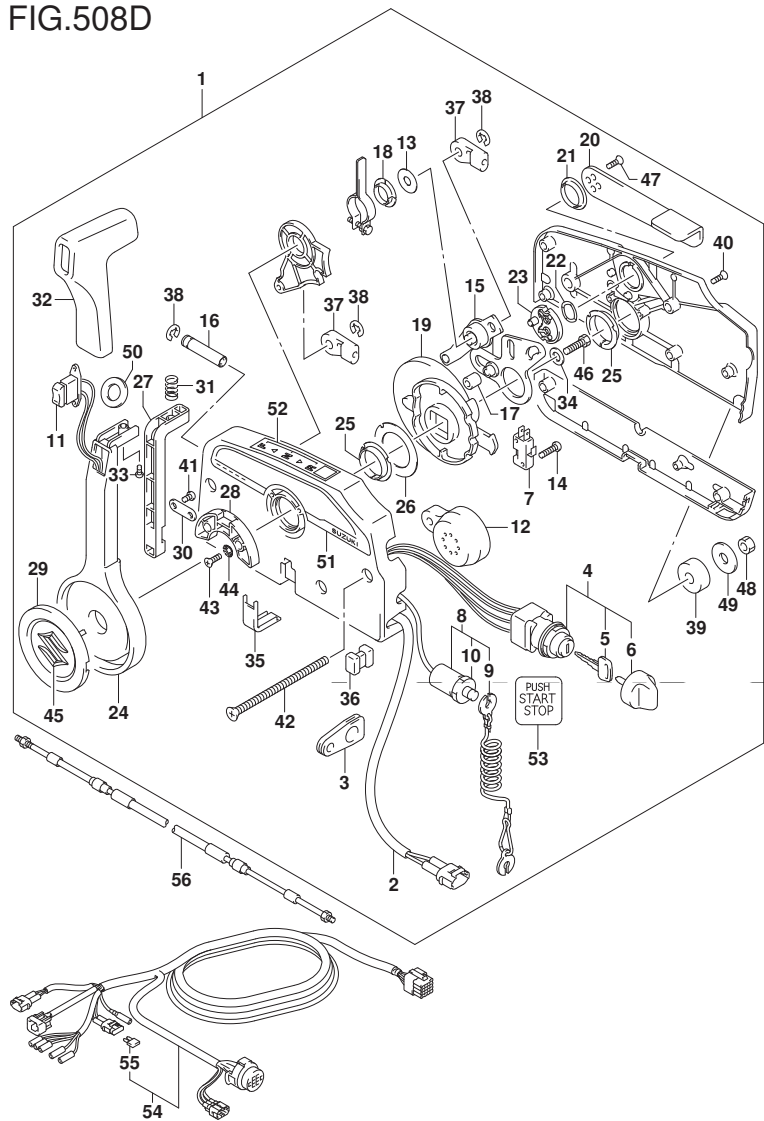

FIG. 508D (2-B-11) オプション:リモート コントロール (W/キーレススタート) (DF70A)

見出番号	品番	品名	使用個数	備考	標準作業時間
1	67200-96L01	リモートコントロールアツシ	1		
2	36646-93J01	ワイヤアツシ, PTTスイッチアツク	1		
3	36628-92E00	・グロメツト, ワイヤリングハーネス	1		
4	37110-96L10	・スイッチアツシ, メイン	1		
5-1	37141-99E00	・キー (931)	2		
5-2	37141-99E10	・キー (932)	2		
5-3	37141-99E20	・キー (933)	2		
5-4	37141-99E30	・キー (934)	2		
5-5	37141-99E40	・キー (935)	2		
5-6	37141-99E50	・キー (936)	2		
6	37143-96L00	・ノブ, メインスイッチ	1		
7	37721-93J91	・スイッチアツシ, ニュートラル	1		
8	37820-93J04	・スイッチアツシ, エマシエンシ	1		
9	37823-92E01	・プレートアツシ, エマシエンシスイッチロツク	1		
10	37826-92J00	・ナツト	1		
11	37850-90J06	・スイッチアツシ, PTT	1		
12	38500-93J90	・ブザー, ウォーニング	1		
13	67212-95600	・ワツシヤ	1		
14	67296-92E11	・スクリュ, ニュートラルスイッチ	2		
15	67220-95630	・プレートアツシ	1		
16	67223-99E10	・ノブ, ブレーキアシヤスト	1		
17	67229-95600	・ローラ	1		
18	67232-95600	・ブツシ	1		
19	67238-87D00	・ギヤ, ドライブ	1		
20	67241-99E10	・レバー, フリースロツトル	1		
21	67243-95600	・ブツシ	1		

FIG.508D

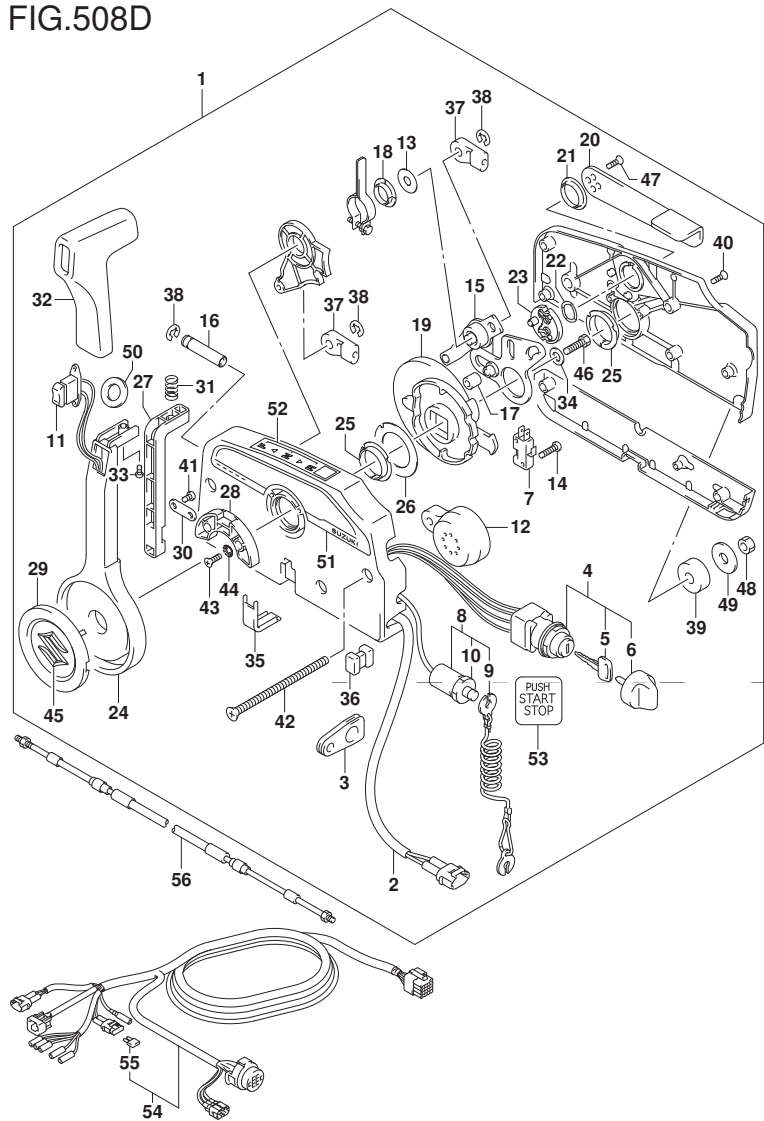

FIG. 508D (2-B-12) オプション:リモート コントロール (W/キーレススタート) (DF70A)

見出番号	品番	品名	使用個数	備考	標準作業時間
22	67244-95600	・ウエーブ ワツシヤ	1		
23	67245-95600	・ト ラム, フリースロツトル	1		
24	67251-99E20	・レバ ー, ハンド ル	1		
25	67252-95600	・フ ツシユ	2		
26	67253-95600	・ワツシヤ	1		
27	67255-99E10	・ア ー ム, ロツク	1		
28	67256-95600	・ホ ル ム, ニュ ー ト ラ ル ロツク	1		
29	67257-99E10	・キ ャ ッ プ, レバ ー	1		
30	67258-99E00	・フ ラ ケ ッ ト	1		
31	67259-87D00	・ス プ リ ン ク, ニュ ー ト ラ ル ア ー ム	1		
32	67261-99E10	・ケ ッ リ ッ プ	1		
33	67296-94310	・ス ク リ ュ	1		
34	67264-95600	・ワツシヤ	1		
35	67267-93J00	・カバ ー, ワイヤ	1		
36	67273-95600	・スベ ー サ	1		
37	67275-95600	・エン ド, ケー ブ ル	2		
38	67292-94300	・Eリ ン ク	3		
39	67294-95600	・スベ ー サ	3		
40	67296-90J10	・ス ク リ ュ, リ ヤ カハ ー	5		
41	67296-94300	・ス ク リ ュ (4X10)	2		
42	67296-95600	・ス ク リ ュ	3		
43	67296-95610	・ス ク リ ュ	2		
44	67297-95600	・ワツシヤ	2		
45	77811-54GB0-OPG	・エン プ レ ム, リ ヤ マ ー ク S (クロ ム)	1		
46	09100-08232	・ホ ル ム (8X30)	1		
47	09126-05003	・ス ク リ ュ (5X12)	2		

FIG.508D

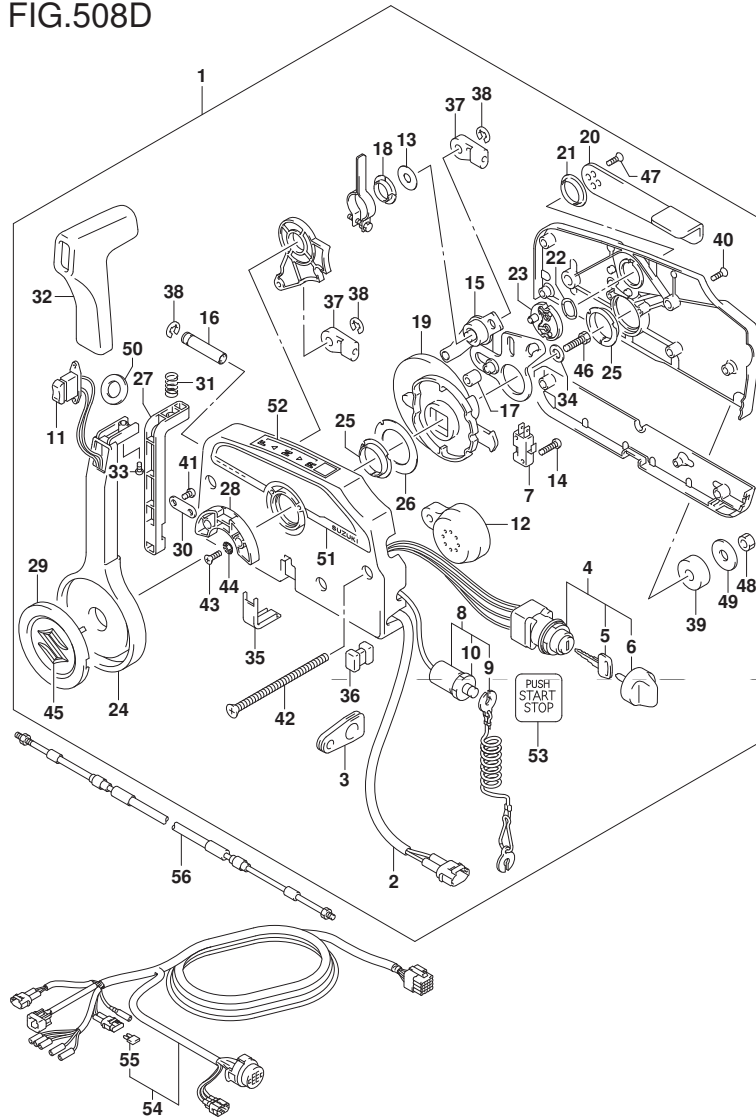

FIG. 508D (2-B-13) オプション:リモート コントロール (W/キーレス スタート) (DF70A)

見出番号	品番	品名	使用個数	備考	標準作業時間
48	09140-06020	・ナット	3		
49	09160-06104	・ワッシャー (6.5X24X2)	3		
50	37859-90J00	・スペーサ	1		
51	67282-94L00	・デカル、リモコンサイド	1		
52	67284-94L00	・マーク、ハンドヘルド	1		
53	67285-96L00	・マーク、キーレススタートメインスイッチ	1		
54-1	36620-93J02	ワイヤアツシ、リモートコントロール	1	L: 5000	
54-2	36620-93J52	ワイヤアツシ、リモートコントロール	1	L: 3500	
54-3	36620-93J62	ワイヤアツシ、リモートコントロール	1	L: 6500	
55	09481-10501	・フューズ (10A)	1		
56-1	67320-93J00	ケーブルアツシ、リモコン (8F: 2.4M)	1		
56-2	67320-93J10	ケーブルアツシ、リモコン (10F: 3.1M)	1		
56-3	67320-93J20	ケーブルアツシ、リモコン (12F: 3.7M)	1		
56-4	67320-93J30	ケーブルアツシ、リモコン (14F: 4.2M)	1		
56-5	67320-93J40	ケーブルアツシ、リモコン (16F: 4.8M)	1		
56-6	67320-93J50	ケーブルアツシ、リモコン (18F: 5.4M)	1		
56-7	67320-93J60	ケーブルアツシ、リモコン (20F: 6.1M)	1		
56-8	67320-93J70	ケーブルアツシ、リモコン (22F: 6.7M)	1		
56-9	67320-93J80	ケーブルアツシ、リモコン (24F: 7.3M)	1		

FIG.508E

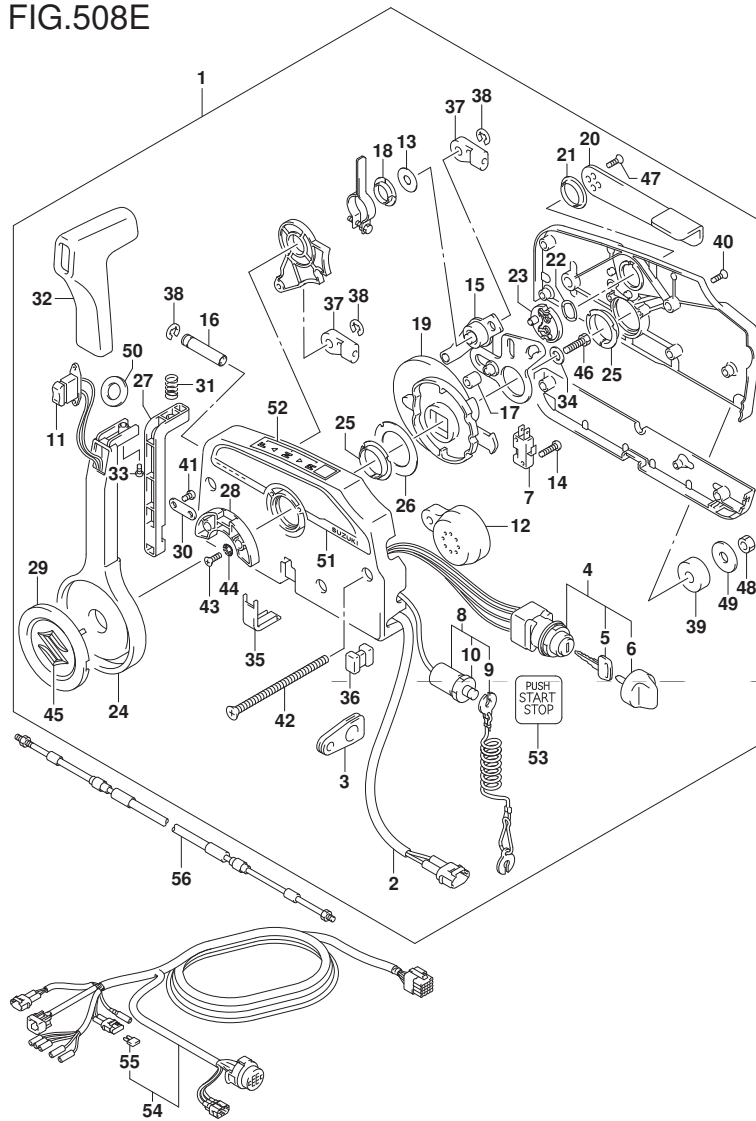

FIG. 508E (2-B-14) オプション:リモートコントロール (W/キーレススタート) (DF80A)

見出番号	品番	品名	使用個数	備考	標準作業時間
1	67200-96L01	リモートコントロールアツシ	1		
2	36646-93J01	ワイヤアツシ, PTTスイッチアツシ	1		
3	36628-92E00	ケーブル, ワイヤリングハーネス	1		
4	37110-96L10	スイッチアツシ, メイン	1		
5-1	37141-99E00	キー (931)	2		
5-2	37141-99E10	キー (932)	2		
5-3	37141-99E20	キー (933)	2		
5-4	37141-99E30	キー (934)	2		
5-5	37141-99E40	キー (935)	2		
5-6	37141-99E50	キー (936)	2		
6	37143-96L00	ノブ, メインスイッチ	1		
7	37721-93J91	スイッチアツシ, ニュートラル	1		
8	37820-93J04	スイッチアツシ, エマシエンジン	1		
9	37823-92E01	ブレーキアツシ, エマシエンジンスイッチロック	1		
10	37826-92J00	ナット	1		
11	37850-90J06	スイッチアツシ, PTT	1		
12	38500-93J90	ブザー, ウォーニング	1		
13	67212-95600	ワッシャ	1		
14	67296-92E11	スクリュー, ニュートラルスイッチ	2		
15	67220-95630	ブレーキアツシ	1		
16	67223-99E10	ノブ, ブレーキアシヤスト	1		
17	67229-95600	ローラ	1		
18	67232-95600	ワッシャ	1		
19	67238-87D00	キー, ドライブ	1		
20	67241-99E10	レバー, フリースロットル	1		
21	67243-95600	ワッシャ	1		

FIG.508E

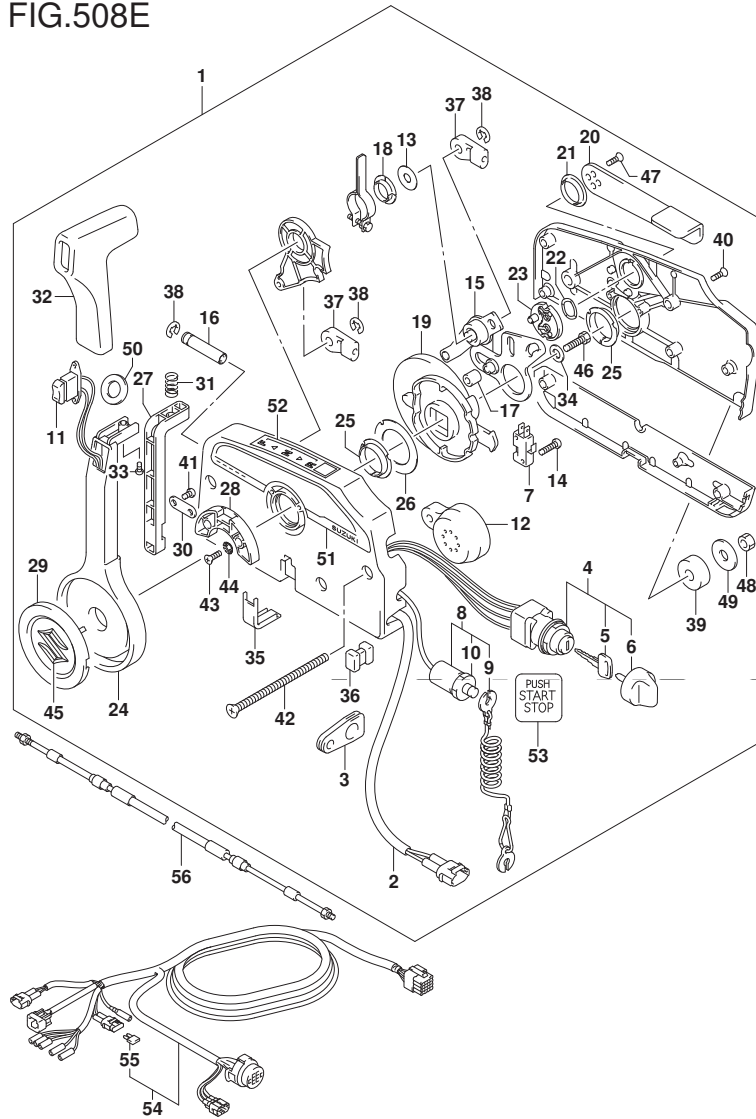

FIG. 508E (2-B-15) オプション:リモート コントロール (W/キーレス スタート) (DF80A)

見出番号	品番	品名	使用個数	備考	標準作業時間
22	67244-95600	・ウエーブ ワツヤ	1		
23	67245-95600	・トラム, フリースロットル	1		
24	67251-99E20	・レバー, ハンドル	1		
25	67252-95600	・フツシュ	2		
26	67253-95600	・ワツヤ	1		
27	67255-99E10	・アーム, ロック	1		
28	67256-95600	・ホルダ, ニュートラルロック	1		
29	67257-99E10	・キャップ, レバー	1		
30	67258-99E00	・ブラケット	1		
31	67259-87D00	・スプリング, ニュートラルアーム	1		
32	67261-99E10	・クリップ	1		
33	67296-94310	・スクリュ	1		
34	67264-95600	・ワツヤ	1		
35	67267-93J00	・カバー, ワイヤ	1		
36	67273-95600	・スペーサ	1		
37	67275-95600	・エンド, ケーブル	2		
38	67292-94300	・Eリング	3		
39	67294-95600	・スペーサ	3		
40	67296-90J10	・スクリュ, リヤカバー	5		
41	67296-94300	・スクリュ (4X10)	2		
42	67296-95600	・スクリュ	3		
43	67296-95610	・スクリュ	2		
44	67297-95600	・ワツヤ	2		
45	77811-54GB0-OPG	・エンブレム, リヤマークS (クロム)	1		
46	09100-08232	・ホルト (8X30)	1		
47	09126-05003	・スクリュ (5X12)	2		

FIG.508E

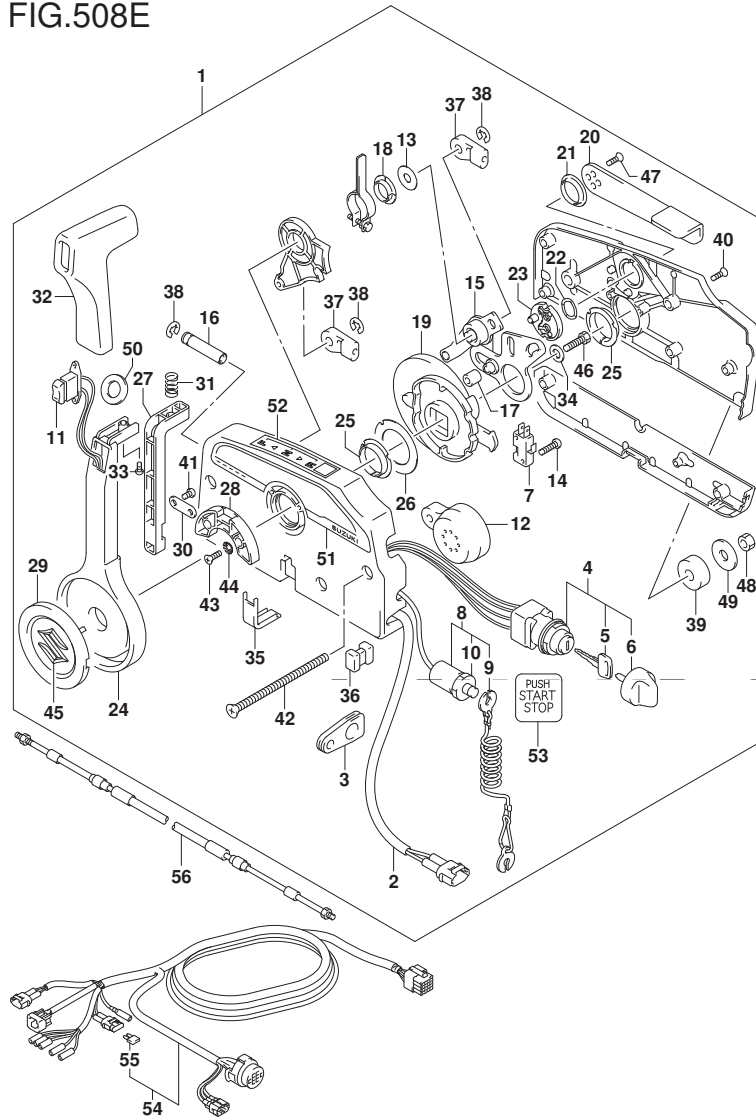

FIG. 508E (2-C-2) オプション:リモート コントロール (W/キーレススタート) (DF80A)

見出番号	品番	品名	使用個数	備考	標準作業時間
48	09140-06020	・ナット	3		
49	09160-06104	・ワッシャ(6.5X24X2)	3		
50	37859-90J00	・スベ-サ	1		
51	67282-94L00	・デ-カル, リモコンサイド	1		
52	67284-94L00	・マーク, ハンドルレバー	1		
53	67285-96L00	・マーク, キーレススタートメインスイッチ	1		
54-1	36620-93J02	ワイヤアツシ, リモートコントロール	1	L:5000	
54-2	36620-93J52	ワイヤアツシ, リモートコントロール	1	L:3500	
54-3	36620-93J62	ワイヤアツシ, リモートコントロール	1	L:6500	
55	09481-10501	・フュ-ズ (10A)	1		
56-1	67320-93J00	ケーブ ルアツシ, リモコン (8F:2.4M)	1		
56-2	67320-93J10	ケーブ ルアツシ, リモコン (10F:3.1M)	1		
56-3	67320-93J20	ケーブ ルアツシ, リモコン (12F:3.7M)	1		
56-4	67320-93J30	ケーブ ルアツシ, リモコン (14F:4.2M)	1		
56-5	67320-93J40	ケーブ ルアツシ, リモコン (16F:4.8M)	1		
56-6	67320-93J50	ケーブ ルアツシ, リモコン (18F:5.4M)	1		
56-7	67320-93J60	ケーブ ルアツシ, リモコン (20F:6.1M)	1		
56-8	67320-93J70	ケーブ ルアツシ, リモコン (22F:6.7M)	1		
56-9	67320-93J80	ケーブ ルアツシ, リモコン (24F:7.3M)	1		

FIG.508F

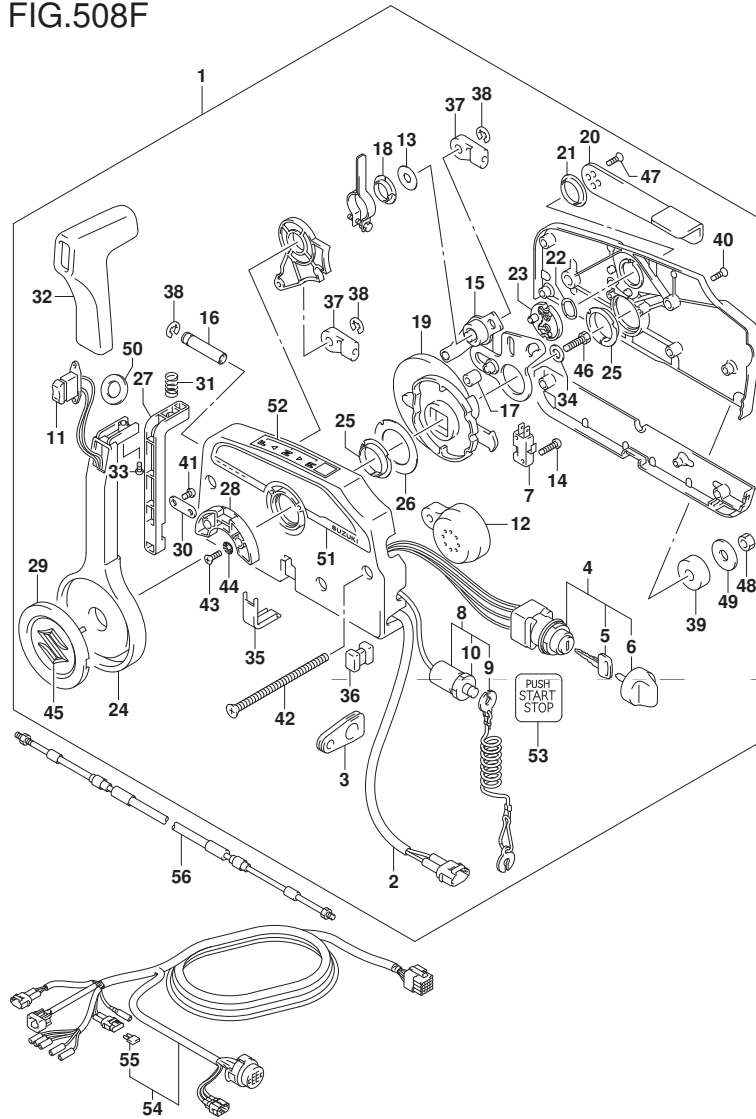

FIG. 508F (2-C-3) オプション:リモートコントロール (W/キーレススタート) (DF90A)

見出番号	品番	品名	使用個数	備考	標準作業時間
1	67200-96L01	リモートコントロールアツシ	1		
2	36646-93J01	ワイヤアツシ, PTTスイッチアツク	1		
3	36628-92E00	・グロメツト, ワイヤリングハーネス	1		
4	37110-96L10	・スイッチアツシ, メイン	1		
5-1	37141-99E00	・キー (931)	2		
5-2	37141-99E10	・キー (932)	2		
5-3	37141-99E20	・キー (933)	2		
5-4	37141-99E30	・キー (934)	2		
5-5	37141-99E40	・キー (935)	2		
5-6	37141-99E50	・キー (936)	2		
6	37143-96L00	・ノブ, メインスイッチ	1		
7	37721-93J91	・スイッチアツシ, ニュートラル	1		
8	37820-93J04	・スイッチアツシ, エマシ' エンシ	1		
9	37823-92E01	・ブレータアツシ, エマシ' エンシスイッチロツク	1		
10	37826-92J00	・ナツト	1		
11	37850-90J06	・スイッチアツシ, PTT	1		
12	38500-93J90	・ブザ', ウォーニング'	1		
13	67212-95600	・ワツシヤ	1		
14	67296-92E11	・スクリュ, ニュートラルスイッチ	2		
15	67220-95630	・ブレータアツシ	1		
16	67223-99E10	・ノブ, ブレーキアツシ' ヤスト	1		
17	67229-95600	・ローラ	1		
18	67232-95600	・ブツシュ	1		
19	67238-87D00	・ギヤ, ドライブ'	1		
20	67241-99E10	・レバ', フリースロツトル	1		
21	67243-95600	・ブツシュ	1		

FIG.508F

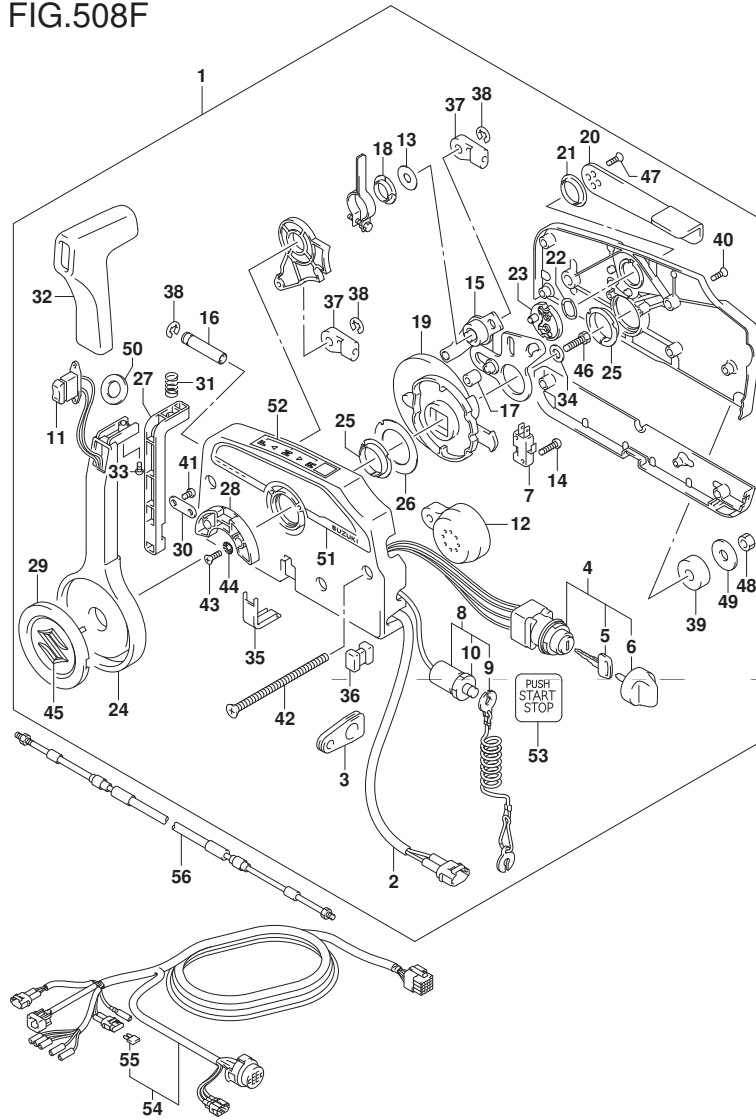

FIG. 508F (2-C-4) オプション:リモートコントロール (W/キーレススタート) (DF90A)

見出番号	品番	品名	使用個数	備考	標準作業時間
22	67244-95600	・ウエーブワッシャ	1		
23	67245-95600	・トラム, フリースロトル	1		
24	67251-99E20	・レバー, ハンドル	1		
25	67252-95600	・フッシャ	2		
26	67253-95600	・ワッシャ	1		
27	67255-99E10	・アーム, ロック	1		
28	67256-95600	・ホルダ, ニュートラルロック	1		
29	67257-99E10	・キャップ, レバー	1		
30	67258-99E00	・ブラケット	1		
31	67259-87D00	・スプリング, ニュートラルアーム	1		
32	67261-99E10	・クリップ	1		
33	67296-94310	・スクリュー	1		
34	67264-95600	・ワッシャ	1		
35	67267-93J00	・カバー, ワイヤ	1		
36	67273-95600	・スペーサ	1		
37	67275-95600	・エンド, ケーブル	2		
38	67292-94300	・リング	3		
39	67294-95600	・スペーサ	3		
40	67296-90J10	・スクリュー, リヤカバー	5		
41	67296-94300	・スクリュー (4X10)	2		
42	67296-95600	・スクリュー	3		
43	67296-95610	・スクリュー	2		
44	67297-95600	・ワッシャ	2		
45	77811-54GB0-OPG	・エンブレム, リヤマークS (クロム)	1		
46	09100-08232	・ホルスト (8X30)	1		
47	09126-05003	・スクリュー (5X12)	2		

FIG.508F

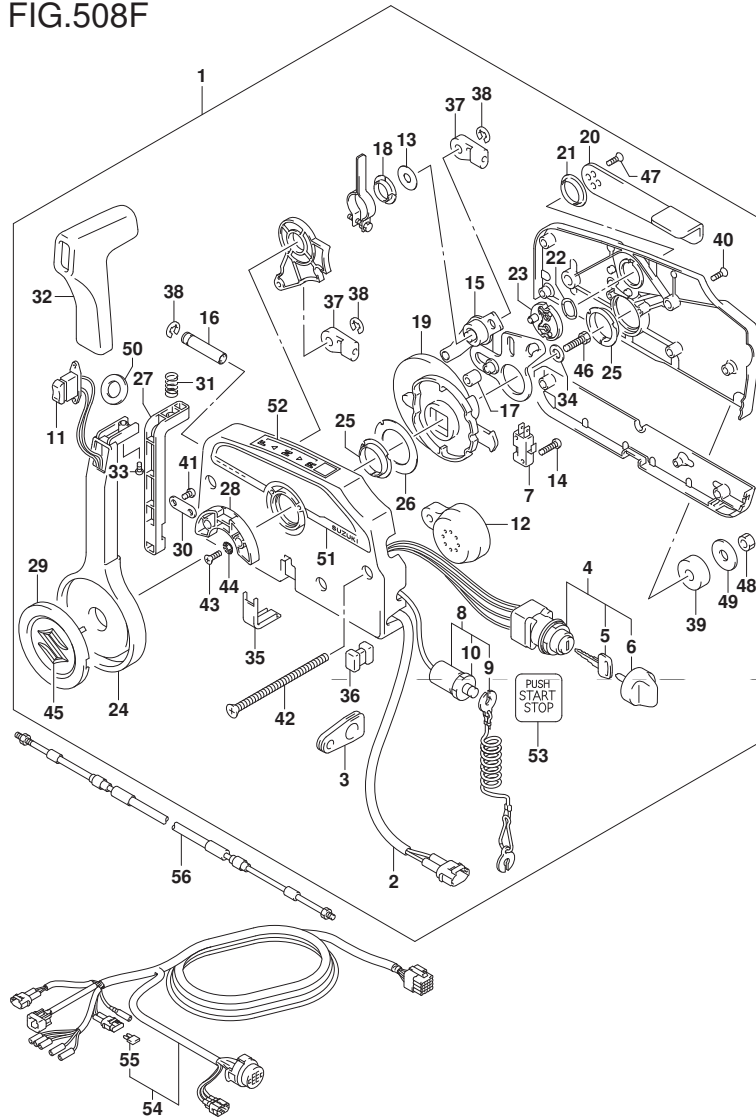

FIG. 508F (2-C-5) オプション:リモート コントロール (W/キーレス スタート) (DF90A)

見出番号	品番	品名	使用個数	備考	標準作業時間
48	09140-06020	・ナット	3		
49	09160-06104	・ワッシャ (6.5X24X2)	3		
50	37859-90J00	・スペーサ	1		
51	67282-94L00	・デカル、リモコンサイド	1		
52	67284-94L00	・マーク、ハンドヘルバ	1		
53	67285-96L00	・マーク、キーレススタートメインスイッチ	1		
54-1	36620-93J02	ワイヤアツシ、リモートコントロール	1	L:5000	
54-2	36620-93J52	ワイヤアツシ、リモートコントロール	1	L:3500	
54-3	36620-93J62	ワイヤアツシ、リモートコントロール	1	L:6500	
55	09481-10501	・フューズ (10A)	1		
56-1	67320-93J00	ケーブルアツシ、リモコン (8F:2.4M)	1		
56-2	67320-93J10	ケーブルアツシ、リモコン (10F:3.1M)	1		
56-3	67320-93J20	ケーブルアツシ、リモコン (12F:3.7M)	1		
56-4	67320-93J30	ケーブルアツシ、リモコン (14F:4.2M)	1		
56-5	67320-93J40	ケーブルアツシ、リモコン (16F:4.8M)	1		
56-6	67320-93J50	ケーブルアツシ、リモコン (18F:5.4M)	1		
56-7	67320-93J60	ケーブルアツシ、リモコン (20F:6.1M)	1		
56-8	67320-93J70	ケーブルアツシ、リモコン (22F:6.7M)	1		
56-9	67320-93J80	ケーブルアツシ、リモコン (24F:7.3M)	1		

FIG.517A

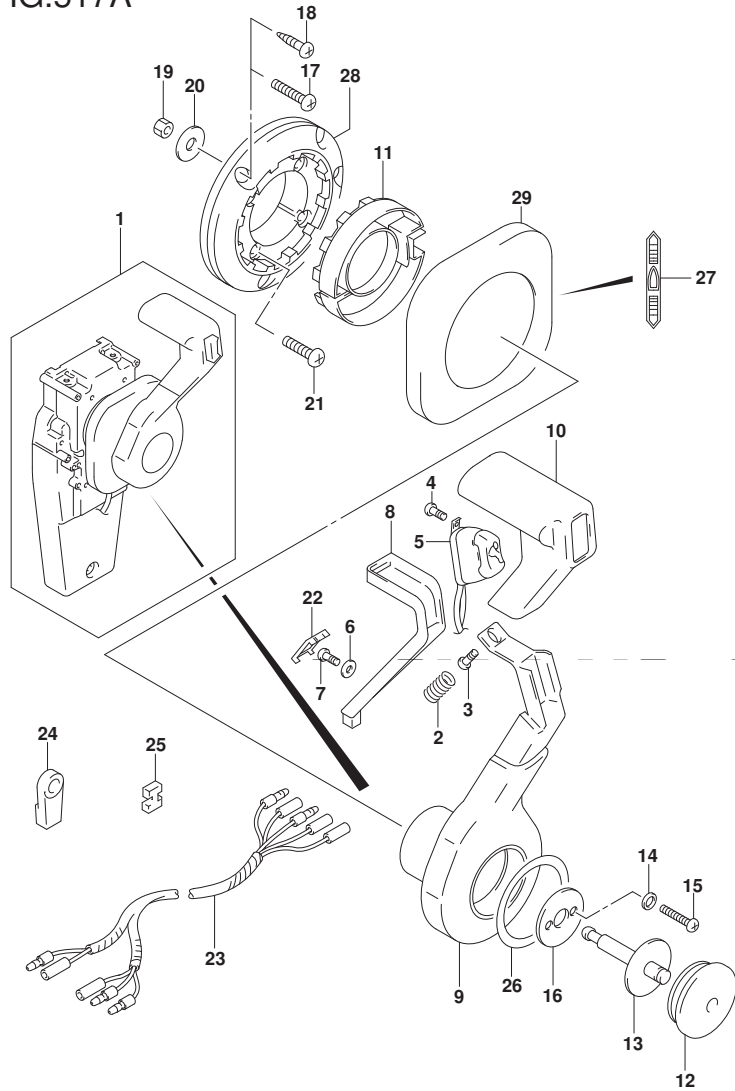

FIG. 517A (2-C-6) オプション:コンシールド リモコン (1) (DF70A)

見出番号	品番	品名	使用個数	備考	標準作業時間
1	67200-93J33	リモートコントロールアツシ, コンシールド	1		
2	67298-92E50	・スクリュー	1		
3	67296-94310	・スクリュー	1		
4	67295-92E10	・スクリュー	2		
5	37850-92E27	・スイッチアツシ, PTT	1		
6	67288-92E60	・ワッシャ	1		
7	09125-04021	・スクリュー (4X20)	1		
8	67255-92E50	・アーム, ニュートラルロック	1		
9	67251-92E50	・レバー, ハンドル	1		
10	67261-92E50	・ク リツフ	1		
11	67256-92E50	・ホルダ, ニュートラルロック	1		
12	67257-92E00	・キヤツフ, レバー	1		
13	67242-92E50	・シャフト, フリーアキユムレータ	1		
14	67288-92E20	・ワッシャ	6		
15	67296-88D10	・スクリュー (5X16)	4		
16	67288-92E70	・ワッシャ	1		
17	67296-88D20	・スクリュー	3		
18	67295-92E50	・スクリュー	3		
19	67287-92E50	・ナツト	3		
20	09160-06104	・ワッシャ (6. 5X24X2)	3		
21	67296-88D30	・スクリュー	4		
22	67254-92E50	・カバー, ロツクアーム	1		
23	36890-93J00	・ワイヤ, ニュートラル/PTTスイッチ	1		
24	67275-95600	・エンド, ケーブル	2		
25	67273-95600	・スペーサ	1		
26	67283-92E50	・デ ギャル, レバー	1		

FIG.517A

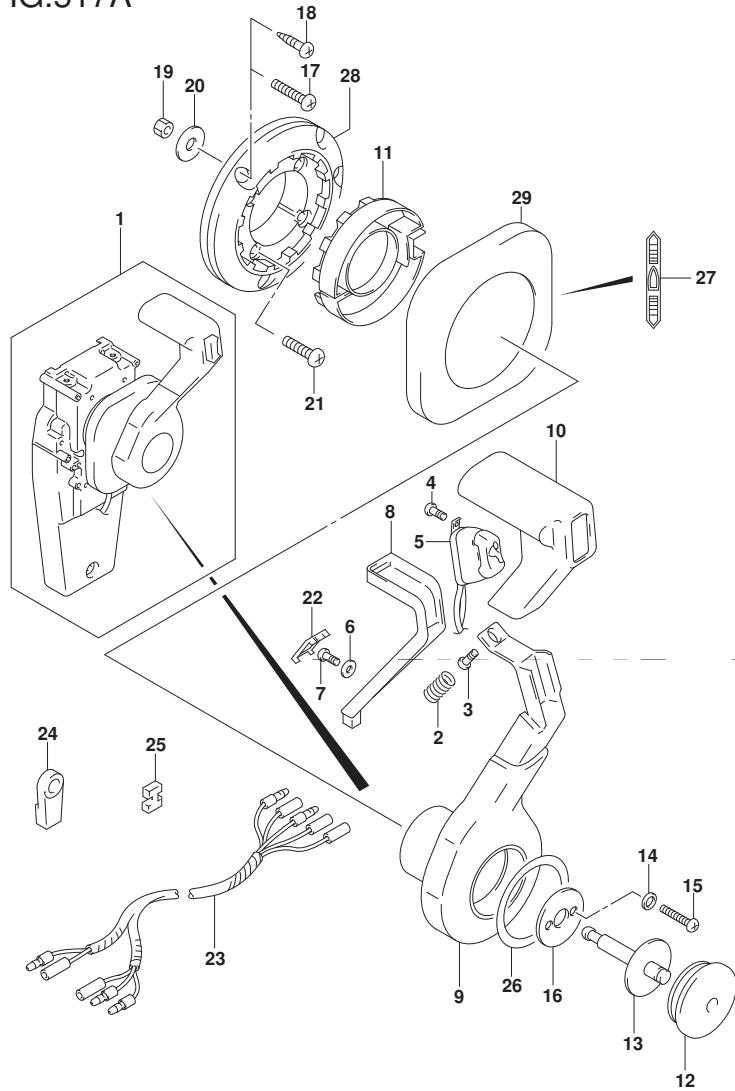

FIG. 517A (2-C-7) オプション:コンシールド リモコン (1) (DF70A)

見出番号	品番	品名	使用個数	備考	標準作業時間
27	67284-92E50	・デカール, クラッチ	1		
28	67274-92E50	・ベース	1		
29	67211-92E50	・カバー	1		

FIG.517B

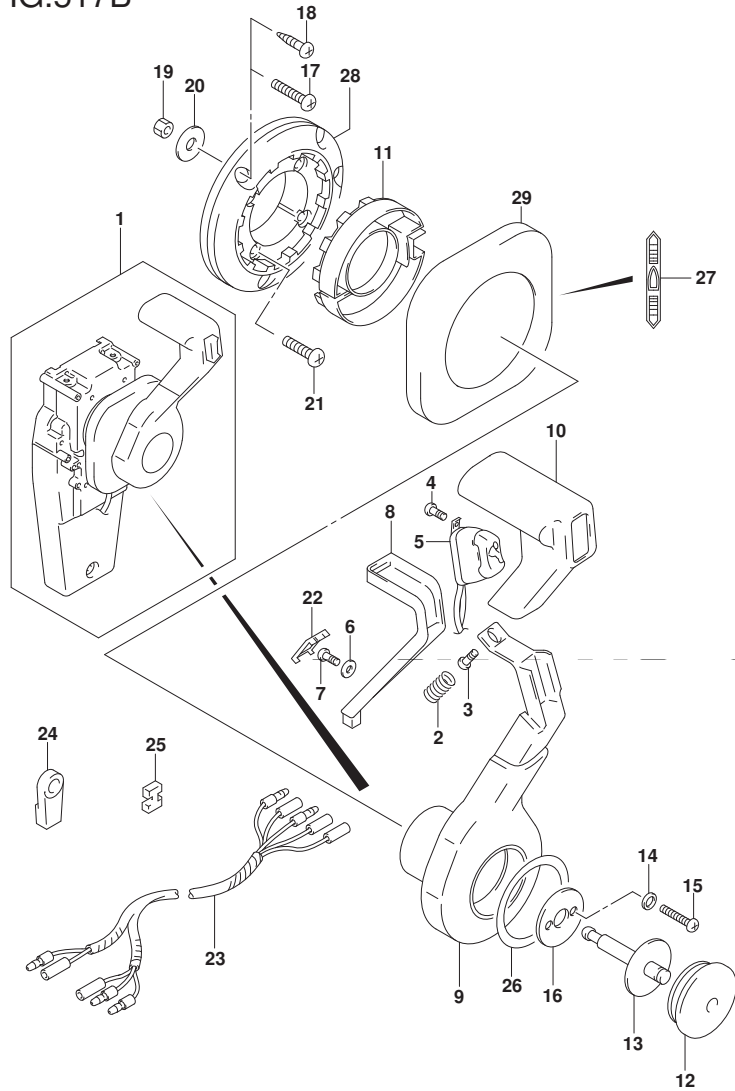

FIG. 517B (2-C-8) オプション:コンソールド リモコン (1) (DF80A)

見出番号	品番	品名	使用個数	備考	標準作業時間
1	67200-93J33	リモートコントロールアツシ, コンソール	1		
2	67298-92E50	・スフ リンク	1		
3	67296-94310	・スクリュ	1		
4	67295-92E10	・スクリュ	2		
5	37850-92E27	・スイッチアツシ, PTT	1		
6	67288-92E60	・ワツシヤ	1		
7	09125-04021	・スクリュ (4X20)	1		
8	67255-92E50	・アーム, ニュートラルロック	1		
9	67251-92E50	・レバ ー, ハンド ル	1		
10	67261-92E50	・ク リツフ	1		
11	67256-92E50	・ホルダ ー, ニュートラルロック	1		
12	67257-92E00	・キヤツフ, レバ ー	1		
13	67242-92E50	・シヤフト, フリーアキユムレータ	1		
14	67288-92E20	・ワツシヤ	6		
15	67296-88D10	・スクリュ (5X16)	4		
16	67288-92E70	・ワツシヤ	1		
17	67296-88D20	・スクリュ	3		
18	67295-92E50	・スクリュ	3		
19	67287-92E50	・ナツト	3		
20	09160-06104	・ワツシヤ (6. 5X24X2)	3		
21	67296-88D30	・スクリュ	4		
22	67254-92E50	・カバ ー, ロツクアーム	1		
23	36890-93J00	・ワイヤ, ニュートラル/PTTスイッチ	1		
24	67275-95600	・エンド ー, ケーブル	2		
25	67273-95600	・スベ ーサ	1		
26	67283-92E50	・デ ーカール, レバ ー	1		

FIG.517B

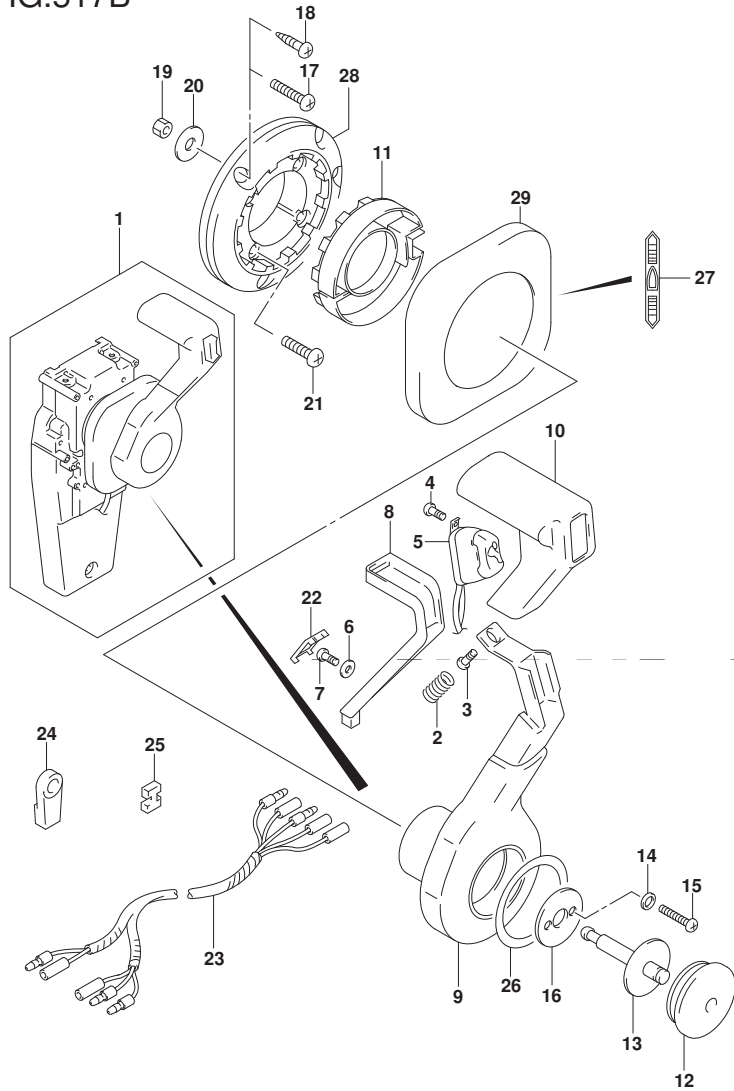

FIG. 517B (2-C-9) オプション:コンシールド リモコン (1) (DF80A)

見出番号	品番	品名	使用個数	備考	標準作業時間
27	67284-92E50	・デカール, クラッチ	1		
28	67274-92E50	・ベース	1		
29	67211-92E50	・カバー	1		

FIG.517C

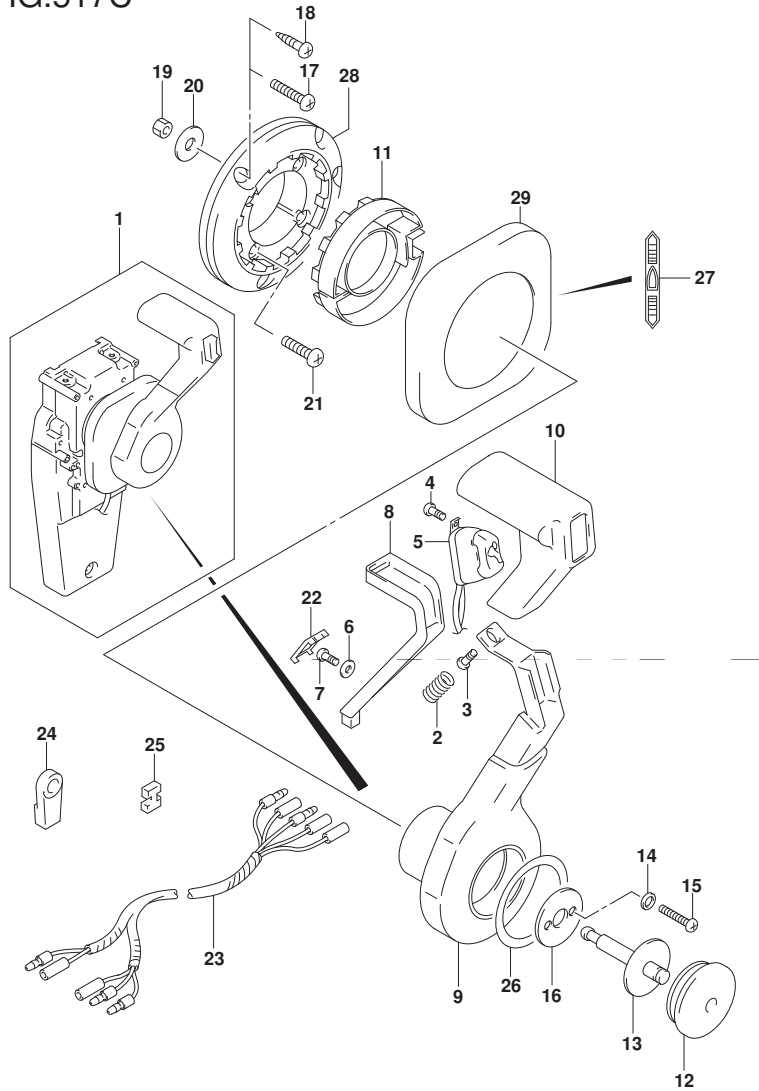

FIG. 517C (2-C-10) オプション:コンシールド リモコン (1) (DF90A)

見出番号	品番	品名	使用個数	備考	標準作業時間
1	67200-93J33	リモートコントロールアツシ, コンシールド	1		
2	67298-92E50	・スフ リンク	1		
3	67296-94310	・スクリュ	1		
4	67295-92E10	・スクリュ	2		
5	37850-92E27	・スイッチアツシ, PTT	1		
6	67288-92E60	・ワツシヤ	1		
7	09125-04021	・スクリュ (4X20)	1		
8	67255-92E50	・アーム, ニュートラルロック	1		
9	67251-92E50	・レバ, ハンドル	1		
10	67261-92E50	・ク リツフ	1		
11	67256-92E50	・ホルダ, ニュートラルロック	1		
12	67257-92E00	・キヤツフ, レバ	1		
13	67242-92E50	・シヤフト, フリーアキユムレータ	1		
14	67288-92E20	・ワツシヤ	6		
15	67296-88D10	・スクリュ (5X16)	4		
16	67288-92E70	・ワツシヤ	1		
17	67296-88D20	・スクリュ	3		
18	67295-92E50	・スクリュ	3		
19	67287-92E50	・ナツト	3		
20	09160-06104	・ワツシヤ (6. 5X24X2)	3		
21	67296-88D30	・スクリュ	4		
22	67254-92E50	・カバ, ロツクアーム	1		
23	36890-93J00	・ワイヤ, ニュートラル/PTTスイッチ	1		
24	67275-95600	・エンド, ケーブル	2		
25	67273-95600	・スペーサ	1		
26	67283-92E50	・デ カール, レバ	1		

FIG.517C

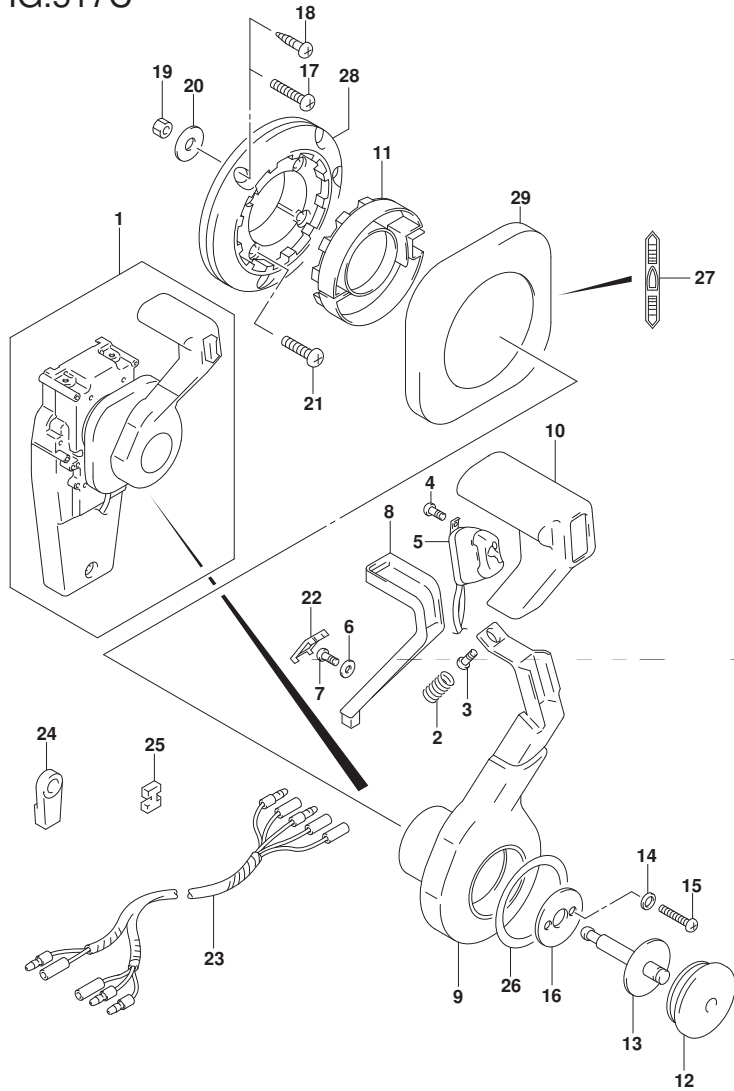

FIG. 517C (2-C-11) オプション:コンシールド リモコン (1) (DF90A)

見出番号	品番	品名	使用個数	備考	標準作業時間
27	67284-92E50	・デカール, クラッチ	1		
28	67274-92E50	・ベース	1		
29	67211-92E50	・カバー	1		

FIG.518A

FIG. 518A (2-C-12) オプション:コンシールド リモコン (2) (DF70A)

見出番号	品番	品名	使用個数	備考	標準作業時間
1	67200-93J33	リモートコントロールアツシ、コンソール	1		
2	67222-92E50	・プレート	1		
3	67292-94300	・Eリング	3		
4	67288-92E10	・ワッシャ	1		
5	67291-92E00	・リング、スタツフ	2		
6	67223-92E50	・ブレーキアツシヤスト	1		
7	67221-92E50	・ホルダアツシ	1		
8	67224-92E50	・ブレーキシューアツシ	1		
9	67225-92E50	・ディスク、ブレーキ	1		
10	09140-06020	・ナツト	2		
11	67294-92E00	・スベ-サ	1		
12	37721-95500	・スイッチアツシ、ニュートラル	1		
13	67296-92E11	・スクリュ、ニュートラルスイッチ	2		
14	67226-92E10	・ホルト、ストツバリヤ	2		
15	67296-92E20	・スクリュ (5X25)	2		
16	67240-92E50	・スロツトルア-ムアツシ	1		
17	67228-92E00	・ワッシャ	1		
18	67286-92E00	・ホルト (6X18)	3		
19	67230-92E00	・シフトア-ムアツシ	1		
20	09125-05042	・スクリュ (5X10)	11		
21	67234-92E00	・ケース、ギヤ	1		
22	67245-92E00	・レバ-アツシ、スロツトル	1		
23	67227-92E00	・ストツバ	1		
24	67296-88D10	・スクリュ (5X16)	2		
25	67225-92E00	・スフ リンク	1		
26	09125-04004	・スクリュ (4X6)	1		

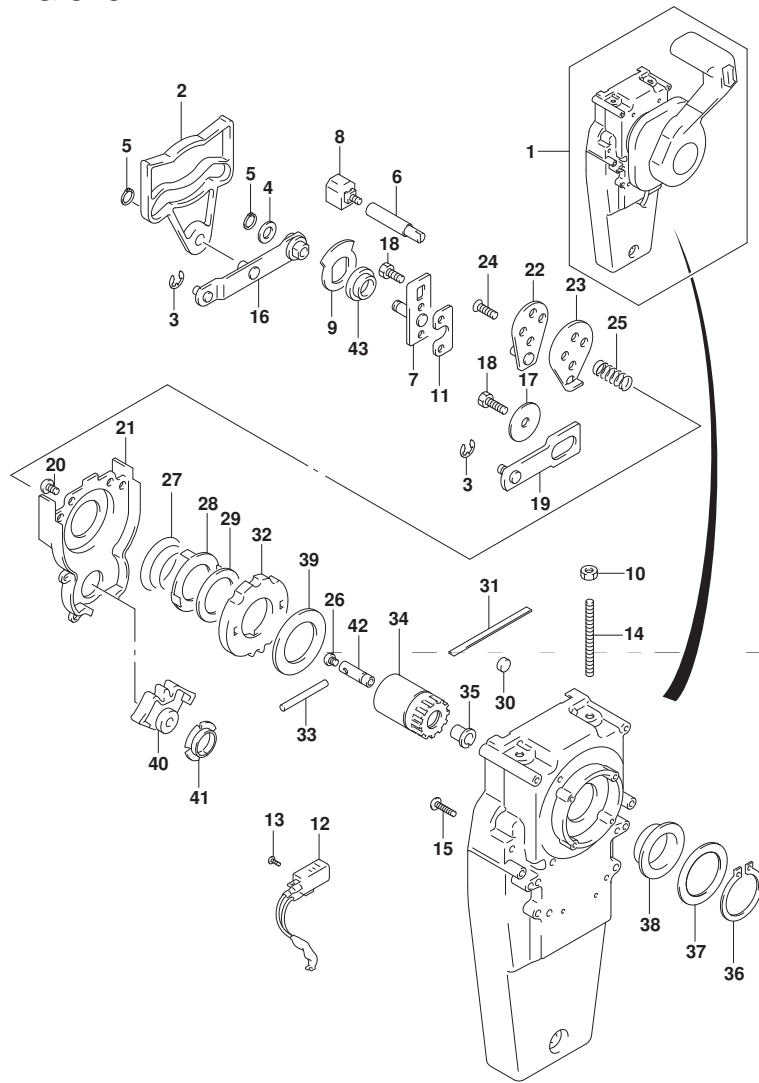

FIG.518A

FIG. 518A (2-C-13) オプション:コンシールド リモコン (2) (DF70A)

見出番号	品番	品名	使用個数	備考	標準作業時間
27	67233-92E00	・スフ リング	1		
28	67235-92E00	・フ レート, シフトロック	1		
29	67239-92E10	・フ レート, シフトピン	1		
30	67236-92E00	・ローラ	1		
31	67237-92E01	・スフ リング	5		
32	67238-92E50	・ギヤ, ドライブ	1		
33	67239-92E00	・ピン	1		
34	67246-92E50	・シフト, ドライブ	1		
35	67252-92E00	・フ ツシュ	1		
36	67291-92E10	・リング, スナッフ	1		
37	67253-92E10	・ワッシャ	1		
38	67252-92E10	・フ ツシュ	1		
39	67253-95600	・ワッシャ	1		
40	67231-92E00	・ギヤ, シフト	1		
41	67232-95600	・フ ツシュ	1		
42	67241-92E50	・ロッド, フリーアキュムレータ	1		
43	67232-92E50	・フ ツシュ	1		

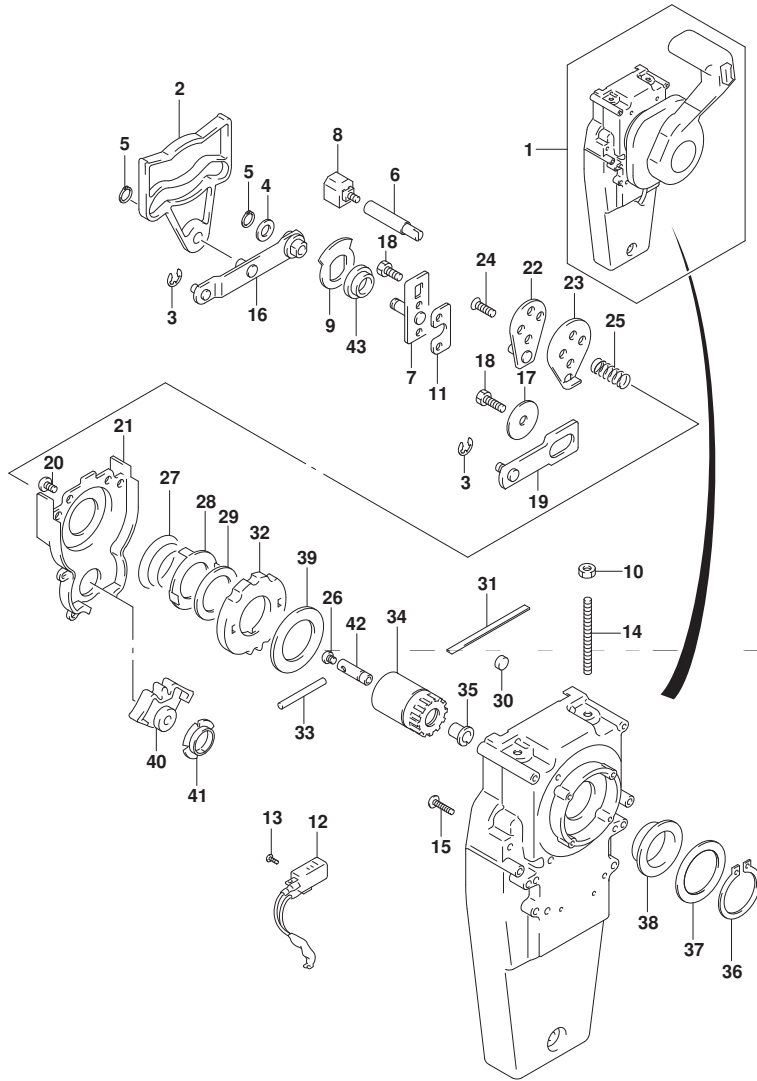

FIG.518B

FIG. 518B (2-C-14) オプション:コンシールド リモコン (2) (DF80A)

見出番号	品番	品名	使用個数	備考	標準作業時間
1	67200-93J33	リモートコントロールアツシ、コンシールド	1		
2	67222-92E50	・プレート	1		
3	67292-94300	・Eリング	3		
4	67288-92E10	・ワッシャ	1		
5	67291-92E00	・リング、スタツフ	2		
6	67223-92E50	・ブレーキアツシヤスト	1		
7	67221-92E50	・ホルダアツシ	1		
8	67224-92E50	・ブレーキシューアツシ	1		
9	67225-92E50	・ディスク、ブレーキ	1		
10	09140-06020	・ナツト	2		
11	67294-92E00	・スベ一サ	1		
12	37721-95500	・スイッチアツシ、ニュートラル	1		
13	67296-92E11	・スクリュ、ニュートラルスイッチ	2		
14	67226-92E10	・ホルト、スタツバリヤ	2		
15	67296-92E20	・スクリュ (5X25)	2		
16	67240-92E50	・スロットルアームアツシ	1		
17	67228-92E00	・ワッシャ	1		
18	67286-92E00	・ホルト (6X18)	3		
19	67230-92E00	・シフトアームアツシ	1		
20	09125-05042	・スクリュ (5X10)	11		
21	67234-92E00	・ケース、ギヤ	1		
22	67245-92E00	・レバアツシ、スロツトル	1		
23	67227-92E00	・スタツバ	1		
24	67296-88D10	・スクリュ (5X16)	2		
25	67225-92E00	・スフリング	1		
26	09125-04004	・スクリュ (4X6)	1		

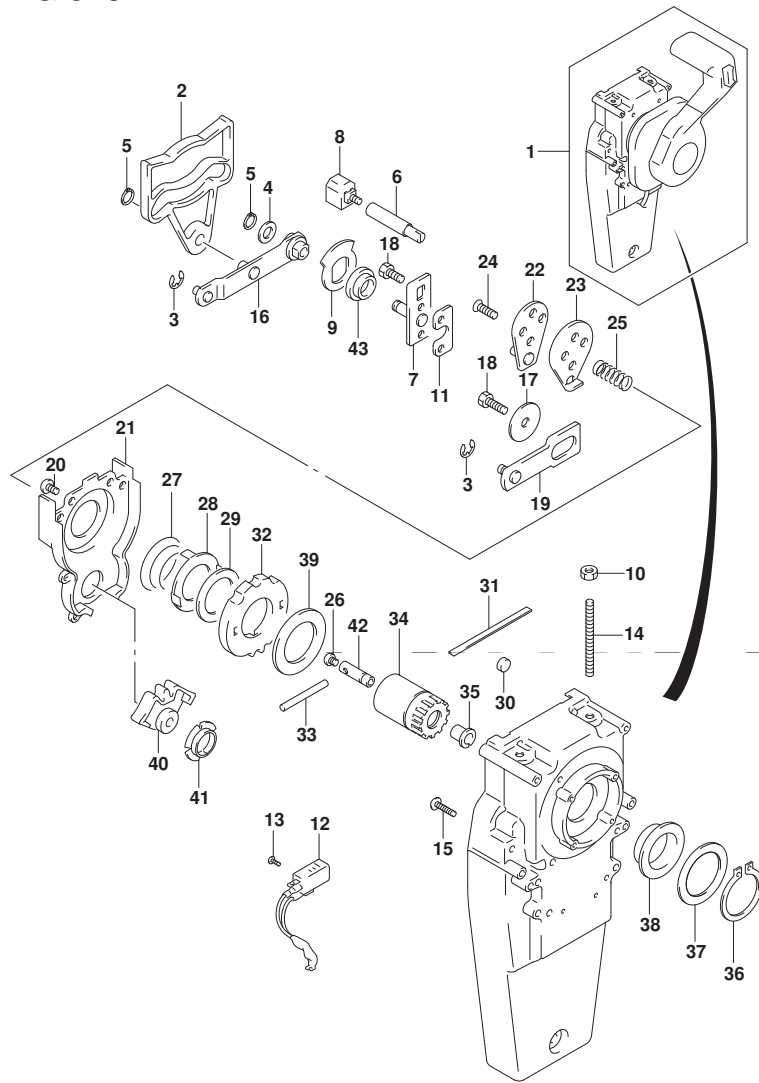

FIG.518B

FIG. 518B (2-C-15) オプション:コンシールド リモコン (2) (DF80A)

見出番号	品番	品名	使用個数	備考	標準作業時間
27	67233-92E00	・スプ リング	1		
28	67235-92E00	・ﾌﾟﾚｰﾄ,ｼﾌﾄﾛｯｸ	1		
29	67239-92E10	・ﾌﾟﾚｰﾄ,ｼﾌﾄﾋﾞﾝ	1		
30	67236-92E00	・ﾛｰﾗ	1		
31	67237-92E01	・ｽﾌﾟ リング	5		
32	67238-92E50	・ｷﾞﾔ,ﾄﾞﾗｲﾌﾞ	1		
33	67239-92E00	・ﾋﾞﾝ	1		
34	67246-92E50	・ｼﾌﾄ,ﾄﾞﾗｲﾌﾞ	1		
35	67252-92E00	・ﾌﾞ ﾂｼﾞ	1		
36	67291-92E10	・ﾘﾝｸﾞ,ｽﾅｯﾌﾟ	1		
37	67253-92E10	・ワｯｼﾝｸﾞ	1		
38	67252-92E10	・ﾌﾞ ﾂｼﾞ	1		
39	67253-95600	・ワｯｼﾝｸﾞ	1		
40	67231-92E00	・ｷﾞﾔ,ｼﾌﾄ	1		
41	67232-95600	・ﾌﾞ ﾂｼﾞ	1		
42	67241-92E50	・ﾛｯﾄﾞ,ﾌﾘｰｱｷﾞｭﾑﾚｰﾀ	1		
43	67232-92E50	・ﾌﾞ ﾂｼﾞ	1		

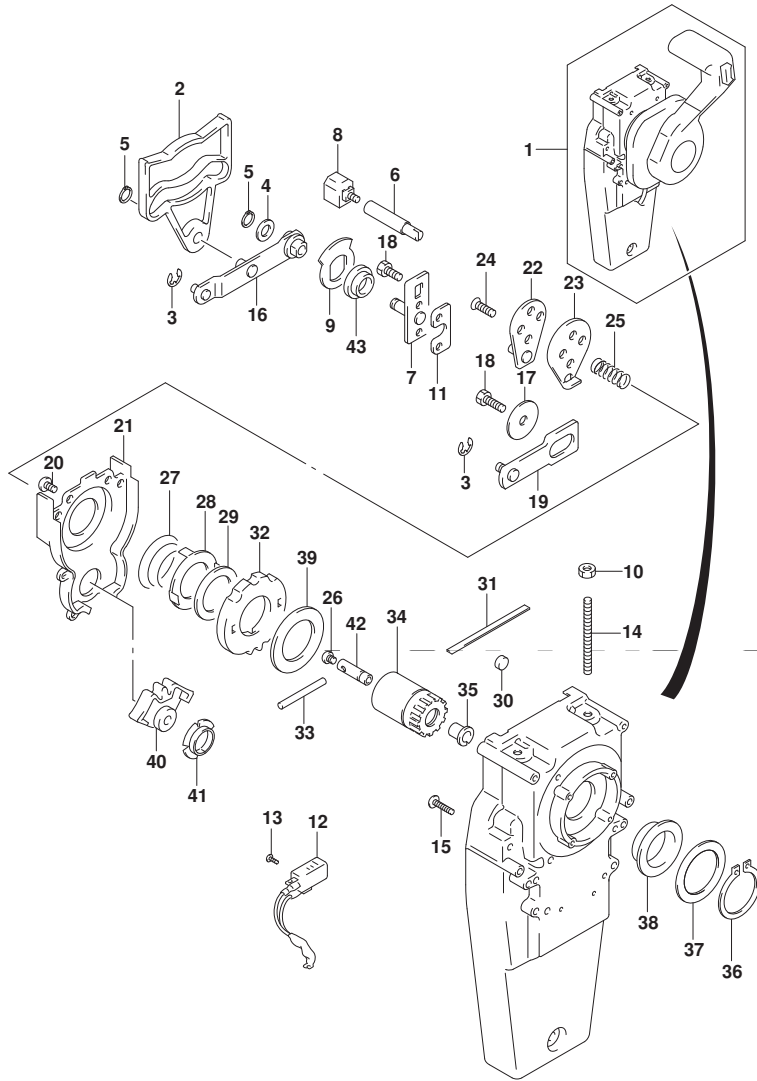

FIG.518C

FIG. 518C (2-D-2) オプション:コンソルト リモコン (2) (DF90A)

見出番号	品番	品名	使用個数	備考	標準作業時間
1	67200-93J33	リモートコントロールアツシ, コンソール	1		
2	67222-92E50	・プレート	1		
3	67292-94300	・Eリング	3		
4	67288-92E10	・ワッシャ	1		
5	67291-92E00	・リング, スタッフ	2		
6	67223-92E50	・ブレーキアシヤスト	1		
7	67221-92E50	・ホルダアツシ	1		
8	67224-92E50	・ブレーキシューアツシ	1		
9	67225-92E50	・ディスク, ブレーキ	1		
10	09140-06020	・ナット	2		
11	67294-92E00	・スベ-サ	1		
12	37721-95500	・スイッチアツシ, ニュートラル	1		
13	67296-92E11	・スクリュ, ニュートラルスイッチ	2		
14	67226-92E10	・ホルト, スタッフ リヤ	2		
15	67296-92E20	・スクリュ (5X25)	2		
16	67240-92E50	・スロットルア-ムアツシ	1		
17	67228-92E00	・ワッシャ	1		
18	67286-92E00	・ホルト (6X18)	3		
19	67230-92E00	・シフトア-ムアツシ	1		
20	09125-05042	・スクリュ (5X10)	11		
21	67234-92E00	・ケース, キヤ	1		
22	67245-92E00	・レバ-アツシ, スロットル	1		
23	67227-92E00	・ストツバ	1		
24	67296-88D10	・スクリュ (5X16)	2		
25	67225-92E00	・スフ リンク	1		
26	09125-04004	・スクリュ (4X6)	1		

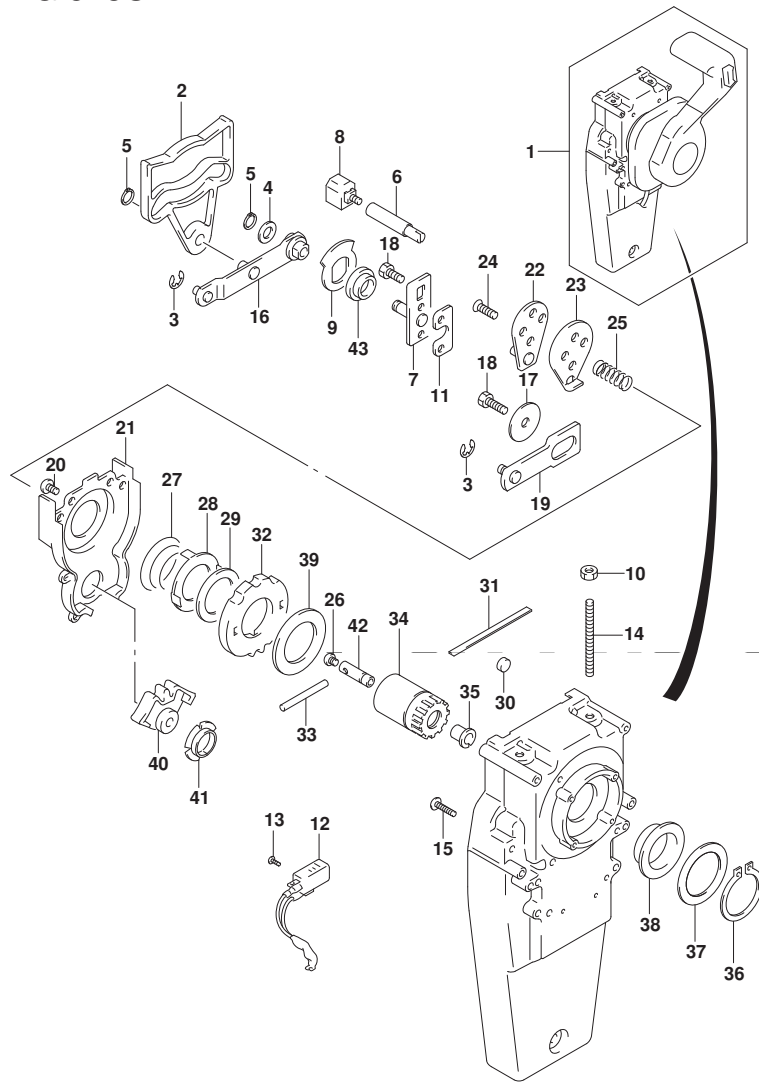

FIG.518C

FIG. 518C (2-D-3) オプション:コンシールド リモコン (2) (DF90A)

見出番号	品番	品名	使用個数	備考	標準作業時間
27	67233-92E00	・スプリンク	1		
28	67235-92E00	・プレート, シフトロック	1		
29	67239-92E10	・プレート, シフトピン	1		
30	67236-92E00	・ローラ	1		
31	67237-92E01	・スプリンク	5		
32	67238-92E50	・ギヤ, ドライブ	1		
33	67239-92E00	・ピン	1		
34	67246-92E50	・シャフト, ドライブ	1		
35	67252-92E00	・ブッシュ	1		
36	67291-92E10	・リング, スナッフ	1		
37	67253-92E10	・ワッシャ	1		
38	67252-92E10	・ブッシュ	1		
39	67253-95600	・ワッシャ	1		
40	67231-92E00	・ギヤ, シフト	1		
41	67232-95600	・ブッシュ	1		
42	67241-92E50	・ロッド, フリーアキュムレータ	1		
43	67232-92E50	・ブッシュ	1		

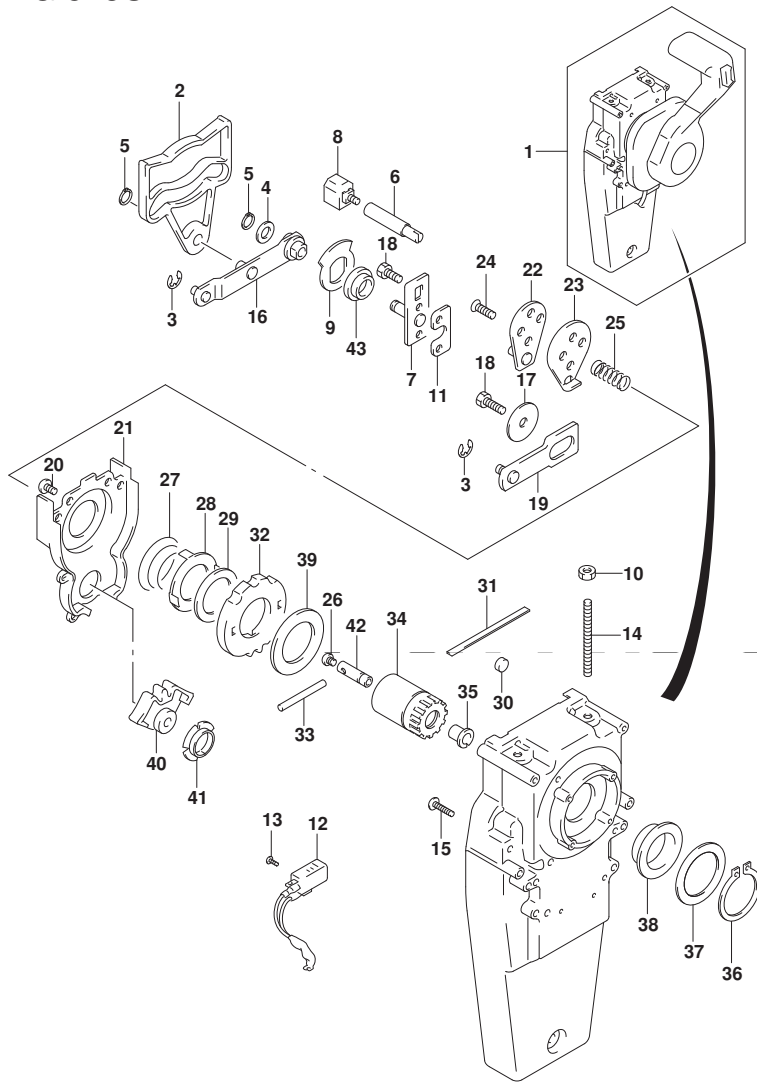

FIG.519A

FIG. 519A (2-D-4) オプション:リモート コントロール スペーサ

見出番号	品番	品名	使用個数	備考	標準 作業時間
1	67500-93J00	キット, リモコンスペーサシングル	1		
2	09125-05135	・スクリュー (5X65)	4		
3	09140-05005	・ナット	4		
4	09160-05029	・ワッシャ (5. 5X12X0. 8)	4		

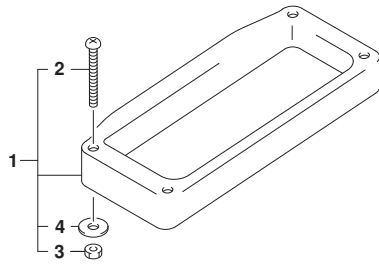

FIG.521A

FIG. 521A (2-D-5) オプション:ハーネス (DF70A)

見出番号	品番	品名	使用個数	備考	標準作業時間
1-1	36620-93J10	ワイヤアツシ, リモコンエクステンション (L:2000)	1	L:2000	
1-2	36620-93J40	ワイヤアツシ, リモコンエクステンション (L:3000)	1	L:3000	
2	36620-93J30	ワイヤアツシ, リモコン (L:2000)	1	L:2000	
3	38500-93J00	プザアツシ, ウォーニング	1		
4	36990-87D00	ターミナル/スリーブセット	1		
5	36667-96L20	ワイヤ, ケーシエクステンション	1		

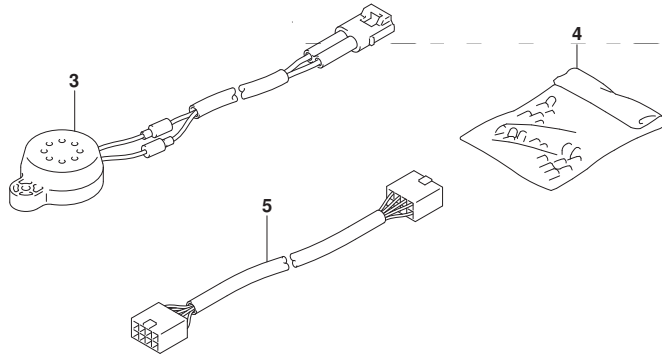
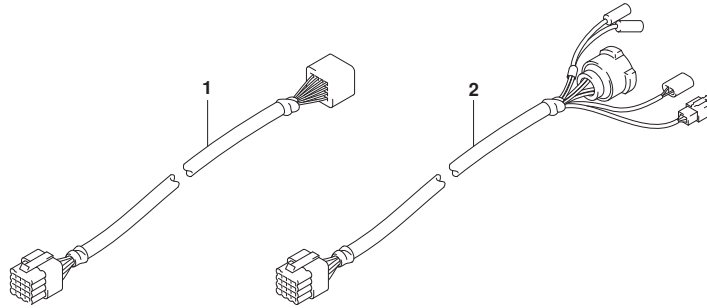

FIG.521B

FIG. 521B (2-D-6) オプション:ハーネス (DF70ATH)

見出番号	品番	品名	使用個数	備考	標準作業時間
1	38500-93J00	プザ-アツシ, ウォ-ニング	1		
2-1	36620-93J02	ワイヤアツシ, リモ-トコントロール	1	L: 5000	
2-2	36620-93J52	ワイヤアツシ, リモ-トコントロール	1	L: 3500	
2-3	36620-93J62	ワイヤアツシ, リモ-トコントロール	1	L: 6500	
3	09481-10501	・フ-ズ (10A)	1		
4	36990-87D00	ターミナル/スリ-フ セツト	1		
5	36630-92E00	ワイヤアツシ, インストルメント	1		
6	36660-94480	ワイヤ, センタ-エクステンション (L: 2000)	1		
7	36682-92E00	ワイヤ, トリムメ-タ-エクステンション (L: 6500)	1		
8	36667-96L20	ワイヤ, ケ-ジ-エクステンション	1		

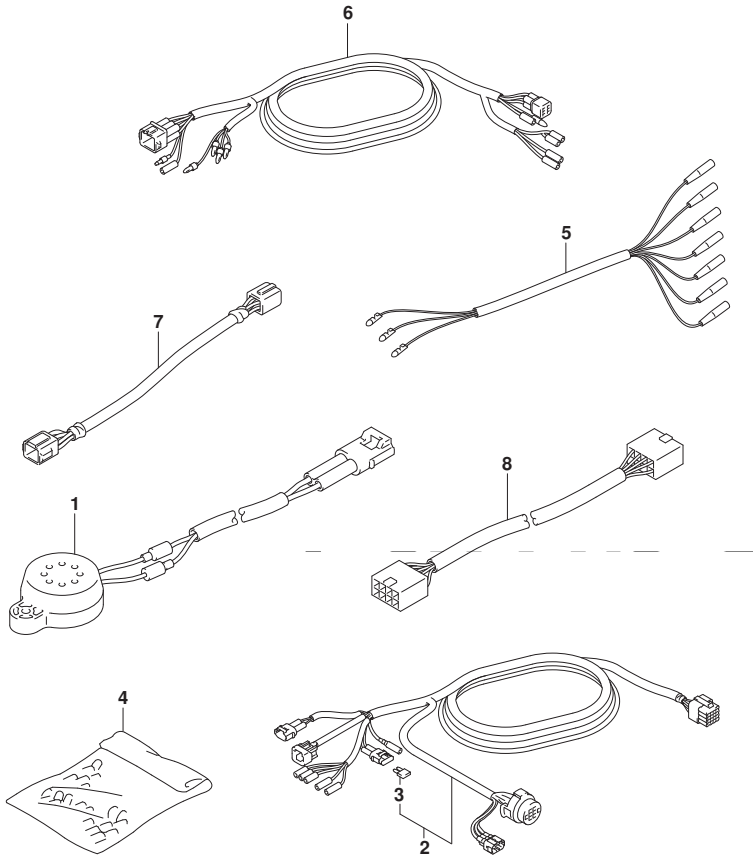

FIG.521C

FIG. 521C (2-D-7) オプション:ハーネス (DF80A)

見出番号	品番	品名	使用個数	備考	標準作業時間
1-1	36620-93J10	ワイヤアツシ, リモコンエクステンション (L:2000)	1	L:2000	
1-2	36620-93J40	ワイヤアツシ, リモコンエクステンション (L:3000)	1	L:3000	
2	36620-93J30	ワイヤアツシ, リモコン (L:2000)	1	L:2000	
3	38500-93J00	プザアツシ, ウォーニング	1		
4	36990-87D00	ターミナル/スリーブセット	1		
5	36667-96L20	ワイヤ, ケーシエクステンション	1		

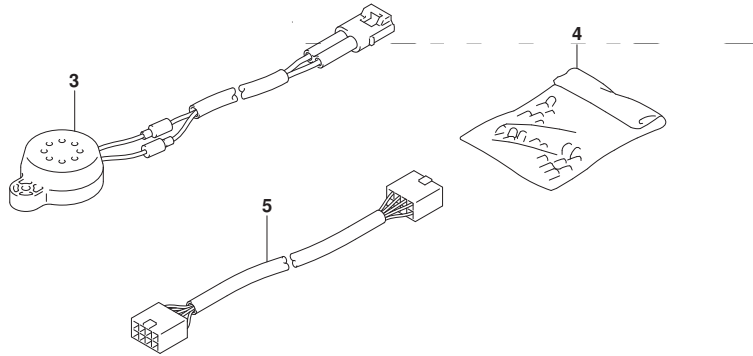
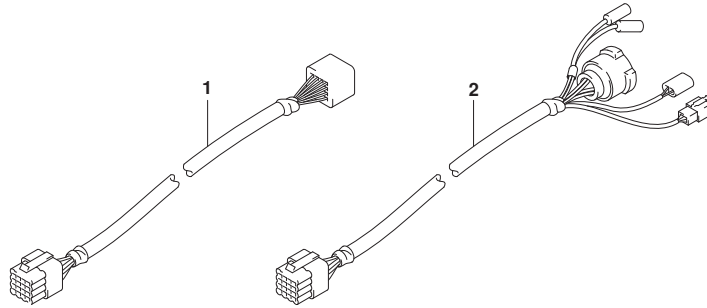

FIG.521D

FIG. 521D (2-D-8) オプション:ハーネス (DF90A)

見出番号	品番	品名	使用個数	備考	標準作業時間
1-1	36620-93J10	ワイヤアツシ, リモコンエクステンション (L:2000)	1	L:2000	
1-2	36620-93J40	ワイヤアツシ, リモコンエクステンション (L:3000)	1	L:3000	
2	36620-93J30	ワイヤアツシ, リモコン (L:2000)	1	L:2000	
3	38500-93J00	プザアツシ, ウォーニング	1		
4	36990-87D00	ターミナル/スリーブセット	1		
5	36667-96L20	ワイヤ, ケーシエクステンション	1		

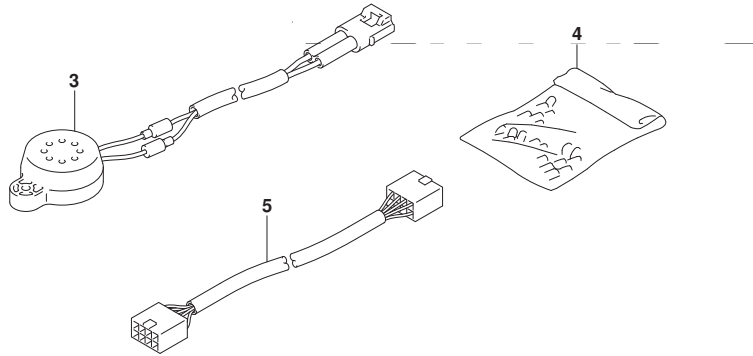
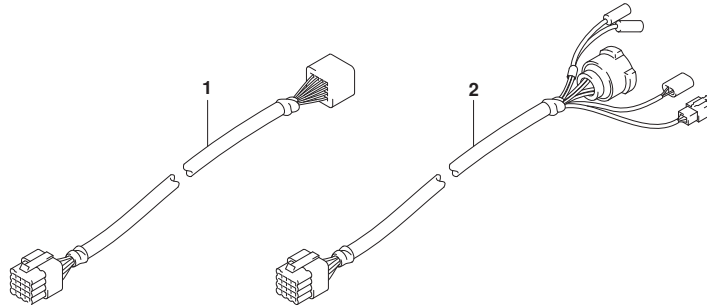

FIG.521E

FIG. 521E (2-D-9) オプション:ハーネス (DF90ATH)

見出番号	品番	品名	使用個数	備考	標準作業時間
1	38500-93J00	プザ-アツシ, ウォ-ニング	1		
2-1	36620-93J02	ワイヤアツシ, リモ-トコントロール	1	L: 5000	
2-2	36620-93J52	ワイヤアツシ, リモ-トコントロール	1	L: 3500	
2-3	36620-93J62	ワイヤアツシ, リモ-トコントロール	1	L: 6500	
3	09481-10501	・フューズ (10A)	1		
4	36990-87D00	ターミナル/スリーブ セット	1		
5	36630-92E00	ワイヤアツシ, インストルメント	1		
6	36660-94480	ワイヤ, センター-エクステンション (L: 2000)	1		
7	36682-92E00	ワイヤ, トリムメ-タ-エクステンション (L: 6500)	1		
8	36667-96L20	ワイヤ, ケ-ジ-エクステンション	1		

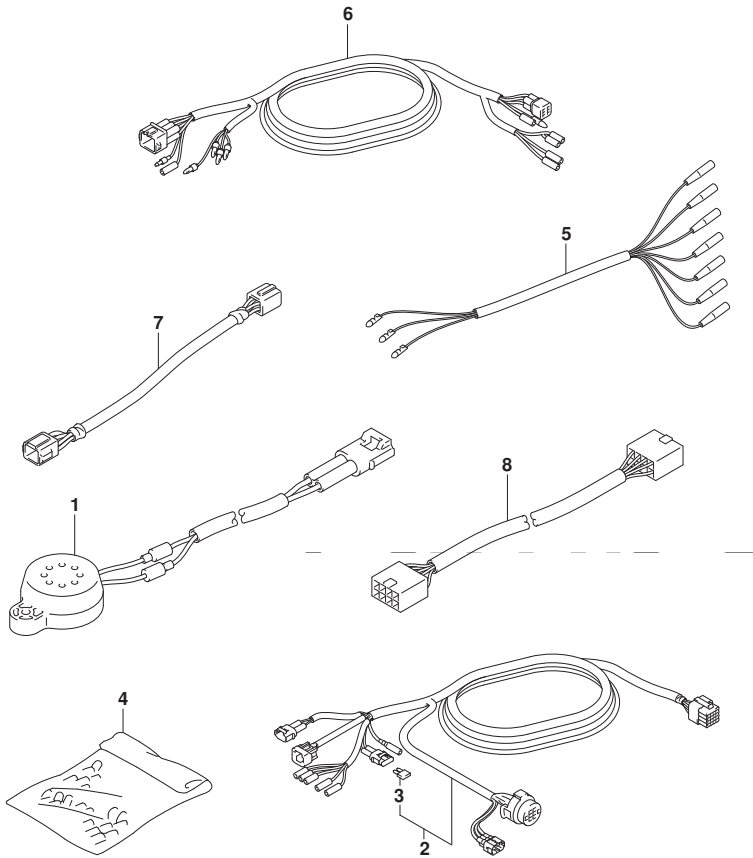

FIG.530A

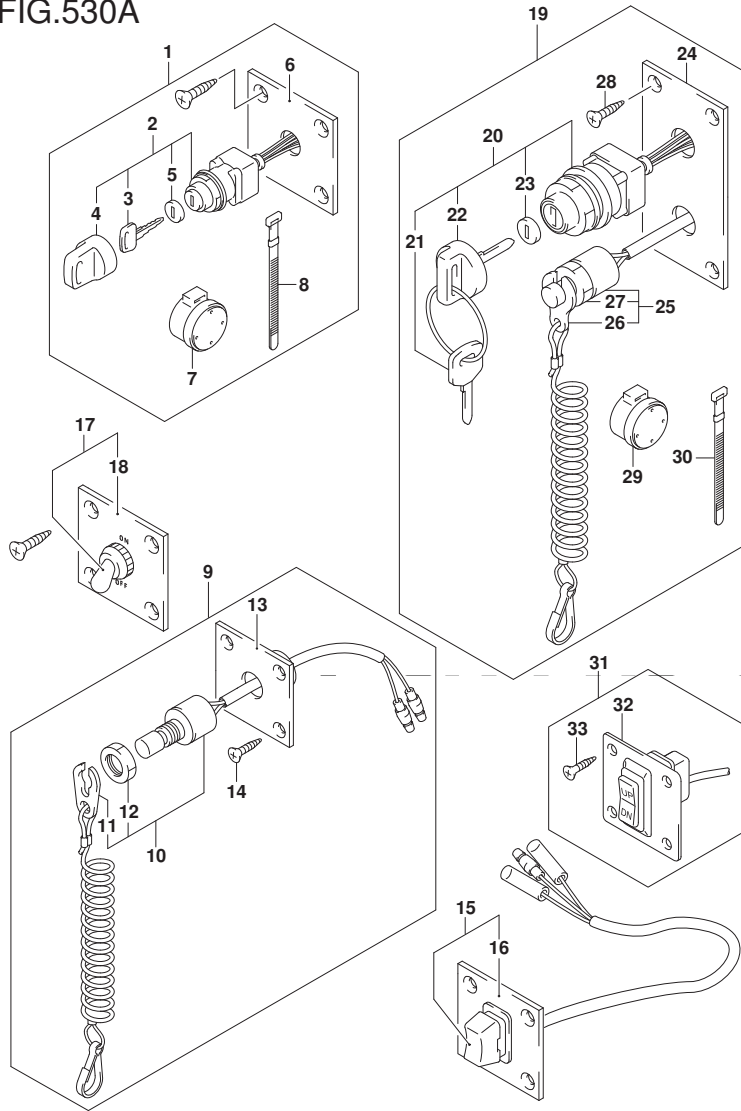

FIG. 530A (2-D-10) オプション:スイッチ (DF70A)

見出番号	品番	品名	使用個数	備考	標準作業時間
1	37100-96J00	ハネルアツシ, イグニツシヨンスイツ	1		
2	37110-93J01	・スイツチアツシ, イグニツシヨ	1		
3-1	37141-99E00	・キ (931)	2		
3-2	37141-99E10	・キ (932)	2		
3-3	37141-99E20	・キ (933)	2		
3-4	37141-99E30	・キ (934)	2		
3-5	37141-99E40	・キ (935)	2		
3-6	37141-99E50	・キ (936)	2		
3-7	37141-99E60	・キ (937)	2		
3-8	37141-99E70	・キ (938)	2		
3-9	37141-99E80	・キ (939)	2		
3-10	37141-99E90	・キ (940)	2		
3-11	37141-99EA0	・キ (941)	2		
3-12	37141-99EB0	・キ (942)	2		
4	37143-99E00	・キヤツフ, キ	1		
5	37149-93J00	・キヤツフ, シリンダホテ	1		
6	37139-99E00	ハネル, イグニツシヨンスイツ	1		
7	38500-93J90	フザ, ウオーニング	1		
8	09407-08401	・クラブ (L: 80)	1		
9	37803-93J04	ハネルアツシ, エマジエンシスイツ	1		
10	37820-93J04	・スイツチアツシ, エマジエンシ	1		
11	37823-92E01	・フレートアツシ, エマジエンシスイツチロツク	1		
12	37826-92J00	・ナツト	1		
13	37825-99E00	ハネル, エマジエンシストツフスイツ	1		
14	03122-05165	・スクリュ	4		
15	37805-93J00	ハネルアツシ, PTTスイツチ	1		

FIG.530A

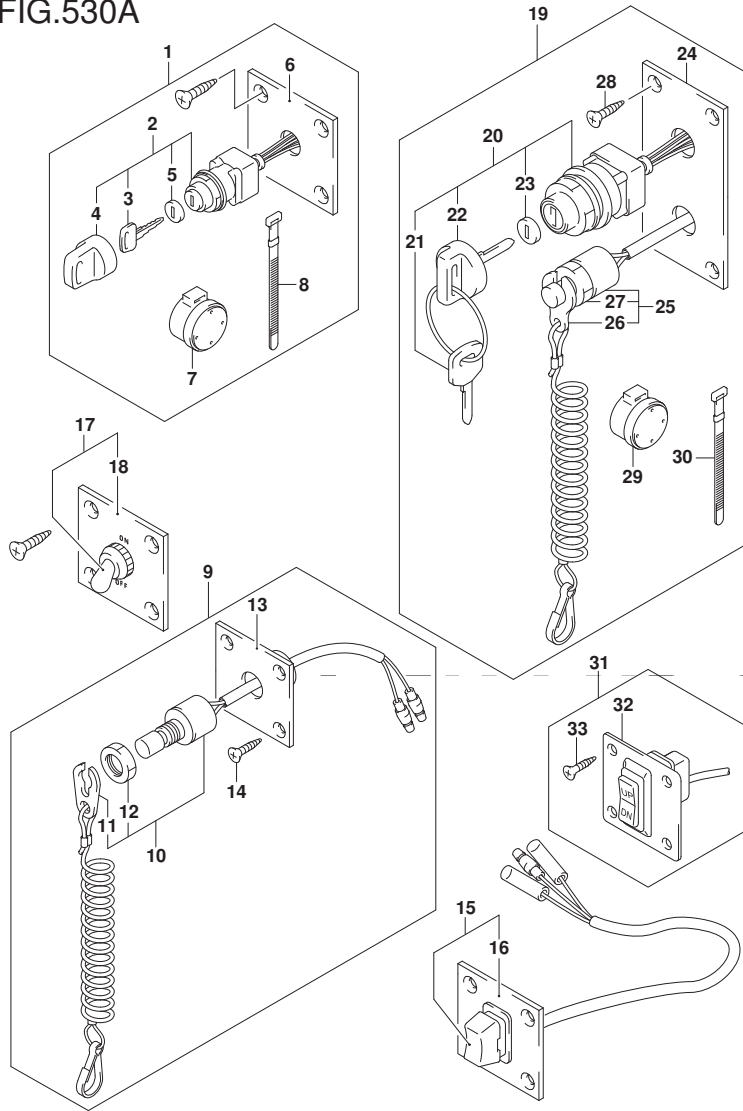

FIG. 530A (2-D-11) オプション:スイッチ (DF70A)

見出番号	品番	品名	使用個数	備考	標準作業時間
16	37855-99E00	・パネル, PTTスイッチ	1		
17	37210-93J00	・パネルアツシ, ライトイングスイッチ	1		
18	37212-93J00	・パネル, ライトイングスイッチ	1		
19	37100-96J24	・パネルアツシ, エンシンスイッチ	1		
20	37110-93J01	・スイッチアツシ, イグニツシオン	1		
21-1	37141-99E00	・キー (931)	2		
21-2	37141-99E10	・キー (932)	2		
21-3	37141-99E20	・キー (933)	2		
21-4	37141-99E30	・キー (934)	2		
21-5	37141-99E40	・キー (935)	2		
21-6	37141-99E50	・キー (936)	2		
21-7	37141-99E60	・キー (937)	2		
21-8	37141-99E70	・キー (938)	2		
21-9	37141-99E80	・キー (939)	2		
21-10	37141-99E90	・キー (940)	2		
21-11	37141-99EA0	・キー (941)	2		
21-12	37141-99EB0	・キー (942)	2		
22	37143-99E00	・キャツプ, キー	1		
23	37149-93J00	・キャツプ, シリンダボデー	1		
24	37139-99E20	・パネル, イグニツシオンスイッチ	1		
25	37820-93J04	・スイッチアツシ, エマシエンシ	1		
26	37823-92E01	・プレートアツシ, エマシエンシスイッチロツク	1		
27	37826-92J00	・ナツト	1		
28	03121-0516A	・スクリユ	4		
29	38500-93J90	・フザー, ウォーニング	1		
30	09407-08401	・クランプ (L:80)	1		

FIG.530A

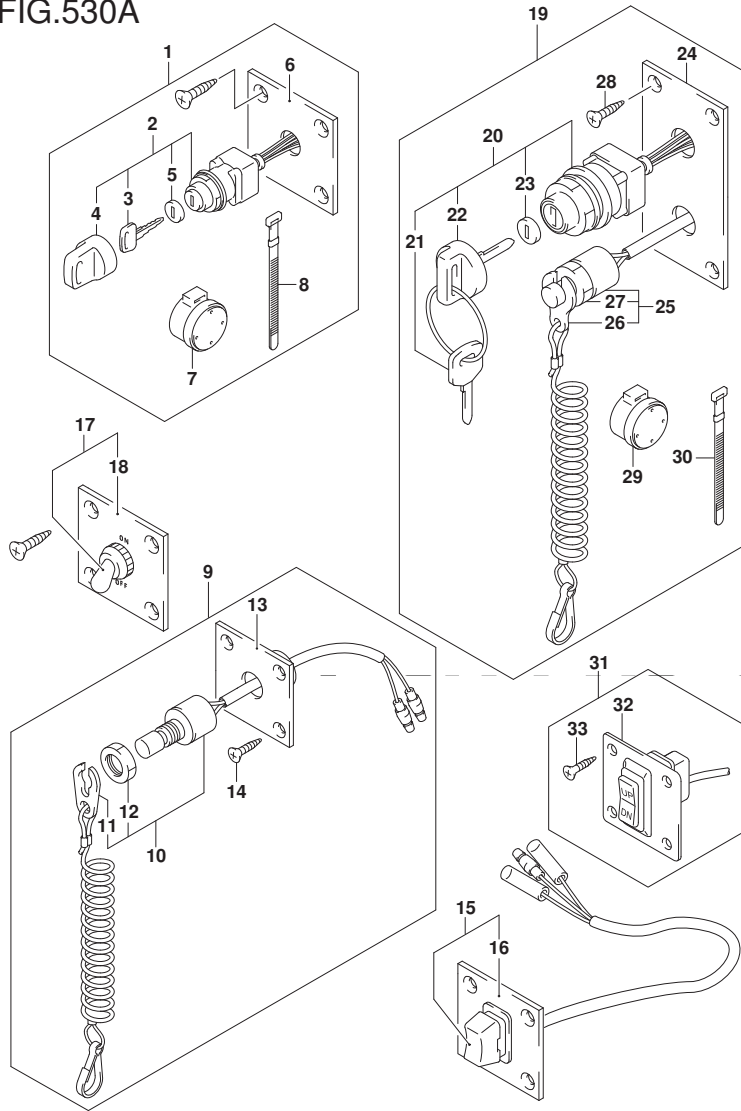

FIG. 530A (2-D-12) オプション:スイッチ (DF70A)

見出番号	品番	品名	使用個数	備考	標準作業時間
31	37860-87L00	パネルアツシ, トロリング コントロールスイッチ	1		
32	37862-87L00	・パネル	1		
33	09131-05004	・タツピング スクリユ	4		

FIG.530B

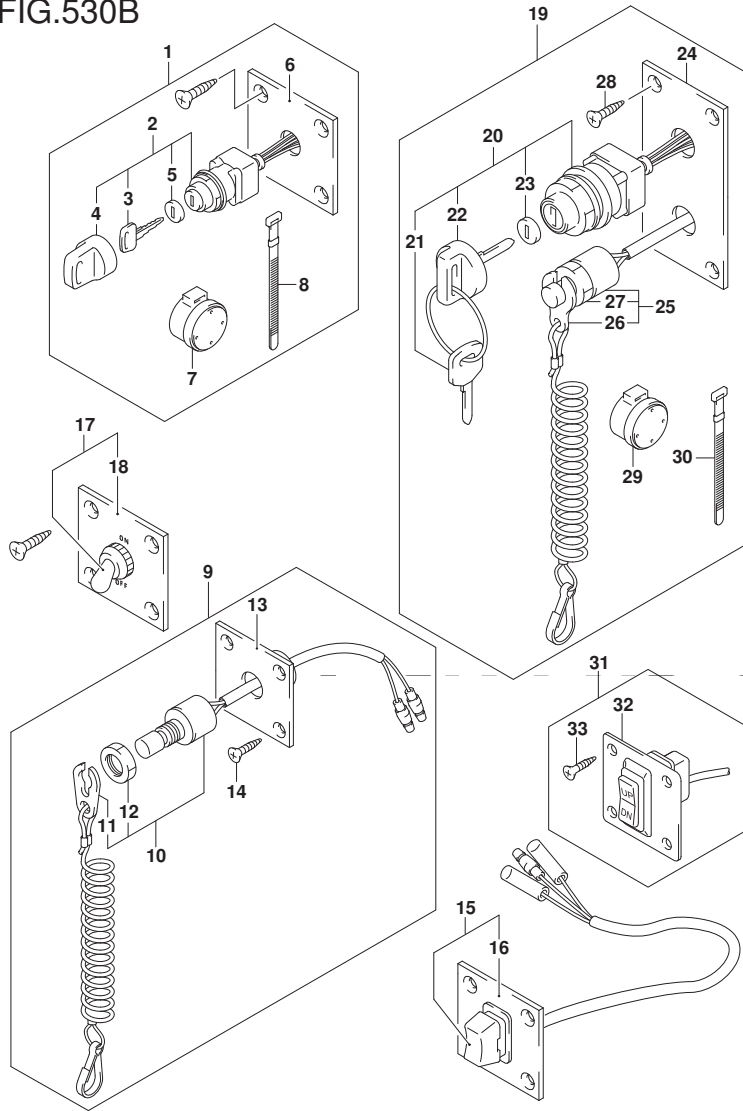

FIG. 530B (2-D-13) オプション:スイッチ (DF80A)

見出番号	品番	品名	使用個数	備考	標準作業時間
1	37100-96J00	ハネルアツシ, イグニツシヨンスイツ	1		
2	37110-93J01	・スイツチアツシ, イグニツシヨ	1		
3-1	37141-99E00	・キ (931)	2		
3-2	37141-99E10	・キ (932)	2		
3-3	37141-99E20	・キ (933)	2		
3-4	37141-99E30	・キ (934)	2		
3-5	37141-99E40	・キ (935)	2		
3-6	37141-99E50	・キ (936)	2		
3-7	37141-99E60	・キ (937)	2		
3-8	37141-99E70	・キ (938)	2		
3-9	37141-99E80	・キ (939)	2		
3-10	37141-99E90	・キ (940)	2		
3-11	37141-99EA0	・キ (941)	2		
3-12	37141-99EB0	・キ (942)	2		
4	37143-99E00	・キヤツフ, キ	1		
5	37149-93J00	・キヤツフ, シリンダホテ	1		
6	37139-99E00	ハネル, イグニツシヨンスイツ	1		
7	38500-93J90	フザ, ウオーニング	1		
8	09407-08401	・クランプ (L: 80)	1		
9	37803-93J04	ハネルアツシ, エマジ エンシスイツ	1		
10	37820-93J04	・スイツチアツシ, エマジ エンシ	1		
11	37823-92E01	・フレートアツシ, エマジ エンシスイツチロツク	1		
12	37826-92J00	・ナツト	1		
13	37825-99E00	ハネル, エマジ エンシストツフ スイツ	1		
14	03122-05165	・スクリュ	4		
15	37805-93J00	ハネルアツシ, PTTスイツ	1		

FIG.530B

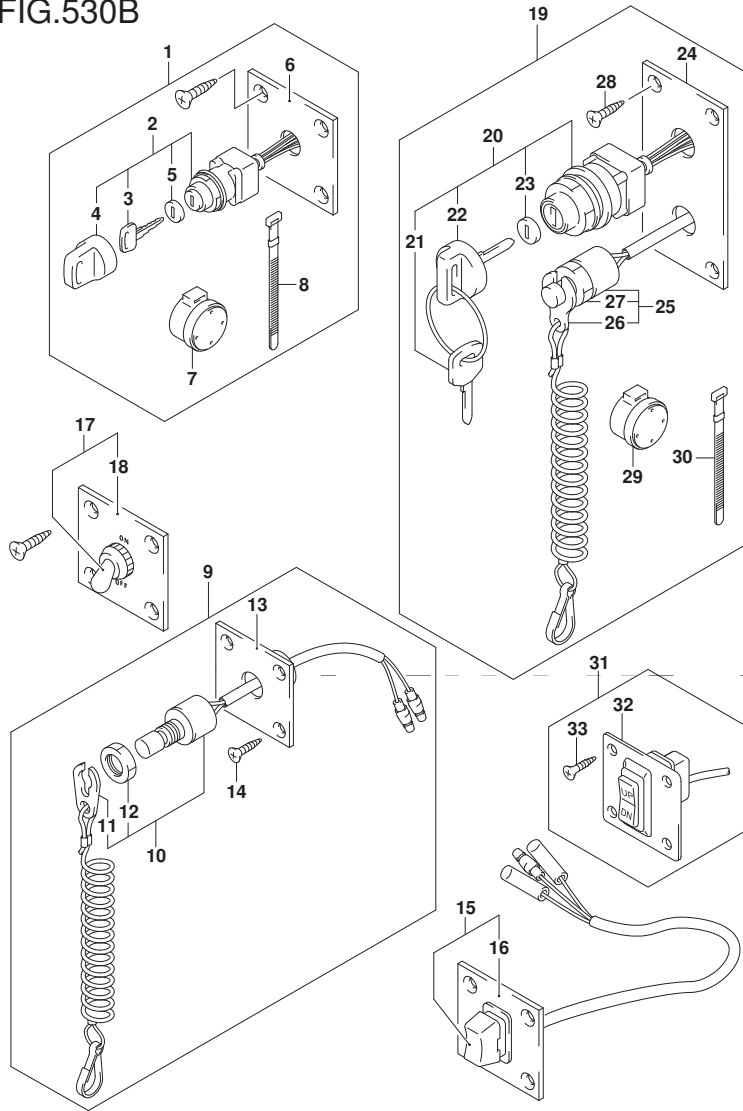

FIG. 530B (2-D-14) オプション:スイッチ (DF80A)

見出番号	品番	品名	使用個数	備考	標準作業時間
16	37855-99E00	・パネル, PTTスイッチ	1		
17	37210-93J00	・パネルアツシ, ライトイングスイッチ	1		
18	37212-93J00	・パネル, ライトイングスイッチ	1		
19	37100-96J24	・パネルアツシ, エンジンスイッチ	1		
20	37110-93J01	・スイッチアツシ, イグニツシオン	1		
21-1	37141-99E00	・キー (931)	2		
21-2	37141-99E10	・キー (932)	2		
21-3	37141-99E20	・キー (933)	2		
21-4	37141-99E30	・キー (934)	2		
21-5	37141-99E40	・キー (935)	2		
21-6	37141-99E50	・キー (936)	2		
21-7	37141-99E60	・キー (937)	2		
21-8	37141-99E70	・キー (938)	2		
21-9	37141-99E80	・キー (939)	2		
21-10	37141-99E90	・キー (940)	2		
21-11	37141-99EA0	・キー (941)	2		
21-12	37141-99EB0	・キー (942)	2		
22	37143-99E00	・キャツプ, キー	1		
23	37149-93J00	・キャツプ, シリンダボデー	1		
24	37139-99E20	・パネル, イグニツシオンスイッチ	1		
25	37820-93J04	・スイッチアツシ, エマシエンシ	1		
26	37823-92E01	・プレートアツシ, エマシエンシスイッチロツク	1		
27	37826-92J00	・ナツト	1		
28	03121-0516A	・スクリユ	4		
29	38500-93J90	・フザー, ウォーニング	1		
30	09407-08401	・クランプ (L:80)	1		

FIG.530B

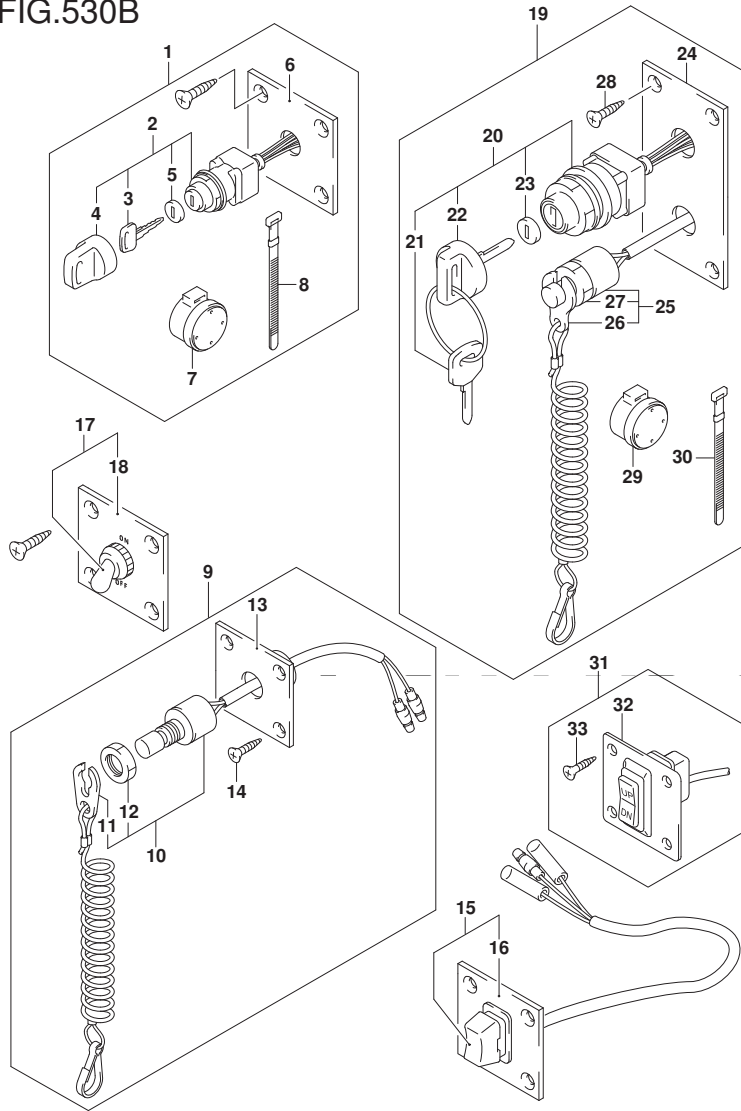

FIG. 530B (2-D-15) オプション:スイッチ (DF80A)

見出番号	品番	品名	使用個数	備考	標準作業時間
31	37860-87L00	パネルアツシ, トロ-リング コントロ-ルスイッチ	1		
32	37862-87L00	・パネル	1		
33	09131-05004	・タツピング スクリユ	4		

FIG.530C

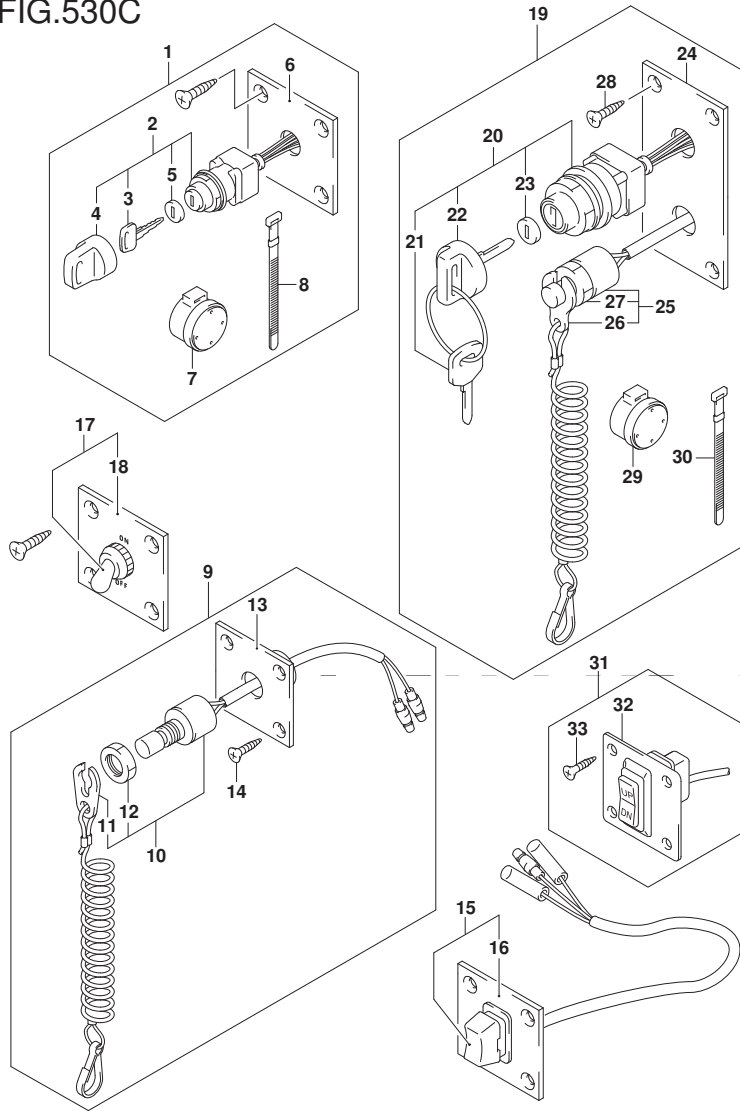

FIG. 530C (2-E-2) オプション:スイッチ (DF90A)

見出番号	品番	品名	使用個数	備考	標準作業時間
1	37100-96J00	ハネルアツシ, イグニッションスイッチ	1		
2	37110-93J01	スイッチアツシ, イグニッション	1		
3-1	37141-99E00	ワッシャー (931)	2		
3-2	37141-99E10	ワッシャー (932)	2		
3-3	37141-99E20	ワッシャー (933)	2		
3-4	37141-99E30	ワッシャー (934)	2		
3-5	37141-99E40	ワッシャー (935)	2		
3-6	37141-99E50	ワッシャー (936)	2		
3-7	37141-99E60	ワッシャー (937)	2		
3-8	37141-99E70	ワッシャー (938)	2		
3-9	37141-99E80	ワッシャー (939)	2		
3-10	37141-99E90	ワッシャー (940)	2		
3-11	37141-99EA0	ワッシャー (941)	2		
3-12	37141-99EB0	ワッシャー (942)	2		
4	37143-99E00	ワッシャー, キー	1		
5	37149-93J00	ワッシャー, シリンダボデー	1		
6	37139-99E00	ハネル, イグニッションスイッチ	1		
7	38500-93J90	フック, ウォーニング	1		
8	09407-08401	スプリング (L: 80)	1		
9	37803-93J04	ハネルアツシ, エマージェンシースイッチ	1		
10	37820-93J04	スイッチアツシ, エマージェンシー	1		
11	37823-92E01	フック, レートアツシ, エマージェンシースイッチロック	1		
12	37826-92J00	ワッシャー	1		
13	37825-99E00	ハネル, エマージェンシーストップスイッチ	1		
14	03122-05165	スクリュー	4		
15	37805-93J00	ハネルアツシ, PTTスイッチ	1		

FIG.530C

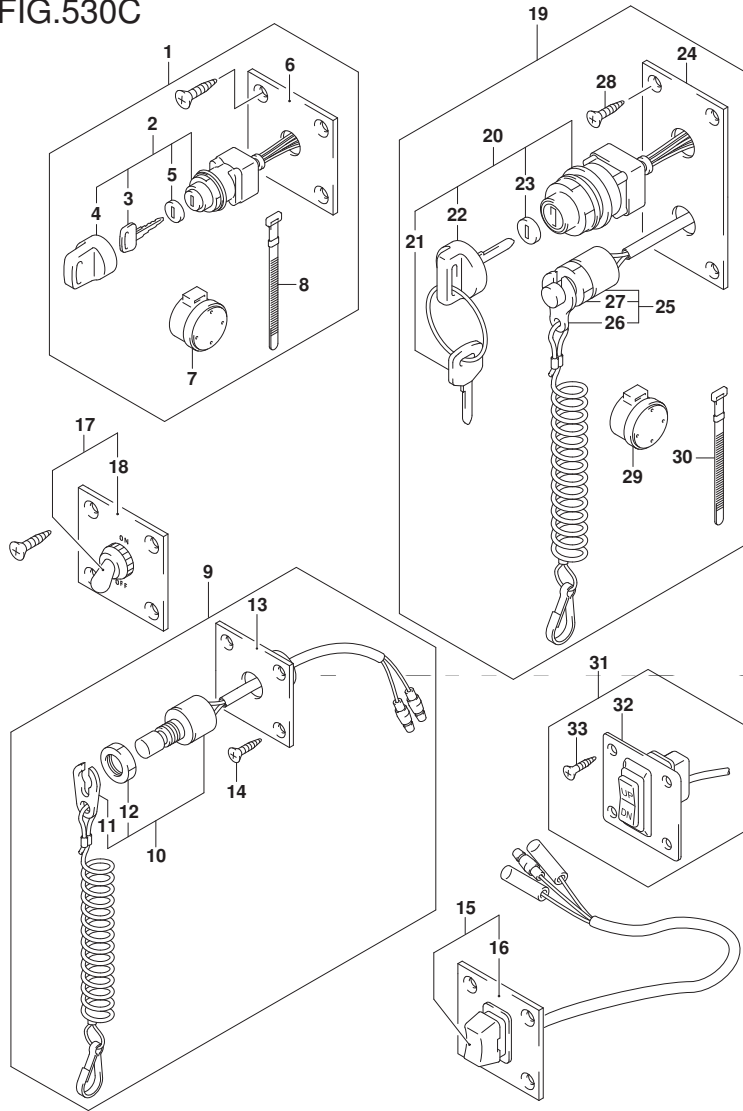

FIG. 530C (2-E-3) オプション:スイッチ (DF90A)

見出番号	品番	品名	使用個数	備考	標準作業時間
16	37855-99E00	・パネル, PTTスイッチ	1		
17	37210-93J00	・パネルアツシ, ライトインクスイッチ	1		
18	37212-93J00	・パネル, ライトインクスイッチ	1		
19	37100-96J24	・パネルアツシ, エンジンスイッチ	1		
20	37110-93J01	・スイッチアツシ, イグニツシオン	1		
21-1	37141-99E00	・キー (931)	2		
21-2	37141-99E10	・キー (932)	2		
21-3	37141-99E20	・キー (933)	2		
21-4	37141-99E30	・キー (934)	2		
21-5	37141-99E40	・キー (935)	2		
21-6	37141-99E50	・キー (936)	2		
21-7	37141-99E60	・キー (937)	2		
21-8	37141-99E70	・キー (938)	2		
21-9	37141-99E80	・キー (939)	2		
21-10	37141-99E90	・キー (940)	2		
21-11	37141-99EA0	・キー (941)	2		
21-12	37141-99EB0	・キー (942)	2		
22	37143-99E00	・キャツプ, キー	1		
23	37149-93J00	・キャツプ, シリンダボデー	1		
24	37139-99E20	・パネル, イグニツシオンスイッチ	1		
25	37820-93J04	・スイッチアツシ, エマシエンシ	1		
26	37823-92E01	・プレートアツシ, エマシエンシスイッチロツク	1		
27	37826-92J00	・ナツト	1		
28	03121-0516A	・スクリユ	4		
29	38500-93J90	・フザー, ウォーニング	1		
30	09407-08401	・クランプ (L:80)	1		

FIG.530C

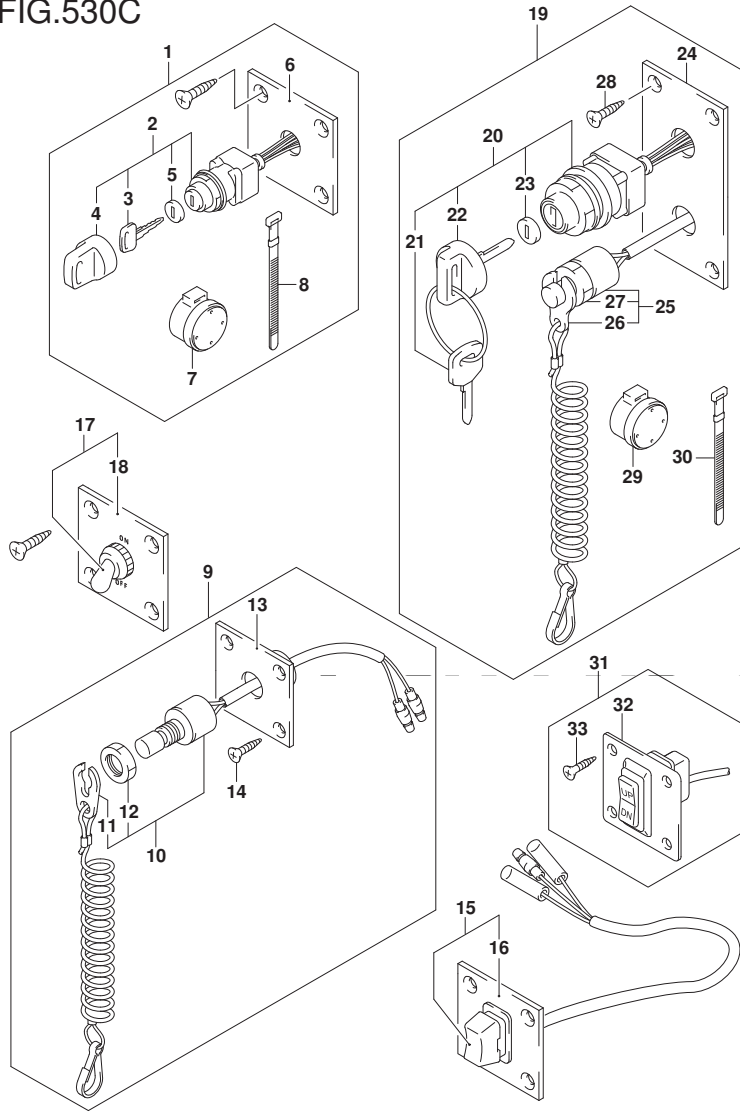

FIG. 530C (2-E-4) オプション:スイッチ (DF90A)

見出番号	品番	品名	使用個数	備考	標準作業時間
31	37860-87L00	ハネルアツシ, トロリング コントロールスイッチ	1		
32	37862-87L00	・ハネル	1		
33	09131-05004	・タツピング スクリユ	4		

FIG.535A

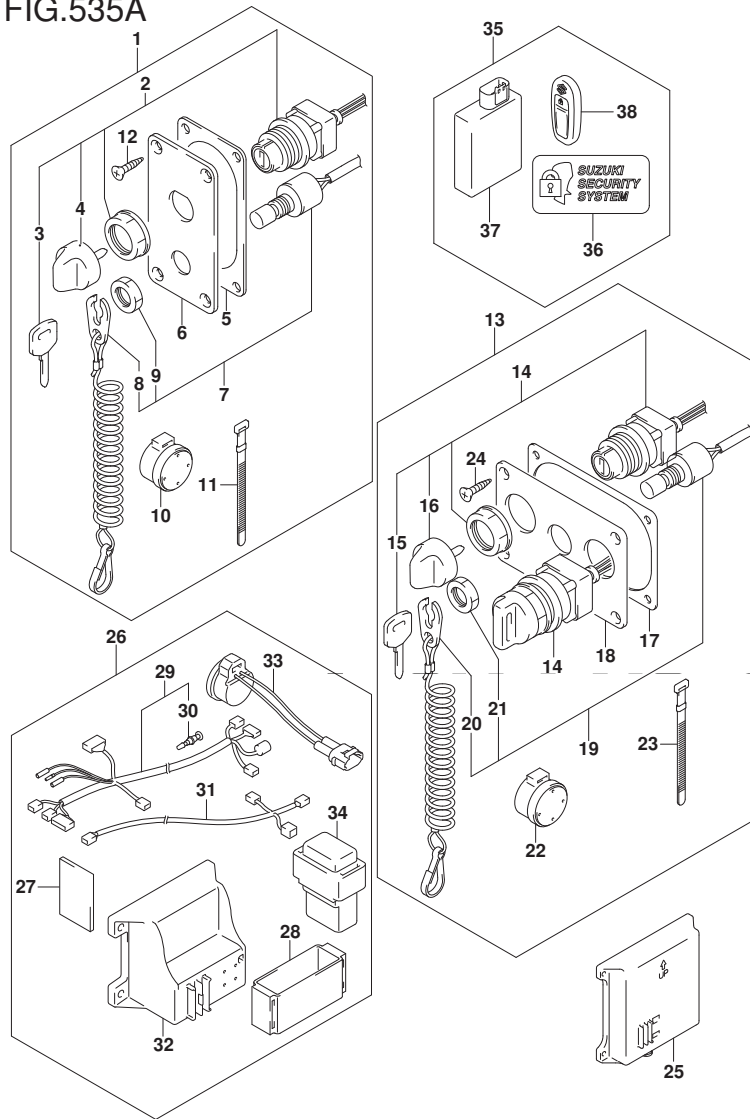

FIG.535A (2-E-5) オプション:キーレススタート (DF70A)

見出番号	品番	品名	使用個数	備考	標準作業時間
1	37100-96L10	パネルアツシ, メインスイッチキーレススタート	1		
2	37110-96L10	・スイッチアツシ, メイン	1		
3-1	37141-99E00	・キー (931)	1		
3-2	37141-99E10	・キー (932)	1		
3-3	37141-99E20	・キー (933)	1		
3-4	37141-99E30	・キー (934)	1		
3-5	37141-99E40	・キー (935)	1		
3-6	37141-99E50	・キー (936)	1		
4	37143-96L00	・ノブ, メインスイッチ	1		
5	37114-96L10	・シート, メインスイッチパネル	1		
6	37139-96L10	・パネル, メインスイッチ	1		
7	37820-93J04	・スイッチアツシ, エマシエンシ	1		
8	37823-92E01	・プレートアツシ, エマシエンシスイッチロック	1		
9	37826-92J00	・ナット	1		
10	38500-93J90	・ブザー, ウォーニング	1		
11	09407-08401	・クランプ (L:80)	1		
12	03122-05165	・スクリュー	4		
13	37100-96L20	パネルアツシ, デュアルエンジンスイッチ	1		
14	37110-96L10	・スイッチアツシ, メイン	2		
15-1	37141-99E00	・キー (931)	4		
15-2	37141-99E10	・キー (932)	4		
15-3	37141-99E20	・キー (933)	4		
15-4	37141-99E30	・キー (934)	4		
15-5	37141-99E40	・キー (935)	4		
15-6	37141-99E50	・キー (936)	4		
16	37143-96L00	・ノブ, メインスイッチ	2		

FIG.535A

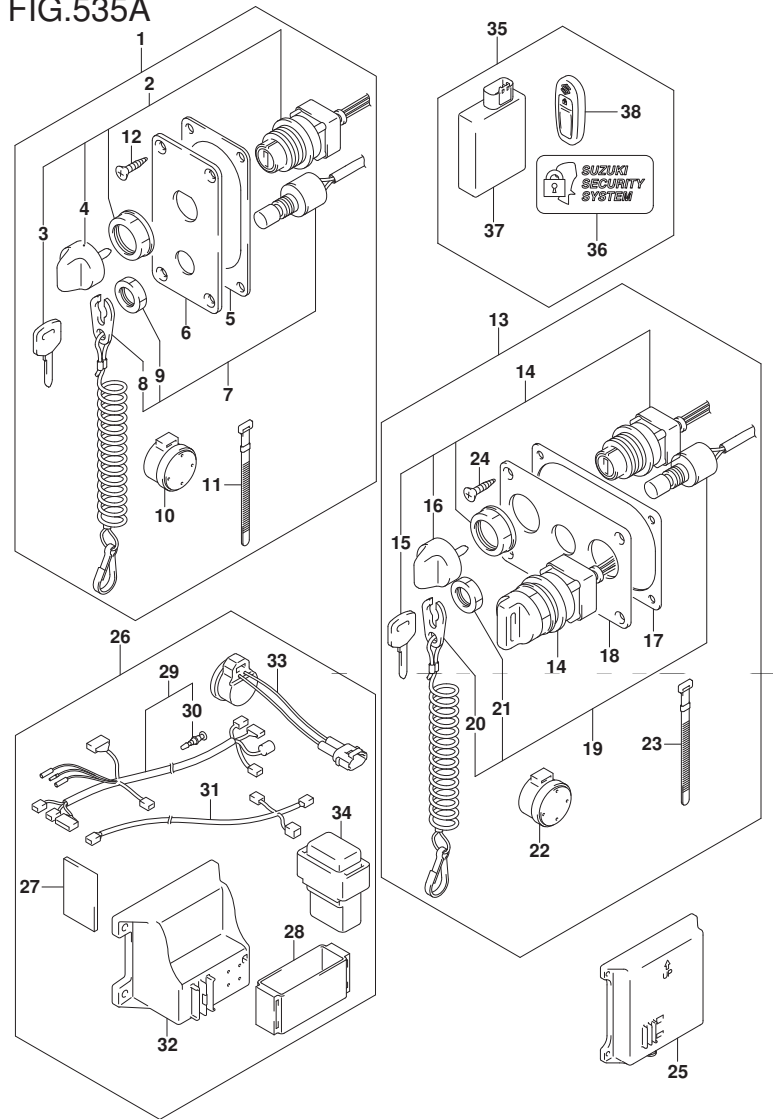

FIG. 535A (2-E-6) オプション:キーレススタート (DF70A)

見出番号	品番	品名	使用個数	備考	標準作業時間
17	37114-96L00	・シート,メインスイッチハネル	1		
18	37139-96L20	・ハネル,メインスイッチ	1		
19	37820-93J94	・スイッチアツシ,エマシエンジン	1		
20	37823-92E01	・フレートアツシ,エマシエンジンスイッチロック	1		
21	37826-92J00	・ナット	1		
22	38500-93J90	・フザー,ウオーニング	1		
23	09407-08401	・クランプ (L:80)	1		
24	03122-05165	・スクリュ	4		
25	37173-96L00	ホルダ,キーレススタートパーツ	1	ラージタイプ	
26	37105-96L10	ハーネスセット,キーレススタートコントローラ	1		
27	32851-93J00	・クツシヨシ,リードワイヤ	1		
28	32980-38F00	・クツシヨシ,CD1ユニット	1		
29	36623-96L10	・ハーネスアツシ,キーレススタートコントロール	1		
30	36615-96300	・ターミナル	1		
31	36662-96L10	・ハーネスアツシ,キーレススタートCAN	1	L:6500+2000	
32	37173-96L10	・ホルダ,キーレススタートパーツ	1	スモールタイプ	
33	38500-93J90	・フザー,ウオーニング	1		
34	38860-96L00	・リレーアツシ,キーレススタート	1		
35	37170-96L13	コントローラセット,キーレススタート315	1		
36	37117-96L00	・デカル,キーレススタート	2		
37	37171-96L12	・コントローラアツシ,キーレススタート315	1		
38	37172-96L10	・リモコンアツシ,キーレススタート315MHZ	2		

FIG.535B

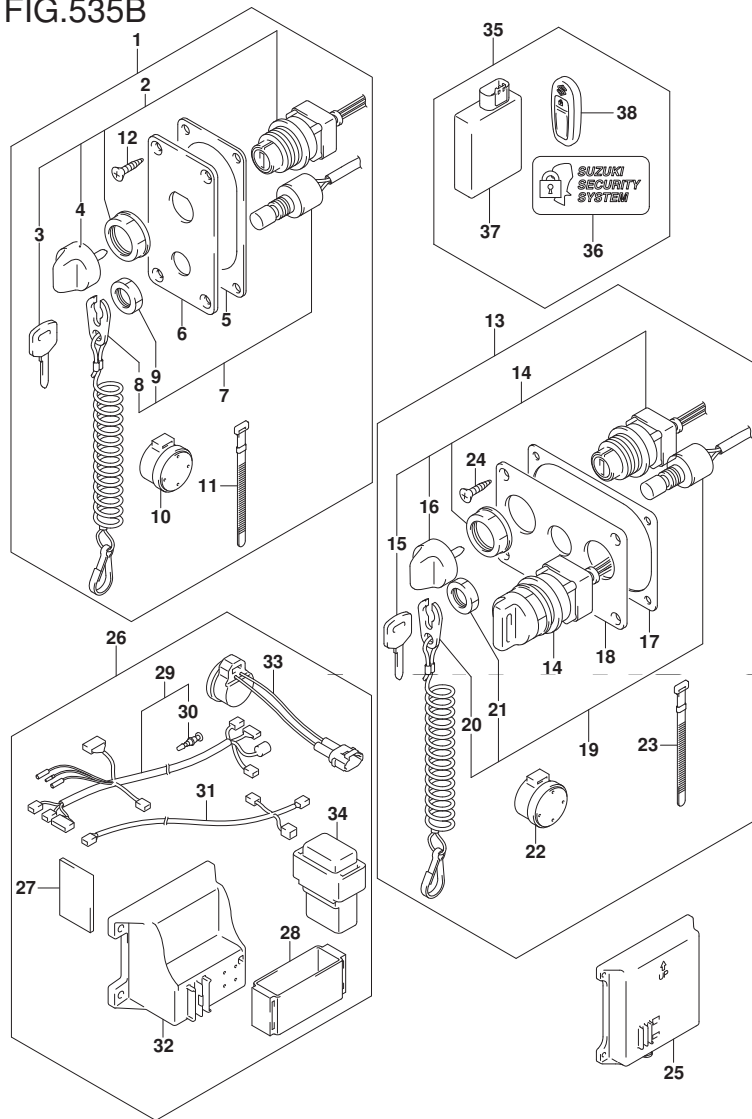

FIG. 535B (2-E-7) オプション:キーレススタート (DF80A)

見出番号	品番	品名	使用個数	備考	標準作業時間
1	37100-96L10	パネルアツシ, メインスイッチキーレススタート	1		
2	37110-96L10	・スイッチアツシ, メイン	1		
3-1	37141-99E00	・キー (931)	1		
3-2	37141-99E10	・キー (932)	1		
3-3	37141-99E20	・キー (933)	1		
3-4	37141-99E30	・キー (934)	1		
3-5	37141-99E40	・キー (935)	1		
3-6	37141-99E50	・キー (936)	1		
4	37143-96L00	・ノブ, メインスイッチ	1		
5	37114-96L10	・シート, メインスイッチパネル	1		
6	37139-96L10	・パネル, メインスイッチ	1		
7	37820-93J04	・スイッチアツシ, エマシエンシ	1		
8	37823-92E01	・プレートアツシ, エマシエンシスイッチロック	1		
9	37826-92J00	・ナット	1		
10	38500-93J90	・ブザー, ウォーニング	1		
11	09407-08401	・クランプ (L:80)	1		
12	03122-05165	・スクリュー	4		
13	37100-96L20	パネルアツシ, デュアルエンジンスイッチ	1		
14	37110-96L10	・スイッチアツシ, メイン	2		
15-1	37141-99E00	・キー (931)	4		
15-2	37141-99E10	・キー (932)	4		
15-3	37141-99E20	・キー (933)	4		
15-4	37141-99E30	・キー (934)	4		
15-5	37141-99E40	・キー (935)	4		
15-6	37141-99E50	・キー (936)	4		
16	37143-96L00	・ノブ, メインスイッチ	2		

FIG.535B

FIG. 535B (2-E-8) オプション:キーレススタート (DF80A)

見出番号	品番	品名	使用個数	備考	標準作業時間
17	37114-96L00	・シート,メインスイッチハネル	1		
18	37139-96L20	・ハネル,メインスイッチ	1		
19	37820-93J94	・スイッチアツシ,エマシエンジン	1		
20	37823-92E01	・フレートアツシ,エマシエンジンスイッチロック	1		
21	37826-92J00	・ナツト	1		
22	38500-93J90	・フザ-,ウオーニング	1		
23	09407-08401	・クランプ (L:80)	1		
24	03122-05165	・スクリユ	4		
25	37173-96L00	ホルダ*,キーレススタートパーツ	1	ラージタイプ*	
26	37105-96L10	ハーネスセット,キーレススタートコントローラ	1		
27	32851-93J00	・クツシヨシ,リードワイヤ	1		
28	32980-38F00	・クツシヨシ,CD1ユニット	1		
29	36623-96L10	・ハーネスアツシ,キーレススタートコントロール	1		
30	36615-96300	・ターミナル	1		
31	36662-96L10	・ハーネスアツシ,キーレススタートCAN	1	L:6500+2000	
32	37173-96L10	・ホルダ*,キーレススタートパーツ	1	スモールタイプ*	
33	38500-93J90	・フザ-,ウオーニング	1		
34	38860-96L00	・リレーアツシ,キーレススタート	1		
35	37170-96L13	コントローラセット,キーレススタート315	1		
36	37117-96L00	・デカル,キーレススタート	2		
37	37171-96L12	・コントローラアツシ,キーレススタート315	1		
38	37172-96L10	・リモコンアツシ,キーレススタート315MHZ	2		

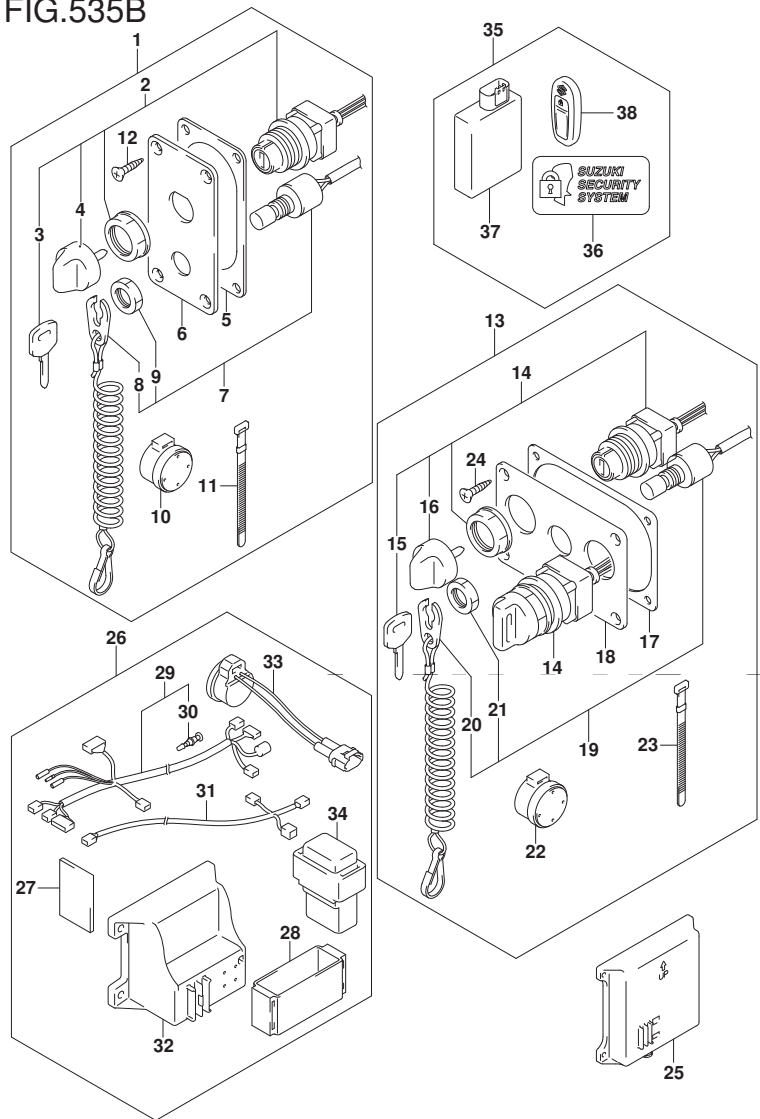

FIG.535C

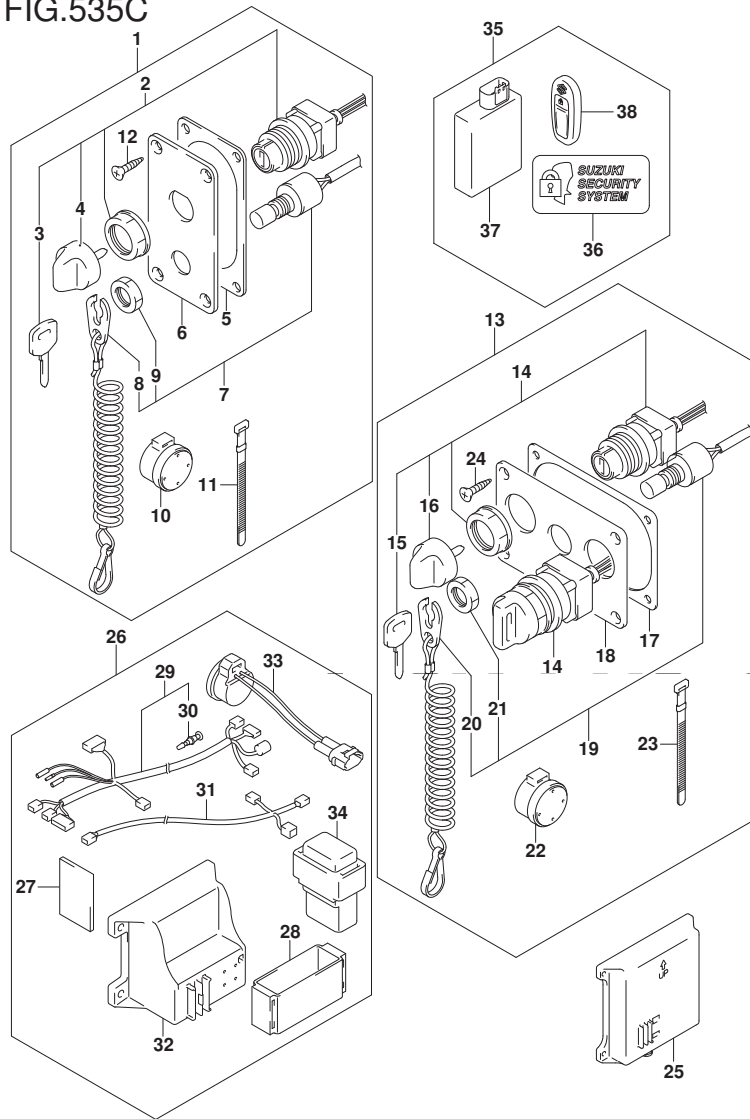

FIG. 535C (2-E-9) オプション:キーレススタート (DF90A)

見出番号	品番	品名	使用個数	備考	標準作業時間
1	37100-96L10	パネルアツシ, メインスイッチキーレススタート	1		
2	37110-96L10	・スイッチアツシ, メイン	1		
3-1	37141-99E00	・キー (931)	1		
3-2	37141-99E10	・キー (932)	1		
3-3	37141-99E20	・キー (933)	1		
3-4	37141-99E30	・キー (934)	1		
3-5	37141-99E40	・キー (935)	1		
3-6	37141-99E50	・キー (936)	1		
4	37143-96L00	・ノブ, メインスイッチ	1		
5	37114-96L10	・シート, メインスイッチパネル	1		
6	37139-96L10	・パネル, メインスイッチ	1		
7	37820-93J04	・スイッチアツシ, エマシエンシ	1		
8	37823-92E01	・プレートアツシ, エマシエンシスイッチロック	1		
9	37826-92J00	・ナット	1		
10	38500-93J90	・ブザー, ウォーニング	1		
11	09407-08401	・クランプ (L:80)	1		
12	03122-05165	・スクリュー	4		
13	37100-96L20	パネルアツシ, デュアルエンジンスイッチ	1		
14	37110-96L10	・スイッチアツシ, メイン	2		
15-1	37141-99E00	・キー (931)	4		
15-2	37141-99E10	・キー (932)	4		
15-3	37141-99E20	・キー (933)	4		
15-4	37141-99E30	・キー (934)	4		
15-5	37141-99E40	・キー (935)	4		
15-6	37141-99E50	・キー (936)	4		
16	37143-96L00	・ノブ, メインスイッチ	2		

FIG.535C

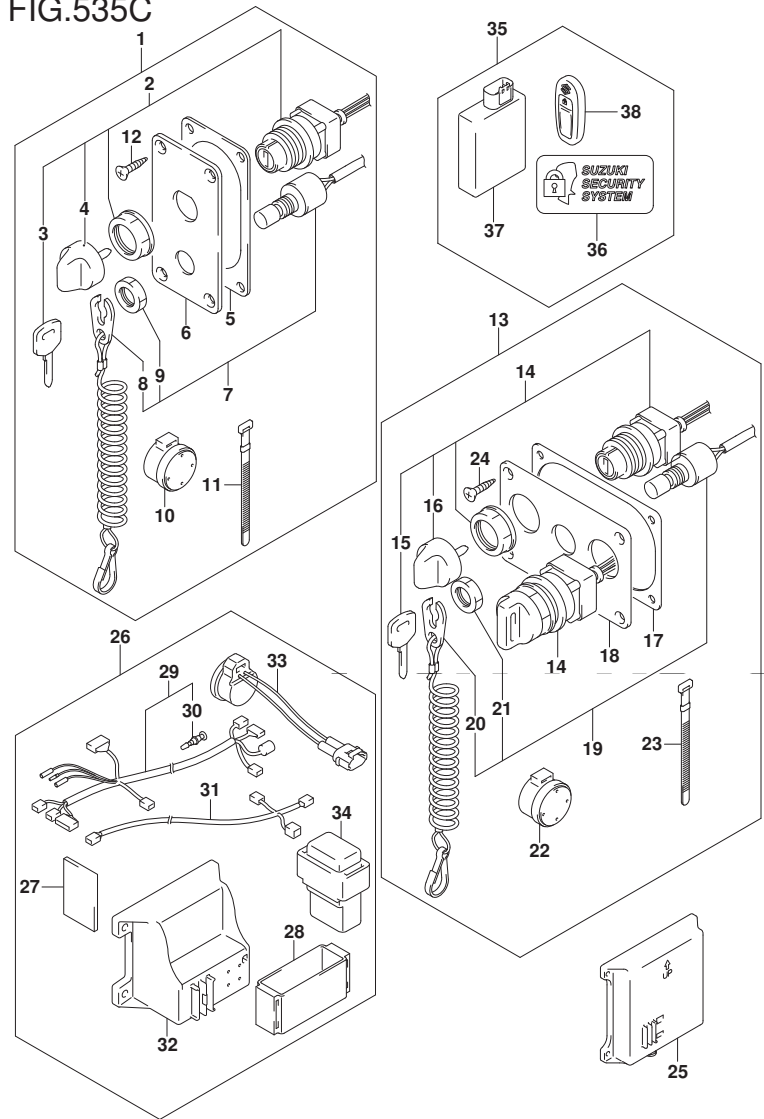

FIG. 535C (2-E-10) オプション:キーレススタート (DF90A)

見出番号	品番	品名	使用個数	備考	標準作業時間
17	37114-96L00	・シート、メインスイッチハネル	1		
18	37139-96L20	・ハネル、メインスイッチ	1		
19	37820-93J94	・スイッチアツシ、エマシエンジン	1		
20	37823-92E01	・フレートアツシ、エマシエンジンスイッチロック	1		
21	37826-92J00	・ナット	1		
22	38500-93J90	・フザー、ウオーニング	1		
23	09407-08401	・クランプ (L:80)	1		
24	03122-05165	・スクリュ	4		
25	37173-96L00	ホルダ、キーレススタートパーツ	1	ラージタイプ	
26	37105-96L10	ハーネスセット、キーレススタートコントローラ	1		
27	32851-93J00	・クツシヨシ、リードワイヤ	1		
28	32980-38F00	・クツシヨシ、CD1ユニット	1		
29	36623-96L10	・ハーネスアツシ、キーレススタートコントロール	1		
30	36615-96300	・ターミナル	1		
31	36662-96L10	・ハーネスアツシ、キーレススタートCAN	1	L:6500+2000	
32	37173-96L10	・ホルダ、キーレススタートパーツ	1	スモールタイプ	
33	38500-93J90	・フザー、ウオーニング	1		
34	38860-96L00	・リレーアツシ、キーレススタート	1		
35	37170-96L13	コントローラセット、キーレススタート315	1		
36	37117-96L00	・デカル、キーレススタート	2		
37	37171-96L12	・コントローラアツシ、キーレススタート315	1		
38	37172-96L10	・リモコンアツシ、キーレススタート315MHZ	2		

FIG.544A

FIG. 544A (2-E-11) オプション:リモート コントロール アツシ シンクゝル (1) (DF70A)

見出番号	品番	品名	使用個数	備考	標準作業時間
1	67200-93J13	リモートコントロールアツシ、シンクゝル	1		
2	67261-93J00	・グゝリツツゝ、NO. 1	1		
3	67263-93J00	・グゝリツツゝ、NO. 2	1		
4	37850-93J10	・スイッチアツシ、PTT	1		
5	67295-92E10	・スクリユ	2		
6	67296-88D10	・スクリユ (5X16)	1		
7	67288-92E20	・ワツシヤ	3		
8	67295-92E00	・スクリユ	2		
9	67296-92E70	・スクリユ	1		
10	67288-92E40	・ワツシヤ	1		
11	67257-92E00	・キヤツツゝ、レバゝー	1		
12	67251-93J00	・レバゝー、ハンドゝル	1		
13	67296-92E60	・スクリユ	2		
14	67288-92E30	・ワツシヤ	2		
15	67253-92E00	・ワツシヤ	1		
16	36890-93J00	・ワイヤ、ニュウトラル/PTTスイッチ	1		
17	67281-93J00	・デゝカゝル	1		
18	67296-92E30	・スクリユ	4		
19	09160-05024	・ワツシヤ (5. 5X16X1. 5)	4		
20	67287-92E00	・ナツツ	4		
21	67275-95600	・エンツゝ、ケゝブル	2		
22	67273-95600	・スベゝーサ	1		
23	67273-92E00	・グゝロメツツ	1		
24	67274-92E00	・フランヅ	2		
25	67296-95610	・スクリユ	4		
26	67271-92E00	・カバゝー	1		

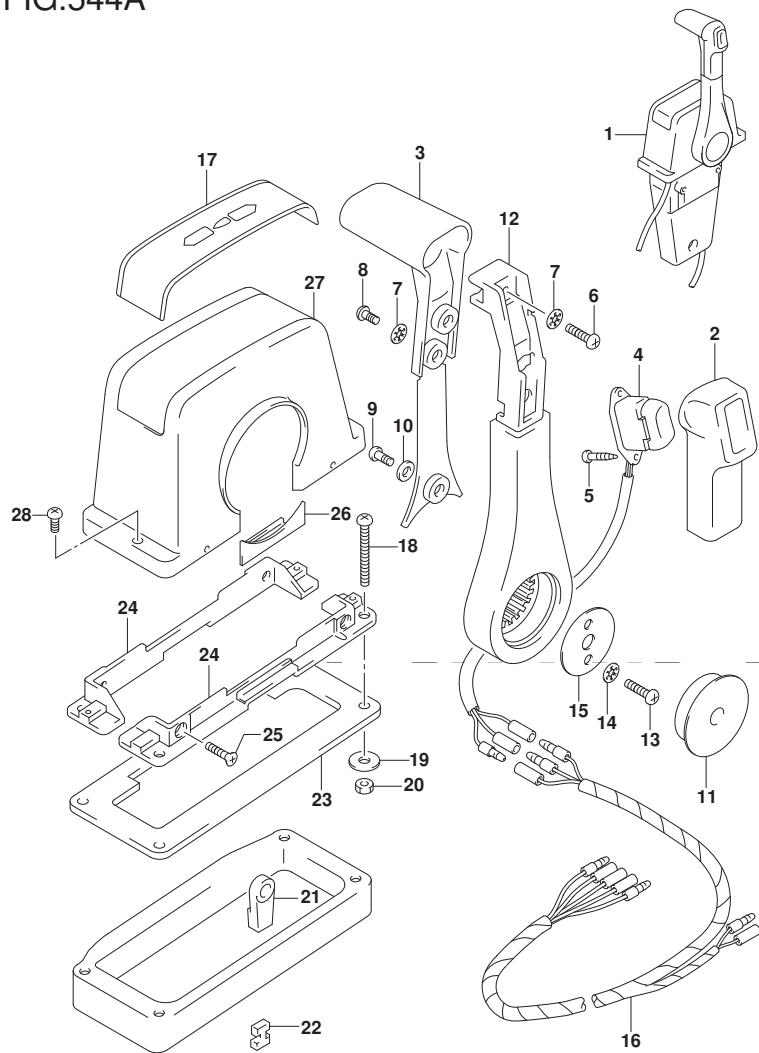

FIG.544A

FIG. 544A (2-E-12) オプション:リモートコントロールアッシー シングル (1) (DF70A)

見出番号	品番	品名	使用個数	備考	標準作業時間
27	67211-93J00	・カバー、ボデー	1		
28	67296-92E70	・スクリュー	2		

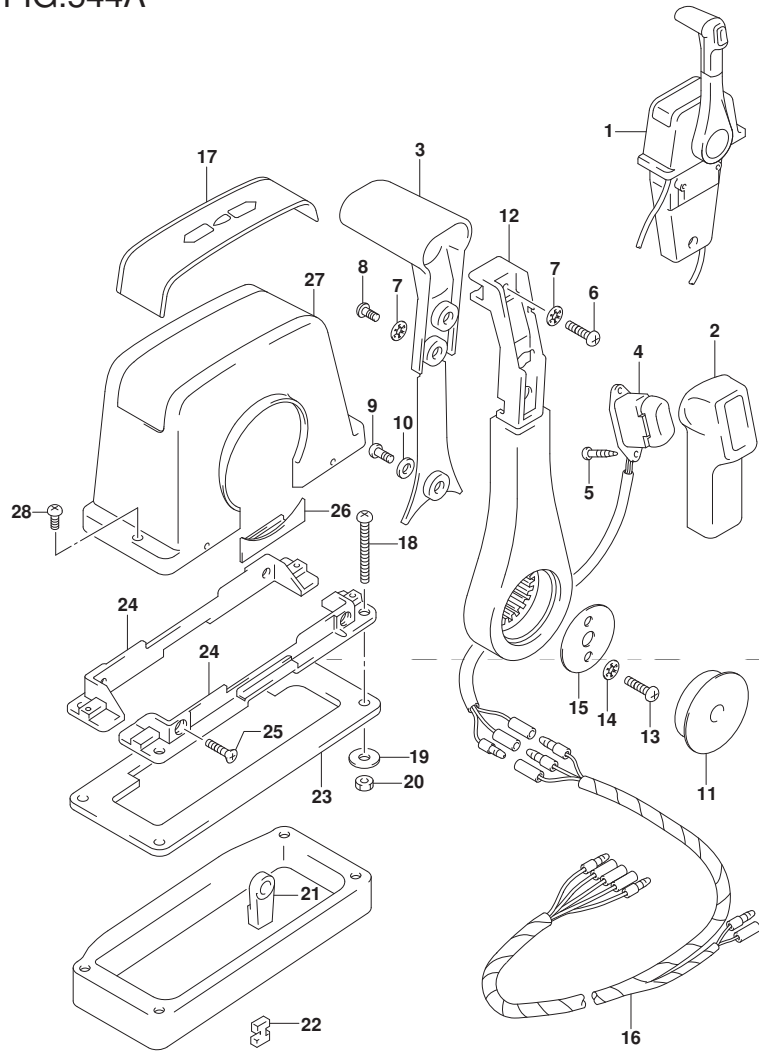

FIG.544B

FIG. 544B (2-E-13) オプション:リモート コントロール アツシ シンクゝル (1) (DF80A)

見出番号	品番	品名	使用個数	備考	標準作業時間
1	67200-93J13	リモートコントロールアツシ, シンクゝル	1		
2	67261-93J00	・グゝ リツヅ, NO. 1	1		
3	67263-93J00	・グゝ リツヅ, NO. 2	1		
4	37850-93J10	・スイッチアツシ, PTT	1		
5	67295-92E10	・スクリユ	2		
6	67296-88D10	・スクリユ (5X16)	1		
7	67288-92E20	・ワツシヤ	3		
8	67295-92E00	・スクリユ	2		
9	67296-92E70	・スクリユ	1		
10	67288-92E40	・ワツシヤ	1		
11	67257-92E00	・キヤツヅ, レバゝ	1		
12	67251-93J00	・レバゝ, ハンドゝル	1		
13	67296-92E60	・スクリユ	2		
14	67288-92E30	・ワツシヤ	2		
15	67253-92E00	・ワツシヤ	1		
16	36890-93J00	・ワイヤ, ニユトラル/PTTスイッチ	1		
17	67281-93J00	・デゝカゝル	1		
18	67296-92E30	・スクリユ	4		
19	09160-05024	・ワツシヤ (5. 5X16X1. 5)	4		
20	67287-92E00	・ナツト	4		
21	67275-95600	・エントゝ, ケゝブル	2		
22	67273-95600	・スペゝ	1		
23	67273-92E00	・グゝ ロメツト	1		
24	67274-92E00	・フランヅ	2		
25	67296-95610	・スクリユ	4		
26	67271-92E00	・カバゝ	1		

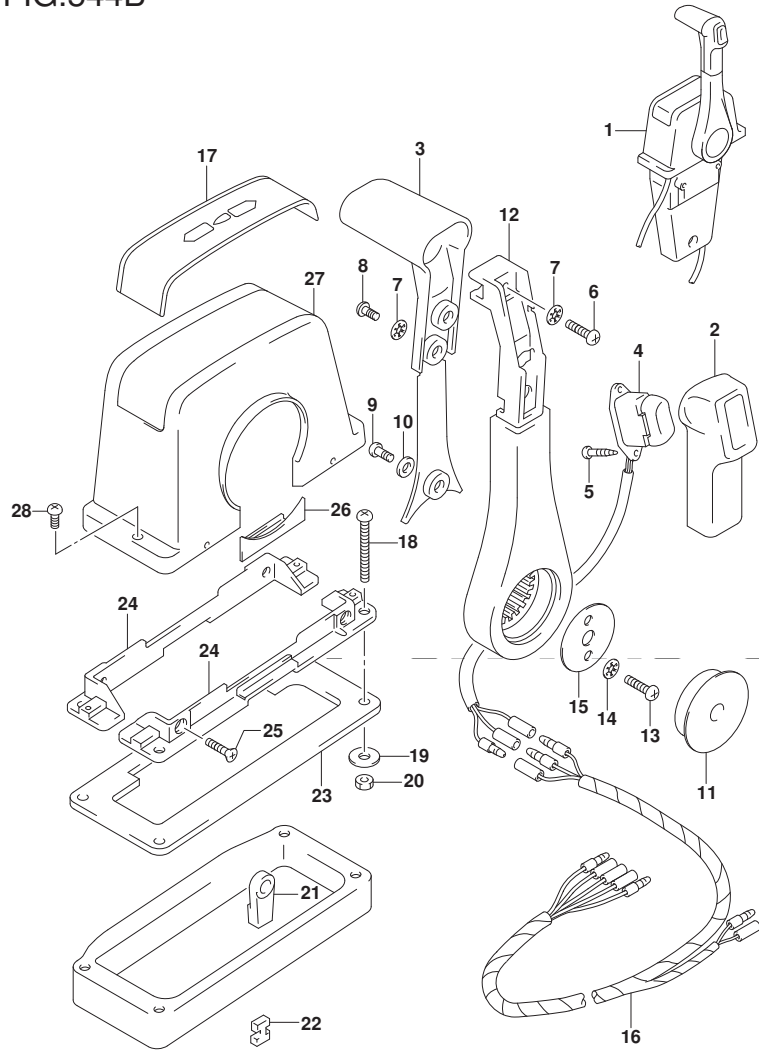

FIG.544B

FIG. 544B (2-E-14) オプション:リモートコントロールアツシシヅクル (1) (DF80A)

見出番号	品番	品名	使用個数	備考	標準作業時間
27	67211-93J00	・カバー、本体	1		
28	67296-92E70	・スクリユ	2		

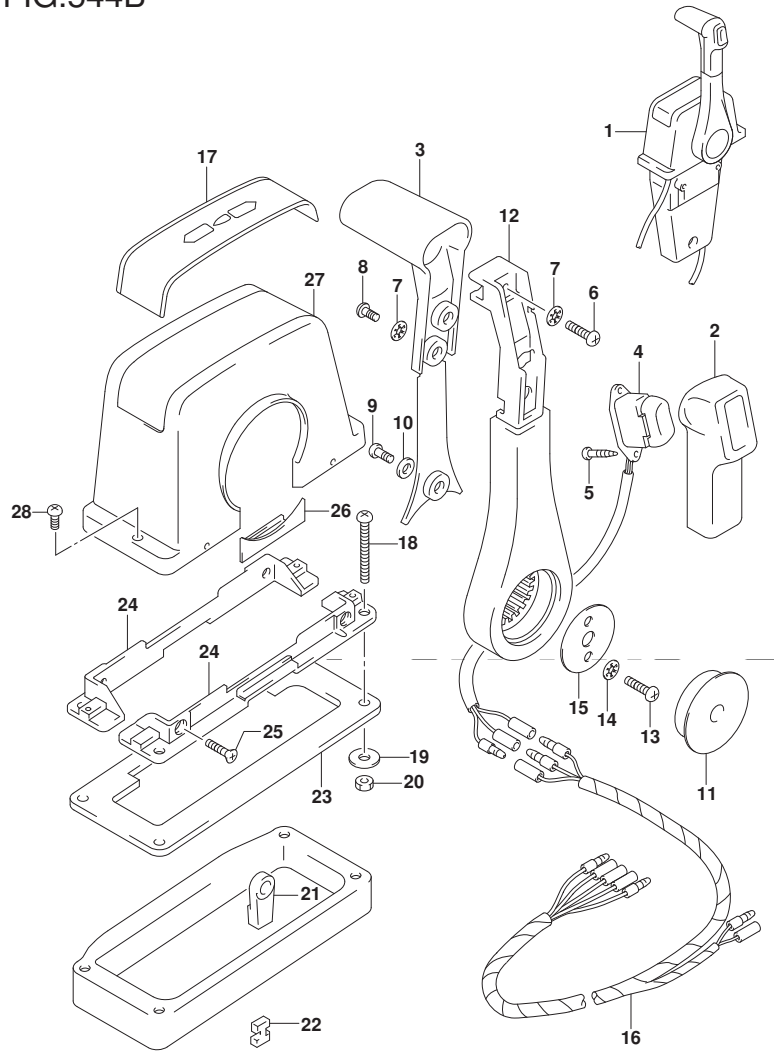

FIG.544C

FIG. 544C (2-E-15) オプション:リモート コントロール アツシ シンクゝル (1) (DF90A)

見出番号	品番	品名	使用個数	備考	標準作業時間
1	67200-93J13	リモートコントロールアツシ、シンクゝル	1		
2	67261-93J00	・グゝリツツゝ、NO. 1	1		
3	67263-93J00	・グゝリツツゝ、NO. 2	1		
4	37850-93J10	・スイッチアツシ、PTT	1		
5	67295-92E10	・スクリユ	2		
6	67296-88D10	・スクリユ (5X16)	1		
7	67288-92E20	・ワツシヤ	3		
8	67295-92E00	・スクリユ	2		
9	67296-92E70	・スクリユ	1		
10	67288-92E40	・ワツシヤ	1		
11	67257-92E00	・キヤツツゝ、レバゝー	1		
12	67251-93J00	・レバゝー、ハンドゝル	1		
13	67296-92E60	・スクリユ	2		
14	67288-92E30	・ワツシヤ	2		
15	67253-92E00	・ワツシヤ	1		
16	36890-93J00	・ワイヤ、ニュウトラル/PTTスイッチ	1		
17	67281-93J00	・デゝカゝル	1		
18	67296-92E30	・スクリユ	4		
19	09160-05024	・ワツシヤ (5. 5X16X1. 5)	4		
20	67287-92E00	・ナツツ	4		
21	67275-95600	・エンツゝ、ケゝブル	2		
22	67273-95600	・スベゝーサ	1		
23	67273-92E00	・グゝロメツツ	1		
24	67274-92E00	・フランク	2		
25	67296-95610	・スクリユ	4		
26	67271-92E00	・カバゝー	1		

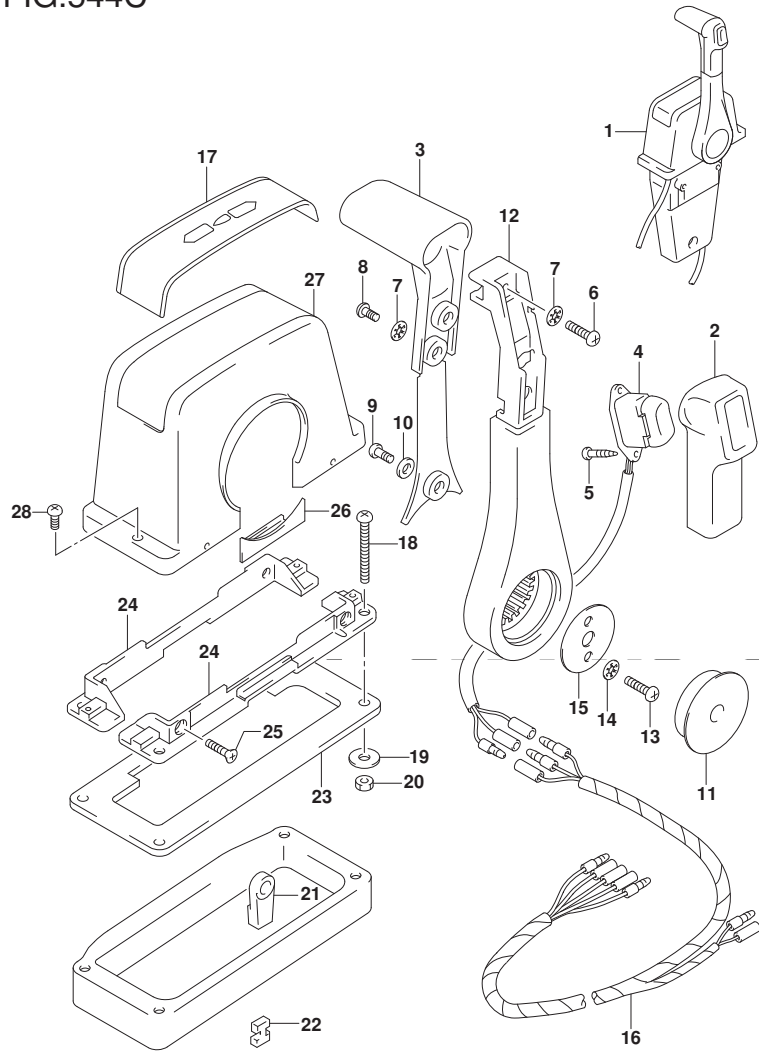

FIG.544C

FIG. 544C (2-F-2) オプション:リモートコントロールアツシングル(1) (DF90A)

見出番号	品番	品名	使用個数	備考	標準作業時間
27	67211-93J00	・カバー、ホデー	1		
28	67296-92E70	・スクリュ	2		

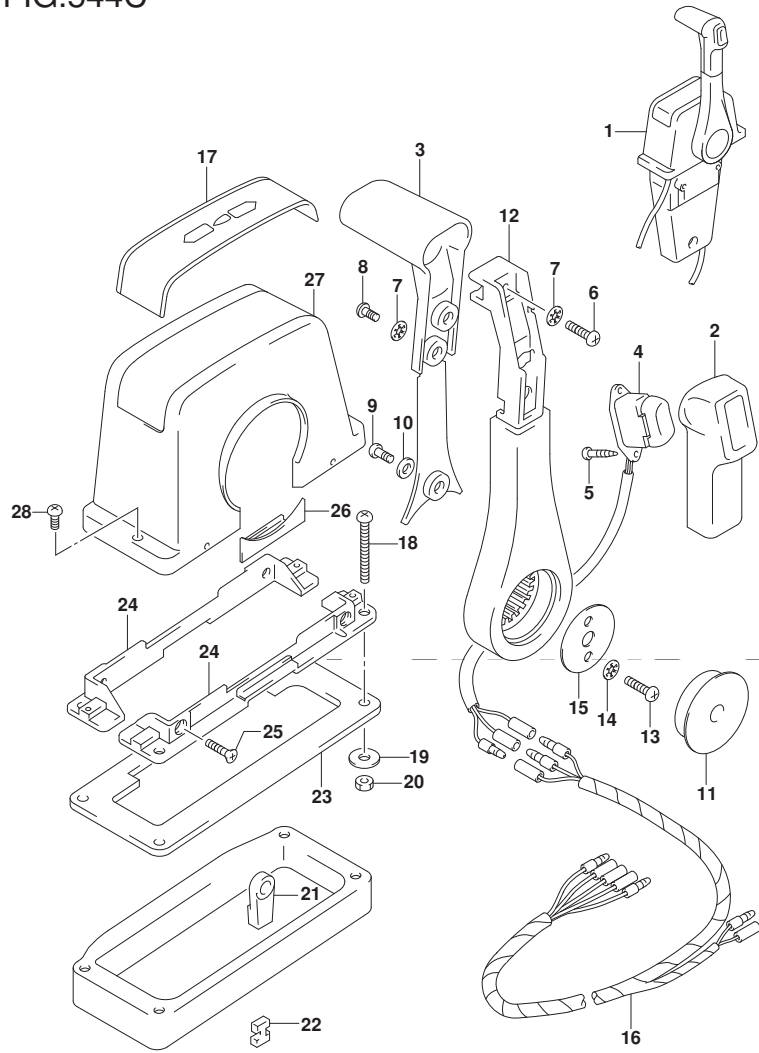

FIG.545A

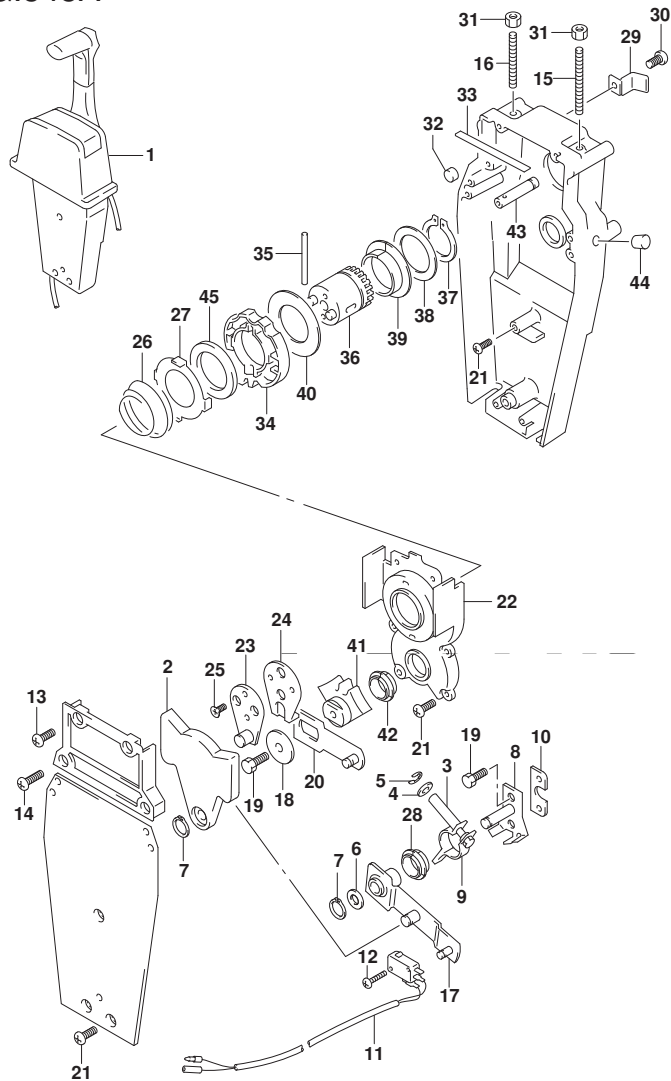

FIG. 545A (2-F-3) オプション:リモート コントロール アツシ シンゲル (2) (DF70A)

見出番号	品番	品名	使用個数	備考	標準作業時間
1	67200-93J13	リモートコントロールアツシ, シンゲル	1		
2	67222-92E00	・フ レート	1		
3	67223-92E00	・フ レーキアツシ ヤスト	1		
4	67288-92E00	・ワツシヤ	1		
5	67292-94300	・Eリング	4		
6	67288-92E10	・ワツシヤ	1		
7	67291-92E00	・リング, スタツフ	2		
8	67221-92E00	・シフトアツシ	1		
9	67224-92E00	・フ レーキアームアツシ	1		
10	67294-92E00	・スベ ーサ	1		
11	37721-95500	・スイツチアツシ, ニュートラル	1		
12	67296-92E11	・スクリュ, ニュートラルスイツチ	2		
13	67296-88D10	・スクリュ (5X16)	2		
14	67296-92E20	・スクリュ (5X25)	2		
15	67226-92E00	・ホ ルト, スタツハ フロント	1		
16	67226-92E10	・ホ ルト, スタツハ リヤ	1		
17	67240-92E00	・スロツトルアームアツシ	1		
18	67228-92E00	・ワツシヤ	1		
19	67286-92E00	・ホ ルト (6X18)	3		
20	67230-92E00	・シフトアームアツシ	1		
21	09125-05042	・スクリュ (5X10)	9		
22	67234-92E00	・ケース, キ ャ	1		
23	67245-92E00	・レバ ーアツシ, スロツトル	1		
24	67227-92E00	・スタツハ	1		
25	09126-06006	・スクリュ (6X20)	2		
26	67233-92E00	・スフ リンク	1		

FIG.545A

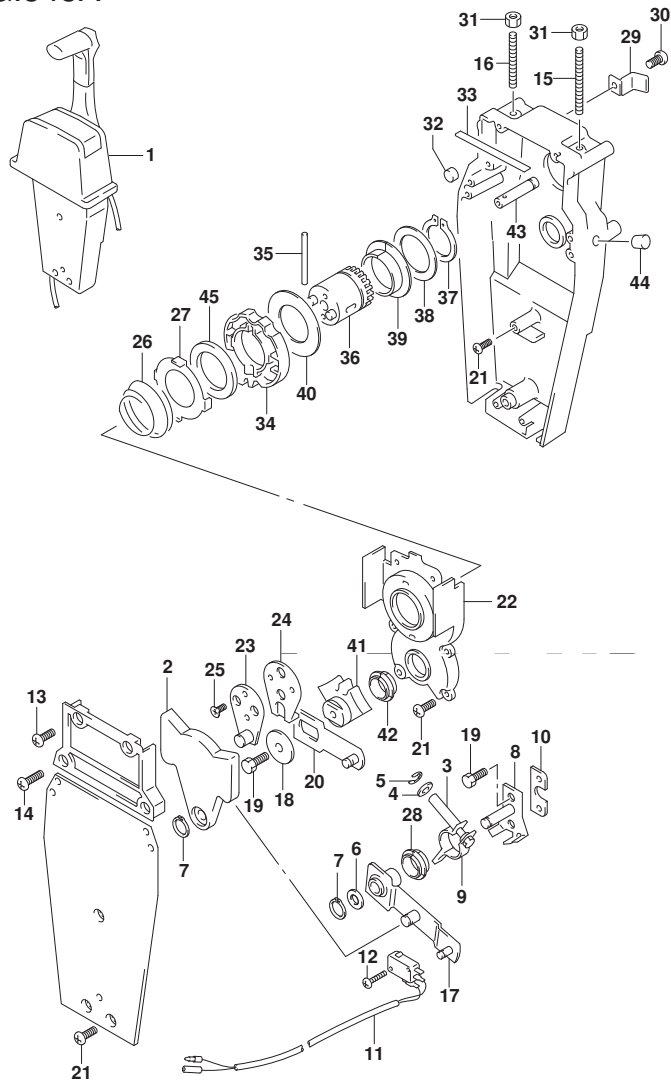

FIG. 545A (2-F-4) オプション:リモートコントロールアッシンクル (2) (DF70A)

見出番号	品番	品名	使用個数	備考	標準作業時間
27	67235-92E00	・プレート, シフトロック	1		
28	67232-95620	・ブッシュ	1		
29	67269-92E00	・ブラケット	1		
30	67296-88D10	・スクリュー (5X16)	1		
31	09140-06020	・ナット	2		
32	67236-92E00	・ローラ	1		
33	67237-92E01	・スプリング	6		
34	67238-92E00	・ギヤ, ドライブ	1		
35	67239-92E00	・ピン	1		
36	67246-92E00	・シャフト, ドライブ	1		
37	67291-92E10	・リング, スタンプ	1		
38	67253-92E10	・ワッシャ	1		
39	67252-92E10	・ブッシュ	1		
40	67253-95600	・ワッシャ	1		
41	67231-92E00	・ギヤ, シフト	1		
42	67232-95600	・ブッシュ	1		
43	67241-92E10	・ロッド, フリーアキユムレータ	1		
44	67243-92E00	・キャップ, ホール	1		
45	67239-92E10	・プレート, シフトピン	1		

FIG.545B

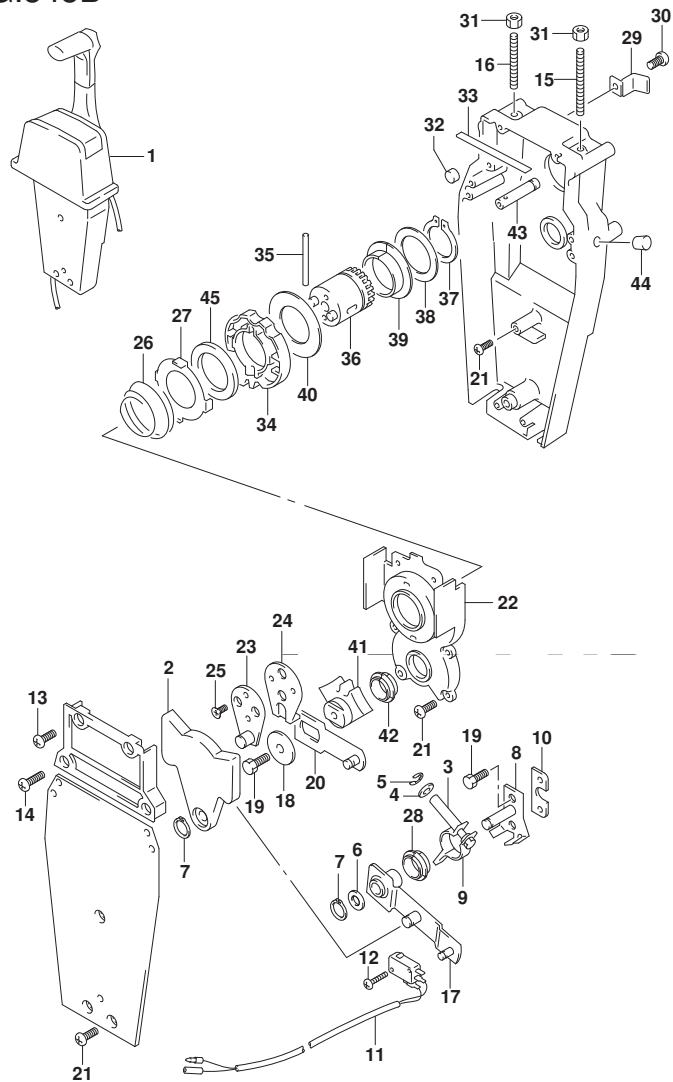

FIG. 545B (2-F-5) オプション:リモート コントロール アツシ シンゲル (2) (DF80A)

見出番号	品番	品名	使用個数	備考	標準作業時間
1	67200-93J13	リモートコントロールアツシ, シンゲル	1		
2	67222-92E00	・プレート	1		
3	67223-92E00	・ブレーキアシヤスト	1		
4	67288-92E00	・ワツシヤ	1		
5	67292-94300	・Eリング	4		
6	67288-92E10	・ワツシヤ	1		
7	67291-92E00	・リング, スタツフ	2		
8	67221-92E00	・シフトアツシ	1		
9	67224-92E00	・ブレーキアームアツシ	1		
10	67294-92E00	・スベ-サ	1		
11	37721-95500	・スイッチアツシ, ニュートラル	1		
12	67296-92E11	・スクリュ, ニュートラルスイッチ	2		
13	67296-88D10	・スクリュ (5X16)	2		
14	67296-92E20	・スクリュ (5X25)	2		
15	67226-92E00	・ボ-ルト, スタツハ フロント	1		
16	67226-92E10	・ボ-ルト, スタツハ リヤ	1		
17	67240-92E00	・スロツトルアームアツシ	1		
18	67228-92E00	・ワツシヤ	1		
19	67286-92E00	・ボ-ルト (6X18)	3		
20	67230-92E00	・シフトアームアツシ	1		
21	09125-05042	・スクリュ (5X10)	9		
22	67234-92E00	・ケース, キヤ	1		
23	67245-92E00	・レハ-アツシ, スロツトル	1		
24	67227-92E00	・スタツハ	1		
25	09126-06006	・スクリュ (6X20)	2		
26	67233-92E00	・スフ リンク	1		

FIG.545B

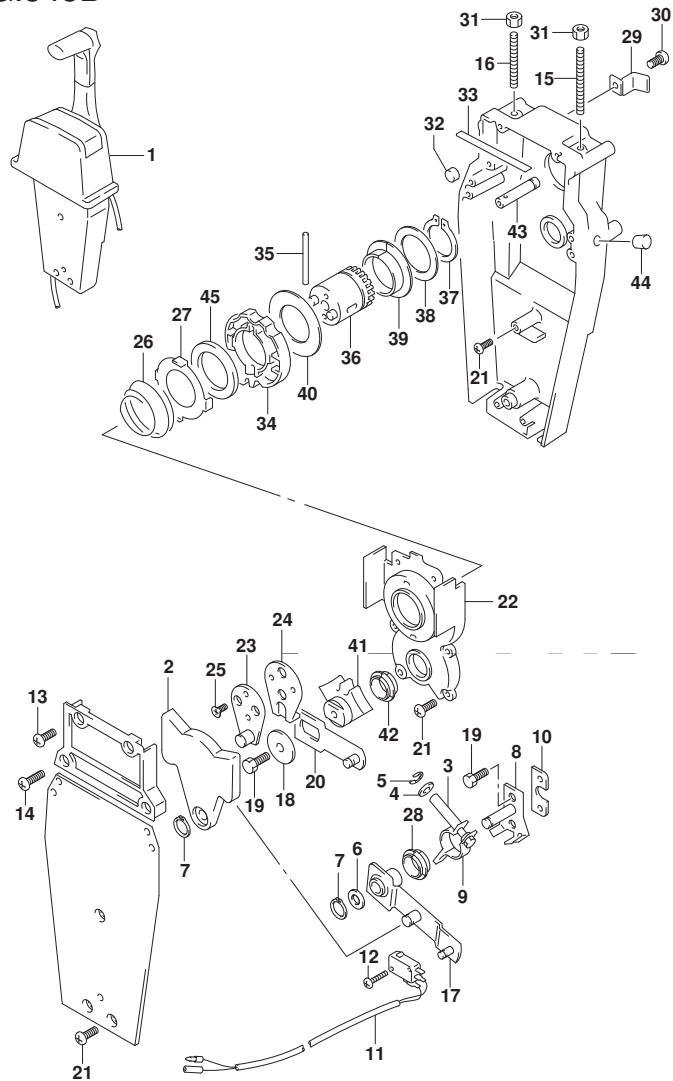

FIG. 545B (2-F-6) オプション:リモートコントロールアッシンシングル (2) (DF80A)

見出番号	品番	品名	使用個数	備考	標準作業時間
27	67235-92E00	・プレート, シフトロック	1		
28	67232-95620	・ブッシュ	1		
29	67269-92E00	・ブラケット	1		
30	67296-88D10	・スクリュー (5X16)	1		
31	09140-06020	・ナット	2		
32	67236-92E00	・ローラ	1		
33	67237-92E01	・スプリング	6		
34	67238-92E00	・ギヤ, ドライブ	1		
35	67239-92E00	・ピン	1		
36	67246-92E00	・シャフト, ドライブ	1		
37	67291-92E10	・リング, スナック	1		
38	67253-92E10	・ワッシャ	1		
39	67252-92E10	・ブッシュ	1		
40	67253-95600	・ワッシャ	1		
41	67231-92E00	・ギヤ, シフト	1		
42	67232-95600	・ブッシュ	1		
43	67241-92E10	・ロッド, フリーアキユムレータ	1		
44	67243-92E00	・キャップ, ホール	1		
45	67239-92E10	・プレート, シフトピン	1		

FIG.545C

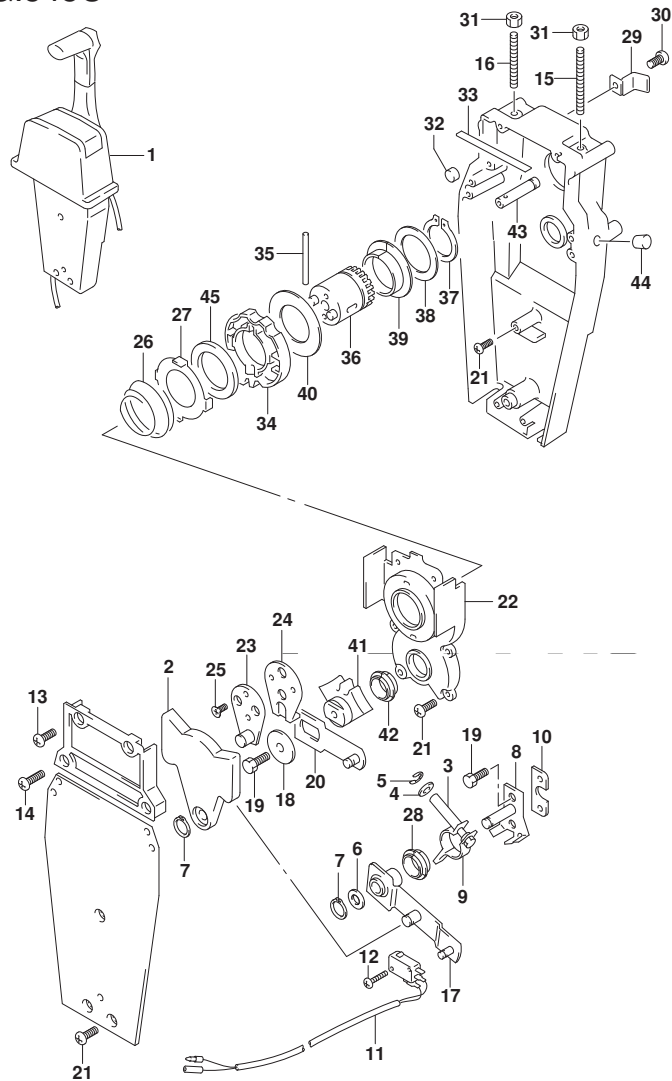

FIG. 545C (2-F-7) オプション:リモート コントロール アツシ シングル (2) (DF90A)

見出番号	品番	品名	使用個数	備考	標準作業時間
1	67200-93J13	リモートコントロールアツシ, シングル	1		
2	67222-92E00	・プレート	1		
3	67223-92E00	・フーレーキアツシヤスト	1		
4	67288-92E00	・ワツシヤ	1		
5	67292-94300	・Eリング	4		
6	67288-92E10	・ワツシヤ	1		
7	67291-92E00	・リング, スタツフ	2		
8	67221-92E00	・シフトアツシ	1		
9	67224-92E00	・フーレーキアームアツシ	1		
10	67294-92E00	・スベ-サ	1		
11	37721-95500	・スイッチアツシ, ニュートラル	1		
12	67296-92E11	・スクリュ, ニュートラルスイッチ	2		
13	67296-88D10	・スクリュ (5X16)	2		
14	67296-92E20	・スクリュ (5X25)	2		
15	67226-92E00	・ホルト, スタツハ フロント	1		
16	67226-92E10	・ホルト, スタツハ リヤ	1		
17	67240-92E00	・スロットルアームアツシ	1		
18	67228-92E00	・ワツシヤ	1		
19	67286-92E00	・ホルト (6X18)	3		
20	67230-92E00	・シフトアームアツシ	1		
21	09125-05042	・スクリュ (5X10)	9		
22	67234-92E00	・ケース, キヤ	1		
23	67245-92E00	・レバ-アツシ, スロットル	1		
24	67227-92E00	・スタツハ	1		
25	09126-06006	・スクリュ (6X20)	2		
26	67233-92E00	・スフ リング	1		

FIG.545C

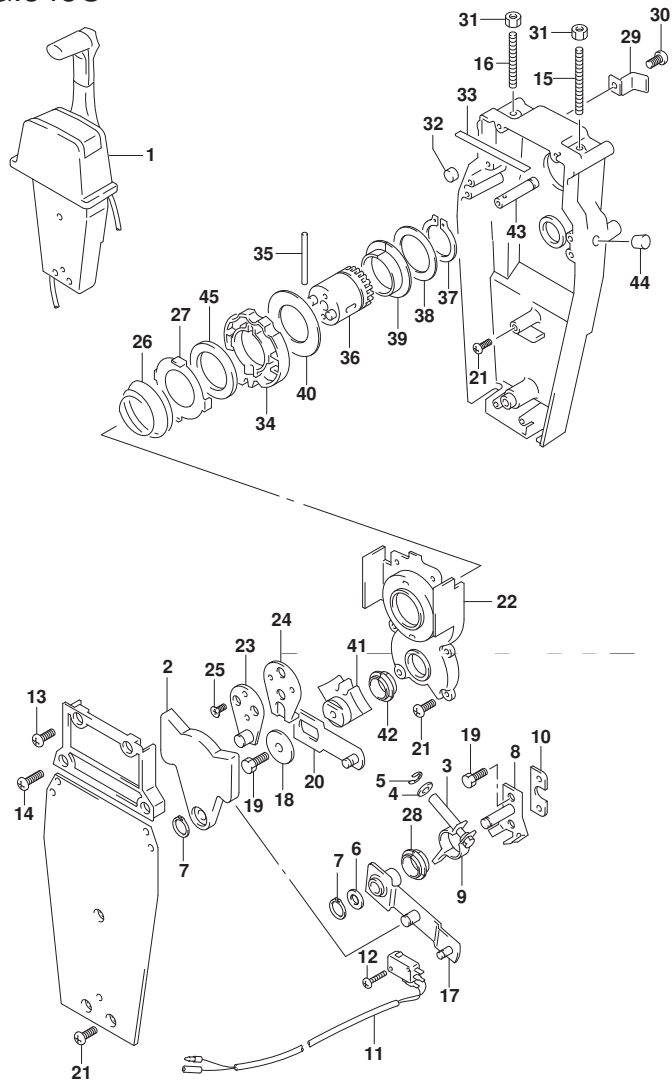

FIG. 545C (2-F-8) オプション:リモートコントロールアッシンクル (2) (DF90A)

見出番号	品番	品名	使用個数	備考	標準作業時間
27	67235-92E00	・プレート, シフトロック	1		
28	67232-95620	・ブッシュ	1		
29	67269-92E00	・ブラケット	1		
30	67296-88D10	・スクリュー (5X16)	1		
31	09140-06020	・ナット	2		
32	67236-92E00	・ローラ	1		
33	67237-92E01	・スプリング	6		
34	67238-92E00	・ギヤ, ドライブ	1		
35	67239-92E00	・ピン	1		
36	67246-92E00	・シャフト, ドライブ	1		
37	67291-92E10	・リング, スタンプ	1		
38	67253-92E10	・ワッシャ	1		
39	67252-92E10	・ブッシュ	1		
40	67253-95600	・ワッシャ	1		
41	67231-92E00	・ギヤ, シフト	1		
42	67232-95600	・ブッシュ	1		
43	67241-92E10	・ロッド, フリーアキユムレータ	1		
44	67243-92E00	・キャップ, ホール	1		
45	67239-92E10	・プレート, シフトピン	1		

FIG.570A

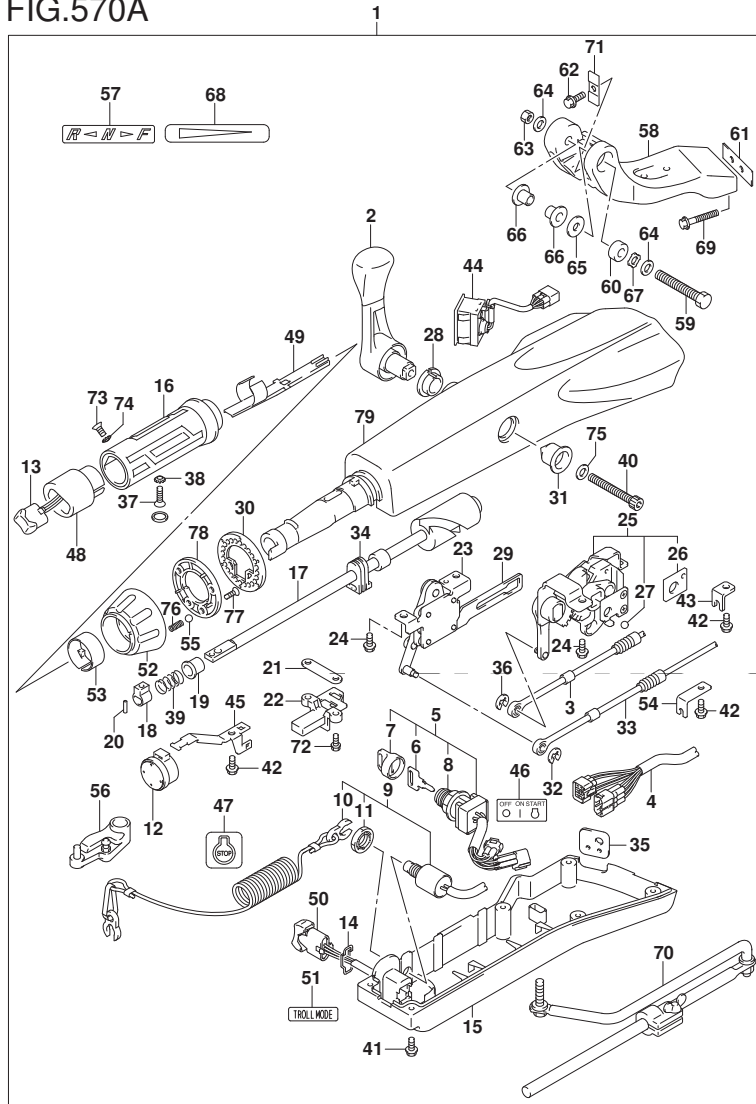

FIG. 570A (2-F-9) オプション:テイル ハンドル (DF70A)

見出番号	品番	品名	使用個数	備考	標準作業時間
1	63002-87L13-YAY	キット, テイルハンドル(ブラック)	1		
2	21110-88L00	・レバー, シフト	1		
3	23230-90J10	・ケーブル, シフト	1		
4	36620-87L00	・ワイヤアツシ, ハーネス	1		
5	37110-87L01	・スイッチアツシ, イグニッション	1		
6-1	37141-99E00	・キー (931)	1		
6-2	37141-99E10	・キー (932)	1		
6-3	37141-99E20	・キー (933)	1		
6-4	37141-99E30	・キー (934)	1		
6-5	37141-99E40	・キー (935)	1		
6-6	37141-99E50	・キー (936)	1		
6-7	37141-99E60	・キー (937)	1		
6-8	37141-99E70	・キー (938)	1		
6-9	37141-99E80	・キー (939)	1		
6-10	37141-99E90	・キー (940)	1		
6-11	37141-99EA0	・キー (941)	1		
6-12	37141-99EB0	・キー (942)	1		
7	37143-99E00	・キャップ, キー	1		
8	37149-93J00	・キャップ, シリンダボデー	1		
9	37820-87L01	・スイッチアツシ, エマージェンシ	1		
10	37823-92E01	・ブレータアツシ, エマージェンシスイッチロツク	1		
11	37826-92J00	・ナット	1		
12	38500-93J90	・ブザー, ウォーニング	1		
13	37850-87L01	・スイッチアツシ, PTT	1		
14	37852-87J00	・ブレータ, トリムスイッチ	1		
15	63121-88L00	・カバー, アンダー	1		

FIG.570A

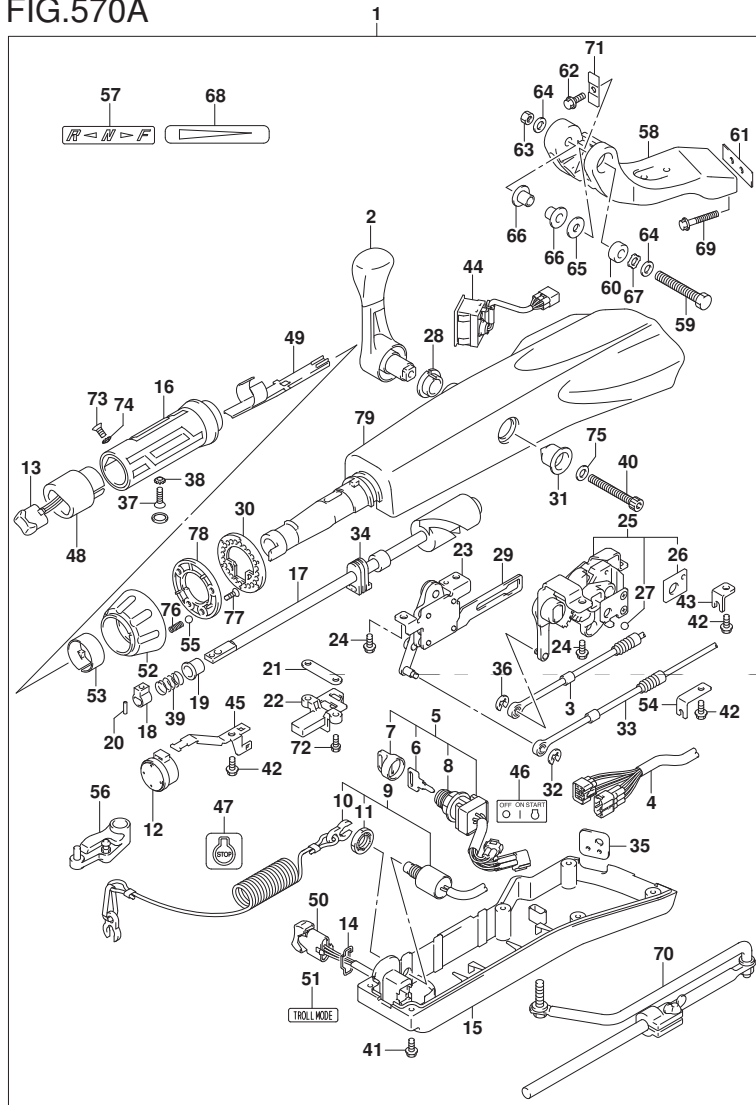
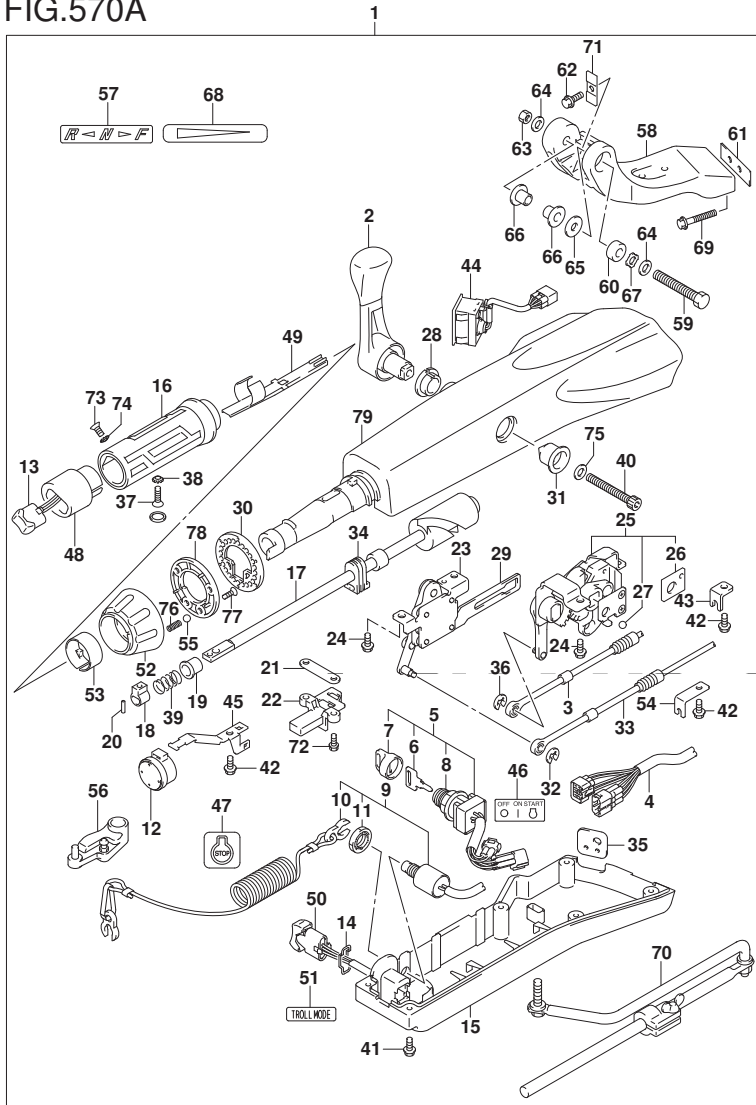

FIG. 570A (2-F-10) オプション:テラ ハンドル (DF70A)

見出番号	品番	品名	使用個数	備考	標準作業時間
16	63210-88L00	・ケリツブ, ハンドル	1		
17	63221-88L00	・シャフト, スロットル	1		
18	63223-92D00	・ストツバ, ハンドルロツト	1		
19	63225-88L00	・フツシュ, ハンドルロツト	1		
20	63227-93200	・ヒン, ハンドルロツト	1		
21	63235-88L00	・プレート, スロットルシャフト	1		
22	63246-88L00	・ストツバ, スロットルアシヤスト	1		
23	63250-88L00	・アムアツシ, スロットル	1		
24	63251-87J00	・ボルト, シフトキヤアツシ	4		
25	63260-88L00	・キヤアツシ, シフト	1		
26	63272-87J00	・プレート, ボールガイド	1		
27	63273-87J00	・ボール	1		
28	63262-87J00	・フツシュ, シフトレバー	1		
29	63271-87J00	・プレート, ロツク	1		
30	63248-99J00	・プレート, スロットルアシヤスタノツチ	1		
31	63261-87J00	・フツシュ, シフトキヤ	1		
32	63274-87J00	・Eリング	1		
33	63610-87J00	・ケーブル, スロットル	1		
34	37853-88L90	・ケロメツト, PTTスイッチリード	1		
35	63626-88L00	・ケロメツト, ケーブル	1		
36	67292-87J00	・Eリング	2		
37	09126-06015	・スクリュ (6X23)	1		
38	09163-06001	・ロツクワツシヤ	1		
39	09440-12027	・スプリング	1		
40	21112-88L00	・ボルト, シフトレバー	1		
41	09125-05047	・スクリュ (5X14)	6		

FIG.570A



DF90A_000_017_570A
OPT:TILLER HANDLE

FIG. 570A (2-F-11) オプション:テイヤ ハンドル (DF70A)

見出番号	品番	品名	使用個数	備考	標準作業時間
42	63611-88L00	・ボルト, クラフ プ ラケツト	3		
43	63612-87J00	・フ ラケツト, クラフ	1		
44	34200-87L00	・タコメータツツウイズ モニタ	1		
45	36617-88L90	・クラフ, メインハーネス	1		
46	37112-88L91	・ラベル, イグ ニツシヨンスイツ	1		
47	37835-95D00	・ラベル, スツツ	1		
48	37851-88L90	・ベース, PTTスイッチ	1		
49	37852-88L90	・ハーネスガ イド	1		
50	37861-87L11	・スイツチ, トローリング コントロール	1		
51	37864-88L91	・ラベル, トロールモード	1		
52	63244-99J00	・ノブ, スロットルアシ ヤスタ	1		
53	63245-99J00	・フ ツシユ, スロットルアシ ヤスタ	1		
54	63612-88L10	・フ ラケツト, クラフ シフト	1		
55	09260-10006	・ボール	1		
56	19120-87L10	・レバー, スロットル	1		
57	21131-88L01	・マーク, クラツチシフト	1		
58	43761-88L01-YAY	・フ ラケツト, テイヤハンドル (フ ラツク)	1		
59	43762-88L00	・ボルト, テイヤハンドル ビ ボツト	1		
60	43768-88L00	・スペーサ, テイヤハンドル	1		
61	43776-87L00	・スペーサ, ステアリング フ ラケツト	1		
62	09116-08137	・ボルト (8X22)	1		
63	09159-12014	・ナツト	1		
64	09160-12066	・ワツシヤ (12. 5X22X2. 5)	2		
65	09160-12124	・ワツシヤ (12. 5X32X1. 5)	1		
66	63115-88L00	・フ ツシユ, テイヤハンドル ビ ボツト	2		
67	09164-13010	・ワツシヤ	1		

DF90A_000_017

FIG.570A

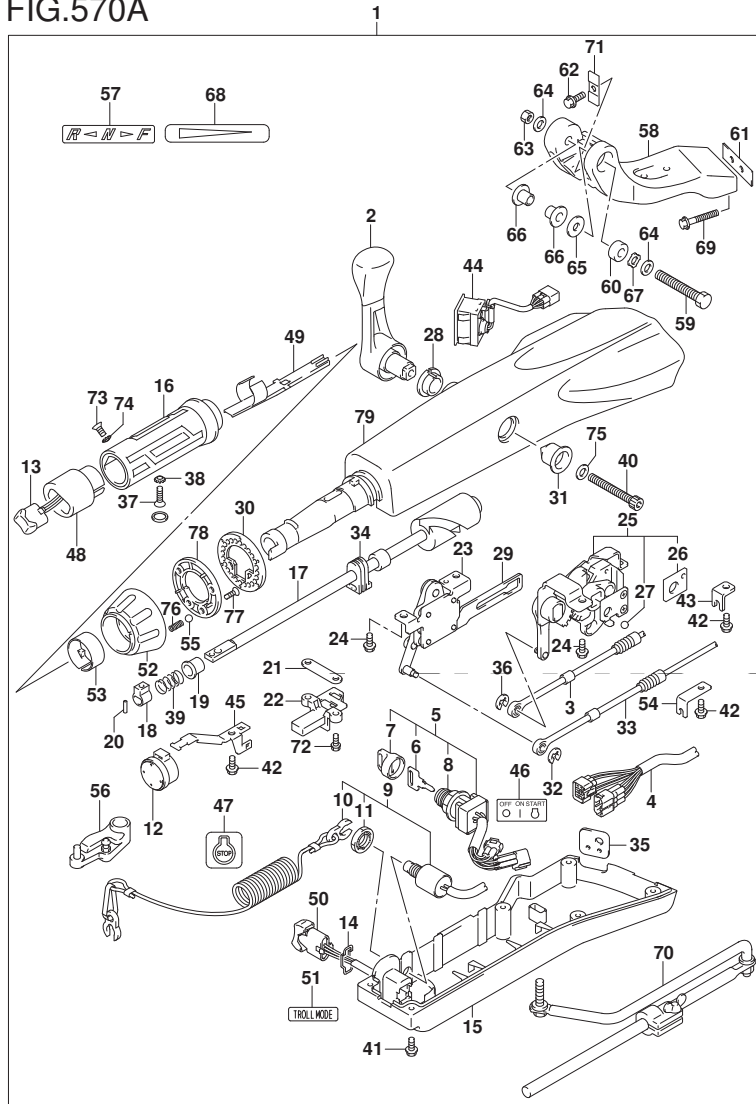

FIG. 570A (2-F-12) オプション:テイル ハンドル (DF70A)

見出番号	品番	品名	使用個数	備考	標準作業時間
68	63215-93110	・マーク、ハンドルグリップ	1		
69	09116-10150	・ボルト (10X55)	2		
70	43770-99E03	・アシヤスタアツシ、ステアリング	1		
71	63132-88L00	・ストツハ、テイルハンドル	1		
72	63251-88L90	・ボルト	2		
73	37855-88L90	・スクリュ、スロツトルグリップ	1		
74	37854-88L90	・ワツシヤ、スロツトルグリップ	1		
75	63258-88L00	・ワツシヤ	1		
76	09440-06037	・スフリング	1		
77	03522-05169	・スクリュ	3		
78	63247-99J00	・プレート、スロツトルアシヤスタアツシ	1		
79	63111-88L00-YAY	・ハウジング、テイルハンドル	1		

FIG.570B

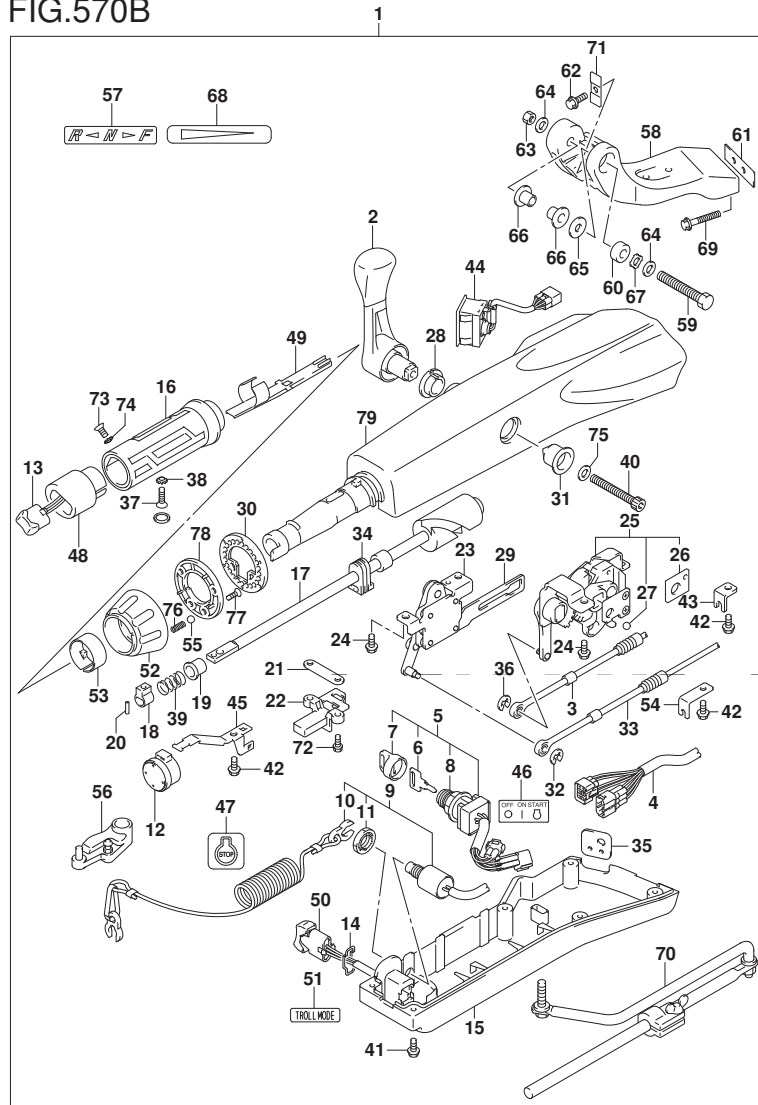
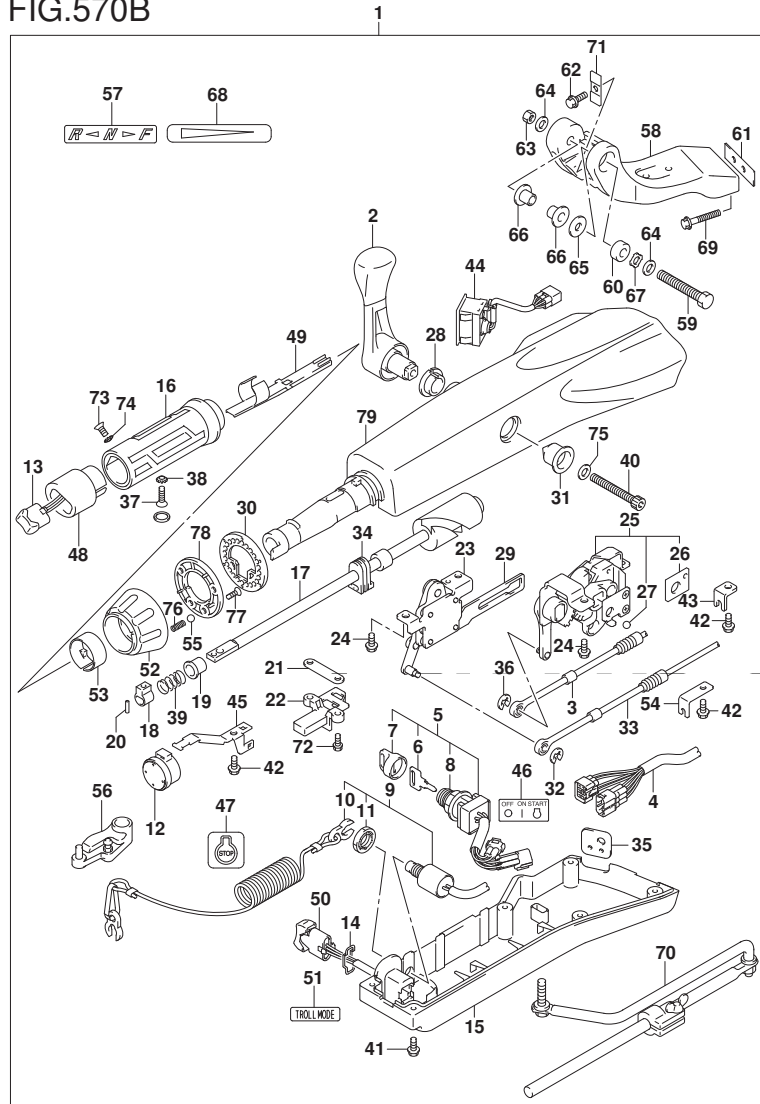

FIG. 570B (2-F-13) オプション:テイル ハンドル (DF80A)

見出番号	品番	品名	使用個数	備考	標準作業時間
1	63002-87L13-YAY	キット, テイルハンドル(ブラック)	1		
2	21110-88L00	・レバー, シフト	1		
3	23230-90J10	・ケーブル, シフト	1		
4	36620-87L00	・ワイヤアツシ, ハーネス	1		
5	37110-87L01	・スイッチアツシ, イグニッション	1		
6-1	37141-99E00	・キー (931)	1		
6-2	37141-99E10	・キー (932)	1		
6-3	37141-99E20	・キー (933)	1		
6-4	37141-99E30	・キー (934)	1		
6-5	37141-99E40	・キー (935)	1		
6-6	37141-99E50	・キー (936)	1		
6-7	37141-99E60	・キー (937)	1		
6-8	37141-99E70	・キー (938)	1		
6-9	37141-99E80	・キー (939)	1		
6-10	37141-99E90	・キー (940)	1		
6-11	37141-99EA0	・キー (941)	1		
6-12	37141-99EB0	・キー (942)	1		
7	37143-99E00	・キャップ, キー	1		
8	37149-93J00	・キャップ, シリンダボデー	1		
9	37820-87L01	・スイッチアツシ, エマージェンシ	1		
10	37823-92E01	・ブレータアツシ, エマージェンシスイッチロツク	1		
11	37826-92J00	・ナット	1		
12	38500-93J90	・ブザー, ウォーニング	1		
13	37850-87L01	・スイッチアツシ, PTT	1		
14	37852-87J00	・ブレータ, トリムスイッチ	1		
15	63121-88L00	・カバー, アンダ	1		

FIG.570B



DF90A_000_017_570B
OPT:TILLER HANDLE

FIG. 570B (2-F-14) オプション:テイヤ ハンドル (DF80A)

見出番号	品番	品名	使用個数	備考	標準作業時間
16	63210-88L00	・ケリツブ, ハンドル	1		
17	63221-88L00	・シャフト, スロットル	1		
18	63223-92D00	・ストツバ, ハンドルロツト	1		
19	63225-88L00	・フツシュ, ハンドルロツト	1		
20	63227-93200	・ピン, ハンドルロツト	1		
21	63235-88L00	・プレート, スロットルシャフト	1		
22	63246-88L00	・ストツバ, スロットルアシヤスト	1		
23	63250-88L00	・アムアツシ, スロットル	1		
24	63251-87J00	・ボルト, シフトキヤアツシ	4		
25	63260-88L00	・ギヤアツシ, シフト	1		
26	63272-87J00	・プレート, ボールガイド	1		
27	63273-87J00	・ボール	1		
28	63262-87J00	・フツシュ, シフトレバー	1		
29	63271-87J00	・プレート, ロツク	1		
30	63248-99J00	・プレート, スロットルアシヤスタノツチ	1		
31	63261-87J00	・フツシュ, シフトギヤ	1		
32	63274-87J00	・Eリング	1		
33	63610-87J00	・ケーブル, スロットル	1		
34	37853-88L90	・ケロメツト, PTTスイッチリード	1		
35	63626-88L00	・ケロメツト, ケーブル	1		
36	67292-87J00	・Eリング	2		
37	09126-06015	・スクリュ (6X23)	1		
38	09163-06001	・ロツクワツシヤ	1		
39	09440-12027	・スプリング	1		
40	21112-88L00	・ボルト, シフトレバー	1		
41	09125-05047	・スクリュ (5X14)	6		

DF90A_000_017

FIG.570B

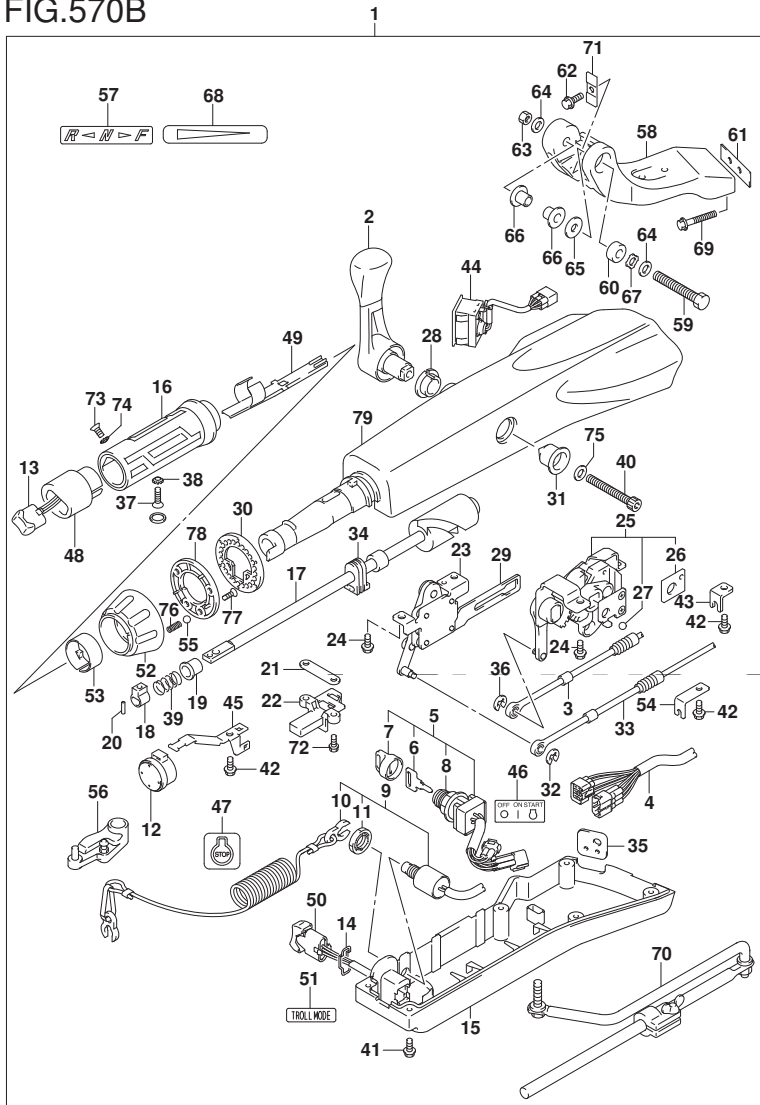

FIG. 570B (2-F-15) オプション:テイヤ ハンドル (DF80A)

見出番号	品番	品名	使用個数	備考	標準作業時間
42	63611-88L00	・ボルト, クラフ プ ラケツト	3		
43	63612-87J00	・フ ラケツト, クラフ	1		
44	34200-87L00	・タコメータツツウイズ モニタ	1		
45	36617-88L90	・クラフ, メインハーネス	1		
46	37112-88L91	・ラベル, イグ ニツシヨンスイツ	1		
47	37835-95D00	・ラベル, スツツ	1		
48	37851-88L90	・ベース, PTTスイッチ	1		
49	37852-88L90	・ハーネスガイト	1		
50	37861-87L11	・スイツチ, トローリング コントロール	1		
51	37864-88L91	・ラベル, トロールモード	1		
52	63244-99J00	・ノブ, スロットルアシヤスタ	1		
53	63245-99J00	・フ ツシユ, スロットルアシヤスタ	1		
54	63612-88L10	・フ ラケツト, クラフ シフト	1		
55	09260-10006	・ボール	1		
56	19120-87L10	・レバー, スロットル	1		
57	21131-88L01	・マーク, クラツチシフト	1		
58	43761-88L01-YAY	・フ ラケツト, テイヤハンドル(フ ラツク)	1		
59	43762-88L00	・ボルト, テイヤハンドルピボット	1		
60	43768-88L00	・スペーサ, テイヤハンドル	1		
61	43776-87L00	・スペーサ, ステアリング フ ラケツト	1		
62	09116-08137	・ボルト (8X22)	1		
63	09159-12014	・ナツト	1		
64	09160-12066	・ワツシヤ (12. 5X22X2. 5)	2		
65	09160-12124	・ワツシヤ (12. 5X32X1. 5)	1		
66	63115-88L00	・フ ツシユ, テイヤハンドルピボット	2		
67	09164-13010	・ワツシヤ	1		

FIG.570B

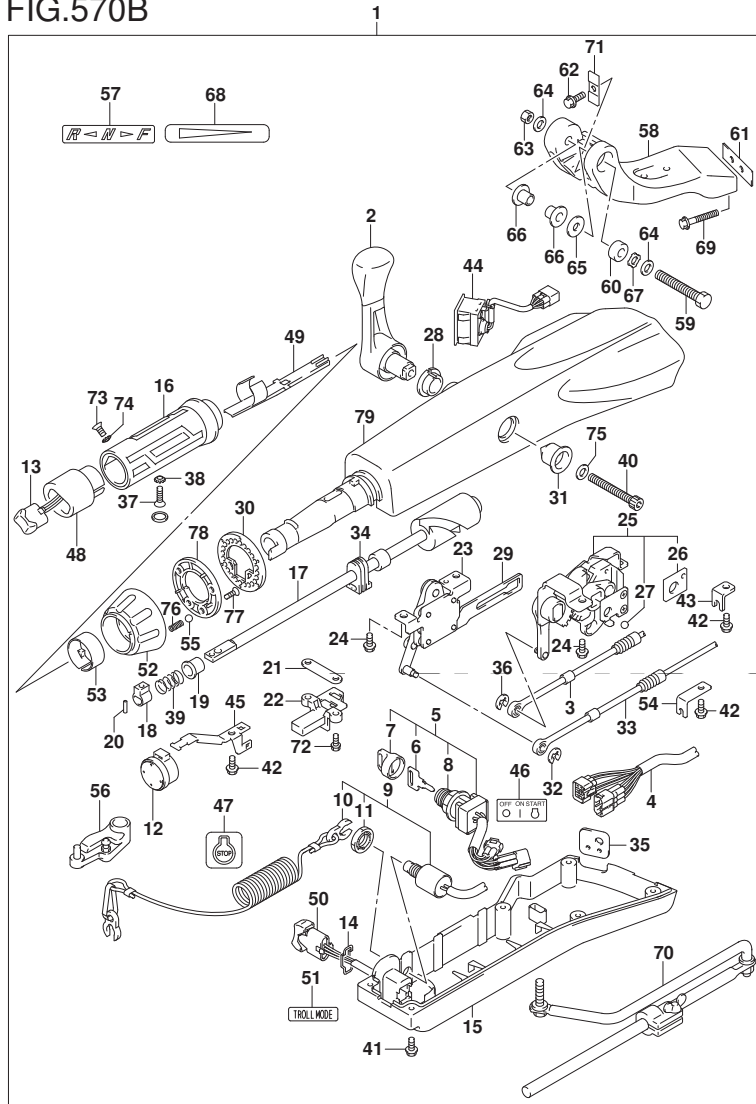

FIG. 570B (2-G-2) オプション:テイルハンドル (DF80A)

見出番号	品番	品名	使用個数	備考	標準作業時間
68	63215-93110	・マーク、ハンドルグリップ	1		
69	09116-10150	・ボルト (10X55)	2		
70	43770-99E03	・アシヤスタアツシ、ステアリング	1		
71	63132-88L00	・ストツハ、テイルハンドル	1		
72	63251-88L90	・ボルト	2		
73	37855-88L90	・スクリュ、スロツトルグリップ	1		
74	37854-88L90	・ワツシヤ、スロツトルグリップ	1		
75	63258-88L00	・ワツシヤ	1		
76	09440-06037	・スプリング	1		
77	03522-05169	・スクリュ	3		
78	63247-99J00	・プレート、スロツトルアシヤスタアツシ	1		
79	63111-88L00-YAY	・ハウジング、テイルハンドル	1		

FIG.570C

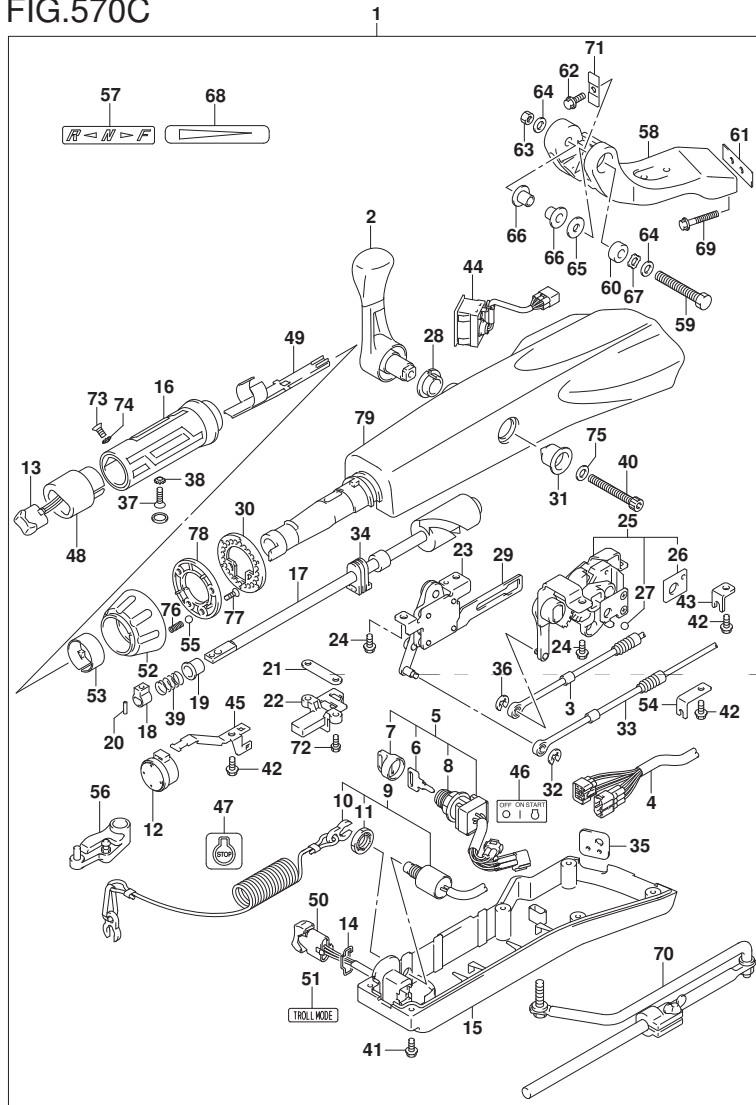

FIG. 570C (2-G-3) オプション:テイル ハンドル (DF90A)

見出番号	品番	品名	使用個数	備考	標準作業時間
1	63002-87L13-YAY	キット, テイルハンドル(ブラック)	1		
2	21110-88L00	・レバー, シフト	1		
3	23230-90J10	・ケーブル, シフト	1		
4	36620-87L00	・ワイヤアツシ, ハーネス	1		
5	37110-87L01	・スイッチアツシ, イグニッション	1		
6-1	37141-99E00	・キー (931)	1		
6-2	37141-99E10	・キー (932)	1		
6-3	37141-99E20	・キー (933)	1		
6-4	37141-99E30	・キー (934)	1		
6-5	37141-99E40	・キー (935)	1		
6-6	37141-99E50	・キー (936)	1		
6-7	37141-99E60	・キー (937)	1		
6-8	37141-99E70	・キー (938)	1		
6-9	37141-99E80	・キー (939)	1		
6-10	37141-99E90	・キー (940)	1		
6-11	37141-99EA0	・キー (941)	1		
6-12	37141-99EB0	・キー (942)	1		
7	37143-99E00	・キャップ, キー	1		
8	37149-93J00	・キャップ, シリンダボデー	1		
9	37820-87L01	・スイッチアツシ, エマージェンシ	1		
10	37823-92E01	・ブレータアツシ, エマージェンシスイッチロツク	1		
11	37826-92J00	・ナット	1		
12	38500-93J90	・ブザー, ウォーニング	1		
13	37850-87L01	・スイッチアツシ, PTT	1		
14	37852-87J00	・ブレータ, トリムスイッチ	1		
15	63121-88L00	・カバー, アンダー	1		

FIG.570C

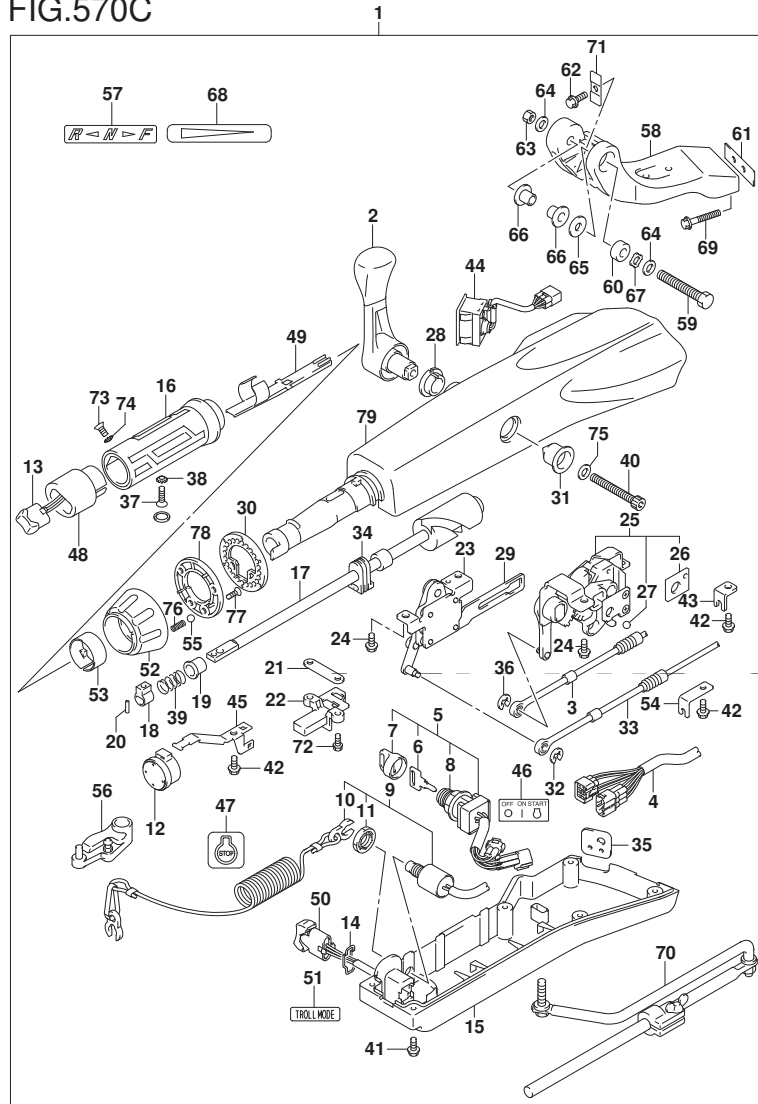
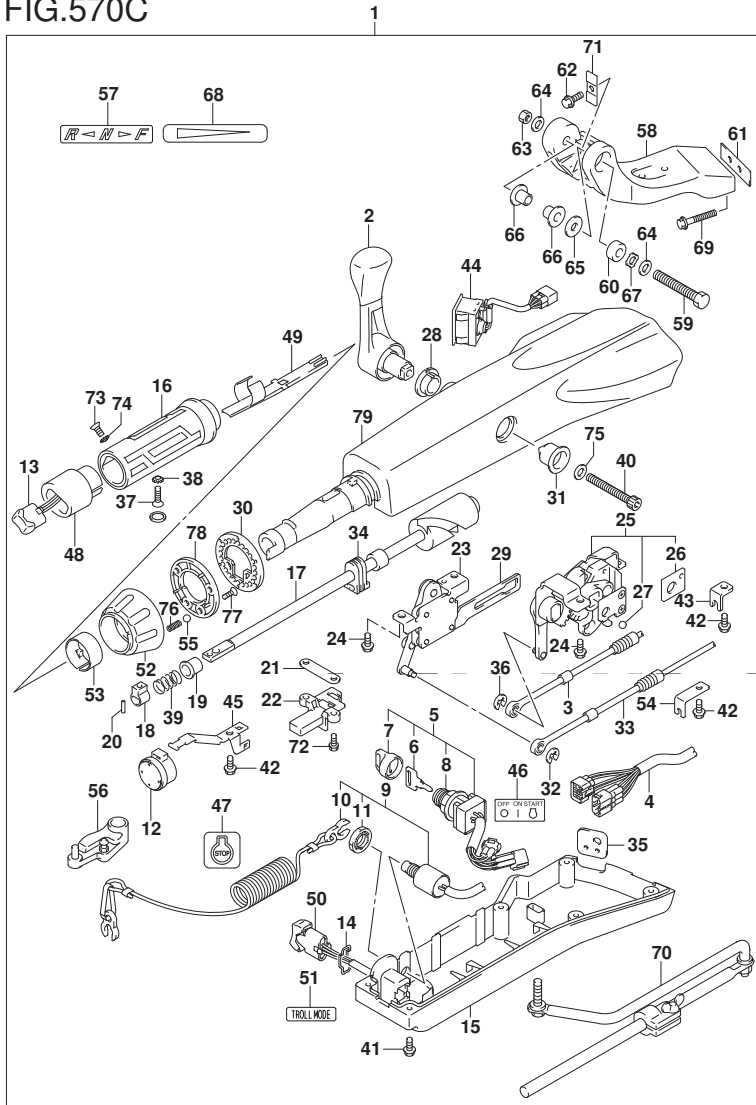

FIG. 570C (2-G-4) オプション:テイル ハンドル (DF90A)

見出番号	品番	品名	使用個数	備考	標準作業時間
16	63210-88L00	・ケリツブ, ハンドル	1		
17	63221-88L00	・シャフト, スロットル	1		
18	63223-92D00	・ストツバ, ハンドルロツト	1		
19	63225-88L00	・フツシュ, ハンドルロツト	1		
20	63227-93200	・ピン, ハンドルロツト	1		
21	63235-88L00	・フレート, スロットルシャフト	1		
22	63246-88L00	・ストツバ, スロットルアジヤスト	1		
23	63250-88L00	・アムアツシ, スロットル	1		
24	63251-87J00	・ボルト, シフトキヤアツシ	4		
25	63260-88L00	・キヤアツシ, シフト	1		
26	63272-87J00	・フレート, ボールガイド	1		
27	63273-87J00	・ボール	1		
28	63262-87J00	・フツシュ, シフトレバー	1		
29	63271-87J00	・フレート, ロツク	1		
30	63248-99J00	・フレート, スロットルアジヤスタノツチ	1		
31	63261-87J00	・フツシュ, シフトキヤ	1		
32	63274-87J00	・Eリング	1		
33	63610-87J00	・ケーブル, スロットル	1		
34	37853-88L90	・ケロメツト, PTTスイッチリード	1		
35	63626-88L00	・ケロメツト, ケーブル	1		
36	67292-87J00	・Eリング	2		
37	09126-06015	・スクリュ (6X23)	1		
38	09163-06001	・ロツクワツシヤ	1		
39	09440-12027	・スプリング	1		
40	21112-88L00	・ボルト, シフトレバー	1		
41	09125-05047	・スクリュ (5X14)	6		

FIG.570C



DF90A_000_017_570C
OPT:TILLER HANDLE

FIG. 570C (2-G-5) オプション:テイル ハンドル (DF90A)

見出番号	品番	品名	使用個数	備考	標準作業時間
42	63611-88L00	・ボルト, クラフ プ ラケツト	3		
43	63612-87J00	・フ ラケツト, クラフ	1		
44	34200-87L00	・タコメータツツウイズ モニタ	1		
45	36617-88L90	・クラフ, メインハーネス	1		
46	37112-88L91	・ラベル, イグ ニツシヨンスイツ	1		
47	37835-95D00	・ラベル, スツツ	1		
48	37851-88L90	・ベース, PTTスイツ	1		
49	37852-88L90	・ハーネスガ イド	1		
50	37861-87L11	・スイツチ, トロ-リンク コントロ-ル	1		
51	37864-88L91	・ラベル, トロ-ルモ-ド	1		
52	63244-99J00	・ノブ, スロツトルアジ ャスタ	1		
53	63245-99J00	・フ ツシユ, スロツトルアジ ャスタ	1		
54	63612-88L10	・フ ラケツト, クラフ シフト	1		
55	09260-10006	・ボ-ル	1		
56	19120-87L10	・レハ- , スロツトル	1		
57	21131-88L01	・マ-ク, クラツチシフト	1		
58	43761-88L01-YAY	・フ ラケツト, テイラントル (フ ラツク)	1		
59	43762-88L00	・ボ-ルト, テイラントル ビボ ツト	1		
60	43768-88L00	・スペ-サ, テイラントル	1		
61	43776-87L00	・スペ-サ, ステアリング フ ラケツト	1		
62	09116-08137	・ボ-ルト (8X22)	1		
63	09159-12014	・ナツト	1		
64	09160-12066	・ワツシヤ (12. 5X22X2. 5)	2		
65	09160-12124	・ワツシヤ (12. 5X32X1. 5)	1		
66	63115-88L00	・フ ツシユ, テイラントル ビボ ツト	2		
67	09164-13010	・ワツシヤ	1		

DF90A_000_017

FIG.570C

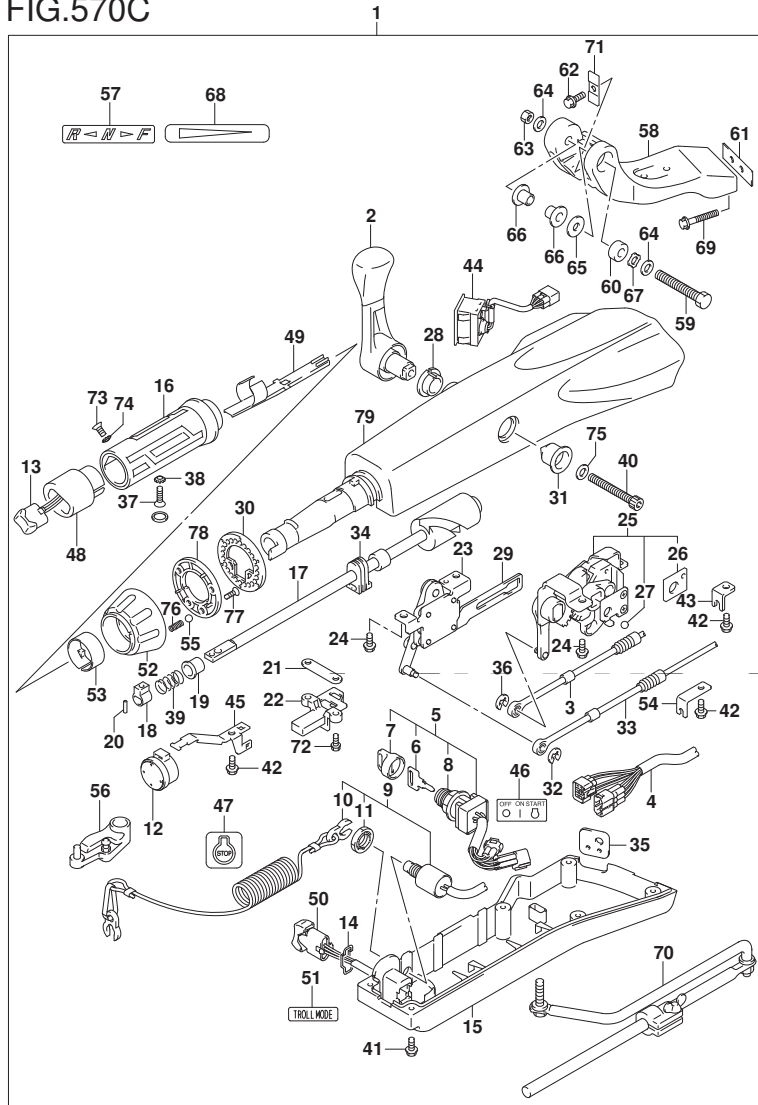

FIG. 570C (2-G-6) オプション:テイルハンドル (DF90A)

見出番号	品番	品名	使用個数	備考	標準作業時間
68	63215-93110	・マーク、ハンドルグリップ	1		
69	09116-10150	・ボルト (10X55)	2		
70	43770-99E03	・アシヤスタアツシ、ステアリング	1		
71	63132-88L00	・ストツハ、テイルハンドル	1		
72	63251-88L90	・ボルト	2		
73	37855-88L90	・スクリュ、スロツトルグリップ	1		
74	37854-88L90	・ワツシヤ、スロツトルグリップ	1		
75	63258-88L00	・ワツシヤ	1		
76	09440-06037	・スフリング	1		
77	03522-05169	・スクリュ	3		
78	63247-99J00	・プレート、スロツトルアシヤスタアツシ	1		
79	63111-88L00-YAY	・ハウジング、テイルハンドル	1		

FIG.585A

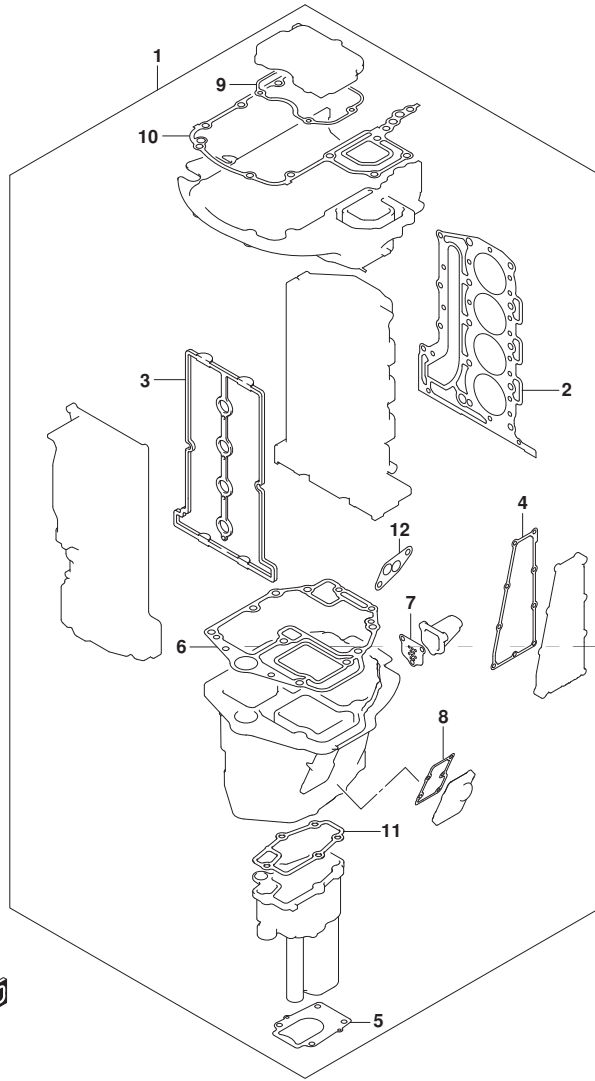

FIG. 585A (2-G-7) オプション:ガasket セット

見出番号	品番	品名	使用個数	備考	標準作業時間
1	11410-87851	ガasketセット	1		
2	11141-87L00	・ガasket, シリンダヘッド	1		
3	11189-87L00	・ガasket, シリンダヘッドカバー	1		
4	14151-87L00	・ガasket, エキゾーストカバー	1		
5	17472-87L00	・ガasket, ポンプケースパネル	1		
6	11489-87L00	・ガasket, オイルパッド	1		
7	11542-87L00	・ガasket, エキゾーストチューブ	1		
8	11552-87L00	・ガasket, オイルパッドアウトジヤケットカバー	1		
9	51123-87L00	・ガasket, マウントケースカバー	1		
10	51211-87L10	・ガasket, エンジンホルダー	1		
11	52331-87L00	・ガasket, エキゾーストチューブハウジング	1		
12	16539-87L00	・ガasket, オイルフィルタアダプタケース	1		

FIG.600A

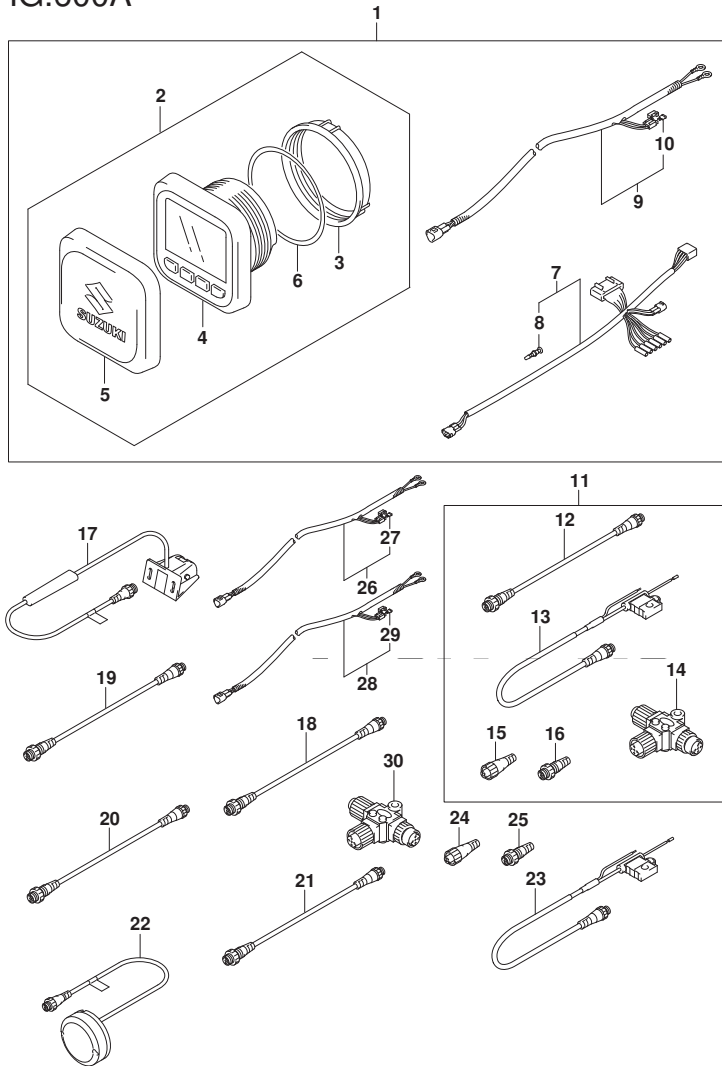

FIG. 600A (2-G-8) オプション:マルチ ファンクション ゲージ (DF70A)

見出番号	品番	品名	使用個数	備考	標準作業時間
1	34000-96L41	キット, シングルゲージメカニカル	1		
2	34011-96L11	ゲージセット, マルチ(W/インストラクション)	1		
3	ナット, ゲージ	1			
4	34193-96L00	ベゼル, ゲージ	1		
5	34211-96L00	カバー, ゲージ	1		
6	34825-96L00	バックアップ, ゲージ	1		
7	36661-96L10	アダプタ, ゲージ	1		
8	36615-96300	ターミナル	5		
9	36663-98J10	ハーネスアツシ, アクティブ ハブ ハワー (6M)	1		
10	09481-05501	フューズ (5A)	1		
11	36001-88L00	セット, ワイヤ	1		
12	36662-88L10	ワイヤ, 2エクステンション	1		
13	36663-88L00	ハーネスアツシ, ネットワークハワー	1		
14	36664-88L00	コネクタ, BRANCH	1		
15	36665-88L00	ユニット, レジスタヒューメル	1		
16	36665-88L10	ユニット, レジスタメール	1		
17	34190-88L00	センサアツシ, ハット ホイール	1		
18	36662-88L10	ワイヤ, 2エクステンション	1		
19	36662-88L20	ワイヤ, 6エクステンション	1		
20	36662-88L30	ワイヤ, 15エクステンション	1		
21	36662-88L00	ワイヤ, 25エクステンション	1		
22	39950-88L02	モジュールアツシ, GPSレシーバ	1		
23	36663-88L00	ハーネスアツシ, ネットワークハワー	1		
24	36665-88L00	ユニット, レジスタヒューメル	1		
25	36665-88L10	ユニット, レジスタメール	1		
26	36663-98J00	ハーネスアツシ, アクティブ ハブ ハワー (2.5M)	1		

FIG.600A

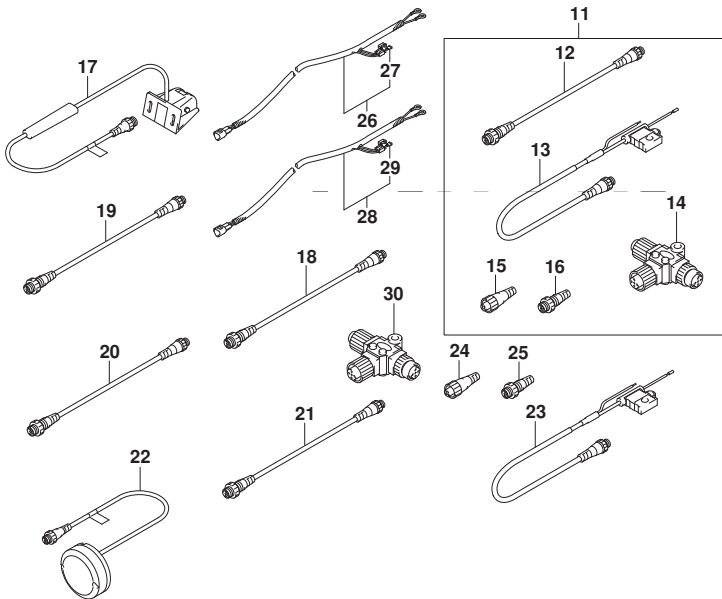
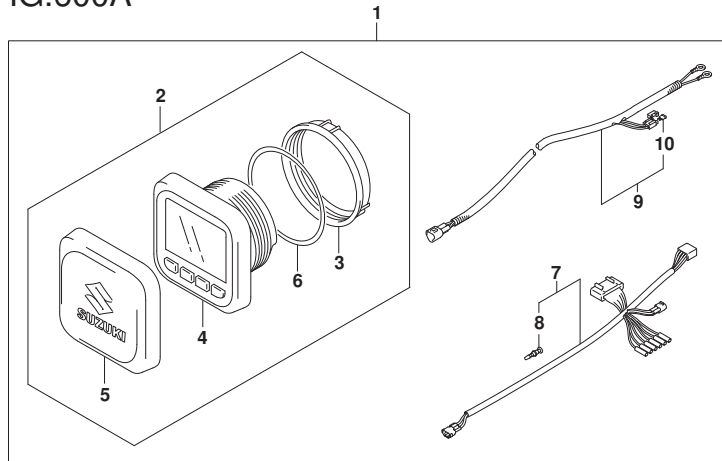

FIG. 600A (2-G-9) オプション:マルチ ファンクション ゲージ (DF70A)

見出番号	品番	品名	使用個数	備考	標準作業時間
27	09481-05501	・フューズ (5A)	1		
28	36663-98J10	ハーネスアツシ, アクティブ ハブ パワー (6M)	1		
29	09481-05501	・フューズ (5A)	1		
30	36664-88L00	コネクタ, BRANCH	1		

FIG.600B

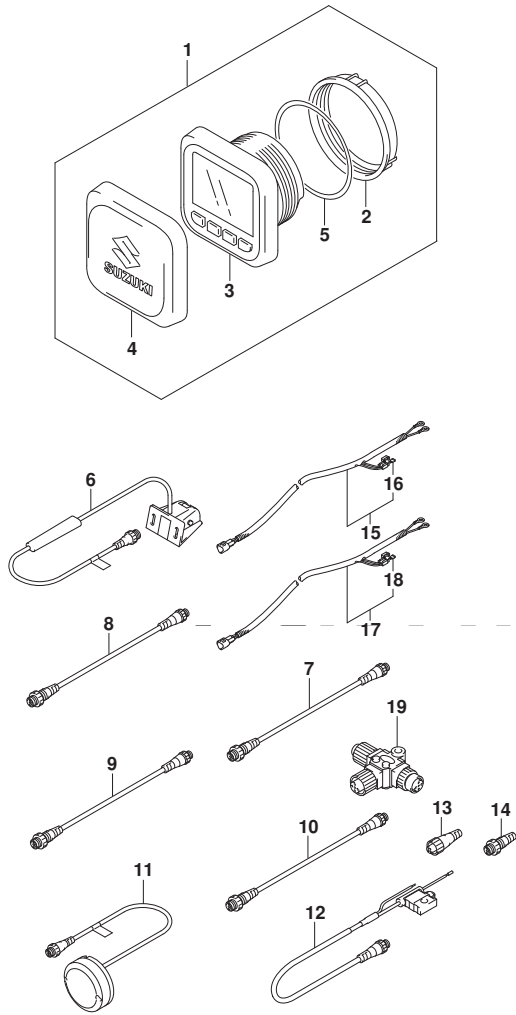

FIG. 600B (2-G-10) オプション:マルチ ファンクション ゲージ (DF70ATH)

見出番号	品番	品名	使用個数	備考	標準作業時間
1	34011-96L11	ゲージセット, マルチ (W/インストラクション)	1		
2	34112-96L00	・ナット, ゲージ	1		
3	34193-96L00	・ベゼル, ゲージ	1		
4	34211-96L00	・カバー, ゲージ	1		
5	34825-96L00	・バツキング, ゲージ	1		
6	34190-88L00	センサアツシ, ハットホイル	1		
7	36662-88L10	ワイヤ, 2エクステンション	1		
8	36662-88L20	ワイヤ, 6エクステンション	1		
9	36662-88L30	ワイヤ, 15エクステンション	1		
10	36662-88L00	ワイヤ, 25エクステンション	1		
11	39950-88L02	モジュールアツシ, GPSレシーバ	1		
12	36663-88L00	ハーネスアツシ, ネットワークハー	1		
13	36665-88L00	ユニット, レジスタヒール	1		
14	36665-88L10	ユニット, レジスタメル	1		
15	36663-98J00	ハーネスアツシ, アクティブハブハー(2.5M)	1		
16	09481-05501	・フューズ (5A)	1		
17	36663-98J10	ハーネスアツシ, アクティブハブハー(6M)	1		
18	09481-05501	・フューズ (5A)	1		
19	36664-88L00	コネクタ, BRANCH	1		

FIG.600C

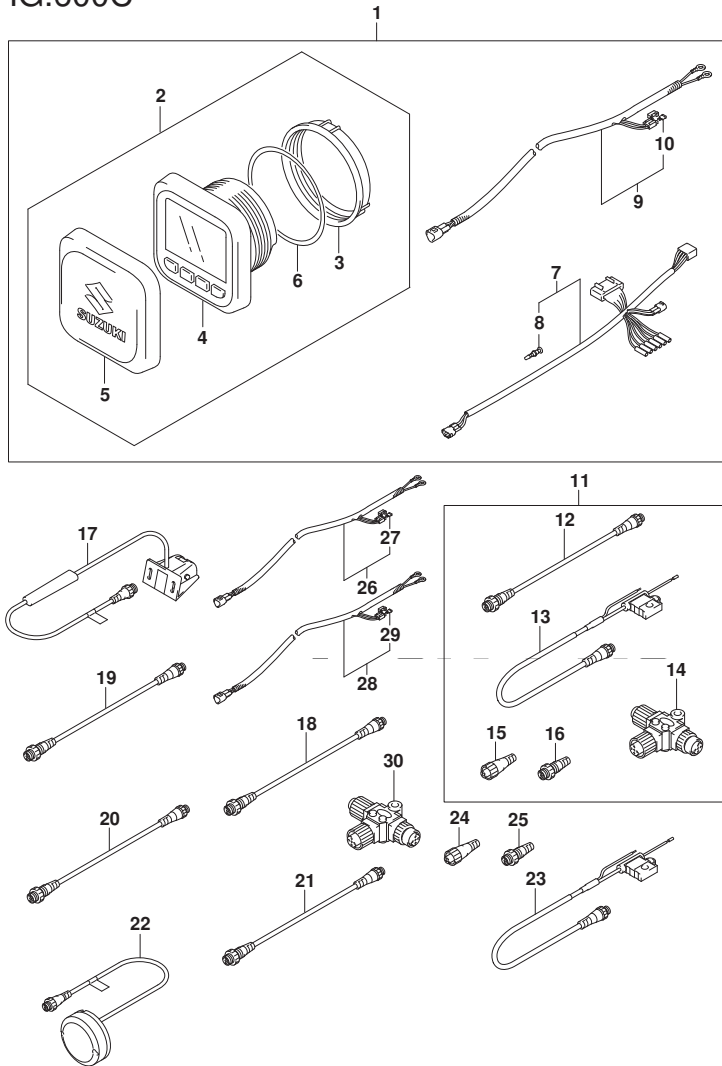

FIG. 600C (2-G-11) オプション:マルチ ファンクション ゲージ (DF80A)

見出番号	品番	品名	使用個数	備考	標準作業時間
1	34000-96L41	キット, シングルゲージメカニカル	1		
2	34011-96L11	ゲージセット, マルチ(W/インストラクション)	1		
3	34112-96L00	ナット, ゲージ	1		
4	34193-96L00	ベッセル, ゲージ	1		
5	34211-96L00	カバー, ゲージ	1		
6	34825-96L00	バツキング, ゲージ	1		
7	36661-96L10	アダプタ, ゲージ	1		
8	36615-96300	ターミナル	5		
9	36663-98J10	ハーネスアツシ, アクティブ ハブ ハワー (6M)	1		
10	09481-05501	フューズ (5A)	1		
11	36001-88L00	セット, ワイヤ	1		
12	36662-88L10	ワイヤ, 2エクステンション	1		
13	36663-88L00	ハーネスアツシ, ネットワークハワー	1		
14	36664-88L00	コネクタ, BRANCH	1		
15	36665-88L00	ユニット, レジスタヒューメル	1		
16	36665-88L10	ユニット, レジスタメール	1		
17	34190-88L00	センサアツシ, ハット ホイール	1		
18	36662-88L10	ワイヤ, 2エクステンション	1		
19	36662-88L20	ワイヤ, 6エクステンション	1		
20	36662-88L30	ワイヤ, 15エクステンション	1		
21	36662-88L00	ワイヤ, 25エクステンション	1		
22	39950-88L02	モジュールアツシ, GPSレシーバ	1		
23	36663-88L00	ハーネスアツシ, ネットワークハワー	1		
24	36665-88L00	ユニット, レジスタヒューメル	1		
25	36665-88L10	ユニット, レジスタメール	1		
26	36663-98J00	ハーネスアツシ, アクティブ ハブ ハワー (2.5M)	1		

FIG.600C

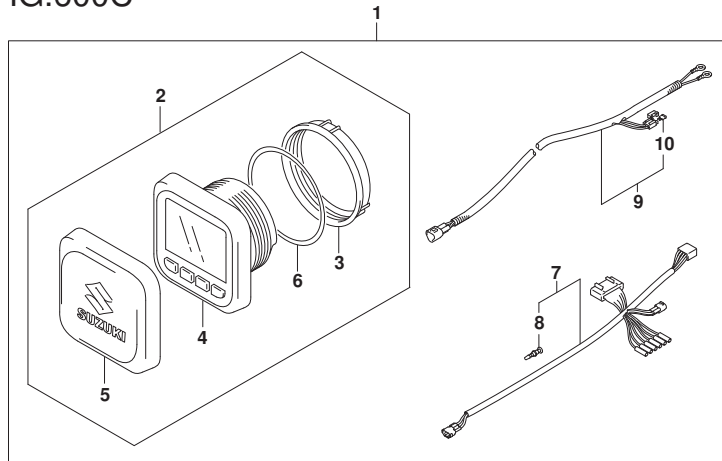

FIG. 600C (2-G-12) オプション:マルチ ファンクション ゲージ (DF80A)

見出番号	品番	品名	使用個数	備考	標準作業時間
27	09481-05501	・フューズ (5A)	1		
28	36663-98J10	ハーネスアツシ, アクティブ ハブ パワー (6M)	1		
29	09481-05501	・フューズ (5A)	1		
30	36664-88L00	コネクタ, BRANCH	1		

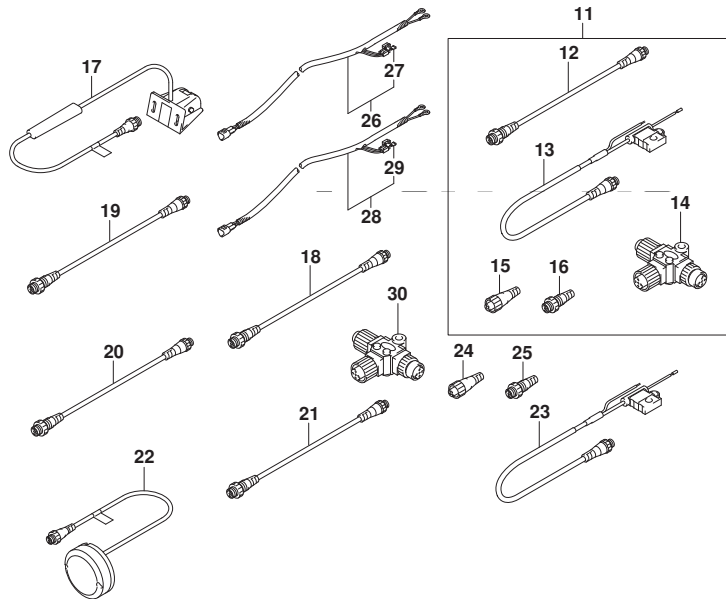

FIG.600D

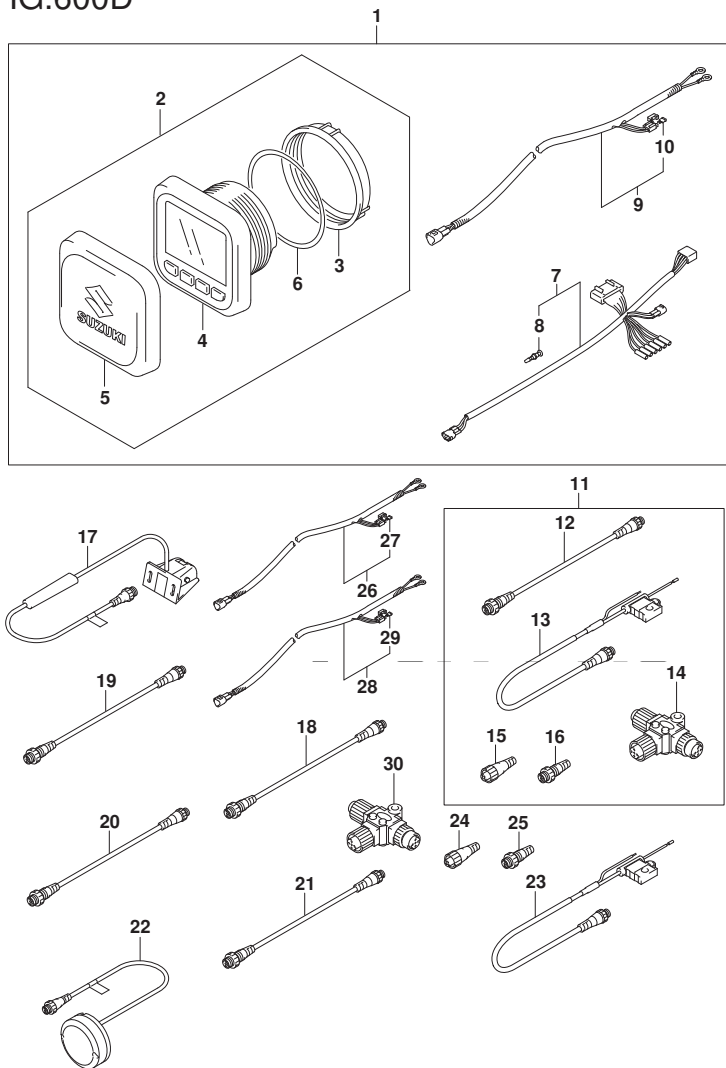

FIG. 600D (2-G-13) オプション:マルチ ファンクション ゲージ (DF90A)

見出番号	品番	品名	使用個数	備考	標準作業時間
1	34000-96L41	キット, シングルゲージメカニカル	1		
2	34011-96L11	ゲージセット, マルチ(W/インストラクション)	1		
3	34112-96L00	ナット, ゲージ	1		
4	34193-96L00	ベゼル, ゲージ	1		
5	34211-96L00	カバー, ゲージ	1		
6	34825-96L00	バッキング, ゲージ	1		
7	36661-96L10	アダプタ, ゲージ	1		
8	36615-96300	ターミナル	5		
9	36663-98J10	ハーネスアツシ, アクティブ ハブ ハワー (6M)	1		
10	09481-05501	フューズ (5A)	1		
11	36001-88L00	セット, ワイヤ	1		
12	36662-88L10	ワイヤ, 2エクステンション	1		
13	36663-88L00	ハーネスアツシ, ネットワークハワー	1		
14	36664-88L00	コネクタ, BRANCH	1		
15	36665-88L00	ユニット, レジスタヒューメル	1		
16	36665-88L10	ユニット, レジスタメル	1		
17	34190-88L00	センサアツシ, ハット ホイール	1		
18	36662-88L10	ワイヤ, 2エクステンション	1		
19	36662-88L20	ワイヤ, 6エクステンション	1		
20	36662-88L30	ワイヤ, 15エクステンション	1		
21	36662-88L00	ワイヤ, 25エクステンション	1		
22	39950-88L02	モジュールアツシ, GPSレシーバ	1		
23	36663-88L00	ハーネスアツシ, ネットワークハワー	1		
24	36665-88L00	ユニット, レジスタヒューメル	1		
25	36665-88L10	ユニット, レジスタメル	1		
26	36663-98J00	ハーネスアツシ, アクティブ ハブ ハワー (2.5M)	1		

FIG.600D

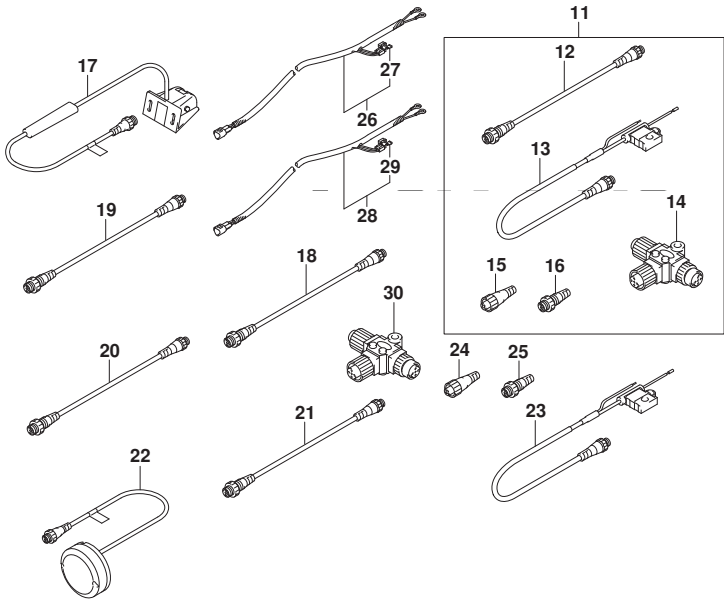
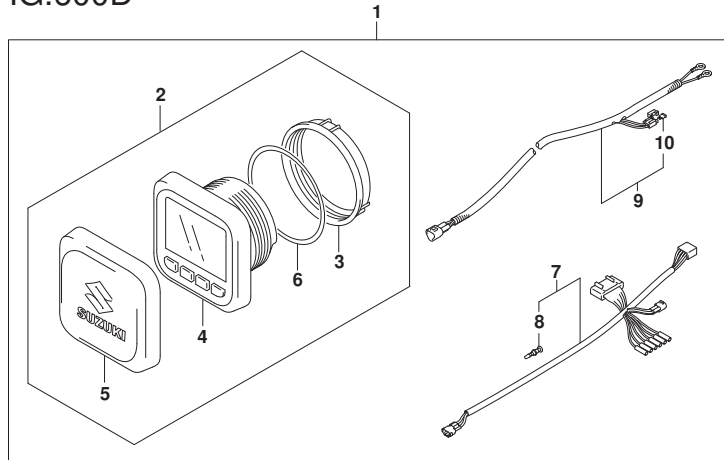

FIG. 600D (2-G-14) オプション:マルチ ファンクション ゲージ (DF90A)

見出番号	品番	品名	使用個数	備考	標準作業時間
27	09481-05501	・フューズ (5A)	1		
28	36663-98J10	ハーネスアツシ, アクティブ ハブ パワー (6M)	1		
29	09481-05501	・フューズ (5A)	1		
30	36664-88L00	コネクタ, BRANCH	1		

FIG.600E

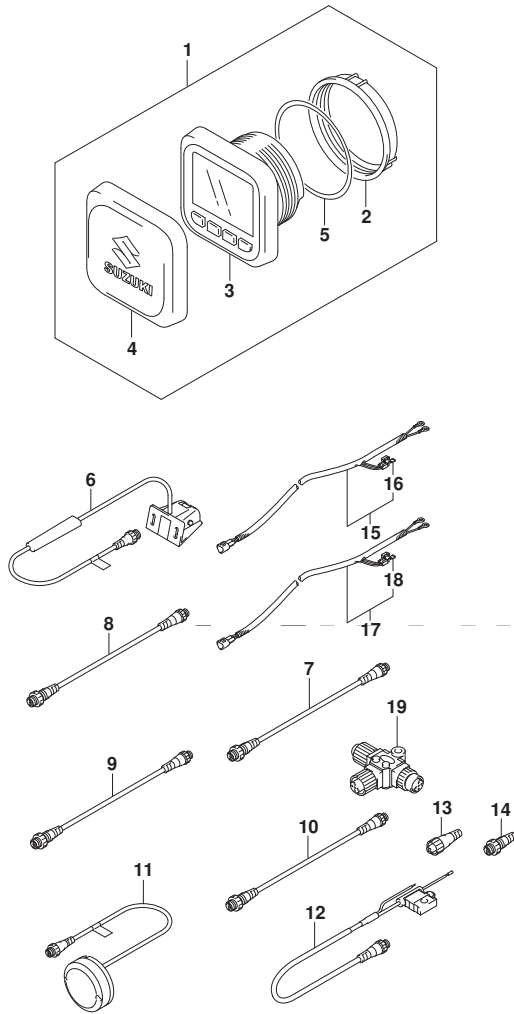

FIG. 600E (2-G-15) オプション:マルチ ファンクション ゲージ (DF90ATH)

見出番号	品番	品名	使用個数	備考	標準作業時間
1	34011-96L11	ゲージセット, マルチ (W/インストラクション)	1		
2	34112-96L00	・ナット, ゲージ	1		
3	34193-96L00	・ベゼル, ゲージ	1		
4	34211-96L00	・カバー, ゲージ	1		
5	34825-96L00	・パッキング, ゲージ	1		
6	34190-88L00	センサアツシ, ハット・ホイール	1		
7	36662-88L10	ワイヤ, 2エクステンション	1		
8	36662-88L20	ワイヤ, 6エクステンション	1		
9	36662-88L30	ワイヤ, 15エクステンション	1		
10	36662-88L00	ワイヤ, 25エクステンション	1		
11	39950-88L02	モジュールアツシ, GPSレシーバ	1		
12	36663-88L00	ハーネスアツシ, ネットワークハーワー	1		
13	36665-88L00	ユニット, レジスタヒール	1		
14	36665-88L10	ユニット, レジスタヒール	1		
15	36663-98J00	ハーネスアツシ, アクティブハーワー (2.5M)	1		
16	09481-05501	・フューズ (5A)	1		
17	36663-98J10	ハーネスアツシ, アクティブハーワー (6M)	1		
18	09481-05501	・フューズ (5A)	1		
19	36664-88L00	コネクタ, BRANCH	1		

品番	FIG.NO.	品番	FIG.NO.	品番	FIG.NO.
10000		11541-87L00-YAY	180D-3-2 180A-3-1 180B-3 180C-3 180D-3-1	12340-57K02-0A0 12340-57K02-0B0 12340-57K02-0C0 12340-57K02-0D0 12340-57K02-0E0	116A-9-4 116A-9-5 116A-9-1 116A-9-2 116A-9-3
	11100-87L10	111A-1	180E-3	12701-87L00	121C-1
	11112-84400	111A-14	180A-4	12701-87L10	121D-1
	11115-73G01-001	111A-4	180B-4		121E-1
	11117-89J00	111A-10	180C-4	12701-87L20	121A-1
	11117-90J10	113A-4	180D-4		121B-1
	11118-95J00	204A-18	180E-4	12705-87L00	121A-2
	11118-98J01	113A-8	585A-7		121B-2
	11141-87L00	111A-11	180A-5-2	12705-87L10	121C-2
		585A-2	180D-5-2		121D-2
11170-87L11	111A-17	11551-87L00-Y5S	180A-5-1	121E-2	
11173-87L00	111A-21		180B-5	12730-87L00	119A-1
11189-87L00	111A-18		180C-5	12741-90J01	121A-3
	585A-3		180D-5-1		121B-3
11194-87L10	111A-27		180E-5		121C-3
11196-87L00	162A-1	11552-87L00	180A-6		121D-3
	162B-1		180B-6	12748-87L00	121E-3
	162C-1		180C-6		121A-4
	162D-1		180D-6		121B-4
	162E-1		180E-6		121C-4
11216-77E00	113A-5		585A-8		121D-4
11223-87L00	113A-12	12100-69830-025	116A-7-6	12749-93J00	121E-4
11224-87L00	113A-14	12100-69830-0A0	116A-7-1		121A-5
11241-73003	175A-9	12100-69830-0B0	116A-7-2		121B-5
11261-93J00	111A-5	12100-69830-0C0	116A-7-3		121C-5
	140A-4	12100-69830-0D0	116A-7-4		121D-5
11291-87L00	113A-1	12100-69830-0E0	116A-7-5		121E-5
11300-87L10	113A-3	12100-87L01-050	116A-13	12761-87L00	119A-4
11382-93J00	111A-15	12111-87L00	116A-1	12771-87L00	119A-5
11410-87851	585A-1	12140-87L01	116A-2	12810-87L00	119A-7
11489-87L00	180A-1	12140-87L01-050	116A-14	12812-90J00	119A-10
	180B-1	12151-54A50	116A-3	12813-73G00	119A-8
	180C-1	12160-87L10	116A-5	12831-93J01	119A-11
	180D-1	12220-87L00	116A-8	12891-69J00	121A-8
	180E-1	12281-87J00	401A-19		121B-8
	585A-6		401B-19		121C-8
11501-87L10-Y5S	180A-2-2		401C-19		121D-8
	180D-2-2		401D-19		121E-8
11501-87L10-YAY	180A-2-1		401E-19	12892-69J00-228	121A-9-1
	180B-2	12300-57820-0AA	116A-9-6		121B-9-1
	180C-2	12300-57820-0BA	116A-9-7		121C-9-1
	180D-2-1	12300-57820-0CA	116A-9-8		121D-9-1
	180E-2	12300-57820-0DA	116A-9-9		121E-9-1
11510-87L03	136A-1	12300-57820-0EA	116A-9-10	12892-69J00-230	121A-9-2
11514-87L00	136A-5	12300-78890	116A-10		121B-9-2
11541-87L00-Y5S	180A-3-2	12300-78890-012	116A-11		121C-9-2

品番	FIG.NO.	品番	FIG.NO.	品番	FIG.NO.
12892-69J00-232		12892-69J00-252	121D-9-2 121E-9-2 121A-9-3 121B-9-3 121C-9-3 121D-9-3 121E-9-3	121D-9-12 121E-9-12 121A-9-13 121B-9-13 121C-9-13 121D-9-13 121E-9-13	121D-9-22 121E-9-22 121A-9-23 121B-9-23 121C-9-23 121D-9-23 121E-9-23
	12892-69J00-234	12892-69J00-254	121A-9-4 121B-9-4 121C-9-4 121D-9-4 121E-9-4	121A-9-14 121B-9-14 121C-9-14 121D-9-14 121E-9-14	121A-10 121B-10 121C-10 121D-10 121E-10
	12892-69J00-236	12892-69J00-256	121A-9-5 121B-9-5 121C-9-5 121D-9-5 121E-9-5	121A-9-15 121B-9-15 121C-9-15 121D-9-15 121E-9-15	121A-11 121B-11 121C-11 121D-11 121E-11
	12892-69J00-238	12892-69J00-258	121A-9-6 121B-9-6 121C-9-6 121D-9-6 121E-9-6	121A-9-16 121B-9-16 121C-9-16 121D-9-16 121E-9-16	121A-12 121B-12 121C-12 121D-12 121E-12
	12892-69J00-240	12892-69J00-260	121A-9-7 121B-9-7 121C-9-7 121D-9-7 121E-9-7	121A-9-17 121B-9-17 121C-9-17 121D-9-17 121E-9-17	121A-13 121B-13 121C-13 121D-13 121E-13
	12892-69J00-242	12892-69J00-262	121A-9-8 121B-9-8 121C-9-8 121D-9-8 121E-9-8	121A-9-18 121B-9-18 121C-9-18 121D-9-18 121E-9-18	121A-14 121B-14 121C-14 121D-14 121E-14
	12892-69J00-244	12892-69J00-264	121A-9-9 121B-9-9 121C-9-9 121D-9-9 121E-9-9	121A-9-19 121B-9-19 121C-9-19 121D-9-19 121E-9-19	121A-15 121B-15 121C-15 121D-15 121E-15
	12892-69J00-246	12892-69J00-266	121A-9-10 121B-9-10 121C-9-10 121D-9-10 121E-9-10	121A-9-20 121B-9-20 121C-9-20 121D-9-20 121E-9-20	13110-87L00 13119-87L00 13125-87L00 13300-87L00
	12892-69J00-248	12892-69J00-268	121A-9-11 121B-9-11 121C-9-11 121D-9-11 121E-9-11	121A-9-21 121B-9-21 121C-9-21 121D-9-21 121E-9-21	122A-1 122A-2 122A-3 163A-1
	12892-69J00-250	12892-69J00-270	121A-9-12 121B-9-12 121C-9-12	121A-9-22 121B-9-22 121C-9-22	163B-1 163C-1 163D-1 163E-1
				13315-87L00	163A-2 163B-2 163C-2 163D-2 163E-2

品番	FIG.NO.	品番	FIG.NO.	品番	FIG.NO.
13370-88L00	143A-2	16400-87L00	175A-1	17670-90J10	162A-4-2
13510-87L00	163A-7	16440-99E00	175A-3		162B-4-2
	163B-7	16510-61A31	175A-10		162C-4-2
	163C-7	16519-87L00	175A-8		162D-4-2
	163D-7	16520-87L00	175A-5		162E-4-2
	163E-7	16531-87L00	175A-11	17681-87L00	162A-5
		16539-87L00	175A-12		162B-5
13650-52G00	315A-1		585A-12		162C-5
13655-87J00	315A-2		180A-17		162D-5
13710-99E00	134A-1	16910-87L00	180B-17		162E-5
13810-87L00	134A-2		180C-17	17685-87L00	162A-6
13813-87L00	134A-3		180D-17		162B-6
14141-87L00	140A-1		180E-17		162C-6
14151-87L00	140A-2	16930-87L00	180A-18		162D-6
	585A-4		180B-18		162E-6
15100-90J11	146A-1		180C-18	17913-93J00	180A-8
15190-87L00	146A-10		180D-18		180B-8
15192-87L11	146A-11		180E-18		180C-8
15198-87L00	146A-16		160A-18		180D-8
15200-92J00	143A-3	17400-87L01	160A-1		180E-8
15410-87L00	146A-4	17410-99E10	160A-16		410A-15
15419-87J00	146A-5	17413-99E11	160A-17		410B-15
15419-92J00	146A-19	17416-99E10	160A-2		410C-15
15421-87L00	146A-8	17461-87E12	160A-3		410D-15
15422-96J00	146A-7	17471-87L00	160A-4		410E-15
15600-92J02	143A-1	17472-87L00	585A-5	17914-93J00	180A-9
15612-88L00	143A-21		160A-5-1		180B-9
15613-88L00	143A-22	17561-87L20	160A-5-2		180C-9
15613-92J00	143A-25	17561-87L30	160A-6		180D-9
15614-88L00	143A-23	17562-87L00	160A-7		180E-9
15626-92J00	143A-4	17563-87D00	160A-8		410A-16
15628-99E00	143A-5	17564-87D00	162A-2-2		410B-16
15629-99E10	143A-6	17611-90J00-Y5S	162D-2-2		410C-16
15641-88L00	143A-7		162A-2-1		410D-16
15641-88L31	143A-18	17611-90J00-YAY	162B-2		410E-16
15641-88L51	143A-19		162C-2	17915-87L00	162A-11
15642-88L00	143A-8		162D-2-1		162B-11
15642-88L10	143A-20		162E-2		162C-11
15643-88L00	143A-17		160A-9		162D-11
15644-88L00	143A-13	17631-87L00	160A-10		162E-11
15645-88L00	143A-14	17632-87L01	162A-3	17917-87L00	410A-40
15648-92J00	143A-16	17660-99E01	162B-3		410B-40
15650-99E00	143A-9		162C-3		410C-40
15654-88L00	143A-10		162D-3		410D-40
15681-92J00	144A-1		162E-3		410E-40
15683-87J00	143A-11		162A-4-1	18137-87L01	122A-8
15710-82K50	144A-2	17670-90J00	162B-4-1	18498-87J00	143A-31
15716-65DT0	144A-3		162C-4-1	18498-95J00	111A-24
15750-87L30	144A-4		162D-4-1	18498-99E10	146A-13
15760-88L00	143A-12		162E-4-1		146A-14
15830-87L30	144A-5				

品番	FIG.NO.	品番	FIG.NO.	品番	FIG.NO.
18498-99E20	144A-8	21157-87L00	204A-6	31100-98L00	301A-1
18498-99EA0	507A-6	21210-87L01	204A-13	31111-94900	340A-10
18590-68H00	315A-3	22511-99011	204A-22	31123-94910	340A-4
19115-87L00	163A-8		336A-1	31133-90J00	340A-5
	163B-8		336B-1	31133-94900	340A-6
	163C-8		336C-1	31135-94900	340A-8
	163D-8		336D-1	31136-90J10	340A-7
	163E-8		336E-1	31150-98L00	301A-2
19120-87L00	163A-9	23115-87L00	204A-7	31170-92J00	301A-3
	163C-9	23230-90J10	444A-4	31173-94910	340A-3
	163D-9		444B-4	31173-98L00	301A-4
19120-87L10	163B-9		570A-3	31191-63J00	301A-5
	163E-9		570B-3	31192-92J00	301A-8
	570A-56		570C-3	31220-98L00	301A-6
	570B-56	25111-87L00	206A-1-1	31261-75F10	301A-9
	570C-56	25111-87L10	206A-1-2	31281-92J10	337A-8
19131-95502	163A-10	25131-87L01	206A-2	31311-63J00	301A-7
	163B-10	25141-87L00	206A-5	31311-93J00	340A-2
	163C-10	25223-94400	206A-6	31313-86030	301A-11
	163D-10	25232-96302	206A-3	31320-98L00	301A-12
	163E-10	25700-87L00	407A-28	31340-98L00	301A-10
			407B-28	31341-98L00	301A-13
			407C-28	31343-63J00	301A-14
			407D-28	31344-63J00	301A-15
			407E-28	31912-87L00	301A-16
		29103-93J00	315A-17	31918-92J00	301A-17
		29116-93J00	180A-11	32102-87L00	303A-1
			180B-11	32120-87L10	303A-5
			180C-11	32160-87L00	303A-6
			180D-11	32800-87L00	310A-1
			180E-11	32851-93J00	535A-27
21110-87L10	204A-1		206A-7		535B-27
21110-88L00	444A-3		401A-12		535C-27
	444B-3		401B-12	32890-87L10	310A-3
	570A-2		401C-12	32980-38F00	535A-28
	570B-2		401D-12		535B-28
	570C-2		401E-12		535C-28
21112-88L00	444A-41		160A-11	33220-64L10	303A-8
	444B-41	29116-93J10	180A-12	33410-87L00	310A-8
	570A-40	29404-93J10	180B-12	33634-96J00	322A-4
	570B-40		180C-12	33799-97E00	340A-9
	570C-40		180D-12	33810-90J20	322A-1
21131-88L01	444A-71		180E-12	33925-92J00	326A-15
	444B-71				326B-15
	570A-57				326C-15
	570B-57				326D-15
	570C-57				326E-15
21131-93J00	204A-2				
21151-87L00	204A-3			33940-87L00	326C-14
21152-87L00	204A-4			33940-87L20	326D-14
21153-87L00	204A-5				326E-14

品番	FIG.NO.	品番	FIG.NO.	品番	FIG.NO.
33940-87L40	326A-14	34120-98J01	501A-23		460C-1-2
34000-96L41	326B-14		501B-23		501A-20-2
	600A-1		501C-23		501B-20-2
	600C-1		501D-23		501C-20-2
	600D-1		501E-23		501D-20-2
34011-96L11	600A-2	34190-87D00	501A-22		501E-20-2
	600B-1		501B-22	34200-93J40	501A-29-1
	600C-2		501C-22		501C-29-1
	600D-2		501D-22		501D-29-1
	600E-1		501E-22	34200-93J51	501A-29-2
					501C-29-2
34100-93J00	501A-3-1	34190-88L00	600A-17		501D-29-2
	501B-3-1		600B-6		
	501C-3-1		600C-17	34211-96L00	600A-5
	501D-3-1		600D-17		600B-4
	501E-3-1		600E-6		600C-5
34100-93J11	501A-3-2	34190-95500	501A-24		600D-5
	501B-3-2		501B-24		600E-4
	501C-3-2		501C-24	34300-93J00	501A-10-1
	501D-3-2		501D-24		501B-10-1
	501E-3-2		501E-24		501C-10-1
34100-93J20	501A-3-3	34191-92E00	501A-5		501D-10-1
	501B-3-3		501A-17		501E-10-1
	501C-3-3		501B-5	34300-93J11	501A-10-2
	501D-3-3		501B-17		501B-10-2
	501E-3-3		501C-5		501C-10-2
	501A-3-4		501C-17		501D-10-2
34100-93J31	501B-3-4		501D-5		501E-10-2
	501C-3-4		501D-17	34310-92E00	501A-11
	501D-3-4		501E-5		501B-11
	501E-3-4		501E-17		501C-11
			600A-4		501D-11
			600B-3		501E-11
34100-93J40	501A-3-5	34193-96L00	600C-4	34360-92E00	501A-12
	501B-3-5		600D-4		501B-12
	501C-3-5		600E-3		501C-12
	501D-3-5				501D-12
	501E-3-5				501E-12
34100-93J51	501A-3-6	34200-87L00	444A-45		501A-14-1
	501B-3-6		444B-45	34500-93J00	501B-14-1
	501C-3-6		570A-44		501C-14-1
	501D-3-6		570B-44		501D-14-1
	501E-3-6		570C-44		501E-14-1
34100-93J60	501A-3-7	34200-93J00	460A-1-1		501A-14-2
	501B-3-7		460B-1-1		501B-14-2
	501C-3-7		460C-1-1	34500-93J11	501C-14-2
	501D-3-7		501A-20-1		501D-14-2
	501E-3-7		501B-20-1		501E-14-2
34112-96L00	600A-3		501C-20-1	34600-93J00	501A-8-1
	600B-2		501D-20-1		501B-8-1
	600C-3		501E-20-1		501C-8-1
	600D-3	34200-93J12	460A-1-2		
	600E-2		460B-1-2		

品番	FIG.NO.	品番	FIG.NO.	品番	FIG.NO.
34600-93J11	501D-8-1		501D-7		508B-54-3
	501E-8-1		501E-7		508C-54-3
	501A-8-2		535A-30		508D-54-3
	501B-8-2		535B-30		508E-54-3
	501C-8-2		535C-30		508F-54-3
34650-93J20	501D-8-2		600A-8		521B-2-3
	501E-8-2		600C-8		521E-2-3
	501A-16-1	36616-87L00	600D-8	36623-96L10	535A-29
	501B-16-1	36617-87L00	322A-20		535B-29
	501C-16-1	36617-87L00	322A-25		535C-29
	501D-16-1	36617-87L10	322A-27	36625-93J10	322A-37
34650-93J31	501E-16-1	36617-87L20	322A-28	36628-92E00	508A-3
	501A-16-2	36617-88L90	444A-46		508B-3
	501B-16-2		444B-46		508C-3
	501C-16-2		570A-45		508D-3
	501D-16-2		570B-45		508E-3
34660-90J02	501E-16-2		570C-45		508F-3
	507A-1	36617-93J00	322A-26	36630-92E00	521B-5
	501A-1-1	36618-43410	322A-14		521E-5
	501B-1-1	36620-87L00	444A-5	36646-93J01	508A-2
	501C-1-1		444B-5		508B-2
34800-93J11	501D-1-1		570A-4		508C-2
	501E-1-1		570B-4		508D-2
	501A-1-2		570C-4		508E-2
	501B-1-2	36620-93J02	508A-54-1		508F-2
	501C-1-2		508B-54-1	36656-87L00	315A-18
	501D-1-2		508C-54-1	36660-94480	521B-6
34825-96L00	501E-1-2		508D-54-1		521E-6
	600A-6		508E-54-1	36661-96L10	600A-7
	600B-5		508F-54-1		600C-7
	600C-6		521B-2-1		600D-7
	600D-6	36620-93J10	521E-2-1	36662-88L00	600A-21
	600E-5		521A-1-1		600B-10
34830-87J20	315A-5		521C-1-1		600C-21
	34840-98J11		521D-1-1		600D-21
	34841-87L10		521A-2	36662-88L10	600E-10
	34842-87L01		521C-2		600A-12
	34843-87L00		521D-2		600A-18
34845-87L10	315A-11		521A-1-2		600B-7
	315A-12	36620-93J40	521A-1-2		600C-12
	315A-8		521C-1-2		600C-12
	36001-88L00		521D-1-2		600C-18
			600A-11	36620-93J52	508A-54-2
36610-87L70	600C-11		508A-54-2		600D-12
	600D-11		508B-54-2		600D-18
	322A-3		508C-54-2		600E-7
	322A-35		508D-54-2	36662-88L20	600A-19
	36611-87L10		508E-54-2		600B-8
	36612-96J00		508F-54-2		600C-19
36615-96300	501A-7		521B-2-2		600D-19
	501B-7		521E-2-2		600E-8
	501C-7	36620-93J62	508A-54-3	36662-88L30	600A-20

品番	FIG.NO.	品番	FIG.NO.	品番	FIG.NO.
36662-96L10	600B-9	36667-96L20	600D-25	37100-96L10	530C-19
	600C-20		600E-14		535A-1
	600D-20		521A-5		535B-1
	600E-9		521B-8		535C-1
	535A-31		521C-5		535A-13
36663-88L00	535B-31	36682-92E00	521D-5	37105-96L10	535B-13
	535C-31		521E-8		535C-13
	600A-13		501A-31		535A-26
	600A-23		501B-29		535B-26
	600B-12		501C-31		535C-26
36663-98J00	600C-13	36721-96J00	501D-31	37110-87L01	444A-6
	600C-23		501E-29		444B-6
	600D-13		521B-7		570A-5
	600D-23		521E-7		570B-5
	600E-12		322A-7		570C-5
36663-98J10	600A-26	36737-96J00	322A-6	37110-93J01	530A-2
	600B-15	36738-87L00	322A-8		530A-20
	600C-26	36890-93J00	517A-23		530B-2
	600D-26		517B-23		530B-20
	600E-15		517C-23		530C-2
36664-88L00	600A-9	36894-87D00	544A-16	37110-96L10	530C-20
	600A-28		544B-16		508A-4
	600B-17		544C-16		508B-4
	600C-9		336A-2		508C-4
	600C-28		336A-3		508D-4
36664-88L00	600D-9	36895-87D10	336B-2	37112-88L91	508E-4
	600D-28		336B-3		508F-4
	600E-17		336C-2		535A-2
	600A-14		336C-3		535A-14
	600A-30		336D-2		535B-2
36665-88L00	600B-19	36990-87D00	336D-3	37114-96L00	535B-14
	600C-14		336E-2		535C-2
	600C-30		336E-3		535C-14
	600D-14		337A-23		444A-47
	600D-30		336A-4		444B-47
36665-88L10	600E-19	37100-96J00	336B-4	37117-96L00	570A-46
	600A-15		336C-4		570B-46
	600A-24		336D-4		570C-46
	600B-13		336E-4		535A-17
	600C-15		337A-27		535B-17
36665-88L10	600C-24	37100-96J24	521A-4	37139-96L10	535C-17
	600D-15		521B-4		535A-5
	600D-24		521C-4		535B-5
	600E-13		521D-4		535C-5
	600A-16		521E-4		535A-36
36666-96L10	600A-25	37100-96J00	530A-1	37139-96L10	535B-36
	600B-14		530B-1		535C-36
	600C-16		530C-1		535A-6
	600C-25		530A-19		535B-6
	600D-16		530B-19		535C-6

品番	FIG.NO.	品番	FIG.NO.	品番	FIG.NO.
37139-96L20	535A-18	37141-99E40	535C-3-2	37141-99E20	570C-6-4
	535B-18		535C-15-2		444A-7-5
	535C-18		570A-6-2		444B-7-5
	530A-6		570B-6-2		508A-5-5
	530B-6		570C-6-2		508B-5-5
37139-99E00	530C-6	37141-99E20	444A-7-3	37141-99E30	508C-5-5
	530A-24		444B-7-3		508D-5-5
	530B-24		508A-5-3		508E-5-5
	530C-24		508B-5-3		508F-5-5
	444A-7-1		508C-5-3		530A-3-5
37139-99E20	444B-7-1	37141-99E20	508D-5-3	37141-99E50	530A-21-5
	508A-5-1		508E-5-3		530B-3-5
	508B-5-1		508F-5-3		530B-21-5
	508C-5-1		530A-3-3		530C-3-5
	508D-5-1		530A-21-3		530C-21-5
37141-99E00	508E-5-1	37141-99E20	530B-3-3	37141-99E50	535A-3-5
	508F-5-1		530B-21-3		535A-15-5
	530A-3-1		530C-3-3		535B-3-5
	530A-21-1		530C-21-3		535B-15-5
	530B-3-1		535A-3-3		535C-3-5
37141-99E10	530B-21-1	37141-99E20	535A-15-3	37141-99E50	535C-15-5
	530C-3-1		535B-3-3		570A-6-5
	530C-21-1		535B-15-3		570B-6-5
	535A-3-1		535C-3-3		570C-6-5
	535A-15-1		535C-15-3		444A-7-6
37141-99E10	535B-3-1	37141-99E30	570A-6-3	37141-99E50	444B-7-6
	535B-15-1		570B-6-3		508A-5-6
	535C-3-1		570C-6-3		508B-5-6
	535C-15-1		444A-7-4		508C-5-6
	570A-6-1		444B-7-4		508D-5-6
37141-99E10	570B-6-1	37141-99E10	508A-5-4	37141-99E50	508E-5-6
	570C-6-1		508B-5-4		508F-5-6
	444A-7-2		508C-5-4		530A-3-6
	444B-7-2		508D-5-4		530A-21-6
	508A-5-2		508E-5-4		530B-3-6
37141-99E10	508B-5-2	37141-99E10	508F-5-4	37141-99E50	530B-21-6
	508C-5-2		530A-3-4		530C-3-6
	508D-5-2		530A-21-4		530C-21-6
	508E-5-2		530B-3-4		535A-3-6
	508F-5-2		530B-21-4		535A-15-6
37141-99E10	530A-3-2	37141-99E10	530C-3-4	37141-99E50	535B-3-6
	530A-21-2		530C-21-4		535B-15-6
	530B-3-2		535A-3-4		535C-3-6
	530B-21-2		535A-15-4		535C-15-6
	530C-3-2		535B-3-4		570A-6-6
37141-99E10	530C-21-2	37141-99E10	535B-15-4	37141-99E60	570B-6-6
	535A-3-2		535C-3-4		570C-6-6
	535A-15-2		535C-15-4		444A-7-7
	535B-3-2		570A-6-4		444B-7-7
	535B-15-2		570B-6-4		508A-5-7

品番	FIG.NO.	品番	FIG.NO.	品番	FIG.NO.
	508B-5-7		570A-6-10		530C-22
	508C-5-7		570B-6-10		570A-7
	530A-3-7		570C-6-10		570B-7
	530A-21-7	37141-99EA0	444A-7-11		570C-7
	530B-3-7		444B-7-11	37149-93J00	444A-9
	530B-21-7		508A-5-11		444B-9
	530C-3-7		508B-5-11		508A-7
	530C-21-7		508C-5-11		508B-7
	570A-6-7		530A-3-11		508C-7
	570B-6-7		530A-21-11		530A-5
37141-99E70	570C-6-7		530B-3-11		530A-23
	444A-7-8		530B-21-11		530B-5
	444B-7-8		530C-3-11		530B-23
	508A-5-8		530C-21-11		530C-5
	508B-5-8		570A-6-11		530C-23
	508C-5-8		570B-6-11		570A-8
	530A-3-8	37141-99EB0	570C-6-11		570B-8
	530A-21-8		444A-7-12		570C-8
	530B-3-8		444B-7-12	37170-96L13	535A-35
	530B-21-8		508A-5-12		535B-35
	530C-3-8		508B-5-12		535C-35
	530C-21-8		508C-5-12	37171-96L12	535A-37
	570A-6-8		530A-3-12		535B-37
	570B-6-8		530A-21-12		535C-37
	570C-6-8		530B-3-12	37172-96L10	535A-38
37141-99E80	444A-7-9		530B-21-12		535B-38
	444B-7-9		530C-3-12		535C-38
	508A-5-9		530C-21-12	37173-96L00	535A-25
	508B-5-9		570A-6-12		535B-25
	508C-5-9		570B-6-12		535C-25
	530A-3-9	37143-96L00	570C-6-12	37173-96L10	535A-32
	530A-21-9		508D-6		535B-32
	530B-3-9		508E-6		535C-32
	530B-21-9		508F-6	37210-93J00	530A-17
	530C-3-9		535A-4		530B-17
	530C-21-9		535A-16		530C-17
	570A-6-9		535B-4	37212-93J00	530A-18
	570B-6-9		535B-16		530B-18
	570C-6-9		535C-4		530C-18
37141-99E90	444A-7-10		535C-16	37721-93J00	326A-1
	444B-7-10	37143-99E00	444A-8		326B-1
	508A-5-10		444B-8		326C-1
	508B-5-10		508A-6		326D-1
	508C-5-10		508B-6		326E-1
	530A-3-10		508C-6	37721-93J91	508A-8
	530A-21-10		530A-4		508B-8
	530B-3-10		530A-22		508C-8
	530B-21-10		530B-4		508D-7
	530C-3-10		530B-22		508E-7
	530C-21-10		530C-4		508F-7

品番	FIG.NO.	品番	FIG.NO.	品番	FIG.NO.
37721-95500	518A-12		508C-10	37850-87L01	444A-14
	518B-12		508D-9		444B-14
	518C-12		508E-9		570A-13
	545A-11		508F-9		570B-13
	545B-11		530A-11		570C-13
	545C-11		530A-26	37850-90J06	508A-12
37726-87L00	326A-4		530B-11		508B-12
	326B-4		530B-26		508C-12
	326C-4		530C-11		508D-11
	326D-4		530C-26		508E-11
	326E-4		535A-8		508F-11
37726-90J10	326A-3		535A-20	37850-92E27	517A-5
	326B-3		535B-8		517B-5
	326C-3		535B-20		517C-5
	326D-3		535C-8	37850-92J00	326A-6
37803-93J04	326E-3		535C-20		326B-6
	530A-9		570A-10		326C-6
	530B-9		570B-10		326D-6
	530C-9		570C-10		326E-6
37805-93J00	530A-15	37825-99E00	530A-13	37850-93J10	544A-4
	530B-15		530B-13		544B-4
	530C-15		530C-13		544C-4
37820-87L01	444A-10	37826-92J00	444A-12	37851-88L90	444A-49
	444B-10		444B-12		444B-49
	570A-9		508A-11		570A-48
	570B-9		508B-11		570B-48
	570C-9		508C-11		570C-48
37820-93J04	508A-9		508D-10	37852-87J00	444A-15
	508B-9		508E-10		444B-15
	508C-9		508F-10		570A-14
	508D-8		530A-12		570B-14
	508E-8		530A-27	37852-88L90	570C-14
	508F-8		530B-12		444A-50
	530A-10		530B-27		444B-50
	530A-25		530C-12		570A-49
	530B-10		530C-27		570B-49
	530B-25		535A-9		570C-49
	530C-10		535A-21	37853-88L90	444A-35
	530C-25		535B-9		444B-35
	535A-7		535B-21		570A-34
	535B-7		535C-9		570B-34
	535C-7		535C-21		570C-34
37820-93J94	535A-19		570A-11	37854-88L90	444A-59
	535B-19		570B-11		444B-59
	535C-19		570C-11		570A-74
37820-99E01	315A-14	37835-95D00	444A-48		570B-74
37823-92E01	444A-11		444B-48		570C-74
	444B-11		570A-47	37855-88L90	444A-58
	508A-10		570B-47		444B-58
	508B-10		570C-47		570A-73

品番	FIG.NO.	品番	FIG.NO.	品番	FIG.NO.
37855-99E00	570B-73	38500-93J90	521B-1	41121-87L11-Y5S	335D-1-1
	570C-73		521C-3		335E-1
	530A-16		521D-3		335A-2-2
	530B-16		521E-1		335D-2-2
37856-92J00	530C-16	38500-93J90	444A-13	41121-87L11-YAY	335A-2-1
	326A-7		444B-13		335B-2
	326B-7		508A-13		335C-2
	326C-7		508B-13		335D-2-1
37857-92J00	326D-7	38500-93J90	508C-13	41130-87L11	335E-2
	326E-7		508D-12		335A-3
	326A-8		508E-12		335B-3
	326B-8		508F-12		335C-3
37859-90J00	326C-8	38500-93J90	530A-7	41135-93J11	335D-3
	326D-8		530A-29		335E-3
	326E-8		530B-7		335A-4
	508A-51		530B-29		335B-4
37860-87L00	508B-51	38500-93J90	530C-7	41161-94400	335C-4
	508C-51		530C-29		335D-4
	508D-50		535A-10		335E-4
	508E-50		535A-22		442A-2
37861-87L11	508F-50	38500-93J90	535A-33	41220-93J11	336A-21
	530A-31		535B-10		336B-17
	530B-31		535B-22		336C-21
	530C-31		535B-33		336D-21
37862-87L00	444A-51	38500-93J90	535C-10	41224-95E01	336E-17
	444B-51		535C-22		336A-22
	570A-50		535C-33		336B-18
	570B-50		570A-12		336C-22
37864-88L91	570C-50	38860-76F01	570B-12	41230-87L00	336D-22
	530A-32		570C-12		336E-18
	530B-32		322A-9		336A-23
	530C-32		322A-10		336B-19
38100-87L10	444A-52	38860-96L00	535A-34	41233-95E10	336C-23
	444B-52		535B-34		336D-23
	570A-51		535C-34		336E-19
	570B-51		600A-22		336A-24
38410-93J20	570C-51	39950-88L02	600B-11	41234-93J11	336B-20
	337A-9		600C-22		336C-24
	340A-1		600D-22		336D-24
	326A-11		600E-11		336E-20
38415-93J20	326B-11	40000	336A-25	43111-87L20-Y5S	336A-25
	326C-11		336B-21		336B-21
	326D-11		336C-25		336C-25
	326E-11		336D-25		336D-25
38500-93J00	326A-12	41111-87L10-Y5S	336E-21	43111-87L20-YAY	336E-21
	326B-12		335A-1-2		336A-5-2
	326C-12		335D-1-2		336D-5-2
	326D-12		335A-1-1		336A-5-1
38500-93J00	326E-12	41111-87L10-YAY	335B-1	43111-87L20-YAY	336B-5
	521A-3		335C-1		336C-5

品番	FIG.NO.	品番	FIG.NO.	品番	FIG.NO.
43211-93J00	336D-5-1	43211-93J00	48325-87L00	51211-87L10	337A-21
	336E-5		48326-95E00		337A-20
	336A-6		48400-87L02		337A-2
	336B-6		48502-87L02		337A-10
43711-97E01	336C-6	43711-97E01	48557-90J00	51211-87L10	337A-6
	336D-6		48571-87L00		337A-4
	336E-6		48572-87L00		337A-5
	336A-7		48582-95E01		337A-11
43750-87L20-Y5S	336B-7	43750-87L20-Y5S	48583-95E00	51211-87L00-Y5S	337A-12
	336C-7		48585-95E00		337A-13
	336D-7		48588-90J00		337A-15
	336E-7		48611-87L00		337A-3
43750-87L20-YAY	336A-8-2	43750-87L20-YAY	48862-87J20	51211-87L00-YAY	337A-7
	336D-8-2		48862-90J21		337A-18
	336A-8-1		48862-92J20		337A-16
	336B-8		48862-92J30		337A-17
43755-87L00	336C-8	43755-87L00	48864-96J10	51213-87L00-Y5S	337A-14
	336D-8-1		336A-17		405A-4-2
	336E-8		336C-17		405D-4-2
	336A-17		336D-17		405A-4-1
43761-88L01-YAY	444A-1	43761-88L01-YAY	444A-1	52331-87L00	405B-4
	444B-1		444B-1		405C-4
	570A-58		570A-58		405D-4-1
	570B-58		570B-58		405E-4
43762-88L00	570C-58	43762-88L00	51111-87L00-Y5S	52332-87L10	407A-11
	444A-77		51111-87L00-YAY		407B-11
	444B-77		401A-1-2		407C-11
	570A-59		401A-1-1		407D-11
43768-88L00	570B-59	43768-88L00	444A-78	51115-87L00	401B-1
	570C-59		444B-78		401C-1
	444A-78		444B-78		401D-1-1
	444B-78		570A-60		401E-1
43770-99E03	570A-60	43770-99E03	570B-60	51117-87L00	401A-2
	570B-60		570C-59		401B-2
	570C-60		444A-75		401C-2
	444A-75		444B-75		401D-2
43776-87L00	444B-75	43776-87L00	570A-70	51122-87L00	401A-3
	570A-70		570B-70		401B-3
	570B-70		570C-70		401B-3
	570C-70		444A-73		401C-3
48000-87L10	444B-73	48000-87L10	444B-73	51123-87L00	401D-3
	570A-61		570A-61		401E-3
	570B-61		570B-61		401A-20
	570C-61		570C-61		401B-20
48121-90J00	337A-1	48121-90J00	337A-1	51123-87L00	401C-20
	337A-25		337A-25		401C-20
48321-90J00	337A-19	48321-90J00	337A-19	51123-87L00	401D-20
	337A-19		337A-19		401E-20
48321-90J00	337A-19	48321-90J00	337A-19	51123-87L00	401A-21
	337A-19		337A-19		401B-21
48321-90J00	337A-19	48321-90J00	337A-19	51123-87L00	401C-21
	337A-19		337A-19		401D-21
48321-90J00	337A-19	48321-90J00	337A-19	51123-87L00	401E-21
	337A-19		337A-19		401A-29-2

品番	FIG.NO.	品番	FIG.NO.	品番	FIG.NO.
54137-87L00-YAY	401D-29-2	54221-87L00-YAY	405A-19-1	55321-87J11	407D-8-1
	401A-29-1		405B-19		407E-8-1
	401B-29		405C-19		407A-8-2
	401C-29		405D-19-1		407B-8-2
	401D-29-1		405E-19		407C-8-2
54140-87L10	401E-29	54231-87L00-Y5S	405A-20-2	55321-94910	407D-8-2
	401A-32		405D-20-2		407E-8-2
	401B-32		405A-20-1		335A-5
	401C-32		405B-20		335B-5
	401D-32		405C-20		335C-5
54151-87L00	401E-32	55110-87L31-Y5S	405D-20-1	55333-87L00	335D-5
	405A-12		405E-20		335E-5
	405B-12		407A-1-2		407A-10
	405C-12		407D-1-2		407B-10
	405D-12		55110-87L31-YAY		407A-1-1
405E-12	407B-1	407D-10			
54160-87L10	405A-13	55125-90J01	407C-1	56120-87L30-Y5S	407E-10
	405B-13		407D-1-1		220A-24-2
	405C-13		407E-1		220D-24-2
	405D-13		407A-4		220A-24-1
	405E-13		407B-4		220B-24
54166-95J02	401A-26	55127-87D00	407C-4	56130-87L01	220C-24
	401B-26		407D-4		220D-24-1
	401C-26		407E-4		220E-24
	401D-26		143A-34		220A-30
	401E-26		407A-12		220B-30
54167-87L10	405A-14	55320-94900	407B-12	57110-87L21	220C-30
	405B-14		407C-12		220D-30
	405C-14		407D-12		220E-30
	405D-14		407E-12		220A-1-1
	405E-14		501A-26		220B-1-1
54180-88L00	405A-16	55321-87J01	501B-26	57130-87E02	220C-1-1
	405B-16		501C-26		220D-1-1
	405C-16		501D-26		220E-1-1
	405D-16		501E-26		220A-1-2
	405E-16		335A-8		220B-1-2
54211-90J01-Y5S	405A-22	55321-87J01	335B-8	57133-87L01	220C-1-2
	405B-22		335C-8		220D-1-2
	405C-22		335D-8		220E-1-2
	405D-22		335E-8		405A-9
	405E-22		111A-7		405B-9
54211-90J01-YAY	405A-18-2	55321-87J01	140A-6	57133-87L01	405C-9
	405D-18-2		405A-10		405D-9
	405A-18-1		405B-10		405E-9
	405B-18		405C-10		220A-2
	405C-18		405D-10		220B-2
54221-87L00-Y5S	405D-18-1	55321-87J01	405E-10	57134-87L00	220C-2
	405E-18		407A-8-1		220D-2
	405A-19-2		407B-8-1		220E-2
	405D-19-2		407C-8-1		220A-34

品番	FIG.NO.	品番	FIG.NO.	品番	FIG.NO.
57135-87L00	220B-34	58100-87LA0-019	407B-23	58100-90JE0-019	407B-20-10
	220C-34		407C-23		407C-20-10
	220D-34		407D-23		407D-20-10
	220E-34		407E-23		407E-20-10
	220A-35		407A-20-1		407A-20-11
57300-87880	220B-35	58100-87LB0-019	407B-20-1	58105-90J00	407B-20-11
	220C-35		407C-20-1		407C-20-11
	220D-35		407D-20-1		407D-20-11
	220E-35		407E-20-1		407E-20-11
	220A-5		407A-20-2		407A-21
57500-87873	220B-5	58100-87LC0-019	407B-20-2	58200-92J40	407B-21
	220C-5		407C-20-2		407C-21
	220D-5		407D-20-2		407D-21
	220E-5		407E-20-2		407E-21
	220A-8		407A-20-3		407A-20-12
57500-87882	220B-8	58100-87LD0-019	407B-20-3	58200-92J50	407B-20-12
	220C-8		407C-20-3		407C-20-12
	220D-8		407D-20-3		407D-20-12
	220E-8		407E-20-3		407E-20-12
	220A-13		407A-20-4		407A-20-13
57610-87L00	220B-13	58100-87LE0-019	407B-20-4	58200-92J60	407B-20-13
	220C-13		407C-20-4		407C-20-13
	220D-13		407D-20-4		407D-20-13
	220E-13		407E-20-4		407E-20-13
	220A-15		407A-20-5		407A-20-14
57621-87L10	220B-15	58100-87LF0-019	407B-20-5	58200-92J70	407B-20-14
	220C-15		407C-20-5		407C-20-14
	220D-15		407D-20-5		407D-20-14
	220E-15		407E-20-5		407E-20-14
	220A-16		407A-20-6		407A-20-15
57630-90J00	220B-16	58100-90JA0-019	407B-20-6	58200-92J80	407B-20-15
	220C-16		407C-20-6		407C-20-15
	220D-16		407D-20-6		407D-20-15
	220E-16		407E-20-6		407E-20-15
	407A-27		407A-20-7		407A-20-16
57631-87L00	407B-27	58100-90JB0-019	407B-20-7	58200-92J90	407B-20-16
	407C-27		407C-20-7		407C-20-16
	407D-27		407D-20-7		407D-20-16
	407E-27		407E-20-7		407E-20-16
	220A-17		407A-20-8		407A-20-17
57632-87L01	220B-17	58100-90JC0-019	407B-20-8	60000	407B-20-17
	220C-17		407C-20-8		407C-20-17
	220D-17		407D-20-8		407D-20-17
	220E-17		407E-20-8		407E-20-17
	407A-22		407A-20-9		407A-20-18
57633-90J02	407B-22	58100-90JD0-019	407B-20-9	60000	407B-20-18
	407C-22		407C-20-9		407C-20-18
	407D-22		407D-20-9		407D-20-18
	407E-22		407E-20-9		407E-20-18
	407A-23		407A-20-10		407A-20-19

品番	FIG.NO.	品番	FIG.NO.	品番	FIG.NO.
61112-99E01	410A-1 410B-1 410C-1 410D-1 410E-1	61453-88L30	420C-10 420D-10-1 420E-10 420A-10-2 420D-10-2	61821-87L21-Y5S	410B-3 410C-3 410D-3-1 410E-3 410A-4-2
61124-87L20	410A-29 410B-29 410C-29 410D-29 410E-29	61458-99E50	420A-13 420B-13 420C-13 420D-13 420E-13	61821-87L21-YAY	410D-4-2 410A-4-1 410B-4 410C-4 410D-4-1
61134-87L00	410A-2 410B-2 410C-2 410D-2 410E-2	61472-93E20 61476-87L00	136A-6 420A-5 420B-5 420C-5 420D-5 420E-5	61827-87L00	410E-4 410A-9 410B-9 410C-9 410D-9 410E-9
61401-87Y00-YAY	420A-1-1 420B-1 420C-1 420D-1-1 420E-1	61494-87L01 61610-93J00	136A-8 420A-6 420B-6 420C-6 420D-6 420E-6	61831-87L20-Y5S 61831-87L20-YAY	410A-11-2 410D-11-2 410A-11-1 410B-11 410C-11 410D-11-1
61401-87Y10-Y5S	420A-1-2 420D-1-2	61632-93J00	410A-17 410B-17 410C-17 410D-17	63002-87L13-YAY	410E-11 570A-1 570B-1 570C-1
61431-87L21-Y5S	420A-2-2 420D-2-2	61431-87L21-YAY	410A-17 410B-17 410D-17	63110-87L12-YAY	444A-2 444B-2 444C-2
61431-87L21-YAY	420A-2-1 420B-2 420C-2 420D-2-1 420E-2	61633-87L00	410A-20 410B-20 410C-20 410D-20 410E-20	63111-88L00-YAY	444A-64 444B-64 444C-64 570A-79 570B-79 570C-79
61435-87LB0	420A-12-1 420B-12 420C-12	61641-87L00	410A-18 410B-18 410C-18 410D-18 410E-18	63115-88L00	444A-69 444B-69 570A-66 570B-66 570C-66
61435-87LC0	420D-12-1 420E-12	61435-87LE0	410A-18 410B-18 410C-18 410D-18 410E-18	61645-87L00	444A-16 444B-16 570A-15 570B-15 570C-15
61435-87LF0	420A-12-2	61439-87L00	410C-18 410D-18 410E-18 410A-21 410B-21 410C-21 410D-21 410E-21	63121-88L00	444A-53 444B-53 570A-52 570B-52 570C-52 444A-54 444B-54 570A-28 570B-28 570C-28
61439-87L00	420D-12-2 420A-3 420B-3 420C-3 420D-3 420E-3	61443-88L20	410A-21 410B-21 410C-21 410D-21 410E-21	63132-88L00	444A-76 444B-76 570A-71 570B-71 570C-71
61443-88L20	420A-9-1 420B-9 420C-9 420D-9-1 420E-9	61673-93J11	410A-22 410B-22 410C-22 410D-22 410E-22	63210-88L00	444A-17 444B-17
61443-88L30	420A-9-2 420D-9-2	61811-87L20-Y5S	410A-3-2 410D-3-2		
61453-88L20	420A-10-1 420B-10	61811-87L20-YAY	410A-3-1		

品番	FIG.NO.	品番	FIG.NO.	品番	FIG.NO.
63215-93110	570A-16 570B-16 570C-16 444A-72 444B-72	63248-99J00	570A-78 570B-78 570C-78 444A-31 444B-31	63273-87J00	570A-26 570B-26 570C-26 444A-28 444B-28
63221-88L00	570A-68 570B-68 570C-68 444A-18 444B-18	63250-88L00	570A-30 570B-30 570C-30 444A-24 444B-24	63274-87J00	570A-27 570B-27 570C-27 444A-33 444B-33
63223-92D00	570A-17 570B-17 570C-17 444A-19 444B-19	63251-87J00	570A-23 570B-23 570C-23 444A-25 444B-25	63610-87J00	570A-32 570B-32 570C-32 444A-34 444B-34
63225-88L00	570A-18 570B-18 570C-18 444A-20 444B-20	63251-88L90	570A-24 570B-24 570C-24 444A-57 444B-57	63611-88L00	570A-33 570B-33 570C-33 444A-43 444B-43
63227-93200	570A-19 570B-19 570C-19 444A-21 444B-21	63258-88L00	570A-72 570B-72 570C-72 444A-60 444B-60	63612-87J00	570A-42 570B-42 570C-42 444A-44 444B-44
63235-88L00	570A-20 570B-20 570C-20 444A-22 444B-22	63260-88L00	570A-75 570B-75 570C-75 444A-26 444B-26	63612-88L10	570A-43 570B-43 570C-43 444A-55 444B-55
63244-99J00	570A-21 570B-21 570C-21 444A-53 444B-53	63261-87J00	570A-25 570B-25 570C-25 444A-32 444B-32	63626-88L00	570A-54 570B-54 570C-54 444A-36 444B-36
63245-99J00	570A-52 570B-52 570C-52 444A-54 444B-54	63262-87J00	570A-31 570B-31 570C-31 444A-29 444B-29	65001-95D00	570A-35 570B-35 570C-35 432A-1 432A-2
63246-88L00	570A-53 570B-53 570C-53 444A-23 444B-23	63271-87J00	570A-28 570B-28 570C-28 444A-30 444B-30	65520-95D01	432A-3 432A-9 432A-7 432A-10 432A-11
63247-99J00	570A-22 570B-22 570C-22 444A-63 444B-63	63272-87J00	570A-29 570B-29 570C-29 444A-27 444B-27	65561-95D00	65700-90J20 65740-95D01 65750-95500 65770-90J11 65831-95D00 65890-95D00 65892-95D00 67200-93J13

品番	FIG.NO.	品番	FIG.NO.	品番	FIG.NO.
67200-93J33	544C-1	67223-99E10	518B-6	67231-92E00	545A-20
	545A-1		518C-6		545B-20
	545B-1		508A-17		545C-20
	545C-1		508B-17		518A-40
	517A-1		508C-17		518B-40
67200-93J51	517B-1	67224-92E00	508D-16	67232-92E50	518C-40
	517C-1		508E-16		545A-41
	518A-1		508F-16		545B-41
	518B-1		545A-9		545C-41
	518C-1		545B-9		518A-43
67200-96L01	508A-1	67224-92E50	545C-9	67232-95600	518B-43
	508B-1		518A-8		518C-43
	508C-1		518B-8		508A-19
	508D-1		518C-8		508B-19
	508E-1		518A-25		508C-19
67211-92E50	508F-1	67225-92E00	518B-25	67232-95600	508D-18
	517A-29		518C-25		508E-18
	517B-29		518A-9		508F-18
	517C-29		518B-9		518A-41
	544A-27		518C-9		518B-41
67212-95600	544B-27	67226-92E00	545A-15	67232-95620	518C-41
	544C-27		545B-15		545A-42
	508A-14		545C-15		545B-42
	508B-14		518A-14		545C-42
	508C-14		518B-14		545A-28
67220-95630	508D-13	67227-92E00	518C-14	67233-92E00	545B-28
	508E-13		545A-16		545C-28
	508F-13		545B-16		518A-27
	508A-16		545C-16		518B-27
	508B-16		518A-23		518C-27
67221-92E00	508C-16	67228-92E00	518B-23	67234-92E00	545A-26
	508D-15		518C-23		545B-26
	508E-15		545A-24		545C-26
	508F-15		545B-24		518A-21
	545A-8		545C-24		518B-21
67221-92E50	545B-8	67229-95600	518A-17	67235-92E00	518C-21
	545C-8		518B-17		545A-22
	518A-7		518C-17		545B-22
	518B-7		545A-18		545C-22
	518C-7		545B-18		518A-28
67222-92E00	545A-2	67229-95600	545C-18	67236-92E00	518B-28
	545B-2		508A-18		518C-28
	545C-2		508B-18		545A-27
	518A-2		508C-18		545B-27
	518B-2		508D-17		545C-27
67223-92E00	518C-2	67230-92E00	508E-17	67236-92E00	518A-30
	545A-3		508F-17		518B-30
	545B-3		518A-19		518C-30
	545C-3		518B-19		545A-32
	518A-6		518C-19		545B-32

品番	FIG.NO.	品番	FIG.NO.	品番	FIG.NO.
67237-92E01	545C-32	67243-92E00	517B-13	67252-92E10	518A-38
	518A-31		517C-13		518B-38
	518B-31		545A-44		518C-38
	518C-31		545B-44		545A-39
	545A-33		545C-44		545B-39
67238-87D00	545B-33	67243-95600	508A-22	67252-95600	545C-39
	545C-33		508B-22		508A-26
	508A-20		508C-22		508B-26
	508B-20		508D-21		508C-26
	508C-20		508E-21		508D-25
67238-92E00	508D-19	67244-95600	508F-21	67253-92E00	508E-25
	508E-19		508A-23		508F-25
	508F-19		508B-23		544A-15
	545A-34		508C-23		544B-15
	545B-34		508D-22		544C-15
67238-92E50	545C-34	67245-92E00	508E-22	67253-92E10	518A-37
	518A-32		508F-22		518B-37
	518B-32		518A-22		518C-37
	518C-32		518B-22		545A-38
	518A-33		518C-22		545B-38
67239-92E00	518B-33	67245-95600	545A-23	67253-95600	545C-38
	518C-33		545B-23		508A-27
	545A-35		545C-23		508B-27
	545B-35		508A-24		508C-27
	545C-35		508B-24		508D-26
67239-92E10	518A-29	67246-92E00	508C-24	67254-92E50	508E-26
	518B-29		508D-23		508F-26
	518C-29		508E-23		518A-39
	545A-45		508F-23		518B-39
	545B-45		545A-36		518C-39
67240-92E00	545C-45	67246-92E50	545B-36	67254-92E50	545A-40
	545A-17		545C-36		545B-40
	545B-17		518A-34		545C-40
	545C-17		518B-34		517A-22
	518A-16		518C-34		517B-22
67240-92E50	518B-16	67251-92E50	517A-9	67255-92E50	517C-22
	518C-16		517B-9		517A-8
	545A-43		517C-9		517B-8
	545B-43		544A-12		517C-8
	545C-43		544B-12		508A-28
67241-92E50	518A-42	67251-99E20	544C-12	67255-99E10	508B-28
	518B-42		508A-25		508C-28
	518C-42		508B-25		508D-27
	508A-21		508C-25		508E-27
	508B-21		508D-24		508F-27
67241-99E10	508C-21	67252-92E00	508E-24	67256-92E50	517A-11
	508D-20		508F-24		517B-11
	508E-20		518A-35		517C-11
	508F-20		518B-35		508A-29
	517A-13		518C-35		508B-29

品番	FIG.NO.	品番	FIG.NO.	品番	FIG.NO.
67257-92E00	508C-29	67269-92E00	508B-36	67283-92E50	508D-51
	508D-28		508C-36		508E-51
	508E-28		508D-35		508F-51
	508F-28		508E-35		517A-26
	517A-12		508F-35		517B-26
67257-99E10	517B-12	67271-92E00	545A-29	67284-92E50	517C-26
	517C-12		545B-29		517A-27
	544A-11		545C-29		517B-27
	544B-11		544A-26		517C-27
	544C-11		544B-26		508A-53
67258-99E00	508A-30	67273-92E00	544C-26	67286-92E00	508B-53
	508B-30		544A-23		508C-53
	508C-30		544B-23		508D-52
	508D-29		544C-23		508E-52
	508E-29		508A-37		508F-52
67259-87D00	508F-29	67273-95600	508B-37	67287-92E00	508D-53
	508A-31		508C-37		508E-53
	508B-31		508D-36		508F-53
	508C-31		508E-36		518A-18
	508D-30		508F-36		518B-18
67261-92E50	508E-30	67274-92E00	517A-25	67287-92E50	518C-18
	508F-30		517B-25		545A-19
	508A-32		517C-25		545B-19
	508B-32		544A-22		545C-19
	508C-32		544B-22		544A-20
67261-93J00	508D-31	67274-92E50	544C-22	67288-92E00	544B-20
	508E-31		544A-24		544C-20
	508F-31		544B-24		517A-19
	517A-10		544C-24		517B-19
	517B-10		517A-28		517C-19
67261-99E10	517C-10	67275-95600	517B-28	67288-92E10	545A-4
	544A-2		517C-28		545B-4
	544B-2		508A-38		545C-4
	544C-2		508B-38		518A-4
	508A-33		508C-38		518B-4
67263-93J00	508B-33	67281-93J00	508D-37	67288-92E20	518C-4
	508C-33		508E-37		545A-6
	508D-32		508F-37		545B-6
	508E-32		517A-24		545C-6
	508F-32		517B-24		517A-14
67264-95600	544A-3	67282-94L00	517C-24	67288-92E40	517B-14
	544B-3		544A-21		517C-14
	544C-3		544B-21		544A-7
	508A-35		544C-21		544B-7
	508B-35		544A-17		544C-7
67267-93J00	508C-35	67282-94L00	544B-17	67288-92E30	544A-14
	508D-34		544C-17		544B-14
	508E-34		508A-52		544C-14
	508F-34		508B-52		544A-10
	508A-36		508C-52		544B-10

品番	FIG.NO.	品番	FIG.NO.	品番	FIG.NO.
67288-92E60	544C-10	67295-92E10	544C-8	67295-92E50	518B-15
	517A-6		517A-4		518C-15
	517B-6		517B-4		545A-14
	517C-6		517C-4		545B-14
	517A-16		544A-5		545C-14
67288-92E70	517B-16	67295-92E50	544B-5	67296-92E30	544A-18
	517C-16		544C-5		544B-18
	518A-5		517A-18		544C-18
	518B-5		517B-18		544A-13
	518C-5		517C-18		544B-13
67291-92E00	545A-7	67295-92E50	517A-15	67296-92E60	544C-13
	545B-7		517B-15		544A-9
	545C-7		517C-15		544A-28
	518A-36		518A-24		544B-9
	518B-36		518B-24		544B-28
67291-92E10	518C-36	67296-88D10	518C-24	67296-92E70	544C-9
	545A-37		544A-6		544C-28
	545B-37		544B-6		508A-42
	545C-37		544C-6		508B-42
	444A-37		545A-13		508C-42
67292-87J00	444B-37	67296-88D20	545A-30	67296-94300	508D-41
	570A-36		545B-13		508E-41
	570B-36		545B-30		508F-41
	570C-36		545C-13		508A-34
	508A-39		545C-30		508B-34
67292-94300	508B-39	67296-88D30	517A-17	67296-94310	508C-34
	508C-39		517B-17		508D-33
	508D-38		517C-17		508E-33
	508E-38		517A-21		508F-33
	508F-38		517B-21		517A-3
67294-92E00	518A-3	67296-90J10	517C-21	67296-95600	517B-3
	518B-3		508A-41		517C-3
	518C-3		508B-41		508A-43
	545A-5		508C-41		508B-43
	545B-5		508D-40		508C-43
67294-92E00	545C-5	67296-92E11	508E-40	67296-95610	508D-42
	518A-11		508F-40		508E-42
	518B-11		508A-15		508F-42
	518C-11		508B-15		508A-44
	545A-10		508C-15		508B-44
67294-95600	545B-10	67296-92E11	508D-14	67296-95600	508C-44
	545C-10		508E-14		508D-43
	508A-40		508F-14		508E-43
	508B-40		518A-13		508F-43
	508C-40		518B-13		544A-25
67295-92E00	508D-39	67296-92E20	518C-13	67297-95600	544B-25
	508E-39		545A-12		544C-25
	508F-39		545B-12		508A-45
	544A-8		545C-12		508B-45
	544B-8		518A-15		508C-45

品番	FIG.NO.	品番	FIG.NO.	品番	FIG.NO.
67298-92E50	508D-44	67320-93J70	508A-56-8	68111-18G20	420A-11
	508E-44		508B-56-8		420B-11
	508F-44		508C-56-8		420C-11
	517A-2		508D-56-8		420D-11
	517B-2		508E-56-8		420E-11
67300-98J10	517C-2	67320-93J80	508F-56-8	69711-93E10	136A-7
	410B-41		508A-56-9		
	410E-41		508B-56-9		
67320-93J00	508A-56-1	67341-87L00	508C-56-9	70000	
	508B-56-1		508D-56-9		
	508C-56-1		508E-56-9		
67320-93J10	508D-56-1	67345-87L00	508F-56-9	77811-54GB0-0PG	508A-46
	508E-56-1		410A-31		508B-46
	508F-56-1		410B-31		508C-46
	508A-56-2		410C-31		508D-45
	508B-56-2		410D-31		508E-45
67320-93J20	508C-56-2	67346-87L00	410E-31	508F-45	
	508D-56-2		410A-33		
	508E-56-2		410B-33		
	508F-56-2		410C-33		
	508A-56-3		410D-33		
67320-93J30	508B-56-3	67350-87L01	410E-33	00000	
	508C-56-3		410A-34		
	508D-56-3		410B-34		
	508E-56-3		410C-34		
	508F-56-3		410D-34		
67320-93J40	508A-56-4	67361-90J10	410E-34	01421-08257	122A-4
	508B-56-4		410A-36		303A-9
	508C-56-4		410B-36		310A-9
	508D-56-4		410C-36		111A-19
	508E-56-4		410D-36		111A-20
67320-93J50	508F-56-4	67467-89J01	410E-36	01547-06167	410A-27
	508A-56-5		410A-41		410B-27
	508B-56-5		410B-42		410C-27
	508C-56-5		410C-41		410D-27
	508D-56-5		410D-41		410E-27
67320-93J60	508E-56-5	67500-93J00	410E-42	01547-06257	410A-28
	508F-56-5		442A-8		410B-28
	508A-56-6		519A-1		410C-28
	508B-56-6		442A-1		410D-28
	508C-56-6		442A-3		410E-28
67320-93J60	508D-56-6	67700-87L01	442A-4	01547-06457	113A-13
	508E-56-6		442A-5		143A-33
	508F-56-6		442A-6		146A-18
	508A-56-7		442A-7		180A-20
	508B-56-7		67701-87L01		420A-15
508C-56-7	67721-87L00	420B-15			
508D-56-7	67725-99E20	420C-15			
508E-56-7	67726-99E00	420D-15			
508F-56-7	67728-99E00	420E-15			

品番	FIG.NO.	品番	FIG.NO.	品番	FIG.NO.
01550-0620A	180C-20	01550-06257	119A-12	01550-08357	301A-20
	180D-20		146A-2		119A-9
	180E-20		310A-2		111A-12
	303A-11		310A-5		113A-10
	322A-24		322A-2		122A-6
01550-06307	322A-32	01550-06307	136A-2	01550-08457	122A-6
	326A-5		140A-3		410A-38
	326A-13		162A-7		410B-38
	326B-5		162B-7		410C-38
	326B-13		162C-7		410D-38
01550-06357	326C-5	01550-06357	162D-7	01570-06127	410E-38
	326C-13		162E-7		143A-15
	326D-5		163A-14		111A-22
	326D-13		163B-14		122A-9
	326E-5		163C-14		122A-9
01550-06407	326E-13	01550-06407	163D-14	01550-06507	143A-24
	420A-8		163E-14		322A-23
	420B-8		163E-14		315A-4
	420C-8		204A-11		501A-25
	420D-8		163A-3		501B-25
01550-0612A	420E-8	01550-06507	163B-3	01550-06557	501C-25
	121A-6		163C-3		501D-25
	121B-6		163D-3		501E-25
	121C-6		163D-3		530A-28
	121D-6		163E-3		530B-28
01550-06167	121E-6	01550-06557	163B-5	01550-06557	530C-28
	146A-9		163A-5		530A-14
	163A-4		163B-5		530B-14
	163B-4		163C-5		530C-14
	163C-4		163D-5		535A-12
01550-08207	163D-4	01550-08207	163E-5	01550-08207	535A-24
	163D-4		111A-9		535B-12
	163E-4		113A-2		535B-24
	301A-18		140A-8		535C-12
	410A-32		301A-19		535C-24
01550-0616A	410B-32	01550-08257	410A-10	01550-0825A	444A-62
	410C-32		410B-10		444B-62
	410D-32		410C-10		570A-77
	410E-32		410D-10		570B-77
	420A-4		410E-10		570C-77
01550-06207	420B-4	01550-08257	144A-12	01550-0825A	136A-4
	420C-4		119A-6		04211-11129
	420D-4		401A-22		401A-8
	420E-4		401B-22		401A-9
	175A-7		401C-22		401B-8
01550-08307	111A-28	01550-08307	401D-22	01550-08307	401B-9
	401A-15		401E-22		401C-8
	401B-15		122A-5		401C-9
	401C-15		163A-15		401D-8
	401D-15		163B-15		401D-9
401E-15	163C-15	401E-8			
	163D-15	401E-9			
	163E-15	401E-9			
	175A-13	04211-13189	111A-13		

品番	FIG.NO.	品番	FIG.NO.	品番	FIG.NO.
04221-04089	116A-6		405A-11		220B-29
04221-05109	121A-7		405B-11		220C-29
	121B-7		405C-11		220D-29
	121C-7		405D-11		220E-29
	121D-7		405E-11	09116-08128	180A-10
	121E-7		407A-9		180B-10
06111-07004	220A-21		407B-9		180C-10
	220B-21		407C-9		180D-10
	220C-21		407D-9		180E-10
	220D-21		407E-9		401A-5
	220E-21	09103-16004	303A-2		401B-5
06111-11004	220A-22	09106-05030	303A-7		401C-5
	220B-22	09108-10115	405A-5		401D-5
	220C-22		405B-5		401E-5
	220D-22		405C-5	09116-08137	335A-6
	220E-22		405D-5		335B-6
08113-60087	220A-28		405E-5		335C-6
	220B-28	09108-10156	336A-18		335D-6
	220C-28		336C-18		335E-6
	220D-28		336D-18		401A-33
	220E-28	09108-10157	405A-6		401B-33
08310-00067	322A-17		405B-6		401C-33
08316-10087	122A-7		405C-6		401D-33
	322A-2		405D-6		401E-33
08321-01067	322A-18		405E-6		407A-5
08331-41359	204A-23	09116-05010	204A-12		407B-5
08332-1107A	206A-4	09116-06121	162A-8		407C-5
09100-08232	508A-47		162B-8		407D-5
	508B-47		162C-8		407E-5
	508C-47		162D-8		444A-65
	508D-46		162E-8		444B-65
	508E-46		180A-7		570A-62
	508F-46		180B-7		570B-62
09100-12090	335A-10-2		180C-7		570C-62
	335B-10-2		180D-7	09116-08159	401A-6
	335C-10-2		180E-7		401B-6
	335D-10-2		335A-9		401C-6
	335E-10-2		335B-9		401D-6
09100-12091	335A-10-1		335C-9		401E-6
	335B-10-1		335D-9	09116-08163	410A-12
	335C-10-1		335E-9		410B-12
	335D-10-1	09116-06127	410A-19		410C-12
	335E-10-1		410B-19		410D-12
09103-06093	315A-13		410C-19		410E-12
09103-06211	303A-12		410D-19	09116-10129	180A-15
09103-06220	175A-2		410E-19		180B-15
09103-06266	111A-2	09116-06202	143A-26		180C-15
09103-06281	111A-8		310A-4		180D-15
	140A-7	09116-06215	134A-4		180E-15
	144A-6	09116-08122	220A-29	09116-10137	407A-16

品番	FIG.NO.	品番	FIG.NO.	品番	FIG.NO.
	407B-16		517C-7	09131-05004	530A-33
	407C-16	09125-05042	518A-20		530B-33
	407D-16		518B-20		530C-33
	407E-16		518C-20	09132-04034	160A-15
09116-10147	401A-31		545A-21	09136-06148	410A-5
	401B-31		545B-21		410B-5
	401C-31		545C-21		410C-5
	401D-31	09125-05046	315A-7		410D-5
	401E-31	09125-05047	444A-42		410E-5
09116-10150	407A-17		444B-42	09136-06149	410A-6
	407B-17		570A-41		410B-6
	407C-17		570B-41		410C-6
	407D-17		570C-41		410D-6
	407E-17	09125-05050	337A-28		410E-6
	444A-74	09125-05135	519A-2	09136-06161	410A-7
	444B-74	09125-06063	336A-9		410B-7
	570A-69		336A-10		410C-7
	570B-69		336A-11		410D-7
	570C-69		336A-26		410E-7
09116-10179	337A-26		336B-9	09137-04004	326A-2
09116-10181	180A-16		336B-10		326B-2
	180B-16		336B-11		326C-2
	180C-16		336B-22		326D-2
	180D-16		336C-9		326E-2
	180E-16		336C-10	09140-05005	163A-11
	401A-30		336C-11		163B-11
	401B-30		336C-26		163C-11
	401C-30		336D-9		163D-11
	401D-30		336D-10		163E-11
	401E-30		336D-11		519A-3
	405A-2		336D-26	09140-06020	508A-49
	405A-21		336E-9		508B-49
	405B-2		336E-10		508C-49
	405B-21		336E-11		508D-48
	405C-2		336E-22		508E-48
	405C-21		337A-24		508F-48
	405D-2	09126-05003	508A-48		518A-10
	405D-21		508B-48		518B-10
	405E-2		508C-48		518C-10
	405E-21		508D-47		545A-31
09117-08110	220A-33		508E-47		545B-31
	220B-33		508F-47		545C-31
	220C-33	09126-06006	545A-25	09140-10031	407A-18
	220D-33		545B-25		407B-18
	220E-33		545C-25		407C-18
09125-04004	518A-26	09126-06015	444A-38		407D-18
	518B-26		444B-38		407E-18
	518C-26		570A-37	09140-10032	336A-27
09125-04021	517A-7		570B-37		336B-27
	517B-7		570C-37		336C-27

品番	FIG.NO.	品番	FIG.NO.	品番	FIG.NO.
09140-14024	336D-27	09160-06082	336A-28	09160-13014	444B-68
	336E-23		336B-24		570A-65
	220A-10		336C-28		570B-65
	220B-10		336D-28		570C-65
	220C-10		336E-24		410A-23
09141-18005	220D-10	09160-06084	163A-6	09160-16047	410B-23
	220E-10		163B-6		410C-23
	407A-24		163C-6		410D-23
	407B-24		163D-6		410E-23
	407C-24		163E-6		303A-3
09159-10050	407D-24	09160-06104	508A-50	09160-18028	407A-26
	407E-24		508B-50		407B-26
	336A-19		508C-50		407C-26
	336C-19		508D-49		407D-26
	336D-19		508E-49		407E-26
09159-12014	335A-11	09160-09019	508F-49	09160-18031	401A-10
	335B-11		517A-20		401B-10
	335C-11		517B-20		401C-10
	335D-11		517C-20		401D-10
	335E-11		204A-8		401E-10
09160-10141	401A-27	09160-10141	204A-14	09160-39001	336A-12
	401B-27		336A-20		336B-12
	401C-27		336C-20		336C-12
	401D-27		336D-20		336D-12
	401E-27		407A-19		336E-12
09160-12044	405A-15	09160-12044	407B-19	09161-16008	160A-12
	405B-15		407C-19		444A-39
	405C-15		407D-19		444B-39
	405D-15		407E-19		570A-38
	405E-15		335A-13		570B-38
09160-12066	444A-66	09164-13010	335B-13	09164-14008	570C-38
	444B-66		335C-13		444A-70
	570A-63		335D-13		444B-70
	570B-63		335E-13		570A-67
	570C-63		444A-67		570B-67
09159-22006	335A-7	09160-12110	444B-67	09164-31001	570C-67
	335B-7		570A-64		410A-24
	335C-7		570B-64		410B-24
	335D-7		570C-64		410C-24
	335E-7		335A-12		410D-24
09160-05024	544A-19	09160-12110	335B-12	09164-31001	410E-24
	544B-19		335C-12		220A-36
	544C-19		335D-12		220B-36
	519A-4		335E-12		220C-36
	09160-06046		163A-12		401A-28
09160-06055	163B-12	09160-12124	401B-28	09168-10034	220E-36
	163C-12		401C-28		407A-7
	163D-12		401D-28		407B-7
	163E-12		401E-28		407C-7
	442A-10		444A-68		407D-7

品番	FIG.NO.	品番	FIG.NO.	品番	FIG.NO.
09168-12012	407E-7	09181-25130	220D-11-9	09181-40007	220D-12-4
	180A-13		220E-11-9		220E-12-4
	180B-13		220A-11-1		220A-12-5
	180C-13		220B-11-1		220B-12-5
	180D-13		220C-11-1		220C-12-5
09168-16002	180E-13	09181-25139	220D-11-1	09181-40008	220D-12-5
	175A-4		220E-11-1		220E-12-5
	322A-21		220A-11-2		220A-12-6
	111A-29		220B-11-2		220B-12-6
	310A-6		220C-11-2		220C-12-6
09169-06075	134A-5	09181-25143	220D-11-2	09181-40009	220D-12-6
	143A-27		220E-11-2		220E-12-6
	410A-13		220A-11-3		220A-12-7
	410B-13		220B-11-3		220B-12-7
	410C-13		220C-11-3		220C-12-7
09169-28003	410D-13	09181-25149	220D-11-3	09181-40010	220D-12-7
	410E-13		220E-11-3		220E-12-7
	336A-13		220A-11-4		220A-12-8
	336B-13		220B-11-4		220B-12-8
	336C-13		220C-11-4		220C-12-8
09180-06186	336D-13	09181-25153	220D-11-4	09181-40011	220D-12-8
	336E-13		220E-11-4		220E-12-8
	163A-13		220A-11-5		220A-12-9
	163B-13		220B-11-5		220B-12-9
	163C-13		220C-11-5		220C-12-9
09181-25030	163D-13	09181-31001	220D-11-5	09181-40012	220D-12-9
	163E-13		220E-11-5		220E-12-9
	220A-23		220A-37		220A-12-10
	220B-23		220B-37		220B-12-10
	220C-23		220C-37		220C-12-10
09181-25072	220D-23	09181-39001	220D-37	09181-40013	220D-12-10
	220E-23		220E-37		220E-12-10
	220A-11-6		336A-14		220A-12-11
	220B-11-6		336B-14		220B-12-11
	220C-11-6		336C-14		220C-12-11
09181-25073	220D-11-6	09181-40004	336D-14	09181-40018	220D-12-11
	220E-11-6		336E-14		220E-12-11
	220A-11-7		220A-12-2		220A-12-1
	220B-11-7		220B-12-2		220B-12-1
	220C-11-7		220C-12-2		220C-12-1
09181-25074	220D-11-7	09181-40005	220D-12-2	09181-40186	220D-12-1
	220E-11-7		220E-12-2		220E-12-1
	220A-11-8		220A-12-3		220A-9-1
	220B-11-8		220B-12-3		220B-9-1
	220C-11-8		220C-12-3		220C-9-1
09181-25075	220D-11-8	09181-40006	220D-12-3	09181-40190	220D-9-1
	220E-11-8		220E-12-3		220E-9-1
	220A-11-9		220A-12-4		220A-9-7
	220B-11-9		220B-12-4		220B-9-7
	220C-11-9		220C-12-4		220C-9-7

品番	FIG.NO.	品番	FIG.NO.	品番	FIG.NO.
09181-40195	220D-9-7	09181-41013	220D-9-12	09181-64010	220D-14-8
	220E-9-7		220E-9-12		220E-14-8
	220A-9-11		220A-9-13		220A-14-9
	220B-9-11		220B-9-13		220B-14-9
	220C-9-11		220C-9-13		220C-14-9
09181-41002	220D-9-11	09181-41014	220D-9-13	09181-64011	220D-14-9
	220E-9-11		220E-9-13		220E-14-9
	220A-9-2		220A-9-14		220A-14-10
	220B-9-2		220B-9-14		220B-14-10
	220C-9-2		220C-9-14		220C-14-10
09181-41003	220D-9-2	09181-64002	220D-9-14	09202-04022	220D-14-10
	220E-9-2		220E-9-14		220E-14-10
	220A-9-3		220A-14-1		410A-25
	220B-9-3		220B-14-1		410B-25
	220C-9-3		220C-14-1		410C-25
09181-41004	220D-9-3	09181-64003	220D-14-1	09202-06031 09202-07003	410D-25
	220E-9-3		220E-14-1		410E-25
	220A-9-4		220A-14-2		160A-13
	220B-9-4		220B-14-2		220A-18
	220C-9-4		220C-14-2		220B-18
09181-41005	220D-9-4	09181-64004	220D-14-2	09202-08006	220C-18
	220E-9-4		220E-14-2		220D-18
	220A-9-5		220A-14-3		220E-18
	220B-9-5		220B-14-3		401A-7
	220C-9-5		220C-14-3		401B-7
09181-41006	220D-9-5	09181-64005	220D-14-3	— — — —	401C-7
	220E-9-5		220E-14-3		401D-7
	220A-9-6		220A-14-4		401E-7
	220B-9-6		220B-14-4		405A-3
	220C-9-6		220C-14-4		405A-7
09181-41008	220D-9-6	09181-64006	220D-14-4	09202-08006	405B-3
	220E-9-6		220E-14-4		405B-7
	220A-9-8		220A-14-5		405C-3
	220B-9-8		220B-14-5		405C-7
	220C-9-8		220C-14-5		405D-3
09181-41009	220D-9-8	09181-64007	220D-14-5	09204-01006	405D-7
	220E-9-8		220E-14-5		405E-3
	220A-9-9		220A-14-6		405E-7
	220B-9-9		220B-14-6		407A-3
	220C-9-9		220C-14-6		407B-3
09181-41010	220D-9-9	09181-64008	220D-14-6	09204-01006	407C-3
	220E-9-9		220E-14-6		407D-3
	220A-9-10		220A-14-7		407E-3
	220B-9-10		220B-14-7		204A-9
	220C-9-10		220C-14-7		204A-15
09181-41012	220D-9-10	09181-64009	220D-14-7	09204-01006	336A-29
	220E-9-10		220E-14-7		336B-25
	220A-9-12		220A-14-8		336C-29
	220B-9-12		220B-14-8		336D-29
	220C-9-12		220C-14-8		336E-25

品番	FIG.NO.	品番	FIG.NO.	品番	FIG.NO.
09204-03003	407A-25	09263-25067	220A-6	09280-46004	162E-9
	407B-25		220A-25		220A-31
	407C-25		220B-6		220B-31
	407D-25		220B-25		220C-31
	407E-25		220C-6		220D-31
09205-05011	220A-3	09263-26023	220C-25	09280-55006 09280-92004	220E-31
	220B-3		220D-6		206A-8
	220C-3		220D-25		220A-26
	220D-3		220E-6		220B-26
	220E-3		220E-25		220C-26
09205-10008 09206-08001 09206-13019 09208-06009	204A-19	09263-26023	407A-2	09282-08005 09282-22007	220D-26
	111A-3		407B-2		220E-26
	113A-9		407C-2		206A-9
	410A-42		407D-2		220A-32
	410B-43		407E-2		220B-32
09246-05006 09248-10008	410C-42	09265-25046	220A-4	09282-22007	220C-32
	410D-42		220B-4		220D-32
	410E-43		220C-4		220E-32
	175A-14		220D-4		401A-18
	407A-6		220E-4		401B-18
09248-12009	407B-6	09265-40003	220A-7	09282-25001	401C-18
	407C-6		220B-7		401D-18
	407D-6		220C-7		401E-18
	407E-6		220D-7		220A-27
	180A-14		220E-7		220B-27
09248-12011 09248-18010	180B-14	09280-08012 09280-09008	144A-7	09282-39001	220C-27
	180C-14		180A-19		220D-27
	180D-14		180B-19		220E-27
	180E-14		180C-19		336A-15
	204A-16		180D-19		336B-15
09280-11001	401A-11	09280-11001	180E-19	09283-52006 09289-05012	336C-15
	401B-11		401A-13		336D-15
	401C-11		401B-13		336E-15
	401D-11		401C-13		116A-12
	401E-11		401D-13		121A-16
09248-18011 09248-18014 09260-10005 09260-10006	113A-6	09280-17002 09280-20002	401E-13	09289-18001	121B-16
	113A-7		175A-6		121C-16
	204A-20		401A-14		121D-16
	444A-56		401B-14		121E-16
	444B-56		401C-14		401A-17
09262-17019	570A-55	09280-22019	401D-14	09306-13007	401B-17
	570B-55		401E-14		401C-17
	570C-55		111A-6		401D-17
	401A-16		140A-5		401E-17
	401B-16		146A-3		410A-26
09262-32008 09262-35070	401C-16	09280-26005 09280-26006	111A-16	09307-09002	410B-26
	401D-16		162A-9		410C-26
	401E-16		162B-9		410D-26
	119A-2		162C-9		410E-26
	119A-3		162D-9		204A-10

品番	FIG.NO.	品番	FIG.NO.	品番	FIG.NO.
	204A-17		501B-27		162E-10
09320-04009	322A-22		501C-27	09403-07308	322A-29
09320-08021	322A-5		501D-27	09403-07338	315A-15
09320-08062	144A-9		501E-27	09403-11320	146A-17
09320-09016	111A-30	09362-09008	407A-14		410A-39
	136A-3		407B-14		410B-39
	310A-7		407C-14		410C-39
09320-09039	134A-6		407D-14		410D-39
09320-09053	143A-28		407E-14		410E-39
09320-11013	410A-14	09367-06006	507A-4	09403-11321	322A-33
	410B-14	09380-22015	337A-22		326A-9
	410C-14	09380-38003	336A-16		326B-9
	410D-14		336B-16		326C-9
	410E-14		336C-16		326D-9
09321-08022	410A-8		336D-16		326E-9
	410B-8		336E-16	09403-12320	143A-32
	410C-8	09381-18002	116A-4	09403-12409	322A-34
	410D-8	09381-40005	405A-8	09403-13408	303A-10
	410E-8		405B-8	09403-19409	315A-16
09329-10022	420A-7		405C-8	09403-20301	303A-13
	420B-7		405D-8	09407-08401	530A-8
	420C-7		405E-8		530A-30
	420D-7	09383-04002	410A-43		530B-8
	420E-7		410B-44		530B-30
09343-70503-600	146A-12		410C-43		530C-8
09352-50003-490	143A-29		410D-43		530C-30
09352-50903-600	162A-13		410E-44		535A-11
	162A-14	09385-06012	442A-9		535A-23
	162B-13	09401-08412	143A-30		535B-11
	162B-14	09401-08413	162A-15		535B-23
	162C-13		162B-15		535C-11
	162C-14		162C-15	09407-10404	535C-23
	162D-13		162D-15		326A-10
	162D-14		162E-15		326B-10
	162E-13		507A-5		326C-10
	162E-14	09401-11423	146A-6		326D-10
	507A-2		146A-15		326E-10
	507A-3		432A-8		407A-15
09352-70103-600	410A-37	09401-11425	144A-10		407B-15
	410B-37	09401-15414	111A-25		407C-15
	410C-37		113A-11		407D-15
	410D-37		162A-12		407E-15
	410E-37		162B-12		501A-28
09355-11165-600	111A-23		162C-12		501B-28
09355-40805-00B	407A-13		162D-12		501C-28
	407B-13		162E-12		501D-28
	407C-13	09401-26408	162A-10		501E-28
	407D-13		162B-10	09407-11401	162A-16
	407E-13		162C-10		162B-16
	501A-27		162D-10		162C-16

品番	FIG.NO.	品番	FIG.NO.	品番	FIG.NO.
	162D-16		336C-30		501B-2
09407-14407	162E-16		336D-30		501C-2
	315A-19		336E-26		501D-2
	322A-30	09440-42002	220A-20		501E-2
	501A-6		220B-20	09481-05501	600A-10
	501A-18		220C-20		600A-27
	501B-6		220D-20		600A-29
	501B-18		220E-20		600B-16
	501C-6	09443-10043	336A-31		600B-18
	501C-18		336B-27		600C-10
	501D-6		336C-31		600C-27
	501D-18		336D-31		600C-29
	501E-6		336E-27		600D-10
	501E-18	09471-12028	501A-4		600D-27
09407-25402	410A-30		501B-4		600D-29
	410B-30		501C-4		600E-16
	410C-30		501D-4	09481-10501	600E-18
	410D-30		501E-4		322A-11
	410E-30	09471-12077	460A-2		508A-55
	507A-7		460B-2		508B-55
09408-00020	322A-36		460C-2		508C-55
09408-00021	322A-19		501A-21		508D-55
09408-00024	322A-31		501A-30		508E-55
09408-00155	111A-26		501B-21		508F-55
09408-00233	144A-11		501C-21		521B-3
09409-10304-5ES	410A-35		501C-30		521E-3
	410B-35		501D-21	09481-15501	322A-38
	410C-35		501D-30	09481-30501	322A-12
	410D-35		501E-21	09481-40401	322A-13
	410E-35	09471-12103	501A-9	09482-00446	111A-31
09420-04008	303A-4		501A-13	09800-81840	420A-14
09420-04009	160A-14		501A-15		420B-14
09440-06037	444A-61		501A-19		420C-14
	444B-61		501B-9		420D-14
	570A-76		501B-13		420E-14
	570B-76		501B-15		
	570C-76		501B-19		
09440-07071	204A-21		501C-9		
09440-09043	220A-19		501C-13		
	220B-19		501C-15		
	220C-19		501C-19		
	220D-19		501D-9		
	220E-19		501D-13		
09440-12027	444A-40		501D-15		
	444B-40		501D-19		
	570A-39		501E-9		
	570B-39		501E-13		
	570C-39		501E-15		
09440-19028	336A-30		501E-19		
	336B-26	09471-12108	501A-2		

品名	FIG.NO.	品名	FIG.NO.
(ア)		アノードセツト, クランフﾞラケツト	335D-8
		*	335E-8
		*	335A-8
		*	335B-8
		*	335C-8
		アマチュア	340A-2
		*	301A-7
		ア-ム, ニュートラルロツク	517B-8
		*	517C-8
		*	517A-8
アウトレットアツシ	432A-5	ア-ム, ロツク	508D-27
アジヤスタアツシ, ステアリング	444A-75	*	508E-27
*	444B-75	*	508F-27
*	570C-70	*	508C-28
*	570A-70	*	508A-28
*	570B-70	*	508B-28
アジヤスタアツシ, テンションNO. 1	119A-11	*	444A-24
アタツチメント, ステアリングラケツト	336D-17	*	570B-23
*	336C-17	*	570C-23
*	336A-17	*	444B-24
アダプター, ゲージ	600C-7	*	570A-23
*	600D-7	ア-ムアツシ, スロツトル	444A-24
*	600A-7	*	570B-23
アダプター, フューエルゲージ	501B-12	*	570C-23
*	501C-12	*	444B-24
*	501A-12	*	570A-23
*	501E-12	アレスタ, フレーム	134A-1
*	501D-12		
アダプター, ホース(リキソング)	410C-41		
*	410D-41		
*	410A-41		
*	410B-42		
*	410E-42		
アノード(マグネシウム)	335B-5		
*	335C-5		
*	335E-5	インジエクタアツシ, フューエル	144A-2
*	335A-5	インターナルキヤ	301A-14
*	335D-5	インペラ, ウォータホップ	160A-2
*	407D-8-2		
*	407E-8-2		
*	407C-8-2		
*	407A-8-2		
*	407B-8-2		
アノード, プロテクション	405D-10		
*	111A-7		
*	407D-8-1	ウエーブワツシヤ	508D-22
*	407E-8-1	*	508E-22
*	405B-10	*	508F-22
*	405C-10	*	508A-23
*	140A-6	*	508B-23
*	405A-10	*	508C-23
*	407A-8-1		
*	405E-10		
*	407C-8-1		
*	407B-8-1		

品名	FIG.NO.	品名	FIG.NO.	
(イ)		*	220C-32	
		*	220A-27	
		*	220A-32	
		*	220B-27	
		*	220D-27	
	エンド, ケーブル	517C-24	*	206A-9
	*	517B-24	*	336A-15
	*	517A-24	*	336B-15
	*	544C-21	*	220D-32
	*	544B-21	*	220E-27
*	544A-21	*	220E-32	
*	508C-38	オイルシール(5.5X11.5X9.3)	121D-16	
*	508B-38	*	121E-16	
*	508A-38	*	121C-16	
*	508F-37	*	121A-16	
*	508E-37	*	121B-16	
*	508D-37	オイルシール(52X70X10)	116A-12	
エンブレム, S	420D-11			
*	420E-11			
*	420C-11			
*	420A-11			
*	420B-11			
エンブレム, リキマックス(ケロム)	508D-45			
*	508E-45			
*	508F-45			
*	508A-46	ガイド, オイルレベリング	180E-18	
*	508B-46	*	180D-18	
*	508C-46	*	180B-18	
		*	180C-18	
		*	180A-18	
(オ)		ガイド, タイミングチェーン	119A-5	
		ガイド, バルブ	111A-4	
		ガスケット	143A-25	
		ガスケット(12.5X20X2.5)	180C-13	
		*	180E-13	
	オイルシール	401A-17	*	180B-13
	*	401A-18	*	180D-13
	*	401B-17	*	180A-13
	*	336C-15	ガスケット(16X22X2)	175A-4
	*	336D-15	ガスケット(9.5X16.5X2)	407A-7
*	336E-15	*	407D-7	
*	401B-18	*	407E-7	
*	401D-18	*	407B-7	
*	401E-17	*	407C-7	
*	401E-18	ガスケット, M18ラゲ	113A-5	
*	401C-17	ガスケット, インテークマニホールド	122A-2	
*	401C-18	ガスケット, ウォータラゲ	410C-16	
*	401D-17	*	410E-16	
*	220B-32	*	410B-16	
*	220C-27	*	410A-16	

品名	FIG.NO.	品名	FIG.NO.
*	180B-9	カバー、フューエルホース	111A-27
*	180A-9	カバー	544B-26
*	410D-16	*	544C-26
*	180E-9	*	517A-29
*	180D-9	*	517C-29
*	180C-9	*	517B-29
カバー、エキゾーストカバー	585A-4	*	544A-26
*	140A-2	カバー、アツパマウント(ﾌﾞﾗｯｸ)	401D-29
カバー、エキゾーストチューブ	180C-4	*	401E-29
*	180A-4	*	401C-29
*	180B-4	*	401A-29
*	585A-7	*	401B-29
*	180E-4	カバー、アツパマウント(ホワイト)	401A-29
*	180D-4	*	401D-29
カバー、エキゾーストチューブハウジング	585A-11	カバー、アツパ	444B-16
カバー、エンジンホールド	585A-10	*	444A-16
*	401C-4	*	570A-15
*	401E-4	*	570C-15
*	401B-4	*	570B-15
*	401D-4	カバー、ウエザ	420A-15
*	401A-4	*	420B-15
カバー、オイルパン	180C-1	*	420E-15
*	585A-6	*	420C-15
*	180E-1	*	420D-15
*	180B-1	カバー、ウオータジヤケツトオイルパン(ﾌﾞﾗｯｸ)	180E-5
*	180D-1	*	180A-5
*	180A-1	*	180C-5
カバー、オイルパンウオータジヤケツトカバー	180A-6	*	180B-5
*	585A-8	*	180D-5
*	180E-6	カバー、ウオータジヤケツトオイルパン(ホワイト)	180D-5
*	180D-6	*	180A-5
*	180C-6	カバー、ウオータブレッヂヤケツト(ﾌﾞﾗｯｸ)	162D-2
*	180B-6	*	162E-2
カバー、オイルフィルタアダプタケース	585A-12	*	162C-2
*	175A-12	*	162A-2
カバー、シリシタヘッド	585A-2	*	162B-2
*	111A-11	カバー、ウオータブレッヂヤケツト(ホワイト)	162A-2
カバー、シリシタヘッドカバー	111A-18	*	162D-2
*	585A-3	カバー、エキゾースト	140A-1
カバー、スロットルボディ	122A-3	カバー、ゲージ	600B-4
カバー、タンクヤケツト	432A-3	*	600E-4
カバー、ボンネットケースパネル	585A-5	*	600C-5
*	160A-4	*	600D-5
カバー、マウントケースカバー	401E-21	*	600A-5
*	401B-21	カバー、サイドスターホールド(ﾌﾞﾗｯｸ)	410E-3
*	401C-21	*	410C-3
*	401D-21	*	410A-3
*	585A-9	*	410D-3
*	401A-21	*	410B-3
カバー、セツト	585A-1	カバー、サイドスターホールド(ホワイト)	410A-3

品名	FIG.NO.	品名	FIG.NO.
*	410D-3	カバー、セツト、エンジン(ﾌﾞﾗｯｸ)	420D-1
カバー、サイドホールド(ﾌﾞﾗｯｸ)	410A-4	*	420E-1
*	410C-4	*	420C-1
*	410D-4	*	420A-1
*	410E-4	*	420B-1
*	410B-4	カバー、セツト、エンジン(ホワイト)	420D-1
カバー、サイドホールド(ホワイト)	410A-4	*	420A-1
*	410D-4	カム、トリムセンサアツパ	315A-10
カバー、サモスタツト	162A-5	カム、トリムセンサロフ	315A-11
*	162B-5	カムシヤフト、インテーク	121D-1
*	162C-5	*	121E-1
*	162E-5	*	121C-1
*	162D-5	*	121A-1
カバー、シリシタヘッド	111A-17	*	121B-1
カバー、フューエルケースアツパ	322A-8	カムシヤフト、エキゾースト	121D-2
カバー、プロテクションアノード	140A-4	*	121E-2
*	111A-5	*	121C-2
カバー、ベアリングセパレータ	143A-21	*	121A-2
カバー、ホールド	544C-27	*	121B-2
*	544A-27	カム、ドライブシヤフト	220D-2
*	544B-27	*	220E-2
カバー、マウントケース	401A-20	*	220C-2
*	401B-20	*	220A-2
*	401E-20	*	220B-2
*	401C-20		
*	401D-20		
カバー、リンクギヤ	136A-1		
カバー、ロアマウントスターホールド(ﾌﾞﾗｯｸ)	405B-19	(キ)	
*	405A-19		
*	405C-19		
*	405E-19	キ	303A-4
*	405D-19	*	160A-14
カバー、ロアマウントスターホールド(ホワイト)	405D-19	キ(931)	535B-3
*	405A-19	*	535B-15
カバー、ロアマウントホールド(ﾌﾞﾗｯｸ)	405D-20	*	535A-15
*	405E-20	*	530C-21
*	405C-20	*	535A-3
*	405A-20	*	570B-6
*	405B-20	*	570C-6
カバー、ロアマウントホールド(ホワイト)	405D-20	*	570A-6
*	405A-20	*	535C-3
カバー、ロツクアーム	517A-22	*	535C-15
*	517C-22	*	530C-3
*	517B-22	*	508B-5
カバー、ワイヤ	508A-36	*	508C-5
*	508F-35	*	508D-5
*	508B-36	*	444A-7
*	508E-35	*	444B-7
*	508D-35	*	508A-5
*	508C-36	*	530A-21

品名	FIG.NO.	品名	FIG.NO.
*	530B-3-1	*	530A-3-3
*	530B-2-1	† (934)	535B-3-4
*	508E-5-1	*	535B-15-4
*	508F-5-1	*	535A-15-4
*	530A-3-1	*	530C-21-4
† (932)	535B-3-2	*	535A-3-4
*	535B-15-2	*	570B-6-4
*	535A-15-2	*	570C-6-4
*	530C-21-2	*	570A-6-4
*	535A-3-2	*	535C-3-4
*	570B-6-2	*	535C-15-4
*	570C-6-2	*	530C-3-4
*	570A-6-2	*	508B-5-4
*	535C-3-2	*	508C-5-4
*	535C-15-2	*	508D-5-4
*	530C-3-2	*	444A-7-4
*	508B-5-2	*	444B-7-4
*	508C-5-2	*	508A-5-4
*	508D-5-2	*	530A-21-4
*	444B-7-2	*	530B-3-4
*	444A-7-2	*	530B-21-4
*	508A-5-2	*	508E-5-4
*	530A-21-2	*	508F-5-4
*	530B-3-2	*	530A-3-4
*	530B-21-2	† (935)	535B-3-5
*	508E-5-2	*	535B-15-5
*	508F-5-2	*	535A-15-5
*	530A-3-2	*	530C-21-5
† (933)	535B-3-3	*	535A-3-5
*	535B-15-3	*	570B-6-5
*	535A-15-3	*	570C-6-5
*	530C-21-3	*	570A-6-5
*	535A-3-3	*	535C-3-5
*	570B-6-3	*	535C-15-5
*	570C-6-3	*	530C-3-5
*	570A-6-3	*	508B-5-5
*	535C-3-3	*	508C-5-5
*	535C-15-3	*	508D-5-5
*	530C-3-3	*	444A-7-5
*	508B-5-3	*	444B-7-5
*	508C-5-3	*	508A-5-5
*	508D-5-3	*	530A-21-5
*	444A-7-3	*	530B-3-5
*	444B-7-3	*	530B-21-5
*	508A-5-3	*	508E-5-5
*	530A-21-3	*	508F-5-5
*	530B-3-3	*	530A-3-5
*	530B-21-3	† (936)	535B-3-6
*	508E-5-3	*	535B-15-6
*	508F-5-3	*	535A-15-6

品名	FIG.NO.	品名	FIG.NO.
*	530C-21-6	*	530B-21-9
*	535A-3-6	*	570C-6-9
*	570B-6-6	*	570B-6-9
*	570C-6-6	*	570A-6-9
*	570A-6-6	*	508A-5-9
*	535C-3-6	*	508B-5-9
*	535C-15-6	*	444A-7-9
*	530C-3-6	*	444B-7-9
*	508B-5-6	*	530A-21-9
*	508C-5-6	*	530B-3-9
*	508D-5-6	*	508C-5-9
*	444B-7-6	*	530A-3-9
*	444A-7-6	† (940)	530C-21-10
*	508A-5-6	*	530C-3-10
*	530A-21-6	*	530B-21-10
*	530B-3-6	*	570C-6-10
*	530B-21-6	*	570B-6-10
*	508E-5-6	*	570A-6-10
*	508F-5-6	*	508A-5-10
*	530A-3-6	*	508B-5-10
† (937)	530C-21-7	*	444B-7-10
*	530C-3-7	*	444A-7-10
*	530B-21-7	*	530A-21-10
*	570C-6-7	*	530B-3-10
*	570B-6-7	*	508C-5-10
*	570A-6-7	*	530A-3-10
*	508A-5-7	† (941)	530C-21-11
*	508B-5-7	*	530C-3-11
*	444A-7-7	*	530B-21-11
*	444B-7-7	*	570C-6-11
*	530A-21-7	*	570B-6-11
*	530B-3-7	*	570A-6-11
*	508C-5-7	*	508A-5-11
*	530A-3-7	*	508B-5-11
† (938)	530C-21-8	*	444A-7-11
*	530C-3-8	*	444B-7-11
*	530B-21-8	*	530A-21-11
*	570C-6-8	*	530B-3-11
*	570B-6-8	*	508C-5-11
*	570A-6-8	*	530A-3-11
*	508A-5-8	† (942)	530C-21-12
*	508B-5-8	*	530C-3-12
*	444A-7-8	*	530B-21-12
*	444B-7-8	*	570C-6-12
*	530A-21-8	*	570B-6-12
*	530B-3-8	*	570A-6-12
*	508C-5-8	*	508A-5-12
*	530A-3-8	*	508B-5-12
† (939)	530C-21-9	*	444A-7-12
*	530C-3-9	*	444B-7-12

品名	FIG.NO.	品名	FIG.NO.
*	530A-21	2キヤツシ、シフト	570B-25
*	530B-3-12	*	570C-25
*	508C-5-12	*	444A-26
*	530A-3-12	*	444B-26
キット、ウオータフ レジスタ付	507A-1	*	570A-25
キット、ウオータフ シフト リベア	160A-18	キヤツブ、オイルフイラ	111A-15
キット、キヤケースーリンク	407C-28	キヤツブ、オイル付 レジスタスイチ	322A-14
*	407D-28	キヤツブ、キー	508B-6
*	407E-28	*	530A-22
*	407B-28	*	530B-4
*	407A-28	*	444A-8
キット、シング ルゲージメカニカル	600C-1	*	530A-4
*	600D-1	*	444B-8
*	600A-1	*	508A-6
キット、スピンドルメータ付	501D-23	*	508C-6
*	501C-23	*	570B-7
*	501E-23	*	570C-7
*	501B-23	*	530B-22
*	501A-23	*	530C-4
キット、テイヤハンド ル(プ ラツク)	570C-1	*	530C-22
*	570B-1	*	570A-7
*	570A-1	キヤツブ、サービ スコネクタ	322A-4
キット、フ ロア ラナツト	407C-27	キヤツブ、シ ョイント	146A-19
*	407B-27	キヤツブ、シリンダ ホーデー	530B-23
*	407A-27	*	530B-5
*	407E-27	*	570C-8
*	407D-27	*	530C-5
キット、ホースアダプタ(リギング)	410E-41	*	570B-8
*	410B-41	*	570A-8
キット、リモコンヘーシング ル	519A-1	*	530C-23
キヤ、シフト	545A-41	*	444B-9
*	545B-41	*	444A-9
*	545C-41	*	530A-23
*	518C-40	*	508A-7
*	518A-40	*	530A-5
*	518B-40	*	508C-7
キヤ、ド ライブ	518C-32	*	508B-7
*	518B-32	キヤツブ、ターミナル	322A-16
*	518A-32	キヤツブ、フェーイルフィルタ	146A-5
*	545C-34	キヤツブ、ホー ル	545C-44
*	545B-34	*	545B-44
*	545A-34	*	545A-44
*	508F-19	キヤツブ、レバー	517C-12
*	508B-20	*	517B-12
*	508A-20	*	517A-12
*	508C-20	*	544C-11
*	508E-19	*	544B-11
*	508D-19	*	544A-11
キヤ、ド リブン	119A-1	*	508C-30
キヤツシ	301A-15	*	508B-30

品名	FIG.NO.	品名	FIG.NO.
*	508A-30	*	143A-32
*	508F-29	*	111A-26
*	508E-29	*	146A-17
*	508D-29	*	144A-11
キヤツブ アツシ、フェーイルリンク	432A-2	*	326E-9
		*	410A-39
		*	326C-9
		*	326D-9
		*	410D-39
		*	410E-39
		*	410B-39
		*	410C-39
		*	326B-9
		*	315A-15
		*	315A-16
		*	303A-10
		*	303A-13
		*	322A-29
		*	326A-9
		*	322A-33
		*	322A-34
		*	407D-15
		*	407C-15
		*	407B-15
		*	407E-15
		*	501C-28
		*	501B-28
		*	501A-28
		*	326B-10
		*	326A-10
		*	501D-28
		*	326C-10
		*	407A-15
		*	326E-10
		*	326D-10
		*	501E-28
		*	501C-18
		*	501C-6
		*	501B-18
		*	501D-18
		*	501D-6
		*	501E-18
		*	315A-19
		*	322A-30
		*	501E-6
		*	501B-6
		*	501A-18
		*	501A-6
		*	535B-11
		*	535A-23

(ク)

クランフ (L:100)

クランフ (L:145)

クランフ (L:80)

品名	FIG.NO.	品名	FIG.NO.
*	535A-11	*	162E-10
*	535C-23	*	162E-12
*	535D-11	*	162D-15
*	535B-23	*	162D-12
*	530B-8	ク'リツフ	517B-10
*	530A-30	*	517A-10
*	530A-8	*	517C-10
*	530C-30	*	508D-32
*	530C-8	*	508E-32
*	530B-30	*	508C-33
クランプ (L:95)	162C-16	*	508A-33
*	162B-16	*	508B-33
*	162A-16	*	508F-32
*	162E-16	ク'リツフ (ID:16)	322A-19
*	162D-16	ク'リツフ (ID:23)	322A-31
クランプ, L:250	507A-7	ク'リツフ (フ'ラツク)	410B-35
*	410E-30	*	410C-35
*	410C-30	*	410E-35
*	410A-30	*	410D-35
*	410D-30	*	410A-35
*	410B-30	ク'リツフ, NO.1	544C-2
クランプ, ハーネス	322A-28	*	544A-2
*	322A-27	*	544B-2
*	322A-25	ク'リツフ, NO.2	544A-3
クランプ, フェイルファイル	146A-7	*	544B-3
クランプ, メインハーネス	570B-45	*	544C-3
*	444B-46	ク'リツフ, ハンドル	570C-16
*	570A-45	*	444B-17
*	570C-45	*	570B-16
*	444A-46	*	444A-17
ク'リツフ	432A-8	*	570A-16
*	322A-36	ク'ロメツト	544B-23
*	162C-12	*	544C-23
*	162C-15	*	544A-23
*	162A-15	ク'ロメツト, PTTケーブル	315A-18
*	162A-12	ク'ロメツト, PTTスイッチリット	570A-34
*	162A-10	*	570B-34
*	162B-15	*	444B-35
*	162B-12	*	570C-34
*	162B-10	*	444A-35
*	113A-11	ク'ロメツト, エアテンパ' レチヤセンサ	315A-2
*	111A-25	ク'ロメツト, ケーブル	444A-36
*	162C-10	*	570C-35
*	146A-15	*	570B-35
*	144A-10	*	444B-36
*	143A-30	*	570A-35
*	162D-10	ク'ロメツト, リモコンケーブル	410D-29
*	146A-6	*	410B-29
*	507A-5	*	410A-29
*	162E-15	*	410C-29

品名	FIG.NO.	品名	FIG.NO.
*	410E-29	*	405D-4-1
ク'ロメツト, ワイヤリングハーネス	508E-3	ケース, エクステンション (ホワイト)	405D-4-2
*	508F-3	*	405A-4-2
*	508A-3	ケース, オイルファイルダ' プ'タ	175A-11
*	508B-3	ケース, キ'ヤ	545C-22
*	508C-3	*	518A-21
*	508D-3	*	301A-2
ク'ロメツトセット, フェイルインジ' エクタ	144A-3	*	545B-22
		*	518B-21
		*	518C-21
		*	545A-22
		ケース, キ'ヤ (フ'ラツク)	407C-1
		*	407B-1
		*	407A-1-1
		*	407E-1
		*	407D-1-1
ゲ'ージ, オイルレベル	180C-17	*	407D-1-2
*	180A-17	ケース, キ'ヤ (ホワイト)	407A-1-2
*	180D-17	*	407D-1-2
*	180B-17	ケーブル, シフト	570C-3
*	180E-17	*	570B-3
ゲ'ージ' アツシ, ウォ-タ' レツヤ15PSI フ'ラツク	501E-16-1	*	444B-4
*	501B-16-1	*	570A-3
*	501C-16-1	*	444A-4
*	501D-16-1	ケーブル, スロットル	570C-33
*	501A-16-1	*	570A-33
ゲ'ージ' アツシ, ウォ-タ' レツヤ15PSI (ホワイト)	501C-16-2	*	570B-33
*	501D-16-2	*	444A-34
*	501E-16-2	*	444B-34
*	501B-16-2	ケーブル' アツシ, スターターモ-タ	322A-1
*	501A-16-2	ケーブル' アツシ, リモコン (10F:3.1M)	508D-56-2
ゲ'ージ' アツシ, フェイル (フ'ラツク)	501C-10-1	*	508E-56-2
*	501D-10-1	*	508F-56-2
*	501E-10-1	*	508A-56-2
*	501A-10-1	*	508B-56-2
*	501B-10-1	*	508C-56-2
ゲ'ージ' アツシ, フェイル (ホワイト)	501E-10-2	ケーブル' アツシ, リモコン (12F:3.7M)	508D-56-3
*	501C-10-2	*	508E-56-3
*	501A-10-2	*	508F-56-3
*	501B-10-2	*	508A-56-3
*	501D-10-2	*	508B-56-3
ゲ'ージ' セツト, マルチ (W/インストラクシヨン)	600E-1	*	508C-56-3
*	600B-1	ケーブル' アツシ, リモコン (14F:4.2M)	508D-56-4
*	600C-2	*	508E-56-4
*	600D-2	*	508F-56-4
*	600A-2	*	508A-56-4
ケース, ウォ-タ'ホ' ツフ	160A-1	*	508B-56-4
ケース, エクステンション (フ'ラツク)	405C-4	*	508C-56-4
*	405B-4	ケーブル' アツシ, リモコン (16F:4.8M)	508D-56-5
*	405A-4-1	*	508E-56-5
*	405E-4	*	508F-56-5

品名	FIG.NO.	品名	FIG.NO.
*	508A-56-5	*	407A-25
*	508B-56-5	*	407C-25
*	508C-56-5	*	407D-25
ケーブルアツシ, リモコン (18F:5.4M)	508D-56-6	*	407E-25
*	508E-56-6	*	336D-29
*	508F-56-6	*	336E-25
*	508A-56-6	*	336A-29
*	508B-56-6	*	407B-25
*	508C-56-6	*	204A-9
ケーブルアツシ, リモコン (20F:6.1M)	508D-56-7	*	204A-15
*	508E-56-7	コネクタ	163A-10
*	508F-56-7	*	163C-10
*	508A-56-7	*	163D-10
*	508B-56-7	*	163B-10
*	508C-56-7	*	442A-8
ケーブルアツシ, リモコン (22F:6.7M)	508D-56-8	*	163E-10
*	508E-56-8	コネクタ, BRANCH	600A-30
*	508F-56-8	*	600D-30
*	508A-56-8	*	600B-19
*	508B-56-8	*	600E-19
*	508C-56-8	*	600C-30
ケーブルアツシ, リモコン (24F:7.3M)	508D-56-9	*	600C-14
*	508E-56-9	*	600D-14
*	508F-56-9	*	600A-14
*	508A-56-9	コネクタ, フラッシュウオータ	410B-40
*	508B-56-9	*	410E-40
*	508C-56-9	*	410D-40
ケーブルアツシ, リモコン (8F:2.4M)	508D-56-1	*	410C-40
*	508E-56-1	*	410A-40
*	508F-56-1	コントロールアツシ, キーレスタート315	535C-37
*	508A-56-1	*	535B-37
*	508B-56-1	*	535A-37
*	508C-56-1	コントロールアツシ, キーレスタート315	535C-35
		*	535B-35
		*	535A-35
		コントロールアツシ	116A-5
(コ)			
コイル, イグニッションタイミンク	303A-6		
コイル, ハンダリキヤージンク	303A-5		
コイルアツシ, イグニッション	310A-8		
コック, ハンダ	121A-14	(サ)	
*	121B-14		
*	121C-14	サイレンサ	134A-2
*	121E-14	サークルリッパ	116A-4
*	121D-14	サークルリッパ	405C-8
コックピット	336B-25	*	405D-8
*	336C-29	*	405E-8

品名	FIG.NO.	品名	FIG.NO.
*	204A-23	シム (25X32X1)	220D-11-2
*	405A-8	*	220E-11-2
*	405B-8	*	220C-11-2
サーモスタット, ウオータ 60°C	162D-4-1	*	220A-11-2
*	162E-4-1	*	220B-11-2
*	162C-4-1	シム (25X32X1.09)	220D-11-3
*	162A-4-1	*	220E-11-3
*	162B-4-1	*	220C-11-3
サーモスタット, ウオータ 71°C	162D-4-2	*	220A-11-3
*	162E-4-2	*	220B-11-3
*	162C-4-2	シム (25X32X1.21)	220D-11-4
*	162A-4-2	*	220E-11-4
*	162B-4-2	*	220C-11-4
		*	220A-11-4
		*	220B-11-4
		シム (25X32X1.3)	220D-11-5
		*	220E-11-5
		*	220C-11-5
		*	220A-11-5
		シート, ハンダ スパ リンク	121D-15
		*	121E-15
		*	121C-15
		*	121A-15
		*	121B-15
		シート, メインスイツチハネ	535A-5
		*	535A-17
		*	535C-17
		*	535B-17
		*	535C-5
		*	535B-5
		シム (25X32X1.6)	220D-11-6
		*	220B-16
		*	220A-16
		*	220C-16
		*	220E-16
		*	220D-16
		シム (25X32X1.7)	220D-11-7
		*	545B-8
		*	545A-8
		*	545C-8
		シフトアームアツシ	518C-19
		*	518B-19
		*	518A-19
		*	545C-20
		*	545B-20
		*	545A-20
		シム (25X32X0.5)	220D-11-1
		シム (31X46X2)	220D-37
		*	220E-37
		*	220C-37
		*	220A-37
		*	220B-37

品名	FIG.NO.	品名	FIG.NO.
ｼﾗ(39.5X64X0.3)	336E-14	ｼﾗ(40X46.8X1)	220C-12-10
*	336C-14	*	220D-12-10
*	336D-14	*	220E-12-10
*	336A-14	*	220A-12-10
*	336B-14	*	220B-12-10
ｼﾗ(40X46.8X0.55)	220C-12-1	ｼﾗ(40X46.8X1.05)	220C-12-11
*	220D-12-1	*	220D-12-11
*	220B-12-1	*	220E-12-11
*	220E-12-1	*	220A-12-11
*	220A-12-1	*	220B-12-11
ｼﾗ(40X46.8X0.6)	220C-12-2	ｼﾗ(40X52X0.8)	220C-9-7
*	220D-12-2	*	220D-9-7
*	220B-12-2	*	220E-9-7
*	220E-12-2	*	220A-9-7
*	220A-12-2	*	220B-9-7
ｼﾗ(40X46.8X0.65)	220C-12-3	ｼﾗ(40X52X1)	220C-9-1
*	220D-12-3	*	220D-9-1
*	220B-12-3	*	220E-9-1
*	220E-12-3	*	220A-9-1
*	220A-12-3	*	220B-9-1
ｼﾗ(40X46.8X0.7)	220C-12-4	ｼﾗ(41X52X0.5)	220C-9-1
*	220E-12-4	*	220D-9-1
*	220C-12-4	*	220E-9-1
*	220A-12-4	*	220A-9-1
*	220B-12-4	*	220B-9-1
ｼﾗ(40X46.8X0.75)	220C-12-5	ｼﾗ(41X52X0.55)	220C-9-2
*	220E-12-5	*	220D-9-2
*	220C-12-5	*	220E-9-2
*	220A-12-5	*	220A-9-2
*	220B-12-5	*	220B-9-2
ｼﾗ(40X46.8X0.8)	220C-12-6	ｼﾗ(41X52X0.6)	220C-9-3
*	220B-12-6	*	220D-9-3
*	220A-12-6	*	220E-9-3
*	220E-12-6	*	220A-9-3
*	220D-12-6	*	220B-9-3
ｼﾗ(40X46.8X0.9)	220C-12-8	ｼﾗ(41X52X0.65)	220C-9-4
*	220E-12-8	*	220D-9-4
*	220C-12-8	*	220E-9-4
*	220A-12-8	*	220A-9-4
*	220B-12-8	*	220B-9-4
ｼﾗ(40X46.8X0.95)	220C-12-9	ｼﾗ(41X52X0.7)	220D-9-5
*	220E-12-9	*	220E-9-5
*	220C-12-9	*	220C-9-5
*	220A-12-9	*	220A-9-5
*	220B-12-9	*	220B-9-5
ｼﾗ(40X46.8X0.85)	220C-12-7	ｼﾗ(41X52X0.75)	220D-9-6
*	220E-12-7	*	220E-9-6
*	220C-12-7	*	220C-9-6
*	220A-12-7	*	220A-9-6
*	220B-12-7	*	220B-9-6

品名	FIG.NO.	品名	FIG.NO.
ｼﾗ(41X52X0.85)	220D-9-8	ｼﾗ(64X75X0.75)	220C-14-5
*	220E-9-8	*	220E-14-5
*	220C-9-8	*	220B-14-5
*	220A-9-8	*	220D-14-5
*	220B-9-8	*	220A-14-5
ｼﾗ(41X52X0.9)	220B-9-9	ｼﾗ(64X75X0.8)	220C-14-6
*	220A-9-9	*	220D-14-6
*	220C-9-9	*	220E-14-6
*	220E-9-9	*	220B-14-6
*	220D-9-9	*	220A-14-6
ｼﾗ(41X52X0.95)	220D-9-10	ｼﾗ(64X75X0.85)	220D-14-7
*	220E-9-10	*	220E-14-7
*	220C-9-10	*	220B-14-7
*	220A-9-10	*	220C-14-7
*	220B-9-10	*	220A-14-7
ｼﾗ(41X52X1.05)	220D-9-12	ｼﾗ(64X75X0.9)	220A-14-8
*	220E-9-12	*	220E-14-8
*	220C-9-12	*	220B-14-8
*	220A-9-12	*	220C-14-8
*	220B-9-12	*	220D-14-8
ｼﾗ(41X52X1.1)	220D-9-13	ｼﾗ(64X75X0.95)	220E-14-9
*	220E-9-13	*	220B-14-9
*	220A-9-13	*	220D-14-9
*	220B-9-13	*	220A-14-9
*	220C-9-13	*	220C-14-9
ｼﾗ(41X52X1.15)	220D-9-14	ｼﾗ(64X75X1)	220C-14-10
*	220C-9-14	*	220D-14-10
*	220E-9-14	*	220E-14-10
*	220A-9-14	*	220A-14-10
*	220B-9-14	*	220B-14-10
ｼﾗ(64X75X0.55)	220E-14-1	ｼﾗ,ﾀﾞﾊﾞ ﾂﾄﾄ:2.28	121B-9-1
*	220C-14-1	*	121A-9-1
*	220D-14-1	*	121C-9-1
*	220A-14-1	*	121E-9-1
*	220B-14-1	*	121D-9-1
ｼﾗ(64X75X0.6)	220B-14-2	ｼﾗ,ﾀﾞﾊﾞ ﾂﾄﾄ:2.30	121D-9-2
*	220D-14-2	*	121E-9-2
*	220C-14-2	*	121A-9-2
*	220A-14-2	*	121C-9-2
*	220E-14-2	*	121B-9-2
ｼﾗ(64X75X0.65)	220C-14-3	ｼﾗ,ﾀﾞﾊﾞ ﾂﾄﾄ:2.32	121D-9-3
*	220D-14-3	*	121A-9-3
*	220B-14-3	*	121B-9-3
*	220E-14-3	*	121C-9-3
*	220A-14-3	*	121E-9-3
ｼﾗ(64X75X0.7)	220D-14-4	ｼﾗ,ﾀﾞﾊﾞ ﾂﾄﾄ:2.34	121C-9-4
*	220E-14-4	*	121B-9-4
*	220B-14-4	*	121A-9-4
*	220C-14-4	*	121E-9-4
*	220A-14-4	*	121D-9-4

品名	FIG.NO.	品名	FIG.NO.
スイッチアツツ	301A-6	*	508B-9
スイッチアツツ, PTT	517A-5	*	508C-9
*	508D-11	*	508A-9
*	508F-11	*	444A-10
*	508E-11	*	444B-10
*	544C-4	*	530A-10
*	544B-4	*	530A-25
*	570B-13	*	508F-8
*	570A-13	*	508D-8
*	517B-5	*	508E-8
*	570C-13	スイッチアツツ, オイルブ レジヤ (P1. 0)	315A-14
*	544A-4	スイッチアツツ, ニュートラル	545B-11
*	517C-5	*	545A-11
*	508C-12	*	518B-12
*	326B-6	*	518C-12
*	326A-6	*	326D-1
*	326C-6	*	326C-1
*	326E-6	*	545C-11
*	326D-6	*	326E-1
*	444A-14	*	518A-12
*	444B-14	*	508A-8
*	508B-12	*	508B-8
*	508A-12	*	326B-1
スイッチアツツ, イグ ニツシヨウ	530C-2	*	326A-1
*	530B-20	*	508E-7
*	530B-2	*	508F-7
*	530A-20	*	508C-8
*	570C-5	*	508D-7
*	570A-5	スイッチアツツ, イン	535B-14
*	530C-20	*	535C-2
*	570B-5	*	535C-14
*	530A-2	*	508F-4
*	444B-6	*	508E-4
*	444A-6	*	508D-4
*	508A-4	*	535B-2
*	508C-4	*	535A-14
*	508B-4	*	535A-2
スイッチアツツ, エマシ エンシ	530C-25	スクリユ	544A-13
*	535A-7	*	544A-18
*	535A-19	*	544A-8
*	530B-10	*	544A-9
*	530B-25	*	544A-25
*	530C-10	*	544B-8
*	535B-7	*	544B-9
*	570A-9	*	544A-28
*	570B-9	*	544B-5
*	570C-9	*	544A-5
*	535B-19	*	530C-28
*	535C-7	*	535A-12
*	535C-19	*	530B-28

品名	FIG.NO.	品名	FIG.NO.
*	530C-14	*	517C-21
*	535A-24	*	517C-18
*	535C-12	*	517C-17
*	535C-24	*	530B-14
*	535B-12	*	530A-28
*	535B-24	*	517B-3
*	544B-13	*	517B-21
*	570C-77	*	517C-3
*	501A-25	*	517C-4
*	570A-77	*	517B-4
*	570B-77	*	517B-17
*	322A-23	*	517B-18
*	122A-9	*	517A-18
*	111A-22	*	517A-21
*	315A-4	*	508F-43
*	136A-4	*	517A-3
*	544C-28	*	517A-4
*	544B-28	*	508F-42
*	544C-5	*	508E-42
*	544B-18	*	517A-17
*	544B-25	*	508F-33
*	544C-8	*	508E-43
*	544C-18	スクリユ (4X10)	508E-41
*	544C-25	*	508F-41
*	544C-9	*	508C-42
*	544C-13	*	508B-42
*	508B-44	*	508D-41
*	508C-34	*	508A-42
*	508B-43	スクリユ (4X16)	326A-2
*	501B-25	*	326E-2
*	508B-34	*	326B-2
*	508C-43	*	326C-2
*	508D-43	*	326D-2
*	508E-33	スクリユ (4X20)	517C-7
*	508D-42	*	517A-7
*	508C-44	*	517B-7
*	508D-33	スクリユ (4X6)	518A-26
*	501C-25	*	518B-26
*	444A-62	*	518C-26
*	340A-10	スクリユ (5X10)	545C-21
*	444B-62	*	545A-21
*	508A-43	*	518A-20
*	508A-34	*	518B-20
*	143A-24	*	518C-20
*	501E-25	*	545B-21
*	501D-25	スクリユ (5X12)	508E-47
*	143A-15	*	508D-47
*	143A-23	*	508B-48
*	508A-44	*	315A-7
*	530A-14	*	508A-48

品名	FIG.NO.	品名	FIG.NO.
*	508F-47	*	336B-11
*	508C-48	スクリュ(6X17)	410E-7
スクリュ(5X14)	570B-41	*	410B-7
*	570A-41	*	410C-7
*	570C-41	*	410A-7
*	444A-42	*	410D-7
*	444B-42	スクリュ(6X20)	545C-25
スクリュ(5X16)	517B-15	*	545B-25
*	517C-15	*	545A-25
*	517A-15	スクリュ(6X23)	444A-38
*	545B-30	*	444B-38
*	545B-13	*	570C-37
*	545C-13	*	570B-37
*	518A-24	*	570A-37
*	545C-30	スクリュ(6X35)	410A-5
*	545A-30	*	410D-5
*	518C-24	*	410E-5
*	518B-24	*	410B-5
*	544A-6	*	410C-5
*	545A-13	スクリュ(6X55)	410D-6
*	544C-6	*	410E-6
*	544B-6	*	410C-6
スクリュ(5X25)	518C-15	*	410A-6
*	518A-15	*	410B-6
*	518B-15	スクリュ(L:15)	143A-5
*	545C-14	スクリュ, スロツト付 リツフ	570C-73
*	545B-14	*	444A-58
*	545A-14	*	570B-73
スクリュ(5X65)	519A-2	*	444B-58
スクリュ(5X8)	337A-28	*	570A-73
スクリュ(6X10)	336B-9	スクリュ, ドレーン	143A-6
*	336D-26	スクリュ, ニュートラルスイッチ	518B-13
*	336E-10	*	545A-12
*	336E-22	*	518C-13
*	337A-24	*	508D-14
*	336E-11	*	545C-12
*	336A-9	*	545B-12
*	336C-11	*	508C-15
*	336C-10	*	508B-15
*	336C-9	*	508A-15
*	336C-26	*	518A-13
*	336D-11	*	508F-14
*	336D-10	*	508E-14
*	336D-9	スクリュ, リヤカバー	508F-40
*	336A-10	*	508C-41
*	336A-26	*	508A-41
*	336A-11	*	508D-40
*	336E-9	*	508B-41
*	336B-22	*	508E-40
*	336B-10	スクリュセツト	301A-8

品名	FIG.NO.	品名	FIG.NO.
スクツドホルト	405C-6	*	410C-36
*	405E-6	スクツバセツト	301A-11
*	336A-18	ストライフ, エンジンカバーホルト	420D-9-1
*	336C-18	*	420C-9
*	405D-6	*	420B-9
*	122A-4	*	420A-9-2
*	405B-6	*	420A-9-1
*	405A-6	*	420E-9
*	336D-18	*	420D-9-2
スクツドホルト, 10X167	405A-5	ストライフ, エンジンカバーホルト	420B-10
*	405D-5	*	420C-10
*	405E-5	*	420A-10-1
*	405C-5	*	420A-10-2
*	405B-5	*	420E-10
スタンド, オイルフィルタ	175A-9	*	420D-10-2
スクツバ	545A-24	*	420D-10-1
*	518A-23	ストレーナ, オイルホップ	175A-5
*	545C-24	スクツブピン	442A-9
*	545B-24	スクツブリング	336A-16
*	518B-23	*	336E-16
*	518C-23	*	336D-16
スクツバ, ツツバユニット	401C-32	*	337A-22
*	401E-32	*	336B-16
*	401D-32	*	336C-16
*	401A-32	スクツブクワ	111A-31
*	401B-32	スクツブメータツツ, 130KM/H (ワラツク)	501D-3-1
スクツバ, スロツト付アシヤスト	570A-22	*	501E-3-1
*	570B-22	*	501C-3-1
*	570C-22	*	501A-3-1
*	444B-23	*	501B-3-1
*	444A-23	スクツブメータツツ, 130KM/H (ホイト)	501D-3-2
スクツバ, テイラハンドル	444A-76	*	501E-3-2
*	570A-71	*	501B-3-2
*	570B-71	*	501C-3-2
*	570C-71	*	501A-3-2
*	444B-76	スクツブメータツツ, 45KNOTS (ワラツク)	501D-3-5
スクツバ, ハンドルロツト	570B-18	*	501E-3-5
*	444B-19	*	501C-3-5
*	570A-18	*	501A-3-5
*	570C-18	*	501B-3-5
*	444A-19	スクツブメータツツ, 45KNOTS (ホイト)	501D-3-6
スクツバ, フロントラフツツ	407B-22	*	501E-3-6
*	407D-22	*	501C-3-6
*	407E-22	*	501B-3-6
*	407C-22	*	501A-3-6
*	407A-22	スクツブメータツツ, 65KNOTS (ホイト)	501D-3-7
スクツバ, リモコンケーブル	410A-36	*	501E-3-7
*	410E-36	*	501C-3-7
*	410D-36	*	501A-3-7
*	410B-36	*	501B-3-7

品名	FIG.NO.	品名	FIG.NO.
スピードメータツシ, 80KM/H (ブラック)	501E-3-3	*	518A-27
*	501B-3-3	*	444B-40
*	501D-3-3	*	444B-61
*	501C-3-3	*	517A-2
*	501A-3-3	*	518C-27
スピードメータツシ, 80KM/H (ホワイト)	501A-3-4	*	518B-31
*	501E-3-4	*	518C-25
*	501D-3-4	*	518B-25
*	501B-3-4	*	518A-31
*	501C-3-4	*	518B-27
スプリング	220E-20	スプリング, ニュートラルーム	508C-32
*	220E-19	*	508B-32
*	220C-20	*	508A-32
*	517B-2	*	508D-31
*	220D-19	*	508E-31
*	340A-8	*	508F-31
*	336B-26	スプリング, ハール	121D-12
*	336B-27	*	121E-12
*	444A-40	*	121A-12
*	444A-61	*	121B-12
*	336A-30	*	121C-12
*	336A-31	スプリング, エキゾーストカムシャフト	121E-4
*	336D-30	*	121B-4
*	336C-31	*	121D-4
*	336C-30	*	121A-4
*	336E-27	*	121C-4
*	336E-26	スプリング, カムシャフトタイミン	121E-3
*	336D-31	*	121C-3
*	220B-19	*	121D-3
*	220B-20	*	121B-3
*	220C-19	*	121A-3
*	204A-21	スベ-サ	508B-51
*	220A-19	*	508B-40
*	220A-20	*	508C-37
*	545B-33	*	508C-51
*	545C-26	*	508C-40
*	545C-33	*	508B-37
*	545A-26	*	143A-7
*	545A-33	*	518A-11
*	545B-26	*	508A-37
*	570A-39	*	508A-51
*	570B-76	*	508A-40
*	570C-39	*	508F-39
*	570C-76	*	508F-36
*	570A-76	*	508F-50
*	570B-39	*	517B-25
*	220D-20	*	517A-25
*	518C-31	*	508E-50
*	517C-2	*	508D-39
*	518A-25	*	508D-36

品名	FIG.NO.	品名	FIG.NO.
*	508D-50	*	518C-16
*	508E-39		
*	508E-36		
*	517C-25		
*	545A-10		
*	545C-10		
*	545B-10		
*	544C-22		
*	518C-11		
*	518B-11		
*	544B-22	ゼット, ワイヤ	600D-11
*	544A-22	*	600A-11
*	163D-13	*	600C-11
*	163E-13	セバレータツシ, フェイルベ-ハ	143A-1
*	163C-13	センサ, インレットエアフィルタ	315A-1
*	163A-13	センサ, テンバ	315A-5
*	163B-13	センサ, フレッシュヤ	315A-3
*	401D-24	センサアツシ, トリム	315A-6
*	401E-24	センサアツシ, バックホイル	600B-6
*	401C-24	*	600A-17
*	401A-24	*	600C-17
*	401B-24	*	600E-6
*	444B-73	*	600D-17
*	570C-61	センサアツシ, ホジション	303A-8
*	444A-73	センダ, スピードメータ	501C-22
*	570B-61	*	501B-22
*	570A-61	*	501D-22
*	119A-10	スベ-サ, タイミン	501A-22
*	570A-60	スベ-サ, テイラハンドル	501E-22
*	570B-60	*	501C-24
*	444B-78	*	501B-24
*	444A-78	*	501D-24
*	570C-60	*	501A-24
*	220A-35	スベ-サ, ドライブシャフト	501E-24
*	220C-35		
*	220B-35		
*	220E-35		
*	220D-35		
*	442A-4	スベ-サ, ドライブリンク	
*	407E-23	スベ-サ, フロントナット	
*	407A-23	*	432A-10
*	407D-23	リンク, フェイルホース	
*	407C-23		
*	407B-23		
*	160A-16	スリーブ, ウォータホックケース	
*	545A-17	スロトルームアツシ	
*	545B-17		
*	545C-17		
*	518A-16		
*	518B-16		

品名	FIG.NO.	品名	FIG.NO.
タコメータツシ、ウイズ' モニタ (ブ' ラツク)	501C-20	*	501B-7
*	501B-20	*	501C-7
*	501E-20	ターミナル/スリープ' セツト	521C-4
*	501D-20	*	521D-4
*	501A-20	*	521E-4
*	460A-1-1	*	521A-4
*	460B-1-1	*	521B-4
*	460C-1-1	タンク, リザ' -ハ'	337A-4
タコメータツシ、ウイズ' モニタ (ホワイト)	460A-1-2	タンクアツシ, フューエル (25L)	432A-1
*	501A-29-2	タ' ャンパ', フォワード' ストツパ'	405D-22
*	501D-20-2	*	405E-22
*	501C-29-2	*	405C-22
*	501E-20-2	*	405A-22
*	501D-29-2	*	405B-22
*	501C-20-2	タ' ャンパ', ロ7	301A-17
*	460C-1-2		
*	460B-1-2		
*	501B-20-2	(千)	
*	501A-20-2		
タコメータツシ、ウイズ' モニタ (ブ' ラツク)	501D-29		
*	501A-29	チエ-ン, タイミンク'	119A-4
*	501C-29	チューブ'	501D-17
タコメータツシウイズ' モニタ	570B-44	*	501D-5
*	570C-44	*	501E-17
*	570A-44	*	501E-5
*	444A-45	*	501C-17
*	444B-45	*	501A-17
タツビ' ング' スクリユウ	530C-33	*	501A-5
*	160A-15	*	501B-5
*	530A-33	*	501C-5
*	530B-33	*	501B-17
タブ', トリム	407A-4	チューブ', ウォ-タ (L)	160A-5-1
*	407B-4	チューブ', ウォ-タ (X)	160A-5-2
*	407E-4		
*	407D-4		
*	407C-4		
タハ' ツト	121E-8		
*	121A-8	(ツ)	
*	121B-8		
*	121C-8		
*	121D-8	ツールセツト	420D-14
ターミナル	600C-8	*	420E-14
*	600D-8	*	420C-14
*	501A-7	*	420A-14
*	535B-30	*	420B-14
*	535C-30		
*	600A-8		
*	501E-7	(〒)	
*	535A-30		
*	501D-7		

品名	FIG.NO.	品名	FIG.NO.
デ' イスク, プ' レキ	518C-9	ナツト	335C-7
*	518B-9	*	335C-11
*	518A-9	*	335D-7
デ' カ-ル	544C-17	*	335A-11
*	544B-17	*	335B-7
*	544A-17	*	335B-11
デ' カ-ル, キ-レスタート	535C-36	*	335D-11
*	535B-36	*	336A-27
*	535A-36	*	336B-23
デ' カ-ル, クラツチ	517C-27	*	336C-19
*	517B-27	*	335E-7
*	517A-27	*	335E-11
デ' カ-ル, リモコンサイト'	508D-51	*	336A-19
*	508E-51	*	163D-11
*	508F-51	*	163E-11
*	508A-52	*	220A-10
*	508B-52	*	163A-11
*	508C-52	*	163B-11
デ' カ-ル, レハ' -	517C-26	*	163C-11
*	517B-26	*	220B-10
*	517A-26	*	322A-2
テープ', PTTスイッチ	326D-7	*	322A-17
*	326E-7	*	335A-7
*	326C-7	*	220C-10
*	326A-7	*	220D-10
*	326B-7	*	220E-10
テンソキアツシ, タイミンク' チエ-ン	119A-7	*	407B-18
		*	407B-24
		*	407C-18
		*	405E-15
		*	407A-18
		*	407A-24
		*	407C-24
		*	407E-24
		*	444A-66
ドラム, フリ-スロツトル	508D-23	*	444B-66
*	508E-23	*	407D-18
*	508F-23	*	407D-24
*	508A-24	*	407E-18
*	508B-24	*	336E-23
*	508C-24	*	401A-27
トリムアツシ, ハ' ワ-ウイズ' チルト	337A-1	*	401B-27
		*	336C-27
		*	336D-19
		*	336D-27
		*	401C-27
		*	405B-15
		*	405C-15
		*	405D-15
		*	401D-27

品名	FIG.NO.	品名	FIG.NO.
*	401E-27	*	600A-3
*	405A-15	*	600C-3
*	535B-9	*	600D-3
*	535B-21	ナツト, ロツク	442A-6
*	535C-9		
*	530C-27		
*	535A-9		
*	535A-21	(ニ)	
*	570C-11		
*	444A-12		
*	508A-49	ニツフ, カ' リース	336C-1
*	535C-21	*	336D-1
*	570A-11	*	336E-1
*	570B-11	*	204A-22
*	508C-11	*	336A-1
*	508D-10	*	336B-1
*	508E-10		
*	444B-12		
*	508A-11		
*	508B-11		
*	530B-12		
*	530B-27		
*	530C-12	(ノ)	
*	508F-10		
*	530A-12		
*	530A-27	ノブ, スロツト用アジヤスタ	570C-52
*	544B-20	*	444B-53
*	544C-20	*	570A-52
*	545A-31	*	570B-52
*	518C-10	*	444A-53
*	519A-3	ノブ, プレキアジヤスタ	508E-16
*	544A-20	*	508B-17
*	570B-63	*	508C-17
*	570C-63	*	508A-17
*	122A-7	*	508D-16
*	545B-31	*	508F-16
*	545C-31	ノブ, メインスイッチ	508F-6
*	570A-63	*	535A-4
*	518B-10	*	508D-6
*	508D-48	*	508E-6
*	508E-48	*	535A-16
*	508C-49	*	535C-4
*	508B-49	*	535C-16
*	508F-48	*	535B-4
*	517C-19	*	535B-16
*	518A-10		
*	517A-19		
*	517B-19	(ハ)	
ナツト, ケージ	600E-2		
*	600B-2		

品名	FIG.NO.	品名	FIG.NO.
ハ'イ', イキゾースト(ブ'ラツク)	180E-3	*	600C-9
*	180A-3-1	*	600A-9
*	180C-3	*	600D-28
*	180D-3-1	*	600E-17
*	180B-3	ハーネスアジヤ, キーレススタートCAN	535A-31
ハ'イ', イキゾースト(ホワイト)	180D-3-2	*	535C-31
*	180A-3-2	*	535B-31
ハ'イ', テ'リハ'リ	144A-4	ハーネスアジヤ, キーレススタートコントロール	535B-29
ハ'イ', プ'リ-サ'	113A-12	*	535C-29
ハウジ'ング', シフトロツト'ガイ'ト'	206A-5	*	535A-29
ハウジ'ング', テイラハンドル	444A-64	ハーネスアジヤ, ネットワークハ'ワ-	600D-13
*	444B-64	*	600C-13
*	570A-79	*	600A-13
*	570B-79	*	600E-12
*	570C-79	*	600D-23
ハウジ'ング', ト'ライア'シヤフト(ブ'ラツク)	405E-1	*	600B-12
*	405D-1-1	*	600C-23
*	405A-1-1	*	600A-23
*	405B-1	ハーネスアジヤ, ワイヤリング'	322A-3
*	405C-1	ハーネスアジヤ, ワイヤリング'サブ'	322A-15
ハウジ'ング', ト'ライア'シヤフト(ホワイト)	405A-1-2	*	322A-35
*	405D-1-2	ハーネス'ガイ'ト'	444B-50
ハウジ'ング', ト'ライア'シヤフトオイルシール	220E-30	*	444A-50
*	220B-30	*	570A-49
*	220D-30	*	570C-49
*	220A-30	*	570B-49
*	220C-30	ハーネスセツト, キーレススタートコントローラ	535C-26
ハウジ'ング', プ'ロベ'ラシヤフトハ'ア'リソ'ク'	220D-24-2	*	535B-26
*	220B-24	*	535A-26
*	220E-24	ハ'ネ'ル	530B-32
*	220D-24-1	*	530C-32
*	220A-24-1	*	530A-32
*	220A-24-2	ハ'ネ'ル, PTTスイッチ	530B-16
*	220C-24	*	530C-16
ハウジ'ング', リヤ	301A-3	*	530A-16
ハ'ツキソ'ク', ケ'ージ	600A-6	ハ'ネ'ル, イク'ニツクヨソ'スイッチ	530A-6
*	600B-5	*	530B-6
*	600D-6	*	530B-24
*	600C-6	*	530C-6
*	600E-5	*	530A-24
ハ'ツト', タイミング'チェン'テンシヨ'ク'	119A-8	*	530C-24
ハーネスアジヤ, アクテイブ'ハブ'ハ'ワ- (2.5M)	600E-15	ハ'ネ'ル, イマジ'エンソ'ク'ス'スイッチ	530C-13
*	600D-26	*	530B-13
*	600C-26	*	530A-13
*	600A-26	ハ'ネ'ル, フロント(ブ'ラツク)	410E-11
*	600B-15	*	410C-11
ハーネスアジヤ, アクテイブ'ハブ'ハ'ワ- (6M)	600B-17	*	410B-11
*	600A-28	*	410D-11-1
*	600D-9	*	410A-11-1
*	600C-28	ハ'ネ'ル, フロント(ホワイト)	410A-11-2

品名	FIG.NO.	品名	FIG.NO.
* ハネル ホンフ ケースアンダ	410D-11	* ハルブ (12V3.4W)	501B-2
* ハネル メインスイッチ	160A-3	* *	501E-4
* *	535C-18	* *	501C-4
* *	535C-6	* *	501D-4
* *	535A-18	* *	501B-4
* *	535A-6	* *	501A-4
* *	535B-18	* ハルブ (12V3W)	501E-15
* *	535B-6	* *	501E-13
* ハネル ライティング スイッチ	530C-18	* *	501E-19
* *	530A-18	* *	501C-13
* *	530B-18	* *	501C-15
* ハネルアツシ、PTTスイッチ	530B-15	* *	501D-13
* *	530C-15	* *	501D-9
* *	530A-15	* *	501D-15
* *	530B-1	* *	501E-9
* *	530C-1	* *	501D-19
* *	530A-1	* *	501A-13
* ハネルアツシ、エマシ エンシスイッチ	530A-9	* *	501A-9
* *	530B-9	* *	501C-19
* *	530C-9	* *	501B-15
* *	530A-19	* *	501A-19
* *	530B-19	* *	501B-9
* *	530C-19	* *	501B-13
* ハネルアツシ、テュルエンシスイッチ	535C-13	* *	501A-15
* *	535A-13	* *	501C-9
* *	535B-13	* *	501B-19
* ハネルアツシ、トロリング コントロールスイッチ	530A-31	* ハルブ, IAC	122A-8
* *	530C-31	* ハルブ, インテーク	121A-10
* *	530B-31	* *	121E-10
* *	535A-1	* *	121B-10
* *	535B-1	* *	121C-10
* *	535C-1	* *	121D-10
* ハネルアツシ、ライティング スイッチ	530B-17	* ハルブ, ウォータフ レッソキ	162A-3
* *	530C-17	* *	162D-3
* *	530A-17	* *	162E-3
* *	460A-2	* *	162C-3
* *	501C-30	* *	162B-3
* *	501C-21	* ハルブ, エキゾースト	121A-11
* *	501D-21	* *	121E-11
* *	501E-21	* *	121D-11
* *	501D-30	* *	121C-11
* *	460C-2	* *	121B-11
* *	460B-2	* ハルブ アツシ, オイルリリーフ	175A-3
* *	501A-21	* ハルブ アツシ, ニードル	143A-2
* *	501B-21	* ハルブ セツト, マニユアル	337A-14
* *	501A-30	* ハルブ, オイル (ブ ラツク)	180B-2
* ハルブ (12V1.7W, T:6.5)	501D-2	* *	180A-2-1
* *	501E-2	* *	180C-2
* *	501C-2	* *	180E-2
* *	501A-2	* *	180D-2-1

品名	FIG.NO.	品名	FIG.NO.
ハルブ, オイル (ホワイト)	180D-2-2	* *	401E-8
* *	180A-2-2	* *	401E-9
ハルブ, スタートモータ	301A-16	* *	401D-8
ハルブ, チルトアツツ (ブ ラツク)	420E-2	* *	401D-9
* *	420A-2-1	* *	410E-43
* *	420B-2	* *	518A-33
* *	420C-2	* *	410B-43
* *	420D-2-1	* *	116A-6
ハルブ, チルトアツツ (ホワイト)	420A-2-2	* *	143A-10
* *	420D-2-2	* *	518C-33
ハルブ アツシ, ティラ	444B-2	* *	518B-33
* *	444A-2	* *	545A-35
		* *	545C-35
		* *	545B-35
		* *	121D-7
		* *	220A-3
		* *	204A-19
		* *	121E-7
		* *	121C-7
		* *	111A-13
		* *	220A-18
ヒストン	116A-1	* *	121B-7
ヒストンセツト (OS:0.5)	116A-13	* *	121A-7
ヒニオン	301A-12	* *	113A-9
ヒニオン/キヤセツト	220E-5	ヒン (10.4X13X16)	160A-13
* *	220C-5	ヒン (6X12)	111A-3
* *	220D-5	ヒン (8X11)	405D-3
* *	220B-5	ヒン (8X12)	405D-7
* *	220A-5	* *	405E-3
ヒン	220E-18	* *	405B-7
* *	220B-3	* *	405C-3
* *	220D-3	* *	405C-7
* *	220C-18	* *	407C-3
* *	220C-3	* *	407D-3
* *	220D-18	* *	407E-3
* *	401A-8	* *	405E-7
* *	220B-18	* *	407A-3
* *	220E-3	* *	407B-3
* *	401A-9	* *	405B-3
* *	410B-25	* *	401C-7
* *	410C-25	* *	401B-7
* *	410A-25	* *	401A-7
* *	410A-42	* *	401D-7
* *	410D-42	* *	405A-7
* *	410E-25	* *	405A-3
* *	410C-42	* *	401E-7
* *	410D-25	* *	220B-17
* *	401C-8	ヒン, コネクタ	220A-17
* *	401C-9	* *	220C-17
* *	401B-8	* *	220E-17
* *	401B-9	* *	

(七)

品名	FIG.NO.	品名	FIG.NO.
*	220D-17	*	535A-33
ビーン、ハンド'ルロツト'	570B-20	*	535B-33
*	570C-20	*	530C-29
*	570A-20	*	535B-22
*	444A-21	ブ'ザ'-アツシ、ウオ-ニング'	521E-1
*	444B-21	*	521C-3
ビーン、ビ'ストン	116A-3	*	521D-3
		*	521A-3
		*	521B-1
		フツカ、エンジン	113A-1
		フツカ、エンジンカバー	410A-18
		*	410C-18
		*	410B-18
		*	410D-18
		*	410E-18
フアスタ	420D-6	ブ'ツシュ	518B-43
*	420E-6	*	518B-41
*	420C-6	*	518B-38
*	420A-6	*	508E-21
*	420B-6	*	518C-38
フィルタ	337A-11	*	518C-35
*	143A-20	*	508F-21
フィルタ、アウトレット	432A-4	*	508F-25
フィルタ、ウオ-タスターホ-ド'サイド'	160A-10	*	508E-25
フィルタ、ウオ-タホ-ド'サイド'	160A-9	*	508F-18
フィルタ、フユ-エル	146A-4	*	518A-35
フィルタアツシ	143A-8	*	518A-43
フィルタアツシ、オイルワコー	175A-10	*	518B-35
ブ'ザ'-、ウオ-ニング'	530A-7	*	518A-38
*	508F-12	*	518A-41
*	530B-7	*	545B-39
*	530A-29	*	545B-28
*	530B-29	*	545C-28
*	508E-12	*	545B-42
*	444B-13	*	545A-42
*	508A-13	*	518C-43
*	444A-13	*	518C-41
*	508D-12	*	545A-39
*	508C-13	*	545A-28
*	530C-7	*	545C-39
*	535C-22	*	322A-22
*	508B-13	*	410A-26
*	535C-10	*	204A-10
*	535C-33	*	204A-17
*	570C-12	*	410B-26
*	570B-12	*	410E-26
*	570A-12	*	545C-42
*	535A-22	*	410C-26
*	535A-10	*	410D-26
*	535B-10	*	508A-26

(7)

品名	FIG.NO.	品名	FIG.NO.
*	508B-19	*	337A-21
*	508B-22	ブ'ツシュ、フィルタストツパ'ロツト'	336C-22
*	508A-23	*	336D-22
*	143A-18	*	336E-18
*	143A-19	*	336A-22
*	508A-19	*	336B-18
*	508B-26	ブ'ツシュ、テイルハンド'ルヒ'ホ'ツト	444B-69
*	508D-21	*	444A-69
*	508D-25	*	570B-66
*	508E-18	*	570A-66
*	508D-18	*	570C-66
*	508C-19	ブ'ツシュ、ド'ライア'シヤタ	405D-9
*	508C-22	*	405E-9
*	508C-26	*	405C-9
ブ'ツシュ、PTTスイッチ	326D-8	*	405A-9
*	326E-8	*	405B-9
*	326C-8	ブ'ツシュ、ハンド'ルロツト'	444B-20
*	326A-8	*	570A-19
*	326B-8	*	570B-19
ブ'ツシュ、ウオ-タチユ-ブ'、アツパ'	160A-6	*	570C-19
ブ'ツシュ、ウオ-タチユ-ブ'、ロア	160A-7	*	444A-20
ブ'ツシュ、ウオ-タホ'ソ'ン'ケース	160A-8	ブ'ツシュセツト、ブ'ロホ'ラ	407D-21
ブ'ツシュ、クラツチレバ' -	204A-5	*	407B-21
*	204A-2	*	407C-21
ブ'ツシュ、クラツチシヤフトスライ'ル	336E-6	*	407A-21
*	336D-6	*	407E-21
*	336C-6	フユ-ズ' (10A)	508C-55
*	336B-6	*	508F-55
*	336A-6	*	508D-55
ブ'ツシュ、シフトギ'キ	444A-32	*	508E-55
*	444B-32	*	508A-55
*	570A-31	*	521E-3
*	570B-31	*	508B-55
*	570C-31	*	322A-11
ブ'ツシュ、シフトレバ' -	570C-28	*	521B-3
*	444B-29	フユ-ズ' (15A)	322A-38
*	444A-29	フユ-ズ' (30A)	322A-12
*	570B-28	フユ-ズ' (40A)	322A-13
*	570A-28	フユ-ズ' (5A)	600D-29
ブ'ツシュ、スワッチ'アツシ	336D-7	*	600C-10
*	336A-7	*	600D-10
*	336E-7	*	600A-10
*	336C-7	*	600D-27
*	336B-7	*	600C-29
ブ'ツシュ、スロツト'ルアツシ'キヤスタ	444A-54	*	600E-18
*	570C-53	*	600A-27
*	570B-53	*	600C-27
*	570A-53	*	600A-29
*	444B-54	*	600E-16
ブ'ツシュ、フィルタシリンダ'ロツト'	337A-20	*	600B-18

品名	FIG.NO.	品名	FIG.NO.
*	600B-16	*	508E-30
ﾌﾞﾗｸﾞ ｰﾗ,ﾌｰｽﾞ	322A-6	*	508D-30
ﾌﾗｲﾊｲｰﾙ,ﾏｸﾞ ｷｯﾄ	303A-1	*	545A-29
ﾌﾞﾗｸﾞ	113A-8	*	545C-29
*	337A-5	*	508A-31
-----	-----	-----	-----
ﾌﾞﾗｸﾞ (1/8PT, H:5.5)	175A-14	*	545B-29
ﾌﾞﾗｸﾞ (10X7.5)	407E-6	*	508F-30
*	407C-6	ﾌﾞﾗｸﾞｯﾄ,ｸﾗﾝﾌﾟ	570A-43
*	407B-6	*	570B-43
*	407A-6	*	570C-43
-----	-----	-----	-----
*	407D-6	*	444B-44
ﾌﾞﾗｸﾞ (12X18.65)	180A-14	*	444A-44
*	180B-14	ﾌﾞﾗｸﾞｯﾄ,ｸﾗﾝﾌﾟｼﾌﾄ	570A-54
*	180C-14	*	570B-54
*	180E-14	*	570C-54
*	180D-14	*	444B-55
-----	-----	-----	-----
ﾌﾞﾗｸﾞ (12X9)	204A-16	*	444A-55
ﾌﾞﾗｸﾞ (18X15)	401B-11	ﾌﾞﾗｸﾞｯﾄ,ｸﾗﾝﾌﾟｽﾀｰｷｯﾄ (ﾌﾞﾗｸﾞ)	335A-1-1
*	401E-11	*	335E-1
*	401D-11	*	335B-1
-----	-----	-----	-----
*	401C-11	*	335D-1-1
*	401A-11	*	335C-1
ﾌﾞﾗｸﾞ (18X8)	113A-7	ﾌﾞﾗｸﾞｯﾄ,ｸﾗﾝﾌﾟｽﾀｰｷｯﾄ (ｷｳｲﾄ)	335D-1-2
*	113A-6	*	335A-1-2
ﾌﾞﾗｸﾞ,ｶｰﾀﾞ	410A-15	ﾌﾞﾗｸﾞｯﾄ,ｸﾗﾝﾌﾟｷｯﾄ (ﾌﾞﾗｸﾞ)	335C-2
*	180E-8	*	335B-2
*	410B-15	*	335A-2-1
*	410E-15	*	335D-2-1
*	410C-15	*	335E-2
-----	-----	-----	-----
*	180A-8	ﾌﾞﾗｸﾞｯﾄ,ｸﾗﾝﾌﾟｷｯﾄ (ｷｳｲﾄ)	335D-2-2
*	410D-15	*	335A-2-2
*	180B-8	ﾌﾞﾗｸﾞｯﾄ,ｽｲｯﾁﾘｰﾄﾞ ｸﾗﾝﾌﾟ	326D-4
*	180D-8	*	326E-4
*	180C-8	*	326B-4
-----	-----	-----	-----
ﾌﾞﾗｸﾞ,ｵｲﾙﾍﾞﾝﾁｪﾘ	111A-14	*	326A-4
ﾌﾞﾗｸﾞ,ﾉｯﾁｽｸﾘﾝｸﾞ	204A-18	*	326C-4
ﾌﾞﾗｸﾞ,ﾌﾞｰ-ｴﾙｺﾈｸﾀ	432A-7	ﾌﾞﾗｸﾞｯﾄ,ｽｲﾍﾞﾙ(L) (ﾌﾞﾗｸﾞ)	336E-5
ﾌﾞﾗｸﾞ,ｴﾆｵﾝ	143A-34	*	336D-5-1
*	407A-12	*	336C-5
*	501D-26	*	336B-5
-----	-----	-----	-----
*	501B-26	*	336A-5-1
*	501E-26	ﾌﾞﾗｸﾞｯﾄ,ｽｲﾍﾞﾙ(L) (ｷｳｲﾄ)	336D-5-2
*	407B-12	*	336A-5-2
*	501A-26	ﾌﾞﾗｸﾞｯﾄ,ｽﾌﾟﾘﾝｸﾞ(L) (ﾌﾞﾗｸﾞ)	336D-8-1
*	501C-26	*	336A-8-1
-----	-----	-----	-----
*	407E-12	*	336B-8
*	407C-12	*	336C-8
*	407D-12	*	336E-8
ﾌﾞﾗｸﾞｯﾄ	508B-31	ﾌﾞﾗｸﾞｯﾄ,ｽﾌﾟﾘﾝｸﾞ(L) (ｷｳｲﾄ)	336A-8-2
*	508C-31	*	336D-8-2

品名	FIG.NO.	品名	FIG.NO.
ﾌﾞﾗｸﾞｯﾄ,ｽﾛｯﾄｷｯﾄ ｸﾞﾗﾌ	163E-2	*	518A-2
*	163D-2	*	545A-2
*	163C-2	*	518B-2
*	163A-2	*	518C-2
*	163B-2	*	545C-2
-----	-----	-----	-----
ﾌﾞﾗｸﾞｯﾄ,ｷﾞﾘｯﾄﾞｽｸﾘﾝｸﾞ	336D-24	ﾌﾞﾗｯﾄ,ｴｷﾞﾌﾞ-ｽﾄｰｰﾙ	407C-10
*	336E-20	*	407B-10
*	336A-24	*	407A-10
*	336B-20	*	407E-10
*	336C-24	*	407D-10
-----	-----	-----	-----
ﾌﾞﾗｸﾞｯﾄ,ｷﾞﾗﾝﾄﾞﾙ(ﾌﾞﾗｸﾞ)	570A-58	ﾌﾞﾗｯﾄ,ｸﾗﾝﾌﾟｷｯﾄ	204A-4
*	570C-58	ﾌﾞﾗｯﾄ,ｼﾌﾄｷﾞﾝ	545C-45
*	444B-1	*	518C-29
*	570B-58	*	545A-45
-----	-----	-----	-----
*	444A-1	*	545B-45
ﾌﾞﾗｸﾞｯﾄ,ﾄﾘﾑｾﾝｻ	315A-12	*	518A-29
ﾌﾞﾗｸﾞｯﾄ,ﾆｳﾄﾗﾙｽｲｯﾁ	326A-3	*	518B-29
*	326B-3	ﾌﾞﾗｯﾄ,ｼﾌﾄﾛｯｸ	518A-28
*	326C-3	*	545A-27
*	326D-3	*	518B-28
-----	-----	-----	-----
*	326C-3	*	545C-27
ﾌﾞﾗｸﾞｯﾄ,ﾊｰﾈｽ	322A-26	*	545B-27
ﾌﾞﾗｸﾞｯﾄ,ﾌﾞｰ-ｴﾙﾌｲﾙﾀ	146A-8	*	518C-28
ﾌﾞﾗｸﾞｯﾄ,ﾌﾞｰ-ｴﾙｷｯﾄ	146A-16	ﾌﾞﾗｯﾄ,ｽﾛｯﾄﾌﾞﾗｼﾞﾝ ｷﾞｽﾀﾉﾌﾞ	570C-30
ﾌﾞﾗｸﾞｯﾄ,ﾛﾌﾞｱﾓｳﾝﾄ (ﾌﾞﾗｸﾞ)	405B-18	*	570B-30
*	405D-18-1	*	570A-30
*	405C-18	*	444B-31
*	405A-18-1	*	444A-31
*	405E-18	ﾌﾞﾗｯﾄ,ｽﾛｯﾄﾌﾞﾗｼﾞﾝ ｷﾞｽﾀﾉﾌﾞ	570B-78
-----	-----	-----	-----
ﾌﾞﾗｸﾞｯﾄ,ﾛﾌﾞｱﾓｳﾝﾄ (ｷｳｲﾄ)	405A-18-2	*	570C-78
*	405D-18-2	*	570A-78
ﾌﾞﾗｼ(+)	340A-6	*	444A-63
ﾌﾞﾗｼｱｯｼﾞ	340A-5	*	444B-63
ﾌﾗﾝｼﾞ	544C-24	ﾌﾞﾗｯﾄ,ｽﾛｯﾄﾌﾞﾗｼﾞﾝ	570B-21
*	544B-24	*	570C-21
-----	-----	-----	-----
*	544A-24	*	570A-21
ﾌﾞﾗ-ｶﾞｯｼﾞ	340A-7	*	444A-22
ﾌﾞﾗ-ｷﾞｯｼﾞ ｷﾞｽﾄ	545B-3	*	444B-22
*	545C-3	ﾌﾞﾗｯﾄ,ﾄﾘﾑｽｲｯﾁ	570B-14
-----	-----	-----	-----
*	518B-6	*	570C-14
*	518A-6	*	570A-14
*	545A-3	*	444A-15
*	518C-6	*	444B-15
ﾌﾞﾗ-ｷﾞﾌﾞ-ﾌﾞﾗｼ	545A-9	ﾌﾞﾗｯﾄ,ﾌﾞﾗ-ｼ	111A-21
-----	-----	-----	-----
*	545B-9	ﾌﾞﾗｯﾄ,ｷﾞ-ﾙｶﾞ-ｲﾄ	570C-26
*	545C-9	*	570A-26
ﾌﾞﾗ-ｷﾞｼｭ-ﾌﾞﾗｼ	518C-8	*	444B-27
*	518A-8	*	570B-26
*	518B-8	*	444A-27
-----	-----	-----	-----
ﾌﾞﾗｯﾄ	545B-2	ﾌﾞﾗｯﾄ,ﾘﾝｸﾞ ｷﾞ-ﾙｶﾞ-ｲﾄ	136A-5

品名	FIG.NO.	品名	FIG.NO.
ベース	517B-28	ホース(7X12X600)	146A-12
*	517C-28	ホース, ウォータラツシュ	162E-11
*	517A-28	*	162A-11
ベース, PTTスイッチ	570B-48	*	162B-11
*	444B-49	*	162D-11
*	444A-49	*	162C-11
*	570C-48	ホース, ウォータリタン	162E-1
*	570A-48	*	162B-1
ベゼル, ケージ	600D-4	*	162D-1
*	600C-4	*	162A-1
*	600A-4	*	162C-1
*	600E-3	ホース, フューエル(セパレータツデリハリ)	144A-1
*	600B-3	ホース, フューエル(タンクツエンジン)	432A-9
ヘッドアツシ, シリンダ	111A-1	ホース, フューエル(フィルタツホソフ)	146A-11
		ホース, フューエルインレットツフィルタ	146A-10
		ホース, プリザ NO. 2	113A-14
		ホードアツシ, スロツトル	163D-1
		*	163E-1
		*	163C-1
		*	163A-1
		*	163B-1
		ホール	220D-22
		*	220D-21
		*	220C-22
		*	220C-21
		*	444A-28
		*	220E-22
		*	220E-21
		*	220A-22
		*	220A-21
		*	204A-20
		*	220C-21
		*	220B-22
		*	220B-21
ホース(5X8, 2X490)	143A-29	*	220B-21
ホース(5X9X600)	162D-13	*	570B-55
*	162E-13	*	570C-55
*	162E-14	*	570A-55
*	162D-14	*	444A-56
*	162C-14	*	570B-27
*	162A-14	*	570C-27
*	162A-13	*	444B-56
*	162B-14	*	570A-27
*	162B-13	*	444B-28
*	507A-2	ホルダ, PTTリレー	326A-12
*	162C-13	*	326B-12
*	507A-3	*	326E-12
ホース(7X10, 2X600)	410B-37	*	326C-12
*	410E-37	*	326D-12
*	410D-37	ホルダ, エレクトリツカハーツ	310A-3
*	410A-37	ホルダ, エンジン(プラツク)	401D-1-1
*	410C-37	*	401E-1

(ホ)

品名	FIG.NO.	品名	FIG.NO.
*	401B-1	*	163B-15
*	401C-1	*	163C-3
*	401A-1-1	*	163E-3
ホルダ, エンジン(ホワイト)	401D-1-2	*	163D-15
*	401A-1-2	*	163D-14
ホルダ, キレスタトハーツ	535B-32	*	163C-15
*	535C-32	*	163D-3
*	535A-32	*	163D-4
*	535B-25	*	162E-7
*	535C-25	*	163A-3
*	535A-25	*	163A-4
ホルダ, クラツチレハ	204A-3	*	162B-7
ホルダ, ケーブル	322A-20	*	162C-7
ホルダ, サイドカバー	410C-9	*	162D-7
*	410B-9	*	163B-3
*	410A-9	*	163B-4
*	410E-9	*	163B-5
*	410D-9	*	163A-5
ホルダ, スロツトルレハ	163C-8	*	163A-14
*	163E-8	*	163A-15
*	163B-8	*	401E-15
*	163D-8	*	401E-22
*	163A-8	*	401D-22
ホルダ, ニュートラルロツク	508D-28	*	401E-12
*	508E-28	*	410A-10
*	508B-29	*	410A-32
*	508C-29	*	410A-38
*	517B-11	*	410A-27
*	517C-11	*	410A-28
*	508F-28	*	401D-15
*	517A-11	*	401B-12
*	508A-29	*	401B-15
ホルダ, フレームアスタ	134A-3	*	401A-15
ホルダ, リモコンケーブル	410B-31	*	401A-22
*	410A-31	*	401B-22
*	410C-31	*	401C-22
*	410E-31	*	401D-12
*	410D-31	*	401C-12
ホルダ, レギユレタ	143A-14	*	401C-15
ホルダアツシ	518B-7	*	410B-10
*	518C-7	*	410D-32
*	518A-7	*	410D-38
ホルダアツシ, プラシ	340A-3	*	410D-27
*	301A-4	*	410D-28
ホルト	163D-5	*	410E-10
*	162A-7	*	410E-32
*	163C-4	*	410E-38
*	163C-5	*	410E-27
*	163C-14	*	410E-28
*	163B-14	*	410D-10

品名	FIG.NO.	品名	FIG.NO.
*	410B-32	*	301A-9
*	410B-38	*	420A-4
*	410B-27	*	420B-4
*	410B-28	*	420A-8
*	410C-10	*	113A-10
*	410C-32	*	111A-19
*	410C-38	*	111A-20
*	410C-27	*	111A-12
*	410C-28	*	570C-72
*	401A-12	*	111A-9
*	180D-11	*	444A-57
*	180D-20	*	420E-8
*	180C-11	*	444B-57
*	180C-20	*	570B-72
*	180E-11	*	570A-72
*	206A-7	*	420E-4
*	301A-18	*	420C-4
*	180E-20	*	420B-8
*	204A-11	*	420C-8
*	180B-20	*	420D-8
*	163E-14	*	420D-4
*	163E-15	*	122A-6
*	163E-4	*	122A-5
*	163E-5	*	136A-2
*	175A-7	*	119A-9
*	180A-20	*	140A-3
*	180B-11	*	121E-6
*	175A-13	*	121A-6
*	180A-11	*	119A-12
*	301A-19	*	121B-6
*	326B-13	*	121D-6
*	326C-5	*	121C-6
*	326A-13	*	140A-8
*	326B-5	*	119A-6
*	326C-13	*	160A-11
*	326E-5	*	113A-13
*	326E-13	*	111A-28
*	326D-5	*	113A-2
*	326D-13	*	146A-2
*	326A-5	*	144A-12
*	303A-11	*	143A-33
*	310A-2	*	146A-18
*	301A-20	*	146A-9
*	303A-9	ホ ^ル ト(10X160)	180E-15
*	310A-5	*	180D-15
*	322A-24	*	180C-15
*	322A-32	*	180A-15
*	310A-9	*	180B-15
*	315A-17	ホ ^ル ト(10X35)	337A-26
*	337A-18	ホ ^ル ト(10X44)	405A-21

品名	FIG.NO.	品名	FIG.NO.
*	405B-21	ホ ^ル ト(5X10)	303A-7
*	405C-2	ホ ^ル ト(5X12)	204A-12
*	405A-2	ホ ^ル ト(6X12)	410D-19
*	405B-2	*	410E-19
*	405C-21	*	410C-19
*	405E-2	*	410A-19
*	405E-21	*	410B-19
*	405D-2	ホ ^ル ト(6X14)	407C-9
*	405D-21	*	407B-9
*	401E-30	*	407A-9
*	180C-16	*	407D-9
*	180D-16	*	144A-6
*	180A-16	*	405C-11
*	180B-16	*	407E-9
*	180E-16	*	405A-11
*	401C-30	*	405D-11
*	401D-30	*	405B-11
*	401A-30	*	140A-7
*	401B-30	*	405E-11
ホ ^ル ト(10X55)	444A-74	*	111A-8
*	444B-74	ホ ^ル ト(6X18)	545B-19
*	570A-69	*	518C-18
*	570B-69	*	545A-19
*	570C-69	*	518B-18
*	407E-17	*	518A-18
*	407A-17	*	545C-19
*	407C-17	ホ ^ル ト(6X20)	315A-13
*	407B-17	ホ ^ル ト(6X25)	335E-9
*	407D-17	*	335B-9
ホ ^ル ト(10X70)	407C-16	*	335D-9
*	407B-16	*	335A-9
*	407E-16	*	180A-7
*	407A-16	*	335C-9
*	407D-16	*	162D-8
ホ ^ル ト(10X85)	401E-31	*	162E-8
*	401C-31	*	143A-26
*	401D-31	*	162A-8
*	401A-31	*	162B-8
*	401B-31	*	162C-8
ホ ^ル ト(12X115)	335D-10-1	*	303A-12
*	335E-10-1	*	310A-4
*	335C-10-1	*	180B-7
*	335A-10-1	*	180C-7
*	335B-10-1	*	180D-7
ホ ^ル ト(12X150)	335D-10-2	*	180E-7
*	335E-10-2	ホ ^ル ト(6X30)	134A-4
*	335C-10-2	ホ ^ル ト(6X40)	111A-2
*	335A-10-2	ホ ^ル ト(6X60)	175A-2
*	335B-10-2	ホ ^ル ト(8X22)	335C-6
ホ ^ル ト(16X50)	303A-2	*	335D-6

品名	FIG.NO.	品名	FIG.NO.
*	401A-33	*	401D-6
*	335E-6	*	401E-6
*	335B-6	*	401B-6
*	570B-62	*	401A-6
*	570C-62	ホ ^レ ルト, カムシヤフト	121C-5
*	335A-6	*	121B-5
*	570A-62	*	121E-5
*	407D-5	*	121D-5
*	407C-5	*	121A-5
*	407E-5	ホ ^レ ルト, クランケース	113A-4
*	444B-65	ホ ^レ ルト, クランケースインサイト	111A-10
*	444A-65	ホ ^レ ルト, クランツブ ラケット	444A-43
*	401C-33	*	570C-42
*	401B-33	*	570B-42
*	401D-33	*	444B-43
*	407B-5	*	570A-42
*	401E-33	ホ ^レ ルト, シフトキヤアツジ	570A-24
*	407A-5	*	444A-25
ホ ^レ ルト (8X25)	220D-33	*	444B-25
*	220E-33	*	570B-24
*	220A-33	*	570C-24
*	220B-33	ホ ^レ ルト, シフトレバ ^レ	444A-41
*	220C-33	*	570C-40
ホ ^レ ルト (8X30)	508F-46	*	444B-41
*	508A-47	*	570B-40
*	508B-47	*	570A-40
*	508C-47	ホ ^レ ルト, ストツバ ^レ フロント	545C-15
*	508D-46	*	545B-15
*	508E-46	*	545A-15
*	220A-29	ホ ^レ ルト, ストツバ ^レ リヤ	545A-16
*	220B-29	*	545B-16
*	220C-29	*	518A-14
*	220D-29	*	518C-14
*	220E-29	*	518B-14
ホ ^レ ルト (8X38)	410D-12	*	545C-16
*	410A-12	ホ ^レ ルト, スル ^レ	337A-8
*	410E-12	ホ ^レ ルト, テイラハンド ^レ ルビ ^レ ホ ^レ ツト	444A-77
*	410B-12	*	444B-77
*	410C-12	*	570C-59
ホ ^レ ルト (8X40)	401E-5	*	570A-59
*	401A-5	*	570B-59
*	401D-5	ホ ^レ ルト, ド ^レ ラツグ ^レ リンク	442A-5
*	401B-5	ホ ^レ ルト, ホ ^レ ツブ ^レ NO. 1	337A-16
*	401C-5	ホ ^レ ルト, ホ ^レ ツブ ^レ NO. 2	337A-17
*	180E-10	ホ ^レ ルト, リザ ^レ ーバ ^レ	337A-7
*	180B-10	ホ ^レ ルト, ロアマウント	405C-14
*	180A-10	*	401C-26
*	180D-10	*	401E-26
*	180C-10	*	405A-14
ホ ^レ ルト (8X55)	401C-6	*	405B-14

品名	FIG.NO.	品名	FIG.NO.
*	405E-14	マ ^レ ク, クラツチシフト	570B-57
*	401D-26	*	570C-57
*	405D-14	*	570A-57
*	401B-26	*	444B-71
*	401A-26	*	444A-71
ホ ^レ ツブ ^レ , スクイズ	432A-11	マ ^レ ク, ハンド ^レ ルバ ^レ リツブ ^レ	444B-72
ホ ^レ ツブ ^レ アツジ	337A-10	*	444A-72
ホ ^レ ツブ ^レ アツジ, オイル	175A-1	*	570A-68
ホ ^レ ツブ ^レ アツジ, フューエル	146A-1	*	570C-68
*	143A-3	*	570B-68
		マ ^レ ク, ハンド ^レ ルレバ ^レ	508D-52
		*	508E-52
		*	508F-52
		*	508A-53
		*	508B-53
		*	508C-53
マウント, アツバ	401D-25	*	508D-53
*	401E-25	マ ^レ グ ^レ ネット, キ ^レ ヤケース	206A-3
*	401C-25	マニホールド ^レ , インテーク	122A-1
*	401A-25	マニホールド ^レ アツジ	337A-2
*	401B-25		
マウント, アツバ スラスト	401C-23		
*	401B-23		
*	401A-23		
*	401D-23		
*	401E-23		
マウント, フォワード ^レ ロアサイド	405D-16	メ ^レ タアツジ, アワ ^レ (ア ^レ ラツク)	501D-14-1
*	405E-16	*	501E-14-1
*	405A-16	*	501C-14-1
*	405B-16	*	501A-14-1
*	405C-16	*	501B-14-1
マウント, ロア	405B-13	メ ^レ タアツジ, アワ ^レ (ホ ^レ イト)	501D-14-2
*	405A-13	*	501E-14-2
*	405E-13	*	501C-14-2
*	405D-13	*	501A-14-2
*	405C-13	*	501B-14-2
マウント, ロアスラスト	405D-12	メ ^レ タアツジ, トリム (ア ^レ ラツク)	501D-1-1
*	405E-12	*	501E-1-1
*	405C-12	*	501C-1-1
*	405A-12	*	501A-1-1
*	405B-12	*	501B-1-1
マ ^レ ク, エンブ ^レ レムフロント/リヤ (70)	420B-12	メ ^レ タアツジ, トリム (ホ ^レ イト)	501D-1-2
*	420A-12-2	*	501E-1-2
*	420A-12-1	*	501C-1-2
マ ^レ ク, エンブ ^レ レムフロント/リヤ (80)	420C-12	*	501A-1-2
マ ^レ ク, エンブ ^レ レムフロント/リヤ (90)	420E-12	*	501B-1-2
*	420D-12-2	メ ^レ タアツジ, ホ ^レ ルテジ ^レ (ア ^レ ラツク)	501D-8-1
*	420D-12-1	*	501E-8-1
マ ^レ ク, キーレススタートメインスイッチ	508E-53	*	501C-8-1
*	508F-53	*	501A-8-1
*	508D-53	*	501B-8-1

品名	FIG.NO.	品名	FIG.NO.	
モーターアシ、ホールドレイン (ホワイト)	501D-8-2	*	600D-15	
*	501E-8-2	*	600C-15	
*	501C-8-2	*	600A-15	
*	501A-8-2	ユニット、レジスタメール	600B-14	
*	501B-8-2	*	600C-25	
(ト)		*	600E-14	
		*	600D-25	
		*	600A-16	
		*	600C-16	
		*	600A-25	
		*	600D-16	
	モジュールアシ、GPSレシーバ	600D-22		
	*	600E-11		
	*	600B-11		
	*	600C-22		
モーターアシ、PTT	340A-1			
*	337A-9			
モーターアシ、スターティング	301A-1			
(工)		ヨーク、シフト	206A-2	
	ユニオン	407E-14		
	*	407D-14		
	*	407C-14		
	*	407B-14		
	*	407A-14		
	ユニオン、ウォーキング ケーブ	401A-3	ラッチ、フックレバ	410E-22
	*	401D-3	*	410A-22
	*	401C-3	*	410C-22
	*	401E-3	*	410D-22
*	401B-3	*	410B-22	
ユニオン、ウォーキング	401D-2	レバ、サイドカハ	410E-1	
*	401E-2	*	410B-1	
*	401A-2	*	410D-1	
*	401C-2	*	410C-1	
*	401B-2	*	410A-1	
ユニット、エンジンコントロール	326A-14	ラベル、S. I. G. P.	136A-7	
*	326D-14	ラベル、イグニッションスイッチ	444A-47	
*	326C-14	*	570B-46	
*	326B-14	*	444B-47	
*	326E-14	*	570A-46	
ユニット、レジスタメール	600A-24	*	570C-46	
*	600D-24	ラベル、エンジンカハ	420A-13	
*	600B-13	*	420C-13	
*	600E-13	*	420E-13	
*	600C-24	*	420D-13	

品名	FIG.NO.	品名	FIG.NO.
*	420B-13	*	535C-38
ラベル、オイル/クリアランス	136A-8	リモートコントロールアシ	508B-1
*	136A-6	*	508A-1
ラベル、スタート	570B-47	*	508E-1
*	570C-47	*	508F-1
*	570A-47	*	508C-1
*	444A-48	*	508D-1
*	444B-48	リモートコントロールアシ、コンソール	518A-1
ラベル、トルモーター	570B-51	*	517B-1
*	570A-51	*	517C-1
*	570C-51	*	518B-1
*	444A-52	*	517A-1
*	444B-52	*	518C-1
		リモートコントロールアシ、シングル	544C-1
		*	544A-1
		*	544B-1
		*	545A-1
		*	545C-1
		*	545B-1
		リレーアシ	322A-10
リレー、バレル スプリング	121D-13	*	322A-9
*	121E-13	リレーアシ、PTT	326C-11
*	121C-13	*	326A-11
*	121A-13	*	326B-11
*	121B-13	*	326E-11
リット (L:165)	336C-2	*	326D-11
*	336C-3	リレーアシ、キレスタート	535C-34
*	336D-2	*	535B-34
*	336B-3	*	535A-34
*	336A-2	リング	143A-16
*	336A-3	リング、クラッチレバ	204A-7
*	336B-2	リング、スタート	545A-37
*	336E-3	*	545A-7
*	337A-23	*	518C-36
*	336D-3	*	545C-37
*	336E-2	*	545B-37
リット (L:310)	336D-4	*	545B-7
*	336E-4	*	518A-36
*	337A-27	*	518A-5
*	336A-4	*	545C-7
*	336B-4	*	518C-5
*	336C-4	*	518B-36
リット、バッチリ	322A-37	*	518B-5
リットアシ、フェイル、ゲージ	501A-11	リング、フェルトロックレバ	336C-23
*	501D-11	*	336E-19
*	501C-11	*	336D-23
*	501B-11	*	336B-19
*	501E-11	*	336A-23
リモコンアシ、キレスタート315MHZ	535A-38	リングアシ、ドラッグ	442A-3
*	535B-38	リングセット、ドラッグ	442A-1

品名	FIG.NO.	品名	FIG.NO.
リングセツト、E'ストン	116A-2	*	410A-21
リングセツト、E'ストン(0S:0.50)	116A-14	*	410D-21
		*	410C-21
		*	410E-21
		レバ'-、フックリヤ	410B-20
		*	410D-20
		*	410A-20
		*	410C-20
		*	410E-20
		レバ'-、フリースロツトル	508F-20
		*	508C-21
レキ'ユレ-タツジ	143A-12	*	508D-20
レクチファイヤ/レキ'ユレ-タツジ	310A-1	*	508E-20
レバ'-、クラツチ	204A-1	*	508B-21
レバ'-、シフト	570C-2	*	508A-21
*	570B-2	*	301A-5
*	444A-3	レバ'-アツジ	518C-22
*	444B-3	レバ'-アツジ、スロツトル	545A-23
*	570A-2	*	545B-23
レバ'-、スロツトル	163B-9	*	518B-22
*	163E-9	*	545C-23
*	163D-9	*	518A-22
*	163C-9		
*	570B-56		
*	570A-56		
*	163A-9		
*	570C-56		
レバ'-、チルトロツク	336D-21		
*	336E-17		
*	336C-21		
*	336A-21		
*	336B-17	ロツクワツジヤ	570B-38
レバ'-、チルトロツクホ'-ト	336D-25	*	570C-38
*	336E-21	*	322A-18
*	336A-25	*	444A-39
*	336C-25	*	444B-39
*	336B-21	*	570A-38
レバ'-、トリムセンサ	315A-9	ロツド'、シフト(L)	206A-1-1
レバ'-、ハンド'ル	517C-9	ロツド'、シフト(X)	206A-1-2
*	508F-24	ロツド'、スロツトMNO.1	163E-7
*	517A-9	*	163C-7
*	544A-12	*	163D-7
*	517B-9	*	163A-7
*	544C-12	*	163B-7
*	508B-25	ロツト'、フリーキユムレ-タ	518C-42
*	508A-25	*	545B-43
*	544B-12	*	545C-43
*	508E-24	*	518A-42
*	508D-24	*	545A-43
*	508C-25	*	518B-42
レバ'-、フックフロント	410B-21	ロー	545C-32

(L)

(口)

品名	FIG.NO.	品名	FIG.NO.
*	508A-18	ワイヤ、トリムメ-タエクステンション(L:6500)	521B-7
*	508E-17	*	521E-7
*	508B-18	*	501C-31
*	508F-17	*	501D-31
*	508C-18	*	501A-31
*	508D-17	*	501E-29
*	518A-30	*	501B-29
*	545A-32	ワイヤ、ニュートラム/PTTスイッチ	544B-16
*	545B-32	*	517C-23
*	518B-30	*	544A-16
*	518C-30	*	544C-16
		*	517A-23
		*	517B-23
		ワイヤアツジ、PTTスイッチ77'グ'ブ'タ	508D-2
		*	508B-2
		*	508A-2
		*	508E-2
		*	508C-2
		*	508F-2
		ワイヤアツジ、インストルメント	521E-5
ワイヤ、15エクステンション	600C-20	*	521B-5
*	600B-9	ワイヤアツジ、ハーネス	570A-4
*	600E-9	*	444B-5
*	600D-20	*	570B-4
*	600A-20	*	444A-5
ワイヤ、25エクステンション	600D-21	*	570C-4
*	600B-10	ワイヤアツジ、リモコン(L:2000)	521C-2
*	600C-21	*	521A-2
*	600E-10	*	521D-2
*	600A-21	ワイヤアツジ、リモコンエクステンション(L:2000)	521C-1-1
ワイヤ、2エクステンション	600B-7	*	521A-1-1
*	600D-18	*	521D-1-1
*	600E-7	ワイヤアツジ、リモコンエクステンション(L:3000)	521D-1-2
*	600C-18	*	521A-1-2
*	600C-12	*	521C-1-2
*	600A-12	ワイヤアツジ、リモコンコントロール	508A-54-2
*	600A-18	*	508A-54-3
*	600D-12	*	508E-54-2
ワイヤ、6エクステンション	600D-19	*	508A-54-1
*	600E-8	*	508F-54-3
*	600C-19	*	521B-2-1
*	600A-19	*	508F-54-2
*	600B-8	*	508E-54-3
ワイヤ、ゲ-ジ'エクステンション	521D-5	*	508F-54-1
*	521E-8	*	521E-2-2
*	521C-5	*	521E-2-3
*	521A-5	*	521E-2-1
*	521B-8	*	521B-2-2
ワイヤ、センダ'-エクステンション(L:2000)	521E-6	*	521B-2-3
*	521B-6	*	508C-54-2

(7)

品名	FIG.NO.	品名	FIG.NO.
*	508C-54-3	*	544A-10
*	508C-54-1	*	544A-7
*	508B-54-1	*	518C-39
*	508B-54-2	*	544B-7
*	508E-54-1	*	544A-15
*	508B-54-3	*	544A-14
*	508D-54-3	*	518B-39
*	508D-54-1	*	518B-37
*	508D-54-2	*	518B-17
ワツヤ	310A-6	*	518C-37
*	322A-21	*	518C-17
*	336A-13	*	518C-4
*	220E-36	*	517A-6
*	220B-36	*	508B-35
*	220C-36	*	508B-27
*	220D-36	*	508B-14
*	410A-13	*	508C-35
*	410A-24	*	508C-27
*	410B-13	*	508B-45
*	336E-13	*	508A-14
*	336B-13	*	444B-60
*	336C-13	*	444A-60
*	336D-13	*	508A-45
*	410D-13	*	508A-35
*	410D-24	*	508A-27
*	410E-13	*	508C-45
*	410C-24	*	508F-13
*	410B-24	*	508E-44
*	442A-7	*	508E-34
*	410C-13	*	508F-44
*	134A-5	*	508F-34
*	143A-27	*	508F-26
*	220A-36	*	508D-34
*	111A-29	*	508D-26
*	410E-24	*	508D-13
*	444A-70	*	508E-26
*	444B-70	*	508E-13
*	518A-4	*	508D-44
*	517C-16	*	544B-10
*	517C-14	*	545C-18
*	518A-39	*	545C-38
*	518A-37	*	545C-40
*	518A-17	*	545C-6
*	517B-6	*	545B-38
*	517A-16	*	545B-40
*	517A-14	*	545C-4
*	517C-6	*	570C-67
*	517B-16	*	570C-75
*	517B-14	*	508C-14
*	518B-4	*	570B-75

品名	FIG.NO.	品名	FIG.NO.
*	570A-67	ワツヤ(13. 2X25X1)	410E-23
*	570A-75	*	410A-23
*	570B-67	*	410B-23
*	544C-14	*	410C-23
*	544C-15	*	410D-23
*	545A-4	ワツヤ(15. 8X26X1)	160A-12
*	544C-10	ワツヤ(16. 5X48. 5X4. 5)	303A-3
*	544B-14	ワツヤ(18. 5X28X2. 6)	401E-10
*	544B-15	*	401A-10
*	544C-7	*	401D-10
*	545B-4	*	401B-10
*	545B-6	*	401C-10
*	545B-18	ワツヤ(18. 5X31X1)	407D-26
*	545A-40	*	407E-26
*	545A-6	*	407A-26
*	545A-18	*	407B-26
*	545A-38	*	407C-26
ワツヤ(10. 5X19X2)	407E-19	ワツヤ(39. 5X64X1)	336E-12
*	336C-20	*	336A-12
*	407D-19	*	336D-12
*	407A-19	*	336B-12
*	407B-19	*	336C-12
*	407C-19	ワツヤ(5. 5X12X0. 8)	519A-4
*	336D-20	ワツヤ(5. 5X16X1. 5)	544B-19
*	336A-20	*	544C-19
ワツヤ(12. 5X22X2. 5)	570C-64	*	544A-19
*	570A-64	ワツヤ(6. 5X13X1. 0)	336E-24
*	570B-64	*	336B-24
*	444B-67	*	336D-28
*	444A-67	*	336A-28
ワツヤ(12. 5X22X3)	401C-28	*	336C-28
*	401B-28	ワツヤ(6. 5X18X1. 6)	163B-6
*	335D-12	*	163A-6
*	335E-12	*	163C-6
*	335C-12	*	163E-6
*	335A-12	*	163D-6
*	335B-12	ワツヤ(6. 5X20X1. 5)	163D-12
*	401D-28	*	163E-12
*	401A-28	*	163C-12
*	401E-28	*	163A-12
ワツヤ(12. 5X32X1. 5)	570A-65	*	163B-12
*	570B-65	ワツヤ(6. 5X24X2)	508F-49
*	570C-65	*	508E-49
*	444A-68	*	517C-20
*	444B-68	*	517B-20
ワツヤ(12. 5X35X3. 2)	335C-13	*	508D-49
*	335B-13	*	517A-20
*	335A-13	*	508A-50
*	335E-13	*	508C-50
*	335D-13	*	508B-50

品名	FIG.NO.	品名	FIG.NO.
ワッシャ (7X12X1)	442A-10	*	444A-33
ワッシャ (9. 2X16X1)	204A-8	*	508F-38
*	204A-14	*	518A-3
ワッシャ, MTホ ルト (12. 5X22X3. 0)	405C-17	*	518B-3
*	405B-17	*	508E-38
*	405A-17	*	508B-39
*	405E-17	*	508C-39
*	405D-17	*	508D-38
ワッシャ, クランプ プ ラケツトシヤフト	335A-4		
*	335D-4		
*	335E-4		
*	335B-4		
*	335C-4		
ワッシャ, スロツトル リツフ	444A-59	(0)	
*	570A-74		
*	444B-59	リング	337A-6
*	570C-74	*	337A-13
*	570B-74	*	143A-22
ワッシャ, ド ライブ シヤフト	220D-34	*	340A-4
*	220E-34	*	143A-13
*	220C-34	リング (D:1. 9, ID:21. 8)	140A-5
*	220A-34	*	111A-6
*	220B-34	リング (D:1. 9, ID:7. 8)	144A-7
ワッシャ, トリムセンサ	315A-8	リング (D:2. 1, ID:8. 8)	180A-19
		*	180E-19
		*	180D-19
		*	180C-19
(E)		*	180B-19
		リング (D:2. 4, ID:10. 8)	401D-13
		*	401E-13
Eリング	570A-32	*	401A-13
*	570A-36	*	401B-13
*	570B-32	*	401C-13
*	545C-5	リング (D:2. 4, ID:16. 8)	175A-6
*	518C-3	リング (D:2. 4, ID:26. 2)	146A-3
*	545A-5	リング (D:3. 1, ID:19. 4)	401C-14
*	545B-5	*	401B-14
*	410A-43	*	401A-14
*	410C-43	*	401D-14
*	410D-43	*	401E-14
*	206A-4	リング (D:3. 1, ID:26. 4)	162B-9
*	570B-36	*	162C-9
*	570C-32	*	162A-9
*	570C-36	*	111A-16
*	444B-33	*	162E-9
*	444B-37	*	162D-9
*	508A-39	リング (D:3. 11D:89. 4)	220B-26
*	444A-37	*	220D-26
*	410B-44	*	220A-26
*	410E-44	*	220C-26

品名	FIG.NO.	品名	FIG.NO.
*	220E-26		
リング (D:3. 41D:53. 4)	206A-8		
リング (D:3. 5, ID:45. 7)	220C-31		
*	220E-31		
*	220D-31		
*	220A-31		
*	220B-31		
リング, アツパ カハ	322A-7		
リング, フェエルクアトレット	432A-6		
リング セツト	337A-15		

スズキ DF70A/80A/90A パーツカタログ

2016年 9月 作成
2016年 9月 発行

発行 スズキ株式会社
サービス資料・内製化プロジェクト
サービス資料・教育課
〒432-8611 静岡県浜松市南区高塚町300番地

Copyright © スズキ株式会社 2016 All Rights Reserved

SUZUKI MOTOR CORPORATION
