

SUZUKI
パワースタート

DF9.9/15

DF9.9 98 ~ 03MODEL

DF9.9R 03MODEL

DF15 98 ~ 03MODEL

DF15R 01 ~ 03MODEL

OUTBOARD MOTOR

2002-6

6版

このパーツカタログの発行により今まで使用していた次の
パーツカタログは使用しないでください。

パーツカタログ名	パーツカタログ品番
DF9.9/DF15 '98 ~ '02 MODEL	9900B-90158-040

ま え が き 目	1
エ ン ジ ン	2
伝 導	3
電 装	4
外 装	5
オ プ シ ョ ン	6
品 番 索 引 表 品 名 索 引 表	7

DF9.9 98MODEL



DF15 98MODEL



DF9.9 98 ~ 02MODEL



DF15 98 ~ 02MODEL



DF9.9 03MODEL



DF15 03MODEL



まえがき

このパーツカタログはスズキ船外機DF9.9型,DF15型'98~'03MODELの
補給取扱い部品を収録してあります。

機種	エンジン諸元	サイクル	気筒数	総排気量(cmf)	内径×行程(mm)	備考
DF9.9/15		4	2	302	58×57	

DF9.9					
機種記号	年式	型式	トランサム	実施号機	発売年月
DF9.9LW	'98model	00991F	S, L	00991F-861001 ~	1997.4 ~
DF9.9LX	'99model			00991F-971001 ~	1998.11 ~
DF9.9LY	'00model			00991F-030001 ~	1999.4 ~
DF9.9LK1	'01model			00991F-151001 ~	2000.6 ~
DF9.9LK2	'02model			00991F-251001 ~	2001.8 ~
DF9.9LK3	'03model		00991F-371001 ~	2002.6 ~	
DF9.9RLK3	'03model	—	L	00991F-371001 ~	2002.8 ~

DF15					
機種記号	年式	型式	トランサム	実施号機	発売年月
DF15LW	'98model	01501F	S, L	01501F-861001 ~	1997.4 ~
DF15LX	'99model			01501F-971001 ~	1998.11 ~
DF15LY	'00model			01501F-030001 ~	1999.4 ~
DF15L(RL)K1	'01model			01501F-151001 ~	2000.6 ~
DF15L(RL)K2	'02model			01501F-251001 ~	2001.8 ~
DF15L(RL)K3	'03model			01501F-371001 ~	2002.6 ~

トランサム S : 427mm
L : 554mm

パーツカタログのご使用について

1. 記号および略語

1-1. サイズ等

A : 用品	L : 長さ、リンク数、容積	US : アンダサイズ
AR : 必要量	NT : 歯数	W : 巾
D : 線径	OD : 外径	W/ : 同時使用
E.NO. : エンジン番号	OPT : オプション	# : 直送品
F.NO. : フレーム番号	OS : オーバサイズ	* : 直売品
H : 高さ	STD : スタンダード	~ : より、から
ID : 内径	T : 厚さ	
12×34×5 : 内径×外径×厚さ(巾、長さ)		

1-2. メーカー名

CHKK : 中央発条	NGK : 日本特殊陶業
DID : 大同工業	NHK : 日本発条
DK : 大金製作所	RK : 高砂チェン
FB : 古河電池	TEN : 富士通テン
IRC : 井上護謨工業	TR : 東海理化電機製作所
KYB : 萱場工業	YB : 湯浅電池
NABCO : 日本エアブレーキ	

1-3. 構成部品の表示

品番	品名
XXXXXXXX-XXXXXX	アッシ
XXXXXXXX-XXXXXX	.
XXXXXXXX-XXXXXX	└───────────────────┘
	構成部品(インナパーツ)を示します。

1 - 4. 部品変更

備考欄の品番の前の 印は変更部品相互の互換性を表示します。

-「~より統一」を示し、旧「→」新です。
-「~に統一」を示し、旧「×」新です。

1 - 5. 修正使用

ホース、チューブ等で寸法表示の 印は修正使用を表示します。

(例) L:200 180.....200を180に修正して使用します。

2. 部品変更のお知らせ

部品が新設または変更となった場合、サービス・部品ニュース、統一部品一覧表などでご案内いたします。

販売店様にあつては、弊社代理店にお問い合わせください。

3. 部品の注文

部品ご注文の場合は、このパーツカタログをご参照の上、次の点にご留意され、正確にご注文ください。

- 3 - 1. 品番、品名および数量
- 3 - 2. フレーム番号及びエンジン番号と型式番号(年式)
- 3 - 3. 部品メーカー(電装部品、保安部品など)

注 分解図は、補給部品索引のためのものです。分解、組立には使用しないでください。
補給部品の中で車種間の共通化により、一部生産車の部品と異なる場合があります。
あらかじめご了承ください。
記載事項は予告なく変更することがあります。あらかじめご了承ください。

I.Dプレートの説明

I.Dプレートには下記の項目が刻印されています。

より正確な部品発注のため 機種名、型式、製造番号(号機)を確認下さい。

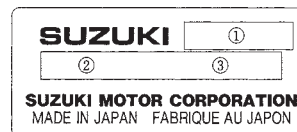

機種名を示します。(例) DF9.9

型式を示します。(例) 00991F

製造番号(号機)を示します。(例) 861001

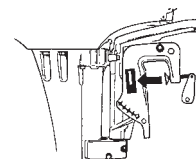

I.Dプレート

取付位置：ブラケット、クランプスタボード(右)

標準整備作業時間表としての使い方

1. 標準整備作業時間の表示

1-1 表示位置と単位

各ページ右側の「標準作業時間」欄に、時間の単位で表示し、1時間未満は10分率で示してあります。また、2人で実施する作業は、1人の延時間に換算してあります。

(注) 調整・清掃・測定作業の標準作業時間は次ページに記載してあります。
 ・この作業は、クレーム工数の適用がありません。
 ・工場オプション部品が装着されていることに起因して、作業工数が標準と異なるものについては、「調整・清掃・測定作業一覧」の次項に表示してあります。

1-2 記号及び略号

- 記号なし：1個の工数を示す
 DAI：1台当りの工数を示す
 RIN：1輪当りの工数を示す
 SD：片側の工数を示す
 A()：1個増す毎に()内の工数を追加
 B()：左右或は前後同時交換の場合は()内の工数を適用
 C()：1台分同時交換の場合は()内の工数を適用
 T：調整作業を含む
 W：クレーム適用外部品(工数の前に記号表示)
 (注) 0.2時間以下の工数の場合は、クレーム工数の適用がありません。

2. 標準整備作業時間の適用方法

2-1 関連交換作業

関連交換等により、2種類以上の部品を脱着、取替作業した場合、同じ作業流れの中で行なえる場合は、最も作業時間を要する部品の「標準作業時間」を適用してください。

(例) クランクシャフト、シリンダヘッド、シリンダの3点を取替した場合
 ↓
 最も作業時間を要する「クランクシャフト」の標準作業時間を適用します。

2-2 本誌に記載してない作業

- (1) 部品交換をとまなわない修理(修正修理)
- (2) 本表に記載されていない作業については、類似作業の時間を適用してください。

3. 標準整備作業時間の策定基準

- (1) 認定工場の基準に定められた工具設備、スズキで指定する特殊工具およびリフトを有する工場を整備することを基準条件とします。
- (2) 作業員は下記に該当する者、或はそれと同等程度の者が整備する場合を基準とします。
 - 3級整備士以上の資格を有する者。または、整備経験3年以上の者。
 - スズキの技術講習修了者。
- (3) 車両は、おおむね1年前後使用程度のを対象とします。

4. 標準整備作業時間の考え方

労働時間を下表のように区分し、このうちの「正味作業時間」に「余裕時間」を加算した「直接作業時間」を標準整備作業時間とします。

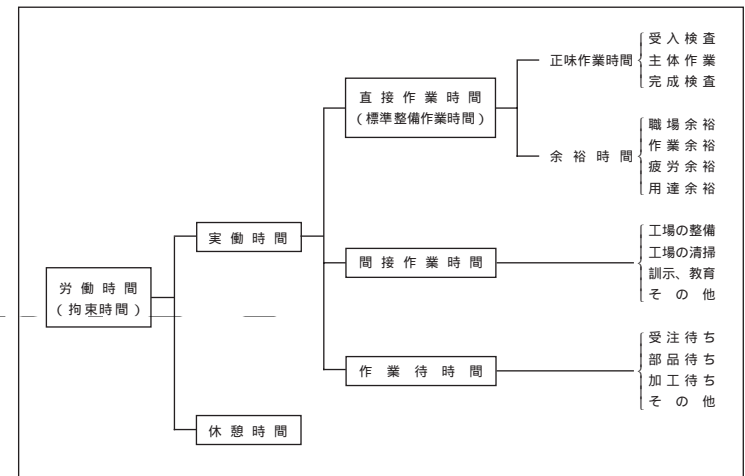

- (1) 正味作業時間とは、実際に作業を行なう正味の実働作業時間で、「受入検査」・「主体作業」・「完成検査」のみで構成した時間とします。
 - (a) 受入検査とは、整備作業の着手に当たって、機能の状態を確認するための点検・測定等の作業であって、特別な原因の探究時間等は含まないものとします。
 - (b) 主体作業とは、点検、測定、分解、組立、調整等の整備作業です。分解をとまなう作業の場合は、原則として次の工程とします。

取外し
分解
清掃・洗浄
分解検査
組立
取付け・調整
 - (c) 完成検査とは、主体作業を完了後、目視による確認、テスターによる検査、或はロードテスト等の作業です。但し、単体作業の場合、特に示すもののほかは受入れ検査並びに完成検査は含めません。

目 次

FIG.NO.	タ イ ト ル	FIG.NO.	タ イ ト ル	FIG.NO.	タ イ ト ル
1	シリンダ ヘッド				
2	シリンダ ブロック				
3	オイルパン				
4	クランクシャフト				
5	タイミング ベルト				
6	カムシャフト				
7	インレット マニホールド				
8	キャブレタ				
9	フューエル ポンプ				
10	オイル ポンプ				
11	ウォータ ポンプ				
12	サーモスタット				
13	リコイル スタータ				
14	スロットル コントロール				
15	クラッチ				
16	トランスミッション				
17	スターティング モータ				
18	マグネット				
19	イグニッション コイル				
20	レクチファイヤ				
21	エレクトリカル				
22	エレクトリカル(タイプ R)				
23	クランプ ブラケット				
24	スィベル ブラケット				
25	ドライブシャフト ハウジング				
26	ギヤ ケース				
27	サイド カバー				
28	エンジン カバー				
29	エンジン カバー(MODEL:99~02)				
30	エンジン カバー(MODEL:03)				
31	テイラー ハンドル				
32	フューエル タンク(スチール)				
33	フューエル タンク(プラスチック)				
34	リモート コントロール ボックス(タイプ R)				
35	トップ マウント シングル(1)(タイプ R)				
36	トップ マウント シングル(2)(タイプ R)				
37	リモコン ケーブルホルダー(タイプ R)				
38	ドラッグ リンク(タイプ R)				
39	オプション:エレクトリカル				
40	オプション:スターティング モーター				
41	オプション:コンセント セット				
42	オプション:テイラーハンドル				
43	オプション:リモート コントロール				
44	オプション:リモコン パーツ				
45	オプション:ドラッグ リンク				
46	オプション:ガスケット セット				
47	オプション				

FIG. 1

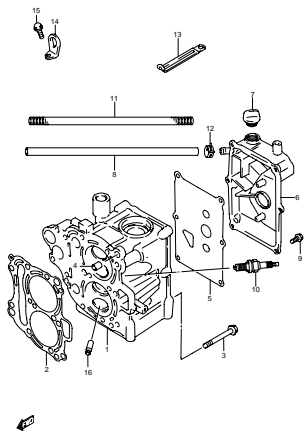

DF9.9 15.000_001
CYLINDER HEAD

FIG. 2

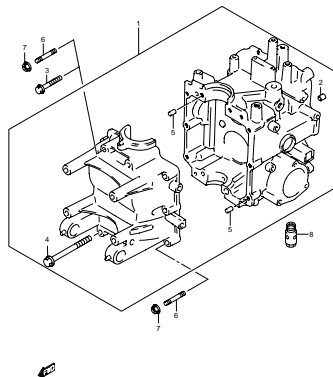

DF9.9 15.000_002
CYLINDER BLOCK

FIG. 3

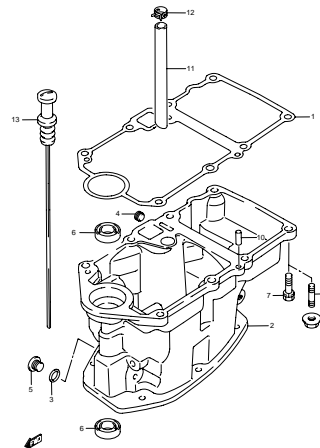

DF9.9 15.000_003
OIL PAN

FIG. 4

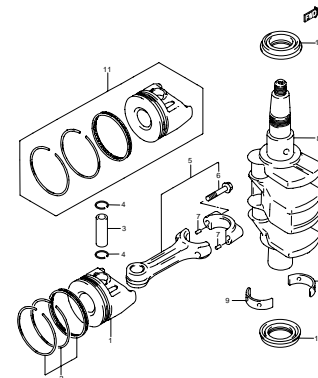

DF9.9 15.000_004
CRANKSHAFT

FIG. 5

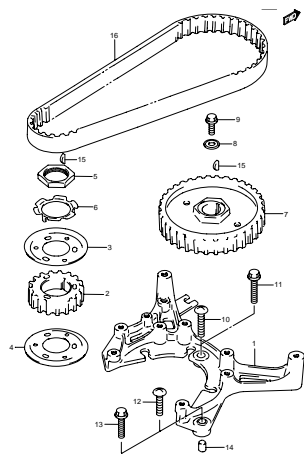

DF9.9 15.000_005
TIMING BELT

FIG. 6

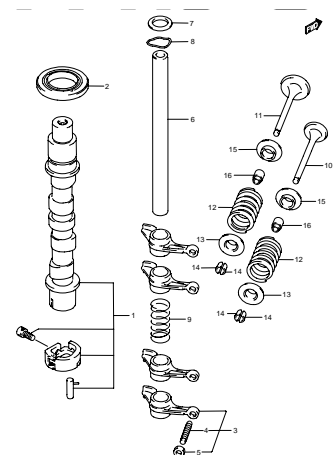

DF9.9 15.000_006
CAM SHAFT

FIG. 7

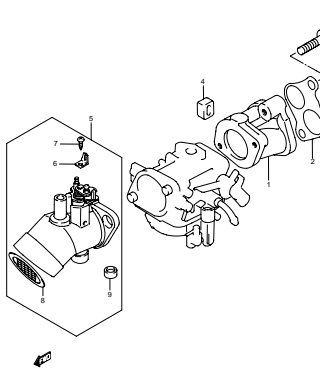

DF9.9 15.000_007
INLET MANFOLD

FIG. 8

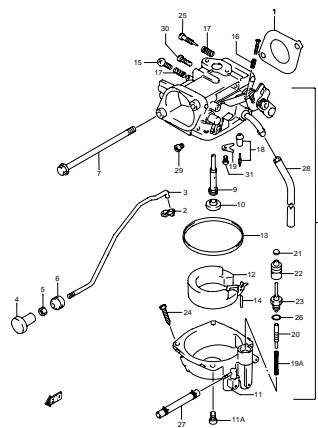

DF9.9 15.000_008
CARBURETOR

FIG. 9

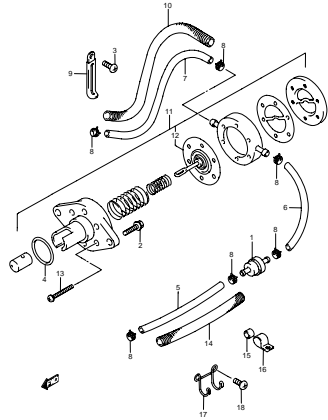

DF9.9 15.000.009
FUEL PUMP

FIG. 10

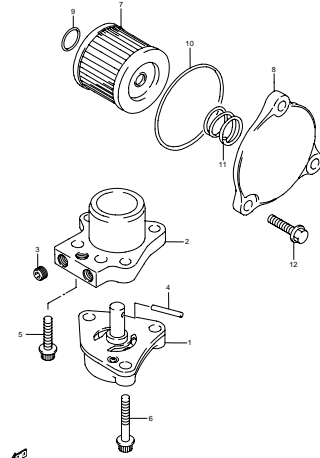

DF9.9 15.000.010
OIL PUMP

FIG. 11

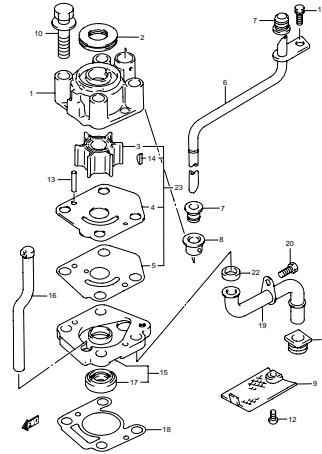

DF9.9 15.000.011
WATER PUMP

FIG. 12

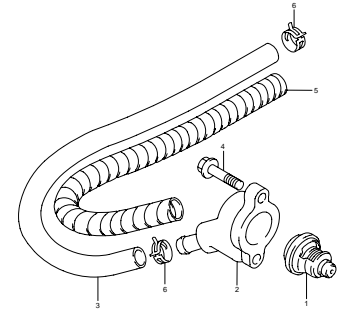

DF9.9 15.000.012
THERMOSTAT

FIG. 13

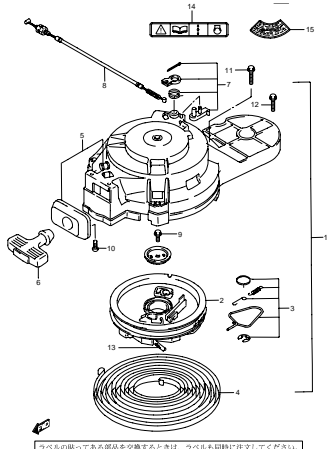

DF9.9 15.000.013
RECOIL STARTER

FIG. 14

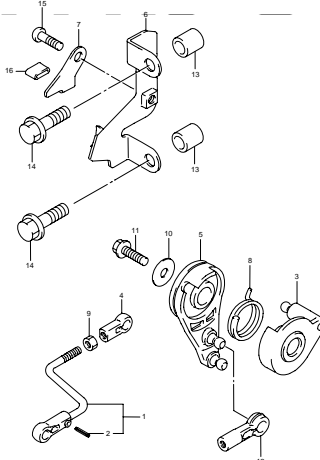

DF9.9 15.000.014
THROTTLE CONTROL

FIG. 15

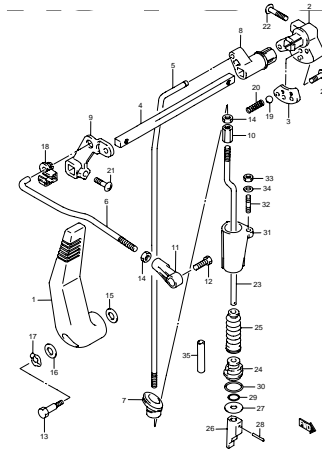

DF9.9 15.000.015
CLUTCH

FIG. 16

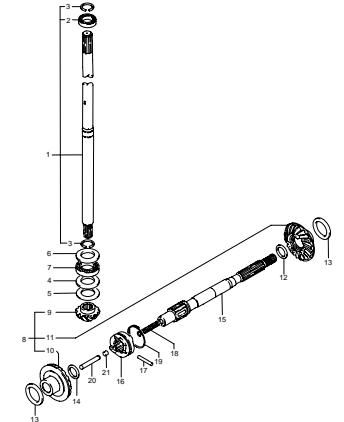

DF9.9 15.000.016
TRANSMISSION

FIG. 17

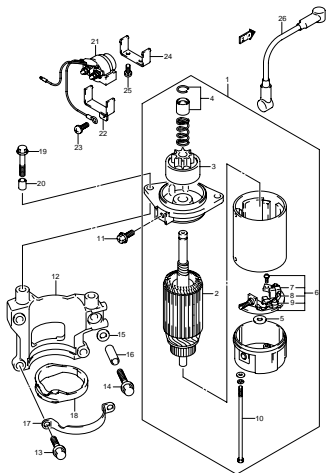

DF9 15 000_017
STARTING MOTOR

FIG. 18

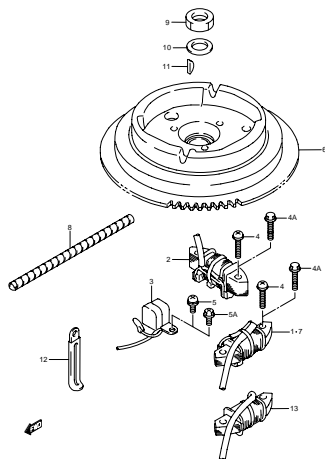

DF9 15 000_018
MAGNETO

FIG. 19

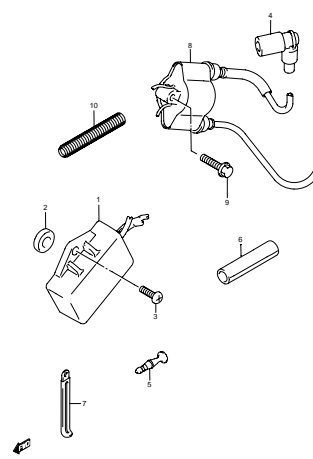

DF9 15 000_019
IGNITION COIL

FIG. 20

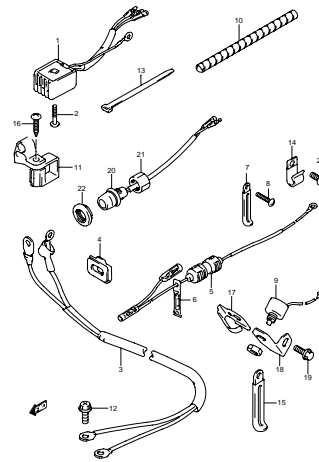

DF9 15 000_020
RECTIFIER

FIG. 21

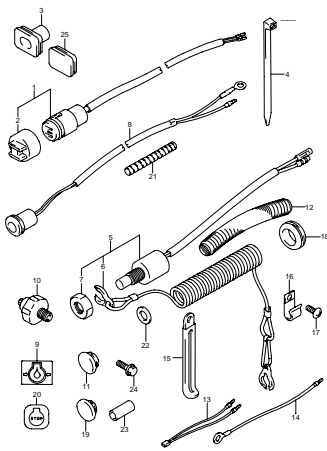

DF9 15 000_021
ELECTRICAL

※本図の點つてある部品を交換するときは、必ずしも同様に注文してください。

FIG. 22

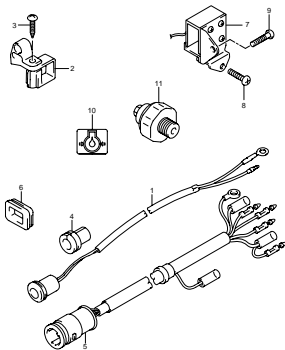

DF9 15 000_022
ELECTRICAL (TYPE R)

FIG. 23

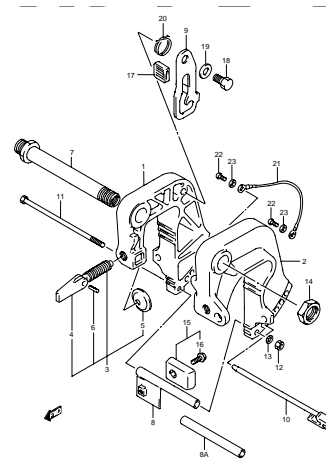

DF9 15 000_023
CLAMP BRACKET

FIG. 24

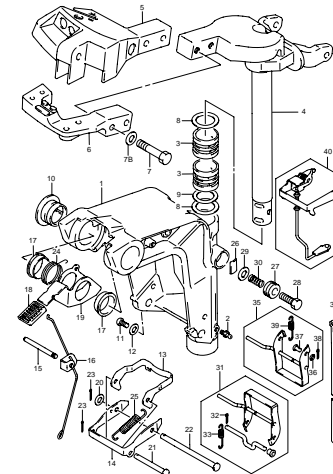

DF9 15 000_024
SWIVEL BRACKET

FIG. 25

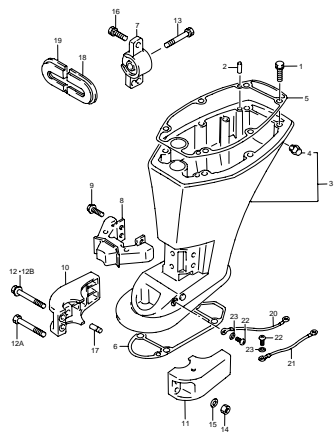

DF9 15 000_025
DRIVE SHAFT HOUSING

FIG. 26

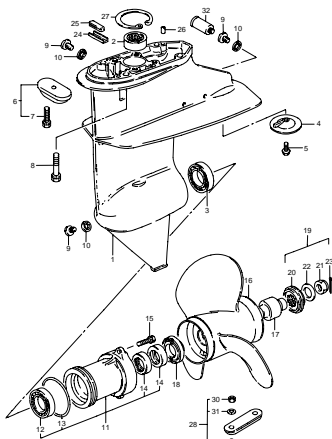

DF9 15 000_026
GEAR CASE

FIG. 27

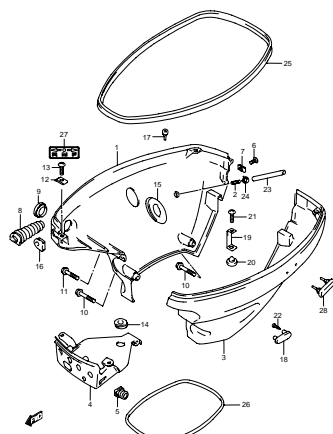

DF9 15 000_027
SIDE COVER

FIG. 28

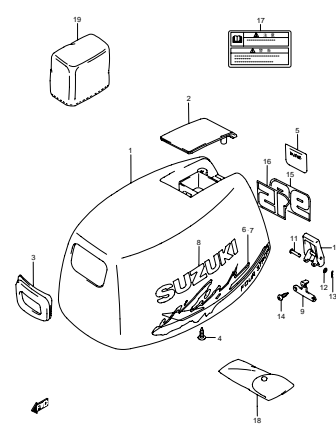

DF9 15 000_028
ENGINE COVER

FIG. 29

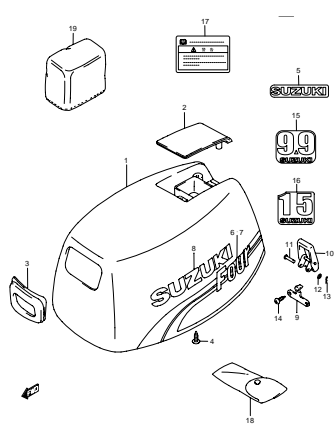

DF9 15 000_029
ENGINE COVER

FIG. 30

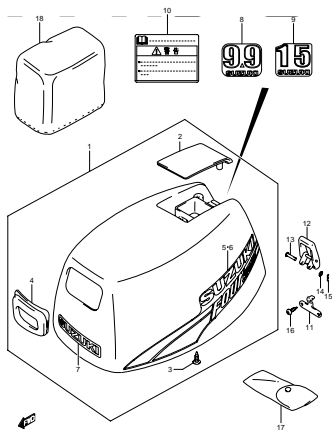

DF9 15 000_030
ENGINE COVER

FIG. 31

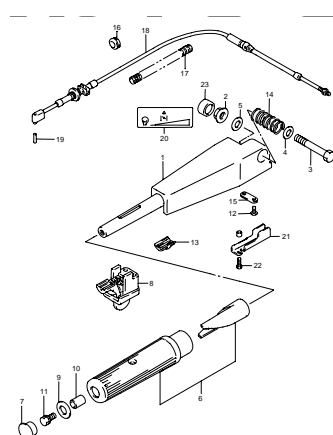

DF9 15 000_031
TILLER HANDLE

FIG. 32

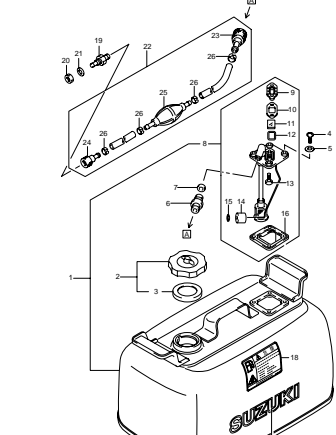

DF9 15 000_032
FUEL TANK

FIG. 33

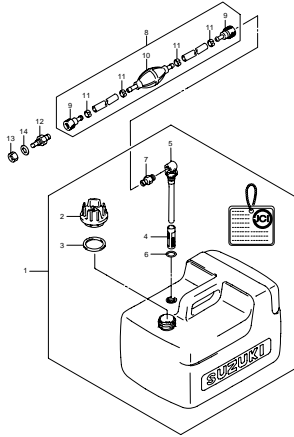

DF9 9 15 000_032
FUEL TANK (PLASTIC)

FIG. 34

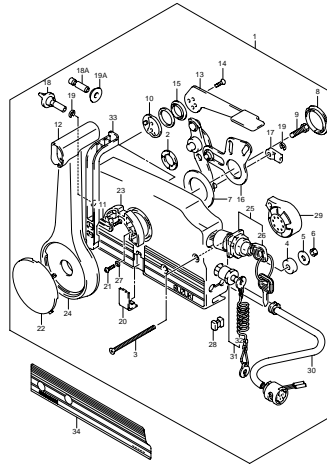

DF9 9 15 000_034
REMOTE CONTROL BOX

FIG. 35

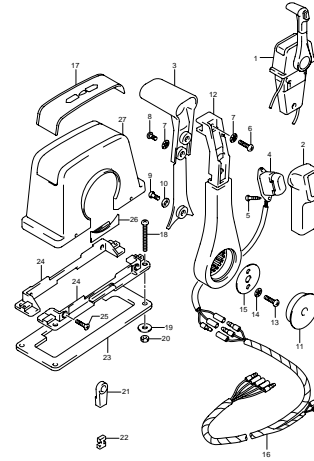

DF9 9 15 000_035
TOP MOUNT SINGLE (1)

FIG. 36

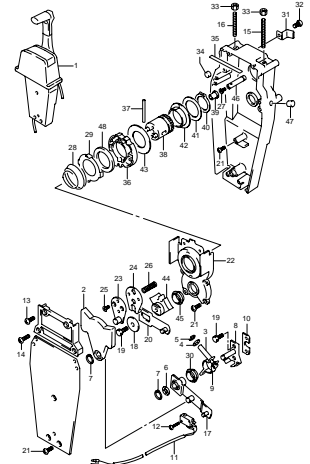

DF9 9 15 000_036
TOP MOUNT SINGLE (2)

FIG. 37

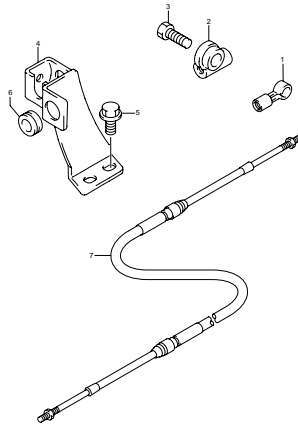

DF9 9 15 000_037
REMOTE CONTROL CABLE HOLDER

FIG. 38

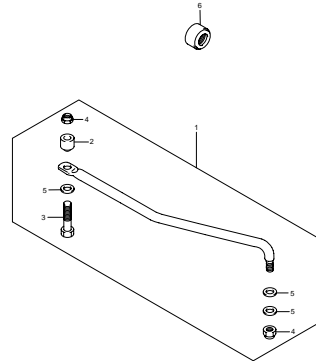

DF9 9 15 000_038
DRAG LINK

FIG. 39

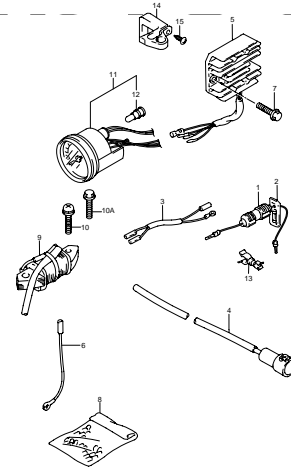

DF9 9 15 000_039
OPTICAL ELECTRICAL

FIG. 40

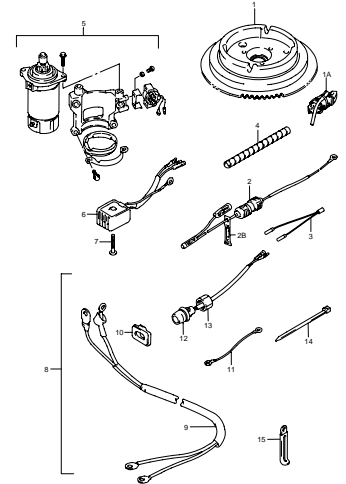

DF9 9 15 000_040
OPTICAL STARTING MOTOR

FIG. 41

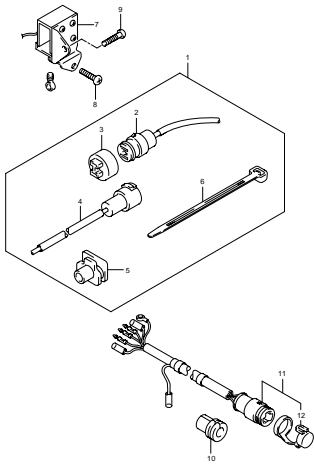

DF9 B 15.000_041
OPT:CONSENT SET

FIG. 42

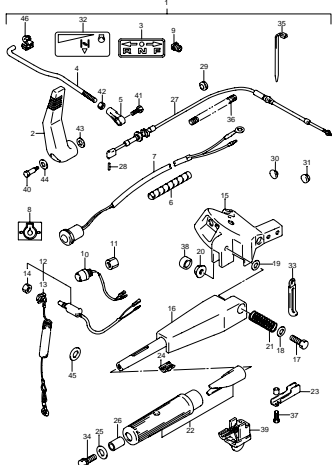

DF9 B 15.000_042
OPT:TILLER HANDLE

FIG. 43

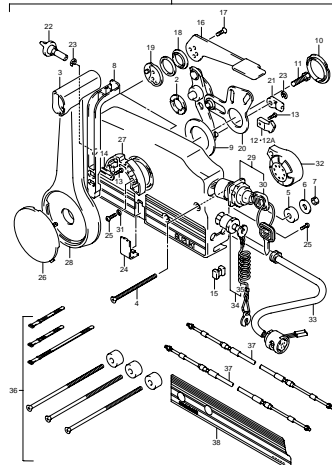

DF9 B 15.000_043
OPT:REMOTE CONTROL

FIG. 44

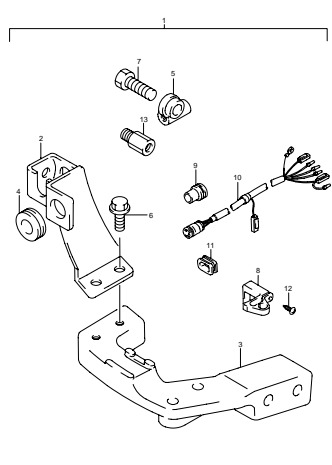

DF9 B 15.000_044
OPT:REMOTE CONTROL PARTS

FIG. 45

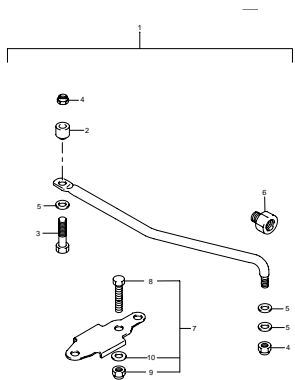

DF9 B 15.000_045
OPT:DRAG LINK

FIG. 46

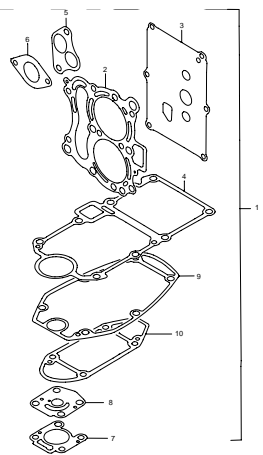

DF9 B 15.000_046
OPT:GASKET SET

FIG. 47

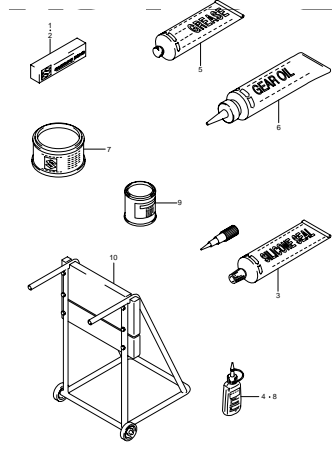

DF9 B 15.000_047
OPTIONAL

FIG.1

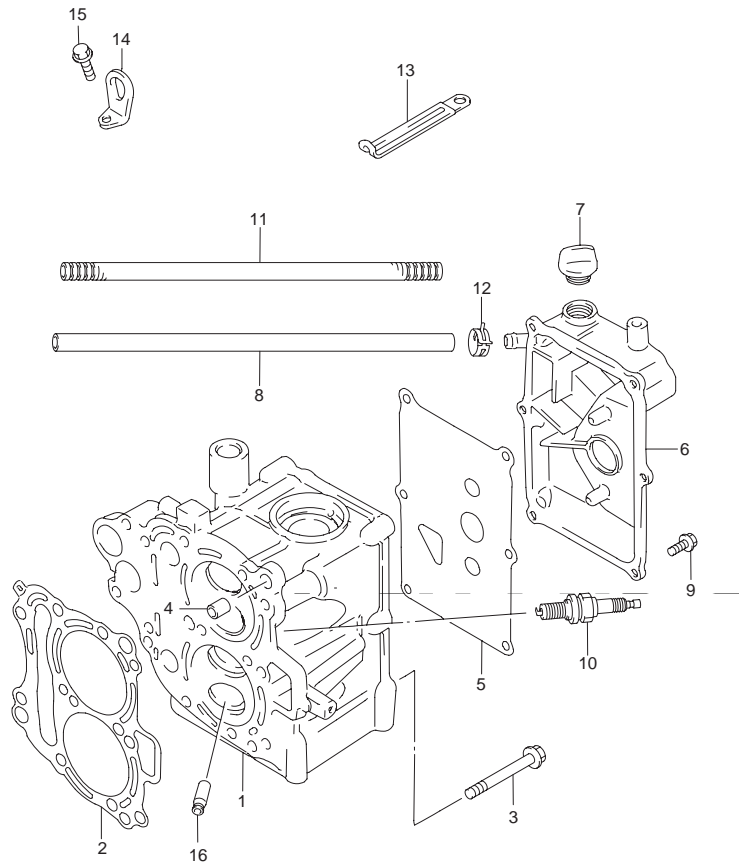

FIG.1 (B-2) シリンダヘッド

見出番号	品番	品名	使用個数	備考	標準作業時間
1-1	11110-93E04-Z11	ヘッド,シリンダ(ホワイト)	1		3.1
1-2	11110-93E04-0EP	ヘッド,シリンダ(ブラック)	1	MODEL:99~02	
1-3	11110-93E05-0EP	ヘッドアッシ,シリンダ(ブラック)	1	MODEL:03	
2	11141-93E10	ガスケット,シリンダヘッド	1		
3	09116-08110	ボルト,φX65	8		
4	04211-11129	ピン	2		
5	11162-93E00	ガスケット,シリンダヘッドカバー	1		
6-1	11170-93E00-Z11	カバー,シリンダヘッド(ホワイト)	1		0.5
6-2	11170-93E00-0EP	カバー,シリンダヘッド(ブラック)	1	MODEL:99~03	
7	09200-20810	プラグ,オイルフィラ	1		
8	09352-90133-600	ホース,φX13X600	1	L:600 320	
9	09103-06186	ボルト,φX16	6		
10	# 09482-00446	スパークプラグ,DCPR6E(NGK)	2		
11	16919-99E10	プロテクタ,フェューエルホース(17.5X13.2X440)	1	L:440 280	
12	09401-12405	クリップ	2		
13	09404-08207	クランプ,L:97	1		
14	11291-91B50	フック,エンジン	1	OPT	
15	01550-08207	ボルト	1	OPT	
16	11115-93E00-001	ガイド,バルズ OS:0.3)	4	OPT	3.9DAI

FIG.2

2

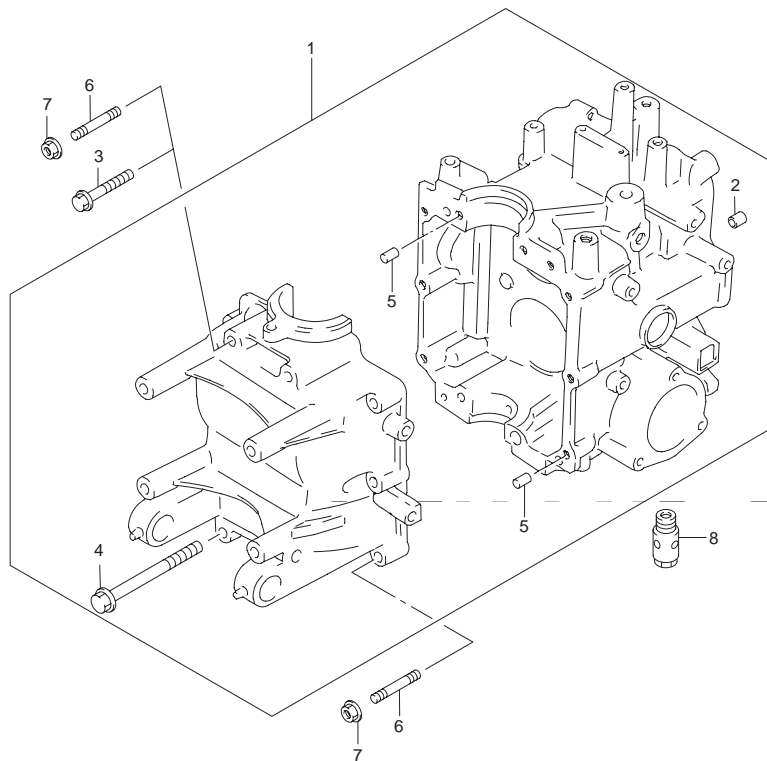

FIG.2 (B-3) シリンダブロック

見出番号	品番	品名	使用個数	備考	標準作業時間
1-1	11301-93E02-Z11	ブロックアッシ,シリンダ(ホワイト)	1		3.7
1-2	11301-93E02-0EP	ブロックアッシ,シリンダ(ブラック)	1	MODEL:99~03	
2	09205-10006	・ピン(10.2X10)	1		
3-1	01550-06357	・ボルト	4		
3-2	01550-06357	・ボルト	6	MODEL:01 03	
4	01560-08757	・ボルト	4		
5	04211-11129	・ピン	2		
6	01421-06307	スタッドボルト	2	-MODEL:00	
7	08316-10067	ナット	2	-MODEL:00	
8	16440-11D00	レギュレータアッシ,エンジンオイル6.5K	1		1.6

FIG.3

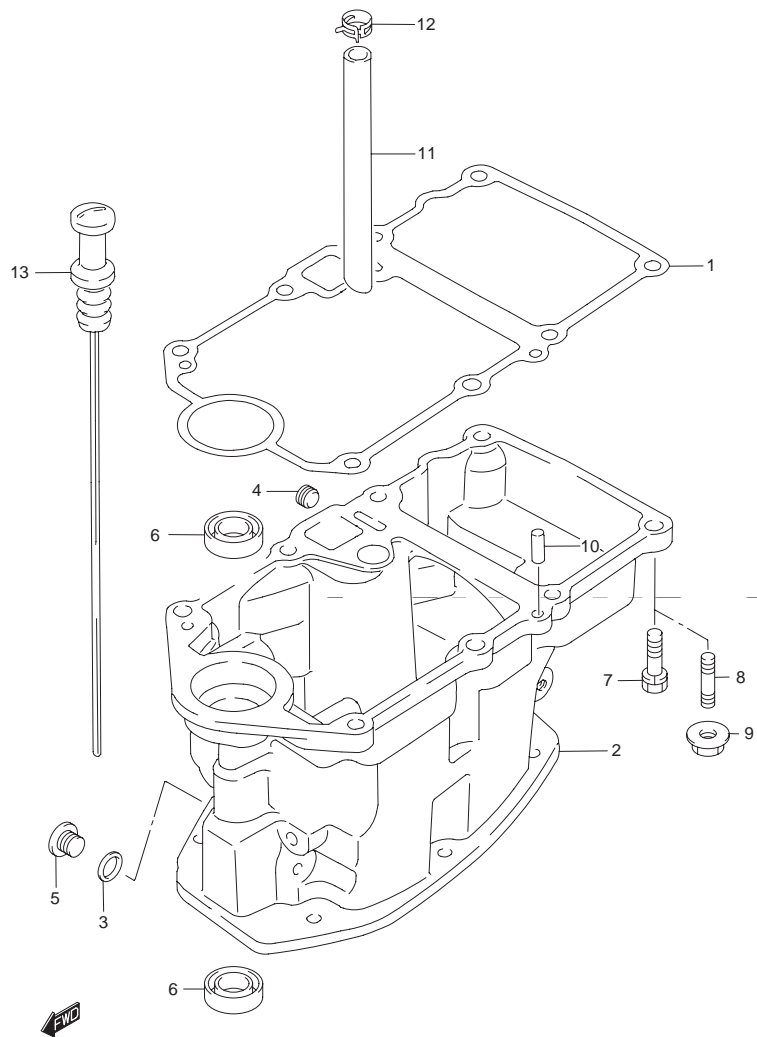

FIG.3 (B-4) オイルパン

見出番号	品番	品名	使用個数	備考	標準作業時間
1	11489-93E01	ガスケット,オイルパン	1		W1.4
2-1	11500-93E12-Z11	パン,オイル(ホワイト)	1	11500-93E11-Z11	1.9
2-2	11500-93E12-0EP	パン,オイル(ブラック)	1	MODEL:99~03	
3	09168-12017	ガスケット,12X17X1	2		
4	09246-06002	プラグ,1/4PT H:7.5	1		
5	09248-12007	プラグ	2	09248-12006	
6	09282-12010	オイルシール,12X25X7	2		
7	01560-08307	ボルト	6		
8	01421-08257	スタッドボルト	2		
9	08316-10087	ナット	2		
10	04221-06129	ピン	2		
11	16515-93E00	ホース,オイル	1		1.4
12	09401-12405	クリップ	1		
13	16910-93E10	ゲージ,オイルレベル	1	16910-93E00	

FIG.4

5 12160-94JL0-0B0 コネクティングロッドアッシ 使用個数: 2

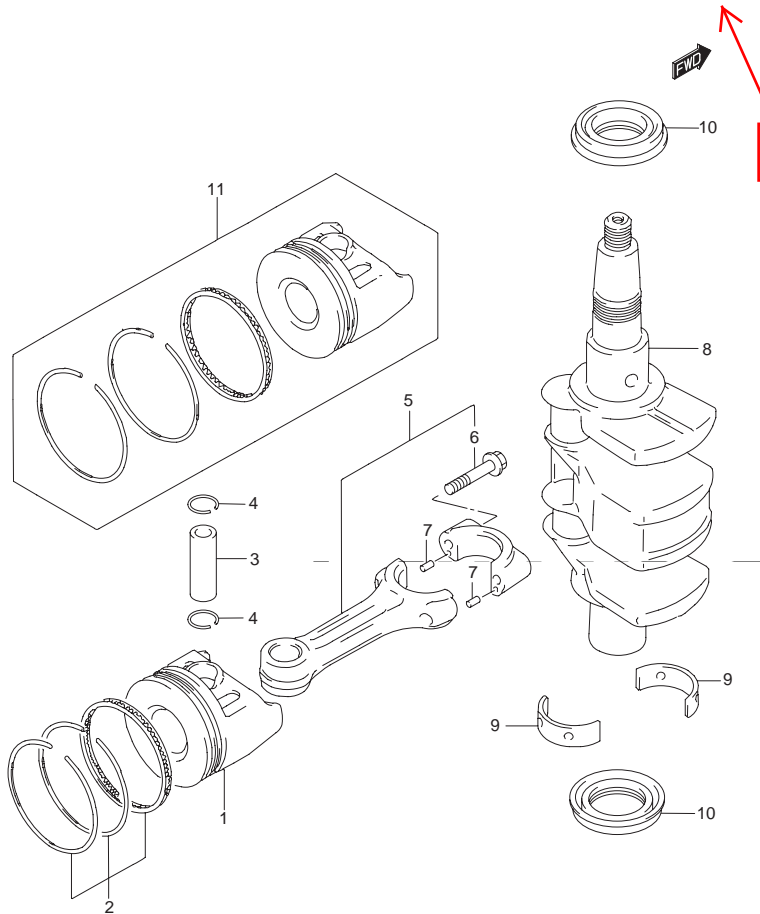

FIG.4 (B-5) クランクシャフト

見出番号	品番	品名	使用個数	備考	標準作業時間
1	12111-93E00	ピストン	2		3.4
2	12140-02C10	リングセット,ピストン	2		3.4
3	12151-93E00	ピン,ピストン	2		3.4
4	09381-14001	スナップリング	4		
5-1	12160-93E10-0A0	コネクティングロッドアッシ	1	マーク 1	3.2DAI
5-2	12160-93E10-0B0	コネクティングロッドアッシ	1	マーク 2	
6	12163-32C00	・ボルト,コネクティングロッド	4		
7	04221-03059	・ピン	4		
8	12220-93E12	クランクシャフト	1	12220-93E11	3.1
9-1	12229-33C00-0A0	ベアリング,クランクシャフト(グリーン)	4		3.1DAI
9-2	12229-33C00-0B0	ベアリング,クランクシャフト(ブラック)	4		
9-3	12229-33C00-0C0	ベアリング,クランクシャフト(ブラウン)	4		
9-4	12229-33C00-0D0	ベアリング,クランクシャフト(イエロー)	4	OPT	
10	09283-32039	オイルシール,32X44X6.5	2		3.0
11	12100-93E00-050	ピストンセット,OS:0.50	2	OPT	

FIG.5

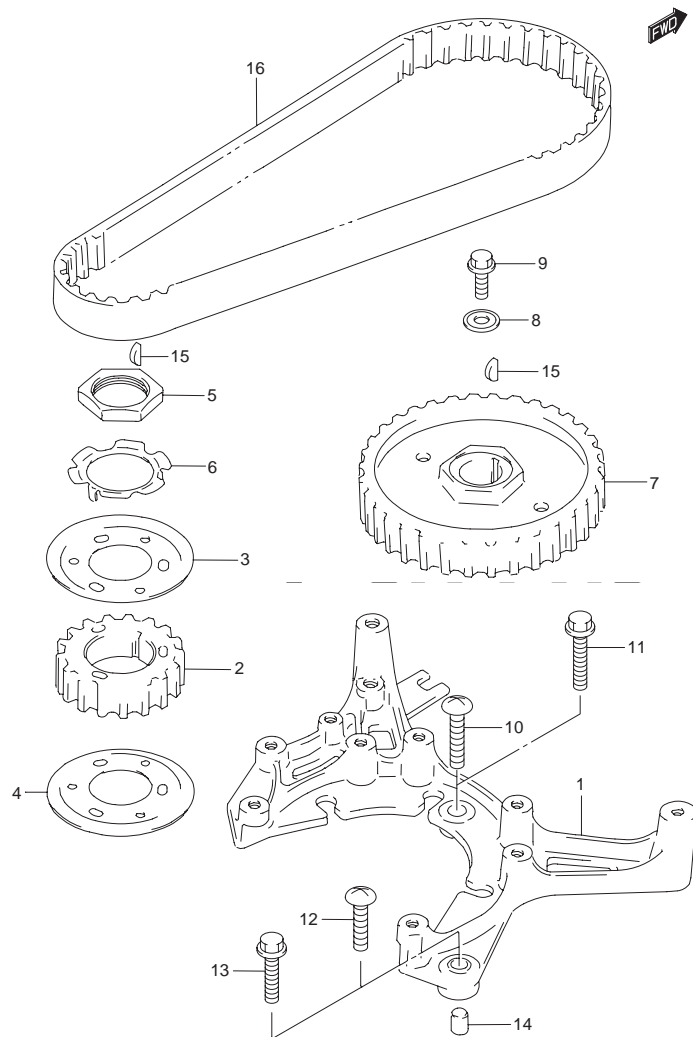

FIG.5 (B-6) タイミングベルト

見出番号	品番	品名	使用個数	備考	標準作業時間
1-1	12625-93E01	ベース,ステータ	1		0.7
1-2	12625-93E10	ベース,ステータ	1	MODEL:02_03	
2	12631-93E00	プーリ,クランクシャフト	1		0.6
3	12635-93E00	ガイド,タイミングベルトアッパ	1		
4	12636-93E00	ガイド,タイミングベルトロア	1		
5	12637-93E00	ナット,タイミングプーリ	1		
6	12638-93E01	ワッシャ,プーリナットロック	1		
7	12741-93E01	プーリ,カムシャフト	1		0.6
8	09160-06138	ワッシャ,6.5X22X2.3	1		
9	09103-06186	ボルト,6X16	1		
10	02142-06257	スクリュ	1	フロント	
11	01550-06257	ボルト	1	フロント MODEL:02_03	
12	02142-06307	スクリュ	2	リヤ	
13	01550-06307	ボルト	2	リヤ MODEL:02_03	
14	04211-09149	ピン	2		
15	08341-31039	キー	2		
16	12761-93E00	ベルト,タイミング	1		0.6

FIG.6

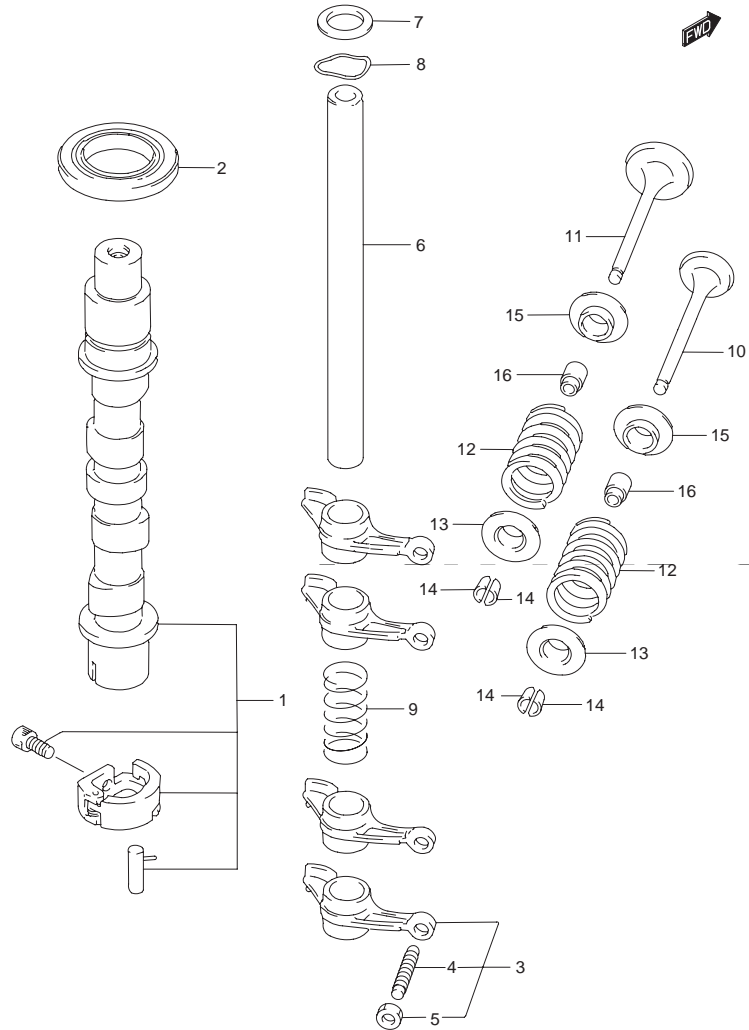

FIG.6 (B-7) カムシャフト

見出番号	品番	品名	使用個数	備考	標準作業時間
1-1	12700-93E01	カムシャフトアッシ	1	DF9.9 デコンプアリ マニュアル スタータ	2.8
1-2	12700-93E40	カムシャフトアッシ	1	DF9.9 デコンプアリ マニュアル スタータ MODEL:03	
1-3	12700-93E11	カムシャフトアッシ	1	DF15 デコンプアリ マニュアル スタータ	
1-4	12700-93E50	カムシャフトアッシ	1	DF15 デコンプアリ マニュアル スタータ MODEL:03	
1-5	12711-93E01	カムシャフト	1	DF9.9 エレクトリック スタータ デコンプ ナシ	
1-6	12711-93E11	カムシャフト	1	DF15 エレクトリック スタータ デコンプ ナシ	
2	09283-25009	オイルシール ,25X44X7	1		2.8
3	12840-93E01	アームアッシ ,ロッカ	4		2.8
4	12842-49201	・スクリュ ,タベットアジャスチング	4		
5	12843-27A00	・ナット ,タベットアジャスチング	4		
6	12861-93E00	シャフト ,ロッカアーム	1		2.8
7	09160-13010	ワッシャ	1		
8	09164-14012	ウェーブワッシャ	1		
9	09440-15037	スプリング	1		
10	12911-93E00	バルブ ,インテーク	2		3.1
11	12915-93E00	バルブ ,エキゾースト	2		3.1
12	12921-93E00	スプリング ,バルブ	4		3.1
13	12931-78G00	リテーナ ,バルブスプリング	4	12931-73G01	
14	12932-24400	コッタ ,バルブ	8		
15	12933-71C00	シート ,バルブスプリング	4		
16	09289-05012	シール ,バルブステム 5.5X11.5X9.3	4		3.1

FIG.7

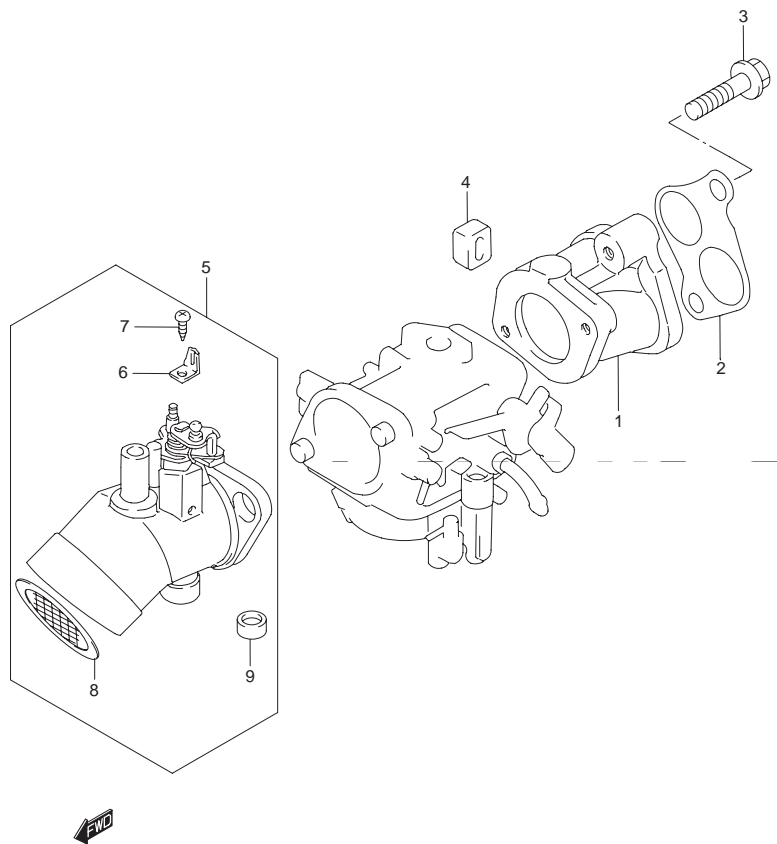

FIG.7 (B-8) インレット マニホールド

見出番号	品番	品名	使用個数	備考	標準作業時間
1-1	13111-93E04-Z11	マニホールド,インレット(ホワイト)	1		0.5
1-2	13111-93E04-0EP	マニホールド,インレット(ブラック)	1	MODEL:99~03	
2	13119-93E00	ガスケット,インレットマニホールド	1		
3	01550-08407	ボルト	2		
4	13116-93E00	キャップ,インレットマニホールド	1		
5	13800-93E20	サイレンサアッシ	1	13800-93E12	0.7
6	13694-92D00	・プレート,チョークスプリング	1		
7	03511-04083	・スクリュ	1		
8	13710-93E00	・アレスタ,フレーム	1	MODEL:01~03	
9	13815-93E00	・キャップ,サイレンサ	1	~MODEL:00	

FIG.8

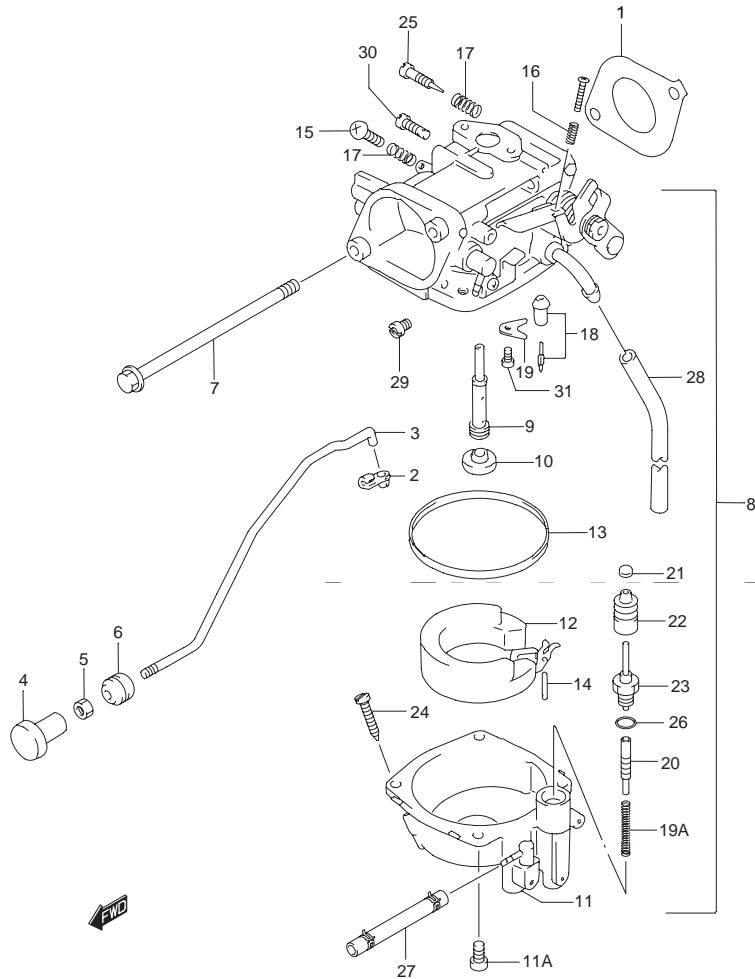

FIG.8 (B-9) キャブレタ

見出番号	品番	品名	使用個数	備考	標準作業時間
1	13125-95D30	ガスケット,キャブレタ	1		
2	09403-04306	クランプ	1	13217-93E00	
3	13413-93E10	ロッド,チョーク	1		
4	13631-93501	ノブ,チョーク	1		
5	09140-04007	ナット	1		
6	09320-04009	ブッシュ	1	09305-04005	
7	01550-06957	ボルト	2		
8-1	13200-93E02	キャブレタアツシ	1	DF9.9	0.7
8-2	13200-93E11	キャブレタアツシ	1	DF15	
9-1	13235-95D20	・ノズル,メイン	1	DF9.9	0.8
9-2	13235-93E10	・ノズル,メイン	1	DF15	
10	13239-95D00	・キャップ,メインノズル	1		
11	13245-93E01	・チャンバ,フロート	1		
11A	13249-89J00	・スクリュ	4		
12	13250-95D01	・フロート	1		0.8
13	13251-95D00	・ガスケット,フロートチャンバ	1		
14	13254-98300	・ピン,フロート	1		
15	13267-93900	・スクリュ,スロットルストップ	1		
16	13268-92910	・スプリング	1		
17	13268-96111	・スプリング	2		
18	13370-95D00	・バルブアツシ,ニードル	1		0.8
19	13373-46710	・プレート	1		
19A	13441-89J00	・スプリング	1		
20	13493-20E20	・プランジヤ	1		0.8
21	13495-09400	・キャップ	1		
22	13495-18E00	・キャップ	1		
23	13496-20E20	・ガイドホルダ	1		

FIG.8

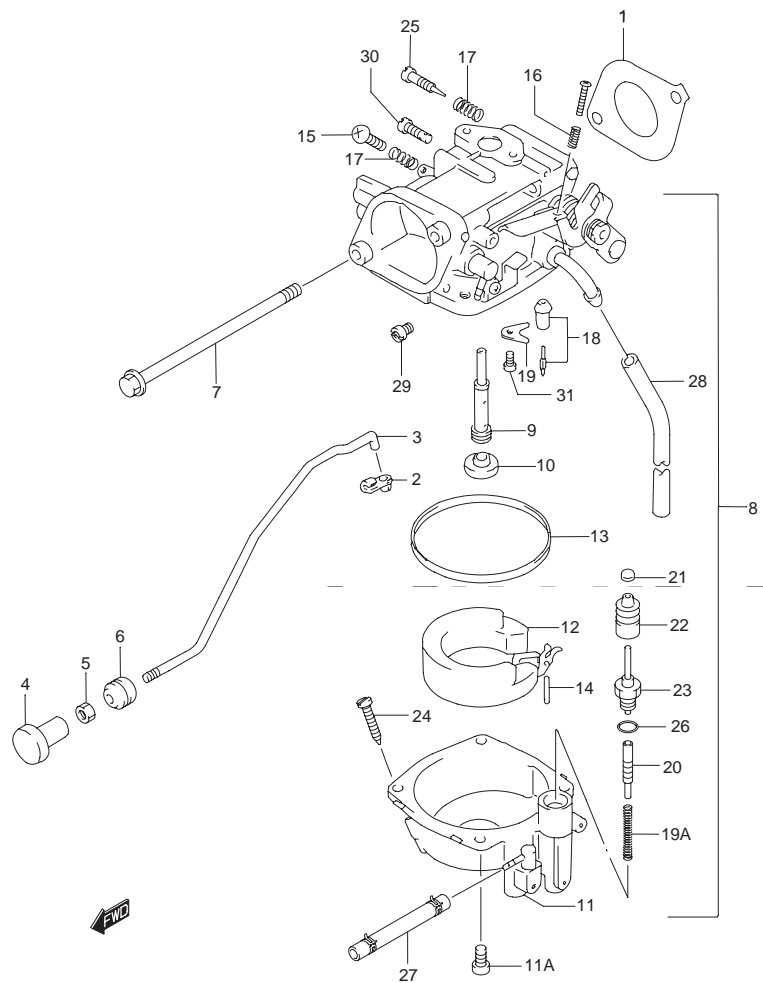

FIG.8 (B-10) キャブレタ

見出番号	品番	品名	使用個数	備考	標準作業時間
24	13279-90000	・アジャスタ	1		
25	13662-93E10	・アジャスタ	1		
26	09280-08014	・Oリング	1		
27	13651-93E00	・ホース	1		
28	09352-30503-600	・ホース, 3X5X600	1	L:600 200	
29-1	09491-92006	・ジェット,メイン(91.3)	1	DF9.9	
29-2	09491-25014	・ジェット,メイン(125)	1	DF15	
30-1	09492-72004	・ジェット(72.5)	1	DF9.9 09492-72002	
30-2	09492-47020	・ジェット,パイロット(47.5)	1	DF15 09492-47003	
31	02112-03063	・スクリュ	1		

FIG.9

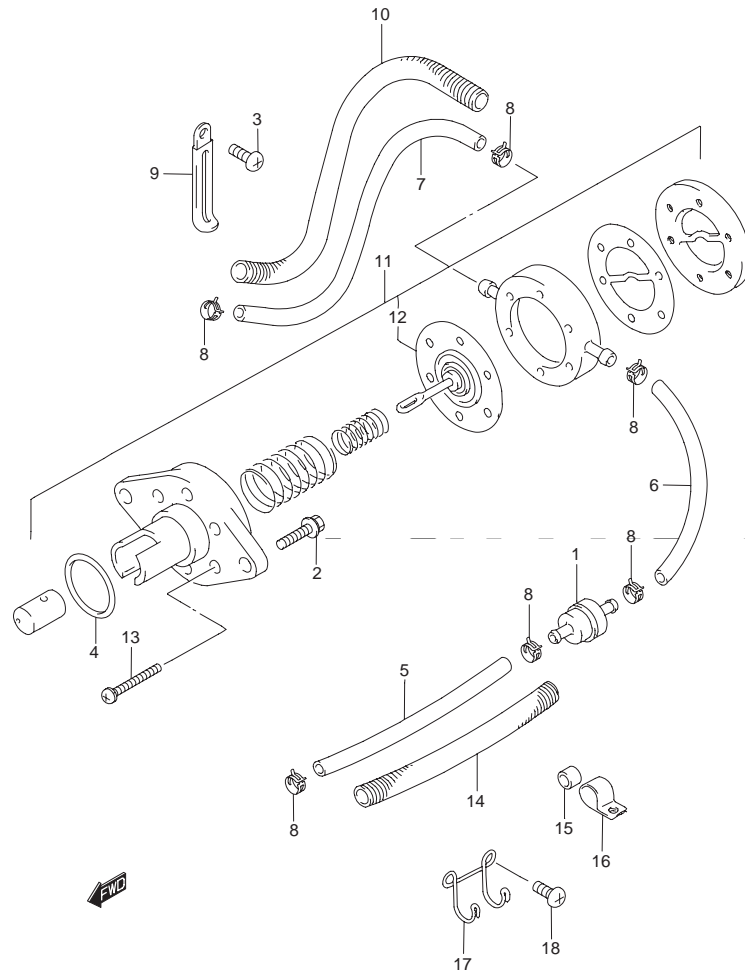

FIG.9 (B-11) フューエルポンプ

見出番号	品番	品名	使用個数	備考	標準作業時間
1	15410-98500	フィルタ,フューエル	1		0.3
2	01550-06257	ボルト	2		
3	02112-06127	スクリュ	1		
4	09280-26005	Oリング D:2.4 ,ID:26.2	1		
5	09352-50903-600	ホース ,5X9X600	1	L:600 470 コネクタ フィルタ	0.3DAI
6	09352-50903-600	ホース ,5X9X600	1	L:600 60 フィルタ ポンプ	
7	09352-50903-00B	ホース ,5X9X2000	1	L:2000 640 ポンプ キャブレタ	
8	09401-08411	クリップ	6		
9	09404-06432	クランプ ,L:65	3		
10	16919-93E00	プロテクタ ,14.1X10.7X560	1		
11	15100-93E00	ポンプアッシ,フューエル	1		0.5
12	15170-99E00	・ダイヤフラムセット	1	15170-93E00	0.7
13	15251-93E00	・スクリュ	6		
14	16919-93E00	プロテクタ ,14.1X10.7X560	1	L:560 400	
15	09180-06300	スペーサ	1	DF15R	
16	09403-14204	クランプ	1		
17	65792-93E00	クランプ,フューエルホース	1		
18	09125-06069	スクリュ ,6X12	2		

FIG.10

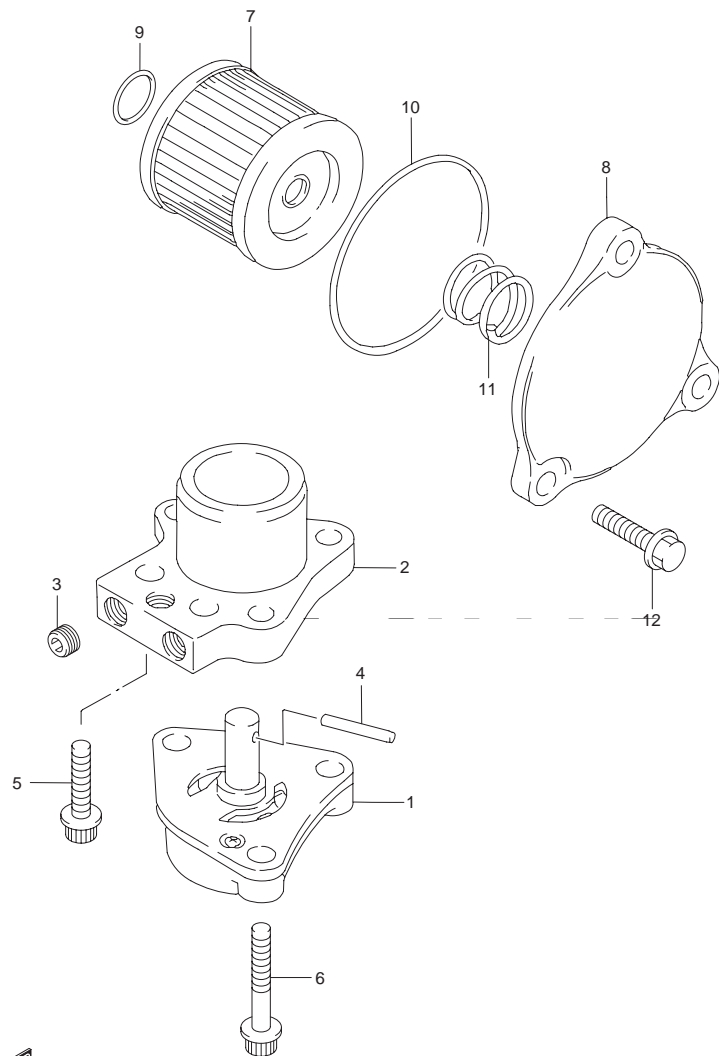

FIG.10 (B-12) オイルポンプ

見出番号	品番	品名	使用個数	備考	標準作業時間
1	16400-93E00	ポンプアッシ,オイル	1		1.9
2	16430-93E00	ブロックアッシ,オイルギャラリ	1		1.9
3	09246-05006	プラグ,1/8PT, H:5.5	2		
4	09261-03016	ピン, D:3 L:19.8	1		
5	07120-06257	ボルト	1		
6	07120-06357	ボルト	3		
7	16510-05240	フィルタ,エンジンオイル	1		0.3
8-1	16512-93E00-Z11	キャップ,オイルフィルタ(ホワイト)	1		
8-2	16512-93E00-0EP	キャップ,オイルフィルタ(ブラック)	1	MODEL:99~03	
9	09280-13004	Oリング(D:1.9, ID:1.3)	1		
10	09280-54001	Oリング(D:2.4, ID:52.6)	1		
11	09440-18002	スプリング	1		
12	01550-06207	ボルト	3		

FIG.11

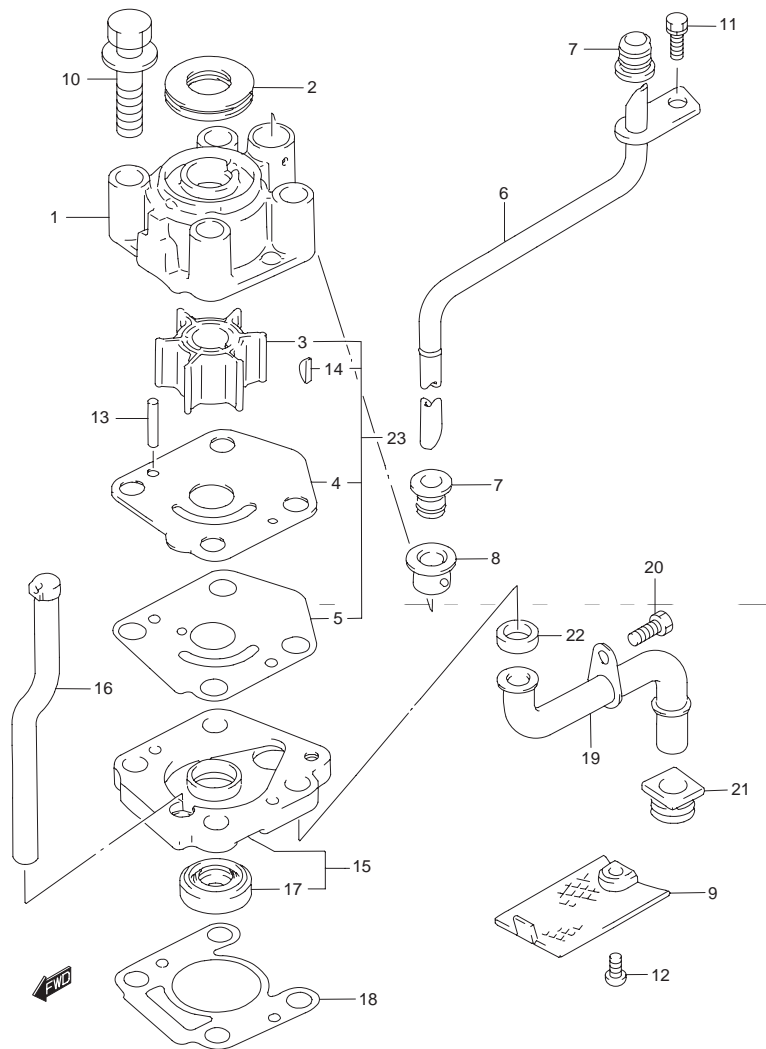

FIG.11 (C-2) ウォータポンプ

見出番号	品番	品名	使用個数	備考	標準作業時間
1	17411-93901	ケース,ウォータポンプ	1		0.8
2	17417-93910	グロメット,ポンプケース	1		
3	17461-93902	インペラ,ウォータポンプ	1		0.8
4	17471-93902	パネル,ポンプケース,アンダ	1		0.8
5	17472-93910	ガスケット,ポンプケースパネル	1		W0.8
6-1	17560-93E11	チューブ,ウォータ(S)	1	17560-93E10	1.2
6-2	17560-93E00	チューブ,ウォータ(L)	1		
6-3	17560-93E01	チューブ,ウォータ(L)	1	DF9.9:251299 ~ DF15.251546 ~	
7	17562-93900	グロメット,ウォータチューブ	2		
8	17564-93900	ブッシュ,ウォータポンプケース	1		0.8
9	17631-92D01	フィルタ,ウォータ	1		
10	09116-08117	ボルト	4		
11	09116-06094	ボルト,φX15	1		
12	09125-06063	スクリュー,φX10	1		
13	09202-04014	ピン,4X19	2		
14	17462-93990	キー	1		
15	17450-93940	ハウジング,ウォータインレット	1	17450-93931	1.9
16	17453-93901	・ドレーン,ウォータインレット	1		
17	09289-12003	・オイルシール(12X26X10)	1		
18	17452-93910	ガスケット,ウォータインレットハウジング	1		
19	17520-93902	チューブ,ウォータインレット	1		1.9
20	09100-06106	ボルト,φX9	1		
21	09308-10010	グロメット,9.5X17X14.5	1		
22	09308-10011	グロメット,10X14X4.0	1	09320-10046	
23	17400-93950	キット,ウォータポンプリア	1	OPT	

FIG.12

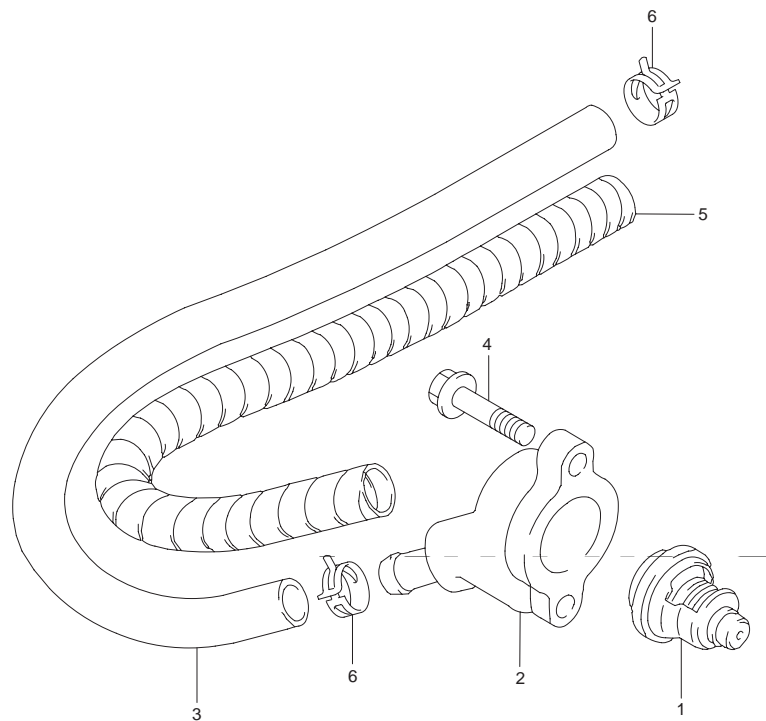
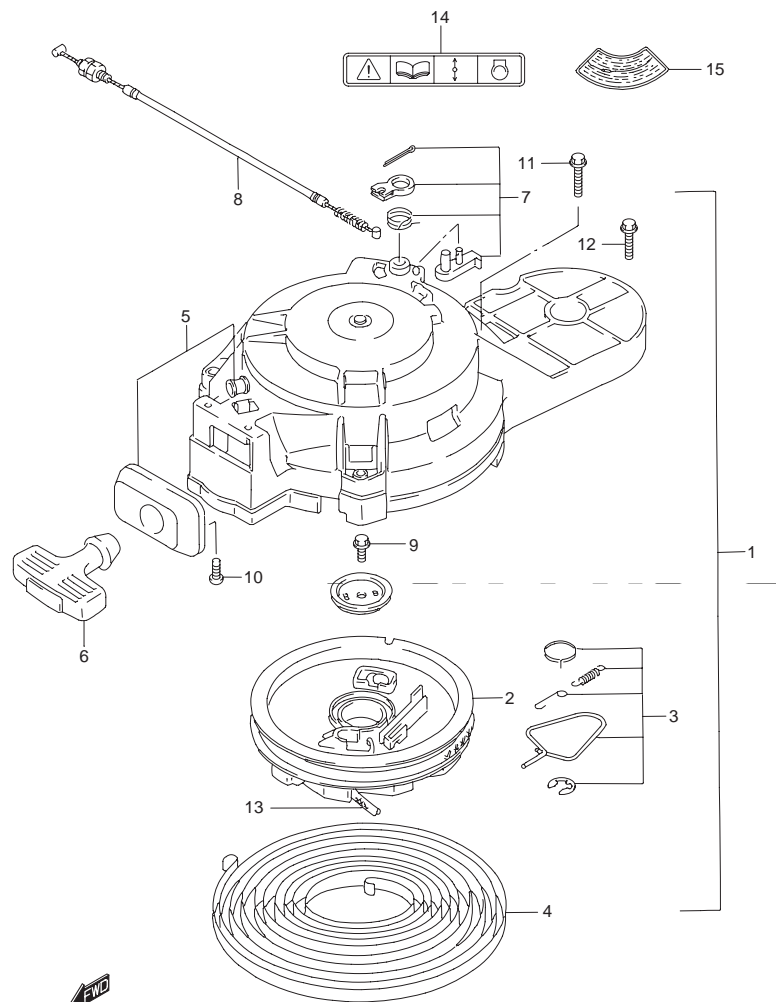

FIG.12 (C-3) サーモスタット

見出番号	品番	品名	使用個数	備考	標準作業時間
1	17670-94402	サーモスタット(60°C)	1		0.4
2-1	17680-93E01-Z11	カバー,サーモスタット(ホワイト)	1		0.4
2-2	17680-93E01-0EP	カバー,サーモスタット(ブラック)	1	MODEL:99~03	
3	09352-90133-600	ホース,φX13X600	1	L:600 400	0.4
4	01550-06257	ボルト	2		
5	16919-99E10	プロテクタ,フューエルホース(17.5X13.2X440)	1	L:440 350 16919-93E30	
6	09401-12405	クリップ	2		



FIG.13



ラベルの貼ってある部品を交換するときは、ラベルも同時に注文してください。

FIG.13 (C-4) リコイルスタータ

見出番号	品番	品名	使用個数	備考	標準作業時間
1	18100-93E03	スタータアッシ,リコイル	1	18100-93E02	
2	18121-93E01	・リール	1		0.5
3	18130-93E01	・ラチエットセット	1		0.5
4	18142-93E00	・スプリング,スパイラル	1		0.5
5	18181-93900	・ガイド,ロープ	1		
6	18210-93002	・グリップアッシ	1		
7	18280-93E00	・NSIセット	1		0.2
8	18292-89E00	・ワイヤ	1		0.2
9	01570-06167	・ボルト	1		
10	02112-06167	・スクリュ	2		
11	01550-06207	ボルト	1		
12	01550-06307	ボルト	3		
13	99000-81158-50M	スタータロープ5MMDIA 50Mロール	1	OPT L:50000 1500	0.5
14	69711-93E10	ラベル,S.I.G.P	1	69711-93E00	
15-1	61472-93E00	ラベル,リコイルスタータ	1	MODEL:99 ~ 00	
15-2	61472-93E20	ラベル,リコイルスタータ	1	MODEL:01 ~ 03	

FIG.14

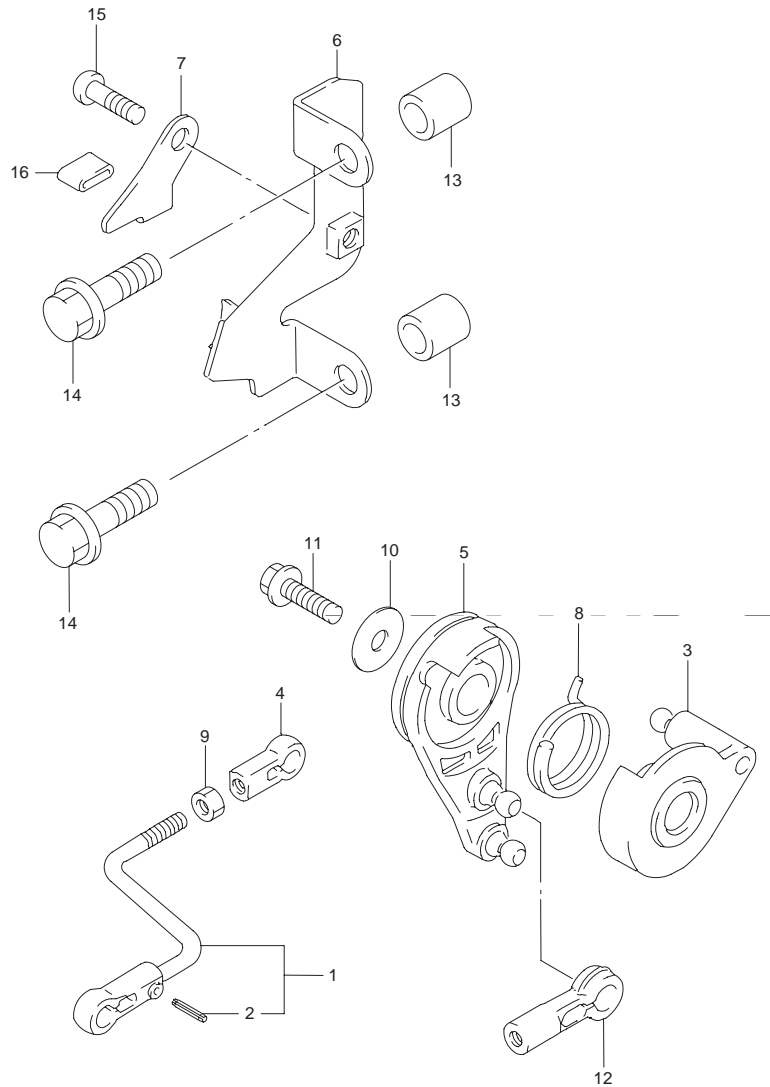

FIG.14 (C-5) スロットルコントロール

見出番号	品番	品名	使用個数	備考	標準作業時間
1	13510-93E00	ロッドアッシ,スロットル	1		
2	09205-02006	・スプリングピン 2X12	1		
3	19121-93E00	レバー,スロットルコントロール	1		0.5
4	19131-95502	コネクタ	1		
5	19148-93E10	ドラム,スロットル	1		0.5
6	67350-93E20	ホルダ,リモコンケーブル	1	67350-93E10	
7	67355-93E00	プレート	1		
8	19185-93E00	スプリング,スロットルレバー	1		
9	09140-05005	ナット	1		
10	09160-06084	ワッシャ,6.5X18X1.6	1		
11	09103-06186	ボルト,6X16	1		
12	67466-95200	コネクタ	1		
13	09180-08210	スペーサ	2	マニュアル スタータ スロットル ホルダ	
14	01550-08257	ボルト	2	マニュアル スタータ スロットル ホルダ	
15	02112-06107	スクリュー	1		
16	09329-01007	クッション	1		

FIG.15

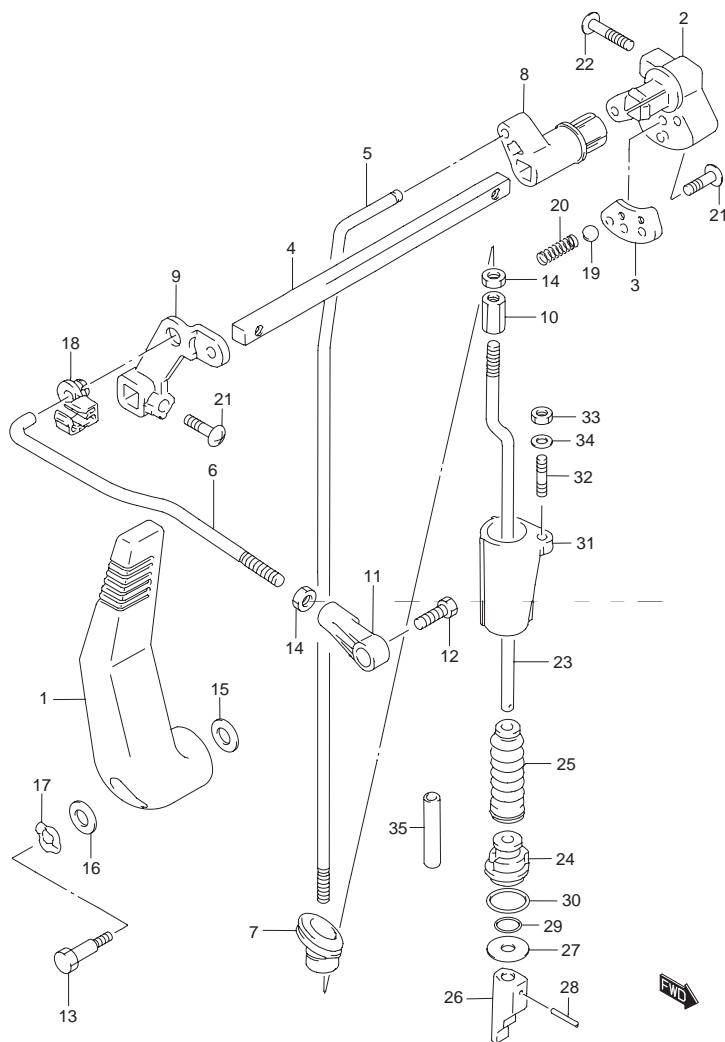

FIG.15 (C-6) クラッチ

見出番号	品番	品名	使用個数	備考	標準作業時間
1	21110-93E03	レバー,クラッチ	1	21110-93E02	0.2
2	21121-93E01	レバー,クラッチノッチ	1	21121-93E00	0.3
3	21122-93E00	プレート,クラッチノッチ	1		
4	21211-93E10	シャフト,クラッチレバー	1		
5	23111-93E00	ロッド,クラッチ	1		0.7
6	23115-93E01	リンク,クラッチレバー	1		
7	23131-93900	ブーツ,クラッチロッド	1		
8	23211-93E00	アーム,クラッチロッド	1		0.7
9	23210-93E00	レバー,クラッチコントロール	1		0.3
10	23311-95D01	ターンバックル,クラッチロッド	1		0.2T
11	23312-95320	コネクタ,クラッチリンク	1		0.2T
12	09111-06064	ボルト,φX17	1		
13	09111-06069	ボルト,φX28.8	1		
14	09140-06020	ナット	2		
15	09160-06082	ワッシャ,φ.5X13X1	1		
16-1	09160-08082	ワッシャ,φ.5X16X1.2	1		
16-2	09160-08045	ワッシャ,φ.0X22X1.0	1	MODEL:00~03	
17	09164-08017	ウェーブワッシャ,φ.5X17X0.2	1		
18	09209-09007	リンケージ	1		0.2
19	09260-10005	ボール	1		
20	09440-07021	スプリング	1		
21	02142-06207	スクリュ	3		
22	02142-06257	スクリュ	1		
23-1	25111-93910	ロッド,シフト(S)	1		1.4
23-2	25111-93900	ロッド,シフト(L)	1		
24	25211-93901	ガイド,シフトロッド	1		1.4

FIG.15

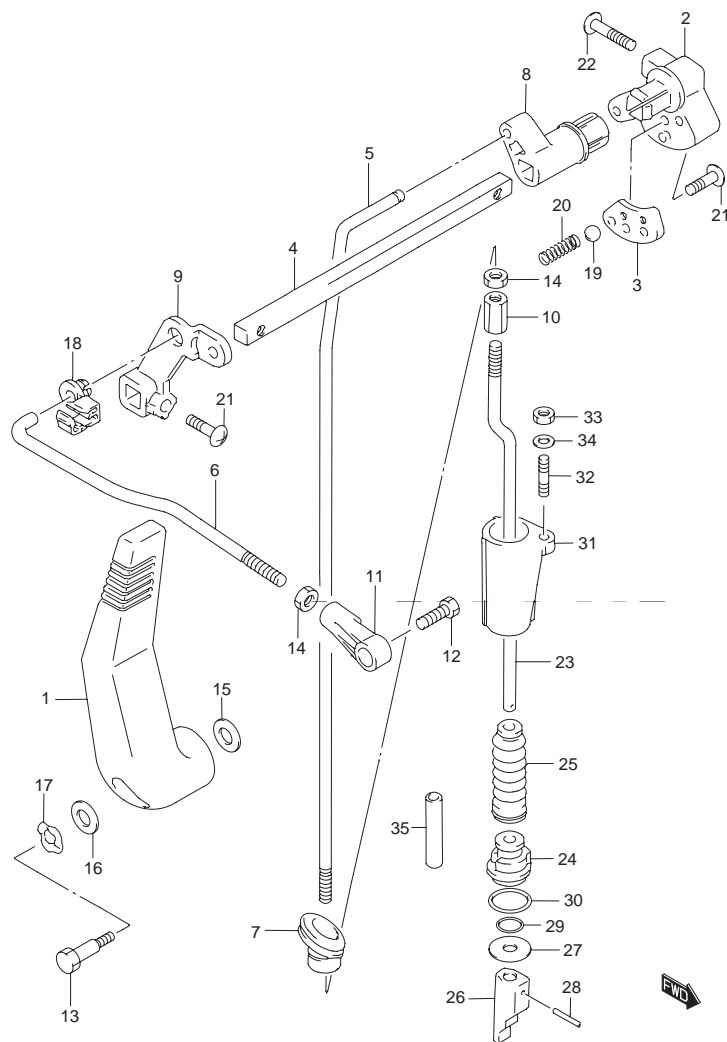

FIG.15 (C-7) クラッチ

見出番号	品番	品名	使用個数	備考	標準作業時間
25	25222-93901	ブーツ,シフトロッド	1		1.4
26	25311-93E10	カム,シフト	1	25311-93E00	1.4
27	09160-05047	ワッシャ,5.5X24X1.6	1		
28	09205-02006	スプリングピン,2X12	2		
29	09280-05005	リング(D:3.5 ID:4.9)	1		
30	09280-19006	リング(D:3.6 ID:18.6)	1		
31	25205-93901	カラー,シフトロッド	1		1.4
32	09108-05007	スタッドボルト,5X16	1		
33	09140-05005	ナット	1		
34	09160-05029	ワッシャ,5.5X12X0.8	1		
35	09351-50803-00A	ホース,5X8X1000	1	L:1000 30	

FIG.16

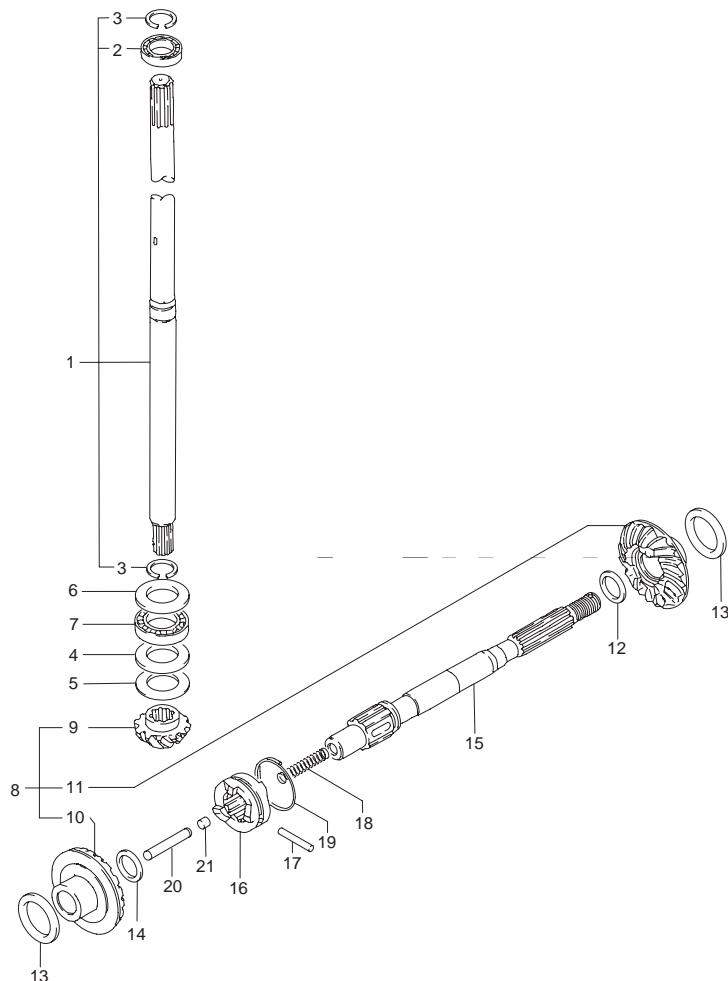

FIG.16 (C-8) トランスミッション

見出番号	品番	品名	使用個数	備考	標準作業時間
1-1	57100-93912	シャフトアッシ,ドライブ(S)	1		1.5
1-2	57100-93902	シャフトアッシ,ドライブ(L)	1		
2	08110-60020	・ベアリング	1		
3	09380-15001	・スナップリング	2		
4	09160-20027	ワッシャ ,20X35X2.75	1		
5-1	09181-20244	シム ,20X34X0.7	1		
5-2	09181-20246	シム ,20X34X0.8	1		
5-3	09181-20248	シム ,20X34X0.9	1		
5-4	09181-20251	シム ,20X34X1.0	1	09160-20041	
5-5	09160-20042	シム ,20X34X1.1	1		
5-6	09160-20043	シム ,20X34X1.2	1		
5-7	09160-20044	シム ,20X34X1.3	1		
6	09160-21009	ワッシャ ,21X35X2.75	1		
7	09263-20024	ベアリング ,20X35X4.5	1		
8	57310-93850	ギヤセット	1	DF9.9: ~ 861095 DF15: ~ 861127	2.0T
9	57311-93910	・ピニオン	1	DF9.9:861096 ~ DF15:861128 ~	
10	57510-93910	・ギヤ,フォワード	1	DF9.9:861096 ~ DF15:861128 ~	
11	57521-93910	・ギヤ,リバース	1	DF9.9:861096 ~ DF15:861128 ~	
12-1	09160-17024	ワッシャ ,17X23X1.1	1		
12-2	09160-17039	ワッシャ ,17X23X1.2	1		
12-3	09160-17025	ワッシャ ,17X23X1.3	1		
12-4	09160-17040	ワッシャ ,17X23X1.4	1		
12-5	09160-17026	ワッシャ ,17X23X1.5	1		
12-6	09160-17041	ワッシャ ,17X23X1.6	1		
12-7	09160-17027	ワッシャ ,17X23X1.7	1		
12-8	09160-17042	ワッシャ ,17X23X1.8	1		
12-9	09160-17028	ワッシャ ,17X23X1.9	1		

FIG.16

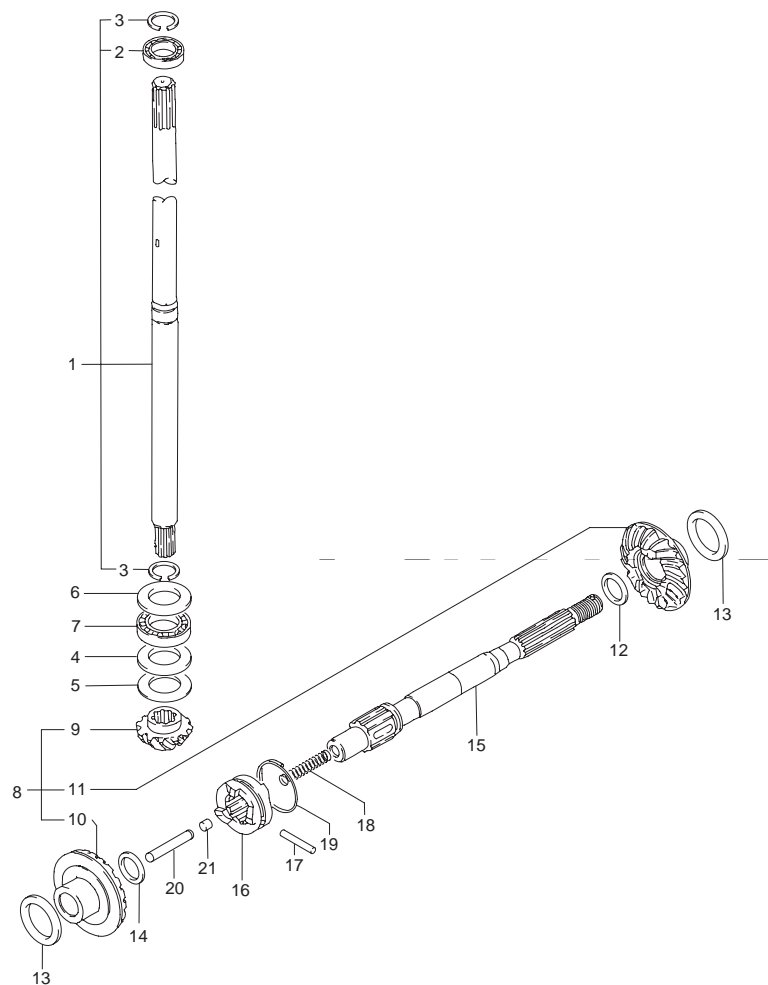

FIG.16 (C-9) トランスミッション

見出番号	品番	品名	使用個数	備考	標準作業時間
13-1	09160-25040	シム 25X34X1.0	2		
13-2	09160-25041	シム 25X34X1.1	2		
13-3	09160-25042	シム 25X34X1.2	2		
13-4	09181-25181	シム 25X34X1.3	2	09160-25043	
13-5	09181-25160	シム 25X34X0.7	2		
13-6	09181-25162	シム 25X34X0.8	2		
13-7	09181-25164	シム 25X34X0.9	2		
14	09181-15156	シム ,15X22X1.5	1		
15	57610-93901	シャフト ,プロペラ	1		0.7
16	57621-93902	シフト ,クラッチドツグ	1		0.7
17	09202-04015	ピン	1		
18	09440-05027	スプリング	1		
19	09440-32008	スプリング	1		
20	57631-93901	ロッド ,ブツシュ	1		
21	57632-98500	ピン	1		

FIG.17

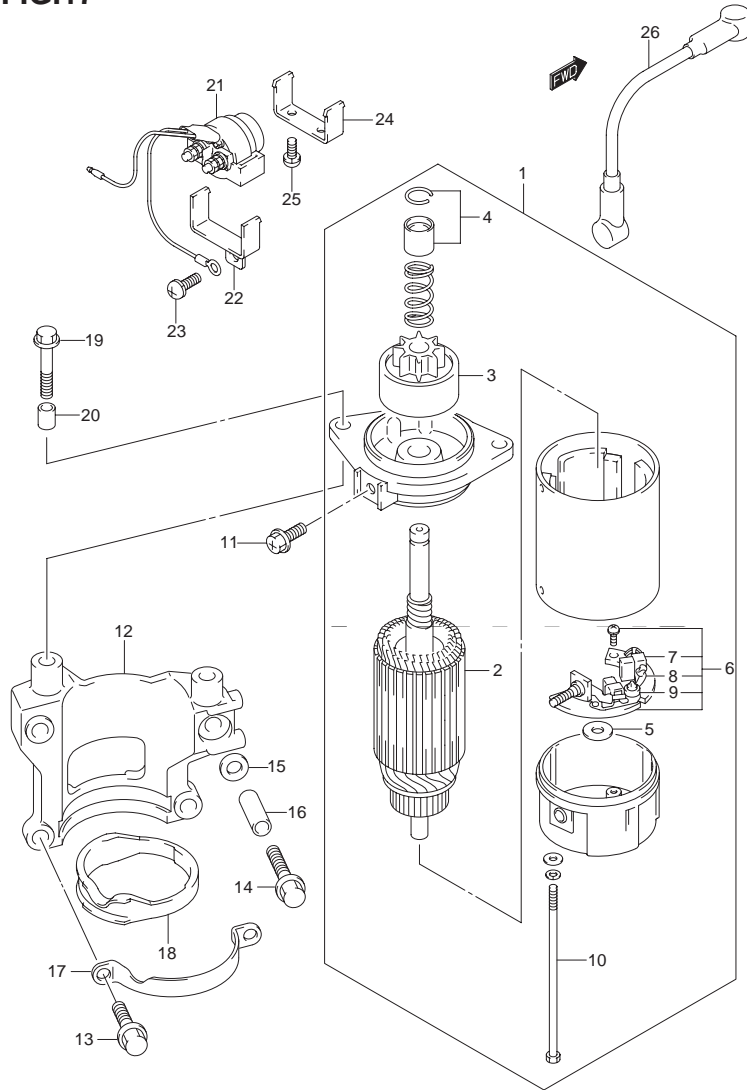

FIG.17 (D-2) スタートモータ

見出番号	品番	品名	使用個数	備考	標準作業時間
1	31100-95D00	モータアッシ, スタートモータ	1		0.5
2	31310-96300	・アマチュア	1		0.7
3	31320-94400	・ピニオンアッシ	1		0.7
4	31312-96300	・ストップセット, ピニオン	1		
5	31360-96300	・ワッシャセット	1		
6	31173-89J00	・ホルダアッシ, ブラシ	1	31173-96301	0.7
7	31131-96300	・・ブラシ, プラス	1		
8	31132-96300	・・ブラシ, マイナス	1		
9	31135-89J00	・・スプリング	2	31135-96300	
10	31281-93340	・ボルト, スルー	2		
11	02162-06167	スクリュ	1		
12-1	31911-95D00-Z11	ブラケット, スタートモータ(ホワイト)	1		
12-2	31911-95D00-0EP	ブラケット, スタートモータ(ブラック)	1	MODEL:99 ~ 03	
13	01550-08257	ボルト	3		
14	01550-08357	ボルト	1		
15	08322-01087	ワッシャ	1		
16	09180-08210	スペーサ	1		
17	31912-95D00	バンド, スタートモータ	1		
18	31918-94401	ダンパ, ロア	1	MODEL:96 ~ 00	
19	01550-06357	ボルト	2	MODEL:96 ~ 00	
20	04211-09189	ピン	2		
21	31800-94401	リレーアッシ, スタートモータ	1		0.2
22	38412-94700	ブラケット, トリムリレー	1		
23	02112-36167	スクリュ	1		
24	31805-95501	ブラケット, スタートモータリレ	1	OPT	
25	02112-35127	スクリュ	2	OPT	
26	33820-93E01	ケーブルアッシ, スタータサブ	1		

FIG.18

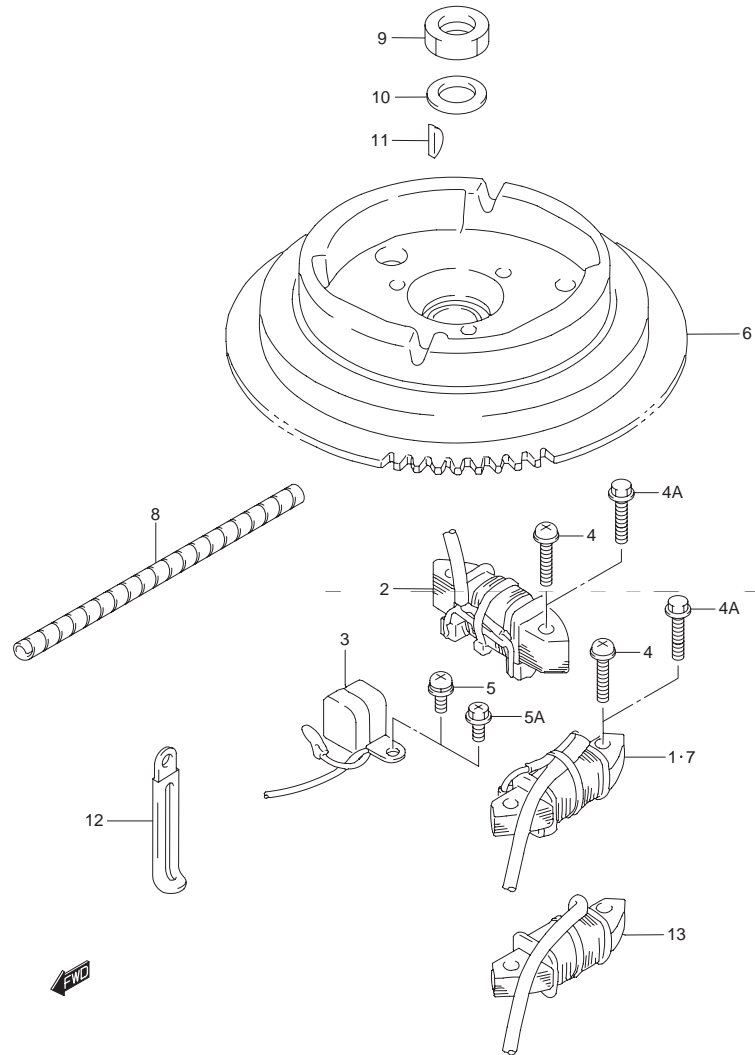

FIG.18 (D-3) マグネット

見出番号	品番	品名	使用個数	備考	標準作業時間
1-1	32130-93E00	コイル,ライティング	1	32120-93E00	0.9
1-2	32120-93E20	コイル,バッテリーチャージング	1	MODEL:02 03	
2-1	32140-93E00	コイル,マグネットプライマリ	1		0.9
2-2	32140-93E10	コイル,マグネットプライマリ	1	MODEL:02 03	
3-1	32160-93E10	コイル,イグニッションタイミング	1		0.7
3-2	32160-93E20	コイル,イグニッションタイミング	1	MODEL:02 03	
4	02112-36303	スクリュ	4		
4A	01547-06303	ボルト	4	MODEL:02 03	
5	02112-36127	スクリュ	2		
5A	02162-05127	ボルト	2	MODEL:02 03	
6-1	32102-93E00	フライホイールアッシ,マグネット	1	DF9.9	0.6
6-2	32102-93E20	フライホイールアッシ,マグネット	1	DF15	
6-3	32102-93E40	フライホイールアッシ,マグネット	1	DF9.9/15 MODEL:02 03 32102-93E50	
7	32130-93E00	コイル,ライティング	1	マニュアル スタータ	0.9
8-1	38423-95510	チューブ L:150	1	エレクトリック スタータ	
8-2	38423-95510	チューブ L:150	1	L:150 100 マニュアル スタータ	
9	09140-14008	ナット	1		
10	09160-15047	ワッシャ ,15X27X4.0	1		
11	09420-04008	キー	1		
12	09404-06432	クランプ L:65	1		
13	32120-93E10	コイル,バッテリーチャージング	1	OPT	

FIG.19

FIG.19 (D-4) イグニッション コイル

4

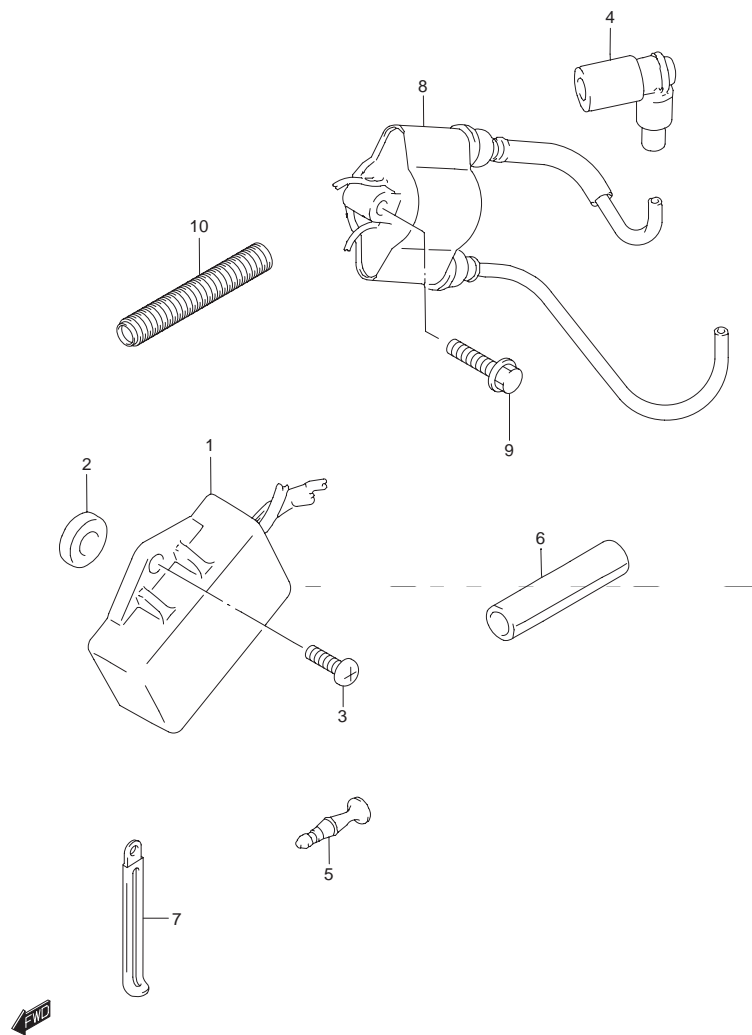

見出番号	品番	品名	使用個数	備考	標準作業時間
1-1	32900-93E20	ユニット ,CDI	1	DF9.9	0.4
1-2	32900-93E40	ユニット ,CDI	1	DF9.9 MODEL:02 ,03	
1-3	32900-93E30	ユニット ,CDI	1	DF9.9 ,15	
1-4	32900-93E50	ユニット ,CDI	1	DF15 MODEL:02 ,03	
2	09320-09042	クッション	2	~ MODEL:01	
3	09132-06018	スクリユウ ,6X16	2		
4	33510-93E00	キャップアッシ ,スパークプラグ	2		0.2DAI
5	36615-96300	ターミナル	1		
6	33834-87E00	チューブ ,プロテクタ	1		
7	09404-06432	クランプ ,L:65	1		
8-1	33410-94400	コイル ,イグニッション	1	33410-93E00	0.4
8-2	33410-93E10	コイル ,イグニッション	1	MODEL:02 ,03	
9	01550-06307	ボルト	2		
10	33834-99E00	プロテクタ (L:90)	1	L:90 50 MODEL:02 ,03	

FIG.20

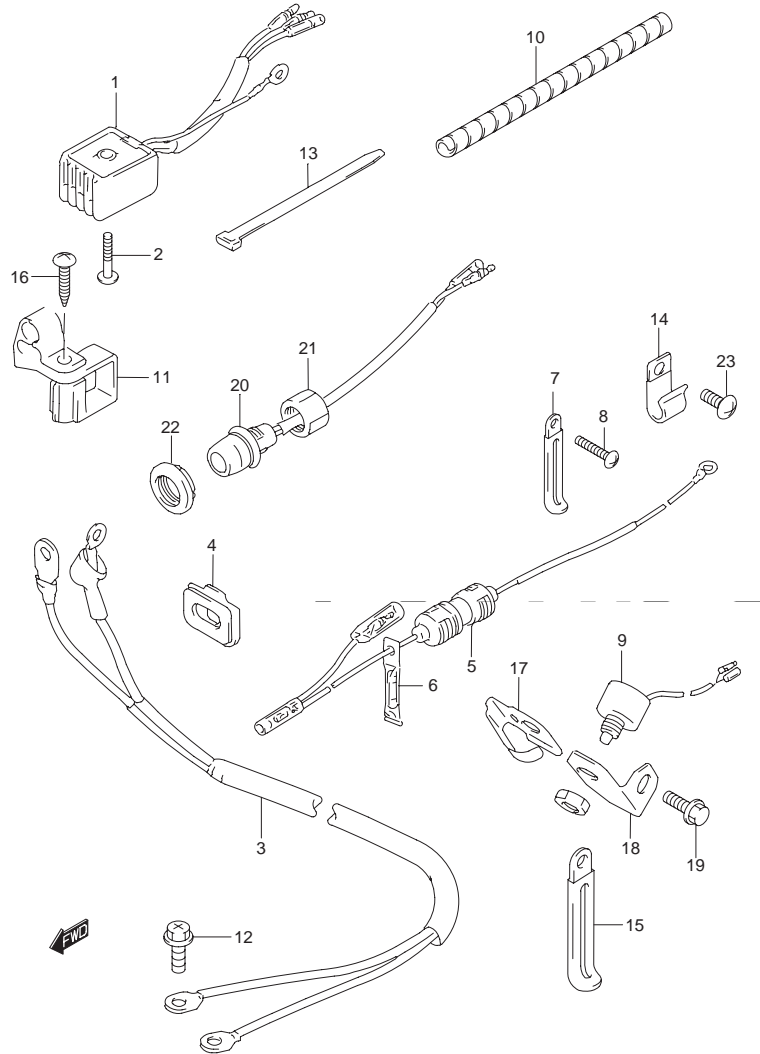
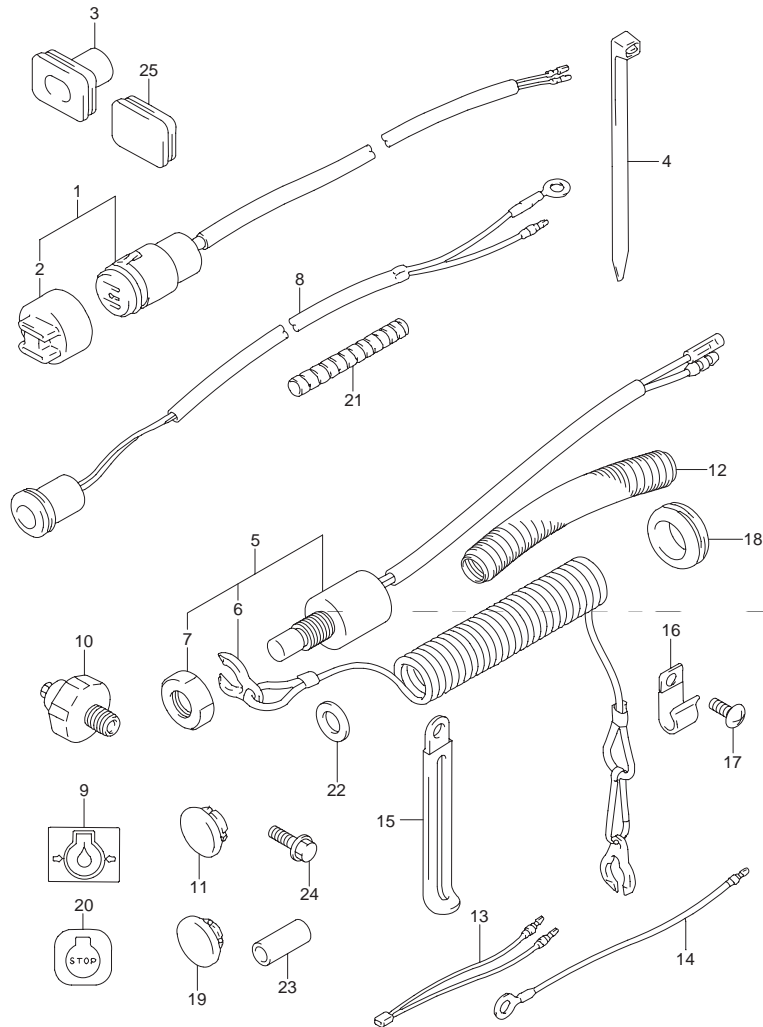

FIG.20 (D-5) レクチファイヤ

見出番号	品番	品名	使用個数	備考	標準作業時間
1	32800-95D01	レクチファイヤアッシ	1	エレクトリック スタータ	0.9
2	02142-05307	スクリュ	1	エレクトリック スタータ	
3	33810-93E02	ケーブルアッシ ,スタータ	1	エレクトリック スタータ 33810-93E01	0.6
4	33811-96300	グロメット ,スタータケーブル	1	エレクトリック スタータ	
5	36740-94771	ケースアッシ ,フューズ	1	エレクトリック スタータ	
6	*09481-25001	・フューズ ,25A	1		
7	09404-06432	クランプ ,L:65	1		
8	02142-05127	スクリュ	1		
9	37721-93E01	スイッチアッシ ,ニュートラル	1		0.3
10-1	38423-95510	チューブ ,L:150	1		
10-2	38423-95510	チューブ ,L:150	1	L:150 100	
11	33816-96300	クランプ ,ケーブル	1		
12	02162-06167	スクリュ	1		
13	09407-14403	クランプ ,L:125	1	エレクトリック スタータ	
14	09403-16411	クランプ ,L:29.5	1		
15	09404-08205	クランプ ,L:45 T:0.6	1	エレクトリック スタータ	
16	03242-06253	スクリュ	1		
17	37725-94302	アグチュエータ ,ニュートラルスイッチ	1		
18	37726-95D02	ブラケット ,ニュートラルスイッチ	1		
19	01550-06167	ボルト	1		
20	37161-89E13	スイッチ ,スタータ	1	エレクトリック スタータ	0.5
21	09159-14014	ナット	1	エレクトリック スタータ	
22	09250-15010	プラグ ,15X19X2	1	スタータ スイッチ ホール	
23	09125-06069	スクリュ ,6X12	2	エレクトリック スタータ	

FIG.21



ラベルの貼ってある部品を交換するときは、ラベルも同時に注文してください。

FIG.21 (D-6) エレクトリカル

見出番号	品番	品名	使用個数	備考	標準作業時間
1	39601-95D00	リセブタクル	1	マニュアルスタータ -MODEL:00	
2	36634-93910	・キャップ	1	マニュアルスタータ	
3	39603-94400	グロメット,リセブタクル	1	マニュアルスタータ	
4	09407-25402	クランプ, L:248	1	マニュアルスタータ	
5	37830-93E00	スイッチ,エマジエンシ/ストップ	1		0.5
6	37823-92E00	・プレート,ロック	1		
7	37826-92E00	・ナット	1		
8	36360-89E10	インジケータ,オイルレベル	1		0.5
9	36367-93E00-019	ラベル,オイルプレッシャ(ブラック)	1		
10	37820-93E10	スイッチ,オイルプレッシャ	1		0.2
11	09250-13005	プラグ, D1:13, D2:20	1	OPT	
12	33834-93E00	チューブ, 14.1X10.7X180	1		
13	36810-93E20	リード,ニュートラルリミット	1	エレクトリックスタータ	
14	36810-93E30	リード,ニュートラルリミット	1	マニュアルスタータ	
15	09404-06432	クランプ, L:65	4		
16	09403-16411	クランプ, L:29.5	1		
17	09125-06069	スクリュー, 6X12	1		
18	09308-16006	グロメット, 16X26X7.5	1		
19	09250-12006	キャップ(OD:20)	1	LEDホール	
20-1	37835-93E00	ラベル,ストップ	1		
20-2	37835-95D00	ラベル,ストップ	1	MODEL:02, 03	
21	38423-95510	チューブ, L:150	2		
22	09160-12067	ワッシャ, 12.5X23X1.0	1		
23	09180-08210	スペーサ	1	マニュアルスタータ	
24	01550-08257	ボルト	1	マニュアルスタータ	
25	39669-94400	プラグ,ロアカバー	1	マニュアルスタータ	

FIG.22

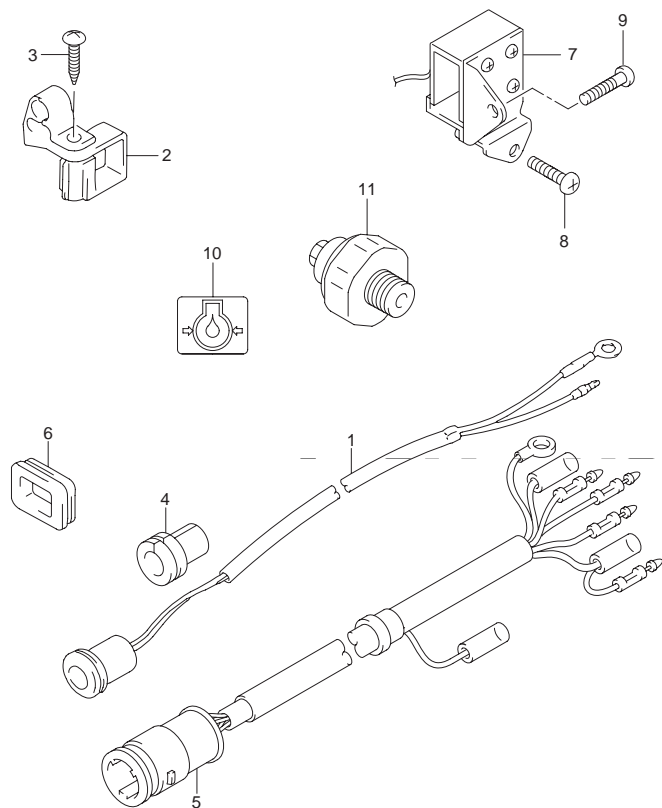

FIG.22 (D-7) エレクトリカル(タイプR)

見出番号	品番	品名	使用個数	備考	標準作業時間
1	36360-93E00	インジケータ,オイルレベル	1		0.5
2	33816-96300	クランプ,ケーブル	1		
3	03242-06253	スクリュ	1		
4	36612-92D00	グロメット,リモコンボックス	1		
5	36630-89E02	ハーネスアッシ,ワイヤリング	1		
6	63625-94300	キャップ,スロットルケーブル	1		
7	38610-93E00	ソレノイドアッシ,チョーク	1		
8	02112-36167	スクリュ	1		
9	02112-36257	スクリュ	1		
10	36367-93E00-019	ラベル,オイルプレッシャ(ブラック)	1		
11	37820-93E10	スイッチ,オイルプレッシャ	1		

FIG.23

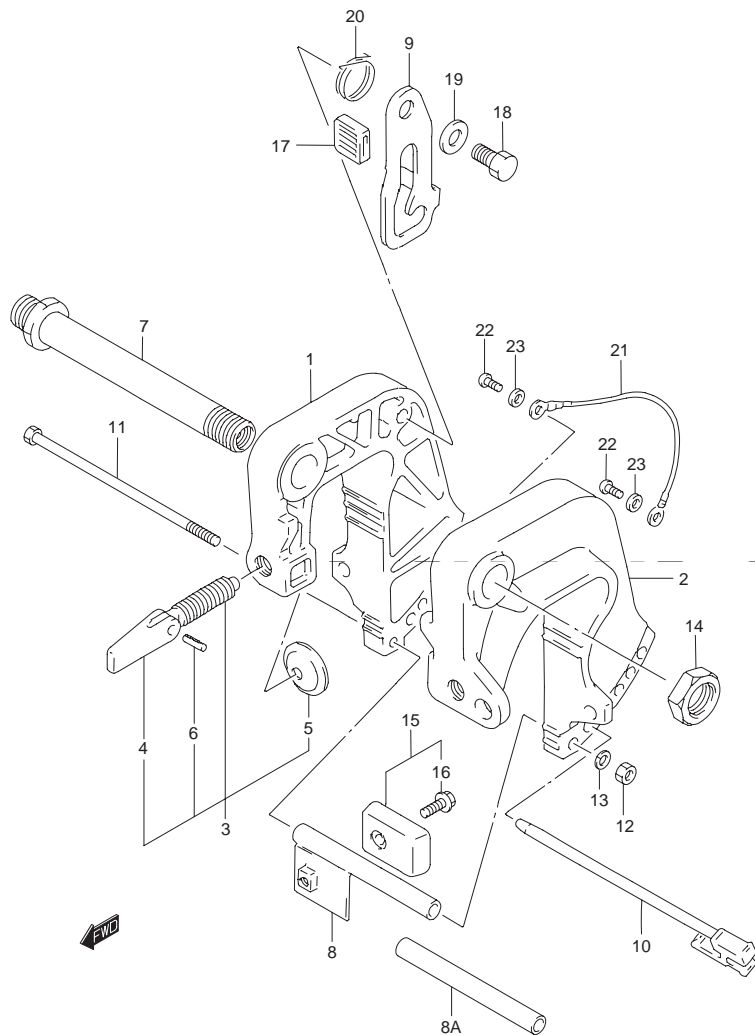

FIG.23 (E-3) クランプブラケット

見出番号	品番	品名	使用個数	備考	標準作業時間
18	09111-10032	ボルト ,10X20.4	1		
19	09160-10082	ワッシャ ,10.5X19X2.0	1		
20	09448-29015	スプリング	1		
21	36894-95201	リード L:165	1		
22	09125-05050	スクリュ ,5X8	2		
23	09161-05114	ワッシャ ,5.2X11X1.0	2	-MODEL:01	

FIG.24

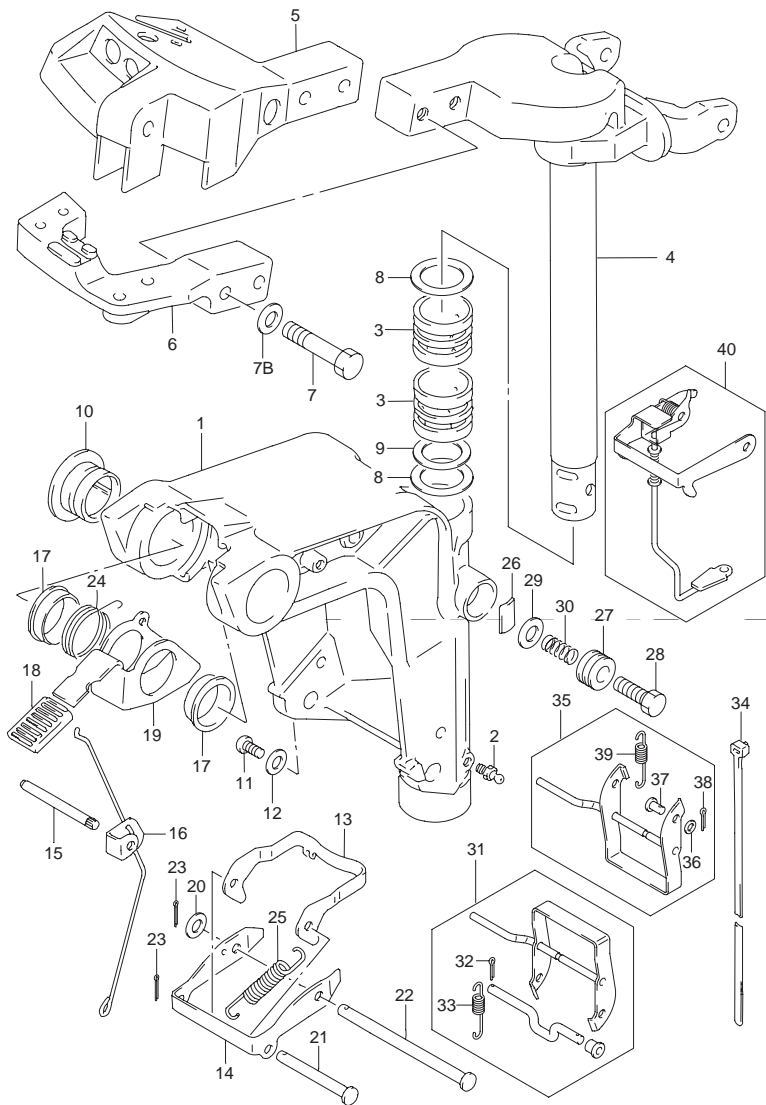

FIG.24 (E-4) スイベル ブラケット

見出番号	品番	品名	使用個数	備考	標準作業時間
1-1	43111-93931-Z11	ブラケット,スイベル(ホワイト)	1		1.7
1-2	43111-93931-0EP	ブラケット,スイベル(ブラック)	1	MODEL:99-03	
2	22511-99010	ニップル,グリス	3		
3	43711-93901	ブッシュ,ステアリング	2		1.7
4-1	43750-93E15-Z11	ブラケット,ステアリング(ホワイト)	1	43750-93E14-Z11	1.7
4-2	43750-93E15-0EP	ブラケット,ステアリング(ブラック)	1	MODEL:99-03	
5-1	43761-93E10-Z11	ブラケット,ハンドル(ホワイト)	1		0.7
5-2	43761-93E10-0EP	ブラケット,ハンドル(ブラック)	1	MODEL:99-03	
6-1	43755-93E02-Z11	アタッチメント,ステアリングブラケット(ホワイト)	1	OPT	
6-2	43755-93E02-0EP	アタッチメント,ステアリングブラケット(ブラック)	1	OPT MODEL:99-03 STD DF15R	
7	09100-08296	ボルト,φX50	2		
7B	09160-08082	ワッシャ,φ.5X16X1.2	2		
8	09160-27009	ワッシャ,27.5X47X2.0	2		
9	09280-27004	Oリング	1		
10	43211-94401	ブッシュ,シャフトスイベル	2		0.3
11	09125-06063	スクリュ,φX10	1		
12	09161-06120	ワッシャ,φ.3X12.5X1	1		
13	45231-93901	アーム,リバースロック	1		0.4
14	45241-93901	リンク,リバースロックアーム	1		0.4
15	41225-94501	ピン,チルトロックスプリング	1		
16	45250-89E01	リンク,リリース	1		
17	09306-22006	ブッシュ	2		
18	45255-93001	ラバー,リリースレバー	1		
19	45261-94400	レバー,リリース	1		
20	09160-06082	ワッシャ,φ.5X13X1	1		
21	09200-05014	ピン	1		

5

FIG.24

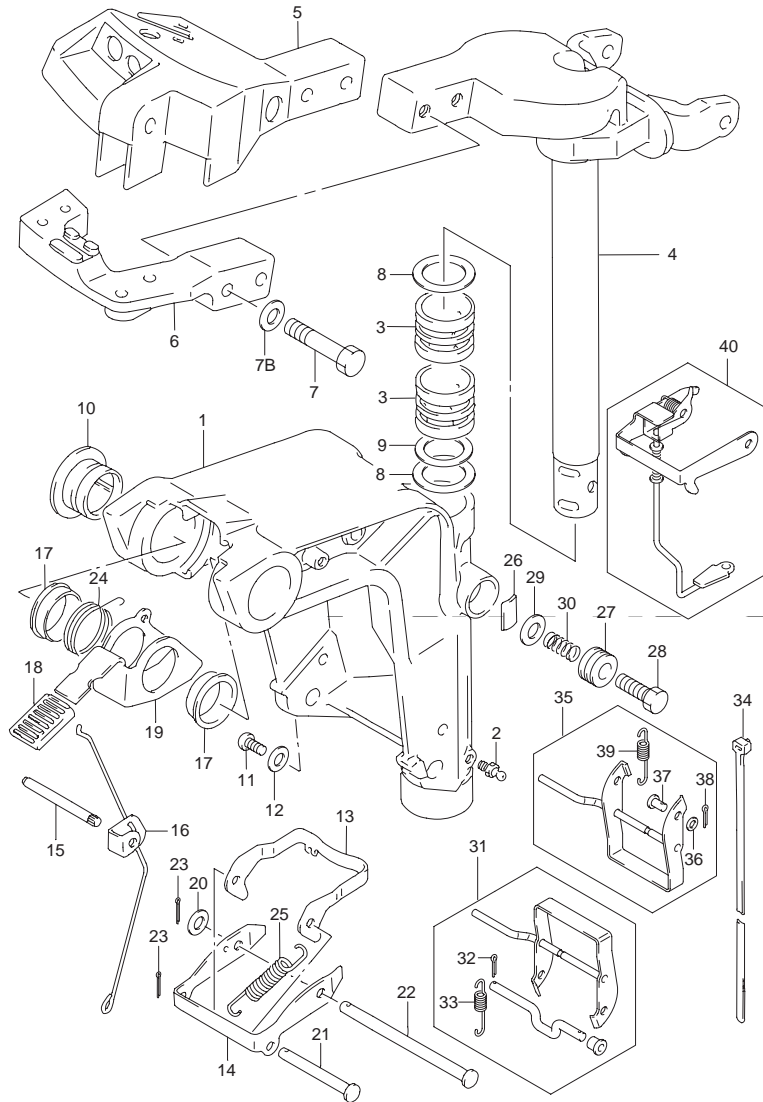

FIG.24 (E-5) スイベル ブラケット

見出番号	品番	品名	使用個数	備考	標準作業時間
22	09200-06061	ピン	1		
23	09204-01002	コッタピン ,D:1.8 L:15	2		
24	09448-29018	スプリング	1		
25	09443-11031	スプリング	2		
26	43411-93900	プレート ,ステアリングアジャスタ	1		
27	43412-93900	カバー ,ステアリングアジャスタ	1		
28	09100-08232	ボルト ,φX30	1		
29	09160-08082	ワッシャ ,φ.5X16X1.2	1		
30	09440-11022	スプリング	1		
31	45700-93912	シャロウオートドライブ	1	45700-93E00	
32	09204-01002	・コッタピン ,D:1.8 L:15	1		
33	09443-08031	・スプリング	1		
34	09407-30401	・クランプ L:300	1	~ MODEL:00	
35	45700-93E00	シャロドライブアッシ	1	MODEL:02 ,φ3	
36	09160-06082	・ワッシャ ,φ.5X13X1	2		
37	09200-06068	・シャフト	2		
38	09204-01006	・コッタピン	2		
39	09443-08031	・スプリング	1		
40	45200-93901	ロックセット ,リバース	1	OPT	

FIG.25

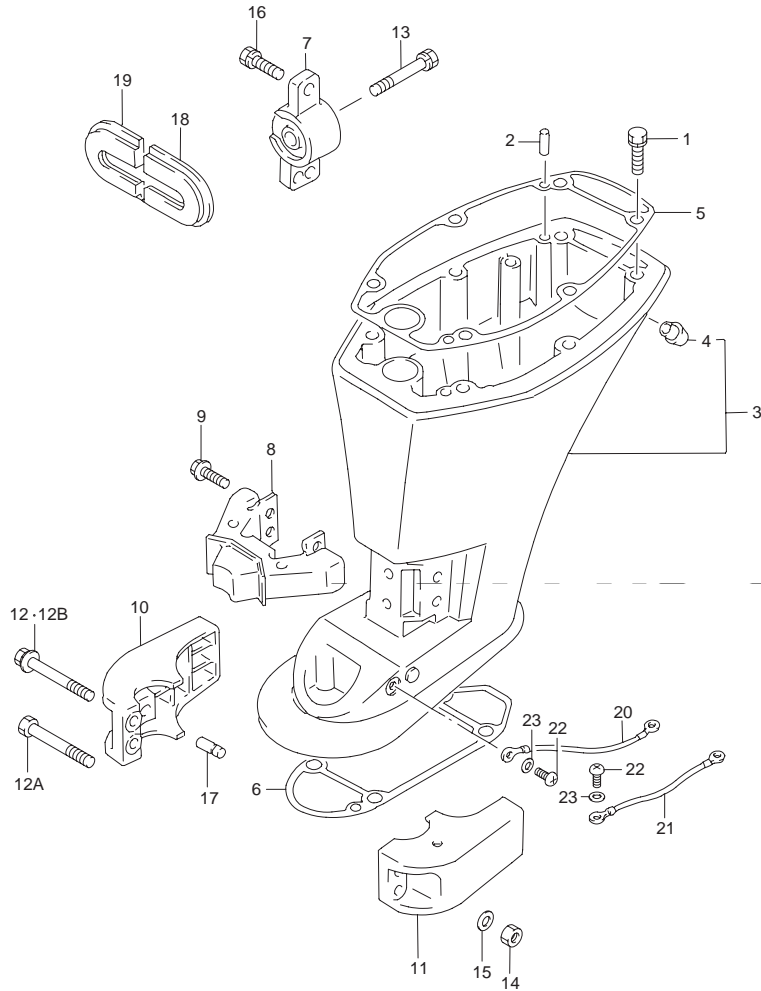

FIG.25 (E-6) ドライブシャフトハウジング

見出番号	品番	品名	使用個数	備考	標準作業時間
1	09117-08047	ボルト,φX30	6		
2	09202-06023	ロックピン(L:10)	2		
3-1	52110-93E31-Z11	ハウジング,ドライブシャフト(S) (ホワイト)	1		1.2
3-2	52110-93E31-0EP	ハウジング,ドライブシャフト(S) (ブラック)	1	MODEL:99~03	
3-3	52110-93E21-Z11	ハウジング,ドライブシャフト(L) (ホワイト)	1		
3-4	52110-93E21-0EP	ハウジング,ドライブシャフト(L) (ブラック)	1	MODEL:99~03	
4	43112-93E00	パイプ,ドライブシャフトハウジング	1		
5	52113-93E10	ガスケット,ドライブシャフトハウジング	1		
6	55113-93E00	ガスケット,ギヤケース	1	-MODEL:02	
7	54130-93E10	マウント,アッパ	2		1.4DAI
8	54160-93E02	マウント,ロア	1		0.3
9-1	09116-08103	ボルト,φX22	4		
9-2	09116-08121	ボルト,φX22	4	MODEL:03	
10-1	54211-93E05-Z11	カバー,ロアマウントスターボード(ホワイト)	1	54211-93E04-Z11	0.3
10-2	54211-93E05-0EP	カバー,ロアマウントスターボード(ブラック)	1	MODEL:99~03	
11-1	54221-93E05-Z11	カバー,ロアマウントポート(ホワイト)	1	54221-93E04-Z11	
11-2	54221-93E05-0EP	カバー,ロアマウントポート(ブラック)	1	54221-93E04-0EP MODEL:99~03	
12	09117-08056	ボルト,φX40	2		
12A	09100-08220	ボルト,φX40	2	MODEL:02	
12B	09116-08123	ボルト,φX40	2	MODEL:03	
13-1	09116-08099	ボルト,φX30	2		
13-2	09116-08122	ボルト,φX30	2	MODEL:03	
14-1	09140-08016	ナット	2		
14-2	09140-08023	ナット	2	MODEL:03	
15-1	09160-08091	ワッシャ,φ5X14X1.0	2		
15-2	09160-08148	ワッシャ,φ5X14X1.0	2	MODEL:03	

FIG.25

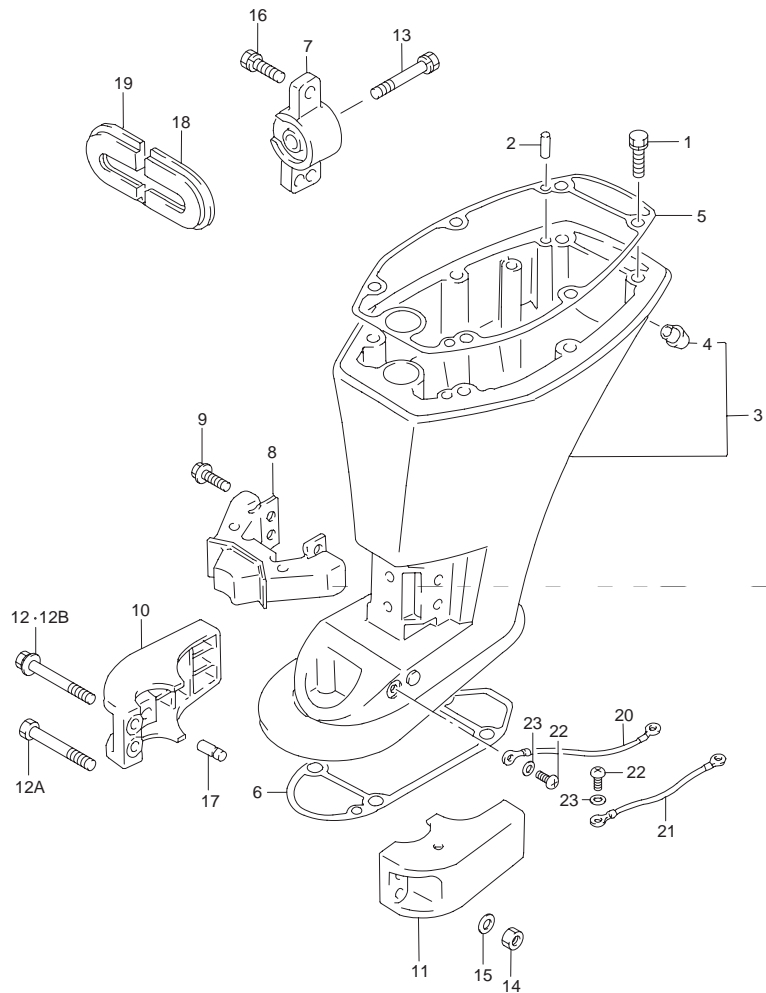

FIG.25 (E-7) ドライブシャフトハウジング

見出番号	品番	品名	使用個数	備考	標準作業時間
16	09117-08047	ボルト 8X30	4		
17	54213-93900	ピン ,ロアマウントカバーノック	2		
18	54144-93E10	シール ,アッパマウントポート	1		
19	54145-93E10	シール ,アッパマウントスターボード	1		
20	36894-95201	リード ,L:165	1	マウント ハウジング	
21	36895-87D01	リード(L:210)	1	スイベル マウント	
22	09125-05050	スクリュ 5X8	2		
23	09161-05114	ワッシャ 5.2X11X1.0	2	-MODEL:01	

FIG.26

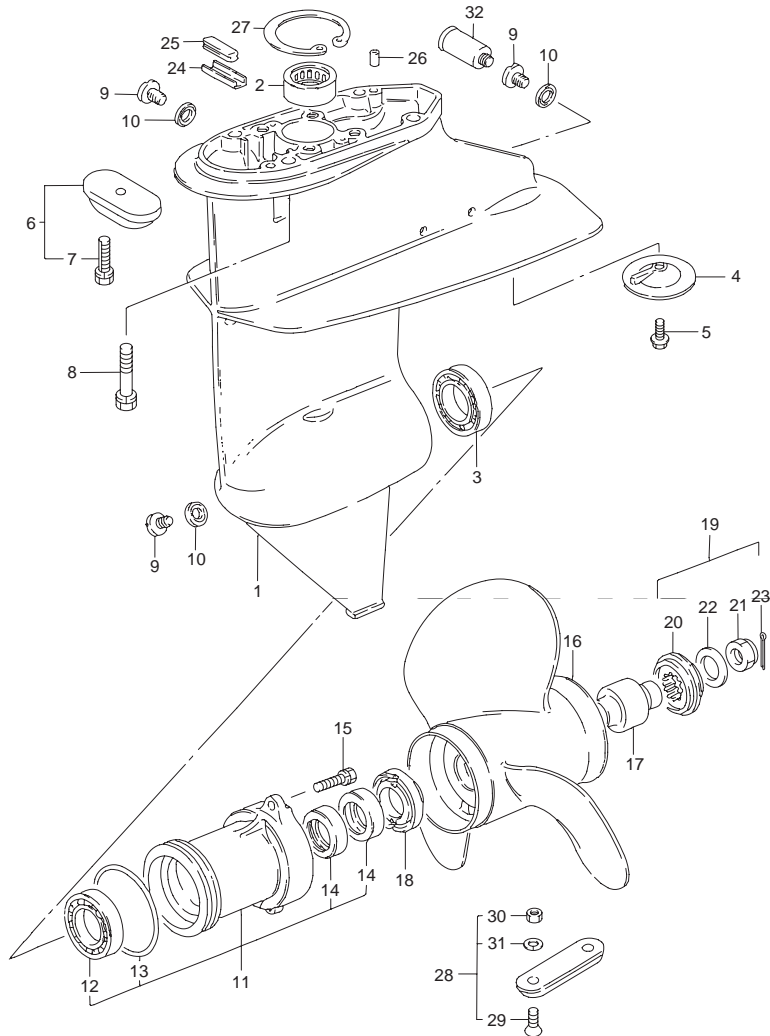

FIG.26 (E-8) ギヤケース

見出番号	品番	品名	使用個数	備考	標準作業時間
1-1	55100-93931-Z11	ケースアッシ(ギヤ ホワイト)	1	55100-93930-Z11	2.4
1-2	55100-93931-0EP	ケースアッシ(ギヤ ブラック)	1	MODEL:99-03	
2	09263-15019	・ベアリング ,15X21X12	2		
3	09262-25003	・ベアリング ,25X52X15	1		
4	55321-93900	・ジंक ,プロテクション	1		W0.2
5	09116-06094	・ボルト ,6X15	1		
6	41811-98500	・ジंक ,アノード	1		
7	09116-06105	・ボルト ,6X16	1		
8	09117-08047	ボルト ,8X30	4		
9	09248-10008	プラグ10X7.5	3		
10	09168-10022	ガスケット ,10X17X1.5	3		
11-1	56120-93900-Z11	ハウジング ,プロップシャフト(ホワイト)	1		0.5
11-2	56120-93900-0EP	ハウジング ,プロペラシャフト(ブラック)	1	MODEL:99-02	
11-3	56120-93901-0EP	ハウジング ,プロップシャフト(ブラック)	1	MODEL:03	
12	08110-60050	・ベアリング	1		
13	09280-57002	・Oリング	1		
14	09289-17006	・オイルシール	2		
15	09117-06031	ボルト ,6X20	2		
16-1	58100-93703-019	プロペラ(3X9-1/4X7)	1		0.3
16-2	58100-93723-019	プロペラ(3X9-1/4X9)	1		
16-3	58100-93733-019	プロペラ(3X9-1/4X10)	1		
16-4	58100-93743-019	プロペラ(3X9-1/4X11)	1		
16-5	58100-91D00-019	プロペラ(3X9-1/4X8)	1		
16-6	58100-93763-019	プロペラ(3X9-1/9X9)	1		
16-7	58100-93773-019	プロペラ(3X9-1/4X10)	1		
17	58120-93701	・プッシュ ,プロペラ	1		
18	57632-93902	ストップ ,プロペラプッシュ	1		0.2

FIG.26

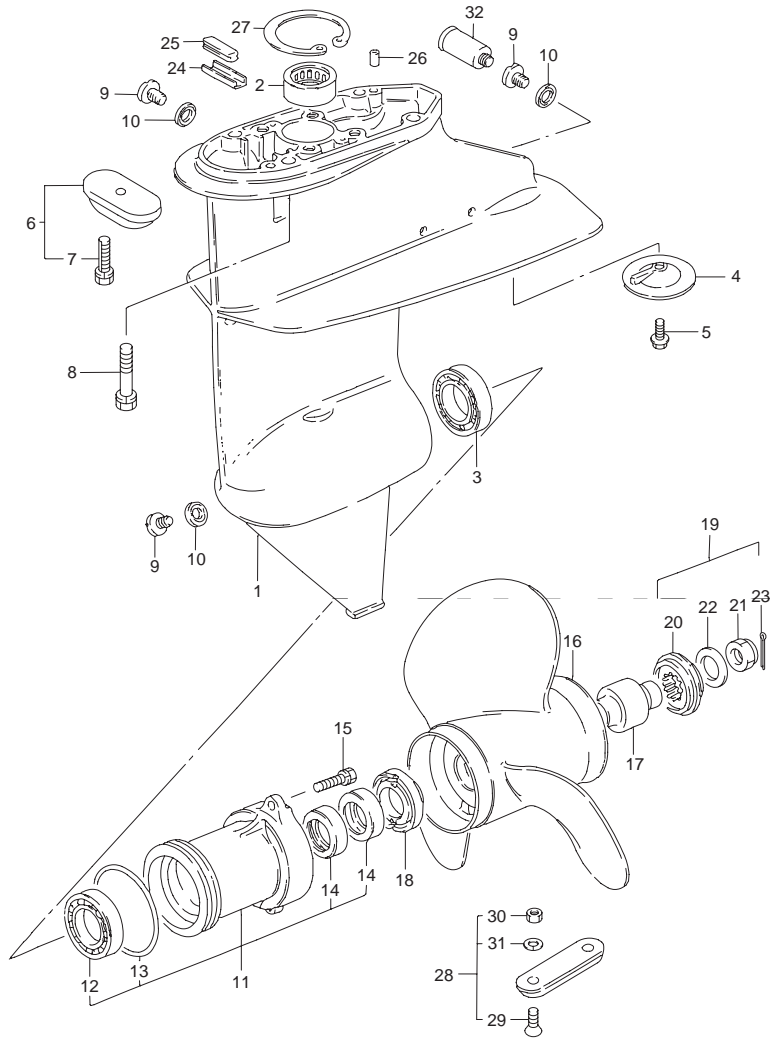
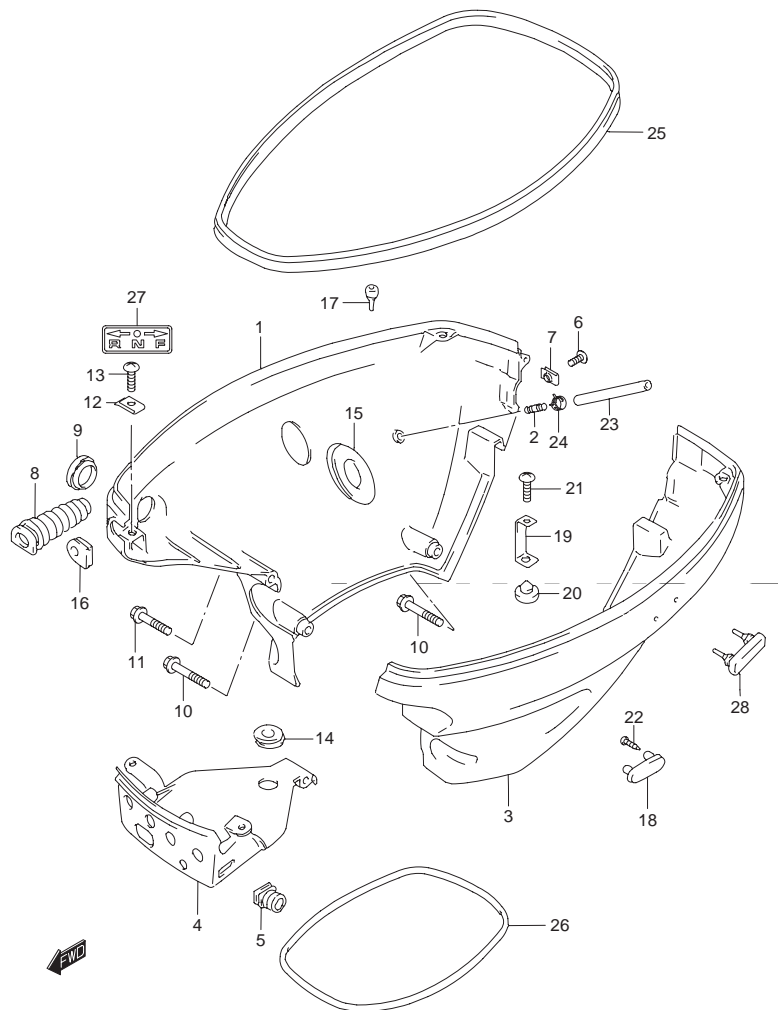

FIG.26 (E-9) ギヤケース

見出番号	品番	品名	使用個数	備考	標準作業時間
19	57630-93900	キット,プロベラナット	1	OPT	
20	57633-93900	・スベーサ,プロベラナット	1		0.1
21	09141-12005	・ナット	1		
22	09160-12066	・ワッシャ ,12・5X22X2・5	1		
23	09204-02004	・コッタピン	1		
24	55331-93901	コア,エキゾーストシール	1		
25	55332-92D00	ラバー,エキゾーストシール	1		
26	09202-06023	ノックピン(L:10)	2		
27	08331-41326	サークリップ	1		
28	55300-95500	ジンクアッシ,プロテクション	1	OPT	
29	09126-06006	・スクリュ ,φX20	2	OPT	
30	09140-06020	・ナット	2	OPT	
31	09162-06006	・ロックワッシャ ,φ.1X12.2X1.5	2	OPT	
32	55181-95200	アタッチメント,フラッシュホース	1	OPT	

FIG.27



ラベルの貼ってある部品を交換するときは、ラベルも同時に注文してください。

FIG.27 (E-10) サイドカバー

見出番号	品番	品名	使用個数	備考	標準作業時間
1-1	61810-93E11-Z11	カバー,サイドスターボード(ホワイト)	1		0.3DAI
1-2	61810-93E11-0EP	カバー,サイドスターボード(ブラック)	1	MODEL:99~03	
2	61155-94500	チューブ,ウォータインスペクション	1		
3-1	61800-93820-Z11	カバーセット,サイドボード(ホワイト)	1	61820-93E11-Z11	0.3DAI
3-2	61820-93E13-0EP	カバー,サイドボード(ブラック)	1	MODEL:99~03	
4-1	61830-93E11-Z11	パネル,インストルメント(ホワイト)	1		1.3
4-2	61830-93E11-0EP	パネル,インストルメント(ブラック)	1	MODEL:99~02	
5	36656-93E00	グロメット,スイッチリード	1		
6	09125-06067	スクリュ,φX16	1		
7	09148-06015	ナット	1		
8	67331-93E10	グロメット,クラッチリンク	1		
9	09250-26003	キャップ	1		
10	09136-06137	スクリュ,φX55	2		
11	09136-06138	スクリュ,φX75	1		
12-1	09148-06015	ナット	2		
12-2	09148-06017	ナット	2	MODEL:00~03	
13	02142-06167	スクリュ	2		
14	61115-93E00	シール,ロアカバー	1		
15	61124-93E00	プラグ,サイドカバードレーン	1		
16	67331-93E00	グロメット,リモコンケーブル	1		
17	09321-05019	クッション	2	- MODEL:99	
18	61851-93E10	プロテクタ,サイドカバー	2	MODEL:99~03	
19	61827-93E00	ホルダ,サイドカバー	1		
20	09321-08020	クッション	1		
21	02142-06167	スクリュ	1		
22	03542-05163	スクリュ	4		

FIG.27

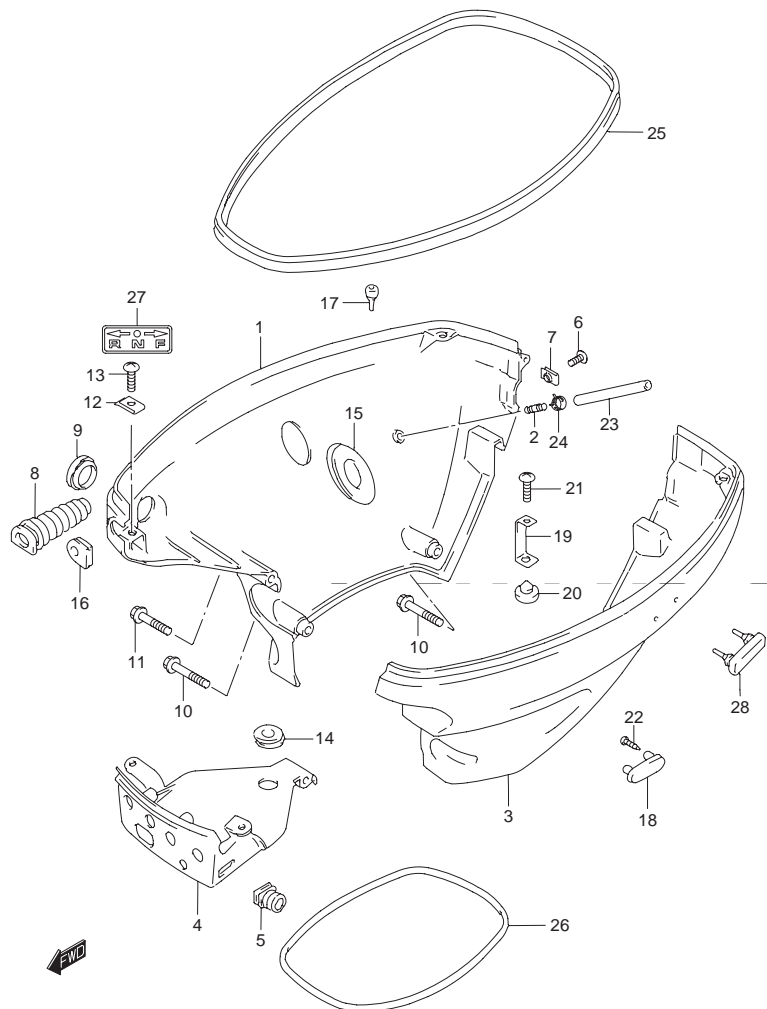

ラベルの貼ってある部品を交換するときは、ラベルも同時に注文してください。

FIG.27 (E-11) サイドカバー

見出番号	品番	品名	使用個数	備考	標準作業時間
23	09352-50903-600	ホース,5X9X600	1	L:600 180	
24	09401-08411	クリップ	2		
25-1	61112-93E00	ラバー,サイドカバー	1		
25-2	61112-93930	ラバー,エンジンロアカバー	1	DF9.9:971594 - DF15.971929 ~	
26	61134-93E00	シール,サイドカバー	1		1.4
27	21131-96010	マーク,クラッチシフト	1	21131-96003	
28	61851-93E00	プロテクタ,エンジンカバー	1	-MODEL:98	

FIG.28

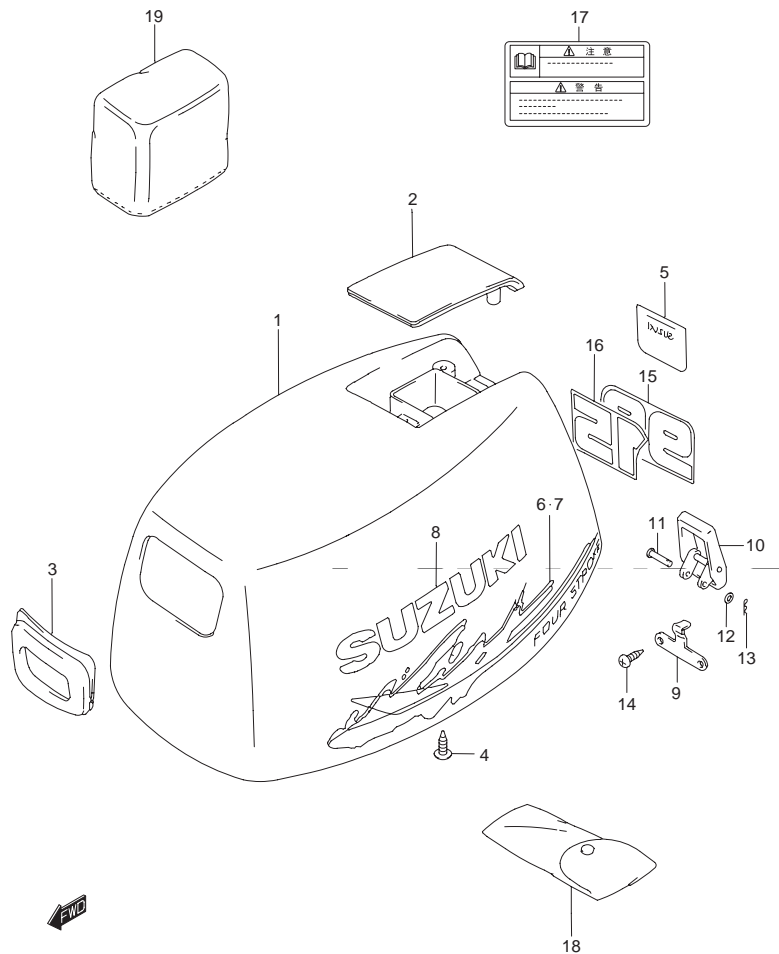

ラベルの貼ってある部品を交換するときは、ラベルも同時に注文してください。

FIG.28 (E-12) エンジン カバー

見出番号	品番	品名	使用個数	備考	標準作業時間
1	61410-93896-Z11	カバーセット,エンジン(ホワイト)	1	61410-93895-Z11	0.1
2	61431-93E00-Z11	・ハンドル,チルトアッヅ(ホワイト)	1		0.2
3	61622-93E02	・シール,リコイルスタータ	1		
4	03542-06203	・スクリュ	3		
5	61435-93E01	・マーク,エンブレム,リヤ	1		
6	61443-93E01	・ストライプ,エンジンカバー スターボード	1		
7	61453-93E01	・ストライプ,エンジンカバー ポート	1		
8	68111-01D00-1LF	・エンブレム,スズキ(ブルー)	2		
9	61412-93E00	フック,エンジンカバー	1		0.2
10	61610-93900	フアスナ	1	61610-93E01	0.2
11	61616-93E00	ピン,レバー	1		
12	09161-04012	ワッシャ,4.2X11X1.0	1		
13	09385-04003	スナップピン	1		
14	03512-05163	スクリュ	2		
15	61437-93E01	マーク,リヤナンバ	1	DF9.9	
16	61437-93E11	マーク,リヤナンバ	1	DF15	
17	69732-92E10	ラベル,エンジンカバー	1	69732-92E00	
18	09800-01007	ツールアッヅ	1		
19	68110-96110	カバー,ウエザ	1	OPT	

FIG.29 (E-13) : MODEL:99-02
 FIG.30 (E-14) : MODEL:03

5

FIG.29

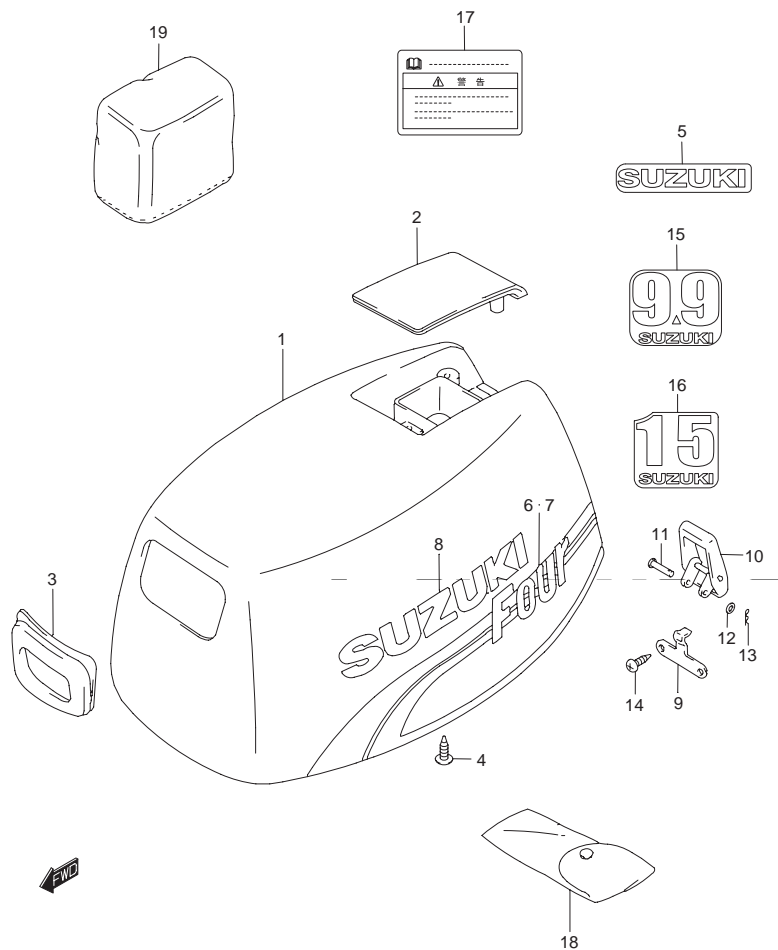

ラベルの貼ってある部品を交換するときは、ラベルも同時に注文してください。

FIG.29 (E-13) エンジンカバー(MODEL:99~02)

見出番号	品番	品名	使用個数	備考	標準作業時間
1	61410-93804-0EP	カバーセット,エンジン(ブラック)	1		0.1
2	61431-93E00-0EP	・ハンドル,チルトアッヅ(ブラック)	1		0.2
3	61622-93E02	・シール,リコイルスタータ	1		
4	03542-06203	・スクリュ	3		
5	68271-34A00-Y2D	・エンブレム,スキフフロント(シルバー)	1		
6	61443-93E20	・ストライプ,エンジンカバースターボード	1		
7	61453-93E20	・ストライプ,エンジンカバーポート	1		
8	68111-43400-Y2D	・エンブレム,スキサイド(シルバー)	2		
9	61412-93E00	フック,エンジンカバー	1		0.2
10	61610-93900	フアスナ	1		0.2
11	61616-93E00	ピン,レバー	1		
12	09161-04012	ワッシャ,4.2X11X1.0	1		
13	09385-04003	スナッピン	1		
14	03512-05163	スクリュ	2		
15	61435-93E10	マーク,エンブレムリヤ	1	DF9.9	
16	61435-93E20	マーク,エンブレムリヤ	1	DF15	
17	61458-99E20	ラベル,エンジンカバー	1	61458-99E00	
18	09800-01007	ツールアッシ	1		
19	68110-96110	カバー,ウエザ	1	OPT	

FIG.30

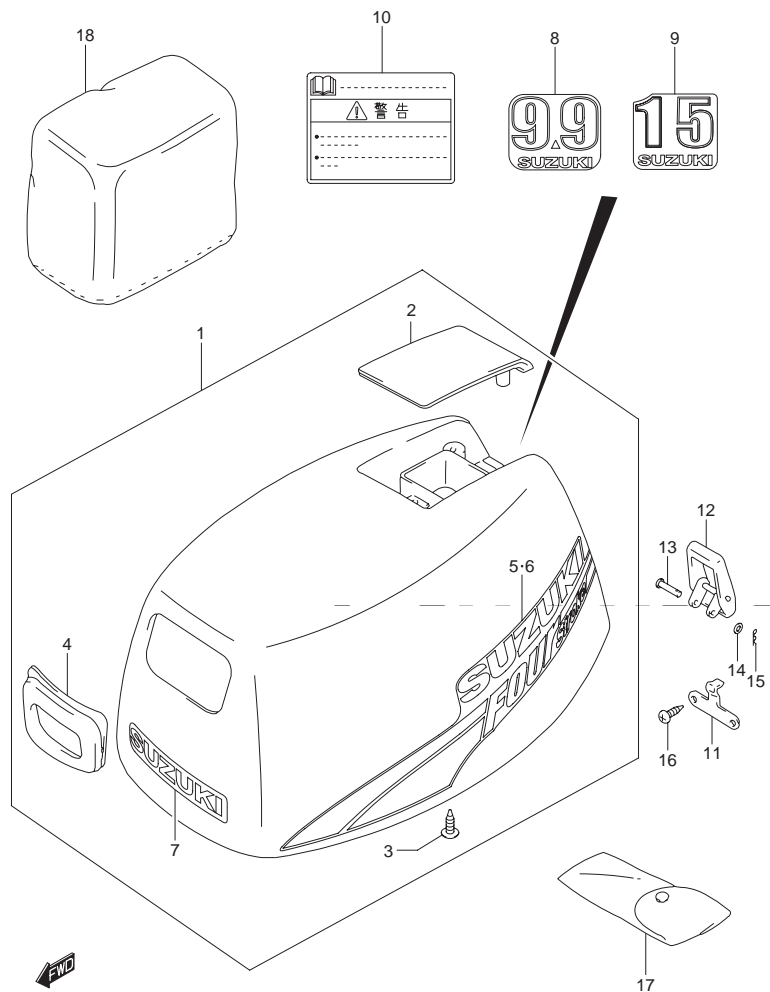

ラベルの貼ってある部品を交換するときは、ラベルも同時に注文してください。

FIG.30 (E-14) エンジン カバー (MODEL:03)

見出番号	品番	品名	使用個数	備考	標準作業時間
1	61400-93Y20-0EP	カバーセット,エンジン(ブラック)	1		
2	61431-93E00-0EP	・ハンドル,チルトアッズ(ブラック)	1		
3	03542-06163	・スクリュ	3		
4	61622-93E02	・シール,リコイルスタータ	1		
5	61443-93E40	・ストライプ,エンジンカバースターボード	1		
6	61453-93E40	・ストライプ,エンジンカバーポート	1		
7	68271-34A00-Y2D	・エンブレム,ススキフロント(シルバー)	1		
8	61435-93E30	マーク,エンブレムリヤ(9.9)	1	DF9.9	
9	61435-93E40	マーク,エンブレムリヤ(15)	1	DF15	
10	61458-99E20	ラベル,エンジンカバー	1		
11	61412-93E00	フック,エンジンカバー	1		
12	61610-93900	フアスナ	1		
13	61616-93E00	ピン,レバー	1		
14	09161-04012	ワッシャ,4.2X11X1.0	1		
15	09385-04003	スナップピン	1		
16	03512-05163	スクリュ	2		
17	09800-01007	ツールアッシ	1		
18	68110-96110	カバー,ウエザ	1	OPT	

FIG.31

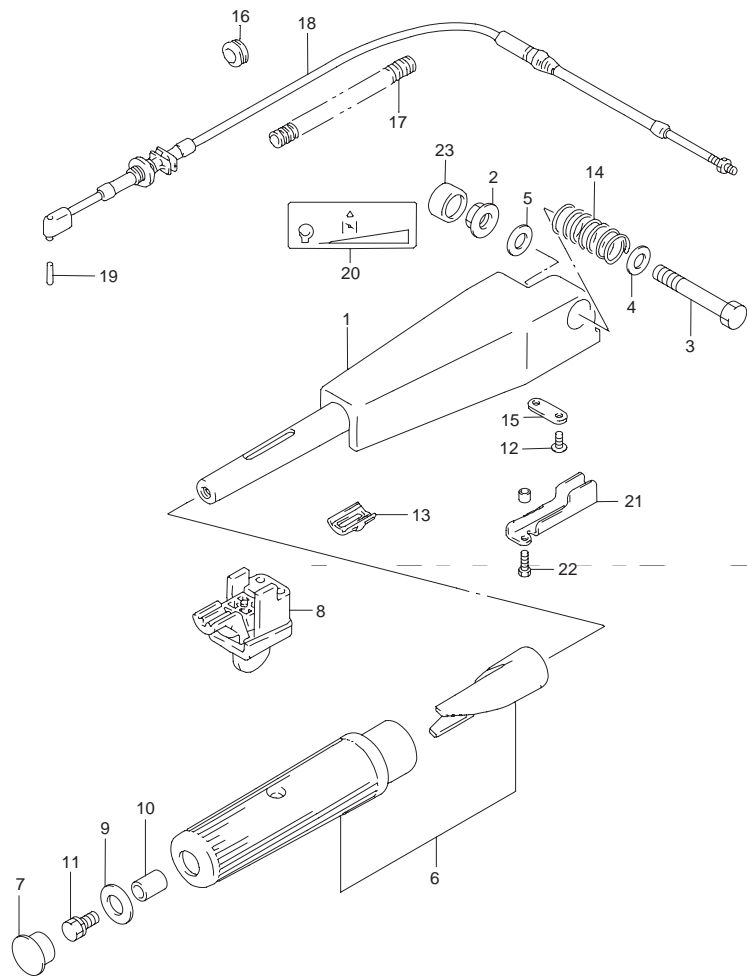

ラベルの貼ってある部品を交換するときは、ラベルも同時に注文してください。

FIG.31 (F-2) テイラ ハンドル

見出番号	品番	品名	使用個数	備考	標準作業時間
1-1	63111-93E10-Z11	ハンドル,テイラ(ホワイト)	1		1.3
1-2	63111-93E10-0EP	ハンドル,テイラ(ブラック)	1	MODEL:99 ~ 03	
2	09159-10050	ナット	1		
3	09100-10208	ボルト,10X70	1		
4	09160-10097	ワッシャ,10.5X22X2.5	1		
5	09161-10012	ワッシャ,10.5X32X1.5	1		
6	63200-93E00	グリップアッシ,ハンドル	1	63210-93E11	
7	63213-94400	キャップ,ストップスイッチ	1		
8	63240-93E00	アジャスタ,ハンドルグリップ	1		
9	09160-08081	ワッシャ,8.5X23X1.5	1		
10	09180-08173	スペーサ,8.6X16X20	1		
11	09117-08071	ボルト,8X35	1		
12	09125-05046	スクリュ,5X12	2	- MODEL:98	
13	63241-93E00	アジャスタ,ハンドルグリップ	1	- MODEL:98	
14	09440-22008	スプリング	1		
15	63241-92D00	サポート,ハンドルロッド	1	- MODEL:98	
16	09308-08013	グロメット	1		
17	63615-93E00	チューブ,スロットルケーブル	1		
18-1	63610-93E11	ケーブル,スロットル	1		1.3
18-2	63610-93E20	ケーブル,スロットル	1	MODEL:99 ~ 03	
19	63216-93E00	ピン,スロットルケーブル	1		
20	69714-93E11	マーク,エンジンスタート	1		
21	63125-93E00	ストッパ,テイラハンドル	1		
22	09100-06131	ボルト,6X12	1		
23	09251-09002	キャップ	1		

FIG.32

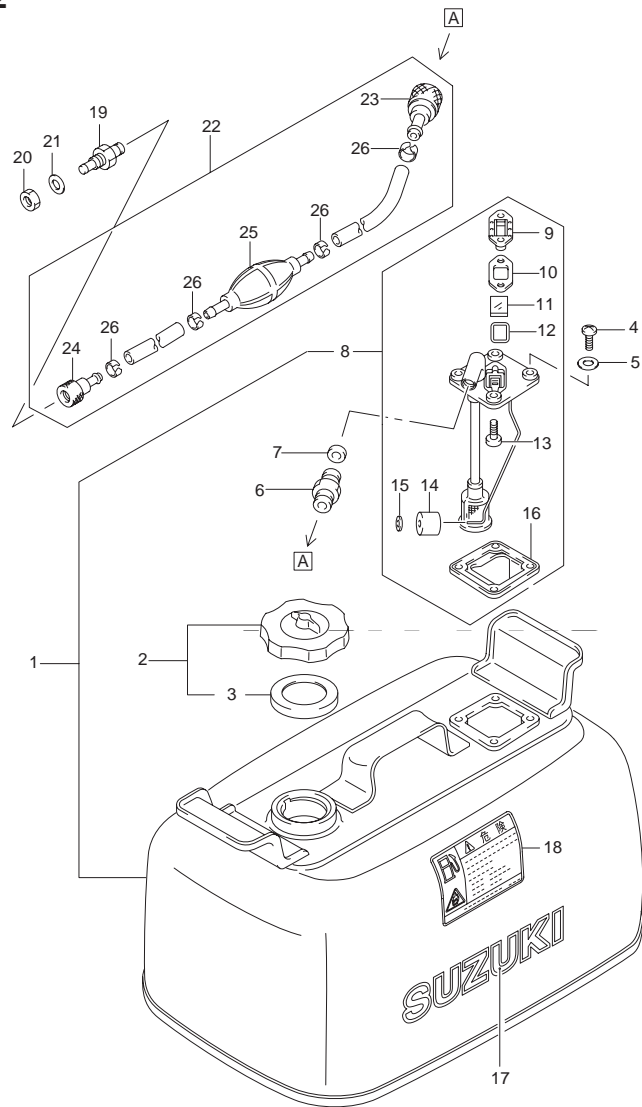

FIG.32 (F-3) フューエルタンク(スチール)

見出番号	品番	品名	使用個数	備考	標準作業時間
1	65800-92814	タンクセット,フューエル(15L)	1		0.1
2	65510-92D00	・キャップアッシ,フューエルタンク	1		
3	65561-92D00	・ガスケット,タンクキャップ	1		
4	02142-06167	・スクリュ	4		
5	09168-06026	・ガスケット,φ.4X11.5X0.8	4		
6	65740-95500	・プラグ,フューエルコネクタ	1		
7	09168-12015	・ガスケット,12.2X21X0.8	1		
8	65850-92D51	・ゲージアッシ,フューエル	1		0.2
9	65855-92D10	・カバー,ゲージ	1		
10	65854-92D20	・ガスケット,ゲージカバー	1		
11	65853-92D00	・レンズ	1		
12	65854-92D30	・ガスケット,ゲージレンズ	1		
13	03222-04083	・スクリュ	2		
14	65864-92D00	・フロート	1		
15	65866-92D00	・ブッシュ,ナット	1		
16	65871-92D00	・ガスケット,フューエルゲージ	1		
17	61441-98500	・マーク,オーナメント	1		
18	69722-98100	・ラベル,フューエルコーション(15L)	1		
19	65720-98520	プラグ,フューエルコネクタ	1		
20	09140-10032	ナット	1		
21	09160-10082	ワッシャ,10.5X19X2.0	1		
22	65700-87D17	ホース,フューエル(タンクツ-コネクタ) L:2560	1		0.1
23	65750-95500	・ソケット,フューエルホース	1		0.1
24	65750-98505	・ソケット,フューエルホース	1		
25	65770-95540	・ポンプ,スクイズ	1	→ 65770-90L00	0.1
26	65781-98500	・クリップ,フューエルホース	4		

FIG.33

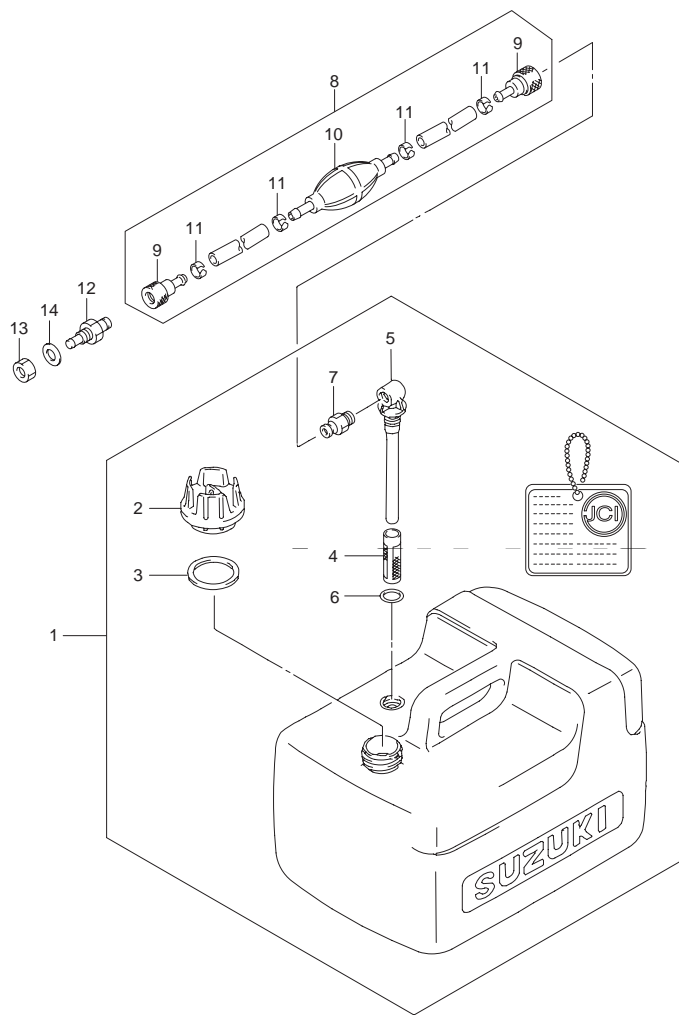

FIG.33 (F-4) フューエル タンク(プラスチック)

見出番号	品番	品名	使用個数	備考	標準作業時間
1	65000-99810	タンクセット,フューエル(12L)	1		
2	65520-99100	・キャップアッシ,フューエルタンク	1		
3	65561-95D00	・ガスケット,タンクキャップ	1		
4	65831-95D00	・フィルタ,アウトレット	1		
5	65890-99100	・アウトレットアッシ	1		
6	65892-95D00	・Oリング,フューエルアウトレット	1		
7	65740-99100	・プラグ,フューエルコネクタ	1		
8	65700-95D11	ホース,フューエル(L:1950)	1		
9	65750-98505	・ソケット,フューエルホース	2		
10	65770-99703	・ポンプ,スクイズ	1	→ 65770-99707	
11	65781-98500	・クリップ,フューエルホース	4		
12	65720-98520	プラグ,フューエルコネクタ	1		
13	09140-10032	ナット	1		
14	09160-10082	ワッシャ,10.5X19X2.0	1		

FIG.34

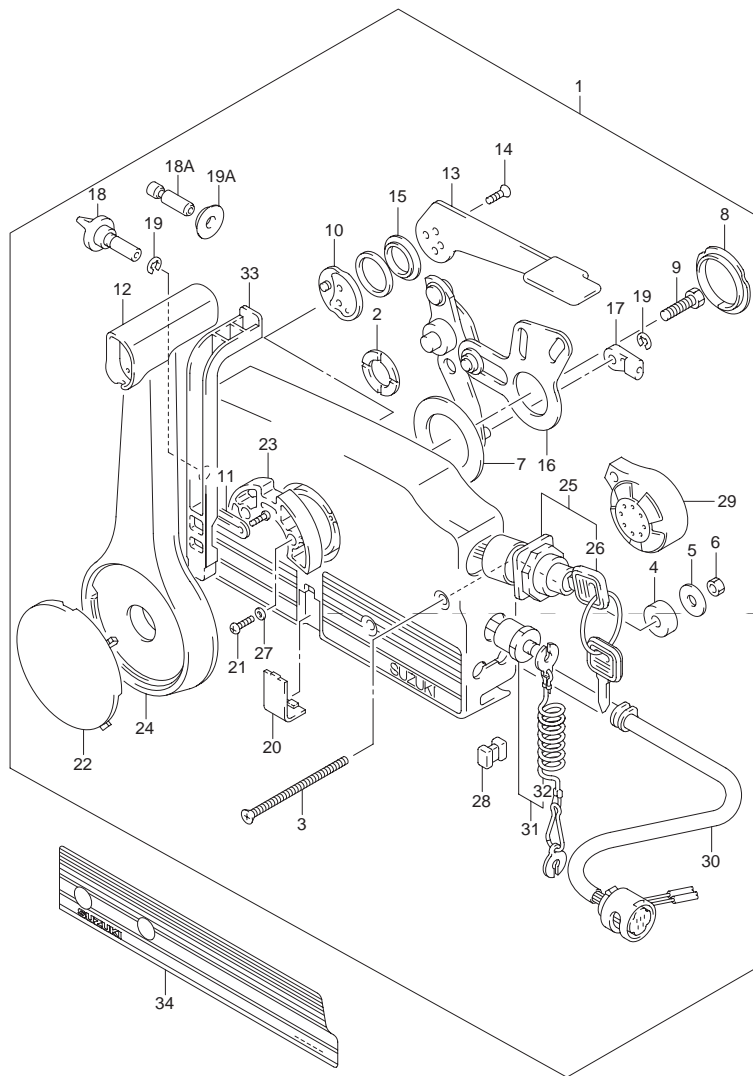

FIG.34 (F-5) リモートコントロールボックス(タイプR)

見出番号	品番	品名	使用個数	備考	標準作業時間
1-1	67200-89J00-0EP	リモートコントロールアッシ(ブラック)	1		0.3T
1-2	67200-89J10-0EP	リモートコントロールアッシ(ブラック)	1	MODEL:03	
2	67232-95600	・ブッシュ	1		
3	67296-95600	・スクリュ	3		
4	67294-95600	・スペーサ	3		
5	09160-06104	・ワッシャ 6.5X24X2.0	3		
6	09140-06020	・ナット	3		
7	67253-95600	・ワッシャ	1		
8	67252-95600	・ブッシュ	2		
9	09100-08232	・ボルト 8X30	1		
10	67245-95600	・ドラム,フリースロットル	1		
11	67258-87D00	・ブラケット,ニュートラルアーム	1		
12	67261-95610	・グリップ	1		
13	67241-95680	・レバー,フリースロットル(グレー)	1		
14	09126-05003	・スクリュ 5X12	2		
15	67243-95600	・ブッシュ	1		
16	67220-95630	・プレートアッシ	1		
17	67275-95600	・エンド,ケーブル	2		
18	67223-95600	・ノブ,ブレーキアジャスタ	1	FOR 67200-89J00	
18A	67223-99E00	・ノブ,ブレーキアジャスタ	1	FOR 67200-89J10	
19-1	67292-94300	・Eリング	3	FOR 67200-89J00	
19-2	67292-94300	・Eリング	2	FOR 67200-89J10	
19A	09308-08001	・グロメット	1	FOR 67200-89J10	
20	67267-95610	・カバー,ワイヤ(ブラック)	1		
21	67296-95610	・スクリュ	7		
22-1	67257-95600	・キャップ,レバー(ブルー)	1		
22-2	67257-95610	・キャップ,レバー(ブラック)	1		

FIG.34

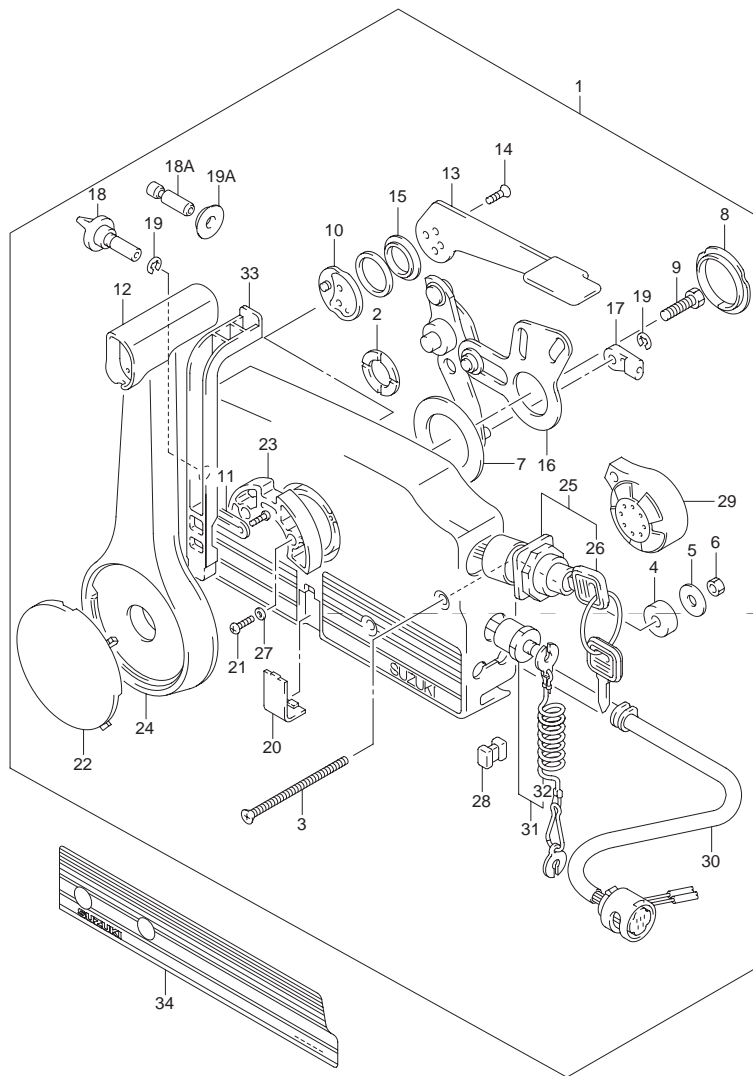
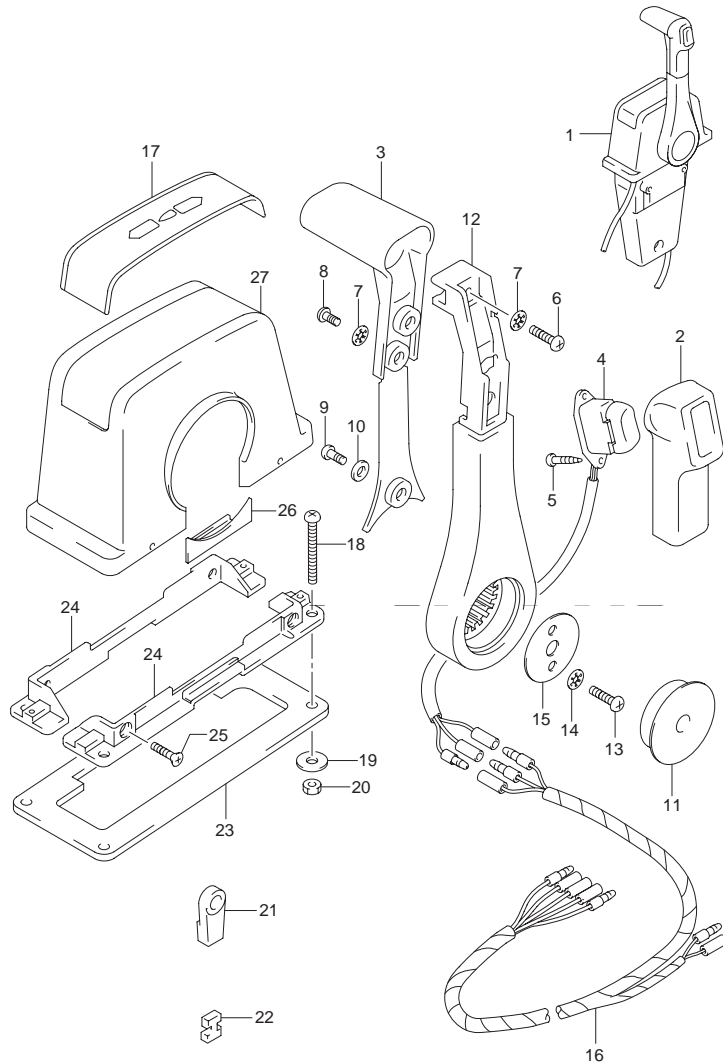

FIG.34 (F-6) リモートコントロールボックス(タイプR)

見出番号	品番	品名	使用個数	備考	標準作業時間
23	67256-95600	・ホルダ ,ニュートラルロック	1		
24	67251-95680	・レバー ,ハンドル(グレー)	1		
25	37110-92E02	・スイッチアッシ ,イグニッション	1	37110-92E01	
26-1	37141-92E00	・キー (11)	1		
26-2	37141-92E10	・キー (12)	1		
26-3	37141-92E20	・キー (13)	1		
26-4	37141-92E30	・キー (14)	1		
26-5	37141-92E40	・キー (15)	1		
26-6	37141-92E50	・キー (16)	1		
26-7	37141-92E60	・キー (17)	1		
26-8	37141-92E70	・キー (18)	1		
26-9	37141-92E80	・キー (19)	1		
26-10	37141-92E90	・キー (20)	1		
27	67297-95600	・ワッシャ	2		
28	67273-95600	・スペーサ	1		
29	38500-92X50	・ブザーセット ,ウォーニング	1		
30	36620-95D00	・ハーネス ,リモコンエクステンション	1		
31	37820-92E00	・スイッチアッシ ,エマージェンシ	1		
32	37823-92E00	・プレート ,ロック	1		
33	67255-95600	・アーム ,ニュートラルロック	1		
34	67282-95610	・デカール ,リモコンボックスポート(ブラック)	1	OPT	

FIG.35

FIG.35 (F-7) トップマウントシングル(1)(タイプR)



見出番号	品番	品名	使用個数	備考	標準作業時間
1	67200-92E03	リモートコントロール	1		
2	67261-92E00	・グリップ ,NO.1	1		
3	67263-92E00	・グリップ ,NO.2	1		
4	37850-92E21	・スイッチ ,PTT	1		
5	67295-92E10	・スクリュ	2		
6	67296-88D10	・スクリュ ,5X16	1		
7	67288-92E20	・ワッシャ	3		
8	67295-92E00	・スクリュ	2		
9	67296-92E70	・スクリュ	1		
10	67288-92E40	・ワッシャ	1		
11	67257-92E00	・キャップ ,レバー	1		
12	67251-92E00	・レバー ,ハンドル	1		
13	67296-92E60	・スクリュ	2		
14	67288-92E30	・ワッシャ	2		
15	67253-92E00	・ワッシャ	1		
16	36890-92E00	・ワイヤ ,ニュートラル/PTTスイッチ	1		
17	67281-92E00	・デカール	1		
18	67296-92E30	・スクリュ	4		
19	09160-05024	・ワッシャ ,5.5X16X1.5	4		
20	67287-92E00	・ナット	4		
21	67275-95600	・エンド ,ケーブル	2		
22	67273-95600	・スペーサ	1		
23	67273-92E00	・グロメット	1		
24	67274-92E00	・フランジ	2		
25	67296-95610	・スクリュ	4		
26	67271-92E00	・カバー	1		
27	67211-92E00	・カバー ,ボデー	1		

5

FIG.36

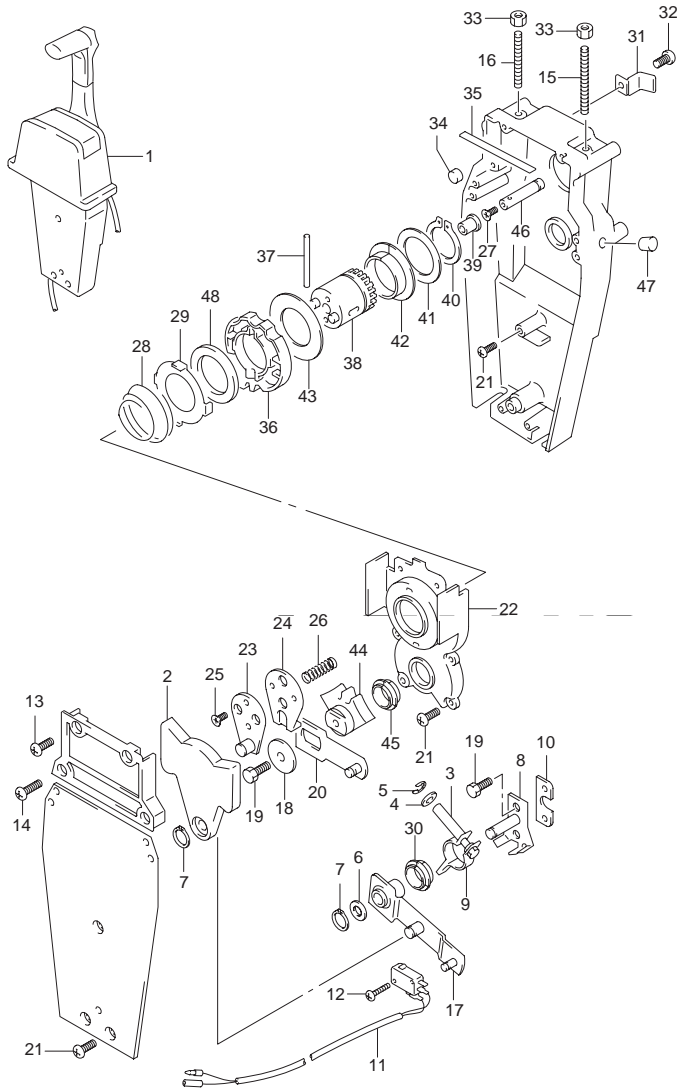

FIG.36 (F-8) トップマウントシングル(2)(タイプR)

見出番号	品番	品名	使用個数	備考	標準作業時間
1	67200-92E03	リモートコントロール	1		
2	67222-92E00	デュエルプレート	1		
3	67223-92E00	プレーキアジャスト	1		
4	67288-92E00	ワッシャ	1		
5	67292-94300	Eリング	4		
6	67288-92E10	ワッシャ	1		
7	67291-92E00	スナップリング	2		
8	67221-92E00	シフトアッシ	1		
9	67224-92E00	プレーキアームアッシ	1		
10	67294-92E00	スペーサ	1		
11	37721-95500	スイッチアッシ,ニュートラル	1	37721-92E20	
12	67296-92E10	スクリュ(3X15)	2		
13	67296-88D10	スクリュ,5X16	2		
14	67296-92E20	スクリュ(5X25)	2		
15	67226-92E00	ボルト,ストップフロント	1		
16	67226-92E10	ボルト,ストップリア	1		
17	67240-92E00	スロットルアームアッシ	1		
18	67228-92E00	ワッシャ	1		
19	67286-92E00	ボルト(6X18)	3		
20	67230-92E00	シフトアームアッシ	1		
21	09125-05042	スクリュ,5X10	9		
22	67234-92E00	ケース,ギヤ	1		
23	67245-92E00	レバーアッシ,スロットル	1		
24	67227-92E00	ストップ	1		
25	09126-06006	スクリュ,6X20	2		
26	67225-92E00	スプリング	1		

FIG.36

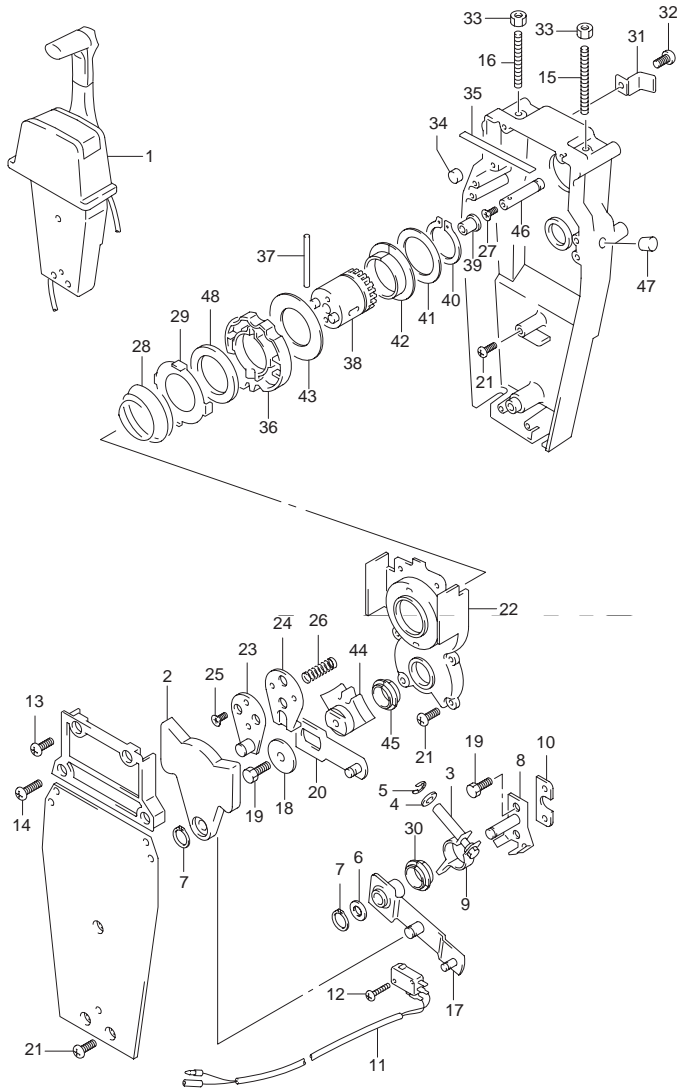

FIG.36 (F-9) トップマウントシングル(2)(タイプR)

見出番号	品番	品名	使用個数	備考	標準作業時間
27	09125-04004	・スクリュ(4X6)	1		
28	67233-92E00	・スプリング	1		
29	67235-92E00	・プレート,シフトロック	1		
30	67232-95620	・ブッシュ	1		
31	67269-92E00	・ブラケット	1		
32	67296-88D10	・スクリュ,5X16	1		
33	09140-06020	・ナット	2		
34	67236-92E00	・ローラ	1		
35	67237-92E01	・スプリング	6		
36	67238-92E00	・ギヤ,ドライブ	1		
37	67239-92E00	・ピン	1		
38	67246-92E00	・シャフト,ドライブ	1		
39	67252-92E00	・ブッシュ	1		
40	67291-92E10	・スナップリング	1		
41	67253-92E10	・ワッシャ	1		
42	67252-92E10	・ブッシュ	1		
43	67253-95600	・ワッシャ	1		
44	67231-92E00	・ギヤ,シフト	1		
45	67232-95600	・ブッシュ	1		
46	67241-92E00	・ロッド,フリーアキュムレータ	1		
47	67243-92E00	・キャップ,ホール	1		
48	67239-92E10	・プレート,シフトピン	1		

FIG.37

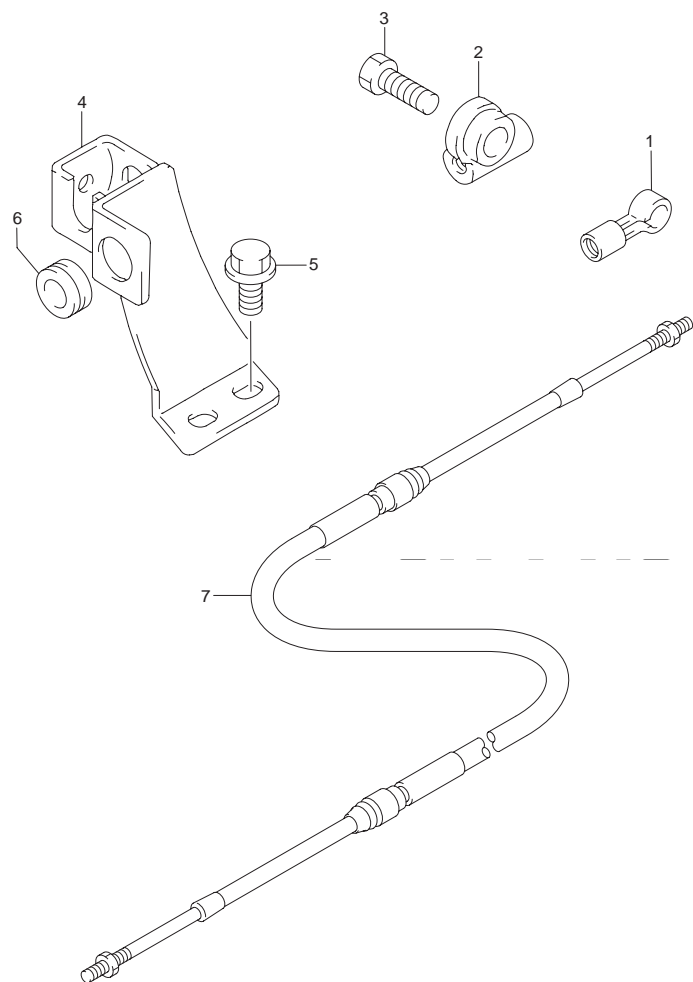

FIG.37 (F-10) リモコンケーブルホルダー(タイプR)

見出番号	品番	品名	使用個数	備考	標準作業時間
1	67466-95200	コネクタ	1	スロットル	
2	67467-93E01	コネクタ,リモコンケーブル	1	クラッチ	
3	09111-06064	ボルト,φX17	1		
4	67340-93E11-0EP	ホルダ,リモコンケーブル(ブラック)	1		
5	09116-06106	ボルト,φX20	2		
6	09308-08013	ワッシャー	1		
7-1	67320-89J11	ケーブルアッシ,リモコン8R(2.4M)	2		
7-2	67320-89J21	ケーブルアッシ,リモコン10R(3.1M)	2		
7-3	67320-89J31	ケーブルアッシ,リモコン12R(3.7M)	2		
7-4	67320-89J41	ケーブルアッシ,リモコン14R(4.2M)	2		
7-5	67320-89J51	ケーブルアッシ,リモコン16R(4.8M)	2		
7-6	67320-89J61	ケーブルアッシ,リモコン18R(5.4M)	2		
7-7	67320-89J71	ケーブルアッシ,リモコン20R(6.1M)	2		
7-8	67320-89J81	ケーブルアッシ,リモコン22R(6.7M)	2		
7-9	67320-89J90	ケーブルアッシ,リモコン24R(7.3M)	2		

FIG.38

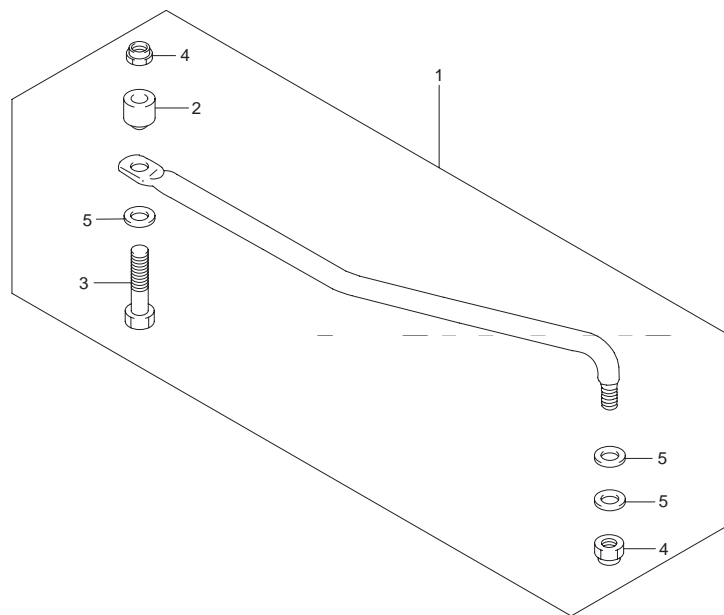
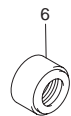

FIG.38 (F-11) ドラッグリンク(タイプR)

見出番号	品番	品名	使用個数	備考	標準作業時間
1	67701-93E10	リンクアッシ,ドラッグ	1		
2	67721-99E10	・スペーサ,ドラッグリンク	1		
3	67725-99E10	・ボルト	1		
4	67726-99E00	・ナット,ロック	2		
5	67728-99E00	・ワッシャ	3		
6	41161-94400	シール,ステアリングケーブル	1		

5

FIG.39

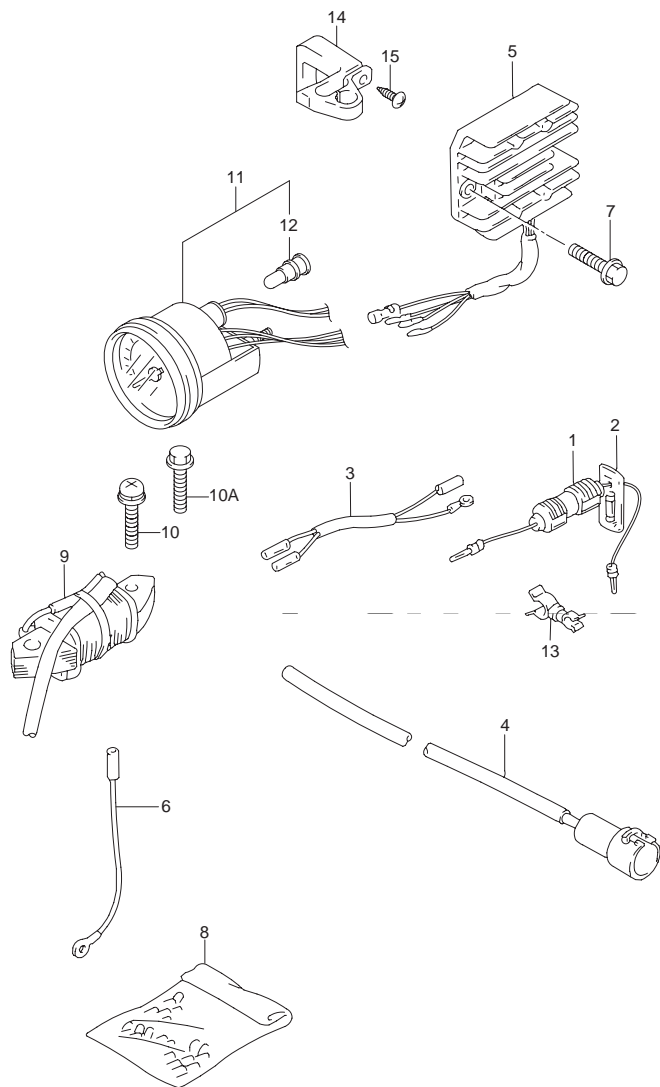

FIG.39 (G-2) オプション:電気

見出番号	品番	品名	使用個数	備考	標準作業時間
1	36740-95253	ケースアッシ,フューズ	1		
2	*09481-20001	・フューズ,20A	1		
3	36895-95D00	リード,レクチファイヤエクステンション	1		
4	39602-93900	プラグアッシ,ランプコード	1		
5	32800-94620	レクチファイヤ/レギュレータアッシ	1		
6	37801-98300	リード,ストップスイッチ	1		
7	01550-06207	ボルト	2		
8	36990-87D00	ターミナル/スリーブセット	1		
9-1	32120-93E10	コイル,バッテリーチャージング	1		
9-2	32120-93E30	コイル,バッテリーチャージング	1	MODEL:02,03	
10	02112-36303	スクリュ	2		
10A	01547-06303	ボルト	2	MODEL:02,03	
11	34200-92E02	タコメータアッシ	1		
12	*09471-12179	・バルブ	1		
13	09408-00168	クランプ	1		
14	33816-96300	クランプ,ケーブル	1		
15	03242-06253	スクリュ	1		

FIG.40

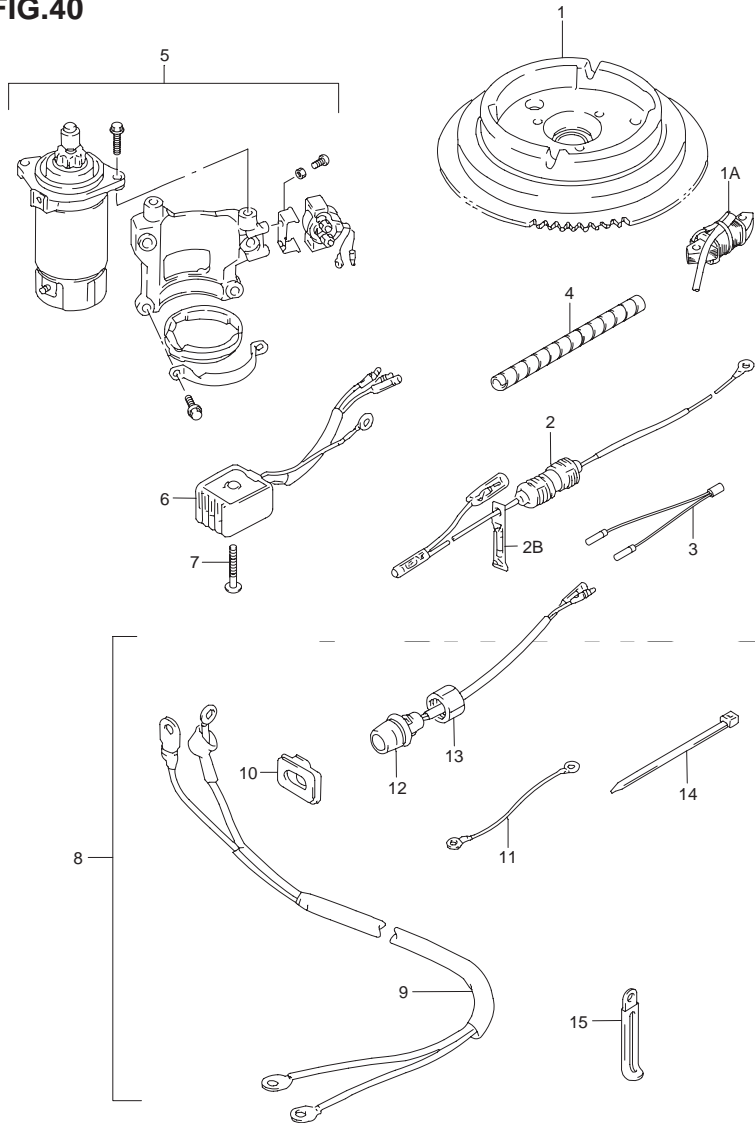

FIG.40 (G-3) オプション:スターティング モーター

見出番号	品番	品名	使用個数	備考	標準作業時間
1-1	32102-93E00	フライホイールアッシ,マグネ	1	DF9.9	
1-2	32102-93E20	フライホイールアッシ,マグネ	1	DF15	
1-3	32102-93E40	フライホイールアッシ,マグネ	1	DF9.9/15 MODEL:02 03	
1A	32120-93E20	コイル,バッテリーチャージ	1		
2	36740-94771	ケースアッシ,フューズ	1		
2B	*09481-25001	・フューズ,25A	1		
3	36810-93E20	リード,ニュートラルリミ	1		
4	38423-95510	チューブ,φ:150	2		
5-1	31101-95D20-Z11	モータセット,スターティ	1		
5-2	31101-95D20-0EP	モータセット,スターティ	1		
6	32800-95D01	レクチファイアアッシ	1		
7	02142-05307	スクリュ	1		
8	33800-93E10	ケーブル/スイッチセ	1		
9	33810-93E02	・ケーブルアッシ,スター	1		
10	33811-96300	・グロメット,スター	1		
11	33820-93E01	・ケーブルアッシ,スター	1		
12	37161-89E13	・スイッチ,スター	1	37161-89E12	
13	09159-140T4	・ナット	1		
14-1	09407-14407	・クランプ,φ:145	1		
14-2	09407-14403	・クランプ,φ:125	1		
15-1	09404-08205	・クランプ,φ:45 T:0.6	1		
15-2	09404-06432	・クランプ,φ:65	1		

6

FIG.41

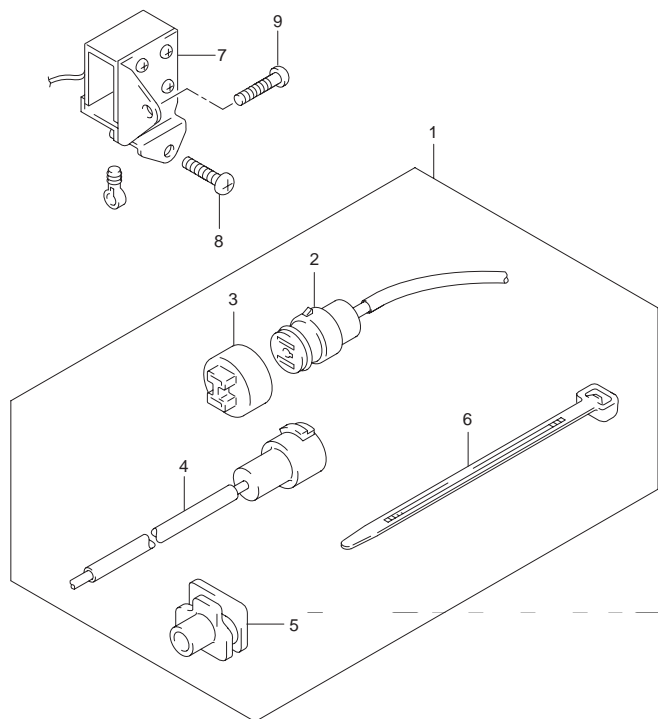

FIG.41 (G-4) オプション:コンセントセット

見出番号	品番	品名	使用個数	備考	標準作業時間
1	39600-93910	リセブタクルセット	1		
2	39601-95D00	・リセブタクル	1		
3	36634-93910	・キャップ	1		
4	39602-93900	・プラグアッシ,ランプコード	1		
5	39603-94400	・グロメット,リセブタクル	1		
6-1	09407-14403	・クランプ 上:125	1		
6-2	09407-25402	・クランプ 上:248	1		
7	38610-93E00	ソレノイドアッシ,チョーク	1		
8	02112-36167	スクリュ	1		
9	02112-36207	スクリュ	1		
10	36612-92D00	グロメット,リモコンボックス	1		
11	36630-89E02	ハーネスアッシ,ワイヤリング	1		
12	36631-94300	・キャップ,リモコンハーネス	1		

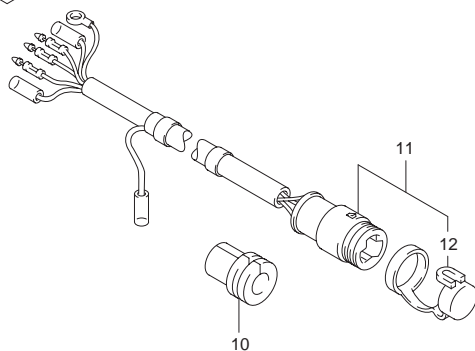

FIG.42

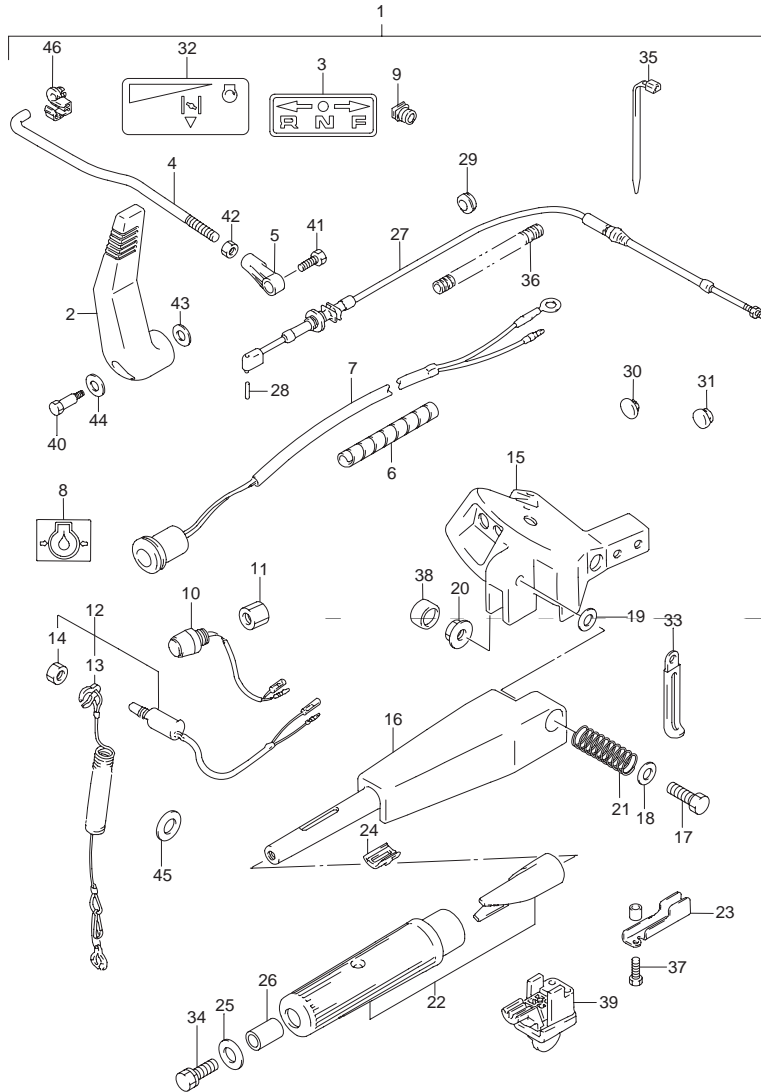

FIG.42 (G-5) オプション:テイラーハンドル

見出番号	品番	品名	使用個数	備考	標準 作業時間
1	63001-93E22-0EP	ハンドルキット,テイラ(ブラック)	1		
2	21110-93E03	レバー,クラッチ	1		
3	21131-96010	マーク,クラッチシフト	1	21131-96003	
4	23115-93E01	リンク,クラッチレバー	1		
5	23312-95320	コネクタ,クラッチリンク	1		
6	33834-93E00	チューブ,14.1X10.7X180	1		
7	36360-89E10	インジケータ,オイルレベル	1		
8	36367-93E00-019	ラベル,オイルプレッシャ(ブラック)	1		
9	36656-93E00	グロメット,スイッチリード	1		
10	37161-89E13	スイッチ,スタート	1		
11	09159-14014	ナット	1		
12	37830-93E00	スイッチ,エマジエンシ/ストップ	1		
13	37823-92E00	プレート,ロック	1		
14	37826-92E00	ナット	1		
15	43761-93E10-0EP	ブラケット,ハンドル(ブラック)	1		
16	63111-93E10-0EP	ハンドル,テイラ(ブラック)	1		
17	09100-10208	ボルト,10X70	1		
18	09160-10097	ワッシャ,10.5X22X2.5	2		
19	09161-10012	ワッシャ,10.5X32X1.5	1		
20	09159-10050	ナット	1		
21	09440-22008	スプリング	1		
22	63200-93E00	グリップアッシ,ハンドル	1		
23	63125-93E00	ストップ,テイラハンドル	1		
24	63241-93E00	アジャスタ,ハンドルグリップ	1		
25	09160-08081	ワッシャ,8.5X23X1.5	1		
26	09180-08173	スペーサ,8.6X16X20	1		

6

FIG.42

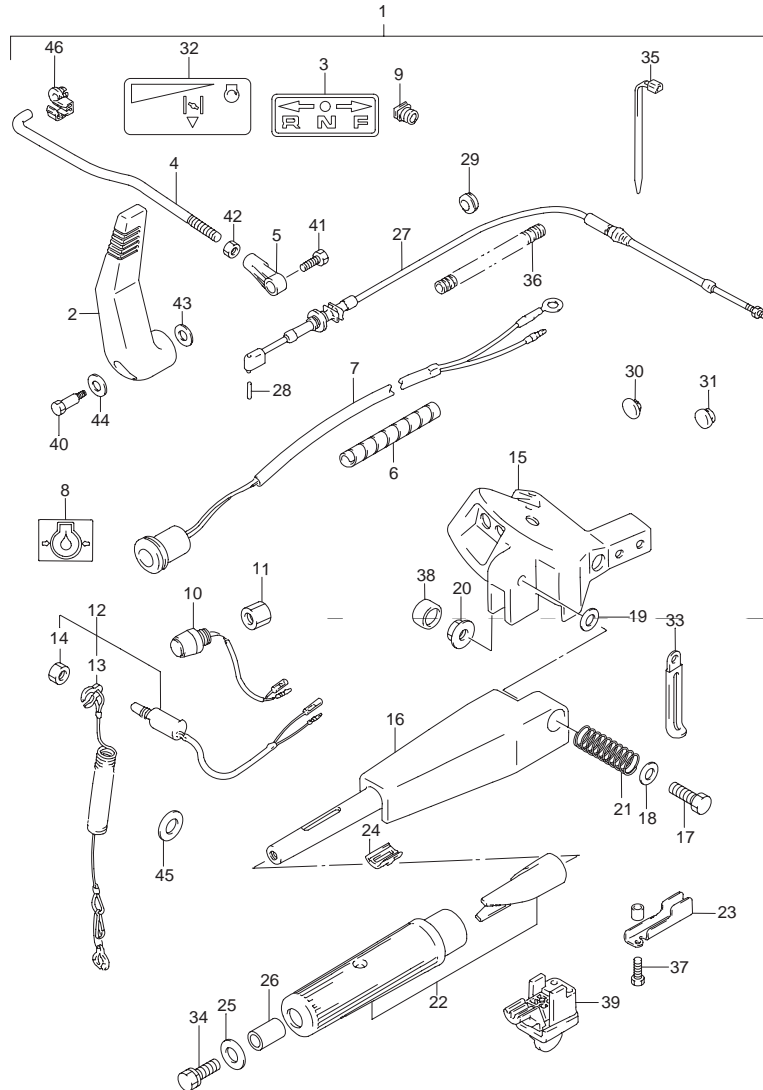

FIG.42 (G-6) オプション:テイラーハンドル

見出番号	品番	品名	使用個数	備考	標準作業時間
27	63610-93E20	・ケーブル,スロットル	1		
28	63216-93E00	・ピン,スロットルケーブル	1		
29	09308-16006	・グロメット,16X26X7.5	1		
30	09250-12006	・キャップ(OD:20)	1		
31	09250-15010	・プラグ,15X19X2	1		
32	69714-93E11	・マーク,エンジンスタート	1	69714-93E10	
33	09404-06432	・クランプ,上:65	2		
34	09117-08071	・ボルト,8X35	1		
35	09407-14403	・クランプ,上:125	1		
36	63615-93E00	・チューブ,スロットルケーブル	1		
37	09100-06131	・ボルト,6X12	1		
38	09251-09002	・キャップ	1		
39	63240-93E00	・アジャスタ,ハンドルグリップ	1		
40	09111-06069	・ボルト,6X28.8	1		
41	09125-06069	・スクリュー,6X12	2		
42	09140-06020	・ナット	1		
43	09160-06082	・ワッシャ,6.5X13X1	1		
44	09160-08045	・ワッシャ,8.0X22X1.0	1		
45	09160-12067	・ワッシャ,12.5X23X1.0	1		
46	09209-09007	・リンケージ	1		

FIG.43

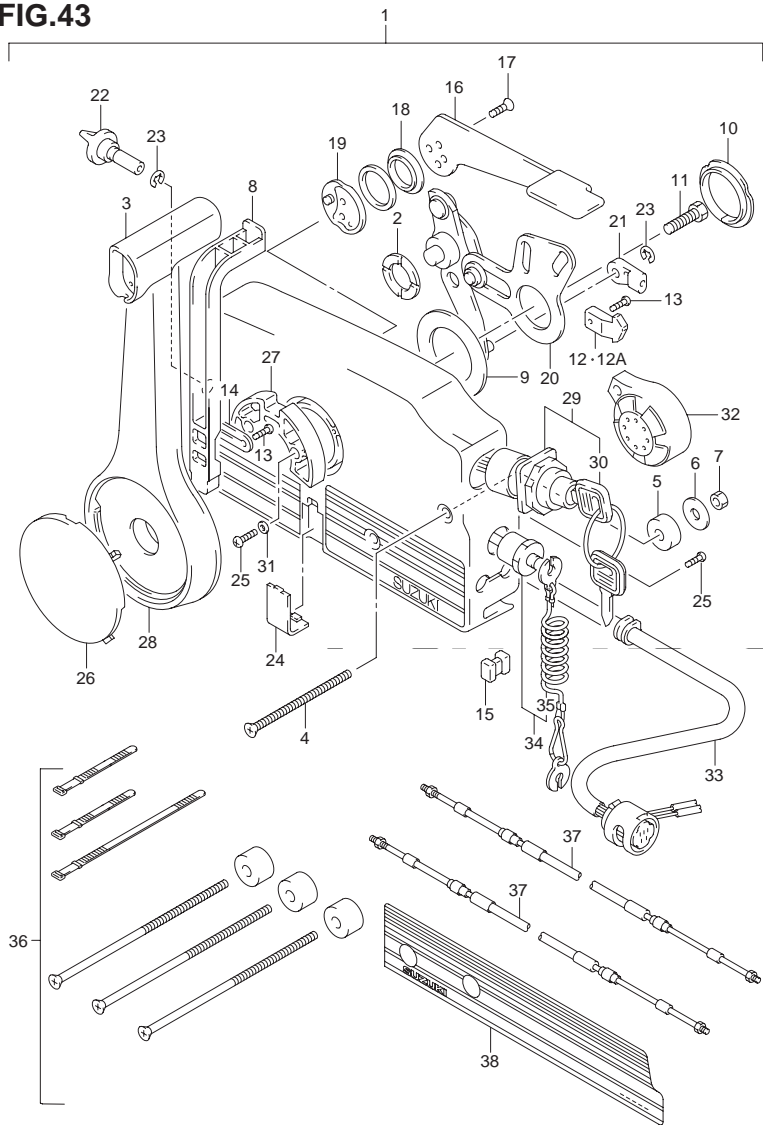

FIG.43 (G-7) オプション:リモートコントロール

見出番号	品番	品名	使用個数	備考	標準作業時間
1	67200-89E12-0EP	ボックスアッシ,リモコン(ブラック)	1		
2	67232-95600	・ブッシュ	1		
3	67261-95610	・グリップ	2		
4	67296-95600	・スクリュ	3		
5	67294-95600	・スペーサ	3		
6	09160-06104	・ワッシャ,φ6.5X24X2.0	3		
7	09140-06020	・ナット	3		
8	67255-95600	・アーム,ニュートラルロック	1		
9	67253-95600	・ワッシャ	1		
10	67252-95600	・ブッシュ	1		
11	09100-08232	・ボルト,φ8X30	1		
12	67214-95600	・アクチュエータ	1		
12A	67238-87D00	・ギヤ,ドライブ	1		
13	67296-94300	・スクリュ	2		
14	67258-87D00	・ブラケット,ニュートラルアーム	1		
15	67273-95600	・スペーサ	1		
16	67241-95680	・レバー,フリースロットル(グレー)	1		
17	09126-05003	・スクリュ,φ5X12	2		
18	67243-95600	・ブッシュ	1		
19	67245-95600	・ドラム,フリースロットル	1		
20	67220-95630	・プレートアッシ	1		
21	67275-95600	・エンド,ケーブル	2		
22	67223-95600	・ノブ,ブレーキアジャスタ	1		
23	67292-94300	・Eリング	3		
24	67267-95610	・カバー,ワイヤ(ブラック)	1		
25	67296-95610	・スクリュ	7		
26	67257-95610	・キャップ,レバー(ブラック)	1		

FIG.43

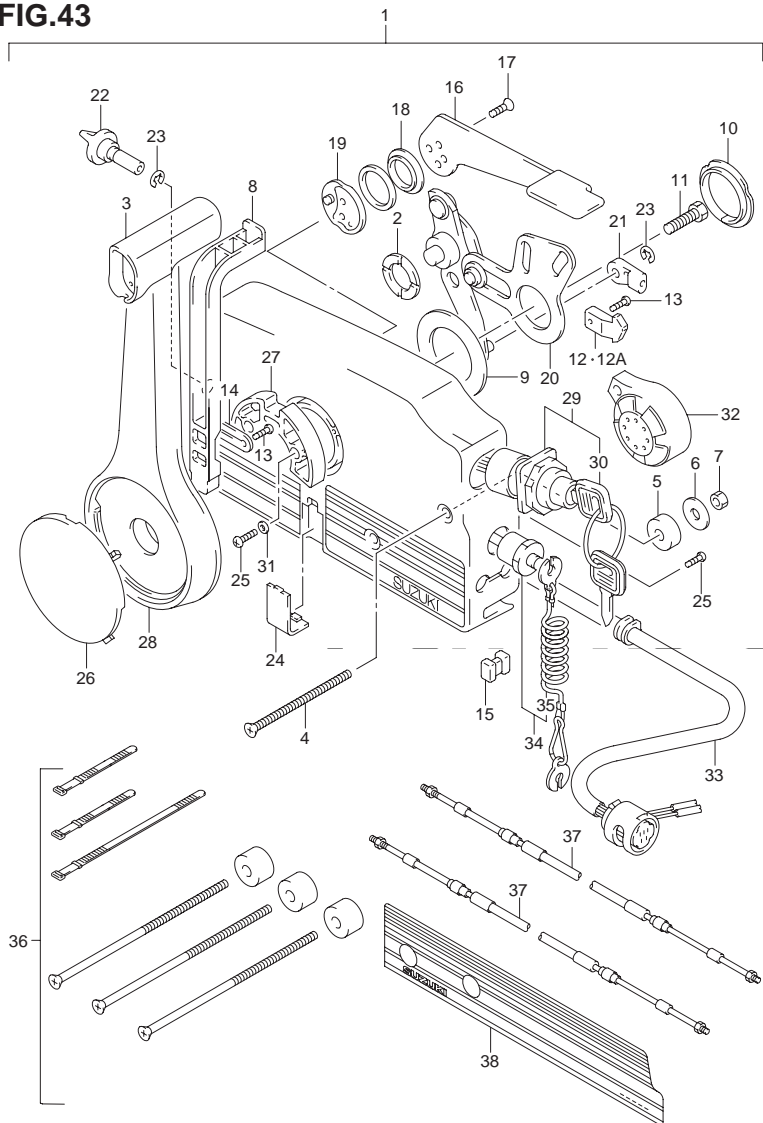

FIG.43 (G-8) オプション:リモートコントロール

見出番号	品番	品名	使用個数	備考	標準作業時間
27	67256-95600	・ホルダ,ニュートラルロック	1		
28	67251-95680	・レバー,ハンドル(グレー)	1		
29	37110-92E02	・スイッチアッシ,イグニッション	1	37110-92E01	
30-1	37141-92E00	・キー(11)	1		
30-2	37141-92E10	・キー(12)	1		
30-3	37141-92E20	・キー(13)	1		
30-4	37141-92E30	・キー(14)	1		
30-5	37141-92E40	・キー(15)	1		
30-6	37141-92E50	・キー(16)	1		
30-7	37141-92E60	・キー(17)	1		
30-8	37141-92E70	・キー(18)	1		
30-9	37141-92E80	・キー(19)	1		
30-10	37141-92E90	・キー(20)	1		
31	67297-95600	・ワッシャ	2		
32	38500-92X50	・ブザーセット,ウォーニング	1		
33	36620-95D00	・ハーネス,リモコンエクステンション	1		
34	37820-92E00	・スイッチアッシ,エマージェンシ	1		
35	37823-92E00	・プレート,ロック	1		
36	67140-95600	・アタッチメントキット,ツインリモコン	1		

FIG.43

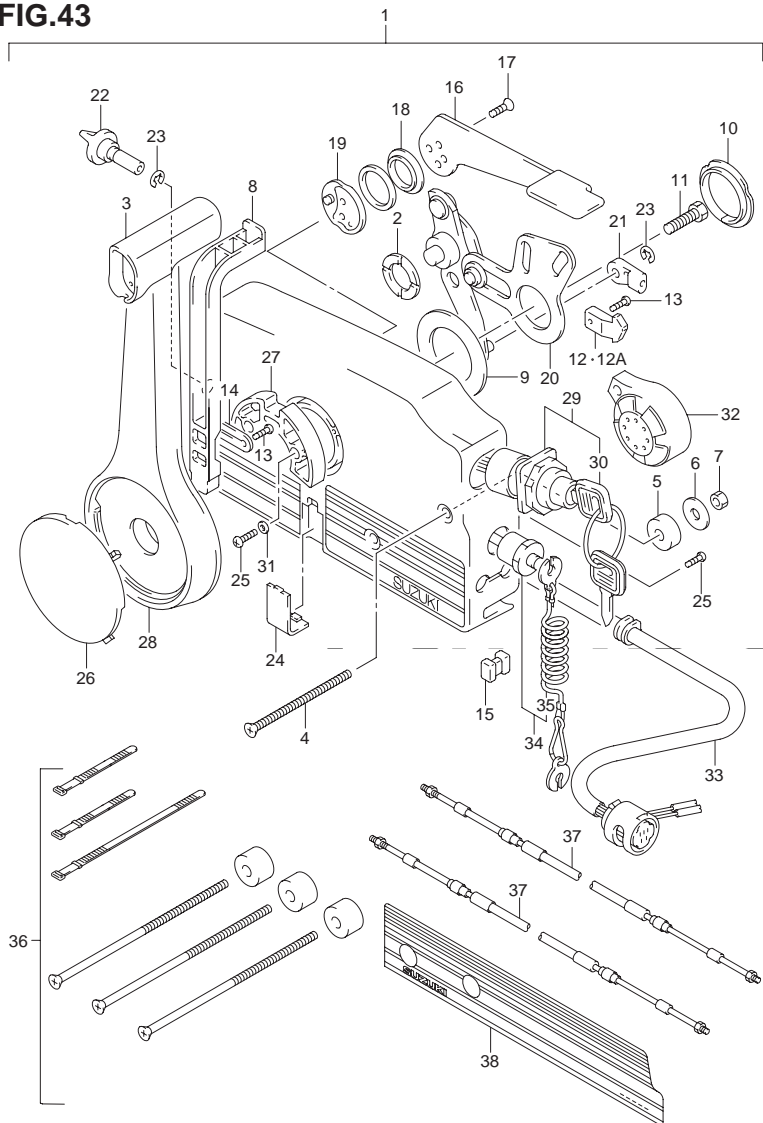

FIG.43 (G-9) オプション:リモートコントロール

見出番号	品番	品名	使用個数	備考	標準作業時間
37-1	67320-89J11	ケーブルアッシ ,リモコン8R(2.4M)	2		
37-2	67320-89J21	ケーブルアッシ ,リモコン10R(3.1M)	2		
37-3	67320-89J31	ケーブルアッシ ,リモコン12R(3.7M)	2		
37-4	67320-89J41	ケーブルアッシ ,リモコン14R(4.2M)	2		
37-5	67320-89J51	ケーブルアッシ ,リモコン16R(4.8M)	2		
37-6	67320-89J61	ケーブルアッシ ,リモコン18R(5.4M)	2		
37-7	67320-89J71	ケーブルアッシ ,リモコン20R(6.1M)	2		
37-8	67320-89J81	ケーブルアッシ ,リモコン22R(6.7M)	2		
37-9	67320-89J90	ケーブルアッシ ,リモコン24R(7.3M)	2		
38	67282-95610	デカール ,リモコンボックスボート(ブラック)	1		

6

FIG.44

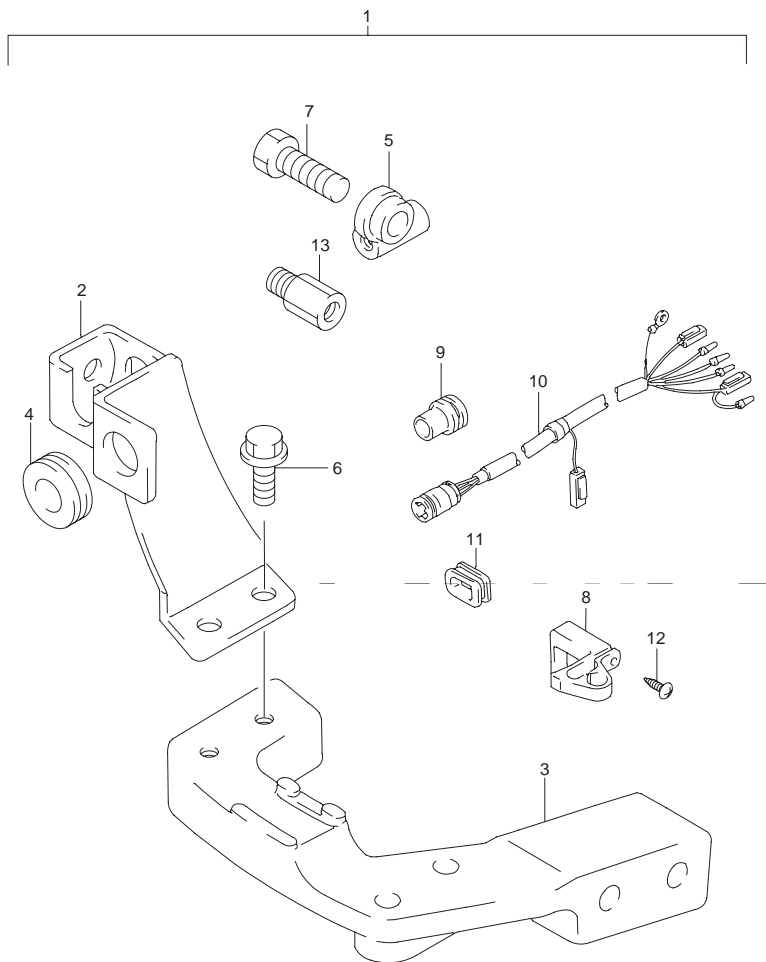

FIG.44 (G-10) オプション:リモコン パーツ

見出番号	品番	品名	使用個数	備考	標準作業時間
1-1	67130-93E21-Z11	パーツアッシ,リモコン(ホワイト)	1	67130-93E10-Z11	
1-2	67130-93E22-0EP	パーツアッシ,リモコン(ブラック)	1	MODEL:99-03 67130-93E10-0EP	
2-1	67340-93E11-Z11	ホルダ,リモコンケーブル(ホワイト)	1		
2-2	67340-93E11-0EP	ホルダ,リモコンケーブル(ブラック)	1	MODEL:99-03	
3-1	43755-93E02-Z11	アタッチメント,ステアリングブラケット(ホワイト)	1		
3-2	43755-93E02-0EP	アタッチメント,ステアリングブラケット(ブラック)	1	MODEL:99-03	
4	09308-08013	グロメット	1	スロットル	
5	67467-93E01	コネクタ,リモコンケーブル	1		
6	09116-06106	ボルト,φX20	2		
7	09111-06064	ボルト,φX17	1		
8	33816-96300	クランプ,ケーブル	1		
9	36612-92D00	グロメット,リモコンボックス	1		
10	36630-89E02	ハーネスアッシ,ワイヤリング	1		
11	63625-94300	キャップ,スロットルケーブル	1		
12	03242-06253	スクリュー	1		
13	41141-89E00	アタッチメント,ステアリングケーブル	1		

FIG.45

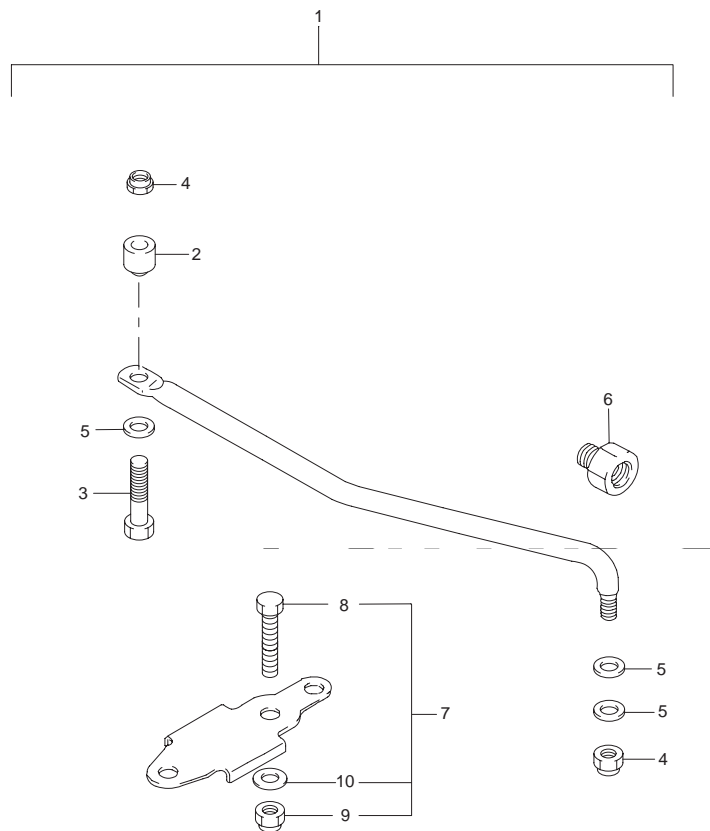

FIG.45 (G-11) オプション:ドラッグリンク

見出番号	品番	品名	使用個数	備考	標準作業時間
1	67701-93E10	リンクアッシ,ドラッグ	1	67701-93E00	
2	67721-99E10	・スペーサ,ドラッグリンク	1	67721-94510	
3	67725-99E10	・ボルト	1	67725-94501	
4	67726-99E00	・ナット,ロック	2	67726-94500	
5	67728-99E00	・ワッシャ	3	67728-94501	
6	41141-89E00	アタッチメント,ステアリングケーブル	1		
7	67720-93E00	アタッチメント,ステアリングブラケットサブ	1		
8	67725-93E00	・ボルト,ステアリングブラケットサブ	2		
9	67726-99E00	・ナット,ロック	2	67726-94500	
10	67728-99E00	・ワッシャ	4	67728-94501	

6

FIG.46

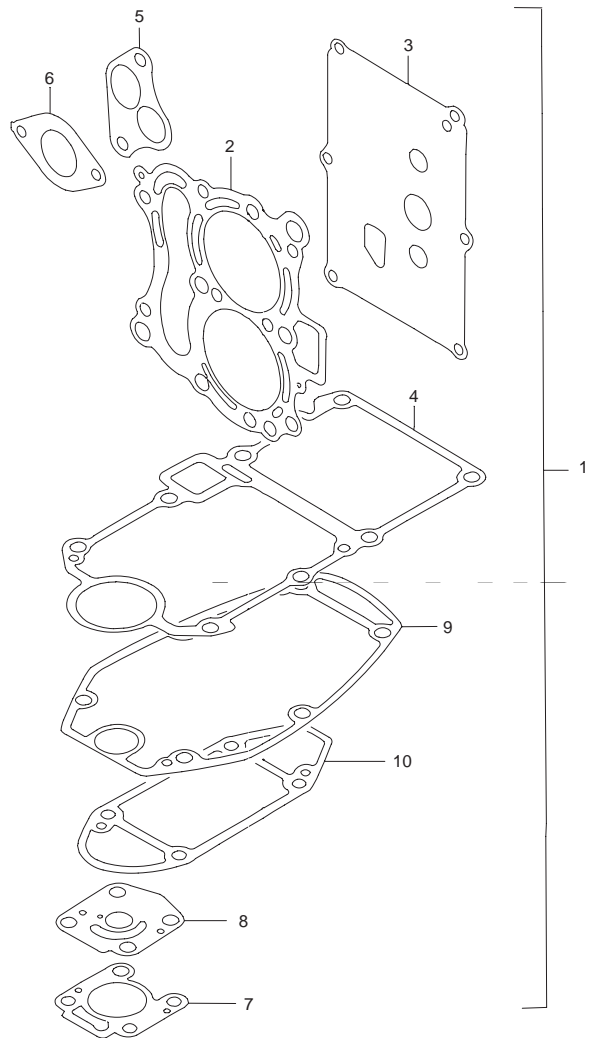

FIG.46 (G-12) オプション:ガスケット セット

見出番号	品番	品名	使用個数	備考	標準作業時間
1	11410-93844	ガスケットセット	1		
2	11141-93E10	・ガスケット,シリンダヘッド	1		
3	11162-93E00	・ガスケット,シリンダヘッドカバー	1		
4	11489-93E01	・ガスケット,オイルパン	1		
5	13119-93E00	・ガスケット,インレットマニホールド	1		
6	13125-95D30	・ガスケット,キャブレタ	1		
7	17452-93910	・ガスケット,ウォータインレットハウジング	1		
8	17472-93910	・ガスケット,ポンプケースパネル	1		
9	52113-93E10	・ガスケット,ドライブシャフトハウジング	1		
10	55113-93E00	・ガスケット,ギヤケース	1		

FIG.47

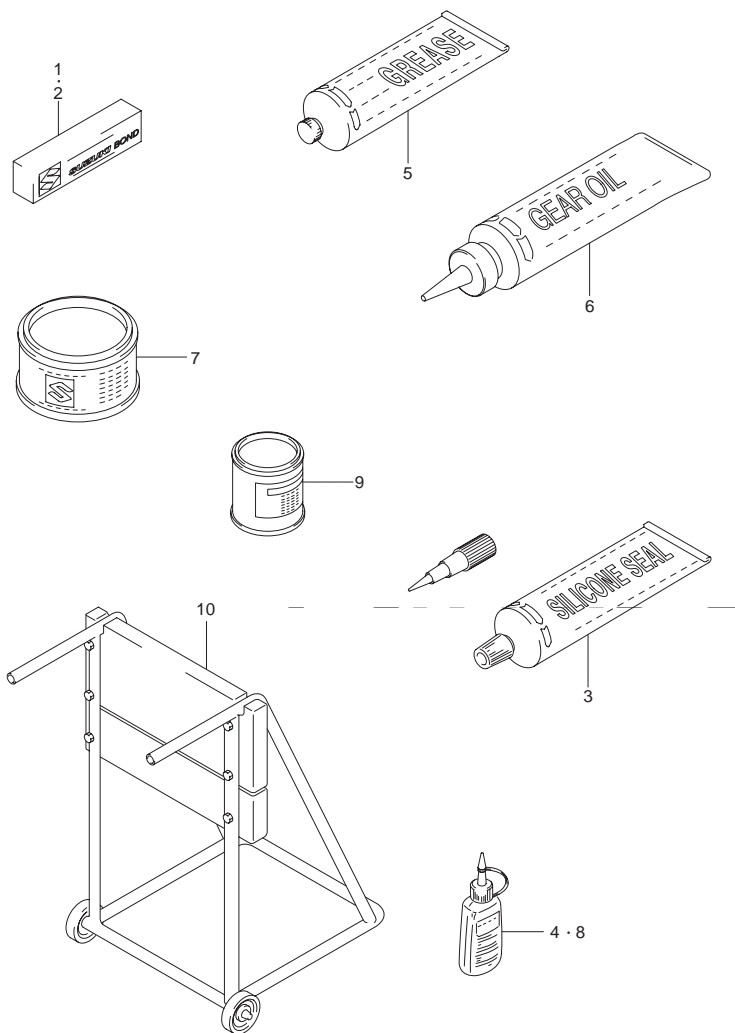

FIG.47 (G-13) オプション

見出番号	品番	品名	使用個数	備考	標準作業時間
1	99000-31030	スズキボンド ,NO.4	1	100G	
2	93691-80030	シール	1	100G	
3	99000-31120	スズキシリコンシール	1	50G	
4	99000-32050	スレッドロックスーパーセメント ,50G	1	50G	
5	99000-25160	グリース ,ウォータレジスタント ,250G	1	250G	
6	99000-22540	スズキセンガイキギヤオイル	1	400CC	
7	99000-25010	スズキスーパーグリス	1	450G	
8	99000-32020	スレッドロックスーパー(1333B)	1	50G ,103Q	
9	99000-10109-0EP	ペイント(ブラック)	1		
10	09914-39941	ハンガ ,エンジン	1		

6

品 番 索 引 表

1. 品番の左側に#印のあるものは**直送部品**を表します。
2. 品番索引表に記載の希望小売価格(税抜き)は、1セット又は1個当りの**メーカー希望小売価格(税抜き)**です。
消費税は別途申し受けますので御了承下さい。
(2002年5月現在)

注.(1)希望小売価格(税抜き)欄に「OLD」記号が表示されている部品は、非取扱い又は代替品が出荷される部品です。

(2)記載の希望小売価格(税抜き)は予告なしに変更する場合があります。

品番	希望小売価格 (税抜き)	FIG.NO.	品番	希望小売価格 (税抜き)	FIG.NO.
10000			12840-93E01	1,450	6-3
			12842-49201	190	6-4
			12843-27A00	100	6-5
			12861-93E00	850	6-6
			12911-93E00	1,000	6-10
11110-93E04-Z11	33,900	1-1	12915-93E00	1,300	6-11
11110-93E04-OEP	32,900	1-1	12921-93E00	390	6-12
11110-93E05-OEP	32,900	1-1	12931-78G00	180	6-13
11115-93E00-001	880	1-16	12932-24400	100	6-14
11141-93E10	2,100	1-2	12933-71C00	100	6-15
11162-93E00	430	46-2	13111-93E04-Z11	4,100	7-1
			13111-93E04-OEP	4,000	7-1
			13116-93E00	100	7-4
11170-93E00-Z11	3,600	1-6	13119-93E00	140	7-2
11170-93E00-OEP	3,500	1-6			46-5
11291-91B50	370	1-14	13125-95D30	110	8-1
11301-93E02-Z11	55,700	2-1			46-6
11301-93E02-OEP	54,100	2-1	13200-93E02	18,000	8-8
11410-93844	5,000	46-1	13200-93E11	18,000	8-8
11489-93E01	1,000	3-1	13235-93E10	960	8-9
11500-93E12-Z11	20,800	3-2	13235-95D20	960	8-9
11500-93E12-OEP	20,200	3-2	13239-95D00	290	8-10
12100-93E00-050	3,700	4-11	13245-93E01	4,100	8-11
12111-93E00	2,050	4-1	13249-89J00	120	8-11A
			13250-95D01	970	8-12
12140-02C10	1,650	4-2	13251-95D00	190	8-13
12151-93E00	550	4-3	13254-98300	100	8-14
12160-93E10-0A0	4,800	4-5	13267-93900	100	8-15
12160-93E10-0B0	4,800	4-5	13268-92910	100	8-16
12163-32C00	130	4-6	13268-96111	110	8-17
12220-93E12	29,700	4-8	13279-90000	290	8-24
12229-33C00-0A0	410	4-9	13370-95D00	2,350	8-18
12229-33C00-0B0	410	4-9	13373-46710	140	8-19
12229-33C00-0C0	410	4-9	13413-93E10	330	8-3
12229-33C00-0D0	410	4-9	13441-89J00	100	8-19A
12625-93E01	3,200	5-1	13493-20E20	1,300	8-20
12625-93E10	3,200	5-1	13495-09400	100	8-21
12631-93E00	2,050	5-2	13495-18E00	380	8-22
12635-93E00	260	5-3	13496-20E20	450	8-23
12636-93E00	260	5-4	13510-93E00	490	14-1
12637-93E00	350	5-5	13631-93501	130	8-4
12638-93E01	130	5-6	13651-93E00	150	8-27
12700-93E01	20,000	6-1	13662-93E10	630	8-25
12700-93E11	20,000	6-1	13694-92D00	110	7-6
12700-93E40	11,000	6-1	13710-93E00	240	7-8
12700-93E50	11,000	6-1	13800-93E20	3,300	7-5
12711-93E01	9,400	6-1	13815-93E00	120	7-9
12711-93E11	9,400	6-1	15100-93E00	6,150	9-11
12741-93E01	3,100	5-7	15170-99E00	1,600	9-12
12761-93E00	1,250	5-16	15251-93E00	100	9-13

品番	希望小売価格 (税抜き)	FIG.NO.	品番	希望小売価格 (税抜き)	FIG.NO.
20000			15410-98500	1,100	9-1
			16400-93E00	4,200	10-1
			16430-93E00	2,000	10-2
			16440-11D00	1,550	2-8
			16510-05240	580	10-7
16512-93E00-Z11	930	10-8	21110-93E03	1,050	15-1
16512-93E00-OEP	900	10-8			42-2
16515-93E00	160	3-11	21121-93E01	320	15-2
16910-93E10	1,300	3-13	21122-93E00	910	15-3
16919-93E00	260	9-10	21131-96010	100	27-27
					42-3
16919-99E10	280	9-14	21211-93E10	1,050	15-4
			22511-99010	100	24-2
17400-93950	2,900	11-23	23111-93E00	680	15-5
17411-93901	3,700	11-1	23115-93E01	360	15-6
17417-93910	130	11-2			42-4
17450-93940	2,200	11-15	23131-93900	160	15-7
17452-93910	390	11-18	23210-93E00	340	15-9
			23211-93E00	250	15-8
17453-93901	300	11-16	23311-95D01	320	15-10
17461-93902	2,350	11-3	23312-95320	230	15-11
17462-93990	550	11-14			42-5
17471-93902	490	11-4	25111-93900	1,450	15-23
17472-93910	100	11-5	25111-93910	1,450	15-23
			25205-93901	490	15-31
					46-8
17520-93902	680	11-19	25211-93901	410	15-24
17560-93E00	2,050	11-6	25222-93901	160	15-25
17560-93E01	2,050	11-6	25311-93E10	1,150	15-26
17560-93E11	1,850	11-6			
17562-93900	130	11-7			
17564-93900	130	11-8			
17631-92D01	190	11-9			
17670-94402	2,400	12-1	30000		
17680-93E01-Z11	1,000	12-2	31100-95D00	44,100	17-1
17680-93E01-OEP	990	12-2	31101-95D20-Z11	52,900	40-5
18100-93E03	12,100	13-1	31101-95D20-OEP	52,900	40-5
18121-93E01	1,250	13-2	31131-96300	920	17-7
18130-93E01	880	13-3	31132-96300	750	17-8
18142-93E00	1,150	13-4			
18181-93900	900	13-5	31135-89J00	380	17-9
18210-93002	440	13-6	31173-89J00	3,550	17-6
18280-93E00	410	13-7	31281-93340	340	17-10
18292-89E00	950	13-8	31310-96300	30,000	17-2
19121-93E00	380	14-3	31312-96300	450	17-4
19131-95502	130	14-4			
19148-93E10	360	14-5	31320-94400	14,800	17-3
19185-93E00	300	14-8	31360-96300	460	17-5
			31800-94401	7,300	17-21
			31805-95501	130	17-24
			31911-95D00-Z11	2,250	17-12

品番	希望小売価格 (税抜き)	FIG.NO.	品番	希望小売価格 (税抜き)	FIG.NO.
52110-93E21-Z11	27,600	25-3	60000		
52110-93E21-OEP	26,800	25-3			
52110-93E31-Z11	27,000	25-3			
52110-93E31-OEP	26,200	25-3			
52113-93E10	450	25-5			
54130-93E10	2,500	46-9 25-7	61112-93E00	OLD	27-25
54144-93E10	430	25-18	61112-93930	1,700	27-25
54145-93E10	430	25-19	61115-93E00	330	27-14
54160-93E02	2,800	25-8	61124-93E00	370	27-15
			61134-93E00	280	27-26
54211-93E05-Z11	2,850	25-10	61155-94500	130	27-2
54211-93E05-OEP	2,750	25-10	61400-93Y20-OEP	28,900	30-1
54213-93900	160	25-17	61410-93804-OEP	28,900	29-1
54221-93E05-Z11	2,850	25-11	61410-93896-Z11	29,800	28-1
54221-93E05-OEP	2,750	25-11	61412-93E00	440	28-9
55100-93931-Z11	25,100	26-1			29-9
55100-93931-OEP	24,400	26-1			30-11
55113-93E00	400	25-6	61431-93E00-Z11	1,950	28-2
		46-10	61431-93E00-OEP	1,900	29-2
55181-95200	480	26-32			30-2
55300-95500	1,200	26-28	61435-93E01	570	28-5
55320-95310	830	23-15	61435-93E10	550	29-15
55321-93900	670	26-4	61435-93E20	550	29-16
55331-93901	190	26-24	61435-93E30	550	30-8
55332-92D00	290	26-25	61435-93E40	550	30-9
56120-93900-Z11	4,650	26-11	61437-93E01	570	28-15
56120-93900-OEP	4,500	26-11	61437-93E11	570	28-16
56120-93901-OEP	4,500	26-11	61441-98500	380	32-17
57100-93902	14,700	16-1	61443-93E01	2,500	28-6
57100-93912	11,900	16-1	61443-93E20	2,450	29-6
57310-93850	15,700	16-8	61443-93E40	2,450	30-5
57311-93910	3,150	16-9	61453-93E01	2,500	28-7
57510-93910	6,300	16-10	61453-93E20	2,450	29-7
57521-93910	6,300	16-11	61453-93E40	2,450	30-6
57610-93901	12,600	16-15	61458-99E20	300	29-17
57621-93902	2,100	16-16			30-10
57630-93900	1,250	26-19	61472-93E00	250	13-15
57631-93901	340	16-20	61472-93E20	250	13-15
57632-93902	1,700	26-18	61610-93900	830	28-10
57632-98500	150	16-21			29-10
57633-93900	830	26-20			30-12
58100-91D00-019	9,500	26-16	61616-93E00	160	28-11
58100-93703-019	9,500	26-16			29-11
58100-93723-019	9,500	26-16			30-13
58100-93733-019	9,500	26-16	61622-93E02	700	28-3
58100-93743-019	9,500	26-16			29-3
58100-93763-019	9,500	26-16			30-4
58100-93773-019	9,500	26-16	61800-93820-Z11	7,200	27-3
58120-93701	3,350	26-17	61810-93E11-Z11	6,800	27-1
			61810-93E11-OEP	6,600	27-1

品番	希望小売価格 (税抜き)	FIG.NO.	品番	希望小売価格 (税抜き)	FIG.NO.
61820-93E13-OEP	6,600	27-3	65850-92D51	2,600	32-8
61827-93E00	300	27-19	65853-92D00	110	32-11
61830-93E11-Z11	2,000	27-4	65854-92D20	130	32-10
61830-93E11-OEP	2,000	27-4	65854-92D30	130	32-12
61851-93E00	480	27-28	65855-92D10	160	32-9
61851-93E10	170	27-18	65864-92D00	490	32-14
63001-93E22-OEP	31,000	42-1	65866-92D00	100	32-15
63111-93E10-Z11	5,150	31-1	65871-92D00	110	32-16
63111-93E10-OEP	5,000	31-1	65890-99100	2,050	33-5
		42-16	65892-95D00	180	33-6
63125-93E00	410	31-21	67130-93E21-Z11	16,500	44-1
		42-23	67130-93E22-OEP	16,500	44-1
63200-93E00	1,600	31-6	67140-95600	2,450	43-36
		42-22	67200-89E12-OEP	39,600	43-1
63213-94400	190	31-7	67200-89J00-OEP	50,900	34-1
63216-93E00	120	31-19	67200-89J10-OEP	50,900	34-1
		42-28	67200-92E03	39,300	35-1
63240-93E00	2,100	31-8			36-1
		42-39	67211-92E00	2,150	35-27
63241-92D00	110	31-15	67214-95600	380	43-12
63241-93E00	120	31-13	67220-95630	2,600	34-16
		42-24			43-20
63610-93E11	3,700	31-18	67221-92E00	930	36-8
63610-93E20	3,600	31-18	67222-92E00	850	36-2
		42-27	67223-92E00	370	36-3
63615-93E00	100	31-17	67223-95600	520	34-18
		42-36			43-22
63625-94300	160	22-6	67223-99E00	310	34-18A
		44-11	67224-92E00	620	36-9
65000-99810	7,000	33-1	67225-92E00	100	36-26
65510-92D00	1,450	32-2	67226-92E00	370	36-15
65520-99100	2,300	33-2	67226-92E10	310	36-16
65561-92D00	130	32-3	67227-92E00	420	36-24
65561-95D00	170	33-3	67228-92E00	250	36-18
65700-87D17	6,600	32-22	67230-92E00	420	36-20
65700-95D11	6,950	33-8	67231-92E00	670	36-44
65720-98520	1,900	32-19	67232-95600	520	34-2
		33-12			36-45
65740-95500	1,250	32-6			43-2
65740-99100	1,700	33-7	67232-95620	650	36-30
65750-95500	2,700	32-23	67233-92E00	450	36-28
65750-98505	2,700	32-24	67234-92E00	1,200	36-22
		33-9	67235-92E00	310	36-29
65770-95540	2,100	32-25	67236-92E00	110	36-34
65770-99703	2,150	33-10	67237-92E01	100	36-35
65781-98500	130	32-26	67238-87D00	1,100	43-12A
		33-11	67238-92E00	1,100	36-36
65792-93E00	390	9-17	67239-92E00	470	36-37
65800-92814	12,300	32-1	67239-92E10	310	36-48
65831-95D00	480	33-4	67240-92E00	1,950	36-17

品番	希望小売価格 (税抜き)	FIG.NO.	品番	希望小売価格 (税抜き)	FIG.NO.
67241-92E00	500	36-46	67282-95610	420	43-38
67241-95680	1,000	34-13 43-16	67286-92E00	110	36-19
67243-92E00	110	36-47	67287-92E00	110	35-20
67243-95600	440	34-15	67288-92E00	100	36-4
			67288-92E10	100	36-6
67245-92E00	840	43-18 36-23	67288-92E20	100	35-7
67245-95600	1,100	34-10 43-19	67288-92E30	100	35-14
67246-92E00	1,500	36-38	67288-92E40	100	35-10
			67291-92E00	130	36-7
			67291-92E10	290	36-40
67251-92E00	4,850	35-12	67292-94300	100	34-19
67251-95680	4,350	34-24 43-28			34-19
67252-92E00	180	36-39			36-5
67252-92E10	450	36-42	67294-92E00	330	43-23 36-10
67252-95600	950	34-8 43-10	67294-95600	280	34-4 43-5
67253-92E00	340	35-15	67295-92E00	110	35-8
67253-92E10	280	36-41	67295-92E10	110	35-5
67253-95600	520	34-7	67296-88D10	100	35-6
67255-95600	650	36-43 43-9 34-33	67296-92E10	100	36-13 36-32
67256-95600	650	43-8 34-23	67296-92E20	110	36-12 36-14
			67296-92E30	130	35-18
67257-92E00	410	43-27	67296-92E60	100	35-13
67257-95600	680	35-11 34-22	67296-92E70	100	35-9
67257-95610	650	34-22 43-26	67296-94300	100	43-13
			67296-95600	280	34-3 43-4
67258-87D00	290	34-11 43-14	67296-95610	100	34-21 35-25
67261-92E00	720	35-2			43-25
67261-95610	1,450	34-12 43-3	67297-95600	100	34-27 43-31
67263-92E00	1,450	35-3	67320-89J11	9,350	37-7
67267-95610	280	34-20 43-24	67320-89J21	10,100	43-37 37-7
67269-92E00	260	36-31	67320-89J31	11,400	43-37
67271-92E00	280	35-26			
67273-92E00	680	35-23	67320-89J41	11,900	43-37 37-7
67273-95600	100	34-28 35-22	67320-89J51	12,500	43-37 37-7
67274-92E00	1,050	43-15 35-24			43-37
67275-95600	280	34-17 35-21	67320-89J61	13,100	37-7 43-37
			67320-89J71	13,700	37-7 43-37
67281-92E00	550	43-21 35-17	67320-89J81	14,400	37-7
67282-95610	420	34-34			

品番	希望小売価格 (税抜き)	FIG.NO.	品番	希望小売価格 (税抜き)	FIG.NO.
67320-89J81	14,400	43-37	99000-31030	1,200	47-1
67320-89J90	14,900	37-7 43-37	99000-31120	1,000	47-3
67331-93E00	320	27-16	99000-32020	3,000	47-8
67331-93E10	350	27-8	99000-32050	3,000	47-4
			99000-81158-50M	12,500	13-13
67340-93E11-Z11	1,450	44-2			
67340-93E11-0EP	1,450	37-4 44-2	00000		
67350-93E20	700	14-6			
67355-93E00	220	14-7			
67466-95200	360	14-12 37-1	01421-06307	70	2-6
67467-93E01	180	37-2 44-5	01421-08257	70	3-8
67701-93E10	6,600	38-1	01547-06303	60	18-4A 39-10A
			01550-06167	50	20-19
67720-93E00	1,750	45-1 45-7	01550-06207	50	10-12 13-11
67721-99E10	450	38-2 45-2	01550-06257	60	39-7 5-11
67725-93E00	280	45-8			9-2
67725-99E10	380	38-3 45-3	01550-06307	60	12-4 5-13
67726-99E00	160	38-4 45-4			13-12
		45-9	01550-06357	60	19-9 2-3
67728-99E00	100	38-5 45-5			2-3
		45-10	01550-06957	80	8-7
68110-96110	3,850	28-19 29-19	01550-08207	60	1-15
			01550-08257	70	14-14
68111-01D00-1LF	600	30-18 28-8			17-13 21-24
68111-43400-Y2D	490	29-8	01550-08357	70	17-14
68271-34A00-Y2D	350	29-5 30-7	01550-08407	70	7-3
			01560-08307	70	3-7
69711-93E10	150	13-14	01560-08757	100	2-4
69714-93E11	100	31-20 42-32	01570-06167	50	13-9
69722-98100	390	32-18	02112-03063	50	8-31
69732-92E10	230	28-17	02112-06107	50	14-15
			02112-06127	50	9-3
			02112-06167	50	13-10
			02112-35127	50	17-25
			02112-36127	50	18-5
			02112-36167	50	17-23 22-8
93691-80030	1,250	47-2			41-8
99000-10109-0EP		47-9	02112-36207	50	41-9
99000-22540	500	47-6	02112-36257	60	22-9
99000-25010	600	47-7	02112-36303	60	18-4
99000-25160	900	47-5			39-10

品番	希望小売価格 (税抜き)	FIG.NO.	品番	希望小売価格 (税抜き)	FIG.NO.
02142-05127	50	20-8	09100-10208	190	31-3
02142-05307	50	20-2 40-7	09103-06186	80	42-17 1-9
02142-06167	50	27-13 27-21			5-9 14-11
02142-06207	50	32-4 15-21	09108-05007	110	15-32
02142-06257	50	5-10 15-22	09111-06064	290	15-12 37-3
02142-06307	50	5-12	09111-06069	300	44-7 15-13
02162-05127	50	18-5A			42-40
02162-06167	50	17-11 20-12	09111-10032	250	23-18
03222-04083	50	32-13	09116-06094	60	11-11 23-16
03242-06253	50	20-16			26-5
03511-04083	50	22-3 39-15 44-12	09116-06105	60	26-7
03512-05163	50	7-7 28-14	09116-06106	80	37-5 44-6
03542-05163	50	29-14 30-16	09116-08099	130	25-13
03542-06163	50	27-22	09116-08103	120	25-9
03542-06203	50	30-3 28-4	09116-08110	170	1-3
			09116-08117	140	11-10
			09116-08121	120	25-9
			09116-08122	130	25-13
			09116-08123	130	25-12B
04211-09149	60	29-4 5-14	09117-06031	90	26-15
04211-09189	60	17-20	09117-08047	130	25-1 25-16
04211-11129	70	1-4 2-5	09117-08056	160	26-8 25-12
04221-03059	50	4-7	09117-08071	160	31-11
04221-06129	60	3-10			42-34
07120-06257	60	10-5	09125-04004	80	36-27
07120-06357	60	10-6	09125-05042	60	36-21
08110-60020	550	16-2	09125-05046	60	31-12
08110-60050	640	26-12	09125-05050	80	23-22
08316-10067	50	2-7			25-22
08316-10087	50	3-9	09125-06063	80	11-12 24-11
08322-01087	50	17-15	09125-06067	100	27-6
08331-41326	100	26-27			
08341-31039	100	5-15	09125-06069	100	9-18 20-23
09100-06106	60	11-20			21-17
09100-06125	170	23-11	09126-05003	110	42-41 34-14
09100-06131	70	31-22 42-37			
09100-08220	110	25-12A			43-17
09100-08232	160	24-28 34-9	09126-06006	60	26-29 36-25
			09132-06018	100	19-3
09100-08296	110	43-11 24-7	09136-06137	130	27-10

品番	希望小売価格 (税抜き)	FIG.NO.	品番	希望小売価格 (税抜き)	FIG.NO.
09136-06138	150	27-11	09160-10097	60	42-18
09140-04007	80	8-5	09160-12066	80	26-22
09140-05005	80	14-9 15-33	09160-12067	70	21-22 42-45
09140-06020	80	15-14	09160-13010	100	6-7
		23-12	09160-15047	140	18-10
		26-30	09160-17024	80	16-12
		34-6	09160-17025	80	16-12
		36-33	09160-17026	80	16-12
		42-42	09160-17027	80	16-12
09140-08016	110	43-7 25-14	09160-17028	80	16-12
09140-08023	110	25-14	09160-17039	80	16-12
09140-10032	110	32-20 33-13	09160-17040	80	16-12
			09160-17041	80	16-12
			09160-17042	80	16-12
09140-14008	110	18-9	09160-20027	400	16-4
09141-12005	360	26-21	09160-20042	100	16-5
09148-06015	100	27-7 27-12	09160-20043	100	16-5
09148-06017	60	27-12	09160-20044	110	16-5
			09160-21009	390	16-6
09159-10050	360	31-2 42-20	09160-25040	100	16-13
09159-14014	260	20-21 40-13 42-11	09160-25041	100	16-13
			09160-25042	100	16-13
			09160-27009	170	24-8
			09161-04012	60	28-12
09159-22006	1,200	23-14			29-12
09160-05024	60	35-19			30-14
09160-05029	50	15-34	09161-05114	70	23-23
09160-05047	50	15-27			25-23
09160-06082	60	15-15	09161-06120	50	24-12
		24-20			
		24-36	09161-10012	110	31-5
		42-43			42-19
09160-06084	50	14-10	09162-06006	50	23-13
09160-06104	60	34-5			26-31
		43-6	09164-08017	100	15-17
09160-06138	50	5-8	09164-14012	50	6-8
09160-08045	60	15-16 42-44	09168-06026	60	32-5
09160-08081	110	31-9	09168-10022	70	26-10
			09168-12015	50	32-7
			09168-12017	70	3-3
09160-08082	80	42-25 15-16 24-7B 24-29	09180-06163	260	23-8A
09160-08091	60	25-15	09180-06300	100	9-15
			09180-08173	260	31-10
					42-26
09160-08148	60	25-15	09180-08210	100	14-13
09160-10082	60	23-19 32-21 33-14			17-16 21-23
09160-10097	60	31-4	09181-15156	120	16-14
			09181-20244	110	16-5
			09181-20246	110	16-5

品番	希望小売価格 (税抜き)	FIG.NO.	品番	希望小売価格 (税抜き)	FIG.NO.
09181-20248	110	16-5	09283-25009	290	6-2
09181-20251	120	16-5	09283-32039	600	4-10
09181-25160	110	16-13	09289-05012	400	6-16
09181-25162	110	16-13	09289-12003	490	11-17
09181-25164	110	16-13	09289-17006	330	26-14
09181-25181	110	16-13	09306-22006	260	24-17
09200-05014	360	24-21	09308-08001	100	34-19A
09200-06061	140	24-22	09308-08013	80	31-16
09200-06068	140	24-37			37-6
09200-20810	80	1-7			44-4
09202-04014	80	11-13	09308-10010	140	11-21
09202-04015	110	16-17	09308-10011	140	11-22
09202-06023	80	25-2	09308-16006	140	21-18
		26-26			42-29
09204-01002	60	24-23	09320-04009	100	8-6
		24-32	09320-09042	110	19-2
09204-01006	60	24-38	09321-05019	100	27-17
09204-02004	60	26-23	09321-08020	120	27-20
09205-02006	60	14-2	09329-01007	170	14-16
		15-28	09351-50803-00A	160	15-35
09205-06007	100	23-6	09352-30503-600	300	8-28
09205-10006	170	2-2	09352-50903-00B	920	9-7
09209-09007	120	15-18	09352-50903-600	240	9-5
		42-46			9-6
09246-05006	110	10-3			27-23
09246-06002	110	3-4	09352-90133-600	700	1-8
09248-10008	70	26-9			12-3
09248-12007	150	3-5	09380-15001	60	16-3
09250-12006	100	21-19	09381-14001	70	4-4
		42-30	09385-04003	80	28-13
09250-13005	110	21-11			29-13
09250-15010	70	20-22			30-15
		42-31	09401-08411	60	9-8
09250-26003	110	27-9			27-24
09251-09002	100	31-23	09401-12405	100	1-12
		42-38			3-12
09260-10005	60	15-19			12-6
09261-03016	50	10-4	09403-04306	100	8-2
09262-25003	800	26-3	09403-14204	140	9-16
09263-15019	450	26-2	09403-16411	120	20-14
09263-20024	1,500	16-7			21-16
09280-05005	60	15-29	09404-06432	120	9-9
09280-08014	50	8-26			18-12
09280-13004	110	10-9			19-7
09280-19006	80	15-30			20-7
09280-26005	120	9-4			21-15
09280-27004	70	24-9			40-15
09280-54001	140	10-10			42-33
09280-57002	140	26-13	09404-08205	80	20-15
09282-12010	330	3-6			40-15

品番	希望小売価格 (税抜き)	FIG.NO.	品番	希望小売価格 (税抜き)	FIG.NO.
09404-08207	80	1-13			
09407-14403	130	20-13			
		40-14			
		41-6			
		42-35			
09407-14407	130	40-14			
09407-25402	140	21-4			
		41-6			
09407-30401	120	24-34			
09408-00168	130	39-13			
09420-04008	110	18-11			
09440-05027	110	16-18			
09440-07021	120	15-20			
09440-11022	120	24-30			
09440-15037	170	6-9			
09440-18002	70	10-11			
09440-22008	480	31-14			
		42-21			
09440-32008	110	16-19			
09443-08031	140	24-33			
		24-39			
09443-11031	400	24-25			
09448-29015	140	23-20			
09448-29018	140	24-24			
* 09471-12179	チョコパイ	39-12			
* 09481-20001	チョコパイ	39-2			
* 09481-25001	チョコパイ	20-6			
*		40-2B			
# 09482-00446	750	1-10			
09491-25014	570	8-29			
09491-92006	360	8-29			
09492-47020	620	8-30			
09492-72004	570	8-30			
09800-01007	2,150	28-18			
		29-18			
		30-17			
09914-39941		47-10			

品 名 索 引 表

品名	FIG.NO.	品名	FIG.NO.
(ア)		カバー	35-26
		カバー,ウエザ	28-19
		*	29-19
		*	30-18
		カバー,ゲージ	32-9
アーム,クラッチロッド	15-8	カバー,サーモスタット(ブラック)	12-2
アーム,バルブロッド	23-9	カバー,サーモスタット(ホワイト)	12-2
*	23-9	カバー,サイドスターボート(ブラック)	27-1
アーム,ニュートラルロック	34-33	カバー,サイドボート(ブラック)	27-3
*	43-8	カバー,シリンダヘッド(ブラック)	1-6
アーム,リバースロック	24-13	カバー,シリンダヘッド(ホワイト)	1-6
アームアッシ,ロッカ	6-3	カバー,ステアリングアジャスタ	24-27
アウトレットアッシ	33-5	カバー,ボデー	35-27
アクチュエータ	43-12	カバー,ロアマウントスターボート(ブラック)	25-10
アクチュエータ,ニュートラルスイッチ	20-17	カバー,ロアマウントスターボート(ホワイト)	25-10
アジャスタ	8-24	カバー,ロアマウントボート(ブラック)	25-11
*	8-25	カバー,ロアマウントボート(ホワイト)	25-11
アジャスタ,ハンドルグリップ	31-8	カバー,ワイヤ(ブラック)	34-20
*	31-13	*	43-24
*	42-24	カバー,サイドスターボート(ホワイト)	27-1
アタッチメント,ステアリングケーブル	42-39	カバー,セット,エンジン(ブラック)	29-1
*	44-13	*	30-1
アタッチメント,ステアリングブラケット(ブラック)	45-6	カバー,セット,エンジン(ホワイト)	28-1
*	24-6	カバー,セット,サイドボート(ホワイト)	27-3
*	44-3	カム,シフト	15-26
アタッチメント,ステアリングブラケット(ホワイト)	24-6	カムシャフト	6-1
*	44-3	*	6-1
アタッチメント,ステアリングブラケットサブ	45-7	カムシャフトアッシ	6-1
アタッチメント,フラッシュホース	26-32	*	6-1
アタッチメントキット,ツインリモコン	43-36	*	6-1
アマチュア	17-2	*	6-1
アレスタ,フレーム	7-8	カラー,シフトロッド	15-31
インジケータ,オイルレベル	21-8	ガイド,シフトロッド	15-24
*	22-1	ガイド,タイミングベルトアッパ	5-3
*	42-7	ガイド,タイミングベルトロア	5-4
インベラ,ウォータポンプ	11-3	ガイド,バルブ(OS:0.3)	1-16
エンド,ケーブル	34-17	ガイド,ロープ	13-5
*	35-21	ガイドホルダ	8-23
*	43-21	ガスケット,インレットマニホールド	7-2
エンブレム,スズキ(ブルー)	28-8	*	46-5
エンブレム,スズキサイド(シルバー)	29-8	ガスケット,ウォータインレットハウジング	11-18
エンブレム,スズキフロント(シルバー)	29-5	*	46-7
*	30-7	ガスケット,オイルパン	3-1
		ガスケット,サイレンサ	46-4
		ガスケット,キャブレタ	8-1
		*	46-6
		ガスケット,ギヤケース	25-6
		*	46-10
		ガスケット,ゲージカバー	32-10
		ガスケット,ゲージレンズ	32-12

(カ)

品名	FIG.NO.	品名	FIG.NO.
ガスケット,シリンダヘッド	1-2	キャップ,レバー	35-11
*	46-2	キャップ,レバー(ブラック)	34-22
ガスケット,シリンダヘッドカバー	1-5	*	43-26
*	46-3	キャップ,レバー(ブルー)	34-22
ガスケット,タンクキャップ	32-3	キャップアッシ,スパークプラグ	19-4
*	33-3	キャップアッシ,フューエルタンク	32-2
ガスケット,ドライブシャフト,ハウジング	25-5	*	33-2
*	46-9	キャブレタアッシ	8-8
ガスケット,フューエルゲージ	32-16	*	8-8
ガスケット,フロートチャンバ	8-13	ギヤ,シフト	36-44
ガスケット,ポンプケースパネル	11-5	ギヤ,ドライブ	36-36
*	46-8	*	43-12A
ガスケットセット	46-1	ギヤ,フォワード	16-10
キー	11-14	ギヤ,リバース	16-11
キー(11)	34-26	ギヤセット	16-8
*	43-30	クラックシャフト	4-8
キー(12)	34-26	クラック,ケーブル	20-11
*	43-30	*	22-2
キー(13)	34-26	*	39-14
*	43-30	*	44-8
キー(14)	34-26	クラック,フューエルホース	9-17
*	43-30	クリップ,フューエルホース	32-26
キー(15)	34-26	*	33-11
*	43-30	グリース,ウォータレジスタント 250G	47-5
キー(16)	34-26	グリッパ	34-12
*	43-30	*	43-3
キー(17)	34-26	グリッパ,NO.1	35-2
*	43-30	グリッパ,NO.2	35-3
キー(18)	34-26	グリッパアッシ	13-6
*	43-30	グリッパアッシ,ハンドル	31-6
キー(19)	34-26	*	42-22
*	43-30	グロメット	35-23
キー(20)	34-26	グロメット,ウォータチューブ	11-7
*	43-30	グロメット,クラッチリンク	27-8
キット,ウォータポンプリペア	11-23	グロメット,スイッチリード	27-5
キット,プロベラナット	26-19	*	42-9
キャップ	8-21	グロメット,スタータケーブル	20-4
*	8-22	*	40-10
*	21-2	グロメット,ポンプケース	11-2
*	41-3	グロメット,リセブタクル	21-3
キャップ,インレットマニホールド	7-4	*	41-5
キャップ,オイルフィルタ(ブラック)	10-8	グロメット,リモコンボックス	22-4
キャップ,オイルフィルタ(ホワイト)	10-8	*	41-10
キャップ,サイレンサ	7-9	*	44-9
キャップ,ストップスイッチ	31-7	グロメット,リモコンケーブル	27-16
キャップ,スロットルケーブル	22-6	ケース,ウォータポンプ	11-1
*	44-11	ケース,ギヤ	36-22
キャップ,ホール	36-47	ケースアッシ,ギヤ(ブラック)	26-1
キャップ,メインノズル	8-10	ケースアッシ,ギヤ(ホワイト)	26-1
キャップ,リモコンハーネス	41-12	ケースアッシ,フューズ	20-5

品名	FIG.NO.	品名	FIG.NO.
ケースアッシ, フェーズ	39-1	コネクタ, リモコンケーブル	37-2
*	40-2	*	44-5
ケーブル/スイッチセット, スターティング	40-8	コネクティングロッドアッシ	4-5
ケーブル, スロットル	31-18	*	4-5
*	42-27	(サ)	
ケーブルアッシ, スタータ	20-3		
*	40-9		
ケーブルアッシ, スタータサブ	17-26		
*	40-11		
ケーブルアッシ, リモコン10R(3.1M)	37-7	サーモスタット(60°C)	12-1
*	43-37	サイレンサアッシ	7-5
ケーブルアッシ, リモコン12R(3.7M)	37-7	サポート, ハンドルロッド	31-15
*	43-37	シート, バルブスプリング	6-15
ケーブルアッシ, リモコン14R(4.2M)	37-7	シール	47-2
*	43-37	シール, アッパマウントスターボード	25-19
ケーブルアッシ, リモコン16R(4.8M)	37-7	シール, アッパマウントポート	25-18
*	43-37	シール, サイドカバー	27-26
ケーブルアッシ, リモコン18R(5.4M)	37-7	シール, ステアリングケーブル	38-6
*	43-37	シール, リコイルスタータ	28-3
ケーブルアッシ, リモコン20R(6.1M)	37-7	*	29-3
*	43-37	*	30-4
ケーブルアッシ, リモコン22R(6.7M)	37-7	シール, ロアカバー	27-14
*	43-37	シフト, クラッチドット	16-16
ケーブルアッシ, リモコン24R(7.3M)	37-7	シフトアームアッシ	36-20
*	43-37	シフトアッシ	36-8
ケーブルアッシ, リモコン8R(2.4M)	37-7	シャフト, クラッチレバー	15-4
*	43-37	シャフト, クランプブラケット	23-7
ゲージ, オイルレベル	3-13	*	23-7
ゲージアッシ, フェューエル	32-8	シャフト, ドライブ	36-38
コア, エキゾーストシール	26-24	シャフト, プロペラ	16-15
コイル, イグニッション	19-8	シャフト, ロックアーム	6-6
*	19-8	シャフトアッシ, ドライブ(L)	16-1
コイル, イグニッションタイミング	18-3	シャフトアッシ, ドライブ(S)	16-1
*	18-3	シャフトウォータドライブ	24-31
コイル, バッテリーチャージング	18-1	シャフトドライブアッシ	24-35
*	18-13	ジंक, アノード	26-6
*	39-9	ジंक, プロテクション	26-4
*	39-9	ジंकアッシ, プロテクション	26-28
*	40-1A	ジंकセット, プロテクション	23-15
コイル, マグネットプライマリ	18-2	スイッチ, エマジエンシ/ストップ	21-5
*	18-2	*	42-12
コイル, ライトニング	18-1	スイッチ, オイルプレッシャ	21-10
*	18-7	*	22-11
コッタ, バルブ	6-14	スイッチ, スタート	20-20
コネクタ	14-4	*	40-12
*	14-12	*	42-10
*	37-1	スイッチ, PTT	35-4
コネクタ, クラッチリンク	15-11	スイッチアッシ, イグニッション	34-25
*	42-5	*	43-29

品名	FIG.NO.	品名	FIG.NO.
スイッチアッシ, エマジエンシ	34-31	スプリング	36-35
*	43-34	スプリング, スパイラル	13-4
スイッチアッシ, ニュートラル	20-9	スプリング, スロットルレバー	14-8
*	36-11	スプリング, バルブ	6-12
スクリュ	8-11A	スベーサ	34-4
*	9-13	*	34-28
*	34-3	*	35-22
*	34-21	*	36-10
*	35-5	*	43-5
*	35-8	*	43-15
*	35-9	スベーサ, ドラッグリンク	38-2
*	35-13	*	45-2
*	35-18	スベーサ, プロペラナット	26-20
*	35-25	スレッドロックスーパ(1333B)	47-8
*	43-4	スレッドロックスーパセメント, 50G	47-4
*	43-13	スロットルアームアッシ	36-17
*	43-25	ソケット, フェューエルホース	32-23
スクリュ(3X15)	36-12	*	32-24
スクリュ(5X25)	36-14	*	33-9
スクリュ, スロットルストップ	8-15	ソレノイドアッシ, チョーク	22-7
スクリュ, タベットアジャスタチング	6-4	*	41-7
スクリュ, 5X16	35-6		
*	36-13		
*	36-32		
スクリュアッシ, クランプ	23-3		
スズキシリコンシール	47-3	(タ)	
スズキスーパグリス	47-7		
スズキセンガイキギヤオイル	47-6		
スズキボンド, NO.4	47-1		
スタータアッシ, リコイル	13-1		
スタータロープ5MMDIA, 50Mロール	13-13	ターミナル	19-5
ストッパ	36-24	ターミナル/スリーブセット	39-8
ストッパ, テイラハンドル	31-21	ターンバックル, クラッチロッド	15-10
*	42-23	タコメータアッシ	39-11
ストッパ, プロペラブッシュ	26-18	タンクセット, フェューエル(12L)	33-1
ストッパセット, ビニオン	17-4	タンクセット, フェューエル(15L)	32-1
ストライプ, エンジンカバー, スタートボード	28-6	ダイヤフラムセット	9-12
ストライプ, エンジンカバー, ポート	28-7	ダンバ, ロア	17-18
ストライプ, エンジンカバー, スタートボード	29-6	チャンバ, フロート	8-11
*	30-5	チューブ, ウォータ(L)	11-6
ストライプ, エンジンカバー, ポート	29-7	*	11-6
*	30-6	チューブ, ウォータ(S)	11-6
スナップリング	36-7	チューブ, ウォータインスペクション	27-2
*	36-40	チューブ, ウォータインレット	11-19
スプリング	8-16	チューブ, スロットルケーブル	31-17
*	8-17	*	42-36
*	8-19A	チューブ, プロテクタ	19-6
*	17-9	チューブ, L150	18-8
*	36-26	*	18-8
*	36-28	*	20-10

品名	FIG.NO.	品名	FIG.NO.
チューブ L:150	20-10	ハウジング,プロップシャフト(ブラック)	26-11
*	21-21	ハウジング,プロップシャフト(ホワイト)	26-11
*	40-4	ハウジング,プロペラシャフト(ブラック)	26-11
チューブ ,14.1X10.7X180	21-12	ハンドル,クランプ	23-4
*	42-6	ハンドル,チルトアップ(ブラック)	29-2
デカール	35-17	*	30-2
デカール,リモコンボックスポート(ブラック)	34-34	ハンドル,チルトアップ(ホワイト)	28-2
*	43-38	ハンドル,テイラ(ブラック)	31-1
デュエルプレート	36-2	*	42-16
ドラム,スロットル	14-5	ハンドル,テイラ(ホワイト)	31-1
ドラム,フリースロットル	34-10	ハンドルキット,テイラ(ブラック)	42-1
*	43-19	バルブ,インテーク	6-10
ドレーン,ウォータインレット	11-16	バルブ,エキゾースト	6-11
		バルブアッシ,ニードル	8-18
		バンド,スターティングモータ	17-17
(ナ)		パーツアッシ,リモコン(ブラック)	44-1
		パーツアッシ,リモコン(ホワイト)	44-1
		パイプ,ドライブシャフトハウジング	25-4
		パネル,インストルメント(ブラック)	27-4
		パネル,インストルメント(ホワイト)	27-4
ナット	21-7	パネル,ボンベケース,アンダ	11-4
*	35-20	パン,オイル(ブラック)	3-2
*	42-14	パン,オイル(ホワイト)	3-2
ナット,タイミングプーリ	5-5	ピストン	4-1
ナット,タペットアダプタ	6-5	ピストンセット OS:0.50	4-11
ナット,ロック	38-4	ピニオン	16-9
*	45-4	ピニオンアッシ	17-3
*	45-9	ピン	16-21
ニツブル,グリス	24-2	*	36-37
ノズル,メイン	8-9	ピン,スロットルケーブル	31-19
*	8-9	*	42-28
ノブ,チョーク	8-4	ピン,チルトロック	23-10
ノブ,ブレーキアダプタ	34-18	ピン,チルトロックスプリング	24-15
*	34-18A	ピン,ピストン	4-3
*	43-22	ピン,フロート	8-14
(ハ)		ピン,レバー	28-11
		*	29-11
		*	30-13
		ピン,ロアマウントカバー ノック	25-17
		フラスナ	28-10
ハーネス,リモコンエクステンション	34-30	*	29-10
*	43-33	*	30-12
ハーネスアッシ,ワイヤリング	22-5	フィルタ,アウトレット	33-4
*	41-11	フィルタ,ウォータ	11-9
*	44-10	フィルタ,エンジンオイル	10-7
ハウジング,ウォータインレット	11-15	フィルタ,フェューエル	9-1
ハウジング,ドライブシャフト(L) (ブラック)	25-3	フック,エンジン	1-14
ハウジング,ドライブシャフト(L) (ホワイト)	25-3	フック,エンジンカバー	28-9
ハウジング,ドライブシャフト(S) (ブラック)	25-3	*	29-9
ハウジング,ドライブシャフト(S) (ホワイト)	25-3	*	30-11

品名	FIG.NO.	品名	FIG.NO.
フライホイールアッシ,マグネット	18-6	ブロックアッシ,オイルギヤリ	10-2
*	18-6	ブロックアッシ,シリンダ(ブラック)	2-1
*	18-6	ブロックアッシ,シリンダ(ホワイト)	2-1
*	40-1	プーリ,カムシャフト	5-7
*	40-1	プーリ,クランクシャフト	5-2
*	40-1	ブッシュ,ナット	32-15
フランジ	35-24	ブラグ,サイドカバードレーン	27-15
フロート	8-12	ブラグ,フェューエルコネクタ	32-6
*	32-14	*	32-19
ブーツ,クラッチロッド	15-7	*	33-7
ブーツ,シフトロッド	15-25	*	33-12
ブザーセット,ウォーニング	34-29	ブラグ,ロアカバー	21-25
*	43-32	ブラグアッシ,ランブコード	39-4
ブッシュ	34-2	*	41-4
*	34-8	ブランジャ	8-20
*	34-15	プレート	8-19
*	36-30	*	14-7
*	36-39	プレート,クラッチノッチ	15-3
*	36-42	プレート,クランプ	23-5
*	36-45	プレート,シフトピン	36-48
*	43-2	プレート,シフトロック	36-29
*	43-10	プレート,ステアリングアダプタ	24-26
*	43-18	プレート,チョークスプリング	7-6
ブッシュ,ウォータボンベケース	11-8	プレート,ロック	21-6
ブッシュ,シャフトスイベル	24-10	*	34-32
ブッシュ,ステアリング	24-3	*	42-13
ブッシュ,プロペラ	26-17	*	43-35
ブラケット	36-31	プレートアッシ	34-16
ブラケット,クランプスターボード(ブラック)	23-1	*	43-20
ブラケット,クランプスターボード(ホワイト)	23-1	プロテクタ(L:90)	19-10
ブラケット,クランプボード(ブラック)	23-2	プロテクタ,エンジンカバー	27-28
ブラケット,クランプボード(ホワイト)	23-2	プロテクタ,サイドカバー	27-18
ブラケット,スイベル(ブラック)	24-1	プロテクタ,フェューエルホース(17.5X13.2X440)	1-11
ブラケット,スイベル(ホワイト)	24-1	*	12-5
ブラケット,スターティングモータ(ブラック)	17-12	プロテクタ,14.1X10.7X560	9-10
ブラケット,スターティングモータ(ホワイト)	17-12	*	9-14
ブラケット,スターティングモータリレ	17-24	プロペラ(3X9-1/4X10)	26-16
ブラケット,ステアリング(ブラック)	24-4	*	26-16
ブラケット,ステアリング(ホワイト)	24-4	プロペラ(3X9-1/4X11)	26-16
ブラケット,トリムリレ	17-22	プロペラ(3X9-1/4X7)	26-16
ブラケット,ニュートラルアーム	34-11	プロペラ(3X9-1/4X8)	26-16
*	43-14	プロペラ(3X9-1/4X9)	26-16
ブラケット,ニュートラルスイッチ	20-18	プロペラ(3X9-1/9X9)	26-16
ブラケット,ハンドル(ブラック)	24-5	ヘッド,シリンダ(ブラック)	1-1
*	42-15	ヘッド,シリンダ(ホワイト)	1-1
ブラケット,ハンドル(ホワイト)	24-5	ヘッドアッシ,シリンダ(ブラック)	1-1
ブラシ,プラス	17-7	ベース,ステータ	5-1
ブラシ,マイナス	17-8	*	5-1
ブレーキアームアッシ	36-9	ベアリング,クランクシャフト(イエロー)	4-9
ブレーキアダプタ	36-3	ベアリング,クランクシャフト(グリーン)	4-9

品名	FIG.NO.	品名	FIG.NO.
ベアリング,クランクシャフト(ブラウン)	4-9	マニホールド,インレット(ホワイト)	7-1
ベアリング,クランクシャフト(ブラック)	4-9	モータアッシ スターティング	17-1
ベルト,タイミング	5-16	モータセット スターティング(ブラック)	40-5
ベイント(ブラック)	47-9	モータセット スターティング(ホワイト)	40-5
ホース	8-27		

ホース,オイル	3-11	(ヤ)	
ホース,フューエル(タンクツコネクタ)L:2560	32-22		
ホース,フューエル(L:1950)	33-8		
ホルダ,サイドカバー	27-19		
ホルダ,ニュートラルロック	34-23		
*	43-27		
ホルダ,リモコンケーブル	14-6	ユニット,CDI	19-1
ホルダ,リモコンケーブル(ブラック)	37-4	*	19-1
*	44-2	*	19-1
ホルダ,リモコンケーブル(ホワイト)	44-2	*	19-1

ホルダアッシ,ブラシ	17-6	(ラ)	
ボックスアッシ,リモコン(ブラック)	43-1		
ボルト	38-3		
*	45-3		
ボルト(6X18)	36-19		
ボルト,コネクティングロッド	4-6	ラチエツトセット	13-3
ボルト,ステアリングブラケットサブ	45-8	ラバー,エキゾーストシール	26-25
ボルト,ストップフロント	36-15	ラバー,エンジンロアカバー	27-25
ボルト,ストップリア	36-16	ラバー,サイドカバー	27-25
ボルト,スルー	17-10	ラバー,チルトロック	23-17

ポンプ,スクイズ	32-25	ラバー,レリーズレバー	24-18
*	33-10	ラベル,エンジンカバー	28-17
ポンプアッシ,オイル	10-1	*	29-17
ポンプアッシ,フューエル	9-11	*	30-10
		ラベル,オイルブレッシャ(ブラック)	21-9

(マ)		*	22-10
		*	42-8
		ラベル,ストップ	21-20
		*	21-20
		ラベル,フューエルコーション(15L)	32-18

マーク,エンジンスタート	31-20	ラベル,リコイルスタータ	13-15
*	42-32	*	13-15
マーク,エンブレム,リヤ	28-5	ラベル,S.I.G.P	13-14
マーク,エンブレムリヤ	29-15	リード(L:210)	25-21
*	29-16	リード,ストップスイッチ	39-6

マーク,エンブレムリヤ(15)	30-9	リード,ニュートラルリミット	21-13
マーク,エンブレムリヤ(9.9)	30-8	*	21-14
マーク,オーナメント	32-17	*	40-3
マーク,クラッチシフト	27-27	リード,レクチファイヤエクステンション	39-3
*	42-3	リード,L:165	23-21

マーク,リヤナンバ	28-15	*	25-20
*	28-16	リール	13-2
マウント,アツパ	25-7	リセブタクル	21-1
マウント,ロア	25-8	*	41-2
マニホールド,インレット(ブラック)	7-1	リセブタクルセット	41-1

品名	FIG.NO.	品名	FIG.NO.
リテーナ,バルブスプリング	6-13	ワッシャ	35-10
リモートコントロール	35-1	*	35-14
*	36-1	*	35-15
リモートコントロールアッシ(ブラック)	34-1	*	36-4
*	34-1	*	36-6

リレーアッシ,スターティングモータ	17-21	*	36-18
リンク,クラッチレバー	15-6	*	36-41
*	42-4	*	36-43
リンク,リバースロックアーム	24-14	*	38-5
リンク,レリーズ	24-16	*	43-9

リンクアッシ,ドラッグ	38-1	*	43-31
*	45-1	*	45-5
リングセット,ピストン	4-2	*	45-10
レギュレータアッシ,エンジンオイル6.5K	2-8	ワッシャ,プリーナットロック	5-6
レクチファイヤレギュレータアッシ	39-5	ワッシャセット	17-5

レクチファイヤアッシ	20-1	(ソノタ)	
*	40-6		
レバー,クラッチ	15-1		
*	42-2		
レバー,クラッチコントロール	15-9		
レバー,クラッチノッチ	15-2	Eリング	34-19
レバー,スロットルコントロール	14-3	*	34-19
レバー,ハンドル	35-12	*	36-5
レバー,ハンドル(グレー)	34-24	*	43-23
*	43-28	NSIセット	13-7

レバー,フリースロットル(グレー)	34-13	(ソノタ)	
*	43-16		
レバー,レリーズ	24-19		
レバーアッシ,スロットル	36-23		
レンズ	32-11		
ローラ	36-34	Oリング,フューエルアウトレット	33-6
ロックセット,リバース	24-40		
ロッド,クラッチ	15-5		
ロッド,クラブブラケットロア	23-8		
ロッド,シフト(L)	15-23		

ロッド,シフト(S)	15-23		
ロッド,チョーク	8-3		
ロッド,フリアキウムレータ	36-46		
ロッド,ブツシュ	16-20		
ロッドアッシ,スロットル	14-1		

(ワ)			

ワイヤ	13-8		
ワイヤ,ニュートラル/PTTスイッチ	35-16		
ワッシャ	34-7		
*	34-27		
*	35-7		

スズキ DF9.9/15 '98~'03 MODEL パーツカタログ

2002年 5 月印刷

2002年 6 月発行

発行 **スズキ株式会社**
カタロググループ
〒432-8611 浜松市高塚町300

不許複製

1

まえがき
目次

2

エンジン

3

伝導

4

電装

5

外装

6

オプション

7

品番索引表
品名索引表