

SUZUKI
パワースタート

DF9.9B/15A/20A

DF9.9B

DF15A

DF20A

DF20ATH

OUTBOARD MOTOR

2018-11

初版

ま え が き
目 次

1

エ ン ジ ン

2

伝 導

3

電 装

4

外 装

5

オ プ シ ョ ン

6

品 番 索 引 表
品 名 索 引 表

7

DF9.9B



DF15A



DF20A



まえがき

このパーツカタログは、スズキ船外機 DF9.9B/15A/20A 型の補給取扱い部品を収録してあります。

エンジン諸元	4サイクル	2気筒	総排気量	内径×行程 (60.4mm×57mm)
			327 cm ³	

DF9.9B				
機種記号	年式	型式	トランサム	実施号機
DF9.9BL	-	00995F	S. L. X	00995F-910001～

DF15A				
機種記号	年式	型式	トランサム	実施号機
DF15AL	-	01504F	S. L. X	01504F-910001～

DF20A				
機種記号	年式	型式	トランサム	実施号機
DF20AL	-	02002F	S. L. X	02002F-910001～
DF20ATHL				

パーツカタログのご使用について

1. 記号および略語

1-1. サイズ等

A	: 用品	L	: 長さ、リンク数、容積	US	: アンダサイズ
AR	: 必要量	NT	: 歯数	W	: 巾
D	: 線径	OD	: 外径	W/	: 同時使用
E.NO.	: エンジン番号	OPT	: オプション	#	: 直送品
F.NO.	: フレーム番号	OS	: オーバサイズ	*	: 直売品
H	: 高さ	STD	: スタンダード	～	: より、から
ID	: 内径	T	: 厚さ		
12×34×5 : 内径×外径×厚さ (巾、長さ)					

1-2. メーカー名

BS	: ブリヂストンタイヤ	NGK	: 日本特殊陶業
CHKK	: 中央発条	NHK	: 日本発条
DID	: 大同工業	RK	: 高砂チェン
DK	: 大金製作所	TEN	: 富士通テン
FB	: 古河電池	TR	: 東海理化電機製作所
IRC	: 井上護謨工業	YB	: 湯浅電池
KYB	: 萱場工業		
NABCO	: 日本エアープレーキ		

1-3. 構成部品の表示

品番	品名
×××××-×××××	○○○アッシ
×××××-×××××	・○○○
×××××-×××××	・○○○
	↑ 構成部品 (インナパーツ) を示します。

1-4. 部品変更

備考欄の品番の前の→印は変更部品相互の互換性を表示します。

←○○○○○-○○○○○……「～より統一」を示し、旧  新です。

→○○○○○-○○○○○……「～に統一」を示し、旧  新です。

1-5. 修正使用

ホース、チューブ等で寸法表示の→印は修正使用を表示します。

(例) L : 200 → 180……200 を 180 に修正して使用します。

2. 部品変更のお知らせ

部品が新設または変更となった場合、サービス・部品ニュース、統一部品一覧表などのご案内いたします。

販売店様にあつては、弊社代理店にお問い合わせください。

3. 部品の注文

部品ご注文の場合は、このパーツカタログをご参照の上、次の点にご留意され、正確にご注文ください。

3-1. 品番、品名および数量

3-2. フレーム番号およびエンジン番号と型式番号(年式)

3-3. 部品メーカー(電装部品、保安部品など)

I.D プレートの説明

I.Dプレートには下記の項目が刻印されています。

より正確な部品発注のため①機種名、②型式、③製造番号(号機)を確認下さい。

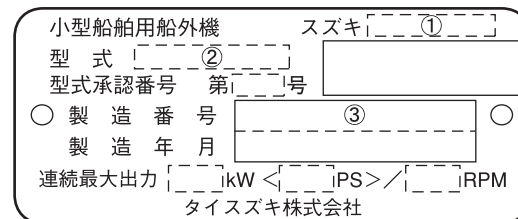

①機種名を示します。(例) DF20A

②型式を示します。(例) 02002F

③製造番号(号機)を示します。(例) 910001

- 注※ 分解図は、補給部品索引のためのものです。分解、組立には使用しないで下さい。
- ※ 補給部品の中で車種間の共通化により、一部生産車の部品と異なる場合があります。あらかじめご了承ください。
- ※ 記載事項は予告なく変更することがあります。あらかじめご了承ください。

I.Dプレート

※取付位置：ブラケット、クランプ

目 次

FIG.NO.	タ イ ト ル	FIG.NO.	タ イ ト ル	FIG.NO.	タ イ ト ル
111A	シリンダ ヘッド	444A	ティラ ハンドル		
113A	シリンダ ブロック	508A	オプション:リモート コントロール (DF9.9B) (DF15A) (DF20A)		
116A	クランクシャフト	513A	オプション:リモート コントロール パーツ (DF9.9B) (DF15A) (DF20A)		
120A	タイミング ベルト	515A	オプション:リモコン ケーブル (DF9.9B) (DF15A) (DF20A)		
121A	カムシャフト (マニュアル スタータ)	521A	オプション:ハーネス (DF20ATH)		
121B	カムシャフト (エレクトリック スタータ)	544A	オプション:リモート コントロール アッ シングル (1) (DF9.9B)		
126A	インレット マニホールド (DF9.9B)	544B	オプション:リモート コントロール アッ シングル (1) (DF15A)		
126B	インレット マニホールド (DF15A)	544C	オプション:リモート コントロール アッ シングル (1) (DF20A)		
126C	インレット マニホールド (DF20A) (DF20ATH)	545A	オプション:リモート コントロール アッ シングル (2) (DF9.9B)		
144A	フューエル インジェクタ	545B	オプション:リモート コントロール アッ シングル (2) (DF15A)		
146A	フューエル ポンプ	545C	オプション:リモート コントロール アッ シングル (2) (DF20A)		
160A	ウォーター ポンプ	546A	オプション:リモコン ケーブル (エレクトリック スタータ) (DF9.9B)		
162A	サーモスタット	546B	オプション:リモコン ケーブル (エレクトリック スタータ) (DF15A)		
163A	スロットル ボデー	546C	オプション:リモコン ケーブル (エレクトリック スタータ) (DF20A)		
167A	リコイル スタータ (DF9.9B) (DF15A) (DF20A)	553A	オプション:エレクトリカル (マニュアル スタータ)		
167B	リコイル スタータ (DF20ATH)	561A	オプション:スターティング モータ (マニュアル スタータ) (DF9.9B)		
175A	オイル ポンプ	561B	オプション:スターティング モータ (マニュアル スタータ) (DF15A)		
206A	クラッチ ロッド	561C	オプション:スターティング モータ (マニュアル スタータ) (DF20A)		
210A	シフト ロッド	575A	オプション:ドラッグ リンク (DF9.9B) (DF15A) (DF20A)		
220A	トランスミッション (DF9.9B) (DF15A) (DF20A)	583A	オプション:フューエル タンク		
220B	トランスミッション (DF20ATH)				
301A	スターティングモータ (エレクトリック スタータ)				
303A	マグネット (マニュアル スタータ)				
303B	マグネット (エレクトリック スタータ)				
310A	レクチファイア/イグニッション コイル (DF9.9B)				
310B	レクチファイア/イグニッション コイル (DF15A)				
310C	レクチファイア/イグニッション コイル (DF20A)				
310D	レクチファイア/イグニッション コイル (DF20ATH)				
322A	ハーネス (DF9.9B) (DF15A) (DF20A)				
322B	ハーネス (DF20ATH)				
327A	PTT スイッチ (DF20ATH)				
334A	センサ/スイッチ (DF9.9B) (DF15A) (DF20A)				
334B	センサ/スイッチ (DF20ATH)				
335A	クランプ ブラケット (DF9.9B) (DF15A) (DF20A)				
335B	クランプ ブラケット (DF20ATH)				
336A	スィベル ブラケット (DF9.9B) (DF15A) (DF20A)				
336B	スィベル ブラケット (DF20ATH)				
338A	チルト シリンダ (DF20ATH)				
340A	PTT モータ (DF20ATH)				
401A	エンジン ホルダ				
405A	ドライブ シャフトハウジング				
407A	ギヤ ケース (3 BLADE)				
407B	ギヤ ケース (4 BLADE)				
410A	サイド カバー (DF9.9B) (DF15A) (DF20A)				
410B	サイド カバー (DF20ATH)				
420A	エンジン カバー (DF9.9B)				
420B	エンジン カバー (DF15A)				
420C	エンジン カバー (DF20A)				
420D	エンジン カバー (DF20ATH)				
432A	フューエル タンク				

FIG. 111A

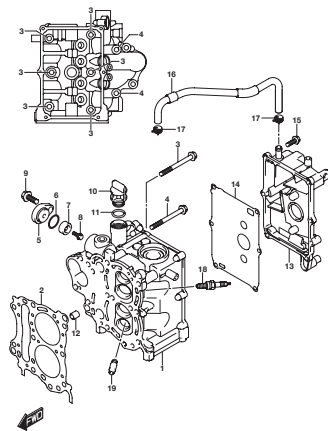

DF20A_N00_019_111A
CYLINDER HEAD

FIG. 113A

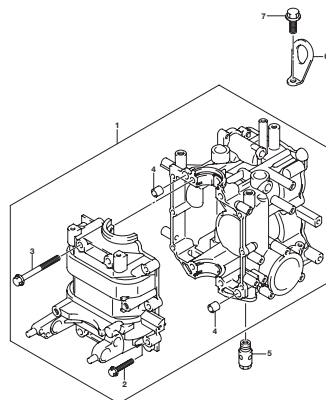

DF20A_N00_019_113A
CYLINDER BLOCK

FIG. 116A

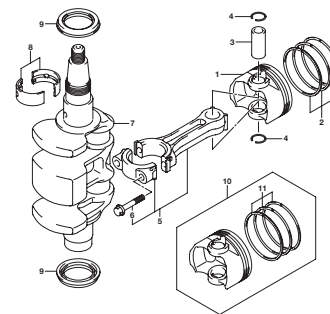

DF20A_N00_019_116A
CRANKSHAFT

FIG. 120A

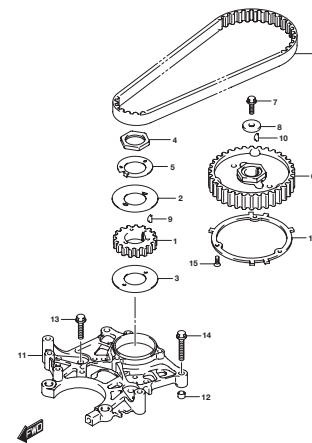

DF20A_N00_019_120A
TIMING BELT

FIG. 121A

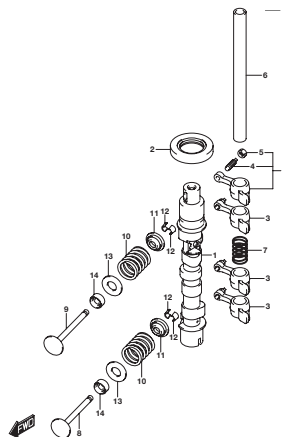

DF20A_N00_019_121A
CAMSHAFT

FIG. 121B

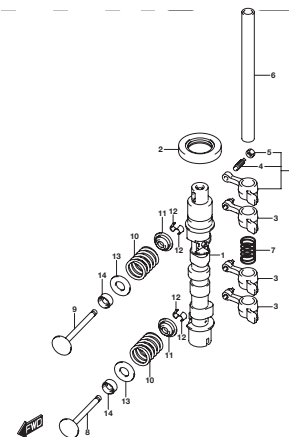

DF20A_N00_019_121B
CAMSHAFT

FIG. 126A

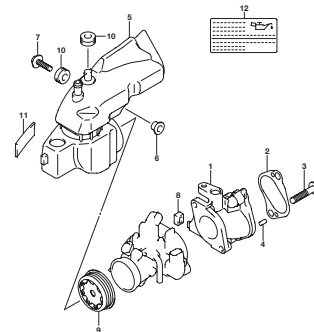

DF20A_N00_019_126A
INLET MANFOLD

FIG. 126B

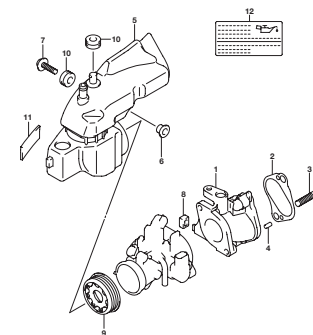

DF20A_N00_019_126B
INLET MANFOLD

FIG. 126C

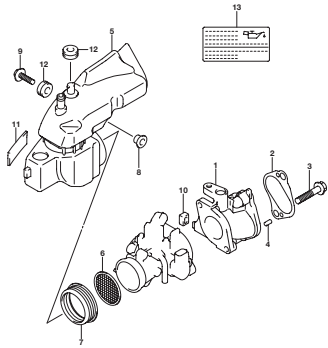

DF20A_M02_019_126C
INLET MANIFOLD

FIG. 144A

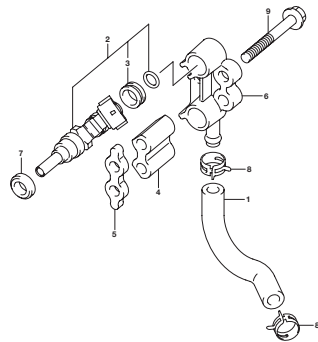

DF20A_M02_019_144A
FUEL INJECTOR

FIG. 146A

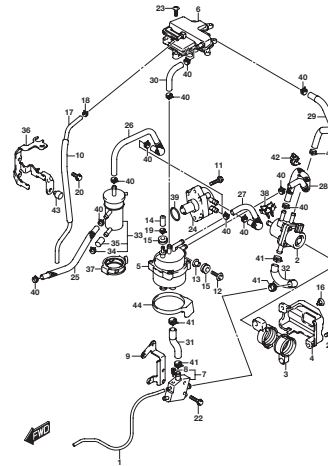

DF20A_M02_019_146A
FUEL PUMP

FIG. 160A

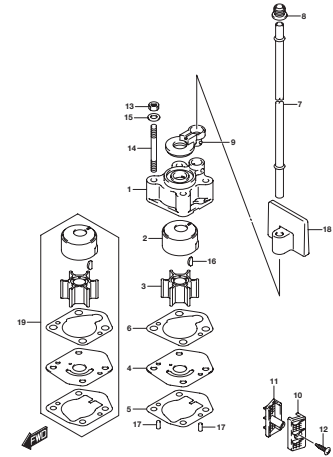

DF20A_M02_019_160A
WATER PUMP

FIG. 162A

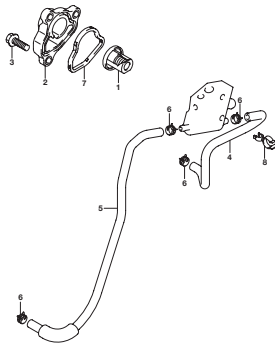

DF20A_M02_019_162A
THERMOSTAT

FIG. 163A

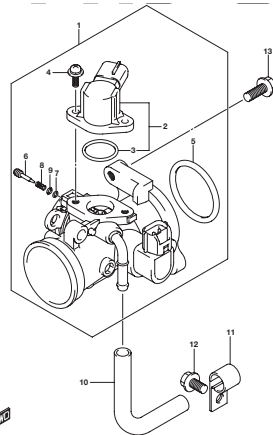

DF20A_M02_019_163A
THROTTLE BODY

FIG. 167A

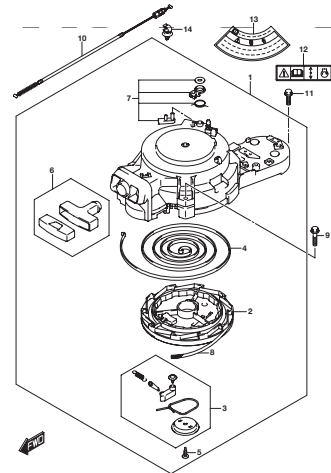

DF20A_M02_019_167A
RECOIL STARTER

FIG. 167B

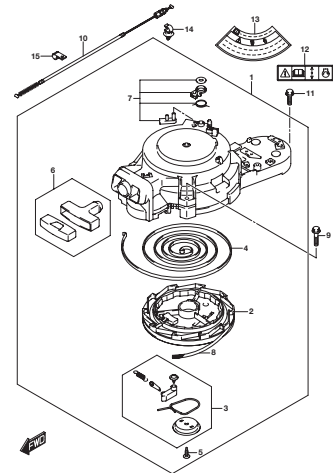

DF20A_M02_019_167B
RECOIL STARTER

FIG. 175A

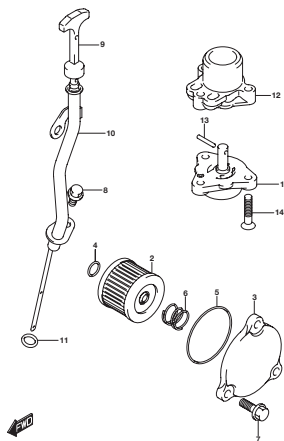

DF20A_MOD_019_175A
OIL PUMP

FIG. 206A

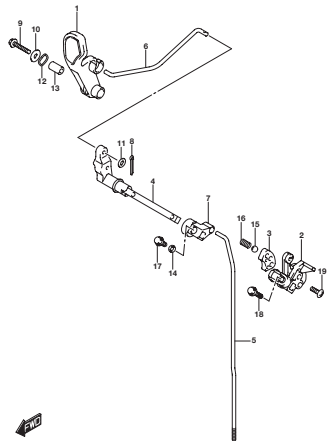

DF20A_MOD_019_206A
CLUTCH ROD

FIG. 210A

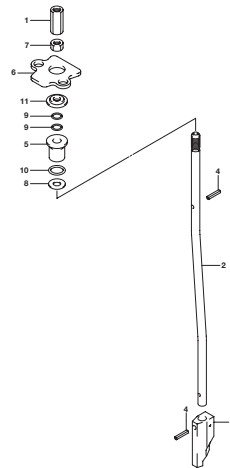

DF20A_MOD_019_210A
SHIFT ROD

FIG. 220A

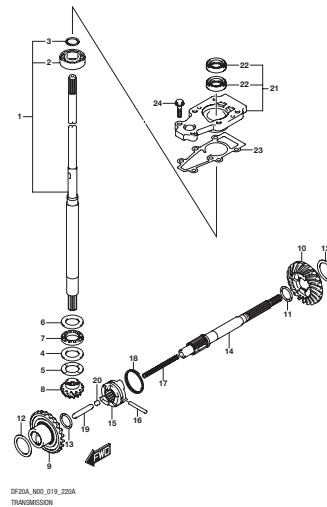

DF20A_MOD_019_220A
TRANSMISSION

FIG. 220B

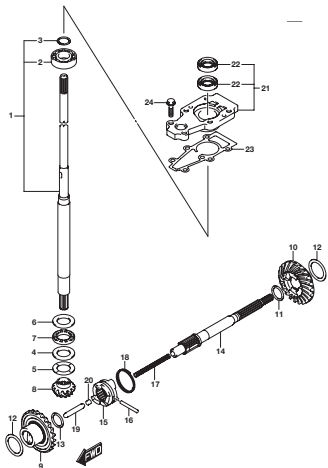

DF20A_MOD_019_220B
TRANSMISSION

FIG. 301A

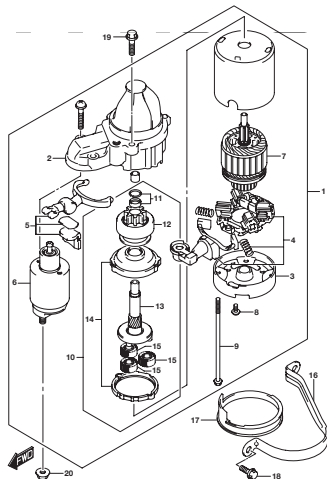

DF20A_MOD_019_301A
STARTING MOTOR

FIG. 303A

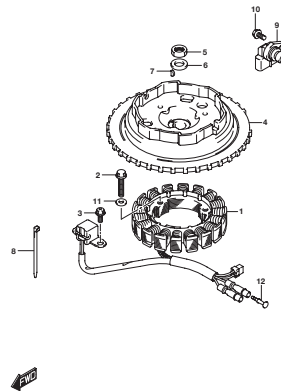

DF20A_MOD_019_303A
MAGNETO

FIG. 303B

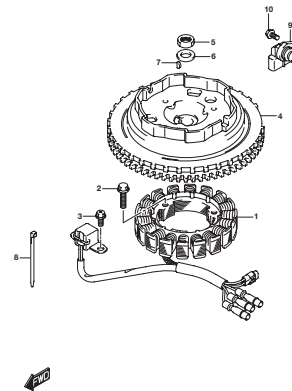

DF20A_MOD_019_303B
MAGNETO

FIG. 310A

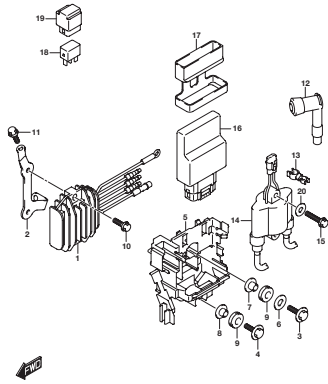

DF20A_M02_019_310A
RECTIFIER/IGNITION COIL

FIG. 310B

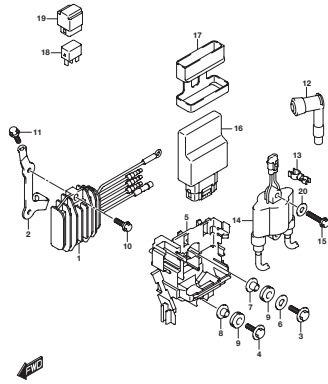

DF20A_M02_019_310B
RECTIFIER/IGNITION COIL

FIG. 310C

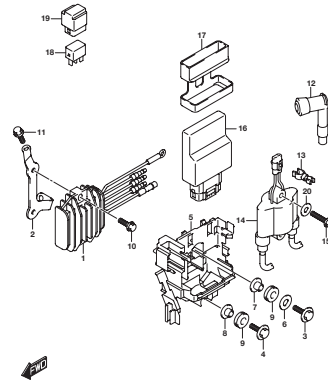

DF20A_M02_019_310C
RECTIFIER/IGNITION COIL

FIG. 310D

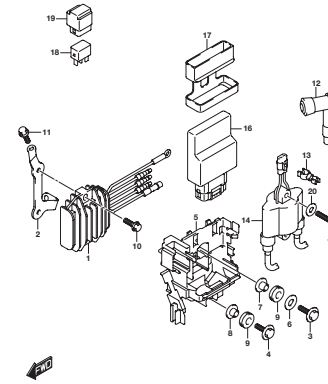

DF20A_M02_019_310D
RECTIFIER/IGNITION COIL

FIG. 322A

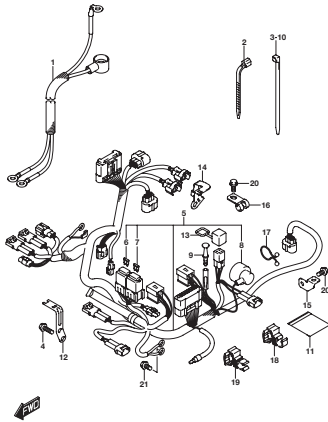

DF20A_M02_019_322A
HARNESS

FIG. 322B

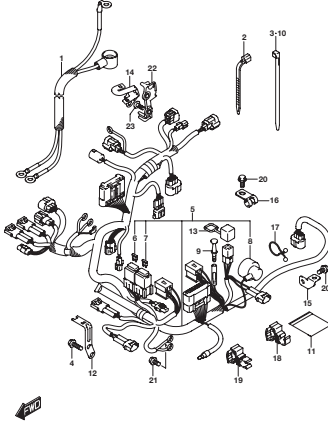

DF20A_M02_019_322B
HARNESS

FIG. 327A

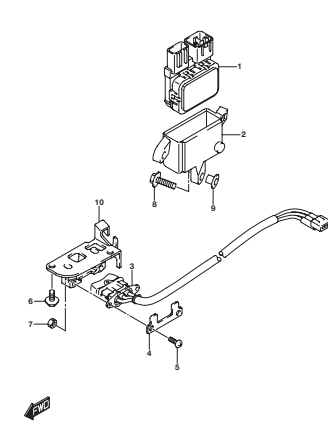

DF20A_M02_019_327A
PTT SWITCH

FIG. 334A

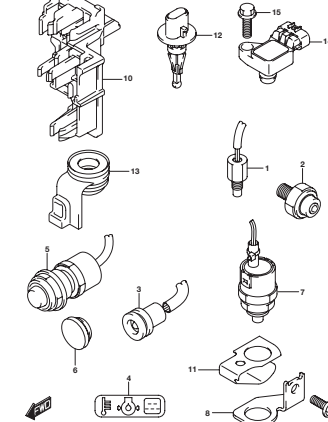

DF20A_M02_019_334A
SENSOR/SWITCH

FIG. 334B

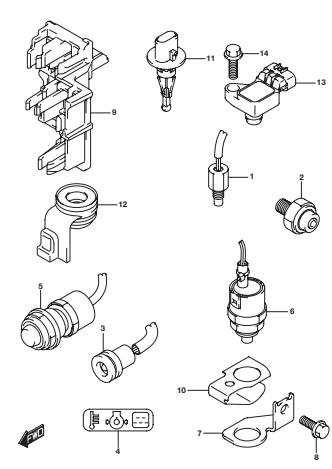

DF20A_M0D_019_334B
SENSOR SWITCH

FIG. 335A

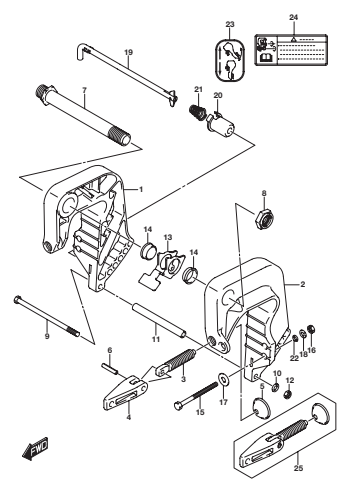

DF20A_M0D_019_335A
CLAMP BRACKET

FIG. 335B

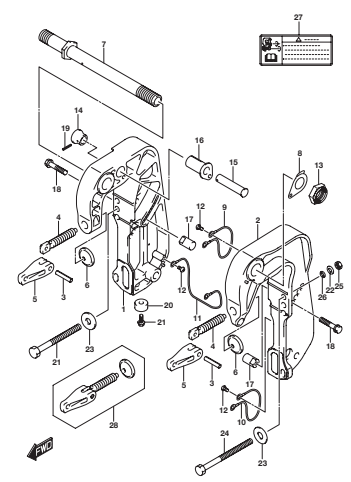

DF20A_M0D_019_335B
CLAMP BRACKET

FIG. 336A

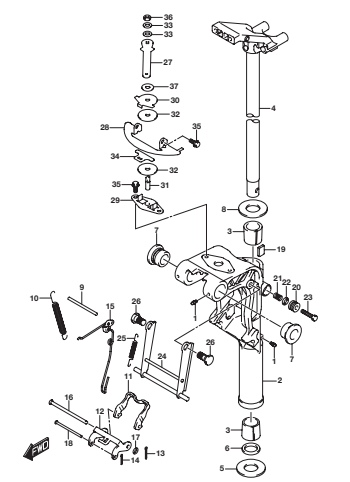

DF20A_M0D_019_336A
SWIVEL BRACKET

FIG. 336B

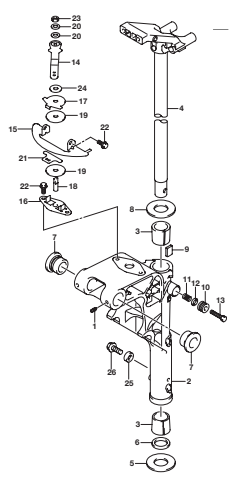

DF20A_M0D_019_336B
SWIVEL BRACKET

FIG. 338A

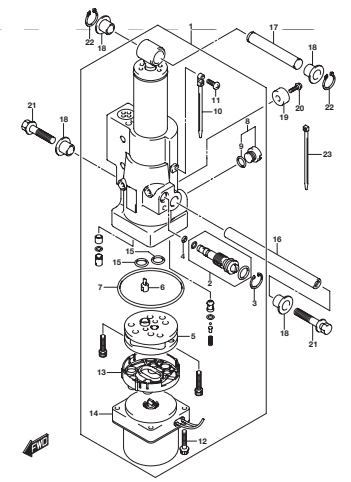

DF20A_M0D_019_338A
TILT CYLINDER

FIG. 340A

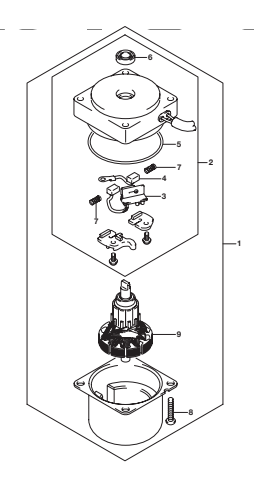

DF20A_M0D_019_340A
PTT MOTOR

FIG. 401A

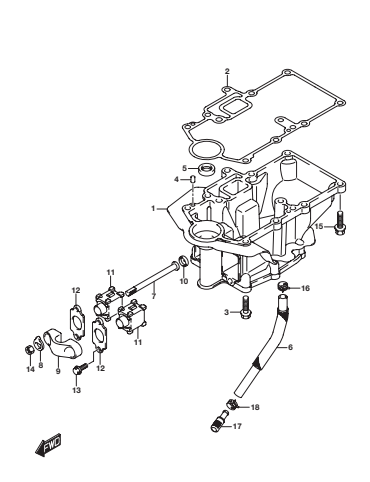

DF20A_M0D_019_401A
ENGINE HOLDER

FIG. 405A

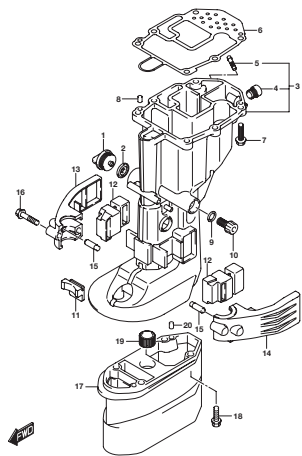

DF20A_M02_019_405A
DRIVE SHAFT HOUSING

FIG. 407A

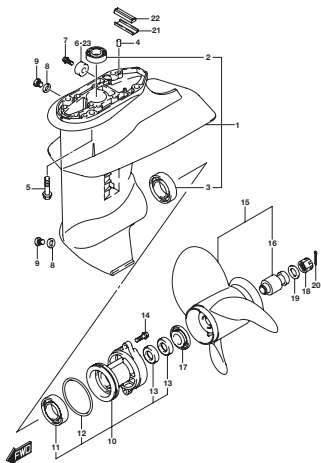

DF20A_M02_019_407A
GEAR CASE

FIG. 407B

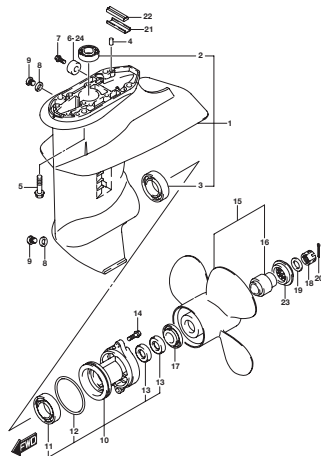

DF20A_M02_019_407B
GEAR CASE

FIG. 410A

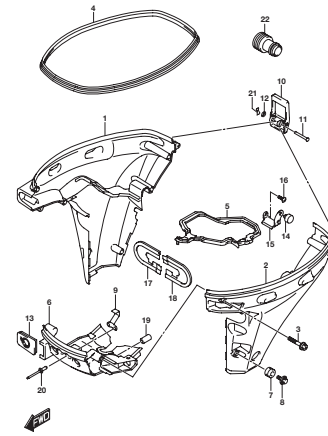

DF20A_M02_019_410A
SIDE COVER

FIG. 410B

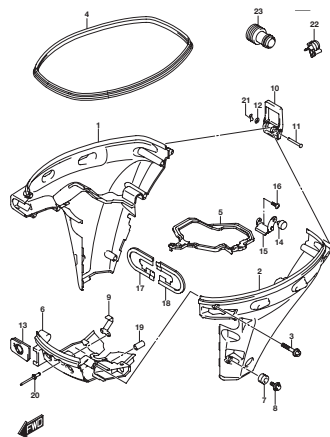

DF20A_M02_019_410B
SIDE COVER

FIG. 420A

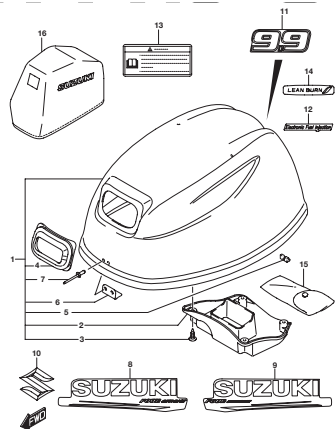

DF20A_M02_019_420A
ENGINE COVER

FIG. 420B

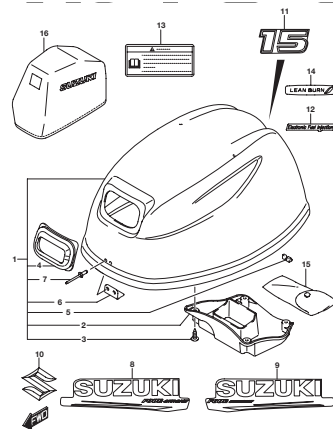

DF20A_M02_019_420B
ENGINE COVER

FIG. 420C

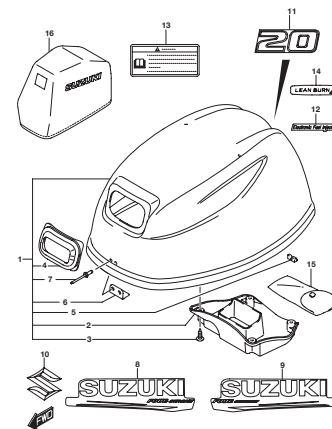

DF20A_M02_019_420C
ENGINE COVER

FIG. 420D

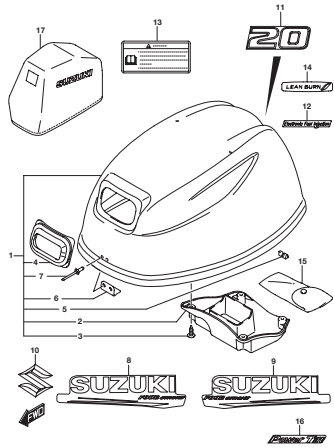

DF20A_M00_019_420D
ENGINE COVER

FIG. 432A

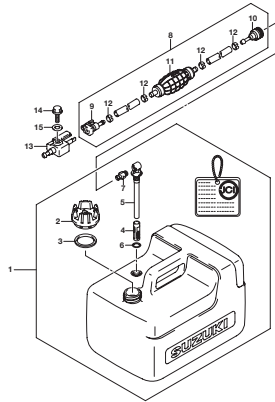

DF20A_M00_019_432A
FUEL TANK

FIG. 444A

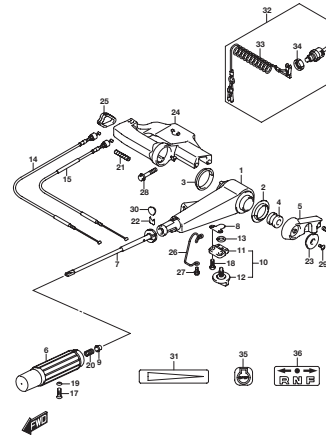

DF20A_M00_019_444A
TILLER HANDLE

FIG. 508A

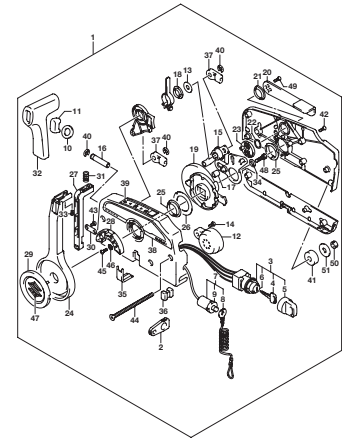

DF20A_M00_019_508A
OPT REMOTE CONTROL

FIG. 513A

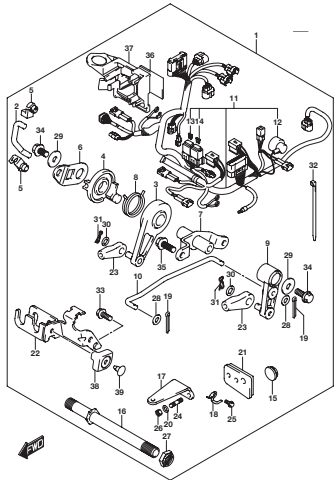

DF20A_M00_019_513A
OPT REMOTE CONTROL PARTS

FIG. 515A

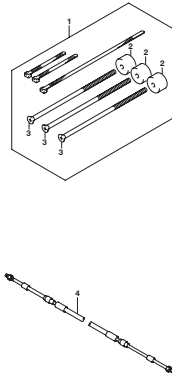

DF20A_M00_019_515A
OPT REMOCON CABLE

FIG. 521A

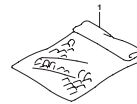

DF20A_M00_019_521A
OPT HARNESS

FIG. 544A

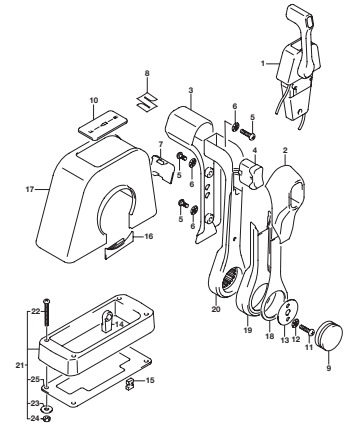

DF20A_M00_019_544A
OPT REMOTE CONTROL ASSY SINGLE (1)

FIG. 544B

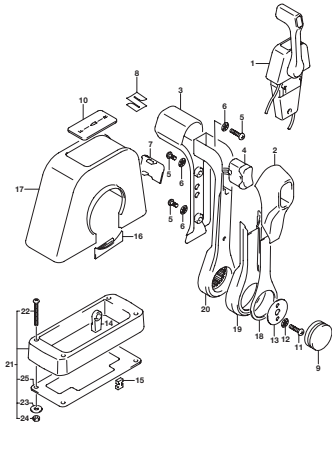

DF2DA_N00_019_544B
OPT.REMOTE CONTROL ASSY SINGLE (1)

FIG. 544C

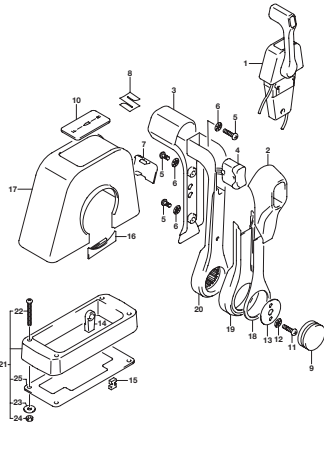

DF2DA_N00_019_544C
OPT.REMOTE CONTROL ASSY SINGLE (1)

FIG. 545A

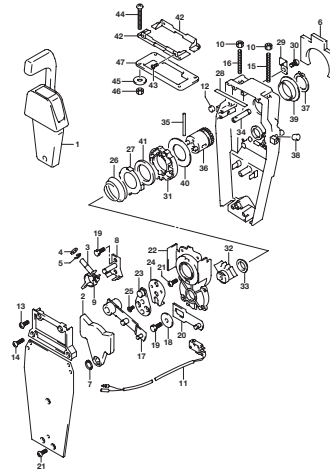

DF2DA_N00_019_545A
OPT.REMOTE CONTROL ASSY SINGLE (2)

FIG. 545B

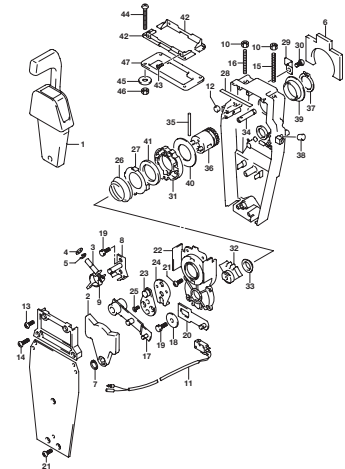

DF2DA_N00_019_545B
OPT.REMOTE CONTROL ASSY SINGLE (2)

FIG. 545C

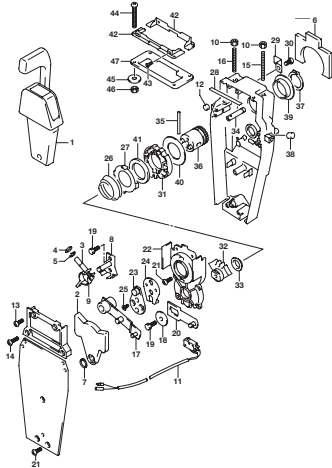

DF2DA_N00_019_545C
OPT.REMOTE CONTROL ASSY SINGLE (2)

FIG. 546A

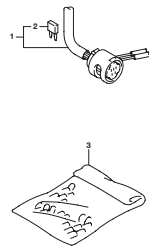

DF2DA_N00_019_546A
OPT.REMOCN CABLE (ELECTRIC STARTER)

FIG. 546B

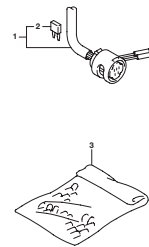

DF2DA_N00_019_546B
OPT.REMOCN CABLE (ELECTRIC STARTER)

FIG. 546C

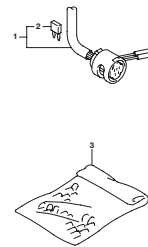

DF2DA_N00_019_546C
OPT.REMOCN CABLE (ELECTRIC STARTER)

FIG. 553A

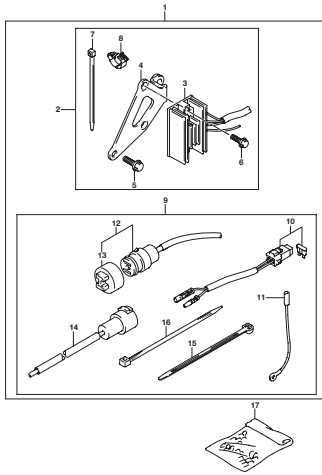

DF20A_NO0_019_553A
OPT.ELECTRICAL (MANUAL STARTER)

FIG. 561A

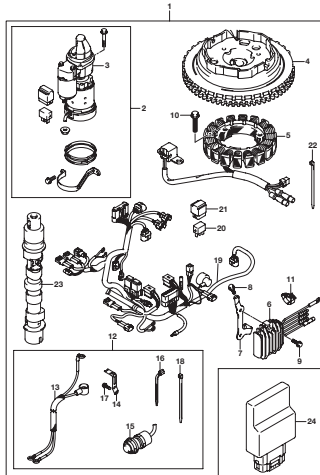

DF20A_NO0_019_561A
OPT.STARTING MOTOR (MANUAL STARTER)

FIG. 561B

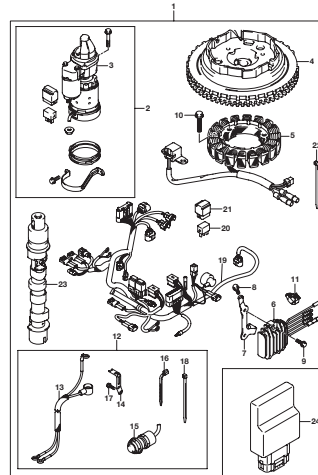

DF20A_NO0_019_561B
OPT.STARTING MOTOR (MANUAL STARTER)

FIG. 561C

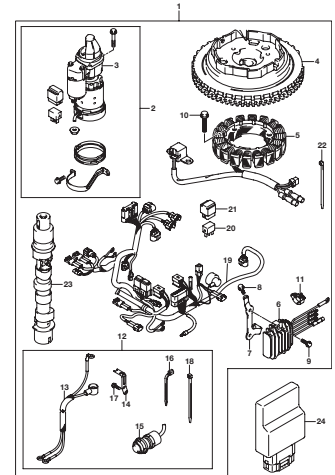

DF20A_NO0_019_561C
OPT.STARTING MOTOR (MANUAL STARTER)

FIG. 575A

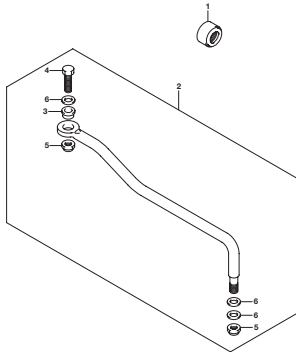

DF20A_NO0_019_575A
OPT.DRAG LINK

FIG. 583A

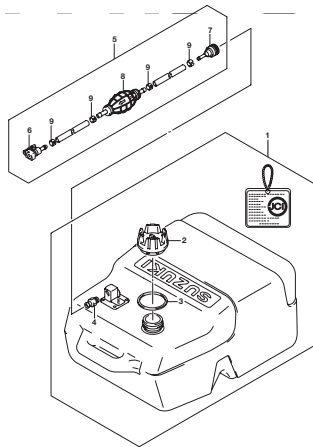

DF20A_NO0_019_583A
OPT.FUEL TANK

FIG.111A

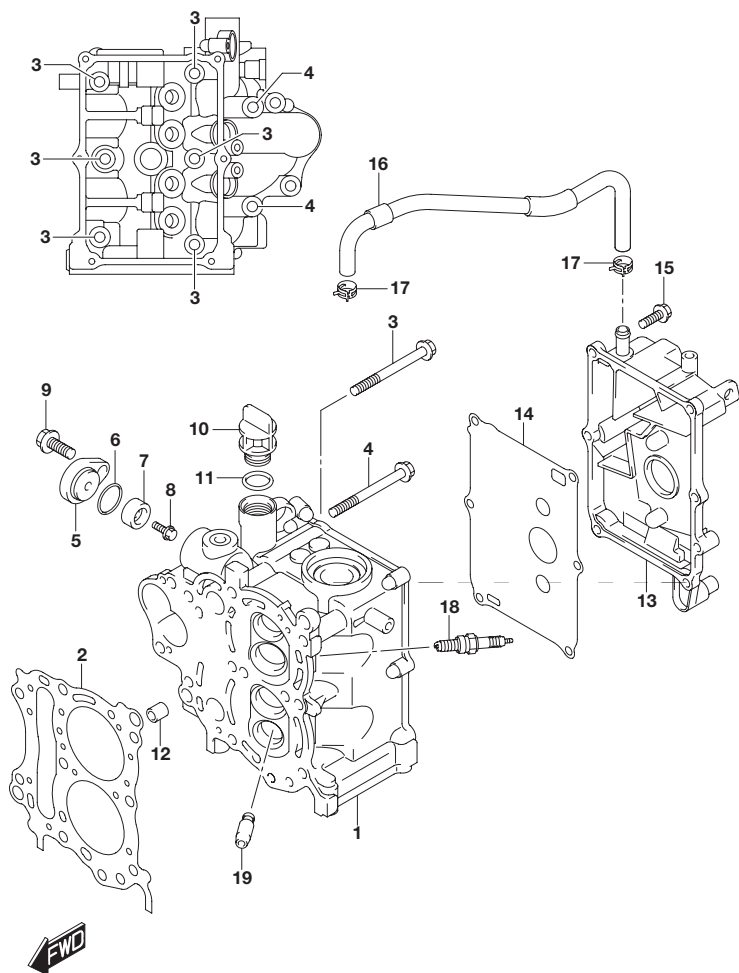

FIG.111A (1-B-2) シリンダ ヘッド

見出番号	品番	品名	使用個数	備考
1	11110-89L01	ヘッド, シリンダ	1	
2	11141-89L00	ガスケット, シリンダヘッド	1	
3	09119-08L02	ボルト (8X72)	6	
4	09119-08L01	ボルト (8X77)	2	
5	11261-93J00	カバー, プロテクションアノード	1	
6	09280-22019	Oリング (D:1.9, ID:21.8)	1	
7	55321-87J01	アノード, プロテクション	1	
8	09103-06281	ボルト (6X14)	1	
9	01550-0820C	ボルト	1	
10	11382-93E00	キャップ, オイルフィラ	1	
11	09280-17003	Oリング (D:3.1, ID:16.8)	1	
12	04211-11129	ピン	2	
13	11170-89L00	カバー, シリンダヘッド	1	
14	11162-89L00	ガスケット, シリンダヘッドカバー	1	
15	01550-0620C	ボルト	6	
16	11174-89L00	ホース, プリーザ	1	
17	09401-12413	クリップ	2	
18	09482-00661	スパークプラグ (MR6K-9)	2	NGK
19	11115-93E00-001	ガイド, バルブ (OS:0.3)	4	OPT

FIG.113A

FIG.113A (1-B-3) シリンダ ブロック

2

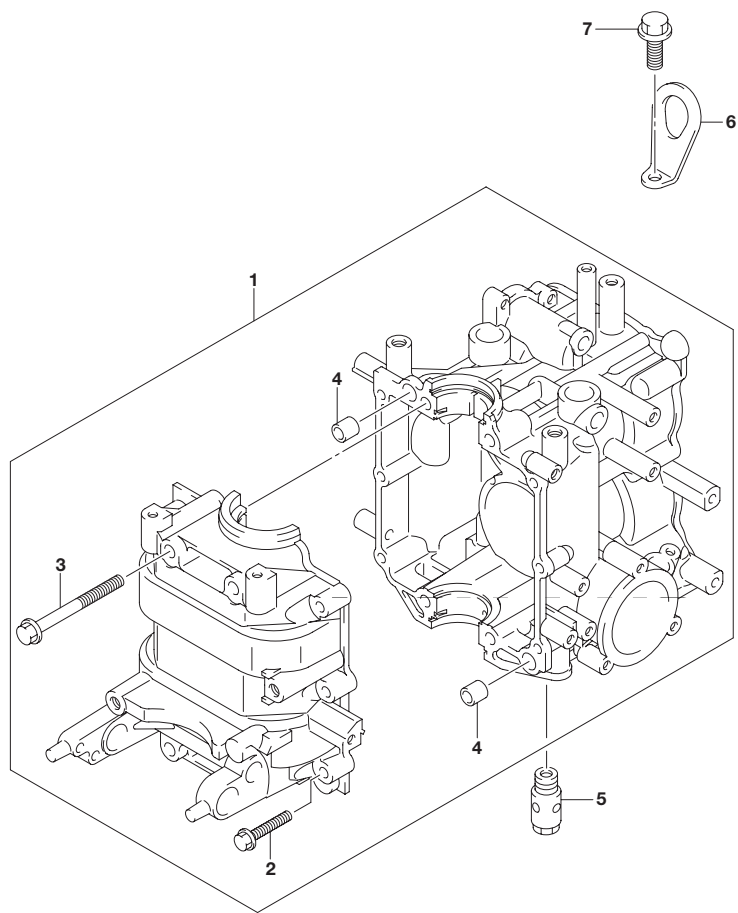

見出番号	品番	品名	使用個数	備考
1	11300-89L03	ブロックアッシ, シリンダ	1	
2	01550-06357	・ボルト	6	
3	01560-08757	・ボルト	4	
4	04211-11129	・ピン	2	
5	16440-11D00	レギュレータ, エンジンオイル(6.5K)	1	
6	11291-91B50	フック, エンジン	1	OPT
7	01550-08207	ボルト	1	OPT



FIG.116A

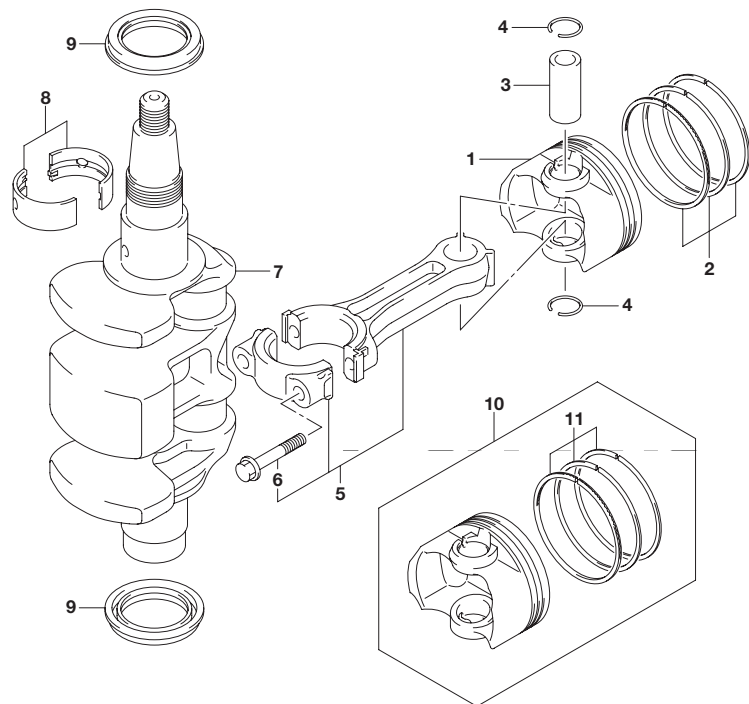

FIG.116A (1-B-4) クランクシャフト

見出番号	品番	品名	使用個数	備考
1	12111-89L10-0B0	ピストン	2	
2	12140-89L10	リングセット, ピストン	2	
3	12151-89L00	ピン, ピストン	2	
4	09381-16001	サークリップ(OD:18)	4	
5	12160-89L11	コンロッドアッシ	2	
6	12163-89L02	・ボルト, コンロッド	4	
7	12220-89L00	クランクシャフト	1	
8	12341-89L10	ベアリング, クランクシャフト	4	
9	09283-32048	オイルシール(32X44X6.5)	2	
10	12100-89L30-050	ピストンセット(OS:0.5)	2	OPT
11	12140-89L10-050	・リングセット, ピストン(OS:0.50)	2	OPT

2



FIG.120A

FIG.120A (1-B-5) タイミング ベルト

2

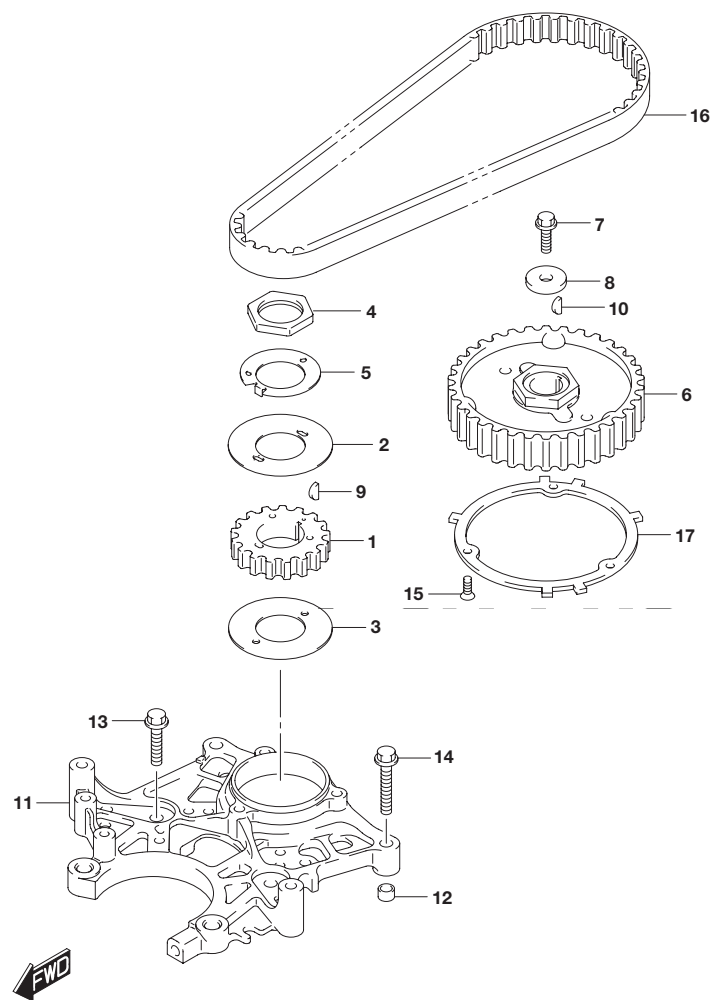

見出番号	品番	品名	使用個数	備考
1	12631-89L10	プーリ, クランクシャフト	1	NT:17
2	12635-89L00	ガイド, タイミングベルト	1	
3	12636-89L00	ガイド, タイミングベルト(ロア)	1	
4	12637-89L00	ナット, タイミングプーリ	1	
5	12638-89L00	ワッシャ, プーリナットロック	1	
6	12741-89L00	プーリ, カムシャフト	1	NT:34
7	09103-06267	ボルト(6X18)	1	
8	09160-06171	ワッシャ(6.5X24X4)	1	
9	08341-31039	キー	1	
10	08341-31039	キー	1	
11	12625-89L10	ベース, ステータ	1	
12	04211-09149	ピン	2	
13	01550-0625C	ボルト	2	
14	01550-06357	ボルト	2	
15	02122-04127	スクリュー	3	
16	12761-93EL0	ベルト, タイミング	1	
17	12744-89L00	プレート, センシング	1	

FIG.121A

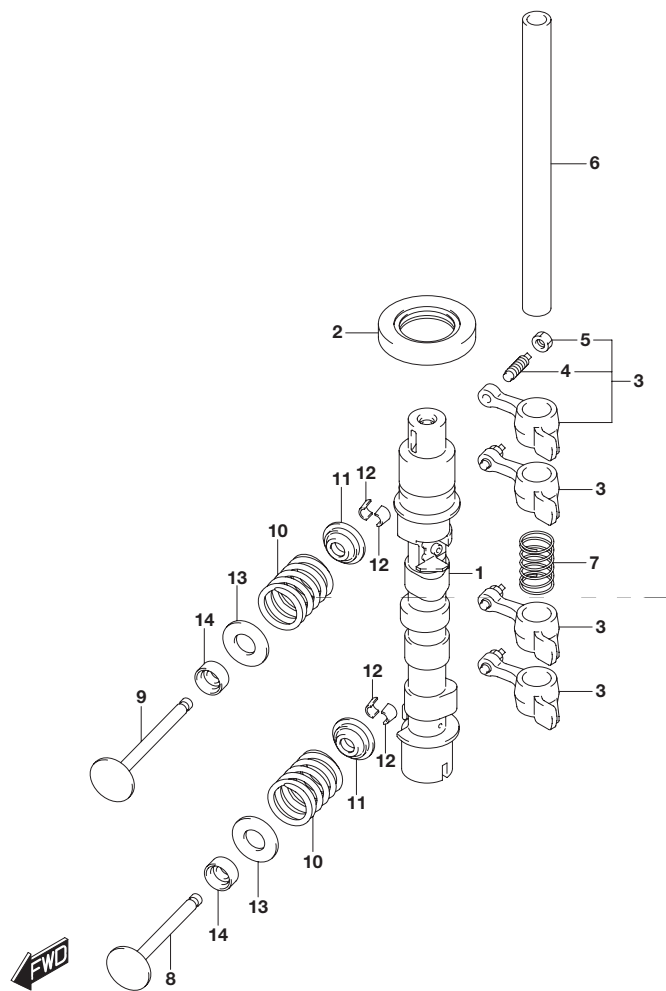

FIG.121A (1-B-6) カムシャフト (マニュアル スタータ)

見出番号	品番	品名	使用個数	備考
1	12700-89L01	カムシャフトアッシ	1	
2	09283-25096	オイルシール	1	
3	12840-93E01	アームアッシ, ロッカ	4	
4	12842-49201	・スクリュ, タベットアジャスチング	4	
5	12843-27A00	・ナット, タベットアジャスチング	4	
6	12861-89L00	シャフト, ロッカアーム	1	
7	12891-94J00	スプリング, ロッカシャフト	1	
8	12911-94J01	バルブ, インテーク	2	
9	12915-94J50	バルブ, エキゾースト	2	
10	12921-89L00	スプリング, バルブ	4	
11	12931-78G00	リテーナ, バルブスプリング	4	
12	12932-24400	コッタ, バルブ	8	
13	12933-71C00	シート, バルブスプリング	4	
14	09289-05012	オイルシール(5.5X11.5X9.3)	4	

DF9.9B
DF15A
DF20A

FIG.121B

FIG.121B (1-B-7) カムシャフト (エレクトリック スタータ)

2

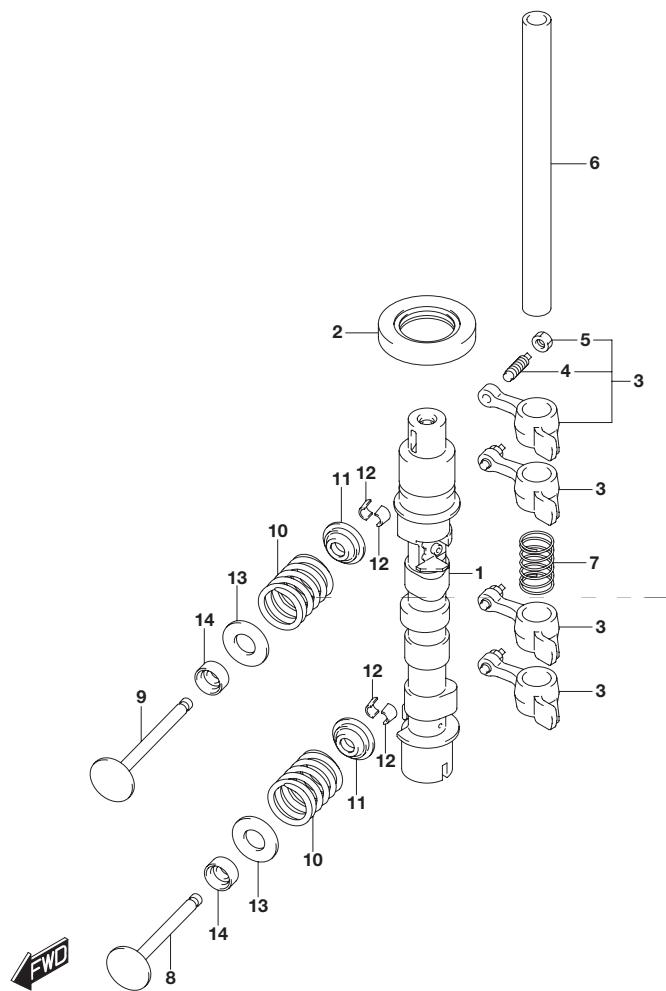

見出番号	品番	品名	使用個数	備考
1	12700-89L21	カムシャフトアッシ	1	
2	09283-25096	オイルシール	1	
3	12840-93E01	アームアッシ, ロッカ	4	
4	12842-49201	・スクリュ, タベットアジャスチング	4	
5	12843-27A00	・ナット, タベットアジャスチング	4	
6	12861-89L00	シャフト, ロッカアーム	1	
7	12891-94J00	スプリング, ロッカシャフト	1	
8	12911-94J01	バルブ, インテーク	2	
9	12915-94J50	バルブ, エキゾースト	2	
10	12921-89L00	スプリング, バルブ	4	
11	12931-78G00	リテーナ, バルブスプリング	4	
12	12932-24400	コッタ, バルブ	8	
13	12933-71C00	シート, バルブスプリング	4	
14	09289-05012	オイルシール(5.5X11.5X9.3)	4	

FIG.126A

FIG.126A (1-B-8) インレット マニホールド (DF9.9B)

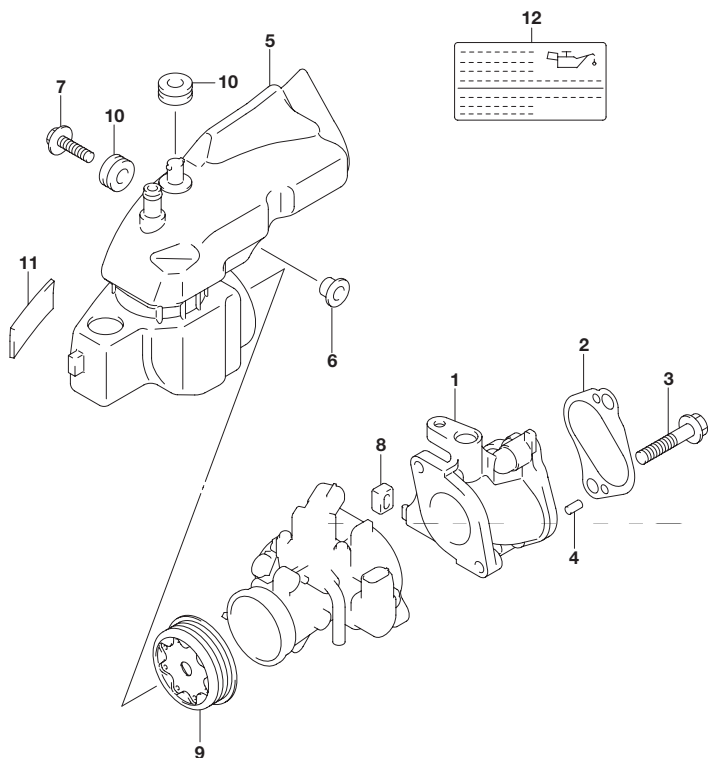

見出番号	品番	品名	使用個数	備考
1	13111-89L00	マニホールド, インレット	1	
2	13119-89L00	ガスケット, インレットマニホールド	1	
3	01580-08407	ボルト	2	
4	04221-05109	ピン	2	
5	13811-89L10	パイプ, エアインレット	1	
6	09169-06062	ワッシャ	1	
7	09116-06517	ボルト(6X25)	1	
8	13116-94J00	キャップ, インレットマニホールド	1	
9	13820-89L10	ホルダ, リストリクタ	1	
10	09320-09052	クッション	2	
11	13831-89L00	クッション, エアインレットパイプ	1	
12	61494-89L10	ラベル, オイル/クリアランス	1	

DF9.9B



FIG.126B

FIG.126B (1-B-9) インレット マニホールド (DF15A)

2

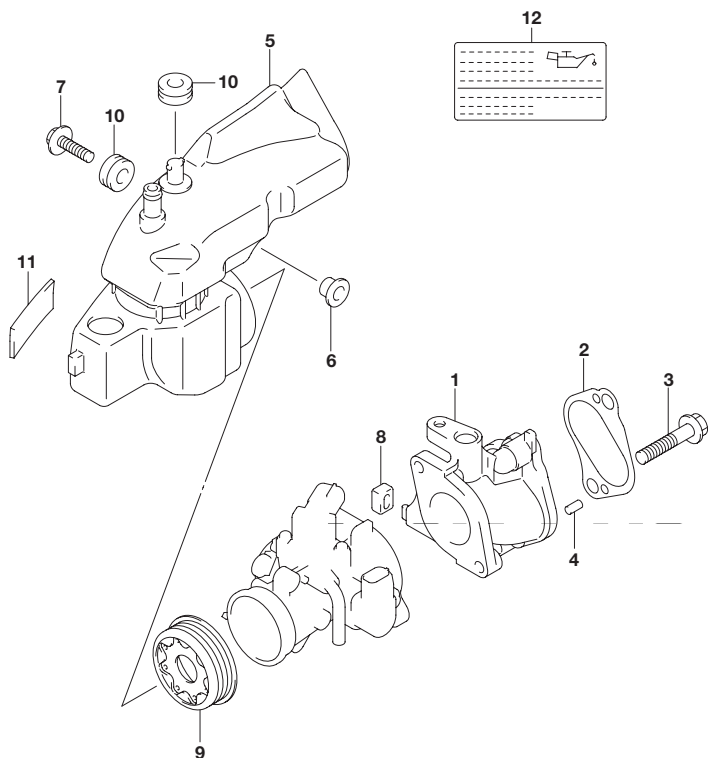

見出番号	品番	品名	使用個数	備考
1	13111-89L00	マニホールド, インレット	1	
2	13119-89L00	ガスケット, インレットマニホールド	1	
3	01580-08407	ボルト	2	
4	04221-05109	ピン	2	
5	13811-89L10	パイプ, エアインレット	1	
6	09169-06062	ワッシャ	1	
7	09116-06517	ボルト(6X25)	1	
8	13116-94J00	キャップ, インレットマニホールド	1	
9	13820-89L00	ホルダ, リストリクタ	1	
10	09320-09052	クッション	2	
11	13831-89L00	クッション, エアインレットパイプ	1	
12	61494-89L10	ラベル, オイル/クリアランス	1	

DF15A



FIG.126C

FIG.126C (1-B-10) インレット マニホールド (DF20A) (DF20ATH)

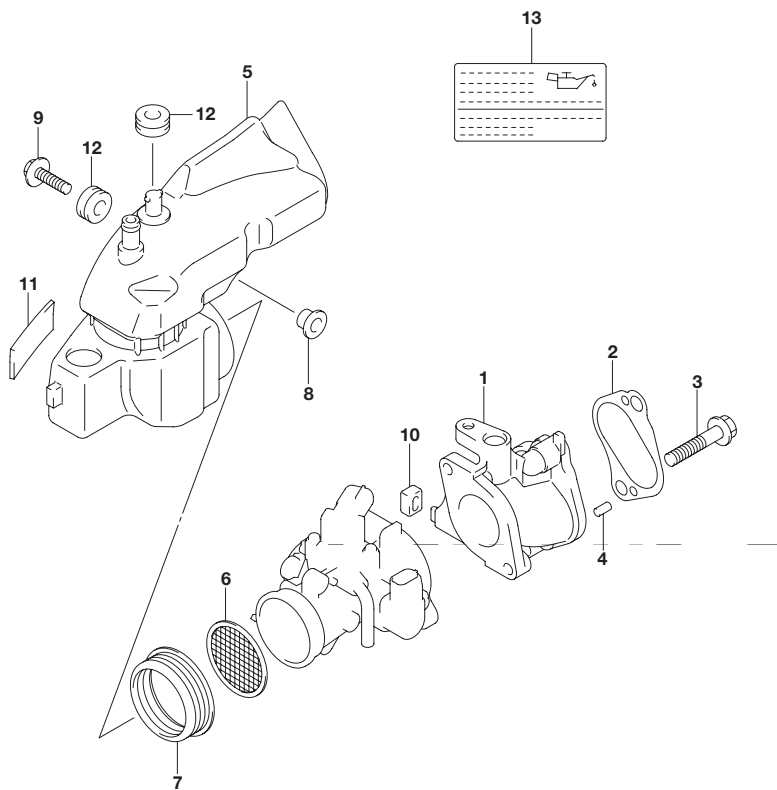

見出番号	品番	品名	使用個数	備考
1	13111-89L00	マニホールド, インレット	1	
2	13119-89L00	ガスケット, インレットマニホールド	1	
3	01580-08407	ボルト	2	
4	04221-05109	ピン	2	
5	13811-89L10	パイプ, エアインレット	1	
6	13710-89L00	アレスタ, フレーム	1	
7	13832-89L00	シール, サイレンサ	1	
8	09169-06062	ワッシャ	1	
9	09116-06517	ボルト(6X25)	1	
10	13116-94J00	キャップ, インレットマニホールド	1	
11	13831-89L00	クッション, エアインレットパイプ	1	
12	09320-09052	クッション	2	
13	61494-89L10	ラベル, オイル/クリアランス	1	

DF20A
DF20ATH



FIG.144A

FIG.144A (1-B-11) フューエル インジェクタ

2

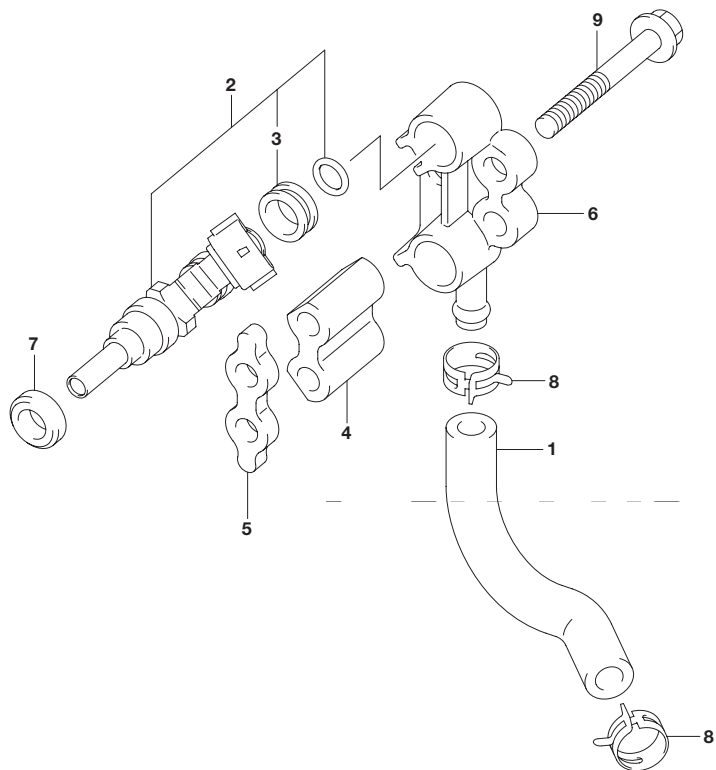

見出番号	品番	品名	使用個数	備考
1	15681-89L00	ホース, フューエル(ポンプツデーリバリ)	1	
2	15710-50M00	インジェクタアッソ, フューエル	2	
3	15716-65DT0	・グロメットセット, フューエルインジェクタ	2	
4	15734-89L00	スペーサ, デリバリパイプ	1	
5	15735-89L00	インシュレータ, デリバリパイプ	1	
6	15751-89L00	パイプ, デリバリ	1	
7	09320-08062	クッション	2	
8	09401-11425	クリップ	2	
9	01550-0650C	ボルト	2	



FIG.146A

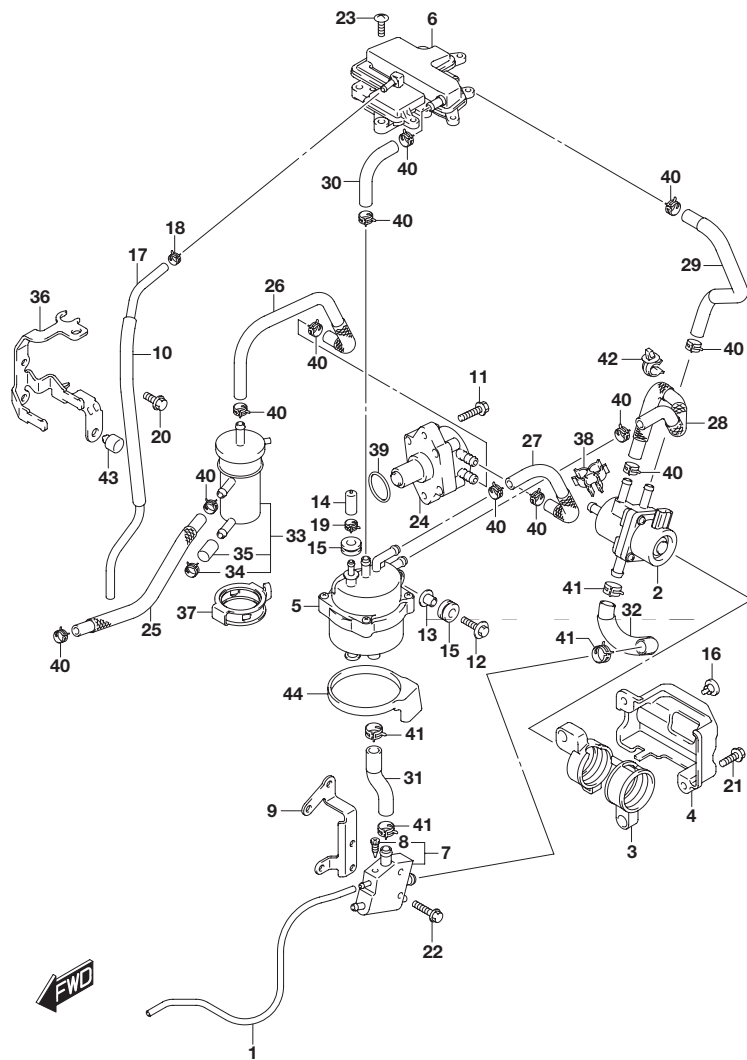

FIG.146A (1-B-12) フューエル ポンプ

見出番号	品番	品名	使用個数	備考
1	13684-89L00	ホース, ドレイン	1	
2	15200-89L10	ポンプアッシ, フューエル(H)	1	
3	15217-89L00	クッション, フューエルポンプH	1	
4	15218-89L00	ブラケット, フューエルポンプH	1	
5	15600-89L00	セパレータアッシ, フューエルペーバ	1	
6	15690-89L02	チャンバ, エバポレーション	1	
7	15770-89L02	クーラ, フューエル	1	
8	15629-89L00	・スクリュ, フューエルドレイン	1	
9	15790-89L00	ブラケット, フューエルクーラ	1	
10	18498-87JB1	プロテクタ, ホース	1	
11	01550-0625C	ボルト	2	
12	09116-06517	ボルト(6X25)	1	
13	09169-06062	ワッシャ	1	
14	09251-05006	キャップ(OD:11)	1	
15	09320-09052	クッション	3	
16	09321-08022	クッション	1	
17	09352-50823-600	ホース(5X8.2X600)	1	L:600->420
18	09401-08412	クリップ	1	
19	09401-10412	クリップ	1	
20	01550-0616C	ボルト	2	
21	01550-0620C	ボルト	2	
22	01550-0625C	ボルト	2	
23	03542-06209	スクリュ	3	
24	15100-89L20	ポンプアッシ, フューエル(L)	1	
25	15191-89L00	ホース, フューエル(コネクタツフィルタ)	1	
26	15192-89L01	ホース, フューエル(フィルタツポンプ(レフト))	1	

FIG.146A

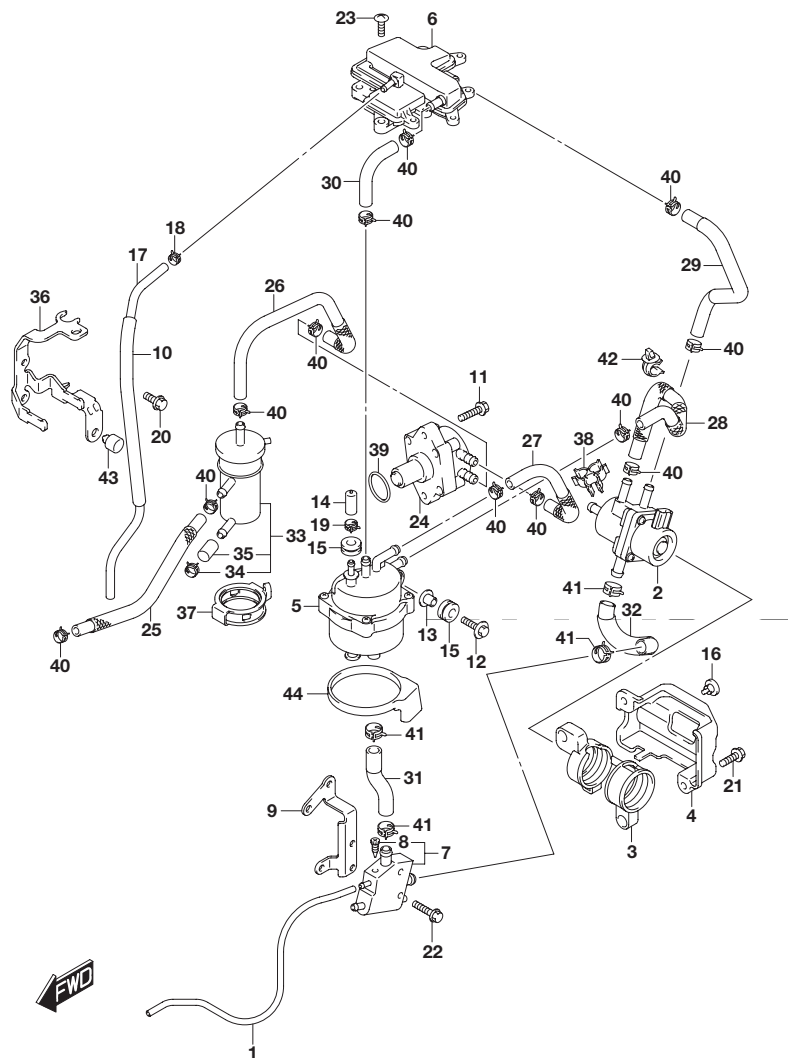

FIG.146A (1-B-13) フューエル ポンプ

見出番号	品番	品名	使用個数	備考
27	15192-89L10	ホース, フューエル(ポンプ(L)ツ-セパレータ)	1	
28	15192-89L21	ホース, フューエル(ポンプ(H)ツ-SEP)	1	
29	15192-89L30	ホース, フューエル(ポンプ(H)ツ-3ウェイ)	1	
30	15192-89L40	ホース, フューエル(セパレータツ-エバボ)	1	
31	15193-89L00	ホース, フューエル(セパレータツ-クーラ)	1	
32	15194-89L00	ホース, フューエル(クーラツ-ポンプ(H))	1	
33	15410-87L00	フィルタ, フューエル	1	
34	09401-11423	・クリップ	1	
35	15419-87J00	・キャップ, フューエルフィルタ	1	
36	15421-89L01	ブラケット, フューエルフィルタ	1	
37	15422-89L00	クランプ, フューエルフィルタ	1	
38	15685-89L00	クランプ, フューエルホース	1	
39	09280-26005	Oリング(D:2.4, ID:26.2)	1	
40	09401-11423	クリップ	12	
41	09401-13423	クリップ	4	
42	09403-11320	クランプ	2	
43	61151-91J11	クッション, ロアカバー-ホルダ	1	
44	15676-89L00	クッション, ベ-バセパレータ	1	

FIG.160A

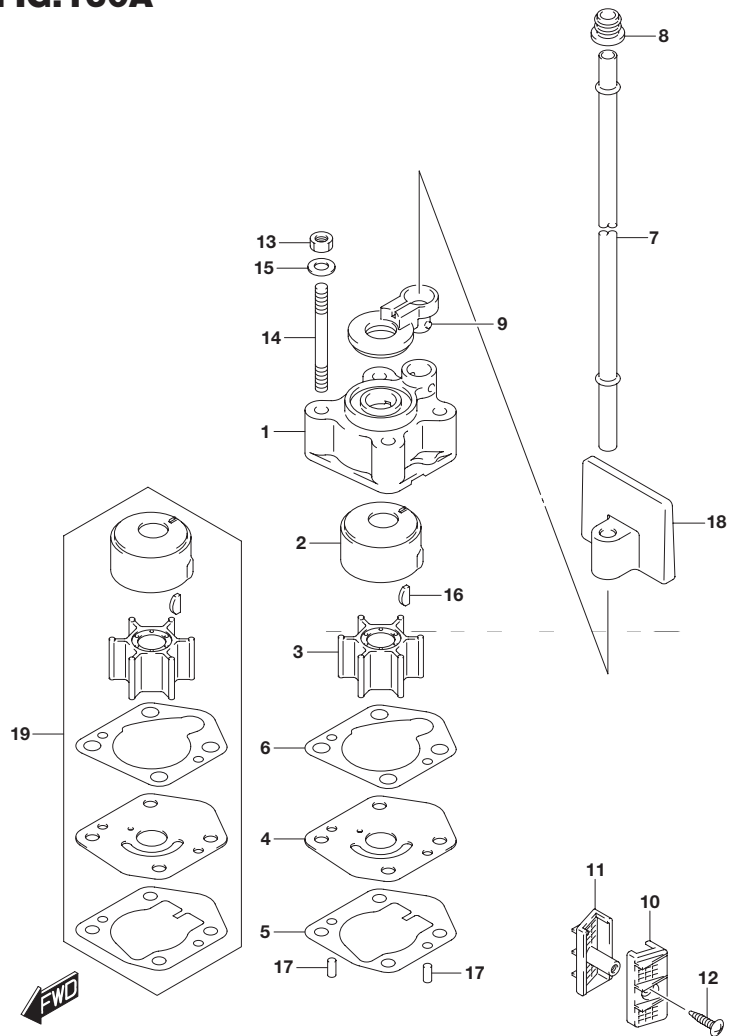

FIG.160A (1-B-14) ウォータ ポンプ

見出番号	品番	品名	使用個数	備考
1	17411-94J00	ケース, ウォータポンプ	1	
2	17413-94J00	スリーブ, ウォータポンプケース	1	
3	17461-939M0	インペラ, ウォータポンプ	1	
4	17471-99J00	パネル, ポンプケースアウダ	1	
5	17472-99J00	ガスケット, ポンプケースパネル	1	
6	17473-94J00	ガスケット, ウォータポンプケース	1	
7-1	17561-99J00	チューブ, ウォータ(S)	1	W/トランサム(S)
7-2	17561-99J10	チューブ, ウォータ(L)	1	W/トランサム(L)
7-3	17561-99J20	チューブ, ウォータ(X)	1	W/トランサム(X)
8	17563-94J00	グロメット, ウォータチューブ	1	
9	17564-99J00	プッシュ, ウォータポンプケース	1	
10	17631-99J20	フィルタ, ウォータポートサイド	1	
11	17632-99J30	フィルタ, ウォータスターボードサイド	1	
12	03142-04169	スクリュ	1	
13	29141-93J00	ナット	4	
14	09108-06141	スタッドボルト	4	
15	09160-06082	ワッシャ(6.5X13X1.0)	4	
16	09420-03009	キー	1	
17	09202-04008	ピン(4X9)	2	
18	17565-99J00	ガイド, ウォータチューブ	1	
19	17400-99J02	キット, ウォータポンプリペア	1	OPT

FIG.162A

FIG.162A (1-B-15) サーモスタット

2

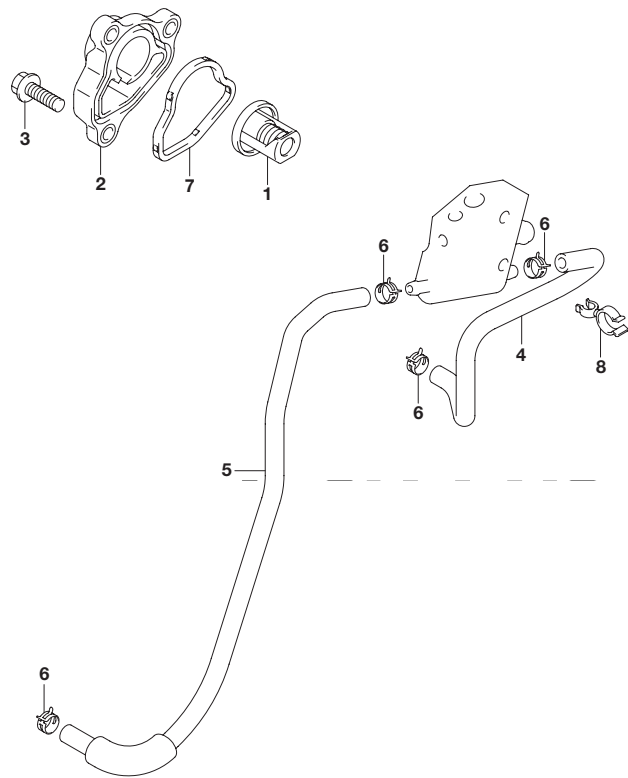

見出番号	品番	品名	使用個数	備考
1	17670-91J01	サーモスタット, ウォータ50℃	1	
2	17680-89L00	カバー, サーモスタット	1	
3	01550-0620C	ボルト	3	
4	17712-89L11	ホース, ウォータ(クーラツターハウジング)	1	
5	17712-89L02	ホース, ウォータ(ハウジングツタークーラ)	1	
6	09401-08413	クリップ	4	
7	17685-89L00	シール, サーモスタットカバー	1	
8	09408-00070	クランプ	1	

FIG.163A

FIG.163A (1-C-2) スロットル ボデー

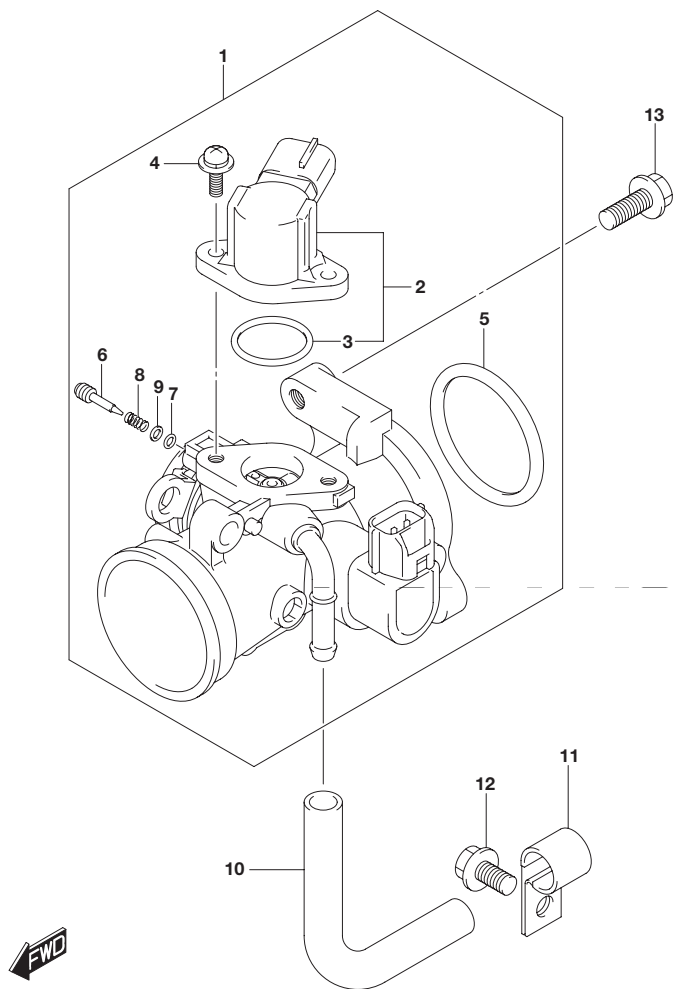

見出番号	品番	品名	使用個数	備考
1	13300-89L01	ボデーアッシ, スロットル	1	
2	13420-16HA0	・ソレノイドアッシ	1	
3	13425-33G00	・Oリング	1	
4	13326-89L00	・スクリュ, ソレノイドアッシ	2	
5	13421-89L00	・Oリング, フランジ	1	
6	13279-13G10	・アジャスタ	1	
7	13295-29900	・Oリング	1	
8	13365-89L00	・スプリング	1	
9	13606-47A00	・ワッシャ	1	
10	15211-91J00-130	ホース, IAC	1	
11	09403-12406	クランプ	1	
12	01550-0612C	ボルト	1	
13	01550-0620C	ボルト	2	

FIG.167A

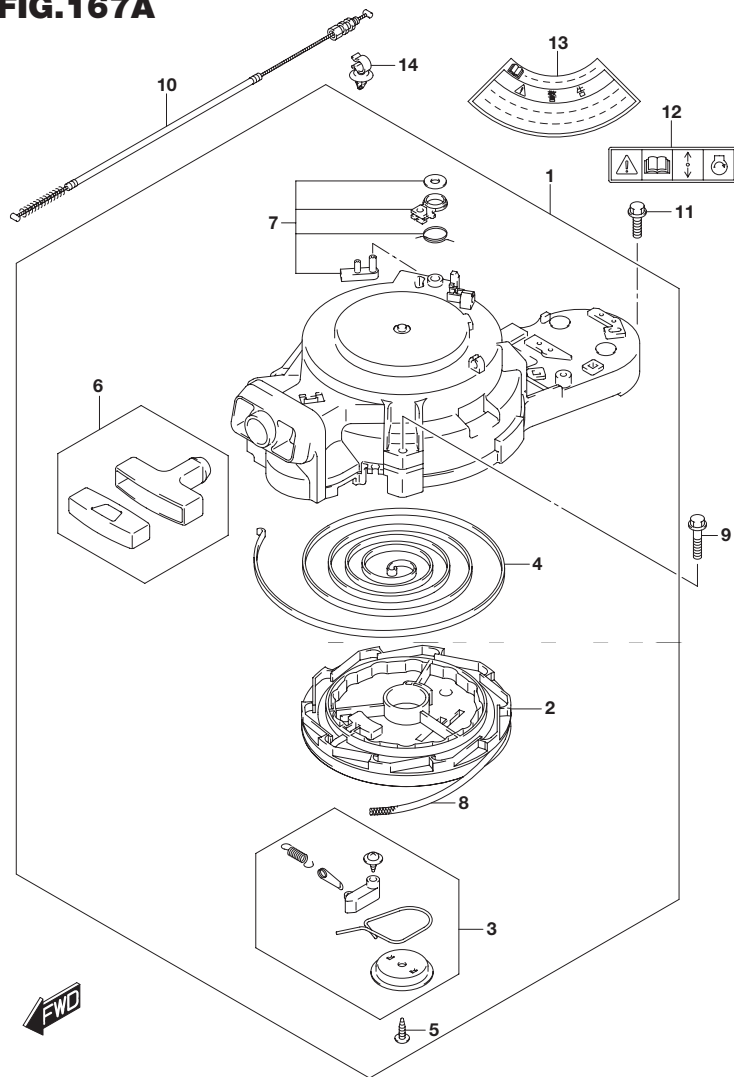

FIG.167A (1-C-3) リコイル スタータ (DF9.9B) (DF15A) (DF20A)

見出番号	品番	品名	使用個数	備考
1	18100-94JN0	スタータアシ、リコイル	1	
2	18121-94JL0	・リール	1	
3	18130-93E01	・ラチエツトセット	1	
4	18142-93E00	・スプリング、スパイラル	1	
5	18132-89L00	・スクリュ	1	
6	18210-95L00	・グリップアシ	1	
7	18280-93E00	・NSIセット	1	
8	99000-81158-50M	スタータロープ5MMDIA, 50Mロール	1	OPT L:50000->1500
9	01550-0630C	ボルト	3	
10	18290-94J01	ケーブルアシ、NSI	1	
11	01550-0620C	ボルト	1	
12	69711-93E10	ラベル, S.I.G.P.	1	
13	61472-93E20	ラベル, スタータ	1	
14	09403-12415	クランプ	1	

DF9.9B
DF15A
DF20A

FIG.167B

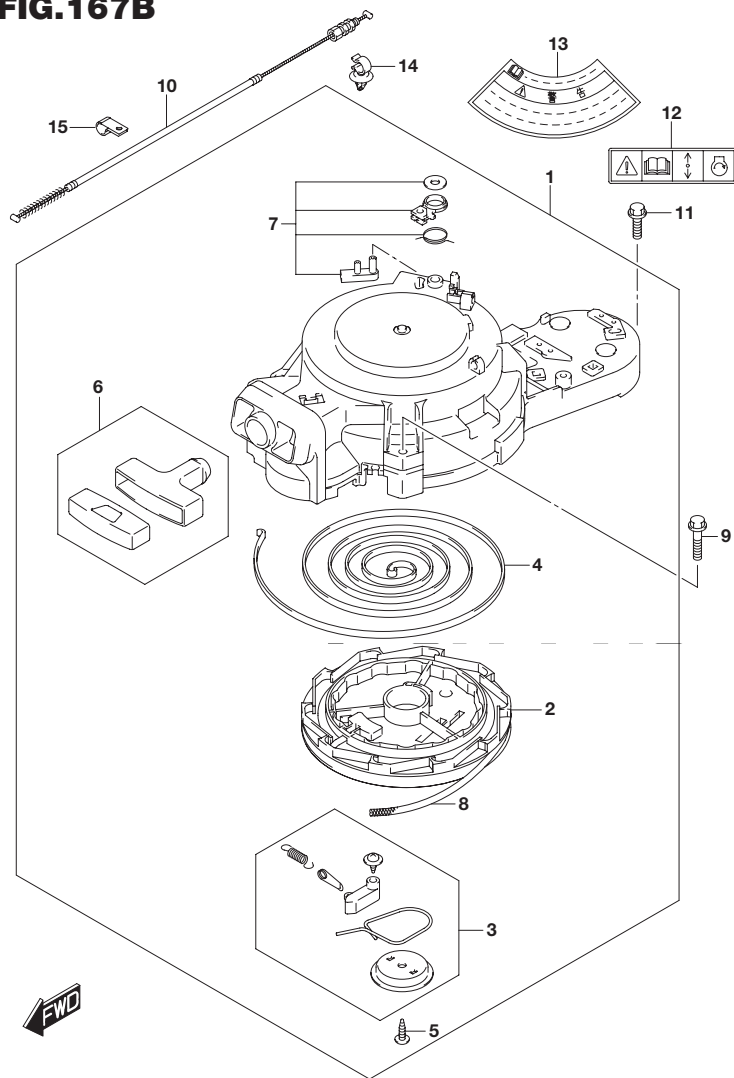

FIG.167B (1-C-4) リコイル スタータ (DF20ATH)

見出番号	品番	品名	使用個数	備考
1	18100-94JN0	スタータアシ、リコイル	1	
2	18121-94JL0	・リール	1	
3	18130-93E01	・ラチエツトセット	1	
4	18142-93E00	・スプリング、スパイラル	1	
5	18132-89L00	・スクリュ	1	
6	18210-95L00	・グリップアシ	1	
7	18280-93E00	・NSIセット	1	
8	99000-81158-50M	スタータロープ5MMDIA, 50Mロール	1	OPT L:50000->1500
9	01550-0630C	ボルト	3	
10	18290-94J01	ケーブルアシ、NSI	1	
11	01550-0620C	ボルト	1	
12	69711-93E10	ラベル, S.I.G.P.	1	
13	61472-93E20	ラベル, スタータ	1	
14	09403-12415	クランプ	1	
15	09403-12406	クランプ	1	

DF20ATH

FIG.175A

FIG.175A (1-C-5) オイル ポンプ

2

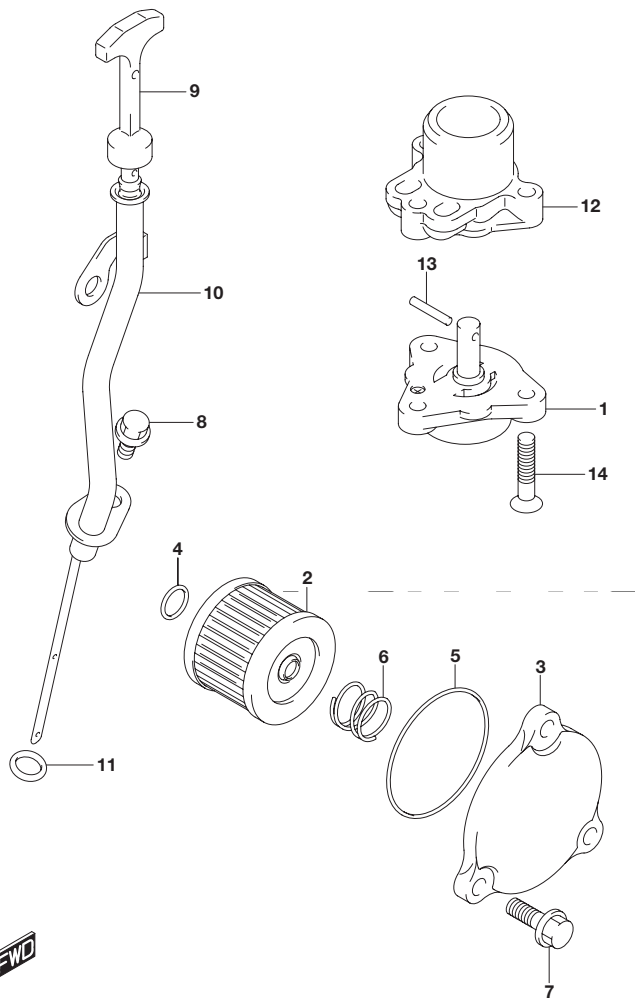

見出番号	品番	品名	使用個数	備考
1	16400-89L00	ポンプアッシ, オイル	1	
2	16510-45H10	フィルタアッシ, エンジンオイル	1	
3	16512-99J00	キャップ, オイルフィルタ	1	
4	09280-13004	Oリング(D:1.9, ID:13)	1	
5	09280-54001	Oリング(D:2.4, ID:52.6)	1	
6	09440-18002	スプリング	1	
7	01550-0620C	ボルト	3	
8	01550-0612C	ボルト	1	
9	16910-89L01	ゲージ, オイルレベル	1	
10	16930-89L02	ガイド, オイルレベルゲージ	1	
11	09280-09008	Oリング(D:2.1, ID:8.8)	1	
12	16431-89L00	ブロック, オイルギャラリ	1	
13	59262-94J00	ピン, オイルポンプ	1	
14	02122-0630A	スクリュ	3	

FIG.206A

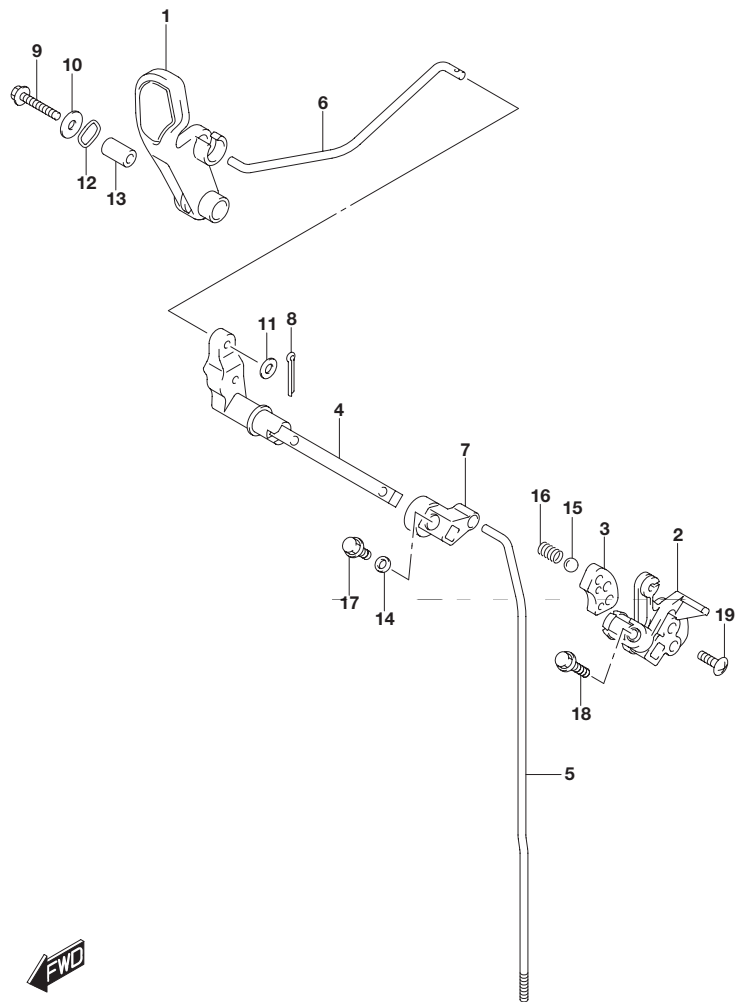

FIG.206A (1-C-6) クラッチ ロッド

見出番号	品番	品名	使用個数	備考
1	21111-89L01	レバー, クラッチ	1	
2	21120-89L00	レバー, クラッチノッチ	1	
3	21122-89L00	プレート, クラッチノッチ	1	
4	21210-89L01	シャフト, クラッチレバー	1	
5-1	23111-89L00	ロッド, クラッチ(S)	1	W/トランサム(S)
5-2	23111-89L10	ロッド, クラッチ(L)	1	W/トランサム(L) W/トランサム(X)
6	23115-89L00	リンク, クラッチレバー	1	
7	23211-89L00	アーム, クラッチロッド	1	
8	09204-01002	コッタピン	1	
9	09116-06234	ボルト(6X35)	1	
10	09160-06046	ワッシャ(6.5X20X1.5)	1	
11	09160-06094	ワッシャ(6.5X15X1.0)	1	
12	09164-14008	ワッシャ	2	
13	09180-06186	スペーサ(6.2X12.6X21)	1	
14	09180-06362	スペーサ(6.5X10.5X4)	1	
15	09260-12003	ボール	1	
16	09440-09041	スプリング	1	
17	01550-0612C	ボルト	1	
18	01550-0625C	ボルト	1	
19	02142-06207	スクリュ	2	

FIG.210A

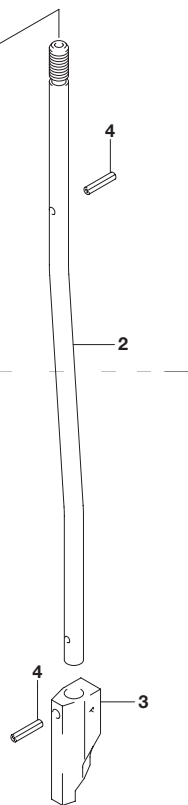
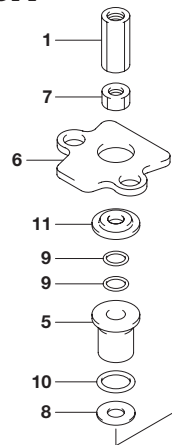

FIG.210A (1-C-7) シフト ロッド

見出番号	品番	品名	使用個数	備考
1	23311-95J00	コネクタ, クラッチロッド	1	
2-1	25111-99J01	ロッド, シフト(S/L)	1	W/トランサム(S) W/トランサム(L)
2-2	25111-99J10	ロッド, シフト(X)	1	W/トランサム(X)
3	25311-99J00	カム, シフト	1	
4	09205-02004	ピン	2	
5	25211-99JL0	ガイド, シフトロッド	1	
6	25215-99J00	ストップバ, シフトロッドガイド	1	
7	29141-93J00	ナット	1	
8	09160-06082	ワッシャ (6.5X13X1.0)	1	
9	09280-06012	Oリング(D:1.7, ID:5.8)	2	
10	09280-09012	Oリング(D:2.3)	1	
11	09289-06L02	オイルシール	1	

3



FIG.220A

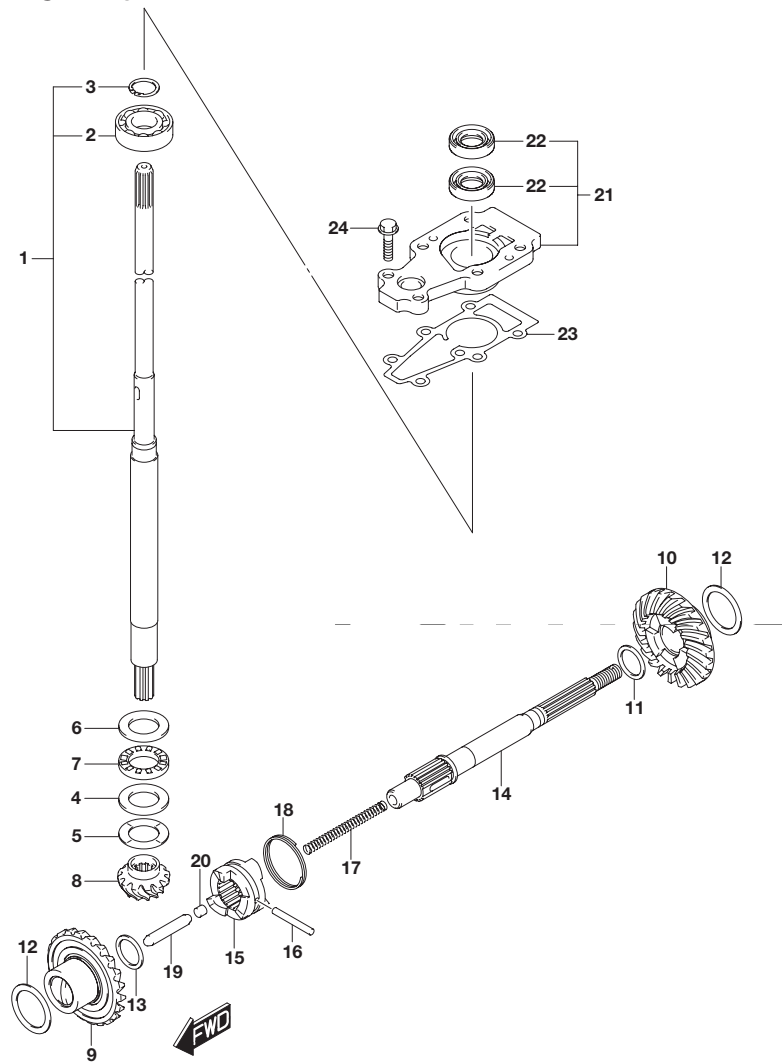

FIG.220A (1-C-8) トランスミッション (DF9.9B) (DF15A) (DF20A)

見出番号	品番	品名	使用個数	備考
1-1	57100-90L40	シャフトアッシ, ドライブ(S)	1	W/トランサム(S)
1-2	57100-90L30	シャフトアッシ, ドライブ(L)	1	W/トランサム(L)
1-3	57100-90L50	シャフトアッシ, ドライブ(X)	1	W/トランサム(X)
2	08110-60020	・ベアリング	1	
3	09380-15001	・スナップリング	1	
4	09160-20027	ワッシャ(20X35X2.75)	1	
5-1	09181-20251	シム(20X34X1)	1	
5-2	09160-20042	シム(20X34X1.1)	1	
5-3	09160-20043	シム(20X34X1.2)	1	
5-4	09160-20044	シム(20X34X1.3)	1	
5-5	09181-20244	シム(20X34X0.7)	1	
5-6	09181-20246	シム(20X34X0.8)	1	
5-7	09181-20248	シム(20X34X0.9)	1	
6	09160-21009	ワッシャ(21X35X2.75)	1	
7	09263-20024	ベアリング(20X35X4.5)	1	
8	57311-99J10	ピニオン	1	
9	57510-99J11	ギヤ, フォワード	1	NT:25
10	57521-99J10	ギヤ, リバース	1	NT:25

DF9.9B
DF15A
DF20A

FIG.220A

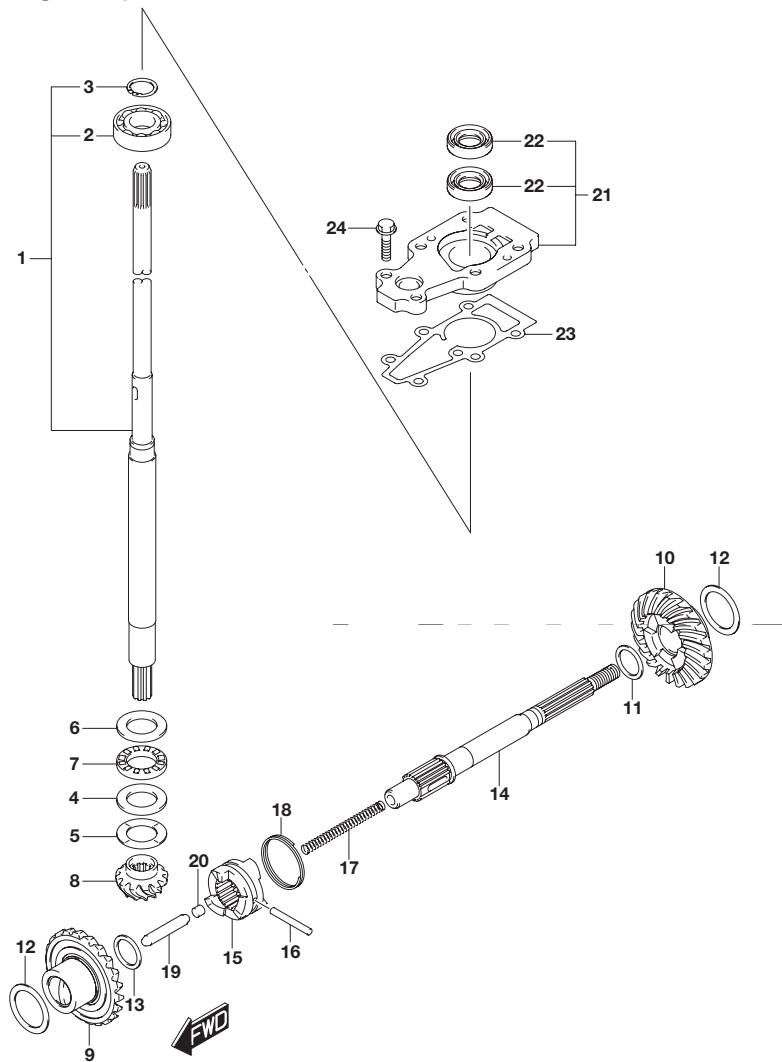

FIG.220A (1-C-9) トランスミッション (DF9.9B) (DF15A) (DF20A)

見出番号	品番	品名	使用個数	備考
11-1	09160-17024	ワッシャ(17X23X1.1)	1	REV
11-2	09160-17039	ワッシャ(17X23X1.2)	1	REV
11-3	09160-17025	ワッシャ(17X23X1.3)	1	REV
11-4	09160-17040	ワッシャ(17X23X1.4)	1	REV
11-5	09160-17026	ワッシャ(17X23X1.5)	1	REV
11-6	09160-17041	ワッシャ(17X23X1.6)	1	REV
11-7	09160-17027	ワッシャ(17X23X1.7)	1	REV
11-8	09160-17042	ワッシャ(17X23X1.8)	1	REV
11-9	09160-17028	ワッシャ(17X23X1.9)	1	REV
12-1	09181-25160	シム(25X34X0.7)	2	
12-2	09181-25162	シム(25X34X0.8)	2	
12-3	09181-25164	シム(25X34X0.9)	2	
12-4	09160-25040	ワッシャ(25X34X1)	2	
12-5	09160-25041	ワッシャ(25X34X1.1)	2	
12-6	09160-25042	ワッシャ(25X34X1.2)	2	
12-7	09181-25181	シム(25X34X1.3)	2	
13	09181-15241	シム(15X22X2)	1	FWD
14	57610-99JL0	シャフト, プロペラ	1	
15	57621-99J11	シフト, クラッチドッグ	1	
16	09202-04025	ピン(4X31)	1	

DF9.9B
DF15A
DF20A

FIG.220A

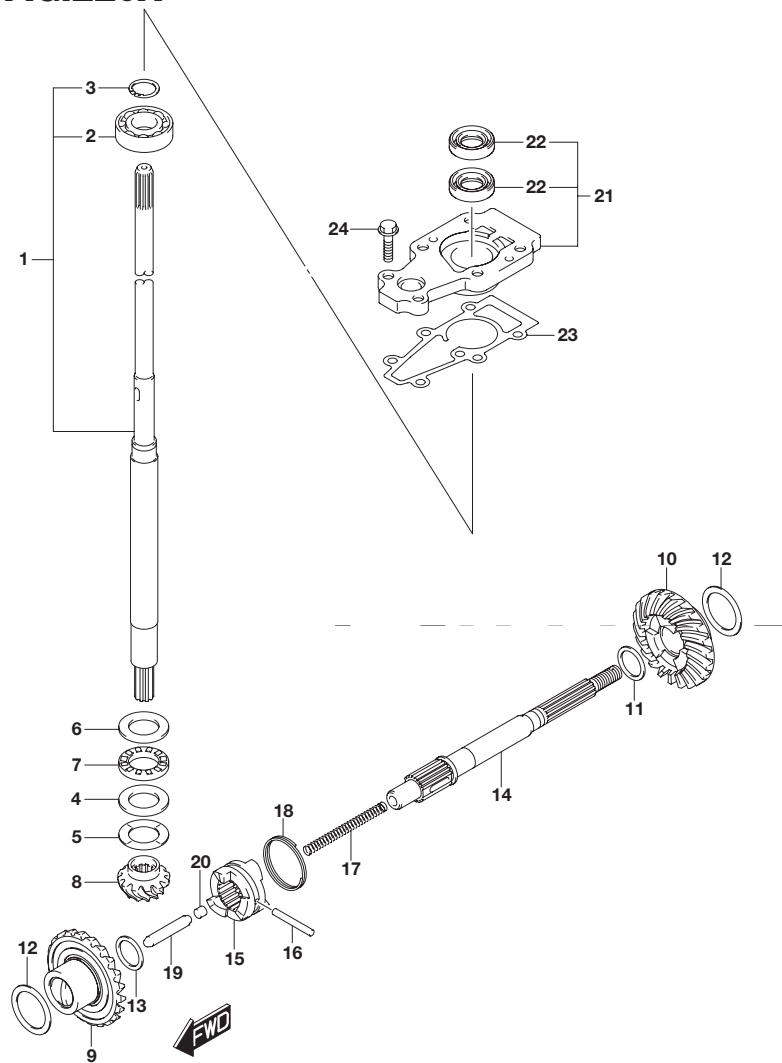

FIG.220A (1-C-10) トランスミッション (DF9.9B) (DF15A) (DF20A)

見出番号	品番	品名	使用個数	備考
17	59441-94J00	スプリング, リターン	1	
18	59441-99J00	スプリング, ドッグ	1	
19	57631-93901	ロッド, プッシュ	1	
20	57632-97L00	ピン, プッシュ	1	
21	56130-99J30	ハウジング, ドライブシャフトベアリング	1	
22	09282-13L01	・オイルシール	2	
23	56132-99J10	ガスケット, ドライブシャフトベアリングハウジング	1	
24	09116-06229	ボルト (6X25)	2	

DF9.9B
DF15A
DF20A

FIG.220B

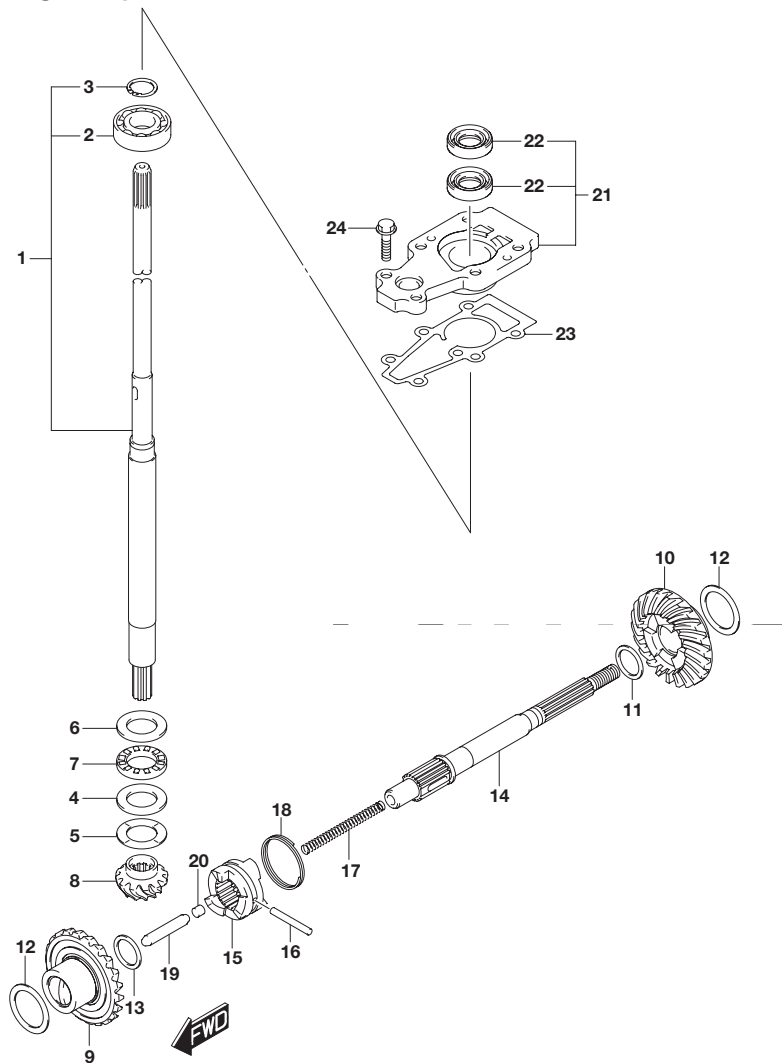

FIG.220B (1-C-11) トランスミッション (DF20ATH)

見出番号	品番	品名	使用個数	備考
1-1	57100-90L40	シャフトアッシ, ドライブ(S)	1	W/トランサム(S)
1-2	57100-90L30	シャフトアッシ, ドライブ(L)	1	W/トランサム(L)
1-3	57100-90L50	シャフトアッシ, ドライブ(X)	1	W/トランサム(X)
2	08110-60020	・ベアリング	1	
3	09380-15001	・スナップリング	1	
4	09160-20027	ワッシャ(20X35X2.75)	1	
5-1	09181-20251	シム(20X34X1)	1	
5-2	09160-20042	シム(20X34X1.1)	1	
5-3	09160-20043	シム(20X34X1.2)	1	
5-4	09160-20044	シム(20X34X1.3)	1	
5-5	09181-20244	シム(20X34X0.7)	1	
5-6	09181-20246	シム(20X34X0.8)	1	
5-7	09181-20248	シム(20X34X0.9)	1	
6	09160-21009	ワッシャ(21X35X2.75)	1	
7	09263-20024	ベアリング(20X35X4.5)	1	
8	57311-99J10	ピニオン	1	
9	57510-99J11	ギヤ, フォワード	1	NT:25
10	57521-99J10	ギヤ, リバース	1	NT:25

DF20ATH

FIG.220B

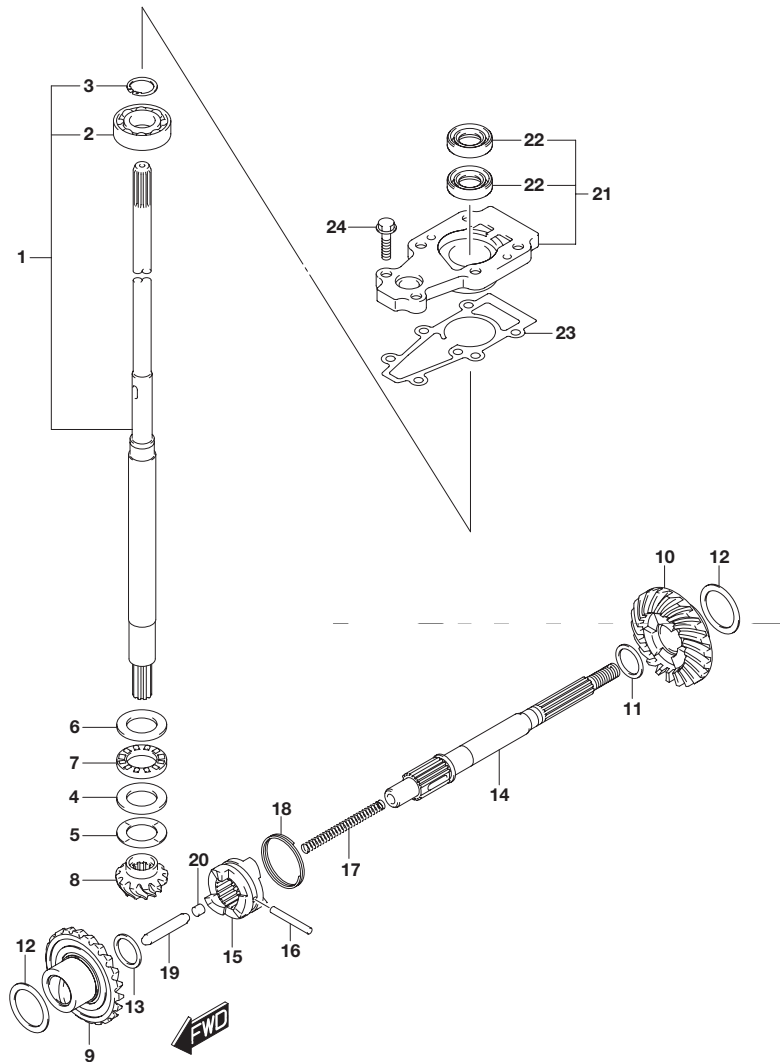

FIG.220B (1-C-12) トランスミッション (DF20ATH)

見出番号	品番	品名	使用個数	備考
11-1	09160-17053	ワッシャ(17X23X1.1)	1	REV
11-2	09160-17054	ワッシャ(17X23X1.2)	1	REV
11-3	09160-17055	ワッシャ(17X23X1.3)	1	REV
11-4	09160-17056	ワッシャ(17X23X1.4)	1	REV
11-5	09160-17057	ワッシャ(17X23X1.5)	1	REV
11-6	09160-17058	ワッシャ(17X23X1.6)	1	REV
11-7	09160-17059	ワッシャ(17X23X1.7)	1	REV
11-8	09160-17060	ワッシャ(17X23X1.8)	1	REV
11-9	09160-17061	ワッシャ(17X23X1.9)	1	REV
12-1	09181-25160	シム(25X34X0.7)	2	
12-2	09181-25162	シム(25X34X0.8)	2	
12-3	09181-25164	シム(25X34X0.9)	2	
12-4	09160-25040	ワッシャ(25X34X1)	2	
12-5	09160-25041	ワッシャ(25X34X1.1)	2	
12-6	09160-25042	ワッシャ(25X34X1.2)	2	
12-7	09181-25181	シム(25X34X1.3)	2	
13	09181-15241	シム(15X22X2)	1	FWD
14	57610-99JL0	シャフト, プロペラ	1	
15	57621-99J11	シフト, クラッチドッグ	1	
16	09202-04025	ピン(4X31)	1	
17	59441-94J00	スプリング, リターン	1	
18	59441-99J00	スプリング, ドッグ	1	
19	57631-93901	ロッド, プッシュ	1	
20	57632-97L00	ピン, プッシュ	1	

DF20ATH

FIG.220B

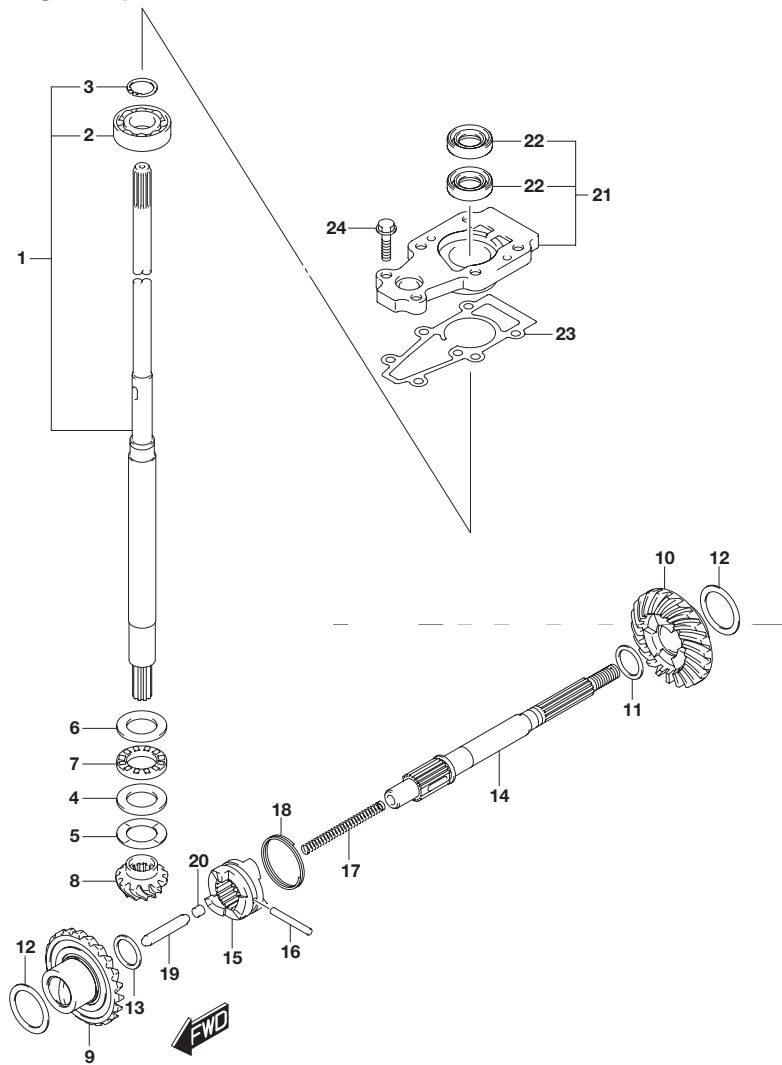

FIG.220B (1-C-13) トランスミッション (DF20ATH)

見出番号	品番	品名	使用個数	備考
21	56130-99J30	ハウジング, ドライブシャフトベアリング	1	
22	09282-13L01	・オイルシール	2	
23	56132-99J10	ガスケット, ドライブシャフトベアリングハウジング	1	
24	09116-06229	ボルト(6X25)	2	

DF20ATH

FIG.301A

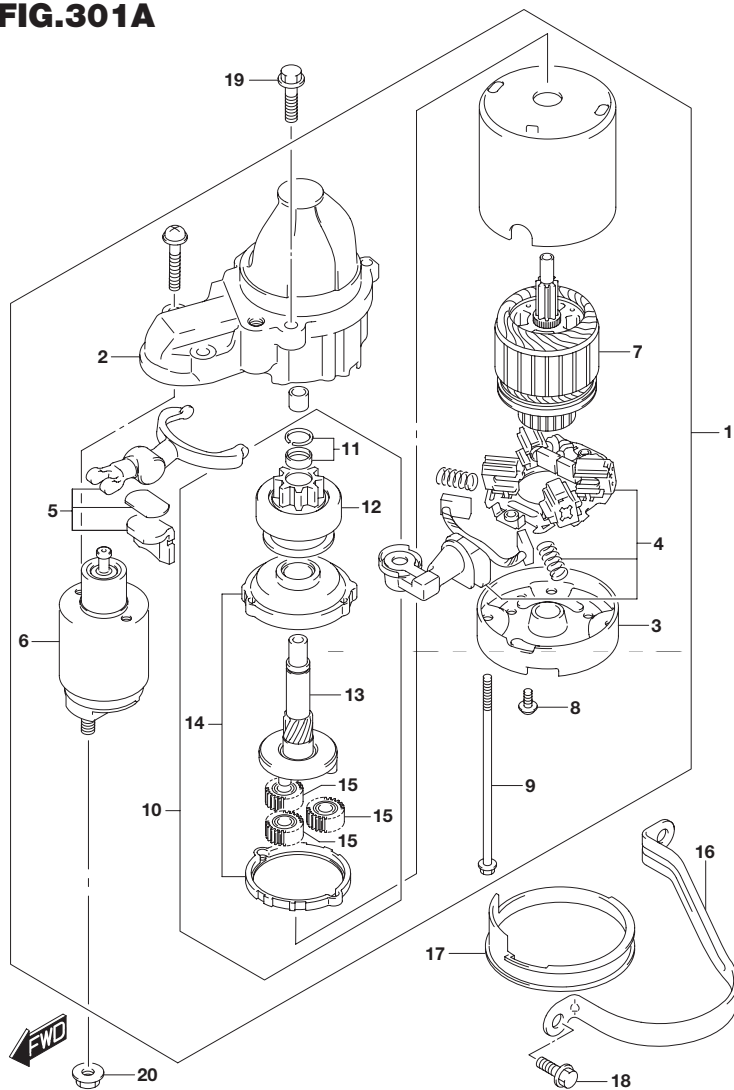

FIG.301A (1-C-14) スターティングモータ (エレクトリック スタータ)

見出番号	品番	品名	使用個数	備考
1	31100-89L00	モータアッシ, スターティング	1	
2	31150-98L00	・ケース, ギヤ	1	
3	31170-89L00	・ハウジング, リヤ	1	
4	31173-98L00	・ホルダアッシ, ブラシ	1	
5	31191-63J00	・レバーアッシ	1	
6	31220-89L00	・スイッチアッシ	1	
7	31311-63J00	・アマチュア	1	
8	31192-92J00	・スクリュセット	1	
9	31261-75F10	・ボルト	2	
10	31340-89L00	・クラッチセット, スターティングモータ	1	
11	31313-86030	・ストップバセット	1	
12	31320-89L00	・ピニオン	1	
13	31341-89L00	・シャフト, ピニオン	1	
14	31343-63J00	・インターナルギヤ	1	
15	31344-63J00	・ギヤアッシ	3	
16	31912-89L00	バンド, スタータモータ	1	
17	31918-92J01	ダンパ, ロア	1	
18	01550-08207	ボルト	2	
19	01550-08307	ボルト	2	
20	08316-10087	ナット	1	

FIG.303A

FIG.303A (1-C-15) マグネット (マニュアル スタータ)

見出番号	品番	品名	使用個数	備考
1	32120-89L10	コイル, ステータ/パルサ	1	
2	01547-0630A	ボルト	3	
3	01550-05127	ボルト	2	
4	32102-89L10	フライホイール	1	
5	09140-14008	ナット	1	
6	09160-15057	ワッシャ (15X27X4)	1	
7	08341-31039	キー	1	
8	09407-14407	クランプ (L:145)	8	
9	33220-84M10	センサアッシ, クランク ポジション	1	
10	01550-06167	ボルト	1	
11	08322-0106A	ワッシャ	3	
12	36615-96300	ターミナル	2	

DF9.9B
DF15A
DF20A

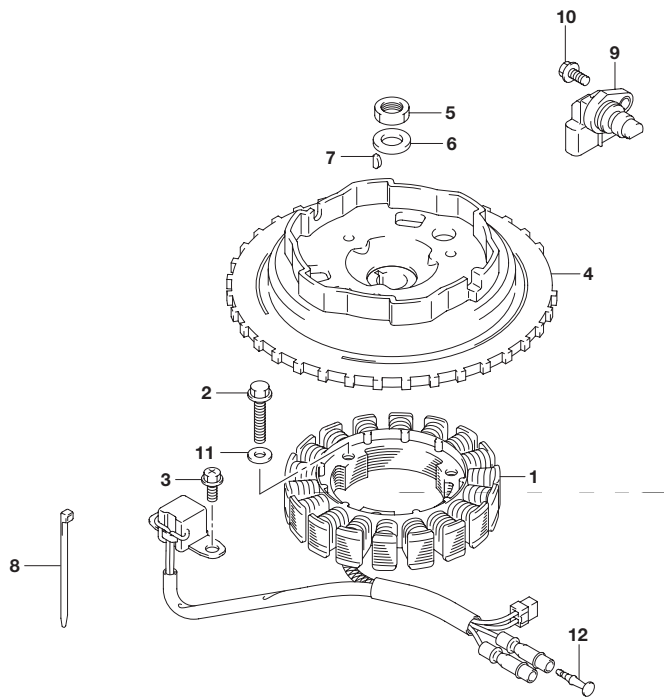

FIG.303B

FIG.303B (1-D-2) マグネット (エレクトリック スタータ)

見出番号	品番	品名	使用個数	備考
1-1	32120-89L00	コイル, ステータ/バルサ	1	2018.12ガツマデ
1-2	32120-89L20	コイル, ステータ/バルサ	1	2019.1ガツカラ
2	01547-0625A	ボルト	3	
3	01550-05127	ボルト	2	
4	32102-89L00	フライホイール	1	
5	09140-14008	ナット	1	
6	09160-15057	ワッシャ (15X27X4)	1	
7	08341-31039	キー	1	
8	09407-14407	クランプ (L:145)	8	
9	33220-84M10	センサアッシ, クランク ポジション	1	
10	01550-06167	ボルト	1	

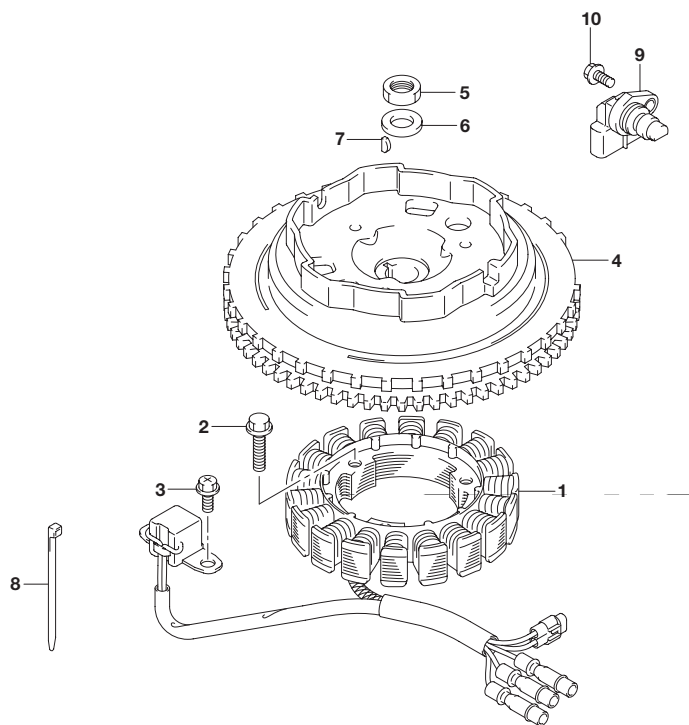
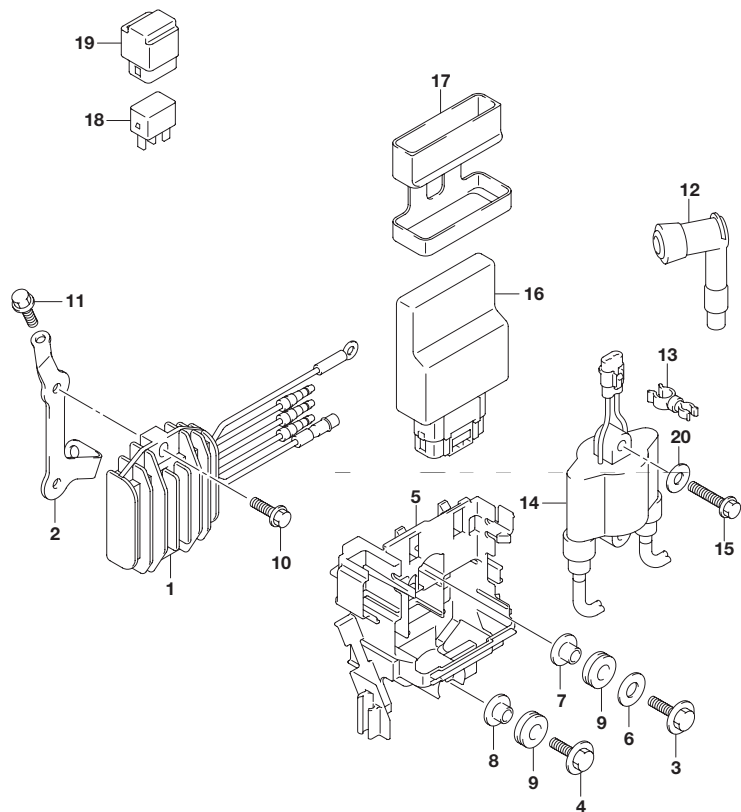

FIG.310A

FIG.310A (1-D-3) レクチファイア/イグニション コイル (DF9.9B)



見出番号	品番	品名	使用個数	備考
1	32800-89L01	レクチファイア/レギュレータアッシ	1	W/エレクトリック スタータ
2	32815-89L00	ブラケット, レクチファイア	1	W/エレクトリック スタータ
3	09116-06517	ボルト (6X25)	1	
4	09116-06196	ボルト (6X20)	1	
5	32890-89L03	ホルダ, エレクトリックパーツ	1	
6	09320-08056	クッション	1	
7	09169-06062	ワッシャ	1	
8	09169-06063	ワッシャ, 6.3X17X6	1	
9	09320-08051	クッション	2	
10	01550-06207	ボルト	2	W/エレクトリック スタータ
11	01550-06167	ボルト	1	W/エレクトリック スタータ
12	33500-07H00	キャップ, スパークプラグ	2	
13	09408-00159	クランプ	2	
14	33410-89L11	コイル, イグニション	1	
15	01550-0630C	ボルト	2	
16-1	33930-89L40	ユニット, エンジンコントロール	1	W/エレクトリック スタータ
16-2	33930-89L50	ユニット, エンジンコントロール	1	W/マニュアル スタータ
17	33925-89L00	クッション, エンジンコントロールユニット	1	
18	38860-76F01	リレーアッシ	1	W/エレクトリック スタータ
19	38915-90J00	ホルダ, リレー	1	W/エレクトリック スタータ
20	09160-06168	ワッシャ (6X14X1)	1	

DF9.9B

FIG.310B

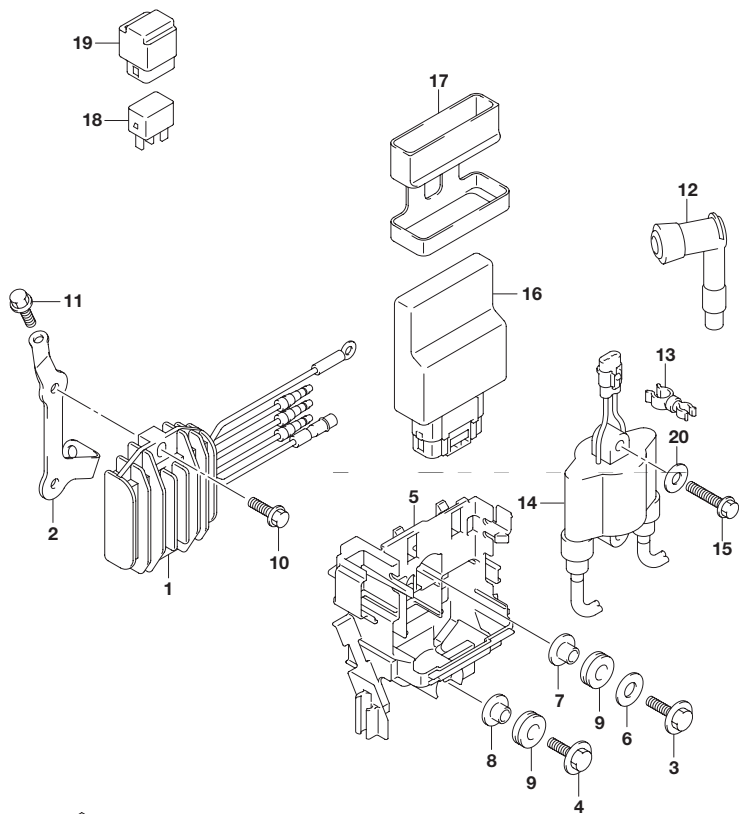

FIG.310B (1-D-4) レクチファイア/イグニション コイル (DF15A)

見出番号	品番	品名	使用個数	備考
1	32800-89L01	レクチファイア/レギュレータアシ	1	W/エレクトリック スタータ
2	32815-89L00	ブラケット, レクチファイア	1	W/エレクトリック スタータ
3	09116-06517	ボルト (6X25)	1	
4	09116-06196	ボルト (6X20)	1	
5	32890-89L03	ホルダ, エレクトリックパーツ	1	
6	09320-08056	クッション	1	
7	09169-06062	ワッシャ	1	
8	09169-06063	ワッシャ, 6.3X17X6	1	
9	09320-08051	クッション	2	
10	01550-06207	ボルト	2	W/エレクトリック スタータ
11	01550-06167	ボルト	1	W/エレクトリック スタータ
12	33500-07H00	キャップ, スパークプラグ	2	
13	09408-00159	クランプ	2	
14	33410-89L11	コイル, イグニション	1	
15	01550-0630C	ボルト	2	
16-1	33930-89L00	ユニット, エンジンコントロール	1	W/エレクトリック スタータ
16-2	33930-89L10	ユニット, エンジンコントロール	1	W/マニュアル スタータ
17	33925-89L00	クッション, エンジンコントロールユニット	1	
18	38860-76F01	リレーアシ	1	W/エレクトリック スタータ
19	38915-90J00	ホルダ, リレー	1	W/エレクトリック スタータ
20	09160-06168	ワッシャ (6X14X1)	1	

DF15A

FIG.310C

FIG.310C (1-D-5) レクチファイア/イグニション コイル (DF20A)

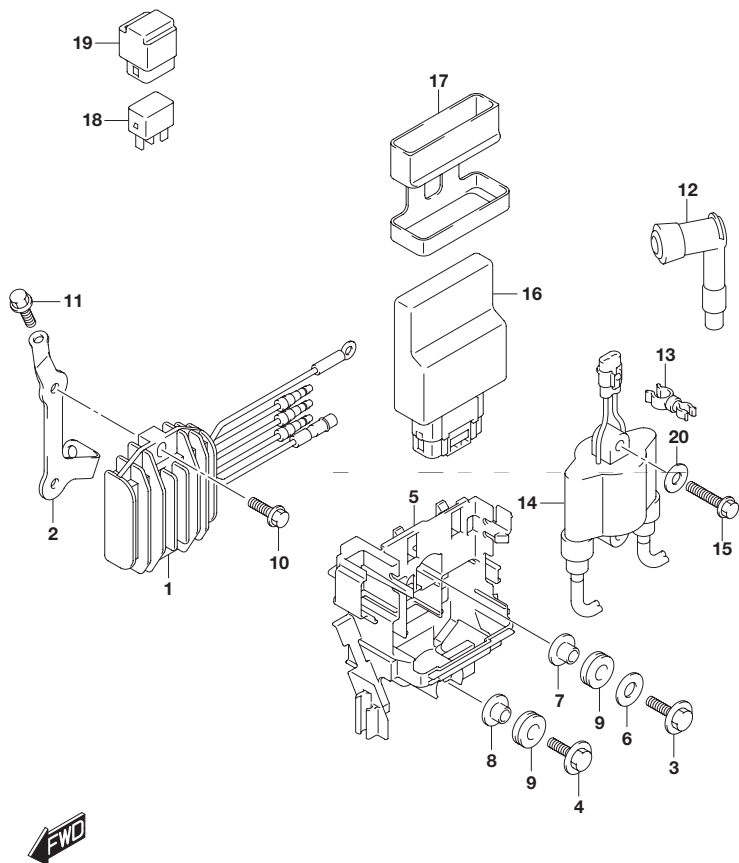

見出番号	品番	品名	使用個数	備考
1	32800-89L01	レクチファイア/レギュレータアシ	1	W/エレクトリック スタータ
2	32815-89L00	ブラケット, レクチファイア	1	W/エレクトリック スタータ
3	09116-06517	ボルト (6X25)	1	
4	09116-06196	ボルト (6X20)	1	
5	32890-89L03	ホルダ, エレクトリックパーツ	1	
6	09320-08056	クッション	1	
7	09169-06062	ワッシャ	1	
8	09169-06063	ワッシャ, 6.3X17X6	1	
9	09320-08051	クッション	2	
10	01550-06207	ボルト	2	W/エレクトリック スタータ
11	01550-06167	ボルト	1	W/エレクトリック スタータ
12	33500-07H00	キャップ, スパークプラグ	2	
13	09408-00159	クランプ	2	
14	33410-89L11	コイル, イグニション	1	
15	01550-0630C	ボルト	2	
16-1	33930-89L20	ユニット, エンジンコントロール	1	W/エレクトリック スタータ
16-2	33930-89L30	ユニット, エンジンコントロール	1	W/マニュアル スタータ
17	33925-89L00	クッション, エンジンコントロールユニット	1	
18	38860-76F01	リレーアシ	1	W/エレクトリック スタータ
19	38915-90J00	ホルダ, リレー	1	W/エレクトリック スタータ
20	09160-06168	ワッシャ (6X14X1)	1	

DF20A

FIG.310D

FIG.310D (1-D-6) レクチファイア/イグニション コイル (DF20ATH)

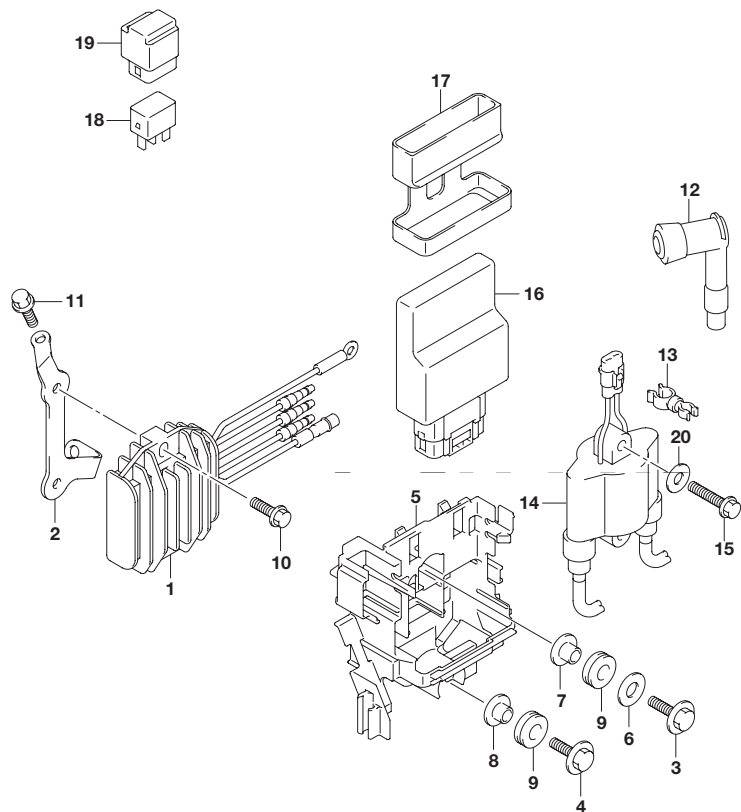

見出番号	品番	品名	使用個数	備考
1	32800-89L01	レクチファイア/レギュレータアッシ	1	
2	32815-89L00	ブラケット, レクチファイア	1	
3	09116-06517	ボルト (6X25)	1	
4	09116-06196	ボルト (6X20)	1	
5	32890-89L03	ホルダ, エレクトリックパーツ	1	
6	09320-08056	クッション	1	
7	09169-06062	ワッシャ	1	
8	09169-06063	ワッシャ, 6.3X17X6	1	
9	09320-08051	クッション	2	
10	01550-06207	ボルト	2	
11	01550-06167	ボルト	1	
12	33500-07H00	キャップ, スパークプラグ	2	
13	09408-00159	クランプ	2	
14	33410-89L11	コイル, イグニッション	1	
15	01550-0630C	ボルト	2	
16	33930-89L20	ユニット, エンジンコントロール	1	
17	33925-89L00	クッション, エンジンコントロールユニット	1	
18	38860-76F01	リレーアッシ	1	
19	38915-90J00	ホルダ, リレー	1	
20	09160-06168	ワッシャ (6X14X1)	1	

DF20ATH



FIG.322A

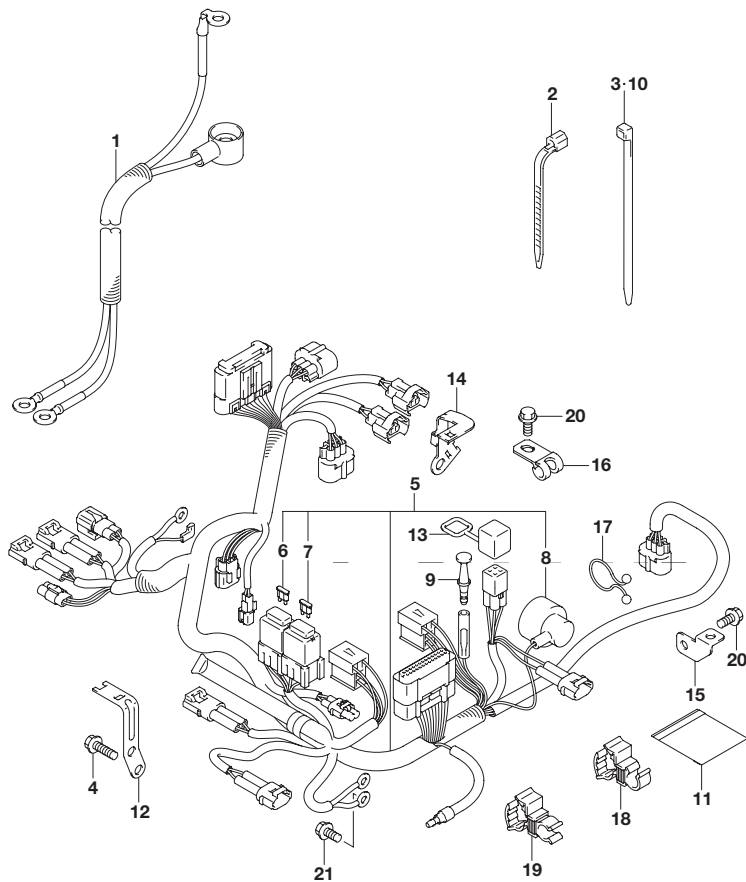

FIG.322A (1-D-7) ハーネス (DF9.9B) (DF15A) (DF20A)

見出番号	品番	品名	使用個数	備考
1	33810-89L10	ケーブル, スタータ	1	W/エレクトリック スタータ
2	09407-14403	クランプ(L:125)	1	W/エレクトリック スタータ
3	09407-14407	クランプ(L:145)	1	W/エレクトリック スタータ
4	01547-0616C	ボルト	2	W/エレクトリック スタータ
5-1	36610-89LB0	ハーネスアッシ, ワイヤリング(ME)	1	W/エレクトリック スタータ 2018.12ガツマデ
5-2	36610-89LG0	ハーネスアッシ, ワイヤリング(ME)	1	W/エレクトリック スタータ 2019.1ガツカラ
5-3	36610-89LC0	ハーネスアッシ, ワイヤリング(MZ)	1	W/マニュアル スタータ
6	09481-10501	・フューズ(10A)	1	W/エレクトリック スタータ
7	09481-30501	・フューズ(30A)	1	W/エレクトリック スタータ
8	36618-43410	・キャップ, オイルプレッシャスイッチ	1	
9	36615-96300	ターミナル	1	
10-1	09407-14407	クランプ(L:145)	4	W/エレクトリック スタータ
10-2	09407-14407	クランプ(L:145)	5	W/マニュアル スタータ
11	32916-89L00	カバー, コネクタ	1	W/エレクトリック スタータ
12	36617-89L10	ブラケット, ハーネス	1	W/エレクトリック スタータ
13	33634-96J00	キャップ, サービスコネクタ	1	
14	36617-89L01	ブラケット, ハーネス	1	
15	36617-91J00	ブラケット, スイッチリード	1	

DF9.9B
DF15A
DF20A

4



FIG.322A

FIG.322A (1-D-8) ハーネス (DF9.9B) (DF15A) (DF20A)

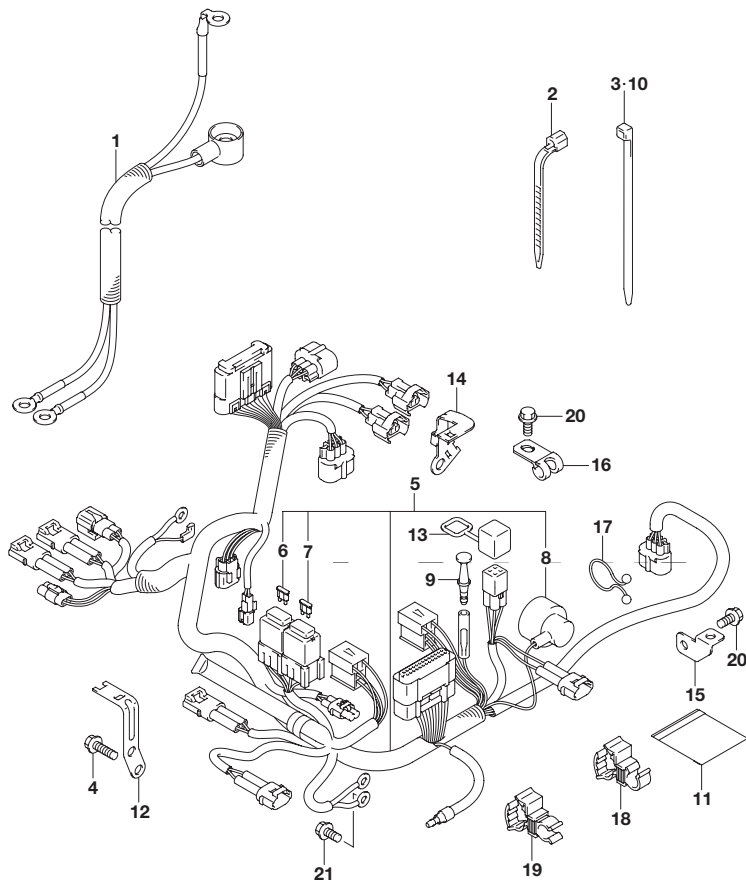

見出番号	品番	品名	使用個数	備考
16	09403-08404	クランプ	1	
17	09408-00340	クランプ	1	
18	09408-00339	クランプ	1	
19	09408-00338	クランプ	1	
20	01550-0612C	ボルト	2	
21	01550-06127	ボルト	1	

DF9.9B
DF15A
DF20A



FIG.322B

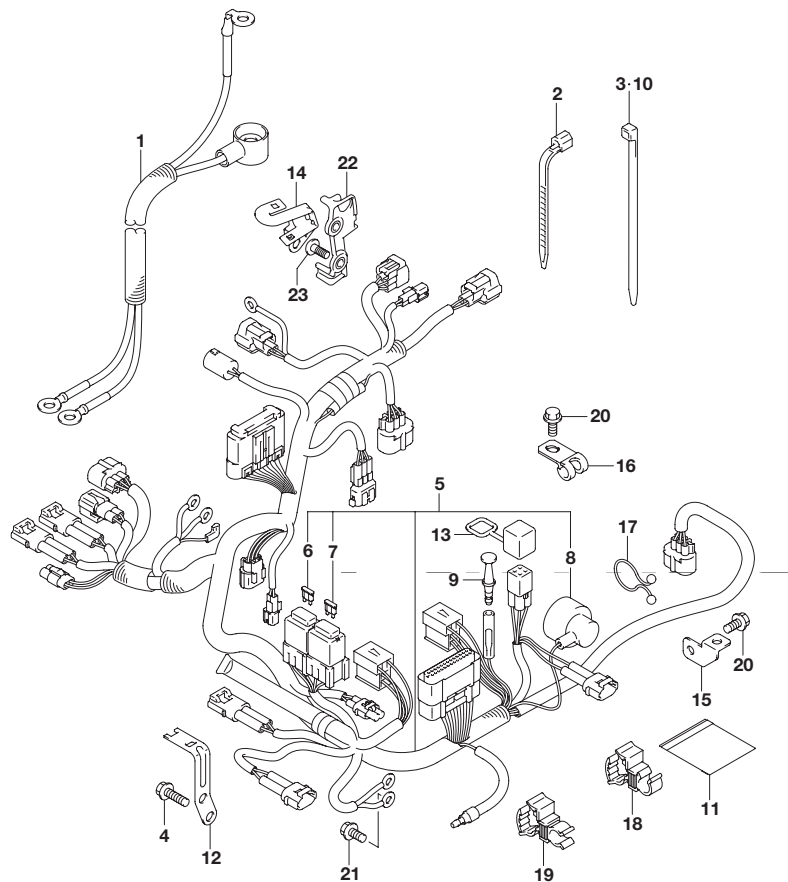

FIG.322B (1-D-9) ハーネス (DF20ATH)

見出番号	品番	品名	使用個数	備考
1	33810-89L10	ケーブル, スタータ	1	
2	09407-14403	クランプ(L:125)	1	
3	09407-14407	クランプ(L:145)	1	
4	01547-0616C	ボルト	2	
5-1	36610-89LE0	ハーネスアッシ, ワイヤリング(TH)	1	2018.12ガツマデ
5-2	36610-89LJ0	ハーネスアッシ, ワイヤリング(TH)	1	2019.1ガツカラ
6	09481-10501	・フューズ(10A)	1	
7	09481-30501	・フューズ(30A)	1	
8	36618-43410	・キャップ, オイルプレッシャスイッチ	1	
9	36615-96300	ターミナル	1	
10	09407-14407	クランプ(L:145)	4	
11	32916-89L00	カバー, コネクタ	1	
12	36617-89L10	ブラケット, ハーネス	1	
13	33634-96J00	キャップ, サービスコネクタ	1	
14	36617-89L50	ブラケット, ハーネス	1	
15	36617-91J00	ブラケット, スイッチリード	1	
16	09403-08404	クランプ	1	
17	09408-00340	クランプ	1	
18	09408-00339	クランプ	1	
19	09408-00338	クランプ	1	

DF20ATH

4



FIG.322B

FIG.322B (1-D-10) ハーネス (DF20ATH)

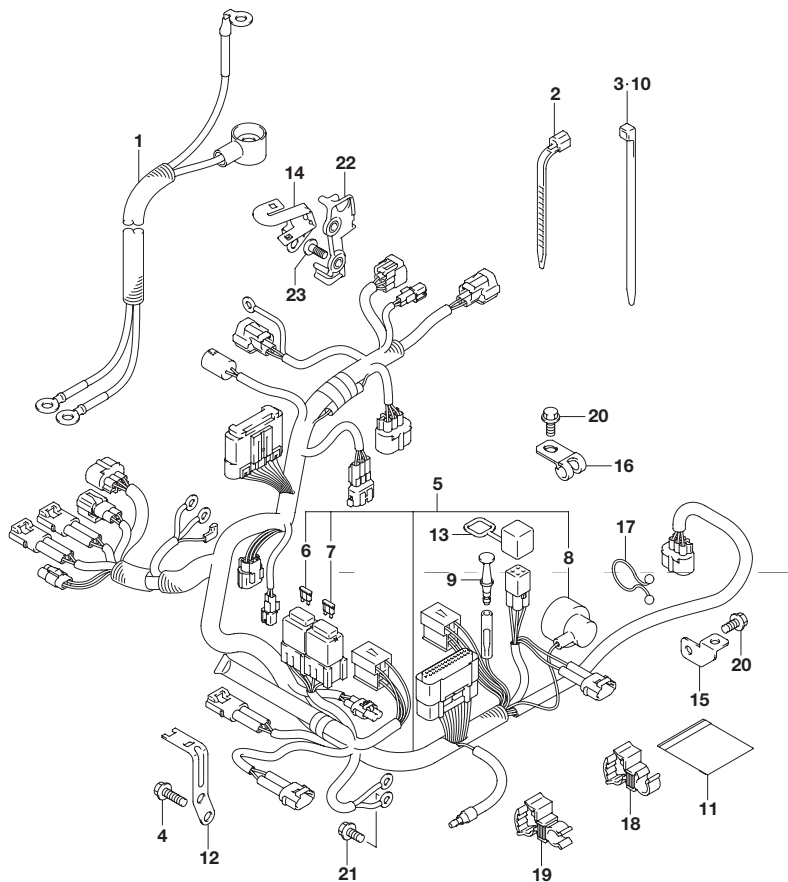

見出番号	品番	品名	使用個数	備考
20	01550-0612C	ボルト	2	
21	01550-06127	ボルト	1	
22	36616-89L10	ホルダ, ハーネス	1	
23	02142-06167	スクリュ	2	

DF20ATH

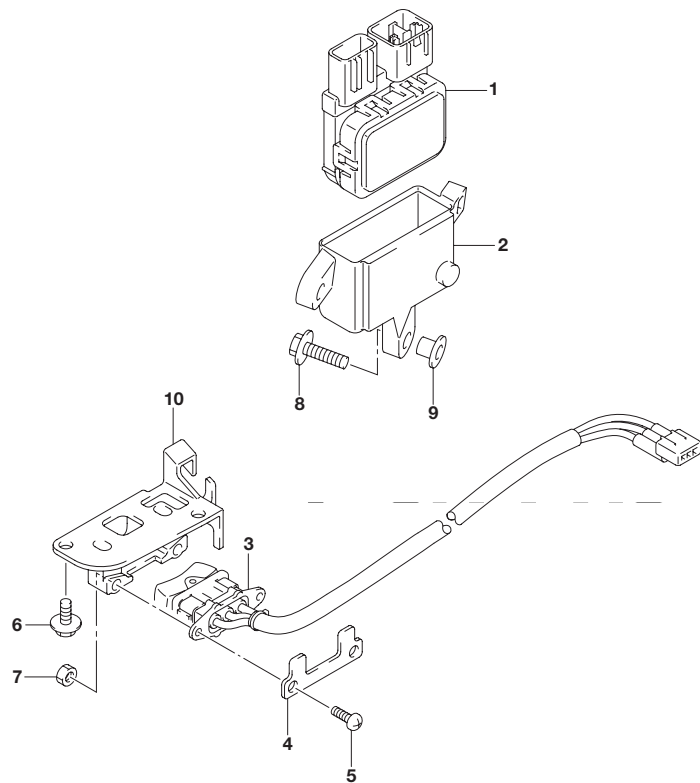

FIG.327A

FIG.327A (1-D-11) PTT スイッチ (DF20ATH)

見出番号	品番	品名	使用個数	備考
1	38410-93J21	リレーアッシ, PTT	1	
2	38415-89L00	ホルダ, ポイントリレー	1	
3	37850-94JA3	スイッチアッシ, PT	1	
4	37852-94JA0	プレート, PTスイッチ	1	
5	09125-05046	スクリュ (5X12)	2	
6	29103-93J00	ボルト (6X12)	2	
7	09140-05005	ナット	2	
8	09116-06517	ボルト (6X25)	2	
9	09169-06062	ワッシャ	2	
10	37851-89L00	ホルダ, ポイントスイッチ	1	

DF20ATH



4



FIG.334A

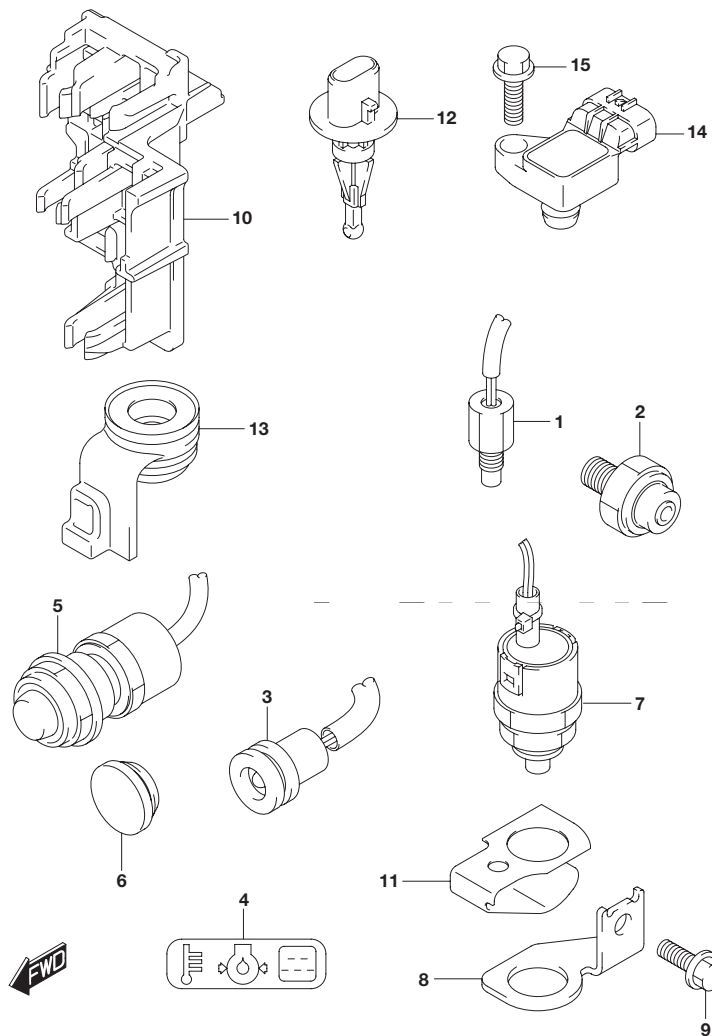

FIG.334A (1-D-12) センサ/スイッチ (DF9.9B) (DF15A) (DF20A)

見出番号	品番	品名	使用個数	備考
1	13640-32G20	センサ, エンジンテンパレチャ	1	
2	37820-89L00	スイッチアッシ, オイルプレッシャ	1	
3	36360-99J10	インジケータ, オイルプレッシャ	1	
4	36367-89L00-YAY	ラベル, ウォーニング(ブラック)	1	
5	37161-89L02	スイッチアッシ, スタータモータ	1	W/エレクトリック スタータ
6	37163-89L00	プラグ, スターティングスイッチホール	1	W/マニュアル スタータ
7	37721-89L00	スイッチアッシ, ニュートラル	1	
8	37726-89L00	ブラケット, ニュートラルスイッチ	1	
9	01550-0616C	ボルト	1	
10	36616-89L20	ホルダ, コネクタ	1	
11	37725-89L01	アクチュエータ, ニュートラルスイッチ	1	
12	13650-52G00	センサ, インレットエアテンパレチャ	1	
13	13655-89L10	グロメット, インレットエアテンパレチャセンサ	1	
14	18590-58M00	センサ, プレッシャ	1	
15	01550-0620C	ボルト	1	

DF9.9B
DF15A
DF20A

FIG.334B

FIG.334B (1-D-13) センサ/スイッチ (DF20ATH)

4

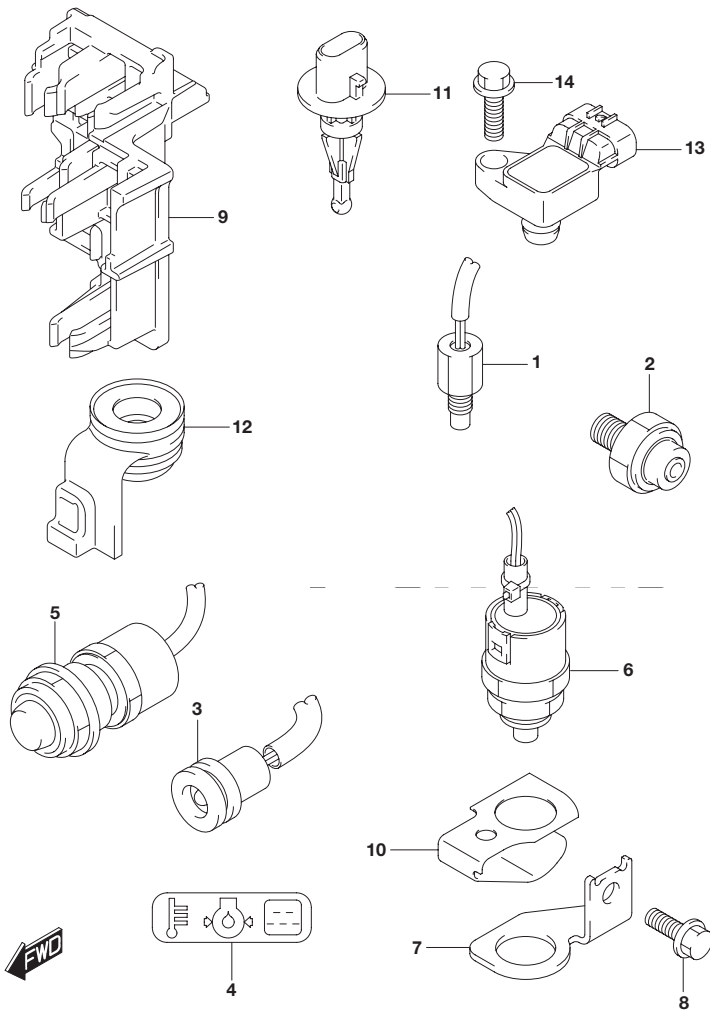

見出番号	品番	品名	使用個数	備考
1	13640-32G20	センサ, エンジンテンパレチャ	1	
2	37820-89L00	スイッチアッシ, オイルプレッシャ	1	
3	36360-99J10	インジケータ, オイルプレッシャ	1	
4	36367-89L00-YAY	ラベル, ウォーニング(ブラック)	1	
5	37161-89L02	スイッチアッシ, スタータモータ	1	
6	37721-89L00	スイッチアッシ, ニュートラル	1	
7	37726-89L00	ブラケット, ニュートラルスイッチ	1	
8	01550-0616C	ボルト	1	
9	36616-89L20	ホルダ, コネクタ	1	
10	37725-89L01	アクチュエータ, ニュートラルスイッチ	1	
11	13650-52G00	センサ, インレットエアテンパレチャ	1	
12	13655-89L10	グロメット, インレットエアテンパレチャセンサ	1	
13	18590-58M00	センサ, プレッシャ	1	
14	01550-0620C	ボルト	1	

DF20ATH

FIG.335A

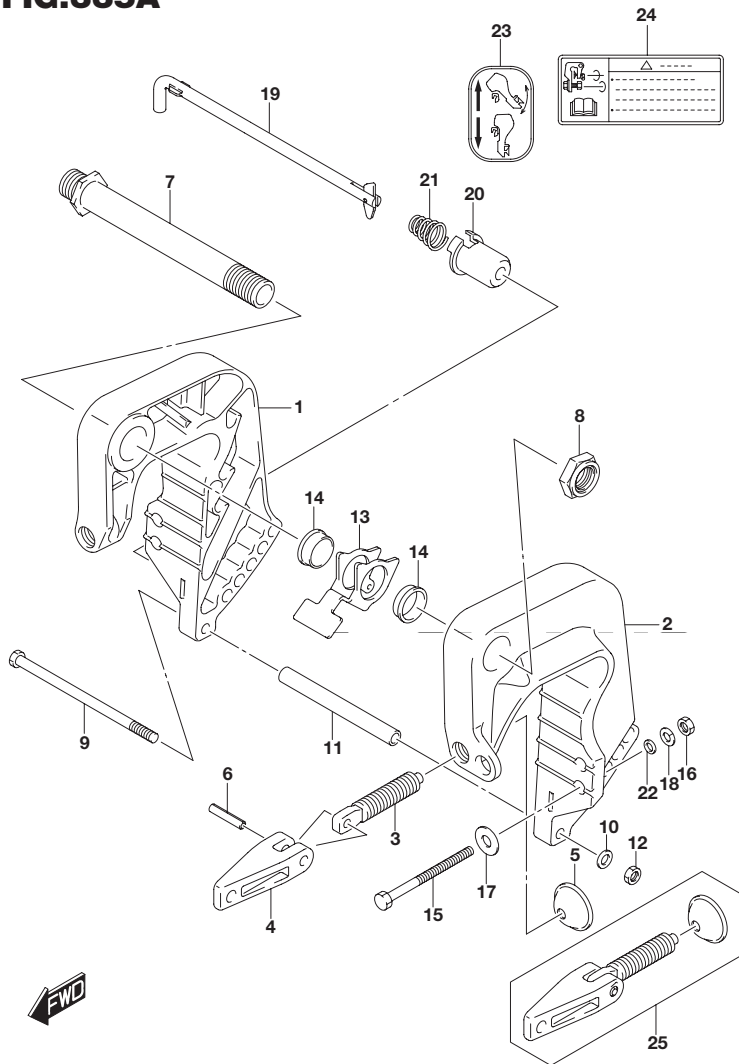

FIG.335A (1-D-14) クランプ ブラケット (DF9.9B) (DF15A) (DF20A)

見出番号	品番	品名	使用個数	備考
1	41111-89L00-YAY	ブラケット, クランプスターボード(ブラック)	1	
2	41121-89L00-YAY	ブラケット, クランプポート(ブラック)	1	
3	41211-99JL0	スクリュ, クランプ	2	
4	41212-91J00	ハンドル, クランプ	2	
5	41213-94J01	プレート, クランプ	2	
6	09205-06021	ピン(6X25)	2	
7	41130-90L00	シャフト, クランプブラケット	1	
8	09159-22006	ナット	1	
9	09100-06178	ボルト(6X150)	1	
10	09160-06082	ワッシャ(6.5X13X1.0)	1	
11	09180-06366	スペーサ(6.5X10.5X114)	1	
12	29141-93J00	ナット	1	
13	45261-89L00	レバー, レリーズ	1	
14	59315-94J00	ブッシュ, レリーズレバー	2	
15	09100-08311	ボルト(8X90)	2	
16	09140-08023-XC0	ナット	2	
17	09160-08081	ワッシャ(8.5X23X1.5)	2	
18	29162-93J10	ワッシャ(8.2X21.5X3)	2	
19	45420-89L01	ピン, チルトロック	1	
20	45425-94J01	ストップバ, チルトロックピン	1	

DF9.9B
DF15A
DF20A

FIG.335A

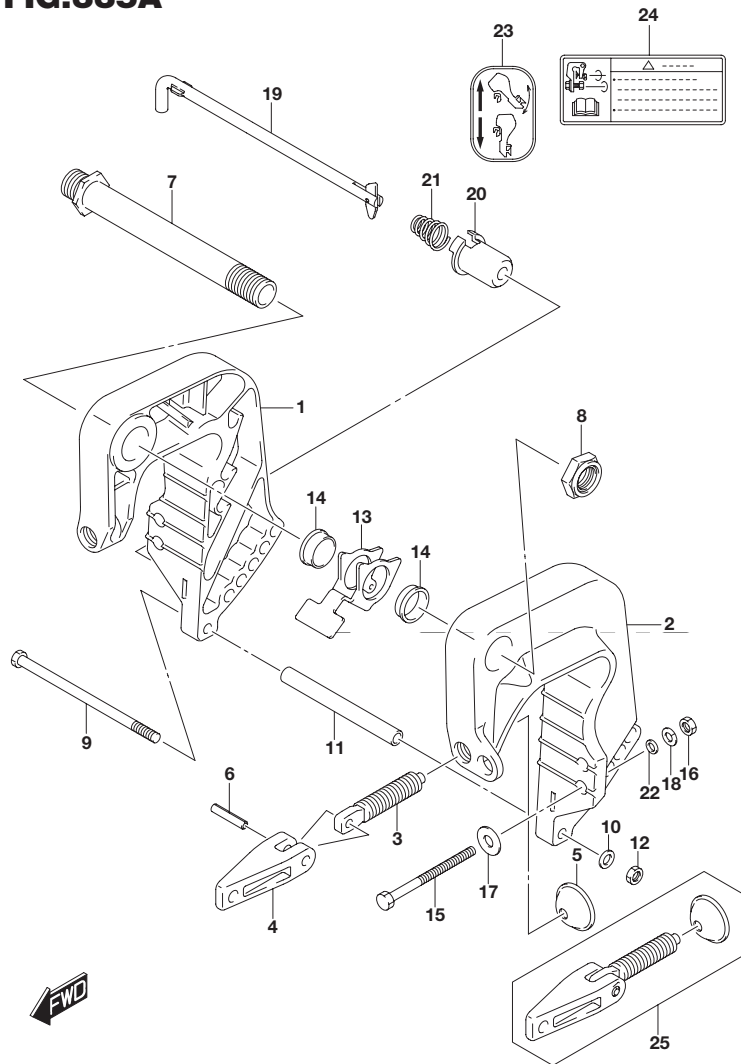

FIG.335A (1-D-15) クランプ ブラケット (DF9.9B) (DF15A) (DF20A)

見出番号	品番	品名	使用個数	備考
21	09441-17001	スプリング	1	
22	09160-08170	ワッシャ(8.5X16X2)	2	
23	45269-89L00	マーク,リバースロック	1	
24	69911-91J60	マーク,クランプブラケット	1	
25	41210-99JL1	スクリュアッシ,クランプ	1	OPT

DF9.9B
DF15A
DF20A

5

FIG.335B

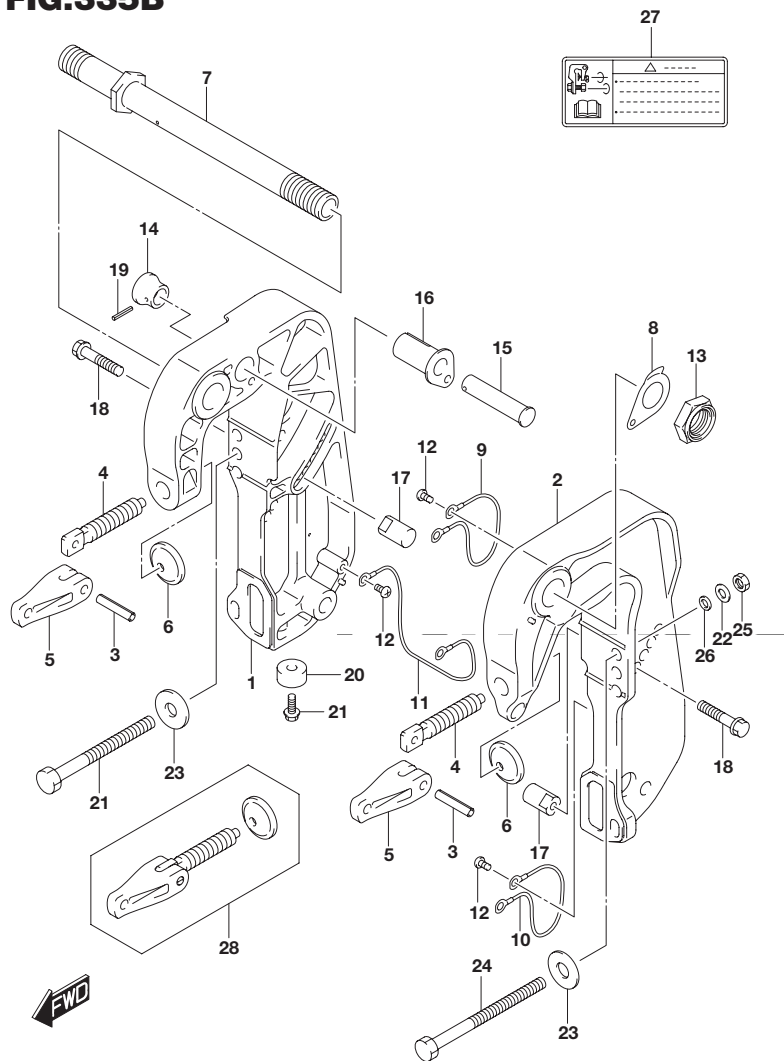

FIG.335B (1-E-2) クランプ ブラケット (DF20ATH)

見出番号	品番	品名	使用個数	備考
1	41111-89LA0-YAY	ブラケット, クランプスターボード(ブラック)	1	
2	41121-89LA0-YAY	ブラケット, クランプポート(ブラック)	1	
3	09205-06021	ピン(6X25)	2	
4	41211-94L00	スクリュ, クランプ	2	
5	41212-91J00	ハンドル, クランプ	2	
6	41213-94J01	プレート, クランプ	2	
7	41130-94JA1	シャフト, クランプブラケット	1	
8	41135-93J11	ワッシャ, クランプブラケットシャフト	1	
9	36894-87D00	リード(L:165)	1	
10	36894-87D00	リード(L:165)	1	
11	36895-87D01	リード(L:230)	1	
12	09125-06063	スクリュ(6X10)	5	
13	09159-22006	ナット	1	
14	41221-94JA0	ノブ, チルトストップ	1	
15	41222-94JA0	ピン, チルトストップ	1	
16	41226-94JA0	ブッシュ, チルトストップ	1	
17	45421-94JA0	ピン, チルトロック	2	
18	09116-08128	ボルト(8X40)	2	
19	09205-03004	ピン	1	
20-1	55321-87J01	アノード, プロテクション	2	
20-2	55321-87J11	アノード(マグネシウム)	1	OPT
21	09103-06281	ボルト(6X14)	2	

DF20ATH

FIG.335B

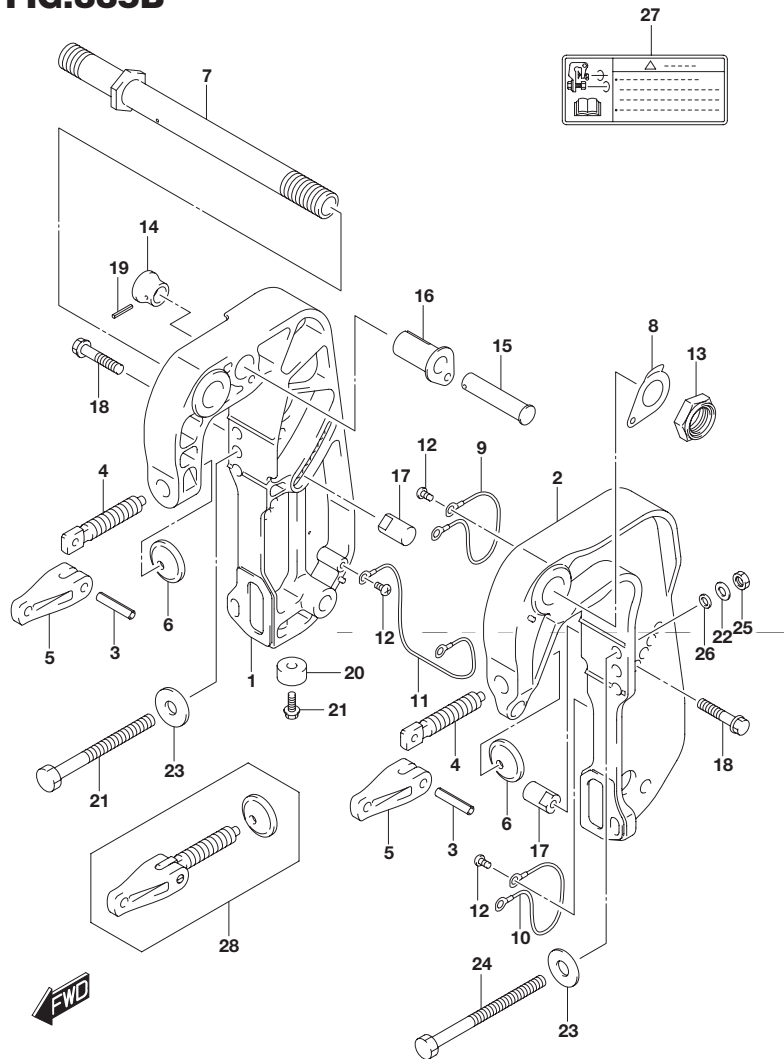

FIG.335B (1-E-3) クランプ ブラケット (DF20ATH)

見出番号	品番	品名	使用個数	備考
22	29162-93J10	ワッシャ (8.2X21.5X3)	2	
23	09160-08081	ワッシャ (8.5X23X1.5)	2	
24	09100-08311	ボルト (8X90)	2	
25	09140-08023-XC0	ナット	2	
26	09160-08170	ワッシャ (8.5X16X2)	2	
27	69911-91J60	マーク, クランプブラケット	1	
28	41210-89LA0	スクリュセット, クランプ	1	OPT

DF20ATH

FIG.336A

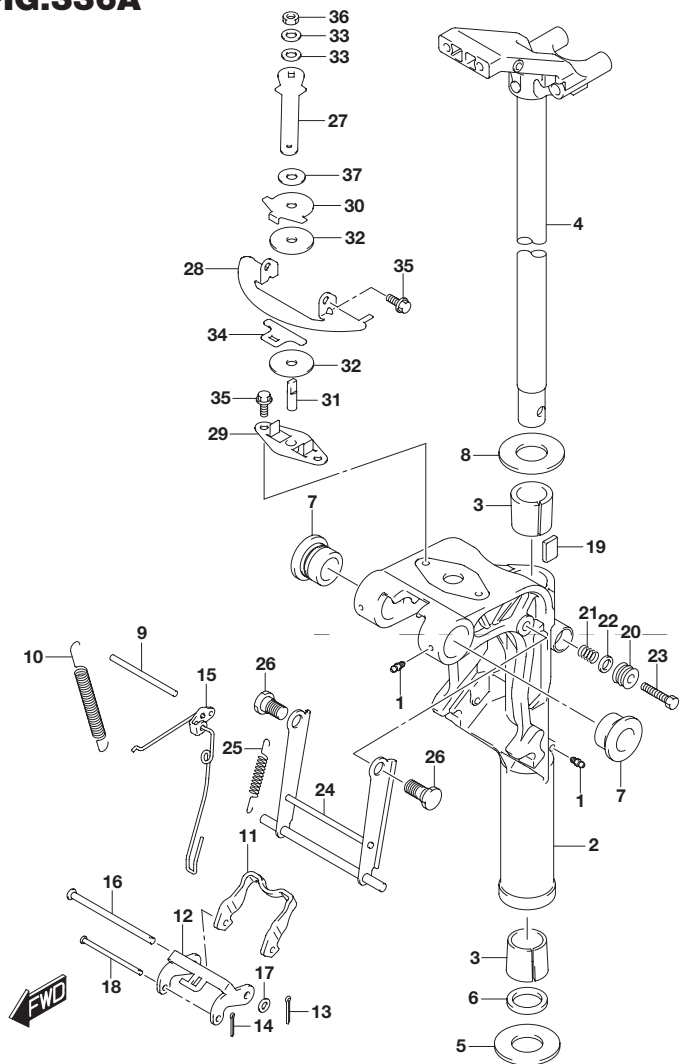

FIG.336A (1-E-4) スイベル ブラケット (DF9.9B) (DF15A) (DF20A)

見出番号	品番	品名	使用個数	備考
1	22511-99011	ニップル, グリース	3	
2-1	43111-89L00-YAY	ブラケット, スイベル(S)(ブラック)	1	W/トランサム(S)
2-2	43111-89L11-YAY	ブラケット, スイベル(L)(ブラック)	1	W/トランサム(L) W/トランサム(X)
3	43711-99J00	ブッシュ, ステアリング	2	
4-1	43750-99J60-YAY	ブラケット, ステアリング(S)(ブラック)	1	W/トランサム(S)
4-2	43750-99J70-YAY	ブラケット, ステアリング(L)(ブラック)	1	W/トランサム(L) W/トランサム(X)
5	09160-27012	ワッシャ(27.5X47X1)	1	
6	09282-27002	オイルシール	1	
7	43211-87JL0	ブッシュ, スイベルブラケット	2	
8	09160-27012	ワッシャ(27.5X47X1)	1	
9	41225-89L00	ピン, レリーズアーム	1	
10	45212-89L00	スプリング, リバースロックアーム	2	
11	45231-89L00	アーム, リバースロック	1	
12	45241-89L00	リンク, リバースロックアーム	1	
13	09204-01002	コッタピン	1	
14	45247-99J00	ピン, リバースロックアームコッタ	1	
15	45250-89L03	リンク, レリーズ	1	
16	09200-06061	ピン	1	
17	09160-06082	ワッシャ(6.5X13X1.0)	1	

DF9.9B
DF15A
DF20A

FIG.336A

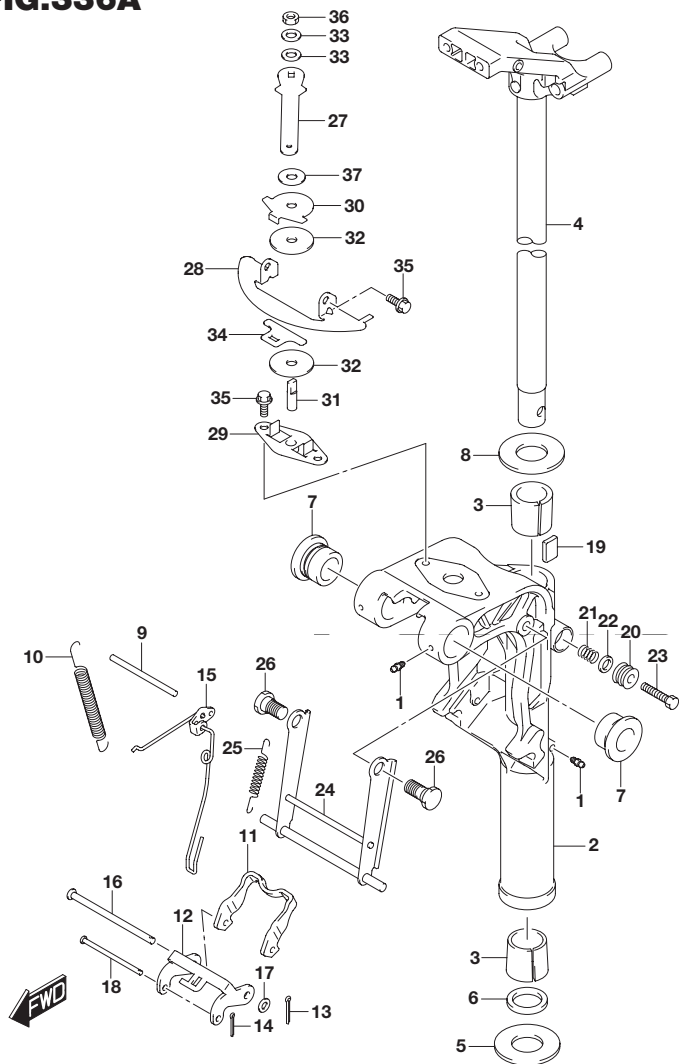

FIG.336A (1-E-5) スイベル ブラケット (DF9.9B) (DF15A) (DF20A)

見出番号	品番	品名	使用個数	備考
18	09200-05014	ピン	1	
19	43411-939L0	プレート, ステアリングアジャスタ	1	
20	43412-93900	カバー, ステアリングアジャスタ	1	
21	29440-93J00	スプリング, ステアリングアジャスタ	1	
22	09160-08082	ワッシャ (8.5X16X1.2)	1	
23	09100-08232	ボルト (8X30)	1	
24-1	45710-89L00	アーム, シヤロドライブ	1	W/トランサム(S) W/トランサム(L)
24-2	45710-89L10	アーム, シヤロドライブ	1	W/トランサム(X)
25	45722-94J11	スプリング, シヤロウォータドライブアーム	1	
26	09111-10067	ボルト (10X20.5)	2	
27	43411-89L00	レバー, ステアリングアジャスタ	1	
28	43415-89L01	プレート, ステアリングアジャスタ(H)	1	
29	43420-89L00	プレート, ステアリングアジャスタフリクション	1	
30	43425-89L00	プレート, ステアリングアジャスタアッパ	1	
31	43512-89L00	シャフト, ステアリングアジャスタスレッド(H)	1	
32	43515-88L00	ワッシャ, ステアリングアジャスタフリクションプレート	2	
33	43516-89J00	ワッシャ, ステアリングアジャスタ	2	
34	43517-89L00	スペーサ, ステアリングアジャスタ	1	
35	09116-06225	ボルト (6X15)	4	

DF9.9B
DF15A
DF20A

FIG.336A

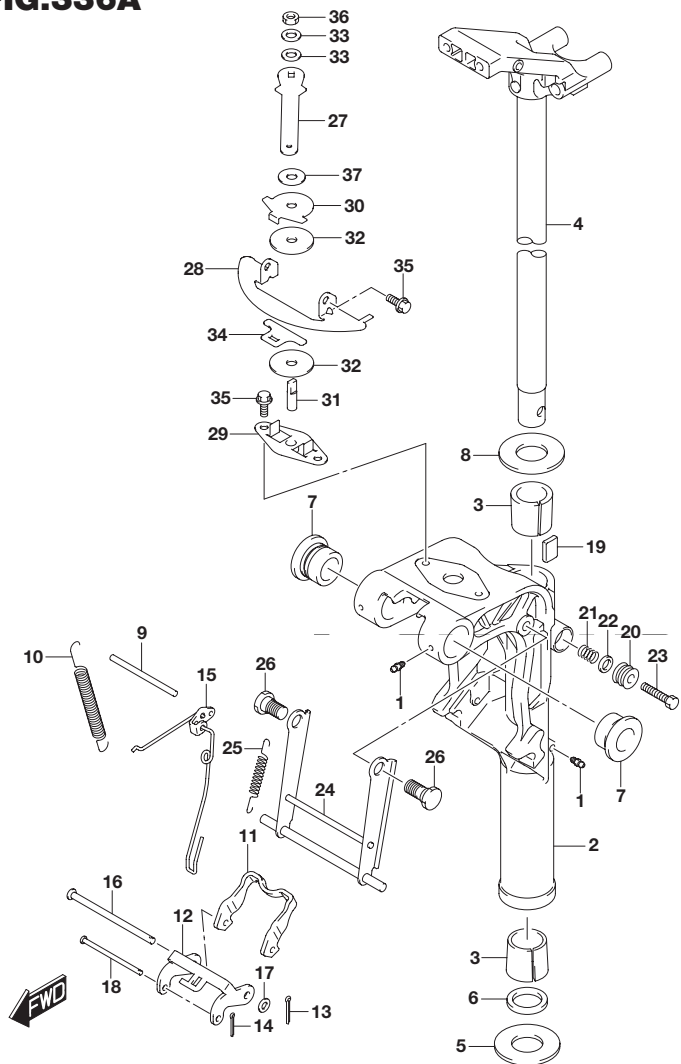

FIG.336A (1-E-6) スイベル ブラケット (DF9.9B) (DF15A) (DF20A)

見出番号	品番	品名	使用個数	備考
36	09159-08L02	ナット	1	
37	09161-08019	ワッシャ(8.2X18X1.2)	1	

DF9.9B
DF15A
DF20A

FIG.336B

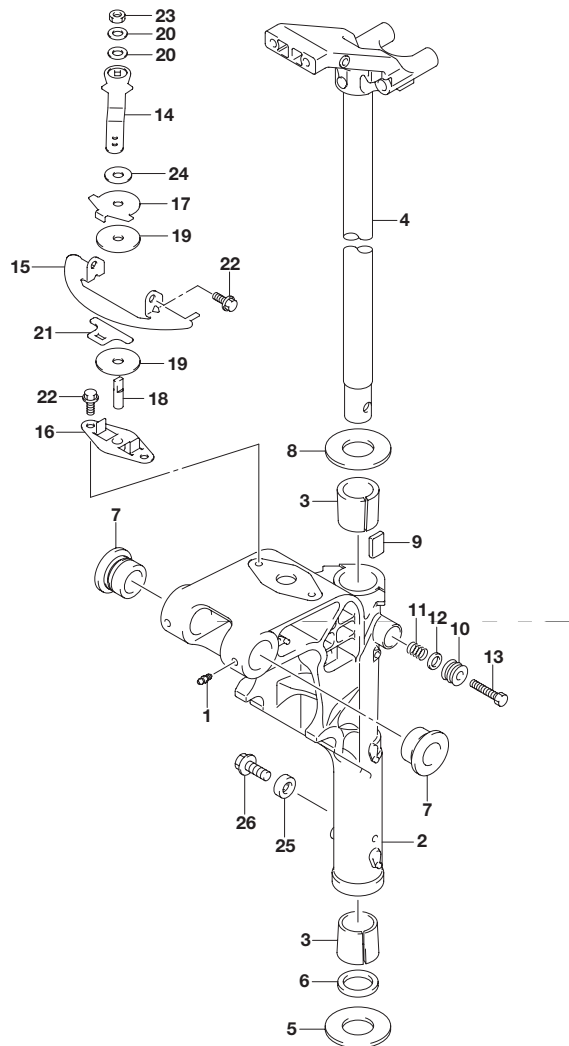

FIG.336B (1-E-7) スイベル ブラケット (DF20ATH)

見出番号	品番	品名	使用個数	備考
1-1	22511-99011	ニップル, グリース	3	W/トランサム(S)
1-2	22511-99011	ニップル, グリース	4	W/トランサム(L) W/トランサム(X)
2-1	43111-89LB0-YAY	ブラケット, スイベル(S)(ブラック)	1	W/トランサム(S)
2-2	43111-89LA0-YAY	ブラケット, スイベル(L)(ブラック)	1	W/トランサム(L) W/トランサム(X)
3	43711-94JA0	ブッシュ, ステアリング	2	
4-1	43750-99J60-YAY	ブラケット, ステアリング(S)(ブラック)	1	W/トランサム(S)
4-2	43750-99J70-YAY	ブラケット, ステアリング(L)(ブラック)	1	W/トランサム(L) W/トランサム(X)
5	09160-27012	ワッシャ(27.5X47X1)	1	
6	09282-27002	オイルシール	1	
7	43211-87JL0	ブッシュ, スイベルブラケット	2	
8	09160-27012	ワッシャ(27.5X47X1)	1	
9	43411-939L0	プレート, ステアリングアジャスタ	1	
10	43412-93900	カバー, ステアリングアジャスタ	1	
11	29440-93J00	スプリング, ステアリングアジャスタ	1	
12	09160-08082	ワッシャ(8.5X16X1.2)	1	
13	09100-08232	ボルト(8X30)	1	
14	43411-89LA0	レバー, ステアリングアジャスタ	1	
15	43415-89L01	プレート, ステアリングアジャスタ(H)	1	
16	43420-89L00	プレート, ステアリングアジャスタフリクション	1	
17	43425-89L00	プレート, ステアリングアジャスタアッパ	1	

DF20ATH

5



FIG.336B

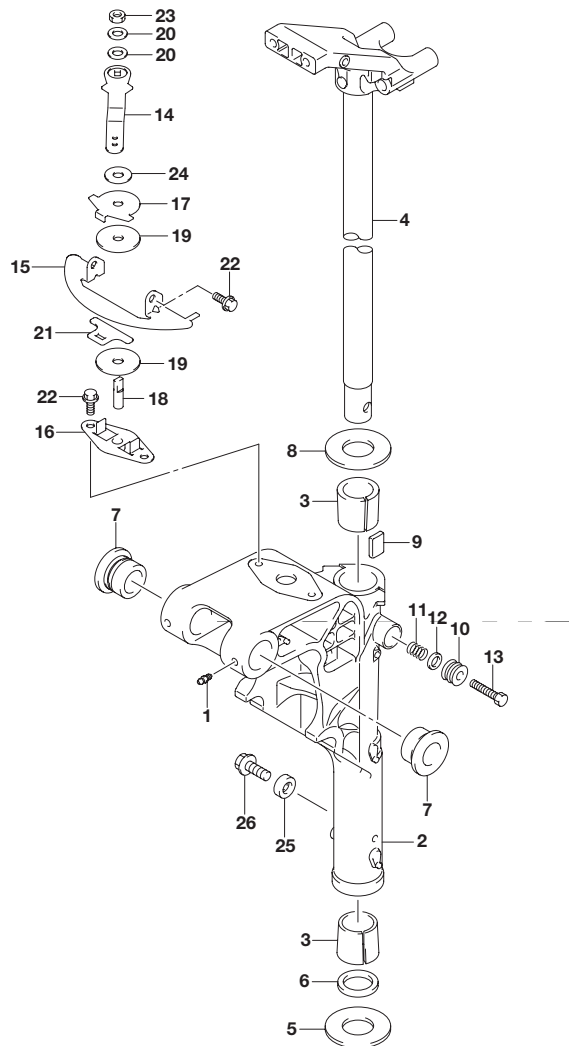

FIG.336B (1-E-8) スイベル ブラケット (DF20ATH)

見出番号	品番	品名	使用個数	備考
18	43512-89L00	シャフト, ステアリングアジャスタスレッド(H)	1	
19	43515-88L00	ワッシャ, ステアリングアジャスタフリクションプレート	2	
20	43516-89J00	ワッシャ, ステアリングアジャスタ	2	
21	43517-89L00	スペーサ, ステアリングアジャスタ	1	
22	09116-06225	ボルト(6X15)	4	
23	09159-08L02	ナット	1	
24	09161-08019	ワッシャ(8.2X18X1.2)	1	
25-1	55321-87J01	アノード, プロテクション	1	W/トランサム(L) W/トランサム(X)
25-2	55321-87J11	アノード(マグネシウム)	1	OPT W/トランサム(L) W/トランサム(X)
26	09103-06281	ボルト(6X14)	1	W/トランサム(L) W/トランサム(X)

DF20ATH

FIG.338A

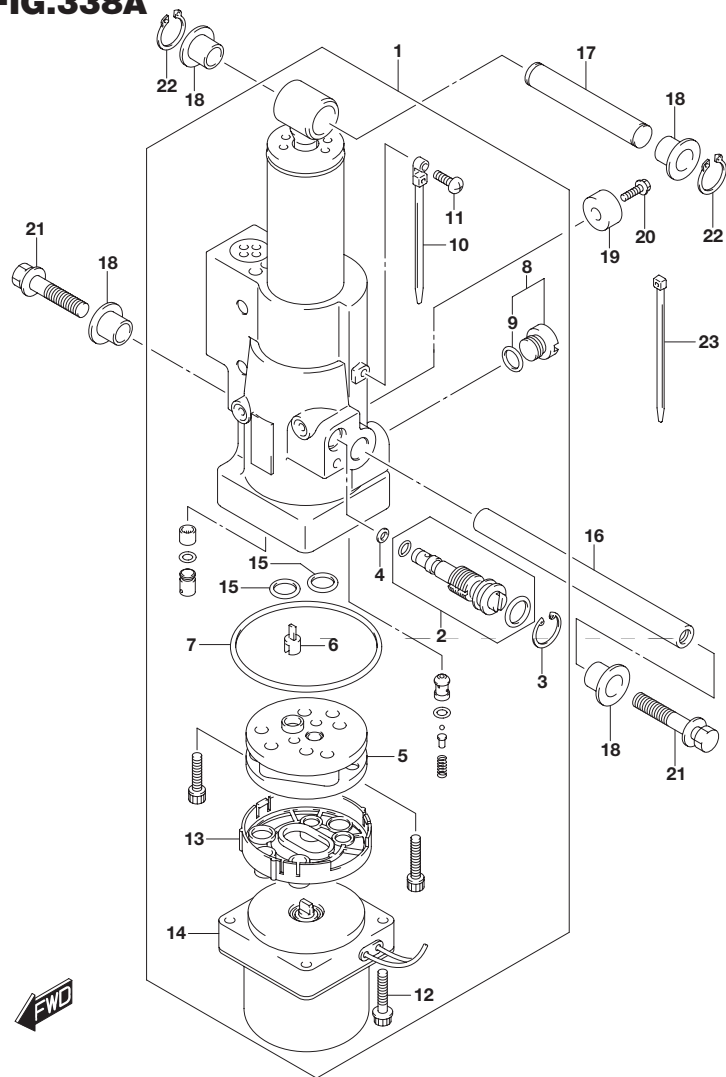

FIG.338A (1-E-9) チルト シリンダ (DF20ATH)

見出番号	品番	品名	使用個数	備考
1	48000-89LA4	パワーチルトアッシ	1	
2	48864-89LA0	・マニュアルバルブ	1	
3	48681-87J11	・サークリップ	1	
4	48553-88L00	・シール, ワッシャ	1	
5	48510-94600	・ポンプアッシ, ギヤ	1	
6	48583-95E00	・ジョイント, ドライブ	1	
7	31123-89J10	・Oリング	1	
8	48572-94J00	・キャップ	1	
9	48664-87D00	・Oリング	1	
10	31193-94J00	・バンド	1	
11	31192-94J01	・スクリュ	1	
12	31281-94J01	・ボルト	2	
13	48582-97E00	・フィルタ, ポンプアッシ	1	
14	38100-89LA3	・モータアッシ, PT	1	
15	48664-87D00	・Oリング	2	
16	48121-94JA0	シャフト, チルトシリンダロア	1	
17	48321-97E01	シャフト, チルトシリンダアッパ	1	
18	48325-97E00	ブッシュ, チルトシリンダアッパ	4	
19-1	55321-87J01	アノード, プロテクション	1	
19-2	55321-87J11	アノード(マグネシウム)	1	OPT
20	09103-06281	ボルト(6X14)	1	
21	09116-08150	ボルト(8X27)	2	
22	09380-12002	スナップリング	2	
23	09407-14407	クランプ(L:145)	3	

DF20ATH

FIG.340A

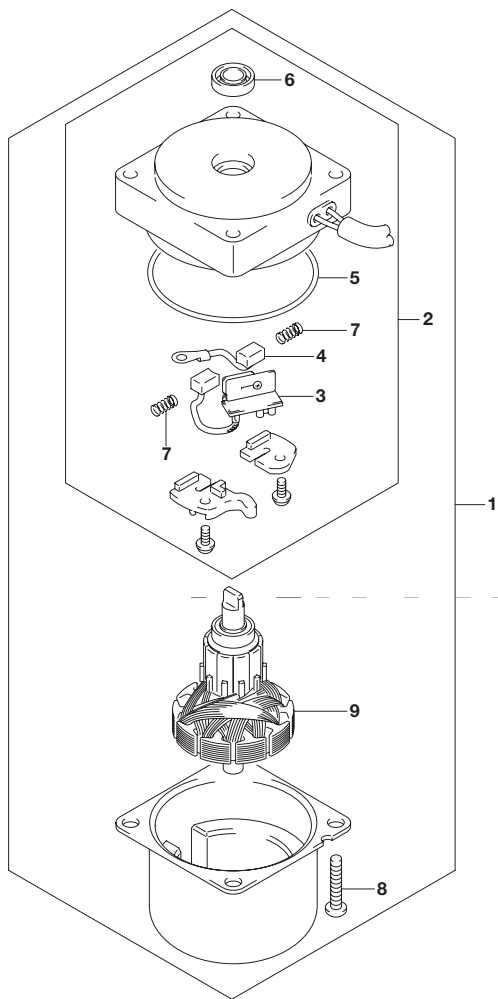

FIG.340A (1-E-10) PTT モーター (DF20ATH)

見出番号	品番	品名	使用個数	備考
1	38100-89LA3	モータアッシ,PT	1	
2	31174-89LA1	・ブラケット	1	
3	31136-94J00	・ブレーカ	1	
4	31133-94910	・ブラシ(+)	1	
5	31123-94J01	・Oリング	1	
6	33799-97E00	・シール, オイル	1	
7	31135-94900	・スプリング	2	
8	09136-05041	・スクリュ(5X20)	2	
9	31311-94J00	・アマチュア	1	

DF20ATH

FIG.401A

FIG.401A (1-E-11) エンジン ホルダ

見出番号	品番	品名	使用個数	備考
1	51110-89L03	ホルダ, エンジン	1	
2	51211-89L00	ガスケット, エンジンホルダ	1	
3	09116-08151	ボルト (8X30)	3	
4	09202-06023	ピン (6X10)	2	
5	09282-12L04	オイルシール	1	
6	16515-89L10	ホース, オイル	1	
7	54112-99J01	ボルト, アップマウント	2	
8	54113-99JM0	ワッシャ, アップマウントボルト	2	
9	54127-89L00	マウント, アップサイド	1	
10	54125-99J00	ストップ, アップリバーススラスト	2	
11	54130-89L00	マウント, アップ	2	
12	54137-89L00	カバー, アップマウント	2	
13	09116-08137	ボルト (8X22)	4	
14	09140-10031	ナット	2	
15	01560-08307	ボルト	7	
16	09401-12413	クリップ	1	
17	16520-99J00	ストレナー, オイル	1	
18	09401-13424	クリップ	1	

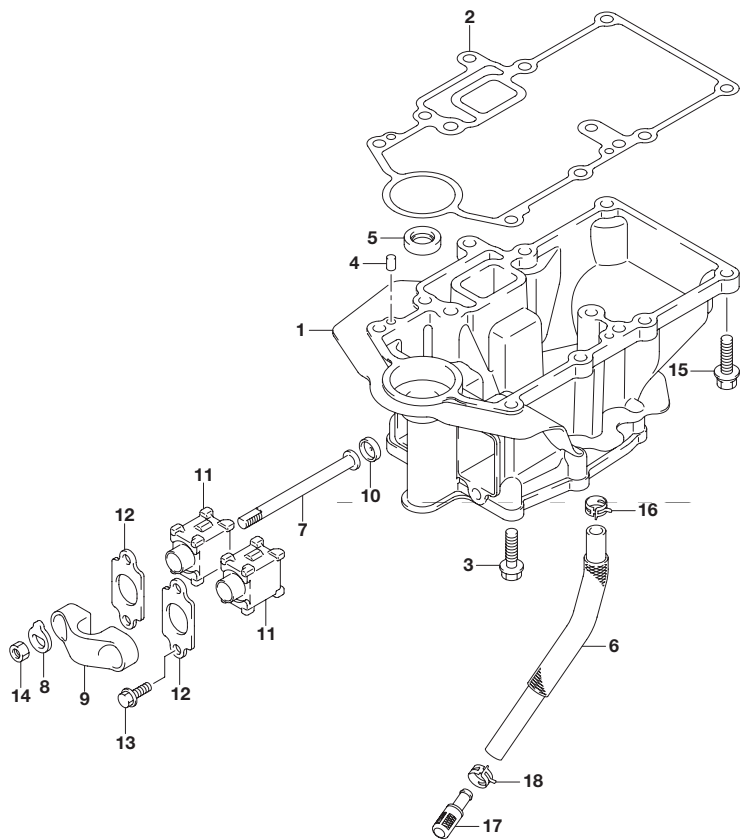

FIG.405A

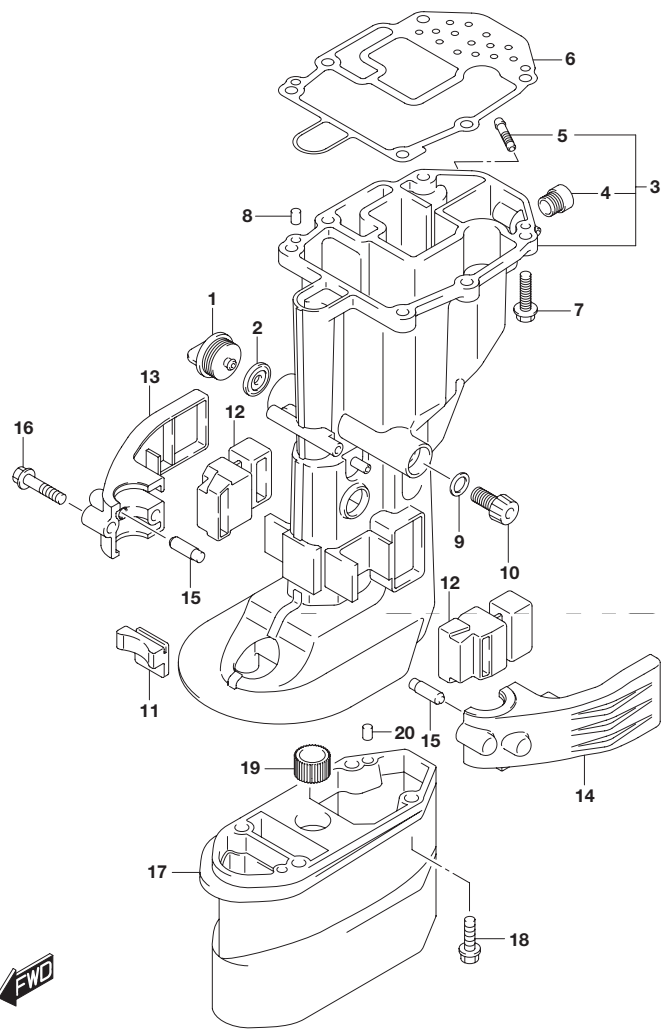

FIG.405A (1-E-12) ドライブ シャフト ハウジング

見出番号	品番	品名	使用個数	備考
1	17913-93J00	プラグ, ウォータ	1	
2	17914-93J00	ガスケット, ウォータプラグ	1	
3-1	52110-89L20-YAY	ハウジング, ドライブシャフト(S) (ブラック)	1	W/トランサム(S)
3-2	52110-89L30-YAY	ハウジング, ドライブシャフト(L) (ブラック)	1	W/トランサム(L) W/トランサム(X)
4	43112-94L01	パイプ, エキゾースト	1	
5	61155-95J00	チューブ, ウォータインスペクション	1	
6	52113-89L00	ガスケット, ドライブシャフトハウジング	1	
7	09116-08151	ボルト (8X30)	6	
8	09202-06023	ピン (6X10)	2	
9	09168-12017	ガスケット (12X17X1)	1	
10	09248-12009	プラグ (12X18.65)	1	
11	54151-99J00	マウント, ロアスラスト	1	
12	54167-99J01	マウント, ロアサイド	2	
13	54211-99J01-YAY	カバー, ロアマウントスターボード (ブラック)	1	
14	54221-99J01-YAY	カバー, ロアマウントポート (ブラック)	1	
15	54213-93901	ピン, ロアマウントカバーノック	2	
16	09116-08154	ボルト (8X40)	2	
17	52131-89L00-YAY	ケース, エクステンション (ブラック)	1	W/トランサム(X)
18	09116-08151	ボルト (8X30)	4	W/トランサム(X)
19	09320-13022	ブッシュ	1	W/トランサム(X)
20	09202-06023	ピン (6X10)	2	W/トランサム(X)

FIG.407A

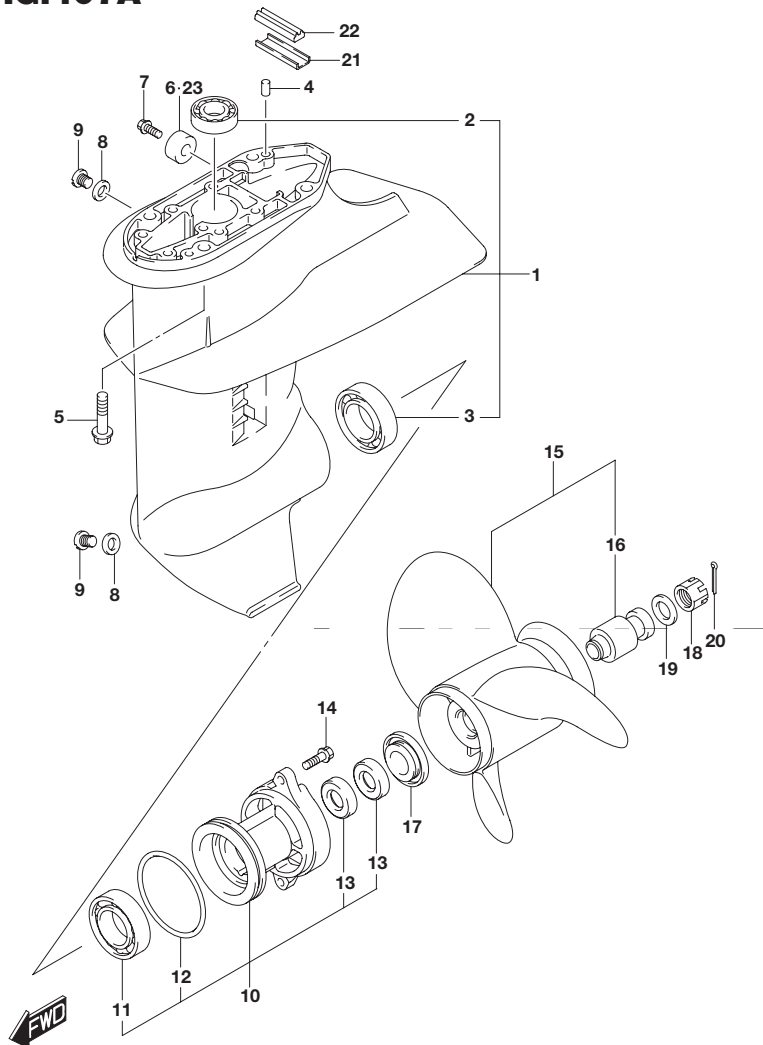

FIG.407A (1-E-13) ギヤ ケース (3 BLADE)

見出番号	品番	品名	使用個数	備考
1	55100-99J40-YAY	ケースアッシ, ギヤ(ブラック)	1	
2	09263-17048	・ベアリング(17X24X27.5)	1	
3	09262-25003	・ベアリング(25X52X15)	1	
4	09202-06023	ピン(6X10)	2	
5	09116-08151	ボルト(8X30)	4	
6	55321-87J01	アノード, プロテクション	1	
7	09103-06281	ボルト(6X14)	1	
8	59178-97J00	ガスケット, ドレインブラグ	2	
9	09248-08001	プラグ(8X7.5)	2	
10	56120-99J41-YAY	ハウジング, プロペラシャフトベアリング	1	
11	08110-60050	・ベアリング	1	
12	09280-57002	・Oリング(D:3.5, ID:65.2)	1	
13	09289-17L02	・オイルシール	2	
14	09116-06227	ボルト(6X20)	2	
15-1	58100-89L00-019	プロペラ(3X9-1/4X7) (M701)	1	
15-2	58100-89L20-019	プロペラ(3X9-1/4X9) (M930)	1	
15-3	58100-89L60-019	プロペラ(3X9-1/4X10) (M1001)	1	
15-4	58100-89L70-019	プロペラ(3X9-1/4X11) (M1101)	1	
15-5	58100-89L50-019	プロペラ(3X9-1/4X12) (M1201)	1	
15-6	58100-90L41-019	プロペラ(3X9-1/4X8) (M821)	1	
15-7	58100-90L50-019	プロペラ(3X9-1/4X9) (M911)	1	
15-8	58100-90L60-019	プロペラ(3X9-1/4X10) (M1011)	1	
16	58120-89L00	・ブッシュ, プロペラ	1	
17	57632-94J00	ストッパ, プロペラブッシュ	1	
18	09141-12005	ナット	1	
19	09160-12066	ワッシャ(12.5X22X2.5)	1	

5

FIG.407A

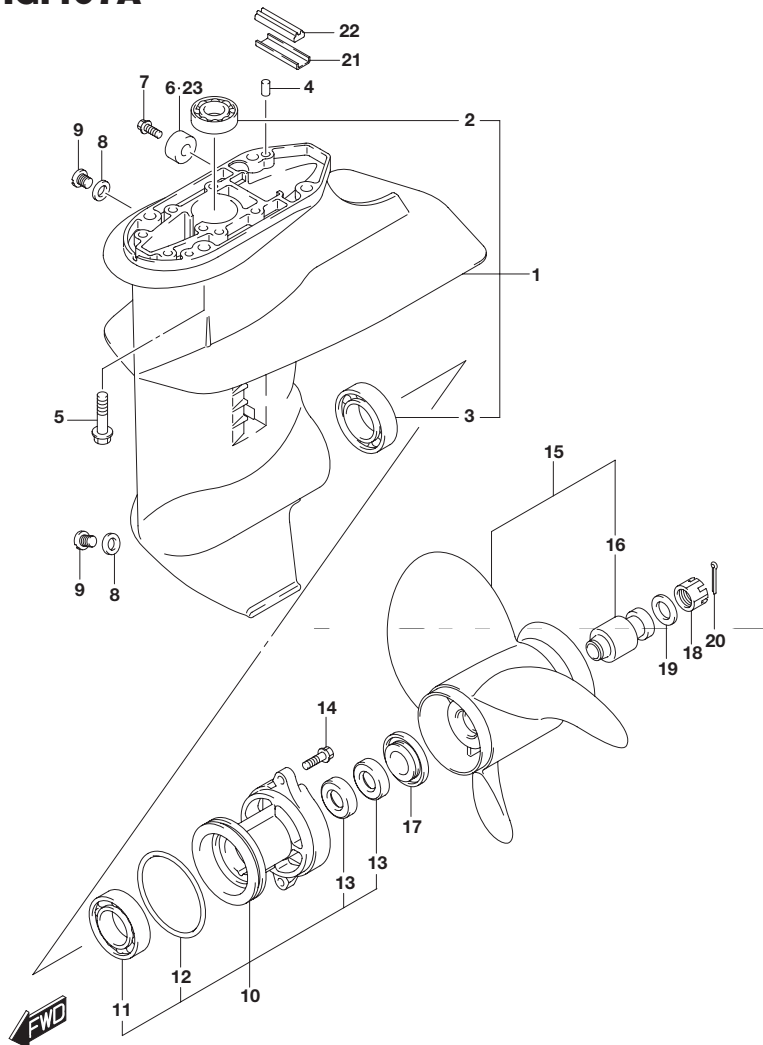

FIG.407A (1-E-14) ギヤ ケース (3 BLADE)

見出番号	品番	品名	使用個数	備考
20	09204-02004	コッタピン	1	
21	55331-99J10	コア, エキゾーストシール	1	
22	55332-99J10	ラバー, エキゾーストシール	1	
23	55321-87J11	アノード(マグネシウム)	1	OPT

FIG.407B

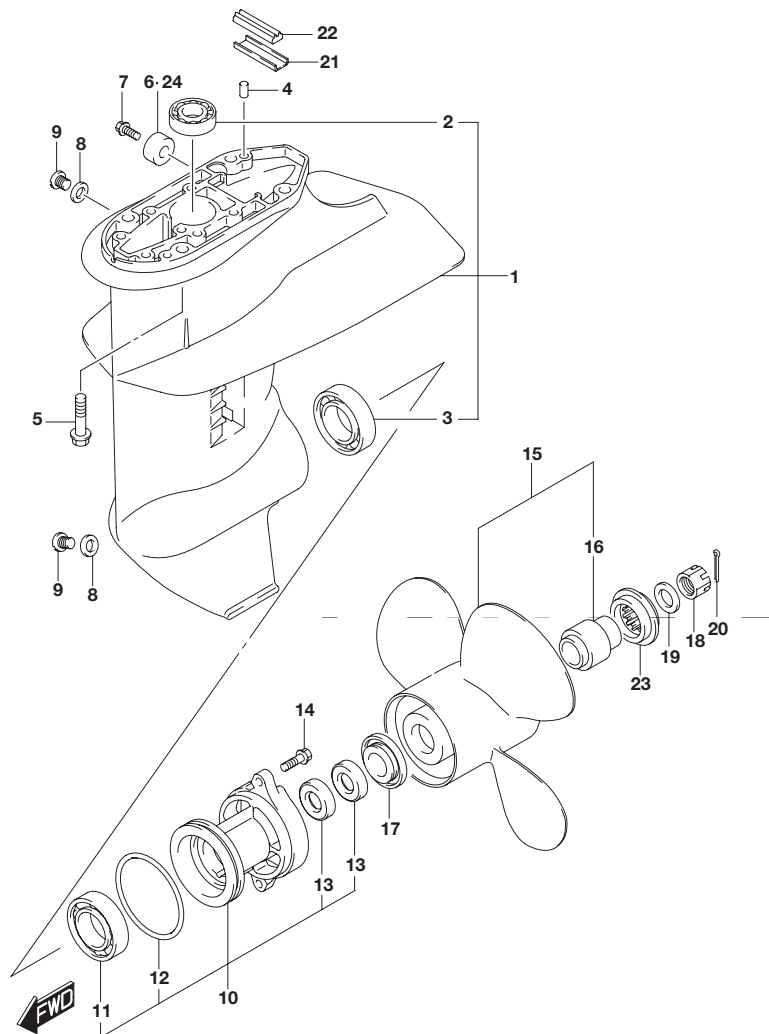

FIG.407B (1-E-15) ギヤ ケース (4 BLADE)

見出番号	品番	品名	使用個数	備考
1	55100-99J40-YAY	ケースアッシ, ギヤ(ブラック)	1	
2	09263-17048	・ベアリング(17X24X27.5)	1	
3	09262-25003	・ベアリング(25X52X15)	1	
4	09202-06023	ピン(6X10)	2	
5	09116-08151	ボルト(8X30)	4	
6	55321-87J01	アノード, プロテクション	1	
7	09103-06281	ボルト(6X14)	1	
8	59178-97J00	ガスケット, ドレインプラグ	2	
9	09248-08001	プラグ(8X7.5)	2	
10	56120-99J41-YAY	ハウジング, プロペラシャフトベアリング	1	
11	08110-60050	・ベアリング	1	
12	09280-57002	・Oリング(D:3.5, ID:65.2)	1	
13	09289-17L02	・オイルシール	2	
14	09116-06227	ボルト(6X20)	2	
15	58100-94JB1-019	プロペラ(4X10X7)	1	
16	58120-94JA1	・ブッシュ, プロペラ	1	
17	57632-94J00	ストップ, プロペラブッシュ	1	
18	09141-12005	ナット	1	
19	09160-12066	ワッシャ(12.5X22X2.5)	1	
20	09204-02004	コッタピン	1	
21	55331-99J10	コア, エキゾーストシール	1	
22	55332-99J10	ラバー, エキゾーストシール	1	
23	57633-93901	スペーサ, プロペラナット	1	
24	55321-87J11	アノード(マグネシウム)	1	OPT

FIG.410A

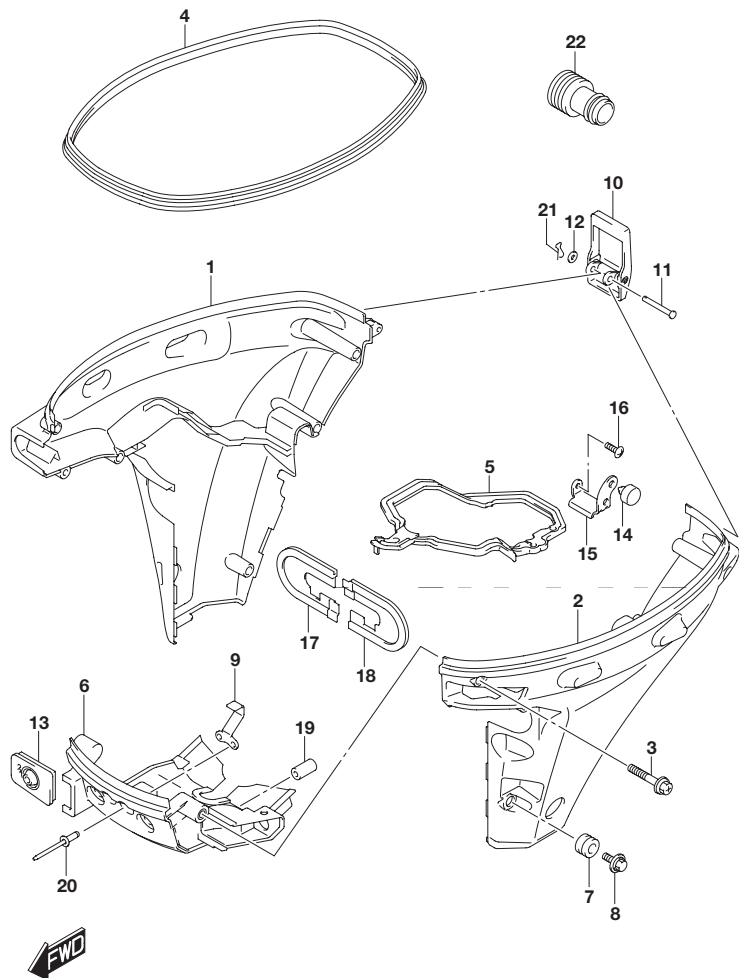

FIG.410A (1-F-2) サイド カバー (DF9.9B) (DF15A) (DF20A)

見出番号	品番	品名	使用個数	備考
1	61810-89L20-QGF	カバー, サイドスターボード(ブラック)	1	
2	61820-89L00-QGF	カバー, サイドポート(ブラック)	1	
3	09116-06523	ボルト(6X35)	8	
4	61112-89L10	ラバー, サイドカバー	1	
5	61134-89L00	シール, サイドカバー	1	
6	61831-89L00-QGF	パネル, フロント(ブラック)	1	
7	09320-11017	クッション	2	
8	09116-06522	ボルト(6X17)	2	
9	61412-89L00	フック, フロントパネル	1	
10	61610-90L00	ファスナ	1	
11	61616-93E0	ピン, レバー	1	
12	09161-04012	ワッシャ(4.2X11X1)	1	
13	61124-89L40	グロメット, ケーブル	1	
14	61151-91J11	クッション, ロアカバーホルダ	1	
15	61827-89L00	ホルダ, サイドカバー	1	
16	02142-0616C	スクリュ	1	
17	54144-89L11	シール, アップマウントスターボード	1	
18	54145-89L01	シール, アップマウントポート	1	
19	09251-09007	クッション	2	
20	09229-04005	サベット	2	
21	09385-04005	スナップピン	1	
22	17917-87L00	コネクタ, フラッシュウオータ	1	

DF9.9B
DF15A
DF20A

FIG.410B

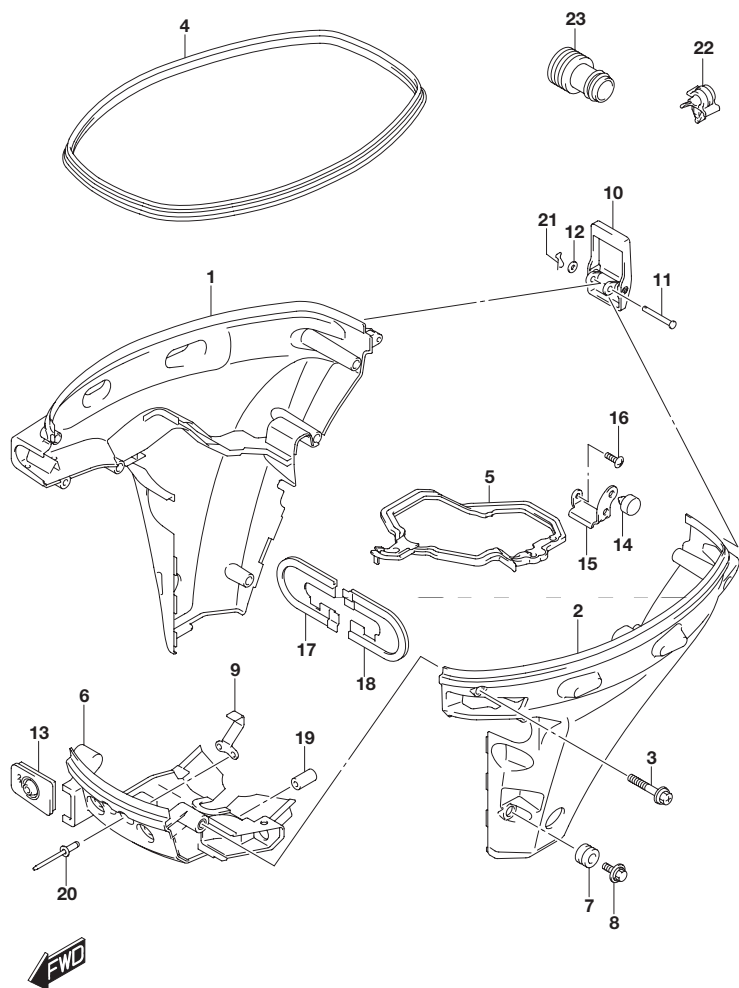

FIG.410B (1-F-3) サイド カバー (DF20ATH)

見出番号	品番	品名	使用個数	備考
1	61810-89L30-QGF	カバー, サイドスターボード(ブラック)	1	
2	61820-89L00-QGF	カバー, サイドポート(ブラック)	1	
3	09116-06523	ボルト(6X35)	8	
4	61112-89L10	ラバー, サイドカバー	1	
5	61134-89L00	シール, サイドカバー	1	
6	61831-89L00-QGF	パネル, フロント(ブラック)	1	
7	09320-11017	クッション	2	
8	09116-06522	ボルト(6X17)	2	
9	61412-89L00	フック, フロントパネル	1	
10	61610-90L00	ファスナ	1	
11	61616-93E0	ピン, レバー	1	
12	09161-04012	ワッシャ(4.2X11X1)	1	
13	61124-89L40	グロメット, ケーブル	1	
14	61151-91J11	クッション, ロアカバーホルダ	1	
15	61827-89L00	ホルダ, サイドカバー	1	
16	02142-0616C	スクリュ	1	
17	54144-89L11	シール, アップマウントスターボード	1	
18	54145-89L01	シール, アップマウントポート	1	
19	09251-09007	クッション	2	
20	09229-04005	サベット	2	
21	09385-04005	スナップピン	1	
22	09403-07308	クランプ	2	
23	17917-87L00	コネクタ, フラッシュウォータ	1	

DF20ATH

5

FIG.420A

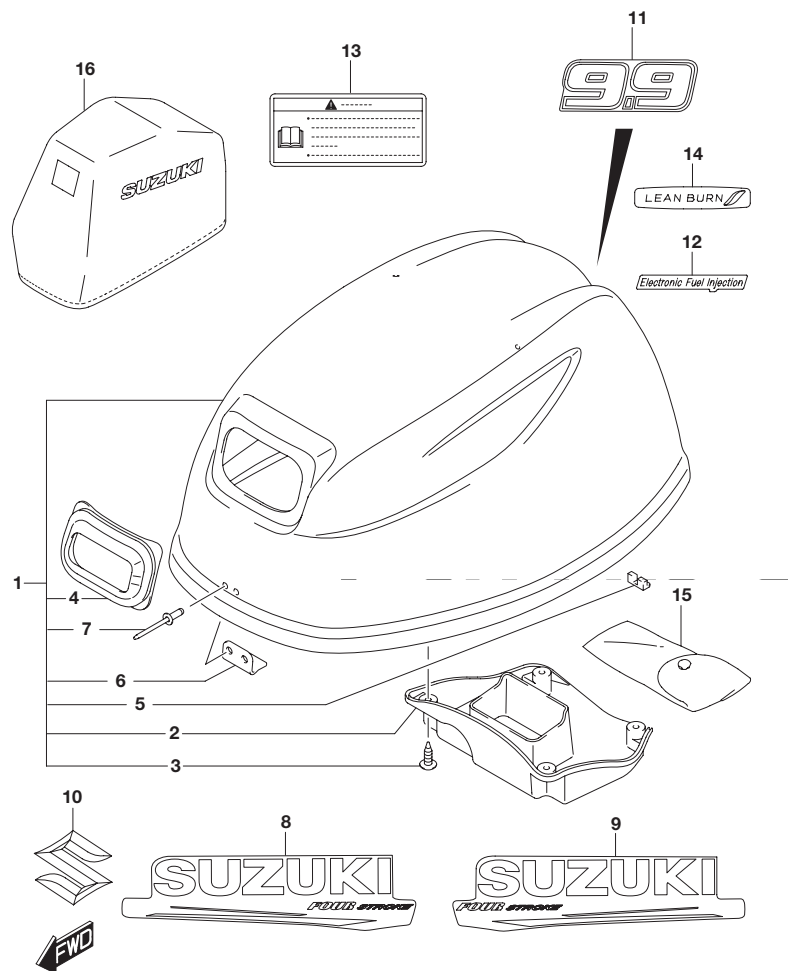

FIG.420A (1-F-4) エンジン カバー (DF9.9B)

見出番号	品番	品名	使用個数	備考
1	61400-89L40-YAY	カバーアッシ, エンジン(ブラック)	1	
2	61433-89L01	・カバー, エアインテークインナ	1	
3	03542-05169	・スクリュ	4	
4	61622-90L00	・シール, リコイルスタータ	1	
5	61619-89L00	・クッション, ファスナ	1	
6	61631-99J00	・フック, エンジンカバー	1	
7	09229-04005	・リベット	1	
8	61443-97L00-YAY	ストライプ, エンジンカバースターボード	1	
9	61453-97L00-YAY	ストライプ, エンジンカバーポート(ブラック)	1	
10	77811-54GB0-0PG	エンブレム, リヤマークS(クローム)	1	
11	61435-89L10-YAY	マーク, エンブレムリヤ(9.9)(ブラック)	1	
12	61446-89L10-YAY	デカル, インジェクション(ブラック)	1	
13	61458-89L20	ラベル, エンジンカバー(JAPAN)	1	
14	61471-89L00	デカル, LEAN BURN	1	
15	59800-89L10	ツールアッシ	1	
16	68110-89L01	カバー, ウエザ	1	OPT

DF9.9B

FIG.420B

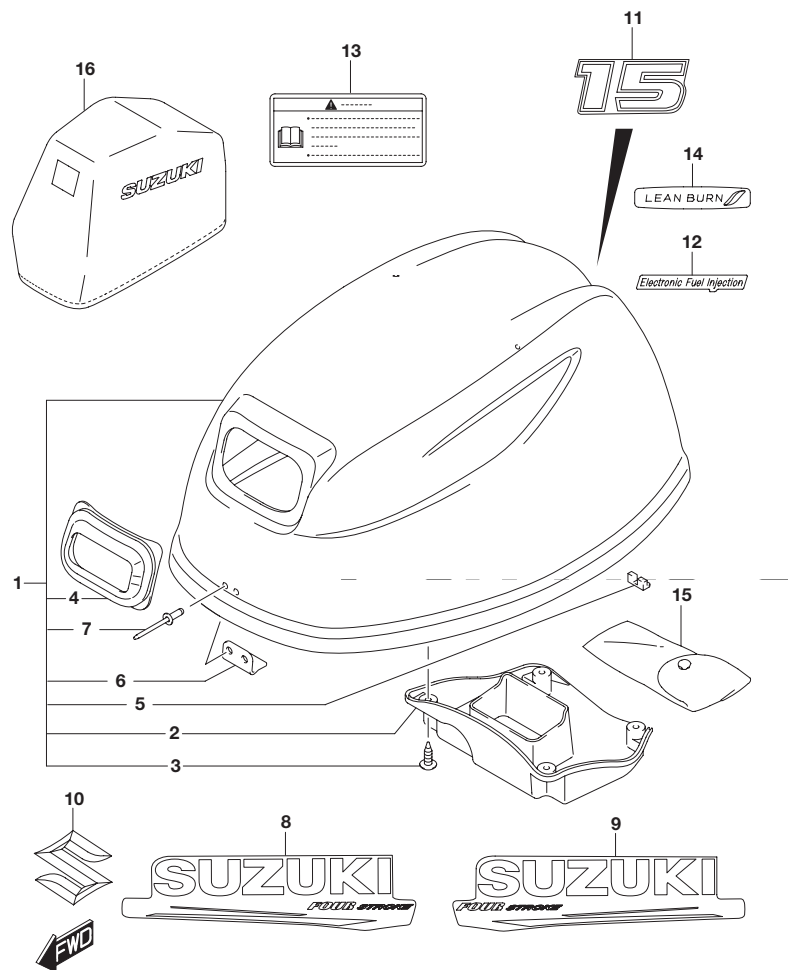

FIG.420B (1-F-5) エンジン カバー (DF15A)

見出番号	品番	品名	使用個数	備考
1	61400-89L40-YAY	カバーアッシ, エンジン(ブラック)	1	
2	61433-89L01	・カバー, エアインテークインナ	1	
3	03542-05169	・スクリュ	4	
4	61622-90L00	・シール, リコイルスタータ	1	
5	61619-89L00	・クッション, ファスナ	1	
6	61631-99J00	・フック, エンジンカバー	1	
7	09229-04005	・リベット	1	
8	61443-97L00-YAY	ストライプ, エンジンカバースターボード	1	
9	61453-97L00-YAY	ストライプ, エンジンカバーポート(ブラック)	1	
10	77811-54GB0-0PG	エンブレム, リヤマークS(クローム)	1	
11	61435-89L20-YAY	マーク, エンブレムリヤ(15)(ブラック)	1	
12	61446-89L10-YAY	デカル, インジェクション(ブラック)	1	
13	61458-89L20	ラベル, エンジンカバー(JAPAN)	1	
14	61471-89L00	デカル, LEAN BURN	1	
15	59800-89L10	ツールアッシ	1	
16	68110-89L01	カバー, ウエザ	1	OPT

DF15A

FIG.420C

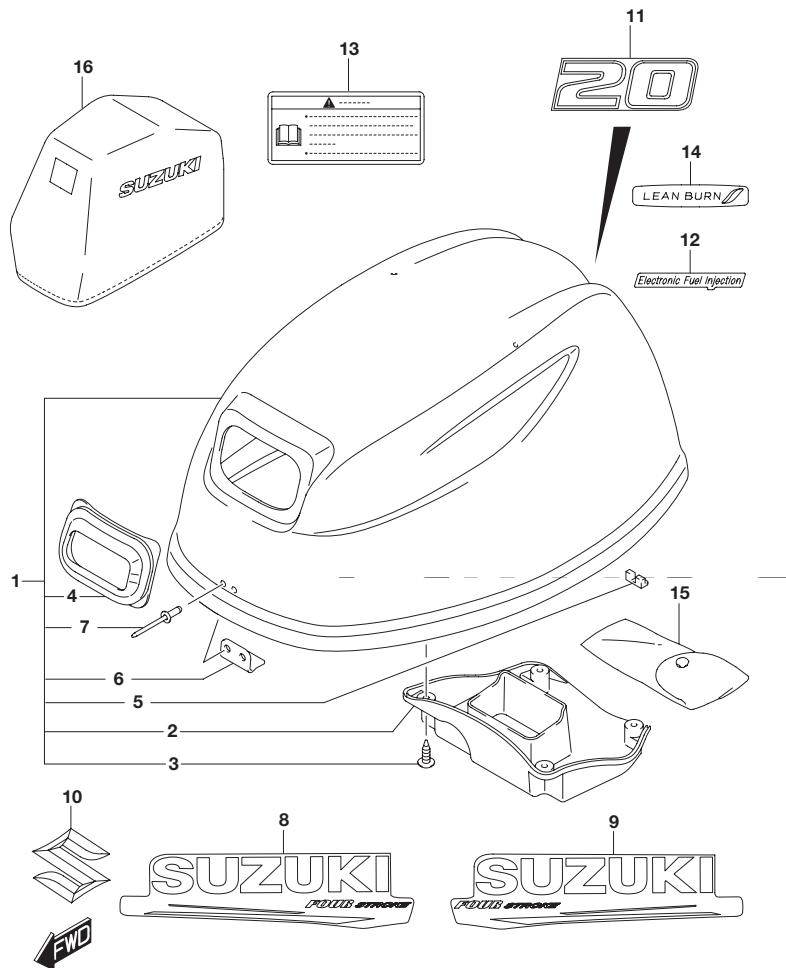

FIG.420C (1-F-6) エンジン カバー (DF20A)

見出番号	品番	品名	使用個数	備考
1	61400-89L40-YAY	カバーアッシ, エンジン(ブラック)	1	
2	61433-89L01	・カバー, エアインテークインナ	1	
3	03542-05169	・スクリュ	4	
4	61622-90L00	・シール, リコイルスタータ	1	
5	61619-89L00	・クッション, ファスナ	1	
6	61631-99J00	・フック, エンジンカバー	1	
7	09229-04005	・リベット	1	
8	61443-97L00-YAY	ストライプ, エンジンカバースターボード	1	
9	61453-97L00-YAY	ストライプ, エンジンカバーポート(ブラック)	1	
10	77811-54GB0-0PG	エンブレム, リヤマークS(クローム)	1	
11	61435-89L30-YAY	マーク, エンブレムリヤ(20)(ブラック)	1	
12	61446-89L10-YAY	デカル, インジェクション(ブラック)	1	
13	61458-89L20	ラベル, エンジンカバー(JAPAN)	1	
14	61471-89L00	デカル, LEAN BURN	1	
15	59800-89L10	ツールアッシ	1	
16	68110-89L01	カバー, ウエザ	1	OPT

DF20A

FIG.420D

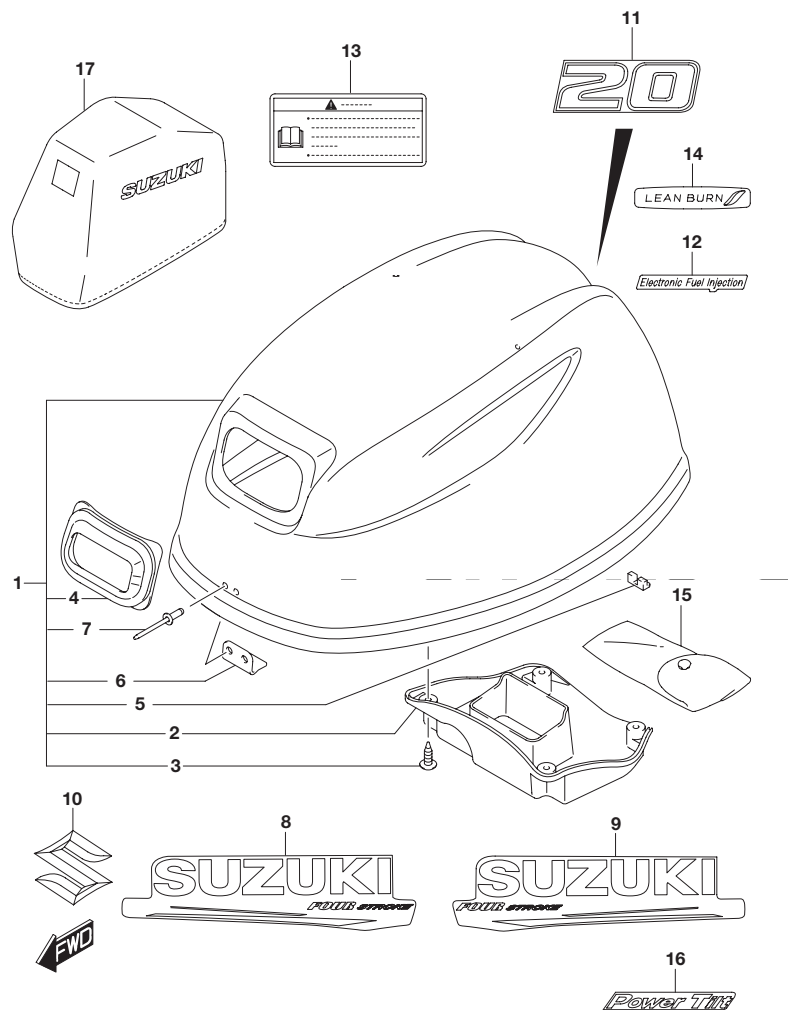

FIG.420D (1-F-7) エンジン カバー (DF20ATH)

見出番号	品番	品名	使用個数	備考
1	61400-89L40-YAY	カバーアッシ, エンジン(ブラック)	1	
2	61433-89L01	・カバー, エアインテークインナ	1	
3	03542-05169	・スクリュ	4	
4	61622-90L00	・シール, リコイルスタータ	1	
5	61619-89L00	・クッション, ファスナ	1	
6	61631-99J00	・フック, エンジンカバー	1	
7	09229-04005	・リベット	1	
8	61443-97L00-YAY	ストライプ, エンジンカバースターボード	1	
9	61453-97L00-YAY	ストライプ, エンジンカバーポート(ブラック)	1	
10	77811-54GB0-0PG	エンブレム, リヤマークS(クローム)	1	
11	61435-89L30-YAY	マーク, エンブレムリヤ(20)(ブラック)	1	
12	61446-89L10-YAY	デカル, インジェクション(ブラック)	1	
13	61458-89L20	ラベル, エンジンカバー(JAPAN)	1	
14	61471-89L00	デカル, LEAN BURN	1	
15	59800-89L10	ツールアッシ	1	
16	61447-89L00-YAY	マーク, エンブレムパワーチルト(ブラック)	1	
17	68110-89L01	カバー, ウエザ	1	OPT

DF20ATH — — — — —

5

FIG.432A

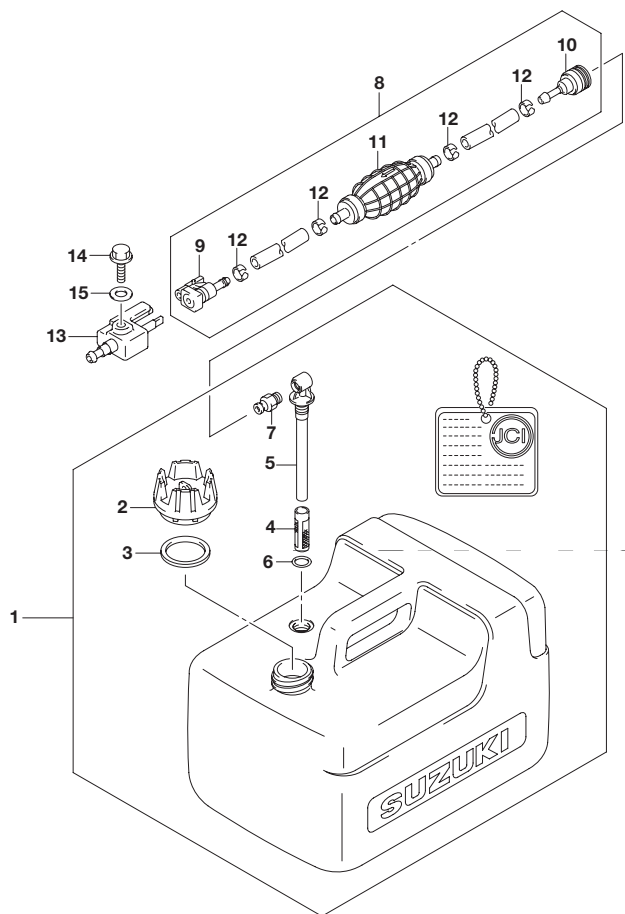

FIG.432A (1-F-8) フューエル タンク

見出番号	品番	品名	使用個数	備考
1	65001-89L00	タンクアッシ, フューエル(12L)	1	
2	65520-99100	・キャップアッシ, フューエルタンク	1	
3	65561-95D00	・ガスケット, タンクキャップ	1	
4	65831-95D00	・フィルタ, アウトレット	1	
5	65890-99100	・アウトレットアッシ	1	
6	65892-95D00	・Oリング, フューエルアウトレット	1	
7	65740-95D01	・プラグ, フューエルコネクタ	1	
8	65700-89L20	ホース, フューエル(タンクツーコネクタ)	1	
9	65750-87J11	・ソケット, フューエルホース	1	
10	65750-95500	・ソケット, フューエルホース	1	
11	65770-89L00	・ポンプ, スクイズ	1	
12	65781-98500	・クリップ, フューエルホース	4	
13	65720-986L0	プラグ, フューエルコネクタ	1	
14	09103-06237	ボルト(6X12.5)	1	
15	09160-06085	ワッシャ(6.5X15X1)	1	

FIG.444A

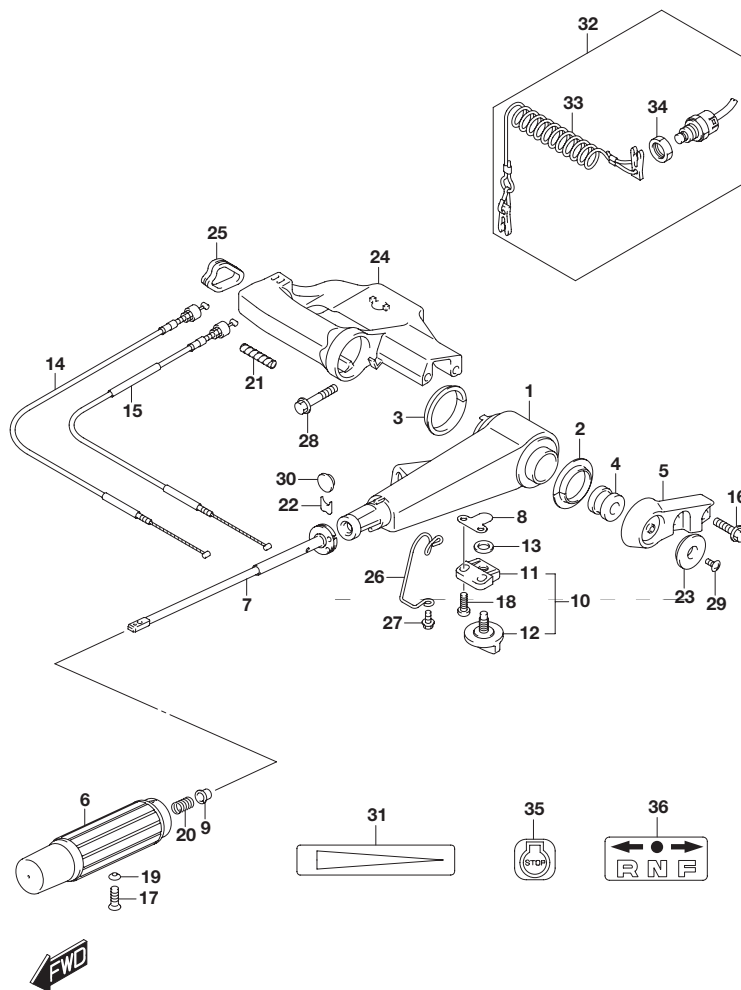

FIG.444A (1-F-9) ティラ ハンドル

見出番号	品番	品名	使用個数	備考
1	63111-89L01-YAY	ハンドル, ティラ	1	
2	63115-99J10	ブッシュ, ティラハンドルNO.1	1	
3	63115-99J00	ブッシュ, ティラハンドルNO.2	1	
4	63116-99J00	ラバー, ティラハンドルフリクション	1	
5	63121-99J00-YAY	カバー, ティラハンドル(ブラック)	1	
6	63210-89L11	グリップ, ハンドル	1	
7	63220-89L00	ロッド, ハンドル	1	
8	63225-98601	プレート, スロットルアジスタ	1	
9	63225-93200	ブッシュ, ハンドルロッド	1	
10	63240-94J10	アジャスタセット, ハンドルロッド	1	
11	63241-986B0	・サポート, ハンドルロッド	1	
12	63244-94J00	・ノブ, スロットルアジャスタ	1	
13	09148-06008	ナット	1	
14	63610-89L00	ケーブルアッシ, スロットル	1	
15	63610-89L10	ケーブルアッシ, スロットル	1	
16	09116-08151	ボルト(8X30)	2	
17	09126-06015	スクリュ(6X23)	1	
18	09136-05041	スクリュ(5X20)	2	
19	09163-06001	ロックワッシャ	1	
20	09440-12027	スプリング	1	
21	33833-91J00	チューブ, L:250	1	L:250>50
22	63114-99J01	プレート, ウォーニングインジケータ	1	
23	63122-99J00	プロテクタ, ハンドルカバー	1	
24	63131-99J11-YAY	ブラケット, ティラハンドル(ブラック)	1	
25	63133-89L00	グロメット, ティラハンドルブラケット	1	
26	65793-89L00	ホルダ, フェUELホース	1	

FIG.444A

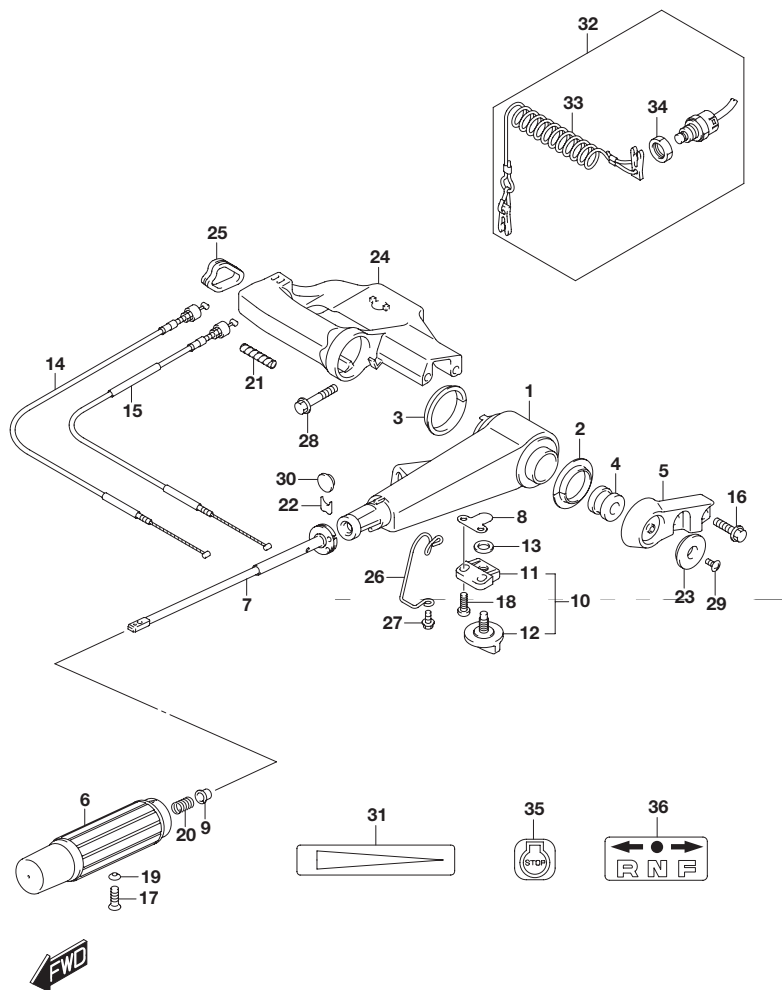

FIG.444A (1-F-10) ティラ ハンドル

見出番号	品番	品名	使用個数	備考
27	09116-06225	ボルト(6X15)	1	
28	09116-08155	ボルト(8X45)	2	
29	09125-05145	スクリュ(5X10)	1	
30	09250-12006	キャップ(OD:20)	1	
31	63215-93110	マーク, ハンドルグリップ	1	
32	37830-89L10	スイッチアッシ, エマジェンシ/ストップ	1	
33	37823-97J00	プレート, ロック	1	
34	37826-97J01	ナット, エマジェンシスイッチ	1	
35	37835-91J00-YAY	ラベル, ストップ(ブラック)	1	
36	21131-94J00-YAY	マーク, クラッチシフト(ブラック)	1	

FIG.508A

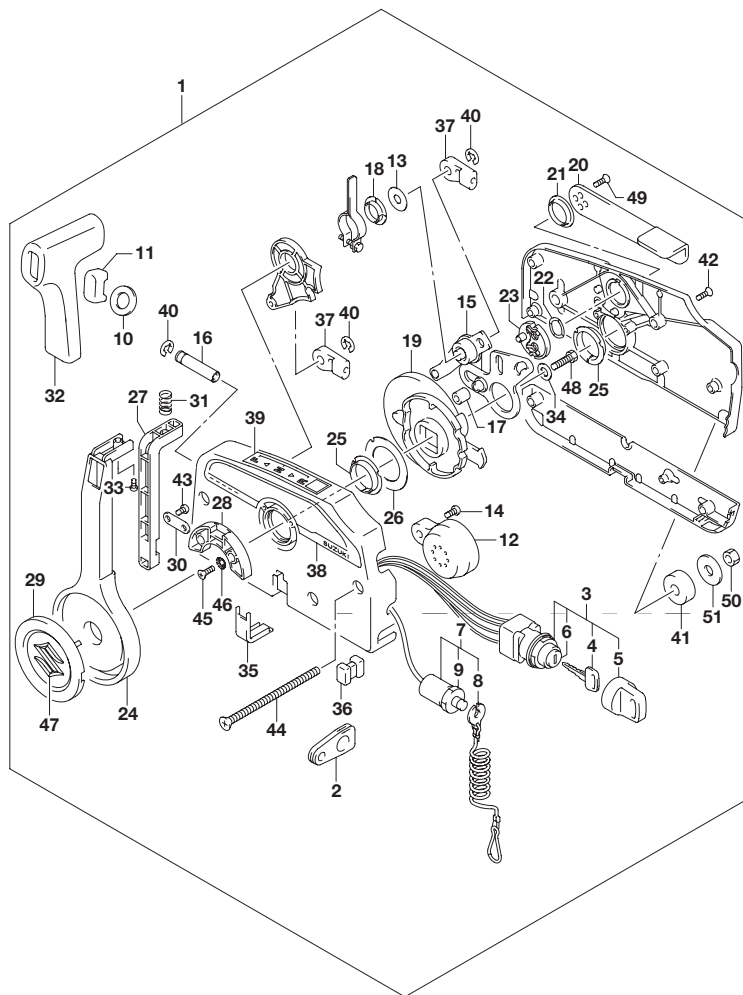

FIG.508A (1-F-11) オプション:リモートコントロール (DF9.9B) (DF15A) (DF20A)

見出番号	品番	品名	使用個数	備考
1	67200-94J20	リモートコントロールアッシ	1	
2	36628-92E00	・グロメット, ワイヤリングハーネス	1	
3	37110-94J02	・スイッチアッシ, イグニッション	1	
4-1	37141-99E00	…キー (931)	2	
4-2	37141-99E10	…キー (932)	2	
4-3	37141-99E20	…キー (933)	2	
4-4	37141-99E30	…キー (934)	2	
4-5	37141-99E40	…キー (935)	2	
4-6	37141-99E50	…キー (936)	2	
4-7	37141-99E60	…キー (937)	2	
4-8	37141-99E70	…キー (938)	2	
4-9	37141-99E80	…キー (939)	2	
4-10	37141-99E90	…キー (940)	2	
4-11	37141-99EA0	…キー (941)	2	
4-12	37141-99EB0	…キー (942)	2	
5	37143-99E00	…キャップ, キー	2	
6	37149-93J00	…キャップ, シリンダボデー	1	
7	37820-93J04	・スイッチアッシ, エマージェンシ	1	
8	37823-92E01	…プレートアッシ, エマージェンシスイッチロック	1	
9	37826-92J00	…ナット	1	

DF9.9B
DF15A
DF20A

6

FIG.508A

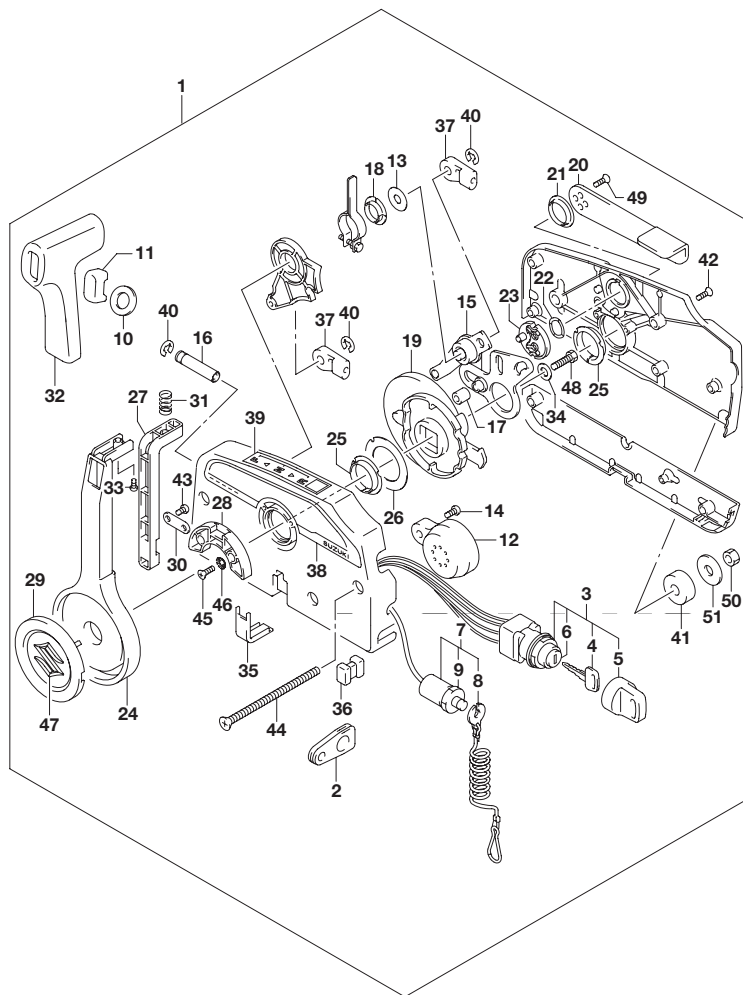

FIG.508A (1-F-12) オプション:リモートコントロール (DF9.9B) (DF15A) (DF20A)

見出番号	品番	品名	使用個数	備考
10	37859-90J00	・スベサ	1	
11	37864-94J10	・キャップ, PTTスイッチ	1	
12	38500-93J00	・ブザーアッシ, ウォーニング	1	
13	67212-95600	・ワッシャ	1	
14	67214-92E00	・スクリュ(5X20)	1	
15	67220-95630	・プレートアッシ	1	
16	67223-99E10	・ノブ, ブレーキアジャスト	1	
17	67229-95600	・ローラ	1	
18	67232-95600	・ブッシュ	1	
19	67238-87D00	・ギヤ, ドライブ	1	
20	67241-99E10	・レバー, フリースロットル	1	
21	67243-95600	・ブッシュ	1	
22	67244-95600	・ウェーブワッシャ	1	
23	67245-95600	・ドラム, フリースロットル	1	
24	67251-99E20	・レバー, ハンドル	1	
25	67252-95600	・ブッシュ	2	
26	67253-95600	・ワッシャ	1	
27	67255-99E10	・アーム, ロック	1	
28	67256-95600	・ホルダ, ニュートラルロック	1	
29	67257-99E10	・キャップ, レバー	1	

DF9.9B
DF15A
DF20A

FIG.508A

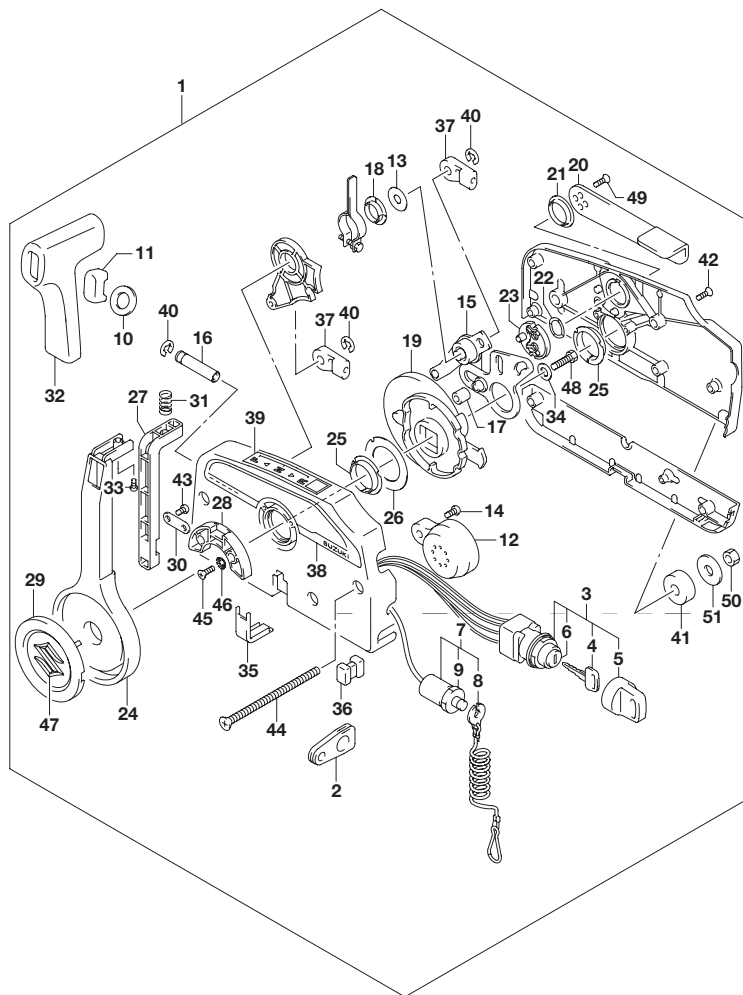

FIG.508A (1-F-13) オプション:リモートコントロール (DF9.9B) (DF15A) (DF20A)

見出番号	品番	品名	使用個数	備考
30	67258-99E00	・ブラケット	1	
31	67259-87D00	・スプリング、ニュートラルアーム	1	
32	67261-99E10	・グリップ	1	
33	67296-94310	・スクリュ	1	
34	67264-95600	・ワッシャ	1	
35	67267-93J00	・カバー、ワイヤ	1	
36	67273-95600	・スペーサ	1	
37	67275-95600	・エンド、ケーブル	2	
38	67282-94L00	・デカル、リモコンサイド	1	
39	67284-94L00	・マーク、ハンドルレバー	1	
40	67292-94300	・Oリング	3	
41	67294-95600	・スペーサ	3	
42	67296-90J10	・スクリュ、リヤカバー	5	
43	67296-94300	・スクリュ(4X10)	2	
44	67296-95600	・スクリュ	3	
45	67296-95610	・スクリュ	2	
46	67297-95600	・ワッシャ	2	
47	77811-54GB0-0PG	・エンブレム、リヤマークS(クローム)	1	
48	09100-08232	・ボルト(8X30)	1	
49	09126-05003	・スクリュ(5X12)	2	

DF9.9B
DF15A
DF20A

FIG.508A

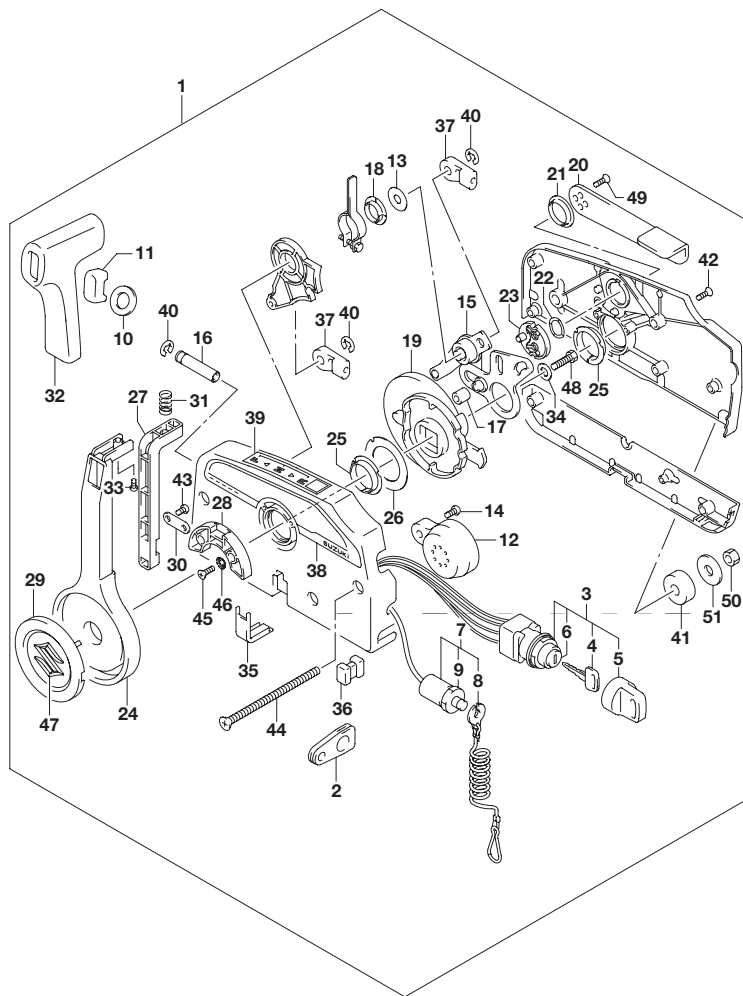

FIG.508A (1-F-14) オプション:リモートコントロール (DF9.9B) (DF15A) (DF20A)

見出番号	品番	品名	使用個数	備考
50	09140-06020	・ナット	3	
51	09160-06104	・ワッシャ(6.5X24X2)	3	

DF9.9B
DF15A
DF20A

FIG.513A

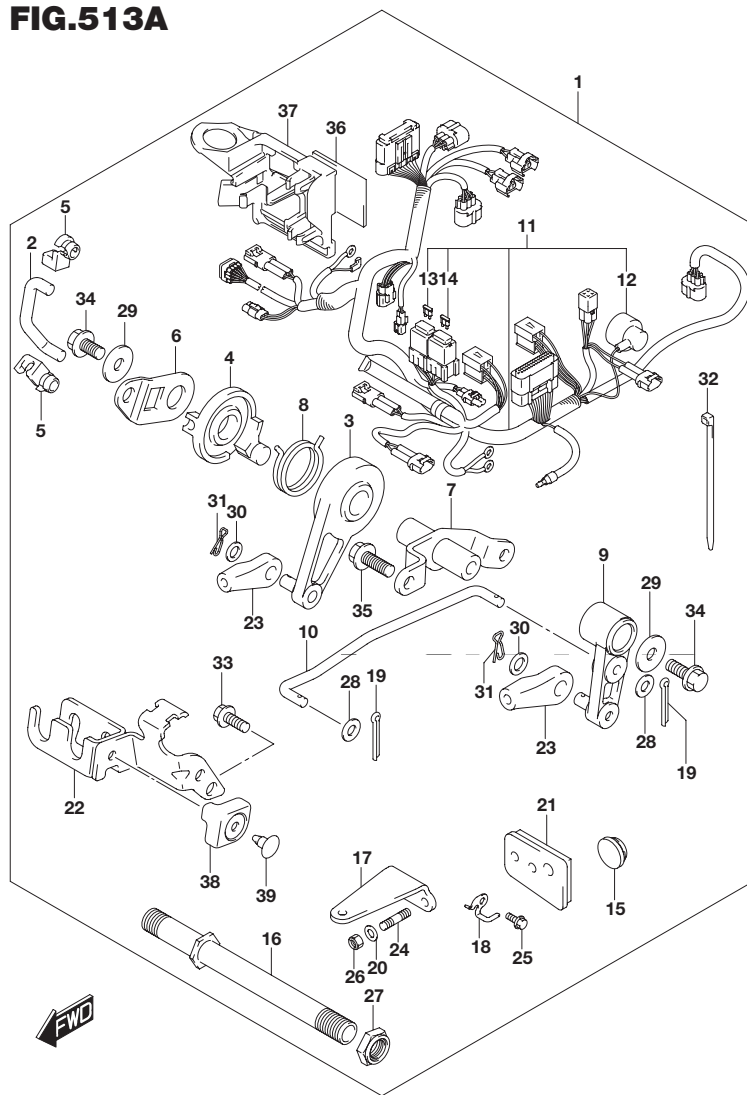

FIG.513A (1-F-15) オプション:リモートコントロール パーツ (DF9.9B) (DF15A) (DF20A)

見出番号	品番	品名	使用個数	備考
1-1	67130-89L10	パーツセット, リモコン	1	2018.12ガツマデ
1-2	67130-89L20	パーツセット, リモコン	1	2019.1ガツカラ
2	13513-89L10	・ロッド, スロットル	1	
3	19120-99J11	・レバー, スロットルコントロール	1	
4	19122-99J00	・レバー, インタリンクスロットルNO.2	1	
5	19131-89L00	・コネクタ	2	
6	19148-89L10	・レバー, インタリンクスロットルNO.1	1	
7	19150-89L00	・ブラケット, スロットルレバー	1	
8	19185-99J00	・スプリング, スロットルレバー	1	
9	21110-89L10	・レバー, クラッチ	1	
10	23115-89L10	・リンク, クラッチレバー	1	
11-1	36610-89LD0	・ハーネスアッシ, ワイヤリング(R)	1	2018.12ガツマデ
11-2	36610-89LH0	・ハーネスアッシ, ワイヤリング(R)	1	2019.1ガツカラ
12	36618-43410	・キャップ, オイルプレッシャスイッチ	1	
13	09481-10501	・フューズ(10A)	1	
14	09481-30501	・フューズ(30A)	1	
15	37163-89L00	・プラグ, スターティングスイッチホール	1	
16	41130-89L00	・シャフト, クランプブラケット	1	
17	43755-99J00	・アタッチメント, ステアリングブラケット	1	
18	43759-89L00	・ホルダ, ドレーンホース	1	
19	09204-01002	・コッタピン	2	
20	09160-08082	・ワッシャ(8.5X16X1.2)	2	

DF9.9B
DF15A
DF20A

6

FIG.513A

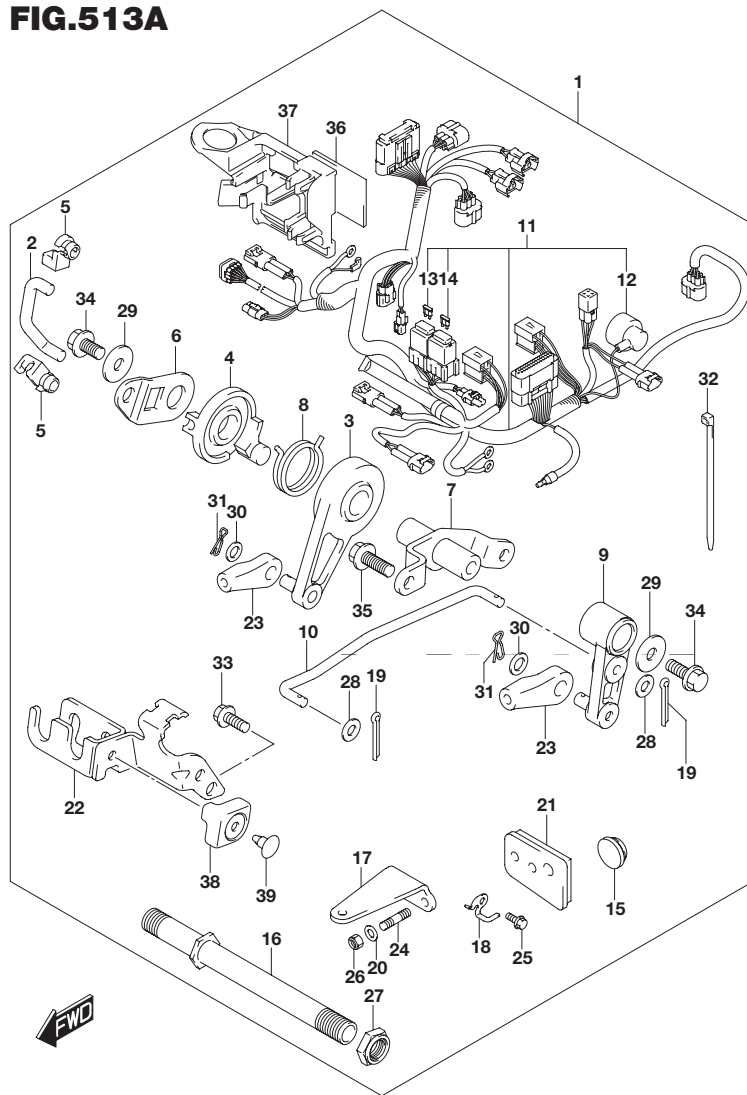

FIG.513A (1-G-2) オプション:リモート コントロール パーツ (DF9.9B) (DF15A) (DF20A)

見出番号	品番	品名	使用個数	備考
21	61124-89L50	・グロメット, リモコンケーブル	1	
22	67340-89L10	・ホルダ, リモコンケーブル	1	
23	67467-89J01	・コネクタ	2	
24	09108-08286	・スタッドボルト	2	
25	09116-06225	・ボルト(6X15)	1	
26	09159-08059	・ナット	2	
27	09159-22006	・ナット	1	
28	09160-05029	・ワッシャ(5.5X12X0.8)	2	
29	09160-06046	・ワッシャ(6.5X20X1.5)	2	
30	09160-06055	・ワッシャ(7X12X1)	2	
31	09385-06012	・スナップピン	2	
32	09407-14407	・クランプ(L:145)	13	
33	01547-06167	・ボルト	2	
34	01550-06127	・ボルト	2	
35	01550-06167	・ボルト	2	
36	32851-93J00	・クッション, リードワイヤ	1	
37	36616-89L30	・ホルダ, コネクタ	1	
38	67345-89L10	・プロテクタ, リモコンケーブルホルダ	1	
39	09409-10304-5ES	・クリップ(ブラック)	1	

DF9.9B
DF15A
DF20A

FIG.515A

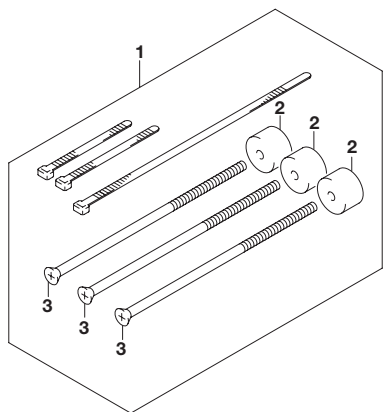
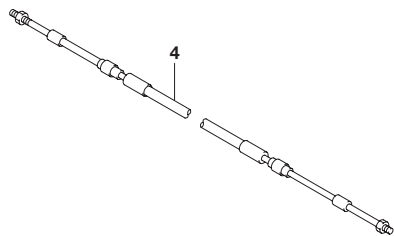

FIG.515A (1-G-3) オプション:リモコン ケーブル (DF9.9B) (DF15A) (DF20A)

見出番号	品番	品名	使用個数	備考
1	67140-95600	アタッチメントキット, ツインリモコン	1	
2	67294-95600	・スペーサ	3	
3	67296-95621	・スクリュ(L:165)	3	
4-1	67320-93J00	ケーブルアッシ, リモコン(8F:2.4M)	1	
4-2	67320-93J10	ケーブルアッシ, リモコン(10F:3.1M)	1	
4-3	67320-93J20	ケーブルアッシ, リモコン(12F:3.7M)	1	
4-4	67320-93J30	ケーブルアッシ, リモコン(14F:4.2M)	1	
4-5	67320-93J40	ケーブルアッシ, リモコン(16F:4.8M)	1	
4-6	67320-93J50	ケーブルアッシ, リモコン(18F:5.4M)	1	
4-7	67320-93J60	ケーブルアッシ, リモコン(20F:6.1M)	1	
4-8	67320-93J70	ケーブルアッシ, リモコン(22F:6.7M)	1	
4-9	67320-93J80	ケーブルアッシ, リモコン(24F:7.3M)	1	

DF9.9B
DF15A
DF20A



6

FIG.521A

FIG.521A (1-G-4) オプション:ハーネス (DF20ATH)

見出番号	品番	品名	使用個数	備考
1	36990-87D00	ターミナル/スリーブセット	1	

DF20ATH

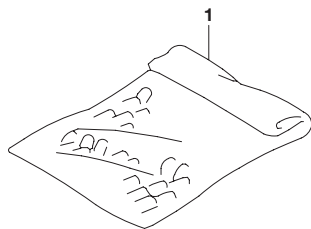
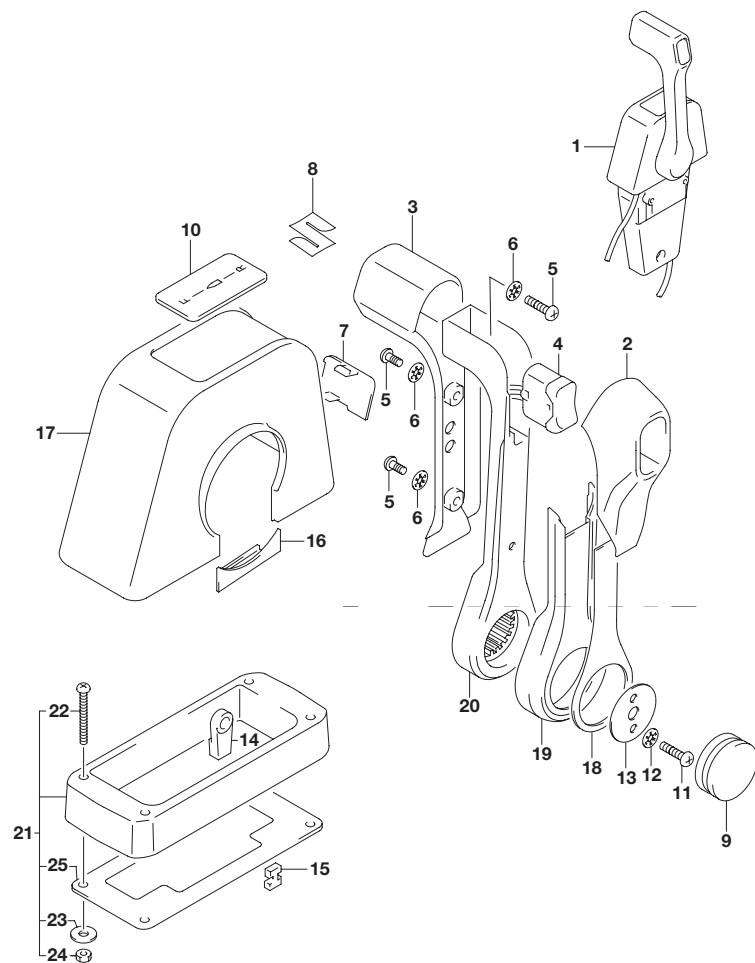

FIG.544A

FIG.544A (1-G-5) オプション:リモートコントロール アッシ シングル (1) (DF9.9B)



見出番号	品番	品名	使用個数	備考
1	67200-88L00	リモートコントロールアッシ, シングル	1	
2	67261-88L10	・グリップ, リモコンN0.2	1	
3	67261-88L00	・グリップ, リモコンN0.1	1	
4	37850-88L00	・スイッチアッシ, グリップPTT(シングル)	1	
5	67296-88L00	・スクリュ	3	
6	67288-92E20	・ワッシャ	3	
7	67212-88L00	・カバー, プラグ(シングル)	1	
8	68111-88L00	・エンブレム, マーク(S)	1	
9	67257-88L00	・キャップ, リモコンレバー	1	
10	67281-88L00	・デカール(シングル)	1	
11	67296-92E60	・スクリュ	2	
12	67288-92E60	・ワッシャ	2	
13	67253-92E00	・ワッシャ	1	
14	67275-95600	・エンド, ケーブル	2	
15	67273-95600	・スペーサ	1	
16	67271-88L10	・カバー, リモコンレバーロア	1	
17	67211-88L00	・カバー(シングル)	1	
18	67264-88L00	・カバー, レバーデザイン	1	
19	67264-88L10	・カバー, レバーメッキ	1	
20	67251-88L00	・レバー, ハンドル	1	

DF9.9B

6

FIG.544A

FIG.544A (1-G-6) オプション:リモートコントロール アッシ シングル (1) (DF9.9B)

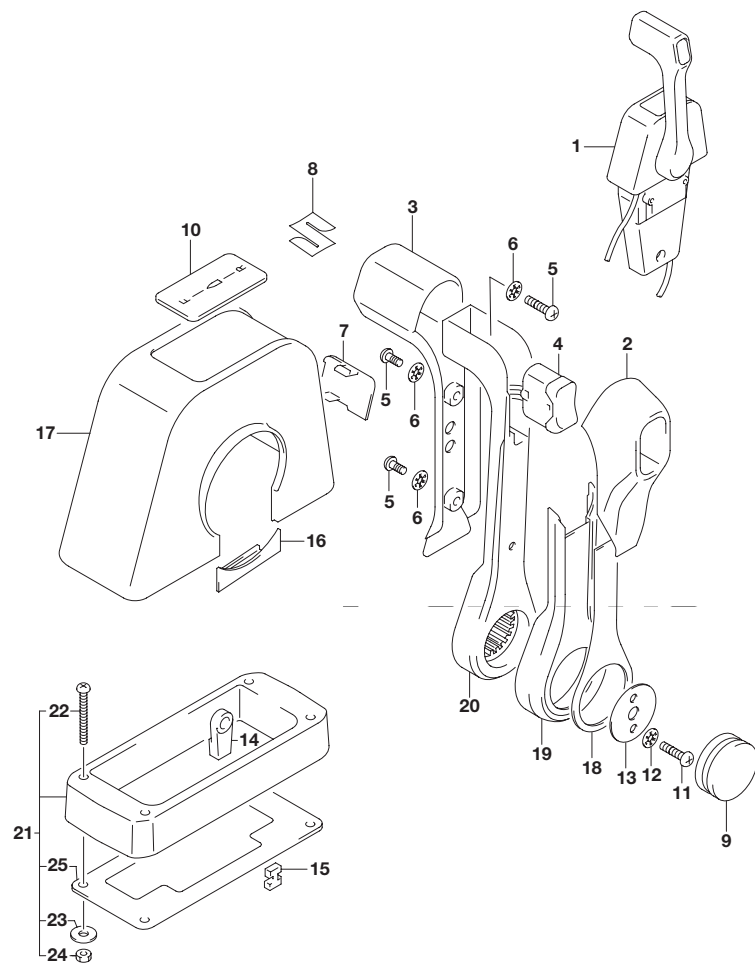

見出番号	品番	品名	使用個数	備考
21	67500-88L00	キット, リモコンベースシングル	1	
22	09125-05135	・スクリュ(5X65)	4	
23	09160-05029	・ワッシャ(5.5X12X0.8)	4	
24	09140-05005	・ナット	4	
25	67273-88L00	・グロメット, リモコンシングル	1	

DF9.9B

FIG.544B

FIG.544B (1-G-7) オプション:リモートコントロール アッシ シングル (1) (DF15A)

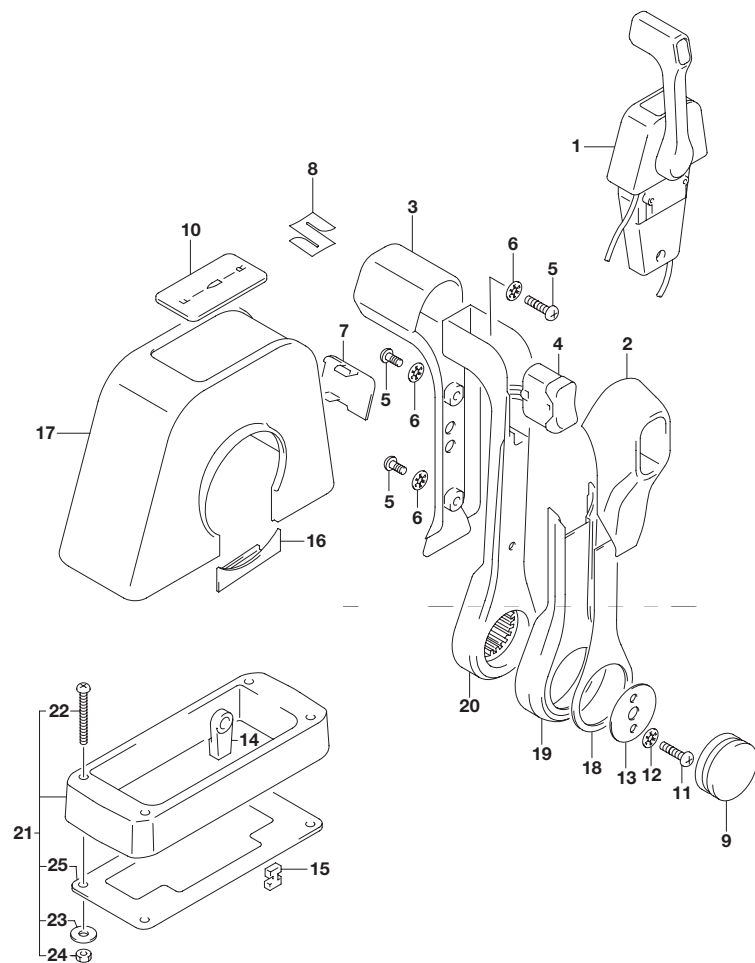

見出番号	品番	品名	使用個数	備考
1	67200-88L00	リモートコントロールアッシ, シングル	1	
2	67261-88L10	・グリップ, リモコンN0.2	1	
3	67261-88L00	・グリップ, リモコンN0.1	1	
4	37850-88L00	・スイッチアッシ, グリップPTT(シングル)	1	
5	67296-88L00	・スクリュ	3	
6	67288-92E20	・ワッシャ	3	
7	67212-88L00	・カバー, プラグ(シングル)	1	
8	68111-88L00	・エンブレム, マーク(S)	1	
9	67257-88L00	・キャップ, リモコンレバー	1	
10	67281-88L00	・デカール(シングル)	1	
11	67296-92E60	・スクリュ	2	
12	67288-92E60	・ワッシャ	2	
13	67253-92E00	・ワッシャ	1	
14	67275-95600	・エンド, ケーブル	2	
15	67273-95600	・スペーサ	1	
16	67271-88L10	・カバー, リモコンレバーロア	1	
17	67211-88L00	・カバー(シングル)	1	
18	67264-88L00	・カバー, レバーデザイン	1	
19	67264-88L10	・カバー, レバーメッキ	1	
20	67251-88L00	・レバー, ハンドル	1	

DF15A

6

FIG.544B

FIG.544B (1-G-8) オプション:リモートコントロール アッシ シングル (1) (DF15A)

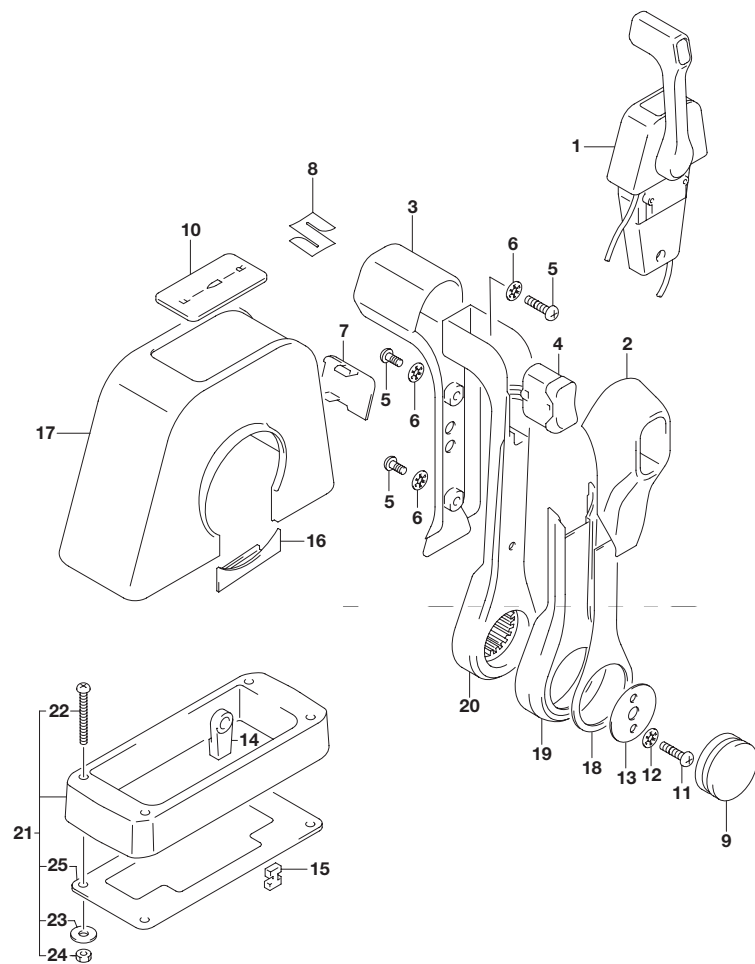

見出番号	品番	品名	使用個数	備考
21	67500-88L00	キット, リモコンベースシングル	1	
22	09125-05135	・スクリュ(5X65)	4	
23	09160-05029	・ワッシャ(5.5X12X0.8)	4	
24	09140-05005	・ナット	4	
25	67273-88L00	・グロメット, リモコンシングル	1	

DF15A

FIG.544C

FIG.544C (1-G-9) オプション:リモートコントロールアッシ シングル (1) (DF20A)

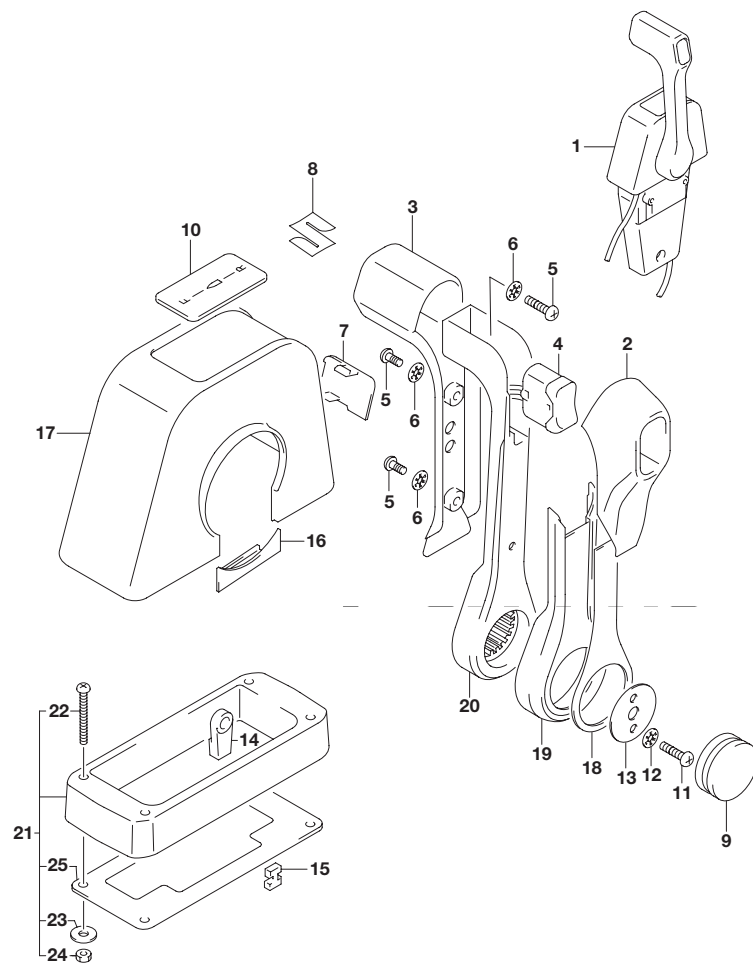

見出番号	品番	品名	使用個数	備考
1	67200-88L00	リモートコントロールアッシ, シングル	1	
2	67261-88L10	・グリップ, リモコンN0.2	1	
3	67261-88L00	・グリップ, リモコンN0.1	1	
4	37850-88L00	・スイッチアッシ, グリップPTT(シングル)	1	
5	67296-88L00	・スクリュ	3	
6	67288-92E20	・ワッシャ	3	
7	67212-88L00	・カバー, プラグ(シングル)	1	
8	68111-88L00	・エンブレム, マーク(S)	1	
9	67257-88L00	・キャップ, リモコンレバー	1	
10	67281-88L00	・デカール(シングル)	1	
11	67296-92E60	・スクリュ	2	
12	67288-92E60	・ワッシャ	2	
13	67253-92E00	・ワッシャ	1	
14	67275-95600	・エンド, ケーブル	2	
15	67273-95600	・スペーサ	1	
16	67271-88L10	・カバー, リモコンレバーロア	1	
17	67211-88L00	・カバー(シングル)	1	
18	67264-88L00	・カバー, レバーデザイン	1	
19	67264-88L10	・カバー, レバーメッキ	1	
20	67251-88L00	・レバー, ハンドル	1	

DF20A

6

FIG.545A

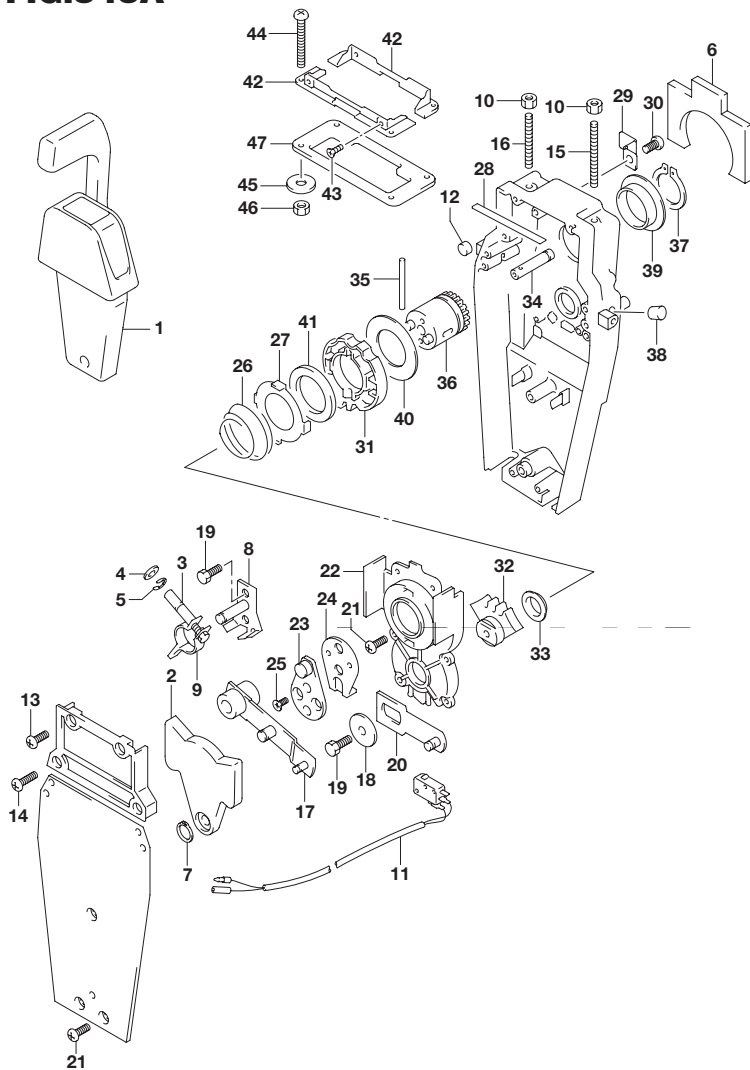

FIG.545A (1-G-11) オプション:リモート コントロール アッシ シングル (2) (DF9.9B)

見出番号	品番	品名	使用個数	備考
1	67200-88L00	リモートコントロールアッシ, シングル	1	
2	67222-92E00	・プレート	1	
3	67223-92E00	・ブレーキアジャスト	1	
4	67288-92E00	・ワッシャ	1	
5	67292-94300	・Eリング	4	
6	67272-88L00	・ゴムシール, ウォータープルーフ	1	
7	67291-92E00	・リング, スナップ	1	
8	67221-92E00	・シフトアッシ	1	
9	67224-92E00	・ブレーキアームアッシ	1	
10	09140-06020	・ナット	2	
11	37721-88L00	・スイッチアッシ, ニュートラル	1	
12	67236-92E00	・ローラ	1	
13	67296-88D10	・スクリュ(5X16)	2	
14	67296-92E20	・スクリュ(5X25)	2	
15	67226-92E00	・ボルト, ストップフロント	1	
16	67226-92E10	・ボルト, ストップパイヤ	1	
17	67240-92E00	・スロットルアームアッシ	1	
18	67228-92E00	・ワッシャ	1	
19	67286-92E00	・ボルト(6X18)	3	
20	67230-88L00	・アームアッシ, リモコンシフト	1	
21	09125-05042	・スクリュ(5X10)	10	
22	67234-88L00	・ケース, リモコンギヤ	1	

DF9.9B

FIG.545A

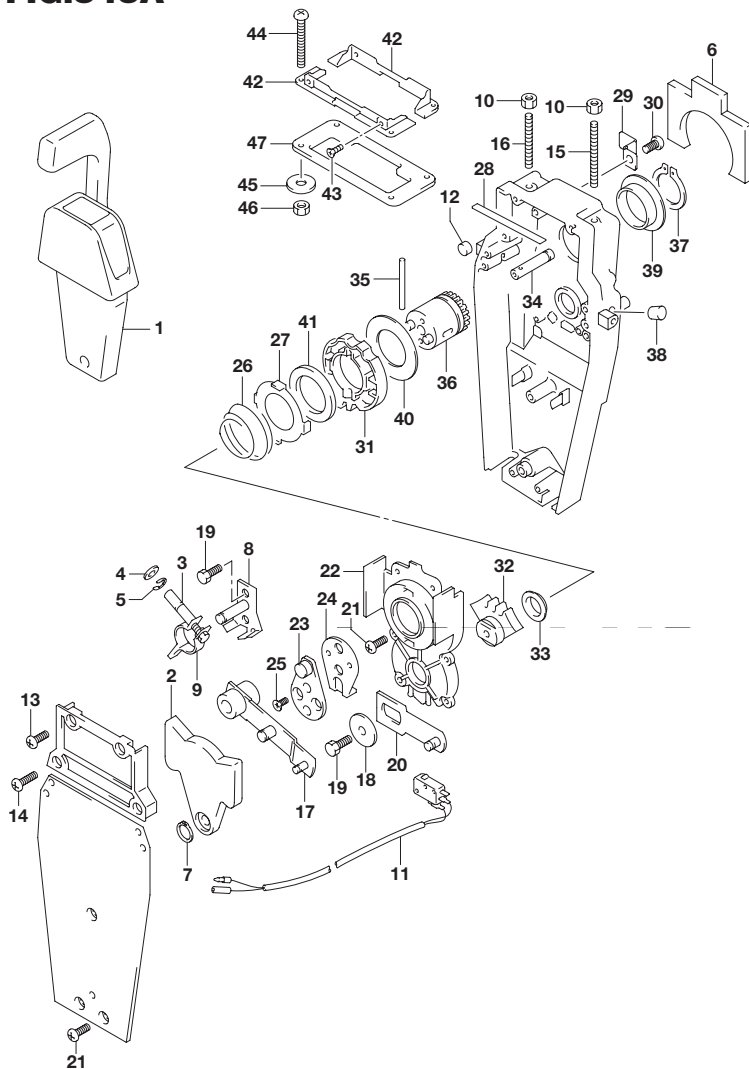

FIG.545A (1-G-12) オプション:リモート コントロール アッシー シングル (2) (DF9.9B)

見出番号	品番	品名	使用個数	備考
23	67245-92E00	・レバーアッシー, スロットル	1	
24	67227-92E00	・ストップ	1	
25	09126-06006	・スクリュー(6X20)	2	
26	67233-92E00	・スプリング	1	
27	67235-92E00	・プレート, シフトロック	1	
28	67237-92E01	・スプリング	5	
29	67269-92E00	・ブラケット	1	
30	67296-88D10	・スクリュー(5X16)	1	
31	67238-88L00	・ギヤ, リモコンドライブ	1	
32	67231-88L00	・ギヤ, リモコンシフト	1	
33	67232-88L00	・プッシュ, シフトギヤ	1	
34	67241-88L00	・ロッド, リモコンフリーアクセル	1	
35	67239-92E00	・ピン	1	
36	67246-88L00	・シャフト, リモコンドライブ	1	
37	67291-92E10	・リング, スナップ	1	
38	67243-92E00	・キャップ, ホール	1	
39	67252-88L00	・プッシュ, リモコンドライブシャフト	1	
40	67253-88L00	・ワッシャ, リモコンドライブシャフト	1	
41	67239-92E10	・プレート, シフトピン	1	
42	67274-88L00	・フランジ, カバーベース(シングル)	2	
43	67296-95610	・スクリュー	4	
44	67296-92E30	・スクリュー	4	

DF9.9B

FIG.545A

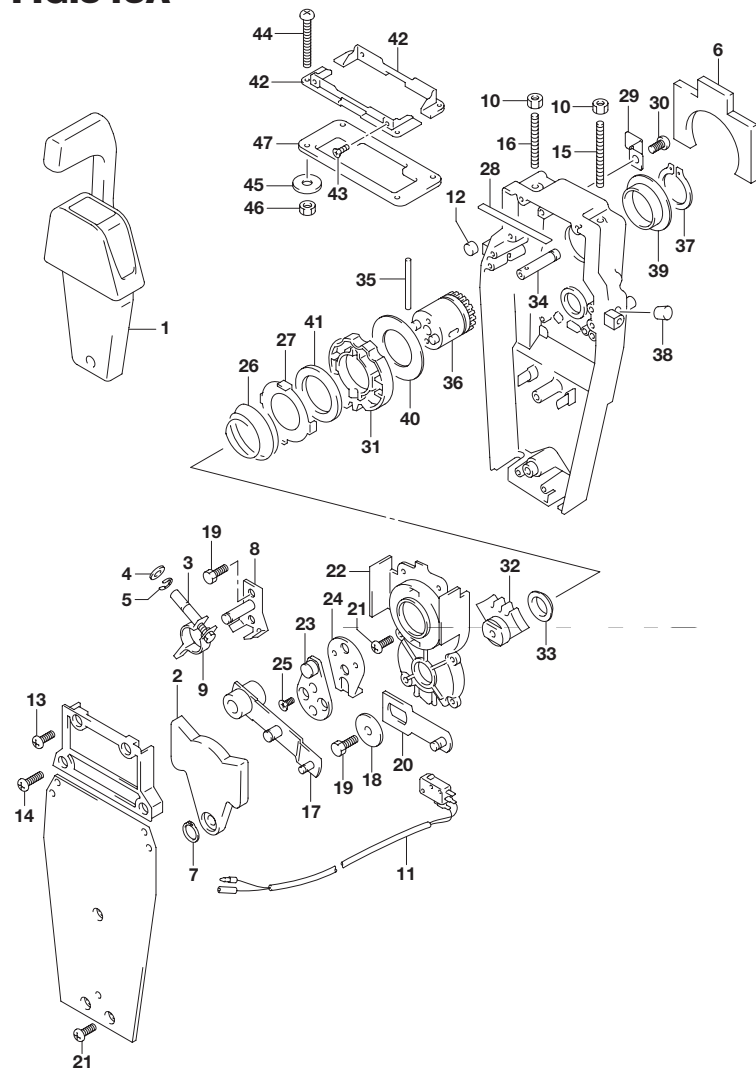

FIG.545A (1-G-13) オプション:リモート コントロール アッシ シングル (2) (DF9.9B)

見出番号	品番	品名	使用個数	備考
45	09160-05024	・ワッシャ(5.5X16X1.5)	4	
46	67287-92E00	・ナット	4	
47	67273-88L00	・グロメット, リモコンシングル	1	

DF9.9B

FIG.545B

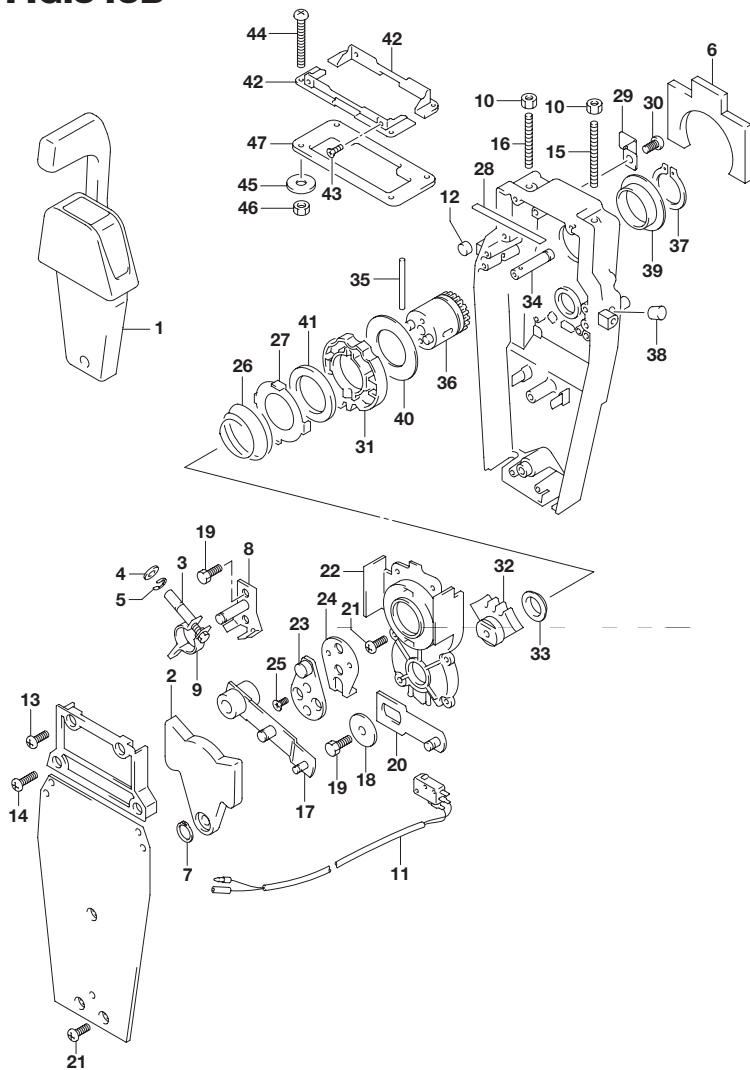

FIG.545B (1-G-14) オプション:リモート コントロール アッシ シングル (2) (DF15A)

見出番号	品番	品名	使用個数	備考
1	67200-88L00	リモートコントロールアッシ, シングル	1	
2	67222-92E00	・プレート	1	
3	67223-92E00	・ブレーキアジャスト	1	
4	67288-92E00	・ワッシャ	1	
5	67292-94300	・Eリング	4	
6	67272-88L00	・ゴムシール, ウォータープルーフ	1	
7	67291-92E00	・リング, スナップ	1	
8	67221-92E00	・シフトアッシ	1	
9	67224-92E00	・ブレーキアームアッシ	1	
10	09140-06020	・ナット	2	
11	37721-88L00	・スイッチアッシ, ニュートラル	1	
12	67236-92E00	・ローラ	1	
13	67296-88D10	・スクリュ(5X16)	2	
14	67296-92E20	・スクリュ(5X25)	2	
15	67226-92E00	・ボルト, ストップフロント	1	
16	67226-92E10	・ボルト, ストップパイヤ	1	
17	67240-92E00	・スロットルアームアッシ	1	
18	67228-92E00	・ワッシャ	1	
19	67286-92E00	・ボルト(6X18)	3	
20	67230-88L00	・アームアッシ, リモコンシフト	1	
21	09125-05042	・スクリュ(5X10)	10	
22	67234-88L00	・ケース, リモコンギヤ	1	

DF15A

FIG.545B

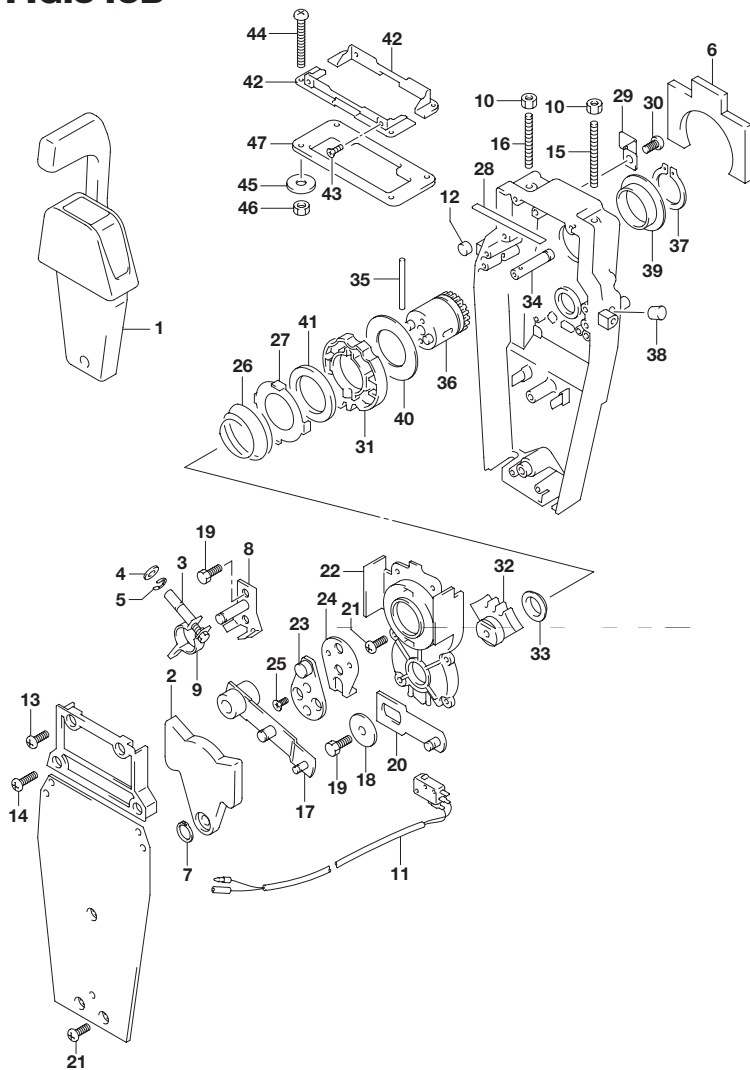

FIG.545B (1-G-15) オプション:リモート コントロール アッ シング ル (2) (DF15A)

見出番号	品番	品名	使用個数	備考
23	67245-92E00	・レバーアッ シ, スロ ッ ト ル	1	
24	67227-92E00	・ス ト ッ パ	1	
25	09126-06006	・ス ク リ ュ (6X20)	2	
26	67233-92E00	・ス プ リ ン グ	1	
27	67235-92E00	・プ レ ー ト, シ フ ト ロ ッ ク	1	
28	67237-92E01	・ス プ リ ン グ	5	
29	67269-92E00	・ブ ラ ケ ッ ト	1	
30	67296-88D10	・ス ク リ ュ (5X16)	1	
31	67238-88L00	・ギ ヤ, リ モ コ ン ド ラ イ ブ	1	
32	67231-88L00	・ギ ヤ, リ モ コ ン シ フ ト	1	
33	67232-88L00	・プ ッ シ ュ, シ フ ト ギ ヤ	1	
34	67241-88L00	・ロ ッ ド, リ モ コ ン フ リ ー ア ク セ ル	1	
35	67239-92E00	・ピ ン	1	
36	67246-88L00	・シャ フ ト, リ モ コ ン ド ラ イ ブ	1	
37	67291-92E10	・リ ン グ, ス ナ ッ プ	1	
38	67243-92E00	・キャ ッ プ, ホ ー ル	1	
39	67252-88L00	・プ ッ シ ュ, リ モ コ ン ド ラ イ ブ シャ フ ト	1	
40	67253-88L00	・ワ ッ シ ャ, リ モ コ ン ド ラ イ ブ シャ フ ト	1	
41	67239-92E10	・プ レ ー ト, シ フ ト ピ ン	1	
42	67274-88L00	・フ ラ ン ジ, カ バ ー ベ ー ス (シ ン グ ル)	2	
43	67296-95610	・ス ク リ ュ	4	
44	67296-92E30	・ス ク リ ュ	4	

DF15A

FIG.545B

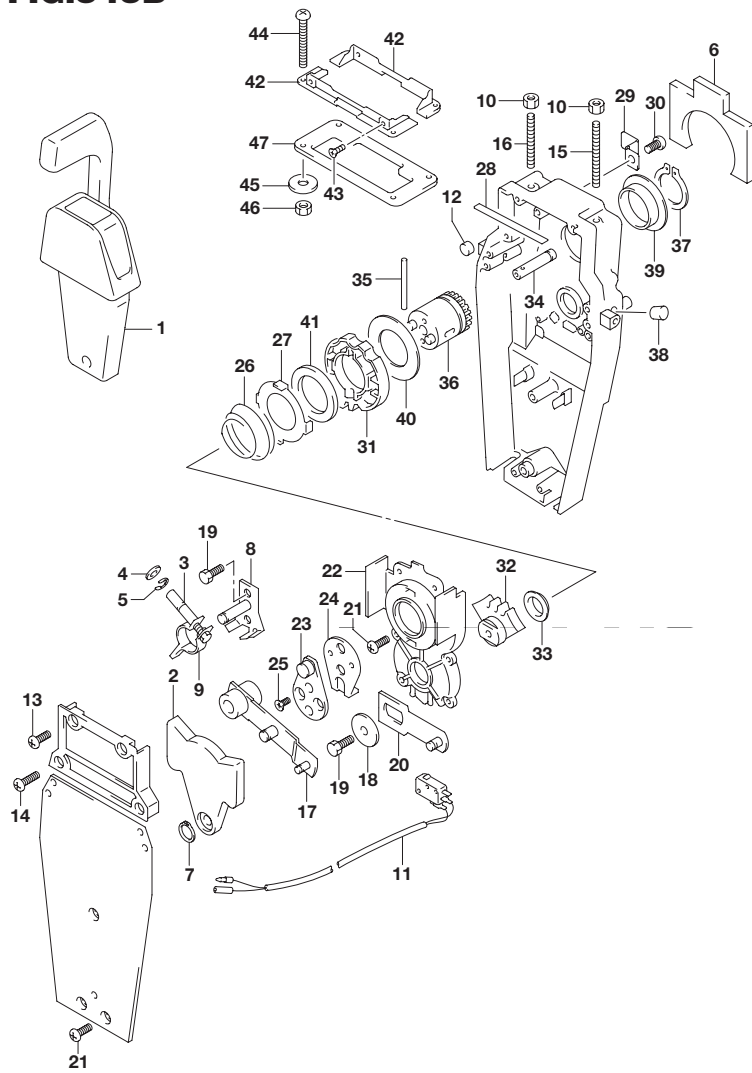

FIG.545B (1-H-2) オプション:リモートコントロール アッシ シングル (2) (DF15A)

見出番号	品番	品名	使用個数	備考
45	09160-05024	・ワッシャ(5.5X16X1.5)	4	
46	67287-92E00	・ナット	4	
47	67273-88L00	・グロメット, リモコンシングル	1	

DF15A

FIG.545C

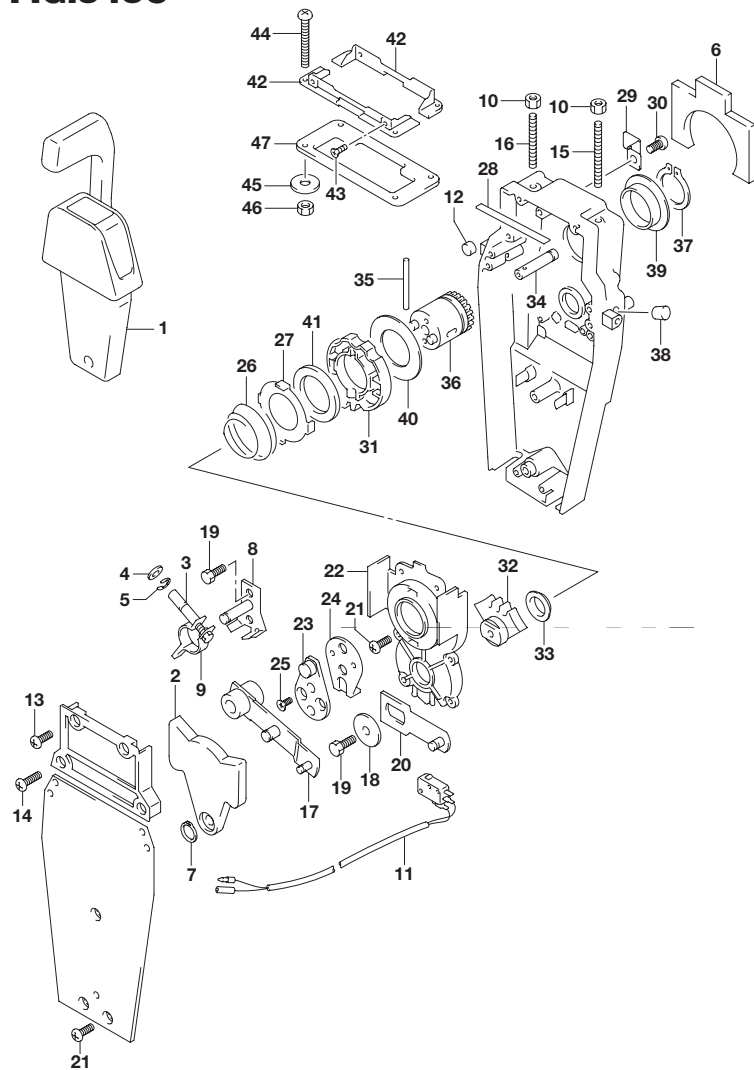

FIG.545C (1-H-3) オプション:リモートコントロールアッシ シングル (2) (DF20A)

見出番号	品番	品名	使用個数	備考
1	67200-88L00	リモートコントロールアッシ, シングル	1	
2	67222-92E00	・プレート	1	
3	67223-92E00	・ブレーキアジャスト	1	
4	67288-92E00	・ワッシャ	1	
5	67292-94300	・Eリング	4	
6	67272-88L00	・ゴムシール, ウォータープルーフ	1	
7	67291-92E00	・リング, スナップ	1	
8	67221-92E00	・シフトアッシ	1	
9	67224-92E00	・ブレーキアームアッシ	1	
10	09140-06020	・ナット	2	
11	37721-88L00	・スイッチアッシ, ニュートラル	1	
12	67236-92E00	・ローラ	1	
13	67296-88D10	・スクリュ(5X16)	2	
14	67296-92E20	・スクリュ(5X25)	2	
15	67226-92E00	・ボルト, ストップフロント	1	
16	67226-92E10	・ボルト, ストップパイヤ	1	
17	67240-92E00	・スロットルアームアッシ	1	
18	67228-92E00	・ワッシャ	1	
19	67286-92E00	・ボルト(6X18)	3	
20	67230-88L00	・アームアッシ, リモコンシフト	1	
21	09125-05042	・スクリュ(5X10)	10	
22	67234-88L00	・ケース, リモコンギヤ	1	

DF20A

FIG.545C

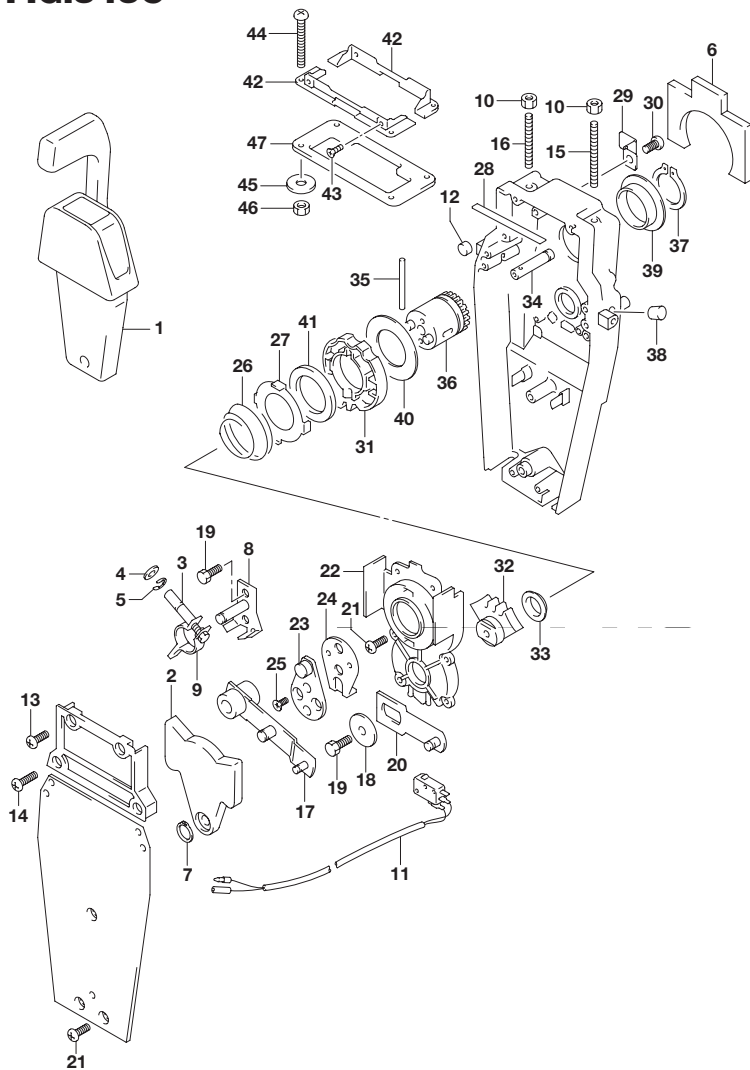

FIG.545C (1-H-4) オプション:リモートコントロール アッシ シングル (2) (DF20A)

見出番号	品番	品名	使用個数	備考
23	67245-92E00	・レバーアッシ, スロットル	1	
24	67227-92E00	・ストップ	1	
25	09126-06006	・スクリュ(6X20)	2	
26	67233-92E00	・スプリング	1	
27	67235-92E00	・プレート, シフトロック	1	
28	67237-92E01	・スプリング	5	
29	67269-92E00	・ブラケット	1	
30	67296-88D10	・スクリュ(5X16)	1	
31	67238-88L00	・ギヤ, リモコンドライブ	1	
32	67231-88L00	・ギヤ, リモコンシフト	1	
33	67232-88L00	・プッシュ, シフトギヤ	1	
34	67241-88L00	・ロッド, リモコンフリーアクセル	1	
35	67239-92E00	・ピン	1	
36	67246-88L00	・シャフト, リモコンドライブ	1	
37	67291-92E10	・リング, スナップ	1	
38	67243-92E00	・キャップ, ホール	1	
39	67252-88L00	・プッシュ, リモコンドライブシャフト	1	
40	67253-88L00	・ワッシャ, リモコンドライブシャフト	1	
41	67239-92E10	・プレート, シフトピン	1	
42	67274-88L00	・フランジ, カバーベース(シングル)	2	
43	67296-95610	・スクリュ	4	
44	67296-92E30	・スクリュ	4	

DF20A

FIG.545C

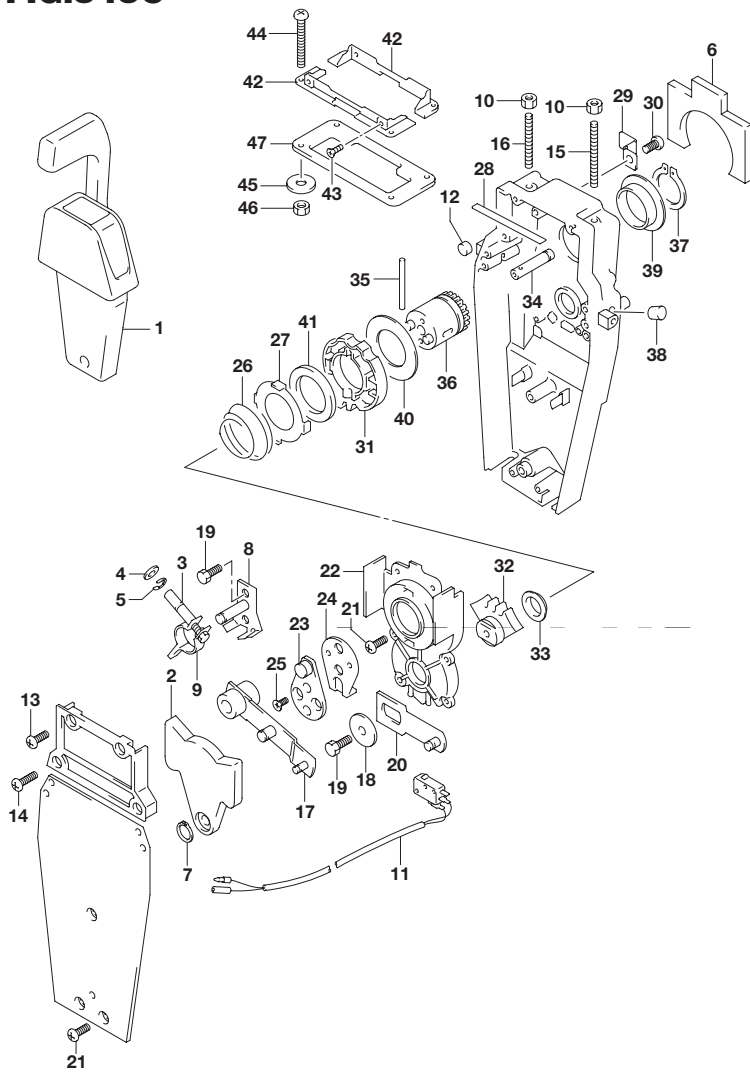

FIG.545C (1-H-5) オプション:リモート コントロール アッシ シングル (2) (DF20A)

見出番号	品番	品名	使用個数	備考
45	09160-05024	・ワッシャ(5.5X16X1.5)	4	
46	67287-92E00	・ナット	4	
47	67273-88L00	・グロメット, リモコンシングル	1	

DF20A

FIG.546A

FIG.546A (1-H-6) オプション:リモコン ケーブル (電気リスタータ) (DF9.9B)

見出番号	品番	品名	使用個数	備考
1	36620-89L00	ワイヤアッシ, リモートコントロール	1	
2	09481-10501	・フューズ(10A)	1	
3	36990-87D00	ターミナル/スリーブセット	1	

DF9.9B

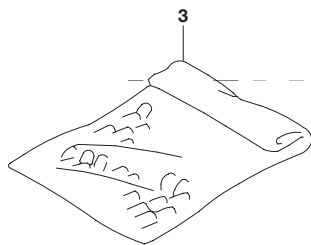
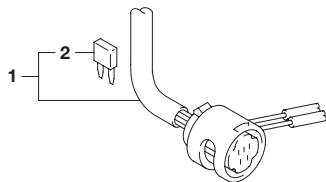
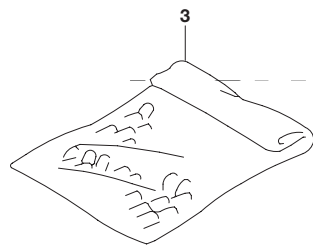
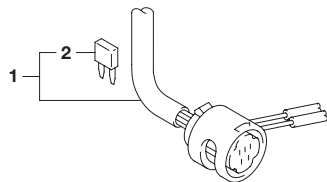

FIG.546B

FIG.546B (1-H-7) オプション:リモコン ケーブル (電気 スタータ) (DF15A)

見出番号	品番	品名	使用個数	備考
1	36620-89L00	ワイヤアッシ, リモートコントロール	1	
2	09481-10501	・フューズ(10A)	1	
3	36990-87D00	ターミナル/スリーブセット	1	

DF15A



6

FIG.546C

FIG.546C (1-H-8) オプション:リモコン ケーブル (電気リスタータ) (DF20A)

見出番号	品番	品名	使用個数	備考
1	36620-89L00	ワイヤアッシ, リモートコントロール	1	
2	09481-10501	・フューズ(10A)	1	
3	36990-87D00	ターミナル/スリーブセット	1	

DF20A

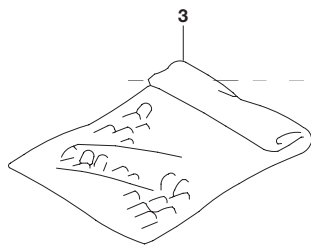
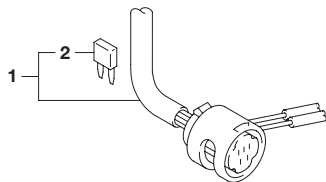

FIG.553A

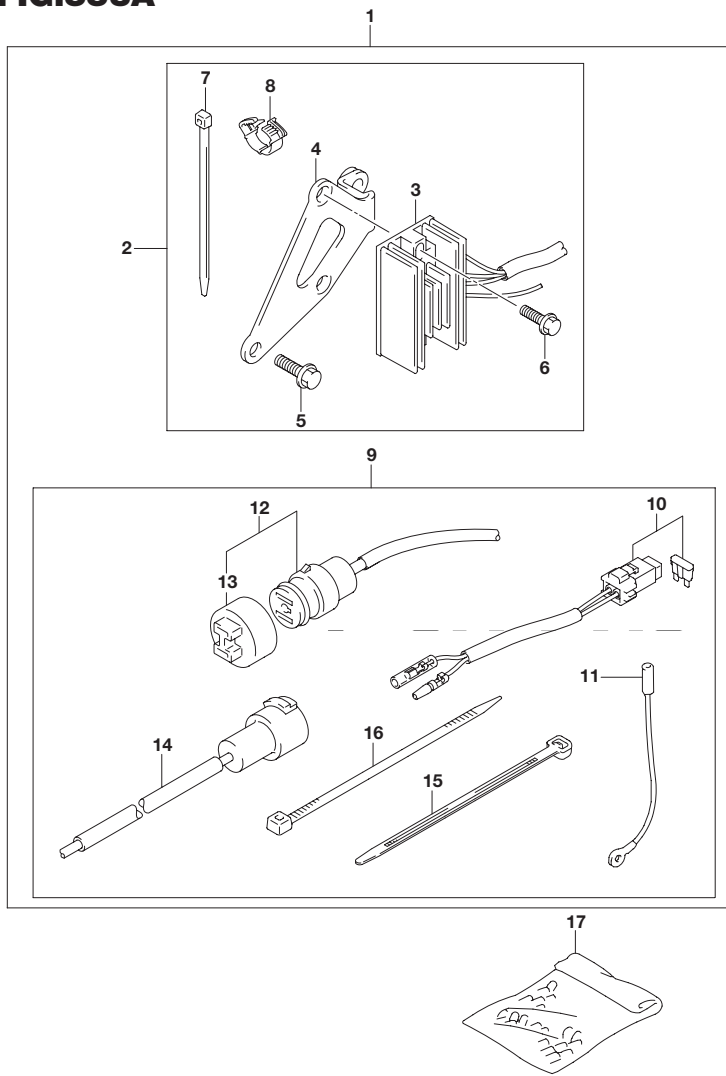

FIG.553A (1-H-9) オプション:エレクトリカル (マニュアル スタータ)

見出番号	品番	品名	使用個数	備考
1	32000-89L01	キット, バッテリチャージング	1	
2	32801-89L01	レクチファイヤ/レギュレータセット	1	
3	32800-94J11	レクチファイヤ/レギュレータアッシ	1	
4	32815-89L10	ブラケット, レクチファイヤ	1	
5	01550-08207	ボルト	2	
6	01550-06207	ボルト	2	
7	09407-14407	クランプ (L:145)	3	
8	09408-00184	クランプ	1	
9	39600-89L00	リセブタクルセット	1	
10	36740-94J00	ケースアッシ, フューズ	1	
11	37801-98300	リード, ストップスイッチ	1	
12	39601-95D00	リセブタクル	1	
13	36634-93910	キャップ	1	
14	39602-93900	プラグアッシ, ランプコード	1	
15	09407-14403	クランプ (L:125)	2	
16	09407-14407	クランプ (L:145)	3	
17	36990-87D00	ターミナル/スリーブセット	1	

DF9.9B
DF15A
DF20A

6

FIG.561A

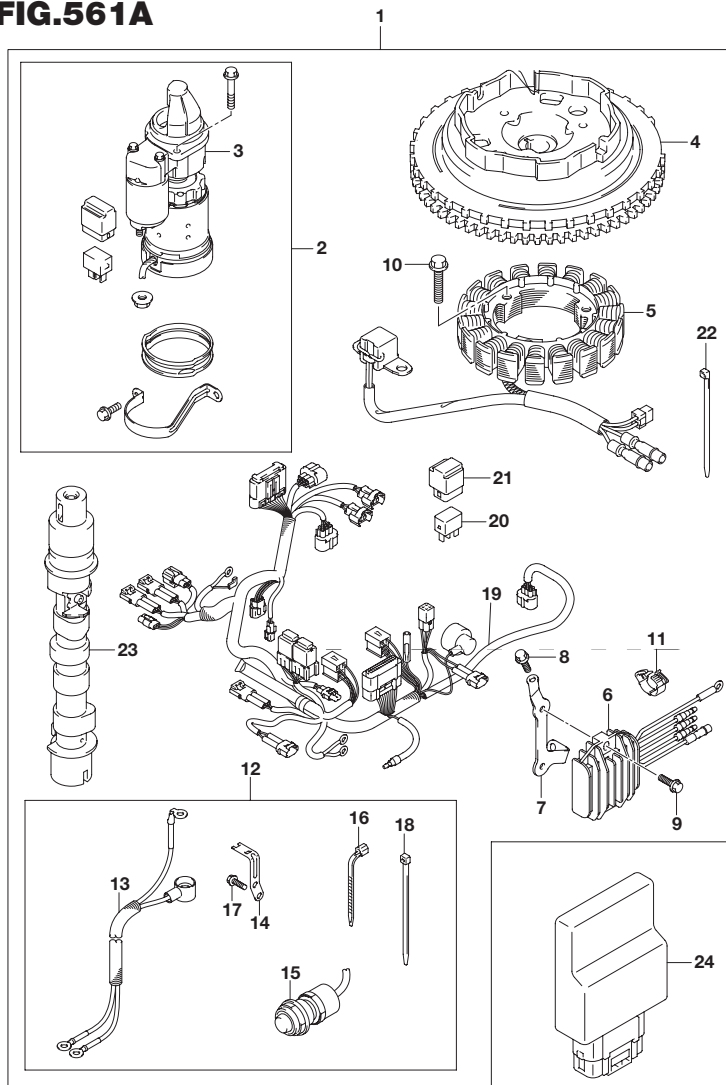

FIG.561A (1-H-10) オプション:スターティング モータ (マニュアル スタータ) (DF9.9B)

見出番号	品番	品名	使用個数	備考
1	31000-89L20	スタータセット, エレクトリック	1	
2	31101-89L10	・モータセット, スタータ	1	
3	31100-89L00	・モータアッシ, スタートティング	1	
4	32102-89L00	・フライホイール	1	
5-1	32120-89L00	・コイル, ステータ/バルサ	1	2018.12ガツマデ
5-2	32120-89L20	・コイル, ステータ/バルサ	1	2019.1ガツカラ
6	32800-89L01	・レクチファイヤ/レギュレータアッシ	1	
7	32815-89L00	・ブラケット, レクチファイヤ	1	
8	01550-06167	・ボルト	1	
9	01550-06207	・ボルト	2	
10	01547-0625A	・ボルト	3	
11	09408-00184	・クランプ	1	
12	33800-89L10	・ケーブルセット, スタータ	1	
13	33810-89L10	・ケーブル, スタータ	1	
14	36617-89L10	・ブラケット, ハーネス	1	
15	37161-89L02	・スイッチアッシ, スタータモータ	1	
16	09407-14403	・クランプ(L:125)	1	
17	01547-06167	・ボルト	2	
18	09407-14407	・クランプ(L:145)	1	
19-1	36610-89LB0	・ハーネスアッシ, ワイヤザング (ME)	1	2018.12ガツマデ
19-2	36610-89LG0	・ハーネスアッシ, ワイヤリング (ME)	1	2019.1ガツカラ

DF9.9B

FIG.561A

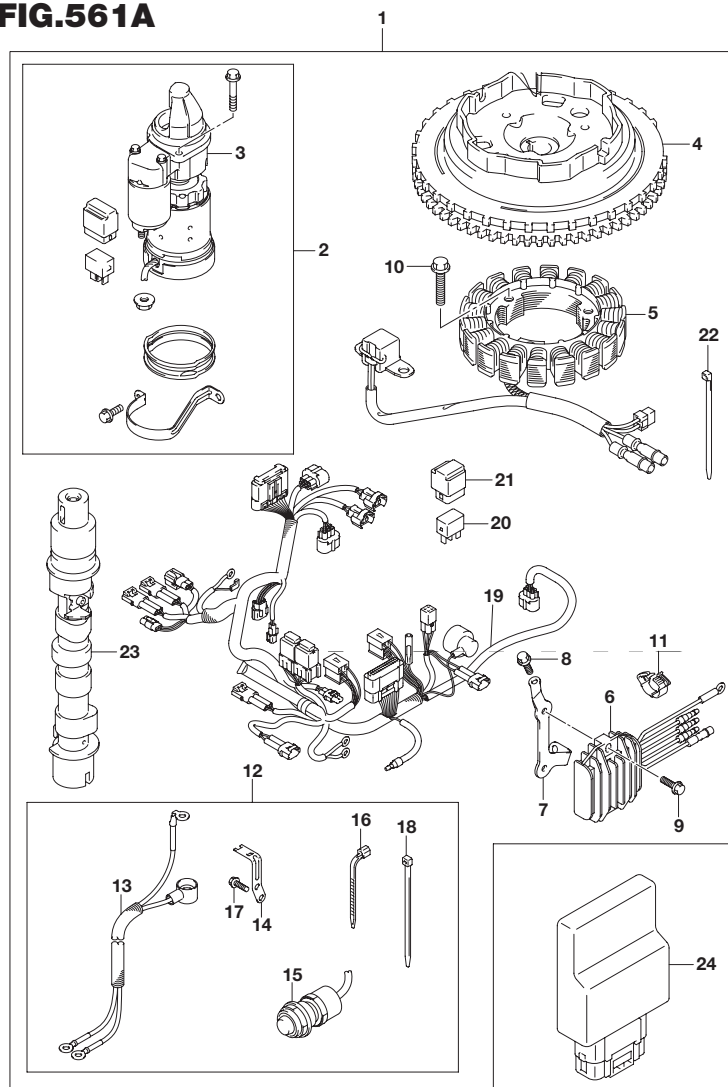

FIG.561A (1-H-11) オプション:スターティング モータ (マニュアル スタータ) (DF9.9B)

見出番号	品番	品名	使用個数	備考
20	38860-76F01	・リレーアッシ	1	
21	38915-90J00	・ホルダ, リレー	1	
22	09407-14407	・クランプ(L:145)	12	
23	12700-89L21	・カムシャフトアッシ	1	
24	33930-89L40	ユニット, エンジンコントロール	1	

DF9.9B

6

FIG.561B

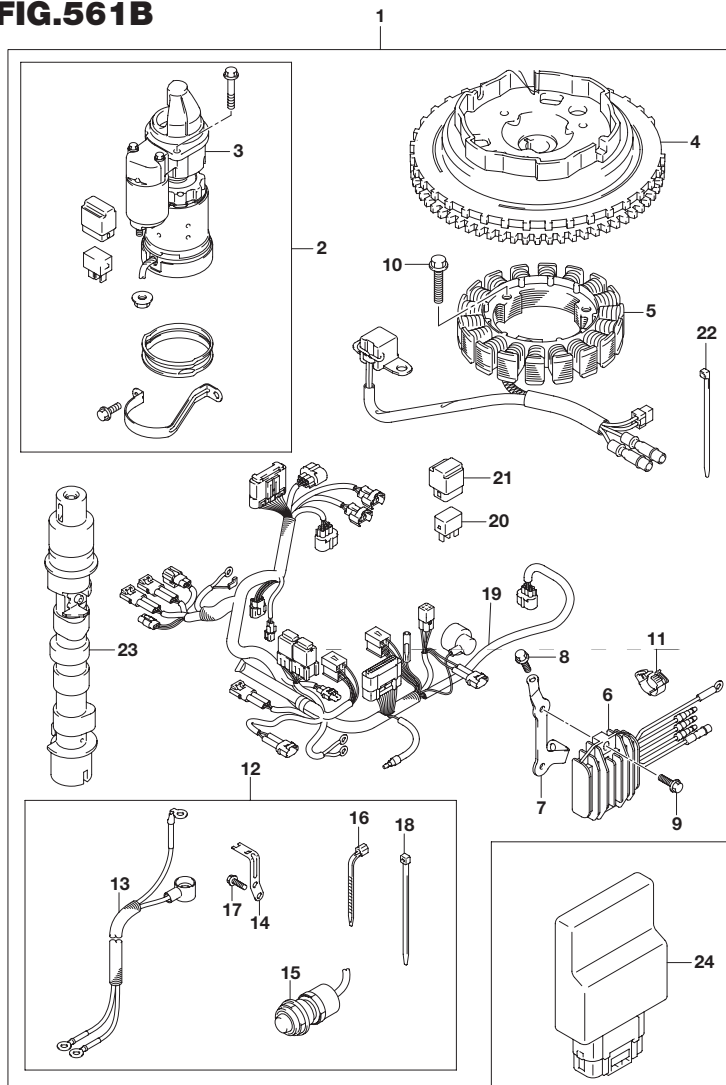

FIG.561B (1-H-12) オプション:スターティング モータ (マニュアル スタータ) (DF15A)

見出番号	品番	品名	使用個数	備考
1	31000-89L20	スタータセット, エレクトリック	1	
2	31101-89L10	・モータセット, スタータ	1	
3	31100-89L00	・モータアッシ, スタートینگ	1	
4	32102-89L00	・フライホイール	1	
5-1	32120-89L00	・コイル, ステータ/バルサ	1	2018.12ガツマデ
5-2	32120-89L20	・コイル, ステータ/バルサ	1	2019.1ガツカラ
6	32800-89L01	・レクチファイヤ/レギュレータアッシ	1	
7	32815-89L00	・ブラケット, レクチファイヤ	1	
8	01550-06167	・ボルト	1	
9	01550-06207	・ボルト	2	
10	01547-0625A	・ボルト	3	
11	09408-00184	・クランプ	1	
12	33800-89L10	・ケーブルセット, スタータ	1	
13	33810-89L10	・ケーブル, スタータ	1	
14	36617-89L10	・ブラケット, ハーネス	1	
15	37161-89L02	・スイッチアッシ, スタータモータ	1	
16	09407-14403	・クランプ(L:125)	1	
17	01547-06167	・ボルト	2	
18	09407-14407	・クランプ(L:145)	1	
19-1	36610-89LB0	・ハーネスアッシ, ワイヤリング (ME)	1	2018.12ガツマデ
19-2	36610-89LG0	・ハーネスアッシ, ワイヤリング (ME)	1	2019.1ガツカラ

DF15A

FIG.561B

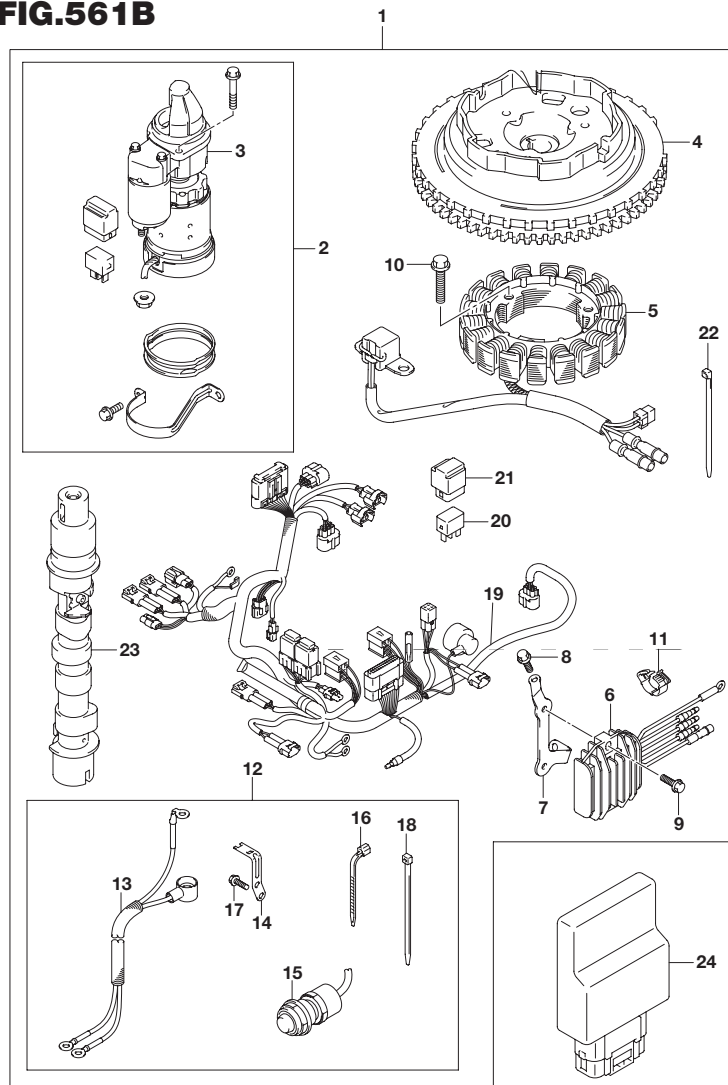

FIG.561B (1-H-13) オプション:スターティング モータ (マニュアル スタータ) (DF15A)

見出番号	品番	品名	使用個数	備考
20	38860-76F01	・リレーアッシ	1	
21	38915-90J00	・ホルダ, リレー	1	
22	09407-14407	・クランプ(L:145)	12	
23	12700-89L21	・カムシャフトアッシ	1	
24	33930-89L00	ユニット, エンジンコントロール	1	

DF15A

6

FIG.561C

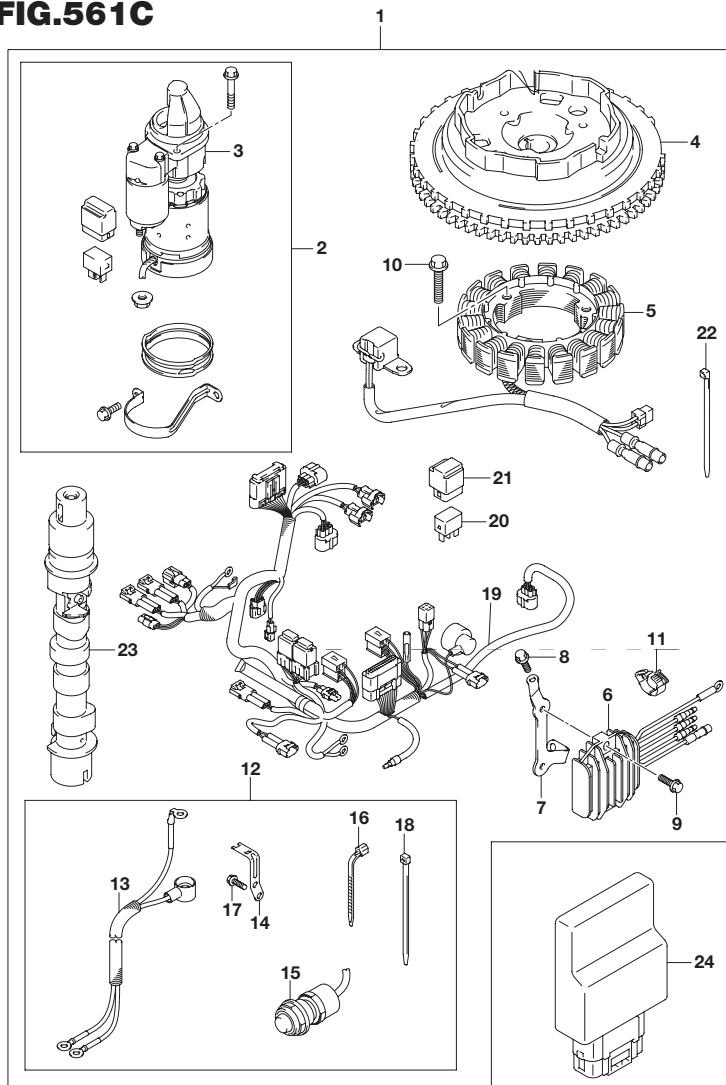

FIG.561C (1-H-14) オプション:スターティング モータ (マニュアル スタータ) (DF20A)

見出番号	品番	品名	使用個数	備考
1	31000-89L20	スタータセット, エレクトリック	1	
2	31101-89L10	・モータセット, スタータ	1	
3	31100-89L00	・モータアッシ, スタートイング	1	
4	32102-89L00	・フライホイール	1	
5-1	32120-89L00	・コイル, ステータ/バルサ	1	2018.12ガツマデ
5-2	32120-89L20	・コイル, ステータ/バルサ	1	2019.1ガツカラ
6	32800-89L01	・レクチファイヤ/レギュレータアッシ	1	
7	32815-89L00	・ブラケット, レクチファイヤ	1	
8	01550-06167	・ボルト	1	
9	01550-06207	・ボルト	2	
10	01547-0625A	・ボルト	3	
11	09408-00184	・クランプ	1	
12	33800-89L10	・ケーブルセット, スタータ	1	
13	33810-89L10	・ケーブル, スタータ	1	
14	36617-89L10	・ブラケット, ハーネス	1	
15	37161-89L02	・スイッチアッシ, スタータモータ	1	
16	09407-14403	・クランプ(L:125)	1	
17	01547-06167	・ボルト	2	
18	09407-14407	・クランプ(L:145)	1	
19-1	36610-89LB0	・ハーネスアッシ, ワイヤザング (ME)	1	2018.12ガツマデ
19-2	36610-89LG0	・ハーネスアッシ, ワイヤリング (ME)	1	2019.1ガツカラ

DF20A

FIG.561C

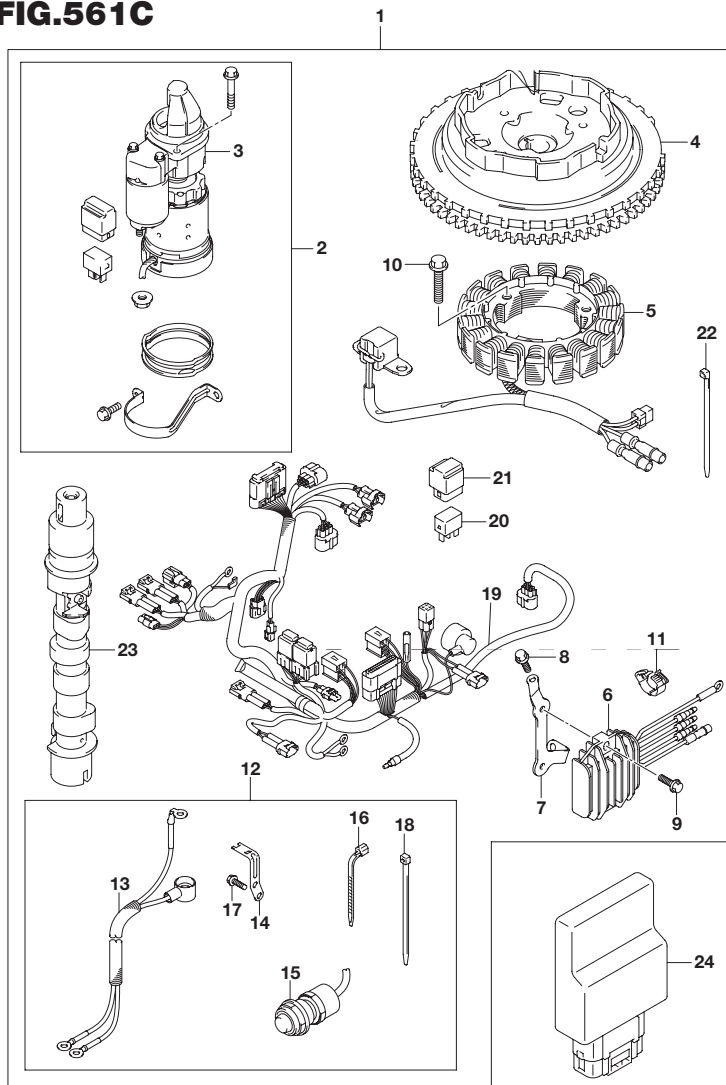

FIG.561C (1-H-15) オプション:スターティング モータ (マニュアル スタータ) (DF20A)

見出番号	品番	品名	使用個数	備考
20	38860-76F01	・リレーアッシ	1	
21	38915-90J00	・ホルダ, リレー	1	
22	09407-14407	・クランプ(L:145)	12	
23	12700-89L21	・カムシャフトアッシ	1	
24	33930-89L20	ユニット, エンジンコントロール	1	

DF20A

6

FIG.575A

FIG.575A (1-I-2) オプション:ドラッグ リンク (DF9.9B) (DF15A) (DF20A)

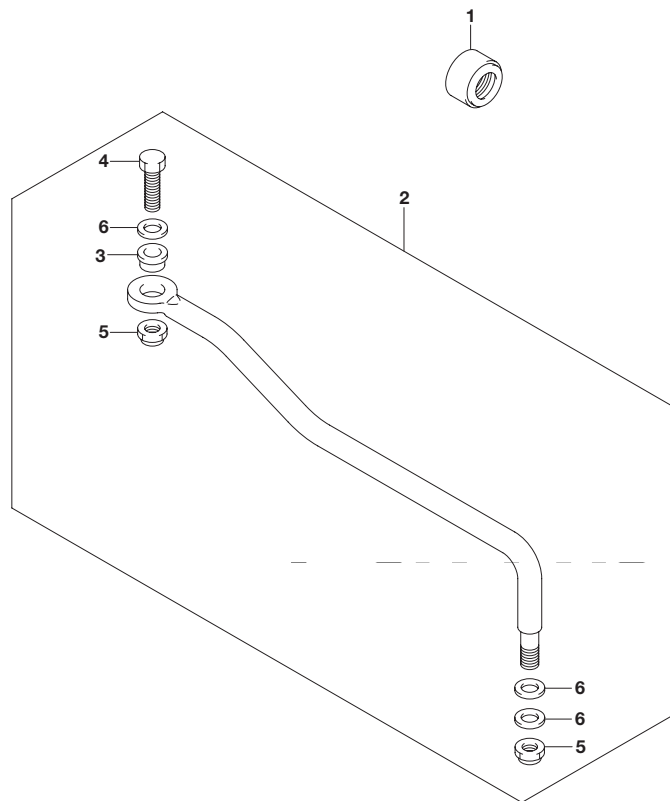

見出番号	品番	品名	使用個数	備考
1	41161-94400	シール, ステアリングケーブル	1	
2	67701-99J02	リンクアッシ, ドラッグ	1	
3	67721-93E10	・スペーサ, ドラッグリンク	1	
4	67725-96J00	・ボルト, ドラッグリンク	1	
5	67726-99E00	・ナット, ロック	2	
6	67728-99E00	・ワッシャ	4	

DF9.9B
DF15A
DF20A



FIG.583A

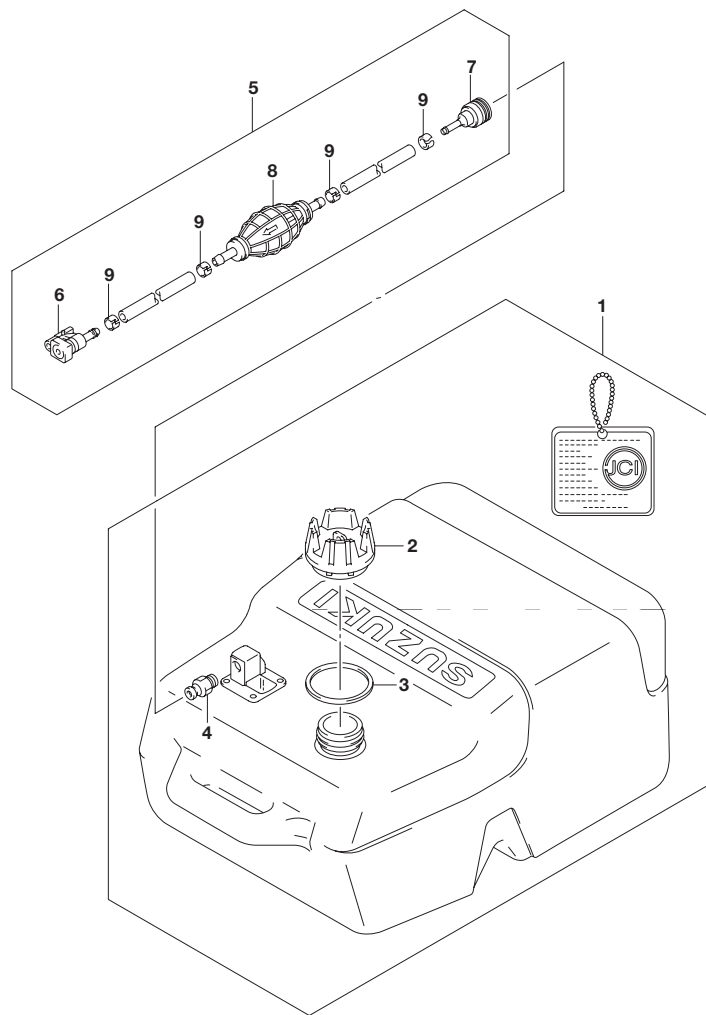

FIG.583A (1-I-3) オプション:フューエル タンク

見出番号	品番	品名	使用個数	備考
1	65001-94L00	タンクアッシ, フューエル(25L)	1	
2	65520-99100	・キャップアッシ, フューエルタンク	1	
3	65561-95D00	・ガスケット, タンクキャップ	1	
4	65740-95D01	・プラグ, フューエルコネクタ	1	
5	65700-87J16	ホース, フューエル(タンクツーコネクタ)	1	
6	65700-87J11	・ソケット, フューエルホース	1	
7	65750-95500	・ソケット, フューエルホース	1	
8	65770-90J12	・ポンプ, スクイズ	1	
9	65781-98500	・クリップ, フューエルホース	4	

品番索引表

品番	FIG.NO.	品番	FIG.NO.	品番	FIG.NO.
33220-84M10 33410-89L11	303A-9 303B-9 310A-14 310B-14 310C-14	36610-89LG0 36610-89LH0 36610-89LJ0 36615-96300	561C-19 513A-11 322B-5 303A-12 322A-9	37149-93J00 37161-89L02	508A-6 334A-5 334B-5 561A-15 561B-15
33500-07H00	310D-14 310A-12 310B-12 310C-12 310D-12	36616-89L10 36616-89L20 36616-89L30	322B-9 322B-22 334A-10 334B-9 513A-37	37163-89L00 37721-88L00	561C-15 334A-6 513A-15 545A-11 545B-11
33634-96J00 33799-97E00 33800-89L10	322A-13 322B-13 340A-6 561A-12 561B-12	36617-89L01 36617-89L10	322A-14 322A-12 322B-12 561A-14 561B-14	37721-89L00 37725-89L01	545C-11 334A-7 334B-6 334A-11 334B-10
33810-89L10	561C-12 322A-1 322B-1 561A-13 561B-13	36617-89L50 36617-91J00 36618-43410	561C-14 322B-14 322A-15 322B-15 322A-8	37726-89L00 37801-98300 37820-89L00	334A-8 334B-7 553A-11 334A-2 334B-2
33833-91J00 33925-89L00	561C-13 444A-21 310A-17 310B-17 310C-17	36620-89L00	322B-8 513A-12 546A-1 546B-1 546C-1	37820-93J04 37823-92E01 37823-97J00 37826-92J00 37826-97J01	508A-7 508A-8 444A-33 508A-9 444A-34
33930-89L00 33930-89L10 33930-89L20	310D-17 310B-16 561B-24 310B-16 310C-16	36628-92E00 36634-93910 36740-94J00 36894-87D00	508A-2 553A-13 553A-10 335B-9 335B-10	37830-89L10 37835-91J00-YAY 37850-88L00	444A-32 444A-35 544A-4 544B-4 544C-4
33930-89L30 33930-89L40	310D-16 561C-24 310C-16 310A-16 561A-24	36895-87D01 36990-87D00	335B-11 521A-1 546A-3 546B-3 546C-3	37850-94JA3 37851-89L00 37852-94JA0 37859-90J00 37864-94J10	327A-3 327A-10 327A-4 508A-10 508A-11
33930-89L50 36360-99J10 36367-89L00-YAY	310A-16 334A-3 334B-3 334A-4 334B-4	37110-94J02 37141-99EA0 37141-99EB0 37141-99E00	553A-17 508A-3 508A-4 508A-4 508A-4	38100-89LA3 38410-93J21 38415-89L00 38500-93J00	338A-14 340A-1 327A-1 327A-2 508A-12
36610-89LB0 36610-89LC0	322A-5 561A-19 561B-19 561C-19 322A-5	37141-99E10 37141-99E20 37141-99E30 37141-99E40 37141-99E50	508A-4 508A-4 508A-4 508A-4 508A-4	38860-76F01	310A-18 310B-18 310C-18 310D-18 561A-20
36610-89LD0 36610-89LE0 36610-89LG0	513A-11 322B-5 322A-5 561A-19 561B-19	37141-99E60 37141-99E70 37141-99E80 37141-99E90 37143-99E00	508A-4 508A-4 508A-4 508A-4 508A-5	38915-90J00	561B-20 561C-20 310A-19 310B-19 310C-19

品番	FIG.NO.	品番	FIG.NO.	品番	FIG.NO.
38915-90J00 39600-89L00	310D-19 561A-21 561B-21 561C-21 553A-9	43415-89L01 43420-89L00 43425-89L00	336B-15 336A-29 336B-16 336A-30 336B-17	50000	
39601-95D00 39602-93900	553A-12 553A-14	43512-89L00 43515-88L00 43516-89J00	336A-31 336B-18 336A-32 336B-19 336A-33	51110-89L03 51211-89L00 52110-89L20-YAY 52110-89L30-YAY 52113-89L00	401A-1 401A-2 405A-3 405A-3 405A-6
40000		43517-89L00 43711-94JA0 43711-99J00	336B-20 336A-34 336B-21 336B-3 336A-3	52131-89L00-YAY 54112-99J01 54113-99J00 54125-99J00 54127-89L00	405A-17 401A-7 401A-8 401A-10 401A-9
41111-89LA0-YAY 41111-89L00-YAY 41121-89LA0-YAY 41121-89L00-YAY 41130-89L00	335B-1 335A-1 335B-2 335A-2 513A-16	43750-99J60-YAY 43750-99J70-YAY 43755-99J00	336A-4 336B-4 336A-4 336B-4 513A-17	54130-89L00 54137-89L00 54144-89L11 54145-89L01	401A-11 401A-12 410A-17 410B-17 410A-18
41130-90L00 41130-94JA1 41135-93J11 41161-94400 41210-89LA0	335A-7 335B-7 335B-8 575A-1 335B-28	43759-89L00 45212-89L00 45231-89L00 45241-89L00 45247-99J00	513A-18 336A-10 336A-11 336A-12 336A-14	54151-99J00 54167-99J01 54211-99J01-YAY 54213-93901	410B-18 405A-11 405A-12 405A-13 405A-15
41210-99JL1 41211-94L00 41211-99JL0 41212-91J00	335A-25 335B-4 335A-3 335A-4 335B-5	45250-89L03 45261-89L00 45269-89L00 45420-89L01 45421-94JA0	336A-15 335A-13 335A-23 335A-19 335B-17	54221-99J01-YAY 55100-99J40-YAY 55321-87J01	405A-14 407A-1 407B-1 111A-7 335B-20
41213-94J01 41221-94JA0 41222-94JA0 41225-89L00	335A-5 335B-6 335B-14 335B-15 336A-9	45425-94J01 45710-89L00 45710-89L10 45722-94J11 48000-89LA4	335A-20 336A-24 336A-24 336A-25 338A-1	55321-87J11	336B-25 338A-19 407A-6 407B-6 335B-20
41226-94JA0 43111-89LA0-YAY 43111-89LB0-YAY 43111-89L00-YAY 43111-89L11-YAY	335B-16 336B-2 336B-2 336A-2 336A-2	48121-94JA0 48321-97E01 48325-97E00 48510-94600 48553-88L00	338A-16 338A-17 338A-18 338A-5 338A-4	55331-99J10	336B-25 338A-19 407A-23 407B-24 407A-21
43112-94L01 43211-87JL0 43411-89LA0 43411-89L00	405A-4 336A-7 336B-7 336B-14 336A-27	48572-94J00 48582-97E00 48583-95E00 48664-87D00	338A-8 338A-13 338A-6 338A-9 338A-15	55332-99J10 56120-99J41-YAY	407B-21 407A-22 407B-22 407A-10 407B-10
43411-939L0 43412-93900 43415-89L01	336A-19 336B-9 336A-20 336B-10 336A-28	48681-87J11 48864-89LA0	338A-3 338A-2	56130-99J30 56132-99J10 57100-90L30	220A-21 220B-21 220A-23 220B-23 220A-1

品番	FIG.NO.	品番	FIG.NO.	品番	FIG.NO.
57100-90L30 57100-90L40	220B-1 220A-1 220B-1	61112-89L10	410A-4 410B-4	61494-89L10 61610-90L00	126C-13 410A-10 410B-10
57100-90L50	220A-1 220B-1	61124-89L40 61124-89L50	410A-13 410B-13 513A-21	61616-93E00	410A-11 410B-11
57311-99J10 57510-99J11 57521-99J10	220A-8 220B-8 220A-9 220B-9 220A-10	61134-89L00 61151-91J11	410A-5 410B-5 146A-43 410A-14 410B-14	61619-89L00 61622-90L00	420A-5 420B-5 420C-5 420D-5 420A-4
57610-99J0 57621-99J11	220B-10 220A-14 220B-14 220A-15 220B-15	61155-95J00 61400-89L40-YAY	405A-5 420A-1 420B-1 420C-1 420D-1	61631-99J00	420B-4 420C-4 420D-4 420A-6 420B-6
57631-93901 57632-94J00 57632-97L00	220A-19 220B-19 407A-17 407B-17 220A-20	61412-89L00 61433-89L01	410A-9 410B-9 420A-2 420B-2 420C-2	61810-89L20-QGF 61810-89L30-QGF 61820-89L00-QGF	420C-6 420D-6 410A-1 410B-1 410A-2
57633-93901 58100-89L00-019 58100-89L20-019 58100-89L50-019	220B-20 407B-23 407A-15 407A-15 407A-15	61435-89L10-YAY 61435-89L20-YAY 61435-89L30-YAY	420D-2 420A-11 420B-11 420C-11 420D-11	61827-89L00 61831-89L00-QGF	410B-2 410A-15 410B-15 410A-6 410B-6
58100-89L60-019 58100-89L70-019 58100-90L41-019 58100-90L50-019 58100-90L60-019	407A-15 407A-15 407A-15 407A-15 407A-15	61443-97L00-YAY 61446-89L10-YAY	420A-8 420B-8 420C-8 420D-8 420A-12	63111-89L01-YAY 63114-99J01 63115-99J00 63115-99J10 63116-99J00	444A-1 444A-22 444A-3 444A-2 444A-4
58100-94JB1-019 58120-89L00 58120-94JA1 59178-97J00	407B-15 407A-16 407B-16 407A-8 407B-8	61447-89L00-YAY 61453-97L00-YAY	420B-12 420C-12 420D-12 420D-16 420A-9	63121-99J00-YAY 63122-99J00 63131-99J11-YAY 63133-89L00 63210-89L11	444A-5 444A-23 444A-24 444A-25 444A-6
59262-94J00 59315-94J00 59441-94J00 59441-99J00	175A-13 335A-14 220A-17 220B-17 220A-18	61458-89L20	420B-9 420C-9 420D-9 420A-13 420B-13	63215-93110 63220-89L00 63225-93200 63225-98601 63240-94J10	444A-31 444A-7 444A-9 444A-8 444A-10
59800-89L10	220B-18 420A-15 420B-15 420C-15 420D-15	61471-89L00	420C-13 420D-13 420A-14 420B-14 420C-14	63241-986B0 63244-94J00 63610-89L00 63610-89L10 65001-89L00	444A-11 444A-12 444A-14 444A-15 432A-1
60000		61472-93E20 61494-89L10	420D-14 167A-13 167B-13 126A-12 126B-12	65001-94L00 65520-99100 65561-95D00	583A-1 432A-2 583A-2 432A-3 583A-3

品番	FIG.NO.	品番	FIG.NO.	品番	FIG.NO.
65700-87J16 65700-89L20 65720-986L0 65740-95D01	583A-5 432A-8 432A-13 432A-7 583A-4	67226-92E00 67226-92E10	545B-15 545C-15 545A-16 545B-16 545C-16	67241-88L00 67241-99E10 67243-92E00	545A-34 545B-34 545C-34 508A-20 545A-38
65750-87J11 65750-95500 65770-89L00	432A-9 583A-6 432A-10 583A-7 432A-11	67227-92E00 67228-92E00	545A-24 545B-24 545C-24 545A-18 545B-18	67243-95600 67244-95600 67245-92E00	545B-38 545C-38 508A-21 508A-22 545A-23
65770-90J12 65781-98500 65793-89L00 65831-95D00	583A-8 432A-12 583A-9 444A-26 432A-4	67229-95600 67230-88L00	545C-18 508A-17 545A-20 545B-20 545C-20	67246-95600 67246-88L00	545B-23 545C-23 508A-23 545A-36 545B-36
65890-99100 65892-95D00 67130-89L10 67130-89L20 67140-95600	432A-5 432A-6 513A-1 513A-1 515A-1	67231-88L00 67232-88L00	545A-32 545B-32 545C-32 545A-33 545B-33	67251-88L00 67252-88L00	545C-36 544A-20 544B-20 544C-20 508A-24
67200-88L00 67200-94J20 67211-88L00	544A-1 544B-1 544C-1 545A-1 545B-1	67232-95600 67233-92E00	545C-33 508A-18 545A-26 545B-26 545C-26	67252-88L00 67252-95600 67253-88L00	545A-39 545B-39 545C-39 508A-25 545A-40
67200-94J20 67211-88L00	545C-1 508A-1 544A-17 544B-17 544C-17	67234-88L00 67235-92E00	545A-22 545B-22 545C-22 545A-27 545B-27	67253-92E00	545B-40 545C-40 544A-13 544B-13 544C-13
67212-88L00 67212-95600 67214-92E00	544A-7 544B-7 544C-7 508A-13 508A-14	67236-92E00 67237-92E01	545C-27 545A-12 545B-12 545C-12 545A-28	67253-95600 67255-99E10 67256-95600 67257-88L00	508A-26 508A-27 508A-28 544A-9 544B-9
67220-95630 67221-92E00 67222-92E00	508A-15 545A-8 545B-8 545C-8 545A-2	67238-87D00 67238-88L00	545B-28 545C-28 508A-19 545A-31 545B-31	67257-99E10 67258-99E10 67259-87D00 67261-88L00	544C-9 508A-29 508A-30 508A-31 544A-3
67223-92E00 67223-99E10 67224-92E00 67226-92E00	545B-2 545C-2 545A-3 545B-3 545C-3 508A-16 545A-9 545B-9 545C-9 545A-15	67239-92E00 67239-92E10 67240-92E00	545C-31 545A-35 545B-35 545C-35 545A-41 545B-41 545C-41 545A-17 545B-17 545C-17	67261-88L10 67261-99E10 67264-88L00 67264-88L10	544B-3 544C-3 544A-2 544B-2 544C-2 508A-32 544A-18 544B-18 544C-18 544A-19

品番	FIG.NO.	品番	FIG.NO.	品番	FIG.NO.
67264-88L10	544B-19 544C-19 508A-34 67267-93J00 67269-92E00	67291-92E00	545A-7 545B-7 545C-7 545A-37 545B-37	67345-89L10 67467-89J01 67500-88L00	513A-38 513A-23 544A-21 544B-21 544C-21
67271-88L10	545B-29 545C-29 544A-16 544B-16 544C-16	67292-94300	545C-37 508A-40 545A-5 545B-5 545C-5	67701-99J02 67721-93E10 67725-96J00 67726-99E00 67728-99E00	575A-2 575A-3 575A-4 575A-5 575A-6
67272-88L00	545A-6 545B-6 545C-6 544A-25 544B-25	67294-95600	508A-41 515A-2	68110-89L01	420A-16 420B-16
67273-88L00	544C-25 545A-47 545B-47 545C-47 508A-36	67296-88D10	545A-13 545A-30 545B-13	68111-88L00	420C-16 420D-17 544A-8
67273-95600	544C-25 545A-47 545B-47 545C-47 508A-36	67296-88L00	545B-30 545C-13 545C-30 544A-5 544B-5	69711-93E10 69911-91J60	544B-8 544C-8 167A-12 167B-12 335A-24
67274-88L00	544A-15 544B-15 544C-15 545A-42 545B-42	67296-90J10 67296-92E20	544C-5 508A-42 545A-14 545B-14 545C-14		335B-27
67275-95600	545C-42 508A-37 544A-14 544B-14 544C-14	67296-92E30 67296-92E60	545A-44 545B-44 545C-44 544A-11 544B-11	70000	
67281-88L00	544A-10 544B-10 544C-10 508A-38 67284-94L00	67296-94300 67296-94310 67296-95600 67296-95610	544C-11 508A-43 508A-33 508A-44 508A-45	77811-54GB0-0PG	420A-10 420B-10 420C-10 420D-10 508A-47
67282-94L00	545A-19 545B-19 545C-19 545A-46 545B-46	67296-95621 67297-95600	545A-43 545B-43 545C-43 515A-3 508A-46	90000	
67287-92E00	545A-19 545B-19 545C-19 545A-46 545B-46	67296-95621 67297-95600	545A-43 545B-43 545C-43 515A-3 508A-46	90000	
67288-92E00	545A-4 545B-4 545C-4 544A-6	67320-93J00 67320-93J10 67320-93J20 67320-93J30 67320-93J40	515A-4 515A-4 515A-4 515A-4 515A-4	99000-81158-50M	167A-8 167B-8
67288-92E20	544B-6 544C-6 544A-12 544B-12 544C-12	67320-93J50 67320-93J60 67320-93J70 67320-93J80 67340-89L10	515A-4 515A-4 515A-4 515A-4 513A-22	00000	

品番	FIG.NO.	品番	FIG.NO.	品番	FIG.NO.
01547-0616C	322A-4 322B-4	01550-06207 01550-0625C	561C-9 120A-13 146A-11 146A-22 206A-18	08341-31039	303A-7 303B-7 335A-9 336A-23 336B-13
01547-06167	513A-33 561A-17 561B-17			09100-06178 09100-08232	335A-9 336A-23 336B-13
01547-0625A	561C-17 303B-2 561A-10 561B-10 561C-10	01550-0630C	167A-9 167B-9 310A-15 310B-15 310C-15	09100-08311 09103-06237 09103-06267	508A-48 335A-15 335B-24 432A-14 120A-7
01547-0630A 01550-05127	303A-2 303A-3 303B-3	01550-06357	310D-15 113A-2 120A-14	09103-06281	111A-8 335B-21 336B-26 338A-20 407A-7
01550-0612C	163A-12 175A-8	01550-0650C 01550-0820C	144A-9 111A-9		
01550-06127	206A-17 322A-20 322B-20 322A-21 322B-21	01550-08207	113A-7 301A-18 553A-5 301A-19 401A-15	09108-06141 09108-08286 09111-10067 09116-06196	407B-7 160A-14 513A-24 336A-26 310A-4
01550-0616C	513A-34 146A-20 334A-9 334B-8 303A-10	01560-08757 01580-08407	113A-3 126A-3 126B-3 126C-3 120A-15	09116-06225	310B-4 310C-4 310D-4 336A-35 336B-22
01550-06167	303B-10 310A-11 310B-11 310C-11 310D-11	02122-04127			
01550-06167	303B-10 310A-11 310B-11 310C-11 310D-11	02122-0630A 02142-06167 02142-06207	175A-14 410A-16 410B-16 322B-23 206A-19	09116-06227 09116-06229	444A-27 513A-25 407A-14 407B-14 220A-24
01550-0620C	513A-35 561A-8 561B-8 561C-8 111A-15	03142-04169 03542-05169	160A-12 420A-3 420B-3 420C-3 420D-3	09116-06234 09116-06517	220B-24 206A-9 126A-7 126B-7 126C-9
01550-06207	146A-21 162A-3 163A-13 167A-11 167B-11	03542-06209 04211-09149 04211-11129 04221-05109	146A-23 120A-12 111A-12 113A-4 126A-4		146A-12 310A-3 310B-3 310C-3 310D-3
01550-06207	175A-7 334A-15 334B-14 310A-10 310B-10	08110-60020 08110-60050	126B-4 126C-4 220A-2 220B-2 407A-11	09116-06522 09116-06523	327A-8 410A-8 410B-8 410A-3 410B-3
01550-06207	310C-10 310D-10 553A-6 561A-9 561B-9	08316-10087 08322-0106A 08341-31039	407B-11 301A-20 303A-11 120A-9 120A-10	09116-08128 09116-08137 09116-08150 09116-08151	335B-18 401A-13 338A-21 401A-3 405A-7

品番	FIG.NO.	品番	FIG.NO.	品番	FIG.NO.
09116-08151	405A-18 407A-5 407B-5 444A-16 405A-16	09160-05029	544A-23 544B-23 544C-23 206A-10 513A-29	09160-20042 09160-20043	220B-5 220A-5 220B-5 220A-5 220B-5
09116-08154		09160-06046		09160-20044	
09116-08155 09119-08L01 09119-08L02 09125-05042	444A-28 111A-4 111A-3 545A-21 545B-21	09160-06055 09160-06082	513A-30 160A-15 210A-8 335A-10 336A-17	09160-21009 09160-25040 09160-25041	220A-6 220B-6 220A-12 220B-12 220A-12
09125-05046 09125-05135	545C-21 327A-5 544A-22 544B-22 544C-22	09160-06085 09160-06094 09160-06104 09160-06168	432A-15 206A-11 508A-51 310A-20 310B-20	09160-25042 09160-27012	220B-12 220A-12 220B-12 336A-5 336A-8
09125-05145 09125-06063 09126-05003 09126-06006	444A-29 335B-12 508A-49 545A-25 545B-25	09160-06171 09160-08081	310C-20 310D-20 120A-8 335A-17 335B-23	09161-04012 09161-08019	336B-5 336B-8 410A-12 410B-12 336A-37
09126-06015 09136-05041 09140-05005	545C-25 444A-17 340A-8 444A-18 327A-7	09160-08082 09160-08170	336A-22 336B-12 513A-20 335A-22 335B-26	09163-06001 09164-14008 09168-12017 09169-06062	336B-24 444A-19 206A-12 405A-9 126A-6
09140-06020	544A-24 544B-24 544C-24 508A-50 545A-10	09160-12066 09160-15057 09160-17024	407A-19 407B-19 303A-6 303B-6 220A-11		126B-6 126C-8 146A-13 310A-7 310B-7
09140-08023-XCO 09140-10031	545B-10 545C-10 335A-16 335B-25 401A-14	09160-17025 09160-17026 09160-17027 09160-17028 09160-17039	220A-11 220A-11 220A-11 220A-11 220A-11	09169-06063	310C-7 310D-7 327A-9 310A-8 310B-8
09140-14008 09141-12005 09148-06008	303A-5 303B-5 407A-18 407B-18 444A-13	09160-17040 09160-17041 09160-17042 09160-17053 09160-17054	220A-11 220A-11 220A-11 220B-11 220B-11	09180-06186 09180-06362 09180-06366	310C-8 310D-8 206A-13 206A-14 335A-11
09159-08L02 09159-08059 09159-22006	336A-36 336B-23 513A-26 335A-8 335B-13	09160-17055 09160-17056 09160-17057 09160-17058 09160-17059	220B-11 220B-11 220B-11 220B-11 220B-11	09181-15241 09181-20244 09181-20246	220A-13 220B-13 220A-5 220B-5 220A-5
09160-05024 09160-05029	513A-27 545A-45 545B-45 545C-45 513A-28	09160-17060 09160-17061 09160-20027 09160-20042	220B-11 220B-11 220A-4 220B-4 220A-5	09181-20248 09181-20251	220B-5 220A-5 220B-5 220A-5 220B-5

品番	FIG.NO.	品番	FIG.NO.	品番	FIG.NO.
09181-25160 09181-25162 09181-25164	220A-12 220B-12 220A-12 220B-12 220A-12	09280-13004 09280-17003 09280-22019 09280-26005 09280-54001	175A-4 111A-11 111A-6 146A-39 175A-5	09401-11425 09401-12413 09401-13423 09401-13424	144A-8 111A-17 401A-16 146A-41 401A-18
09181-25181 09200-05014 09200-06061	220B-12 220A-12 220B-12 336A-18 336A-16	09280-57002 09282-12L04 09282-13L01	407A-12 407B-12 401A-5 220A-22 220B-22	09403-07308 09403-08404 09403-11320 09403-12406	410B-22 322A-16 322B-16 146A-42 163A-11
09202-04008 09202-04025 09202-06023	160A-17 220A-16 220B-16 401A-4 405A-8	09282-27002 09283-25096 09283-32048	336A-6 336B-6 121A-2 121B-2 116A-9	09403-12415 09407-14403	167B-15 167A-14 167B-14 322A-2 322B-2
09204-01002	405A-20 407A-4 407B-4 206A-8 336A-13	09289-05012 09289-06L02 09289-17L02	121A-14 121B-14 210A-11 407A-13 407B-13	09407-14407	553A-15 561A-16 561B-16 561C-16 303A-8
09204-02004 09205-02004 09205-03004	513A-19 407A-20 407B-20 210A-4 335B-19	09320-08051 09320-08056	310A-9 310B-9 310C-9 310D-9 310A-6		303B-8 322A-3 322A-10 322A-10 322B-3
09205-06021 09229-04005	335A-6 335B-3 410A-20 410B-20 420A-7		310B-6 310C-6 310D-6 144A-7 126A-10		322B-10 338A-23 513A-32 553A-7 553A-16
09248-08001	420B-7 420C-7 420D-7 407A-9 407B-9	09320-11017	126B-10 126C-12 146A-15 410A-7 410B-7		561A-18 561A-22 561B-18 561B-22 561C-18
09248-12009 09250-12006 09251-05006 09251-09007	405A-10 444A-30 146A-14 410A-19 410B-19	09320-13022 09321-08022 09352-50823-600 09380-12002 09380-15001	405A-19 146A-16 146A-17 338A-22 220A-3	09408-00070 09408-00159	561C-22 162A-8 310A-13 310B-13 310C-13
09260-12003 09262-25003 09263-17048	206A-15 407A-3 407B-3 407A-2 407B-2	09381-16001 09385-04005 09385-06012	220B-3 116A-4 410A-21 410B-21 513A-31	09408-00184	310D-13 553A-8 561A-11 561B-11 561C-11
09263-20024 09280-06012 09280-09008 09280-09012	220A-7 220B-7 210A-9 175A-11 210A-10	09401-08412 09401-08413 09401-10412 09401-11423	146A-18 162A-6 146A-19 146A-34 146A-40	09408-00338 09408-00339 09408-00340	322A-19 322B-19 322A-18 322B-18 322A-17

品番	FIG.NO.	品番	FIG.NO.	品番	FIG.NO.
09408-00340 09409-10304-5ES 09420-03009 09440-09041 09440-12027	322B-17 513A-39 160A-16 206A-16 444A-20				
09440-18002 09441-17001 09481-10501	175A-6 335A-21 322A-6 322B-6 513A-13				
09481-30501	546A-2 546B-2 546C-2 322A-7 322B-7				
09482-00661	513A-14 111A-18				

品番	FIG.NO.	品番	FIG.NO.	品番	FIG.NO.

品 名 索 引 表

品名	FIG.NO.	品名	FIG.NO.
(ア)		エンブレム, リヤマークS(クローム)	420A-10
		*	420B-10
		*	420C-10
		*	420D-10
		*	508A-47
アーム, クラッチロッド	206A-7	(カ)	
アーム, シヤロドライブ	336A-24		
*	336A-24		
アーム, リバースロック	336A-11		
アーム, ロック	508A-27		
アームアッソ, リモコンシフト	545A-20	カバー(シングル)	544A-17
*	545B-20	*	544B-17
*	545C-20	*	544C-17
アームアッソ, ロッカ	121A-3	カバー, アッパマウント	401A-12
*	121B-3	カバー, ウエザ	420A-16
アウトレットアッソ	432A-5	*	420B-16
アクチュエータ, ニュートラルスイッチ	334A-11	*	420C-16
*	334B-10	*	420D-17
アジャスタ	163A-6	カバー, エアインターケインナ	420A-2
アジャスタセット, ハンドルロッド	444A-10	*	420B-2
アタッチメント, ステアリングブラケット	513A-17	*	420C-2
アタッチメントキット, ツインリモコン	515A-1	*	420D-2
アノード(マグネシウム)	335B-20	カバー, コネクタ	322A-11
*	336B-25	*	322B-11
*	338A-19	カバー, サーモスタット	162A-2
*	407A-23	カバー, サイドスターボード(ブラック)	410A-1
*	407B-24	*	410B-1
アノード, プロテクション	111A-7	カバー, サイドポート(ブラック)	410A-2
*	335B-20	*	410B-2
*	336B-25	カバー, シリンダヘッド	111A-13
*	338A-19	カバー, ステアリングアジャスタ	336A-20
*	407A-6	*	336B-10
*	407B-6	カバー, ティラハンドル(ブラック)	444A-5
アマチュア	301A-7	カバー, プラグ(シングル)	544A-7
*	340A-9	*	544B-7
アレスタ, フレーム	126C-6	*	544C-7
インシュレータ, デリバリパイブ	144A-5	カバー, プロテクションアノード	111A-5
インジェクタアッソ, フェーエル	144A-2	カバー, リモコンレバーロア	544A-16
インジェクタ, オイルプレッシャ	334A-3	*	544B-16
*	334B-3	*	544C-16
インターナルギヤ	301A-14	カバー, レバーデザイン	544A-18
インベラ, ウォータポンプ	160A-3	*	544B-18
ウェーブワッシャ	508A-22	*	544C-18
エンド, ケーブル	508A-37	カバー, レバーメッキ	544A-19
*	544A-14	*	544B-19
*	544B-14	*	544C-19
*	544C-14	カバー, ロアマウントスターボード(ブラック)	405A-13
エンブレム, マーク(S)	544A-8	カバー, ロアマウントポート(ブラック)	405A-14
*	544B-8	カバー, ワイヤ	508A-35
*	544C-8	カバーアッソ, エンジン(ブラック)	420A-1

品名	FIG.NO.	品名	FIG.NO.
カバーアッソ, エンジン(ブラック)	420B-1	キャップ, インレットマニホールド	126A-8
*	420C-1	*	126B-8
*	420D-1	*	126C-10
カム, シフト	210A-3	キャップ, オイルフィルタ	111A-10
カムシャフトアッソ	121A-1	キャップ, オイルフィルタ	175A-3
*	121B-1	キャップ, オイルプレッシャスイッチ	322A-8
*	561A-23	*	322B-8
*	561B-23	*	513A-12
*	561C-23	キャップ, キー	508A-5
ガイド, ウォータチューブ	160A-18	キャップ, サービスコネクタ	322A-13
ガイド, オイルレベルゲージ	175A-10	*	322B-13
ガイド, シフトロッド	210A-5	キャップ, シリンダボデー	508A-6
ガイド, タイミングベルト	120A-2	キャップ, スパークプラグ	310A-12
ガイド, タイミングベルト(ロア)	120A-3	*	310B-12
ガイド, バルブ(OS:0.3)	111A-19	*	310C-12
ガスケット, インレットマニホールド	126A-2	*	310D-12
*	126B-2	キャップ, フェーエルフィルタ	146A-35
*	126C-2	キャップ, ホール	545A-38
ガスケット, ウォータプラグ	405A-2	*	545B-38
ガスケット, ウォータポンプケース	160A-6	*	545C-38
ガスケット, エンジンホルダ	401A-2	キャップ, リモコンレバー	544A-9
ガスケット, シリンダヘッド	111A-2	*	544B-9
ガスケット, シリンダヘッドカバー	111A-14	*	544C-9
ガスケット, タンクキャップ	432A-3	キャップ, レバー	508A-29
*	583A-3	キャップ, PTTスイッチ	508A-11
ガスケット, ドライブシャフトハウジング	405A-6	キャップアッソ, フェーエルタンク	432A-2
ガスケット, ドライブシャフトベアリングハウジング	220A-23	*	583A-2
*	220B-23	ギヤ, ドライブ	508A-19
ガスケット, ドレインプラグ	407A-8	ギヤ, フォワード	220A-9
*	407B-8	*	220B-9
ガスケット, ポンプケースパネル	160A-5	ギヤ, リバース	220A-10
キー(931)	508A-4	*	220B-10
キー(932)	508A-4	ギヤ, リモコンシフト	545A-32
キー(933)	508A-4	*	545B-32
キー(934)	508A-4	*	545C-32
キー(935)	508A-4	ギヤ, リモコンドライブ	545A-31
キー(936)	508A-4	*	545B-31
キー(937)	508A-4	*	545C-31
キー(938)	508A-4	ギヤアッソ	301A-15
キー(939)	508A-4	クーラ, フェーエル	146A-7
キー(940)	508A-4	クッション, エアインレットパイブ	126A-11
キー(941)	508A-4	*	126B-11
キー(942)	508A-4	*	126C-11
キット, ウォータポンプリベア	160A-19	クッション, エンジンコントロールユニット	310A-17
キット, バッテリーチャージング	553A-1	*	310B-17
キット, リモコンスパーシングル	544A-21	*	310C-17
*	544B-21	*	310D-17
*	544C-21	クッション, ファスナ	420A-5
キャップ	338A-8	*	420B-5
*	553A-13	*	420C-5

品名	FIG.NO.	品名	FIG.NO.
クッション, ファスナ	420D-5	ケーブル, スタータ	561B-13
クッション, フェルボンPH	146A-3	*	561C-13
クッション, ベーパセパレータ	146A-44	ケーブルアッソ, スロットル	444A-14
クッション, リードワイヤ	513A-36	*	444A-15
クッション, ロアカパホルダ	146A-43	ケーブルアッソ, リモコン(10F:3.1M)	515A-4
*	410A-14	ケーブルアッソ, リモコン(12F:3.7M)	515A-4
*	410B-14	ケーブルアッソ, リモコン(14F:4.2M)	515A-4
クラッチセット, スターティングモータ	301A-10	ケーブルアッソ, リモコン(16F:4.8M)	515A-4
クランクシャフト	116A-7	ケーブルアッソ, リモコン(18F:5.4M)	515A-4
クランプ, フェルフィルタ	146A-37	ケーブルアッソ, リモコン(20F:6.1M)	515A-4
クランプ, フェルホース	146A-38	ケーブルアッソ, リモコン(22F:6.7M)	515A-4
クリップ, フェルホース	432A-12	ケーブルアッソ, リモコン(24F:7.3M)	515A-4
*	583A-9	ケーブルアッソ, リモコン(8F:2.4M)	515A-4
グリッパ	508A-32	ケーブルアッソ, NSI	167A-10
グリッパ, ハンドル	444A-6	*	167B-10
グリッパ, リモコンNO.1	544A-3	ケーブルセット, スタータ	561A-12
*	544B-3	*	561B-12
*	544C-3	*	561C-12
グリッパ, リモコンNO.2	544A-2	ゲージ, オイルレベル	175A-9
*	544B-2	コア, エキゾーストシール	407A-21
*	544C-2	*	407B-21
グリッパアッソ	167A-6	コイル, イグニッション	310A-14
*	167B-6	*	310B-14
グロメット, インレットエアテンパレチャセンサ	334A-13	*	310C-14
*	334B-12	*	310D-14
グロメット, ウォータチューブ	160A-8	コイル, ステータ/バルサ	303A-1
グロメット, ケーブル	410A-13	*	303B-1
*	410B-13	*	303B-1
グロメット, ティラハンドルブラケット	444A-25	*	561A-5
グロメット, リモコンケーブル	513A-21	*	561A-5
グロメット, リモコンシングル	544A-25	*	561B-5
*	544B-25	*	561B-5
*	544C-25	*	561C-5
*	545A-47	*	561C-5
*	545B-47	コッタ, バルブ	121A-12
*	545C-47	*	121B-12
グロメット, ワイヤリングハーネス	508A-2	コネクタ	513A-5
グロメットセット, フェルインジェクタ	144A-3	*	513A-23
ケース, ウォータポンパ	160A-1	コネクタ, クラッチロッド	210A-1
ケース, エクステンション(ブラック)	405A-17	コネクタ, フラッシュウォータ	410A-22
ケース, ギヤ	301A-2	*	410B-23
ケース, リモコンギヤ	545A-22	コンロッドアッソ	116A-5
*	545B-22	ゴムシール, ウォータブルーフ	545A-6
*	545C-22	*	545B-6
ケースアッソ, ギヤ(ブラック)	407A-1	*	545C-6
*	407B-1		
ケースアッソ, フェーズ	553A-10	(サ)	
ケーブル, スタータ	322A-1		
*	322B-1		
*	561A-13		

品名	FIG.NO.	品名	FIG.NO.
サークリップ	338A-3	スイッチアッソ, エマジェンシ	508A-7
サーモスタット, ウォータ50°C	162A-1	スイッチアッソ, エマジェンシ/ストップ	444A-32
サポート, ハンドルロッド	444A-11	スイッチアッソ, オイルプレッシャ	334A-2
シート, バルブスプリング	121A-13	*	334B-2
*	121B-13	スイッチアッソ, グリッパPTT(シングル)	544A-4
シール, アッパマウントスターボード	410A-17	*	544B-4
*	410B-17	*	544C-4
シール, アッパマウントポート	410A-18	スイッチアッソ, スタータモータ	334A-5
*	410B-18	*	334B-5
シール, オイル	340A-6	*	561A-15
シール, サーモスタットカバー	162A-7	*	561B-15
シール, サイドカバー	410A-5	*	561C-15
*	410B-5	スイッチアッソ, ニュートラル	334A-7
シール, サイレンサ	126C-7	*	334B-6
シール, ステアリングケーブル	575A-1	*	545A-11
シール, リコイルスタータ	420A-4	*	545B-11
*	420B-4	*	545C-11
*	420C-4	スイッチアッソ, PT	327A-3
シール, ワッシャ	420D-4	スクリュ	167A-5
*	338A-4	*	167B-5
シフト, クラッチドッグ	220A-15	*	338A-11
*	220B-15	*	508A-33
シフトアッソ	545A-8	*	508A-44
*	545B-8	*	508A-45
*	545C-8	*	544A-5
シャフト, クラッチレバー	206A-4	*	544A-11
シャフト, クラッチブラケット	335A-7	*	544B-5
*	335B-7	*	544B-11
*	513A-16	*	544C-5
シャフト, ステアリングアジャスタスレッド(H)	336A-31	*	544C-11
*	336B-18	*	545A-43
シャフト, チルトシリンダアッパ	338A-17	*	545A-44
シャフト, チルトシリンダロア	338A-16	*	545B-43
シャフト, ピニオン	301A-13	*	545B-44
シャフト, フロペラ	220A-14	*	545C-43
*	220B-14	*	545C-44
シャフト, リモコンドライブ	545A-36	スクリュ(L:165)	515A-3
*	545B-36	スクリュ(4X10)	508A-43
*	545C-36	スクリュ(5X16)	545A-13
シャフト, ロッカアーム	121A-6	*	545A-30
*	121B-6	*	545B-13
シャフトアッソ, ドライブ(L)	220A-1	*	545B-30
*	220B-1	*	545C-13
シャフトアッソ, ドライブ(S)	220A-1	*	545C-30
*	220B-1	スクリュ(5X20)	508A-14
シャフトアッソ, ドライブ(X)	220A-1	スクリュ(5X25)	545A-14
*	220B-1	*	545B-14
ジョイント, ドライブ	338A-6	*	545C-14
スイッチアッソ	301A-6	スクリュ, クランプ	335A-3
スイッチアッソ, イグニッション	508A-3	*	335B-4

品名	FIG.NO.	品名	FIG.NO.
スクリュ、ソレノイドアッシ	163A-4	スプリング、バルブ	121A-10
スクリュ、タペットアジャスチング	121A-4	*	121B-10
*	121B-4	スプリング、リターン	220A-17
スクリュ、フューエルドレーン	146A-8	*	220B-17
スクリュ、リヤカバ	508A-42	スプリング、リパースロックアーム	336A-10
スクリュアッシ、クランプ	335A-25	スプリング、ロックシャフト	121A-7
スクリュセット	301A-8	*	121B-7
スクリュセット、クランプ	335B-28	スベーサ	508A-10
スターアッシ、リコイル	167A-1	*	508A-36
*	167B-1	*	508A-41
スターセット、エレクトリック	561A-1	*	515A-2
*	561B-1	*	544A-15
*	561C-1	*	544B-15
スターロープ5MMDIA、50Mロール	167A-8	*	544C-15
*	167B-8	スベーサ、ステアリングアジャスタ	336A-34
ストップ	545A-24	*	336B-21
*	545B-24	スベーサ、デリバリパイプ	144A-4
*	545C-24	スベーサ、ドラグリンク	575A-3
ストップ、アッパリパーススラスト	401A-10	スベーサ、プロペラナット	407B-23
ストップ、シフトロードガイド	210A-6	スリーブ、ウォータポンプケース	160A-2
ストップ、チルトロックピン	335A-20	スロットルアームアッシ	545A-17
ストップ、プロペラブッシュ	407A-17	*	545B-17
*	407B-17	*	545C-17
ストップセット	301A-11	セパレータアッシ、フューエルペーパー	146A-5
ストライプ、エンジンカバースターボード	420A-8	センサ、インレットエアテンパレチャ	334A-12
*	420B-8	*	334B-11
*	420C-8	センサ、エンジンテンパレチャ	334A-1
*	420D-8	*	334B-1
ストライプ、エンジンカバーポート(ブラック)	420A-9	センサ、プレッシャ	334A-14
*	420B-9	*	334B-13
*	420C-9	センサアッシ、クランク ポジション	303A-9
*	420D-9	*	303B-9
ストレーナ、オイル	401A-17	ソケット、フューエルホース	432A-9
スプリング	163A-8	*	432A-10
*	340A-7	*	583A-6
*	545A-26	*	583A-7
*	545A-28	ソレノイドアッシ	163A-2
*	545B-26		
*	545B-28		
*	545C-26		
*	545C-28		
スプリング、シャロウォータドライブアーム	336A-25		
スプリング、ステアリングアジャスタ	336A-21		
*	336B-11		
スプリング、スパイラル	167A-4		
*	167B-4	ターミナル	303A-12
スプリング、スロットルレバー	513A-8	*	322A-9
スプリング、ドッグ	220A-18	*	322B-9
*	220B-18	ターミナル/スリーブセット	521A-1
スプリング、ニュートラルアーム	508A-31	*	546A-3

(タ)

品名	FIG.NO.	品名	FIG.NO.
ターミナル/スリーブセット	546B-3	ノブ、スロットルアジャスタ	444A-12
*	546C-3	ノブ、チルトストップ	335B-14
*	553A-17	ノブ、ブレーキアジャスト	508A-16
タンクアッシ、フューエル(12L)	432A-1		
タンクアッシ、フューエル(25L)	583A-1		
ダンパ、ロア	301A-17		
チャンパ、エバポレーション	146A-6		
チューブ、ウォータ(L)	160A-7		
チューブ、ウォータ(S)	160A-7		
チューブ、ウォータ(X)	160A-7		
チューブ、ウォータインセクション	405A-5	ハーネスアッシ、ワイヤリング(ME)	322A-5
チューブ、L250	444A-21	*	322A-5
ツールアッシ	420A-15	*	561A-19
*	420B-15	*	561A-19
*	420C-15	*	561B-19
*	420D-15	*	561C-19
デカル(シングル)	544A-10	*	561C-19
*	544B-10	*	561C-19
*	544C-10	ハーネスアッシ、ワイヤリング(MZ)	322A-5
デカル、インジェクション(ブラック)	420A-12	ハーネスアッシ、ワイヤリング(R)	513A-11
*	420B-12	*	513A-11
*	420C-12	ハーネスアッシ、ワイヤリング(TH)	322B-5
*	420D-12	*	322B-5
デカル、リモコンサイド	508A-38	ハウジング、ドライブシャフト(L)(ブラック)	405A-3
デカル、LEAN BURN	420A-14	ハウジング、ドライブシャフト(S)(ブラック)	405A-3
*	420B-14	ハウジング、ドライブシャフトベアリング	220A-21
*	420C-14	*	220B-21
*	420D-14	ハウジング、プロペラシャフトベアリング	407A-10
ドラム、フリースロットル	508A-23	*	407B-10
		ハウジング、リヤ	301A-3
		ハンドル、クランプ	335A-4
		*	335B-5
		ハンドル、ティラ	444A-1
		バルブ、インテーク	121A-8
		*	121B-8
ナット	160A-13	バルブ、エキゾースト	121A-9
*	210A-7	*	121B-9
*	335A-12	バンド	338A-10
*	508A-9	バンド、スタータモータ	301A-16
*	545A-46	パーツセット、リモコン	513A-1
*	545B-46	*	513A-1
*	545C-46	パイプ、エアインレット	126A-5
ナット、エマージェンシスイッチ	444A-34	*	126B-5
ナット、タイミングプーリ	120A-4	*	126C-5
ナット、タペットアジャスチング	121A-5	パイプ、エキゾースト	405A-4
*	121B-5	パイプ、デリバリ	144A-6
ナット、ロック	575A-5	パネル、フロント(ブラック)	410A-6
ニッブル、グリース	336A-1	*	410B-6
*	336B-1	パネル、ボンパケースアンダ	160A-4
*	336B-1	パワーチルトアッシ	338A-1

(ハ)

(ナ)

品名	FIG.NO.	品名	FIG.NO.
ピストン	116A-1	ブッシュ, シフトギヤ	545C-33
ピストンセット(OS:0.5)	116A-10	ブッシュ, スイベルブラケット	336A-7
ピニオン	220A-8	*	336B-7
*	220B-8	ブッシュ, ステアリング	336A-3
*	301A-12	*	336B-3
ピン	545A-35	ブッシュ, チルトシリンダアッパ	338A-18
*	545B-35	ブッシュ, チルトストッパ	335B-16
*	545C-35	ブッシュ, ティラハンドルNO.1	444A-2
ピン, オイルポンプ	175A-13	ブッシュ, ティラハンドルNO.2	444A-3
ピン, チルトストッパ	335B-15	ブッシュ, ハンドルロッド	444A-9
ピン, チルトロック	335A-19	ブッシュ, プロベラ	407A-16
*	335B-17	*	407B-16
ピン, ピストン	116A-3	ブッシュ, リモコンドライブシャフト	545A-39
ピン, ブッシュ	220A-20	*	545B-39
*	220B-20	*	545C-39
ピン, リバースロックアームコッタ	336A-14	ブッシュ, レリーズレバー	335A-14
ピン, レバー	410A-11	ブラケット	340A-2
*	410B-11	*	508A-30
ピン, レリーズアーム	336A-9	*	545A-29
ピン, ロアマウントカバーノック	405A-15	*	545B-29
ファスナ	410A-10	*	545C-29
*	410B-10	ブラケット, クランプスターボード(ブラック)	335A-1
フィルタ, アウトレット	432A-4	*	335B-1
フィルタ, ウォータスターボードサイド	160A-11	ブラケット, クランプポート(ブラック)	335A-2
フィルタ, ウォータポートサイド	160A-10	*	335B-2
フィルタ, フェューエル	146A-33	ブラケット, スイッチリード	322A-15
フィルタ, ボンブアッシ	338A-13	*	322B-15
フィルタアッシ, エンジンオイル	175A-2	ブラケット, スイベル(L)(ブラック)	336A-2
フック, エンジン	113A-6	*	336B-2
フック, エンジンカバー	420A-6	ブラケット, スイベル(S)(ブラック)	336A-2
*	420B-6	*	336B-2
*	420C-6	ブラケット, ステアリング(L)(ブラック)	336A-4
*	420D-6	*	336B-4
フック, フロントパネル	410A-9	ブラケット, ステアリング(S)(ブラック)	336A-4
*	410B-9	*	336B-4
フライホイール	303A-4	ブラケット, スロットルレバー	513A-7
*	303B-4	ブラケット, ティラハンドル(ブラック)	444A-24
*	561A-4	ブラケット, ニュートラルスイッチ	334A-8
*	561B-4	*	334B-7
*	561C-4	ブラケット, ハーネス	322A-12
フランジ, カバーベース(シングル)	545A-42	*	322A-14
*	545B-42	*	322B-12
*	545C-42	*	322B-14
ブザーアッシ, ウォーニング	508A-12	*	561A-14
ブッシュ	508A-18	*	561B-14
*	508A-21	*	561C-14
*	508A-25	ブラケット, フェューエルクーラ	146A-9
ブッシュ, ウォータポンプケース	160A-9	ブラケット, フェューエルフィルタ	146A-36
ブッシュ, シフトギヤ	545A-33	ブラケット, フェューエルポンプH	146A-4
*	545B-33	ブラケット, レクチファイヤ	310A-2

品名	FIG.NO.	品名	FIG.NO.
ブラケット, レクチファイヤ	310B-2	プレート, PTスイッチ	327A-4
*	310C-2	プレートアッシ	508A-15
*	310D-2	プレートアッシ, エマージェンシスイッチロッキング	508A-8
*	553A-4	プロテクタ, ハンドルカバー	444A-23
*	561A-7	プロテクタ, ホース	146A-10
*	561B-7	プロテクタ, リモコンケーブルホルダ	513A-38
561C-7	プロベラ(3X9-1/4X10)(M1001)	407A-15	
340A-4	プロベラ(3X9-1/4X10)(M1011)	407A-15	
340A-3	プロベラ(3X9-1/4X11)(M1101)	407A-15	
ブレーカ	プロベラ(3X9-1/4X12)(M1201)	407A-15	
ブレイキアームアッシ	545A-9		
*	545B-9	プロベラ(3X9-1/4X7)(M701)	407A-15
ブレイキアジャスタ	545C-9	プロベラ(3X9-1/4X8)(M821)	407A-15
*	545A-3	プロベラ(3X9-1/4X9)(M911)	407A-15
*	545B-3	プロベラ(3X9-1/4X9)(M930)	407A-15
*	545C-3	プロベラ(4X10X7)	407B-15
ブロック, オイルギャラリ	175A-12	ヘッド, シリンダ	111A-1
ブロックアッシ, シリンダ	113A-1	ベース, ステータ	120A-11
プーリ, カムシャフト	120A-6	ベアリング, クランクシャフト	116A-8
プーリ, クランクシャフト	120A-1	バルト, タイミング	120A-16
ブラグ, ウォータ	405A-1	ホース, ウォータ(クーラツウハウジング)	162A-4
ブラグ, スターティングスイッチホール	334A-6	ホース, ウォータ(ハウジングツウクーラ)	162A-5
*	513A-15	ホース, オイル	401A-6
ブラグ, フェューエルコネクタ	432A-7	ホース, ドレイン	146A-1
*	432A-13	ホース, フェューエル(クーラツウポンプ(H))	146A-32
*	583A-4	ホース, フェューエル(コネクタツウフィルタ)	146A-25
ブラグアッシ, ランプコード	553A-14	ホース, フェューエル(セパレータツウエバポ)	146A-30
プレート	545A-2	ホース, フェューエル(セパレータツウクーラ)	146A-31
*	545B-2	ホース, フェューエル(タンクツウコネクタ)	432A-8
*	545C-2	*	583A-5
プレート, ウォーニングインジケータ	444A-22	ホース, フェューエル(フィルタツウポンプ(レフト))	146A-26
プレート, クラッチノッチ	206A-3	ホース, フェューエル(ポンプ(H)ツウSEP)	146A-28
プレート, クランプ	335A-5	ホース, フェューエル(ポンプ(H)ツウ3ウェイ)	146A-29
プレート, シフトピン	335B-6	ホース, フェューエル(ポンプ(H)ツウセパレータ)	146A-27
*	545A-41	ホース, フェューエル(ポンプツウデリバリ)	144A-1
*	545B-41	ホース, フリーザ	111A-16
*	545C-41	ホース, IAC	163A-10
プレート, シフトロック	545A-27	ホルダ, エレクトリックパーツ	310A-5
*	545B-27	*	310B-5
*	545C-27	*	310C-5
プレート, ステアリングアジャスタ	336A-19	*	310D-5
*	336B-9	ホルダ, エンジン	401A-1
プレート, ステアリングアジャスタ(H)	336A-28	ホルダ, コネクタ	334A-10
*	336B-15	*	334B-9
プレート, ステアリングアジャスタアッパ	336A-30	*	513A-37
*	336B-17	ホルダ, サイドカバー	410A-15
プレート, ステアリングアジャスタフリクション	336A-29	*	410B-15
*	336B-16	ホルダ, ドレインホース	513A-18
プレート, スロットルアジャスタ	444A-8	ホルダ, ニュートラルロック	508A-28
プレート, センシング	120A-17	ホルダ, ハーネス	322B-22
プレート, ロック	444A-33	ホルダ, フェューエルホース	444A-26

品名	FIG.NO.	品名	FIG.NO.
ホルダ, ボイントスイッチ	327A-10	マーク, リバースロック	335A-23
ホルダ, ボイントリレー	327A-2	マウント, アップ	401A-11
ホルダ, リストリクタ	126A-9	* マウント, アップサイド	401A-9
*	126B-9	* マウント, ロアサイド	405A-12
ホルダ, リモコンケーブル	513A-22	* マウント, ロアストラト	405A-11
ホルダ, リレー	310A-19	マニホールド, インレット	126A-1
*	310B-19	*	126B-1
*	310C-19	* 126C-1	126C-1
*	310D-19	マニュアルバルブ	338A-2
*	561A-21	モータアッソ, スターティング	301A-1
*	561B-21	*	561A-3
*	561C-21	*	561B-3
ホルダアッソ, ブラシ	301A-4	* 561C-3	561C-3
ボデーアッソ, スロットル	163A-1	モータアッソ, PT	338A-14
ボルト	301A-9	*	340A-1
*	338A-12	モータセット, スタータ	561A-2
ボルト(6X12)	327A-6	*	561B-2
ボルト(6X18)	545A-19	*	561C-2
*	545B-19		
*	545C-19		
ボルト, アップマウント	401A-7		
ボルト, コンロッド	116A-6	(ヤ)	
ボルト, ストップフロント	545A-15		
*	545B-15		
*	545C-15		
ボルト, ストップリア	545A-16	ユニット, エンジンコントロール	310A-16
*	545B-16	*	310A-16
*	545C-16	*	310B-16
ボルト, ドラッグリンク	575A-4	*	310B-16
ポンプ, スクイズ	432A-11	*	310C-16
*	583A-8	*	310C-16
ポンプアッソ, オイル	175A-1	*	310D-16
ポンプアッソ, キヤ	338A-5	*	561A-24
ポンプアッソ, フェエル(H)	146A-2	*	561B-24
ポンプアッソ, フェエル(L)	146A-24	*	561C-24
(マ)		(ラ)	
マーク, エンブレムパワーチルト(ブラック)	420D-16	ラチエツトセット	167A-3
マーク, エンブレムリヤ(15)(ブラック)	420B-11	*	167B-3
マーク, エンブレムリヤ(20)(ブラック)	420C-11	ラバー, エキゾーストシール	407A-22
*	420D-11	*	407B-22
マーク, エンブレムリヤ(9.9)(ブラック)	420A-11	ラバー, サイドカバー	410A-4
マーク, クラッチシフト(ブラック)	444A-36	*	410B-4
マーク, クランプブラケット	335A-24	ラバー, ティラハンドルフリクション	444A-4
*	335B-27	ラベル, ウォーニング(ブラック)	334A-4
マーク, ハンドルグリップ	444A-31	*	334B-4
マーク, ハンドルレバー	508A-39	ラベル, エンジンカバー(JAPAN)	420A-13

品名	FIG.NO.	品名	FIG.NO.
ラベル, エンジンカバー(JAPAN)	420B-13	レクチファイヤ/レギュレータアッソ	310A-1
*	420C-13	*	310B-1
*	420D-13	*	310C-1
ラベル, オイル/クリアランス	126A-12	*	310D-1
*	126B-12	*	553A-3
*	126C-13	*	561A-6
ラベル, スタータ	167A-13	*	561B-6
*	167B-13	*	561C-6
ラベル, ストップ(ブラック)	444A-35	レクチファイヤ/レギュレータセット	553A-2
ラベル, S.I.G.P.	167A-12	レバー, インタリンクスロットルNO.1	513A-6
*	167B-12	レバー, インタリンクスロットルNO.2	513A-4
リード(L:165)	335B-9	レバー, クラッチ	206A-1
*	335B-10	*	513A-9
リード(L:230)	335B-11	レバー, クラッチノッチ	206A-2
リード, ストップスイッチ	553A-11	レバー, ステアリングアジャスタ	336A-27
リール	167A-2	*	336B-14
*	167B-2	レバー, スロットルコントロール	513A-3
リセプタクル	553A-12	レバー, ハンドル	508A-24
リセプタクルセット	553A-9	*	544A-20
リテーナ, バルブスプリング	121A-11	*	544B-20
*	121B-11	*	544C-20
リモートコントロールアッソ	508A-1	レバー, フリースロットル	508A-20
リモートコントロールアッソ, シングル	544A-1	レバー, レリーズ	335A-13
*	544B-1	レバーアッソ	301A-5
*	544C-1	レバーアッソ, スロットル	545A-23
*	545A-1	*	545B-23
*	545B-1	*	545C-23
*	545C-1	ローラ	508A-17
リレーアッソ	310A-18	*	545A-12
*	310B-18	*	545B-12
*	310C-18	*	545C-12
*	310D-18	ロッド, クラッチ(L)	206A-5
*	561A-20	ロッド, クラッチ(S)	206A-5
*	561B-20	ロッド, シフト(S/L)	210A-2
*	561C-20	ロッド, シフト(X)	210A-2
リレーアッソ, PTT	327A-1	ロッド, スロットル	513A-2
リンク, クラッチレバー	206A-6	ロッド, ハンドル	444A-7
*	513A-10	ロッド, アッソ	220A-19
リンク, リバースロックアーム	336A-12	*	220B-19
リンク, レリーズ	336A-15	ロッド, リモコンフリーアクセル	545A-34
リンクアッソ, ドラッグ	575A-2	*	545B-34
リング, スナップ	545A-7	*	545C-34
*	545A-37		
*	545B-7		
*	545B-37		
*	545C-7		
*	545C-37		
リングセット, ピストン	116A-2	(ワ)	
リングセット, ピストン(OS:0.50)	116A-11		
レギュレータ, エンジンオイル(6.5K)	113A-5		

品名	FIG.NO.	品名	FIG.NO.
ワイヤアSSH, リモートコントロール * * ワッシャ *	546A-1 546B-1 546C-1 163A-9 508A-13	NSIセット Oリング * * *	167B-7 163A-3 163A-7 338A-7 338A-9
* * * * *	508A-26 508A-34 508A-46 544A-6 544A-12	* * Oリング, フェュエルアウトレット Oリング, フランジ	338A-15 340A-5 432A-6 163A-5
* * * * *	544A-13 544B-6 544B-12 544B-13 544C-6		
* * * * *	544C-12 544C-13 545A-4 545A-18 545B-4		
* * * * ワッシャ (8.2X21.5X3)	545B-18 545C-4 545C-18 575A-6 335A-18		
* ワッシャ, アップマウントボルト ワッシャ, クランプブラケットシャフト ワッシャ, ステアリングアジャスタ *	335B-22 401A-8 335B-8 336A-33 336B-20		
ワッシャ, ステアリングアジャスタフリクションプレート * ワッシャ, プーリナットロック ワッシャ, リモコンドライブシャフト * *	336A-32 336B-19 120A-5 545A-40 545B-40 545C-40		
(ソノタ)			
Eリング * * * NSIセット	508A-40 545A-5 545B-5 545C-5 167A-7		

品名	FIG.NO.	品名	FIG.NO.

スズキ DF9.9B/15A/20A パーツカタログ

2018年 11 月印刷

2018年 11 月発行

発行 **スズキ株式会社**

サービス技術部

サービス資料課

〒432-8611 静岡県浜松市南区高塚町300番地

Copyright © スズキ株式会社 2018 All Rights Reserved

1

ま え が き
目 次

2

エ ン ジ ン

3

伝 導

4

電 装

5

外 装

6

オ プ シ ョ ン

7

品 番 索 引 表
品 名 索 引 表



* 9 9 0 0 B - 9 0 2 9 9 *

Printed in Japan

9900B-90299

