

**SUZUKI**  
**パワースタート**

**DF9.9B / 15A / 20A**

**DF9.9B**

**DF15A**

**DF20A**

**DF20ATH**

**OUTBOARD MOTOR**

2016-9

初版

DF9.9B



DF15A



DF20A



# まえがき

このパーツカタログは、スズキ船外機 DF9.9B/15A/20A 型の補給取扱い部品を収録してあります。

エンジン諸元	4 サイクル	2 気筒	総排気量	内径×行程(60.4 mm× 57 mm)
			327 <b>cm<sup>3</sup></b>	

DF9.9B				
機種記号	年式	型式	トランサム	実施号機
DF9.9BL		00995F	S, L, X	00995F-710001 ~

DF15A				
機種記号	年式	型式	トランサム	実施号機
DF15AL		01504F	S, L, X	01504F-710001 ~

DF20A				
機種記号	年式	型式	トランサム	実施号機
DF20AL		02002F	S, L, X	02002F-710001 ~
DF20ATHL				

# パーツカタログのご使用について

1

## 1. 記号および略語

### 1-1. サイズ等

A : 用品    L : 長さ、リンク数、容積                    US : アンダサイズ  
AR : 必要量                                        NT : 歯数    W : 巾  
D : 線径    OD : 外径    W/ : 同時使用  
E.NO. : エンジン番号                            OPT : オプション                                    # : 直送品  
F.NO. : フレーム番号                           OS : オーバサイズ                                \* : 直売品  
H : 高さ    STD : スタンダード                                ~ : より、から  
ID : 内径    T : 厚さ  
12×34×5 : 内径×外径×厚さ(巾、長さ)

### 1-2. メーカー名

BS : プリジストンタイヤ                        NGK : 日本特殊陶業  
CHKK : 中央発条                                    NHK : 日本発条  
DID : 大同工業                                      RK : 高砂チェン  
DK : 大金製作所                                    TEN : 富士通テン  
FB : 古河電池                                        TR : 東海理化電機製作所  
IRC : 井上護謄工業                                YB : 湯浅電池  
KYB : 萱場工業  
NABCO : 日本エアブレーキ

### 1-3. 構成部品の表示

品番	品名
xxxxx-xxxxx	アッシ
xxxxx-xxxxx	.
xxxxx-xxxxx	┆

┆ 構成部品(インナパーツ)を示します。

### 1 - 4. 部品変更

備考欄の品番の前の 印は変更部品相互の互換性を表示します。

- .....「~より統一」を示し、旧□□□ 新です。
- .....「~に統一」を示し、旧□□□ 新です。

### 1 - 5. 修正使用

ホース、チューブ等で寸法表示の 印は修正使用を表示します。

(例) L:200 180.....200を180に修正して使用します。

## 2. 部品変更のお知らせ

部品が新設または変更となった場合、サービス・部品ニュース、統一部品一覧表などでご案内いたします。

販売店様にあつては、弊社代理店にお問い合わせください。

## 3. 部品の注文

部品ご注文の場合は、このパーツカタログをご参照の上、次の点にご留意され、正確にご注文ください。

- 3 - 1. 品番、品名および数量
- 3 - 2. フレーム番号及びエンジン番号と型式番号(年式)
- 3 - 3. 部品メーカー(電装部品、保安部品など)

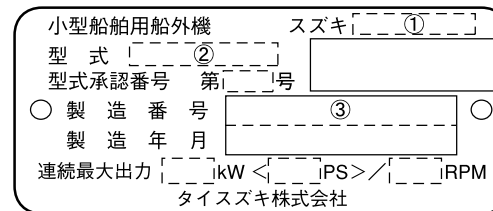
注 分解図は、補給部品索引のためのものです。分解、組立には使用しないで下さい。  
補給部品の中で車種間の共通化により、一部生産車の部品と異なる場合があります。  
あらかじめご了承ください。

記載事項は予告なく変更することがあります。あらかじめご了承ください。

## I.Dプレートの説明

I.Dプレートには下記の項目が刻印されています。

より正確な部品発注のため 機種名、型式、製造番号(号機)を確認下さい。



機種名を示します。(例) DF20A

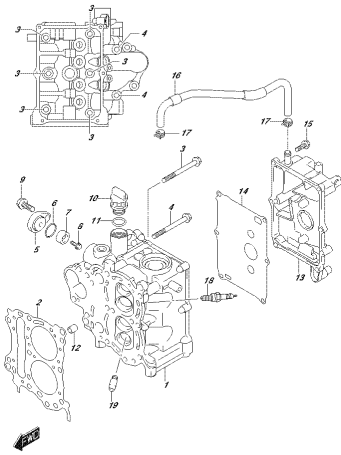
型式を示します。(例) 02002F

製造番号(号機)を示します。(例) 710001

I.Dプレート

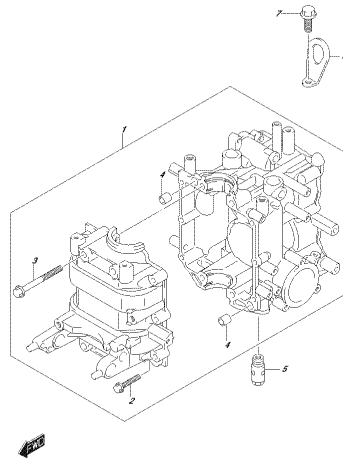
取付位置: ブラケット、クランプ

FIG. 111A



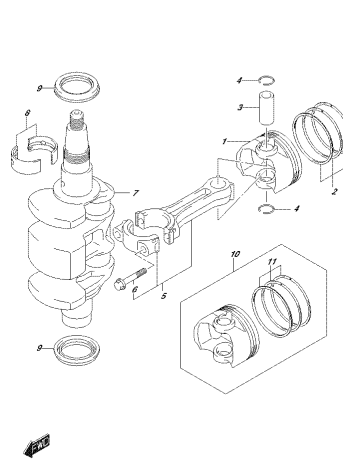
3C93A\_A02L\_01Z\_111A  
C71JUNDEP1642

FIG. 113A



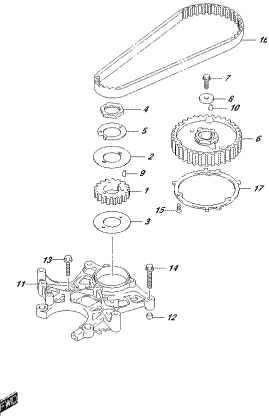
3C93A\_A02L\_01Z\_113A  
C71JUNDEP1620V

FIG. 116A



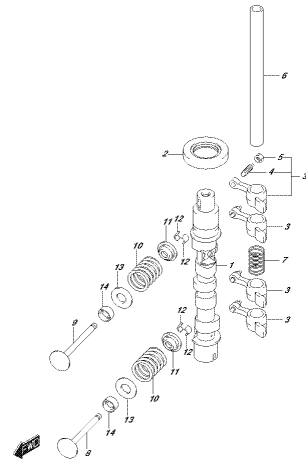
3C93A\_A02L\_01Z\_116A  
C844ANDW47

FIG. 120A



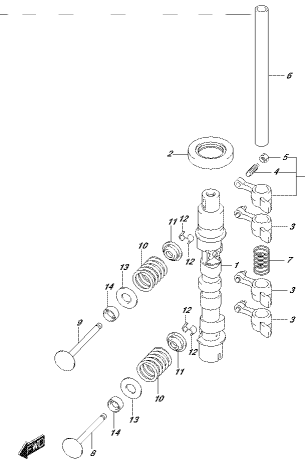
3C93A\_A02L\_01Z\_120A  
P18W2J85.1

FIG. 121A



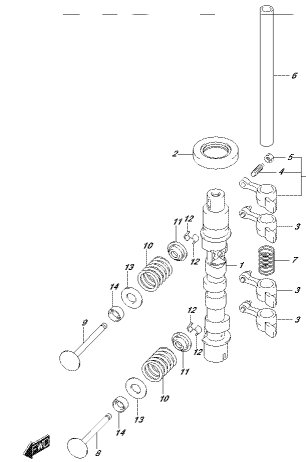
3C93A\_A02L\_01Z\_121A  
C4485V47

FIG. 121B



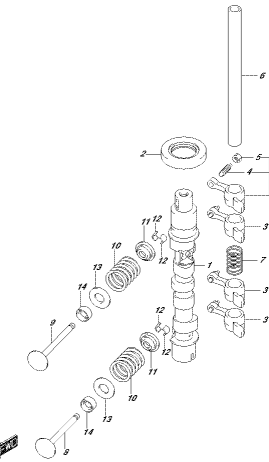
3C93A\_A02L\_01Z\_121B  
C4485V47

FIG. 121C



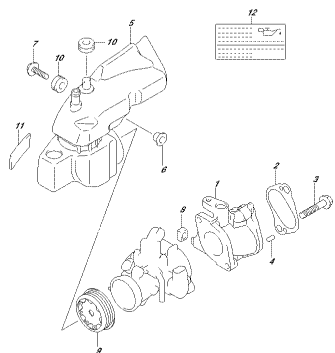
3C93A\_A02L\_01Z\_121C  
C4485V47

FIG. 121D



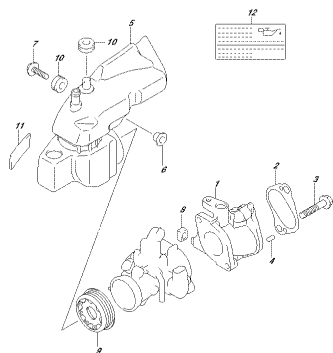
3C93A\_A02L\_01Z\_121D  
C4485V47

FIG. 126A



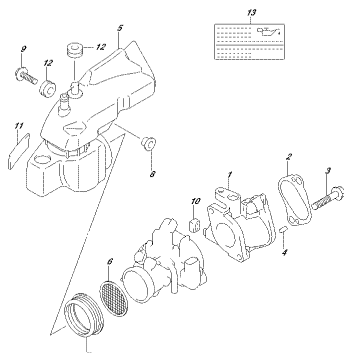
20094\_AZL 012\_0264  
FUEL PUMP/PLD

FIG. 126B



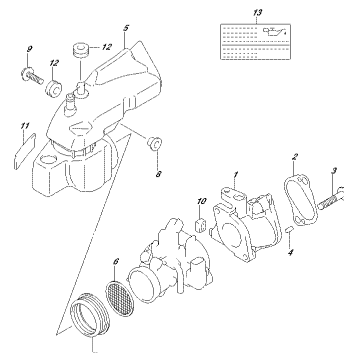
20094\_AZL 012\_0267  
FUEL PUMP/PLD

FIG. 126C



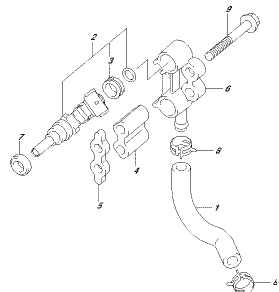
20094\_AZL 012\_0267  
FUEL PUMP/PLD

FIG. 126D



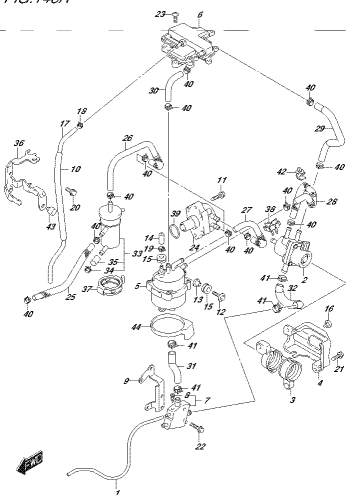
20094\_AZL 012\_0267  
FUEL PUMP/PLD

FIG. 144A



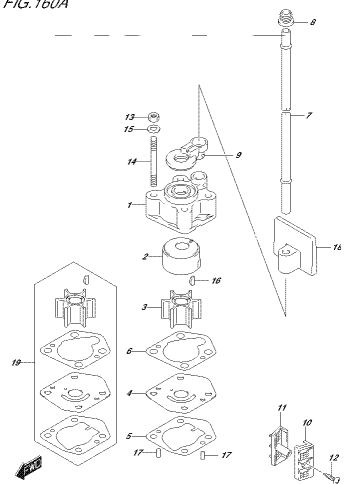
20094\_AZL 012\_1444  
FUEL PUMP/TER

FIG. 146A



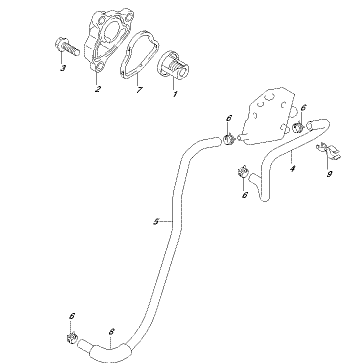
20094\_AZL 012\_1464  
FUEL PUMP

FIG. 160A



20094\_AZL 012\_1604  
WATER PUMP

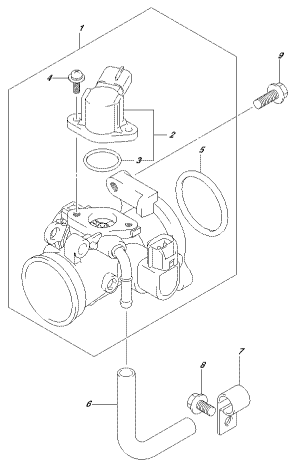
FIG. 162A



20094\_AZL 012\_1624  
THERMOSTAT

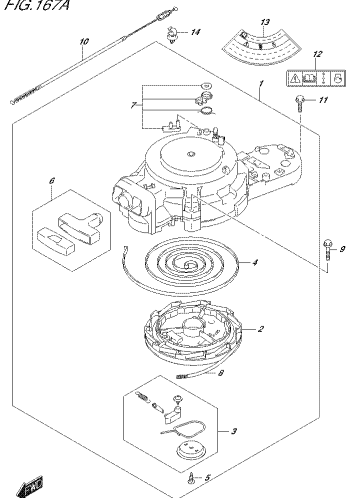


FIG.163A



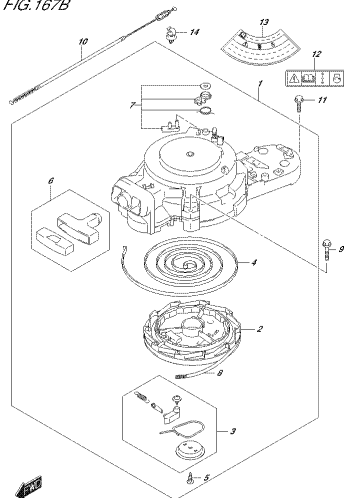
2FC9M, ARL1, 012, 025A  
2FC9DTE, 203V

FIG.167A



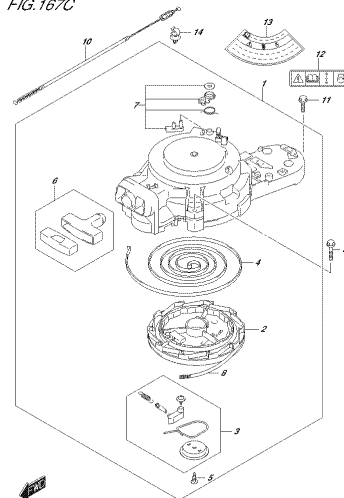
2FC9M, ARL1, 012, 025A  
2FC9E, 214R212D

FIG.167B



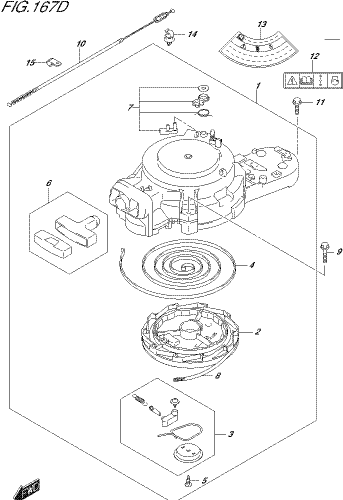
2FC9M, ARL1, 012, 025P  
2FC9E, 214R212D

FIG.167C



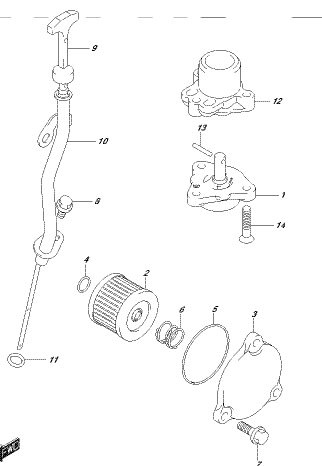
2FC9M, ARL1, 012, 025T  
2FC9E, 214R212D

FIG.167D



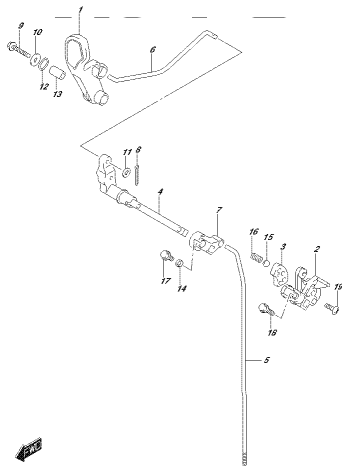
2FC9M, ARL1, 012, 025T  
2FC9E, 214R212D

FIG.175A



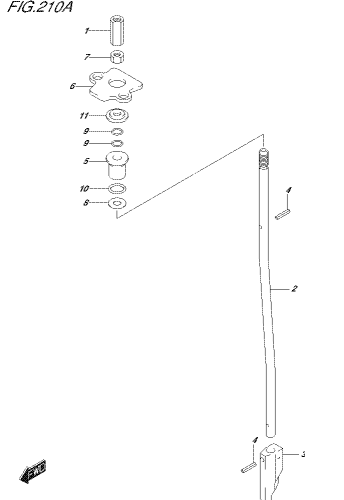
2FC9M, ARL1, 012, 025M  
DL, PL, BP

FIG.206A



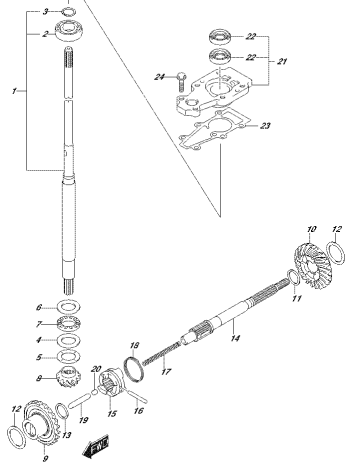
2FC9M, ARL1, 012, 026A  
CL, 17, 18, 22

FIG.210A



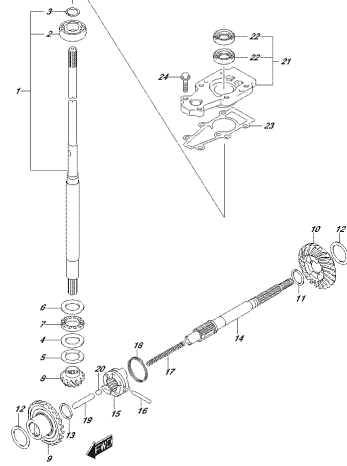
2FC9M, ARL1, 012, 010A  
210FT, 202D

FIG.220A



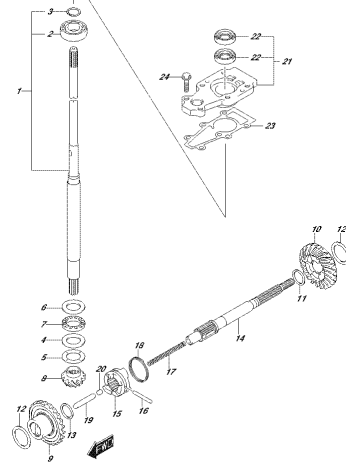
DKRM\_ARE1\_012\_2894  
FRANCOBRODINI

FIG.220B



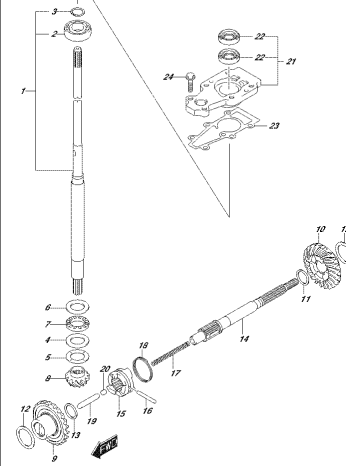
DKRM\_ARE1\_012\_2897  
FRANCOBRODINI

FIG.220C



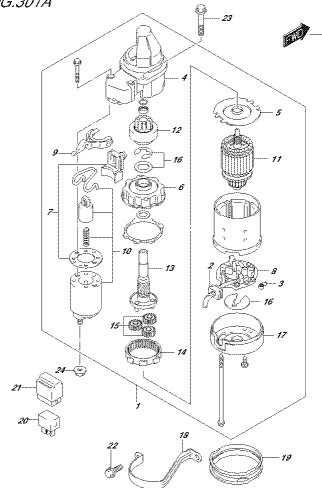
DKRM\_ARE1\_012\_2897  
FRANCOBRODINI

FIG.220D



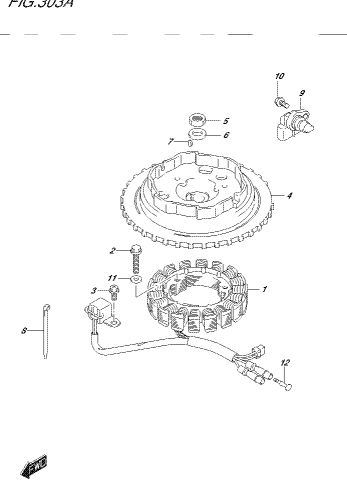
DKRM\_ARE1\_012\_2897  
FRANCOBRODINI

FIG.301A



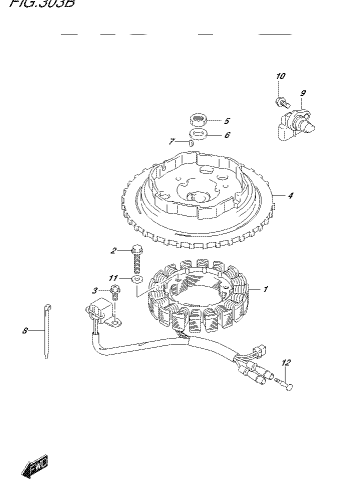
DKRM\_ARE1\_012\_3014  
STARTING MOTOR

FIG.303A



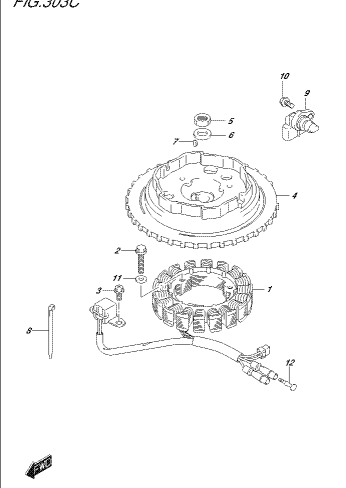
DKRM\_ARE1\_012\_3034  
MAGNETO

FIG.303B



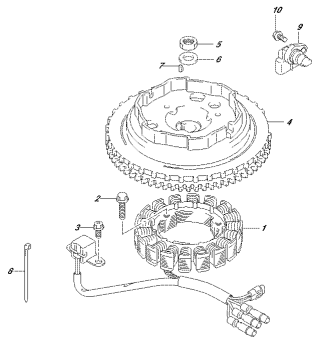
DKRM\_ARE1\_012\_3037  
MAGNETO

FIG.303C



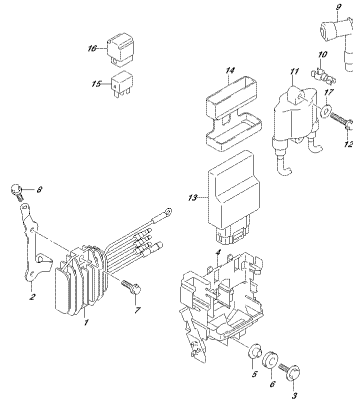
DKRM\_ARE1\_012\_3037  
MAGNETO

FIG.303D



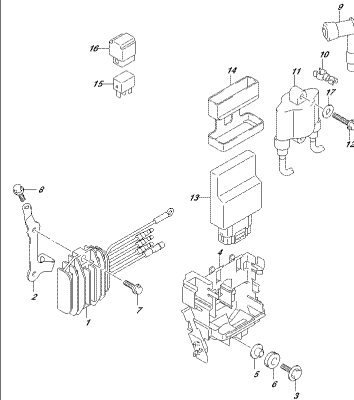
JKRM\_ARE1\_012\_303D  
MAGNETO

FIG.310A



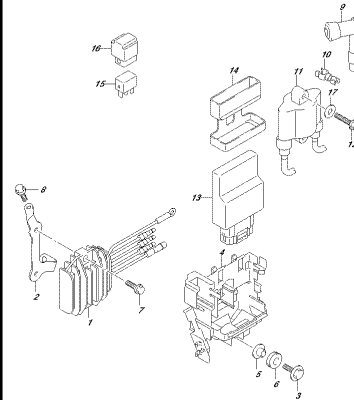
JKRM\_ARE1\_012\_310A  
SEC.0100004000V0200

FIG.310B



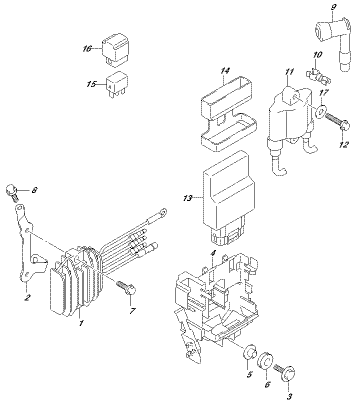
JKRM\_ARE1\_012\_310B  
SEC.0100004000V0200

FIG.310C



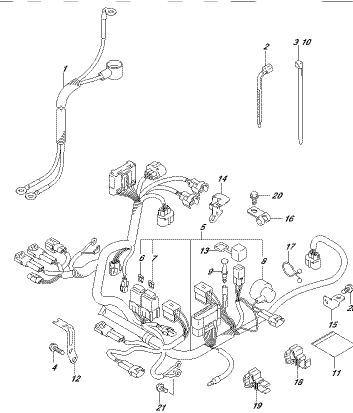
JKRM\_ARE1\_012\_310C  
SEC.0100004000V0200

FIG.310D



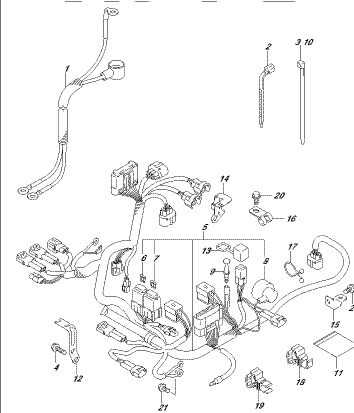
JKRM\_ARE1\_012\_310D  
SEC.0100004000V0200

FIG.322A



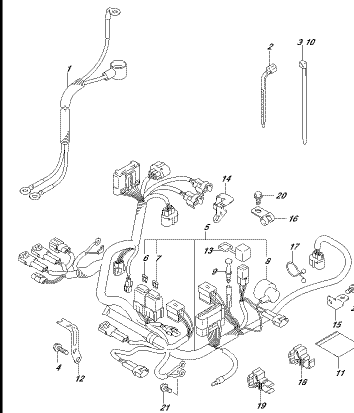
JKRM\_ARE1\_012\_322A  
HARNESS

FIG.322B



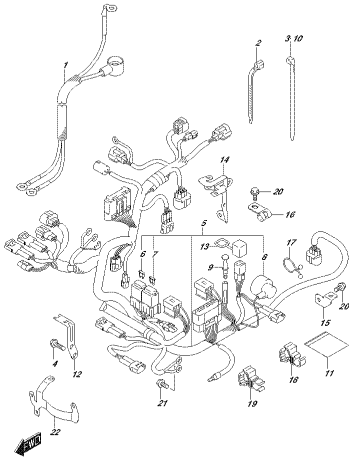
JKRM\_ARE1\_012\_322B  
HARNESS

FIG.322C



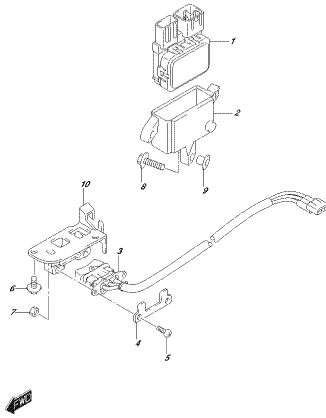
JKRM\_ARE1\_012\_322C  
HARNESS

FIG.322D



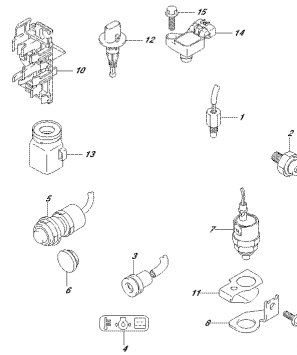
DCRM\_ARE\_012\_322D  
S&S/26397C7

FIG.327A



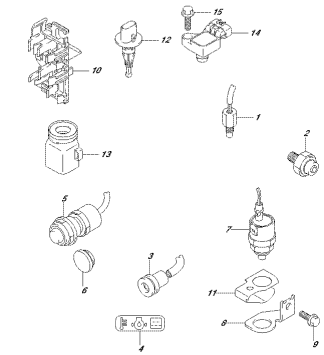
DCRM\_ARE\_012\_327A  
S&S/26397C7

FIG.334A



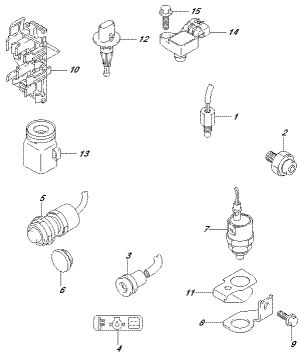
DCRM\_ARE\_012\_334A  
S&S/26397C7

FIG.334B



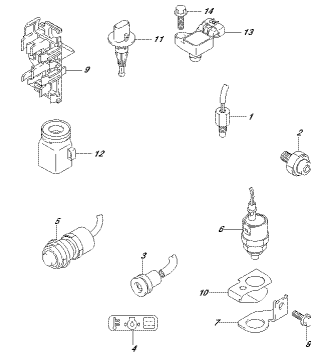
DCRM\_ARE\_012\_334B  
S&S/26397C7

FIG.334C



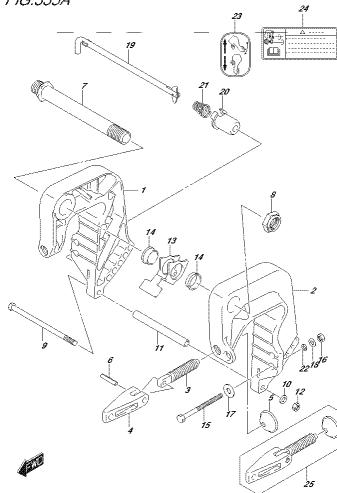
DCRM\_ARE\_012\_334C  
S&S/26397C7

FIG.334D



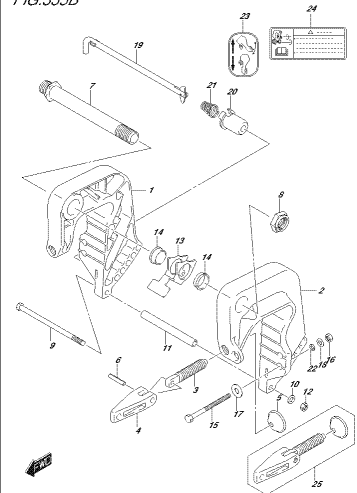
DCRM\_ARE\_012\_334D  
S&S/26397C7

FIG.335A



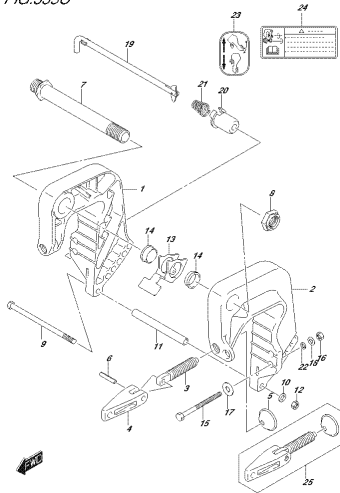
DCRM\_ARE\_012\_335A  
CLAMP BRACKET

FIG.335B



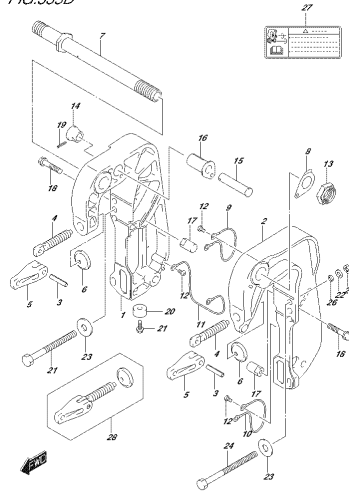
DCRM\_ARE\_012\_335B  
CLAMP BRACKET

FIG.335C



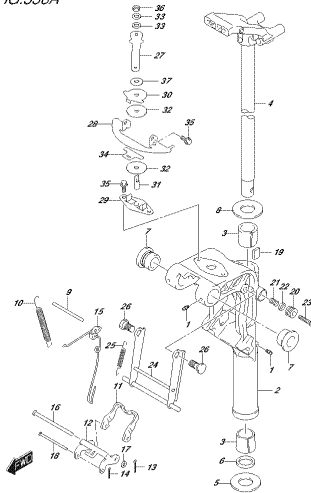
JKRM, ARL 012, 5367  
0449-894027

FIG.335D



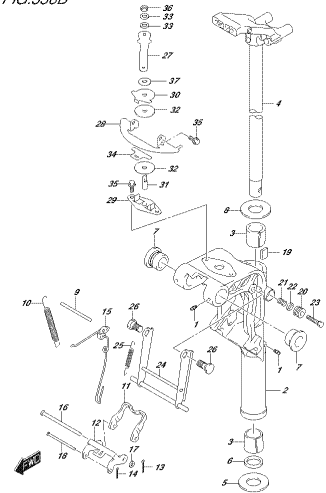
JKRM, ARL 012, 5367  
0449-894027

FIG.336A



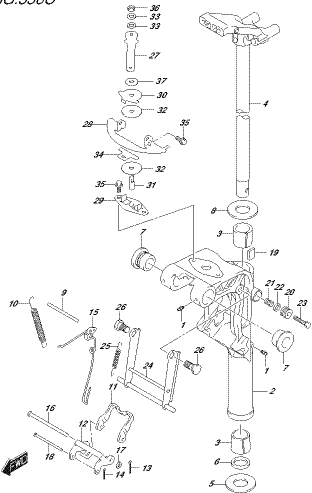
JKRM, ARL 012, 5364  
0449-894027

FIG.336B



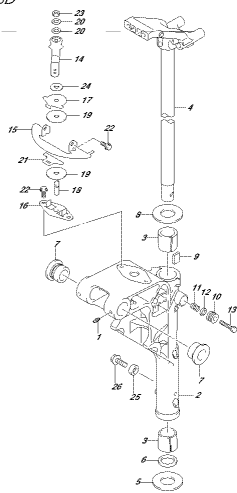
JKRM, ARL 012, 5367  
0449-894027

FIG.336C



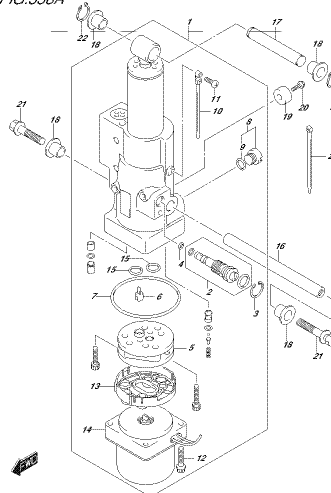
JKRM, ARL 012, 5367  
0449-894027

FIG.336D



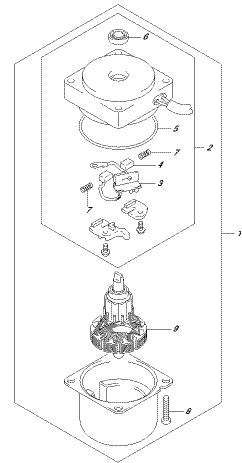
JKRM, ARL 012, 5367  
0449-894027

FIG.338A



JKRM, ARL 012, 5364  
TILT CYLINDER

FIG.340A



JKRM, ARL 012, 5364  
TILT MOTOR

FIG.401A

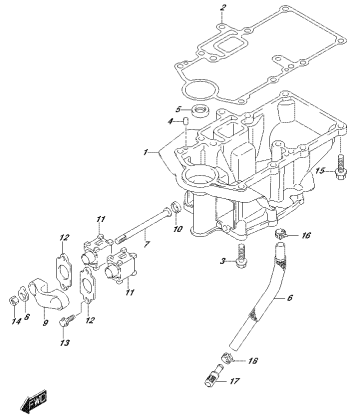


FIG.401A, ARI. 012, 401A  
SEE COVER

FIG.405A

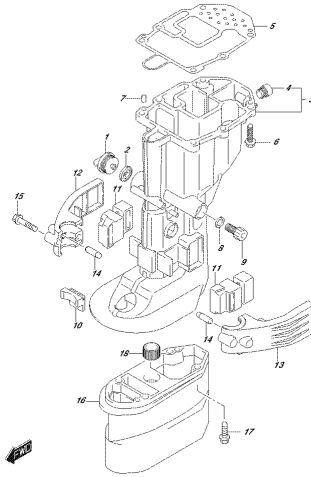


FIG.405A, ARI. 012, 405A  
SEE COVER

FIG.407A

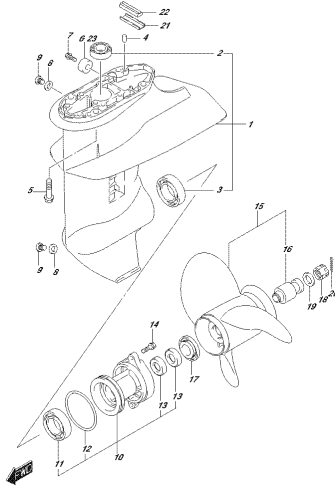


FIG.407A, ARI. 012, 407A  
SEE COVER

FIG.407B

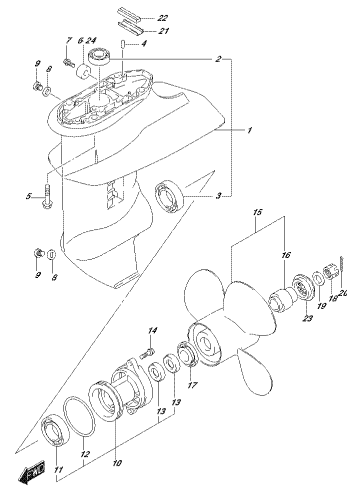


FIG.407B, ARI. 012, 407B  
SEE COVER

FIG.410A

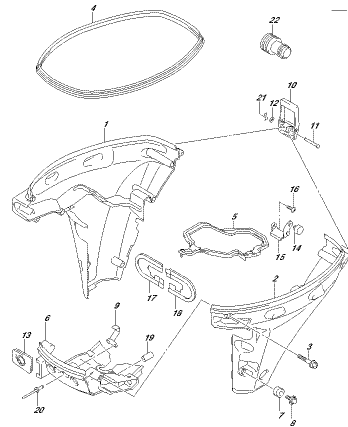


FIG.410A, ARI. 012, 410A  
SEE COVER

FIG.410B

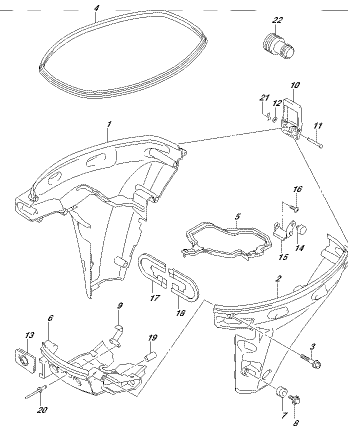


FIG.410B, ARI. 012, 410B  
SEE COVER

FIG.410C

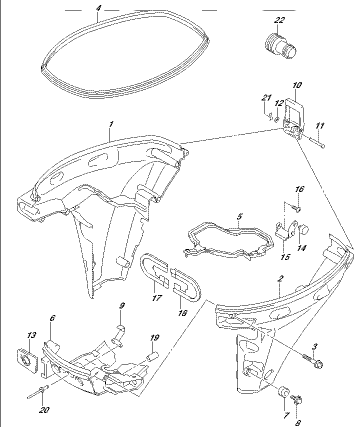


FIG.410C, ARI. 012, 410C  
SEE COVER

FIG.410D

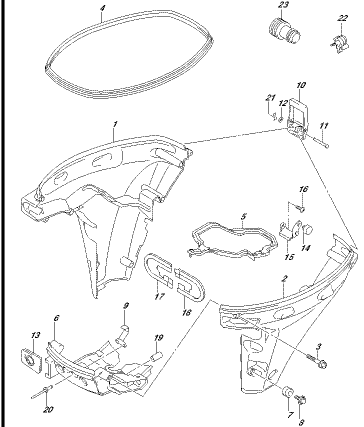
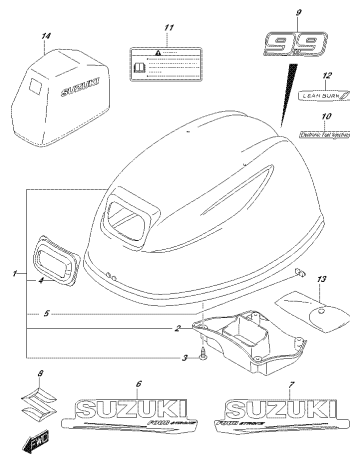


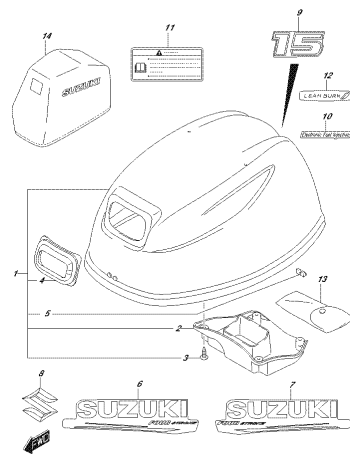
FIG.410D, ARI. 012, 410D  
SEE COVER

FIG.420A



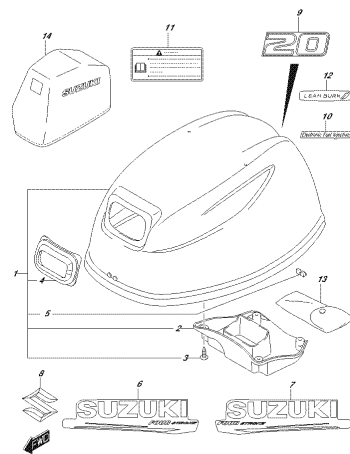
JCR04\_A02\_012\_420A  
ENGINE CENTER

FIG.420B



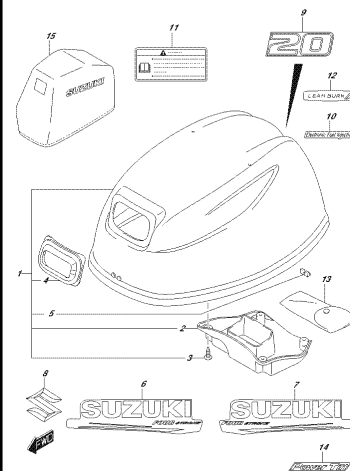
JCR04\_A02\_012\_420B  
ENGINE CENTER

FIG.420C



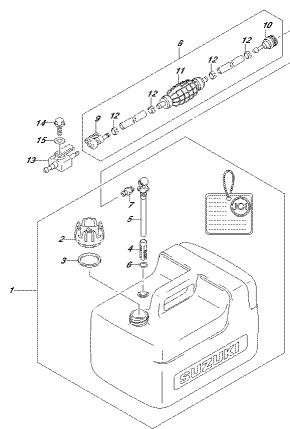
JCR04\_A02\_012\_420C  
ENGINE CENTER

FIG.420D



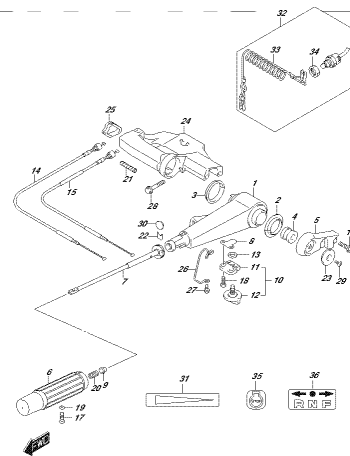
JCR04\_A02\_012\_420D  
ENGINE CENTER

FIG.432A



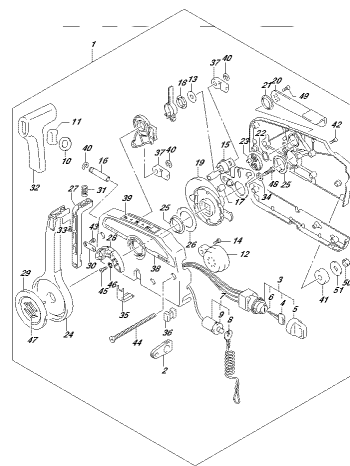
JCR04\_A02\_012\_432A  
FUEL TANK

FIG.444A



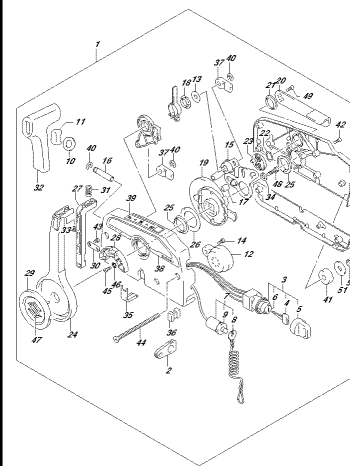
JCR04\_A02\_012\_444A  
TILLER HANDLE

FIG.508A



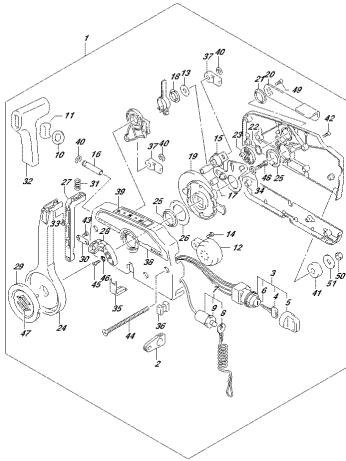
JCR04\_A02\_012\_508A  
OPTI-PARAFITE CONTROL

FIG.508B



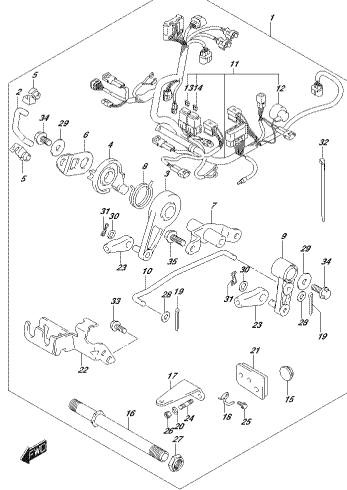
JCR04\_A02\_012\_508B  
OPTI-PARAFITE CONTROL

FIG.508C



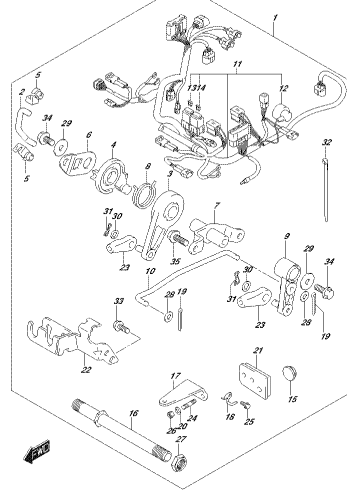
DCRM\_ARL\_012\_S082  
OPT:REMOTE CONTROL

FIG.513A



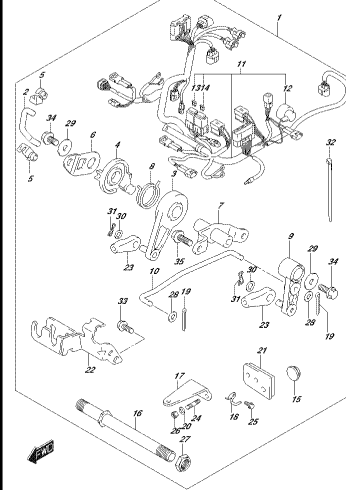
DCRM\_ARL\_012\_S134  
OPT:REMOTE CONTROL PARTS

FIG.513B



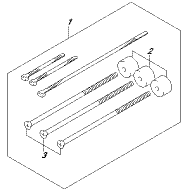
DCRM\_ARL\_012\_S137  
OPT:REMOTE CONTROL PARTS

FIG.513C



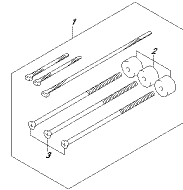
DCRM\_ARL\_012\_S137  
OPT:REMOTE CONTROL PARTS

FIG.515A



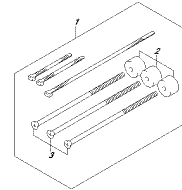
DCRM\_ARL\_012\_S154  
OPT:PARACORDY CABLE

FIG.515B



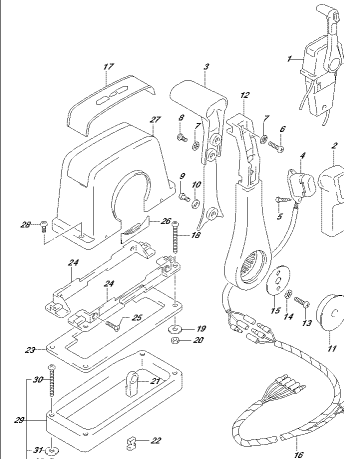
DCRM\_ARL\_012\_S157  
OPT:PARACORDY CABLE

FIG.515C



DCRM\_ARL\_012\_S157  
OPT:PARACORDY CABLE

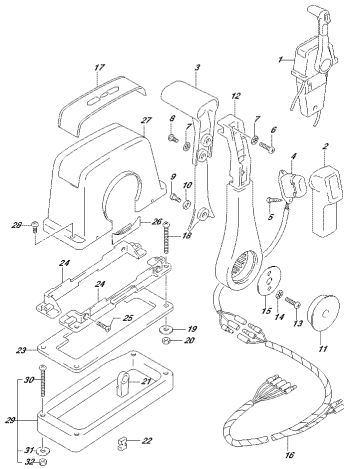
FIG.544A



DCRM\_ARL\_012\_S444  
OPT:REMOTE CONTROL ASSY SINGLE (1)

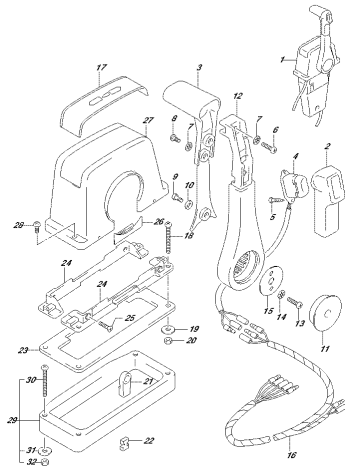


FIG.544B



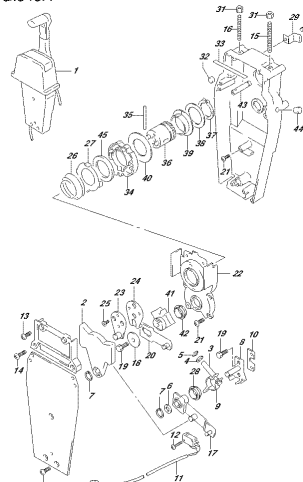
DCRM\_AIRL\_012\_8402  
OPT. REMOTE CONTROL ASSY SINGLE (1)

FIG.544C



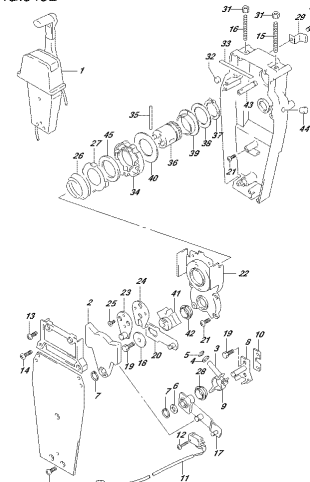
DCRM\_AIRL\_012\_8402  
OPT. REMOTE CONTROL ASSY SINGLE (1)

FIG.545A



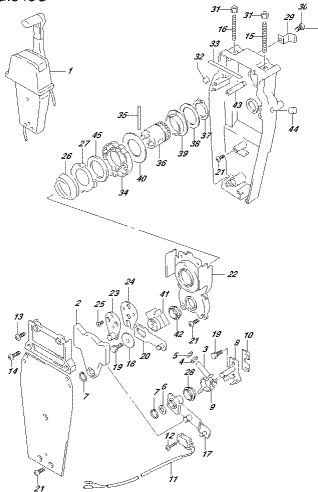
DCRM\_AIRL\_012\_8504  
OPT. REMOTE CONTROL ASSY SINGLE (2)

FIG.545B



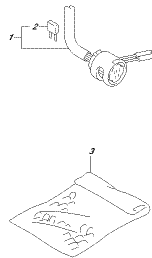
DCRM\_AIRL\_012\_8502  
OPT. REMOTE CONTROL ASSY SINGLE (2)

FIG.545C



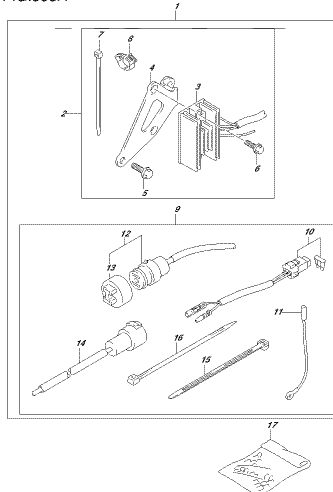
DCRM\_AIRL\_012\_8502  
OPT. REMOTE CONTROL ASSY SINGLE (2)

FIG.546A



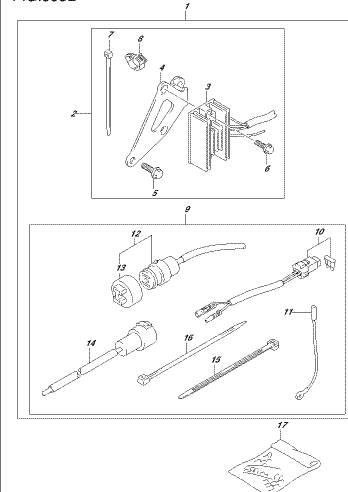
DCRM\_AIRL\_012\_8504  
OPT. PARACORD CABLE, ELECTRICAL STARTER

FIG.553A



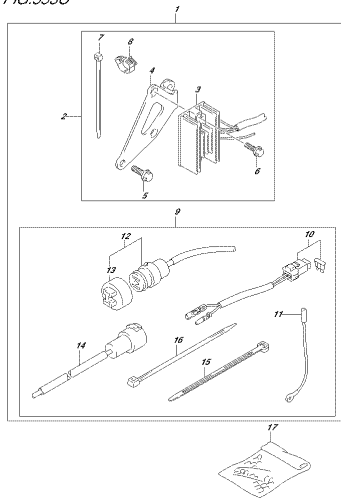
DCRM\_AIRL\_012\_8534  
OPT. ELECTRICAL (BANJAK) STARTER

FIG.553B



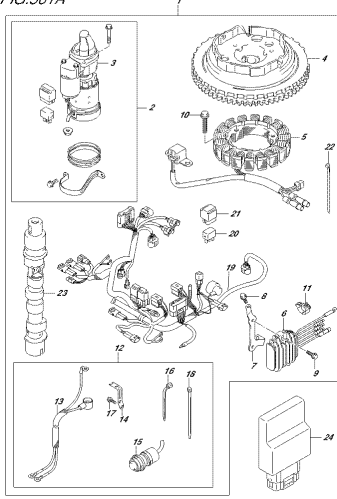
DCRM\_AIRL\_012\_8532  
OPT. ELECTRICAL (BANJAK) STARTER

FIG.553C



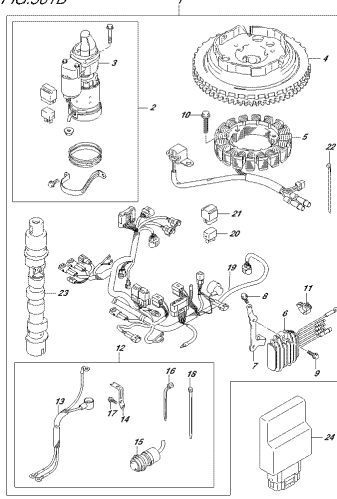
DCRM\_ARL 012\_8301  
OPT.ELECTRICAL (MANUAL STARTER)

FIG.561A



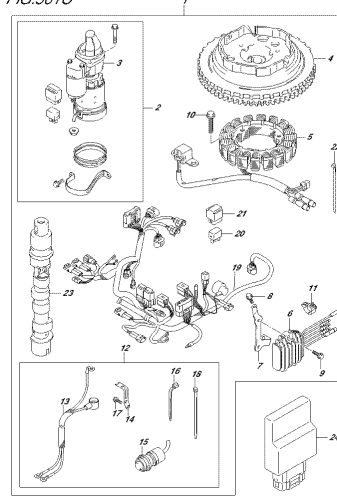
DCRM\_ARL 012\_8114  
OPT.STARTING MOTOR (MANUAL STARTER)

FIG.561B



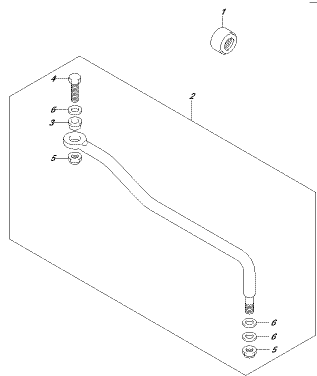
DCRM\_ARL 012\_8112  
OPT.STARTING MOTOR (MANUAL STARTER)

FIG.561C



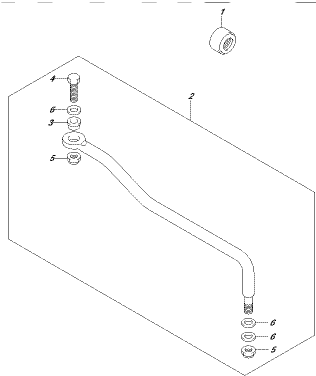
DCRM\_ARL 012\_8113  
OPT.STARTING MOTOR (MANUAL STARTER)

FIG.575A



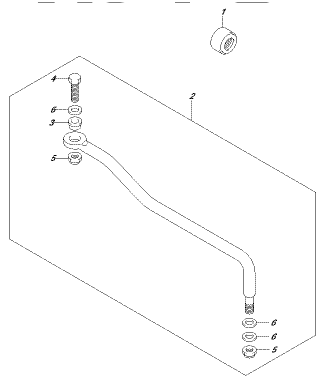
DCRM\_ARL 012\_8724  
OPT.CABLE/LIN

FIG.575B



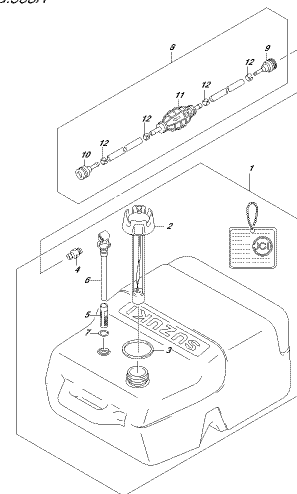
DCRM\_ARL 012\_8725  
OPT.CABLE/LIN

FIG.575C



DCRM\_ARL 012\_8726  
OPT.CABLE/LIN

FIG.583A



DCRM\_ARL 012\_8834  
OPT.FILE TANK

FIG.111A

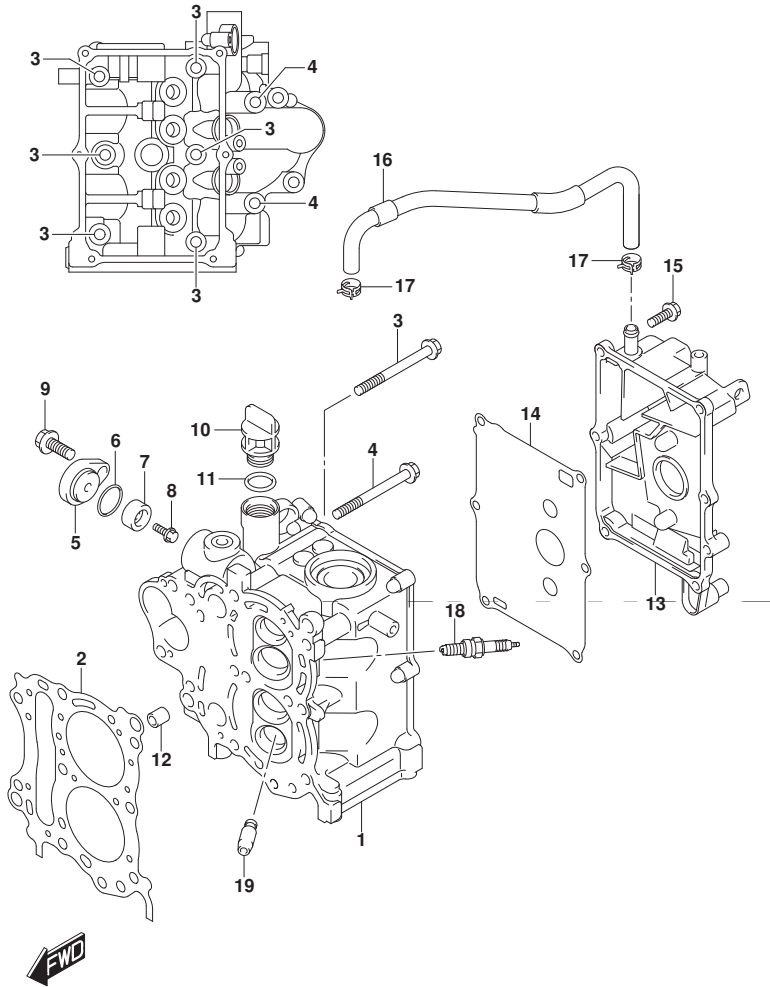


FIG.111A (1-B-2) シリンダ ヘッド

見出番号	品番	品名	使用個数	備考	標準 作業時間
1	11110-89L01	ヘッド, シリンダ	1		
2	11141-89L00	ガスケット, シリンダヘッド	1		
3	09119-08L02	ボルト (8X72)	6		
4	09119-08L01	ボルト (8X77)	2		
5	11261-93J00	カバー, プロテクションアノード	1		
6	09280-22019	リング (D:1.9, ID:21.8)	1		
7	55321-87J01	アノード, プロテクション	1		
8	09103-06281	ボルト (6X14)	1		
9	01550-0820C	ボルト	1		
10	11382-93E00	キャップ, オイルワイ	1		
11	09280-17003	リング (D:3.1, ID:16.8)	1		
12	04211-11129	ピン	2		
13	11170-89L00	カバー, シリンダヘッド	1		
14	11162-89L00	ガスケット, シリンダヘッドカバー	1		
15	01550-0620C	ボルト	6		
16	11174-89L00	ホース, フリザ	1		
17	09401-12413	クリップ	2		
18	09482-00L04	スパークプラグ	2	NGK CPR6EA-9	
19	11115-93E00-001	ガイド, バルブ (OS:0.3)	4	OPT	

FIG.113A

FIG.113A (1-B-3) シリンダ ブロック

見出番号	品番	品名	使用個数	備考	標準作業時間
1	11300-89L03	ブロックアッパ, シリンダ	1		
2	01550-06357	ホルト	6		
3	01560-08757	ホルト	4		
4	04211-11129	ピン	2		
5	16440-11D00	レギュレータ, エンジンオイル (6.5K)	1		
6	11291-91B50	フック, エンジン	1	OPT	
7	01550-08207	ホルト	1	OPT	

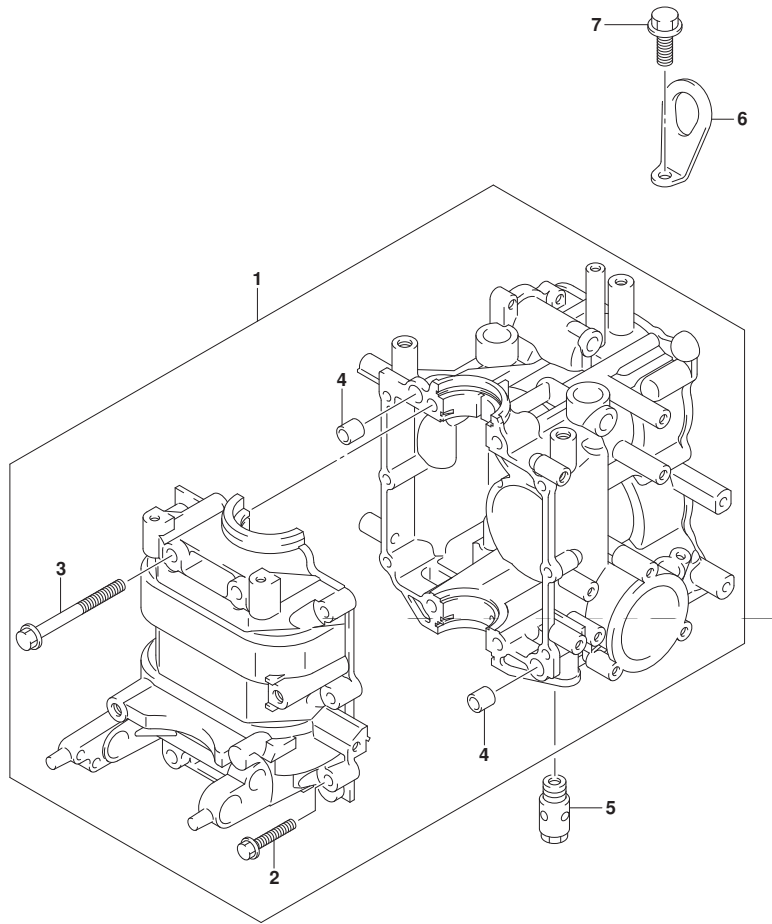


FIG.116A

FIG. 116A (1-B-4) クランクシャフト

見出番号	品番	品名	使用個数	備考	標準 作業時間
1	12111-89L00-0B0	ピストン	2		
2	12140-89L10	リングセット,ピストン	2		
3	12151-89L00	ピン,ピストン	2		
4	09381-16001	スナップリング	4		
5	12160-89L11	コンロッドアツシ	2		
6	12163-89L02	ボルト,コンロッド	4		
7	12220-89L00	クランクシャフト	1		
8	12341-89L10	ベアリング,クランクシャフト	4		
9	09283-32039	オイルシール	2		
10	12100-89L10-050	ピストンセット(OS:0.5)	2	OPT	
11	12140-89L10-050	リングセット,ピストン(OS:0.50)	2	OPT	

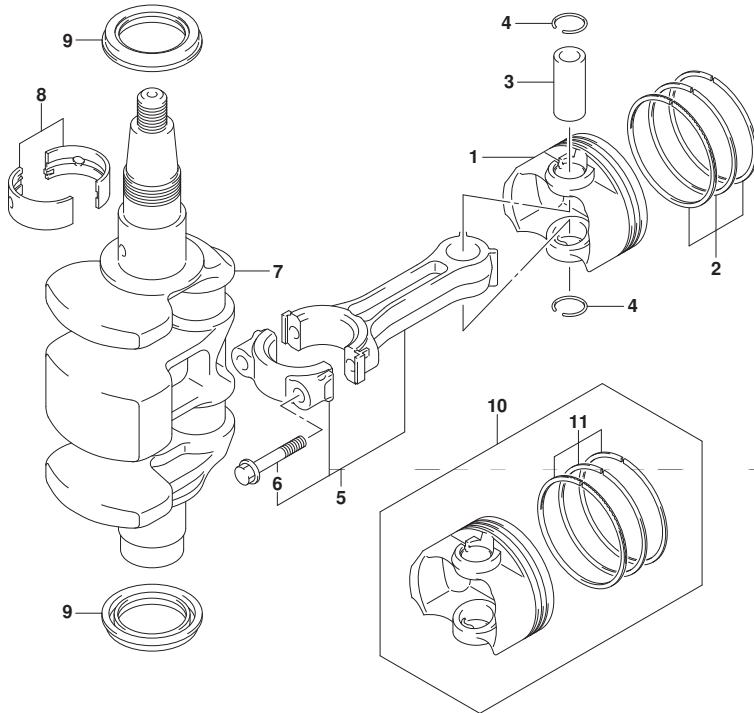


FIG.120A

FIG.120A (1-B-5) タイミング ベルト

見出番号	品番	品名	使用個数	備考	標準作業時間
1	12631-89L10	プーリ, クランクシャフト	1		
2	12635-89L00	ガイド, タイミング ベルト	1		
3	12636-89L00	ガイド, タイミング ベルト (ロア)	1		
4	12637-89L00	ナット, タイミング プーリ	1		
5	12638-89L00	ワッシャ, プーリナットロック	1		
6	12741-89L00	プーリ, カムシャフト	1		
7	09103-06267	ホルト (6X18)	1		
8	09160-06171	ワッシャ (6. 5X24X4)	1		
9	08341-31039	キー	1		
10	08341-31039	キー	1		
11	12625-89L01	ベース, スタータ	1		
12	04211-09149	ピン	2		
13	01550-0625C	ホルト	2		
14	01550-06357	ホルト	2		
15	02122-04127	スクリュー	3		
16	12761-93E0	ベルト, タイミング	1		
17	12744-89L00	プレート, センシング	1		

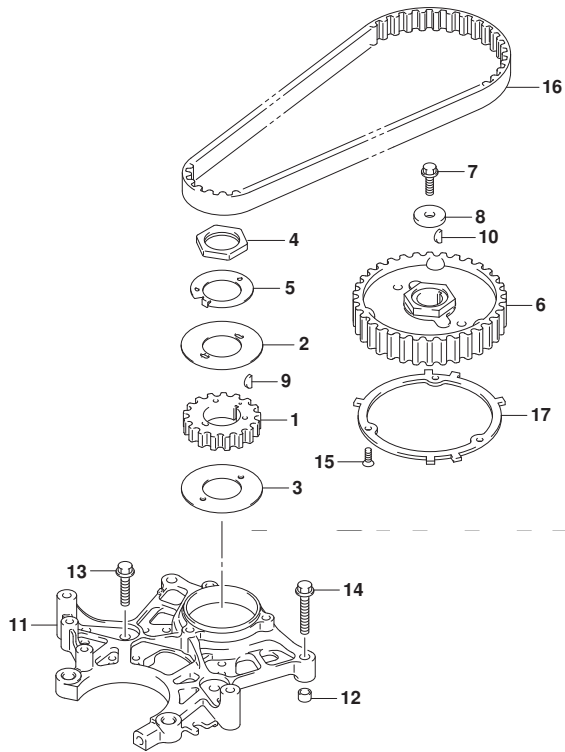


FIG.121A

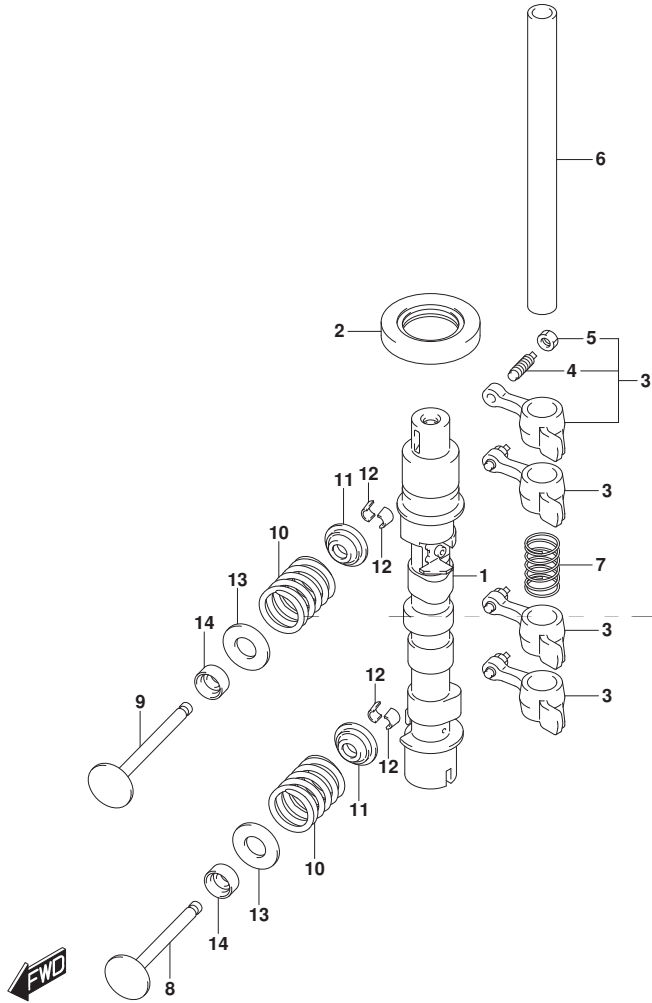


FIG. 121A (1-B-6) カムシャフト (DF9.9B)

見出番号	品番	品名	使用個数	備考	標準 作業時間
1-1	12700-89L01	カムシャフトアツシ	1	W/マニュアル スタータ	
1-2	12700-89L21	カムシャフトアツシ	1	W/エレクトリック スタータ	
2	09283-25096	オイルシール	1		
3	12840-93E01	アームアツシ, ロツカ	4		
4	12842-49201	・スクリュ, タヘ ツトアシ ヤスチンク	4		
5	12843-27A00	・ナツト, タヘ ツトアシ ヤスチンク	4		
6	12861-89L00	シャフト, ロツカアーム	1		
7	12891-94J00	スフ リンク, ロツカシャフト	1		
8	12911-94J01	バルブ, インテーク	2		
9	12915-94J50	バルブ, エキゾースト	2		
10	12921-89L00	スフ リンク, バルブ	4		
11	12931-78G00	リテーナ, バルブ スフ リンク	4		
12	12932-24400	コツタ, バルブ	8		
13	12933-71C00	シート, バルブ スフ リンク	4		
14	09289-05012	オイルシール (5.5X11.5X9.3)	4		

FIG.121B

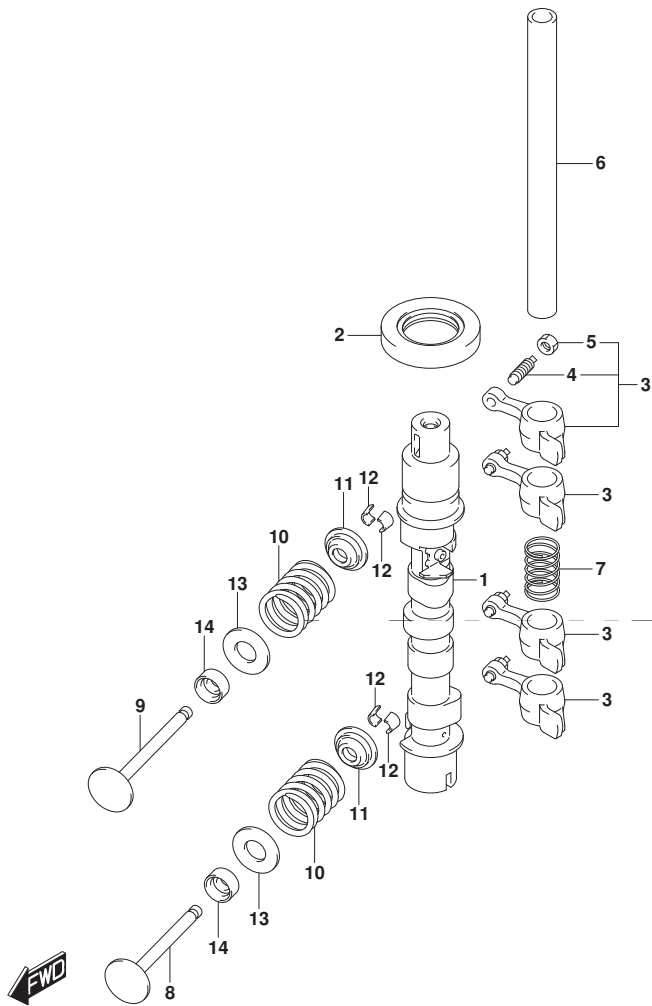


FIG. 121B (1-B-7) カムシャフト (DF15A)

見出番号	品番	品名	使用個数	備考	標準 作業時間
1-1	12700-89L01	カムシャフトアツシ	1	W/マニュアル スタータ	
1-2	12700-89L21	カムシャフトアツシ	1	W/エレクトリック スタータ	
2	09283-25096	オイルシール	1		
3	12840-93E01	アームアツシ, ロツカ	4		
4	12842-49201	・スクリュ, タハ° ツトアジ° ヤスチンク°	4		
5	12843-27A00	・ナツト, タハ° ツトアジ° ヤスチンク°	4		
6	12861-89L00	シャフト, ロツカアーム	1		
7	12891-94J00	スフ° リンク°, ロツカシャフト	1		
8	12911-94J01	ハ° ルフ°, インテーク	2		
9	12915-94J50	ハ° ルフ°, エキゾ° スト	2		
10	12921-89L00	スフ° リンク°, ハ° ルフ°	4		
11	12931-78G00	リテーナ, ハ° ルフ° スフ° リンク°	4		
12	12932-24400	コツタ, ハ° ルフ°	8		
13	12933-71C00	シート, ハ° ルフ° スフ° リンク°	4		
14	09289-05012	オイルシール (5. 5X11. 5X9. 3)	4		



FIG.121C

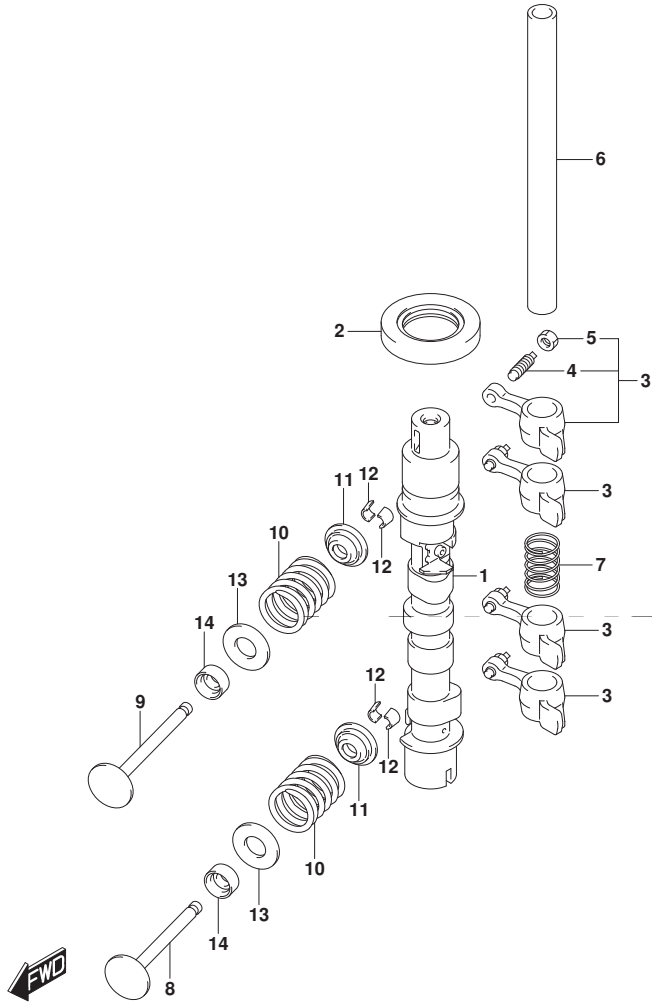


FIG. 121C (1-B-8) カムシャフト (DF20A)

見出番号	品番	品名	使用個数	備考	標準 作業時間
1-1	12700-89L01	カムシャフトアツシ	1	W/マニュアル スタータ	
1-2	12700-89L21	カムシャフトアツシ	1	W/エレクトリック スタータ	
2	09283-25096	オイルシール	1		
3	12840-93E01	アームアツシ, ロツカ	4		
4	12842-49201	・スクリュ, タヘ ツトアシ ヤスチンク	4		
5	12843-27A00	・ナツト, タヘ ツトアシ ヤスチンク	4		
6	12861-89L00	シャフト, ロツカアーム	1		
7	12891-94J00	スプ リンク, ロツカシャフト	1		
8	12911-94J01	バルブ, インテーク	2		
9	12915-94J50	バルブ, エキゾースト	2		
10	12921-89L00	スプ リンク, バルブ	4		
11	12931-78G00	リテーナ, バルブ スプ リンク	4		
12	12932-24400	コツタ, バルブ	8		
13	12933-71C00	シート, バルブ スプ リンク	4		
14	09289-05012	オイルシール (5. 5X11. 5X9. 3)	4		

FIG.121D

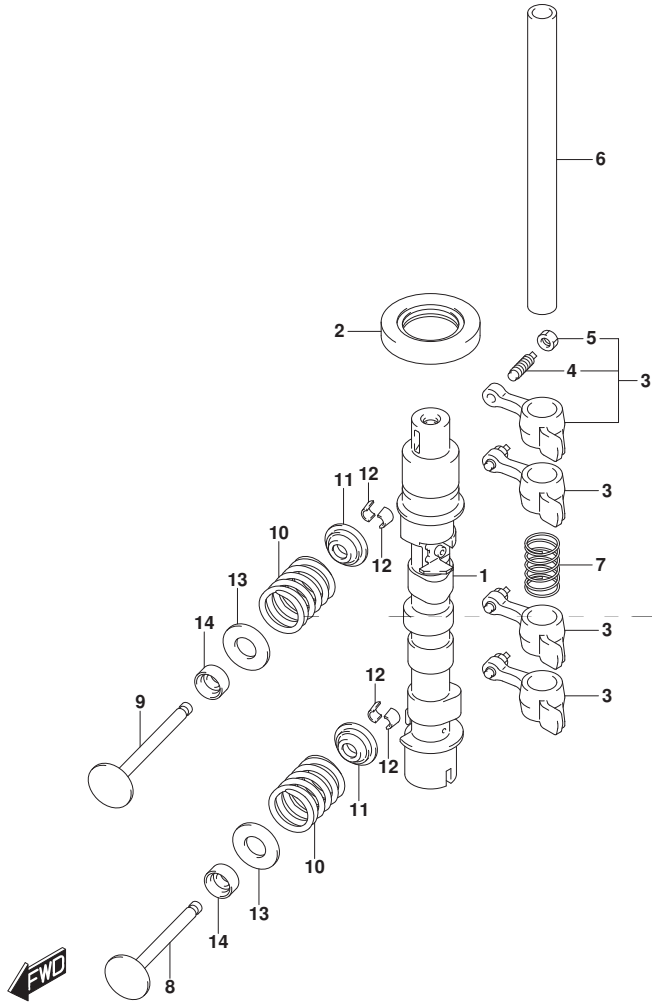


FIG. 121D (1-B-9) カムシャフト (DF20ATH)

見出番号	品番	品名	使用個数	備考	標準作業時間
1	12700-89L21	カムシャフトアツシ	1		
2	09283-25096	オイルシール	1		
3	12840-93E01	アームアツシ, ロツカ	4		
4	12842-49201	・スクリュ, タベツツアジヤスチンク	4		
5	12843-27A00	・ナツト, タベツツアジヤスチンク	4		
6	12861-89L00	シャフト, ロツカアーム	1		
7	12891-94J00	スフリング, ロツカシャフト	1		
8	12911-94J01	バルブ, インテーク	2		
9	12915-94J50	バルブ, エキゾースト	2		
10	12921-89L00	スフリング, バルブ	4		
11	12931-78G00	リテーナ, バルブスフリング	4		
12	12932-24400	コツタ, バルブ	8		
13	12933-71C00	シート, バルブスフリング	4		
14	09289-05012	オイルシール (5.5X11.5X9.3)	4		

FIG.126A

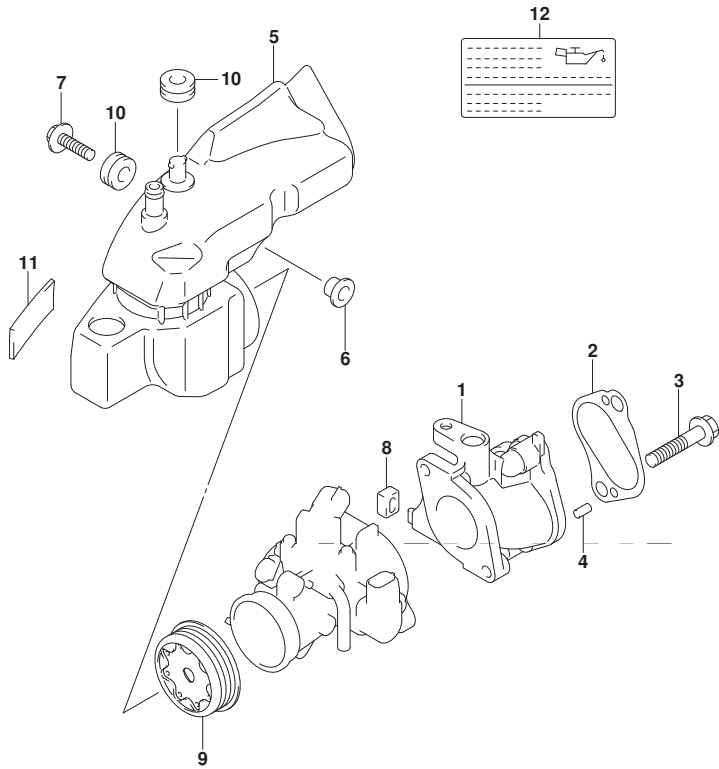


FIG. 126A (1-B-10) インレット マニホールド (DF9.9B)

見出番号	品番	品名	使用個数	備考	標準作業時間
1	13111-89L00	マニホールド, インレット	1		
2	13119-89L00	ガスケット, インレットマニホールド	1		
3	01580-08407	ホルト	2		
4	04221-05109	ピン	2		
5	13811-89L00	サイレンサ	1		
6	09169-06062	ワッシャ	1		
7	09116-06517	ホルト (6X25)	1		
8	13116-94J00	キャップ, インレットマニホールド	1		
9	13820-89L10	ホルダ, リストリクタ	1		
10	09320-09052	クッション	2		
11	13831-89L00	クッション, エアインレットパイプ	1		
12	61494-89L10	ラベル, オイル/クリアランス	1		



FIG.126B

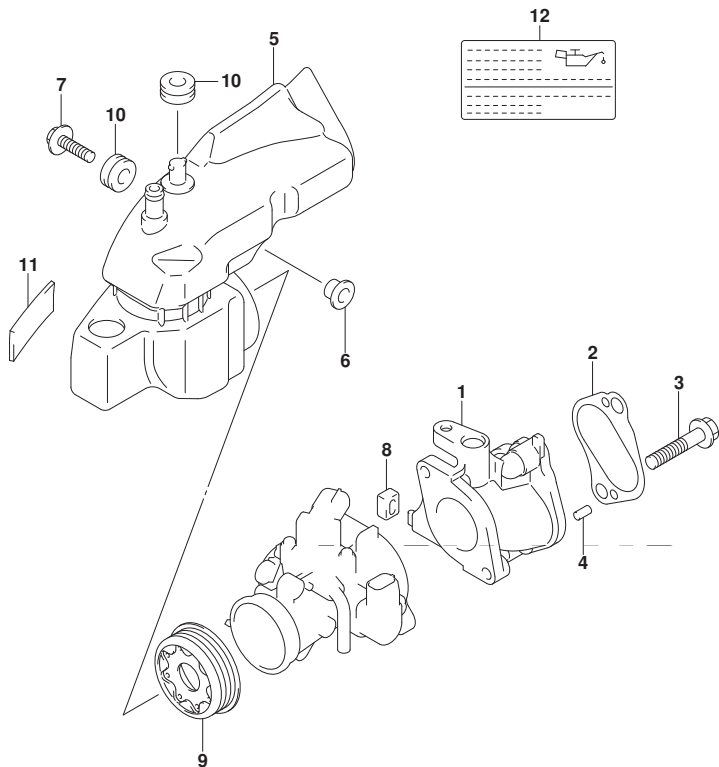


FIG. 126B (1-B-11) インレット マニホールド (DF15A)

見出番号	品番	品名	使用個数	備考	標準作業時間
1	13111-89L00	マニホールド, インレット	1		
2	13119-89L00	ガスケット, インレットマニホールド	1		
3	01580-08407	ホルト	2		
4	04221-05109	ピン	2		
5	13811-89L00	サイレンサ	1		
6	09169-06062	ワッシャ	1		
7	09116-06517	ホルト (6X25)	1		
8	13116-94J00	キャップ, インレットマニホールド	1		
9	13820-89L00	ホルダ, リストリクタ	1		
10	09320-09052	クッション	2		
11	13831-89L00	クッション, エアインレットパイプ	1		
12	61494-89L10	ラベル, オイル/クリアランス	1		



FIG.126C

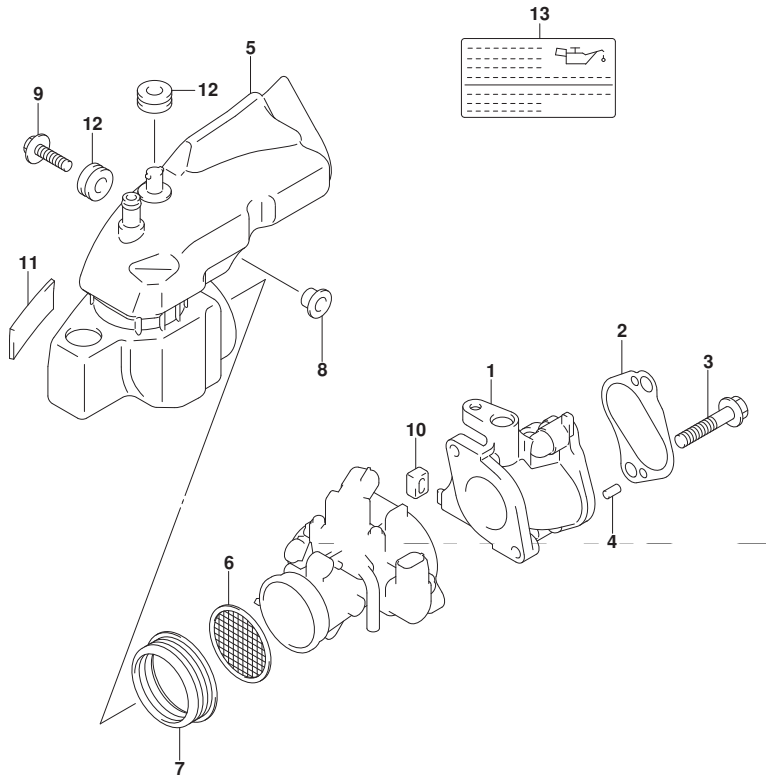


FIG. 126C (1-B-12) インレット マニホールド (DF20A)

見出番号	品番	品名	使用個数	備考	標準作業時間
1	13111-89L00	マニホールド, インレット	1		
2	13119-89L00	ガスケット, インレットマニホールド	1		
3	01580-08407	ボルト	2		
4	04221-05109	ピン	2		
5	13811-89L00	サイレンサ	1		
6	13710-89L00	アレスタ, フレーム	1		
7	13832-89L00	シール, サイレンサ	1		
8	09169-06062	ワッシャ	1		
9	09116-06517	ボルト (6X25)	1		
10	13116-94J00	キャップ, インレットマニホールド	1		
11	13831-89L00	クワシヨン, エアインレットバンプ	1		
12	09320-09052	クワシヨン	2		
13	61494-89L10	ラベル, オイル/クリアランス	1		



FIG.126D

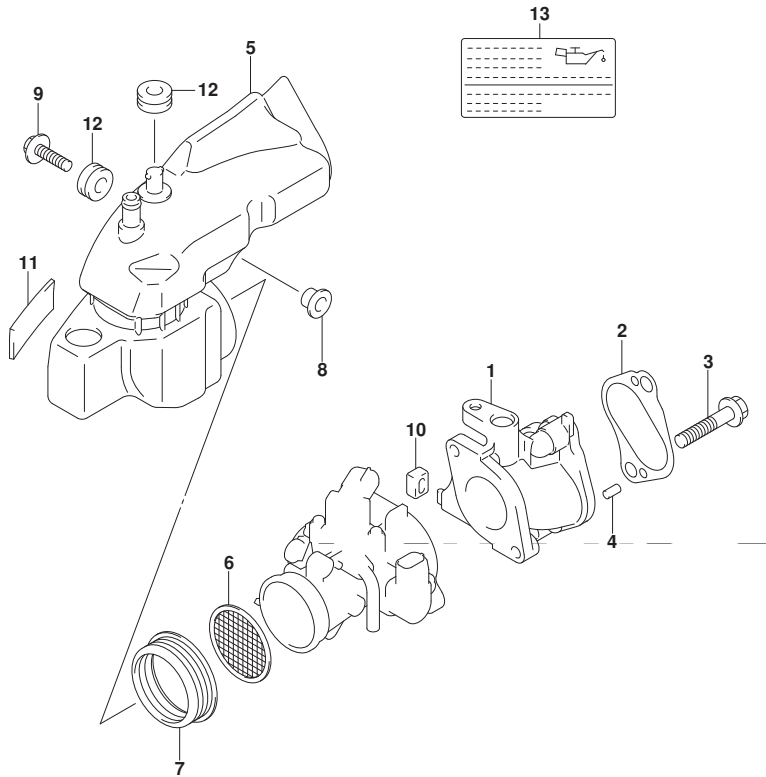


FIG. 126D (1-B-13) インレット マニホールド (DF20ATH)

見出番号	品番	品名	使用個数	備考	標準作業時間
1	13111-89L00	マニホールド, インレット	1		
2	13119-89L00	ガスケット, インレットマニホールド	1		
3	01580-08407	ホルト	2		
4	04221-05109	ピン	2		
5	13811-89L00	サイレンサ	1		
6	13710-89L00	アレスタ, フレーム	1		
7	13832-89L00	シール, サイレンサ	1		
8	09169-06062	ワッシャ	1		
9	09116-06517	ホルト (6X25)	1		
10	13116-94J00	キャップ, インレットマニホールド	1		
11	13831-89L00	クワシヨン, エアインレットバンプ	1		
12	09320-09052	クワシヨン	2		
13	61494-89L10	ラベル, オイル/クリアランス	1		



FIG.144A

FIG.144A (1-B-14) フューエル インジェクタ

見出番号	品番	品名	使用個数	備考	標準作業時間
1	15681-89L00	ホース, フューエル (ホーンブツテリバリ)	1		
2	15710-50M00	インジェクタアツシ, フューエル	2		
3	15716-65DT0	クワロメツセツト, フューエルインジェクタ	2		
4	15734-89L00	スベ一サ, テリバリ	1		
5	15735-89L00	インシユレータ, テリバリ	1		
6	15751-89L00	パイプ, テリバリ	1		
7	09320-08062	クワシヨソ	2		
8	09401-11425	クリツツ	2		
9	01550-0650C	ボルト	2		

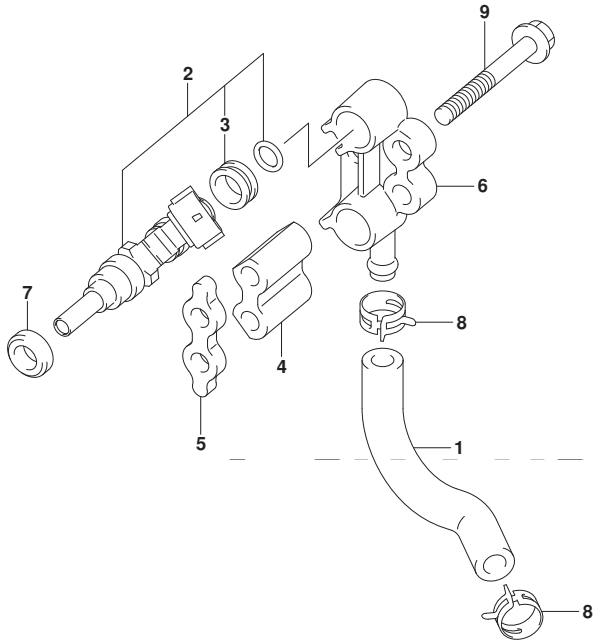


FIG.146A

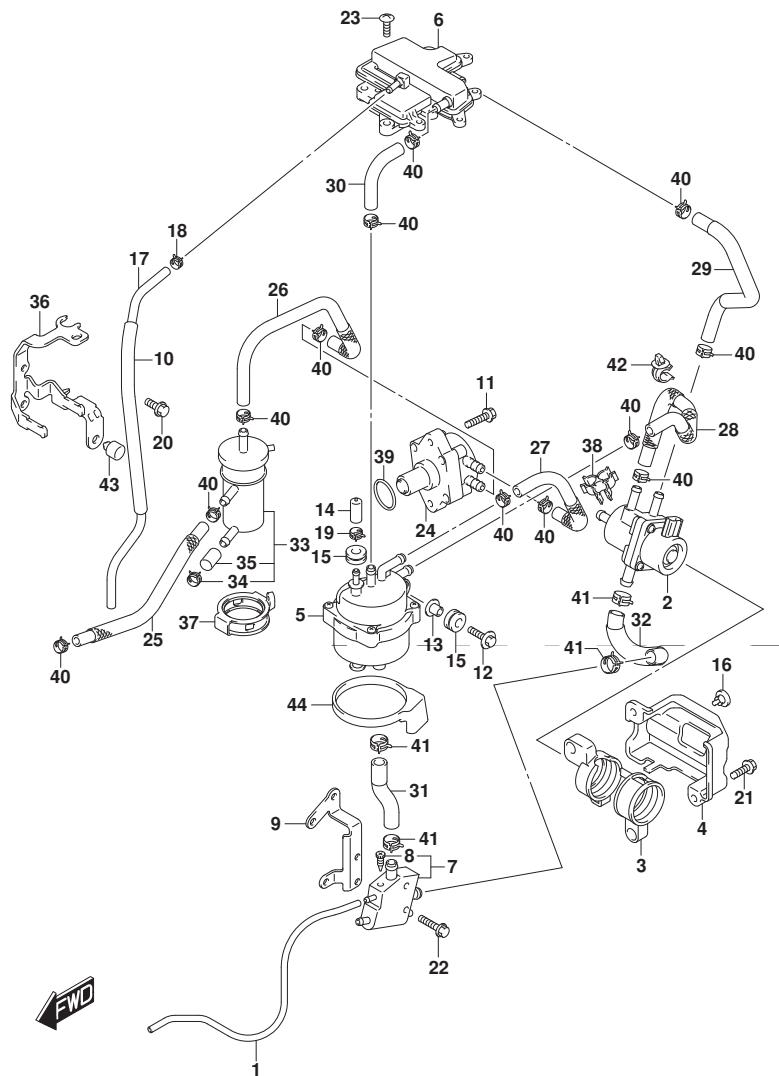


FIG.146A (1-B-15) フューエル ポンプ

見出番号	品番	品名	使用個数	備考	標準作業時間
1	13684-89L00	ホース、ドレーン	1		
2	15200-89L10	ホンプアツシ、フューエル(H)	1		
3	15217-89L00	クツシヨソ、フューエルホンプH	1		
4	15218-89L00	ブラケット、フューエルホンプH	1		
5	15600-89L00	セハレータアツシ、フューエルセハ	1		
6	15690-89L02	チヤンパ、エハホレーシヨソ	1		
7	15770-89L02	クーラ、フューエル	1		
8	15629-89L00	スクリュ、フューエルドレーン	1		
9	15790-89L00	ブラケット、フューエルクーラ	1		
10	18498-87JC0	プロテクタ、ホース(9.5X11.5X450)	1	L:450->200	
11	01550-0625C	ホルト	2		
12	09116-06517	ホルト(6X25)	1		
13	09169-06062	ワツシヤ	1		
14	09251-05006	キャップ(OD:11)	1		
15	09320-09052	クツシヨソ	3		
16	09321-08022	クツシヨソ	1		
17	09352-50823-600	ホース(5X8.2X600)	1	L:600->420	
18	09401-08412	クリツブ	1		
19	09401-10412	クリツブ	1		
20	01550-0616C	ホルト	2		
21	01550-0620C	ホルト	2		
22	01550-0625C	ホルト	2		
23	03542-06209	スクリュ	3		
24	15100-89L20	ホンプアツシ、フューエル(L)	1		
25	15191-89L00	ホース、フューエル(コネクタツフィルタ)	1		
26	15192-89L00	ホース、フューエル(フィルタツホンプ(L))	1		
27	15192-89L10	ホース、フューエル(ホンプ(L)ツセハレータ)	1		
28	15192-89L20	ホース、フューエル(ホンプ(H)ツセハレータ)	1		



FIG.146A

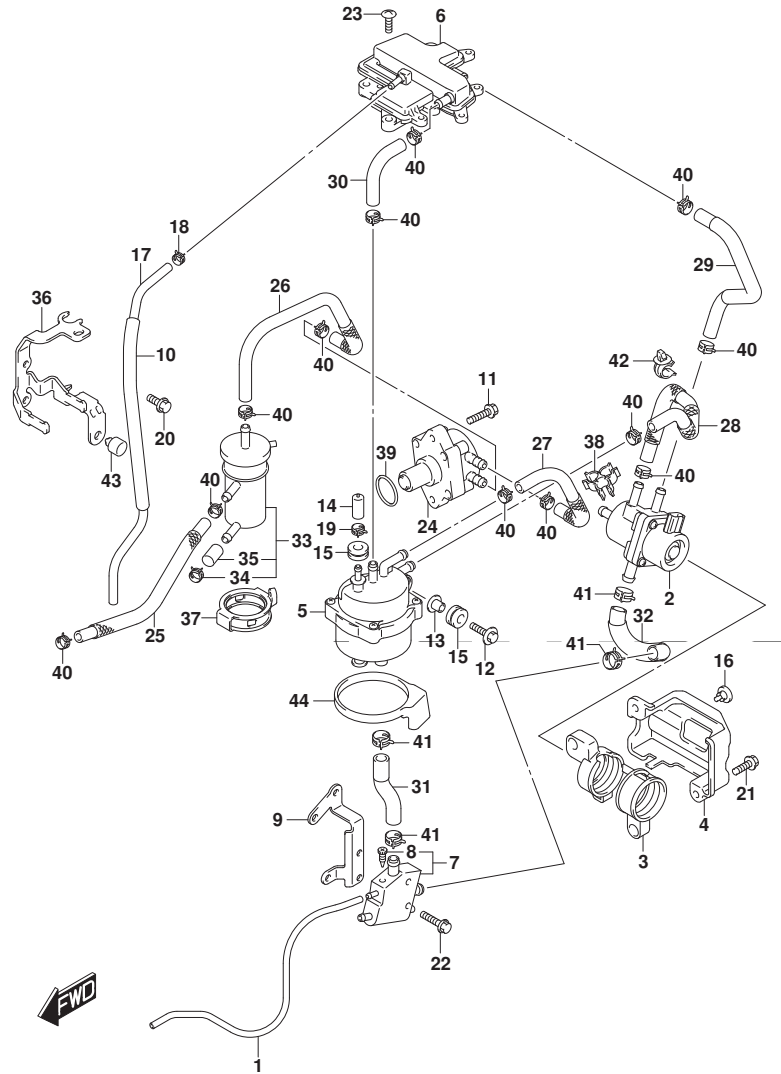


FIG.146A (1-C-2) フューエル ポンプ

見出番号	品番	品名	使用個数	備考	標準作業時間
29	15192-89L30	ホース, フューエル(ホンプ(H)ツ-3ウエイ)	1		
30	15192-89L40	ホース, フューエル(セバレータツ-エバホ)	1		
31	15193-89L00	ホース, フューエル(セバレータツ-クー)	1		
32	15194-89L00	ホース, フューエル(クーラツ-ホンプ(H))	1		
33	15410-87L00	フィルタ, フューエル	1		
34	09401-11423	クリツフ	1		
35	15419-87J00	キヤツフ, フューエルフィルタ	1		
36	15421-89L01	ブラケツト, フューエルフィルタ	1		
37	15422-89L00	クランフ, フューエルフィルタ	1		
38	15685-89L00	クランフ, フューエルホース	1		
39	09280-26005	オリング(D:2.4, ID:26.2)	1		
40	09401-11423	クリツフ	12		
41	09401-13423	クリツフ	4		
42	09403-11320	クランフ	2		
43	61151-91J11	クツシヨソ, ロアカハ-ホルダ	1		
44	15676-89L00	クツシヨソ, ベ-バセバレータ	1		

FIG.160A

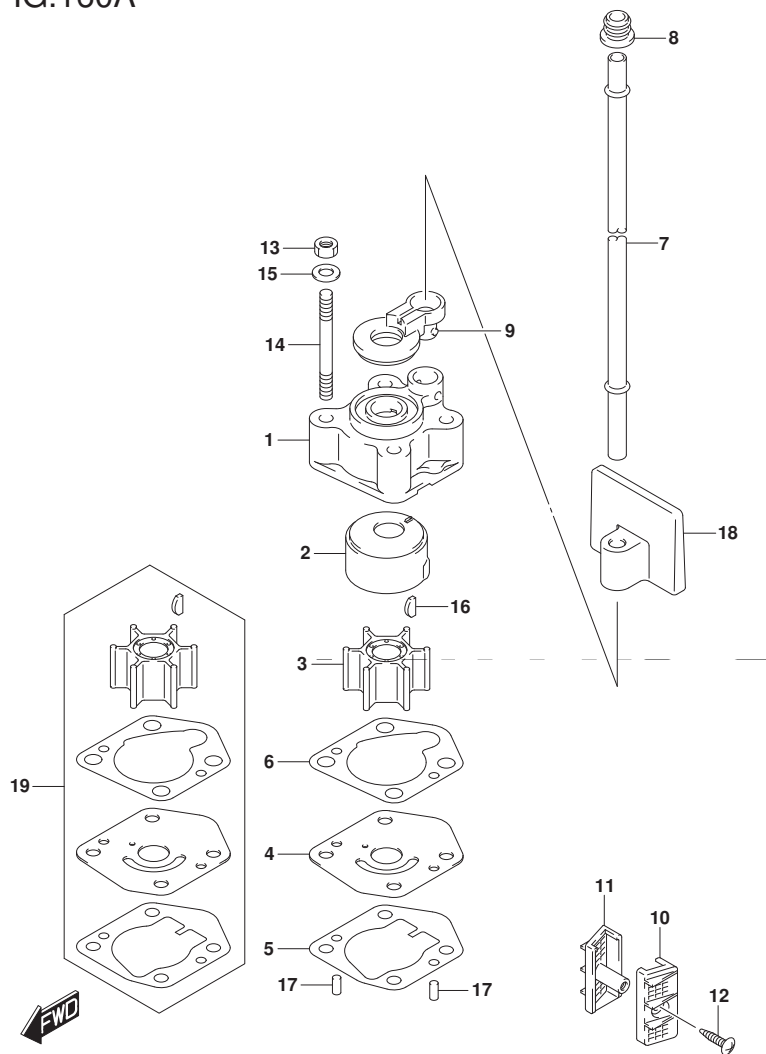


FIG. 160A (1-C-3) ウォータポンプ

見出番号	品番	品名	使用個数	備考	標準作業時間
1	17411-94J00	ケース, ウォータポンプ	1		
2	17413-94J00	スリーブ, ウォータポンプ ケース	1		
3	17461-939M0	インペラ, ウォータポンプ	1		
4	17471-99J00	パネル, ポンプ ケースアンダ	1		
5	17472-99J00	ガスケット, ポンプ ケースパネル	1		
6	17473-94J00	ガスケット, ウォータポンプ ケース	1		
7-1	17561-99J00	チューブ, ウォータ (S)	1	W/トランサム (S)	
7-2	17561-99J10	チューブ, ウォータ (L)	1	W/トランサム (L)	
7-3	17561-99J20	チューブ, ウォータ (X)	1	W/トランサム (X)	
8	17563-94J00	ゲロメット, ウォータチューブ	1		
9	17564-99J00	ブッシュ, ウォータポンプ ケース	1		
10	17631-99J20	フィルタ, ウォータホートサイド	1		
11	17632-99J30	フィルタ, ウォータスターボートサイド	1		
12	03142-04169	スクリュ	1		
13	29141-93J00	ナット	4		
14	09108-06141	スタットホルト	4		
15	09160-06082	ワツシヤ (6. 5X13X1. 0)	4		
16	09420-03009	キー	1		
17	09202-04008	ピン (4X9)	2		
18	17565-99J00	ガイド, ウォータチューブ	1		
19	17400-99J01	キット, ウォータポンプ リペア	1	OPT	

FIG.162A

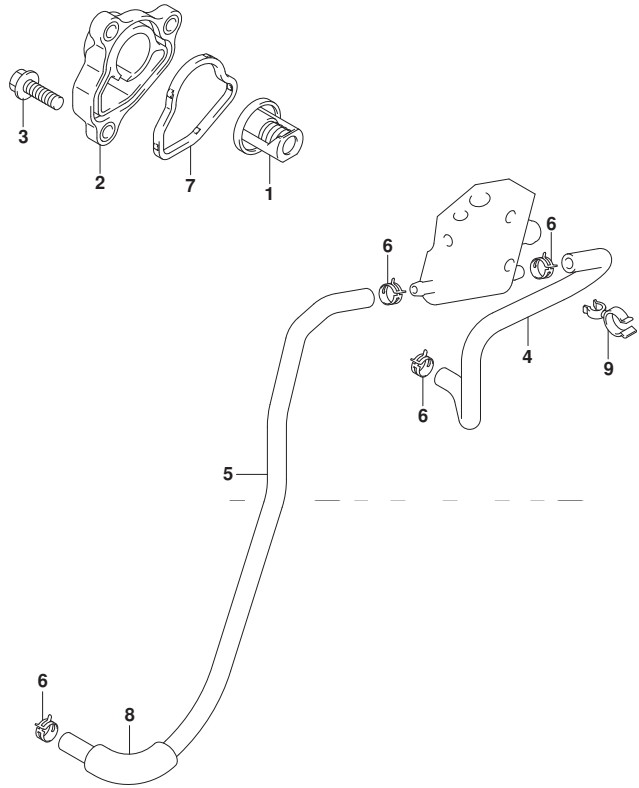


FIG. 162A (1-C-4) サーマスタット

見出番号	品番	品名	使用個数	備考	標準作業時間
1	17670-91J00	サーモスタット, ウォータ50° C	1		
2	17680-89L00	カバー, サーマスタット	1		
3	01550-0620C	ナット	3		
4	17712-89L10	ホース, ウォータ (カーラツターハウジング)	1		
5	17712-89L00	ホース, ウォータ (ハウジング ツケラ)	1		
6	09401-08413	クリップ	4		
7	17685-89L00	シール, サーマスタットカバー	1		
8	18498-94J20	フューエルホース (L:320)	1	L:320->50	
9	09408-00070	クランプ	1		



FIG.163A

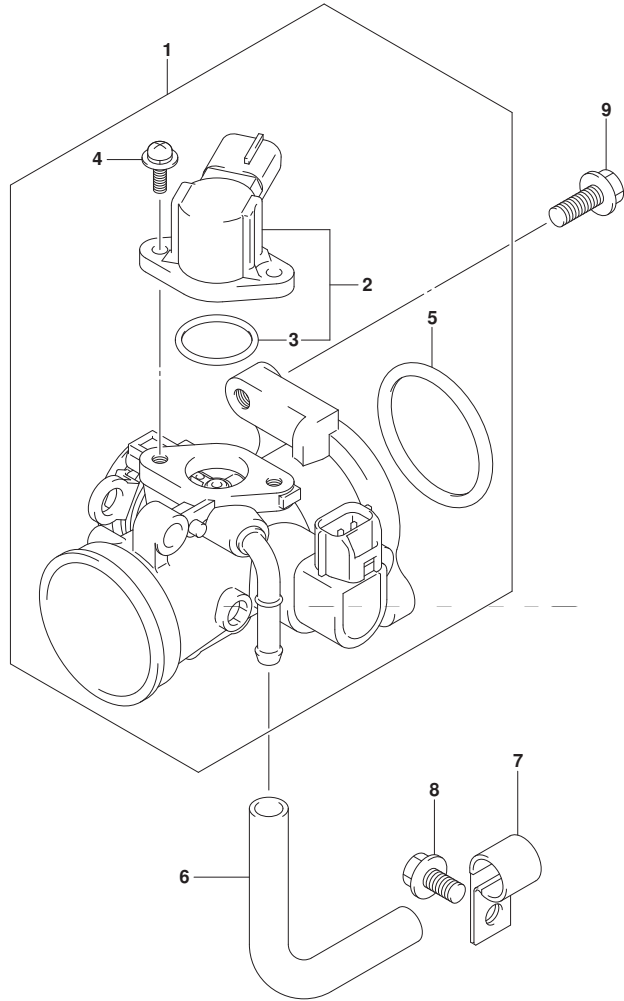


FIG.163A (1-C-5) スロットル ボデー

見出番号	品番	品名	使用個数	備考	標準作業時間
1	13300-89L01	ボデー-アツシ, スロットル	1		
2	13420-16HA0	ソレノイドアツシ	1		
3	13425-33G00	・Oリング	1		
4	13326-89L00	・スクリュ, ソレノイドアツシ	2		
5	13421-89L00	・Oリング, フランジ	1		
6	15211-91J00-130	ホース, IAC	1		
7	09403-12406	クランプ	1		
8	01550-0612C	ボルト	1		
9	01550-0620C	ボルト	2		

FIG.167A

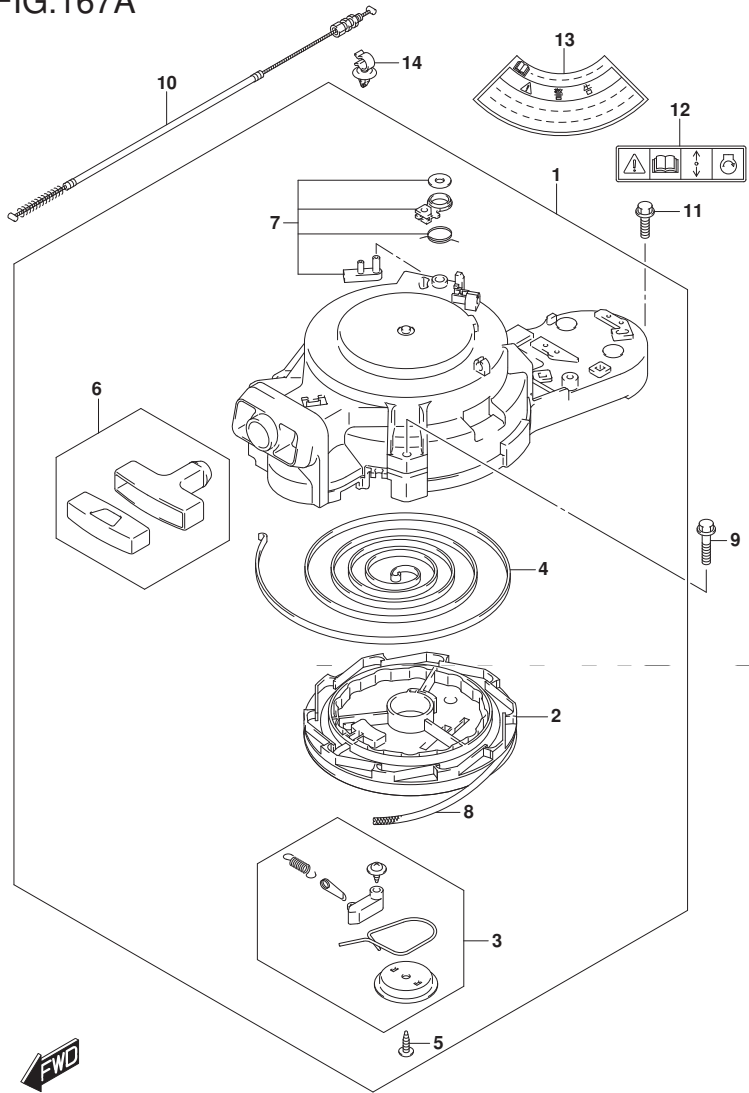


FIG.167A (1-C-6) リコイル スタータ (DF9.9B)

見出番号	品番	品名	使用個数	備考	標準作業時間
1	18100-94JNO	スタータアツシ, リコイル	1		
2	18121-94JLO	・リール	1		
3	18130-93E01	・ラチエツトセツト	1		
4	18142-93E00	・スフ リンク, スパ イラル	1		
5	18132-89L00	・スクリユ	1		
6	18210-95L00	・ク リツフ アツシ	1		
7	18280-93E00	・NSIセツト	1		
8	99000-81158-50M	スタータロフ 5MMDIA, 50Mロル	1	OPT L:50000->1500	
9	01550-0630C	ホ ルト	3		
10	18290-94J01	ケープ ルアツシ, NSI	1		
11	01550-0620C	ホ ルト	1		
12	69711-93E10	ラベ ル, S. I. G. P.	1		
13	61472-93E20	ラベ ル, スタータ	1		
14	09403-12415	クランフ	1		



FIG.167B

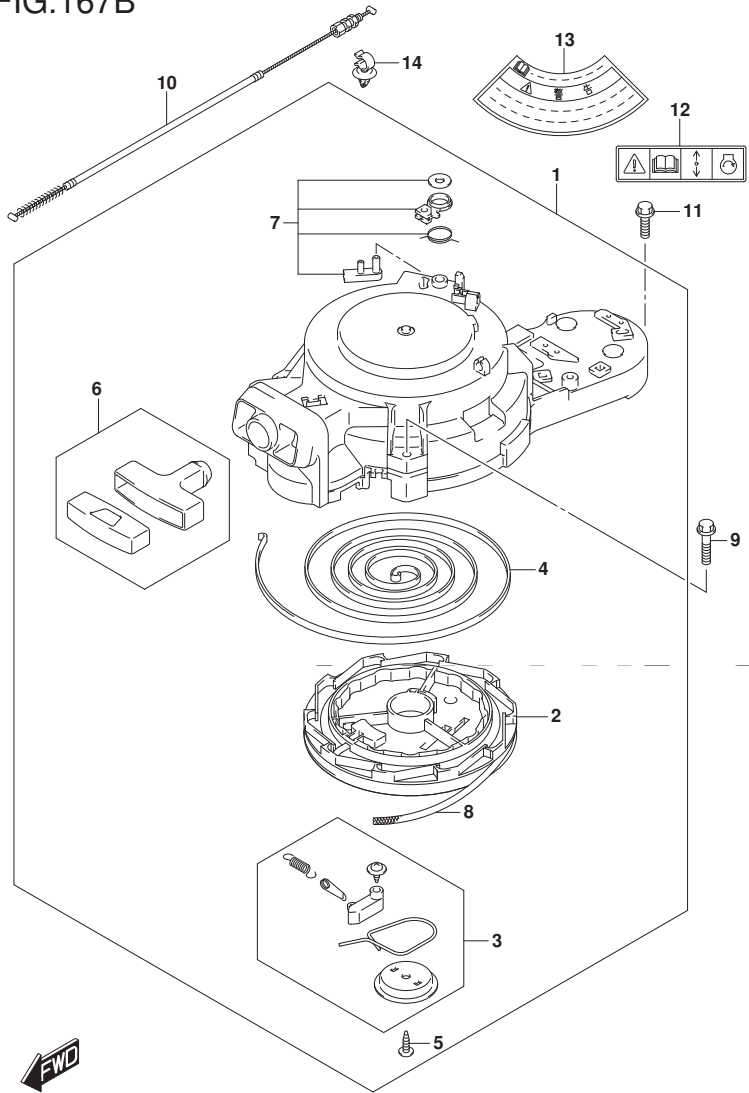


FIG.167B (1-C-7) リコイル スタータ (DF15A)

見出番号	品番	品名	使用個数	備考	標準 作業時間
1	18100-94JNO	スタータアツシ, リコイル	1		
2	18121-94JLO	・リール	1		
3	18130-93E01	・ラチェットセット	1		
4	18142-93E00	・スプリング, スパイラル	1		
5	18132-89L00	・スクリュー	1		
6	18210-95L00	・クランプアツシ	1		
7	18280-93E00	・NSIセット	1		
8	99000-81158-50M	スタータロープ 5MMDIA, 50Mロール	1	OPT L:50000->1500	
9	01550-0630C	ボルト	3		
10	18290-94J01	ケーブルアツシ, NSI	1		
11	01550-0620C	ボルト	1		
12	69711-93E10	ラベル, S. I. G. P.	1		
13	61472-93E20	ラベル, スタータ	1		
14	09403-12415	クランプ	1		



FIG.167C

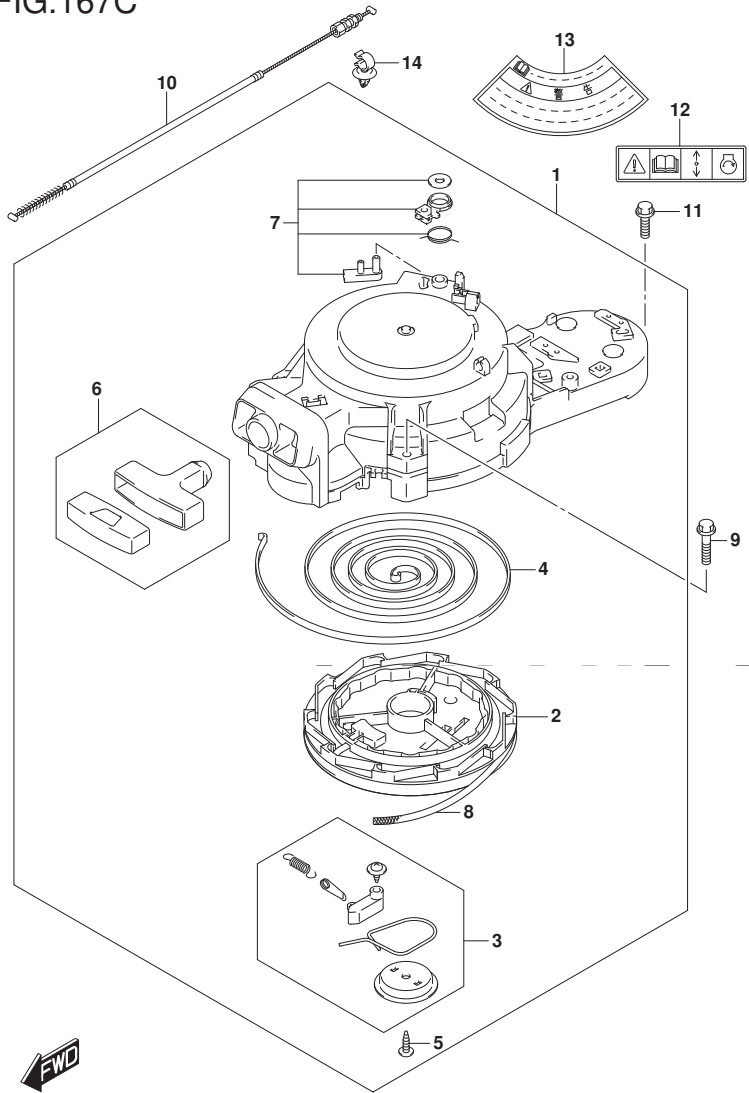


FIG.167C (1-C-8) リコイル スタート (DF20A)

見出番号	品番	品名	使用個数	備考	標準作業時間
1	18100-94JNO	スタータアツシ, リコイル	1		
2	18121-94JLO	・リール	1		
3	18130-93E01	・ラチェットセット	1		
4	18142-93E00	・スプリング, スパイラル	1		
5	18132-89L00	・スクリュー	1		
6	18210-95L00	・クランプアツシ	1		
7	18280-93E00	・NSIセット	1		
8	99000-81158-50M	スタータロープ 5MMDIA, 50Mロール	1	OPT L:50000->1500	
9	01550-0630C	ボルト	3		
10	18290-94J01	ケーブルアツシ, NSI	1		
11	01550-0620C	ボルト	1		
12	69711-93E10	ラベル, S. I. G. P.	1		
13	61472-93E20	ラベル, スタート	1		
14	09403-12415	クランプ	1		



FIG.167D

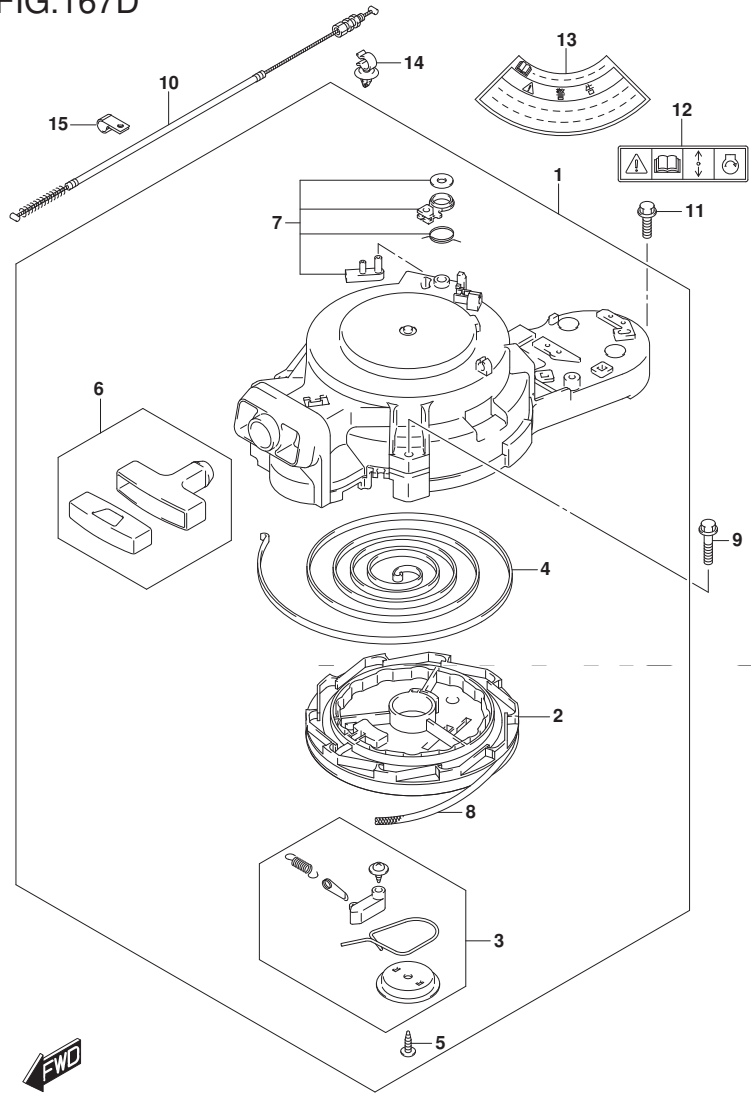


FIG.167D (1-C-9) リコイル スタータ (DF20ATH)

見出番号	品番	品名	使用個数	備考	標準作業時間
1	18100-94JNO	スタータアツシ, リコイル	1		
2	18121-94JLO	・リール	1		
3	18130-93E01	・ラチェットセット	1		
4	18142-93E00	・スプリング, スパイラル	1		
5	18132-89L00	・スクリュー	1		
6	18210-95L00	・クランプアツシ	1		
7	18280-93E00	・NSIセット	1		
8	99000-81158-50M	スタータロープ 5MMDIA, 50Mロール	1	OPT L:50000->1500	
9	01550-0630C	ボルト	3		
10	18290-94J01	ケーブルアツシ, NSI	1		
11	01550-0620C	ボルト	1		
12	69711-93E10	ラベル, S. I. G. P.	1		
13	61472-93E20	ラベル, スタータ	1		
14	09403-12415	クランプ	1		
15	09403-12406	クランプ	1		





FIG.175A

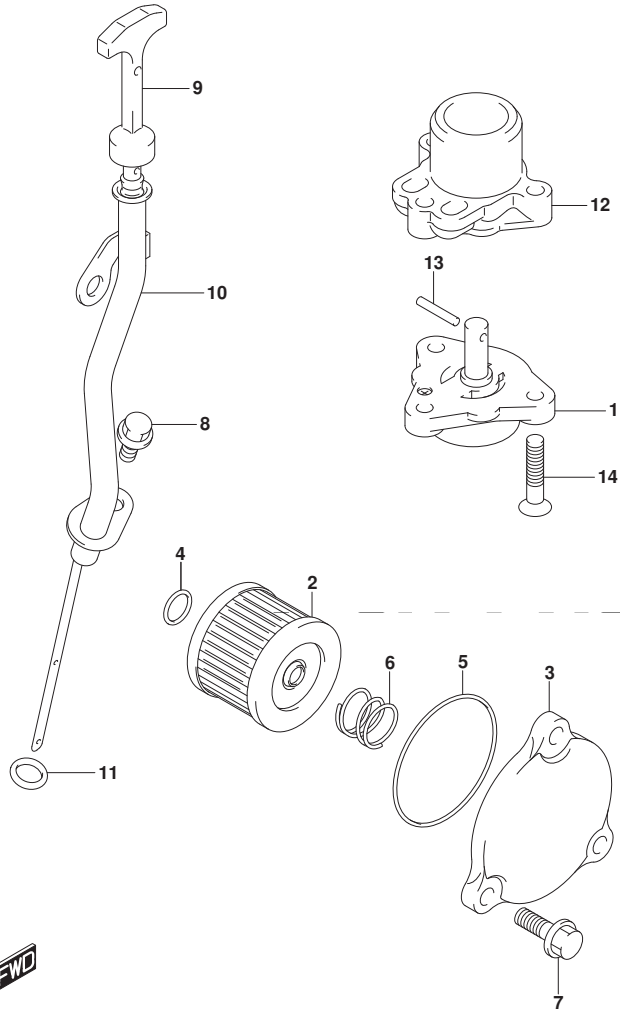


FIG.175A (1-C-10) オイルポンプ

見出番号	品番	品名	使用個数	備考	標準作業時間
1	16400-89L00	ポンプアツシ, オイル	1		
2	16510-45H10	フィルタアツシ, エンジンオイル	1		
3	16512-99J00	キャップ, オイルフィルタ	1		
4	09280-13004	Oリング (D:1.9, ID:13)	1		
5	09280-54001	Oリング (D:2.4, ID:52.6)	1		
6	09440-18002	スプリング	1		
7	01550-0620C	ボルト	3		
8	01550-0612C	ボルト	1		
9	16910-89L01	ゲージ, オイルレベル	1		
10	16930-89L01	ガイド, オイルレベルゲージ	1		
11	09280-09008	Oリング (D:2.1, ID:8.8)	1		
12	16431-89L00	ブロツク, オイルキャリ	1		
13	59262-94J00	ピン, オイルポンプ	1		
14	02122-0630A	スクリュ	3		

FIG.206A

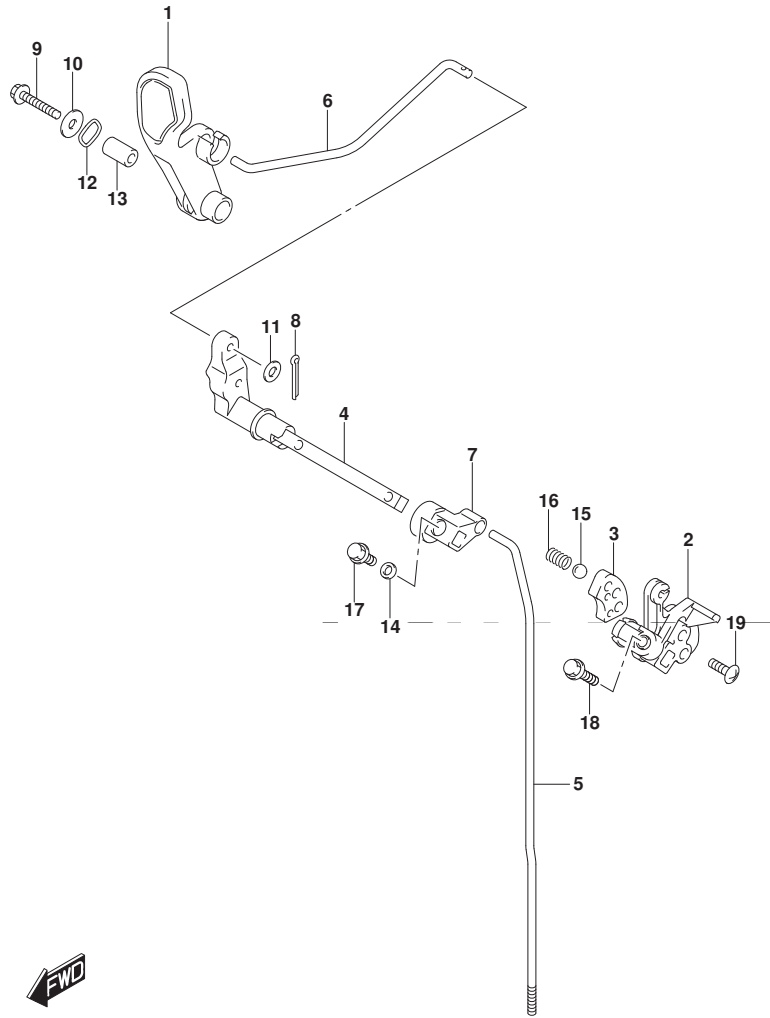


FIG. 206A (1-C-11) クラッチ ロッド\*

見出番号	品番	品名	使用個数	備考	標準 作業時間
1	21111-89L00	レバー, クラッチ	1		
2	21120-89L00	レバー, クラッチノッチ	1		
3	21122-89L00	プレート, クラッチノッチ	1		
4	21210-89L01	シャフト, クラッチレバー	1		
5-1	23111-89L00	ロッド, クラッチ (S)	1	W/トランスム (S)	
5-2	23111-89L10	ロッド, クラッチ (L)	1	W/トランスム (L)	
				W/トランスム (X)	
6	23115-89L00	リンク, クラッチレバー	1		
7	23211-89L00	アーム, クラッチロッド*	1		
8	09204-01002	コックピット	1		
9	09116-06234	ホルト (6X35)	1		
10	09160-06046	ワッシャ (6. 5X20X1. 5)	1		
11	09160-06094	ワッシャ (6. 5X15X1. 0)	1		
12	09164-14008	ワッシャ	2		
13	09180-06186	スペーサ (6. 2X12. 6X21)	1		
14	09180-06362	スペーサ (6. 5X10. 5X4)	1		
15	09260-12003	ホル	1		
16	09440-09041	スプリング	1		
17	01550-0612C	ホルト	1		
18	01550-0625C	ホルト	1		
19	02142-06207	スクリュ	2		

FIG.210A

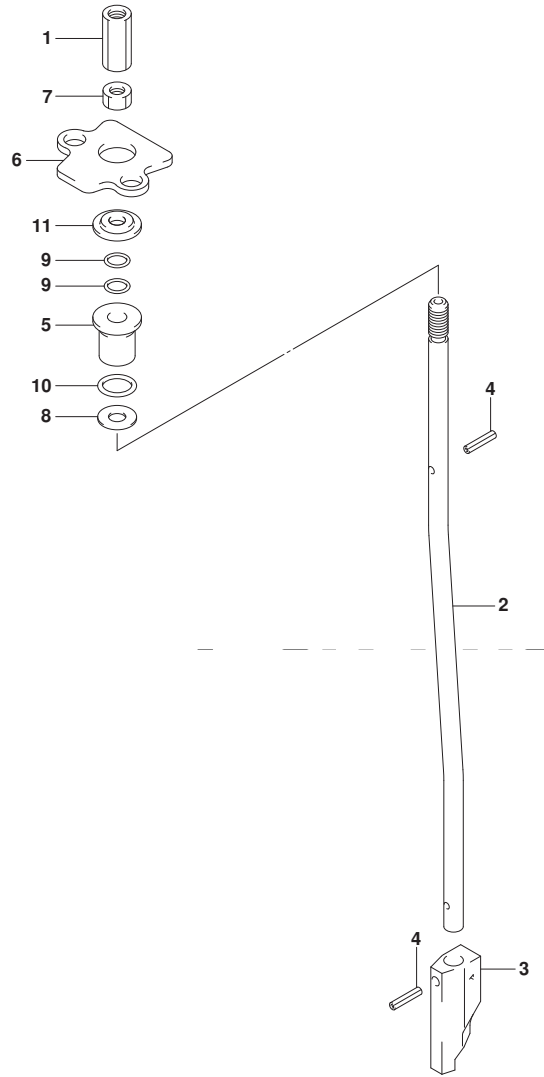


FIG. 210A (1-C-12) シフト ロッド

見出番号	品番	品名	使用個数	備考	標準作業時間
1	23311-95J00	コネクタ, クラッチロッド*	1		
2-1	25111-99J01	ロッド*, シフト (S/L)	1	W/トランスム (S) W/トランスム (L)	
2-2	25111-99J10	ロッド*, シフト (X)	1	W/トランスム (X)	
3	25311-99J00	カム, シフト	1		
4	09205-02004	ピン	2		
5	25211-99JL0	ガイド*, シフトロッド*	1		
6	25215-99J00	ストッパ*, シフトロッド* ガイド*	1		
7	29141-93J00	ナット	1		
8	09160-06082	ワッシャ (6.5X13X1.0)	1		
9	09280-06012	リング* (D:1.7)	2		
10	09280-09012	リング* (D:2.3)	1		
11	09289-06L02	オイルシール	1		

FIG.220A

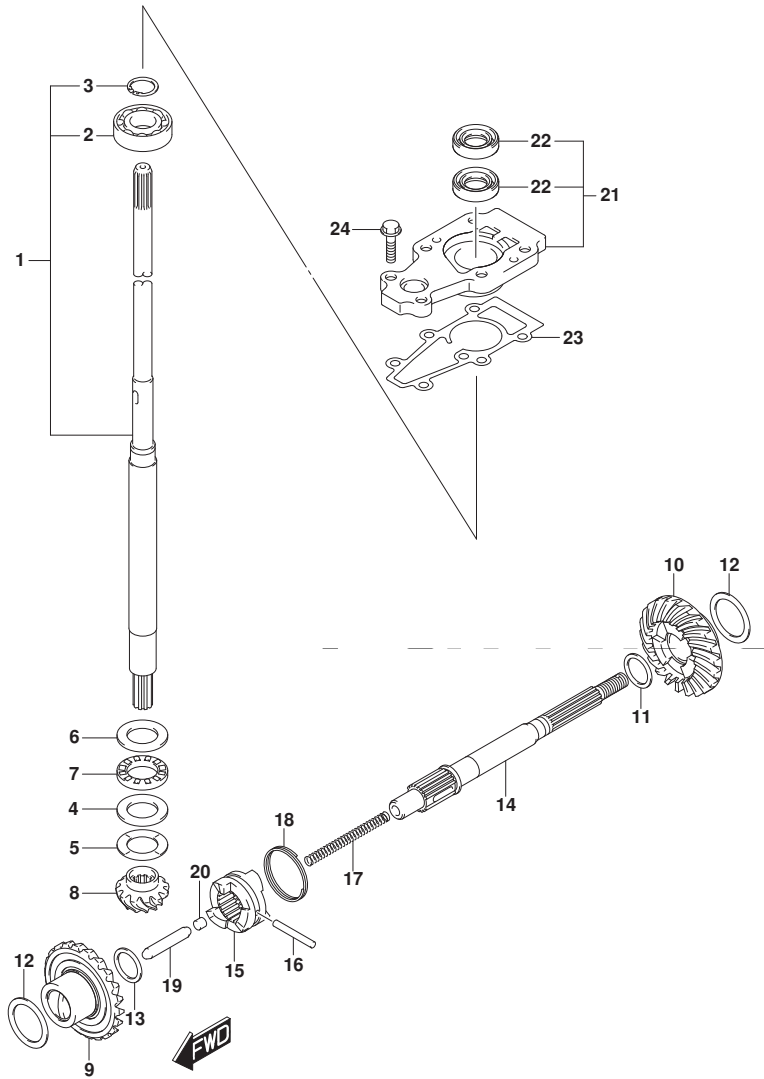


FIG. 220A (1-C-13) トランスミッション (DF9. 9B)

見出番号	品番	品名	使用個数	備考	標準作業時間
1-1	57100-90L40	シャフトアツシ, ドライブ (S)	1	W/トランスム (S)	
1-2	57100-90L30	シャフトアツシ, ドライブ (L)	1	W/トランスム (L)	
1-3	57100-90L50	シャフトアツシ, ドライブ (X)	1	W/トランスム (X)	
2	08110-60020	ベアリング	1		
3	09380-15001	スタップ リング	1		
4	09160-20027	ワツシヤ (20X35X2. 75)	1		
5-1	09181-20251	シム (20X34X1)	1		
5-2	09160-20042	シム (20X34X1. 1)	1		
5-3	09160-20043	シム (20X34X1. 2)	1		
5-4	09160-20044	シム (20X34X1. 3)	1		
5-5	09181-20244	シム (20X34X0. 7)	1		
5-6	09181-20246	シム (20X34X0. 8)	1		
5-7	09181-20248	シム (20X34X0. 9)	1		
6	09160-21009	ワツシヤ (21X35X2. 75)	1		
7	09263-20024	ベアリング (20X35X4. 5)	1		
8	57311-99J10	ピニオン	1		
9	57510-99J11	ギヤ, フォワード	1	NT: 25	
10	57521-99J10	ギヤ, リバース	1	NT: 25	
11-1	09160-17024	ワツシヤ (17X23X1. 1)	1	REV	
11-2	09160-17039	ワツシヤ (17X23X1. 2)	1	REV	
11-3	09160-17025	ワツシヤ (17X23X1. 3)	1	REV	
11-4	09160-17040	ワツシヤ (17X23X1. 4)	1	REV	
11-5	09160-17026	ワツシヤ (17X23X1. 5)	1	REV	
11-6	09160-17041	ワツシヤ (17X23X1. 6)	1	REV	
11-7	09160-17027	ワツシヤ (17X23X1. 7)	1	REV	
11-8	09160-17042	ワツシヤ (17X23X1. 8)	1	REV	
11-9	09160-17028	ワツシヤ (17X23X1. 9)	1	REV	

FIG.220A

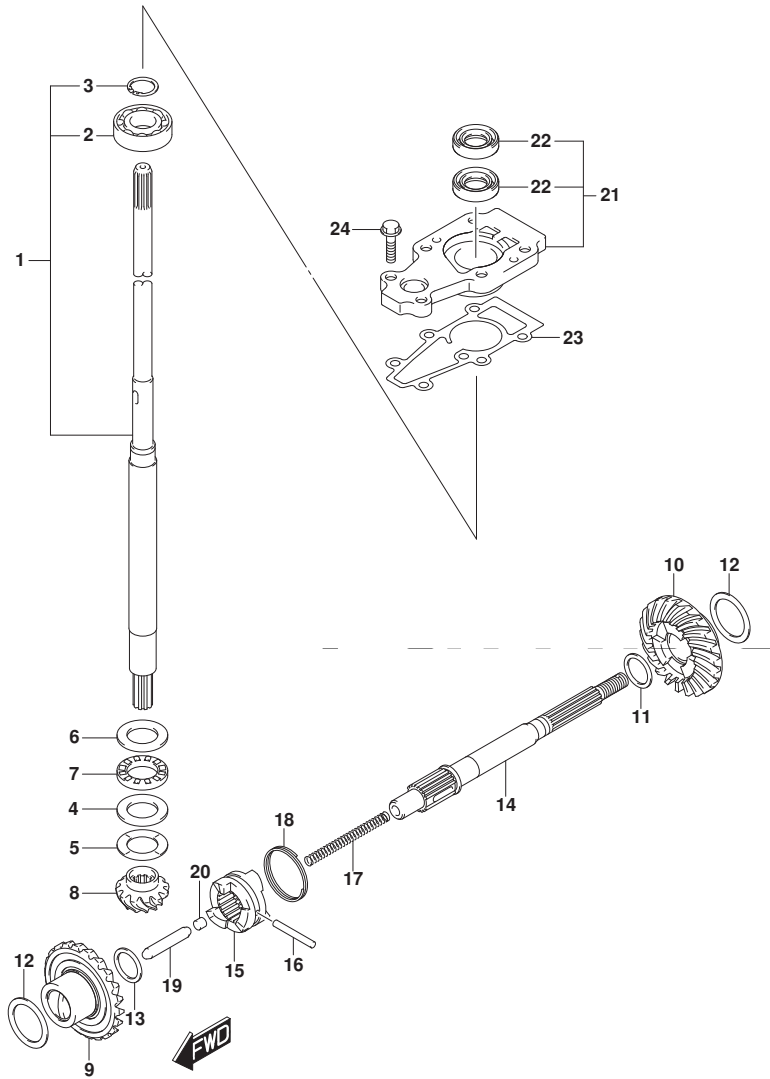


FIG. 220A (1-C-14) トランスミッション (DF9. 9B)

見出番号	品番	品名	使用個数	備考	標準作業時間
12-1	09181-25160	シム (25X34X0. 7)	2		
12-2	09181-25162	シム (25X34X0. 8)	2		
12-3	09181-25164	シム (25X34X0. 9)	2		
12-4	09160-25040	ワッシャ (25X34X1)	2		
12-5	09160-25041	ワッシャ (25X34X1. 1)	2		
12-6	09160-25042	ワッシャ (25X34X1. 2)	2		
12-7	09181-25181	シム (25X34X1. 3)	2		
13	09181-15241	シム (15X22X2)	1	FWD	
14	57610-99JL0	シャフト, フロント	1		
15	57621-99J11	シフト, クラッチツグ	1		
16	09202-04025	ピン (4X31)	1		
17	59441-94J00	スプリング, リターン	1		
18	59441-99J00	スプリング, トツグ	1		
19	57631-93901	ロッド, フッシュ	1		
20	57632-98501	ピン, フッシュ	1		
21	56130-99J30	ハウジング, トライブシャフトベアリング	1		
22	09282-13L01	オイルシール	2		
23	56132-99J10	ガスケット, トライブシャフトベアリングハウジング	1		
24	09116-06229	ボルト (6X25)	2		

FIG.220B

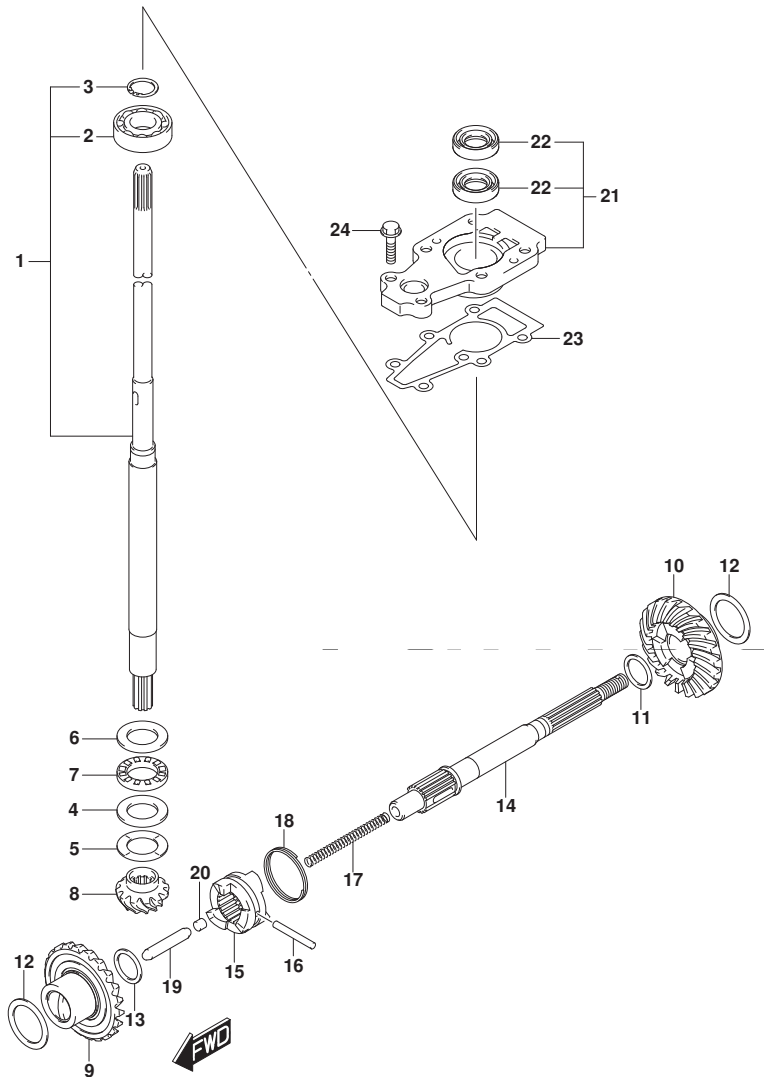


FIG. 220B (1-C-15) トランスミッション (DF15A)

見出番号	品番	品名	使用個数	備考	標準作業時間
1-1	57100-90L40	シャフトアツシ, ドライブ (S)	1	W/トランスム (S)	
1-2	57100-90L30	シャフトアツシ, ドライブ (L)	1	W/トランスム (L)	
1-3	57100-90L50	シャフトアツシ, ドライブ (X)	1	W/トランスム (X)	
2	08110-60020	・ベ アリング	1		
3	09380-15001	・スタツプ リング	1		
4	09160-20027	ワツシヤ (20X35X2. 75)	1		
5-1	09181-20251	シム (20X34X1)	1		
5-2	09160-20042	シム (20X34X1. 1)	1		
5-3	09160-20043	シム (20X34X1. 2)	1		
5-4	09160-20044	シム (20X34X1. 3)	1		
5-5	09181-20244	シム (20X34X0. 7)	1		
5-6	09181-20246	シム (20X34X0. 8)	1		
5-7	09181-20248	シム (20X34X0. 9)	1		
6	09160-21009	ワツシヤ (21X35X2. 75)	1		
7	09263-20024	ベ アリング (20X35X4. 5)	1		
8	57311-99J10	ビ ーオン	1		
9	57510-99J11	ギヤ, フォワード	1	NT: 25	
10	57521-99J10	ギヤ, リバース	1	NT: 25	
11-1	09160-17024	ワツシヤ (17X23X1. 1)	1	REV	
11-2	09160-17039	ワツシヤ (17X23X1. 2)	1	REV	
11-3	09160-17025	ワツシヤ (17X23X1. 3)	1	REV	
11-4	09160-17040	ワツシヤ (17X23X1. 4)	1	REV	
11-5	09160-17026	ワツシヤ (17X23X1. 5)	1	REV	
11-6	09160-17041	ワツシヤ (17X23X1. 6)	1	REV	
11-7	09160-17027	ワツシヤ (17X23X1. 7)	1	REV	
11-8	09160-17042	ワツシヤ (17X23X1. 8)	1	REV	
11-9	09160-17028	ワツシヤ (17X23X1. 9)	1	REV	

FIG.220B

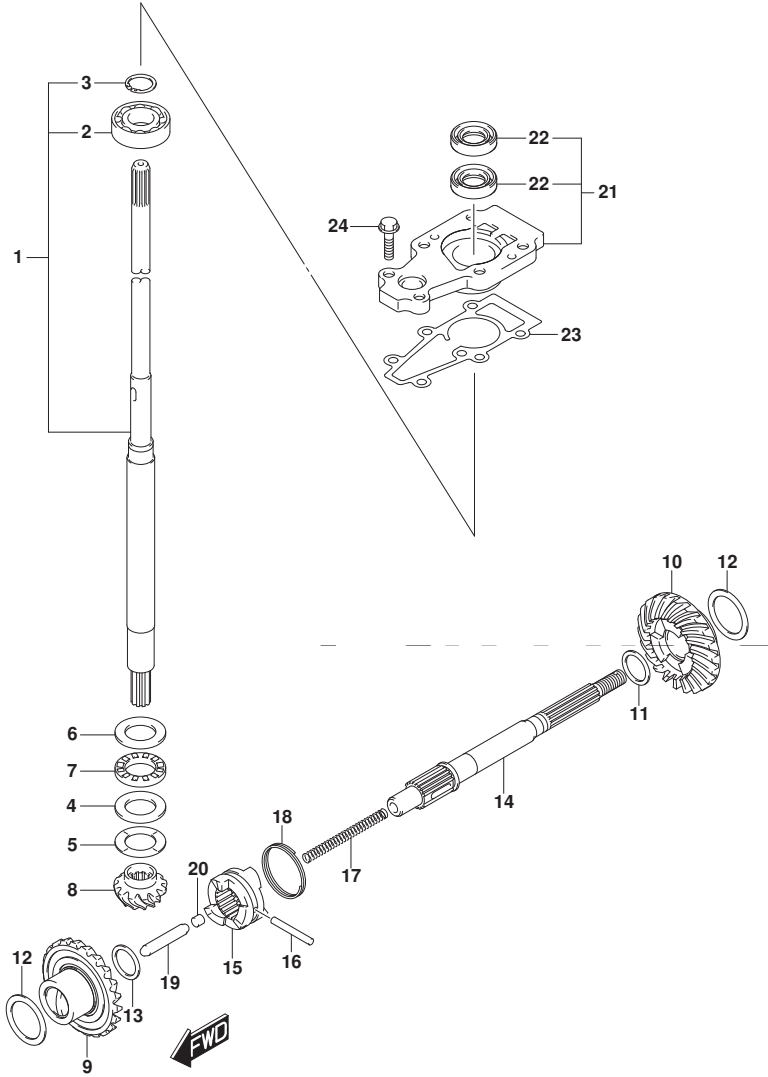


FIG. 220B (1-D-2) トランスミッション (DF15A)

見出番号	品番	品名	使用個数	備考	標準作業時間
12-1	09181-25160	シム (25X34X0.7)	2		
12-2	09181-25162	シム (25X34X0.8)	2		
12-3	09181-25164	シム (25X34X0.9)	2		
12-4	09160-25040	ワッシャ (25X34X1)	2		
12-5	09160-25041	ワッシャ (25X34X1.1)	2		
12-6	09160-25042	ワッシャ (25X34X1.2)	2		
12-7	09181-25181	シム (25X34X1.3)	2		
13	09181-15241	シム (15X22X2)	1	FWD	
14	57610-99JL0	シャフト, フロント	1		
15	57621-99J11	シフト, クラッチツグ	1		
16	09202-04025	ピン (4X31)	1		
17	59441-94J00	スプリング, リターン	1		
18	59441-99J00	スプリング, ドック	1		
19	57631-93901	ロッド, フォロ	1		
20	57632-98501	ピン, フォロ	1		
21	56130-99J30	ハウジング, ドライブシャフトベアリング	1		
22	09282-13L01	オイルシール	2		
23	56132-99J10	ガスケット, ドライブシャフトベアリングハウジング	1		
24	09116-06229	ボルト (6X25)	2		

FIG.220C

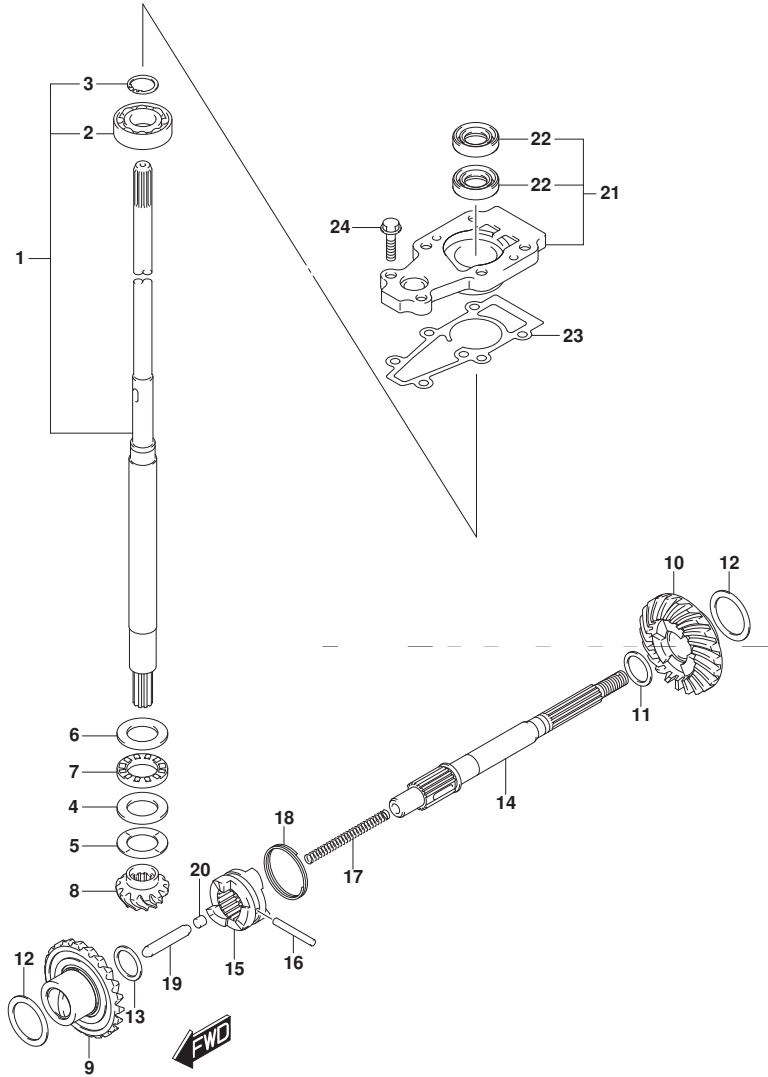


FIG. 220C (1-D-3) トランスミツション (DF20A)

見出番号	品番	品名	使用個数	備考	標準作業時間
1-1	57100-90L40	シャフトアツシ, ドライブ (S)	1	W/トランスム (S)	
1-2	57100-90L30	シャフトアツシ, ドライブ (L)	1	W/トランスム (L)	
1-3	57100-90L50	シャフトアツシ, ドライブ (X)	1	W/トランスム (X)	
2	08110-60020	ベアリング	1		
3	09380-15001	スタツプ リング	1		
4	09160-20027	ワツシヤ (20X35X2. 75)	1		
5-1	09181-20251	シム (20X34X1)	1		
5-2	09160-20042	シム (20X34X1. 1)	1		
5-3	09160-20043	シム (20X34X1. 2)	1		
5-4	09160-20044	シム (20X34X1. 3)	1		
5-5	09181-20244	シム (20X34X0. 7)	1		
5-6	09181-20246	シム (20X34X0. 8)	1		
5-7	09181-20248	シム (20X34X0. 9)	1		
6	09160-21009	ワツシヤ (21X35X2. 75)	1		
7	09263-20024	ベアリング (20X35X4. 5)	1		
8	57311-99J10	ヒネオン	1		
9	57510-99J11	ギヤ, フォワード	1	NT: 25	
10	57521-99J10	ギヤ, リバース	1	NT: 25	
11-1	09160-17024	ワツシヤ (17X23X1. 1)	1	REV	
11-2	09160-17039	ワツシヤ (17X23X1. 2)	1	REV	
11-3	09160-17025	ワツシヤ (17X23X1. 3)	1	REV	
11-4	09160-17040	ワツシヤ (17X23X1. 4)	1	REV	
11-5	09160-17026	ワツシヤ (17X23X1. 5)	1	REV	
11-6	09160-17041	ワツシヤ (17X23X1. 6)	1	REV	
11-7	09160-17027	ワツシヤ (17X23X1. 7)	1	REV	
11-8	09160-17042	ワツシヤ (17X23X1. 8)	1	REV	
11-9	09160-17028	ワツシヤ (17X23X1. 9)	1	REV	



FIG.220C

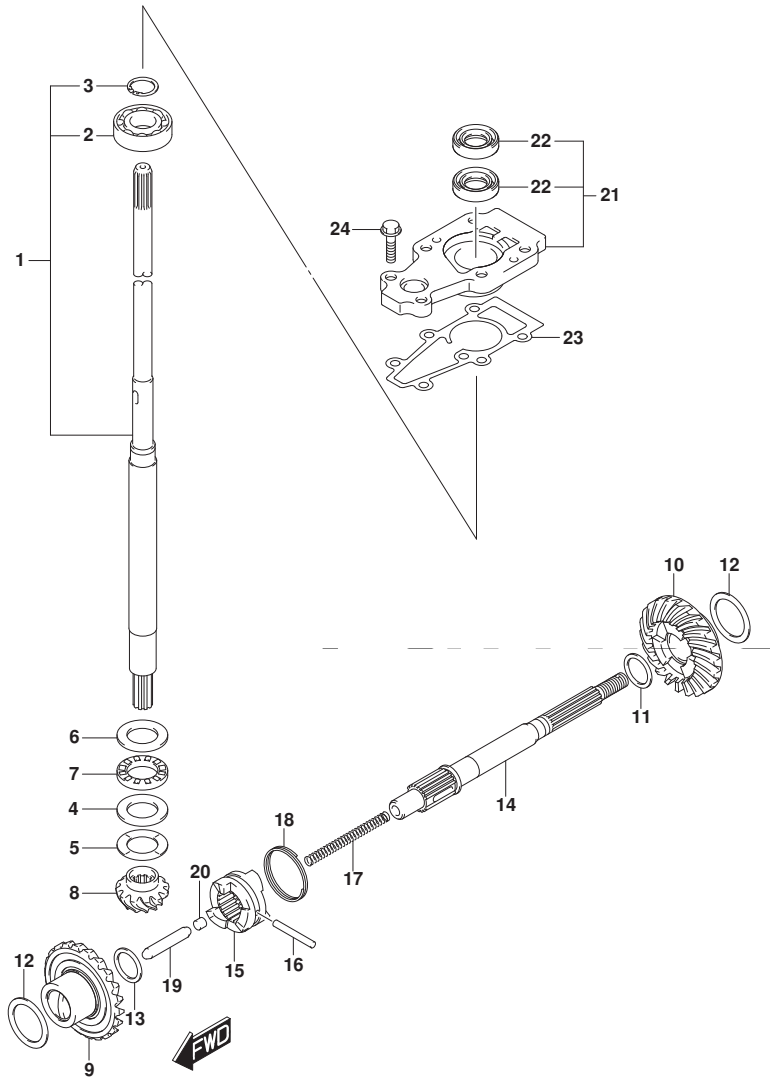


FIG. 220C (1-D-4) トランスミッション (DF20A)

見出番号	品番	品名	使用個数	備考	標準作業時間
12-1	09181-25160	シム (25X34X0. 7)	2		
12-2	09181-25162	シム (25X34X0. 8)	2		
12-3	09181-25164	シム (25X34X0. 9)	2		
12-4	09160-25040	ワッシャ (25X34X1)	2		
12-5	09160-25041	ワッシャ (25X34X1. 1)	2		
12-6	09160-25042	ワッシャ (25X34X1. 2)	2		
12-7	09181-25181	シム (25X34X1. 3)	2		
13	09181-15241	シム (15X22X2)	1	FWD	
14	57610-99JL0	シャフト, フロント	1		
15	57621-99J11	シフト, クラッチツグ	1		
16	09202-04025	ピン (4X31)	1		
17	59441-94J00	スプリング, リターン	1		
18	59441-99J00	スプリング, トツグ	1		
19	57631-93901	ロッド, フォッシュ	1		
20	57632-98501	ピン, フォッシュ	1		
21	56130-99J30	ハウジング, トライブシャフトベアリング	1		
22	09282-13L01	オイルシール	2		
23	56132-99J10	ガスケット, トライブシャフトベアリングハウジング	1		
24	09116-06229	ボルト (6X25)	2		

FIG.220D

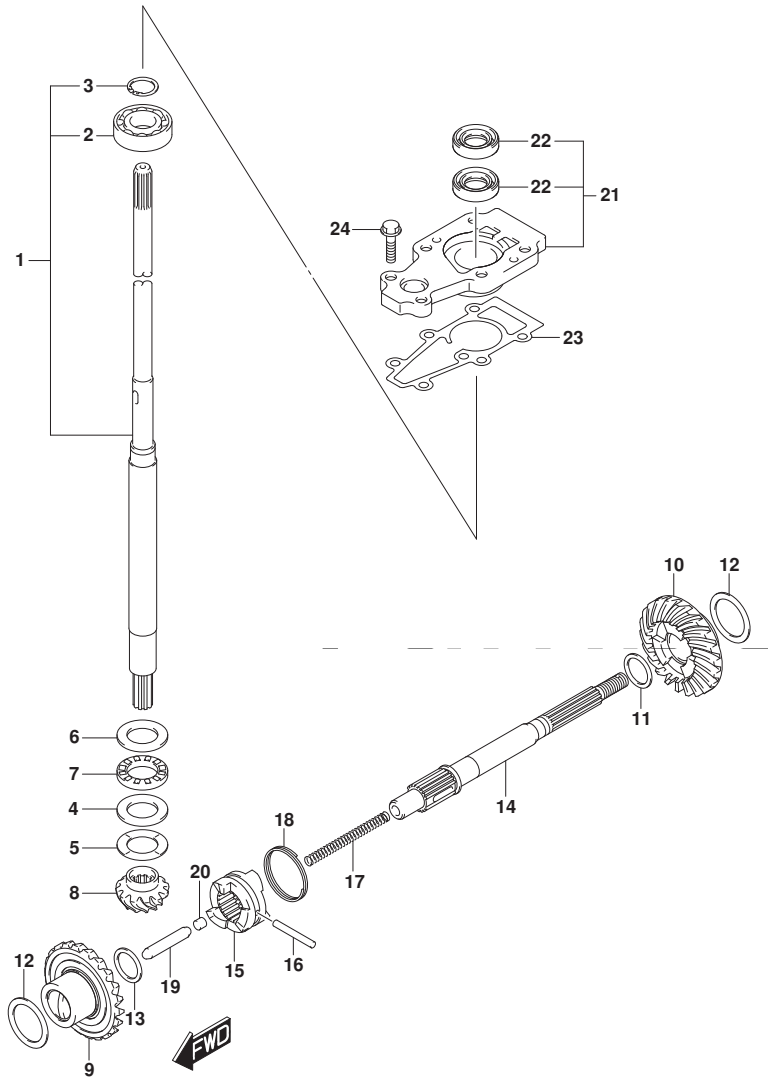


FIG. 220D (1-D-5) トランスミッション (DF20ATH)

見出番号	品番	品名	使用個数	備考	標準作業時間
1-1	57100-90L40	シャフトアツシ, ドライブ (S)	1	W/トランスム (S)	
1-2	57100-90L30	シャフトアツシ, ドライブ (L)	1	W/トランスム (L)	
1-3	57100-90L50	シャフトアツシ, ドライブ (X)	1	W/トランスム (X)	
2	08110-60020	・ベアリング	1		
3	09380-15001	・スタツプ リング	1		
4	09160-20027	ワツシヤ (20X35X2. 75)	1		
5-1	09181-20251	シム (20X34X1)	1		
5-2	09160-20042	シム (20X34X1. 1)	1		
5-3	09160-20043	シム (20X34X1. 2)	1		
5-4	09160-20044	シム (20X34X1. 3)	1		
5-5	09181-20244	シム (20X34X0. 7)	1		
5-6	09181-20246	シム (20X34X0. 8)	1		
5-7	09181-20248	シム (20X34X0. 9)	1		
6	09160-21009	ワツシヤ (21X35X2. 75)	1		
7	09263-20024	ベアリング (20X35X4. 5)	1		
8	57311-99J10	ピニオン	1		
9	57510-99J11	ギヤ, フォワード	1	NT: 25	
10	57521-99J10	ギヤ, リバース	1	NT: 25	
11-1	09160-17053	ワツシヤ (17X23X1. 1)	1	REV	
11-2	09160-17054	ワツシヤ (17X23X1. 2)	1	REV	
11-3	09160-17055	ワツシヤ (17X23X1. 3)	1	REV	
11-4	09160-17056	ワツシヤ (17X23X1. 4)	1	REV	
11-5	09160-17057	ワツシヤ (17X23X1. 5)	1	REV	
11-6	09160-17058	ワツシヤ (17X23X1. 6)	1	REV	
11-7	09160-17059	ワツシヤ (17X23X1. 7)	1	REV	
11-8	09160-17060	ワツシヤ (17X23X1. 8)	1	REV	
11-9	09160-17061	ワツシヤ (17X23X1. 9)	1	REV	

FIG.220D

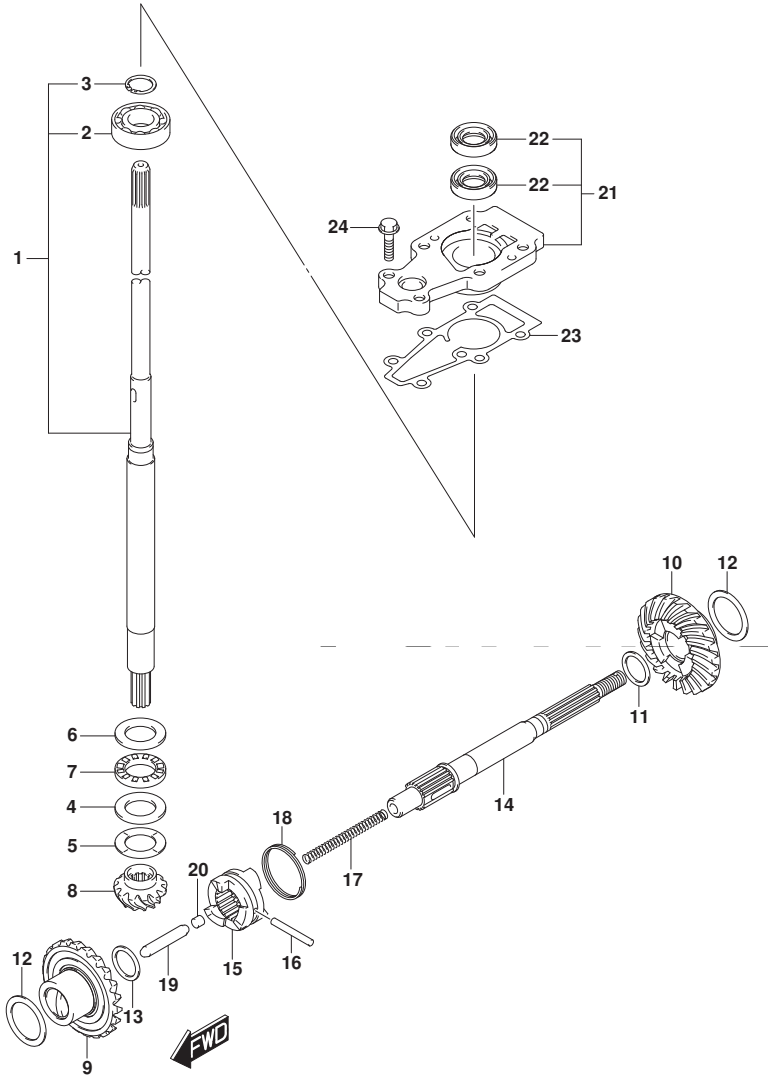


FIG. 220D (1-D-6) トランスミツション (DF20ATH)

見出番号	品番	品名	使用個数	備考	標準作業時間
12-1	09181-25160	シム (25X34X0.7)	2		
12-2	09181-25162	シム (25X34X0.8)	2		
12-3	09181-25164	シム (25X34X0.9)	2		
12-4	09160-25040	ワツシヤ (25X34X1)	2		
12-5	09160-25041	ワツシヤ (25X34X1.1)	2		
12-6	09160-25042	ワツシヤ (25X34X1.2)	2		
12-7	09181-25181	シム (25X34X1.3)	2		
13	09181-15241	シム (15X22X2)	1	FWD	
14	57610-99JL0	シヤフト, フロムペラ	1		
15	57621-99J11	シフト, クラツチツグ	1		
16	09202-04025	ピン (4X31)	1		
17	59441-94J00	スプリング, リターン	1		
18	59441-99J00	スプリング, トツグ	1		
19	57631-93901	ロツト, フツシュ	1		
20	57632-98501	ピン, フツシュ	1		
21	56130-99J30	ハウジング, トライフシヤフトベアリング	1		
22	09282-13L01	オイルシール	2		
23	56132-99J10	ガスケット, トライフシヤフトベアリングハウジング	1		
24	09116-06229	ボルト (6X25)	2		

FIG.301A

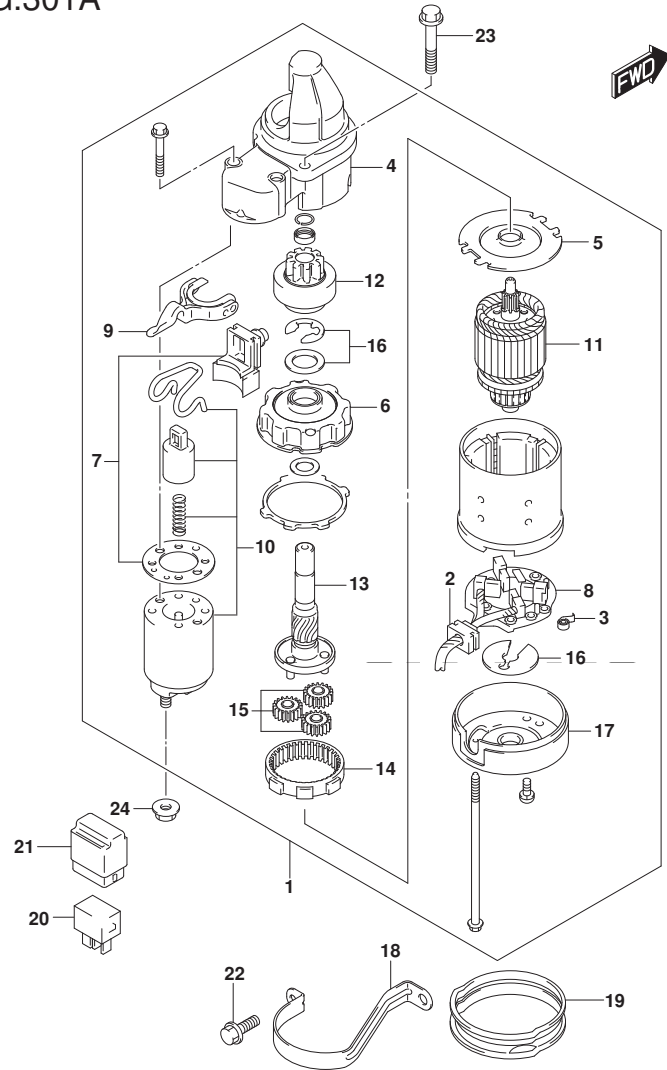


FIG. 301A (1-D-7) スターティングモータ (エレクトリック スタータ)

見出番号	品番	品名	使用個数	備考	標準作業時間
1	31100-94J22	モータアツシ, スターティング	1		
2	31131-94J00	・フ ラシアツシ	1		
3	31135-90J00	・スフ リング	4		
4	31151-94J01	・ケース, スターティング モータギヤ	1		
5	31152-90J00	・フ レート, センタ	1		
6	31153-90J00	・フ ラケツト, ギヤ	1		
7	31171-96J00	・カハ キット, タ スト	1		
8	31173-94J01	・ホルダ アツシ, フ ラシ	1		
9	31191-96J00	・レバ ー, シフト	1		
10	31220-94J00	・スイツチ, マク ネット	1		
11	31310-90J00	・アマチユア	1		
12	31320-94J00	・ビ ニオン	1		
13	31341-94J00	・シヤフト, ビ ニオン	1		
14	31343-90J00	・インターナルギヤ	1		
15	31344-90J00	・ギヤ, フ ラネタリ	3		
16	31360-93J01	・ワツシヤセツト, スツハ	1		
17	31170-94J00	・カハ アツシ, スタータモータリヤ	1		
18	31912-89L00	パ ンド, スタータモータ	1		
19	31918-94J00	タ ンバ, ロア	1		
20	38860-76F01	リレーアツシ	1		
21	38915-90J00	ホルダ, リレー	1		
22	01550-08207	ホ ルト	2	叩	
23	01550-08307	ホ ルト	2		
24	08316-10087	ナツト	1		

FIG.303A

FIG. 303A (1-D-8) マグネト (マニュアル スタータ) (DF9. 9B)

見出番号	品番	品名	使用個数	備考	標準作業時間
1	32120-89L10	コイル, ステータ/ハルサ	1		
2	01547-0630A	ホルト	3		
3	01550-05127	ホルト	2		
4	32102-89L10	フライホイール	1		
5	09140-14008	ナット	1		
6	09160-15057	ワッシャ (15X27X4)	1		
7	08341-31039	キー	1		
8	09407-14407	クランプ (L:145)	8		
9	33220-84M10	センサアツシ, ホジシヨシ	1		
10	01550-06167	ホルト	1		
11	08322-0106A	ワッシャ	3		
12	36615-96300	ターミナル	2		

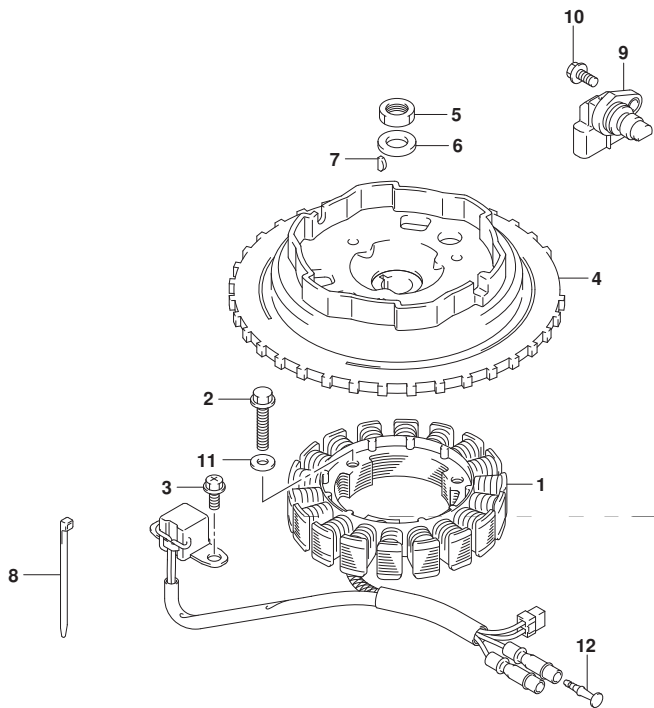


FIG.303B

FIG. 303B (1-D-9) マグネト (マニュアル スタータ) (DF15A)

見出番号	品番	品名	使用個数	備考	標準作業時間
1	32120-89L10	コイル, ステータ/ハルサ	1		
2	01547-0630A	ホルト	3		
3	01550-05127	ホルト	2		
4	32102-89L10	フライホイール	1		
5	09140-14008	ナット	1		
6	09160-15057	ワッシャ (15X27X4)	1		
7	08341-31039	キー	1		
8	09407-14407	クランプ (L:145)	8		
9	33220-84M10	センサワッシ, ホジション	1		
10	01550-06167	ホルト	1		
11	08322-0106A	ワッシャ	3		
12	36615-96300	ターミナル	2		

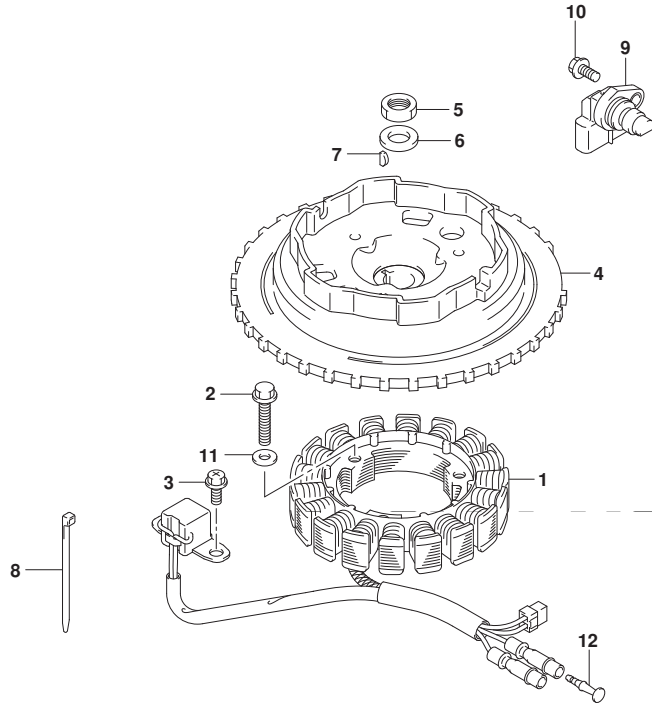


FIG.303C

FIG. 303C (1-D-10) マグネト (マニュアル スタータ) (DF20A)

見出番号	品番	品名	使用個数	備考	標準作業時間
1	32120-89L10	コイル, ステータ/ハルサ	1		
2	01547-0630A	ボルト	3		
3	01550-05127	ボルト	2		
4	32102-89L10	フライホイール	1		
5	09140-14008	ナット	1		
6	09160-15057	ワッシャ (15X27X4)	1		
7	08341-31039	キー	1		
8	09407-14407	クランプ (L:145)	8		
9	33220-84M10	センサアタッチメント	1		
10	01550-06167	ボルト	1		
11	08322-0106A	ワッシャ	3		
12	36615-96300	ターミナル	2		

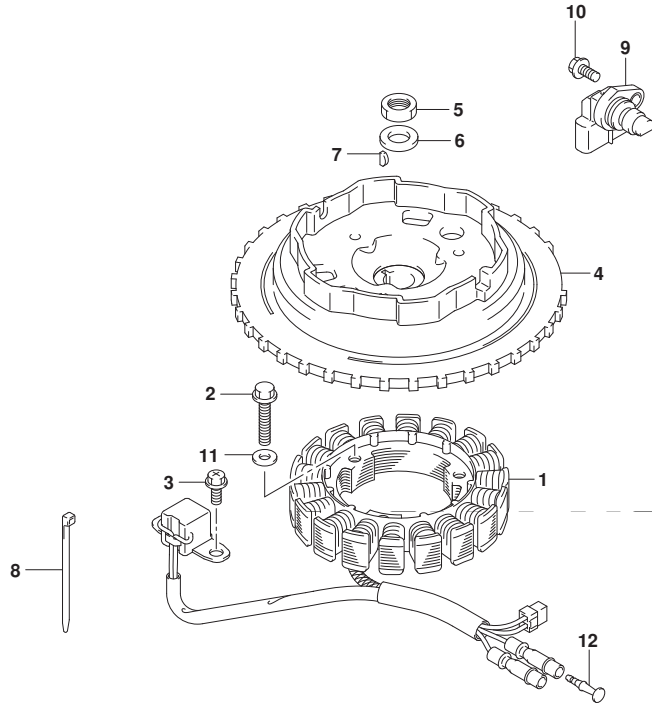


FIG.303D

FIG. 303D (1-D-11) マグネト (電気リツク スタ-タ)

見出番号	品番	品名	使用個数	備考	標準作業時間
1	32120-89L00	コイル, スタ-タ/ハ-ルサ	1		
2	01547-0625A	ボ-ルト	3		
3	01550-05127	ボ-ルト	2		
4	32102-89L00	フライホイ-ル	1		
5	09140-14008	ナツト	1		
6	09160-15057	ワツジヤ (15X27X4)	1		
7	08341-31039	キ-	1		
8	09407-14407	クランヅ (L:145)	8		
9	33220-84M10	センサアツシ, ホ-ジツヨシ	1		
10	01550-06167	ボ-ルト	1		

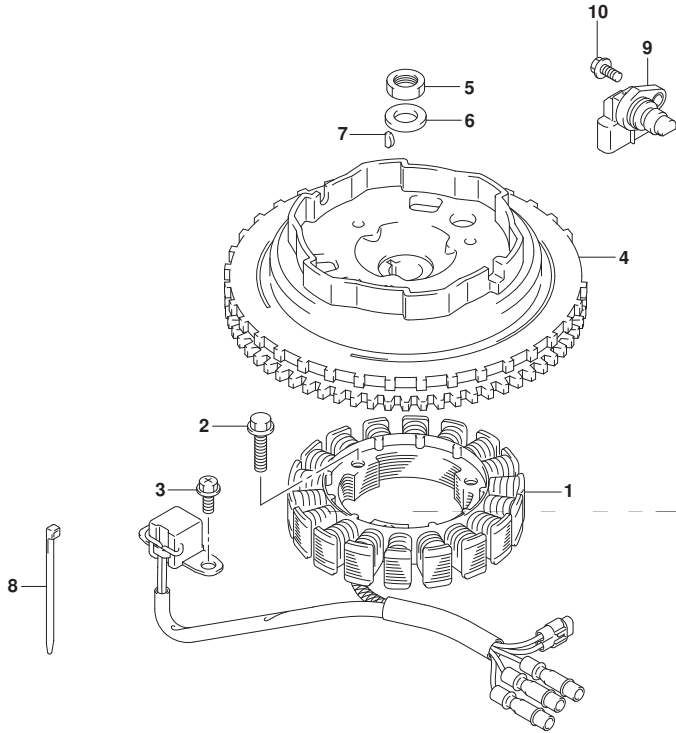




FIG.310A

FIG. 310A (1-D-12) レクチファイア/イグニッション コイル (DF9. 9B)

見出番号	品番	品名	使用個数	備考	標準作業時間
1	32800-89L01	レクチファイア/レギュレータアツシ	1	W/エレクトリック スタータ	
2	32815-89L00	ブラケット, レクチファイア	1	W/エレクトリック スタータ	
3	09116-06196	ホルト (6X20)	2		
4	32890-89L01	ホルダ, エレクトリックハーネス	1		
5	09169-06063	ワッシャ, 6. 3X17X6	2		
6	09320-08051	クワシヨン	2		
7	01550-06207	ホルト	2	W/エレクトリック スタータ	
8	01550-06167	ホルト	1	W/エレクトリック スタータ	
9	33500-07H00	キャツプ, スパークプラグ	2		
10	09408-00159	クランプ	2		
11	33410-89L10	コイル, イグニツシヨン	1		
12	01550-0630C	ホルト	2		
13-1	33920-89LC0	ユニット, エンジンコントロール	1	W/エレクトリック スタータ	
13-2	33920-89LD0	ユニット, エンジンコントロール	1	W/マニュアル スタータ	
14	33925-89L00	クワシヨン, エンジンコントロールユニット	1		
15	38860-76F01	リレーアツシ	1	W/エレクトリック スタータ	
16	38915-90J00	ホルダ, リレー	1	W/エレクトリック スタータ	
17	09160-06168	ワッシャ (6X14X1)	1		

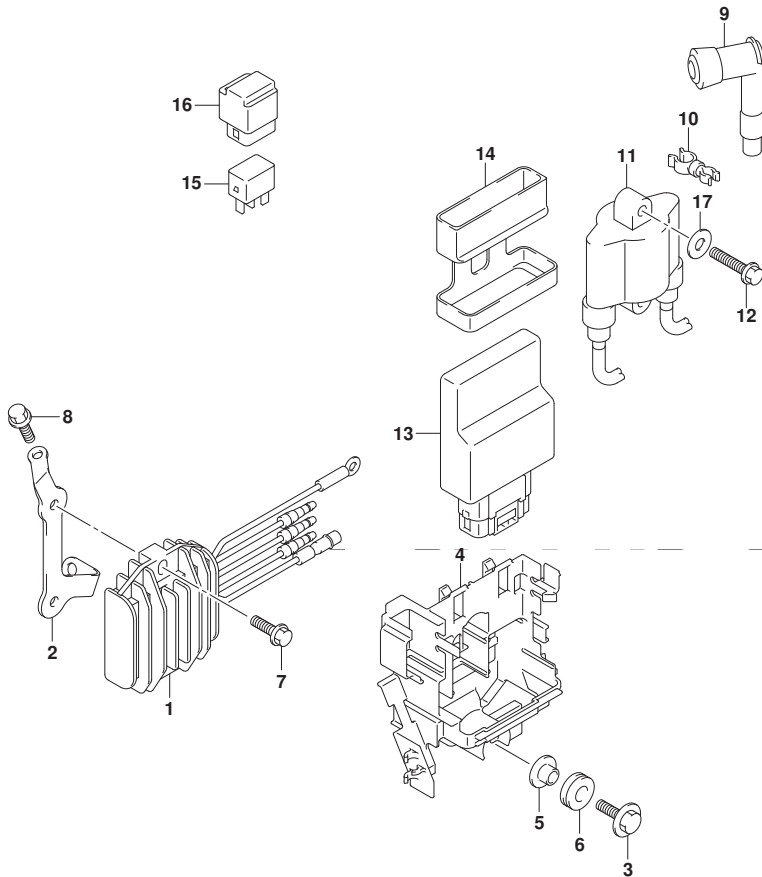


FIG.310B

FIG. 310B (1-D-13) レクチファイア/イグニッション コイル (DF15A)

見出番号	品番	品名	使用個数	備考	標準作業時間
1	32800-89L01	レクチファイア/レギュレータアツシ	1	W/エレクトリック スタータ	
2	32815-89L00	ブラケット, レクチファイア	1	W/エレクトリック スタータ	
3	09116-06196	ホルト (6X20)	2		
4	32890-89L01	ホルダ, エレクトリックハーネス	1		
5	09169-06063	ワッシャ, 6. 3X17X6	2		
6	09320-08051	クワシヨン	2		
7	01550-06207	ホルト	2	W/エレクトリック スタータ	
8	01550-06167	ホルト	1	W/エレクトリック スタータ	
9	33500-07H00	キャツプ, スパークプラグ	2		
10	09408-00159	クランプ	2		
11	33410-89L10	コイル, イグニツシヨン	1		
12	01550-0630C	ホルト	2		
13-1	33920-89L80	ユニット, エンジンコントロール	1	W/エレクトリック スタータ	
13-2	33920-89L90	ユニット, エンジンコントロール	1	W/マニュアル スタータ	
14	33925-89L00	クワシヨン, エンジンコントロールユニット	1		
15	38860-76F01	リレーアツシ	1	W/エレクトリック スタータ	
16	38915-90J00	ホルダ, リレー	1	W/エレクトリック スタータ	
17	09160-06168	ワッシャ (6X14X1)	1		

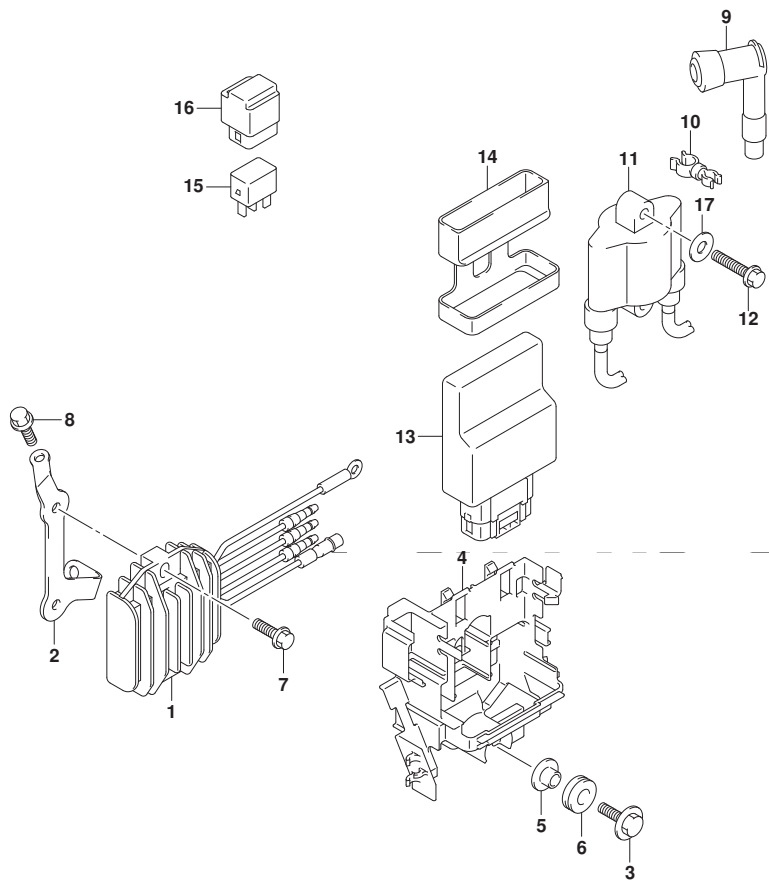


FIG.310C

FIG. 310C (1-D-14) レクチファイア/イグニッション コイル (DF20A)

見出番号	品番	品名	使用個数	備考	標準作業時間
1	32800-89L01	レクチファイア/レギュレータアツシ	1	W/エレクトリック スタータ	
2	32815-89L00	ブラケット, レクチファイア	1	W/エレクトリック スタータ	
3	09116-06196	ホルルト (6X20)	2		
4	32890-89L01	ホルダ*, エレクトリックハーネス	1		
5	09169-06063	ワッシャ, 6. 3X17X6	2		
6	09320-08051	クワシヨソ	2		
7	01550-06207	ホルルト	2	W/エレクトリック スタータ	
8	01550-06167	ホルルト	1	W/エレクトリック スタータ	
9	33500-07H00	キャツプ*, スパークプラグ	2		
10	09408-00159	クランフ	2		
11	33410-89L10	コイル, イグニツシヨソ	1		
12	01550-0630C	ホルルト	2		
13-1	33920-89LA0	ユニット, エンジンコントロール	1	W/エレクトリック スタータ	
13-2	33920-89LB0	ユニット, エンジンコントロール	1	W/マニュアル スタータ	
14	33925-89L00	クワシヨソ, エンジンコントロールユニット	1		
15	38860-76F01	リレーアツシ	1	W/エレクトリック スタータ	
16	38915-90J00	ホルダ*, リレー	1	W/エレクトリック スタータ	
17	09160-06168	ワッシャ (6X14X1)	1		

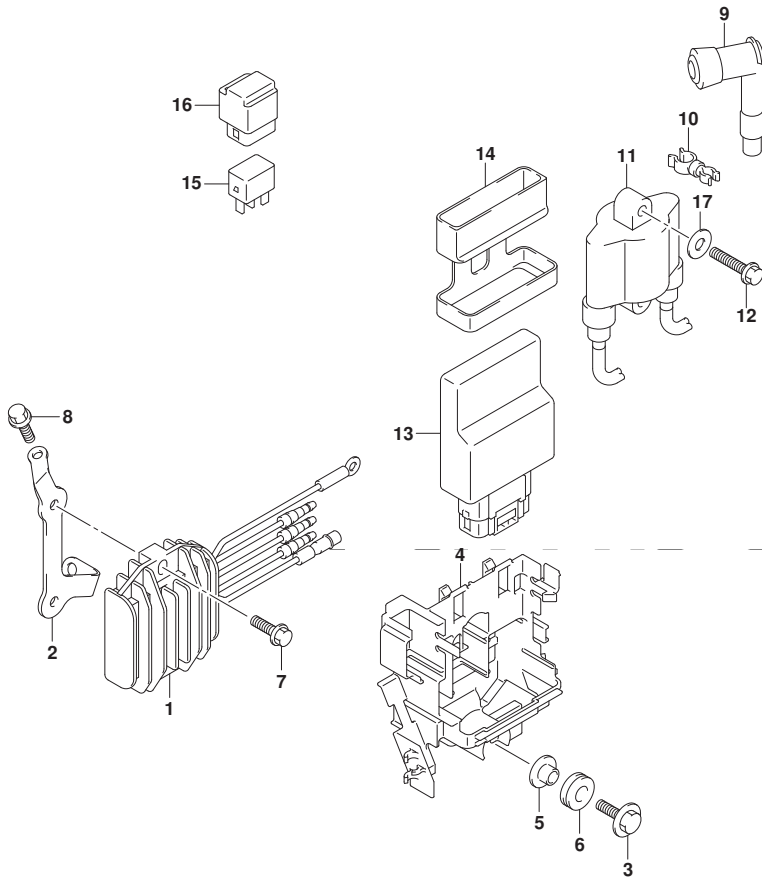


FIG.310D

FIG. 310D (1-D-15) レクチファイア/イグニッション コイル (DF20ATH)

見出番号	品番	品名	使用個数	備考	標準作業時間
1	32800-89L01	レクチファイア/レキユーレータアツジ	1		
2	32815-89L00	ブラケット, レクチファイア	1		
3	09116-06196	ホルト (6X20)	2		
4	32890-89L01	ホルダ, エレクトリックパーツ	1		
5	09169-06063	ワッシャ, 6. 3X17X6	2		
6	09320-08051	クワシヨソ	2		
7	01550-06207	ホルト	2		
8	01550-06167	ホルト	1		
9	33500-07H00	キャツプ, スパークプラグ	2		
10	09408-00159	クランフ	2		
11	33410-89L10	コイル, イグニツシヨソ	1		
12	01550-0630C	ホルト	2		
13	33920-89LA0	ユニット, エンジンコントロール	1		
14	33925-89L00	クワシヨソ, エンジンコントロールユニット	1		
15	38860-76F01	リレーアツジ	1		
16	38915-90J00	ホルダ, リレー	1		
17	09160-06168	ワッシャ (6X14X1)	1		

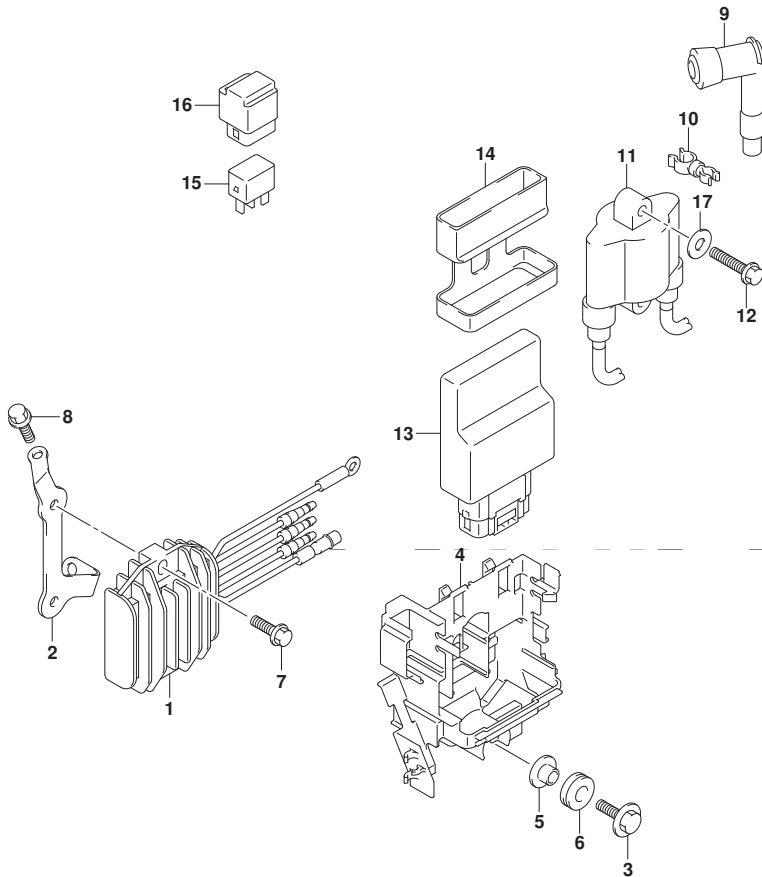


FIG.322A

FIG. 322A (1-E-2) ハーネス (DF9. 9B)

見出番号	品番	品名	使用個数	備考	標準作業時間
1	33810-89L02	ケーブル, スタータ	1	W/エレクトリック スタータ	
2	09407-14403	クランプ (L:125)	1	W/エレクトリック スタータ	
3	09407-14407	クランプ (L:145)	1	W/エレクトリック スタータ	
4	01547-0616C	ホルト	2	W/エレクトリック スタータ	
5-1	36610-89L60	ハーネスアツシ, ワイヤリング (ME)	1	W/エレクトリック スタータ	
5-2	36610-89L70	ハーネスアツシ, ワイヤリング (MZ)	1	W/マニュアル スタータ	
6	09481-10501	・フューズ (10A)	1	W/エレクトリック スタータ	
7	09481-30501	・フューズ (30A)	1	W/エレクトリック スタータ	
8	36618-43410	・キャツプ, オイルワ レツキスイツチ	1		
9	36615-96300	ターミナル	1		
10-1	09407-14407	クランプ (L:145)	4	W/エレクトリック スタータ	
10-2	09407-14407	クランプ (L:145)	5	W/マニュアル スタータ	
11	32916-89L00	カバー, コネクタ	1	W/エレクトリック スタータ	
12	36617-89L10	ブラケット, ハーネス	1	W/エレクトリック スタータ	
13	33634-96J00	キャツプ, サービスコネクタ	1		
14	36617-89L01	ブラケット, ハーネス	1		
15	36617-91J00	ブラケット, スイツチリド	1		
16	09403-08404	クランプ	1		
17	09408-00008	クリツプ (ID:20)	1		
18	09408-00252	クランプ	1		
19	09408-00297	クランプ	1		
20	01550-0612C	ホルト	2		
21	01550-06127	ホルト	1		

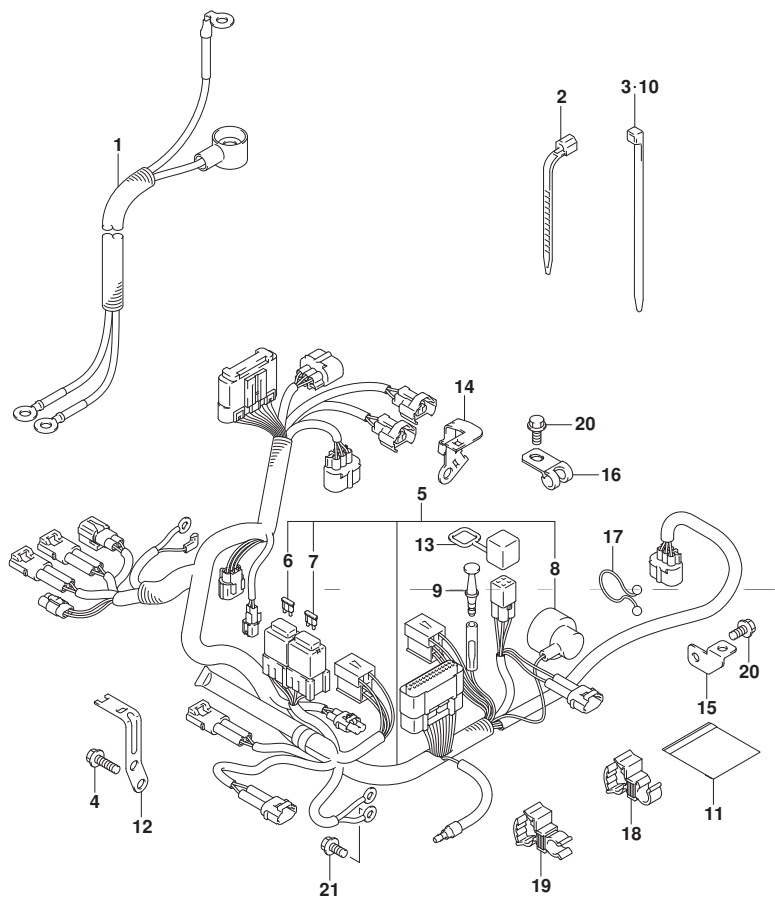


FIG.322B

FIG. 322B (1-E-3) ハーネス (DF15A)

見出番号	品番	品名	使用個数	備考	標準 作業時間
1	33810-89L02	ケーブル, スタータ	1	W/エレクトリック スタータ	
2	09407-14403	クランプ (L:125)	1	W/エレクトリック スタータ	
3	09407-14407	クランプ (L:145)	1	W/エレクトリック スタータ	
4	01547-0616C	ホルト	2	W/エレクトリック スタータ	
5-1	36610-89L60	ハーネスアツシ, ワイヤリング (ME)	1	W/エレクトリック スタータ	
5-2	36610-89L70	ハーネスアツシ, ワイヤリング (MZ)	1	W/マニュアル スタータ	
6	09481-10501	・フューズ (10A)	1	W/エレクトリック スタータ	
7	09481-30501	・フューズ (30A)	1	W/エレクトリック スタータ	
8	36618-43410	・キャツプ, オイルワ レツシヤスイツチ	1		
9	36615-96300	ターミナル	1		
10-1	09407-14407	クランプ (L:145)	4	W/エレクトリック スタータ	
10-2	09407-14407	クランプ (L:145)	5	W/マニュアル スタータ	
11	32916-89L00	カバー, コネクタ	1	W/エレクトリック スタータ	
12	36617-89L10	ブラケット, ハーネス	1	W/エレクトリック スタータ	
13	33634-96J00	キャツプ, サービスコネクタ	1		
14	36617-89L01	ブラケット, ハーネス	1		
15	36617-91J00	ブラケット, スイツチリド	1		
16	09403-08404	クランプ	1		
17	09408-00008	クリツプ (ID:20)	1		
18	09408-00252	クランプ	1		
19	09408-00297	クランプ	1		
20	01550-0612C	ホルト	2		
21	01550-06127	ホルト	1		

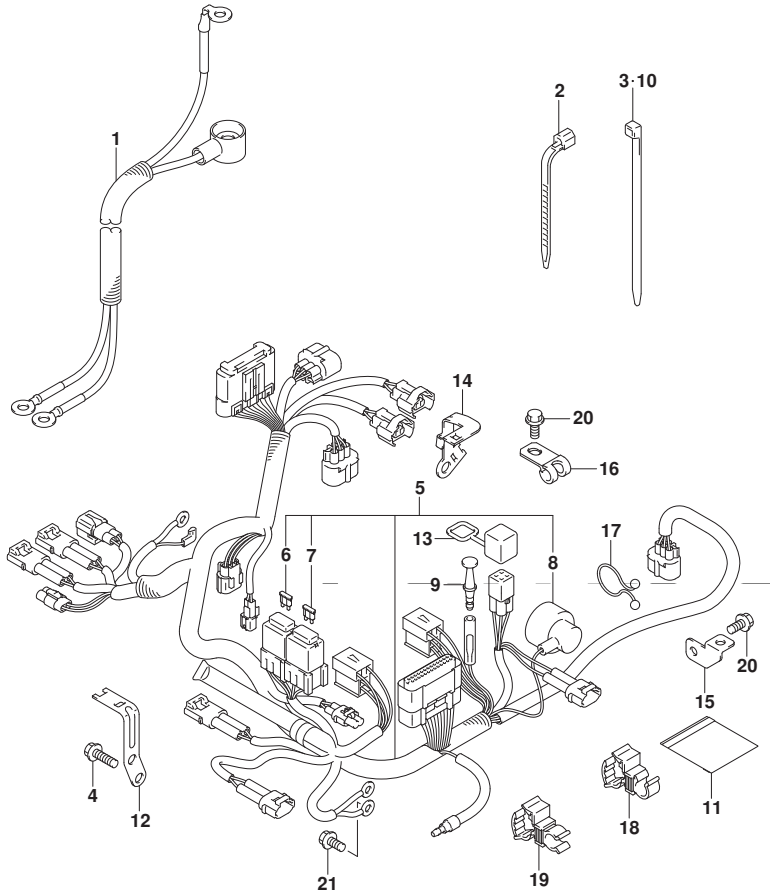


FIG.322C

FIG. 322C (1-E-4) ハーネス (DF20A)

見出番号	品番	品名	使用個数	備考	標準作業時間
1	33810-89L02	ケーブル, スタータ	1	W/エレクトリック スタータ	
2	09407-14403	クランプ (L:125)	1	W/エレクトリック スタータ	
3	09407-14407	クランプ (L:145)	1	W/エレクトリック スタータ	
4	01547-0616C	ホルト	2	W/エレクトリック スタータ	
5-1	36610-89L60	ハーネスアツシ, ワイヤリング (ME)	1	W/エレクトリック スタータ	
5-2	36610-89L70	ハーネスアツシ, ワイヤリング (MZ)	1	W/マニュアル スタータ	
6	09481-10501	・フューズ (10A)	1	W/エレクトリック スタータ	
7	09481-30501	・フューズ (30A)	1	W/エレクトリック スタータ	
8	36618-43410	・キャツプ, オイルワ レツキスイツチ	1		
9	36615-96300	ターミナル	1		
10-1	09407-14407	クランプ (L:145)	4	W/エレクトリック スタータ	
10-2	09407-14407	クランプ (L:145)	5	W/マニュアル スタータ	
11	32916-89L00	カバー, コネクタ	1	W/エレクトリック スタータ	
12	36617-89L10	ブラケット, ハーネス	1	W/エレクトリック スタータ	
13	33634-96J00	キャツプ, サービスコネクタ	1		
14	36617-89L01	ブラケット, ハーネス	1		
15	36617-91J00	ブラケット, スイツチリド	1		
16	09403-08404	クランプ	1		
17	09408-00008	クリツプ (ID:20)	1		
18	09408-00252	クランプ	1		
19	09408-00297	クランプ	1		
20	01550-0612C	ホルト	2		
21	01550-06127	ホルト	1		

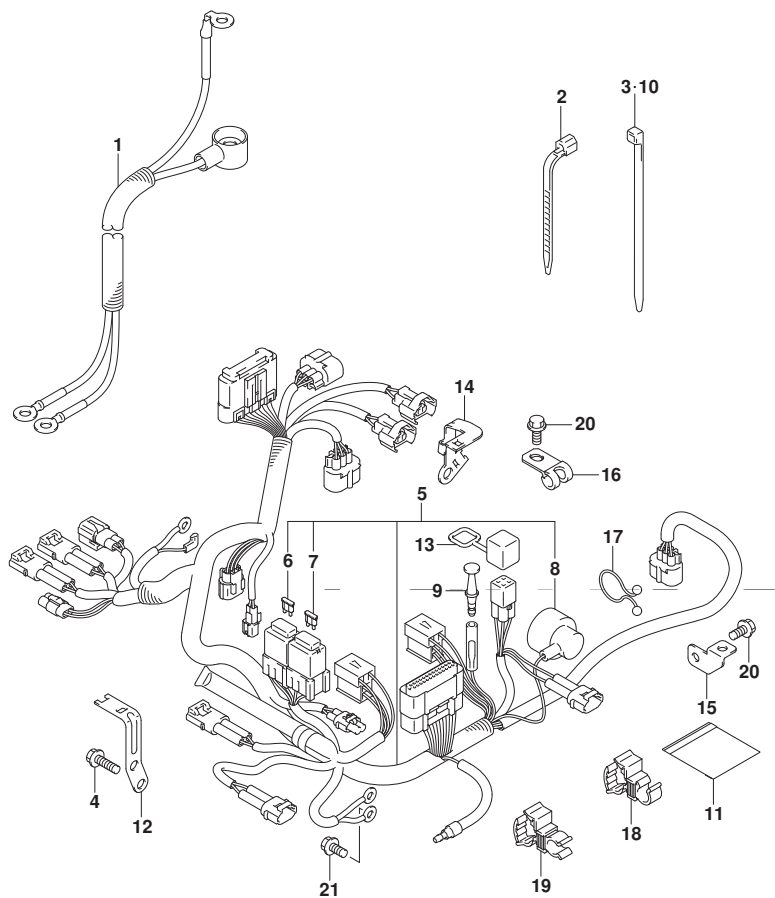


FIG.322D

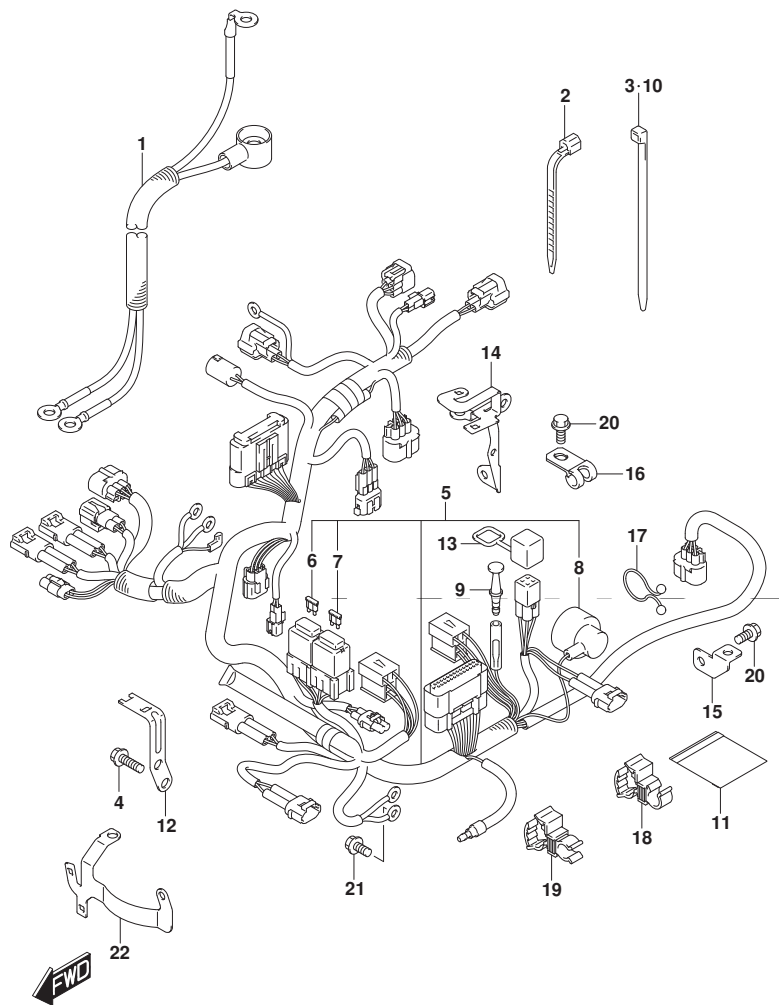


FIG. 322D (1-E-5) ハーネス (DF20ATH)

見出番号	品番	品名	使用個数	備考	標準作業時間
1	33810-89L02	ケーブル, スタータ	1		
2	09407-14403	クランプ (L:125)	1		
3	09407-14407	クランプ (L:145)	1		
4	01547-0616C	ホルト	2		
5	36610-89L90	ハーネスアツシ, ワイヤリング (TH)	1		
6	09481-10501	・フューズ (10A)	1		
7	09481-30501	・フューズ (30A)	1		
8	36618-43410	・キャツプ, オイルワ レジヤスイツチ	1		
9	36615-96300	ターミナル	1		
10	09407-14407	クランプ (L:145)	2		
11	32916-89L00	カバー, コネクタ	1		
12	36617-89L10	ブラケット, ハーネス	1		
13	33634-96J00	キャツプ, サービコネクタ	1		
14	36617-89L30	ブラケット, ハーネス	1		
15	36617-91J00	ブラケット, スイツチリード	1		
16	09403-08404	クランプ	1		
17	09408-00008	クリツプ (ID:20)	1		
18	09408-00252	クランプ	1		
19	09408-00297	クランプ	1		
20	01550-0612C	ホルト	4		
21	01550-06127	ホルト	1		
22	36617-89L40	ブラケット, ハーネス	1		



FIG.327A

FIG. 327A (1-E-6) PTT スイッチ (DF20ATH)

見出番号	品番	品名	使用個数	備考	標準作業時間
1	38410-93J20	リレーアツシ, PTT	1		
2	38415-89L00	ホルダ*, ホイントリレー	1		
3	37850-94JA3	スイッチアツシ, PT	1		
4	37852-94JA0	プレート, PTTスイッチ	1		
5	09125-05046	スクリュ (5X12)	2		
6	29103-93J00	ホルルト	2		
7	09140-05005	ナット	2		
8	09116-06517	ホルルト (6X25)	2		
9	09169-06062	ワツシヤ	2		
10	37851-89L00	ホルダ*, ホイントスイッチ	1		

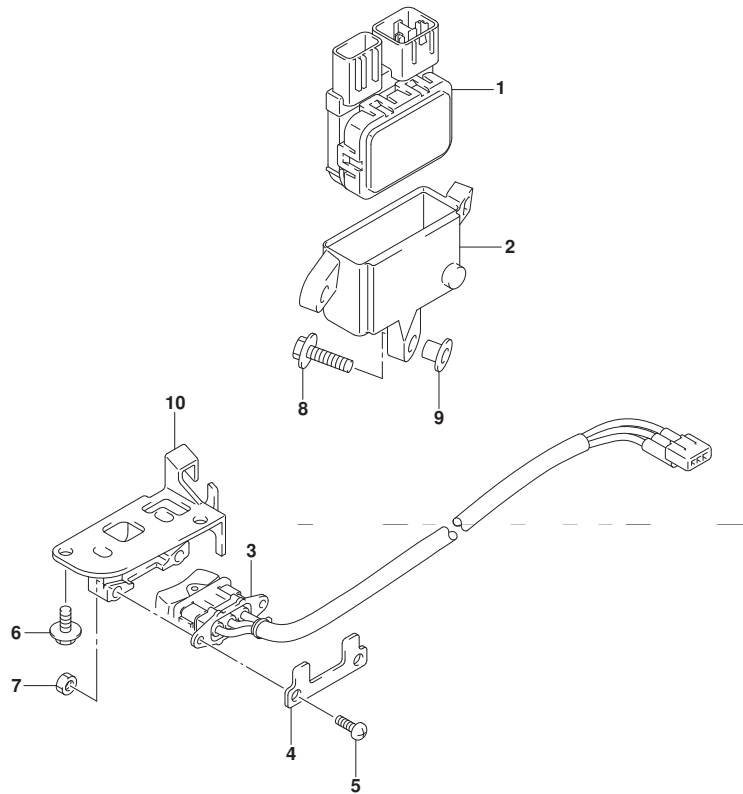
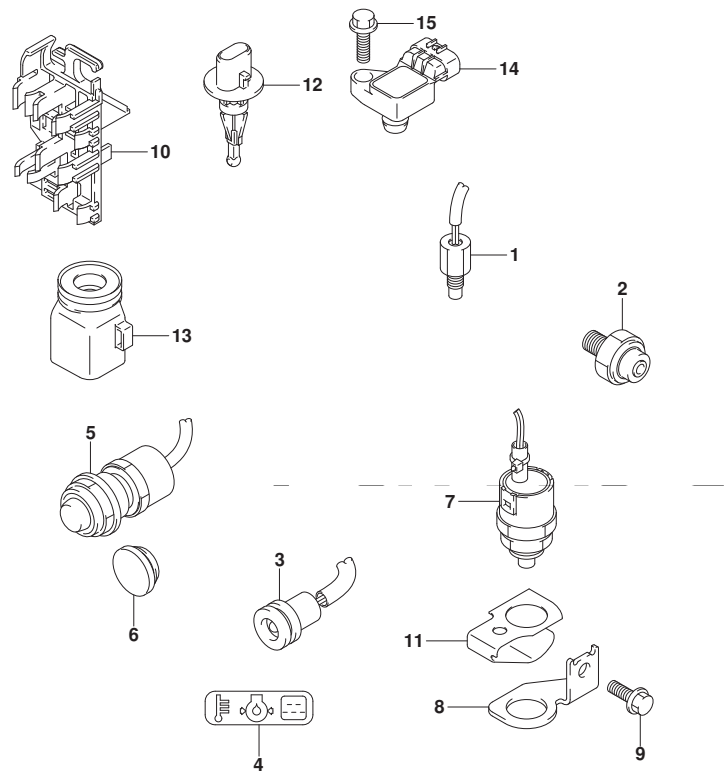


FIG.334A

FIG. 334A (1-E-7) センサ/スイッチ (DF9.9B)

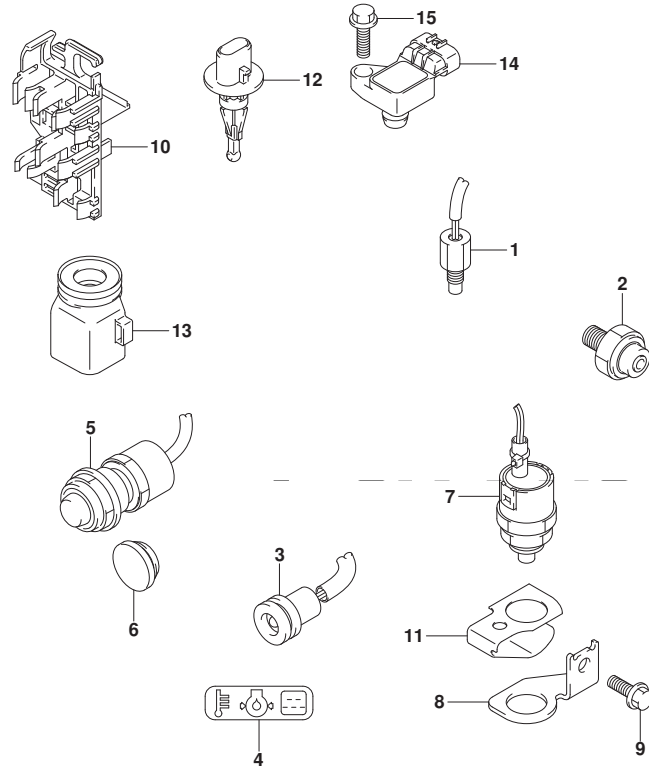


見出番号	品番	品名	使用個数	備考	標準作業時間
1	13640-32G20	センサ, エンジンテンパ <sup>レ</sup> レチヤ	1		
2	37820-80002	スイッチアツシ, オイルフ <sup>レ</sup> レツシヤ	1		
3	36360-99J10	インジ <sup>ク</sup> ケータ, オイルフ <sup>レ</sup> レツシヤ	1		
4	36367-89L00	ラベ <sup>ル</sup> , ウオーニク <sup>グ</sup>	1		
5	37161-89L02	スイッチアツシ, スタータモータ	1	W/エレクトリック スタータ	
6	37163-89L00	ブ <sup>ラ</sup> ク <sup>ク</sup> , スタータインク <sup>ク</sup> スイッチホ-ル	1	W/マニュアル スタータ	
7	37721-89L00	スイッチアツシ, ニュートラル	1		
8	37726-89L00	ブ <sup>ラ</sup> ケツト, ニュートラルスイッチ	1		
9	01550-0616C	ホ <sup>ル</sup> ルト	1		
10	36616-89L03	ホルダ <sup>ク</sup> , コネクタ	1		
11	37725-89L01	アクチュエータ, ニュートラルスイッチ	1		
12	13650-52G00	センサ, インレットエアテンパ <sup>レ</sup> レチヤ	1		
13	13655-89L01	グ <sup>レ</sup> ロメツト, インレットエアテンパ <sup>レ</sup> レチヤセンサ	1		
14	18590-58M00	センサ, ブ <sup>ラ</sup> レツシヤ	1		
15	01550-0620C	ホ <sup>ル</sup> ルト	1		



FIG.334B

FIG. 334B (1-E-8) センサ/スイッチ (DF15A)

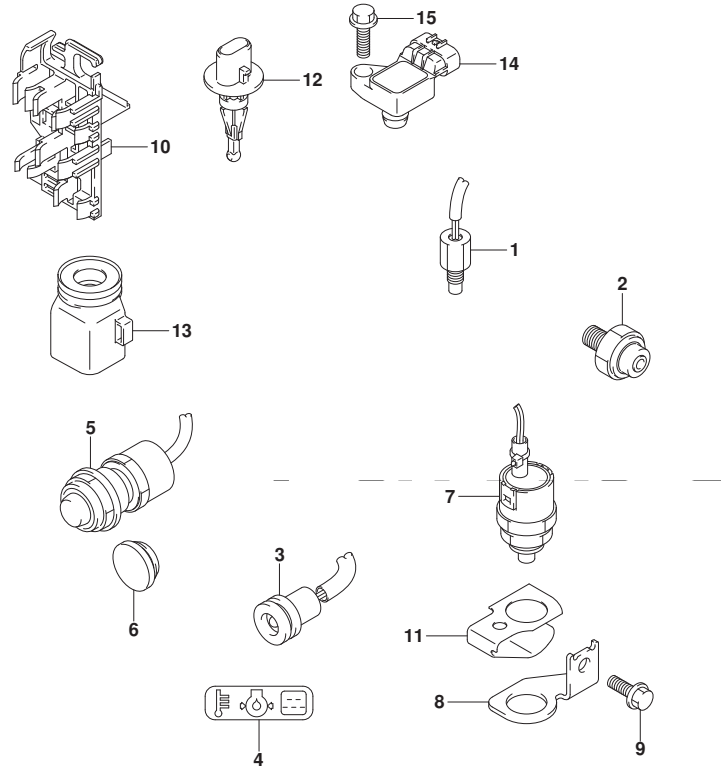


見出番号	品番	品名	使用個数	備考	標準作業時間
1	13640-32G20	センサ, エンジンテンパ <sup>レ</sup> レチヤ	1		
2	37820-80002	スイッチアツシ, オイルフ <sup>レ</sup> レツシヤ	1		
3	36360-99J10	インジ <sup>カ</sup> ケータ, オイルフ <sup>レ</sup> レツシヤ	1		
4	36367-89L00	ラベ <sup>ル</sup> , ウオーニク <sup>グ</sup>	1		
5	37161-89L02	スイッチアツシ, スタータモータ	1	W/エレクトリック スタータ	
6	37163-89L00	ブ <sup>ラ</sup> ク <sup>ク</sup> , スタータインク <sup>ク</sup> スイッチホ <sup>ル</sup>	1	W/マニュアル スタータ	
7	37721-89L00	スイッチアツシ, ニュートラル	1		
8	37726-89L00	ブ <sup>ラ</sup> ケツト, ニュートラルスイッチ	1		
9	01550-0616C	ホ <sup>ル</sup> ルト	1		
10	36616-89L03	ホルダ <sup>ク</sup> , コネクタ	1		
11	37725-89L01	アクチュエータ, ニュートラルスイッチ	1		
12	13650-52G00	センサ, インレットエアテンパ <sup>レ</sup> レチヤ	1		
13	13655-89L01	グ <sup>ロ</sup> メツト, インレットエアテンパ <sup>レ</sup> レチヤセンサ	1		
14	18590-58M00	センサ, ブ <sup>レ</sup> レツシヤ	1		
15	01550-0620C	ホ <sup>ル</sup> ルト	1		



FIG.334C

FIG. 334C (1-E-9) センサ/スイッチ (DF20A)



見出番号	品番	品名	使用個数	備考	標準作業時間
1	13640-32G20	センサ, エンジンテンパ <sup>レ</sup> レチヤ	1		
2	37820-80002	スイッチアツシ, オイルフ <sup>レ</sup> レツシヤ	1		
3	36360-99J10	インジ <sup>ク</sup> ケータ, オイルフ <sup>レ</sup> レツシヤ	1		
4	36367-89L00	ラベ <sup>ル</sup> , ウオーニング <sup>ク</sup>	1		
5	37161-89L02	スイッチアツシ, スタータモータ	1	W/エレクトリック スタータ	
6	37163-89L00	ブ <sup>ラ</sup> ク <sup>ク</sup> , スタータインク <sup>ク</sup> スイッチホ-ル	1	W/マニュアル スタータ	
7	37721-89L00	スイッチアツシ, ニュートラル	1		
8	37726-89L00	ブ <sup>ラ</sup> ケツト, ニュートラルスイッチ	1		
9	01550-0616C	ホ <sup>ル</sup> ルト	1		
10	36616-89L03	ホルダ <sup>ク</sup> , コネクタ	1		
11	37725-89L01	アクチュエータ, ニュートラルスイッチ	1		
12	13650-52G00	センサ, インレットエアテンパ <sup>レ</sup> レチヤ	1		
13	13655-89L01	グ <sup>レ</sup> ロメツト, インレットエアテンパ <sup>レ</sup> レチヤセンサ	1		
14	18590-58M00	センサ, ブ <sup>ラ</sup> レツシヤ	1		
15	01550-0620C	ホ <sup>ル</sup> ルト	1		



FIG.334D

FIG. 334D (1-E-10) センサ/スイッチ (DF20ATH)

見出番号	品番	品名	使用個数	備考	標準作業時間
1	13640-32G20	センサ, エンジンテンパ <sup>®</sup> レチャ	1		
2	37820-80002	スイッチアツシ, オイルフ <sup>®</sup> レツシヤ	1		
3	36360-99J10	インジ <sup>®</sup> ケータ, オイルフ <sup>®</sup> レツシヤ	1		
4	36367-89L00	ラベ <sup>®</sup> ル, ウォーニング	1		
5	37161-89L02	スイッチアツシ, スタータモータ	1		
6	37721-89L00	スイッチアツシ, ニュートラル	1		
7	37726-89L00	ブ <sup>®</sup> ラケット, ニュートラルスイッチ	1		
8	01550-0616C	ホル <sup>®</sup> ト	1		
9	36616-89L03	ホル <sup>®</sup> タ, コネクタ	1		
10	37725-89L01	アクチュエータ, ニュートラルスイッチ	1		
11	13650-52G00	センサ, インレットエアテンパ <sup>®</sup> レチャ	1		
12	13655-89L01	ケ <sup>®</sup> ロメツト, インレットエアテンパ <sup>®</sup> レチャセンサ	1		
13	18590-58M00	センサ, フ <sup>®</sup> レツシヤ	1		
14	01550-0620C	ホル <sup>®</sup> ト	1		

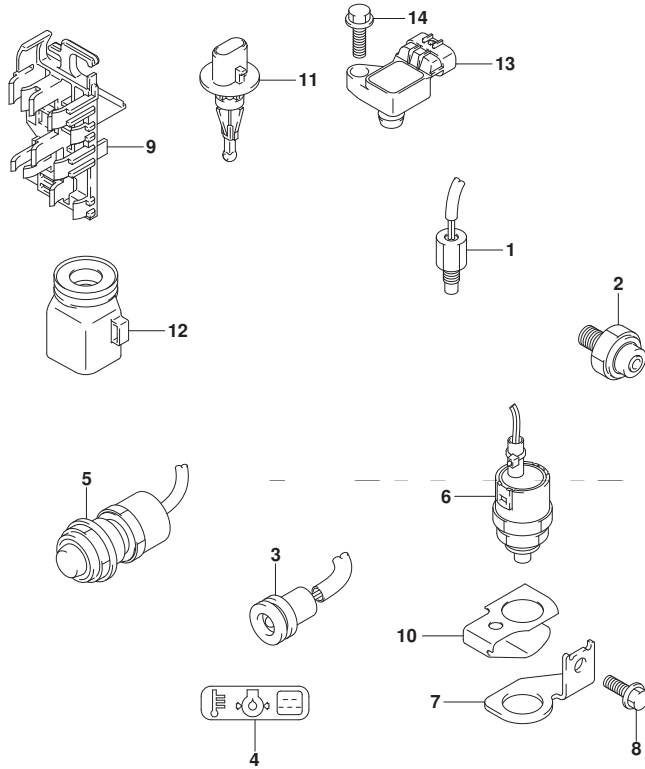


FIG.335A

FIG. 335A (1-E-11) クランプ° ブ°ラケット (DF9.9B)

見出番号	品番	品名	使用個数	備考	標準作業時間
1	41111-89L00-YAY	ブ°ラケット, クランプ° スターホ°ード° (ブ°ラック)	1		
2	41121-89L00-YAY	ブ°ラケット, クランプ° ホ°ート (ブ°ラック)	1		
3	41211-99JL0	スクリュ, クランプ°	2		
4	41212-91J00	ハンド°ル, クランプ°	2		
5	41213-94J01	ブ°レート, クランプ°	2		
6	09205-06021	ビ°ン (6X25)	2		
7	41130-90L00	シヤフト, クランプ° ブ°ラケット	1		
8	09159-22006	ナツト	1		
9	09100-06178	ホ°ルト (6X150)	1		
10	09160-06082	ワツシヤ (6. 5X13X1. 0)	1		
11	09180-06366	スベ°ーサ (6. 5X10. 5X114)	1		
12	29141-93J00	ナツト	1		
13	45261-89L00	レハ°ー, レリ°ス°	1		
14	09306-22006	ブ°ツシユ (22. 6X27X8)	2		
15	09100-08311	ホ°ルト (8X90)	2		
16	09140-08023-XCO	ナツト	2		
17	09160-08081	ワツシヤ (8. 5X23X1. 5)	2		
18	29162-93J10	ワツシヤ (8. 2X21. 5X3)	2		
19	45420-89L00	ビ°ン, チルトロツク	1		
20	45425-94J01	ストツパ°, チルトロツクビ°ン	1		
21	09441-17001	スフ°リンク°	1		
22	09160-08170	ワツシヤ (8. 5X16X2)	2		
23	45269-89L00	マ°ーク, リハ°ースロツク	1		
24	69911-91J60	マ°ーク, クランプ° ブ°ラケット	1		
25	41210-99JL1	スクリュアツツ, クランプ°	1	OPT	

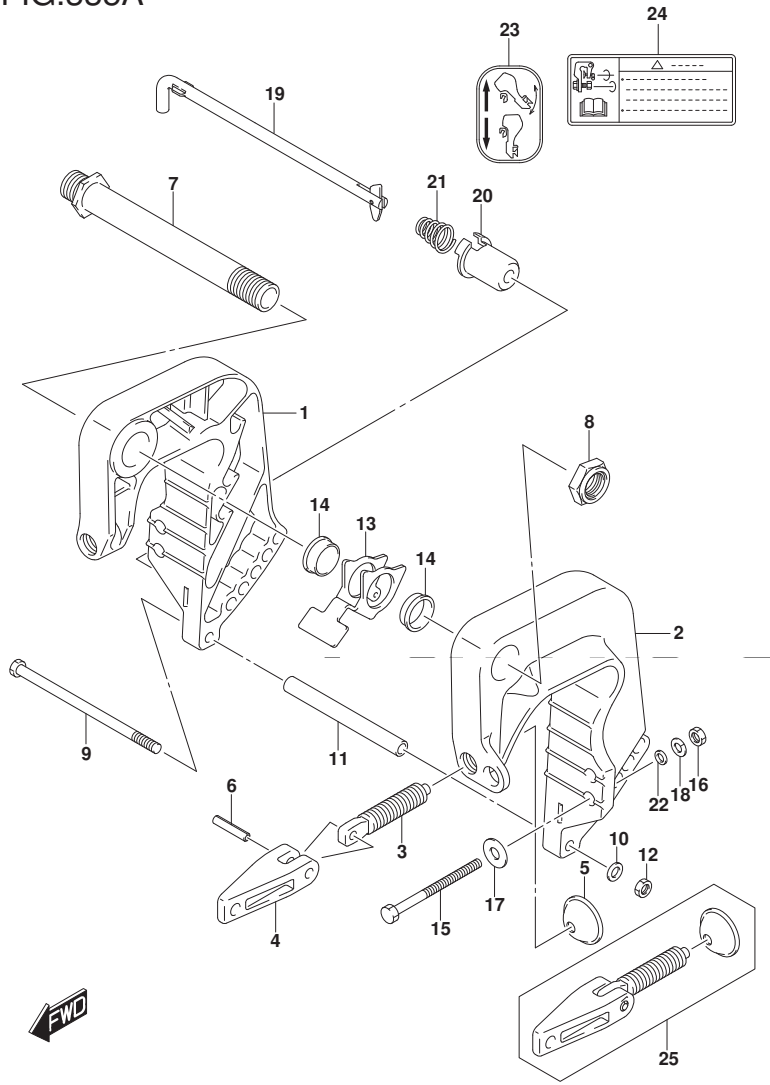
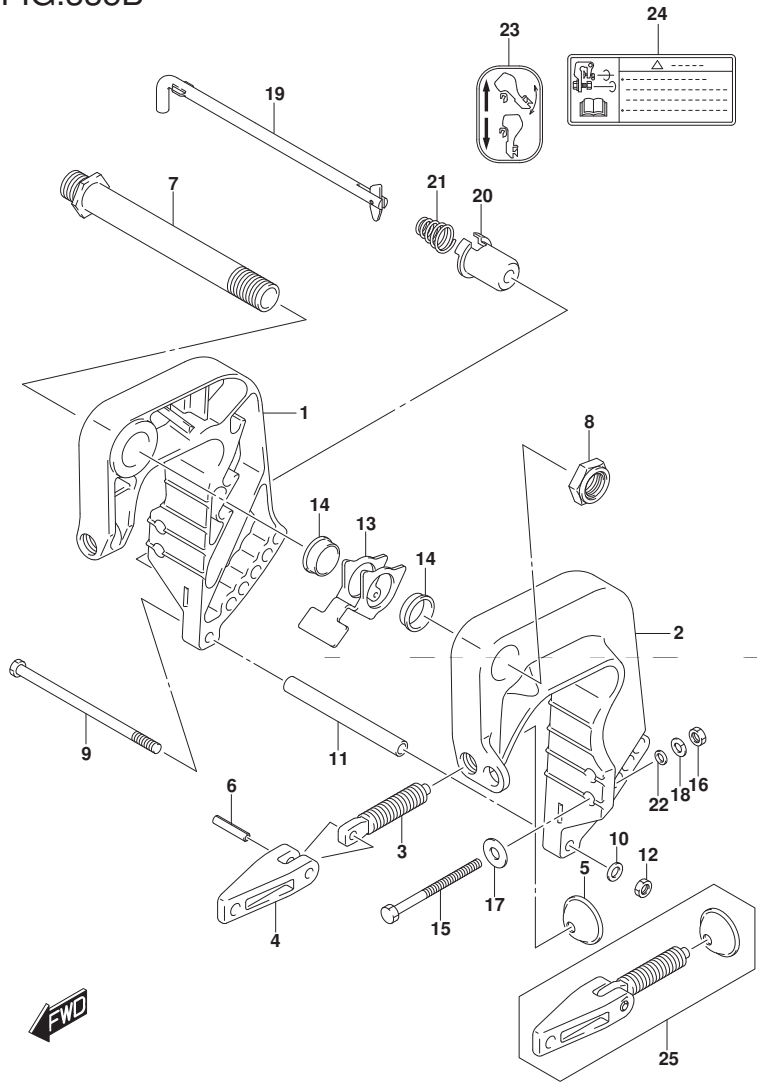


FIG.335B

FIG. 335B (1-E-12) クランプ° ブ°ラケット (DF15A)



見出番号	品番	品名	使用個数	備考	標準作業時間
1	41111-89L00-YAY	ブ°ラケット, クランプ° スターボ°ード° (ブ°ラック)	1		
2	41121-89L00-YAY	ブ°ラケット, クランプ° ボ°ート (ブ°ラック)	1		
3	41211-99JL0	スクリュ, クランプ°	2		
4	41212-91J00	ハンド°ル, クランプ°	2		
5	41213-94J01	ブ°レート, クランプ°	2		
6	09205-06021	ビ°ン (6X25)	2		
7	41130-90L00	シヤフト, クランプ° ブ°ラケット	1		
8	09159-22006	ナツト	1		
9	09100-06178	ボ°ルト (6X150)	1		
10	09160-06082	ワツシヤ (6. 5X13X1. 0)	1		
11	09180-06366	スベ°ーサ (6. 5X10. 5X114)	1		
12	29141-93J00	ナツト	1		
13	45261-89L00	レハ°ー, レリ°ス°	1		
14	09306-22006	ブ°ツシユ (22. 6X27X8)	2		
15	09100-08311	ボ°ルト (8X90)	2		
16	09140-08023-XCO	ナツト	2		
17	09160-08081	ワツシヤ (8. 5X23X1. 5)	2		
18	29162-93J10	ワツシヤ (8. 2X21. 5X3)	2		
19	45420-89L00	ビ°ン, チルトロツク	1		
20	45425-94J01	ストツパ°, チルトロツクビ°ン	1		
21	09441-17001	スフ°リンク°	1		
22	09160-08170	ワツシヤ (8. 5X16X2)	2		
23	45269-89L00	マ°ーク, リハ°ー°スロツク	1		
24	69911-91J60	マ°ーク, クランプ° ブ°ラケット	1		
25	41210-99JL1	スクリュ°アツツ, クランプ°	1	OPT	

FIG.335C

FIG. 335C (1-E-13) クランプ° プ°ラケット (DF20A)

見出番号	品番	品名	使用個数	備考	標準作業時間
1	41111-89L00-YAY	プ°ラケット, クランプ° スターボ°ード° (プ°ラック)	1		
2	41121-89L00-YAY	プ°ラケット, クランプ° ボ°ート (プ°ラック)	1		
3	41211-99JL0	スクリュ, クランプ°	2		
4	41212-91J00	ハンド°ル, クランプ°	2		
5	41213-94J01	プ°レート, クランプ°	2		
6	09205-06021	ピ°ン (6X25)	2		
7	41130-90L00	シヤフト, クランプ° プ°ラケット	1		
8	09159-22006	ナツト	1		
9	09100-06178	ボ°ルト (6X150)	1		
10	09160-06082	ワツシヤ (6. 5X13X1. 0)	1		
11	09180-06366	スベ°ーサ (6. 5X10. 5X114)	1		
12	29141-93J00	ナツト	1		
13	45261-89L00	レハ°ー, レリ°ス°	1		
14	09306-22006	プ°ツシユ (22. 6X27X8)	2		
15	09100-08311	ボ°ルト (8X90)	2		
16	09140-08023-XCO	ナツト	2		
17	09160-08081	ワツシヤ (8. 5X23X1. 5)	2		
18	29162-93J10	ワツシヤ (8. 2X21. 5X3)	2		
19	45420-89L00	ピ°ン, チルトロツク	1		
20	45425-94J01	ストツパ°, チルトロツクピ°ン	1		
21	09441-17001	スプ°リンク°	1		
22	09160-08170	ワツシヤ (8. 5X16X2)	2		
23	45269-89L00	マ°ーク, リハ°スロツク	1		
24	69911-91J60	マ°ーク, クランプ° プ°ラケット	1		
25	41210-99JL1	スクリュアツツ, クランプ°	1	OPT	

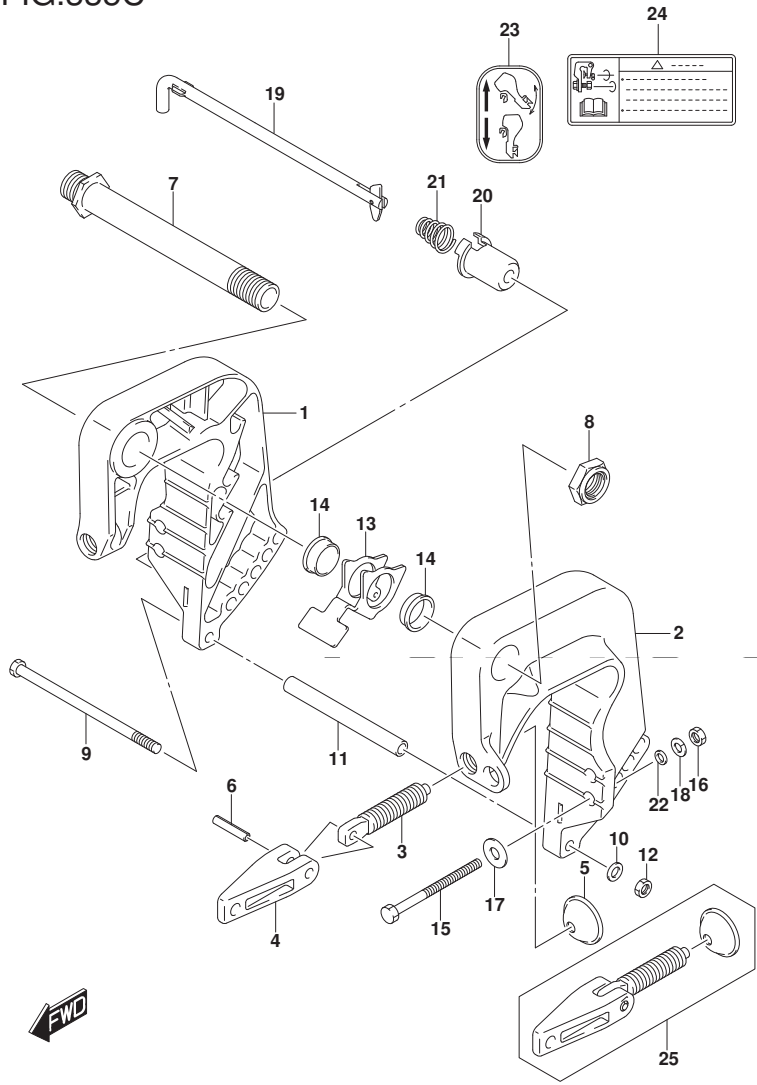
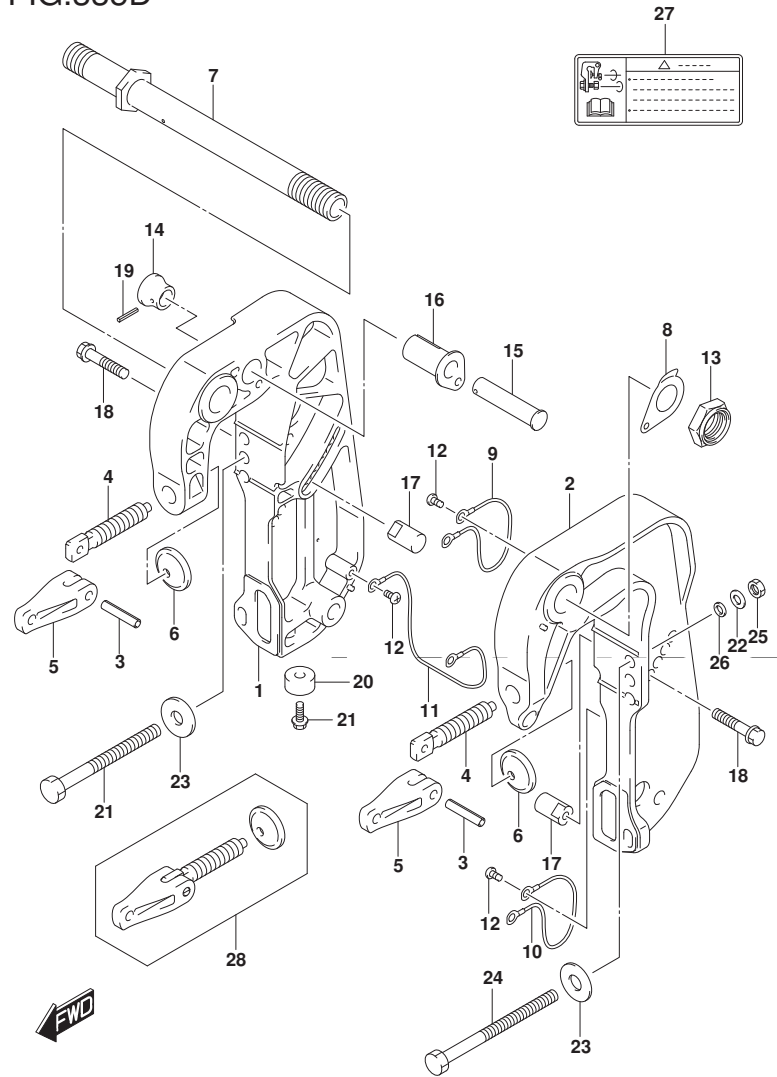




FIG.335D



DF20A\_N00\_017\_335D  
CLAMP BRACKET

FIG. 335D (1-E-14) クランプ ブラケット (DF20ATH)

見出番号	品番	品名	使用個数	備考	標準作業時間
1	41111-89LA0-YAY	ブラケット, クランプ スターボート (フック)	1		
2	41121-89LA0-YAY	ブラケット, クランプ ボート (フック)	1		
3	09205-06021	ピン (6X25)	2		
4	41211-95J00	スクリュー, クランプ	2		
5	41212-91J00	ハンドル, クランプ	2		
6	41213-94J01	プレート, クランプ	2		
7	41130-94JA1	シャフト, クランプ ブラケット	1		
8	41135-93J11	ワッシャ, クランプ ブラケットシャフト	1		
9	36894-87D00	リード (L:165)	1		
10	36894-87D00	リード (L:165)	1		
11	36895-87D01	リード (L:210)	1		
12	09125-06063	スクリュー (6X10)	5		
13	09159-22006	ナット	1		
14	41221-94JA0	ノブ, チルトストッパ	1		
15	41222-94JA0	ピン, チルトストッパ	1		
16	41226-94JA0	ブッシュ, チルトストッパ	1		
17	45421-94JA0	ピン, チルトロック	2		
18	09116-08128	ボルト (8X40)	2		
19	09205-03004	ピン	1		
20-1	55321-87J01	アノード, フロテーション	2		
20-2	55321-87J11	アノード (マグネシウム)	1	OPT	
21	09103-06281	ボルト (6X14)	2		
22	29162-93J10	ワッシャ (8. 2X21. 5X3)	2		
23	09160-08081	ワッシャ (8. 5X23X1. 5)	2		
24	09100-08311	ボルト (8X90)	2		
25	09140-08023-XC0	ナット	2		
26	09160-08170	ワッシャ (8. 5X16X2)	2		

DF20A\_N00\_017

FIG.335D

FIG. 335D (1-E-15) クランプ フラケット (DF20ATH)

見出番号	品番	品名	使用個数	備考	標準作業時間
27	69911-91J60	マーク, クランプ フラケット	1		
28	41210-89LA0	スクリュセット, クランプ	1	OPT	

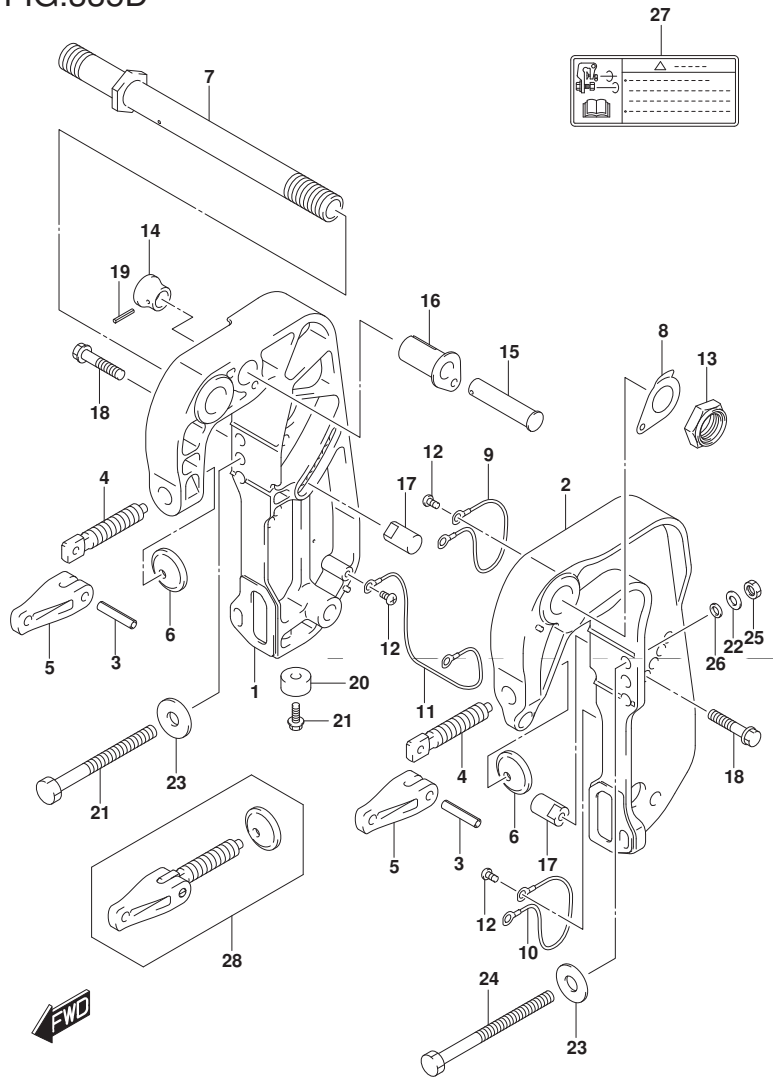


FIG.336A

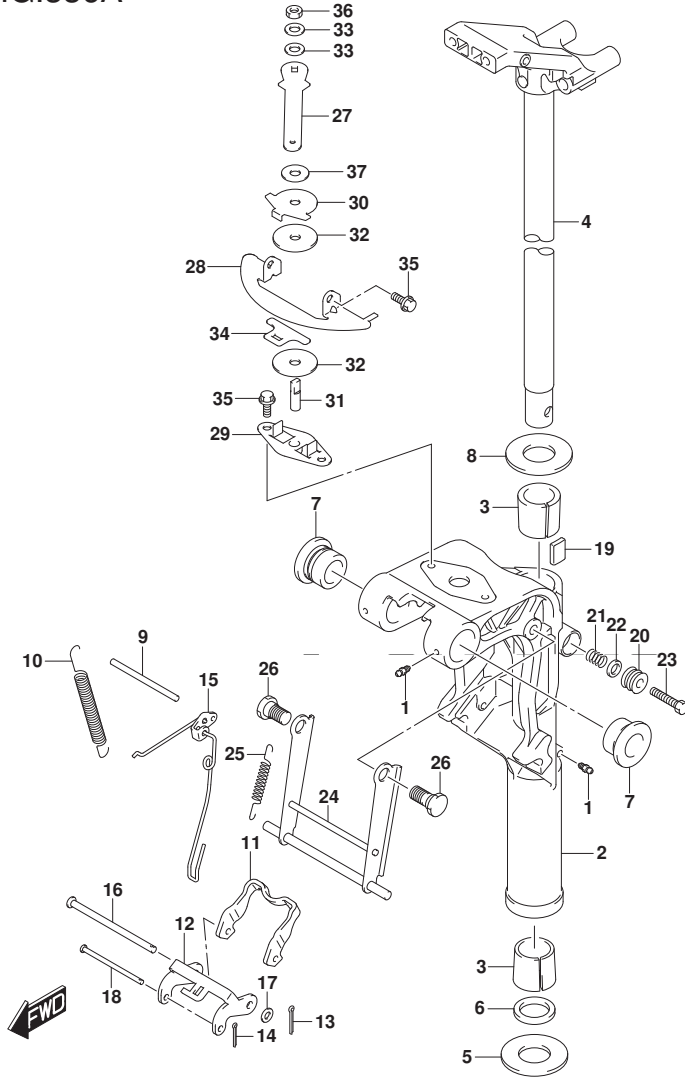


FIG. 336A (1-F-2) スイベルブラケット (DF9.9B)

見出番号	品番	品名	使用個数	備考	標準作業時間
1	22511-99011	ニツフール、リリース	3		
2-1	43111-89L00-YAY	ブラケット、スイベル(S) (フック)	1	W/トランサム(S)	
2-2	43111-89L11-YAY	ブラケット、スイベル(L) (フック)	1	W/トランサム(L) W/トランサム(X)	
3	43711-99J00	ブッシュ、ステアリング	2		
4-1	43750-99J60-YAY	ブラケット、ステアリング (S) (フック)	1	W/トランサム(S)	
4-2	43750-99J70-YAY	ブラケット、ステアリング (L) (フック)	1	W/トランサム(L) W/トランサム(X)	
5	09160-27012	ワッシャ (27.5X47X1)	1		
6	09282-27002	オイルシール	1		
7	43211-87JL0	ブッシュ、スイベルブラケット	2		
8	09160-27012	ワッシャ (27.5X47X1)	1		
9	41225-89L00	ピン、リリースアーム	1		
10	45212-89L00	スプリング、リハースロツクアーム	2		
11	45231-89L00	アーム、リハースロツク	1		
12	45241-89L00	リンク、リハースロツクアーム	1		
13	09204-01002	コッタピン	1		
14	45247-99J00	ピン、リハースロツクアームコッタ	1		
15	45250-89L03	リンク、リリース	1		
16	09200-06061	ピン	1		
17	09160-06082	ワッシャ (6.5X13X1.0)	1		
18	09200-05014	ピン	1		
19	43411-939L0	プレート、ステアリングアシスタ	1		
20	43412-93900	カバー、ステアリングアシスタ	1		
21	29440-93J00	スプリング、ステアリングアシスタ	1		
22	09160-08082	ワッシャ (8.5X16X1.2)	1		
23	09100-08232	ボルト (8X30)	1		

FIG.336A

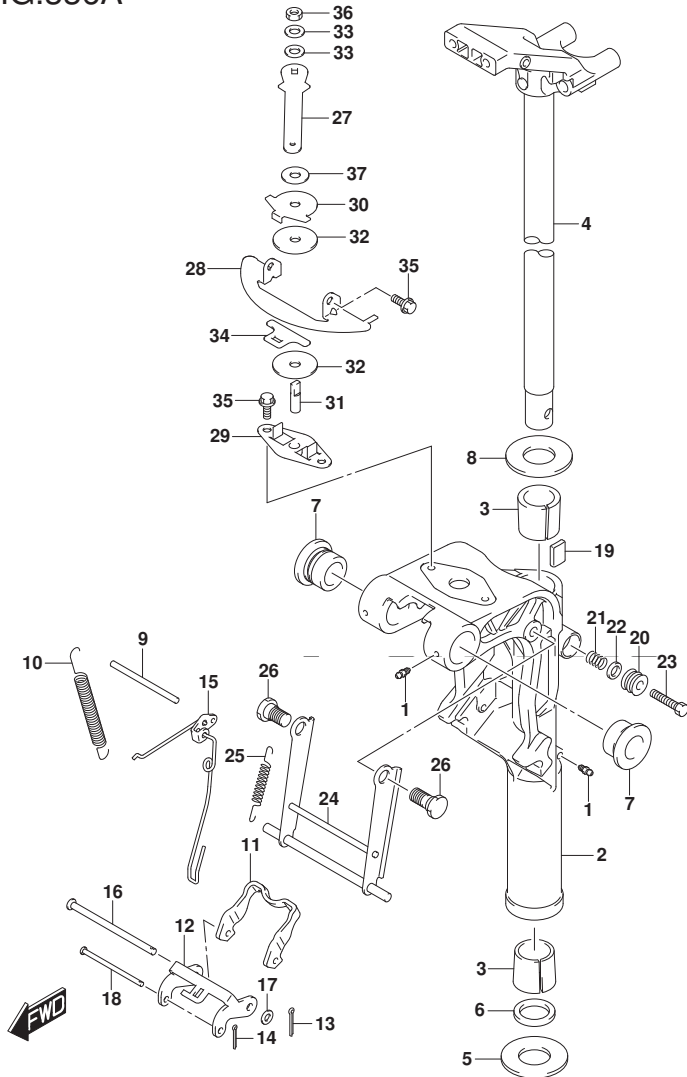


FIG. 336A (1-F-3) スイベルブラケット (DF9.9B)

見出番号	品番	品名	使用個数	備考	標準作業時間
24-1	45710-89L00	アーム, シヤロト ライフ	1	W/トランサム(S)	
				W/トランサム(L)	
				W/トランサム(X)	
24-2	45710-89L10	アーム, シヤロト ライフ	1		
25	45722-94J11	スフ リング, シヤロウオータド ライフ アーム	1		
26	09111-10067	ホルト (10X20.5)	2		
27	43411-89L00	レバ -, ステアリング アジ ヤスタ	1		
28	43415-89L00	プレート, ステアリング アジ ヤスタ (H)	1		
29	43420-89L00	プレート, ステアリング アジ ヤスタフリクション	1		
30	43425-89L00	プレート, ステアリング アジ ヤスタアツバ	1		
31	43512-89L00	シャフト, ステアリング アジ ヤスタスレット (H)	1		
32	43515-88L00	ワッシャ, ステアリング アジ ヤスタフリクション プレート	2		
33	43516-89J00	ワッシャ, ステアリング アジ ヤスタ	2		
34	43517-89L00	スベ -サ, ステアリング アジ ヤスタ	1		
35	09116-06225	ホルト (6X15)	4		
36	09159-08L02	ナット	1		
37	09161-08019	ワッシャ (8. 2X18X1. 2)	1		

FIG.336B

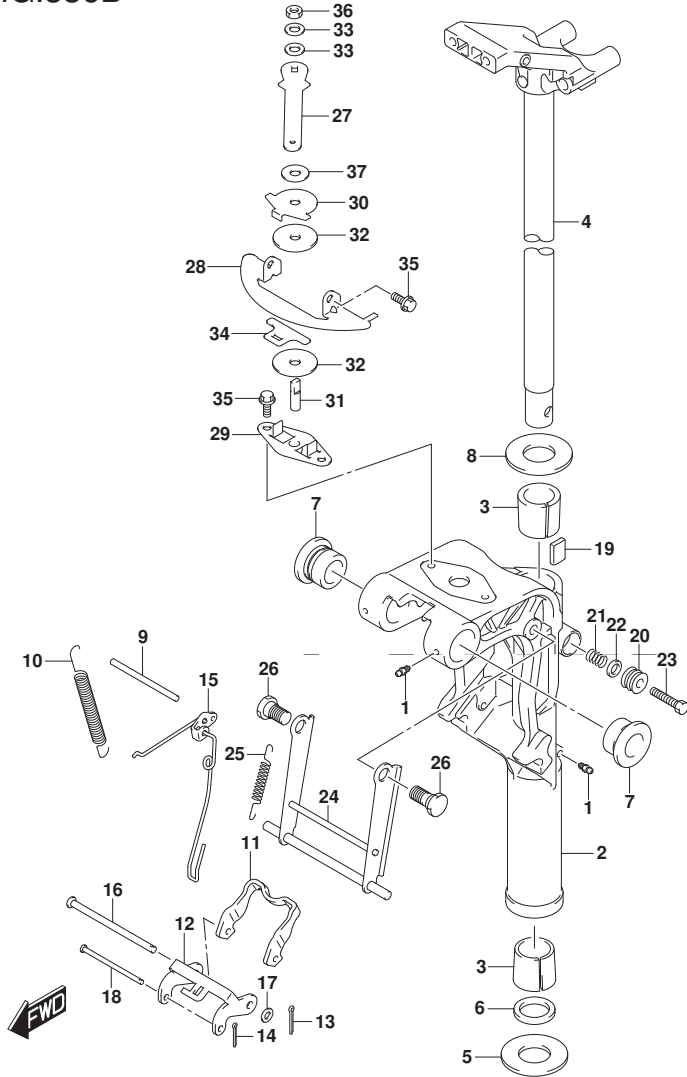


FIG. 336B (1-F-4) スイベルブラケット (DF15A)

見出番号	品番	品名	使用個数	備考	標準作業時間
1	22511-99011	ニツフール、リリース	3		
2-1	43111-89L00-YAY	ブラケット、スイベル(S) (フック)	1	W/トランサム(S)	
2-2	43111-89L11-YAY	ブラケット、スイベル(L) (フック)	1	W/トランサム(L)	
				W/トランサム(X)	
3	43711-99J00	ブッシュ、ステアリング	2		
4-1	43750-99J60-YAY	ブラケット、ステアリング(S) (フック)	1	W/トランサム(S)	
4-2	43750-99J70-YAY	ブラケット、ステアリング(L) (フック)	1	W/トランサム(L)	
				W/トランサム(X)	
5	09160-27012	ワッシャ(27.5X47X1)	1		
6	09282-27002	オイルシール	1		
7	43211-87JL0	ブッシュ、スイベルブラケット	2		
8	09160-27012	ワッシャ(27.5X47X1)	1		
9	41225-89L00	ピン、レリースーム	1		
10	45212-89L00	スプリング、リハースロツクアーム	2		
11	45231-89L00	アーム、リハースロツク	1		
12	45241-89L00	リンク、リハースロツクアーム	1		
13	09204-01002	コッタピン	1		
14	45247-99J00	ピン、リハースロツクアームコッタ	1		
15	45250-89L03	リンク、レリース	1		
16	09200-06061	ピン	1		
17	09160-06082	ワッシャ(6.5X13X1.0)	1		
18	09200-05014	ピン	1		
19	43411-939L0	プレート、ステアリングアシスタ	1		
20	43412-93900	カバー、ステアリングアシスタ	1		
21	29440-93J00	スプリング、ステアリングアシスタ	1		
22	09160-08082	ワッシャ(8.5X16X1.2)	1		
23	09100-08232	ボルト(8X30)	1		

FIG.336B

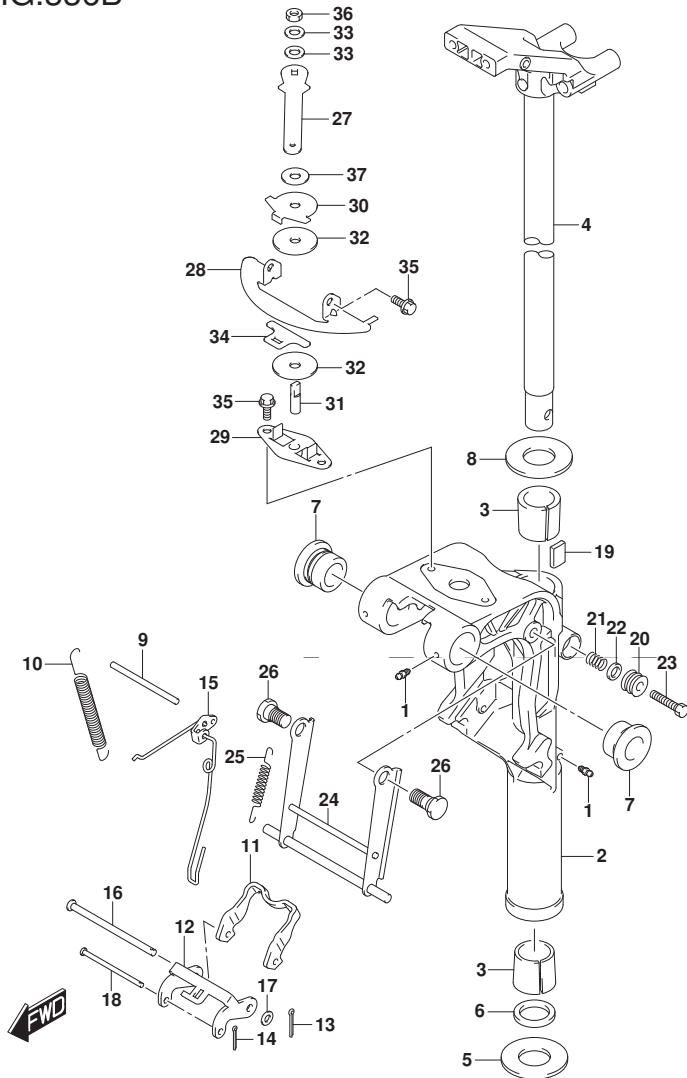


FIG. 336B (1-F-5) スイベルブラケット (DF15A)

見出番号	品番	品名	使用個数	備考	標準作業時間
24-1	45710-89L00	アーム, シヤロト ライフ	1	W/トランサム (S)	
				W/トランサム (L)	
				W/トランサム (X)	
24-2	45710-89L10	アーム, シヤロト ライフ	1		
25	45722-94J11	スフ リング, シヤロウオータド ライフ アーム	1		
26	09111-10067	ホルト (10X20.5)	2		
27	43411-89L00	レバ -, ステアリング アジ ヤスタ	1		
28	43415-89L00	プレート, ステアリング アジ ヤスタ (H)	1		
29	43420-89L00	プレート, ステアリング アジ ヤスタフリクション	1		
30	43425-89L00	プレート, ステアリング アジ ヤスタアツバ	1		
31	43512-89L00	シャフト, ステアリング アジ ヤスタスレット (H)	1		
32	43515-88L00	ワツシヤ, ステアリング アジ ヤスタフリクション プレート	2		
33	43516-89J00	ワツシヤ, ステアリング アジ ヤスタ	2		
34	43517-89L00	スベ -サ, ステアリング アジ ヤスタ	1		
35	09116-06225	ホルト (6X15)	4		
36	09159-08L02	ナツト	1		
37	09161-08019	ワツシヤ (8. 2X18X1. 2)	1		

FIG.336C

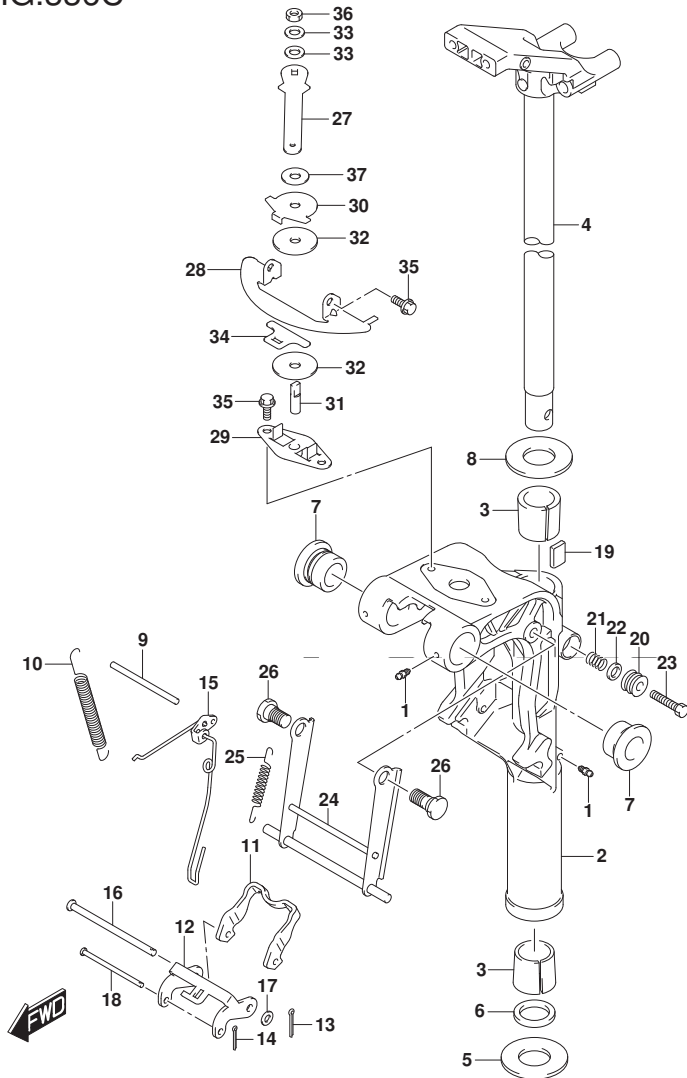


FIG. 336C (1-F-6) スイベルブラケット (DF20A)

見出番号	品番	品名	使用個数	備考	標準作業時間
1	22511-99011	ニツフル, グリス	3		
2-1	43111-89L00-YAY	ブ ラケツト, スイベル (S) (フ ラツク)	1	W/トランサム (S)	
2-2	43111-89L11-YAY	ブ ラケツト, スイベル (L) (フ ラツク)	1	W/トランサム (L) W/トランサム (X)	
3	43711-99J00	ブ ヅシユ, ステアリンク	2		
4-1	43750-99J60-YAY	ブ ラケツト, ステアリンク (S) (フ ラツク)	1	W/トランサム (S)	
4-2	43750-99J70-YAY	ブ ラケツト, ステアリンク (L) (フ ラツク)	1	W/トランサム (L) W/トランサム (X)	
5	09160-27012	ワツシヤ (27. 5X47X1)	1		
6	09282-27002	オイルシール	1		
7	43211-87JL0	ブ ヅシユ, スイベルブ ラケツト	2		
8	09160-27012	ワツシヤ (27. 5X47X1)	1		
9	41225-89L00	ピン, レリース アーム	1		
10	45212-89L00	スフ リンク, リハースロツクアーム	2		
11	45231-89L00	アーム, リハースロツク	1		
12	45241-89L00	リンク, リハースロツクアーム	1		
13	09204-01002	コツタピン	1		
14	45247-99J00	ピン, リハースロツクアームコツタ	1		
15	45250-89L03	リンク, レリース	1		
16	09200-06061	ピン	1		
17	09160-06082	ワツシヤ (6. 5X13X1. 0)	1		
18	09200-05014	ピン	1		
19	43411-939L0	ブ レート, ステアリンク アジヤスタ	1		
20	43412-93900	カバー, ステアリンク アジヤスタ	1		
21	29440-93J00	スフ リンク, ステアリンク アジヤスタ	1		
22	09160-08082	ワツシヤ (8. 5X16X1. 2)	1		
23	09100-08232	ホルト (8X30)	1		

FIG.336C

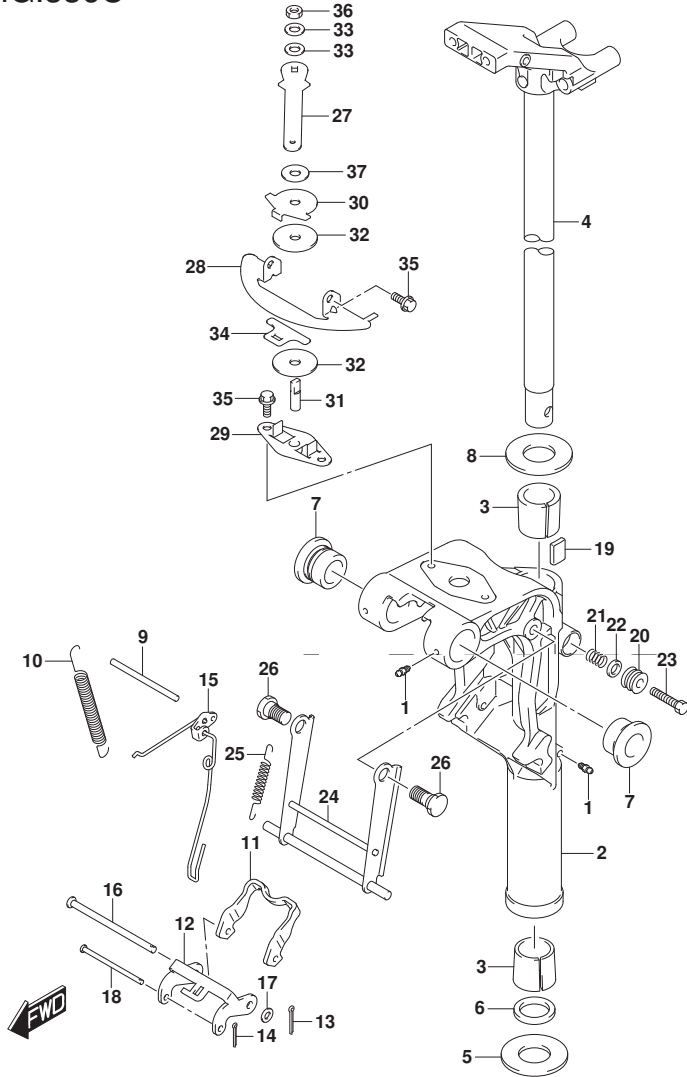


FIG. 336C (1-F-7) スイベルブラケット (DF20A)

見出番号	品番	品名	使用個数	備考	標準作業時間
24-1	45710-89L00	アーム, シヤロト ライフ	1	W/トランサム (S)	
				W/トランサム (L)	
				W/トランサム (X)	
24-2	45710-89L10	アーム, シヤロト ライフ	1		
25	45722-94J11	スフ リング, シヤロウオータド ライフ アーム	1		
26	09111-10067	ホルト (10X20.5)	2		
27	43411-89L00	レバ -, ステアリング アジ ヤスタ	1		
28	43415-89L00	プレート, ステアリング アジ ヤスタ (H)	1		
29	43420-89L00	プレート, ステアリング アジ ヤスタフリクション	1		
30	43425-89L00	プレート, ステアリング アジ ヤスタアツバ	1		
31	43512-89L00	シャフト, ステアリング アジ ヤスタスレット (H)	1		
32	43515-88L00	ワツシヤ, ステアリング アジ ヤスタフリクション プレート	2		
33	43516-89J00	ワツシヤ, ステアリング アジ ヤスタ	2		
34	43517-89L00	スベ -サ, ステアリング アジ ヤスタ	1		
35	09116-06225	ホルト (6X15)	4		
36	09159-08L02	ナツト	1		
37	09161-08019	ワツシヤ (8. 2X18X1. 2)	1		



FIG.336D

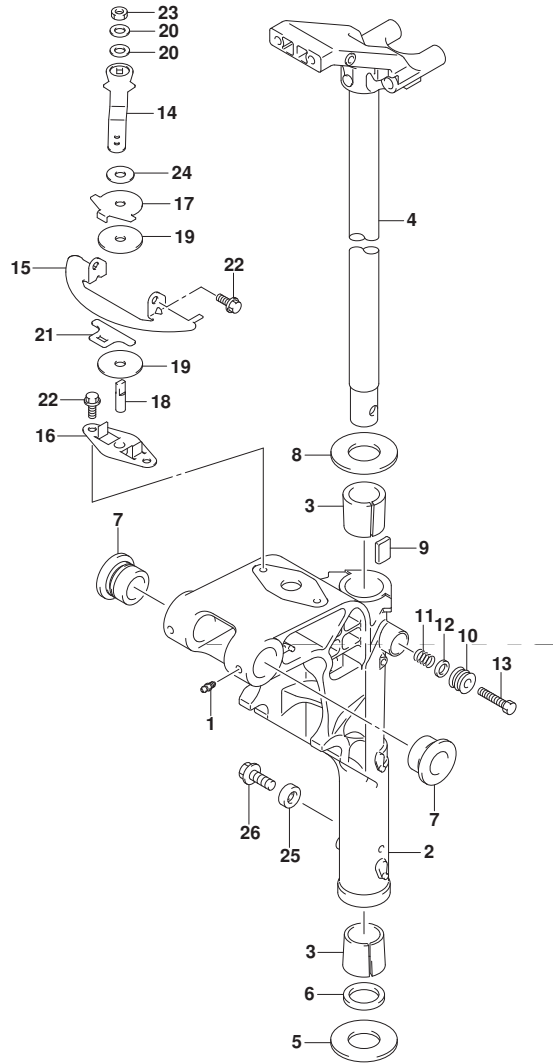


FIG. 336D (1-F-8) スイベルブラケット (DF20ATH)

見出番号	品番	品名	使用個数	備考	標準作業時間
1-1	22511-99011	ニツフル, ケーリス	3	W/トランサム(S)	
1-2	22511-99011	ニツフル, ケーリス	4	W/トランサム(L) W/トランサム(X)	
2-1	43111-89LBO-YAY	ブラケット, スイベル(S) (ブラケット)	1	W/トランサム(S)	
2-2	43111-89LAO-YAY	ブラケット, スイベル(L) (ブラケット)	1	W/トランサム(L) W/トランサム(X)	
3	43711-94JA0	ブッシュ, ステアリング	2		
4-1	43750-99J60-YAY	ブラケット, ステアリング (S) (ブラケット)	1	W/トランサム(S)	
4-2	43750-99J70-YAY	ブラケット, ステアリング (L) (ブラケット)	1	W/トランサム(L) W/トランサム(X)	
5	09160-27012	ワッシャ (27.5X47X1)	1		
6	09282-27002	オイルシール	1		
7	43211-87JL0	ブッシュ, スイベルブラケット	2		
8	09160-27012	ワッシャ (27.5X47X1)	1		
9	43411-939L0	プレート, ステアリングアジャスタ	1		
10	43412-93900	カバー, ステアリングアジャスタ	1		
11	29440-93J00	スプリング, ステアリングアジャスタ	1		
12	09160-08082	ワッシャ (8.5X16X1.2)	1		
13	09100-08232	ボルト (8X30)	1		
14	43411-89LA0	レバー, ステアリングアジャスタ	1		
15	43415-89L00	プレート, ステアリングアジャスタ (H)	1		
16	43420-89L00	プレート, ステアリングアジャスタフリクション	1		
17	43425-89L00	プレート, ステアリングアジャスタアツパ	1		
18	43512-89L00	シャフト, ステアリングアジャスタスレット (H)	1		
19	43515-88L00	ワッシャ, ステアリングアジャスタフリクションプレート	2		
20	43516-89J00	ワッシャ, ステアリングアジャスタ	2		
21	43517-89L00	スベラー, ステアリングアジャスタ	1		
22	09116-06225	ボルト (6X15)	4		

FIG.336D

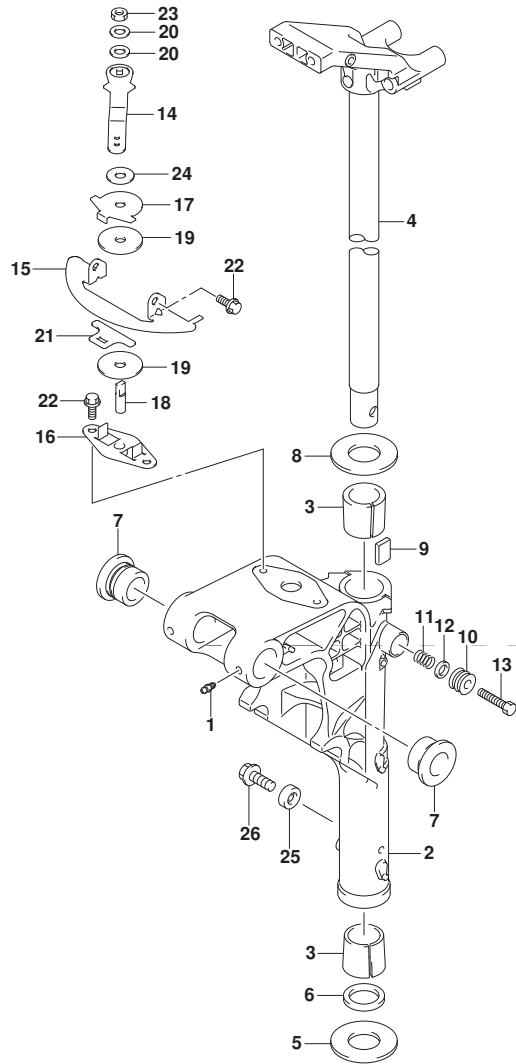


FIG. 336D (1-F-9) スイベルブラケット (DF20ATH)

見出番号	品番	品名	使用個数	備考	標準作業時間
23	09159-08L02	ナット	1		
24	09161-08019	ワッシャ (8.2X18X1.2)	1		
25-1	55321-87J01	アノード, フロケーション	1	W/トランサム (L) W/トランサム (X)	
25-2	55321-87J11	アノード (マグネシウム)	1	OPT W/トランサム (L) W/トランサム (X)	
26	09103-06281	ホルト (6X14)	1	W/トランサム (L) W/トランサム (X)	



FIG.338A

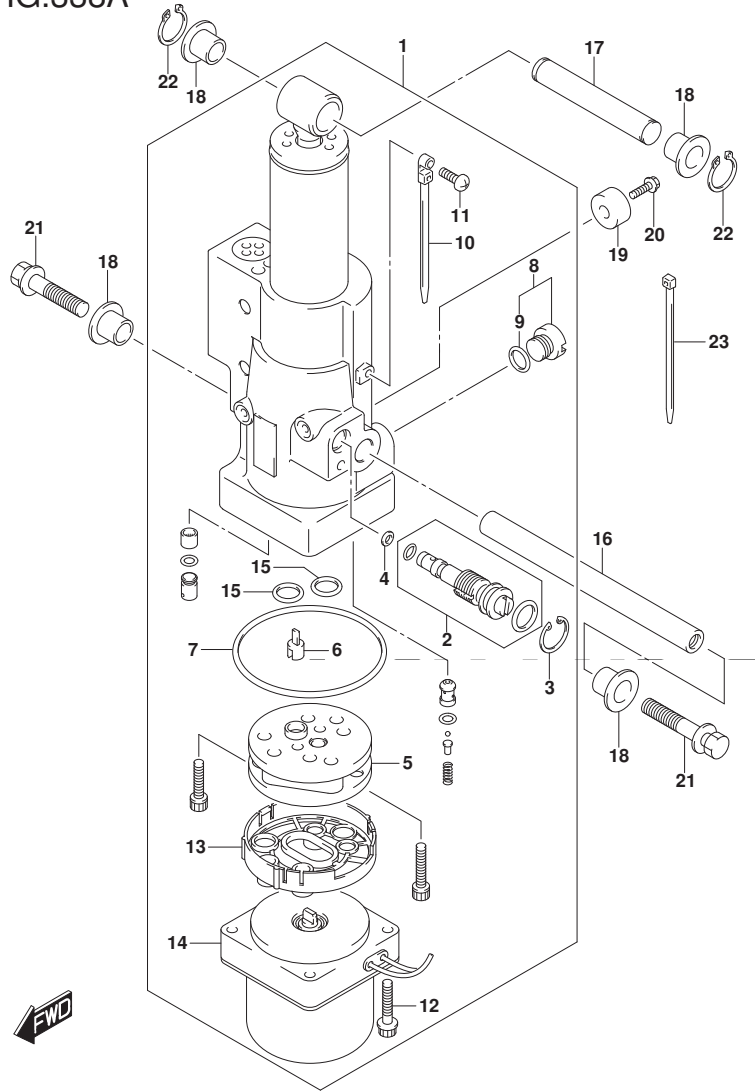


FIG. 338A (1-F-10) フィルト シリンダ<sup>®</sup> (DF20ATH)

見出番号	品番	品名	使用個数	備考	標準作業時間
1	48000-89LA1	パワーフィルアツシ	1		
2	48864-89LA0	マニュアルバルブ <sup>®</sup>	1		
3	48681-87J11	サーキュラツプ <sup>®</sup>	1		
4	48553-88L00	シール, ワツジヤ	1		
5	48510-94600	ホップアツシ, ギヤ	1		
6	48583-95E00	ジョイント, ドライブ <sup>®</sup>	1		
7	31123-89J10	Oリング <sup>®</sup>	1		
8	48572-94J00	キヤツプ <sup>®</sup>	1		
9	48664-87D00	Oリング <sup>®</sup>	1		
10	31193-94J00	バンド <sup>®</sup>	1		
11	31192-94J01	スクリユ	1		
12	31281-94J01	ホルト	2		
13	48582-97E00	フィルタ, ホップアツシ	1		
14	38100-89LA1	モータアツシ, PT	1		
15	48664-87D00	Oリング <sup>®</sup>	2		
16	48121-94JA0	シヤフト, フィルトシリンダ <sup>®</sup> ロア	1		
17	48321-97E01	シヤフト, フィルトシリンダ <sup>®</sup> アツパ <sup>®</sup>	1		
18	48325-97E00	ブツシュ, フィルトシリンダ <sup>®</sup> アツパ <sup>®</sup>	4		
19-1	55321-87J01	アノード, プ <sup>®</sup> ロチカシヨシ	1		
19-2	55321-87J11	アノード (マグネシウム)	1	OPT	
20	09103-06281	ホルト (6X14)	1		
21	09116-08150	ホルト (8X27)	2		
22	09380-12002	スタツプ リンク <sup>®</sup>	2		
23	09407-14407	クラツプ (L: 145)	3		

FIG.340A

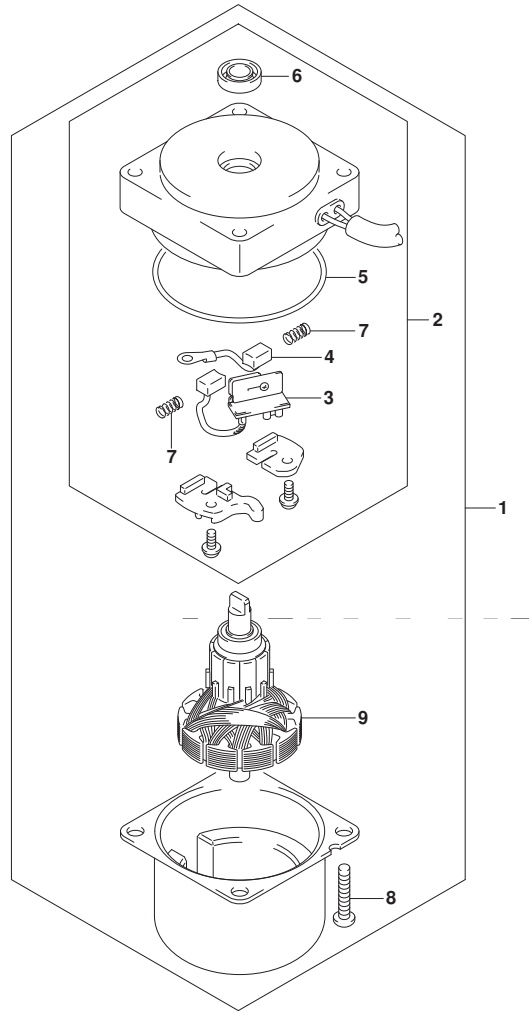


FIG. 340A (1-F-11) PTT モータ (DF20ATH)

見出番号	品番	品名	使用個数	備考	標準作業時間
1	38100-89LA1	モータツシ, PT	1		
2	31174-89LA0	・フ ラケット	1		
3	31136-94J00	・ブ レーカ	1		
4	31133-94900	・ブ ラシ(+)	1		
5	31123-94J01	・・0リング	1		
6	33799-97E00	・・シール, オイル	1		
7	31135-94900	・・スプリング	2		
8	09136-05041	・スクリュ (5X20)	2		
9	31311-94J00	・アマチュア	1		

FIG.401A

FIG. 401A (1-F-12) エンジンホルダー

見出番号	品番	品名	使用個数	備考	標準作業時間
1	51110-89L02	ホルダー, エンジン	1		
2	51211-89L00	ガスケット, エンジンホルダー	1		
3	09116-08151	ボルト (8X30)	3		
4	09202-06023	ピン (6X10)	2		
5	09282-12L04	オイルシール	1		
6	16515-89L10	ホース, オイル	1		
7	54112-99J01	ホルダー, アツバマウント	2		
8	54113-99JM0	ワッシャ, アツバマウントボルト	2		
9	54127-89L00	マウント, アツバサイド	1		
10	54125-99J00	ストツパ, アツバリハースラスト	2		
11	54130-89L00	マウント, アツバ	2		
12	54137-89L00	カバー, アツバマウント	2		
13	09116-08137	ボルト (8X22)	4		
14	09140-10031	ナット	2		
15	01560-08307	ホルダー	7		
16	09401-12413	クリップ	1		
17	16520-99J00	ストレーナー, オイル	1		
18	09401-13424	クリップ	1		

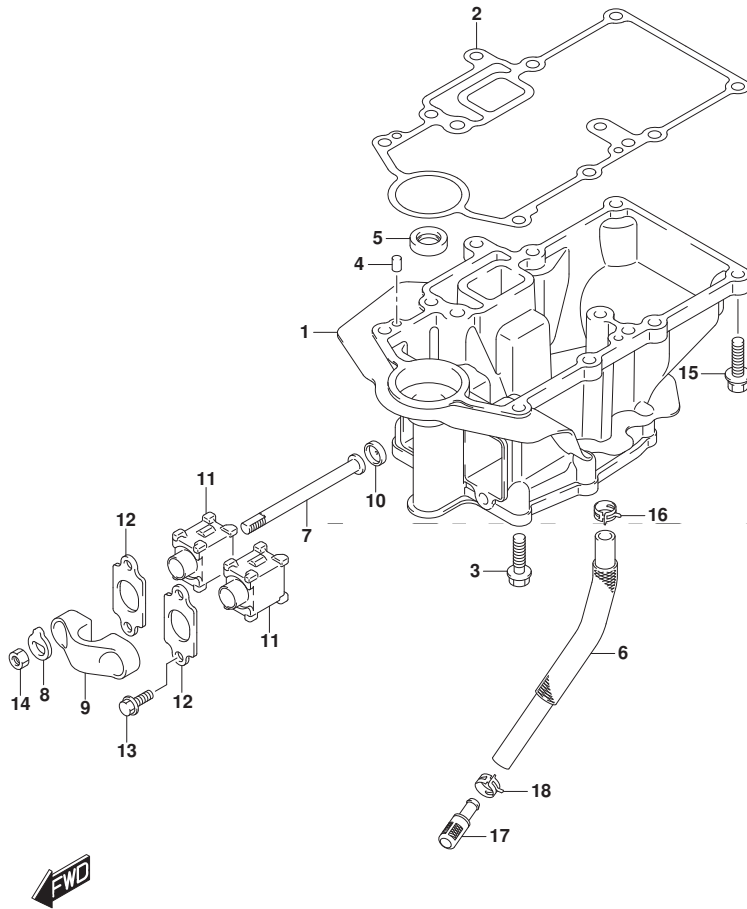


FIG.405A

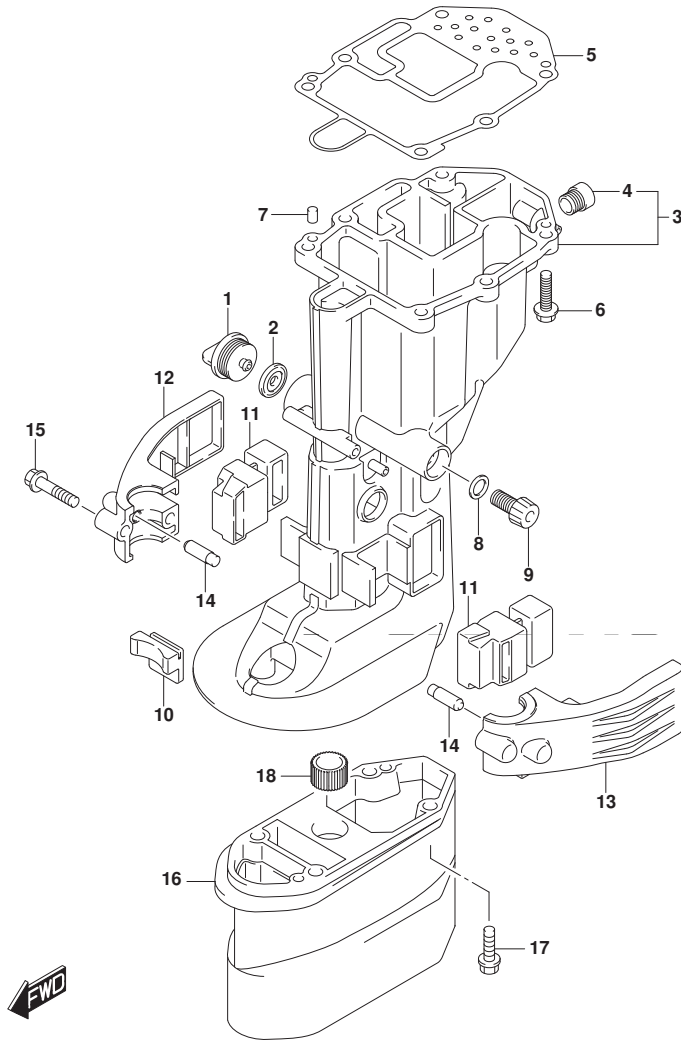


FIG. 405A (1-F-13) ドライブ シャフト ハウジング

見出番号	品番	品名	使用個数	備考	標準作業時間
1	17913-93J00	プラグ, ウォータ	1		
2	17914-93J00	ガスケット, ウォータプラグ	1		
3-1	52110-89L00-YAY	ハウジング, ドライブシャフト(S) (プラグ)	1	W/トランスム(S)	
3-2	52110-89L10-YAY	ハウジング, ドライブシャフト(L) (プラグ)	1	W/トランスム(L)	
				W/トランスム(X)	
4	43112-99E00	ハブ, エキゾースト	1		
5	52113-89L00	ガスケット, ドライブシャフトハウジング	1		
6	09116-08151	ホルト(8X30)	6		
7	09202-06023	ピン(6X10)	2		
8	09168-12017	ガスケット(12X17X1)	1		
9	09248-12009	プラグ(12X18.65)	1		
10	54151-99J00	マウント, ロアスラスト	1		
11	54167-99J01	マウント, ロアサイド	2		
12	54211-99J01-YAY	カバー, ロアマウントスターボート(プラグ)	1		
13	54221-99J01-YAY	カバー, ロアマウントボート(プラグ)	1		
14	54213-93901	ピン, ロアマウントカバーノック	2		
15	09116-08154	ホルト(8X40)	2		
16	52131-89L00-YAY	ケース, エクステンション(プラグ)	1	W/トランスム(X)	
17	09116-08151	ホルト(8X30)	4	W/トランスム(X)	
18	09320-13022	ブッシュ	1	W/トランスム(X)	

FIG.407A

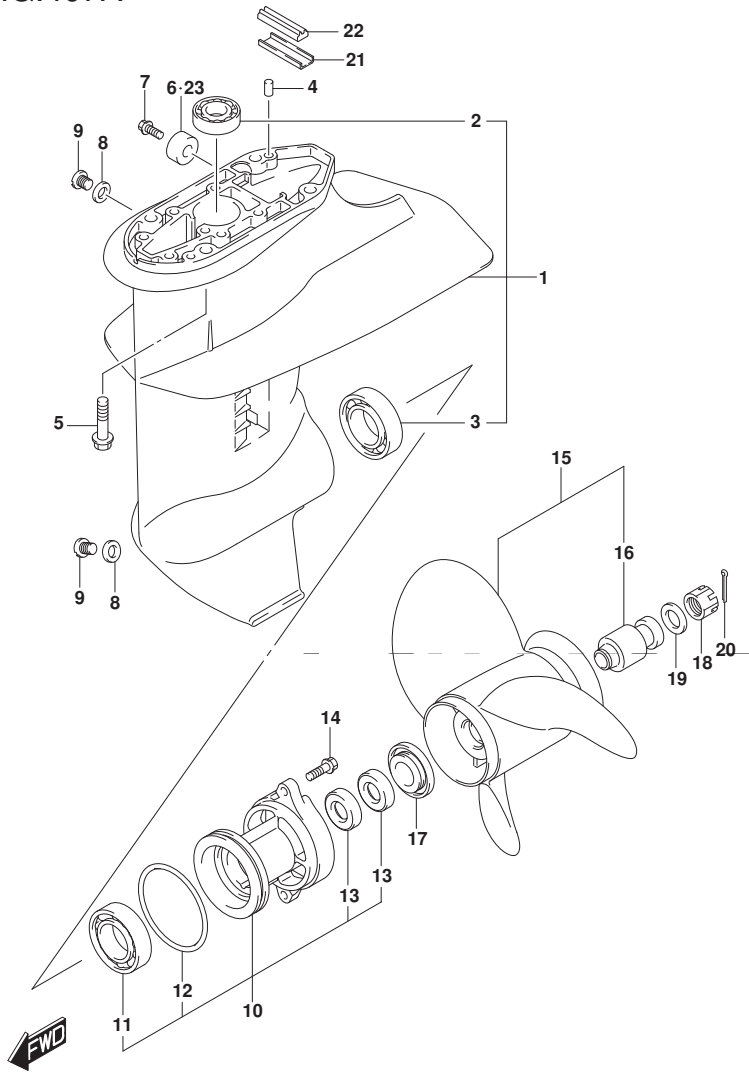


FIG. 407A (1-F-14) ギア ケース (3 BLADE)

見出番号	品番	品名	使用個数	備考	標準作業時間
1	55100-99J40-YAY	ケースアッシ,ギヤ(フック)	1		
2	09263-17048	・ベアリング (17X24X27.5)	1		
3	09262-25003	・ベアリング (25X52X15)	1		
4	09202-06023	ピン (6X10)	2		
5	09116-08151	ホルト (8X30)	4		
6	55321-87J01	アノード, フロケーション	1		
7	09103-06281	ホルト (6X14)	1		
8	59178-97J00	ガスケット, ドレンプラグ	2		
9	09248-08001	プラグ (8X7.5)	2		
10	56120-99J41-YAY	ハウジング, プローパシャフトベアリング	1		
11	08110-60050	・ベアリング	1		
12	09280-57002	・Oリング (D:3.5, ID:65.2)	1		
13	09289-17L02	・オイルシール	2		
14	09116-06227	ホルト (6X20)	2		
15-1	58100-89L00-019	プロペラ (3X9-1/4X7) (M701)	1		
15-2	58100-89L20-019	プロペラ (3X9-1/4X9) (M930)	1		
15-3	58100-89L60-019	プロペラ (3X9-1/4X10) (M1001)	1		
15-4	58100-89L70-019	プロペラ (3X9-1/4X11) (M1101)	1		
15-5	58100-89L50-019	プロペラ (3X9-1/4X12) (M1201)	1		
15-6	58100-90L40-019	プロペラ (3X9-1/4X8) (M821)	1		

FIG.407A

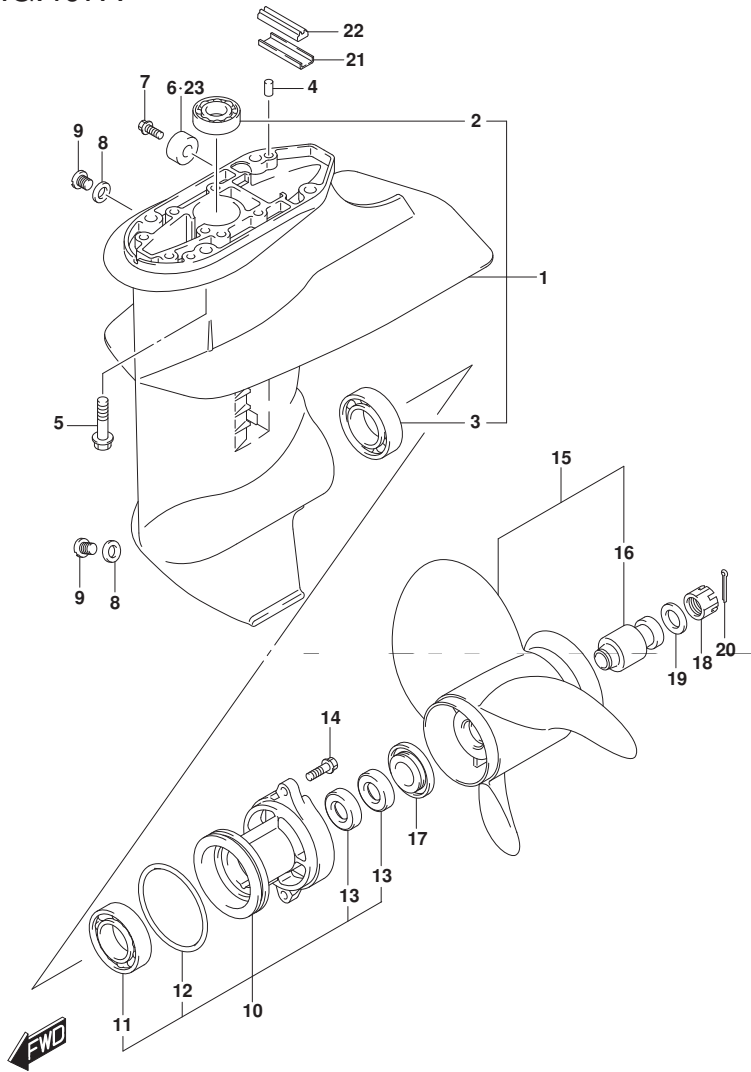


FIG. 407A (1-F-15) ギア ケース (3 BLADE)

見出番号	品番	品名	使用個数	備考	標準作業時間
15-7	58100-90L50-019	ブローラ(3X9-1/4X9) (M911)	1		
15-8	58100-90L60-019	ブローラ(3X9-1/4X10) (M1011)	1		
16	58120-89L00	・ブッシュ, ブローラ	1		
17	57632-94J00	ストッパ, ブローラブッシュ	1		
18	09141-12005	ナット	1		
19	09160-12066	ワッシャ(12.5X22X2.5)	1		
20	09204-02004	コッタピン	1		
21	55331-99J10	コア, エキゾーストシール	1		
22	55332-99J10	ラバー, エキゾーストシール	1		
23	55321-87J11	アノード(マグネシウム)	1	OPT	



FIG.407B

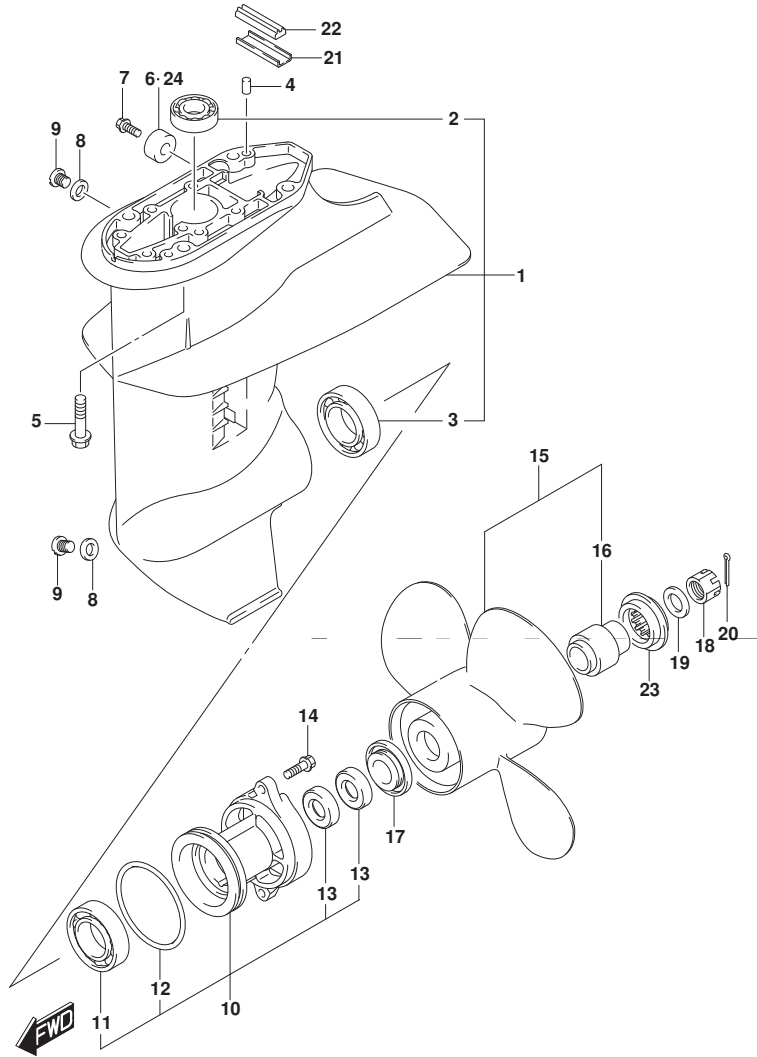


FIG. 407B (1-G-2) ギア ケース (4 BLADE)

見出番号	品番	品名	使用個数	備考	標準作業時間
1	55100-99J40-YAY	ケースアツシ, キヤ(フ)ラツク	1		
2	09263-17048	・ベアリング (17X24X27.5)	1		
3	09262-25003	・ベアリング (25X52X15)	1		
4	09202-06023	ピン (6X10)	2		
5	09116-08151	ホルト (8X30)	4		
6	55321-87J01	アノード, フロチカシヨ	1		
7	09103-06281	ホルト (6X14)	1		
8	59178-97J00	ガスケット, ドレーンラゲ	2		
9	09248-08001	ブラゲ (8X7.5)	2		
10	56120-99J41-YAY	ハウジング, フロベラシャフトベアリング	1		
11	08110-60050	・ベアリング	1		
12	09280-57002	・Oリング (D:3.5, ID:65.2)	1		
13	09289-17L02	・オイルシール	2		
14	09116-06227	ホルト (6X20)	2		
15	58100-94JB0-019	フロベラ (4X10X7)	1		
16	58120-94JA1	・フツシユ, フロベラ	1		
17	57632-94J00	ストツパ, フロベラフツシユ	1		
18	09141-12005	ナツト	1		
19	09160-12066	ワツシヤ (12.5X22X2.5)	1		
20	09204-02004	コツタピン	1		
21	55331-99J10	コア, イキゾーストシール	1		
22	55332-99J10	ラバ-, イキゾーストシール	1		
23	57633-93901	スペーサ, フロベラナツト	1		
24	55321-87J11	アノード (マグネシウム)	1	OPT	

FIG.410A

FIG. 410A (1-G-3) サイド カハ - (DF9. 9B)

見出番号	品 番	品 名	使用個数	備 考	標 準 作業時間
1	61810-89L20-QGF	カハ -, サイド スターホート (フ ラツク)	1		
2	61820-89L00-QGF	カハ -, サイド ホート (フ ラツク)	1		
3	09136-06169	スクリュ (6X35)	8		
4	61112-89L10	ラハ -, サイド カハ -	1		
5	61134-89L00	シール, サイド カハ -	1		
6	61831-89L00-QGF	ハ ネル, フロント (フ ラツク)	1		
7	09320-11017	クツシヨ	2		
8	09136-06168	スクリュ (6X17)	2		
9	61412-89L00	フツク, フロントハ ネル	1		
10	61610-90L00	フアスナ	1		
11	61616-93ELO	ピン, レハ -	1		
12	09161-04012	ワツシヤ (4. 2X11X1)	1		
13	61124-89L40	ゲ ロメツト, ケーブル	1		
14	61151-91J11	クツシヨ, ロアカハ -ホルタ	1		
15	61827-89L00	ホルタ, サイド カハ -	1		
16	02142-0616C	スクリュ	1		
17	54144-89L11	シール, アツハ マウントスターホート	1		
18	54145-89L01	シール, アツハ マウントホート	1		
19	09251-09007	クツシヨ	2		
20	09229-04005	リベ ット	2		
21	09385-04003	クリツツ	1		
22	17917-87LL0	コネクタ, フラツシュウオータ	1		

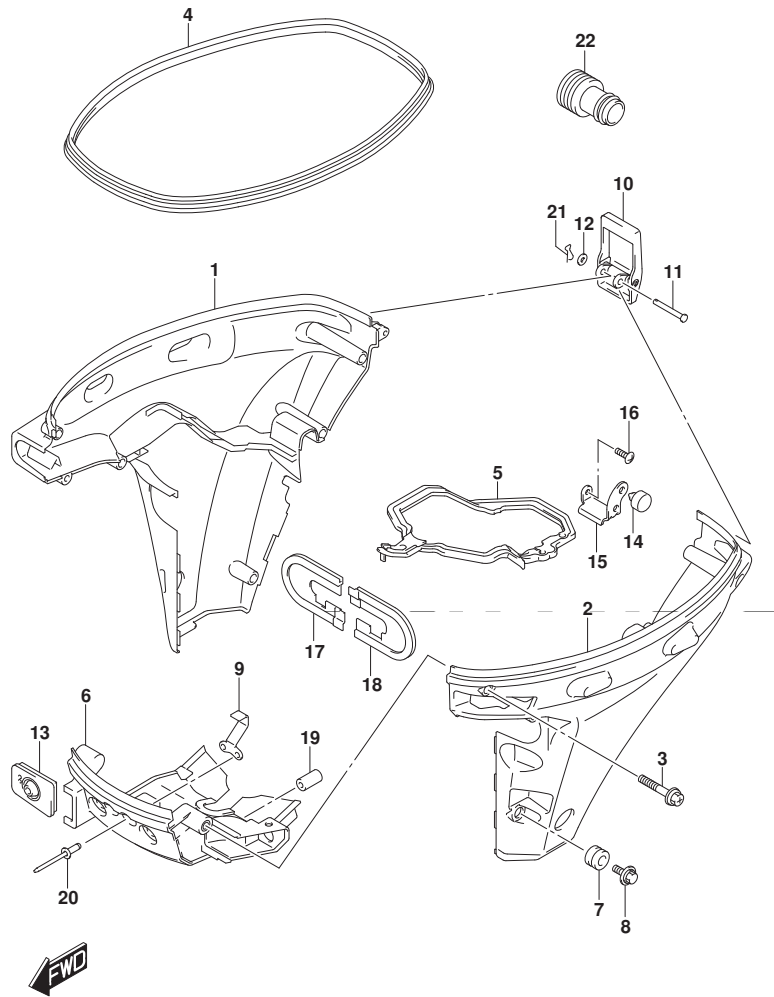


FIG.410B

FIG. 410B (1-G-4) サイド カハ - (DF15A)

見出番号	品 番	品 名	使用個数	備 考	標 準 作業時間
1	61810-89L20-QGF	カハ -, サイド スターホート (フ ラツク)	1		
2	61820-89L00-QGF	カハ -, サイド ホート (フ ラツク)	1		
3	09136-06169	スクリュ (6X35)	8		
4	61112-89L10	ラハ -, サイド カハ -	1		
5	61134-89L00	シール, サイド カハ -	1		
6	61831-89L00-QGF	ハ ネル, フロント (フ ラツク)	1		
7	09320-11017	クツシヨ	2		
8	09136-06168	スクリュ (6X17)	2		
9	61412-89L00	フツク, フロントハ ネル	1		
10	61610-90L00	フアスナ	1		
11	61616-93ELO	ピン, レハ -	1		
12	09161-04012	ワツシヤ (4. 2X11X1)	1		
13	61124-89L40	グ ロメツト, ケーブル	1		
14	61151-91J11	クツシヨ	1		
15	61827-89L00	ホルダ -, サイド カハ -	1		
16	02142-0616C	スクリュ	1		
17	54144-89L11	シール, アツハ マウントスターホート	1		
18	54145-89L01	シール, アツハ マウントホート	1		
19	09251-09007	クツシヨ	2		
20	09229-04005	リベ ット	2		
21	09385-04003	クリツツ	1		
22	17917-87LL0	コネクタ, フラツシユオータ	1		

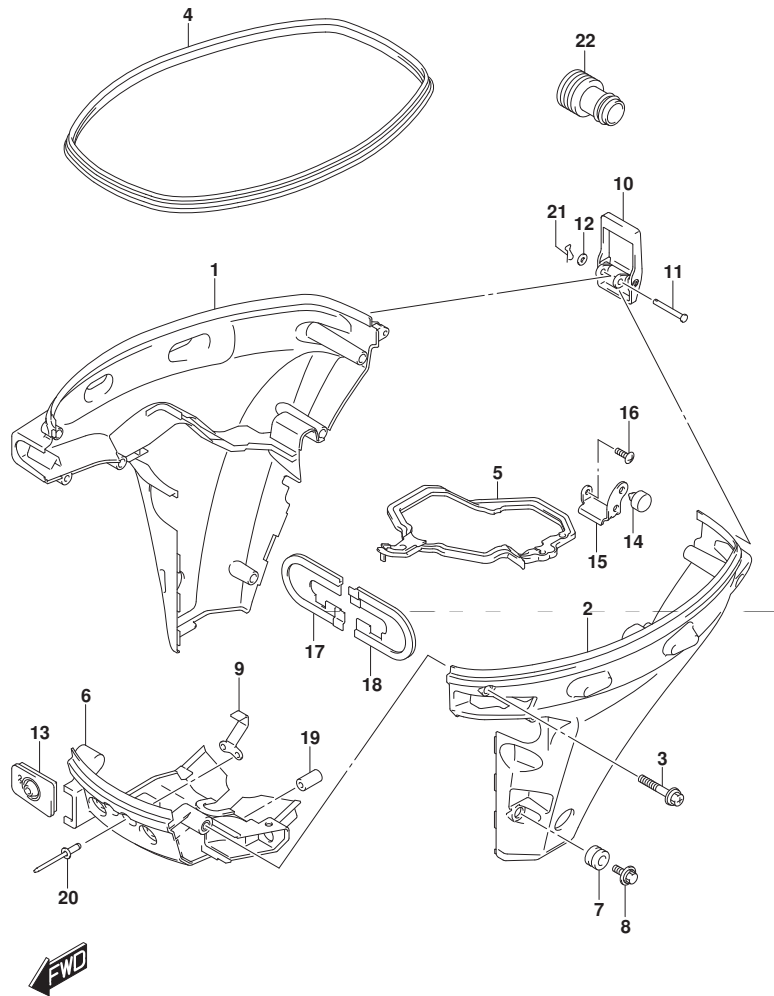


FIG.410C

FIG. 410C (1-G-5) サイド カハ - (DF20A)

見出番号	品 番	品 名	使用個数	備 考	標 準 作業時間
1	61810-89L20-QGF	カハ -, サイド スターホート (フ ラツク)	1		
2	61820-89L00-QGF	カハ -, サイド ホート (フ ラツク)	1		
3	09136-06169	スクリュ (6X35)	8		
4	61112-89L10	ラハ -, サイド カハ -	1		
5	61134-89L00	シール, サイド カハ -	1		
6	61831-89L00-QGF	ハ ネル, フロント (フ ラツク)	1		
7	09320-11017	クツシヨ	2		
8	09136-06168	スクリュ (6X17)	2		
9	61412-89L00	フツク, フロントハ ネル	1		
10	61610-90L00	フアスナ	1		
11	61616-93ELO	ピン, レハ -	1		
12	09161-04012	ワツシヤ (4. 2X11X1)	1		
13	61124-89L40	ゲ ロメツト, ケーブル	1		
14	61151-91J11	クツシヨ, ロアカハ -ホルタ	1		
15	61827-89L00	ホルタ, サイド カハ -	1		
16	02142-0616C	スクリュ	1		
17	54144-89L11	シール, アツハ マウントスターホート	1		
18	54145-89L01	シール, アツハ マウントホート	1		
19	09251-09007	クツシヨ	2		
20	09229-04005	リベ ット	2		
21	09385-04003	クリツツ	1		
22	17917-87LL0	コネクタ, フラツシユオータ	1		

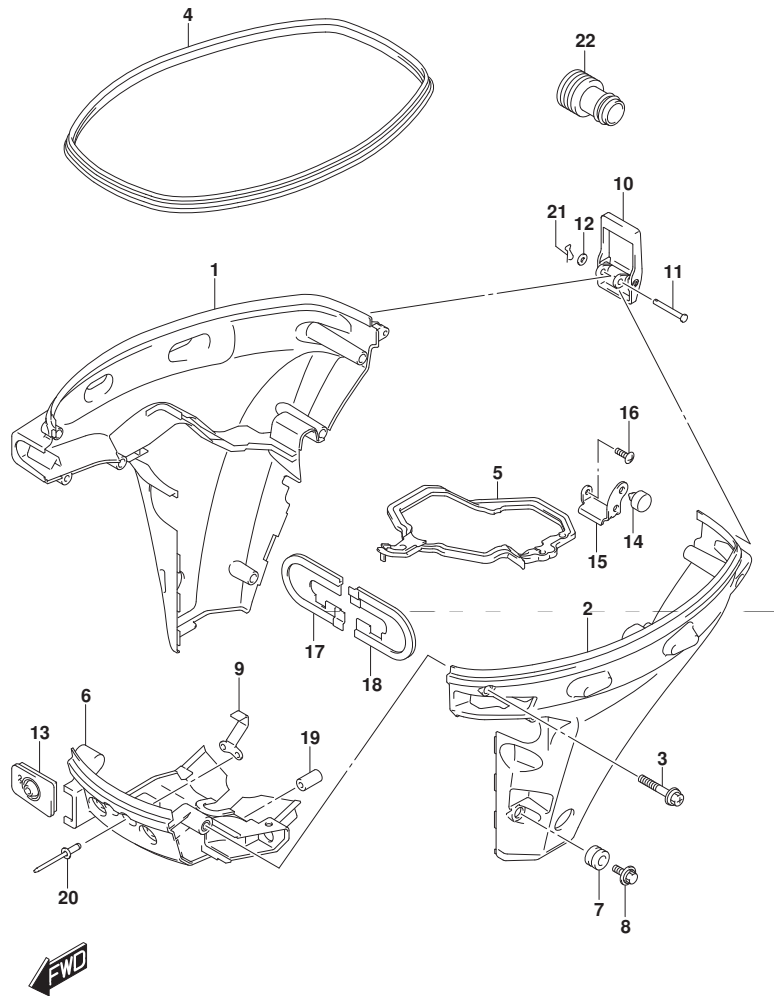


FIG.410D

FIG. 410D (1-G-6) サイド カハ - (DF20ATH)

見出番号	品 番	品 名	使用個数	備 考	標 準 作業時間
1	61810-89L30-QGF	カハ -, サイド スターホート (フ ラツク)	1		
2	61820-89L00-QGF	カハ -, サイド ホート (フ ラツク)	1		
3	09136-06169	スクリュ (6X35)	8		
4	61112-89L10	ラハ -, サイド カハ -	1		
5	61134-89L00	シール, サイド カハ -	1		
6	61831-89L00-QGF	ハ ネル, フロント (フ ラツク)	1		
7	09320-11017	クツシヨ	2		
8	09136-06168	スクリュ (6X17)	2		
9	61412-89L00	フツク, フロントハ ネル	1		
10	61610-90L00	フアスナ	1		
11	61616-93ELO	ピン, レハ -	1		
12	09161-04012	ワツシヤ (4. 2X11X1)	1		
13	61124-89L40	グ ロメツト, ケーブル	1		
14	61151-91J11	クツシヨ, ロアカハ -ホルタ	1		
15	61827-89L00	ホルタ, サイド カハ -	1		
16	02142-0616C	スクリュ	1		
17	54144-89L11	シール, アツハ マウントスターホート	1		
18	54145-89L01	シール, アツハ マウントホート	1		
19	09251-09007	クツシヨ	2		
20	09229-04005	リベ ット	2		
21	09385-04003	クリツブ	1		
22	09403-07308	クランブ	2		
23	17917-87LLO	コネクタ, フラツシユウオータ	1		

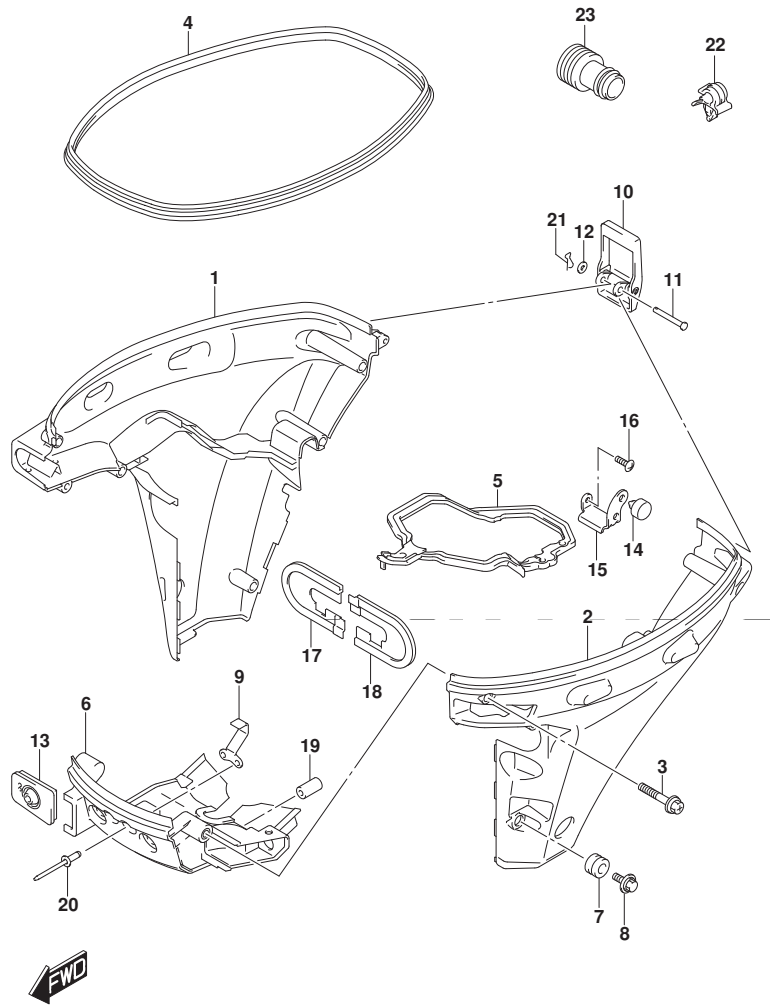


FIG.420A

FIG. 420A (1-G-7) エンジンカバー (DF9.9B)

見出番号	品番	品名	使用個数	備考	標準作業時間
1	61400-89L40-YAY	カバーアツシ, エンジン(フック)	1		
2	61433-89L01	カバー, エアインテークインナ	1		
3	03542-05169	スクリュー	4		
4	61622-90L00	シール, リコイルスタータ	1		
5	61619-89L00	クツシヨシ, フラスナ	1		
6	61443-97L00	ストライフ, エンジンカバーホート	1		
7	61453-97L00	ストライフ, エンジンカバーホート	1		
8	77811-54GB0-OPG	エンブレム, リヤマークS (クロム)	1		
9	61435-89L10	マーク, エンブレムリヤ (9.9)	1		
10	61446-89L10	デカール, インジエクション	1		
11	61458-89L20	ラベル, エンジンカバー (JAPAN)	1		
12	61471-89L00	デカール, LEAN BURN	1		
13	59800-89L01	ツルアツシ	1		
14	68110-89L00	カバー, ウエザ	1	OPT	

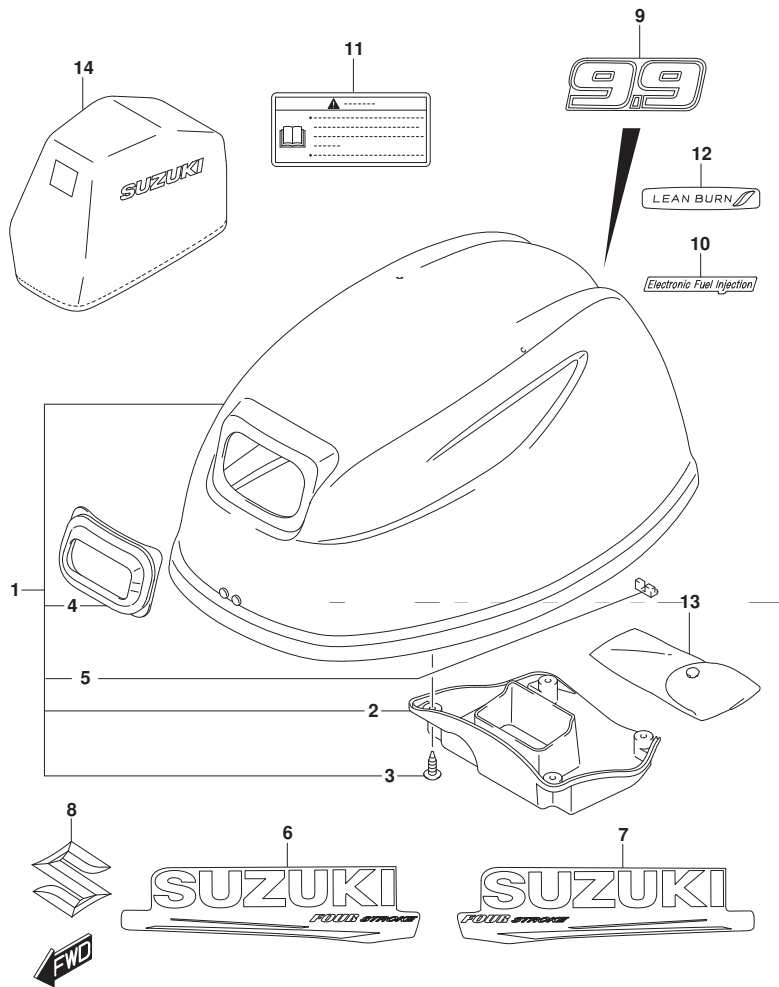


FIG.420B

FIG. 420B (1-G-8) エンジンカバー (DF15A)

見出番号	品番	品名	使用個数	備考	標準作業時間
1	61400-89L40-YAY	カバーアツシ, エンジン(フック)	1		
2	61433-89L01	カバー, エアインテークインナ	1		
3	03542-05169	スクリュー	4		
4	61622-90L00	シール, リコイルスタータ	1		
5	61619-89L00	クツシヨシ, フラスト	1		
6	61443-97L00	ストライフ, エンジンカバーホート	1		
7	61453-97L00	ストライフ, エンジンカバーホート	1		
8	77811-54GB0-OPG	エンブレム, リヤマークS (クロム)	1		
9	61435-89L20	マーク, エンブレムリヤ (15)	1		
10	61446-89L10	デカール, インジエクション	1		
11	61458-89L20	ラベル, エンジンカバー (JAPAN)	1		
12	61471-89L00	デカール, LEAN BURN	1		
13	59800-89L01	ツルアツシ	1		
14	68110-89L00	カバー, ウエザ	1	OPT	

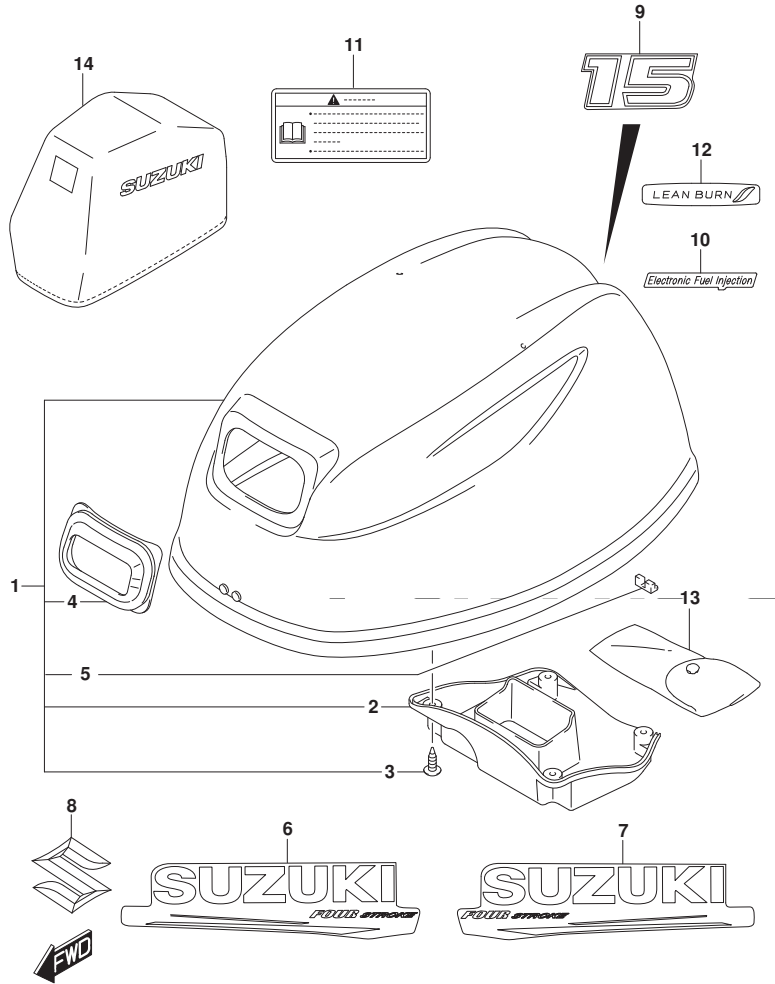


FIG.420C

FIG. 420C (1-G-9) エンジンカバー (DF20A)

見出番号	品番	品名	使用個数	備考	標準作業時間
1	61400-89L40-YAY	カバーアツシ, エンジン(フタツク)	1		
2	61433-89L01	カバー, エアインテークインナ	1		
3	03542-05169	スクリュー	4		
4	61622-90L00	シール, リコイルスタータ	1		
5	61619-89L00	クツシヨシ, フラスナ	1		
6	61443-97L00	ストライフ, エンジンカバーホート	1		
7	61453-97L00	ストライフ, エンジンカバーホート	1		
8	77811-54GB0-OPG	エンブレム, リヤマークS (クロム)	1		
9	61435-89L30	マーク, エンブレムリヤ (20)	1		
10	61446-89L10	デカール, インジエクション	1		
11	61458-89L20	デカール, エンジンカバー (JAPAN)	1		
12	61471-89L00	デカール, LEAN BURN	1		
13	59800-89L01	ツールアツシ	1		
14	68110-89L00	カバー, ウエザ	1	OPT	

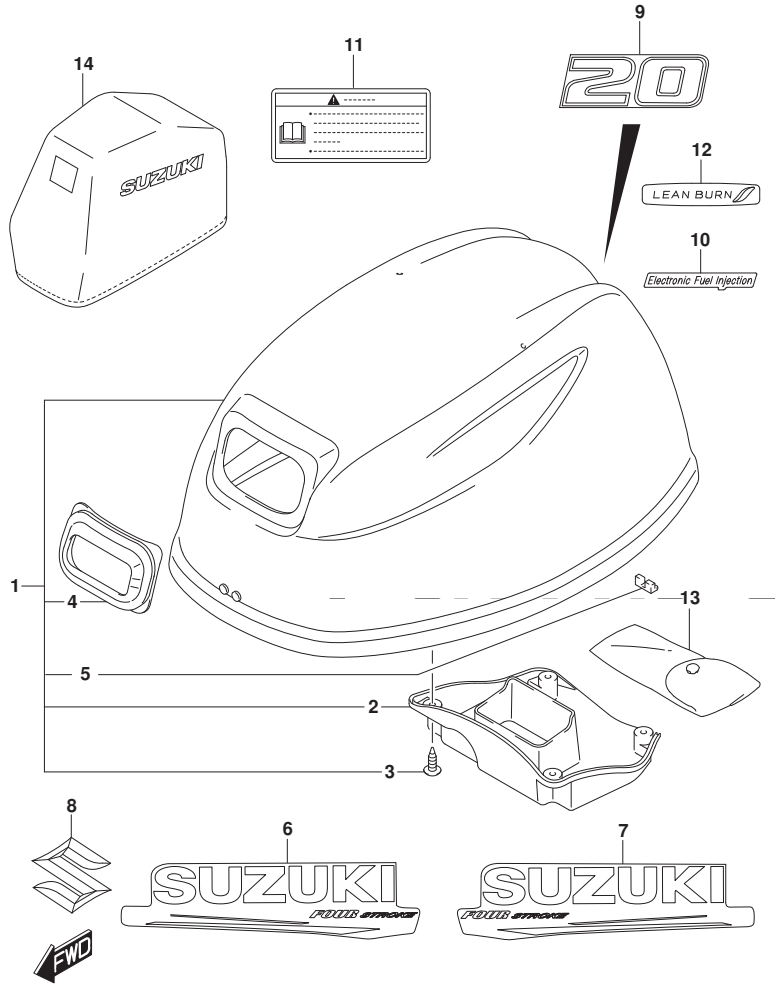




FIG.420D

FIG. 420D (1-G-10) エンジンカバー - (DF20ATH)

見出番号	品番	品名	使用個数	備考	標準作業時間
1	61400-89L40-YAY	カバーアツシ, エンジン(フック)	1		
2	61433-89L01	カバー, エアインテークインナ	1		
3	03542-05169	スクリュー	4		
4	61622-90L00	シール, リコイルスタータ	1		
5	61619-89L00	クツシヨン, フラスト	1		
6	61443-97L00	ストライフ, エンジンカバーホート	1		
7	61453-97L00	ストライフ, エンジンカバーホート	1		
8	77811-54GB0-OPG	エンブレム, リヤマークS (クロム)	1		
9	61435-89L30	マーク, エンブレムリヤ (20)	1		
10	61446-89L10	デカール, インジエクション	1		
11	61458-89L20	ラベル, エンジンカバー - (JAPAN)	1		
12	61471-89L00	デカール, LEAN BURN	1		
13	59800-89L01	ツールアツシ	1		
14	61447-89L00	マーク, エンブレムワールト	1		
15	68110-89L00	カバー, ウエザ	1	OPT	

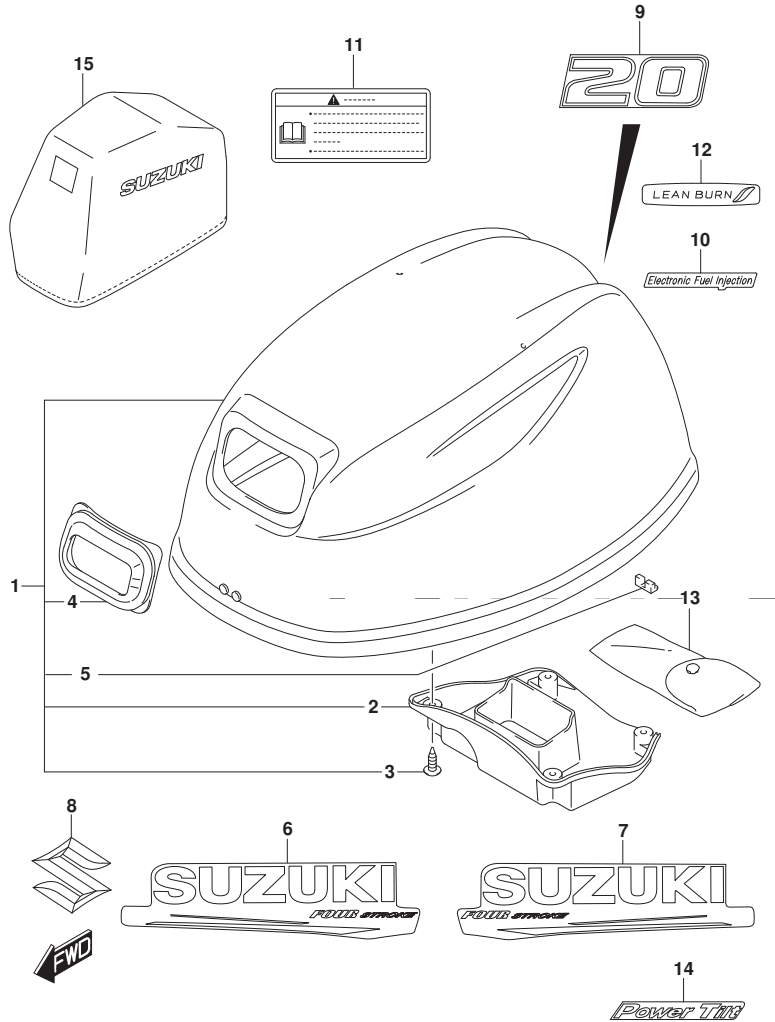


FIG.432A

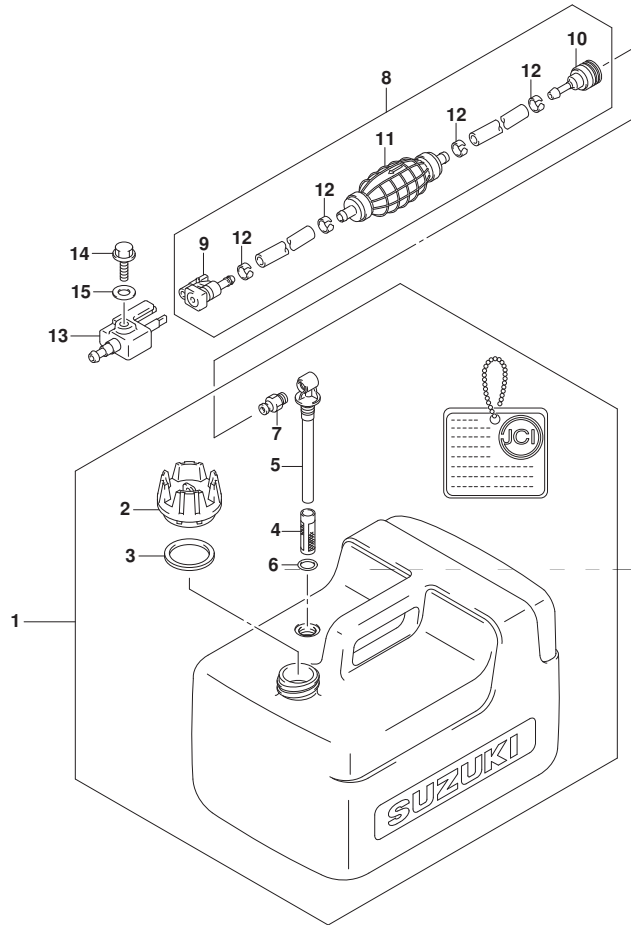


FIG. 432A (1-G-11) フューエル タンク

見出番号	品番	品名	使用個数	備考	標準作業時間
1	65001-89L00	タンクアツシ, フューエルSEP	1		
2	65520-99100	・キャツプ アツシ, フューエルタンク	1		
3	65561-95D00	・ガ スケツト, タンクキャツプ	1		
4	65831-95D00	・フィルタ, アウトレット	1		
5	65890-99100	・アウトレットアツシ	1		
6	65892-95D00	・Oリング, フューエルアウトレット	1		
7	65740-95D01	・フ ラク, フューエルコネクタ	1		
8	65700-89L20	ホース, フューエル (タンクツマコネクタ)	1		
9	65750-87J11	・ソケツト, フューエルホース	1		
10	65750-95500	・ソケツト, フューエルホース	1		
11	65770-89L00	・ホ ンフ, スクイズ	1		
12	65781-98500	・クリツフ, フューエルホース	4		
13	65720-986L0	フ ラク, フューエルコネクタ	1		
14	09103-06237	ホ ルト (6X12.5)	1		
15	09160-06085	ワツジヤ (6.5X15X1)	1		

FIG.444A

FIG. 444A (1-G-12) ティラ ハンドル

見出番号	品番	品名	使用個数	備考	標準作業時間
1	63111-89L00-YAY	ハンドル, ティラ (ブラック)	1		
2	63115-99J10	ブッシュ, ティラハンドル NO. 1	1		
3	63115-99J00	ブッシュ, ティラハンドル NO. 2	1		
4	63116-99J00	ラバー, ティラハンドル フリクション	1		
5	63121-99J00-YAY	カバー, ティラハンドル (ブラック)	1		
6	63210-89L11	グリップ, ハンドル	1		
7	63220-89L00	ロッド, ハンドル	1		
8	63225-98601	プレート, スロットルアシスタ	1		
9	63225-93200	ブッシュ, ハンドルロッド	1		
10	63240-94J10	アシスタセット, ハンドルロッド	1		
11	63241-986B0	サポート, ハンドルロッド	1		
12	63244-94J00	ノブ, スロットルアシスタ	1		
13	09148-06008	ナット	1		
14	63610-89L00	ケーブルアツシ, スロットル	1		
15	63610-89L10	ケーブルアツシ, スロットル	1		
16	09116-08151	ホルト (8X30)	2		
17	09126-06026	スクリュ (6X23)	1		
18	09136-05041	スクリュ (5X20)	2		
19	09163-06001	ロツクワツシヤ	1		
20	09440-12027	スプリング	1		
21	33833-91J00	チューブ, L: 250	1	L: 250->50	
22	63114-99J01	プレート, ウォーニング インジケータ	1		
23	63122-99J00	ブローテクタ, ハンドルカバー	1		
24	63131-99J11-YAY	ブラケット, ティラハンドル (ブラック)	1		
25	63133-89L00	グロメツト, ティラハンドル ブラケット	1		
26	65793-89L00	ホルダ, フェールホース	1		
27	09116-06225	ホルト (6X15)	1		

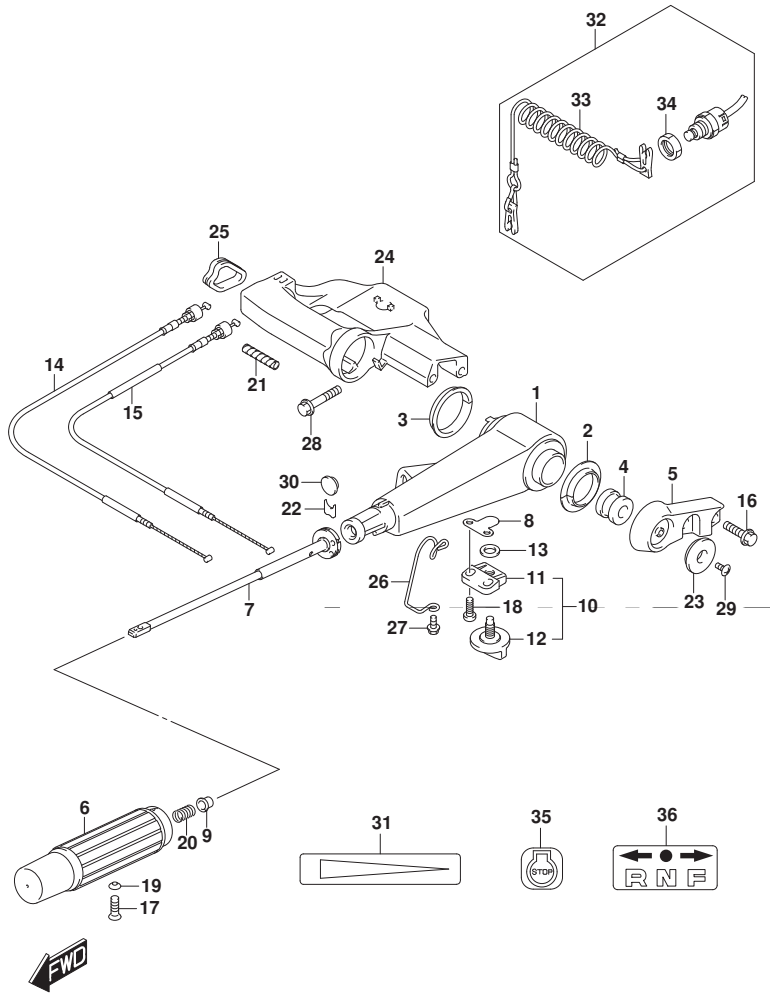


FIG.444A

FIG. 444A (1-G-13) ティラ ハンドル

見出番号	品番	品名	使用個数	備考	標準作業時間
28	09116-08155	ボルト (8X45)	2		
29	09125-05042	スクリュ (5X10)	1		
30	09250-12006	キャップ (OD:20)	1		
31	63215-93110	マーク, ハンドルカブリツブ	1		
32	37830-89L01	スイッチアツシ, エマジ' エンジ/ストップ	1		
33	37823-97J00	・フレート, ロツク	1		
34	37826-97J00	・ナツト	1		
35	37835-95D00	ラベル, ストップ	1		
36	21131-94J00	マーク, クラツチシフト	1		

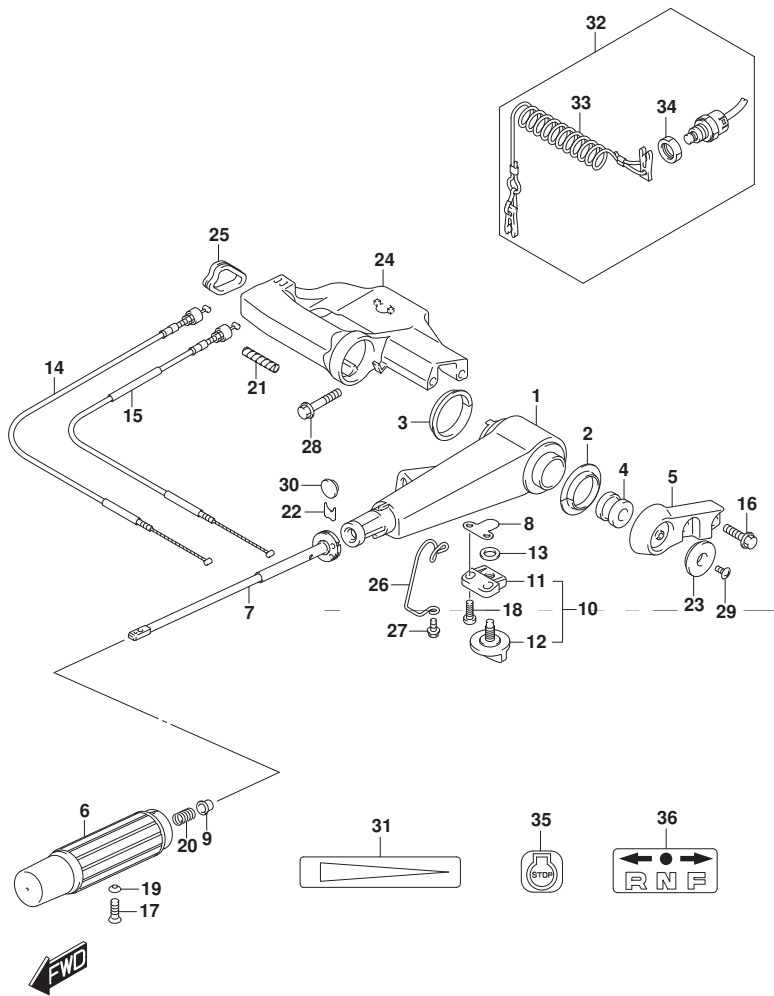


FIG.508A

FIG. 508A (1-G-14) オプション:リモートコントロール (DF9.9B)

見出番号	品番	品名	使用個数	備考	標準作業時間
1	67200-94J20	リモートコントロールアツツ	1		
2	36628-92E00	・ケーブル、ワイヤリングハーネス	1		
3	37110-94J02	・スイッチアツツ、イグニッション	1		
4-1	37141-99E00	・キー (931)	2		
4-2	37141-99E10	・キー (932)	2		
4-3	37141-99E20	・キー (933)	2		
4-4	37141-99E30	・キー (934)	2		
4-5	37141-99E40	・キー (935)	2		
4-6	37141-99E50	・キー (936)	2		
4-7	37141-99E60	・キー (937)	2		
4-8	37141-99E70	・キー (938)	2		
4-9	37141-99E80	・キー (939)	2		
4-10	37141-99E90	・キー (940)	2		
4-11	37141-99EA0	・キー (941)	2		
4-12	37141-99EB0	・キー (942)	2		
5	37143-99E00	・キャツプ、キー	2		
6	37149-93J00	・キャツプ、シリンダボデー	1		
7	37820-93J04	・スイッチアツツ、エマシエンシ	1		
8	37823-92E01	・ブレータツツ、エマシエンシスイッチロック	1		
9	37826-92J00	・ナツト	1		
10	37859-90J00	・スベーサ	1		
11	37864-94J10	・キャツプ、PTTスイッチ	1		
12	38500-93J00	・ブザーアツツ、カウニング	1		
13	67212-95600	・ワツシヤ	1		
14	67214-92E00	・スクリュ (5X20)	1		
15	67220-95630	・ブレータツツ	1		

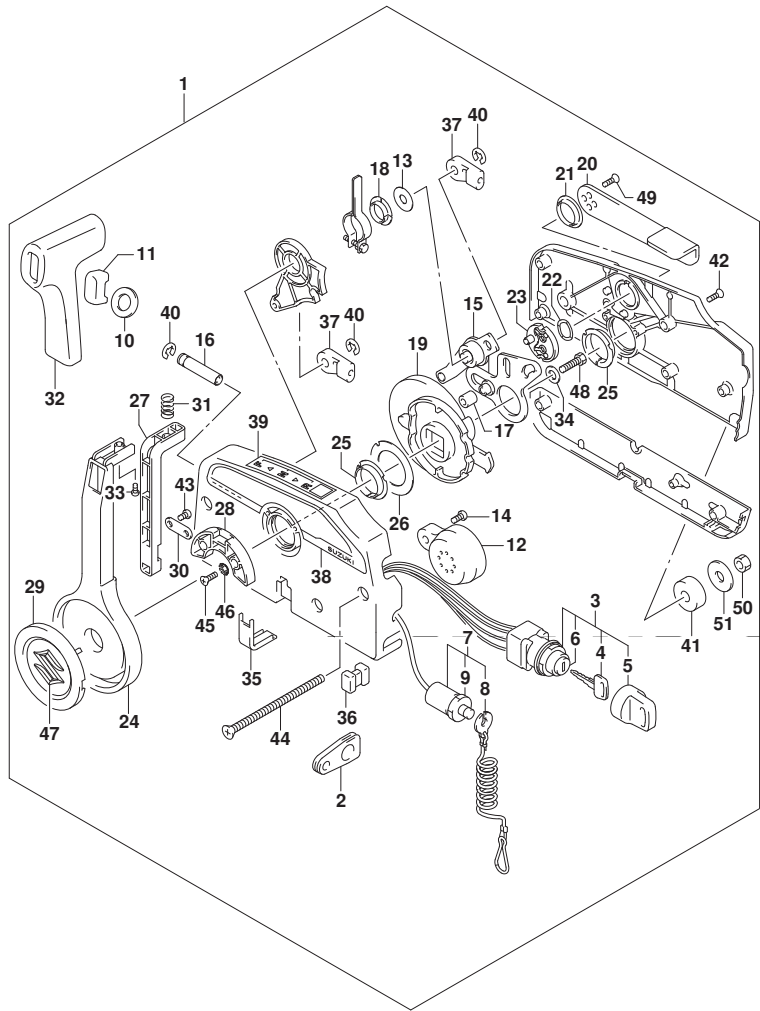


FIG.508A

FIG. 508A (1-G-15) オプション:リモートコントロール (DF9.9B)

見出番号	品番	品名	使用個数	備考	標準作業時間
16	67223-99E10	・ノブ, プレキシングヤスト	1		
17	67229-95600	・ローラ	1		
18	67232-95600	・フツシュ	1		
19	67238-87D00	・ギヤ, ドライブ	1		
20	67241-99E10	・レバー, フリースロットル	1		
21	67243-95600	・フツシュ	1		
22	67244-95600	・ウエーブワッシャ	1		
23	67245-95600	・ドラム, フリースロットル	1		
24	67251-99E20	・レバー, ハンドル	1		
25	67252-95600	・フツシュ	2		
26	67253-95600	・ワッシャ	1		
27	67255-99E10	・アーム, ロック	1		
28	67256-95600	・ホルダ, ニュートラルロック	1		
29	67257-99E10	・キヤツフ, レバー	1		
30	67258-99E00	・ブラケット	1		
31	67259-87D00	・スプリング, ニュートラルアーム	1		
32	67261-99E10	・ケリツブ	1		
33	67296-94310	・スクリュ	1		
34	67264-95600	・ワッシャ	1		
35	67267-93J00	・カバー, ワイヤ	1		
36	67273-95600	・スベサ	1		
37	67275-95600	・エンド, ケーブル	2		
38	67282-94L00	・デカール, リモコンサイド	1		
39	67284-94L00	・マーク, ハンドルレバー	1		
40	67292-94300	・Eリング	3		

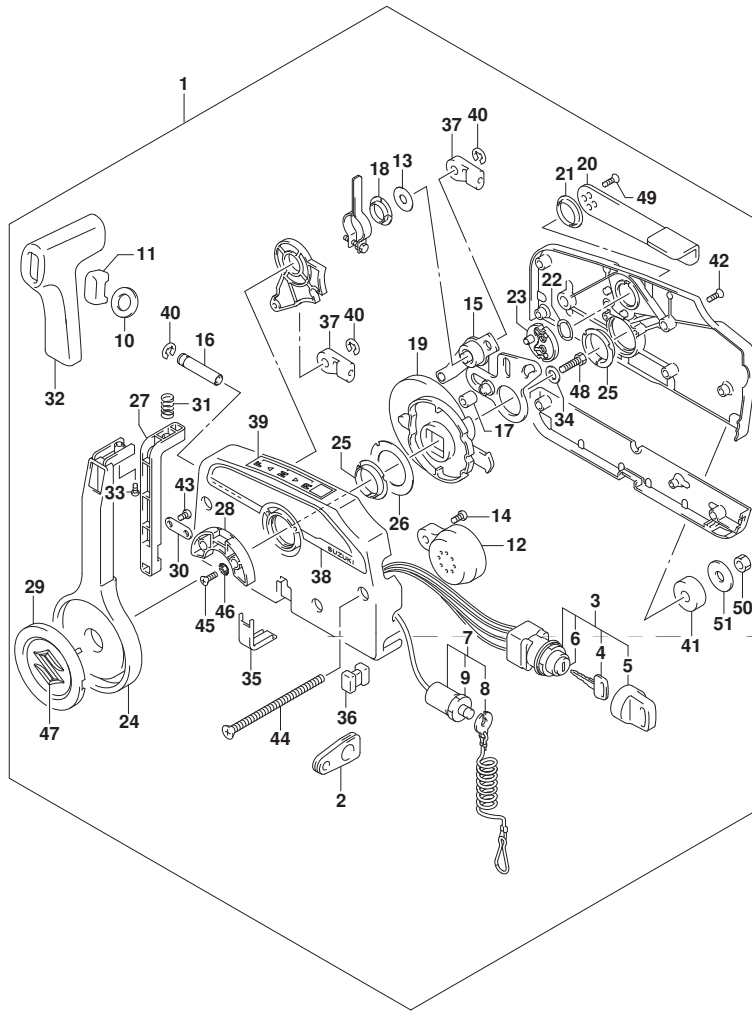


FIG.508A

FIG. 508A (1-H-2) オプション:リモートコントロール (DF9. 9B)

見出番号	品番	品名	使用個数	備考	標準作業時間
41	67294-95600	・スペーサ	3		
42	67296-90J10	・スクリュ、リヤカバー	5		
43	67296-94300	・スクリュ(4X10)	2		
44	67296-95600	・スクリュ	3		
45	67296-95610	・スクリュ	2		
46	67297-95600	・ワッシャ	2		
47	77811-54GB0-OPG	・エンブレム、リヤマークS(クロム)	1		
48	09100-08232	・ボルト(8X30)	1		
49	09126-05003	・スクリュ(5X12)	2		
50	09140-06020	・ナット	3		
51	09160-06104	・ワッシャ(6.5X24X2)	3		

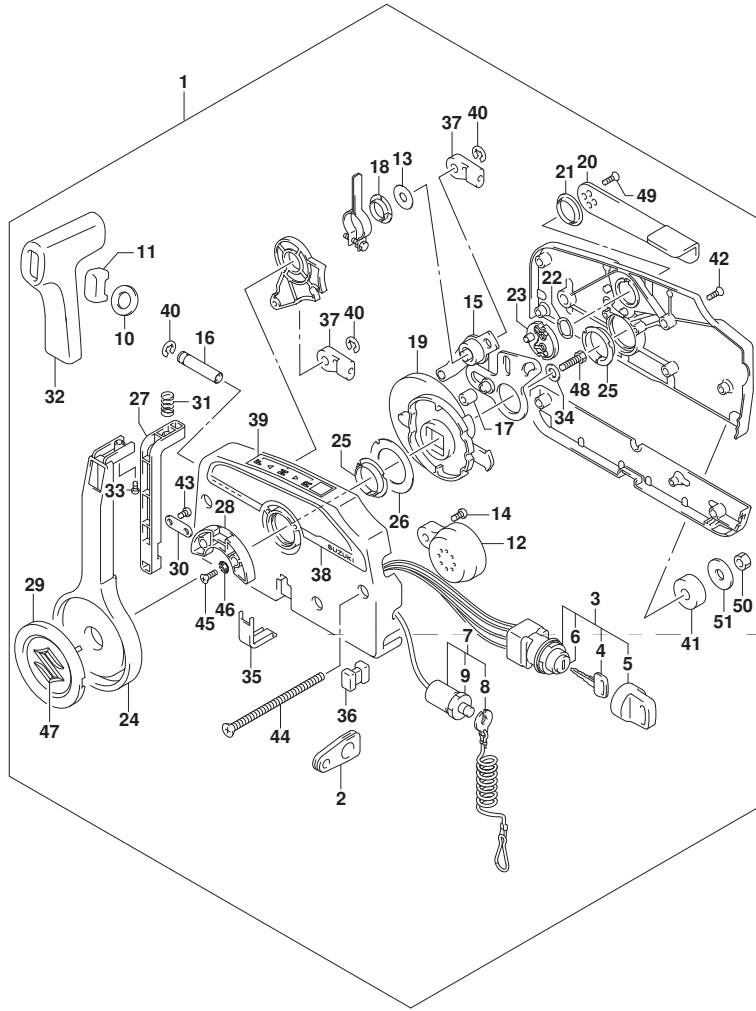


FIG.508B

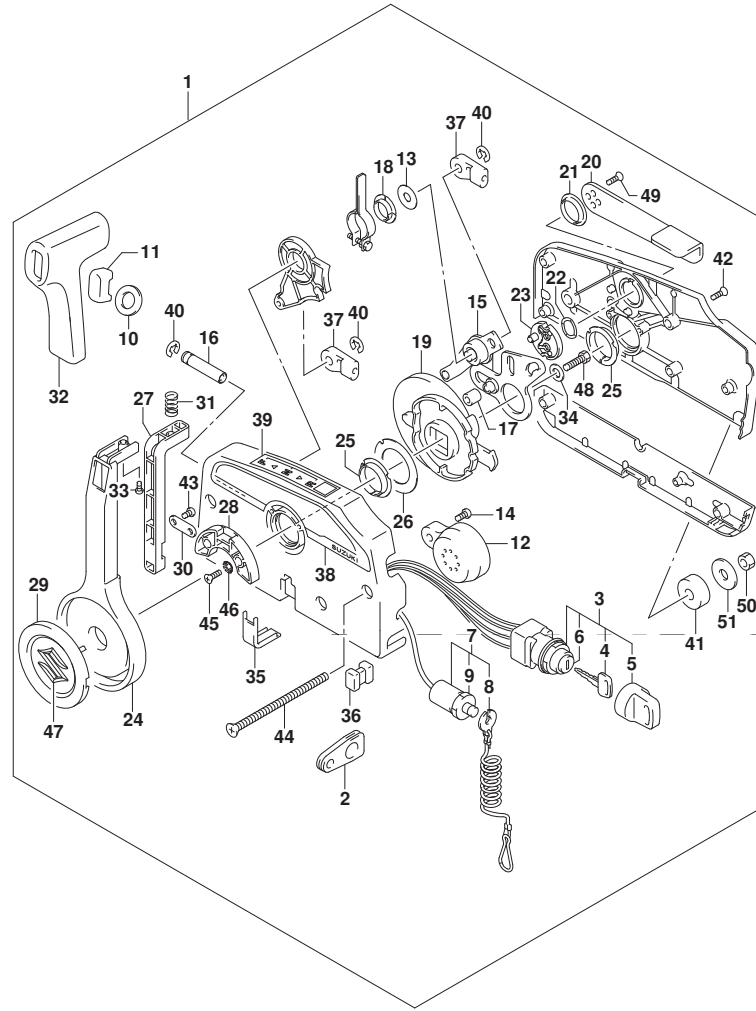


FIG. 508B (1-H-3) オプション:リモートコントロール (DF15A)

見出番号	品番	品名	使用個数	備考	標準作業時間
1	67200-94J20	リモートコントロールアツツ	1		
2	36628-92E00	・ク ロメツト、ワイヤリソク ハーネス	1		
3	37110-94J02	・スイッチアツツ、イグ ニツソソ	1		
4-1	37141-99E00	・キ (931)	2		
4-2	37141-99E10	・キ (932)	2		
4-3	37141-99E20	・キ (933)	2		
4-4	37141-99E30	・キ (934)	2		
4-5	37141-99E40	・キ (935)	2		
4-6	37141-99E50	・キ (936)	2		
4-7	37141-99E60	・キ (937)	2		
4-8	37141-99E70	・キ (938)	2		
4-9	37141-99E80	・キ (939)	2		
4-10	37141-99E90	・キ (940)	2		
4-11	37141-99EA0	・キ (941)	2		
4-12	37141-99EB0	・キ (942)	2		
5	37143-99E00	・キツツ、キ	2		
6	37149-93J00	・キツツ、シリソダ 索 テー	1		
7	37820-93J04	・スイッチアツツ、イマシ エソシ	1		
8	37823-92E01	・ブ レートアツツ、イマシ エソシスイッチソツク	1		
9	37826-92J00	・ソツ	1		
10	37859-90J00	・スベ ーサ	1		
11	37864-94J10	・キツツ、PTTスイッチ	1		
12	38500-93J00	・ブ ザ ーアツツ、カオ ーソソク	1		
13	67212-95600	・ソツソ	1		
14	67214-92E00	・スクリュ (5X20)	1		
15	67220-95630	・ブ レートアツツ	1		



FIG.508B

FIG. 508B (1-H-4) オプション:リモートコントロール (DF15A)

見出番号	品番	品名	使用個数	備考	標準作業時間
16	67223-99E10	・ノブ, プレキシングヤスト	1		
17	67229-95600	・ローラ	1		
18	67232-95600	・フツシュ	1		
19	67238-87D00	・ギヤ, ドライブ	1		
20	67241-99E10	・レバー, フリースロットル	1		
21	67243-95600	・フツシュ	1		
22	67244-95600	・ウエーブワッシャ	1		
23	67245-95600	・ドラム, フリースロットル	1		
24	67251-99E20	・レバー, ハンドル	1		
25	67252-95600	・フツシュ	2		
26	67253-95600	・ワッシャ	1		
27	67255-99E10	・アーム, ロック	1		
28	67256-95600	・ホルダ, ニュートラルロック	1		
29	67257-99E10	・キヤツプ, レバー	1		
30	67258-99E00	・ブラケット	1		
31	67259-87D00	・スプリング, ニュートラルアーム	1		
32	67261-99E10	・グリップ	1		
33	67296-94310	・スクリュ	1		
34	67264-95600	・ワッシャ	1		
35	67267-93J00	・カバー, ワイヤ	1		
36	67273-95600	・スネーサ	1		
37	67275-95600	・エンド, ケーブル	2		
38	67282-94L00	・デカール, リモコンサイド	1		
39	67284-94L00	・マーク, ハンドルレバー	1		
40	67292-94300	・Eリング	3		

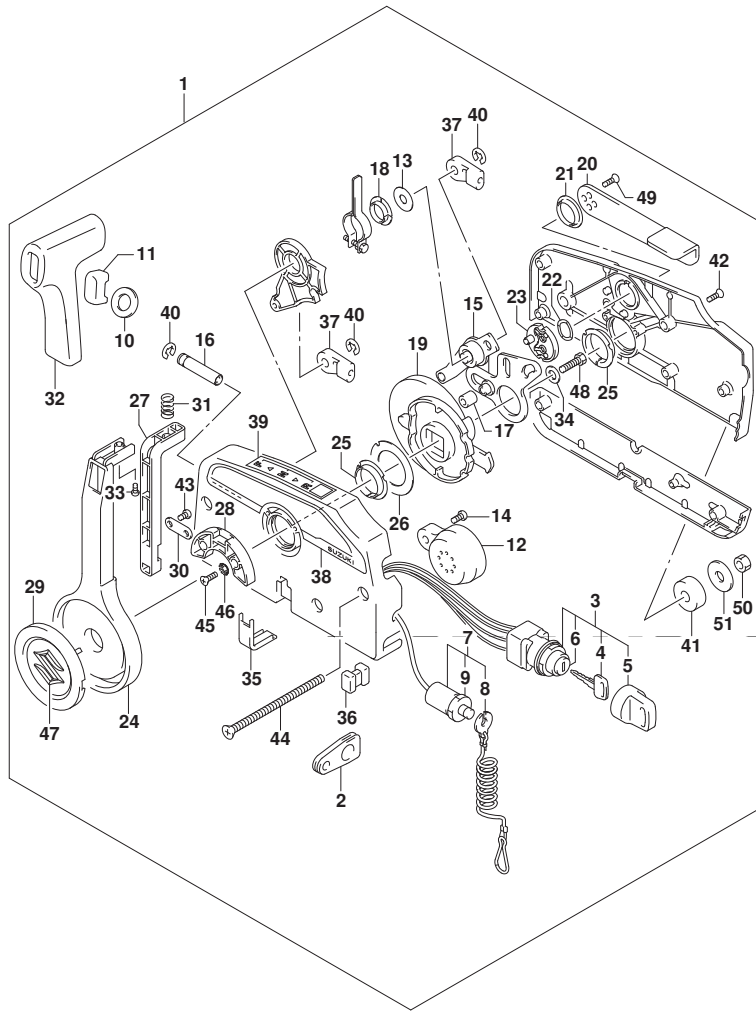


FIG.508B

FIG. 508B (1-H-5) オプション:リモートコントロール (DF15A)

見出番号	品番	品名	使用個数	備考	標準作業時間
41	67294-95600	・スペーサ	3		
42	67296-90J10	・スクリュ, リヤカバー	5		
43	67296-94300	・スクリュ(4X10)	2		
44	67296-95600	・スクリュ	3		
45	67296-95610	・スクリュ	2		
46	67297-95600	・ワッシャ	2		
47	77811-54GB0-OPG	・エンブレム, リヤマークS(クロム)	1		
48	09100-08232	・ボルト(8X30)	1		
49	09126-05003	・スクリュ(5X12)	2		
50	09140-06020	・ナット	3		
51	09160-06104	・ワッシャ(6.5X24X2)	3		

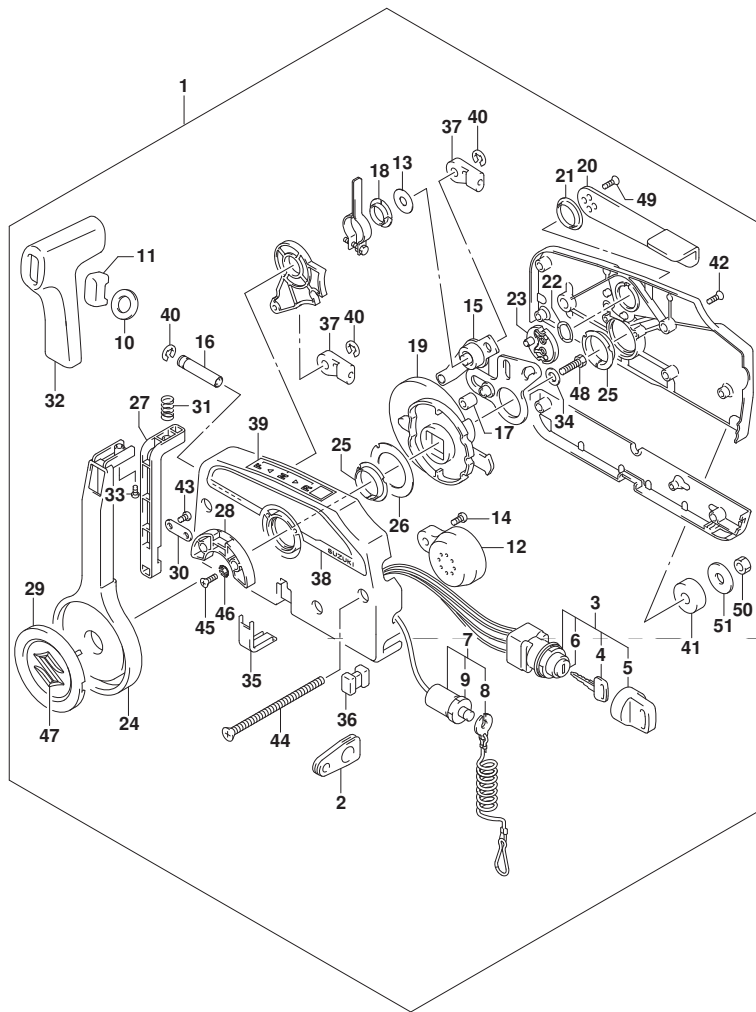
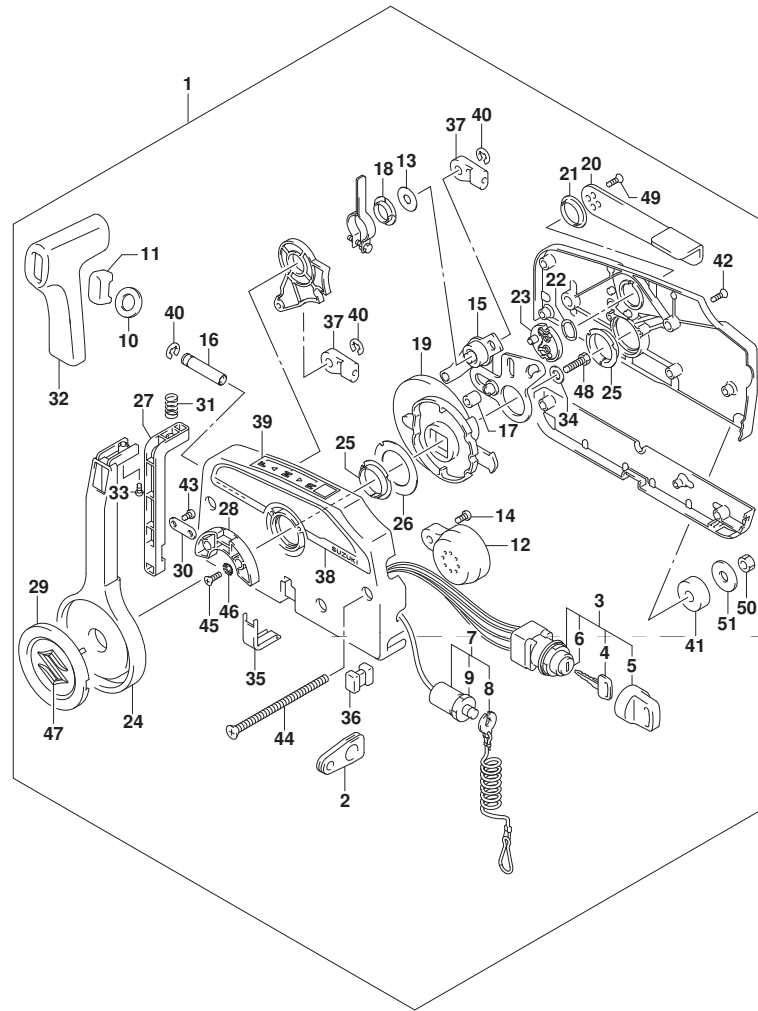


FIG.508C

FIG. 508C (1-H-6) オプション:リモートコントロール (DF20A)



見出番号	品番	品名	使用個数	備考	標準作業時間
1	67200-94J20	リモートコントロールアツツ	1		
2	36628-92E00	・ク ロメツト, ワイヤリソク ハーネス	1		
3	37110-94J02	・スイッチアツツ, イグ ニツソソ	1		
4-1	37141-99E00	・キ (931)	2		
4-2	37141-99E10	・キ (932)	2		
4-3	37141-99E20	・キ (933)	2		
4-4	37141-99E30	・キ (934)	2		
4-5	37141-99E40	・キ (935)	2		
4-6	37141-99E50	・キ (936)	2		
4-7	37141-99E60	・キ (937)	2		
4-8	37141-99E70	・キ (938)	2		
4-9	37141-99E80	・キ (939)	2		
4-10	37141-99E90	・キ (940)	2		
4-11	37141-99EA0	・キ (941)	2		
4-12	37141-99EB0	・キ (942)	2		
5	37143-99E00	・キツツ, キ	2		
6	37149-93J00	・キツツ, シリンダ 索 テー	1		
7	37820-93J04	・スイッチアツツ, イマシ エソ	1		
8	37823-92E01	・ブ レートアツツ, イマシ エソスイッチソツク	1		
9	37826-92J00	・ナツト	1		
10	37859-90J00	・スベーサ	1		
11	37864-94J10	・キツツ, PTTスイッチ	1		
12	38500-93J00	・ブ ザーアツツ, カオーニンク	1		
13	67212-95600	・ワツツヤ	1		
14	67214-92E00	・スクリュ (5X20)	1		
15	67220-95630	・ブ レートアツツ	1		

FIG.508C

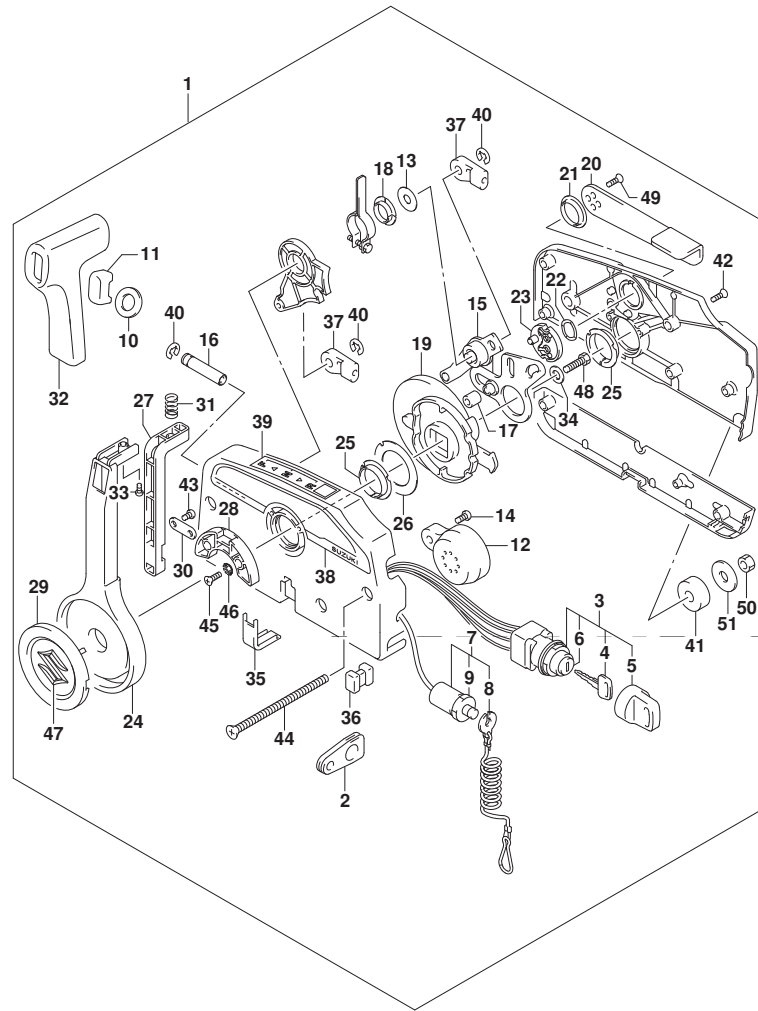


FIG. 508C (1-H-7) オプション:リモート コントロール (DF20A)

見出番号	品番	品名	使用個数	備考	標準作業時間
16	67223-99E10	・ノブ, プレキシングヤスト	1		
17	67229-95600	・ローラ	1		
18	67232-95600	・フツシュ	1		
19	67238-87D00	・ギヤ, ドライブ	1		
20	67241-99E10	・レバー, フリースロットル	1		
21	67243-95600	・フツシュ	1		
22	67244-95600	・ウエーブワッシャ	1		
23	67245-95600	・ドラム, フリースロットル	1		
24	67251-99E20	・レバー, ハンドル	1		
25	67252-95600	・フツシュ	2		
26	67253-95600	・ワッシャ	1		
27	67255-99E10	・アーム, ロック	1		
28	67256-95600	・ホルダ, ニュートラルロック	1		
29	67257-99E10	・キヤツプ, レバー	1		
30	67258-99E00	・ブラケット	1		
31	67259-87D00	・スプリング, ニュートラルアーム	1		
32	67261-99E10	・グリップ	1		
33	67296-94310	・スクリュ	1		
34	67264-95600	・ワッシャ	1		
35	67267-93J00	・カバー, ワイヤ	1		
36	67273-95600	・スベサ	1		
37	67275-95600	・エンド, ケーブル	2		
38	67282-94L00	・デカール, リモコンサイド	1		
39	67284-94L00	・マーク, ハンドルレバー	1		
40	67292-94300	・Eリング	3		

FIG.508C

FIG. 508C (1-H-8) オプション:リモートコントロール (DF20A)

見出番号	品番	品名	使用個数	備考	標準作業時間
41	67294-95600	・スペーサ	3		
42	67296-90J10	・スクリュ, リヤカバー	5		
43	67296-94300	・スクリュ(4X10)	2		
44	67296-95600	・スクリュ	3		
45	67296-95610	・スクリュ	2		
46	67297-95600	・ワッシャ	2		
47	77811-54GB0-OPG	・エンブレム, リヤマークS(クロム)	1		
48	09100-08232	・ボルト(8X30)	1		
49	09126-05003	・スクリュ(5X12)	2		
50	09140-06020	・ナット	3		
51	09160-06104	・ワッシャ(6.5X24X2)	3		

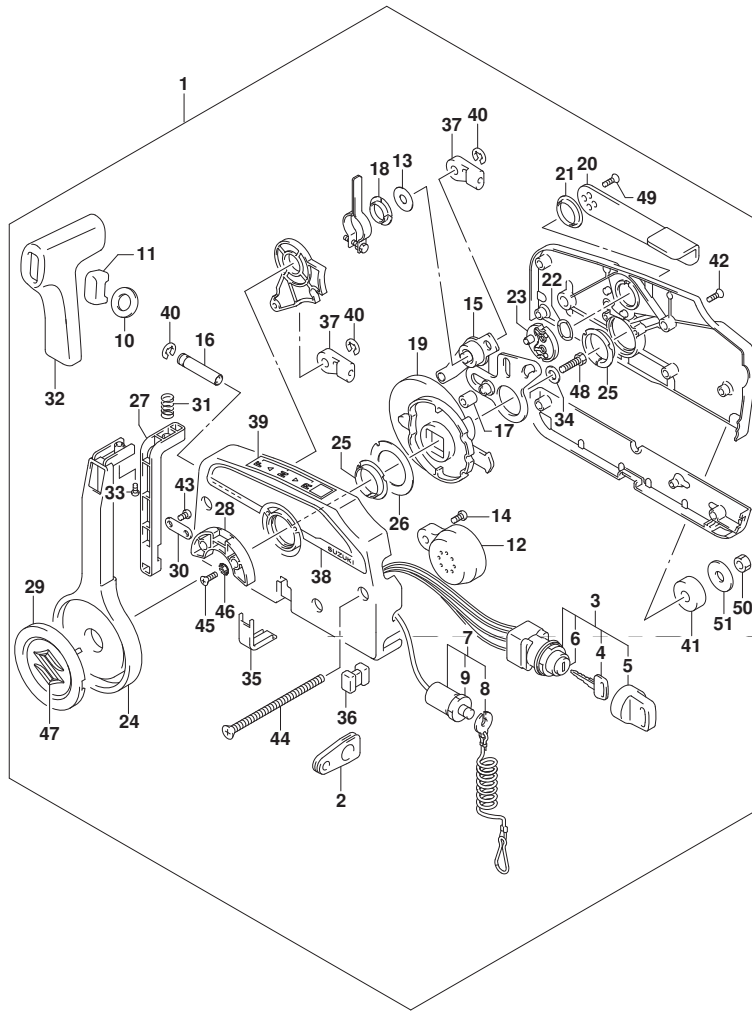


FIG.513A

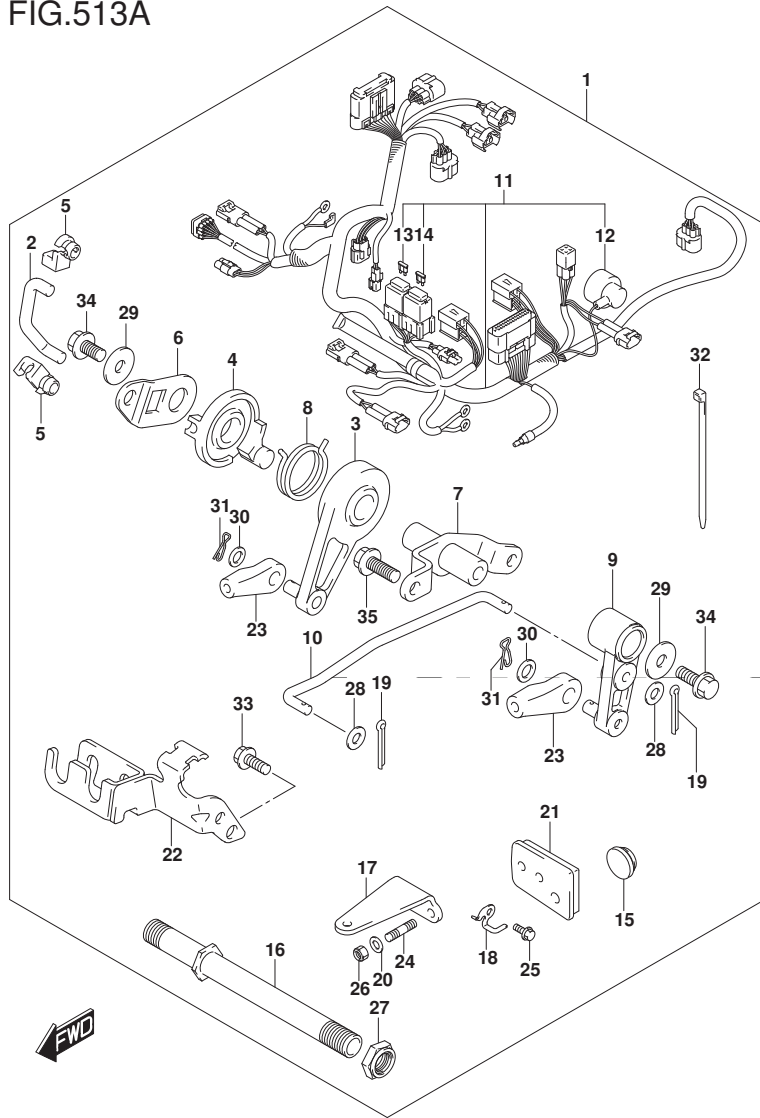


FIG. 513A (1-H-9) オプション:リモート コントロール パーツ (DF9.9B)

見出番号	品番	品名	使用個数	備考	標準作業時間
1	67130-89L04	パーツセット, リモコン	1		
2	13513-89L10	・ロッド*, スロットル	1		
3	19120-99J11	・レバー*, スロットルコントロール	1		
4	19122-99J00	・レバー*, インタリンクスロットルNO. 2	1		
5	19131-89L00	・コネクタ	2		
6	19148-89L10	・レバー*, インタリンクスロットルNO. 1	1		
7	19150-89L00	・フックラケット, スロットルレバー	1		
8	19185-99J00	・スプリング*, スロットルレバー	1		
9	21110-89L10	・レバー*, クラッチ	1		
10	23115-89L10	・リンク, クラッチレバー	1		
11	36610-89L24	・ハーネスアツシ, ワイヤリンク* (R)	1		
12	36618-43410	・・キャップ*, オイルフックレブススイッチ	1		
13	09481-10501	・・フューズ* (10A)	1		
14	09481-30501	・・フューズ* (30A)	1		
15	37163-89L00	・フックラケット, ステアリングスイッチホル	1		
16	41130-89L00	・シャフト, クラッチフックラケット	1		
17	43755-99J00	・アタッチメント, ステアリングフックラケット	1		
18	43759-89L00	・ホルダ*, ドレーンホース	1		
19	09204-01002	・コックピット	2		
20	09160-08082	・ワッシャ (8.5X16X1.2)	2		
21	61124-89L20	・クローメット, リモコンケーブル	1		
22	67340-89L00	・ホルダ*, リモコンケーブル	1		
23	67467-89J01	・コネクタ	2		
24	09108-08286	・スタットホル	2		
25	09116-06225	・ホル (6X15)	1		

FIG.513A

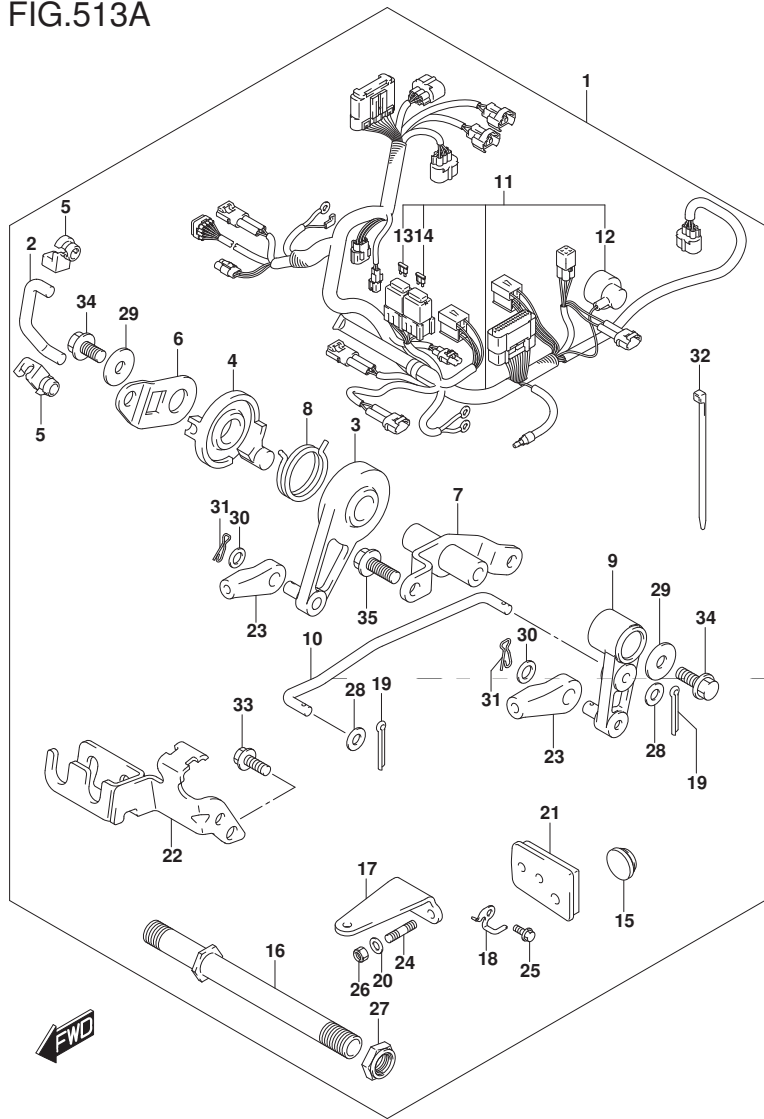


FIG. 513A (1-H-10) オプション:リモートコントロール パーツ (DF9.9B)

見出番号	品番	品名	使用個数	備考	標準作業時間
26	09159-08059	・ナット	2		
27	09159-22006	・ナット	1		
28	09160-05029	・ワッシャ(5.5X12X0.8)	2		
29	09160-06046	・ワッシャ(6.5X20X1.5)	2		
30	09160-06055	・ワッシャ(7X12X1)	2		
31	09385-06012	・スタブピン	2		
32	09407-14407	・クランプ(L:145)	12		
33	01547-06167	・ボルト	2		
34	01550-06127	・ボルト	2		
35	01550-06167	・ボルト	2		

FIG.513B

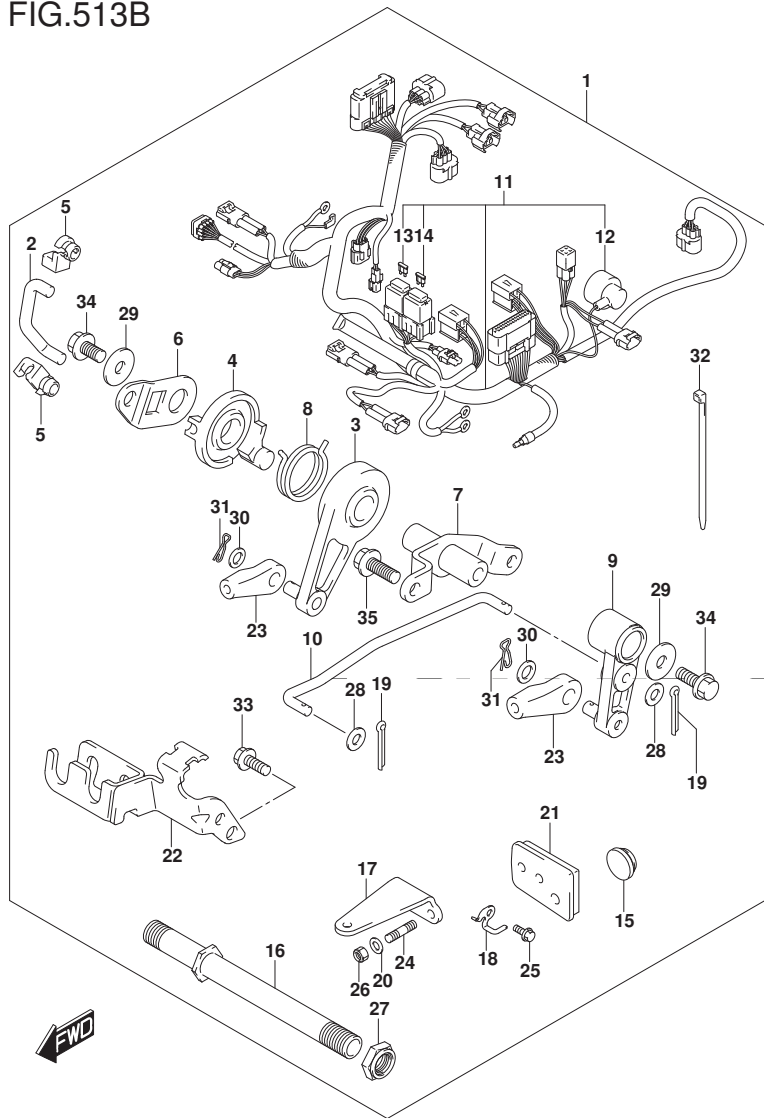


FIG. 513B (1-H-11) オプション:リモートコントロール パーツ (DF15A)

見出番号	品番	品名	使用個数	備考	標準作業時間
1	67130-89L04	パーツセット, リモコン	1		
2	13513-89L10	・ロッド*, スロットル	1		
3	19120-99J11	・レバー-, スロットルコントロール	1		
4	19122-99J00	・レバー-, インタリンクスロットルNO. 2	1		
5	19131-89L00	・コネクタ	2		
6	19148-89L10	・レバー-, インタリンクスロットルNO. 1	1		
7	19150-89L00	・ブラケット, スロットルレバー	1		
8	19185-99J00	・スプリング*, スロットルレバー	1		
9	21110-89L10	・レバー-, クラッチ	1		
10	23115-89L10	・リンク, クラッチレバー	1		
11	36610-89L24	・ハーネスアツシ, ワイヤリンク* (R)	1		
12	36618-43410	・キャップ*, オイルフ レジヤスイッチ	1		
13	09481-10501	・・フューズ* (10A)	1		
14	09481-30501	・・フューズ* (30A)	1		
15	37163-89L00	・ブラケット*, ステアリング スイッチホル	1		
16	41130-89L00	・シャフト, クラッチ ブラケット	1		
17	43755-99J00	・アタッチメント, ステアリング ブラケット	1		
18	43759-89L00	・ホルダ*, ト レーンホース	1		
19	09204-01002	・コツタピン	2		
20	09160-08082	・ワッシャ (8. 5X16X1. 2)	2		
21	61124-89L20	・ケ ロメット, リモコンケーブル	1		
22	67340-89L00	・ホルダ*, リモコンケーブル	1		
23	67467-89J01	・コネクタ	2		
24	09108-08286	・スタット ホルト	2		
25	09116-06225	・ホ ルト (6X15)	1		



FIG.513B

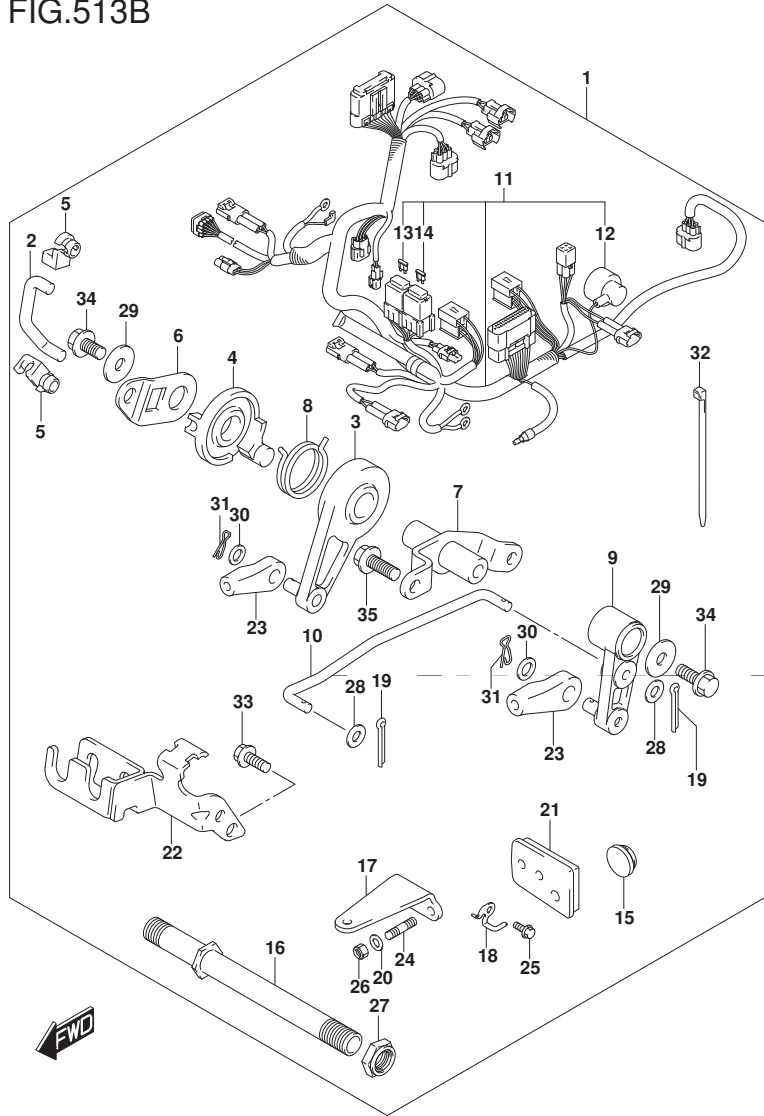


FIG. 513B (1-H-12) オプション:リモートコントロール パーツ (DF15A)

見出番号	品番	品名	使用個数	備考	標準作業時間
26	09159-08059	・ナット	2		
27	09159-22006	・ナット	1		
28	09160-05029	・ワッシャ(5.5X12X0.8)	2		
29	09160-06046	・ワッシャ(6.5X20X1.5)	2		
30	09160-06055	・ワッシャ(7X12X1)	2		
31	09385-06012	・スタップピン	2		
32	09407-14407	・クランプ(L:145)	12		
33	01547-06167	・ボルト	2		
34	01550-06127	・ボルト	2		
35	01550-06167	・ボルト	2		

FIG.513C

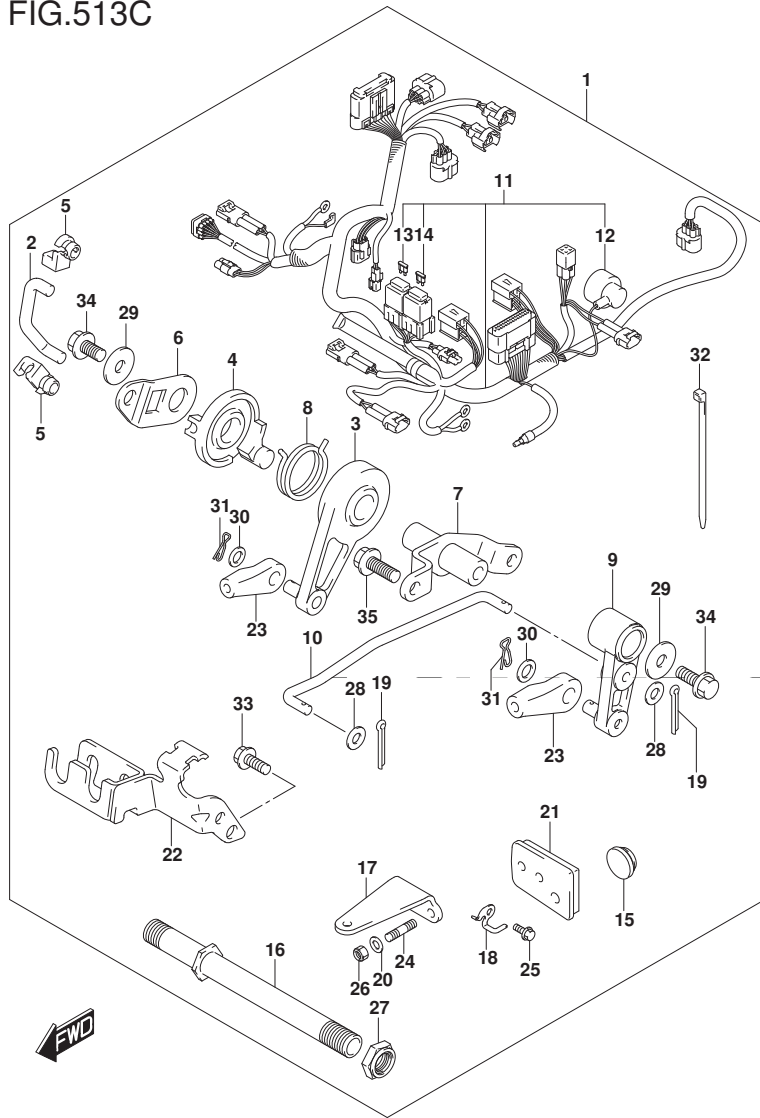


FIG. 513C (1-H-13) オプション:リモートコントロール パーツ (DF20A)

見出番号	品番	品名	使用個数	備考	標準作業時間
1	67130-89L04	パーツセット, リモコン	1		
2	13513-89L10	・ロッド*, スロットル	1		
3	19120-99J11	・レバー*, スロットルコントロール	1		
4	19122-99J00	・レバー*, インタリンクスロットルNO. 2	1		
5	19131-89L00	・コネクタ	2		
6	19148-89L10	・レバー*, インタリンクスロットルNO. 1	1		
7	19150-89L00	・ブラケット, スロットルレバー	1		
8	19185-99J00	・スプリング*, スロットルレバー	1		
9	21110-89L10	・レバー*, クラッチ	1		
10	23115-89L10	・リンク, クラッチレバー	1		
11	36610-89L24	・ハーネスアツシ, ワイヤリンク* (R)	1		
12	36618-43410	・キャップ*, オイルフ レツシャスイツチ	1		
13	09481-10501	・・フューズ* (10A)	1		
14	09481-30501	・・フューズ* (30A)	1		
15	37163-89L00	・ブラケット*, ステアリング スイツチホール	1		
16	41130-89L00	・シャフト, クラッチ ブラケット	1		
17	43755-99J00	・アタッチメント, ステアリング ブラケット	1		
18	43759-89L00	・ホルダ*, ト レーンホース	1		
19	09204-01002	・コツタピン	2		
20	09160-08082	・ワツシヤ (8. 5X16X1. 2)	2		
21	61124-89L20	・ケ ヲロメツト, リモコンケーブル	1		
22	67340-89L00	・ホルダ*, リモコンケーブル	1		
23	67467-89J01	・コネクタ	2		
24	09108-08286	・スタツト ホルト	2		
25	09116-06225	・ホルト (6X15)	1		

FIG.513C

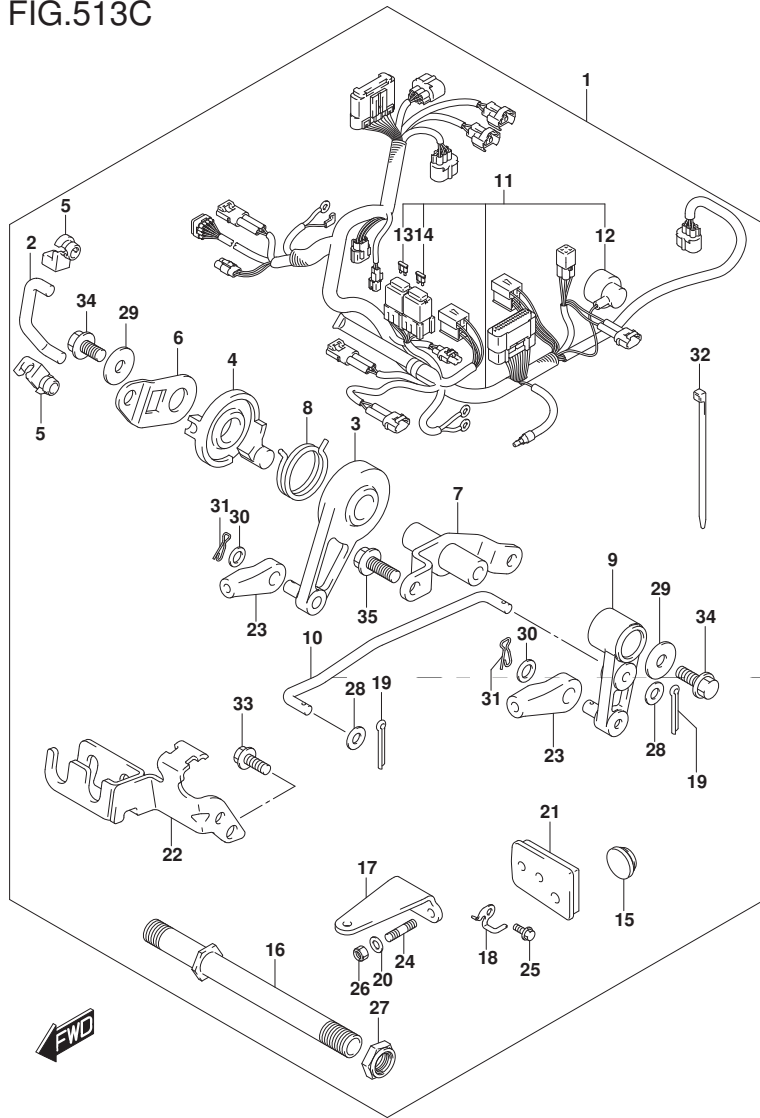


FIG. 513C (1-H-14) オプション:リモートコントロール パーツ (DF20A)

見出番号	品番	品名	使用個数	備考	標準作業時間
26	09159-08059	・ナット	2		
27	09159-22006	・ナット	1		
28	09160-05029	・ワッシャ(5.5X12X0.8)	2		
29	09160-06046	・ワッシャ(6.5X20X1.5)	2		
30	09160-06055	・ワッシャ(7X12X1)	2		
31	09385-06012	・スタップピン	2		
32	09407-14407	・クランプ(L:145)	12		
33	01547-06167	・ボルト	2		
34	01550-06127	・ボルト	2		
35	01550-06167	・ボルト	2		

FIG.515A

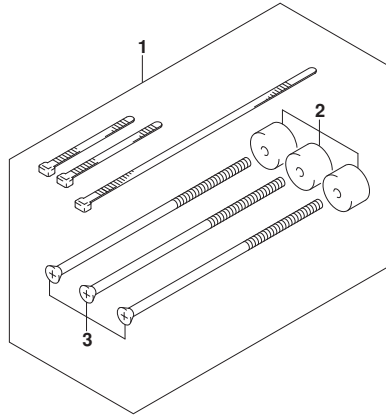


FIG. 515A (1-H-15) オプション:リモコン ケーブル (DF9. 9B)

見出番号	品番	品名	使用個数	備考	標準作業時間
1	67140-95600	アタッチメントキット, ツインリモコン	1		
2	67294-95600	・スペーサ	3		
3	67296-95621	・スクリュ (L:165)	3		
4-1	67320-93J00	ケーブルアツシ, リモコン (8F:2.4M)	1		
4-2	67320-93J10	ケーブルアツシ, リモコン (10F:3.1M)	1		
4-3	67320-93J20	ケーブルアツシ, リモコン (12F:3.7M)	1		
4-4	67320-93J30	ケーブルアツシ, リモコン (14F:4.2M)	1		
4-5	67320-93J40	ケーブルアツシ, リモコン (16F:4.8M)	1		
4-6	67320-93J50	ケーブルアツシ, リモコン (18F:5.4M)	1		
4-7	67320-93J60	ケーブルアツシ, リモコン (20F:6.1M)	1		
4-8	67320-93J70	ケーブルアツシ, リモコン (22F:6.7M)	1		
4-9	67320-93J80	ケーブルアツシ, リモコン (24F:7.3M)	1		

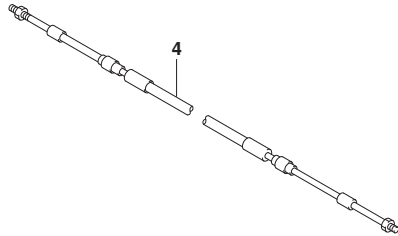


FIG.515B

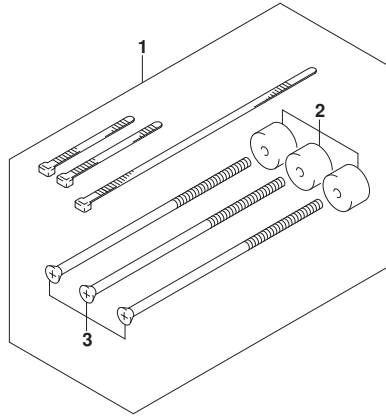


FIG. 515B (1-I-2) オプション:リモコン ケーブル (DF15A)

見出番号	品番	品名	使用個数	備考	標準作業時間
1	67140-95600	アタッチメントキット, ツインリモコン	1		
2	67294-95600	・スペーサ	3		
3	67296-95621	・スクリュ (L:165)	3		
4-1	67320-93J00	ケーブルアツシ, リモコン (8F:2.4M)	1		
4-2	67320-93J10	ケーブルアツシ, リモコン (10F:3.1M)	1		
4-3	67320-93J20	ケーブルアツシ, リモコン (12F:3.7M)	1		
4-4	67320-93J30	ケーブルアツシ, リモコン (14F:4.2M)	1		
4-5	67320-93J40	ケーブルアツシ, リモコン (16F:4.8M)	1		
4-6	67320-93J50	ケーブルアツシ, リモコン (18F:5.4M)	1		
4-7	67320-93J60	ケーブルアツシ, リモコン (20F:6.1M)	1		
4-8	67320-93J70	ケーブルアツシ, リモコン (22F:6.7M)	1		
4-9	67320-93J80	ケーブルアツシ, リモコン (24F:7.3M)	1		

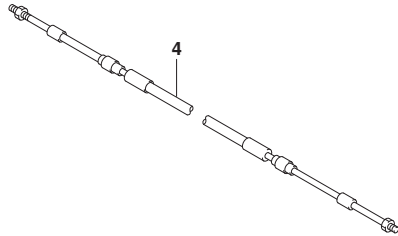


FIG.515C

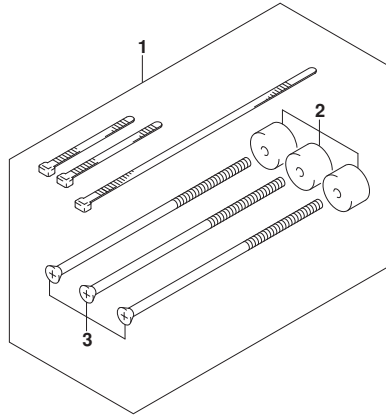


FIG. 515C (1-I-3) オプション:リモコン ケーブル (DF20A)

見出番号	品番	品名	使用個数	備考	標準作業時間
1	67140-95600	アタッチメントキット, ツインリモコン	1		
2	67294-95600	・スペーサ	3		
3	67296-95621	・スクリュ (L:165)	3		
4-1	67320-93J00	ケーブルアツシ, リモコン (8F:2.4M)	1		
4-2	67320-93J10	ケーブルアツシ, リモコン (10F:3.1M)	1		
4-3	67320-93J20	ケーブルアツシ, リモコン (12F:3.7M)	1		
4-4	67320-93J30	ケーブルアツシ, リモコン (14F:4.2M)	1		
4-5	67320-93J40	ケーブルアツシ, リモコン (16F:4.8M)	1		
4-6	67320-93J50	ケーブルアツシ, リモコン (18F:5.4M)	1		
4-7	67320-93J60	ケーブルアツシ, リモコン (20F:6.1M)	1		
4-8	67320-93J70	ケーブルアツシ, リモコン (22F:6.7M)	1		
4-9	67320-93J80	ケーブルアツシ, リモコン (24F:7.3M)	1		

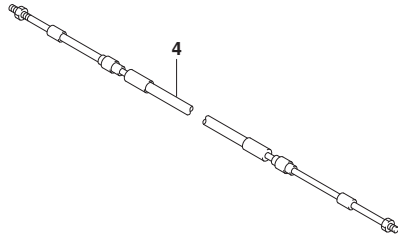


FIG.544A

FIG. 544A (1-I-4) オプション:リモート コントロール アツシ シングル (1) (DF9.9B)

見出番号	品番	品名	使用個数	備考	標準作業時間
1	67200-93J13	リモートコントロールアツシ, シングル	1	ブツシュ	
2	67261-93J00	・ゲ リツフ, NO. 1	1		
3	67263-93J00	・ゲ リツフ, NO. 2	1		
4	37850-93J10	・スイッチアツシ, PTT	1		
5	67295-92E10	・スクリュ	2		
6	67296-88D10	・スクリュ (5X16)	1		
7	67288-92E20	・ワツシヤ	3		
8	67295-92E00	・スクリュ	2		
9	67296-92E70	・スクリュ	1		
10	67288-92E40	・ワツシヤ	1		
11	67257-92E00	・キヤツフ, レバ-	1		
12	67251-93J00	・レバ-, ハンドル	1		
13	67296-92E60	・スクリュ	2		
14	67288-92E30	・ワツシヤ	2		
15	67253-92E00	・ワツシヤ	1		
16	36890-93J00	・ワイヤ, ニュートラル/PTTスイッチ	1		
17	67281-93J00	・デ-カール	1		
18	67296-92E30	・スクリュ	4		
19	09160-05024	・ワツシヤ (5. 5X16X1. 5)	4		
20	67287-92E00	・ナツト	4		
21	67275-95600	・エンド-, ケーブル	2		
22	67273-95600	・スペ-サ	1		
23	67273-92E00	・ゲ ロメツト	1		
24	67274-92E00	・フランヅ	2		
25	67296-95610	・スクリュ	4		
26	67271-92E00	・カバー	1		
27	67211-93J00	・カバー, ホ-デー	1		
28	67296-92E70	・スクリュ	2		

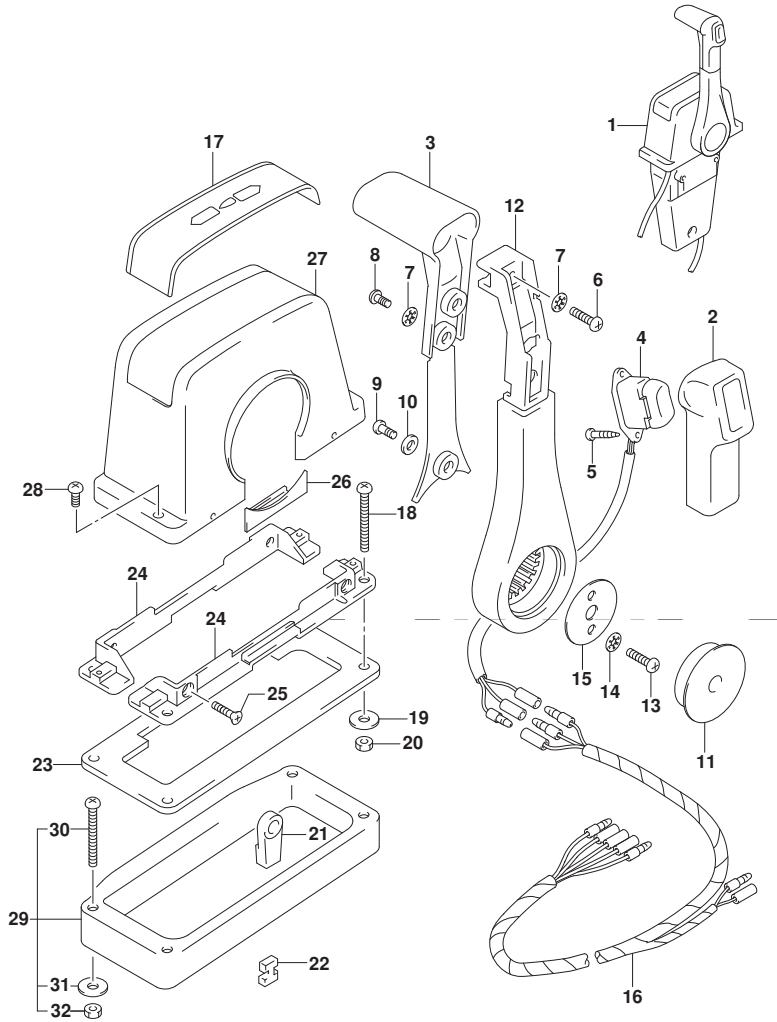


FIG.544A

FIG. 544A (1-I-5) オプション:リモートコントロールアッシングル (1) (DF9.9B)

見出番号	品番	品名	使用個数	備考	標準作業時間
29	67500-93J00	キット, リモコンヘッドアッシングル	1		
30	09125-05135	・スクリュ (5X65)	4		
31	09160-05029	・ワッシャ (5. 5X12X0. 8)	4		
32	09140-05005	・ナット	4		

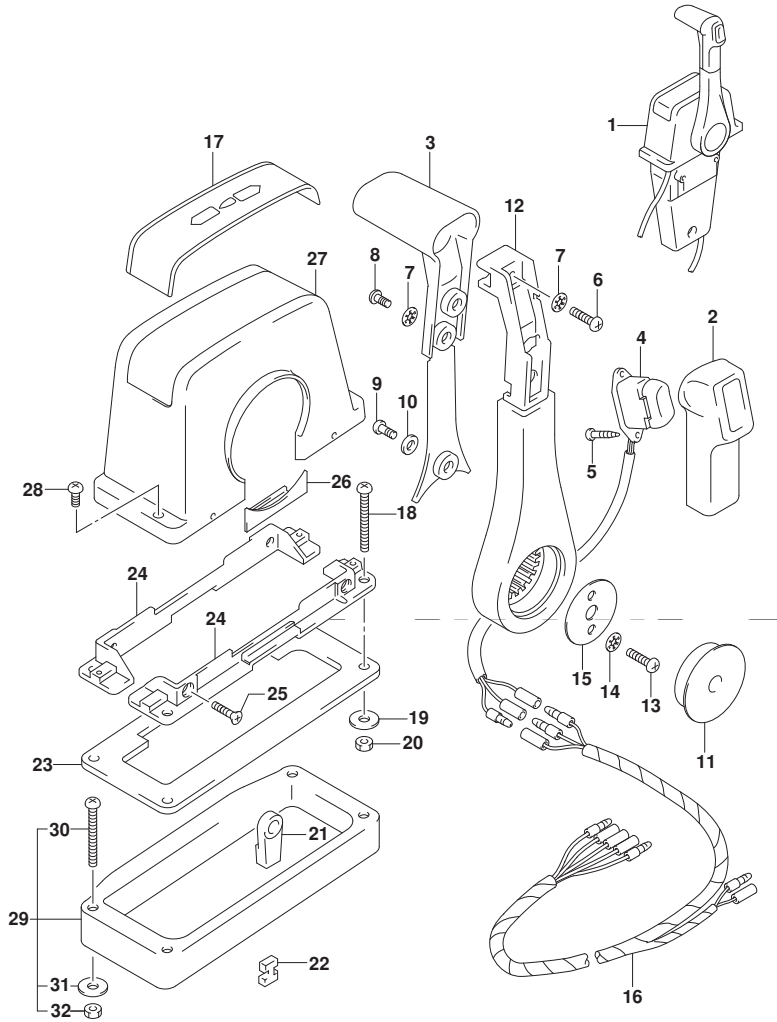




FIG.544B

FIG. 544B (1-I-6) オプション:リモート コントロール アツシ シングル (1) (DF15A)

見出番号	品番	品名	使用個数	備考	標準作業時間
1	67200-93J13	リモートコントロールアツシ, シングル	1	ブツシュ	
2	67261-93J00	・ゲ リツフ, NO. 1	1		
3	67263-93J00	・ゲ リツフ, NO. 2	1		
4	37850-93J10	・スイッチアツシ, PTT	1		
5	67295-92E10	・スクリュ	2		
6	67296-88D10	・スクリュ (5X16)	1		
7	67288-92E20	・ワツシヤ	3		
8	67295-92E00	・スクリュ	2		
9	67296-92E70	・スクリュ	1		
10	67288-92E40	・ワツシヤ	1		
11	67257-92E00	・キヤツフ, レバ-	1		
12	67251-93J00	・レバ-, ハンドル	1		
13	67296-92E60	・スクリュ	2		
14	67288-92E30	・ワツシヤ	2		
15	67253-92E00	・ワツシヤ	1		
16	36890-93J00	・ワイヤ, ニュートラル/PTTスイッチ	1		
17	67281-93J00	・デ-カ-ル	1		
18	67296-92E30	・スクリュ	4		
19	09160-05024	・ワツシヤ (5. 5X16X1. 5)	4		
20	67287-92E00	・ナツト	4		
21	67275-95600	・エンド-, ケ-ブル	2		
22	67273-95600	・スペ-サ	1		
23	67273-92E00	・ゲ ロメツト	1		
24	67274-92E00	・フランヅ	2		
25	67296-95610	・スクリュ	4		
26	67271-92E00	・カバ-	1		
27	67211-93J00	・カバ-, ホ-デ-	1		
28	67296-92E70	・スクリュ	2		

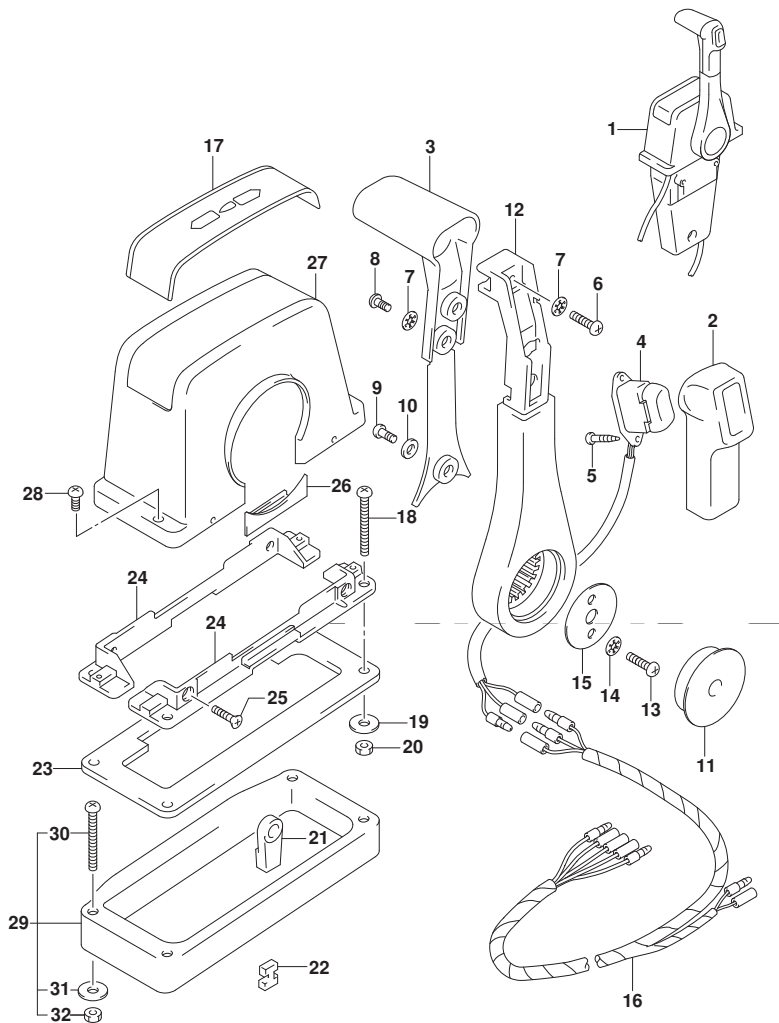


FIG.544B

FIG. 544B (1-I-7) オプション:リモートコントロールアッシングル(1) (DF15A)

見出番号	品番	品名	使用個数	備考	標準作業時間
29	67500-93J00	キット, リモコンホースシングル	1		
30	09125-05135	・スクリュ(5X65)	4		
31	09160-05029	・ワッシャ(5.5X12X0.8)	4		
32	09140-05005	・ナット	4		

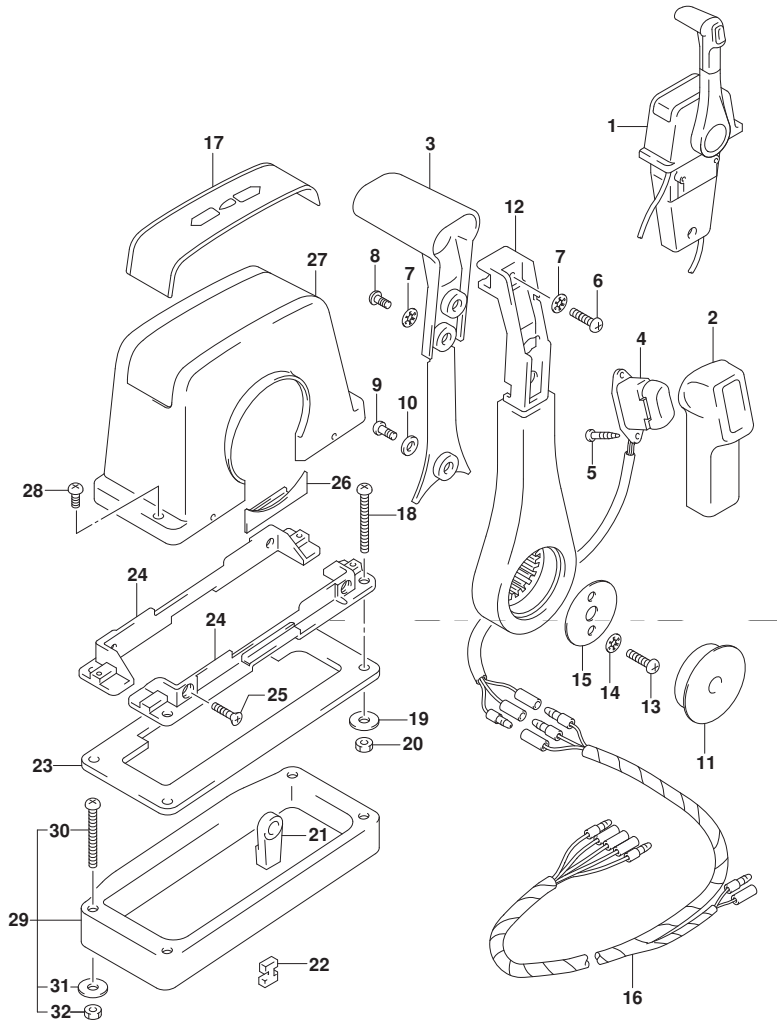


FIG.544C

FIG. 544C (1-I-8) オプション:リモート コントロール アツシ シングル (1) (DF20A)

見出番号	品番	品名	使用個数	備考	標準作業時間
1	67200-93J13	リモートコントロールアツシ, シングル	1	ブツシュ	
2	67261-93J00	・ゲ リツフ, NO. 1	1		
3	67263-93J00	・ゲ リツフ, NO. 2	1		
4	37850-93J10	・スイッチアツシ, PTT	1		
5	67295-92E10	・スクリュ	2		
6	67296-88D10	・スクリュ (5X16)	1		
7	67288-92E20	・ワツシヤ	3		
8	67295-92E00	・スクリュ	2		
9	67296-92E70	・スクリュ	1		
10	67288-92E40	・ワツシヤ	1		
11	67257-92E00	・キヤツフ, レバ-	1		
12	67251-93J00	・レバ-, ハンドル	1		
13	67296-92E60	・スクリュ	2		
14	67288-92E30	・ワツシヤ	2		
15	67253-92E00	・ワツシヤ	1		
16	36890-93J00	・ワイヤ, ニュートラル/PTTスイッチ	1		
17	67281-93J00	・デ-カール	1		
18	67296-92E30	・スクリュ	4		
19	09160-05024	・ワツシヤ (5. 5X16X1. 5)	4		
20	67287-92E00	・ナツト	4		
21	67275-95600	・エンド-, ケ-ブル	2		
22	67273-95600	・スペ-サ	1		
23	67273-92E00	・ゲ ロメツト	1		
24	67274-92E00	・フランヅ	2		
25	67296-95610	・スクリュ	4		
26	67271-92E00	・カバ-	1		
27	67211-93J00	・カバ-, ホ-テ-	1		
28	67296-92E70	・スクリュ	2		

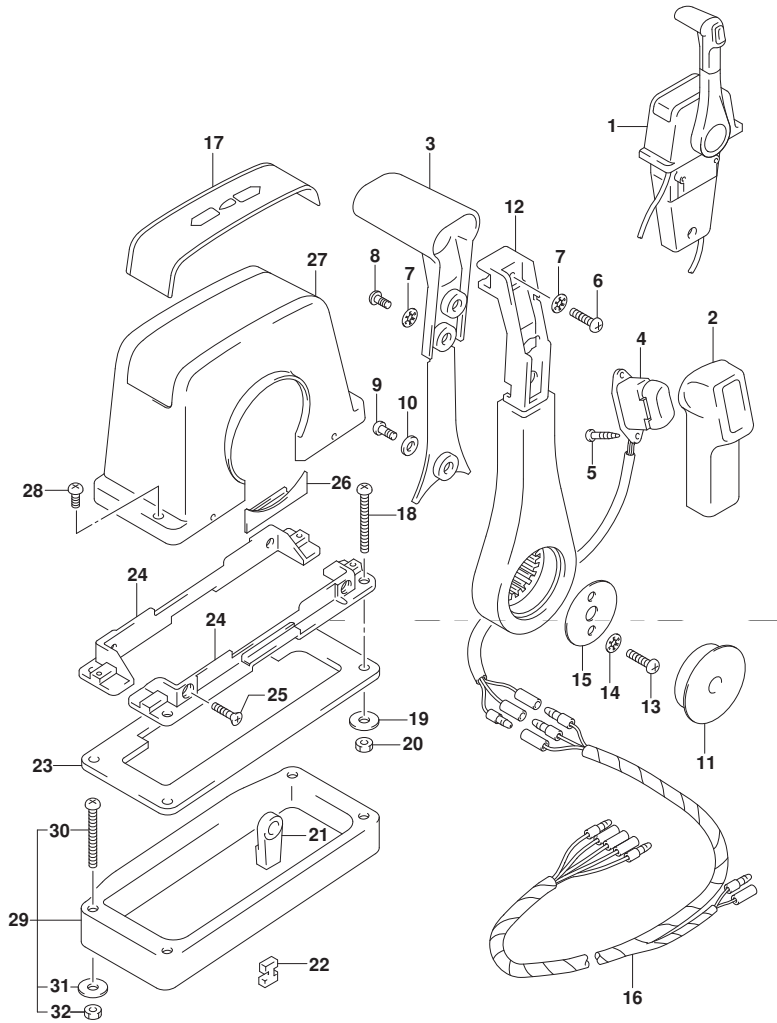


FIG.544C

FIG. 544C (1-I-9) オプション:リモートコントロールアッシーシングル(1) (DF20A)

見出番号	品番	品名	使用個数	備考	標準作業時間
29	67500-93J00	キット, リモコンスヘーサシングル	1		
30	09125-05135	・スクリュ(5X65)	4		
31	09160-05029	・ワッシャ(5.5X12X0.8)	4		
32	09140-05005	・ナット	4		

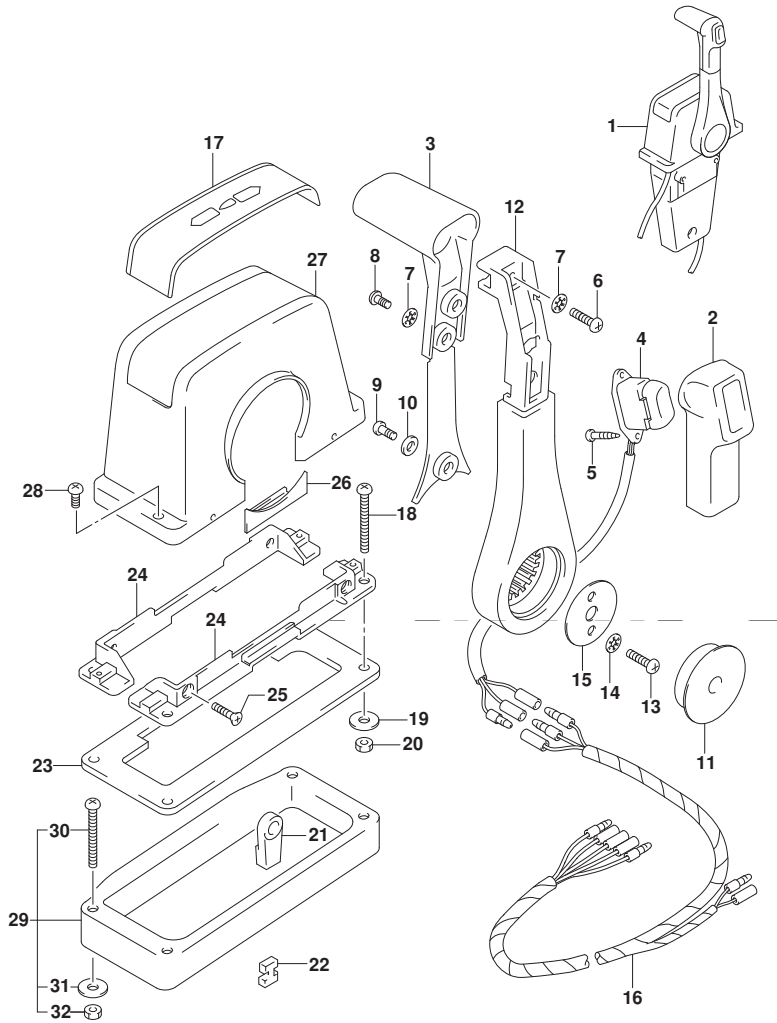


FIG.545A

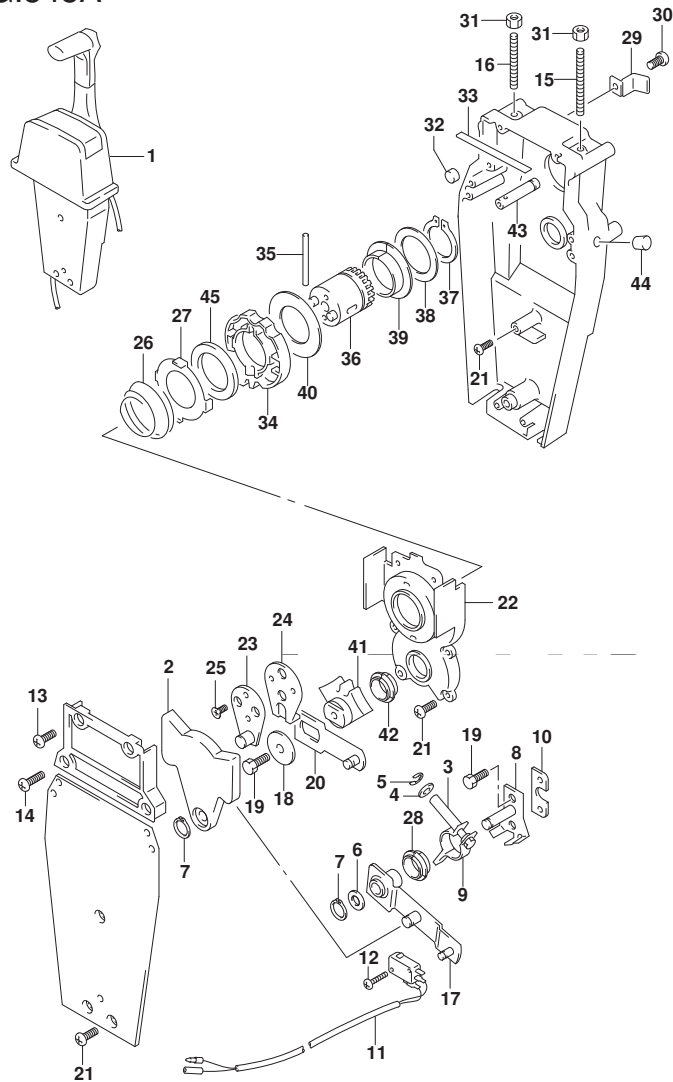


FIG. 545A (1-I-10) オプション:リモートコントロールアツシ シングル (2) (DF9.9B)

見出番号	品番	品名	使用個数	備考	標準作業時間
1	67200-93J13	リモートコントロールアツシ, シングル	1	アツシ	
2	67222-92E00	・プレート	1		
3	67223-92E00	・ブレーキアシヤスト	1		
4	67288-92E00	・ワツシヤ	1		
5	67292-94300	・Eリング	4		
6	67288-92E10	・ワツシヤ	1		
7	67291-92E00	・リング, スタツフ	2		
8	67221-92E00	・シフトアツシ	1		
9	67224-92E00	・ブレーキアームアツシ	1		
10	67294-92E00	・スベ-サ	1		
11	37721-95500	・スイッチアツシ, ニュートラル	1		
12	67296-92E11	・スクリュ, ニュートラルスイッチ	2		
13	67296-88D10	・スクリュ (5X16)	2		
14	67296-92E20	・スクリュ (5X25)	2		
15	67226-92E00	・ホルト, スタツハ フロント	1		
16	67226-92E10	・ホルト, スタツハ リヤ	1		
17	67240-92E00	・スロットルアームアツシ	1		
18	67228-92E00	・ワツシヤ	1		
19	67286-92E00	・ホルト (6X18)	3		
20	67230-92E00	・シフトアームアツシ	1		
21	09125-05042	・スクリュ (5X10)	9		
22	67234-92E00	・ケース, キヤ	1		
23	67245-92E00	・レバ-アツシ, スロットル	1		
24	67227-92E00	・スタツハ	1		
25	09126-06006	・スクリュ (6X20)	2		
26	67233-92E00	・スフ リング	1		
27	67235-92E00	・プレート, シフトロック	1		

FIG.545A

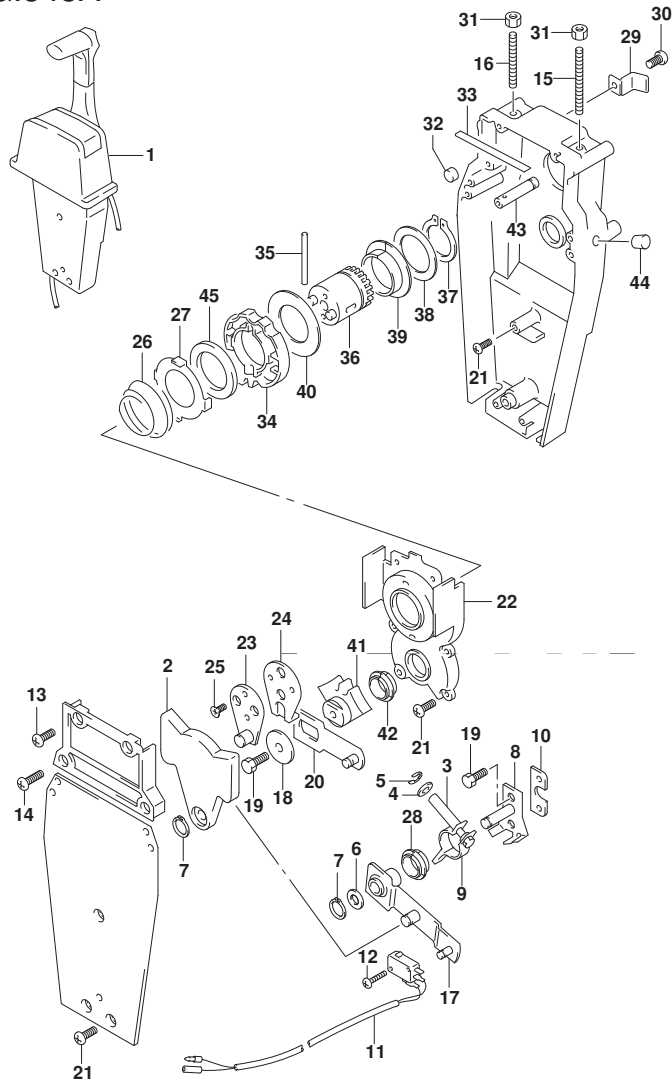


FIG. 545A (1-I-11) オプション:リモートコントロールアッシー シングル (2) (DF9. 9B)

見出番号	品番	品名	使用個数	備考	標準作業時間
28	67232-95620	・ブッシュ	1		
29	67269-92E00	・ブラケット	1		
30	67296-88D10	・スクリュー(5X16)	1		
31	09140-06020	・ナット	2		
32	67236-92E00	・ローラ	1		
33	67237-92E01	・スプライン	6		
34	67238-92E00	・ギヤ, ドライブ	1		
35	67239-92E00	・ピン	1		
36	67246-92E00	・シャフト, ドライブ	1		
37	67291-92E10	・リング, スナッフ	1		
38	67253-92E10	・ワッシャ	1		
39	67252-92E10	・ブッシュ	1		
40	67253-95600	・ワッシャ	1		
41	67231-92E00	・ギヤ, シフト	1		
42	67232-95600	・ブッシュ	1		
43	67241-92E10	・ロッド, フリーアキュムレータ	1		
44	67243-92E00	・キャップ, ホール	1		
45	67239-92E10	・プレート, シフトピン	1		

FIG.545B

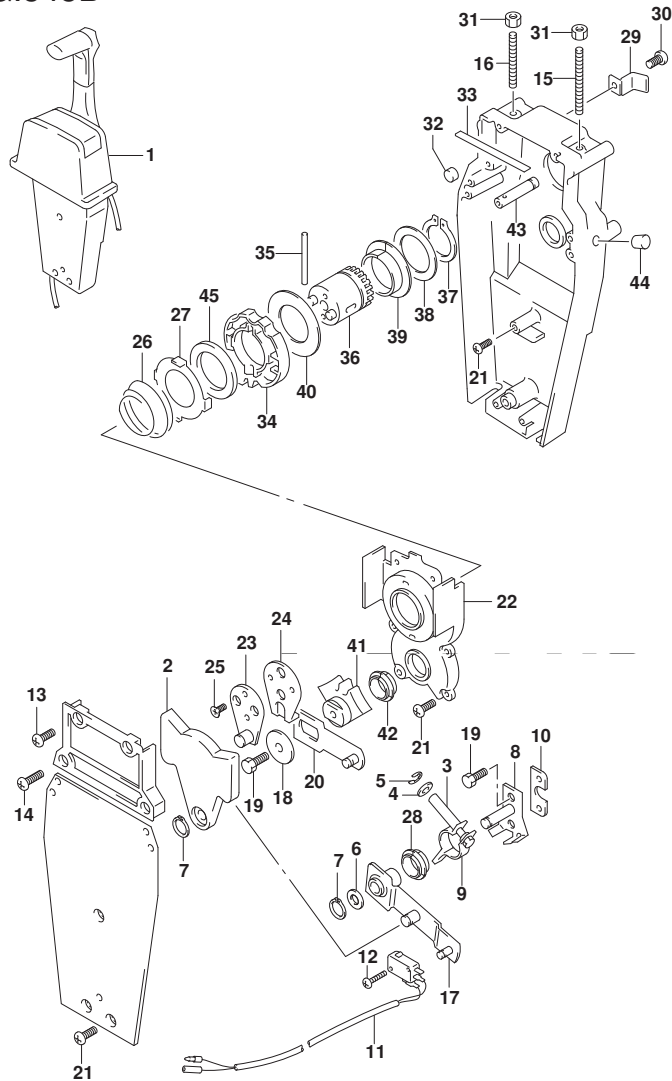


FIG. 545B (1-I-12) オプション:リモートコントロールアツシ シングル (2) (DF15A)

見出番号	品番	品名	使用個数	備考	標準作業時間
1	67200-93J13	リモートコントロールアツシ, シングル	1	アツシ	
2	67222-92E00	・プレート	1		
3	67223-92E00	・ブレーキアシヤスト	1		
4	67288-92E00	・ワツシヤ	1		
5	67292-94300	・Eリング	4		
6	67288-92E10	・ワツシヤ	1		
7	67291-92E00	・リング, スタツフ	2		
8	67221-92E00	・シフトアツシ	1		
9	67224-92E00	・ブレーキアームアツシ	1		
10	67294-92E00	・スベ-サ	1		
11	37721-95500	・スイッチアツシ, ニュートラル	1		
12	67296-92E11	・スクリュ, ニュートラルスイッチ	2		
13	67296-88D10	・スクリュ (5X16)	2		
14	67296-92E20	・スクリュ (5X25)	2		
15	67226-92E00	・ホルト, スタツハ フロント	1		
16	67226-92E10	・ホルト, スタツハ リヤ	1		
17	67240-92E00	・スロットルアームアツシ	1		
18	67228-92E00	・ワツシヤ	1		
19	67286-92E00	・ホルト (6X18)	3		
20	67230-92E00	・シフトアームアツシ	1		
21	09125-05042	・スクリュ (5X10)	9		
22	67234-92E00	・ケース, キヤ	1		
23	67245-92E00	・レバ-アツシ, スロットル	1		
24	67227-92E00	・スタツハ	1		
25	09126-06006	・スクリュ (6X20)	2		
26	67233-92E00	・スフ リング	1		
27	67235-92E00	・プレート, シフトロック	1		

FIG.545B

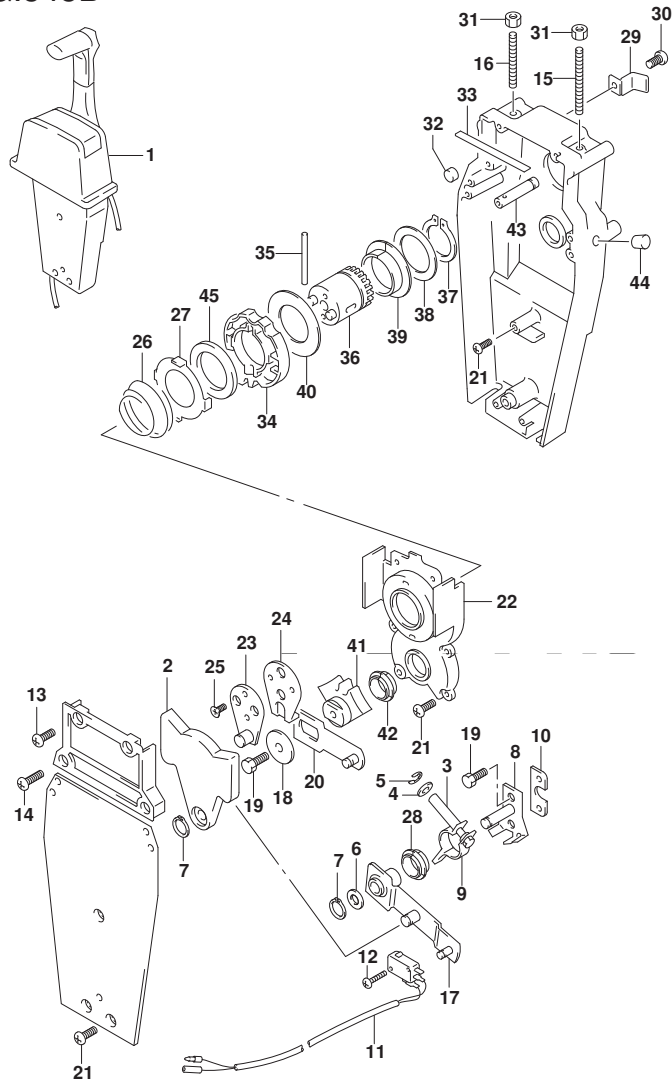


FIG. 545B (1-I-13) オプション:リモート コントロール アツシ シングル (2) (DF15A)

見出番号	品番	品名	使用個数	備考	標準作業時間
28	67232-95620	・フ ッシュ	1		
29	67269-92E00	・フ ラケツト	1		
30	67296-88D10	・スクリユ (5X16)	1		
31	09140-06020	・ナツト	2		
32	67236-92E00	・ローラ	1		
33	67237-92E01	・スプ リンク	6		
34	67238-92E00	・ギ ヤ, ド ライフ	1		
35	67239-92E00	・ピン	1		
36	67246-92E00	・シヤフト, ド ライフ	1		
37	67291-92E10	・リンク, スナツフ	1		
38	67253-92E10	・ワツシヤ	1		
39	67252-92E10	・フ ッシュ	1		
40	67253-95600	・ワツシヤ	1		
41	67231-92E00	・ギ ヤ, シフト	1		
42	67232-95600	・フ ッシュ	1		
43	67241-92E10	・ロツド, フリーアキユムレータ	1		
44	67243-92E00	・キヤツフ, ホール	1		
45	67239-92E10	・フ レート, シフトピン	1		



FIG.545C

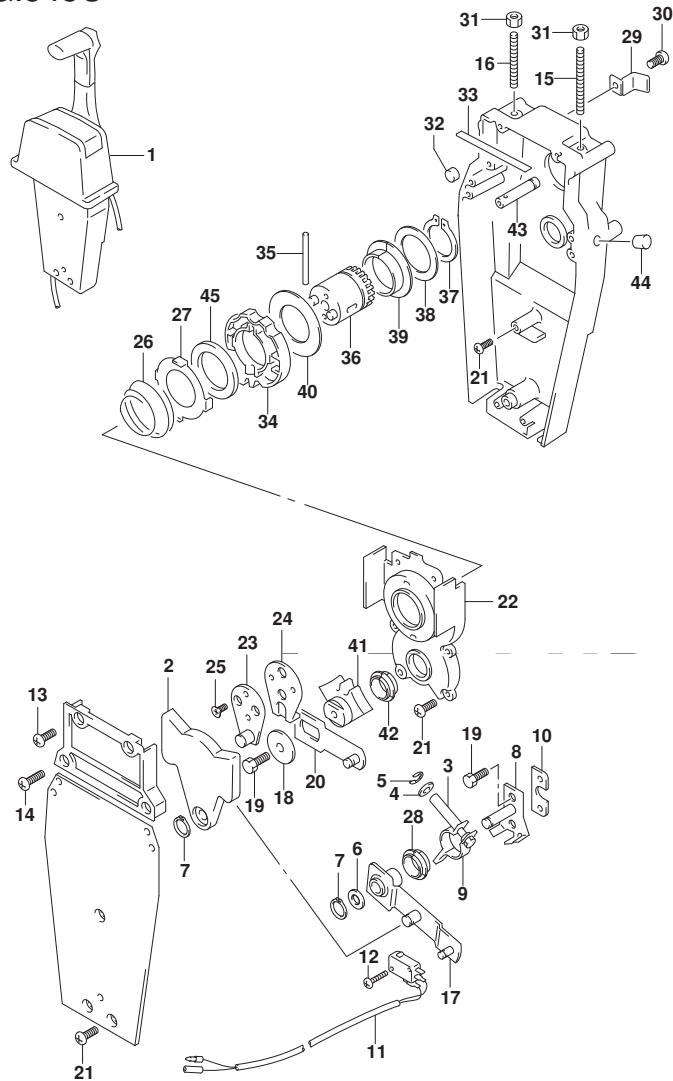


FIG. 545C (1-I-14) オプション:リモートコントロールアツシ シングル (2) (DF20A)

見出番号	品番	品名	使用個数	備考	標準作業時間
1	67200-93J13	リモートコントロールアツシ, シングル	1	アツシ	
2	67222-92E00	・プレート	1		
3	67223-92E00	・ブレーキアシヤスト	1		
4	67288-92E00	・ワツシヤ	1		
5	67292-94300	・Eリング	4		
6	67288-92E10	・ワツシヤ	1		
7	67291-92E00	・リング, スタツフ	2		
8	67221-92E00	・シフトアツシ	1		
9	67224-92E00	・ブレーキアームアツシ	1		
10	67294-92E00	・スベ-サ	1		
11	37721-95500	・スイッチアツシ, ニュートラル	1		
12	67296-92E11	・スクリュ, ニュートラルスイッチ	2		
13	67296-88D10	・スクリュ (5X16)	2		
14	67296-92E20	・スクリュ (5X25)	2		
15	67226-92E00	・ホルト, スタツハ フロント	1		
16	67226-92E10	・ホルト, スタツハ リヤ	1		
17	67240-92E00	・スロットルアームアツシ	1		
18	67228-92E00	・ワツシヤ	1		
19	67286-92E00	・ホルト (6X18)	3		
20	67230-92E00	・シフトアームアツシ	1		
21	09125-05042	・スクリュ (5X10)	9		
22	67234-92E00	・ケース, キヤ	1		
23	67245-92E00	・レバ-アツシ, スロットル	1		
24	67227-92E00	・スタツハ	1		
25	09126-06006	・スクリュ (6X20)	2		
26	67233-92E00	・スフ リンク	1		
27	67235-92E00	・プレート, シフトロック	1		

FIG.545C

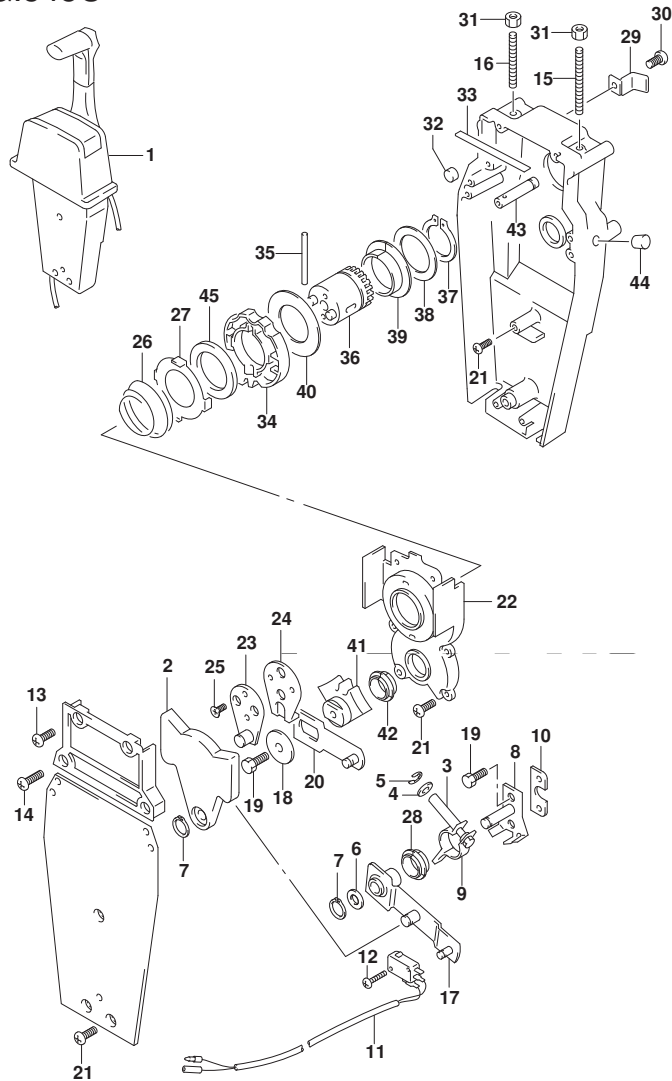


FIG. 545C (1-I-15) オプション:リモートコントロールアッシー シングル (2) (DF20A)

見出番号	品番	品名	使用個数	備考	標準作業時間
28	67232-95620	・ブッシュ	1		
29	67269-92E00	・ブラケット	1		
30	67296-88D10	・スクリュー(5X16)	1		
31	09140-06020	・ナット	2		
32	67236-92E00	・ローラ	1		
33	67237-92E01	・スプリング	6		
34	67238-92E00	・ギヤ, ドライブ	1		
35	67239-92E00	・ピン	1		
36	67246-92E00	・シャフト, ドライブ	1		
37	67291-92E10	・リング, スタブ	1		
38	67253-92E10	・ワッシャ	1		
39	67252-92E10	・ブッシュ	1		
40	67253-95600	・ワッシャ	1		
41	67231-92E00	・ギヤ, シフト	1		
42	67232-95600	・ブッシュ	1		
43	67241-92E10	・ロッド, フリーアキュムレータ	1		
44	67243-92E00	・キャップ, ホール	1		
45	67239-92E10	・ブレーク, シフトピン	1		

FIG.546A

FIG. 546A (1-J-2) オプション:リモコン ケーブル (電気リク スタータ)

見出番号	品 番	品 名	使用個数	備 考	標 準 作業時間
1	36620-94J01	ワイヤツシ, リモートコントロール	1		
2	09481-10501	・フューズ (10A)	1		
3	36990-87D00	ターミナル/スリーブ セット	1		

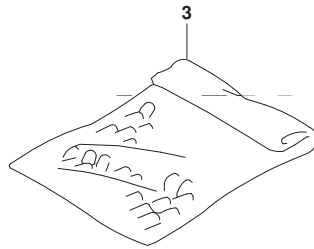
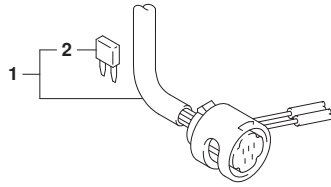


FIG.553A

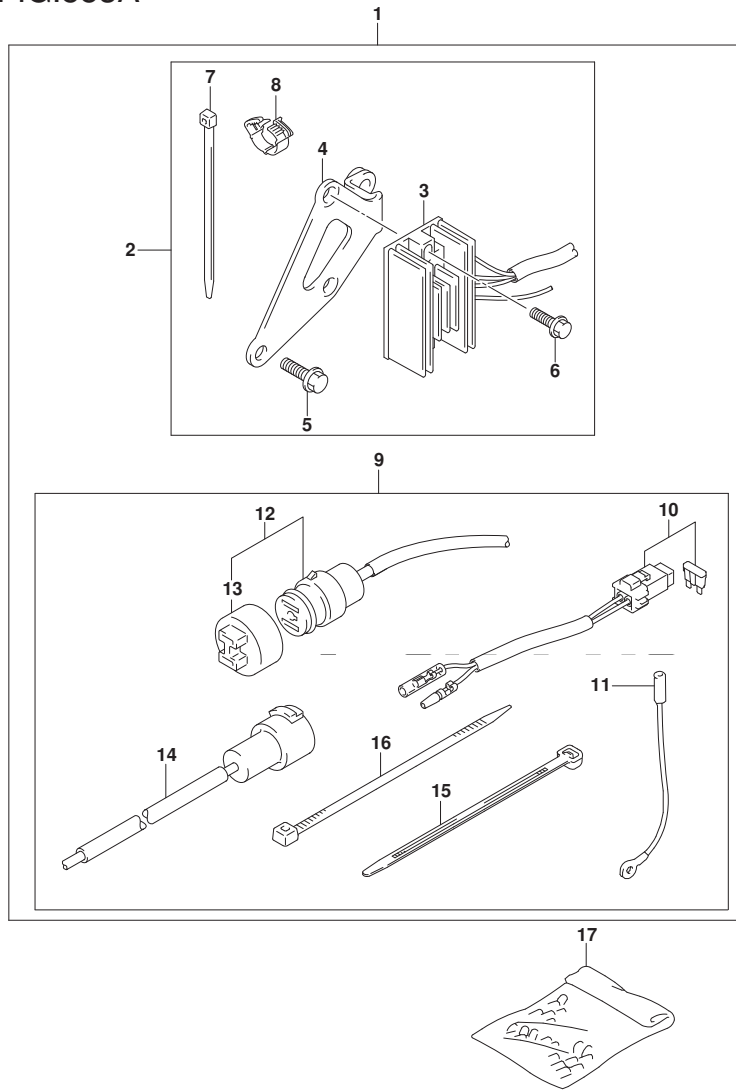


FIG. 553A (1-J-3) オプション:電気リカル (マニュアル スタータ) (DF9. 9B)

見出番号	品番	品名	使用個数	備考	標準作業時間
1	32000-89L00	キット, バッテリチャージング	1		
2	32801-89L00	・レクチファイヤ/レギ ユレータセット	1		
3	32800-94J11	・レクチファイヤ/レギ ユレータアツシ	1		
4	32815-89L10	・ブ ラケット, レクチファイヤ	1		
5	01550-08207	・ボルト	2		
6	01550-06207	・ボルト	2		
7	09407-14407	・クランプ (L:145)	3		
8	09408-00184	・クランプ	1		
9	39600-89L00	・リセフ タクルセット	1		
10	36740-94J00	・ケースアツシ, フューズ	1		
11	37801-98300	・リード, ストップ スイッチ	1		
12	39601-95D00	・リセフ タクル	1		
13	36634-93910	・キャップ	1		
14	39602-93900	・ブ ラグ アツシ, ランプ コード	1		
15	09407-14403	・クランプ (L:125)	2		
16	09407-14407	・クランプ (L:145)	3		
17	36990-87D00	ターミナル/スリーブ セット	1		

FIG.553B

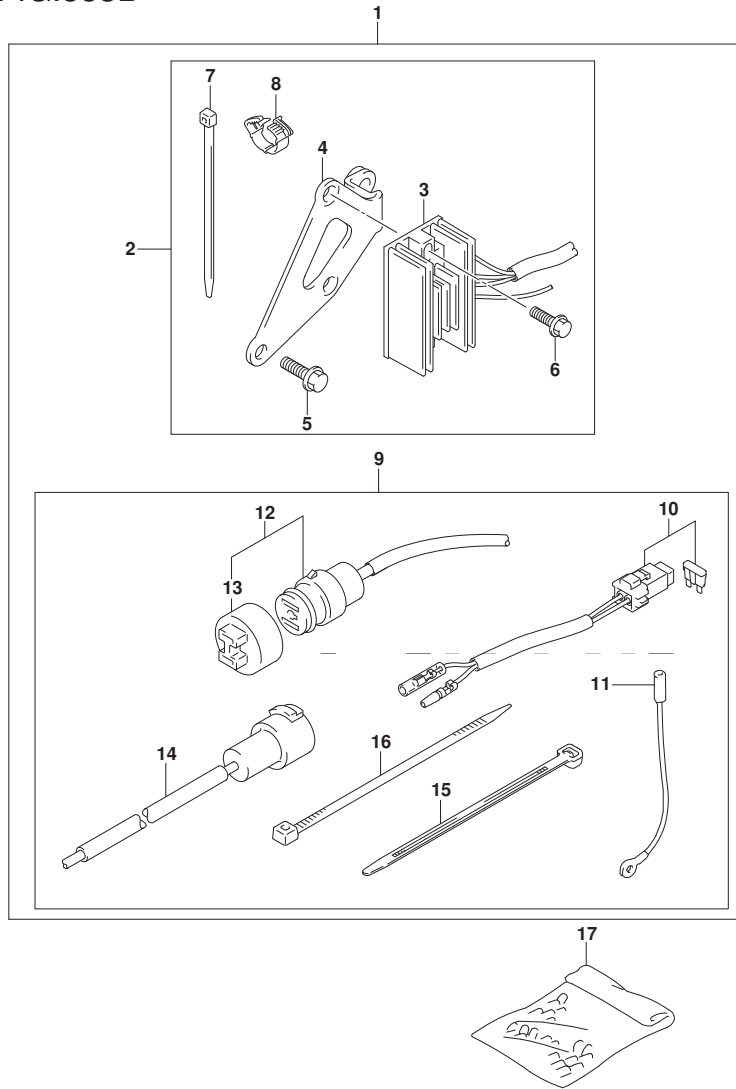


FIG. 553B (1-J-4) オプション:電気リカル (マニュアル スタータ) (DF15A)

見出番号	品番	品名	使用個数	備考	標準作業時間
1	32000-89L00	キット, バッテリチャージング	1		
2	32801-89L00	・レクチファイヤ/レギ ユレータセット	1		
3	32800-94J11	・レクチファイヤ/レギ ユレータアツシ	1		
4	32815-89L10	・ブ ラケツト, レクチファイヤ	1		
5	01550-08207	・ボルト	2		
6	01550-06207	・ボルト	2		
7	09407-14407	・クランプ (L:145)	3		
8	09408-00184	・クランプ	1		
9	39600-89L00	・リセフ タクルセット	1		
10	36740-94J00	・ケースアツシ, フューズ	1		
11	37801-98300	・リード, ストップ スイツチ	1		
12	39601-95D00	・リセフ タクル	1		
13	36634-93910	・キャツプ	1		
14	39602-93900	・ブ ラク アツシ, ランプ コード	1		
15	09407-14403	・クランプ (L:125)	2		
16	09407-14407	・クランプ (L:145)	3		
17	36990-87D00	タ-ミナル/スリーブ セツト	1		

FIG.553C

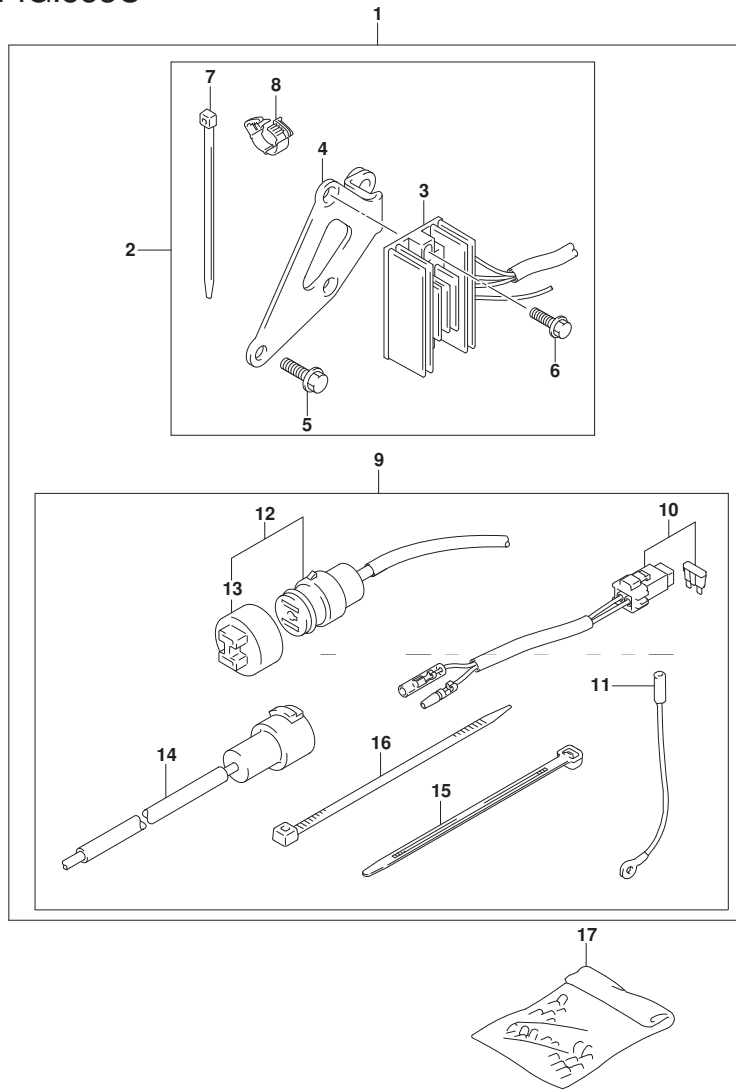


FIG. 553C (1-J-5) オプション:電気リカル (マニュアル スタータ) (DF20A)

見出番号	品番	品名	使用個数	備考	標準作業時間
1	32000-89L00	キット, バッテリチャージング	1		
2	32801-89L00	・レクチファイヤ/レギ ユレータセット	1		
3	32800-94J11	・レクチファイヤ/レギ ユレータアツシ	1		
4	32815-89L10	・ブ ラケット, レクチファイヤ	1		
5	01550-08207	・ボルト	2		
6	01550-06207	・ボルト	2		
7	09407-14407	・クランプ (L:145)	3		
8	09408-00184	・クランプ	1		
9	39600-89L00	・リセフ タクルセット	1		
10	36740-94J00	・ケースアツシ, フューズ	1		
11	37801-98300	・リード, ストップ スイッチ	1		
12	39601-95D00	・リセフ タクル	1		
13	36634-93910	・キャップ	1		
14	39602-93900	・ブ ラグ アツシ, ランプ コード	1		
15	09407-14403	・クランプ (L:125)	2		
16	09407-14407	・クランプ (L:145)	3		
17	36990-87D00	ターミナル/スリーブ セット	1		

FIG.561A

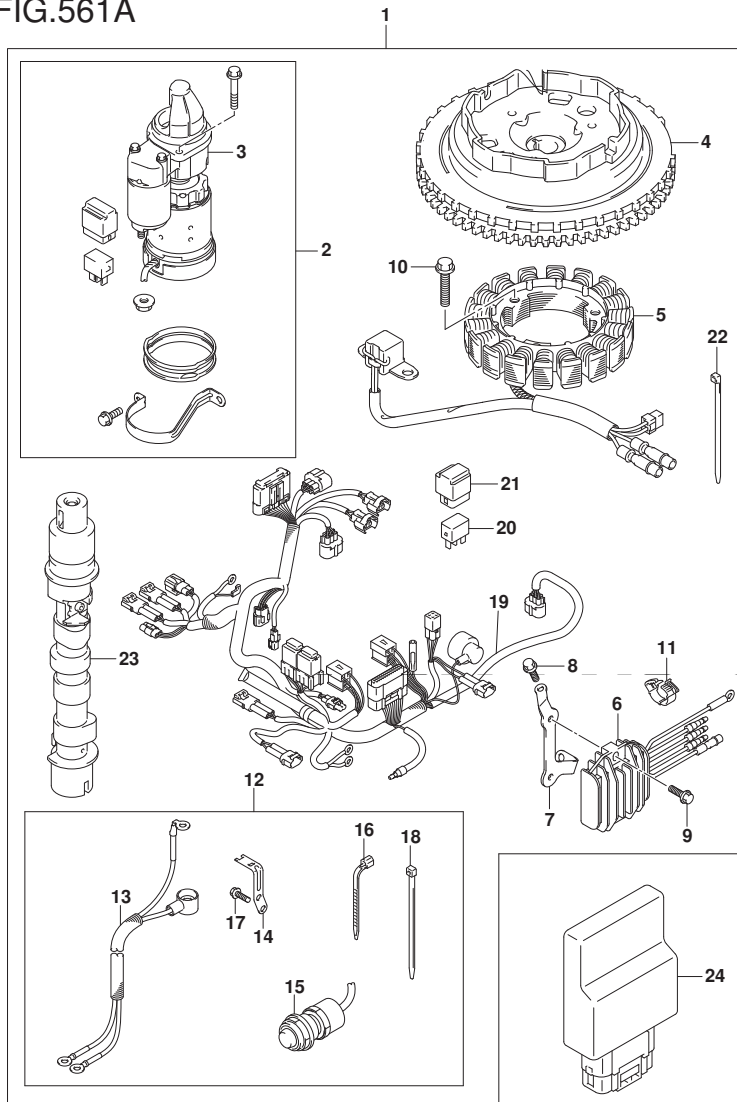


FIG. 561A (1-J-6) オプション:スターテイング モータ (マニュアル スタータ) (DF9.9B)

見出番号	品番	品名	使用個数	備考	標準作業時間
1	31000-89L06	スターセット, エレクトリツク	1		
2	31101-89L00	・モータセット, スタータ	1		
3	31100-94J22	・・モータアツシ, スターテイング	1		
4	32102-89L00	・フライホイール	1		
5	32120-89L00	・コイル, ステータ/パルサ	1		
6	32800-89L01	・レクチファイヤ/レギュレータアツシ	1		
7	32815-89L00	・ブラケット, レクチファイヤ	1		
8	01550-06167	・ボルト	1		
9	01550-06207	・ボルト	2		
10	01547-0625A	・ボルト	3		
11	09408-00184	・クランプ	1		
12	33800-89L02	・ケーブルセット, スタータ	1		
13	33810-89L02	・・ケーブル, スタータ	1		
14	36617-89L10	・・ブラケット, ハーネス	1		
15	37161-89L02	・・スイッチアツシ, スタータモータ	1		
16	09407-14403	・・クランプ (L:125)	1		
17	01547-06167	・・ボルト	2		
18	09407-14407	・・クランプ (L:145)	1		
19	36610-89L05	・ハーネスアツシ, ワイヤリング (ME)	1		
20	38860-76F01	・リレーアツシ	1		
21	38915-90J00	・ホルダ, リレー	1		
22	09407-14407	・クランプ (L:145)	11		
23	12700-89L21	・カムシャフトアツシ	1		
24	33920-89LC0	ユニット, エンジンコントロール	1		

FIG.561B

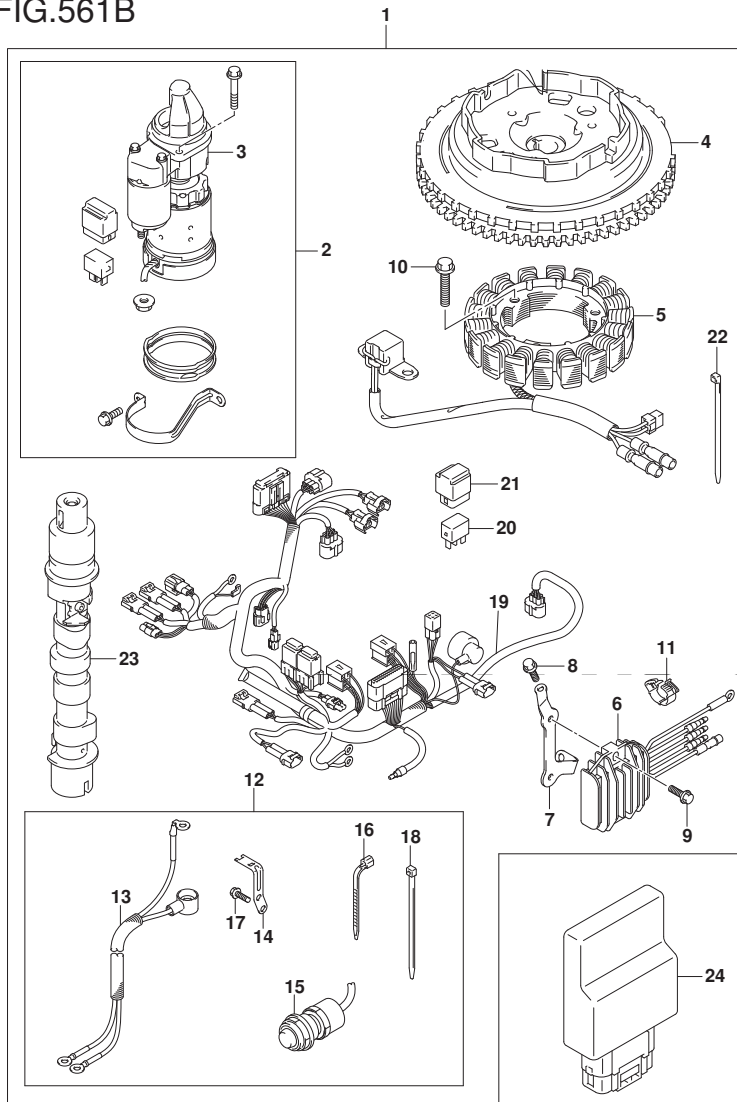


FIG. 561B (1-J-7) オプション:スターテイング モータ (マニュアル スタータ) (DF15A)

見出番号	品番	品名	使用個数	備考	標準作業時間
1	31000-89L06	スターセット, エレクトリック	1		
2	31101-89L00	・モータセット, スタータ	1		
3	31100-94J22	・・モータアツシ, スターテイング	1		
4	32102-89L00	・フライホイール	1		
5	32120-89L00	・コイル, ステータ/パルサ	1		
6	32800-89L01	・レクチファイヤ/レギュレータアツシ	1		
7	32815-89L00	・ブラケット, レクチファイヤ	1		
8	01550-06167	・ボルト	1		
9	01550-06207	・ボルト	2		
10	01547-0625A	・ボルト	3		
11	09408-00184	・クランプ	1		
12	33800-89L02	・ケーブルセット, スタータ	1		
13	33810-89L02	・・ケーブル, スタータ	1		
14	36617-89L10	・・ブラケット, ハーネス	1		
15	37161-89L02	・・スイッチアツシ, スタータモータ	1		
16	09407-14403	・・クランプ (L:125)	1		
17	01547-06167	・・ボルト	2		
18	09407-14407	・・クランプ (L:145)	1		
19	36610-89L05	・ハーネスアツシ, ワイヤリング (ME)	1		
20	38860-76F01	・リレーアツシ	1		
21	38915-90J00	・ホルダ, リレー	1		
22	09407-14407	・クランプ (L:145)	11		
23	12700-89L21	・カムシャフトアツシ	1		
24	33920-89L80	ユニット, エンジンコントロール	1		



FIG.561C

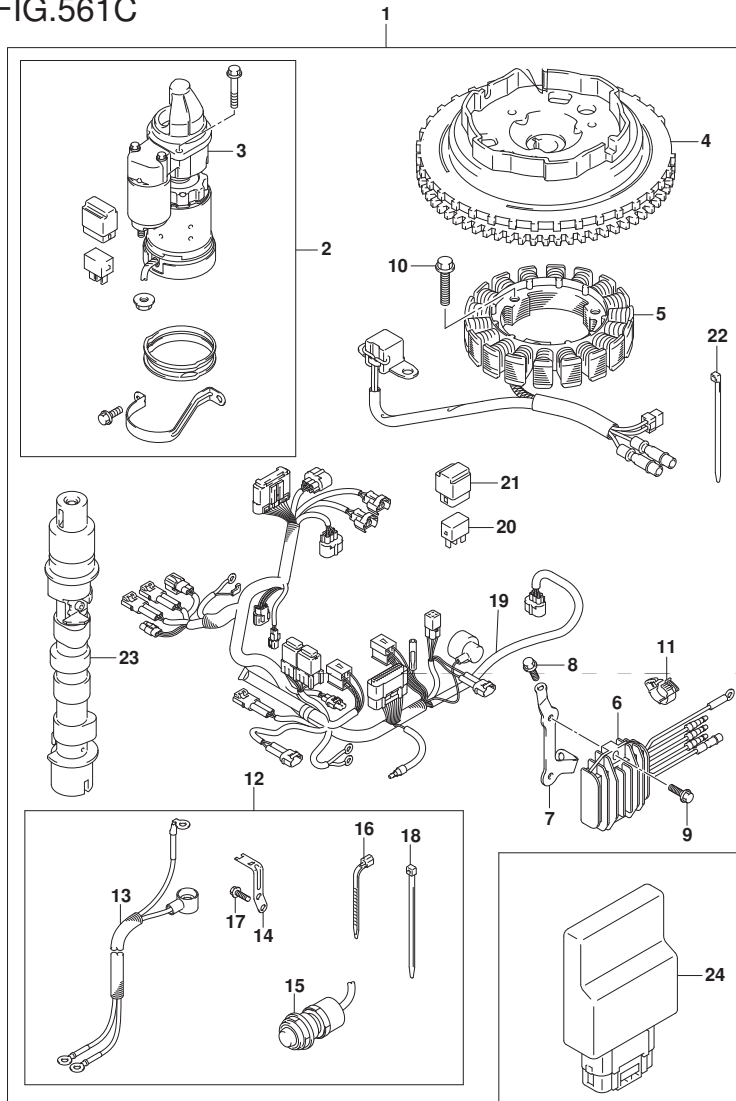
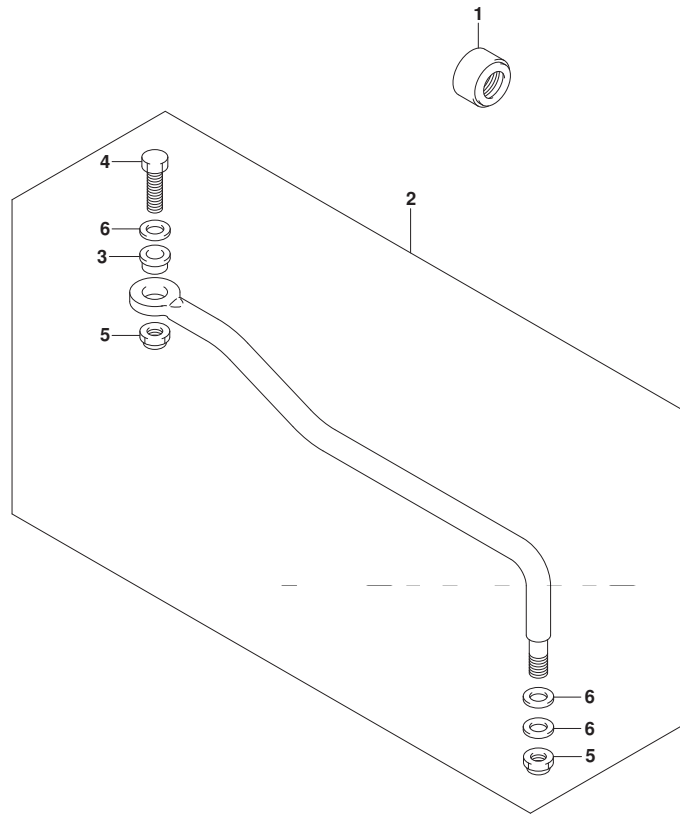


FIG. 561C (1-J-8) オプション:スターテイング モータ (マニュアル スタータ) (DF20A)

見出番号	品番	品名	使用個数	備考	標準作業時間
1	31000-89L06	スタータセット, エレクトリツク	1		
2	31101-89L00	・モータセット, スタータ	1		
3	31100-94J22	・・モータアツシ, スターテイング	1		
4	32102-89L00	・フライホイール	1		
5	32120-89L00	・コイル, ステータ/パルサ	1		
6	32800-89L01	・レクチファイヤ/レギュレータアツシ	1		
7	32815-89L00	・ブラケット, レクチファイヤ	1		
8	01550-06167	・ボルト	1		
9	01550-06207	・ボルト	2		
10	01547-0625A	・ボルト	3		
11	09408-00184	・クランプ	1		
12	33800-89L02	・ケーブルセット, スタータ	1		
13	33810-89L02	・・ケーブル, スタータ	1		
14	36617-89L10	・・ブラケット, ハーネス	1		
15	37161-89L02	・・スイッチアツシ, スタータモータ	1		
16	09407-14403	・・クランプ (L:125)	1		
17	01547-06167	・・ボルト	2		
18	09407-14407	・・クランプ (L:145)	1		
19	36610-89L05	・ハーネスアツシ, ワイヤリング (ME)	1		
20	38860-76F01	・リレーアツシ	1		
21	38915-90J00	・ホルダ, リレー	1		
22	09407-14407	・クランプ (L:145)	11		
23	12700-89L21	・カムシャフトアツシ	1		
24	33920-89LA0	ユニット, エンジンコントロール	1		

FIG.575A

FIG. 575A (1-J-9) オプション:ト`ラック` リンク (DF9. 9B)

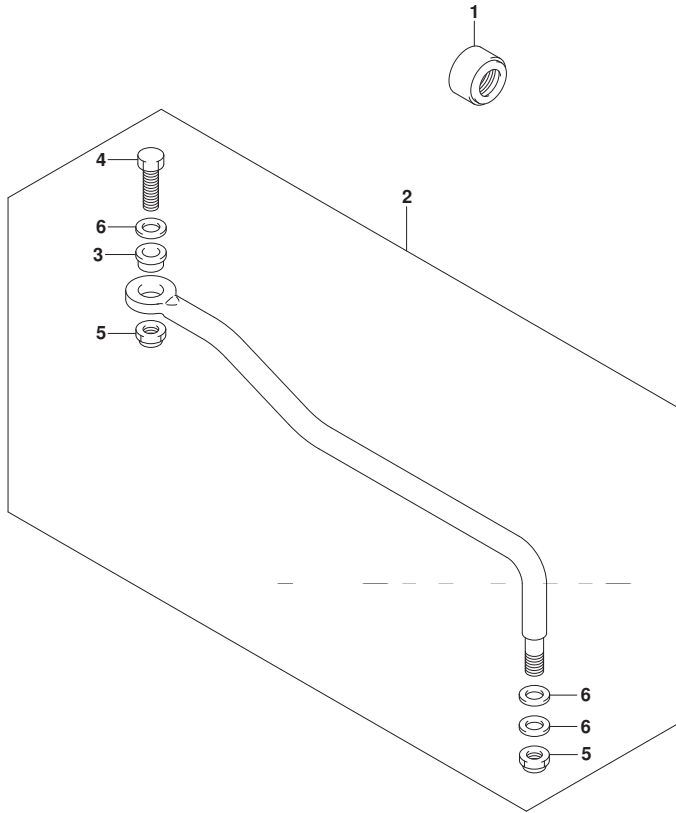


見出番号	品 番	品 名	使用個数	備 考	標 準 作業時間
1	41161-94400	シール, ステアリンク ケーブ`ル	1		
2	67701-99J02	リンクアツシ, ト`ラック`	1		
3	67721-93E10	・スベ`ーサ, ト`ラック` リンク	1		
4	67725-96J00	・ボ`ルト, ト`ラック` リンク	1		
5	67726-99E00	・ナツト, ロツク	2		
6	67728-99E00	・ワツシヤ	4		



FIG.575B

FIG. 575B (1-J-10) オプション:トドラッグ リンク (DF15A)

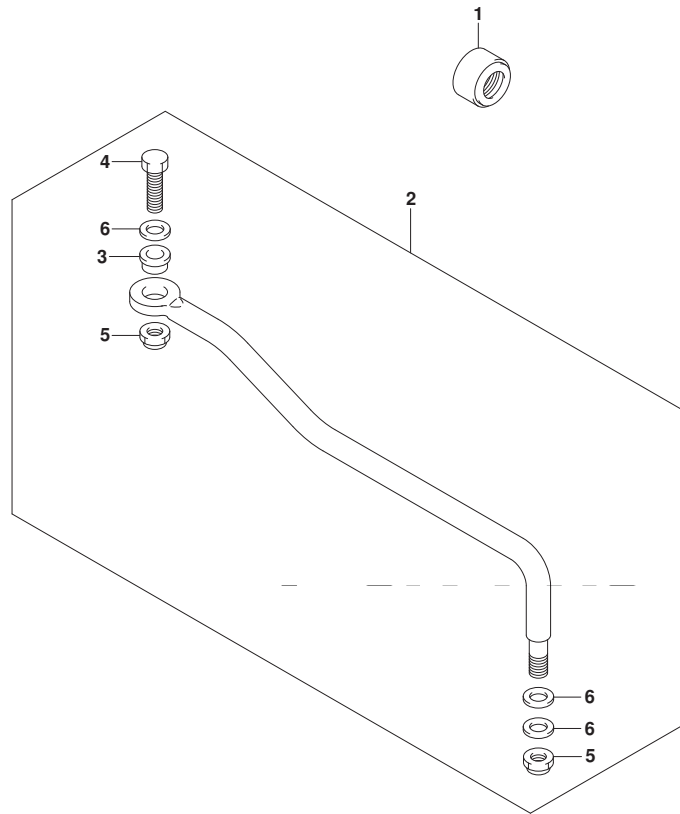


見出番号	品番	品名	使用個数	備考	標準作業時間
1	41161-94400	シール, ステアリンクケーブル	1		
2	67701-99J02	リンクアツシ, トドラッグ	1		
3	67721-93E10	・スペーサ, トドラッグリンク	1		
4	67725-96J00	・ボルト, トドラッグリンク	1		
5	67726-99E00	・ナット, ロック	2		
6	67728-99E00	・ワッシャ	4		



FIG.575C

FIG. 575C (1-J-11) オプション:トドラッグ リンク (DF20A)



見出番号	品番	品名	使用個数	備考	標準作業時間
1	41161-94400	シール, ステアリンクケーブル	1		
2	67701-99J02	リンクアツシ, トドラッグ	1		
3	67721-93E10	・スペーサ, トドラッグリンク	1		
4	67725-96J00	・ボルト, トドラッグリンク	1		
5	67726-99E00	・ナット, ロック	2		
6	67728-99E00	・ワッシャ	4		



FIG.583A

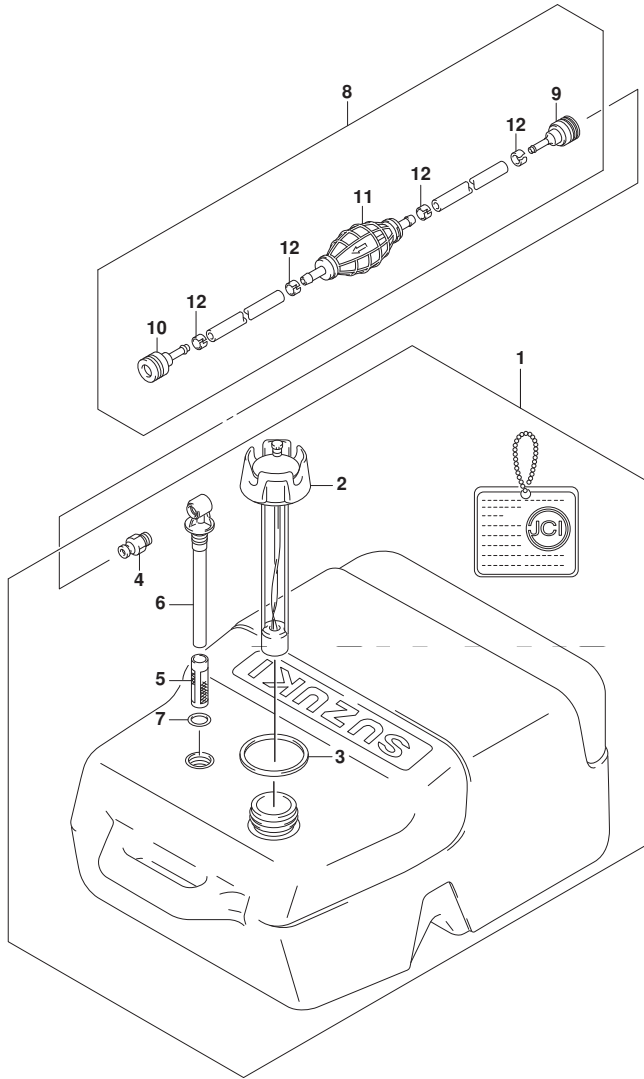


FIG. 583A (1-J-12) オプション:フューエル タンク

見出番号	品番	品名	使用個数	備考	標準 作業時間
1	65001-95D00	タンクアツシ, フューエル (25L)	1		
2	65520-95D01	・キャツプ アツシ, フューエルタンク	1		
3	65561-95D00	・ガ スケツト, タンクキャツプ	1		
4	65740-95D01	・フ ラク, フューエルコネクタ	1		
5	65831-95D00	・フィルタ, アウトレット	1		
6	65890-95D00	・アウトレットアツシ	1		
7	65892-95D00	・Oリング, フューエルアウトレット	1		
8	65700-87J15	ホース, フューエル (タンクツコネクタ)	1		
9	65750-87J11	・ソケツト, フューエルホース	1		
10	65750-95500	・ソケツト, フューエルホース	1		
11	65770-90J11	・ホ ンプ, スクイズ	1		
12	65781-98500	・クリツプ, フューエルホース	4		

品番	FIG.NO.	品番	FIG.NO.	品番	FIG.NO.
10000		12843-27A00	121D-4	13326-89L00	163A-4
			121A-5	13420-16HA0	163A-2
			121B-5	13421-89L00	163A-5
			121C-5	13425-33G00	163A-3
			121D-5	13513-89L10	513A-2
	11110-89L01	111A-1	12861-89L00	121A-6	513B-2
	11115-93E00-001	111A-19		121B-6	513C-2
	11141-89L00	111A-2		121C-6	334A-1
	11162-89L00	111A-14		121D-6	334B-1
	11170-89L00	111A-13	12891-94J00	121A-7	334C-1
11174-89L00	111A-16		121B-7	334D-1	
11261-93J00	111A-5		121C-7	334A-12	
11291-91B50	113A-6		121D-7	334B-12	
11300-89L03	113A-1	12911-94J01	121A-8	334C-12	
11382-93E00	111A-10		121B-8	334D-11	
12100-89L10-050	116A-10		121C-8	334A-13	
12111-89L00-0B0	116A-1		121D-8	334B-13	
12140-89L10	116A-2	12915-94J50	121A-9	334C-13	
12140-89L10-050	116A-11		121B-9	334D-12	
12151-89L00	116A-3		121C-9	13684-89L00	
12160-89L11	116A-5		121D-9	13710-89L00	
12163-89L02	116A-6	12921-89L00	121A-10	126D-6	
12220-89L00	116A-7		121B-10	13811-89L00	
12341-89L10	116A-8		121C-10	126B-5	
12625-89L01	120A-11		121D-10	126C-5	
12631-89L10	120A-1	12931-78G00	121A-11	126D-5	
12635-89L00	120A-2		121B-11	13820-89L00	
12636-89L00	120A-3		121C-11	13820-89L10	
12637-89L00	120A-4		121D-11	13831-89L00	
12638-89L00	120A-5	12932-24400	121A-12	126B-11	
12700-89L01	121A-1-1		121B-12	126C-11	
	121B-1-1		121C-12	126D-11	
	121C-1-1		121D-12	13832-89L00	
12700-89L21	121A-1-2	12933-71C00	121A-13	126C-7	
	121B-1-2		121B-13	126D-7	
	121C-1-2		121C-13	146A-24	
	121D-1		121D-13	15100-89L20	
	561A-23	13111-89L00	126A-1	15191-89L00	
	561B-23		126B-1	15192-89L00	
	561C-23		126C-1	15192-89L30	
12741-89L00	120A-6		126D-1	15192-89L40	
12744-89L00	120A-17	13116-94J00	126A-8	15193-89L00	
12761-93E0L0	120A-16		126B-8	15194-89L00	
12840-93E01	121A-3		126C-10	15200-89L10	
	121B-3		126D-10	15211-91J00-130	
	121C-3	13119-89L00	126A-2	163A-6	
	121D-3		126B-2	15217-89L00	
12842-49201	121A-4		126C-2	15218-89L00	
	121B-4		126D-2	15410-87L00	
	121C-4	13300-89L01	163A-1	15419-87J00	
				15421-89L01	
				146A-36	

品番	FIG.NO.	品番	FIG.NO.	品番	FIG.NO.
15422-89L00	146A-37		167B-1		513B-7
15600-89L00	146A-5		167C-1		513C-7
15629-89L00	146A-8		167D-1	19185-99J00	513A-8
15676-89L00	146A-44	18121-94JL0	167A-2		513B-8
15681-89L00	144A-1		167B-2		513C-8
15685-89L00	146A-38		167C-2		
15690-89L02	146A-6		167D-2		
15710-50M00	144A-2	18130-93E01	167A-3		
15716-65DT0	144A-3		167B-3		20000
15734-89L00	144A-4		167C-3		
15735-89L00	144A-5		167D-3	21110-89L10	513A-9
15751-89L00	144A-6	18132-89L00	167A-5		513B-9
15770-89L02	146A-7		167B-5		513C-9
15790-89L00	146A-9		167C-5	21111-89L00	206A-1
16400-89L00	175A-1		167D-5	21120-89L00	206A-2
16431-89L00	175A-12	18142-93E00	167A-4	21122-89L00	206A-3
16440-11D00	113A-5		167B-4	21131-94J00	444A-36
16510-45H10	175A-2		167C-4	21210-89L01	206A-4
16512-99J00	175A-3		167D-4	22511-99011	336A-1
16515-89L10	401A-6	18210-95L00	167A-6		336B-1
16520-99J00	401A-17		167B-6		336C-1
16910-89L01	175A-9		167C-6		336D-1-1
16930-89L01	175A-10		167D-6		336D-1-2
17400-99J01	160A-19	18280-93E00	167A-7	23111-89L00	206A-5-1
17411-94J00	160A-1		167B-7	23111-89L10	206A-5-2
17413-94J00	160A-2		167C-7	23115-89L00	206A-6
17461-939M0	160A-3		167D-7	23115-89L10	513A-10
17471-99J00	160A-4	18290-94J01	167A-10		513B-10
17472-99J00	160A-5		167B-10		513C-10
17473-94J00	160A-6		167C-10	23211-89L00	206A-7
17561-99J00	160A-7-1		167D-10	23311-95J00	210A-1
17561-99J10	160A-7-2	18498-87JC0	146A-10	25111-99J01	210A-2-1
17561-99J20	160A-7-3	18498-94J20	162A-8	25111-99J10	210A-2-2
17563-94J00	160A-8	18590-58M00	334A-14	25211-99JL0	210A-5
17564-99J00	160A-9		334B-14	25215-99J00	210A-6
17565-99J00	160A-18		334C-14	25311-99J00	210A-3
17631-99J20	160A-10		334D-13	29103-93J00	327A-6
17632-99J30	160A-11	19120-99J11	513A-3	29141-93J00	160A-13
17670-91J00	162A-1		513B-3		210A-7
17680-89L00	162A-2		513C-3		335A-12
17685-89L00	162A-7	19122-99J00	513A-4		335B-12
17712-89L00	162A-5		513B-4		335C-12
17712-89L10	162A-4		513C-4	29162-93J10	335A-18
17913-93J00	405A-1	19131-89L00	513A-5		335B-18
17914-93J00	405A-2		513B-5		335C-18
17917-87LL0	410A-22		513C-5		335D-22
	410B-22	19148-89L10	513A-6	29440-93J00	336A-21
	410C-22		513B-6		336B-21
	410D-23		513C-6		336C-21
18100-94JN0	167A-1	19150-89L00	513A-7		336D-11

品番	FIG.NO.	品番	FIG.NO.	品番	FIG.NO.
30000		32102-89L10	303A-4		310B-9
			303B-4		310C-9
			303C-4		310D-9
		32120-89L00	303D-1	33634-96J00	322A-13
			561A-5		322B-13
31000-89L06	561A-1		561B-5		322C-13
	561B-1		561C-5		322D-13
	561C-1	32120-89L10	303A-1	33799-97E00	340A-6
31100-94J22	301A-1		303B-1	33800-89L02	561A-12
	561A-3		303C-1		561B-12
	561B-3	32800-89L01	310A-1		561C-12
	561C-3		310B-1	33810-89L02	322A-1
	561A-2		310C-1		322B-1
	561B-2		310D-1		322C-1
	561C-2		561A-6		322D-1
31123-89J10	338A-7		561B-6		561A-13
31123-94J01	340A-5		561C-6		561B-13
31131-94J00	301A-2	32800-94J11	553A-3		561C-13
31133-94900	340A-4		553B-3	33833-91J00	444A-21
31135-90J00	301A-3		553C-3	33920-89L80	310B-13-1
31135-94900	340A-7	32801-89L00	553A-2		561B-24
31136-94J00	340A-3		553B-2	33920-89L90	310B-13-2
31151-94J01	301A-4		553C-2	33920-89LA0	310C-13-1
31152-90J00	301A-5	32815-89L00	310A-2		310D-13
31153-90J00	301A-6		310B-2		561C-24
31170-94J00	301A-17		310C-2	33920-89LB0	310C-13-2
31171-96J00	301A-7		310D-2	33920-89LC0	310A-13-1
31173-94J01	301A-8		561A-7		561A-24
31174-89LA0	340A-2		561B-7	33920-89LD0	310A-13-2
31191-96J00	301A-9		561C-7	33925-89L00	310A-14
31192-94J01	338A-11	32815-89L10	553A-4		310B-14
31193-94J00	338A-10		553B-4		310C-14
31220-94J00	301A-10		553C-4		310D-14
31281-94J01	338A-12	32890-89L01	310A-4	36360-99J10	334A-3
31310-90J00	301A-11		310B-4		334B-3
31311-94J00	340A-9		310C-4		334C-3
31320-94J00	301A-12		310D-4		334D-3
31341-94J00	301A-13	32916-89L00	322A-11	36367-89L00	334A-4
31343-90J00	301A-14		322B-11		334B-4
31344-90J00	301A-15		322C-11		334C-4
31360-93J01	301A-16		322D-11		334D-4
31912-89L00	301A-18	33220-84M10	303A-9	36610-89L05	561A-19
31918-94J00	301A-19		303B-9		561B-19
32000-89L00	553A-1		303C-9		561C-19
	553B-1		303D-9	36610-89L24	513A-11
	553C-1	33410-89L10	310A-11		513B-11
	303D-4		310B-11		513C-11
	561A-4		310C-11	36610-89L60	322A-5-1
	561B-4		310D-11		322B-5-1
	561C-4	33500-07H00	310A-9		322C-5-1

品番	FIG.NO.	品番	FIG.NO.	品番	FIG.NO.
36610-89L70	322A-5-2		544C-16	37149-93J00	508A-6
	322B-5-2	36894-87D00	335D-9		508B-6
	322C-5-2		335D-10		508C-6
36610-89L90	322D-5	36895-87D01	335D-11	37161-89L02	334A-5
36615-96300	303A-12	36990-87D00	546A-3		334B-5
	303B-12		553A-17		334C-5
	303C-12		553B-17		334D-5
	322A-9		553C-17		561A-15
	322B-9	37110-94J02	508A-3		561B-15
	322C-9		508B-3		561C-15
	322D-9		508C-3		334A-6
36616-89L03	334A-10	37141-99E00	508A-4-1	37163-89L00	334B-6
	334B-10		508B-4-1		334C-6
	334C-10		508C-4-1		513A-15
	334D-9	37141-99E10	508A-4-2		513B-15
36617-89L01	322A-14		508B-4-2		513C-15
	322B-14		508C-4-2	37721-89L00	334A-7
	322C-14	37141-99E20	508A-4-3		334B-7
36617-89L10	322A-12		508B-4-3		334C-7
	322B-12		508C-4-3		334D-6
	322C-12	37141-99E30	508A-4-4	37721-95500	545A-11
	322D-12		508B-4-4		545B-11
	561A-14		508C-4-4		545C-11
	561B-14	37141-99E40	508A-4-5	37725-89L01	334A-11
	561C-14		508B-4-5		334B-11
36617-89L30	322D-14		508C-4-5		334C-11
36647-89L40	322D-22	37141-99E50	508A-4-6		334D-10
36617-91J00	322A-15		508B-4-6	37726-89L00	334A-8
	322B-15		508C-4-6		334B-8
	322C-15	37141-99E60	508A-4-7		334C-8
	322D-15		508B-4-7		334D-7
36618-43410	322A-8		508C-4-7	37801-98300	553A-11
	322B-8	37141-99E70	508A-4-8		553B-11
	322C-8		508B-4-8		553C-11
	322D-8		508C-4-8	37820-80002	334A-2
	513A-12	37141-99E80	508A-4-9		334B-2
	513B-12		508B-4-9		334C-2
	513C-12		508C-4-9		334D-2
36620-94J01	546A-1	37141-99E90	508A-4-10	37820-93J04	508A-7
36628-92E00	508A-2		508B-4-10		508B-7
	508B-2		508C-4-10		508C-7
	508C-2	37141-99EA0	508A-4-11	37823-92E01	508A-8
	553A-13		508B-4-11		508B-8
	553B-13		508C-4-11		508C-8
	553C-13	37141-99EB0	508A-4-12	37823-97J00	444A-33
	553D-13		508B-4-12	37826-92J00	508A-9
36740-94J00	553A-10		508C-4-12		508B-9
	553B-10	37143-99E00	508A-5		508C-9
	553C-10		508B-5	37826-97J00	444A-34
36890-93J00	544A-16		508C-5	37830-89L01	444A-32
	544B-16				

品番	FIG.NO.	品番	FIG.NO.	品番	FIG.NO.
37835-95D00	444A-35	41111-89L00-YAY	335A-1	43211-87JL0	336A-7
37850-93J10	544A-4		335B-1		336B-7
	544B-4		335C-1		336C-7
	544C-4	41111-89LA0-YAY	335D-1		336D-7
37850-94JA3	327A-3	41121-89L00-YAY	335A-2	43411-89L00	336A-27
37851-89L00	327A-10		335B-2		336B-27
37852-94JA0	327A-4		335C-2		336C-27
37859-90J00	508A-10	41121-89LA0-YAY	335D-2	43411-89LA0	336D-14
	508B-10	41130-89L00	513A-16	43411-939L0	336A-19
	508C-10		513B-16		336B-19
37864-94J10	508A-11		513C-16		336C-19
	508B-11	41130-90L00	335A-7		336D-9
	508C-11		335B-7	43412-93900	336A-20
38100-89LA1	338A-14		335C-7		336B-20
	340A-1	41130-94JA1	335D-7		336C-20
38410-93J20	327A-1	41135-93J11	335D-8		336D-10
38415-89L00	327A-2	41161-94400	575A-1	43415-89L00	336A-28
38500-93J00	508A-12		575B-1		336B-28
	508B-12		575C-1		336C-28
	508C-12	41210-89LA0	335D-28		336D-15
38860-76F01	301A-20	41210-99JL1	335A-25	43420-89L00	336A-29
	310A-15		335B-25		336B-29
	310B-15		335C-25		336C-29
	310C-15	41211-95J00	335D-4		336D-16
	310D-15	41211-99JL0	335A-3	43425-89L00	336A-30
	561A-20		335B-3		336B-30
	561B-20		335C-3		336C-30
	561C-20	41212-91J00	335A-4		336D-17
38915-90J00	301A-21		335B-4	43512-89L00	336A-31
	310A-16		335C-4		336B-31
	310B-16	41213-94J01	335D-5		336C-31
	310C-16		335A-5	43515-88L00	336D-18
	310D-16		335B-5		336A-32
	561A-21		335C-5		336B-32
	561B-21		335D-6		336C-32
	561C-21	41221-94JA0	335D-14		336D-19
39600-89L00	553A-9	41222-94JA0	335D-15	43516-89J00	336A-33
	553B-9	41225-89L00	336A-9		336B-33
	553C-9		336B-9		336C-33
39601-95D00	553A-12		336C-9		336D-20
	553B-12	41226-94JA0	335D-16	43517-89L00	336A-34
	553C-12	43111-89L00-YAY	336A-2-1		336B-34
39602-93900	553A-14		336B-2-1		336C-34
	553B-14		336C-2-1		336D-21
	553C-14	43111-89L11-YAY	336A-2-2	43711-94JA0	336D-3
			336B-2-2	43711-99J00	336A-3
			336C-2-2		336B-3
		43111-89LA0-YAY	336D-2-2		336C-3
		43111-89LB0-YAY	336D-2-1	43750-99J60-YAY	336A-4-1
		43112-99E00	405A-4		336B-4-1
40000					

品番	FIG.NO.	品番	FIG.NO.	品番	FIG.NO.
	336C-4-1	48121-94JA0	338A-16		338A-19-1
	336D-4-1	48321-97E01	338A-17		407A-6
43750-99J70-YAY	336A-4-2	48325-97E00	338A-18		407B-6
	336B-4-2	48510-94600	338A-5	55321-87J11	335D-20-2
	336C-4-2	48553-88L00	338A-4		336D-25-2
	336D-4-2	48572-94J00	338A-8		338A-19-2
43755-99J00	513A-17	48582-97E00	338A-13		407A-23
	513B-17	48583-95E00	338A-6		407B-24
	513C-17	48664-87D00	338A-9	55331-99J10	407A-21
43759-89L00	513A-18		338A-15		407B-21
	513B-18	48681-87J11	338A-3	55332-99J10	407A-22
	513C-18	48664-89LA0	338A-2		407B-22
45212-89L00	336A-10			56120-99J41-YAY	407A-10
	336B-10				407B-10
	336C-10			56130-99J30	220A-21
45231-89L00	336A-11				220B-21
	336B-11				220C-21
	336C-11				220D-21
45241-89L00	336A-12			56132-99J10	220A-23
	336B-12				220B-23
	336C-12	51110-89L02	401A-1		220C-23
45247-99J00	336A-14	51211-89L00	401A-2		220D-23
	336B-14	52110-89L00-YAY	405A-3-1	57100-90L30	220A-1-2
	336C-14	52110-89L10-YAY	405A-3-2		220B-1-2
45250-89L03	336A-15	52113-89L00	405A-5		220C-1-2
	336B-15	52131-89L00-YAY	405A-16		220D-1-2
	336C-15	54112-99J01	401A-7	57100-90L40	220A-1-1
45261-89L00	335A-13	54113-99J00	401A-8		220B-1-1
	335B-13	54125-99J00	401A-10		220C-1-1
	335C-13	54127-89L00	401A-9		220D-1-1
45269-89L00	335A-23	54130-89L00	401A-11	57100-90L50	220A-1-3
	335B-23	54137-89L00	401A-12		220B-1-3
	335C-23	54144-89L11	410A-17		220C-1-3
45420-89L00	335A-19		410B-17		220D-1-3
	335B-19		410C-17	57311-99J10	220A-8
	335C-19		410D-17		220B-8
45421-94JA0	335D-17	54145-89L01	410A-18		220C-8
45425-94J01	335A-20		410B-18		220D-8
	335B-20		410C-18	57510-99J11	220A-9
	335C-20		410D-18		220B-9
45710-89L00	336A-24-1	54151-99J00	405A-10		220C-9
	336B-24-1	54167-99J01	405A-11		220D-9
	336C-24-1	54211-99J01-YAY	405A-12	57521-99J10	220A-10
45710-89L10	336A-24-2	54213-93901	405A-14		220B-10
	336B-24-2	54221-99J01-YAY	405A-13		220C-10
	336C-24-2	55100-99J40-YAY	407A-1		220D-10
	336A-25		407B-1	57610-99JL0	220A-14
45722-94J11	336B-25	55321-87J01	111A-7		220B-14
	336C-25		335D-20-1		220C-14
48000-89LA1	338A-1		336D-25-1		220D-14



品番	FIG.NO.	品番	FIG.NO.	品番	FIG.NO.
57621-99J11	220A-15 220B-15 220C-15 220D-15	61112-89L10	410A-4 410B-4 410C-4 410D-4		420B-11 420C-11 420D-11
57631-93901	220A-19 220B-19 220C-19 220D-19	61124-89L20	513A-21 513B-21 513C-21	61471-89L00	420A-12 420B-12 420C-12 420D-12
57632-94J00	407A-17 407B-17	61124-89L40	410A-13 410B-13 410C-13	61472-93E20	167A-13 167B-13 167C-13
57632-98501	220A-20 220B-20 220C-20 220D-20	61134-89L00	410D-13 410A-5 410B-5 410C-5	61494-89L10	167D-13 126A-12 126B-12 126C-13
57633-93901	407B-23		410D-5		126D-13
58100-89L00-019	407A-15-1	61151-91J11	146A-43	61610-90L00	410A-10
58100-89L20-019	407A-15-2		410A-14		410B-10
58100-89L50-019	407A-15-5		410B-14		410C-10
58100-89L60-019	407A-15-3		410C-14		410D-10
58100-89L70-019	407A-15-4		410D-14	61616-93E10	410A-11
58100-90L40-019	407A-15-6	61400-89L40-YAY	420A-1		410B-11
58100-90L50-019	407A-15-7		420B-1		410C-11
58100-90L60-019	407A-15-8		420C-1		410D-11
58100-94JB0-019	407B-15		420D-1	61619-89L00	420A-5
58120-89L00	407A-16	61412-89L00	410A-9		420B-5
58120-94JA1	407B-16		410B-9		420C-5
59178-97J00	407A-8 407B-8		410C-9 410D-9		420D-5 420A-4
59262-94J00	175A-13	61433-89L01	420A-2	61622-90L00	420B-4
59441-94J00	220A-17 220B-17		420B-2 420C-2		420C-4 420D-4
59441-99J00	220C-17 220D-17 220A-18 220B-18	61435-89L10 61435-89L20 61435-89L30	420D-2 420A-9 420B-9 420C-9	61810-89L20-QGF 61810-89L30-QGF	410A-1 410B-1 410C-1 410D-1
59800-89L01	220C-18 220D-18 420A-13 420B-13 420C-13 420D-13	61443-97L00	420D-9 420A-6 420B-6 420C-6 420D-6	61820-89L00-QGF 61827-89L00	410A-2 410B-2 410C-2 410D-2 410A-15 410B-15
		61446-89L10	420A-10 420B-10 420C-10 420D-10		410C-15 410D-15
		61447-89L00	420D-14	61831-89L00-QGF	410A-6 410B-6
		61453-97L00	420A-7 420B-7 420C-7 420D-7		410C-6 410D-6 444A-1 444A-22
60000		61458-89L20	420A-11	63111-89L00-YAY 63114-99J01 63115-99J00	444A-3

品番	FIG.NO.	品番	FIG.NO.	品番	FIG.NO.
63115-99J10	444A-2		544C-1		545B-20
63116-99J00	444A-4		545A-1	67231-92E00	545C-20
63121-99J00-YAY	444A-5		545B-1		545A-41
63122-99J00	444A-23		545C-1		545B-41
63131-99J11-YAY	444A-24	67200-94J20	508A-1		545C-41
63133-89L00	444A-25		508B-1	67232-95600	508A-18
63210-89L11	444A-6		508C-1		508B-18
63215-93110	444A-31	67211-93J00	544A-27		508C-18
63220-89L00	444A-7		544B-27		545A-42
63225-93200	444A-9		544C-27		545B-42
63225-98601	444A-8	67212-95600	508A-13		545C-42
63240-94J10	444A-10		508B-13	67232-95620	545A-28
63241-986B0	444A-11		508C-13		545B-28
63244-94J00	444A-12	67214-92E00	508A-14		545C-28
63610-89L00	444A-14		508B-14	67233-92E00	545A-26
63610-89L10	444A-15		508C-14		545B-26
65001-89L00	432A-1	67220-95630	508A-15		545C-26
65001-95D00	583A-1		508B-15	67234-92E00	545A-22
65520-95D01	583A-2		508C-15		545B-22
65520-99100	432A-2	67221-92E00	545A-8		545C-22
65561-95D00	432A-3		545B-8	67235-92E00	545A-27
	583A-3		545C-8		545B-27
65700-87J15	583A-8	67222-92E00	545A-2		545C-27
65700-89L20	432A-8		545B-2	67236-92E00	545A-32
65720-986L0	432A-13		545C-2		545B-32
65740-95D01	432A-7	67223-92E00	545A-3		545C-32
	583A-4		545B-3	67237-92E01	545A-33
65750-87J11	432A-9		545C-3		545B-33
	583A-9	67223-99E10	508A-16		545C-33
65750-95500	432A-10		508B-16	67238-87D00	508A-19
	583A-10		508C-16		508B-19
65770-89L00	432A-11	67224-92E00	545A-9		508C-19
65770-90J11	583A-11		545B-9	67238-92E00	545A-34
65781-98500	432A-12		545C-9		545B-34
	583A-12	67226-92E00	545A-15		545C-34
65793-89L00	444A-26		545B-15	67239-92E00	545A-35
65831-95D00	432A-4		545C-15		545B-35
	583A-5	67226-92E10	545A-16		545C-35
65890-95D00	583A-6		545B-16	67239-92E10	545A-45
65890-99100	432A-5		545C-16		545B-45
65892-95D00	432A-6	67227-92E00	545A-24		545C-45
	583A-7		545B-24	67240-92E00	545A-17
67130-89L04	513A-1		545C-24		545B-17
	513B-1	67228-92E00	545A-18		545C-17
	513C-1		545B-18	67241-92E10	545A-43
67140-95600	515A-1		545C-18		545B-43
	515B-1	67229-95600	508A-17		545C-43
	515C-1		508B-17	67241-99E10	508A-20
67200-93J13	544A-1		508C-17		508B-20
	544B-1	67230-92E00	545A-20		508C-20

品番	FIG.NO.	品番	FIG.NO.	品番	FIG.NO.
67243-92E00	545A-44 545B-44 545C-44	67257-99E10	544C-11 508A-29 508B-29 508C-29	67282-94L00	544B-17 544C-17 508A-38 508B-38 508C-38
67243-95600	508A-21 508B-21 508C-21	67258-99E00	508A-30 508B-30 508C-30	67284-94L00	508C-38 508A-39 508B-39 508C-39
67244-95600	508A-22 508B-22 508C-22	67259-87D00	508A-31 508B-31 508C-31	67286-92E00	545A-19 545B-19 545C-19
67245-92E00	545A-23 545B-23 545C-23	67261-93J00	544A-2 544B-2 544C-2	67287-92E00	544A-20 544B-20 544C-20
67245-95600	508A-23 508B-23 508C-23	67261-99E10	508A-32 508B-32 508C-32	67288-92E00	545A-4 545B-4 545C-4
67246-92E00	545A-36 545B-36 545C-36	67263-93J00	544A-3 544B-3 544C-3	67288-92E10	545A-6 545B-6 545C-6
67251-93J00	544A-12 544B-12 544C-12	67264-95600	508A-34 508B-34 508C-34	67288-92E20	544A-7 544B-7 544C-7
67251-99E20	508A-24 508B-24 508C-24	67267-93J00	508A-35 508B-35 508C-35	67288-92E30	544A-14 544B-14 544C-14
67252-92E10	545A-39 545B-39 545C-39	67269-92E00	545A-29 545B-29 545C-29	67288-92E40	544B-10 544C-10 544A-10
67252-95600	508A-25 508B-25 508C-25	67271-92E00	544A-26 544B-26 544C-26	67291-92E00	545A-7 545B-7 545C-7
67253-92E00	544A-15 544B-15 544C-15	67273-92E00	544A-23 544B-23 544C-23	67291-92E10	545A-37 545B-37 545C-37
67253-92E10	545A-38 545B-38 545C-38	67273-95600	508A-36 508B-36 508C-36	67292-94300	508A-40 508B-40 508C-40
67253-95600	508A-26 508B-26 508C-26	67274-92E00	544A-24 544B-24 544C-24	67294-92E00	545A-10 545B-10 545C-10
67255-99E10	545A-40 545B-40 545C-40	67275-95600	508A-37 508B-37 508C-37	67294-95600	508A-41 508B-41 508C-41
67256-95600	508A-28 508B-28 508C-28	67281-93J00	508C-37 544A-21 544B-21 544C-21		515A-2 515B-2 515C-2
67257-92E00	544A-11 544B-11		544A-17		

品番	FIG.NO.	品番	FIG.NO.	品番	FIG.NO.
67295-92E00	544A-8 544B-8 544C-8	67296-95621	544C-25 515A-3 515B-3 515C-3		575B-4 575C-4 575A-5 575B-5 575C-5
67295-92E10	544A-5 544B-5 544C-5	67297-95600	508A-46 508B-46 508C-46	67726-99E00	575A-6 575B-6 575C-6
67296-88D10	544A-6 544B-6 544C-6	67320-93J00	515A-4-1 515B-4-1 515C-4-1	68110-89L00	420A-14 420B-14 420C-14
	545A-13 545A-30 545B-13 545B-30 545C-13 545C-30	67320-93J10	515A-4-2 515B-4-2 515C-4-2	69711-93E10	167A-12 167B-12 167C-12 167D-12
67296-90J10	508A-42 508B-42 508C-42	67320-93J30	515A-4-3 515B-4-3 515C-4-3	69911-91J60	335A-24 335B-24 335C-24 335D-27
67296-92E11	545A-12 545B-12 545C-12	67320-93J40	515A-4-5 515B-4-5 515C-4-5		
67296-92E20	545A-14 545C-14 544A-18 544B-18 544C-18	67320-93J50	515A-4-6 515B-4-6 515C-4-6	70000	
67296-92E30	544A-18 544B-18 544C-18	67320-93J60	515A-4-7 515B-4-7 515C-4-7	77811-54GB0-0PG	420A-8 420B-8 420C-8 420D-8
67296-92E60	544A-13 544B-13 544C-13	67320-93J70	515A-4-8 515B-4-8 515C-4-8		508A-47 508B-47 508C-47
67296-92E70	544A-9 544A-28 544B-9 544B-28 544C-9 544C-28	67320-93J80	515A-4-9 515B-4-9 515C-4-9		
67296-94300	508A-43 508B-43 508C-43	67340-89L00	513A-22 513B-22 513C-22	90000	
67296-94310	508A-33 508B-33 508C-33	67467-89J01	513A-23 513B-23 513C-23		
67296-95600	508A-44 508B-44 508C-44	67500-93J00	544A-29 544B-29 544C-29	99000-81158-50M	167A-8 167B-8 167C-8 167D-8
67296-95610	508A-45 508B-45 508C-45 544A-25 544B-25	67701-99J02	575A-2 575B-2 575C-2		
		67721-93E10	575A-3 575B-3 575C-3	00000	
		67725-96J00	575A-4		

品番	FIG.NO.	品番	FIG.NO.	品番	FIG.NO.			
01547-06167	513A-33 513B-33 513C-33 561A-17 561B-17 561C-17	01550-06207	334A-9 334B-9 334C-9 334D-8 310A-7 310B-7	01560-08757 01580-08407	113A-3 126A-3 126B-3 126C-3 126D-3 120A-15			
01547-0616C	322A-4 322B-4 322C-4 322D-4		310C-7 310D-7 553A-6 553B-6	02122-04127 02122-0630A 02142-0616C	175A-14 410A-16 410B-16 410C-16			
01547-0625A	303D-2 561A-10 561B-10 561C-10	01550-0620C	553C-6 561A-9 561B-9 561C-9	02142-06207 03142-04169 03542-05169	410D-16 206A-19 160A-12 420A-3			
01547-0630A	303A-2 303B-2 303C-2		111A-15 146A-21 162A-3	420B-3 420C-3 420D-3	09108-06141 09108-08286	160A-14 513A-24 513B-24		
01550-05127	303A-3 303B-3 303C-3 303D-3	01550-06209	163A-9 167A-11 167B-11	03542-06209 04211-09149 04211-11129	146A-23 120A-12 111A-12			
01550-06127	322A-21 322B-21 322C-21 322D-21		167C-11 175A-7 334A-15	04221-05109	113A-4 126A-4 126B-4 126C-4	09111-10067	310A-3 310B-3 310C-3 310D-3	
01550-0612C	513A-34 513B-34 513C-34 163A-8 175A-8	01550-0625C	334C-15 334D-14 120A-13 146A-11	08110-60020	126D-4 220A-2 220B-2 220C-2 220D-2	09116-06196	336A-35 336B-35 336C-35	
	206A-17 322A-20 322B-20 322C-20 322D-20		146A-22 206A-18 167A-9 167B-9 167C-9 167D-9	08110-60050	407A-11 407B-11 301A-24 303A-11 303B-11 303C-11	513A-25 513B-25 513C-25	09116-06227	407A-14 407B-14 220A-24
01550-06167	303A-10 303B-10 303C-10 303D-10 310A-8 310B-8 310C-8 310D-8 513A-35 513B-35 513C-35	01550-0630C	310A-12 310B-12 310C-12 310D-12	08341-31039	120A-9 120A-10 303A-7 303B-7 303C-7	09116-06229	220B-24 220C-24 220D-24	
01550-0616C	561A-8 561B-8 561C-8 146A-20		113A-2 120A-14 144A-9 113A-7 301A-22 553A-5	01550-06357	113A-2 303D-7	09116-06234 09116-06517	206A-9 126A-7 126B-7	09140-05005 09140-06020
	561B-8 561C-8	01550-0650C 01550-08207	144A-9 113A-7 301A-22	09100-06178	335A-9 335B-9 335C-9	126C-9 126D-9 146A-12	09140-06020	508A-50 508B-50 508C-50
01550-0616C	561B-8 561C-8	01550-0820C	111A-9	09100-08232	336A-23 336B-23 336C-23	327A-8 335D-18 401A-13	09140-08023-XC0	335A-16 335B-16 335C-16
	146A-20		01550-08307 01560-08307	301A-23 401A-15	508A-48 508B-48	09116-08128 09116-08137 09116-08150 09116-08151	338A-21 401A-3 405A-6	09160-06085 09160-06094 09160-06104

品番	FIG.NO.	品番	FIG.NO.	品番	FIG.NO.	品番	FIG.NO.
09100-08311	508C-48 335A-15 335B-15 335C-15 335D-24	09116-08154	405A-17 407A-5 407B-5 444A-16 405A-15	09141-12005	303B-5 303C-5 303D-5 407A-18 407B-18		
	09103-06237 09103-06267 09103-06281		444A-28 111A-4 111A-3 444A-29 545A-21 545B-21		09148-06008 09159-08059	444A-13 513A-26 513B-26 513C-26 336A-36 336B-36	
09108-06141	407A-7 407B-7 160A-14	09125-05046 09125-05135	545C-21 327A-5 544A-30	09159-22006	336C-36 336D-23 335A-8		
	09108-08286		513A-24 513B-24 513C-24		544B-30 544C-30 335D-12	335B-8 335C-8 335D-13	
09111-10067	336A-26 336B-26 336C-26	09126-05003	508A-49 508B-49 508C-49	09159-08L02	513A-27 513B-27 513C-27		
	09116-06196		310A-3 310B-3 310C-3 310D-3		09126-06006	545A-25 545B-25 545C-25 444A-17	09160-05024
09116-06225	336A-35 336B-35 336C-35	09136-05041	340A-8 444A-18 410A-8	09160-05029	513B-28 513C-28 544A-31		
	09116-06227		336D-22 444A-27 513A-25 513B-25		09136-06168	410B-8 410C-8 410D-8	544B-31 544C-31 206A-10
09116-06229	407A-14 407B-14 220A-24 220B-24 220C-24 220D-24	09140-05005	410A-3 410B-3 410C-3 410D-3	09160-06046	513A-29 513B-29 513C-29 513A-30		
	09116-06234 09116-06517		126A-7 126B-7 126C-9 126D-9 146A-12		09136-06169	410B-3 410C-3 410D-3	513B-29 513C-29 513A-30 513C-30
09116-08128 09116-08137 09116-08150 09116-08151	338A-21 401A-3 405A-6	09140-10031 09140-14008	327A-7 544A-32 544B-32 544C-32	09160-06055	513B-30 513C-30 160A-15 210A-8		
	09116-08128 09116-08137 09116-08150 09116-08151		335D-18 401A-13 338A-21 401A-3 405A-6		09140-06020	508A-50 508B-50 508C-50	09160-06082
09116-08128 09116-08137 09116-08150 09116-08151	335D-18 401A-13 338A-21 401A-3 405A-6	09140-10031 09140-14008	327A-8 335D-18 401A-13 338A-21 401A-3 405A-6	09160-06085 09160-06094 09160-06104	432A-15 206A-11 508A-51 508B-51 508C-51 310A-17		
	09116-08128 09116-08137 09116-08150 09116-08151		335D-18 401A-13 338A-21 401A-3 405A-6		09140-06020	508A-50 508B-50 508C-50	09160-06085 09160-06094 09160-06104

品番	FIG.NO.	品番	FIG.NO.	品番	FIG.NO.	品番	FIG.NO.	品番	FIG.NO.	品番	FIG.NO.
	310B-17		220B-11-8		336D-8		220D-12-1	09250-12006	444A-30		310B-6
	310C-17		220C-11-8	09161-04012	410A-12		220A-12-2	09251-05006	146A-14		310C-6
	310D-17	09160-17053	220D-11-1		410B-12		220B-12-2	09251-09007	410A-19		310D-6
09160-06171	120A-8	09160-17054	220D-11-2		410C-12		220C-12-2		410B-19	09320-08062	144A-7
09160-08081	335A-17	09160-17055	220D-11-3		410D-12		220D-12-2		410C-19	09320-09052	126A-10
	335B-17	09160-17056	220D-11-4	09161-08019	336A-37		220A-12-3		410D-19		126B-10
	335C-17	09160-17057	220D-11-5		336B-37		220B-12-3	09260-12003	206A-15		126C-12
09160-08082	335D-23	09160-17058	220D-11-6		336C-37		220C-12-3	09262-25003	407A-3		126D-12
	336A-22	09160-17059	220D-11-7		336D-24		220D-12-3		407B-3		146A-15
	336B-22	09160-17060	220D-11-8	09163-06001	444A-19		220A-12-7	09263-17048	407A-2	09320-11017	410A-7
	336C-22	09160-17061	220D-11-9	09164-14008	206A-12		220B-12-7		407B-2		410B-7
	336D-12	09160-20027	220A-4	09168-12017	405A-8		220C-12-7	09263-20024	220A-7		410C-7
	513A-20		220B-4	09169-06062	126A-6		220D-12-7		220B-7		410D-7
	513B-20		220C-4		126B-6				220C-7	09320-13022	405A-18
	513C-20		220D-4		126C-8				220D-7	09321-08022	146A-16
09160-08170	335A-22	09160-20042	220A-5-2		126D-8			09280-06012	210A-9	09352-50823-600	146A-17
	335B-22		220B-5-2		146A-13			09280-09008	175A-11	09380-12002	338A-22
	335C-22		220C-5-2		327A-9			09280-09012	210A-10	09380-15001	220A-3
	335D-26		220D-5-2	09169-06063	310A-5			09280-13004	175A-4		220B-3
09160-12066	407A-19	09160-20043	220A-5-3		310B-5			09280-17003	111A-11		220C-3
	407B-19		220B-5-3		310C-5			09280-22019	111A-6		220D-3
09160-15057	303A-6		220C-5-3		310D-5			09280-26005	146A-39	09381-16001	116A-4
	303B-6		220D-5-3	09180-06186	206A-13			09280-54001	175A-5	09385-04003	410A-21
	303C-6	09160-20044	220A-5-4	09180-06362	206A-14			09280-57002	407A-12		410B-21
	303D-6		220B-5-4	09180-06366	335A-11				407B-12		410C-21
09160-17024	220A-11-1		220C-5-4		335B-11		09202-04008	401A-4	401A-5		410D-21
	220B-11-1		220D-5-4		335C-11		09202-04025	405A-7	09282-12L04		513A-31
	220C-11-1				335D-11			407A-4	09282-13L01	09385-06012	513B-31
09160-17025	220A-11-3	09160-21009	220A-6	09181-15241	220A-13			407B-4			513C-31
	220B-11-3		220B-6		220B-13			206A-8			513D-31
	220C-11-3		220C-6		220C-13			336A-13		09401-08412	146A-18
09160-17026	220A-11-5	09160-25040	220D-6		220D-13			336B-13	09282-27002	09401-08413	162A-6
	220B-11-5		220A-12-4	09181-20244	220A-5-5			336C-13		09401-10412	146A-19
	220C-11-5		220B-12-4		220B-5-5			513A-19		09401-11423	146A-34
09160-17027	220A-11-7		220C-12-4		220C-5-5			513B-19			146A-40
	220B-11-7		220D-12-4		220D-5-5			513C-19	09283-25096	09401-11425	144A-8
	220C-11-7	09160-25041	220A-12-5	09181-20246	220A-5-6		09204-02004	407A-20	121A-2	09401-12413	111A-17
	220A-11-9		220B-12-5		220B-5-6			407B-20	121B-2		401A-16
09160-17028	220B-11-9		220C-12-5		220C-5-6			210A-4	121C-2		401A-17
	220C-11-9		220D-12-5		220D-5-6			335D-19	09283-32039	09401-13423	146A-41
	220A-11-2	09160-25042	220A-12-6	09181-20248	220A-5-7			335A-6	116A-9	09401-13424	401A-18
	220B-11-2		220B-12-6		220B-5-7			335B-6	09289-05012	09403-07308	410D-22
	220C-11-2		220C-12-6		220C-5-7			335C-6		09403-08404	322A-16
09160-17040	220A-11-4	09160-27012	220D-12-6		220D-5-7			335D-3			322B-16
	220B-11-4		336A-5	09181-20251	220A-5-1			410A-20	09289-06L02		322C-16
	220C-11-4		336A-8		220B-5-1			410B-20	09289-17L02	09403-11320	146A-42
	220A-11-6		336B-5		220C-5-1			410C-20		09403-12406	163A-7
09160-17041	220B-11-6		336B-8		220D-5-1			410D-20	09306-22006		167D-15
	220C-11-6		336C-5	09181-25160	220A-12-1			407A-9		09403-12415	167A-14
	220A-11-8		336C-8		220B-12-1			407B-9			167B-14
09160-17042			336D-5		220C-12-1			405A-9	09320-08051		167C-14



品名	FIG.NO.	品名	FIG.NO.
(ア)		(イ)	
アウトレットアツシ	583A-6	インジ エクタアツシ, フユ-エル	144A-2
*	432A-5	インジ ケータ, オイルブ レンジヤ	334C-3
アクチュエータ, ニュートラルスイチ	334D-10	*	334D-3
*	334C-11	*	334B-3
*	334A-11	*	334A-3
*	334B-11	インシュレータ, テリハ リハ イブ	144A-5
アジ ヤスタセツト, ハンド ルロツト	444A-10	インタ-ナルキヤ	301A-14
アタツチメント, ステアリング プ ラケツト	513B-17	インベラ, ウォータホップ	160A-3
*	513A-17		
*	513C-17		
アタツチメントキット, ツインリモコン	515B-1		
*	515A-1		
*	515C-1		
アノード (マグネシウム)	407B-24		
*	336D-25-2		
*	407A-23	ウエーブ ワツシヤ	508C-22
*	335D-20-2	*	508B-22
*	338A-19-2	*	508A-22
アノード, プ ロテクション	335D-20-1		
*	111A-7		
*	336D-25-1		
*	407B-6		
*	407A-6		
*	338A-19-1		
アマチユフ	301A-11		
ア-ム, クラツチロツト	340A-9	エンド, ケーブ ル	544A-21
ア-ム, シヤロッド ライフ	206A-7	*	544B-21
*	336B-24-1	*	544C-21
*	336C-24-1	*	508A-37
*	336B-24-2	*	508B-37
*	336C-24-2	*	508C-37
*	336A-24-1	エンブ レム, リヤマ-クS (クロ-ム)	420B-8
*	336A-24-2	*	420C-8
ア-ム, リハ-スロツク	336C-11	*	420D-8
*	336B-11	*	420A-8
*	336A-11	*	508A-47
ア-ム, ロツク	508B-27	*	508B-47
*	508A-27	*	508C-47
*	508C-27		
ア-ムアツシ, ロツカ	121C-3		
*	121D-3		
*	121A-3		
*	121B-3		
アレスタ, フレ-ム	126D-6		
*	126C-6		

品名	FIG.NO.	品名	FIG.NO.
オイルシール	210A-11	*	220D-23
*	336A-6	*	220A-23
*	121C-2	*	220C-23
*	121D-2	ガ スケツト, ド レ-ンフ ラク	407A-8
*	336D-6	*	407B-8
*	401A-5	ガ スケツト, ホップ ケ-スバ ね	160A-5
*	336B-6	カバ-	544C-26
*	336C-6	*	544A-26
*	121B-2	*	544B-26
*	220C-22	カバ-, アツパ マウント	401A-12
*	220D-22	カバ-, ウエザ	420D-15
*	220A-22	*	420C-14
*	220B-22	*	420A-14
*	116A-9	*	420B-14
*	121A-2	カバ-, エアインテ-クインオ	420B-2
*	407A-13	*	420C-2
*	407B-13	*	420D-2
オイルシール (5.5X11.5X9.3)	121C-14	*	420A-2
*	121D-14	カバ-, コネクタ	322D-11
*	121A-14	*	322C-11
*	121B-14	*	322B-11
		*	322A-11
		カバ-, サイド スタ-ホ-ド (ア ラツク)	410A-1
		*	410C-1
		*	410B-1
		*	410D-1
		カバ-, サイド ホ-ド (ア ラツク)	410C-2
		*	410D-2
		*	410B-2
		*	410A-2
ガ イド, ウォ-タチユ-ブ	160A-18	カバ-, サ-モスタツト	162A-2
ガ イド, オイルバ ルケ-ジ	175A-10	カバ-, シリンダ ヘツト	111A-13
ガ イド, シフトロツト	210A-5	カバ-, ステアリング アジ ヤスタ	336D-10
ガ イド, タイミンク ベルト	120A-2	*	336A-20
ガ イド, タイミンク ベルト (ロア)	120A-3	*	336B-20
ガ イド, ハルム (OS:0.3)	111A-19	*	336C-20
ガ スケツト (12X17X1)	405A-8	カバ-, テイラメント ル (ア ラツク)	444A-5
ガ スケツト, インレクマニホ-ルト	126C-2	カバ-, プ ロテクションアノード	111A-5
*	126D-2	カバ-, ホ-デ-	544A-27
*	126A-2	*	544C-27
*	126B-2	*	544B-27
ガ スケツト, ウォ-タプ ラク	405A-2	カバ-, ロアマウントスタ-ホ-ド (ア ラツク)	405A-12
ガ スケツト, ウォ-タホップ ケ-ス	160A-6	カバ-, ロアマウントホ-ド (ア ラツク)	405A-13
ガ スケツト, エンジンホ-ルダ	401A-2	カバ-, ワイヤ	508B-35
ガ スケツト, シリンダ ヘツト	111A-2	*	508A-35
ガ スケツト, シリンダ ヘツト カバ-	111A-14	*	508C-35
ガ スケツト, タンクキヤツブ	432A-3	カバ-アツシ, エンジン (ア ラツク)	420A-1
*	583A-3	*	420B-1
ガ スケツト, ド ライフ シヤフトハウジング	405A-5	*	420C-1
ガ スケツト, ド ライフ シヤフトベ アリソクハウジング	220B-23	*	420D-1

品名	FIG.NO.	品名	FIG.NO.
カバーアツシ, スターターモーター	301A-17	*	508A-4-8
カバーキツト, ターボ	301A-7	キ (939)	508C-4-9
カム, シフト	210A-3	*	508B-4-9
カムシャフトアツシ	121B-1-1	*	508A-4-9
*	121B-1-2	キ (940)	508C-4-10
*	121C-1-2	*	508A-4-10
*	121C-1-1	*	508B-4-10
*	121D-1	キ (941)	508A-4-11
*	561A-23	*	508B-4-11
*	561B-23	*	508C-4-11
*	561C-23	キ (942)	508A-4-12
*	121A-1-2	*	508B-4-12
*	121A-1-1	*	508C-4-12
		キツト, カオーターホック リハ 7	160A-19
		キツト, ハットリチヤージング	553B-1
		*	553C-1
		*	553A-1
		キツト, リモコンペーサシヤクル	544A-29
		*	544C-29
		*	544B-29
		キ, シフト	545A-41
*	303A-7	*	545B-41
*	303D-7	*	545C-41
*	303C-7	*	545D-41
*	303B-7	キ, トライバ	545B-34
*	120A-9	*	545C-34
*	120A-10	*	508B-19
*	160A-16	*	508A-19
キ (931)	508B-4-1	*	545A-34
*	508A-4-1	*	508C-19
*	508C-4-1	キ, フォワード	220C-9
キ (932)	508C-4-2	*	220D-9
*	508A-4-2	*	220A-9
*	508B-4-2	*	220B-9
キ (933)	508A-4-3	キ, プラネタリ	301A-15
*	508B-4-3	キ, リハース	220D-10
*	508C-4-3	*	220B-10
キ (934)	508B-4-4	*	220A-10
*	508C-4-4	*	220C-10
*	508A-4-4	キヤツフ	553A-13
キ (935)	508A-4-5	*	553C-13
*	508B-4-5	*	338A-8
*	508C-4-5	*	553B-13
キ (936)	508A-4-6	キヤツフ (OD:11)	146A-14
*	508C-4-6	キヤツフ (OD:20)	444A-30
*	508B-4-6	キヤツフ, P.T.I スイッチ	508A-11
キ (937)	508C-4-7	*	508B-11
*	508B-4-7	*	508C-11
*	508A-4-7	キヤツフ, インレットマニホールド	126B-8
キ (938)	508C-4-8	*	126A-8
*	508B-4-8	*	126C-10

(キ)

品名	FIG.NO.	品名	FIG.NO.
*	126D-10	*	410D-7
キヤツフ, オイルワイラ	111A-10	*	410D-19
キヤツフ, オイルフィルタ	175A-3	*	410C-7
キヤツフ, オイルフ レジヤスイツチ	513B-12	*	410C-19
*	513C-12	*	310C-6
*	513A-12	*	146A-16
*	322D-8	*	146A-15
*	322B-8	*	310B-6
*	322A-8	*	310A-6
*	322C-8	*	144A-7
キヤツフ, キー	508C-5	*	126B-10
*	508A-5	*	126A-10
*	508B-5	*	126D-12
キヤツフ, サービ スコネクタ	322D-13	*	126C-12
*	322B-13	クツシヨシ, エアインレットハブ イフ	126C-11
*	322A-13	*	126D-11
*	322C-13	*	126A-11
キヤツフ, シリンダホック	508A-6	*	126B-11
*	508C-6	クツシヨシ, エンジントロムユニット	310C-14
*	508B-6	*	310D-14
キヤツフ, スパークプラグ	310A-9	*	310A-14
*	310C-9	*	310B-14
*	310B-9	クツシヨシ, アフタ	420C-5
*	310D-9	*	420D-5
キヤツフ, フェューエルフィルタ	146A-35	*	420A-5
キヤツフ, ホール	545B-44	*	420B-5
*	545C-44	クツシヨシ, フェューエルホック H	146A-3
*	545A-44	クツシヨシ, ベンベンレータ	146A-44
キヤツフ, レハ	544B-11	クツシヨシ, ロカバール	146A-43
*	508B-29	*	410D-14
*	508A-29	*	410A-14
*	544C-11	*	410C-14
*	508C-29	*	410B-14
*	544A-11	クーラ, フェューエル	146A-7
キヤツフ, アツシ, フェューエルタンク	432A-2	クランクシャフト	116A-7
*	583A-2	クランプ	322B-18
		*	322B-19
		*	322C-16
		*	322A-18
		*	322A-19
		*	322B-16
		*	322C-18
		*	322D-16
		*	322D-18
		*	322D-19
クツシヨシ	410A-19	*	410D-22
*	410B-7	*	163A-7
*	310D-6	*	322C-19
*	410A-7	*	167C-14
*	410B-19	*	167D-14

(ク)

品名	FIG.NO.	品名	FIG.NO.
*	167D-15	*	513C-32
*	167A-14	*	513B-32
*	553A-8	*	322C-3
*	167B-14	*	561A-22
*	146A-42	*	322B-10
*	310C-10	*	561C-22
*	310D-10	*	561B-22
*	322A-16	クランプ, フェールフィルタ	146A-37
*	162A-9	クランプ, フェールホース	146A-38
*	310A-10	クリップ	410D-21
*	310B-10	*	111A-17
*	561C-11	*	144A-8
*	553B-8	*	401A-16
*	561B-11	*	162A-6
*	561A-11	*	146A-41
*	553C-8	*	401A-18
クランプ (L:125)	561C-16	*	146A-34
*	561B-16	*	410B-21
*	553B-15	*	410C-21
*	322D-2	*	146A-18
*	561A-16	*	410A-21
*	322B-2	*	146A-40
*	322A-2	*	146A-19
*	553A-15	クリップ	508C-32
*	553C-15	*	508A-32
*	322C-2	*	508B-32
クランプ (L:145)	553C-16	クリップ (ID:20)	322A-17
*	561A-18	*	322D-17
*	553B-16	*	322C-17
*	553C-7	*	322B-17
*	322A-10	クリップ, NO. 1	544B-2
*	322A-10-2	*	544C-2
*	561B-18	*	544A-2
*	561C-18	クリップ, NO. 2	544A-3
*	303C-8	*	544C-3
*	303D-8	*	544B-3
*	303A-8	クリップ, ハンドル	444A-6
*	303B-8	クリップ, フェールホース	432A-12
*	553A-16	*	583A-12
*	553B-7	クリップアツシ	167D-6
*	322A-3	*	167B-6
*	553A-7	*	167A-6
*	513A-32	*	167C-6
*	322C-10	クリップ	544B-23
*	322B-3	*	544C-23
*	322B-10-2	*	544A-23
*	322C-10-2	クリップ, インレットアテンパ レチヤセンサ	334A-13
*	338A-23	*	334C-13
*	322D-10	*	334B-13
*	322D-3	*	334D-12

品名	FIG.NO.	品名	FIG.NO.
クリップ, ウォータチューブ	160A-8	*	515C-4-3
クリップ, ケーブル	410C-13	ケーブルアツシ, リモコン (14F:4.2M)	515A-4-4
*	410D-13	*	515C-4-4
*	410B-13	*	515B-4-4
*	410A-13	ケーブルアツシ, リモコン (16F:4.8M)	515B-4-5
クリップ, テイラハンド ルブ ラケット	444A-25	*	515A-4-5
クリップ, リモコンケーブル	513C-21	*	515C-4-5
*	513B-21	ケーブルアツシ, リモコン (18F:5.4M)	515A-4-6
*	513A-21	*	515C-4-6
クリップ, ワイヤリング ハーネス	508C-2	*	515B-4-6
*	508B-2	ケーブルアツシ, リモコン (20F:6.1M)	515C-4-7
*	508A-2	*	515B-4-7
クリップセット, フェールインジ エクタ	144A-3	*	515A-4-7
*		ケーブルアツシ, リモコン (22F:6.7M)	515A-4-8
		*	515C-4-8
		*	515B-4-8
(ケ)		ケーブルアツシ, リモコン (24F:7.3M)	515A-4-9
		*	515C-4-9
		*	515B-4-9
		ケーブルアツシ, リモコン (8F:2.4M)	515A-4-1
ケース, オイルレベル	175A-9	*	515B-4-1
ケース, ウォータポン	160A-1	*	515C-4-1
ケース, エクステンション (ブラケット)	405A-16	ケーブルセット, スタータ	561C-12
ケース, キヤ	545A-22	*	561B-12
*	545B-22	*	561A-12
*	545C-22		
ケース, スターティング モータキヤ	301A-4		
ケースアツシ, キヤ (ブラケット)	407A-1		
*	407B-1	(コ)	
ケースアツシ, フェース	553C-10		
*	553B-10	コア, エキジ - ストシール	407B-21
*	553A-10	*	407A-21
ケーブル, スタータ	322A-1	コイル, イグニッション	310C-11
*	322B-1	*	310B-11
*	322C-1	*	310A-11
*	561A-13	*	310D-11
*	561B-13	コイル, スタータ/バルブ	303C-1
*	322D-1	*	303D-1
*	561C-13	*	303A-1
ケーブルアツシ, NSI	167C-10	*	303B-1
*	167B-10	*	561C-5
*	167A-10	*	561B-5
*	167D-10	*	561A-5
ケーブルアツシ, スロットル	444A-15	コック, ハルブ	121D-12
*	444A-14	*	121A-12
ケーブルアツシ, リモコン (10F:3.1M)	515A-4-2	*	121C-12
ケーブル, スタータ	515B-4-2	*	121B-12
*	515C-4-2	コックピット	407B-20
ケーブルアツシ, リモコン (12F:3.7M)	515B-4-3	*	407A-20
*	515A-4-3	*	513B-19



品名	FIG.NO.	品名	FIG.NO.
*	206A-8	*	545B-8
*	336A-13	シフト7-ムアツ	545C-20
*	513C-19	*	545A-20
*	513A-19	*	545B-20
*	336C-13	シム (15X22X2)	220C-13
*	336B-13	*	220B-13
コネクタ	513B-5	*	220D-13
*	513B-23	*	220A-13
*	513C-23	シム (20X34X0.7)	220A-5-5
*	513C-5	*	220D-5-5
*	513A-5	*	220B-5-5
*	513A-23	*	220C-5-5
コネクタ, クラツプロット	210A-1	シム (20X34X0.8)	220C-5-6
コネクタ, フラツシュウオータ	410C-22	*	220D-5-6
*	410D-23	*	220A-5-6
*	410A-22	*	220B-5-6
*	410B-22	シム (20X34X0.9)	220C-5-7
コンロツト`アツ	116A-5	*	220D-5-7
		*	220A-5-7
		*	220B-5-7
		シム (20X34X1)	220D-5-1
		*	220A-5-1
		*	220B-5-1
		*	220C-5-1
		シム (20X34X1.1)	220A-5-2
サイレンサ	126A-5	*	220D-5-2
*	126C-5	*	220C-5-2
*	126B-5	*	220B-5-2
*	126D-5	シム (20X34X1.2)	220D-5-3
サークリツツ	338A-3	*	220C-5-3
サホ`-ト, ハンド`ルロツト	444A-11	*	220A-5-3
サ-モスタツト, ウオ-タ50`C	162A-1	*	220B-5-3
		シム (20X34X1.3)	220A-5-4
		*	220D-5-4
		*	220C-5-4
		*	220B-5-4
		シム (25X34X0.7)	220D-12-1
		*	220C-12-1
		*	220A-12-1
		*	220B-12-1
シート, バ`ル`スグ`リンカ	121C-13	シム (25X34X0.8)	220A-12-2
*	121D-13	*	220D-12-2
*	121A-13	*	220C-12-2
*	121B-13	*	220B-12-2
シフト, クラツチド`ツグ	220D-15	シム (25X34X0.9)	220C-12-3
*	220A-15	*	220D-12-3
*	220B-15	*	220A-12-3
*	220C-15	*	220B-12-3
シフトアツ	545C-8	シム (25X34X1.3)	220A-12-7
*	545A-8	*	220D-12-7

(サ)

(シ)

品名	FIG.NO.	品名	FIG.NO.
*	220C-12-7	シール, サイド`カハ`-	410B-5
*	220B-12-7	*	410A-5
シヤフト, クラツチレバ`-	206A-4	*	410D-5
シヤフト, クラツプ`ラケツト	335D-7	*	410C-5
*	335C-7	シール, サイレンサ	126D-7
*	335A-7	*	126C-7
*	335B-7	シール, サ-モスタツトカハ`-	162A-7
*	513B-16	シール, ステアリング`ケ-プ`ル	575A-1
*	513C-16	*	575B-1
*	513A-16	*	575C-1
シヤフト, ステアリング`アヅ`ヤスタスレグド` (H)	336B-31	シール, リコイルスター	420A-4
*	336A-31	*	420B-4
*	336D-18	*	420C-4
*	336C-31	*	420D-4
シヤフト, チルトシリンダ`アツバ`	338A-17	シール, ワツヤ	338A-4
シヤフト, チルトシリンダ`ロア	338A-16		
シヤフト, ド`ライブ`	545A-36		
*	545B-36		
*	545C-36		
シヤフト, ビ`ニオン	301A-13		
シヤフト, プ`ロベ`ラ	220D-14	スイツチ, マグ`ネ	301A-10
*	220A-14	スイツチアツシ, PT	327A-3
*	220B-14	スイツチアツシ, PTT	544B-4
*	220C-14	*	544C-4
シヤフト, ロツカア-ム	121D-6	*	544A-4
*	121A-6	スイツチアツシ, イグ`ニツシヨ	508C-3
*	121B-6	*	508A-3
*	121C-6	*	508B-3
シヤフトアツシ, ド`ライブ` (L)	220C-1-2	スイツチアツシ, エマシ`エンシ	508C-7
*	220A-1-2	*	508A-7
*	220B-1-2	*	508B-7
*	220D-1-2	スイツチアツシ, エマシ`エンシ/ストツツ	444A-32
シヤフトアツシ, ド`ライブ` (S)	220A-1-1	スイツチアツシ, オイルプ`レツシヤ	334D-2
*	220C-1-1	*	334A-2
*	220B-1-1	*	334C-2
*	220D-1-1	*	334B-2
シヤフトアツシ, ド`ライブ` (X)	220A-1-3	スイツチアツシ, スタ-タモ-タ	334D-5
*	220B-1-3	*	334A-5
*	220D-1-3	*	334B-5
*	220C-1-3	*	334C-5
ジ`ヨイント, ド`ライブ`	338A-6	*	561B-15
シール, アツバ`マウントスターホ-ド`	410A-17	*	561C-15
*	410B-17	*	561A-15
*	410C-17	スイツチアツシ, ニュ-トラル	545C-11
*	410D-17	*	334C-7
シール, アツバ`マウントホ-ド`	410B-18	*	334B-7
*	410A-18	*	334A-7
*	410D-18	*	545A-11
*	410C-18	*	545B-11
シール, オイル	340A-6	*	334D-6

(ス)

品名	FIG.NO.	品名	FIG.NO.
スクリュ	544C-5	*	508A-43
*	544B-28	スクリュ(5X10)	545C-21
*	544C-25	*	444A-29
*	544C-18	*	545A-21
*	544C-13	*	545B-21
*	544C-9	スクリュ(5X12)	327A-5
*	544C-8	*	508B-49
*	544C-28	*	508A-49
*	410B-16	*	508C-49
*	410A-16	スクリュ(5X16)	545C-30
*	410D-16	*	545A-30
*	410C-16	*	545C-13
*	206A-19	*	545B-30
*	146A-23	*	545A-13
*	120A-15	*	545B-13
*	175A-14	*	544A-6
*	160A-12	*	544C-6
*	544B-25	*	544B-6
*	508A-45	スクリュ(5X20)	444A-18
*	508B-33	*	340A-8
*	508A-33	*	508A-14
*	508A-44	*	508C-14
*	508B-44	*	508B-14
*	508C-44	スクリュ(5X25)	545A-14
*	508C-45	*	545C-14
*	508B-45	*	545B-14
*	508C-33	スクリュ(5X65)	544A-30
*	167C-5	*	544C-30
*	167D-5	*	544B-30
*	167A-5	スクリュ(6X10)	335D-12
*	167B-5	スクリュ(6X17)	410D-8
*	338A-11	*	410A-8
*	420C-3	*	410B-8
*	420D-3	*	410C-8
*	420A-3	スクリュ(6X20)	545B-25
*	420B-3	*	545A-25
*	544B-5	*	545C-25
*	544B-8	スクリュ(6X23)	444A-17
*	544B-9	スクリュ(6X35)	410C-3
*	544A-25	*	410D-3
*	544A-18	*	410A-3
*	544A-28	*	410B-3
*	544A-9	スクリュ(L:165)	515B-3
*	544A-8	*	515A-3
*	544A-5	*	515C-3
*	544B-13	スクリュ, クランプ	335D-4
*	544B-18	*	335B-3
*	544A-13	*	335A-3
スクリュ(4X10)	508C-43	*	335C-3
*	508B-43	スクリュ, ヲレノイド アツシ	163A-4

品名	FIG.NO.	品名	FIG.NO.
スクリュ, タペ ヲトアジ ヤスチンク	121D-4	*	513B-31
*	121C-4	*	513A-31
*	121A-4	スナツブ リンク	116A-4
*	121B-4	*	220C-3
スクリュ, ニュートラルスイッチ	545A-12	*	220D-3
*	545B-12	*	220A-3
*	545C-12	*	338A-22
スクリュ, フェエルト レーン	146A-8	*	220B-3
スクリュ, リヤカバ -	508C-42	スバ -クブ ラク	111A-18
*	508A-42	スブ リンク	175A-6
*	508B-42	*	444A-20
スクリュアツシ, クランプ	335C-25	*	335C-21
*	335B-25	*	335B-21
*	335A-25	*	335A-21
スクリュセツト, クランプ	335D-28	*	206A-16
スターアツシ, リコイル	167C-1	*	545B-26
*	167B-1	*	545C-33
*	167A-1	*	545C-26
*	167D-1	*	545B-33
スターセツト, エレクトリック	561C-1	*	340A-7
*	561B-1	*	545A-33
*	561A-1	*	545A-26
スターコロ-フ 5MMD1A, 50Mo-ル	167C-8	*	301A-3
*	167D-8	スブ リンク, シヤロウオ-キド ライブ ア-ム	336B-25
*	167A-8	*	336A-25
*	167B-8	*	336C-25
スタツド ホ- ルト	513C-24	スブ リンク, ステアリング アジ ヤスタ	336B-21
*	513B-24	*	336C-21
*	160A-14	*	336D-11
*	513A-24	*	336A-21
ストツバ	545B-24	スブ リンク, スバ イラル	167D-4
*	545A-24	*	167C-4
*	545C-24	*	167A-4
ストツバ, アツバ リバ -スラスト	401A-10	*	167B-4
ストツバ, シフトロツド ガ- イド	210A-6	スブ リンク, スロツトホムバ -	513B-8
ストツバ, チルトロツド ビ- ン	335A-20	*	513A-8
*	335C-20	*	513C-8
*	335B-20	スブ リンク, ト ツク	220B-18
ストツバ, フロム ラブ ツシュ	407A-17	*	220A-18
*	407B-17	*	220D-18
ストライプ, エンジ ンカバ -スターホ- ト	420A-6	*	220C-18
*	420D-6	スブ リンク, ニュートラルア-ム	508A-31
*	420B-6	*	508C-31
*	420C-6	*	508B-31
ストライプ, エンジ ンカバ -ホ- ト	420D-7	スブ リンク, バ- ルブ	121D-10
*	420C-7	*	121A-10
*	420A-7	*	121B-10
*	420B-7	*	121C-10
ストレーナ, オイル	401A-17	スブ リンク, リター- ン	220C-17
スナツブ ビ- ン	513C-31	*	220D-17

品名	FIG.NO.	品名	FIG.NO.
*	220A-17	セパレータアツシ、フューエルペーパ	146A-5
*	220B-17	センサ、インレットエアテンパレチャ	334C-12
スプリング、リハースロツクアーム	336C-10	*	334D-11
*	336B-10	*	334A-12
*	336A-10	*	334B-12
スプリング、ロツカシヤフト	121D-7	センサ、エンジンテンパレチャ	334C-1
*	121B-7	*	334D-1
*	121A-7	*	334A-1
*	121C-7	*	334B-1
スベ一サ	508C-41	センサ、ブレツシヤ	334C-14
*	508C-36	*	334D-13
*	515A-2	*	334A-14
*	515C-2	*	334B-14
*	515B-2	センサアツシ、ホジシヨシ	303C-9
*	508B-41	*	303D-9
*	508A-36	*	303A-9
*	508A-10	*	303B-9
*	508A-41		
*	508B-36		
*	508B-10		
*	544A-22		
*	545B-10		
*	545C-10	(ヨ)	
*	508C-10		
*	544B-22		
*	544C-22	ツケツト、フューエルホース	583A-9
*	545A-10	*	583A-10
スベ一サ(6.2X12.6X21)	206A-13	*	432A-9
スベ一サ(6.5X10.5X114)	335A-11	*	432A-10
*	335C-11	ソレノイドアツシ	163A-2
*	335B-11		
スベ一サ(6.5X10.5X4)	206A-14		
スベ一サ、ステアリングアツシヤスタ	336A-34	(タ)	
*	336B-34		
*	336D-21		
*	336C-34	ターミナル	322B-9
スベ一サ、デリハイブ	144A-4	*	322C-9
スベ一サ、ドラツクリンク	575A-3	*	322D-9
*	575C-3	*	322A-9
*	575B-3	*	303A-12
スベ一サ、フーエルテナツト	407B-23	*	303B-12
スリーブ、ウオータホソツブケース	160A-2	*	303C-12
スロツトルアームアツシ	545C-17	ターミナル/スリーブセツト	553B-17
*	545B-17	*	553C-17
*	545A-17	*	546A-3
		*	553A-17
(セ)		タンクアツシ、フューエル(25L)	583A-1
		タンクアツシ、フューエルSEP	432A-1
		ダツパ、ロア	301A-19

品名	FIG.NO.	品名	FIG.NO.
(チ)		(ナ)	
チヤンパ、エパホレシヨシ	146A-6	ナツト	303B-5
チューブ、L:250	444A-21	*	303A-5
チューブ、ウオータ(L)	160A-7-2	*	301A-24
チューブ、ウオータ(S)	160A-7-1	*	327A-7
チューブ、ウオータ(X)	160A-7-3	*	303D-5
		*	303C-5
		*	336C-36
		*	336D-23
		*	401A-14
		*	210A-7
ツールアツシ	420C-13	*	160A-13
*	420D-13	*	336B-36
*	420A-13	*	335C-16
*	420B-13	*	335C-12
		*	335C-8
		*	336A-36
		*	335D-25
		*	335D-13
		*	335A-16
		*	335A-12
		*	335A-8
デ一カル	544C-17	*	335B-16
*	544B-17	*	335B-12
デ一カル、LEAN BURN	420B-12	*	335B-8
*	420C-12	*	407A-18
*	420D-12	*	513A-27
*	420A-12	*	513A-26
デ一カル、インジ一エクシヨシ	420D-10	*	508C-50
*	420B-10	*	513C-26
*	420C-10	*	513B-27
*	420A-10	*	513B-26
デ一カル、リモコンサイト	508C-38	*	508C-9
*	508A-38	*	508B-9
*	508B-38	*	508A-9
		*	508B-50
		*	508A-50
		*	444A-34
		*	545B-31
		*	545A-31
		*	544C-32
ドラム、フリスロツトル	508C-23	*	407B-18
*	508B-23	*	444A-13
*	508A-23	*	545C-31
		*	544A-32
		*	544A-20



品名	FIG.NO.	品名	FIG.NO.
*	335A-14	*	583A-4
ﾌﾞｯｼﾞ, ｸﾞｰｽﾞ ﾎﾞｰﾄﾞ ﾗｲﾝ	160A-9	*	432A-7
ﾌﾞｯｼﾞ, ﾏｲﾊﾝﾄﾞ ﾗｲﾝ	336D-7	*	553B-14
*	336C-7	*	553C-14
*	336A-7	*	553A-14
*	336B-7	ﾌﾞﾗｯｸ	508A-30
ﾌﾞｯｼﾞ, ﾏﾞﾗﾝｼﾞ	336B-3	*	508B-30
*	336C-3	*	545B-29
*	336D-3	*	340A-2
*	336A-3	*	545C-29
ﾌﾞｯｼﾞ, ﾃﾞﾙﾀ ﾗｲﾝ	338A-18	*	545A-29
ﾌﾞｯｼﾞ, ﾃﾞﾙﾀ ﾗｲﾝ	335D-16	*	508C-30
ﾌﾞｯｼﾞ, ﾃﾞﾙﾀ ﾗｲﾝ NO. 1	444A-2	ﾌﾞﾗｯｸ, ﾗｲﾝ	301A-6
ﾌﾞｯｼﾞ, ﾃﾞﾙﾀ ﾗｲﾝ NO. 2	444A-3	ﾌﾞﾗｯｸ, ﾗｲﾝ ﾎﾞｰﾄﾞ (ﾌﾞﾗｯｸ)	335A-1
ﾌﾞｯｼﾞ, ﾗﾝﾄﾞ ﾗｲﾝ	444A-9	*	335D-1
ﾌﾞｯｼﾞ, ﾗｲﾝ ﾗ	407B-16	*	335C-1
*	407A-16	*	335B-1
ﾌﾞｰｽ (10A)	513A-13	ﾌﾞﾗｯｸ, ﾗｲﾝ ﾎﾞｰﾄﾞ (ﾌﾞﾗｯｸ)	335C-2
*	322A-6	*	335D-2
*	322C-6	*	335A-2
*	322D-6	*	335B-2
*	546A-2	ﾌﾞﾗｯｸ, ﾗｲﾝ	322C-15
*	322B-6	*	322D-15
*	513B-13	*	322A-15
*	513C-13	*	322B-15
ﾌﾞｰｽ (30A)	513B-14	ﾌﾞﾗｯｸ, ﾗｲﾝ (L) (ﾌﾞﾗｯｸ)	336C-2-2
*	513C-14	*	336D-2-2
*	513A-14	*	336A-2-2
*	322B-7	*	336B-2-2
*	322D-7	ﾌﾞﾗｯｸ, ﾗｲﾝ (S) (ﾌﾞﾗｯｸ)	336C-2-1
*	322C-7	*	336D-2-1
*	322A-7	*	336A-2-1
ﾌﾗｲ ﾗｲﾝ	303D-4	*	336B-2-1
*	303B-4	ﾌﾞﾗｯｸ, ﾗｲﾝ (L) (ﾌﾞﾗｯｸ)	336C-4-2
*	303C-4	*	336D-4-2
*	303A-4	*	336A-4-2
*	561B-4	*	336B-4-2
*	561A-4	ﾌﾞﾗｯｸ, ﾗｲﾝ (S) (ﾌﾞﾗｯｸ)	336D-4-1
*	561C-4	*	336C-4-1
ﾌﾞﾗｯｸ (12X18.65)	405A-9	*	336A-4-1
ﾌﾞﾗｯｸ (8X7.5)	407A-9	*	336B-4-1
*	407B-9	ﾌﾞﾗｯｸ, ﾗｲﾝ ﾎﾞｰﾄﾞ	513C-7
ﾌﾞﾗｯｸ, ﾗｲﾝ	405A-1	*	513B-7
ﾌﾞﾗｯｸ, ﾗｲﾝ ﾗｲﾝ ﾗｲﾝ	513A-15	*	513A-7
*	513C-15	ﾌﾞﾗｯｸ, ﾗｲﾝ (L) (ﾌﾞﾗｯｸ)	444A-24
*	513B-15	ﾌﾞﾗｯｸ, ﾗｲﾝ ﾗｲﾝ ﾗｲﾝ	334D-7
*	334B-6	*	334A-8
*	334A-6	*	334C-8
*	334C-6	*	334B-8
ﾌﾞﾗｯｸ, ﾗｲﾝ ﾗｲﾝ	432A-13	ﾌﾞﾗｯｸ, ﾗｲﾝ	561C-14

品名	FIG.NO.	品名	FIG.NO.
*	322A-12	*	545C-45
*	561A-14	ﾌﾞﾗｯｸ, ﾗｲﾝ	545A-27
*	561B-14	*	545B-27
*	322D-22	*	545C-27
*	322B-14	ﾌﾞﾗｯｸ, ﾗｲﾝ ﾗｲﾝ ﾗｲﾝ	336A-19
*	322B-12	*	336D-9
*	322A-14	*	336B-19
*	322C-12	*	336C-19
*	322D-14	ﾌﾞﾗｯｸ, ﾗｲﾝ ﾗｲﾝ (H)	336C-28
*	322D-12	*	336D-15
*	322C-14	*	336A-28
ﾌﾞﾗｯｸ, ﾗｲﾝ ﾗｲﾝ	146A-9	*	336B-28
ﾌﾞﾗｯｸ, ﾗｲﾝ ﾗｲﾝ	146A-36	ﾌﾞﾗｯｸ, ﾗｲﾝ ﾗｲﾝ ﾗｲﾝ	336B-30
ﾌﾞﾗｯｸ, ﾗｲﾝ ﾗｲﾝ ﾗｲﾝ	146A-4	*	336C-30
ﾌﾞﾗｯｸ, ﾗｲﾝ ﾗｲﾝ	310B-2	*	336A-30
*	310A-2	*	336D-17
*	553C-4	ﾌﾞﾗｯｸ, ﾗｲﾝ ﾗｲﾝ ﾗｲﾝ ﾗｲﾝ	336B-29
*	310C-2	*	336C-29
*	561C-7	*	336D-16
*	561B-7	*	336A-29
*	553A-4	ﾌﾞﾗｯｸ, ﾗｲﾝ ﾗｲﾝ ﾗｲﾝ	444A-8
*	561A-7	ﾌﾞﾗｯｸ, ﾗｲﾝ	120A-17
*	310D-2	ﾌﾞﾗｯｸ, ﾗｲﾝ	301A-5
*	553B-4	ﾌﾞﾗｯｸ, ﾗｲﾝ	444A-33
ﾌﾞﾗｯｸ (+)	340A-4	ﾌﾞﾗｯｸ ﾗｲﾝ	508A-15
ﾌﾞﾗｯｸ ﾗｲﾝ	301A-2	*	508B-15
ﾌﾞﾗｯｸ	544A-24	*	508C-15
*	544B-24	ﾌﾞﾗｯｸ ﾗｲﾝ ﾗｲﾝ ﾗｲﾝ	508B-8
*	544C-24	*	508A-8
ﾌﾞﾗｯｸ, ﾗｲﾝ ﾗｲﾝ	120A-6	*	508C-8
ﾌﾞﾗｯｸ, ﾗｲﾝ ﾗｲﾝ ﾗｲﾝ	120A-1	ﾌﾞﾗｯｸ, ﾗｲﾝ ﾗｲﾝ ﾗｲﾝ	175A-12
ﾌﾞﾗｯｸ	340A-3	ﾌﾞﾗｯｸ ﾗｲﾝ	113A-1
ﾌﾞﾗｯｸ ﾗｲﾝ ﾗｲﾝ	545B-3	ﾌﾞﾗｯｸ, ﾗｲﾝ ﾗｲﾝ	444A-23
*	545C-3	ﾌﾞﾗｯｸ, ﾗｲﾝ ﾗｲﾝ (L: 320)	162A-8
*	545A-3	ﾌﾞﾗｯｸ, ﾗｲﾝ ﾗｲﾝ (9.5X11.5X450)	146A-10
ﾌﾞﾗｯｸ ﾗｲﾝ ﾗｲﾝ	545A-9	ﾌﾞﾗｯｸ ﾗｲﾝ (3X9-1/4X10) (M1001)	407A-15-3
*	545C-9	ﾌﾞﾗｯｸ ﾗｲﾝ (3X9-1/4X10) (M1011)	407A-15-8
*	545B-9	ﾌﾞﾗｯｸ ﾗｲﾝ (3X9-1/4X11) (M1101)	407A-15-4
ﾌﾞﾗｯｸ	545B-2	ﾌﾞﾗｯｸ ﾗｲﾝ (3X9-1/4X12) (M1201)	407A-15-5
*	545C-2	ﾌﾞﾗｯｸ ﾗｲﾝ (3X9-1/4X7) (M701)	407A-15-1
*	545A-2	ﾌﾞﾗｯｸ ﾗｲﾝ (3X9-1/4X8) (M821)	407A-15-6
ﾌﾞﾗｯｸ, ﾗｲﾝ	327A-4	ﾌﾞﾗｯｸ ﾗｲﾝ (3X9-1/4X9) (M911)	407A-15-7
ﾌﾞﾗｯｸ, ﾗｲﾝ ﾗｲﾝ ﾗｲﾝ	444A-22	ﾌﾞﾗｯｸ ﾗｲﾝ (3X9-1/4X9) (M930)	407A-15-2
ﾌﾞﾗｯｸ, ﾗｲﾝ ﾗｲﾝ	206A-3	ﾌﾞﾗｯｸ ﾗｲﾝ (4X10X7)	407B-15
ﾌﾞﾗｯｸ, ﾗｲﾝ	335A-5		
*	335B-5		
*	335D-6		
*	335C-5		
ﾌﾞﾗｯｸ, ﾗｲﾝ ﾗｲﾝ	545A-45		
*	545B-45		

(A)

品名	FIG.NO.	品名	FIG.NO.
ﾊﾞｰﾌﾞﾘﾝｸﾞ	220D-2	ﾎﾙﾀﾞﾞ,ｺﾈｸﾀ	334C-10
*	407A-11	*	334B-10
*	407B-11	*	334A-10
*	220A-2	*	334D-9
*	220B-2	ﾎﾙﾀﾞﾞ,ｻｲﾄﾞｶﾊﾞｰ	410A-15
*	220C-2	*	410B-15
ﾊﾞｰﾌﾞﾘﾝｸﾞ (17X24X27.5)	407B-2	*	410D-15
*	407A-2	*	410C-15
ﾊﾞｰﾌﾞﾘﾝｸﾞ (20X35X4.5)	220A-7	ﾎﾙﾀﾞﾞ,ﾄﾞﾚｰﾝﾎｰｽ	513A-18
*	220B-7	*	513B-18
*	220D-7	*	513C-18
*	220C-7	ﾎﾙﾀﾞﾞ,ﾆｬｰﾄﾞﾚｯﾄ	508C-28
ﾊﾞｰﾌﾞﾘﾝｸﾞ (25X52X15)	407A-3	*	508A-28
*	407B-3	*	508B-28
ﾊﾞｰﾌﾞﾘﾝｸﾞ,ｸﾗﾝｸｼﾌﾞｯﾄ	116A-8	ﾎﾙﾀﾞﾞ,ﾌｹﾞｰﾙﾎｰｽ	444A-26
ﾊﾞｰｽ,ｽﾀｰﾀ	120A-11	ﾎﾙﾀﾞﾞ,ﾎﾞｲﾝﾄﾞｽｲｯﾁ	327A-10
ﾊﾞｯﾄ,ｼﾘﾝｸﾞ	111A-1	ﾎﾙﾀﾞﾞ,ﾎﾞｲﾝﾄﾞﾘﾘｰ	327A-2
ﾊﾞﾙﾌﾞ,ﾀｲﾐﾝｸﾞ	120A-16	ﾎﾙﾀﾞﾞ,ﾘｽﾄﾘｯｸﾀ	126B-9
		*	126A-9
		ﾎﾙﾀﾞﾞ,ﾘﾓｺﾝｹｰﾌﾞﾙ	513C-22
		*	513B-22
		*	513A-22
		ﾎﾙﾀﾞﾞ,ﾘﾘｰ	561C-21
		*	561B-21
		*	561A-21
		*	310C-16
		*	310D-16
		*	310A-16
		*	310B-16
		*	301A-21
		ﾎﾙﾀﾞﾞ,ﾌﾞﾗｯｼ	301A-8
		ﾎﾙﾄ	163A-9
		*	167A-9
		*	167A-11
		*	146A-22
		*	162A-3
		*	163A-8
		*	167D-9
		*	167D-11
		*	167C-11
		*	167B-9
		*	167B-11
		*	167C-9
		*	322B-21
		*	322B-20
		*	322B-4
		*	322C-21
		*	322C-20
		*	322C-4
		*	322A-21

(木)

品名	FIG.NO.	品名	FIG.NO.
*	310D-8	*	513B-33
*	310D-7	*	513B-34
*	310C-12	*	513B-35
*	322A-20	*	561A-9
*	322A-4	*	561C-8
*	310D-12	*	561C-9
*	334C-15	*	561C-10
*	334C-9	*	561B-10
*	334B-15	*	561A-10
*	401A-15	*	561B-8
*	334D-14	*	561B-9
*	334D-8	*	553C-5
*	334B-9	*	553C-6
*	322D-21	*	561A-17
*	322D-20	*	553B-6
*	322D-4	*	553A-5
*	334A-15	*	553A-6
*	334A-9	*	553B-5
*	327A-6	*	561B-17
*	303B-2	*	513A-33
*	303A-10	*	513A-34
*	303A-3	*	513A-35
*	303C-2	*	338A-12
*	303B-10	*	561C-17
*	303B-3	*	113A-2
*	303A-2	*	113A-3
*	206A-17	*	120A-13
*	175A-8	*	126A-3
*	175A-7	*	126B-3
*	301A-23	*	111A-9
*	301A-22	*	111A-15
*	206A-18	*	113A-7
*	310B-8	*	146A-11
*	310B-7	*	146A-20
*	310A-12	*	120A-14
*	310C-8	*	144A-9
*	310C-7	*	126C-3
*	310B-12	*	126D-3
*	310A-8	ﾎﾙﾄ(10X20.5)	336C-26
*	303D-2	*	336B-26
*	303C-10	*	336A-26
*	303C-3	ﾎﾙﾄ(6X12.5)	432A-14
*	310A-7	ﾎﾙﾄ(6X14)	111A-8
*	303D-10	*	335D-21
*	303D-3	*	407A-7
*	146A-21	*	407B-7
*	513C-34	*	336D-26
*	513C-35	*	338A-20
*	561A-8	ﾎﾙﾄ(6X15)	513B-25
*	513C-33	*	513A-25

品名	FIG.NO.	品名	FIG.NO.
*	336D-22	ホルト (8X90)	335C-15
*	513C-25	*	335D-24
*	444A-27	*	335A-15
*	336C-35	*	335B-15
*	336B-35	ホルト, アツパ マウント	401A-7
*	336A-35	ホルト, コンロツト	116A-6
ホルト (6X150)	335A-9	ホルト, スタツパ フロント	545C-15
*	335B-9	*	545B-15
*	335C-9	*	545A-15
ホルト (6X18)	120A-7	ホルト, スタツパ リヤ	545C-16
*	545A-19	*	545B-16
*	545B-19	*	545A-16
*	545C-19	ホルト, ド ラツグ リンク	575C-4
ホルト (6X20)	310D-3	*	575B-4
*	407A-14	*	575A-4
*	407B-14	ホング, スライス	432A-11
*	310C-3	*	583A-11
*	310A-3	ホング アツジ, オイル	175A-1
*	310B-3	ホング アツジ, ギヤ	338A-5
ホルト (6X25)	327A-8	ホング アツジ, フユ-エル (H)	146A-2
*	220B-24	ホング アツジ, フユ-エル (L)	146A-24
*	146A-12		
*	220D-24		
*	220C-24		
*	126B-7		
*	126A-7		
*	126D-9		
*	126C-9		
*	220A-24	(マ)	
*	206A-9		
ホルト (6X35)			
ホルト (8X22)	401A-13	マウント, アツパ	401A-11
ホルト (8X27)	338A-21	マウント, アツパ サイト	401A-9
ホルト (8X30)	508A-48	マウント, ロア サイト	405A-11
*	336A-23	マウント, ロア スラスト	405A-10
*	407B-5	マ-ク, エンフ レムバ ワチルト	420D-14
*	336D-13	マ-ク, エンフ レムバ (15)	420B-9
*	444A-16	マ-ク, エンフ レムバ (20)	420C-9
*	336B-23	*	420D-9
*	405A-6	マ-ク, エンフ レムバ (9. 9)	420A-9
*	405A-17	マ-ク, クラツチシフト	444A-36
*	401A-3	マ-ク, クラツチ プラケツト	335B-24
*	336C-23	*	335A-24
*	407A-5	*	335C-24
*	508B-48	*	335D-27
*	508C-48	マ-ク, ハンド ルガ リツフ	444A-31
ホルト (8X40)	405A-15	マ-ク, ハンド ルバ	508C-39
*	335D-18	*	508B-39
ホルト (8X45)	444A-28	*	508A-39
ホルト (8X72)	111A-3	マ-ク, リハ-スロツク	335B-23
ホルト (8X77)	111A-4	*	335C-23

品名	FIG.NO.	品名	FIG.NO.
*	335A-23	*	407A-22
マニホ-ルド, インレット	126C-1	ラバ- , サイト カバ-	410C-4
*	126D-1	*	410D-4
*	126B-1	*	410A-4
*	126A-1	*	410B-4
マニホバ ルブ	338A-2	ラバ-, テイラント ルブリカシヨウ	444A-4
		ラベル, S. I. G. P.	167C-12
		*	167D-12
		*	167A-12
		*	167B-12
		ラベル, ガウ-シユク	334C-4
		*	334D-4
		*	334A-4
		*	334B-4
(モ)		ラベル, エンジンカバ- (JAPAN)	420C-11
モータアツジ, PT	338A-14	*	420D-11
*	340A-1	*	420A-11
モータアツジ, スタ-テインク	301A-1	*	420B-11
*	561A-3	ラベル, オイル/クリアランス	126C-13
*	561B-3	*	126D-13
*	561C-3	*	126A-12
モータセツト, スタ-ク	561A-2	*	126B-12
*	561B-2	ラベル, スタ-ク	167C-13
*	561C-2	*	167D-13
		*	167A-13
		*	167B-13
(ム)		ラベル, スタツパ	444A-35
ユニット, エンジンコントロール	310D-13		
*	310C-13-2	(リ)	
*	561A-24		
*	561C-24		
*	561B-24		
*	310A-13-2	リセブ タクル	553C-12
*	310A-13-1	*	553B-12
*	310B-13-1	*	553A-12
*	310C-13-1	リセブ タクルセツト	553A-9
*	310B-13-2	*	553B-9
		*	553C-9
		リテ-ナ, バ ルブ スパ リンク	121B-11
		*	121A-11
		*	121C-11
		*	121D-11
ラチエツトセツト	167C-3	リ-ト (L: 165)	335D-10
*	167D-3	*	335D-9
*	167A-3	リ-ト (L: 210)	335D-11
*	167B-3	リ-ト, スタツパ スイツチ	553A-11
ラバ-, エキジ- ストシール	407B-22	*	553C-11

品名	FIG.NO.	品名	FIG.NO.
*	53B-11		
リハット	410C-20		
*	410D-20	(L)	
*	410B-20		
*	410A-20		
リモートコントロールアツシ	508A-1	レキムレータ, エンジオイル (6.5K)	113A-5
*	508B-1	レクチファイヤ/レキムレータアツシ	310D-1
*	508C-1	*	553A-3
リモートコントロールアツシ, シンガール	544C-1	*	310C-1
*	545A-1	*	310A-1
*	545B-1	*	310B-1
*	544B-1	*	561A-6
*	544A-1	*	561B-6
*	545C-1	*	553C-3
リール	167D-2	*	561C-6
*	167C-2	*	553B-3
*	167B-2	レクチファイヤ/レキムレータセット	553A-2
*	167A-2	*	553B-2
リレーアツシ	561A-20	*	553C-2
*	301A-20	レハム, インタリンクスロット#NO. 1	513C-6
*	561C-20	*	513A-6
*	561B-20	*	513B-6
*	310C-15	レハム, インタリンクスロット#NO. 2	513A-4
*	310D-15	*	513B-4
*	310A-15	*	513C-4
*	310B-15	レハム, クラツチ	206A-1
リレーアツシ, PTT	327A-1	*	513A-9
リンク, クラツチレハム	513B-10	*	513B-9
*	206A-6	*	513C-9
*	513C-10	レハム, クラツチノツチ	206A-2
*	513A-10	レハム, シフト	301A-9
リンク, スタツプ	545C-7	レハム, ステアリンクアツシヤスタ	336D-14
*	545C-37	*	336A-27
*	545A-7	*	336B-27
*	545A-37	*	336C-27
*	545B-37	レハム, スロットルコントロール	513A-3
*	545B-7	*	513C-3
リンク, リハムスロツクアーム	336B-12	*	513B-3
*	336C-12	レハム, ハンドル	544C-12
*	336A-12	*	508B-24
リンク, レリース	336B-15	*	508A-24
*	336C-15	*	508C-24
*	336A-15	*	544A-12
リンクアツシ, ドラツク	575B-2	*	544B-12
*	575C-2	レハム, フリースロットル	508A-20
*	575A-2	*	508B-20
リンクセット, ヒュストン	116A-2	*	508C-20
リンクセット, ヒュストン (OS:0.50)	116A-11	レハム, レリース	335A-13
		*	335B-13
		*	335C-13

品名	FIG.NO.	品名	FIG.NO.
レハムアツシ, スロットル	545C-23	*	545B-4
*	545B-23	*	545A-40
*	545A-23	*	545A-38
		*	545B-38
		*	545B-18
		*	545B-6
		*	575A-6
		*	303A-11
		*	206A-12
		*	146A-13
		*	327A-9
		*	303C-11
		*	303B-11
		*	126A-6
		*	575C-6
		*	575B-6
		*	126D-8
		*	126C-8
		*	126B-6
		*	545A-18
		*	508A-26
		*	508A-34
		*	508A-46
		*	544A-7
		*	508C-46
		*	508A-13
		*	508B-13
		*	508C-13
		*	508C-26
		*	508C-34
		*	508B-26
		*	508B-34
		*	508B-46
		*	544C-7
		*	544C-10
		*	544B-14
		*	544B-15
		*	545A-4
		*	545A-6
		*	544C-14
		*	544C-15
		*	544A-10
		*	544A-14
		*	544A-15
		*	544B-10
		*	544B-7
		*	407A-19
		*	407B-19
		*	303D-6
		*	303C-6



品名	FIG.NO.	品名	FIG.NO.
*	303A-6	ワッシャ(25X34X1.1)	220D-12-5
*	303B-6	*	220C-12-5
ワッシャ(17X23X1.1)	220A-11-1	*	220A-12-5
*	220B-11-1	*	220B-12-5
*	220D-11-1	ワッシャ(25X34X1.2)	220D-12-6
*	220C-11-1	*	220C-12-6
ワッシャ(17X23X1.2)	220D-11-2	*	220A-12-6
*	220C-11-2	*	220B-12-6
*	220A-11-2	ワッシャ(27.5X47X1)	336C-8
*	220B-11-2	*	336D-5
ワッシャ(17X23X1.3)	220D-11-3	*	336B-8
*	220B-11-3	*	336A-8
*	220A-11-3	*	336A-5
*	220C-11-3	*	336C-5
ワッシャ(17X23X1.4)	220D-11-4	*	336B-8
*	220C-11-4	*	336B-5
*	220A-11-4	ワッシャ(4.2X11X1)	410C-12
*	220B-11-4	*	410D-12
ワッシャ(17X23X1.5)	220D-11-5	*	410A-12
*	220A-11-5	*	410B-12
*	220B-11-5	ワッシャ(5.5X12X0.8)	513A-28
*	220C-11-5	*	544C-31
ワッシャ(17X23X1.6)	220B-11-6	*	513B-28
*	220C-11-6	*	544A-31
*	220D-11-6	*	513C-28
*	220A-11-6	*	544B-31
ワッシャ(17X23X1.7)	220D-11-7	ワッシャ(5.5X16X1.5)	544A-19
*	220A-11-7	*	544C-19
*	220B-11-7	*	544B-19
*	220C-11-7	ワッシャ(6.5X13X1.0)	210A-8
ワッシャ(17X23X1.8)	220A-11-8	*	160A-15
*	220C-11-8	*	336C-17
*	220B-11-8	*	335A-10
*	220D-11-8	*	336A-17
ワッシャ(17X23X1.9)	220D-11-9	*	336B-17
*	220A-11-9	*	335B-10
*	220B-11-9	*	335C-10
*	220C-11-9	ワッシャ(6.5X15X1)	432A-15
ワッシャ(20X35X2.75)	220B-4	ワッシャ(6.5X15X1.0)	206A-11
*	220C-4	ワッシャ(6.5X20X1.5)	206A-10
*	220D-4	*	513C-29
*	220A-4	*	513B-29
ワッシャ(21X35X2.75)	220A-6	*	513A-29
*	220B-6	ワッシャ(6.5X24X2)	508C-51
*	220D-6	*	508B-51
*	220C-6	*	508A-51
ワッシャ(25X34X1)	220D-12-4	ワッシャ(6.5X24X4)	120A-8
*	220C-12-4	ワッシャ(6X14X1)	310C-17
*	220A-12-4	*	310D-17
*	220B-12-4	*	310A-17

品名	FIG.NO.	品名	FIG.NO.
*	310B-17	Eリング	545A-5
ワッシャ(7X12X1)	513B-30	*	545B-5
*	513C-30	*	545C-5
*	513A-30	*	508A-40
ワッシャ(8.2X18X1.2)	336A-37	*	508B-40
*	336B-37	*	508C-40
*	336C-37		
*	336D-24		
ワッシャ(8.2X21.5X3)	335B-18		
*	335A-18		
*	335C-18		
*	335D-22		
ワッシャ(8.5X16X1.2)	336D-12	(N)	
*	336A-22		
*	336B-22		
*	336C-22	NS1セット	167C-7
*	513A-20	*	167D-7
*	513B-20	*	167A-7
*	513C-20	*	167B-7
ワッシャ(8.5X16X2)	335C-22		
*	335D-26		
*	335B-22		
*	335A-22	(O)	
ワッシャ(8.5X23X1.5)	335C-17		
*	335D-23		
*	335B-17	Oリング	338A-7
*	335A-17	*	338A-15
ワッシャ, 6.3X17X6	310C-5	*	340A-5
*	310D-5	*	163A-3
*	310B-5	*	338A-9
*	310A-5	Oリング(D:1.7)	210A-9
ワッシャ, アガバ マウント 黒	401A-8	Oリング(D:1.9, ID:13)	175A-4
ワッシャ, クランプ プ ラケットシヤフト	335D-8	Oリング(D:1.9, ID:21.8)	111A-6
ワッシャ, ステアリング アジ ヤスタ	336C-33	Oリング(D:2.1, ID:8.8)	175A-11
*	336D-20	Oリング(D:2.3)	210A-10
*	336B-33	Oリング(D:2.4, ID:26.2)	146A-39
*	336A-33	Oリング(D:2.4, ID:52.6)	175A-5
ワッシャ, ステアリング アジ ヤスタフリクションフ レート	336B-32	Oリング(D:3.1, ID:16.8)	111A-11
*	336C-32	Oリング(D:3.5, ID:65.2)	407B-12
*	336D-19	*	407A-12
*	336A-32	Oリング, フュー エルアトレット	432A-6
ワッシャ, プ ーナリナットロック	120A-5	*	583A-7
ワッシャセット, ストツガ	301A-16	Oリング, フランジ	163A-5
(E)			

## スズキ DF9.9B/15A/20A パーツカタログ

---

2016年 9月 作成  
2016年 9月 発行

発行 スズキ株式会社  
サービス資料内製化プロジェクト サービス資料・教育課  
〒432-8611 静岡県浜松市南区高塚町300番地

---

不許複製

# SUZUKI MOTOR CORPORATION

---