

**SUZUKI**  
**パワースタート**

# **DT20 / 25 / 30**

**DT20** '86~'93MODEL

**DT25** '86~'00MODEL

**DT25K** '86~'93MODEL

**DT30** '86~'00MODEL

**OUTBOARD MOTOR**

1999-5

**10**版

このパーツカタログの発行により今まで使用していた次の  
パーツカタログは使用しないでください。

パーツカタログ名	パーツカタログ品番
DT20/DT25(K)/DT30 '86~'99 MODEL	9900B-90152-030

ま え が き  
目 次

1

エ ン ジ ン

2

伝 導

3

電 装

4

外 装

5

オ プ シ ョ ン

6

品 番 索 引 表  
品 名 索 引 表

7

**DT20** '86MODEL



**DT20** '87~'88MODEL



**DT20** '89~'93MODEL



**DT25K** '89~'91MODEL

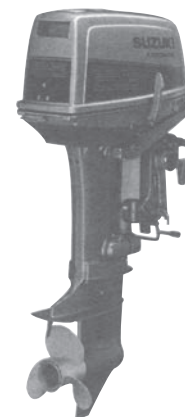

**DT25** '89~'93MODEL



**DT25** '98~'00MODEL



**DT30** '89~'93MODEL



**DT30** '98~'00MODEL





## まえがき

このパーツカタログは、スズキ船外機DT20型、'86～'93MODEL、DT25/30型、'89～'00MODEL及び25K(KEROSENE)型、'89～'93MODEL、を収録してあります。

機種	エンジン諸元	サイクル	気筒数	総排気量 (cm <sup>3</sup> )	内径×行程 (mm)
DT20		2	2	444	67×63
DT25/25K/30		2	2	499	71×63

DT20					
機種記号	年式	型式	スタータ M E	トランサム	実施号機
DT20SVG	86model	02003	○	S, L, LL, UL	02003-602983 ~
DT20ESVG			○		
DT20SVH	87model		○		02003-704548 ~
DT20ESVH			○		
DT20SVJ	88model		○		02003-805874 ~
DT20ESVJ			○		
DT20SK	89model		○		02003-907282 ~
DT20ESK			○		
DT20SL	90model		○		02003-011001 ~
DT20ESL			○		
DT20SM	91model	○	02003-131001 ~		
DT20ESM		○			
DT20SN	92model	○	02003-231001 ~		
DT20ESN		○			
DT20SP	93model	○	02003-351001 ~		
DT20ESP		○			

DT25						
機種記号	年式	型式	スタータ M E	リモコン	トランサム	実施号機
DT25SK	89model	02503	○	○	S, L, LL, UL	02503-923424 ~
DT25RSK			○	○		
DT25YSK			○	○		
DT25SL	90model		○	○		02503-011001 ~
DT25RSL			○	○		
DT25YSL			○	○		
DT25SM	91model		○	○		02503-131001 ~
DT25RSM			○	○		
DT25YSM			○	○		
DT25SN	92model		○	○		02503-231001 ~
DT25RSN		○	○			
DT25YSN		○	○			
DT25SP	93model	○	○	02503-351001 ~		
DT25SR	94model	○	○	02503-461001 ~		
DT25SS	95model	○	○	02503-581001 ~		
DT25ST	96model	○	○	02503-651001 ~		
DT25SV	97model	○	○	02503-751001 ~		
DT25SW	98model	○	○	02503-861001 ~		
DT25SX	99model	○	○	02503-971001 ~		
DT25SY	00model	○	○	02503-030001 ~		

トランサム S : 423mm                      LL : 610mm  
 L : 550mm                                  UL : 677mm  
 スタータ M : マニュアルスタータ      E : エレクトリックスタータ

DT25K						
機種記号	年式	型式	スタータ M E	リモコン	トランサム	実施号機
DT25KSK	89model	02501K	○	○	S, L, LL, UL	02501K-903214 ~
DT25KESK			○	○		
DT25KSL	90model		○	○		02501K-011001 ~
DT25KESL			○	○		
DT25KSM	91model		○	○		02501K-131001 ~
DT25KESM			○	○		
DT25KSN	92model		○	○		02501K-231001 ~
DT25KESN			○	○		
DT25KSP	93model		○	○		02501K-351001 ~
DT25KESP			○	○		

1

DT30							
機種記号	年式	型式	スターター		リモコン	トランサム	実施号機
			M	E			
DT30SK	89model	03001	○	○		S, L, L, U, L	03001-924463 ~
DT30RSK			○	○	○		
DT30YLK			○	○			
DT30SL	90model		○	○			03001-011001 ~
DT30RSL			○	○	○		
DT30LL			○	○			
DT30LM	91model		○	○			03001-131001 ~
DT30LN	92model		○	○			03001-231001 ~
DT30LP	93model		○	○			03001-351001 ~
DT30LR	94model		○	○			03001-461001 ~
DT30LS	95model	○	○		03001-581001 ~		
DT30LT	96model	○	○		03001-651001 ~		
DT30LV	97model	○	○		03001-751001 ~		
DT30LW	98model	○	○		03001-861001 ~		
DT30LX	99model	○	○		03001-971001 ~		
DT30LY	00model	○	○		03001-030001 ~		

### I.Dプレートの説明

I.Dプレートには下記の項目が刻印されています。  
より正確な部品発注のため①機種名、②型式、③製造番号(号機)を確認下さい。

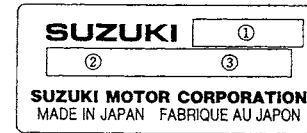

① 機種名を示します。(例) DT20

② 型式を示します。(例) 02003

③ 製造番号(号機)を示します。(例) 231001

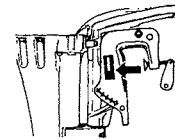

I.Dプレート

※取付位置：ブラケット、クランプスタボード(右)

## パーツカタログのご使用について

### 1. 記号および略語

#### 1-1. サイズ等

A	: 用品	L	: 長さ、リンク数、容積	US	: アンダサイズ
AR	: 必要量	NT	: 歯数	W	: 巾
D	: 線径	OD	: 外径	W/	: 同時使用
E.No.	: エンジン番号	OPT	: オプション	#	: 直送品
F.No.	: フレーム番号	OS	: オーバサイズ	*	: 直売品
H	: 高さ	STD	: スタンダード	~	: より、から
ID	: 内径	T	: 厚さ		
12×34×5 : 内径×外径×厚さ(巾、長さ)					

#### 1-2. メーカー名

BS	: ブリヂストンタイヤ	NGK	: 日本特殊陶業
CHKK	: 中央発条	NHK	: 日本発条
DID	: 大同工業	RK	: 高砂チェーン
DK	: 大金製作所	TEN	: 富士通テン
FB	: 古河電池	TR	: 東海理化電機製作所
IRC	: 井上護謨工業	YB	: 湯浅電池
KYB	: 葦場工業		
NABCO : 日本エアブレーキ			

#### 1-3. 構成部品の表示

品	番	品	名
×××××	-	×××××	○○○アッシ
×××××	-	×××××	・○○○○
×××××	-	×××××	・○○○○

↑  
構成部品(インナパーツ)を示します。

#### 1-4. 部品変更

備考欄の品番の前の→印は変更部品相互の互換性を表示します。  
 ←○○○○○-○○○○○……「~より統一」を示し、旧~~○~~新です。  
 →○○○○○-○○○○○……「~に統一」を示し、旧~~○~~新です。

#### 1-5. 修正使用

ホース、チューブ等で寸法表示の→印は修正使用を表示します。  
 (例) L : 200→180……200を180に修正して使用します。

### 2. 部品変更のお知らせ

部品が新設または変更となった場合、サービス・部品ニュース、統一部品一覧表などでご案内いたします。  
 販売店様によっては、弊社代理店にお問い合わせください。

### 3. 部品の注文

部品ご注文の場合は、このパーツカタログをご参照の上、次の点にご留意され、正確にご注文ください。

- 3-1. 品番、品名および数量
- 3-2. フレーム番号およびエンジン番号と型式番号(年式)
- 3-3. 部品メーカー(電装部品、保安部品など)

- 注※ 分解図は、補給部品索引のためのものです。分解、組立には使用しないで下さい。  
 ※ 補給部品の中で車種間の共通化により、一部生産車の部品と異なる場合があります。あらかじめご了承ください。  
 ※ 記載事項は予告なく変更することがあります。あらかじめご了承ください。

1



## 標準整備作業時間表としての使い方

### 1. 標準整備作業時間の表示

#### 1-1 表示位置と単位

各ページ右側の「標準作業時間」欄に、時間の単位で表示し、1時間未満は10分率で示してあります。  
また、2人で実施する作業は、1人の延時間に換算してあります。

(注) 調整・清掃・測定作業の標準作業時間は次ページに記載してあります。  
・この作業は、クレーム工数の適用がありません。  
・工場オプション部品が装着されていることに起因して、作業工数が標準と異なるものについては、調整・清掃・測定作業一覧のつぎに表示してありますので、標準時間にプラスしてください。

#### 1-2 記号及び略号

記号なし：1個の工数を示す

DAI：1台当りの工数を示す

RIN：1輪当りの工数を示す

SD：片側の工数を示す

A( )：1個増す毎に( )内の工数を追加

B( )：左右或は前後同時交換の場合は( )内の工数を適用

C( )：1台分同時交換の場合は( )内の工数を適用

T：調整作業を含む

W：クレーム適用外部品(工数の前に記号表示)

(注) 0.2時間以下の工数の場合は、クレーム工数の適用がありません。

### 2. 標準整備作業時間の適用方法

#### 2-1 関連交換作業

関連交換等により、2種類以上の部品を脱着、取替作業した場合で、同じ作業流れの中で行える場合は、最も作業時間を要する部品の「標準作業時間」を適用してください。

(例) クランクシャフト、シリンダヘッド、シリンダの3点を取替した場合  
↓  
最も作業時間を要する「クランクシャフト」の標準作業時間を適用します。

#### 2-2 本誌に記載してない作業

- (1) 部品交換をともなわない修理(修正修理)。
- (2) 本表に記載されていない作業については、類似作業の時間を適用してください。

### 3. 標準整備作業時間の策定基準

- (1) 認証工場の基準に定められた工具設備、スズキで指定する特殊工具およびリフトを有する工場で整備することを基準条件とします。
- (2) 作業員は下記に該当する者、或はそれと同等程度の者が整備する場合を基準とします。
  - 3級整備士以上の資格を有する者。または、整備経験3年以上の者。
  - スズキの技術講習修了者。
- (3) 車両は、おおむね1年前後使用程度のもをを対象とします。

### 4. 標準整備作業時間の考え方

労働時間を下表のように区分し、このうちの「正味作業時間」に「余裕時間」を加算した「直接作業時間」を標準整備作業時間とします。

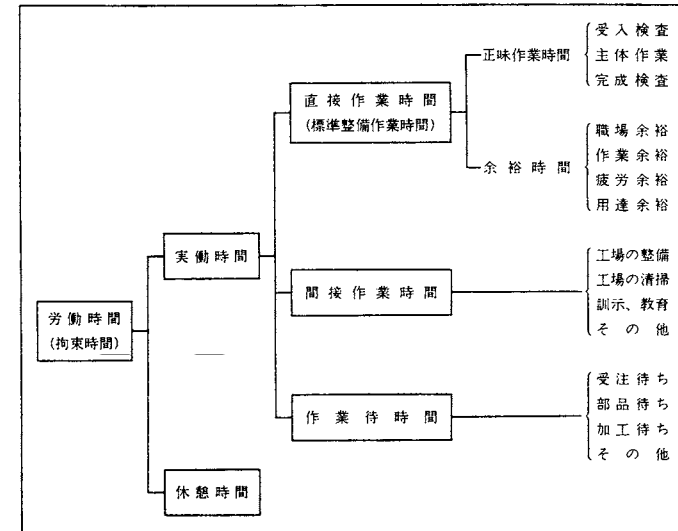

(1) 正味作業時間とは、実際に作業を行なう正味の実働作業時間で、「受入検査」・「主体作業」・「完成検査」のみで構成した時間とします。

(a) 受入検査とは、整備作業の着手に当たって、機能の状態を確認するための点検・測定等の作業であって、特別な原因の探究時間等は含まないものとします。

(b) 主体作業とは、点検、測定、分解、組立、調整等の整備作業です。

分解をともなう作業の場合は、原則として次の工程とします。

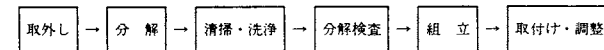

(c) 完成検査とは、主体作業を完了後、目視による確認、テスターによる検査、あるいはロードテスト等の作業です。但し、単体作業の場合、特に示すもののほかは受入れ検査並びに完成検査は含めません。





目 次

FIG.No.	タイトル	FIG.No.	タイトル	FIG.No.	タイトル
1	シリンダ	45	フューエルタンク (MODEL:93~00/24L) (*)		
2	クランクシャフト	45	フューエルタンク (MODEL:93~00/24L)		
3	インレットケース (DT20/25/30)	46	オプション:リモートコントロール		
4	インレットケース (DT25K)	47	オプション:リモートコントロール (MODEL:93~00)		
5	キャブレタ (DT20/25/30)	48	オプション:リモコンパーツ		
6	キャブレタ (DT25K)	49	オプション:エレクトリカル (MANUAL STARTER)		
7	オイルシールハウジング	50	オプション:エレクトリカル (MANUAL STARTER)		
8	エキゾーストチューブ	51	オプション:エレクトリカル (ELECTRIC STARTER)		
9	フューエルポンプ (DT20/25/30)	52	オプション:メータ (1)		
10	フューエルポンプ (DT25K:MANUAL STARTER)	53	オプション:メータ (2)		
11	フューエルポンプ (DT25K:ELEC STARTER)	54	オプション:パネルスイッチ		
12	ウォータポンプ	55	オプション:タイロッド		
13	リコイルスタータ	56	オプション:ガasketセット		
13A	リコイルスタータ (MODEL:96~00) (*)	57	オプション		
14	スロットルコントロール				
14A	スロットルコントロール (DT25/30 MODEL:96~00) (*)				
15	クラッチ				
15A	クラッチ (MODEL:98~00)				
16	トランスミッション				
17	スターティングモータ				
18	スターティングモータ (MODEL:94~00)				
19	マグネット (DT20/25/30)				
20	マグネット (DT25/30 MODEL:95)				
20A	マグネット (DT25/30 MODEL:96~00)				
21	マグネット (DT25K)				
22	イグニッションコイル (DT20/25/25K/30)				
23	イグニッションコイル (DT25/30 MODEL:95~00)				
24	エレクトリカル (1)				
25	エレクトリカル (2)				
26	クランプブラケット (~MODEL:94)				
27	クランプブラケット (MODEL:95~00)				
28	スィベルブラケット				
29	ドライブシャフトハウジング				
30	ギヤケース				
31	ロアカバー (~MODEL:97)				
31A	ロアカバー (MODEL:98~00)				
32	エンジンカバー (DT20, MODEL:86)				
33	エンジンカバー (DT20, MODEL:87, 88)				
34	エンジンカバー (DT20, MODEL:89~93)				
35	エンジンカバー (DT25/25Y/25K) (*)				
36	エンジンカバー (DT30, MODEL:89~93)				
37	エンジンカバー (DT25/30, MODEL:94~97)				
38	エンジンカバー (DT25/30, MODEL:98~00)				
39	ハンドルバー (MODEL:86~92)				
40	ハンドルバー (MODEL:93~00)				
41	フューエルタンク (MODEL:86, 87/15L)				
42	フューエルタンク (MODEL:88~93/15L)				
43	フューエルタンク (MODEL:86, 87/23L)				
44	フューエルタンク (MODEL:88~92/24L) (*)				
44	フューエルタンク (MODEL:88~92/24L)				



FIG.1

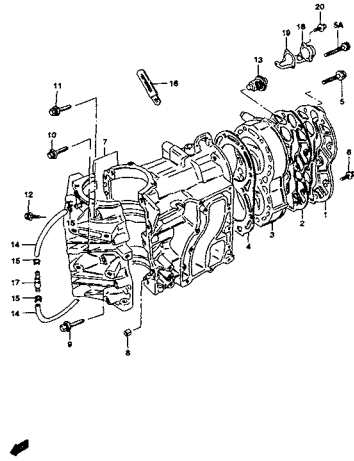

FIG.2

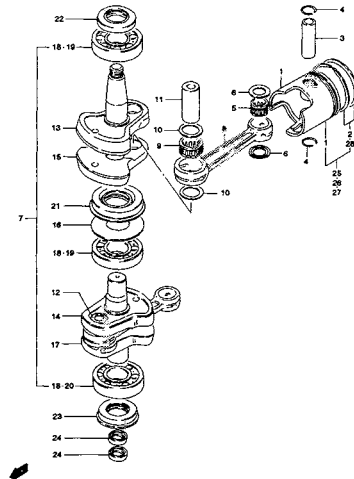

FIG.3

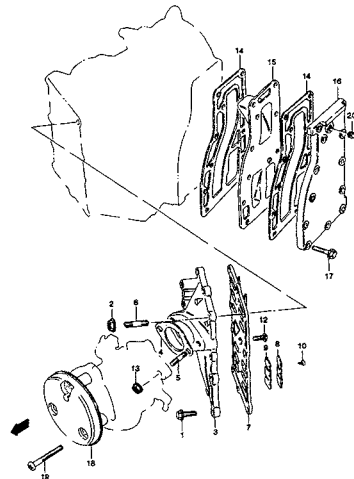

FIG.4

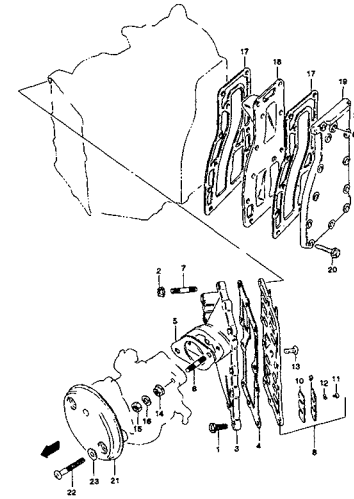

FIG.5

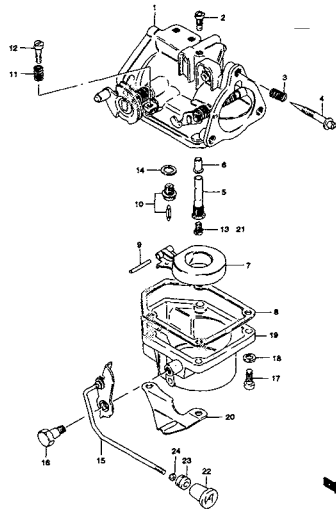

FIG.6

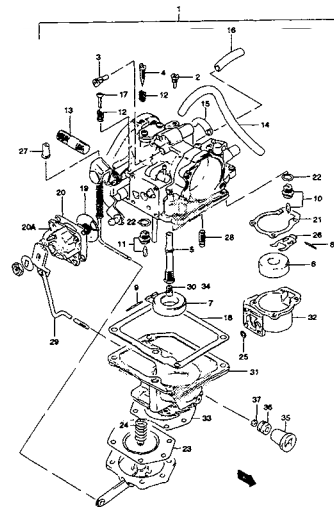

FIG.7

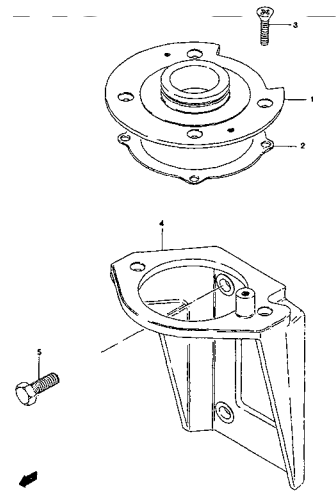
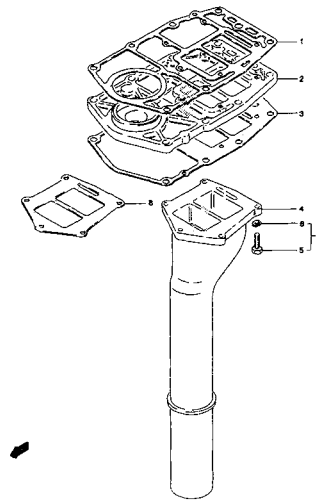

FIG.8



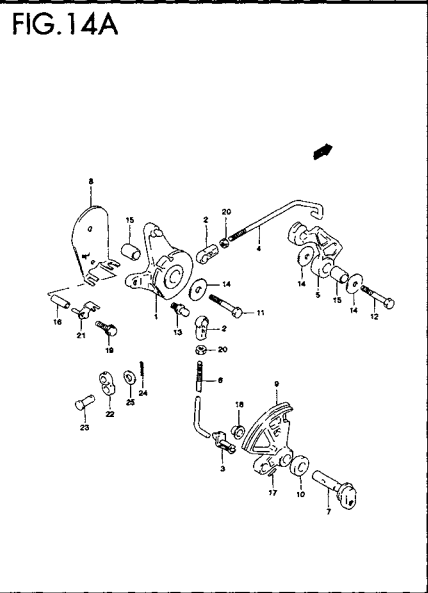
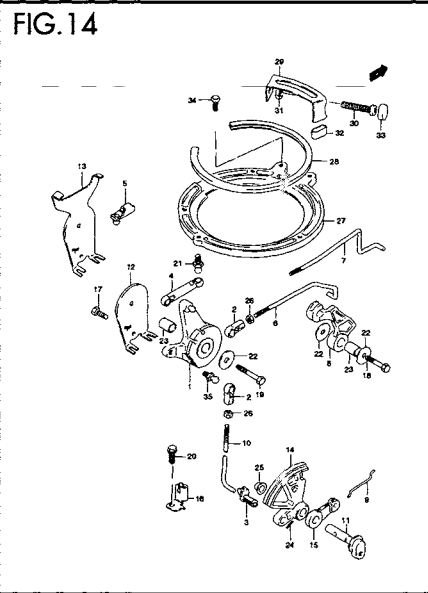
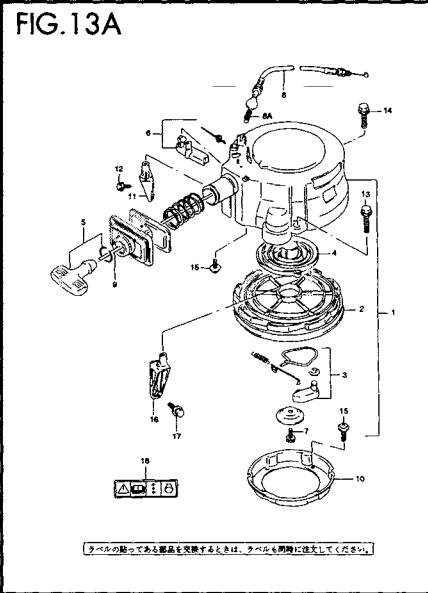
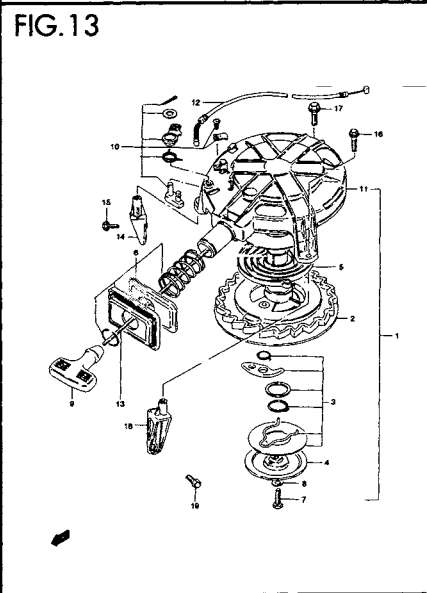
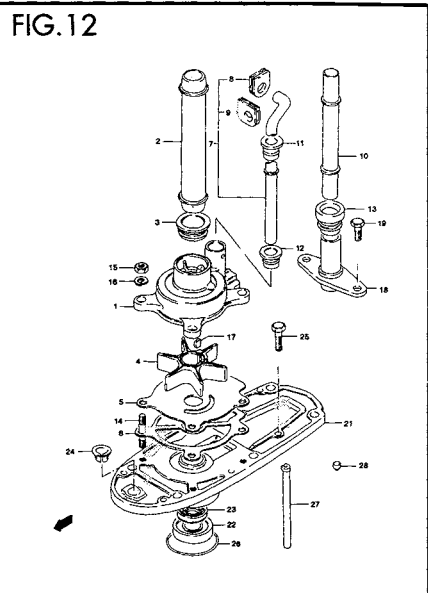
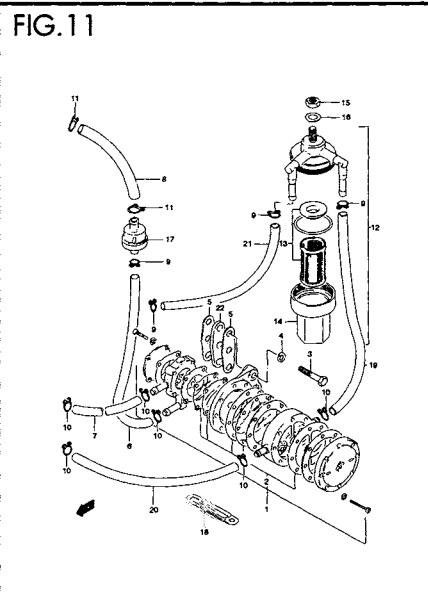
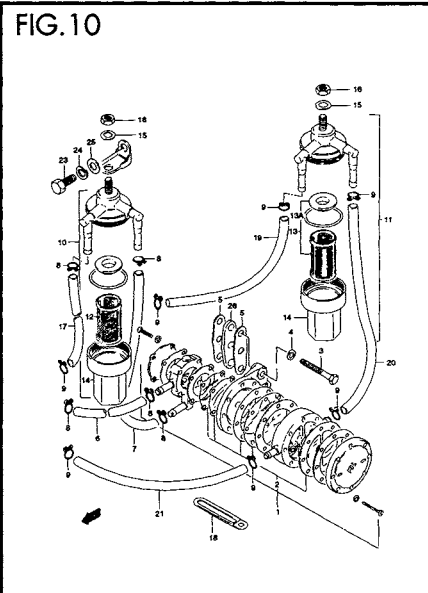
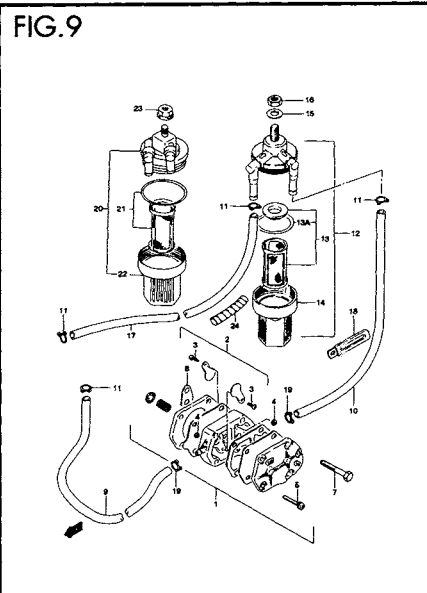

FIG.15

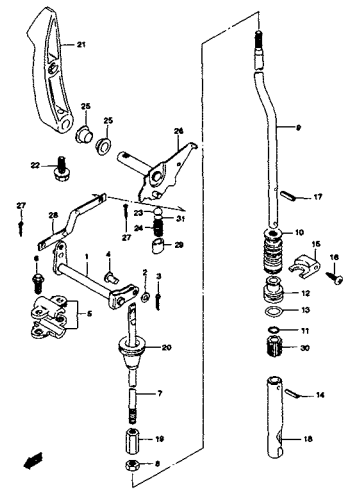

FIG.15A

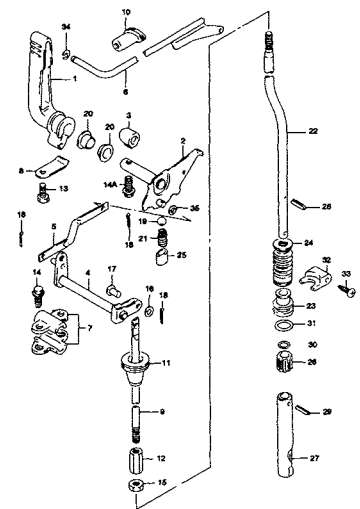

FIG.16

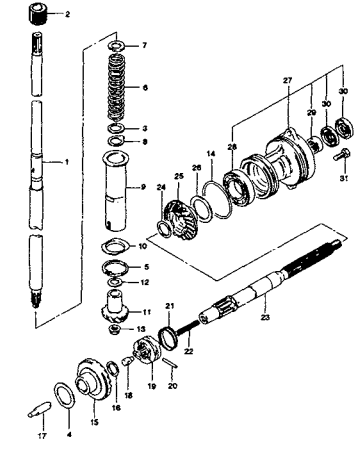

FIG.17

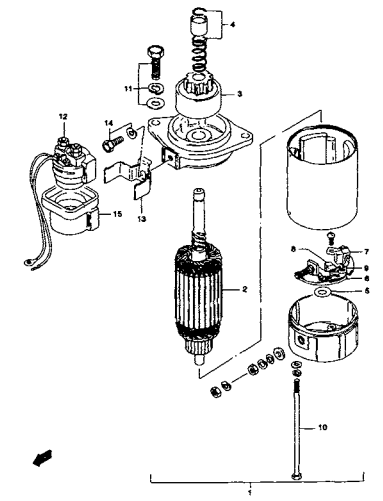

FIG.18

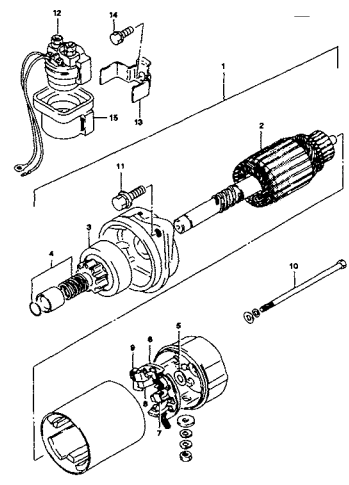

FIG.19

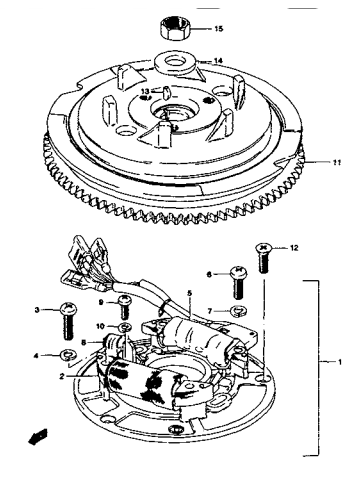

FIG.20

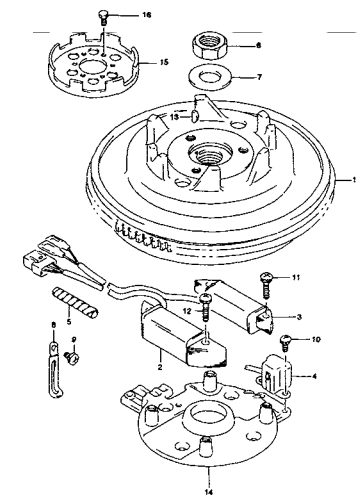
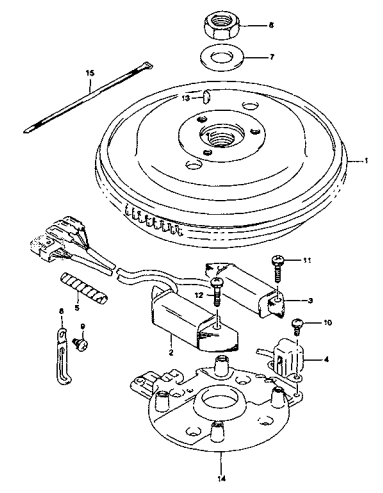

FIG.20A





1

FIG.21

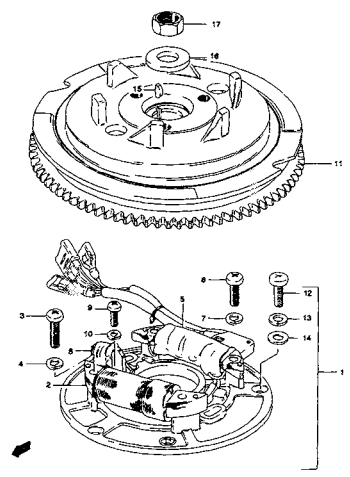

FIG.22

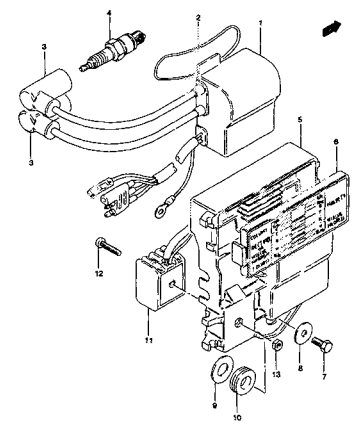

FIG.23

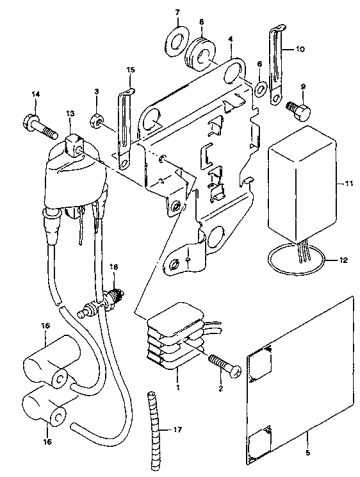

FIG.24

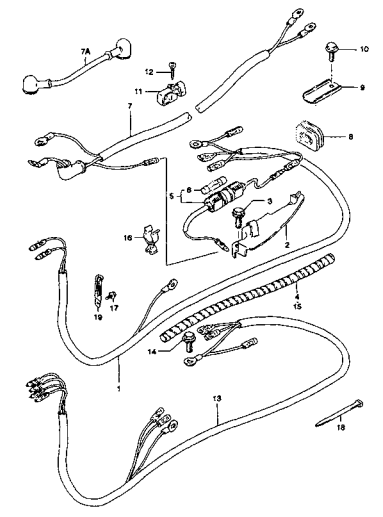

FIG.25

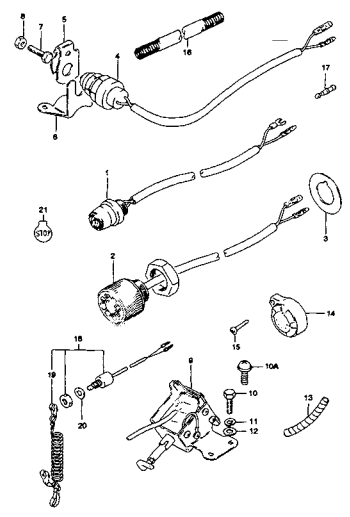

FIG.26

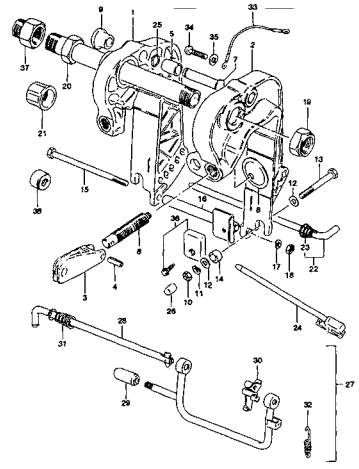

FIG.27

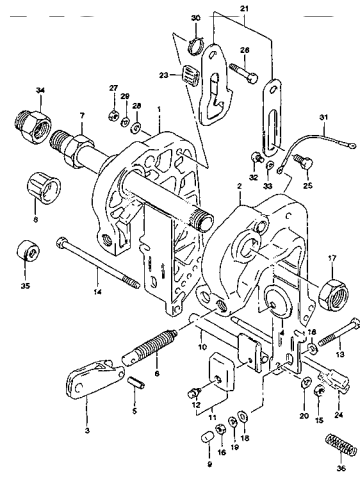

FIG.28

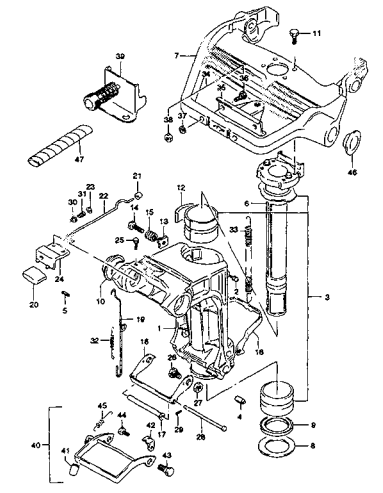

FIG.29

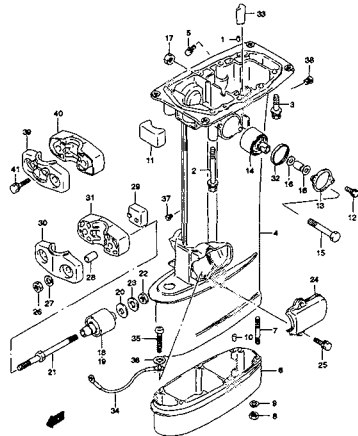

FIG.30

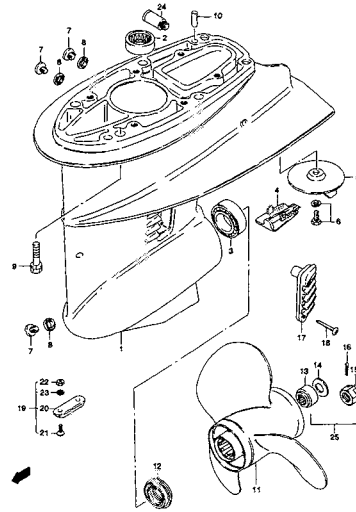

FIG.31

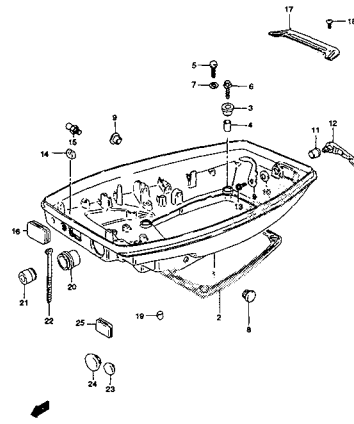

FIG.31A

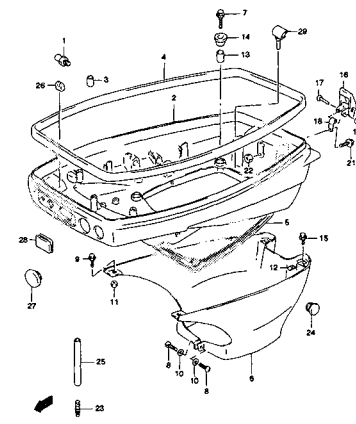

FIG.32

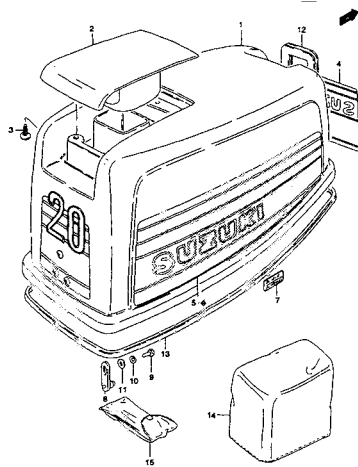

FIG.33

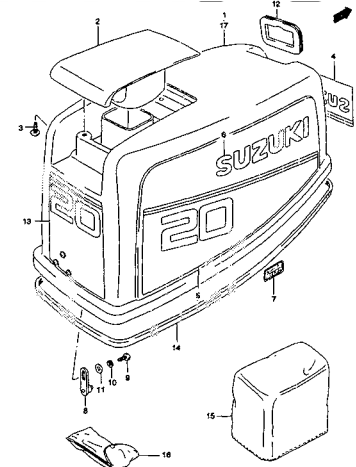

FIG.34

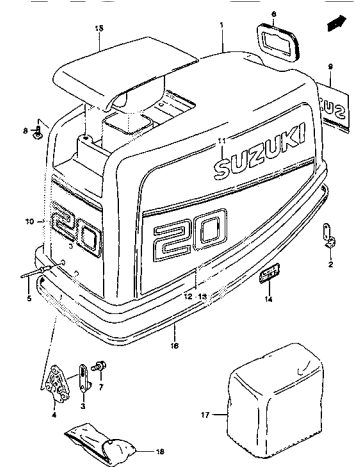
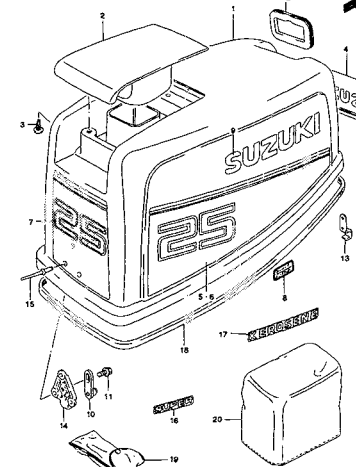

FIG.35



1

FIG.36

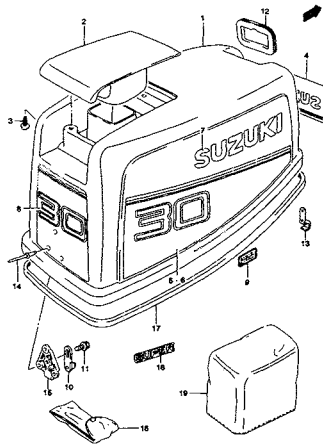
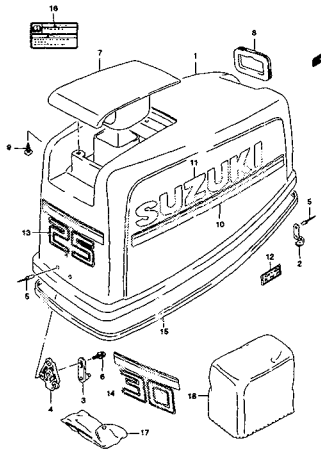
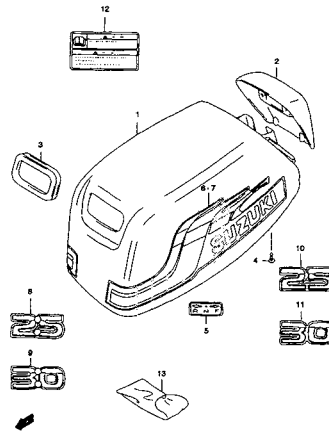

FIG.37



タブルの貼ってある部品を交換するときは、タブルも同時に交換してください。

FIG.38



タブルの貼ってある部品を交換するときは、タブルも同時に交換してください。

FIG.39

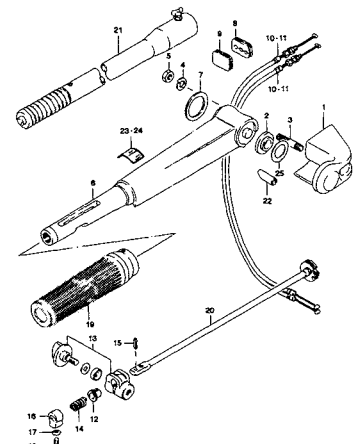

タブルの貼ってある部品を交換するときは、タブルも同時に交換してください。

FIG.40

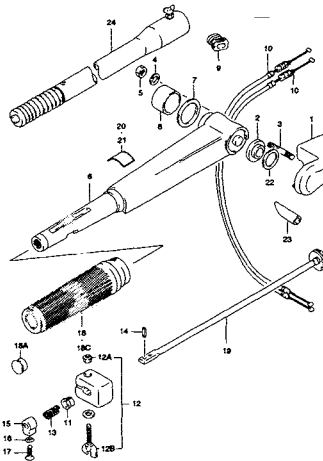

タブルの貼ってある部品を交換するときは、タブルも同時に交換してください。

FIG.41

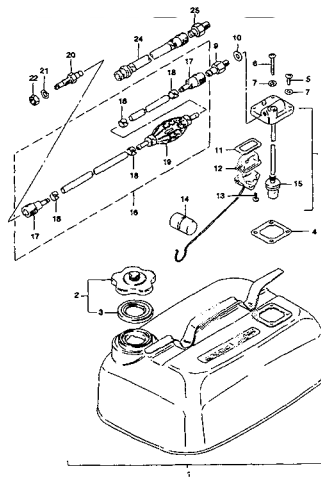
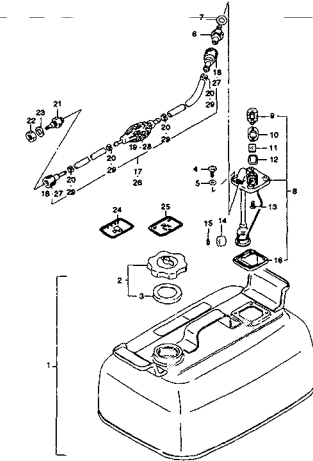

FIG.42



タブルの貼ってある部品を交換するときは、タブルも同時に交換してください。

FIG.43

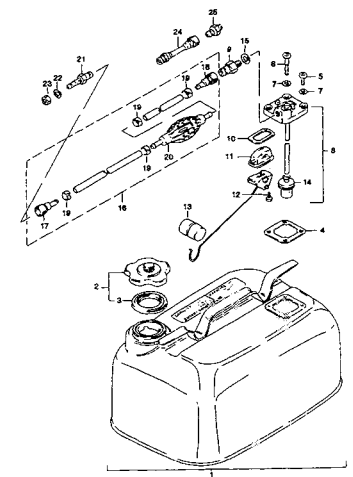

FIG.44

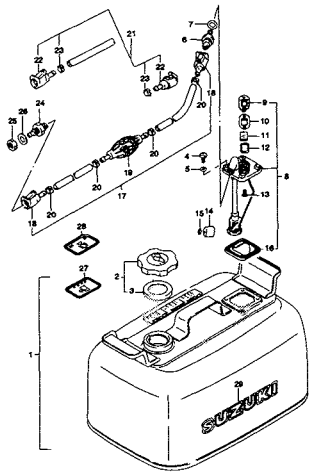

FIG.45

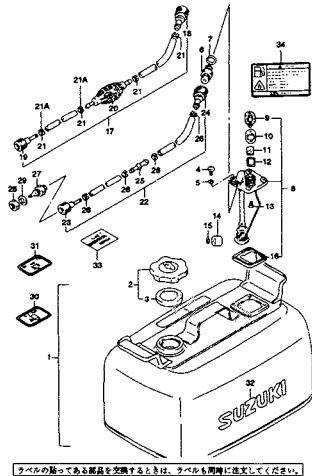

FIG.46

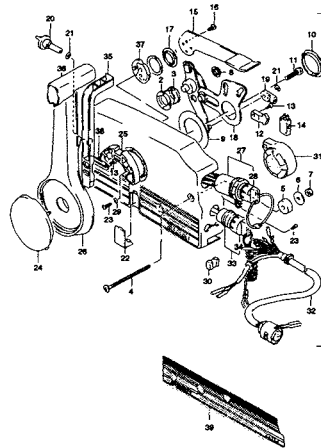

FIG.47

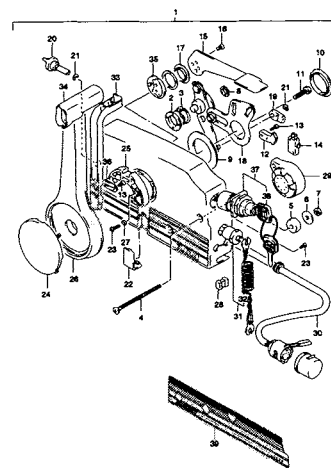

FIG.48

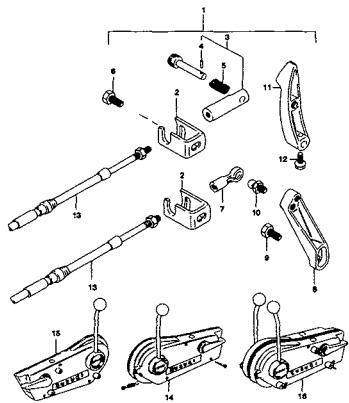

FIG.49

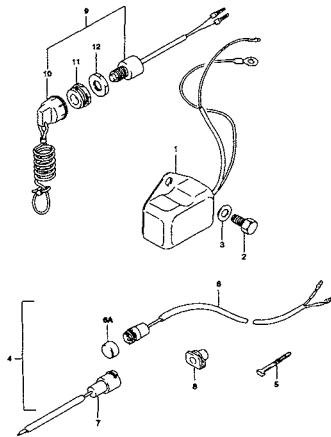

FIG.50

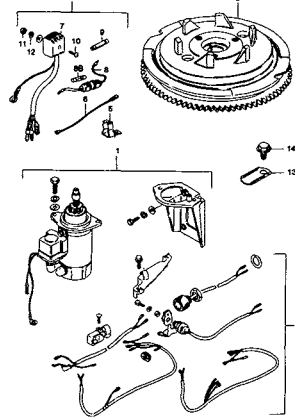
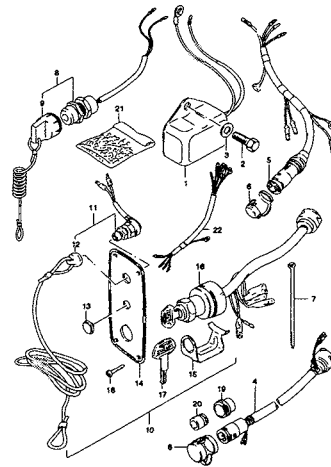

FIG.51



1

FIG.52

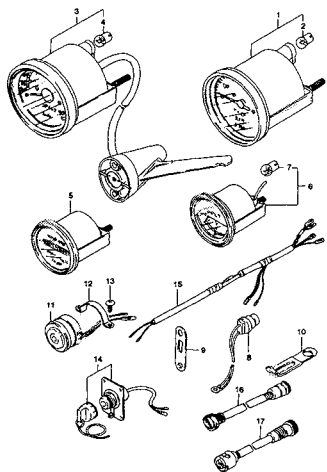

FIG.53

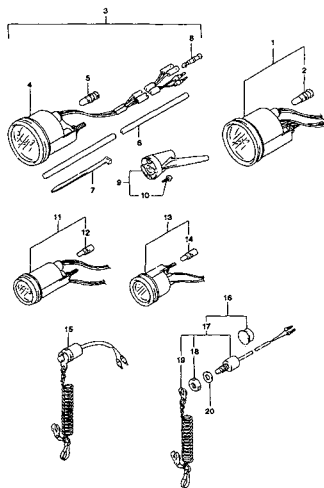

FIG.54

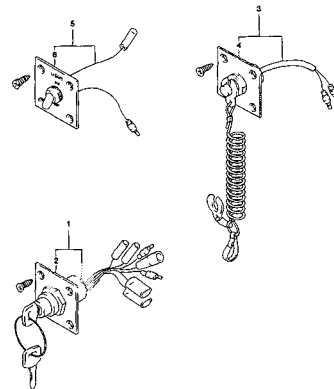

FIG.55

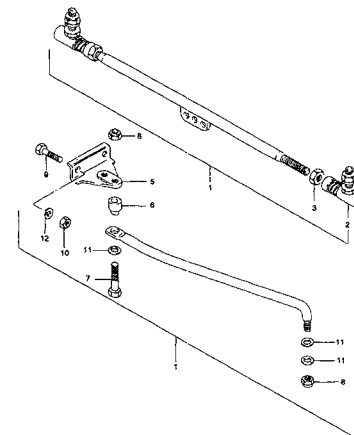

FIG.56

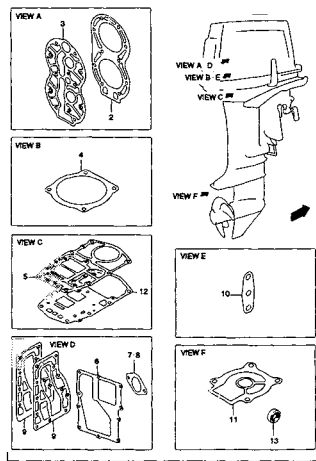

FIG.57

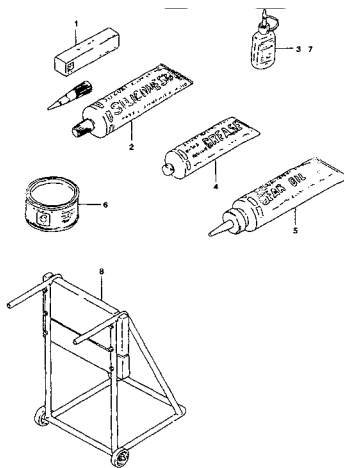

FIG.1

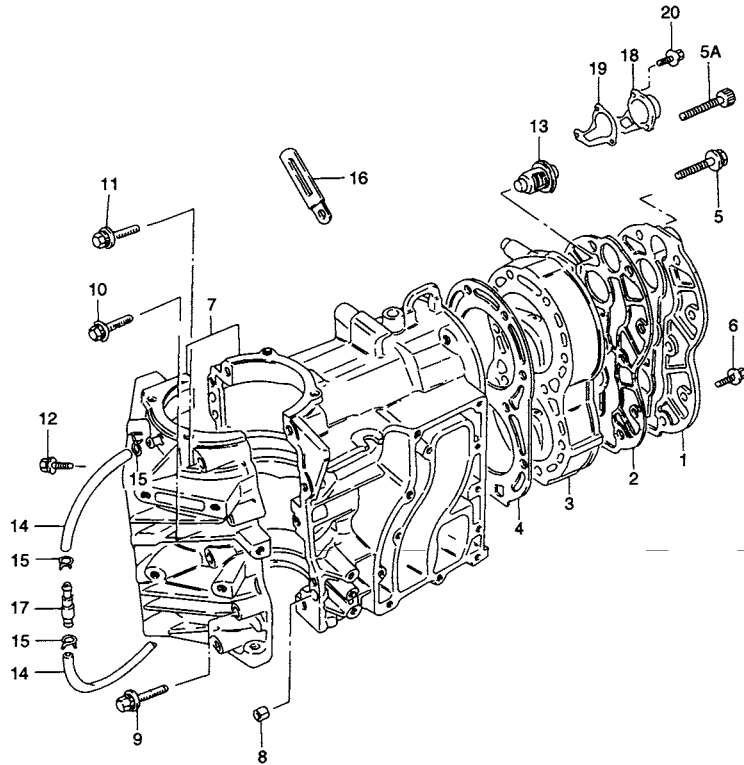

FIG.1 (B-2) シリンダ

見出番号	品番	品名	使用個数	備考	標準作業時間
1-1	11161-96302-0ED	カバー, シリンダヘッド(グレー)	1	←11161-96302-02M ←11161-96302-01J ←11161-96302-0ED	0.6
1-2	11161-96310-0ED	カバー, シリンダヘッド(グレー)	1	MODEL:96~00	
2	11162-96310	ガスケット, シリンダヘッドカバー	1	←11162-96302	W0.6
3-1	11111-96321-0ED	ヘッド, シリンダ(グレー)	1	DT20 ←11111-96321-02M ←11111-96321-01J ~MODEL:93	0.6
3-2	11111-96312-0ED	ヘッド, シリンダ(グレー)	1	DT25	
3-3	11111-96351-0ED	ヘッド, シリンダ(グレー)	1	DT25K	
3-4	11111-96303-0ED	ヘッド, シリンダ(グレー)	1	DT30	
4-1	11141-96331	ガスケット, シリンダヘッド	1	DT20 ←11141-96311	W0.6
4-2	11141-96343	ガスケット, シリンダヘッド	1	DT25/25K/30 ←11141-96342	
5-1	01580-08657	ボルト	10	~MODEL:95	
5-2	01560-08657	ボルト	8	MODEL:96~00	
5A	07130-08657	ボルト	2	MODEL:96~00	
6-1	09118-06098	ボルト, 6X25	2		
6-2	01580-06257	ボルト	2	MODEL:95~00	
7-1	11301-96314-0ED	シリンダアッシ(グレー)	1	DT20 ←11301-96313-02M ←11301-96313-01J ←11301-96313-0ED	3.4
7-2	11301-96321-0ED	シリンダアッシ(グレー)	1	DT25/30 ←11301-96320-0ED	
8	04211-09109	・ピン	2		
9	01560-08557	・ボルト	4		
10	01560-08457	・ボルト	2		
11	01560-08607	・ボルト	2		
12	02162-06257	・ボルト	4		

2

FIG.1

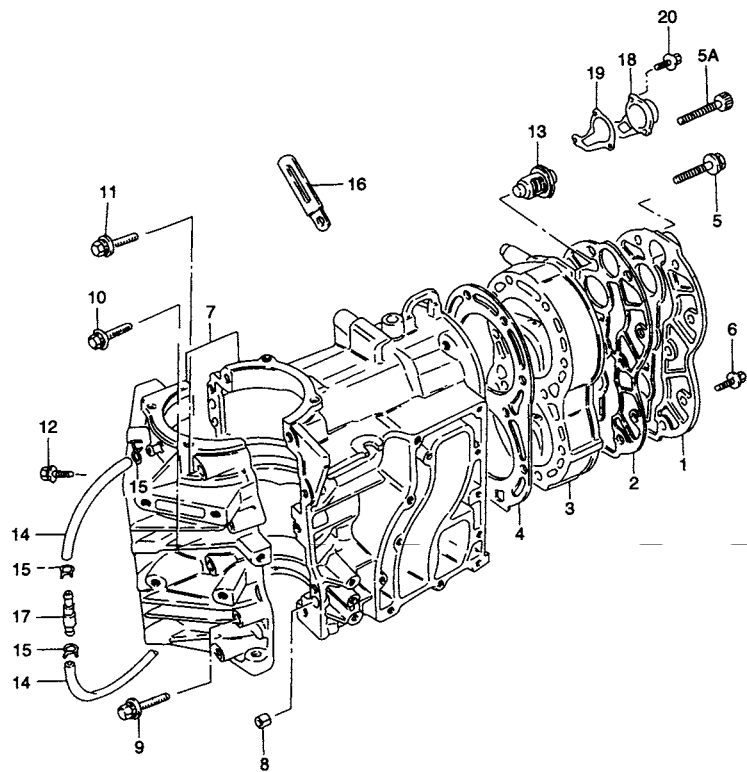

FIG.1 (B-3) シリンダ

見出番号	品番	品名	使用個数	備考	標準作業時間
13-1	17670-94300	サーモスタット	1	DT20/25/30 MODEL:86	0.6
13-2	17670-93962	サーモスタット(50°C)	1	DT20/25/30 MODEL:87~00	
13-3	17670-94402	サーモスタット(60°C)	1	DT25K	
14-1	09355-30705-600	ホース	2	DT20/25/30 L:600→180	
14-2	09355-30705-600	ホース	2	DT25K L:600→190	
15	09401-06101	クリップ	4	←09401-06403	
16	09404-06432	クランプ,L:80	1		
17	16710-95211	バルブ,チェック	1	←16710-96300	
18	17681-96300-0ED	カバー,サーモスタット(グレー)	1	MODEL:96~00	
19	17685-96300	ガスケット,サーモスタットカバー	1	MODEL:96~00	
20	09103-06125	ボルト,L:16	3	MODEL:96~00	

FIG.2

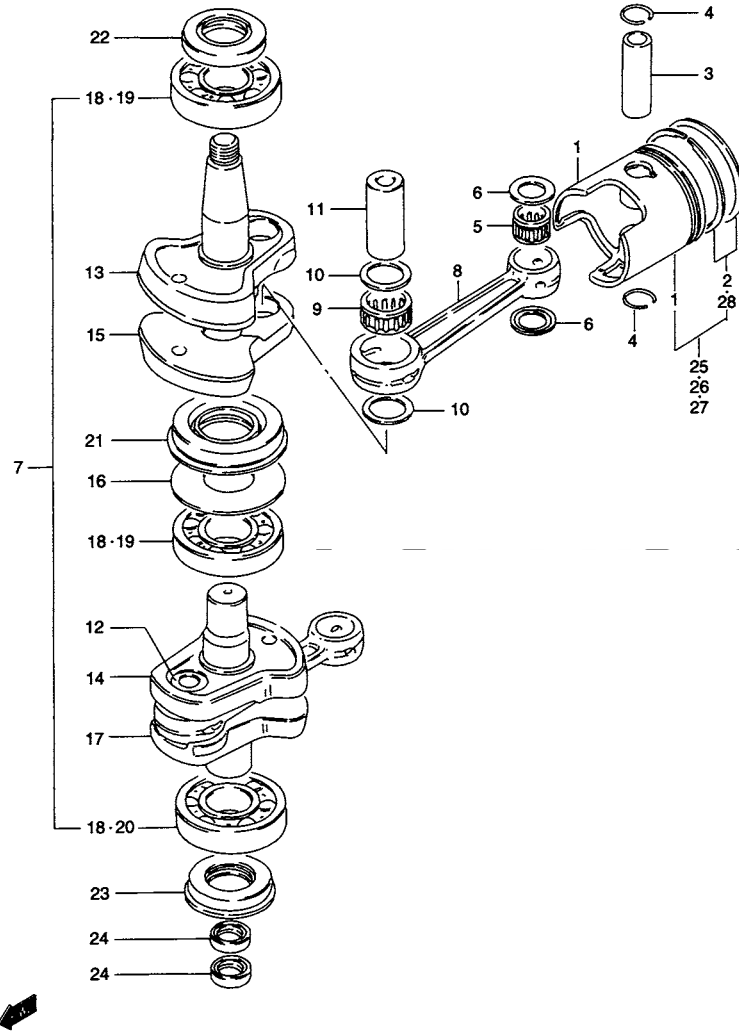

FIG.2 (B-4) クランクシャフト

見出番号	品番	品名	使用個数	備考	標準作業時間
1-1	12110-96311	ピストン	2	DT20	3.0 A(0.1)
1-2	12110-96353	ピストン	2	DT25K	
1-3	12110-96303	ピストン	2	DT25/30 ~MODEL:95	
1-4	12110-96353	ピストン	2	DT25/30 MODEL:96~00	
2-1	12140-96310	リングセット,ピストン	2	DT20	3.0 A(0.1)
2-2	12140-96361	リングセット,ピストン	2	DT25K	
2-3	12140-96301	リングセット,ピストン	2	DT25/30 ~MODEL:95	
2-4	12140-96361	リングセット,ピストン	2	DT25/30 MODEL:96~00	
3	12151-92502	ピン,ピストン	2	←12151-92501	
4	09381-18002	スナプリング	4		
5	09263-18016	ベアリング,18X23X22	2		
6	09169-18001	ワッシャ	4		
7-1	12200-96367	クランクシャフトアッシ	1	←12200-96309 ←12200-96366	3.0
7-2	12200-96320	クランクシャフトアッシ	1	DT25/30 MODEL:96~00	
8	12161-96300	・ロッド,コネクチング	2		
9	09263-24018	・ベアリング	2	←09263-24016	
10	09181-24001	・ワッシャ,24X31.5X1	4		
11	12211-96311	・ピン,クランク,アッパ	1		
12	12211-96311	・ピン,クランク,アッパ	1	←12211-96301	
13	12221-96307	・クランクシャフト,アッパ	1	←12221-96306	
14	12232-96306	・ホイール,ミドルクランクシャフトアンダ	1	←12232-96305	
15	12231-96304	・ホイール,ミドルクランクシャフトアッパ	1	←12231-96303	
16	09160-50002	・ワッシャ,50X77X1	1		
17	12240-96306	・クランクシャフト,アンダ	1	←12240-96305	



FIG.2

2

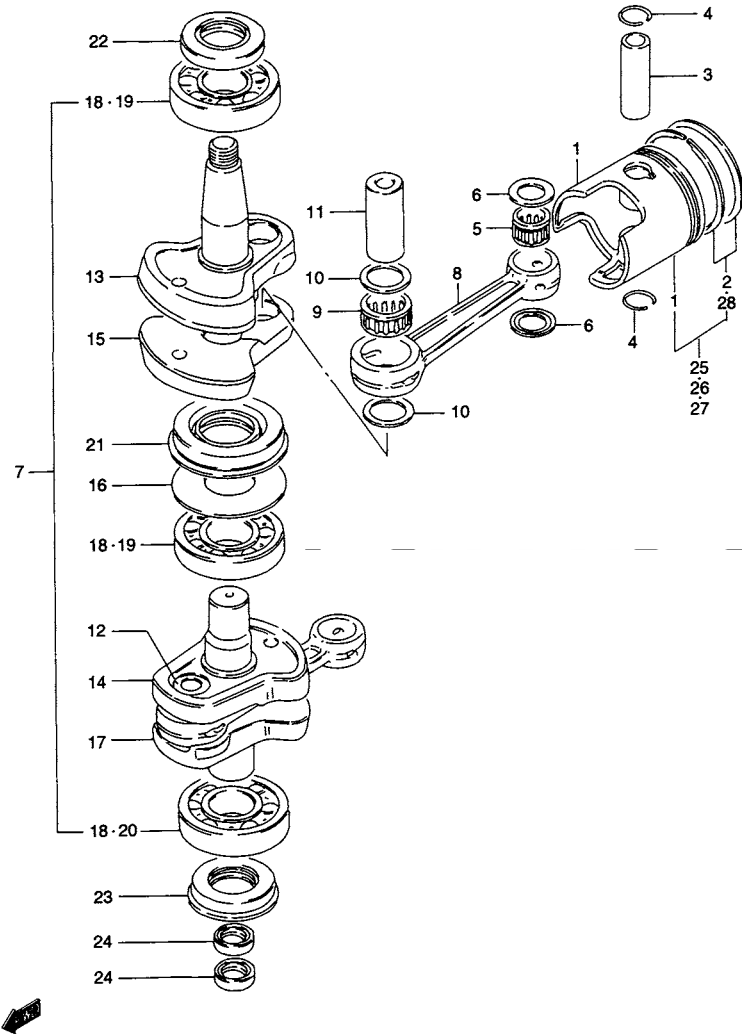

FIG.2 (B-5) クランクシャフト

見出番号	品番	品名	使用個数	備考	標準 作業時間
18	09262-30055	・ベアリング,30X72X19	3	~MODEL:94	
19	09262-30092	・ベアリング,30X72X19	2	MODEL:95~00	
20	09262-30055	・ベアリング,30X72X19	1	MODEL:95~00	
21	09289-38013	・オイルシール,37.8X77X12	1		
22	09283-30064	オイルシール,30X55X10	1	~09283-30011	
23	09283-30062	オイルシール,30X55X8	1	~09283-30063	
24	09282-15008	オイルシール,14.7X25X6.5	2	~09282-15007	
25-1	12103-96810-025	ピストンセット,OS:0.25	1	OPT, DT20	
25-2	12103-96810-050	ピストンセット,OS:0.5	1	OPT, DT20	
26	12100-96353-025	ピストンセット,OS0.25	2	OPT, DT25(K)/30	
27	12100-96353-050	ピストンセット,OS0.5	2	OPT, DT25(K)/30	
28	12140-96351-050	・リングセット,ピストン,OS:0.5	2	OPT, DT25(K)/30	

FIG.3

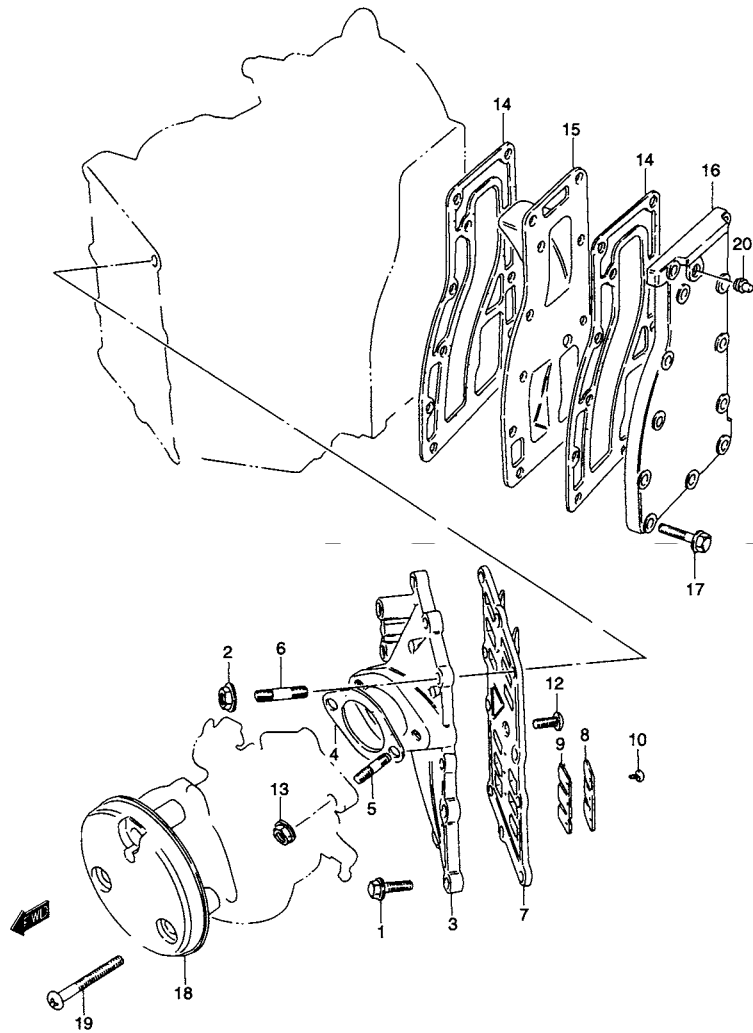

FIG.3 (B-6) インレット ケース (DT20/25/30)

見出番号	品番	品名	使用個数	備考	標準作業時間
1	02162-06257	ボルト	8		
2	08316-10067	ナット	2		
3	12481-96302-0ED	ケース、インレット	1	←12481-96301-01J ←12481-96301-02M ←12481-96301-0ED	0.6
4	13125-93010	ガスケット、キャブレタ	1	←13125-93000	W0.4
5	01411-08207	スタッドボルト	2	FOR CARB	
6	01411-06207	スタッドボルト	2		
7	13150-96300	リードバルブアッシ	1		0.7
8	13152-96300	・ストップバ、リードバルブ	4		
9	13153-96300	・バルブ、リード	4		
10	02112-33063	・スクリュ	12		
12	02122-06163	スクリュ	1		
13	08316-10087	ナット	2	FOR CARB	
14	14151-96311	ガスケット、エキゾーストカバー	2	←14151-96300	W0.6
15	14131-96301	プレート、エキゾースト	1		0.6
16	14141-96301-0ED	カバー、エキゾースト(グレー)	1	←14141-96310-01J ←14141-96310-02M	0.6
17	01550-06257	ボルト	12		
18	13811-96300	ケース、サイレンサ	1		
19	02142-06407	スクリュ	3		
20	09246-04005	プラグ	1	←09246-04003	

FIG.4 (B-7) : DT25K

2

FIG.4

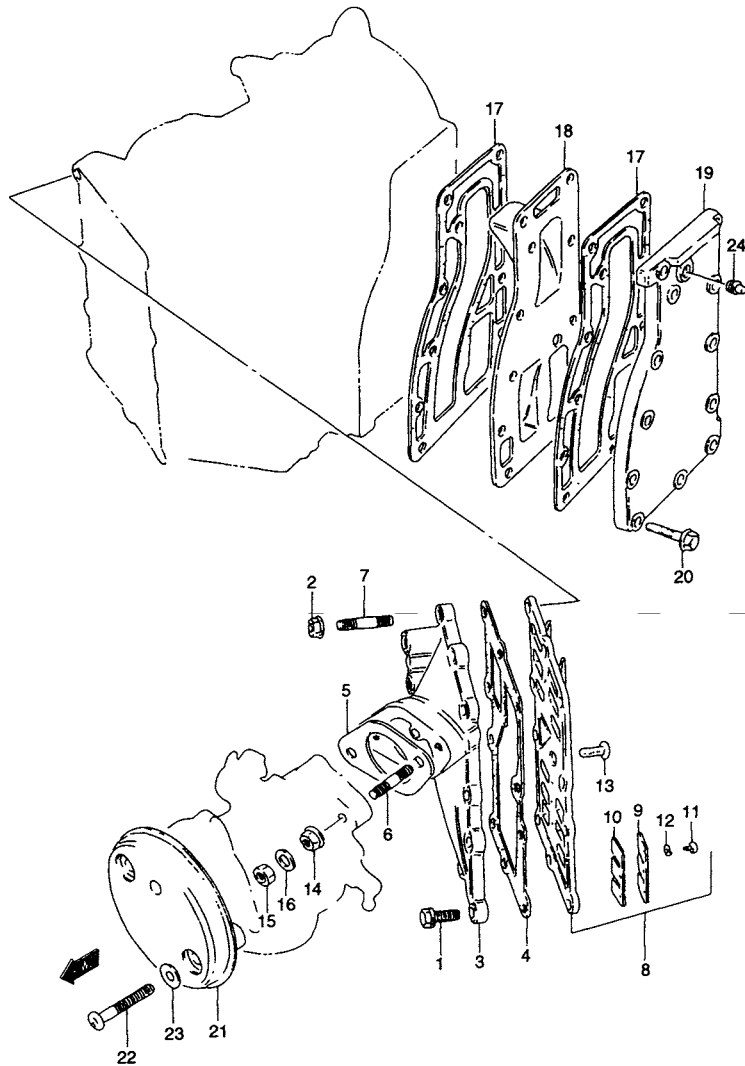

FIG.4 (B-7) インレットケース (DT25K)

見出番号	品番	品名	使用個数	備考	標準作業時間
1	01550-06257	ボルト	8		
2	08316-10067	ナット	2		
3	12481-96380-0ED	ケース, インレット	1	←12481-96353-0ED	0.6
4	13121-96400	ガスケット, インレットケース	1	←13121-96350	W0.6
5	13125-95210	ガスケット, キャブレタ	1	←13125-95200	0.4
6	01411-08207	スタッドボルト	1	FOR CARB	
7	01411-06207	スタッドボルト	2		
8	13150-96300	リードバルブアッシ	1		0.7
9	13152-96300	・ストップ, リードバルブ	4		
10	13153-96300	・バルブ, リード	4		
11	02112-03063	・スクリュ	12		
12	08321-21033	・ロックワッシャ	12		
13	02122-06167	スクリュ	1		
14	08316-10087	ナット	2		
15	08310-00087	ナット	2	FOR CARB	
16	08322-01087	ワッシャ	2	FOR CARB	
17	14151-96311	ガスケット, エキゾーストカバー	2	←14151-96300 ←14151-96310	W0.6
18	14131-96301	プレート, エキゾースト	1		0.6
19	14141-96301-0ED	カバー, エキゾースト(グレー)	1	←14141-96310-0ED	0.6
20	01550-06257	ボルト	12		
21	13811-96351	ケース, サイレンサ	1		
22	02112-06357	スクリュ	2		
23	08322-01067	ワッシャ	2		
24	09246-04005	プラグ	1	←09246-04003	

FIG.5

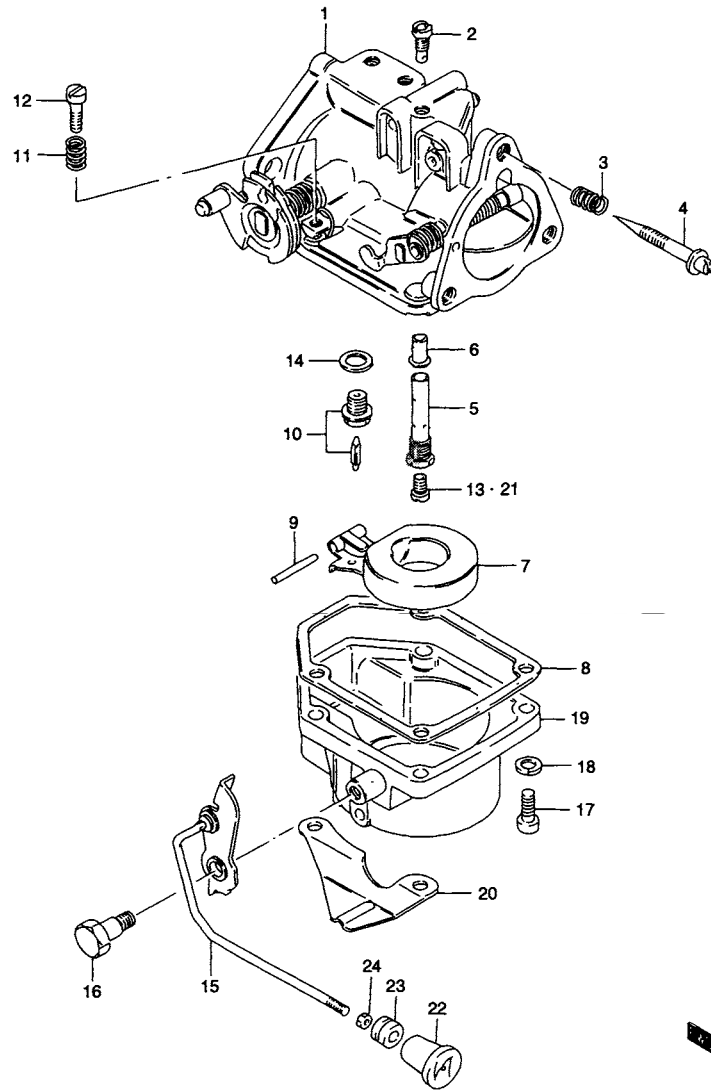

FIG.5 (B-8) キャブレタ (DT20/25/30)

見出番号	品番	品名	使用個数	備考	標準作業時間
1-1	13200-96470	キャブレタアッシ	1	DT20/25 ←13200-96442	0.5
1-2	13200-964C2	キャブレタアッシ	1	DT25, MODEL:95~00 ←13200-964C1	
1-3	13200-96480	キャブレタアッシ	1	DT30	
1-4	13200-964D1	キャブレタアッシ	1	DT30, MODEL:95~00	
2-1	09492-62001	・ジェット,パイロット(62.5)	1	DT20	
2-2	09492-67004	・ジェット	1	DT25 ←09492-67002	
2-3	09492-80005	・ジェット,パイロット,80	1	DT25, MODEL:95~00	
2-4	09492-80005	・ジェット,パイロット,80	1	DT30, ~MODEL:94 ←09492-80003	
2-5	09492-72004	・ジェット(72.5)	1	DT30, MODEL:95~00 ←09492-72002	
3	13271-93311	・スプリング,エアスクリュ	1		
4	13269-93311	・スクリュ,パイロットエア	1		
5	13236-96300	・ノズル	1		
6-1	13237-94400	・ノズル	1	DT25	
6-2	13235-95210	・ノズル	1	DT30	
7	13250-93012	・フロート	1		0.7
8	13251-93320	・ガスケット,フロートチャンバ	1	←13251-93310	
9	13254-93010	・ピン,フロート	1		
10	13370-28110	・バルブアッシ,ニードル	1		0.7
11	13268-96110	・スプリング	1		
12	13534-96300	・スクリュ,ストップ	1		
13-1	09491-24026	・ジェット,メイン,120	1	DT20	0.7
13-2	09491-29002	・ジェット,メイン(145)	1	DT25, ~MODEL:92	
13-3	09491-28012	・ジェット,メイン(142.5)	1	DT25, MODEL:93~00	
13-4	09491-32013	・ジェット,メイン,160	1	DT30, ~MODEL:93 ←09491-32006	
13-5	09491-28012	・ジェット,メイン(142.5)	1	DT30, MODEL:95~00	

FIG.6 (B-10) : DT25K

FIG.5

2

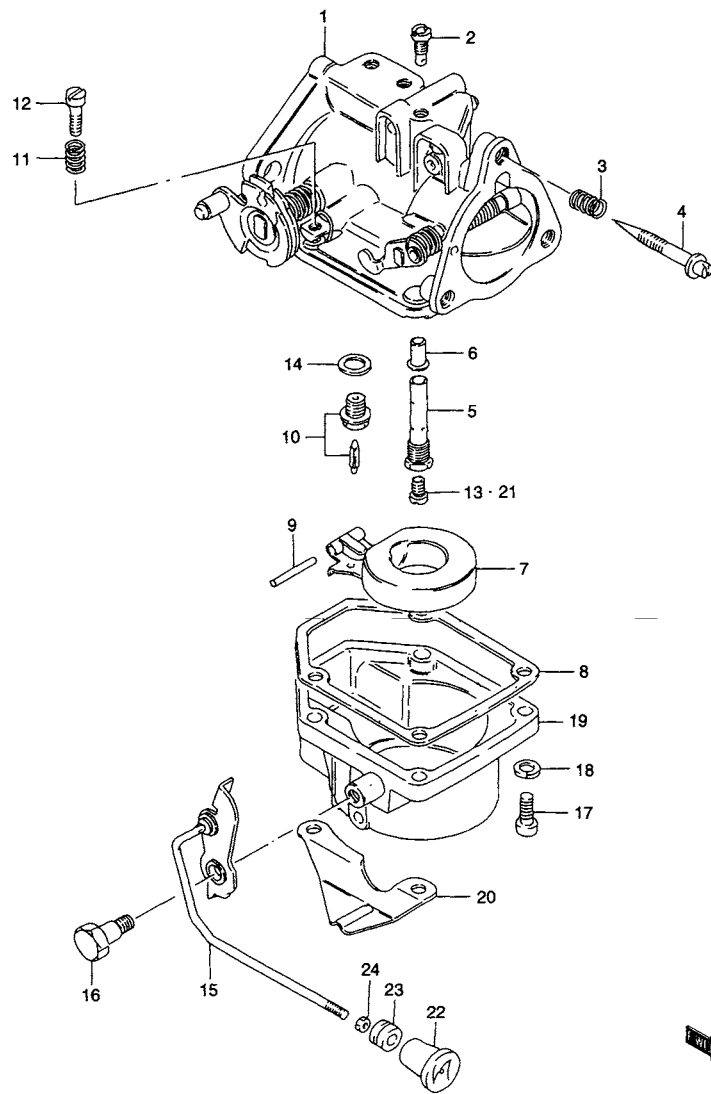

FIG.5 (B-9) キャブレタ (DT20/25/30)

見出番号	品番	品名	使用個数	備考	標準作業時間
14	13392-58600	・ガスケット,バルブシート	1		
15	13681-96301	・レバー,エマージェンシ	1	←13681-96300	
16	13682-96300	・ボルト	1		
17	02112-05207	・スクリュ	4		
18	08321-01057	・ロックワッシャ	4		
19	13240-94620	・チャンバアッシ,フロート(#4)	1	←13245-95220	
20	13694-96300	・プレート,スプリング	1		
21-1	09491-25014	ジェット,メイン(125)	1	OPT,DT20	
21-2	09491-22011	ジェット,メイン(112.5)	1	OPT,DT20	
21-3	09491-23012	ジェット,メイン(115)	1	OPT,DT20	
21-4	09491-26013	ジェット,メイン(132.5)	1	OPT,DT25	
21-5	09491-28010	ジェット,メイン(140)	1	OPT,DT25	
21-6	09491-29010	ジェット,147.5	1	OPT,DT25	
21-7	09491-30010	ジェット,メイン,150	1	OPT,DT30	
21-8	09491-31014	ジェット	1	OPT,DT30	
21-9	09491-33004	ジェット,メイン(165)	1	OPT,DT30	
22	13631-93501	ノブ,スタータ	1	←13631-93500	
23	09320-04009	プッシュ	1	←09305-04005	
24	09140-04007	ナット	1		

FIG.6

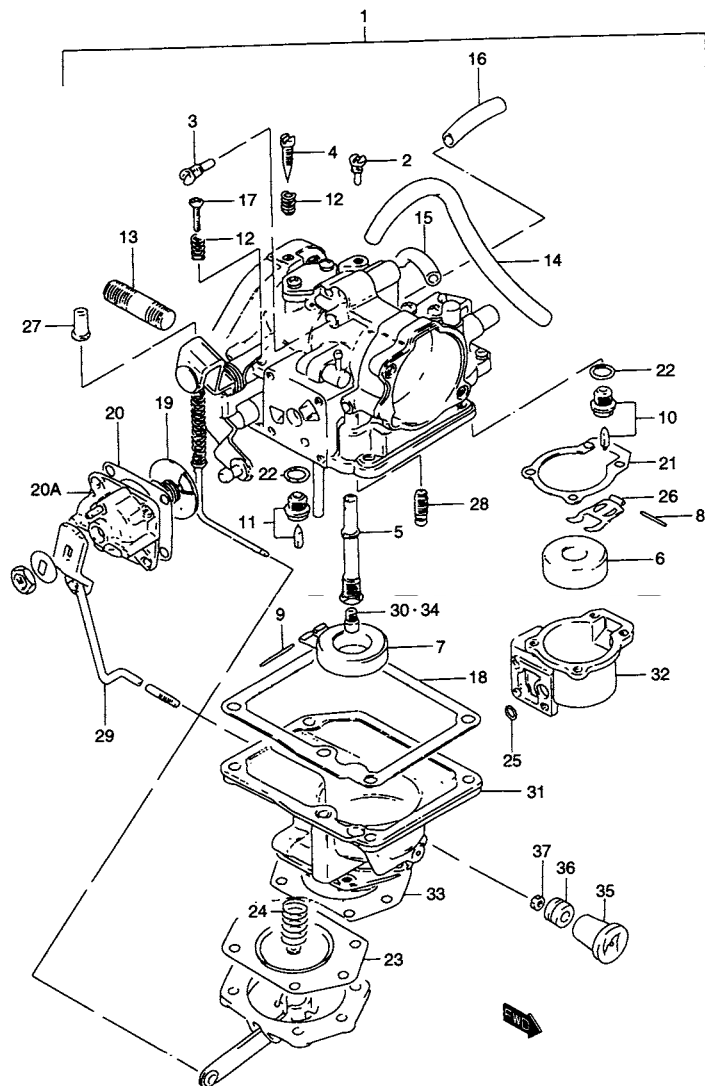

FIG.6 (B-10) キャブレタ (DT25K)

見出番号	品番	品名	使用個数	備考	標準作業時間
1	13200-963J0	キャブレタアッシ	1	←13200-96364	0.5
2	09492-80005	・ジェット,パイロット,80	1	FOR GASOLINE ←09492-80003	
3	09492-20025	・ジェット	1	FOR KEROSENE ←09492-20016	
4	13269-98100	・スクリュ,パイロットエア	1	←13661-94350	
5	13235-94350	・ノズル	1		
6	13270-94350	・フロート	1		
7	13250-93012	・フロート	1		0.7
8	13254-98410	・ピン,フロート	1		
9	13254-93010	・ピン,フロート	1		
10	13370-94350	・バルブアッシ,ニードル	1	FOR GASOLINE	
11	13370-28110	・バルブアッシ,ニードル	1	FOR KEROSENE	0.7
12	13268-96110	・スプリング	2		
13	01411-08207	・スタッドボルト	1		
14	13651-94350	・ホース	1	L:175	
15	13651-94350	・ホース	1	L:175→70	
16	13651-94350	・ホース	1	L:175→28	
17	13534-96300	・スクリュ,ストップ	1	←13531-94350	
18	13245-94350	・ガスケット,フロートチャンバ	1		
19	13415-94350	・ディスクアッシ	1		
20	13418-94360	・ガスケット,キャブレタディスク	1	←13418-67110	
20A	13419-94400	・カバー,ディスクスタータ	1		
21	13265-94360	・ガスケット,フロートチャンバ	1	←13265-94350	
22	13392-58600	・ガスケット,バルブシート	2		
23	13450-94350	・メンブレンアッシ	1		
24	13441-94350	・スプリング	1		

2

2

FIG.6

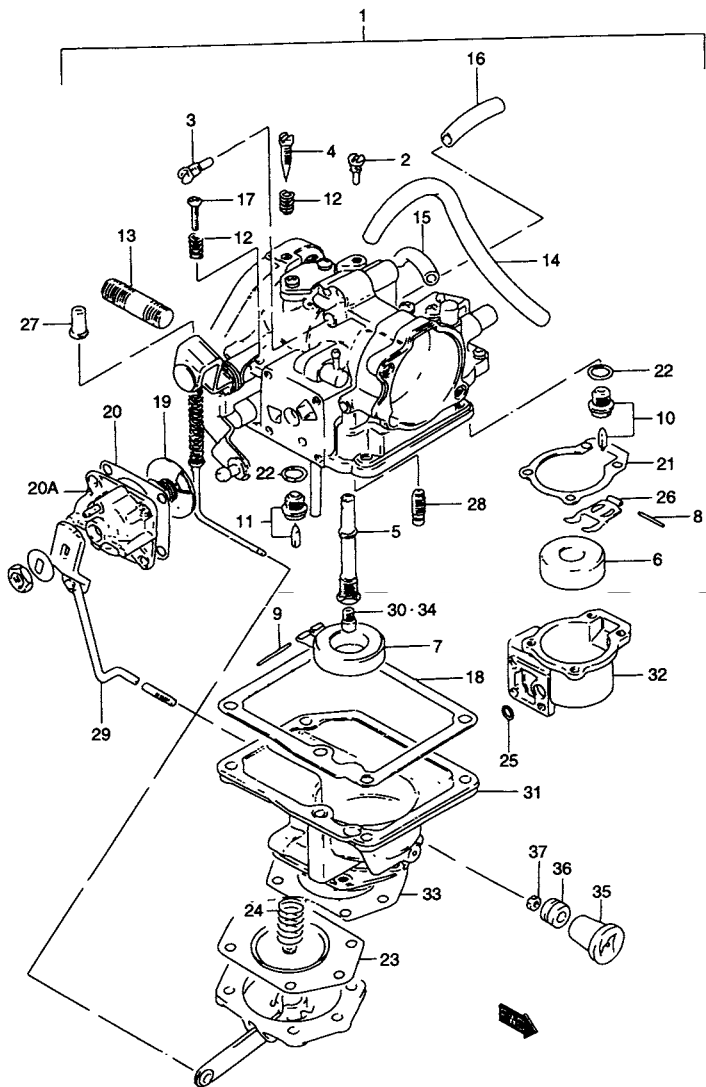

FIG.6 (B-11) キャブレタ (DT25K)

見出番号	品番	品名	使用個数	備考	標準作業時間
25	13521-78100	・Oリング	1		
26	13282-94350	・アーム	1		
27	13461-94350	・ナット	1		
28	13443-94350	・バルブアッシ	1		
29	13580-96351	・レバーアッシ, スタータ	1		
30	09491-32013	・ジェット, メイン, 160	1	←09491-32006	
31	13446-94360	・ガスケット	1	←13446-94350	
32-1	09491-30010	ジェット, メイン, 150	1	OPT	
32-2	09491-31014	ジェット	1	OPT ←09491-31003	
32-3	09491-33004	ジェット, メイン(165)	1	OPT	
33	13631-93501	ノブ, スタータ	1	←13631-93500	
34	09320-04009	ブッシュ	1	←09305-04005	
35	09140-04007	ナット	1		

FIG.7

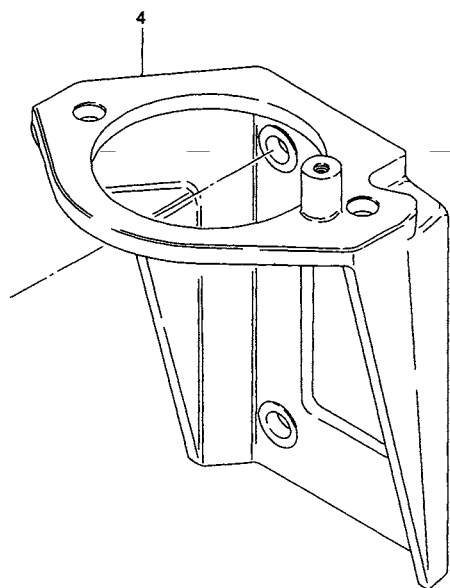
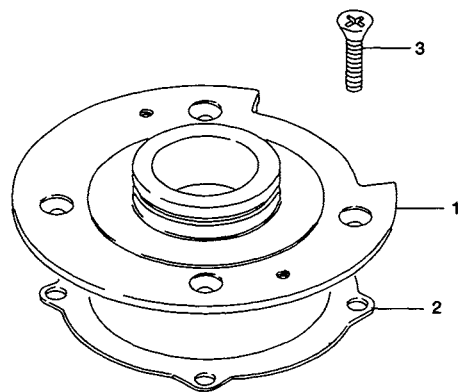

FIG.7 (C-2) オイルシールハウジング

見出番号	品番	品名	使用個数	備考	標準 作業時間
1-1	11411-96301	ハウジング, アップオイルシール	1	DT20/25/30 ~MODEL:92	0.7
1-2	11411-96311	ハウジング, アップオイルシール	1	DT20/25/30 MODEL:93, 94	
1-3	11411-96321	ハウジング, アップオイルシール	1	DT25/30 ←11411-96320 MODEL:95~00	
1-4	11411-96311	ハウジング, アップオイルシール	1	DT25K	
2	11413-96310	ガスケット, アップオイルシール	1	←11413-96301	W0.7
3	02122-06203	スクリュー	4		
4	31911-96302-0ED	ブラケット, スタータ(グレー)	1	ELECTRIC STARTER ←31911-96302-01J ←31911-96302-02M	0.5
5	01580-08257	ボルト	4	ELECTRIC STARTER	

2



FIG.8

2

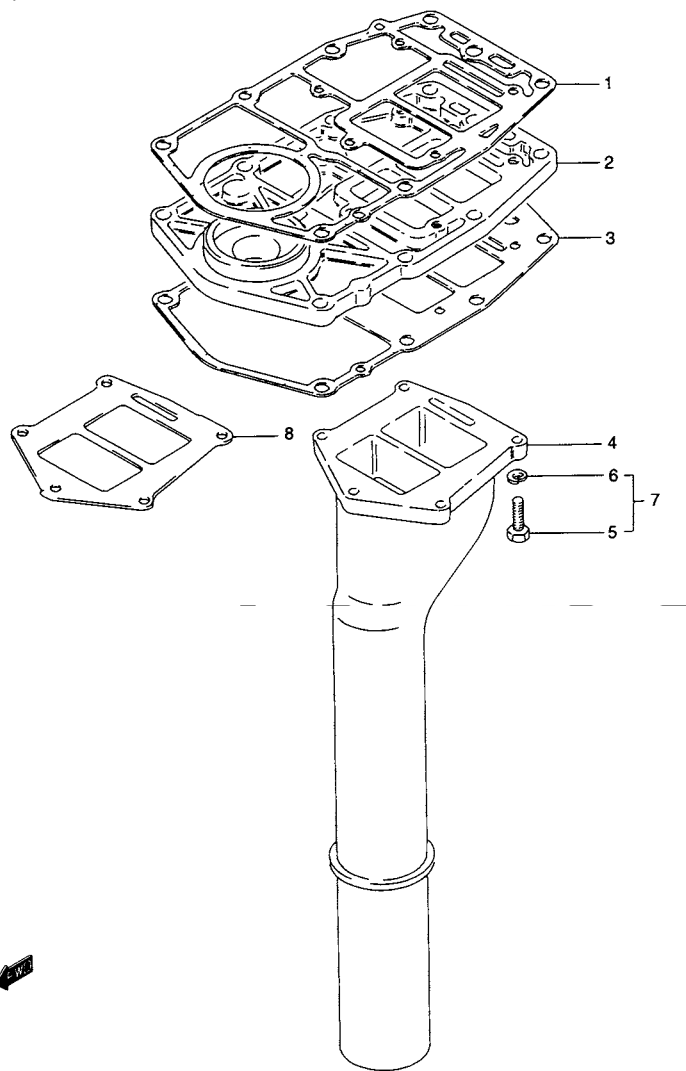

FIG.8 (C-3) エキゾースト チューブ

見出番号	品番	品名	使用個数	備考	標準作業時間
1	11433-96330	ガスケット, アンダオイルシール	1	←11433-96310	W1.4
2	11431-96321	ハウジング, アンダオイルシール	1	←11431-96320	1.4
3-1	52113-96321	ガスケット, ドライブシャフトハウジング	1	~MODEL:94 ←53113-96320	1.2
3-2	52113-96330	ガスケット, ドライブシャフトハウジング	1	DT25:464037~ DT30:465024~	
4-1	14211-96333	チューブ, エキゾースト	1	DT20/TYPE:S L:280 ~MODEL:92 ←14211-96331	1.3
4-2	14211-96352	チューブ, エキゾースト	1	DT20/TYPE:L/LL/UL ~MODEL:92 L:380 ←14211-96320	
4-3	14211-96343	チューブ, エキゾースト	1	DT20/25/25K/30 TYPE:S L:255	
4-4	14211-96333	チューブ, エキゾースト	1	DT20/25/25K/30 TYPE:L/LL/UL L:280	
5	09117-06037	ボルト, 6X35	5		
6	14212-96310	ガスケット, エキゾーストチューブ	1	MODEL:95~00	

FIG.9

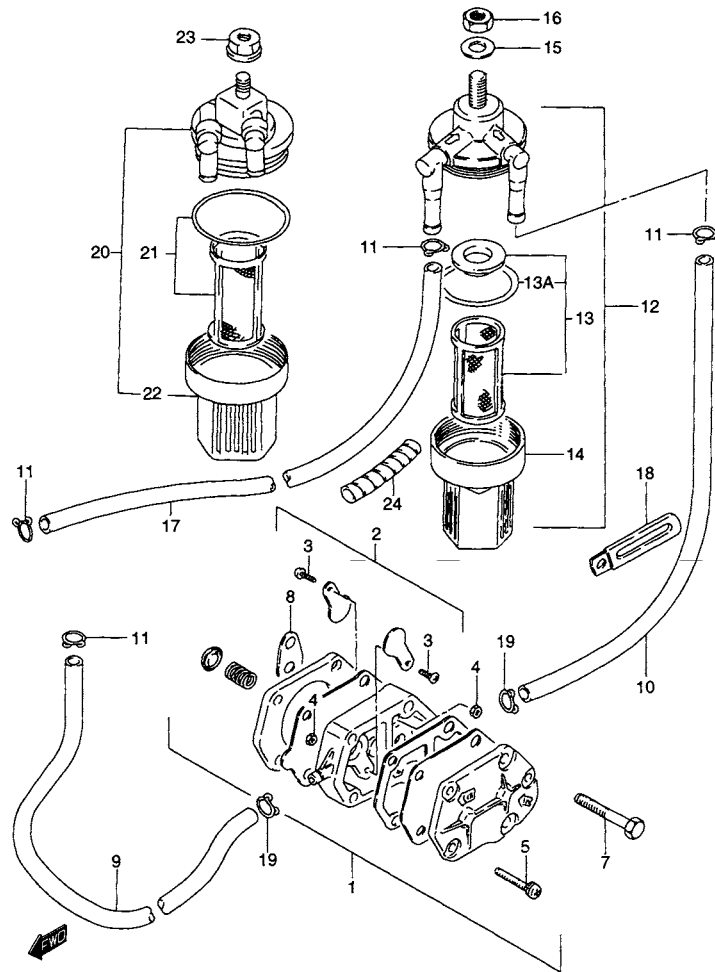

FIG.9 (C-4) フューエル ポンプ (DT20/25/30)

見出番号	品番	品名	使用個数	備考	標準作業時間
1-1	15100-94303	ポンプアッシ、フューエル	1	→15100-94311	0.4
1-2	15100-94311	ポンプアッシ、フューエル	1	MODEL:95~00 →15100-94310	
2-1	15170-94311	・ダイヤフラムセット	1		0.5
2-2	15170-94320	・ダイヤフラムセット	1	FOR 15100-94311	
3	15183-94301	・スクリュ	2		
4	15186-94300	・ナット	2		
5	15851-94300	・スクリュ	3		
7	01570-06407	ボルト	2		
8	15321-99710	ガスケット、フューエルポンプ	1	→15321-99700	W0.4
9	09352-50903-600	ホース、5X9X600	1	L:600→195 PUMP TO CARB	
10	09352-50903-600	ホース、5X9X600	1	L:600→195 FILTER TO PUMP	
11	09401-08410	クリップ	4		
12-1	15410-93410	フィルタアッシ、フューエル	1	→15410-94400	
12-2	15410-93411	フィルタアッシ、フューエル	1	→15410-94400 →MODEL:95	W0.2
13-1	15430-93410	・ストレナセット	1	FOR 15410-93410	
13-2	15430-93411	・ストレナセット	1	FOR 15410-93411	
13A	15415-93400	・Oリング	1		
14	15413-93400	・カップ	1		
15	08322-01087	ワッシャ	1	→MODEL:95	
16	08310-00087	ナット	1	→MODEL:95	
17	09352-50903-600	ホース、5X9X600	1	L:600→320 CONN TO FILTER	

FIG.10 (C-6) : DT25K:MANUAL  
FIG.11 (C-8) : DT25K:ELECTRIC

2

FIG.9

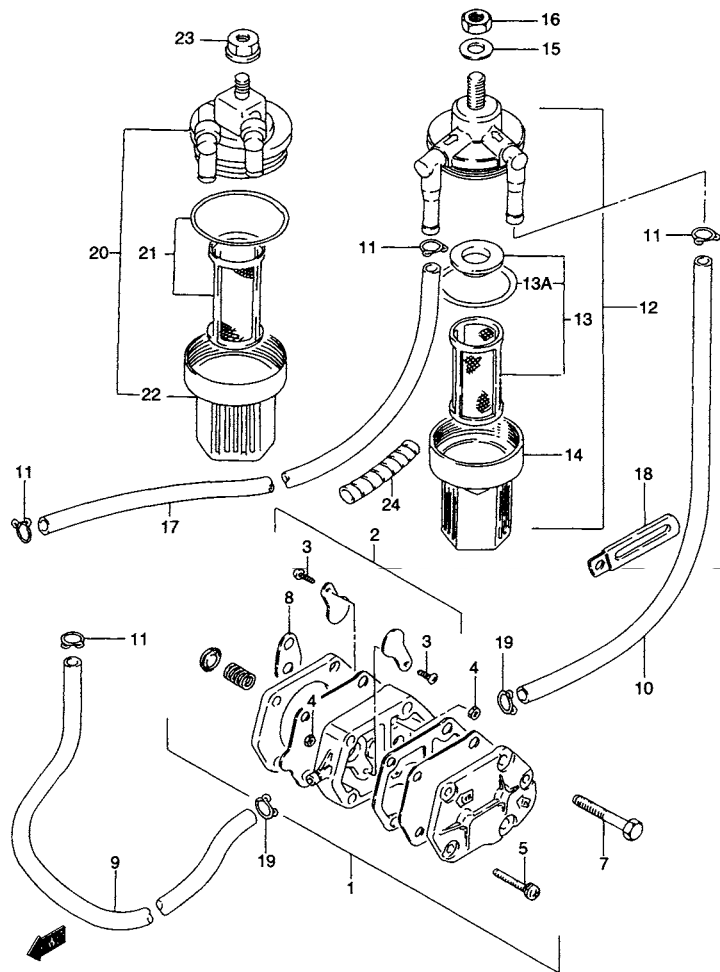

FIG.9 (C-5) フューエル ポンプ (DT20/25/30)

見出番号	品番	品名	使用個数	備考	標準 作業時間
18	09404-06432	クランプ,L.80	1		
19	15331-94300	クリップ	2		
20	15410-94400	フィルタアッシ、フューエル	1	MODEL:96~00	
21	15430-87D10	・エレメントセット	1	MODEL:96~00	
22	15413-87D10	・カップ	1	MODEL:96~00	
23	08316-10087	ナット	1	MODEL:96~00	
24	16911-92E20	プロテクタ,9X11X540	1	L:540→40	

FIG.10

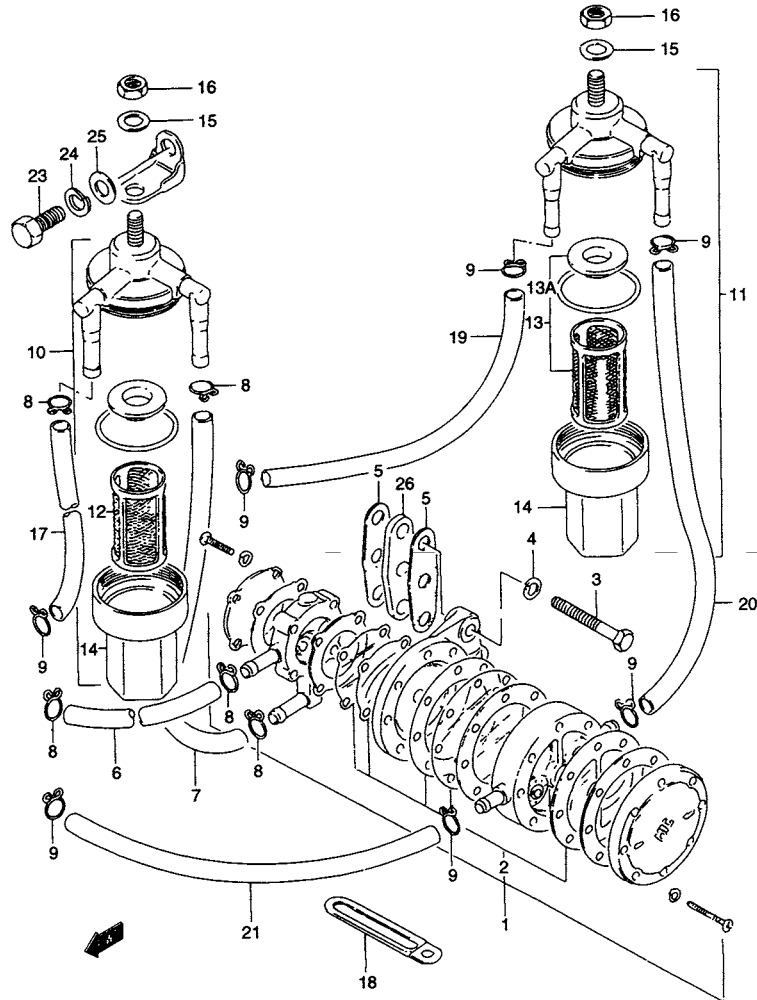
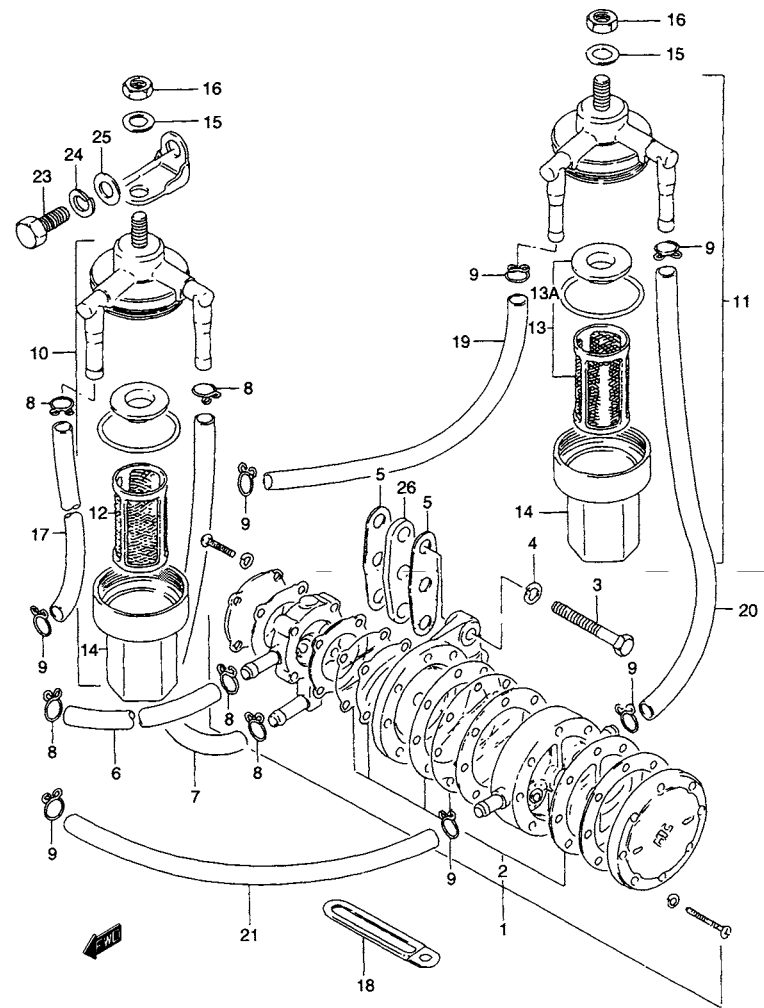

FIG.10 (C-6) フューエル ポンプ (DT25K:MANUAL STARTER)

見出番号	品番	品名	使用個数	備考	標準作業時間
1	15100-94360	ポンプアッシ、フューエル	1	←15100-94350	0.4
2	15170-94460	・ダイヤフラムセット、フューエルポンプ	1	←15170-94350 ←15170-94360	0.5
3	01500-06307	ボルト	2		
4	08321-01067	ロックワッシャ	2		
5	15321-99710	ガスケット、フューエルポンプ	2	←15321-99700	W0.4
6	09352-50903-600	ホース、5X9X600	1	L:600→180 GASOLINE PUMP TO CARB	
7	09352-50903-600	ホース、5X9X600	1	L:600→175 GASOLINE FILTER TO PUMP	
8	09401-08410	クリップ	5		
9	09401-10410	クリップ	7		
10	15410-93400	フィルタアッシ、フューエル	1	GASOLINE →15410-94400	W0.2
11	15410-93411	フィルタアッシ、フューエル	1	KEROSENE →15410-94400	
12	15430-93410	・ストレーナセット	1	GASOLINE	
13-1	15430-93410	・ストレーナセット	1	FOR 15410-93410	
13-2	15430-93411	・ストレーナセット	1	KEROSENE FOR 15410-93411	
13A	15415-93400	・・Oリング	1		
14	15413-93400	・カップ	2		
15	08322-01087	ワッシャ	2		
16	08310-00087	ナット	2		
17	09359-50823-600	ホース、5X8.2X600	1	L:600→230 GASOLINE CONN TO FILTER	
18	09404-06432	クランプ、L:80	1		

**FIG.10**

**2**



**FIG.10 (C-7) フューエル ポンプ (DT25K:MANUAL STARTER)**

見出番号	品番	品名	使用個数	備考	標準作業時間
19	09354-53103-600	ホース(5.3X10.5X600)	1	L:600→300 CONN TO FILTER KEROSENE	
20	09354-53103-600	ホース(5.3X10.5X600)	1	L:600→150 FILTER TO PUMP KEROSENE	
21	09354-53103-600	ホース(5.3X10.5X600)	1	L:600→300 PUMP TO CARB KEROSENE	
23	01500-08207	ボルト	1		
24	08321-01087	ロックワッシャ	1		
25	08322-01087	ワッシャ	1		
26	15322-96300	インシュレータ、フューエルポンプ	1		

FIG.11

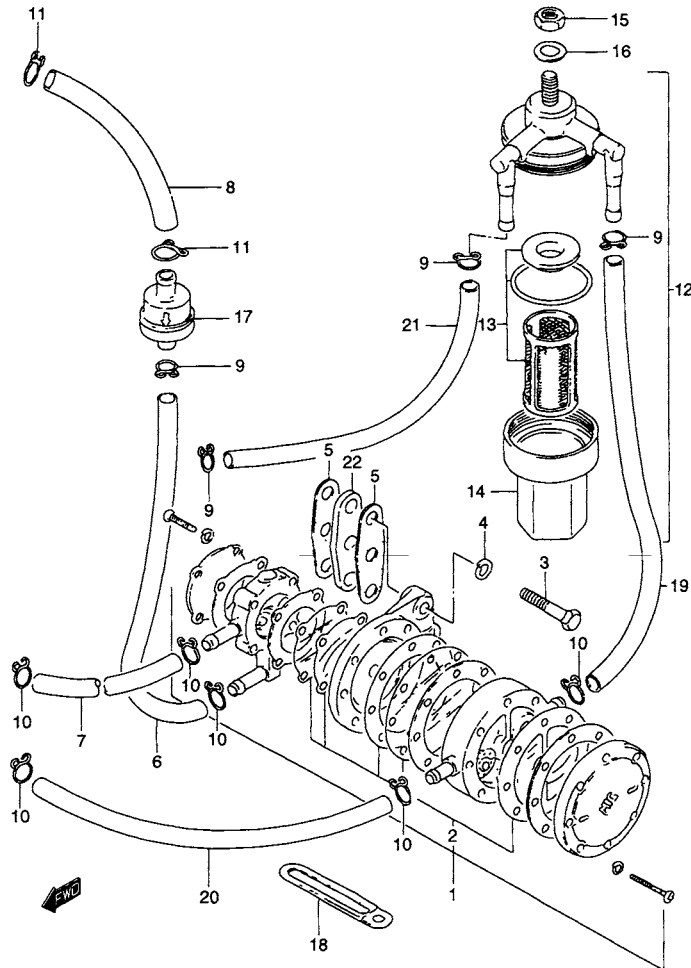

FIG.11 (C-8) フューエル ポンプ (DT25K:ELEC STARTER)

見出番号	品番	品名	使用個数	備考	標準作業時間
1	15100-94360	ポンプアッシ、フューエル	1		0.4
2	15170-94460	ダイヤフラムセット、フューエルポンプ	1	←15170-94350	0.5
3	01500-06307	ボルト	2		
4	08321-01067	ロックワッシャ	2		
5	15321-99710	ガスケット、フューエルポンプ	2	←15321-99700	W0.4
6	09352-50903-600	ホース、5X9X600	1	L:600→110 FILTER TO PUMP GASOLINE	
7	09352-50903-600	ホース、5X9X600	1	L:600→270 PUMP TO CARB GASOLINE	
8	09355-70125-600	ホース、7X12X600	1	L:600→160 CONN TO FILTER GASOLINE	
9	09401-08410	クリップ	4		
10	09401-10410	クリップ	6		
11	09401-11403	クリップ	2	←09401-11402	
12	15410-93400	フィルタアッシ、フューエル	1	KEROSENE →15410-94400	W0.2
13	15430-93410	ストレーナセット	1		
14	15413-93400	カップ	1		
15	08310-00087	ナット	1		
16	08322-01087	ワッシャ	1		
17	15410-94350	フィルター、フューエル	1	GASOLINE	
18	09404-06432	クランプ、L:80	1		
19	09354-53103-600	ホース(5.3X10.5X600)	1	L:600→150 FILTER TO PUMP KEROSENE	
20	09354-53103-600	ホース(5.3X10.5X600)	1	L:600→300 PUMP TO CARB KEROSENE	
21	09354-53103-600	ホース(5.3X10.5X600)	1	L:600→360 CONN TO FILTER KEROSENE	
22	15322-96300	インシュレータ、フューエルポンプ	1		

2

2

FIG.12

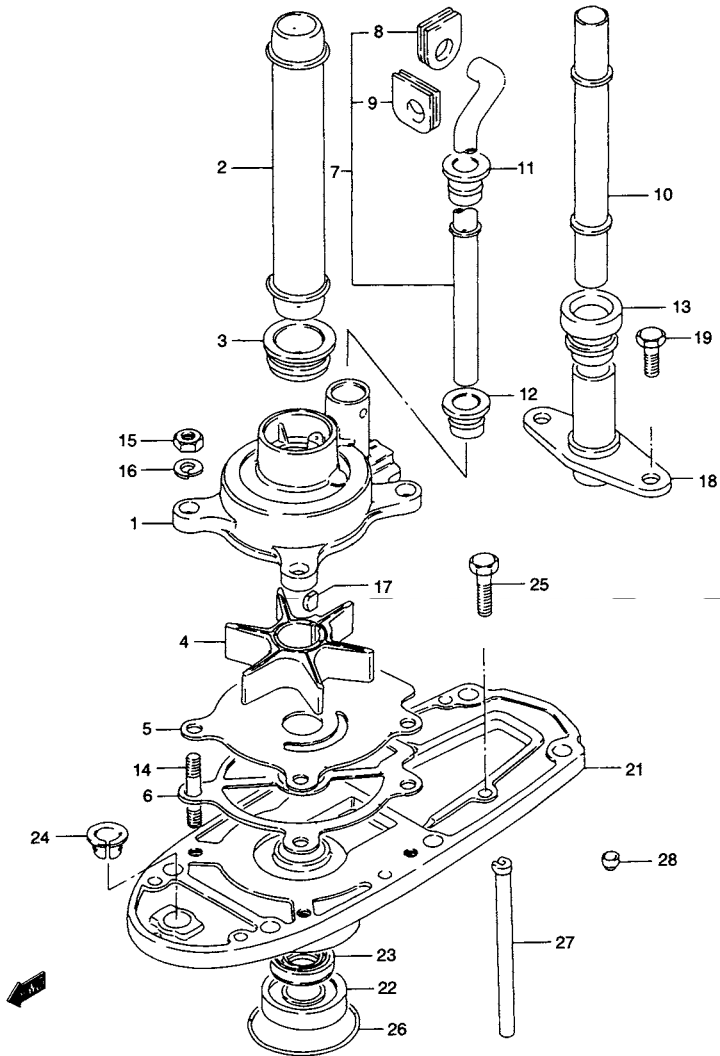

FIG.12 (C-9) ウォータ ポンプ

見出番号	品番	品名	使用個数	備考	標準 作業時間
1	17411-94421	ケース,ウォータポンプ	1	←17411-94420	0.8
2-1	17431-96312	チューブ,ウォータ,ポンプシール(S)	1	L:29 ←17431-96311	
2-2	17431-96302	チューブ,ウォータ,ポンプシール(L)	1	L:136 ←17431-96300	
2-3	17431-96332	チューブ,ウォータ,ポンプシール(LL)	1	L:196 ←17431-96331	
2-4	17431-96322	チューブ,ウォータポンプシール(UL)	1	L:263 ←17431-96321	
3	17432-96300	グロメット,ウォータポンプシールチューブ	2		
4	17461-96400	インペラ,ウォータポンプ	1	←17461-96310	0.8
5	17471-94401	パネル,ポンプケースアンダ	1		0.8
6	17472-96301	ガスケット,ポンプケース,アンダ	1		W0.8
7-1	17560-96313	チューブ,ウォータ(S)	1	L:343 ←17560-96312	
7-2	17560-96303	チューブ,ウォータ(L)	1	L:470 ←17560-96302	
7-3	17560-96333	チューブ,ウォータ(LL)	1	L:530 ←17560-96332	
8	17563-96301	・グロメット,チューブアッパ	1		
9	17564-96301	・グロメット,チューブアッパ2	1		
10	17562-96301	チューブ,ウォータ(UL)	1	←17562-96300	
11	17565-96300	グロメット,ウォータチューブミドル	1		
12	17566-96302	グロメット,ウォータチューブ,ロア	1		
13	17612-96300	グロメット,ウォータチューブガイド	1	TYPE:UL	
14-1	09108-06068	スタッドボルト(6X25)	4	←09108-06007	
14-2	09108-06069	スタッドボルト(6X30)	4	MODEL:96~99	
15	09140-06020	ナット	4		
16	09162-06006	ロックワッシャ,6.1X12.2X1.5	4		
17	09420-04006	キー	1		

FIG.12

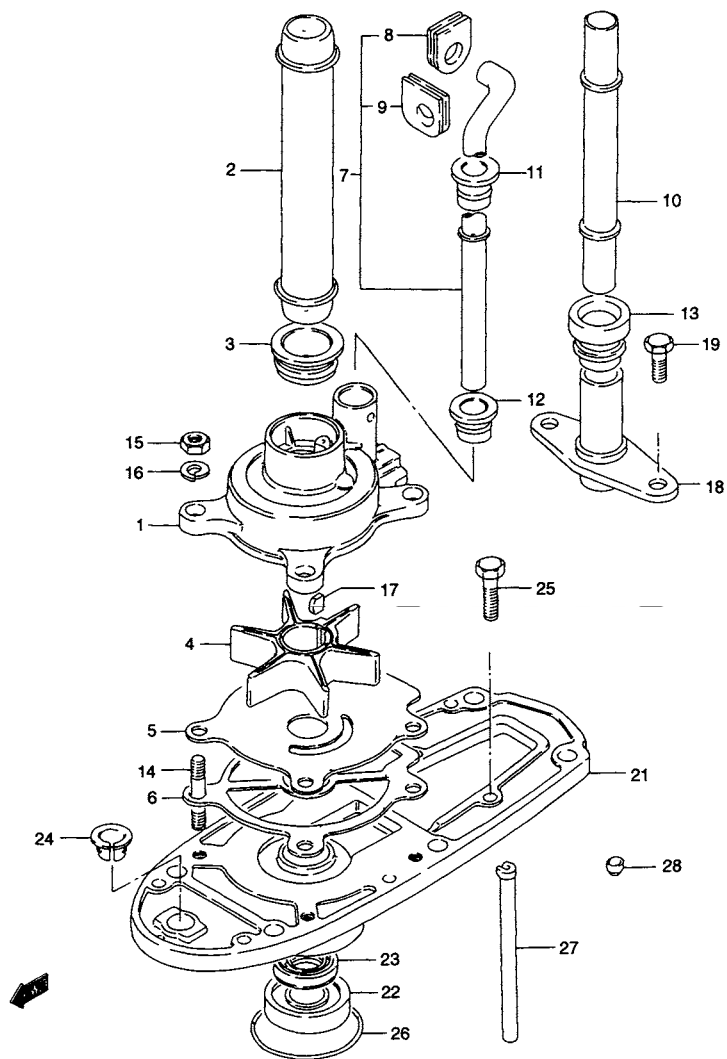

FIG.12 (C-10) ウォータ ポンプ

見出番号	品番	品名	使用個数	備考	標準 作業時間
18	17611-96300	ガイド,ウォータチューブ	1	TYPE:UL	
19	09117-06040	ボルト, M6X15	2	TYPE:UL	
21	56130-96330-0ED	ハウジング, ドライブシャフト(グレー)	1	←56130-96310-01J ←56130-96310-02M ←56130-96302-0ED ←56130-96310-0ED ←56130-96320-0ED	2.2T
22	09265-17002	・ベアリング	1		
23	09289-17004	・オイルシール	1		
24	25214-96302	・プッシュ, シフトロッド	1	~MODEL:94	
25	09117-06031	ボルト, 6X20	2		
26	09280-50005	Oリング, D:3.6, OD:43.2	1		
27	17453-96300	ホース, ドレイン	1	MODEL:95 →56138-96300	
28	56138-96300	キャップ, ウォータインレット	1	MODEL:95 ←17453-96300	



FIG.13

2

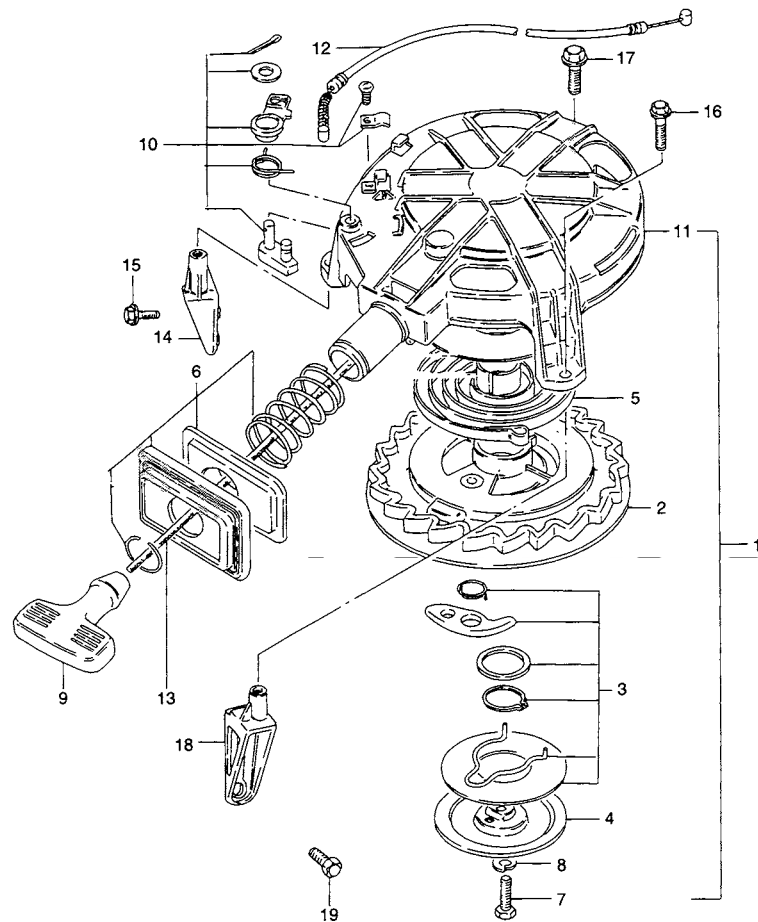

FIG.13 (D-2) リコイル スタータ

見出番号	品番	品名	使用個数	備考	標準作業時間
1	18100-96307	スタータアッシ、リコイル	1	←18100-96306	0.2
2	18120-96301	・リール	1		
3	18130-96300	・ラチエツトセット	1		
4	18151-96301	・プレート	1		
5	18142-96300	・スプリング	1		
6	18190-95200	・ガイドセット	1		
7-1	18332-96300	・ボルト	1		
7-2	09100-06064	・ボルト、6X18	1	MODEL:95	
8-1	09162-06006	・ロックワッシャ、6.1X12.2X1.5	1		
8-2	08321-01067	・ロックワッシャ	1	MODEL:95	
9	18210-93002	・グリップアッシ	1	←18210-93001	
10	18280-94400	・NSIセット	1		
11-1	18111-96301	・ケース、スタータ	1	~MODEL:88	
11-2	18111-96302	・ケース、スタータ	1	MODEL:89~95	
12	18290-96302	ケーブルアッシ、NSI	1		
13	99000-81159-50M	スタータロープ6MMDIA、50Mロール	1	OPT L:50000→1950	W0.5
14	18711-96303-0ED	ブレース、リコイルスタータ、スターボード(グレー)	1	←18711-96303-01J ←18711-96303-02M	
15	01550-06207	ボルト	2		
16	01550-06257	ボルト	2	←09103-06153	
17	09103-08313	ボルト、8X25	1		
18	18721-96303-0ED	ブレース、リコイルスタータ、ボート(グレー)	1	←18721-96303-01J ←18721-96303-02M	
19	01580-08257	ボルト	2		

FIG.13A (D-3) : MODEL:96~00



FIG.13A

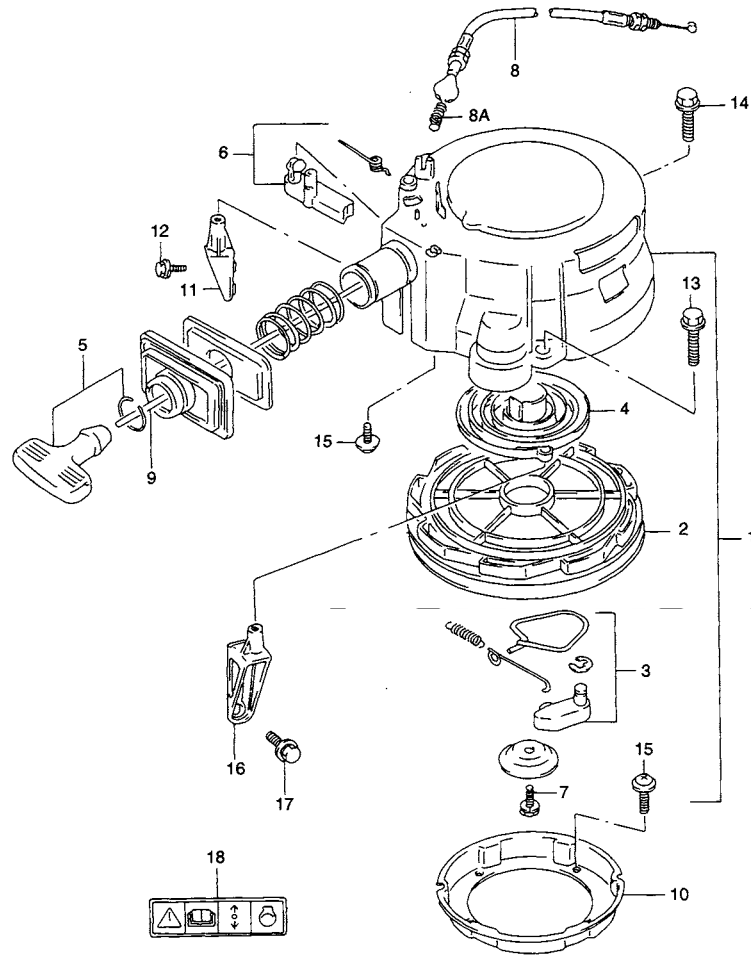

FIG.13A (D-3) リコイル スタータ (MODEL:96~00) (\*)

見出番号	品番	品名	使用個数	備考	標準作業時間
1	18100-96321	スタータアッシ、リコイル	1	←18100-96320	
2	18120-96320	・リールアッシ	1		
3	18130-96321	・ラチェットセット	1	←18130-96320	
4	18142-96300	・スプリング	1		
5	18210-93002	・グリップアッシ	1		
6	18280-96320	・NSIセット	1		
7	01570-06167	・ボルト	1		
8	18290-96310	・ケーブルアッシ、NSI	1		
8A	18293-96310	・スプリング、NSIケーブル	1		
9	99000-81159-50M	スタータロープ6MMDIA, 50Mロール	1	OPT L:50000→1750	
10	18411-96300	カップ、スタータ	1		
11	18711-96303-0ED	ブレース、リコイルスタータ、スターボード(グレー)	1		
12	02162-06207	ボルト	2	BRACE STBD	
13	02162-06257	ボルト	2		
14	01550-08257	ボルト	1		
15	02112-06087	スクリュ	4		
16	18721-96303-0ED	ブレース、リコイルスタータ、ポート(グレー)	1	MANUAL STARTER	
17	01580-08257	ボルト	2	MANUAL STARTER	
18	69711-93E00	ラベル、コーション	1		

(\*) : DT25:651236~  
DT30:651685~

ラベルの貼ってある部品を交換するときは、ラベルも同時に注文してください。

FIG.14

2

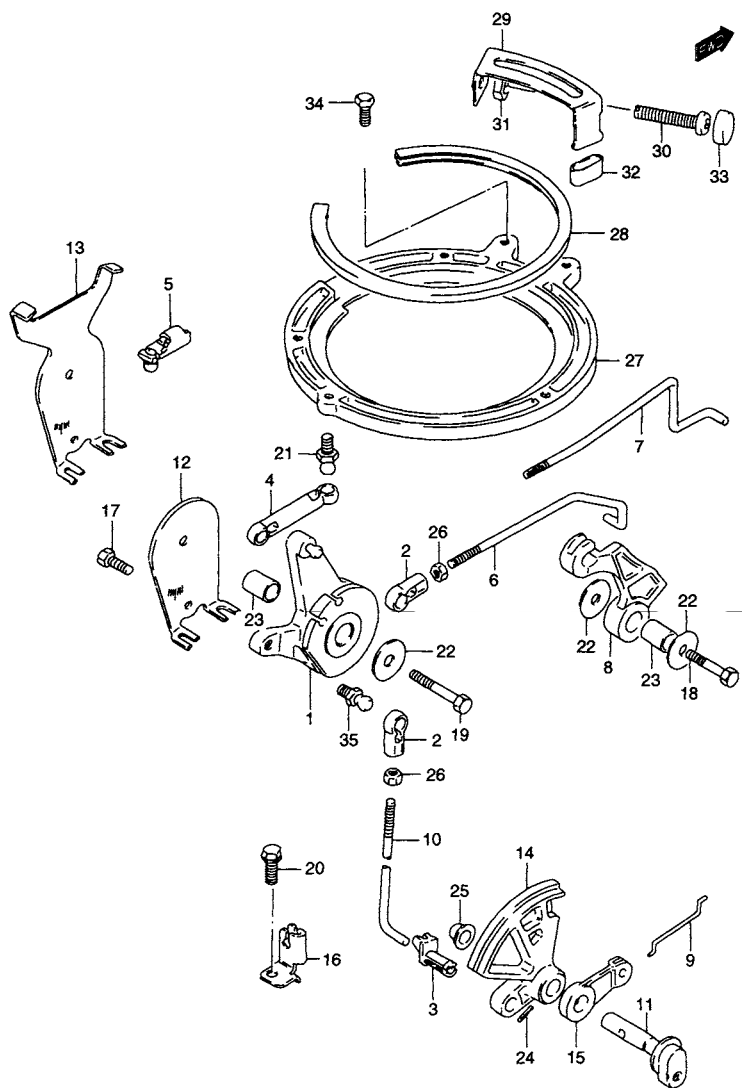

FIG.14 (D-4) スロットルコントロール

見出番号	品番	品名	使用個数	備考	標準作業時間
1	19121-96301	レバー, スロットルコントロール	1		0.4
2	19131-95502	コネクタ	2		0.4T
3	19131-96300	リテーナ, ロッドコネクタ	1		
4	19132-95500	コネクタ, アドバンスレバーツウタイマベース	1	DT20/25/30	
5	19132-96300	コネクタ, スロットルロッド	1	DT25K	
6	19135-96301	ロッド (THレバー-TO THカム)	1	DT20/25/30	
7	19135-96350	ロッド (THレバーツーキャブレタ)	1	DT25K	
8	19141-96301	カム, スロットル	1		0.4T
9	19654-96300	ロッド (クラッチカムプレート - NSIレバー)	1		
10	19656-96300	ロッド (リミッタ - THレバー)	1		
11	19720-96302	シャフト, リモートコントロールスロットル	1		
12	19761-96300	ステー, スロットルケーブル	1	DT20/25/30	
13	19761-96350	ステー, スロットルケーブル	1	DT25K	
14	19811-96302	リミッタスロットル	1	←19811-96301-0ED ←19811-96301-02M	
15	19851-96301	レバー, NSI	1		
16	19861-96301	ステー, NSIケーブル	1		0.3T
17	09100-06131	ボルト, 6X12	1		
18	09100-06121	ボルト, 6X30	1		
19	09100-06121	ボルト, 6X30	1		
20	09103-06049	ボルト, 6X12	1		
21	09119-05010	ボールピボット	1		

FIG.14A (D-6) : MODEL:96~00

FIG.14

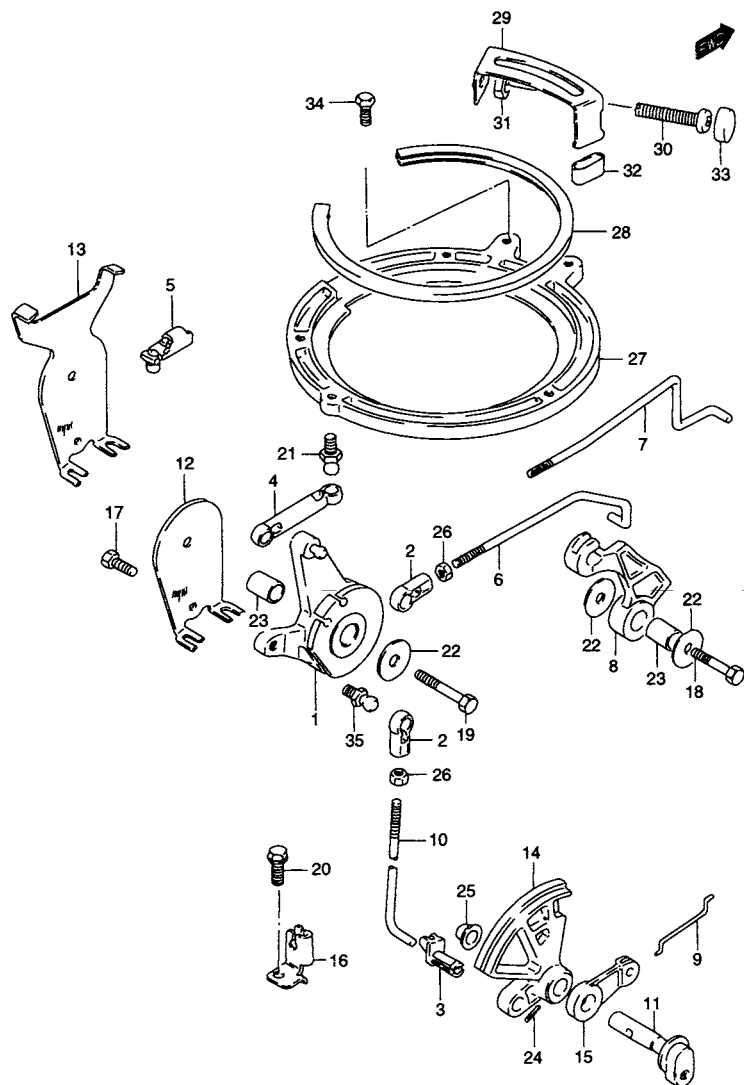

FIG.14 (D-5) スロットルコントロール

見出番号	品番	品名	使用個数	備考	標準作業時間
22-1	09160-06046	ワッシャ,6.5X20X1.5	3		
22-2	09160-06036	ワッシャ,6.5X18X1.5	3	MODEL:95	
23	09180-06105	スペーサ,6.1X10X14	2		
24	09205-04002	スプリングピン	1		
25	09306-10001	ブッシュ	1		
26	08310-00057	ナット	2		
27	19151-96300-0ED	リテーナ,ステータ(グレー)	1	←19151-96300-01J ←19151-96300-02M ~MODEL:94	0.7T
28	19161-94301	スペーサ,ステータ	1	←MODEL:94	0.7
29	19172-96302	ストッパ,ステータ	1	~MODEL:94	
30	09125-06080	スクリュ	1	~MODEL:94	
31	09140-06020	ナット	1	~MODEL:94	
32	09352-70103-600	ホース,7X10.2X600	1	L:600→12 ~MODEL:94	
33	09329-06002	クッション	1	~MODEL:94	
34	01570-05107	ボルト	2	~MODEL:94	
35	09119-05010	ボールピボット	1		

FIG.14A

2

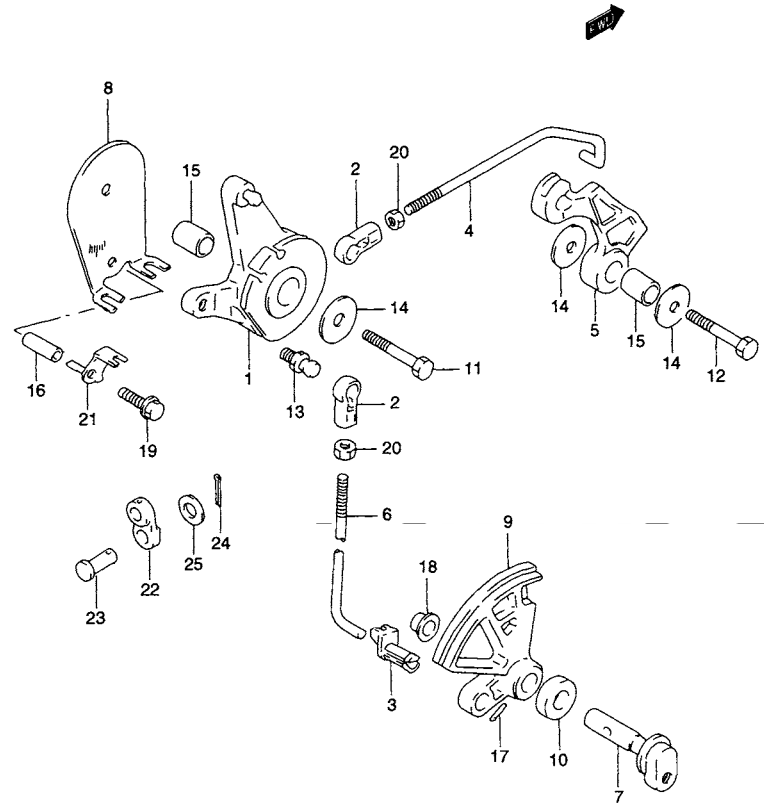

FIG.14A (D-6) スロットルコントロール (DT25/30 MODEL:96~00) (\*)

見出番号	品番	品名	使用個数	備考	標準作業時間
1	19121-96301	レバー, スロットルコントロール	1		
2	19131-95502	コネクタ	2		
3	19131-96300	リテーナ, ロッドコネクタ	1		
4	19135-96301	ロッド (THレバー-TO THカム)	1		
5	19141-96301	カム, スロットル	1		
6	19656-96300	ロッド (リミッタ - THレバー)	1		
7	19720-96302	シャフト, リモートコントロールスロットル	1		
8	19761-96300	ステー, スロットルケーブル	1		
9	19811-96302	リミッタスロットル	1	←19811-96301-0ED	
10	19859-94300	スペーサ, NSI	1		
11	09100-06121	ボルト, 6X30	1		
12	09100-06121	ボルト, 6X30	1		
13	09119-05010	ボールピボット	1		
14	09160-06084	ワッシャ, 6.5X18X1.6	3		
15	09180-06105	スペーサ, 6.1X10X14	2		
16	09180-06186	スペーサ, 6.2X12.6X21	1		
17	09205-04002	スプリングピン	1		
18	09306-10001	ブッシュ	1		
19	01550-06357	ボルト	1		
20	09140-05005	ナット	2		
21	18642-96300	ホルダ, インタロックケーブル	1		
22	18652-96300	コネクタ, インタロックケーブル	1		
23	09200-05006	ピン	1		
24	09204-01002	コッタピン, D:1.8, L:15	1		
25	08322-01057	ワッシャ	1		

(\*) : DT25:651236~/DT30:651685~

FIG.15

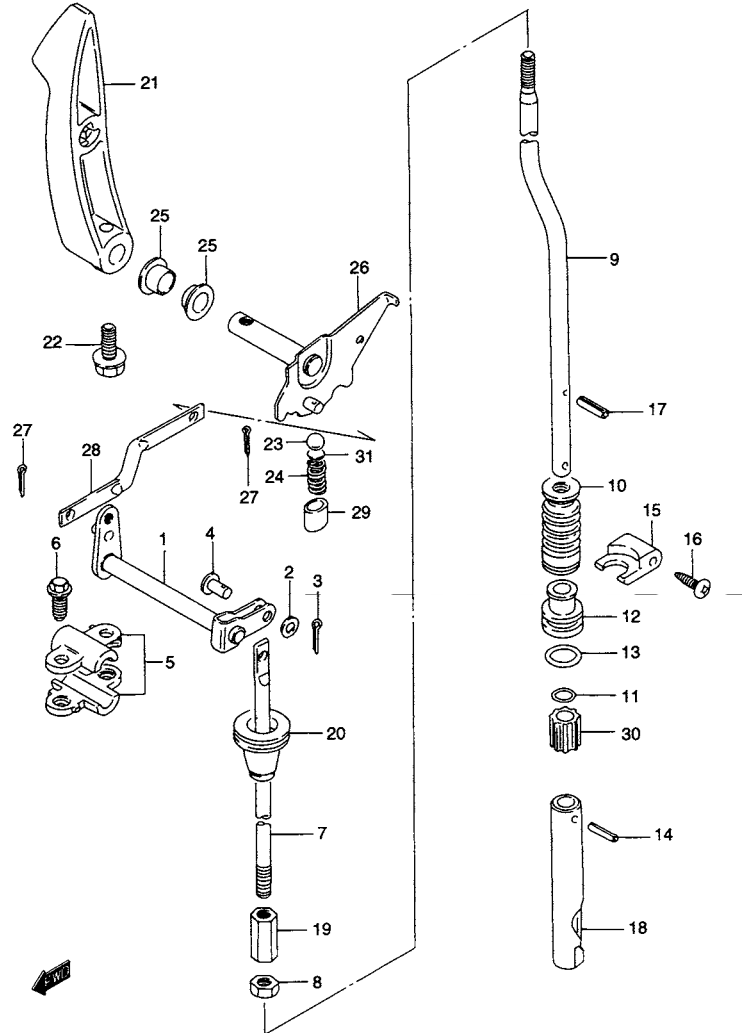

FIG.15 (D-7) クラッチ

見出番号	品番	品名	使用個数	備考	標準作業時間
1	21210-96300	シャフト, クラッチ	1		1.4
2	09160-05032	ワッシャ, 5.5X10X0.8	1		
3	09204-01002	コッタピン, D:1.8, L:15	1		
4	09200-05006	ピン	1		
5	21311-96300	ホルダ, クラッチシャフト	1		0.5
6	01550-06207	ボルト	4		
7	23111-96300	ロッド, クラッチ	1		1.4
8	09140-06020	ナット	1		
9-1	25111-96310	ロッド, シフト(S)	1	L:235	1.2T
9-2	25111-96300	ロッド, シフト(L)	1	L:362	
9-3	25111-96330	ロッド, シフト(LL)	1	L:422	
9-4	25111-96320	ロッド, シフト(UL)	1	L:489	
10	25222-96300	ブーツ, シフトロッド	1		1.4
11	09280-08005	Oリング, D:1.8, ID:7.6	1		
12	25211-96301	ガイド, シフトロッド	1		
13	09280-13005	Oリング, D:3.5, ID:12.8	1		
14	09205-03021	スプリングピン, 3.5X12	1		
15	25215-96301	ストッパ, シフトロッドガイド	1		
16	09139-04004	スクリュー	2		
17	09205-02004	スプリングピン, 2.5X12	1		
18	25311-96303	カム, シフト	1		
19	23311-95D01	ターンバックル, クラッチロッド	1	←23311-94300	
20	23131-94300	ブーツ, クラッチロッド	1		

FIG.15A (D-9) : MODEL:98~00

3

FIG.15

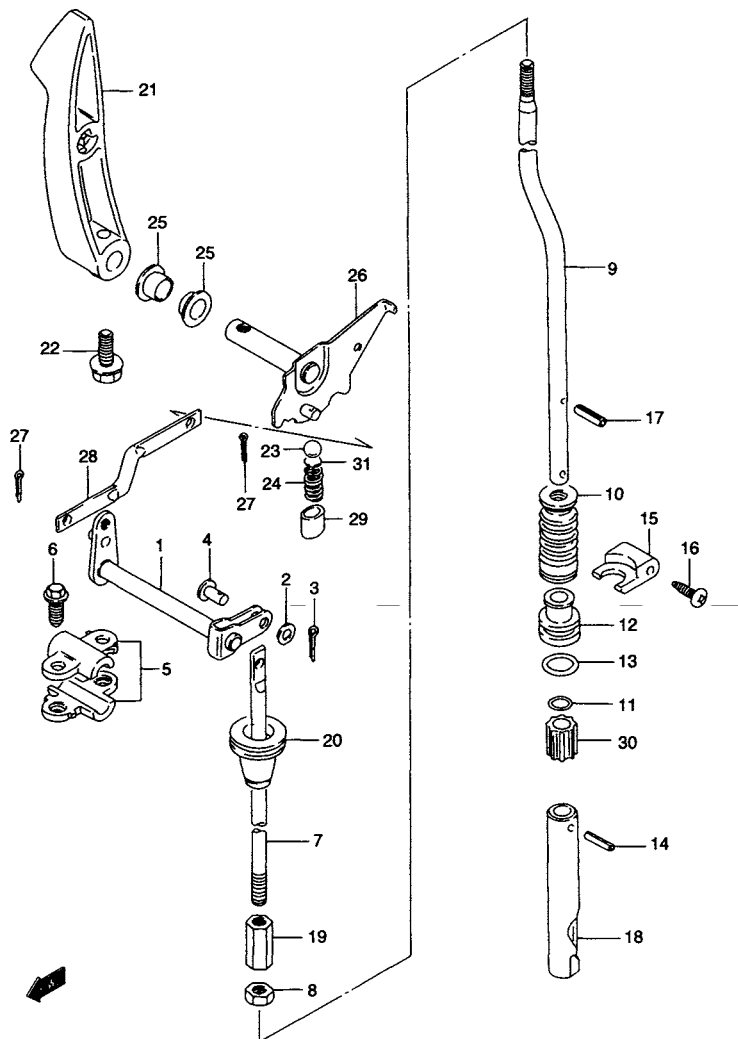

FIG.15 (D-8) クラッチ

見出番号	品番	品名	使用個数	備考	標準作業時間
21	21111-96302-0ED	レバー、クラッチ(グレー)	1	←21111-96302-01J ←21111-96302-02M	0.2
22	01550-06207	ボルト	1		
23	09260-10005	ボール	1		
24	09440-07021	スプリング	1		
25	09306-10001	ブッシュ	2		
26	21120-96320	プレート、クラッチノッチ	1	←21120-96310	
27	09204-01002	コッタピン, D:1.8, L:15	2		
28	21241-96300	ロッド、クラッチアーム	1		
29	25231-96301	ホルダ、マグネット	1		
30	25232-96301	マグネット、ギヤケース	1		
31	21121-93300	プレート、クラッチノッチ	1	~MODEL:91	

FIG.15A

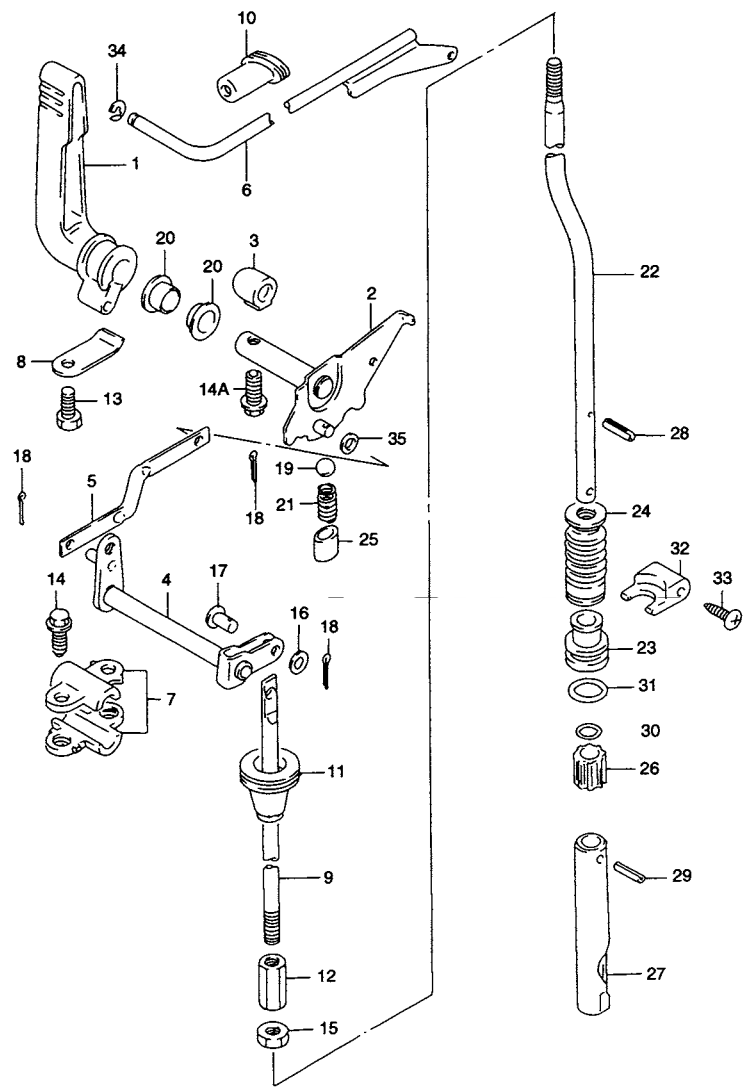

FIG.15A (D-9) クラッチ (MODEL:98~00)

見出番号	品番	品名	使用個数	備考	標準作業時間
1-1	21111-96310	レバー,クラッチ	1	→21100-96800	0.2
1-2	21111-96311	レバー,クラッチ	1	DT25:972421~ DT30:972489~	
2	21120-96320	プレート,クラッチノッチ	1		
3	21142-96300	キャップ,クラッチシャフト	1		
4	21210-96300	シャフト,クラッチ	1		1.4
5	21241-96300	ロッド,クラッチアーム	1		
6-1	21242-96300	ロッド,クラッチレバー	1	→21100-96800	
6-2	21242-96301	ロッド,クラッチレバー	1	DT25:972421~ DT30:972489~	
6-3	21242-96302	ロッド,クラッチレバー	1	MODEL:00	
7	21311-96300	ホルダ,クラッチシャフト	4		0.5
8	21312-96300	ホルダ,クラッチレバー	1		
9	23111-96300	ロッド,クラッチ	1		1.4
10	23131-93900	ブーツ,クラッチロッド	1		
11	23131-94300	ブーツ,クラッチロッド	1		
12	23311-95D01	ターンバックル,クラッチロッド	1		
13	09100-06131	ボルト,6X12	1		
14	09103-06093	ボルト	4		
14A	09103-06092	ボルト,6X15	1		
15	09140-06020	ナット	1		
16	09160-05029	ワッシャ,5.5X12X0.8	1		
17	09200-05006	ピン	1		
18	09204-01002	コッタピン,D:1.8,L:15	3		
19	09260-10005	ボール	1		
20	09306-10001	ブッシュ	2		
21	09440-07021	スプリング	1		

3



**FIG.15A**

**3**

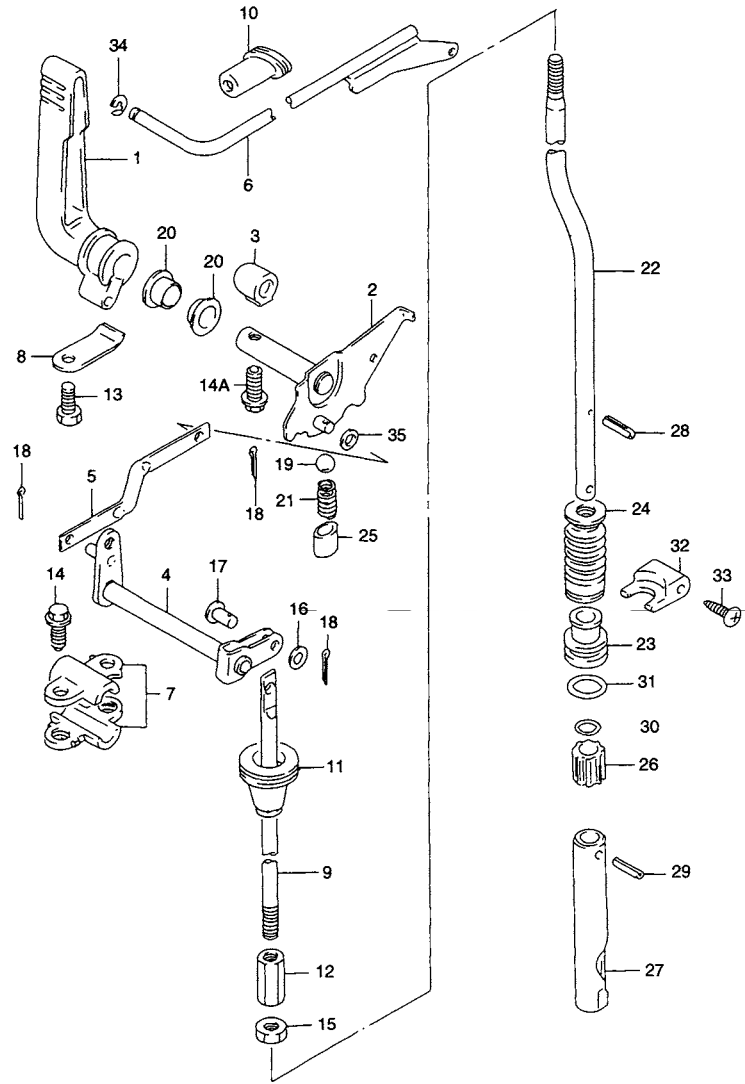

**FIG.15A (D-10) クラッチ (MODEL:98~00)**

見出番号	品番	品名	使用個数	備考	標準 作業時間
22-1	25111-96310	ロッド,シフト(S)	1	L:235	1.2T
22-2	25111-96300	ロッド,シフト(L)	1	L:362	
22-3	25111-96330	ロッド,シフト(LL)	1	L:422	
22-4	25111-96320	ロッド,シフト(UL)	1	L:489	
23	25211-96301	ガイド,シフトロッド	1		
24	25222-96300	ブーツ,シフトロッド	1		1.4
25	25231-96301	ホルダ,マグネット	1		
26	25232-96301	マグネット,ギヤケース	1		
27	25311-96303	カム,シフト	1		
28	09205-02004	スプリングピン,2.5X12	1		
29	09205-03021	スプリングピン,3.5X12	1		
30	09280-08005	Oリング,D:1.8,ID:7.6	1		
31	09280-13005	Oリング,D:3.5,ID:12.8	1		
32	25215-96301	ストップ,シフトロッドガイド	1		
33	09139-04004	スクリュ	2		
34-1	09383-04002	Eリング	1		
34-2	09383-08004	Eリング	1	DT20:971212~ DT30:972489~	
35	09160-05024	ワッシャ,5.5X16X1.5	1		

FIG.16

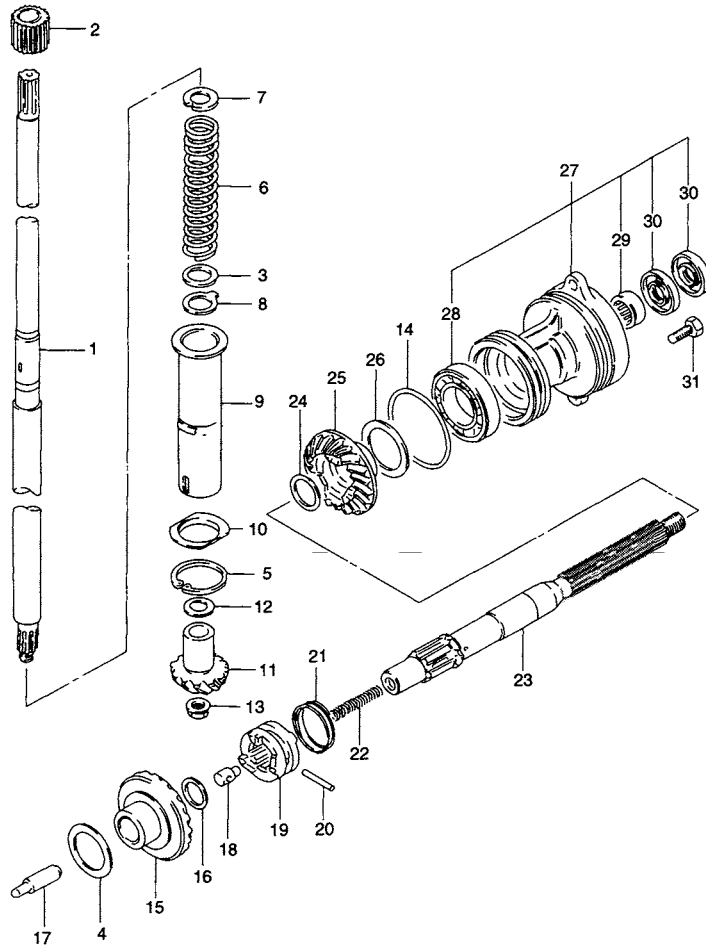

FIG.16 (D-11) トランスミッション

見出番号	品番	品名	使用個数	備考	標準作業時間
1-1	57110-96313	シャフトアッシ,ドライブ(S)	1	←57110-96312	2.0T
1-2	57110-96303	シャフトアッシ,ドライブ(L)	1	←57110-96302	
1-3	57110-96332	シャフトアッシ,ドライブ(LL)	1	←57110-96331	
1-4	57110-96323	シャフトアッシ,ドライブ(UL)	1	←57110-96322	
2	57130-96300	ブッシュ,ドライブシャフト	1	TYPE:L/L/UL	
3	08211-20253	スラストワッシャ	1		
4-1	09181-25190	シム,25X36X0.8	0~1	←08221-25366	
4-2	09181-25248	シム,T:0.9	0~1	←09181-25022	
4-3	09181-25251	シム,25X40X1.0	0~1	←08211-25401	
4-4	09160-25032	ワッシャ,25X40X1.1	0~1		
4-5	09160-25033	ワッシャ,25X40X1.2	0~1		
4-6	09160-25034	ワッシャ,25X40X1.3	0~1		
4-7	09160-25035	ワッシャ,25X40X1.4	0~1		
4-8	09181-25268	シム,25X40X1.5	0~1	←08211-25402	
5	08331-41406	サークリップ	1		
6	09440-25002	スプリング	1		
7	09166-17005	ワッシャ	1		
8	09167-20021	ワッシャ	1		
9	57133-96302	カラー,プレロードスプリング	1		
10	57134-96301	バリア,ギヤオイル	1		
11	57311-96311	ピニオン	1	←57311-96310	2.0T
12-1	09160-15030	ワッシャ,15X20X1.7	0~1		
12-2	09160-15031	ワッシャ,15X20X1.8	0~1		
12-3	09160-15032	ワッシャ,15X20X1.9	0~1		
12-4	08211-15203	スラストワッシャ,15X20X2.0	0~1		
12-5	09160-15033	ワッシャ,15X20X2.1	0~1		
12-6	08211-15204	スラストワッシャ,15X20X2.2	0~1		

FIG.16

3

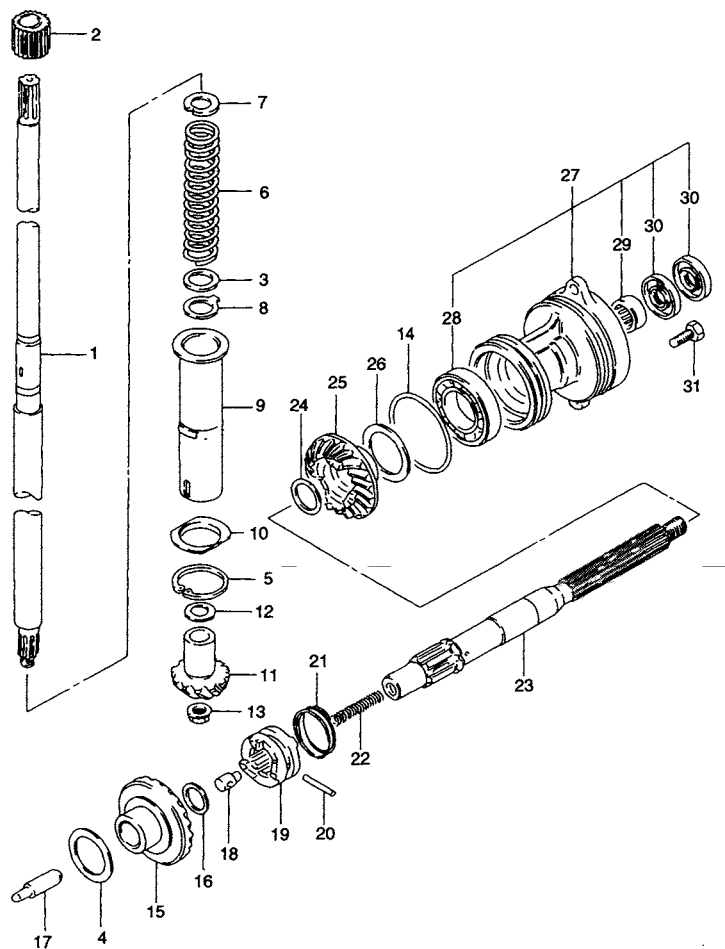
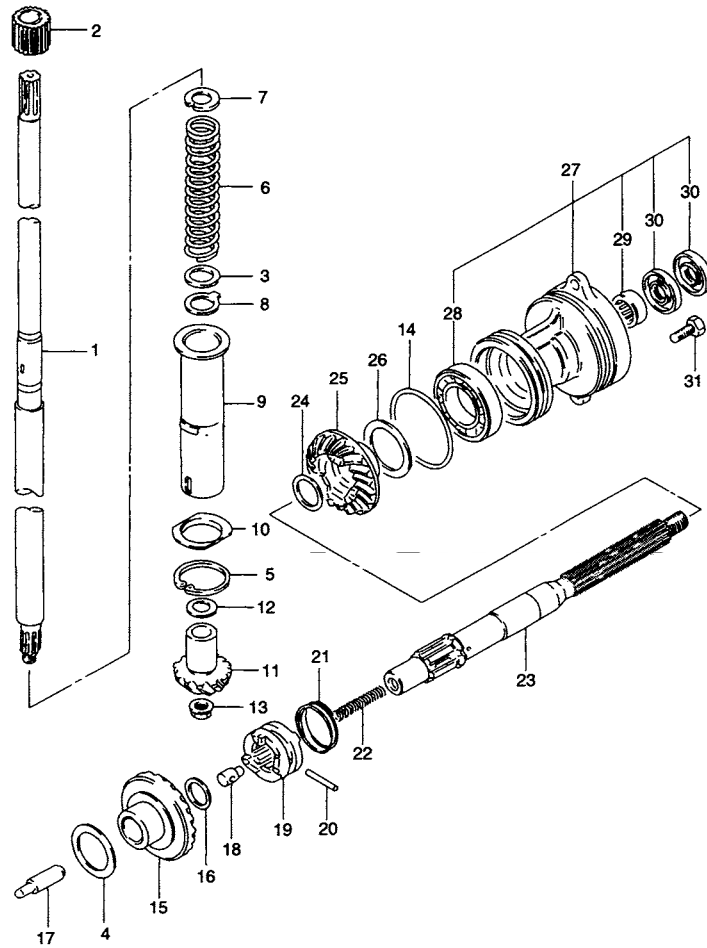

FIG.16 (D-12) トランスミッション

見出番号	品番	品名	使用個数	備考	標準 作業時間
13	09159-08046	ナット	1		
14	09280-75002	Oリング,D:3.5,OD:68.6	1		
15	57510-96312	ギヤ,フォワード	1		2.0T
16	09181-16184	シム,16X24X1.5	1	←08211-16242	
17	57631-96301	ロッド,ブッシュ	1		
18	09209-08016	ピン	1		
19	57621-96310	シフト,クラッチドッグ	1	←57621-96300	0.7T
20	09202-05021	ピン	1		
21	09440-35004	スプリング	1		
22	09440-07041	スプリング	1		
23	57610-96310	シャフト,プロペラ	1	←57610-96303	
24-1	08221-20256	スラストワッシャ,20X25X0.8	0~1	~MODEL:88	
24-2	09160-20035	ワッシャ,20X25X0.9	0~1	~MODEL:88	
24-3	08211-20251	スラストワッシャ,20X25X1.0	0~1	~MODEL:88	
24-4	09160-20036	ワッシャ,20X25X1.1	0~1	~MODEL:88	
24-5	09160-20037	ワッシャ,20X25X1.2	0~1	~MODEL:88	
24-6	09160-20038	ワッシャ,20X25X1.3	0~1	~MODEL:88	
24-7	09160-20068	ワッシャ,20X25.6X1.6	0~1	MODEL:89~00	
24-8	09160-20069	ワッシャ,20X25.6X1.8	0~1	MODEL:89~00	
24-9	09160-20070	ワッシャ,20X25.6X2.0	0~1	MODEL:89~00	
24-10	09160-20071	ワッシャ,20X25.6X2.2	0~1	MODEL:89~00	
24-11	09160-20072	ワッシャ,20X25.6X2.4	0~1	MODEL:89~00	
24-12	09160-20073	ワッシャ,20X25.6X2.6	0~1	MODEL:89~00	
25	57521-96312	ギヤ,リバース	1	←57521-96311	0.7T

**FIG.16**



**FIG.16 (D-13) トランスミッション**

見出番号	品番	品名	使用個数	備考	標準作業時間
26-1	08221-30404	シム	0~2		
26-2	09181-30158	シム, 30X40X0.5	0~1	←08221-30405	
26-3	09181-30162	シム, 30X40X0.8	0~1	←08221-30406	
27	56120-96331-0ED	ハウジングアッシ, プロップシャフト(グレー)	1	←56120-96330-0ED ←56120-96330-01J ←56120-96330-02M	0.6
28	08113-60060	ベアリング	1		
29	09263-20047	ベアリング, 20X26X20	1		
30	09289-20009	オイルシール, 20X34X6.5	2		
31	09117-06049	ボルト, 6X25	2		

FIG.17

4

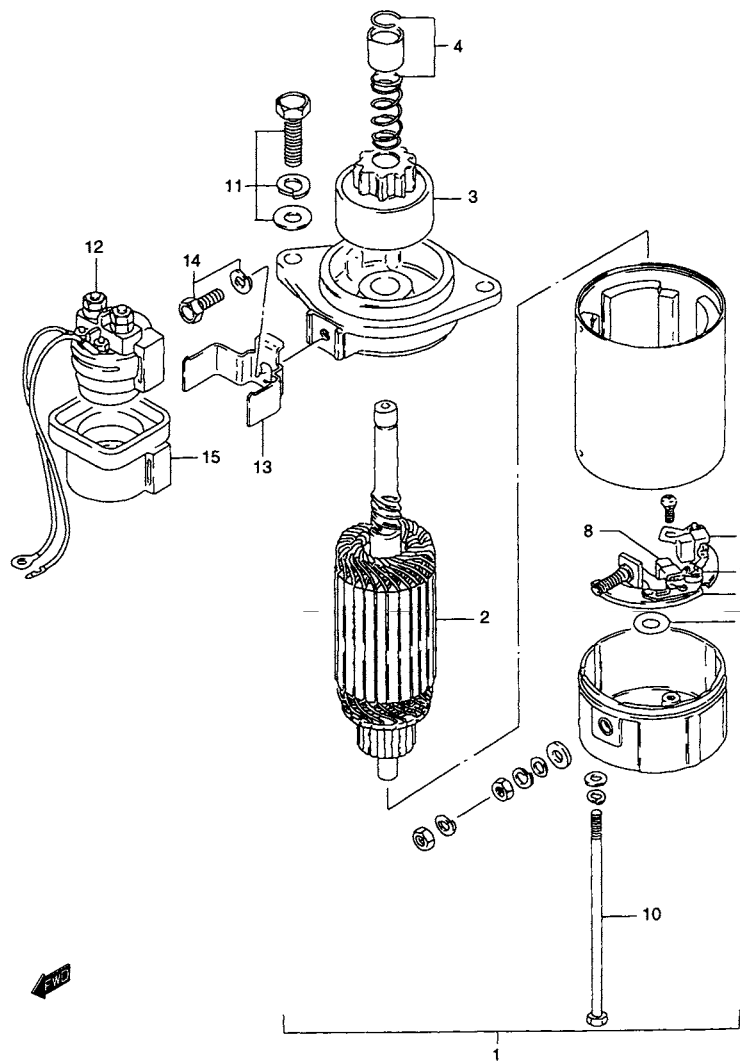

FIG.17 (E-2) スターティング モータ

見出番号	品番	品名	使用個数	備考	標準 作業時間
1	31100-96311	モータアッシ, スターティング	1	←31100-94401	0.5
2	31310-96300	・アマチュア	1		0.7
3	31320-94400	・ピニオンアッシ	1	←31320-96300	0.7
4	31312-96300	・ストップバセット, ピニオン	1		
5	31360-96300	・ワッシャ	1		
6	31173-96301	・ホルダアッシ, ブラシ	1		0.7
7	31131-96300	・・ブラシ(+)	1		W0.9DAI
8	31132-96300	・・ブラシ(-)	1		W0.9DAI
9	31135-96300	・・スプリング, ブラシ	2		
10	31281-93340	・ボルト	2		
11	01580-08257	ボルト	2		
12	31800-94401	リレーアッシ, スターティングモータ	1	←31800-94400	0.4
13	31805-96350	ブラケット, スターティングモータリレー	1		
14	01580-06167	ボルト	1		
15	38422-94520	ダンバ, トリムリレー	1	←38422-94510	

FIG.18 (E-3) : MODEL:94~00

FIG.18

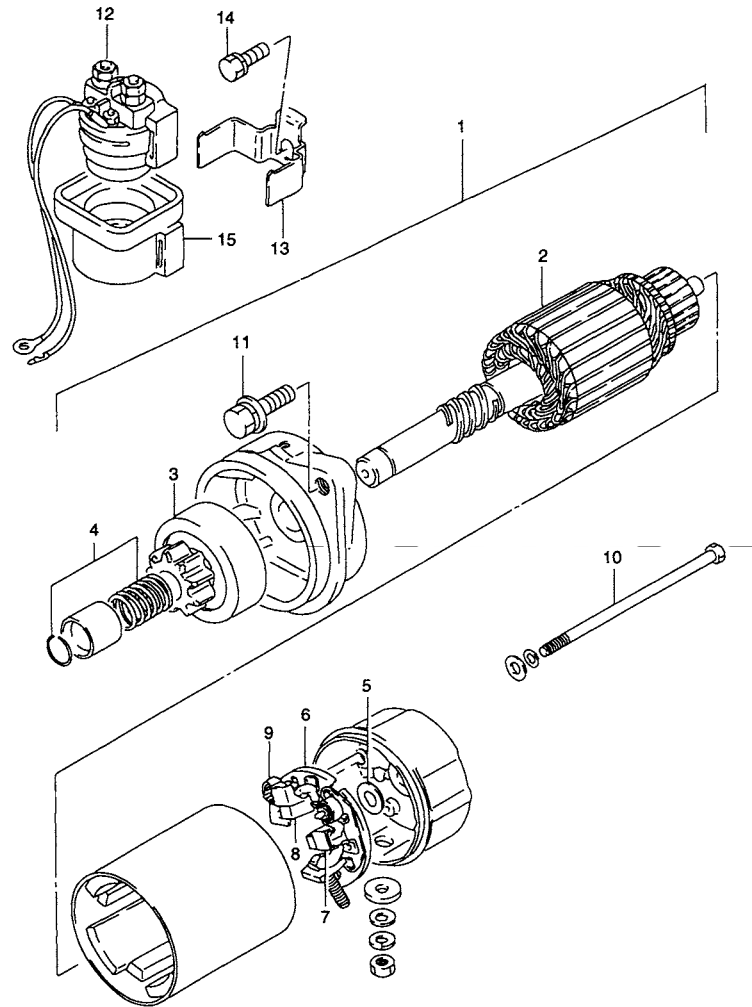
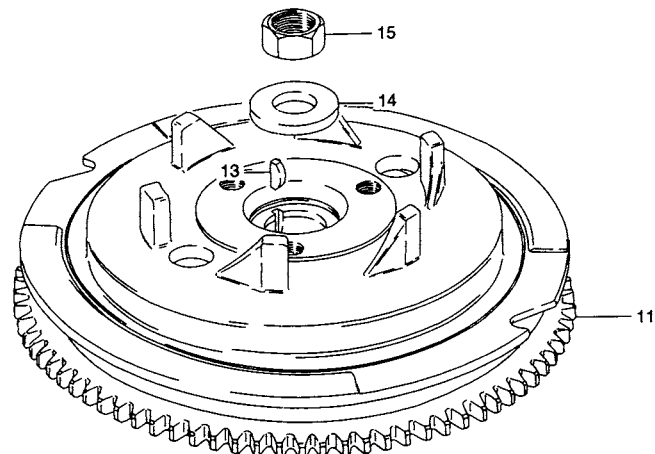

FIG.18 (E-3) スターティング モータ (MODEL:94~00)

見出番号	品番	品名	使用個数	備考	標準作業時間
1	31100-94401	モータアッシ, スタート	1	←31100-94400	0.5
2	31310-96300	・アマチュア	1		0.7
3	31320-94400	・ピニオンアッシ	1	←31320-96300	0.7
4	31312-96300	・ストップバセット, ピニオン	1		
5	31360-96300	・ワッシャ	1		
6	31173-96301	・ホルダアッシ, ブラシ	1		0.7
7	31131-96300	・・ブラシ(+)	1		W0.9DAI
8	31132-96300	・・ブラシ(-)	1		W0.9DAI
9	31135-96300	・・スプリング, ブラシ	2		
10	31281-93340	・ボルト	2		
11	01580-08257	ボルト	2		
12	31800-94401	リレーアッシ, スターティングモータ	1		0.4
13	31805-96350	ブラケット, スターティングモータリレー	1		
14	01550-06167	ボルト	1		
15	38422-94520	ダンバ, トリムリレー	1		

**FIG.19**



**4**

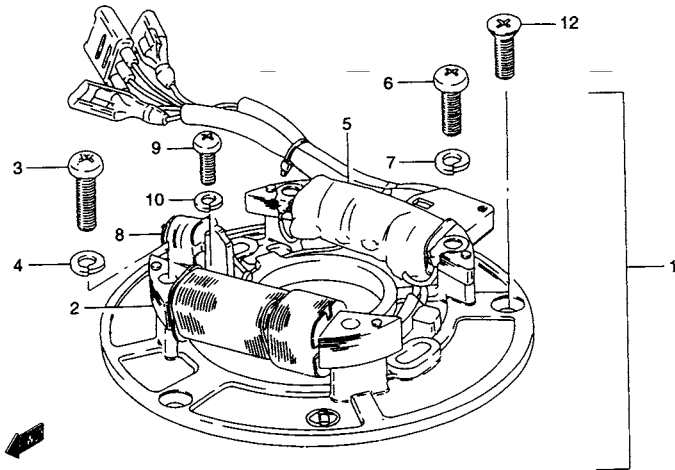

**FIG.19 (E-4) マグネット (DT20/25/30)**

見出番号	品番	品名	使用個数	備考	標準 作業時間
1	32101-96343	ステータアッシ	1	←32101-96383	0.6T
2-1	32120-96300	・コイル,ライティング	1	ELECTRIC STARTER	0.7
2-2	32120-96310	・コイル,ライティング	1	MANUAL STARTER	
3	02112-05257	・スクリュ	2		
4	08321-01057	・ロックワッシャ	2		
5	32140-96302	・コイル,イグニッションプライマリ	1	←32140-96301	0.7
6	02112-05207	・スクリュ	2		
7	08321-01057	・ロックワッシャ	2		
8	32150-96313	・コイル,イグニッションタイミング	1	←32150-96312	0.7
9	02112-04127	・スクリュ	2		
10	08321-01043	・ロックワッシャ	2		
11	32102-96381	フライホイール	1	←32102-96380	0.5
12	02122-05123	スクリュ	3		
13	09420-04008	キー	1		0.5
14	09160-18011	ワッシャ,18.5X35X4	1		
15	09140-18014	ナット,18X11	1		

FIG.20 (E-5) : DT25/30 MODEL:95  
 FIG.20A (E-6) : DT25/30 MODEL:96~00  
 FIG.21 (E-7) : DT25K

FIG.20

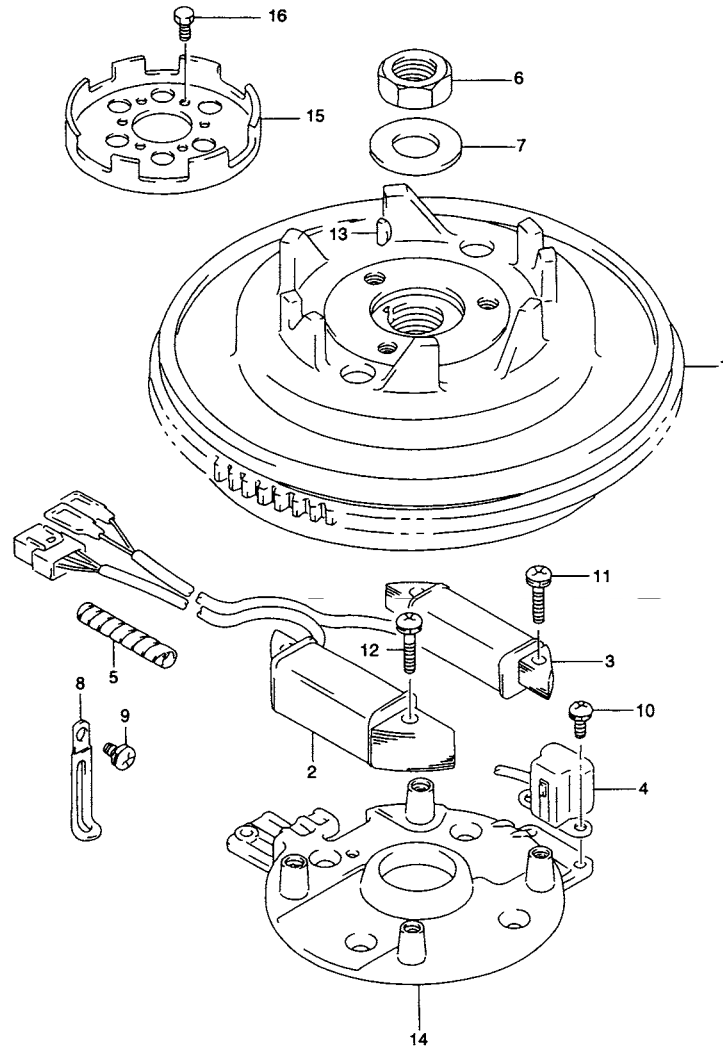

FIG.20 (E-5) マグネット (DT25/30 MODEL:95)

見出番号	品番	品名	使用個数	備考	標準作業時間
1-1	32102-96410	フライホイール	1	MANUAL STARTER →32102-96450 W/18411-96390 01550-08127(3)	0.5
1-2	32102-96420	フライホイール	1	ELECTRIC STARTER →32102-96450 W/18411-96390 01550-08127(3)	
2	32120-96320	コイル,ライティング	1	←32120-96330	0.7
3	32140-96310	コイル,プライマリ	1		0.7
4	32150-96330	コイル,イグニッションタイミング	1		0.7
5	38423-95510	チューブ,L:150	1	L:150→50	
6	09140-18014	ナット,18X11	1		
7	09160-18011	ワッシャ,18.5X35X4	1		
8	09404-06432	クランプ,L:80	2		
9	02112-35083	スクリュ	1		
10	02112-35127	スクリュ	2		
11	02112-35203	スクリュ	2		
12	02112-35253	スクリュ	2		
13	09420-04008	キー	1		0.5
14	11411-96321	ハウジング,アッパオイルシール	1		
15	18411-96390	カップ,スタータ	1		
16	01550-08127	ボルト	3		

FIG.21A (E-6) : MODEL:96~00



**FIG.20A**

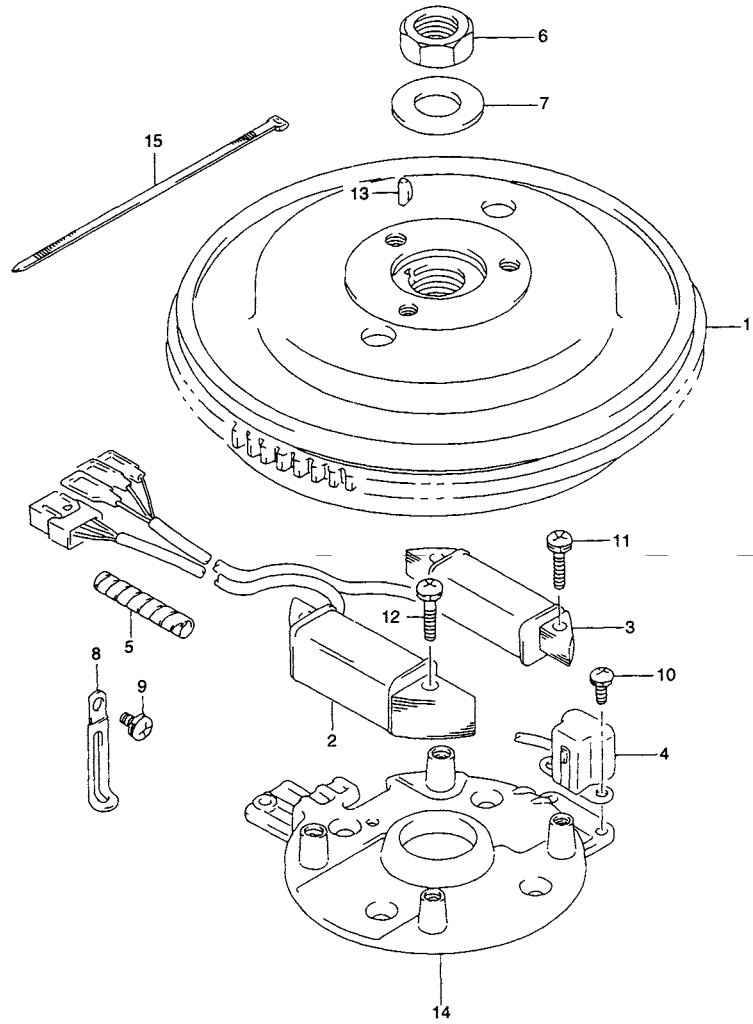

**FIG.20A (E-6) マグネット (DT25/30 MODEL:96~00)**

見出番号	品番	品名	使用個数	備考	標準作業時間
1	32102-96450	フライホイール	1		0.5
2	32120-96320	コイル,ライティング	1		0.7
3	32140-96310	コイル,プライマリ	1		0.7
4	32150-96330	コイル,イグニッションタイミング	1		0.7
5	38423-95510	チューブ,L:150	1	L:150→50	
6	09140-18014	ナット,18X11	1		
7	09160-18011	ワッシャ,18.5X35X4	1		
8	09404-06432	クランプ,L:80	2		
9	02112-35083	スクリュ	1		
10	02112-35127	スクリュ	2		
11	02112-35203	スクリュ	2		
12	02112-35253	スクリュ	2		
13	09420-04008	キー	1		0.5
14	11411-96321	ハウジング,アッパオイルシール	1		
15	09407-14407	クランプ,L:145	1		

FIG.21

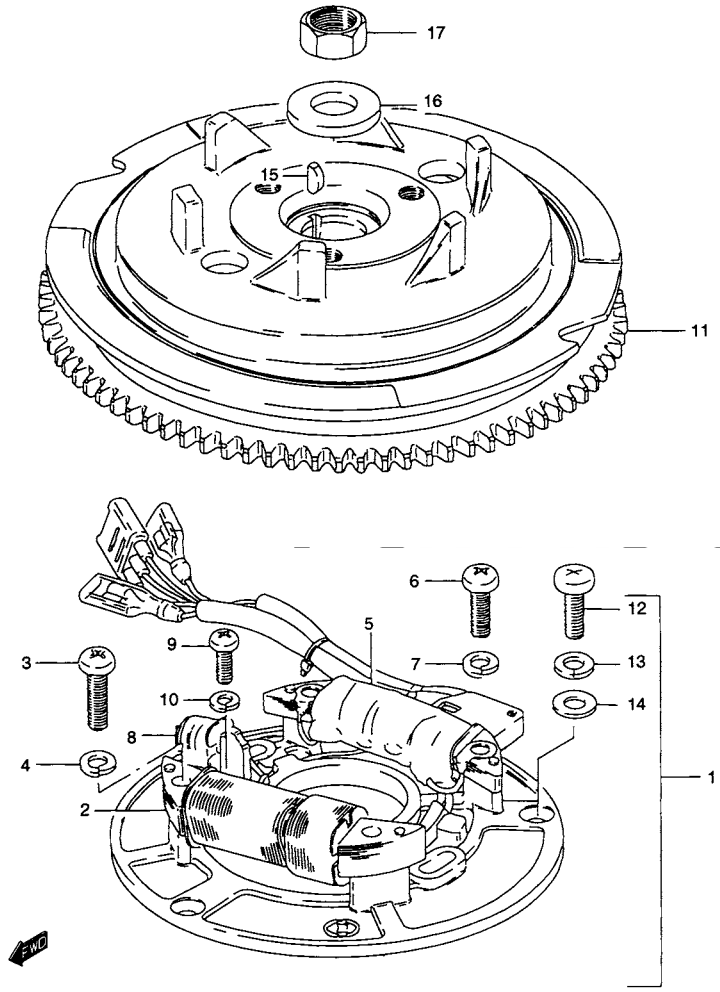

FIG.21 (E-7) マグネット (DT25K)

見出番号	品番	品名	使用個数	備考	標準作業時間
1	32101-96363	ステータアッシ	1	←32102-96323 ←32101-96362	0.6T
2-1	32120-96300	・コイル, ライティング	1	ELECTRIC STARTER	0.7
2-2	32120-96310	・コイル, ライティング	1	MANUAL STARTER	
3	02112-05257	・スクリュ	2		
4	08321-01057	・ロックワッシャ	2		
5	32140-96302	・コイル, イグニッションプライマリ	1	←32140-96301	0.7
6	02112-05207	・スクリュ	2		
7	08321-01057	・ロックワッシャ	2		
8	32150-96323	・コイル, イグニッションタイミング	1	←32150-96321	0.7
9	02112-04127	・スクリュ	2		
10	08321-01043	・ロックワッシャ	2		
11	32102-96341	フライホイール	1	←32102-96340	0.5
12	09138-05011	スクリュ (5X14)	2		
13	08321-01057	ロックワッシャ	2		
14	08322-01057	ワッシャ	2		
15	09420-04008	キー	1		0.5
16	09160-18011	ワッシャ, 18.5X35X4	1		
17	08310-00183	ナット	1		

4

**FIG.22**

**4**

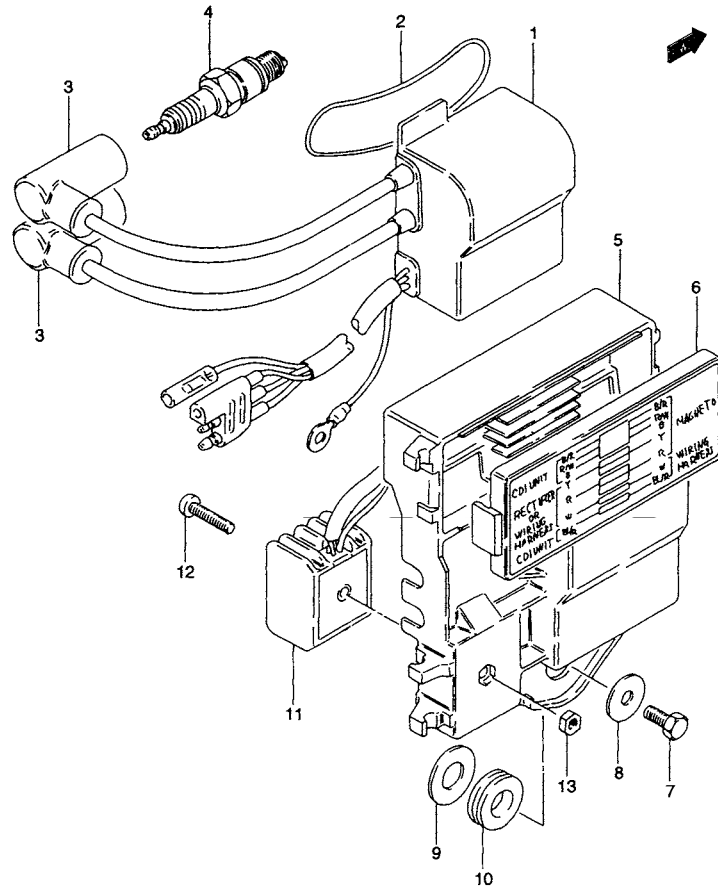

**FIG.22 (E-8) イグニッション コイル (DT20/25/25K/30)**

見出番号	品番	品名	使用個数	備考	標準作業時間
1-1	32900-96340	CDIユニット/イグニッションコイル	1		0.4
1-2	32900-96320	CDIユニット/イグニッションコイル	1	DT25K	
2	09280-62002	Oリング, D:1.9, ID:61.6	1	←09280-62001	
3	33510-95520	キャップ, スパークプラグ	2	←33510-95510	0.2
4	# 09482-00532	スパークプラグ, B7HS-10(NGK)	2	←09482-00269	
5	32890-96301	ホルダ, エレクトリックパーツ	1		
6	36650-96300	カバー, ジャンクションボックス	1		
7	01500-06127	ボルト	3		
8	09160-06054	ワッシャ, 6.5X22X1.6	3		
9	09160-12089	ワッシャ, 12.5X26X1.6	3	←09160-12006	
10	09320-12011	クッション, 11.8X25X7.5	3		
11	32800-95D01	レクチファイヤアシ	1	ELECTRIC STARTER	0.3
12	02142-05257	スクリュ	1	ELECTRIC STARTER	
13	08310-00057	ナット	1	ELECTRIC STARTER	

FIG.23 (E-9) : DT25/30 MODEL:95~00

FIG.23

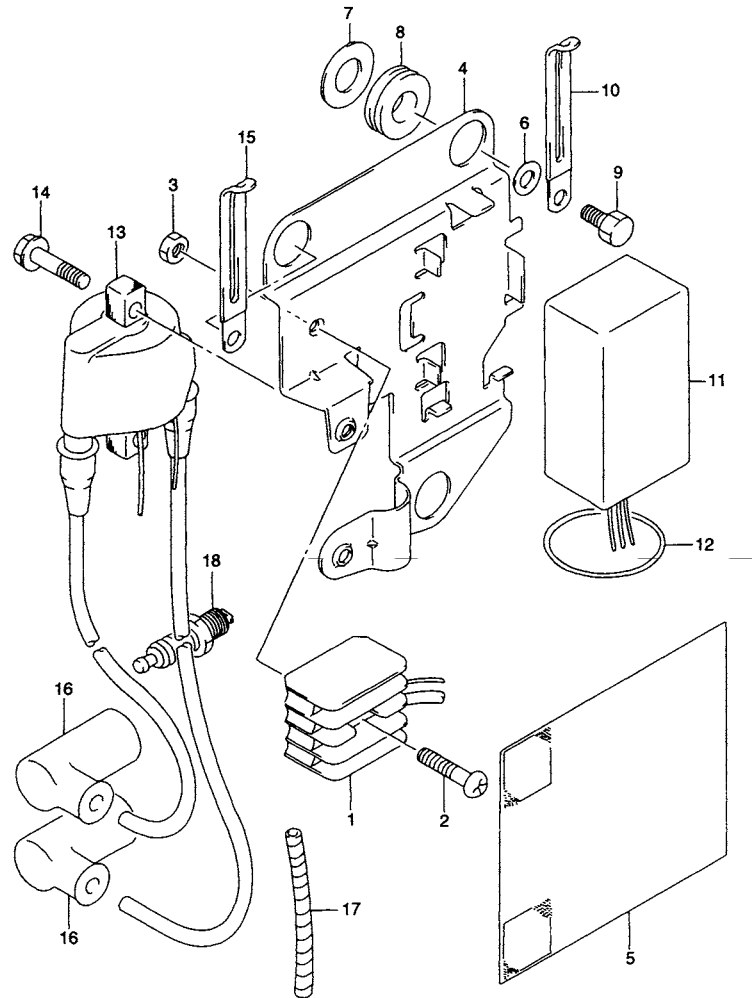
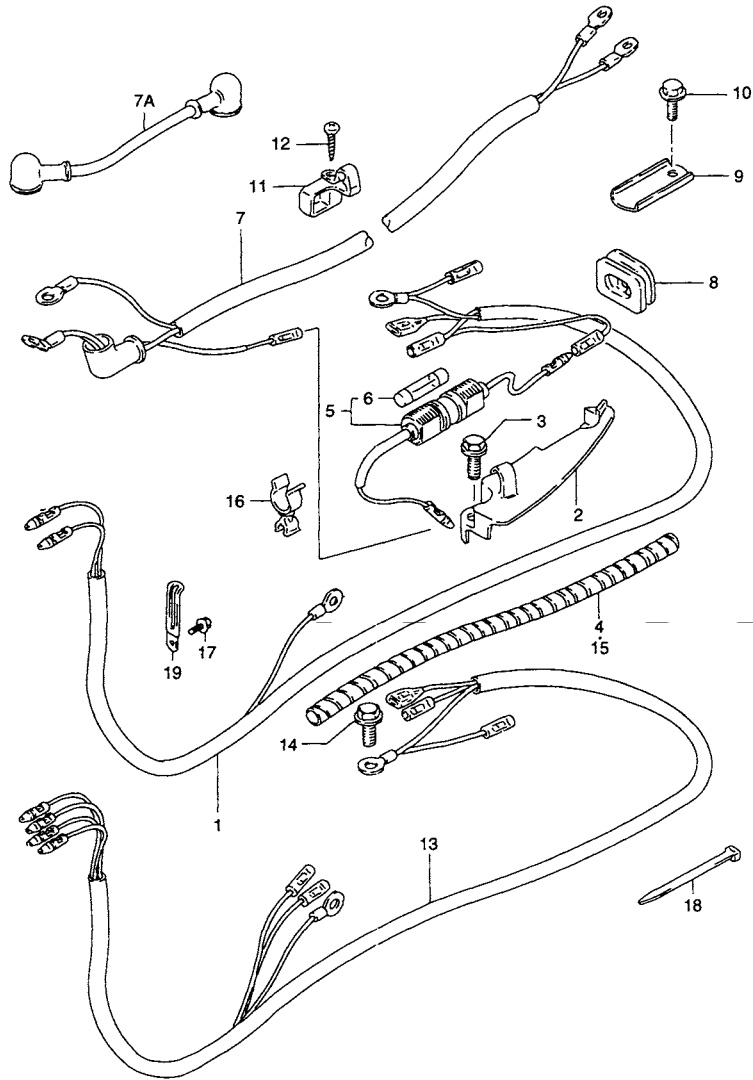

FIG.23 (E-9) イグニッション コイル (DT25/30 MODEL:95~00)

見出番号	品番	品名	使用個数	備考	標準 作業時間
1	32800-95D01	レクチファイヤアッシ	1		0.3
2	02142-05257	スクリュ	1		
3	08310-00057	ナット	1		
4	32890-96310	ホルダ,エレクトリックパーツ	1		
5	32916-88411	カバー,コネクタ	1		
6	09160-06054	ワッシャ,6.5X22X1.6	3		
7-1	09160-12089	ワッシャ,12.5X26X1.6	3	MODEL:95	
7-2	09160-12090	ワッシャ,12.5X26X1.6	3	MODEL:96	
7-3	09160-12089	ワッシャ,12.5X26X1.6	3	MODEL:97~00	
8	09320-12011	クッション,11.8X25X7.5	3		
9	01550-06127	ボルト	3		
10	09404-06432	クランプ,L:80	2		
11	32900-96371	ユニット,CDI	1	←32900-96370 ←32900-96350	0.4
12	09280-76005	Oリング,D:3.5,ID:76	1		
13	33410-96300	コイルアッシ,イグニッション	1		
14	02162-06167	ボルト	2		
15	09404-06432	クランプ,L:80	1		
16	33510-95520	キャップ,スパークプラグ	2	←33510-95510	0.2
17	38423-95510	チューブ,L:150	1	L:150→50	
18	# 09482-00532	スパークプラグ,B7HS-10(NGK)	2	←09482-00269	

FIG.24



4

FIG.24 (E-10) エレクトリカル (1)

見出番号	品番	品名	使用個数	備考	標準作業時間
1	36610-96303	ハーネスアッシ、ワイヤリング	1	←36610-96302	0.4
2	36619-96304	ケーブル、ワイヤリングハーネス	1	ELECTRIC STARTER →09404-06434	
3	02162-06167	ボルト	2	ELECTRIC STARTER	
4	38423-95510	チューブ、L:150	1	ELECTRIC STARTER →38423-95501	
5	36740-95253	ケースアッシ、フューズ	1	ELECTRIC STARTER →36740-95252	
6	*09481-20001	・フューズ、20A	1	ELECTRIC STARTER	
7	33810-96305	ケーブルアッシ、スタータ	1	ELECTRIC STARTER	0.2
7A	33820-89E01	ケーブル、プラスターミナルツ－リレー	1	MODEL:94～00 ELECTRIC STARTER	
8	33811-96300	グローメット、スタータケーブル	1	ELECTRIC STARTER	
9	33815-94501	プロテクタ、ケーブル	1	ELECTRIC STARTER	
10	09103-06049	ボルト、6X12	1	ELECTRIC STARTER	
11	33816-96300	クランプ、ケーブル	1	ELECTRIC STARTER	
12	03242-06253	スクリュー	1	ELECTRIC STARTER	
13	36899-96303	ハーネス、ワイヤリング	1	MANUAL STARTER →36899-96302	0.4
14	09103-06049	ボルト、6X12	1	MANUAL STARTER	
15	38423-95510	チューブ、L:150	1	MANUAL STARTER L:150→100	
16	09408-00045	クランプ	1		
17	09103-06049	ボルト、6X12	2		
18	09407-14403	クランプ、L:125	1		
19	09404-06432	クランプ、L:80	2		

FIG.25

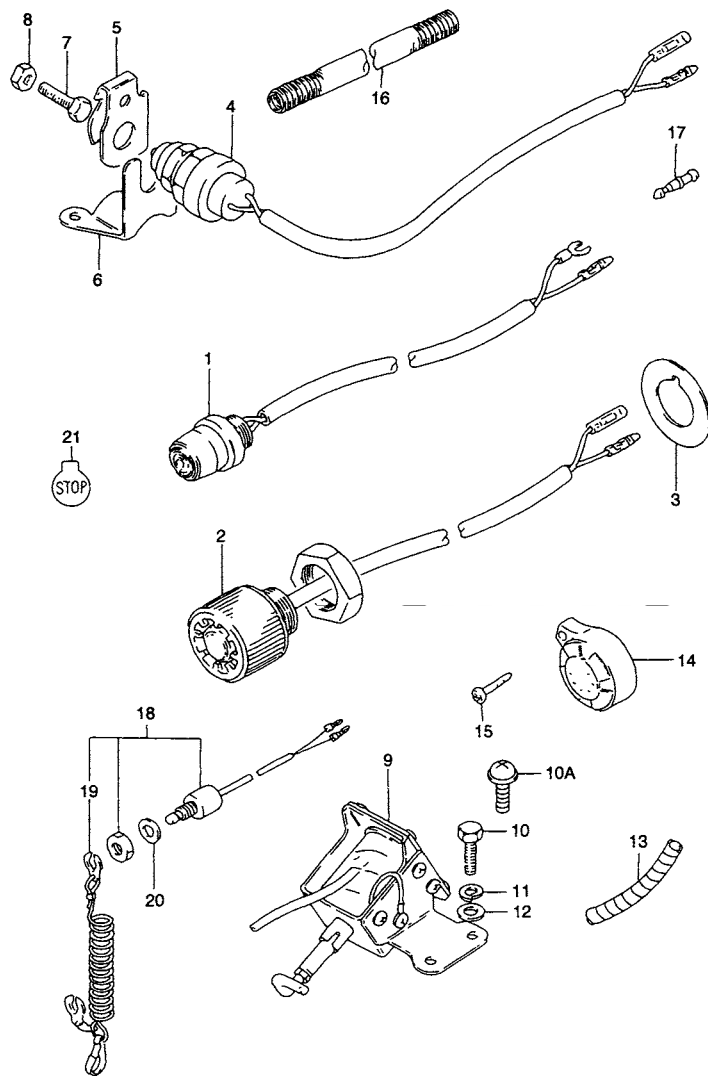

FIG.25 (E-11) エレクトリカル (2)

見出番号	品番	品名	使用個数	備考	標準 作業時間
1	37800-93954	スイッチアッシ,ストップ	1	←37800-93953 ←37800-96351 ~MODEL:96	0.3
2	37160-96322	スイッチアッシ,スタート	1	←37160-96321	0.4
3	37142-94302	ワッシャ,イグニッションスイッチ	2	~MODEL:97	
4-1	37721-87D02	スイッチアッシ,ニュートラル	1	DT20, MODEL:89, 90	
4-2	37721-96354	スイッチアッシ,ニュートラル	1		0.3T
5-1	37725-95300	アクチュエータ,ニュートラルスイッチ	1		
5-2	37725-94302	アクチュエータ,ニュートラルスイッチ	1	MODEL:96~00	
6	37726-96302	ブラケット,ニュートラルスイッチ	1		
7	09100-05104	ボルト,5X20	1		
8	09140-05005	ナット	1		
9	38600-96301	ソレノイドアッシ,チョーク	1	OPT ELECTRIC/REMOCON	0.4
10	01500-05127	ボルト	2	ELECTRIC	
10A	02112-35127	スクリュ	2	MODEL:00	
11-1	09162-05002	ロックワッシャ	2	ELECTRIC/REMOCON	
11-2	08321-01057	ロックワッシャ	2	MODEL:93~00	
12	09160-05032	ワッシャ,5.5X10X0.8	2	ELECTRIC/REMOCON ~MODEL:92	
13	38423-95510	チューブ,L:150	1	ELECTRIC/REMOCON L:150→50	
14	38500-92X50	ブザーセット,ウォーニング	1	OPT ←38500-87D11 ←38500-92E00	
15	02112-05207	スクリュ	1		
16	33446-98E20	プロテクタ(L:500)	1	MODEL:94~96 L:500→100 ←37891-94400	
17	36615-96300	ターミナル	1		
18	37830-95D00	スイッチ,エマジエンシストップ	1		
19	37823-92E00	プレート,ロック	1		
20	09160-12067	ワッシャ,12.5X23X1	1		
21	37835-95D00	ラベル,ストップ	1		

FIG.26

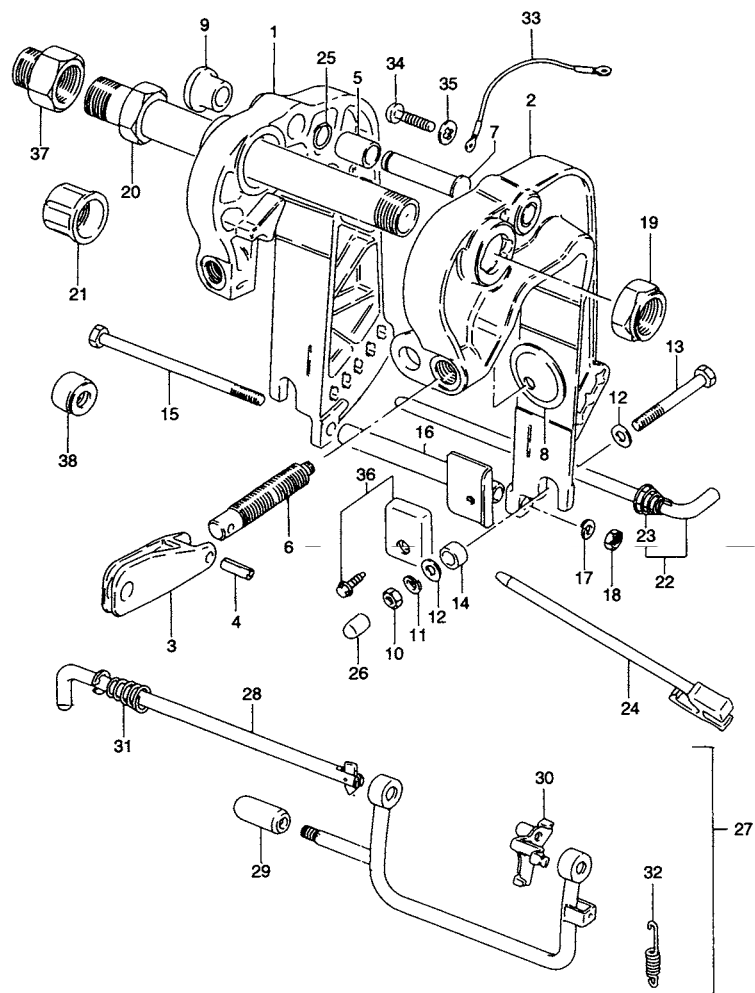

FIG.26 (F-2) クランプブラケット (~MODEL:94)

見出番号	品番	品名	使用個数	備考	標準 作業時間
1-1	41110-96310-01J	ブラケット, クランプスターボード(ブルー)	1	→41110-95D20-0ED W/45420-95D03	0.4
1-2	41110-96310-02M	ブラケット, クランプスターボード(シルバー)	1	→41110-95D20-0ED W/45420-95D03	
1-3	41110-96310-0ED	ブラケット, クランプスターボード(グレー)	1	→41110-95D20-0ED W/45420-95D03	
1-4	41110-95D11-0ED	ブラケット, クランプスターボード(グレー)	1	→41110-95D20-0ED W/45420-95D03	
2-1	41120-96361-01J	ブラケット, クランプポート(ブルー)	1	→41120-95D30-0ED W/45420-95D03	0.4
2-2	41120-96361-02M	ブラケット, クランプポート(シルバー)	1	→41120-95D30-0ED W/45420-95D03	
2-3	41120-96361-0ED	ブラケット, クランプポート(グレー)	1	→41120-95D30-0ED W/45420-95D03	
2-4	41120-95D30-0ED	ブラケット, クランプポート(グレー)	1	MODEL:93, 94 →41120-95D21-0ED	
3	41212-93000-0ED	ハンドル, クランプ(グレー)	2	→41212-93000-01J →41212-93000-02M	0.3
4	09205-06007	スプリングピン, 6X25	2	→09205-06012	
5	09303-14002	プッシュ	1		
6-1	41211-93920	スクリュー, クランプ(L:90)	2		
6-2	41211-93900	スクリュー, クランプ(L:68)	2	OPT	
7	41222-96311	ピン, チルトストップ	1	→41222-96310	
8	41213-98100	プレート, クランプ	2		
9	41221-96301	ノブ, チルトストップピン	1	→41221-96300	
10	09140-08016	ナット	2		
11	09162-08007	ロックワッシャ, 8.2X15.4X2.0	2		
12	09160-08081	ワッシャ, 8.5X23X1.5	4		
13	09100-08239	ボルト, 8X90	2		
14	09180-09016	スペーサ, 9.2X13.8X9.5	2		

FIG.27 (F-4) : MODEL:95~00

FIG.26

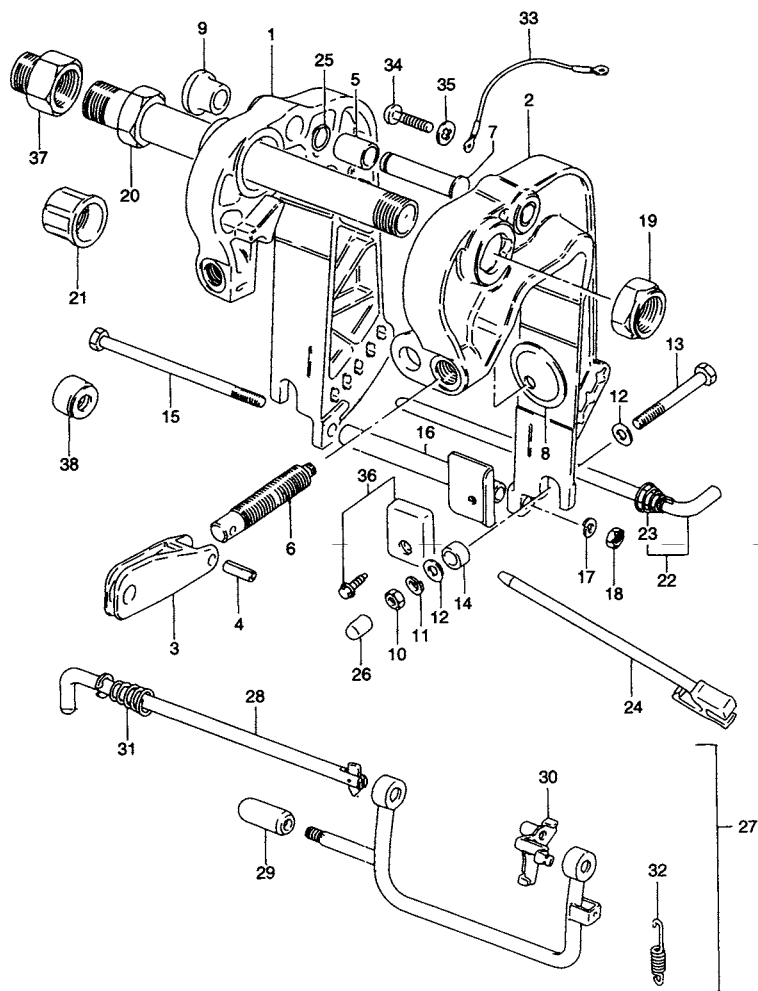
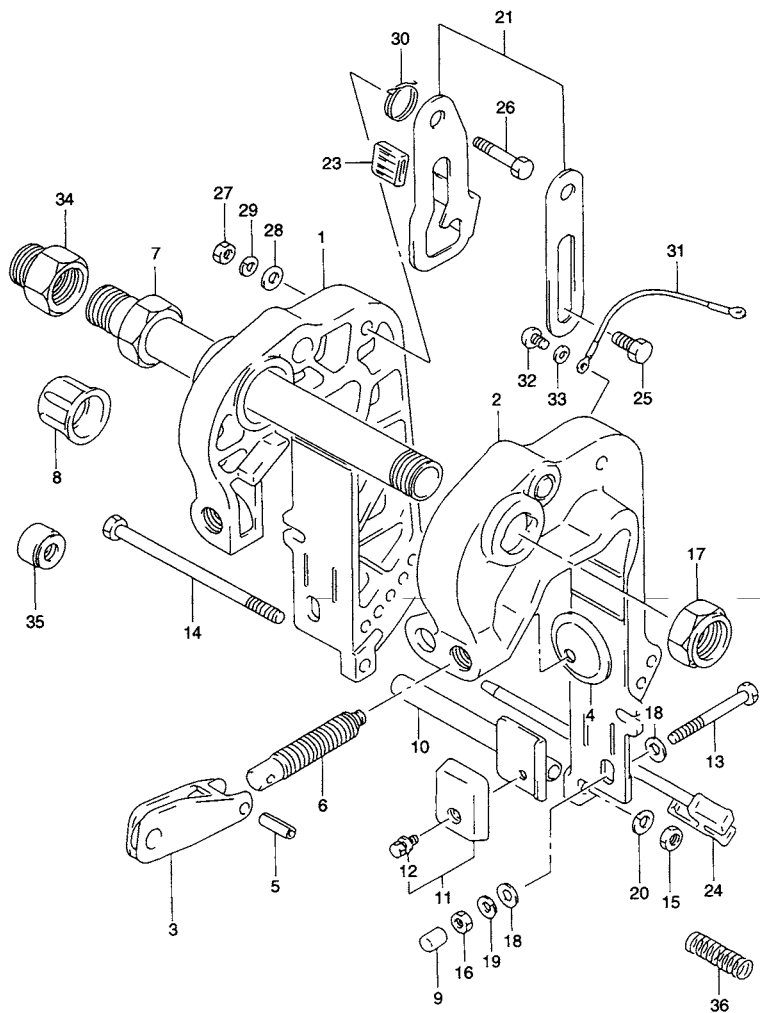

FIG.26 (F-3) クランプ ブラケット (~MODEL:94)

見出番号	品番	品名	使用個数	備考	標準 作業時間
15	09100-08196	ボルト, 8X152	1		
16	41310-96301	ロッド, クランプブラケットロア	1	←41310-96300	
17	09162-08007	ロックワッシャ, 8.2X15.4X2.0	1		
18	09140-08016	ナット	1		
19	09159-22003	ナット	1		
20	41130-96350	シャフト, クランプブラケット	1	←41130-96331	0.5
21	41151-94500	キャップ, クランプブラケットシャフト	2		
22	45420-96310	ピン, チルトロック	1		
23	09441-17001	・スプリング	1		
24	45420-95D03	ピン, チルトロック	1	←45420-95D02	
25	09380-12005	スナップリング	1		
26	41153-96300	キャップ, トランサムボルト	2		
27	45700-96301	ドライブアッシ, シヤロウオータ	1	OPT, MODEL:86, 87	
28	45720-96301	・シャフト, シヤロウオータドライブ	1	OPT, MODEL:86, 87	
29	45725-94400	・ノブ	1	OPT, MODEL:86, 87	
30	45730-96301	・プレート, シヤロウオータドライブ	1	OPT, MODEL:86, 87	
31	09441-17001	・スプリング	1	OPT, MODEL:86, 87	
32	09443-08045	・スプリング	1	OPT, MODEL:86, 87	
33	36894-95201	リード, L:165	1	L:165 ←36894-95200	
34	09125-05050	スクリュ, 5X8	2		
35	09161-05114	ワッシャ, 5.2X11X1	2		
36	55320-95310	ジnkセット, プロテクション	1		
37	41141-94300	アタッチメント, ステアリングケーブル	1	OPT	
38	41161-94400	シール, ステアリングケーブル	1	OPT	



FIG.27



5

FIG.27 (F-4) クランプブラケット (MODEL:95~00)

見出番号	品番	品名	使用個数	備考	標準作業時間
1	41110-95D20-0ED	ブラケット, クランプスターボード(グレー)	1		0.4
2	41120-95D30-0ED	ブラケット, クランプポート(グレー)	1		0.4
3	41212-93000-0ED	ハンドル, クランプ(グレー)	2		0.3
4	41213-98100	プレート, クランプ	2		
5	09205-06007	スプリングピン, 6X25	2		
6-1	41211-93900	スクリュ, クランプ(L:68)	2		
6-2	41211-93920	スクリュ, クランプ(L:90)	2	OPT	
7-1	41130-96350	シャフト, クランプブラケット	1		0.5
7-2	41130-96360	シャフト, クランプブラケット	1	MODEL:00	
8	41151-94500	キャップ, クランプブラケットシャフト	2		
9	41153-96300	キャップ, トランサムボルト	2		
10	41310-96310	ロッド, クランプブラケットロア	1		
11	55320-95310	ジंकセット, プロテクション	1		
12	09116-06094	ボルト, 6X15	1		
13	09100-08239	ボルト, 8X90	2		
14	09100-08295	ボルト, 8X165	1		
15	09140-08016	ナット	1		
16	09140-08016	ナット	2		
17	09159-22003	ナット	1		
18	09160-08081	ワッシャ, 8.5X23X1.5	4		
19	09162-08007	ロックワッシャ, 8.2X15.4X2.0	2		
20	09162-08007	ロックワッシャ, 8.2X15.4X2.0	1		
21	41200-95D00	アームアッシ, チルト	1	←41222-95D00 ←41223-95D00	
23	41225-94400	ラバー, チルトロック	1		
24	45420-95D03	ピン, チルトロック	1		

**FIG.27**

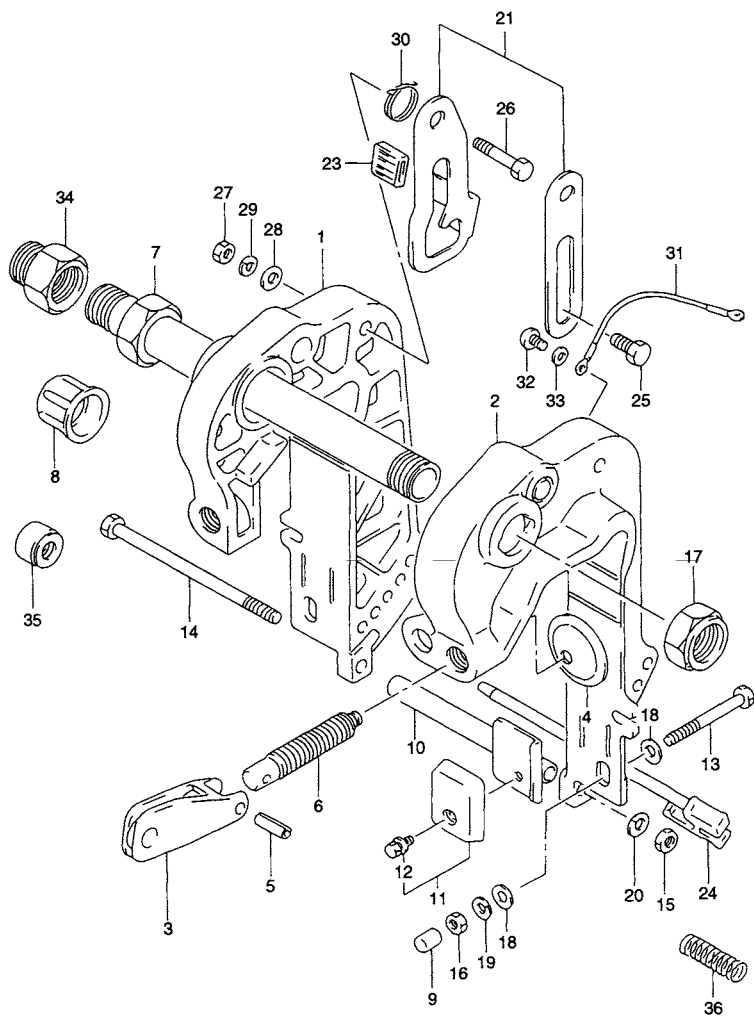

**FIG.27 (F-5) クランプブラケット (MODEL:95~00)**

見出番号	品番	品名	使用個数	備考	標準 作業時間
25	09111-10032	ボルト,10X20.4	2		
26	09111-10055	ボルト,10X48.5	2		
27	09140-10031	ナット	2		
28	09160-10082	ワッシャ,10.5X19X2.0	2		
29	09162-10005	ロックワッシャ,10.2X18.4X2.5	2		
30	09448-29015	スプリング	1		
31	36894-95201	リード,L:165	1		
32	09125-05050	スクリュ,5X8	2		
33	09161-05114	ワッシャ,5.2X11X1	2		
34	41141-94300	アタッチメント,ステアリングケーブル	1	OPT	
35	41161-94400	シール,ステアリングケーブル	1	OPT	
36	09440-14016	スプリング	1	OPT	

FIG.28

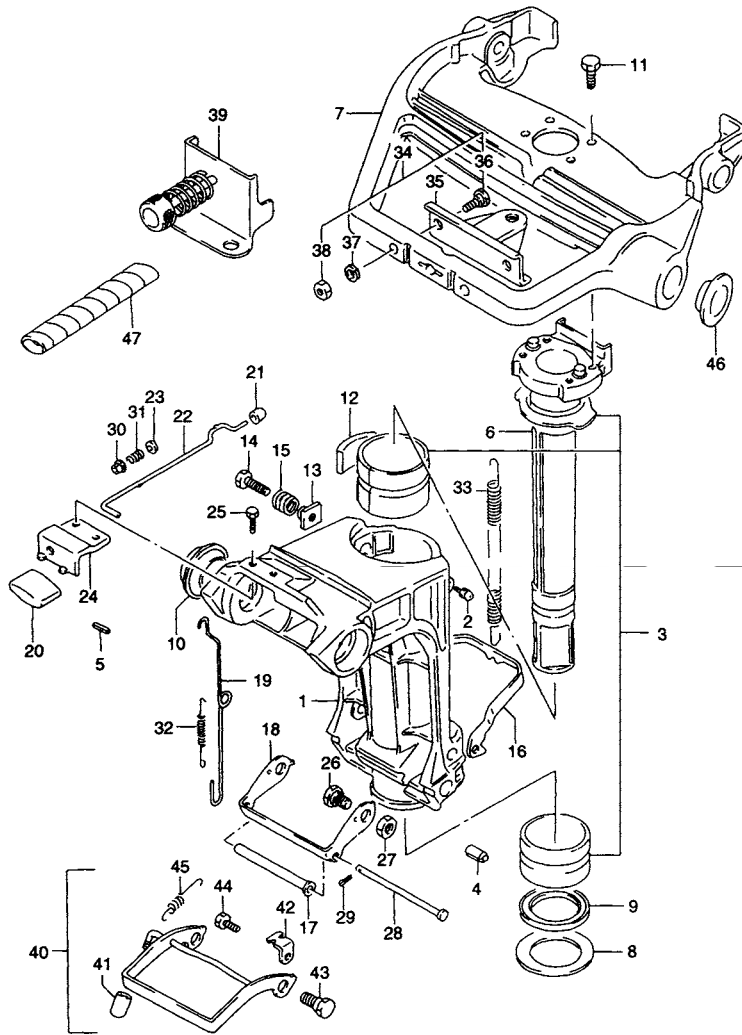

5

FIG.28 (F-6) スイベル ブラケット

見出番号	品番	品名	使用個数	備考	標準作業時間
1-1	43111-96334-0ED	ブラケット, スイベル(グレー)	1	MODEL:86~91 →43111-96351-0ED W/43712-96310 09284-40001 41130-96350 41310-96310 09100-08295 45420-95D03	2.9
1-2	43111-96350-0ED	ブラケット, スイベル(グレー)	1	MODEL:92~94 →43111-96351-0ED W/41130-96350 41310-96310 45420-95D03 09100-08295	
1-3	43111-96351-0ED	ブラケット, スイベル(グレー)	1	MODEL:95~00	
2	22511-99010	ニツプル, グリース	4	←22511-99003	
3	43710-96300	ブッシュSET, ステアリング	1		2.5
4	09205-06013	ピン, L:16	1		
5	09205-02006	スプリングピン, 2X12	1	MODEL:95~00	
6-1	43741-96302-01J	シャフト, ステアリング(ブルー)	1	→43741-96304-0ED W/43712-96310 09284-40001	2.5
6-2	43741-96302-02M	シャフト, ステアリング(シルバー)	1	→43741-96304-0ED W/43712-96310 09284-40001	
6-3	43741-96304-0ED	シャフト, ステアリング(グレー)	1	MODEL:89~99 ←43741-96302-0ED	
7-1	43751-96315-01J	ブラケット, ステアリング(ブルー)	1	MODEL:86 →43751-96400-0ED W/43753-96310 63116-96301 63121-96400-0ED	2.3
7-2	43751-96400-0ED	ブラケット, ステアリング(グレー)	1	MODEL:89~00 →43751-96314-0ED ←43751-96341-0ED	
8	09160-40005	ワッシャ, 40X58X2	1		
9	09284-40001	オイルシール	1		
10	09306-22004	ブッシュ	2	OD:40	
11	09117-08074	ボルト, 8X22	4		
12	43411-96300	アジャスタ, ステアリング	1		2.5
13	43421-96302	ブッシュ, アジャスタボルト	1	←43421-96301	

FIG.28

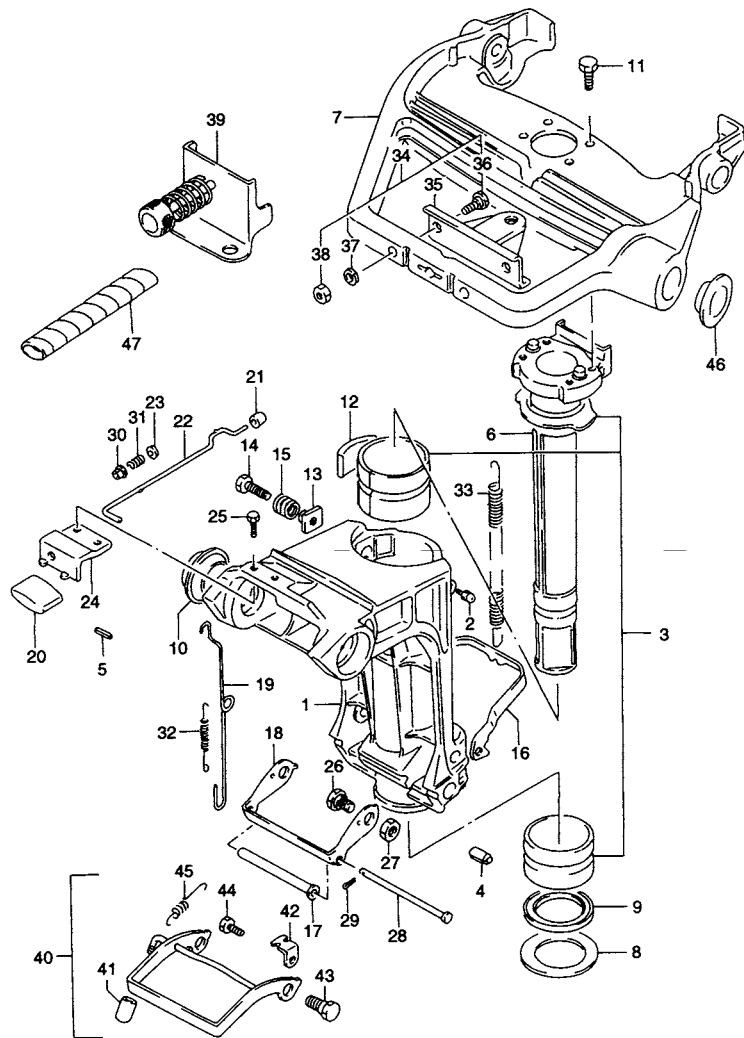
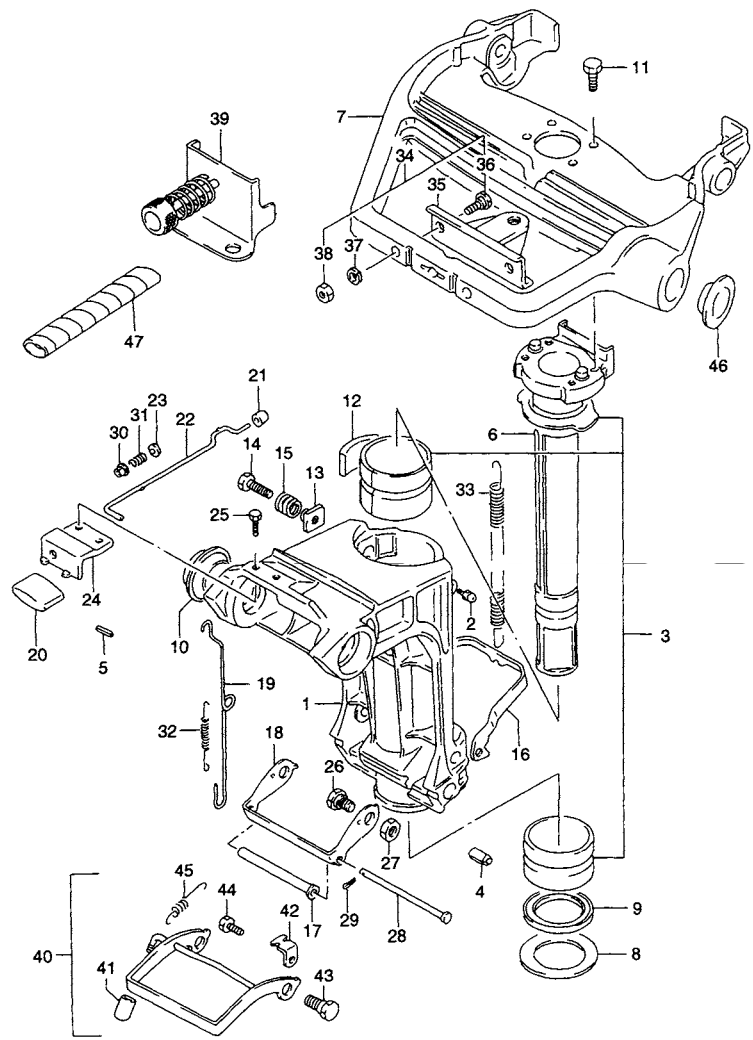

FIG.28 (F-7) スイベル ブラケット

見出番号	品番	品名	使用個数	備考	標準作業時間
14	09119-08044	ボルト,8X23	1		
15-1	09440-13045	スプリング	1	MODEL:86~91	
15-2	09440-12036	スプリング	1	MODEL:92~00	
16	45231-96302	アーム,リバースロック	1		0.4
17	45246-96302	スペーサ,リバースロックアーム	1		
18	45241-96303	リンク,リバースロックアーム	1		0.4
19	45252-96303	リンク,リリースレバー	1	←45252-96302	0.4
20	45255-96302	ノブ,リリースレバー	1	←45255-96301	
21	45257-96300	ブッシュ,リリースレバー(スイベル)	1		
22	45260-96300	レバー,リリース	1		0.4
23	09160-04012	ワッシャ,4.2X10X1	1		
24	45311-96302-0ED	ブラケット,リリースレバー(グレー)	1	←45311-96302-01J ←45311-96302-02M	0.4
25	09116-05010	ボルト,5X12	2		
26	09111-10034	ボルト,10X16.5	2		
27	09140-10032	ナット	2		
28	09200-05011	ピン	1		
29	09204-01002	コッタピン,D:1.8,L:15	1		
30	09319-04001	ブッシュ	1		
31	09440-04021	スプリング	1		
32	09443-05013	スプリング	1		
33	09443-09036	スプリング	1		
34	67100-96300	アタッチメントセット,リモートコントロールステアリング	1	OPT	
35	43755-96310	アタッチメント,ステアリングブラケット	1	OPT, ←43755-96301	
36	09100-08224	ボルト,8X35	2	OPT	
37	09162-08007	ロックワッシャ,8.2X15.4X2.0	2	OPT	
38	09140-08016	ナット	2	OPT	

FIG.28



5

FIG.28 (F-8) スイベル ブラケット

見出番号	品番	品名	使用個数	備考	標準作業時間
39	67100-99700	アタッチメント、リモコン	1	OPT	
40	45700-96313	シヤロ、ウォータドライブ	1	OPT、←45700-96311	
41	45255-95500	・ノブ、リリースレバー	1	OPT	
42	45731-96310	・プレート、シヤロウォータドライブ	1	OPT	
43-1	09111-10032	・ボルト、10X20.4	2	OPT、MODEL:88	
43-2	09111-10045	・ボルト、10X20.8	2	OPT、MODEL:89~99	
44	09117-06038	・ボルト、M6X16	1	OPT、←09100-06113	
45	09443-08031	・スプリング	1	OPT	
46	09250-32002	キャップ	1	REMOCON	
47	43753-96310	チューブ、スロットルケーブル	1	MODEL:93~00	

FIG.29

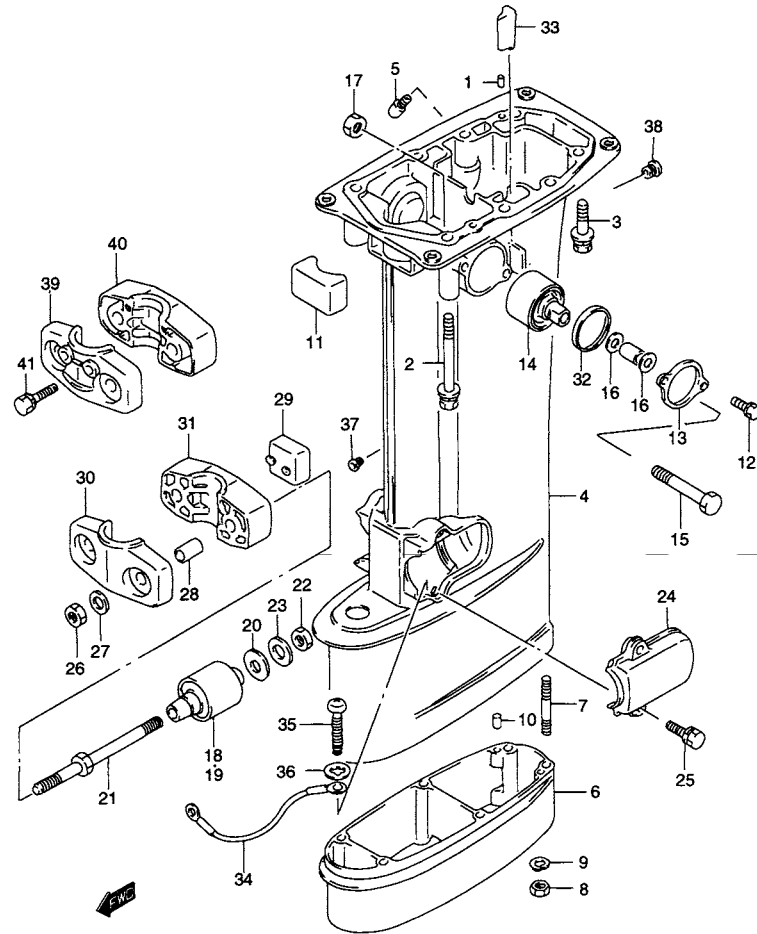

FIG.29 (F-9) ドライブシャフトハウジング

見出番号	品番	品名	使用個数	備考	標準作業時間
1-1	09202-06015	ノックピン(L:20)	2		
1-2	09202-06023	ノックピン(L:10)	2	DT25:581908~ DT30:581873~ MODEL:96~99	
1A	09202-06015	ノックピン(L:20)	2	TYPE:LL/JUL FOR EXTENSION	
2	09118-08098	ボルト, 8X85	4		
3	09118-08090	ボルト, M8X52	4		
4-1	52111-96321-01J	ハウジング, ドライブシャフト(S)(ブルー)	1	DT20 :~604319 DT25 :~614534 DT25K:~602995 DT30 :~617392 →52111-96342-0ED W/52117-94400, 52124-93901, 52125-96300(2)	2.2
4-2	52111-96322-01J	ハウジング, ドライブシャフト(S)(ブルー)	1	DT20 :~705873 DT25 :~720218 DT25K:~703087 DT30 :~722028 →52111-96342-0ED W/52124-93901, 52125-96300(2)	
4-3	52111-96324-02M	ハウジング, ドライブシャフト(S)(シルバー)	1	DT20 :705874~ DT25 :720218~ DT25K:703087~ DT30 :722028~ →52111-96342-0ED	
4-4	52111-96342-0ED	ハウジング, ドライブシャフト(S)(グレー)	1	MODEL:89~97 →52111-96341-0ED	
4-5	52110-96360-0ED	ハウジングアッシ, ドライブシャフト(S)(グレー)	1	MODEL:98~00 →52111-96360-0ED	
4-6	52111-96330-01J	ハウジング, ドライブシャフト(L)(ブルー)	1	DT20 :~604319 DT25 :~614534 DT25K:~602995 DT30 :~617392 →52111-96352-0ED W/52117-94400, 52124-93901, 52125-96300(2)	
4-7	52111-96331-01J	ハウジング, ドライブシャフト(L)(ブルー)	1	DT20 :~705873 DT25 :~720218 DT25K:~703087 DT30 :~722028 →52111-96352-0ED W/52124-93900, 52125-96300(2)	

FIG.29

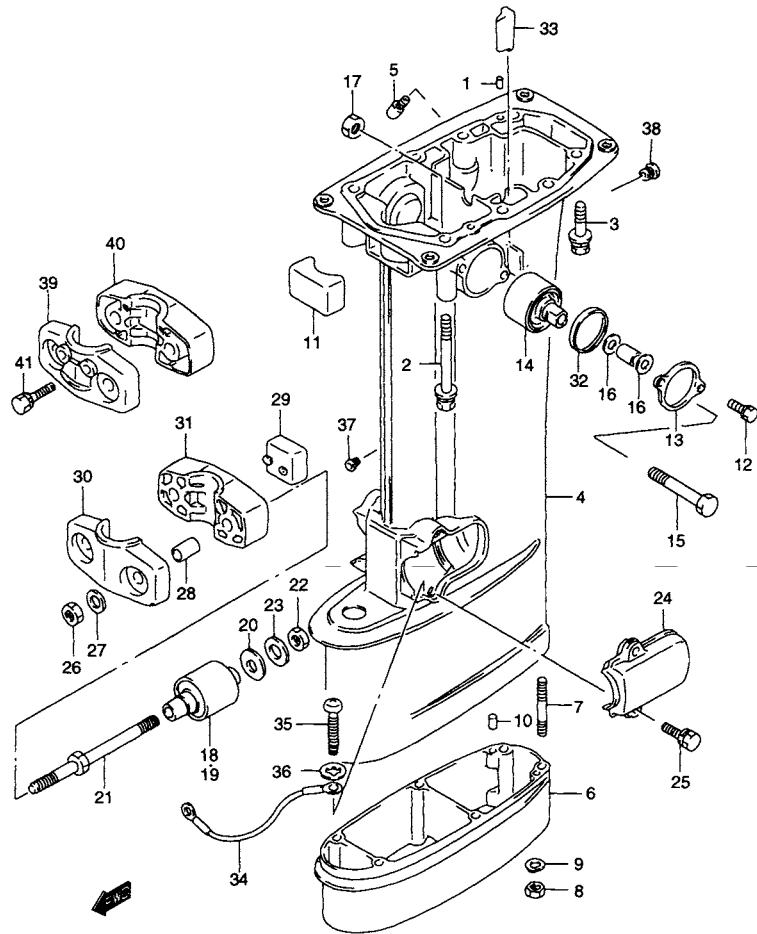

FIG.29 (F-10) ドライブシャフトハウジング

見出番号	品番	品名	使用個数	備考	標準作業時間
4-8	52111-96333-02M	ハウジング,ドライブシャフト(L)(シルバー)	1	DT20 :705874~ DT25 :720218~ DT25K:703087~ DT30 :722028~ →52111-96352-0ED	
4-9	52111-96352-0ED	ハウジング,ドライブシャフト(レフト)(グレー)	1	MODEL:89~97 →52111-96351-0ED	
4-10	52110-96370-0ED	ハウジングアッシ,ドライブシャフト(レフト)(グレ)	1	MODEL:98~00	
5	52117-94400	チューブ,ウォータインスペクション	1	DT20 :604320~ DT25 :614535~ DT25K:602995~ DT30 :617393~	
6-1	52131-96332-0ED	ケース,エクステンション(LL)(グレー)	1	→52131-96332-01J →52131-96332-02M	
6-2	52131-96302-0ED	ケース,エクステンション(UL)(グレー)	1	→52131-96301-01J →52131-96301-02M	
6-3	52131-96303-0ED	ケース,エクステンション(UL)(グレー)	1	MODEL:00	
7-1	09108-08109	スタッドボルト(8X90)	6	TYPE:LL	
7-2	09108-08104	スタッドボルト(8X157)	6	TYPE:UL	
8	09140-08016	ナット	6	TYPE:LL/UL	
9	09162-08007	ロックワッシャ,8.2X15.4X2.0	6	TYPE:LL/UL	
10	54121-96301	マウント,アッパスラストリバース	1		
11	09117-06030	ボルト,M6X16	4		
12	54137-96301-0ED	カバー,アッパマウント(グレー)	2	→54137-96301-01J →54137-96301-02M	
13	54130-96320	マウント,アッパ	2	→54130-96310	2.3
15	09100-10260	ボルト	2		
16	09160-10082	ワッシャ,10.5X19X2.0	4		
17	09159-10050	ナット	2		
18	54160-96310	マウント,ロア(S/L)	2	TYPE:S/L	0.3
19	54160-96320	マウント,ロア(LL/UL)	2	TYPE:LL/UL	0.3
20	54165-96310	ダンパー,リバースストップ	2		

FIG.29

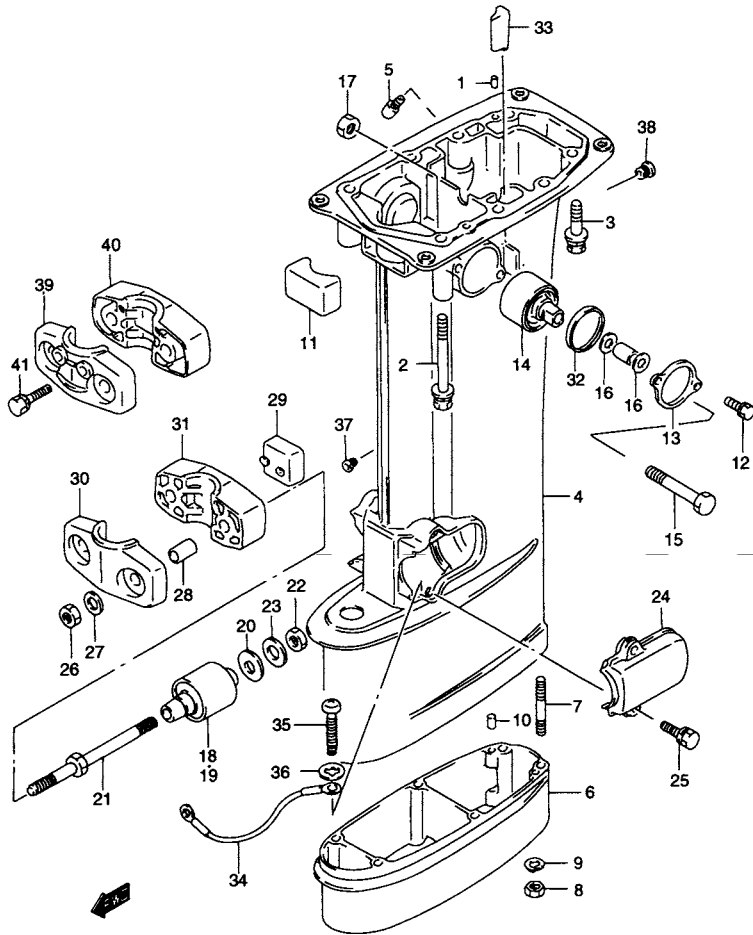

FIG.29 (F-11) ドライブシャフトハウジング

見出番号	品番	品名	使用個数	備考	標準 作業時間
21	54166-96310	ボルト,ロアマウント	2	←54166-96301	
22	09140-10032	ナット	2		
23	09160-10083	ワッシャ	2		
24-1	54221-96301-0ED	カバー,マウント,ロア(グレー)	2	←54221-96301-01J ←54221-96301-02M	0.3
24-2	54221-96320-0ED	カバー,ロアマウント(グレー)	2	MODEL:98~00	
25	09117-06032	ボルト,M6X30	4		
26	09159-10050	ナット	2		
27	09160-10082	ワッシャ,10.5X19X2.0	2		
28	09180-10152	スペーサ	2	MODEL:86~90	
29	54151-96300	マウント,ロアスラスト	1		0.3
30	54211-96310-0ED	ブラケット,ロアマウントフォワード(グレー)	1	←54211-96320-0ED MODEL:86~92	0.3
31	54212-96302-0ED	ブラケット,ロアマウントアフタ(グレー)	1	←54212-96310-0ED MODEL:86~92	0.3
32	54138-96300	スリーブ,アッパマウント	2		
33	17568-96300	プラグ,ドライブシャフトハウジングウォータ	1	~MODEL:97	
34	36894-95201	リード,L:165	1	←36894-95200	
35	09125-05050	スクリュ,5X8	2		
36	09161-05114	ワッシャ,5.2X11X1	2	←09161-05014	
37	52124-93901	ブッシュ,ドレーンホール(ID:8)	3	MODEL:88~97	
38	52125-96300	ブッシュ,ドレーンホール,NO.2	2	MODEL:88~97	
39	54211-96320-0ED	ブラケット,ロアマウントフォワード(グレー)	1	MODEL:93~00	
40	54212-96310-0ED	ブラケット,ロアマウントアフタ(グレー)	1	MODEL:93~00	
41	09117-08056	ボルト,8X40	2	MODEL:93~00	



FIG.30

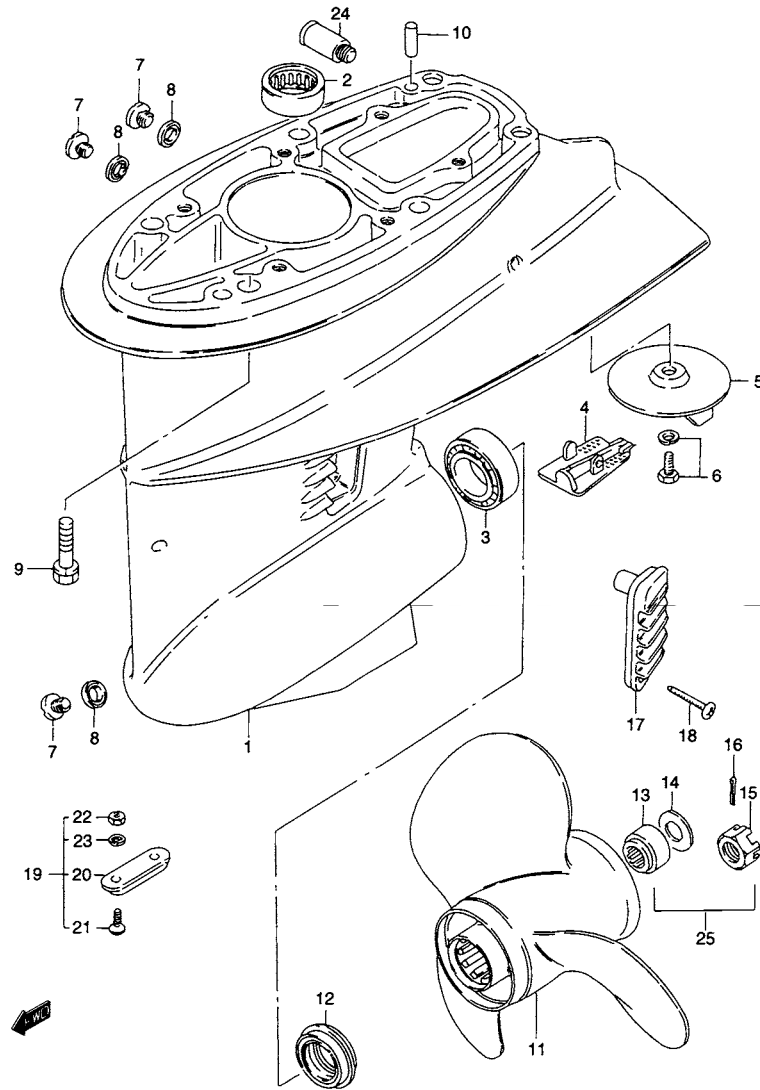

FIG.30 (F-12) ギヤ ケース

見出番号	品番	品名	使用個数	備考	標準作業時間
1	55100-96321-0ED	ケースアッシ、ギヤ(グレー)	1	←55100-96302-01J ←55100-96302-02M ←55100-96320-0ED	2.4T
2	09263-20046	・ベアリング, 20.63X26.98X25.4	1		
3	09265-25015	・ベアリング	1		
4	55114-96310	・カバー、ギヤケースアンダ	1	←55114-96301	
5	55125-96310	トリムタブ	1	←55125-96302	W0.2T
6	09117-08037	ボルト, M8X16	1		
7	09248-10008	プラグ, ドレイン, M:10XL:7.5	3	←09248-10005	
8	09168-10022	ガスケット, 10X17X1.5	3		
9-1	09117-08045	ボルト, 8X35	6	TYPE:S/L	
9-2	09117-08056	ボルト, 8X40	6	TYPE:S/L DT25:582457~ DT30:583116~	
10	09202-06015	ノックピン(L:20)	2		
11-1	58100-96370-019	プロペラ (3X10-1/4X9)	1	P911 ←58100-96400-019	0.3
11-2	58100-96410-019	プロペラ (3X10-1/4X10)	1	P1001	
11-3	58100-96420-019	プロペラ (3X10-1/4X11)	1	P1101	
11-4	58100-96430-019	プロペラ (3X10-1/4X12)	1	P1201, TYPE:L, STD	
11-5	58100-96440-019	プロペラ (3X10-1/4X13)	1	P1301, TYPE:S, STD	
11-6	58100-95D00-019	プロペラ (3X10-1/4X14)	1	P1401	
11-7	58100-96460-019	プロペラ (3X10-1/4X15)	1	P1501	
11-8	58100-96470-019	プロペラ (3X10-1/4X10)	1	P1011	
11-9	58100-96480-019	プロペラ (3X10-1/4X12)	1	P1211	
11-10	58100-96490-019	プロペラ (3X10-1/4X13)	1	P1311	
11-11	58200-96400	プロペラ (3X10-1/4X13)	1	PS1300, W/SUS	

FIG.30

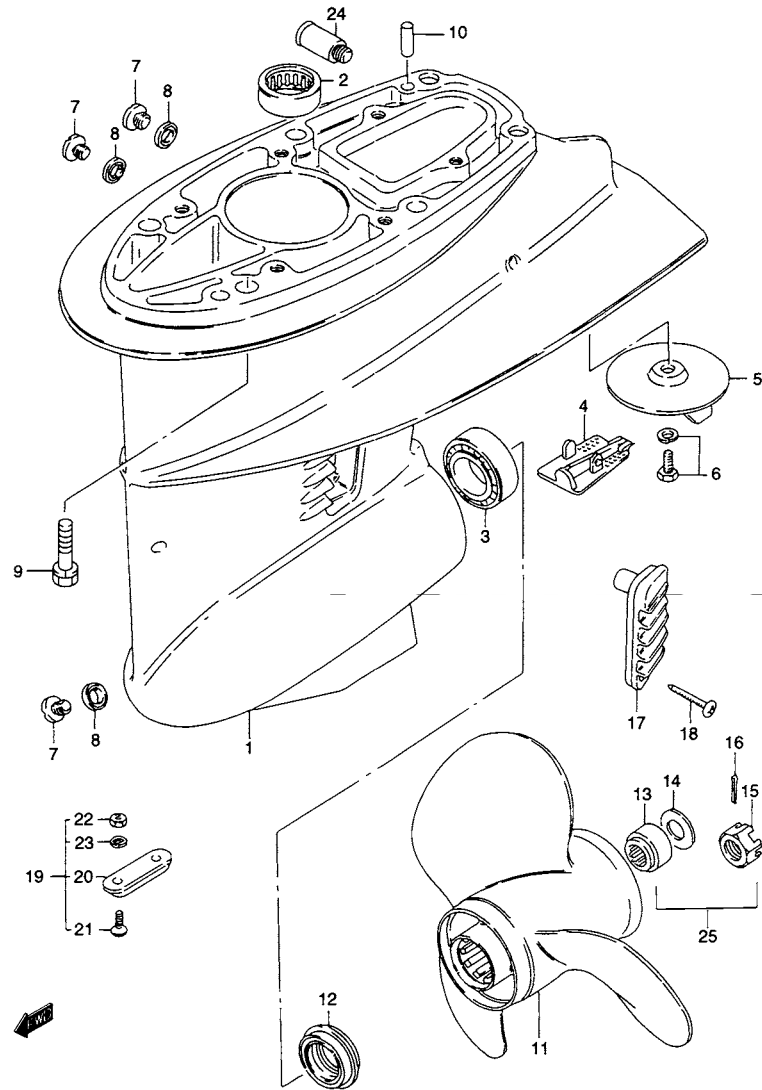

FIG.30 (F-13) ギヤ ケース

見出番号	品番	品名	使用個数	備考	標準作業時間
12-1	57632-96312	ストップ、プロペラブッシュ	1	MODEL:86	
12-2	57632-96400	ストップ、プロペラブッシュ	1		0.3
13	57633-96300	スペーサ、プロペラナット	1		0.3
14	09160-14028	ワッシャ、14.5X30X2.5	1		
15	09141-14008	ナット	1		
16	09204-03003	コッタピン、D:3.6、L:25	1	←09204-03003	
17	17631-96320	フィルタ、ウオータ	2	←17631-96310	
18	03142-04253	スクリュ	2		
19	55300-95500	ジंकアッシ、プロテクション	1	OPT	
21	09126-06006	・スクリュ、6X20	2	OPT	
22	09140-06020	・ナット	2	OPT	
23	09162-06006	・ロックワッシャ、6.1X12.2X1.5	2	OPT	
24	55181-95200	アタッチメント、フラッシュホース	1	OPT	
25	57630-96300	キット、プロペラナット	1	OPT	

FIG.31

5

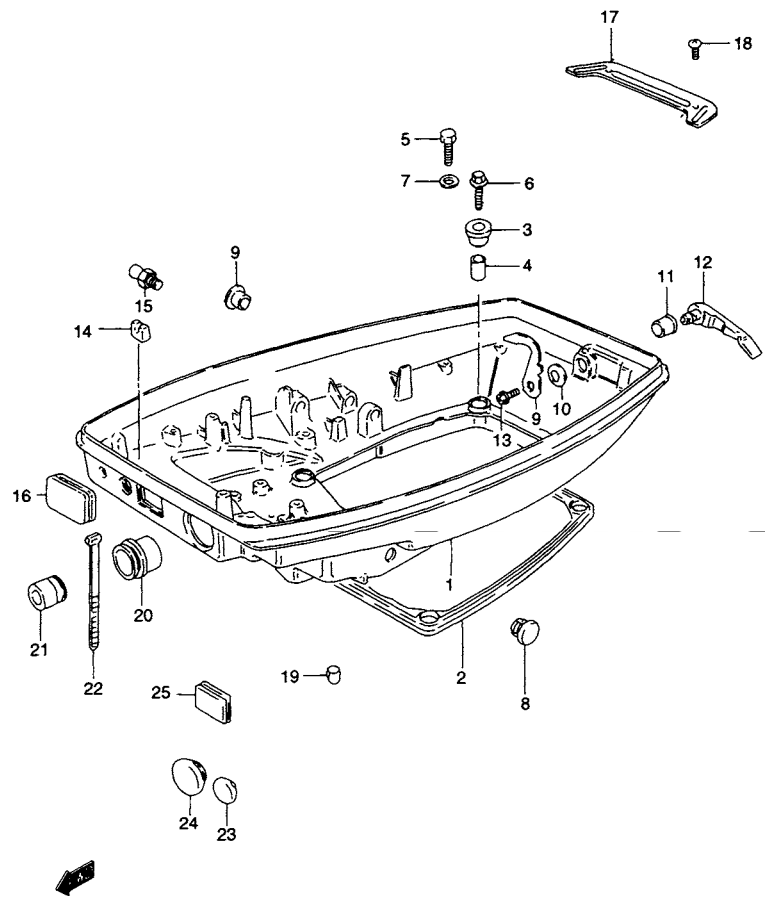
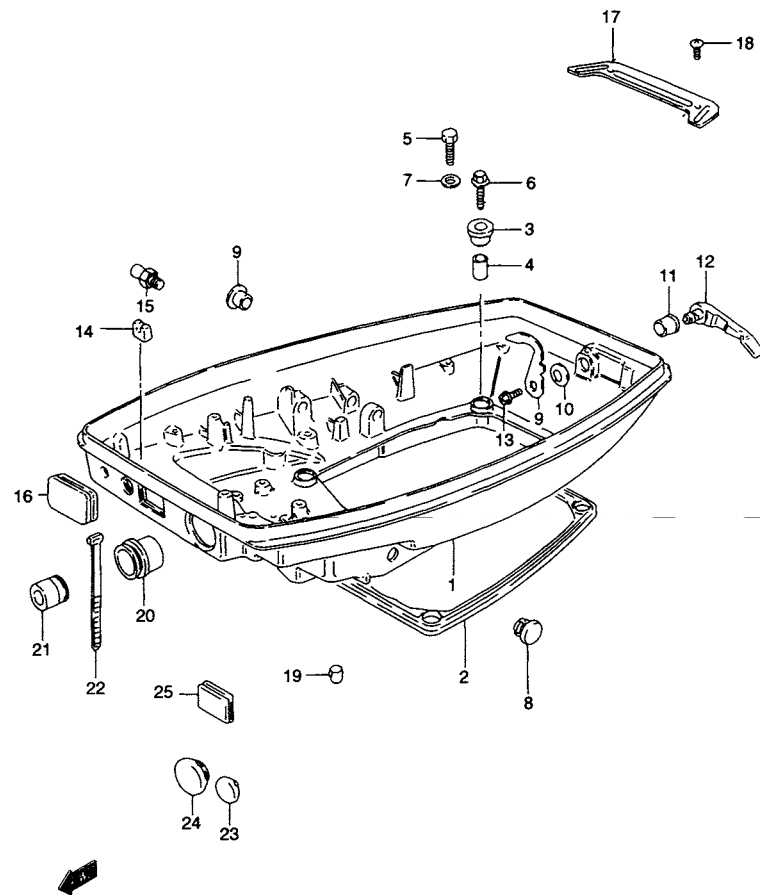

FIG.31 (G-2) ロアカバー (~MODEL:97)

見出番号	品番	品名	使用個数	備考	標準作業時間
1-1	61110-96305-01J	カバー,エンジンロア(ブルー)	1	MODEL:86 ←61110-96333-0ED W/09250-30016, 09250-13005, 39669-94400	1.5
1-2	61110-96305-02M	カバー,エンジンロア(シルバー)	1	MODEL:87, 88 ←61110-96333-0ED W/09250-30016, 09250-13005, 39669-94400	
1-3	61110-96333-0ED	カバー-アシ,エンジンロア(グレー)	1	MODEL:89~97 ←61110-96305-0ED	
2	61113-96300	シール,アンダカバー	1		1.5
3	09320-10031	クッション	4		
4	09180-06289	スペーサ	4	←09180-06112	
5	09117-06039	ボルト(6X25)	4	MODEL:86~93	
6	09116-06133	ボルト,6X25	4	MODEL:94~97	
7	09160-06046	ワッシャ,6.5X20X1.5	4	MODEL:87~93	
8	09250-08007	キャップ	2		
9	61631-94410	フック,ロアエンジンカバー	1	←61631-96301	
10	09164-13005	ワッシャ,13.2X24X0.6	1		
11	09306-13007	ブッシュ	1	←09306-13002	
12	61633-93930-0ED	レバー,フック(グレー)	1	←61303-96002-01J ←61633-96003-02M	
13	02162-06127	スクリュー	1		
14	13625-94300	キャップ,チョークロッドガイド	1		
15	22511-99010	ニツプル,グリース	1	←22511-99003	
16	63625-94300	キャップ,スロットルケーブル	1	REMO-CON	

FIG.31A (G-4) : MODEL:98~00

**FIG.31**



**FIG.31 (G-3) ロアカバー (~MODEL:97)**

見出番号	品番	品名	使用個数	備考	標準 作業時間
17	61138-96301	カバー、ウォータ	1		
18	09125-06069	スクリュ、6X12	2		
19	09205-10006	ピン(10.2X10)	1	←09205-10003	
20	36612-94301	グロメット、ハーネスコネクタ	1	OPT ELECTRIC/REMOCON	
21	36613-94300	グロメット、ケーブル(NO.2)	1	OPT ELECTRIC/REMOCON	
22	09407-25402	クランプ、L:248	1	OPT ELECTRIC/REMOCON	
23	09250-13005	プラグ、D1:13、D2:20	1	MODEL:91~96 D1:13、D2:20 FOR EMER SW HOLE	
24	09250-30016	プラグ	1	MODEL:91~97 D1:30、D2:37 MANUAL STARTER FOR STARTING SW HOLE	
25	39669-94400	プラグ、ロアカバー	1	MODEL:91~97 MANUAL STARTER	

FIG.31A

5

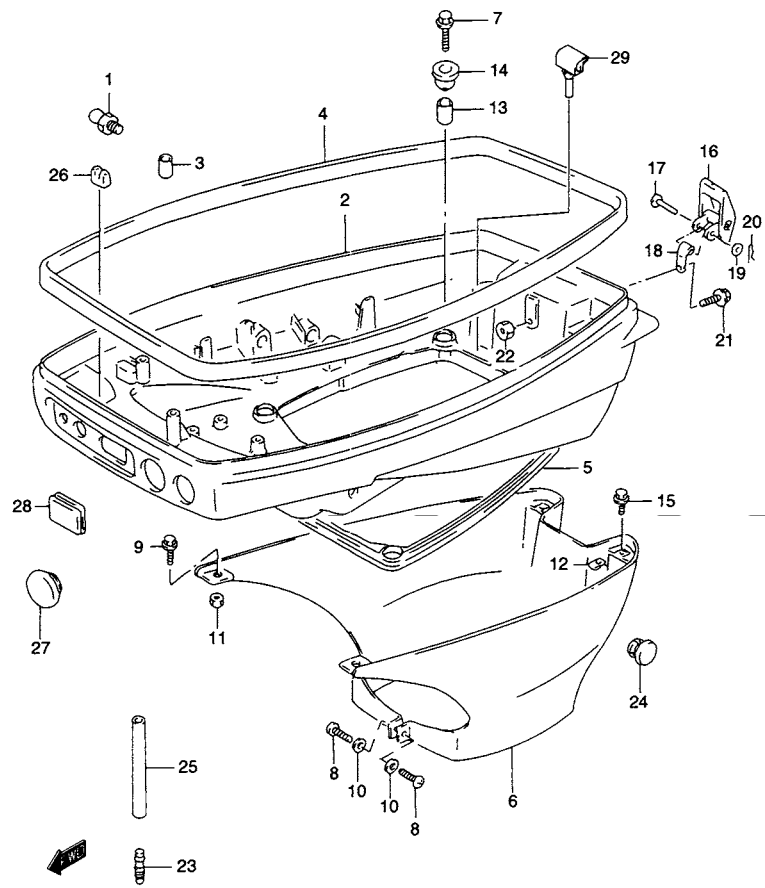
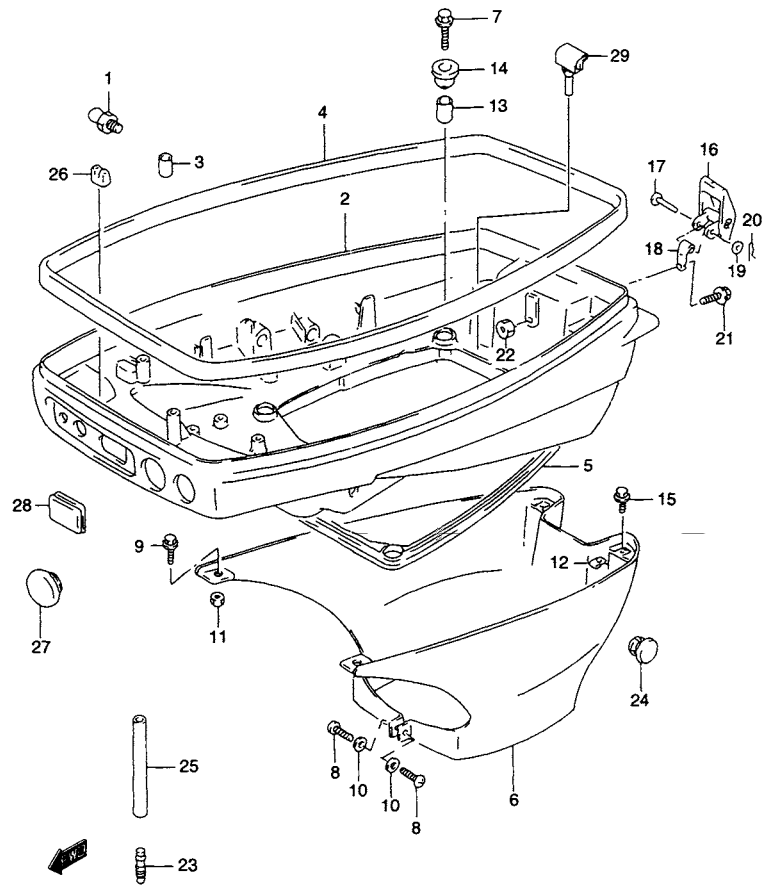

FIG.31A (G-4) ロアカバー (MODEL:98~00)

見出番号	品番	品名	使用個数	備考	標準作業時間
1	22511-99010	ニップル, グリース	1		
2-1	61110-96340-0ED	カバー, エンジンロア(グレー)	1		
2-2	61110-96341-0ED	カバー, エンジンロア(グレー)	1	MODEL:99,00	
3	09205-10006	・ピン(10.2X10)	1		
4	61112-96320	ラバー, エンジンロアカバー	1		
5	61113-96300	シール, アンダカバー	1		
6	61131-96300-0ED	カバー, エンジンホルダ(グレー)	1		
7	09116-06133	ボルト, 6X25	4		
8	09125-05046	スクリュー, 5X12	2		
9	01550-06127	ボルト	2		
10	09160-05029	ワッシャ, 5.5X12X0.8	2		
11	09140-06020	ナット	2		
12	09148-06015	ナット	2		
13	09180-06289	スペーサ	4		
14	09320-10031	クッション	4		
15	01550-06207	ボルト	2		
16	61610-93900	ファスナ	1		
17	61616-93E00	ピン, レバー	1		
18	61642-93902	ホルダ, ファスナレバー	1	←61642-93901	
19	09161-04012	ワッシャ	1		
20	09385-04003	スナップピン	1		
21	01550-06167	ボルト	1		
22	08310-00067	ナット	1		

**FIG.31A**



**FIG.31A (G-5) ロアカバー (MODEL:98~00)**

見出番号	品番	品名	使用個数	備考	標準作業時間
23	61155-94500	チューブ,ウォータインスペクション	1		
24	09250-08007	キャップ	2		
25	09352-50903-600	ホース,5X9X600	1	L:600→40	
26	13625-94300	キャップ,チョークロッドガイド	1		
27	09250-21003	プラグ,D1:20,D2:28	1	MANUAL STARTER FOR STARTING SW HOLE	
28	39669-94400	プラグ,ロアカバー	1	MANUAL STARTER	
29	61138-94410	カバー,ウォータ	1	MODEL:99,00	

FIG.32

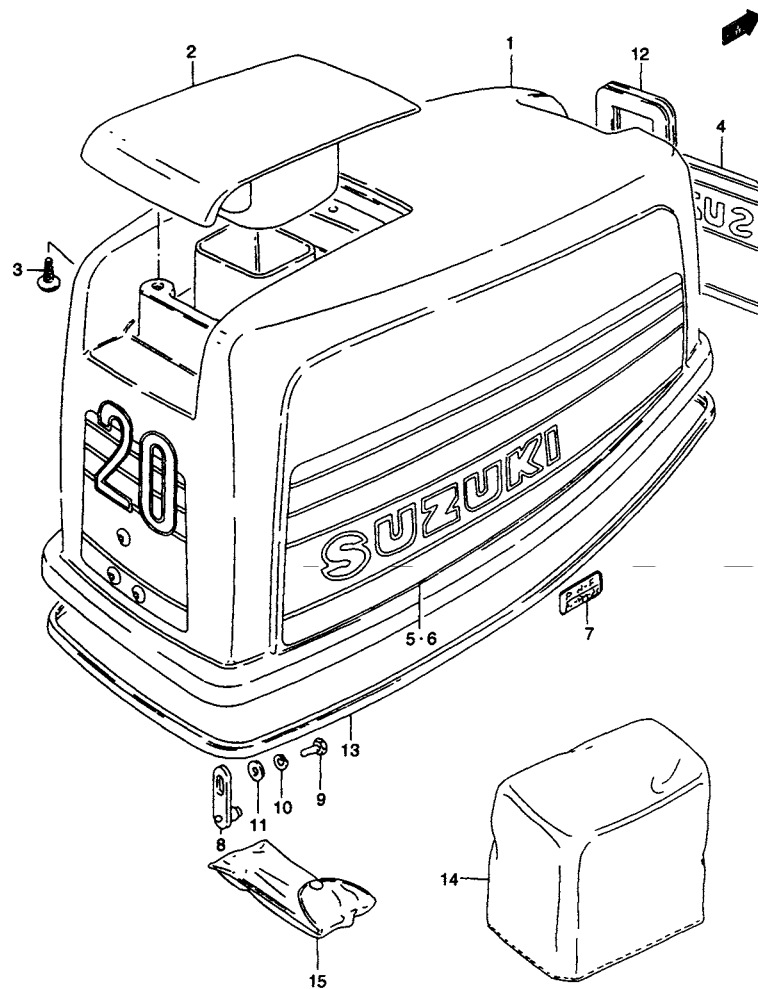

FIG.32 (G-6) エンジン カバー (DT20, MODEL:86)

見出番号	品番	品名	使用個数	備考	標準 作業時間
1	61400-96890-01T	カバーセット,エンジン(ホワイト)	1	→61410-96303-0ED W/61631-94410	0.1
2	61431-96301-0ED	・ハンドル,テイルトアップ(グレー)	1	←61431-96301-01T	
3	03242-06163	・スクリュー	3		
4	61422-96301	・マーク,フロント	1		
5	61443-96301	・デカール,エンジンカバースターボード	1		
6	61453-96301	・デカール,エンジンカバー,ポート	1		
7	21131-96003	・マーク,クラッチシフト	1		
8	61610-96302	・フアスナ	1		
9	01500-06127	・ボルト	1		
10	08321-01067	・ロックワッシャ	1		
11	08322-01067	・ワッシャ	1		
12	61622-96302	ラバー,リコイルスタータシール	1	←61622-96301	
13	61112-96302	ラバー,アンダカバー	1		
14	68110-94400	カバー,ウエザ	1		
15	09800-01001	ツールアッシ	1		

FIG.33 (G-7) : DT20, MODEL:87, 88  
 FIG.34 (G-8) : DT20, MODEL:89~93  
 FIG.35 (G-9) : DT25/25Y/25K, MODEL:89~93  
 FIG.36 (G-10) : DT30, MODEL:89~93  
 FIG.37 (G-11) : DT25/30, MODEL:94~97  
 FIG.38 (G-12) : DT25/30, MODEL:98~00

5

FIG.33

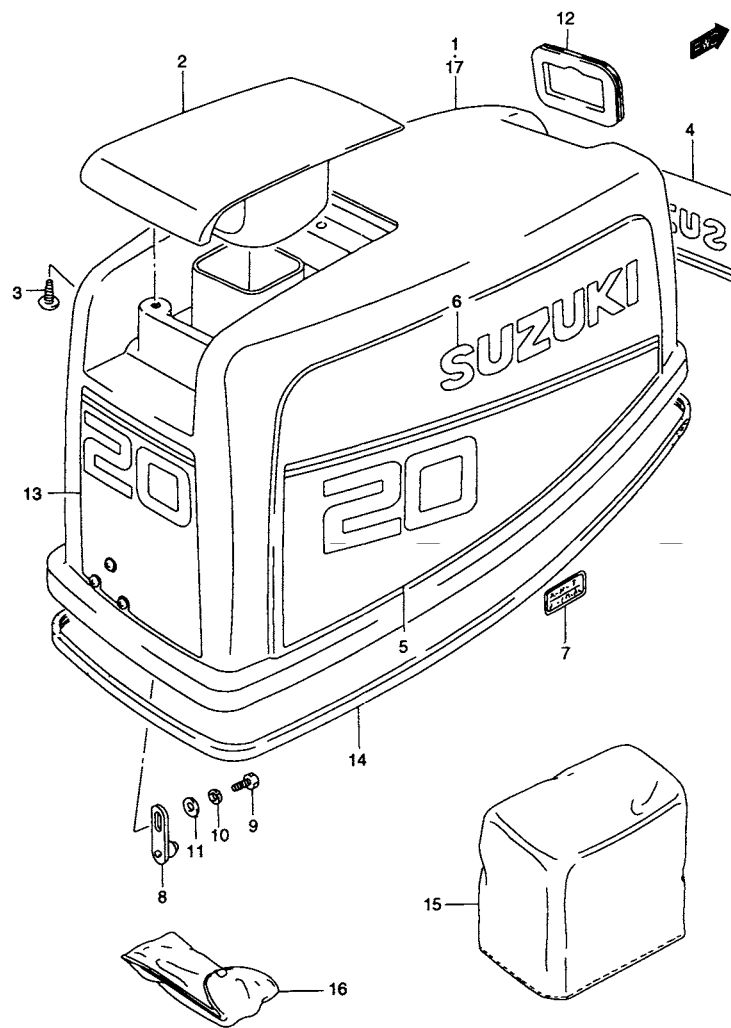
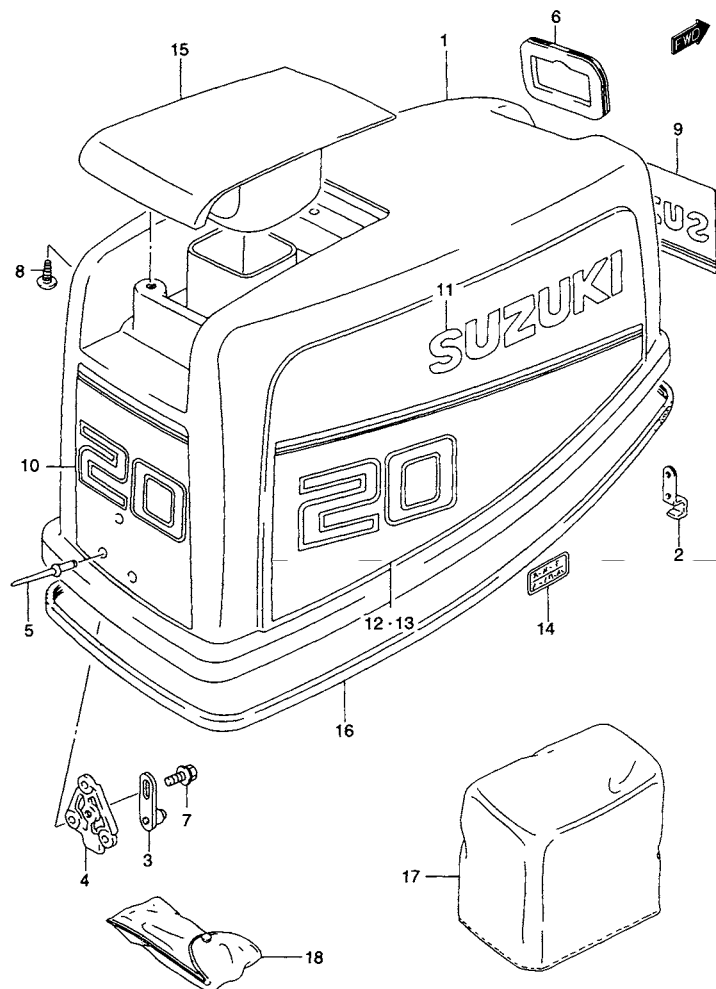

FIG.33 (G-7) エンジン カバー (DT20, MODEL:87, 88)

見出番号	品番	品名	使用個数	備考	標準作業時間
1	61401-96820-02M	カバーセット, エンジン(シルバー)	1	MODEL:87 →61410-96303-0ED W/61631-94410	0.1
2	61431-96301-02M	・ハンドル, テイルトアップ(シルバー)	1	→61431-96301-0ED	
3	03242-06163	・スクリュー	3		
4	61422-93960-70G	・マーク, フロント(ゴールド/ブラック)	1	←61422-93930-70G	
5	61443-96410-70G	・デカール, カバー, ライト(ゴールド/ブラック)	1	←61443-96400-26G	
6	68111-43400-019	・エンブレム(ブラック)	2	←61441-96310-019	
7	21131-96003	・マーク, クラッチシフト	1		
8-1	61610-96302	・フアスナ	1	MODEL:87	
8-2	61610-96311	・フアスナ	1	MODEL:88 ←61610-96310	
9	01500-06127	・ボルト	1		
10	08321-01067	・ロックワッシャ	1		
11	08322-01067	・ワッシャ	1		
12	61622-96302	・ラバー, リコイルスタータシール	1	←61622-96301	
13	61112-96302	ラバー, アンダカバー	1		
14	68110-94400	カバー, ウエザ	1		
15	09800-01001	ツールアッシ	1	←09800-81800	
16	61410-96303-0ED	カバーアッシ, エンジン(グレー)	1	MODEL:88 ←61401-96821-02M	



**FIG.34**



**5**

**FIG.34 (G-8) エンジン カバー (DT20, MODEL:89~93)**

見出番号	品番	品名	使用個数	備考	標準 作業時間
1	61410-96303-0ED	カバーアッシ, エンジン(グレー)	1	←61402-96870-0ED	0.1
2	61412-96300	・フック, エンジンカバー	1		
3	61610-96311	・フアスナ	1		
4	61621-96303	・ブラケット, フアスナ	1	←61621-96302	
5	09229-04018	・リベット	5		
6	61622-96302	・ラバー, リコイルスタータシール	1	←61622-96301	
7	01550-06127	・ボルト	1		
8	03242-06163	・スクリュー	3		
9	61422-93960-70G	マーク, フロント(ゴールド/ブラック)	1		
10	61435-96410-70G	マーク, エンブレム, リヤ(ゴールド/ブラック)	1		
11	61441-96310-764	マーク, スズキ(ゴールド)	2		
12	61443-96410-70G	デカール, カバー, ライト(ゴールド/ブラック)	1		
13	21131-96003	マーク, クラッチシフト	1		
14	61431-96301-0ED	ハンドル, ティルトアップ(グレー)	1		
15	61112-96302	ラバー, アンダカバー	1		
16	68110-94400	カバー, ウエザ	1		
17	09800-01001	ツールアッシ	1	←09800-81800	

FIG.35

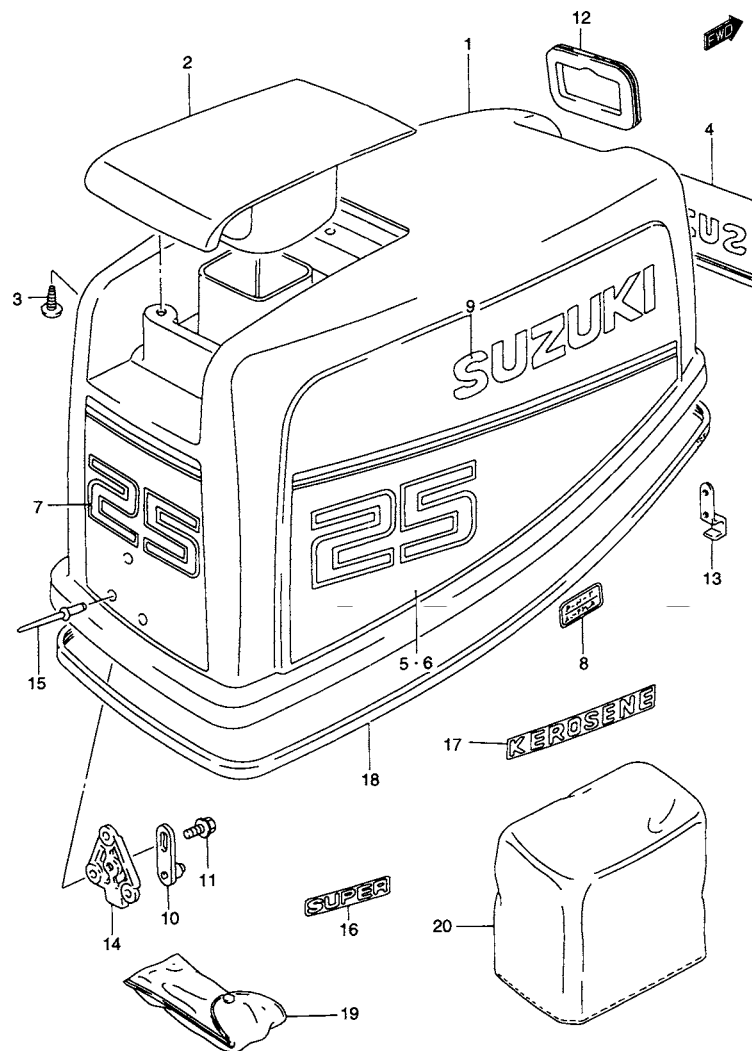
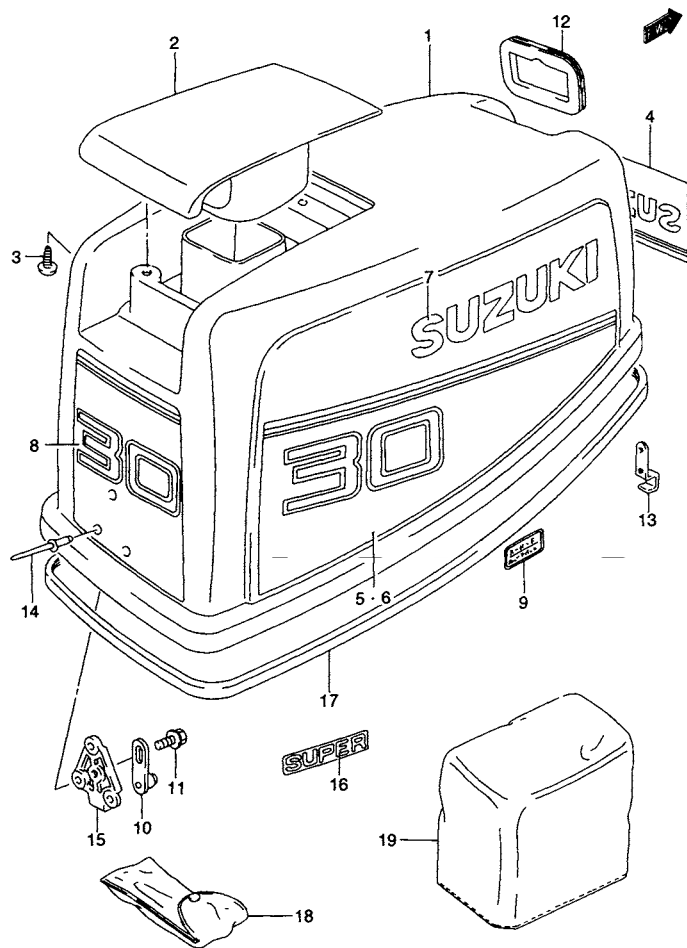

FIG.35 (G-9) エンジン カバー (DT25/25Y/25K) (\*)

見出番号	品番	品名	使用個数	備考	標準作業時間
1	61409-95831-0ED	カバーセット, エンジン(グレー)	1	←61410-96303-0ED	0.1
2	61431-96301-0ED	ハンドル, ティルトアップ(グレー)	1		
3	03242-06163	・スクリュ	3		
4-1	61422-93960-70G	・マーク, フロント(ゴールド/ブラック)	1	DT25/25K	
4-2	61422-93960-8EH	・マーク, フロント(バーガンディ/ゴールド)	1	DT25Y	
5-1	61443-96420-70G	・デカール, スターボード(ゴールド/ブラック)	1	DT25/25K	
5-2	61443-96420-8EH	・デカール, スターボード(バーガンディ/ゴールド)	1	DT25Y	
6-1	61453-96420-70G	・デカール, ポート(ゴールド/ブラック)	1	DT25/25K	
6-2	61453-96420-8EH	・デカール, ポート(バーガンディ/ゴールド)	1	DT25Y	
7-1	61435-96420-70G	・マーク, エンブレム, リヤ(ゴールド/ブラック)	1	DT25/25K	
7-2	61435-96420-8EH	・マーク, エンブレムリヤ(バーガンディ/ゴールド)	1	DT25Y	
8	21131-96003	・マーク, クラッチシフト	1		
9	61441-96310-764	・マーク, スズキ(ゴールド)	2		
10	61610-96311	・フアスナ	1		
11	01550-06127	・ボルト	1		
12	61622-96302	・ラバー, リコイルスタータシール	1	←61622-96301	
13	61412-96300	・フック, エンジンカバー	1		
14	61621-96303	・ブラケット, フアスナ	1	←61621-96302	
15	09229-04018	・リベット	5		
16	61444-94400-764	・マーク, スーパー(ゴールド)	1	DT25Y	
17	61449-93900-1RR	・マーク, ケロシン(ゴールド)	1	DT25K	
18	61112-96302	・ラバー, アンダカバー	1		
19	09800-01001	・ツールアッシ	1	←09800-81800	
20	68110-94400	・カバー, ウエザ	1	OPT	

(\*) : MODEL:89~93

FIG.36



5

FIG.36 (G-10) エンジン カバー (DT30, MODEL:89~93)

見出番号	品番	品名	使用個数	備考	標準作業時間
1	61409-95891-0ED	カバーセット, エンジン(グレー)	1	→61410-96303-0ED	0.1
2	61431-96301-0ED	・ハンドル, ティルトアップ(グレー)	1		
3	03242-06163	・スクリュー	3		
4-1	61422-93960-70G	・マーク, フロント(ゴールド/ブラック)	1		
4-2	61422-93960-8EH	・マーク, フロント(バーガンディ/ゴールド)	1	DT30Y	
5-1	61443-96430-70G	・デカル, スターボード(ゴールド/ブラック)	1		
5-2	61443-96430-8EH	・デカル, スターボード(バーガンディ/ゴールド)	1	DT30Y	
6-1	61453-96430-70G	・デカル, ボート(ゴールド/ブラック)	1		
6-2	61453-96430-8EH	・デカル, ボート(バーガンディ/ゴールド)	1	DT30Y	
7	61441-96310-764	・マーク, スズキ(ゴールド)	2		
8-1	61435-96430-70G	・マーク, エンブレムリヤ(ゴールド/ブラック)	1		
8-2	61435-96430-8EH	・マーク, エンブレム, リヤ(バーガンディ/ゴールド)	1	DT30Y	
9	21131-96003	・マーク, クラッチシフト	1		
10	61610-96311	・フアスナ	1	→61610-96310	
11	01550-06127	・ボルト	1		
12	61622-96302	・ラバー, リコイルスタータシール	1	→61622-96301	
13	61412-96300	・フック, エンジンカバー	1		
14	09229-04018	・リベット	5		
15	61621-96303	・ブラケット, フアスナ	1	→61621-96302	
16	61444-94400-764	・マーク, スーパー(ゴールド)	2	DT30Y	
17	61112-96302	・ラバー, アンダカバー	1		
18	09800-01001	・ツールアッシ	1		
19	68110-94400	・カバー, ウエザ	1	OPT	

FIG.37

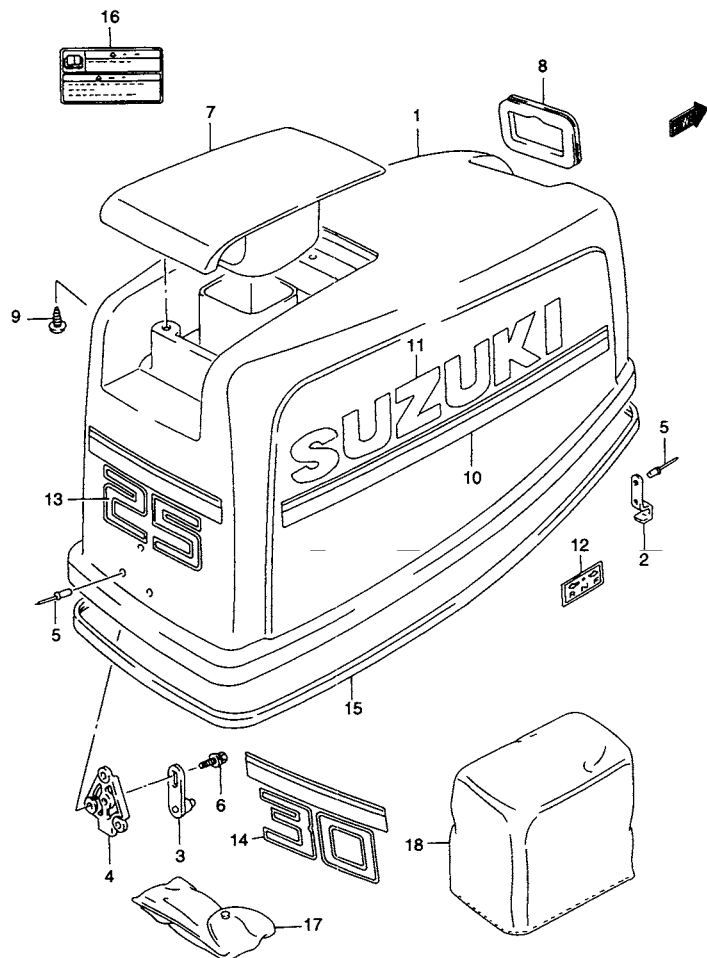

ラベルの貼ってある部品を交換するときは、ラベルも同時に注文してください。

FIG.37 (G-11) エンジンカバー (DT25/30, MODEL:94~97)

見出番号	品番	品名	使用個数	備考	標準作業時間
1	61410-93852-0ED	カバーセット, エンジン(グレー)	1	←61410-93851-0ED ←61410-96821-0ED	
2	61412-96300	-フック, エンジンカバー	1		
3	61610-96311	-フラスナ	1		
4	61621-96303	-ブラケット, フラスナ	1		
5	09229-04018	-リベット	5		
6	01580-06127	-ボルト	1		
7	61431-96301-0ED	-ハンドル, ティルトアップ(グレー)	1		
8	61622-96302	-ラバー, リコイルスタータシール	1		
9	03242-06163	-スクリュ	3		
10	61440-91D00	-ストライプセット, エンジンカバー	1		
11	68181-33C20-1RR	-エンブレム, スズキ(ゴールド)	2		
12	21131-96003	-マーク, クラッチシフト	1		
13	61435-96440	マーク, エンブレムリヤ	1	DT25	
14	61435-96450	マーク, エンブレムリヤ	1	DT30	
15	61112-96302	ラバー, アンダカバー	1		
16	69732-92E00	マーク, セフティウォーニング	1		
17	09800-01001	ツールアッシ	1	←09800-81800	
18	68110-94400	カバー, ウエザ	1	OPT	

FIG.38

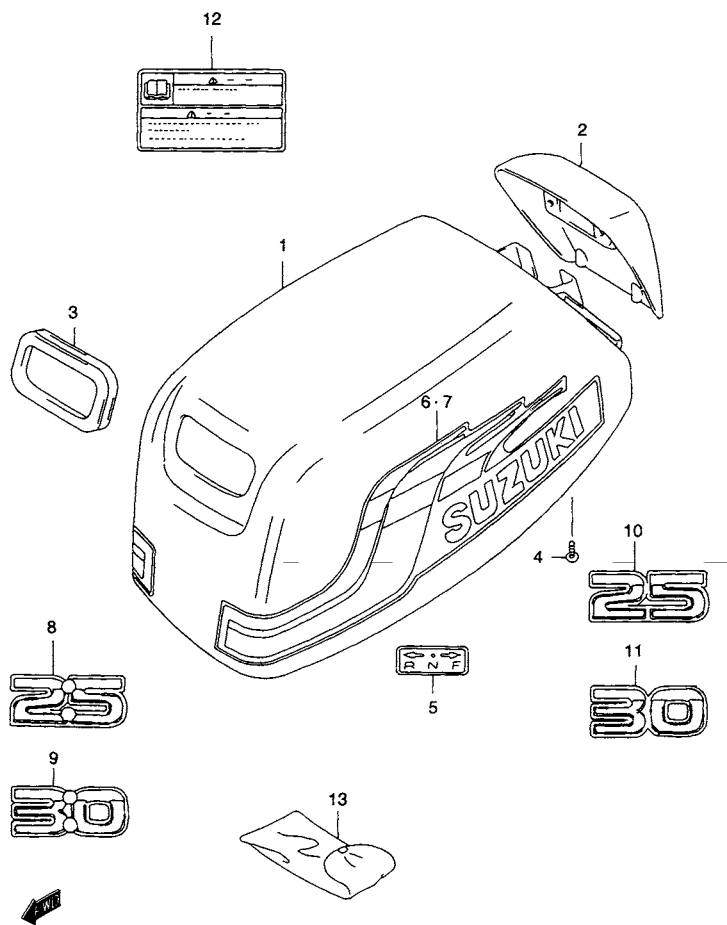

ラベルの貼ってある部品を交換するときは、ラベルも同時に注文してください。

FIG.38 (G-12) エンジン カバー (DT25/30, MODEL:98~00)

見出番号	品番	品名	使用個数	備考	標準作業時間
1	61400-93880-0ED	カバーセット, エンジン(グレー)	1		
2	61431-96310-019	・ハンドル, チルトアップ(ブラック)	1		
3	61622-96302	・ラバー, リコイルスタータシール	1		
4	03542-06163	・スクリュー	4		
5	21131-96003	・マーク, クラッチシフト	1		
6	61443-963A0	・ストライプ, エンジンカバー, スターボード	1		
7	61453-963A0	・ストライプ, エンジンカバー, ポート	1		
8	61435-964B0	マーク, エンブレムフロント	1	DT25	
9	61435-964D0	マーク, エンブレムフロント	1	DT30	
10	61435-964A0	マーク, エンブレムリヤ	1	DT25	
11	61435-964C0	マーク, エンブレムリヤ	1	DT30	
12	69732-92E00	マーク, セフティウォーニング	1		
13	09800-01008	ツールセット	1		

FIG.39

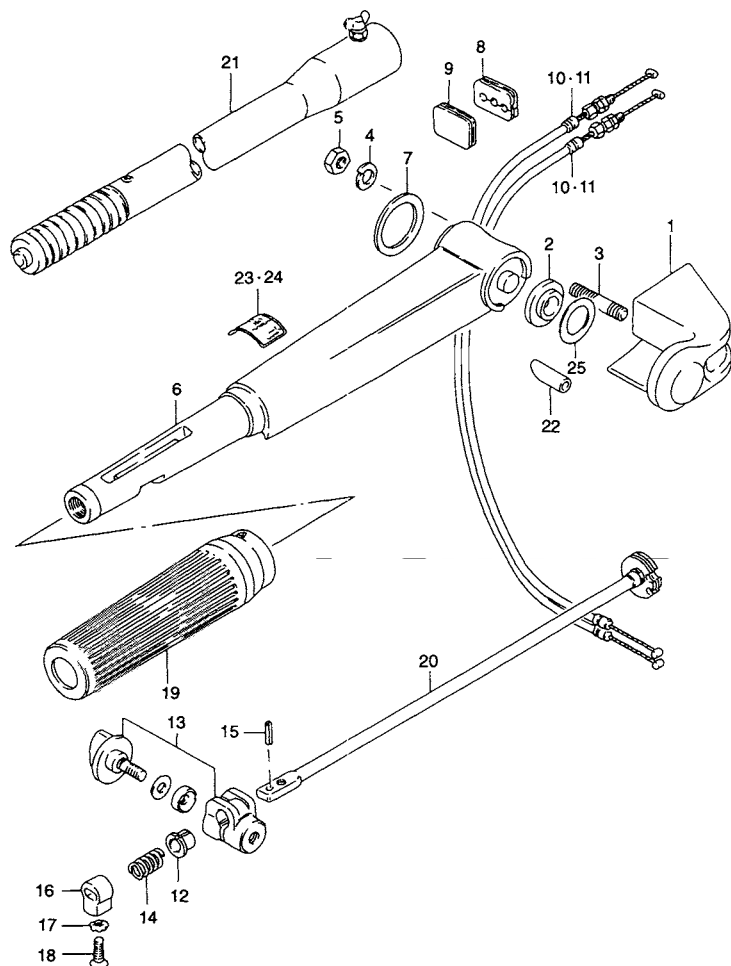

ラベルの貼ってある部品を交換するときは、ラベルも同時に注文してください。

FIG.39 (H-2) ハンドルバー (MODEL:86~92)

見出番号	品番	品名	使用個数	備考	標準作業時間
1	63121-96312-0ED	カバー、ティラハンドル(グレー)	1	←63121-96312-01J ←63121-96312-02M	
2	63114-94300	スペーサ、ハンドルカバー	1		
3	09108-08147	スタッドボルト、8X61	2		
4	09162-08007	ロックワッシャ、8.2X15.4X2.0	2		
5	09140-08016	ナット	2		
6	63111-96313-0ED	ハンドル、ティラ(グレー)	1	←63111-96311-01J ←63111-96312-02M ←63111-96312-0ED	0.9
7	63115-96310	スペーサ、ハンドルカバーインサイド	1	←63115-96301	
8	63625-96300	グロメット、スロットルケーブル	1		
9	63625-94300	キャップ、スロットルケーブル	1	REMOCON	
10	63610-96302	ケーブルアッシ、スロットル	2	DT20/25/30 ←63610-96301	0.6
11	63610-96321	ケーブルアッシ、スロットル	2	DT25K	0.6
12	63225-93200	ブッシュ、ハンドルロッド	1		
13	63240-96300	アジャスタセット、ハンドルグリップ	1		
14	09440-12027	スプリング	1		
15	63227-93200	ピン、ハンドルロッド	1	L:14	
16	63223-92D00	ストッパ、ハンドルロッド	1	←63223-93201	
17	09163-06001	ロックワッシャ、6.4X12X0.5	1		
18	09126-06006	スクリュー、6X20	1		
19	63210-93E30	グリップ、ハンドル	1	←63210-94400	
20	63220-96301	ロッド、ハンドル	1	←63220-96300	0.9
21	63300-93900	バー、エクステンション	1	OPT	

FIG.40 (H-4) : MODEL:93~00

**FIG.39**

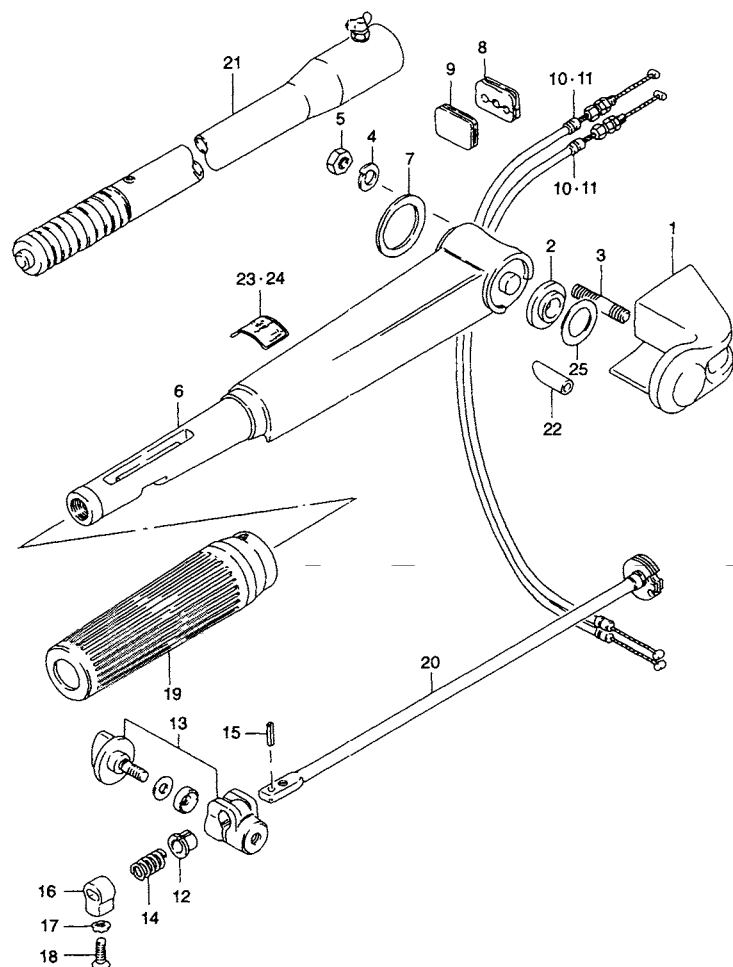

**5**

ラベルの貼ってある部品を交換するときは、ラベルも同時に注文してください。

**FIG.39 (H-3) ハンドルバー (MODEL:86~92)**

見出番号	品番	品名	使用個数	備考	標準 作業時間
22	63117-96301	カバー、ストップスイッチワイヤ	1	←63117-96300	
23	63215-93401	マーク、ハンドル	1	DT20/25/30	
24	63215-93450	マーク、ハンドル	1	DT25K	
25-1	63118-94300	シム、0.3	1	MODEL:90~92	
25-2	63118-94310	シム、0.5	1	OPT MODEL:90~92	

FIG.40

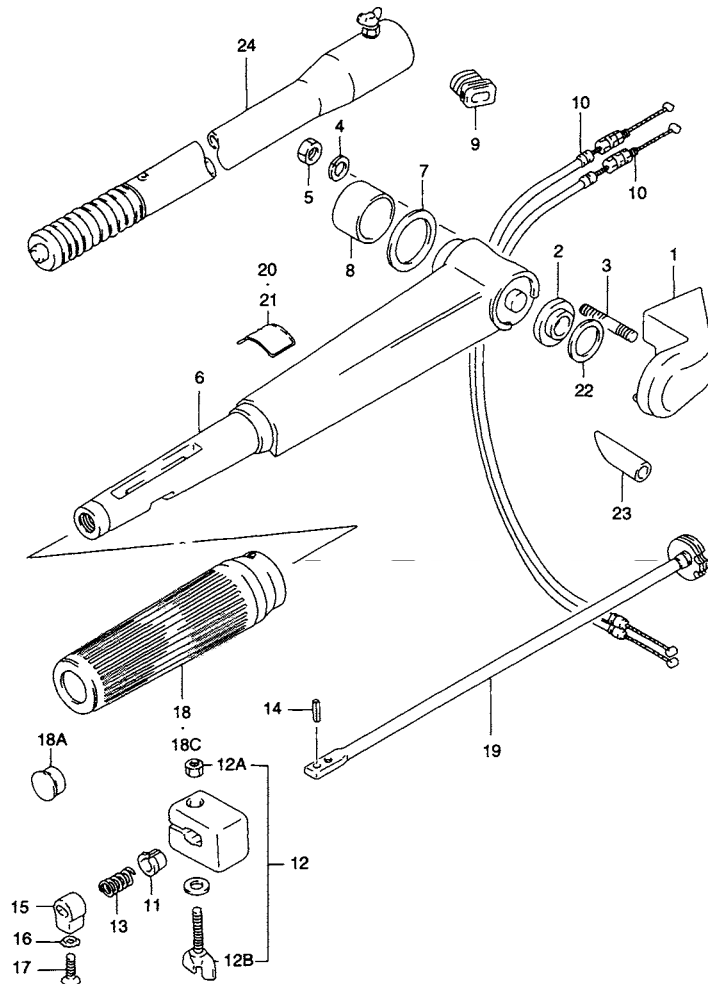

ラベルの貼ってある部品を交換するときは、ラベルも同時に注文してください。

FIG.40 (H-4) ハンドルバー (MODEL:93~00)

見出番号	品番	品名	使用個数	備考	標準作業時間
1-1	63121-96330-0ED	カバー、テイヤハンドル(グレー)	1		
1-2	63121-96400-0ED	カバー、テイヤハンドル(グレー)	1	MODEL:95~00	
2	63114-94300	スペーサ、ハンドルカバー	1		
3-1	09108-08147	スタッドボルト、8X61	2		
3-2	09108-08219	スタッドボルト、8X59	2	MODEL:97~00	
4	09162-08007	ロックワッシャ、8.2X15.4X2.0	2		
5	09140-08016	ナット	2		
6	63111-96321-0ED	ハンドル、テイヤ(グレー)	1	←63111-96320-0ED	0.9
7	63115-96310	スペーサ、ハンドルカバーインサイド	1		
8	63116-96301	ブッシュ、テイヤハンドル	1	←63116-96300	
9	63625-96300	グロメット、スロットルケーブル	1		
10-1	63610-96302	ケーブルアッシ、スロットル	2	DT20/25/30 ~MODEL:97	0.6
10-2	63610-96321	ケーブルアッシ、スロットル	2	DT25K	0.6
10-3	63610-96321	ケーブルアッシ、スロットル	2	DT20/25/30 MODEL:98~00	
11	63225-93200	ブッシュ、ハンドルロッド	1		
12	63240-97E00	アジャスタセット、ハンドルグリップ	1		
12A	09140-05005	・ナット	1		
12B	09160-05029	・ワッシャ、5.5X12X0.8	1		
13	09440-12027	スプリング	1		
14	63227-93200	ピン、ハンドルロッド	1	L:14	
15	63223-92D00	ストッパ、ハンドルロッド	1		
16	09163-06001	ロックワッシャ、6.4X12X0.5	1		
17	09126-06015	スクリュー、M6X23	1		
18	63210-94400	グリップ、ハンドル	1	←63210-93E30	
18A	63213-94400	・キャップ、ストップスイッチ	1		
18C	63210-93E30	グリップ、ハンドル	1	MODEL:99, 00	



**FIG.40**

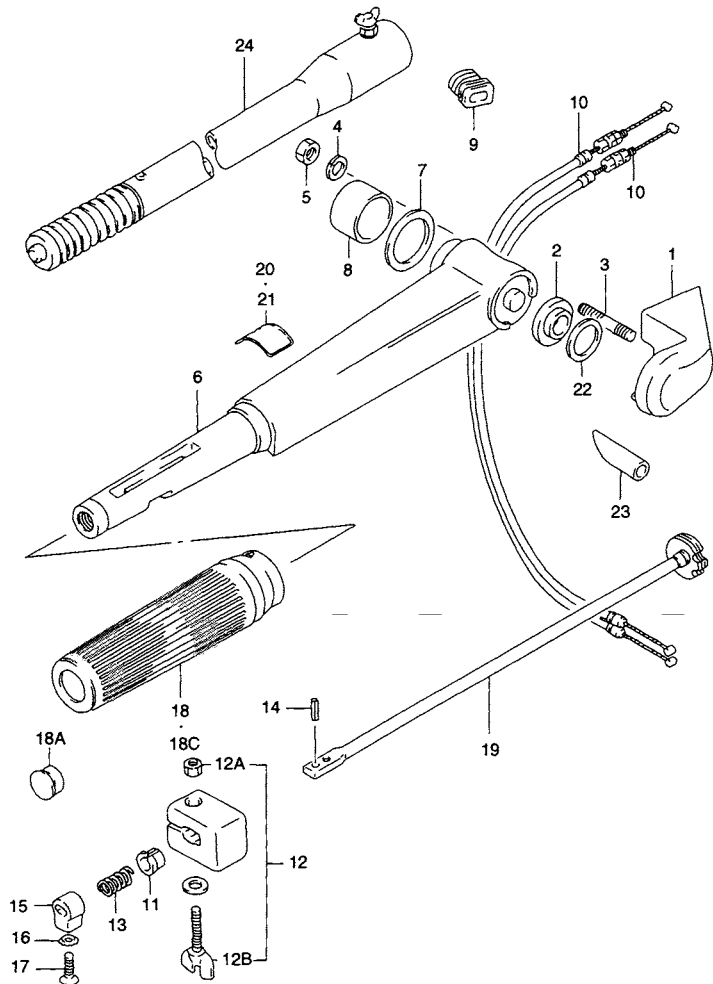

**5**

ラベルの貼ってある部品を交換するときは、ラベルも同時に注文してください。

**FIG.40 (H-5) ハンドルバー (MODEL:93~00)**

見出番号	品番	品名	使用個数	備考	標準作業時間
19	63220-96301	ロッド、ハンドル	1		0.9
20	63215-93401	マーク、ハンドル	1	DT20/25/30	
21	63215-93450	マーク、ハンドル	1	DT25K	
22-1	63118-94300	シム、0.3	1		
22-2	63118-94310	シム、0.5	1	OPT	
23	63117-96301	カバー、ストップスイッチワイヤ	1	←63117-96300	
24-1	63300-93900	バー、エクステンション	1	OPT	
24-2	63300-93E00	バー、エクステンション	1	OPT MODEL:96~00	

**FIG.41**

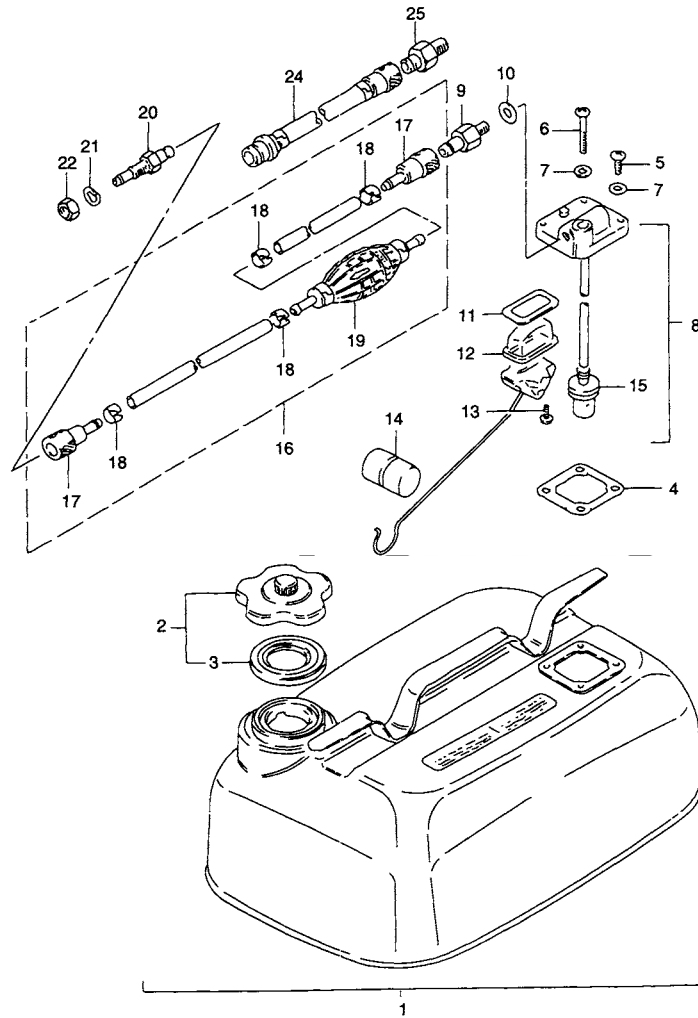

**FIG.41 (H-6) フューエルタンク (MODEL:86, 87/15L)**

見出番号	品番	品名	使用個数	備考	標準作業時間
1	65800-92844	タンクセット、フューエル(15L)	1	←65000-98500	0.1DAI
2	65510-98512	・キャップアッシ、フューエルタンク	1	←65510-98507	
3	65561-98502	・ガスケット、タンクキャップ	1		
4	65871-93010	・ガスケット、フューエルゲージ	1		
5	02112-06167	・スクリュー	3		
6	02112-06407	・スクリュー	1		
7	09168-06004	・ガスケット、6.2X11X1.2	4	←09168-06002	
8	65850-98105	・ゲージアッシ、フューエル(ガソリン)	1		
9	65740-95500	・プラグ、フューエルコネクタ	1	OD:13	
10	09168-12001	・ガスケット、12.5X20X1	1		
11	65854-93001	・ガスケット	1		
12	65853-93001	・ストレーナ、フューエルゲージ	1		
13	02112-04107	・スクリュー	2		
14	65864-95200	・フロート	1		
15	65830-95500	・フィルタ	1		
16	65700-95516	ホース、フューエル(L:2550)	1	MODEL:86 ←65700-95515	
17	65750-95500	・ソケット、フューエルホース	2	←65750-95500	
18	65781-98500	・クリップ、フューエルホース	4		
19	65770-95504	・ポンプ、スクイズ	1	←65770-95503	
20	65720-95511	プラグ、フューエルコネクタ、エンジンサイド	1		
21	08321-01127	ロックワッシャ	1		
22	08310-00127	ナット	1		

FIG.42 (H-7) : MODEL:88~93 (15L)

FIG.43 (H-9) : MODEL:86, 87 (23L)

FIG.44 (H-10) : MODEL:88~92 (24L)

FIG.45 (H-12) : MODEL:93~00 (24L)

FIG.42

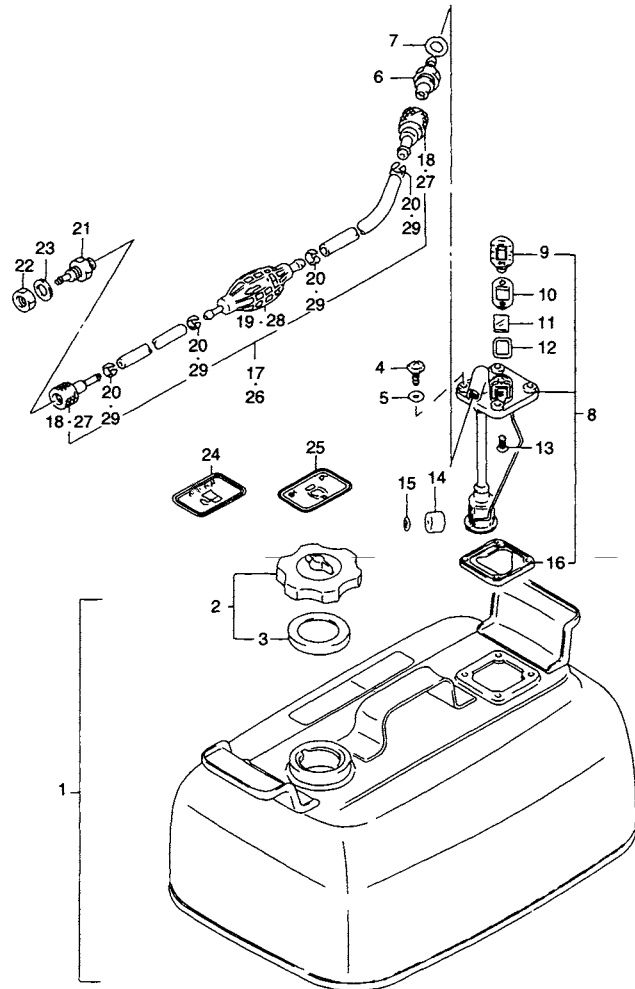

5

ラベルの貼ってある部品を交換するときは、ラベルも同時に注文してください。

FIG.42 (H-7) フューエル タンク (MODEL:88~93/15L)

見出番号	品番	品名	使用個数	備考	標準 作業時間
1	65800-92813	タンクセット、フューエル(15L)	1	←65800-92812	0.1
2	65510-92D00	・キャップアッシ、フューエルセバレートタンク	1		
3	65561-92D00	・ガスケット、タンクキャップ	1		
4	02112-16167	・スクリュ	4		
5-1	09168-06004	・ガスケット、6.2X11X1.2	1	MODEL:88	
5-2	09168-06026	・ガスケット、6.4X11.5X0.8	1	MODEL:89~93	
6	65740-95500	・プラグ、フューエルコネクタ	1		
7-1	09168-12001	・ガスケット、12.5X20X1	1	MODEL:88	
7-2	09168-12015	・ガスケット、12.2X21X0.8	1	MODEL:89~93	
8	65850-92D51	・ゲージアッシ、フューエル	1	←65850-92D50	
9-1	65855-92D00	・カバー、ゲージ	1	MODEL:88	
9-2	65855-92D10	・カバー、ゲージ	1	MODEL:89~93	
10-1	65854-92D10	・ガスケット	1	MODEL:88	
10-2	65854-92D20	・ガスケット、ゲージカバー	1	MODEL:89~93	
11	65853-92D00	・レンズ	1		
12-1	65854-92D00	・ガスケット、レンズ	1	MODEL:88	
12-2	65854-92D30	・ガスケット、ゲージレンズ	1	MODEL:89~93	
13	03222-04083	・スクリュ	2		
14	65864-92D00	・フロート	1		
15	65866-92D00	・ブツシュ、ナット	1		
16	65871-92D00	・ガスケット、フューエル	1		
17	65700-95516	ホース、フューエル(L:2550)	1	←65700-95505	
18	65750-95500	・ソケット、フューエルホース	2	←65750-95510	
19	65770-95504	・ポンプ、スクイズ	1	←65770-95503	
20	65781-98500	・クリップ、フューエルホース	4		

**FIG.42**

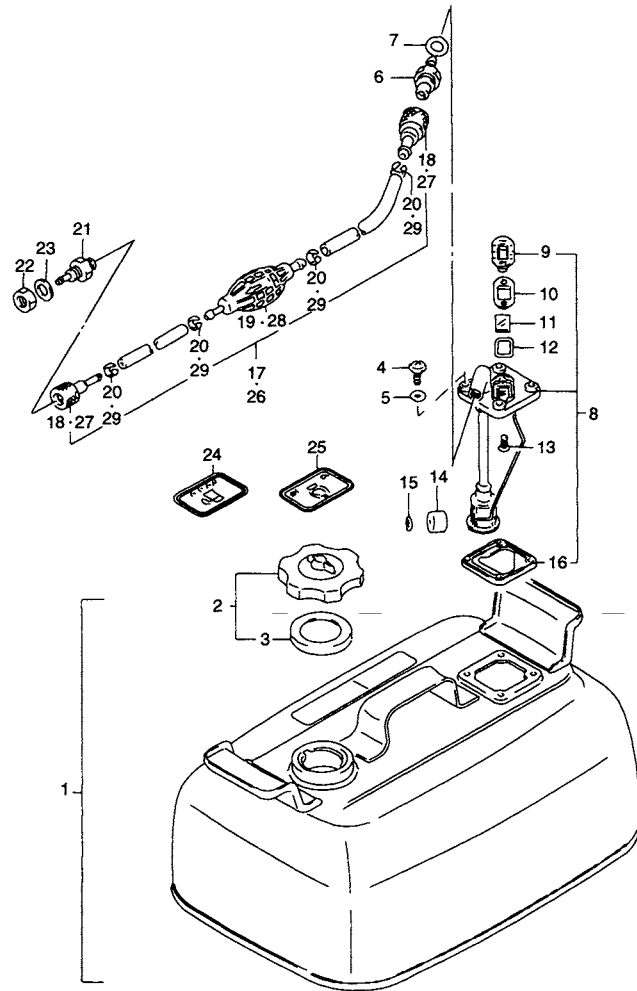

ラベルの貼ってある部品を交換するときは、ラベルも同時に注文してください。

**FIG.42 (H-8) フューエルタンク (MODEL:88~93/15L)**

見出番号	品番	品名	使用個数	備考	標準作業時間
21	65720-95511	プラグ、フューエルコネクタ、エンジンサイド	1		
22	08310-00127	ナット	1		
23	08321-01127	ロックワッシャ	1		
24	65313-94340	マーク、フューエル、ガソリン	1	FOR GASOLINE	
25	65314-94340	マーク、フューエル、ケロシン	1	FOR KEROSENE	
26	65700-95516	ホース、フューエル(L:2550)	1	L:1960 DT25K:231724~ ←65700-95506	
27	65750-95500	ソケット、フューエルホース	2	DT25K:231724~ ←65750-95510	
28	65770-95504	ポンプ、スクイズ	1	DT25K:231724~	
29	65781-98500	クリップ、フューエルホース	4	DT25K:231724~	

FIG.43

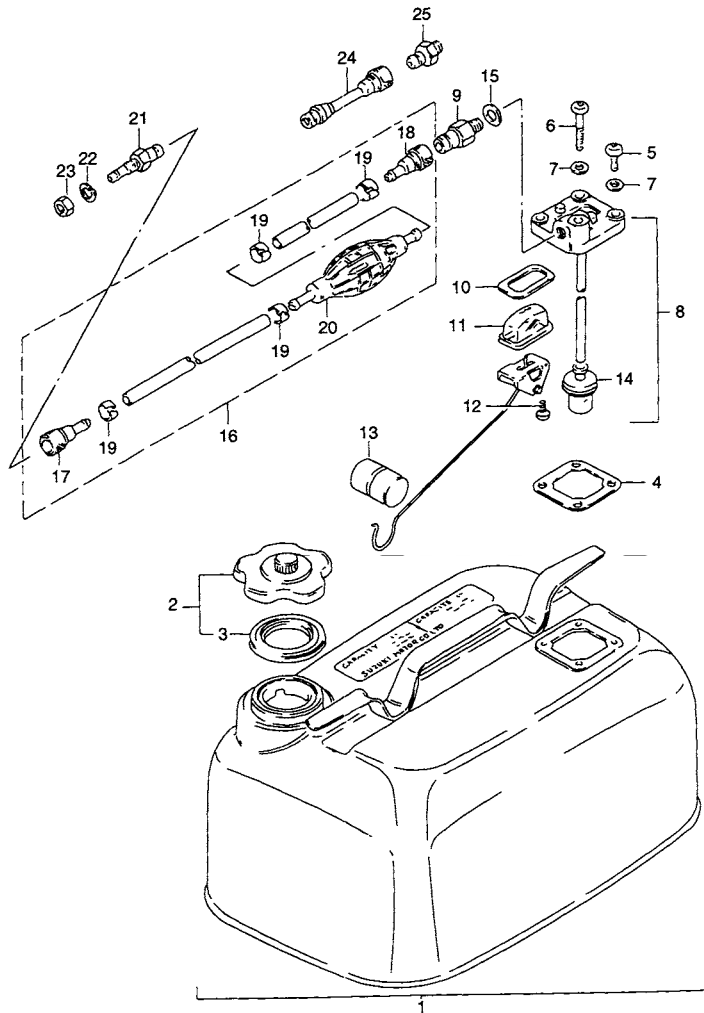

5

FIG.43 (H-9) フューエル タンク (MODEL:86, 87/23L)

見出番号	品番	品名	使用個数	備考	標準 作業時間
1	65000-95201	タンクセット,セバレート(23L)	1	→65800-92854	0.1
2	65510-98512	・キャップアッシ,フューエルタンク	1	→65510-98507	
3	65561-98502	・ガスケット,タンクキャップ	1		
4	65871-93010	・ガスケット,フューエルゲージ	1		
5	02112-06167	・スクリュ	3		
6	02112-06407	・スクリュ	1		
7	09168-06004	・ガスケット,6.2X11X1.2	4		
8	65850-95506	・ゲージアッシ,フューエル	1	→65850-95X50 W/65740-95500 09168-12015	
9	65740-95500	・プラグ,フューエルコネクタ	1	OD:13	
10	65854-93001	・ガスケット	1		
11	65853-93001	・ストレーナ,フューエルゲージ	1		
12	02112-04107	・スクリュ	2		
13	65864-95200	・フロート	1		
14	65830-95500	・フィルタ	1		
15	09168-12001	・ガスケット,12.5X20X1	1		
16	65700-95206	ホース,フューエル(L:2550)	1	→65700-87D17	
17	65750-98505	・ソケット,フューエルホース	1	ID:11	
18	65750-93000	・ソケット,フューエルホース	1	ID:13	
19	65781-98500	・クリップ,フューエルホース	4		
20	65770-99703	・ポンプ,スクイズ	1		
21	65720-98520	プラグ,フューエルコネクタ	1	OD:11	
22	08321-01107	ロックワッシャ	1		
23	08310-00107	ナット	1		
24	65700-95271	ホース,フューエルジョイント	1	OPT,OD:11/ID:13	
25	65720-98590	プラグ,フューエルコネクタ	1	OPT,OD:11	

FIG.44

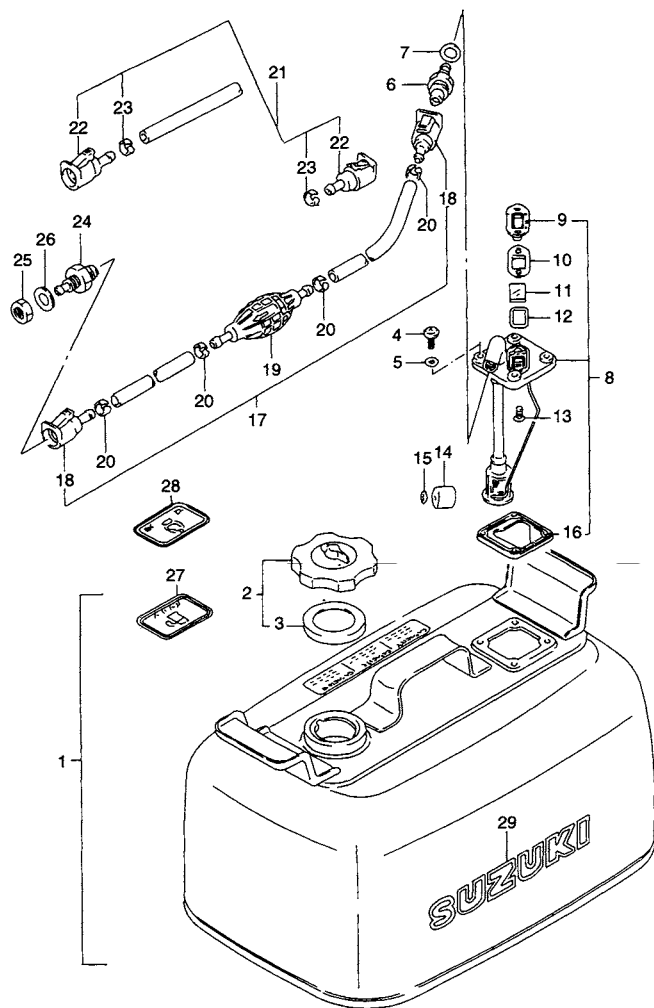
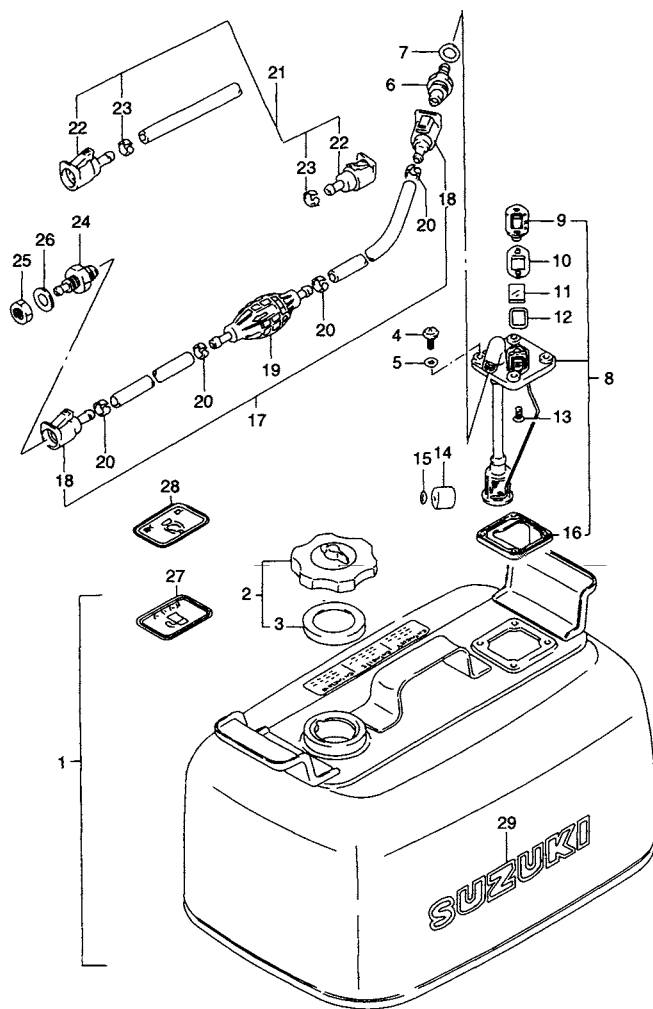

FIG.44 (H-10) フューエルタンク (MODEL:88~92/24L) (\*)

見出番号	品番	品名	使用個数	備考	標準 作業時間
1	65800-92823	タンクセット、フューエル(24L)	1	←65800-92822	0.1
2	65510-92D00	・キャップアッシ、フューエルセパレートタンク	1		
3	65561-92D00	・ガスケット、タンクキャップ	1		
4	02112-16167	・スクリュ	4		
5-1	09168-06004	・ガスケット、6.2X11X1.2	4	MODEL:88	
5-2	09168-06026	・ガスケット、6.4X11.5X0.8	4	MODEL:89~92	
6	65720-94411	・プラグ、フューエルコネクタ	1	←65720-94410	
7-1	09168-12001	・ガスケット、12.5X20X1	1	MODEL:88	
7-2	09168-12015	・ガスケット、12.2X21X0.8	1	MODEL:89~92	
8	65850-92D01	・ゲージアッシ、フューエル	1	←65850-92D00	
9-1	65855-92D00	・カバー、ゲージ	1	MODEL:88	
9-2	65855-92D10	・カバー、ゲージ	1	MODEL:89~92	
10-1	65854-92D10	・ガスケット	1	MODEL:88	
10-2	65854-92D20	・ガスケット、ゲージカバー	1	MODEL:89~92	
11	65853-92D00	・レンズ	1		
12-1	65854-92D00	・ガスケット、レンズ	1	MODEL:88	
12-2	65854-92D30	・ガスケット、ゲージレンズ	1	MODEL:89~92	
13	03222-04083	・スクリュ	2		
14	65864-92D00	・フロート	1		
15	65866-92D00	・ブツシュ、ナット	1		
16	65871-92D00	・ガスケット、フューエル	1		

(\*) : DT20 : ~231139  
 DT25 : ~232536  
 DT25Y : ~232802  
 DT25K : ~231723  
 DT30 : ~232081

FIG.44



5

FIG.44 (H-11) フューエル タンク (MODEL:88~92/24L)

見出番号	品番	品名	使用個数	備考	標準 作業時間
17	65700-87D16	ホース,フューエル(L:1980)	1	←65700-94406	
18	65750-94404	ソケット,フューエルホース	2	←65750-94403	
19	65770-95504	ポンプ,スクイズ	1	←65770-95503	
20	65781-98500	クリップ,フューエルホース	4		
21	65700-96360	ホース,フューエル(タンクツコネクタ)	1	←65700-87D16	
22	65750-94404	ソケット,フューエルホース	2	←65750-94403	
23	65781-98500	クリップ,フューエルホース	2		
24	65720-94401	プラグ,フューエルコネクタ	1	←65720-94400	
25	08310-00107	ナット	1		
26	08321-01107	ロックワッシャ	1		
27	65313-94340	マーク,フューエル,ガソリン	1	FOR GASOLINE	
28	65314-94340	マーク,フューエル,ケロシン	1	FOR KEROSENE	
29	61441-98500	マーク,オーナメント	1		

FIG.45

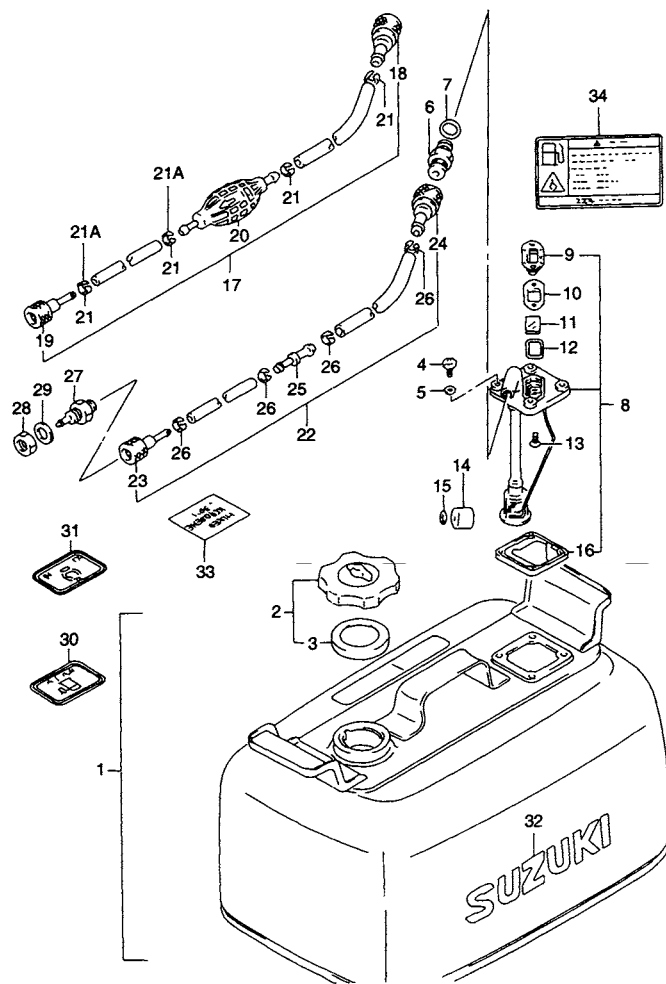

ラベルの貼ってある部品を交換するときは、ラベルも同時に注文してください。

FIG.45 (H-12) フューエルタンク (MODEL:93~00/24L) (\*)

見出番号	品番	品名	使用個数	備考	標準作業時間
1	65800-92823	タンクセット、フューエル(24L)	1		0.1
2	65510-92D00	・キャップアッシ、フューエルセパレートタンク	1		
3	65561-92D00	・ガスケット、タンクキャップ	1		
4	02142-06167	・スクリュ	4		
5	09168-06026	・ガスケット、6.4X11.5X0.8	4		
6	65740-95500	・プラグ、フューエルコネクタ	1		
7	09168-12015	・ガスケット、12.2X21X0.8	1		
8	65850-92D01	・ゲージアッシ、フューエル	1		
9	65855-92D10	・カバー、ゲージ	1		
10	65854-92D20	・ガスケット、ゲージカバー	1		
11	65853-92D00	・レンズ	1		
12	65854-92D30	・ガスケット、ゲージレンズ	1		
13	03222-04083	・スクリュ	2		
14	65864-92D00	・フロート	1		
15	65866-92D00	・ブツシュ、ナット	1		
16	65871-92D00	・ガスケット、フューエル	1		
17	65700-87D17	ホース、フューエル(タンクツコネクタ)L:2560	1	←65700-95524	
18	65750-95500	・ソケット、フューエルホース	1	←65750-95510	
19	65750-98505	・ソケット、フューエルホース	1		
20	65770-95540	・ポンプ、スクイズ	1		
21-1	65781-98500	・クリップ、フューエルホース	4	FOR 65700-87D17	
21-2	65781-98500	・クリップ、フューエルホース	2	FOR 65700-95524	
21A	65781-95520	・クリップ	2	FOR 65700-95524	

(\*) : DT20 : 231140~  
 DT25 : 232537~  
 DT25Y : 232803~  
 DT25K : 231724~  
 DT30 : 232082~



FIG.45

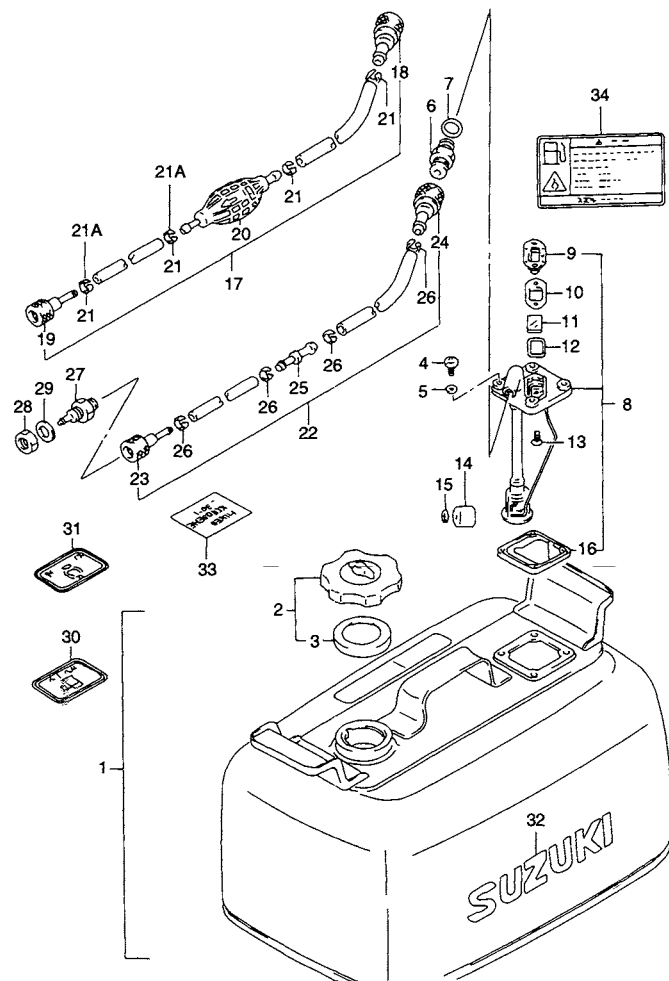

ラベルの貼ってある部品を交換するときは、ラベルも同時に注文してください。

FIG.45 (H-13) フューエル タンク (MODEL:93~00/24L)

見出番号	品番	品名	使用個数	備考	標準 作業時間
22	65700-96361	ホース、フューエル(L:2620)	1	FOR KEROSENE →65700-87D17	
23	65750-95500	ソケット、フューエルホース	1	←65750-95510	
24	65750-98505	ソケット、フューエルホース	1		
25	65779-93900	ユニオン、フューエルホース	1		
26	65781-98500	クリップ、フューエルホース	4		
27	65720-98520	プラグ、フューエルコネクタ	1		
28	09140-10032	ナット	1		
29	08321-01107	ロックワッシャ	1		
30	65313-94340	マーク、フューエル、ガソリン	1	FOR GASOLINE	
31	65314-94340	マーク、フューエル、ケロシン	1	FOR KEROSENE	
32	61441-98500	マーク、オーナメント	1		
33	65327-94350	マーク、ミックスチャレシオ	1		
34	69721-93900	ラベル、フューエルコーション(24L)	1		

5

FIG.46

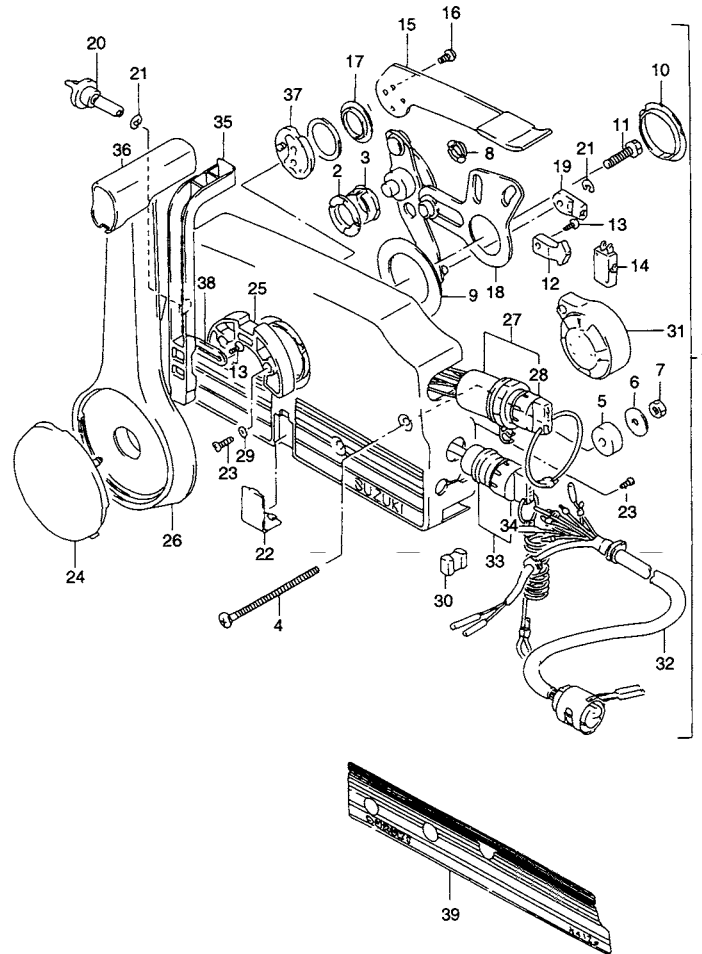

FIG.46 (I-2) オプション:リモートコントロール

見出番号	品番	品名	使用個数	備考	標準作業時間
1-1	67200-94632-0ED	ボックスアッシ,リモコン(グレー)	1	MODEL:86~92 →67200-87D22-0ED	0.6T
1-2	67200-93961-0ED	ボックスアッシ,リモコン(グレー)	1	REF.NO.2~26 →67200-93961	
2	67232-95600	・ブッシュ	1		
3	67232-95600	・ブッシュ	1		
4	67296-95600	・スクリュ	3		
5	67294-95600	・スペーサ	3		
6	09160-06104	・ワッシャ,6.5X24X2.0	3		
7	09140-06020	・ナット	3		
8	67232-95610	・ブッシュ	2		
9	67253-95600	・ワッシャ	1		
10	67252-95600	・ブッシュ	2		
11	09100-08232	・ボルト,8X30	1		
12	67214-95600	・アクチュエータ	1		
13	67296-94300	・スクリュ	3		
14	37721-94600	・スイッチ,ニュートラル	1		
15-1	67241-95650	・レバー,フリースロットル(シルバー)	1		0.9
15-2	67241-95680	・レバー,フリースロットル(グレー)	1		
15-3	67241-95600	・レバー,フリースロットル(ホワイト)	1		
16	09126-05003	・スクリュ,5X12	2		
17	67243-95600	・ブッシュ	1		
18	67220-95620	・プレートアッシ	1	→67220-95600	

FIG.47 (I-5) : MODEL:93~00

FIG.46

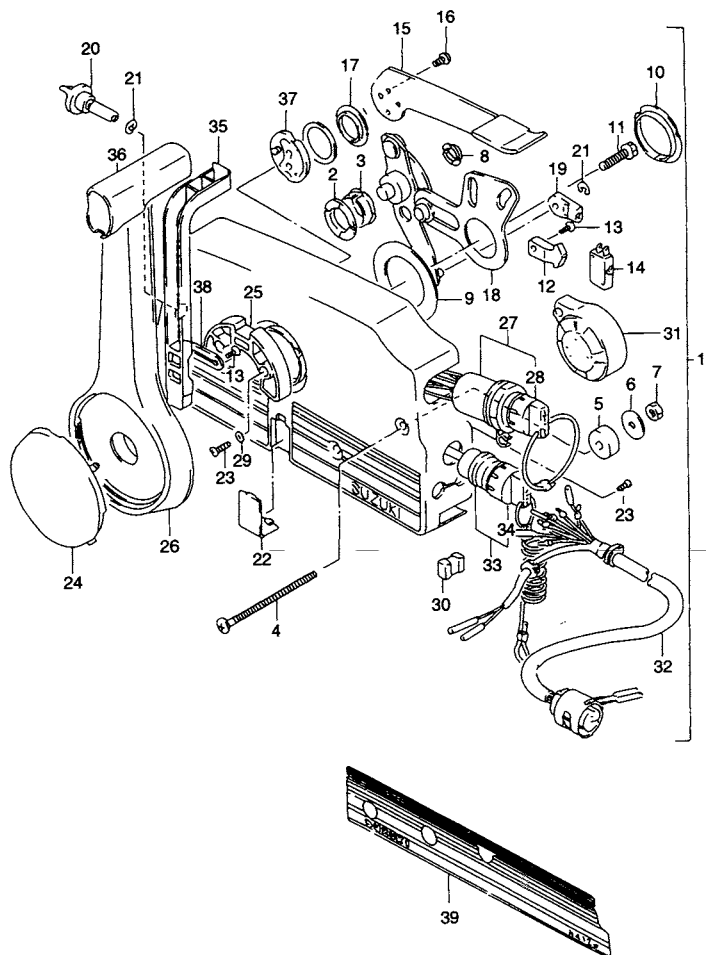
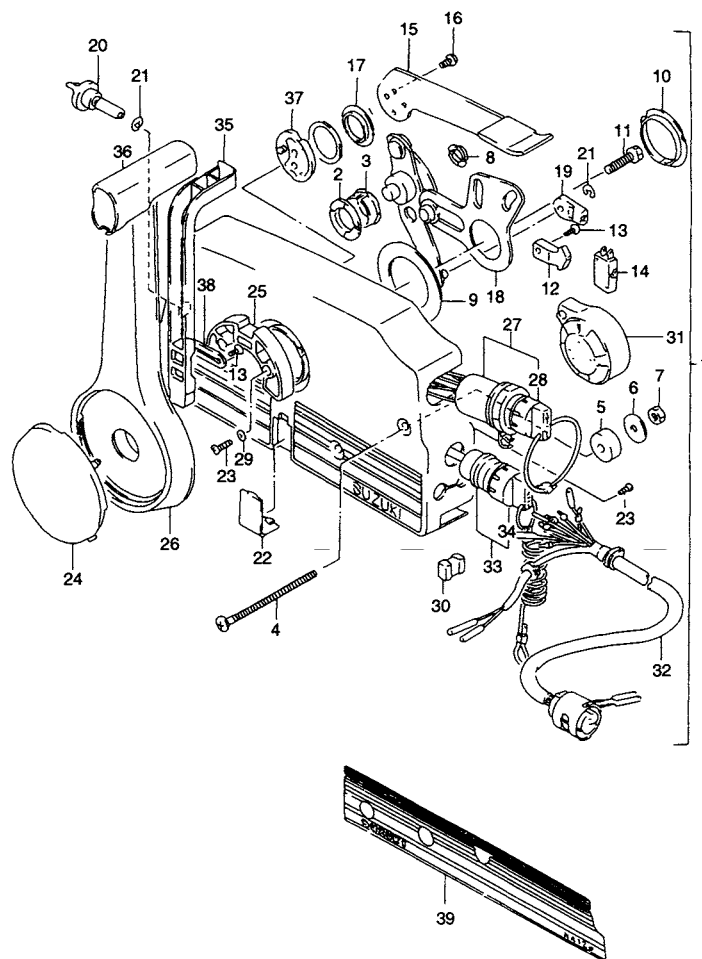

FIG.46 (I-3) オプション:リモートコントロール

見出番号	品番	品名	使用個数	備考	標準 作業時間
19	67275-95600	・エンド,ケーブル	2		
20	67223-95600	・ノブ,ブレーキアジャスタ	1		
21	67292-94300	・Eリング	3		
22-1	67267-95600	・カバー,ワイヤ(ブルー)	1		
22-2	67267-95610	・カバー,ワイヤ(ブラック)	1		
23	67296-95610	・スクリュー	7		
24-1	67257-95600	・キャップ,レバー(ブルー)	1		
24-2	67257-95610	・キャップ,レバー(ブラック)	1		
25	67256-95600	・ホルダ,ニュートラルロック	1		
26-1	67251-95650	・レバー,ハンドル(シルバー)	1		0.9
26-2	67251-95680	・レバー,ハンドル(グレー)	1		
26-3	67251-95600	・レバー,ハンドル(ホワイト)	1		
27	37110-94611	・スイッチアッシ,イグニッション	1	→37110-92E00	
28-1	37141-94400	・キー,101	1		
28-2	37141-94410	・キー,102	1		
28-3	37141-94420	・キー,103	1		
28-4	37141-94430	・キー,104	1		
28-5	37141-94440	・キー,105	1		
28-6	37141-94450	・キー,106	1		
29	67297-95600	・ワッシャ	2		
30	67273-95600	・スペーサ	1		
31	38500-92X50	・ブザーセット,ウォーニング	1	→38500-87D10	
32	36620-92E00	・ハーネス,リモコンエクステンション(L:7000)	1	→36620-87D00	0.9
33	37820-94404	・スイッチ,エマージェンシ	1	→37820-92E00	
34	37823-94400	・キャップ/ローブ	1		

6

**FIG.46**



**FIG.46 (I-4) オプション:リモート コントロール**

見出番号	品番	品名	使用個数	備考	標準 作業時間
35	67255-95600	・アーム, ニュートラルロック	1		
36	67261-95610	・グリップ	1		
37	67245-95600	・ドラム, フリースロットル	1		
38	67258-87D00	・ブラケット, ニュートラルアーム	1		
39	67282-95610	デカル, リモコンボックスポート(ブラック)	1		

FIG.47

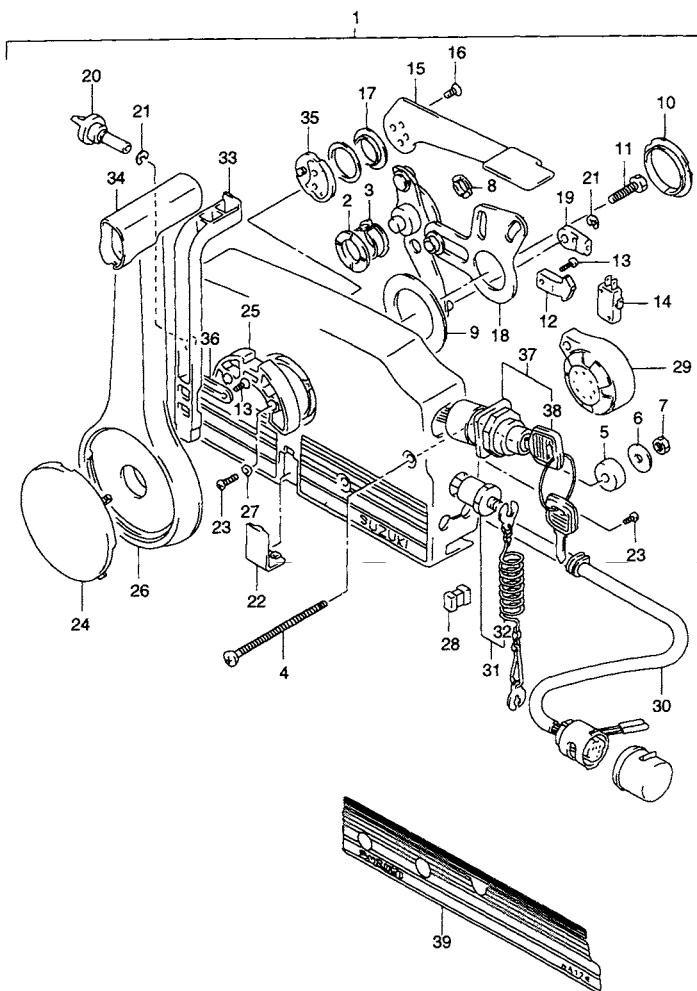

FIG.47 (I-5) オプション:リモートコントロール (MODEL:93~00)

見出番号	品番	品名	使用個数	備考	標準 作業時間
1-1	67200-93972-0ED	リモートコントロールアッシ(グレー)	1	←67200-93910-0ED	0.6T
1-2	67200-94492-0ED	リモートコントロールアッシ(グレー)	1		
2	67232-95600	・ブッシュ	1		
3	67232-95600	・ブッシュ	1		
4	67296-95600	・スクリュ	3		
5	67294-95600	・スペーサ	3		
6	09160-06104	・ワッシャ, 6.5X24X2.0	3		
7	09140-06020	・ナット	3		
8	67232-95610	・ブッシュ	2		
9	67253-95600	・ワッシャ	1		
10	67252-95600	・ブッシュ	2		
11	09100-08232	・ボルト, 8X30	1		
12	67214-95600	・アクチュエータ	1		
13	67296-94300	・スクリュ	3		
14	37721-94600	・スイッチ, ニュートラル	1		
15	67241-95680	・レバー, フリースロットル(グレー)	1		0.9
16	09126-05003	・スクリュ, 5X12	2		
17	67243-95600	・ブッシュ	1		
18	67220-95620	・プレートアッシ	1		
19	67275-95600	・エンド, ケーブル	2		
20	67223-95600	・ノブ, ブレーキアジャスタ	1		
21	67292-94300	・Eリング	3		
22	67267-95610	・カバー, ワイヤ(ブラック)	1		
23	67296-95610	・スクリュ	7		
24	67257-95610	・キャップ, レバー(ブラック)	1		
25	67256-95600	・ホルダ, ニュートラルロック	1		

6

FIG.47

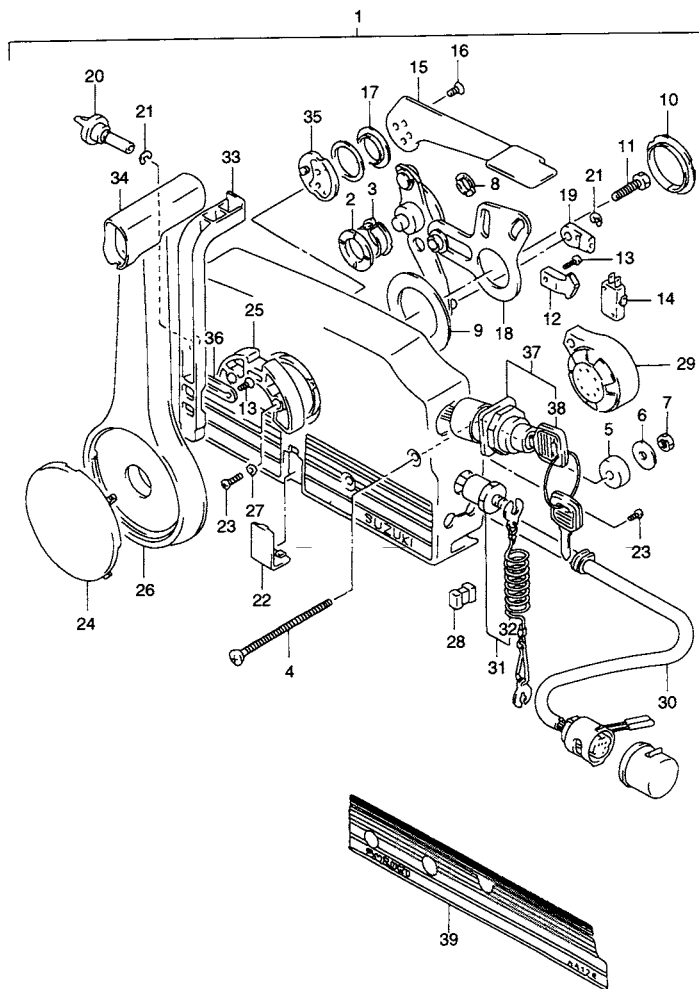

FIG.47 (I-6) オプション:リモートコントロール (MODEL:93~00)

見出番号	品番	品名	使用個数	備考	標準作業時間
26	67251-95680	・レバー、ハンドル(グレー)	1		0.9
27	67297-95600	・ワッシャ	2		
28	67273-95600	・スペーサ	1		
29	38500-92X50	・ブザーセット、ウォーニング	1	←38500-92E00 FOR 67200-94492	
30-1	36620-92E00	・ハーネス、リモコンエクステンション(L:7000)	1	FOR 67200-93972	0.9
30-2	36620-95D00	・ハーネスアシ、リモコンエクステンション	1	FOR 67200-94492	
31-1	37820-92E00	・スイッチアシ、エマジエンシ	1	FOR 67200-94492	
31-2	37830-95D00	・スイッチ、エマジエンシ/ストップ	1	FOR 67200-93972	
32	37823-92E00	・プレート、ロック	1		
33	67255-95600	・アーム、ニュートラルロック	1		
34	67261-95610	・グリップ	1		
35	67245-95600	・ドラム、フリースロットル	1		
36	67258-87D00	・ブラケット、ニュートラルアーム	1		
37	37110-92E01	スイッチアシ、イグニッション	1	FOR 67200-94492	
38-1	37141-92E00	・キー(11)	1	FOR 67200-94492	
38-2	37141-92E10	・キー(12)	1	FOR 67200-94492	
38-3	37141-92E20	・キー(13)	1	FOR 67200-94492	
38-4	37141-92E30	・キー(14)	1	FOR 67200-94492	
38-5	37141-92E40	・キー(15)	1	FOR 67200-94492	
38-6	37141-92E50	・キー(16)	1	FOR 67200-94492	
38-7	37141-92E60	・キー(17)	1	FOR 67200-94492	
38-8	37141-92E70	・キー(18)	1	FOR 67200-94492	
38-9	37141-92E80	・キー(19)	1	FOR 67200-94492	
38-10	37141-92E90	・キー(20)	1	FOR 67200-94492	
39	67282-95610	デカール、リモコンボックスポート(ブラック)	1		

FIG.48

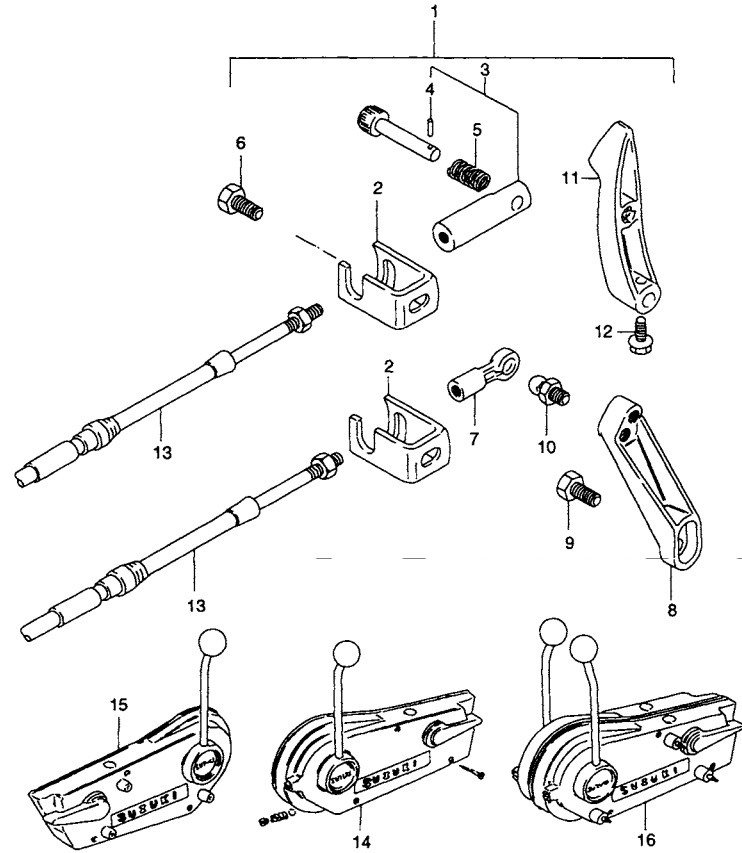
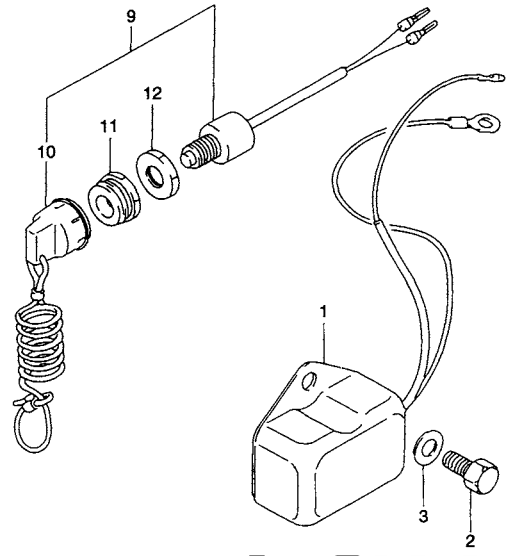

FIG.48 (I-7) オプション:リモコンパーツ

見出番号	品番	品名	使用個数	備考	標準 作業時間
1-1	67130-94820-0ED	パーツセット, リモートコントロール(グレー)	1	←67130-94820-01J ←67130-94820-02M ←67130-94302-0ED	
1-2	67130-96310	パーツアッシ, リモコン	1	MODEL:98~00	
2	67341-94302	・ホルダ, リモコンケーブル	2		
3	67440-93701	・ガイド, クラッチケーブル	1		
4	09205-02006	・スプリングピン, 2X12	1		
5	09440-09025	・スプリング	1		
6	09116-06094	・ボルト, 6X15	2		
7	67466-95200	・コネクタ	1		
8	67414-94301-0ED	・レバー, リモコンスロットル(グレー)	1	←67414-94301-01J ←67414-94301-02M	
9	09116-06094	・ボルト, 6X15	1		
10	09119-06047	・ボールピボット	1		
11	21111-96302-0ED	・レバー, クラッチ(グレー)	1	FOR 67130-96310	
12	01550-06207	・ボルト	1	FOR 67130-96310	
13-1	67320-95510	ケーブル, リモコン 7F(2.1M)	2		1.0
13-2	67320-95520	ケーブル, リモコン 8F(2.4M)	2		
13-3	67320-95540	ケーブル, リモコン 10F(3.1M)	2		
13-4	67320-95560	ケーブル, リモコン 12F(3.7M)	2		
13-5	67320-95580	ケーブル, リモコン 14F(4.3M)	2		
13-6	67320-95600	ケーブル, リモコン 16F(4.9M)	2		
13-7	67320-95620	ケーブル, リモコン 18F(5.5M)	2		
13-8	67320-95640	ケーブル, リモコン 20F(6.1M)	2		
13-9	67320-95650	ケーブル, リモコン 22F(6.7M)	2		
14	67200-95203	ボックスアッシ, リモコン, スターボード	1		
15	67200-95213	ボックスアッシ, リモコン, ポート	1		
16	67200-95871	ボックスアッシ, ツインリモコン	1		

**FIG.49**



**FIG.49 (J-2) オプション:エレクトリカル (MANUAL STARTER)**

見出番号	品番	品名	使用個数	備考	標準 作業時間
1	32500-95722	レギュレータアッシ, ボルテージ	1		
2	02162-06127	スクリュ	2		
3	08322-01067	ワッシャ	2		
4	39600-93910	コンセントセット	1	←39600-93900	
5-1	09407-25402	・クランプ, L:248	1	←36632-95501	
5-2	09407-14403	・クランプ, L:125	1		
6	39601-95D00	・リセブタクル	1		
6A	36634-93910	・キャップ	1		
7	39602-93900	・プラグアッシ, ランプコード	1		
8-1	39603-93900	・グロメット, ライトケーブル	1	FOR 39600-93900	
8-2	39603-94400	・グロメット, リセブタクル	1	FOR 39600-93910	
9	37820-94460	スイッチアッシ, エマジエンシ	1	←37820-94421	
10	37823-94400	・キャップ/ロープ	1		
11	37825-89E00	・ナット, アッパ	1		
12	37826-89E00	・ナット, ロア	1		

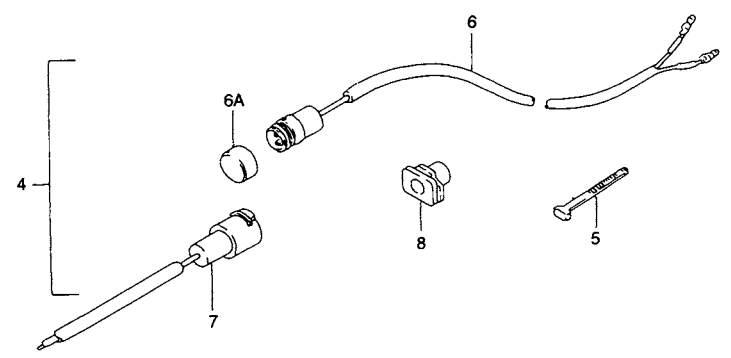



**FIG.50**

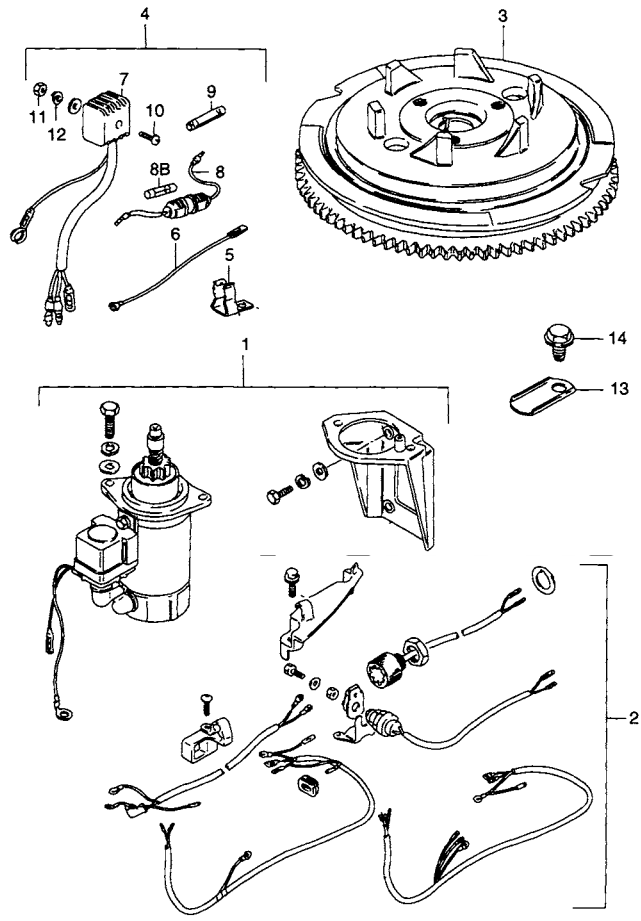

**FIG.50 (J-3) オプション:エレクトリカル (MANUAL STARTER)**

見出番号	品番	品名	使用個数	備考	標準 作業時間
1	31101-96320	モータセット,スターティング	1	←31101-96300 ←31101-96310	
2	33800-96304	ケーブルスイッチセット,スターティング	1	←33800-96303	
3-1	32102-96381	フライホイール	1	DT20/25/30	
3-2	32102-96450	フライホイール	1	DT25/30 MODEL:96~00	
3-3	32102-96341	フライホイール	1	DT25K ←32102-96340	
4	32801-96304	レクチファイヤセット	1	←32801-96303	
5	36791-95200	ホルダ,フューズケース	1		
6	37801-98300	リード,ストップスイッチ	1		
7	32800-95D01	レクチファイヤアッシ	1		
8	36740-95253	ケースアッシ,フューズ	1		
8B	# 09481-20001	フューズ,20A	1		
9	37132-93700	コネクタ,ワイヤ	1		
10	02142-05257	スクリュ	1		
11	08310-00057	ナット	1		
12	08321-01057	ロックワッシャ	1		
13	33815-94501	プロテクタ,ケーブル	1		
14	09103-06049	ボルト,6X12	1		

**6**

FIG.51

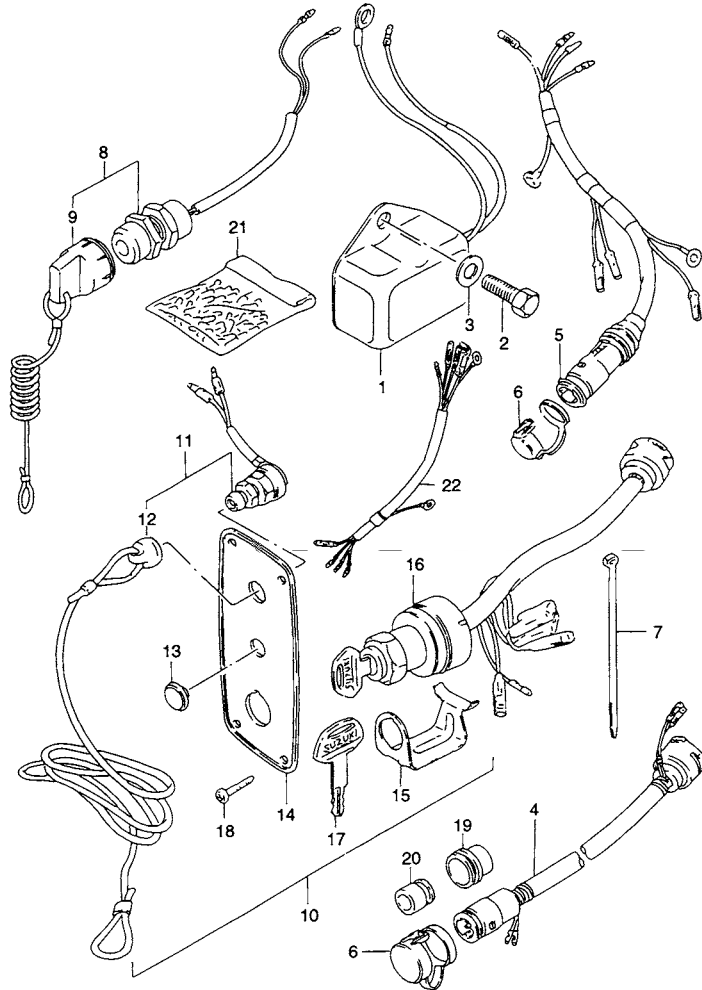

FIG.51 (J-4) オプション:エレクトリカル (ELECTRIC STARTER)

見出番号	品番	品名	使用個数	備考	標準 作業時間
1	32500-95722	レギュレータアッシ, ボルテージ	1		
2	02162-06127	スクリュ	2		
3	08322-01067	ワッシャ	2		
4-1	36620-87D20	ワイヤ, リモコンエクステンション(L:5000)	1		
4-2	36620-95302	ワイヤ, リモコンエクステンション(L:2000)	1		
4-3	36620-95D00	ハーネスアッシ, リモコンエクステンション	1		
5-1	36630-96330	ワイヤリングハーネス, リモコン	1	→36630-96321 W/36630-96311	
5-2	36630-96321	ワイヤリングハーネス, リモコン(L:820)	1		
6	36631-94300	・キャップ, リモコンハーネス	1		
7	09407-25402	クランプ, L:248	1	→36632-95501	
8	37820-94460	スイッチアッシ, エマジエンシ	1	→37820-94450	
9	37823-94400	・キャップ/ローブ	1		
10	37100-95210	パネルアッシ, スイッチ	1	→37100-92E00	
11	37820-95353	・スイッチアッシ, エマジエンシ	1	→37820-92E00	
12	37823-95251	・キャップ, エマジエンシスイッチ	1		
13	09250-12006	・キャップ(OD:20)	2	→37101-93310	
14	37139-95251	・プレート, イグニッションスイッチ	1		
15	37150-93350	・ホルダ, イグニッションスイッチ	1		
16	37110-95210	・スイッチ, メイン	1		
17-1	37141-93300	・キー, スペア 8511	1		
17-2	37141-93310	・キー, スペア 8512	1		
17-3	37141-93320	・キー, スペア 8513	1		
17-4	37141-93330	・キー, スペア 8611	1		
17-5	37141-93340	・キー, スペア 8612	1		
17-6	37141-93350	・キー, スペア 8613	1		
18	03112-04123	スクリュ	4		

**FIG.51**

**FIG.51 (J-5) オプション:エレクトリカル (ELECTRIC STARTER)**

見出番号	品番	品名	使用個数	備考	標準作業時間
19	36612-94301	グロメット、ハーネスコネクタ	1		
20	36613-94300	グロメット、ケーブル(NO.2)	1		
21	36990-87D00	ターミナルスリーブセット	1		
22	36630-96311	ワイヤリングハーネス、リモコン(L:660)	1		

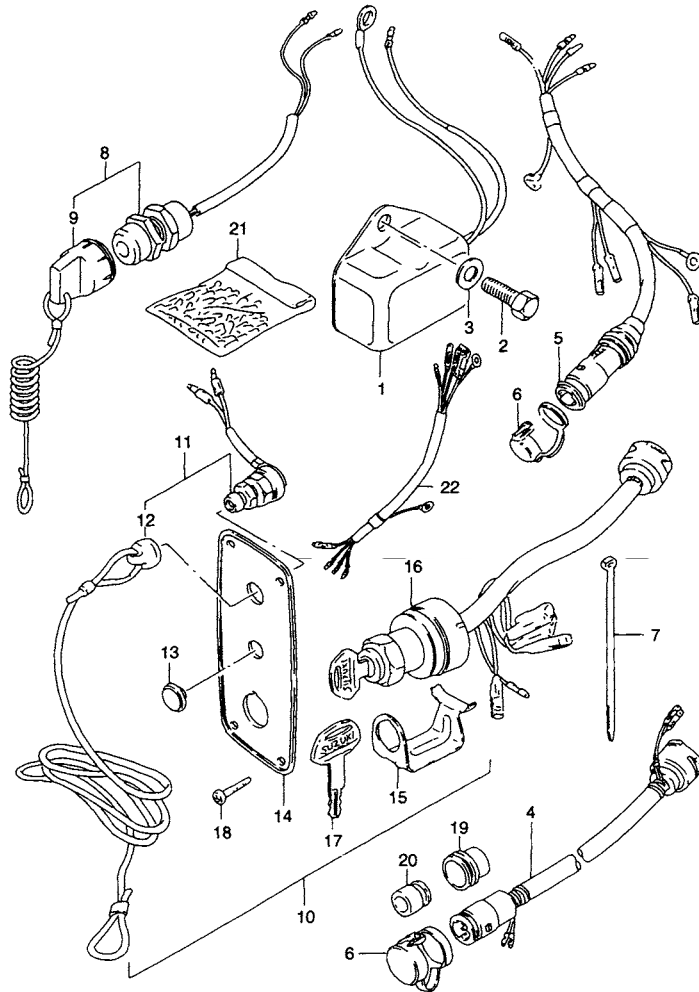

**6**

FIG.52

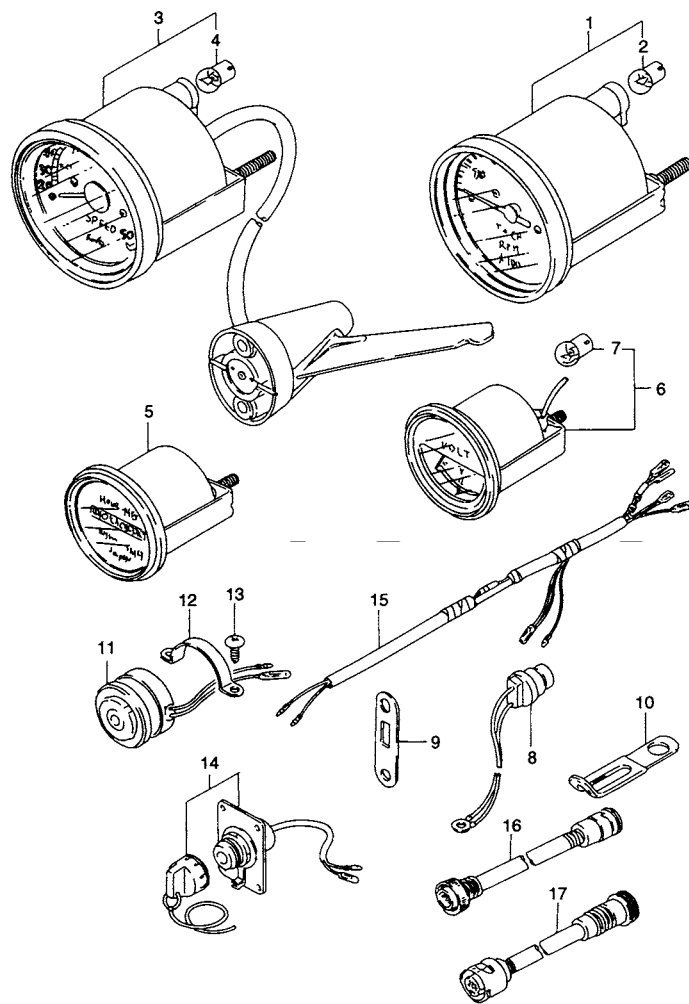
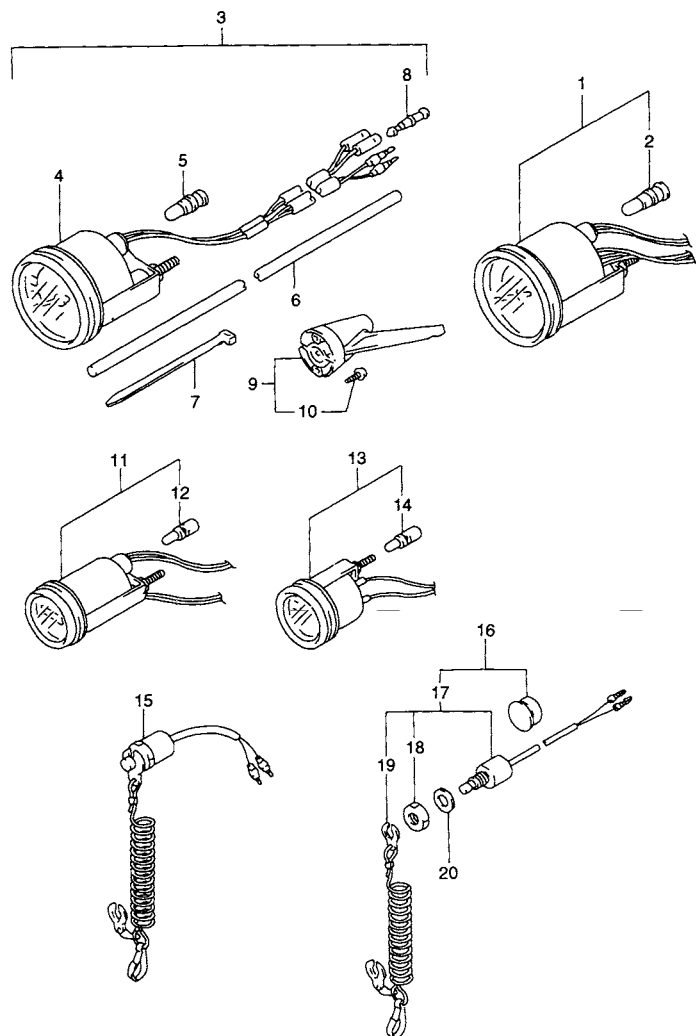

FIG.52 (J-6) オプション:メータ (1)

見出番号	品番	品名	使用個数	備考	標準 作業時間
1	34200-95512	タコメータアッシ	1	←34200-92E02	0.5
2	# 09471-12001	・バルブ, 12V, 3.4W(STANLEY, A72A)	1		
3	34100-95502	スピードメータアッシ	1		0.5
4	# 09471-12001	・バルブ, 12V, 3.4W(STANLEY, A72A)	1		
5-1	34500-95502	メータアッシ, アワー	1		0.5
5-2	34500-95511	メータアッシ, アワー	1	←34500-95510	
6	34600-95504	メータアッシ, ボルテージ	1		0.5
7	# 09471-12001	・バルブ, 12V, 3.4W(STANLEY, A72A)	1		
8	34850-94700	スイッチ, ヒート	1		
9	34853-94301	サポータ, サーモユニット	1		
10	09404-08205	クランプ, L:62	1		
11	38500-95202	ブザーアッシ, ウォーニング	1	←38500-95503	
12	38501-95500	バンド, ウォーニングブザー	1		
13	02112-05087	スクリュ	2		
14	34108-94510	スイッチ, メータ	1	←34108-94500	
15	34109-94500	リード, メータエクステンション(L:1600)	1		
16	36641-94701	アダプタ, オールド-ニュー	1		
17	36642-94703	アダプタ, ニュー-オールド	1		

FIG.53



6

FIG.53 (J-7) オプションル:メータ (2)

見出番号	品番	品名	使用個数	備考	標準作業時間
1	34200-92E02	タコメータアッシ	1	←34200-92E01	
2	*09471-12179	・バルブ	1		
3-1	34102-92E10	スピードメータセット(80KM/H)	1	MAX80KM/H	
3-2	34102-92E20	スピードメータセット(45KNOT)	1	MAX45KNOT	
4-1	34100-92E10	・スピードメータ(80KM/H)	1		
4-2	34100-92E20	・スピードメータ(45KNOT)	1	MAX45KNOT	
5	*09471-12179	・バルブ	1		
6	34191-92E00	・チューブ	1		
7	09407-14407	・クランプ,L:145	1	←34192-92E00	
8	36615-96300	・ターミナル	1		
9	34190-95500	・センダ,スピードメータ	1		
10	03112-06303	・・スクリュ	2	←34193-95500	
11	34500-92E00	メータアッシ,アワー	1		
12	*09471-12180	・バルブ	1		
13	34600-92E00	メータアッシ,ボルテージ	1		
14	*09471-12180	・バルブ	1		
15	37820-92E00	スイッチアッシ,エマジエンシ	1		
16	37802-95D20	スイッチセット,エマジエンシ/ストップ	1	←37802-96300 ~MODEL:96	
17	37830-95D00	・スイッチ,エマジエンシ/ストップ	1	~MODEL:96	
18	37826-92E00	・・ナット	1	~MODEL:96	
19	37823-92E00	・・プレート,ロック	1	~MODEL:96	
20-1	09160-12067	・ワッシャ,12.5X23X1	2	~MODEL:96	
20-2	09160-12087	・ワッシャ	1	~MODEL:96	

**FIG.54**

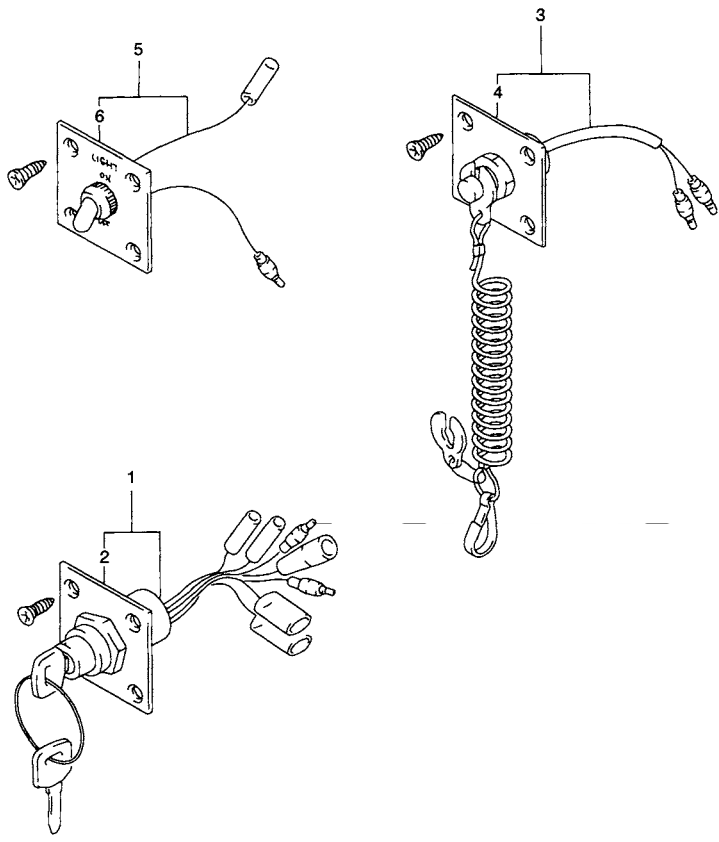

**FIG.54 (J-8) オプション:パネルスイッチ**

見出番号	品番	品名	使用個数	備考	標準 作業時間
1	37100-92E00	パネルアッシ、イグニッションスイッチ	1		
2	37139-92E00	パネル、イグニッションスイッチ	1		
3	37803-92E00	パネルアッシ、エマジエンシスイッチ	1		
4	37825-92E00	パネル、エマジエンシスイッチ	1		
5	37210-92E00	パネルアッシ、ライティングスイッチ	1		
6	37212-92E00	パネル、ライティングスイッチ	1		

**FIG.55**

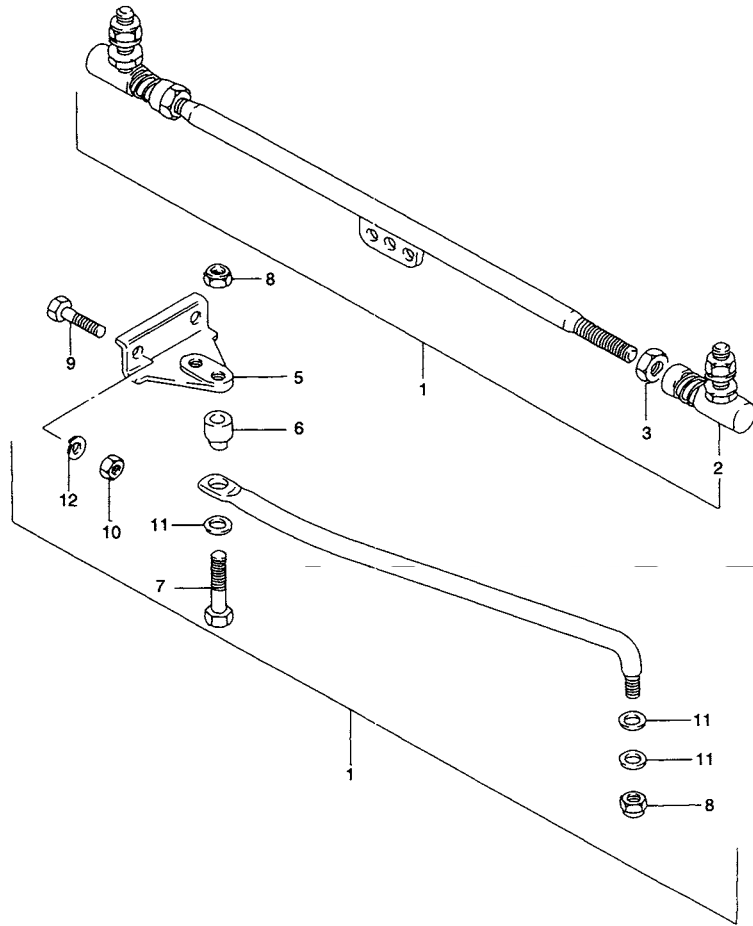

**6**

**FIG.55 (J-9) オプション:タイロッド**

見出番号	品番	品名	使用個数	備考	標準 作業時間
1	67600-95200	タイロッドアッシ	1		
2	83450-93720	・ジョイント, ステアリングボール	2		
3	09140-12029	・ナット	2		
4	67701-94403	リンクアッシ, ドラッグ	1		
5	43755-96310	・アタッチメント, ステアリングブラケット	1	←43755-96301	
6	67721-94300	・スペーサ	1		
7	67725-94501	・ボルト	1		
8	67726-99E00	・ナット, ロック	2	←67726-94500	
9	09100-08224	・ボルト, 8X35	2		
10	09140-08016	・ナット	2		
11	67728-94501	・ワッシャ	3		
12	09162-08007	・ロックワッシャ, 8.2X15.4X2.0	2		

FIG.56

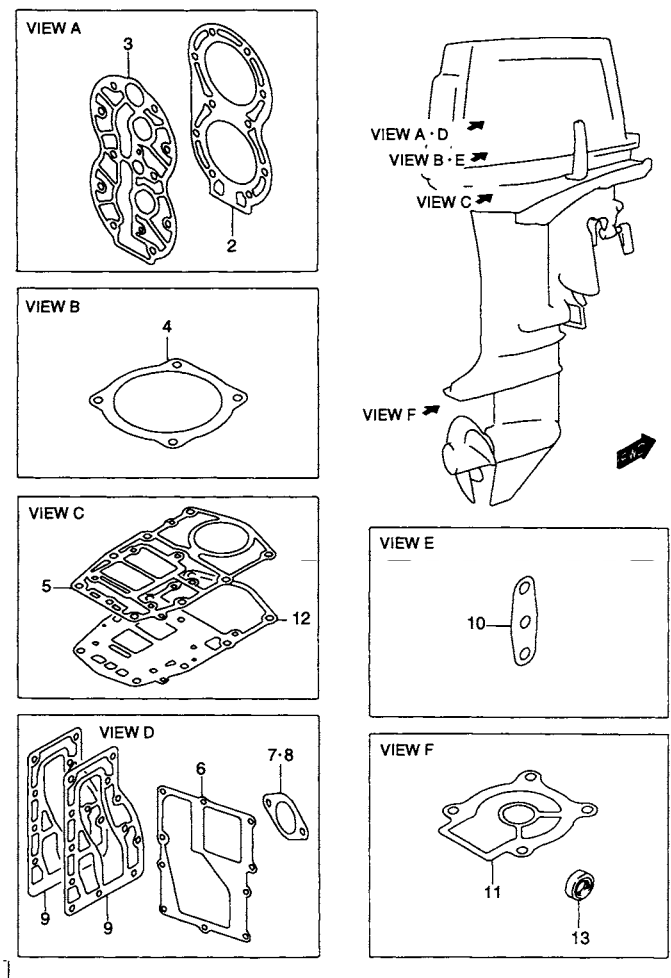
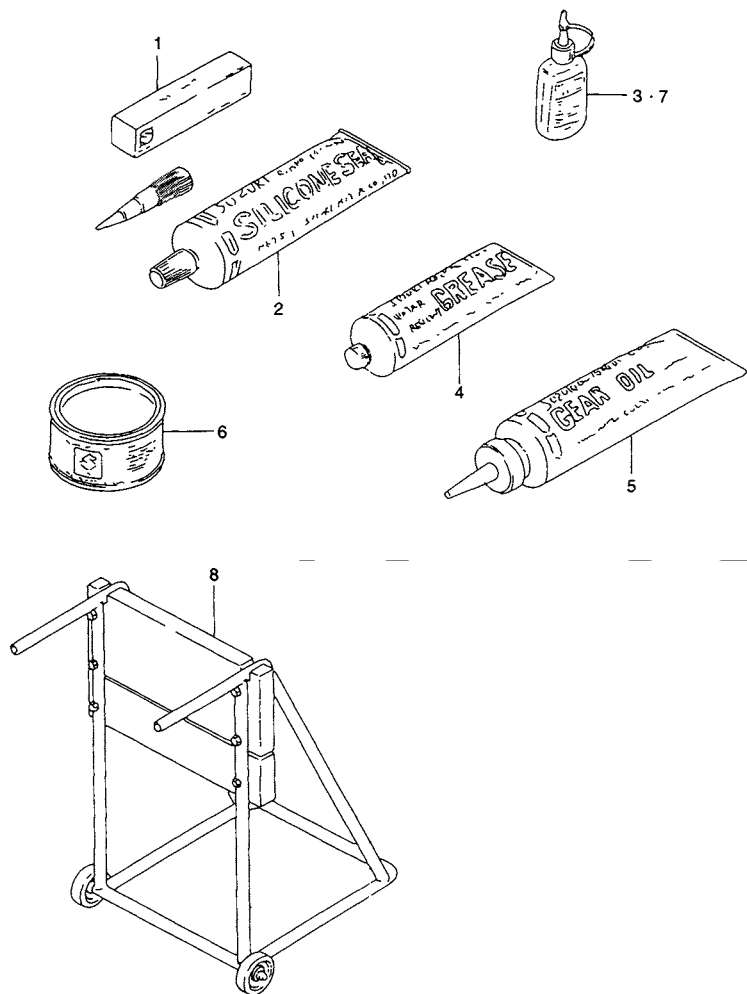

FIG.56 (J-10) オプション:ガスケット セット

見出番号	品番	品名	使用個数	備考	標準 作業時間
1-1	11400-96870	ガスケットセット	1	DT20 ←11400-96859	
1-2	11400-96881	ガスケットセット	1	DT25/25K/30 ←11400-96869 ←11400-96880	
2-1	11141-96331	・ガスケット, シリンダヘッド	1	DT20	
2-2	11141-96343	・ガスケット, シリンダヘッド	1	DT25/25K/30	
3	11162-96310	・ガスケット, シリンダヘッドカバー	1		
4	11413-96310	・ガスケット, アップオイルシール	1		
5	11433-96330	・ガスケット, アンダオイルシール	1		
6	13121-96400	・ガスケット, インレットケース	1		
7	13125-93010	・ガスケット, キャブレタ	1		
8	13125-95210	・ガスケット, キャブレタ	1		
9	14151-96311	・ガスケット, エキゾーストカバー	2		
10	15321-99710	・ガスケット, フューエルポンプ	1		
11	17472-96301	・ガスケット, ポンプケース, アンダ	1		
12-1	52113-96321	・ガスケット, ドライブシャフトハウジング	1	DT25/25K/30 ~MODEL:95	
12-2	52113-96330	・ガスケット, ドライブシャフトハウジング	1	MODEL:96~00	
12-3	52113-96361	・ガスケット, ドライブシャフトハウジング	1	DT25/25K/30 ~MODEL:87	
13	09168-10022	・ガスケット, 10X17X1.5	3		



**FIG.57**



**6**

**FIG.57 (J-11) オプションナル**

見出番号	品番	品名	使用個数	備考	標準作業時間
1	99000-31140	ガスケット	1	100G	
2	99000-31120	スズキシリコンシール	1	50G	
3	99000-32050	スレッドロックスーパーセメント, 50G	1	50G	
4	99000-25160	グリース, ウォータレジスタント, 250G	1	250G	
5	99000-22540	スズキセンガイキギヤオイル	1	400CC	
6	99000-25010	スズキスーパーグリス	1	450G	
7	99000-32020	ネジロックスーパー, 103Q	1	50G, 103Q	
8	09914-39941	ハンガ, エンジン	1		

## 品 番 索 引 表

1. 品番の左側に#印のあるものは**直送部品**を表します。
2. 品番索引表に記載の希望小売価格(税抜き)は、1セット又は1個当りの**メーカー希望小売価格(税抜き)**です。  
**消費税は別途申し受けますので御了承下さい。**  
(1999年5月現在)

注. (1) 希望小売価格(税抜き)欄に「OLD」記号が表示されている部品は、非取扱い又は代替品が出荷される部品です。

(2) 記載の希望小売価格(税抜き)は予告なしに変更する場合があります。

7

品番	希望小売価格 (税抜き)	FIG.NO.	品番	希望小売価格 (税抜き)	FIG.NO.
<b>10000</b>			12211-96311	1,450	2-12
			12221-96307	7,800	2-13
			12231-96304	7,800	2-15
			12232-96306	7,300	2-14
			12240-96306	7,900	2-17
11111-96303-0ED	12,300	1-3	12481-96302-0ED	3,300	3-3
11111-96312-0ED	12,300	1-3	12481-96380-0ED	3,400	4-3
11111-96321-0ED	13,800	1-3	13121-96400	180	4-4
11111-96351-0ED	12,300	1-3			56-6
11141-96331	2,150	1-4	13125-93010	130	3-4
		56-2			56-7
11141-96343	1,900	1-4	13125-95210	130	4-5
		56-2			56-8
11161-96302-0ED	2,650	1-1	13150-96300	6,600	3-7
11161-96310-0ED	2,450	1-1			4-8
11162-96310	500	1-2	13152-96300	380	3-8
		56-3			4-9
11301-96314-0ED	86,100	1-7	13153-96300	710	3-9
11301-96321-0ED	77,500	1-7			3-9
11400-96870	7,300	56-1	13200-963J0	28,800	6-1
11400-96881	10,000	56-1	13200-964C2	17,900	5-1
11411-96301	2,800	7-1	13200-964D1	17,900	5-1
11411-96311	2,700	7-1	13200-96470	19,500	5-1
		7-1	13200-96480	19,500	5-1
11411-96321	2,450	7-1	13235-94350	980	6-5
		20-14	13235-95210	1,300	5-6
		20A-14	13236-96300	920	5-5
11413-96310	140	7-2	13237-94400	360	5-6
		56-4	13240-94620	2,350	5-19
11431-96321	4,450	8-2	13245-94350	360	6-18
11433-96330	1,550	8-1	13250-93012	970	5-7
		56-5			6-7
12100-96353-025	6,300	2-26	13251-93320	290	5-8
12100-96353-050	6,300	2-27	13254-93010	100	5-9
12103-96810-025	7,250	2-25			6-9
12103-96810-050	7,250	2-25	13254-98410	100	6-8
12110-96303	4,850	2-1	13265-94360	180	6-21
12110-96311	5,300	2-1	13268-96110	110	5-11
12110-96353	4,600	2-1			6-12
		2-1	13269-93311	320	5-4
12140-96301	2,200	2-2	13269-98100	320	6-4
12140-96310	2,300	2-2	13270-94350	970	6-6
12140-96351-050	2,000	2-28	13271-93311	130	5-3
12140-96361	2,050	2-2	13282-94350	460	6-26
		2-2	13370-28110	1,700	5-10
12151-92502	750	2-3			6-11
12161-96300	5,550	2-8	13370-94350	2,050	6-10
12200-96320	56,500	2-7	13392-58600	100	5-14
12200-96367	56,500	2-7			6-22
12211-96311	1,450	2-11	13415-94350	1,300	6-19

品番	希望小売価格 (税抜き)	FIG.NO.	品番	希望小売価格 (税抜き)	FIG.NO.
13418-94360	340	6-20	15322-96300	730	11-22
13419-94400	420	6-20A	15331-94300	160	9-19
13441-94350	130	6-24	15410-93400	OLD	10-10
13443-94350	1,700	6-28			11-12
13446-94360	160	6-31	15410-93410	OLD	9-12
13450-94350	1,200	6-23	15410-93411	OLD	9-12
13461-94350	630	6-27			10-11
13521-78100	100	6-25	15410-94350	1,800	11-17
13534-96300	130	5-12	15410-94400	1,900	9-20
		6-17	15413-87D10	420	9-22
13580-96351	2,700	6-29	15413-93400	400	9-14
13625-94300	100	31-14			10-14
		31A-26	15415-93400	100	11-14
13631-93501	130	5-22			9-13A
		6-33			10-13A
13651-94350	440	6-14	15430-87D10	640	9-21
		6-15	15430-93410	740	9-13
		6-16			10-12
13681-96301	1,100	5-15			10-13
13682-96300	160	5-16			11-13
13694-96300	140	5-20	15430-93411	660	9-13
13811-96300	400	3-18			10-13
13811-96351	400	4-21	15851-94300	110	9-5
14131-96301	1,700	3-15	16710-95211	820	1-17
		4-18	16911-92E20	300	9-24
14141-96301-0ED	2,450	3-16	17411-94421	5,750	12-1
		4-19	17431-96302	710	12-2
14151-96311	420	3-14	17431-96312	420	12-2
		4-17	17431-96322	1,100	12-2
		56-9	17431-96332	830	12-2
14211-96333	4,850	8-4	17432-96300	110	12-3
		8-4	17453-96300	OLD	12-27
14211-96343	4,850	8-4	17461-96400	2,350	12-4
14211-96352	5,350	8-4	17471-94401	670	12-5
14212-96310	440	8-6	17472-96301	100	12-6
15100-94303	OLD	9-1			56-11
15100-94311	4,900	9-1	17560-96303	1,950	12-7
15100-94360	8,100	10-1	17560-96313	1,800	12-7
		11-1	17560-96333	2,200	12-7
15170-94311	1,050	9-2	17562-96301	420	12-10
15170-94320	1,000	9-2	17563-96301	130	12-8
15170-94460	1,400	10-2	17564-96301	130	12-9
		11-2	17565-96300	130	12-11
15183-94301	100	9-3	17566-96302	130	12-12
15186-94300	100	9-4	17568-96300	190	29-33
15321-99710	110	9-8	17611-96300	1,050	12-18
		10-5	17612-96300	130	12-13
		11-5	17631-96320	320	30-17
		56-10	17670-93962	2,400	1-13
15322-96300	730	10-26	17670-94300	2,700	1-13

品番	希望小売価格 (税抜き)	FIG.NO.	品番	希望小売価格 (税抜き)	FIG.NO.
17670-94402	2,400	1-13	19720-96302	490	14-11
17681-96300-OED	1,700	1-18			14A-7
17685-96300	140	1-19	19761-96300	420	14-12
18100-96307	14,600	13-1			14A-8
18100-96321	13,700	13A-1	19761-96350	420	14-13
-----					
18111-96301	5,950	13-11	19811-96302	930	14-14
18111-96302	6,150	13-11			14A-9
18120-96301	3,500	13-2	19851-96301	190	14-15
18120-96320	2,500	13A-2	19859-94300	100	14A-10
18130-96300	2,200	13-3	19861-96301	130	14-16
-----					
18130-96321	1,100	13A-3			
18142-96300	1,400	13-5			
		13A-4			
18151-96301	720	13-4			
18190-95200	1,500	13-6			
-----					
18210-93002	440	13-9	21111-96302-OED	1,450	15-21
		13A-5			48-11
18280-94400	1,100	13-10	21111-96310	OLD	15A-1
18280-96320	420	13A-6	21111-96311	530	15A-1
18290-96302	750	13-12	21120-96320	1,400	15-26
-----					
18290-96310	1,550	13A-8			15A-2
18293-96310	220	13A-8A	21121-93300	100	15-31
18332-96300	130	13-7	21131-96003	100	32-7
18411-96300	1,200	13A-10			33-7
18411-96390	1,200	20-15			34-13
-----					
18642-96300	290	14A-21			35-8
18652-96300	120	14A-22			36-9
18711-96303-OED	960	13-14			37-12
		13A-11			38-5
18721-96303-OED	960	13-18	21142-96300	100	15A-3
-----					
		13A-16	21210-96300	830	15-1
19121-96301	400	14-1			15A-4
		14A-1	21241-96300	420	15-28
19131-95502	130	14-2			15A-5
		14A-2	21242-96300	OLD	15A-6
-----					
19131-96300	160	14-3	21242-96301	870	15A-6
		14A-3	21242-96302	1,050	15A-6
19132-95500	160	14-4	21311-96300	290	15-5
19132-96300	160	14-5			15A-7
19135-96301	420	14-6	21312-96300	150	15A-8
-----					
		14A-4	22511-99010	100	28-2
19135-96350	420	14-7			31-15
19141-96301	340	14-8			31A-1
		14A-5	23111-96300	790	15-7
19151-96300-OED	1,600	14-27			15A-9
-----					
19161-94301	180	14-28	23131-93900	160	15A-10
19172-96302	190	14-29	23131-94300	160	15-20
19654-96300	130	14-9			15A-11
19656-96300	320	14-10	23311-95D01	320	15-19
		14A-6			15A-12

20000

品番	希望小売価格 (税抜き)	FIG.NO.	品番	希望小売価格 (税抜き)	FIG.NO.
25111-96300	1,450	15-9	31360-96300	460	18-5
		15A-22	31800-94401	7,300	17-12
25111-96310	1,450	15-9			18-12
		15A-22	31805-96350	130	17-13
25111-96320	1,450	15-9			18-13
-----					
25111-96330	1,600	15A-22	31911-96302-OED	3,950	7-4
		15-9	32101-96343	21,500	19-1
		15A-22	32101-96363	21,500	21-1
25211-96301	410	15-12	32102-96341	31,400	21-11
		15A-23			50-3
-----					
25214-96302	100	12-24	32102-96381	31,400	19-11
25215-96301	130	15-15			50-3
		15A-32	32102-96410	OLD	20-1
25222-96300	160	15-10	32102-96420	OLD	20-1
		15A-24	32102-96450	29,300	20A-1
-----					
25231-96301	130	15-29			50-3
		15A-25	32120-96300	2,650	19-2
25232-96301	620	15-30			21-2
		15A-26	32120-96310	2,650	19-2
25311-96303	2,350	15-18			21-2
-----					
		15A-27	32120-96320	2,400	20-2
					20A-2
			32140-96302	4,150	19-5
					21-5
			32140-96310	3,750	20-3
-----					
					20A-3
			32150-96313	3,700	19-8
			32150-96323	3,800	21-8
			32150-96330	3,400	20-4
					20A-4
-----					
31100-94401	44,600	18-1	32500-95722	11,600	49-1
31100-96311	OLD	17-1			51-1
31101-96320	55,300	50-1	32800-95D01	3,850	22-11
31131-96300	920	17-7			23-1
		18-7			50-7
-----					
31132-96300	750	17-8	32801-96304	5,550	50-4
		18-8	32890-96301	1,100	22-5
31135-96300	380	17-9	32890-96310	1,100	23-4
		18-9	32900-96320	22,500	22-1
31173-96301	3,550	17-6	32900-96340	22,800	22-1
-----					
		18-6	32900-96371	14,800	23-11
31281-93340	340	17-10	32916-88411	420	23-5
		18-10	33410-96300	7,150	23-13
31310-96300	30,000	17-2	33446-98E20	130	25-16
		18-2	33510-95520	750	22-3
-----					
31312-96300	450	17-4			23-16
		18-4	33800-96304	13,400	50-2
31320-94400	14,800	17-3	33810-96305	5,100	24-7
		18-3	33811-96300	130	24-8
31360-96300	460	17-5	33815-94501	110	24-9

30000

7

品番	希望小売価格 (税抜き)	FIG.NO.	品番	希望小売価格 (税抜き)	FIG.NO.
33815-94501	110	50-13	36990-87D00	760	51-21
33816-96300	150	24-11	37100-92E00	6,150	54-1
33820-89E01	680	24-7A	37100-95210	OLD	51-10
34100-92E10	11,600	53-4	37110-92E01	4,800	47-37
34100-92E20	11,600	53-4	37110-94611	OLD	46-27
34100-95502	21,600	52-3	37110-95210	OLD	51-16
34102-92E10	16,000	53-3	37132-93700	100	50-9
34102-92E20	16,000	53-3	37139-92E00	2,100	54-2
34108-94510	3,200	52-14	37139-95251	1,900	51-14
34109-94500	2,100	52-15	37141-92E00	900	47-38
34190-95500	7,250	53-9	37141-92E10	900	47-38
34191-92E00	2,000	53-6	37141-92E20	900	47-38
34200-92E02	23,800	53-1	37141-92E30	900	47-38
34200-95512	OLD	52-1	37141-92E40	900	47-38
34500-92E00	18,500	53-11	37141-92E50	900	47-38
34500-95502	18,400	52-5	37141-92E60	900	47-38
34500-95511	18,400	52-5	37141-92E70	900	47-38
34600-92E00	18,500	53-13	37141-92E80	900	47-38
34600-95504	18,400	52-6	37141-92E90	900	47-38
34850-94700	4,900	52-8	37141-93300	300	51-17
34853-94301	100	52-9	37141-93310	300	51-17
36610-96303	3,300	24-1	37141-93320	300	51-17
36612-94301	360	31-20	37141-93330	300	51-17
		51-19	37141-93340	300	51-17
36613-94300	130	31-21	37141-93350	300	51-17
36615-96300	100	51-20	37141-94400	740	46-28
		25-17	37141-94410	870	46-28
		53-8	37141-94420	870	46-28
36619-96304	OLD	24-2	37141-94430	870	46-28
36620-87D20	11,800	51-4	37141-94440	870	46-28
36620-92E00	11,800	46-32	37141-94450	870	46-28
		47-30	37142-94302	100	25-3
36620-95D00	10,600	47-30	37150-93350	290	51-15
		51-4	37160-96322	1,800	25-2
36620-95302	5,850	51-4	37210-92E00	5,900	54-5
36630-96311	1,600	51-22	37212-92E00	1,850	54-6
36630-96321	3,700	51-5	37721-87D02	1,800	25-4
36630-96330	OLD	51-5	37721-94600	1,900	46-14
36631-94300	410	51-6			47-14
36634-93910	100	49-6A	37721-96354	1,800	25-4
36641-94701	5,100	52-16	37725-94302	190	25-5
36642-94703	5,100	52-17	37725-95300	190	25-5
36650-96300	400	22-6	37726-96302	130	25-6
36740-95253	980	24-5	37800-93954	1,100	25-1
		50-8	37801-98300	150	50-6
36791-95200	130	50-5	37802-95D20	3,300	53-16
36894-95201	460	26-33	37803-92E00	4,150	54-3
		27-31	37820-92E00	2,900	47-31
		29-34			53-15
36899-96303	1,700	24-13	37820-94404	OLD	46-33

品番	希望小売価格 (税抜き)	FIG.NO.	品番	希望小売価格 (税抜き)	FIG.NO.
37820-94460	2,200	49-9	41120-95D30-0ED	4,900	26-2
		51-8			27-2
37820-95353	OLD	51-11	41120-96361-0ED	OLD	26-2
37823-92E00	780	25-19	41120-96361-01J	OLD	26-2
		47-32	41120-96361-02M	OLD	26-2
37823-94400	680	53-19	41130-96350	5,100	26-20
		46-34			27-7
		49-10	41130-96360	5,400	27-7
37823-95251	720	51-12	41141-94300	2,250	26-37
					27-34
37825-89E00	300	49-11	41151-94500	490	26-21
37825-92E00	1,850	54-4			27-8
37826-89E00	190	49-12	41153-96300	100	26-26
37826-92E00	280	53-18			27-9
37830-95D00	3,250	25-18	41161-94400	690	26-38
		47-31			27-35
		53-17	41200-95D00	1,500	27-21
37835-95D00	100	25-21	41211-93900	970	26-6
38422-94520	860	17-15			27-6
		18-15	41211-93920	970	26-6
38423-95510	190	20-5			27-6
		20A-5	41212-93000-0ED	1,800	26-3
		23-17			27-3
		24-4	41213-98100	190	26-8
		24-15			27-4
		25-13	41221-96301	150	26-9
38500-92X50	3,200	25-14	41222-96311	1,700	26-7
		46-31	41225-94400	100	27-23
		47-29	41310-96301	670	26-16
38500-95202	2,400	52-11	41310-96310	620	27-10
38501-95500	150	52-12	43111-96334-0ED	OLD	28-1
38600-96301	5,100	25-9	43111-96350-0ED	OLD	28-1
39600-93910	2,450	49-4	43111-96351-0ED	12,100	28-1
39601-95D00	1,450	49-6	43411-96300	360	28-12
39602-93900	1,600	49-7	43421-96302	160	28-13
39603-93900	400	49-8	43710-96300	1,600	28-3
39603-94400	300	49-8	43741-96302-01J	OLD	28-6
39669-94400	130	31-25	43741-96302-02M	OLD	28-6
		31A-28	43741-96304-0ED	4,600	28-6
			43751-96315-01J	OLD	28-7
			43751-96400-0ED	9,550	28-7
			43753-96310	130	28-47
			43755-96310	2,350	28-35
					55-5
			45231-96302	680	28-16
41110-95D11-0ED	OLD	26-1	45241-96303	680	28-18
41110-95D20-0ED	6,300	27-1	45246-96302	190	28-17
41110-96310-0ED	OLD	26-1	45252-96303	190	28-19
41110-96310-01J	OLD	26-1	45255-95500	160	28-41
41110-96310-02M	OLD	26-1	45255-96302	160	28-20

40000



7

品番	希望小売価格 (税抜き)	FIG.NO.	品番	希望小売価格 (税抜き)	FIG.NO.
61642-93902	220	31A-18	65313-94340	190	45-30
63111-96313-0ED	3,500	39-6	65314-94340	190	42-25
63111-96321-0ED	3,500	40-6			44-28
63114-94300	420	39-2	65327-94350	190	45-31
		40-2			45-33
63115-96310	280	39-7	65510-92D00	1,450	42-2
		40-7			44-2
63116-96301	190	40-8			45-2
63117-96301	130	39-22	65510-98512	1,600	41-2
		40-23			43-2
63118-94300	130	39-25	65561-92D00	130	42-3
		40-22			44-3
63118-94310	130	39-25			45-3
		40-22	65561-98502	130	41-3
63121-96312-0ED	1,700	39-1			43-3
63121-96330-0ED	1,700	40-1	65700-87D16	4,600	44-17
63121-96400-0ED	1,600	40-1	65700-87D17	6,600	45-17
63210-93E30	1,400	39-19			OLD
		40-18C	65700-95206		43-16
		40-18	65700-95271	3,950	43-24
63210-94400	OLD	40-18	65700-95516	7,350	41-16
63213-94400	190	40-18A			42-17
63215-93401	100	39-23			42-26
		40-20	65700-96360	OLD	44-21
63215-93450	100	39-24	65700-96361	OLD	45-22
		40-21	65720-94401	700	44-24
63220-96301	2,350	39-20	65720-94411	830	44-6
		40-19	65720-95511	2,600	41-20
63223-92D00	290	39-16			42-21
		40-15	65720-98520	1,900	43-21
63225-93200	160	39-12			45-27
63227-93200	100	40-11	65720-98590	1,350	43-25
		39-15	65740-95500	1,250	41-9
		40-14			42-6
63240-96300	320	39-13			43-9
63240-97E00	440	40-12			45-6
63300-93E00	10,300	40-24	65750-93000	3,000	43-18
63300-93900	8,750	39-21	65750-94404	1,550	44-18
		40-24			44-22
63610-96302	790	39-10	65750-95500	2,700	41-17
		40-10			42-18
63610-96321	820	39-11			42-27
		40-10			45-18
		40-10			45-23
63625-94300	160	31-16	65750-98505	2,700	43-17
		39-9			45-19
63625-96300	160	39-8			45-24
		40-9	65770-95504	2,100	41-19
65000-95201	OLD	43-1			42-19
65313-94340	190	42-24			42-28
		44-27			44-19

品番	希望小売価格 (税抜き)	FIG.NO.	品番	希望小売価格 (税抜き)	FIG.NO.
65770-95540	2,100	45-20	65864-95200	490	43-13
65770-99703	2,150	43-20	65866-92D00	100	42-15
65779-93900	290	45-25			44-15
65781-95520	150	45-21A			45-15
65781-98500	130	41-18	65871-92D00	110	42-16
		42-20			44-16
		42-29			45-16
		43-19	65871-93010	100	41-4
		44-20			43-4
		44-23	67100-96300	2,450	28-34
		45-21			28-39
		45-21	67100-99700	1,800	48-1
		44-3	67130-94820-0ED	6,450	48-1
		45-26	67130-96310	7,500	48-1
65800-92813	12,300	42-1	67200-93961-0ED	OLD	46-1
65800-92823	15,000	44-1	67200-93972-0ED	30,300	47-1
		45-1	67200-94492-0ED	50,900	47-1
65800-92844	15,100	41-1	67200-94632-0ED	OLD	46-1
65830-95506	490	41-15	67200-95203	30,300	48-14
		43-14	67200-95213	30,300	48-15
65850-92D01	2,600	44-8	67200-95871	62,700	48-16
		45-8			46-12
65850-92D51	2,600	42-8	67214-95600	380	47-12
65850-95506	OLD	43-8	67220-95620	2,600	46-18
65850-98105	4,850	41-8			47-18
65853-92D00	110	42-11	67223-95600	520	46-20
		44-11			47-20
		45-11	67232-95600	520	46-2
65853-93001	110	41-12			46-3
		43-11			47-2
65854-92D00	100	42-12			47-3
		44-12	67232-95610	390	46-8
65854-92D10	150	42-10			47-8
		44-10	67241-95600	620	46-15
65854-92D20	130	42-10	67241-95650	590	46-15
		44-10	67241-95680	1,000	46-15
		45-10			47-15
65854-92D30	130	42-12	67243-95600	440	46-17
		44-12			47-17
		45-12	67245-95600	1,100	46-37
65854-93001	100	41-11			47-35
		43-10	67251-95600	5,100	46-26
65855-92D00	180	42-9	67251-95650	5,100	46-26
		44-9	67251-95680	4,350	46-26
65855-92D10	160	42-9			47-26
		44-9	67252-95600	950	46-10
		45-9			47-10
65864-92D00	490	42-14	67253-95600	520	46-9
		44-14			47-9
		45-14	67255-95600	650	46-35
65864-95200	490	41-14			47-33

品番	希望小売価格 (税抜き)	FIG.NO.	品番	希望小売価格 (税抜き)	FIG.NO.
67256-95600	650	46-25 47-25	68110-94400	3,950	33-14 34-16
67257-95600	680	46-24			35-20
67257-95610	650	46-24 47-24			36-19 37-18
67258-87D00	290	46-38 47-36	68111-43400-019	560	33-6
67261-95610	1,450	46-36	68181-33C20-1RR	800	37-11
67267-95600	290	47-34 46-22	69711-93E00	150	13A-18
67267-95610	280	46-22	69721-93900	390	45-34
67273-95600	100	46-30 47-28	69732-92E00	230	37-16
67275-95600	280	46-19			38-12
67282-95610	420	47-19 46-39 47-39		<b>80000</b>	
67292-94300	100	46-21 47-21			
67294-95600	280	46-5 47-5	83450-93720	3,400	55-2
67296-94300	100	46-13 47-13			
67296-95600	280	46-4			
67296-95610	100	47-4 46-23 47-23		<b>90000</b>	
67297-95600	100	46-29 47-27			
67320-95510	9,100	48-13	99000-22540	500	57-5
67320-95520	9,350	48-13	99000-25010	600	57-6
67320-95540	10,100	48-13	99000-25160	900	57-4
67320-95560	11,400	48-13	99000-31120	1,000	57-2
67320-95580	11,900	48-13	99000-31140		57-1
67320-95600	12,500	48-13	99000-32020	3,000	57-7
67320-95620	12,500	48-13	99000-32050	3,000	57-3
67320-95640	12,900	48-13	99000-81159-50M	14,500	13-13 13A-9
67320-95650	14,400	48-13			
67341-94302	1,000	48-2			
67414-94301-0ED	1,550	48-8		<b>00000</b>	
67440-93701	1,450	48-3			
67466-95200	360	48-7			
67600-95200	16,400	55-1			
67701-94403	9,200	55-4			
67721-94300	460	55-6	01411-06207	60	3-6
67725-94501	290	55-7			4-7
67726-99E00	160	55-8	01411-08207	70	3-5
67728-94501	100	55-11			4-6
68110-94400	3,950	32-14			6-13

品番	希望小売価格 (税抜き)	FIG.NO.	品番	希望小売価格 (税抜き)	FIG.NO.
01500-05127	50	25-10	02112-05207	50	21-6
01500-06127	50	22-7			25-15
		32-9	02112-05257	50	19-3
		33-9			21-3
01500-06307	50	10-3	02112-06087	50	13A-15
		11-3			
01500-08207	50	10-23	02112-06167	50	41-5
01550-06127	50	23-9			43-5
		31A-9	02112-06357	50	4-22
		34-7	02112-06407	50	41-6
					43-6
		35-11	02112-16167	50	42-4
		36-11			44-4
01550-06167	50	18-14	02112-33063	50	3-10
		31A-21	02112-35083	50	20-9
01550-06207	50	13-15			20A-9
		15-6	02112-35127	50	20-10
		15-22			20A-10
		31A-15	02112-35203	50	25-10A
		48-12			20-11
01550-06257	60	3-17			20A-11
		4-1	02112-35253	50	20-12
		4-20			20A-12
		13-16	02122-05123	50	19-12
01550-06357	60	14A-19	02122-06163	50	3-12
01550-08127	60	20-16	02122-06167	50	4-13
01550-08257	70	13A-14	02122-06203	50	7-3
01560-08457	70	1-10	02142-05257	50	22-12
01560-08557	80	1-9			23-2
01560-08607	90	1-11			50-10
01560-08657	90	1-5	02142-06167	50	45-4
01570-05107	50	14-34	02142-06407	50	3-19
01570-06167	50	13A-7	02162-06127	50	31-13
01570-06407	60	9-7			49-2
01580-06127	60	37-6			51-2
01580-06167	60	17-14	02162-06167	50	23-14
01580-06257	60	1-6			24-3
01580-08257	70	7-5	02162-06207	50	13A-12
		13-19	02162-06257	50	1-12
		13A-17			3-1
		17-11			13A-13
		18-11	03112-04123	50	51-18
01580-08657	100	1-5	03112-06303	50	53-10
02112-03063	50	4-11	03142-04253	50	30-18
02112-04107	50	41-13 43-12	03222-04083	50	42-13 44-13
02112-04127	50	19-9			45-13
		21-9	03242-06163	50	32-3
02112-05087	50	52-13			33-3
02112-05207	50	5-17 19-6			34-8 35-3



7

品番	希望小売価格 (税抜き)	FIG.NO.	品番	希望小売価格 (税抜き)	FIG.NO.
03242-06163	50	36-3	08321-01107	50	45-29
		37-9	08321-01127	50	41-21
03242-06253	50	24-12			42-23
03542-06163	50	38-4	08321-21033	50	4-12
04211-09109	60	1-8	08322-01057	50	14A-25
07130-08657	100	1-5A			21-14
08113-60060	830	16-28	08322-01067	50	4-23
08211-15203	110	16-12			32-11
08211-15204	110	16-12			33-11
08211-20251	110	16-24			49-3
08211-20253	120	16-3			51-3
08221-20256	90	16-24	08322-01087	50	4-16
08221-30404	90	16-26			9-15
08310-00057	50	14-26			10-15
		22-13			10-25
		23-3			11-16
		50-11	08331-41406	110	16-5
08310-00067	50	31A-22	09100-05104	80	25-7
08310-00087	50	4-15	09100-06064	80	13-7
		9-16	09100-06121	90	14-18
		10-16			14-19
		11-15			14A-11
08310-00107	50	43-23			14A-12
		44-25	09100-06131	70	14-17
08310-00127	50	41-22			15A-13
		42-22	09100-08196	240	26-15
08310-00183	80	21-17	09100-08224	100	28-36
08316-10067	50	3-2			55-9
		4-2	09100-08232	160	46-11
08316-10087	50	3-13			47-11
		4-14	09100-08239	180	26-13
		9-23			27-13
08321-01043	50	19-10	09100-08295	450	27-14
		21-10	09100-10260	210	29-15
08321-01057	50	5-18	09103-06049	80	14-20
		19-4			24-10
		19-7			24-14
		21-4			24-17
		21-7			50-14
		21-13	09103-06092	80	15A-14A
		25-11	09103-06093	110	15A-14
		50-12	09103-06125	60	1-20
08321-01067	50	10-4	09103-08313	120	13-17
		11-4	09108-06068	140	12-14
		13-8	09108-06069	140	12-14
		32-10	09108-08104	660	29-7
		33-10	09108-08109	540	29-7
08321-01087	50	10-24	09108-08147	160	39-3
08321-01107	50	43-22			40-3
		44-26	09108-08219	170	40-3

品番	希望小売価格 (税抜き)	FIG.NO.	品番	希望小売価格 (税抜き)	FIG.NO.
09111-10032	400	27-25	09140-05005	80	40-12A
		28-43	09140-06020	80	12-15
09111-10034	290	28-26			14-31
09111-10045	190	28-43			15-8
09111-10055	410	27-26			15A-15
09116-05010	70	28-25			30-22
09116-06094	60	27-12			31A-11
		48-6			46-7
		48-9	09140-08016	110	47-7
09116-06133	90	31-6			26-10
		31A-7			26-18
09117-06030	90	29-11			27-15
09117-06031	90	12-25			27-16
09117-06032	110	29-25			28-38
09117-06037	90	8-5			29-8
09117-06038	80	28-44			39-5
09117-06039	80	31-5			40-5
09117-06040	80	12-19			55-10
09117-06049	120	16-31	09140-10031	100	27-27
09117-08037	130	30-6	09140-10032	110	28-27
09117-08045	130	30-9			29-22
09117-08056	160	29-41			45-28
		30-9	09140-12029	120	55-3
09117-08074	140	28-11	09140-18014	190	19-15
09118-06098	110	1-6			20-6
09118-08090	190	29-3			20A-6
09118-08098	190	29-2	09141-14008	300	30-15
09119-05010	490	14-21	09148-06015	100	31A-12
		14-35	09159-08046	120	16-13
		14A-13	09159-10050	360	29-17
09119-06047	690	48-10			29-26
09119-08044	170	28-14	09159-22003	1,200	26-19
09125-05046	60	31A-8			27-17
09125-05050	80	26-34	09160-04012	60	28-23
		27-32	09160-05024	60	15A-35
		29-35	09160-05029	50	15A-16
09125-06069	100	31-18			31A-10
09125-06080	100	14-30			40-12B
09126-05003	110	46-16	09160-05032	70	15-2
		47-16			25-12
09126-06006	60	30-21	09160-06036	100	14-22
		39-18	09160-06046	80	14-22
09126-06015	60	40-17			31-7
09138-05011	60	21-12	09160-06054	80	22-8
09139-04004	60	15-16			23-6
		15A-33	09160-06084	50	14A-14
09140-04007	80	5-24	09160-06104	60	46-6
		6-35			47-6
09140-05005	80	14A-20	09160-08081	110	26-12
		25-8			27-18

品番	希望小売価格 (税抜き)	FIG.NO.	品番	希望小売価格 (税抜き)	FIG.NO.
09160-10082	60	27-28 29-16 29-27	09162-08007	80	39-4 40-4 55-12
09160-10083	120	29-23	09162-10005	80	27-29
09160-12067	70	25-20	09163-06001	60	39-17
09160-12087	50	53-20	09164-13005	100	40-16 31-10
09160-12089	70	22-9 23-7 23-7	09166-17005	170	16-7
09160-12090	70	23-7	09167-20021	100	16-8
09160-14028	120	30-14	09168-06004	70	41-7
09160-15030	120	16-12			42-5 43-7
09160-15031	120	16-12	09168-06026	60	44-5 42-5 44-5
09160-15032	120	16-12			
09160-15033	120	16-12	09168-10022	70	45-5 30-8
09160-18011	170	19-14 20-7 20A-7 21-16	09168-12001	70	56-13 41-10 42-7
09160-20035	120	16-24			43-15
09160-20036	120	16-24	09168-12015	50	44-7 42-7 44-7 45-7
09160-20037	120	16-24			
09160-20038	120	16-24	09169-18001	140	2-6
09160-20068	160	16-24	09180-06105	170	14-23 14A-15
09160-20069	160	16-24	09180-06186	130	14A-16
09160-20070	160	16-24	09180-06289	110	31-4
09160-20071	160	16-24			
09160-20072	160	16-24	09180-09016	80	31A-13 26-14
09160-20073	160	16-24	09180-10152	120	29-28
09160-25032	140	16-4	09181-16184	110	16-16
09160-25033	140	16-4	09181-24001	120	2-10
09160-25034	140	16-4			
09160-25035	140	16-4	09181-25190	110	16-4
09160-40005	140	28-8	09181-25248	110	16-4
09160-50002	430	2-16	09181-25251	120	16-4
09161-04012	60	31A-19	09181-25268	120	16-4
09161-05114	70	26-35 27-33 29-36	09181-30158	120	16-26
09162-05002	50	25-11	09181-30162	120	16-26
09162-06006	50	12-16 13-8 30-23 26-11	09200-05006	120	14A-23 15-4 15A-17 28-28
09162-08007	80	26-17 27-19 27-20 28-37 29-9	09200-05011	160	
			09202-05021	80	16-20
			09202-06015	110	29-1 29-1A 30-10 29-1
			09202-06023	80	

品番	希望小売価格 (税抜き)	FIG.NO.	品番	希望小売価格 (税抜き)	FIG.NO.
09204-01002	60	14A-24 15-3 15-27 15A-18 28-29	09280-62002	140	22-2
			09280-75002	180	16-14
			09280-76005	140	23-12
			09282-15008	340	2-24
			09283-30062	620	2-23
09204-03003	60	30-16	09283-30064	660	2-22
09205-02004	60	15-17 15A-28	09284-40001	390	28-9
09205-02006	60	28-5 48-4	09289-17004	450	12-23
			09289-20009	410	16-30
			09289-38013	2,000	2-21
09205-03021	70	15-14 15A-29	09303-14002	140	26-5
09205-04002	100	14-24 14A-17	09306-10001	120	14-25 14A-18 15-25 15A-20
09205-06007	100	26-4			
			09306-13007	120	31-11
09205-06013	60	27-5 28-4	09306-22004	260	28-10
09205-10006	170	31-19 31A-3	09319-04001	80	28-30
09209-08016	160	16-18	09320-04009	100	5-23 6-34
09229-04018	60	34-5 35-15 36-14 37-5	09320-10031	100	31-3 31A-14
09246-04005	170	3-20	09320-12011	110	22-10 23-8
			09329-06002	120	14-33
			09352-50903-600	240	9-9 9-10 9-17 10-6 10-7
09248-10008	70	4-24 30-7			
09250-08007	80	31-8 31A-24			
09250-12006	100	51-13	09352-70103-600	320	14-32
09250-13005	110	31-23	09354-53103-600	500	10-19
09250-21003	160	31A-27			
09250-30016	170	31-24			
09250-32002	100	28-46			
09260-10005	60	15-23			
09262-30055	1,650	15A-19 2-18 2-20			
09262-30092	2,000	2-19			
09263-18016	660	2-5			
09263-20046	2,350	30-2	09355-30705-600	330	1-14 1-14 11-8 10-17 26-25
09263-20047	470	16-29			
09263-24018	2,000	2-9	09355-70125-600	430	
09265-17002	1,650	12-22	09359-50823-600	370	
09265-25015	1,850	30-3	09380-12005	70	
09280-08005	140	15-11 15A-30	09381-18002	70	2-4
09280-13005	110	15-13 15A-31	09383-04002	60	15A-34
			09383-08004	70	15A-34
			09385-04003	80	31A-20
09280-50005	140	12-26	09401-06101	70	1-15



## 品 名 索 引 表

7

品名	FIG.NO.	品名	FIG.NO.
(ア)		カップ, スタータ	20-15
		カバー, アップマウント(グレー)	29-12
		カバー, ウエザ	32-14
		*	33-14
		*	34-16
アーム	6-26	*	35-20
アーム, ニュートラルロック	46-35	*	36-19
*	47-33	*	37-18
アーム, リバースロック	28-16	カバー, ウォータ	31-17
アームアッシ, チルト	27-21	*	31A-29
アクチュエータ	46-12	カバー, エキゾースト(グレー)	3-16
*	47-12	*	4-19
アクチュエータ, ニュートラルスイッチ	25-5	カバー, エンジンホルダ(グレー)	31A-6
*	25-5	カバー, エンジンロア(グレー)	31A-2
アジャスタ, ステアリング	28-12	*	31A-2
アジャスタセット, ハンドルグリップ	39-13	カバー, エンジンロア(シルバー)	31-1
*	40-12	カバー, エンジンロア(ブルー)	31-1
アタッチメント, ステアリングケーブル	26-37	カバー, ギヤケースアンダ	30-4
*	27-34	カバー, ゲージ	42-9
アタッチメント, ステアリングブラケット	28-35	*	42-9
*	55-5	*	44-9
アタッチメント, フラッシュホース	30-24	*	44-9
アタッチメント, リモコン	28-39	*	45-9
アタッチメントセット, リモートコントロールステアリング	28-34	カバー, コネクタ	23-5
アダプタ, オールド-ニュー	52-16	カバー, サーマスタット(グレー)	1-18
アダプタ, ニュー-オールド	52-17	カバー, シリンダヘッド(グレー)	1-1
アマチュア	17-2	*	1-1
*	18-2	カバー, ジャンクションボックス	22-6
インシュレータ, フェUELポンプ	10-26	カバー, ストップスイッチワイヤ	39-22
*	11-22	*	40-23
インペラ, ウォータポンプ	12-4	カバー, テイラハンドル(グレー)	39-1
エレメントセット	9-21	*	40-1
エンド, ケーブル	46-19	*	40-1
*	47-19	カバー, ディスクスタータ	6-20A
エンブレム(ブラック)	33-6	カバー, マウント, ロア(グレー)	29-24
エンブレム, スズキ(ゴールド)	37-11	カバー, ロアマウント(グレー)	29-24
		カバー, ワイヤ(ブラック)	46-22
		*	47-22
		カバー, ワイヤ(ブルー)	46-22
		カバーアッシ, エンジン(グレー)	33-16
(カ)		*	34-1
		カバーアッシ, エンジンロア(グレー)	31-1
		カバーセット, エンジン(グレー)	35-1
		*	36-1
		*	37-1
カップ	9-14	*	38-1
*	9-22	カバーセット, エンジン(シルバー)	33-1
*	10-14	カバーセット, エンジン(ホワイト)	32-1
*	11-14	カム, シフト	15-18
カップ, スタータ	13A-10	*	15A-27

品名	FIG.NO.	品名	FIG.NO.
カム, スロットル	14-8	ガスケット, ドライブシャフトハウジング	56-12
*	14A-5	*	56-12
カラー, プレロードスプリング	16-9	ガスケット, バルブシート	5-14
ガイド, ウォータチューブ	12-18	*	6-22
ガイド, クラッチケーブル	48-3	ガスケット, フェUEL	42-16
ガイド, シフトロッド	15-12	*	44-16
*	15A-23	*	45-16
ガイドセット	13-6	ガスケット, フェUELゲージ	41-4
ガスケット	6-31	*	43-4
*	41-11	ガスケット, フェUELポンプ	9-8
*	42-10	*	10-5
*	43-10	*	11-5
*	44-10	*	56-10
*	57-1	ガスケット, フロートチャンバ	6-18
ガスケット, アップオイルシール	7-2	ガスケット, フロートチャンバ	5-8
*	56-4	*	6-21
ガスケット, アンダオイルシール	8-1	ガスケット, ポンプケース, アンダ	12-6
*	56-5	*	56-11
ガスケット, インレットケース	4-4	ガスケット, レンズ	42-12
*	56-6	*	44-12
ガスケット, エキゾーストカバー	3-14	ガスケットセット	56-1
*	4-17	*	56-1
*	56-9	キー(11)	47-38
ガスケット, エキゾーストチューブ	8-6	キー(12)	47-38
ガスケット, キャブレタ	3-4	キー(13)	47-38
*	4-5	キー(14)	47-38
*	56-7	キー(15)	47-38
*	56-8	キー(16)	47-38
ガスケット, キャブレタディスク	6-20	キー(17)	47-38
ガスケット, ゲージカバー	42-10	キー(18)	47-38
*	44-10	キー(19)	47-38
*	45-10	キー(20)	47-38
ガスケット, ゲージレンズ	42-12	キー, スベア 8511	51-17
*	44-12	キー, スベア 8512	51-17
*	45-12	キー, スベア 8513	51-17
ガスケット, サーマスタットカバー	1-19	キー, スベア 8611	51-17
ガスケット, シリンダヘッド	1-4	キー, スベア 8612	51-17
*	1-4	キー, スベア 8613	51-17
*	56-2	キー, 101	46-28
*	56-2	キー, 102	46-28
ガスケット, シリンダヘッドカバー	1-2	キー, 103	46-28
*	56-3	キー, 104	46-28
ガスケット, タンクキャップ	41-3	キー, 105	46-28
*	42-3	キー, 106	46-28
*	43-3	キット, プロペラナット	30-25
*	44-3	キャップ	49-6A
*	45-3	キャップ/ローブ	46-34
ガスケット, ドライブシャフトハウジング	8-3	*	49-10
*	8-3	*	51-9
*	56-12	キャップ, ウォータインレット	12-28

品名	FIG.NO.	品名	FIG.NO.
キャップ,エマージェンシスイッチ	51-12	グリップ,ハンドル	40-18C
キャップ,クラッチシャフト	15A-3	グリップアッシ	13-9
キャップ,クランプブラケットシャフト	28-21	*	13A-5
*	27-8	グロメット,ウォータチューブ,ロア	12-12
キャップ,ストップスイッチ	40-18A	グロメット,ウォータチューブガイド	12-13
キャップ,スパークプラグ	22-3	グロメット,ウォータチューブミドル	12-11
*	23-16	グロメット,ウォータポンプシールチューブ	12-3
キャップ,スロットルケーブル	31-16	グロメット,ケーブル(NO.2)	31-21
*	39-9	*	51-20
キャップ,チョークロッドガイド	31-14	グロメット,スターケーブル	24-8
*	31A-26	グロメット,スロットルケーブル	39-8
キャップ,トランサムボルト	28-26	*	40-9
*	27-9	グロメット,チューブアッパ	12-8
キャップ,リモコンハーネス	51-6	グロメット,チューブアッパ2	12-9
キャップ,レバー(ブラック)	46-24	グロメット,ハーネスコネクタ	31-20
*	47-24	*	51-19
キャップ,レバー(ブルー)	46-24	グロメット,ライトケーブル	49-8
キャップアッシ,フェューエルセパレートタンク	42-2	グロメット,リセブタクル	49-8
*	44-2	ケース,インレット	3-3
*	45-2	*	4-3
キャップアッシ,フェューエルタンク	41-2	ケース,ウォータポンプ	12-1
*	43-2	ケース,エクステンション(LL)(グレー)	29-6
キャブレタアッシ	5-1	ケース,エクステンション(UL)(グレー)	29-6
*	5-1	*	29-6
*	5-1	ケース,サイレンサ	3-18
*	5-1	*	4-21
*	6-1	ケース,スタータ	13-11
ギヤ,フォワード	16-15	*	13-11
ギヤ,リバース	16-25	ケースアッシ,ギヤ(グレー)	30-1
クランクシャフト,アッパ	2-13	ケースアッシ,フェューズ	24-5
クランクシャフト,アンダ	2-17	*	50-8
クランクシャフトアッシ	2-7	ケーブル/スイッチセット,スターティング	50-2
*	2-7	ケーブル,プラスターミナルツールリレー	24-7A
クランプ,ケーブル	24-11	ケーブル,リモコン10F(3.1M)	48-13
クリップ	9-19	ケーブル,リモコン12F(3.7M)	48-13
*	45-21A	ケーブル,リモコン14F(4.3M)	48-13
クリップ,フェューエルホース	41-18	ケーブル,リモコン16F(4.9M)	48-13
*	42-20	ケーブル,リモコン18F(5.5M)	48-13
*	42-29	ケーブル,リモコン20F(6.1M)	48-13
*	43-19	ケーブル,リモコン22F(6.7M)	48-13
*	44-20	ケーブル,リモコン7F(2.1M)	48-13
*	44-23	ケーブル,リモコン8F(2.4M)	48-13
ケーブルアッシ,スタータ	45-21	ケーブルアッシ,スタータ	24-7
*	45-21	ケーブルアッシ,スロットル	39-10
*	45-26	*	39-11
グリース,ウォータレジスタント,250G	57-4	*	40-10
グリップ	46-36	*	40-10
*	47-34	*	40-10
グリップ,ハンドル	39-19	ケーブルアッシ,NSI	13-12
*	40-18	*	13A-8

品名	FIG.NO.	品名	FIG.NO.
ゲージアッシ,フェューエル	42-8	シャフト,クランプブラケット	26-20
*	43-8	*	27-7
*	44-8	*	27-7
*	45-8	シャフト,シヤロウォータドライブ	26-28
ゲージアッシ,フェューエル(ガソリン)	41-8	シャフト,ステアリング(グレー)	28-6
コイル,イグニッションタイミング	19-8	シャフト,ステアリング(シルバー)	28-6
*	20-4	シャフト,ステアリング(ブルー)	28-6
*	20A-4	シャフト,プロペラ	16-23
*	21-8	シャフト,リモートコントロールスロットル	14-11
コイル,イグニッションプライマリ	19-5	*	14A-7
*	21-5	シャフトアッシ,ドライブ(L)	16-1
コイル,プライマリ	20-3	シャフトアッシ,ドライブ(LL)	16-1
*	20A-3	シャフトアッシ,ドライブ(S)	16-1
コイル,ライティング	19-2	シャフトアッシ,ドライブ(UL)	16-1
*	19-2	シヤロ,ウォータドライブ	28-40
*	20-2	シリンダアッシ(グレー)	1-7
*	20A-2	*	1-7
*	21-2	ジョイント,ステアリングボール	55-2
*	21-2	ジンクアッシ,プロテクション	30-19
コイルアッシ,イグニッション	23-13	ジンクセット,プロテクション	26-36
コネクタ	14-2	*	27-11
*	14A-2	スイッチ,エマージェンシ	46-33
*	48-7	スイッチ,エマージェンシ/ストップ	25-18
コネクタ,アドバンスレバーツウタイマベース	14-4	*	47-31
コネクタ,インタロックケーブル	14A-22	*	53-17
コネクタ,スロットルロッド	14-5	スイッチ,ニュートラル	46-14
コネクタ,ワイヤ	50-9	*	47-14
コンセントセット	49-4	スイッチ,ヒート	52-8
		スイッチ,メータ	52-14
		スイッチ,メイン	51-16
(サ)		スイッチアッシ,イグニッション	46-27
		*	47-37
		スイッチアッシ,エマージェンシ	47-31
		*	49-9
		*	51-8
サーモスタット	1-13	*	51-11
サーモスタット(50°C)	1-13	*	53-15
サーモスタット(60°C)	1-13	スイッチアッシ,スタート	25-2
サポータ,サーモユニット	52-9	スイッチアッシ,ストップ	25-1
シール,アンダカバー	31-2	スイッチアッシ,ニュートラル	25-4
*	31A-5	*	25-4
シール,ステアリングケーブル	26-38	スイッチセット,エマージェンシ/ストップ	53-16
*	27-35	スクリュ	9-3
シフト,クラッチドツグ	16-19	*	9-5
シム,0.3	39-25	*	46-4
*	40-22	*	46-13
シム,0.5	39-25	*	46-23
*	40-22	*	47-4
シャフト,クラッチ	15-1	*	47-13
*	15A-4	*	47-23

7

品名	FIG.NO.	品名	FIG.NO.
スクリュ、クランプ(L:68)	26-6	スプリング	6-24
*	27-6	*	13-5
スクリュ、クランプ(L:90)	26-6	*	13A-4
*	27-6	スプリング、エアスクリュ	5-3
スクリュ、ストップ	5-12	スプリング、ブラシ	17-9
-----			
*	6-17	*	18-9
スクリュ、パイロットエア	5-4	スプリング、NSIケーブル	13A-8A
*	6-4	スベーサ	46-5
スズキシリコンシール	57-2	*	46-30
スズキスーバダリス	57-6	*	47-5
-----			
スズキセンガイキギヤオイル	57-5	*	47-28
スタータアッシ、リコイル	13-1	*	55-6
*	13A-1	スベーサ、ステータ	14-28
スタータロープ6MMDIA、50Mロール	13-13	スベーサ、ハンドルカバー	39-2
*	13A-9	*	40-2
-----			
ステー、スロットルケーブル	14-12	スベーサ、ハンドルカバーインサイド	39-7
*	14-13	*	40-7
*	14A-8	スベーサ、プロペラナット	30-13
ステー、NSIケーブル	14-16	スベーサ、リバースロックアーム	28-17
スタータアッシ	19-1	スベーサ、NSI	14A-10
-----			
*	21-1	スリーブ、アッパマウント	29-32
ストップバ、シフトロッドガイド	15-15	スレッドロックスーパーセメント、50G	57-3
*	15A-32	センダ、スピードメータ	53-9
ストップバ、ステータ	14-29	ソケット、フェューエルホース	41-17
ストップバ、ハンドルロッド	39-16	*	42-18
-----			
*	40-15	*	42-27
ストップバ、プロペラブッシュ	30-12	*	43-17
*	30-12	*	43-18
ストップバ、リードバルブ	3-8	*	44-18
*	4-9	*	44-22
-----			
ストップバセット、ピニオン	17-4	*	45-18
*	18-4	*	45-19
ストライプ、エンジンカバー、スターボード	38-6	*	45-23
ストライプ、エンジンカバー、ポート	38-7	*	45-24
ストライプセット、エンジンカバー	37-10	ソレノイドアッシ、チョーク	25-9
-----			
ストレーナ、フェューエルゲージ	41-12		
*	43-11		
ストレーナセット	9-13		
*	9-13		
*	10-12		
-----			
*	10-13	ターミナル	25-17
*	10-13	*	53-8
*	11-13	ターミナルスリーブセット	51-21
スピードメータ(45KNOT)	53-4	ターンバックル、クラッチロッド	15-19
スピードメータ(80KM/H)	53-4	*	15A-12
-----			
スピードメータアッシ	52-3	タイロッドアッシ	55-1
スピードメータセット(45KNOT)	53-3	タコメータアッシ	52-1
スピードメータセット(80KM/H)	53-3	*	53-1
スプリング	5-11	タンクセット、セバレート(23L)	43-1
*	6-12	タンクセット、フェューエル(15L)	41-1

(タ)

品名	FIG.NO.	品名	FIG.NO.
タンクセット、フェューエル(15L)	42-1	ドラム、フリースロットル	46-37
タンクセット、フェューエル(24L)	44-1	*	47-35
*	45-1		
ダイヤフラムセット	9-2		
*	9-2		
-----			
ダイヤフラムセット、フェューエルポンプ	10-2		
*	11-2		
ダンパー、リバースストップバ	29-20		
ダンパ、トリムリレー	17-15		
*	18-15		
-----			
チャンバアッシ、フロート(#4)	5-19	ナット	6-27
チューブ	53-6	*	9-4
チューブ、ウォータ(L)	12-7	*	53-18
チューブ、ウォータ(LL)	12-7	ナット、アッパ	49-11
チューブ、ウォータ(S)	12-7	ナット、ロア	49-12
-----			
チューブ、ウォータ(UL)	12-10	ナット、ロック	55-8
チューブ、ウォータ、ポンプシール(L)	12-2	ニツブル、グリース	28-2
チューブ、ウォータ、ポンプシール(LL)	12-2	*	31-15
チューブ、ウォータ、ポンプシール(S)	12-2	*	31A-1
チューブ、ウォータインスペクション	29-5	ネジロックスーバ、103Q	57-7
-----			
*	31A-23	ノズル	5-5
チューブ、ウォータポンプシール(UL)	12-2	*	5-6
チューブ、エキゾースト	8-4	*	5-6
*	8-4	*	6-5
*	8-4	ノブ	26-29
-----			
*	8-4	ノブ、スタータ	5-22
チューブ、スロットルケーブル	28-47	*	6-33
チューブ、L:150	20-5	ノブ、チルトストップバビン	26-9
*	20A-5	ノブ、ブレーキアジャスタ	46-20
*	23-17	*	47-20
-----			
*	24-4	ノブ、レリーズレバー	28-20
*	24-15	*	28-41
*	25-13		
ディスクアッシ	6-19		
デカル、ポート(バーガンディ/ゴールド)	36-6		
-----			
デカル、エンジンカバー、ポート	32-6		
デカル、エンジンカバー、スターボード	32-5		
デカル、カバー、ライト(ゴールド/ブラック)	33-5		
*	34-12		
デカル、スターボード(ゴールド/ブラック)	35-5		
-----			
*	36-5	ハーネス、リモコンエクステンション(L:7000)	46-32
デカル、スターボード(バーガンディ/ゴールド)	35-5	*	47-30
*	36-5	ハーネス、ワイヤリング	24-13
デカル、ポート(ゴールド/ブラック)	35-6	ハーネスアッシ、リモコンエクステンション	47-30
*	36-6	*	51-4
-----			
デカル、ポート(バーガンディ/ゴールド)	35-6	ハーネスアッシ、ワイヤリング	24-1
デカル、リモコンボックスポート(ブラック)	46-39	ハウジング、アッパオイルシール	7-1
*	47-39	*	7-1
トリムタブ	30-5	*	7-1
ドライブアッシ、シヤロウォータ	26-27	*	7-1

(ナ)

(ハ)

品名	FIG.NO.	品名	FIG.NO.
ハウジング、アッパオイルシール	20-14	ピストン	2-1
*	20A-14	*	2-1
ハウジング、アンダオイルシール	8-2	ピストンセット, OS0.25	2-25
ハウジング、ドライブシャフト(グレー)	12-21	ピストンセット, OS0.5	2-25
ハウジング、ドライブシャフト(レフト)(グレー)	29-4	ピストンセット, OS0.25	2-26
ハウジング、ドライブシャフト(L)(シルバー)	29-4	ピストンセット, OS0.5	2-27
ハウジング、ドライブシャフト(L)(ブルー)	29-4	ピニオン	16-11
*	29-4	ピニオンアッシ	17-3
ハウジング、ドライブシャフト(S)(グレー)	29-4	*	18-3
ハウジング、ドライブシャフト(S)(シルバー)	29-4	ピン、クランク、アッパ	2-11
ハウジング、ドライブシャフト(S)(ブルー)	29-4	*	2-12
*	29-4	ピン、チルトストッパ	26-7
ハウジングアッシ、ドライブシャフト(レフト)(グレー)	29-4	ピン、チルトロック	26-22
ハウジングアッシ、ドライブシャフト(S)(グレー)	29-4	*	26-24
ハウジングアッシ、プロップシャフト(グレー)	16-27	*	27-24
ハンドル、クランプ(グレー)	26-3	ピン、ハンドルロッド	39-15
*	27-3	*	40-14
ハンドル、チルトアップ(ブラック)	38-2	ピン、ピストン	2-3
ハンドル、テイラ(グレー)	39-6	ピン、フロート	5-9
*	40-6	*	6-8
ハンドル、テイルトアップ(グレー)	32-2	*	6-9
*	34-14	ピン、レバー	31A-17
*	35-2	フラスナ	31A-16
*	36-2	*	32-8
*	37-7	*	33-8
ハンドル、テイルトアップ(シルバー)	33-2	*	33-8
バー、エクステンション	39-21	*	34-3
*	40-24	*	35-10
*	40-24	*	36-10
バリア、ギヤオイル	16-10	*	37-3
バルブ、チェック	1-17	フィルタ	41-15
バルブ、リード	3-9	*	43-14
*	4-10	フィルタ、フェューエル	11-17
バルブアッシ	6-28	フィルタ、ウォータ	30-17
バルブアッシ、ニードル	5-10	フィルタアッシ、フェューエル	9-12
*	6-10	*	9-12
*	6-11	*	9-20
バンド、ウォーニングブザー	52-12	*	10-10
パーツアッシ、リモコン	48-1	*	10-11
パーツセット、リモートコントロール(グレー)	48-1	*	11-12
パネル、イグニッションスイッチ	54-2	フック、エンジンカバー	34-2
パネル、エマージェンシスイッチ	54-4	*	35-13
パネル、ボンベケースアンダ	12-5	*	36-13
パネル、ライティングスイッチ	54-6	*	37-2
パネルアッシ、イグニッションスイッチ	54-1	フック、ロアエンジンカバー	31-9
パネルアッシ、エマージェンシスイッチ	54-3	フライホイール	19-11
パネルアッシ、スイッチ	51-10	*	20-1
パネルアッシ、ライティングスイッチ	54-5	*	20-1
ピストン	2-1	*	20A-1
*	2-1	*	21-11

品名	FIG.NO.	品名	FIG.NO.
フライホイール	50-3	ブラケット、スイベル(グレー)	28-1
*	50-3	*	28-1
*	50-3	*	28-1
フロート	5-7	ブラケット、スタータ(グレー)	7-4
*	6-6	ブラケット、スターティングモータリレー	17-13
*	6-7	*	18-13
*	41-14	ブラケット、ステアリング(グレー)	28-7
*	42-14	ブラケット、ステアリング(ブルー)	28-7
*	43-13	ブラケット、ニュートラルアーム	46-38
*	44-14	*	47-36
*	45-14	ブラケット、ニュートラルスイッチ	25-6
ブーツ、クラッチロッド	15-20	ブラケット、フラスナ	34-4
*	15A-10	*	35-14
*	15A-11	*	36-15
ブーツ、シフトロッド	15-10	*	37-4
*	15A-24	ブラケット、レリーズレバー(グレー)	28-24
ブザーアッシ、ウォーニング	52-11	ブラケット、ロアマウントアフタ(グレー)	29-31
ブザーセット、ウォーニング	25-14	*	29-40
*	46-31	ブラケット、ロアマウントフォワード(グレー)	29-30
*	47-29	*	29-39
ブッシュ	46-2	ブラシ(+)	17-7
*	46-3	*	18-7
*	46-8	ブラシ(-)	17-8
*	46-10	*	18-8
*	46-17	ブレース、リコイルスタータ、スターボード(グレー)	13-14
*	47-2	*	13A-11
*	47-3	ブレース、リコイルスタータ、ポート(グレー)	13-18
*	47-8	*	13A-16
*	47-10	ブッシュ、ナット	42-15
*	47-17	*	44-15
ブッシュ、アジャスタボルト	28-13	*	45-15
ブッシュ、シフトロッド	12-24	ブラグ、ドライブシャフトハウジングウォータ	29-33
ブッシュ、テイラハンドル	40-8	ブラグ、フェューエルコネクタ	41-9
ブッシュ、ドライブシャフト	16-2	*	42-6
ブッシュ、ドレーンホール(ID:8)	29-37	*	43-9
ブッシュ、ドレーンホール, NO.2	29-38	*	43-21
ブッシュ、ハンドルロッド	39-12	*	43-25
*	40-11	*	44-6
ブッシュ、レリーズレバー(スイベル)	28-21	*	44-24
ブッシュSET、ステアリング	28-3	*	45-6
ブラケット、クランプスターボード(グレー)	26-1	*	45-27
*	26-1	ブラグ、フェューエルコネクタ、エンジンサイド	41-20
*	27-1	*	42-21
ブラケット、クランプスターボード(シルバー)	26-1	ブラグ、ロアカバー	31-25
ブラケット、クランプスターボード(ブルー)	26-1	*	31A-28
ブラケット、クランプポート(グレー)	26-2	ブラグアッシ、ランプコード	49-7
*	26-2	プレート	13-4
*	27-2	プレート、イグニッションスイッチ	51-14
ブラケット、クランプポート(シルバー)	26-2	プレート、エキゾースト	3-15
ブラケット、クランプポート(ブルー)	26-2	*	4-18



7

品名	FIG.NO.	品名	FIG.NO.
プレート,クラッチノッチ	15-26	ホルダ,エレクトリツクパーツ	22-5
*	15-31	*	23-4
*	15A-2	ホルダ,クラッチシャフト	15-5
プレート,クランプ	26-8	*	15A-7
*	27-4	ホルダ,クラッチレバー	15A-8
プレート,シヤロウオータドライブ	26-30	ホルダ,ニュートラルロック	46-25
*	28-42	*	47-25
プレート,スプリング	5-20	ホルダ,フアスナレバー	31A-18
プレート,ロック	25-19	ホルダ,フューズケース	50-5
*	47-32	ホルダ,マグネト	15-29
*	53-19	*	15A-25
プレートアッシ	46-18	ホルダ,リモコンケーブル	48-2
*	47-18	ホルダアッシ,ブラシ	17-6
プロテクタ(L:500)	25-16	*	18-6
プロテクタ,ケーブル	24-9	ボックスアッシ,ツインリモコン	48-16
*	50-13	ボックスアッシ,リモコン(グレー)	46-1
プロテクタ,9X11X540	9-24	*	46-1
プロペラ(9X10-1/4X10)	30-11	ボックスアッシ,リモコン,スターボード	48-14
*	30-11	ボックスアッシ,リモコン,ポート	48-15
プロペラ(9X10-1/4X11)	30-11	ボルト	5-16
プロペラ(9X10-1/4X12)	30-11	*	13-7
*	30-11	*	17-10
プロペラ(9X10-1/4X13)	30-11	*	18-10
*	30-11	*	55-7
*	30-11	ボルト,ロアマウント	29-21
プロペラ(9X10-1/4X14)	30-11	ポンプ,スクイズ	41-19
プロペラ(9X10-1/4X15)	30-11	*	42-19
プロペラ(9X10-1/4X9)	30-11	*	42-28
ヘッド,シリンダ(グレー)	1-3	*	43-20
*	1-3	*	44-19
*	1-3	*	45-20
*	1-3	ポンプアッシ,フューエル	9-1
ベール,ワイヤリングハーネス	24-2	*	9-1
ホース	6-14	*	10-1
*	6-15	*	11-1
*	6-16		
ホース,ドレーン	12-27		
ホース,フューエル(タンクツコネクタ)	44-21		
ホース,フューエル(タンクツコネクタ)L:2560	45-17		
ホース,フューエル(L:1980)	44-17		
ホース,フューエル(L:2550)	41-16	マーク,エンブレム,リヤ(ゴールド/ブラック)	34-10
*	42-17	*	35-7
*	42-26	マーク,エンブレム,リヤ(バーガンディ/ゴールド)	36-8
*	43-16	マーク,エンブレムフロント	38-8
ホース,フューエル(L:2620)	45-22	*	38-9
ホース,フューエルジョイント	43-24	マーク,エンブレムリヤ	37-13
ホイール,ミドルクランクシャフトアッパ	2-15	*	37-14
ホイール,ミドルクランクシャフトアンダ	2-14	*	38-10
ホルダ,イグニッションスイッチ	51-15	*	38-11
ホルダ,インタロックケーブル	14A-21	マーク,エンブレムリヤ(ゴールド/ブラック)	36-8

品名	FIG.NO.	品名	FIG.NO.
マーク,エンブレムリヤ(バーガンディ/ゴールド)	35-7	モータアッシ,スタート	18-1
マーク,オーナメント	44-29	モータセット,スターティング	50-1
*	45-32		
マーク,クラッチシフト	32-7		
*	33-7		
*	34-13		
*	35-8		
*	36-9		
*	37-12		
*	38-5		
マーク,ケロシン(ゴールド)	35-17	ユニオン,フューエルホース	45-25
マーク,スーパー(ゴールド)	35-16	ユニット,CDI	23-11
*	36-16		
マーク,スズキ(ゴールド)	34-11		
*	35-9		
*	36-7		
マーク,セフティウォーニング	37-16		
*	38-12		
マーク,ハンドル	39-23		
*	39-24		
*	40-20	ラチエツトセット	13-3
*	40-21	*	13A-3
マーク,フューエル,ガソリン	42-24	ラバー,アンダカバー	32-13
*	44-27	*	33-13
*	45-30	*	34-15
マーク,フューエル,ケロシン	42-25	*	35-18
*	44-28	*	36-17
*	45-31	*	37-15
マーク,フロント	32-4	ラバー,エンジンロアカバー	31A-4
マーク,フロント(ゴールド/ブラック)	33-4	ラバー,チルトロック	27-23
*	34-9	ラバー,リコイルスタータシール	32-12
*	35-4	*	33-12
*	36-4	*	34-6
マーク,フロント(バーガンディ/ゴールド)	35-4	*	35-12
*	36-4	*	36-12
マーク,ミックスチャレシオ	45-33	*	37-8
マウント,アッパ	29-13	*	38-3
マウント,アッパスラストリバース	29-10	ラベル,コーション	13A-18
マウント,ロア(LL/UL)	29-19	ラベル,ストップ	25-21
マウント,ロア(S/L)	29-18	ラベル,フューエルコーション(24L)	45-34
マウント,ロアスラスト	29-29	リード,ストップスイッチ	50-6
マグネト,ギヤケース	15-30	リード,メータエクステンション(L:1600)	52-15
*	15A-26	リード,L:165	26-33
メータアッシ,アワー	52-5	*	27-31
*	52-5	*	29-34
*	53-11	リードバルブアッシ	3-7
メータアッシ,ボルテージ	52-6	*	4-8
*	53-13	リール	13-2
メンブレンアッシ	6-23	リールアッシ	13A-2
モータアッシ,スターティング	17-1	リセブタクル	49-6



スズキ **DT20/DT25(K)/DT30** パーツカタログ  
'86~'00 MODEL

---

1999年5月印刷

1999年5月発行

発行 **スズキ株式会社**

部品部

〒432-8611 浜松市高塚町300

TEL：浜松（053）440-2281

印刷 株式会社 杉山印刷

---

不許複製



1

まえがき  
目次

2

エンジン

3

伝導

4

電装

5

外装

6

オプション

7

品番索引表  
品名索引表