

SUZUKI
パワースタート

DT55 / 65

DT50AC '89、'90MODEL

DT55TC '88～'00MODEL

DT55HTC '88～'91MODEL

DT65TC '88～'00MODEL

DT65HTC '88～'91MODEL

OUTBOARD MOTOR

1999-5

13版

このパーツカタログの発行により今まで使用していた次の
パーツカタログは使用しないでください。

パーツカタログ名	パーツカタログ品番
DT55/65 '86~'99 MODEL	9900B-90159-010

まえがき
目次

1

エンジン

2

伝導

3

電装

4

外装

5

オプション

6

品番索引表
品名索引表

7

DT55TC '88MODEL

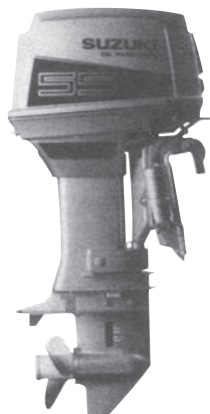

DT55TC '89~'94MODEL

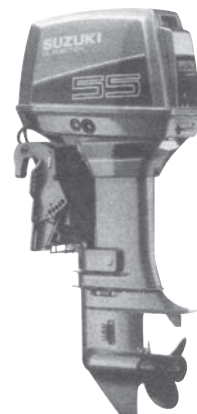

DT55HTC '88~'91MODEL



DT55TC '98~'00MODEL

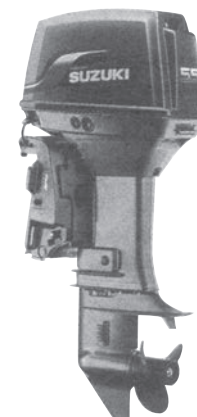

DT65TC '88MODEL



DT65TC '89~'94MODEL

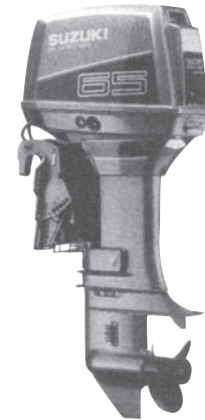

DT65TC '98~'00MODEL

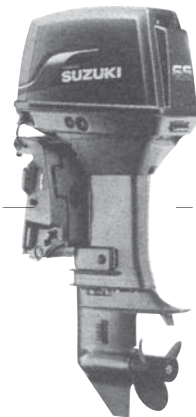

DT65HTC '88~'91MODEL

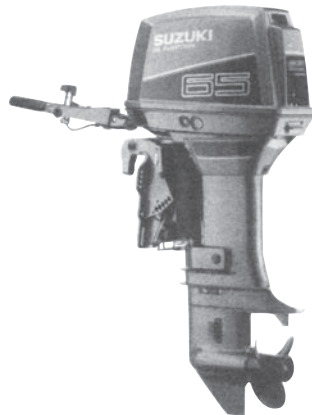

DT65TC '95~'97MODEL

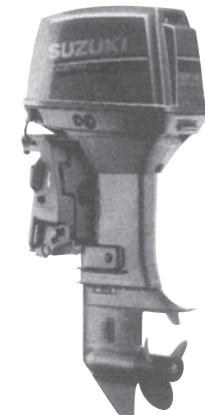

まえがき

このパーツカタログは船外機 DT55/65 型、'88～'00MODEL の補給取扱い部品を収録してあります。

エンジン諸元 (DT55/65)	2サイクル	3気筒	総排気量 (cm ³) 891	内径×行程 (73mm×71mm)
---------------------	-------	-----	--------------------------------	-------------------

DT55								
機種記号	年式	型式	E	R	Q	T	トランサム	実施号機
DT55CRQLVJ	88model	05501	○	○	○	○	L, UL	05501-807478 ~
DT55TCLVJ			○	○	○	○		
DT55CRQLK	89model		○	○	○	○		05501-909791 ~
DT55TCLK			○	○	○	○		
DT55CRQLL	90model		○	○	○	○		05501-011001 ~
DT55TCLL			○	○	○	○		
DT55CRQLM	91model		○	○	○	○		05501-131001 ~
DT55TCLM			○	○	○	○		
DT55CRQLN	92model		○	○	○	○		05501-231001 ~
DT55TCLN			○	○	○	○		
DT55CRQLP	93model	○	○	○	○	05501-351001 ~		
DT55TCLP		○	○	○	○			
DT55CRQLR	94model	○	○	○	○	05501-461001 ~		
DT55TCLR		○	○	○	○			
DT55TCLS	95model	○	○	○	○	05501-581001 ~		
DT55TCLT	96model	○	○	○	○	05501-651001 ~		
DT55TCLV	97model	○	○	○	○	05501-751001 ~		
DT55TCLW	98model	○	○	○	○	05501-861001 ~		
DT55TCLX	99model	○	○	○	○	05501-971001 ~		
DT55TCLY	00model	○	○	○	○	05501-030001 ~		

DT50 (北海道仕様)								
機種記号	年式	型式	E	R	Q	T	トランサム	実施号機
DT50ACK	89model	05004	○	○	○	○	UL	05004-901001 ~
DT55ACL	90model		○	○	○	○		05004-011001 ~

DT65								
機種記号	年式	型式	E	R	Q	T	トランサム	実施号機
DT65CRQLVJ	88model	06502	○	○	○	○	L, UL	06502-80713 ~
DT65TCLVJ			○	○	○	○		
DT65CRQLK	89model		○	○	○	○		06502-908891 ~
DT65TCLK			○	○	○	○		
DT65CRQLL	90model		○	○	○	○		06502-011001 ~
DT65TCLL			○	○	○	○		
DT65CRQLM	91model		○	○	○	○		06502-131001 ~
DT65TCLM			○	○	○	○		
DT65CRQLN	92model		○	○	○	○		06502-231001 ~
DT65TCLN			○	○	○	○		
DT65CRQLP	93model	○	○	○	○	06502-351001 ~		
DT65TCLP		○	○	○	○			
DT65CRQLR	94model	○	○	○	○	06502-461001 ~		
DT65TCLR		○	○	○	○			
DT65TCLS	95model	○	○	○	○	06502-581001 ~		
DT65TCLT	96model	○	○	○	○	06502-651001 ~		
DT65TCLV	97model	○	○	○	○	06502-751001 ~		
DT65TCLW	98model	○	○	○	○	06502-861001 ~		
DT65TCLX	99model	○	○	○	○	06502-971001 ~		
DT65TCLY	00model	○	○	○	○	06502-030001 ~		

E : エレクトリックスタータ T : パワートリム/チルト仕様
R : リモコン仕様 L : 517mm
Q : チルトエイド仕様 UL : 644mm



1

I.Dプレートの説明

I.Dプレートには下記の項目が刻印されています。
より正確な部品発注のため①機種名、②型式、③製造番号(号機)を確認下さい。

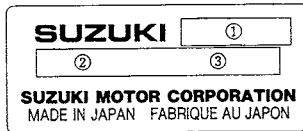

① 機種名を示します。(例) DT55TC

② 型式を示します。(例) 05501

③ 製造番号(号機)を示します。(例) 861001

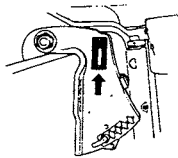

I.Dプレート

※取付位置：ブラケット、クランプスタボード

パーツカタログのご使用について

1. 記号および略語

1-1. サイズ等

A : 用品	L : 長さ、リンク数、容積	US : アンダサイズ
AR : 必要量	NT : 歯数	W : 巾
D : 線径	OD : 外径	W/ : 同時使用
E.No. : エンジン番号	OPT : オプション	# : 直送品
F.No. : フレーム番号	OS : オーバサイズ	* : 直売品
H : 高さ	STD : スタンダード	~ : より、から
ID : 内径	T : 厚さ	
12×34×5 : 内径×外径×厚さ(巾、長さ)		

1-2. メーカー名

BS : プリザストンタイヤ	NGK : 日本特殊陶業
CHKK : 中央発条	NHK : 日本発条
DID : 大同工業	RK : 高砂チェーン
DK : 大金製作所	TEN : 富士通テン
FB : 古河電池	TR : 東海理化電機製作所
IRC : 井上護膜工業	YB : 湯浅電池
KYB : 萱場工業	
NABCO : 日本エアブレーキ	

1-3. 構成部品の表示

品番	品名
×××××-×××××	○○○アッシ
×××××-×××××	・○○○
×××××-×××××	・○○○

↑ 構成部品(インナパーツ)を示します。

標準整備作業時間表としての使い方

1

1-4. 部品変更

備考欄の品番の前の→印は変更部品相互の互換性を表示します。

←○○○○○-○○○○○……「～より統一」を示し、旧→新です。

→○○○○○-○○○○○……「～に統一」を示し、旧→新です。

1-5. 修正使用

ホース、チューブ等で寸法表示の→印は修正使用を表示します。

(例) L : 200→180……200を180に修正して使用します。

2. 部品変更のお知らせ

部品が新設または変更となった場合、サービス・部品ニュース、統一部品一覧表などのご案内いたします。
販売店様においては、弊社代理店にお問い合わせください。

3. 部品の注文

部品ご注文の場合は、このパーツカタログをご参照の上、次の点にご留意され、正確にご注文ください。

3-1. 品番、品名および数量

3-2. フレーム番号およびエンジン番号と型式番号(年式)

3-3. 部品メーカー(電装部品、保安部品など)

- 注※ 分解図は、補給部品索引のためのものです。分解、組立には使用しないで下さい。
※ 補給部品の中で車種間の共通化により、一部生産車の部品と異なる場合があります。あらかじめご了承ください。
※ 記載事項は予告なく変更することがあります。あらかじめご了承ください。

1. 標準整備作業時間の表示

1-1 表示位置と単位

各ページ右側の「標準作業時間」欄に、時間の単位で表示し、1時間未満は10分率で示してあります。
また、2人で実施する作業は、1人の延時間に換算してあります。

(注) 調整・清掃・測定作業の標準作業時間は次ページに記載してあります。
・この作業は、クレーム工数の適用がありません。
・工場オプション部品が装着されていることに起因して、作業工数が標準と異なるものについては、調整・清掃・測定作業一覧のつぎに表示してありますので、標準時間にプラスしてください。

1-2 記号及び略号

記号なし : 1個の工数を示す

DAI : 1台当りの工数を示す

RIN : 1輪当りの工数を示す

SD : 片側の工数を示す

A() : 1個増す毎に()内の工数を追加

B() : 左右或は前後同時交換の場合は()内の工数を適用

C() : 1台同時交換の場合は()内の工数を適用

T : 調整作業を含む

W : クレーム適用外部品(工数の前に記号表示)

(注) 0.2時間以下の工数の場合は、クレーム工数の適用がありません。

2. 標準整備作業時間の適用方法

2-1 関連交換作業

関連交換等により、2種類以上の部品を脱着、取替作業した場合で、同じ作業流れの中で行える場合は、最も作業時間を要する部品の「標準作業時間」を適用してください。

(例) クランクシャフト、シリンダヘッド、シリンダの3点を取替した場合
↓
最も作業時間を要する「クランクシャフト」の標準作業時間を適用します。

2-2 本誌に記載してない作業

- (1) 部品交換をとみなない修理(修正修理)。
- (2) 本表に記載されていない作業については、類似作業の時間を適用してください。

目 次

FIG.No.	タ イ ト ル	FIG.No.	タ イ ト ル	FIG.No.	タ イ ト ル
1	シリンダ	41	オプションパネルスイッチ		
2	クランクシャフト	42	オプションパネルスイッチ (DT55C/DT65C)		
3	インレットケース	43	オプション:トリムスイッチ (DT55C/DT65C)		
4	キャブレタ (DT55/DT50ATC)	44	オプション:ハンドル		
5	キャブレタ (DT65)	45	オプション:ハンドル (MODEL:93~95)		
6	フューエルポンプ	46	オプション:ハンドル (MODEL:96~00)		
6A	フューエルポンプ (MODEL:95~00)	47	オプション:タイロッド		
7	オイルポンプ	48	オプション:ガスケットセット		
7A	オイルポンプ (MODEL:95~00)	49	オプション		
8	ウォータポンプ				
9	スロットルリンク				
10	クラッチ				
11	トランスミッション				
12	トランスミッション (DT50ATC:HOKKAIDO)				
13	スターティングモータ				
14	マグネト				
15	イグニッションコイル				
16	エレクトリカル (1)				
17	エレクトリカル (2)				
18	エレクトリカル (3)				
19	ハーネス				
20	クランプブラケット				
20A	クランプブラケット (MODEL:95~00)				
21	クランプブラケット (DT55CQ/65CQ)				
22	スイベルブラケット (~MODEL:94)				
22A	スイベルブラケット (MODEL:95)				
22B	スイベルブラケット (MODEL:96~00)				
23	スイベルブラケット (DT55CQ/65CQ)				
24	シリンダ サポート				
25	パワーユニット (MODEL:88~90)				
26	パワーユニット (MODEL:91~94)				
26A	パワーユニット (MODEL:95~00)				
27	トリムシリンダ				
27A	トリムシリンダ (MODEL:95~00)				
28	エンジンホルダ				
29	ドライブシャフトハウジング				
30	ギヤケース				
31	ロアカバー				
32	エンジンカバー (MODEL:88)				
33	エンジンカバー (MODEL:89~94)				
33A	エンジンカバー (MODEL:95~97)				
33B	エンジンカバー (MODEL:98~00)				
34	フューエルタンク				
35	オイルタンク				
35A	オイルタンク (MODEL:95~00)				
36	リモートコントロール				
37	リモートコントロール (MODEL:93~00)				
38	オプション:エレクトリカル (1)				
39	オプション:エレクトリカル (2)				
40	オプション:メータ				

FIG. 1

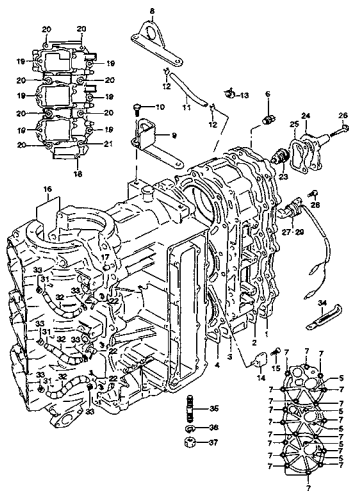

FIG. 2

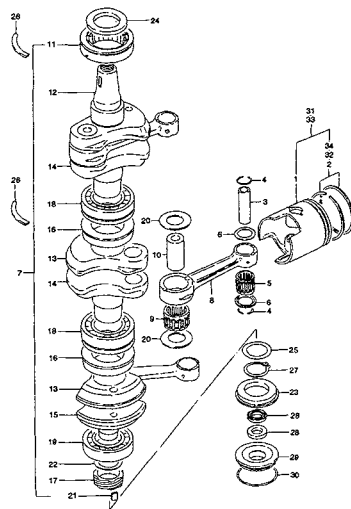

FIG. 3

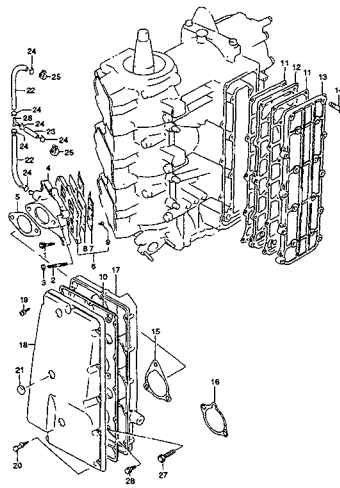

FIG. 4

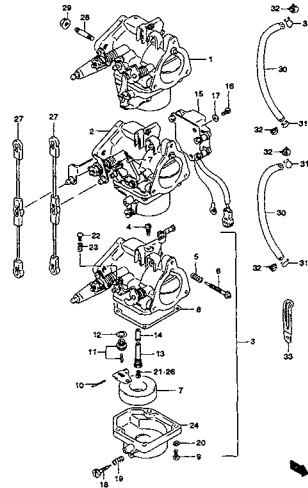

FIG. 5

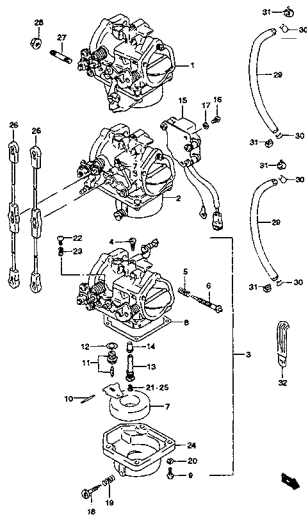

FIG. 6

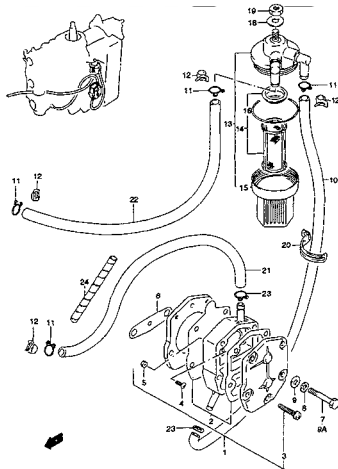

FIG. 6A

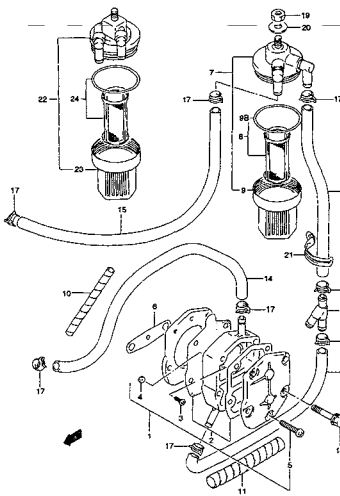
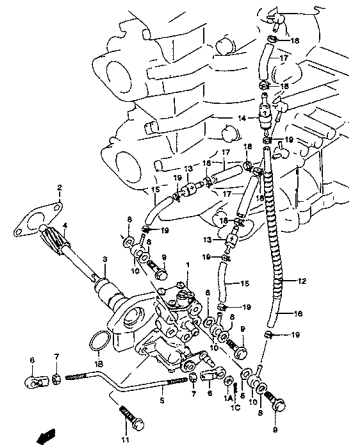

FIG. 7



1

FIG.7A

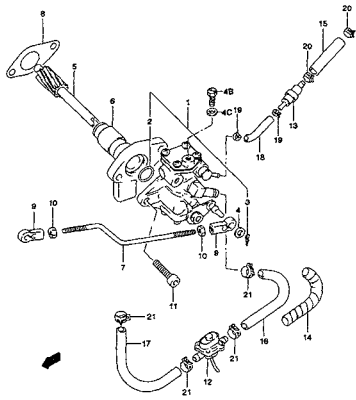

FIG.8

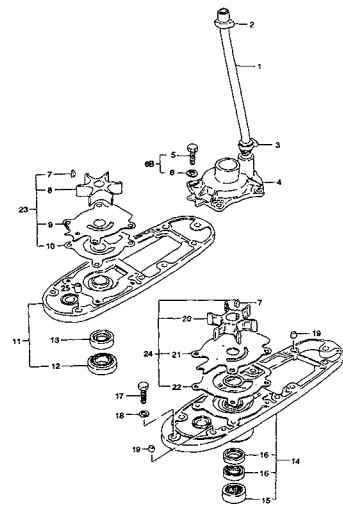

FIG.9

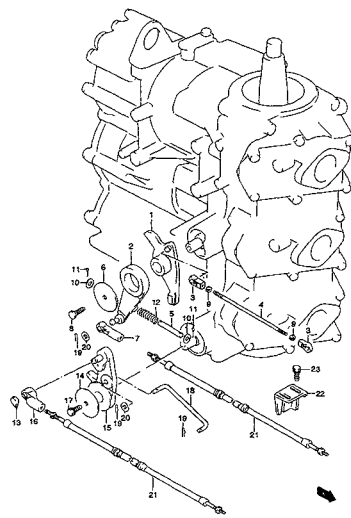

FIG.10

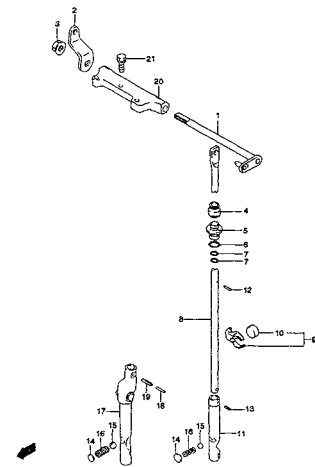

FIG.11

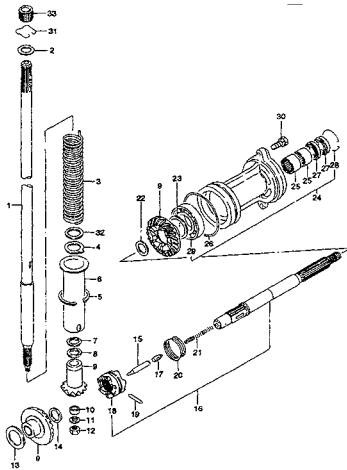

FIG.12

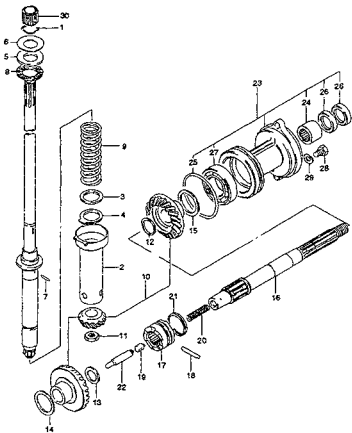

FIG.13

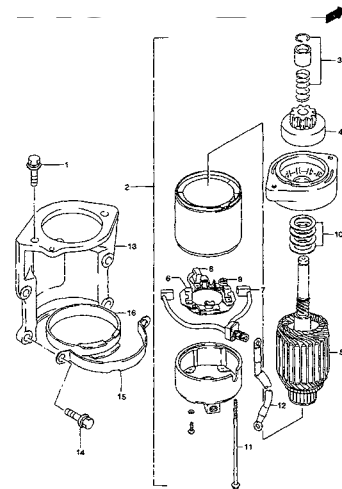

FIG.14

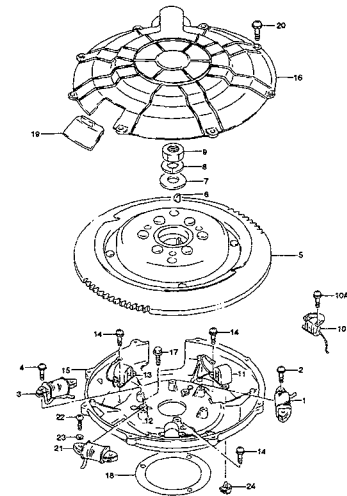

FIG.15

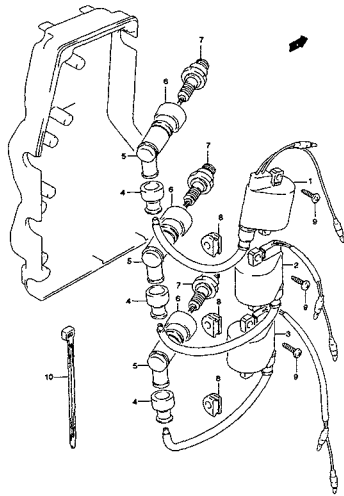

FIG.16

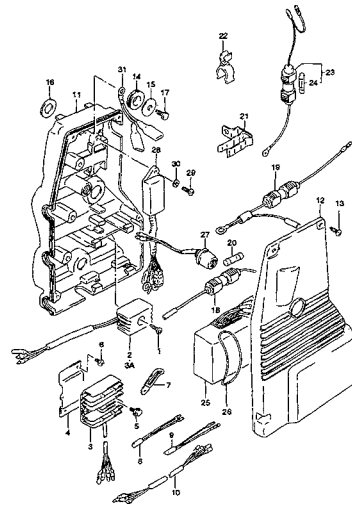

FIG.17

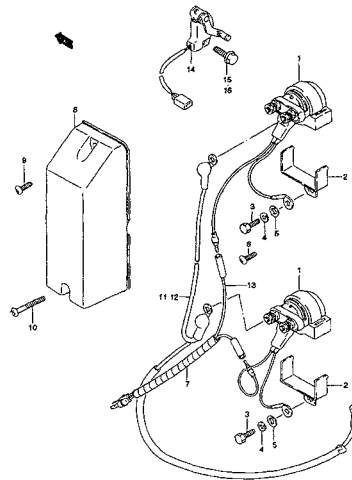

FIG.18

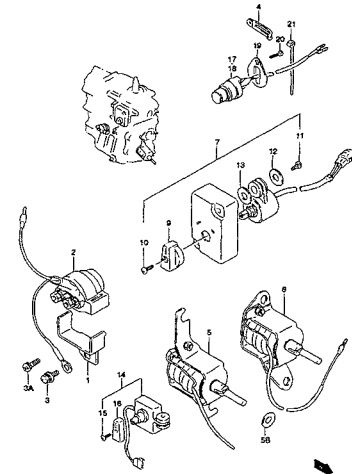

FIG.19

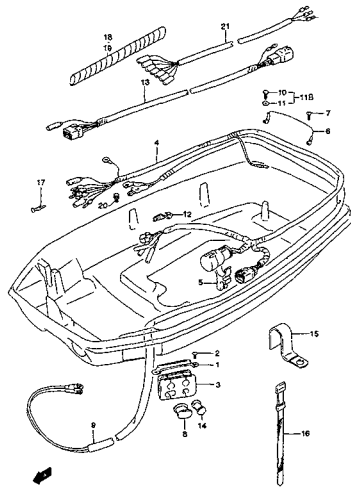

FIG.20

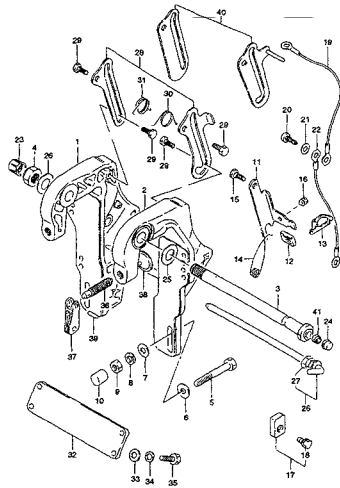
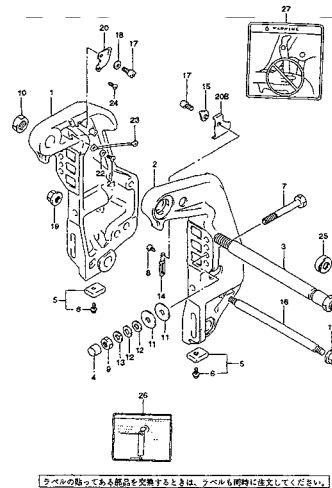
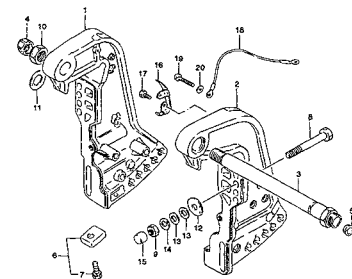

FIG.20A



カペルの貼ってある部品を交換するときは、カペルも同時に交換してください。

FIG.21



1

FIG.22

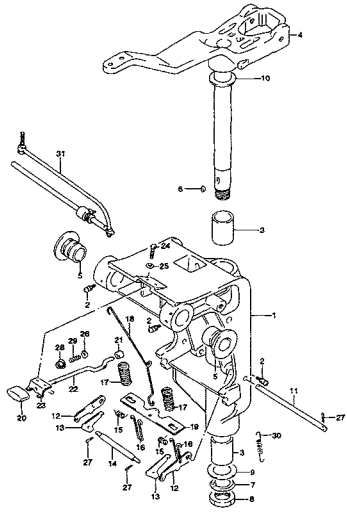

FIG.22A

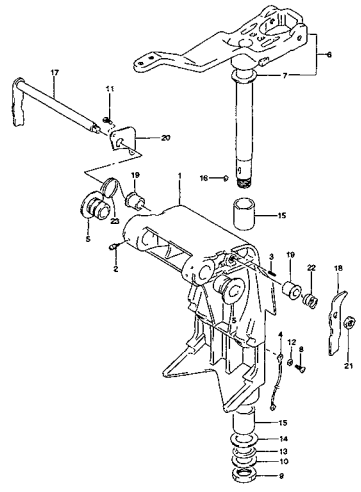

FIG.22B

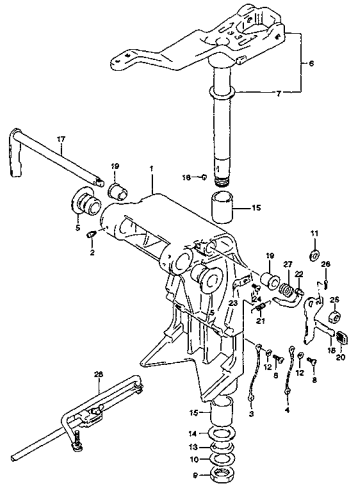

FIG.23

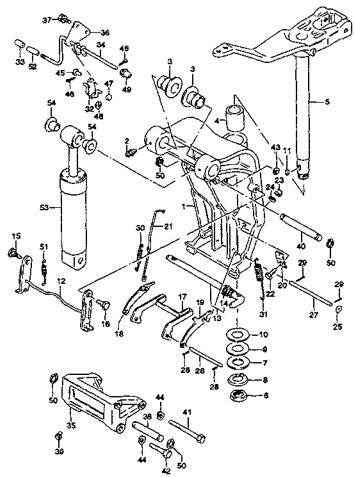

FIG.24

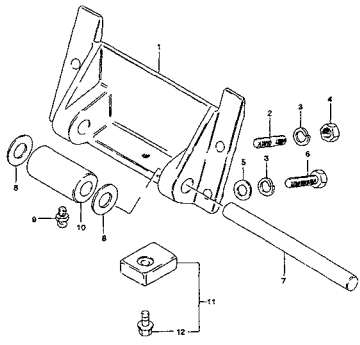

FIG.25

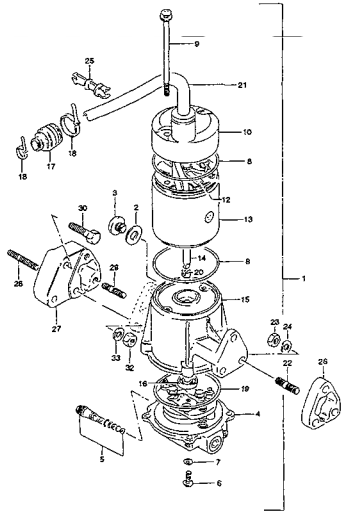

FIG.26

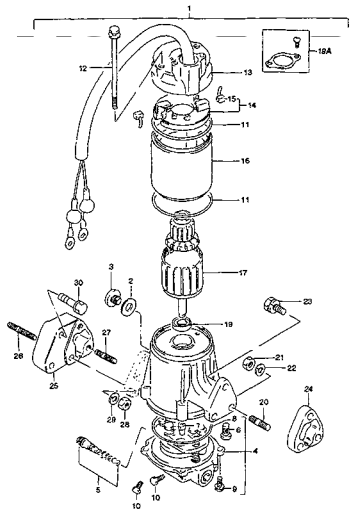
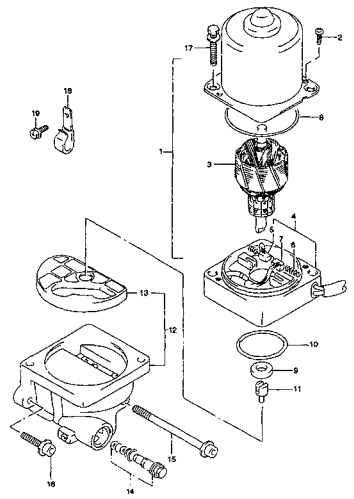
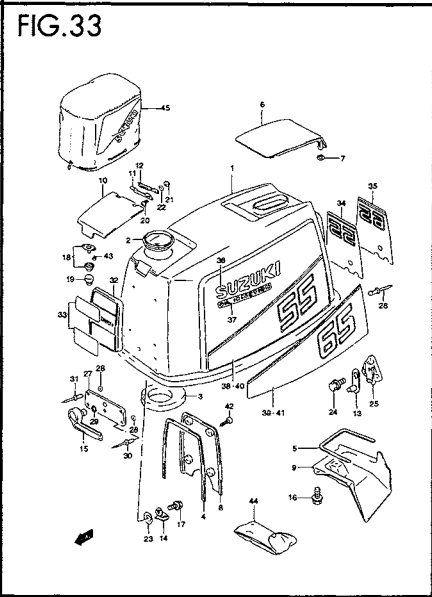
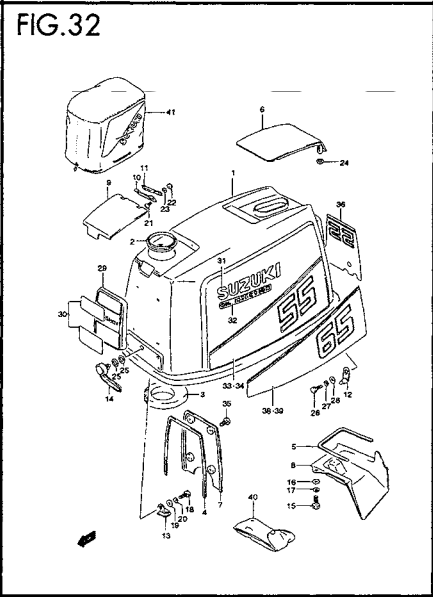
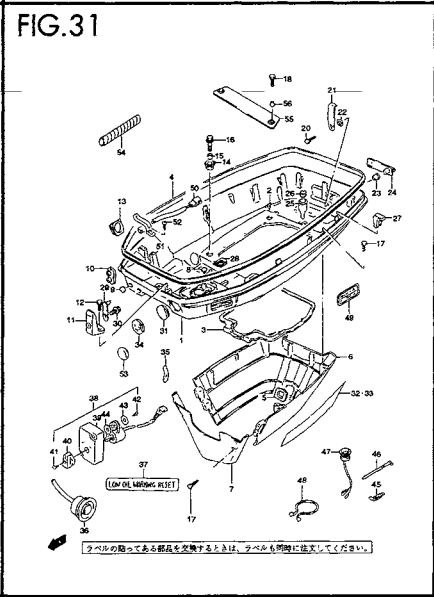
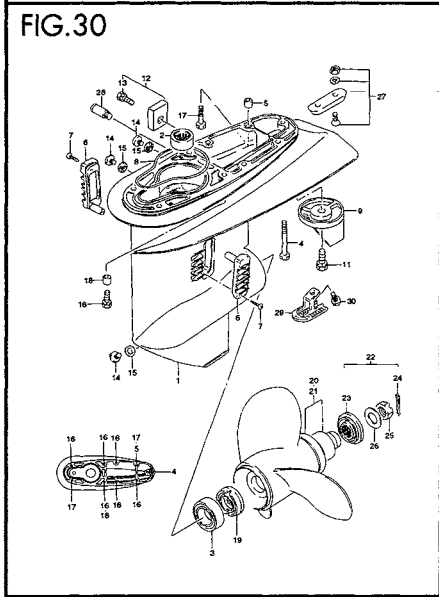
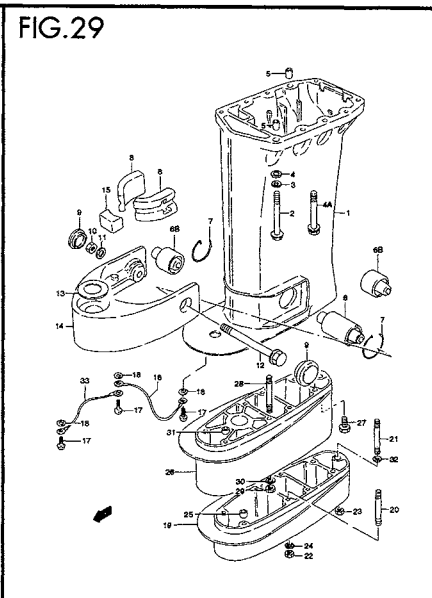
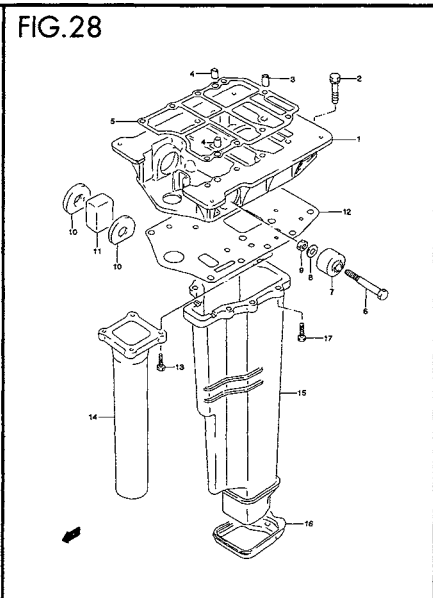
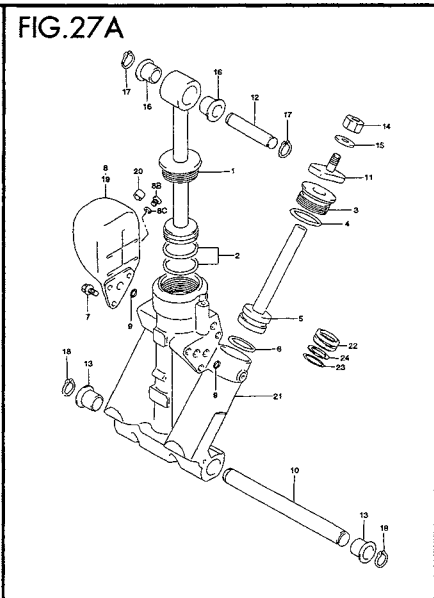
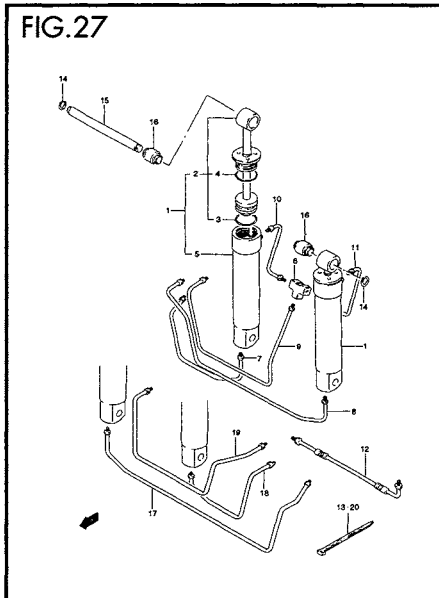

FIG.26A





1

FIG.33A

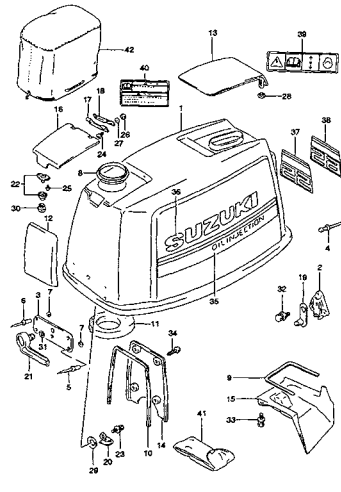

FIG.33B

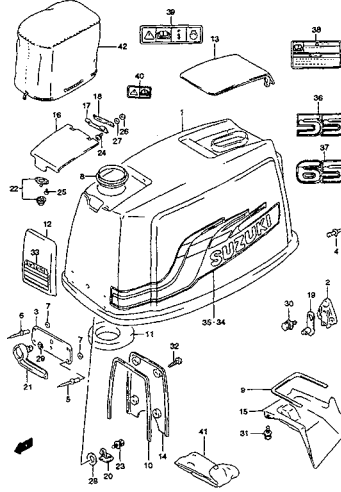

FIG.34

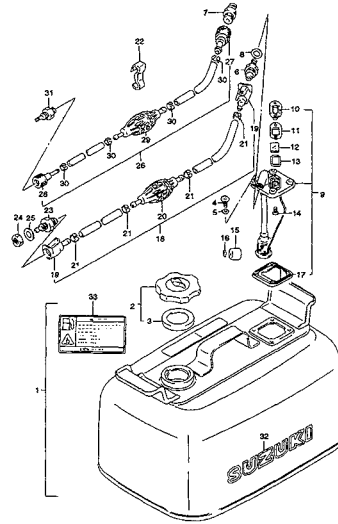

FIG.35

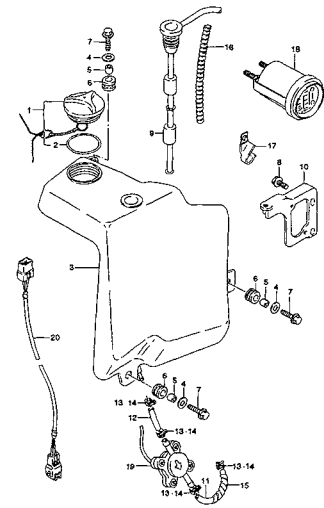

FIG.35A

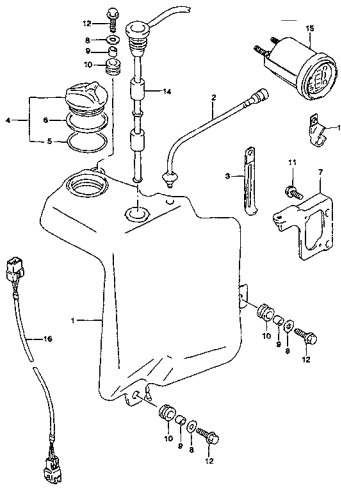

FIG.36

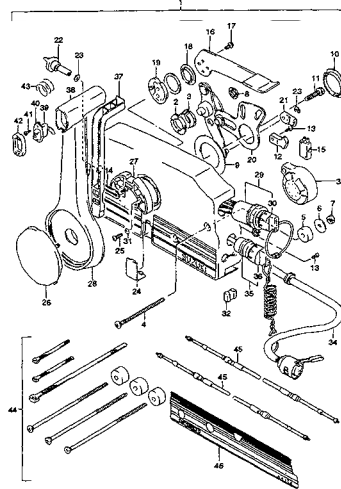

FIG.37

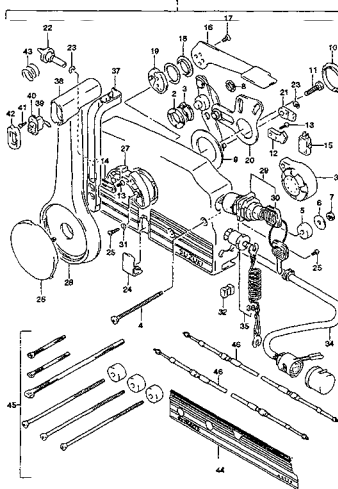

FIG.38

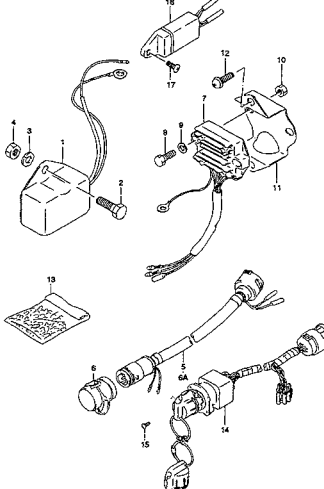

FIG.39

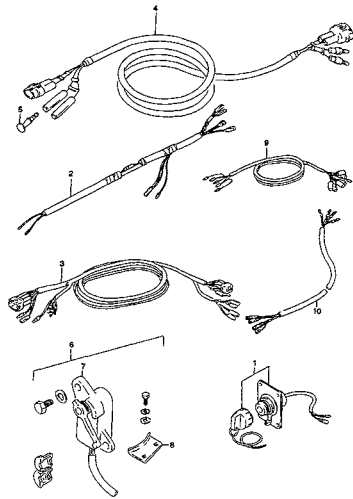

FIG.40

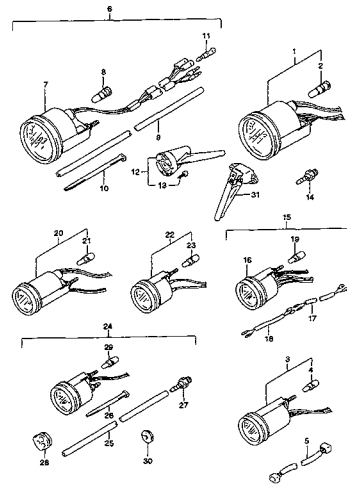

FIG.41

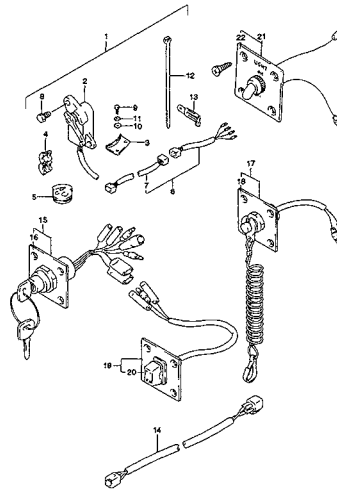

FIG.42

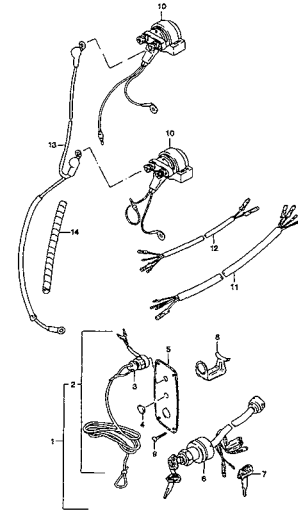

FIG.43

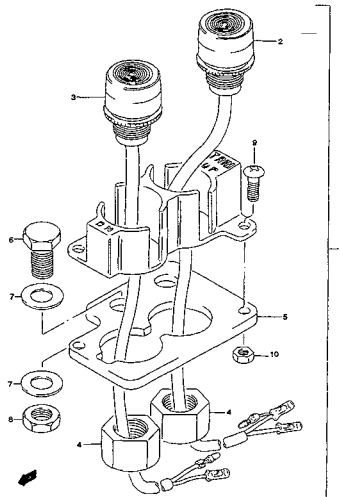

FIG.44

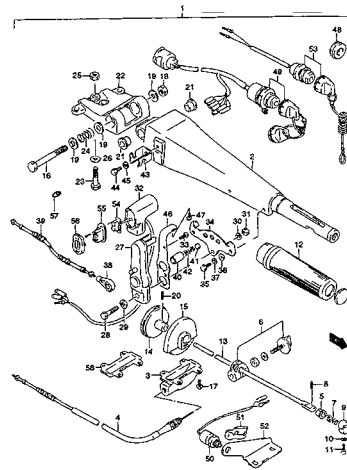

FIG.45

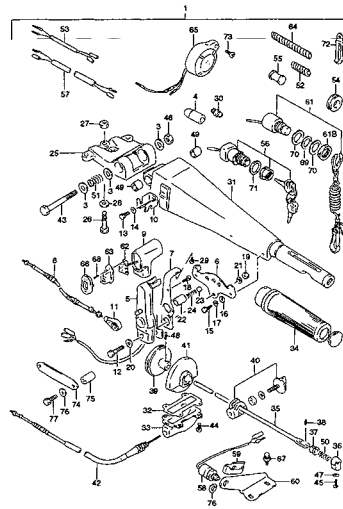
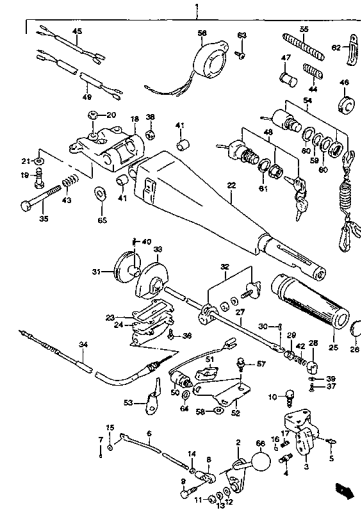

FIG.46



1

FIG.47

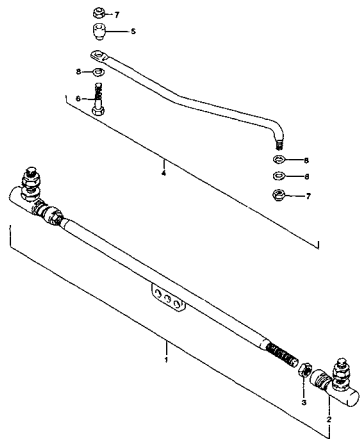

FIG.48

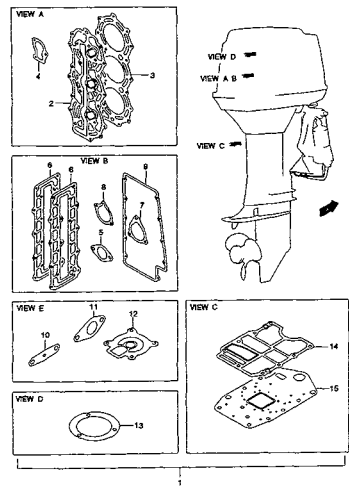

FIG.49

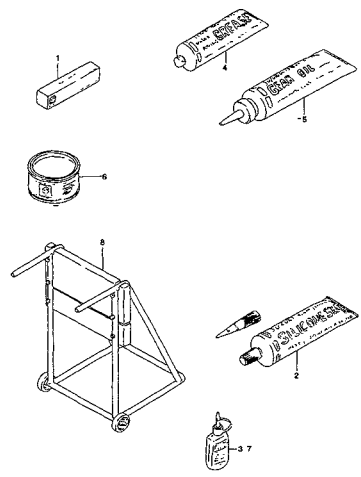

FIG.1

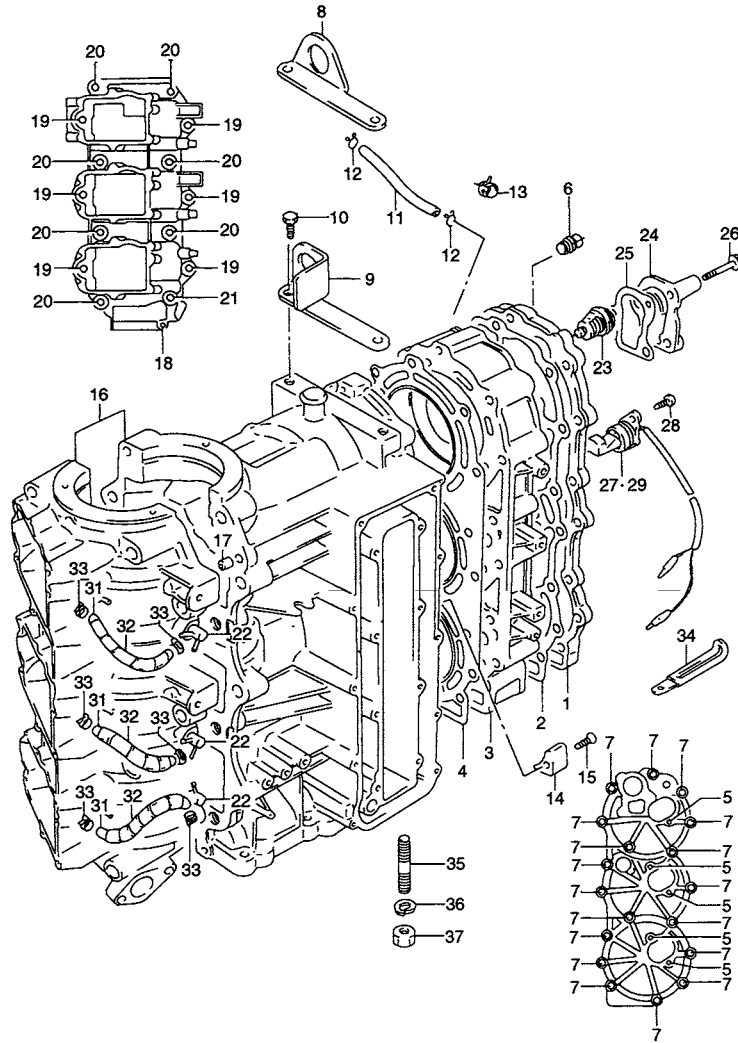

FIG.1 (B-2) シリンダ

見出番号	品番	品名	使用個数	備考	標準作業時間
1	11161-94700-0ED	カバー、シリンダヘッド(グレー)	1	←11161-94700-02M	0.9
2	11162-94730	ガスケット、シリンダヘッドカバー	1	←11162-94720	W0.9
3	11111-94702-0ED	ヘッド、シリンダ(グレー)	1	←11111-94700-02M ←11111-94701-0ED	0.9
4	11141-94720	ガスケット、シリンダヘッド	1	←11141-94710	W0.9
5	01550-06307	ボルト	5		
6	09246-04005	プラグ	1		
7	01560-08757	ボルト	18		
8	11291-94701-02M	フック、エンジン(シルバー)	1	MODEL:88 ←11290-94710-0ED	
9	11290-94710-0ED	フックアッシ、エンジン(グレー)	1	MODEL:89~00	
10	01550-08207	ボルト	2		
11	09352-50903-600	ホース、5X9X600	1	L:600→110	
12	09401-08410	クリップ	2	MODEL:88~90	
13	09401-08411	クリップ	2	MODEL:91~00	
14-1	11281-94400	プロテクション、アノード	1		
14-2	11281-94410	プロテクション、アノード	1	MODEL:00	
15	09126-06005	スクリュ、6X30	1		
16-1	11300-94734-0ED	シリンダアッシ(グレー)	1	MODEL:88~94 ←11300-94702-02M ←11300-94720-0ED	5.4
16-2	11300-94752-0ED	シリンダアッシ(グレー)	1	MODEL:95~00 ←11300-94751-0ED	
17	04211-09109	・ピン	2		
18	01550-06407	・ボルト	1		
19	01550-10407	・ボルト	6		
20	01550-10657	・ボルト	7		
21	01550-10857	・ボルト	1		
22	16710-94420	・バルブ、チェック	3	←16710-94410 ~MODEL:94	

2

FIG.1

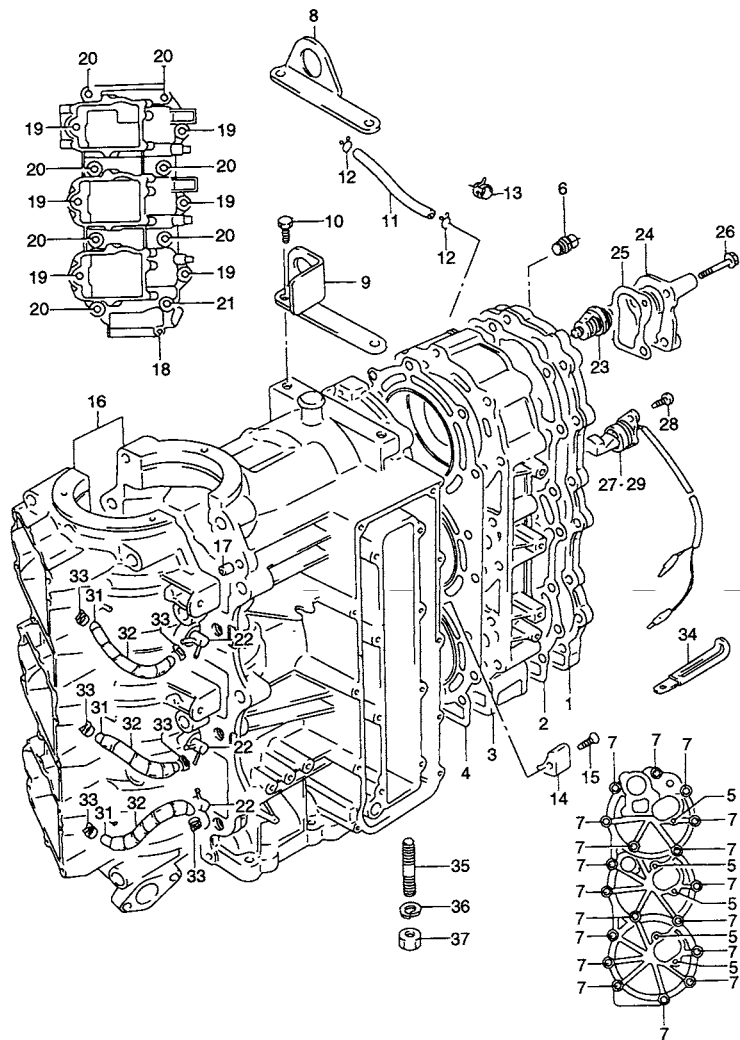

FIG.1 (B-3) シリンダ

見出番号	品番	品名	使用個数	備考	標準作業時間
23-1	17670-93962	サーモスタット(50°C)	1		0.5
23-2	17670-94402	サーモスタット(60°C)	1	DT50ATC:HOKKAIDO ←17670-93952	
24	17681-94401-0ED	カバー,サーモスタット(グレー)	1	←17681-94400	0.5
25	17685-94410	ガスケット,サーモスタットカバー	1	←17685-94400	
26	01550-06407	ボルト	3		
27-1	34870-94605	センサ,クーリングウォータ	1	MODEL:88 →34870-94630 W/03212-05162	0.3
27-2	34870-94630	センサ,クーリングウォータ & エンジンテンブ	1	MODEL:89~91 ←34870-94606	
28-1	03212-05123	スクリュ	2	MODEL:88	
28-2	03212-05163	スクリュ	2	MODEL:89~00	
29	34820-95D20	センサ,シリンダテンパレチャ	1	MODEL:92~00	0.3
31	09351-25703-600	ホース,2.5X7X600	3	L:600→120	
32	16911-92E20	プロテクタ,9X11X540	3	L:540→90	
33	09401-06405	クリップ	6		
34-1	09404-08205	クランプ,L:62	1		
34-2	09404-06432	クランプ,L:80	1		
35	09108-08137	スタッドボルト	1	←09108-08146	
36	09162-08007	ロックワッシャ,8.2X15.4X2.0	1		
37	09140-08016	ナット	1		

FIG.2

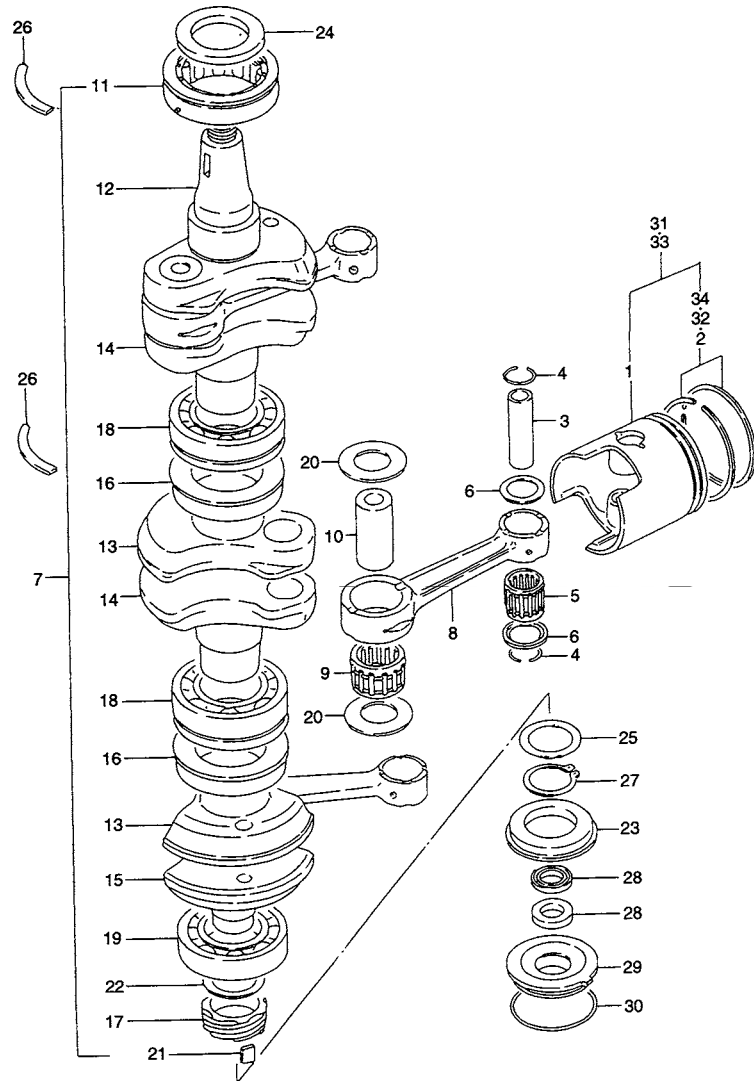

FIG.2 (B-4) クランクシャフト

見出番号	品番	品名	使用個数	備考	標準作業時間
1	12110-94701	ピストン	3	←12110-94700	4.8DAI
2	12140-94700	リングセット,ピストン	3		4.8DAI
3	12151-94700	ピン,ピストン	3		
4	09381-20003	スナップリング	6		
5	09263-20072	ベアリング,20X26X24	3	←09263-20055	
6	09169-20006	ワッシャ	6	←09169-20004	
7	12200-94714	クランクシャフトアッシ	1	←12200-94707 ←12200-94713	4.8
8	12161-94400	・コネクティングロッド	3		
9	09263-27005	・ベアリング,27X37X22	3		
10	12211-94400	・ピン,クランク	3		
11	09264-35004	・ベアリング,35X72X23	1	←09264-35002	
12	12221-94702	・クランクシャフトアッシ	1	←12221-94701	
13	12232-94703	・ホイール,クランクシャフトアンダ	2	←12232-94702	
14	12231-94703	・ホイール,クランクシャフトアッパ	2	←12231-94702	
15	12240-94701	・クランクシャフト,アンダ	1	←12240-94700	
16	09289-45001	・オイルシール,45X72X12	2	←MODEL:32	
17	16321-95301	・ギヤ,オイルポンプドライブ	1		4.5
18	09269-30012	・ベアリング,30X72X19	2	←09262-30068 ←09262-30011	
19	09262-35052	・ベアリング,35X72X17	1	←09262-35049	
20	09160-27008	・ワッシャ,27X36X1.0	6		
21	09421-08001	・キー	1		
22	09181-30212	・シム	1		
23	09283-30062	オイルシール,30X55X8	1	←09283-30045	4.4
24	09283-35043	オイルシール,35X55X7	1	←09283-35029	1.4
25	09181-30167	シム,30X40X1.0	1	←08211-30401	

2

FIG.2

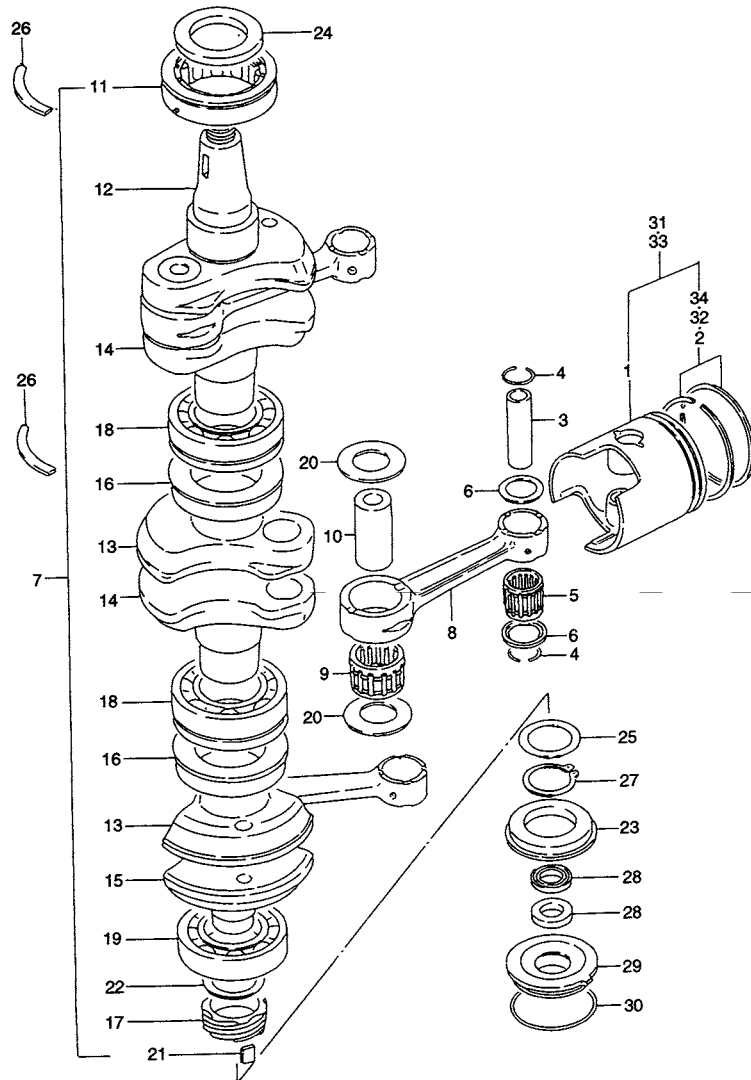

FIG.2 (B-5) クランクシャフト

見出番号	品番	品名	使用個数	備考	標準作業時間
26	09390-72008	Cリング	2		
27	08331-31306	サークリップ	1		
28	09282-17009	オイルシール, 17X28X6	2	←09282-17008	4.0
29	11431-95300	ハウジング, アンダオイルシール	1		4.0
30	09280-50008	Oリング	1		
31	12100-94701-025	ピストンセット(OS:0.25)	3	OPT	
32	12140-94700-025	・リングセット, ピストン, OS:0.25	3	OPT	
33	12100-94701-050	ピストンセット(OS:0.50)	3	OPT	
34	12140-94700-050	・リングセット, ピストン, OS:0.5	3	OPT	

FIG.3

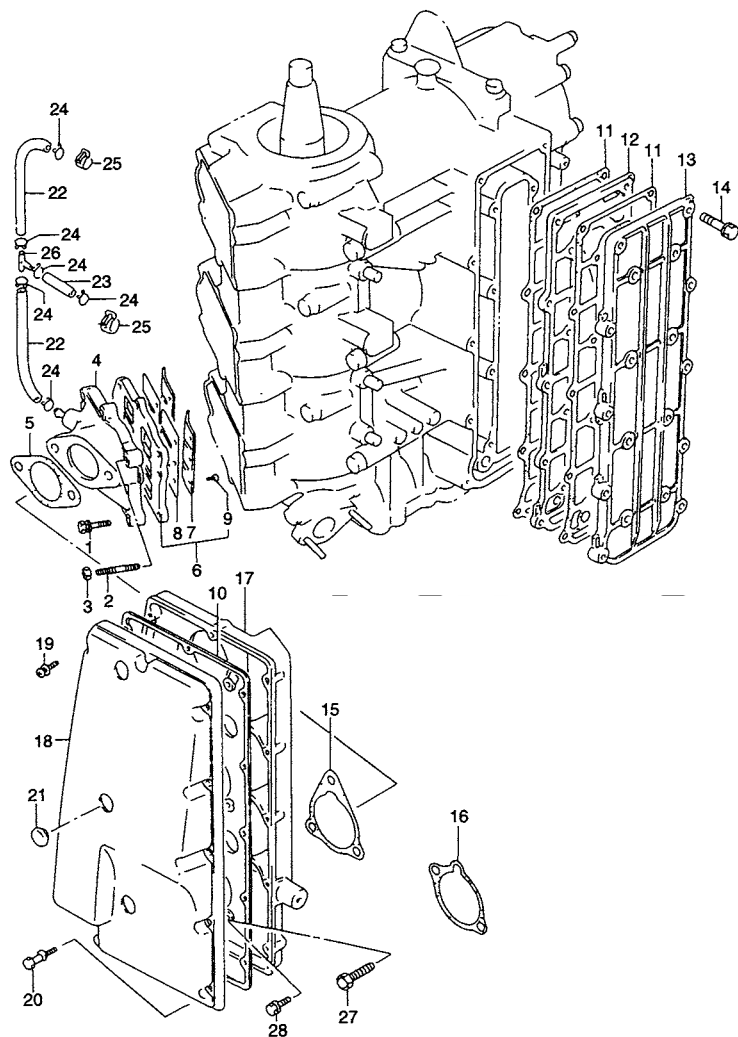

FIG.3 (B-6) インレットケース

見出番号	品番	品名	使用個数	備考	標準作業時間
1	01550-06307	ボルト	12		
2	01421-06257	スタッドボルト	6		
3	08316-10067	ナット	6		
4-1	13110-94711-0ED	ケース,インレット(グレー)	3	DT55	1.7DAI
4-2	13110-94701-0ED	ケース,インレット(グレー)	3	DT65 ←13110-94700-0ED	
5-1	13125-93010	ガスケット,キャブレタ	3	DT55 DT50ATC:HOKKAIDO ←13125-93000	W1.2DAI
5-2	13125-95210	ガスケット,キャブレタ	3	DT65 ←13125-95200	
6	13150-94720	バルブアッシ,リード	3	←13150-94700	1.7DAI
7	13152-94720	・ストップ,リードバルブ	6	←13152-94700	
8	13153-94700	・バルブ,リード	6		
9	02112-33063	・スクリュ	18		
10	13853-94710	ガスケット,サイレンサカバー	1		
11	14151-94712	ガスケット,エキゾーストカバー	2	←14151-94711	W0.7
12	14131-94701	プレート,エキゾースト	1	←14131-94700	0.7
13	14141-94700-0ED	カバー,エキゾースト(グレー)	1		0.7
14	01550-06307	ボルト	18		
15	13855-93310	ガスケット,サイレンサ	3	DT55 ←13855-93300	
16	13855-95210	ガスケット,サイレンサ	3	DT65	
17-1	13811-94713	ケース,サイレンサ	1	DT55 ←13811-94713-02M ←13811-94713-0ED	
17-2	13811-94700	ケース,サイレンサ	1	DT65 ←13811-94700-02M ←13811-94700-0ED	
18	13812-94700	カバー,サイレンサ	1		
19	02142-05207	スクリュ	10	←09125-05071	
20	09139-05041	ボルト,5X35	1		

2

2

FIG.3

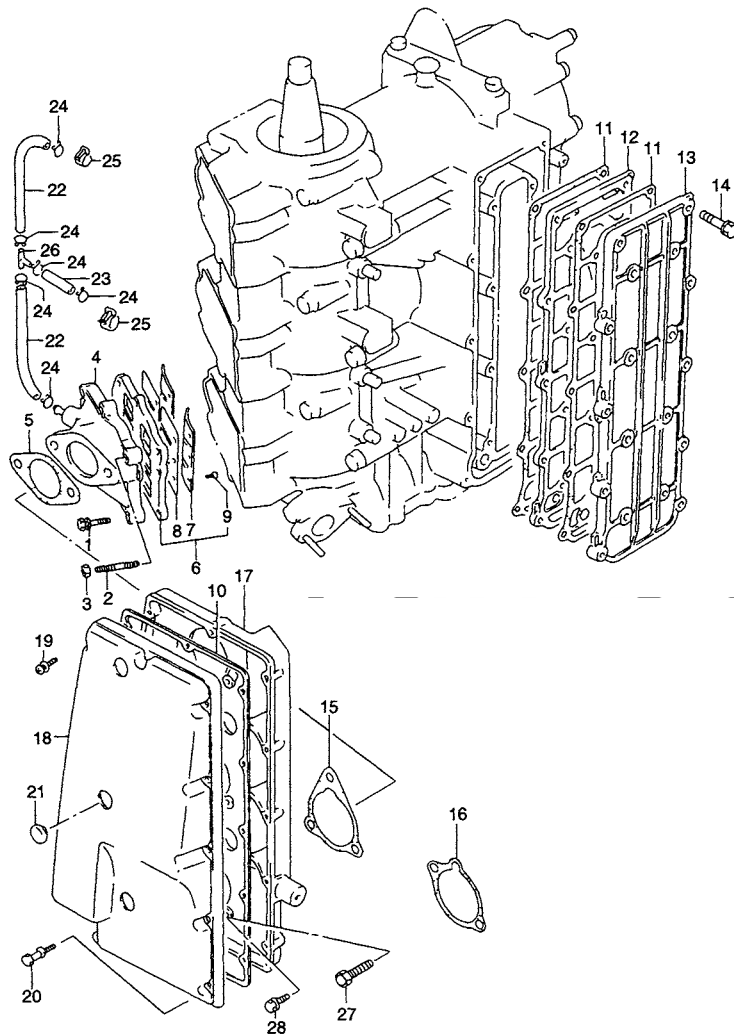

FIG.3 (B-7) インレット ケース

見出番号	品番	品名	使用個数	備考	標準 作業時間
21	09250-15010	プラグ, 15X19X2	3		
22	09352-50903-600	ホース, 5X9X600	2	L.600→125	
23	09352-50903-600	ホース, 5X9X600	1	L.600→45	
24	09401-08410	クリップ	6	MODEL:88~90	
25	09401-08411	クリップ	6	MODEL:91~00	
26	09367-06002	ジョイント, 3ウェイ	1		
27	02162-06167	ボルト	6	DT65	
28	02162-06167	ボルト	8	DT55	

FIG.4

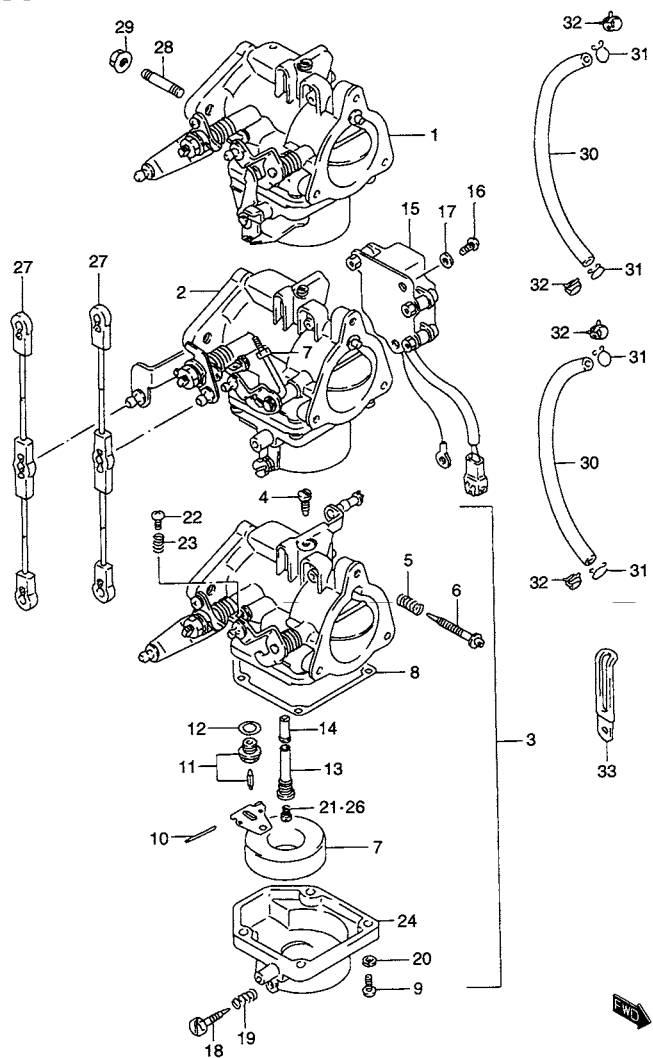

FIG.4 (B-8) キャブレタ (DT55/DT50ATC)

見出番号	品番	品名	使用個数	備考	標準 作業時間
1-1	13201-947A0	キャブレタ, トップ	1	MODEL:88 ←13201-94730	1.5DAI
1-2	13201-947F0	キャブレタ, トップ	1	MODEL:89~00 ←13201-94752 DT50ATC:HOKKAIDO	
2-1	13202-947A0	キャブレタ, セカンド	1	MODEL:88 ←13202-94730	
2-2	13202-947C0	キャブレタアッシ, セカンド	1	MODEL:89 ~911317	
2-3	13202-947F1	キャブレタ, セカンド	1	MODEL:89~00 911318~ ←13202-94755	
3-1	13203-947A0	キャブレタ, サード	1	MODEL:88	
3-2	13203-947F0	キャブレタ, サード	1	MODEL:89~00 ←13203-94752 ←13203-947C0	
4-1	09492-75001	ジェット, パイロット(75)	3	MODEL:88	
4-2	09492-77001	ジェット, パイロット(77.5)	3	MODEL:89~00 DT50ATC:HOKKAIDO	
5	13271-93311	・スプリング, エアスクリュ	3		
6	13269-93311	・スクリュ, パイロットエア	3		
7	13250-93012	・フロート	3		
8	13251-93320	・ガスケット, フロートチャンバ	3	←13251-93310	
9	13249-95520	・スクリュ	12		
10	13254-93010	・ピン, フロート	3		
11	13370-28110	・バルブアッシ, ニードル	3		
12	13392-58600	・ガスケット, バルブシート	3		
13	13236-94400	・ノズル, メイン	3		
14	13237-94400	・ノズル	3		
15-1	37810-94611	・センサ, スロットルバルブ	1	MODEL:88	0.6T
15-2	37810-95606	・センサ, スロットルバルブ	1	MODEL:89~00 DT50ATC:HOKKAIDO ←37810-95605	

FIG.5 (B-11) : DT65

FIG.4

2

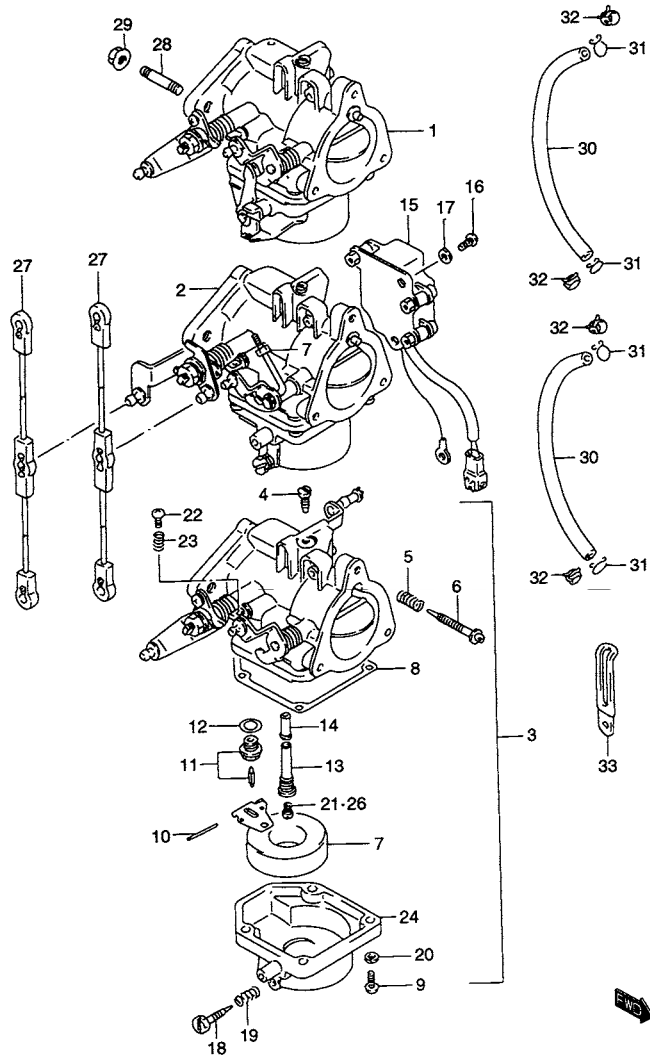

FIG.4 (B-9) キャブレタ (DT55/DT50ATC)

見出番号	品番	品名	使用個数	備考	標準作業時間
16	02112-04087	・スクリュ	2		
17	08321-01043	・ロックワッシャ	2		
18	13616-94500	・ボルト、ドレーン	3		
19	13271-93311	・スプリング、エアスクリュ	3		
20	08321-01057	・ロックワッシャ	12		
21	09491-24026	・ジェット、メイン、120	3	MODEL:89~00 DT50ATC:HOKKAIDO	1.6DAI
22	13267-93900	・スクリュ、スロットルストップ	1		
23	13268-96111	・スプリング	1		
24	13240-94600	・チャンバアッシ、フロート(#1, #2, #3)	3	←13245-94710 ←13245-94700	
26-1	09491-21019	ジェット、メイン、107.5	3	OPT	
26-2	09491-22011	ジェット、メイン(112.5)	3	OPT	
26-3	09491-24023	ジェット、メイン(122.5)	3	OPT	
26-4	09491-25014	ジェット、メイン(125)	3	OPT ←09491-25002	
27	13510-94700	ロッド、スロットルコントロール	2		
28	01411-08207	スタッドボルト	3		
29	08316-10087	ナット	6		
30	09352-50903-600	ホース、5X9X600	2	L:600→120	
31	09401-08410	クリップ	4	MODEL:88~90	
32	09401-08411	クリップ	4	MODEL:91~00	
33	09404-06432	クランプ、L:80	3		
34	13910-94701	リペアキット、キャブレタ	1	OPT, NOT SHOWN ←13910-94700	

FIG.5

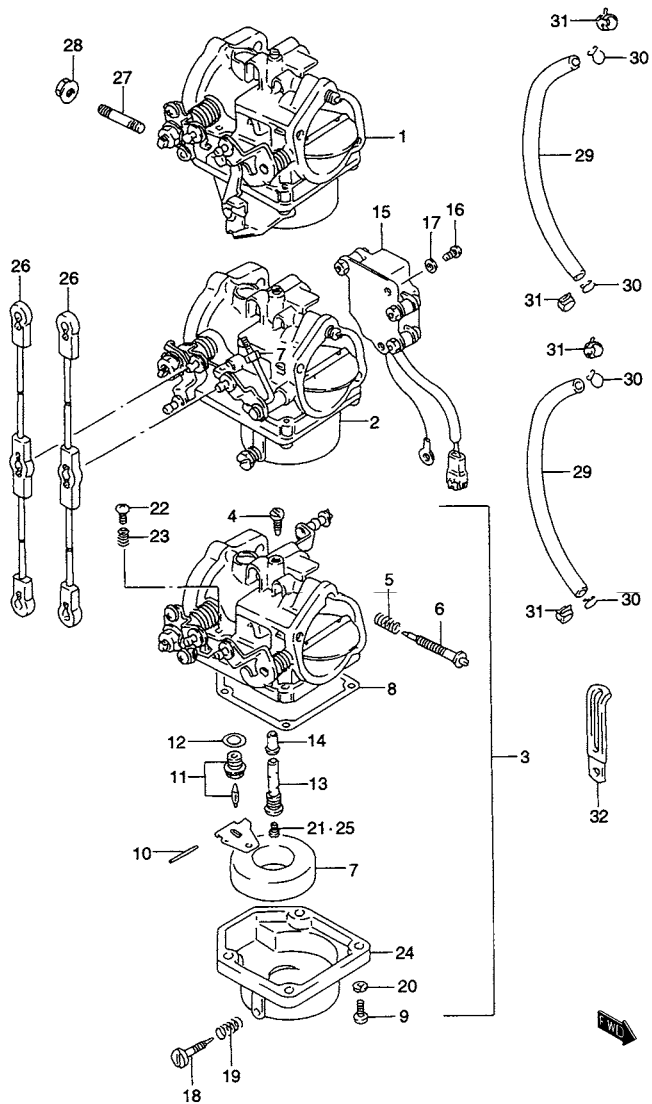

FIG.5 (B-10) キャブレタ (DT65)

見出番号	品番	品名	使用個数	備考	標準作業時間
1-1	13201-947B0	キャブレタ, トップ	1	MODEL:88 ←13201-94740	1.5DAI
1-2	13201-947G0	キャブレタ, トップ	1	MODEL:89~00 ←13201-94761 ←13201-947E0	
2-1	13202-947B0	キャブレタ, セカンド	1	MODEL:88 ←13202-94740	
2-2	13202-947D0	キャブレタアッシ, セカンド	1	MODEL:89 908874~909989	
2-3	13202-947G1	キャブレタ, セカンド	1	MODEL:89~00 909990~ ←13202-94763 ←13202-947E0	
3-1	13203-947B0	キャブレタ, サード	1	MODEL:88 ←13203-94740	
3-2	13203-94761	キャブレタ, サード	1	MODEL:89 908874~909989	
3-3	13203-947G0	キャブレタ, サード	1	MODEL:89~00 909990~ ←13203-94763 ←13203-947E0	
4-1	09492-77001	・ジェット, バイロット(77.5)	3	MODEL:88	
4-2	09492-80005	・ジェット, バイロット, 80	3	MODEL:89~00	
5	13271-93311	・スプリング, エアスクリュー	3		
6	13269-95210	・スクリュー, バイロットエア	3		
7	13250-93012	・フロート	3		
8	13251-95220	・ガスケット, フロートチャンバ	3	←13251-95210	
9	13249-95520	・スクリュー	12	←13249-95510	
10	13254-93010	・ピン, フロート	3		
11	13370-28110	・バルブアッシ, ニードル	3		
12	13392-58600	・ガスケット, バルブシート	3		
13-1	13236-94740	・ノズル, メイン	3	MODEL:88	
13-2	13236-94760	・ノズル, メイン	3	MODEL:89~00	
14-1	13237-94400	・ノズル	3	MODEL:88	
14-2	13237-94760	・ノズル	3	MODEL:89~00	

2

2

FIG.5

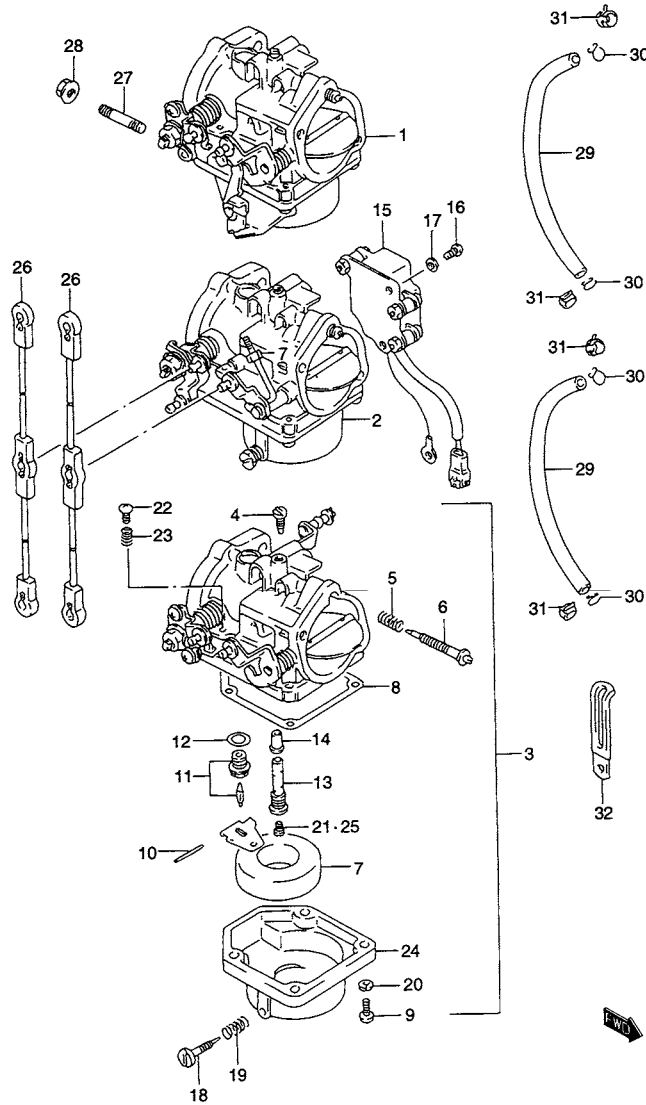

FIG.5 (B-11) キャブレタ (DT65)

見出番号	品番	品名	使用個数	備考	標準作業時間
15-1	37810-94601	・センサ,スロットバルブ	1	MODEL:88	0.6T
15-2	37810-95606	・センサ,スロットバルブ	1	MODEL:89~00 ←37810-95604	
16	02112-04087	・スクリュ	2		
17	08321-01043	・ロックワッシャ	2		
18	13616-94500	・ボルト,ドレーン	3		
19	13271-93311	・スプリング,エアスクリュ	3		
20	08321-01057	・ロックワッシャ	12		
21-1	09491-30010	・ジェット,メイン,150	3	MODEL:88	1.6DAI
21-2	09491-31014	・ジェット	3	MODEL:89 908891~909776 ←09491-31003	
21-3	09491-32013	・ジェット,メイン,160	3	MODEL:90~00 909777~ ←09491-32006	
22	13534-95D00	・スクリュ	1	←13267-95D00	
23	13268-96111	・スプリング	1		
24	13245-95210	・チャンバ,フロート	3	←13245-94770	
25-1	09491-28011	ジェット,メイン,140	3	OPT ←09491-28007	
25-2	09491-29006	ジェット,メイン(145)	3	OPT	
25-3	09491-33004	ジェット,メイン(165)	3	OPT ←09491-33001	
26	13510-94700	ロッド,スロットルコントロール	2		
27	01411-08207	スタッドボルト	3		
28	08316-10087	ナット	6		
29	09352-50903-600	ホース,5X9X600	2	L:600→135	
30	09401-08410	クリップ	4	MODEL:88~90	
31	09401-08411	クリップ	4	MODEL:91~00	
32	09404-06432	クランプ,L:80	3		
33	13910-94400	リペアキット,キャブレタ	1	OPT, NOT SHOWN	

FIG.6

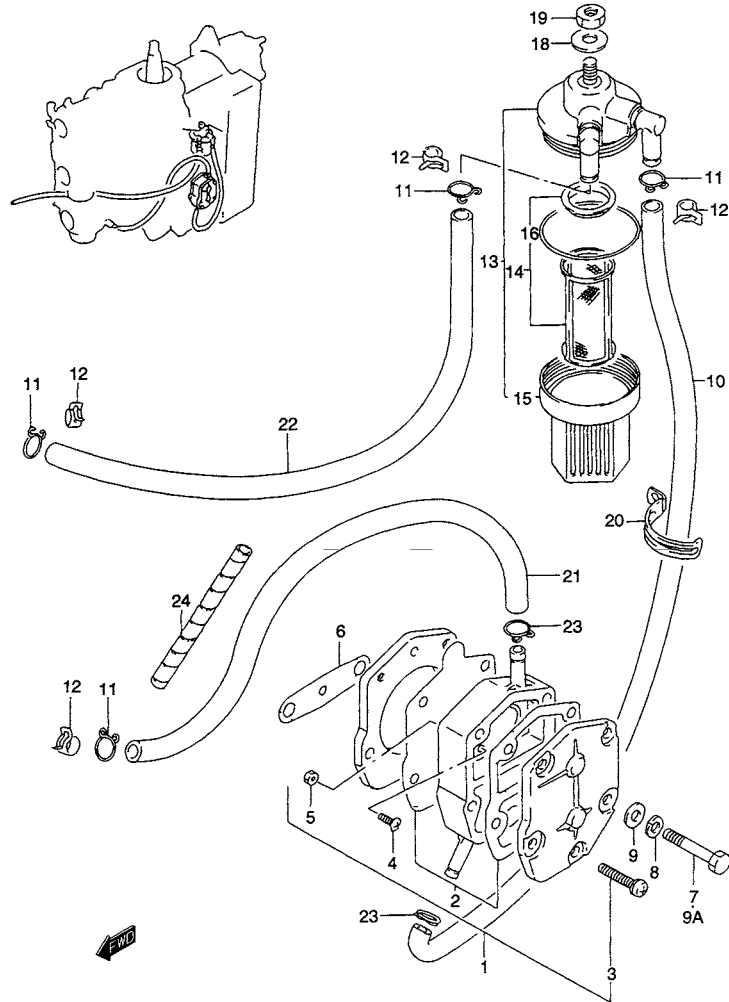

FIG.6 (B-12) フューエル ポンプ

見出番号	品番	品名	使用個数	備考	標準作業時間
1	15100-94303	ポンプアッシ、フューエル	1	→15100-94311	0.4
2	15170-94311	・ダイヤフラムセット	1		0.5
3	15851-94300	・スクリュー	3		
4	15183-94301	・スクリュー	2		
5	15186-94300	・ナット	2		
6	15321-99710	ガスケット、フューエルポンプ	1	←15321-99700	W0.4
7	01500-06403	ボルト	2	→MODEL:93	
8	08321-01067	ロックワッシャ	2	→MODEL:93	
9	08322-01067	ワッシャ	2	→MODEL:93	
9A	01570-06407	ボルト	2	MODEL:94	
10	09352-50903-600	ホース、5X9X600	1	L:600→270 →09343-05277	
11	09401-08410	クリップ	4	MODEL:88~90	
12	09401-08411	クリップ	4	MODEL:91~94	
13-1	15410-93400	フィルタアッシ、フューエル	1	→15410-93411	W0.2
13-2	15410-93411	フィルタアッシ、フューエル	1	DT55:461365~ DT65:461447~ →15410-94400	
14-1	15430-93410	・ストレーナセット	1	FOR 15410-93400	
14-2	15430-93411	・ストレーナセット	1	FOR 15410-93411	
15	15413-93400	・カップ	1		
16	15415-93400	・Oリング	1		
18	08322-01087	ワッシャ	1		
19	08310-00087	ナット	1		
20	09404-06432	クランプ、L:80	1		
21	09352-50903-600	ホース、5X9X600	1	L:600→350 →09343-05277	
22	09352-50903-600	ホース、5X9X600	1	L:600→450 →09343-05277	
23	15331-94300	クリップ	2	MODEL:88~90	
24	16911-92E20	プロテクタ、9X11X540	2	L:540→65	

FIG.6A (B-13) : MODEL:95~00

2

FIG.6A

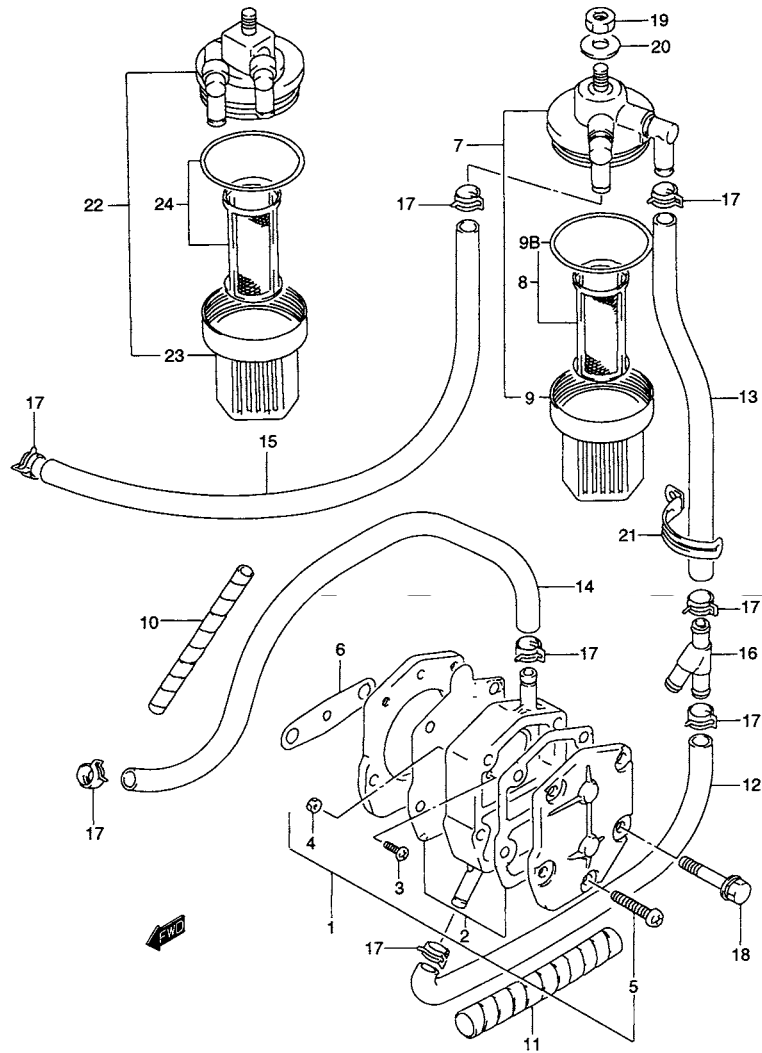

FIG.6A (B-13) フューエル ポンプ (MODEL:95~00)

見出番号	品番	品名	使用個数	備考	標準 作業時間
1-1	15100-94303	ポンプアッシ,フューエル	1	→15100-94311	0.4
1-2	15100-94311	ポンプアッシ,フューエル	1	MODEL:97~00	
2-1	15170-94311	・ダイヤフラムセット	1		0.5
2-2	15170-94320	・ダイヤフラムセット	1	MODEL:97~00	
3	15183-94301	・スクリュ	2		
4	15186-94300	・ナット	2		
5	15851-94300	・スクリュ	3		
6	15321-99710	ガスケット,フューエルポンプ	1		0.4
7	15410-93411	フィルタアッシ,フューエル	1	→15410-94400	0.2
8	15430-93411	・ストレナセット	1		
9	15413-93400	・カップ	1		
9B	15415-93400	・Oリング	1		
10	16911-92E20	プロテクタ,9X11X540	2	L:540→65	
11	16911-92E20	プロテクタ,9X11X540	2	L:540→90 3WAY→PUMP	
12	09352-50903-600	ホース,5X9X600	1	L:600→125 3WAY→PUMP	
13	09352-50903-600	ホース,5X9X600	1	L:600→150 FILTER→3WAY	
14	09352-50903-600	ホース,5X9X600	1	L:600→350 PUMP→CARB	
15	09352-50903-600	ホース,5X9X600	1	L:600→450 CONN→FILTER	
16	09367-06005	ユニオン,スリーウェイ	1		
17	09401-08411	クリップ	8		
18	01570-06407	ボルト	2		
19	08310-00087	ナット	1		
20	08322-01087	ワッシャ	1		
21	09404-06432	クランプ,L:80	2		
22	15410-94400	フィルタアッシ,フューエル	1	MODEL:96~00	
23	15413-87D10	・カップ	1	MODEL:96~00	
24	15430-87D10	・エレメントセット	1	MODEL:96~00	

FIG.7

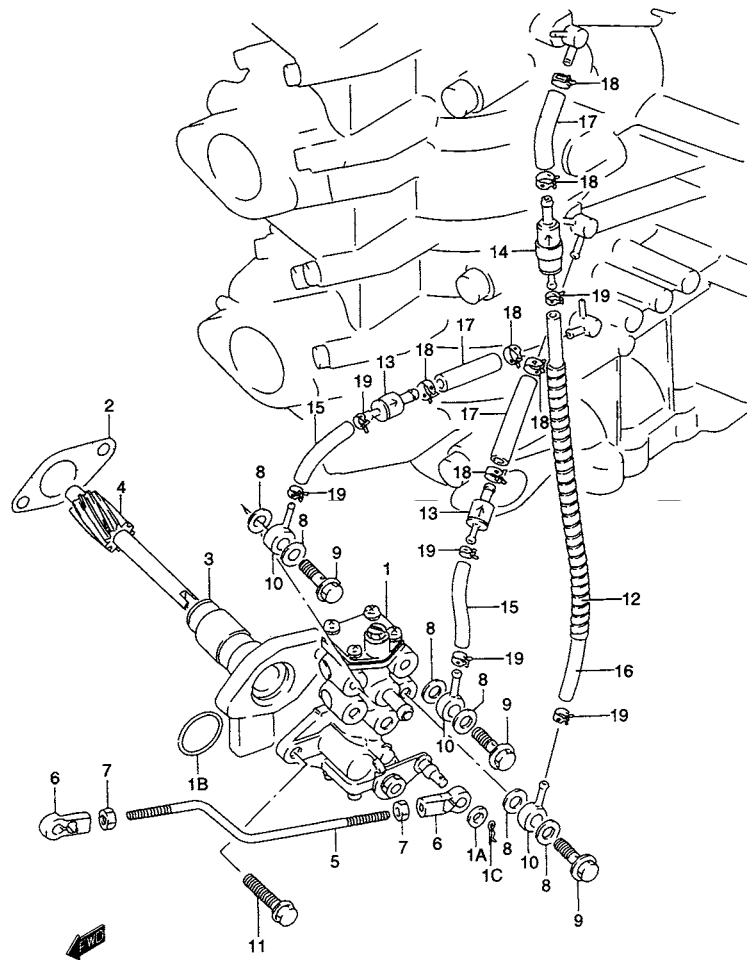

FIG.7 (C-2) オイル ポンプ

見出番号	品番	品名	使用個数	備考	標準作業時間
1	16100-94731	ポンプアッシ、オイル	1	←16100-94713 ←16100-94720	1.4T
1A	13432-33100	・ワッシャ	1		
1B	16198-87D00	・Oリング、オイルポンプ	1		
1C	16195-87D00	・ピン	1		
2	16731-95520	ガスケット、オイルポンプ	1	←16731-95500	W1.4
3	16340-94710	リテーナ、オイルポンプ	1	←16340-94710	1.4
4	16331-95304	ギヤ、オイルポンプドリブン	1		1.4
5	16411-94701	ロッド、オイルポンプコントロール	1		0.2T
6	19131-95502	コネクタ	2		
7	09140-05005	ナット	2	←09140-05001	
8	09168-06023	ガスケット、5.8X13X1.2	6	～MODEL:90	
9	09360-06012	ボルト、ユニオン、6X18	3	～MODEL:90	
10	09363-02002	ユニオン、アウトレット	3	～MODEL:90	
11	01550-06307	ボルト	2		
12	16911-92E20	プロテクタ、9X11X540	5	L:540→90 L:540→130	
13	16710-92E01	バルブ、チェック(SINGLE)	2	TYPE:SINGLE ←16710-94620	0.3DAI
14	16710-94641	バルブ、チェックオイル(DOUBLE)	1	TYPE:DOUBLE ←16710-94610	
15-1	09351-25703-600	ホース、2.5X7X600	2	L:600→50 MODEL:88→90	0.3DAI
15-2	09355-25705-600	ホース、2.5X7X600	2	MODEL:91→94 L:600→50	
16-1	09351-25703-600	ホース、2.5X7X600	1	L:600→160 MODEL:88→90	
16-2	09355-25705-600	ホース、2.5X7X600	1	MODEL:91→94 L:600→160	
17	09352-50903-600	ホース、5X9X600	3	L:600→25 ←09344-05051	
18-1	09401-08409	クリップ	6	MODEL:88→90	
18-2	09401-08411	クリップ	6	MODEL:91→94	
19	09401-06405	クリップ	6		

FIG.7A (C-4) : MODEL:95～00

FIG.7A

2

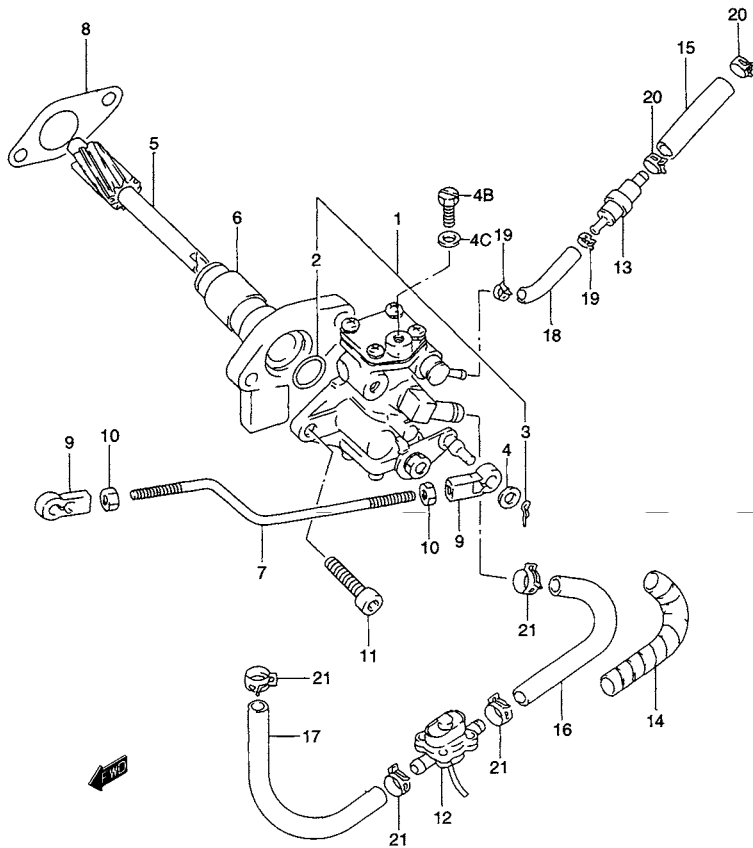

FIG.7A (C-3) オイル ポンプ (MODEL:95~00)

見出番号	品番	品名	使用個数	備考	標準作業時間
1	16100-94742	ポンプ,オイル	1	←16100-94741	1.4
2	16198-87D00	・Oリング,オイルポンプ	1		
3	16195-87D00	・ピン	1		
4	13432-33100	・ワッシャ	1		
4B	16091-94900	・ボルト	1		
4C	16092-92440	・ガスケット	1		
5	16331-95304	ギヤ,オイルポンプドリブン	1		1.4
6	16340-94710	リテーナ,オイルポンプ	1	←16340-94700	1.4
7	16411-94710	ロッド,オイルポンプコントロール	1		
8	16731-95520	ガスケット,オイルポンプ	1		1.4
9	19131-95502	コネクタ	2		
10	09140-05005	ナット	2		
11	07130-06307	ボルト	2		
12	16250-94710	センサ,オイル	1		
13-1	16710-94641	バルブ,チェックオイル(DOUBLE)	1	←16710-94630	0.3DAI
13-2	16710-92E01	バルブ,チェック(SINGLE)	1	MODEL:99,00	
14	16911-92E20	プロテクタ,9X11X540	1	L:540→90	
15	09351-50803-600	ホース,5X8X600	1	L:600→40	0.3DAI
16	09352-50903-600	ホース,5X9X600	1	L:600→125	
17	09352-50903-600	ホース,5X9X600	1	L:600→150	
18	09355-25705-600	ホース,2.5X7X600	1	L:600→60	
19	09401-06405	クリップ	2		
20	09401-07403	クリップ	2		
21	09401-08411	クリップ	4		

FIG.8

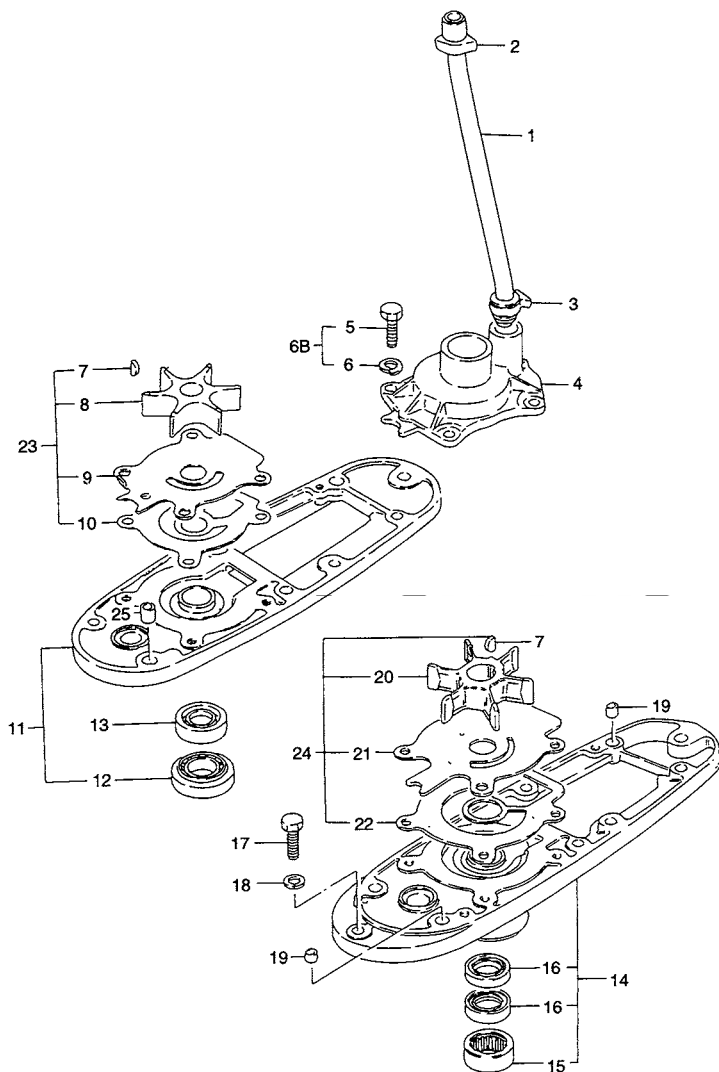

FIG.8 (C-4) ウォータポンプ

見出番号	品番	品名	使用個数	備考	標準作業時間
1-1	17560-95502	チューブ,ウォータ(L)	1	L:222 ←17560-95501	1.2T
1-2	17560-95222	チューブ,ウォータ(LL)	1	L:298	
1-3	17560-95263	チューブ,ウォータ(UL)	1	L:349 ←17560-95262	
2	17563-95500	・ラバー,ウォータチューブ,アッパ	1		
3	17564-95501	・ラバー,ウォータチューブ,ロア	1		
4	17411-95206	ケース,ウォータポンプ	1	←17411-95205	1.2T
5	09100-08219	ボルト,8X22	4	←09100-08139	
6	09162-08007	ロックワッシャ,8.2X15.4X2.0	4		
6B	09117-08016	ボルト,8X20	4	MODEL:97~00	
7	09420-04005	キー	1		
8	17461-94700	インペラ,ウォータポンプ	1		1.2T
9	17471-95204	パネル,ポンプケース,アンダ	1		1.2T
10	17472-95310	ガスケット,ポンプケースパネル	1	←17472-95300	
11	56130-95212-0ED	ハウジング,シャフトベアリング(グレー)	1	←56130-95212-02M	2.8T
12	09265-17003	・ベアリング,17X47X15.25	1		
13	09289-17005	・オイルシール,17X35X9	1		
14	56130-95302-0ED	ハウジング,ドライブシャフトベアリング(グレー)	1	DT50ATC:HOKKAIDO ←56130-95301-0ED	2.8T
15	09263-25025	・ベアリング,25X33X15	1	DT50ATC:HOKKAIDO	
16	09282-20006	・オイルシール	2	DT50ATC:HOKKAIDO	
17	09100-08232	ボルト,8X30	1	DT50ATC:HOKKAIDO	
18	09162-08007	ロックワッシャ,8.2X15.4X2.0	1	DT50ATC:HOKKAIDO	
19	09206-11004	ピン,L:14	1	DT50ATC:HOKKAIDO	

2

FIG.8

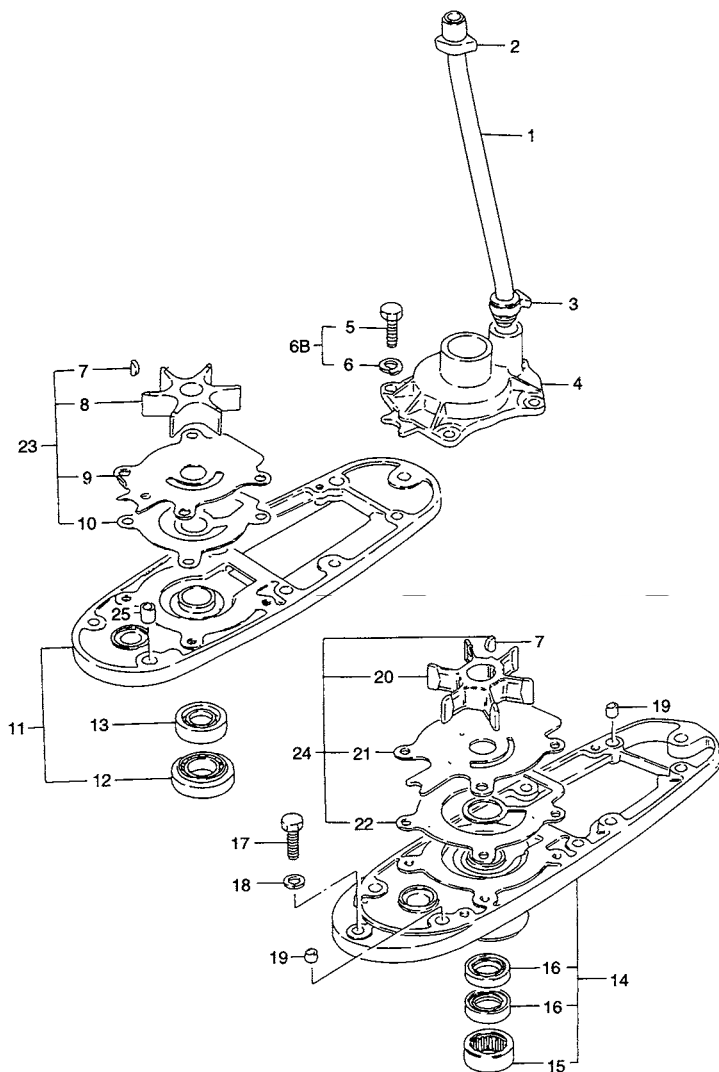

FIG.8 (C-4) ウォータポンプ

見出番号	品番	品名	使用個数	備考	標準作業時間
1-1	17560-95502	チューブ,ウォータ(L)	1	L:222 ←17560-95501	1.2T
1-2	17560-95222	チューブ,ウォータ(LL)	1	L:298	
1-3	17560-95263	チューブ,ウォータ(UL)	1	L:349 ←17560-95262	
2	17563-95500	・ラバー,ウォータチューブ,アッパ	1		
3	17564-95501	・ラバー,ウォータチューブ,ロア	1		
4	17411-95206	ケース,ウォータポンプ	1	←17411-95205	1.2T
5	09100-08219	ボルト,8X22	4	←09100-08139	
6	09162-08007	ロックワッシャ,8.2X15.4X2.0	4		
6B	09117-08016	ボルト,8X20	4	MODEL:97~00	
7	09420-04005	キー	1		
8	17461-94700	インペラ,ウォータポンプ	1		1.2T
9	17471-95204	パネル,ポンプケース,アンダ	1		1.2T
10	17472-95310	ガスケット,ポンプケースパネル	1	←17472-95300	
11	56130-95212-0ED	ハウジング,シャフトベアリング(グレー)	1	←56130-95212-02M	2.8T
12	09265-17003	・ベアリング,17X47X15.25	1		
13	09289-17005	・オイルシール,17X35X9	1		
14	56130-95302-0ED	ハウジング,ドライブシャフトベアリング(グレー)	1	DT50ATC:HOKKAIDO ←56130-95301-0ED	2.8T
15	09263-25025	・ベアリング,25X33X15	1	DT50ATC:HOKKAIDO	
16	09282-20006	・オイルシール	2	DT50ATC:HOKKAIDO	
17	09100-08232	ボルト,8X30	1	DT50ATC:HOKKAIDO	
18	09162-08007	ロックワッシャ,8.2X15.4X2.0	1	DT50ATC:HOKKAIDO	
19	09206-11004	ピン,L:14	1	DT50ATC:HOKKAIDO	

2

2

FIG.8

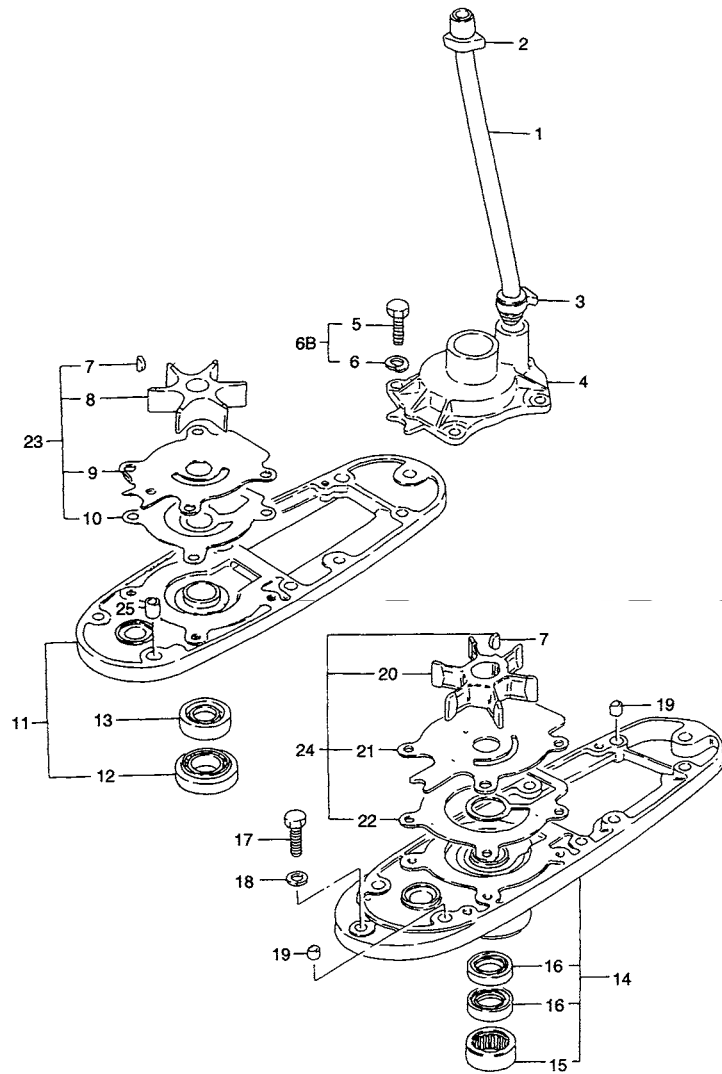

FIG.8 (C-5) ウォータポンプ

見出番号	品番	品名	使用個数	備考	標準作業時間
20	17461-95301	インペラ, ウォータポンプ	1	DT50ATC:HOKKAIDO ←17461-95300	1.2T
21	17471-95504	パネル, ポンプケース, アンダ	1	DT50ATC:HOKKAIDO	1.2T
22	17472-95310	ガスケット, ポンプケースパネル	1	DT50ATC:HOKKAIDO	
23	17400-94700	キット, ウォータポンプリペア	1	OPT	
24	17400-95350	キット, ウォータポンプリペア	1	OPT:DT50ATC/ HOKKAIDO	
25	09206-11016	ピン, 11X12	1		

2

FIG.8

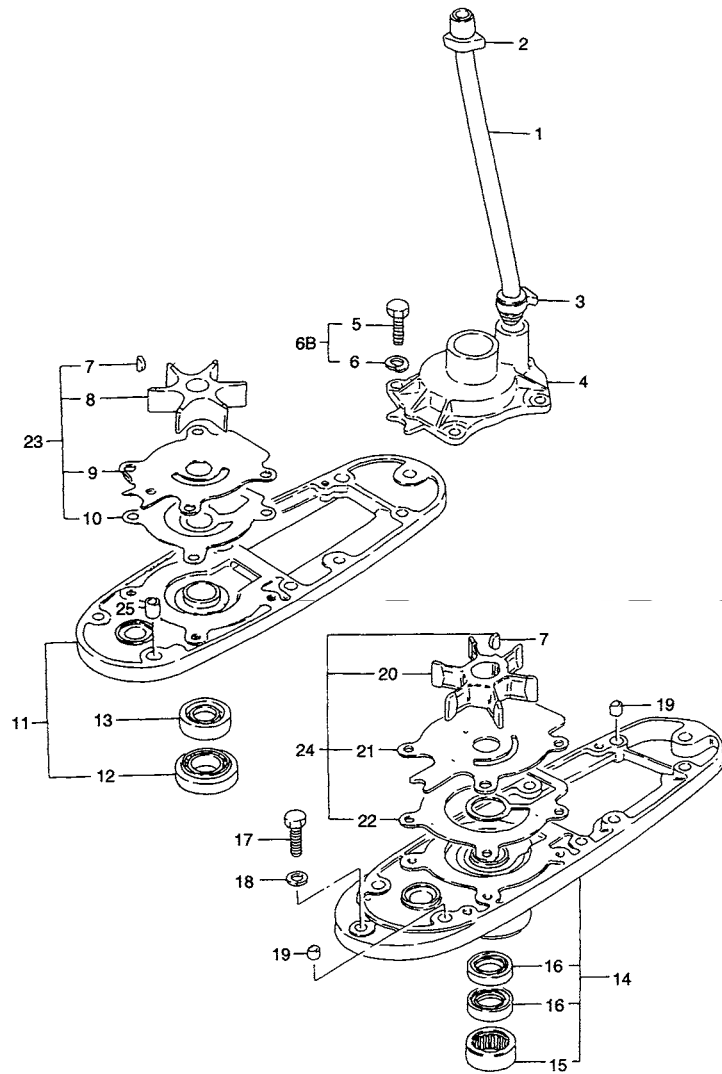

FIG.8 (C-5) ウォータポンプ

見出番号	品番	品名	使用個数	備考	標準作業時間
20	17461-95301	インペラ, ウォータポンプ	1	DT50ATC:HOKKAIDO ←17461-95300	1.2T
21	17471-95504	パネル, ポンプケース, アンダ	1	DT50ATC:HOKKAIDO	1.2T
22	17472-95310	ガスケット, ポンプケースパネル	1	DT50ATC:HOKKAIDO	
23	17400-94700	キット, ウォータポンプリペア	1	OPT	
24	17400-95350	キット, ウォータポンプリペア	1	OPT:DT50ATC/ HOKKAIDO	
25	09206-11016	ピン, 11X12	1		

FIG.9

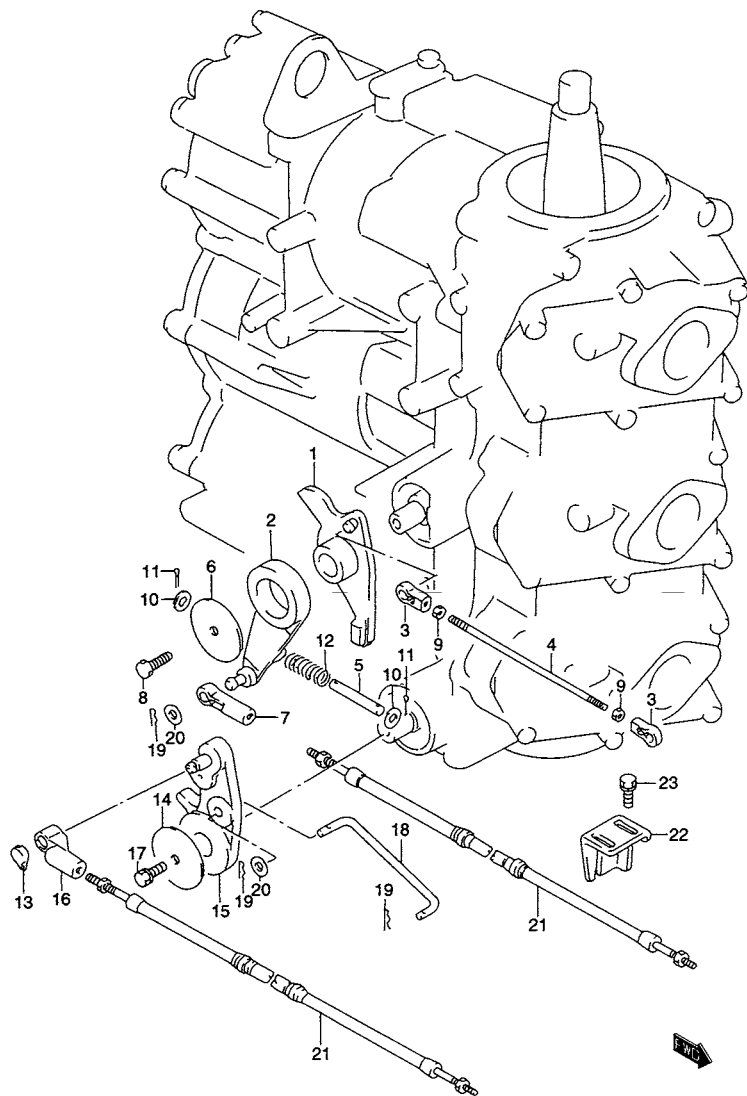

FIG.9 (C-6) スロットルリンク

見出番号	品番	品名	使用個数	備考	標準作業時間
1	19121-94701	レバー,スロットルコントロール	1		0.3T
2-1	19122-94701	アーム,スロットルコントロール	1	→19122-94702 W/09385-06003 08322-01067	
2-2	19122-94702	アーム,スロットルコントロール	1	MODEL:95~00	
3	19131-95502	コネクタ	2		
4	19135-94400	ロッド	1	←19135-94700	
5	19137-94700	ピン,スロットルレバーダンパ	1		
6	19211-94700	ワッシャ,クラッチコントロールアーム	1		
7	67466-95200	コネクタ	1		
8-1	09117-06040	ボルト,M6X15	1		
8-2	01570-06167	ボルト	1	MODEL:97~00	
9	09140-05005	ナット	2	←09140-05001	
10-1	09160-06082	ワッシャ,6.5X13X1	2		
10-2	08322-01067	ワッシャ	2	MODEL:97~00	
11	09204-01002	コッタピン,D:1.8,L:15	2		
12	09440-09021	スプリング	2		
13	19113-95300	キャップ,コネクタ	1		
14	19211-94700	ワッシャ,クラッチコントロールアーム	1		
15	23211-94702	アーム,クラッチコントロール	1	←23211-94701	0.3T
16	67467-95201	コネクタ,リモコンケーブル	1		
17-1	09117-06040	ボルト,M6X15	1		
17-2	01570-06167	ボルト	1	MODEL:97~00	
18	23111-94701	リンク,クラッチ	1	←23111-94700	
19	09385-06003	ピン,DD:1.2,L:21	3		
20	08322-01067	ワッシャ	2		

2

FIG.9

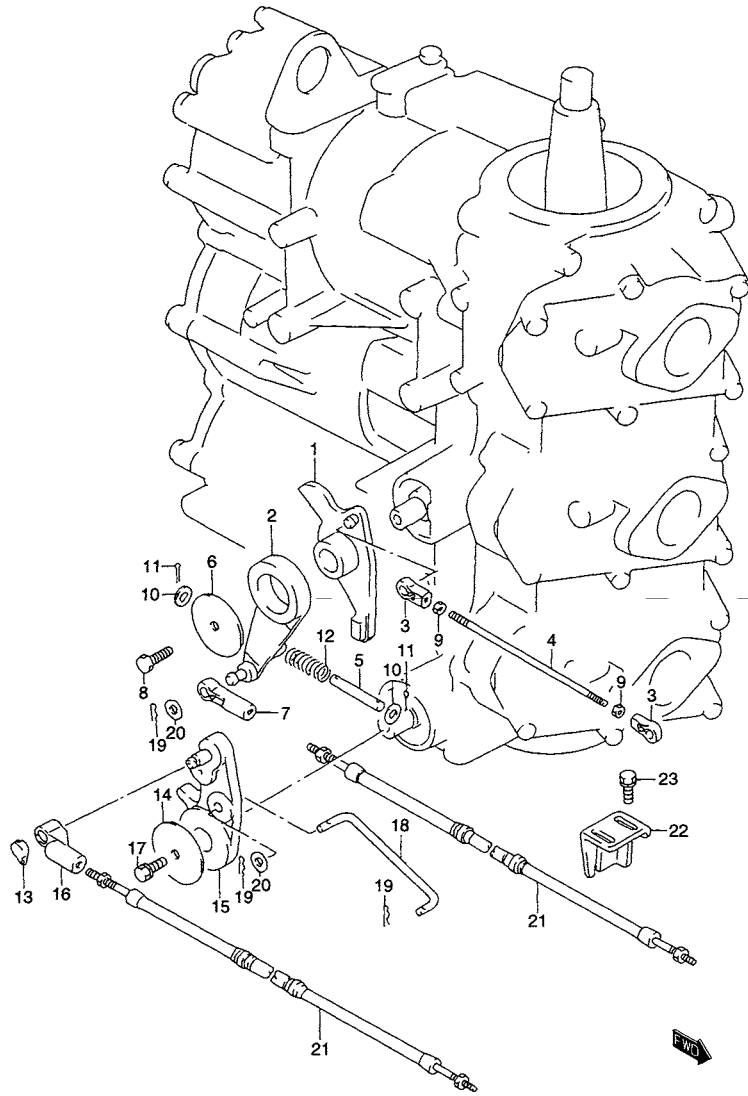

FIG.9 (C-7) スロットル リンク

見出番号	品番	品名	使用個数	備考	標準 作業時間
21-1	67320-95520	ケーブル,リモコン 8F(2.4M)	2		1.0T
21-2	67320-95540	ケーブル,リモコン 10F(3.1M)	2		
21-3	67320-95560	ケーブル,リモコン 12F(3.7M)	2		
21-4	67320-95580	ケーブル,リモコン 14F(4.3M)	2		
21-5	67320-95600	ケーブル,リモコン 16F(4.9M)	2		
21-6	67320-95620	ケーブル,リモコン 18F(5.5M)	2		
21-7	67320-95640	ケーブル,リモコン 20F(6.1M)	2		
22	67271-95213	ホルダ,リモコンケーブル	1		
23	09116-06094	ボルト,6X15	2	←09116-06092	

FIG.10

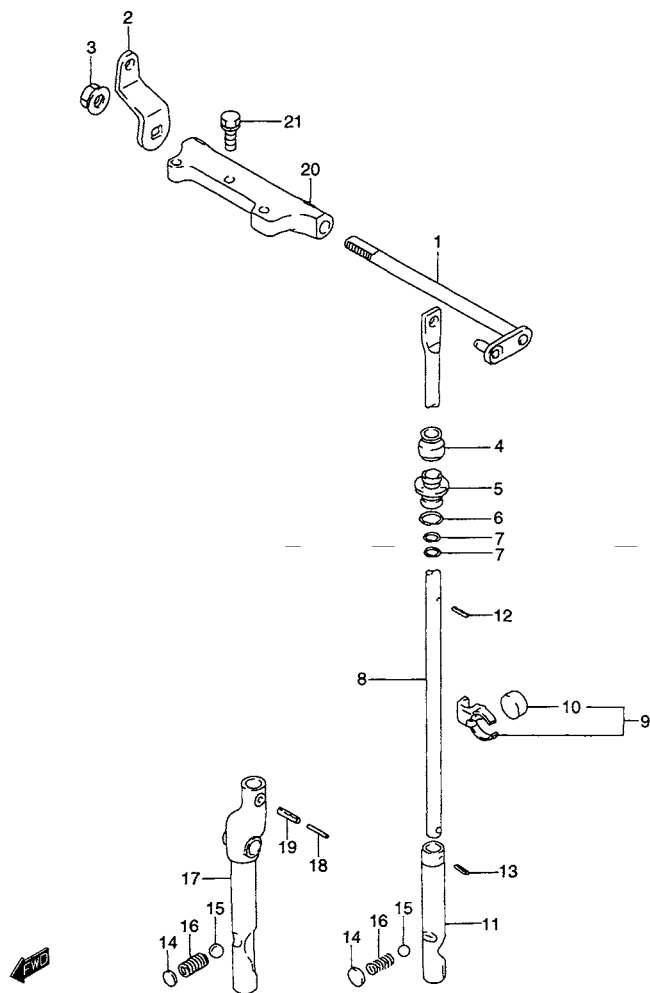

FIG.10 (C-8) クラッチ

見出番号	品番	品名	使用個数	備考	標準作業時間
1	21210-94703	シャフト, クラッチ	1	←21210-94702	1.4T
2	21213-94700	アーム, クラッチシャフトサイド	1		
3	08319-31087	ナット	1		
4-1	25223-95200	ダストシール, シフトロッド	1		2.1T
4-2	25223-94400	シール, シフトロッドダスト	1	DT55:461958~ DT65:462112~	
5-1	25211-95203	ガイド, シフトロッド	1	→25211-94401 W/25223-94400	2.1T
5-2	25211-94401	ガイド, シフトロッド	1	DT55:461958~ DT65:462112~	
6	09280-11005	Oリング, D:2.4, ID:11	1		
7	09280-08005	Oリング, D:1.8, ID:7.6	2		
8-1	25111-95204	ロッド, クラッチ(L)	1	L:708	2.1T
8-2	25111-95220	ロッド, クラッチ(LL)	1	L:784	
8-3	25111-95263	ロッド, クラッチ(UL)	1	L:851	
8-4	25111-95520	ロッド, クラッチ(UL)	1	DT50ATC:HOKKAIDO	
9	25230-94300	マグネットセット, ギヤケース	1		
10	25232-94300	・マグネット, ギヤケース	1		
11	25311-94700	カム, クラッチ	1		2.1T
12	09205-02004	スプリングピン, 2.5X12	1		
13	09205-03021	スプリングピン	1		
14	21121-93300	プレート, クラッチノツチ	1		
15	09260-10005	ボール	1		
16	09440-07033	スプリング	1		
17	25310-95301	カム, シフト	1	DT50ATC:HOKKAIDO	
18	09205-02012	スプリングピン, 2.0X16	1	DT50ATC:HOKKAIDO	
19	09205-03030	スプリングピン, 3.5X16	1	DT50ATC:HOKKAIDO	
20	21311-94702	ホルダクラッチシャフト	1	←21311-94701	
21	09116-06106	ボルト, 6X20	3	←09116-06124	

3

FIG.10

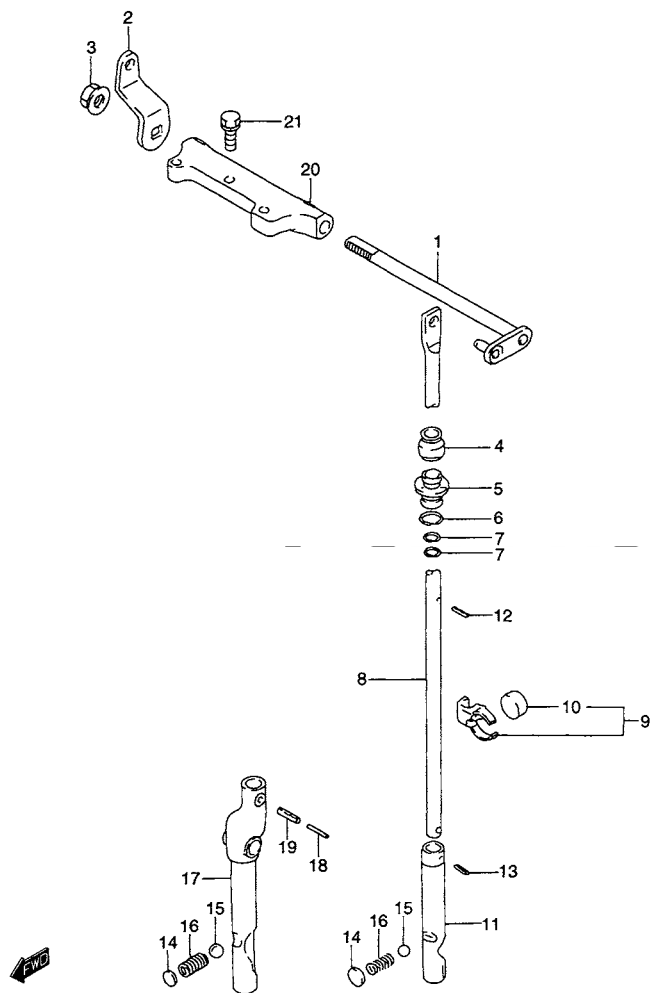

FIG.10 (C-8) クラッチ

見出番号	品番	品名	使用個数	備考	標準作業時間
1	21210-94703	シャフト, クラッチ	1	←21210-94702	1.4T
2	21213-94700	アーム, クラッチシャフトサイド	1		
3	08319-31087	ナット	1		
4-1	25223-95200	ダストシール, シフトロッド	1		2.1T
4-2	25223-94400	シール, シフトロッドダスト	1	DT55:461958~ DT65:462112~	
5-1	25211-95203	ガイド, シフトロッド	1	→25211-94401 W/25223-94400	2.1T
5-2	25211-94401	ガイド, シフトロッド	1	DT55:461958~ DT65:462112~	
6	09280-11005	Oリング, D:2.4, ID:11	1		
7	09280-08005	Oリング, D:1.8, ID:7.6	2		
8-1	25111-95204	ロッド, クラッチ(L)	1	L:708	2.1T
8-2	25111-95220	ロッド, クラッチ(LL)	1	L:784	
8-3	25111-95263	ロッド, クラッチ(UL)	1	L:851	
8-4	25111-95520	ロッド, クラッチ(UL)	1	DT50ATC:HOKKAIDO	
9	25230-94300	マグネットセット, ギヤケース	1		
10	25232-94300	・マグネット, ギヤケース	1		
11	25311-94700	カム, クラッチ	1		2.1T
12	09205-02004	スプリングピン, 2.5X12	1		
13	09205-03021	スプリングピン	1		
14	21121-93300	プレート, クラッチノツチ	1		
15	09260-10005	ボール	1		
16	09440-07033	スプリング	1		
17	25310-95301	カム, シフト	1	DT50ATC:HOKKAIDO	
18	09205-02012	スプリングピン, 2.0X16	1	DT50ATC:HOKKAIDO	
19	09205-03030	スプリングピン, 3.5X16	1	DT50ATC:HOKKAIDO	
20	21311-94702	ホルダクラッチシャフト	1	←21311-94701	
21	09116-06106	ボルト, 6X20	3	←09116-06124	

3

FIG.11

3

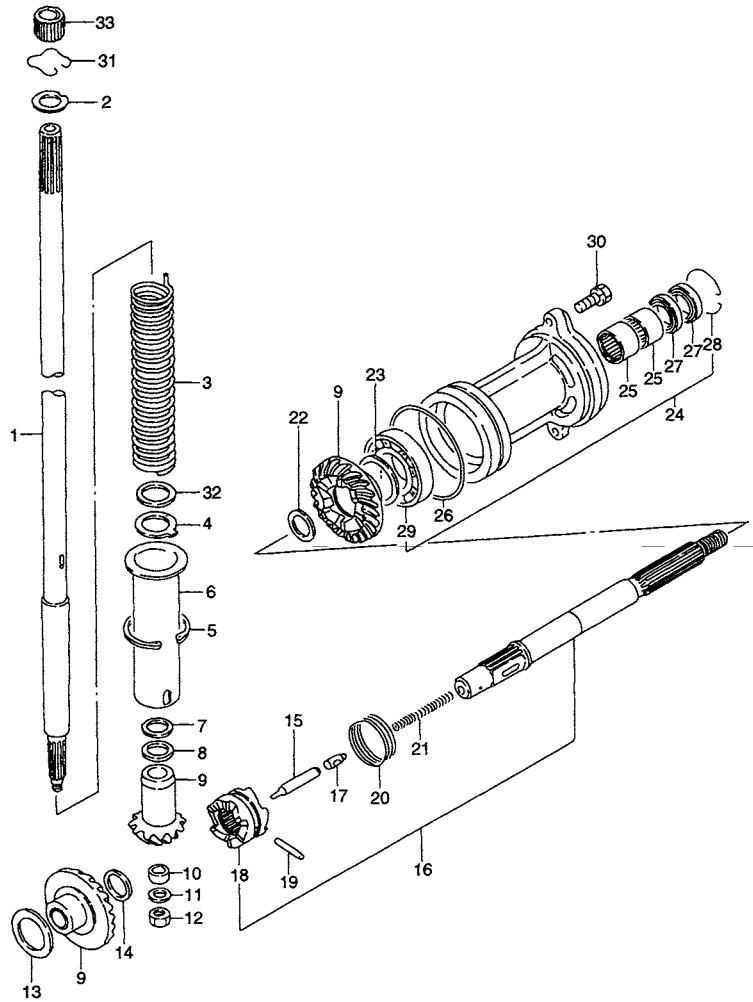

FIG.11 (C-9) トランスミッション

見出番号	品番	品名	使用個数	備考	標準作業時間
1-1	57110-94741	シャフト,ドライブ(L)	1	L:816 ←57110-94740	2.2T
1-2	57110-94771	シャフト,ドライブ(LL)	1	L:892 ←57110-94770	
1-3	57110-94761	シャフト,ドライブ(UL)	1	L:943 ←57110-94760	
2	09166-17004	ワッシャ,17X30X2	1		
3	09440-26002	スプリング	1		
4	09167-20017	ロックワッシャ,22.5X32X2	1		
5	08331-41476	サークリップ	1	←08331-41479	
6	57133-95200	カラー,プレロードスプリング	1		
7	09160-17029	ワッシャ,17.1X25X3.2	1		
8-1	08211-17251	シム(T:1.0)	1		
8-2	09181-17144	シム,17X24X1.1	1	←09181-17008	
8-3	09181-17148	シム,17X24X1.2	1	←09181-17009	
8-4	09181-17153	シム,17X24X1.3	1	←09181-17010	
8-5	09181-17154	シム,17X24X1.4	1	←09181-17011	
8-6	08211-17252	シム(T:1.5)	1		
8-7	09181-17012	シム,17X25X1.6	1		
9	57300-94843	ピニオン/ギヤセット	1	←57300-94841	3.0T
10	09180-12087	スペーサ,12X16.5X6.5	1		
11	09181-10156	シム	1		
12	09140-10022	ナット	1		

FIG.30 (C-12) : DT50ATC:HOKKAIDO

FIG.11

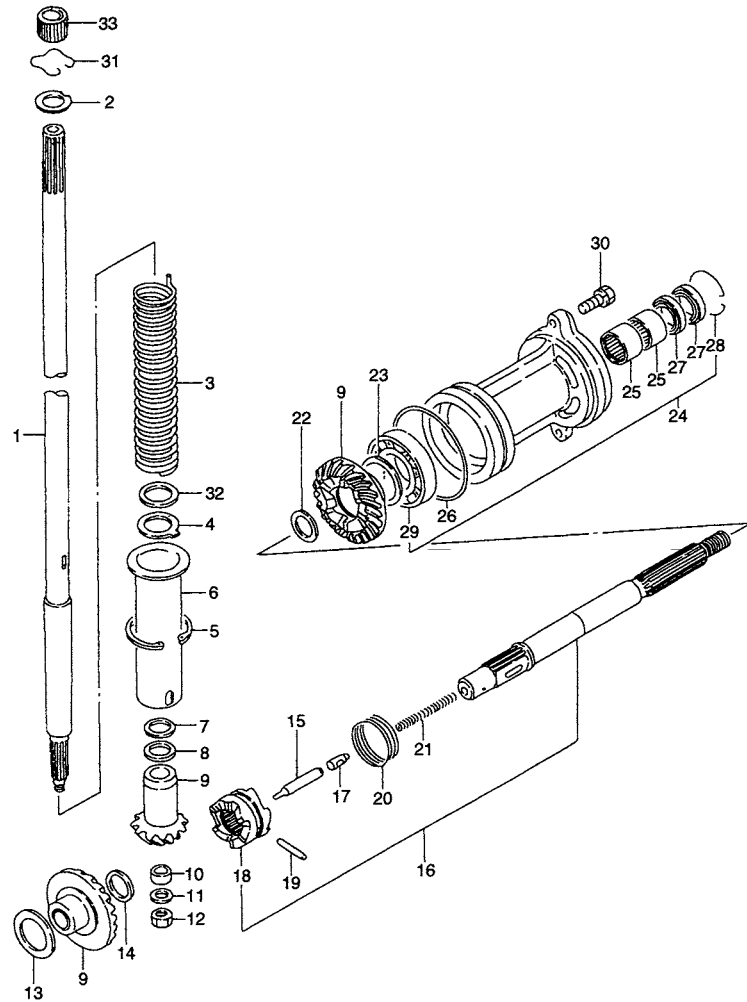

FIG.11 (C-10) トランスミッション

見出番号	品番	品名	使用個数	備考	標準作業時間
13-1	09181-30186	シム,30X42X0.5	1		
13-2	09181-30187	シム,30X42X0.6	1		
13-3	09181-30188	シム,30X42X0.7	1		
13-4	09181-30190	シム,30X42X0.8	1		
13-5	09181-30192	シム,30X42X0.9	1	←09181-30006	
13-6	08211-30451	スラストワッシャ	1		
14	08211-20263	スラストワッシャ,20X26X2	1		
15	57631-95302	ロッド,ブッシュ	1	←57631-94700	0.9T
16-1	57600-94700	シャフトアッシ,プロペラ	1	←57600-94701 W/09141-18005	0.9T
16-2	57600-94701	シャフトアッシ,プロペラ	1	DT55:231490~ DT65:231520~	
17	57622-94700	・ピン,ブッシュ	1		0.9T
18	57621-94700	・シフト,クラッチドツグ	1		0.9T
19	09202-06030	・ピン	1		0.9T
20	09440-40002	・スプリング	1		0.9T
21	09440-09022	・スプリング	1		0.9T
22-1	09160-22018	ワッシャ,22.5X28X1.8	1		
22-2	09160-22019	ワッシャ,22.5X28X1.9	1		
22-3	09160-22020	ワッシャ,22.5X28X2.0	1		
22-4	09160-22021	ワッシャ,22.5X28X2.1	1		
22-5	09160-22022	ワッシャ,22.5X28X2.2	1		
22-6	09160-22023	ワッシャ,22.5X28X2.3	1		

3

FIG.11

3

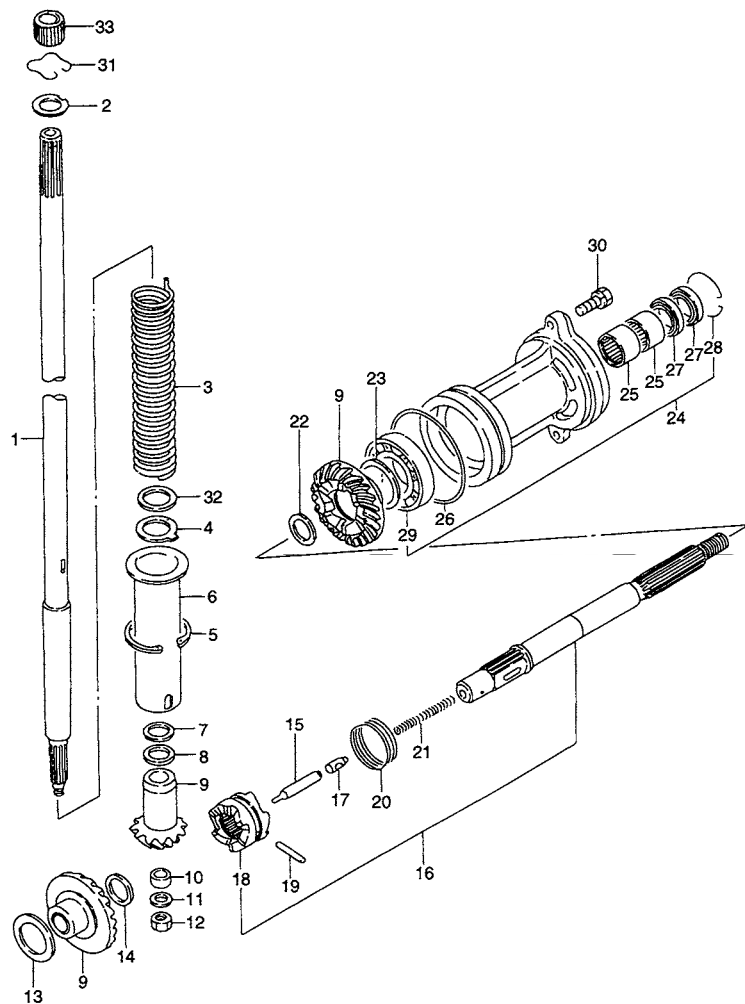

FIG.11 (C-11) トランスミッション

見出番号	品番	品名	使用個数	備考	標準作業時間
23-1	08221-35455	シム,35X45X0.5	1		
23-2	09181-35131	シム,35X46X0.6	1	←09181-35009	
23-3	09181-35132	シム,35X46X0.7	1	←09181-35010	
23-4	08221-35456	シム,35X45X0.8	1		
23-5	09181-35136	シム,35X46X0.9	1	←09181-35011	
23-6	08211-35451	スラストワッシャ,35X45X1	1		
24	56120-95311-0ED	ハウジング,プロペラシャフト(グレー)	1	←56120-95310-0ED	0.9
25	09263-22020	ベアリング22.2X28.5X19	2		0.9
26	09280-76006	Oリング,D:3.1,ID:75.6	1		
27	09289-22007	オイルシール,D:5.0,ID:22.0	2		0.9
28	09387-37001	セットリング	1	~MODEL:96	
29	08113-60070	ベアリング	1		
30	09117-08047	ボルト,8X30	2		
31	09387-29001	リング	1	TYPE:LL/UL	
32	09160-22030	ワッシャ,22.5X31X2	1		
33	57130-94301	ブッシュ,ドライブシャフト	1	TYPE:LL/UL	

FIG.12

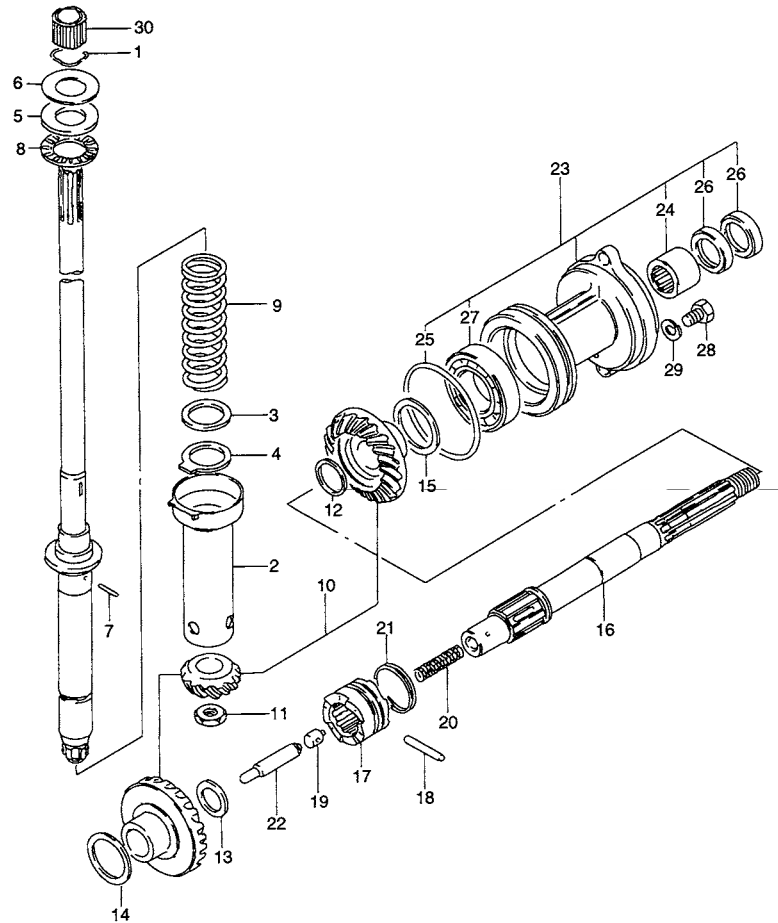

FIG.12 (C-12) トランスミッション (DT50ATC:HOKKAIDO)

見出番号	品番	品名	使用個数	備考	標準作業時間
1	09387-29001	リング	1		2.2T
2	57133-95300	カラー,ギヤオイルポンプガイド	1		
3	09160-27007	ワッシャ	1		
4	09167-28005	ワッシャ	1		
5	09160-32010	ワッシャ	1		
6-1	09181-30019	シム, T:0.5	0~1		
6-2	09181-30215	シム, 30X46X0.6	0~1	←09181-30020	
6-3	09181-30216	シム, 30X46X0.7	0~1	←09181-30021	
6-4	09181-30218	シム, 30X46X0.8	0~1	←09181-30022	
6-5	09181-30220	シム, 30X46X0.9	0~1	←09181-30023	
6-6	09181-30024	シム, T:1.0	0~1		
7	09205-03028	スプリングピン, 3X14	1	←09205-03022	
8	09269-30009	ベアリング (30X47X5)	1		
9	09440-27010	スプリング	1		
10	57301-95852	ピニオン/ギヤセット	1	←57301-95851	3.0T
11	09140-14024	ナット	1		
12-1	09160-25046	ワッシャ, T:1.8	0~1		
12-2	09160-25047	ワッシャ, T:1.9	0~1		
12-3	09160-25048	ワッシャ, T:2.0	0~1		
12-4	09160-25049	ワッシャ, T:2.1	0~1		
12-5	09160-25050	ワッシャ, T:2.2	0~1		
12-6	09160-25051	ワッシャ, T:2.3	0~1		
13	09160-22029	ワッシャ, T:2.5	1		

3

FIG.12

3

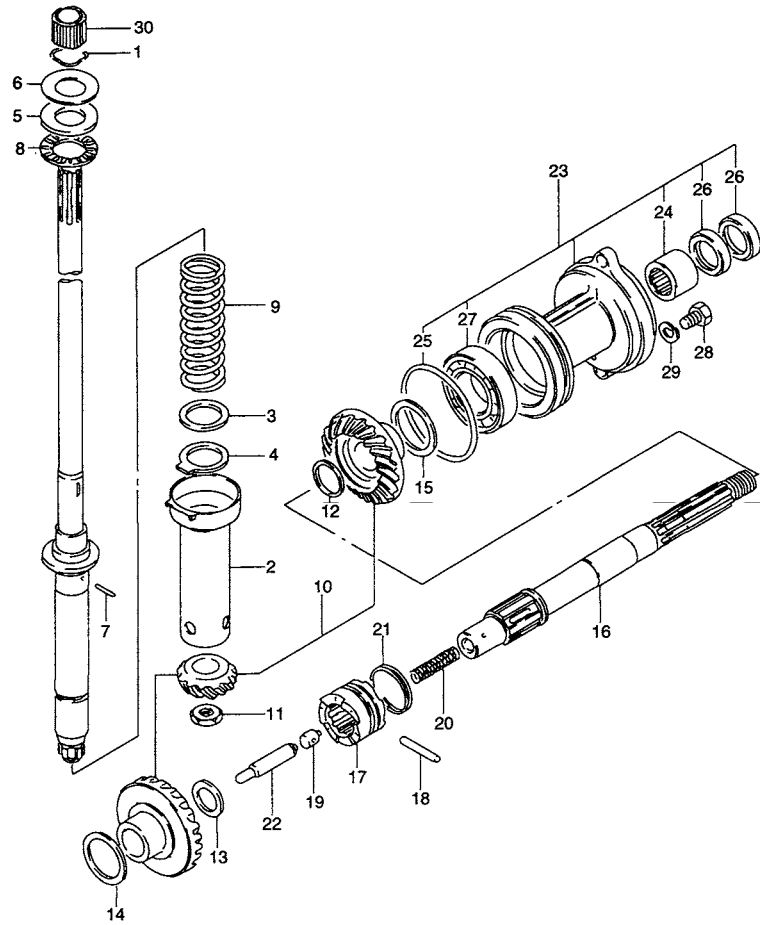

FIG.12 (C-13) トランスミッション (DT50ATC:HOKKAIDO)

見出番号	品番	品名	使用個数	備考	標準 作業時間
14-1	08221-35455	シム,35X45X0.5	0~1		
14-2	09181-35131	シム,35X46X0.6	0~1	←09181-35009	
14-3	09181-35132	シム,35X46X0.7	0~1	←09181-35010	
14-5	08221-35456	シム,35X45X0.8	0~1		
14-6	08211-35451	スラストワッシャ,35X45X1	0~1		
15-1	08221-40505	シム,T:0.5	0~1		
15-2	09181-40159	シム(0.6)	0~1	←09181-40016	
15-3	09181-40160	シム(0.7)	0~1	←09181-40017	
15-4	09181-40162	シム,40X50X0.8	0~1	←08221-40506	
16	57610-95301	シャフト,プロペラ	1		0.9T
17	57621-95302	シフト,クラッチドツグ	1	←57621-95301	0.9
18	09202-06024	ピン	1		
19	09209-09006	ピン	1		
20	09440-09017	スプリング	1		
21	09440-40001	スプリング	1		
22	57631-95310	ロッド,ブッシュ	1		
23	56120-95320-0ED	ハウジング,プロペラシャフト(グレー)	1		0.9
24	09263-25041	ベアリング	1		0.9
25	09280-88001	Oリング	1		
26	09282-25001	オイルシール,25X38X8	2		0.9
27	08113-60087	ベアリング	1		
28	09100-08232	ボルト,8X30	2		
29	09162-08007	ロックワッシャ,8.2X15.4X2.0	2		
30	57130-94301	ブッシュ,ドライブシャフト	1		

FIG.13

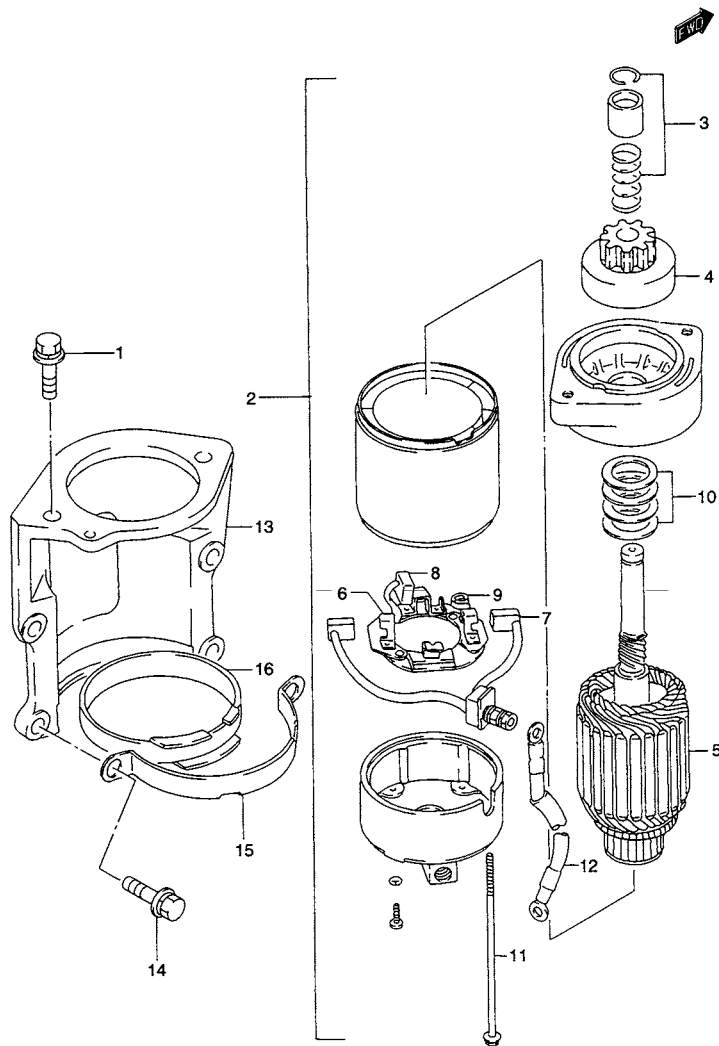
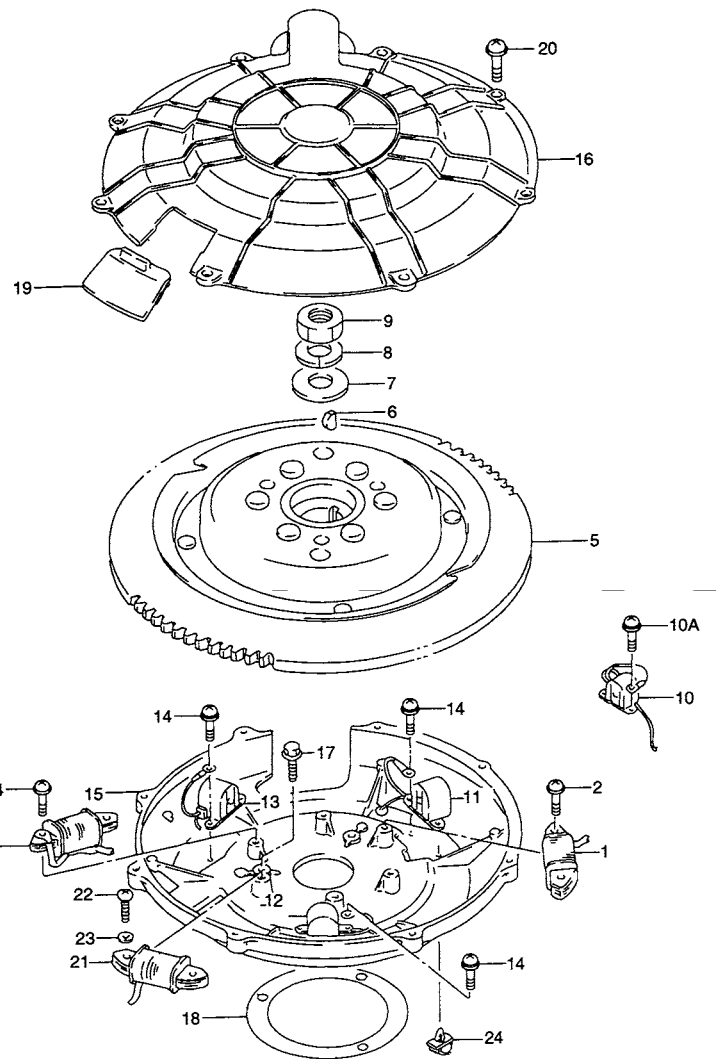

FIG.13 (D-2) スタートリング モータ

見出番号	品番	品名	使用個数	備考	標準 作業時間
1	01580-08257	ボルト	2		
2	31100-94702	モータアッシ, スタートリング	1		0.5
3	31312-94601	・ストップバセットピニオン	1		
4	31320-95240	・ピニオン	1		0.7
5	31310-94600	・アマチュア	1		0.7
6	31173-95310	・ホルダアッシ, モータブラシ	1		0.7
7	31131-95310	・ブラシ, (+)	1		W0.7
8	31131-95241	・ブラシ	1	←31132-95310	W0.7
9	31135-95310	・スプリングブラシ	3		
10	31360-87D00	・ワッシャセット	1		
11	31281-94700	・ボルト	2		
12	33820-89E01	ケーブル, プラスタミナルソーリレー	1	←33820-94703 ←33820-92D00	
13	31911-94701-0ED	ブラケット, スタータ(グレー)	1	←31911-94701-02M	
14	01550-08257	ボルト	4		
15	31912-94701	バンド, スタータモータ	1	←31912-94700	
16	31918-94701	ダンパ, スタータ	1		

FIG.14



4

FIG.14 (D-3) マグネット

見出番号	品番	品名	使用個数	備考	標準作業時間
1-1	32120-94700	コイル, バッテリチャージング	1		0.7T
1-2	32120-94720	コイル, バッテリチャージング	1	MODEL:94~00	
2	02112-36257	スクリュ	2		
3-1	32140-94700	コイル, イグニッションプライマリ	1		0.7T
3-2	32140-94710	コイル, イグニッションプライマリ	1	MODEL:94~00	
4	02112-36207	スクリュ	2		
5-1	32102-94700	フライホイール	1	~MODEL:88	
5-2	32102-94711	フライホイール	1	MODEL:89~93	0.5T
5-3	32102-94720	フライホイール	1	MODEL:94~00	
6	08341-31059	キー	1		
7	09160-18011	ワッシャ, 18.5X35X4	1		
8	09164-18001	ワッシャ, 18.3X31.5X1.8	1		
9	09140-18014	ナット, 18X11	1		
10	32150-87E20	コイル, ギヤカウンテング	1	←32150-95620 ←32150-95630	0.4T
10A	02112-35127	スクリュ	2		
11	32160-94710	コイル, イグニッションタイミングNO.1	1	←32160-94700	0.7DAI
12	32170-94710	コイル, イグニッションタイミングNO.2	1	←32170-94700	
13	32180-94710	コイル, イグニッションタイミングNO.3	1	←32180-94700	
14	02112-75107	スクリュ	6		
15-1	11411-94711-0ED	ケース, マグネット(グレー)	1	~MODEL:94 ←11411-94700-02M	0.7
15-2	11411-94712-0ED	ケース, マグネット(グレー)	1	MODEL:95~00	
16	11421-94710	カバー, マグネット	1	←11421-94701	
17	02162-06257	ボルト	3		
18	11413-94710	ガスケット, マグネットケース	1	←11413-94700	
19	11422-94700	グロメット, マグネットカバー	1	MODEL:88	

FIG.14

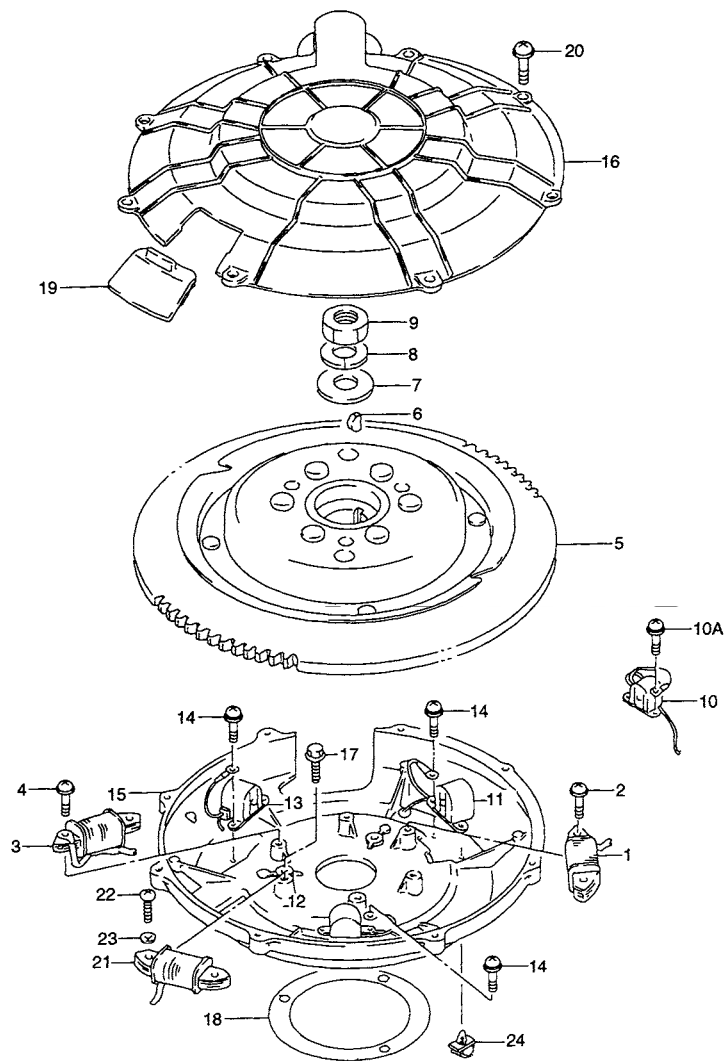

FIG.14 (D-4) マグネット

見出番号	品番	品名	使用個数	備考	標準作業時間
20-1	09125-06022	スクリュ,6X16	9		
20-2	02142-06167	スクリュ	9	MODEL:97~00	
21-1	32120-94710	コイル,バッテリーチャージング	1	OPT	0.7T
21-2	32120-94730	コイル,バッテリーチャージング	1	OPT, MODEL:94~00	
22	02112-06253	スクリュ	2	OPT	
23	08321-01063	ロックワッシャ	2	OPT	
24	09403-10313	クランプ	1		

FIG.15

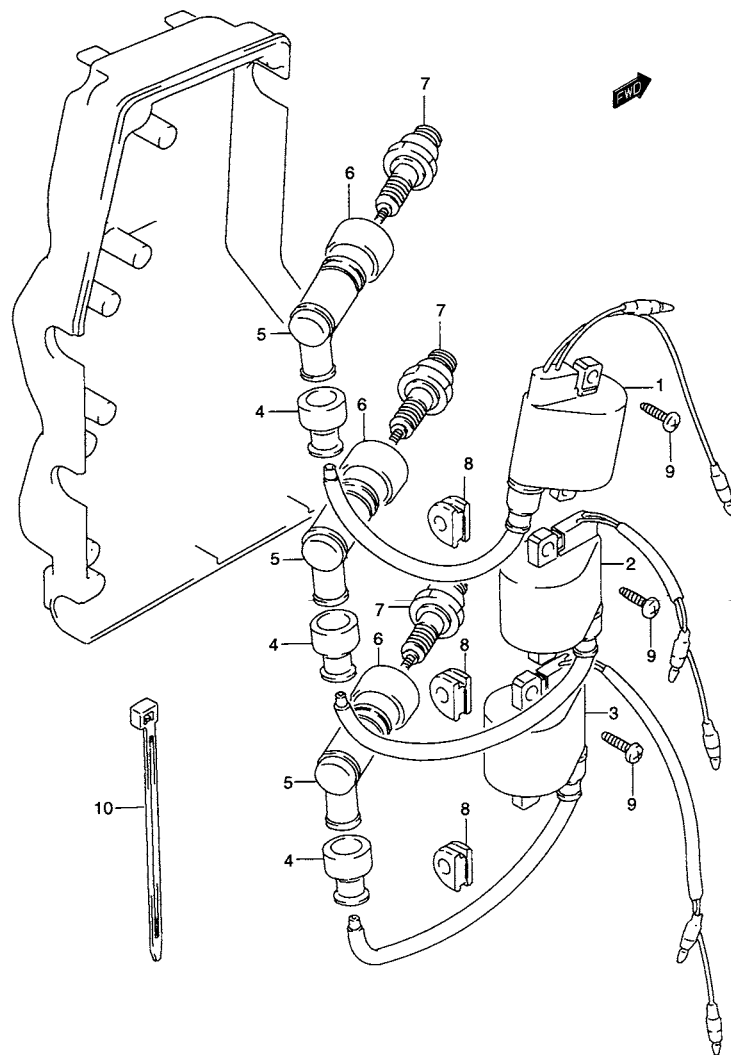

FIG.15 (D-5) イグニッション コイル

見出番号	品番	品名	使用個数	備考	標準作業時間
1	33410-95D10	コイルアッシ、イグニッション	1	←33410-94710	0.4DAI
2	33410-95D10	コイルアッシ、イグニッション	1	←33420-94710	
3	33410-95D10	コイルアッシ、イグニッション	1	←33430-94710	
4	33542-38B00	シール、ハイテンションコード	3	～MODEL:93 ←33542-98000	
5-1	33510-95520	キャップ、スパークプラグ	3		0.3DAI
5-2	33510-97313	キャップ、スパークプラグ	3	W/RESISTOR	
5-3	33510-98600	キャップ、スパークプラグ	3	MODEL:94～99	
5-4	33510-98601	キャップ、スパークプラグ	3	MODEL:00	
6	33541-93950	シール、スパークプラグキャップ	3	～MODEL:93	
7-1	# 09482-00237	スパークプラグ(B8HS)(NGK)	3	～MODEL:93	
7-2	# 09482-00375	スパークプラグ(B8HS)(NGK)	3	MODEL:94～00	
8	09309-06007	グロメット	3		
9	03242-05253	スクリュ	3		
10	09407-14403	クランプ、L:125	3		

FIG.16

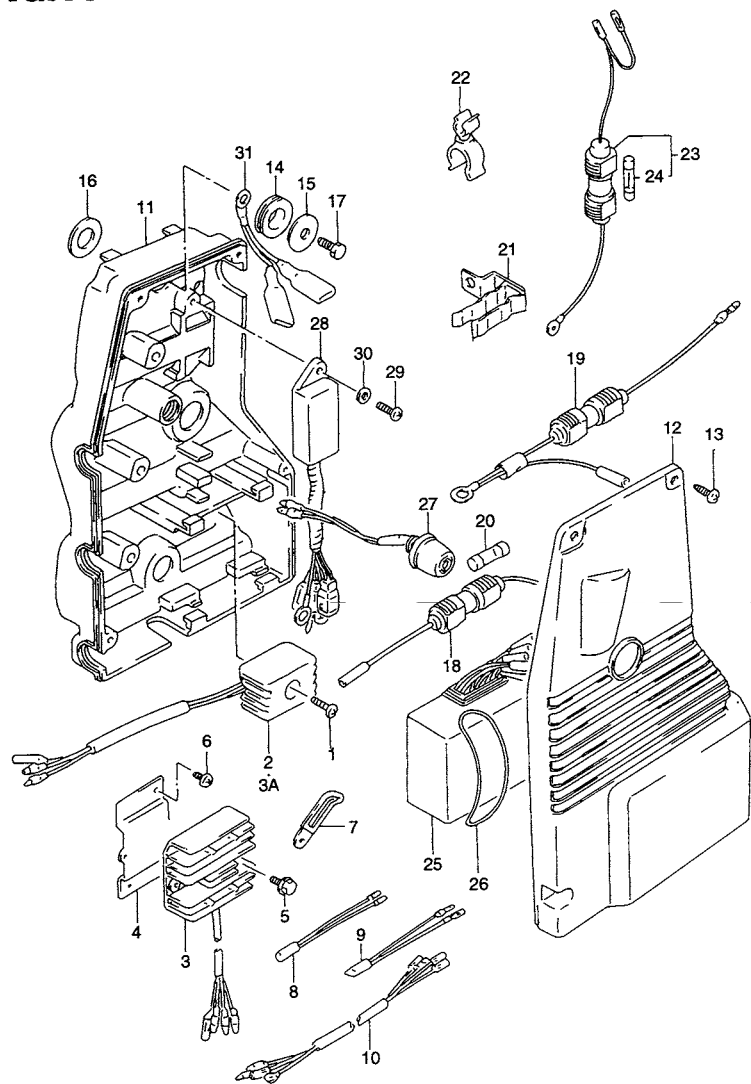

FIG.16 (D-6) エレクトリカル (1)

見出番号	品番	品名	使用個数	備考	標準 作業時間
1	02142-05257	スクリュ	1		
2	32800-95D01	レクチファイヤアッシ	1	MODEL:88~90 ←32800-95720	0.4
3	32800-94610	レクチファイヤ/レギュレータアッシ	1	MODEL:91~93	
3A	32800-95D01	レクチファイヤアッシ	1	MODEL:94~00	
4	32801-94702	ブラケット,レクチファイヤアッシ	1	←32801-94700	
5	01550-06127	ボルト	2	MODEL:91~93	
6	02112-05107	スクリュ	2	MODEL:91~00	
7	09404-08205	クランプ,L:62	1	MODEL:91~00	
8	32809-94700	リード,レクチファイヤ	1	MODEL:91	
9	36840-95D00	リード,タコメータ	1	MODEL:91~00	
10	36810-94601	リードアッシ,レクチファイヤEXT	1	←36810-94700	
11-1	32890-94710	ホルダ,エレクトリックパーツ	1	MODEL:88	
11-2	32890-94720	ホルダ,エレクトリックパーツ	1	MODEL:89~00	
12-1	32891-94700	カバー,エレクトリックパーツホルダ	1	MODEL:88	
12-2	32891-94711	カバー,エレクトリックパーツホルダ	1	MODEL:89~00 ←32891-94710	
13	03212-05163	スクリュ	4		
14	09320-12011	クッション,11.8X25X7.5	3		
15	09160-12089	ワッシャ,12.5X26X1.6	3	←09160-12056	
16	09160-06054	ワッシャ,6.5X22X1.6	3		
17	01550-06127	ボルト	3		

FIG.16

4

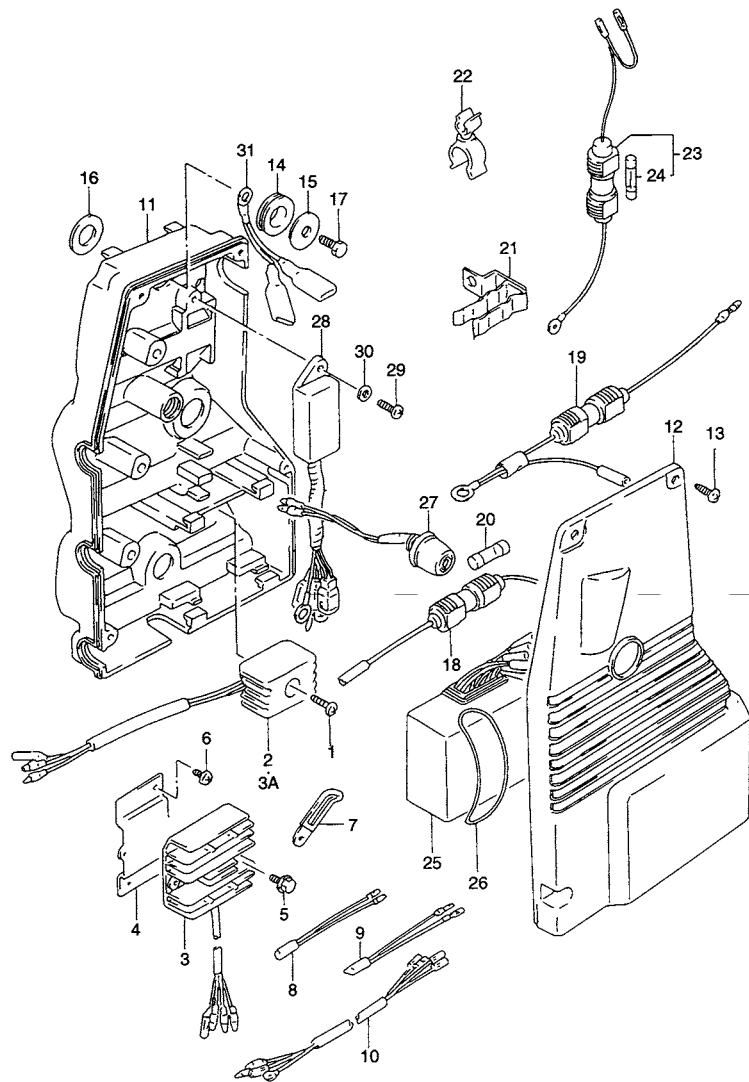

FIG.16 (D-7) エレクトリカル (1)

見出番号	品番	品名	使用個数	備考	標準 作業時間
18	36740-94720	ケースアッシ, フューズバッテリー	1	MODEL:88	
19	36740-87D00	ケースアッシ, フューズレクチファイヤ	1	MODEL:88	
20	*09481-20001	・フューズ, 20A	1		
21	36791-87E00	ホルダ, フューズケース	1	MODEL:89~93	
22	09408-00045	クランプ	1	MODEL:94~00 ←09408-00091	
23	36740-94771	ケースアッシ, フューズ	1	MODEL:89~00 ←36740-87D20 ←36740-94770	
24	*09481-25001	・フューズ, 25A	1		
25-1	32900-94711	ユニット, CDI	1	MODEL:88 ←32900-94710	0.4
25-2	32900-94750	ユニット, CDI	1	MODEL:89~00 ←32900-94720	
26-1	09280-70004	Oリング, D:3.53, ID:69.44	2	MODEL:88	
26-2	09280-70005	Oリング, D:3.1, ID:69.4	1	MODEL:89~00 ←09280-70006	
27	37930-94706	スイッチアッシ, オイルウォーニングリセット	1	MODEL:88 ←37930-94705	0.3
28-1	37875-94630	ユニット, ローオイルウォーニングリセット	1	MODEL:88	0.4
28-2	37875-94641	ユニット, ローオイルウォーニングリセット	1	←37875-94640	
29	03212-05163	スクリュ	1		
30	08322-01057	ワッシャ	1		
31	33445-94710	リード, イグニッションコイルアース	1	←33445-94700	

FIG.17

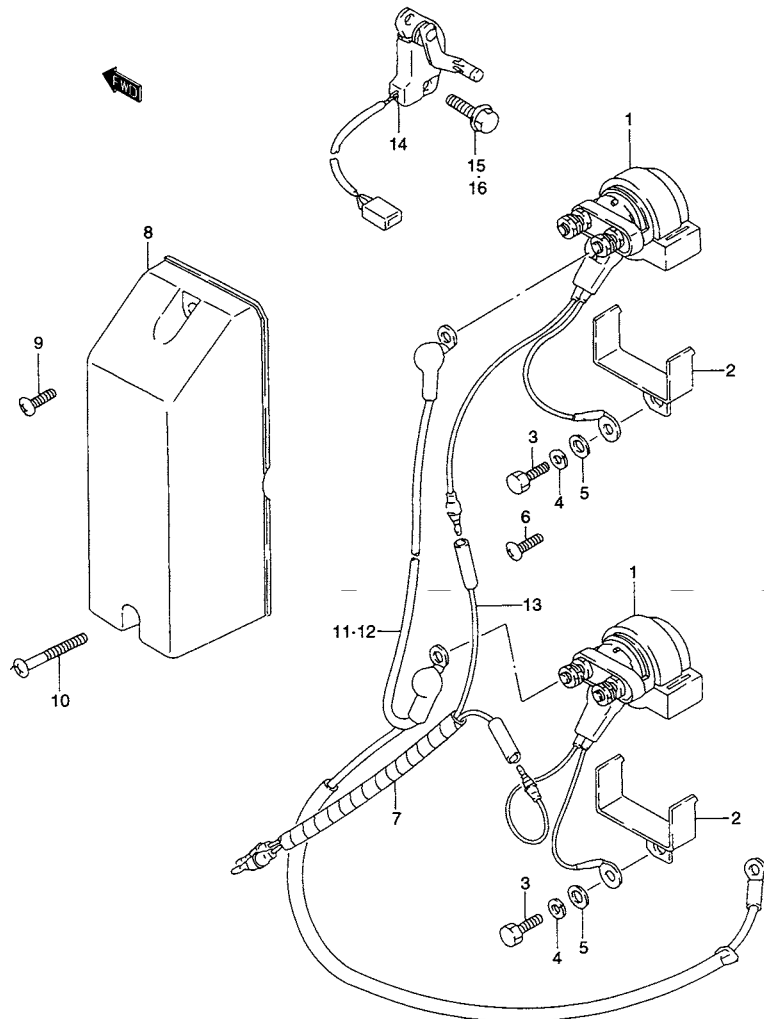

FIG.17 (D-8) エレクトリカル (2)

見出番号	品番	品名	使用個数	備考	標準作業時間
1-1	38410-94540	リレーアッシ、トリム	2	MODEL:88~90 ←38420-94540	0.5DAI
1-2	38410-94551	リレーアッシ、トリム	2	MODEL:91~00	
2-1	38412-94500	ブラケット、トリムリレー	2	MODEL:88~90	
2-2	38412-94700	ブラケット、トリムリレー	2	MODEL:91~00	
3	01550-06167	ボルト	2	MODEL:88~90	
4	09162-06006	ロックワッシャ、6.1X12.2X1.5	2	MODEL:88~90	
5	09160-06090	ワッシャ、6.5X13X1.0	2	MODEL:88~90 ←09160-06015	
6	02112-36167	スクリュ	2	MODE5:91~00	
7	38423-95510	チューブ、L:150	1	L:150→100	
8	38425-94701	カバー、トリムリレー	1	←38425-94700	
9	02112-06163	スクリュ	1		
10-1	02112-06407	スクリュ	1		
10-2	02112-06457	スクリュ	1	MODEL:99,00	
11	33831-94702	ケーブル、トリムリレー	1	L:680	
12	33832-95511	ケーブルアッシ、PTTリレー	1	←33832-95510	
13-1	36645-94701	リード、トリムエクステンション	1	MODEL:88 L:230	
13-2	36645-94712	リード、トリムエクステンション	1	MODEL:89~00 L:230 ←36645-94711	
14	34801-94710	センダアッシ、トリム	1	OPT, MODEL:95~00	
15	01550-06167	ボルト	1	UPPER	
16	09100-06131	ボルト、6X12	1	LOWER	

FIG.18

4

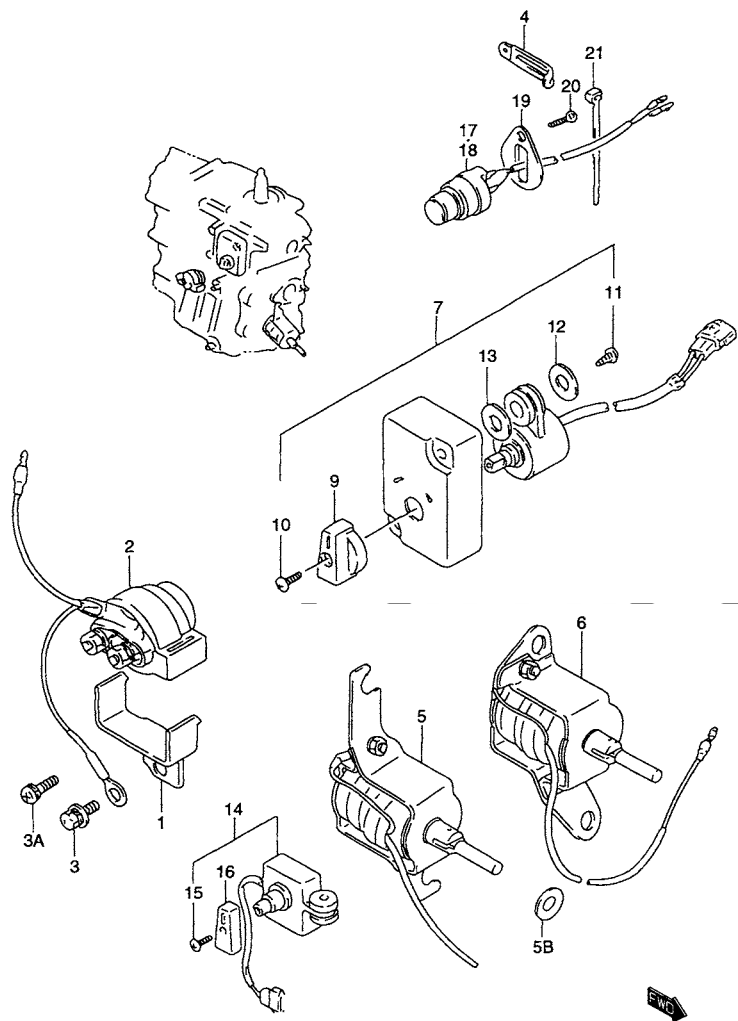

FIG.18 (D-9) エレクトリカル (3)

見出番号	品番	品名	使用個数	備考	標準作業時間
1-1	38412-94500	ブラケット、トリムリレー	1		
1-2	38412-94700	ブラケット、トリムリレー	1	MODEL:94~00	
2	31800-94401	リレーアッシ、スターティングモータ	1	←31800-94400	0.5
3	01580-06167	ボルト	1		
3A	02112-36167	スクリュ	1	MODEL:94~00	
4	09404-06432	クランプ、L:80	3		
5	38600-95520	ソレノイドアッシ、チョーク	1	DT55 DT50ATC:HOKKAIDO ←38600-95510	0.4
5B	08322-01087	ワッシャ	1		
6	38600-95555	ソレノイドアッシ、チョーク	1	DT65	
7	37920-94710	スイッチアッシ、イグニッションタイミング	1	MODEL:88	0.4
9	37922-94610	・ノブ	1	MODEL:88	
10	02112-04087	・スクリュ	1	MODEL:88	
11	03212-05123	・スクリュ	1	MODEL:88	
12	09160-05024	・ワッシャ、5.5X16X1.5	1	MODEL:88	
13	08322-01107	・ワッシャ	1	MODEL:88	
14	37920-95500	スイッチアッシ、イグニッションタイミング	1	MODEL:89, 90	
15	02112-04087	・スクリュ	1	MODEL:89, 90	
16	37921-95D00	・ノブ	1	MODEL:89, 90	
17	34820-94600	センサ、エンジンテンバレチャ	1	MODEL:89 ←34820-87E00	0.3
18	34850-94600	センサアッシ、ヒート	1	←34850-94710	0.3
19	34853-94700	サポータ、エンジンテンバレチャセンサ	1		
20	09125-06069	スクリュ、6X12	2		
21	09407-25402	クランプ、L:248	4	←36632-95501	

FIG.19

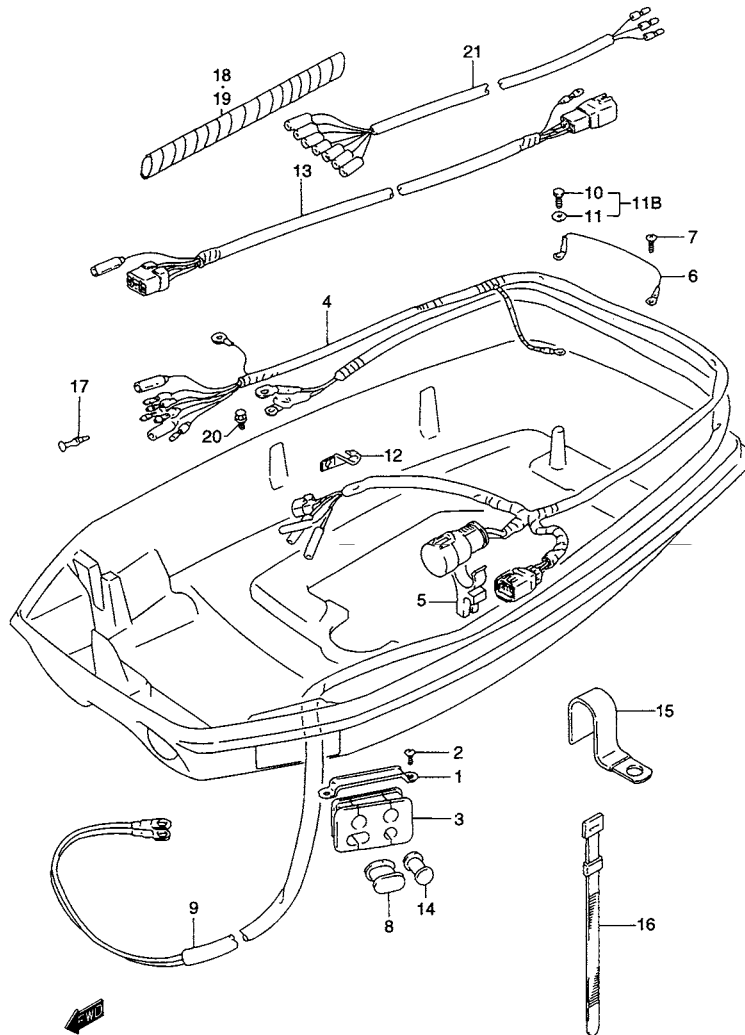
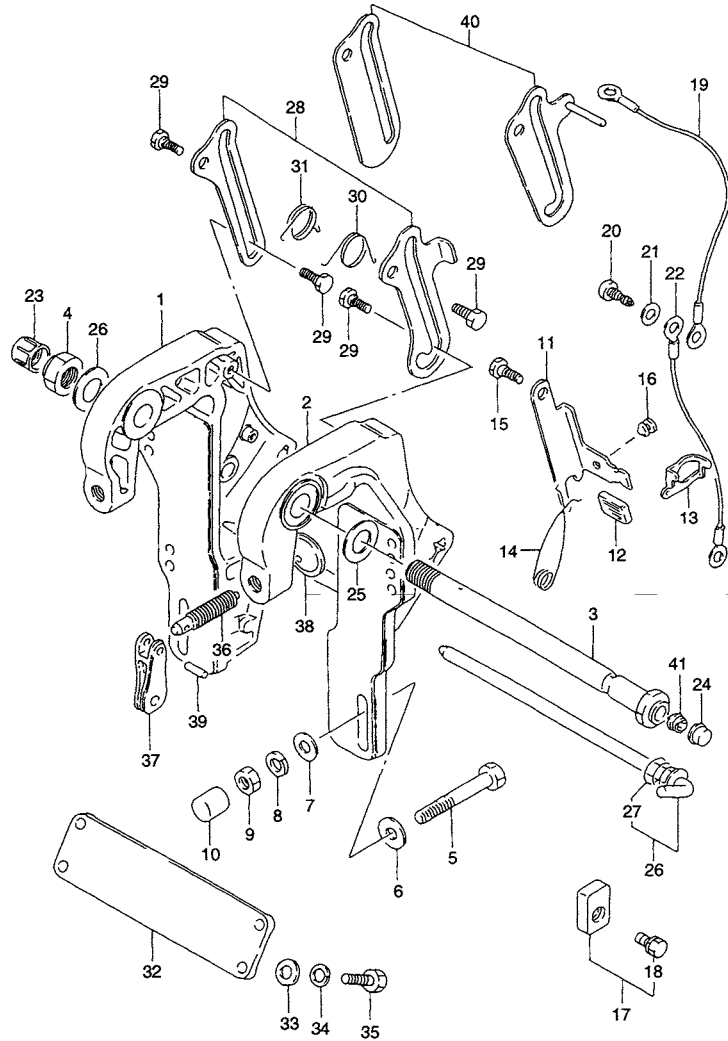

FIG.19 (D-10) ハーネス

見出番号	品番	品名	使用個数	備考	標準作業時間
1	36659-95501	クランプ	1		
2	09125-06067	スクリュー,6X16	2		
3	36656-94701	グロメット,ケーブル	1		
4-1	36610-94731	ハーネスアッシ,ワイヤリング	1	MODEL:88	0.7
4-2	36610-94760	ハーネスアッシ,ワイヤリング	1	MODEL:89~92 ←36610-94740	
4-3	36610-94780	ハーネスアッシ,ワイヤリング	1	MODEL:93~00	
5	36616-95301	ホルダ,コネクタ	1		
6	36895-94700	リード,エンジグランド	1	L:180	
7	02142-06127	スクリュー	1		
8	36664-94700	グロメット,インジケーターエクステンションワイヤ	1		
9	33810-94701	ケーブル,バッテリー	1	L:3000 ←33810-94700	0.6
10	09100-08215	ボルト,8X16	1	←09100-08090	
11	09160-08082	ワッシャ,8.5X16X1.2	1	←09160-08015	
11B	01550-08167	ボルト	1	MODEL:97~00	
12	09403-17303	クランプ	1		
13-1	36660-94610	ワイヤ,インジケーターエクステンション	1		
13-2	36660-95610	ワイヤ,モニターゲージEXT(L:6700)	1	MODEL:93~00 ←36660-92E10	
13-3	36660-92E90	ワイヤ,モニターゲージEXT(L:2000)	1	OPT	
14	36661-95210	キャップ,ワイヤハーネスグロメット	1		
15	09403-17302	クランプ	1		
16	09407-12402	クランプ,L:120	1		
17	36615-96300	ターミナル	1		
18	38423-95510	チューブ,L:150	1		
19	38423-95510	チューブ,L:150	1	L:150→100	
20	01550-08167	ボルト	1		
21	36630-92E00	ワイヤアッシ,インストール	1	MODEL:93~00	

FIG.20



5

FIG.20 (E-2) クランプ ブラケット

見出番号	品番	品名	使用個数	備考	標準作業時間
1-1	41111-95280-02M	ブラケット, クランプスターボード(シルバー)	1	→41111-95272-0ED W/09111-10028 09140-10031 09162-10005	0.9
1-2	41111-95271-0ED	ブラケット, クランプスターボード(グレー)	1	→41111-95272-0ED W/09111-10028 09140-10031 09162-10005	
1-3	41111-95272-0ED	ブラケット, クランプスターボード(グレー)	1	DT55.461581~ DT65.461750~	
2	41121-95281-0ED	ブラケット, クランプポート(グレー)	1	←41121-95280-02M ←41121-95270-0ED	0.9
3	41130-95290	シャフト, クランプブラケット	1	←41130-95270	0.5
4	09159-22003	ナット	1		
5	09100-12039	ボルト, 12X100	4		
6	09160-12044	ワッシャ, 12.5X35X3.2	4		
7	09160-12066	ワッシャ, 12.5X22X2.5	4		
8	09162-12005	ロックワッシャ, 12.2X21.5X3.0	4		
9	09140-12028	ナット	4		
10	41153-94500	キャップ, トランサムボルト	4		
11	41222-95260-0ED	アーム, チルトロック(グレー)	1		
12	41225-94400	ラバー, チルトロック	1		
13	41227-95250	ブラケット, チルトロックスプリング	1		
14	41228-95250	スプリング, チルトロックアーム	1		
15	09111-12008	ボルト, 12X24.3	2		
16	09321-06024	クッション	1		
17	55320-95310	ジंकセット, プロテクション	1		
18	09116-06094	ボルト, 6X15	1	←09116-06092	
19	36894-95201	リード, L:165	1	←36894-95200	
20	09125-05050	スクリュ, 5X8	3		

FIG.20A (E-4) : MODEL:95~00
FIG.21 (E-6) : DT55CQ/DT65CQ

FIG.20

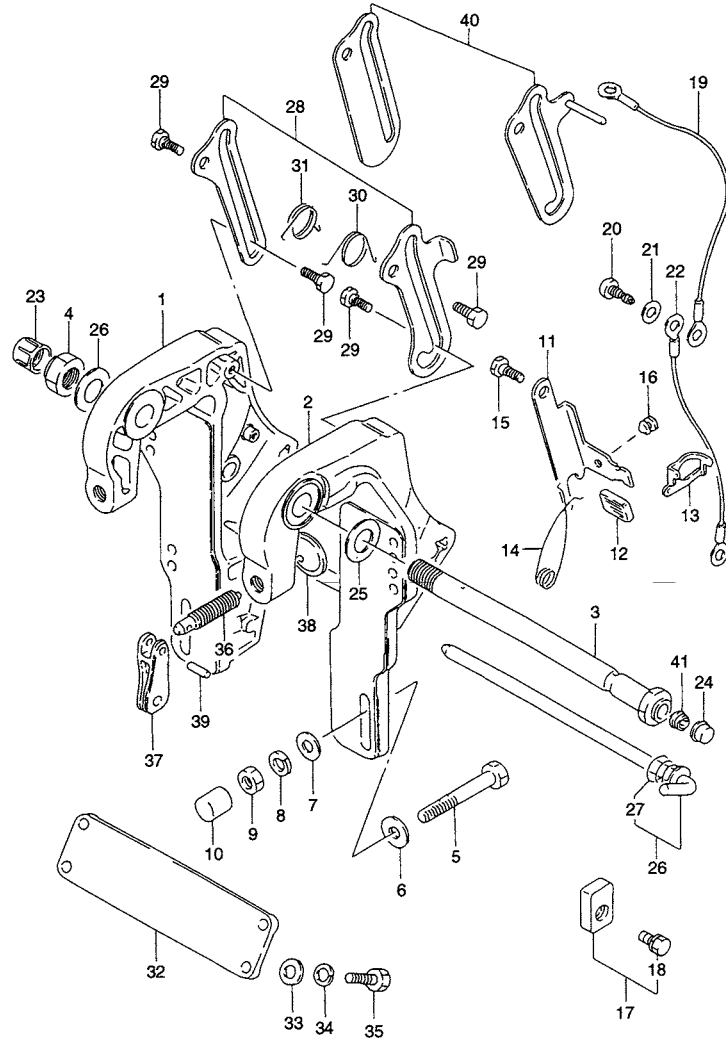
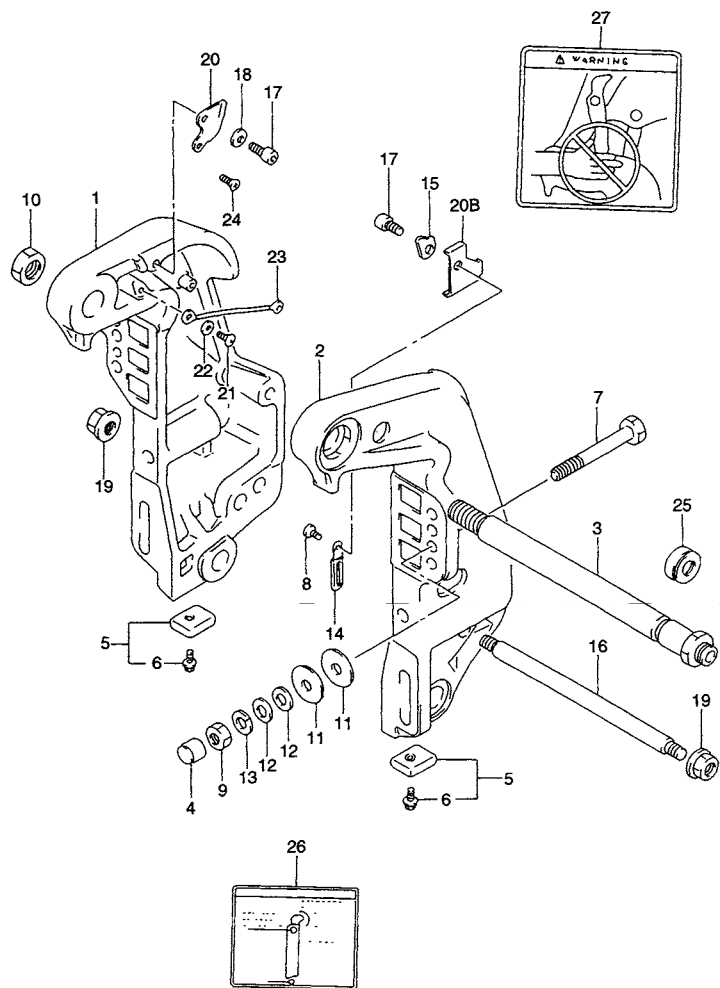

FIG.20 (E-3) クランプブラケット

見出番号	品番	品名	使用個数	備考	標準 作業時間
21	09161-05114	ワッシャ,5.2X11X1	3		
22	36894-94401	リード,クランプツースイベル(L:195)	1	←36894-94400	
23	41151-94500	キャップ,クランプブラケットシャフト	1		
24	41152-94500	プラグ,クランプブラケットシャフト	1		
25	09160-22046	ワッシャ,22・5X44X1・0	2		
26	45420-95250	ピン,テイルロック	1	DT55C/65C	
27	09441-21002	-スプリング	1	DT55C/65C	
28	41200-95200	アームアッシ,チルト	1	DT55C/65C ←41222-95202-0ED ←41223-95203-0ED	0.5DAI
29	09111-12008	ボルト,12X24.3	4	DT55C/65C	
30	09448-27010	スプリング	1	DT55C/65C	
31	09448-27011	スプリング	1	DT55C/65C	
32	41311-95250-0ED	プレート,クランプブラケット(グレー)	1	DT55C/65C	
33	09160-10082	ワッシャ,10.5X19X2.0	4	DT55C/65C	
34	09162-10005	ロックワッシャ,10.2X18.4X2.5	4	DT55C/65C	
35	09100-10220	ボルト,10X35	4	DT55C/65C	
36	41211-95250	スクリュー,クランプ	2	DT55C/65C	0.3
37	41212-93000-0ED	ハンドル,クランプ(グレー)	2	DT55C/65C	0.3
38	41213-93002	プレート,クランプ	2	DT55C/65C	0.2
39	09205-06007	スプリングピン,6X25	2	DT55C/65C	
40	41200-95810-0ED	アームセット,チルトロック(グレー)	1	OPT	0.5
41	41161-94400	シール,ステアリングケーブル	1		

FIG.20A



ラベルの貼ってある部品を交換するときは、ラベルも同時に注文してください。

FIG.20A (E-4) クランプ ブラケット (MODEL:95~00)

見出番号	品番	品名	使用個数	備考	標準 作業時間
1	41111-95E03-0ED	ブラケット, クランプスターボード(グレー)	1	←41111-95E01-0ED	0.9
2-1	41121-95E05-0ED	ブラケット, クランプポート(グレー)	1	→41121-95E20-0ED W/33834-93E00	0.9
2-2	41121-95E20-0ED	ブラケット, クランプポート(グレー)	1	DT55:861238~ DT65:861211~	
3	41130-95540	シャフト, クランプブラケット	1		0.5
4	41153-94500	キャップ, トランサムボルト	4		
5	55320-95310	ジंकセット, プロテクション	2		
6	09116-06094	ボルト, 6X15	2		
7	09100-12039	ボルト, 12X100	4		
8	09125-06063	スクリュー, 6X10	1		
9	09140-12028	ナット	4		
10	09159-22003	ナット	1		
11	09160-12044	ワッシャ, 12.5X35X3.2	4		
12	09160-12066	ワッシャ, 12.5X22X2.5	4		
13	09162-12005	ロックワッシャ, 12.2X21.5X3.0	4		
14	09404-06432	クランプ, L:80	1		
15	41225-95E00	プレート, チルトストップ	1	MODEL:95	
16	45421-87D00	ピン, チルトロック	1		
17-1	09106-10065	ボルト	1	MODEL:95	
17-2	09106-10065	ボルト	2	MODEL:96~00	
18-1	09160-10082	ワッシャ, 10.5X19X2.0	1	MODEL:95	
18-2	09160-10082	ワッシャ, 10.5X19X2.0	2	MODEL:96~00	
19	09159-14020	ナット	2		
20	41241-95E00	ガイド, チルトロックレバー	1	MODEL:95	
20B	41242-95E00	ガイド, チルトロックアーム	1	MODEL:95	

FIG.20A

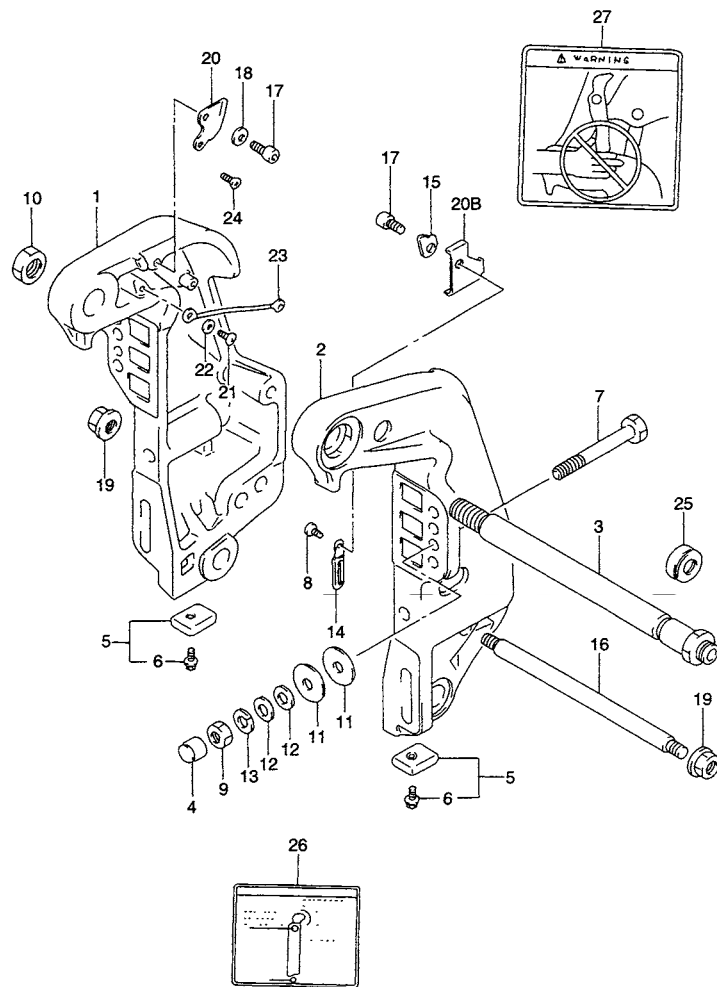

ラベルの貼ってある部品を交換するときは、ラベルも同時に注文してください。

FIG.20A (E-5) クランプブラケット (MODEL:95~00)

見出番号	品番	品名	使用個数	備考	標準作業時間
21	09125-06063	スクリュー,6X10	1	MODEL:95	
22	09161-06120	ワッシャ,6.3X12.5X1	1	MODEL:95	
23	36894-87D00	リード	1	MODEL:95	
24	09126-05007	スクリュー	1	MODEL:95	
25	41161-94400	シール,ステアリングケーブル	1		
26	41336-95E10	マーク,チルトロック	1	MODEL:95	
27	41337-95E00	マーク,チルトロックウォーニング	1	MODEL:95	

FIG.21

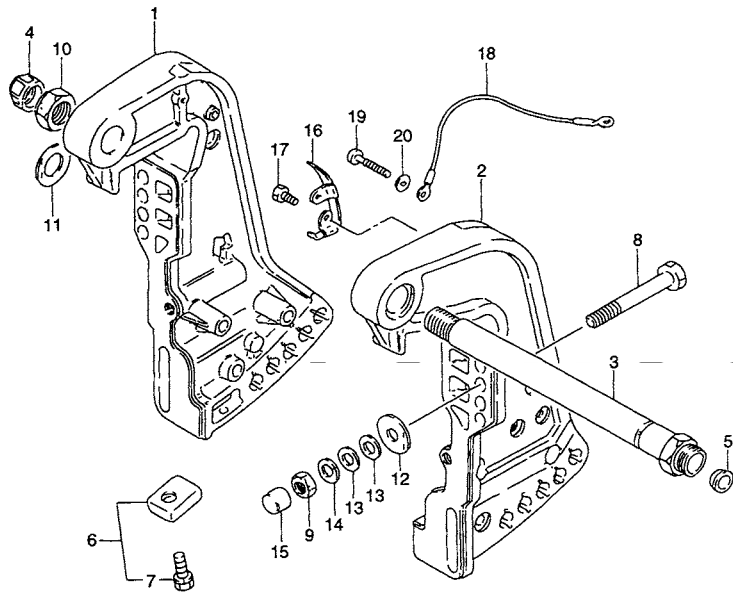

5

FIG.21 (E-6) クランプブラケット (DT55CQ/65CQ)

見出番号	品番	品名	使用個数	備考	標準 作業時間
1	41111-95602-0ED	ブラケット, クランプスターボード(グレー)	1	←41111-95601-0ED	0.9
2	41121-95610-0ED	ブラケット, クランプポート(グレー)	1	←41121-94581-0ED	0.9
3	41130-95540	シャフト, クランプブラケット	1	←41130-95520	0.5
4	41151-94500	キャップ, クランプブラケットシャフト	1		
5	41152-94500	プラグ, クランプブラケットシャフト	1		
6	55320-95310	ジンクセット, プロテクション	2		
7	09116-06094	・ボルト, 6X15	2	←09116-06092	
8	09100-12039	ボルト, 12X100	4		
9	09140-12028	ナット	4		
10	09159-22003	ナット	1		
11	09160-22046	ワッシャ, 22・5X44X1-0	1		
12	09160-12044	ワッシャ, 12.5X35X3.2	4		
13	09160-12066	ワッシャ, 12・5X22X2・5	6		
14	09162-12005	ロックワッシャ, 12.2X21.5X3.0	4		
15	41153-94500	キャップ, トランサムボルト	4		
16	41241-95503	ガイド, チルトロックレバー	1	←41241-95502	
17	09100-05011	ボルト, 5X12	2		
18	36894-95201	リード, L:165	1		
19	09125-05050	スクリュ, 5X8	2		
20	09161-05114	ワッシャ, 5.2X11X1	2		

FIG.22

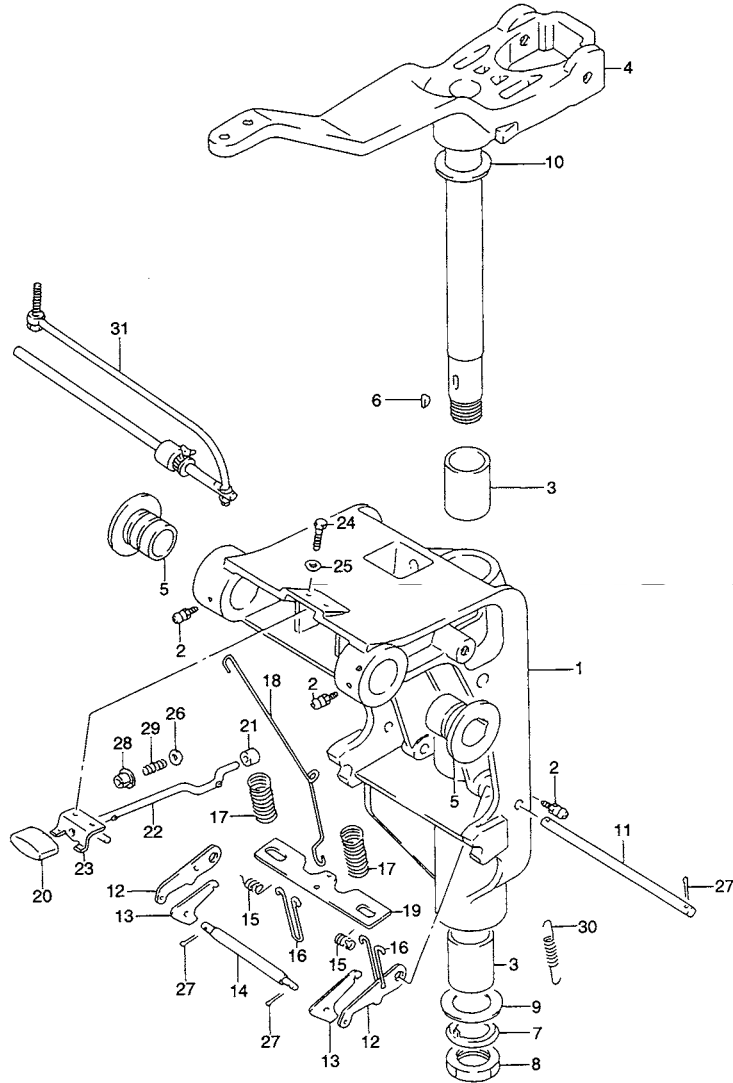

FIG.22 (E-7) スイベル ブラケット (~MODEL:94)

見出番号	品番	品名	使用個数	備考	標準作業時間
1	43111-95252-0ED	ブラケット,スイベル(グレー)	1		3.8
2	22511-99010	ニップル,グリス	4	←22511-99003	
3	09306-26005	ブッシュ	2		
4	43750-95254-0ED	ブラケット,ステアリング(グレー)	1	←43750-95253-0ED	3.0
5	43211-95250	ブッシュ,クランプシャフトスイベル	2		
6	09420-05003	キー	1		
7	09166-25007	ワッシャ,24.5X45X1.0	1		
8	09140-24010	ナット	1		
9	09181-26006	シム,T:0.3	0~2		
10	09160-25052	ワッシャ,25X48X2.0	2		
11	45245-95202	シャフト,リバースロックアーム	1	DT55C/65C ←45245-95201	0.5
12	45241-95202	リンク,リバースロックアーム	2	DT55C/65C	0.5
13	45231-95201	アーム,リバースロック	2	DT55C/65C	0.5
14	45243-95201	ピン	1	DT55C/65C	
15	09448-12018	スプリング	2	DT55C/65C	
16	45244-95200	ストップ,リバースロックアームスプリング	2	DT55C/65C	0.5
17	09440-21005	スプリング	2	DT55C/65C	
18	45252-96303	リンク,リリースレバー	1	DT55C/65C ←45252-96302	0.5
19	45242-95251	プレート,リバースロックアーム	1	DT55C/65C	0.5
20	45255-96302	ノブ,リリースレバー	1	DT55C/65C ←45255-96301	
21	45257-93900	ブッシュ,リリースレバー	1	DT55C/65C	
22	45260-95250	レバー,リリース	1	DT55C/65C	0.5

FIG.22A (E-9) : MODEL:95
 FIG.22B (E-10) : MODEL:96~00
 FIG.23 (E-12) : DT55CQ/DT65CQ

FIG.22

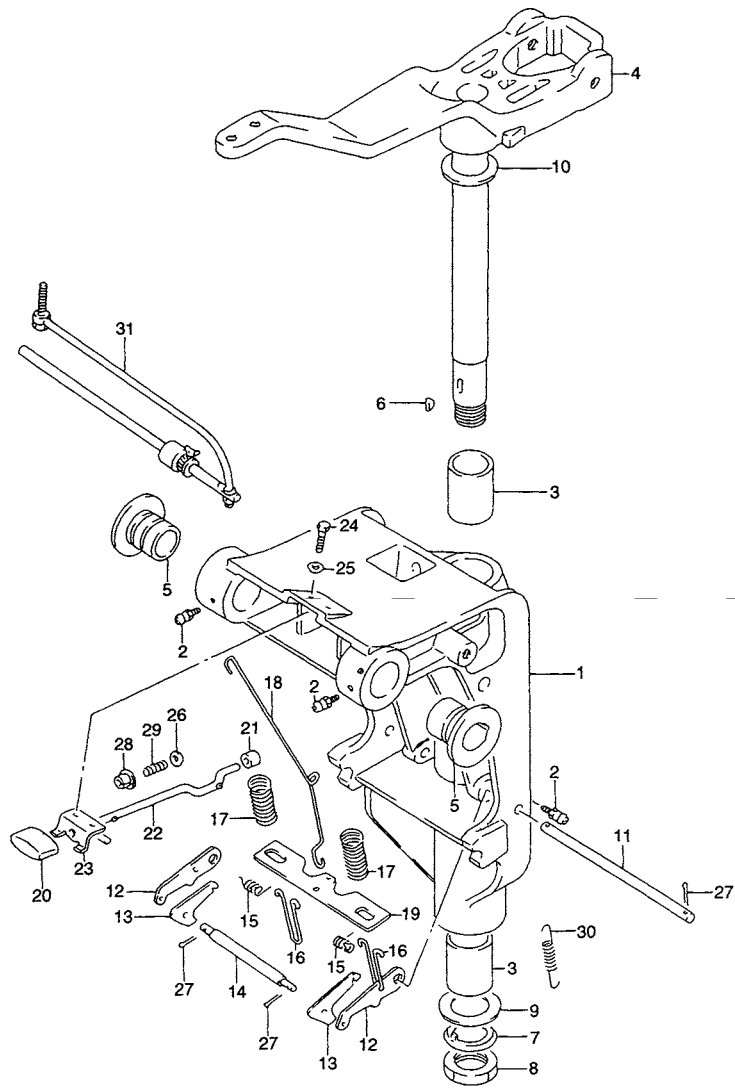

FIG.22 (E-8) スイベル ブラケット (~MODEL:94)

見出番号	品番	品名	使用個数	備考	標準作業時間
23	45311-93900-0ED	ブラケット, レリースレバー(グレー)	1	DT55C/65C	
24	09100-05011	ボルト, 5X12	2	DT55C/65C	
25	09160-05032	ワッシャ, 5.5X10X0.8	2	DT55C/65C	
26	09160-04012	ワッシャ, 4.2X10X1	1	DT55C/65C	
27	09204-01002	コッタピン, D:1.8, L:15	3	DT55C/65C ←09204-01001	
28	09319-04001	ブッシュ	1	DT55C/65C	
29	09440-04021	スプリング	1	DT55C/65C	
30	09443-05013	スプリング	1	DT55C/65C	
31	43770-95201	アジャスタアッш, ステアリング	1	OPT	

5

FIG.22A

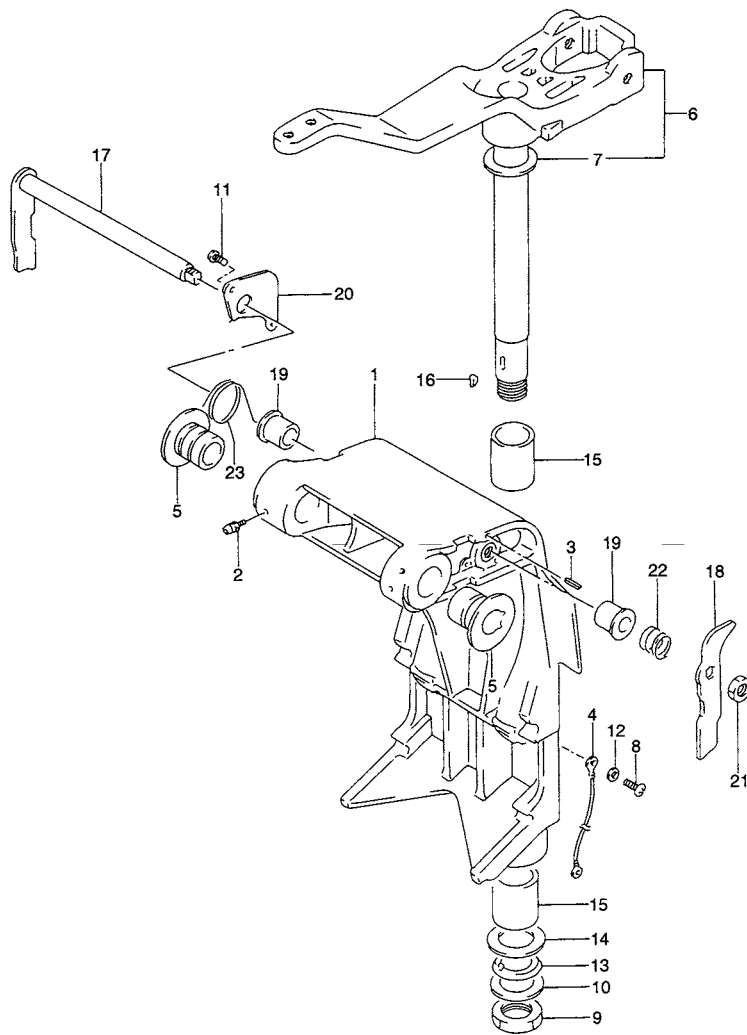

FIG.22A (E-9) スイベル ブラケット (MODEL:95)

見出番号	品番	品名	使用個数	備考	標準 作業時間
1	43111-95E01-0ED	ブラケット,スイベル(グレー)	1	→43111-95E51-0ED W/09160-05024	3.8
2	22511-99010	ニツプル, グリース	4		
3	09205-06013	ピン, L:16	1		
4	36894-94401	リード, クランプツースイベル(L:195)	1		
5	43211-95510	ブッシュ, クランプシャフトスイベル	2		
6	43750-95254-0ED	ブラケット, ステアリング(グレー)	1	→43750-95253-0ED	3.0
7	09160-25052	ワッシャ, 25X48X2・0	1		
8	09125-05050	スクリュ, 5X8	2		
9	09140-24010	ナット	1		
10	09160-25052	ワッシャ, 25X48X2・0	1		
11	09125-05050	スクリュ, 5X8	2		
12	09161-05114	ワッシャ, 5.2X11X1	2		
13	09166-25007	ワッシャ, 24.5X45X1.0	1		
14	09181-26006	シム, T:0.3	2		
15	09306-26005	ブッシュ	2		
16	09420-05003	キー	1		
17	41220-95E00	レバーアッシ, チルトロック	1		0.5
18	41221-95E31-01T	レバー, チルトロックポート(ホワイト)	1		0.5
19	41224-95E01	ブッシュ, チルトストッパロッド	1		
20	41227-95E00	ストッパ, スプリング	1		
21	09140-10032	ナット	1		
22	09440-19028	スプリング	1		
23	09448-34006	スプリング	1	→09444-34001	

FIG.22B

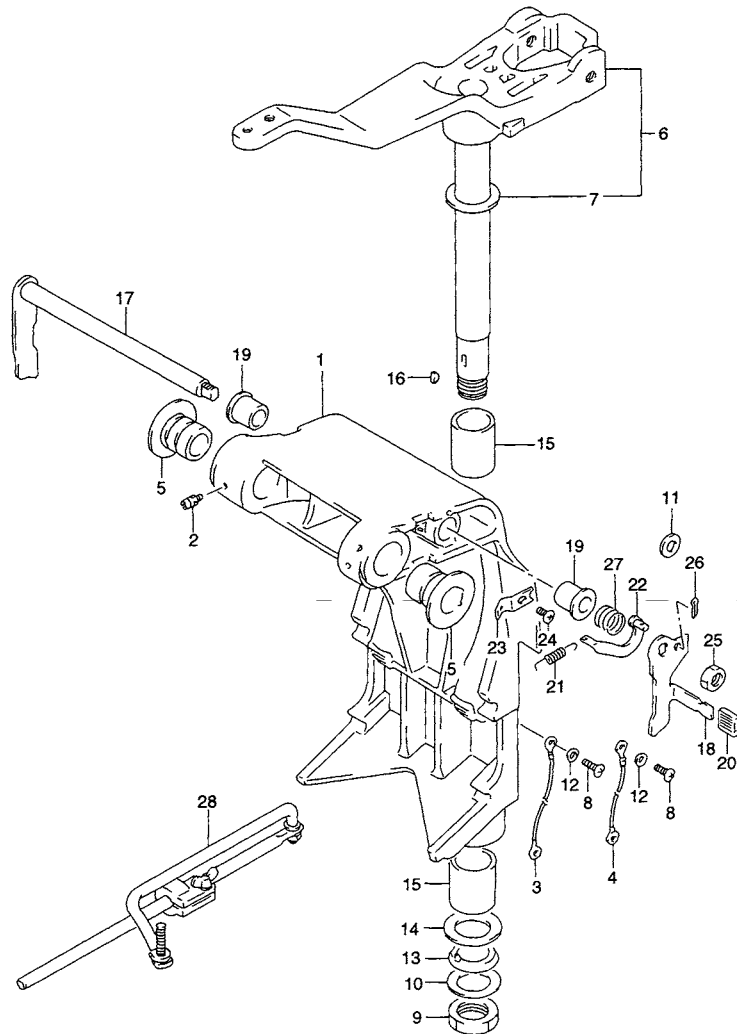

FIG.22B (E-10) スイベル ブラケット (MODEL:96~00)

見出番号	品番	品名	使用個数	備考	標準 作業時間
1	43111-95E41-0ED	ブラケット,スイベル(L)(グレー)	1	←43111-95E40-0ED	
2	22511-99010	ニツプル,グリース	4		
3	36894-94401	リード,クランプツースイベル(L:195)	1	LWR MT TO SWVL	
4	36894-95201	リード,L:165	1	LWR MT TO DR SFT	
5	43211-95510	ブッシュ,クランプシャフトスイベル	2		
6	43750-95254-0ED	ブラケット,ステアリング(グレー)	1	←43750-95253-0ED	
7	09160-25052	ワッシャ,25X48X2.0	1		
8	09125-05050	スクリュ,5X8	3		
9	09140-24010	ナット	1		
10	09160-25052	ワッシャ,25X48X2.0	1		
11	09160-06082	ワッシャ,6.5X13X1	1		
12	09161-05114	ワッシャ,5.2X11X1	3		
13	09166-25007	ワッシャ,24.5X45X1.0	1		
14	09181-26006	シム,T:0.3	4		
15	09306-26005	ブッシュ	2		
16	09420-05003	キー	1		
17	41220-95E11	レバー,チルトロック	1	←41220-95E10	
18	41221-95E40	レバー,チルトロックボート	1		
19	41224-95E01	ブッシュ,チルトストップロッド	2		
20	41225-94400	レバー,チルトロック	1		

5

FIG.22B

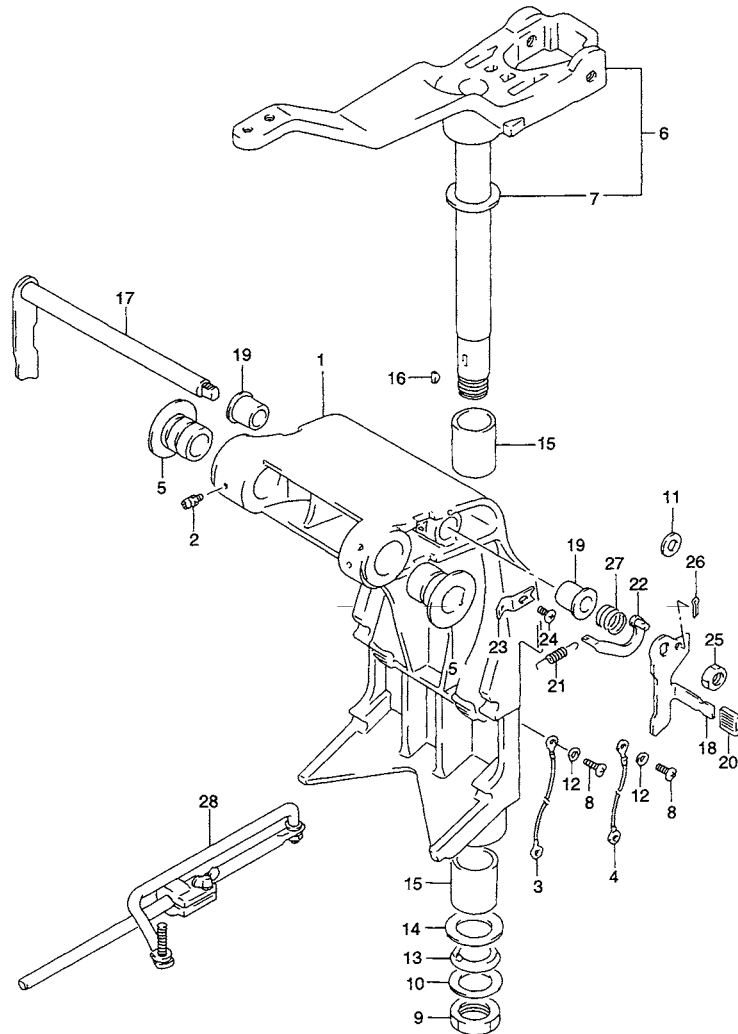

FIG.22B (E-11) スイベル ブラケット (MODEL:96~00)

見出番号	品番	品名	使用個数	備考	標準作業時間
21	41228-95E00	スプリング,チルトロックレバー	1		
22	41230-95E00	リンクチルトロックレバー	1		
23	41233-95E10	ブラケット,チルトロックスプリング	1		
24	09125-06063	スクリュ,6X10	1		
25	09140-10032	ナット	1		
26	09204-01006	コッタピン	1		
27	09440-19028	スプリング	1		
28	43770-95510	アジャスタアッシ,ステアリング	1		

FIG.23

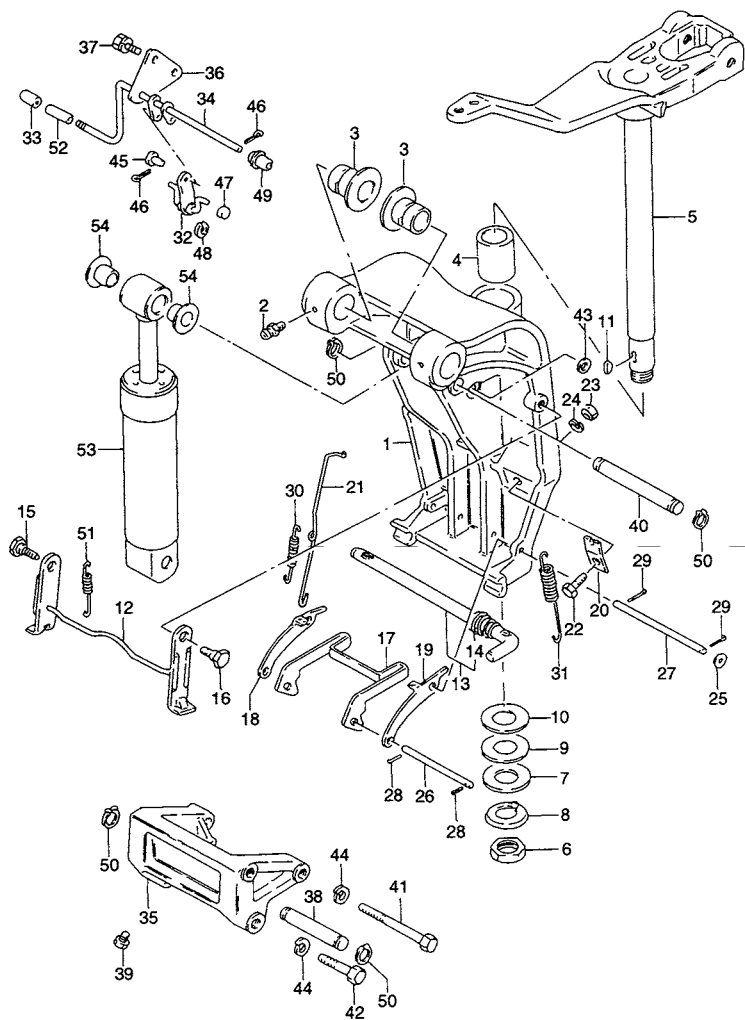

FIG.23 (E-12) スイベル ブラケット (DT55CQ/65CQ)

見出番号	品番	品名	使用個数	備考	標準 作業時間
1	43111-95530-0ED	ブラケット, スイベル(グレー)	1	←43111-95513-0ED ←43111-95513-02M	3.8
2	22511-99010	ニップル, グリス	4	←22511-99003	
3	43211-95510	ブッシュ, クランプシャフトスイベル	2		
4	43711-95500	ブッシュ, ステアリング	2		
5	43750-95254-0ED	ブラケット, ステアリング(グレー)	1	←43750-95253-02M	3.0
6	09140-24010	ナット	1		
7	09160-25052	ワッシャ, 25X48X2-0	1		
8	09166-25007	ワッシャ, 24.5X45X1.0	1		
9	09181-26006	シム, T:0.3	0~2		
11	09420-05003	キー	1		
12	41220-95501-0ED	レバー, チルトロック(グレー)	1	←41220-95501-02M	0.5
13	45420-95500	ピン, チルトロック	1		
14	09441-24002	・スプリング	1		
15	09111-12007	ボルト, 12X24.4	1		
16	09111-12008	ボルト, 12X24.3	1		
17	45230-95510	アーム, リバースロック	1	←45231-95500	0.5
18	45241-95500	リンク, リバースロックアーム, スターボード	1		
19	45242-95500	リンク, リバースロックアーム, ボート	1		
20	45244-95500	プレート, リバースロックスプリング	2		
21	45251-95500	リンク, レリーズレバー	1		0.5
22	09100-08227	ボルト, 8X27	2		
23	09140-08016	ナット	2		
24	09162-08007	ロックワッシャ, 8.2X15.4X2.0	2		
25	09160-08082	ワッシャ, 8.5X16X1.2	2		
26	09200-06050	ピン	2		
27	09200-08044	ピン	1		

FIG.23

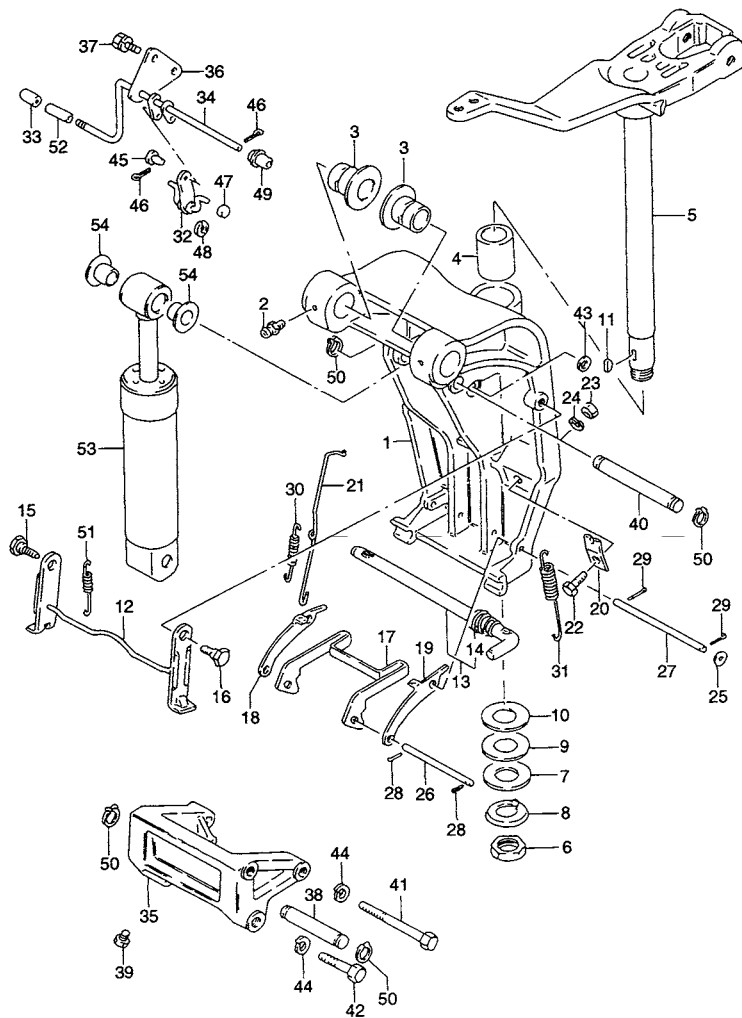

FIG.23 (E-13) スイベル ブラケット (DT55CQ/65CQ)

見出番号	品番	品名	使用個数	備考	標準作業時間
28	09204-01002	コッタピン, D:1.8, L:15	2	←09204-01001	
29	09204-01002	コッタピン, D:1.8, L:15	2		
30	09443-05013	スプリング	1		
31	09443-14065	スプリング	2	←09443-14035	
32	41230-95500	リンク, チルトロック	1		0.5
33	45255-95500	ノブ, リリーズレバー	1		
34	45320-95502	レバー, リリーズ	1	←45320-95501	0.5
35	47211-95500-0ED	ブラケット, チルトストップシャフトロア(グレー)	1	←47211-95500-02M	
36	45324-95501	プレート, リリーズレバー	1	MODEL:91~93 ←45324-95500	
37	09117-06040	ボルト, M6X15	2	MODEL:91~93	
38	47221-95501	シャフト, チルトストップ, ロア	1		
39	09100-05011	ボルト, 5X12	1		
40	48321-94510	シャフト, ティルトシリンダ, アッパ	1		
41	09100-10264	ボルト, 10X80	4	←09100-10156	
42	09100-10157	ボルト, 10X45	2		
43	09160-06090	ワッシャ, 6.5X13X1.0	1	←09160-06015	
44	09162-10005	ロックワッシャ, 10.2X18.4X2.5	6		
45	09209-05019	ピン	1		
46	09204-01002	コッタピン, D:1.8, L:15	2	←09204-01001	
47	09319-05003	ブッシュ	1		
48	09319-05004	ブッシュ	1		
49	09319-06005	ブッシュ	2		
50	09380-16003	スナップリング	2		
51	09443-12039	スプリング	1	←09443-10028	
52	09320-06012	クッション	1	MODEL:91~93	
53	47400-95511-0ED	ガスシリンダアッシ(グレー)	1	←47400-95511-02M	1.2
54	09306-16003	ブッシュ	2		

FIG.24

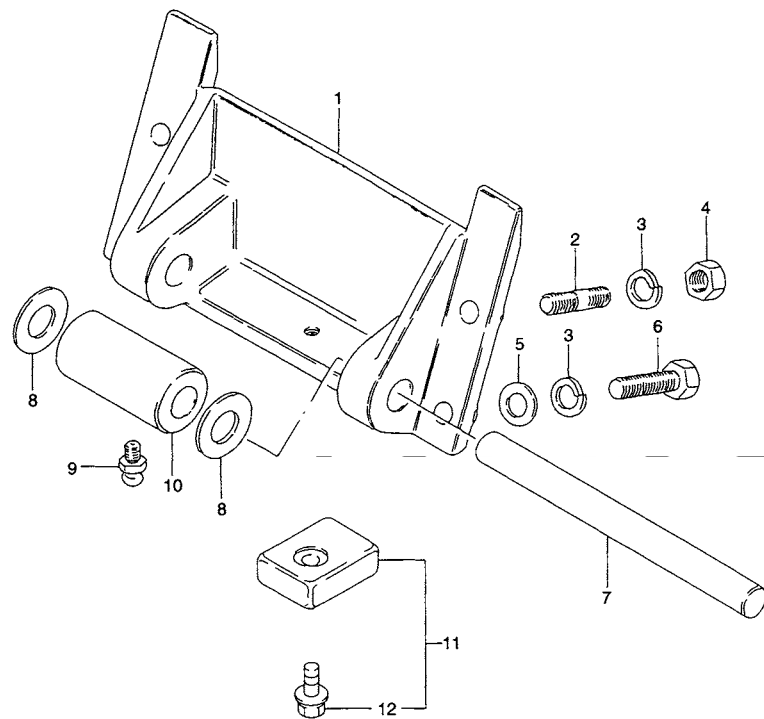

FIG.24 (F-2) シリンダ サポート

見出番号	品番	品名	使用個数	備考	標準 作業時間
1	48111-95201-0ED	ブラケット, オイルシリンダ(グレー)	1	←48111-95201-02M	
2	09108-10061	スタッドボルト, 10X27	2		
3	09162-10005	ロックワッシャ, 10.2X18.4X2.5	2		
4	09140-10031	ナット	2		
5	09160-10082	ワッシャ, 10.5X19X2.0	2	←09160-10040	
6	09100-10220	ボルト, 10X35	2		
7	48121-95200	シャフト, オイルシリンダ	1		
8	09160-15036	ワッシャ	2		
9	22511-99010	ニツプル, グリース	1	←22511-99003	
10	48163-95200-0ED	スペーサ, オイルシリンダ(グレー)	1	←48163-95200-02M	
11	55320-95310	ジンクセット, プロテクション	1		
12	09116-06094	ボルト, 6X15	1	←09116-06092	

5

FIG.25

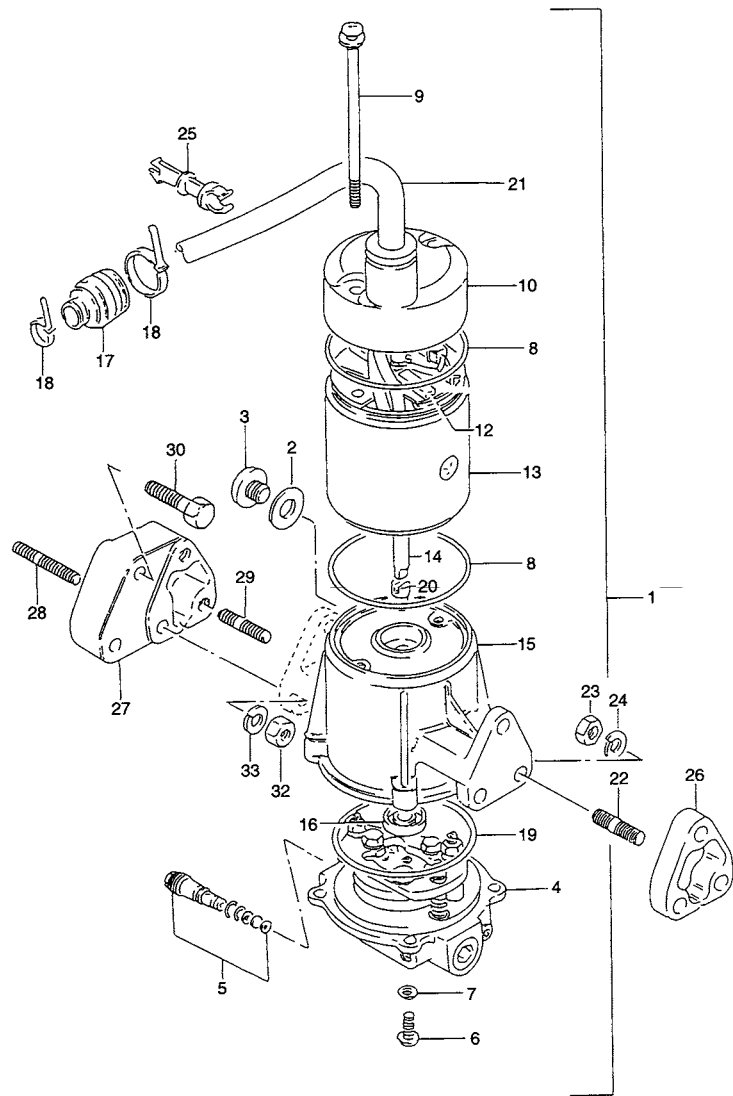

FIG.25 (F-3) パワーユニット (MODEL:88~90)

見出番号	品番	品名	使用個数	備考	標準作業時間
1-1	48500-94711-02M	パワーユニットアッシ,PTT(シルバー)	1	←48500-95550-0ED W/38410-94550 2 33832-94700 1	0.9T
1-2	48500-94711-0ED	パワーユニットアッシ,パワートリム(グレー)	1	←48500-95550-0ED W/38410-94550 2 33832-94700 1	
1-3	48500-94783-02M	パワーユニットアッシ,PTT(シルバー)	1	OPT:PORT SIDE ←48500-95290-0ED W/38410-94550 2 33832-94700 1	
1-4	48500-94783-0ED	パワーユニットアッシ,PTTポートサイド(グレー)	1	OPT:PORT SIDE ←48500-95290-0ED W/38410-94550 2 33832-94700 1	
2	09168-10022	・ガスケット,10X17X1.5	1		
3	09248-10008	・プラグ,ドレーン,M:10XL:7.5	2	←09248-10005	
4	48502-94530	・ポンプ/バルブボデーアッシ	1	←48502-95204	
5	48550-94600	・バルブ,マニュアル	1		
6	48593-94500	・スクリュ,バルブボデー	4	←09125-05048	
7	09160-05032	・ワッシャ,5.5X10X0.8	4		
8	09280-70005	・Oリング,D:3.1,ID:69.4	2	←09280-70006	
9	31281-94520	・スルーボルト	2		
10	31170-94520-0ED	・カバー,アッパ(グレー)	1		
12	31133-94521	・ブラシ(-)	2	←31133-94520	
13	31110-94520-0ED	・ヨークアッシ(グレー)	1		
14	31311-94600	・アマチュア	1		
15	48570-94600-0ED	・リザーバアッシ(グレー)	1		
16	09282-08003	・オイルシール,8X22X7	1		
17	33899-95500	・シール,PTTケーブル	1		
18	09407-25402	・クランプ,L:248	2	←36632-95501	

FIG.26 (F-5) : MODEL:91~94
FIG.26A (F-7) : MODEL:95~00

FIG.25

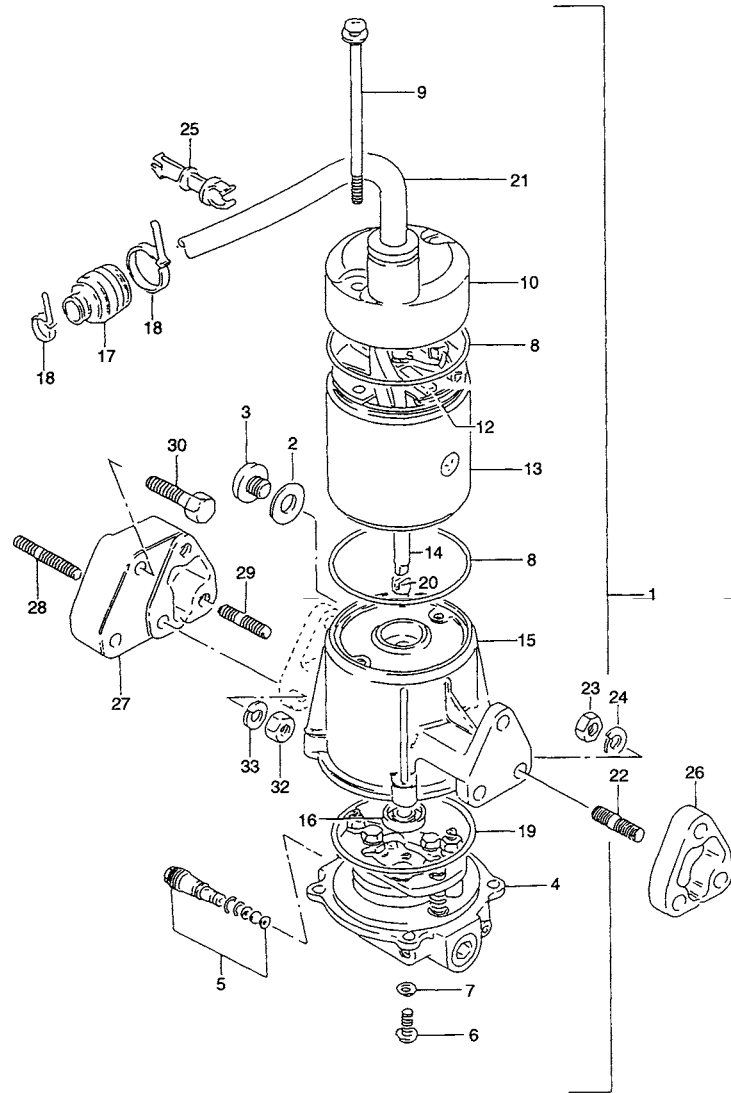

FIG.25 (F-4) パワーユニット (MODEL:88~90)

見出番号	品番	品名	使用個数	備考	標準作業時間
19	48585-94520	・Oリング	1		
20	48583-94520	・ジョイント、ドライブ	1		
21	33861-95600	・ケーブル、PTT(L:1000)	1	L:1000	
22	09108-08137	スタッドボルト	3		
23	09140-08016	ナット	3		
24	09162-08007	ロックワッシャ、8.2X15.4X2.0	3		
25	33835-95500	クランプ、PTTモーターケーブル	1		
26	48131-95200	スペーサ、パワーユニット	1		
27	48131-95281-0ED	スペーサ、パワーユニット(グレー)	1	OPT:PORT SIDE ←48131-95280-0ED	
28	09108-08063	スタッドボルト、8X45	1	OPT:PORT SIDE	
29	09108-08130	スタッドボルト	2	OPT:PORT SIDE	
30	09117-08056	ボルト、8X40	2	OPT:PORT SIDE ←09100-08248	
32	09140-08016	ナット	3	OPT:PORT SIDE	
33	09162-08007	ロックワッシャ、8.2X15.4X2.0	3	OPT:PORT SIDE	

FIG.26

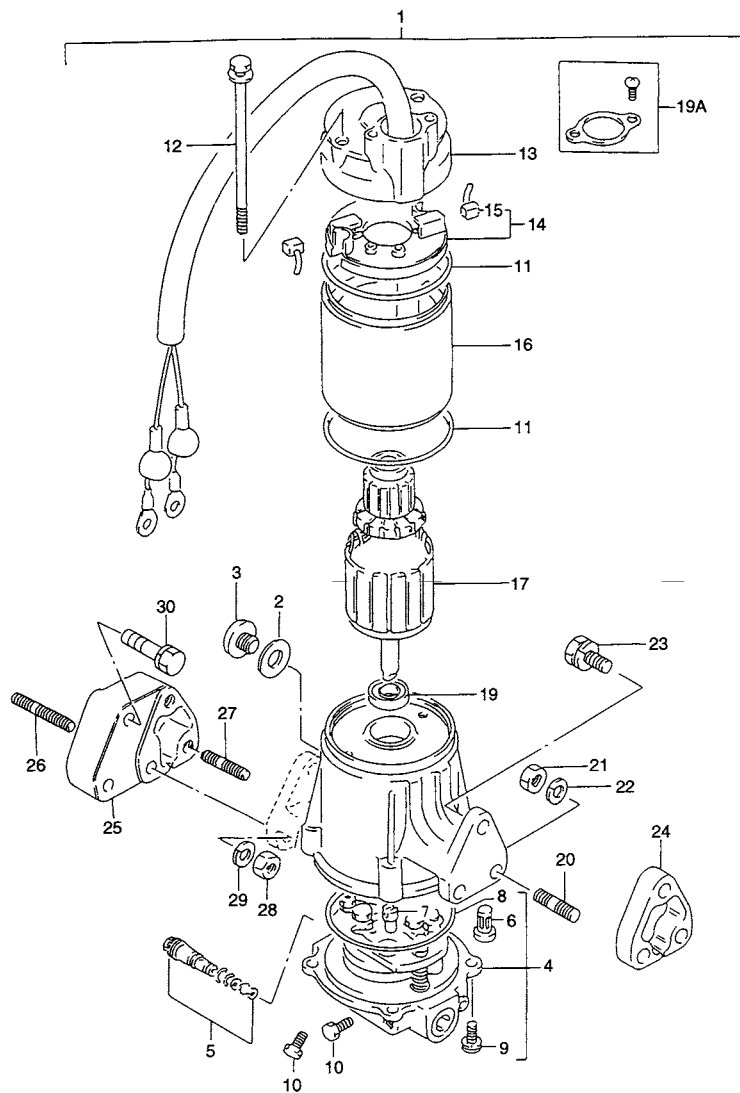

FIG.26 (F-5) パワーユニット (MODEL:91~94)

見出番号	品番	品名	使用個数	備考	標準作業時間
1-1	48500-95220-0ED	パワーユニットアッシ, パワートリム(グレー)	1	→48500-95550-0ED	0.9T
1-2	48500-95290-0ED	パワーユニットアッシ, PTTポートサイド(グレー)	1	OPT:PORT MODEL:94 →48500-94790-0ED	
2	09280-09005	・Oリング	2	→09280-09003	
3	48511-95500	・プラグ	2		
4	48502-94530	・ポンプ/バルブボデーアッシ	1	→48502-95210	
5	48550-94600	・バルブ, マニュアル	1		
6	48581-94500	・フィルタ, PTTポンプ	1		
7	48583-94520	・ジョイント, ドライブ	1		
8	48585-94520	・Oリング	1		
9	48593-94500	・スクリュー, バルブボデー	4		
10	48586-94500	・プラグ, バルブボデーポート	2		
11	09280-70005	・Oリング, D:3.1, ID:69.4	2	→09280-70006	
12	31281-94610	・スルーボルト	1		
13	31170-94610-0ED	・カバー, アッパ(グレー)	1		
14	31173-94620	・ホルダ, ブラシ	1	→31173-94611	
15	31133-94610	・ブラシ	2		
16	31110-94610-0ED	・ヨークアッシ(グレー)	1		
17	31311-94610	・アマチュアアッシ	1		
18	48570-94610-0ED	・リザーバ(グレー)	1		
19	33799-94610	・シール, オイル	1		
19A	33899-94600	・シールセット, PTTケーブル	1		
20	09108-08137	スタッドボルト	2		
21	09140-08016	ナット	4		
22	09162-08007	ロックワッシャ, 8.2X15.4X2.0	2		
23	09117-08074	ボルト, 8X22	1	→09117-08046	

FIG.26A (F-7) : MODEL:95~00

FIG.26

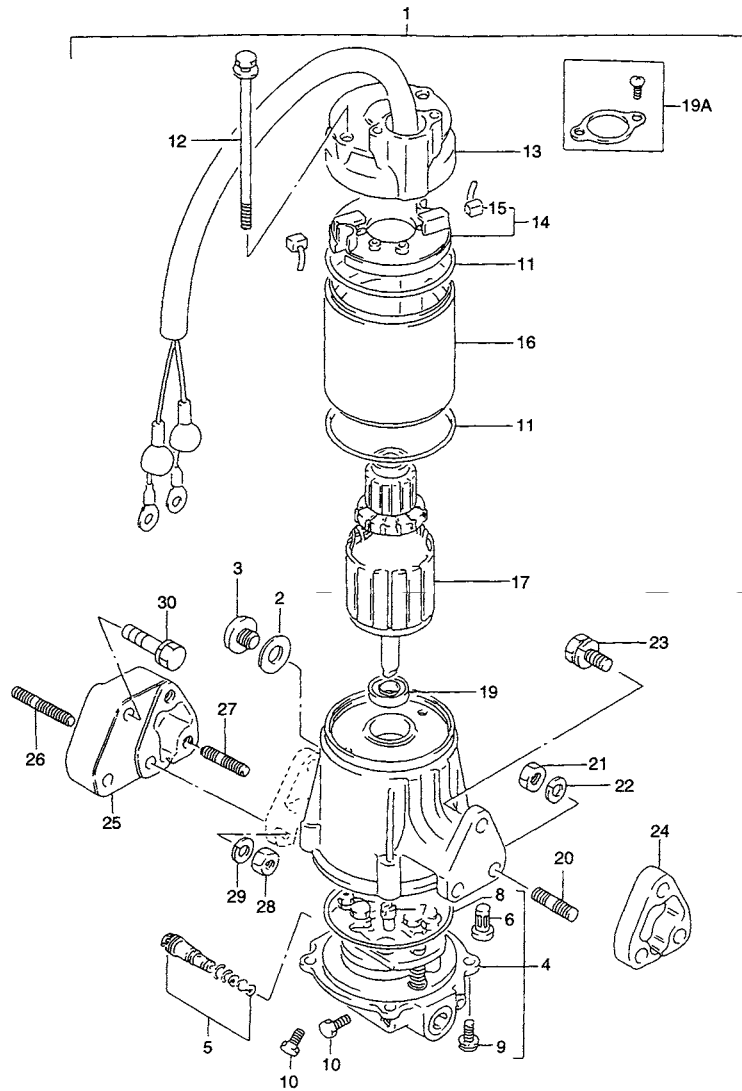

FIG.26 (F-6) パワーユニット (MODEL:91~94)

見出番号	品番	品名	使用個数	備考	標準作業時間
24	48131-95200	スベーサ,パワーユニット	1		
25	48131-95281-0ED	スベーサ,パワーユニット(グレー)	1	OPT:PORT	
26	09108-08063	スタッドボルト,8X45	1	OPT:PORT	
27	09108-08137	スタッドボルト	2	OPT:PORT	
28	09140-08016	ナット	3	OPT:PORT	
29	09162-08007	ロックワッシャ,8.2X15.4X2.0	3	OPT:PORT	
30	09117-08056	ボルト,8X40	2	OPT:PORT +09117-08044	

5

FIG.26A

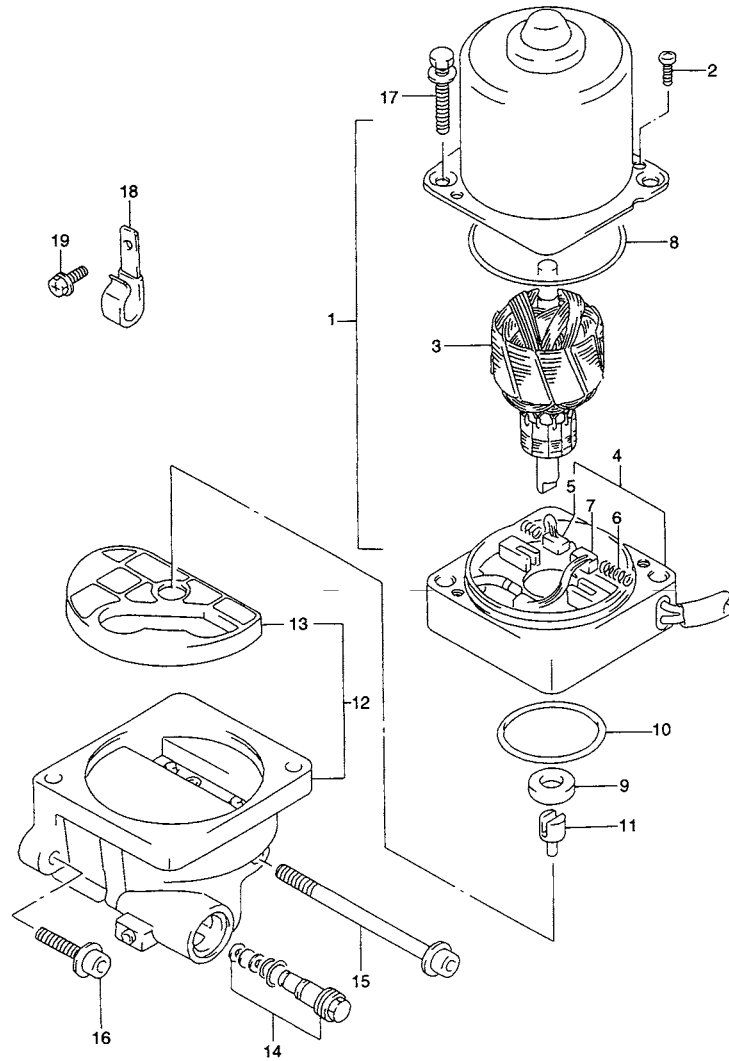

FIG.26A (F-7) パワーユニット (MODEL:95~00)

見出番号	品番	品名	使用個数	備考	標準 作業時間
1	38100-95E01-0ED	モータアッシ,PTT(グレー)	1	←38100-95E00-0ED	
2	31111-87D60	・スクリュ	2	←31111-95E00	
3	31311-95E00	・アマチュア	1		0.7
4	31173-95E01	・ホルダアッシ,ブラシ	1	←31173-95E00	0.8
5	31133-95E00	・ブラシ	1		
6	31135-97E00	・スプリング	2	←31135-95E00	
7	31136-95E00	・ブレード	1		
8	31123-87D60	・Oリング	1		
9	33799-97E00	シール,オイル	1	←33799-95E00	
10	48585-95E00	Oリング	1		
11	48583-95E00	ジョイント,ドライブ	1		
12	48502-95E00	ポンプアッシ	1		
13	48582-95E00	・フィルタ	1		
14	48864-95E00	・バルブアッシ,マニュアル	1		
15	48862-95E00	ボルト	1		
16	48862-95E10	ボルト	2		
17	31281-95E00	ボルト,スルー	2		
18	09403-17304	クランプ	1		
19	02162-06127	スクリュ	1		

FIG.27

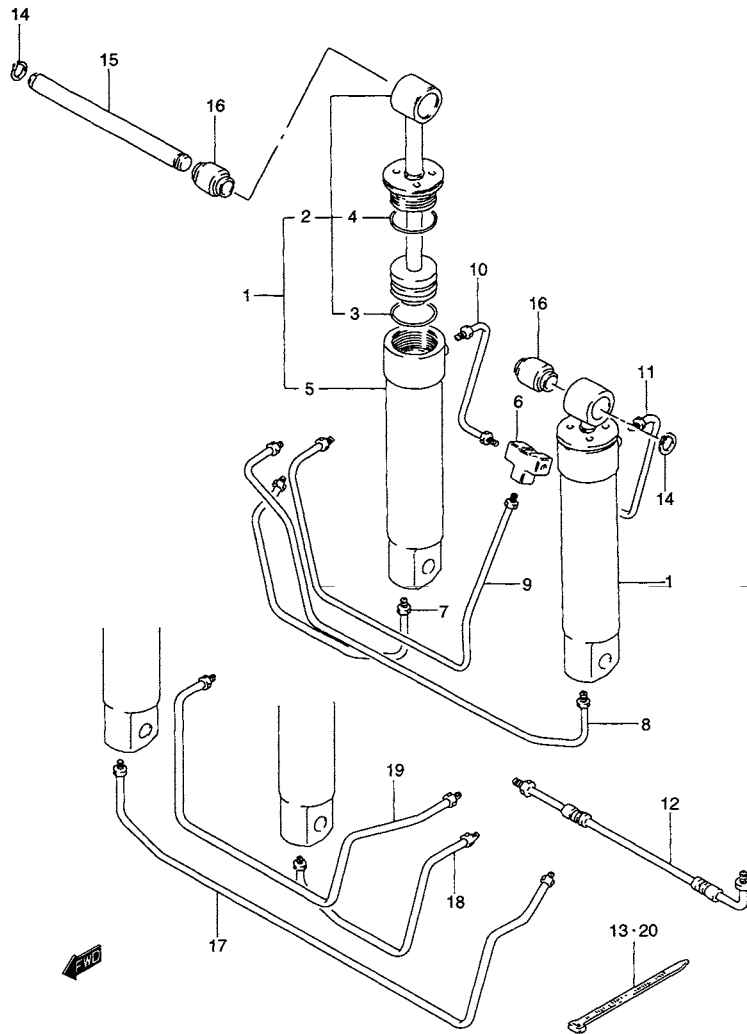

FIG.27 (F-8) トリム シリンダ

見出番号	品番	品名	使用個数	備考	標準 作業時間
1	48600-95201-0ED	シリンダアッシ、トリム/チルト(グレー)	1	←48500-95201-02M	1.2T
2	48601-95200	・ピストン、ピストンロッドサブアッシ	2		
3	48627-95510	・・Oリング、ピストン	2		
4-1	48633-95510	・・Oリング、ヘッド	2		
4-2	48633-95520	・・Oリング	2	MODEL:92~94	
5	48641-95200	・チューブ、シリンダ	2		
6	48711-95510	コネクタ、スリーブエイ	1		
7	48720-95200	チューブ、インレット、NO.1	1		1.1DAI
8	48730-95200	チューブ、インレット、NO.2	1		
9	48750-95202	チューブ、アウトレット、NO.1	1		
10	48760-95202	チューブ、アウトレット、NO.2	1		
11	48770-95202	チューブ、アウトレット、NO.3	1		
12	48790-95300	ホース、PTT	3	OPT	
13	09407-25402	クランプ、L:248	4	←36632-95501	
14	09380-12002	サークリップ	2		
15	48321-95200	ピン、ピストンロッド	1		
16	09319-12041	ブッシュ	2		
17	48720-95280	インレット、チューブ、NO.1	1	OPT:PORT SIDE	
18	48730-95280	インレット、チューブ、NO.2	1	OPT:PORT SIDE	
19	48750-95280	チューブ、アウトレット	1	OPT:PORT SIDE	
20	09407-25402	クランプ、L:248	4	OPT:PORT SIDE ←36632-95501	

FIG.27A (F-9) : MODEL:95~00

FIG.27A

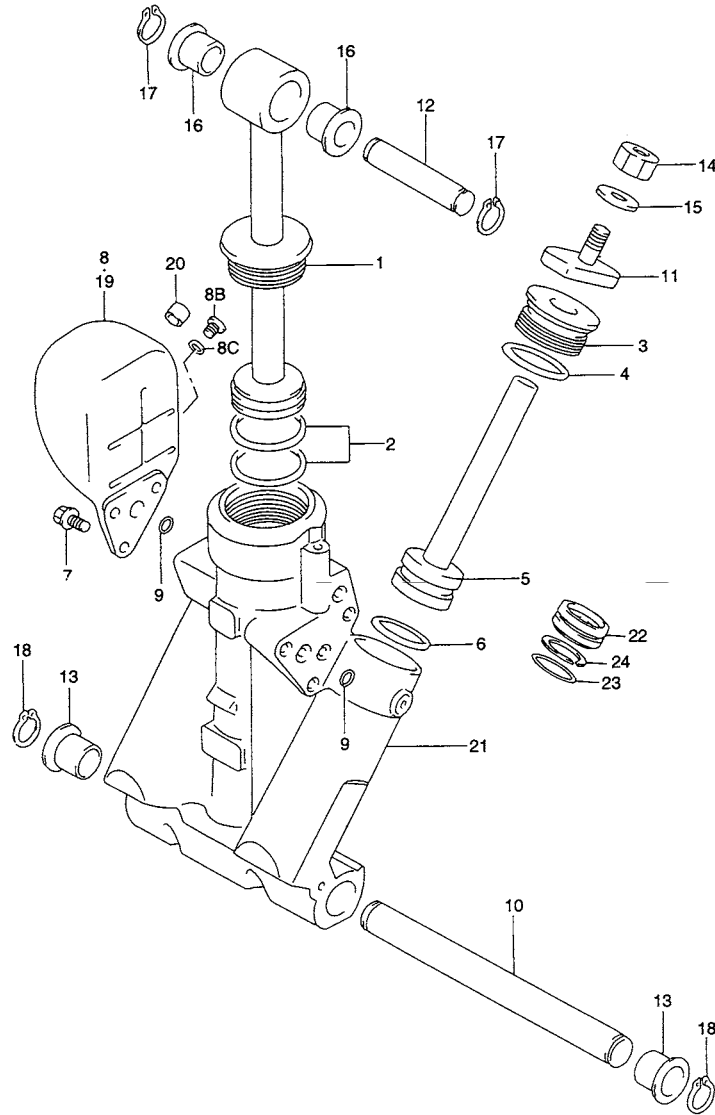

FIG.27A (F-9) トリム シリンダ (MODEL:95~00)

見出番号	品番	品名	使用個数	備考	標準 作業時間
1	48401-95E00	ピストン/ピストンロッドサブアッシ	1		1.5
2	48627-95E00	リングセット	1		
3	48630-95E00	ヘッド,トリムシリンダ	2		
4	48633-95E00	リングセット,ヘッド	2		
5	48601-95E00	ピストン/ラムアッシ	2		
6	48627-95E00	リングセット	2		
7	48861-95E00	ボルト,リザーバ	3		
8	48571-95E00	リザーバ	1	→48571-95E10	
8B	09248-10008	プラグ,ドレーン,M:10XL:7.5	1	FOR 48571-95E00	
8C	09280-08014	リング	1	FOR 48571-95E00	
9	48588-95E00	リングセット	5		
10	48121-95E00	シャフト,チルトシリンダロア	1		
11	48311-94501	パッド,トリムシリンダラム	1		
12	48321-87D02	シャフト,チルトシリンダアッパ	1	→48321-87D01	
13	48326-95E00	ブッシュ,チルトシリンダロア	2		
14	09140-08016	ナット	2		
15	09162-08007	ロックワッシャ,8.2X15.4X2.0	2		
16	09306-17001	ブッシュ	2		
17	09380-17009	スナップリング	2		
18	09380-22015	スナップリング	2		
19	48570-95E00	リザーバアッシ	1	→48571-95E10 MODEL:97~00	
20	48572-95E00	・キャップ	1	MODEL:97~00	
21	48641-95E00	シリンダ,PTT	1		
22	48650-94900	ピストン,フリー	1		
23	48405-87D00	・Oリングセット	1		
24-1	48615-97E00	・リングセット,ピストン	1		
24-2	48615-95E00	・リング,フリーピストン	1	MODEL:00	

FIG.28

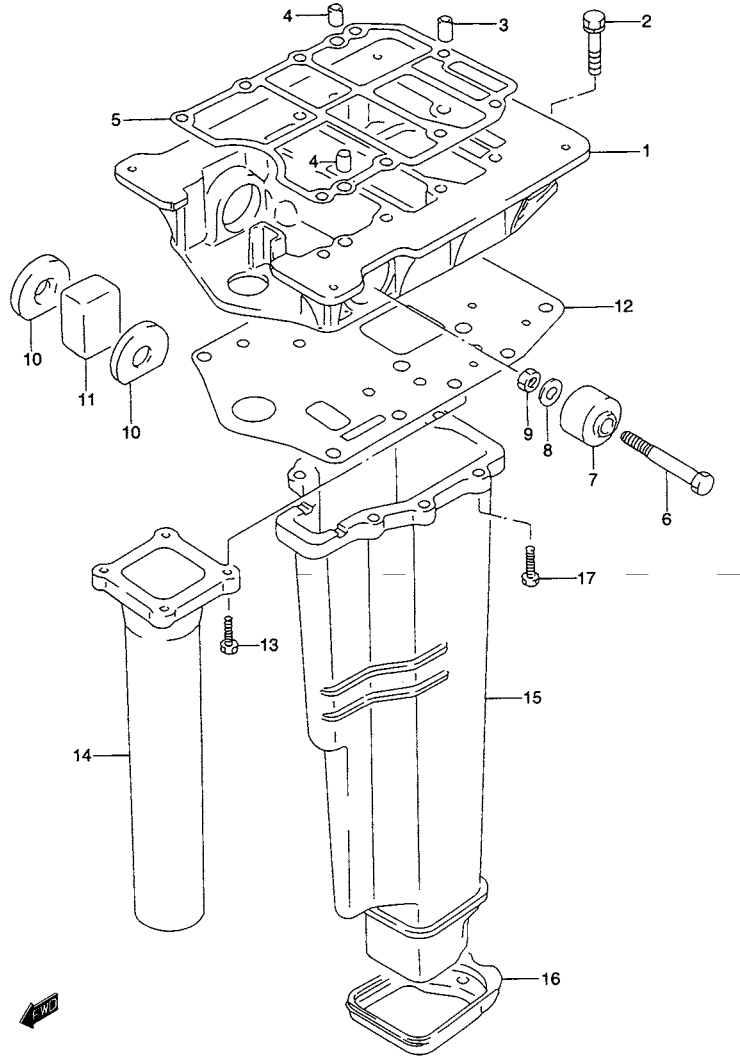

FIG.28 (F-10) エンジンホルダ

見出番号	品番	品名	使用個数	備考	標準作業時間
1	51111-94711-0ED	ホルダ,エンジン(グレー)	1	←51111-94710-0ED	3.0
2	09117-08047	ボルト,8X30	2		
3	09206-11017	ピン,11X20	1		
4	09206-11004	ピン,L:14	2	←09205-11001	
5	51211-94750	ガスケット,エンジンホルダ	1	←51211-94711 ←51211-94740	W2.0
6	09100-10208	ボルト,10X70	2		
7	54130-95500	マウンティング,アッパ	2		3.1DAI
8	09160-10082	ワッシャ,10.5X19X2.0	2		
9	09140-10031	ナット	2		
10	54136-95501	ストップ,アッパマウント	2		
11	54135-95200	マウンティング,アッパスラスト	1		
12	52113-94731	ガスケット,ドライブシャフトハウジング	1	←52113-94701 ←52113-94730	2.8
13	09100-06122	ボルト,6X20	4		
14	14211-94701	チューブ,エキゾースト(LL/LL/UL)	1	←14211-94700	2.8
15	52311-94701	ハウジング,エキゾーストチューブ(L)	1	←14221-94700 ←52311-94700	2.8
16-1	52332-94701	シール,エキゾーストチューブハウジング(S)	1	TYPE:S ~MODEL:88	
16-2	52332-94711	シール,エキゾーストチューブハウジング	1	TYPE:L, LL, UL ←14231-95601	
17	09100-06122	ボルト,6X20	7		

FIG.29

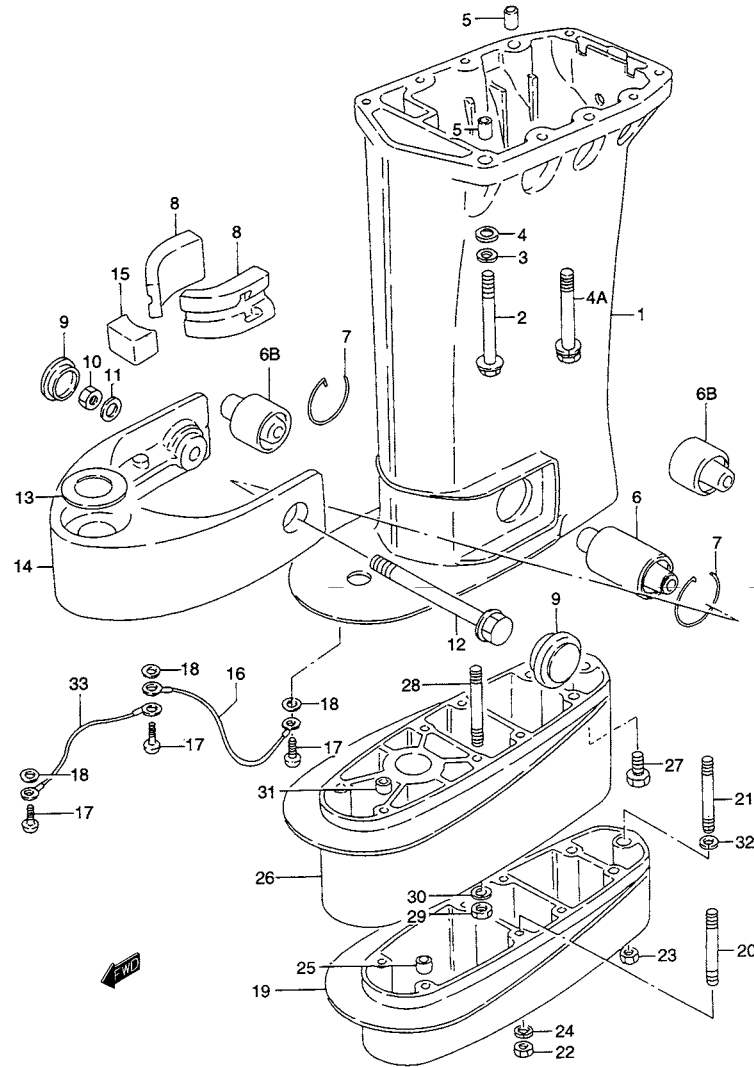
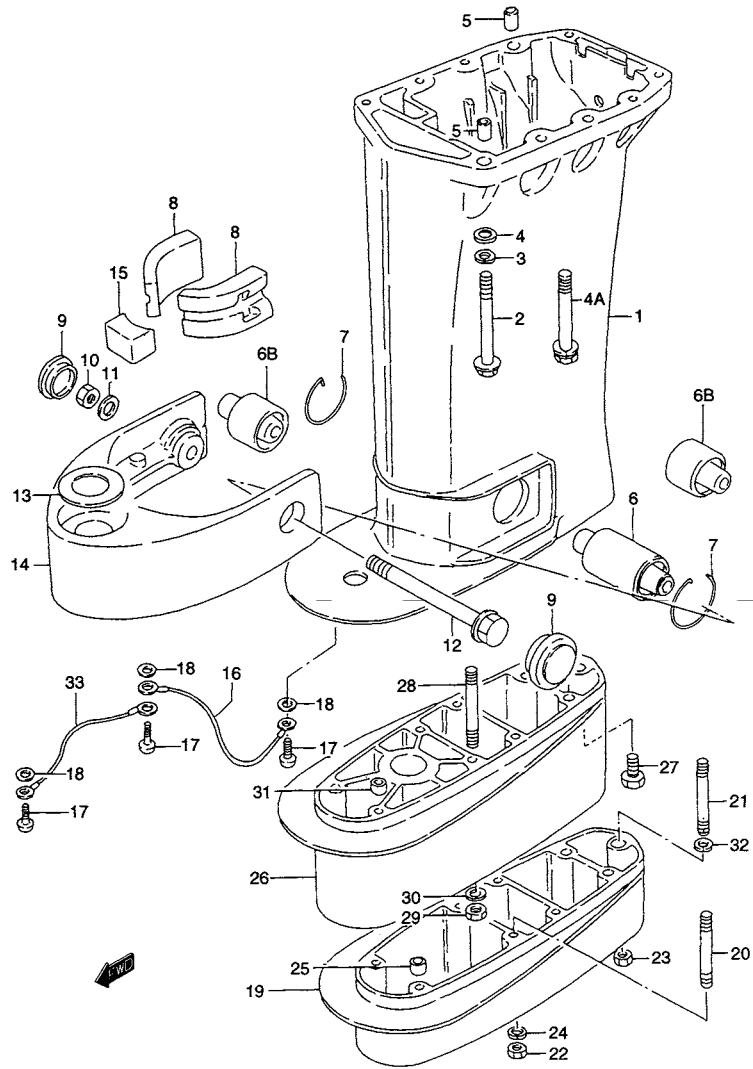

FIG.29 (F-11) ドライブシャフトハウジング

見出番号	品番	品名	使用個数	備考	標準作業時間
1-1	52111-94741-0ED	ハウジング,ドライブシャフト(L)(グレー)	1	←52111-94740-02M	3.5T
1-2	52111-94751-0ED	ハウジング,ドライブシャフト(LL)(グレー)	1	←52111-94721-02M	
2	09100-08213	ボルト,8X100	8		
3	09162-08007	ロックワッシャ,8.2X15.4X2.0	8		
4	09160-08082	ワッシャ,8.5X16X1.2	8	←09160-08015	
4A	09118-08102	ボルト,8X100	8	MODEL:97~00	
5	09206-11004	ピン,L:14	2	←09205-11001	
6	54100-95810	マウントセット,ロア	1	←54160-95501	3.3
6B	54160-95600	マウント,ロア	2	MODEL:97~00	
7	09387-46001	セトリング	2		
8	54167-95500	マウンチング,ロア,サイド	2		3.3
9	54311-95210-0ED	キャップ(グレー)	2		
10	09140-12029	ナット	1		
11	09160-12066	ワッシャ,12.5X22X2.5	2		
12	09116-12008	ボルト	1		
13	09160-25052	ワッシャ,25X48X2.0	1		
14	54210-95210-0ED	ブラケット,ロアマウント(グレー)	1	←54210-95210-02M	3.3
15	54165-95200	マウンチング,ロアスラスト	1		
16	36894-95201	リード,L:165	1	L:165 ←36894-95200	
17	09125-05050	スクリュ,5X8	3		
18	09161-05114	ワッシャ,5.2X11X1	3		
19	52131-95222-0ED	ケース,エクステンション(グレー)(LL)	1		

FIG.29



5

FIG.29 (F-12) ドライブシャフトハウジング

見出番号	品番	品名	使用個数	備考	標準作業時間
20	09108-08107	スタッドボルト	8	TYPE:LL	
21-1	09108-10053	スタッドボルト,10X183	1	TYPE:LL MODEL:88~90	
21-2	09108-10050	スタッドボルト,10X163	1	TYPE:LL MODEL:91~99	
22	09140-08016	ナット	8	TYPE:LL	
23	09140-10031	ナット	1	TYPE:LL	
24	09162-08007	ロックワッシャ,8.2X15.4X2.0	8	TYPE:LL	
25	09206-11016	ピン,11X12	2	TYPE:LL	
26	52131-95313-0ED	ケース,エクステンション(UL)(グレー)	1	←52131-95312-0ED	
27	09100-10155	ボルト,10X50	1	TYPE:UL	
28	09108-08092	スタッドボルト,8X189	8	TYPE:UL	
29	09140-08016	ナット	8	TYPE:UL	
30	09162-08007	ロックワッシャ,8.2X15.4X2.0	8	TYPE:UL	
31	09206-11016	ピン,11X12	2	TYPE:UL	
32	09162-10005	ロックワッシャ,10.2X18.4X2.5	1		
33	36894-94401	リード,クランプツースイベル(L:195)	1	←36894-94400	

FIG.30

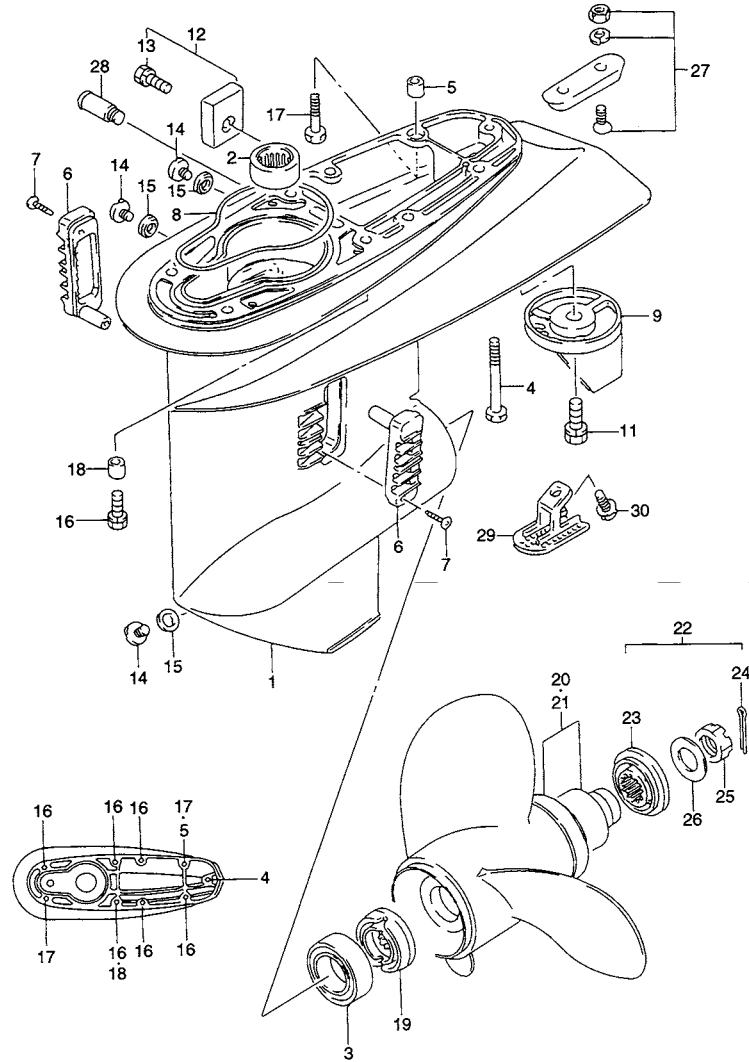
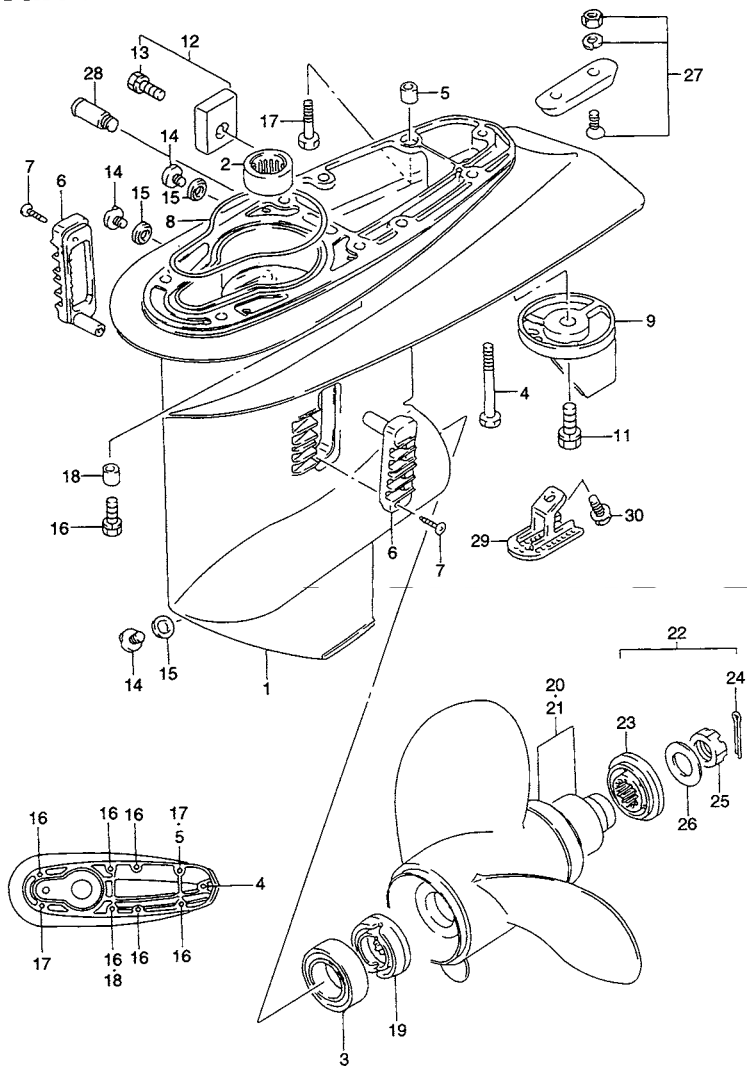

FIG.30 (F-13) ギヤケース

見出番号	品番	品名	使用個数	備考	標準作業時間
1-1	55100-95303-02M	ケースアッシ、ギヤ(シルバー)	1	MODEL:88 →55100-95330-0ED W/09100-10221, 09116-06094, 09162-10005, 17635-95300	2.7T
1-2	55100-95303-0ED	ケースアッシ、ギヤ(グレー)	1	MODEL:89, 90 →55100-95330-0ED W/09100-10221, 09116-06094, 09162-10005, 17635-95300	
1-3	55100-95330-0ED	ケースアッシ、ギヤ(グレー)	1	MODEL:91~00	
1-4	55100-95350-0ED	ケースアッシ、ギヤ(グレー)	1	DT50ATC:HOKKAIDO →55100-95340-0ED	
2	09263-26023	・ベアリング,26X34X30	1	→09263-26008	2.6T
3-1	09265-30004	・ベアリング,30X62X17.25	1		
3-2	09265-35001	・ベアリング	1	DT50ATC:HOKKAIDO	
4	09117-10024	ボルト,10X100	1		
5	09206-11017	ピン,11X20	1		
6	17631-94600	フィルタ,ウォータ	2		
7	03142-04253	スクリュ	2		
8-1	55122-95201	シール,ギヤケース	1		
8-2	55122-95300	シール,ギヤケース	1	DT50ATC:HOKKAIDO	
9	55125-95500	トリム,タブ	1	→55125-95301 →55125-94400	0.2T
11	09117-08037	ボルト, M8X16	1		
12	55320-95310	ジンクセット, プロテクション	1		
13	09116-06094	・ボルト,6X15	1	→09116-06092	
14	09248-10008	プラグ,ドレーン, M:10XL:7.5	3	→09248-10005	
15	09168-10022	ガスケット,10X17X1.5	3		
16	09117-08038	ボルト,8X45	6		
17	09117-08055	ボルト, M8X50	2		
18	09206-11016	ピン,11X12	1		

FIG.30



5

FIG.30 (F-14) ギヤケース

見出番号	品番	品名	使用個数	備考	標準作業時間
19-1	57632-95305	ストップバ,プロペラブッシュ	1		
19-2	57632-95310	ストップバ,プロペラブッシュ	1	DT50ATC:HOKKAIDO	
20-1	58100-95212-019	プロペラ,3X11-1/2X10	1	S1000	0.3
20-2	58100-95222-019	プロペラ,3X11-1/2X11	1	S1100	
20-3	58100-95393-019	プロペラ,3X11-5/8X12	1	S1200	
20-4	58100-94313-019	プロペラ,3X11-1/2X13	1	S1301	
20-5	58100-95353-019	プロペラ,3X11-3/8X14	1	S1400	
20-6	58100-95363-019	プロペラ,3X11-1/4X15	1	S1500	
20-7	58100-95373-019	プロペラ,3X11-1/8X16	1	S1600	
20-8	58100-95382-019	プロペラ,3X11X17	1	S1700	
21-1	58100-94401	プロペラ,3X11-1/2X13,SUS	1	SS1300,SUS ←58100-94400	
21-2	58100-94411	プロペラ,3X11-3/8X14,SUS	1	SS1400,SUS ←58100-94410	
21-3	58100-94431	プロペラ,3X11-1/8X16,SUS	1	SS1600,SUS ←58100-94430	
22	57630-94300	プロペラナットキット	1	OPT	
23	57633-94300	・スペーサ,プロペラナット	1		
24	09204-03003	・コッタピン,D:3.6,L:25	1		
25	09141-18005	・ナット	1		
26	09160-18028	・ワッシャ,18.5X31X1	1		
27	55300-95500	ジンクアッシ,プロテクション	1	OPT	
28	55181-95200	アタッチメント,フラッシュホース	1	OPT	
29	17635-95301	フィルタ,サブウォータ	1	MODEL:91~00 ←17635-95300	
30	09116-06094	ボルト,6X15	1	MODEL:91~00	
31	25700-94700	シーリングキット,ギヤケース	1	OPT,NOT SHOWN	

COLOR: 019 (BLACK)

FIG.30

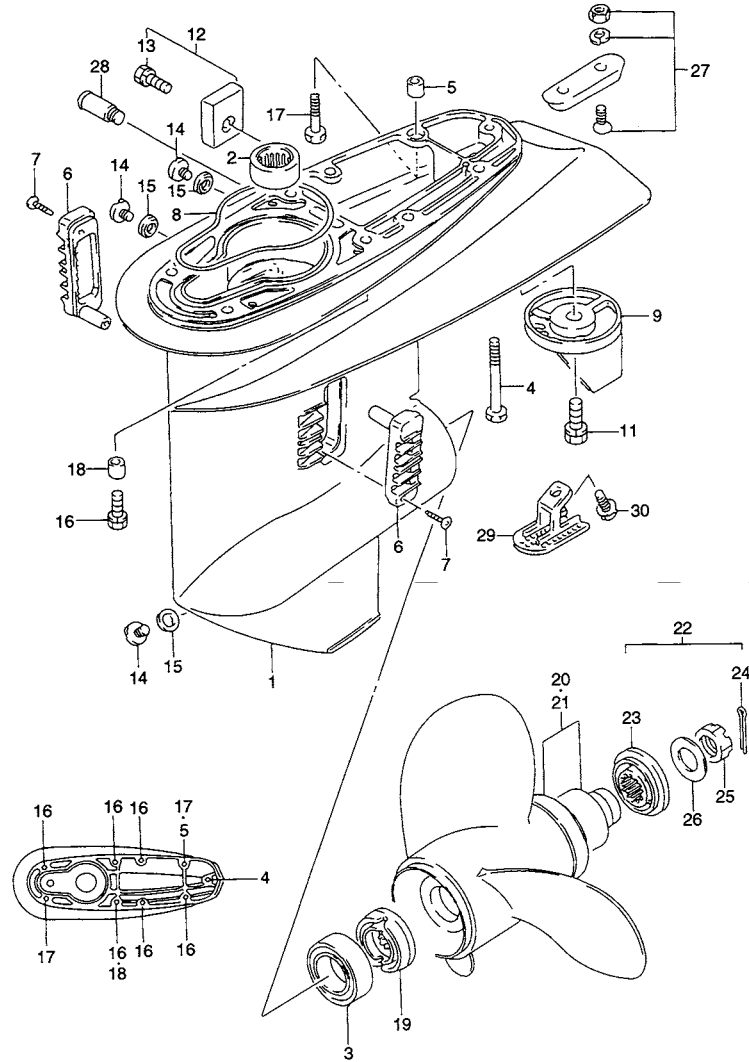
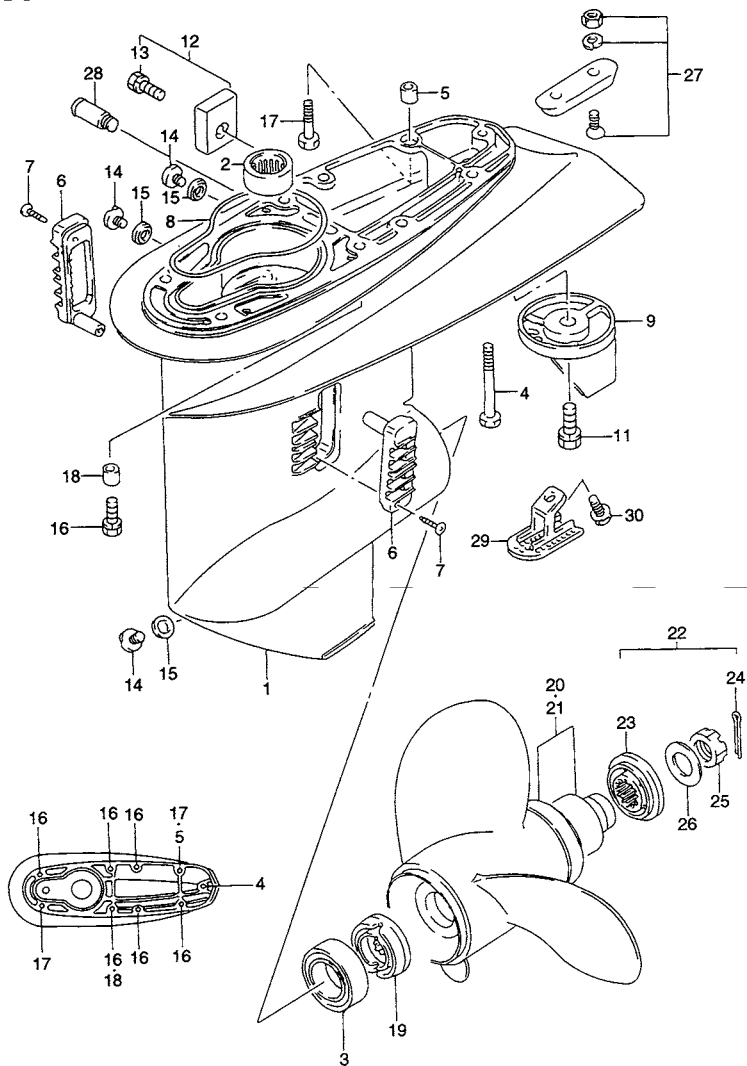

FIG.30 (F-13) ギヤケース

見出番号	品番	品名	使用個数	備考	標準作業時間
1-1	55100-95303-02M	ケースアッシ、ギヤ(シルバー)	1	MODEL:88 →55100-95330-0ED W/09100-10221, 09116-06094, 09162-10005, 17635-95300	2.7T
1-2	55100-95303-0ED	ケースアッシ、ギヤ(グレー)	1	MODEL:89, 90 →55100-95330-0ED W/09100-10221, 09116-06094, 09162-10005, 17635-95300	
1-3	55100-95330-0ED	ケースアッシ、ギヤ(グレー)	1	MODEL:91~00	
1-4	55100-95350-0ED	ケースアッシ、ギヤ(グレー)	1	DT50ATC:HOKKAIDO →55100-95340-0ED	
2	09263-26023	・ベアリング,26X34X30	1	→09263-26008	2.6T
3-1	09265-30004	・ベアリング,30X62X17.25	1		
3-2	09265-35001	・ベアリング	1	DT50ATC:HOKKAIDO	
4	09117-10024	ボルト,10X100	1		
5	09206-11017	ピン,11X20	1		
6	17631-94600	フィルタ,ウォータ	2		
7	03142-04253	スクリュ	2		
8-1	55122-95201	シール,ギヤケース	1		
8-2	55122-95300	シール,ギヤケース	1	DT50ATC:HOKKAIDO	
9	55125-95500	トリム,タブ	1	→55125-95301 →55125-94400	0.2T
11	09117-08037	ボルト, M8X16	1		
12	55320-95310	ジnkセット, プロテクション	1		
13	09116-06094	・ボルト,6X15	1	→09116-06092	
14	09248-10008	プラグ,ドレーン, M:10XL:7.5	3	→09248-10005	
15	09168-10022	ガスケット,10X17X1.5	3		
16	09117-08038	ボルト,8X45	6		
17	09117-08055	ボルト, M8X50	2		
18	09206-11016	ピン,11X12	1		

FIG.30



5

FIG.30 (F-14) ギヤケース

見出番号	品番	品名	使用個数	備考	標準作業時間
19-1	57632-95305	ストップバ,プロペラブッシュ	1		
19-2	57632-95310	ストップバ,プロペラブッシュ	1	DT50ATC:HOKKAIDO	
20-1	58100-95212-019	プロペラ,3X11-1/2X10	1	S1000	0.3
20-2	58100-95222-019	プロペラ,3X11-1/2X11	1	S1100	
20-3	58100-95393-019	プロペラ,3X11-5/8X12	1	S1200	
20-4	58100-94313-019	プロペラ,3X11-1/2X13	1	S1301	
20-5	58100-95353-019	プロペラ,3X11-3/8X14	1	S1400	
20-6	58100-95363-019	プロペラ,3X11-1/4X15	1	S1500	
20-7	58100-95373-019	プロペラ,3X11-1/8X16	1	S1600	
20-8	58100-95382-019	プロペラ,3X11X17	1	S1700	
21-1	58100-94401	プロペラ,3X11-1/2X13,SUS	1	SS1300,SUS ←58100-94400	
21-2	58100-94411	プロペラ,3X11-3/8X14,SUS	1	SS1400,SUS ←58100-94410	
21-3	58100-94431	プロペラ,3X11-1/8X16,SUS	1	SS1600,SUS ←58100-94430	
22	57630-94300	プロペラナットキット	1	OPT	
23	57633-94300	・スベサ,プロペラナット	1		
24	09204-03003	・コッタピン,D:3.6,L:25	1		
25	09141-18005	・ナット	1		
26	09160-18028	・ワッシャ,18.5X31X1	1		
27	55300-95500	ジンクアッシ,プロテクション	1	OPT	
28	55181-95200	アタッチメント,フラッシュホース	1	OPT	
29	17635-95301	フィルタ,サブウォータ	1	MODEL:91~00 ←17635-95300	
30	09116-06094	ボルト,6X15	1	MODEL:91~00	
31	25700-94700	シーリングキット,ギヤケース	1	OPT,NOT SHOWN	

COLOR: 019 (BLACK)

FIG.31

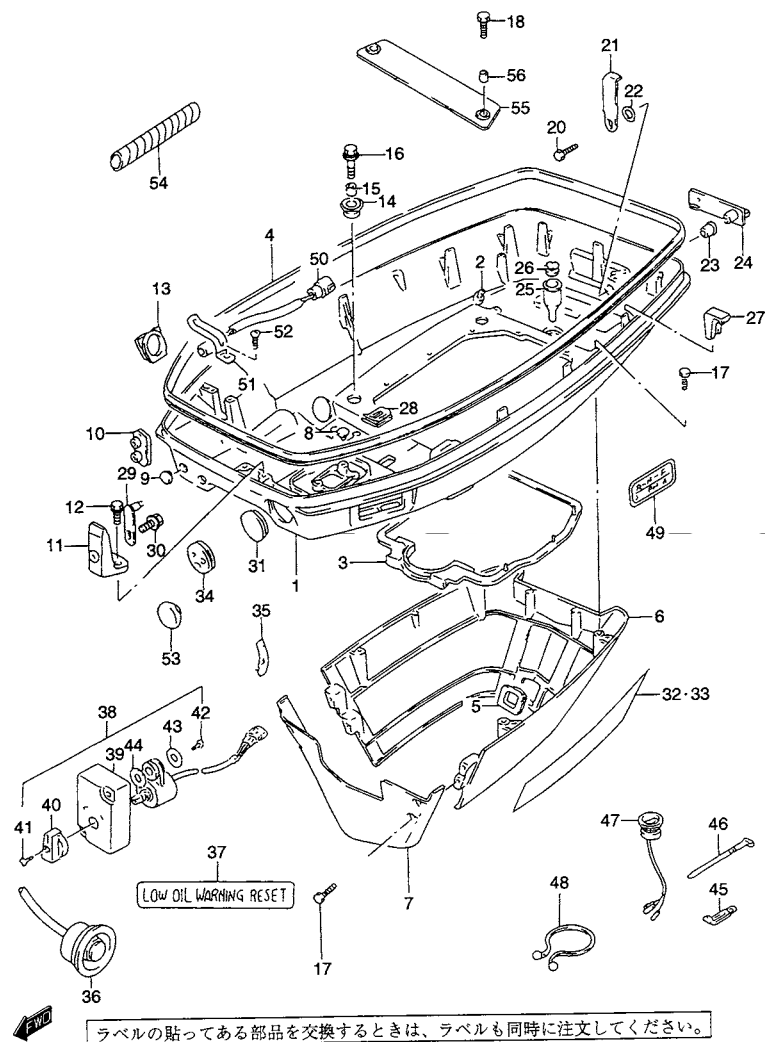
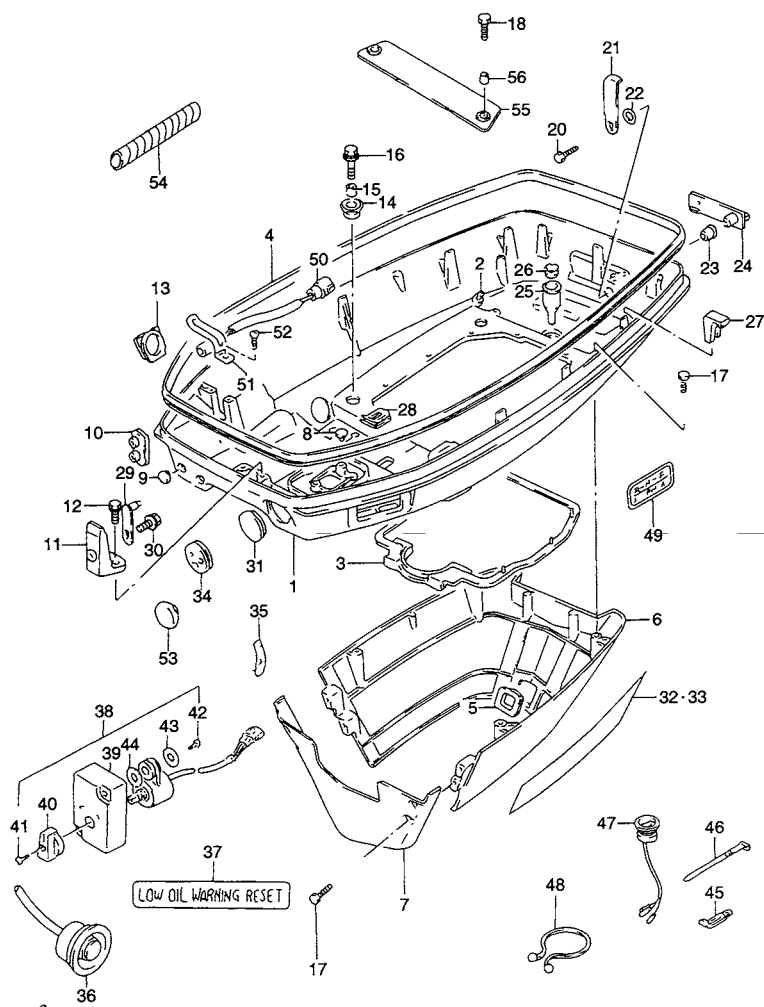

FIG.31 (G-2) ロアカバー

見出番号	品番	品名	使用個数	備考	標準作業時間
1	61110-96X54-0ED	カバー,エンジンロア(グレー)	1	←61110-94700-02M ←61110-95660-0ED ←61110-96E00-0ED ←61110-95690-0ED ←61110-96X50-0ED	2.2
2	61155-94500	・チューブ,ウォータインスペクション	1		
3	61113-95205	シール,アンダカバーロア	1		2.2
4	61112-95208	シール,アンダカバー	1		
5	61142-95201	グロメット,エンジンホルダカバー	1		
6	61141-95204-0ED	カバー,エンジンホルダリヤ(グレー)	1	←61141-95204-02M	0.3
7	61131-95201-0ED	カバー,エンジンホルダフロント(グレー)	1	←61131-95201-02M	0.3
8	09250-05003	プラグ	2	~MODEL:88	
9	63725-95200	グロメット,チョークケーブル	1	~MODEL:88	
10	67331-95210	グロメット	1		
11	61116-94702	ブラケット,エンジンカバーフック	1	←61116-94701	0.4
12	09116-06106	ボルト,6X20	2		
13	61124-95200	グロメット,ロアカバー	1		
14	09320-10502	クッション	4		
15	09180-06289	スベーサ	4	←09180-06112	
16	09118-06093	ボルト,6X25	4	←09100-06120	
17-1	09138-06037	ボルト	8		
17-2	09138-06037	ボルト	6	MODEL:99, 00	
18	09128-06052	ボルト,6X26	2	MODEL:99, 00	
20	09118-06095	ボルト,6X12	1		
21	61631-95310	フック,ロアエンジンカバー	1		0.4
22	09164-13005	ワッシャ,13.2X24X0.6	1		
23	09306-13007	ブッシュ	1	←09306-13002	
24	61633-95204-0ED	レバー,フック(グレー)	1	←61633-95203-0ED	0.4

FIG.31



ラベルの貼ってある部品を交換するときは、ラベルも同時に注文してください。

FIG.31 (G-3) ロアカバー

見出番号	品番	品名	使用個数	備考	標準作業時間
25-1	13873-20300	ホース, ドレン	1		
25-2	61139-94511	チューブ, ドレイン	1	MODEL:95~00	
26	13979-37400	ストッパ, ドレン	1		
27	36641-94710	ストッパ, ケーブル	3		
28	23131-95501	ブーツ, クラッチロッド	1		
29	61610-95514	フアスナ	1		
30	01550-06127	ボルト	1		
31	09250-30003	キャップ, OD:36	1		
32	61240-95900-70G	デカルセット, ロアカバー(ゴールド/ブラック)	1	~MODEL:92	
33	61231-95570-26G	デカル, ロアポート(ブラック)	1	MODEL:88	
34	36658-94701	グロメット, ケーブル	1	~MODEL:94 ←36658-94700	
35	61512-95600-064	マーク, イグニッションタイミングスイッチ(ホワイト)	1	MODEL:89~94	
36	37930-95612	スイッチアッシ, オイルウォーニングリセット	1	←37930-95611	0.3
37	37935-95601	ラベル, ローオイルウォーニングリセットスイッチ	1	←37935-95600-019	
38	37920-95500	スイッチアッシ, イグニッションタイミング	1	MODEL:89, 90	0.4
39	37925-95D00	・クッション, イグニッションタイミングスイッチ	1	MODEL:89, 90	
40	37921-95D00	・ノブ	1	MODEL:89, 90	
41	02112-04087	・スクリュ	1	MODEL:89, 90	
42	03212-05253	・スクリュ	1	MODEL:89, 90	
43	09160-05024	・ワッシャ, 5.5X16X1.5	1	MODEL:89, 90	
44	08322-01107	・ワッシャ	1	MODEL:89, 90	
45	09404-06432	クランプ, L:80	2		
46	09407-25402	クランプ, L:248	1		

FIG.31

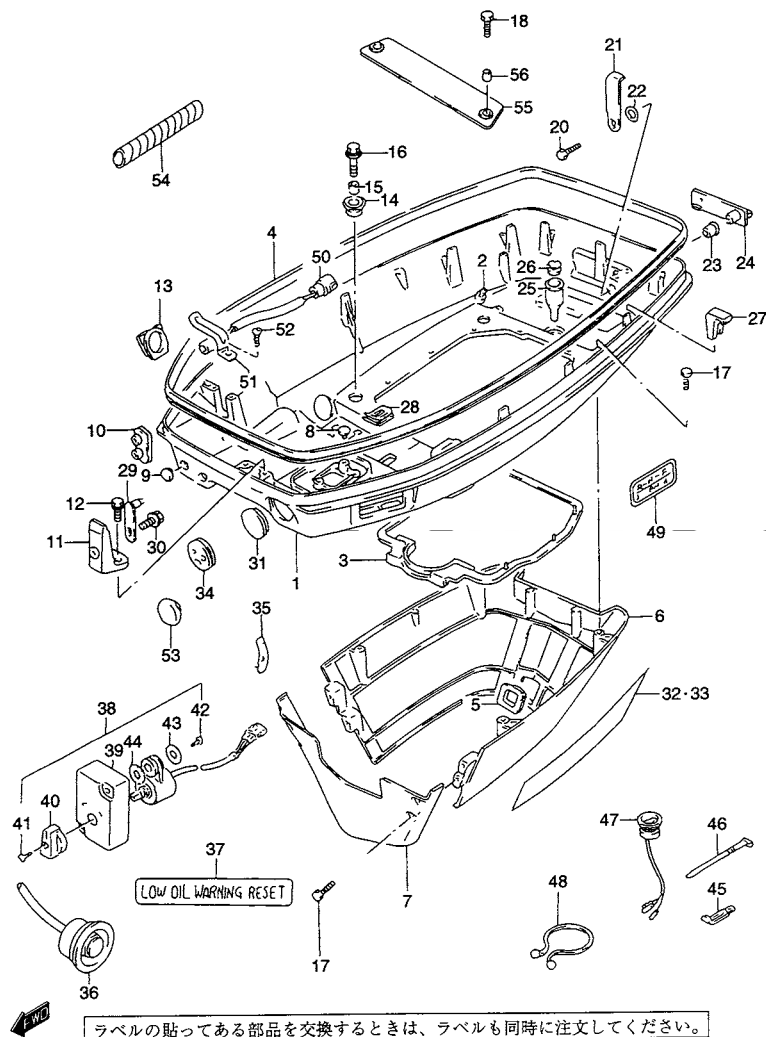

FIG.31 (G-4) ロアカバー

見出番号	品番	品名	使用個数	備考	標準作業時間
47	37850-95602	スイッチ,チルト	1	←37850-95600 MODEL:89~00	
48-1	09408-00024	クリップ,D:23	1	PTT SW HOLE MODEL:89~00	
48-2	09408-00021	クリップ	1	RESET SW HOLE MODEL:93	
49	21131-96003	マーク,クラッチシフト	1		
50	37940-94701	レジスタ,イグニッションタイミング	1	MODEL:91~94 ←37940-94700	
51	09404-06432	クランプ,L:80	2	MODEL:91~94	
52	03242-05103	スクリュ	1	MODEL:91~94	
53	09250-21003	プラグ,D1:20, D2:28	1	MODEL:91~00	
54	38423-95510	チューブ,L:150	1	L:150→50	
55	61138-95600	カバー,ウォータ	1	MODEL:99,00	
56	09180-06200	スペーサ,6.1X9X5	1	MODEL:99,00	

FIG.32

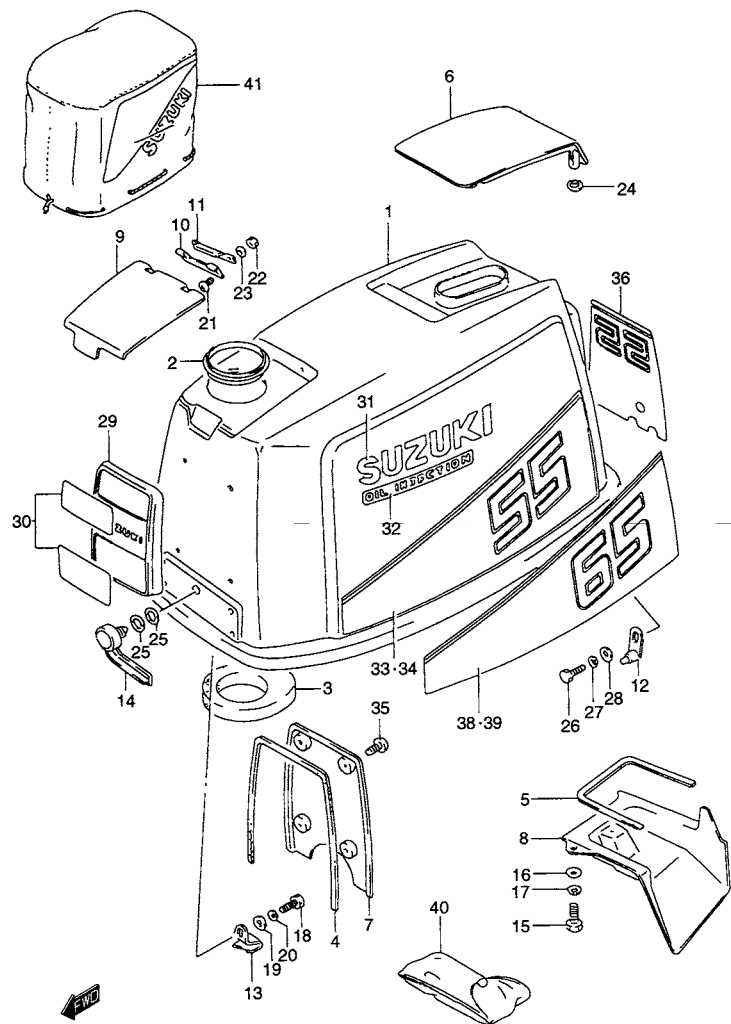

FIG.32 (G-5) エンジン カバー (MODEL:88)

見出番号	品番	品名	使用個数	備考	標準作業時間
1	61410-94721-0ED	カバーアッシ, エンジン(グレー)	1	DT55 ←61402-94853-02M DT65 ←61402-94863-02M	0.1
2	61414-95500	・ガスケット, オイルタンクフィラホール	1		
3	61417-94702	・インシュレータ, オイルタンクリッド	1	←61417-94700	
4	61415-94700	インシュレータ, エアインターク, フロント	1		
5	61415-94700	インシュレータ, エアインターク, フロント	1		
6	61431-95202-02M	ハンドル, チルトアップ(シルバー)	1	→61431-95202-0ED	
7	61432-94700	カバー, エアインターク, フロント	1		
8	61433-94701	カバー, エアインターク, リヤ	1	←61433-94700	
9	61481-95503-02M	リッド, オイルタンクフィラ(シルバー)	1	→61481-95503-0ED	
10	61482-94510	ヒンジ, オイルフィラリッド	1		
11	61485-95500	スプリング, オイルフィラリッド	1		
12	61610-94420	ファスナ	1	←61610-94410	
13	61641-94700	フック, フロント	1		
14	61645-94700-02M	レバー, フロントフック(シルバー)	1	→61645-94701-0ED W/09280-13005	0.3
15	09100-06122	ボルト, 6X20	3		
16	09160-06090	ワッシャ, 6.5X13X1.0	3	←09160-06015	
17	09162-06006	ロックワッシャ, 6.1X12.2X1.5	1		
18	09100-06131	ボルト, 6X12	1		
19	09160-06036	ワッシャ, 6.5X18X1.5	1		
20	09162-06006	ロックワッシャ, 6.1X12.2X1.5	1		
21	09125-06067	スクリュ, 6X16	2	←09125-06021	

FIG.33 (G-7) : MODEL:89~94
 FIG.33A (G-9) : MODEL:95~97
 FIG.33B (G-11) : MODEL:98~00

FIG.32

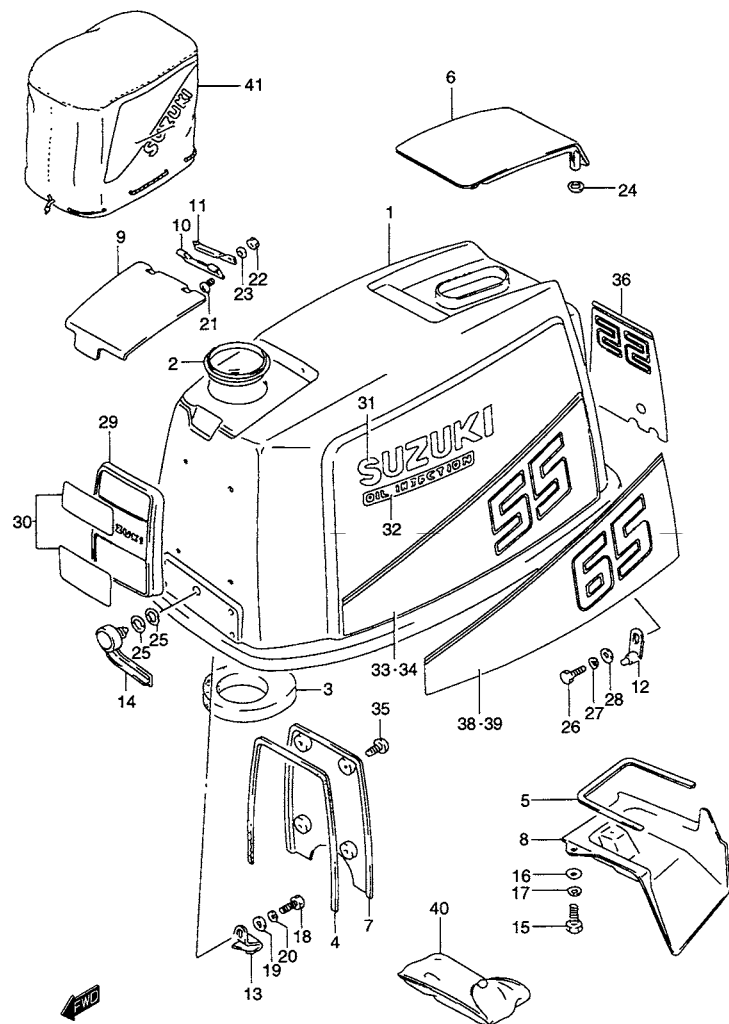

FIG.32 (G-6) エンジンカバー (MODEL:88)

見出番号	品番	品名	使用個数	備考	標準作業時間
22	09140-06020	ナット	2		
23	09160-06090	ワッシャ,6.5X13X1.0	2	←09160-06015	
24	09161-06008	ワッシャ,6.5X13X1.0	2		
25	09164-13005	ワッシャ,13.2X24X0.6	2		
26	01500-06127	ボルト	1		
27	08321-01067	ロックワッシャ	1		
28	08322-01067	ワッシャ	1		
29	61421-94421-019	エンブレム,エンジンカバー-フロント(ブラック)	1		
30	61422-95570-8EF	マーク,エンブレムフロント(グレー/チャコール)	1		
31	68112-43400-019	エンブレム,スズキ(ブラック)	2	←61441-95560	
32	61442-94600-019	マーク,オイルインジェクション(ブラック)	2		
33	61443-94760-70G	デカール,スターボード(ゴールド/ブラック)	1	DT55 ←61443-94740-26G	
34	61453-94760-70G	デカール,エンジンカバー-ボート(ゴールド/ブラ)	1	DT55 ←61453-94740-26G	
35	03242-05163	スクリュ	4		
36	61435-95960-70G	マーク,エンブレムリヤ	1	DT55 ←61435-94750-70G	
38	61443-94770-70G	デカール,スターボード(ゴールド/ブラック)	1	DT65 ←61443-94750-26G	
39	61453-94770-70G	デカール,ボート(ゴールド/ブラック)	1	DT65 ←61453-94750-26G	
40	09800-01001	ツールアッシ	1		
41	68110-94510	カバー,ウエザ	1	←68110-95510	

FIG.33

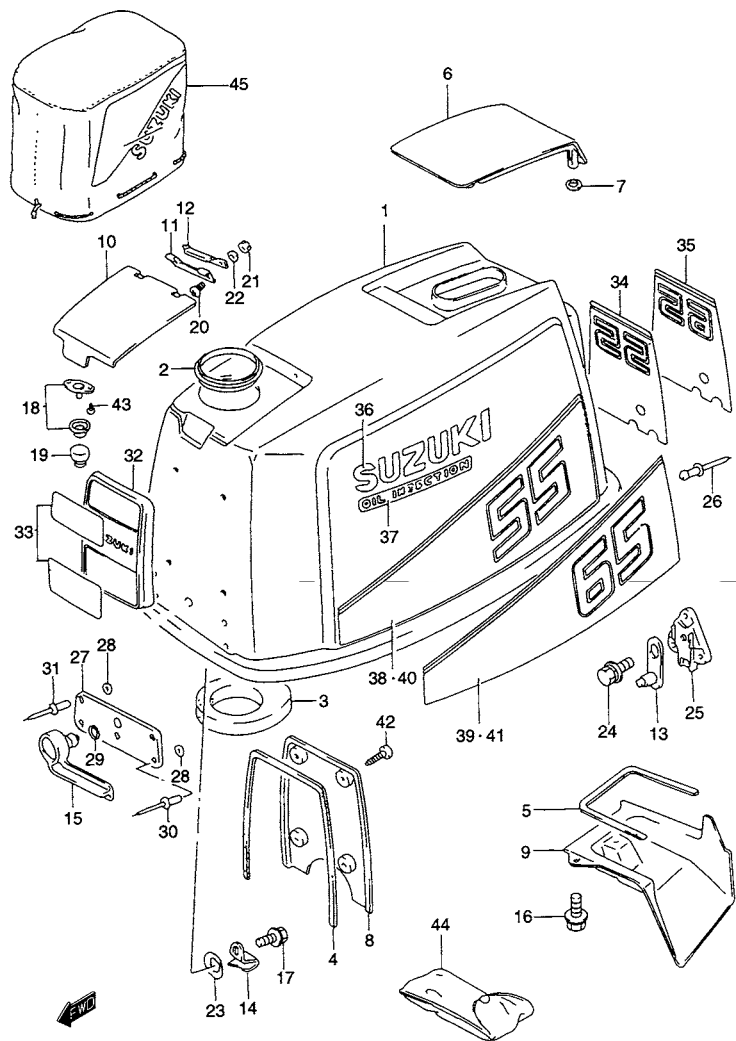

FIG.33 (G-7) エンジン カバー (MODEL:89~94)

見出番号	品番	品名	使用個数	備考	標準作業時間
1-1	61407-94834-0ED	カバーセット, エンジン(グレー)	1	DT55 ←61410-94721-0ED	0.1
1-2	61407-94845-0ED	カバーセット, エンジン(グレー)	1	DT65 ←61407-94844-0ED	
2	61414-95500	・ガスケット, オイルタンクフィラホール	1		
3	61417-94702	・インシュレータ, オイルタンクリッド	1	←61417-94701	
4	61415-94700	・インシュレータ, エアインテーク, フロント	1		
5	61415-94700	・インシュレータ, エアインテーク, フロント	1	←61416-94700	
6	61431-95202-0ED	・ハンドル, チルトアップ(グレー)	1	←61431-95201-0ED	
7	09161-06008	・ワッシャ, 6.5X13X1.0	2		
8	61432-94700	・カバー, エアインテーク, フロント	1		
9	61433-94701	・カバー, エアインテーク, リヤ	1	←61433-94700	
10	61481-95503-0ED	・リッド, オイルタンクフィラ(グレー)	1		
11	61482-94510	・ヒンジ, オイルフィラリッド	1		
12	61485-95500	・スプリング, オイルフィラリッド	1		
13	61610-94420	・フアスナ	1	←61610-94410	
14	61641-94700	・フック, フロント	1		
15-1	61645-94700-0ED	・レバー, フロントフック(グレー)	1	←61645-94701-0ED W/09280-13005	0.3
15-2	61645-94701-0ED	・レバー, フロントフック(グレー)	1	DT55:461842~ DT65:461939~ ←61645-94700-0ED	
16	01580-06207	・ボルト	3		
17	09118-06095	・ボルト, 6X12	1		
18	61670-95300	・ストライカアッシ, オイルフィラリッド	1		
19	09250-12012	・キャップ	1		
20	09125-06067	・スクリュ, 6X16	2	←09125-06021	
21	09140-06020	・ナット	2		
22	09160-06082	・ワッシャ, 6.5X13X1	2		
23	09164-13005	・ワッシャ, 13.2X24X0.6	1		

FIG.33A (G-9) : MODEL:95~97

FIG.33

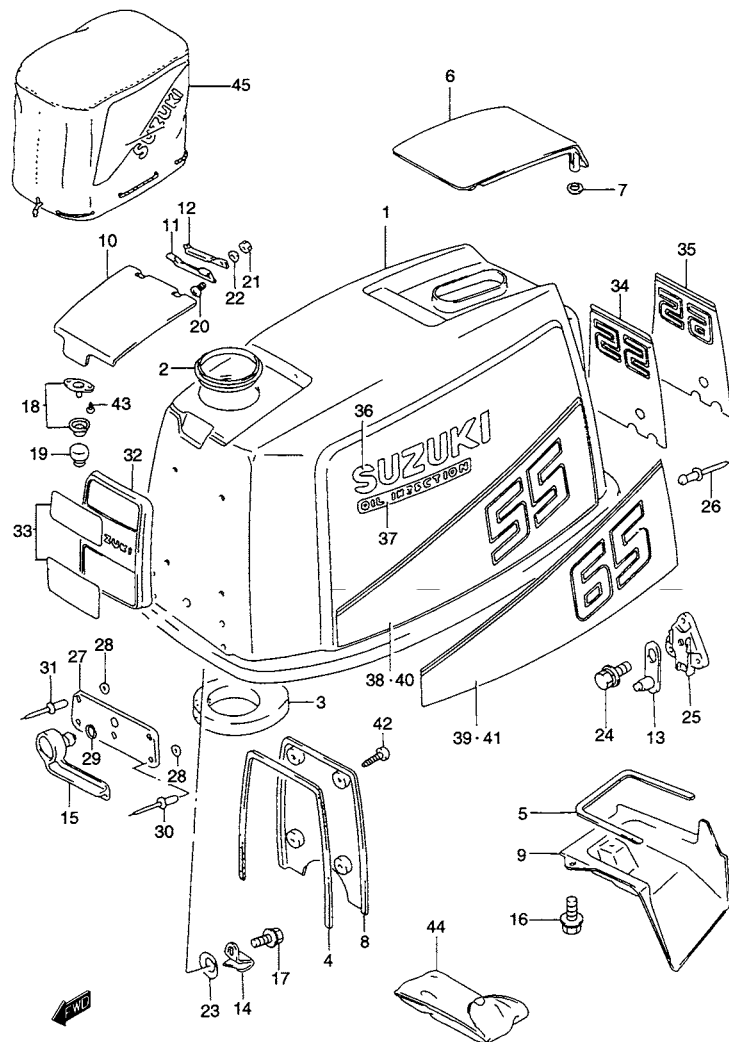
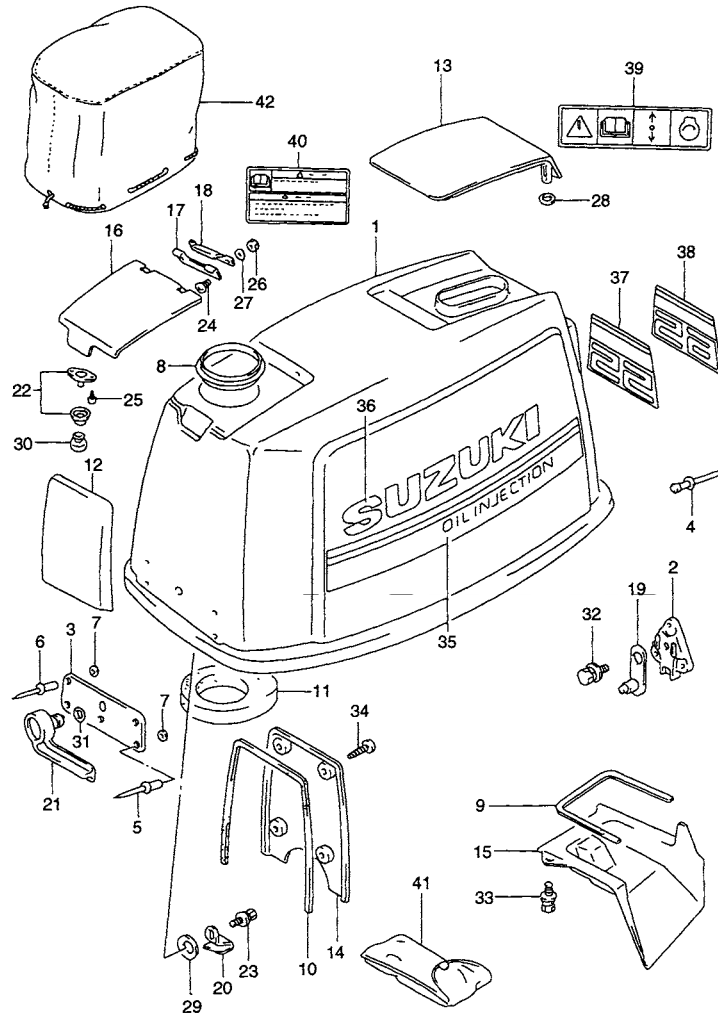

FIG.33 (G-8) エンジン カバー (MODEL:89~94)

見出番号	品番	品名	使用個数	備考	標準作業時間
24	01550-06127	・ボルト	1		
25	61621-96303	・ブラケット、ファスナ	1	←61621-96302	
26	09229-04025	・リベット	3		
27	61651-94701	・ホルダ、フロントフック	1	←61651-94700-0ED	
28	08322-01057	・ワッシャ	5		
29-1	09280-18004	・Oリング、D:2.4、ID:17.8	1		
29-2	09280-13005	・Oリング、D:3.5、ID:12.8	1	DT55:461842~ DT65:461939~	
30	09229-04026	・リベット、D:4.8、D2:9.6、L:14	3		
31	09229-04027	・リベット	2		
32	61421-94421-019	・エンブレム、エンジンカバーフロント(ブラック)	1	←61421-94420-019	
33	61422-95570-12R	・マーク、エンブレムフロント(シルバー)	1		
34	61435-94780-70G	・マーク、エンブレム、リヤ(ゴールド/ブラック)	1	DT55	
35	61435-94790-70G	・マーク、エンブレム、リヤ(ゴールド/ブラック)	1	DT65	
36	61441-95560-764	・エンブレム、スズキ(ゴールド)	2		
37	61442-94600-764	・マーク、オイルインジェクション(ゴールド)	2		
38	61443-94760-70G	・デカール、スターボード(ゴールド/ブラック)	1	DT55	
39	61443-94770-70G	・デカール、スターボード(ゴールド/ブラック)	1	DT65	
40	61453-94760-70G	・デカール、エンジンカバーボート(ゴールド/ブラ	1	DT55	
41	61453-94770-70G	・デカール、ボート(ゴールド/ブラック)	1	DT65	
42	03242-05163	・スクリュ	4		
43	09131-03007	・タツピングスクリュウ、3X10	2		
44	09800-01001	ツールアシ	1		
45	68110-94510	カバー、ウエザ	1	←68110-95510	

FIG.33A



ラベルの貼ってある部品を交換するときは、ラベルも同時に注文してください。

FIG.33A (G-9) エンジン カバー (MODEL:95~97)

見出番号	品番	品名	使用個数	備考	標準作業時間
1	61400-94800-0ED	カバーセット,エンジン(グレー)	1		0.1
2	61621-96303	・ブラケット,ファスナ	1		0.3
3	61651-94701	・ホルダ,フロントフック	1		
4	09229-04025	・リベット	3		
5	09229-04026	・リベット,D:4.8,D2:9.6,L:14	3		
6	09229-04027	・リベット	2		
7	08322-01057	・ワッシャ	5		
8	61414-95500	・ガスケット,オイルタンクフィラホール	1		
9	61415-94700	・インシュレータ,エアインテーク,フロント	1	←61416-94700	
10	61415-94700	・インシュレータ,エアインテーク,フロント	1		
11	61417-94702	・インシュレータ,オイルタンクリッド	1	←61417-94701	
12	61418-94700-0ED	・エアインテーク,フロント(グレー)	1		
13	61431-95202-0ED	・ハンドル,チルトアップ(グレー)	1		0.3
14	61432-94700	・カバー,エアインテーク,フロント	1		
15	61433-94701	・カバー,エアインテーク,リヤ	1		
16	61481-95503-0ED	・リッド,オイルタンクフィラ(グレー)	1		
17	61482-94510	・ヒンジ,オイルフィラリッド	1		
18	61485-95500	・スプリング,オイルフィラリッド	1		
19	61610-94420	・ファスナ	1		
20	61641-94700	・フック,フロント	1		
21	61645-94701-0ED	・レバー,フロントフック(グレー)	1		
22	61670-95300	・ストライカアシ,オイルフィラリッド	1		
23	09118-06095	・ボルト,6X12	1		
24-1	09125-06067	・スクリュ,6X16	2		
24-2	02142-06167	・スクリュ	2	MODEL:97	

FIG.33A

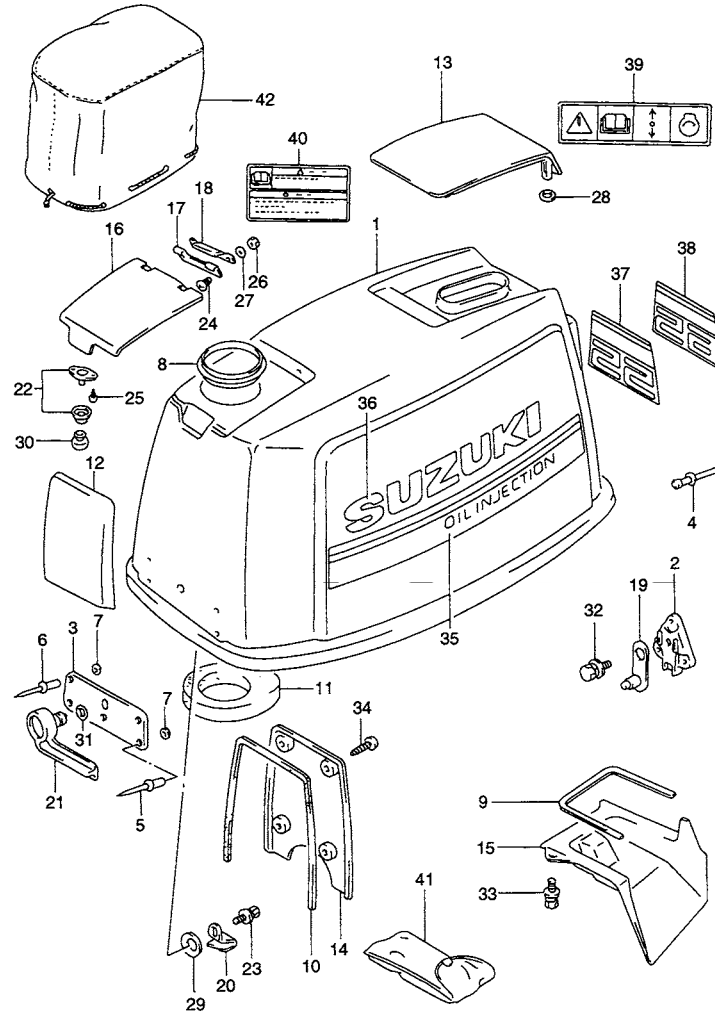

ラベルの貼ってある部品を交換するときは、ラベルも同時に注文してください。

FIG.33A (G-10) エンジン カバー (MODEL:95~97)

見出番号	品番	品名	使用個数	備考	標準 作業時間
25	09131-03007	・タッピングスクリュー,3X10	2		
26	09140-06020	・ナット	2		
27	09160-06082	・ワッシャ,6.5X13X1	2	FOR 09125-06067	
28	08322-01067	・ワッシャ	2		
29	09164-13005	・ワッシャ,13.2X24X0.6	1		
30	09250-12012	・キャップ	1	~MODEL:96	
31	09280-13005	・Oリング,D:3.5, ID:12.8	1		
32	02162-06127	・スクリュ	1		
33	02162-06167	・ボルト	3		
34	03242-05163	・スクリュ	4		
35	61440-96E10	・ストライプセット,エンジンカバー	1		
36	68111-42031-1RR	・マーク,スズキ(ゴールド)	2		
37	61435-96E50	・マーク,エンブレムリヤ	1	DT55	
38	61435-96E60	・マーク,エンブレムリヤ	1	DT65	
39	69711-93E00	・ラベル,コーション	1		
40	69732-92E00	・マーク,セフティウォーニング	1		
41	09800-01001	・ツールアッシ	1		
42	68110-94510	・カバー,ウエザ	1	OPT	

FIG.33B

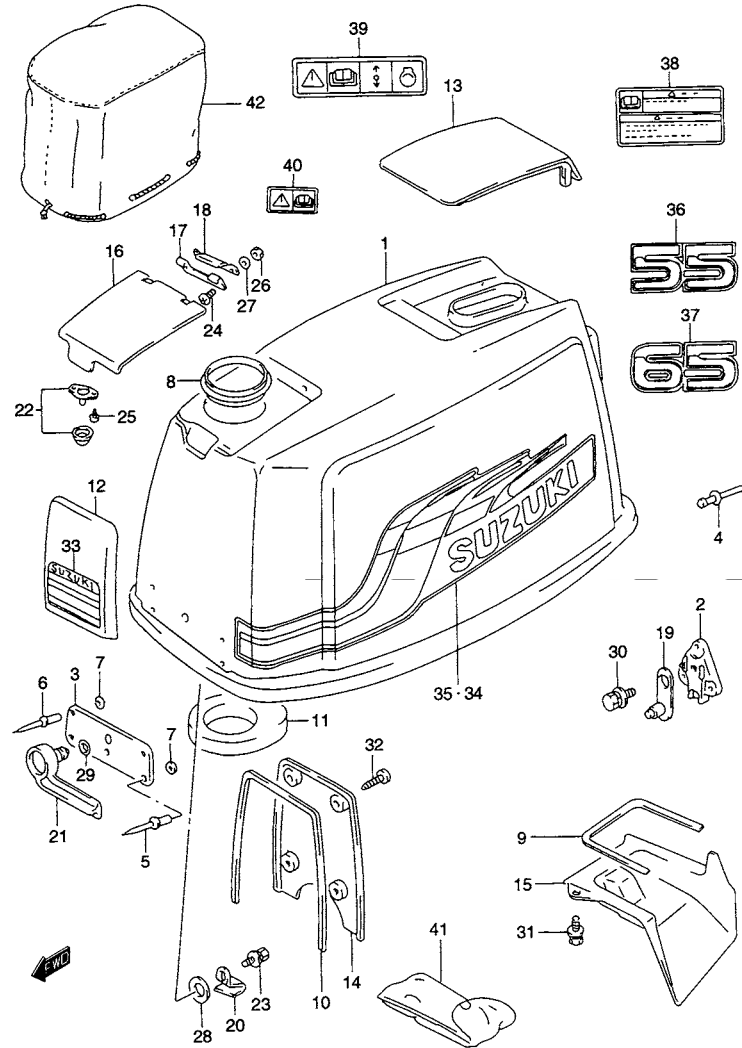

ラベルの貼ってある部品を交換するときは、ラベルも同時に注文してください。

FIG.33B (G-11) エンジン カバー (MODEL:98~00)

見出番号	品番	品名	使用個数	備考	標準作業時間
1	61400-94Y20-0ED	カバーセット, エンジン(グレー)	1		0.1
2	61621-96303	・ブラケット, ファスナ	1		0.3
3	61651-94701	・ホルダ, フロントフック	1		
4	09229-04025	・リベット	3		
5	09229-04026	・リベット, D:4.8, D2:9.6, L:14	3		
6	09229-04027	・リベット	2		
7	08322-01057	・ワッシャ	5		
8	61414-95500	・ガスケット, オイルタンクフィラホール	1		
9	61415-94700	・インシュレータ, エアインテーク, フロント	1		
10	61415-94700	・インシュレータ, エアインテーク, フロント	1		
11	61417-94702	・インシュレータ, オイルタンクリッド	1		
12	61418-94700-0ED	・エアインテーク, フロント(グレー)	1		
13	61431-95202-0ED	・ハンドル, チルトアップ(グレー)	1		0.3
14	61432-94700	・カバー, エアインテーク, フロント	1		
15	61433-94701	・カバー, エアインテーク, リヤ	1		
16	61481-95503-0ED	・リッド, オイルタンクフィラ(グレー)	1		
17	61482-94510	・ヒンジ, オイルフィラリッド	1		
18	61485-95500	・スプリング, オイルフィラリッド	1		
19	61610-94420	・ファスナ	1		
20	61641-94700	・フック, フロント	1		
21	61645-94701-0ED	・レバー, フロントフック(グレー)	1		
22	61670-95300	・ストライカアッシ, オイルフィラリッド	1		
23	09118-06095	・ボルト, 6X12	1		
24	02142-06167	・スクリュ	2		

FIG.33B

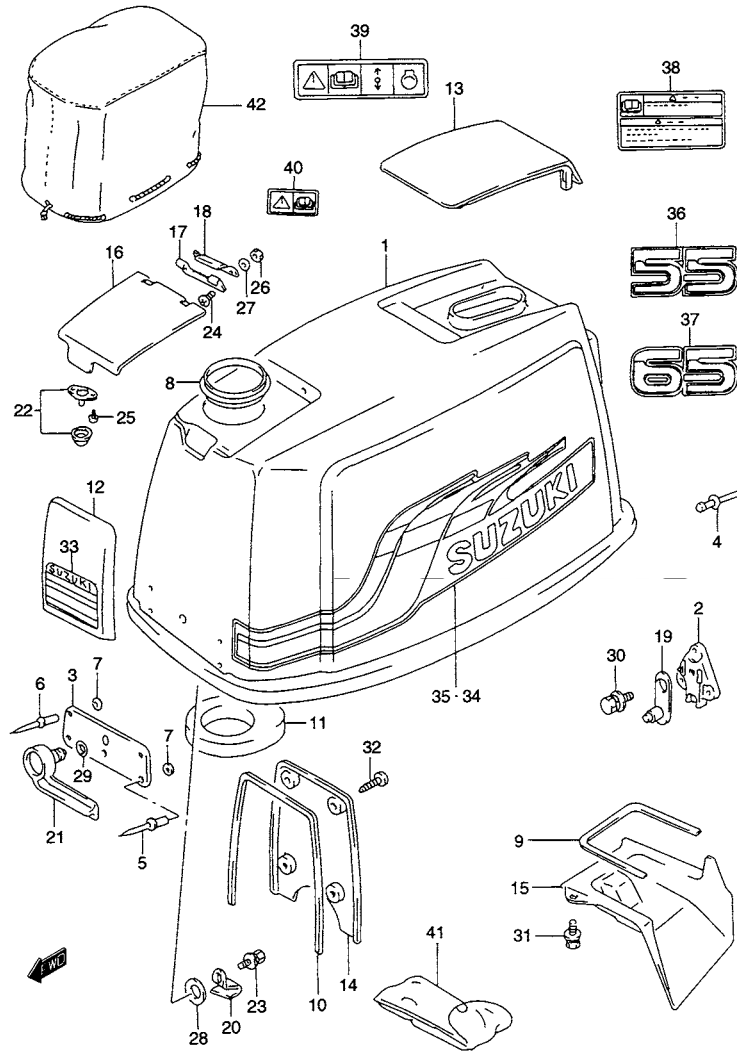

ラベルの貼ってある部品を交換するときは、ラベルも同時に注文してください。

FIG.33B (G-12) エンジン カバー (MODEL:98~00)

見出番号	品番	品名	使用個数	備考	標準作業時間
25	09131-03007	・タツピングスクリュー,3X10	2		
26	09140-06020	・ナット	2		
27	08322-01067	・ワッシャ	2		
28	09164-13005	・ワッシャ,13.2X24X0.6	1		
29	09280-13005	・Oリング,D:3.5,ID:12.8	1		
30	02162-06127	・スクリュー	1		
31	02162-06167	・ボルト	3		
32	03242-05163	・スクリュー	4		
33	61422-94700	・マーク,エンブレムフロント(スズキ)	1		
34	61443-947A0	・ストライプ,エンジンカバースターボード	1		
35	61453-947A0	・ストライプ,エンジンカバーポート	1		
36	61435-947B0	マーク,エンブレムリヤ	1	DT55	
37	61435-947C0	マーク,エンブレムリヤ	1	DT65	
38	69711-93E00	ラベル,コーション	1		
39	69732-92E00	マーク,セフティウォーニング	1		
40	69712-93E00	ラベル,コーション	1	MODEL:99,00	
41	09800-01001	ツールアッシ	1		
42	68110-94510	カバー,ウエザ	1	OPT	

FIG.34

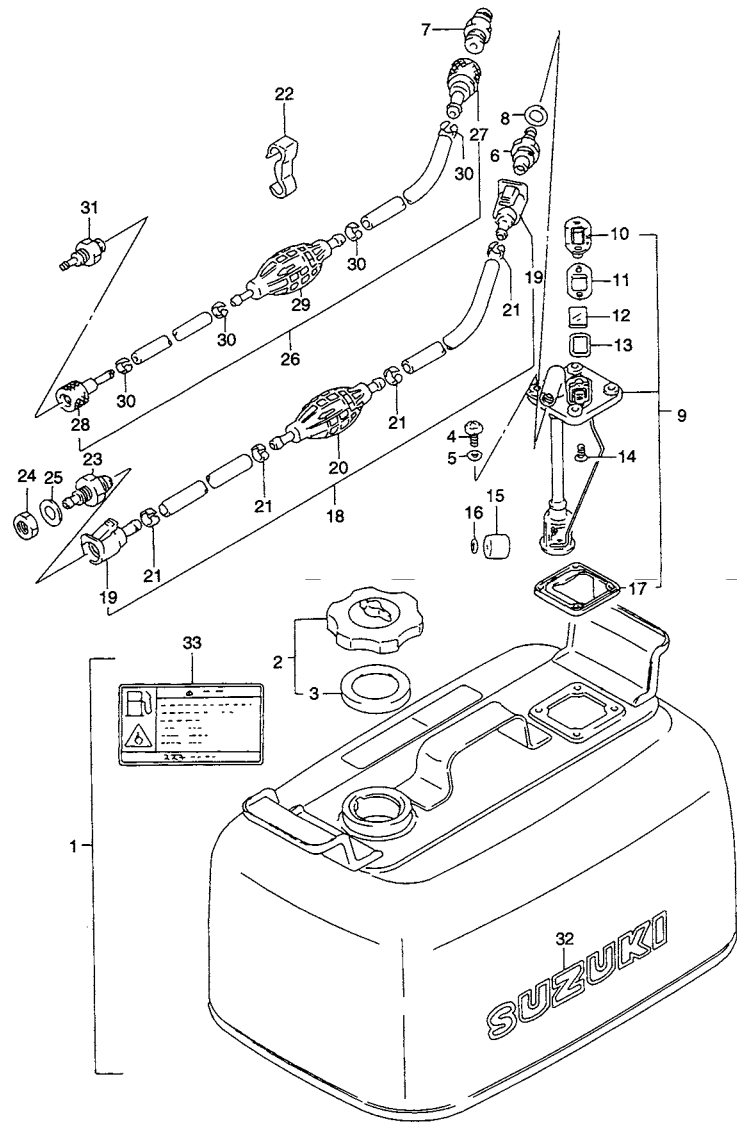

FIG.34 (H-2) フューエル タンク

見出番号	品番	品名	使用個数	備考	標準 作業時間
1	65800-92823	タンクセット, フューエル(24L)	1	←65800-92821	0.1
2	65510-92D00	・キャップアッシ, フューエルセバレートタンク	1		
3	65561-92D00	・ガスケット, タンクキャップ	1		
4	02142-16163	・スクリュ	4		
5-1	09168-06004	・ガスケット, 6.2X11X1.2	4	MODEL:88	
5-2	09168-06026	・ガスケット, 6.4X11.5X0.8	4	MODEL:89~00	
6	65720-94411	・プラグ, フューエルコネクタ	1	←65720-94410	
7	65740-95500	・プラグ, フューエルコネクタ	1	DT55:231128~ DT65:231147~	
8-1	09168-12001	・ガスケット, 12.5X20X1	1	MODEL:88	
8-2	09168-12015	・ガスケット, 12.2X21X0.8	1	MODEL:89~00	
9	65850-92D01	・ゲージアッシ, フューエル	1	←65850-92D00	
10-1	65855-92D00	・カバー, ゲージ	1	MODEL:88	
10-2	65855-92D10	・カバー, ゲージ	1	MODEL:89~00	
11-1	65854-92D10	・ガスケット	1	MODEL:88	
11-2	65854-92D20	・ガスケット, ゲージカバー	1	MODEL:89~00	
12	65853-92D00	・レンズ	1		
13-1	65854-92D00	・ガスケット, レンズ	1	MODEL:88	
13-2	65854-92D30	・ガスケット, ゲージレンズ	1	MODEL:89~00	
14	03222-04083	・スクリュ	2		
15	65864-92D00	・フロート	1		
16	65866-92D00	・ブッシュ, ナット	1		
17	65871-92D00	・ガスケット, フューエル	1		
18	65700-87D16	ホース, フューエル(L:1980)	1	←65700-94405	
19	65750-94404	・ソケット, フューエルホース	2	←65750-94403	
20	65770-95504	・ポンプ, スクイズ	1	←65770-95503	
21	65781-98500	・クリップ, フューエルホース	4		

FIG.34

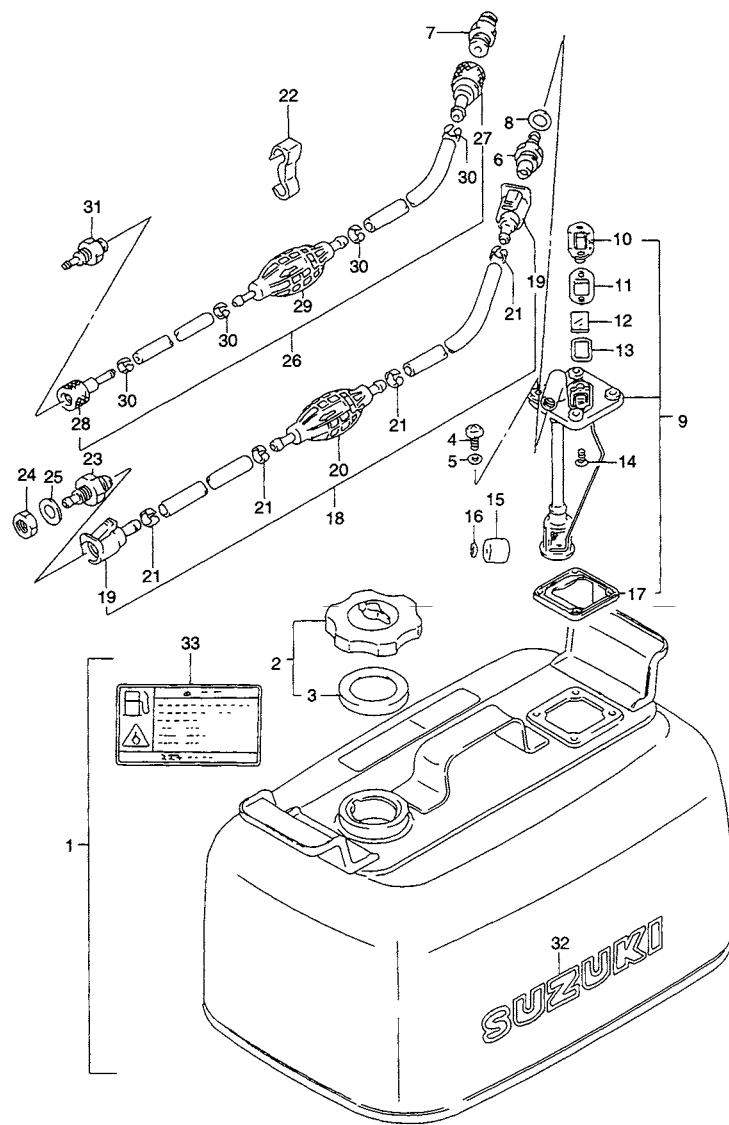
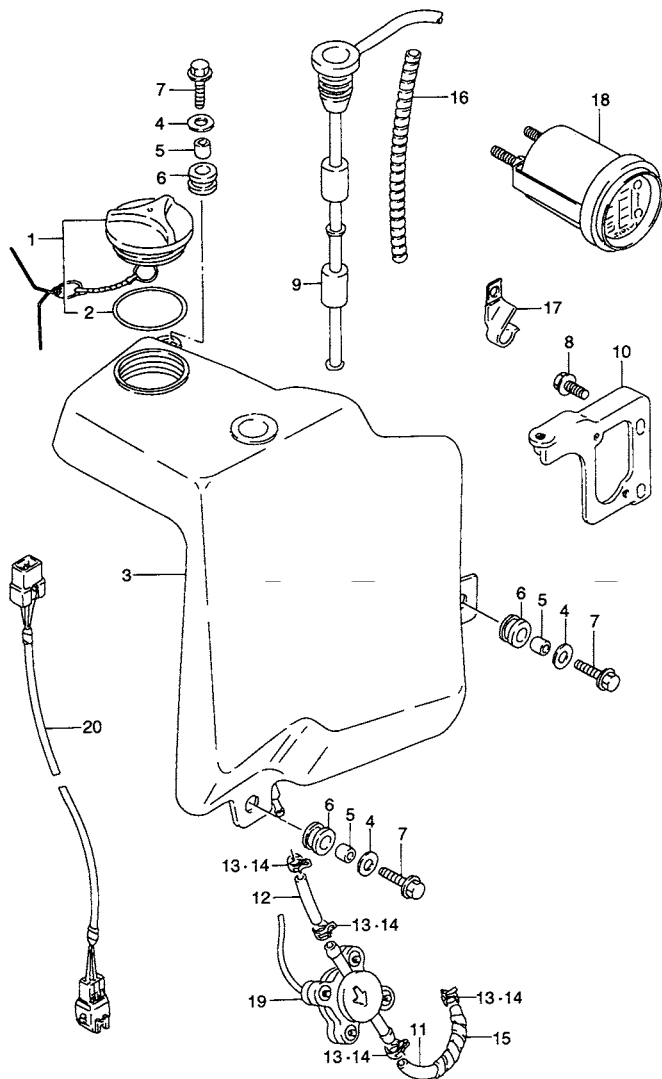

FIG.34 (H-3) フューエル タンク

見出番号	品番	品名	使用個数	備考	標準作業時間
22	09408-00056	クリップ	1	←09408-00029	
23	65720-94401	プラグ、フューエルコネクタ	1	←65720-94400	
24	08310-00107	ナット	1		
25	09161-10007	ワッシャ、10X17X2.0	1		
26	65700-87D17	ホース、フューエル(タンクツコネクタ)L:2560	1	DT55:231128~ DT65:231147~	
27	65750-95500	・ソケット、フューエルホース	1	DT55:231128~ DT65:231147~	
28	65750-98505	・ソケット、フューエルホース	1	DT55:231128~ DT65:231147~	
29	65770-95540	・ポンプ、スクイズ	1	DT55:231128~ DT65:231147~	
30	65781-98500	・クリップ、フューエルホース	4	DT55:231128~ DT65:231147~	
31	65720-98520	プラグ、フューエルコネクタ	1	DT55:231128~ DT65:231147~	
32	61441-98500	マーク、オーナメント	1		
33	69721-93900	ラベル、フューエルコーション(24L)	1		

FIG.35



5

FIG.35 (H-4) オイル タンク

見出番号	品番	品名	使用個数	備考	標準作業時間
1	69200-95509	キャップアッシ,オイルタンクフィラ	1	←69201-95500	
2	09280-41006	・O リング(D:3.5 ID:41.7)	1	←09280-41004	
3	69101-94700	タンクセット,オイル	1	←69110-94700	0.3
4	09160-06084	ワッシャ,6.5X18X1.6	3	←09160-06100	
5	09180-06310	スペーサ,6.5X10X10	3	←09180-06030	
6	09320-10008	クッション	3		
7	01550-06257	ボルト	3		
8	01550-06167	ボルト	2		
9	34860-94741	センサアッシ,オイルレベル	1	←34860-94740	0.2
10	69311-94700	ブレース,オイルタンク	1		
11-1	09351-50803-600	ホース,5X8X600	1	MODEL:88~90 L:600→110	
11-2	09352-50903-600	ホース,5X9X600	1	MODEL:91, 92 L:600→110	
12-1	09351-50803-600	ホース,5X8X600	1	MODEL:88~90 L:600→45	
12-2	09352-50903-600	ホース,5X9X600	1	MODEL:91, 92 L:600→150	
13	09401-08409	クリップ	4	MODEL:88~90	
14	09401-08411	クリップ	4	MODEL:91~94	
15	16911-92E20	プロテクタ,9X11X540	1	L:540→90 ←16911-94500	
16	38423-95510	チューブ,L:150	1	L:150→100	
17	09403-12308	クランプ	1		
18-1	34701-92X50	ゲージセット,モニター	1	←34700-94631	0.5
18-2	34700-92E11	ゲージアッシ,モニター	1	MODEL:93, 94	
19	16250-94710	センサ,オイル	1	←16250-94702	0.5
20	36660-94690	ワイヤ,インジケータエクステンション	1	OPT, L:2000	

FIG.35A (H-5) : MODEL:95~00

FIG.35A

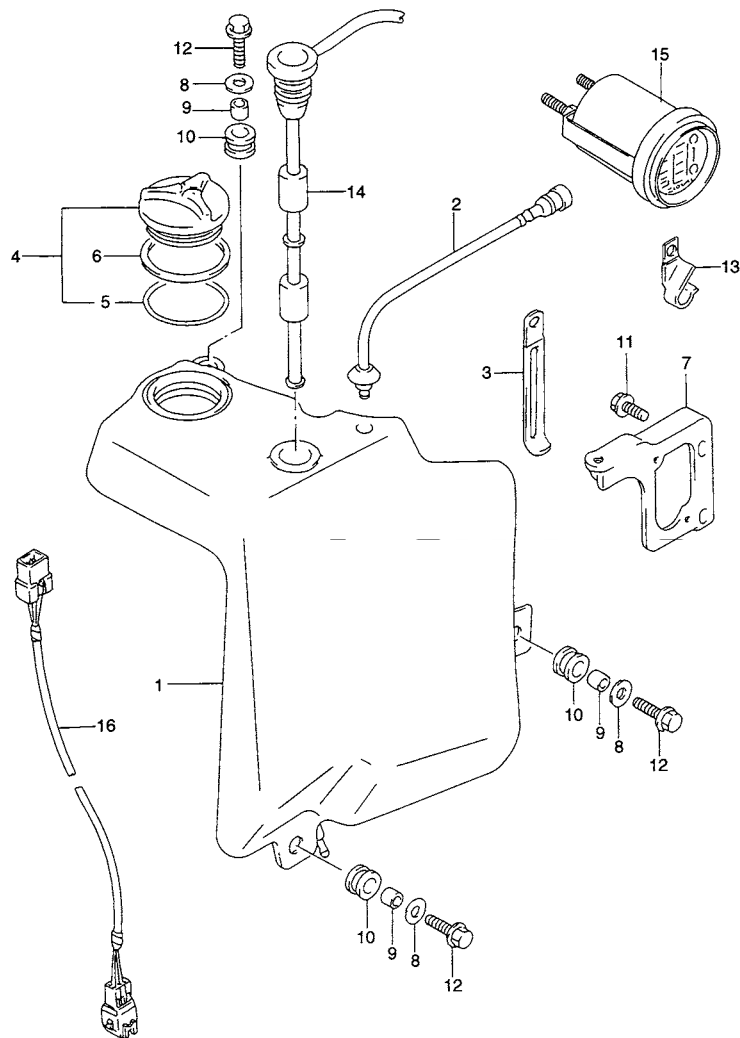

FIG.35A (H-5) オイルタンク (MODEL:95~00)

見出番号	品番	品名	使用個数	備考	標準 作業時間
1	69101-94700	タンクセット, オイル	1		0.3
2	69220-94700	・エアVENTアッシ, オイルタンク	1		0.1
3	09404-06434	クランプ, L:95	1		
4	69201-95500	キャップセット, オイルタンクフィラ	1		
5	09280-41006	・Oリング (D:3.5 ID:41.7)	1	DT55:~461472 DT65:~461604	
6	69241-95510	・ガスケット, オイルタンクフィラキャップ	1	DT55:461473~ DT65:461605~	
7	69311-94700	ブレース, オイルタンク	1		
8	09160-06084	ワッシャ, 6.5X18X1.6	3		
9	09180-06310	スペーサ, 6.5X10X10	3	←09180-06030	
10	09320-10008	クッション	3		
11	02162-06167	ボルト	2		
12	02162-06257	ボルト	3		
13	09403-12308	クランプ	1		
14	34860-94741	センサアッシ, オイルレベル	1		
15	34700-92E11	ゲージアッシ, モニター	1		
16-1	36660-95610	ワイヤ, モニターゲージEXT (L:6700)	1		
16-2	36660-92E90	ワイヤ, モニターゲージEXT (L:2000)	1	OPT	

FIG.36

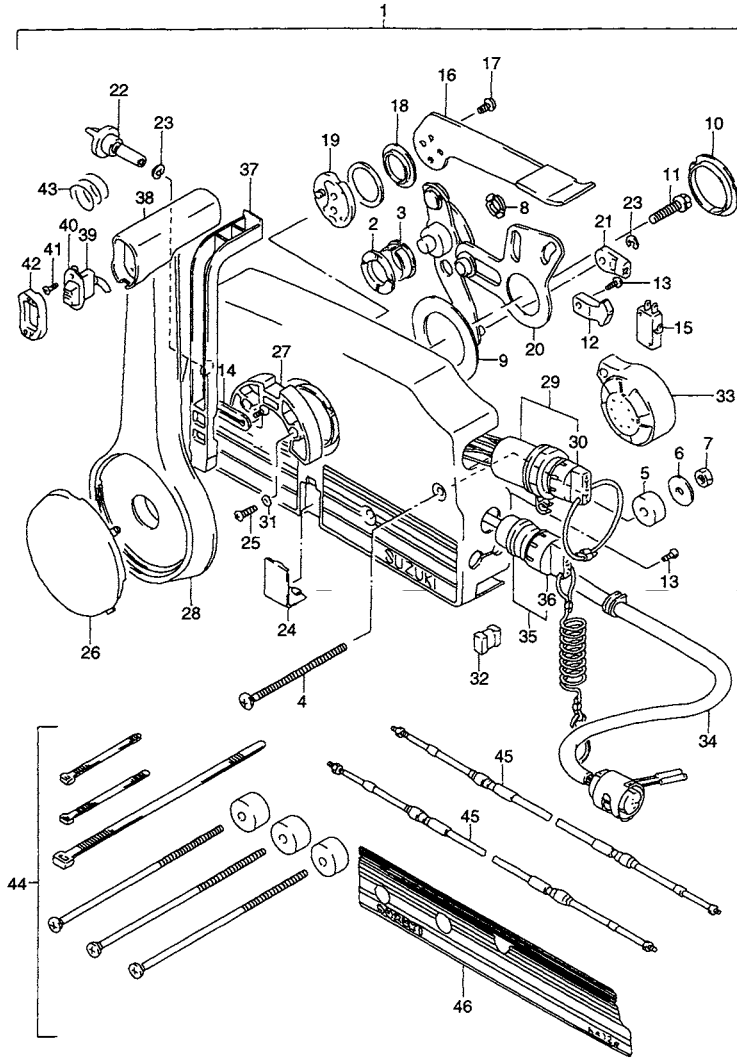

FIG.36 (H-6) リモートコントロール

見出番号	品番	品名	使用個数	備考	標準作業時間
1-1	67200-87D12-0ED	ボックスアッシ、リモコン(グレー)	1	W/PTT SW →67200-87D22-0ED	0.6T
1-2	67200-94632-0ED	ボックスアッシ、リモコン(グレー)	1	N/PTT SW →67200-87D22-0ED	
2	67232-95600	・ブッシュ	1		
3	67232-95620	・ブッシュ	1		
4	67296-95600	・スクリュ	3		
5	67294-95600	・スペーサ	3		
6	09160-06104	・ワッシャ, 6.5X24X2.0	3		
7	09140-06020	・ナット	3		
8	67232-95610	・ブッシュ	1		
9	67253-95600	・ワッシャ	1		
10	67252-95600	・ブッシュ	1		
11	09100-08232	・ボルト, 8X30	1		
12	67214-95600	・アクチュエータ	1		
13	67296-94300	・スクリュ	3		
14	67258-87D00	・ブラケット, ニュートラルアーム	1		
15	37721-94600	・スイッチ, ニュートラル	1		0.9T
16-1	67241-95650	・レバー, フリースロットル(シルバー)	1		0.9T
16-2	67241-95680	・レバー, フリースロットル(グレー)	1		
17	09126-05003	・スクリュ, 5X12	2		
18	67243-95600	・ブッシュ	1		
19	67245-95600	・ドラム, フリースロットル	1		
20	67220-95620	・プレートアッシ	1	←67200-95600	0.9

FIG.37 (H-9) : MODEL:93~00

FIG.36

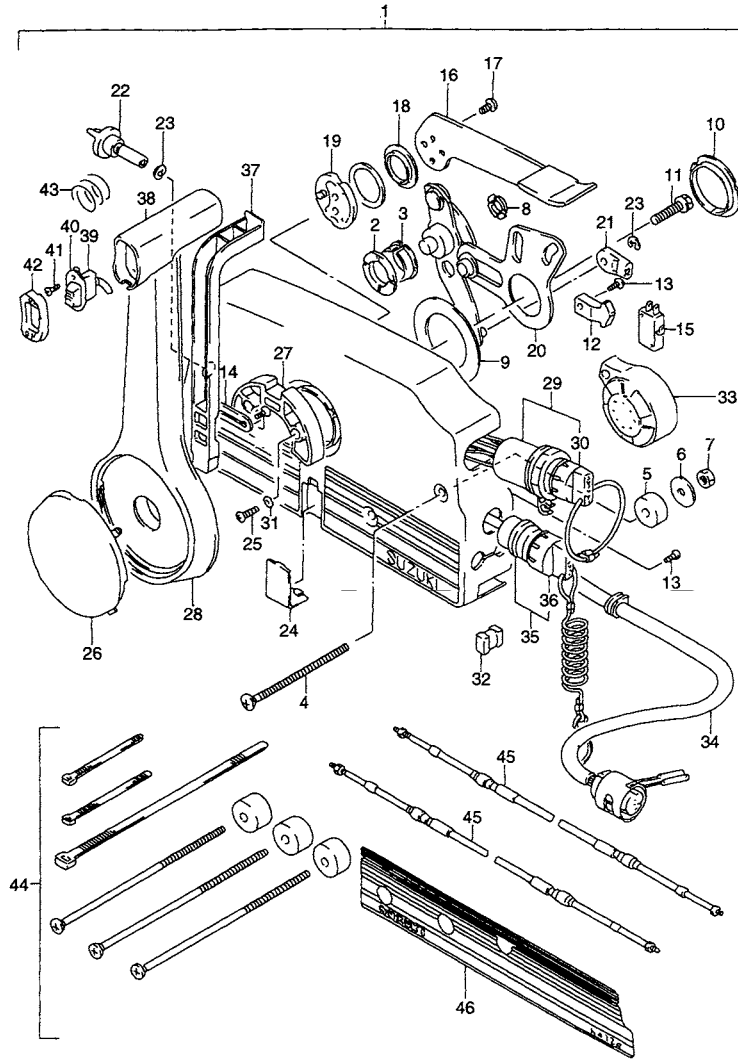
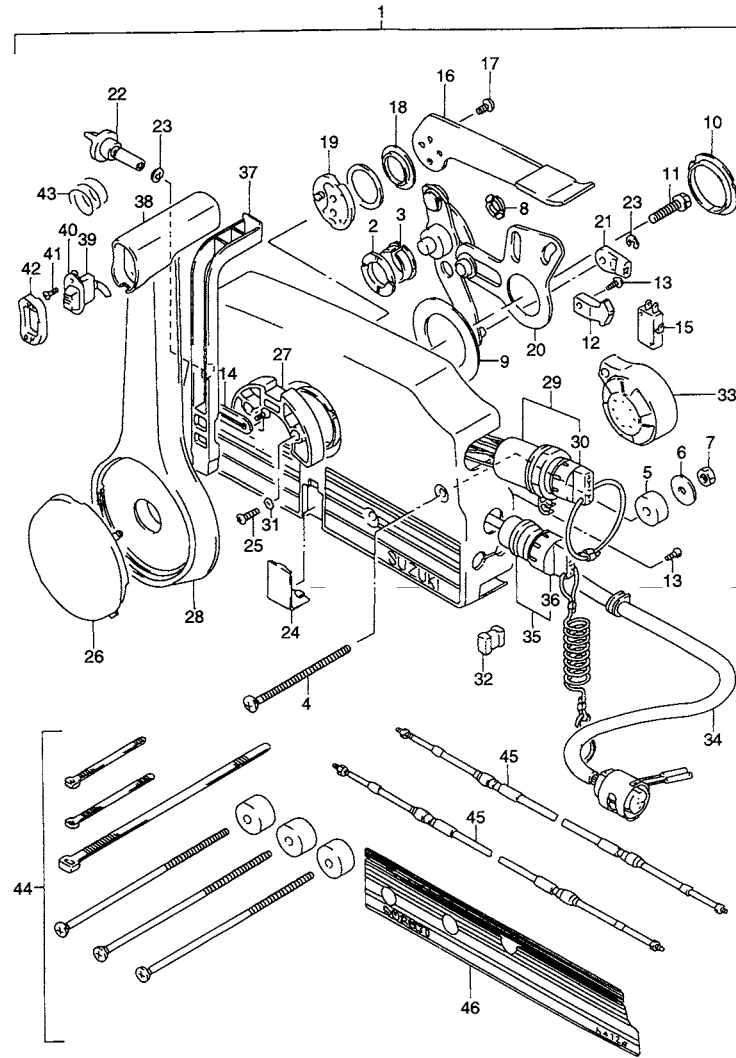

FIG.36 (H-7) リモートコントロール

見出番号	品番	品名	使用個数	備考	標準作業時間
21	67275-95600	・エンド、ケーブル	2		0.9DAI
22	67223-95600	・ノブ、ブレーキアジャスタ	1		
23	67292-94300	・Eリング	3		
24	67267-95610	・カバー、ワイヤ(ブラック)	1		
25	67296-95610	・スクリュー	7		
26	67257-95610	・キャップ、レバー(ブラック)	1		
27	67256-95600	・ホルダ、ニュートラルロック	1		0.9
28-1	67251-95650	・レバー、ハンドル(シルバー)	1		0.9
28-2	67251-95680	・レバー、ハンドル(グレー)	1		
29	37110-94611	・スイッチアッシ、イグニッション	1	←37110-92E01	0.9
30-1	37141-94400	・キー、101	1		
30-2	37141-94410	・キー、102	1		
30-3	37141-94420	・キー、103	1		
30-4	37141-94430	・キー、104	1		
30-5	37141-94440	・キー、105	1		
30-6	37141-94450	・キー、106	1		
31	67297-95600	・ワッシャ	2		
32	67273-95600	・スパーサ	1		
33	38500-92X50	・ブザーセット、ウォーニング	1	←38500-87D10	0.9
34	36620-92E00	・ハーネス、リモコンエクステンション(L:7000)	1	←36620-87D00	0.9
35	37820-94404	・スイッチ、エマージェンシ	1	←37820-92E00	0.9
36	37823-94400	・キャップ/ローブ	1		
37	67255-95600	・アーム、ニュートラルロック	1		
38-1	67261-95600	・グリップ	1	W/PTT SW	
38-2	67261-95610	・グリップ	1	N/PTT SW	

5

FIG.36



5

FIG.36 (H-8) リモートコントロール

見出番号	品番	品名	使用個数	備考	標準作業時間
39	37860-94610	・スイッチ,トリム	1	W/PTT SW ←37860-94600	
40	37869-95590	・キャップ,トリムスイッチ	1	W/PTT SW	
41	09139-02003	・スクリュ,2X6	2	W/PTT SW	
42	67263-95600	・キャップ,グリップ	1	W/PTT SW	
43	67259-87D00	・スプリング,ニュートラルアーム	1	W/PTT SW	
44	67140-95600	アタッチメントキット,ツインリモコン	1		
45-1	67320-95510	ケーブル,リモコン 7F(2.1M)	2	OPT	
45-2	67320-95520	ケーブル,リモコン 8F(2.4M)	2	OPT	
45-3	67320-95540	ケーブル,リモコン 10F(3.1M)	2	OPT	
45-4	67320-95560	ケーブル,リモコン 12F(3.7M)	2	OPT	
45-5	67320-95580	ケーブル,リモコン 14F(4.3M)	2	OPT	
45-6	67320-95600	ケーブル,リモコン 16F(4.9M)	2	OPT	
45-7	67320-95620	ケーブル,リモコン 18F(5.5M)	2	OPT	
45-8	67320-95640	ケーブル,リモコン 20F(6.1M)	2	OPT	
45-9	67320-95650	ケーブル,リモコン 22F(6.7M)	2	OPT	
46	67282-95610	デカール,リモコンボックスポート(ブラック)	1	OPT	

FIG.37

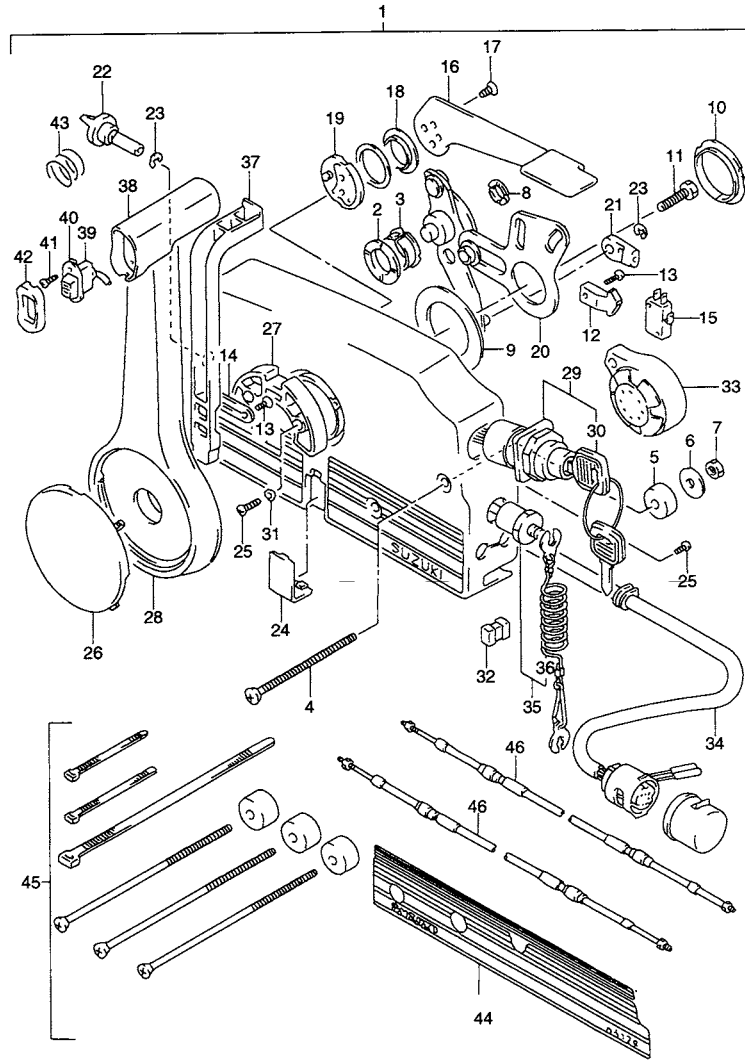

FIG.37 (H-9) リモートコントロール (MODEL:93~00)

見出番号	品番	品名	使用個数	備考	標準作業時間
1	67200-87D22-0ED	リモートコントロールアッシ(グレー)	1	←67200-87D21-0ED	0.6T
2	67232-95600	・ブッシュ	1		
3	67232-95620	・ブッシュ	1	FOR 67200-87D21	
4	67296-95600	・スクリュ	3		
5	67294-95600	・スペーサ	3		
6	09160-06104	・ワッシャ, 6.5X24X2.0	3	←67288-94310	
7	09140-06020	・ナット	3		
8	67232-95610	・ブッシュ	1	FOR 67200-87D21	
9	67253-95600	・ワッシャ	1		
10	67252-95600	・ブッシュ	1		
11	09100-08232	・ボルト, 8X30	1		
12	67214-95600	・アクチュエータ	1		
13	67296-94300	・スクリュ	3		
14	67258-87D00	・ブラケット, ニュートラルアーム	1		
15	37721-94600	・スイッチ, ニュートラル	1		0.9T
16	67241-95680	・レバー, フリースロットル(グレー)	1		
17	09126-05003	・スクリュ, 5X12	2		
18	67243-95600	・ブッシュ	1		
19	67245-95600	・ドラム, フリースロットル	1		
20	67220-95620	・プレートアッシ	1		0.9
21	67275-95600	・エンド, ケーブル	2		0.9DAI
22	67223-95600	・ノブ, プレーキアジャスタ	1		
23	67292-94300	・Eリング	3		
24	67267-95610	・カバー, ワイヤ(ブラック)	1		
25	67296-95610	・スクリュ	7		
26	67257-95610	・キャップ, レバー(ブラック)	1		

FIG.37

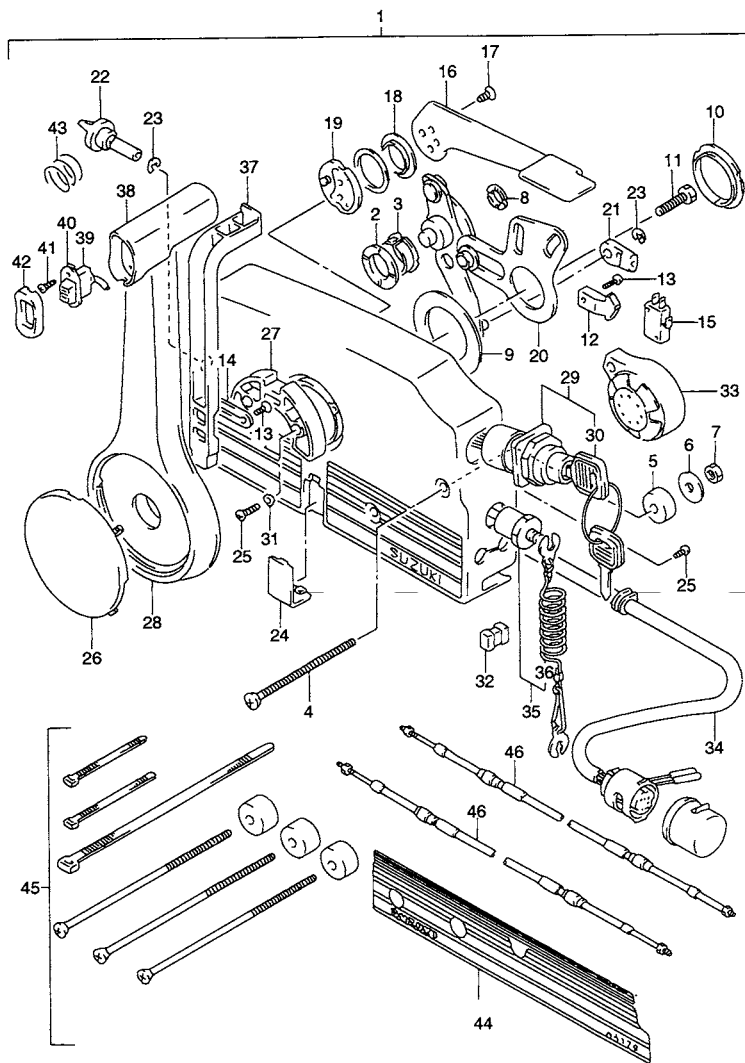

FIG.37 (H-10) リモートコントロール (MODEL:93~00)

見出番号	品番	品名	使用個数	備考	標準作業時間
27	67256-95600	・ホルダ,ニュートラルロック	1		0.9
28	67251-95680	・レバー,ハンドル(グレー)	1		
29	37110-92E01	・スイッチアッシ,イグニッション	1	←37110-92E00	0.9
30-1	37141-92E00	・キー(11)	1		
30-2	37141-92E10	・キー(12)	1		
30-3	37141-92E20	・キー(13)	1		
30-4	37141-92E30	・キー(14)	1		
30-5	37141-92E40	・キー(15)	1		
30-6	37141-92E50	・キー(16)	1		
30-7	37141-92E60	・キー(17)	1		
30-8	37141-92E70	・キー(18)	1		
30-9	37141-92E80	・キー(19)	1		
30-10	37141-92E90	・キー(20)	1		
31	67297-95600	・ワッシャ	2		
32	67273-95600	・スペーサ	1		
33	38500-92X50	・ブザーセット,ウォーニング	1	←38500-92E00	0.9
34	36620-92E00	・ハーネス,リモコンエクステンション(L:7000)	1		0.9
35	37820-92E00	・スイッチアッシ,イマジエンシ	1		0.9
36	37823-92E00	・プレート,ロック	1		
37	67255-95600	・アーム,ニュートラルロック	1		
38	67261-95600	・グリップ	1		
39	37860-94610	・スイッチ,トリム	1		
40	37869-95590	・キャップ,トリムスイッチ	1		
41	09139-02003	・スクリュ,2X6	2		
42	67263-95600	・キャップ,グリップ	1		
43	67259-87D00	・スプリング,ニュートラルアーム	1		

FIG.37

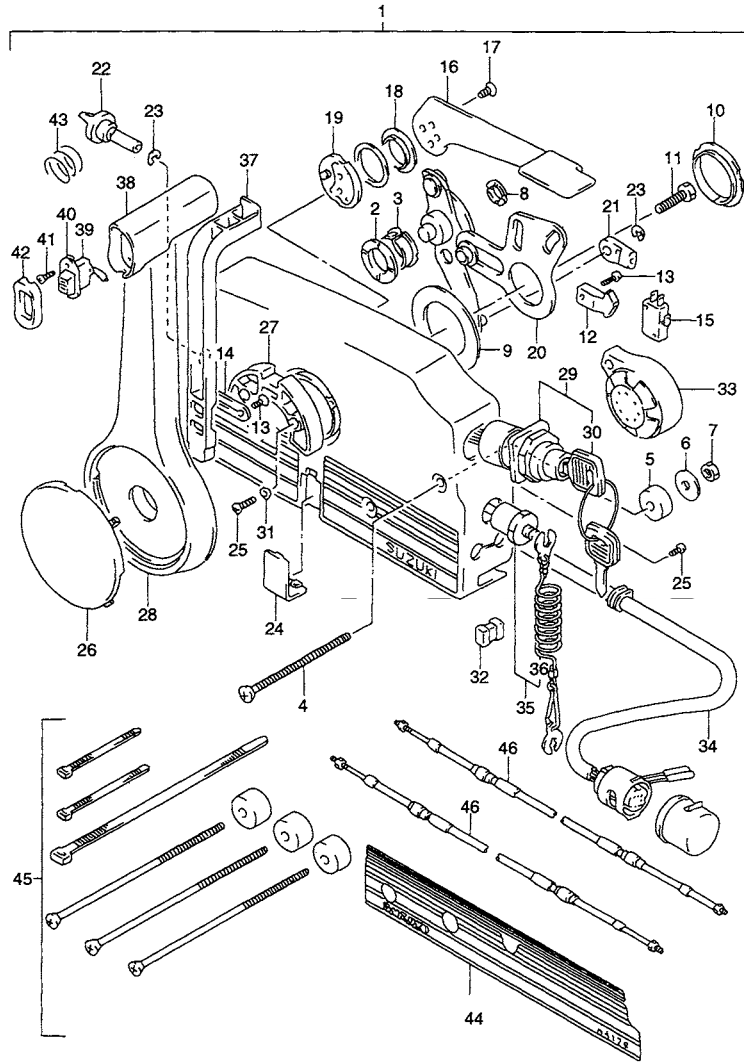

FIG.37 (H-11) リモートコントロール (MODEL:93~00)

見出番号	品番	品名	使用個数	備考	標準作業時間
44	67282-95610	デカル、リモコンボックスポート(ブラック)	1	OPT	
45	67140-95600	アタッチメントキット、ツインリモコン	1		
46-1	67320-95510	ケーブル、リモコン 7F(2.1M)	2	OPT	
46-2	67320-95520	ケーブル、リモコン 8F(2.4M)	2	OPT	
46-3	67320-95540	ケーブル、リモコン 10F(3.1M)	2	OPT	
46-4	67320-95560	ケーブル、リモコン 12F(3.7M)	2	OPT	
46-5	67320-95580	ケーブル、リモコン 14F(4.3M)	2	OPT	
46-6	67320-95600	ケーブル、リモコン 16F(4.9M)	2	OPT	
46-7	67320-95620	ケーブル、リモコン 18F(5.5M)	2	OPT	
46-8	67320-95640	ケーブル、リモコン 20F(6.1M)	2	OPT	
46-9	67320-95650	ケーブル、リモコン 22F(6.7M)	2	OPT	

FIG.38

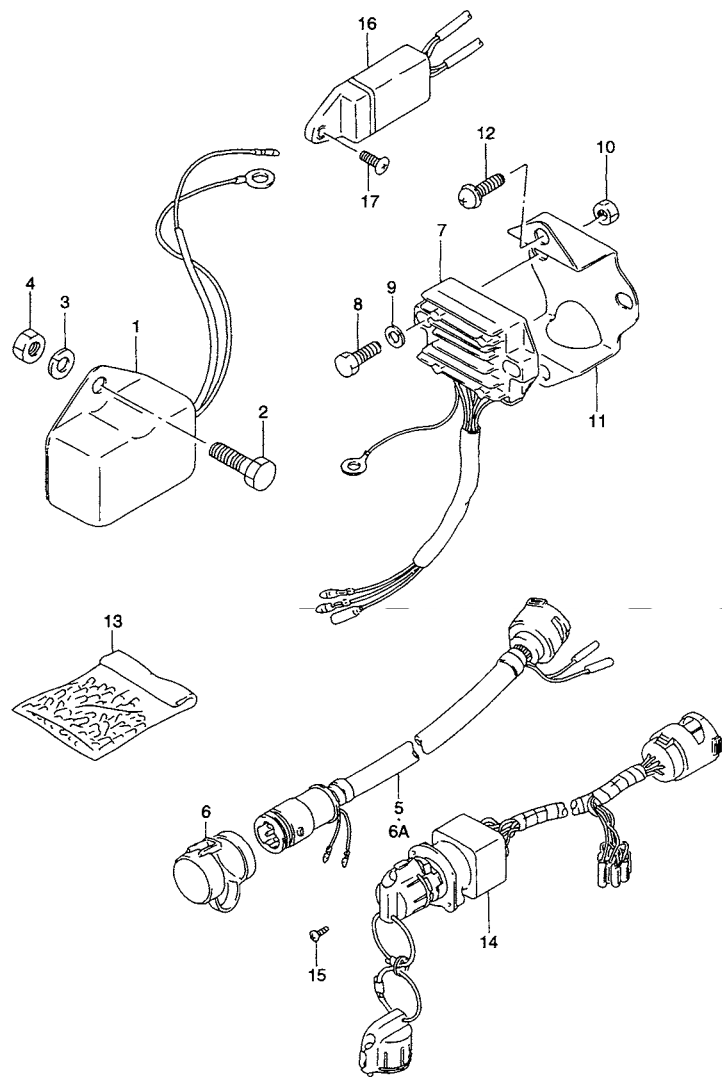

FIG.38 (I-2) オプション:電気リカル (1)

見出番号	品番	品名	使用個数	備考	標準作業時間
1	32500-95722	レギュレータアッシ, ボルテージ	1		
2	02162-06127	スクリュ	2		
3	08321-01067	ロックワッシャ	2		
4	08310-00067	ナット	2		
5-1	36620-95302	ワイヤ, リモコンエクステンション(L:2000)	1		
5-2	36620-87D20	ワイヤ, リモコンエクステンション(L:5000)	1		
6	36631-94300	キャップ, リモコンハーネス	1		
6A	36620-92E00	ハーネス, リモコンエクステンション(L:7000)	1	MODEL:91~00	
7	32800-94700	レクチファイヤアッシ	1		
8	01500-06207	ボルト	2		
9	08321-01067	ロックワッシャ	2		
10	08310-00067	ナット	2		
11	32590-94700	ブラケット, ボルテージレギュレータ	1		
12	02142-06127	スクリュ	1		
13	36990-87D00	ターミナル/スリーブセット	1		
14	37110-94732	スイッチアッシ, イグニッション	1	←37110-94731	
15	09125-05066	スクリュ, 5X25	3		

6

FIG.39

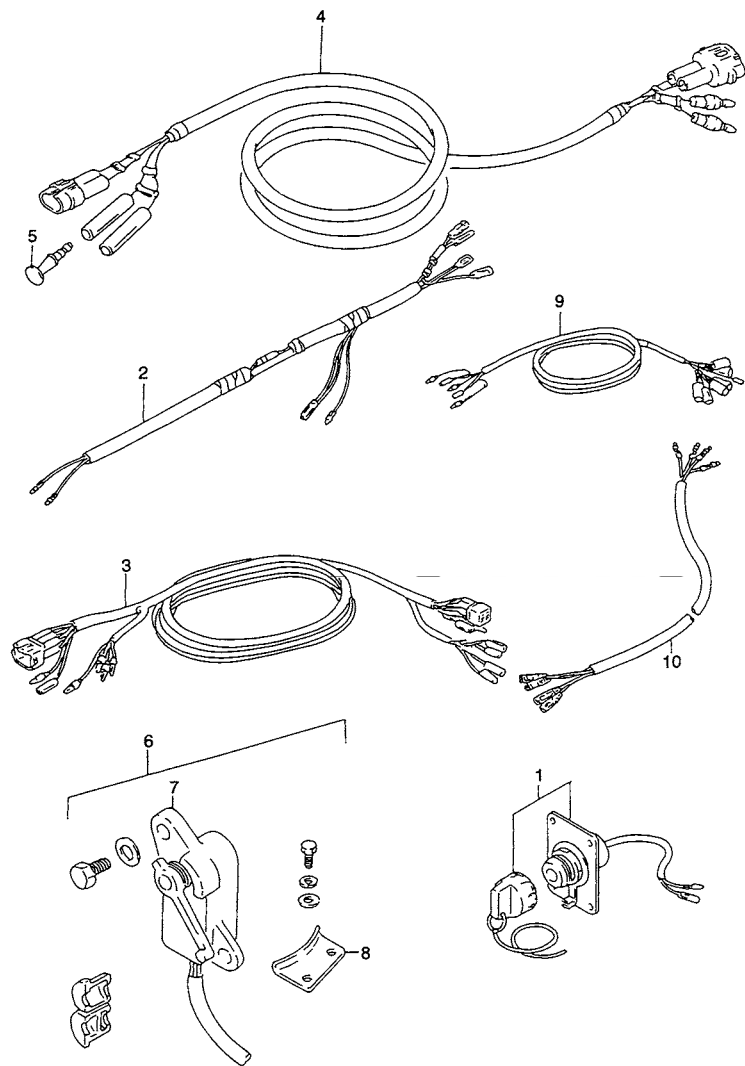
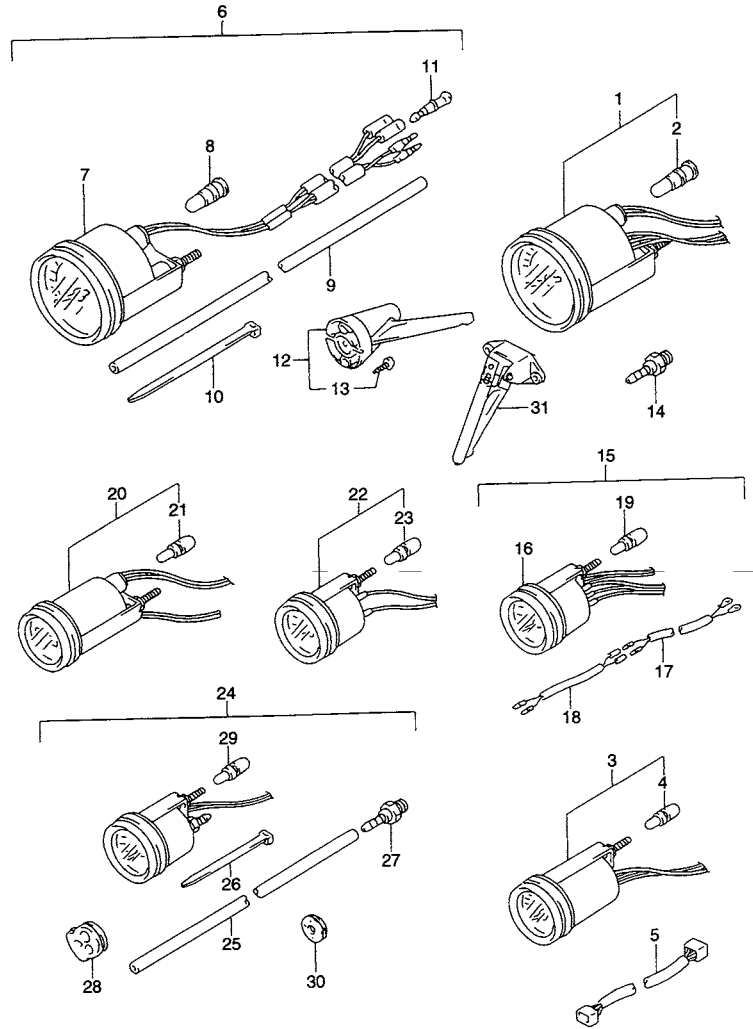

FIG.39 (I-3) オプション:エレクトリカル (2)

見出番号	品番	品名	使用個数	備考	標準 作業時間
1	34108-94510	スイッチ,メータ	1		
2	34109-94500	リード,メータエクステンション(L:1600)	1		
3-1	36660-87D80	ワイヤ,メータエクステンション(L:2000)	1		
3-2	36660-87D90	ワイヤ,メータエクステンション(L:5000)	1		
3-3	36660-87E80	ワイヤ,メータエクステンション(L:1570)	1		
3-4	36660-87E90	ワイヤ,メータエクステンション(L:4570)	1		
4	36670-94700	ワイヤ,スイッチエクステンション	1		
5	36615-96300	ターミナル	2		
6	34801-95310	センダ,トリム	1	~MODEL:92	
7	34801-95231	・センダアッシ,トリム	1	→34801-95310	
8	34802-95302	・アタッチメント,PTT	1		
9	36630-87D00	ハーネスアッシ,メータエクステンション	1		
10	36680-94600	ワイヤ,センダエクステンション L:2000	1		

FIG.40



6

FIG.40 (I-4) オプション:メータ

見出番号	品番	品名	使用個数	備考	標準作業時間
1	34200-92E02	タコメータアッシ	1	STD ←34200-92E01	
2	*09471-12179	・バルブ	1		
3	34800-92E00	メータアッシ, トリム	1		
4	*09471-12180	・バルブ	1		
5	36682-92E00	ワイヤ, トリムメータエクステンション(L:6500)	1		
6-1	34102-92E00	スピードメータセット(130KM/H)	1	MAX 130KM/H	
6-2	34102-92E10	スピードメータセット(80KM/H)	1	MAX 80KM/H	
6-3	34102-92E20	スピードメータセット(45KNOT)	1	MAX 45KNOT	
7-1	34100-92E00	・スピードメータ(130KM/H)	1	MAX 130KM/H	
7-2	34100-92E10	・スピードメータ(80KM/H)	1	MAX 80KM/H	
7-3	34100-92E20	・スピードメータ(45KNOT)	1	MAX 45KNOT	
8	*09471-12179	・バルブ	1		
9	34191-92E00	・チューブ	1		
10	09407-14407	・クランプ, L:145	2		
11	36615-96300	・ターミナル	2		
12	34190-95500	・センタ, スピードメータ	1		
13	03112-06303	・スクリュ	2		
14	09362-09007	ボルト	1		
15	34300-92E00	ゲージアッシ, フューエル	1		
16	# 34320-92E00	・ゲージ, フューエル	1		
17	34310-92E00	・リードアッシ, フューエルゲージ	1		
18	34360-92E00	・アダプタ, フューエルゲージ	1		
19	*09471-12180	・バルブ	1		
20	34500-92E00	メータアッシ, アワー	1		
21	*09471-12180	・バルブ	1		
22	34600-92E00	メータアッシ, ボルテージ	1		
23	*09471-12180	・バルブ	1		

FIG.40

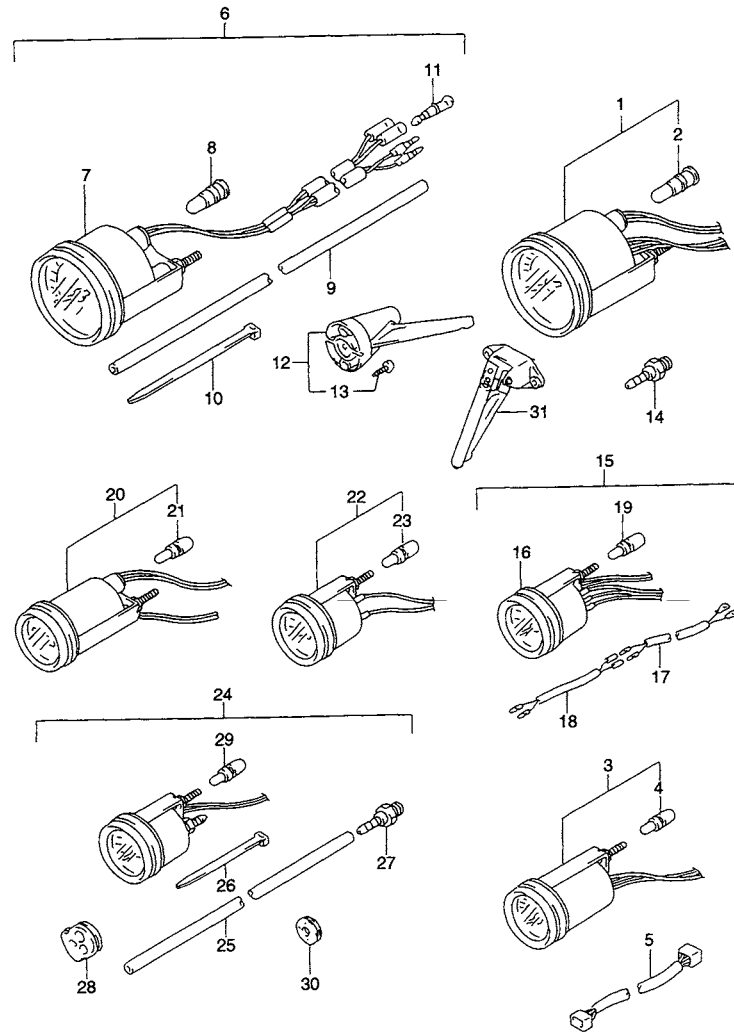
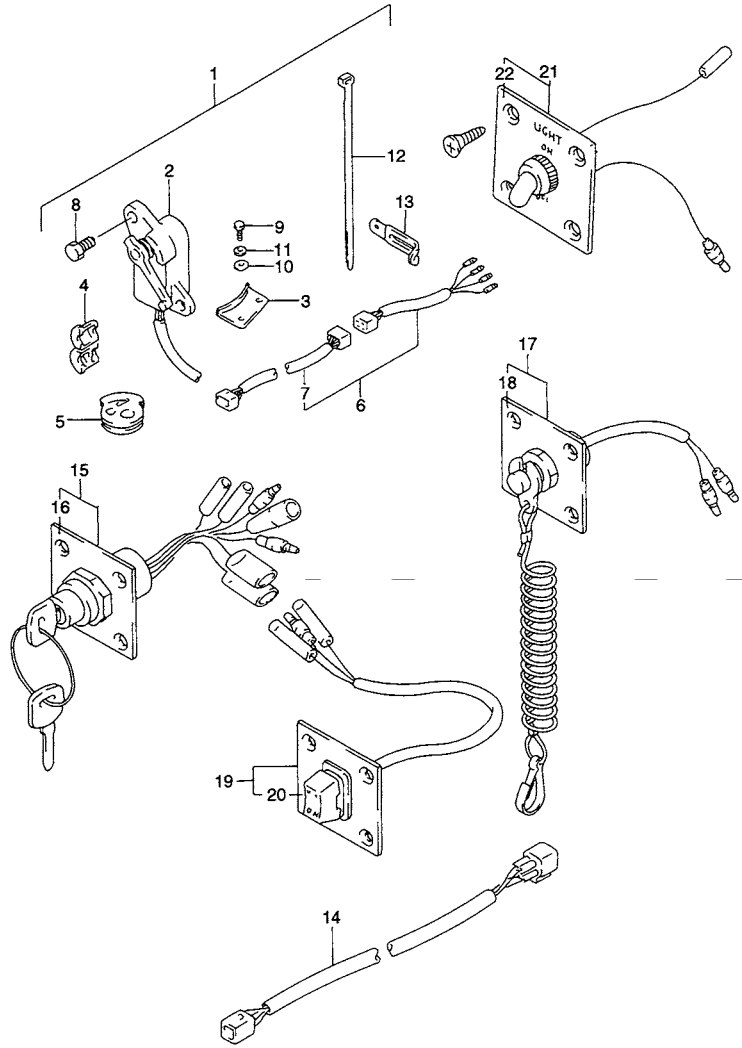

FIG.40 (I-5) オプションナル:メータ

見出番号	品番	品名	使用個数	備考	標準作業時間
24-1	34650-92E00	ゲージ,ウォータプレッシャ(30PSI)	1		
24-2	34650-92E10	ゲージ,ウォータプレッシャ(15PSI)	1		
25	34191-92E00	・チューブ	1		
26	09407-14407	・クランプ,L:145	2		
27	34652-92E00	・ユニオン	1		
28	36658-95600	・グロメット,メータ/スイッチケーブル	1		
29	*09471-12180	・バルブ	1		
30	09320-08028	・クッション	1		
31	34190-87D00	センダ,スピードメータ	1		

FIG.41



6

FIG.41 (I-6) オプションパネルスイッチ

見出番号	品番	品名	使用個数	備考	標準作業時間
1-1	34804-94701	センダセット,トリム	1	~MODEL:94 ←34804-94700	
1-2	34804-94711	センダセット,トリム	1	MODEL:95~00	
2-1	34801-94700	・センダアッシ,トリム	1		
2-2	34801-94710	・センダアッシ,トリム	1	MODEL:95~00	
3	34802-95302	・アタッチメント,PTT	1	~MODEL:94	
4	34803-94500	・グロメット,トリムセンダリード	1	~MODEL:94	
5	36658-95600	・グロメット,メータ/スイッチケーブル	1	←36658-95610	
6	36680-92E00	・ワイヤアッシ,トリムメータEXT/ADP(L:7000)	1		
7	36682-92E00	・ワイヤ,トリムメータエクステンション(L:6500)	1		
8	09100-06113	・ボルト,6X16	2		
9	09100-06131	・ボルト,6X12	2	~MODEL:94	
10	09162-06006	・ロックワッシャ,6.1X12.2X1.5	2	~MODEL:94	
11	09160-06082	・ワッシャ,6.5X13X1	2	~MODEL:94	
12-1	09407-14407	・クランプ,L:145	5	~MODEL:94	
12-2	09407-14403	・クランプ,L:125	1		
12-3	09407-14407	・クランプ,L:145	1	MODEL:95~00	
13	09404-06432	・クランプ,L:80	1		
14-1	36660-94400	ワイヤ,センダーエクステンション(L:6500)	1		
14-2	36660-94480	ワイヤ,センダーエクステンション(L:2000)	1		
15	37100-92E00	パネルアッシ,イグニッションスイッチ	1		
16	37139-92E00	・パネル,イグニッションスイッチ	1		
17	37803-92E00	パネルアッシ,エマジエンシスイッチ	1		
18	37825-92E00	・パネル,エマジエンシスイッチ	1		
19	37805-92E00	パネルアッシ,PTTスイッチ	1		
20	37855-92E00	・パネル,PTTスイッチ	1		
21	37210-92E00	パネルアッシ,ライティングスイッチ	1		
22	37212-92E00	・パネル,ライティングスイッチ	1		

FIG.42

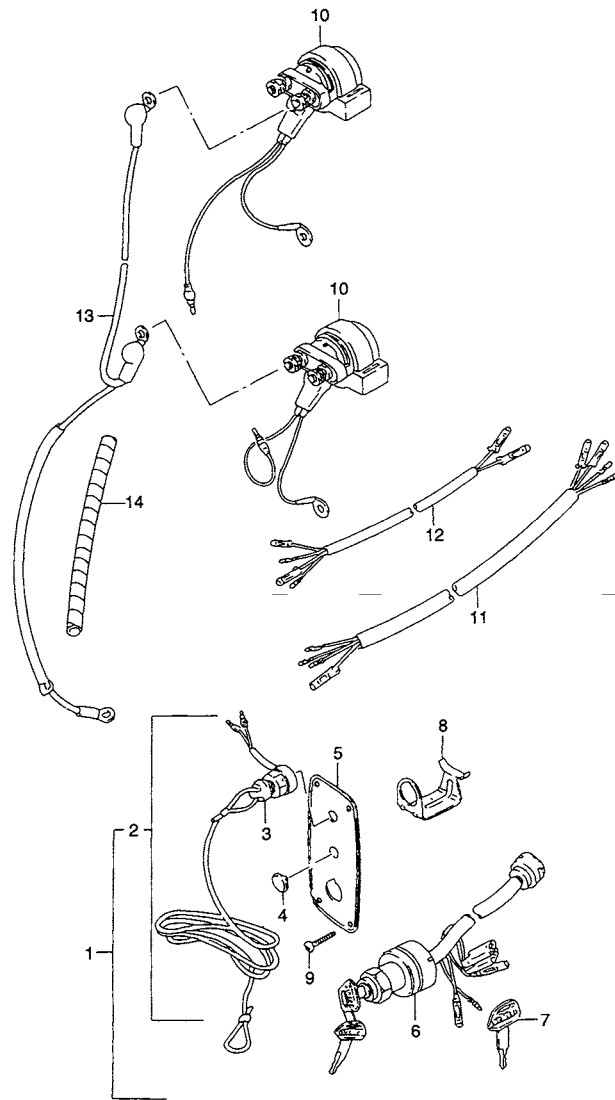
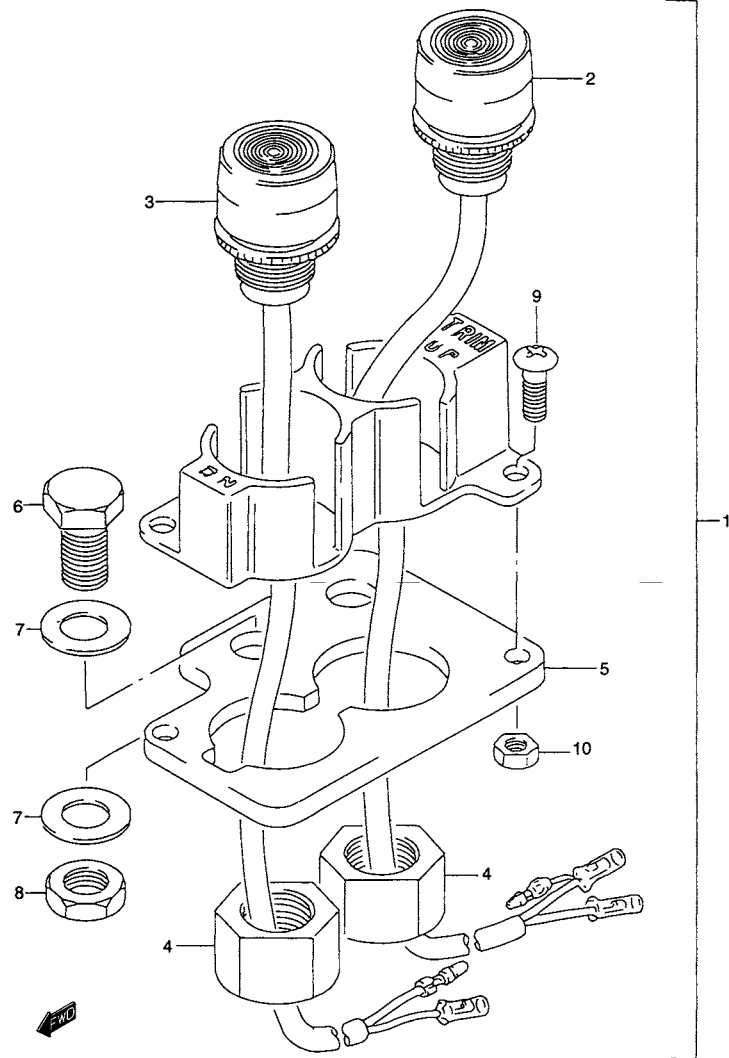

FIG.42 (I-7) オプション:パネルスイッチ (DT55C/DT65C)

見出番号	品番	品名	使用個数	備考	標準 作業時間
1	37100-95210	パネルアッシ、スイッチ	1	→37100-92E00	
2	37820-95353	・スイッチアッシ、エマジエンシ	1	→37820-92E00	
3	37823-95251	・キャップ、エマジエンシスイッチ	1		
4	09250-12006	・キャップ(OD:20)	1	→37101-93310	
5	37139-95251	・プレート、イグニッションスイッチ	1		
7-1	37141-93300	・キー、スベア 8511	1		
7-2	37141-93310	・キー、スベア 8512	1		
7-3	37141-93320	・キー、スベア 8513	1		
7-4	37141-93330	・キー、スベア 8611	1		
7-5	37141-93340	・キー、スベア 8612	1		
7-6	37141-93350	・キー、スベア 8613	1		
8	37150-93350	・ホルダ、イグニッションスイッチ	1		
9	03112-05203	スクリュ	4		
10	38410-94540	リレーアッシ、トリム	2		
11	36640-95500	ワイヤリングハーネス、リレーコントロール	1		
12	37853-95251	ワイヤリングハーネス、トグルスイッチ	1		
13	33831-94702	ケーブル、トリムリレー	1		
14	38423-95510	チューブ、L:150	1	L:150→100	

FIG.43



6

FIG.43 (I-8) オプション:トリム スイッチ (DT55C/DT65C)

見出番号	品番	品名	使用個数	備考	標準作業時間
1	37850-95312	スイッチアッシ,チルト/トリム	1	←37850-95310	
2	37860-95324	トリムスイッチ,アップ	1	←37860-95321	
3	37870-95324	トリムスイッチ,ダウン	1	←37870-95323	
4	09159-14014	ナット	2		
5	37852-95211	プレート,トリムスイッチ	1		
6	09100-08232	ボルト,8X30	2		
7	09160-08082	ワッシャ,8.5X16X1.2	4	←09160-08015	
8	09140-08019	ナット	2	←09140-08012	
9	02142-04127	スクリュ	2		
10	08310-00047	ナット	2		

FIG.44

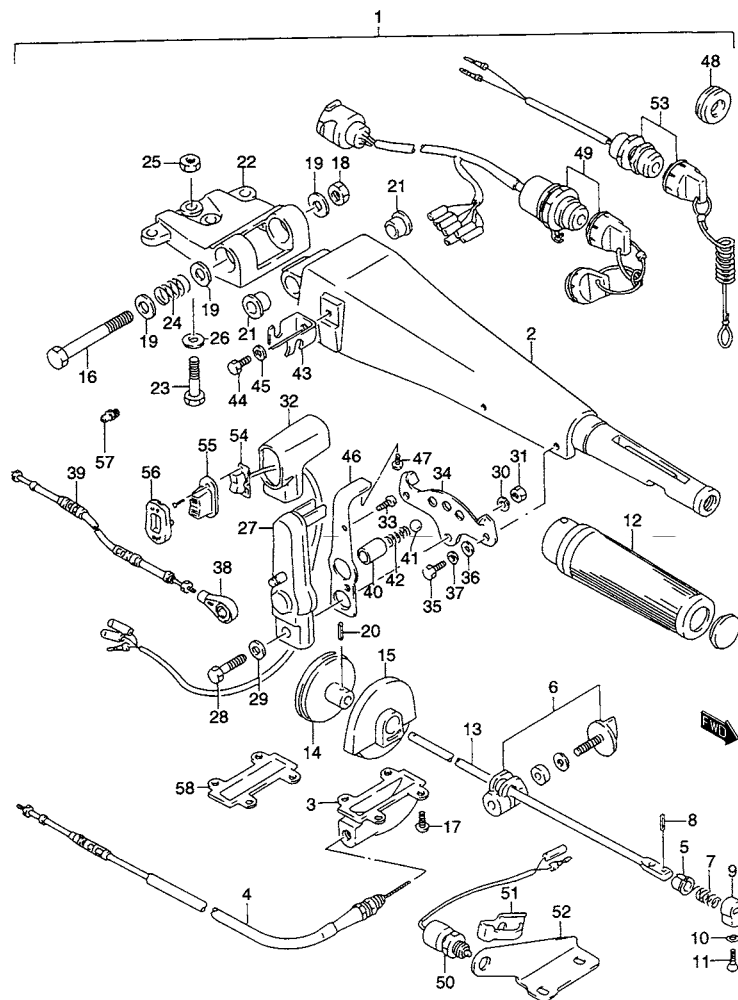

FIG.44 (J-2) オプション:ハンドル

見出番号	品番	品名	使用個数	備考	標準作業時間
1-1	63001-95311-02M	ハンドルアッシ, テイラ(シルバー)	1	MODEL:88 →63001-94702-0ED W/09306-10009 4 09160-10114 3	
1-2	63001-95314-0ED	ハンドルアッシ, テイラ(グレー)	1	MODEL:89~92 →63001-94702-0ED	
2	63111-95503-0ED	・ハンドル, テイラ(グレー)	1	→63111-95502-0ED	
3	63121-95501-0ED	・カバー, テイラハンドル(グレー)	1	→63121-95500-0ED	
4	63610-95511	・ケーブルアッシ, スロットル	1	→63610-95510	
5	63225-93200	・ブッシュ, ハンドルロッド	1		
6	63240-96300	・アジャスタセット, ハンドルグリップ	1		
7	09440-12027	・スプリング	1		
8	63227-93200	・ピン, ハンドルロッド	1		
9	63223-92D00	・ストッパ, ハンドルロッド	1	→63223-93201	
10	09163-06001	・ロックワッシャ, 6.4X12X0.5	1		
11	09126-06006	・スクリュ, 6X20	1		
12	63210-93E30	・グリップ, ハンドル	1	→63210-94400	
13	63221-95500	・ロッド, ハンドル	1		
14	63230-95501	・ギヤ, スロットルケーブル	1	→63230-95500	
15	63410-95500	・ハウジング, ギヤ	1		
16	09100-10264	・ボルト, 10X80	1	→09100-10156	
17	09125-06053	・スクリュ, 6X16	4		
18	09159-10050	・ナット	1		
19-1	09160-10097	・ワッシャ, 10.5X22X2.5	3		
19-2	09160-10114	・ワッシャ, 10.5X22X1.5	3	MODEL:92	
20	09205-03012	・スプリングピン, 3X16	1	→09205-03031	

FIG.45 (J-5) : MODEL:93~95
FIG.46 (J-8) : MODEL:96~00

FIG.44

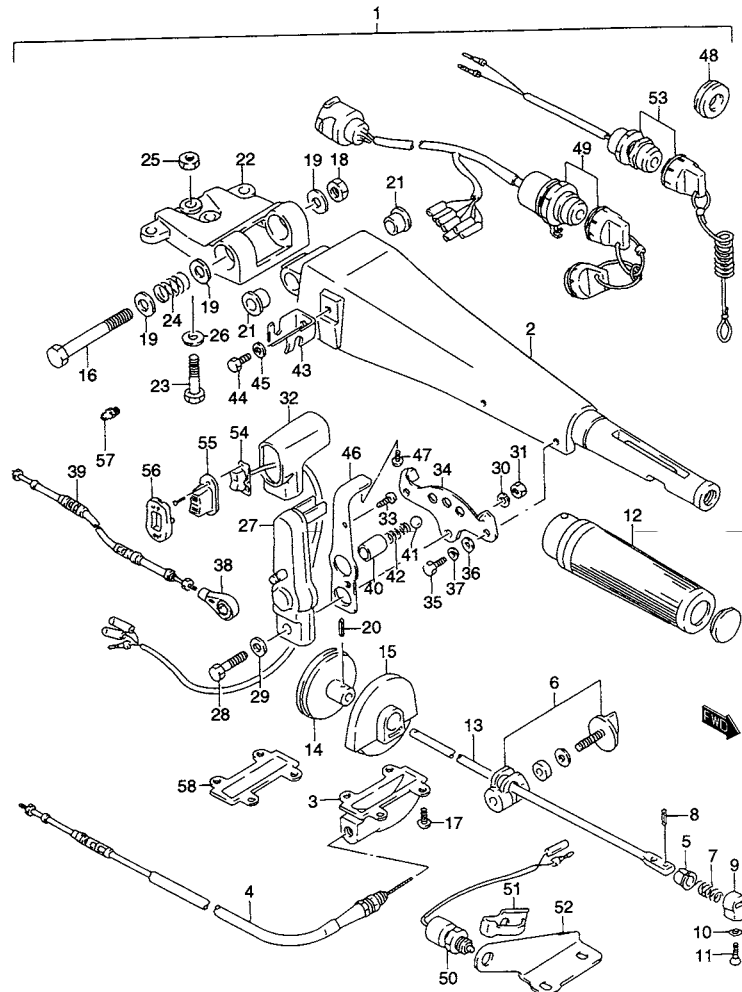

FIG.44 (J-3) オプション:ハンドル

見出番号	品番	品名	使用個数	備考	標準 作業時間
21-1	09306-10007	・ブッシュ	2		
21-2	09306-10009	・ブッシュ	4	MODEL:92	
22	43761-95502-0ED	・ブラケット,ステアリングハンドル(グレー)	1	←43761-95501-0ED	
23	43762-95500	・ボルト,ステアリングハンドルブラケット	1		
24	09440-22008	・スプリング	1		
25	43764-95500	・ナット,ステアリングハンドルブラケット	2		
26	09160-10098	・ワッシャ,10X18X1.0	2		
27	21111-95512	・レバー,クラッチ	1	←21111-95502	
28	09111-08073	・ボルト,8X30	1		
29	09160-10097	・ワッシャ,10.5X22X2.5	1		
30	09162-08007	・ロックワッシャ,8.2X15.4X2.0	1		
31	09140-08016	・ナット	1		
32	67261-95600	・グリップ	1		
33	09125-05042	・スクリュ,5X10	1		
34	21112-95501	・プレート,クラッチレバー	1	←21112-95500	
35	01550-06167	・ボルト	2		
36	09160-06036	・ワッシャ,6.5X18X1.5	2		
37	09162-06006	・ロックワッシャ,6.1X12.2X1.5	2		
38	67467-94402	・コネクタ	1		
39	23230-95500	・ケーブルアッシ,クラッチ	1		
40	09180-11006	・スペーサ,11.4X13.8X22	1		
41	09260-14001	・ボール	1		
42	09440-09021	・スプリング	1		
43	67341-94302	・ホルダ,リモコンケーブル	1		
44	01550-06167	・ボルト	1		
45	09160-06085	・ワッシャ	1		
46	21121-95502	・パネル,クラッチレバー	1	←21121-95501	

FIG.44

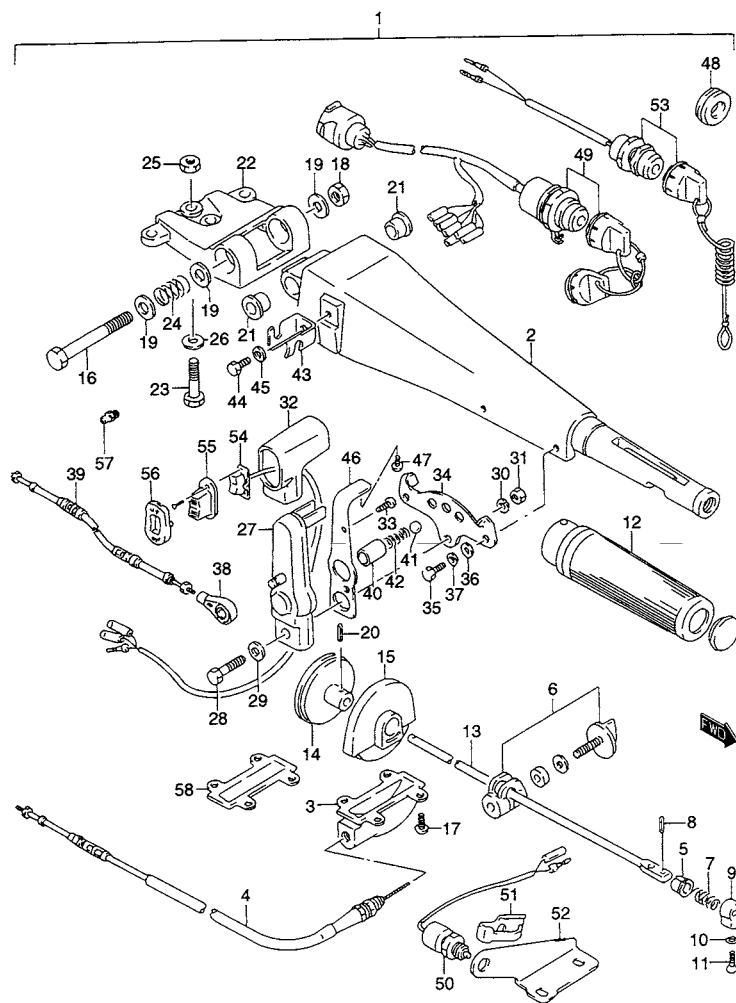
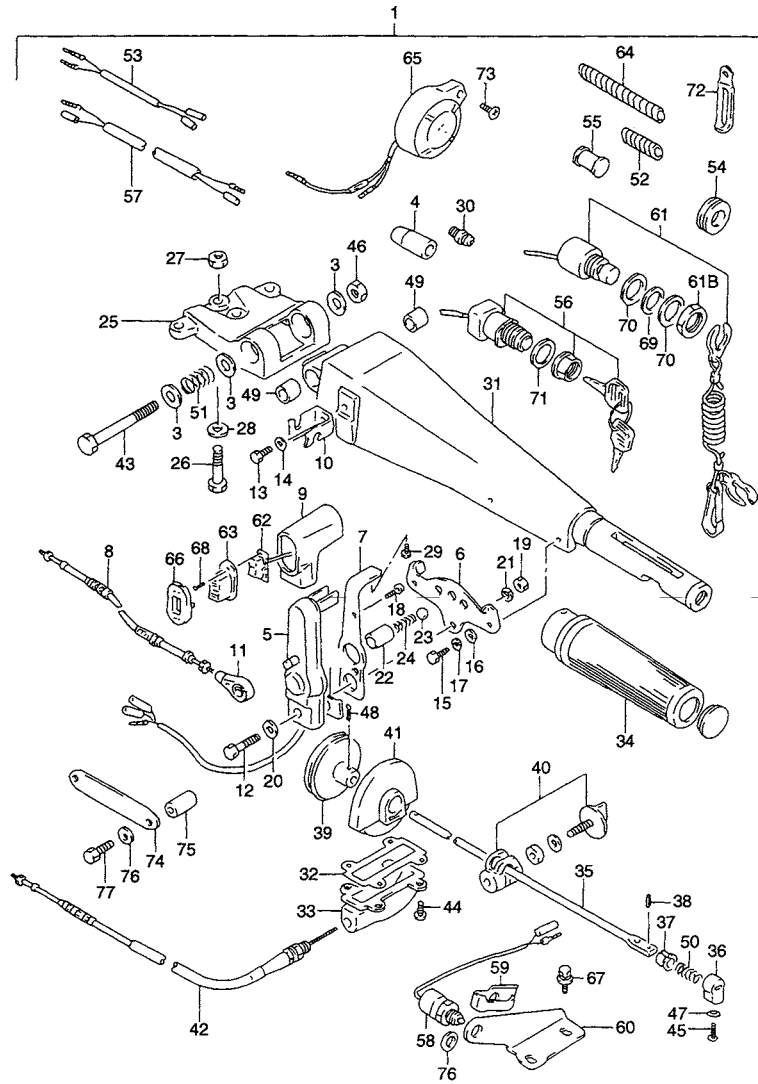

FIG.44 (J-4) オプション:ハンドル

見出番号	品番	品名	使用個数	備考	標準 作業時間
47	03212-04103	・スクリュ	2	←03212-04109	
48	36656-94310	・ガイド,エクステンションハーネス	1		
49	37110-94632	・スイッチアッシ,イグニッション	1	←37110-95581 ←37110-94631	
50	37721-94403	・スイッチアッシ,ニュートラル	1	←37721-92D00	
51	37725-95300	・アクチュエータ,ニュートラルスイッチ	1		
52	37726-95303	・ブラケット,ニュートラルスイッチ	1	←37726-95302	
53	37820-94460	・スイッチアッシ,エマジエンシ	1	←37820-94450	
54	37860-95590	・スイッチ,トリム	1		
55	37869-95590	・キャップ,トリムスイッチ	1		
56	67263-95600	・キャップ,グリップ	1		
57	22511-99010	・ニツプル,グリース	1	←22511-99003	
58	63119-95500	・ガスケット,テイラハンドルカバー	1		

FIG.45



6

FIG.45 (J-5) オプション:ハンドル (MODEL:93~95)

見出番号	品番	品名	使用個数	備考	標準作業時間
1	63001-94702-0ED	ハンドルアッシ, テイラ(グレー)	1	←63001-94701-0ED	
2	21115-95500	・プレート, クラッチレバーボルト	1		
3	09160-10114	・ワッシャ, 10.5X22X1.5	3		
4	09287-07002	・ダストシール	1		
5	21111-95512	・レバー, クラッチ	1		
6	21112-95501	・プレート, クラッチレバー	1		
7	21121-95502	・パネル, クラッチレバー	1		
8	23230-95500	・ケーブルアッシ, クラッチ	1		
9	67261-95600	・グリップ	1		
10	67341-94302	・ホルダ, リモコンケーブル	1		
11	67467-94402	・コネクタ	1		
12	09111-08073	・ボルト, 8X30	1		
13	01550-06167	・ボルト	1		
14	09160-06085	・ワッシャ	1		
15	01500-06167	・ボルト	2		
16	09160-06036	・ワッシャ, 6.5X18X1.5	2		
17	09162-06006	・ロックワッシャ, 6.1X12.2X1.5	2		
18	09125-05042	・スクリュ, 5X10	1		
19	09140-08016	・ナット	1		
20	09160-10097	・ワッシャ, 10.5X22X2.5	1		
21	09162-08007	・ロックワッシャ, 8.2X15.4X2.0	1		
22	09180-11006	・スペーサ, 11.4X13.8X22	1		
23	09260-14001	・ボール	1		
24	09440-09021	・スプリング	1		
25	43761-95502-0ED	・ブラケット, ステアリングハンドル(グレー)	1	←43761-95501-0ED	
26	43762-95500	・ボルト, ステアリングハンドルブラケット	2		
27	43764-95500	・ナット, ステアリングハンドルブラケット	2		

FIG.45

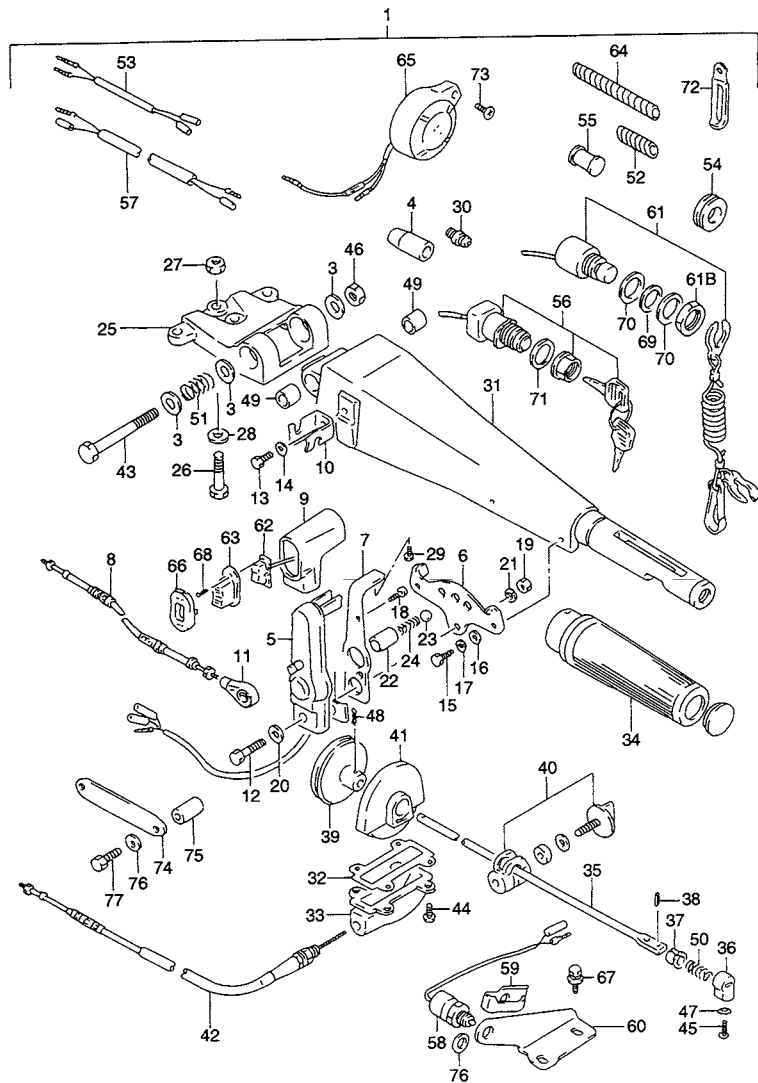
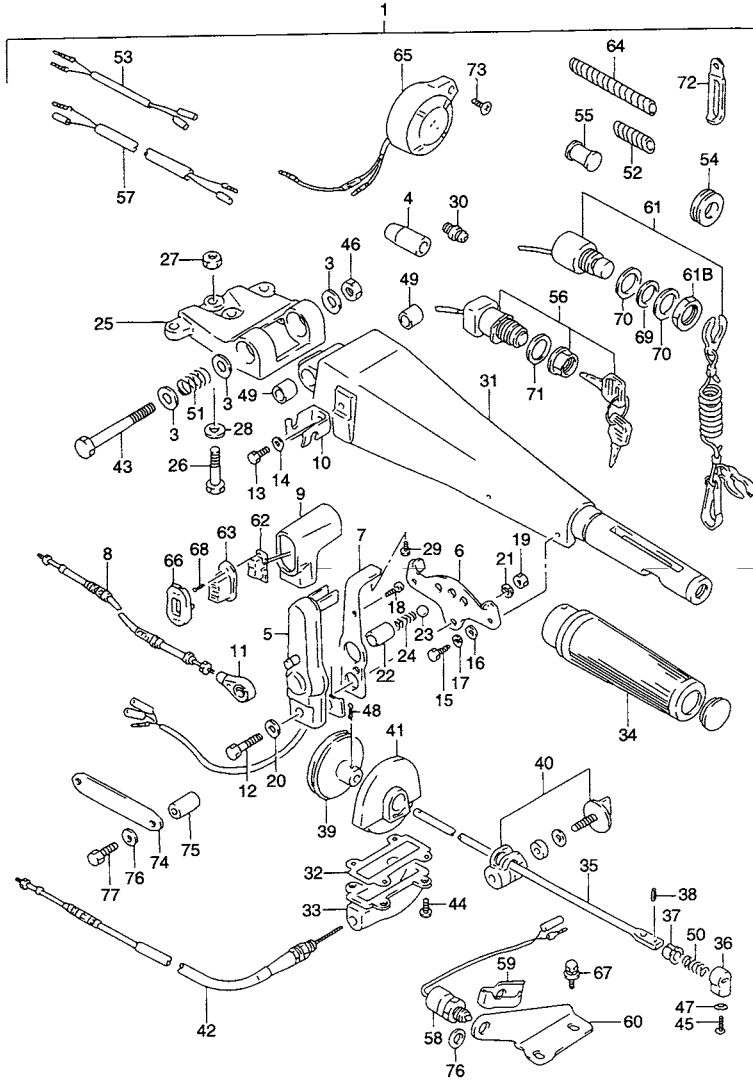

FIG.45 (J-6) オプション:ハンドル (MODEL:93~95)

見出番号	品番	品名	使用個数	備考	標準作業時間
28	09160-10098	・ワッシャ,10X18X1.0	2		
29	03212-04103	・スクリュ	2		
30	22511-99010	・ニツプル,グリース	1		
31	63111-95503-0ED	・ハンドル,テイラ(グレー)	1	←63111-95502-0ED	
32	63119-95500	・ガスケツト,テイラハンドルカバー	1		
33	63121-95501-0ED	・カバー,テイラハンドル(グレー)	1		
34	63210-93E30	・グリップ,ハンドル	1	←63210-93E00	
35	63221-95500	・ロツド,ハンドル	1		
36	63223-92D00	・ストップバ,ハンドルロツド	1		
37	63225-93200	・ブツシュ,ハンドルロツド	1		
38	63227-93200	・ピン,ハンドルロツド	1		
39	63230-95501	・ギヤ,スロツトルケーブル	1		
40	63240-96300	・アジャスタセツト,ハンドルグリップ	1		
41	63410-95500	・ハウジング,ギヤ	1		
42	63610-95511	・ケーブルアツシ,スロツトル	1		
43	09100-10264	・ボルト,10X80	1		
44	09125-06053	・スクリュ,6X16	4		
45	09126-06015	・スクリュ,M6X23	1		
46	09159-10050	・ナツト	1		
47	09163-06001	・ロックワッシャ,6.4X12X0.5	1		
48	09205-03012	・スプリングピン,3X16	1		
49	09306-10009	・ブツシュ	4		
50	09440-12027	・スプリング	1		
51	09440-22008	・スプリング	1		
52	38423-95510	・チューブ,L:150	1	L:150→100	
53	36647-95600	・ワイヤ,PTTリレー	1		

FIG.45



6

FIG.45 (J-7) オプション:ハンドル (MODEL:93~95)

見出番号	品番	品名	使用個数	備考	標準作業時間
54	36656-94310	・ガイド,エクステンションハーネス	1		
55	36663-94700	・キャップ,ワイヤリングハーネス	1		
56	37110-94632	・スイッチアッシ,イグニッション	1	←37110-94631	
57	37111-95310	・リード,エクステンションプザー	1		
58	37721-94403	・スイッチアッシ,ニュートラル	1	←37721-89E01	
59	37725-95300	・アクチュエータ,ニュートラルスイッチ	1		
60	37726-95303	・ブラケット,ニュートラルスイッチ	1		
61	37820-92E00	・スイッチアッシ,エマジエンシ	1		
61B	37826-92E00	・ナット	1		
62	37860-95590	・スイッチ,トリム	1		
63	37869-95590	・キャップ,トリムスイッチ	1		
64	38423-95510	・チューブ,L:150	1	IG SW	
65	38500-92X50	・プザーセット,ウォーニング	1	←38500-92E00	
66	67263-95600	・キャップ,グリップ	1		
67	09118-06027	・ボルト,6X20	2		
68	09139-02003	・スクリュ,2X6	2		
69	09160-12057	・ワッシャ,12.2X18X1.8	1		
70	09160-12067	・ワッシャ,12.5X23X1	2		
71	09160-25069	・ワッシャ	1		
72-1	09404-06432	・クランプ,L:80	2		
72-2	09404-10205	・クランプ,L:82	1		
73	03142-05253	・スクリュ	1		
74	21113-95500	・プレート,クラッチレバー	1		
75	21114-95500	・スペーサ,クラッチレバー	1		
76	09160-06085	・ワッシャ	2		
77	09117-06035	・ボルト,6X45	2	←09100-06112	

FIG.46

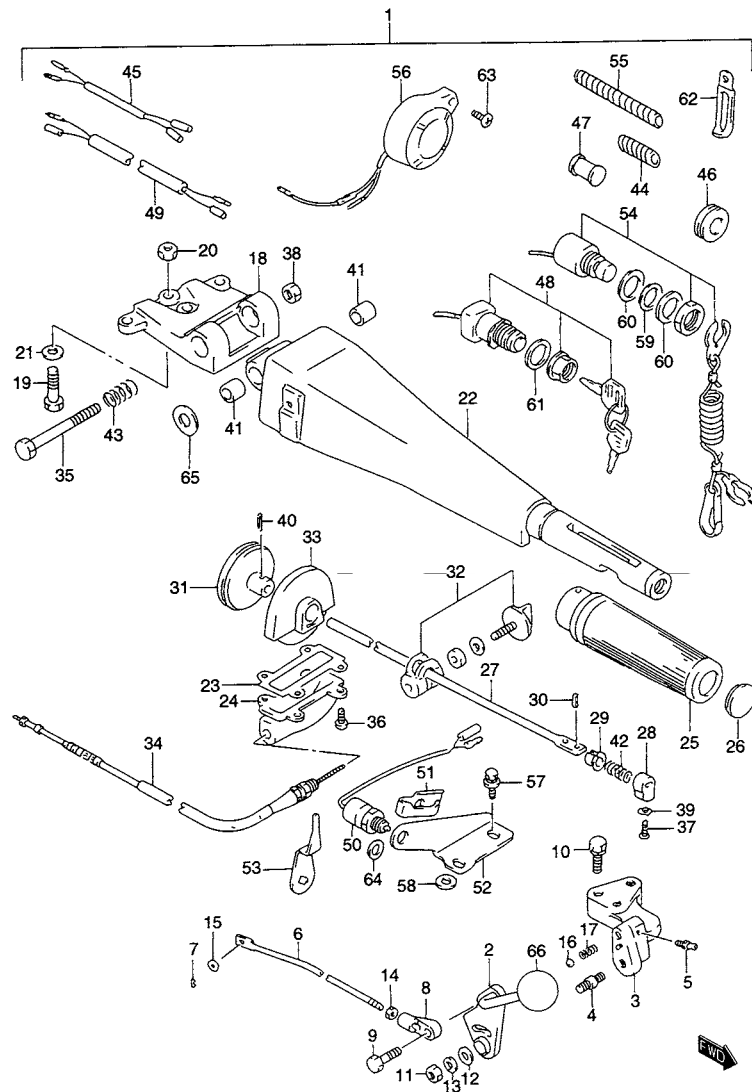
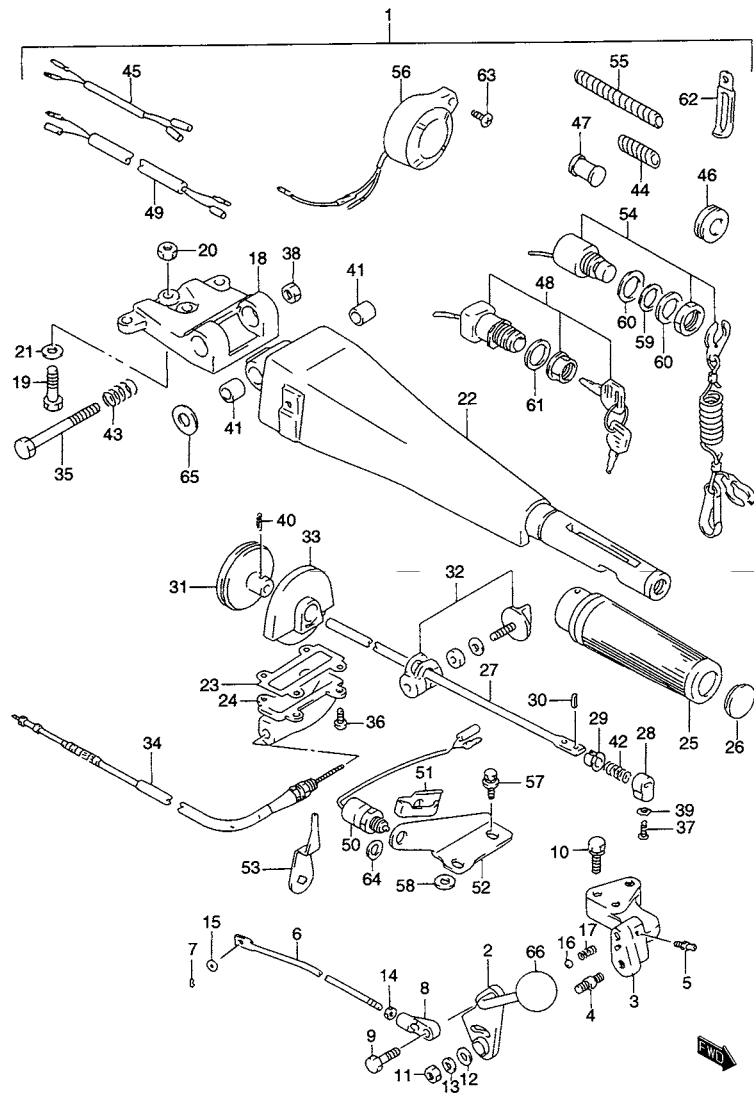

FIG.46 (J-8) オプション:ハンドル (MODEL:96~00)

見出番号	品番	品名	使用個数	備考	標準 作業時間
1	63001-95611-0ED	ハンドルアッシ, ティラ(グレー)	1	←63001-95610-0ED	
2	21110-94702	レバー, クラッチ	1	←21110-94701	
3	21150-95214-0ED	・ブラケット, クラッチレバー(グレー)	1	←21150-95213-0ED	
4	21211-95212	・シャフト, クラッチレバー	1		
5	22511-99010	・ニツプル, グリス	1		
6	23115-94720	・リンク, クラッチレバー	1		
7	09385-06003	・ピン, DD:1.2, L:21	1		
8	23312-95210	・コネクタ, クラッチリンク, NO.2	1		
9	09111-06064	・ボルト, 6X17	1		
10	09117-08037	・ボルト, M8X16	1		
11	09159-08059	・ナット	1		
12	09160-08081	・ワッシャ, 8.5X23X1.5	1	←09160-08014	
13	09162-08007	・ロックワッシャ, 8.2X15.4X2.0	1		
14	09140-05005	・ナット	1		
15	08322-01067	・ワッシャ	1		
16	09260-10005	・ボール	1		
17	09440-07021	・スプリング	1		
18	43761-95502-0ED	・ブラケット, ステアリングハンドル(グレー)	1	←43761-95501-0ED	
19	43762-95500	・ボルト, ステアリングハンドルブラケット	2		
20	43764-95500	・ナット, ステアリングハンドルブラケット	2		
21	09160-10098	・ワッシャ, 10X18X1.0	2		
22	63111-95503-0ED	・ハンドル, ティラ(グレー)	1		
23	63119-95500	・ガスケット, ティラハンドルカバー	1		
24	63121-95501-0ED	・カバー, ティラハンドル(グレー)	1		
25	63210-93E00	・グリップ, ハンドル	1	←63210-93E30	
26	63213-94400	・キャップ, ストップスイッチ	1		
27	63221-95500	・ロッド, ハンドル	1		

FIG.46



6

FIG.46 (J-9) オプション:ハンドル (MODEL:96~00)

見出番号	品番	品名	使用個数	備考	標準 作業時間
28	63223-92D00	・ストップ,ハンドルロッド	1		
29	63225-93200	・ブッシュ,ハンドルロッド	1		
30	63227-93200	・ピン,ハンドルロッド	1		
31	63230-95501	・ギヤ,スロットルケーブル	1		
32	63240-96300	・アジャスタセット,ハンドルグリッ	1		
33	63410-95500	・ハウジング,ギヤ	1		
34	63610-95511	・ケーブルアッシ,スロットル	1		
35	09100-10264	・ボルト,10X80	1		
36	09125-06053	・スクリュ,6X16	4		
37	09126-06015	・スクリュ,M6X23	1		
38	09159-10050	・ナット	1		
39	09163-06001	・ロックワッシャ,6.4X12X0.5	1		
40	09205-03012	・スプリングピン,3X16	1		
41	09306-10009	・ブッシュ	4		
42	09440-12027	・スプリング	1		
43	09440-22008	・スプリング	1		
44	38423-95510	・チューブ,L:150	1	L:150→50	
45	36647-95600	・ワイヤ,PTTリレー	1		
46	36656-94310	・ガイド,エクステンションハーネス	1		
47	36663-94700	・キャップ,ワイヤリングハーネス	1		
48	37110-94632	・スイッチアッシ,イグニッション	1	←37110-94631	
49	37111-95310	・リード,エクステンションプザ	2		
50	37721-95592	・スイッチアッシ,ニュートラル	1	←37721-95591	
51	37725-95300	・アクチュエータ,ニュートラルスイッチ	1		
52-1	37726-95303	・ブラケット,ニュートラルスイッチ	1	FOR DT55/65	
52-2	37726-95591	・ブラケット,ニュートラルスイッチ	1	FOR DT75/85	
53	37729-95591	・レバー,ニュートラルスイッチ	1	FOR DT75/85	

FIG.46

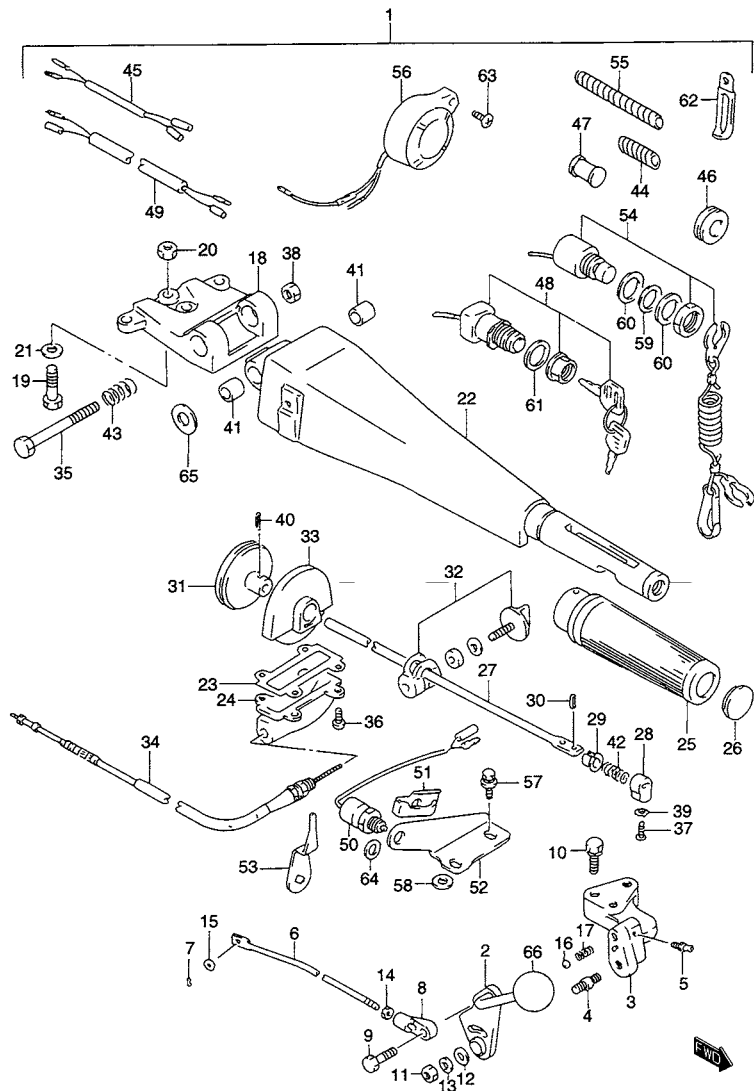

FIG.46 (J-10) オプション:ハンドル (MODEL:96~00)

見出番号	品番	品名	使用個数	備考	標準作業時間
54	37820-92E00	・スイッチアッシ、エマジエンシ	1		
55	38423-95510	・チューブ、L:150	1	IG SW	
56	38500-92X50	・ブザーセット、ウォーニング	1		
57	09118-06027	・ボルト、6X20	2		
58	09160-06104	・ワッシャ、6.5X24X2.0	1	FOR DT75/85	
59	09160-12087	・ワッシャ	1		
60	09160-12067	・ワッシャ、12.5X23X1	2		
61	09160-25069	・ワッシャ	1		
62-1	09404-06432	・クランプ、L:80	2		
62-2	09404-10205	・クランプ、L:82	1		
63	03142-05253	・スクリュ	1		
64	08322-01127	・ワッシャ	1		
65	09160-10097	・ワッシャ、10.5X22X2.5	5		
66	21116-95210	・ノブ、クラッチレバー	1		

FIG.47

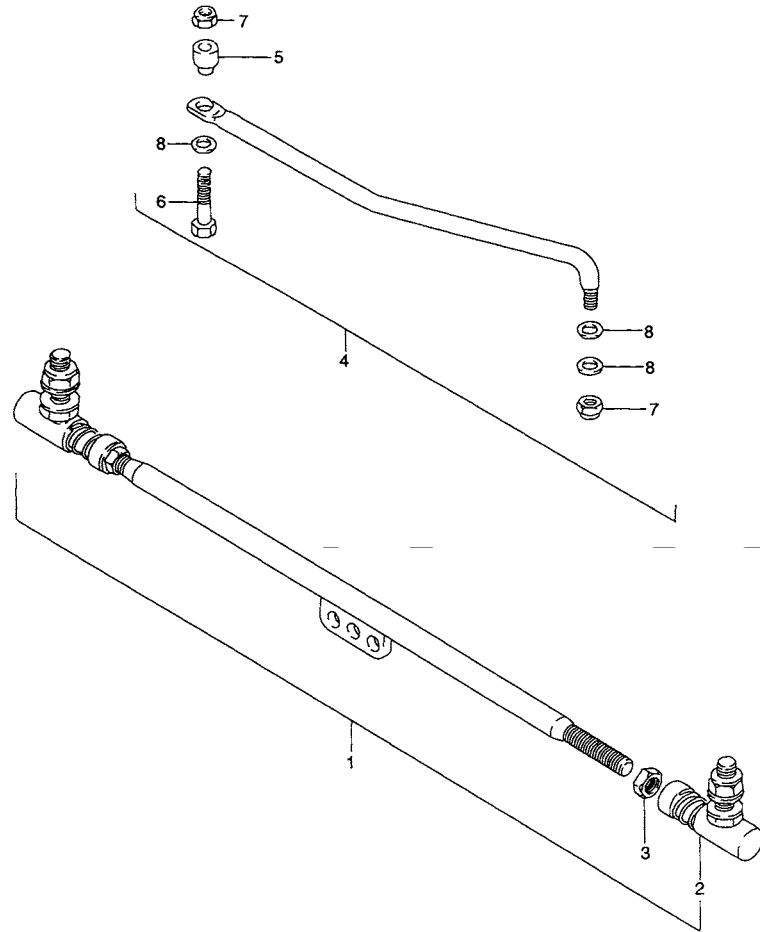

FIG.47 (J-11) オプション:タイロッド

見出番号	品番	品名	使用個数	備考	標準 作業時間
1	67600-95200	タイロッドアッシ	1		
2	83450-93720	・ジョイント, ステアリングボール	2		
3	09140-12029	・ナット	2	←09140-12020	
4	67701-95500	リンクアッシ, ドラッグ	1	←67701-95301	
5	67721-94501	・スペーサ	1	←67721-94500	
6	67725-94501	・ボルト	1	←67725-94500	
7	67726-99E00	・ナット, ロック	2	←67726-94500	
8	67728-94501	・ワッシャ	3	←67728-94500	

6

FIG.48

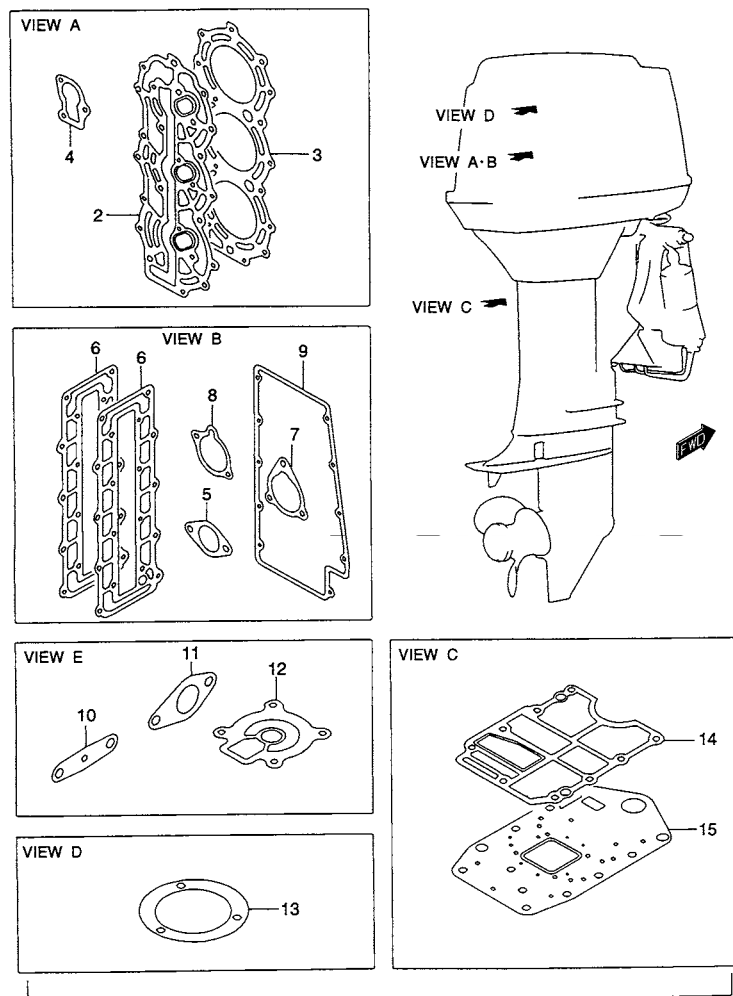
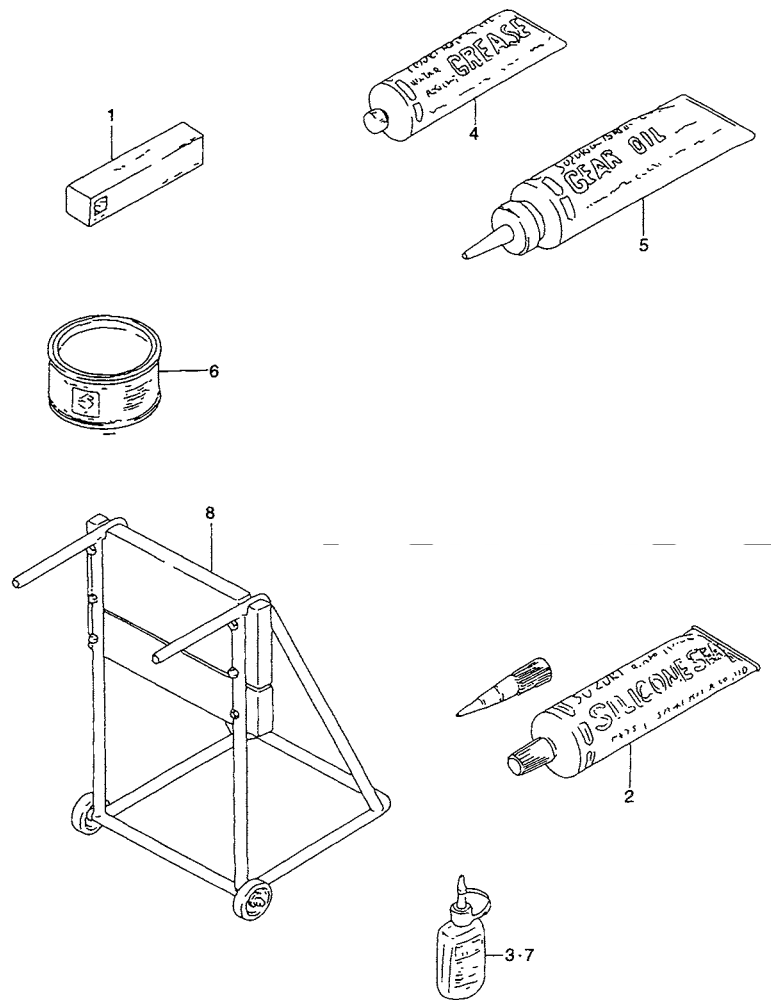

FIG.48 (J-12) オプション:ガスケット セット

見出番号	品番	品名	使用個数	備考	標準作業時間
1	11400-94802	ガスケットセット	1	←11400-94879	
2	11162-94730	・ガスケット, シリンダヘッドカバー	1		
3	11141-94720	・ガスケット, シリンダヘッド	1		
4	17685-94410	・ガスケット, サーモスタットカバー	1		
5-1	13125-93010	・ガスケット, キャブレタ	3	DT55, ID:34	
5-2	13125-95210	・ガスケット, キャブレタ	3	DT65, ID:56	
6	14151-94712	・ガスケット, エキゾーストカバー	2		
7	13855-93310	・ガスケット, サイレンサ	3	DT55	
8	13855-95210	・ガスケット, サイレンサ	3	DT65	
9	13853-94710	・ガスケット, サイレンサカバー	1		
10	15321-99710	・ガスケット, フェューエルポンプ	1		
11	16731-95520	・ガスケット, オイルポンプ	1		
12	17472-95310	・ガスケット, ポンプケースパネル	1	←17472-95300	
13	11413-94710	・ガスケット, マグネットケース	1		
14	51211-94750	・ガスケット, エンジンホルダ	1	←51211-94710	
15	52113-94731	・ガスケット, ドライブシャフトハウジング	1		

FIG.49



6

FIG.49 (J-13) オプション

見出番号	品番	品名	使用個数	備考	標準作業時間
1	99000-31030	スズキボンド,NO.4	1	100G	
2	99000-31120	スズキシリコンシール	1	50G	
3	99000-32050	スレッドロックスーパセメント,50G	1	50G (1342)	
4	99000-25160	グリース,ウオータレジスタント,250G	1	250G	
5	# 99000-22540	スズキセンガイキギヤオイル	1	400CC	
6	99000-25010	スズキスーパグリス	1	450G	
7	99000-32020	ネジロックスーパ,103Q	1	50G (1333B)	
8	09914-39941	ハンガ,エンジン	1		

品 番 索 引 表

1. 品番の左側に#印のあるものは**直送部品**を表します。
2. 品番索引表に記載の希望小売価格(税抜き)は、1セット又は1個当りの**メーカー希望小売価格(税抜き)**です。
消費税は別途申し受けますので御了承下さい。
(1999年4月現在)

注. (1) 希望小売価格(税抜き)欄に「OLD」記号が表示されている部品は、非取扱い又は代替品が出荷される部品です。

(2) 記載の希望小売価格(税抜き)は予告なしに変更する場合があります。

7

品番	希望小売価格 (税抜き)	FIG.NO.	品番	希望小売価格 (税抜き)	FIG.NO.
10000			13201-947F0	20,900	4-1
			13201-947G0	21,600	5-1
			13202-947A0	27,400	4-2
			13202-947B0	29,200	5-2
			13202-947C0	26,100	4-2
11111-94702-0ED	13,700	1-3	13202-947D0	27,700	5-2
11141-94720	3,250	1-4	13202-947F1	22,400	4-2
			13202-947G1	25,100	5-2
11161-94700-0ED	5,100	1-1	13203-947A0	24,500	4-3
11162-94730	1,400	1-2	13203-947B0	25,600	5-3
			13203-947F0	20,900	4-3
			13203-947G0	21,600	5-3
11281-94400	190	1-14	13203-947F1	25,600	5-3
11281-94410	370	1-14	13236-94400	1,300	4-13
11290-94710-0ED	950	1-9	13236-94740	1,450	5-13
11291-94701-02M	OLD	1-8			
11300-94734-0ED	131,000	1-16	13236-94760	1,400	5-13
11300-94752-0ED	131,000	1-16	13237-94400	360	4-14
11400-94802	9,600	48-1			
11411-94711-0ED	5,100	14-15	13237-94760	360	5-14
11411-94712-0ED	5,100	14-15	13240-94600	2,350	4-24
11413-94710	160	14-18	13245-95210	2,100	5-24
			13249-95520	100	4-9
11421-94710	1,600	14-16			
11422-94700	400	14-19	13250-93012	970	5-9
11431-95300	1,200	2-29			
12100-94701-025	6,900	2-31	13251-93320	290	4-8
12100-94701-050	6,900	2-33	13251-95220	380	5-8
12110-94701	5,200	2-1	13254-93010	100	4-10
12140-94700	2,000	2-2			
12140-94700-025	2,000	2-32	13267-93900	100	5-10
12140-94700-050	2,000	2-34			
12151-94700	830	2-3	13268-96111	110	4-23
12161-94400	5,550	2-8			
12200-94714	70,800	2-7	13269-93311	320	4-6
12211-94400	1,450	2-10	13269-95210	320	5-6
			13271-93311	130	4-5
12221-94702	9,100	2-12			
12231-94703	9,100	2-14			
12232-94703	9,100	2-13			
12240-94701	9,100	2-15	13370-28110	1,700	4-11
13110-94701-0ED	5,850	3-4			
13110-94711-0ED	5,700	3-4	13392-58600	100	4-12
13125-93010	130	3-5			
			13432-33100	100	5-12
			13510-94700	680	7-1A
13150-94720	5,100	3-6			
13152-94720	410	3-7	13534-95D00	160	5-22
13153-94700	620	3-8	13616-94500	300	4-18
13201-947A0	24,500	4-1			
13201-947B0	25,600	5-1	13811-94700	3,100	5-18

品番	希望小売価格 (税抜き)	FIG.NO.	品番	希望小売価格 (税抜き)	FIG.NO.
13811-94713	2,500	3-17	16195-87D00	100	7-1C
13812-94700	1,450	3-18	16198-87D00	100	7A-3
13853-94710	340	3-10	16198-87D00	100	7-1B
			16250-94710	1,950	7A-2
13855-93310	100	3-15			
			16321-95301	4,550	35-19
13855-95210	100	48-7	16331-95304	2,350	2-17
			16340-94710	1,500	7-4
13873-20300	160	31-25			
13910-94400	2,500	5-33	16411-94701	360	7A-5
			16411-94710	360	7-3
13910-94701	2,200	4-34	16411-94701	360	7A-6
13979-37400	430	31-26	16411-94710	360	7-5
14131-94701	1,950	3-12	16710-92E01	960	7A-7
14141-94700-0ED	3,400	3-13			
14151-94712	460	3-11	16710-94420	980	7-13
			16710-94641	1,300	1-22
14211-94701	4,850	48-6	16731-95520	100	7-1
15100-94303	OLD	28-14			
			16911-92E20	300	7A-8
15100-94311	4,900	6A-1			
15170-94311	1,050	6-2			
15170-94320	1,000	6A-2			
15183-94301	100	6-4			
			15186-94300	100	48-11
			15321-99710	110	1-32
			15331-94300	160	6-24
			15410-93400	OLD	6A-10
			15410-93411	OLD	6A-11
			15410-94400	1,900	6-6
			15413-87D10	420	6A-6
			15413-93400	400	48-10
			15415-93400	100	6-5
			15430-87D10	640	6A-4
			15430-93410	740	6-6
			15430-93411	660	6A-7
			15851-94300	110	6A-22
			15413-87D10	420	6A-23
			15413-93400	400	6A-24
			15415-93400	100	6-15
			15430-87D10	640	6A-9
			15430-93410	740	6-16
			15430-93411	660	6A-9B
			15851-94300	110	6-16
			16091-94900	140	6A-8
			16092-92440	100	6-3
			16100-94731	12,300	7-1
			16100-94742	11,200	7A-1
			17400-94700	2,900	8-23
			17400-95350	3,100	8-24
			17411-95206	6,450	8-4
			17461-94700	2,350	8-8
			17461-95301	2,200	8-20
			17471-95204	670	8-9
			17471-95504	670	8-21
			17472-95310	100	8-10
			17560-95222	1,450	8-22
			17560-95263	1,450	48-12
			17560-95502	1,450	8-1
			17563-95500	130	8-1
			17564-95501	130	8-1
			17631-94600	390	8-1
			17635-95301	290	30-29
			17670-93962	2,400	8-1
			17670-94402	2,400	8-2
			17681-94401-0ED	1,550	8-3
			17685-94410	100	30-6
			17685-94410	100	30-29
			17685-94410	100	1-25
			17685-94410	100	48-4

品番	希望小売価格 (税抜き)	FIG.NO.	品番	希望小売価格 (税抜き)	FIG.NO.
19113-95300	130	9-13	23230-95500	5,100	44-39
19121-94701	420	9-1			45-8
19122-94701	OLD	9-2	23312-95210	100	46-8
19122-94702	620	9-2	25111-95204	2,900	10-8
19131-95502	130	7-6	25111-95220	2,900	10-8
-----			-----		
		7A-9	25111-95263	2,900	10-8
		9-3	25111-95520	2,900	10-8
19135-94400	420	9-4	25211-94401	410	10-5
19137-94700	380	9-5	25211-95203	OLD	10-5
19211-94700	100	9-6	25223-94400	360	10-4
-----			-----		
		9-14	25223-95200	320	10-4
			25230-94300	680	10-9
			25232-94300	130	10-10
			25310-95301	2,700	10-17
			25311-94700	2,350	10-11
-----			-----		
			25700-94700	2,350	30-31
-----			-----		
20000					
-----			-----		
21110-94702	1,850	46-2	30000		
21111-95512	680	44-27			
		45-5			
21112-95501	650	44-34			
		45-6	-----		
21113-95500	690	45-74	31100-94702	55,500	13-2
21114-95500	290	45-75	31110-94520-0ED	15,300	25-13
21115-95500	120	45-2	31110-94610-0ED	14,400	26-16
21116-95210	660	46-66	31111-87D60	160	26A-2
21121-93300	100	10-14	31123-87D60	520	26A-8
-----			-----		
21121-95502	420	44-46	31131-95241	1,000	13-8
		45-7	31131-95310	920	13-7
21131-96003	100	31-49	31133-94521	710	25-12
21150-95214-0ED	2,150	46-3	31133-94610	540	26-15
21210-94703	2,450	10-1	31133-95E00	660	26A-5
-----			-----		
21211-95212	620	46-4	31135-95310	190	13-9
21213-94700	320	10-2	31135-97E00	250	26A-6
21311-94702	420	10-20	31136-95E00	2,300	26A-7
22511-99010	100	22-2	31170-94520-0ED	7,950	25-10
		22A-2	31170-94610-0ED	7,300	26-13
-----			-----		
		22B-2	31173-94620	9,150	26-14
		23-2	31173-95E01	21,600	26A-4
		24-9	31173-95310	4,100	13-6
		44-57	31281-94520	150	25-9
		45-30	31281-94610	420	26-12
-----			-----		
23111-94701	360	46-5	31281-94700	130	13-11
23115-94720	540	9-18	31281-95E00	430	26A-17
23131-95501	160	31-28	31310-94600	30,000	13-5
23211-94702	680	9-15	31311-94600	32,100	25-14
			31311-94610	28,400	26-17

品番	希望小売価格 (税抜き)	FIG.NO.	品番	希望小売価格 (税抜き)	FIG.NO.
31311-95E00	25,500	26A-3	33831-94702	970	42-13
31312-94601	460	13-3	33832-95511	700	17-12
31320-95240	14,800	13-4	33835-95500	140	25-25
31360-87D00	460	13-10	33861-95600	10,200	25-21
31800-94401	7,300	18-2	33899-94600	720	26-19A
-----			-----		
31911-94701-0ED	2,450	13-13	33899-95500	600	25-17
31912-94701	390	13-15	34100-92E00	11,600	40-7
31918-94701	550	13-16	34100-92E10	11,600	40-7
32102-94700	43,800	14-5	34100-92E20	11,600	40-7
32102-94711	35,700	14-5	34102-92E00	16,000	40-6
-----			-----		
32102-94720	35,700	14-5	34102-92E10	16,000	40-6
32120-94700	3,750	14-1	34102-92E20	16,000	40-6
32120-94710	3,750	14-21	34108-94510	3,200	39-1
32120-94720	3,750	14-1	34109-94500	2,100	39-2
32120-94730	3,750	14-21	34190-87D00		40-31
-----			-----		
32140-94700	3,750	14-3	34190-95500	7,250	40-12
32140-94710	3,750	14-3	34191-92E00	2,000	40-9
32150-87E20	5,100	14-10			40-25
32160-94710	4,900	14-11	34200-92E02	23,800	40-1
32170-94710	4,900	14-12	34300-92E00	14,600	40-15
-----			-----		
32180-94710	4,900	14-13	34310-92E00	3,650	40-17
32500-95722	11,600	38-1	34320-92E00	8,400	40-16
32590-94700	340	38-11	34360-92E00	1,600	40-18
32800-94610	6,700	16-3	34500-92E00	18,500	40-20
32800-94700	7,800	38-7	34600-92E00	18,500	40-22
-----			-----		
32800-95D01	3,850	16-2	34650-92E00	16,800	40-24
		16-3A	34650-92E10	16,800	40-24
32801-94702	760	16-4	34652-92E00	690	40-27
32809-94700	290	16-8	34700-92E11	16,000	35-18
32890-94710	1,600	16-11			35A-15
-----			-----		
32890-94720	1,150	16-11	34701-92X50	17,300	35-18
32891-94700	920	16-12	34800-92E00	17,200	40-3
32891-94711	750	16-12	34801-94700	19,600	41-2
32900-94711	42,600	16-25	34801-94710	19,600	17-14
32900-94750	34,700	16-25			41-2
-----			-----		
33410-95D10	4,500	15-1	34801-95231	OLD	39-7
		15-2	34801-95310	18,400	39-6
		15-3	34802-95302	540	39-8
33445-94710	360	16-31			41-3
33510-95520	750	15-5	34803-94500	100	41-4
-----			-----		
33510-97313	720	15-5	34804-94701	24,700	41-1
33510-98600	750	15-5	34804-94711	24,700	41-1
33510-98601	750	15-5	34820-94600	5,600	18-17
33541-93950	420	15-6	34820-95D20	2,350	1-29
33542-38B00	100	15-4	34850-94600	5,550	18-18
-----			-----		
33799-94610	420	26-19	34853-94700	110	18-19
33799-97E00	540	26A-9	34860-94741	5,350	35-9
33810-94701	5,100	19-9			35A-14
33820-89E01	680	13-12	34870-94605	OLD	1-27
33831-94702	970	17-11	34870-94630	3,850	1-27

7

7

品番	希望小売価格 (税抜き)	FIG.NO.	品番	希望小売価格 (税抜き)	FIG.NO.
36610-94731	7,550	19-4	36740-87D00	1,200	16-19
36610-94760	7,450	19-4	36740-94720	1,200	16-18
36610-94780	7,450	19-4	36740-94771	1,450	16-23
36615-96300	100	19-17 39-5	36791-87E00	290	16-21
			36810-94601	840	16-10
		40-11	36840-95D00	420	16-9
36616-95301	190	19-5	36894-87D00	540	20A-23
36620-87D20	11,800	38-5	36894-94401	460	20-22
36620-92E00	11,800	36-34 37-34			22A-4 22B-3
		38-6A	36894-95201	460	29-33 20-19
36620-95302	5,850	38-5			21-18 22B-4 29-16
36630-87D00	4,350	39-9			
36630-92E00	3,700	19-21			
36631-94300	410	38-6			
36640-95500	4,550	42-11	36895-94700	420	19-6
36641-94710	100	31-27	36990-87D00	760	38-13
36645-94701	480	17-13	37100-92E00	6,150	41-15
36645-94712	520	17-13	37100-95210	OLD	42-1
36647-95600	620	45-53	37110-92E01	4,600	37-29
		46-45	37110-94611	OLD	36-29
36656-94310	360	44-48 45-54 46-46	37110-94632	9,150	44-49 45-56 46-48
36656-94701	550	19-3	37110-94732	13,700	38-14
36658-94701	130	31-34	37111-95310	680	45-57 46-49
36658-95600	160	40-28 41-5	37139-92E00	2,100	41-16
36659-95501	150	19-1	37139-95251	1,900	42-5
36660-87D80	8,100	39-3	37141-92E00	900	37-30
36660-87D90	12,000	39-3	37141-92E10	900	37-30
36660-87E80	8,100	39-3	37141-92E20	900	37-30
36660-87E90	12,000	39-3	37141-92E30	900	37-30
36660-92E90	4,400	19-13 35A-16	37141-92E40	900	37-30
			37141-92E50	900	37-30
36660-94400	7,450	41-14	37141-92E60	900	37-30
36660-94480	6,700	41-14	37141-92E70	900	37-30
36660-94610	7,300	19-13	37141-92E80	900	37-30
36660-94690	4,800	35-20	37141-92E90	900	37-30
36660-95610	9,550	19-13	37141-93300	300	42-7
		35A-16	37141-93310	300	42-7
36661-95210	100	19-14	37141-93320	300	42-7
36663-94700	130	45-55 46-47	37141-93330	300	42-7
36664-94700	170	19-8	37141-93340	300	42-7
			37141-93350	300	42-7
36670-94700	4,550	39-4	37141-94400	740	36-30
36680-92E00	4,650	41-6	37141-94410	870	36-30
36680-94600	2,750	39-10	37141-94420	870	36-30
36682-92E00	4,100	40-5 41-7	37141-94430	870	36-30
			37141-94440	870	36-30

品番	希望小売価格 (税抜き)	FIG.NO.	品番	希望小売価格 (税抜き)	FIG.NO.
37141-94450	870	36-30	37875-94641	9,650	16-28
37150-93350	290	42-8	37920-94710	3,500	18-7
37210-92E00	5,900	41-21	37920-95500	3,800	18-14
37212-92E00	1,850	41-22			31-38
37721-94403	1,800	44-50	37921-95D00	100	18-16
		45-58			31-40
37721-94600	1,900	36-15	37922-94610	460	18-9
		37-15	37925-95D00	160	31-39
37721-95592	1,800	46-50	37930-94706	1,050	16-27
37725-95300	190	44-51	37930-95612	1,400	31-36
		45-59	37935-95601	130	31-37
37726-95303	180	46-51	37940-94701	1,450	31-50
		46-52	38100-95E01-0ED	58,600	26A-1
		44-52	38410-94540	8,100	17-1
		46-52			42-10
37726-95591	840	46-52	38410-94551	7,300	17-1
37729-95591	710	46-53	38412-94500	290	17-2
37803-92E00	4,150	41-17			18-1
37805-92E00	4,850	41-19	38412-94700	290	17-2
37810-94601	4,900	5-15			18-1
37810-94611	4,900	4-15	38423-95510	190	17-7
37810-95606	4,850	4-15 5-15			19-18 19-19
37820-92E00	2,900	37-35 45-61			31-54 35-16
		46-54			42-14
37820-94404	OLD	36-35			45-52
37820-94460	2,200	44-53			45-64
37820-95353	OLD	42-2			46-44
37823-92E00	780	37-36			46-55
37823-94400	680	36-36	38425-94701	680	17-8
37823-95251	720	42-3	38500-92X50	3,200	36-33
37825-92E00	1,850	41-18			37-33
37826-92E00	280	45-61B			45-65
37850-95312	3,300	43-1			46-56
37850-95602	4,900	31-47	38600-95520	6,300	18-5
37852-95211	2,150	43-5	38600-95555	6,300	18-6
37853-95251	1,600	42-12			
37855-92E00	1,850	41-20			
37860-94610	3,550	36-39			
		37-39			
37860-95324	1,600	43-2			
37860-95590	3,500	44-54			
		45-62			
37869-95590	320	36-40			
		37-40	41111-95E03-0ED	14,700	20A-1
		44-55	41111-95271-0ED	OLD	20-1
		45-63	41111-95272-0ED	13,600	20-1
37870-95324	1,600	43-3	41111-95280-02M	OLD	20-1
37875-94630	9,650	16-28	41111-95602-0ED	14,700	21-1

品番	希望小売価格 (税抜き)	FIG.NO.	品番	希望小売価格 (税抜き)	FIG.NO.
41121-95E05-0ED	OLD	20A-2	43211-95510	420	22A-5
41121-95E20-0ED	14,700	20A-2			22B-5
41121-95281-0ED	13,600	20-2			23-3
41121-95610-0ED	14,700	21-2	43711-95500	700	23-4
41130-95290	5,750	20-3	43750-95254-0ED	18,400	22-4
41130-95540	5,100	20A-3			22A-6
		21-3			22B-6
41151-94500	490	20-23	43761-95502-0ED	3,800	23-5
		21-4			44-22
41152-94500	100	20-24			45-25
		21-5			46-18
41153-94500	100	20-10	43762-95500	620	44-23
		20A-4			45-26
		21-15			46-19
41161-94400	690	20-41	43764-95500	130	44-25
		20A-25			45-27
41200-95200	3,700	20-28			46-20
41200-95810-0ED	3,250	20-40	43770-95201	10,500	22-31
41211-95250	970	20-36	43770-95510	11,100	22B-28
41212-93000-0ED	1,800	20-37	45230-95510	1,450	23-17
41213-93002	190	20-38	45231-95201	460	22-13
41220-95E00	2,650	22A-17	45241-95202	420	22-12
41220-95E11	2,700	22B-17	45241-95500	480	23-18
41220-95501-0ED	1,950	23-12	45242-95251	640	22-19
41221-95E31-01T	970	22A-18	45242-95500	480	23-19
41221-95E40	920	22B-18	45243-95201	590	22-14
41222-95260-0ED	1,700	20-11	45244-95200	150	22-16
41224-95E01	280	22A-19	45244-95500	170	23-20
		22B-19	45245-95202	620	22-11
41225-94400	100	20-12	45251-95500	320	23-21
		22B-20			22-18
41225-95E00	440	20A-15	45252-96303	190	23-33
41227-95E00	440	22A-20	45255-95500	160	22-20
41227-95250	680	20-13	45255-96302	160	22-21
41228-95E00	320	22B-21	45257-93900	100	22-22
		20-14	45260-95250	830	22-23
41228-95250	490	22B-22	45311-93900-0ED	760	23-34
41230-95E00	380	23-32	45320-95502	1,250	23-36
41230-95500	380	22B-23	45324-95501	360	20-26
41233-95E10	290	20A-20	45420-95250	2,200	23-13
41241-95E00	180	21-16	45420-95500	2,200	23-13
41241-95503	200	20A-20B	45421-87D00	980	20A-16
41242-95E00	400	20-32	47211-95500-0ED	4,950	23-35
41311-95250-0ED	2,700	20A-26	47221-95501	790	23-38
41336-95E10	100	20A-27	47400-95511-0ED	36,900	23-53
41337-95E00	170		48111-95201-0ED	8,200	24-1
43111-95E01-0ED	OLD	22A-1	48121-95E00	2,000	27A-10
43111-95E41-0ED	27,900	22B-1	48121-95200	660	25-26
43111-95252-0ED	27,900	23-1	48131-95200	620	26-24
43111-95530-0ED	27,900	22-5	48131-95281-0ED	1,800	25-27
43211-95250	420				

品番	希望小売価格 (税抜き)	FIG.NO.	品番	希望小売価格 (税抜き)	FIG.NO.
48131-95281-0ED	1,800	26-25	48641-95E00	5,300	27A-21
48163-95200-0ED	1,700	24-10	48641-95200	6,500	27-5
48311-94501	980	27A-11	48650-94900	2,700	27A-22
48321-87D02	1,200	27A-12	48711-95510	1,100	27-6
48321-94510	1,200	23-40	48720-95200	1,450	27-7
48321-95200	1,200	27-15	48720-95280	2,450	27-17
48326-95E00	150	27A-13	48730-95200	2,450	27-8
48401-95E00	9,500	27A-1	48730-95280	2,450	27-18
48405-87D00	290	27A-23	48750-95202	2,450	27-9
48500-94711-0ED	OLD	25-1	48750-95280	2,450	27-19
48500-94711-02M	OLD	25-1	48760-95202	1,800	27-10
48500-94783-0ED	OLD	25-1	48770-95202	1,800	27-11
48500-94783-02M	OLD	25-1	48790-95300	11,500	27-12
48500-95220-0ED	OLD	26-1	48861-95E00	100	27A-7
48500-95290-0ED	61,800	26-1	48862-95E00	150	26A-15
48502-94530	54,400	25-4	48862-95E10	100	26A-16
		26-4	48864-95E00	4,200	26A-14
48502-95E00	17,800	26A-12			
48511-95500	420	26-3			
48550-94600	850	25-5			
		26-5			
48570-94600-0ED	11,800	25-15			
48570-94610-0ED	10,600	26-18			
48570-95000	10,600	27A-19			
48571-95E00	OLD	27A-8			
48572-95E00	720	27A-20			
48581-94500	360	26-6			
48582-95E00	1,250	26A-13			
48583-94520	490	25-20			
		26-7			
48583-95E00	490	26A-11			
48585-94520	360	25-19			
		26-8			
48585-95E00	100	26A-10			
48586-94500	320	26-10			
48588-95E00	100	27A-9			
48593-94500	160	25-6			
		26-9			
48600-95201-0ED	14,700	27-1			
48601-95E00	9,500	27A-5			
48601-95200	10,300	27-2			
48615-95E00	310	27A-24			
48615-97E00	310	27A-24			
48627-95E00	570	27A-2			
		27A-6			
48627-95510	290	27-3			
48630-95E00	2,450	27A-3			
48633-95E00	750	27A-4			
48633-95510	440	27-4			
48633-95520	380	27-4			
51111-94711-0ED	16,000	28-1			
51211-94750	1,300	28-5			
52111-94741-0ED	32,100	29-1			
52111-94751-0ED	32,100	29-1			
52113-94731	1,800	28-12			
		48-15			
52131-95222-0ED	6,850	29-19			
52131-95313-0ED	6,850	29-26			
52311-94701	8,550	28-15			
52332-94701	700	28-16			
52332-94711	700	28-16			
54100-95810	3,300	29-6			
54130-95500	1,950	28-7			
54135-95200	620	28-11			
54136-95501	390	28-10			
54160-95600	1,950	29-6B			
54165-95200	420	29-15			
54167-95500	680	29-8			
54210-95210-0ED	7,150	29-14			
54311-95210-0ED	110	29-9			
55100-95303-0ED	OLD	30-1			
55100-95303-02M	OLD	30-1			
55100-95330-0ED	38,400	30-1			
55100-95350-0ED	38,400	30-1			

50000

7

7

品番	希望小売価格 (税抜き)	FIG.NO.	品番	希望小売価格 (税抜き)	FIG.NO.
55122-95201	420	30-8	60000		
55122-95300	420	30-8			
55125-95500	950	30-9			
55181-95200	480	30-28			
55300-95500	1,200	30-27			
55320-95310	830	20-17 20A-5 21-6 24-11 30-12	61110-96X54-0ED	24,900	31-1
			61112-95208	2,100	31-4
			61113-95205	2,200	31-3
			61116-94702	420	31-11
			61124-95200	110	31-13
56120-95311-0ED	8,100	11-24	61131-95201-0ED	8,100	31-7
56120-95320-0ED	8,100	12-23	61138-95600	420	31-55
56130-95212-0ED	6,700	8-11	61139-94511	160	31-25
56130-95302-0ED	8,100	8-14	61141-95204-0ED	8,100	31-6
57110-94741	19,800	11-1	61142-95201	130	31-5
57110-94761	19,800	11-1	61155-94500	130	31-2
57110-94771	19,800	11-1	61231-95570-26G	1,000	31-33
57130-94301	360	11-33	61240-95900-70G	1,500	31-32
		12-30	61400-94Y20-0ED	58,200	33B-1
57133-95200	830	11-6	61400-94800-0ED	59,300	33A-1
57133-95300	830	12-2	61407-94834-0ED	OLD	33-1
57300-94843	20,100	11-9	61407-94845-0ED	54,300	33-1
57301-95852	19,300	12-10	61410-94721-0ED	37,200	32-1
57600-94700	OLD	11-16	61414-95500	360	32-2
57600-94701	14,000	11-16			33-2
57610-95301	11,700	12-16			33A-8
57621-94700	5,100	11-18	61415-94700	130	33B-8
57621-95302	5,100	12-17			32-4
57622-94700	110	11-17			32-5
57630-94300	2,700	30-22			33-4
57631-95302	440	11-15			33-5
57631-95310	440	12-22			33A-9
57632-95305	2,200	30-19			33A-10
57632-95310	2,200	30-19			33B-9
57633-94300	2,200	30-23			33B-10
58100-94313-019	17,300	30-20	61417-94702	680	32-3
58100-94401	52,500	30-21			33-3
58100-94411	52,500	30-21			33A-11
58100-94431	52,500	30-21			33B-11
58100-95212-019	17,300	30-20	61418-94700-0ED	1,650	33A-12
58100-95222-019	17,300	30-20			33B-12
58100-95353-019	17,300	30-20	61421-94421-019	2,350	32-29
58100-95363-019	17,300	30-20			33-32
58100-95373-019	17,300	30-20	61422-94700	1,400	33B-33
58100-95382-019	17,300	30-20	61422-95570-12R	290	33-33
58100-95393-019	17,300	30-20	61422-95570-8EF	340	32-30
			61431-95202-0ED	5,100	33-6
					33A-13
					33B-13
			61431-95202-02M	OLD	32-6

品番	希望小売価格 (税抜き)	FIG.NO.	品番	希望小売価格 (税抜き)	FIG.NO.
61432-94700	680	32-7 33-8 33A-14 33B-14	61621-96303	420	33B-2
		32-8	61631-95310	550	31-21
		32-9	61633-95204-0ED	1,950	31-24
61433-94701	750	32-8	61641-94700	360	32-13 33-14
		33-9			33A-20
		33A-15			33B-20
		33B-15	61645-94700-0ED	OLD	33-15
61435-947B0	1,400	33B-36	61645-94700-02M	OLD	32-14
61435-947C0	1,400	33B-37	61645-94701-0ED	850	33-15
61435-94780-70G	1,900	33-34			33A-21
61435-94790-70G	1,800	33-35			33B-21
61435-95960-70G	2,650	32-36	61651-94701	710	33-27
61435-96E50	1,850	33A-37			33A-3
61435-96E60	1,850	33A-38			33B-3
61440-96E10	1,950	33A-35	61670-95300	110	33-18
61441-95560-764	480	33-36			33A-22
61441-98500	380	34-32			33B-22
61442-94600-019	540	32-32	63001-94702-0ED	49,700	45-1
61442-94600-764	160	33-37	63001-95311-02M	OLD	44-1
61443-947A0	3,500	33B-34	63001-95314-0ED	OLD	44-1
61443-94760-70G	2,100	32-33	63001-95611-0ED	58,400	46-1
		33-38	63111-95503-0ED	5,350	44-2
61443-94770-70G	2,000	32-38 33-39			45-31 46-22
61453-947A0	3,500	33B-35	63119-95500	190	44-58
61453-94760-70G	2,100	32-34			45-32
		33-40			46-23
61453-94770-70G	2,000	32-39 33-41	63121-95501-0ED	2,200	44-3 45-33
61481-95503-0ED	1,950	33-10 33A-16 33B-16	63210-93E00	OLD	46-24
		32-9	63210-93E30	1,400	46-25
61481-95503-02M	OLD	32-9			44-12
61482-94510	360	32-10			45-34
		33-11	63213-94400	190	46-26
		33A-17			44-13
		33B-17			45-35
61485-95500	360	32-11 33-12	63221-95500	1,150	46-27
		33A-18			44-9
		33B-18			45-36
61512-95600-064	130	31-35	63223-92D00	290	44-8
61610-94420	420	32-12 33-13			46-28
		33-13	63225-93200	160	44-5
		33A-19			45-37
		33B-19			46-29
61610-95514	490	31-29	63227-93200	100	44-8
61621-96303	420	33-25 33A-2			45-38
		33B-19			46-30
		33-25	63230-95501	2,300	44-14
		33A-2			45-39
					46-31

品番	希望小売価格 (税抜き)	FIG.NO.	品番	希望小売価格 (税抜き)	FIG.NO.
63240-96300	320	44-6 45-40 46-32	67232-95610	390	36-8 37-8
63410-95500	960	44-15 45-41	67232-95620	650	36-3 37-3
63610-95511	4,550	46-33 44-4 45-42 46-34	67241-95650	590	36-16
63725-95200	100	31-9	67241-95680	1,000	36-16 37-16
65510-92D00	1,450	34-2	67243-95600	440	36-18 37-18
65561-92D00	130	34-3	67245-95600	1,100	36-19
65700-87D16	4,600	34-18	67251-95650	5,100	37-19
65700-87D17	6,600	34-26	67251-95680	4,350	36-28 37-28
65720-94401	700	34-23	67252-95600	950	36-10
65720-94411	830	34-6	67253-95600	520	37-10 36-9 37-9
65720-98520	1,900	34-31	67255-95600	650	36-37 37-37
65740-95500	1,250	34-7	67256-95600	650	36-27 37-27
65750-94404	1,550	34-19	67257-95610	650	36-26 37-26
65750-95500	2,700	34-27	67258-87D00	290	36-14
65750-98505	2,700	34-28	67259-87D00	290	37-14 36-43
65770-95504	2,100	34-20	67261-95600	1,450	37-43 36-38 37-38
65770-95540	2,100	34-29	67261-95610	1,450	44-32 45-9
65781-98500	130	34-21 34-30	67263-95600	190	36-38 36-42 37-42
65800-92823	15,000	34-1	67267-95610	280	44-56 45-66 36-24 37-24
65850-92D01	2,600	34-9	67271-95213	360	9-22
65853-92D00	110	34-12	67273-95600	100	36-32 37-32
65854-92D00	100	34-13	67275-95600	280	36-21 37-21
65854-92D10	150	34-11	67282-95610	420	36-46
65854-92D20	130	34-11	67282-95610	420	36-46
65854-92D30	130	34-13	67282-95610	420	36-46
65855-92D00	180	34-10	67282-95610	420	36-46
65855-92D10	160	34-10	67282-95610	420	36-46
65864-92D00	490	34-15	67282-95610	420	36-46
65866-92D00	100	34-16	67282-95610	420	36-46
65871-92D00	110	34-17	67282-95610	420	36-46
67140-95600	2,450	36-44 37-45	67282-95610	420	36-46
67200-87D12-0ED	OLD	36-1	67282-95610	420	36-46
67200-87D22-0ED	50,900	37-1	67282-95610	420	36-46
67200-94632-0ED	OLD	36-1	67282-95610	420	36-46
67214-95600	380	36-12 37-12	67282-95610	420	36-46
67220-95620	2,600	36-20	67282-95610	420	36-46
67223-95600	520	37-20 36-22 37-22	67282-95610	420	36-46
67232-95600	520	36-2 37-2	67282-95610	420	36-46

品番	希望小売価格 (税抜き)	FIG.NO.	品番	希望小売価格 (税抜き)	FIG.NO.
67296-94300	100	36-13 37-13	68111-42031-1RR	1,000	33A-36
67296-95600	280	36-3 37-4	68112-43400-019	970	32-31
67296-95610	100	36-25	69101-94700	7,150	35-3 35A-1 35-1
67297-95600	100	37-25 36-31 37-31	69200-95509	OLD	35-1
67320-95510	9,100	36-45 37-18 37-46	69201-95500	1,400	35A-4
67320-95520	9,350	9-21 36-45 37-46	69220-94700	1,800	35A-2
67320-95540	10,100	9-21 36-45	69241-95510	150	35A-6
67320-95560	11,400	37-46 9-21 36-45	69311-94700	750	35-10 35A-7
67320-95580	11,900	9-21 36-45 37-46	69711-93E00	150	33A-39 33B-38
67320-95600	12,500	36-45 37-46 9-21 36-45 37-46	69712-93E00	100	33B-40
67320-95620	12,500	9-21 36-45 37-46	69721-93900	390	34-33
67320-95640	12,900	9-21 36-45	69732-92E00	230	33A-40
67320-95650	14,400	37-46 36-45 37-46			33B-39
67331-95210	190	31-10			
67341-94302	1,000	44-43			
67466-95200	360	45-10 9-7			
67467-94402	420	44-38 45-11			
67467-95201	420	9-16			
67600-95200	16,400	47-1			
67701-95500	8,100	47-4			
67721-94501	460	47-5			
67725-94501	290	47-6			
67726-99E00	160	47-7			
67728-94501	100	47-8			
68110-94510	5,450	32-41 33-45 33A-42 33B-42			
68111-42031-1RR	1,000				
68112-43400-019	970				
69101-94700	7,150				
69200-95509	OLD				
69201-95500	1,400				
69220-94700	1,800				
69241-95510	150				
69311-94700	750				
69711-93E00	150				
69712-93E00	100				
69721-93900	390				
69732-92E00	230				
83450-93720	3,400	47-2			
99000-22540	500	49-5			
99000-25010	600	49-6			
99000-25160	900	49-4			
99000-31030	1,200	49-1			
99000-31120	1,000	49-2			
99000-32020	3,000	49-7			
99000-32050	3,000	49-3			

7

7

品番	希望小売価格 (税抜き)	FIG.NO.	品番	希望小売価格 (税抜き)	FIG.NO.
01411-08207	70	4-28 5-27	02112-35127	50	14-10A
01421-06257	70	3-2	02112-36167	50	17-6
01500-06127	50	32-26			18-3A
01500-06167	50	45-15	02112-36207	50	14-4
			02112-36257	60	14-2
01500-06207	50	38-8	02112-75107	60	14-14
01500-06403	50	6-7	02142-04127	50	43-9
01550-06127	50	16-5 16-17 31-30	02142-05207	50	3-19
			02142-05257	50	16-1
			02142-06127	50	19-7
01550-06167	50	33-24 17-3 17-15 35-8 44-35	02142-06167	50	38-12 14-20 33A-24 33B-24
			02142-16163	50	34-4
01550-06257	60	44-44 45-13	02162-06127	50	26A-19 33A-32 33B-30
01550-06307	60	35-7 1-5 3-1	02162-06167	50	38-2 3-27
01550-06407	60	3-14 7-11 1-18 1-26			3-28 33A-33 33B-31 35A-11
01550-08167	60	19-11B	02162-06257	50	14-17
01550-08207	60	19-20			35A-12
01550-08257	70	1-10	03112-05203	50	42-9
01550-10407	70	13-14	03112-06303	50	40-13
01550-10657	100	1-19 1-20	03142-04253	50	30-7
			03142-05253	50	45-73
01550-10857	110	1-21			46-63
01560-08757	100	1-7	03212-04103	50	44-47
01570-06167	50	9-8 9-17	03212-05123	50	45-29 1-28
01570-06407	60	6-9A			18-11
01580-06167	60	6A-18	03212-05163	50	1-28 16-13
01580-06207	60	18-3			16-29
01580-08257	70	33-16	03212-05253	50	31-42
02112-04087	50	70 13-1 4-16	03222-04083	50	34-14
					31-52
02112-05107	50	5-16 18-10 18-15 31-41 16-6	03242-05103	50	32-35
			03242-05163	50	33-42 33A-34 33B-32
02112-06163	50	17-9	03242-05253	50	15-9
02112-06253	50	14-22	04211-09109	60	1-17
02112-06407	50	17-10	07130-06307	60	7A-11
02112-06457	50	17-10	08113-60070	830	11-29
02112-33063	50	3-9	08113-60087	990	12-27

品番	希望小売価格 (税抜き)	FIG.NO.	品番	希望小売価格 (税抜き)	FIG.NO.
08211-17251	100	11-8	09100-05011	70	21-17
08211-17252	100	11-8			22-24
08211-20263	120	11-14	09100-06113	90	23-39
08211-30451	130	11-13	09100-06122	110	41-8
08211-35451	130	11-23			28-17
		12-14			32-15
08221-35455	90	11-23	09100-06131	70	17-16
		12-14			32-18
08221-35456	90	11-23			41-9
		12-14			
08221-40505	90	12-15	09100-08213	180	29-2
08310-00047	50	43-10	09100-08215	90	19-10
08310-00067	50	38-4	09100-08219	90	8-5
		38-10	09100-08227	90	23-22
08310-00087	50	6-19	09100-08232	160	8-17
		6A-19			12-28
08310-00107	50	34-24			36-11
08316-10067	50	3-3			37-11
08316-10087	50	4-29 5-28	09100-10155	140	43-6 29-27
08319-31087	110	10-3			23-42
08321-01043	50	4-17	09100-10157	130	28-6
		5-17	09100-10208	190	20-35
08321-01057	50	4-20 5-20	09100-10220	120	24-6 23-41
08321-01063	50	14-23	09100-10264	220	44-16
08321-01067	50	6-8 32-27 38-3 38-9			45-43 46-35 20-5 20A-7
08322-01057	50	16-30 33-28 33A-7 33B-7	09100-12039	490	21-8 20A-17 20A-17
		6-9	09106-10065	120	25-28 26-26
		9-10 9-20 32-28 33A-28 33B-27	09108-08092	730	29-28
08322-01087	50	46-15 6-18 6A-20 33-42 18-5B 18-13	09108-08107	740	29-20
			09108-08130	130	25-29
08322-01107	50	31-44 46-64	09108-08137	140	1-35 25-22
		2-27			26-20 26-27
08331-31306	100	2-27	09108-10050	1,100	29-21
08331-41476	160	11-5	09108-10053	1,200	29-21
08341-31059	100	14-6	09108-10061	340	24-2
					46-9
08322-01127	50	1-17	09111-06064	290	44-28
08331-31306	100	2-27	09111-08073	330	45-12
08331-41476	160	11-5			23-15
08341-31059	100	14-6	09111-12007	290	20-15
			09111-12008	260	

品番	希望小売価格 (税抜き)	FIG.NO.	品番	希望小売価格 (税抜き)	FIG.NO.
09111-12008	260	20-29	09125-06063	80	22B-24
09116-06094	60	23-16 9-23 20-18 20A-6	09125-06067	100	19-2 32-21 33-20 33A-24
09116-06106	80	21-7 24-12 30-13 30-30 10-21	09125-06069	100	18-20
09116-12008	1,050	31-12	09126-05003	110	36-17 37-17
09117-06035	90	29-12	09126-05007	110	20A-24
09117-06040	80	45-77 9-8 9-17	09126-06005	70	1-15
09117-08016	130	23-37	09126-06006	60	44-11
09117-08037	130	8-6B 30-11	09126-06015	60	45-45 46-37
09117-08038	80	46-10 30-16	09128-06052	80	31-18
09117-08047	130	11-30	09131-03007	80	33-43
09117-08055	170	28-2			33A-25 33B-25
09117-08056	160	30-17 25-30 26-30	09138-06037	100	31-17
09117-08074	140	26-23	09139-02003	80	36-41
09117-10024	440	30-4			37-41 45-68
09118-06027	160	45-67	09139-05041	120	3-20
09118-06093	110	46-57 31-16	09140-05005	80	7-7 7A-10
09118-06095	70	31-20 33-17 33A-23 33B-23			9-9 46-14
09118-08102	250	29-4A	09140-06020	80	32-22 33-21 33A-26
09125-05042	60	44-33			33B-26 36-7 37-7
09125-05050	80	45-18 20-20 21-19 22A-8	09140-08016	110	1-37 23-23
09125-05066	60	22A-11 22B-8 29-17			25-23 25-32
09125-06022	110	29-17 38-15 14-20	09140-08019	80	26-21 26-28 27A-14
09125-06053	70	44-17 45-44 46-36			29-22 29-29 44-31
09125-06063	80	20A-8 20A-21	09140-10022	100	45-19
			09140-10031	100	43-8
					11-12 24-4 28-9 29-23
			09140-10032	110	22A-21

品番	希望小売価格 (税抜き)	FIG.NO.	品番	希望小売価格 (税抜き)	FIG.NO.
09140-10032	110	22B-25	09160-08082	80	23-25 29-4 43-7
09140-12028	140	20-9 20A-9 21-9	09160-10082	60	20-33 20A-18
09140-12029	120	29-10			20A-18 24-5 28-8
09140-14024	120	47-3	09160-10097	60	44-19 44-29
09140-18014	190	12-11 14-9			45-20 46-65
09140-24010	140	22-8 22A-9	09160-10098	60	44-26 45-28 46-21
09141-18005	480	22B-9 23-6	09160-10114	60	44-19 45-3
09159-08059	260	30-25	09160-12044	140	20-6 20A-11 21-12
09159-10050	360	46-11 44-18			45-69 20-7 20A-12 21-13 29-11
09159-14014	260	45-46 46-38	09160-12057	50	45-70 46-60
09159-14020	140	31-17 43-4	09160-12066	80	46-59 16-15 24-8
09159-22003	1,200	20A-19 20-4			11-7 14-7 30-26 11-22 11-22
09160-04012	60	20A-10 21-10	09160-12067	70	110 110 110 110 110
09160-05024	60	22-26 18-12 31-43	09160-12087	50	11-22 11-22 11-22 11-22 12-13
09160-05032	70	22-25 25-7	09160-12089	70	11-32 20-25 21-11
09160-06036	100	32-19 44-36 45-16	09160-15036	100	80 80 80 80
09160-06054	80	16-16			12-12 12-12 12-12 12-12
09160-06082	60	9-10 22B-11 33-22 33A-27	09160-17029	190	12-12 12-12 12-12 12-12
09160-06084	50	41-11 35-4	09160-18011	170	12-12 12-12 12-12 12-12
09160-06085	60	35A-8 44-45 45-14	09160-18028	140	12-12 12-12 12-12 12-12
09160-06090	50	45-76 17-5 23-43	09160-22018	100	12-12 12-12 12-12 12-12
09160-06104	60	32-16 32-23	09160-22019	100	12-12 12-12 12-12 12-12
09160-08081	110	36-6 37-6 48-58	09160-22020	110	12-12 12-12 12-12 12-12
09160-08082	80	46-12 19-11	09160-22021	110	12-12 12-12 12-12 12-12
			09160-22022	110	12-12 12-12 12-12 12-12
			09160-22023	110	12-12 12-12 12-12 12-12
			09160-22029	110	12-12 12-12 12-12 12-12
			09160-22030	110	12-12 12-12 12-12 12-12
			09160-22046	100	12-12 12-12 12-12 12-12
			09160-25046	80	12-12 12-12 12-12 12-12
			09160-25047	80	12-12 12-12 12-12 12-12
			09160-25048	80	12-12 12-12 12-12 12-12
			09160-25049	80	12-12 12-12 12-12 12-12
			09160-25050	80	12-12 12-12 12-12 12-12
			09160-25051	80	12-12 12-12 12-12 12-12
			09160-25052	140	12-12 12-12 12-12 12-12

7

7

品番	希望小売価格 (税抜き)	FIG.NO.	品番	希望小売価格 (税抜き)	FIG.NO.
09160-25052	140	22A-7 22A-10 22B-7 22B-10 23-7	09163-06001	60	45-47 46-39
			09164-13005	100	31-22 32-25 33-23
09160-25069	140	29-13 45-71 46-61	09164-18001	120	33A-29 33B-28 14-8
09160-27007	80	12-3	09166-17004	80	11-2
09160-27008	140	2-20	09166-25007	140	22-7
09160-32010	390	12-5			22A-13
09161-05114	70	20-21 21-20 22A-12 22B-12	09167-20017	100	22B-13 23-8
			09167-28005	100	11-4 12-4
09161-06008	60	29-18 32-24 33-7	09168-06004	70	34-5
09161-06120	50	20A-22	09168-06023	100	7-8
09161-10007	50	34-25	09168-06026	60	34-5
			09168-10022	70	25-2 30-15
09162-06006	50	17-4 32-17 32-20 41-10 44-37	09168-12001	70	34-8
			09168-12015	50	34-8
			09169-20006	260	2-6
			09180-06200	170	31-56
			09180-06289	110	31-15
09162-08007	80	45-17 1-36 8-6 8-18 12-29	09180-06310	110	35-5 35A-9
			09180-11006	290	44-40 45-22
			09180-12087	140	11-10
			09181-10156	110	11-11
			09181-17012	120	11-8
			09181-17144	110	11-8
			09181-17148	110	11-8
			09181-17153	110	11-8
			09181-17154	110	11-8
			09181-26006	140	22-9 22A-14 22B-14 23-9
09162-10005	80	45-21 46-13 20-34 23-44 24-3	09181-30019	120	12-6
			09181-30024	120	12-6
			09181-30167	120	2-25
			09181-30186	120	11-13
			09181-30187	120	11-13
09162-12005	120	29-32 20-8 20A-13 21-14	09181-30188	120	11-13
			09181-30190	120	11-13
			09181-30192	120	11-13
			09181-30212	120	2-22
09163-06001	60	44-10	09181-30215	120	12-6

品番	希望小売価格 (税抜き)	FIG.NO.	品番	希望小売価格 (税抜き)	FIG.NO.
09181-30216	120	12-6	09229-04027	120	33A-6
09181-30218	120	12-6			33B-6
09181-30220	120	12-6	09246-04005	170	1-6
09181-35131	120	11-23 12-14	09248-10008	70	25-3 27A-8B
09181-35132	120	11-23 12-14	09250-05003	100	30-14 31-8
09181-35136	120	11-23	09250-12006	100	42-4
09181-40159	120	12-15	09250-12012	100	33-19
09181-40160	120	12-15			33A-30
09181-40162	120	12-15	09250-15010	70	3-21
09200-06050	190	23-26	09250-21003	160	31-53
09200-08044	490	23-27	09250-30003	130	31-31
09202-06024	110	12-18	09260-10005	60	10-15 46-16
09202-06030	110	11-19			
09204-01002	60	9-11 22-27 23-28 23-29 23-46	09260-14001	80	44-41 45-23 2-19
			09262-35052	2,350	2-5
			09263-20072	740	2-5
			09263-22020	700	11-25
09204-01006	60	22B-26	09263-25025	830	8-15
09204-03003	60	30-24	09263-25041	700	12-24
09205-02004	60	10-12	09263-26023	2,150	30-2
09205-02012	80	10-18	09263-27005	1,550	2-9
09205-03012	70	44-20	09264-35004	8,600	2-11
			09265-17003	1,850	8-12
			09265-30004	2,000	30-3
09205-03021	70	10-13	09265-35001	2,000	30-3
09205-03028	60	12-7	09269-30009	2,150	12-8
09205-03030	80	10-19	09269-30012	3,700	2-18
09205-06007	100	20-39	09280-08005	140	10-7
09205-06013	60	22A-3	09280-08014	50	27A-8C
09206-11004	330	8-19 28-4 29-5	09280-09005	110	26-2
			09280-11005	160	10-6
			09280-13005	110	33-29
09206-11016	150	8-25 29-25 29-31 30-18			33A-31 33B-29
			09280-18004	160	33-29
			09280-41006	110	35-2 35A-5
09206-11017	150	28-3			
09209-05019	100	30-5 23-45	09280-50008	140	2-30
09209-09006	360	12-19	09280-70004	130	16-26
09229-04025	80	33-26 33A-4	09280-70005	180	16-26 25-8 26-11
09229-04026	120	33B-4 33-30 33A-5 33B-5 33-22	09280-76006	140	11-26
			09280-88001	140	12-25
			09282-08003	1,050	25-16
			09282-17009	330	2-28
09229-04027	120	33-31	09282-20006	450	8-16

品番	希望小売価格 (税抜き)	FIG.NO.	品番	希望小売価格 (税抜き)	FIG.NO.
09282-25001	310	12-26	09352-50903-600	240	7A-17
09283-30062	620	2-23			35-11
09283-35043	520	2-24			35-12
09287-07002	130	45-4	09355-25705-600	230	7-15
09289-17005	450	8-13			7-16
09289-22007	260	11-27			7A-18
09289-45001	2,100	2-16	09360-06012	80	7-9
09306-10007	160	44-21	09362-09007		40-14
09306-10009	120	44-21	09363-02002	360	7-10
		45-49	09367-06002	110	3-26
		46-41	09367-06005	190	6A-16
09306-13007	120	31-23	09380-12002	80	27-14
09306-16003	140	23-54	09380-16003	140	23-50
09306-17001	140	27A-16	09380-17009	120	27A-17
09306-26005	330	22-3	09380-22015	140	27A-18
		22A-15	09381-20003	70	2-4
		22B-15	09385-06003	80	9-19
09309-06007	140	15-8			46-7
09319-04001	80	22-28	09387-29001	80	11-31
09319-05003	80	23-47			12-1
09319-05004	80	23-48	09387-37001	80	11-28
09319-06005	80	23-49	09387-46001	100	29-7
09319-12041	730	27-16	09390-72008	140	2-26
09320-06012	170	23-52	09401-06405	70	1-33
09320-08028	140	40-30			7-19
09320-10008	130	35-6			7A-19
		35A-10	09401-07403	80	7A-20
09320-10502	120	31-14	09401-08409	80	7-18
09320-12011	110	16-14			35-13
09321-06024	120	20-16	09401-08410	70	1-12
09351-25703-600	120	1-31			3-24
		7-15			4-31
		7-16			5-30
09351-50803-600	110	7A-15			6-11
		35-11	09401-08411	60	1-13
		35-12			3-25
09352-50903-600	240	1-11			4-32
		3-22			5-31
		3-23			6-12
		4-30			6A-17
		5-29			7-18
		6-10			7A-21
		6-21			35-14
		6-22	09403-10313	180	14-24
		6A-12	09403-12308	140	35-17
		6A-13			35A-13
		6A-14	09403-17302	140	19-15
		6A-15	09403-17303	140	19-12
		7-17	09403-17304	140	26A-18
		7A-16	09404-06432	120	1-34

品番	希望小売価格 (税抜き)	FIG.NO.	品番	希望小売価格 (税抜き)	FIG.NO.
09404-06432	120	4-33	09440-19028	120	22B-27
		5-32	09440-21005	190	22-17
		6-20	09440-22008	480	44-24
		6A-21			45-51
		18-4			46-43
		20A-14	09440-26002	400	11-3
		31-45	09440-27010	400	12-9
		31-51	09440-40001	140	12-21
		41-13	09440-40002	100	11-20
		45-72	09441-21002	140	20-27
		46-62	09441-24002	260	23-14
09404-06434	120	35A-3	09443-05013	120	22-30
09404-08205	80	1-34			23-30
		16-7	09443-12039	170	23-51
09404-10205	80	45-72	09443-14065	310	23-31
		46-62	09448-12018	100	22-15
09407-12402	130	19-16	09448-27010	120	20-30
09407-14403	130	15-10	09448-27011	120	20-31
		41-12	09448-34006	140	22A-23
09407-14407	130	40-10	* 09471-12179	チョコバイ	40-2
		40-26			40-8
		41-12	* 09471-12180	チョコバイ	40-4
		41-12	*		40-19
		18-21	*		40-21
09407-25402	140	25-18	*		40-23
		27-13	*		40-29
		27-20	* 09481-20001	チョコバイ	16-20
		31-46	* 09481-25001	チョコバイ	16-24
09408-00021	70	31-48	# 09482-00237	410	15-7
09408-00024	120	31-48	# 09482-00375	410	15-7
09408-00045	120	16-22	09491-21019	620	4-26
09408-00056	130	34-22	09491-22011	380	4-26
09420-04005	140	8-7	09491-24023	400	4-26
09420-05003	140	22-6	09491-24026	400	4-21
		22A-16	09491-25014	570	4-26
		22B-16	09491-28011	410	5-25
		23-11	09491-29006	640	5-25
09421-08001	120	2-21	09491-30010	490	5-21
09440-04021	70	22-29	09491-31014	390	5-21
09440-07021	120	46-17	09491-32013	400	5-21
09440-07033	70	10-16	09491-33004	400	5-25
09440-09017	110	12-20	09492-75001	460	4-4
09440-09021	120	9-12	09492-77001	570	4-4
		44-42			5-4
		45-24	09492-80005	460	5-4
09440-09022	180	11-21	09800-01001	1,800	32-40
09440-12027	120	44-7			33-44
		45-50			33A-41
		46-42			33B-41
09440-19028	120	22A-22	09914-39941		49-8

7

品 名 索 引 表

品名	FIG.NO.	品名	FIG.NO.
(ア)		インレット, チューブ, NO.1	27-17
		インレット, チューブ, NO.2	27-18
		エアインテーク, フロント(グレー)	33A-12
		*	33B-12
		エアベントアッシ, オイルタンク	35A-2
アーム, クラッチコントロール	9-15	エレメントセット	6A-24
アーム, クラッチシャフトサイド	10-2	エンド, ケーブル	36-21
アーム, スロットルコントロール	9-2	*	37-21
*	9-2	エンブレム, エンジンカバーフロント(ブラック)	32-29
アーム, チルトロック(グレー)	20-11	*	33-32
アーム, ニュートラルロック	36-37	エンブレム, スズキ(ゴールド)	33-36
*	37-37	エンブレム, スズキ(ブラック)	32-31
アーム, リバースロック	22-13		
*	23-17		
アームアッシ, チルト	20-28		
アームセット, チルトロック(グレー)	20-40	(カ)	
アクチュエータ	36-12		
*	37-12		
アクチュエータ, ニュートラルスイッチ	44-51		
*	45-59		
*	46-51	カップ	6-15
アジャスタアッシ, ステアリング	22-31	*	6A-9
*	22B-28	*	6A-23
アジャスタセット, ハンドルグリップ	44-6	カバー, アッパ(グレー)	25-10
*	45-40	*	26-13
*	46-32	カバー, ウエザ	32-41
アタッチメント, フラッシュホース	30-28	*	33-45
アタッチメント, PTT	39-8	*	33A-42
*	41-3	*	33B-42
アタッチメントキット, ツインリモコン	36-44	カバー, ウォータ	31-55
*	37-45	カバー, エアインテーク, フロント	32-7
アダプタ, フェューエルゲージ	40-18	*	33-8
アマチュア	13-5	*	33A-14
*	25-14	*	33B-14
*	26A-3	カバー, エアインテーク, リヤ	32-8
アマチュアアッシ	26-17	*	33-9
インシュレータ, エアインテーク, フロント	32-4	*	33A-15
*	32-5	*	33B-15
*	33-4	カバー, エキゾースト(グレー)	3-13
*	33-5	カバー, エレクトリツクパーツホルダ	16-12
*	33A-9	*	16-12
*	33A-10	カバー, エンジンホルダ フロント(グレー)	31-7
33B-9	31-6	カバー, エンジンホルダ リヤ(グレー)	31-6
*	33B-10	カバー, エンジンロア(グレー)	31-1
インシュレータ, オイルタンクリッド	32-3	カバー, ゲージ	34-10
*	33-3	*	34-10
33A-11	1-24	カバー, サーモスタット(グレー)	1-24
33B-11	3-18	カバー, サイレンサ	3-18
インベラ, ウォータポンプ	8-8	カバー, シリンダヘッド(グレー)	1-1
*	8-20	カバー, テイラハンドル(グレー)	44-3

品名	FIG.NO.	品名	FIG.NO.
カバー, テイラハンドル(グレー)	45-33	ガスケット, サイレンサカバー	48-9
*	46-24	ガスケット, シリンダヘッド	1-4
カバー, トリムリレー	17-8	*	48-3
カバー, マグネット	14-16	ガスケット, シリンダヘッドカバー	1-2
カバー, ワイヤ(ブラック)	36-24	*	48-2
*	37-24	ガスケット, タンクキャップ	34-3
カバーアッシ, エンジン(グレー)	32-1	ガスケット, テイラハンドルカバー	44-58
カバーセット, エンジン(グレー)	33-1	*	45-32
*	33-1	*	46-23
*	33A-1	ガスケット, ドライブシャフトハウジング	28-12
*	33B-1	*	48-15
カム, クラッチ	10-11	ガスケット, バルブシート	4-12
カム, シフト	10-17	*	5-12
カラ, キヤオイルポンプガイド	12-2	ガスケット, フェューエル	34-17
カラ, プレロードスプリング	11-6	ガスケット, フェューエルポンプ	6-6
ガイド, エクステンションハーネス	44-48	*	6A-6
*	45-54	*	48-10
*	46-46	ガスケット, フロートチャンバ	4-8
ガイド, シフトロッド	10-5	*	5-8
*	10-5	ガスケット, ポンプケースパネル	8-10
ガイド, チルトロックアーム	20A-20B	*	8-22
ガイド, チルトロックレバー	20A-20	*	48-12
*	21-16	ガスケット, マグネットケース	14-18
ガスケット	7A-4C	*	48-13
*	34-11	ガスケット, レンズ	34-13
ガスケット, エキゾーストカバー	3-11	ガスケットセット	48-1
*	48-6	ガスシリンダアッシ(グレー)	23-53
ガスケット, エンジンホルダ	28-5	キー(11)	37-30
*	48-14	キー(12)	37-30
ガスケット, オイルタンクフィラキャップ	35A-6	キー(13)	37-30
ガスケット, オイルタンクフィラホール	32-2	キー(14)	37-30
*	33-2	キー(15)	37-30
*	33A-8	キー(16)	37-30
*	33B-8	キー(17)	37-30
ガスケット, オイルポンプ	7-2	キー(18)	37-30
*	7A-8	キー(19)	37-30
*	48-11	キー(20)	37-30
ガスケット, キャブレタ	3-5	キー, スベア 8511	42-7
*	3-5	キー, スベア 8512	42-7
*	48-5	キー, スベア 8513	42-7
*	48-5	キー, スベア 8611	42-7
ガスケット, ゲージカバー	34-11	キー, スベア 8612	42-7
ガスケット, ゲージレンズ	34-13	キー, スベア 8613	42-7
ガスケット, サーモスタットカバー	1-25	キー, 101	36-30
*	48-4	キー, 102	36-30
ガスケット, サイレンサ	3-15	キー, 103	36-30
*	3-16	キー, 104	36-30
*	48-7	キー, 105	36-30
*	48-8	キー, 106	36-30
ガスケット, サイレンサカバー	3-10	キット, ウォータポンプリペア	8-23

品名	FIG.NO.	品名	FIG.NO.
キット,ウォータポンブリバア	8-24	ギヤ,オイルポンドリブン	7A-5
キャップ	27A-20	ギヤ,スロットルケーブル	44-14
キャップ(グレー)	29-9	*	45-39
キャップ/ローブ	36-36	*	46-31
キャップ,エマジエンシススイッチ	42-3	クッション,イグニッションタイミングスイッチ	31-39
キャップ,クランプブラケットシャフト	20-23	クランクシャフト,アンダ	2-15
*	21-4	クランクシャフトアッシ	2-7
キャップ,グリップ	36-42	*	2-12
*	37-42	クランプ	19-1
*	44-56	クランプ,PTTモータケーブル	25-25
*	45-66	クリップ	6-23
キャップ,コネクタ	9-13	クリップ,フェューエルホース	34-21
キャップ,ストップスイッチ	46-26	*	34-30
キャップ,スパークプラグ	15-5	グリース,ウォータレジスタント,250G	49-4
*	15-5	グリップ	36-38
*	15-5	*	36-38
*	15-5	*	37-38
キャップ,トランサムボルト	20-10	*	44-32
*	20A-4	*	45-9
*	21-15	グリップ,ハンドル	44-12
キャップ,トリムスイッチ	36-40	*	45-34
*	37-40	*	46-25
*	44-55	グロメット	31-10
*	45-63	グロメット,インジケータエクステンションワイヤ	19-8
キャップ,リモコンハーネス	38-6	グロメット,エンジンホルダカバー	31-5
キャップ,レバー(ブラック)	36-26	グロメット,ケーブル	19-3
*	37-26	*	31-34
キャップ,ワイヤハーネスグロメット	19-14	グロメット,チョークケーブル	31-9
キャップ,ワイヤリングハーネス	45-55	グロメット,トリムセンダリード	41-4
*	46-47	グロメット,マグネトカバー	14-19
キャップアッシ,オイルタンクファイラ	35-1	グロメット,メータ/スイッチケーブル	40-28
キャップアッシ,フェューエルセパレートタンク	34-2	*	41-5
キャップセット,オイルタンクファイラ	35A-4	グロメット,ロアカバー	31-13
キャブレタ,サード	4-3	ケース,インレット(グレー)	3-4
*	4-3	*	3-4
*	5-3	ケース,ウォータポンプ	8-4
*	5-3	ケース,エクステンション(グレー)(LL)	29-19
*	5-3	ケース,エクステンション(UL)(グレー)	29-26
キャブレタ,セカンド	4-2	ケース,サイレンサ	3-17
*	4-2	*	3-17
*	5-2	ケース,マグネト(グレー)	14-15
*	5-2	*	14-15
キャブレタ,トップ	4-1	ケースアッシ,ギヤ(グレー)	30-1
*	4-1	*	30-1
*	5-1	*	30-1
*	5-1	ケースアッシ,ギヤ(シルバー)	30-1
キャブレタアッシ,セカンド	4-2	ケースアッシ,フェーズ	16-23
*	5-2	ケースアッシ,フェーズバッテリー	16-18
ギヤ,オイルポンプドライブ	2-17	ケースアッシ,フェーズレクタファイヤ	16-19
ギヤ,オイルポンプドリブン	7-4	ケーブル,トリムリレー	17-11

品名	FIG.NO.	品名	FIG.NO.
ケーブル,トリムリレー	42-13	コイル,バッテリーチャージング	14-1
ケーブル,バッテリー	19-9	*	14-21
ケーブル,プラストミナルツ-リレー	13-12	*	14-21
ケーブル,リモコン10F(3.1M)	9-21	コイルアッシ,イグニッション	15-1
*	36-45	*	15-2
*	37-46	*	15-3
ケーブル,リモコン12F(3.7M)	9-21	コネクタ	7-6
*	36-45	*	7A-9
*	37-46	*	9-3
ケーブル,リモコン14F(4.3M)	9-21	*	9-7
*	36-45	*	44-38
*	37-46	*	45-11
ケーブル,リモコン16F(4.9M)	9-21	コネクタ,クラッチリンク,NO.2	46-8
*	36-45	コネクタ,スリーウェイ	27-6
*	37-46	コネクタ,リモコンケーブル	9-16
ケーブル,リモコン18F(5.5M)	9-21	コネクティングロッド	2-8
*	36-45		
*	37-46		
ケーブル,リモコン20F(6.1M)	9-21		
*	36-45		
*	37-46		
ケーブル,リモコン22F(6.7M)	9-21		
*	36-45		
ケーブル,リモコン7F(2.1M)	9-21		
*	36-45		
ケーブル,リモコン8F(2.4M)	9-21	サーモスタット(50°C)	1-23
*	36-45	サーモスタット(60°C)	1-23
*	37-46	サポータ,エンジンテンパレチャセンサ	18-19
ケーブル,PTT(L:1000)	25-21	シリングキット,ギヤケース	30-31
ケーブルアッシ,クラッチ	44-39	シール,アンダカバー	31-4
*	45-8	シール,アンダカバーロア	31-3
ケーブルアッシ,スロットル	44-4	シール,エキゾーストチューブハウジング	28-16
*	45-42	シール,エキゾーストチューブハウジング(S)	28-16
*	46-34	シール,オイル	26-19
ケーブルアッシ,PTTリレー	17-12	*	26A-9
ゲージ,ウォータプレッシャ(15PSI)	40-24	シール,ギヤケース	30-8
ゲージ,ウォータプレッシャ(30PSI)	40-24	*	30-8
ゲージ,フェューエル	40-16	シール,シフトロッドダスト	10-4
ゲージアッシ,フェューエル	34-9	シール,ステアリングケーブル	20-41
*	40-15	*	20A-25
ゲージアッシ,モニター	35-18	シール,スパークプラグキャップ	15-6
*	35A-15	シール,ハイテンションコード	15-4
ゲージセット,モニター	35-18	シール,PTTケーブル	25-17
コイル,イグニッションタイミングNO.1	14-11	シールセット,PTTケーブル	26-19A
コイル,イグニッションタイミングNO.2	14-12	シフト,クラッチドツグ	11-18
コイル,イグニッションタイミングNO.3	14-13	*	12-17
コイル,イグニッションプライマリ	14-3	シャフト,オイルシリンド	24-7
コイル,イグニッションプライマリ	14-3	シャフト,クラッチ	10-1
コイル,ギヤカウンティング	14-10	シャフト,クラッチレバー	46-4
コイル,バッテリーチャージング	14-1	シャフト,クランプブラケット	20-3

(サ)

7

7

品名	FIG.NO.	品名	FIG.NO.
シャフト, クラмпブラケット	20A-3	スイッチアッシ, オイルウォーニングリセット	16-27
*	21-3	*	31-36
シャフト, チルトシリンダアッパ	27A-12	スイッチアッシ, チルト/トリム	43-1
シャフト, チルトシリンダロア	27A-10	スイッチアッシ, ニュートラル	44-50
シャフト, チルトストップ, ロア	23-38	*	45-58
シャフト, テイルトシリンダ, アッパ	23-40	*	46-50
シャフト, ドライブ(L)	11-1	スクリュ	4-9
シャフト, ドライブ(LL)	11-1	*	5-9
シャフト, ドライブ(UL)	11-1	*	5-22
シャフト, プロペラ	12-16	*	6-3
シャフト, リバースロックアーム	22-11	*	6-4
シャフトアッシ, プロペラ	11-16	*	6A-3
*	11-16	*	6A-5
シリンダ, PTT	27A-21	*	26A-2
シリンダアッシ(グレー)	1-16	*	36-4
*	1-16	*	36-13
シリンダアッシ, トリム/チルト(グレー)	27-1	*	36-25
ジョイント, ステアリングボール	47-2	*	37-4
ジョイント, ドライブ	25-20	*	37-13
*	26-7	*	37-25
*	26A-11	スクリュ, クランプ	20-36
ジンクアッシ, プロテクション	30-27	スクリュ, スロットルストップ	4-22
ジンクセット, プロテクション	20-17	スクリュ, バルブポデー	25-6
*	20A-5	*	26-9
*	21-6	スクリュ, バイロッドエア	4-6
*	24-11	*	5-6
*	30-12	スズキシリコンシール	49-2
スイッチ, エマジエンシ	36-35	スズキスーパグリス	49-6
スイッチ, チルト	31-47	スズキセンガイキギヤオイル	49-5
スイッチ, トリム	36-39	スズキポンド, NO.4	49-1
*	37-39	ストップ, アッパマウント	28-10
*	44-54	ストップ, ケーブル	31-27
*	45-62	ストップ, スプリング	22A-20
スイッチ, ニュートラル	36-15	ストップ, ドレン	31-26
*	37-15	ストップ, ハンドルロッド	44-9
スイッチ, メータ	39-1	*	45-36
スイッチアッシ, イグニッション	36-29	*	46-28
*	37-29	ストップ, プロペラブッシュ	30-19
*	38-14	*	30-19
*	44-49	ストップ, リードバルブ	3-7
*	45-56	ストップ, リバースロックアームスプリング	22-16
*	46-48	ストップセットピニオン	13-3
スイッチアッシ, イグニッションタイミング	18-7	ストライカアッシ, オイルフィラリッド	33-18
*	18-14	*	33A-22
*	31-38	*	33B-22
スイッチアッシ, エマジエンシ	37-35	ストライプ, エンジンカバースターボード	33B-34
*	42-2	ストライプ, エンジンカバーボード	33B-35
*	44-53	ストライプセット, エンジンカバー	33A-35
*	45-61	ストレーナセット	6-14
*	46-54	*	6-14

品名	FIG.NO.	品名	FIG.NO.	
ストレーナセット	6A-8	センサアッシ, ヒート	18-18	
スピードメータ (130KM/H)	40-7	センダ, スピードメータ	40-12	
スピードメータ (45KNOT)	40-7	*	40-31	
スピードメータ (80KM/H)	40-7	センダ, トリム	39-6	
スピードメータセット(130KM/H)	40-6	センダアッシ, トリム	17-14	
スピードメータセット(45KNOT)	40-6	*	39-7	
スピードメータセット(80KM/H)	40-6	*	41-2	
スプリング	4-23	*	41-2	
*	5-23	センダセット, トリム	41-1	
*	26A-6	*	41-1	
スプリング, エアスクリュ	4-5	ソケット, フェューエルホース	34-19	
*	4-19	*	34-27	
*	5-5	*	34-28	
*	5-19	ソレノイドアッシ, チョーク	18-5	
スプリング, オイルフィラリッド	32-11	*	18-6	
*	33-12	(タ)		
*	33A-18			
*	33B-18			
スプリング, チルトロックアーム	20-14			
スプリング, チルトロックレバー	22B-21			
スプリング, ニュートラルアーム	36-43		ターミナル	19-17
*	37-43		*	39-5
スプリングブラシ	13-9		*	40-11
スベーサ	36-5		ターミナル/スリーブセット	38-13
*	36-32		タイロッドアッシ	47-1
*	37-5	タコメータアッシ	40-1	
*	37-32	タンクセット, オイル	35-3	
*	47-5	*	35A-1	
スベーサ, オイルシリンダ(グレー)	24-10	タンクセット, フェューエル(24L)	34-1	
スベーサ, クラッチレバー	45-75	ダイヤフラムセット	6-2	
スベーサ, パワーユニット	25-26	*	6A-2	
*	26-24	*	6A-2	
スベーサ, パワーユニット(グレー)	25-27	ダストシール, シフトロッド	10-4	
*	26-25	ダンパ, スタータ	13-16	
スベーサ, プロペラナット	30-23	チャンバ, フロート	5-24	
スルーボルト	25-9	チャンバアッシ, フロート(#1, #2, #3)	4-24	
*	26-12	チューブ	40-9	
スレッドロックスーパーセメント, 50G	49-3	*	40-25	
センサ, エンジンテンパレチャ	18-17	チューブ, アウトレット	27-19	
センサ, オイル	7A-12	チューブ, アウトレット, NO.1	27-9	
*	35-19	チューブ, アウトレット, NO.2	27-10	
センサ, クーリングウォータ	1-27	チューブ, アウトレット, NO.3	27-11	
センサ, クーリングウォータ & エンジンテンパ	1-27	チューブ, インレット, NO.1	27-7	
センサ, シリンダテンパレチャ	1-29	チューブ, インレット, NO.2	27-8	
センサ, スロットルバルブ	4-15	チューブ, ウォータ(L)	8-1	
*	4-15	チューブ, ウォータ(LL)	8-1	
*	5-15	チューブ, ウォータ(UL)	8-1	
*	5-15	チューブ, ウォータインスペクション	31-2	
センサアッシ, オイルレベル	35-9	チューブ, エキゾースト(L/LL/UL)	28-14	
*	35A-14	チューブ, シリンダ	27-5	

品名	FIG.NO.	品名	FIG.NO.
チューブ,ドレーン	31-25	ネジロックスーパ,103Q	49-7
チューブ,L150	17-7	ノズル	4-14
*	19-18	*	5-14
*	19-19	*	5-14
*	31-54	ノズル,メイン	4-13

*	35-16	*	5-13
*	42-14	*	5-13
*	45-52	ノブ	18-9
*	45-64	*	18-16
*	46-44	*	31-40

*	46-55	ノブ,クラッチレバー	46-66
デカル,エンジンカバーポート(ゴールド/ブラ	32-34	ノブ,ブレーキアシスタ	36-22
*	33-40	*	37-22
デカル,スターボード(ゴールド/ブラック)	32-33	ノブ,リリースレバー	22-20
*	32-38	*	23-33

*	33-38	(ハ)	
*	33-39		
デカル,ポート(ゴールド/ブラック)	32-39		
*	33-41		
デカル,リモコンボックスポート(ブラック)	36-46		

*	37-44	ハーネス,リモコンエクステンション(L:7000)	36-34
デカル,ロアポート(ブラック)	31-33	*	37-34
デカルセット,ロアカバー(ゴールド/ブラック)	31-32	*	38-6A
トリム,タブ	30-9	ハーネスアシシ,メータエクステンション	39-9
トリムスイッチ,アップ	43-2	ハーネスアシシ,ワイヤリング	19-4

トリムスイッチ,ダウン	43-3	*	19-4
ドラム,フリースロットル	36-19	*	19-4
*	37-19	ハウジング,アンダオイルシール	2-29
		ハウジング,エキゾーストチューブ(L)	28-15
		ハウジング,ギヤ	44-15

(ナ)		*	45-41
		*	46-33
		ハウジング,シャフトベアリング(グレー)	8-11
		ハウジング,ドライブシャフト(L)(グレー)	29-1
		ハウジング,ドライブシャフト(LL)(グレー)	29-1

ナット	6-5	ハウジング,ドライブシャフトベアリング(グレー)	8-14
*	6A-4	ハウジング,プロペラシャフト(グレー)	11-24
*	45-61B	*	12-23
ナット,ステアリングハンドルブラケット	44-25	ハンドル,クランプ(グレー)	20-37
*	45-27	ハンドル,チルトアップ(グレー)	33-6

*	46-20	*	33A-13
ナット,ロック	47-7	*	33B-13
ニツプル,グリース	22-2	ハンドル,チルトアップ(シルバー)	32-6
*	22A-2	ハンドル,テイラ(グレー)	44-2
*	22B-2	*	45-31

*	23-2	*	46-22
*	24-9	ハンドルアシシ,テイラ(グレー)	44-1
*	44-57	*	45-1
*	45-30	*	46-1
*	46-5	ハンドルアシシ,テイラ(シルバー)	44-1

品名	FIG.NO.	品名	FIG.NO.
バルブ,チェック	1-22	ピン,クランク	2-10
バルブ,チェック(SINGLE)	7-13	ピン,スロットルレバーダンバ	9-5
*	7A-13	ピン,チルトロック	20A-16
バルブ,チェックオイル(DOUBLE)	7-14	*	23-13
*	7A-13	ピン,テイルトロック	20-26

バルブ,マニュアル	25-5	ピン,ハンドルロッド	44-8
*	26-5	*	45-38
バルブ,リード	3-8	*	46-30
バルブアシシ,ニードル	4-11	ピン,ピストン	2-3
*	5-11	ピン,ピストンロッド	27-15

バルブアシシ,マニュアル	26A-14	ピン,フロート	4-10
バルブアシシ,リード	3-6	*	5-10
バンド,スタータモータ	13-15	ピン,プッシュ	11-17
パッド,トリムシリンドラム	27A-11	フアスナ	31-29
パネル,イグニッションスイッチ	41-16	*	32-12

パネル,エマージェンシスイッチ	41-18	*	33-13
パネル,クラッチレバー	44-46	*	33A-19
*	45-7	*	33B-19
パネル,ボンブケース,アンダ	8-9	フィルタ	26A-13
*	8-21	フィルタ,ウオータ	30-6

パネル,ライティングスイッチ	41-22	フィルタ,サブウオータ	30-29
パネル,PTTスイッチ	41-20	フィルタ,PTTポンプ	26-6
パネルアシシ,イグニッションスイッチ	41-15	フィルタアシシ,フェューエル	6-13
パネルアシシ,エマージェンシスイッチ	41-17	*	6-13
パネルアシシ,スイッチ	42-1	*	6A-7

パネルアシシ,ライティングスイッチ	41-21	*	6A-22
パネルアシシ,PTTスイッチ	41-19	フック,エンジン(シルバー)	1-8
パワーユニットアシシ,パワートリム(グレー)	25-1	フック,フロント	32-13
*	26-1	*	33-14
パワーユニットアシシ,PTT(シルバー)	25-1	*	33A-20

*	25-1	*	33B-20
パワーユニットアシシ,PTTポートサイド(グレー)	25-1	フック,ロアエンジンカバー	31-21
*	26-1	フックアシシ,エンジン(グレー)	1-9
ヒンジ,オイルフィラリッド	32-10	フライホイール	14-5
*	33-11	*	14-5

*	33A-17	*	14-5
*	33B-17	フロート	4-7
ピストン	2-1	*	5-7
ピストン/ピストンロッドサブアシシ	27A-1	*	34-15
ピストン/ラムアシシ	27A-5	ブーツ,クラッチロッド	31-28

ピストン,ピストンロッドサブアシシ	27-2	ブザーセット,ウオーニング	36-33
ピストン,フリー	27A-22	*	37-33
ピストンセット(OS:0.25)	2-31	*	45-65
ピストンセット(OS:0.50)	2-33	*	46-56
ピニオン	13-4	プッシュ	36-2

ピニオン/ギヤセット	11-9	*	36-3
ピニオン/ギヤセット	12-10	*	36-8
ピン	7-1C	*	36-10
*	7A-3	*	36-18
*	22-14	*	37-2

7

品名	FIG.NO.	品名	FIG.NO.
ブッシュ	37-3	ブラケット,ニュートラルアーム	37-14
*	37-8	ブラケット,ニュートラルスイッチ	44-52
*	37-10	*	45-60
*	37-18	*	46-52
ブッシュ,クランプシャフトスライベル	22-5	*	46-52

*	22A-5	ブラケット,フアスナ	33-25
*	22B-5	*	33A-2
*	23-3	*	33B-2
ブッシュ,ステアリング	23-4	ブラケット,ボルテージレギュレータ	38-11
ブッシュ,チルトシリンダロア	27A-13	ブラケット,レクチファイアアッシ	16-4

ブッシュ,チルトストップロッド	22A-19	ブラケット,レリーズレバー(グレー)	22-23
*	22B-19	ブラケット,ロアマウント(グレー)	29-14
ブッシュ,ドライブシャフト	11-33	ブラシ	13-8
*	12-30	*	26-15
ブッシュ,ハンドルロッド	44-5	*	26A-5

*	45-37	ブラシ(-)	25-12
*	46-29	ブラシ(+)	13-7
ブッシュ,レリーズレバー	22-21	ブレーカ	26A-7
ブラケット,エンジンカバーフック	31-11	ブレース,オイルタンク	35-10
ブラケット,オイルシリンダ(グレー)	24-1	*	35A-7

ブラケット,クラッチレバー(グレー)	46-3	ブッシュ,ナット	34-16
ブラケット,クランプスターボード(グレー)	20-1	ブラグ	26-3
*	20-1	ブラグ,クランプブラケットシャフト	20-24
*	20A-1	*	21-5
*	21-1	ブラグ,バルブボデーポート	26-10

ブラケット,クランプスターボード(シルバー)	20-1	ブラグ,フェューエルコネクタ	34-6
ブラケット,クランプポート(グレー)	20-2	*	34-7
*	20A-2	*	34-23
*	20A-2	*	34-31
*	21-2	プレート,イグニッションスイッチ	42-5

ブラケット,スライベル(グレー)	22-1	プレート,エキゾースト	3-12
*	22A-1	プレート,クラッチノッチ	10-14
*	23-1	プレート,クラッチレバー	44-34
ブラケット,スライベル(L)(グレー)	22B-1	*	45-6
ブラケット,スタータ(グレー)	13-13	*	45-74

ブラケット,ステアリング(グレー)	22-4	プレート,クラッチレバーボルト	45-2
*	22A-6	プレート,クランプ	20-38
*	22B-6	プレート,クランプブラケット(グレー)	20-32
*	23-5	プレート,チルトストップ	20A-15
ブラケット,ステアリングハンドル(グレー)	44-22	プレート,トリムスイッチ	43-5

*	45-25	プレート,リバースロックアーム	22-19
*	46-18	プレート,リバースロックスプリング	23-20
ブラケット,チルトストップシャフトロア(グレー)	23-35	プレート,レリーズレバー	23-36
ブラケット,チルトロックスプリング	20-13	プレート,ロック	37-36
*	22B-23	プレートアッシ	36-20

ブラケット,トリムリレー	17-2	*	37-20
*	17-2	プロテクション,アノード	1-14
*	18-1	*	1-14
*	18-1	プロテクタ,9X11X540	1-32
ブラケット,ニュートラルアーム	36-14	*	6-24

品名	FIG.NO.	品名	FIG.NO.
プロテクタ,9X11X540	6A-10	ボルト,ステアリングハンドルブラケット	44-23
*	6A-11	*	45-26
*	7-12	*	46-19
*	7A-14	ボルト,スルー	26A-17
*	35-15	ボルト,ドレイン	4-18

プロペラ,3X11-1/2X10	30-20	*	5-18
プロペラ,3X11-1/2X11	30-20	ボルト,リザーバ	27A-7
プロペラ,3X11-1/2X13	30-20	ポンプ/バルブボデーアッシ	25-4
プロペラ,3X11-1/2X13,SUS	30-21	*	26-4
プロペラ,3X11-1/4X15	30-20	ポンプ,オイル	7A-1

プロペラ,3X11-1/8X16	30-20	ポンプ,スクイズ	34-20
プロペラ,3X11-1/8X16,SUS	30-21	*	34-29
プロペラ,3X11-3/8X14	30-20	ポンプアッシ	26A-12
プロペラ,3X11-3/8X14,SUS	30-21	ポンプアッシ,オイル	7-1
プロペラ,3X11-5/8X12	30-20	ポンプアッシ,フェューエル	6-1

プロペラ,3X11X17	30-20	*	6A-1
プロペラナットキット	30-22	*	6A-1
ヘッド,シリンダ(グレー)	1-3		
ヘッド,トリムシリンダ	27A-3		
ホース,ドレイン	31-25		

ホース,フェューエル(タンクツウコネクタ)L2560	34-26		
ホース,フェューエル(L:1980)	34-18		
ホース,PTT	27-12		
ホイール,クランクシャフトアッパ	2-14		
ホイール,クランクシャフトアンダ	2-13		

ホルダ,イグニッションスイッチ	42-8	マーク,イグニッションタイミングスイッチ(ホワイト)	31-35
ホルダ,エレクトリツクパーツ	16-11	マーク,エンブレム,リヤ(ゴールド/ブラック)	33-34
*	16-11	*	33-35
ホルダ,エンジン(グレー)	28-1	マーク,エンブレムフロント(グレー/チャコール)	32-30
ホルダ,コネクタ	19-5	マーク,エンブレムフロント(シルバー)	33-33

ホルダ,ニュートラルロック	36-27	マーク,エンブレムフロント(スズキ)	33B-33
*	37-27	マーク,エンブレムリヤ	32-36
ホルダ,フェューズケース	16-21	*	33A-37
ホルダ,フロントフック	33-27	*	33A-38
*	33A-3	*	33B-36

*	33B-3	*	33B-37
ホルダ,ブラシ	26-14	マーク,オーナメント	34-32
ホルダ,リモコンケーブル	9-22	マーク,オイルインジェクション(ゴールド)	33-37
*	44-43	マーク,オイルインジェクション(ブラック)	32-32
*	45-10	マーク,クラッチシフト	31-49

ホルダアッシ,ブラシ	26A-4	マーク,スズキ(ゴールド)	33A-36
ホルダアッシ,モータブラシ	13-6	マーク,セフティウォーニング	33A-40
ホルダクラッチシャフト	10-20	*	33B-39
ボックスアッシ,リモコン(グレー)	36-1	マーク,チルトロック	20A-26
*	36-1	マーク,チルトロックウォーニング	20A-27

ボルト	7A-4B	マウンティング,アッパ	28-7
*	13-11	マウンティング,アッパスラスト	28-11
*	26A-15	マウンティング,ロア,サイド	29-8
*	26A-16	マウンティング,ロアスラスト	29-15
*	47-6	マウント,ロア	29-6B

(マ)

品名	FIG.NO.	品名	FIG.NO.
マウントセット,ロア	29-6	リード,トリムエクステンション	17-13
マグネット,ギヤケース	10-10	リード,メータエクステンション(L:1600)	39-2
マグネットセット,ギヤケース	10-9	リード,レクチファイヤ	16-8
メータアッシ,アワー	40-20	リード,L:165	20-19
メータアッシ,トリム	40-3	*	21-18
メータアッシ,ボルテージ	40-22	*	22B-4
メータアッシ,スターティング	13-2	*	29-16
メータアッシ,PTT(グレー)	26A-1	リードアッシ,フューエルゲージ	40-17
		リードアッシ,レクチファイヤEXT	16-10
		リザーバ	27A-8
(ヤ)		リザーバ(グレー)	26-18
		リザーバアッシ	27A-19
		リザーバアッシ(グレー)	25-15
		リッド,オイルタンクフィラ(グレー)	33-10
		*	33A-16
ユニオン	40-27	*	33B-16
ユニット,ローオイルウォーニングリセット	16-28	リッド,オイルタンクフィラ(シルバー)	32-9
*	16-28	リテナー,オイルポンプ	7-3
ユニット,CDI	16-25	*	7A-6
*	16-25	リペアキット,キャブレタ	4-34
ヨークアッシ(グレー)	25-13	*	5-33
*	26-16	リモートコントロールアッシ(グレー)	37-1
		リレーアッシ,スターティングモータ	18-2
		リレーアッシ,トリム	17-1
		*	17-1
(ラ)		*	42-10
		リンク,クラッチ	9-18
		リンク,クラッチレバー	46-6
		リンク,チルトロック	23-32
		リンク,リバースロックアーム	22-12
ラバー,ウォータチューブ,アッパ	8-2	リンク,リバースロックアーム,スターボード	23-18
ラバー,ウォータチューブ,ロア	8-3	リンク,リバースロックアーム,ポート	23-19
ラバー,チルトロック	20-12	リンク,リリースレバー	22-18
*	22B-20	*	23-21
ラベル,コーション	33A-39	リンクアッシ,ドラッグ	47-4
*	33B-38	リンクチルトロックレバー	22B-22
*	33B-40	リング,フリーピストン	27A-24
ラベル,フューエルコーション(24L)	34-33	リングセット,ピストン	2-2
ラベル,ローオイルウォーニングリセットスイッチ	31-37	*	27A-24
リード	20A-23	リングセット,ピストン,OS:0.25	2-32
リード,イグニッションコイルアース	16-31	リングセット,ピストン,OS:0.5	2-34
リード,エクステンションブザー	45-57	レギュレータアッシ,ボルテージ	38-1
*	46-49	レクチファイヤ/レギュレータアッシ	16-3
リード,エンジンブランド	19-6	レクチファイヤアッシ	16-2
リード,クランプツースイベル(L:195)	20-22	*	16-3A
*	22A-4	*	38-7
*	22B-3	レジスタ,イグニッションタイミング	31-50
*	29-33	レバー,クラッチ	44-27
リード,タコメータ	16-9	*	45-5
リード,トリムエクステンション	17-13	*	46-2

品名	FIG.NO.	品名	FIG.NO.
レバー,スロットルコントロール	9-1	ワイヤ,センダエクステンションL:2000	39-10
レバー,チルトロック	22B-17	ワイヤ,トリムメータエクステンション(L:6500)	40-5
レバー,チルトロック(グレー)	23-12	*	41-7
レバー,チルトロックポート	22B-18	ワイヤ,メータエクステンション(L:1570)	39-3
レバー,チルトロックポート(ホワイト)	22A-18	ワイヤ,メータエクステンション(L:2000)	39-3
レバー,ニュートラルスイッチ	46-53	ワイヤ,メータエクステンション(L:4570)	39-3
レバー,ハンドル(グレー)	36-28	ワイヤ,メータエクステンション(L:5000)	39-3
*	37-28	ワイヤ,モニターゲージEXT(L:2000)	19-13
レバー,ハンドル(シルバー)	36-28	*	35A-16
レバー,フック(グレー)	31-24	ワイヤ,モニターゲージEXT(L:6700)	19-13
レバー,フリースロットル(グレー)	36-16	*	35A-16
*	37-16	ワイヤ,リモコンエクステンション(L:2000)	38-5
レバー,フリースロットル(シルバー)	36-16	ワイヤ,リモコンエクステンション(L:5000)	38-5
レバー,フロントフック(グレー)	33-15	ワイヤ,PTTリレー	45-53
*	33-15	*	46-45
*	33A-21	ワイヤアッシ,インストルメント	19-21
*	33B-21	ワイヤアッシ,トリムメータEXT/ADP(L:7000)	41-6
レバー,フロントフック(シルバー)	32-14	ワイヤリングハーネス,トグルスイッチ	42-12
レバー,リリース	22-22	ワイヤリングハーネス,リレーコントロール	42-11
*	23-34	ワッシャ	7-1A
レバーアッシ,チルトロック	22A-17	*	7A-4
レンズ	34-12	*	36-9
ロッド	9-4	*	36-31
ロッド,オイルポンプコントロール	7-5	*	37-9
*	7A-7	*	37-31
ロッド,クラッチ(L)	10-8	*	47-8
ロッド,クラッチ(LL)	10-8	ワッシャセット	13-10
ロッド,クラッチ(UL)	10-8	ワッシャ,クラッチコントロールアーム	9-6
*	10-8	*	9-14
ロッド,スロットルコントロール	4-27		
*	5-26	(ソノタ)	
ロッド,ハンドル	44-13		
*	45-35		
*	46-27		
ロッド,ブツシュ	11-15		
*	12-22	Eリング	36-23
		*	37-23
		Oリング	6-16
		*	6A-9B
		*	25-19
		*	26-8
		*	26A-8
		*	26A-10
		*	27-4
		Oリング,オイルポンプ	7-1B
ワイヤ,インジケータエクステンション	19-13	*	7A-2
*	35-20	Oリング,ピストン	27-3
ワイヤ,スイッチエクステンション	39-4	Oリング,ヘッド	27-4
ワイヤ,センダエクステンション(L:2000)	41-14	Oリングセット	27A-2
ワイヤ,センダエクステンション(L:6500)	41-14	*	27A-6

7

品名	FIG.NO.	品名	FIG.NO.
リングセット * リングセット,ヘッド	27A-9 27A-23 27A-4		

品名	FIG.NO.	品名	FIG.NO.

スズキ **DT55/65** パーツカタログ
'88~'00 MODEL

1999年4月印刷

1999年5月発行

発行 **スズキ株式会社**

部品部

〒432-8611 浜松市高塚町300

TEL：浜松 (053) 440-2281

印刷 株式会社 杉山印刷

不許複製

1

まえがき
目次

2

エンジン

3

伝導

4

電装

5

外装

6

オプション

7

品番索引表
品名索引表