



# SUZUKI

## PARTS CATALOGUE

# FU150

## FU150SCD3-L



## PREFACE

When it becomes necessary to replace parts on SUZUKI MOTORCYCLES, always use SUZUKI GENUINE PARTS Which have passed a strict inspection which guarantees quality and performance.

This parts catalogue covers the list of all service parts for SUZUKI FU150SCD3-L

### INSTRUCTIONS FOR QUOTING THE CATALOGUE

#### 1. DIMENSIONS

Dimensions of the parts in this catalogue are indicated in unit millimeters.

#### 2. ABBREVIATIONS

Abbreviations used in this catalogue are as follows:

|       |                        |     |                   |
|-------|------------------------|-----|-------------------|
| AR    | : As required          | NT  | : Number of teeth |
| ASSY  | : Assembly             | OPT | : Optional        |
| E.No. | : Engine number        | OS  | : Over size       |
| F.NO. | : Frame number         | STD | : Standard        |
| d     | : Diameter of material | T   | : Thickness       |
| ID    | : Inside diameter      | US  | : Under side      |
| OD    | : Outside diameter     | W   | : Width           |
| L     | : Length               |     |                   |
| LH    | : Left hand side       |     |                   |
| RH    | : Right hand side      |     |                   |

#### 3. INNER PARTS OF ASSEMBLY

Parts name with a dot ( . ) in front as shown in the description column indicates the component of the assembly also available individually.

#### 4. MODIFICATION NOTICE

A parts bulletin will be sent to you on all occasions when changes in parts occur, including interchangeable modifications between new parts and old ones.

#### 5. NOTE

- 5.1 There are some different parts from those of production models among spare parts for the administrative reasons and common use of them with other models.
- 5.2 In respect of rubber hoses and vinyl tubes, please be sure to use them by cutting off according to the length mentioned on parts catalogue or what is actually required on the vehicle.
- 5.3 Note that the drawings on the illustration page are for ready reference of spare parts number, not to be used as an assembly manual.  
When assembling, use "SUZUKI SERVICE MANUAL"

#### 6. STD.COLOR CHART

| COLOR NO. | PARTS COLOR DESCRIPTION  |
|-----------|--------------------------|
| 019       | SUPER BLACK              |
| 126       | SILVER                   |
| 12R       | 1000 GRAY                |
| 12Z       | CRYSTRAL SILVER-S        |
| 13L       | SILVER-E                 |
| 20H       | WARM SILVER              |
| 26B       | GRAY                     |
| 281       | FLAT BLACK               |
| 28C       | BASE GRAY MET.           |
| 28W       | WHITE                    |
| 291       | BLACK (ACRYLIC-MELAMINE) |
| OLS       | BLACK                    |
| 13T       | GOLD                     |

## คำนำ

เมื่อท่านมีความจำเป็นจะต้องเปลี่ยนอะไหล่ ของรถจักรยานยนต์ "ซูซูกิ" ควรใช้แต่ อะไหล่แท้ของซูซูกิเท่านั้น ที่ผ่านการตรวจสอบมีคุณภาพได้มาตรฐานและสมรรถนะที่สมบูรณ์

หนังสือคู่มือรายการอะไหล่เล่มนี้สำหรับรถจักรยานยนต์ซูซูกิ

FU150SCD3-L

## คำแนะนำการใช้คู่มือรายการอะไหล่

### 1. การกำหนดขนาด

การกำหนดขนาดของอะไหล่ในคู่มือรายการอะไหล่นี้ใช้หน่วยเป็น มิลลิเมตร

### 2. อักษรย่อ

อักษรย่อที่ใช้ในคู่มือรายการอะไหล่นี้มีรายละเอียดดังต่อไปนี้

|       |                          |     |                       |
|-------|--------------------------|-----|-----------------------|
| AR    | : ตามความต้องการ         | NT  | : จำนวนฟัน            |
| ASSY  | : ประกอบเป็นชุด          | OPT | : เลือกตามความเหมาะสม |
| E.No. | : หมายเลขเครื่องยนต์     | OS  | : สูงกว่าขนาดมาตรฐาน  |
| F.NO. | : หมายเลขตัวถัง          | STD | : ขนาดมาตรฐาน         |
| d     | : เส้นผ่าศูนย์กลาง       | T   | : ความหนา             |
| ID    | : เส้นผ่าศูนย์กลางภายใน  | US  | : ต่ำกว่าขนาดมาตรฐาน  |
| OD    | : เส้นผ่าศูนย์กลางภายนอก | W   | : ความกว้าง           |
| L     | : ความยาว                |     |                       |
| LH    | : ซ้ายซ้าย               |     |                       |
| RH    | : ซ้ายขวา                |     |                       |

### 3. อะไหล่ย่อยของอะไหล่ชุด

หมายเลขอะไหล่ที่มีเครื่องหมาย จุด (.) ข้างหน้าชื่ออะไหล่ อะไหล่ชิ้นนั้นจะเป็นอะไหล่ย่อยของ อะไหล่ชุดที่อยู่เหนือรายการนั้น

### 4. ใบแจ้งการเปลี่ยนแปลง

จะมีเอกสารแจ้งมายังท่านทุกครั้งที่มีการเปลี่ยนแปลงในหนังสือคู่มือรายการอะไหล่

### 5. ข้อสังเกต

- 5.1 ชิ้นส่วนที่แตกต่างกันจากการผลิต บางรายการชิ้นส่วนอะไหล่อาจใช้แทนกันได้ ในกรณี เดียวกัน
- 5.2 ชิ้นส่วนที่เป็นท่อยางและท่อพลาสติก เมื่อต้องการทราบความยาวที่ถูกต้องให้ดูในหนังสือ คู่มือรายการอะไหล่
- 5.3 หมายเลขอะไหล่ในรูปภาพไม่ใช่ลำดับภาพการประกอบ เมื่อจะประกอบให้ใช้ "คู่มือบริการ"

### 6. ตารางสีสำหรับชิ้นส่วนรถ

| COLOR NO. | PARTS COLOR DESCRIPTION |
|-----------|-------------------------|
| 019       | ดำ ซูเปอร์              |
| 126       | ซิลเวอร์                |
| 12R       | เทา 1000                |
| 12Z       | ซิลเวอร์-เฮล คริสตัล    |
| 13L       | ซิลเวอร์-อี             |
| 20H       | วอร์ม ซิลเวอร์          |
| 26B       | เทา                     |
| 281       | ดำ แฟลต                 |
| 28C       | เทาเบส เมทาลิค          |
| 28W       | ขาว                     |
| 291       | ดำ อะคิลิค-เมลามีน      |
| OLS       | ดำ                      |
| 13T       | ทอง                     |



## RAIDER 2013

รหัสรุ่น ( MODEL CODE ) FU150SCD3-L

ปีที่ผลิต ( YEAR ) 2013

โมโนโทน ( MONO TONE )

ชื่อสีรถและรหัสสีรถ

MOTORCYCLE COLOR NAME & COLOR CODE

| รหัสสีรถ<br>COLOR CODE | รหัสสีอะไหล่<br>PARTS COLOR CODE | ชื่อสีอะไหล่<br>COLOR NAME |
|------------------------|----------------------------------|----------------------------|
| PV5                    | PV5                              | CELEBRATION RED            |
| PKZ                    | PKZ                              | TRICK BLUE                 |

หมายเลขตัวถัง และหมายเลขเครื่องยนต์

SERIAL FRAME & ENGINE NUMBER

| ชื่อรุ่น<br>MODEL | หมายเลขตัวถัง<br>FRAME NO. | หมายเลขเครื่องยนต์<br>ENGINE NO. |
|-------------------|----------------------------|----------------------------------|
| FU150SCD3-L       | MH8BG41F000100001          | G428-100001                      |

อะไหล่พันสีไม่ติดสติ๊กเกอร์

COLOR PARTS (NO TAPE)

| ลำดับ<br>REF.NO. | รายการ<br>DESCRIPTION                               | หมายเลขอะไหล่<br>PART NO. | รหัสสีอะไหล่ (PARTS COLOR CODE) |                |
|------------------|---|---------------------------|---------------------------------|----------------|
|                  |   |                           | PV5<br>(สีแดง)                  | PKZ<br>(สีฟ้า) |
| 1                | ฝาครอบตัวถัง ข้างขวา<br>COVER COMP, FRAME, R        | 47111B25G50N              | PV5                             | PKZ            |
| 2                | ฝาครอบตัวถัง ข้างซ้าย<br>COVER COMP, FRAME, L       | 47211B25G50N              | PV5                             | PKZ            |
| 3                | หน้ากากไฟหน้า<br>HOUSING, HEADLAMP                  | 51811B25G50N              | PV5                             | PKZ            |
| 4                | บังลมตัวกลาง<br>SHIELD, LEG CENTER                  | 48131B25G50N              | YVU                             | YVU            |
| 5                | บังโคลนหน้า<br>FENDER, FRONT                        | 53111B25G00N              | PV5                             | PKZ            |
| 6                | หน้ากากล้อเครื่องยนต์ ข้างขวา<br>COWLING, SIDE, RH  | 94471B25G50N              | PV5                             | PKZ            |
| 7                | หน้ากากล้อเครื่องยนต์ ข้างซ้าย<br>COWLING, SIDE, LH | 94481B25G50N              | PV5                             | PKZ            |



ชื่อสีตัวรถ (MOTORCYCLE COLOR NAME)

โมโนโทน (MONO TONE)



PV5  
(สีแดง)



PKZ  
(สีฟ้า)

2013-10



# RAIDER (FU150SCD3-L)

รหัสสี : PV5 (สีแดง)

**68000B25G70NPV5**

ชุดสติ๊กเกอร์ทั้งคัน  
TAPE SET

1



**68726B25G00NPV5**  
สติ๊กเกอร์หน้ากากไฟหน้าข้างซ้าย  
TAPE, HEADLAMP HOUSING, L

2



**68725B25G00NPV5**  
สติ๊กเกอร์หน้ากากไฟหน้าข้างขวา  
TAPE, HEADLAMP HOUSING, R

3



**68195B25G10NPV5**  
สติ๊กเกอร์หน้ากากเครื่องยนต์ข้างซ้าย  
TAPE, SIDE COWLING, L

9 - 10

5 - 6



1 - 2

3 - 4

4



**68185B25G10NPV5**  
สติ๊กเกอร์หน้ากากเครื่องยนต์ข้างขวา  
TAPE, SIDE COWLING, R

5



**68146B25G10NPV5**  
สติ๊กเกอร์ฝาครอบตัวหน้า ข้างซ้าย  
TAPE, FRAME COVER FRONT, L

6



**68136B25G10NPV5**  
สติ๊กเกอร์ฝาครอบตัวหน้าข้างขวา  
TAPE, FRAME COVER FRONT, R

7 - 8

7



**68196B25GA0NPV5**  
สติ๊กเกอร์หน้ากากเครื่องยนต์ล่างข้างซ้าย  
TAPE, SIDE COWLING LOWER, L

9



**68145B25G00NPV5**  
สติ๊กเกอร์ฝาครอบตัวถังข้างซ้าย  
TAPE, FRAME COVER, L

10



**68135B25G00NPV5**  
สติ๊กเกอร์ฝาครอบตัวถังข้างขวา  
TAPE, FRAME COVER, R

8



**68186B25GA0NPV5**  
สติ๊กเกอร์หน้ากากเครื่องยนต์ล่างข้างขวา  
TAPE, FRAME COVER RH

# RAIDER (FU150SCD3-L)

รหัสสี : PKZ (สีน้ำเงิน)

**68000B25G70NPZK**

ชุดสติ๊กเกอร์ทั้งคัน  
TAPE SET



①  
**68726B25G00NPZK**  
สติ๊กเกอร์หน้ากากไฟหน้าข้างซ้าย  
TAPE, HEADLAMP HOUSING, L



②  
**68725B25G00NPZK**  
สติ๊กเกอร์หน้ากากไฟหน้าข้างขวา  
TAPE, HEADLAMP HOUSING, R



③  
**68195B25G10NPZK**  
สติ๊กเกอร์หน้ากากเครื่องยนต์ข้างซ้าย  
TAPE, SIDE COWLING, L



④  
**68185B25G10NPZK**  
สติ๊กเกอร์หน้ากากเครื่องยนต์ข้างขวา  
TAPE, SIDE COWLING, R



⑤  
**68146B25G10NPZK**  
สติ๊กเกอร์ฝาครอบตัวหน้า ข้างซ้าย  
TAPE, FRAME COVER FRONT, L



⑥  
**68136B25G10NPZK**  
สติ๊กเกอร์ฝาครอบตัวหน้าข้างขวา  
TAPE, FRAME COVER FRONT, R



⑦  
**68196B25GA0NPZK**  
สติ๊กเกอร์หน้ากากเครื่องยนต์ล่างข้างซ้าย  
TAPE, SIDE COWLING LOWER, L



⑨  
**68145B25G00NPZK**  
สติ๊กเกอร์ฝาครอบตัวถังข้างซ้าย  
TAPE, FRAME COVER, L



⑩  
**68135B25G00NPZK**  
สติ๊กเกอร์ฝาครอบตัวถังข้างขวา  
TAPE, FRAME COVER, R



⑧  
**68186B25GA0NPZK**  
สติ๊กเกอร์หน้ากากเครื่องยนต์ล่างข้างขวา  
TAPE, FRAME COVER RH

FIG.1

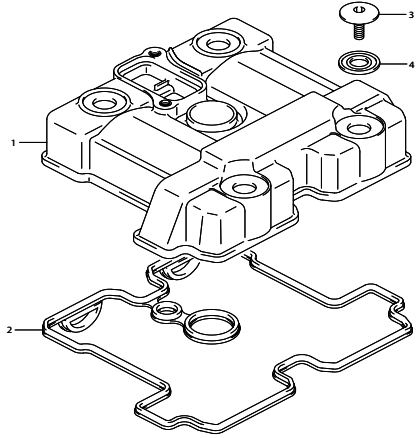


FIG.2

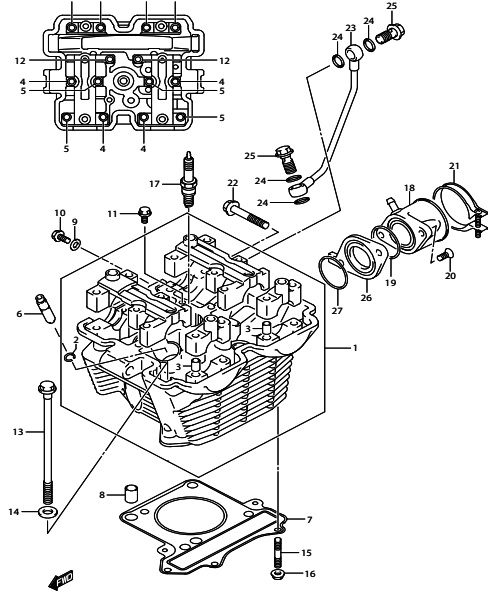


FIG.3

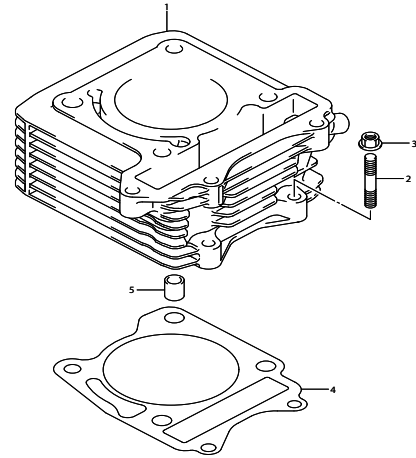


FIG.4

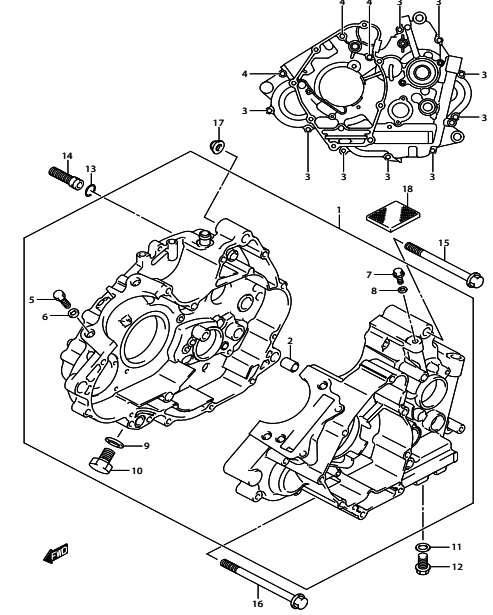


FIG.5

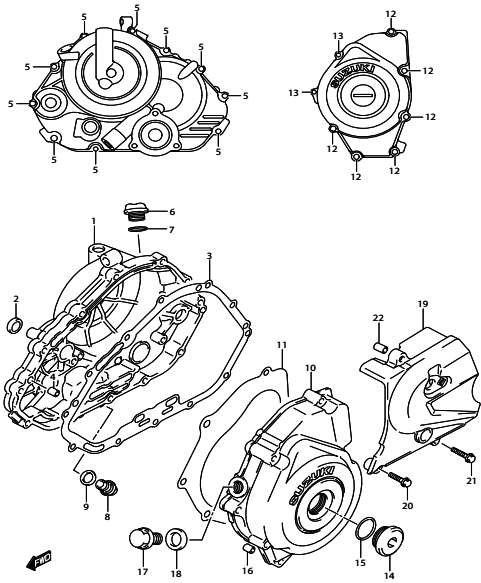


FIG.6

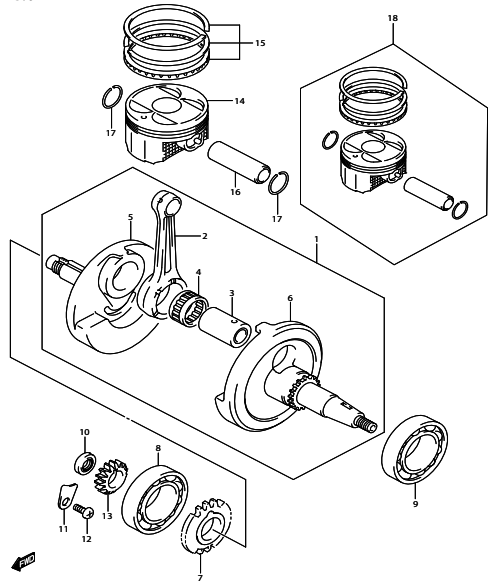


FIG.7

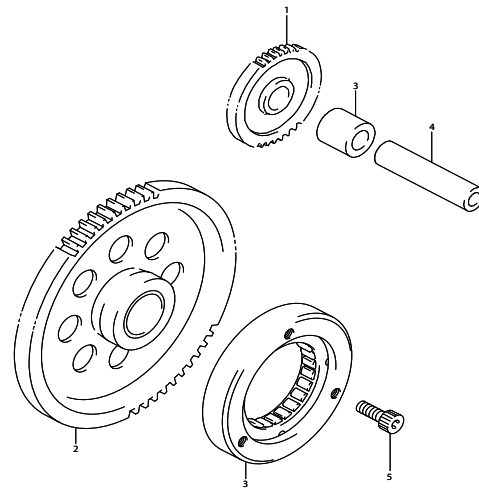


FIG.8

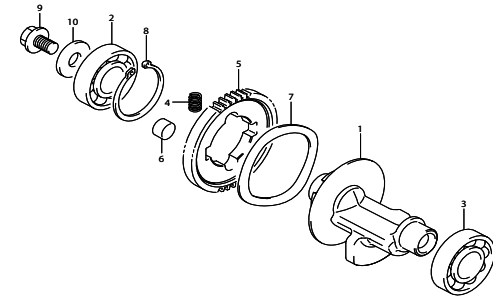


FIG.9

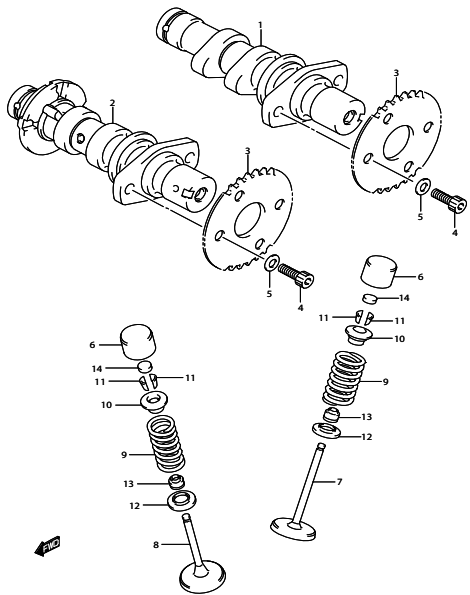


FIG.10

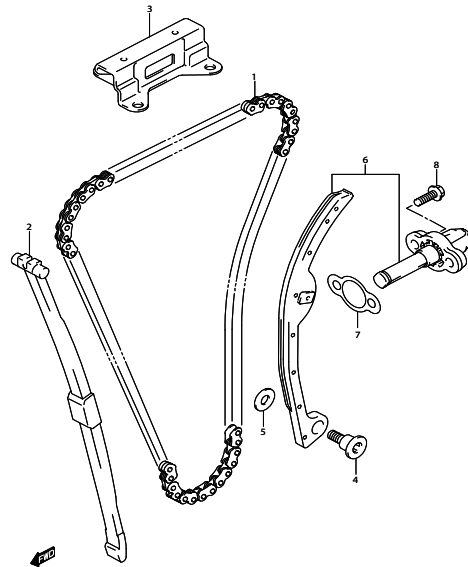


FIG.11

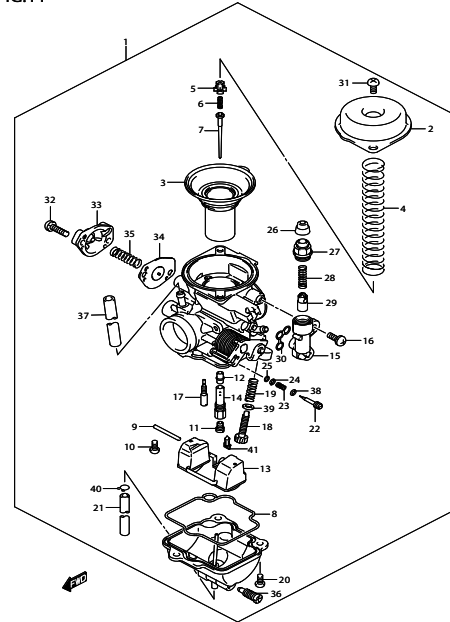


FIG.12

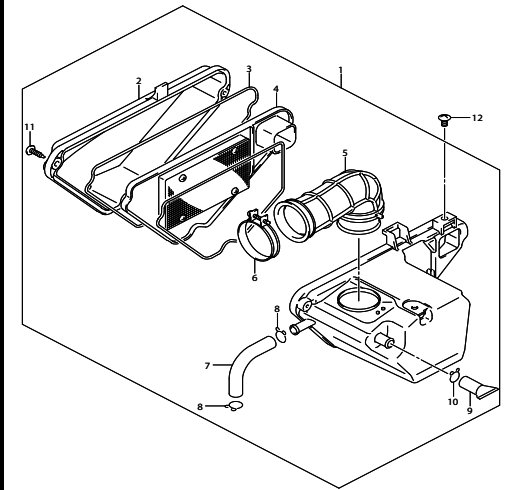


FIG.13

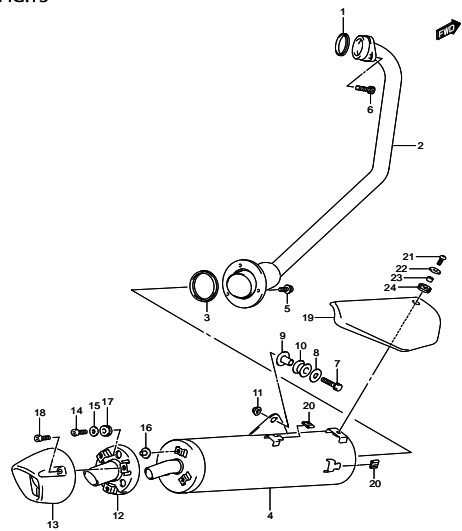


FIG.14

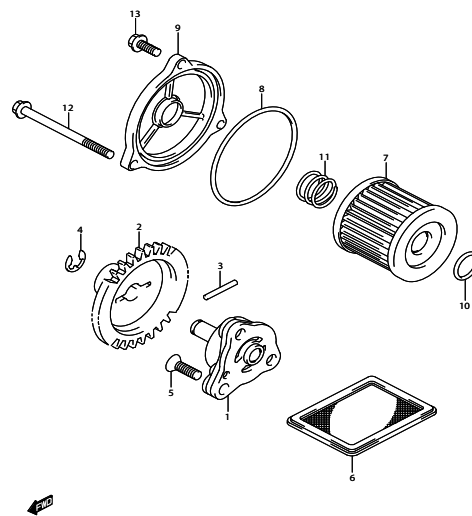


FIG.15

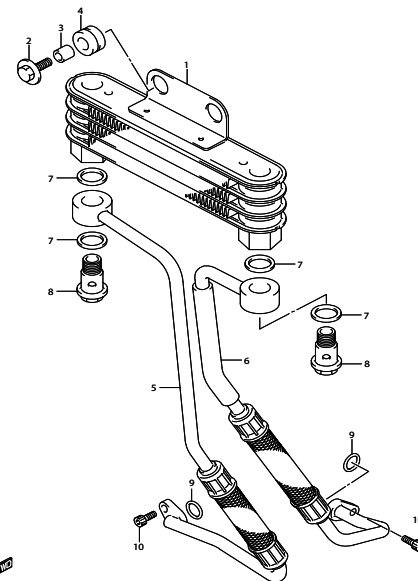


FIG.16

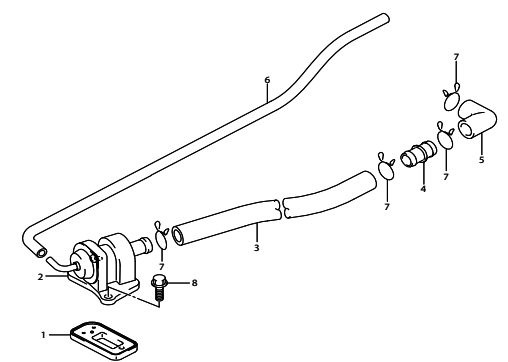


FIG.17

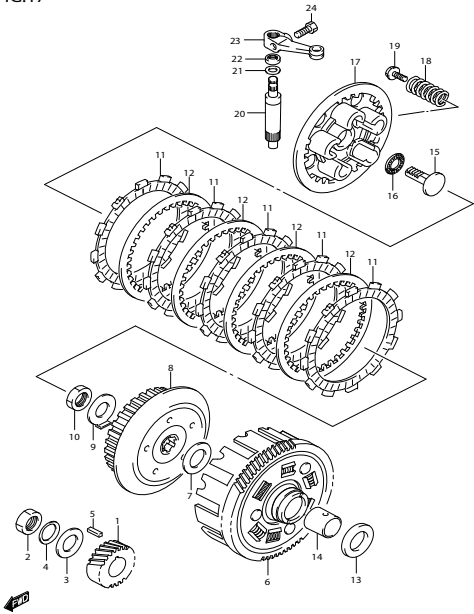


FIG.18

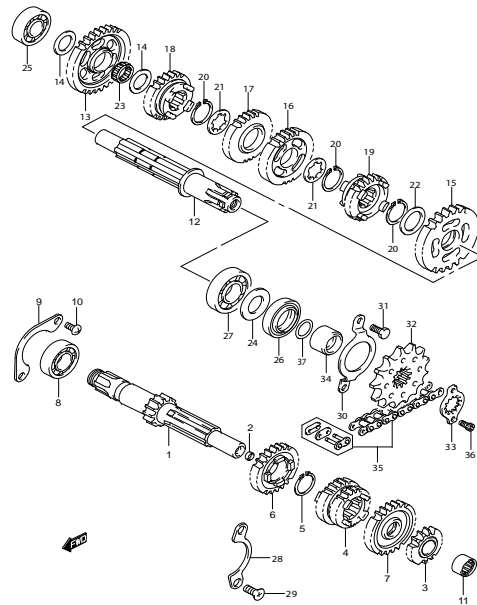


FIG.19

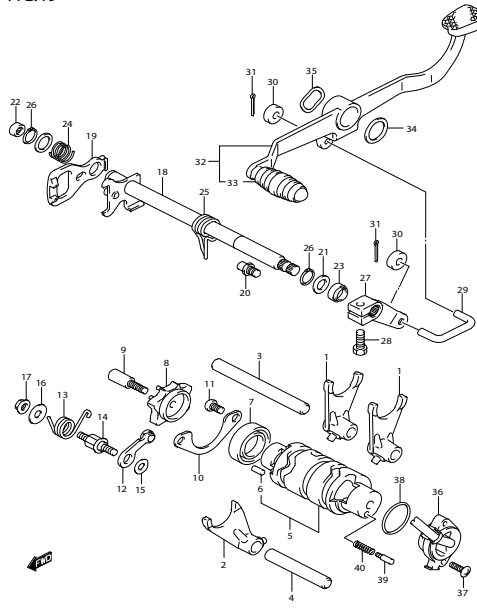


FIG.20

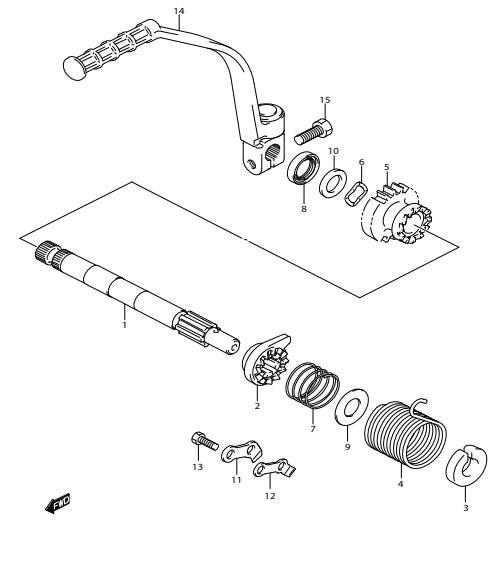


FIG.21

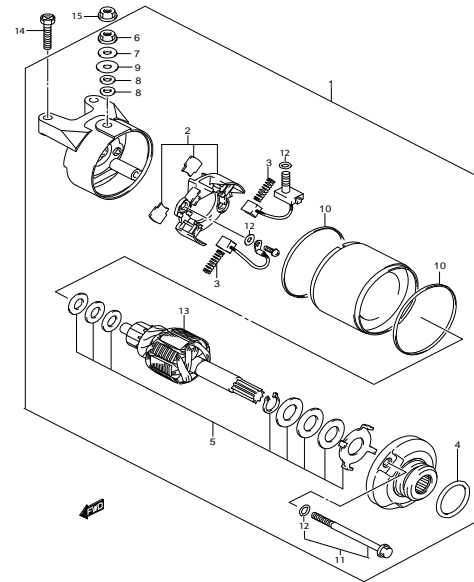


FIG.22

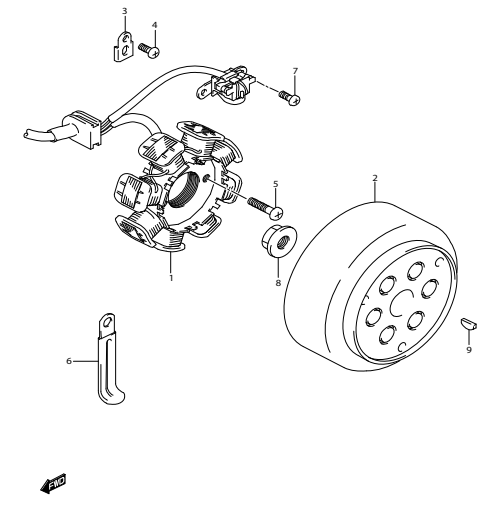


FIG.23

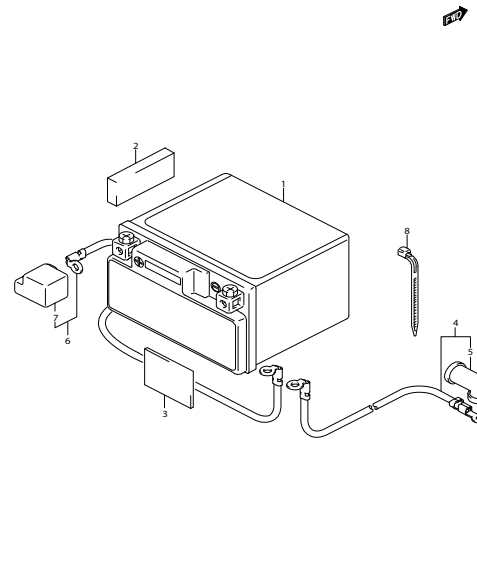


FIG.24

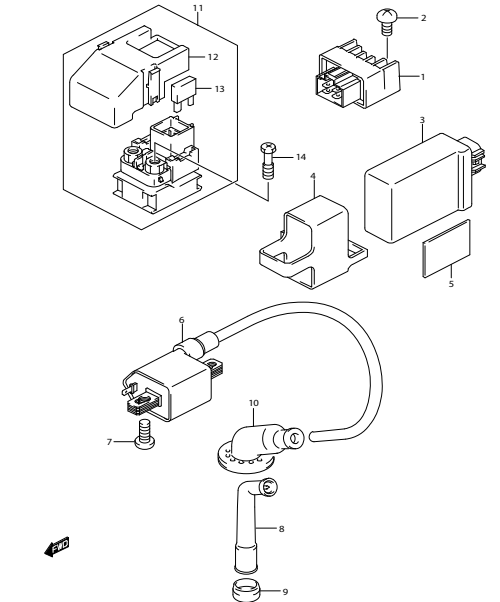




FIG.25

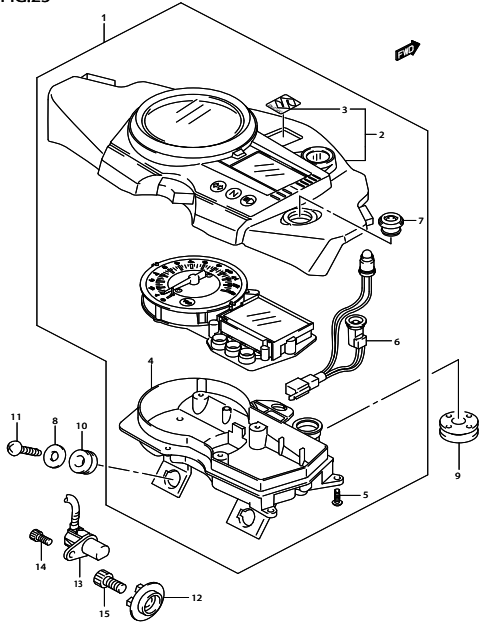


FIG.26

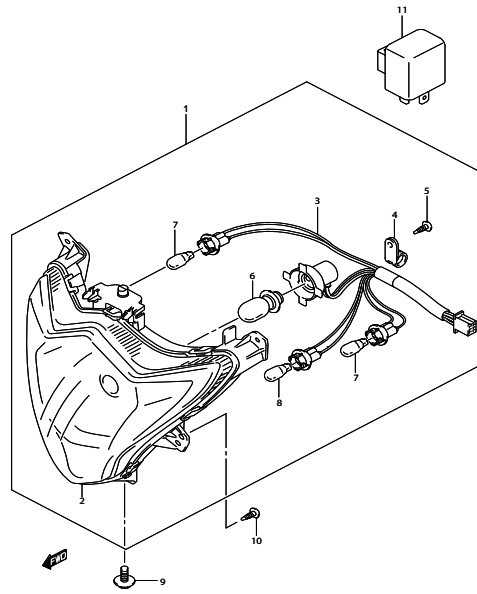


FIG.27

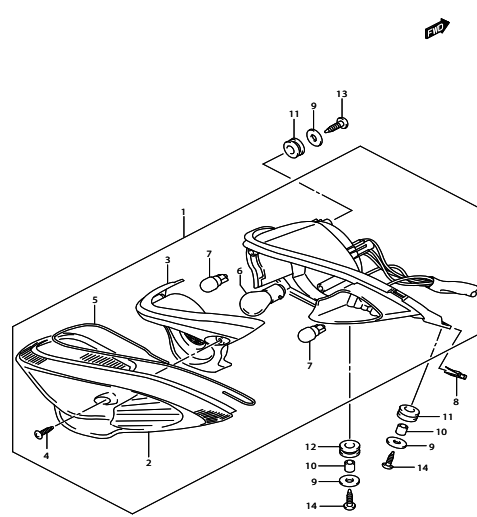


FIG.28

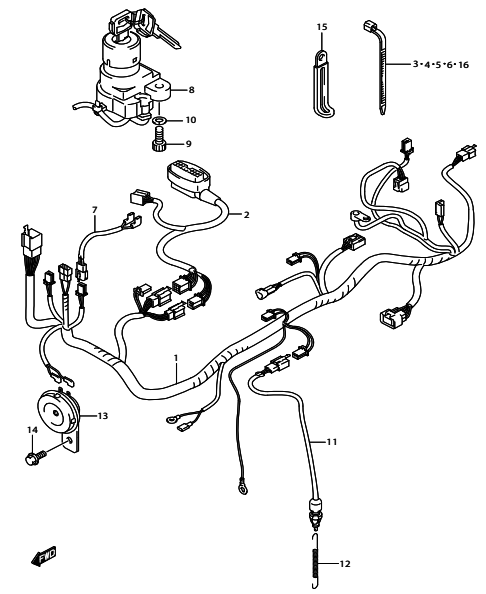


FIG.29

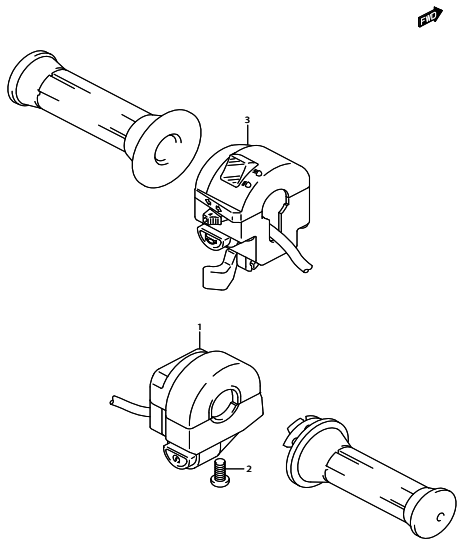


FIG.30

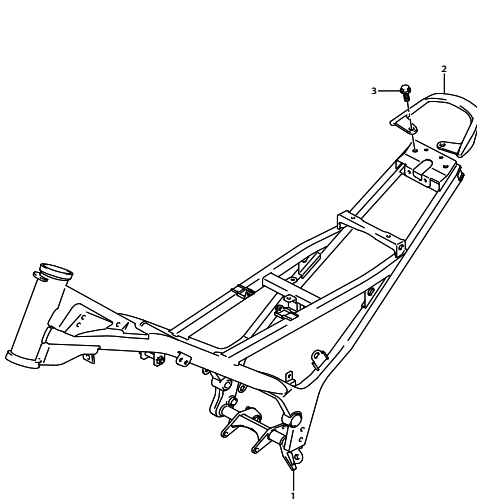


FIG.31

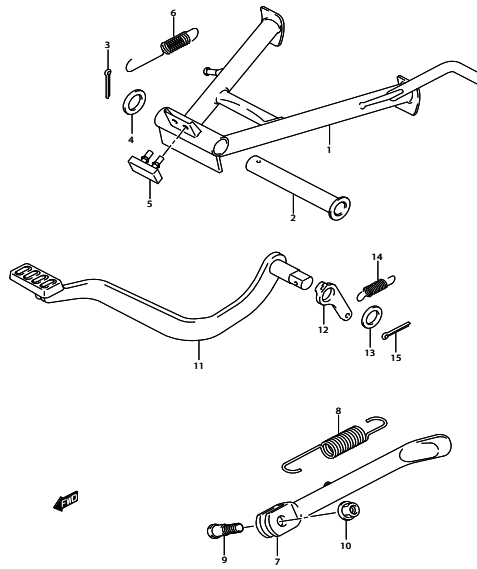


FIG.32

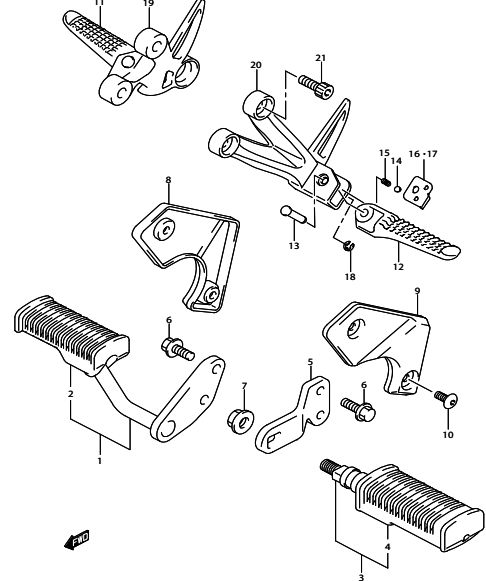




FIG.41

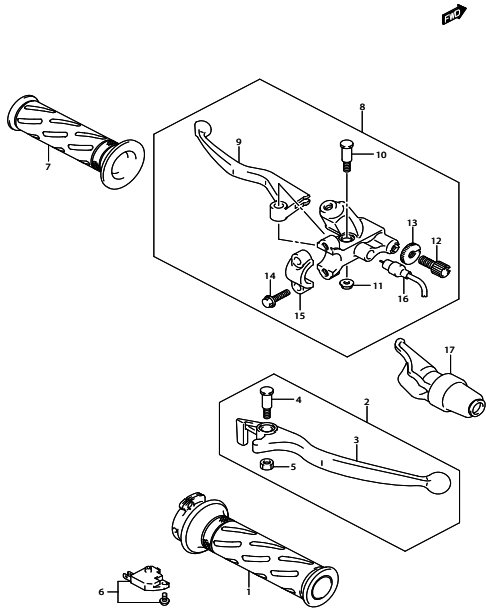


FIG.42

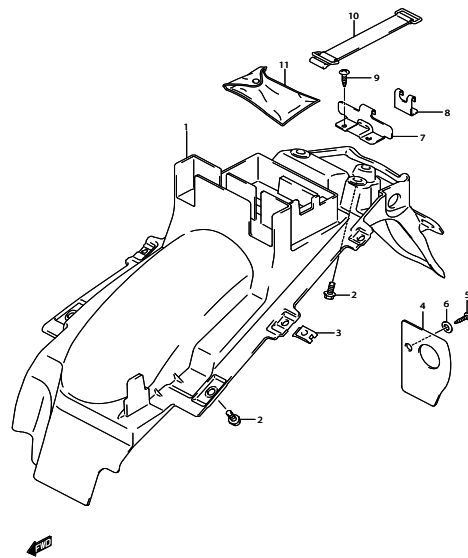


FIG.43

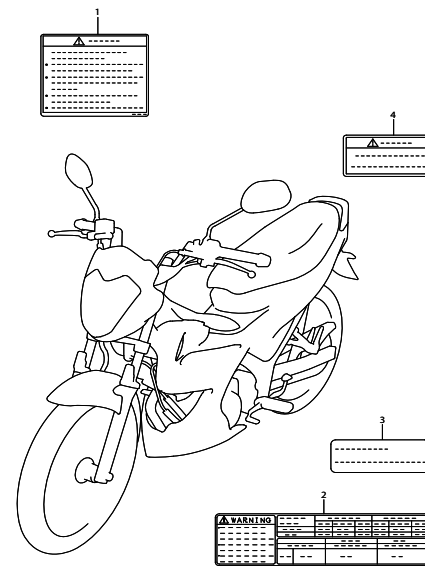


FIG.44

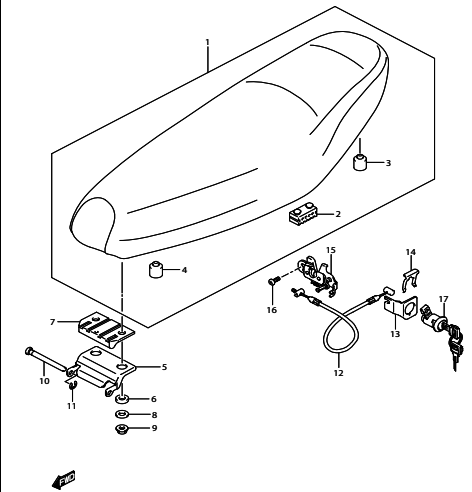


FIG.45

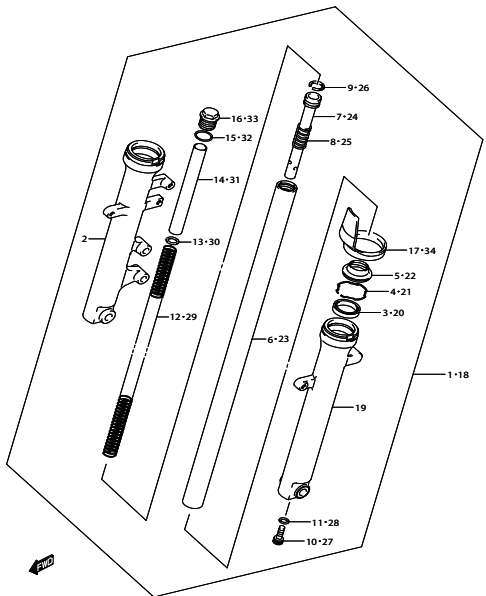


FIG.46

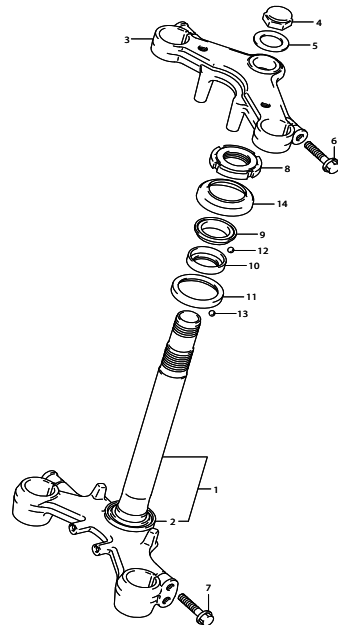


FIG.47

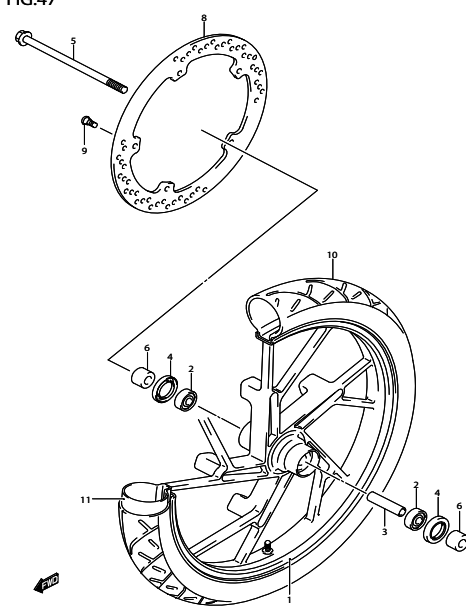


FIG.48

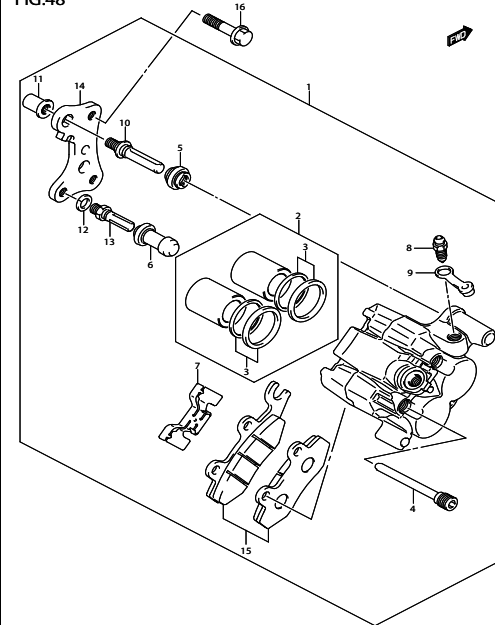




FIG.49

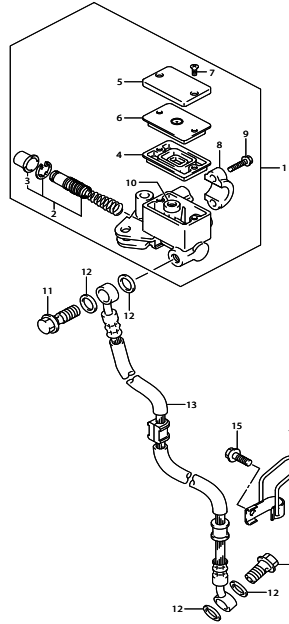


FIG.50

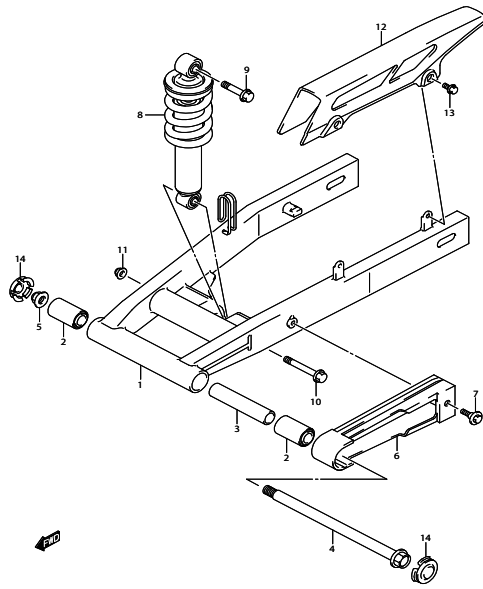


FIG.51

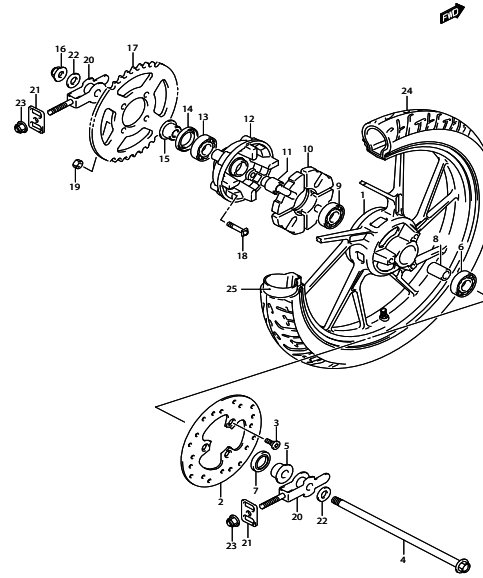


FIG.52

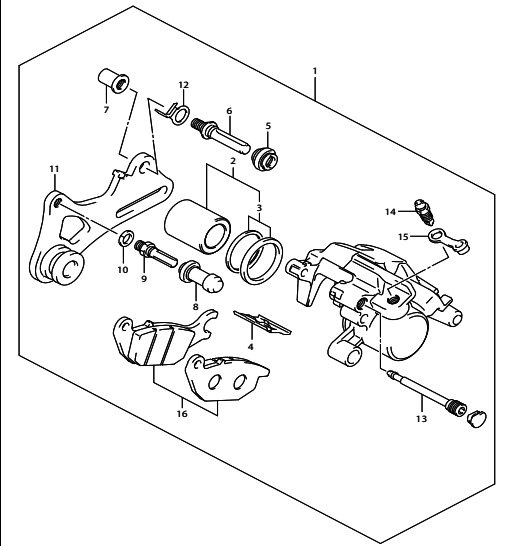


FIG.53

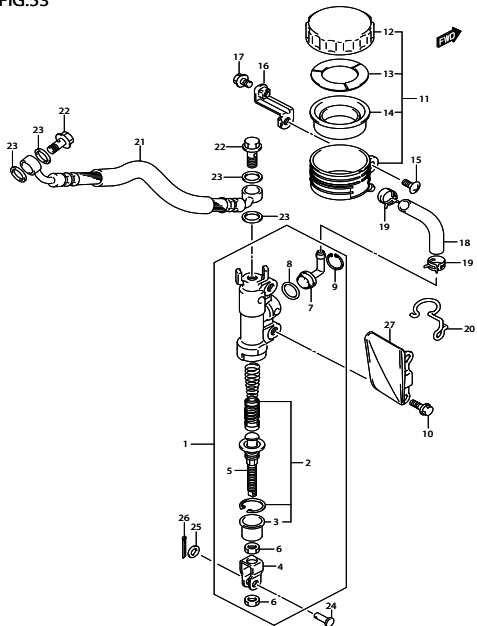
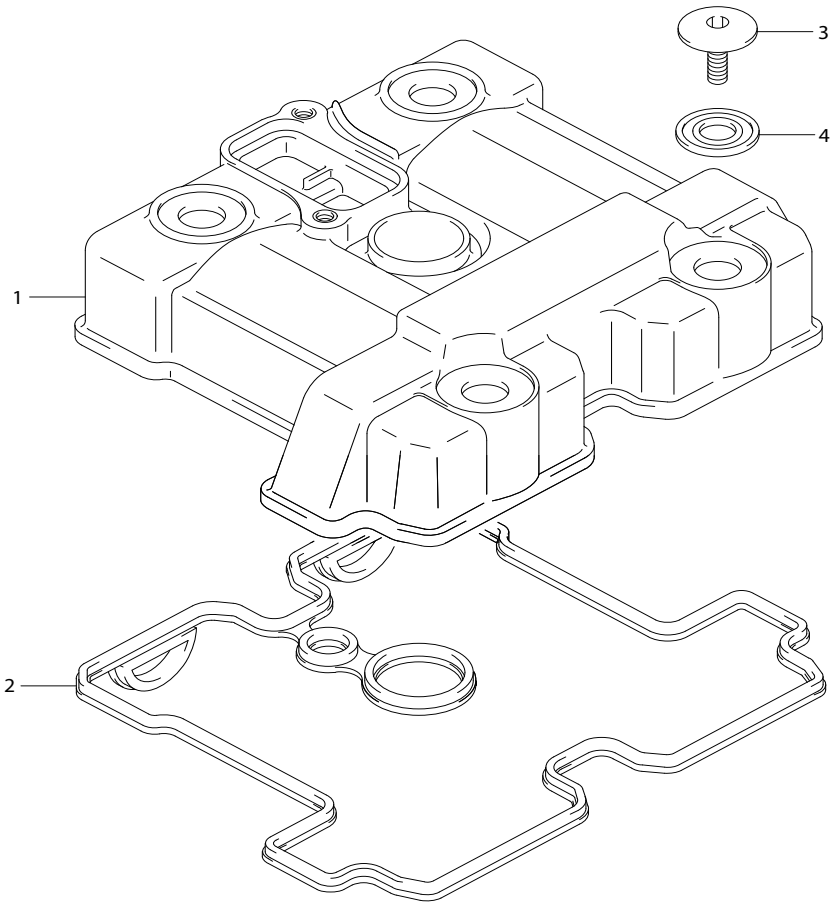


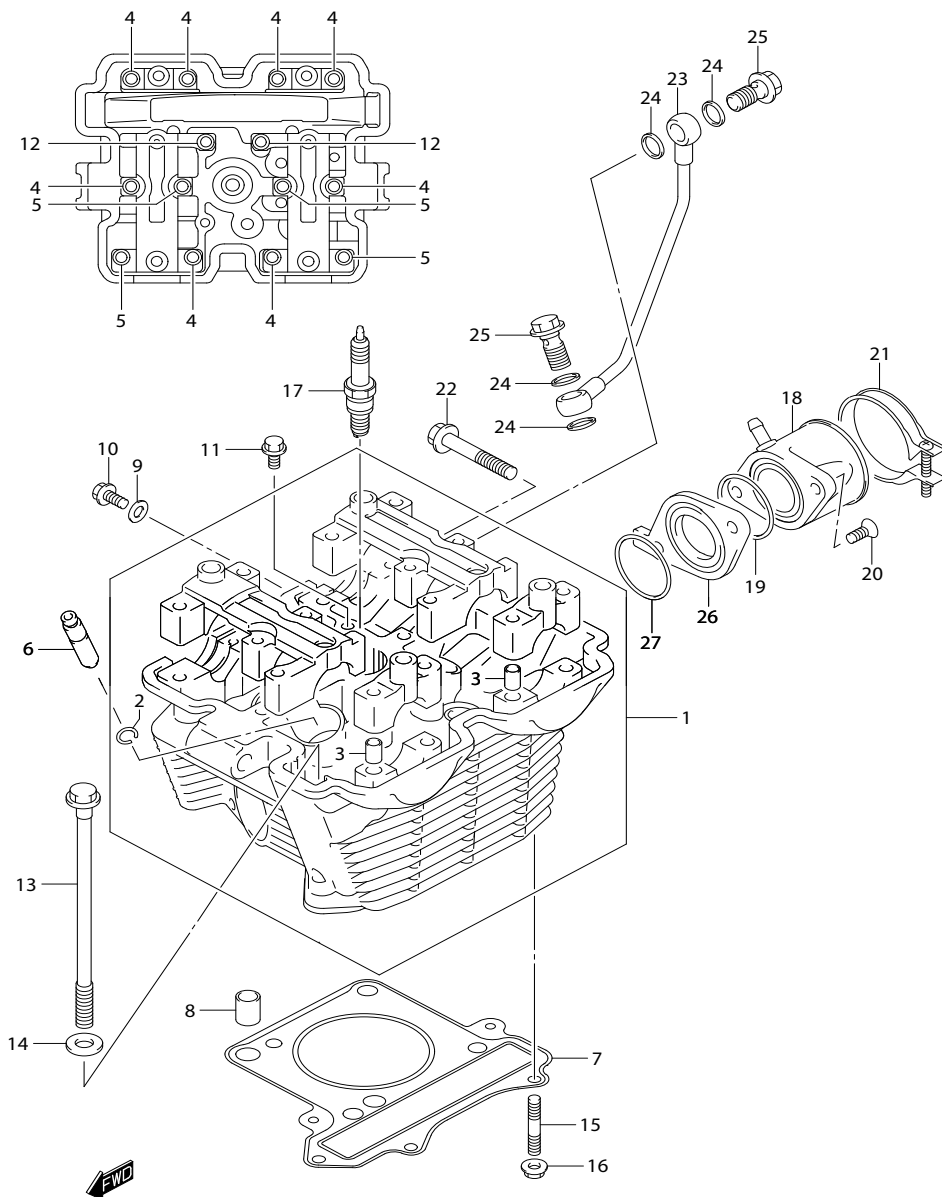
FIG.1



| REF.NO. | PART NO.        | DESCRIPTION                 | ชื่ออะไหล่              | Q'TY | REMARKS |
|---------|-----------------|-----------------------------|-------------------------|------|---------|
| 1       | 11171-47E50-000 | COVER, CYLINDER HEAD        | ฝาครอบฝาสูบ             | 1    |         |
| 2       | 11173B47E10N000 | GASKET, CYLINDER HEAD COVER | ปะเก็นฝาครอบฝาสูบ       | 1    |         |
| 3       | 09106B07025N000 | BOLT (7X17.5)               | bolt (7X17.5)           | 4    |         |
| 4       | 11191B27E70N000 | WASHER (10.6X25.5X1.6)      | แหวนรอง (10.6X25.5X1.6) | 4    |         |

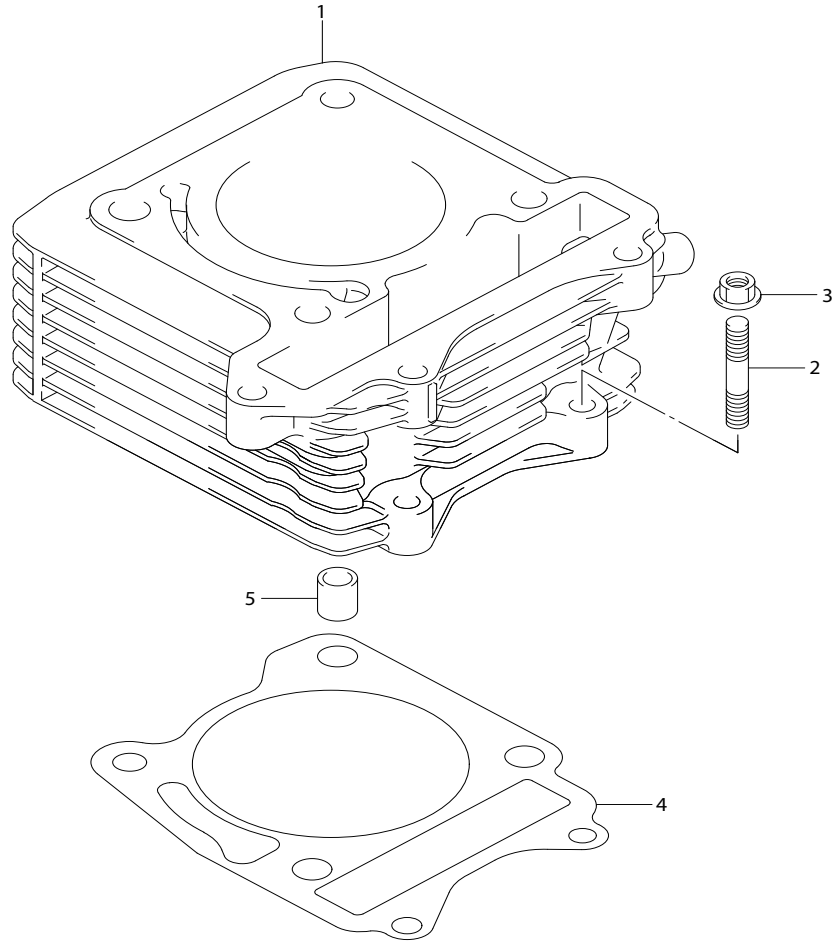


FIG.2



| REF.NO. | PART NO.        | DESCRIPTION            | วัสดุ                         | ชื่ออะไหล่ | Q'TY | REMARKS |
|---------|-----------------|------------------------|-------------------------------|------------|------|---------|
| 1       | 11100B25G30N0T0 | HEAD ASSY, CYLINDER    | ฝาสูบ                         |            | 1    |         |
| 2       | 09381B10004N000 | .SNAP RING             | .แหวนล็อกค                    |            | 4    |         |
| 3       | 09206B08001N000 | .PIN (8X11)            | .สลักฝาสูบ (8X11)             |            | 8    |         |
| 4       | 09103B06132N000 | .BOLT (6X41)           | .bolt (6X41)                  |            | 8    |         |
| 5       | 09103B06513N000 | .BOLT (6X35)           | .bolt (6X35)                  |            | 4    |         |
| 6       | 11115-33D71-000 | GUIDE, VALVE (OS:0.3)  | ปลอกวาล์วไอดี-ไอเสีย (OS:0.3) |            | 4    | OPT     |
| 7       | 11141B25G10N000 | GASKET, CYLINDER HEAD  | ปะเก็นฝาสูบ                   |            | 1    |         |
| 8       | 04211B11169N000 | PIN                    | สลักฝาสูบ                     |            | 2    |         |
| 9       | 09168B06004N000 | GASKET (6.2X11X1.2)    | แหวนรอง (6.2X11X1.2)          |            | 1    |         |
| 10      | 01550B0612AN000 | BOLT                   | bolt                          |            | 1    |         |
| 11      | 01550B0612AN000 | BOLT                   | bolt                          |            | 1    |         |
| 12      | 09103B06513N000 | BOLT (6X35)            | bolt (6X35)                   |            | 2    |         |
| 13      | 09103-08305-000 | BOLT (8X140)           | bolt (8X140)                  |            | 4    |         |
| 14      | 09160B08164N000 | WASHER (8.5X18X2.3)    | แหวนรอง (8.5X18X2.3)          |            | 4    |         |
| 15      | 01421B0625AN000 | STUD BOLT              | bolt สตัด                     |            | 3    |         |
| 16      | 08316B1006AN000 | NUT                    | นัต                           |            | 3    |         |
| 17-1    | 09482B00456N000 | SPARK PLUG (CR8E)      | หัวเทียน (CR8E)               |            | 1    | NGK     |
| 17-2    | 09482B00457N000 | SPARK PLUG (U24ESR-N)  | หัวเทียน (U24ESR-N)           |            | 1    | DENSO   |
| 18      | 13110B25G00N000 | PIPE ASSY, INTAKE      | ชุดคอท่อไอดี                  |            | 1    |         |
| 19      | 09280B35001N000 | O RING (D:1.9,ID:34.6) | โอริง (D:1.9,ID:34.6)         |            | 1    |         |
| 20      | 02122B0620AN000 | SCREW                  | สกรู                          |            | 2    |         |
| 21      | 13170B46G00N000 | CLAMP                  | ตัวรัดสาย                     |            | 1    |         |
| 22      | 09103B08289N000 | BOLT (8X50)            | bolt (8X50)                   |            | 1    |         |
| 23-1    | 11280B47E20N000 | PIPE, HEAD OIL         | ท่อน้ำมันหล่อลื่นฝาสูบ        |            | 1    |         |
| 23-2    | 11280-47E00T000 | PIPE, HEAD OIL         | ท่อน้ำมันหล่อลื่นฝาสูบ        |            | 1    |         |
| 24      | 09168-10012-000 | GASKET (10.5X14X1)     | แหวนรอง (10.5X14X1)           |            | 4    |         |
| 25      | 09360B10047N000 | UNION BOLT             | bolt                          |            | 2    |         |
| 26      | 13128B25G00N000 | INSULATOR              | แผ่นรองท่อไอดี                |            | 1    |         |
| 27      | 09280B35001N000 | O RING (D:1.9,ID:34.6) | โอริง (D:1.9,ID:34.6)         |            | 1    |         |

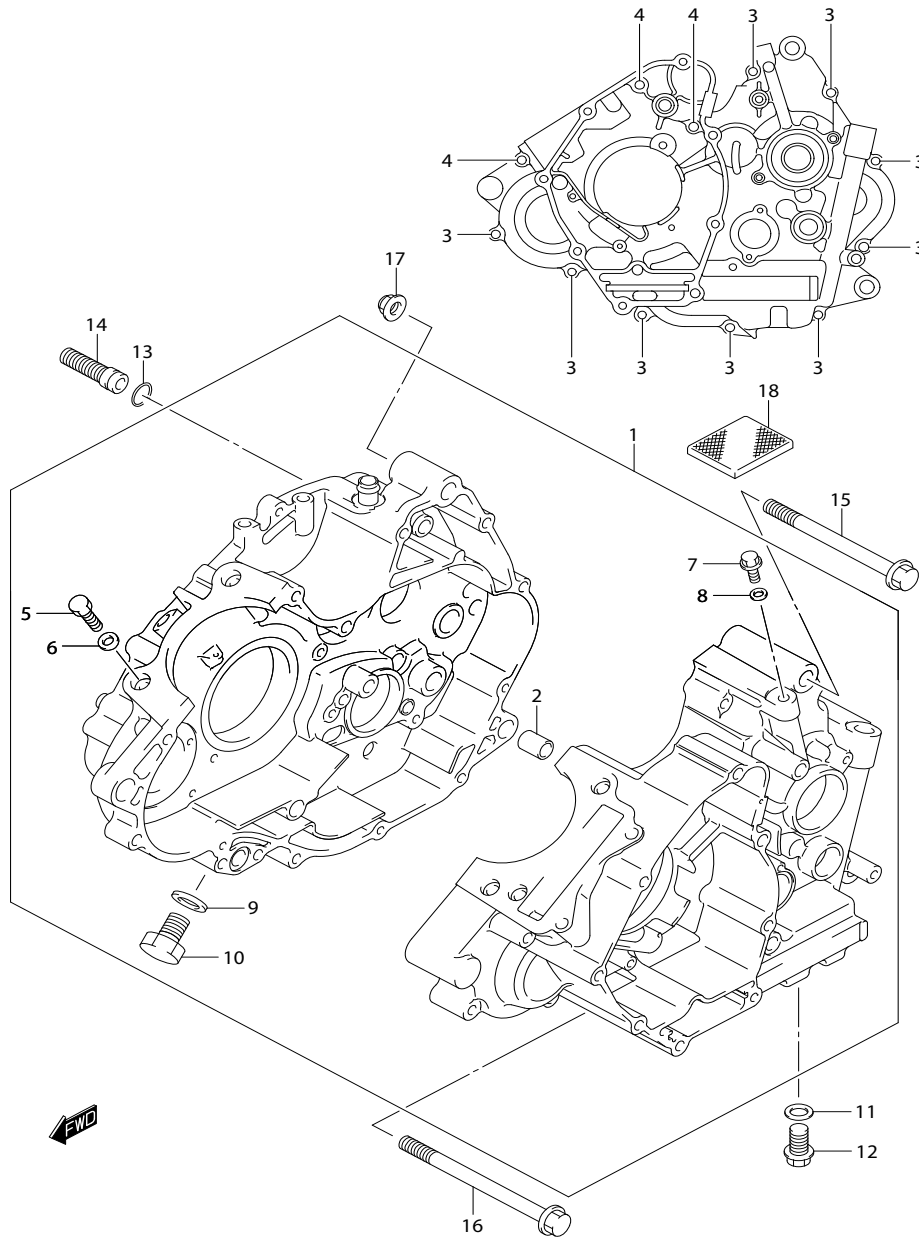
FIG.3



| REF.NO. | PART NO.        | DESCRIPTION      | เลขไทย       | ชื่ออะไหล่ | Q'TY | REMARKS   |
|---------|-----------------|------------------|--------------|------------|------|-----------|
| 1-1     | 11211-25G00-0F0 | CYLINDER         | เลขไทย       |            | 1    | JAPAN     |
| 1-2     | 11211B25G50N0F0 | CYLINDER         | เลขไทย       |            | 1    | INDONESIA |
| 2       | 01421B0625AN000 | STUD BOLT        | bolts เลขไทย |            | 2    |           |
| 3       | 08316B1006AN000 | NUT              | นัต          |            | 2    |           |
| 4       | 11241B25G10N000 | GASKET, CYLINDER | ปะเก็นเลขไทย |            | 1    |           |
| 5       | 04211B11129N000 | PIN              | สลัก         |            | 2    |           |

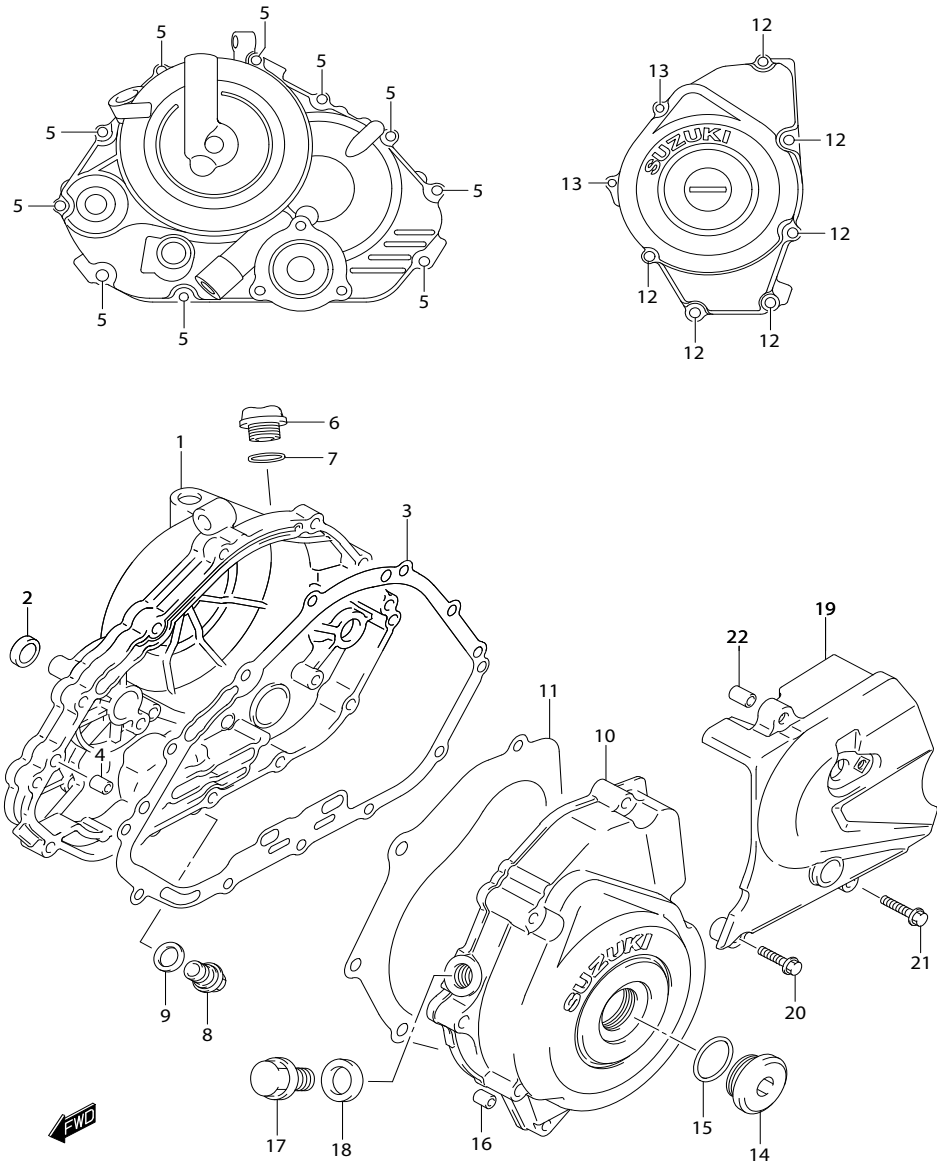


FIG.4



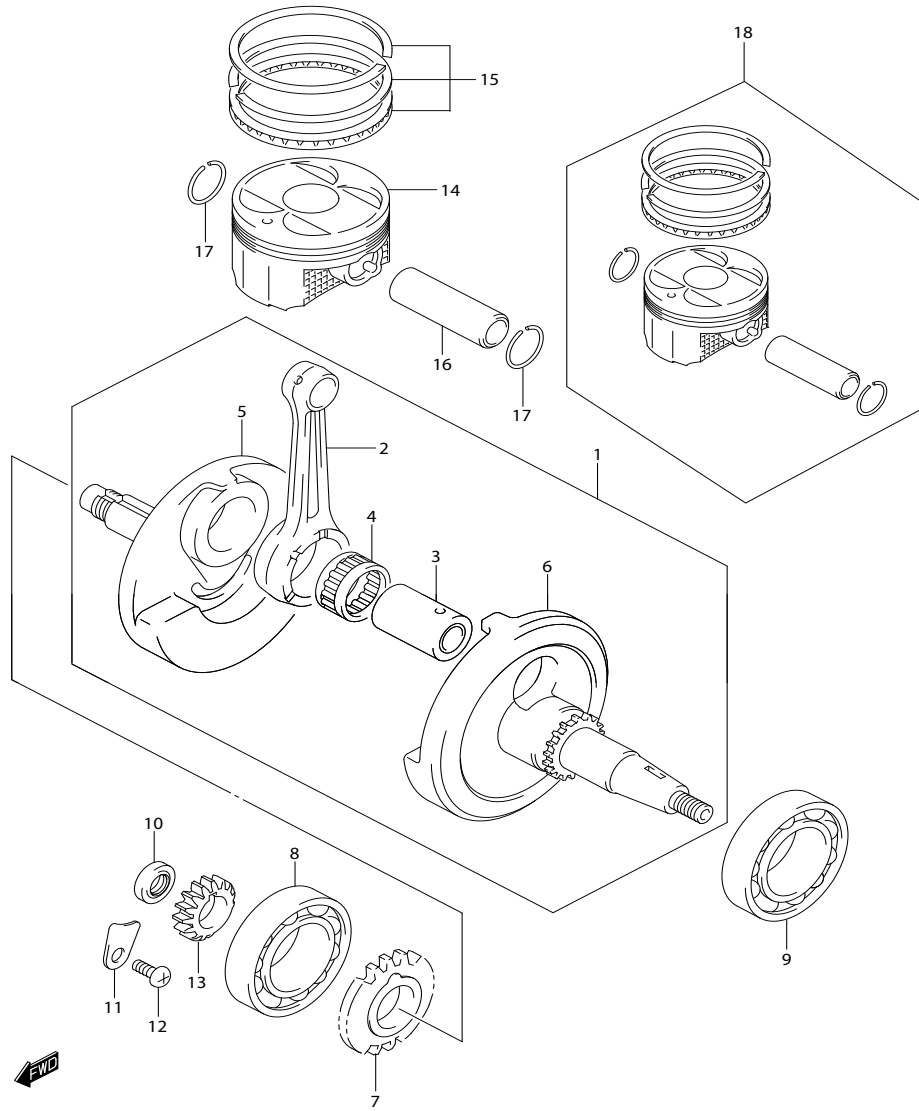
| REF.NO. | PART NO.        | DESCRIPTION             | ตำแหน่งเครื่อง<br>ชื่ออะไหล่        | Q'TY | REMARKS   |
|---------|-----------------|-------------------------|-------------------------------------|------|-----------|
| 1       | 11300B25G30N000 | CRANKCASE ASSY          | ชุดแทนเครื่อง                       | 1    |           |
| 2       | 04211-13189-000 | .PIN                    | .สลักแทนเครื่อง                     | 2    |           |
| 3       | 01547B0640AN000 | .BOLT                   | .bolt                               | 9    |           |
| 4       | 01547B0665AN000 | .BOLT                   | .bolt                               | 3    |           |
| 5       | 09247B12103N000 | .PLUG (12X9)            | .bolt ปิดท่อระบายอากาศ (12X9)       | 1    |           |
| 6       | 09168B12002N000 | .GASKET (12.1X16.2X3.7) | .แหวนรอง (12.1X16.2X3.7)            | 1    |           |
| 7       | 01550B0612AN000 | .BOLT                   | .สลัก                               | 1    |           |
| 8       | 09168B06004N000 | .GASKET (6.2X11X1.2)    | .แหวนรอง (6.2X11X1.2)               | 1    |           |
| 9       | 09168B12002N000 | .GASKET (12.1X16.2X3.7) | .แหวนรอง (12.1X16.2X3.7)            | 1    |           |
| 10      | 09247B12103N000 | .PLUG (12X9)            | .bolt (12X9)                        | 1    |           |
| 11      | 09168B12002N000 | GASKET (12.1X16.2X3.7)  | นิต (12.1X16.2X3.7)                 | 1    |           |
| 12      | 09247B12106N000 | PLUG (12X20)            | bolt ถ่ายน้ำมันเครื่อง (12X20)      | 1    | OIL DRAIN |
| 13      | 09280B04004N000 | O RING (D:1.2,ID:4)     | โอรัง (D:1.2,ID:4)                  | 1    |           |
| 14      | 09493-24012-000 | JET (12)                | ตัวควบคุมทางเดินน้ำมันหล่อลื่น (12) | 1    |           |
| 15      | 09103B10052N000 | BOLT (10X120)           | bolt (10X120)                       | 1    |           |
| 16      | 09103B10148N000 | BOLT (10X110)           | bolt (10X110)                       | 1    |           |
| 17      | 08319B3110AN000 | NUT                     | นิต                                 | 2    |           |
| 18      | 11186B25G10N000 | SEPARATOR, OIL BREATHER | แผ่นกั้นน้ำมัน                      | 1    |           |

FIG.5



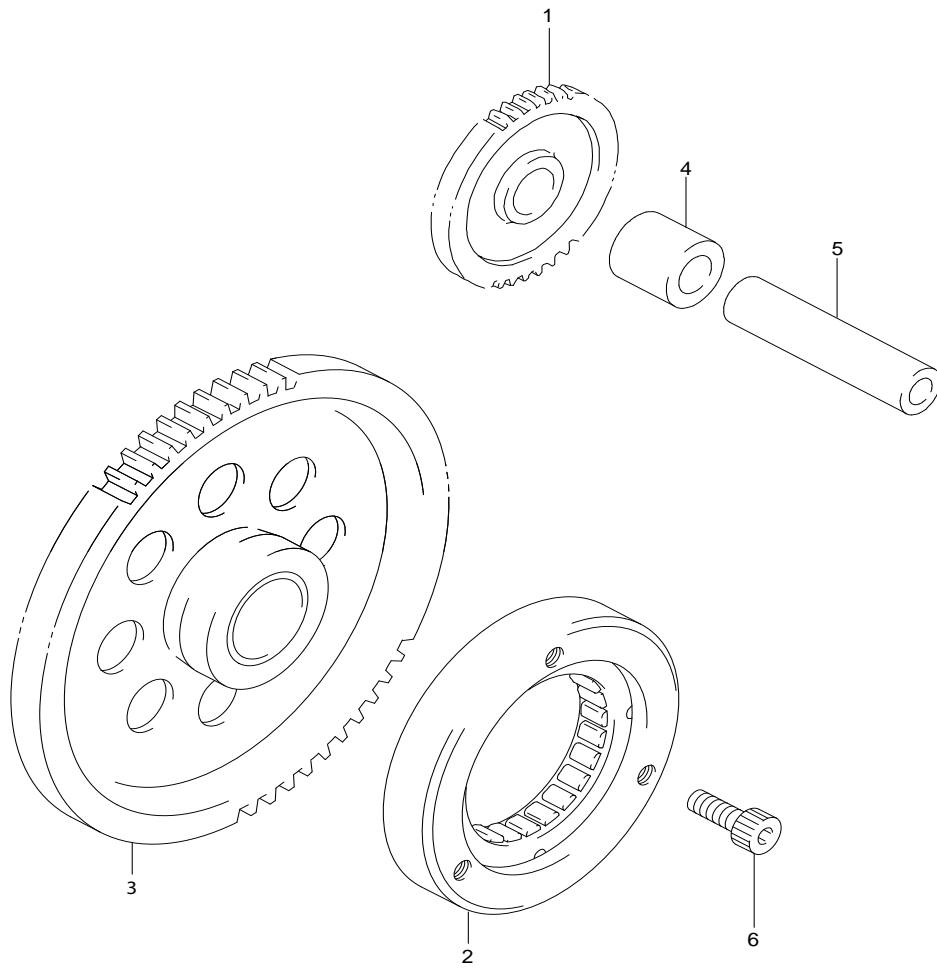
| REF.NO. | PART NO.        | DESCRIPTION            | ชื่ออะไหล่                  | Q'TY | REMARKS |
|---------|-----------------|------------------------|-----------------------------|------|---------|
| 1       | 11340-47E20-000 | COVER, CLUTCH          | ฝาครอบคลัตช์                | 1    |         |
| 2       | 11971B45010N000 | .LENS, OIL LEVEL CHECK | .กระจกเข็มน้ำมันเครื่อง     | 1    |         |
| 3       | 11482B25G10N000 | GASKET, CLUTCH COVER   | ปะเก็นฝาครอบคลัตช์          | 1    |         |
| 4       | 04211B09149N000 | PIN                    | สลัก                        | 2    |         |
| 5       | 01547B0630AN000 | BOLT                   | ขันลึท                      | 10   |         |
| 6       | 11342B25G00N000 | PLUG, OIL FILLER       | ฝักปิดเปิดเติมน้ำมันเครื่อง | 1    |         |
| 7       | 09280-17003L000 | O RING (D:3.1,ID:16.8) | โอริง (D:3.1,ID:16.8)       | 1    |         |
| 8       | 09248-14005-000 | PLUG (14X12)           | ขันลึท (14X12)              | 1    |         |
| 9       | 09168-14002-000 | GASKET (13.8X18.8X4.8) | แหวนรอง (13.8X18.8X4.8)     | 1    |         |
| 10      | 11351-47E10-000 | COVER, MAGNETO         | ฝักครอบจันไฟ                | 1    |         |
| 11      | 11483B25G10N000 | GASKET, MAGNETO COVER  | ปะเก็นฝักครอบจันไฟ          | 1    |         |
| 12      | 01547B0635AN000 | BOLT                   | ขันลึท                      | 7    |         |
| 13      | 01547B0650AN000 | BOLT                   | ขันลึท                      | 1    |         |
| 14      | 09259-26031-000 | PLUG (26X9)            | ขันลึท (26X9)               | 1    |         |
| 15      | 09280-22008L000 | O RING (D:3.1,ID:22.7) | โอริง (D:3.1,ID:22.7)       | 1    |         |
| 16      | 04211B09149N000 | PIN                    | สลัก                        | 1    |         |
| 17      | 09247-14026-000 | PLUG (14X12)           | ขันลึท (14X12)              | 1    |         |
| 18      | 09168-14002-000 | GASKET (13.8X18.8X4.8) | แหวนรอง (13.8X18.8X4.8)     | 1    |         |
| 19      | 11360B25G00N000 | COVER, ENGINE SPROCKET | ฝักครอบสเตรนหน้า            | 1    |         |
| 20      | 01547B0625BN000 | BOLT                   | ขันลึท                      | 1    |         |
| 21      | 01547B0630BN000 | BOLT                   | ขันลึท                      | 2    |         |
| 22      | 04211B09149N000 | PIN                    | สลัก                        | 2    |         |

FIG.6



| REF.NO. | PART NO.        | DESCRIPTION                           | เพลาค้อเหวียง<br>ชื่ออะไหล่        | Q'TY | REMARKS |
|---------|-----------------|---------------------------------------|------------------------------------|------|---------|
| 1       | 12200B25GA0N000 | CRANKSHAFT ASSY                       | ชุดเพลาค้อเหวียง                   | 1    |         |
| 2       | 12161B25G10N0B0 | .CONNECTING ROD                       | .ก้านสูบ                           | 1    |         |
| 3       | 12210-25G00-000 | .PIN, CRANK                           | .สลักเพลาค้อเหวียง                 | 1    |         |
| 4       | 09263B30061N0B0 | .BEARING (30X38X17)                   | .ดัดับลูกปืนสลักก้านสูบ (30X38X17) | 1    |         |
| 5       | 12220B25GA0N000 | .CRANKSHAFT, RH                       | .เพลาค้อเหวียง ขวา                 | 1    |         |
| 6       | 12261B25GA0N000 | .CRANKSHAFT, LH                       | .เพลาค้อเหวียง ซ้าย                | 1    |         |
| 7       | 12661B25G01N000 | GEAR, CRANK BALANCER DRIVE<br>(NT:49) | เฟืองขับเพลาค้อ (NT:49)            | 1    |         |
| 8       | 09262B28L01N000 | BEARING (28X68X17)                    | ดัดับลูกปืน (28X68X17)             | 1    | RH      |
| 9       | 09262B35L01N000 | BEARING (35X72X17)                    | ดัดับลูกปืน (35X72X17)             | 1    | LH      |
| 10      | 09282B12L01N000 | OIL SEAL (12X21X7)                    | ซีลน้ำมัน (12X21X7)                | 1    |         |
| 11      | 24742B18A00N000 | RETAINER, BEARING                     | เหล็กยึดซีล                        | 1    |         |
| 12      | 02112B0612AN000 | SCREW                                 | สกรู                               | 1    |         |
| 13      | 16321B47E10N000 | GEAR, OIL PUMP DRIVE (NT:15)          | เฟืองขับปั้มน้ำมัน (NT:15)         | 1    |         |
| 14-1    | 12111-25G00-0F0 | PISTON                                | ลูกสูบ                             | 1    | YELLOW  |
| 14-2    | 12111B25G10N0F0 | PISTON                                | ลูกสูบ                             | 1    | YELLOW  |
| 15      | 12140B25G00N000 | RING SET, PISTON                      | .ชุดแหวนลูกสูบ                     | 1    |         |
| 16      | 12151B25G00N000 | PIN, PISTON                           | .สลักลูกสูบ                        | 1    |         |
| 17      | 09381B16001N000 | SNAP RING                             | แหวนล็อก                           | 2    |         |
| 18      | 12100-25800-0F0 | PISTON SET (STD)                      | ชุดลูกสูบ (STD)                    | 1    |         |

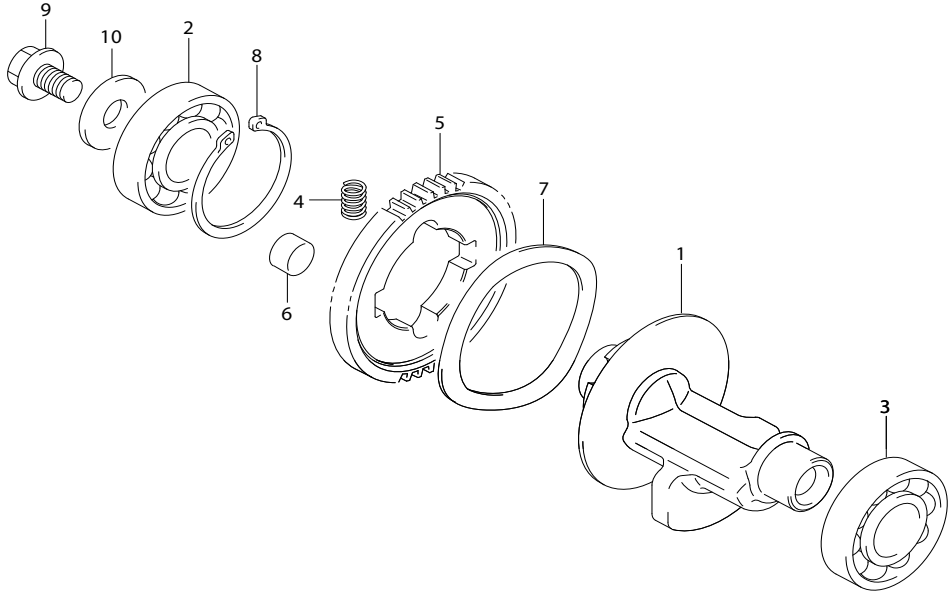
FIG.7



| REF.NO. | PART NO.        | DESCRIPTION                   | ชื่ออะไหล่                  | Q'TY | REMARKS |
|---------|-----------------|-------------------------------|-----------------------------|------|---------|
| 1       | 12611B25G00N000 | GEAR, STARTER IDLE (NT:15/53) | เฟืองสะพานสตาร์ท (NT:15/53) | 1    |         |
| 2       | 12614B25G00N000 | CLUTCH, STARTER               | คัมคลัตช์สตาร์ท             | 1    |         |
| 3       | 12620B25G10N000 | GEAR COMP, STARTER CLUTCH     | เฟืองคลัตช์สตาร์ท           | 1    |         |
| 4       | 09180B13007N000 | SPACER (13X19X14)             | บุช (13X19X14)              | 1    |         |
| 5       | 09206B13003N000 | PIN (7.4X13X56)               | สลัก (7.4X13X56)            | 1    |         |
| 6       | 07130B0616AN000 | BOLT                          | bolt                        | 3    |         |

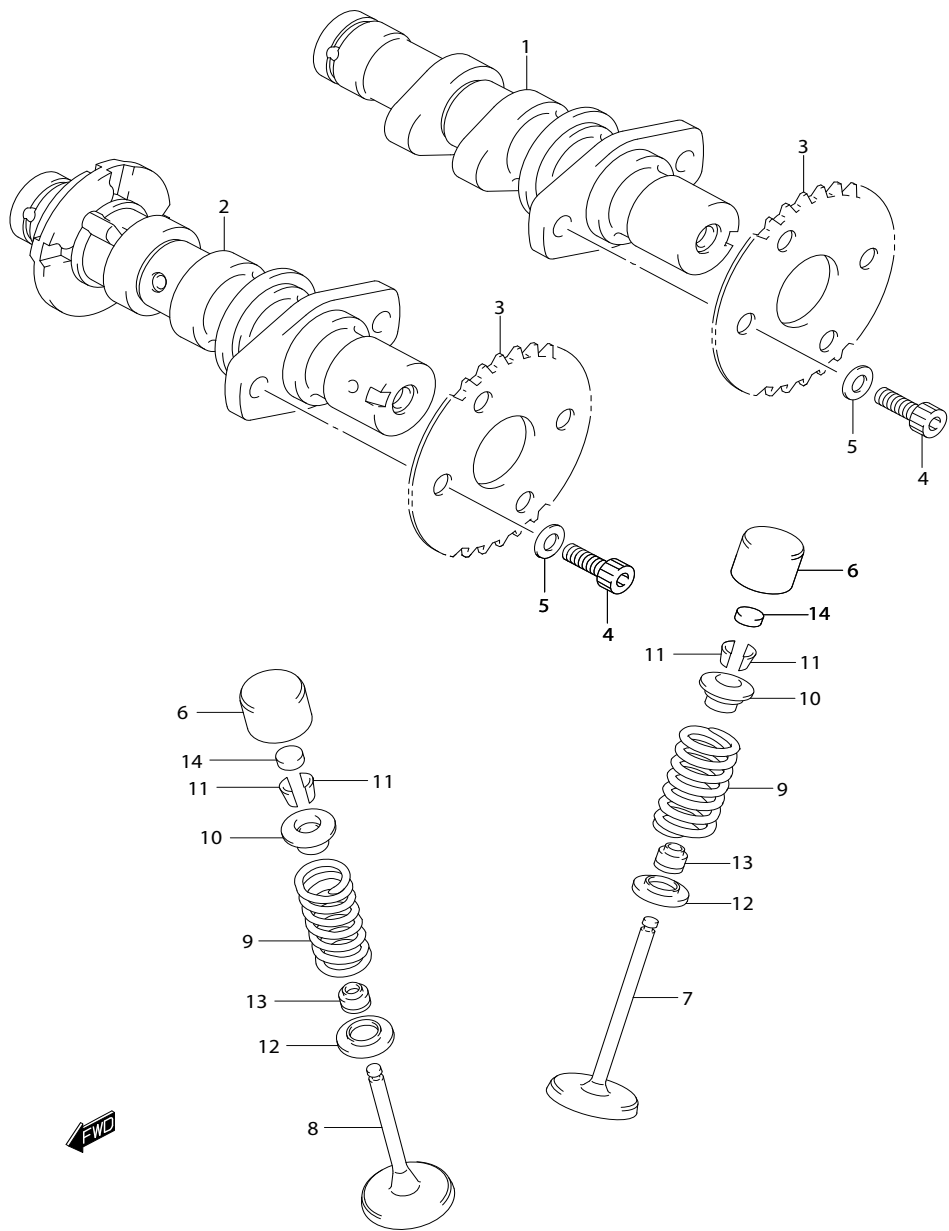


FIG.8



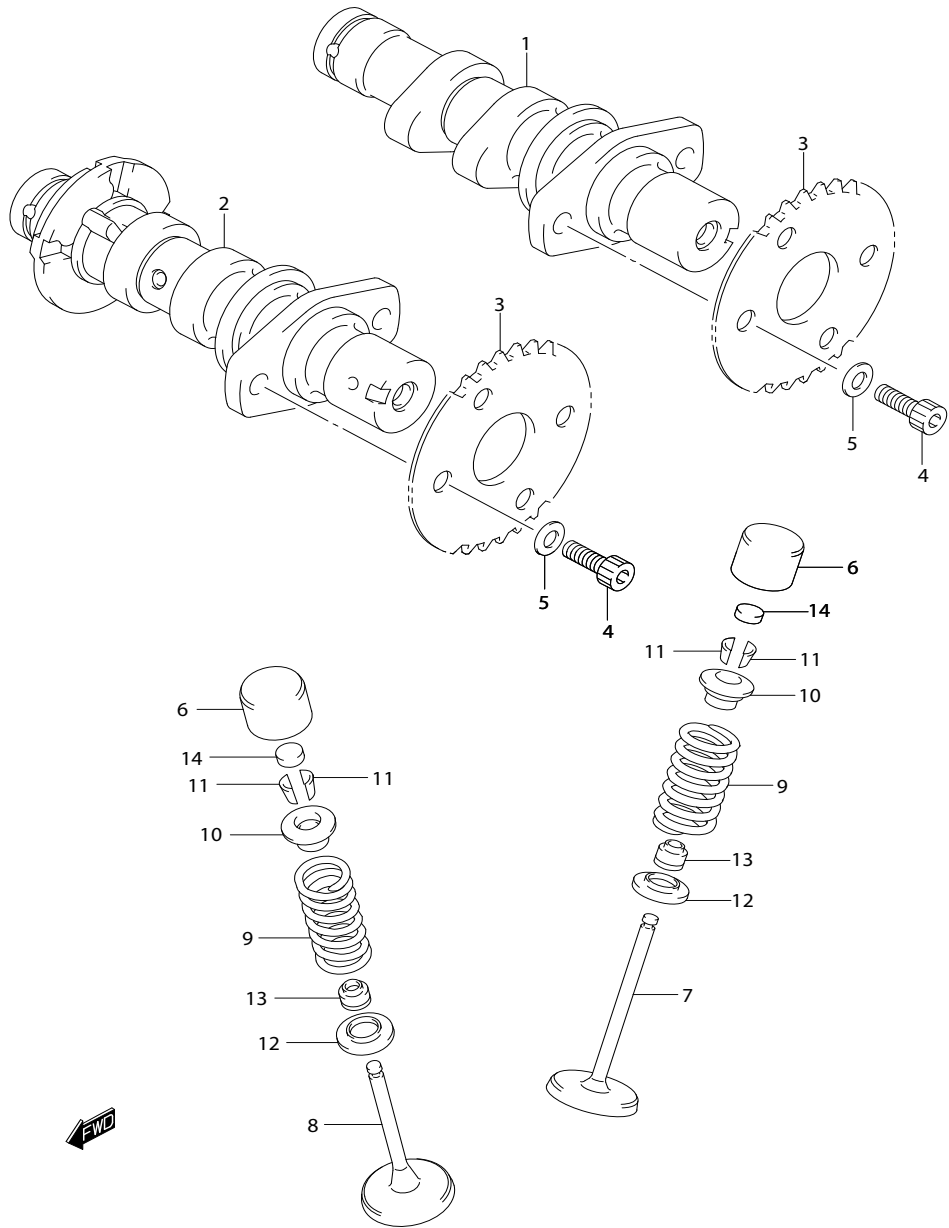
| REF.NO. | PART NO.        | DESCRIPTION        | ชื่ออะไหล่                  | Q'TY | REMARKS |
|---------|-----------------|--------------------|-----------------------------|------|---------|
| 1       | 12650B25G20N000 | BALANCER, CRANK    | เพลลาถ่วงเฟืองเกียร์        | 1    |         |
| 2       | 09262B20L03N000 | BEARING (20X42X12) | ตลับลูกปืน ขวา (20X42X12)   | 1    | RH      |
| 3       | 09262B20L02N000 | BEARING (20X47X14) | ตลับลูกปืน ซ้าย (20X47X14)  | 1    | LH      |
| 4       | 12663B47E50N000 | SPRING             | สปริง                       | 2    |         |
| 5       | 12666B25G01N000 | GEAR               | เฟืองเกียร์เพลลาถ่วง ตัวตาม | 1    |         |
| 6       | 12686B25G20N000 | DAMPER             | ยางรอง                      | 2    |         |
| 7       | 09164-58002-000 | WASHER             | แหวนรอง                     | 1    |         |
| 8       | 09380B38009N000 | CIRCLIP            | แหวนล็อก                    | 1    |         |
| 9       | 01550B1016AN000 | BOLT               | bolt                        | 1    |         |
| 10      | 08211B10285N000 | WASHER             | แหวนรอง                     | 1    |         |

FIG.9



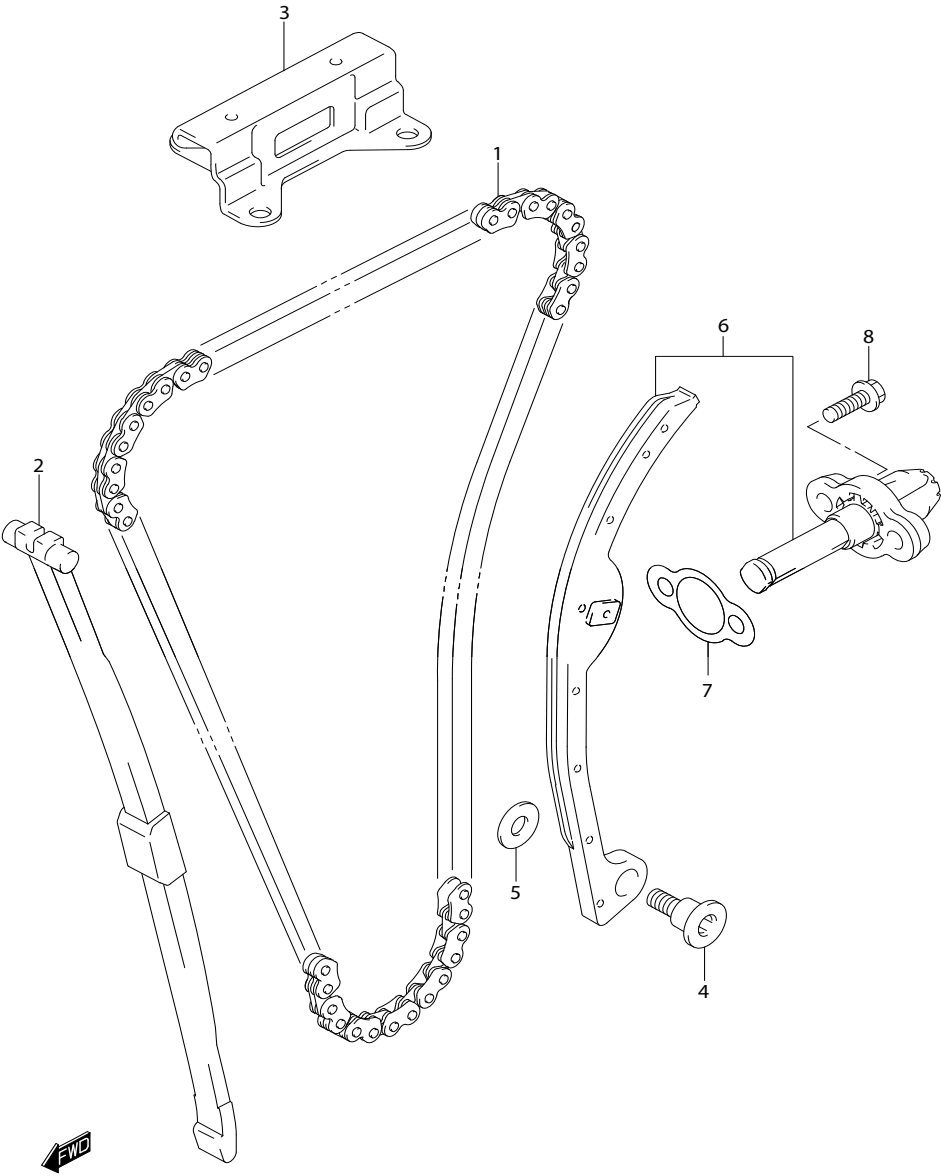
| REF.NO. | PART NO.        | DESCRIPTION                | เพลาลูกเบี้ยวและวาล์ว<br>ชื่ออะไหล่ | Q'TY | REMARKS   |
|---------|-----------------|----------------------------|-------------------------------------|------|-----------|
| 1       | 12710B25G01N000 | CAM SHAFT, INTAKE          | เพลาลูกเบี้ยวไอดี                   | 1    |           |
| 2       | 12720B25G01N000 | CAM SHAFT, EXHAUST         | เพลาลูกเบี้ยวไอเสีย                 | 1    |           |
| 3       | 12741B25G00N000 | SPROCKET, CAMSHAFT (NT:34) | เฟืองโซร้าวลิ้น (NT:34)             | 2    |           |
| 4       | 09106B05027N000 | BOLT                       | โบลท์                               | 4    |           |
| 5       | 08322B0105AN000 | WASHER                     | แหวนรอง                             | 4    |           |
| 6-1     | 12891-25G00-000 | TAPPET                     | ฝาครอบวาล์ว                         | 4    |           |
| 6-2     | 12891-16E00-000 | TAPPET                     | ฝาครอบวาล์ว                         | 4    |           |
| 6-3     | 12891B25G10N000 | TAPPET                     | ฝาครอบวาล์ว                         | 4    |           |
| 7-1     | 12911-16E00-000 | VALVE, INTAKE              | วาล์วไอดี                           | 2    | THAILAND  |
| 7-2     | 12911B16E10N000 | VALVE, INTAKE              | วาล์วไอดี                           | 2    | INDONESIA |
| 8-1     | 12912-16E00-000 | VALVE, EXHAUST             | วาล์วไอเสีย                         | 2    | THAILAND  |
| 8-2     | 12912B16E10N000 | VALVE, EXHAUST             | วาล์วไอเสีย                         | 2    | INDONESIA |
| 9-1     | 12921B47E00N000 | SPRING, VALVE              | สปริงวาล์ว                          | 4    |           |
| 9-2     | 12921B47E10N000 | SPRING, VALVE              | สปริงวาล์ว                          | 4    | INDONESIA |
| 10      | 12931B25G10N000 | RETAINER, VALVE SPRING     | แผ่นยึดสปริงวาล์ว                   | 4    |           |
| 11      | 12932-32C00-000 | COTTER, VALVE              | เล็บวาล์ว                           | 8    |           |
| 12      | 12933B16E00N000 | SEAT, VALVE SPRING         | แหวนรองสปริง                        | 4    |           |
| 13      | 09289B04002N000 | OIL SEAL (4.5X10X8)        | ซีลน้ำมัน (4.5X10X8)                | 4    |           |
| 14-1    | 12892-05C00-120 | SHIM, TAPPET (T:1.20)      | แผ่นชิม (T:1.20)                    | 4    |           |
| 14-2    | 12892-05C00-125 | SHIM, TAPPET (T:1.25)      | แผ่นชิม (T:1.25)                    | 4    |           |
| 14-3    | 12892-05C00-130 | SHIM, TAPPET (T:1.30)      | แผ่นชิม (T:1.30)                    | 4    |           |
| 14-4    | 12892-05C00-135 | SHIM, TAPPET (T:1.35)      | แผ่นชิม (T:1.35)                    | 4    |           |
| 14-5    | 12892-05C00-140 | SHIM, TAPPET (T:1.40)      | แผ่นชิม (T:1.40)                    | 4    |           |
| 14-6    | 12892-05C00-145 | SHIM, TAPPET (T:1.45)      | แผ่นชิม (T:1.45)                    | 4    |           |
| 14-7    | 12892-05C00-150 | SHIM, TAPPET (T:1.50)      | แผ่นชิม (T:1.50)                    | 4    |           |
| 14-8    | 12892-05C00-155 | SHIM, TAPPET (T:1.55)      | แผ่นชิม (T:1.55)                    | 4    |           |
| 14-9    | 12892-05C00-160 | SHIM, TAPPET (T:1.60)      | แผ่นชิม (T:1.60)                    | 4    |           |
| 14-10   | 12892-05C00-165 | SHIM, TAPPET (T:1.65)      | แผ่นชิม (T:1.65)                    | 4    |           |
| 14-11   | 12892-05C00-170 | SHIM, TAPPET (T:1.70)      | แผ่นชิม (T:1.70)                    | 4    |           |
| 14-12   | 12892-05C00-175 | SHIM, TAPPET (T:1.75)      | แผ่นชิม (T:1.75)                    | 4    |           |
| 14-13   | 12892-05C00-180 | SHIM, TAPPET (T:1.80)      | แผ่นชิม (T:1.80)                    | 4    |           |

FIG.9



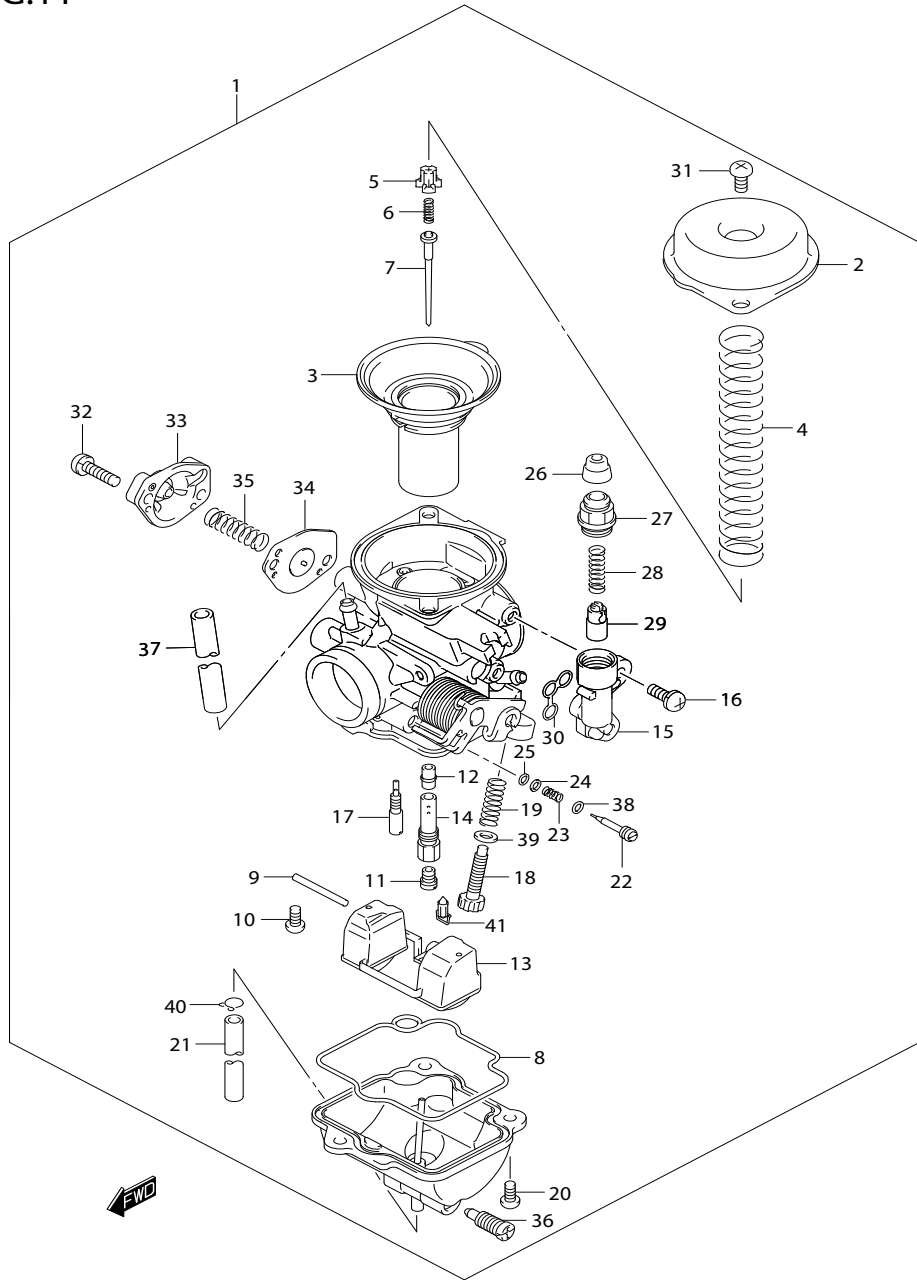
| REF.NO. | PART NO.        | DESCRIPTION           | เหล็กชุบแข็งและวาล์ว<br>ชื่ออะไหล่ | Q'TY | REMARKS |
|---------|-----------------|-----------------------|------------------------------------|------|---------|
| 14-14   | 12892-05C00-185 | SHIM, TAPPET (T:1.85) | แผ่นชิม (T:1.85)                   | 4    |         |
| 14-15   | 12892-05C00-190 | SHIM, TAPPET (T:1.90) | แผ่นชิม (T:1.90)                   | 4    |         |
| 14-16   | 12892-05C00-195 | SHIM, TAPPET (T:1.95) | แผ่นชิม (T:1.95)                   | 4    |         |
| 14-17   | 12892-05C00-200 | SHIM, TAPPET (T:2.00) | แผ่นชิม (T:2.00)                   | 4    |         |
| 14-18   | 12892-05C00-205 | SHIM, TAPPET (T:2.05) | แผ่นชิม (T:2.05)                   | 4    |         |
| 14-19   | 12892-05C00-210 | SHIM, TAPPET (T:2.10) | แผ่นชิม (T:1.20)                   | 4    |         |
| 14-20   | 12892-05C00-215 | SHIM, TAPPET (T:2.15) | แผ่นชิม (T:2.15)                   | 4    |         |
| 14-21   | 12892-05C00-220 | SHIM, TAPPET (T:2.20) | แผ่นชิม (T:2.20)                   | 4    |         |

FIG.10



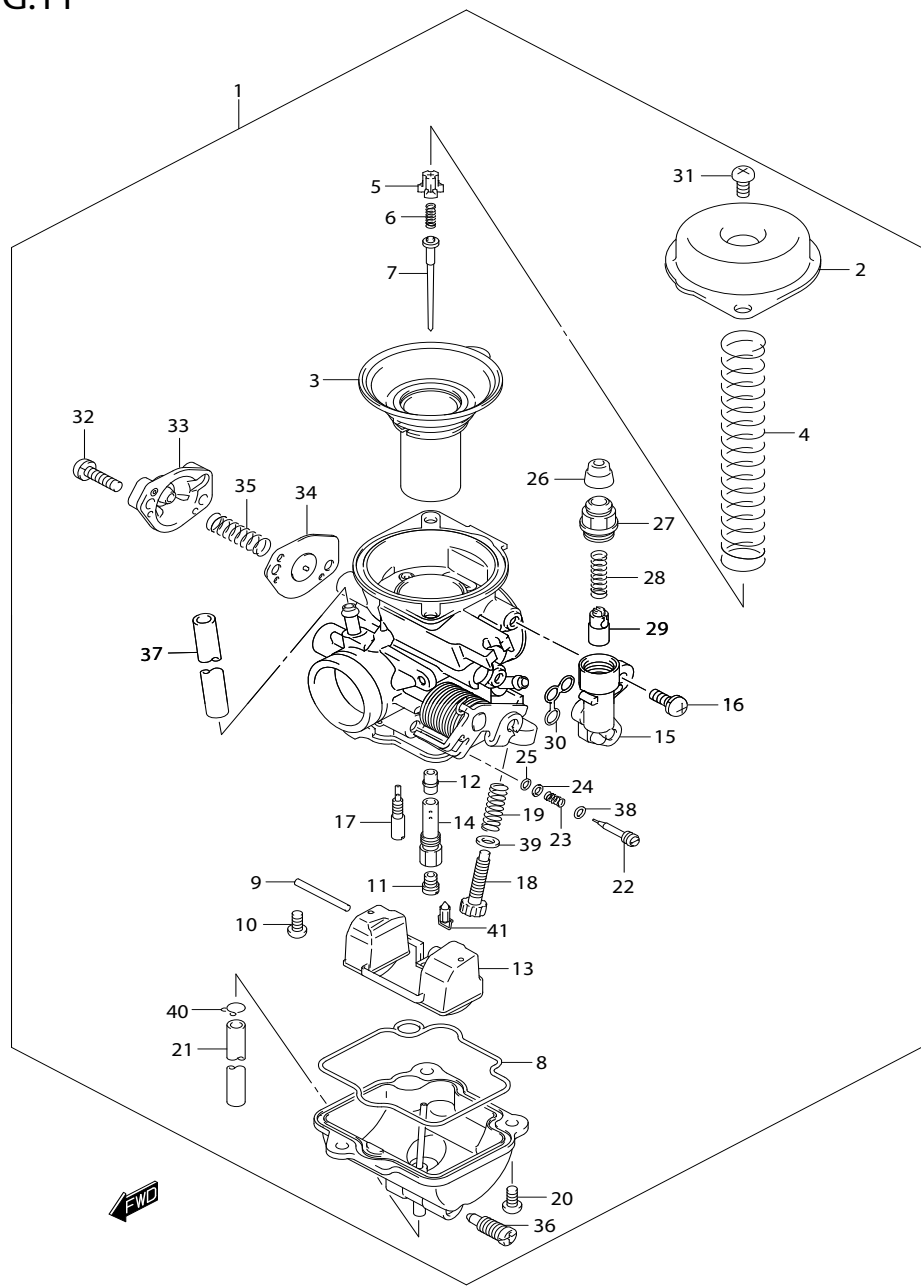
| REF.NO. | PART NO.        | DESCRIPTION                | ชื่ออะไหล่                  | Q'TY | REMARKS |
|---------|-----------------|----------------------------|-----------------------------|------|---------|
| 1       | 12760B25G01N000 | CHAIN, CAM SHAFT DRIVE     | โซ่รากลัน                   | 1    |         |
| 2       | 12771-25G00-000 | GUIDE, CAM CHAIN NO.1      | ตัวประกอบโซ่รากลัน ตัวที่ 1 | 1    |         |
| 3       | 12782-25G00-000 | GUIDE, CAM CHAIN NO.2      | ตัวประกอบโซ่รากลัน ตัวที่ 2 | 1    |         |
| 4       | 12812B35C00N000 | BOLT, CAM CHAIN TENSIONER  | โบลท์                       | 1    |         |
| 5       | 08211B06181N000 | WASHER                     | แหวนรอง                     | 1    |         |
| 6       | 12830B25810N000 | ADJUSTER SET, TENSIONER    | ชุดปรับความตึงโซ่รากลัน     | 1    |         |
| 7       | 12837B25G10N000 | GASKET, TENSIONER ADJUSTER | ปะเก็น                      | 1    |         |
| 8       | 01547B0620AN000 | BOLT                       | โบลท์                       | 2    |         |

FIG.11



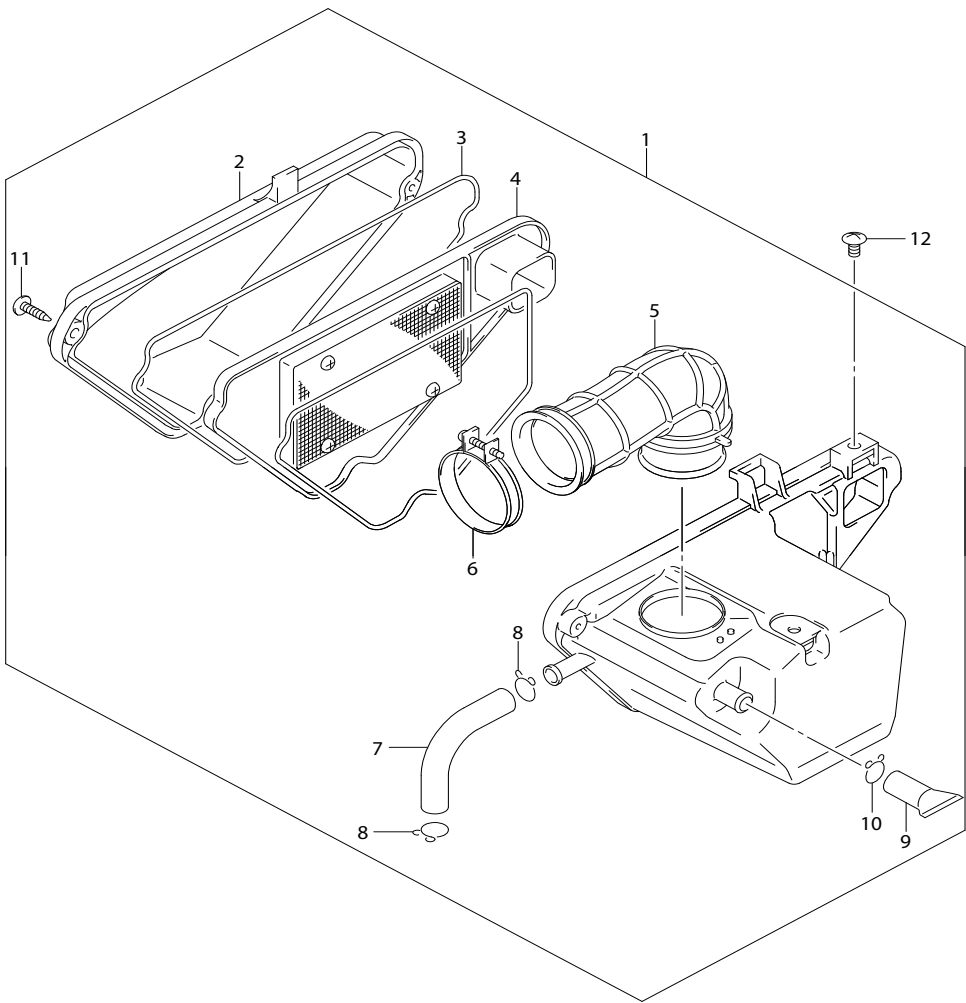
| REF.NO. | PART NO.        | DESCRIPTION           | คาร์บูเรเตอร์<br>ชื่ออะไหล่ | FU150SCD3-L | Q'TY | REMARKS |
|---------|-----------------|-----------------------|-----------------------------|-------------|------|---------|
| 1       | 13200B25G60N000 | CARBURETOR ASSY       | ชุดคาร์บูเรเตอร์            |             | 1    |         |
| 2       | 13502B46G10N000 | .DIAPHRAGM COVER      | .ปะเก็นยาง                  |             | 1    |         |
| 3       | 13501B25G00N000 | .PISTON VALVE ASSY    | .ลูกเร่ง                    |             | 1    |         |
| 4       | 13503B25G00N000 | .SPRING               | .สปริง                      |             | 1    |         |
| 5       | 13418B12F40N000 | .HOLDER               | .แผ่นรองเข็มเร่ง            |             | 1    |         |
| 6       | 13481B45H00N000 | .SPRING               | .สปริง                      |             | 1    |         |
| 7       | 13383B25G20N000 | .NEEDLE, JET (4DG8-2) | .เข็มเร่ง (4DG8-2)          |             | 1    |         |
| 8       | 13258B23F00N000 | .O RING               | .โอริง                      |             | 1    |         |
| 9       | 13254B20010N000 | .PIN                  | .สลักลูกสูบ                 |             | 1    |         |
| 10      | 02112-0408A-000 | .SCREW                | .สกรู                       |             | 1    |         |
| 11      | 09491B22013N000 | .JET, MAIN (110)      | .นมหนูตัวใหญ่ (110)         |             | 1    |         |
| 12      | 13341B25G10N000 | .JET, NEEDLE (0-2)    | .เสื้อเข็มเร่ง (0-2)        |             | 1    |         |
| 13      | 13240B47E01N000 | .FLOAT ASSY           | .ลูกลอย                     |             | 1    |         |
| 14      | 13342B25G00N000 | .HOLDER, JET          | .เสื้อเข็มเร่ง              |             | 1    |         |
| 15      | 13412B25G00N000 | .STARTER BODY ASSY    | .เสื้อใช้ค                  |             | 1    |         |
| 16      | 02112B35127N000 | .SCREW                | .สกรู                       |             | 2    |         |
| 17      | 09492B12014N000 | .JET, PILOT (12.5)    | .นมหนูเดินเบา (12.5)        |             | 1    |         |
| 18      | 13372B18237N000 | .SCREW                | .สกรู                       |             | 1    |         |
| 19      | 13342B82370N000 | .SPRING               | .สปริง                      |             | 1    |         |
| 20      | 13602B42A20N000 | .SCREW                | .สกรู                       |             | 3    |         |
| 21      | 13684B47E00N000 | .HOSE                 | .สายระบายน้ำมัน             |             | 1    |         |
| 22      | 13662B13H20N000 | .ADJUSTER (1,3/4)     | .สกรูปรับอากาศ (1,3/4)      |             | 1    |         |
| 23      | 13268B47070N000 | .SPRING               | .สปริง                      |             | 1    |         |
| 24      | 13291B29900N000 | .WASHER               | .แหวนรอง                    |             | 1    |         |
| 25      | 13295B29900N000 | .O RING               | .โอริง                      |             | 1    |         |
| 26      | 13681B04010N000 | .CAP                  | .ฝาครอบ                     |             | 1    |         |
| 27      | 13418B43410N000 | .GUIDE HOLDER         | .ฝาปิดลูกใช้คน้ำมัน         |             | 1    |         |
| 28      | 13417B01010N000 | .SPRING               | .สปริง                      |             | 1    |         |
| 29      | 13411B01010N000 | .PLUNGER ASSY         | .ลูกใช้คน้ำมัน              |             | 1    |         |
| 30      | 13258B23F10N000 | .O RING               | .โอริง                      |             | 1    |         |
| 31      | 13602B05088N000 | .SCREW                | .สกรู                       |             | 2    |         |

FIG.11



| REF.NO. | PART NO.        | DESCRIPTION     | คำอธิบาย<br>ชื่ออะไหล่   | Q'TY | REMARKS    |
|---------|-----------------|-----------------|--------------------------|------|------------|
| 32      | 13601B04148N000 | .SCREW          | .สกรู                    | 2    |            |
| 33      | 13502B10F00N000 | .COVER ASSY     | .ฝาปิด                   | 1    |            |
| 34      | 13480B10F00N000 | .DIAPHRAGM ASSY | .ปะเก็นยาง               | 1    |            |
| 35      | 13271B10F00N000 | .SPRING         | .สปริง                   | 1    |            |
| 36      | 13247B25600N000 | .SCREW          | .สกรู                    | 1    |            |
| 37      | 09352B40703N600 | .HOSE (4X7X600) | .สายระบายอากาศ (4X7X600) | 1    | L:600->350 |
| 38      | 13509B17C00N000 | .O RING         | .โอริง                   | 1    |            |
| 39      | 13285B07F00N000 | .PACKING        | .ปะเก็น                  | 1    |            |
| 40      | 13529B98010N000 | .CLIP           | .คลิป                    | 1    |            |
| 41      | 13372B26H40N000 | .NEEDLE ASSY    | .ชุดเข็มลูกลอย           | 1    |            |

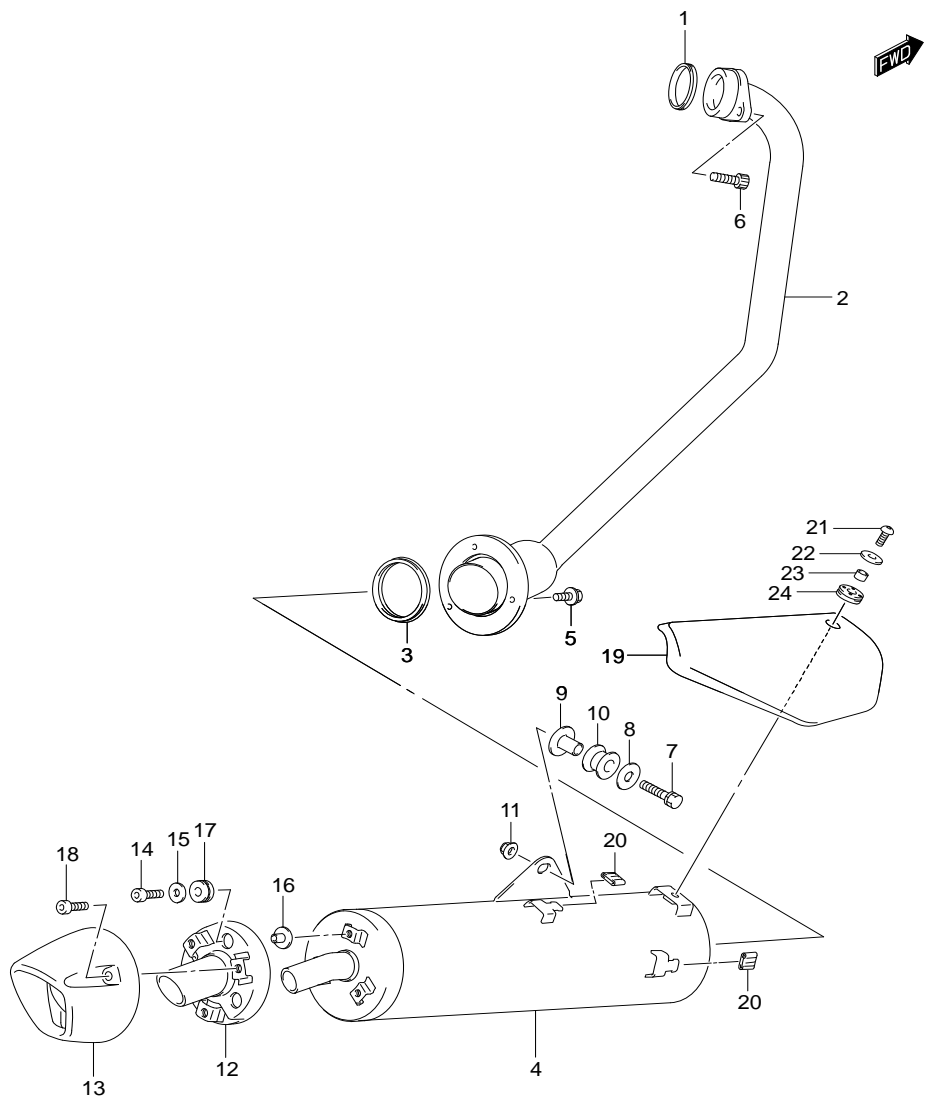
FIG.12



| REF.NO. | PART NO.        | DESCRIPTION       | ชื่ออะไหล่              | Q'TY | REMARKS |
|---------|-----------------|-------------------|-------------------------|------|---------|
| 1       | 13700B25G20N000 | CLEANER ASSY, AIR | ชุดหม้อกรองอากาศ        | 1    |         |
| 2       | 13741B25G00N000 | .CAP, AIR CLEANER | .ฝักหม้อกรองอากาศ       | 1    |         |
| 3       | 13746B25G00N000 | .GASKET           | .ปะเก็นฝักหม้อกรองอากาศ | 1    |         |
| 4       | 13780B25G20N000 | .FILTER ASSY      | .ไส้กรองอากาศ           | 1    |         |
| 5       | 13881B25G00N000 | .TUBE, OUTLET     | .ท่อทางออก              | 1    |         |
| 6       | 13826B25G00N000 | .CLAMP            | .เข็มขัดรัดท่อ          | 1    |         |
| 7       | 13853B25G00N000 | .TUBE, BREATHER   | .ท่อระบายอากาศ          | 1    |         |
| 8       | 09401B14301N000 | .CLIP             | .คลิปปลีออก             | 2    |         |
| 9       | 13871B10J00N000 | .PLUG             | .ท่อระบาย               | 1    |         |
| 10      | 09401-11101-000 | .CLIP             | .คลิป                   | 1    |         |
| 11      | 03541B0520AN000 | .SCREW            | .สกรู                   | 2    |         |
| 12      | 02142B0612AN000 | SCREW             | สกรู                    | 2    |         |



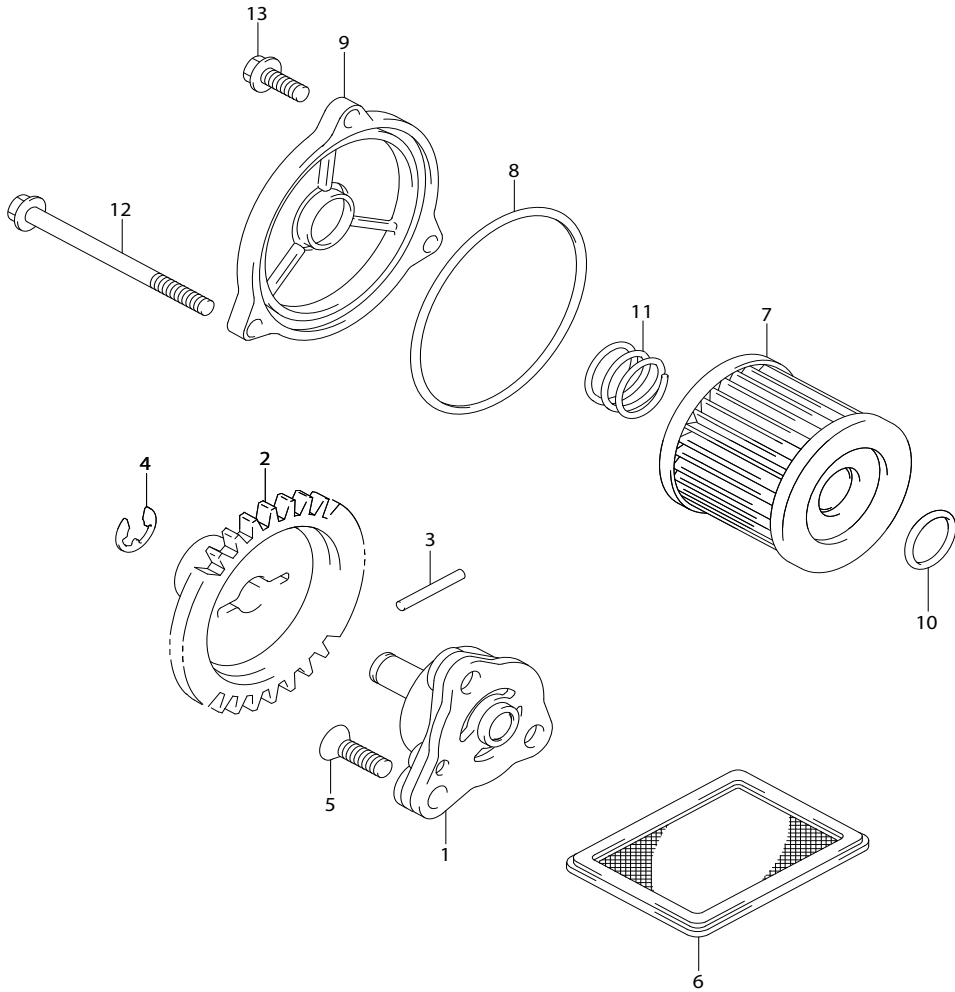
FIG.13



| REF.NO. | PART NO.        | DESCRIPTION          | ชื่อไทย              | ชื่ออะไหล่ | Q'TY | REMARKS |
|---------|-----------------|----------------------|----------------------|------------|------|---------|
| 1       | 14181B47E20N000 | GASKET, EXHAUST PIPE | ปะเก็นท่อไอเสีย      |            | 1    |         |
| 2       | 14150B25G50N000 | PIPE, EXHAUST        | ข้อต่อท่อไอเสีย      |            | 1    |         |
| 3       | 14181B25G10N000 | GASKET               | ปะเก็น               |            | 1    |         |
| 4       | 14310B25G50N000 | BODY, MUFFLER        | ท่อไอเสีย            |            | 1    |         |
| 5       | 01550B0620BN000 | BOLT                 | ไม้ลึงค์             |            | 3    |         |
| 6       | 07130B0825BN000 | BOLT                 | ไม้ลึงค์             |            | 2    |         |
| 7       | 01550B0835AN000 | BOLT                 | ไม้ลึงค์             |            | 1    |         |
| 8       | 09160B08134N000 | WASHER (8.5X26X1.6)  | แหวนรอง (8.5X26X1.6) |            | 1    |         |
| 9       | 09180B08151N000 | SPACER (8.6X12X17.5) | นุช (8.6X12X17.5)    |            | 1    |         |
| 10      | 09320-12043-000 | CUSHION              | ยางรอง               |            | 1    |         |
| 11      | 08319B3108AN000 | NUT                  | นัต                  |            | 1    |         |
| 12      | 14760B25G40N000 | STAY, REAR COVER     | ปลายท่อ              |            | 1    |         |
| 13      | 14790B25G40N000 | COVER, MUFFLER REAR  | ฝาครอบปลายท่อ        |            | 1    |         |
| 14      | 07130B0616AN000 | BOLT                 | ไม้ลึงค์             |            | 3    |         |
| 15      | 09160B06028N000 | WASHER (6.5X18X1)    | แหวนรอง (6.5X18X1)   |            | 3    |         |
| 16      | 09169B06057N000 | WASHER               | แหวนรอง              |            | 3    |         |
| 17      | 09320B08082N000 | CUSHION              | ยางรอง               |            | 3    |         |
| 18      | 09106B06069N000 | BOLT (6X15)          | ไม้ลึงค์ (6X15)      |            | 3    |         |
| 19      | 14780B25G50N000 | COVER,MUF            | ฝาครอบท่อไอเสีย      |            | 1    |         |
| 20      | 14795B10FA0N000 | GROMMET              | ลูกยางรอง            |            | 2    |         |
| 21      | 09139B06091N000 | SCREW (6X12)         | สกรู (6X12)          |            | 1    |         |
| 22      | 09160B06164N000 | WASHER (6.5X18.0X1)  | แหวนรอง (6.5X18.0X1) |            | 1    |         |
| 23      | 09180B06306N000 | SPACER (6.5X9X5)     | นุช (6.5X9X5)        |            | 1    |         |
| 24      | 09320B08082N000 | CUSHION              | ยางรอง               |            | 1    |         |



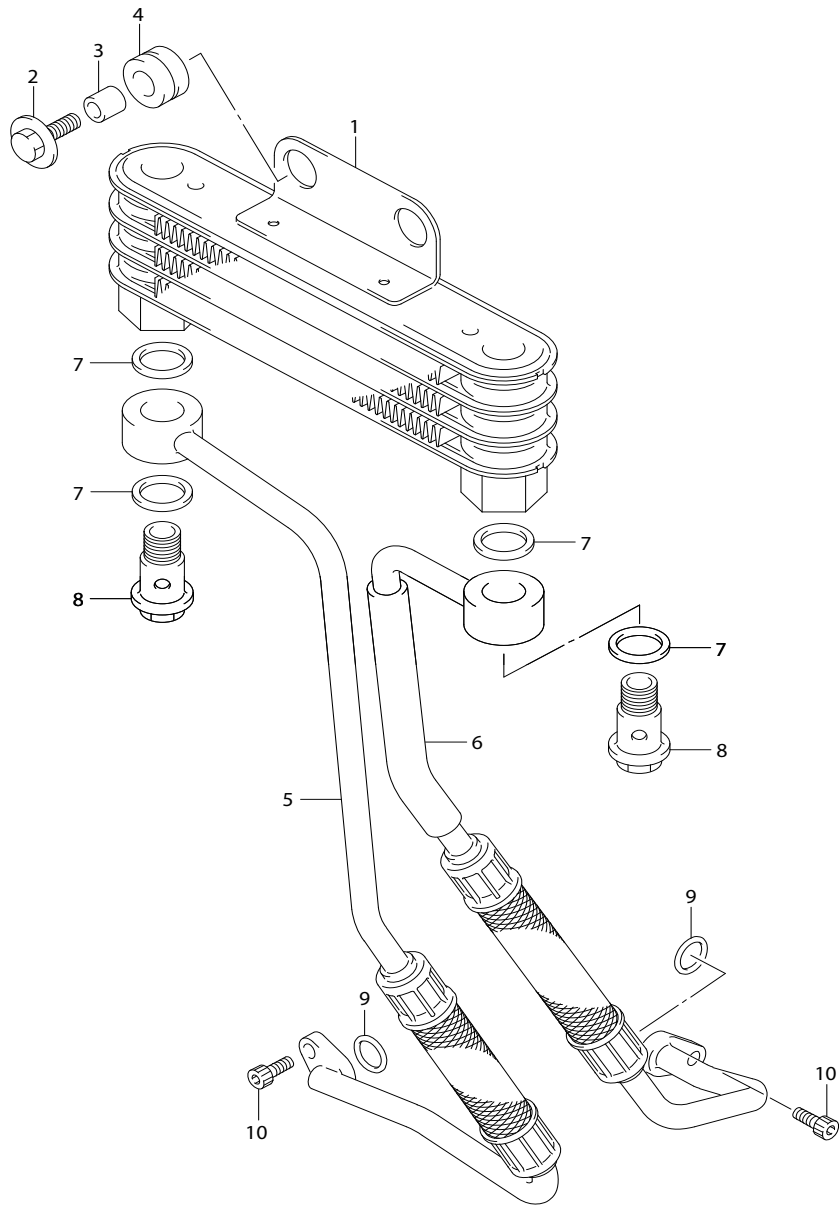
FIG.14



| REF.NO. | PART NO.        | DESCRIPTION                   | ปั้มน้ำมันเครื่อง<br>ชื่ออะไหล่ | Q'TY | REMARKS    |
|---------|-----------------|-------------------------------|---------------------------------|------|------------|
| 1       | 16400B47E30N000 | PUMP ASSY, ENGINE OIL         | ชุดปั้มน้ำมันเครื่อง            | 1    | MIKUNI     |
| 2       | 16331B25G00N000 | GEAR, OIL PUMP DRIVEN (NT:30) | เฟืองเกียร์ปั้มน้ำมัน (NT:30)   | 1    |            |
| 3       | 09261-02001-000 | PIN (2.5X19.8)                | สลัก (2.5X19.8)                 | 1    |            |
| 4       | 08332B1106AN000 | E RING                        | อีริง                           | 1    |            |
| 5       | 02122B0620AN000 | SCREW                         | สกรู                            | 3    |            |
| 6       | 16520B45H00N000 | STRAINER, ENGINE OIL          | ตะแกรงกรองน้ำมันเครื่อง         | 1    |            |
| 7-1     | 16510B45H10N000 | FILTER, ENGINE OIL            | ไส้กรองน้ำมันเครื่อง            | 1    | NICHIRINDO |
| 7-2     | 16510B45H20N000 | FILTER, ENGINE OIL            | ไส้กรองน้ำมันเครื่อง            | 1    | SELAMAT    |
| 8       | 09280B54001N000 | O RING (D:2.4,ID:52.6)        | โอริง (D:2.4,ID:52.6)           | 1    |            |
| 9       | 16512-47E20-000 | CAP, OIL FILTER               | ฝาปิดช่องเติมน้ำมันเครื่อง      | 1    |            |
| 10      | 09280B13010N000 | O RING (D:1.9,ID:12.5)        | โอริง (D:1.9,ID:12.5)           | 1    |            |
| 11      | 09440B18002N000 | SPRING                        | สปริง                           | 1    |            |
| 12      | 01547B0670AN000 | BOLT                          | bolt                            | 2    |            |
| 13      | 01547B0616AN000 | BOLT                          | bolt                            | 1    |            |

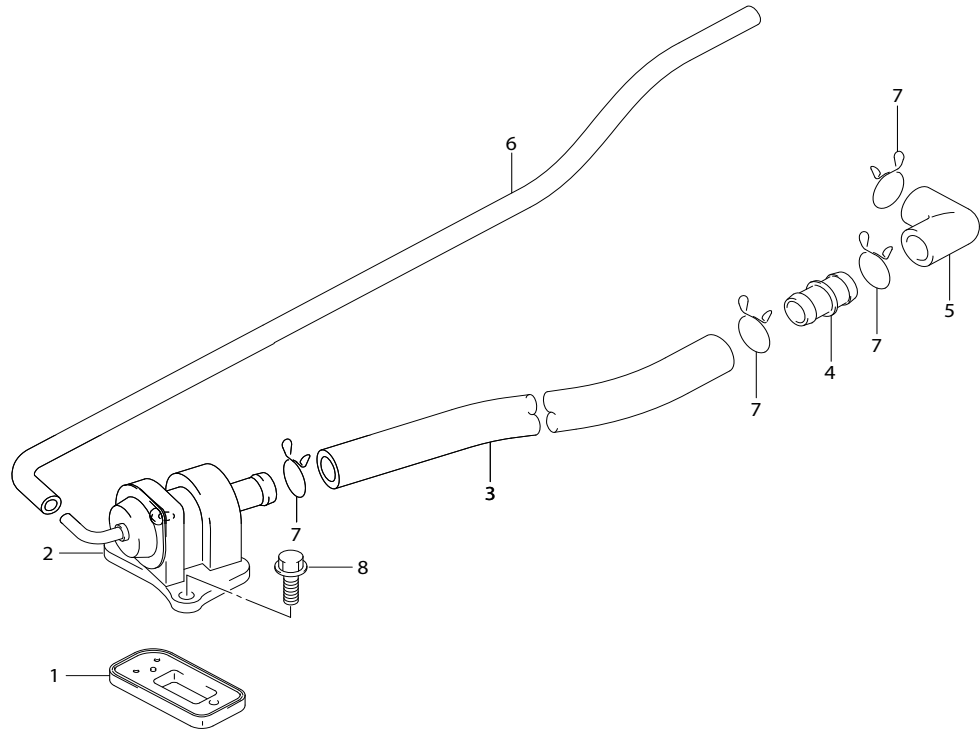


FIG.15



| REF.NO. | PART NO.        | DESCRIPTION             | ชื่ออะไหล่                 | Q'TY | REMARKS |
|---------|-----------------|-------------------------|----------------------------|------|---------|
| 1       | 16600B25G10N000 | COOLER ASSY, OIL        | ถังระบายความร้อนด้วยน้ำมัน | 1    |         |
| 2       | 09116-06167L000 | BOLT (6X20)             | โบลท์ (6X20)               | 2    |         |
| 3       | 09180B06310N000 | SPACER (6.5X10X10)      | บูช (6.5X10X10)            | 2    |         |
| 4       | 09320-10015L000 | CUSHION                 | ยางรอง                     | 2    |         |
| 5       | 16460B25G00N000 | HOSE, OIL COOLER R      | สายน้ำมัน ขวา              | 1    |         |
| 6       | 16470B25G00N000 | HOSE, OIL COOLER L      | สายน้ำมัน ซ้าย             | 1    |         |
| 7       | 09168-14015-000 | GASKET (14X20X1.5)      | ปะเก็น (14X20X1.5)         | 4    |         |
| 8       | 09360-12006T000 | UNION                   | โบลท์                      | 2    |         |
| 9       | 09280B12017N000 | O RING (D:2.4, ID:12.3) | โอริง (D:2.4, ID:12.3)     | 2    |         |
| 10      | 07130B0616AN000 | BOLT                    | โบลท์                      | 4    |         |

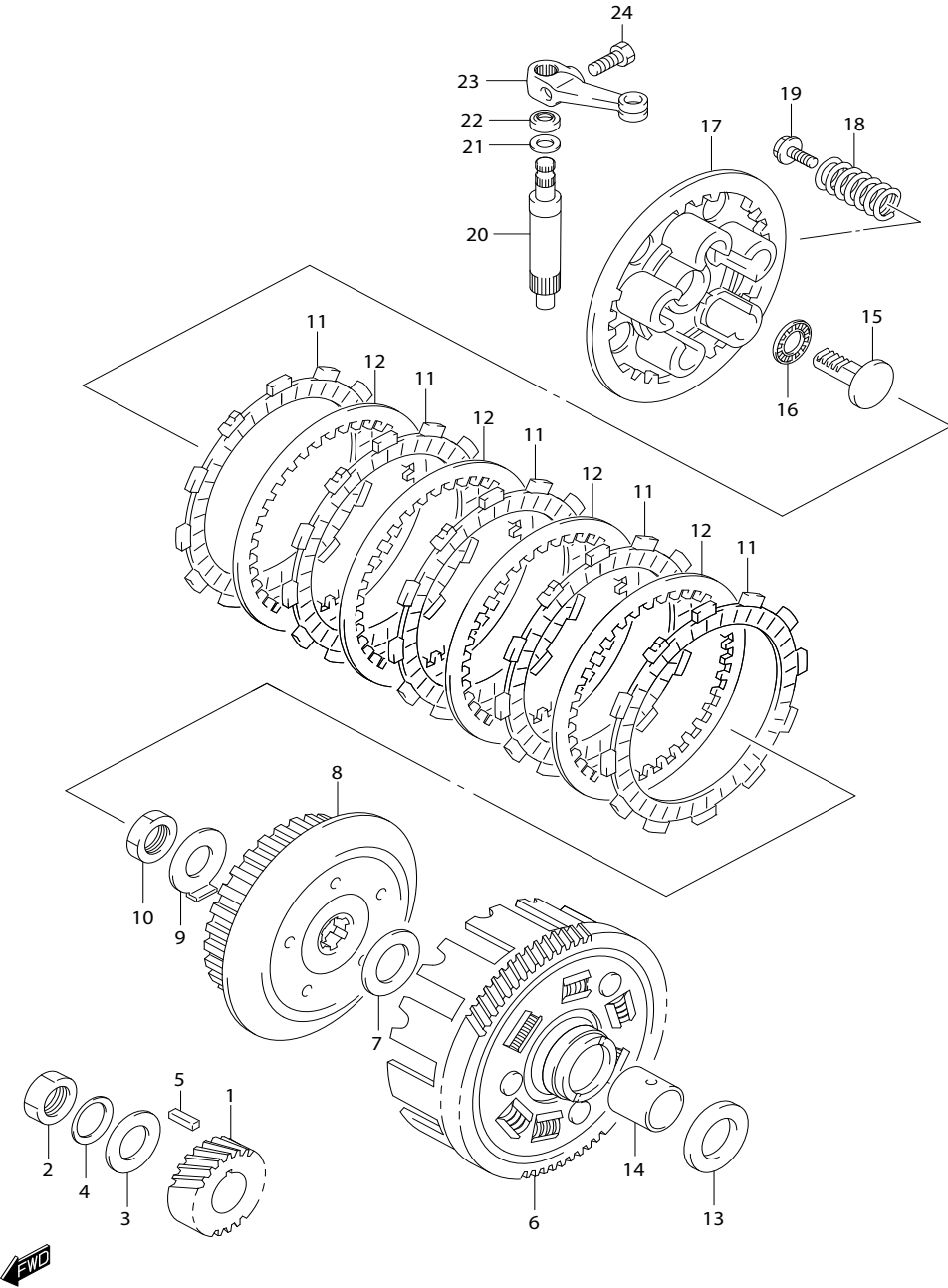
FIG.16



| REF.NO. | PART NO.        | DESCRIPTION                 | ตัวควบคุมอากาศ<br>ชื่ออะไหล่ | Q'TY | REMARKS    |
|---------|-----------------|-----------------------------|------------------------------|------|------------|
| 1       | 18450B06G10N000 | VALVE ASSY, 2ND AIR REED    | ชุดวาล์ว 2ND AIR             | 1    |            |
| 2       | 18510B25G20N000 | VALVE ASSY, AIR CUT         | วาล์วควบคุมการจ่ายอากาศ      | 1    |            |
| 3       | 09352-11163-600 | HOSE (11X16X600)            | สายอากาศ (11X16X600)         | 1    | L:600->370 |
| 4       | 13888-19B00-000 | JOINT, 2ND AIR CLEANER HOSE | ข้อต่อสายอากาศ               | 1    |            |
| 5       | 18712B29F00N000 | HOSE, 2ND AIR CLEANER HOSE  | สายอากาศ                     | 1    |            |
| 6       | 18762B25G00N000 | HOSE, 2ND AIR CLEANER JOINT | สายอากาศ                     | 1    |            |
| 7       | 09401B15101N000 | CLIP                        | คลิป                         | 4    |            |
| 8       | 01547B0616AN000 | BOLT                        | bolt                         | 2    |            |

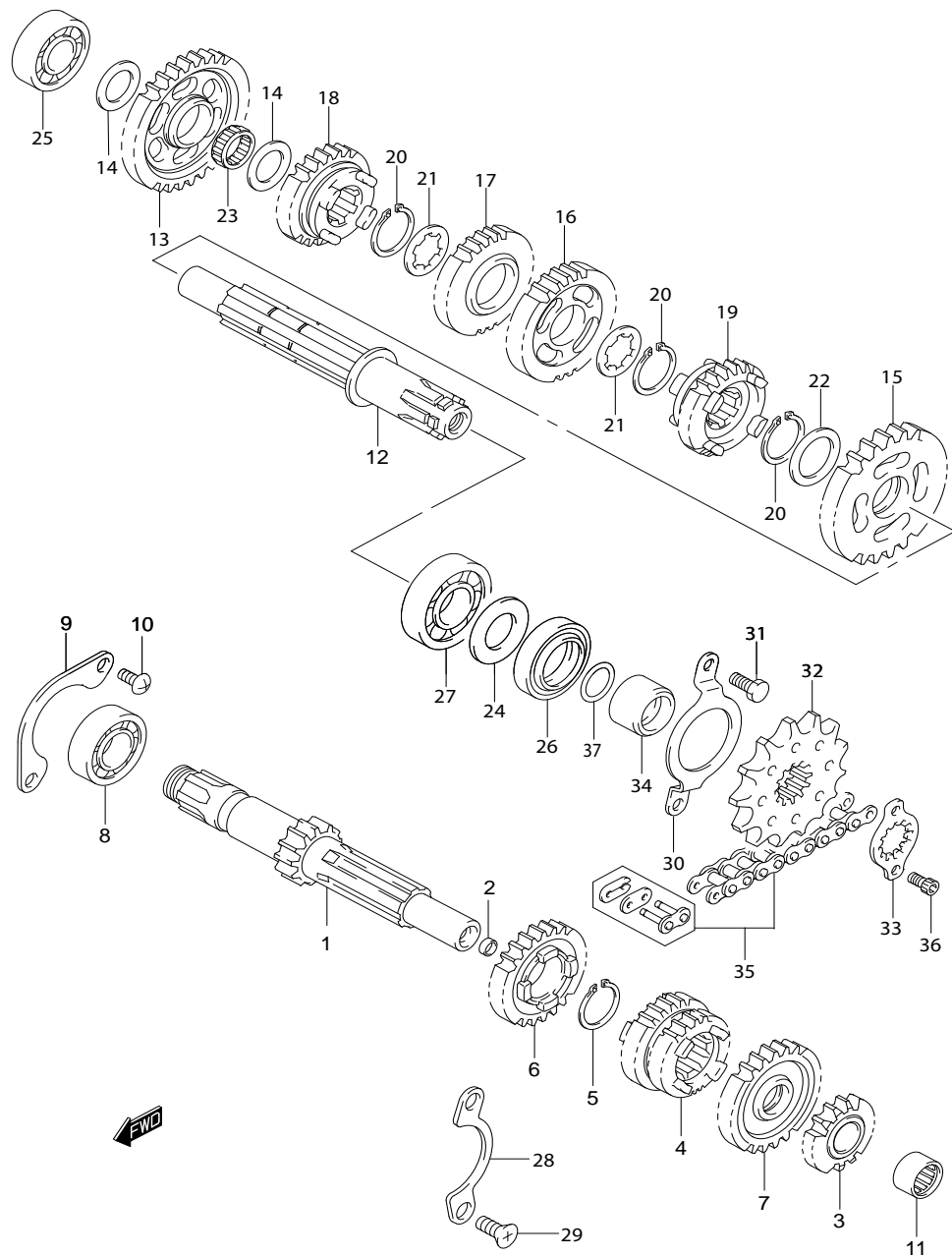


FIG.17



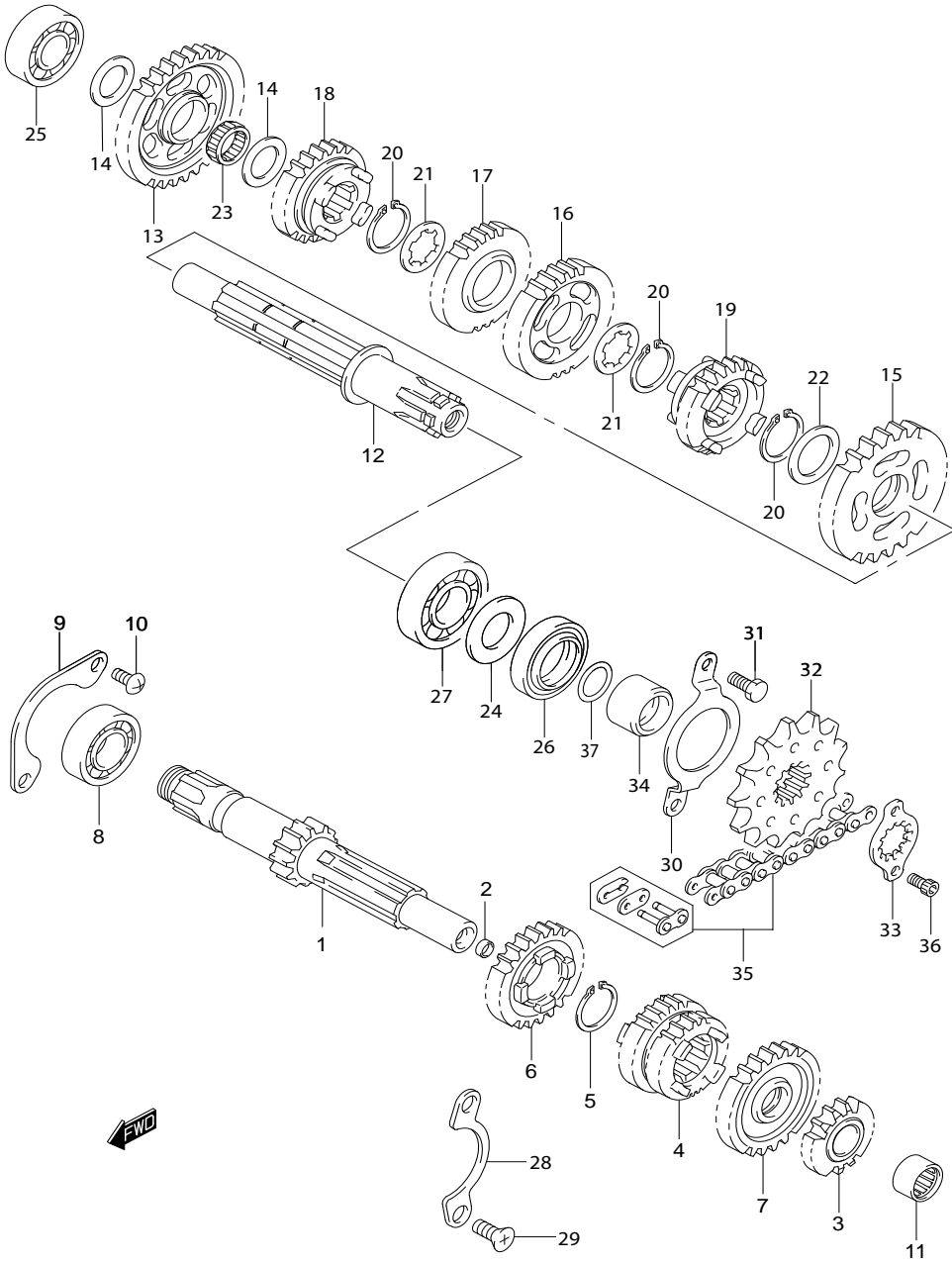
| REF.NO. | PART NO.        | DESCRIPTION                          | คลัตช์<br>ชื่ออะไหล่      | QUANTITY | REMARKS |
|---------|-----------------|--------------------------------------|---------------------------|----------|---------|
| 1       | 21111B25G10N000 | GEAR, PRIMARY DRIVE (NT:20)          | เฟืองขับคลัตช์ (NT:20)    | 1        |         |
| 2       | 09140B16019N000 | NUT                                  | นัต                       | 1        |         |
| 3       | 09160B16003N000 | WASHER (16X30.5X1)                   | แหวนรอง (16X30.5X1)       | 1        |         |
| 4       | 09164B16005N000 | WASHER                               | แหวนรอง                   | 1        |         |
| 5       | 09421B04004N000 | KEY                                  | ลิ้ม                      | 1        |         |
| 6       | 21200B25G30N000 | GEAR ASSY, PRIMARY DRIVEN<br>(NT:70) | เฟืองจานคลัตช์<br>(NT:70) | 1        |         |
| 7       | 08211B20352N000 | WASHER                               | แหวนรอง                   | 1        |         |
| 8       | 21411B05220N000 | HUB, CLUTCH SLEEVE                   | คอกงานคลัตช์              | 1        |         |
| 9       | 09169B16009N000 | WASHER                               | แหวนรอง                   | 1        |         |
| 10      | 09140B16001N000 | NUT                                  | นัต                       | 1        |         |
| 11      | 21441B25G00N000 | PLATE, DRIVE (T:3.0)                 | แผ่นคลัตช์ ตัวขับ (T:3.0) | 5        |         |
| 12      | 21451B28030N000 | PLATE, DRIVEN (T:1.6)                | แผ่นคลัตช์ ตัวตาม (T:1.6) | 4        |         |
| 13      | 21212B25G00N000 | SPACER (20.1X36X6)                   | บูช (20.1X36X6)           | 1        |         |
| 14      | 21251B13E20N000 | SPACER, PRIMARY DRIVEN               | บูช                       | 1        |         |
| 15      | 23165-28301-000 | RACK, RELEASE                        | ตัวกดแผ่นคลัตช์           | 1        |         |
| 16      | 09263B10L04N000 | BEARING                              | ตลับลูกปืน                | 1        |         |
| 17      | 21462B46910N000 | DISC, CLUTCH PRESSURE                | แผ่นกดคลัตช์              | 1        |         |
| 18      | 09440B15043N000 | SPRING                               | สปริง                     | 5        |         |
| 19      | 09116B05147N000 | BOLT (5X16)                          | โบลท์ (5X16)              | 5        |         |
| 20      | 23261B13A20N000 | PINION, RELEASE                      | เพลาดึงคลัตช์             | 1        |         |
| 21      | 09160B12086N000 | WASHER (12.5X17X1)                   | แหวนรอง (12.5X17X1)       | 1        |         |
| 22      | 09285B10008N000 | SEAL (10X17X5)                       | ซีลน้ำมัน (10X17X5)       | 1        |         |
| 23      | 23271-47E00T000 | ARM, RELEASE                         | แขนดึงเพลาคลัตช์          | 1        |         |
| 24      | 01500B0616BN000 | BOLT                                 | โบลท์                     | 1        |         |

FIG.18



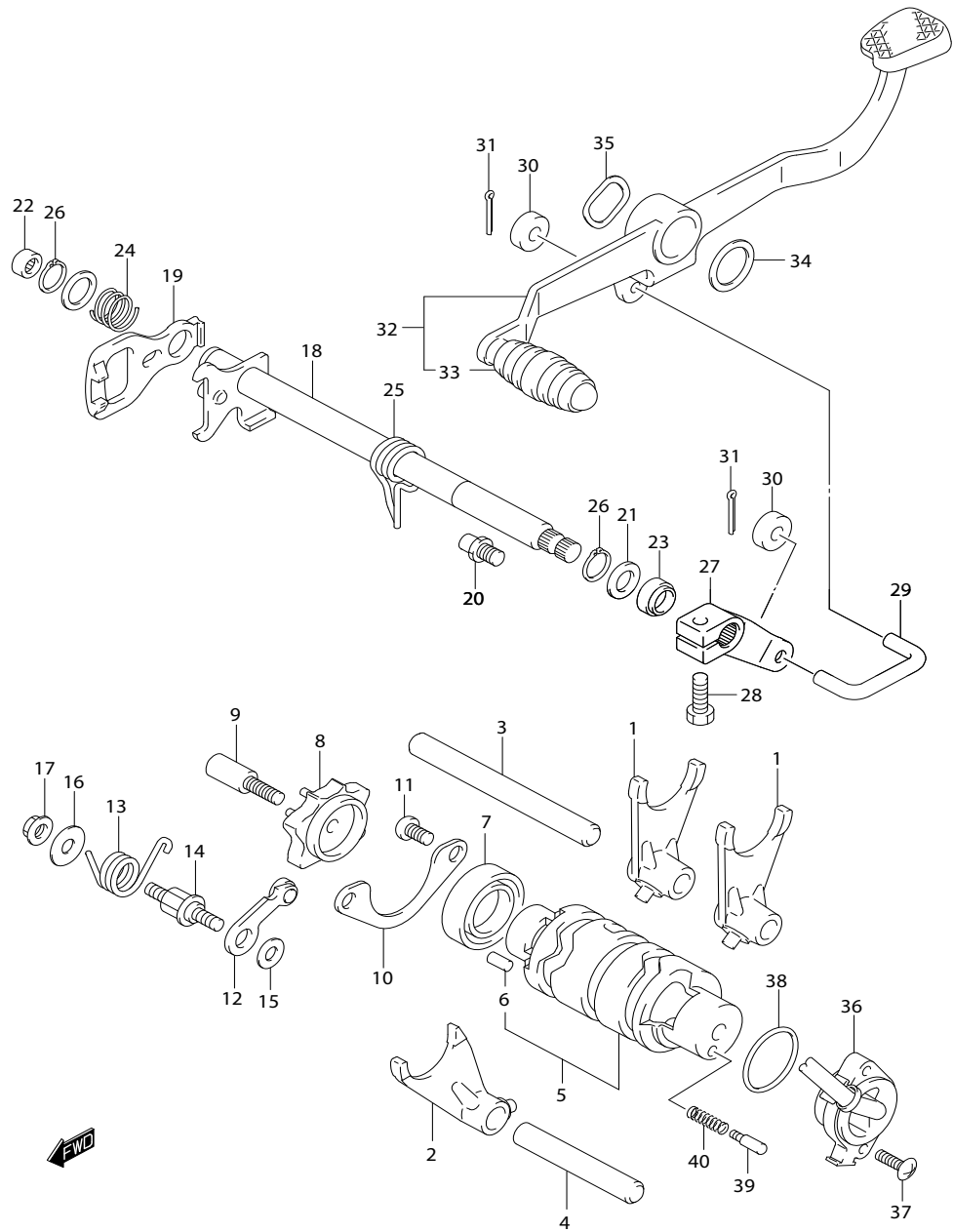
| REF.NO. | PART NO.        | DESCRIPTION               | ชุดส่งกำลัง<br>ชื่ออะไหล่             | FU150SCD3-L | Q'TY | REMARKS |
|---------|-----------------|---------------------------|---------------------------------------|-------------|------|---------|
| 1       | 24121B25G11N000 | COUNTERSHAFT (NT:12)      | เพลาาราวเกียร์ (NT:12)                |             | 1    |         |
| 2       | 24125B25G00N000 | PLUG                      | ปลั๊ก                                 |             | 2    |         |
| 3       | 24221B25G10N000 | GEAR, 2ND DRIVE (NT:14)   | เฟืองเกียร์ 2 ตัวขับ (NT:14)          |             | 1    |         |
| 4       | 24231B25G10N000 | GEAR, 3RD/4TH (NT:19/21)  | เฟืองเกียร์ 3 และ 4 ตัวขับ (NT:19/21) |             | 1    |         |
| 5       | 09380B20019N000 | CIRCLIP                   | แหวนล๊อค                              |             | 1    |         |
| 6       | 24251B25G10N000 | GEAR, 5TH DRIVE (NT:23)   | เฟืองเกียร์ 5 ตัวขับ (NT:23)          |             | 1    |         |
| 7       | 24261B25G20N000 | GEAR, 6TH DRIVE (NT:25)   | เฟืองเกียร์ 6 ตัวขับ (NT:25)          |             | 1    |         |
| 8       | 09262B20159N000 | BEARING (20X47X14)        | ลูกปืน (20X47X14)                     |             | 1    |         |
| 9       | 24741B12B00N000 | RETAINER, COUNTER BEARING | แผ่นยึดดัดับลูกปืน                    |             | 1    |         |
| 10      | 02112B0612AN000 | SCREW                     | สกรู                                  |             | 2    |         |
| 11      | 09262B15L06N000 | BEARING (15X32X9)         | ลูกปืน (15X32X9)                      |             | 1    |         |
| 12      | 24131B25G10N000 | SHAFT, DRIVE              | เพลาาราวเกียร์                        |             | 1    |         |
| 13      | 24311B25G10N000 | GEAR, 1ST DRIVEN (NT:33)  | เฟืองเกียร์ 1 ตัวตาม (NT:33)          |             | 1    |         |
| 14      | 08211B15251N000 | WASHER                    | แหวนรอง                               |             | 2    |         |
| 15      | 24321B25G20N000 | GEAR, 2ND DRIVEN (NT:25)  | เฟืองเกียร์ 2 ตัวตาม (NT:25)          |             | 1    |         |
| 16      | 24331B25G10N000 | GEAR, 3RD DRIVEN (NT:26)  | เฟืองเกียร์ 3 ตัวตาม (NT:26)          |             | 1    |         |
| 17      | 24341B25G10N000 | GEAR, 4TH DRIVEN (NT:23)  | เฟืองเกียร์ 4 ตัวตาม (NT:23)          |             | 1    |         |
| 18      | 24351B25G10N000 | GEAR, 5TH DRIVEN (NT:21)  | เฟืองเกียร์ 5 ตัวตาม (NT:21)          |             | 1    |         |
| 19      | 24361B25G10N000 | GEAR, 6TH DRIVEN (NT:20)  | เฟืองเกียร์ 6 ตัวตาม (NT:20)          |             | 1    |         |
| 20      | 09380B20019N000 | CIRCLIP                   | คลิปล๊อค                              |             | 3    |         |
| 21      | 09167B20011N000 | LOCK WASHER               | แหวนล๊อค                              |             | 2    |         |
| 22      | 09181B20167N000 | SHIM (20X28X1)            | แผ่นชิมวาล์ว (20X28X1)                |             | 1    |         |
| 23      | 09263B15023N000 | BEARING (15X19X7.8)       | ดัดับลูกปืน (15X19X7.8)               |             | 1    |         |
| 24      | 24359B05200N000 | WASHER, OIL SEALING       | แหวนรอง                               |             | 1    |         |
| 25      | 08113-62027-000 | BEARING                   | ดัดับลูกปืน                           |             | 1    |         |
| 26      | 09283B27023N000 | OIL SEAL (27X40X6)        | ซีลน้ำมัน (27X40X6)                   |             | 1    |         |
| 27      | 09262B20159N000 | BEARING (20X47X14)        | ลูกปืน (20X47X14)                     |             | 1    |         |
| 28      | 24741B05200N000 | RETAINER, DRIVE SHAFT     | แผ่นยึดดัดับลูกปืน                    |             | 1    |         |
| 29      | 02122B0612AN000 | SCREW                     | สกรู                                  |             | 2    |         |
| 30      | 24751B05210N000 | RETAINER, DRIVE SHAFT     | เหล็กยึดซีลน้ำมัน                     |             | 1    |         |
| 31      | 01500B0610AN000 | BOLT                      | โบลท์                                 |             | 2    |         |

FIG.18



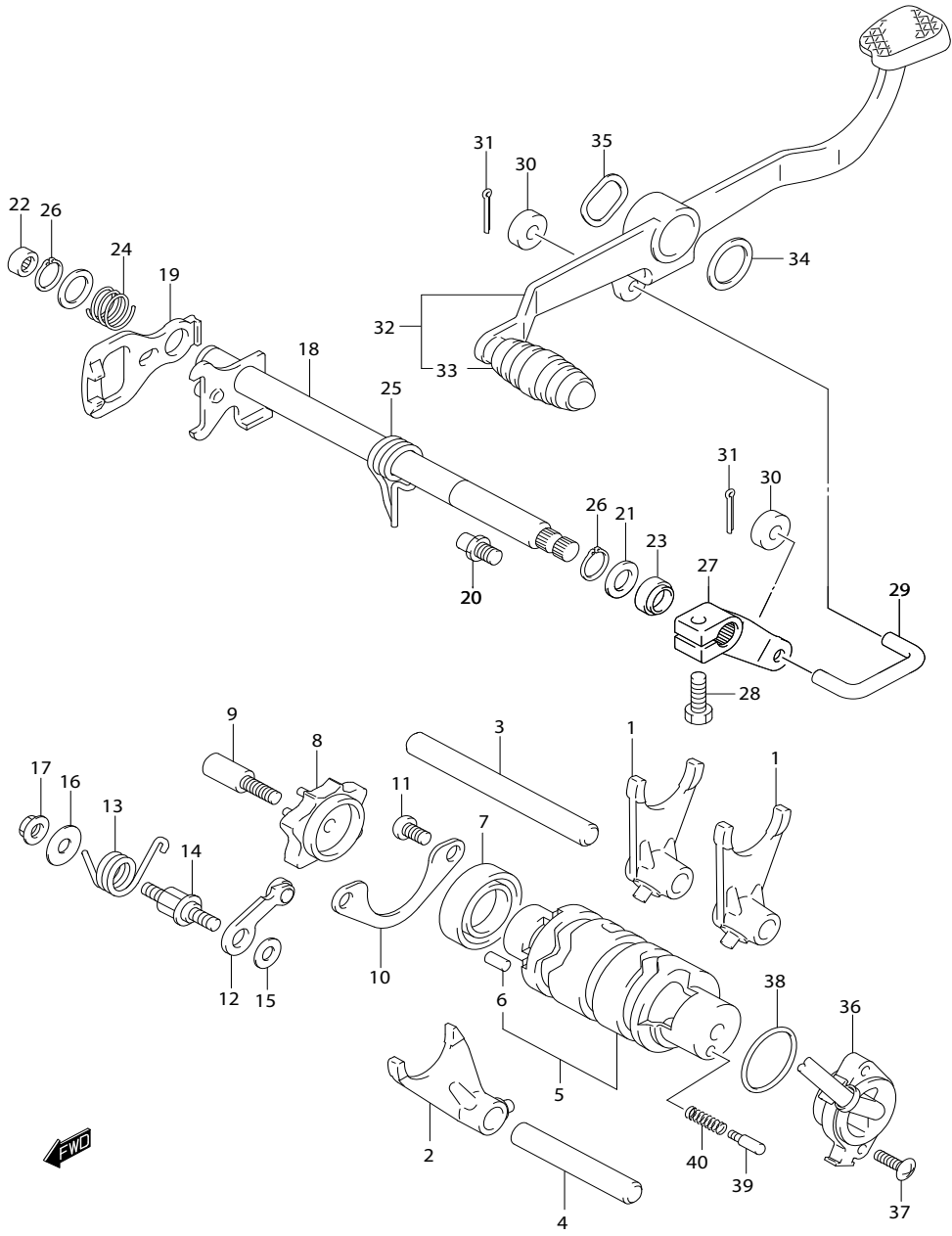
| REF.NO. | PART NO.        | DESCRIPTION              | ชุดส่งกำลัง<br>ชื่ออะไหล่ | FU150SCD3-L | Q'TY | REMARKS |
|---------|-----------------|--------------------------|---------------------------|-------------|------|---------|
| 32      | 27511B25G10N000 | SPROCKET, ENGINE (NT:14) | สเตอร์หน้า 14 ฟัน (NT:14) |             | 1    |         |
| 33      | 27512B25G00N000 | PLATE, ENGINE SPROCKET   | แหวนล็อก                  |             | 1    |         |
| 34      | 27531B25G00N000 | SPACER, ENGINE SPROCKET  | บูช                       |             | 1    |         |
| 35      | 27600B01G30N120 | CHAIN ASSY (RK428HSB)    | โซ่ (RK428HSB)            |             | 1    |         |
| 36      | 07130B0610AN000 | BOLT                     | บีลท์                     |             | 2    |         |
| 37      | 09280B19005N000 | O RING (D:2.4,ID:19)     | โอริง (D:2.4,ID:19)       |             | 1    |         |

FIG.19



| REF.NO. | PART NO.        | DESCRIPTION               | ชุดเปลี่ยนเกียร์<br>ชื่ออะไหล่  | Q'TY | REMARKS |
|---------|-----------------|---------------------------|---------------------------------|------|---------|
| 1       | 25211B25G10N000 | FORK, GEAR SHIFTING NO.1  | ก้ามปูเกียร์ตัวที่ 1            | 2    |         |
| 2       | 25231B25G10N000 | FORK, GEAR SHIFTING NO.3  | ก้ามปูเกียร์ตัวที่ 3            | 1    |         |
| 3       | 25411B25G00N000 | SHAFT, GEAR SHIFTING NO.1 | สลักก้ามปูเกียร์ ตัวที่ 1       | 1    |         |
| 4       | 25421B25G00N000 | SHAFT, GEAR SHIFTING NO.2 | สลักก้ามปูเกียร์ ตัวที่ 2       | 1    |         |
| 5       | 25310B25G10N000 | CAM, GEAR SHIFTING        | ลูกเบี้ยวเกียร์                 | 1    |         |
| 6       | 04221B04089N000 | .PIN                      | .สลัก                           | 1    |         |
| 7       | 08113B69050N000 | BEARING, GEAR SHIFT CAM   | ดลบลูกปืนลูกเบี้ยวเกียร์        | 1    |         |
| 8       | 25381B25G20N000 | PLATE, GEAR SHIFT CAM     | แผ่นล็อคตำแหน่งลูกเบี้ยวเกียร์  | 1    |         |
| 9       | 25312B12C10N000 | STOPPER, SHIFT CAM        | ตัวล็อคเกียร์                   | 1    |         |
| 10      | 24741B12B00N000 | RETAINER                  | แผ่นยึดดลบลูกปืน                | 1    |         |
| 11      | 02112B0612AN000 | SCREW                     | สกรู                            | 2    |         |
| 12      | 25350B26D01N000 | STOPPER, CAM              | แผ่นล็อคลูกเบี้ยวเกียร์         | 1    |         |
| 13      | 25355B26D21N000 | SPRING, STOPPER           | สปริงก้ามปูเกียร์               | 1    |         |
| 14      | 25356B25G00N000 | SUPPORT, CAM STOPPER      | โบลท์กกดแผ่นล็อคลูกเบี้ยวเกียร์ | 1    |         |
| 15      | 08211B06141N000 | WASHER                    | แหวนรอง                         | 1    |         |
| 16      | 08211B06181N000 | WASHER                    | แหวนรอง                         | 1    |         |
| 17      | 08316B1006AN000 | NUT                       | นัต                             | 1    |         |
| 18      | 25510B47E21N000 | SHAFT, GEAR SHIFTING      | แกนเขี่ยเกียร์                  | 1    |         |
| 19-1    | 25512-13E11T000 | PLATE, GEAR SHIFT CAM     | แผ่นเขี่ยเกียร์                 | 1    |         |
| 19-2    | 25512-13E20-000 | PLATE, GEAR SHIFT CAM     | แผ่นเขี่ยเกียร์                 | 1    |         |
| 20      | 25671B01030N000 | STOPPER, GEAR SHIFT       | สลักล็อคสปริงแกนเขี่ยเกียร์     | 1    |         |
| 21      | 09181B14167N000 | SHIM (14X22X1)            | แหวนรอง (14X22X1)               | 2    |         |
| 22      | 09263B14027N000 | BEARING (14X20X12)        | ดลบลูกปืน (14X20X12)            | 1    |         |
| 23      | 09283B14014N000 | SEAL (14X22X6)            | ซีลน้ำมัน (14X22X6)             | 1    |         |
| 24      | 09440-17009-000 | SPRING                    | สปริง                           | 1    |         |
| 25      | 09444B20007N000 | SPRING                    | สปริง                           | 1    |         |
| 26      | 08331-3114A-000 | CIRCLIP                   | คดลิล็อค                        | 2    |         |
| 27      | 25520B25G00N000 | ARM, GEAR SHIFT LINK      | แขนเขี่ยเกียร์                  | 1    |         |
| 28      | 01500B0620AN000 | BOLT                      | โบลท์                           | 1    |         |
| 29      | 25525B25G00N000 | ROD, GEAR SHIFT LINK      | ก้านข้อต่อขาเกียร์              | 1    |         |
| 30      | 09161B06024N000 | WASHER (6.5X16X5)         | แหวนรอง (6.5X16X5)              | 2    |         |

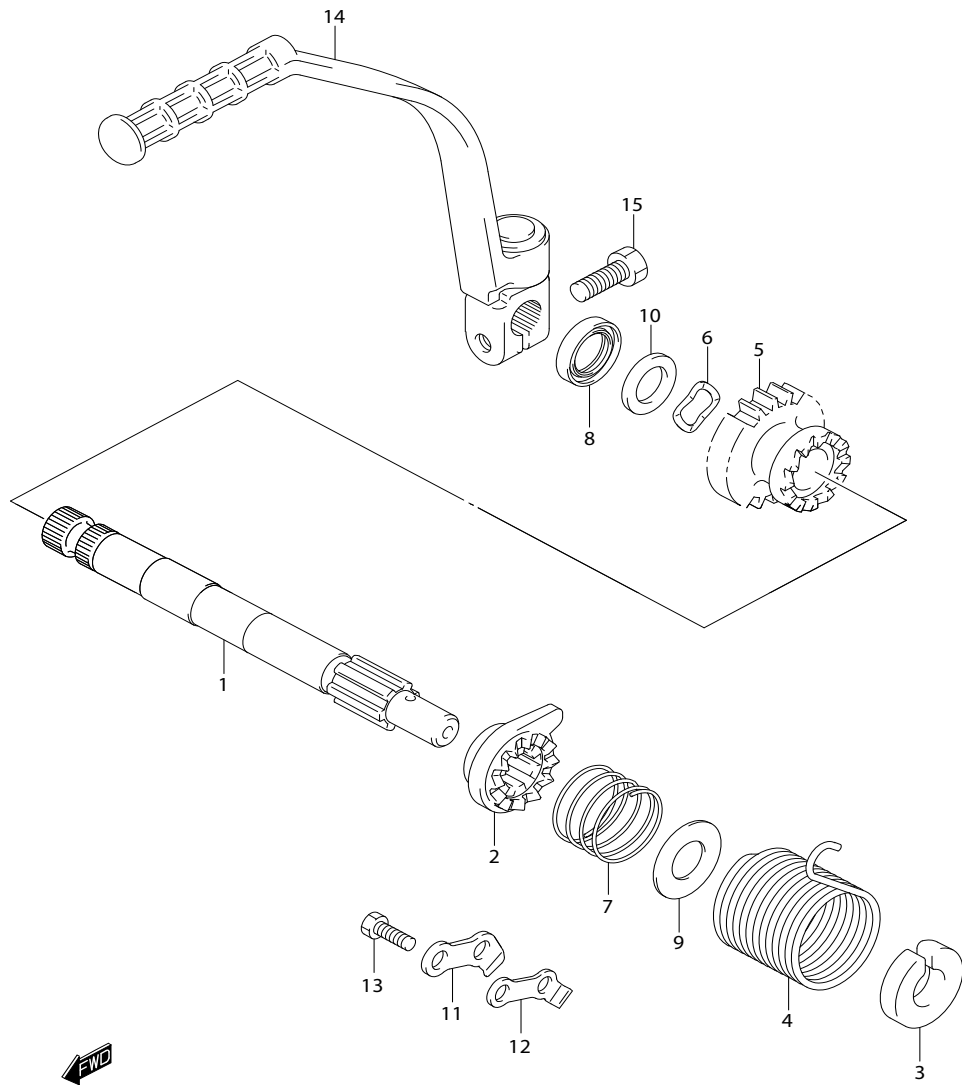
FIG.19



| REF.NO. | PART NO.        | DESCRIPTION                | ชุดเปลี่ยนเกียร์<br>ชื่ออะไหล่ | Q'TY | REMARKS |
|---------|-----------------|----------------------------|--------------------------------|------|---------|
| 31      | 04111B2015AN000 | PIN                        | พินล็อค                        | 2    |         |
| 32      | 25600B25G20N000 | LEVER ASSY, GEAR SHIFTING  | ชุดคันเกียร์                   | 1    |         |
| 33      | 25652B16H10N000 | .RUBBER, PEDAL             | .ยางคันเกียร์                  | 1    |         |
| 34      | 09161-18005-000 | WASHER (18.2X26X0.8)       | แหวนรอง (18.2X26X0.8)          | 1    |         |
| 35      | 09164B18002N000 | WASHER                     | แหวนรอง                        | 1    |         |
| 36      | 37720B25G10N000 | BASE ASSY, GEAR SHIFT TERM | สวิตช์ไฟบอกเกียร์              | 1    |         |
| 37      | 02112B7516AN000 | SCREW                      | สกรู                           | 2    |         |
| 38      | 37722B25G00N000 | O RING (D:2.4,ID:26.2)     | โอริง (D:2.4,ID:26.2)          | 1    |         |
| 39      | 09209B05011N000 | PIN (5X15.5)               | พินล็อค (5X15.5)               | 1    |         |
| 40      | 09440B04010N000 | SPRING                     | สปริง                          | 1    |         |

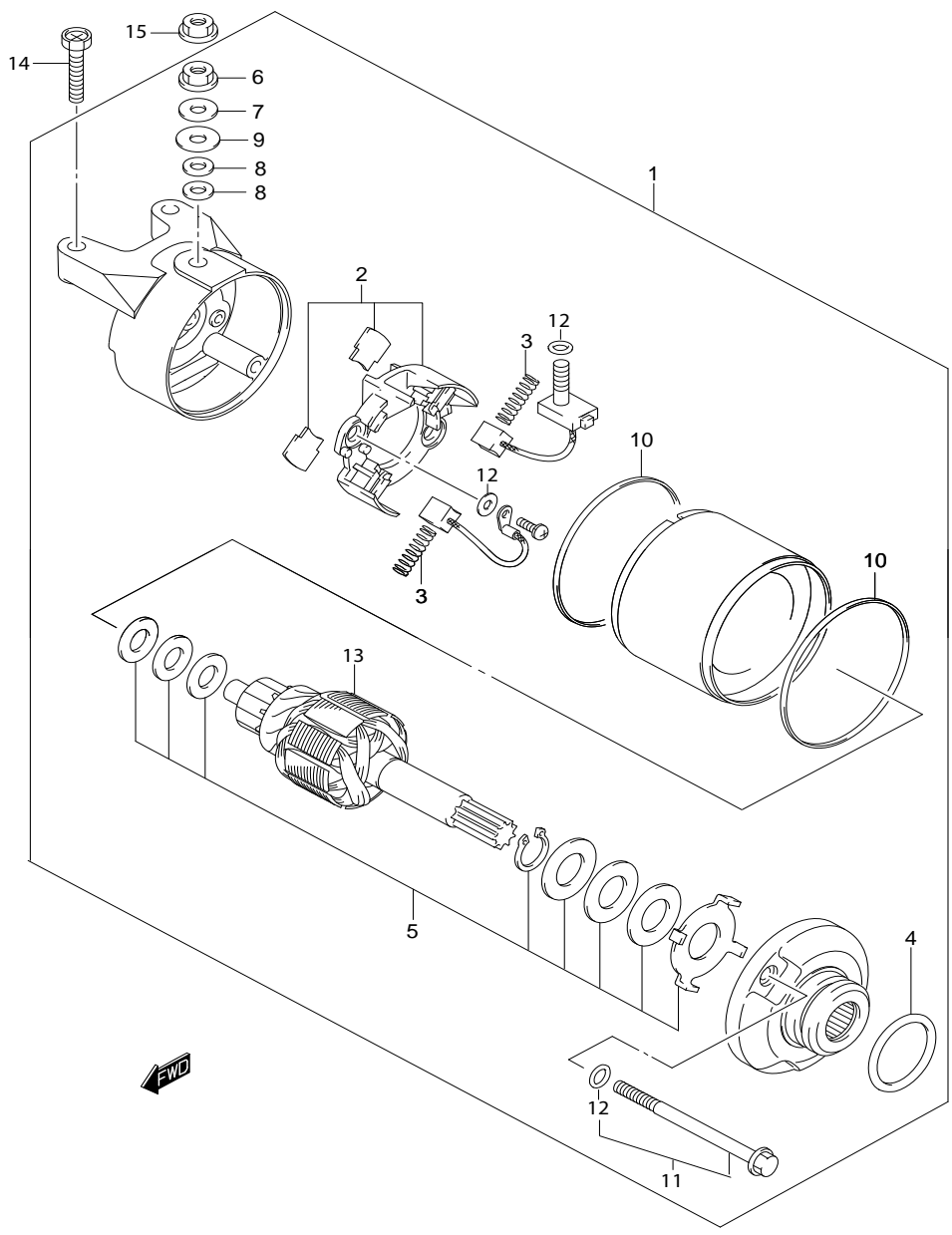


FIG.20



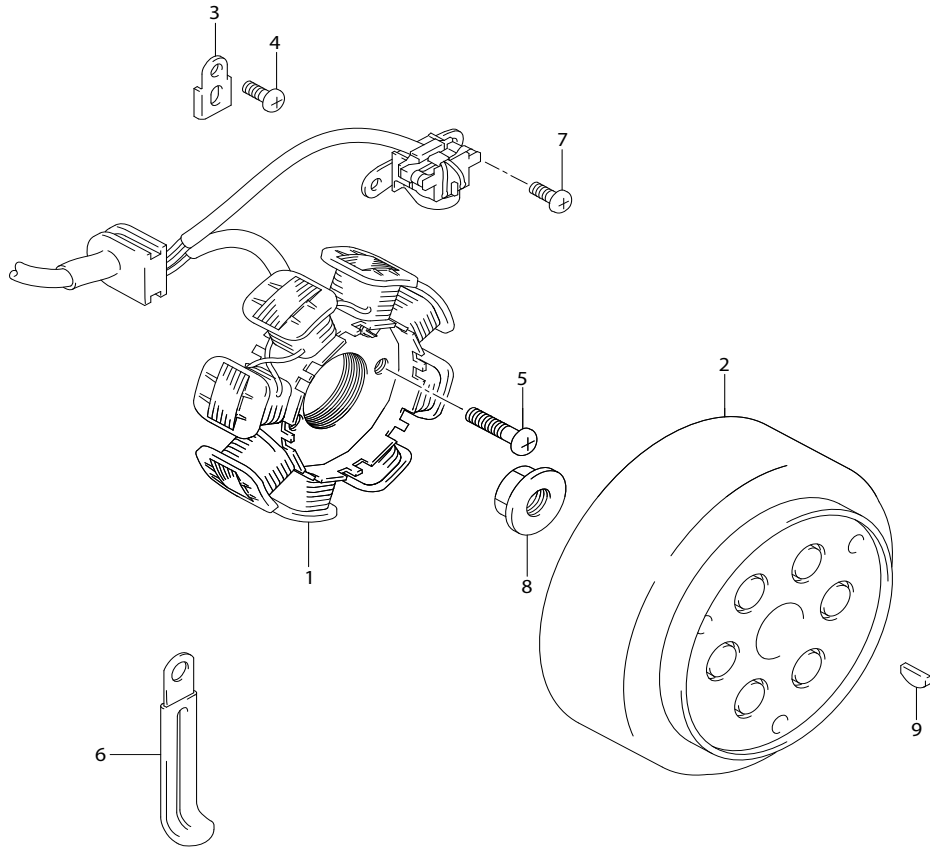
| REF.NO. | PART NO.        | DESCRIPTION              | ชุดคันสตาร์ท<br>ชื่ออะไหล่    | Q'TY | REMARKS |
|---------|-----------------|--------------------------|-------------------------------|------|---------|
| 1       | 26211B47E20N000 | SHAFT, KICK STARTER      | เพลาคันสตาร์ท                 | 1    |         |
| 2       | 26231B09430N000 | STARTER, KICK            | ตัวขับเพื่อกันสตาร์ท          | 1    |         |
| 3       | 26221B30A00N000 | GUIDE, SPRING            | บุช                           | 1    |         |
| 4       | 09448B38004N000 | SPRING                   | สปริง                         | 1    |         |
| 5       | 26241B47E30N000 | GEAR, DRIVE (NT:19)      | เฟืองสตาร์ท (NT:19)           | 1    |         |
| 6       | 26242B47E00N000 | WASHER, KICK DRIVE GEAR  | แหวนรอง                       | 1    |         |
| 7       | 09440B30007N000 | SPRING                   | สปริง                         | 1    |         |
| 8       | 09283B16008N000 | OIL SEAL (16X24X5)       | ซีลน้ำมัน (16X24X5)           | 1    |         |
| 9       | 09160B16003N000 | WASHER (16X30.5X1)       | แหวนรอง (16X30.5X1)           | 1    |         |
| 10      | 08211B14321N000 | WASHER                   | แหวนรอง                       | 1    |         |
| 11      | 26232B09401N000 | GUIDE, KICK STARTER      | แผ่นนำขับตัวขับเพื่อกันสตาร์ท | 1    |         |
| 12      | 26233B09400N000 | STOPPER, KICK STARTER    | แผ่นหยุดตัวขับเพื่อกันสตาร์ท  | 1    |         |
| 13      | 01500B0616AN000 | BOLT                     | bolt                          | 2    |         |
| 14      | 26300B25G00N000 | LEVER ASSY, KICK STARTER | ชุดคันสตาร์ท                  | 1    |         |
| 15      | 01500B0825BN000 | BOLT                     | bolt                          | 1    |         |

FIG.21



| REF.NO. | PART NO.        | DESCRIPTION          | ชื่ออะไหล่      | Q'TY | REMARKS |
|---------|-----------------|----------------------|-----------------|------|---------|
| 1       | 31100B25G10N000 | MOTOR ASSY, STARTING | มอเตอร์สตาร์ท   | 1    |         |
| 2       | 31130B20G00N000 | .HOLDER SET, BRUSH   | .ชุดยึดแปรงถ่าน | 1    |         |
| 3       | 31135B19D00N000 | .SPRING              | .สปริง          | 2    |         |
| 4       | 31156B98E00N000 | .O RING              | .โอริง          | 1    |         |
| 5       | 31170B19B10N000 | .WASHER SET          | .ชุดแหวนรอง     | 1    |         |
| 6       | 31181B30H20N000 | .NUT                 | .นัต            | 1    |         |
| 7       | 31182B30H20N000 | .WASHER              | .แหวนรอง        | 1    |         |
| 8       | 31183B30H20N000 | .WASHER              | .แหวนรอง        | 1    |         |
| 9       | 31184B30H20N000 | .WASHER              | .แหวนรอง        | 2    |         |
| 10      | 31264B25G10N000 | .SQUARE RING         | .โอริง          | 2    |         |
| 11      | 31280B25G10N000 | .BOLT SET            | .ชุดโบลท์       | 1    |         |
| 12      | 31156B25G10N000 | ..PACKING O RING     | ..โอริง         | 3    |         |
| 13      | 31311B25G10N000 | .ARMATURE ASSY       | .ท่อนขดลวด      | 1    |         |
| 14      | 01547B0625AN000 | BOLT                 | โบลท์           | 2    |         |
| 15      | 08361B3506AN000 | NUT                  | นัต             | 1    |         |

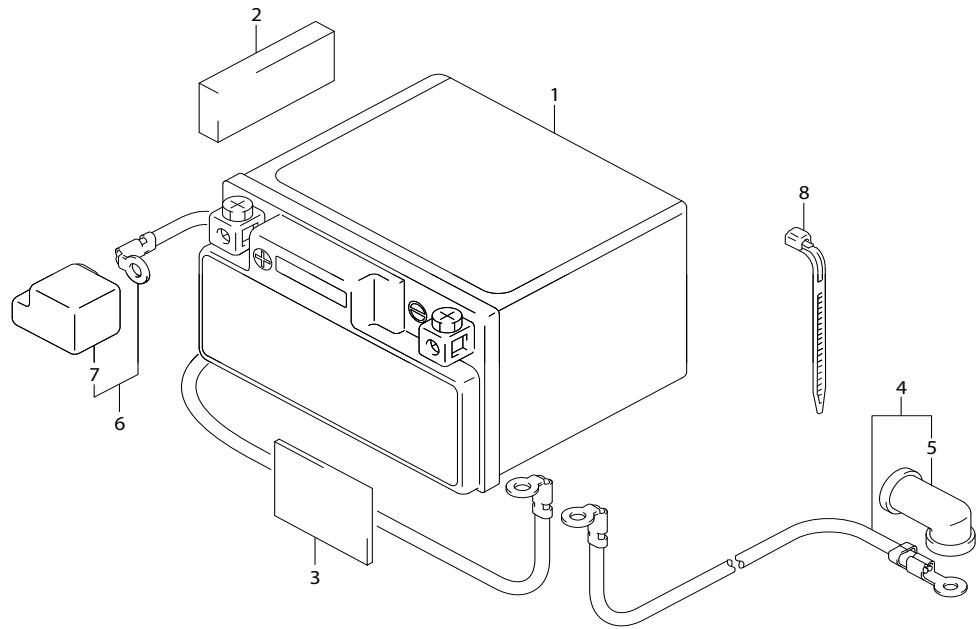
FIG.22



| REF.NO. | PART NO.        | DESCRIPTION   | แมกนีโต<br>ชื่ออะไหล่ | Q'TY | REMARKS |
|---------|-----------------|---------------|-----------------------|------|---------|
| 1       | 32101B25G20N000 | STATOR ASSY   | ชุดลวดจานไฟ           | 1    |         |
| 2       | 32102B25G20N000 | ROTOR ASSY    | ล้อแม่เหล็ก           | 1    |         |
| 3       | 31497B45000N000 | CLAMP, SENSOR | เหล็กยึดสาย           | 1    |         |
| 4       | 02142B0510AN000 | SCREW         | สกรู                  | 1    |         |
| 5       | 02112B0620AN000 | SCREW         | สกรู                  | 2    |         |
| 6       | 09404B06433N000 | CLAMP (L:80)  | เข็มขัดรัด (L:80)     | 1    |         |
| 7       | 02142B0510AN000 | SCREW         | สกรู                  | 2    |         |
| 8       | 08316B1012AN000 | NUT           | นัต                   | 1    |         |
| 9       | 08341B31039N000 | KEY           | ลิ้ม                  | 1    |         |



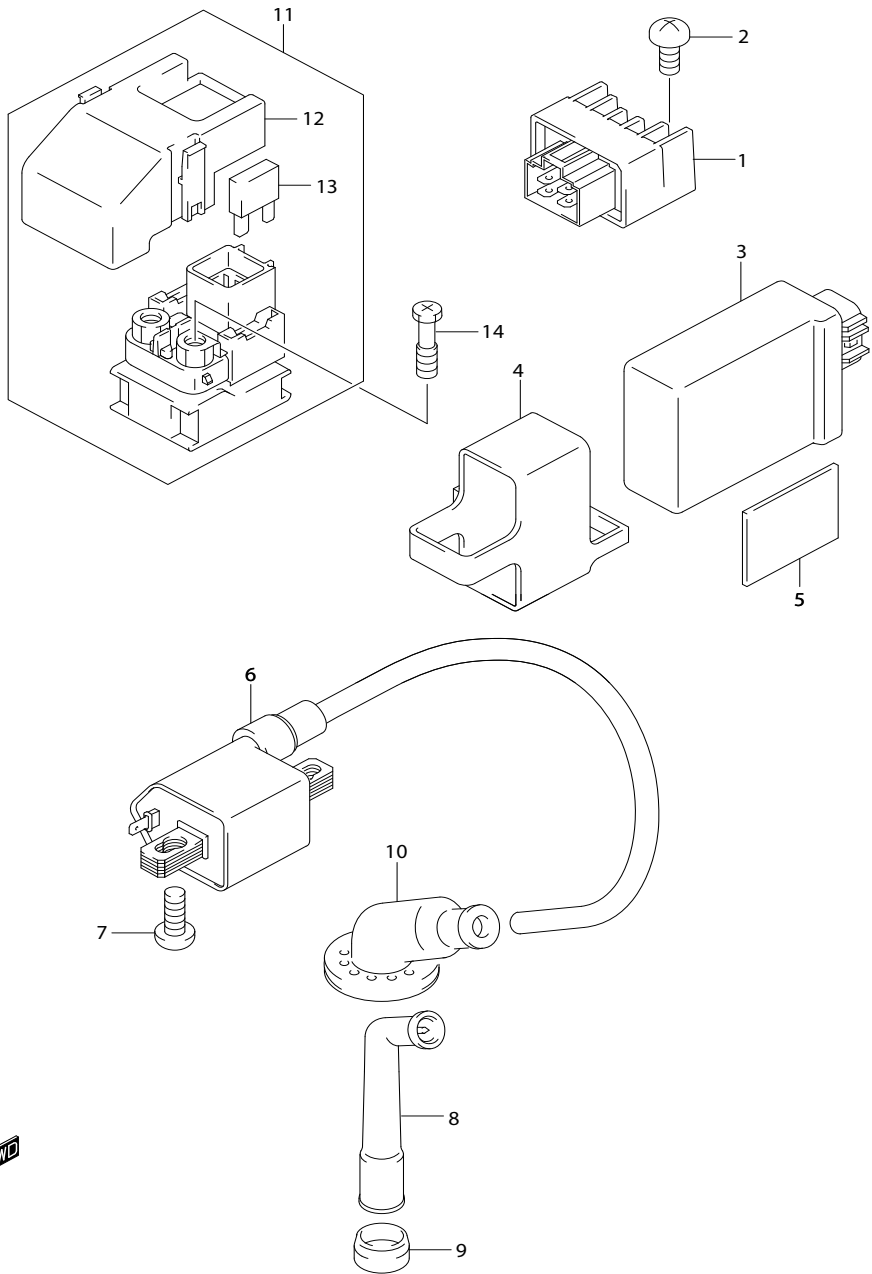
FIG.23



FWD

| REF.NO. | PART NO.        | DESCRIPTION             | แบตเตอรี่<br>ชื่ออะไหล่         | FU150SCD3-L | Q'TY | REMARKS |
|---------|-----------------|-------------------------|---------------------------------|-------------|------|---------|
| 1       | 33610-25G00-000 | BATTERY (FTZ7S, 12V6AH) | แบตเตอรี่ FTZ7S (FTZ7S, 12V6AH) |             | 1    |         |
| 2       | 33652B35400N000 | PROTECTOR (20X50X8)     | แผ่นรองแบตเตอรี่ (20X50X8)      |             | 1    |         |
| 3       | 33652-36100L000 | PROTECTOR (30X40X2.0)   | แผ่นรองแบตเตอรี่ (30X40X2.0)    |             | 1    |         |
| 4       | 33810B25G00N000 | WIRE, STARTER MOTOR     | สายดิน                          |             | 1    |         |
| 5       | 31861-48B10L000 | .CAP                    | .ฝาปิด                          |             | 1    |         |
| 6       | 33820B25G00N000 | WIRE, BATTERY PLUS      | สายดิน                          |             | 1    |         |
| 7       | 33624-31C10-000 | .CAP                    | .ฝาปิด                          |             | 1    |         |
| 8       | 36990B25G20N000 | CLAMP (L:165)           | เข็มขัดรัด (L:165)              |             | 1    |         |

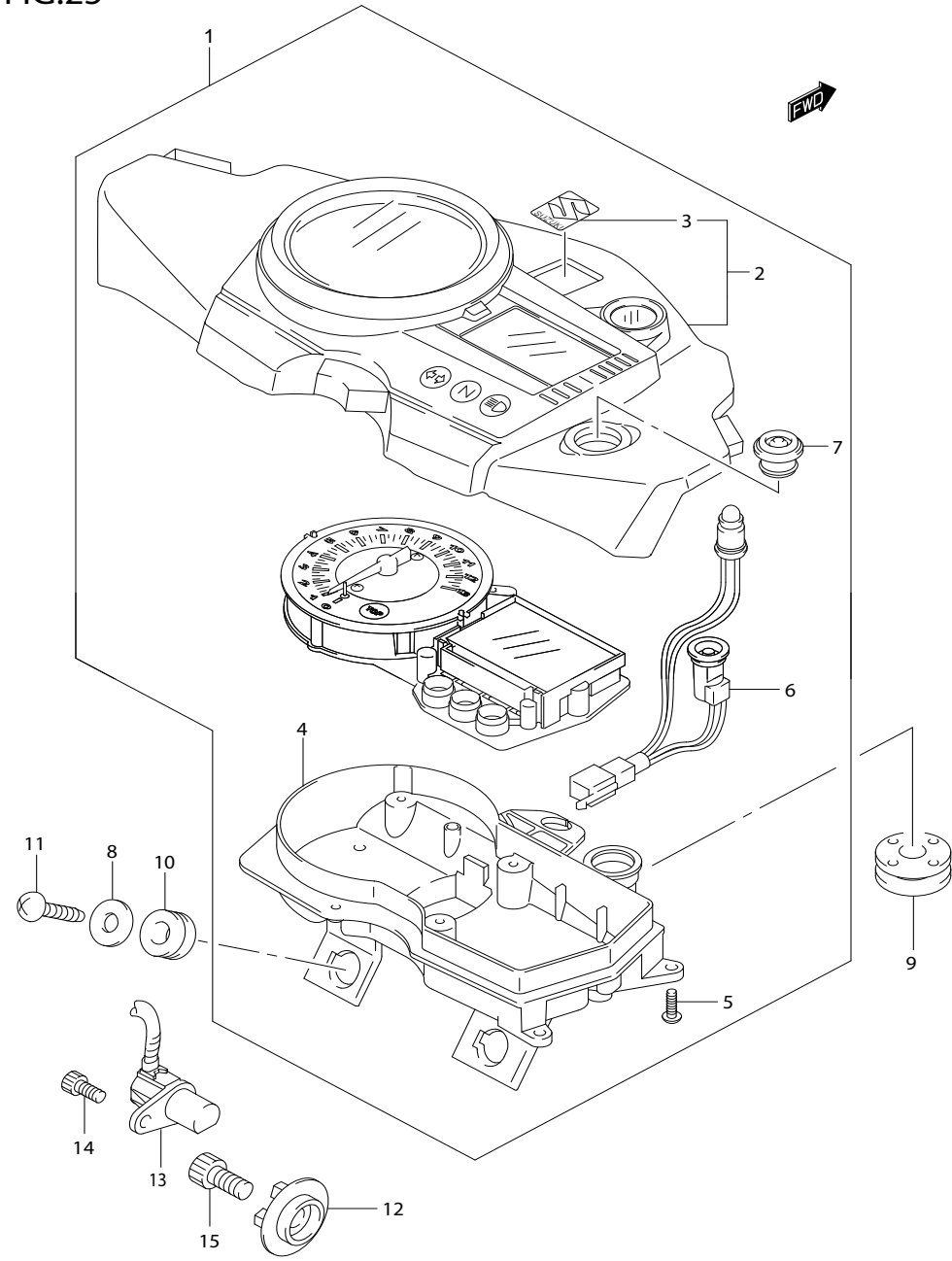
FIG.24



| REF.NO. | PART NO.        | DESCRIPTION                | ชุดไฟฟ้า<br>ชื่ออะไหล่ | FU150SCD3-L | Q'TY | REMARKS |
|---------|-----------------|----------------------------|------------------------|-------------|------|---------|
| 1       | 32800B41H00N000 | RECTIFIER ASSY             | แผ่นชาร์จ              |             | 1    |         |
| 2       | 02112B0612AN000 | SCREW                      | สกรู                   |             | 1    |         |
| 3       | 32900B25G20N000 | CDI UNIT                   | ชุดซีดีไอ              |             | 1    |         |
| 4       | 32980B28F00N000 | CUSHION                    | ยางรอง                 |             | 1    |         |
| 5       | 33652-36100L000 | PROTECTOR, CDI UNIT        | ยางรอง                 |             | 1    |         |
| 6       | 33410B25G00N000 | COIL ASSY, IGNITION        | ชุดคอยล์จุดระเบิด      |             | 1    |         |
| 7       | 02112B0616AN000 | SCREW                      | สกรู                   |             | 2    |         |
| 8       | 33510B25G00N000 | CAP, SPARK PLUG            | ปลั๊กหัวเทียน          |             | 1    |         |
| 9       | 33541B25G00N000 | SEAL, SPARK PLUG           | ยางสวมปลั๊กหัวเทียน    |             | 1    |         |
| 10      | 33542B25G10N000 | SEAL, HIGH TENSION CORD    | ยางสวมปลั๊กหัวเทียน    |             | 1    |         |
| 11      | 31800B25G00N000 | RELAY ASSY, STARTING MOTOR | รีเลย์มอเตอร์สตาร์ท    |             | 1    |         |
| 12      | 31861B47E00N000 | .COVER                     | .ฝาปิด                 |             | 1    |         |
| 13      | 09481B10101N000 | .FUSE (10A)                | .ฟิวส์ (10A)           |             | 2    |         |
| 14      | 09128B06013N000 | SCREW (6X8)                | สกรู (6X8)             |             | 2    |         |

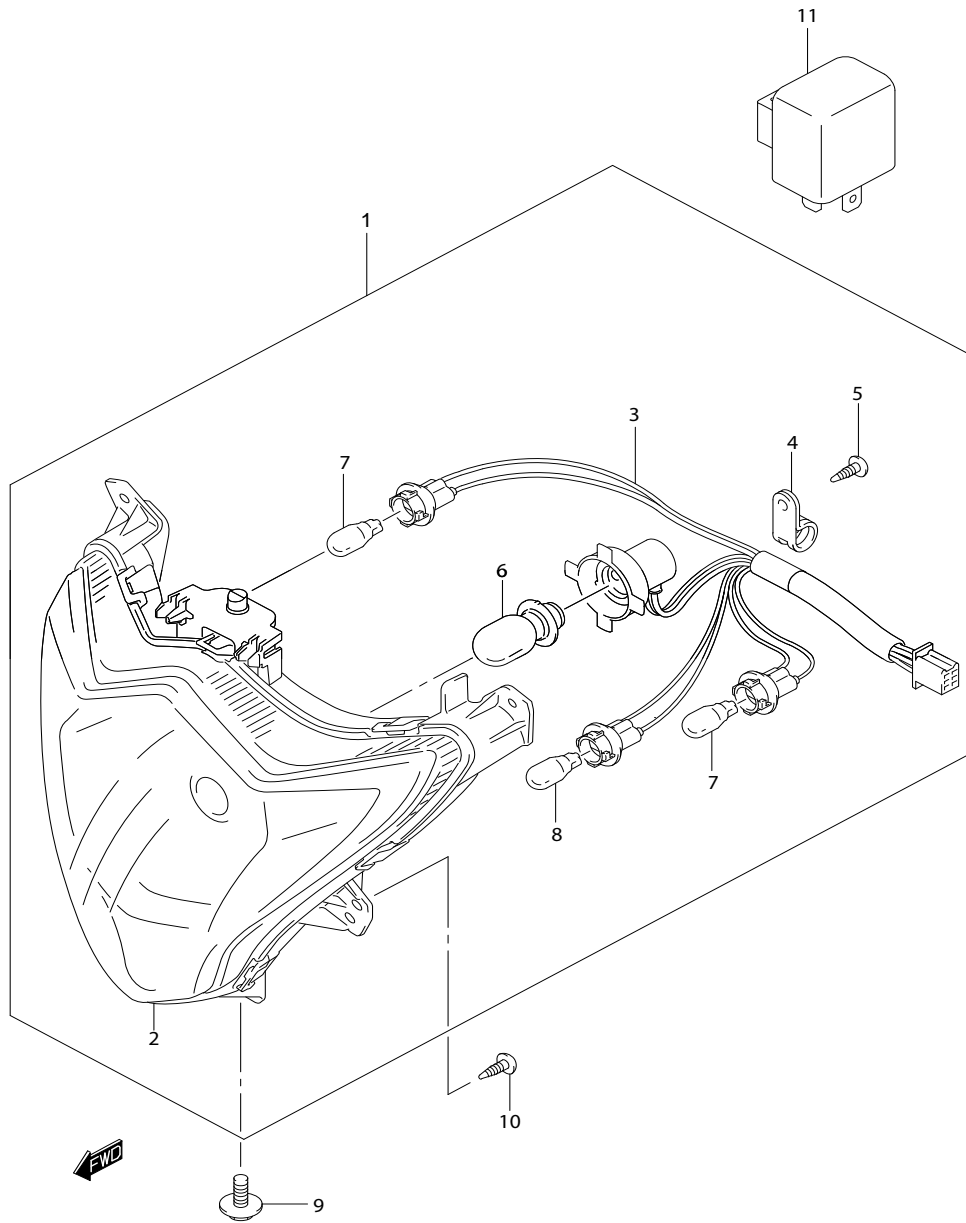
← FWD

FIG.25



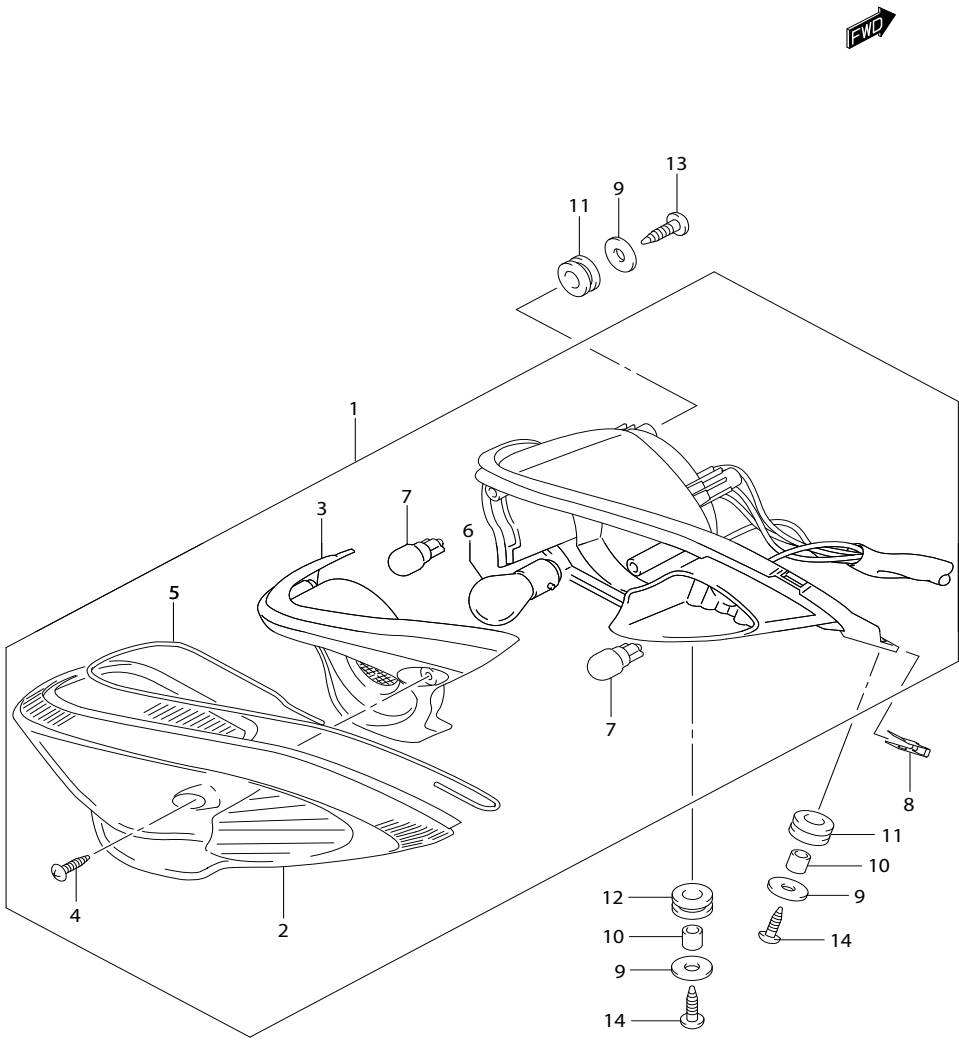
| REF.NO. | PART NO.        | DESCRIPTION       | เรือนไมล์<br>ชื่ออะไหล่ | Q'TY | REMARKS |
|---------|-----------------|-------------------|-------------------------|------|---------|
| 1       | 34100B25GA0N000 | SPEEDOMETER       | ชุดเรือนไมล์            | 1    |         |
| 2       | 34112B25GA0N000 | .VISOR ASSY       | .ฝาครอบเรือนไมล์ ตัวบน  | 1    |         |
| 3       | 68281B25G10N000 | ..EMBLEM, SUZUKI  | ..สติ๊กเกอร์ "SUZUKI"   | 1    |         |
| 4       | 34111B25G10N000 | .LOWER CASE       | .กรอบเรือนไมล์ตัวล่าง   | 1    |         |
| 5       | 34149B03G00N000 | .SCREW (3X14)     | .สกรู (3X14)            | 10   |         |
| 6       | 34170B25G10N000 | .CORD ASSY        | .ชุดขั้วหลอดไฟ          | 1    |         |
| 7       | 34141B25G10N000 | .SWITCH, SELECT   | .สวิตช์เรือนไมล์        | 1    |         |
| 8       | 09160B05045N000 | WASHER (5.5X18X1) | แหวนรอง (5.5X18X1)      | 2    |         |
| 9       | 09320B08028N000 | CUSHION           | ยางรอง                  | 1    |         |
| 10      | 09320-09016L000 | CUSHION           | ยางรอง                  | 2    |         |
| 11      | 03541B0516AN000 | SCREW             | สกรู                    | 2    |         |
| 12      | 34981-25G00-000 | ROTOR, SPEED      | ล้อส่งสัญญาณเรือนไมล์   | 1    |         |
| 13      | 34990B25G20N000 | SENSOR, SPEED     | สัญญาณควบคุมเรือนไมล์   | 1    |         |
| 14      | 07130B0512BN000 | BOLT              | บีลท์                   | 1    |         |
| 15      | 07130B0816AN000 | BOLT              | บีลท์                   | 1    |         |

FIG.26



| REF.NO. | PART NO.        | DESCRIPTION            | ไฟหน้า<br>ชื่ออะไหล่     | FU150SCD3-L | Q'TY | REMARKS |
|---------|-----------------|------------------------|--------------------------|-------------|------|---------|
| 1       | 35100B25GA0N000 | LAMP ASSY, FRONT COMB  | ชุดไฟหน้า                |             | 1    |         |
| 2       | 35121B25GA0N000 | .HEADLAMP UNIT         | .จานฉาย                  |             | 1    |         |
| 3       | 35171B25GA0N000 | .CORD & SOCKET         | .ขั้วหลอดไฟหน้า          |             | 1    |         |
| 4       | 35328B25GA0N000 | .HOLDER CORD           | .ตัวยึดสายไฟ             |             | 1    |         |
| 5       | 35187B10J00N000 | .SCREW                 | .สกรู                    |             | 1    |         |
| 6       | 09471B12213N000 | .BULB (12V32/32W)      | .หลอดไฟหน้า (12V,32/32W) |             | 1    |         |
| 7       | 09471B12203N000 | .BULB (12V10W)         | .หลอดไฟเลี้ยว (12V,10W)  |             | 2    |         |
| 8       | 09471-12028L000 | .BULB (12V,3.4W)       | .หลอดไฟหรี (12V,3.4W)    |             | 1    |         |
| 9       | 09136B05051N000 | SCREW (5X12)           | สกรู (5X12)              |             | 1    |         |
| 10      | 03541B0516AN000 | SCREW                  | สกรู                     |             | 4    |         |
| 11      | 38610B25G00N000 | RELAY ASSY, TURNSIGNAL | รีเลย์ไฟเลี้ยว           |             | 1    |         |

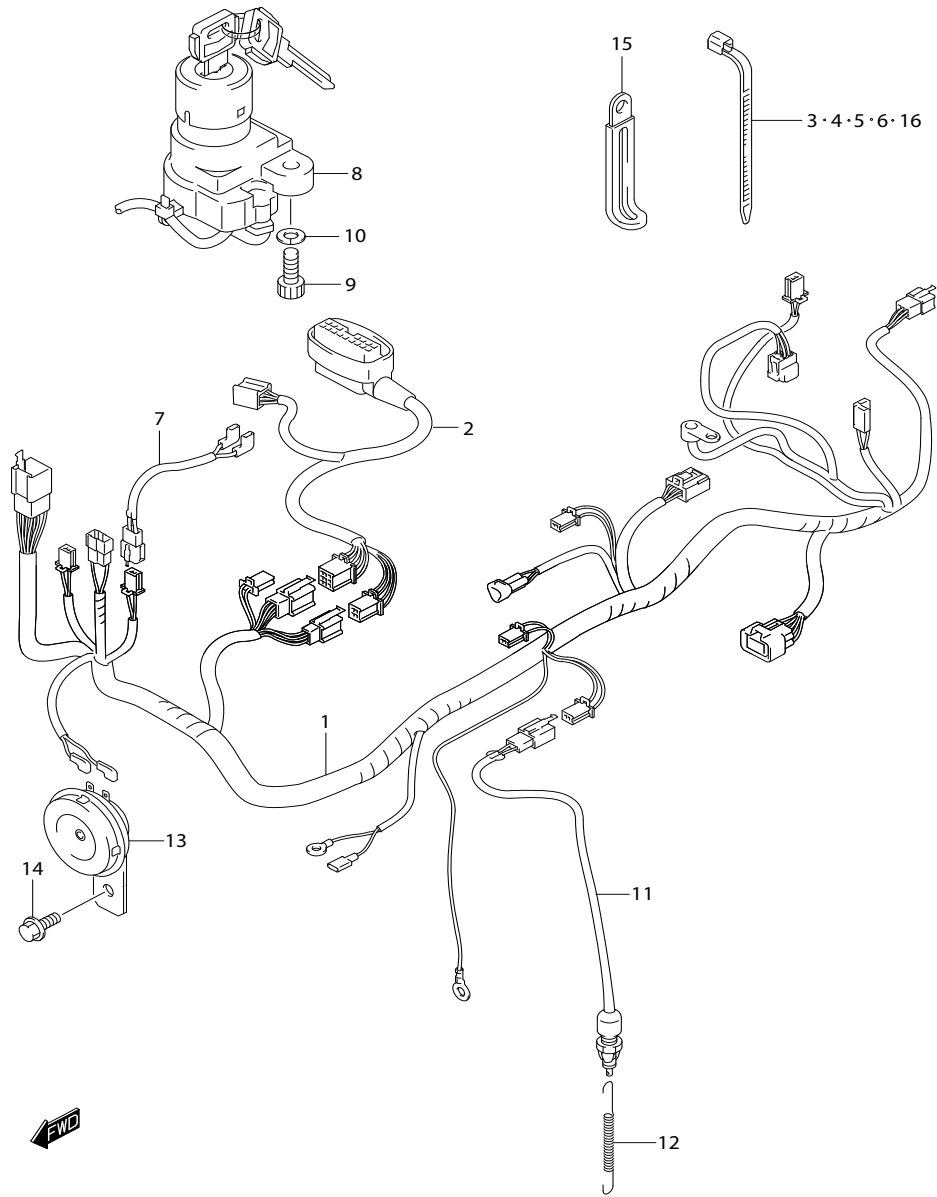
FIG.27



| REF.NO. | PART NO.        | DESCRIPTION                 | ไฟท้าย<br>ชื่ออะไหล่    | Q'TY | REMARKS        |
|---------|-----------------|-----------------------------|-------------------------|------|----------------|
| 1       | 35710B25G01N000 | LAMP ASSY, REAR COMBINATION | ชุดไฟท้าย               | 1    |                |
| 2       | 35712B25G00N000 | .LENS                       | .เลนส์ไฟท้าย            | 1    |                |
| 3       | 35912B25G00N000 | .LENS, INNER                | .เลนส์ไฟท้าย ตัวใน      | 1    |                |
| 4       | 03211-04207-000 | .SCREW                      | .สกรู                   | 2    |                |
| 5       | 35713B25G00N000 | .GASKET                     | .ปะเก็นไฟท้าย           | 1    |                |
| 6       | 09471B12119N000 | .BULB (12V18/5W)            | .หลอดไฟท้าย (12V,18/5W) | 1    |                |
| 7       | 09471B12203N000 | .BULB (12V10W)              | .หลอดไฟเลี้ยว (12V,10W) | 2    |                |
| 8       | 09148B05038N000 | NUT                         | นัต                     | 3    |                |
| 9       | 09160B05050N000 | WASHER (5.5X18X1)           | แหวนรอง (5.5X18X1)      | 5    |                |
| 10      | 48211B09G00N000 | SPACER (6.1X9X9)            | บุช (6.1X9X9)           | 3    |                |
| 11      | 09320-09016L000 | CUSHION                     | ยางรอง                  | 4    |                |
| 12      | 09320B09050N000 | CUSHION                     | ยางรอง                  | 1    | FOR WHITE MARK |
| 13      | 03541-0512A-000 | SCREW                       | สกรู                    | 2    |                |
| 14      | 03541B0520BN000 | SCREW                       | สกรู                    | 3    |                |

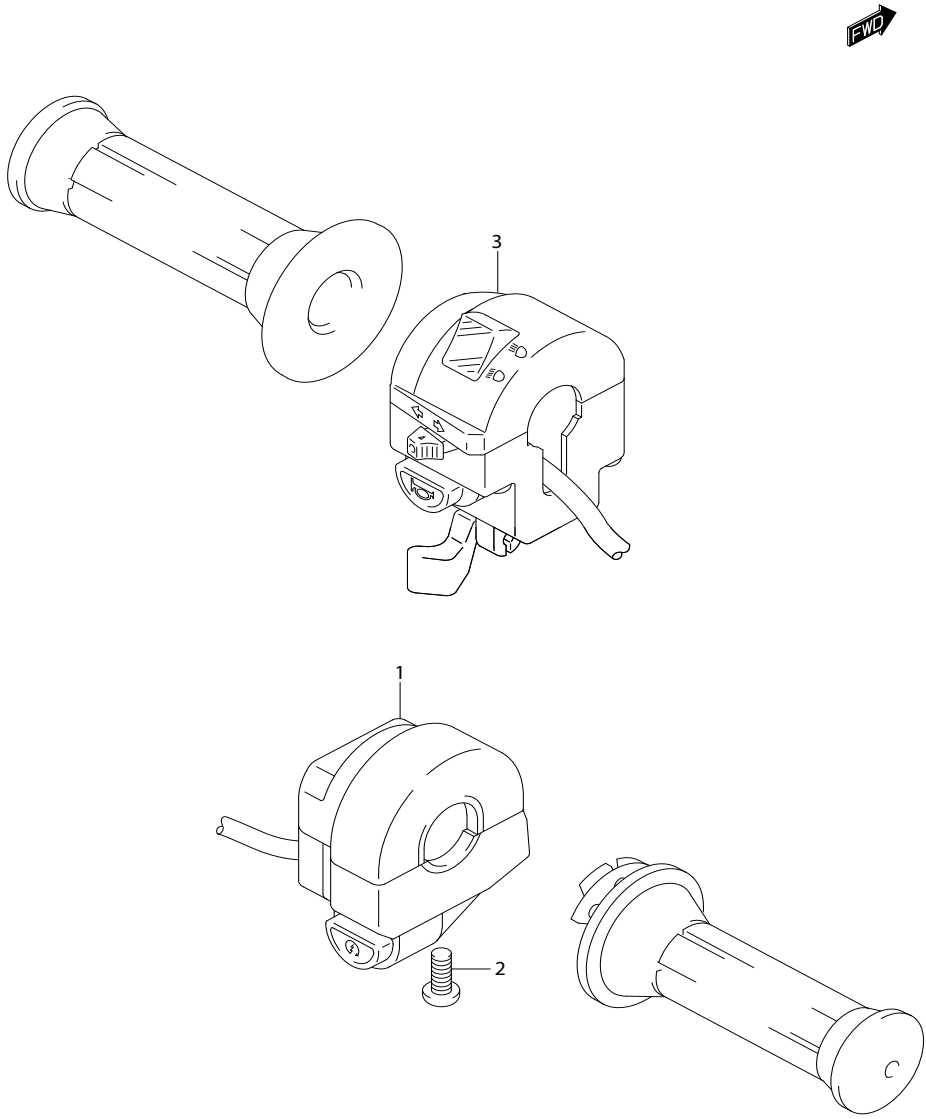


FIG.28



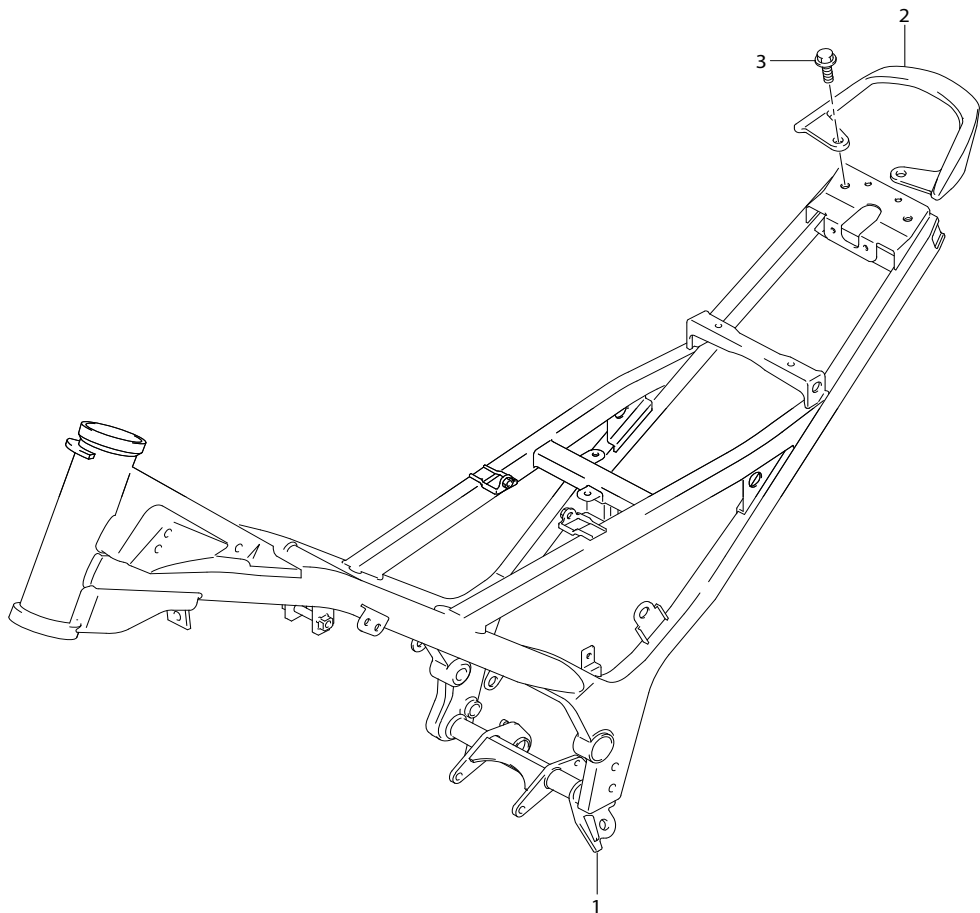
| REF.NO. | PART NO.        | DESCRIPTION            | สายไฟ<br>ชื่ออะไหล่ | Q'TY | REMARKS |
|---------|-----------------|------------------------|---------------------|------|---------|
| 1       | 36610B25GA0N000 | HARNESS, WIRING        | ชุดสายไฟ            | 1    |         |
| 2       | 36620B25GA0N000 | HARNESS, WIRING NO.2   | สายไฟ ตัวที่2       | 1    |         |
| 3       | 36990B25G00N000 | CLAMP (L:95)           | เข็มขัดรัด (L:95)   | 3    |         |
| 4       | 36990B25G20N000 | CLAMP (L:165)          | เข็มขัดรัด (L:165)  | 3    |         |
| 5       | 36990B25G30N000 | CLAMP (L:235)          | เข็มขัดรัด (L:235)  | 1    |         |
| 6       | 09407-14403L000 | CLAMP (L:125)          | เข็มขัดรัด (L:125)  | 2    |         |
| 7       | 36852B25G00N000 | WIRE, DISC BRAKE LEAD  | สายไฟ               | 1    |         |
| 8       | 37100B25G10N000 | LOCK ASSY, STEERING    | ชุดสวิตช์กุญแจ      | 1    |         |
| 9       | 07130B0616AN000 | BOLT                   | bolt                | 2    |         |
| 10      | 08321B0106BN000 | WASHER                 | แหวนรอง             | 2    |         |
| 11-1    | 37740B20G00N000 | SWITCH ASSY, STOP LAMP | สวิตช์ไฟเบรก        | 1    | MINDA   |
| 11-2    | 37740B45D00N000 | SWITCH ASSY, STOP LAMP | สวิตช์ไฟเบรก        | 1    | DAIICHI |
| 12      | 09443B06075N000 | SPRING                 | สปริง               | 1    |         |
| 13      | 38500B25G20N000 | HORN ASSY              | ชุดแตร              | 1    |         |
| 14      | 01550B0610AN000 | BOLT                   | bolt                | 1    |         |
| 15      | 09404B06429N000 | CLAMP (L:45)           | เข็มขัดรัด (L:45)   | 3    |         |
| 16      | 09407-14407-000 | CLAMP (L:145)          | เข็มขัดรัด (L:145)  | 1    |         |

FIG.29



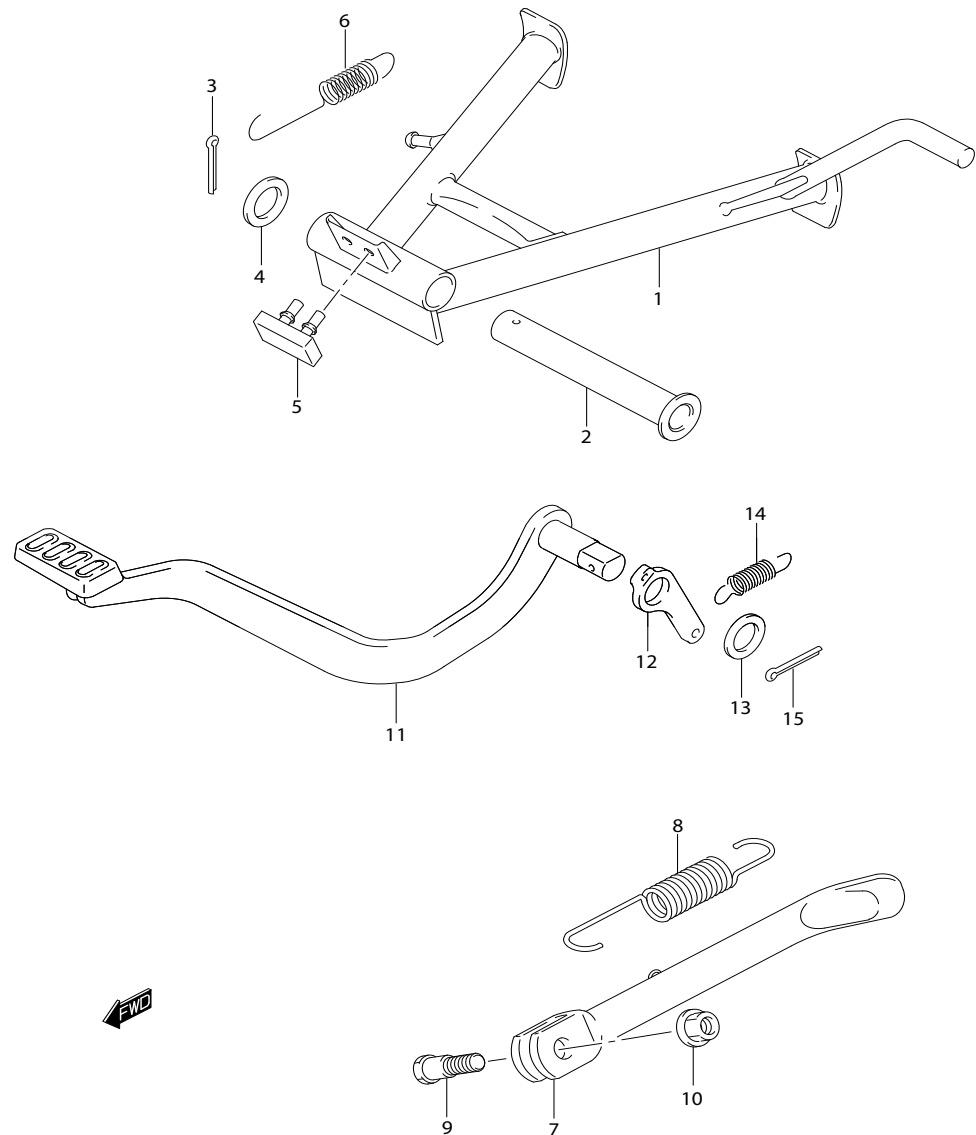
| REF.NO. | PART NO.        | DESCRIPTION            | ชุดสวิตช์แฮนด์<br>ชื่ออะไหล่ | Q'TY | REMARKS |
|---------|-----------------|------------------------|------------------------------|------|---------|
| 1       | 37200B25G11N000 | SWITCH ASSY, HANDLE RH | ชุดสวิตช์แฮนด์ ขวา           | 1    |         |
| 2       | 02112B0530BN000 | SCREW                  | สกรู                         | 2    |         |
| 3       | 37400B25GA0N000 | SWITCH ASSY, HANDLE LH | ชุดสวิตช์แฮนด์ ซ้าย          | 1    | TYI     |

FIG.30



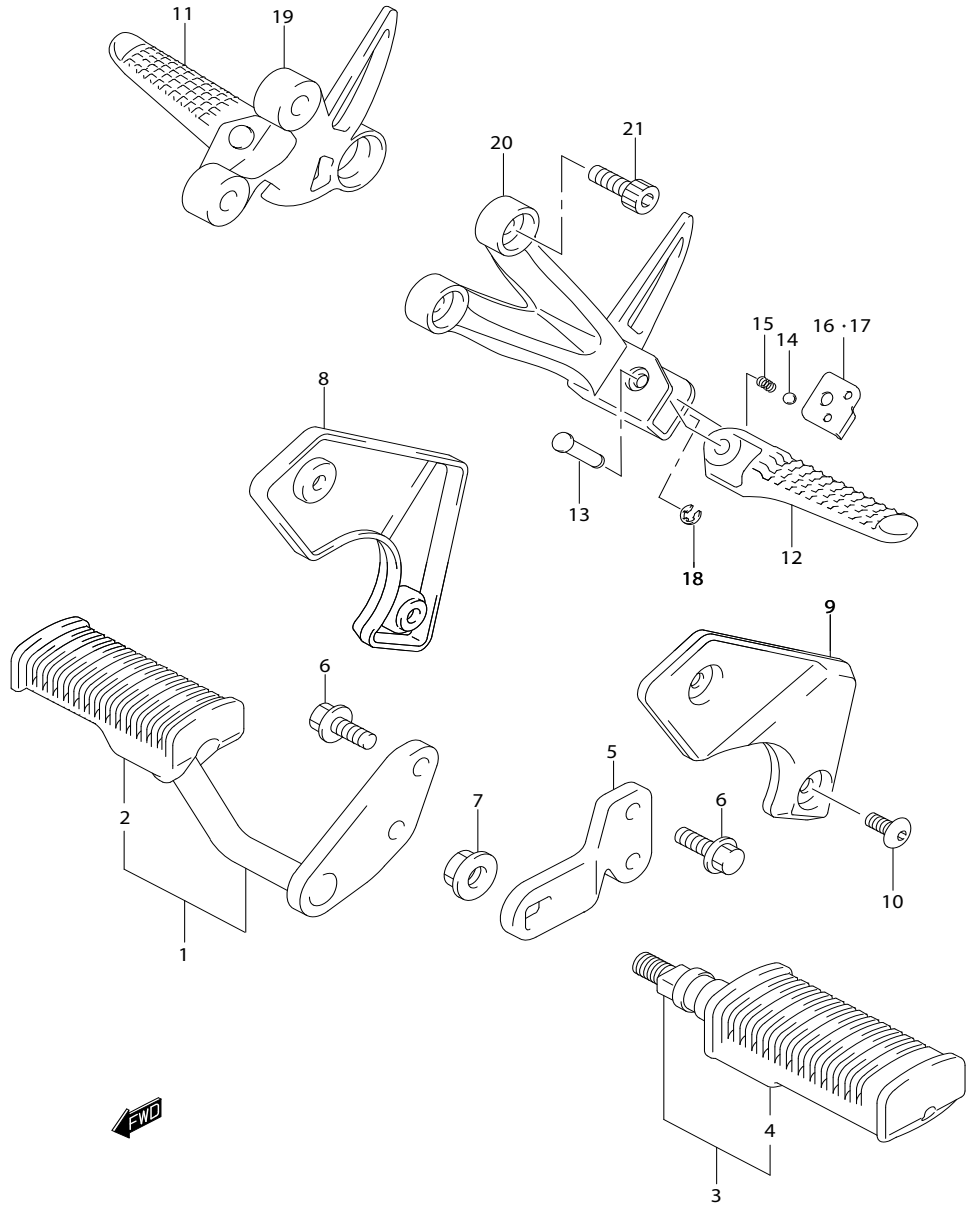
| REF.NO. | PART NO.        | DESCRIPTION                   | ตัวถัง<br>สีอะไหล่    | Q'TY | REMARKS |
|---------|-----------------|-------------------------------|-----------------------|------|---------|
| 1       | 41100B25G60N291 | FRAME (BLACK)                 | ตัวถัง (BLACK)        | 1    |         |
| 2       | 46211B25G10NYVU | HANDLE, PILLION RIDER (BLACK) | เหล็กท้ายเบาะ (BLACK) | 1    |         |
| 3       | 01550B1025AN000 | BOLT                          | bolt                  | 2    |         |

FIG.31



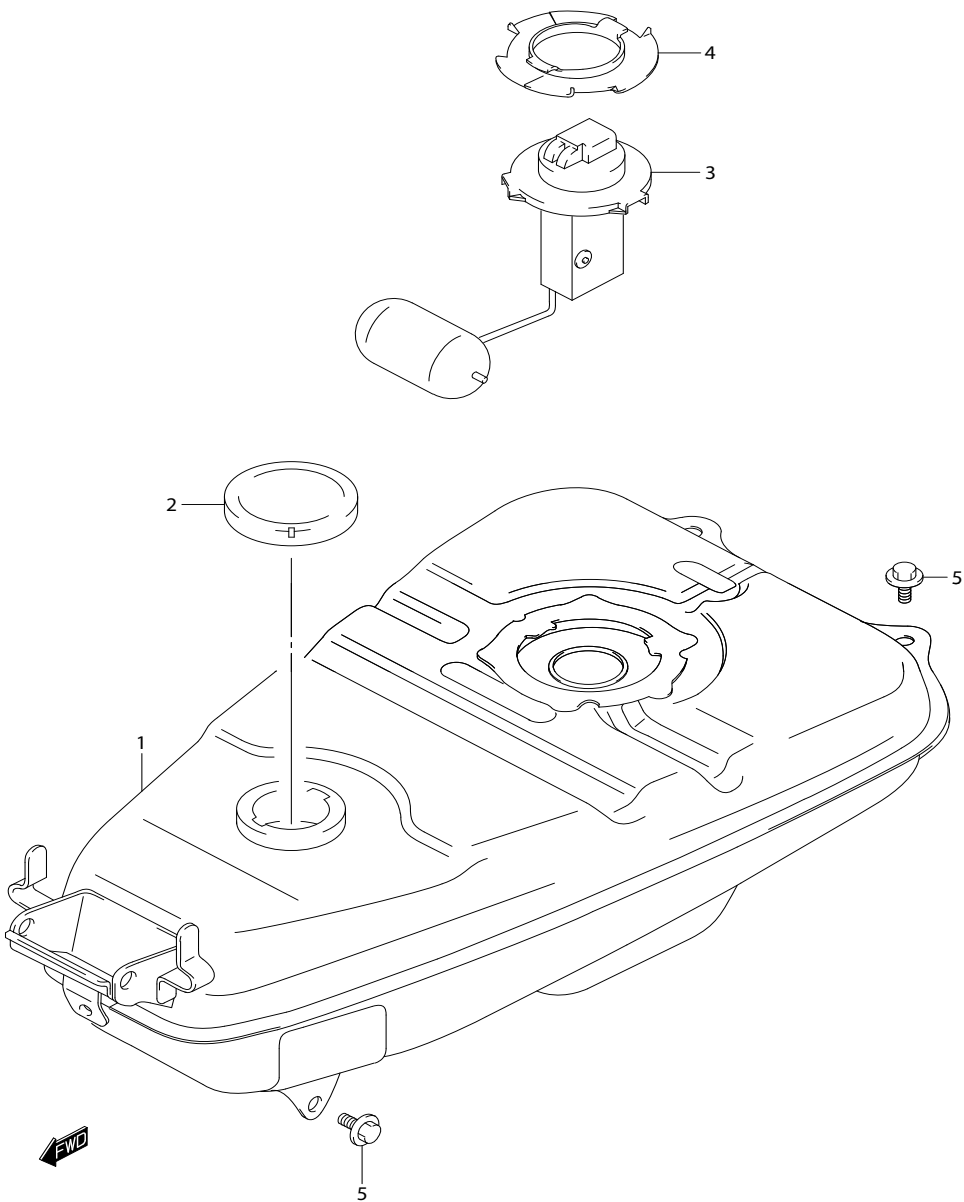
| REF.NO. | PART NO.        | DESCRIPTION           | ชื่ออะไหล่            | Q'TY | REMARKS |
|---------|-----------------|-----------------------|-----------------------|------|---------|
| 1       | 42100B25G11N000 | STAND, CENTER         | ขาตั้งกลาง            | 1    |         |
| 2       | 42211B20G00N000 | SHAFT, CENTER STAND   | แกนขาตั้งกลาง         | 1    |         |
| 3       | 04111B3025AN000 | COTTER PIN            | ปืนล๊อค               | 1    |         |
| 4       | 08322B0116BN000 | WASHER                | แหวนรอง               | 1    |         |
| 5       | 42272B09G00N000 | CUSHION, CENTER STAND | ลูกยางขาตั้งกลาง      | 1    |         |
| 6       | 42241B45H00N000 | SPRING, CENTER STAND  | สปริงขาตั้งกลาง       | 1    |         |
| 7       | 42310B25G00N000 | STAND, PROP           | ขาตั้งข้าง            | 1    |         |
| 8       | 09443B14077N000 | SPRING                | สปริง                 | 1    |         |
| 9       | 42341B25G10N000 | BOLT                  | โบลท์                 | 1    |         |
| 10      | 08319B3110AN000 | NUT                   | นัต                   | 1    |         |
| 11      | 43110B25G10N000 | PEDAL, BRAKE          | ขาเบรค                | 1    |         |
| 12      | 43128B25G00N000 | PLATE, RETURN SPRING  | แผ่นก้านเบรคหลัง      | 1    |         |
| 13      | 09160B15049N000 | WASHER (15.5X24X2.3)  | แหวนรอง (15.5X24X2.3) | 1    |         |
| 14      | 43211B25G00N000 | SPRING                | สปริง                 | 1    |         |
| 15      | 04111B3025AN000 | COTTER PIN            | ปืนล๊อค               | 1    |         |

FIG.32



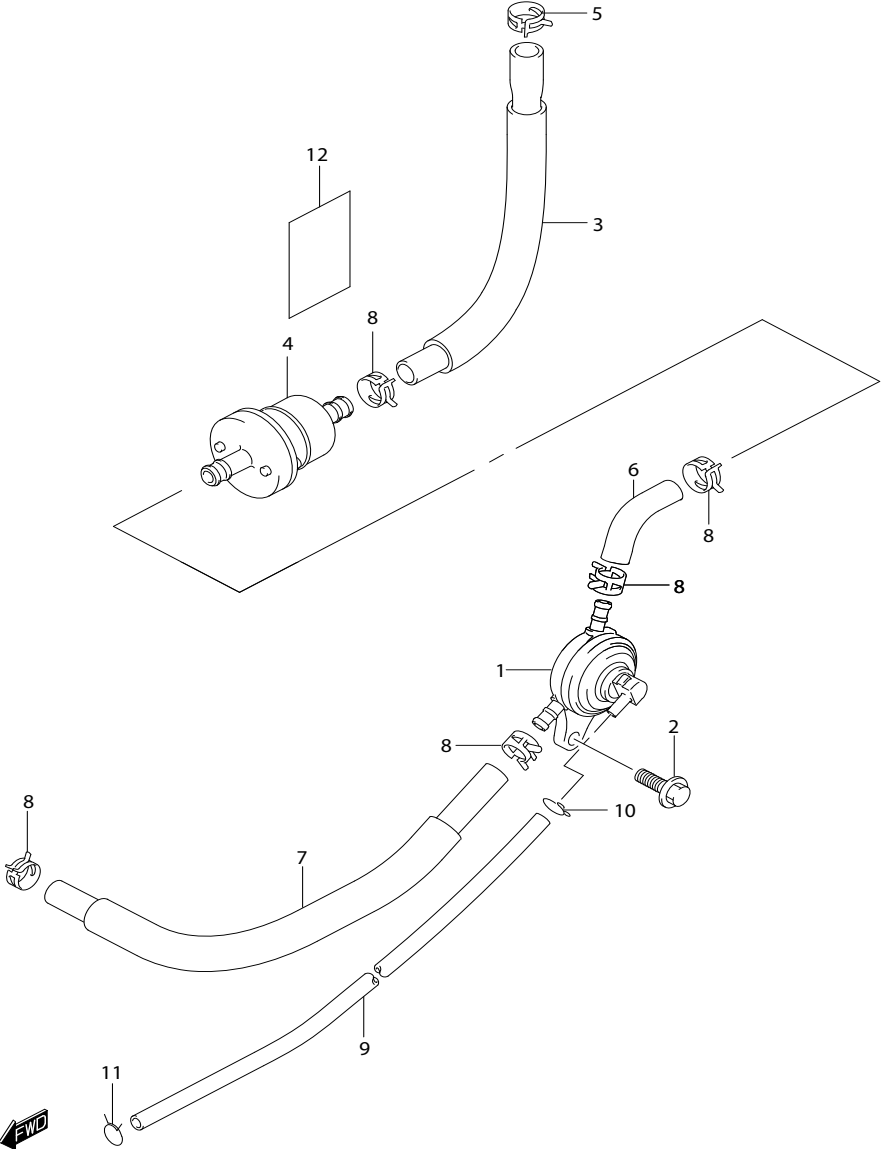
| REF.NO. | PART NO.        | DESCRIPTION                | เหล็กพักเท้า<br>ชื่ออะไหล่  | Q'TY | REMARKS |
|---------|-----------------|----------------------------|-----------------------------|------|---------|
| 1       | 43501B25G20N000 | FOOTREST ASSY, FRONT RH    | ชุดเหล็กพักเท้า ขวา         | 1    |         |
| 2       | 43551-39110L000 | .RUBBER                    | .ยางพักเท้า                 | 1    |         |
| 3       | 43502B47E00N000 | FOOTREST ASSY, FRONT LH    | ชุดเหล็กพักเท้า ซ้าย        | 1    |         |
| 4       | 43551-39110L000 | .RUBBER                    | .ยางพักเท้า                 | 1    |         |
| 5       | 43540B25G10N000 | BRACKET, FRONT FOOTREST LH | เหล็กยึดแกนพักเท้าหน้า ซ้าย | 1    |         |
| 6       | 01550B0820BN000 | BOLT                       | โบลท์                       | 4    |         |
| 7       | 08319B3110AN000 | NUT                        | นัต                         | 1    |         |
| 8       | 43586B25G10N000 | GUARD, FOOTREST RH         | แผ่นกันพักเท้าหน้า ขวา      | 1    |         |
| 9       | 43596B25G10N000 | GUARD, FOOTREST LH         | แผ่นกันพักเท้าหน้า ซ้าย     | 1    |         |
| 10      | 09139B06167N000 | SCREW (6X14)               | สกรู (6X14)                 | 4    |         |
| 11      | 43611B25G00N000 | BAR, PILLION RH            | ชุดพักเท้าหลัง ขวา          | 1    |         |
| 12      | 43621B25G00N000 | BAR, PILLION LH            | ชุดพักเท้าหลัง ซ้าย         | 1    |         |
| 13      | 09208-06003-000 | PIN                        | พินล๊อค                     | 2    |         |
| 14      | 06111-07004-000 | BALL                       | ลูกปืน                      | 2    |         |
| 15      | 09440B05005N000 | SPRING                     | สปริง                       | 2    |         |
| 16      | 43816B33E21N000 | PLATE, RH                  | เหล็กรองพักเท้า ขวา         | 1    |         |
| 17      | 43826B33E22N000 | PLATE, LH                  | เหล็กรองพักเท้า ซ้าย        | 1    |         |
| 18      | 08332B1104AN000 | E RING                     | อีริง                       | 2    |         |
| 19      | 43811B25G20N000 | BRACKET, PILLION RH        | เหล็กยึดพักเท้าหลัง ขวา     | 1    |         |
| 20      | 43821B25G20N000 | BRACKET, PILLION LH        | เหล็กยึดพักเท้าหลัง ซ้าย    | 1    |         |
| 21      | 43812B25G00N000 | BOLT                       | โบลท์                       | 4    |         |

FIG.33



| REF.NO. | PART NO.        | DESCRIPTION                    | ถึงน้ำมันเชื้อเพลิง<br>ชื่ออะไหล่   | Q'TY | REMARKS           |
|---------|-----------------|--------------------------------|-------------------------------------|------|-------------------|
| 1       | 44110B25G10N000 | TANK, FUEL                     | ถังน้ำมันเชื้อเพลิง                 | 1    |                   |
| 2-1     | 44210B09J00N000 | CAP, FUEL TANK                 | ฝาปิดถังน้ำมันเชื้อเพลิง            | 1    | CNC               |
| 2-2     | 44210B09J10N000 | CAP, FUEL TANK                 | ฝาปิดถังน้ำมันเชื้อเพลิง            | 1    | INDIA PRATAMAJAYA |
| 3       | 34810B25G10N000 | GAUGE ASSY, FUEL LEVEL         | เกจวัดระดับน้ำมันเชื้อเพลิง         | 1    |                   |
| 4       | 34886B03A00N000 | PLATE, FUEL LEVEL SENDER GAUGE | เหล็กยึดเกจวัดระดับน้ำมันเชื้อเพลิง | 1    |                   |
| 5       | 01550B0612AN000 | BOLT                           | bolt                                | 4    |                   |

FIG.34



| REF.NO. | PART NO.        | DESCRIPTION         | ชื่ออะไหล่           | Q'TY | REMARKS |
|---------|-----------------|---------------------|----------------------|------|---------|
| 1       | 44300B09G00N000 | COCK ASSY, FUEL     | ก๊อคน้ำมันเชื้อเพลิง | 1    |         |
| 2       | 01550B0616AN000 | BOLT                | โบลท์                | 1    |         |
| 3       | 44421B25G20N000 | HOSE, TANK & FILTER | สายน้ำมัน            | 1    |         |
| 4       | 44330B13H00N000 | FILTER, FUEL        | กรองน้ำมันเชื้อเพลิง | 1    |         |
| 5       | 09401B10409N000 | CLIP                | คลิปรัดสายน้ำมัน     | 1    |         |
| 6       | 44422B25G10N000 | HOSE, FILTER & CARB | สายน้ำมันออก         | 1    |         |
| 7       | 44424B25G00N000 | HOSE, COCK & CARB   | สายน้ำมัน            | 1    |         |
| 8       | 09401B09403N000 | CLIP                | คลิปรัดสายน้ำมัน     | 5    |         |
| 9       | 09359B40702N390 | HOSE, VACUUM        | สายยาง               | 1    |         |
| 10      | 09401B06101N000 | CLIP                | คลิปรัดสายน้ำมัน     | 1    |         |
| 11      | 09401B08402N000 | CLIP                | คลิปรัดสายน้ำมัน     | 1    |         |
| 12      | 48114B16H00N000 | CUSHION, FUEL HOSE  | ยางรอง               | 1    |         |

FIG.35

| REF.NO. | PART NO.        | DESCRIPTION             | ฝากรอบตัวถัง<br>ชื่ออะไหล่   | Q'TY | REMARKS |
|---------|-----------------|-------------------------|------------------------------|------|---------|
| 1-1     | 47111B25G50NPV5 | COVER, FRAME RH (RED)   | ฝากรอบตัวถัง ด้านขวา (RED)   | 1    |         |
| 1-2     | 47111B25G50NPKZ | COVER, FRAME RH (BLUE)  | ฝากรอบตัวถัง ด้านขวา (BLUE)  | 1    |         |
| 2-1     | 47211B25G50NPV5 | COVER, FRAME LH (RED)   | ฝากรอบตัวถัง ด้านซ้าย (RED)  | 1    |         |
| 2-2     | 47211B25G50NPKZ | COVER, FRAME LH (BLUE)  | ฝากรอบตัวถัง ด้านซ้าย (BLUE) | 1    |         |
| 3       | 03541B0516AN000 | SCREW                   | สกรู                         | 1    |         |
| 4       | 09320B08018N000 | CUSHION                 | ยางรอง                       | 3    |         |
| 5       | 48217B25G50N000 | SCREW, FRAME COVER NO.2 | สกรู                         | 1    |         |
| 6       | 02142B0645AN000 | SCREW, FRAME COVER, RH  | สกรู                         | 1    |         |
| 7       | 02142B0516AN000 | SCREW                   | สกรู                         | 1    |         |
| 8       | 03541B0516AN000 | SCREW                   | สกรู                         | 4    |         |
| 9       | 47140B25G10N000 | BRACKET, REAR           | เหล็กยึดฝากรอบตัวถัง         | 1    |         |
| 10      | 02142B0616AN000 | SCREW                   | สกรู                         | 2    |         |
| 11      | 47255B10J10N000 | SCREW                   | สกรู                         | 2    |         |

FU150SCD3-L



FIG.36

| REF.NO. | PART NO.        | DESCRIPTION                | ชื่ออะไหล่             | Q'TY | REMARKS |
|---------|-----------------|----------------------------|------------------------|------|---------|
| 1       | 48131B25G50NYVU | SHIELD, LEG CENTER (BLACK) | บังลม ตั๊กกลาง (BLACK) | 1    |         |
| 2       | 47255B10J10N000 | SCREW                      | สกรู                   | 2    |         |

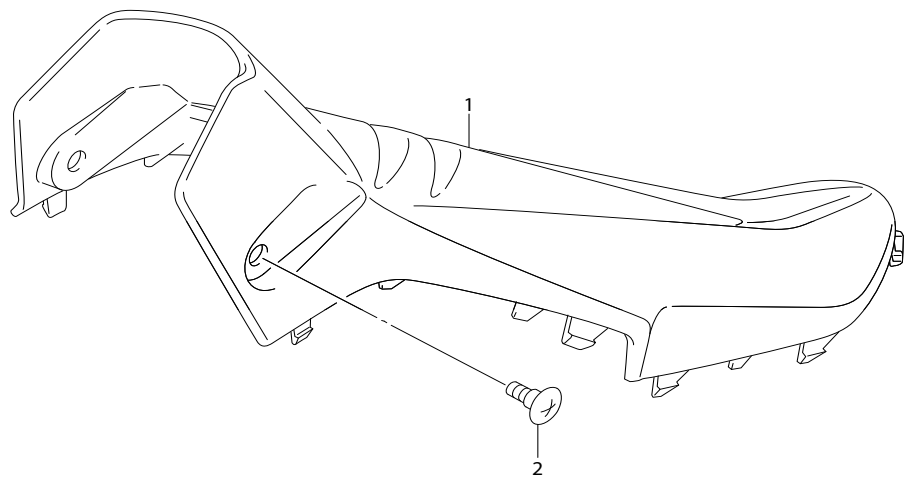
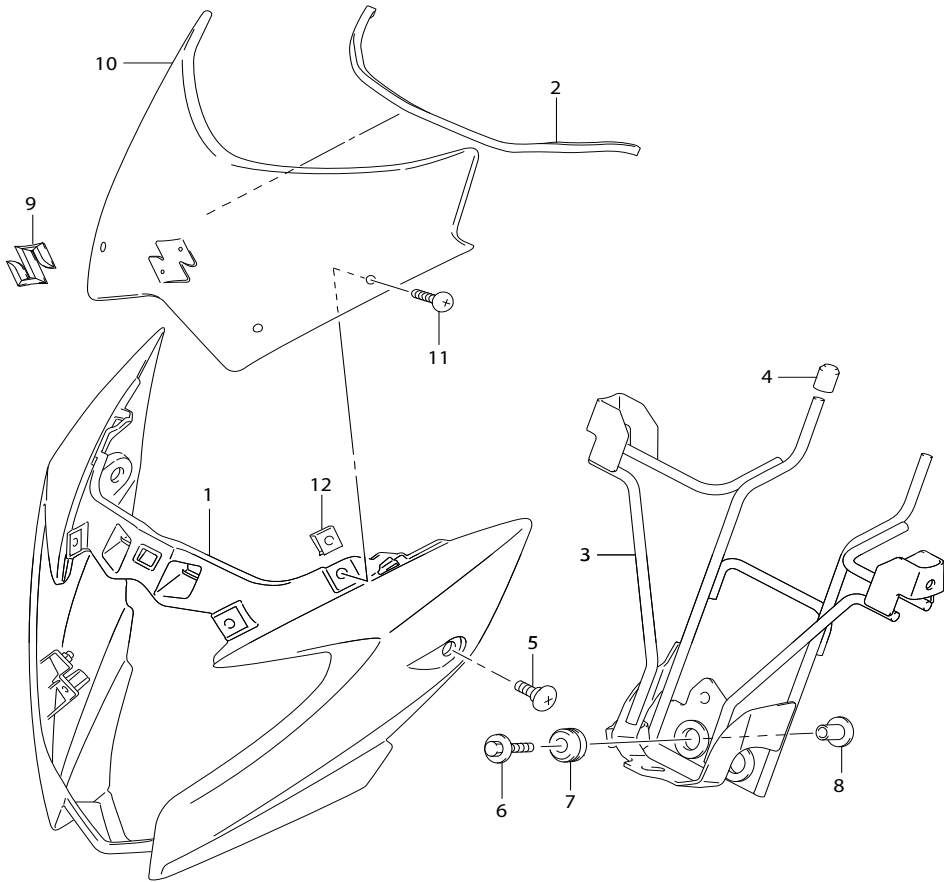
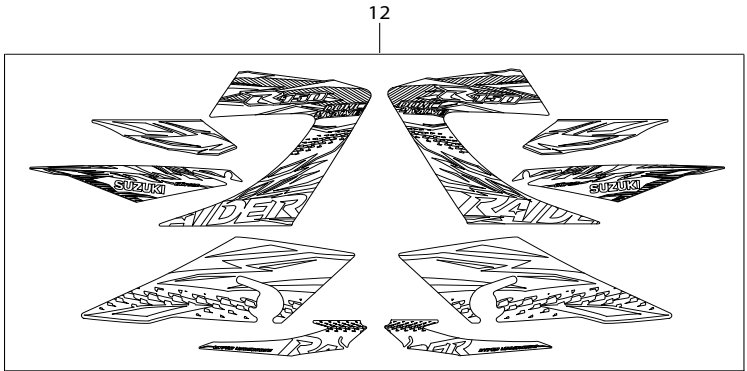
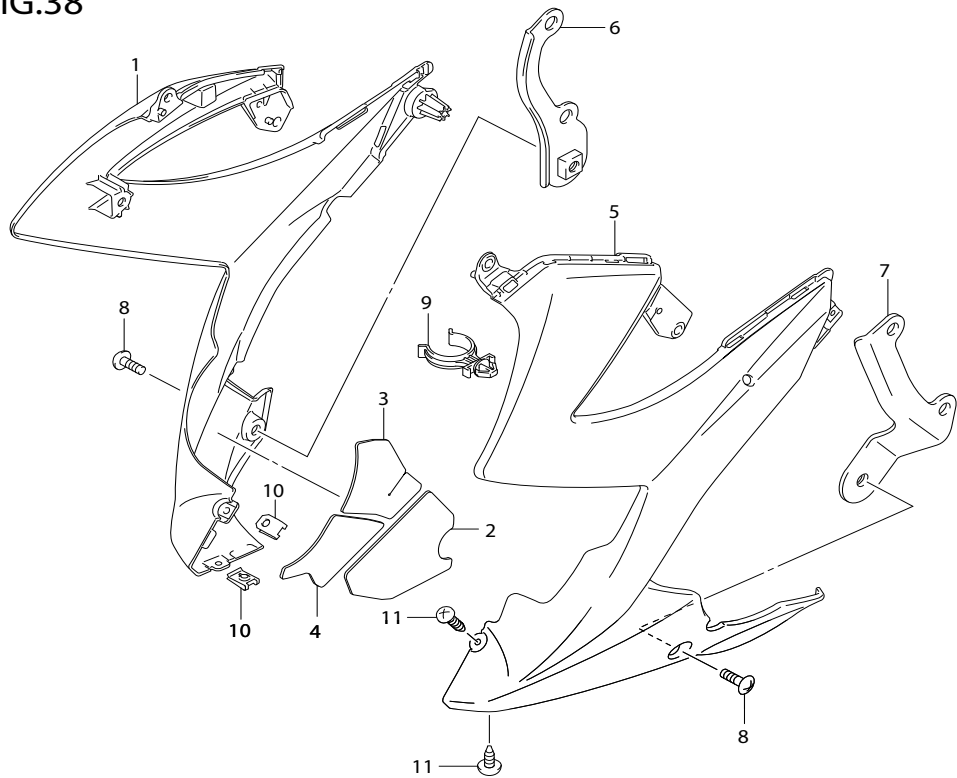


FIG.37



| REF.NO. | PART NO.        | DESCRIPTION               | ชื่ออะไหล่                  | Q'TY | REMARKS |
|---------|-----------------|---------------------------|-----------------------------|------|---------|
| 1-1     | 51811B25G50NPV5 | HOUSING, HEADLAMP (RED)   | หน้ากากไฟหน้า (RED)         | 1    |         |
| 1-2     | 51811B25G50NPKZ | HOUSING, HEADLAMP (BLUE)  | หน้ากากไฟหน้า (BLUE)        | 1    |         |
| 2       | 51827B25G50N000 | CUSHION, HEADLAMP HOUSING | ยางรอง                      | 1    |         |
| 3       | 51850B25G50N000 | BRACE, HOUSING            | เหล็กยึดหน้ากาก             | 1    |         |
| 4       | 51831B25G00N000 | CUSHION                   | ยางรอง                      | 2    |         |
| 5       | 09139B06145N000 | SCREW (6X16)              | สกรู (6X16)                 | 2    |         |
| 6       | 09116-06152-000 | BOLT (6X20)               | โบลท์ (6X20)                | 2    |         |
| 7       | 09116-06152-000 | CUSHION                   | ยางรอง                      | 2    |         |
| 8       | 51832B25G00N000 | SPACER                    | บูช                         | 2    |         |
| 9       | 68211B16H00N000 | EMBLEM "S"                | ตรา 'S' ฝาครอบไฟหน้า        | 1    |         |
| 10      | 51812B25G50NYVU | COVER, METER (BLACK)      | ฝาครอบหน้ากากไฟหน้า (BLACK) | 1    |         |
| 11      | 03542B05129N000 | SCREW                     | สกรู                        | 4    |         |
| 12      | 09148B05038N000 | NUT                       | นัต                         | 4    |         |

FIG.38



| REF.NO. | PART NO.        | DESCRIPTION                                    | ชื่ออะไหล่                         | Q'TY | REMARKS |
|---------|-----------------|--|------------------------------------|------|---------|
| 1-1     | 94471B25G50NPV5 | COWLING, SIDE, RH (RED)                        | หน้ากากเครื่องยนต์ ด้านขวา (RED)   | 1    |         |
| 1-2     | 94471B25G50NPKZ | COWLING, SIDE, RH (BLUE)                       | หน้ากากเครื่องยนต์ ด้านขวา (BLUE)  | 1    |         |
| 2       | 94517B25G50N000 | SHIELD, UNDER COWL HEAT NO.1 แผ่นกันความร้อน   |                                    | 1    |         |
| 3       | 94518B25G50N000 | SHIELD, UNDER COWL HEAT NO.2 แผ่นกันความร้อน 2 |                                    | 1    |         |
| 4       | 94519B25G50N000 | SHIELD, UNDER COWL HEAT NO.3 แผ่นกันความร้อน 3 |                                    | 1    |         |
| 5-1     | 94481B25G50NPV5 | COWLING, SIDE, LH (RED)                        | หน้ากากเครื่องยนต์ ด้านซ้าย (RED)  | 1    |         |
| 5-2     | 94481B25G50NPKZ | COWLING, SIDE, LH (BLUE)                       | หน้ากากเครื่องยนต์ ด้านซ้าย (BLUE) | 1    |         |
| 6       | 94510B25G50N000 | BRACKET, SIDE RH                               | หน้ากากเครื่องยนต์                 | 1    |         |
| 7       | 94520B25G50N000 | BRACKET, SIDE LH                               | ขายึดหน้ากากเครื่องยนต์ ขวา        | 1    |         |
| 8       | 09139B06145N000 | SCREW (6X16)                                   | สกรู (6X16)                        | 2    |         |
| 9       | 48211B25G01N000 | CLIP   | คลิปล็อค                           | 2    |         |
| 10      | 09148B05038N000 | NUT  | นัต                                | 3    |         |
| 11      | 03541B1516AN000 | SCREW  | สกรู                               | 2    |         |
| 12-1    | 68000B25G70NPKZ | STRIPPING SET (BLUE)                           | ชุดสติ๊กเกอร์ สีน้ำเงิน            | 1    |         |
| 12-2    | 68000B25G70NPV5 | STRIPPING SET (RED)                            | ชุดสติ๊กเกอร์ สีแดง                | 1    |         |

FIG.39

| REF.NO. | PART NO.        | DESCRIPTION          | ชื่ออะไหล่         | Q'TY | REMARKS |
|---------|-----------------|----------------------|--------------------|------|---------|
| 1-1     | 53111B25G00NPV5 | FENDER, FRONT (RED)  | บังโคลนหน้า (RED)  | 1    |         |
| 1-2     | 53111B25G00NPKZ | FENDER, FRONT (BLUE) | บังโคลนหน้า (BLUE) | 1    |         |
| 2       | 01547B0612AN000 | BOLT                 | โบลท์              | 2    |         |
| 3       | 09139B06145N000 | SCREW (6X16)         | สกรู (6X16)        | 2    |         |
| 4       | 09169B06053N000 | WASHER               | แหวนรอง            | 2    |         |

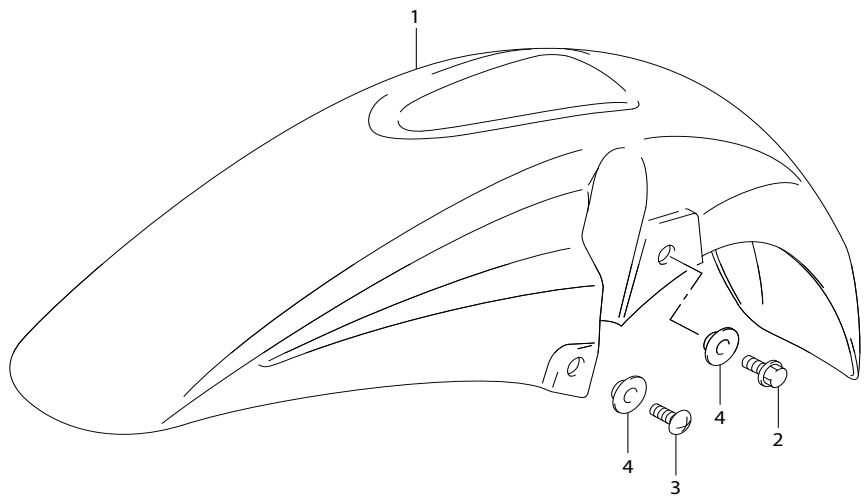
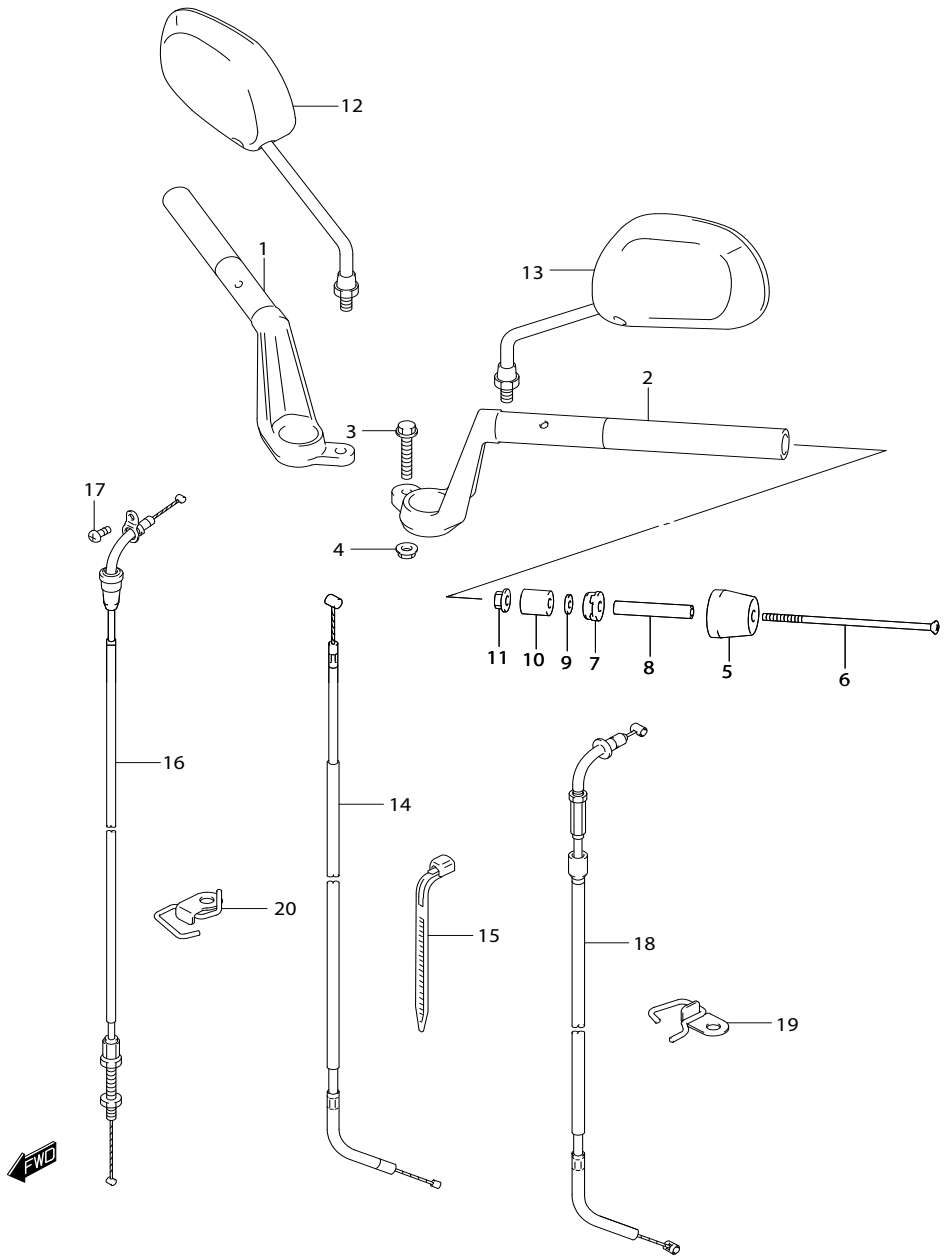
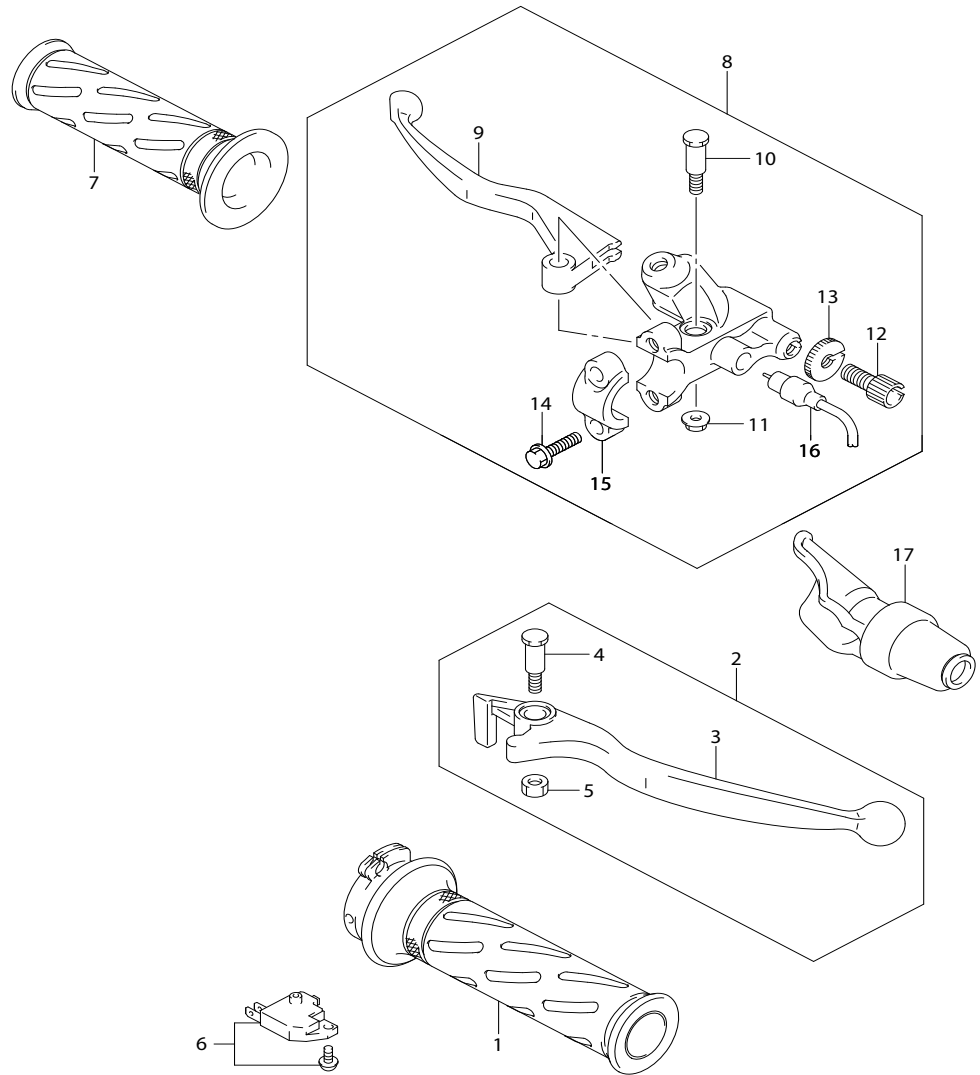


FIG.40



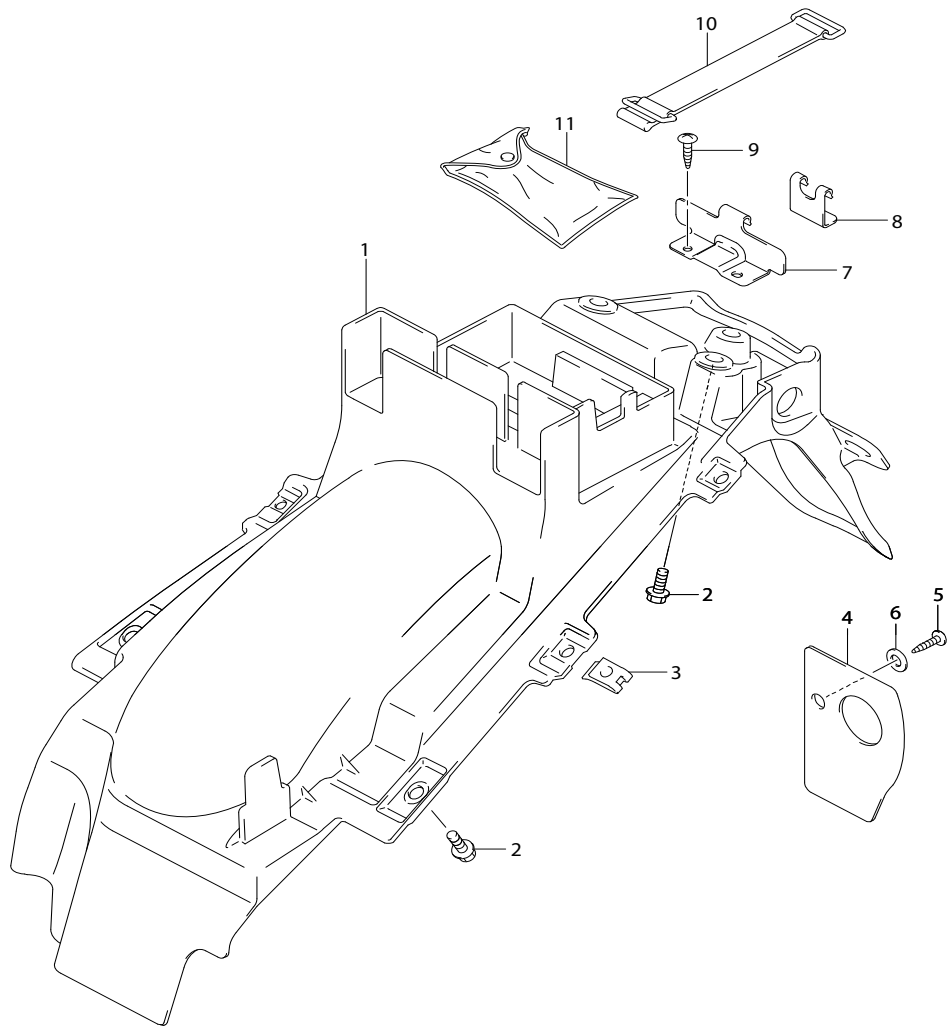
| REF.NO. | PART NO.        | DESCRIPTION               | แฮนด์<br>ชื่ออะไหล่       | Q'TY | REMARKS |
|---------|-----------------|---------------------------|---------------------------|------|---------|
| 1       | 56110B25G30N000 | HANDLEBAR, RH             | แฮนด์ ขวา                 | 1    |         |
| 2       | 56150B25G20N000 | HANDLEBAR, LH             | แฮนด์ ซ้าย                | 1    |         |
| 3       | 56123B25G00N000 | BOLT, HANDLEBAR           | โบลท์                     | 2    |         |
| 4       | 08319B3108AN000 | NUT                       | นัต                       | 2    |         |
| 5       | 56278B47E00N000 | BALANCER, HANDLEBAR       | ตัวถ่วงแฮนด์              | 2    |         |
| 6       | 09127B06018N000 | SCREW (6X110)             | สกรู (6X110)              | 2    |         |
| 7       | 56272B23F00N000 | EXPANDER, OUTER           | ยางยืดตัวถ่วงแฮนด์ ด้วนอก | 2    |         |
| 8       | 56276B17D00N000 | SPACER                    | บูช                       | 2    |         |
| 9       | 09160B06126N000 | WASHER (6.5X14X2)         | แหวนรอง (6.5X14X2)        | 2    |         |
| 10      | 56272B23F10N000 | EXPANDER, INNER           | ยางยืดตัวถ่วงแฮนด์ ด้วใน  | 2    |         |
| 11      | 09159B06024N000 | NUT                       | นัต                       | 2    |         |
| 12      | 56500-10JB0-000 | MIRROR ASSY, REAR VIEW RH | กระจกมองหลัง ด้านขวา      | 1    |         |
| 13      | 56600-10JC0-000 | MIRROR ASSY, REAR VIEW LH | กระจกมองหลัง ด้านซ้าย     | 1    |         |
| 14      | 58410B25G10N000 | CABLE, STARTER            | สายใช้น้ำมัน              | 1    |         |
| 15      | 09407B18402N000 | CLAMP (L:165)             | เข็มขัดรัด (L:165)        | 1    |         |
| 16      | 58300B25G30N000 | CABLE ASSY, THROTTLE      | สายเร่ง                   | 1    |         |
| 17      | 02112B0512AN000 | SCREW                     | สกรู                      | 1    |         |
| 18      | 58200B25G10N000 | CABLE ASSY, CLUTCH        | สายคลัตช์                 | 1    |         |
| 19      | 58620B25G00N000 | GUIDE, CLUTCH CABLE       | ตัวล๊อคสายคลัตช์          | 1    |         |
| 20      | 58630B25G00N000 | GUIDE, THROTTLE CABLE     | สายเร่ง                   | 1    |         |

FIG.41



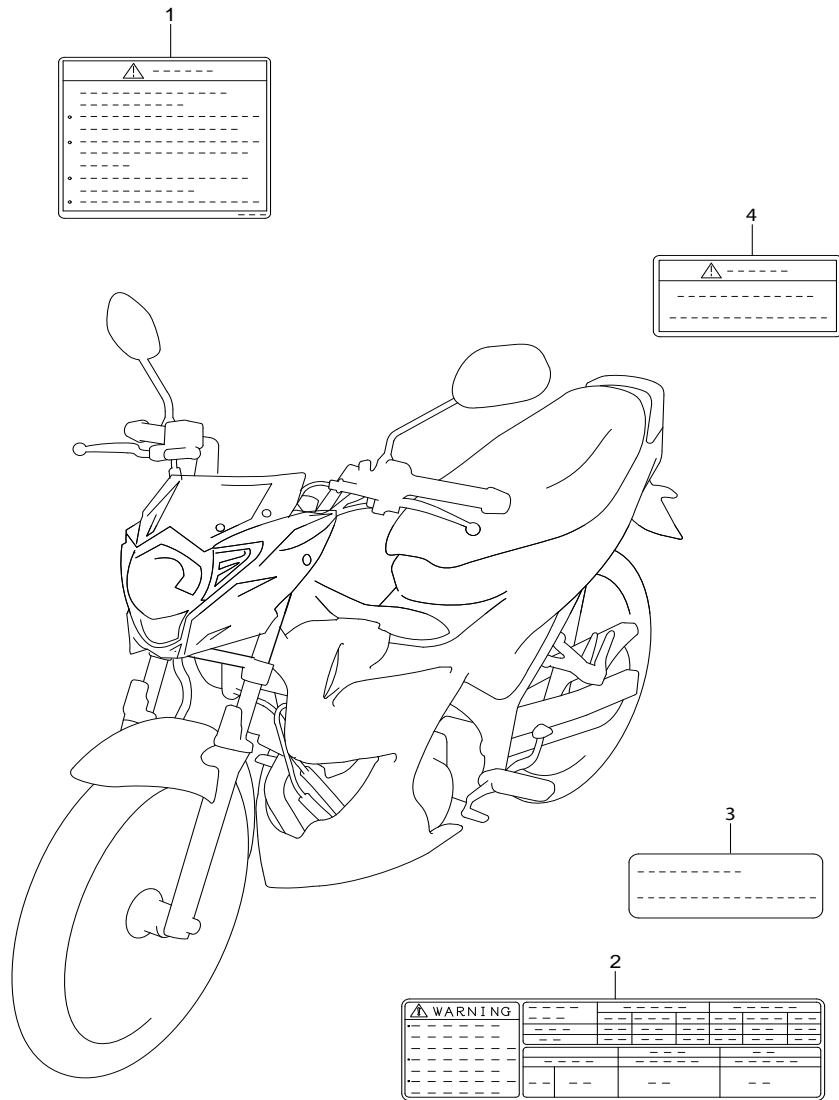
| REF.NO. | PART NO.        | DESCRIPTION          | ชื่ออะไหล่            | Q'TY | REMARKS |
|---------|-----------------|----------------------|-----------------------|------|---------|
| 1       | 57110-23F10L000 | GRIP, THROTTLE       | ปลอกคันเร่ง           | 1    |         |
| 2       | 57300B21D10N000 | LEVER ASSY, BRAKE    | ชุดมือเบรคหน้า        | 1    |         |
| 3       | 57421B21D20N000 | .LEVER, BRAKE        | .มือเบรค              | 1    |         |
| 4       | 09111B06076N000 | .BOLT (6X30)         | .โบลท์ (6X30)         | 1    |         |
| 5       | 57433B09F00N000 | .NUT                 | .นัต                  | 1    |         |
| 6       | 57460B41H00N000 | SWITCH ASSY, STOP    | สวิตช์ไฟเบรค          | 1    |         |
| 7       | 57211B22D01N291 | GRIP, LH (BLACK)     | ปลอกแฮนด์ซ้าย (BLACK) | 1    |         |
| 8       | 57500B25G50N000 | LEVER ASSY, CLUTCH   | คันคลัตช์             | 1    |         |
| 9       | 57620B23F20N000 | .LEVER, CLUTCH       | .มือใช้ค้ำน้ำมัน      | 1    |         |
| 10      | 57431B23F10N000 | .BOLT                | .โบลท์                | 1    |         |
| 11      | 57513B23F10N000 | .NUT                 | .นัต                  | 1    |         |
| 12      | 57441B25G00N000 | .ADJUSTER            | .สกรูปรับอากาศ        | 1    |         |
| 13      | 57442B25G00N000 | .NUT                 | .นัต                  | 1    |         |
| 14      | 01547B0625BN000 | .BOLT                | .โบลท์                | 2    |         |
| 15      | 59671B09G20N000 | .HOLDER              | .ตัวล็อกสาย           | 1    |         |
| 16      | 57470B10JB0N000 | .SWITCH ASSY, CLUTCH | .สวิตช์ไฟคลัตช์       | 1    |         |
| 17      | 57661B25G00N000 | COVER, CLUTCH LEVER  | ยางครอบมือคลัตช์      | 1    |         |

FIG.42



| REF.NO. | PART NO.        | DESCRIPTION             | ชื่ออะไหล่         | Q'TY | REMARKS |
|---------|-----------------|-------------------------|--------------------|------|---------|
| 1       | 63111B25G10N000 | FENDER, REAR            | บังโคลนหลัง        | 1    |         |
| 2       | 61361B09G00N000 | BOLT                    | โบลท์              | 4    |         |
| 3       | 09148B05038N000 | NUT                     | นัต                | 4    |         |
| 4       | 63191B25G00N000 | GUARD, REAR FENDER      | ยางรองบังโคลนหลัง  | 1    |         |
| 5       | 03541-0512A-000 | SCREW                   | สกรู               | 1    |         |
| 6       | 09160B05050N000 | WASHER (5.5X18X1)       | แหวนรอง (5.5X18X1) | 1    |         |
| 7       | 47425B25G00N000 | BRACKET, BAND TOOL NO.1 | ตัวยึด 1           | 1    |         |
| 8       | 47426B25G00N000 | BRACKET, BAND TOOL NO.2 | ตัวยึด 2           | 1    |         |
| 9       | 03541-0512A-000 | SCREW                   | สกรู               | 3    |         |
| 10      | 47435B25G10N000 | BAND, TOOL              | สายรัดเครื่องมือ   | 1    |         |
| 11      | 09800B21051N000 | TOOL SET                | ชุดเครื่องมือ      | 1    |         |

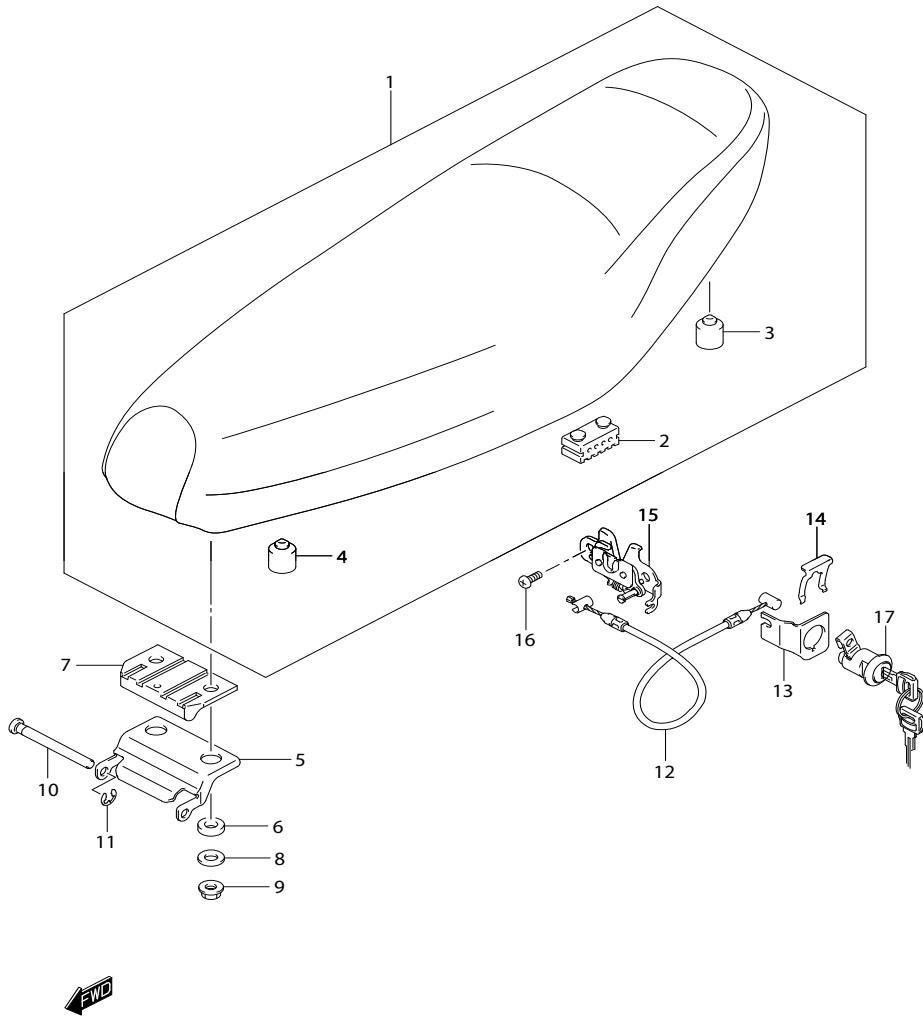
**FIG.43**



| REF.NO. | PART NO.        | DESCRIPTION            | สต็อกเกอร์คำเตือน<br>ชื่ออะไหล่   | Q'TY | REMARKS |
|---------|-----------------|------------------------|-----------------------------------|------|---------|
| 1       | 68319-45H00-000 | LABEL, WARNING         | สต็อกเกอร์ป้ายคำเตือน             | 1    |         |
| 2       | 68332B30HK0N000 | LABEL, TIRE            | สต็อกเกอร์คำเตือน การใช้ลมยาง     | 1    |         |
| 3       | 11959-25G00-000 | LABEL, FUEL LIMITATION | สต็อกเกอร์ป้ายคำเตือน             | 1    |         |
| 4       | 68318-10JJ0-000 | LABEL, HELMET          | สต็อกเกอร์คำเตือนการใช้หมวกนิรภัย | 1    |         |

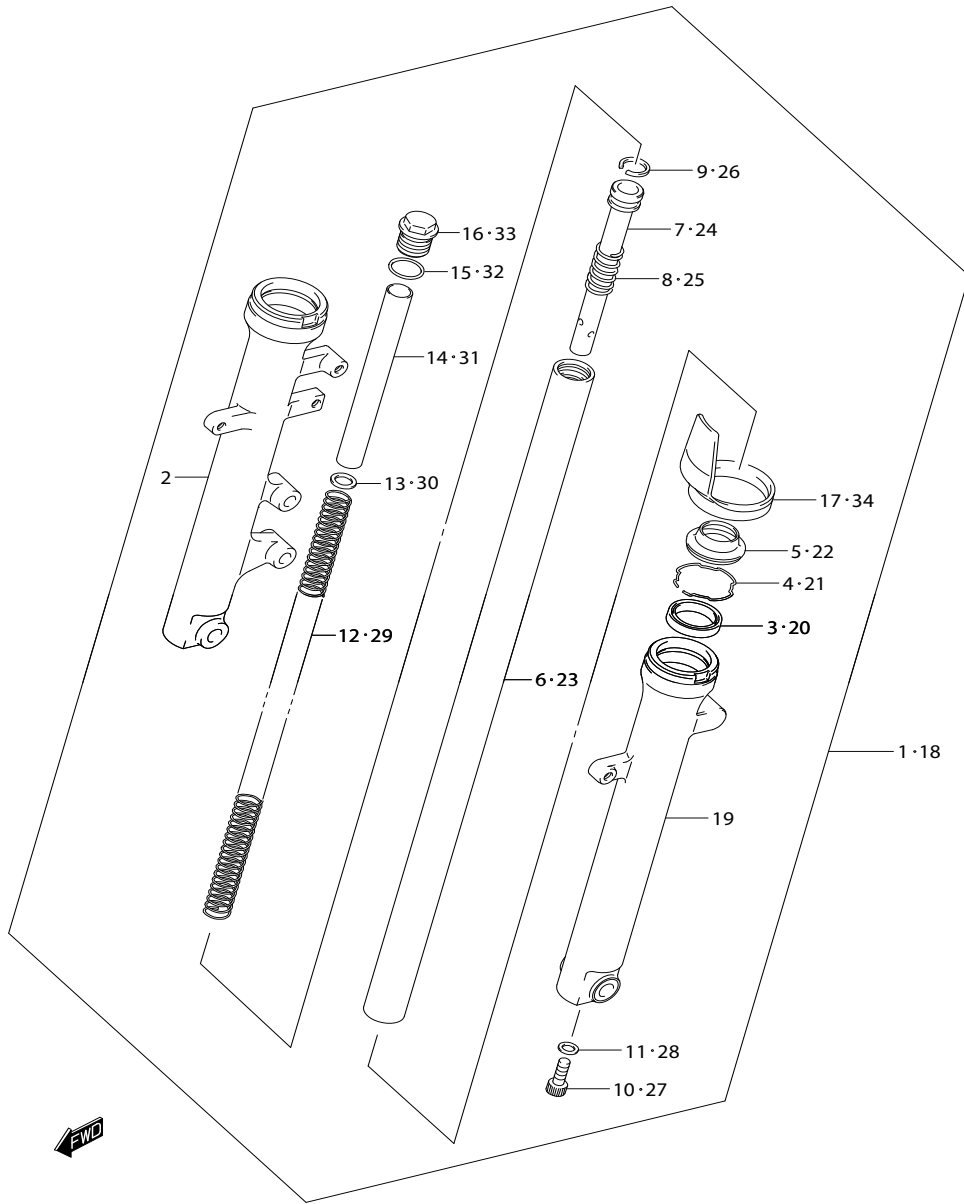


FIG.44



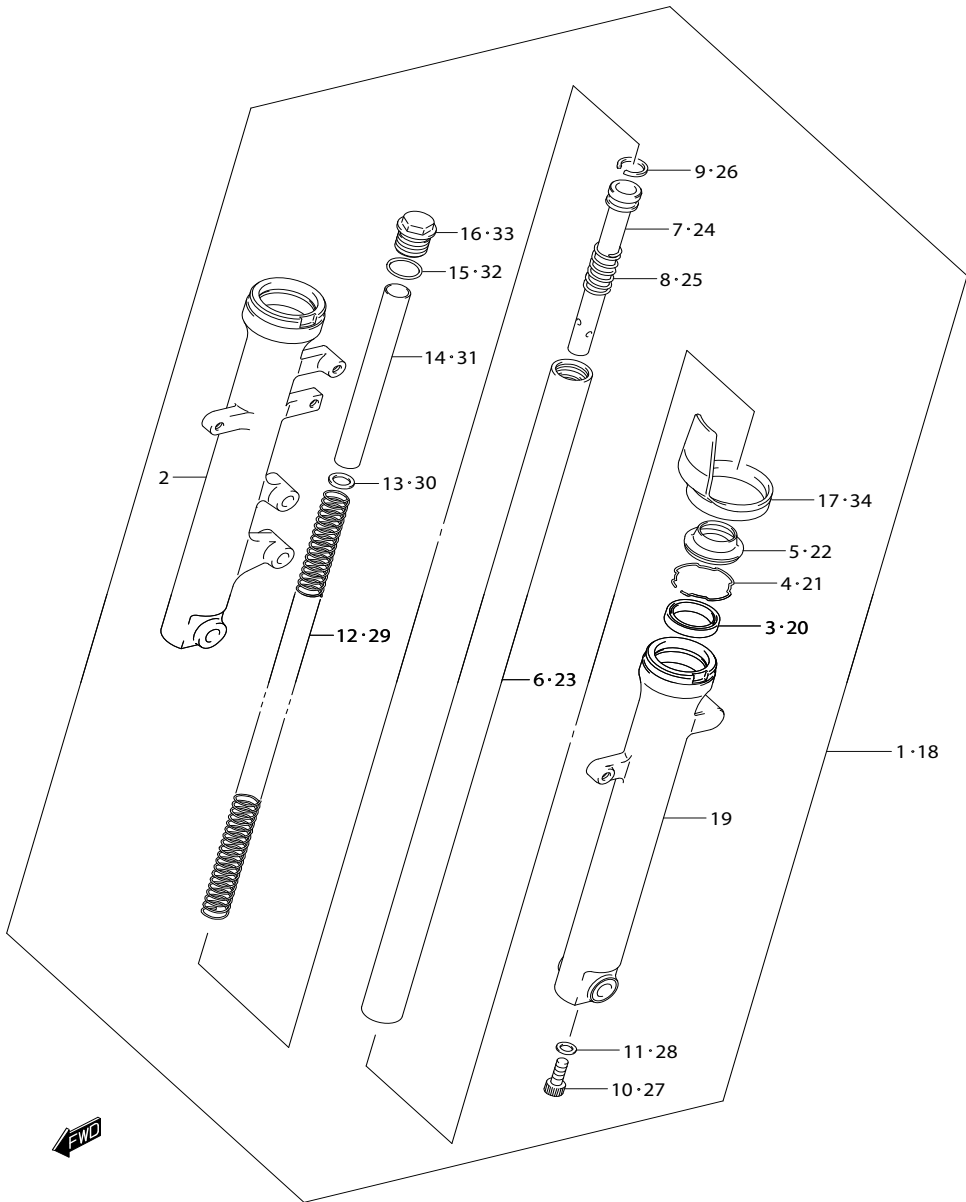
| REF.NO. | PART NO.        | DESCRIPTION               | ชื่ออะไหล่           | Q'TY | REMARKS |
|---------|-----------------|---------------------------|----------------------|------|---------|
| 1       | 45100B25G20NHES | SEAT ASSY (BLACK/WHITE)   | เบาะ (BLACK/WHITE)   | 1    |         |
| 2       | 45149B09G00N000 | .CUSHION                  | .ยางรอง              | 4    |         |
| 3       | 45149B25G00N000 | .CUSHION                  | .ยางรอง              | 2    |         |
| 4       | 45149-35410L000 | .CUSHION                  | .ยางรอง              | 1    |         |
| 5       | 45285B25G00N000 | BRACKET, SEAT HINGE UPPER | ขายึดเบาะ ตัวบน      | 1    |         |
| 6       | 45148B09G00N000 | CUSHION, SEAT HINGE LOWER | ยางรอง               | 2    |         |
| 7       | 45287B23F10N000 | CUSHION, SEAT HINGE UPPER | ยางรองเบาะ ตัวบน     | 1    |         |
| 8       | 09160-06077-000 | WASHER (6.5X20X1.2)       | แหวนรอง (6.5X20X1.2) | 2    |         |
| 9       | 08310B0006AN000 | NUT, SEAT HINGE UPPER     | นัต                  | 2    |         |
| 10      | 45215B09G10N000 | PIN, SEAT HINGE           | สลักยึดเบาะ          | 1    |         |
| 11      | 08332B1106AN000 | E RING                    | แหวนล็อก             | 1    |         |
| 12      | 45280B25G10N000 | CABLE, SEAT LOCK          | สายกุญแจล็อกเบาะ     | 1    |         |
| 13      | 45288B20G00N000 | GUIDE, SEAT LOCK CABLE    | ตัวยึดสายล็อกเบาะ    | 1    |         |
| 14      | 45289B11F00N000 | PLATE, SEAT LOCK ASSY     | แผ่นล็อกสายล็อกเบาะ  | 1    |         |
| 15      | 45700B09G10N000 | BRACKET, STRIKER SUPPORT  | ตัวล็อกเบาะ          | 1    |         |
| 16      | 02112B0610AN000 | SCREW                     | สกรู                 | 2    |         |
| 17      | 95700B14F60N000 | LOCK ASSY, SEAT           | ชุดกุญแจล็อกเบาะ     | 1    |         |

FIG.45



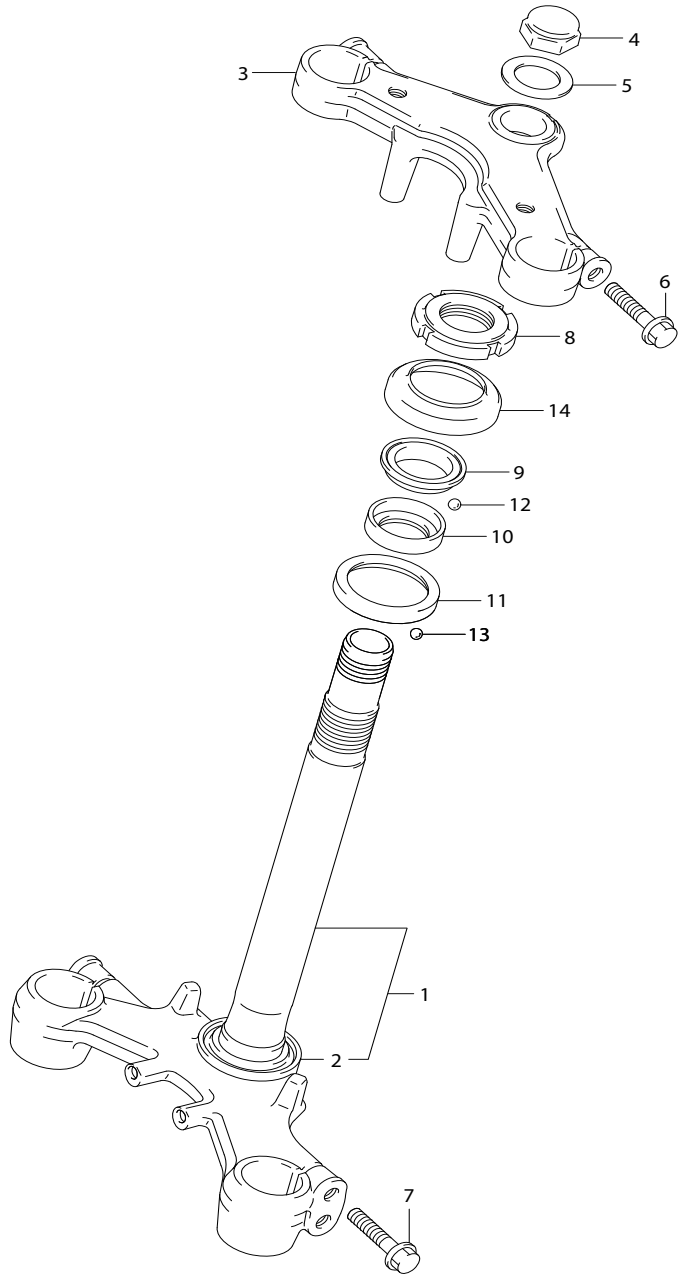
| REF.NO. | PART NO.        | DESCRIPTION                | ชื่ออะไหล่                | Q'TY | REMARKS |
|---------|-----------------|----------------------------|---------------------------|------|---------|
| 1       | 51103B25G60NYSW | DAMPER ASSY, FRONT FORK RH | ใช้ค้ำพหน้า ขวา           | 1    |         |
| 2       | 51130B25G50NYSW | .TUBE, OUTER RH            | .ปลอกใช้ค้ำพหน้า ด้านขวา  | 1    |         |
| 3       | 51153-23F00L000 | .OIL SEAL                  | .ซีลน้ำมันใช้ค้ำพหน้า     | 1    |         |
| 4       | 51156B45H00N000 | .RING, SNAP                | .แหวนล็อก                 | 1    |         |
| 5       | 51173-23F00L000 | .SEAL, DUST                | .ยางกันฝุ่น               | 1    |         |
| 6       | 51110B25G00N000 | .TUBE, INNER               | .แกนใช้ค้ำพหน้า           | 1    |         |
| 7       | 51146-31CB0L000 | .CYLINDER                  | .เส้สูบ                   | 1    |         |
| 8       | 51177-35400L000 | .SPRING, REBOUND           | .สปริง                    | 1    |         |
| 9       | 51196B39140N000 | .RING                      | .แหวน                     | 1    |         |
| 10      | 51147B45H00N000 | .BOLT                      | .bolt                     | 1    |         |
| 11      | 51148B22J00N000 | .GASKET                    | .ปะเก็น                   | 1    |         |
| 12      | 51171B25G40N000 | .SPRING, FRONT             | .สปริงใช้ค้ำพหน้า         | 1    |         |
| 13      | 51172B27510N000 | .WASHER                    | .แหวนรอง                  | 1    |         |
| 14      | 51176B25G40N000 | .SPACER, SPRING            | .บูช                      | 1    |         |
| 15      | 51181B37B00N000 | .O RING                    | .โอริง                    | 1    |         |
| 16      | 51351B25G10N000 | .CAP                       | .bolt ปิดใช้ค้ำพหน้า      | 1    |         |
| 17      | 51201B25G00N000 | .PROTECTOR                 | .ยางป้องกันฝุ่น           | 1    |         |
| 18      | 51104B25G60NYSW | DAMPER ASSY, FRONT FORK LH | ใช้ค้ำพหน้า ด้านซ้าย      | 1    |         |
| 19      | 51140B25G50NYSW | .TUBE, OUTER LH            | .ปลอกใช้ค้ำพหน้า ด้านซ้าย | 1    |         |
| 20      | 51153-23F00L000 | .OIL SEAL                  | .ซีลน้ำมันใช้ค้ำพหน้า     | 1    |         |
| 21      | 51156B45H00N000 | .RING, OIL SEAL            | .แหวนล็อกซีลน้ำมัน        | 1    |         |
| 22      | 51173-23F00L000 | .SEAL, DUST                | .ยางกันฝุ่น               | 1    |         |
| 23      | 51110B25G00N000 | .TUBE, INNER               | .แกนใช้ค้ำพหน้า           | 1    |         |
| 24      | 51146-31CB0L000 | .CYLINDER                  | .เส้สูบ                   | 1    |         |
| 25      | 51177-35400L000 | .SPRING, REBOUND           | .สปริง                    | 1    |         |
| 26      | 51196B39140N000 | .RING                      | .แหวน                     | 1    |         |
| 27      | 51147B45H00N000 | .BOLT                      | .bolt                     | 1    |         |
| 28      | 51148B22J00N000 | .GASKET                    | .ปะเก็น                   | 1    |         |
| 29      | 51171B25G40N000 | .SPRING, FRONT             | .สปริงใช้ค้ำพหน้า         | 1    |         |
| 30      | 51172B27510N000 | .WASHER                    | .แหวนรอง                  | 1    |         |
| 31      | 51176B25G40N000 | .SPACER                    | .บูช                      | 1    |         |

FIG.45



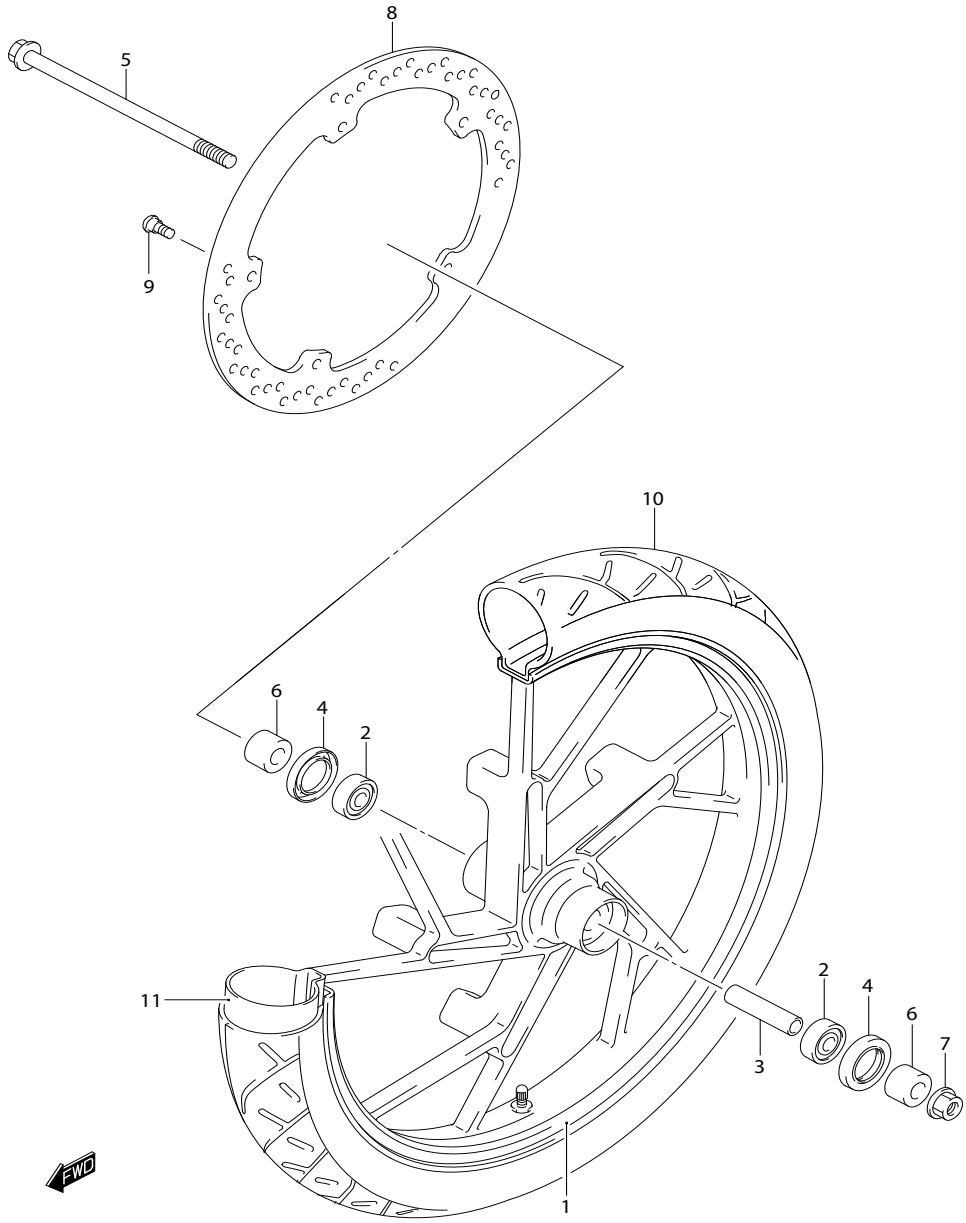
| REF.NO. | PART NO.        | DESCRIPTION | ชื่ออะไหล่           | Q'TY | REMARKS |
|---------|-----------------|-------------|----------------------|------|---------|
| 32      | 51181B37B00N000 | .O RING     | .โอริง               | 1    |         |
| 33      | 51351B25G10N000 | .CAP        | .โบลท์ปิดใช้ค้ำพหน้า | 1    |         |
| 34      | 51201B25G00N000 | .PROTECTOR  | .ยางป้องกันฝุ่น      | 1    |         |

FIG.46



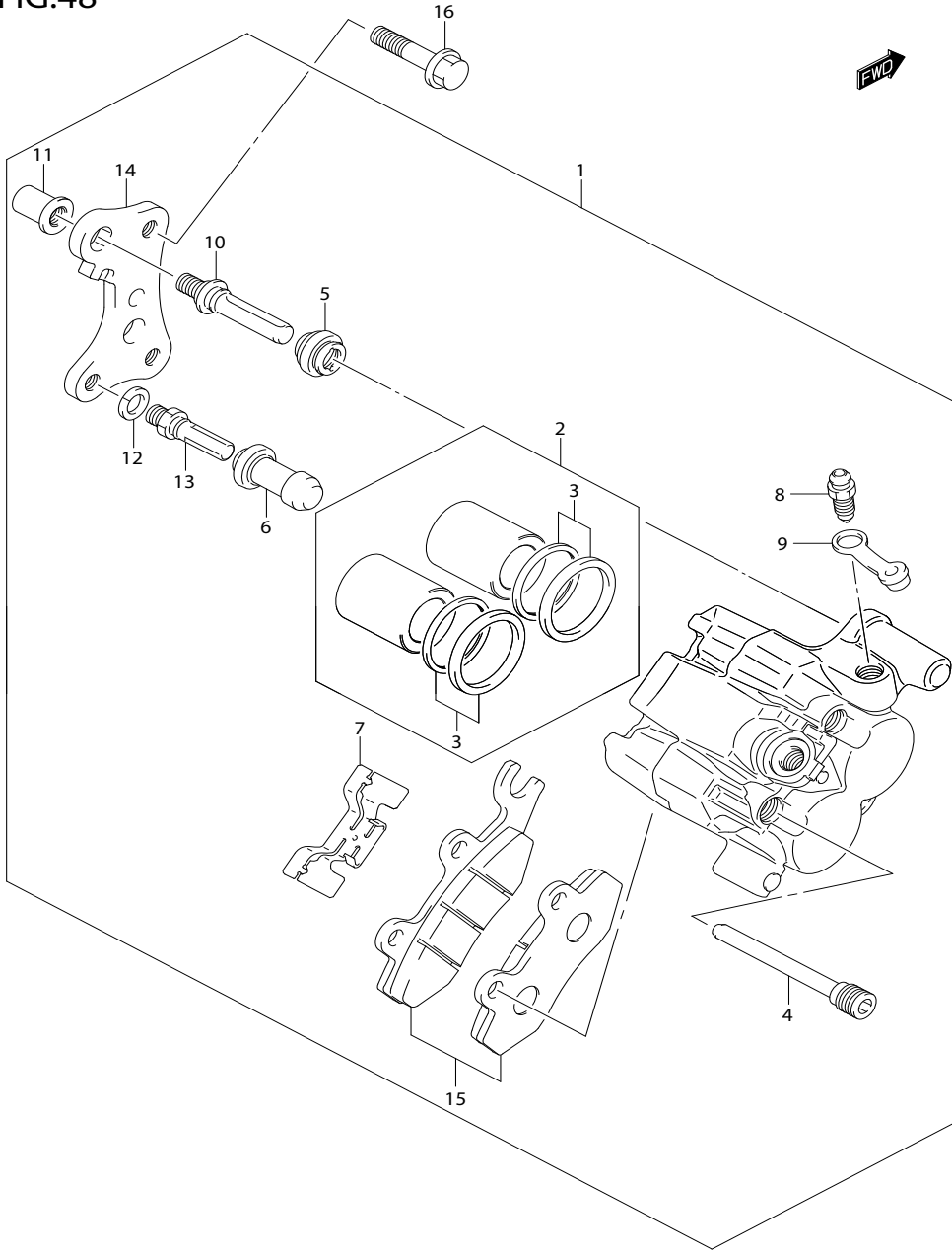
| REF.NO. | PART NO.        | DESCRIPTION        | ชื่ออะไหล่           | Q'TY | REMARKS |
|---------|-----------------|--------------------|----------------------|------|---------|
| 1       | 51410B25G00N000 | STEM, STEERING     | ชุดแฉงคคล่ำง         | 1    |         |
| 2       | 51622B25G00N000 | .RACE              | .เบ้ำลुकป้บแฉงคค     | 1    |         |
| 3       | 51311B25G40N000 | BRACKET, UPPER     | แฉงคคอบบ             | 1    |         |
| 4       | 51353B26F00N000 | NUT                | น้ด                  | 1    |         |
| 5       | 51356B25G40N000 | WASHER             | แฉวนรคอง             | 1    |         |
| 6       | 01550B0835AN000 | BOLT               | บ้ลท                 | 2    |         |
| 7       | 01550B0835AN000 | BOLT               | บ้ลท                 | 4    |         |
| 8       | 51631B28000N000 | NUT, STEERING STEM | น้ดย้ดแฉงคค          | 1    |         |
| 9       | 51611B09G00N000 | RACE, INNER UPPER  | ถ้วยคคบในด้วบค       | 1    |         |
| 10      | 51612B35400N000 | RACE, INNER LOWER  | ถ้วยคคบในด้วล่ำง     | 1    |         |
| 11      | 51621B28000N000 | RACE, OUTER UPPER  | ถ้วยคคอบนคคด้วบค     | 1    |         |
| 12      | 06111B06003N000 | BALL               | ลูกป้บ               | 22   | UPPER   |
| 13      | 06111B06003N000 | BALL               | ลูกป้บ               | 28   | LOWER   |
| 14      | 51643-25001-000 | DUST SEAL, UPPER   | ยงก้นฝุ่นแฉงคค ด้วบค | 1    |         |

FIG.47



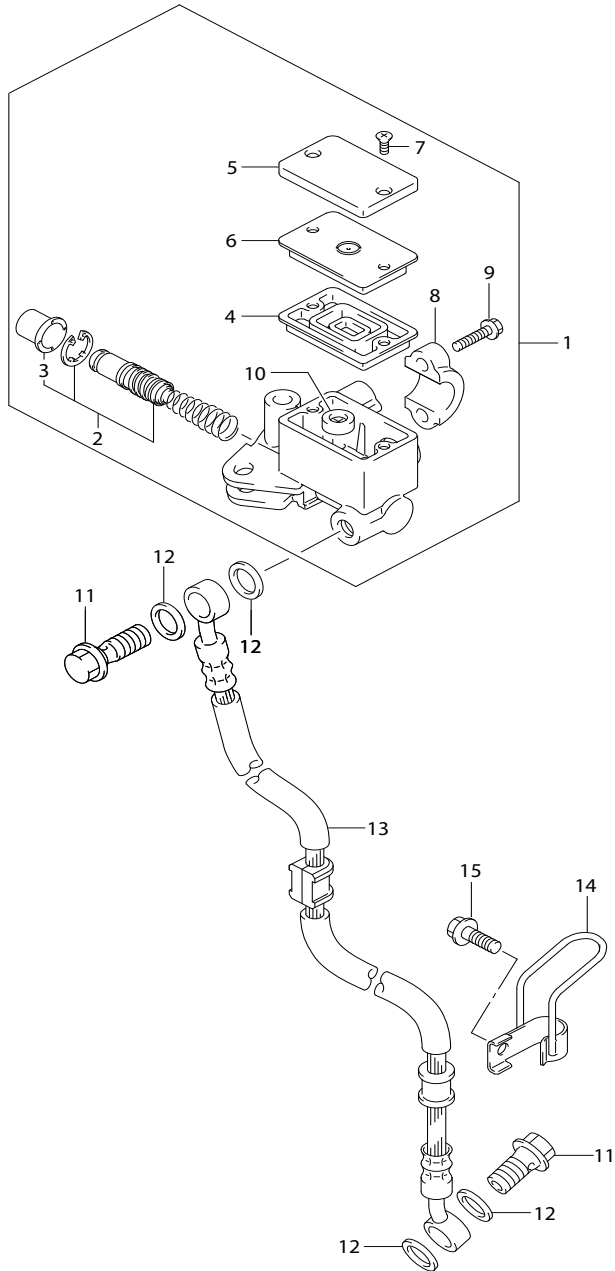
| REF.NO. | PART NO.        | DESCRIPTION                    | ชื่ออะไหล่                   | Q'TY | REMARKS |
|---------|-----------------|--------------------------------|------------------------------|------|---------|
| 1       | 54111B25G40NYSW | WHEEL, FRONT (17X1.40) (BLACK) | ล้อแม็กหน้า สีดำ (17X1.40)   | 1    |         |
| 2       | 08113-63010L000 | BEARING                        | ตลับลูกปืน                   | 2    |         |
| 3       | 09180B12145N000 | SPACER (12.5X19X58)            | บุช (12.5X19X58)             | 1    |         |
| 4       | 09285-25003L000 | OIL SEAL (25X40X6)             | ซีลน้ำมัน (25X40X6)          | 2    |         |
| 5       | 54711B25G00N000 | AXLE, FRONT                    | แกนล้อหน้า                   | 1    |         |
| 6       | 54751B25G01N000 | SPACER, FRONT AXLE RH          | บุชแกนล้อหน้า                | 2    |         |
| 7       | 08319B3112AN000 | NUT                            | นัต                          | 1    |         |
| 8-1     | 59211B25G20N000 | DISC, FRONT BRAKE              | แผ่นดิสก์เบรก                | 1    |         |
| 8-2     | 59211B25G30N000 | DISC, FRONT BRAKE              | แผ่นดิสก์เบรก                | 1    |         |
| 9       | 59218B09G10N000 | BOLT                           | โบลท์                        | 5    |         |
| 10      | 55110-16H10-000 | TIRE, FRONT (70/90-17M/C 38P)  | ยางนอกหน้า (70/90-17M/C 38P) | 1    |         |
| 11      | 55200-16H10-000 | TUBE ASSY, WHEEL INNER         | ยางใน                        | 1    |         |

FIG.48



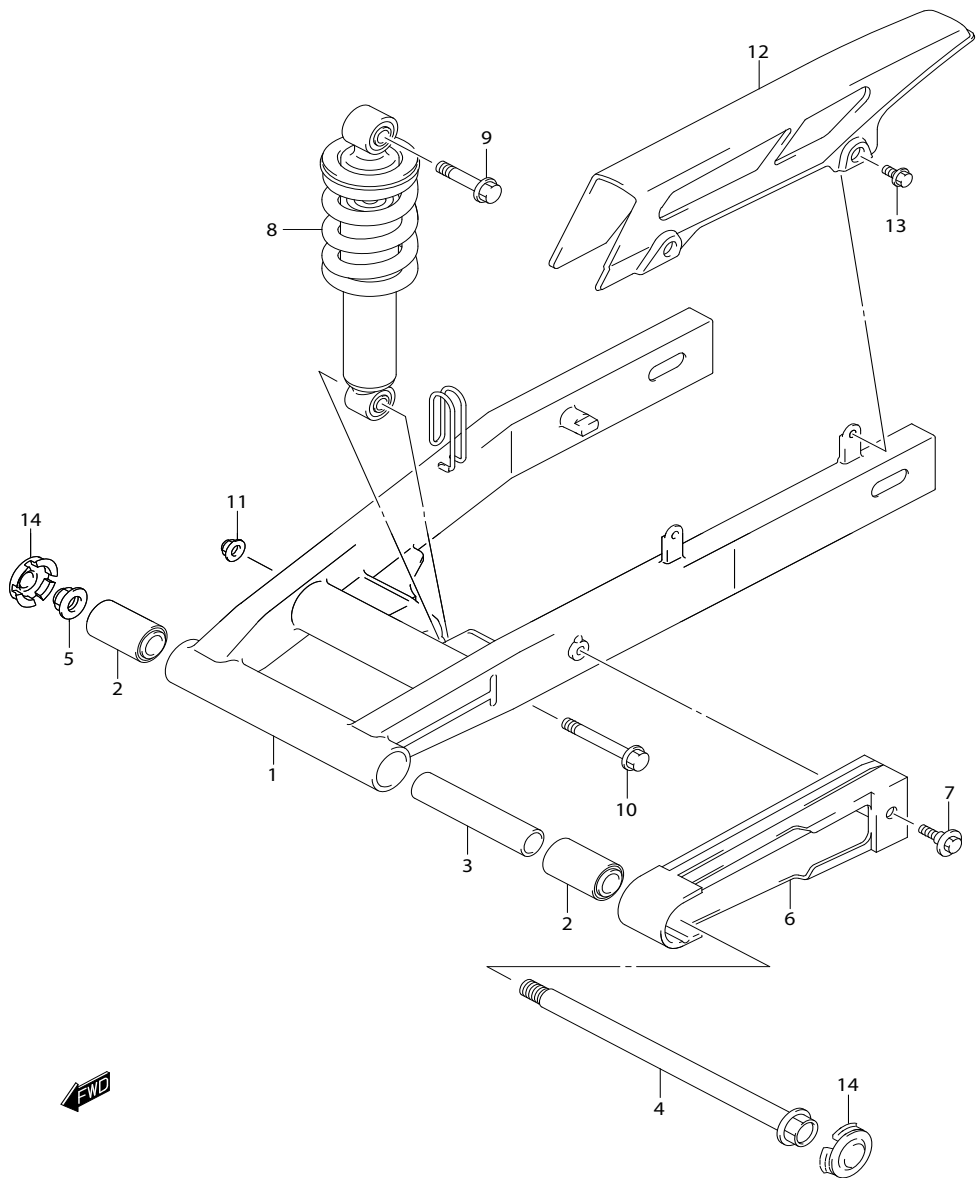
| REF.NO. | PART NO.        | DESCRIPTION            | ชื่ออะไหล่            | Q'TY | REMARKS |
|---------|-----------------|------------------------|-----------------------|------|---------|
| 1       | 59100B25G01N000 | CALIPER ASSY, FRONT RH | ชุดคาลิเปอร์หน้า      | 1    |         |
| 2       | 69100-31810L000 | .PISTON SET            | .ชุดลูกสูบ            | 1    |         |
| 3       | 59300-13820L000 | ..SEAL SET, PISTON     | ..ชุดซีลลูกสูบดิสเบรค | 1    |         |
| 4       | 59345-14600L000 | .PIN                   | .สลักไม้ลท์           | 2    |         |
| 5       | 59303-14500L000 | .BOOT                  | .บูช                  | 1    |         |
| 6       | 59386-13A00L000 | .BOOT                  | .บูช                  | 1    |         |
| 7       | 69115-31D10L000 | .SPRING                | .สปริง                | 1    |         |
| 8       | 59121-01A00L000 | .BLEEDER               | .สกรูไล่อากาศ         | 1    |         |
| 9       | 59122-01A00L000 | .CAP, BLEEDER          | .ยางครอบสกรูไล่อากาศ  | 1    |         |
| 10      | 59387-00B20L000 | .PIN                   | .สลัก                 | 1    |         |
| 11      | 59388-00B20L000 | .NUT                   | .นัต                  | 1    |         |
| 12      | 59314-13A00L000 | .WASHER                | .แหวนรอง              | 1    |         |
| 13      | 59382-13A00L000 | .BOLT                  | .โบลท์                | 1    |         |
| 14      | 59351-21D00L000 | .BRACKET               | .เหล็กยึดคาลิเปอร์    | 1    |         |
| 15      | 59100B25810N000 | .PAD SET               | .ชุดผ้าดิสเบรค        | 1    |         |
| 16      | 09103B08107N000 | BOLT (8X33)            | โบลท์ (8X33)          | 2    |         |

FIG.49



| REF.NO. | PART NO.        | DESCRIPTION                 | ชื่ออะไหล่                | Q'TY | REMARKS |
|---------|-----------------|-----------------------------|---------------------------|------|---------|
| 1       | 59600B21D70N000 | CYLINDER ASSY, FRONT MASTER | ชุดแม่ปั้มเบรคหน้า        | 1    |         |
| 2       | 69600-21810L000 | .PISTON/CUP SET             | .ชุดลูกสูบ                | 1    |         |
| 3       | 59666B44300N000 | ..BOOT                      | ..ยางกันฝุ่น              | 1    |         |
| 4       | 59667B44B00N000 | .DIAPHRAGM                  | .ยางไดอะแฟรม              | 1    |         |
| 5       | 59669B21D20N000 | .CAP                        | .ฝาปิดถัวยน้ำมันเบรค      | 1    |         |
| 6       | 59668B21D20N000 | .PLATE, DIAPHRAGM           | .แผ่นรองยางไดอะแฟรม       | 1    |         |
| 7       | 69689B49300N000 | .SCREW                      | .สกรู                     | 2    |         |
| 8       | 59671B36500N000 | .HOLDER                     | .ประกับยึดชุดแม่ปั้มเบรค  | 1    |         |
| 9       | 59675B02FA0N000 | .BOLT                       | .โบลท์                    | 2    |         |
| 10      | 59664B32F00N000 | .PROTECTOR                  | .ลูกยาง                   | 1    |         |
| 11      | 59492B22J00N000 | BOLT, BRAKE FLUID           | โบลท์                     | 2    |         |
| 12      | 09168B10033N000 | WASHER (10.2X15X1.4)        | แหวนรอง (10.2X15X1.4)     | 4    |         |
| 13      | 59480B25G20N000 | HOSE, FRONT BRAKE           | สายน้ำมันเบรค             | 1    |         |
| 14      | 59260B25G00N000 | CLAMP, HOSE LOWER           | ตัวรัดสายเบรคหน้า ตัวล่าง | 1    |         |
| 15      | 01550B0610AN000 | BOLT                        | โบลท์                     | 1    |         |

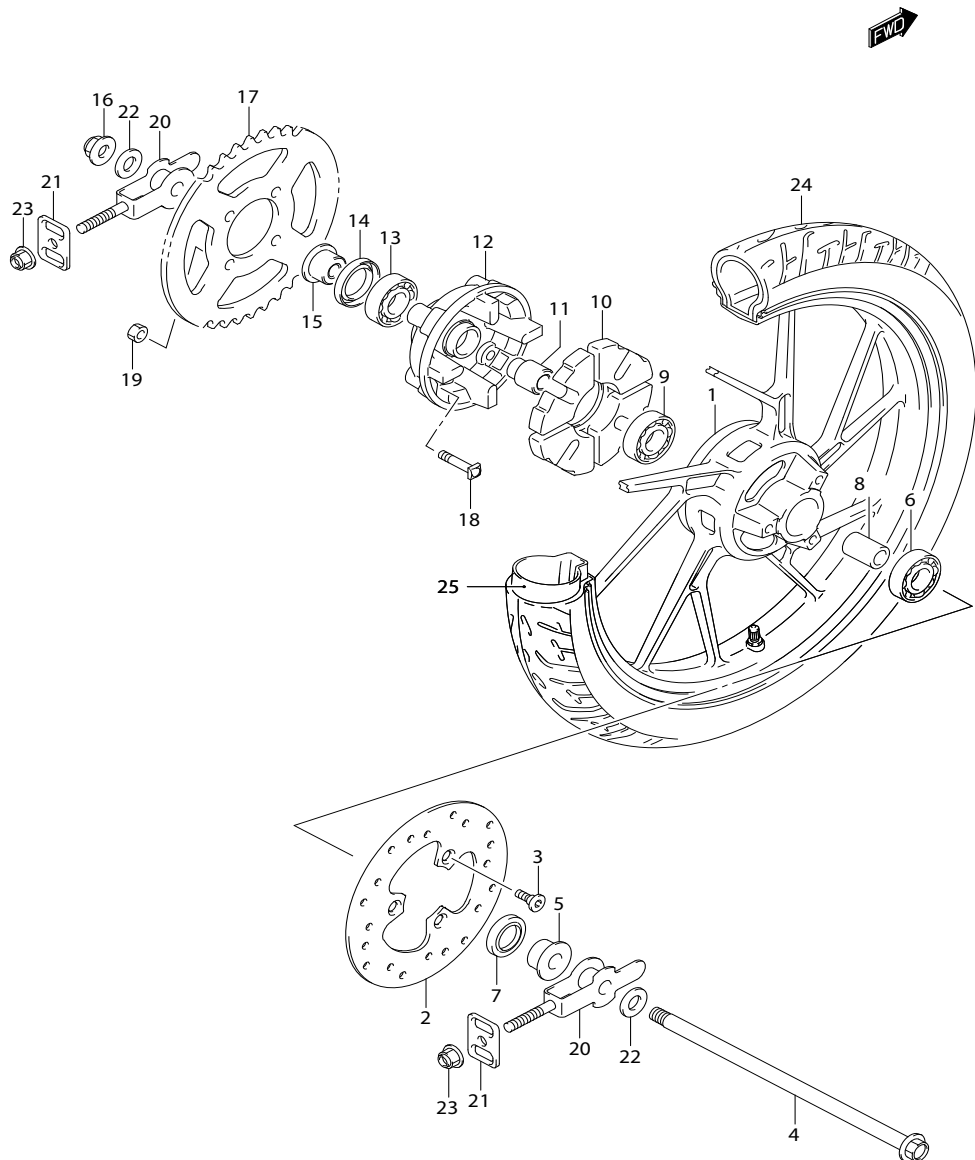
FIG.50



| REF.NO. | PART NO.        | DESCRIPTION                          | ตะเกียบหลัง<br>ชื่ออะไหล่   | FU150SCD3-L | Q'TY | REMARKS |
|---------|-----------------|--------------------------------------|-----------------------------|-------------|------|---------|
| 1       | 61100B25G20N291 | SWINGING ARM SET, REAR (BLACK)       | ตะเกียบหลัง (BLACK)         |             | 1    |         |
| 2       | 61230B25G00N000 | BUSH                                 | บุช                         |             | 2    |         |
| 3       | 61282B25G00N000 | SPACER, CENTER                       | บุช                         |             | 1    |         |
| 4       | 61211B25G20N000 | SHAFT, REAR SWINGING ARM             | แกนตะเกียบหลัง              |             | 1    |         |
| 5       | 08319B3112AN000 | NUT                                  | นัต                         |             | 1    |         |
| 6       | 61273B25G10N000 | BUFFER, CHAIN TOUCH DEFENSE          | ยางกันโซ่                   |             | 1    |         |
| 7       | 61361B09G00N000 | BOLT                                 | โบลท์                       |             | 1    |         |
| 8       | 62100B25G40N019 | ABSORBER ASSY, REAR SHOCK<br>(BLACK) | โช้คอัพหลัง สีดำ            |             | 1    |         |
| 9       | 09103B10049N000 | BOLT (10X44)                         | โบลท์ยึดเครื่องยนต์ (10X44) |             | 1    |         |
| 10      | 62313B25G10N000 | BOLT, LOWER                          | โบลท์ ตัวยาว                |             | 1    |         |
| 11      | 08319B3110AN000 | NUT                                  | นัต                         |             | 2    |         |
| 12      | 61311-21D00L000 | CASE, CHAIN                          | บังโซ่                      |             | 1    |         |
| 13      | 61361B09G30N000 | BOLT                                 | โบลท์                       |             | 2    |         |
| 14      | 41499-14A00-019 | CAP                                  | ฝาปิดแกนตะเกียบหลัง         |             | 2    |         |

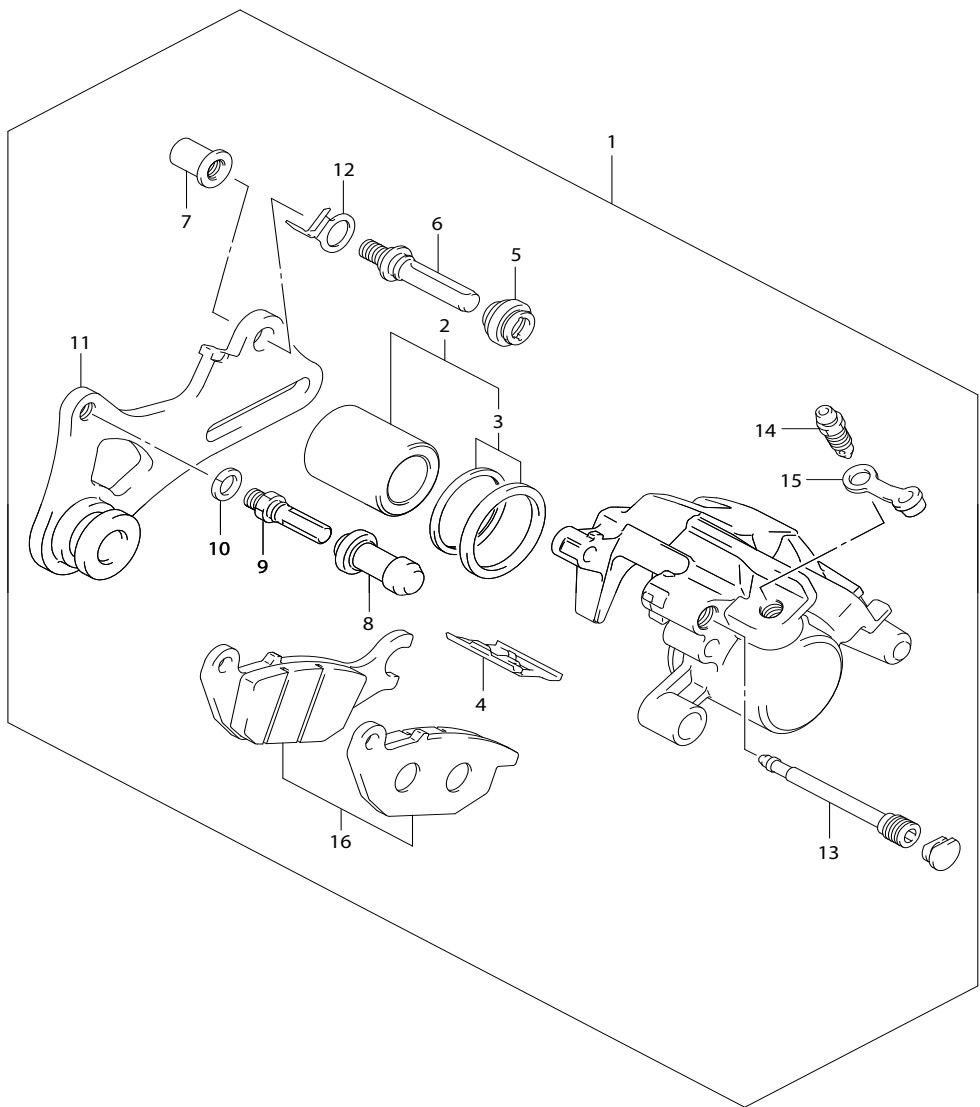


FIG.51



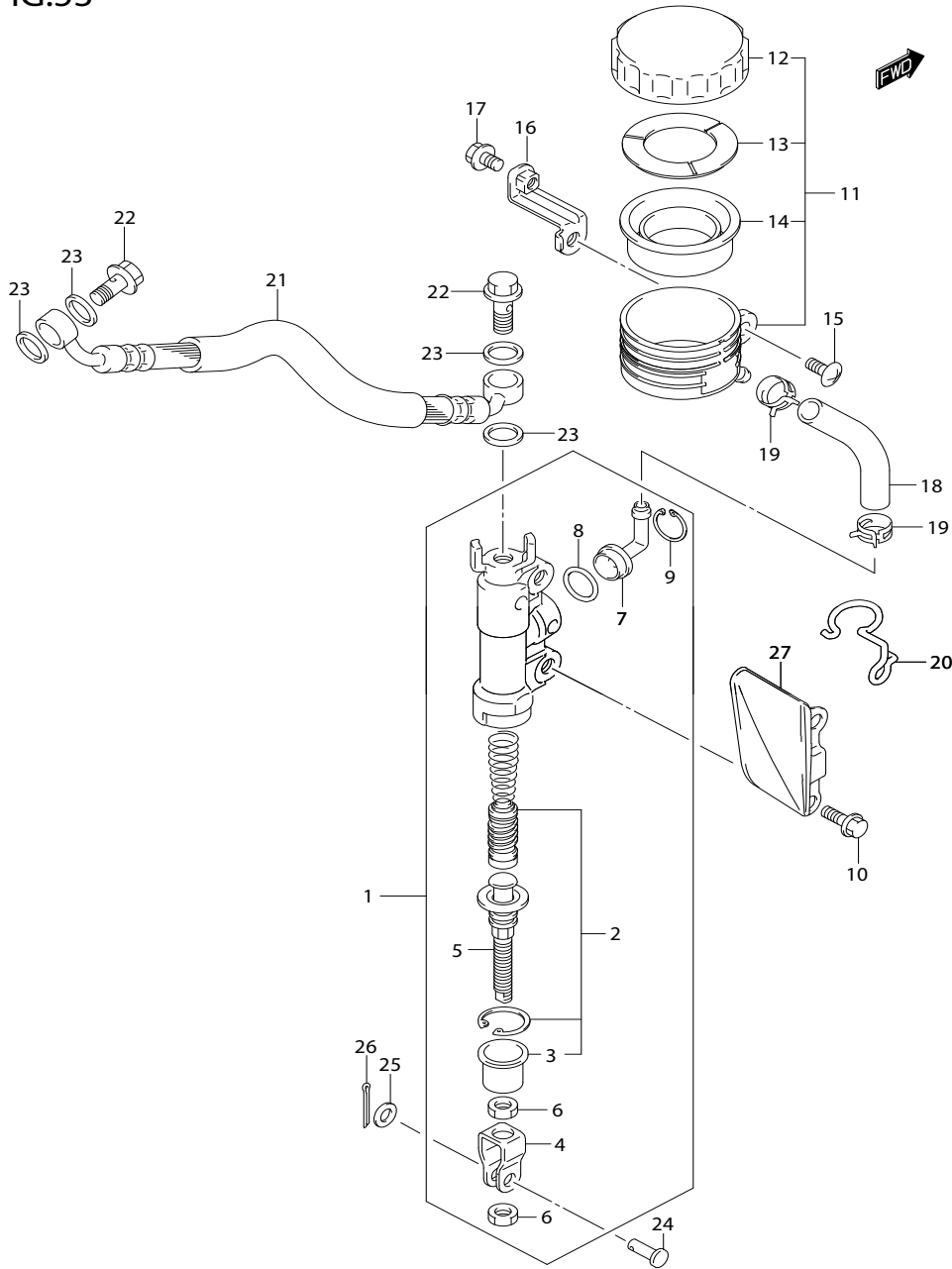
| REF.NO. | PART NO.        | DESCRIPTION                   | ชื่ออะไหล่                   | Q'TY | REMARKS |
|---------|-----------------|-------------------------------|------------------------------|------|---------|
| 1       | 64111B25G10NYSW | WHEEL, REAR (17X1.85) (BLACK) | ล้อแม็กหลัง สีดำ (17X1.85)   | 1    | ASA     |
| 2-1     | 69211B25G20N000 | DISC, REAR BRAKE              | แผ่นจานเบรค                  | 1    |         |
| 2-2     | 69211B25G30N000 | DISC, REAR BRAKE              | แผ่นจานเบรค                  | 1    |         |
| 3       | 59218B09G10N000 | BOLT                          | โบลท์                        | 3    |         |
| 4       | 64711B25G10N000 | AXLE, REAR                    | แกนล้อหลัง                   | 1    |         |
| 5       | 64741B25G00N000 | SPACER, REAR AXLE, RH         | บุชแกนล้อหลัง ขวา            | 1    |         |
| 6       | 08113-63010L000 | BEARING                       | ตลับลูกปืน                   | 1    |         |
| 7       | 09285-25003L000 | OIL SEAL (25X40X6)            | ซีลน้ำมัน (25X40X6)          | 1    |         |
| 8       | 09180B12086N000 | SPACER (12.6X19X68)           | บุชล้อหลัง (12.6X19X68)      | 1    |         |
| 9       | 08143-62017L000 | BEARING, LH                   | ตลับลูกปืน ซ้าย              | 1    |         |
| 10      | 64651B25G10N000 | ABSORBER, REAR HUB SHOCK      | ยางกันกระชาก                 | 1    |         |
| 11      | 64733B43000N000 | RETAINER, REAR SPROCKET DRUM  | บุชคุมสเตอร์หลัง             | 1    |         |
| 12      | 64611B25G00N000 | DRUM, SPROCKET MOUNTING       | คุมสเตอร์หลัง                | 1    |         |
| 13      | 08113-62037L000 | BEARING                       | ตลับลูกปืน                   | 1    |         |
| 14      | 09285-25003L000 | OIL SEAL (25X40X6)            | ซีลน้ำมัน (25X40X6)          | 1    |         |
| 15      | 64741B25G00N000 | SPACER, REAR SPROCKET DRUM    | บุชแกนล้อหลัง                | 1    |         |
| 16      | 08319B3112AN000 | NUT                           | นัต                          | 1    |         |
| 17      | 64511B25G00N000 | SPROCKET, REAR (NT:43)        | สเตอร์หลัง (NT:43)           | 1    |         |
| 18      | 09105-08011L000 | BOLT (8X36)                   | โบลท์ (8X36)                 | 4    |         |
| 19      | 08319B3108AN000 | NUT                           | นัต                          | 4    |         |
| 20      | 61410B28F00N000 | ADJUSTER, CHAIN               | ตัวปรับตั้งโซ่               | 2    |         |
| 21      | 61421B05F00N000 | PLATE, CHAIN ADJUSTER GUIDE   | เหล็กยึดตัวตั้งโซ่           | 2    |         |
| 22      | 09160B12085N000 | WASHER (12.5X26X2.3)          | แหวนรอง (12.5X26X2.3)        | 2    |         |
| 23      | 08319B3108AN000 | NUT                           | นัต                          | 2    |         |
| 24      | 65110-16H10-000 | TIRE, REAR (80/90-17M/C 50P)  | ยางนอกหลัง (80/90-17M/C 50P) | 1    |         |
| 25      | 65200-16H10-000 | TUBE ASSY, WHEEL INNER        | ยางใน                        | 1    |         |

FIG.52



| REF.NO. | PART NO.        | DESCRIPTION        | ชื่ออะไหล่           | Q'TY | REMARKS |
|---------|-----------------|--------------------|----------------------|------|---------|
| 1       | 69100B25G01N000 | CALIPER ASSY, REAR | ชุดคาลิเปอร์หลัง     | 1    |         |
| 2       | 69100-20850-000 | .PISTON SET        | .ชุดลูกสูบ           | 1    |         |
| 3       | 59100B38860N000 | ..SEAL SET, PISTON | ..ชุดซีลลูกสูบ       | 1    |         |
| 4       | 69115B20G01N000 | .SPRING            | .สปริง               | 1    |         |
| 5       | 59303-14500L000 | .BOOT              | .บูช                 | 1    |         |
| 6       | 59387-00B20L000 | .PIN               | .สลัก                | 1    |         |
| 7       | 59388-00B20L000 | .NUT               | .นัต                 | 1    |         |
| 8       | 59386-13A00L000 | .BOOT              | .บูช                 | 1    |         |
| 9       | 59382-13A00L000 | .PIN               | .สลัก                | 1    |         |
| 10      | 59314-13A00L000 | .WASHER            | .แหวนรอง             | 1    |         |
| 11      | 69721B25G00N000 | .BRACKET           | .เหล็กยึดคาลิเปอร์   | 1    |         |
| 12      | 69116B20G00N000 | .RETAINER          | .แผ่นกัน             | 1    |         |
| 13      | 69345B20G00N000 | .PIN, HANGER       | .ปินล้อยอด           | 1    |         |
| 14      | 59121-01A00L000 | .BLEEDER           | .สกรูไล่อากาศ        | 1    |         |
| 15      | 59122-01A00L000 | .CAP               | .ยางครอบสกรูไล่อากาศ | 1    |         |
| 16      | 69100B20840N000 | .PAD SET           | .ชุดผ้าดิสเบรคหลัง   | 1    |         |

FIG.53



| REF.NO. | PART NO.        | DESCRIPTION                | แม่ปั้มเบรคหลัง<br>ชื่ออะไหล่ | Q'TY | REMARKS |
|---------|-----------------|----------------------------|-------------------------------|------|---------|
| 1       | 69600-21D00L000 | CYLINDER ASSY, REAR MASTER | ชุดแม่ปั้มเบรคหลัง            | 1    |         |
| 2       | 69600-21810L000 | .PISTON/CUP SET            | .ชุดลูกสูบ                    | 1    |         |
| 3       | 69691-00A00L000 | ..BOOT                     | ..ยางกันฝุ่น                  | 1    |         |
| 4       | 69692-27A30L000 | .YOKE                      | .ข้อต่อก้านสูบ                | 1    |         |
| 5       | 69670-00B21L000 | .ROD, PUSH                 | .แกนดันแม่ปั้มเบรค            | 1    |         |
| 6       | 69693-05A00L000 | .NUT                       | .นัต                          | 2    |         |
| 7       | 69672-00B20L000 | .CONNECTOR                 | .ข้อต่อสายน้ำมัน              | 1    |         |
| 8       | 69686-34200L000 | .O RING                    | .โอริง                        | 1    |         |
| 9       | 69674-00B20L000 | .CIRCLIP                   | .แหวนล็อก                     | 1    |         |
| 10      | 01550B0625AN000 | BOLT                       | โบลท์                         | 2    |         |
| 11      | 69740B20G00N000 | TANK ASSY, RESERVOIR       | กระปุกน้ำมันแม่ปั้มเบรค       | 1    |         |
| 12      | 69669B20G00N000 | .CAP                       | .ฝาปิด                        | 1    |         |
| 13      | 59668B18441N000 | .PLATE                     | .แผ่นกันยางไดอะแฟรม           | 1    |         |
| 14      | 59667B18441N000 | .DIAPHRAGM                 | .ยางไดอะแฟรม                  | 1    |         |
| 15      | 02142B0612AN000 | SCREW                      | สกรู                          | 1    |         |
| 16      | 69750B25G00N000 | BRACKET, RESERVOIR TANK    | เหล็กยึดกระปุกน้ำมันเบรคหลัง  | 1    |         |
| 17      | 01550B0610BN000 | BOLT                       | โบลท์                         | 1    |         |
| 18      | 69731B25G10N000 | HOSE, RESERVOIR TANK       | สายน้ำมันเบรค                 | 1    |         |
| 19      | 69735B38D00N000 | CLAMP, HOSE                | คลิป์รัดสาย                   | 2    |         |
| 20      | 69735B25G10N000 | CLAMP, HOSE                | คลิป์รัดสาย                   | 1    |         |
| 21      | 69480B25G00N000 | HOSE, REAR BRAKE           | สายน้ำมันเบรคหลัง             | 1    |         |
| 22      | 09360B10062N000 | UNION                      | โบลท์                         | 2    |         |
| 23      | 09168B10033N000 | WASHER (10.2X15X1.4)       | แหวนรอง (10.2X15X1.4)         | 4    |         |
| 24      | 09200-06068-000 | PIN (6X18.2)               | สลัก (6X18.2)                 | 1    |         |
| 25      | 08322B0106BN000 | WASHER                     | แหวนรอง                       | 1    |         |
| 26      | 04111B2015AN000 | PIN                        | สลัก                          | 1    |         |
| 27      | 69641B25G10N000 | COVER, MASTER CYLINDER     | ฝาครอบแม่ปั้มเบรคหลัง         | 1    |         |

**PARTS NUMBER INDEX**

**ดัชนีหมายเลขอะไหล่**

| PART NO.        | FIG.NO.-REF.NO. | PART NO.        | FIG.NO.-REF.NO. | PART NO.        | FIG.NO.-REF.NO. | PART NO.        | FIG.NO.-REF.NO. | PART NO.        | FIG.NO.-REF.NO. | PART NO.        | FIG.NO.-REF.NO. |
|-----------------|-----------------|-----------------|-----------------|-----------------|-----------------|-----------------|-----------------|-----------------|-----------------|-----------------|-----------------|
| 00000           |                 | 01550B1016AN000 | 8 - 9           | 04211-13189-000 | 4 - 2           | 08319B3110AN000 | 4 - 17          | 09139B06145N000 | 38 - 8          |                 | 4 - 11          |
|                 |                 | 01550B1025AN000 | 30 - 3          | 04211B09149N000 | 5 - 4           |                 | 31 - 10         |                 | 39 - 3          | 09169B06053N000 | 39 - 4          |
|                 |                 | 02112-0408A-000 | 11 - 10         |                 | 5 - 16          |                 | 32 - 7          | 09139B06167N000 | 32 - 10         | 09169B06057N000 | 13 - 16         |
|                 |                 | 02112B0512AN000 | 40 - 17         |                 | 5 - 22          |                 | 50 - 11         | 09140B16001N000 | 17 - 10         | 09169B16009N000 | 17 - 9          |
|                 |                 | 02112B0530BN000 | 29 - 2          | 04211B11129N000 | 3 - 5           | 08319B3112AN000 | 47 - 7          | 09140B16019N000 | 17 - 2          | 09180B06306N000 | 13 - 23         |
| 01421B0625AN000 | 2 - 15          | 02112B0610AN000 | 44 - 16         | 04211B11169N000 | 2 - 8           | 08319B3112AN000 | 50 - 5          | 09148B05038N000 | 27 - 8          | 09180B06310N000 | 15 - 3          |
|                 | 3 - 2           | 02112B0612AN000 | 6 - 12          | 04221B04089N000 | 19 - 6          |                 | 51 - 16         |                 | 37 - 12         | 09180B08151N000 | 13 - 9          |
| 01500B0610AN000 | 18 - 31         |                 | 18 - 10         | 06111-07004-000 | 32 - 14         | 08321B0106BN000 | 28 - 10         |                 | 38 - 10         | 09180B12086N000 | 51 - 8          |
| 01500B0616AN000 | 20 - 13         |                 | 19 - 11         | 06111B06003N000 | 46 - 12         | 08322B0105AN000 | 9 - 5           |                 | 42 - 3          | 09180B12145N000 | 47 - 3          |
| 01500B0616BN000 | 17 - 24         |                 | 24 - 2          |                 | 46 - 13         | 08322B0106BN000 | 53 - 25         | 09159B06024N000 | 40 - 11         | 09180B13007N000 | 7 - 4           |
| 01500B0620AN000 | 19 - 28         | 02112B0616AN000 | 24 - 7          | 07130B0512BN000 | 25 - 14         | 08322B0116BN000 | 31 - 4          | 09160-06077-000 | 44 - 8          | 09181B14167N000 | 19 - 21         |
| 01500B0825BN000 | 20 - 15         | 02112B0620AN000 | 22 - 5          | 07130B0610AN000 | 18 - 36         | 08331-3114A-000 | 19 - 26         | 09160B05045N000 | 25 - 8          | 09181B20167N000 | 18 - 22         |
| 01547B0612AN000 | 39 - 2          | 02112B35127N000 | 11 - 16         | 07130B0616AN000 | 7 - 6           | 08332B1104AN000 | 32 - 18         | 09160B05050N000 | 27 - 9          | 09200-06068-000 | 53 - 24         |
| 01547B0616AN000 | 14 - 13         | 02112B7516AN000 | 19 - 37         |                 | 13 - 14         | 08332B1106AN000 | 14 - 4          |                 | 42 - 6          | 09206B08001N000 | 2 - 3           |
|                 | 16 - 8          | 02122B0612AN000 | 18 - 29         |                 | 15 - 10         |                 | 44 - 11         | 09160B06028N000 | 13 - 15         | 09206B13003N000 | 7 - 5           |
| 01547B0620AN000 | 10 - 8          | 02122B0620AN000 | 2 - 20          |                 | 28 - 9          | 08341B31039N000 | 22 - 9          | 09160B06126N000 | 40 - 9          | 09209B05011N000 | 19 - 39         |
| 01547B0625AN000 | 21 - 14         |                 | 14 - 5          | 07130B0816AN000 | 25 - 15         | 08361B3506AN000 | 21 - 15         | 09160B06164N000 | 13 - 22         | 09247-14026-000 | 5 - 17          |
| 01547B0625BN000 | 5 - 20          | 02142B0510AN000 | 22 - 4          | 07130B0825BN000 | 13 - 6          | 09103-08305-000 | 2 - 13          | 09160B08134N000 | 13 - 8          | 09247B12103N000 | 4 - 5           |
|                 | 41 - 14         |                 | 22 - 7          | 08113-62027-000 | 18 - 25         | 09103B06132N000 | 2 - 4           | 09160B08164N000 | 2 - 14          |                 | 4 - 10          |
| 01547B0630AN000 | 5 - 5           | 02142B0516AN000 | 35 - 7          | 08113-62037L000 | 51 - 13         | 09103B06513N000 | 2 - 5           | 09160B12085N000 | 51 - 22         | 09247B12106N000 | 4 - 12          |
| 01547B0630BN000 | 5 - 21          | 02142B0612AN000 | 12 - 12         | 08113-63010L000 | 47 - 2          | 09103B06513N000 | 2 - 12          | 09160B12086N000 | 17 - 21         | 09248-14005-000 | 5 - 8           |
| 01547B0635AN000 | 5 - 12          |                 | 53 - 15         |                 | 51 - 6          | 09103B08107N000 | 48 - 16         | 09160B15049N000 | 31 - 13         | 09259-26031-000 | 5 - 14          |
| 01547B0640AN000 | 4 - 3           | 02142B0616AN000 | 35 - 10         | 08113B69050N000 | 19 - 7          | 09103B08289N000 | 2 - 22          | 09160B16003N000 | 17 - 3          | 09261-02001-000 | 14 - 3          |
| 01547B0650AN000 | 5 - 13          | 02142B0645AN000 | 35 - 6          | 08143-62017L000 | 51 - 9          | 09103B10049N000 | 50 - 9          |                 | 20 - 9          | 09262B15L06N000 | 18 - 11         |
| 01547B0665AN000 | 4 - 4           | 03211-04207-000 | 27 - 4          | 08211B06141N000 | 19 - 15         | 09103B10052N000 | 4 - 15          | 09161-18005-000 | 19 - 34         | 09262B20159N000 | 18 - 8          |
| 01547B0670AN000 | 14 - 12         | 03541-0512A-000 | 27 - 13         | 08211B06181N000 | 10 - 5          | 09103B10148N000 | 4 - 16          | 09161B06024N000 | 19 - 30         | 09262B20159N000 | 18 - 27         |
| 01550B0610AN000 | 28 - 14         |                 | 42 - 5          |                 | 19 - 16         | 09105-08011L000 | 51 - 18         | 09164-58002-000 | 8 - 7           | 09262B20L02N000 | 8 - 3           |
|                 | 49 - 15         |                 | 42 - 9          | 08211B10285N000 | 8 - 10          | 09106B05027N000 | 9 - 4           | 09164B16005N000 | 17 - 4          | 09262B20L03N000 | 8 - 2           |
| 01550B0610BN000 | 53 - 17         | 03541B0516AN000 | 25 - 11         | 08211B14321N000 | 20 - 10         | 09106B06069N000 | 13 - 18         | 09164B18002N000 | 19 - 35         | 09262B28L01N000 | 6 - 8           |
| 01550B0612AN000 | 2 - 10          |                 | 26 - 10         | 08211B15251N000 | 18 - 14         | 09106B07025N000 | 1 - 3           | 09167B20011N000 | 18 - 21         | 09262B35L01N000 | 6 - 9           |
|                 | 2 - 11          |                 | 35 - 3          | 08211B20352N000 | 17 - 7          | 09111B06076N000 | 41 - 4          | 09168-10012-000 | 2 - 24          | 09263B10L04N000 | 17 - 16         |
|                 | 4 - 7           |                 | 35 - 8          | 08310B0006AN000 | 44 - 9          | 09116-06152-000 | 37 - 6          | 09168-14002-000 | 5 - 9           | 09263B14027N000 | 19 - 22         |
|                 | 33 - 5          | 03541B0520AN000 | 12 - 11         | 08316B1006AN000 | 2 - 16          |                 | 37 - 7          |                 | 5 - 18          | 09263B15023N000 | 18 - 23         |
| 01550B0616AN000 | 34 - 2          | 03541B0520BN000 | 27 - 14         |                 | 3 - 3           | 09116-06167L000 | 15 - 2          | 09168-14015-000 | 15 - 7          | 09263B30061N0B0 | 6 - 4           |
| 01550B0620BN000 | 13 - 5          | 03541B1516AN000 | 38 - 11         |                 | 19 - 17         | 09116B05147N000 | 17 - 19         | 09168B06004N000 | 2 - 9           | 09280-17003L000 | 5 - 7           |
| 01550B0625AN000 | 53 - 10         | 03542B05129N000 | 37 - 11         | 08316B1012AN000 | 22 - 8          | 09127B06018N000 | 40 - 6          | 09168B06004N000 | 4 - 8           | 09280-22008L000 | 5 - 15          |
| 01550B0820BN000 | 32 - 6          | 04111B2015AN000 | 19 - 31         | 08319B3108AN000 | 13 - 11         | 09128B06013N000 | 24 - 14         | 09168B10033N000 | 49 - 12         | 09280B04004N000 | 4 - 13          |
| 01550B0835AN000 | 13 - 7          |                 | 53 - 26         |                 | 40 - 4          | 09136B05051N000 | 26 - 9          |                 | 53 - 23         | 09280B12017N000 | 15 - 9          |
|                 | 46 - 6          | 04111B3025AN000 | 31 - 3          |                 | 51 - 19         | 09139B06091N000 | 13 - 21         | 09168B12002N000 | 4 - 6           | 09280B13010N000 | 14 - 10         |
|                 | 46 - 7          |                 | 31 - 15         |                 | 51 - 23         | 09139B06145N000 | 37 - 5          |                 | 4 - 9           | 09280B19005N000 | 18 - 37         |

| PART NO.        | FIG.NO.-REF.NO. | PART NO.        | FIG.NO.-REF.NO. | PART NO.        | FIG.NO.-REF.NO. | PART NO.        | FIG.NO.-REF.NO. | PART NO.        | FIG.NO.-REF.NO. | PART NO.        | FIG.NO.-REF.NO. |
|-----------------|-----------------|-----------------|-----------------|-----------------|-----------------|-----------------|-----------------|-----------------|-----------------|-----------------|-----------------|
| 09280B35001N000 | 2 - 19          | 09404B06433N000 | 22 - 6          | 11186B25G10N000 | 4 18            | 12812B35C00N000 | 10 4            | 13240B47E01N000 | 11 13           | 13853B25G00N000 | 12 7            |
|                 | 2 - 27          | 09407-14403L000 | 28 - 6          | 11191B27E70N000 | 1 4             | 12830B25810N000 | 10 6            | 13247B25600N000 | 11 36           | 13871B10J00N000 | 12 9            |
| 09280B54001N000 | 14 - 8          | 09407-14407-000 | 28 - 16         | 11211-25G00-0F0 | 3 1             | 12837B25G10N000 | 10 7            | 13254B20010N000 | 11 9            | 13881B25G00N000 | 12 5            |
| 09282B12L01N000 | 6 - 10          | 09407B18402N000 | 40 - 15         | 11211B25G50N0F0 | 3 1             | 12891-16E00-000 | 9 6             | 13258B23F00N000 | 11 8            | 13888-19B00-000 | 16 4            |
| 09283B14014N000 | 19 - 23         | 09421B04004N000 | 17 - 5          | 11241B25G10N000 | 3 4             | 12891-25G00-000 | 9 6             | 13258B23F10N000 | 11 30           | 14150B25G50N000 | 13 2            |
| 09283B16008N000 | 20 - 8          | 09440-17009-000 | 19 - 24         | 11280-47E00T000 | 2 23            | 12891B25G10N000 | 9 6             | 13268B47070N000 | 11 23           | 14181B25G10N000 | 13 3            |
| 09283B27023N000 | 18 - 26         | 09440B04010N000 | 19 - 40         | 11280B47E20N000 | 2 23            | 12892-05C00-120 | 9 14            | 13271B10F00N000 | 11 35           | 14181B47E20N000 | 13 1            |
| 09285-25003L000 | 47 - 4          | 09440B05005N000 | 32 - 15         | 11300B25G30N000 | 4 1             | 12892-05C00-125 | 9 14            | 13285B07F00N000 | 11 39           | 14310B25G50N000 | 13 4            |
|                 | 51 - 7          | 09440B15043N000 | 17 - 18         | 11340-47E20-000 | 5 1             | 12892-05C00-130 | 9 14            | 13291B29900N000 | 11 24           | 14760B25G40N000 | 13 12           |
|                 | 51 - 14         | 09440B18002N000 | 14 - 11         | 11342B25G00N000 | 5 6             | 12892-05C00-135 | 9 14            | 13295B29900N000 | 11 25           | 14780B25G50N000 | 13 19           |
| 09285B10008N000 | 17 - 22         | 09440B30007N000 | 20 - 7          | 11351-47E10-000 | 5 10            | 12892-05C00-140 | 9 14            | 13341B25G10N000 | 11 12           | 14790B25G40N000 | 13 13           |
| 09289B04002N000 | 9 - 13          | 09443B06075N000 | 28 - 12         | 11360B25G00N000 | 5 19            | 12892-05C00-145 | 9 14            | 13342B25G00N000 | 11 14           | 14795B10FA0N000 | 13 20           |
| 09320-09016L000 | 25 - 10         | 09443B14077N000 | 31 - 8          | 11482B25G10N000 | 5 3             | 12892-05C00-150 | 9 14            | 13342B82370N000 | 11 19           | 16321B47E10N000 | 6 13            |
|                 | 27 - 11         | 09444B20007N000 | 19 - 25         | 11483B25G10N000 | 5 11            | 12892-05C00-155 | 9 14            | 13372B18237N000 | 11 18           | 16331B25G00N000 | 14 2            |
| 09320-10015L000 | 15 - 4          | 09448B38004N000 | 20 - 4          | 11959-25G00-000 | 43 3            | 12892-05C00-160 | 9 14            | 13372B26H40N000 | 11 41           | 16400B47E30N000 | 14 1            |
| 09320-12043-000 | 13 - 10         | 09471-12028L000 | 26 - 8          | 11971B45010N000 | 5 2             | 12892-05C00-165 | 9 14            | 13383B25G20N000 | 11 7            | 16460B25G00N000 | 15 5            |
| 09320B08018N000 | 35 - 4          | 09471B12119N000 | 27 - 6          | 12100-25800-0F0 | 6 18            | 12892-05C00-170 | 9 14            | 13411B01010N000 | 11 29           | 16470B25G00N000 | 15 6            |
| 09320B08028N000 | 25 - 9          | 09471B12203N000 | 26 - 7          | 12111-25G00-0F0 | 6 14            | 12892-05C00-175 | 9 14            | 13412B25G00N000 | 11 15           | 16510B45H10N000 | 14 7            |
| 09320B08082N000 | 13 - 17         |                 | 27 - 7          | 12111B25G10N0F0 | 6 14            | 12892-05C00-180 | 9 14            | 13417B01010N000 | 11 28           | 16510B45H20N000 | 14 7            |
|                 | 13 - 24         | 09471B12213N000 | 26 - 6          | 12140B25G00N000 | 6 15            | 12892-05C00-185 | 9 14            | 13418B12F40N000 | 11 5            | 16512-47E20-000 | 14 9            |
| 09320B09050N000 | 27 - 12         | 09481B10101N000 | 24 - 13         | 12151B25G00N000 | 6 16            | 12892-05C00-190 | 9 14            | 13418B43410N000 | 11 27           | 16520B45H00N000 | 14 6            |
| 09352-11163-600 | 16 - 3          | 09482B00456N000 | 2 - 17          | 12161B25G10N0B0 | 6 2             | 12892-05C00-195 | 9 14            | 13480B10F00N000 | 11 34           | 16600B25G10N000 | 15 1            |
| 09352B40703N600 | 11 - 37         | 09482B00457N000 | 2 - 17          | 12200B25GA0N000 | 6 1             | 12892-05C00-200 | 9 14            | 13481B45H00N000 | 11 6            | 18450B06G10N000 | 16 1            |
| 09359B40702N390 | 34 - 9          | 09491B22013N000 | 11 - 11         | 12210-25G00-000 | 6 3             | 12892-05C00-205 | 9 14            | 13501B25G00N000 | 11 3            | 18510B25G20N000 | 16 2            |
| 09360-12006T000 | 15 - 8          | 09492B12014N000 | 11 - 17         | 12220B25GA0N000 | 6 5             | 12892-05C00-210 | 9 14            | 13502B10F00N000 | 11 33           | 18712B29F00N000 | 16 5            |
| 09360B10047N000 | 2 - 25          | 09493-24012-000 | 4 14            | 12261B25GA0N000 | 6 6             | 12892-05C00-215 | 9 14            | 13502B46G10N000 | 11 2            | 18762B25G00N000 | 16 6            |
| 09360B10062N000 | 53 - 22         | 09800B21051N000 | 42 11           | 12611B25G00N000 | 7 1             | 12892-05C00-220 | 9 14            | 13503B25G00N000 | 11 4            |                 |                 |
| 09380B20019N000 | 18 - 5          | 09208-06003-000 | 32 13           | 12614B25G00N000 | 7 2             | 12911-16E00-000 | 9 7             | 13509B17C00N000 | 11 38           |                 |                 |
|                 | 18 - 20         |                 |                 | 12620B25G10N000 | 7 3             | 12911B16E10N000 | 9 7             | 13529B98010N000 | 11 40           |                 |                 |
| 09380B38009N000 | 8 - 8           |                 |                 | 12650B25G20N000 | 8 1             | 12912-16E00-000 | 9 8             | 13601B04148N000 | 11 32           |                 |                 |
| 09381B10004N000 | 2 - 2           |                 |                 | 12661B25G01N000 | 6 7             | 12912B16E10N000 | 9 8             | 13602B05088N000 | 11 31           |                 |                 |
| 09381B16001N000 | 6 - 17          |                 |                 | 12663B47E50N000 | 8 4             | 12921B47E00N000 | 9 9             | 13602B42A20N000 | 11 20           |                 |                 |
| 09401-11101-000 | 12 - 10         |                 |                 | 12666B25G01N000 | 8 5             | 12921B47E10N000 | 9 9             | 13662B13H20N000 | 11 22           |                 |                 |
| 09401B06101N000 | 34 - 10         |                 |                 | 12686B25G20N000 | 8 6             | 12931B25G10N000 | 9 10            | 13681B04010N000 | 11 26           |                 |                 |
| 09401B08402N000 | 34 - 11         | <b>10000</b>    |                 | 12710B25G01N000 | 9 1             | 12932-32C00-000 | 9 11            | 13684B47E00N000 | 11 21           | <b>20000</b>    |                 |
| 09401B09403N000 | 34 - 8          | 11100B25G30N0T0 | 2 1             | 12720B25G01N000 | 9 2             | 12933B16E00N000 | 9 12            | 13700B25G20N000 | 12 1            | 21111B25G10N000 | 17 1            |
| 09401B10409N000 | 34 - 5          | 11115-33D71-000 | 2 6             | 12741B25G00N000 | 9 3             | 13110B25G00N000 | 2 18            | 13741B25G00N000 | 12 2            | 21200B25G30N000 | 17 6            |
| 09401B14301N000 | 12 - 8          | 11141B25G10N000 | 2 7             | 12760B25G01N000 | 10 1            | 13128B25G00N000 | 2 26            | 13746B25G00N000 | 12 3            | 21212B25G00N000 | 17 13           |
| 09401B15101N000 | 16 - 7          | 11171-47E50-000 | 1 1             | 12771-25G00-000 | 10 2            | 13170B46G00N000 | 2 21            | 13780B25G20N000 | 12 4            | 21251B13E20N000 | 17 14           |
| 09404B06429N000 | 28 - 15         | 11173B47E10N000 | 1 2             | 12782-25G00-000 | 10 3            | 13200B25G60N000 | 11 1            | 13826B25G00N000 | 12 6            | 21411B05220N000 | 17 8            |

| PART NO.        | FIG.NO.-REF.NO. | PART NO.        | FIG.NO.-REF.NO. | PART NO.        | FIG.NO.-REF.NO. | PART NO.        | FIG.NO.-REF.NO. | PART NO.        | FIG.NO.-REF.NO. | PART NO.        | FIG.NO.-REF.NO. |
|-----------------|-----------------|-----------------|-----------------|-----------------|-----------------|-----------------|-----------------|-----------------|-----------------|-----------------|-----------------|
| 21441B25G00N000 | 17 11           | 25600B25G20N000 | 19 32           | 32900B25G20N000 | 24 3            | 37200B25G11N000 | 29 1            | 44110B25G10N000 | 33 1            |                 |                 |
| 21451B28030N000 | 17 12           | 25652B16H10N000 | 19 33           | 32980B28F00N000 | 24 4            | 37400B25GA0N000 | 29 3            | 44210B09J00N000 | 33 2            |                 |                 |
| 21462B46910N000 | 17 17           | 25671B01030N000 | 19 20           | 33410B25G00N000 | 24 6            | 37720B25G10N000 | 19 36           | 44210B09J10N000 | 33 2            |                 |                 |
| 23165-28301-000 | 17 15           | 26211B47E20N000 | 20 1            | 33510B25G00N000 | 24 8            | 37722B25G00N000 | 19 38           | 44300B09G00N000 | 34 1            |                 |                 |
| 23261B13A20N000 | 17 20           | 26221B30A00N000 | 20 3            | 33541B25G00N000 | 24 9            | 37740B20G00N000 | 28 11           | 44330B13H00N000 | 34 4            |                 |                 |
|                 |                 |                 |                 |                 |                 |                 |                 |                 |                 | <b>50000</b>    |                 |
| 23271-47E00T000 | 17 23           | 26231B09430N000 | 20 2            | 33542B25G10N000 | 24 10           | 37740B45D00N000 | 28 11           | 44421B25G20N000 | 34 3            | 51103B25G60NYSW | 45 1            |
| 24121B25G11N000 | 18 1            | 26232B09401N000 | 20 11           | 33610-25G00-000 | 23 1            | 38500B25G20N000 | 28 13           | 44422B25G10N000 | 34 6            | 51104B25G60NYSW | 45 18           |
| 24125B25G00N000 | 18 2            | 26233B09400N000 | 20 12           | 33624-31C10-000 | 23 7            | 38610B25G00N000 | 26 11           | 44424B25G00N000 | 34 7            | 51110B25G00N000 | 45 6            |
| 24131B25G10N000 | 18 12           | 26241B47E30N000 | 20 5            | 33652-36100L000 | 23 3            |                 |                 | 45100B25G20NHES | 44 1            |                 | 45 23           |
| 24221B25G10N000 | 18 3            | 26242B47E00N000 | 20 6            |                 | 24 5            |                 |                 | 45148B09G00N000 | 44 6            | 51130B25G50NYSW | 45 2            |
|                 |                 |                 |                 |                 |                 |                 |                 |                 |                 |                 |                 |
| 24231B25G10N000 | 18 4            | 26300B25G00N000 | 20 14           | 33652B35400N000 | 23 2            |                 |                 | 45149-35410L000 | 44 4            | 51140B25G50NYSW | 45 19           |
| 24251B25G10N000 | 18 6            | 27511B25G10N000 | 18 32           | 33810B25G00N000 | 23 4            |                 |                 | 45149B09G00N000 | 44 2            | 51146-31CB0L000 | 45 7            |
| 24261B25G20N000 | 18 7            | 27512B25G00N000 | 18 33           | 33820B25G00N000 | 23 6            |                 |                 | 45149B25G00N000 | 44 3            |                 | 45 24           |
| 24311B25G10N000 | 18 13           | 27531B25G00N000 | 18 34           | 34100B25GA0N000 | 25 1            |                 |                 | 45215B09G10N000 | 44 10           | 51147B45H00N000 | 45 10           |
| 24321B25G20N000 | 18 15           | 27600B01G30N120 | 18 35           | 34111B25G10N000 | 25 4            | <b>40000</b>    |                 | 45280B25G10N000 | 44 12           |                 | 45 27           |
|                 |                 |                 |                 |                 |                 |                 |                 |                 |                 |                 |                 |
| 24331B25G10N000 | 18 16           |                 |                 | 34112B25GA0N000 | 25 2            | 41100B25G60N291 | 30 1            | 45285B25G00N000 | 44 5            | 51148B22J00N000 | 45 11           |
| 24341B25G10N000 | 18 17           |                 |                 | 34141B25G10N000 | 25 7            | 41499-14A00-019 | 50 14           | 45287B23F10N000 | 44 7            |                 | 45 28           |
| 24351B25G10N000 | 18 18           |                 |                 | 34149B03G00N000 | 25 5            | 42100B25G11N000 | 31 1            | 45288B20G00N000 | 44 13           | 51153-23F00L000 | 45 3            |
| 24359B05200N000 | 18 24           |                 |                 | 34170B25G10N000 | 25 6            | 42211B20G00N000 | 31 2            | 45289B11F00N000 | 44 14           |                 | 45 20           |
| 24361B25G10N000 | 18 19           | <b>30000</b>    |                 | 34810B25G10N000 | 33 3            | 42241B45H00N000 | 31 6            | 45700B09G10N000 | 44 15           | 51156B45H00N000 | 45 4            |
|                 |                 |                 |                 |                 |                 |                 |                 |                 |                 |                 |                 |
| 24741B05200N000 | 18 28           | 31100B25G10N000 | 21 1            | 34886B03A00N000 | 33 4            | 42272B09G00N000 | 31 5            | 46211B25G10NYVU | 30 2            | 51156B45H00N000 | 45 21           |
| 24741B12B00N000 | 18 9            | 31130B20G00N000 | 21 2            | 34981-25G00-000 | 25 12           | 42310B25G00N000 | 31 7            | 47111B25G50NPKZ | 35 1            | 51171B25G40N000 | 45 12           |
|                 | 19 10           | 31135B19D00N000 | 21 3            | 34990B25G20N000 | 25 13           | 42341B25G10N000 | 31 9            | 47111B25G50NPV5 | 35 1            |                 | 45 29           |
| 24742B18A00N000 | 6 11            | 31156B25G10N000 | 21 12           | 35100B25GA0N000 | 26 1            | 43110B25G10N000 | 31 11           | 47140B25G10N000 | 35 9            | 51172B27510N000 | 45 13           |
| 24751B05210N000 | 18 30           | 31156B98E00N000 | 21 4            | 35121B25GA0N000 | 26 2            | 43128B25G00N000 | 31 12           | 47211B25G50NPKZ | 35 2            |                 | 45 30           |
|                 |                 |                 |                 |                 |                 |                 |                 |                 |                 |                 |                 |
| 25211B25G10N000 | 19 1            | 31170B19B10N000 | 21 5            | 35171B25GA0N000 | 26 3            | 43211B25G00N000 | 31 14           | 47211B25G50NPV5 | 35 2            | 51173-23F00L000 | 45 5            |
| 25231B25G10N000 | 19 2            | 31181B30H20N000 | 21 6            | 35187B10J00N000 | 26 5            | 43501B25G20N000 | 32 1            | 47255B10J10N000 | 35 11           |                 | 45 22           |
| 25310B25G10N000 | 19 5            | 31182B30H20N000 | 21 7            | 35328B25GA0N000 | 26 4            | 43502B47E00N000 | 32 3            |                 | 36 2            | 51176B25G40N000 | 45 14           |
| 25312B12C10N000 | 19 9            | 31183B30H20N000 | 21 8            | 35710B25G01N000 | 27 1            | 43540B25G10N000 | 32 5            | 47425B25G00N000 | 42 7            |                 | 45 31           |
| 25350B26D01N000 | 19 12           | 31184B30H20N000 | 21 9            | 35712B25G00N000 | 27 2            | 43551-39110L000 | 32 2            | 47426B25G00N000 | 42 8            | 51177-35400L000 | 45 8            |
|                 |                 |                 |                 |                 |                 |                 |                 |                 |                 |                 |                 |
| 25355B26D21N000 | 19 13           | 31264B25G10N000 | 21 10           | 35713B25G00N000 | 27 5            | 43551-39110L000 | 32 4            | 47435B25G10N000 | 42 10           | 51177-35400L000 | 45 25           |
| 25356B25G00N000 | 19 14           | 31280B25G10N000 | 21 11           | 35912B25G00N000 | 27 3            | 43586B25G10N000 | 32 8            | 48114B16H00N000 | 34 12           | 51181B37B00N000 | 45 15           |
| 25381B25G20N000 | 19 8            | 31311B25G10N000 | 21 13           | 36610B25GA0N000 | 28 1            | 43596B25G10N000 | 32 9            | 48131B25G50NYVU | 36 1            |                 | 45 32           |
| 25411B25G00N000 | 19 3            | 31497B45000N000 | 22 3            | 36620B25GA0N000 | 28 2            | 43611B25G00N000 | 32 11           | 48211B09G00N000 | 27 10           | 51196B39140N000 | 45 9            |
| 25421B25G00N000 | 19 4            | 31800B25G00N000 | 24 11           | 36852B25G00N000 | 28 7            | 43621B25G00N000 | 32 12           | 48211B25G01N000 | 38 9            |                 | 45 26           |
|                 |                 |                 |                 |                 |                 |                 |                 |                 |                 |                 |                 |
| 25510B47E21N000 | 19 18           | 31861-48B10L000 | 23 5            | 36990B25G00N000 | 28 3            | 43811B25G20N000 | 32 19           | 48217B25G50N000 | 35 5            | 51201B25G00N000 | 45 17           |
| 25512-13E11T000 | 19 19           | 31861B47E00N000 | 24 12           | 36990B25G20N000 | 23 8            | 43812B25G00N000 | 32 21           |                 |                 |                 | 45 34           |
| 25512-13E20-000 | 19 19           | 32101B25G20N000 | 22 1            |                 | 28 4            | 43816B33E21N000 | 32 16           |                 |                 | 51311B25G40N000 | 46 3            |
| 25520B25G00N000 | 19 27           | 32102B25G20N000 | 22 2            | 36990B25G30N000 | 28 5            | 43821B25G20N000 | 32 20           |                 |                 | 51351B25G10N000 | 45 16           |
| 25525B25G00N000 | 19 29           | 32800B41H00N000 | 24 1            | 37100B25G10N000 | 28 8            | 43826B33E22N000 | 32 17           |                 |                 |                 | 45 33           |

| PART NO.        | FIG.NO.-REF.NO. | PART NO.        | FIG.NO.-REF.NO. | PART NO.        | FIG.NO.-REF.NO. | PART NO.        | FIG.NO.-REF.NO. | PART NO.        | FIG.NO.-REF.NO. | PART NO. | FIG.NO.-REF.NO. |
|-----------------|-----------------|-----------------|-----------------|-----------------|-----------------|-----------------|-----------------|-----------------|-----------------|----------|-----------------|
| 51353B26F00N000 | 46 4            | 57460B41H00N000 | 41 6            | 59600B21D70N000 | 49 1            | 64733B43000N000 | 51 11           | 69740B20G00N000 | 53 11           |          |                 |
| 51356B25G40N000 | 46 5            | 57470B10JB0N000 | 41 16           | 59664B32F00N000 | 49 10           | 64741B25G00N000 | 51 5            | 69750B25G00N000 | 53 16           |          |                 |
| 51410B25G00N000 | 46 1            | 57500B25G50N000 | 41 8            | 59666B44300N000 | 49 3            |                 | 51 15           |                 |                 |          |                 |
| 51611B09G00N000 | 46 9            | 57513B23F10N000 | 41 11           | 59667B18441N000 | 53 14           | 65110-16H10-000 | 51 24           |                 |                 |          |                 |
| 51612B35400N000 | 46 10           | 57620B23F20N000 | 41 9            | 59667B44B00N000 | 49 4            | 65200-16H10-000 | 51 25           |                 |                 |          |                 |
|                 |                 |                 |                 |                 |                 |                 |                 |                 |                 |          |                 |
| 51621B28000N000 | 46 11           | 57661B25G00N000 | 41 17           | 59668B18441N000 | 53 13           | 68000B25G70NPKZ | 38 12           |                 |                 |          |                 |
| 51622B25G00N000 | 46 2            | 58200B25G10N000 | 40 18           | 59668B21D20N000 | 49 6            | 68000B25G70NPV5 | 38 12           |                 |                 |          |                 |
| 51631B28000N000 | 46 8            | 58300B25G30N000 | 40 16           | 59669B21D20N000 | 49 5            | 68211B16H00N000 | 37 9            |                 |                 |          |                 |
| 51643-25001-000 | 46 14           | 58410B25G10N000 | 40 14           | 59671B09G20N000 | 41 15           | 68281B25G10N000 | 25 3            |                 |                 |          |                 |
| 51811B25G50NPKZ | 37 1            | 58620B25G00N000 | 40 19           | 59671B36500N000 | 49 8            | 68318-10JJ0-000 | 43 4            | <b>90000</b>    |                 |          |                 |
|                 |                 |                 |                 |                 |                 |                 |                 |                 |                 |          |                 |
| 51811B25G50NPV5 | 37 1            | 58630B25G00N000 | 40 20           | 59675B02FA0N000 | 49 9            | 68319-45H00-000 | 43 1            | 94471B25G50NPKZ | 38 1            |          |                 |
| 51812B25G50NYVU | 37 10           | 59100B25810N000 | 48 15           |                 |                 | 68332B30HK0N000 | 43 2            | 94471B25G50NPV5 | 38 1            |          |                 |
| 51827B25G50N000 | 37 2            | 59100B25G01N000 | 48 1            |                 |                 | 69100-20850-000 | 52 2            | 94481B25G50NPKZ | 38 5            |          |                 |
| 51831B25G00N000 | 37 4            | 59100B38860N000 | 52 3            |                 |                 | 69100-31810L000 | 48 2            | 94481B25G50NPV5 | 38 5            |          |                 |
| 51832B25G00N000 | 37 8            | 59121-01A00L000 | 48 8            |                 |                 | 69100B20840N000 | 52 16           | 94510B25G50N000 | 38 6            |          |                 |
|                 |                 |                 |                 |                 |                 |                 |                 |                 |                 |          |                 |
| 51850B25G50N000 | 37 3            | 59121-01A00L000 | 52 14           |                 |                 | 69100B25G01N000 | 52 1            | 94517B25G50N000 | 38 2            |          |                 |
| 53111B25G00NPKZ | 39 1            | 59122-01A00L000 | 48 9            |                 |                 | 69115-31D10L000 | 48 7            | 94518B25G50N000 | 38 3            |          |                 |
| 53111B25G00NPV5 | 39 1            |                 | 52 15           |                 |                 | 69115B20G01N000 | 52 4            | 94519B25G50N000 | 38 4            |          |                 |
| 54111B25G40NYSW | 47 1            | 59211B25G20N000 | 47 8            | <b>60000</b>    |                 | 69116B20G00N000 | 52 12           | 94520B25G50N000 | 38 7            |          |                 |
| 54711B25G00N000 | 47 5            | 59211B25G30N000 | 47 8            |                 |                 | 69211B25G20N000 | 51 2            | 95700B14F60N000 | 44 17           |          |                 |
|                 |                 |                 |                 |                 |                 |                 |                 |                 |                 |          |                 |
| 54751B25G01N000 | 47 6            | 59218B09G10N000 | 47 9            | 61100B25G20N291 | 50 1            | 69211B25G30N000 | 51 2            |                 |                 |          |                 |
| 55110-16H10-000 | 47 10           |                 | 51 3            | 61211B25G20N000 | 50 4            | 69345B20G00N000 | 52 13           |                 |                 |          |                 |
| 55200-16H10-000 | 47 11           | 59260B25G00N000 | 49 14           | 61230B25G00N000 | 50 2            | 69480B25G00N000 | 53 21           |                 |                 |          |                 |
| 56110B25G30N000 | 40 1            | 59300-13820L000 | 48 3            | 61273B25G10N000 | 50 6            | 69600-21810L000 | 49 2            |                 |                 |          |                 |
| 56123B25G00N000 | 40 3            | 59303-14500L000 | 48 5            | 61282B25G00N000 | 50 3            |                 | 53 2            |                 |                 |          |                 |
|                 |                 |                 |                 |                 |                 |                 |                 |                 |                 |          |                 |
| 56150B25G20N000 | 40 2            | 59303-14500L000 | 52 5            | 61311-21D00L000 | 50 12           | 69600-21D00L000 | 53 1            |                 |                 |          |                 |
| 56272B23F00N000 | 40 7            | 59314-13A00L000 | 48 12           | 61361B09G00N000 | 42 2            | 69641B25G10N000 | 53 27           |                 |                 |          |                 |
| 56272B23F10N000 | 40 10           |                 | 52 10           |                 | 50 7            | 69669B20G00N000 | 53 12           |                 |                 |          |                 |
| 56276B17D00N000 | 40 8            | 59345-14600L000 | 48 4            | 61361B09G30N000 | 50 13           | 69670-00B21L000 | 53 5            |                 |                 |          |                 |
| 56278B47E00N000 | 40 5            | 59351-21D00L000 | 48 14           | 61410B28F00N000 | 51 20           | 69672-00B20L000 | 53 7            |                 |                 |          |                 |
|                 |                 |                 |                 |                 |                 |                 |                 |                 |                 |          |                 |
| 56500-10JB0-000 | 40 12           | 59382-13A00L000 | 48 13           | 61421B05F00N000 | 51 21           | 69674-00B20L000 | 53 9            |                 |                 |          |                 |
| 56600-10JC0-000 | 40 13           |                 | 52 9            | 62100B25G40N019 | 50 8            | 69686-34200L000 | 53 8            |                 |                 |          |                 |
| 57110-23F10L000 | 41 1            | 59386-13A00L000 | 48 6            | 62313B25G10N000 | 50 10           | 69689B49300N000 | 49 7            |                 |                 |          |                 |
| 57211B22D01N291 | 41 7            |                 | 52 8            | 63111B25G10N000 | 42 1            | 69691-00A00L000 | 53 3            |                 |                 |          |                 |
| 57300B21D10N000 | 41 2            | 59387-00B20L000 | 48 10           | 63191B25G00N000 | 42 4            | 69692-27A30L000 | 53 4            |                 |                 |          |                 |
|                 |                 |                 |                 |                 |                 |                 |                 |                 |                 |          |                 |
| 57421B21D20N000 | 41 3            | 59387-00B20L000 | 52 6            | 64111B25G10NYSW | 51 1            | 69693-05A00L000 | 53 6            |                 |                 |          |                 |
| 57431B23F10N000 | 41 10           | 59388-00B20L000 | 48 11           | 64511B25G00N000 | 51 17           | 69721B25G00N000 | 52 11           |                 |                 |          |                 |
| 57433B09F00N000 | 41 5            |                 | 52 7            | 64611B25G00N000 | 51 12           | 69731B25G10N000 | 53 18           |                 |                 |          |                 |
| 57441B25G00N000 | 41 12           | 59480B25G20N000 | 49 13           | 64651B25G10N000 | 51 10           | 69735B25G10N000 | 53 20           |                 |                 |          |                 |
| 57442B25G00N000 | 41 13           | 59492B22J00N000 | 49 11           | 64711B25G10N000 | 51 4            | 69735B38D00N000 | 53 19           |                 |                 |          |                 |



**1**

ดัชนีภาพแสดงชิ้นส่วน

**INFORMATION  
INDEX**

**2**

เครื่องยนต์.ระบบส่งกำลัง

**ENGINE  
TRANSMISSION**

**3**

ไฟฟ้า

**ELECTRICAL**

**4**

ตัวถัง

**BODY**

**5**

ดัชนีหมายเลขอะไหล่

**PARTS NUMBER INDEX**

SUZUKI FU150SCD3-L

PARTS CATALOGUE

---

1ST EDITION

PRINTED IN OCT., 2013

THAI SUZUKI MOTOR CO., LTD.

31/1 RANGSIT-ONGKHARAK RD.

BUNGYEETHO THANYABURI

PATHUMTHANI 12130

THAILAND

---

# THAI SUZUKI MOTOR CO.,LTD.

PRINTED IN



\* 9 9 0 0 B - 2 5 G A 0 - 0 0 0 \*

9900B-25GA0-000

