

SUZUKI
パワーツカテゴリー

TS200R

(SH12A)

TS200RK

TS200RL

TS200RM

TS200RN

TS200RP

TS200RR

1993-11

6版

このパーツカタログの発行により次のパーツカタログは
使用しないでください。

パーツカタログ名	パーツカタログ品番
TS200R (K/L/M/N/P)	9900B - 66001 - 040

まえがき
目次

1

エンジン
トランスミッション

2

電 装

3

車 体

4

品番索引表
品名索引表

5

Yumbo-jp.com

TS200RK



マーブルサイエンスイエロー(25Y)



スモークブラック(21C)



スペシャルホワイト(30H)



スペシャルホワイト(19X)

車体色は印刷のため実物と異なる場合があります。

TS200RL



マーブルサイエンスイエロー(25Y)

TS200RL



ダイナミックブルーNo. 4 (ONF)

TS200RL



スペシャルホワイトNo. 2 (30H)

TS200RM



マーブルサイエンスイエロー(25Y)

TS200RM



ダイナミックブルーNo. 4 (ONF)

車体色は印刷のため実物と異なる場合があります。

TS200RN



マーブルサイエンスイエロー(25Y)



ダイナミックブルーNo. 4 (ONF)

TS200RP



マーブルサイエンスイエロー(25Y)



ダイナミックブルーNo. 4 (ONF)

車体色は印刷のため実物と異なる場合があります。

TS200RR



マーブルサイエンスイエロー／ホワイト (3AE)



ダイナミックブルー／ホワイト (C3K)

車体色は印刷のため実物と異なる場合があります。

まえがき

このパーツカタログは、スズキ TS200RK型、TS200RL型、TS200RM型、TS200RN型、TS200RP型、TS200RR型の補給取扱い部品を収録してあります。

実施号機

TS200RK	:	F.No. SH12A-100001~
TS200RL	:	F.No. SH12A-104744~
TS200RM	:	F.No. SH12A-107715~
TS200RN	:	F.No. SH12A-109668~
TS200RP	:	F.No. SH12A-110798~
TS200RR	:	F.No. SH12A-111525~

パーツカタログのご使用について

1. カラーラベル

色物部品を索引する場合は、カラーラベルを参照の上
該当部品をお選びください。

カラーラベル

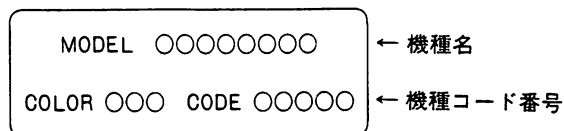

↑ 車体色番号

カラーラベル貼付場所

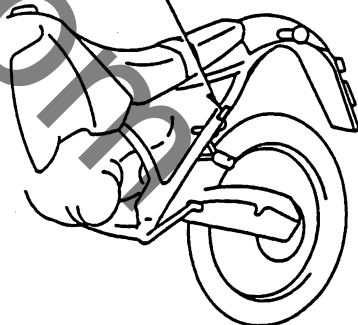

FIG. 1

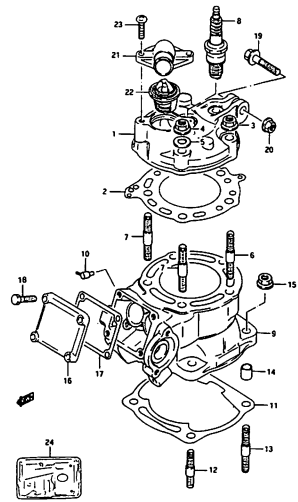

FIG. 2

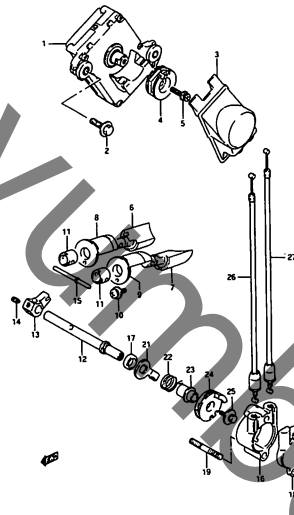

FIG. 2 A

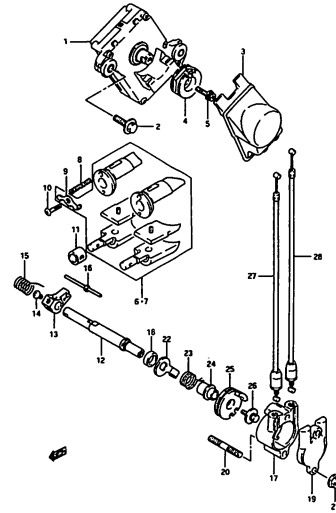

FIG. 2 B

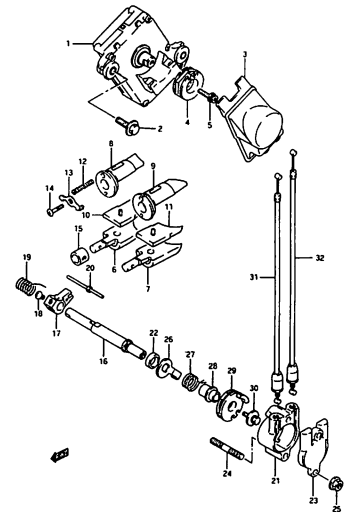

FIG. 3

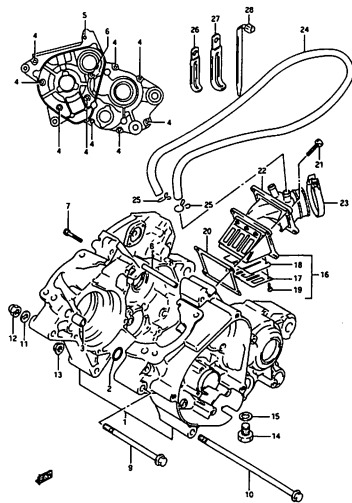

FIG. 4

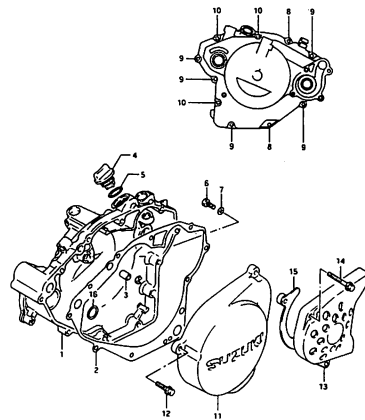

FIG. 5

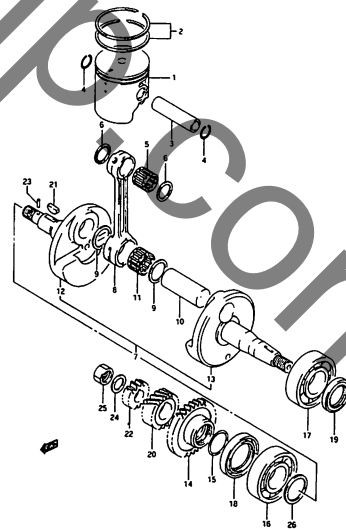

FIG. 6

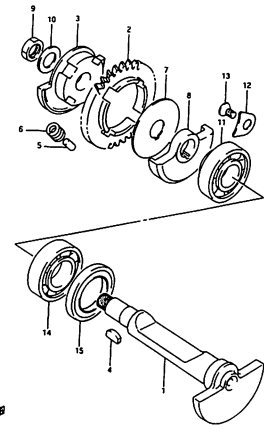

FIG. 7

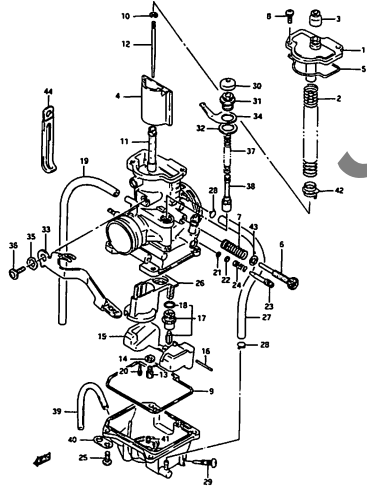

FIG. 8

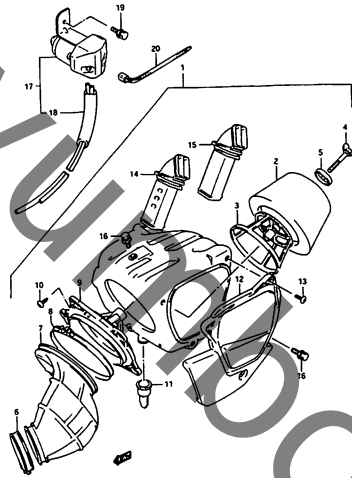

FIG. 9

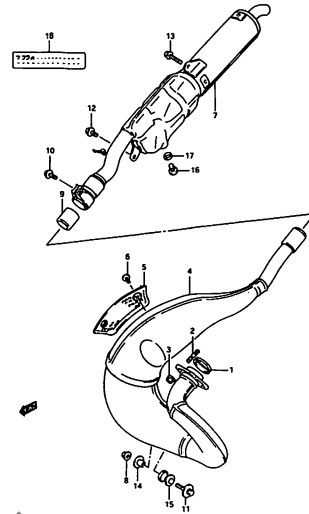

FIG. 10

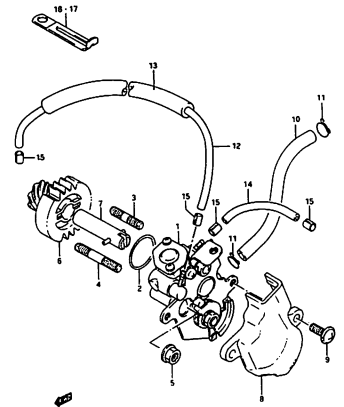

FIG. 11

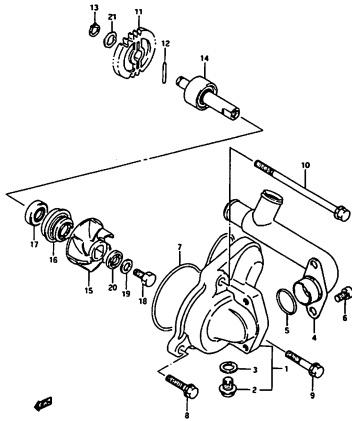

FIG. 12

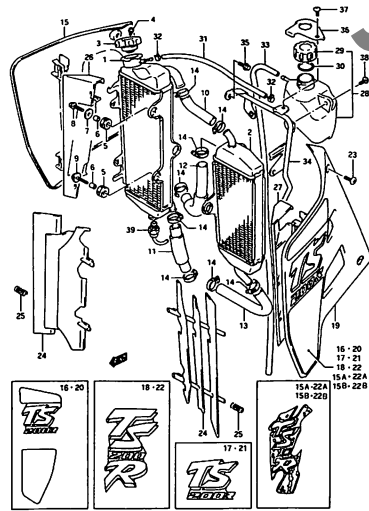

FIG. 12 A

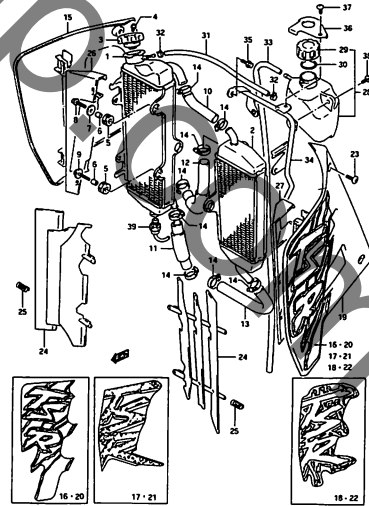
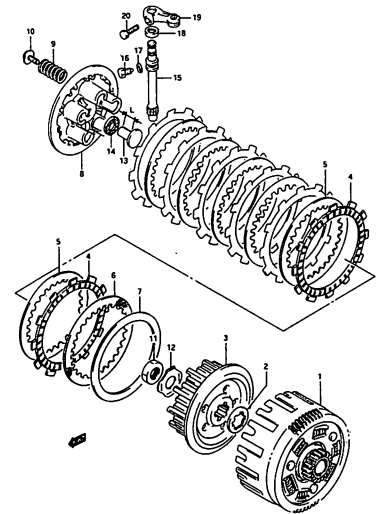

FIG. 13



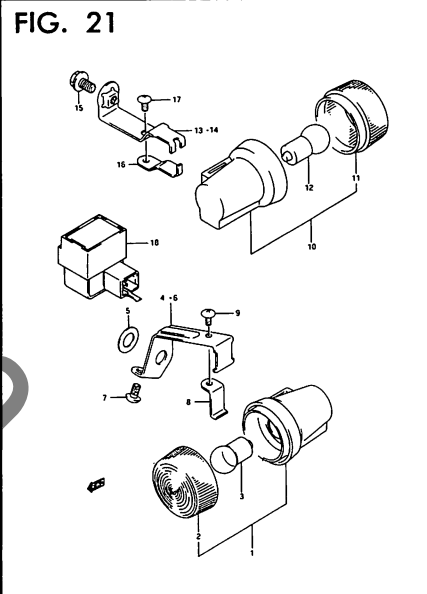
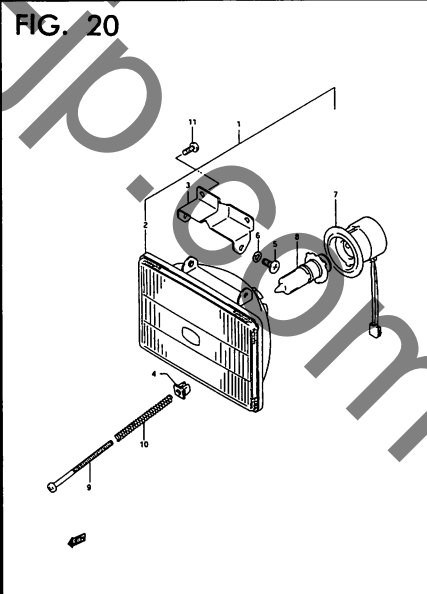
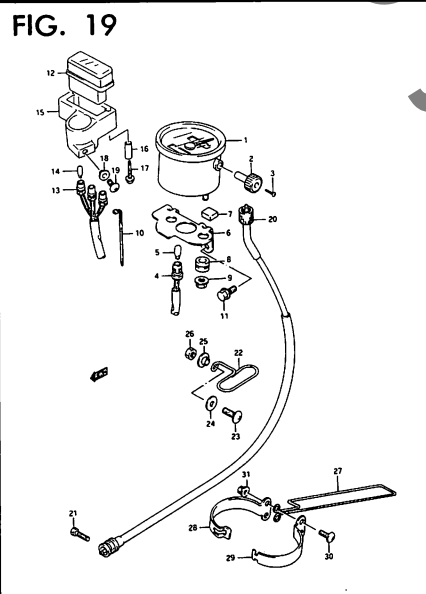
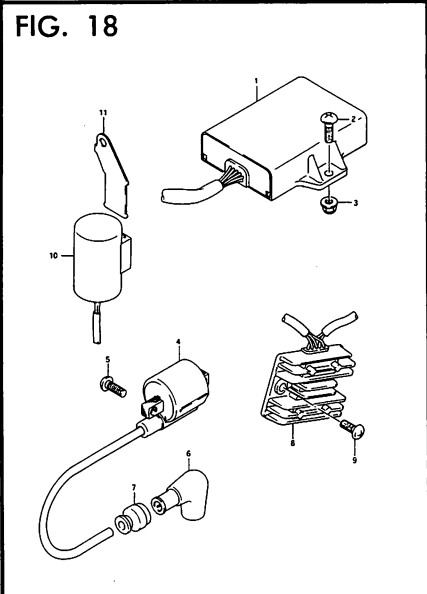
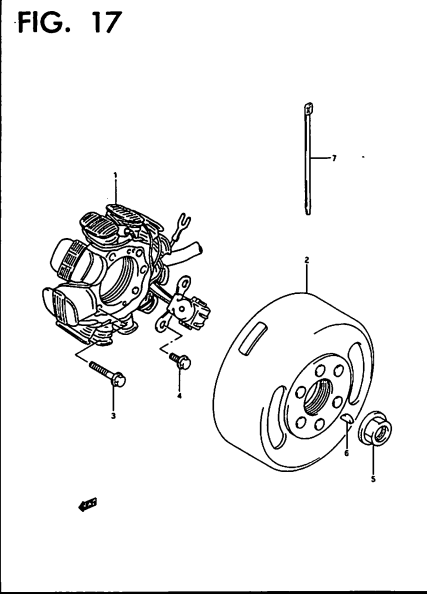
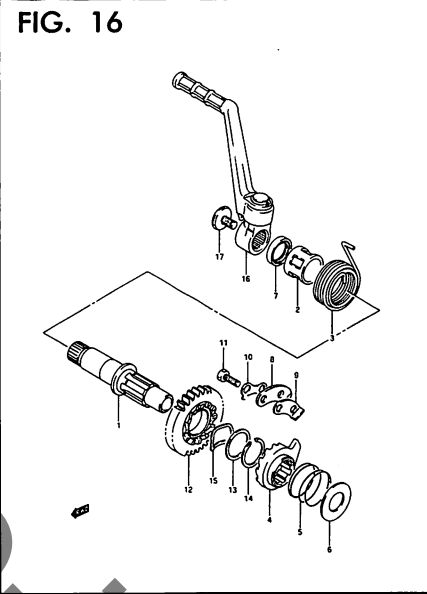
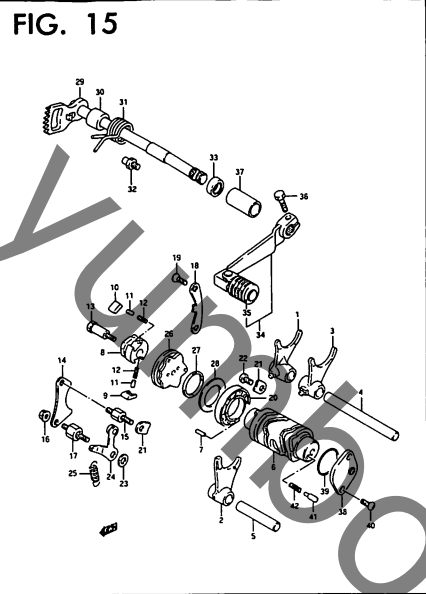
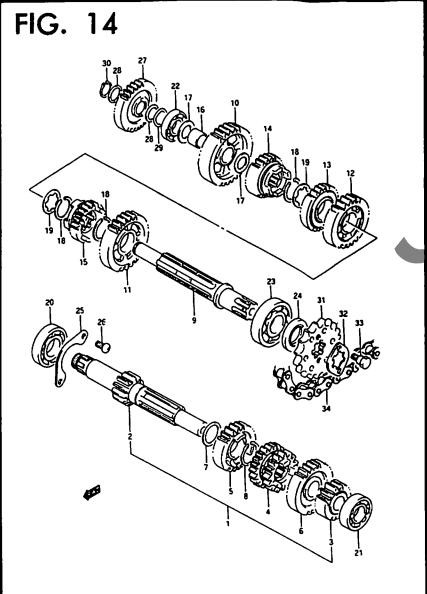

FIG. 22

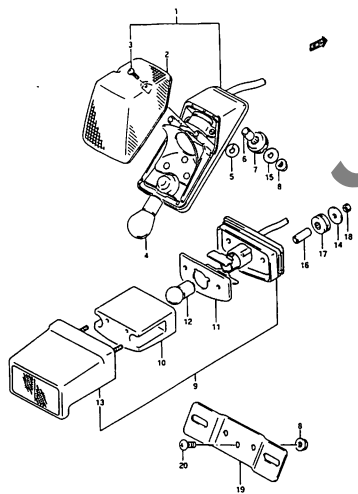

FIG. 23

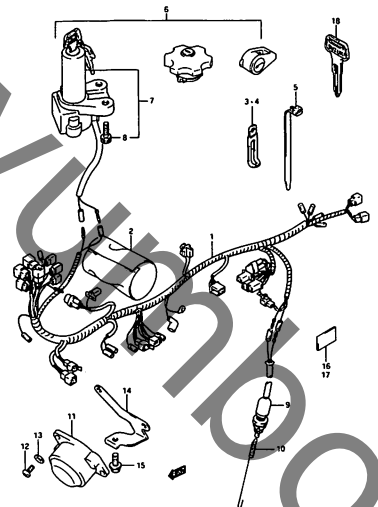

FIG. 24

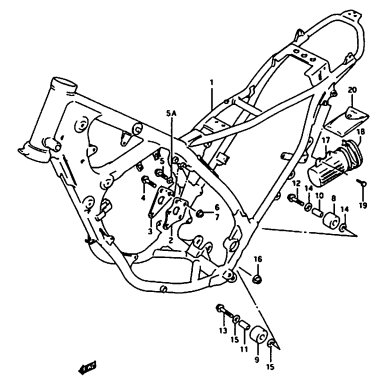

FIG. 25

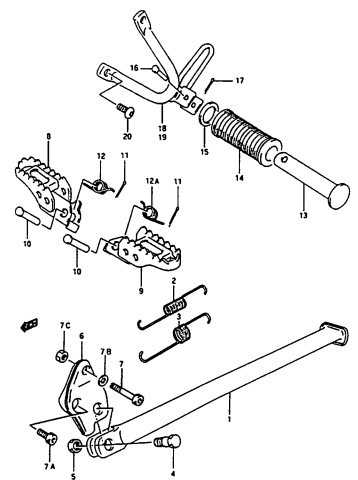

FIG. 26

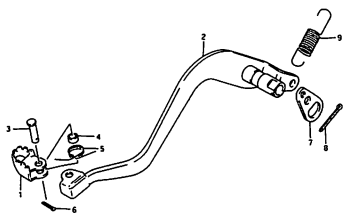

FIG. 27

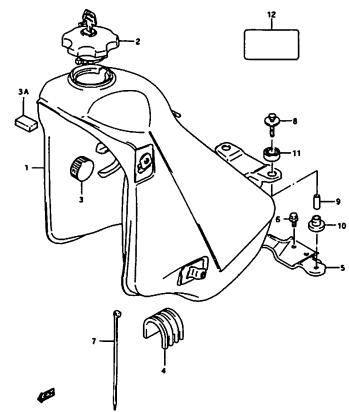

FIG. 28

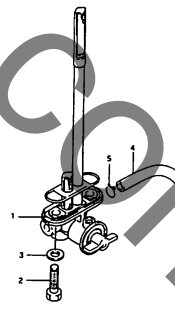

FIG. 29

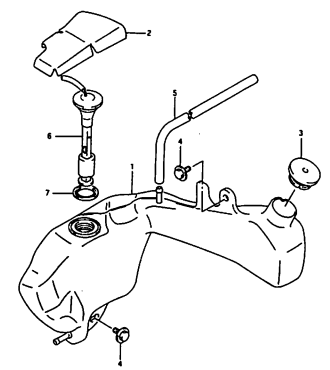

FIG. 30

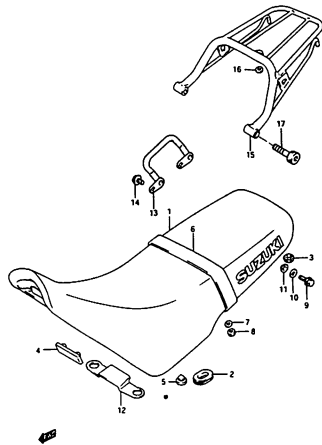

FIG. 31

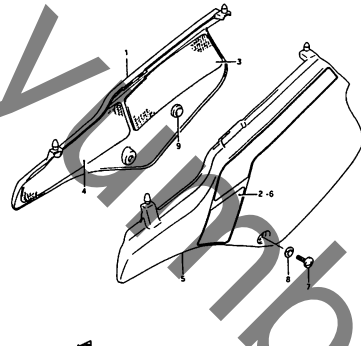

FIG. 31 A

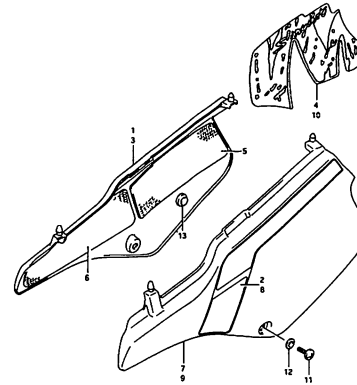

FIG. 31 B

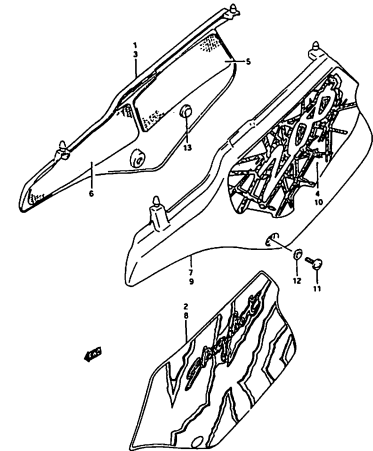

FIG. 31 C

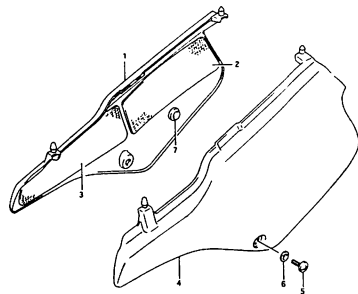

FIG. 32

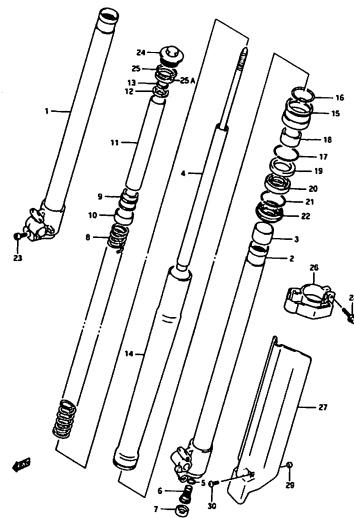

FIG. 32 A

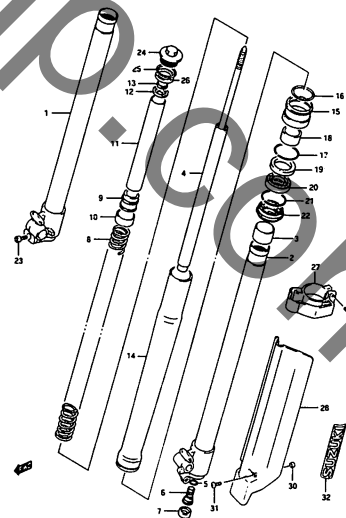

FIG. 33

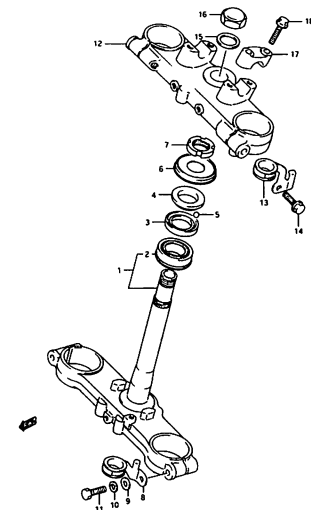

FIG. 33 A

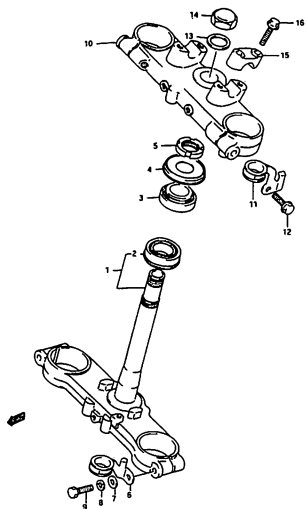

FIG. 34

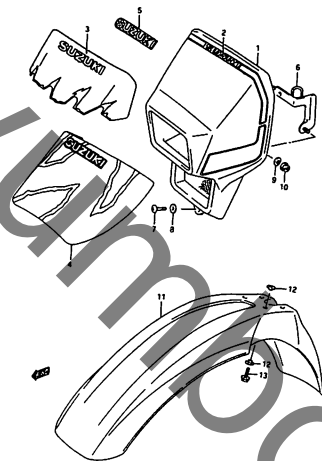

FIG. 35

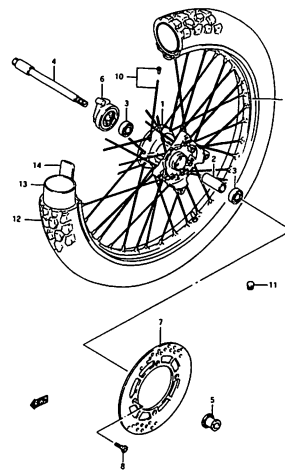

FIG. 35 A

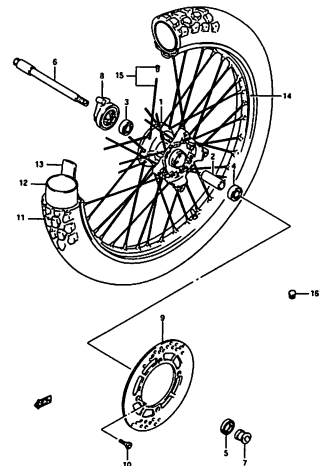

FIG. 36

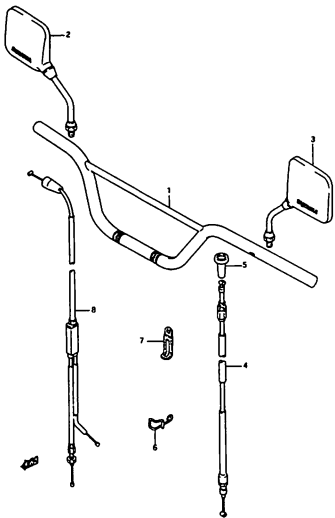

FIG. 37

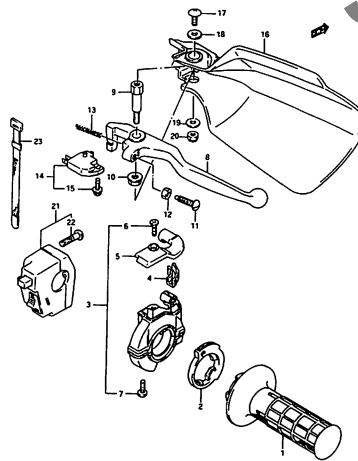

FIG. 37 A

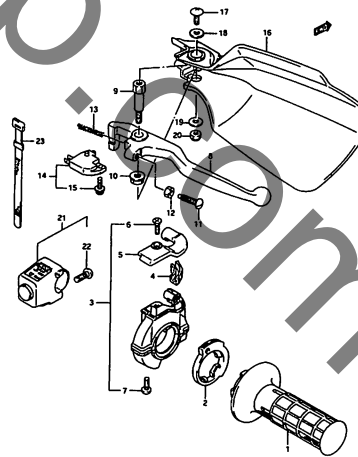

FIG. 38

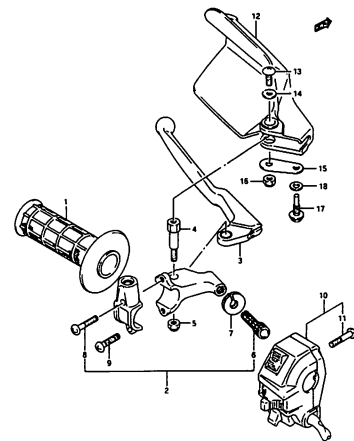

FIG. 39

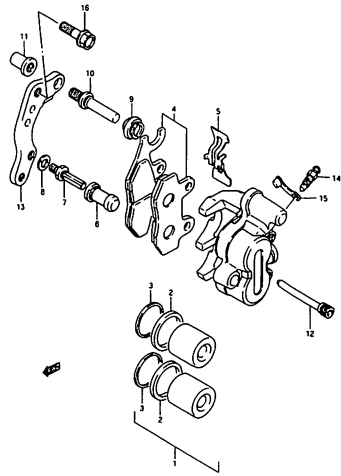

FIG. 40

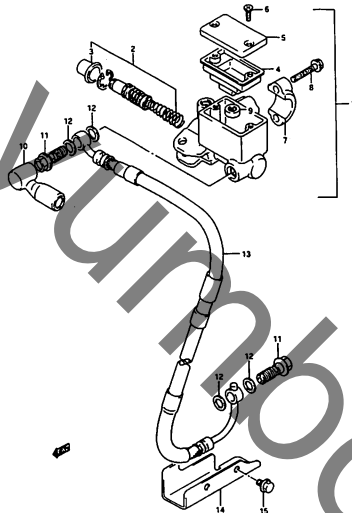

FIG. 41

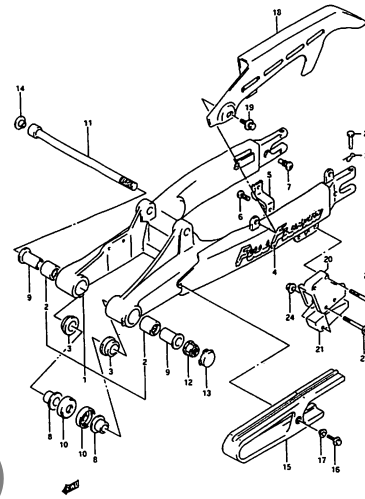

FIG. 41 A

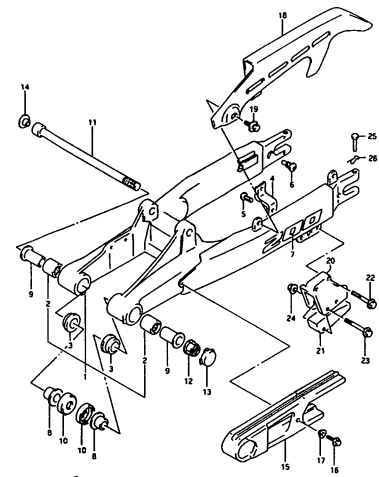

FIG. 41 B

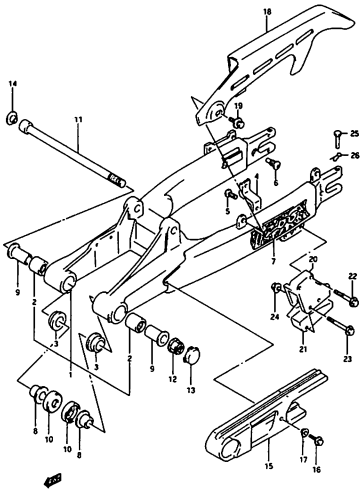

FIG. 42

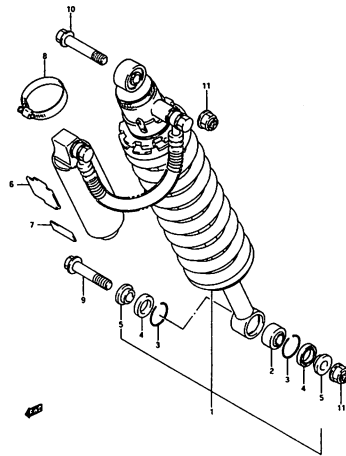

FIG. 43

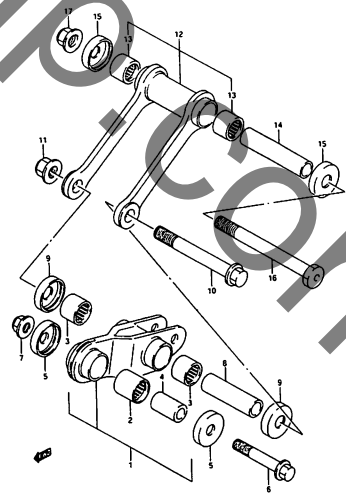

FIG. 44

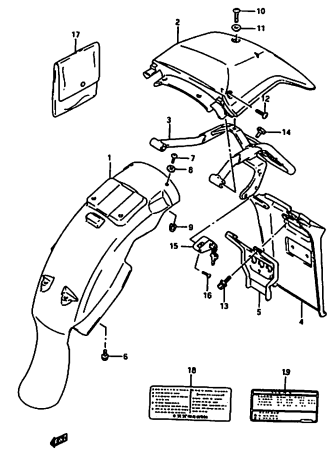

FIG. 45

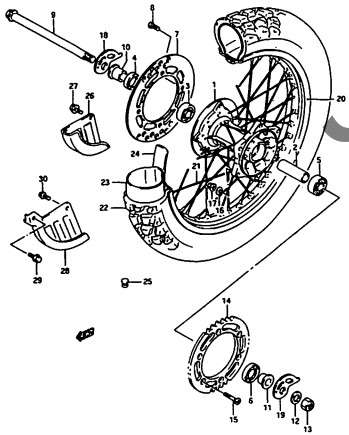

FIG. 46

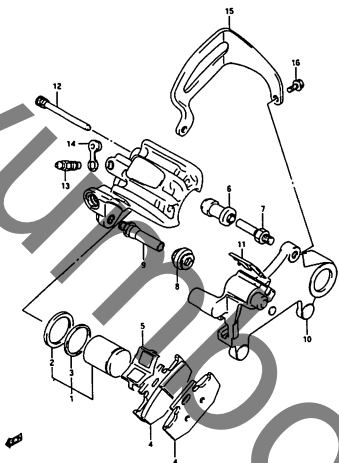

FIG. 46 A

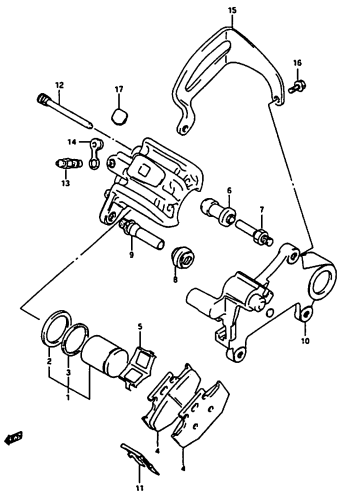

FIG. 46 B

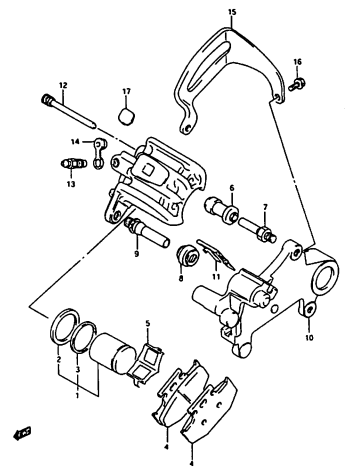

FIG. 46 C

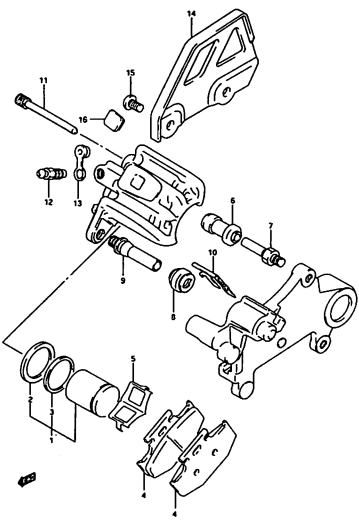

FIG. 47

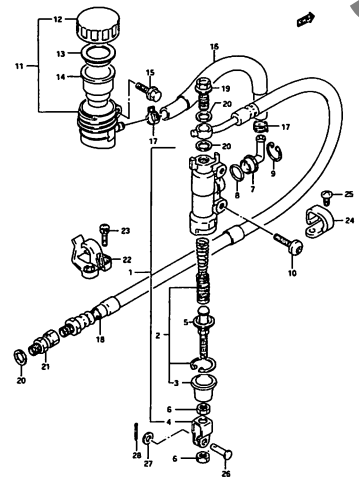

FIG. 47 A

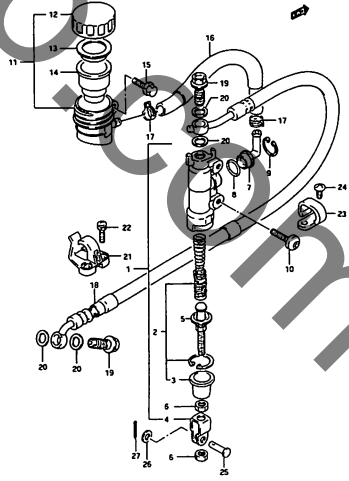

FIG. 1

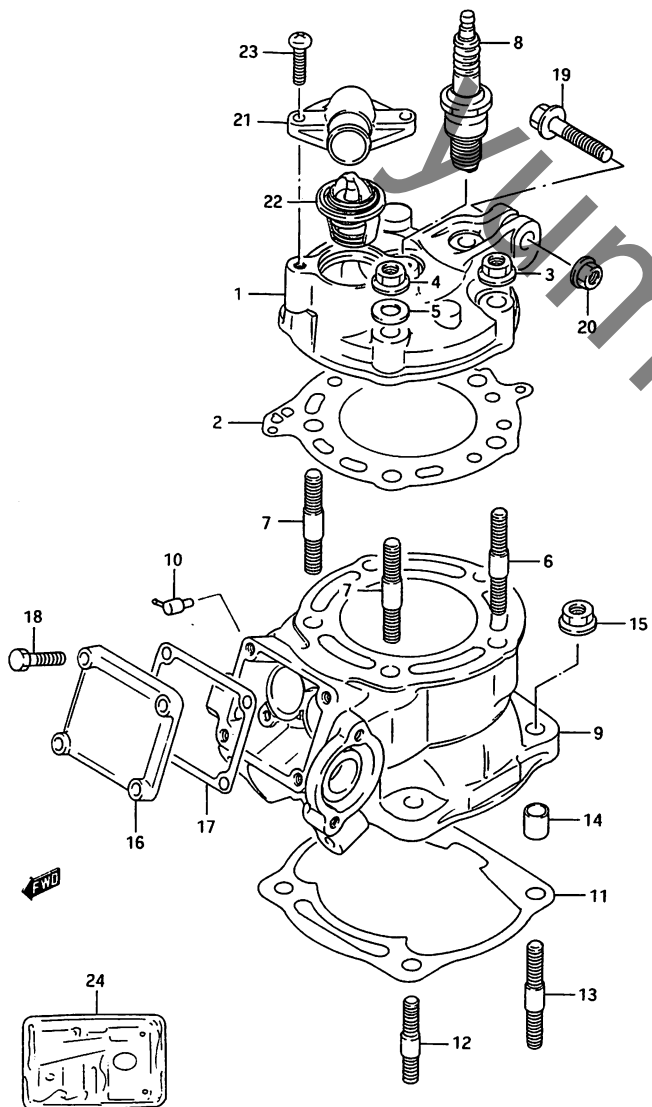

FIG. 1 (B-2) シリンダ

見出番号	品番	品名	使用個数	備考	標準作業時間
1-1	11111-08D00	ヘッド, シリンダ	1	TYPE K/L/M/N	0.8
1-2	11111-08D01	ヘッド, シリンダ	1	TYPE P/R	
2-1	11141-08D01	カクセット, シリンダヘッド	1	TYPE K/L	W0.8
2-2	11141-08D50	カクセット, シリンダヘッド, T:0.6	1	TYPE M/N/P/R	
3-1	08316-10087	ナット	3	TYPE K/L/M/N/P	
3-2	08316-10083	ナット	3	TYPE R	
4	09159-08074	ナット	2		
5	09168-08021	カクセット, 8.5X17X2.3	2		
6	09108-08198	スタットホルルト, 8X35	3		
7	09108-08227	スタットホルルト	2		
8-1	#09482-00127	スハクフラック, BR9ES (NGK)	1		W0.3
8-2	#09482-00233-111	スハクフラック, W27ESR (ND)	1		
8-3	#09482-00121	スハクフラック, BR8ES (NGK)	1	OPT	
8-4	#09482-00247-111	スハクフラック, W24ESR (ND)	1	OPT	
9-1	11200-08810	シリンダ	1	TYPE K	1.5
9-2	11200-08823	シリンダ	1	TYPE L -11200-08821	
9-3	11200-08831	シリンダ	1	TYPE M/N/P/R	
10	16910-09C00	チエツクホルルト, オイルホース	1		
11	11241-03D10	カクセット, シリンダ (NA)	1	-11241-03D01	W1.0
12	09108-08090	スタットホルルト, L:25	2		
13	09108-08199	スタットホルルト, L:35	2		
14	04211-11169	ソツクピラ	2		
15-1	08316-10087	ナット	4	TYPE K/L/M/N/P	
15-2	08316-10083	ナット	4	TYPE R	
16-1	11248-03D01	カハ, シリンダ, NO.2	1	TYPE K/L/M/N	0.3
16-2	11248-12C01	カハ, シリンダ, NO.2	1	TYPE P/R	

FIG.1

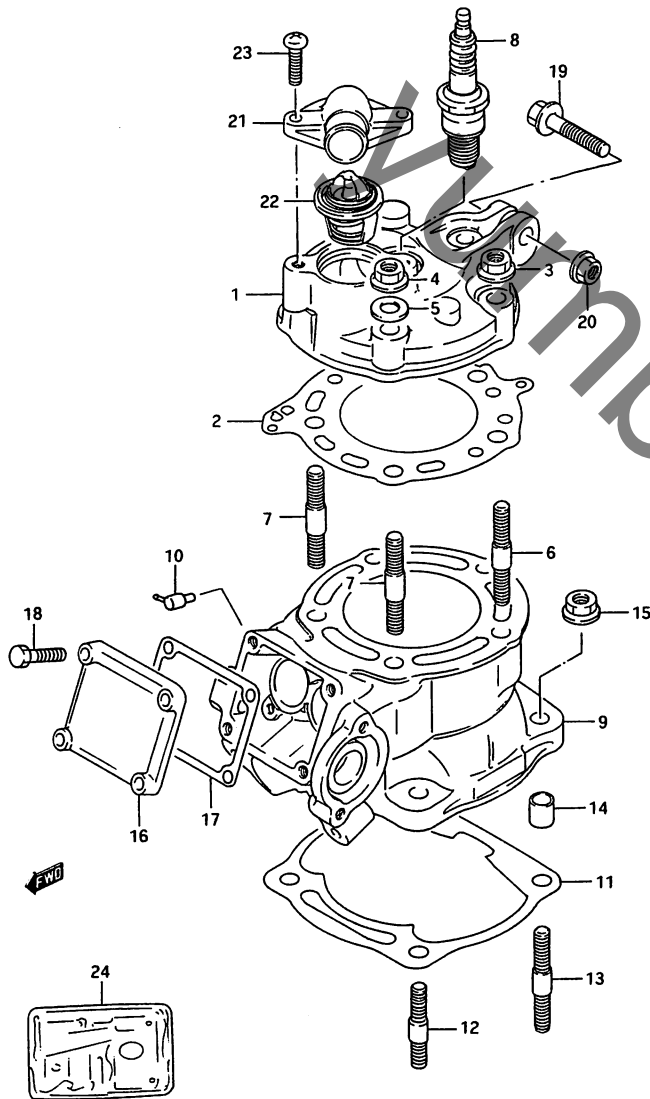

FIG. 1 (B-3) シリンダ*

見出番号	品番	品名	使用回数	備考	標準作業時間
17	11238-01B30-H17	カクセット, シリンダカハ-, NO. 2 (NA)	1		W0.3
18-1	01107-05167	ホルト	4	TYPE K/L/M/N/P	
18-2	01500-05163	ホルト	4	TYPE R	
19-1	01517-08407	ホルト	1	TYPE K/L/M/N/P	
19-2	01550-08403	ホルト	1	TYPE R	
20	08319-31087	ナツ	1		
21	17661-36A00	カハ-, サモスタツ	1		0.4
22-1	17670-01A00	サモスタツ, ウオータ, 65	1	TYPE K/L	0.4
22-2	17670-08D00	サモスタツ, ウオータ, 50	1	TYPE M/N/P/R	
23-1	02112-06207	スクリユ	2	TYPE K/L/M/N/P	
23-2	02112-06203	スクリユ	2	TYPE R	
24-1	11400-08882	カクセット	1	TYPE K/L	
24-2	11400-08890	カクセット (NA)	1	TYPE M/N/P	
24-3	11400-08891	カクセット	1	TYPE R	

FIG.2

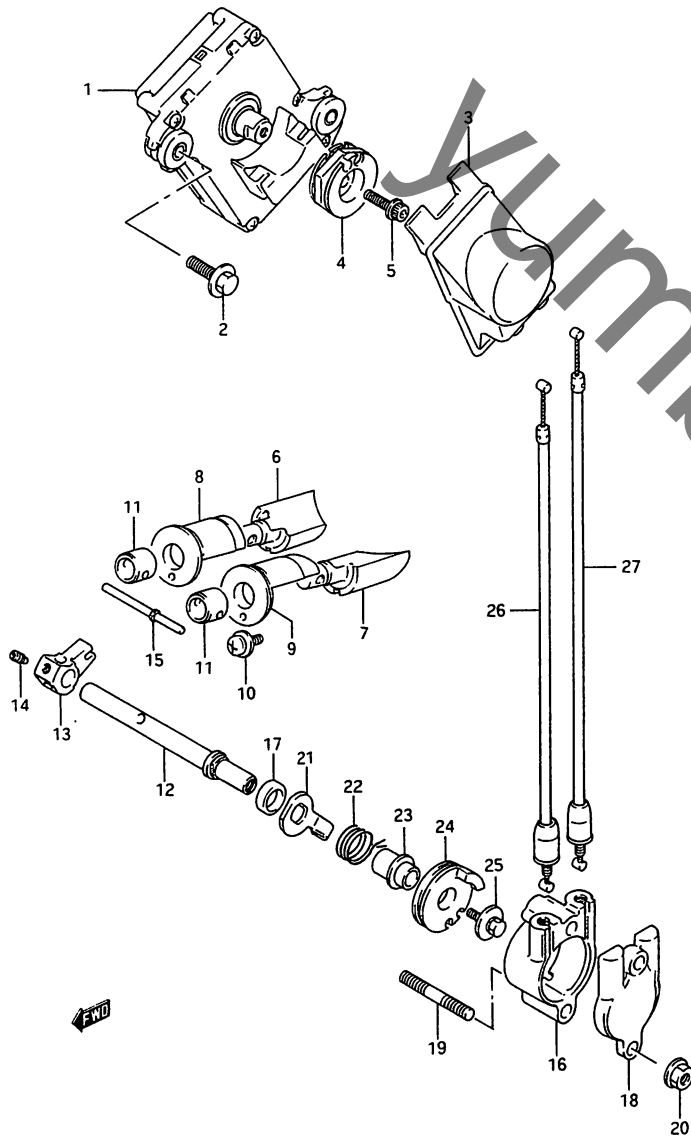

FIG. 2 (B-4) エキゾースト ハーフ (F.NO.~104743)

見出番号	品番	品名	使用回数	備考	標準 作業時間
1	#33970-03D00	アクチュエータツシ,エキゾーストハ ルフ (ND)	1		0.6
2	09116-06025	ホルト, 6X25	2		
3	33973-03D00	カハ-, アクチュエ-タ	1		
4	11269-20A04	フ-リ, コントロ-ラ	1		0.4
5	07120-05203	ホルト	1		
6	11254-08D02	ハルフ, エキゾ-スト, ライト	1		1.2
7	11255-08D02	ハルフ, エキゾ-スト, レフト	1		1.2
8	11261-08D02	カイト, エキゾ-ストハルフ, ラ イト	1		1.2
9	11262-08D02	カイト, エキゾ-ストハルフ, レ フト	1		1.2
10	02142-05127	スクリュ	2		
11	11263-12C01	スヘ-サ, エキゾ-ストハルフ	2		
12	11258-03D00	シャフト, エキゾ-ストハルフ	1		
13	11264-Q0B23	ア-ム, エキゾ-ストハルフシャフト	1		
14	09134-06013	スクリュ, 6X10	1		
15	11253-01B31	ピ-ン, エキゾ-ストハルフ	1		
16	11265-03D01	ホルタ, エキゾ-ストハルフ	1		
17	09282-08004	オイルシ-ル, 8X16X5	1		1.2
18	11259-03D01	カハ-, ホルタ	1		0.2
19	01421-06358	スタツトホルト	2		
20	09159-06017	ナツト	2		

FIG.2A(B-6) :
F.NO.104744
~110273
FIG.2B(B-8) :
F.NO.110274~

FIG.2

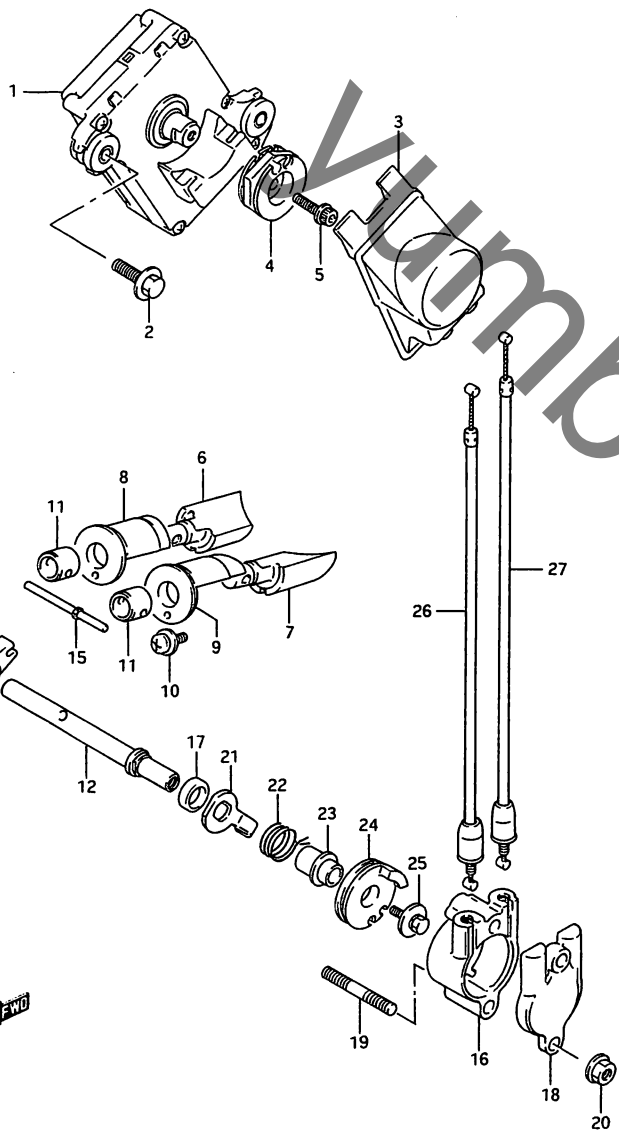

FIG. 2 (B-5) エキゾーストバルブ (F.NO.~104743)

見出番号	品番	品名	使用個数	備考	標準作業時間
21	11267-03D00	レハ-、エキゾ-ストバルブ	1		0.3
22	11285-03D00	スプリング、エキゾ-ストバルブ	1		
23	11268-03D00	スワ-ツ、エキゾ-ストバルブフ	1		
24	11266-03D00	フ-リ、エキゾ-ストバルブ	1		0.5
25	09118-05005	ホルト、5X12	1	+09118-05002	
26	11276-03D00	ケーブルアツシ、エキゾ-ストバルブ	1		0.5
27	11277-03D00	ケーブルアツシ、エキゾ-ストバルブ	1		0.5

FIG. 2A(B-6) :
F.NO.104744
~110273
FIG. 2B(B-8) :
F.NO.110274~

FIG. 2 A

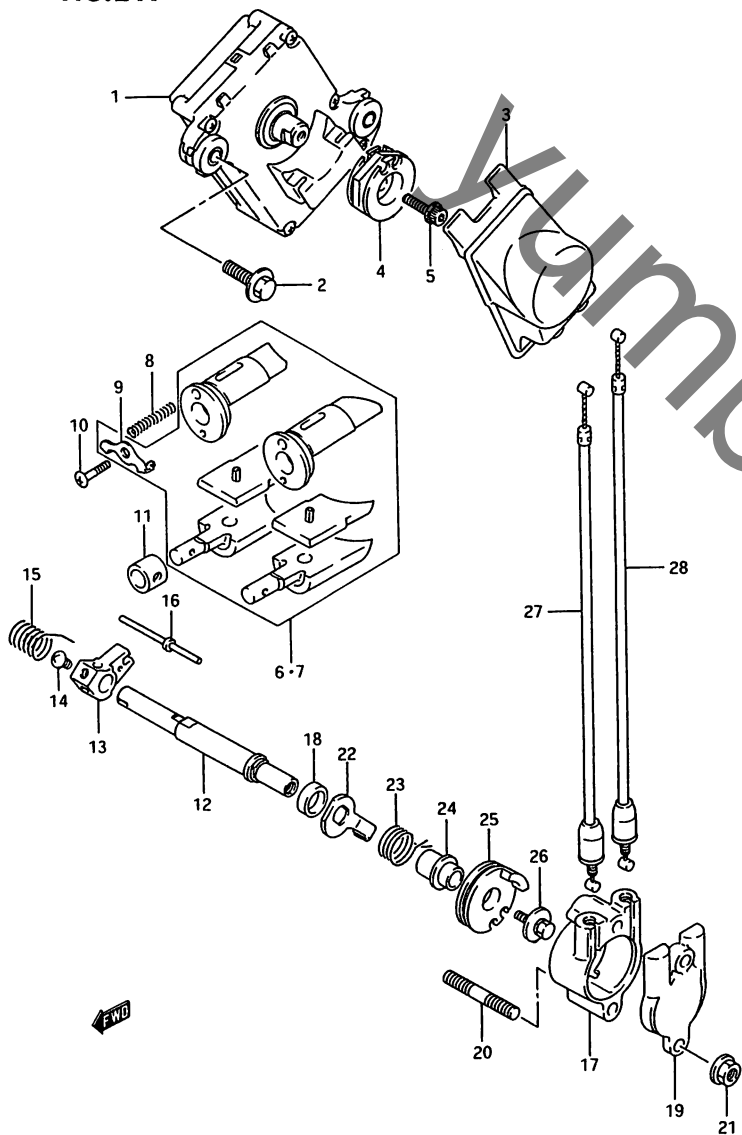

FIG. 2A (B-6) エキゾースト ハーフ (F.NO.104744~110273)

見出番号	品番	品名	使用個数	備考	標準作業時出
1	#33970-19D10	アクチエータツシ(ND)	1	-33970-08D00	0.6
2	09116-06025	ボルト, 6X25	2		
3	33973-03D00	カバー, アクチエータ	1		
4	11269-20A04	フーリ, コントローラ	1		0.4
5	07120-05203	ボルト	1		
6	11250-08810	ハーフセット, エキゾースト	1	TYPE L	1.2
7	11250-08820	ハーフセット, エキゾースト	1	TYPE M/N	1.2
8	09440-03010	スプリング	2		
9	11252-08D10	ストツハ°, EXHハーフミットル, スプリング	1		
10	09125-05042	スクリュ, 5X10	3		
11	11263-08D11	スワグ, エキゾーストハーフ	2		
12	11258-08D11	シャフト, エキゾーストハーフ	1		
13	11264-08D10	アーム, エキゾーストハーフシャフト	1		
14	09125-05039	スクリュ	1		
15	11289-08D10	スプリング, エキゾーストハーフアーム	1		
16	11253-01B31	ピオン, エキゾーストハーフ	1		
17	11265-03D01	ホルダ, エキゾーストハーフ	1		
18	09282-10014	オイルシール, 10X17X6	1		1.2
19	11259-03D01	カバー, ホルダ	1		0.2
20	01421-06358	スタツボルト	2		
21	09159-06017	ナツト	2		

FIG. 2B(B-8) :
F.NO.110274~

FIG.2 A

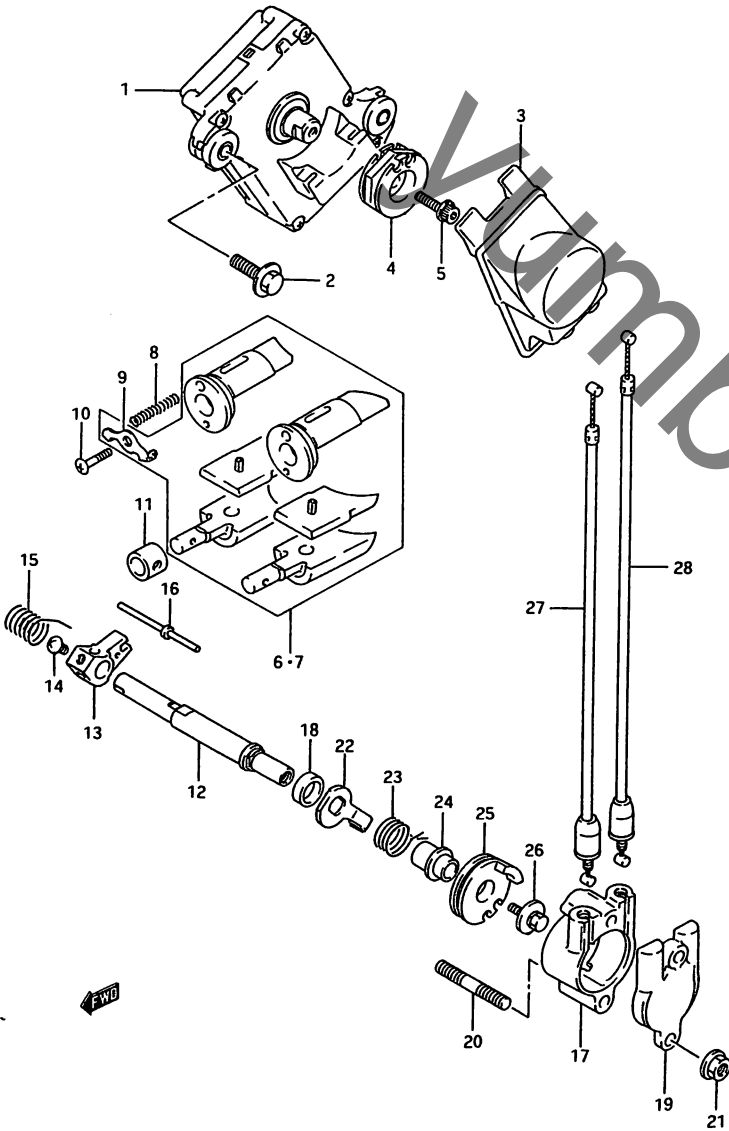

FIG. 2A (B-7) エキゾースト ハルフ (F.NO.104744~110273)

見出番号	品番	品名	使用個数	備考	標準作業時間
22	11267-03D00	レハ- ,エキゾ-ストハ-ルフ	1		0.3
23	11285-03D00	スプリング ,エキゾ-ストハ-ルフ	1		
24	11268-03D00	スヘ-サ ,エキゾ-ストハ-ルフ	1		
25	11266-08D10	フ-リ ,エキゾ-ストハ-ルフ	1		0.5
26	09118-05005	ホルト ,5X12	1	→09118-05002	
27	11276-03D00	ケー-ルアツシ ,エキゾ-ストハ-ルフ	1	L:301.5	0.5
28	11277-03D00	ケー-ルアツシ ,エキゾ-ストハ-ルフ	1	L:316.5	0.5

FIG.2B(B-8) :
F.NO.110274~

FIG. 2 B

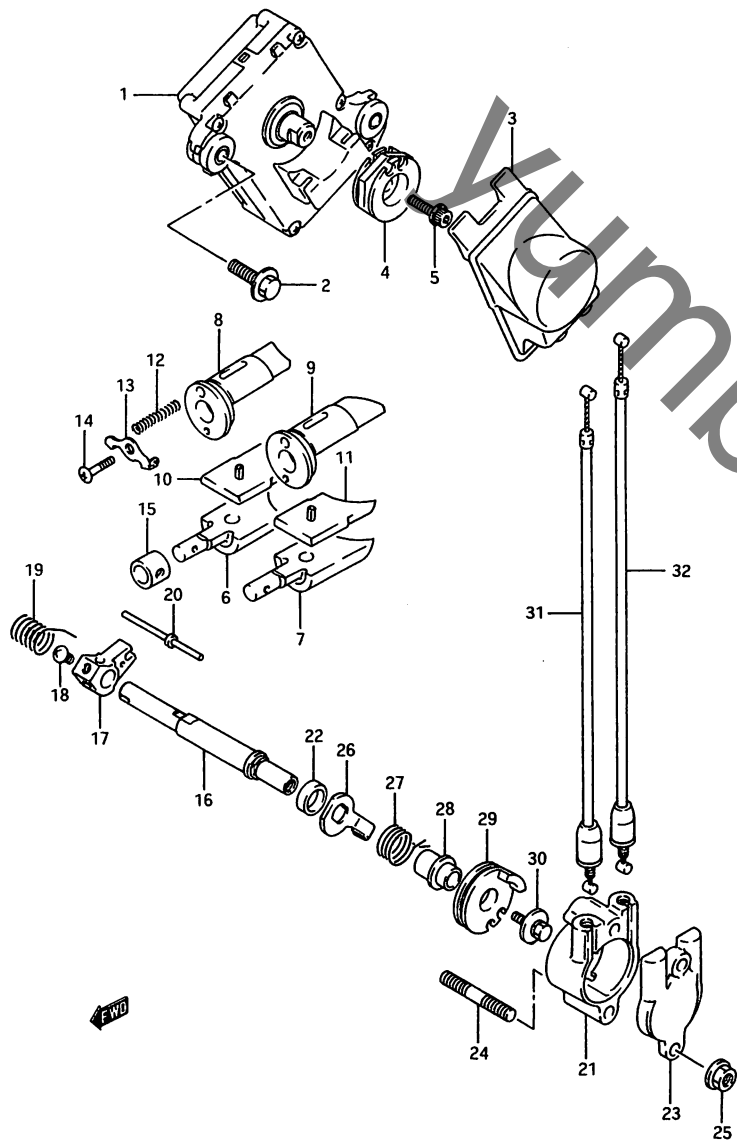

FIG. 2 B (B-B) エキゾースト ハールフ (F.NO.SH12A-10274~)

見出番号	品番	品名	使用個数	備考	標準作業時間
1	#33970-19D10	アクチエータアツシ(ND)	1	-33970-08D00	0.6
2	09116-06025	ホルト, 6X25	2		
3	33973-03D00	カハ-, アクチエータ	1		
4	11269-20A04	フ-リ, コントラ	1		0.4
5	07120-05203	ホルト	1		
6	11254-08D11	ハールフ, エキゾースト, ロー, ライト	1		1.2
7	11255-08D11	ハールフ, エキゾースト, ロー, レフト	1		1.2
8	11261-08D51	カイト, エキゾーストハールフ, ライト	1		1.2
9	11262-08D51	カイト, エキゾーストハールフ, レフト	1		1.2
10	11280-08D11	ハールフ, エキゾースト, ミトル, ライト	1		1.2
11	11290-08D11	ハールフ, エキゾースト, ミトル, レフト	1		1.2
12	09440-03010	スプリング	2		
13	11252-19D50	ストッパ, エキゾーストハールフミトルスプリング	1		
14-1	09125-05042	スクリュ, 5X10	3	TYPE N/P	
14-2	02142-05103	スクリュ	3	TYPE R	
15	11263-08D11	スヘ-サ, エキゾーストハールフ	2		
16	11258-08D11	シヤフト, エキゾーストハールフ	1		
17	11264-03D00	ア-ム, エキゾーストハールフシヤフト	1	-11264-08D10	
18	09125-05039	スクリュ	1		
19	11289-08D10	スプリング, エキゾーストハールフア-ム	1		
20	11253-01B31	ピ-ン, エキゾーストハールフ	1		
21	11265-03D01	ホルタ, エキゾーストハールフ	1		
22	09282-10014	オイルシ-ル, 10X17X6	1		1.2
23	11259-03D01	カハ-, ホルタ	1		

FIG. 2 B

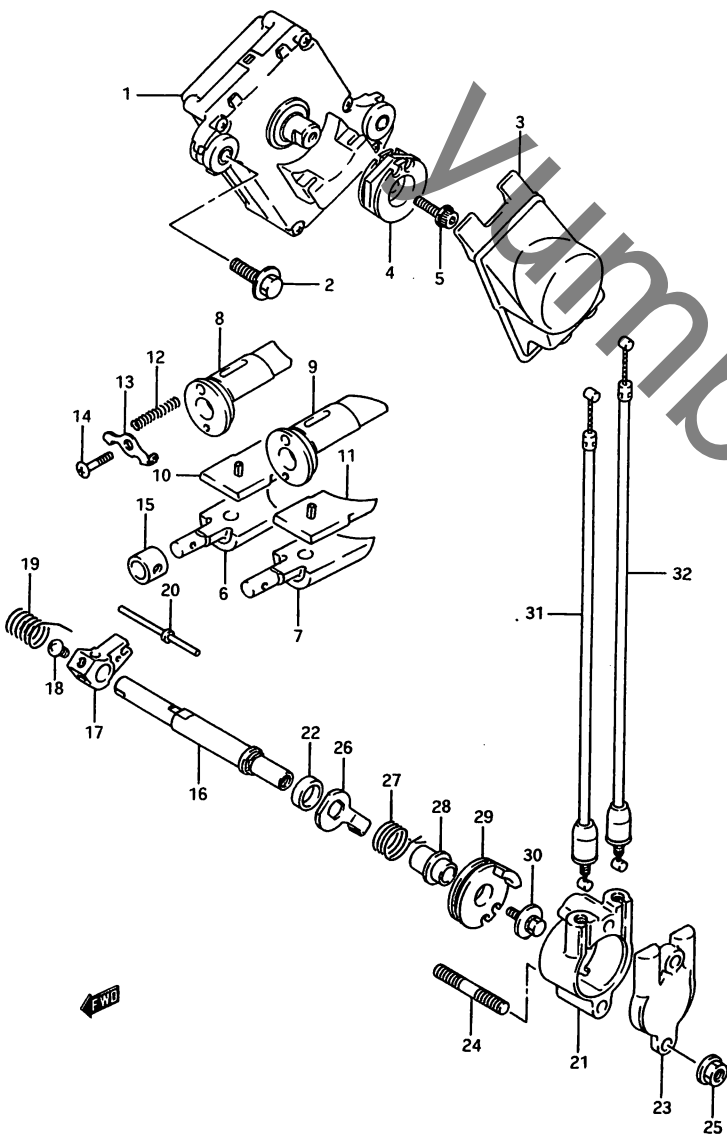

FIG. 2B (B-9) エキゾースト ハーフ (F.NO.SH12A-110274~)

見出番号	品番	品名	使用個数	備考	標準 作業時間
24	01421-06358	スタットホルト	2		
25-1	09159-06017	ナット	2	TYPE N/P	
25-2	08316-10063	ナット	2	TYPE R	
26	11267-03D00	レバー,エキゾーストハーフ	1		0.3
27	11285-03D00	スプリング,エキゾーストハーフ	1		
28	11268-03D00	スワッシュ,エキゾーストハーフ	1		
29	11266-19D00	フーリ,エキゾーストハーフ	1	-11266-08D10	0.5
30	09118-05005	ホルト,5X12	1		
31	11276-03D00	ケーブルアツシ,エキゾーストハーフ ".NO.1	1	L:301.5	0.5
32	11277-03D00	ケーブルアツシ,エキゾーストハーフ ".NO.2	1	L:316.5	0.5

FIG.3

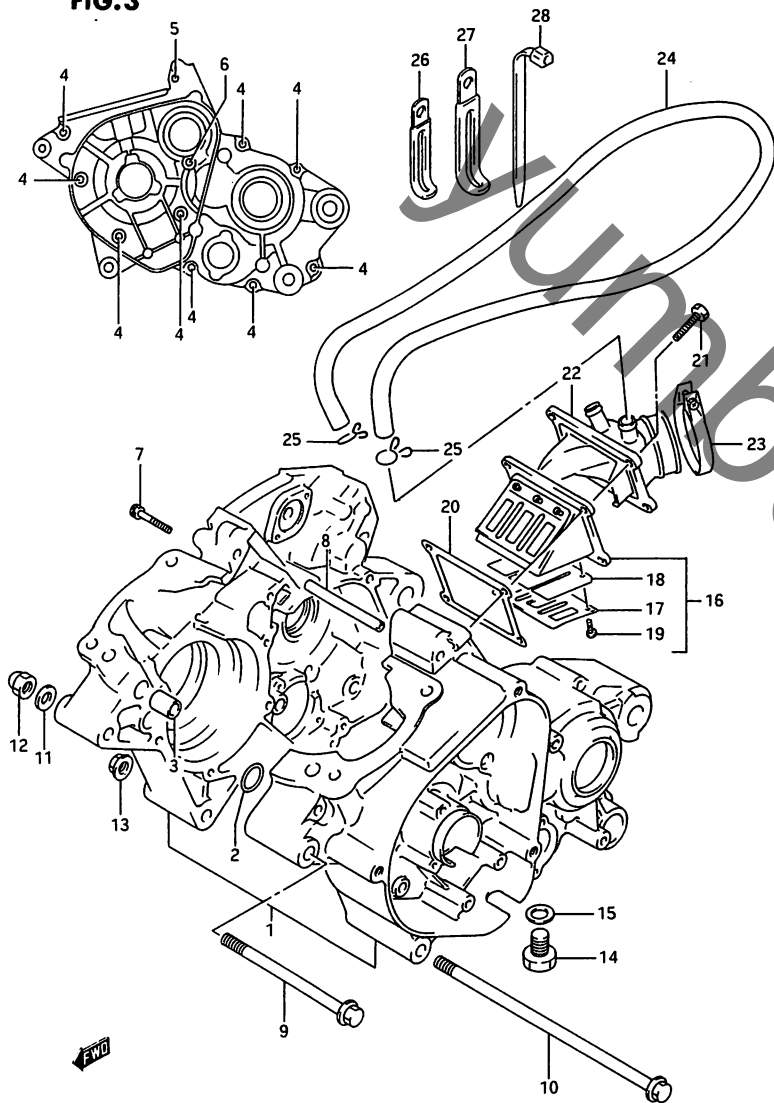

FIG. 3 (B-10) クランクケース

見出番号	品番	品名	使用回数	備考	標準作業時間
1	11300-08D00	クランクケースアツシ	1		4.5
2	09280-16010	・Oリング*	1		
3-1	09206-13004	・ピン,13X22	2	TYPE K/L/M/N/P	
3-2	09206-13001	・ノックピン,10.4X13X18	2	TYPE R	
4-1	01547-06507	・ボルト	9	TYPE K/L/M/N/P	
4-2	01547-06503	・ボルト	9	TYPE R	
5-1	01547-06657	・ボルト	1	TYPE K/L/M/N/P	
5-2	01547-06653	・ボルト	1	TYPE R	
6	11395-03D00	・スタクリ,クランクケース	1		
7-1	07110-06357	・ボルト	1	TYPE K/L/M/N/P	
7-2	07130-06353	・ボルト	1	TYPE R	
8	11391-03D00	・ハーフ,フリーザ*	1		
9	09103-08098	ボルト,8X115	1		
10	09103-08067	ボルト,8X205	1		
11	09160-08050	ワッシャ,8.5X16X2.6	1		
12	09159-08101	ナット	1		
13	08319-31087	ナット	1		
14	09247-14033	フラク*	1		
15	#09168-14002	カスケツト,13.8X18.8X0.4 (ND)	1		
16	13150-03D00	ハーフアツシ,リート*	1		0.7
17	13152-03D00	・ストツハ,リート*ハーフ*	2		
18	13153-01B20	・ハーフ*,リート*	2		
19	13154-14500	・スタクリ,リート*ハーフ*	6		
20	13156-03D10	カスケツト,リート*ハーフ*(NA)	1	-13156-03D00	W0.7
21-1	01107-06205	ボルト	4	TYPE K/L/M/N/P	
21-2	01500-06203	ボルト	4	TYPE R	

FIG.3

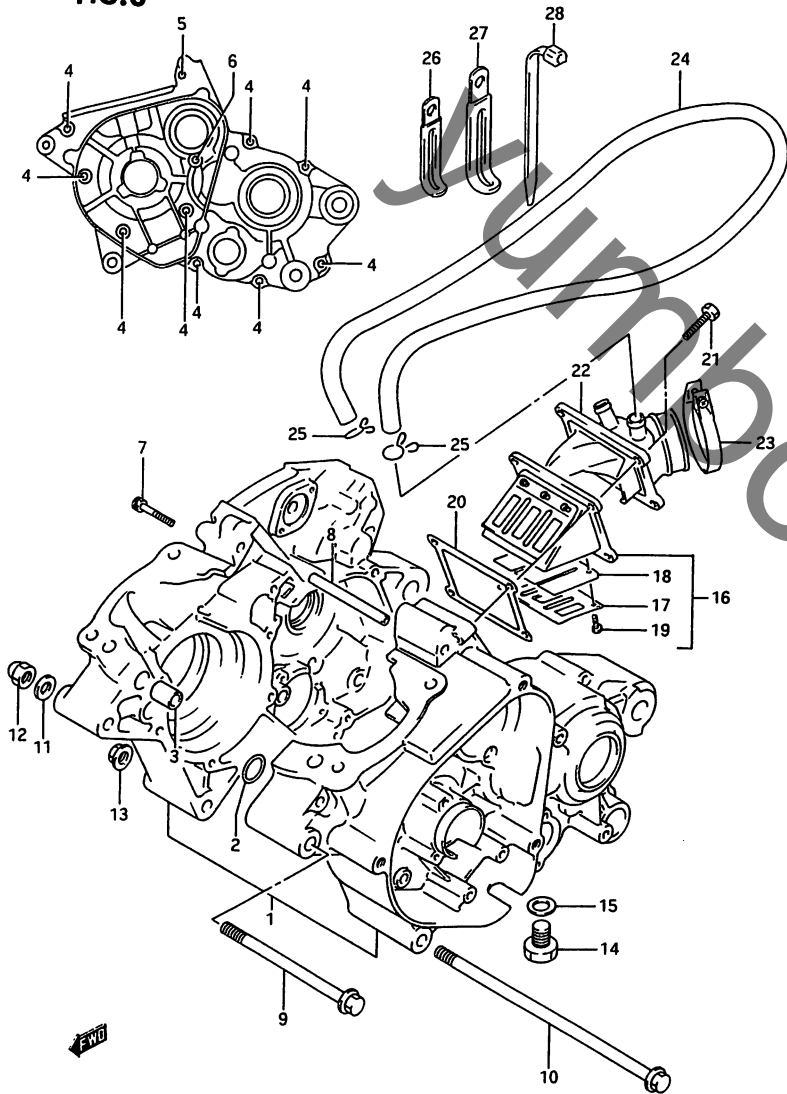

FIG. 3 (B-11) クランクケース

見出番号	品番	品名	使用個数	備考	標準作業時間
22	13110-08D10	ハ°イフ°, インテーク	1		0.7
23	09402-46208	クランプ°	1		
24	13115-03D00	ホース, インタフェアレンズ, 9X14X1 500	1		
25	09401-13409	クリップ°	2		
26	09404-06419	クランプ°, L:135	1		
27	09404-08405	クランプ°, L:127	1		
28	09407-18402	クランプ°, L:165	2		

FIG.4

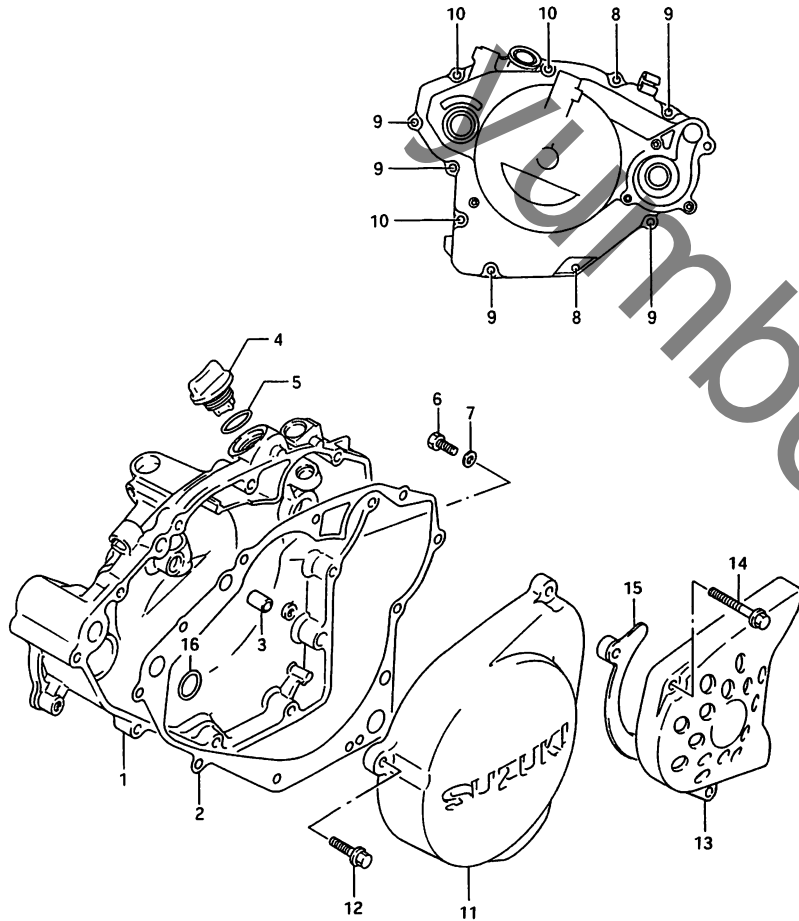

FIG. 4 (B-12) クランクケース カバー

見出番号	品番	品名	使用個数	備考	標準作業時間
1	11341-03D13	カバー、クラッチ	1		1.3
2	11482-03D10	カバー、クラッチカバー(NA)	1	-11482-03D00	W1.3
3	04211-09129	ワッシャー、H:12	2		
4	11971-20A00	ワッシャー、オイルワイド	1		
5	09280-17003	ワッシャー、D:3.1、ID:16.8	1		
6	09128-06004	ワッシャー、6X10	1		
7	09168-06001	カバー、6.2X11X1	1		
8-1	01547-06257	ボルト	2	TYPE K/L/M/N/P	
8-2	01547-06253	ボルト	2	TYPE R	
9-1	01547-06307	ボルト	5	TYPE K/L/M/N/P	
9-2	01547-06303	ボルト	5	TYPE R	
10-1	01547-06407	ボルト	3	TYPE K/L/M/N/P	
10-2	01547-06403	ボルト	3	TYPE R	
11-1	11350-03D00	カバー、マグネット	1	TYPE K/L/M/N/P	0.2
11-2	11350-03D01	カバー、マグネット	1	TYPE R	
12-1	01547-06207	ボルト	3	TYPE K/L/M/N/P	
12-2	01547-06203	ボルト	3	TYPE R	
13-1	11361-03D00	カバー、エンピンスフワケット	1	TYPE K/L/M/N/P	0.2
13-2	11361-03D01	カバー、スフワケット	1	TYPE R	
14-1	01547-06357	ボルト	2	TYPE K/L/M/N/P	
14-2	01547-06353	ボルト	2	TYPE R	
15	27640-08D00	プレート、フロントチェーンカイト	1		
16	09280-15002	ワッシャー、D:1.9、ID:14.5	1		

FIG.5

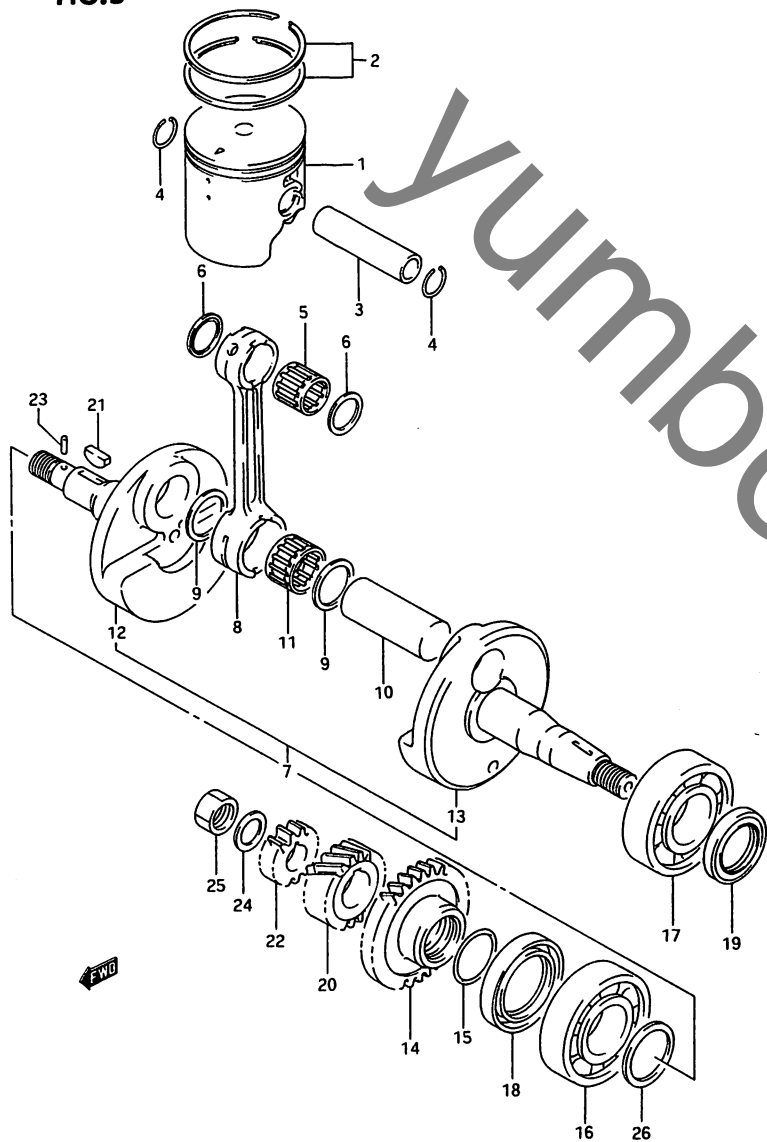

FIG. 5 (B-13) クランクシャフト

見出番号	品番	品名	使用個数	備考	標準作業時間
1-1	12110-08D04-0F0	ピ°ストン	1	TYPE K/L	1.3
1-2	12110-08D04-025	ピ°ストン, OS:0.25	1	TYPE K/L OPT	
1-3	12110-08D04-050	ピ°ストン, OS:0.5	1	TYPE K/L OPT	
1-4	12110-08D20-0F0	ピ°ストン	1	TYPE M/N/P/R	
1-5	12110-08D20-025	ピ°ストン, OS:0.25	1	TYPE M/N/P/R OPT	
1-6	12110-08D20-050	ピ°ストン, OS:0.5	1	TYPE M/N/P/R OPT	
2-1	12140-08D13	リンク°ベツト, ピ°ストン	1		1.3
2-2	12140-08D13-025	リンク°ベツト, ピ°ストン, OS:0.25	1	OPT	
2-3	12140-08D13-050	リンク°ベツト, ピ°ストン, OS:0.5	1	OPT	
3	12151-28C00	ピ°ン, ピ°ストン	1		1.3
4	09381-18002	スナツフ°リンク°	2		
5	09263-18016	ハ°アリンク°, 18X23X22	1		1.3
6	09169-18006	ワツシヤ	2	TYPE K/L	
7-1	12200-08D01	クランクシャフトアツシ	1	TYPE K/L	4.1
7-2	12200-08D20	クランクシャフトアツシ	1	-12200-08D00 TYPE M/N/P/R	
8-1	12161-08D00-0D0	°ロツト°, コネクチンク°	1	TYPE K/L	
8-2	12161-08D10-0D0	°ロツト°, コネクチンク°	1	TYPE M/N/P/R	
9-1	09160-22070	°ワツシヤ, 22X27.5X1.5	2	TYPE K/L	
9-2	09160-22077	°ワツシヤ, 22X36X1.5	2	TYPE M/N/P/R	
10	12211-19D00-0A0	°ピ°ン, クランク	1	-12211-16701-0A0	
11	09263-22047-0C0	°ハ°アリンク°, 22X28X16	1		
12	12221-08D02	°クランクシャフト, ライト	1		
13	12261-08D02	°クランクシャフト, レフト	1		

FIG.5

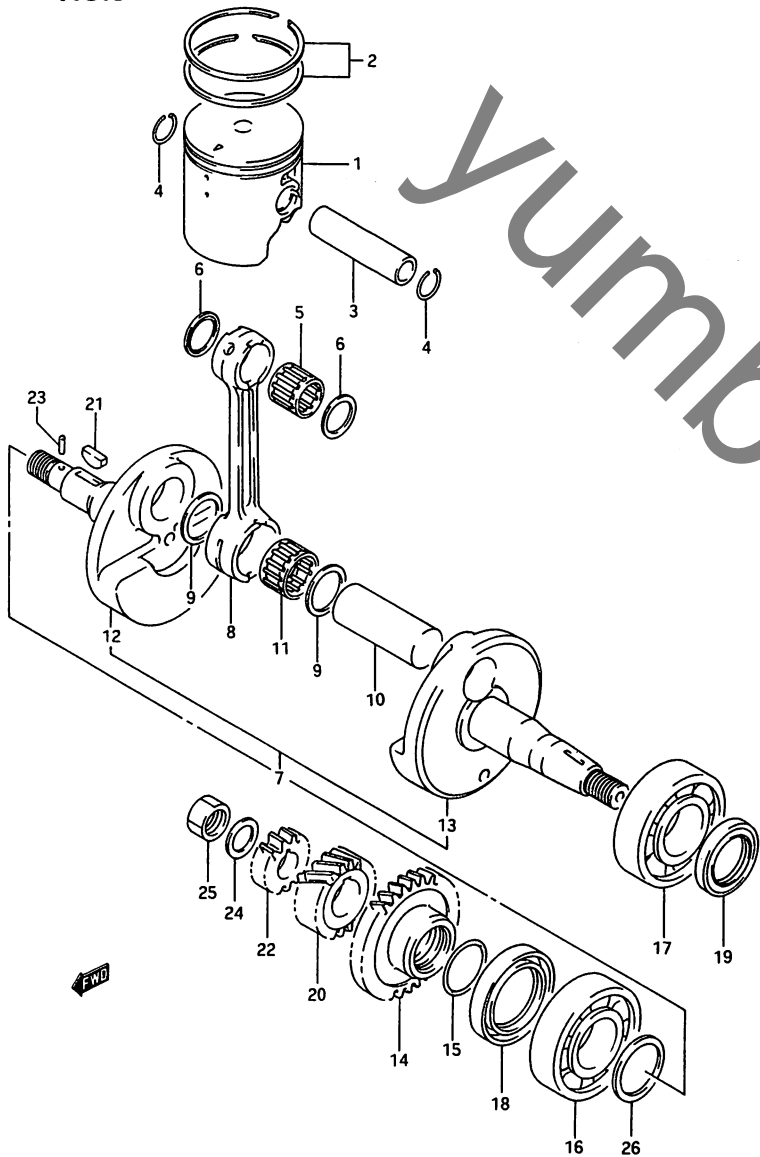

FIG. 5 (B-14) クランクシャフト

見出番号	品番	品名	使用個数	備考	標準作業時間
14	12661-03D02	キヤ, クランクハウジング ライト	1		1.5
15	09280-24007	Oリング, D:2.3, ID:24.4	1		
16	09262-25066	ハアリング, 25X62X17	1	RH	
17	09262-25084	ハアリング, 25X62X17	1	LH	4.3
18	09283-36004	オイルシール, 36X52X8	1	RH	4.3
19	09283-25079	オイルシール, 25X36X6	1	LH	0.6
20	21111-36A00	キヤ, フライマイト ライト, NT:	1		1.3
21	08341-31059	キー	1		
22	17451-13A01	キヤ, クォーターポンプ ライト	1		1.3
23	04221-03059	ピストン	1		
24	09164-14011	ワッシャ	1		
25	09140-14027	ナット	1		
26-1	09170-25341-160	シム, T:1.6	1		
26-2	09170-25341-165	シム, T:1.65	1		
26-3	09170-25341-170	シム, T:1.7	1		
26-4	09170-25341-175	シム, T:1.75	1		
26-5	09170-25341-180	シム, T:1.8	1		
26-6	09170-25341-185	シム, T:1.85	1		
26-7	09170-25341-190	シム, T:1.9	1		
26-8	09170-25341-195	シム, T:1.95	1		
26-9	09170-25341-200	シム, T:2.0	1		
26-10	09170-25341-205	シム, T:2.05	1		
26-11	09170-25341-210	シム, T:2.1	1		
26-12	09170-25341-215	シム, T:2.15	1		
26-13	09170-25341-220	シム, T:2.2	1		
26-14	09170-25341-225	シム, T:2.25	1		
26-15	09170-25341-230	シム, T:2.3	1		

TS200RR

FIG.6

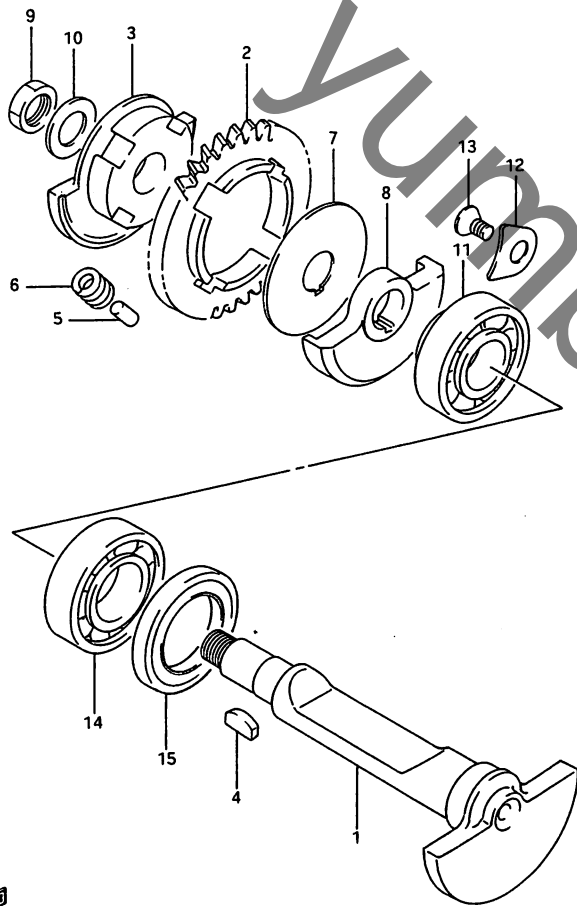

FIG. 6 (B-15) クランク ハランサ

見出番号	品番	品名	使用個数	備考	標準作業時間
1	12651-08D01	シャフト, クランクハランサ	1		1.5
2	12666-12B10	キヤ, クランクハランサト"リフ"ン	1		1.2
3	12669-08D00	レース, ハランサト"リフ"ンキヤイン	1		
4	08341-31049	キ-	1		
5	09202-04013	ピン	2		
6	09440-09031	スワリング	4		
7	09166-17006	ワツシヤ	1		
8	12654-03D01	ウエイト, クランクハランサ, ライト	1		1.5
9	09140-12034	ワツト	1		
10	09164-12020	ワツシヤ	1		
11	09262-15027	ハ"アリング", 15X42X13	1	RH	1.7
12	12542-03D00	リテーナ, ハ"アリング	2		
13	09126-06011	スクリュ, 6X12	2		
14	09262-20106	ハ"アリング", 20X42X12	1	LH	1.7
15	09283-25089	オイルシール, 25X42X6	1		1.5

FIG. 7

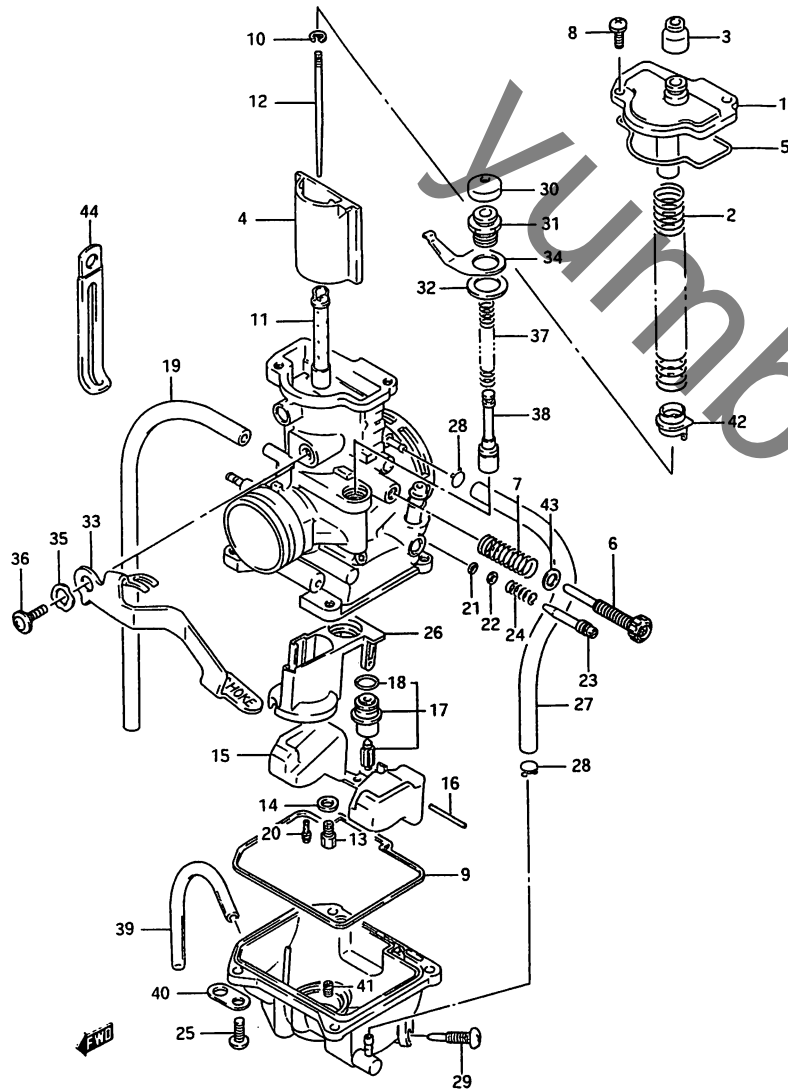

FIG. 7 (C-2) キャブ*レタ

見出番号	品番	品名	使用個数	備考	標準作業時間
	13200-08D01	キャブ*レタアツシ	1	TYPE K	0.4
	13200-08D10	キャブ*レタアツシ	1	TYPE L/M/N/P/R	
1	13261-08D00	・キャブ*、トツ*	1		
2	13573-03D00	・ス*リンク*	1		
3	13681-04010	・キャブ*、キャブ*レタ	1		
4	13551-03D00	・ハ*ル*、ヒ*ストン、CA:4.0	1		0.2
5	13251-26C00	・Oリング*	1		
6	13279-13A60	・アシ*ヤスタ	1	2 1/2	
7	13297-03D10	・ス*リンク*	1		
8	13601-04128	・スクリユ	2		
9	13696-03D00	・シール	1		
10	13394-10010	・クリツ*、ニ*トル	1		
11-1	09494-00666	・シ*エツ*、ニ*トル、N-8	1	TYPE K	
11-2	09494-00702	・シ*エツ*、ニ*トル、N-8	1	TYPE L/M/N/P/R	
12-1	13383-08D00	・ニ*トル、シ*エツ*	1	5EL68-3 TYPE K FOR 13200-08D00	0.2
12-2	13383-08D10	・ニ*トル、シ*エツ*	1	6DHY36-3 TYPE K FOR 13200-08D01	
				TYPE L/M/N/P/R	
13	09491-34002	・シ*エツ*、メイン、170	1		0.6
14	13332-44080	・ワツシヤ	1		
15	13250-03D00	・フ*ロ*ト	1		0.6
16	13254-20010	・ヒ*ン、フ*ロ*ト	1		
17	13370-03D00	・ハ*ル*アツシ、ニ*トル	1		0.6
18	13295-03D00	・Oリング*	1		
19	13686-16600	・ホ*ス、3.5X6.5X120	1		
20	09492-35004	・シ*エツ*、ハ*ロツ*、35	1		0.6

FIG. 7

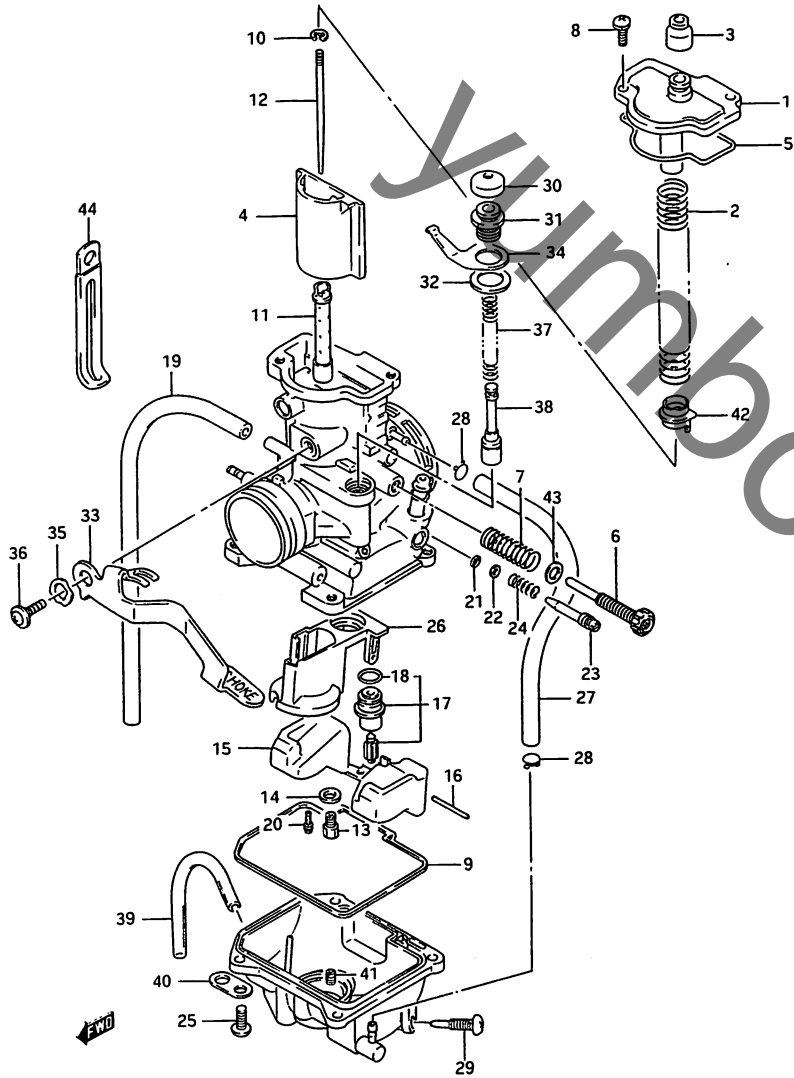

FIG. 7 (C-3) キャブレット

見出番号	品番	品名	使用個数	備考	標準作業時間
21	13295-29900	・Oリング	1		
22	13291-29900	・ワッシャ	1		
23	13267-03D00	・スクリュ,エア	1		
24	13268-35010	・スフ°リンク	1		
25	13602-05128	・スクリュ	4		
26	13247-03D00	・ホルマ	1		
27-1	13218-08D00	・ホ-スアツシ	1	TYPE K FOR 13200-08D00	
27-2	13218-08D10	・ホ-スアツシ	1	TYPE L/M/N -13218-08D10 TYPE K FOR 13200-08D01 TYPE P/R	
28	13671-12C00	・クリツフ°	2		
29	13247-02340	・スクリュ,ト°レ-ン	1		
30	13682-09210	・キャツフ°,フ°ランシヤ	1		
31	13418-09110	・ホルマ°,カ°イト	1		
32	13419-03D00	・ワッシャ	1		
33	13640-03D00	・レバ°-,スア-タ	1		
34	13426-13A00	・スフ°リンク	1		
35	13571-19A00	・ワッシャ	1		
36	13602-05A30	・スクリュ	1		
37	13417-18630	・スフ°リンク°,スア-タハ°ルフ°	1		
38	13411-18010	・フ°ランシヤ,スア-タ	1		
39	13683-36A00	・ホ-ス,3X5X300	1	L:300-100	
40	13693-16600	・フ°レ-ト	1		
41	09492-80001	・シ°エツト,ハ°ワ-,80	1		
42	13424-03D00	・リンク	1		
43	13386-09410	・ワッシャ	1		
44	09404-06404	クランプ°,L:80	1		

FIG. 8

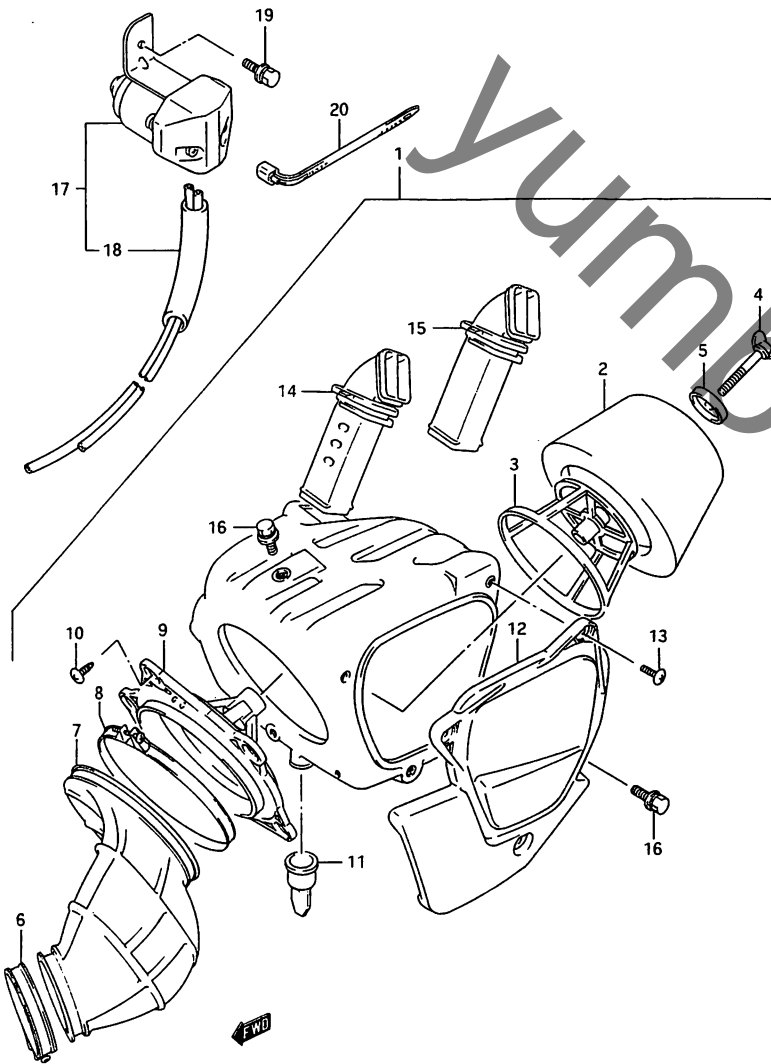

FIG. 8 (C-4) エア クリーナ

見出番号	品番	品名	使用回数	備考	標準作業時間
1-1	13700-08D02	クリーナアツシ,エア	1	TYPE K/L	0.3
1-2	13700-08D20	クリーナアツシ,エア	1	TYPE M/N/P/R	
2-1	13780-03D00	・フィルタ,エア	1	TYPE K/L	0.2
2-2	13780-08D20	・フィルタ,エア	1	TYPE M/N/P/R	
3	13791-03D00	・ホルト,フィルタ	1		
4	13831-03D00	・ホルト,ウイング	1		
5	13792-13A01	・ワツシヤ	1		
6	09402-56208	・クランフ	1		
7	13881-03D00	・チユーフ,アウトレッツ	1		0.3
8	13826-02B10	・クランフ	1		
9-1	13790-02B10	・ハース,フィルタ	1	TYPE K/L	
9-2	13790-03D00	・ハース,フィルタ	1	TYPE M/N/P/R	
10	03242-05124	・スクリュ	5		
11	13681-19B00	・キャツフ,トレーン	1		
12-1	13740-03D00	・キャツフ,エアクリーナ	1	TYPE K/L	0.2
12-2	13740-03D01	・キャツフ,エアクリーナ	1	TYPE M/N/P/R	
13	02142-05104	・スクリュ	3		
14	13891-08D00	・チユーフ,インレッツ	1	FOR 13700-08D00, 13700-08D01	
15	13891-08D01	・チユーフ,インレッツ	1	FOR 13700-08D02, FOR 13700-08D20	
16-1	09138-06052	ホルト,6X12	2	TYPE K/L	
16-2	01177-06128	ホルト	2	TYPE M/N/P	
16-3	01580-06123	ホルト	2	TYPE R	
17	15770-08D01	コンベンセータアツシ,アルティメー	1	TYPE L/M/N/P	
18	13680-08D00	・ホースアツシ,コンベンセータ	1	TYPE L/M/N/P	
19-1	01137-06128	ホルト	1	TYPE L/M/N/P	
19-2	01570-06123	ホルト	1	TYPE R	
20	09407-14403	クランフ, L:125	1	TYPE L/M/N/P	

FIG. 9

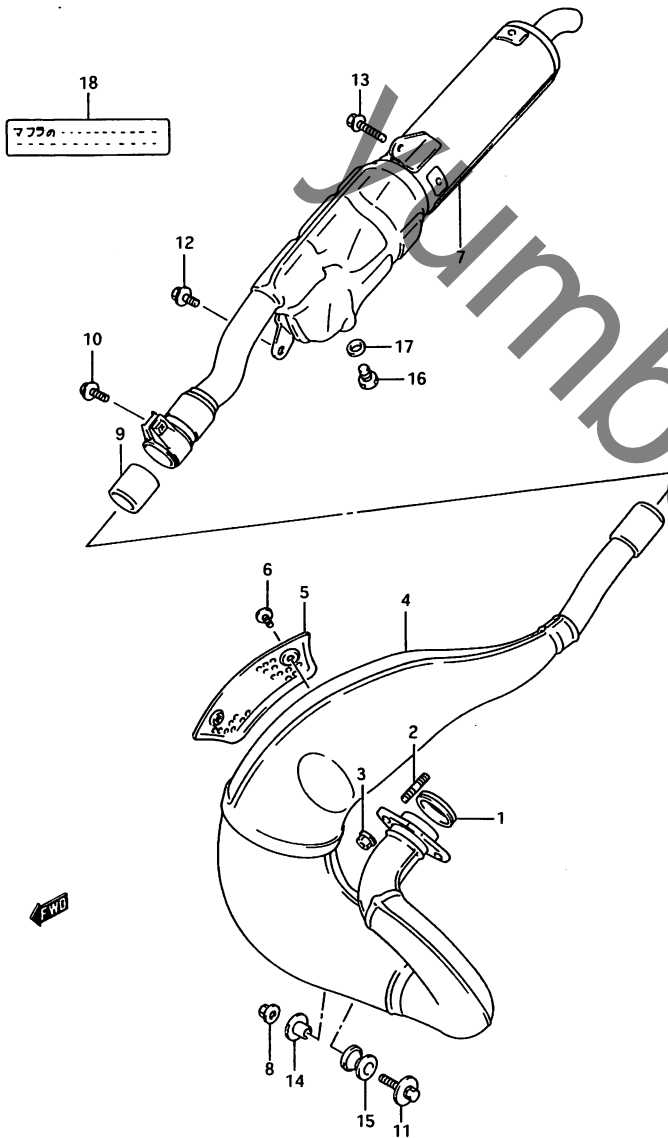

FIG. 9 (C-5) マフラ

見出番号	品番	品名	使用個数	備考	標準作業時間
1	14181-01D00	カクセット, エキゾーストパイプ	1		W0.3
2	01421-08205	ナット	2		
3	08361-35085	ナット	2		
4	14310-08D03	ホテ-ル, マフラ, ファ-スト	1		0.3
5	14780-08D01	カハ-ル, ファ-ストマフラ	1		0.2
6-1	02142-36085	スクリ-	2	TYPE K/L/M/N/P	
6-2	02112-36083	スクリ-	2	TYPE R	
7	14303-08D01	マフラアツシ, セカント	1	-14303-08D00	
8-1	08316-16085	ナット	1	TYPE K/L/M/N/P	
8-2	08316-10083	ナット	1	TYPE R	
9	14771-25C00	カクセット, セカントマフラ(NA)	1		
10-1	01517-08205	ホ-ルト	1	TYPE K/L/M/N/P	
10-2	01550-08203	ホ-ルト	1	TYPE R	
11	09118-08078	ホ-ルト, 8X35	1		
12-1	01517-08165	ホ-ルト	1	TYPE K/L/M/N/P	
12-2	01550-08163	ホ-ルト	1	TYPE R	
13	09103-08266	ホ-ルト, 8X20	1		
14	09180-08151	スペ--ル, 8.6X12X17.5	1		
15	09320-12043	クツシヨ-ン	1		
16	09247-12103	ワ-ラ-	1		
17	09168-12002	カクセット, 12.1X16.2X3.7	1		
18	68327-03D00	ラ-ベル, マフラコ-シヨ-ン	1	TYPE L/M/N/P/R	

FIG. 10

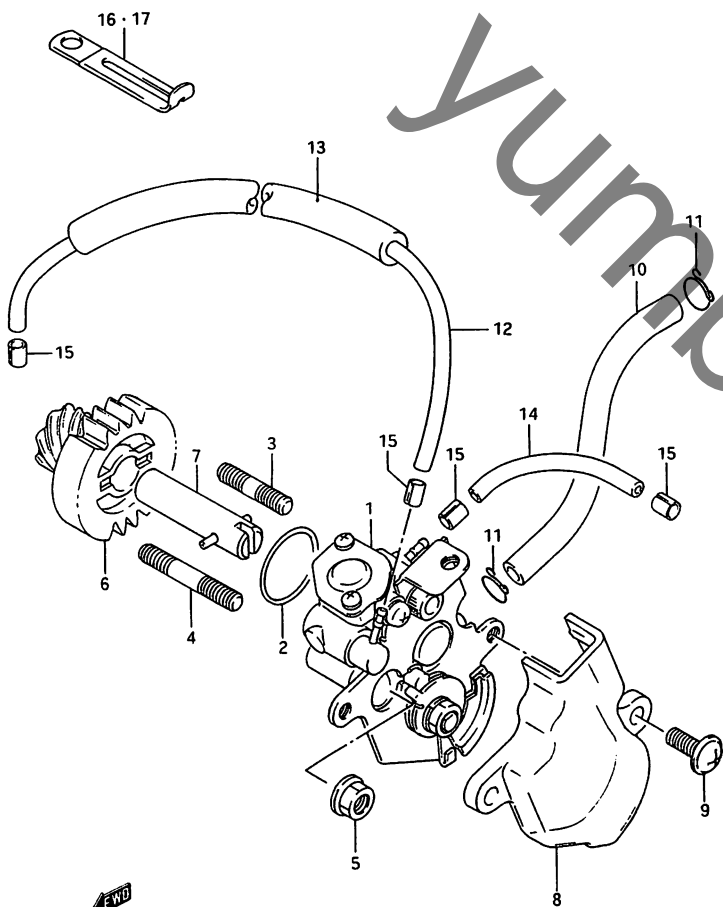

FIG. 10 (C-6) オイルポンプ

見出番号	品番	品名	使用個数	備考	標準作業時間
1	16100-08D01	ポンプアツシ,オイル	1		0.6
2	09280-20003	リング, D:1.5, ID:19.5	1		W0.6
3	09108-05014	スタットホルト, L:18	1		
4	09108-05015	スタットホルト, L:28	1		
5-1	08316-16058	ナット	2	TYPE K/L/M/N/P	
5-2	08316-10053	ナット	2	TYPE R	
6	16321-36A00	キヤ, オイルポンフトライフ, N T:18/19	1		1.0
7-1	16320-03D01	シフト, オイルポンフキヤ	1	TYPE K/L/M/N	1.0
7-2	16320-03D02	シフト, オイルポンフキヤ	1	TYPE P/R	
8	16131-03D01	カバー, オイルポンフ	1		0.3
9-1	02152-05108	スクリュ	2	TYPE K/L/M/N/P	
9-2	02142-05103	スクリュ	2	TYPE R	
10	09352-45853-300	ホース, 4.5X8.5X300	1	L:300-160	0.3
11	09401-08401	クリツフ	2		
12	09352-20503-300	ホース, 2X5X300	1	L:300-250	
13	09354-53103-300	ホース, 5.3X10.5X300	1	L:300-130	
14	09352-20503-300	ホース, 2X5X300	1	L:300-70	
15	09401-04401	クリツフ	4		
16	09404-06402	クランフ, L:60	1		
17-1	09404-08402	クランフ, L:67	2	TYPE K/L/M/N/P	
17-2	09404-06404	クランフ, L:80	2	TYPE R	

FIG. 11

FIG. 11 (C-7) ウォータポンプ

見出番号	品番	品名	使用回数	備考	標準作業時間
1	17410-03D00	ケース, ウォータポンプ	1		0.5
2	17415-20920	ホルト, トレーン	1		
3	09168-08008	カスケツト, 8.2X14X1	1		
4	17421-08D00	コネクタ, ウォータインレット	1		
5	09280-19001	リング, D:1.9, ID:18.8	1		
6-1	09106-06055	ホルト, 6X12	2	TYPE K/L/M/N/P	
6-2	07130-06123	ホルト	2	TYPE R	
7	17435-03D00	リング, ウォータポンプケース	1		
8	01547-06207	ホルト	1		
9	01547-06257	ホルト	2		
10	01547-06807	ホルト	1		
11	17461-03D00	キヤ, ウォータポンプトリフアン, NT:17	1		1.2
12	09261-02001	ピオン	1		
13	08331-31106	サークリップ	1		
14	17510-03D00	シャフト, ウォータポンプ	1		1.2
15	17491-04700	インペラ, ウォータポンプ	1		0.5
16	17470-46A00	シール, ウォータポンプシャフトメカニ カル	1		1.2
17	09283-10005	オイルシール, 10X20X5	1		1.2
18	09100-06099	ホルト, 6X13	1		
19	09164-06006	ロツクワツシヤ	1		
20	09168-06025	カスケツト	1		
21	09164-10009	ワツシヤ, 10.6X15X0.25<1, 4)	1		

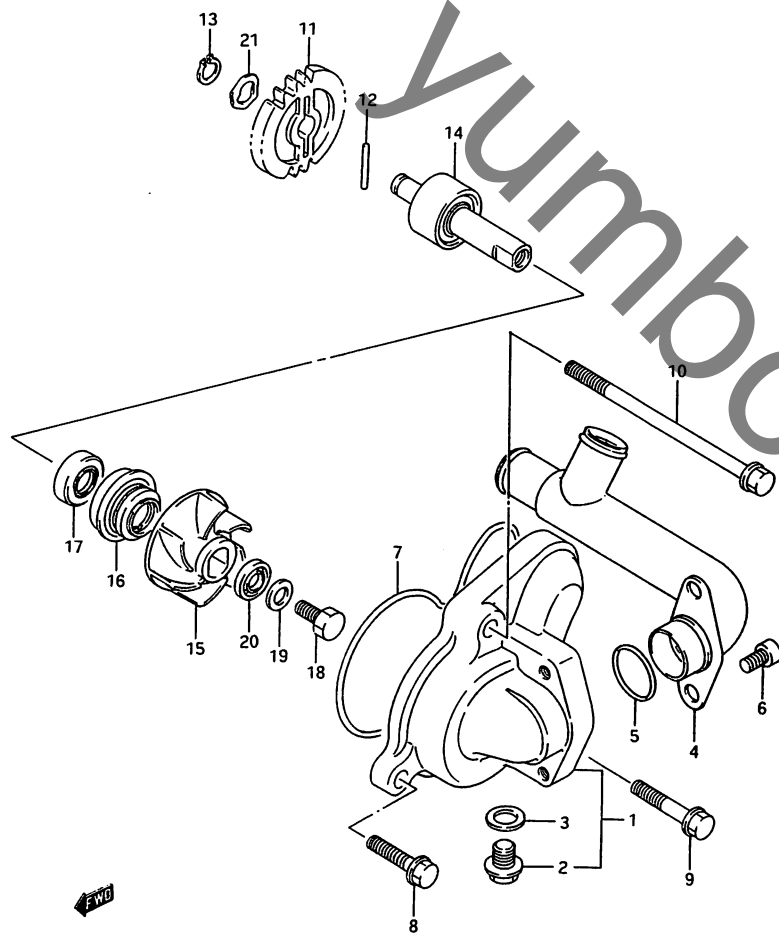

2

FIG. 12

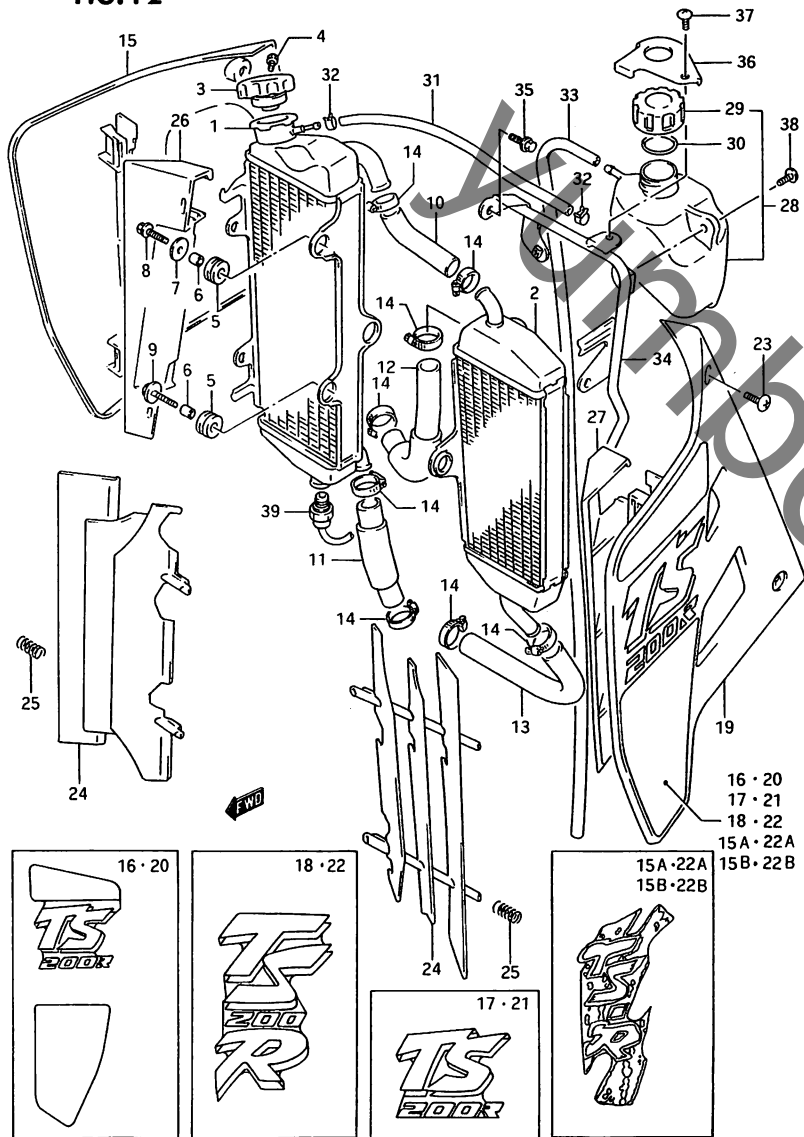

FIG. 12 (C-8) ラシエータ (TYPE K/L/M)

見出番号	品番	品名	使用個数	備考	標準作業時間
1	17710-03D02	ラシエータ,ウオータ,ライト	1		0.5
2	17720-08D00	ラシエータ,ウオータ,レフト	1		B(0.6) 0.5
3-1	17730-03D00	キツツフ°,ラシエータ,0.9	1	TYPE K/L	B(0.6)
3-2	17730-08D00	キツツフ°,ラシエータ,1.1	1	TYPE M	
4	17733-03D00	スクリム,ラシエータキツツフ°	1		
5	17787-19A00	クツシヨウ,ラシエータ	6		
6	09180-07004	スヘ-サ,6.5X10.5X12	6		
7	09160-06113	ワツシヤ,6.5X24X1.2	1		
8	01517-06254	ホ-ルト	1		
9	09116-06149	ホ-ルト,6X20	5		
10	17851-08D00	ホ-ス,ラシエータインレット,NO.1	1		0.3
11	17852-08D00	ホ-ス,ラシエータアウトレット,NO.1	1		0.3
12	17853-08D00	ホ-ス,ラシエータインレット,NO.2	1		0.3
13	17854-08D00	ホ-ス,ラシエータアウトレット,NO.2	1		0.3
14	09402-25502	クランフ°	8		
15-1	17761-03D00-21C	カハ-°,ラシエータ,ライト(フ-ラツク)	1	TYPE K	0.2
15-2	17761-03D00-30H	カハ-°,ラシエータ,ライト(ホワ-ト)	1	TYPE K/L	
15-3	17761-03D00-25Y	カハ-°,ラシエータ,ライト(イエロ-)	1	TYPE K/L/M	
15-4	17761-03D00-0NF	カハ-°,ラシエータ,ライト(フ-ル-	1	TYPE L/M	
15A	68665-03D00-1DY	テ-フ°,ラシエータカハ-°,ライト	1	TYPE M FOR ONF	
15B	68665-03D00-1DZ	テ-フ°,ラシエータカハ-°,ライト	1	TYPE M FOR 25Y	
16-1	68660-08D00-0MV	テ-フ°セツト,ラシエータカハ-°,ラ-イト(フ-ル-)	1	TYPE K FOR 21C	
16-2	68660-08D00-0MN	テ-フ°セツト,ラシエータカハ-°,ラ-イト(ク-リ-ン)	1	TYPE K FOR 30H	
16-3	68660-08D00-0MM	テ-フ°セツト,ラシエータカハ-°,ラ-イト(シルバ-)	1	TYPE K FOR 19X	

FIG. 12A(C-11) :
TYPE N/P/R

FIG. 12

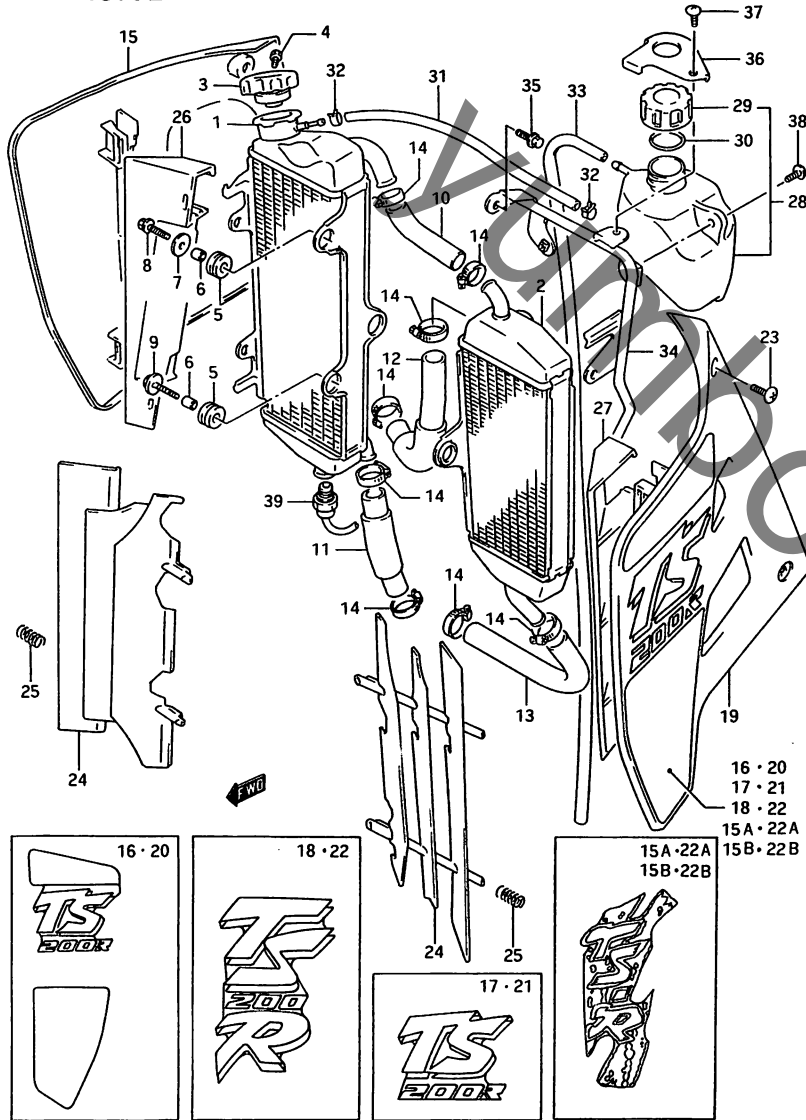

FIG. 12 (C-9) ラシエータ (TYPE K/L/M)

見出番号	品番	品名	使用個数	備考	標準作業時間
17	68661-08D00-20P	エンブレムラシエータカバー、ライト	1	TYPE K FOR 25Y	
18-1	68661-08D10-B13	エンブレム、ラシエータカバー、ライト	1	TYPE L FOR ONF	
18-2	68661-08D10-B16	エンブレム、ラシエータカバー、ライト	1	TYPE L FOR 30H	
18-3	68661-08D10-3MB	エンブレム、ラシエータカバー、ライト	1	TYPE L FOR 25Y	
19-1	17762-03D00-21C	カバー、ラシエータ、レフト(ブラック)	1	TYPE K	0.2
19-2	17762-03D00-30H	カバー、ラシエータ、レフト(ホワイト)	1	TYPE K/L	
19-3	17762-03D00-25Y	カバー、ラシエータ、レフト(イエロー)	1	TYPE K/L	
19-4	17762-03D00-ONF	カバー、ラシエータ、レフト(ブルー)	1	TYPE L/M	
19-5	17762-03D00-25Y	カバー、ラシエータ、レフト(イエロー)	1	TYPE M	
20-1	68670-08D00-0MV	テフゼット、ラシエータカバー、レフト(ブルー)	1	TYPE K FOR 21C	
20-2	68670-08D00-0MN	テフゼット、ラシエータカバー、レフト(グリーン)	1	TYPE K FOR 30H	
20-3	68670-08D00-0MM	テフゼット、ラシエータカバー、レフト(シルバー)	1	TYPE K FOR 19X	
21	68671-08D00-20P	エンブレム、ラシエータカバー、レフト	1	TYPE K FOR 25Y	
22-1	68671-08D10-B13	エンブレム、ラシエータカバー、レフト	1	TYPE L FOR ONF	
22-2	68671-08D10-B16	エンブレム、ラシエータカバー、レフト	1	TYPE L FOR 30H	
22-3	68671-08D10-3MB	エンブレム、ラシエータカバー、レフト	1	TYPE L FOR 25Y	
22A	68675-03D00-1DY	テフゼット、ラシエータカバー、レフト	1	TYPE M FOR ONF	
22B	68675-03D00-1DZ	テフゼット、ラシエータカバー、レフト	1	TYPE M FOR 25Y	
23	02142-06108	スクリュー	4		
24	17821-03D00	カバー、ラシエータ	2		
25	09446-11002	スプリング	4		
26	17822-03D00	カード、ラシエータカバー、ライト	1		
27	17823-03D00	カード、ラシエータカバー、レフト	1		

FIG. 12A(C-11) : TYPE N/P/R

FIG. 12

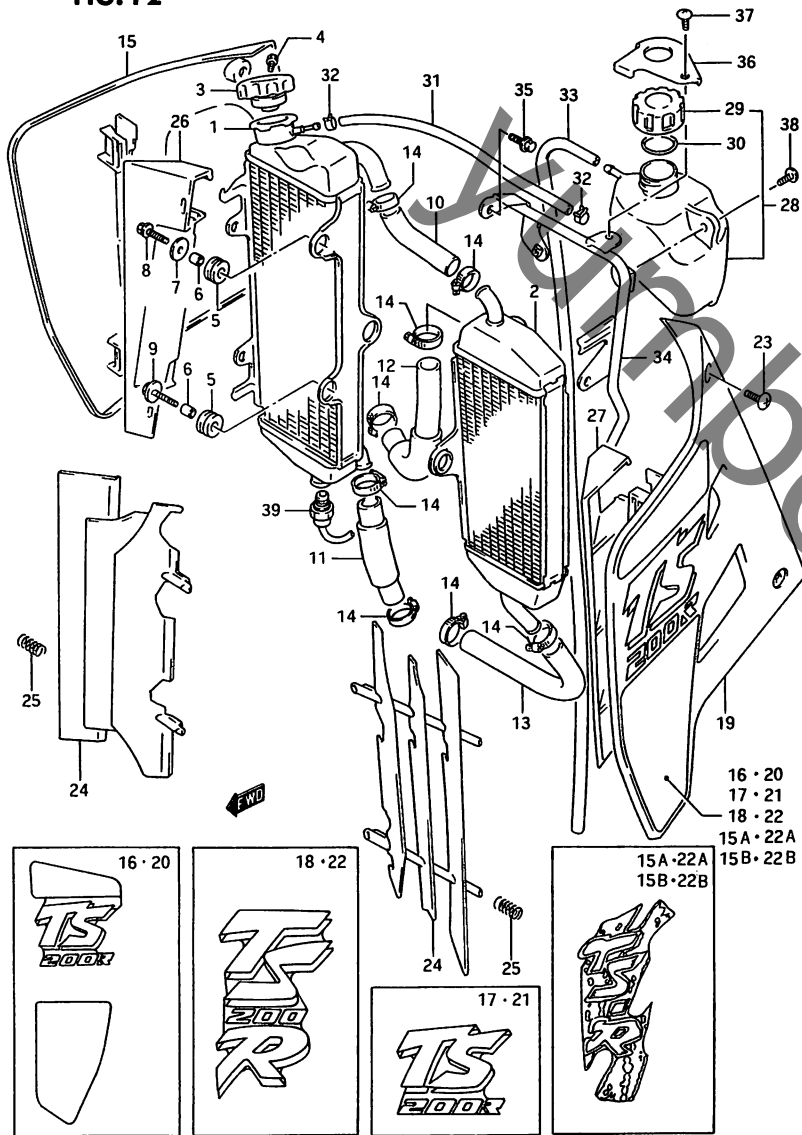

FIG. 12 (C-10) ラジエータ (TYPE K/L/M)

見出番号	品番	品名	使用個数	備考	標準作業時間
28	17910-03D00	タンクアツシ, リザーフ	1		0.4
29	17845-13700	キヤツフ, リザーハタンク	1		
30	17844-13700	カスケット, リザーハタンクキヤツフ	1		
31	09352-50901-300	ホース, 5X9X300	1	L:300-280	
32	09401-08407	クリップ	2		
33	09352-50901-00A	ホース, 5X9X1000	1	L:1000-650	
34	17920-03D00	ホールド, リザーフタンク	1		
35	01517-06164	ホルト	2		
36	17934-03D00	プレート, リザーフタンクキヤツフ	1		0.2
37	02112-06104	スクリユ	1		
38	09136-06061	スクリユ, 6X6	2		
39	34850-03D00	スイッチアツシ, ウォータンパレチヤ	1		0.3

FIG. 12A(C-11) :
TYPE N/P/R

FIG. 12A

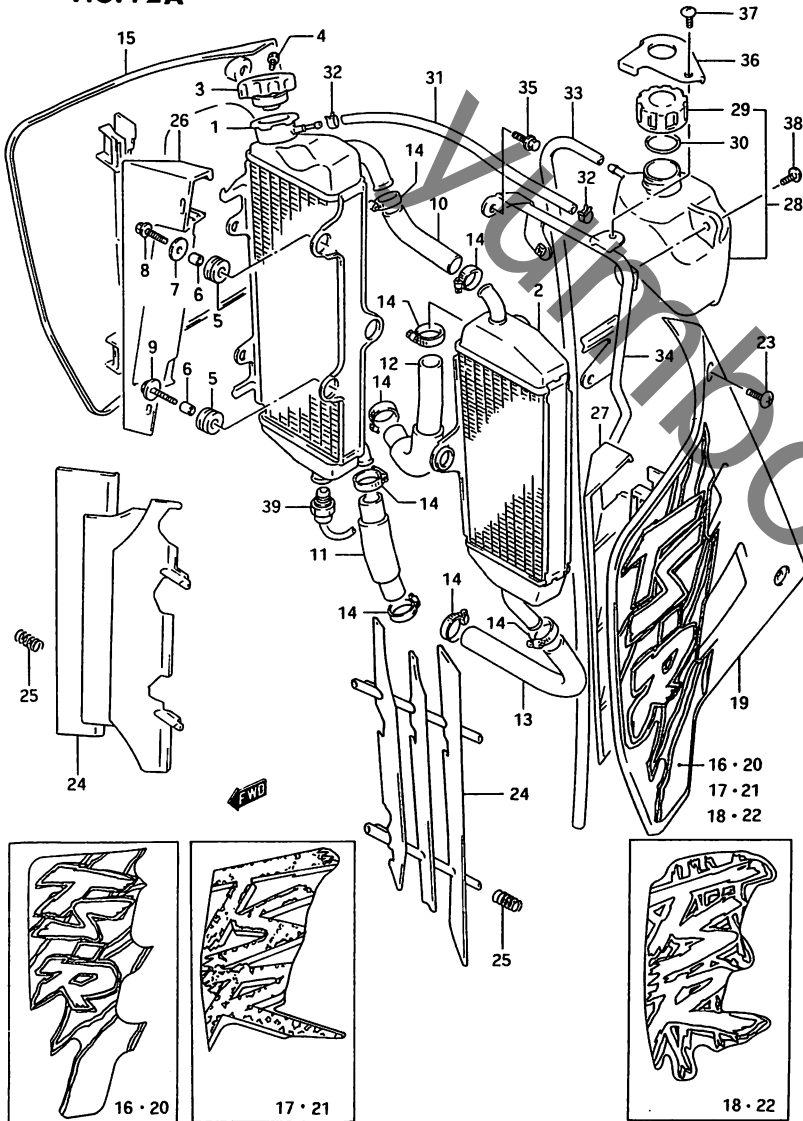

FIG. 12A (C-11) ラシエータ (TYPE N/P/R)

見出番号	品番	品名	使用個数	備考	標準作業時間
1	17710-03D02	ラシエータ,ウオータ,ライト	1		0.5 B(0.6)
2	17720-08D00	ラシエータ,ウオータ,レフト	1		0.5 B(0.6)
3	17730-08D00	キャップ°,ラシエータ1.	1		
4	17733-03D00	スクリュ,ラシエータキャップ°	1		
5	17787-19A00	クツシヨウ,ラシエータ	6		
6	09180-07004	スハ°-サ,6.5X10.5X12	6		
7	09160-06113	ワツシヤ,6.5X24X1.2	1		
8-1	01517-06254	ホルト	1	TYPE N/P	
8-2	01550-06253	ホルト	1	TYPE R	
9	09116-06149	ホルト,6X20	5		
10	17851-08D00	ホ-ス,ラシエータインレット,NO.1	1		0.3
11	17852-08D00	ホ-ス,ラシエータアウトレット,NO.1	1		0.3
12	17853-08D00	ホ-ス,ラシエータインレット,NO.2	1		0.3
13	17854-08D00	ホ-ス,ラシエータアウトレット,NO.2	1		0.3
14	09402-25502	クランフ°	8		
15-1	17761-03D00-25Y	カハ°-,ラシエータ,ライト(イエロ-)	1		0.2
15-2	17761-03D00-0NF	カハ°-,ラシエータ,ライト(フル-)	1		
16-1	68665-03D10-N52	テ-フ°,ラシエータカハ°-,ライト	1	TYPE N FOR 25Y	
16-2	68665-03D10-N53	テ-フ°,ラシエータカハ°-,ライト	1	TYPE N FOR ONF	
17-1	68665-03D20-A4H	テ-フ°,ラシエータカハ°-,ライト	1	TYPE P FOR 25Y	
17-2	68665-03D20-A6L	テ-フ°,ラシエータカハ°-,ライト	1	TYPE P FOR ONF	
18-1	68665-03D30-C2M	テ-フ°,ラシエータカハ°-,ライト	1	TYPE R FOR 25Y	
18-2	68665-03D30-C5L	テ-フ°,ラシエータカハ°-,ライト	1	TYPE R FOR ONF	
19-1	17762-03D00-25Y	カハ°-,ラシエータ,レフト(イエロ-)	1		0.2
19-2	17762-03D00-0NF	カハ°-,ラシエータ,レフト(フル-)	1		
20-1	68675-03D10-N52	テ-フ°,ラシエータカハ°-,レフト	1	TYPE N FOR 25Y	
20-2	68675-03D10-N53	テ-フ°,ラシエータカハ°-,レフト	1	TYPE N FOR ONF	

FIG. 12A

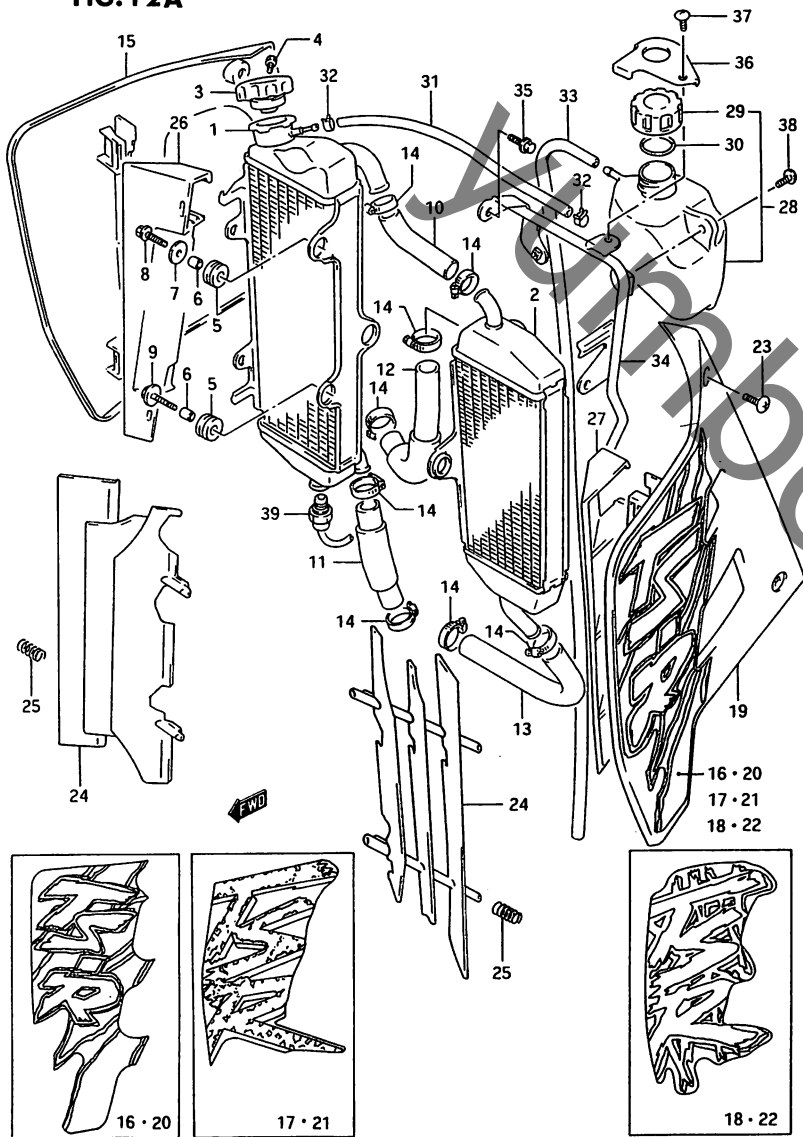

FIG. 12A (C-12) ラシエータ (TYPE N/P/R)

見出番号	品番	品名	使用回数	備考	標準作業時間
21-1	68675-03D20-A4H	テーフ, ラシエータカバー, レフト	1	TYPE P FOR 25Y	
21-2	68675-03D20-A6L	テーフ, ラシエータカバー, レフト	1	TYPE P FOR ONF	
22-1	68675-03D30-C2M	テーフ, ラシエータカバー, レフト	1	TYPE R FOR 25Y	
22-2	68675-03D30-C5L	テーフ, ラシエータカバー, レフト	1	TYPE R FOR ONF	
23	02142-06108	スクリュー	4		
24	17821-03D00	ルーバー, ラシエータ	2		
25	09446-11002	スプリング	4		
26	17822-03D00	カバー, ラシエータルーバー, ライト	1		
27	17823-03D00	カバー, ラシエータルーバー, レフト	1		
28-1	17910-03D00	タンクアツシ, リザーブ	1	TYPE N	0.4
28-2	17910-03D01	タンクアツシ, リザーブ	1	TYPE P/R	
29	17845-13700	キャップ, リザーブタンク	1		
30	17844-13700	キャップ, リザーブタンク	1		
31	09352-50901-300	ホース, 5X9X300	1	L:300-280	
32	09401-08407	クリップ	2		
33	09352-50901-00A	ホース, 5X9X1000	1	L:1000-650	
34	17920-03D00	ホルダー, リザーブタンク	1		
35-1	01517-06164	ホルダー	2	TYPE N/P	
35-2	01550-06163	ホルダー	2	TYPE R	
36	17934-03D00	フレート, リザーブタンクキャップ	1		0.2
37-1	02112-06104	スクリュー	1	TYPE N/P	
37-2	02112-06103	スクリュー	1	TYPE R	
38	09136-06061	スクリュー, 6X6	2		
39	34850-03D00	スイッチアツシ, ウォーターポンプ	1		0.3

FIG. 13

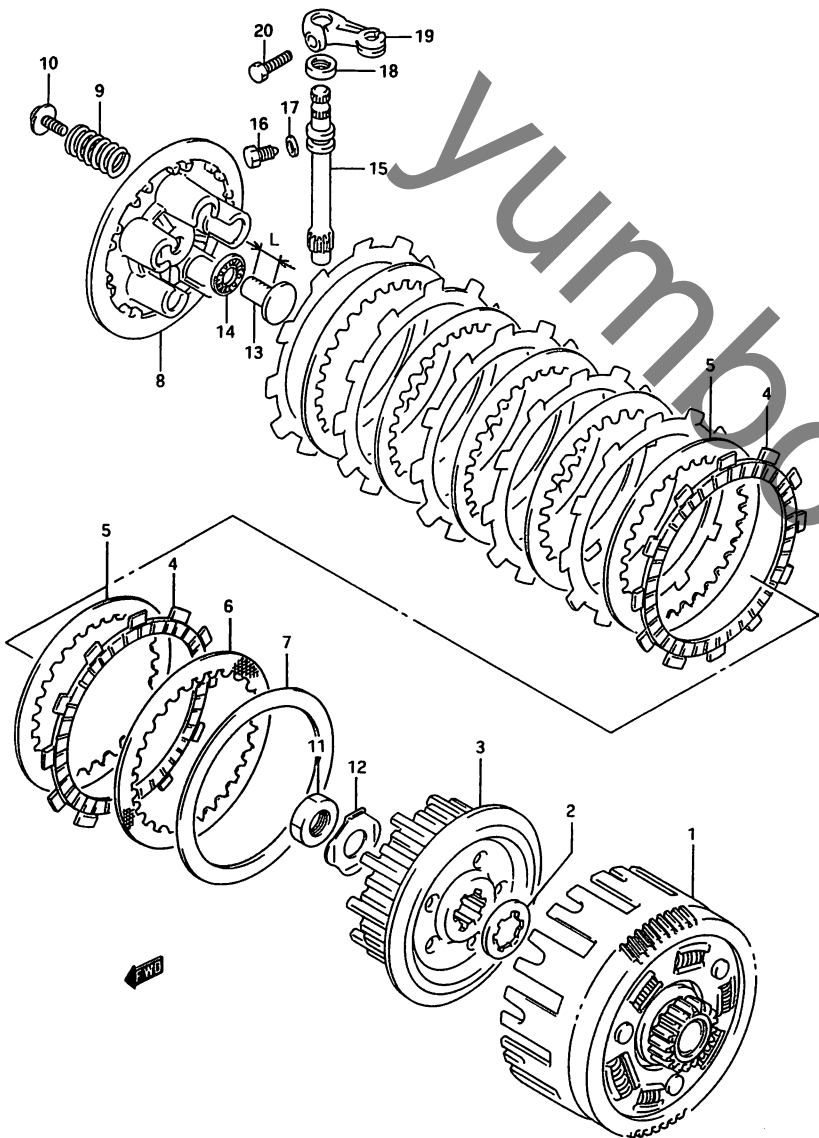

FIG. 13 (D-2) クラッチ

見出番号	品番	品名	使用個数	備考	標準作業時間
1-1	21200-08D10	キヤアツシ, フライマリト"リフ"ン, NT:67/17	1	TYPE K/L/M/N	1.2
1-2	21200-08D11	キヤアツシ, フライマリト"リフ"ン	1	TYPE P/R	
2-1	09167-20027	ワツシヤ, 20X30X3	1	TYPE K/L/M/N/P	
2-2	09167-20029	ワツシヤ, 20X30X3	1	TYPE R	
3	21410-03D00	ハフ", クラツチスリーブ"	1		1.2
4	21441-22A01	フレート, クラツチト"ライフ"	7		1.0
5	21451-01B40	フレート, ト"リフ"ン, T:1.4	6		
6	21451-36200	フレート, クラツチト"リフ"ン, T:2 .0	1		1.0
7	21471-08D00	シート, ウェフ"ワツシヤ"	1		
8	21462-01B40	ディスク, クラツチフ"レツシヤ"	1		1.0
9	09440-15030	スフ"リング"	5		
10	09116-05003	ホ"ルト, 5X16	5		
11	09140-16027	ナツト	1		
12	09169-16006	ワツシヤ, 16X35X1	1		
13-1	23165-02B00	ラツク, クラツチレリース", L:25	1	TYPE K/L/M/N/P	1.0
13-2	23165-44B01	ラツク, クラツチレリース", L:26	1	TYPE R	
14	09263-10002	ハ"アリング", 10X22X2.8	1		1.0
15	23261-20A01	ヒ"ニオン, クラツチレリース"	1		1.0
16	09135-06009	ホ"ルト	1		
17-1	08322-21067	ワツシヤ	1	TYPE K/L/M/N/P	
17-2	08322-01063	ワツシヤ	1	TYPE R	
18	09285-10004	オイルシール, 10X17X5	1		0.4
19	23271-22A00	ア"ム, クラツチレリース"	1		0.3
20-1	01107-06167	ホ"ルト	1	TYPE K/L/M/N/P	
20-2	01500-06163	ホ"ルト	1	TYPE R	

FIG. 14

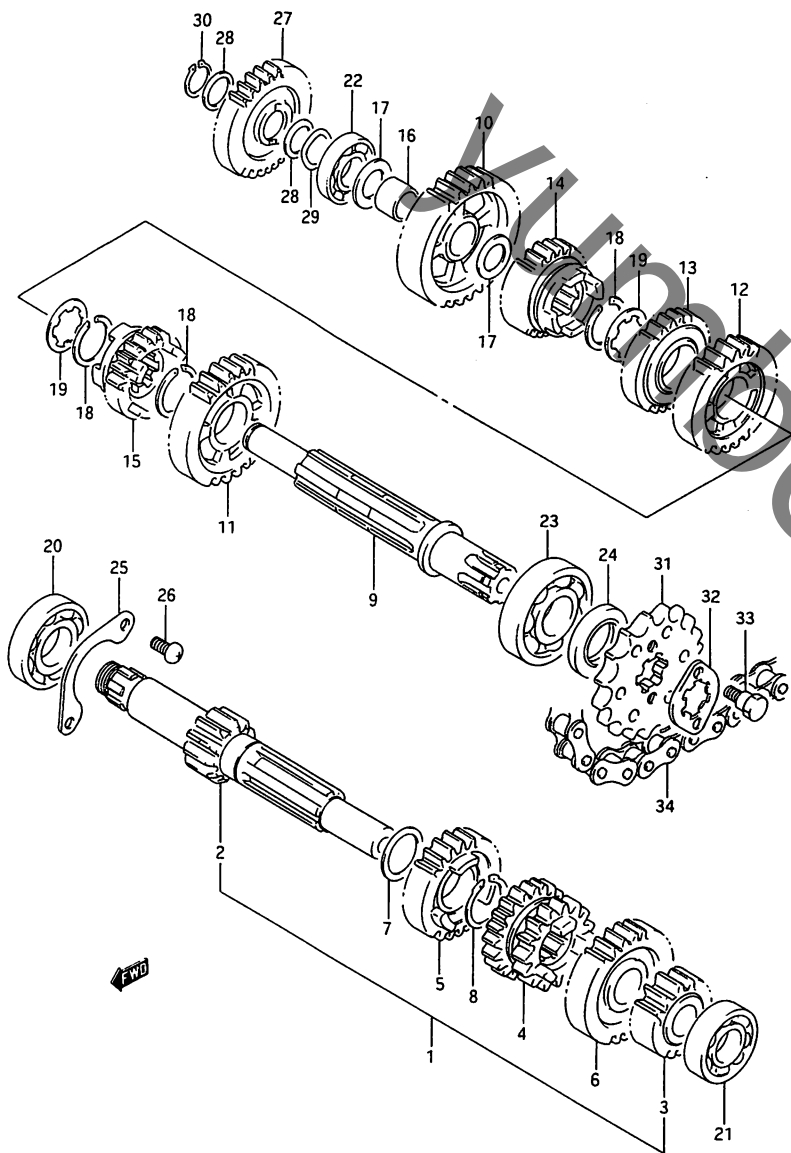

FIG. 14 (D-3) トランスミッション

見出番号	品番	品名	使用個数	備考	標準作業時間
1	24120-08D04	シャフト, カウンタ	1		4.1
2	24121-03D02	・シャフト, カウンタ, NT:11	1		
3	24221-03D02	・キヤ, セカント"リフ", NT1 4	1		4.1
4	24231-08D01	・キヤ, サート", フォースト"リフ", NT:15/21	1	-24231-08D00	4.1
5	24251-03D00	・キヤ, ファイフスト"リフ", NT:2 4	1		4.1
6	24261-03D02	・キヤ, シックススト"リフ", NT: 25	1		4.1
7	08211-20261	・スラストワッシャ	1		
8	09380-20007	・サークリップ	1		
9	24131-03D00	シャフト, ト"リフ"	1		4.1
10	24311-03D02	キヤ, ファースト"リフ", NT:2 9	1		4.1
11-1	24321-03D04	キヤ, セカント"リフ"	1	TYPE K/L/M/N	4.1
11-2	24321-19D00	キヤ, セカント"リフ", NT:2 6	1	TYPE P/R	
12	24331-03D01	キヤ, サート"リフ", NT:21	1		4.1
13	24341-03D00	キヤ, フォースト"リフ", NT:23	1		4.1
14	24351-03D00	キヤ, ファイフスト"リフ", NT:22	1		4.1
15	24361-08D01	キヤ, シックススト"リフ", NT:2 0	1	-24361-08D00	4.1
16	09300-15015	ワッシャ	1		
17	08211-15241	スラストワッシャ	2		
18	09380-22006	サークリップ	3		
19	09167-22011	ロックワッシャ	2		
20	09262-20111	ﾊﾞｰﾌﾟﾘﾝｸﾞ, 20X47X10.5	1	RH	4.1
21	08113-60020	ﾊﾞｰﾌﾟﾘﾝｸﾞ	1	LH	4.1
22	09262-15025	ﾊﾞｰﾌﾟﾘﾝｸﾞ, 15X35X8	1	RH	4.1
23	09262-20110	ﾊﾞｰﾌﾟﾘﾝｸﾞ, 20X52X12.5	1	LH	
24	09283-20038	オイルｼｰﾙ, 20X35X5	1		0.4

TS200RR

FIG. 14

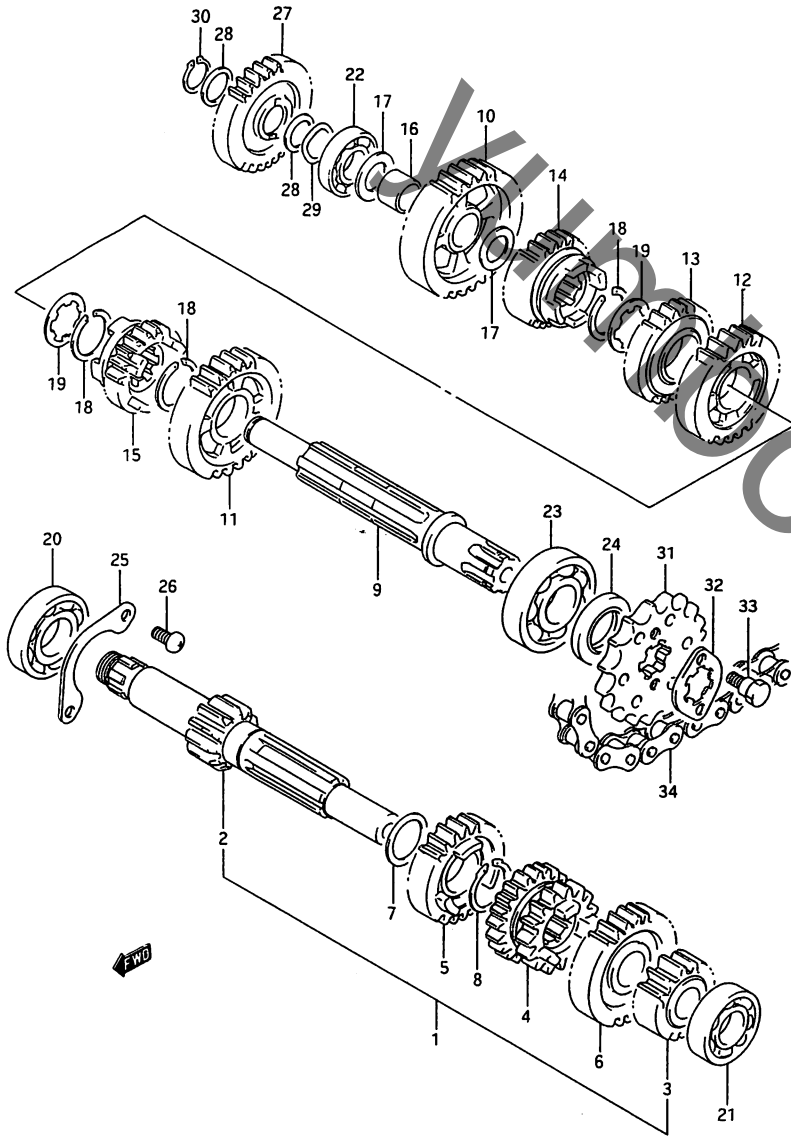

FIG. 14 (D-4) トランスミッション

見出番号	品番	品名	使用個数	備考	標準作業時間
25	24741-12B00	リテーナ, カウンタシャフトへアリンク	1		4.1
26	02112-06128	スクリム	2		
27	26260-36A01	キック, キックスタータイトル, NT:	1		1.2
28	08221-15206	ワッシャ	2		
29	09164-15008	ワッシャ, 15.5X21.5X0.3	1		
30	08331-31156	サークリップ	1		
31	27510-08D01	スプロケット, エンション, NT: 14	1		0.5
32	27512-36200	プレート	1		
33	09111-06039	ボール	2		
34	27600-13A60-106	チェーンアッシ, トライフ, 520SD X106LE	1		1.2

2

FIG.15

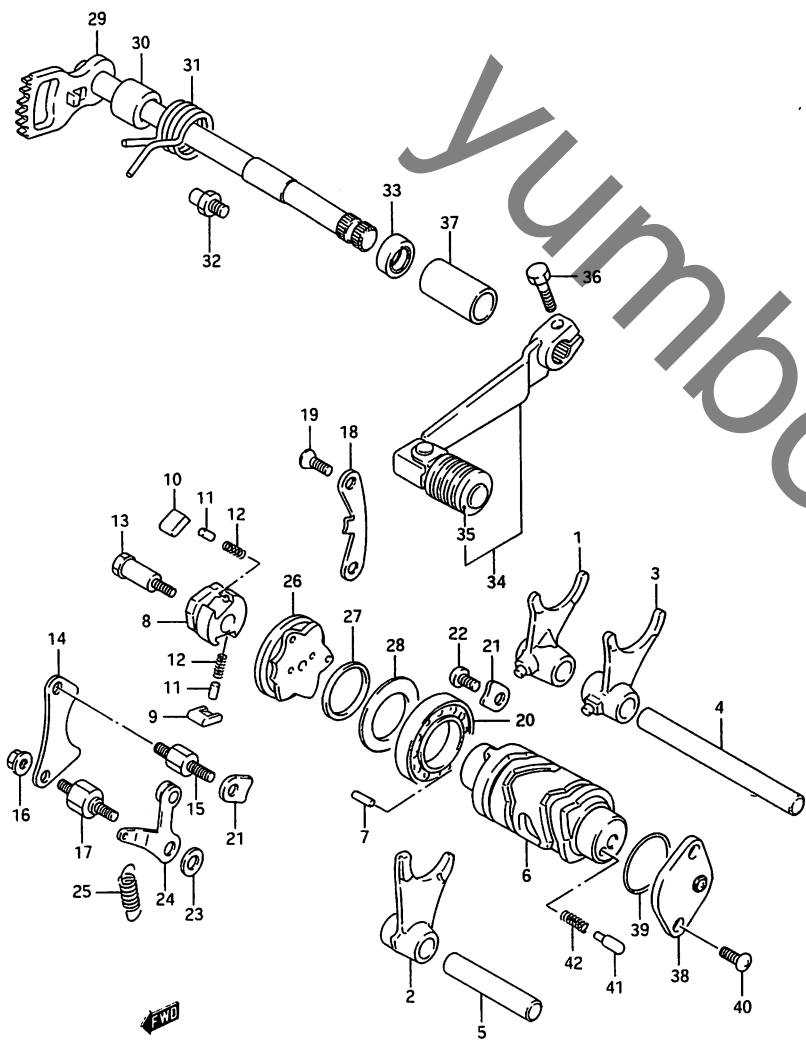

FIG. 15 (D-5) キック シフトテイング

見出番号	品番	品名	使用個数	備考	標準作業時間
1	25211-41301	フォーク,キックシフト,NO.1	1		4.1
2-1	25221-41301	フォーク,キックシフト,NO.3	1	TYPE K/L/M/N	4.1
2-2	25221-41X00	フォーク,キックシフト(2)	1	TYPE P/R	
3	25231-36A00	フォーク,キックシフト,NO.3	1		4.1
4-1	25411-16701	シャフト,シフトフォーク,L:109	1	TYPE K/L/M/N	4.1
4-2	25411-05200	シャフト,キックシフトフォーク,L:109	1	TYPE P/R	
5	25421-35402	シャフト,キックシフトフォーク,L:60	1	+25421-35401	4.1
6	25310-12B01	カム,キックシフトテイング	1		4.1
7	04221-04089	ノックピオン	2		
8	25322-31301	キック,キックシフトカムリフト	1		1.2
9	25323-34201	ホール,キックシフト,NO.1	1		1.2
10	25324-34201	ホール,キックシフト,NO.2	1		1.2
11	09261-05003	ローラ,5X8	2		
12	09440-04003	スプリング	2		
13	25312-38A00	ピオン,シフトカムリフトキック	1		
14	25331-12B00	リフト,キックシフトホール	1		1.2
15	25332-38A00	ホース,シフトホールリフト	1		
16-1	09159-06017	ナット	2	TYPE K/L/M/N/P	
16-2	08316-10063	ナット	2	TYPE R	
17	25355-38A00	リポート,カムストップアーム	1		
18	25341-12B00	カイト,キックシフトカム	1		
19	02122-06128	スクリュー	2		
20-1	09262-25002	ハアリング,25X47X8	1	TYPE K/L/M/N/P	
20-2	09262-25006	ハアリング,25X47X8	1	TYPE R	
21	24741-03D00	リテーナ,キックシフトカムハアリング	2		
22	02112-06128	スクリュー	1		
23	08211-06161	ワッシャ	1		

FIG.15

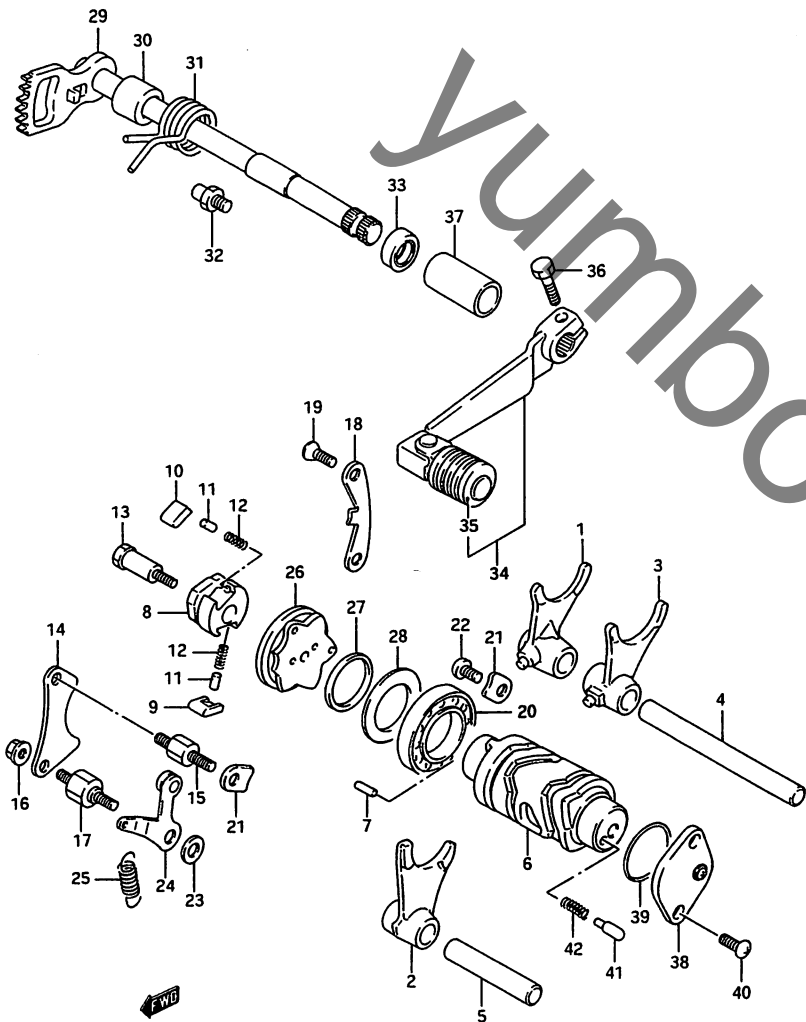

FIG. 15 (D-6) キック シフト機構

見出番号	品番	品名	使用個数	備考	標準 作業時間
24	25350-12B00	ストツパ [○] , シフトカム	1		
25	09443-09038	スプリング	1		
26	25380-12B00	プレート, キックシフトカム	1		4.1
27	09160-25059	ワッシャ, 25X32X3	1		
28	25385-12B00	シール, シフトカムオイル	1		
29	25510-08D00	シヤフト, キックシフト	1		1.2
30	09180-12083	スベ [○] -サ, 12X20X15.3	1		
31	09444-26001	スプリング	1		
32	25671-36A00	ストツパ [○] , キックシフトアーム	1		
33	09285-12002	オイルシール, 12X22X9	1		0.3
34	25600-03D02	レバ [○] -アツシ, キックシフト	1	-25600-03D01	0.2
35	25652-03D00	・ラバ [○] -キックシフトベ [○] スタ [○] ル	1		
36-1	01107-06207	ボ [○] ルト	1	TYPE K/L/M/N/P	
36-2	01500-06203	ボ [○] ルト	1	TYPE R	
37	09320-13004	クツシヨ [○] ン, 13X18X35	1		
38	37720-29350	ボ [○] テ [○] -キックシフトスイツチ	1		0.3
39	09280-26003	Oリング [○] , D:2.4, ID:26.2	1		
40-1	02112-05125	スクリ [○]	2	TYPE K/L/M/N	
40-2	02112-05128	スクリ [○]	2	TYPE P/R	
41	09209-05011	コンスタ [○]	1		
42	09440-04010	スプリング	1		

FIG.16

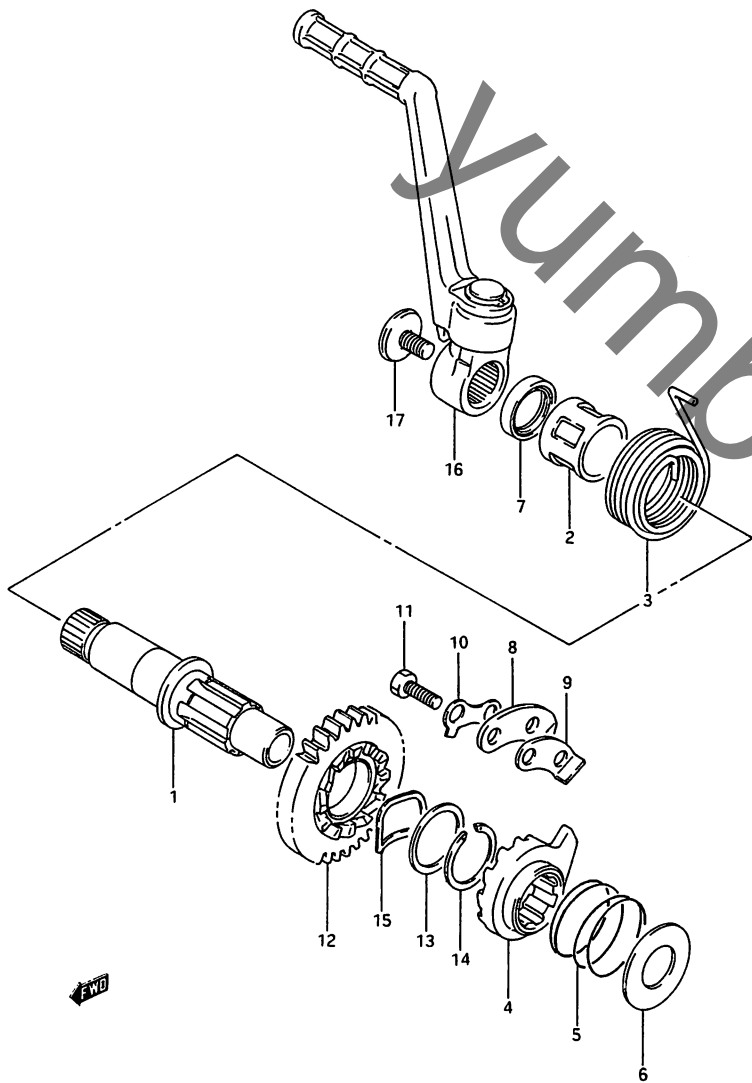

FIG. 16 (D-7) キック スタート

見出番号	品番	品名	使用個数	備考	標準作業時間
1	26211-08D00	シフト, キックスター	1		1.2
2	26221-03D00	カイト, キックスターシフトスフ°リンク°	1		1.2
3	09448-43003	スフ°リンク°	1		
4	26231-03D00	スター, キック	1		1.2
5	09440-32002	スフ°リンク°	1		
6	08211-17341	スラストワッシ	1		
7	09283-20044	オイルシール	1		0.2
8	26232-30000	カイト, キックスター	1		1.2
9	26233-30000	ストッパ°, キックスター	1		1.2
10	09169-06003	ワッシ	1		
11-1	01107-06167	ボール	2	TYPE K/L/M/N/P	
11-2	01500-06163	ボール	2	TYPE R	
12	26240-03D00	キック, キックスター-スト°ライフ°, NT :29	1		1.2
13-1	08221-22286	シム, 22X28X0.8	1	~F.NO.108914	
13-2	08211-22281	スラストワッシ, 22X28X1.0	1	F.NO.108915~	
14	09380-22006	サークリッフ°	1		
15	09164-22003	ウエフ°ワッシ	1	~F.NO.108914	
16	26300-08D00	レバ°アッシ, キックスター	1		0.2
17	09106-08098	ボール, 8X14	1		

FIG.17

FIG. 17 (E-2) マグネット

見出番号	品番	品名	使用回数	備考	標準作業時間
1	#32101-03D00	ステータッシュ(ND)	1		0.4
2-1	#32102-03D00	ロータ(ND)	1	TYPE K/L/M/N	0.3
2-2	#32102-08D20	ロータ(ND)(ND)	1	TYPE P/R	
3	01547-05257	ボルト	3		
4	01547-05107	ボルト	2		
5	08316-16128	ナット	1		
6	08341-31039	キー	1		
7	09407-14407	クランプ*, L:145	3		

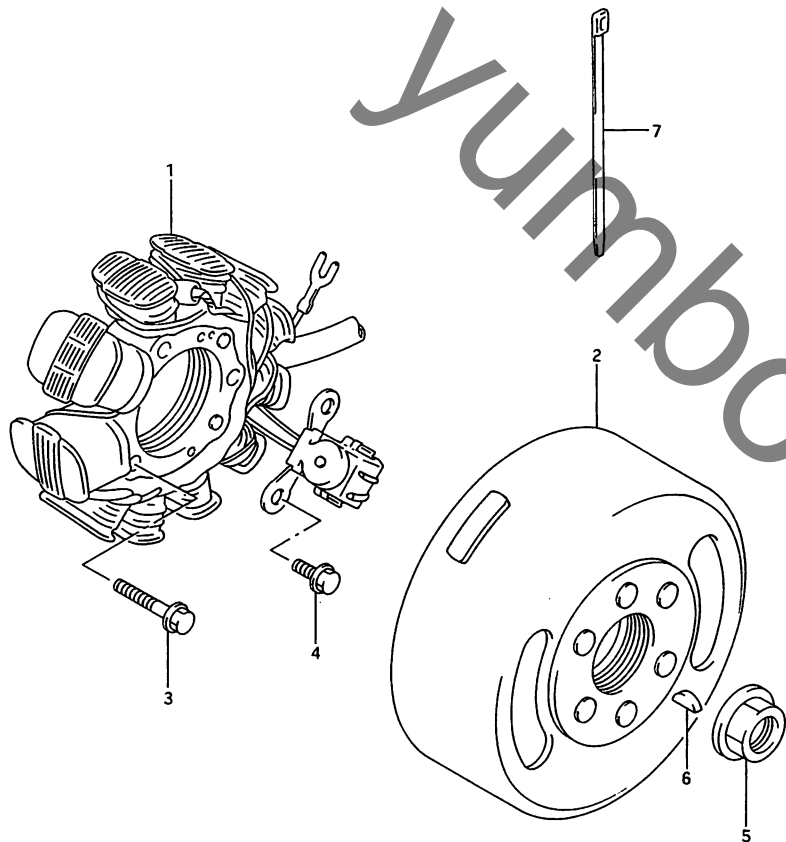

FIG.18

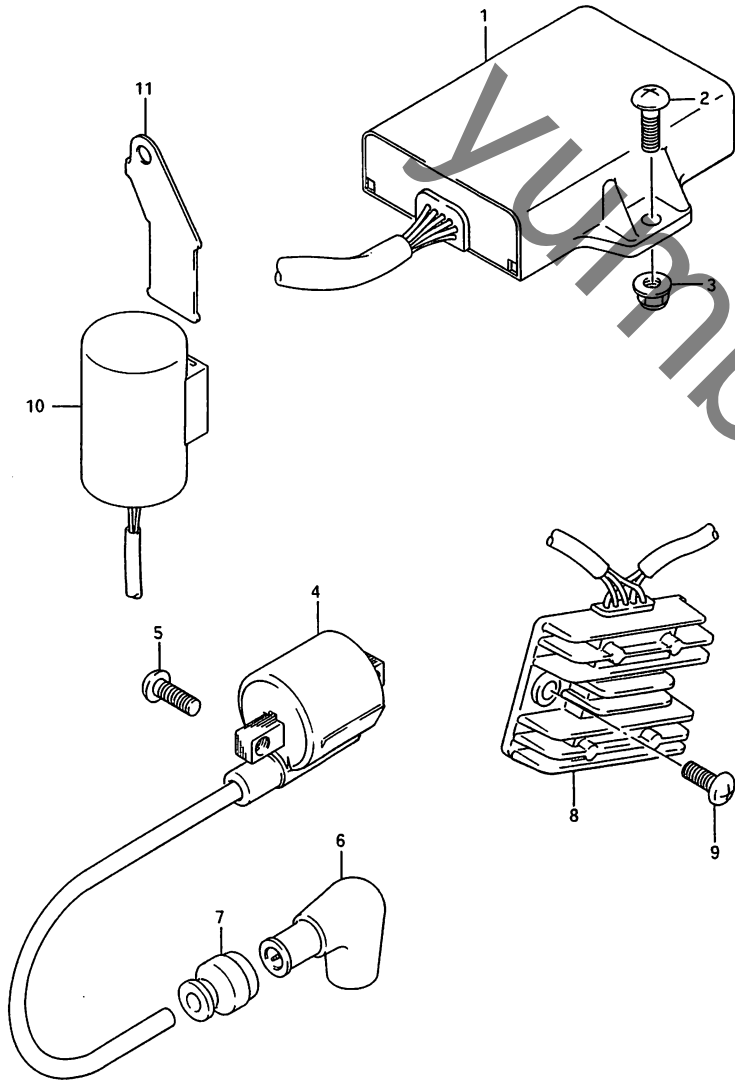

FIG. 18 (E-3) エレクトリカル

見出番号	品番	品名	使用個数	備考	標準作業時間
1-1	#32900-08D00	CDIユニット(ND)	1	TYPE K	0.3
1-2	#32900-08D11	CDIユニット(ND)	1	TYPE L/M/N/P/R	
2	02142-06206	スクリュー	2		
3	08319-31066	ナット	2		
4-1	#33410-03D00	コイルアツシ, イクニツション(ND)	1	TYPE K	0.4
4-2	#33410-08D00	コイルアツシ, イクニツション(ND)	1	TYPE L/M/N/P/R	
5	02112-06166	スクリュー	2		
6	33510-20A00	キャップ, スパークプラグ	1		0.2
7	33542-38B00	シール, ハイテンションコートを	1		
8	32800-08D00	レクチファイアアツシ	1		0.4
9	02112-06126	スクリュー	2		
10	33640-08D00	コンテナアツシ	1		0.2
11	33641-08D00	ブラケット, コンテナ	1		

FIG.19

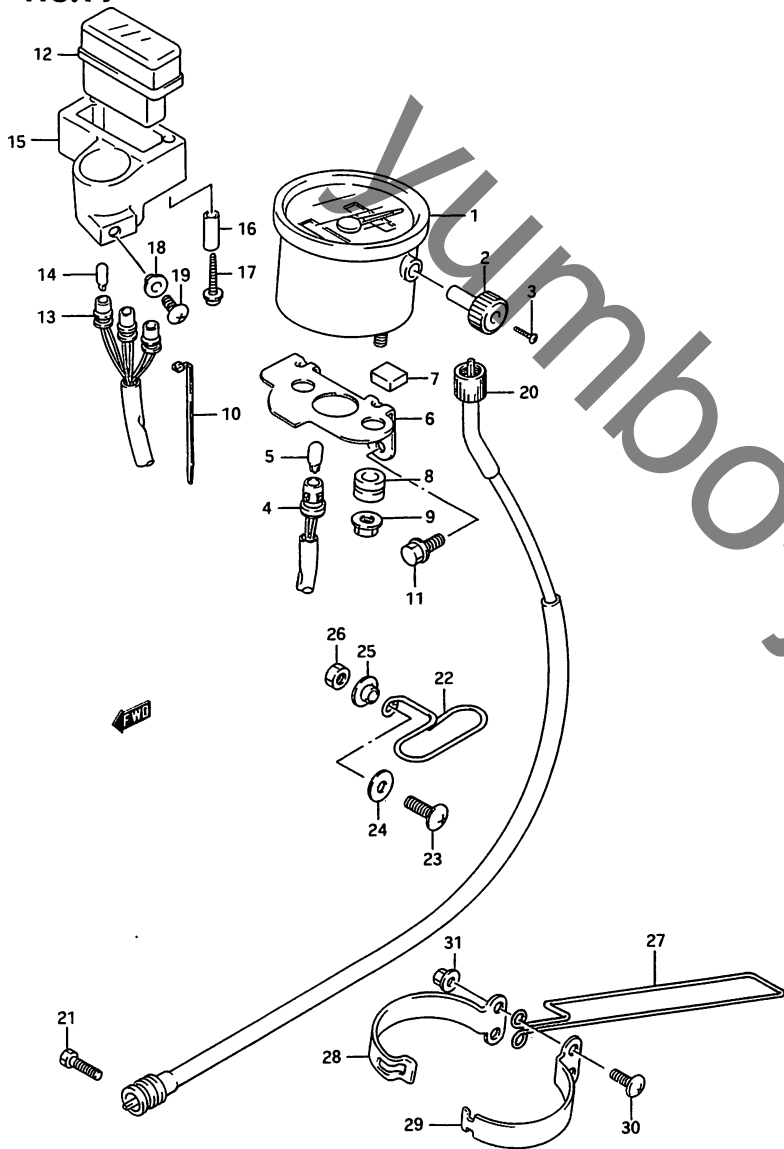

FIG. 19 (E-4) スピートメータ

見出番号	品番	品名	使用個数	備考	標準作業時間
1	#34120-08D00	スピートメータ(ND)	1		0.7
2	#34124-44B30	ノブ,トリック(ND)	1		
3	#34184-14A00	・スクリ,トリックノブ(ND)	1		
4	#34170-03D00	ソケット(ND)	1		
5	#09471-12085	ハムルフ,12V3W(STANLEY WB371)(ND)	1		
6	#34950-03D00	フラケット,スピートメータ(ND)	1		
7	#34161-03D00	クツシヨウ(ND)	1		
8	#34189-30921	クツシヨウ(ND)	3		
9	#34185-19C00	ナット(ND)	3		
10	#34954-16730	クランプ(ND)	1		
11-1	01517-06125	ネルト	2	TYPE K/L/M/N/P	
11-2	01550-06123	ネルト	2	TYPE R	
12-1	36380-08D00	ネツクスアツシ,ハ°イロツトランプ°	1	TYPE K/L/M/N/P	
12-2	36380-29E00	ネツクスアツシ,ハ°イロツトランプ°	1	TYPE R	
13	36394-08D00	・ソケット	1		
14	*09471-12118	・ハムルフ,13.5V,2W(TOSH IBA,A7427)	3		
15-1	36382-08D00	ネルタ°,ハ°イロツトネツクス	1	TYPE K/L/M/N	
15-2	36382-08D01	ネルタ°,ハ°イロツトネツクス	1	TYPE P/R	
16	09180-04016	スベ-サ,4.5X6.5X25	2		
17-1	03511-14355	スクリ	2	TYPE K/L/M/N/P	
17-2	03511-14353	スクリ	2	TYPE R	
18-1	09169-05011	ワツシ	1	TYPE K/L/M/N/P	
18-2	09169-05021	ワツシ,5X14X1	1	TYPE R	
19-1	02142-05104	スクリ	1	TYPE K/L/M/N/P	
19-2	02142-05103	スクリ	1	TYPE R	
20	34910-08D00	ケ-フムアツシ,スピートメータ	1		W0.3
21	02112-05168	スクリ	1		

FIG.19

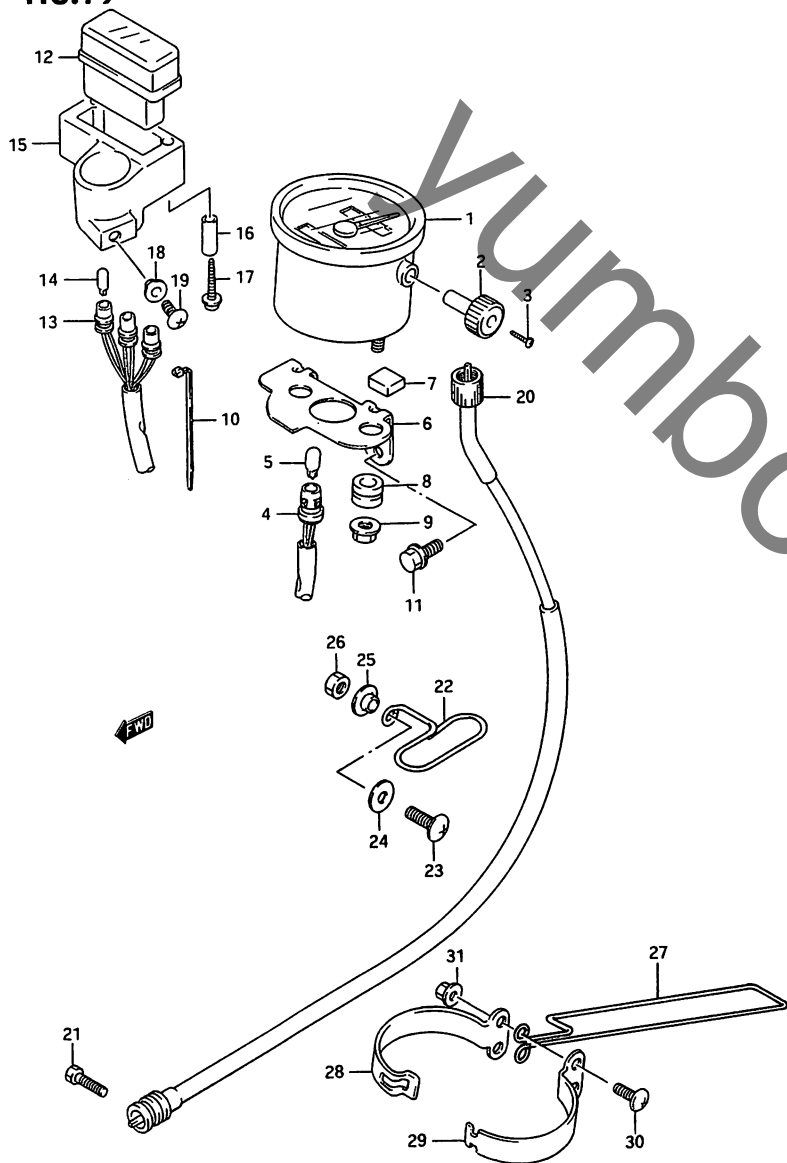

FIG. 19 (E-5) スピードメータ

見出番号	品番	品名	使用個数	備考	標準作業時間
22-1	34938-03D20	カイト, スピードメータケーブル NO.2	1	BLACK	
22-2	34938-03D21	カイト, スピードメータケーブル	1	WHITE	
23-1	02142-06164	スクリュー	1	TYPE K/L/M/N	
23-2	02142-06167	スクリュー	1	TYPE P/R	
24	09160-06057	ワッシャー, 6.5X18X1.6	1		
25	09169-06053	ワッシャー	1		
26-1	08310-12066	ナット	1	TYPE K/L/M/N/P	
26-2	08310-00063	ナット	1	TYPE R	
27-1	34938-08D00	カイト, スピードメータケーブル	1	BLACK	
27-2	34938-08D01	カイト, スピードメータケーブル	1	WHITE	
28	34926-08D01	フラケット, ケーブルカイト	1		
29	34927-08D00	フラケット, ケーブルカイト	1		
30-1	02142-05204	スクリュー	2	TYPE K/L/M/N	
30-2	02142-05167	スクリュー	2	TYPE P/R	
31-1	08316-16055	ナット	2	TYPE K/L/M/N	
31-2	08316-16058	ナット	2	TYPE P	
31-3	08316-10053	ナット	2	TYPE R	

TS200RR

FIG. 20

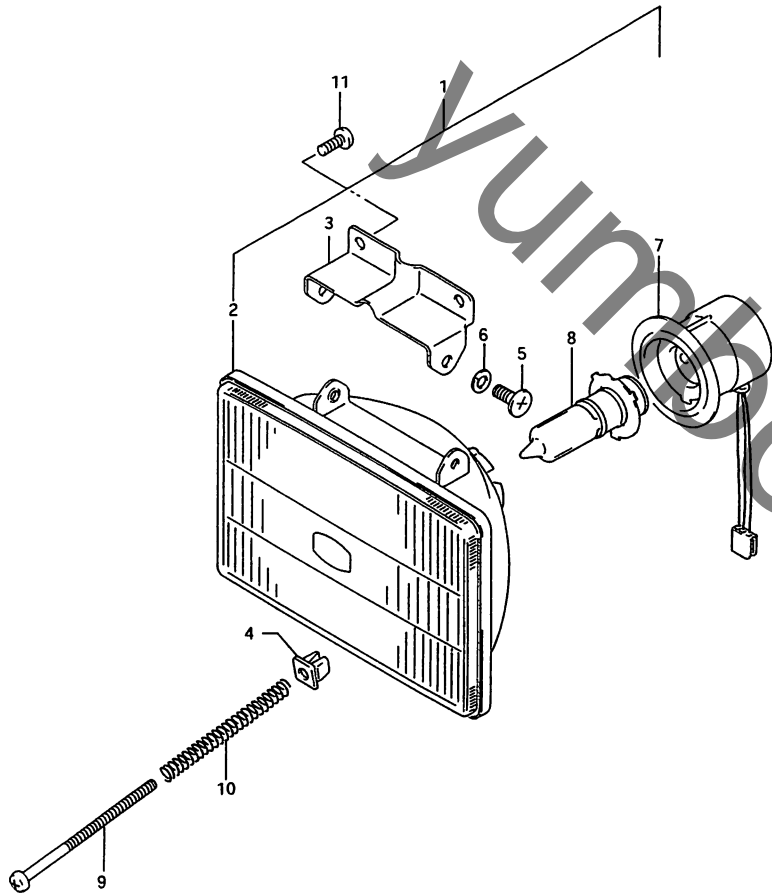

FIG. 20 (E-6) ヘッド ランプ

見出番号	品番	品名	使用個数	備考	標準作業時間
1-1	35100-03D00	ヘッドランプアツシ	1	TYPE K	0.2
1-2	35100-03D01	ヘッドランプアツシ	1	TYPE L/M/N/P/R	
2	35121-03D00	・ユニット, ランプ	1		0.3
3	35230-05D00	・ブラケット, ランプ	1		
4	35152-05C00	・ナット	1		
5	35136-16700	・スクリユ	2		
6	08321-21057	・ロツクワツシヤ	2		
7	35171-03D00	・ソケット	1		
8	#09471-12105	・ハルツ, 12V35/36.5W B F130-03350A	1		W0.2
9	35151-05D00	スクリユ, ヘッドランプアシヤスト	1		
10	35154-30B00	スプリング	1		
11-1	03511-04106	スクリユ	2	TYPE K/L/M/N/P	
11-2	03511-04103	スクリユ	2	TYPE R	

FIG. 21

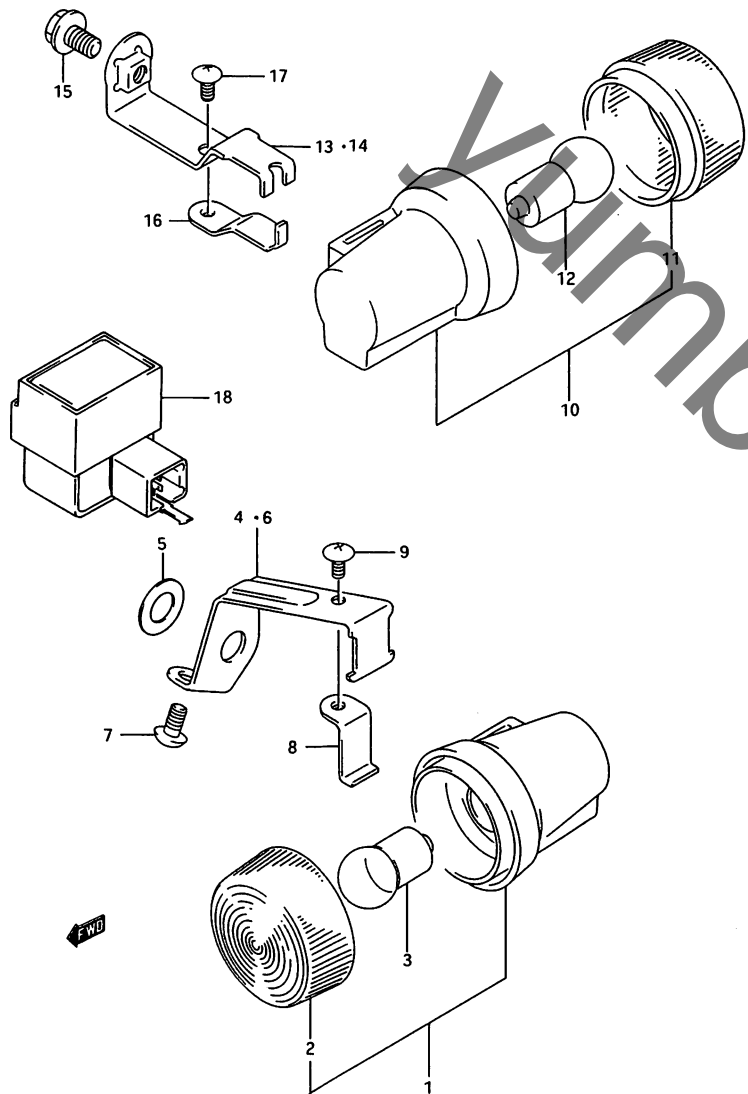

FIG. 21 (E-7) ターンシグナルランプ

見出番号	品番	品名	使用回数	備考	標準作業時間
1-1	35601-03D00	ランプアツシ,フロントターンシグナル,ライト	1	TYPE K/L/M/N/P	0.2 B(0.3)
1-2	35601-03D01	ランプアツシ,フロントターン,ライト	1	TYPE R	
1-3	35602-03D00	ランプアツシ,フロントターンシグナル,レフト	1	TYPE K/L/M/N/P	
1-4	35602-03D01	ランプアツシ,フロントターン,レフト	1	TYPE R	
2	35612-03D00	・レンズ	2		W0.2 B(0.3)
3	#09471-12003	・ハルブ,12V10W(STANLEY, A4125)	2		W0.2 B(0.3)
4	35671-03D00	フ ラケット,フロントターン,ライト	1		
5	09160-10082	ワッシャ,10.5X19X2.0	1		
6	35681-03D00	フ ラケット,フロントターン,レフト	1		
7-1	02142-05084	スクリユ	2	TYPE K/L/M/N/P	
7-2	02142-05083	スクリユ	2	TYPE R	
8	35672-03D00	フ レート,フロントターンフ ラケット	2		
9-1	02142-04065	スクリユ	2	TYPE K/L/M/N/P	
9-2	02142-04063	スクリユ	2	TYPE R	
10-1	35603-03D00	ランプアツシ,リヤターンシグナル,ライト	1	TYPE K/L/M/N/P	0.2 B(0.3)
10-2	35603-03D01	ランプアツシ,リヤターン,ライト	1	TYPE R	
10-3	35604-03D00	ランプアツシ,リヤターンシグナル,レフト	1	TYPE K/L/M/N/P	
10-4	35604-03D01	ランプアツシ,リヤターン,レフト	1	TYPE R	
11	35612-03D00	・レンズ	2		W0.2 B(0.3)
12	#09471-12003	・ハルブ,12V10W(STANLEY, A4125)	2		W0.2 B(0.3)
13	35621-03D00	フ ラケット,リヤターンランプ,ライト	1		
14	35641-03D00	フ ラケット,リヤターンランプ,レフト	1		
15-1	01517-06105	ホ ルト	2	TYPE K/L/M/N/P	
15-2	01550-06103	ホ ルト	2	TYPE R	
16	35644-03D01	フ レート,リヤターンフ ラケット	2		
17-1	02142-04065	スクリユ	2	TYPE K/L/M/N/P	
17-2	02142-04063	スクリユ	2	TYPE R	
18	38610-08D00	リレーアツシ,ターンシグナル	1		0.2

TS200RR

FIG. 22

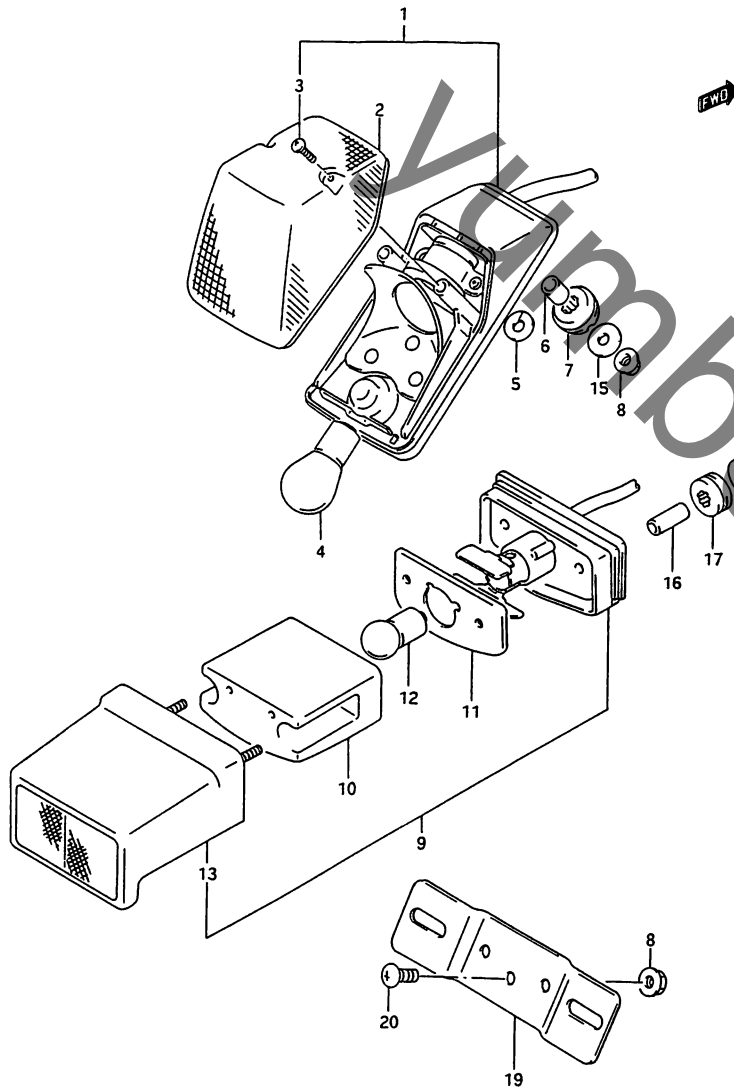

FIG. 22 (E-8) リヤ コンビネーション ランプ

見出番号	品番	品名	使用個数	備考	標準作業時間
1	35710-03D00	ランプアツシ, リヤコンビネーション	1		
2	35712-03D00	・レンズ	1		WO.2
3	03511-04165	・スクリーン	2		
4	*09471-12083	・ハルブ, 12V21/5W (STANLEY, 49641A)	1		WO.2
5	35928-03D00	・カスケツト	1		
6	09180-06121	スネーサ, 6.4X9.2X12	2		
7	09320-09010	クツシヨウ	2		
8-1	08316-16066	ナツト	4	TYPE K/L/M/N/P	
8-2	08316-10063	ナツト	4	TYPE R	
9	35910-03D00	ランプアツシ, ライセン	1		0.3
10	35912-38A30	・レンズ	1		WO.2
11	35913-38A30	・カスケツト	1		
12	#09471-12139	・ハルブ, 12V5W, BF150-41741A	1		WO.2
13	35917-03D00	・リフレツクスリフレクタ/カバー	1		
14	09160-04018	ワツシヤ, 4.3X20X1.4	2		
15-1	09160-06102	ワツシヤ, 6.5X20X1.6	2	TYPE K/L/M/N/P	
15-2	09160-06088	ワツシヤ	2	TYPE R	
16	09180-04015	スネーサ, 4.3X9X23.5	2		
17	09320-09009	クツシヨウ	2		
18	09140-04002	ナツト	2		
19	35927-44110	プレート, ライセン	1		0.2
20-1	02142-06164	スクリーン	2	TYPE K/L/M/N/P	
20-2	02142-06163	スクリーン	2	TYPE R	

3

FIG. 23

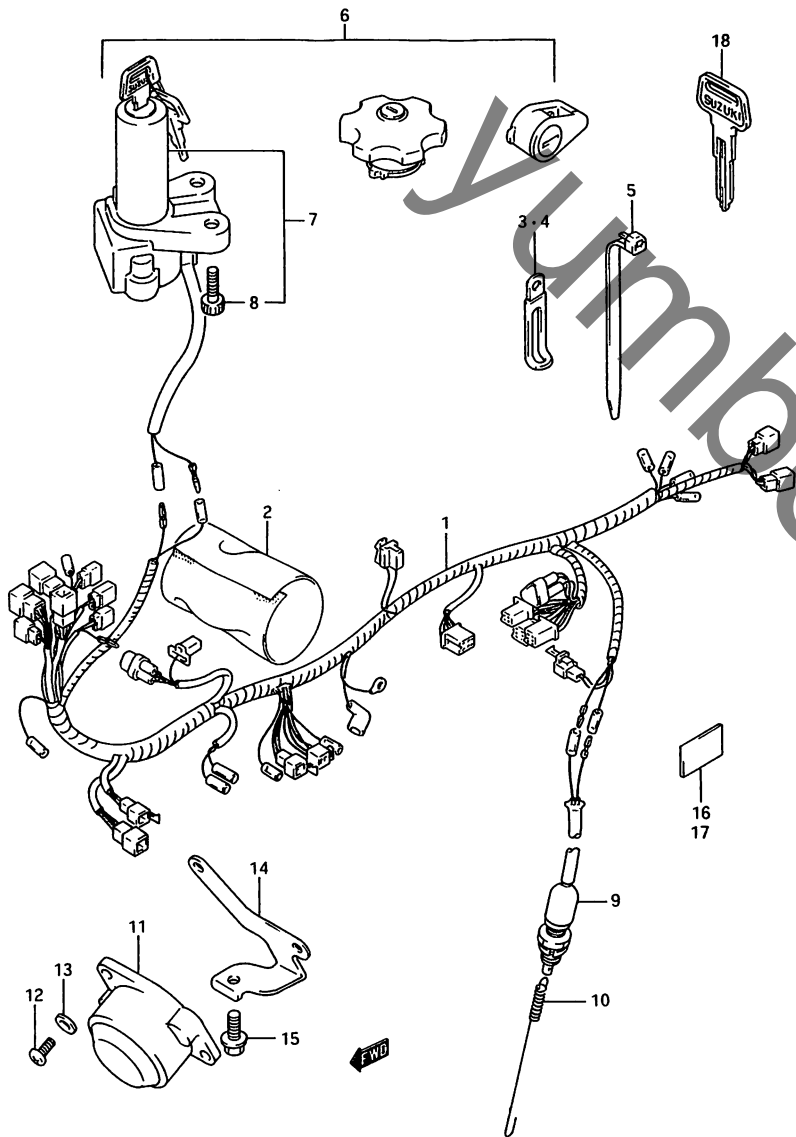

FIG. 23 (E-9) ワイヤリングハーネス

見出番号	品番	品名	使用個数	備考	標準作業時間
1-1	36610-08D00	ハーネス,ワイヤリング	1	TYPE K	0.8
1-2	36610-08D01	ハーネス,ワイヤリング	1	TYPE L/M/N/P/R	
2-1	36618-13601	カハ-,ハーネス	1	TYPE K/L/M/N/P	
2-2	36618-15D02	カハ-,ワイヤリングハーネス	1	TYPE R	
3-1	09404-06401	クランプ, L:35	1		
3-2	09404-06402	クランプ, L:60	1	TYPE K/L/M	
3-3	09404-06404	クランプ, L:80	1	TYPE N/P/R	
3-4	09404-06415	クランプ, L:80	1		
3-5	09404-06419	クランプ, L:135	1		
4	09404-08405	クランプ, L:127	1		
5-1	09407-14403	クランプ, L:125	9		
5-2	09407-18403	クランプ, L:185	6		
5-3	09407-25401	クランプ, L:235	5		
5-4	09407-10403	クランプ, L:95	2		
5-5	09407-05403	クランプ, L:88	1		
6-1	37101-08830	ロックピット	1	TYPE K	1.5
6-2	37101-08831	ロックピット	1	TYPE L	
6-3	37101-08840	ロックピット	1	TYPE M	
6-4	37101-08841	ロックピット	1	TYPE N	
6-5	37101-08843	ロックピット	1	TYPE P/R	
7-1	37100-08D00	・ロックアツシ, ステアリング	1	TYPE K	
7-2	37100-08D01	・ロックアツシ, ステアリング	1	TYPE L/M/N	
7-3	37100-08D03	・ロックアツシ, ステアリング	1	TYPE P/R	
8	07110-06167	・ホルト	2		
9	37740-04A10	スイッチアツシ, ストップランプ	1		0.2
10	09443-06019	スワフリンク	1		

FIG. 23

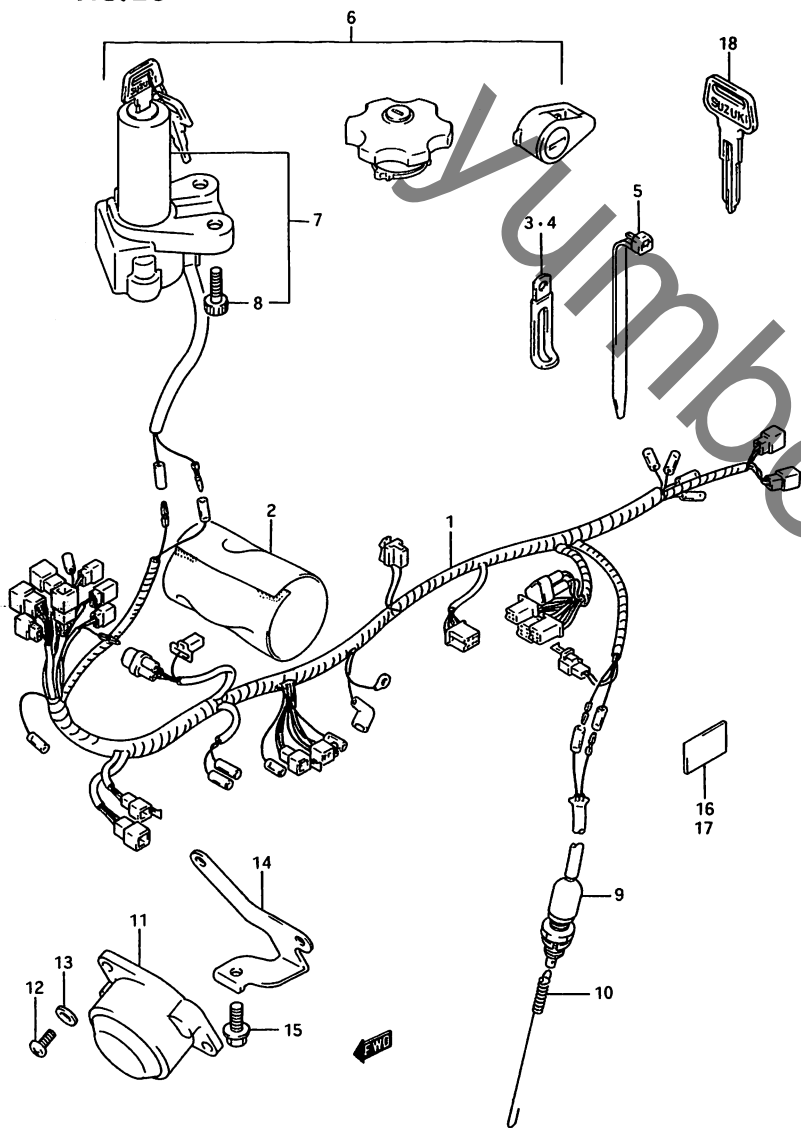

FIG. 23 (E-10) ワイヤリンクTM ハーネス

見出番号	品番	品名	使用個数	備考	標準作業時間
11	38500-08D01	ホーンアツシ	1		0.3
12-1	02112-35255	スクリュ	2	TYPE K/L/M/N/P	
12-2	02112-35253	スクリュ	2	TYPE R	
13	09160-05036	ワッシャ, 5.5X14X1.2	2		
14	38516-08D01	フ ^ラ クツ, ホーン	1		
15-1	01177-06125	ホ ^ル ト	1	TYPE K/L/M/N/P	
15-2	01580-06123	ホ ^ル ト	1	TYPE R	
16	36920-08D00	フ ^ロ テクタ	1		
17-1	36920-08D10	フ ^ロ テクタ	1	TYPE K/L/M/N/P	
17-2	36920-06400	カハ ^ー , ハーネス	1	TYPE R	
18-1	37146-24500	キー, フ ^ラ ンク, タイフ [°] C	1	OPT	
18-2	37146-24510	キー, フ ^ラ ンク, タイフ [°] D	1	OPT	

FIG. 24

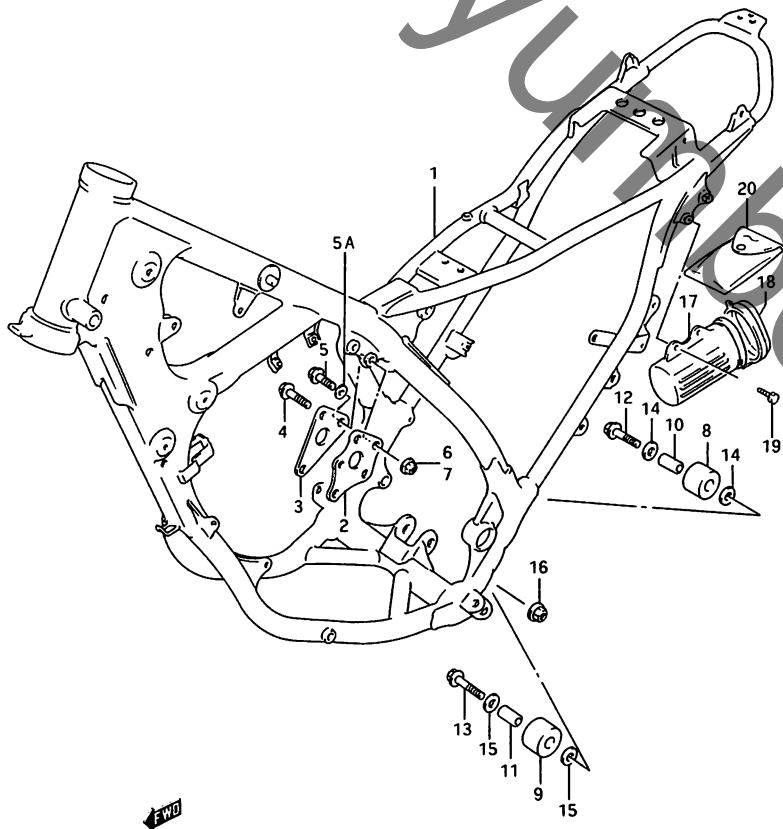

FIG. 24 (F-2) フレーム

見出番号	品番	品名	使用個数	備考	標準作業時間
1-1	41100-08D00-34S	フレーム(フルー)	1	TYPE K FOR 21C,25Y	3.8
1-2	41100-08D00-15C	フレーム(クマリン)	1	TYPE K FOR 30H	
1-3	41100-08D10-0NF	フレーム(フルー)	1	TYPE L FOR 25Y	
1-4	41100-08D10-28W	フレーム(ホワイト)	1	TYPE L FOR ONF	
1-5	41100-08D30-1AZ	フレーム(イエロ)	1	TYPE M/N FOR 25Y	
1-6	41100-08D30-28W	フレーム(ホワイト)	1	TYPE M/N FOR ONF	
1-7	41100-08D30-1TS	フレーム(ホワイト)	1	TYPE P FOR ONF	
1-8	41100-08D30-0NF	フレーム(フルー)	1	TYPE R FOR C3K	
1-9	41100-08D30-24K	フレーム(チャコール)	1	TYPE P FOR 25Y TYPE R FOR 3AE	
2	41910-03D00	プレート,エンジヤンマウンチング,レフト	1		
3	41921-03D00	プレート,エンジヤンマウンチング,ライト	1		
4	01204-08407	ナット	1		
5	01550-08407	ナット	1		
5A	08322-01087	ワッシヤ	1		
6	08319-31087	ナット	1		
7	09159-08101	ナット	1		
8	43910-22A10	ローラ,チェーンコントロール	1		
9	43911-01B10	ローラ,チェーンコントロール	1		
10	09180-08119	スパーサ	1		
11	09180-08136	スパーサ,φ.6X13.8X28	1		
12	09103-08178	ナット	1		
13	09103-08043	ナット,8X45	1		
14	08211-08161	スラストワッシヤ	2		
15	08211-08221	スラストワッシヤ	2		
16	08319-31087	ナット	1		

FIG. 24

FIG. 24 (F-3) フレーム

見出番号	品番	品名	使用個数	備考	標準 作業時間
17	41551-38200	ホルター, ツール	1		
18	41552-37210	キヤツフ, ツールホルター	1		
19-1	09116-06085	ホルト, M6X16	2	TYPE K/L/M	
19-2	09116-06006	ホルト, 6X16	2	TYPE N/P/R	
20-1	09800-20029	ツールアツシ	1	TYPE K/L/M/N/P	
20-2	09800-21003	ツールアツシ	1	TYPE R	

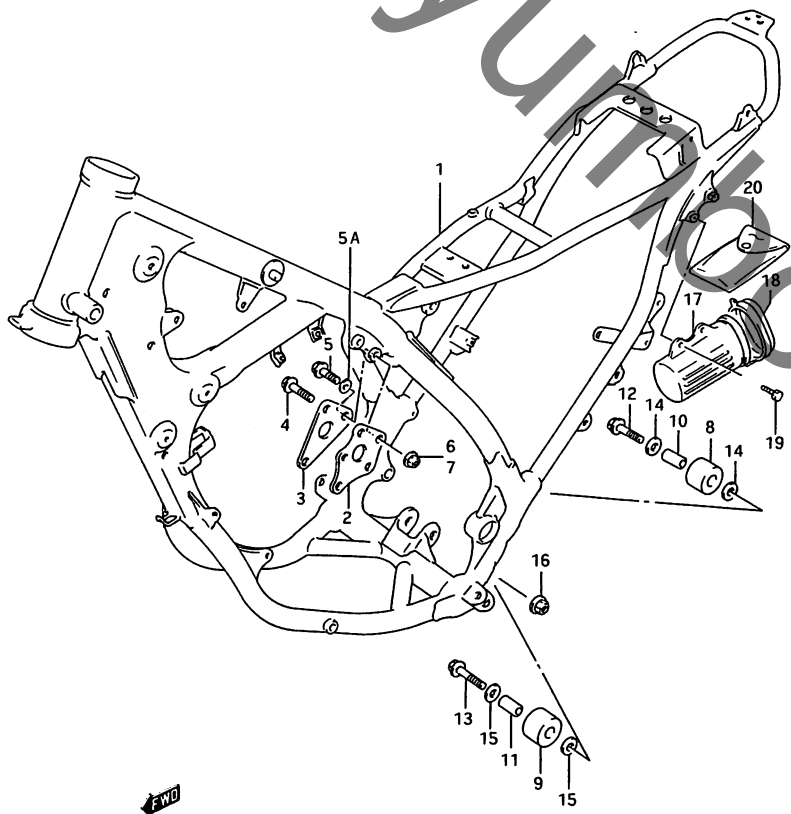

FIG. 25

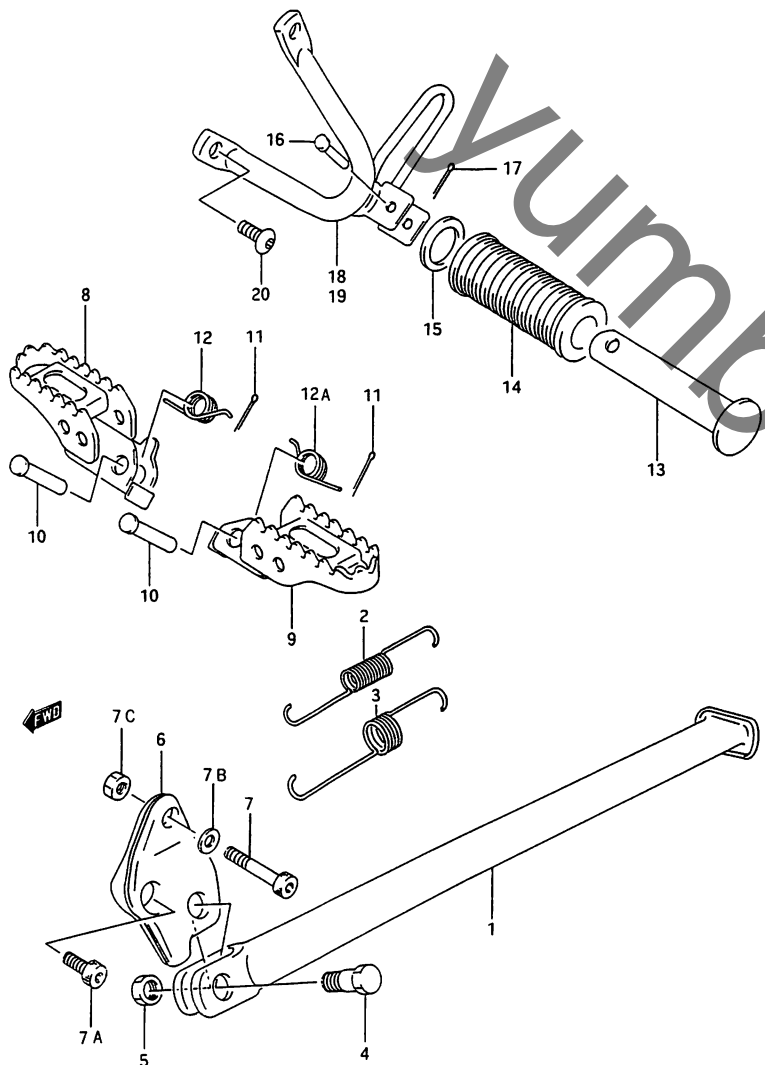

FIG. 25 (F-4) スタント

見出番号	品番	品名	使用個数	備考	標準作業時間
1-1	42310-03D01-34S	スタント, フロント (フルー)	1	TYPE K FOR 21C, 25Y	0.2
1-2	42310-03D01-15C	スタント, フロント (クリーン)	1	TYPE K FOR 30H	
1-3	42310-03D02-0NF	スタント, フロント (フルー)	1	TYPE L	
1-4	42310-03D03-019	スタント, フロント (フラスク)	1	TYPE M/N/P/R	
2-1	09443-12035	スプリング	1	TYPE K/L	
2-2	09443-14062	スプリング	1	TYPE M/N/P/R	
3-1	09443-20003	スプリング	1	TYPE K/L	
3-2	09443-21005	スプリング	1	TYPE M/N/P/R	
4	09111-10019	ナット	1		
5	09140-10043	ワッシャー	1		
6-1	42330-03D01-34S	ワッシャー, フロントスタント (フルー)	1	TYPE K FOR 21C, 25Y	
6-2	42330-03D01-15C	ワッシャー, フロントスタント (クリーン)	1	TYPE K FOR 30H	
6-3	42330-03D02-0NF	ワッシャー, フロントスタント (フルー)	1	TYPE L	
6-4	42330-03D02-019	ワッシャー, フロントスタント (フラスク)	1	TYPE M/N/P/R	
7	09106-08097	ナット, 8X25	1		
7A	09106-08106	ナット, 8X20	1		
7B	09164-08015	ワッシャー	2		
7C	09140-08021	ワッシャー	1		
8-1	43550-08D00-34S	ワッシャー, フロント, ライト (フルー)	1	TYPE K FOR 21C, 25Y	0.2 B(0.3)
8-2	43550-08D00-15C	ワッシャー, フロント, ライト (クリーン)	1	TYPE K FOR 30H	
8-3	43550-08D01-0NF	ワッシャー, フロント, ライト (フルー)	1	TYPE L	
8-4	43550-08D01-019	ワッシャー, フロント, ライト (フラスク)	1	TYPE M/N/P/R	
9-1	43560-08D00-34S	ワッシャー, フロント, レフト (フルー)	1	TYPE K FOR 21C, 25Y	0.2 B(0.3)
9-2	43560-08D00-15C	ワッシャー, フロント, レフト (クリーン)	1	TYPE K FOR 30H	
9-3	43560-08D01-0NF	ワッシャー, フロント, レフト (フルー)	1	TYPE L	
9-4	43560-08D01-019	ワッシャー, フロント, レフト (フラスク)	1	TYPE M/N/P/R	

FIG. 25

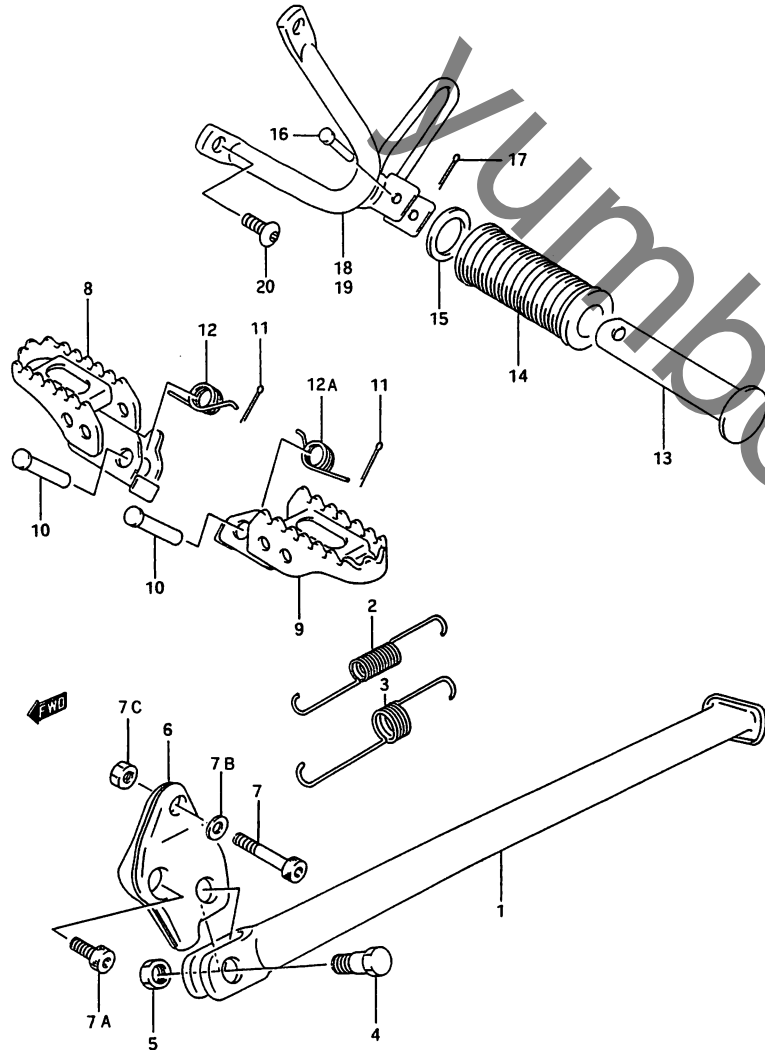

FIG. 25 (F-5) スタント

見出番号	品番	品名	使用個数	備考	標準作業時間
10	09200-10013	ピン	2		
11	04111-25208	コックピン	2		
12	09448-15004	スプリング	1		
12A	09448-15012	スプリング	1		
13	43610-03001	バー、フォレストラバー	2		0.2 B(0.3)
14	43612-33200	ラバー、ヒールオンフットレスト	2		W0.2 B(0.3)
15	09160-19006	ワッシャー, 19.5X32X2	2		
16	09200-06010	ピン	2		
17	04111-20208	コックピン	2		
18-1	43650-03D00-34S	フック、ヒールオンフットレスト、ライト(フルー)	1	TYPE K FOR 21C, 25Y	0.2 B(0.3)
18-2	43650-03D00-15C	フック、ヒールオンフットレスト、ライト(クリーン)	1	TYPE K FOR 30H	
18-3	43650-03D00-0NF	フック、ヒールオンフットレスト、ライト(フルー)	1	TYPE L	
18-4	43650-03D00-019	フック、ヒールオンフットレスト、ライト(フック)	1	TYPE M/N/P/R	
19-1	43750-03D00-34S	フック、ヒールオンフットレスト、レフト(フルー)	1	TYPE K FOR 21C, 25Y	0.2 B(0.3)
19-2	43750-03D00-15C	フック、ヒールオンフットレスト、レフト(クリーン)	1	TYPE K FOR 30H	
19-3	43750-03D00-0NF	フック、ヒールオンフットレスト、レフト(フルー)	1	TYPE L	
19-4	43750-03D00-019	フック、ヒールオンフットレスト、レフト(フック)	1	TYPE M/N/P/R	
20	01500-08207	ボルト	4		

4

FIG. 26

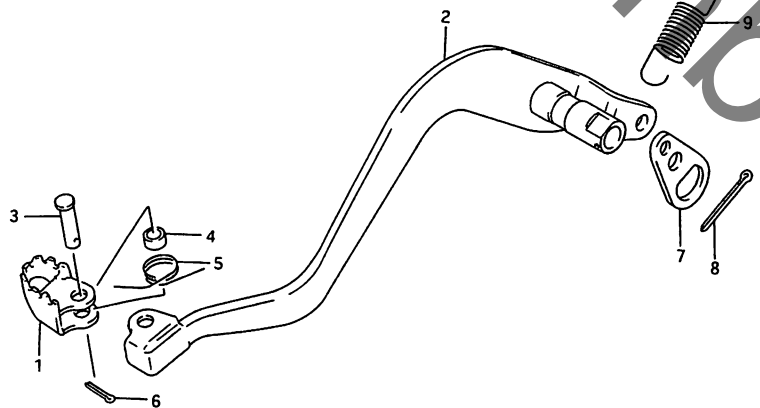

FIG. 26 (F-6) リヤ フレーキ

見出番号	品番	品名	使用個数	備考	標準作業時間
1	43110-14130	ハ°ダル, フレーキ	1		0.2
2-1	43120-03D00	アーム, フレーキハ°ダル	1	TYPE K	0.3
2-2	43120-03D10	アーム, フレーキハ°ダル	1	TYPE L/M/N/P/R	
3	09200-06038	ピン	1		
4	09180-06137	スワ°サ	1		
5-1	09444-11004	スフ°リンク°	1	TYPE K/L/M/N/P	
5-2	09444-11005	スフ°リンク°	1	TYPE R	
6	04111-20158	コツタピン	1		
7	43128-03D00	フ°レート, フレーキハ°ダル	1		
8	04111-30308	コツタピン	1		
9	09443-14061	スフ°リンク°	1		

← FWD

FIG. 27

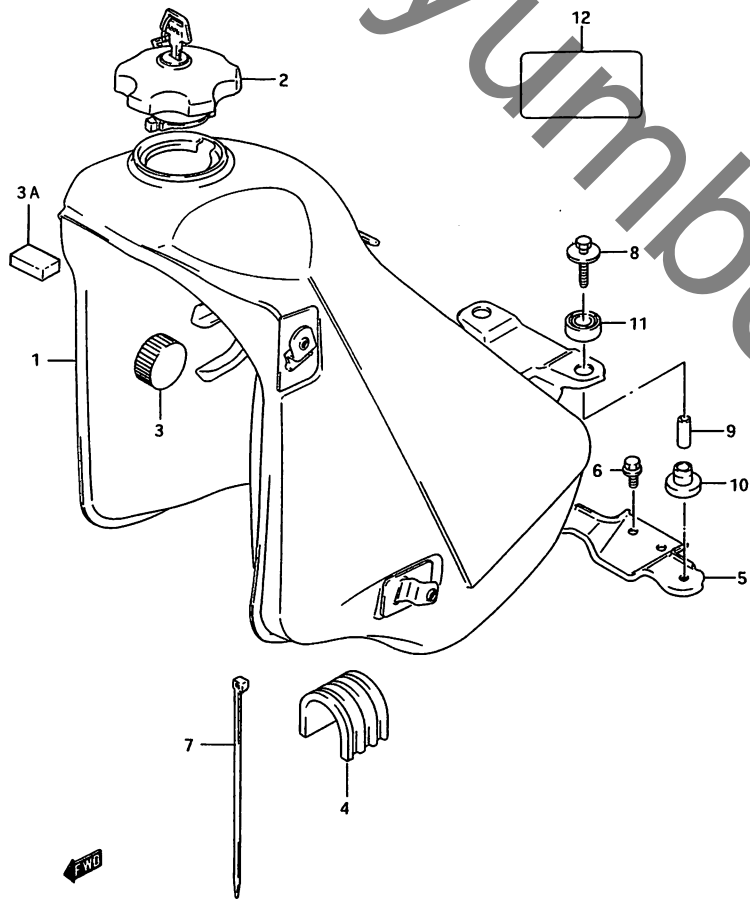

FIG. 27 (F-7) フuel タンク

見出番号	品番	品名	使用個数	備考	標準作業時間
1-1	44110-03D00-21C	タンク, フuel (ブラック)	1	TYPE K	0.3
1-2	44110-03D00-25Y	タンク, フuel (イエロー)	1	TYPE K/L/M/N/P	
1-3	44110-03D00-30H	タンク, フuel (ホワイト)	1	TYPE K/L/R	
1-4	44110-03D00-0NF	タンク, フuel (ブルー)	1	TYPE L/M/N/P/R	
2-1	44200-03D00-KEY	キャップ アッシ, フuel タンク フイラ	1	TYPE K	0.1
2-2	44200-03810	キャップ セット, フuel タンク	1	TYPE L/M	
2-3	44200-03811	キャップ セット, フuel タンク	1	TYPE N/P/R	
3	09329-10016	クッション	2		
3A-1	44545-07D10	クッション, フuel タンク サイト "NO.2"	1	TYPE K/L	
3A-2	44545-20A00	クッション, フuel タンク, サイト "	1	TYPE M/N/P/R	
4-1	44541-14500	クッション, フuel タンク アッパ°, フロント	1	TYPE K/L	
4-2	44541-03D00	クッション, フuel タンク フロント, アッパ°	1	TYPE M/N/P/R	
5	44551-03D00	フ ラケット, フuel タンク, リヤ	1		
6-1	01517-06105	ネ ルト	2	TYPE K/L/M	
6-2	01517-06108	ネ ルト	2	TYPE N/P	
6-3	01550-06103	ネ ルト	2	TYPE R	
7-1	09407-20405	クラン プ	1	TYPE K/L/M	
7-2	09407-25402	クラン プ	1	TYPE N/P/R	
8-1	09116-06078	ネ ルト, 6X30	2	TYPE K/L/M/N/P	
8-2	09116-06153	ネ ルト, 6X30	2	TYPE R	
9	09180-06107	スヘ ーサ, 6.4X9X20	2		
10	09320-10020	クッション	2		
11	09320-14013	クッション	2		
12	68319-10D12	ラベル, コマシヨ (フ ラック/ ホワイト)	1		

FIG. 28

FIG. 28 (F-8) フuel コック

見出番号	品番	品名	使用個数	備考	標準作業時間
1	44300-08D00	コックアツシ, fuel	1		0.3
2	09128-06006	スクリ, 6X20	2		
3	09168-06026	カスケツト, 6.4X11.5X0.8	2		
4	09354-65113-300	ホース, 6.5X11.5X300	1	L: 300-105	0.1
5	09401-11101	クリップ	2		

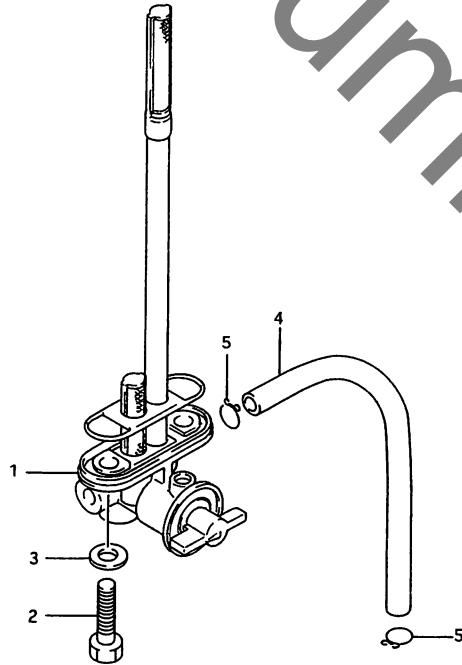

← FWD

FIG. 29

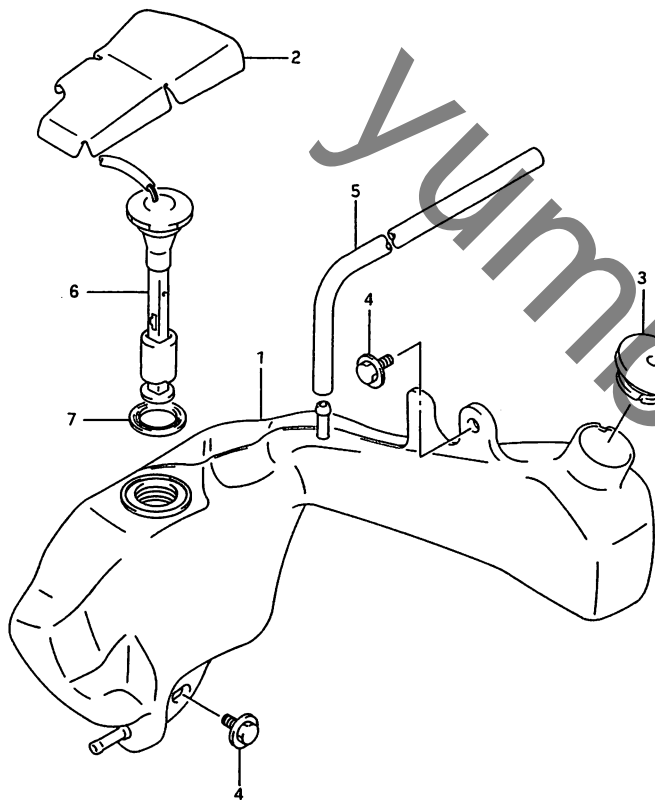

FIG. 29 (F-9) オイル タンク

見出番号	品番	品名	使用個数	備考	標準作業時間
1-1	44611-03D01	タンク, オイル	1	TYPE K	0.5
1-2	44611-03D02	タンク, オイル	1	TYPE L/M/N/P/R	
2	44693-08D00	シート, オイルタンク	1		
3	44651-20A00	キャップ, オイルタンク	1		0.1
4-1	09116-06085	ボルト, M6X16	2	TYPE K/L/M/N/P	
4-2	09116-06144	ボルト, 6X16	2	TYPE R	
5	09352-70113-600	ホース, 7X11X600	1	L:600-470	
6	37880-03D00	スイッチアツシ, オイルレベル	1		0.5
7	44643-31000	カクスクツ	1		W0.5

4

F.W.G

FIG. 30

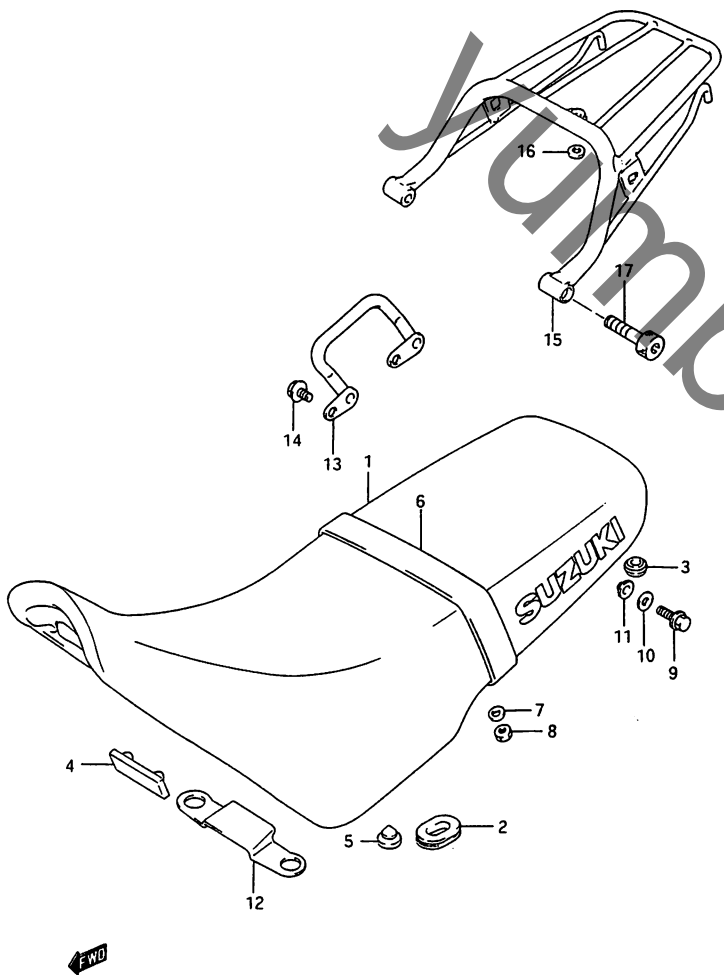

FIG. 30 (F-10) シート

見出番号	品番	品名	使用個数	備考	標準作業時間
1-1	45100-03D11-2NT	シートセツト	1	TYPE K FOR 21C, 25Y	0.3
1-2	45100-03D11-3RB	シートセツト	1	TYPE K FOR 30H	
1-3	45100-03D12-A92	シートセツト	1	TYPE L FOR 25Y, ONF	
1-4	45100-03D12-A95	シートセツト	1	TYPE L FOR 30H	
1-5	45100-03D50-H39	シートセツト	1	TYPE M FOR 25Y	
1-6	45100-03D50-H41	シートセツト	1	TYPE M FOR ONF	
1-7	45100-03D12-9DD	シートセツト	1	TYPE N	
1-8	45100-03D13-9DD	シートセツト	1	TYPE P FOR ONF	
1-9	45100-03D13-A5K	シートセツト	1	TYPE R FOR C3K, TYPE P FOR 25Y, TYPE R FOR A5K	
2	09320-08029	・ワッシャー	2		
3	09320-09026	・ワッシャー	2		
4-1	09321-08019	・ワッシャー	1	TYPE K/L/M/N/P	
4-2	09321-08009	・ワッシャー	1	TYPE R	
5	09329-10001	・ワッシャー	4		
6-1	45180-03D10-5PZ	・ハンカチ, シート(フルー)	1	TYPE K FOR 2NT	
6-2	45180-03D10-5ED	・ハンカチ, シート(シルバ)	1	TYPE K FOR 3RB, TYPE L FOR A92	
6-3	45180-03D10-4VP	・ハンカチ, シート(レッド)	1	TYPE L FOR A95	
6-4	45180-03D10-4YE	・ハンカチ, シート(イエロ)	1	TYPE M FOR H39	
6-5	45180-03D10-0WL	・ハンカチ, シート(フルー)	1	TYPE M FOR H41	
6-6	45180-03D10-6LF	・ハンカチ, シート(イエロ)	1	TYPE P/R FOR A5K	
6-7	45180-03D10-6LH	・ハンカチ, シート(フルー)	1	TYPE N/P/R FOR 9DD	
7-1	08212-06181	・ワッシャー	2	TYPE K/L	
7-2	09160-06006	・ワッシャー, 6.5X18X1.6	2		
8	08316-26063	・ナット	2		
9-1	01107-08167	ホムルト	2	TYPE K/L	
9-2	01807-08188	ホムルト	2	TYPE M/N	
9-3	01550-08203	ホムルト	2	TYPE P/R	

FIG. 30

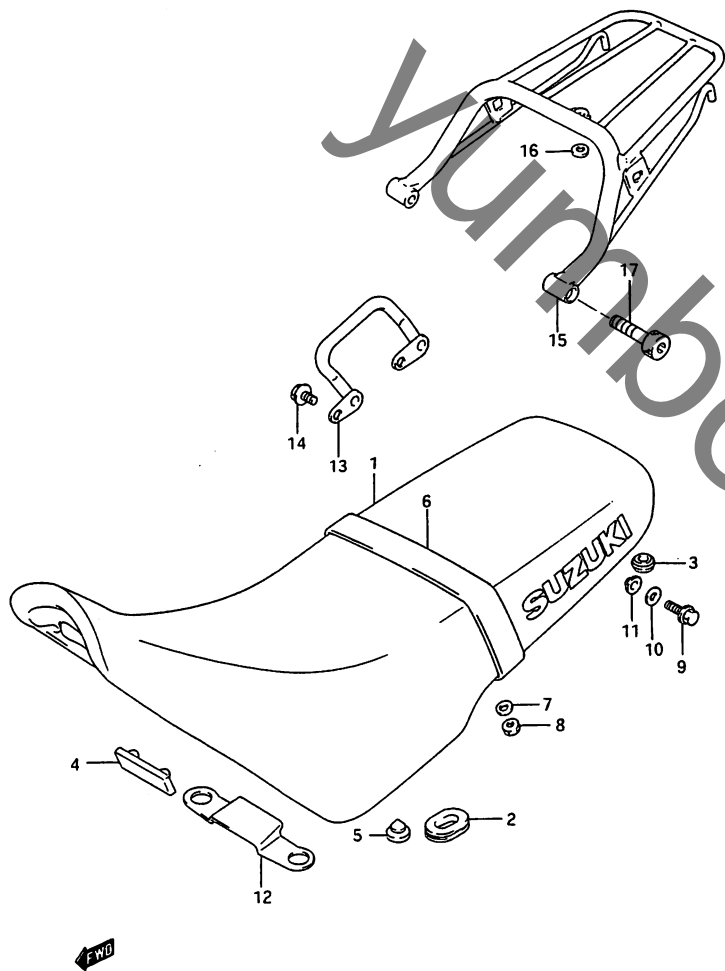

FIG. 30 (F-11) シート

見出番号	品番	品名	使用個数	備考	標準作業時間
10	09160-08007	ワッシヤ, 8.7X22X2	2		
11-1	09169-08034	ワッシヤ	2	TYPE K/L/M/N	
11-2	09169-08036	ワッシヤ	2	TYPE P/R	
12	45121-03D00	フプレート, シートフロントフック	1		
13	43980-03D00	ククリツフ, リヤ	1		
14-1	01517-08165	ボルト	2	TYPE K/L/M/N/P	
14-2	01550-08163	ボルト	2	TYPE R	
15	46300-03810-13L	キャリヤセット, スホーツ(シルハナー)	1	OPT	0.3
16	09160-08078	ワッシヤ, 8.5X18X3.2	1	OPT	
17	07130-08457	ボルト	2	OPT	

4

FIG.31

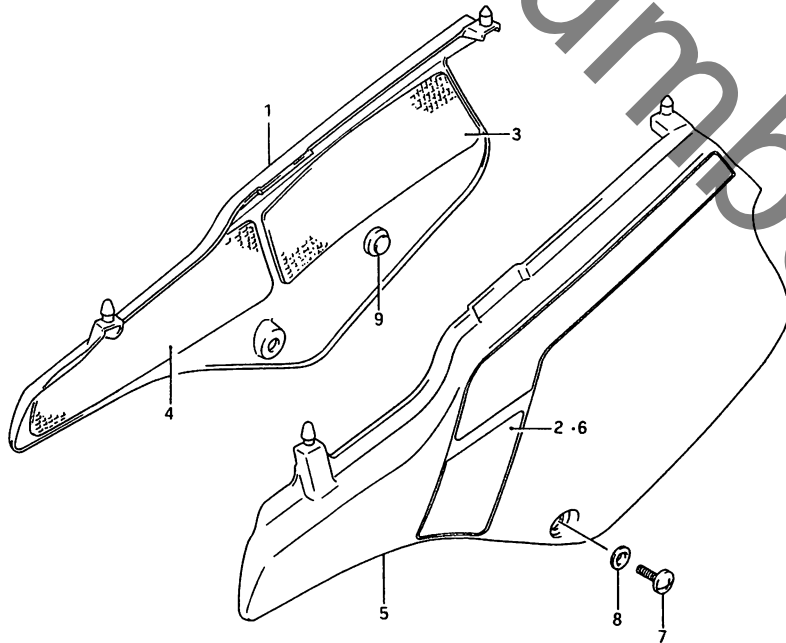

FIG. 31 (F-12) フレム カハ- (TYPE K)

見出番号	品番	品名	使用回数	備考	標準作業時間
1-1	47110-03D00-21C	カハ-, フレム, ライト(フラック)	1		0.2
1-2	47110-03D00-25Y	カハ-, フレム, ライト(イエロ-)	1		
1-3	47110-03D00-30H	カハ-, フレム, ライト(ホワイト)	1		
1-4	47110-03D00-19X	カハ-, フレム, ライト(ホワイト)	1	FOR 30H	
2-1	68135-03D00-3RR	・テ-フ-, フレムカハ-, ライト	1	FOR 21C	
2-2	68135-03D00-3LV	・テ-フ-, フレムカハ-, ライト	1	FOR 25Y	
2-3	68135-03D00-3LZ	・テ-フ-, フレムカハ-, ライト	1	FOR 30H	
2-4	68135-03D00-3LW	・テ-フ-, フレムカハ-, ライト	1	FOR 19X	
3	47166-03D00	ヒ-トシ-ルト-, フレムカハ-, ライト	2		
4	47167-08D00	ヒ-トシ-ルト-, フレムカハ-, ライト	1		
5-1	47210-03D00-21C	カハ-, フレム, レフト(フラック)	1		0.2
5-2	47210-03D00-25Y	カハ-, フレム, レフト(イエロ-)	1		
5-3	47210-03D00-30H	カハ-, フレム, レフト(ホワイト)	1		
5-4	47210-03D00-19X	カハ-, フレム, レフト(ホワイト)	1	FOR 30H	
6-1	68145-03D00-3RR	・テ-フ-, フレムカハ-, レフト	1	FOR 21C	
6-2	68145-03D00-3LV	・テ-フ-, フレムカハ-, レフト	1	FOR 25Y	
6-3	68145-03D00-3LZ	・テ-フ-, フレムカハ-, レフト	1	FOR 30H	
6-4	68145-03D00-3LW	・テ-フ-, フレムカハ-, レフト	1	FOR 19X	
7	09139-06059	スクリ-ユ, 6X15	2		
8	09169-06028	ワッシャ-	2		
9	09321-10018	ワッシ-ョ-ン	2		

FIG. 31A(F-13):
TYPE L/M
FIG. 31B(F-14):
TYPE N/P
FIG. 31C(F-15):
TYPE R

FIG.31A

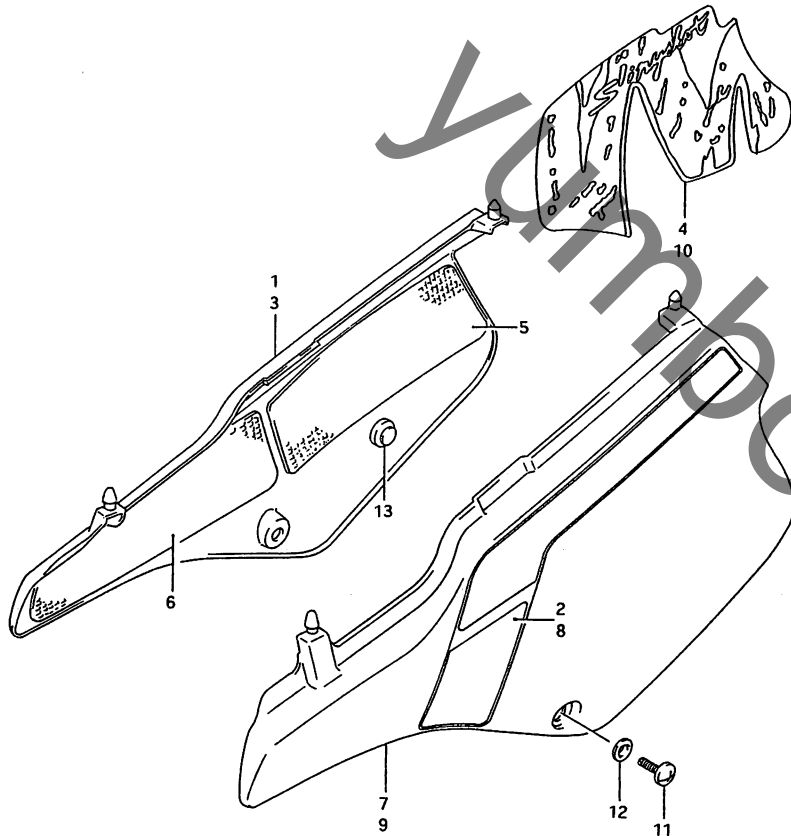

FIG. 31A (F-13) フレームカハ- (TYPE L/M)

見出番号	品番	品名	使用回数	備考	標準作業時間
1-1	47110-03D21-0SX	カハ-, フレ-ム, ライト(フル-)	1	TYPE L	0.2
1-2	47110-03D21-25Y	カハ-, フレ-ム, ライト(イエロ-)	1	TYPE L	
1-3	47110-03D21-30H	カハ-, フレ-ム, ライト(ホワイト)	1	TYPE L	
2-1	68135-03D20-B14	・テ-フ°, フレ-ムカハ-, ライト	1	TYPE L FOR 25Y	
2-2	68135-03D20-B17	・テ-フ°, フレ-ムカハ-, ライト	1	TYPE L FOR 30H	
2-3	68135-03D20-B38	・テ-フ°, フレ-ムカハ-, ライト	1	TYPE L FOR 0SX	
3-1	47110-03D50-22X	カハ-, フレ-ム, ライト(イエロ-)	1	TYPE M FOR 25Y	
3-2	47110-03D50-0NF	カハ-, フレ-ム, ライト(フル-)	1	TYPE M	
4-1	68135-03D30-1DZ	・テ-フ°, フレ-ムカハ-, ライト	1	TYPE M FOR 22X	
4-2	68135-03D30-1DY	・テ-フ°, フレ-ムカハ-, ライト	1	TYPE M FOR 0NF	
5	47166-03D00	ヒ-トシ-ルト°, フレ-ムカハ-, ライト	2		
6	47167-08D00	ヒ-トシ-ルト°, フレ-ムカハ-, ライト	1		
7-1	47210-03D21-0SX	カハ-, フレ-ム, レフト(フル-)	1		0.2
7-2	47210-03D21-25Y	カハ-, フレ-ム, レフト(イエロ-)	1		
7-3	47210-03D21-30H	カハ-, フレ-ム, レフト(ホワイト)	1		
8-1	68145-03D20-B14	・テ-フ°, フレ-ムカハ-, レフト	1	TYPE L FOR 25Y	
8-2	68145-03D20-B17	・テ-フ°, フレ-ムカハ-, レフト	1	TYPE L FOR 30H	
8-3	68145-03D20-B38	・テ-フ°, フレ-ムカハ-, レフト	1	TYPE L FOR 0SX	
9-1	47210-03D50-22X	カハ-, フレ-ム, レフト(イエロ-)	1	TYPE M FOR 25Y	
9-2	47210-03D50-0NF	カハ-, フレ-ム, レフト(フル-)	1	TYPE M	
10-1	68145-03D30-1DZ	・テ-フ°, フレ-ムカハ-, レフト	1	TYPE M FOR 22X	
10-2	68145-03D30-1DY	・テ-フ°, フレ-ムカハ-, レフト	1	TYPE M FOR 0NF	
11	09139-06073	スクリ-	2		
12	09169-06028	ワッシ-	2		
13	09321-10018	クツシヨ-ン	1		

FIG.31B(F-14):
TYPE N/P
FIG.31C(F-15):
TYPE R

FIG. 31 B

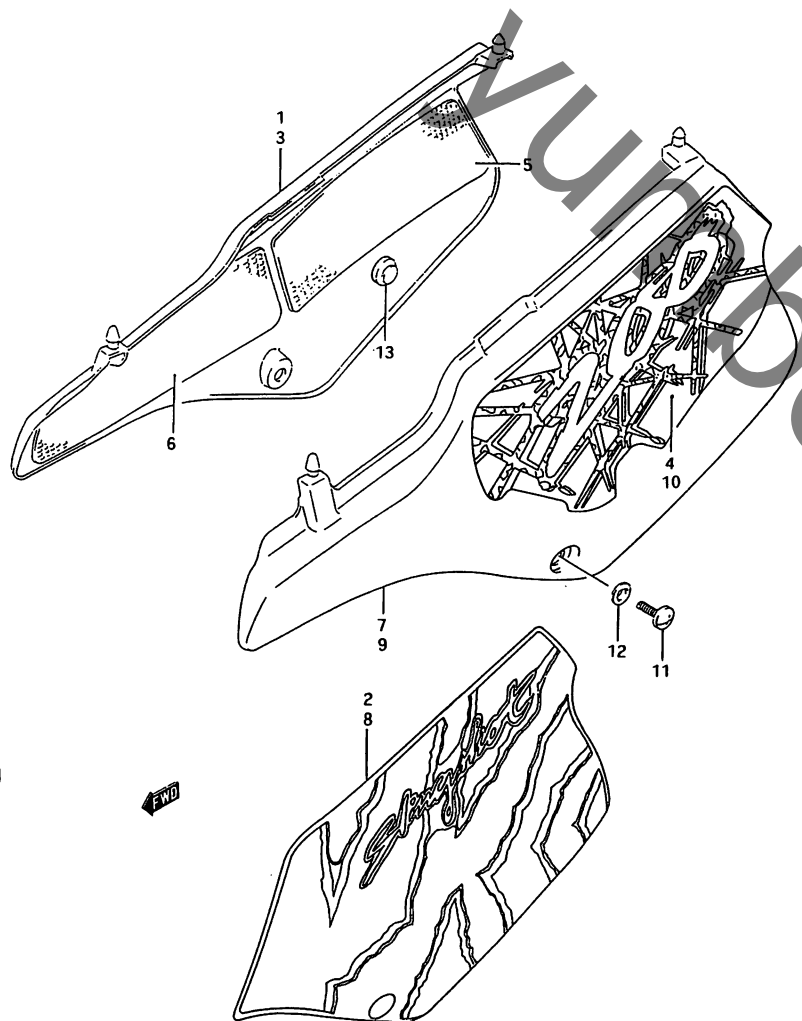

FIG. 31B (F-14) フレーム カハ- (TYPE N/P)

見出番号	品番	品名	使用個数	備考	標準作業時間
1-1	47110-08D10-25Y	カハ-, フレ-ム, ライト(イエロ-)	1	TYPE N	0.2
1-2	47110-08D10-0NF	カハ-, フレ-ム, ライト(フル-)	1	TYPE N	
2-1	68135-03D40-N52	・テ-フ°, フレ-ムカハ-, ライト	1	TYPE N FOR 25Y	
2-2	68135-03D40-N53	・テ-フ°, フレ-ムカハ-, ライト	1	TYPE N FOR 0NF	
3-1	47110-08D30-30H	カハ-, フレ-ム, ライト(ホワイト)	1	TYPE P FOR 25Y	0.2
3-2	47110-08D30-28X	カハ-, フレ-ム, ライト(ホワイト)	1	TYPE P FOR 0NF	
4-1	68135-03D60-A4J	・テ-フ°, フレ-ムカハ-, ライト	1	TYPE P FOR 30H	
4-2	68135-03D60-A6M	・テ-フ°, フレ-ムカハ-, ライト	1	TYPE P FOR 28X	
5	47166-03D00	ヒ-トシ-ルト°, フレ-ムカハ-, ライト	2		
6	47167-08D00	ヒ-トシ-ルト°, フレ-ムカハ-, ライト	1		
7-1	47210-08D10-25Y	カハ-, フレ-ム, レフト(イエロ-)	1	TYPE N	0.2
7-2	47210-08D10-0NF	カハ-, フレ-ム, レフト(フル-)	1	TYPE N	
8-1	68145-03D40-N52	・テ-フ°, フレ-ムカハ-, レフト	1	TYPE N FOR 25Y	
8-2	68145-03D40-N53	・テ-フ°, フレ-ムカハ-, レフト	1	TYPE N FOR 0NF	
9-1	47210-08D30-30H	カハ-, フレ-ム, レフト(ホワイト)	1	TYPE P FOR 25Y	0.2
9-2	47210-08D30-28X	カハ-, フレ-ム, レフト(ホワイト)	1	TYPE P FOR 0NF	
10-1	68145-03D60-A4J	・テ-フ°, フレ-ムカハ-, レフト	1	TYPE P FOR 30H	
10-2	68145-03D60-A6M	・テ-フ°, フレ-ムカハ-, レフト	1	TYPE P FOR 28X	
11	02142-06167	スクリ-	2		
12	09169-06028	ワッシ-	2		
13	09321-10018	クツシヨ-	1		

FIG. 31C (F-15):
TYPE R

FIG.31C

FIG. 31C (F-15) フレーム カハ" (TYPE R)

見出番号	品番	品名	使用個数	備考	標準作業時間
1	47111-03D01-30H	カハ"-フレーム, ライト(ホワイト)	1		0.2
2	47166-03D00	ヒートシールド", フレームカハ"-, ライト	2		
3	47167-08D00	ヒートシールド", フレームカハ"-, ライト	1		
4	47211-03D01-30H	カハ"-, フレーム, レフト(ホワイト)	1		0.2
5	02142-06167	スクリュー	2		
6	09169-06028	ワッシャー	2		
7	09321-10018	クッション	1		

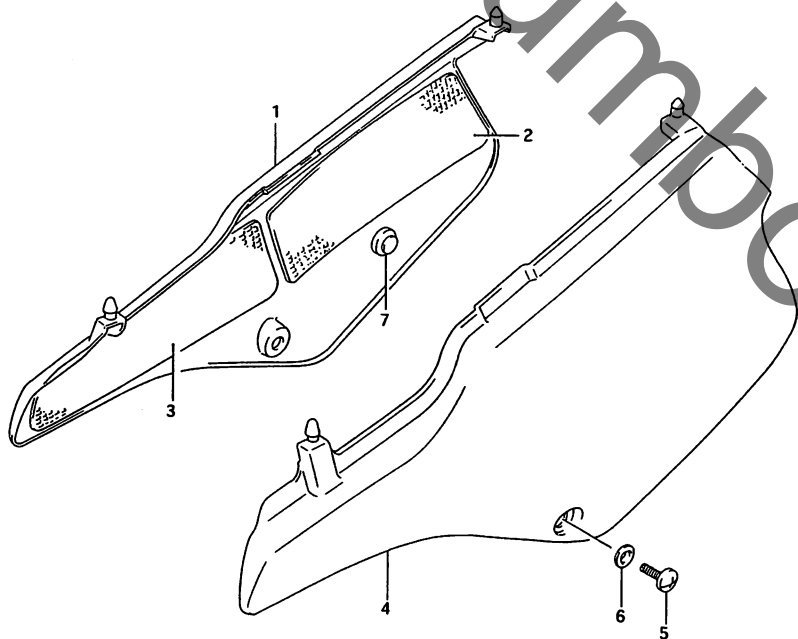

FIG. 32

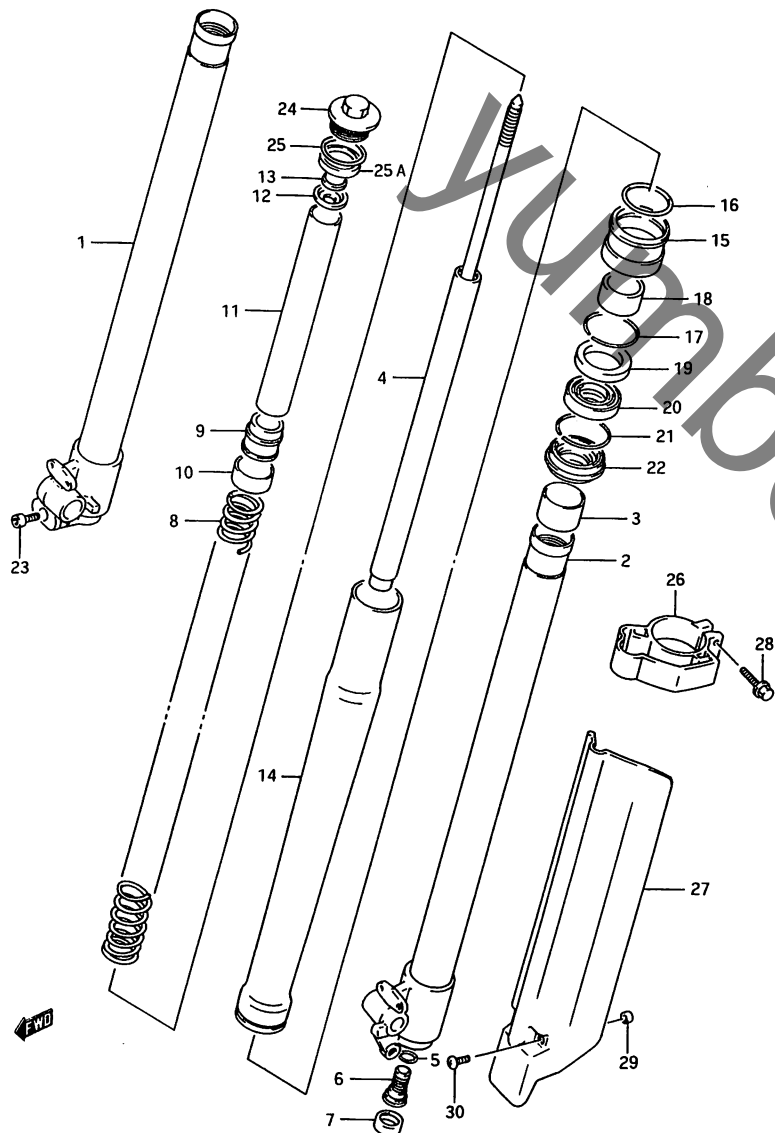

FIG. 32 (G-2) フロントランプ (TYPE K/L)

見出番号	品番	品名	使用個数	備考	標準作業時間
	51103-08D00	ランプ°アツシ, ライト	1	SHOWA, TYPE K	0.5 B(0.7)
	51103-08D20	ランプ°アツシ, ライト	1	SHOWA, TYPE L	0.5 B(0.7)
	51104-08D00	ランプ°アツシ, レフト	1	SHOWA, TYPE K	0.5 B(0.7)
	51104-08D20	ランプ°アツシ, レフト	1	SHOWA, TYPE L	0.5 B(0.7)
1-1	51110-08D00	・チューブ°, インナ, ライト	1	TYPE K	0.7 B(0.9)
1-2	51110-08D20	・チューブ°, インナ, ライト	1	TYPE L	
2-1	51120-08D00	・チューブ°, インナ, レフト	1	TYPE K	0.7 B(0.9)
2-2	51120-08D20	・チューブ°, インナ, レフト	1	TYPE L	
3	51121-48B31	・フ°ツシユ, スライド°	2		
4-1	51190-08D00	・ランプ°	2	TYPE K	
4-2	51190-08D20	・ランプ°	2	TYPE L	
5	51148-08D00	・カ°スケット	2		
6	51170-08D00	・センタネ°ルト	2		
7	51189-08D00	・キヤツ°	2		
8	51171-08D00	・スフ°リンク°	2		
9	51175-08D00	・カ°イト°, スフ°リンク°	2		
10	51197-08D00	・フ°ツシユ, スライド°	2		
11	51176-08D00	・スハ°ーサ, スフ°リンク°	2		
12	51186-08D00	・クツシヤ, アツハ°	2		
13	51129-08D00	・ナツ°, インナ°ロツト°	2		
14	51131-08D00	・チューブ°, アウタ	2		0.7 B(0.9)
15	51135-08D00	・ケース, オイルシール	2		
16	51117-08D00	・Oリング°	2		
17	51156-08D00	・リンク°, スナツ°	2		
18	51152-08D00	・フ°ツシユ, カ°イト°	2		
19	51168-38B00	・スハ°ーサ, シール	2		

FIG. 32A(G-4) :
TYPE M/N/P/R

FIG. 32

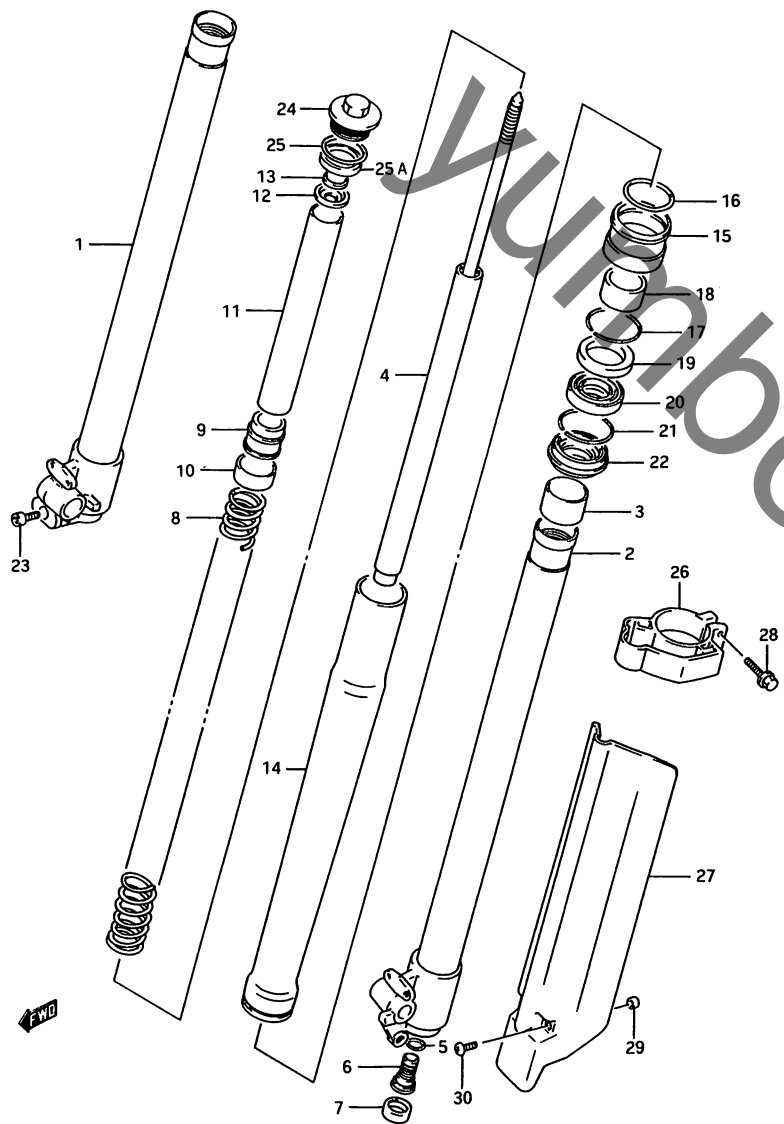

FIG. 32 (G-3) フロント ダンパー (TYPE K/L)

見出番号	品番	品名	使用個数	備考	標準 作業時間
20	51153-08D00	・シール,オイル	2		
21	51556-38B00	・リンク, ストツパ	2		
22-1	51173-08D00	・シール, ダスト	2	TYPE K	
22-2	51173-15D00	・ダストシール	2	TYPE L	
23	51138-08D00	・ホールド, センタ	1		
24	51351-08D00	・ホールド, フォーク	2		
25	51187-08D00	・ロリング, フォークホールド	2		
25A	51116-15D00	・ラバー, シート	2		
26	51210-08D00	カイト, フロントフォークプロテクタ	2		0.2 B(0.2)
27-1	51201-08D00	プロテクタ, フロントフォーク, ライト	1		0.2 B(0.2)
27-2	51202-08D00	プロテクタ, フロントフォーク, レフト	1		
28-1	01514-05308	ホールド	4	TYPE K	
28-2	09103-05012	ホールド, L:27	4	TYPE L	
29	09180-05015	スネーザ, 5.5X8X4	4		
30	02142-05128	スクリュー	4		

FIG. 32A(G-4) :
TYPE M/N/P/R

FIG. 32A

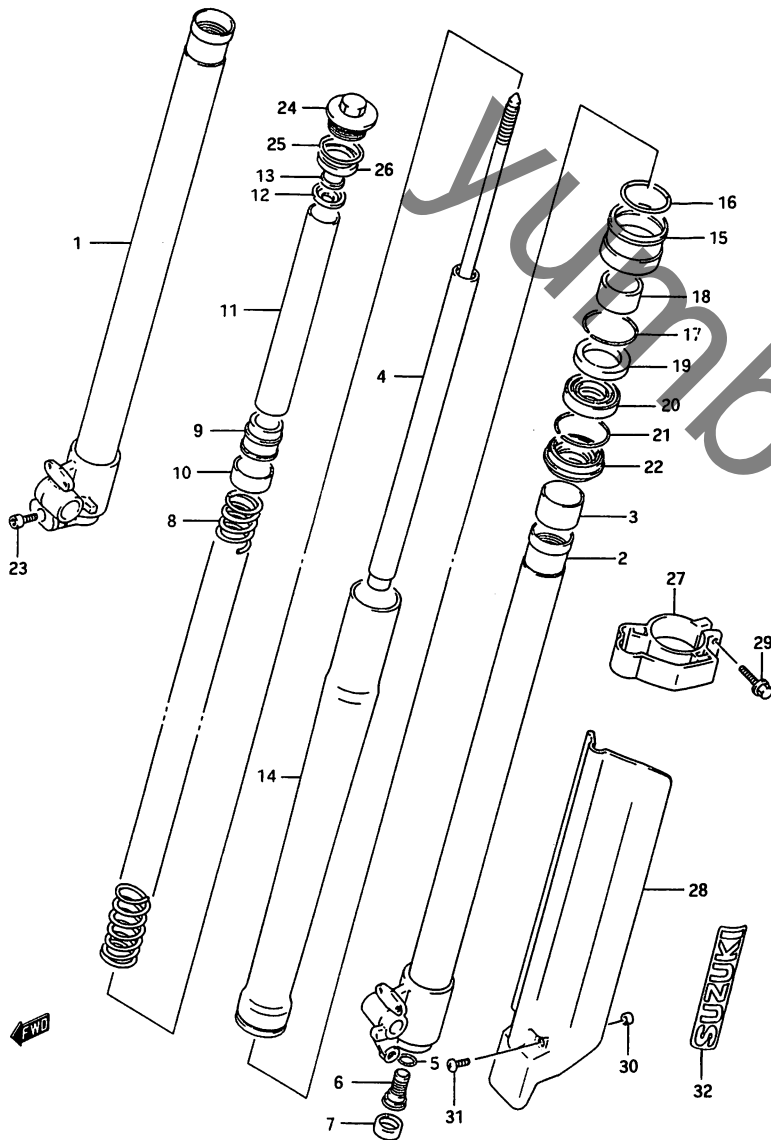

FIG. 32A (G-4) フロントフォーク (TYPE M/N/P/R)

見番番号	品番	品名	使用個数	備考	標準作業時間
	51103-08D30	フォークアッシー、ライト	1	SHOWA	0.5 B(0.7)
	51104-08D30	フォークアッシー、レフト	1	SHOWA	0.5 B(0.7)
1	51110-08D20	・チューブ、インナ、ライト	1		
2	51120-08D20	・チューブ、インナ、レフト	1		
3	51121-48B31	・ブーツ、スライダ	2		
4	51190-08D20	・フォーク	2		
5	51148-08D00	・カステット	2		
6	51170-08D00	・ベントホルム	2		
7	51189-08D00	・キャップ	2		
8	51171-08D00	・スプリング	2		
9	51175-08D00	・カイト、スプリング	2		
10	51197-08D00	・ブーツ、スライダ	2		
11	51176-08D00	・スロース、スプリング	2		
12	51186-08D00	・ワッシャー、アッシー	2		
13	51129-08D00	・ナット、インナロッド	2		
14	51131-15D20	・チューブ、アウタ	2		0.7 B(0.9)
15	51135-08D00	・ケース、オイルシール	2		
16	51117-08D00	・Oリング	2		
17	51156-08D00	・リング、スナップ	2		
18	51152-08D00	・ブーツ、カイト	2		
19	51168-38B00	・スロース、シール	2		

FIG. 32A

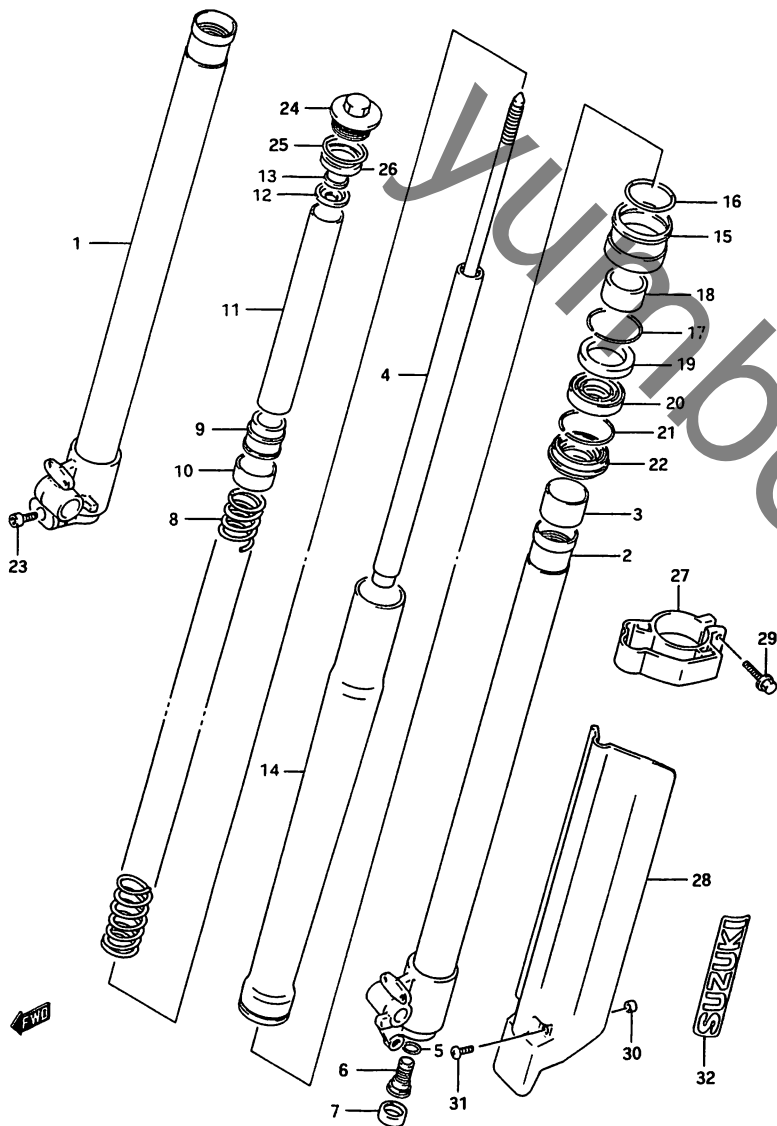

FIG. 32A (G-5) フロントフォーク (TYPE M/N/P/R)

見出番号	品番	品名	使用個数	備考	標準作業時間
20	51153-08D00	・シール, オイル	2		
21	51556-38B00	・リンク, ストッパ	2		
22	51173-15D00	・ダストシール	2		
23	51138-08D00	・ホルト, センタ	1		
24	51351-08D00	・ホルト, フォーク	2		
25	51187-08D00	・Oリング, フォークホルト	2		
26	51116-15D00	・ラバー, シート	2		
27	51210-08D00	カイト, フロントフォークプロテクタ	2		0.2 B(0.2)
28-1	51201-08D00	プロテクタ, フロントフォーク, ライト	1		0.2 B(0.2)
28-2	51202-08D00	プロテクタ, フロントフォーク, レフト	1		
29	09103-05012	ホルト, L:27	4		
30	09180-05015	スベータ, 5.5X8X4	4		
31	02142-05127	スクリュー	4		
32	68251-03D00-17U	エンブレム, フォーク(クレー)	2	TYPE M/N	

4

FIG. 33

FIG. 33 (G-6) ステアリング ステム (TYPE K/L)

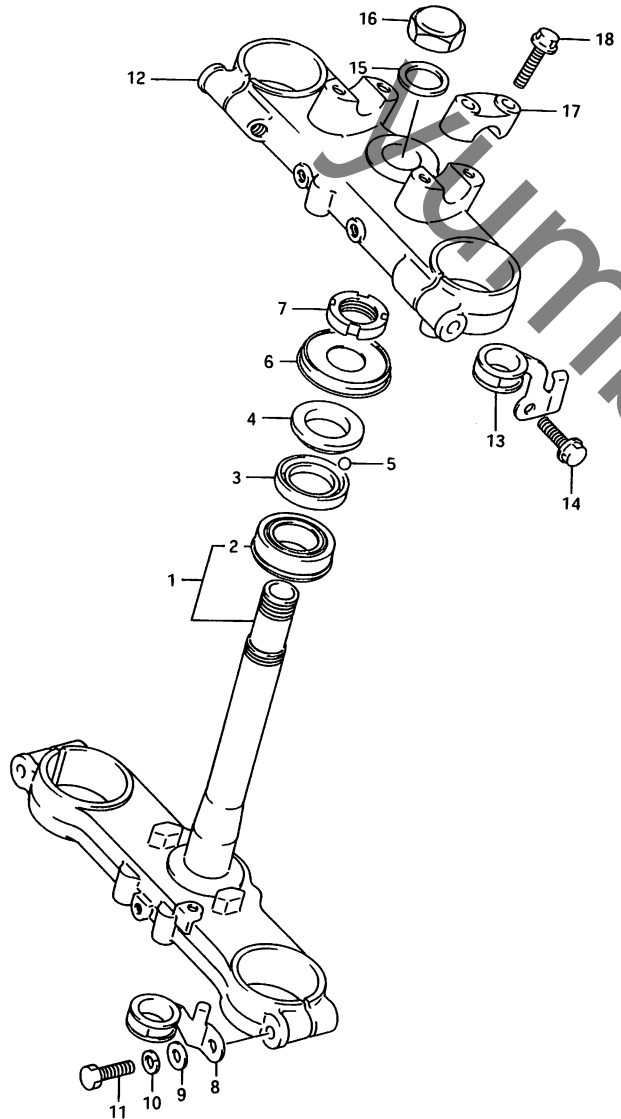

見出番号	品番	品名	使用個数	備考	標準作業時間
1-1	51410-08D00	ステム, ステアリング	1	TYPE K	1.2
1-2	51410-15D00	ステム, ステアリング	1	TYPE L	
2	09265-30009	・ハリング, 30X55X17	1		1.4
3	51611-40201	レース, ステアリング インナ	1		1.4
4	51621-08D00	レース, ステアリング アウタ, アツハ	1		1.4
5	06111-08003	ボール	18		1.4
6-1	51643-40200	シール, ステアリング アツハ タスト	1	TYPE K	
6-2	51643-01B10	シール, ステアリング アツハ タスト	1	TYPE L	
7	51631-40200	ナット, ステアリング ステム	1		
8	51453-08D00	カイト, ケーブル, ロア, レフト	1		
9	08322-11107	ワッシャ	2		
10	08321-31108	ロックワッシャ	2		
11	51451-08D00	ボール, ステアリング ステム	2		
12	51311-08D00	ナット, ステアリング ステム	1		0.5
13	51288-03D00	カイト, ケーブル, アツハ, レフト	1		
14	01517-10505	ボール	2		
15-1	51356-24B01	ワッシャ	1	TYPE K	
15-2	51354-14D00	ワッシャ	1	TYPE L	
16	51353-03D00	ナット	1		
17	56211-27200-291	ボール, ハンドル, アツハ (フック)	2		
18	01517-08355	ボール	4		

FIG. 33A(G-7) :
TYPE M/N/P/R

FIG. 33A

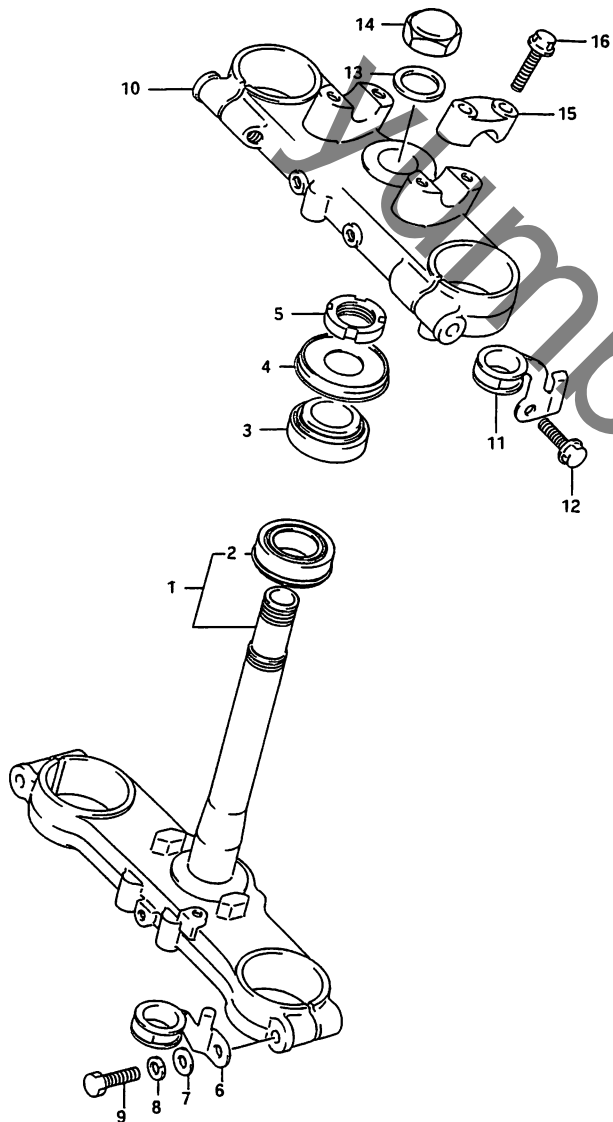

FIG. 33A (G-7) ステアリング ステム (TYPE M/N/P/R)

見出番号	品番	品名	使用個数	備考	標準作業時間
1-1	51410-15D00	ステム, ステアリング	1	TYPE M	
1-2	51410-08D10	ステム, ステアリング	1	TYPE N/P	
1-3	51410-14E00	ステム, ステアリング	1	TYPE R	
2	09265-30009	ワッシャ, 30X55X17	1		1.4
3	09265-25008	ワッシャ, 25X47X15	1		1.4
4	51643-01B10	シール, ステアリング アッパ° タ° スト	1		
5	51631-08D30	ナット, ステアリング	1		
6	51453-08D00	カ° イト°, ケ° フ° ル, ロア, レフト	1		
7-1	08322-11107	ワッシャ	2	TYPE M/N/P	
7-2	08322-01107	ワッシャ	2	TYPE R	
8-1	08321-31108	ロックワッシャ	2	TYPE M/N/P	
8-2	08321-01107	ロックワッシャ	2	TYPE R	
9	51451-08D00	ボール, ステアリング ステム	2		
10-1	51311-08D00	ワッシャ, ステアリング ステム	1	TYPE M	0.5
10-2	51311-15D50	ワッシャ, ステアリング ステム	1	TYPE N/P/R	
11	51288-03D00	カ° イト°, ケ° フ° ル, アッパ° , レフト	1		
12-1	04517-10505	ボール	2	TYPE M/N/P	
12-2	01550-10505	ボール	2	TYPE R	
13	51354-14D00	ワッシャ	1		
14-1	51353-03D00	ナット	1	TYPE M	
14-2	51353-24B00	ナット, キヤツプ°	1	TYPE N/P/R	
15	56211-27200-291	ボール, ハンド° ル, アッパ° (フ° ラツク)	2		
16	01517-08355	ボール	4		

FIG. 34

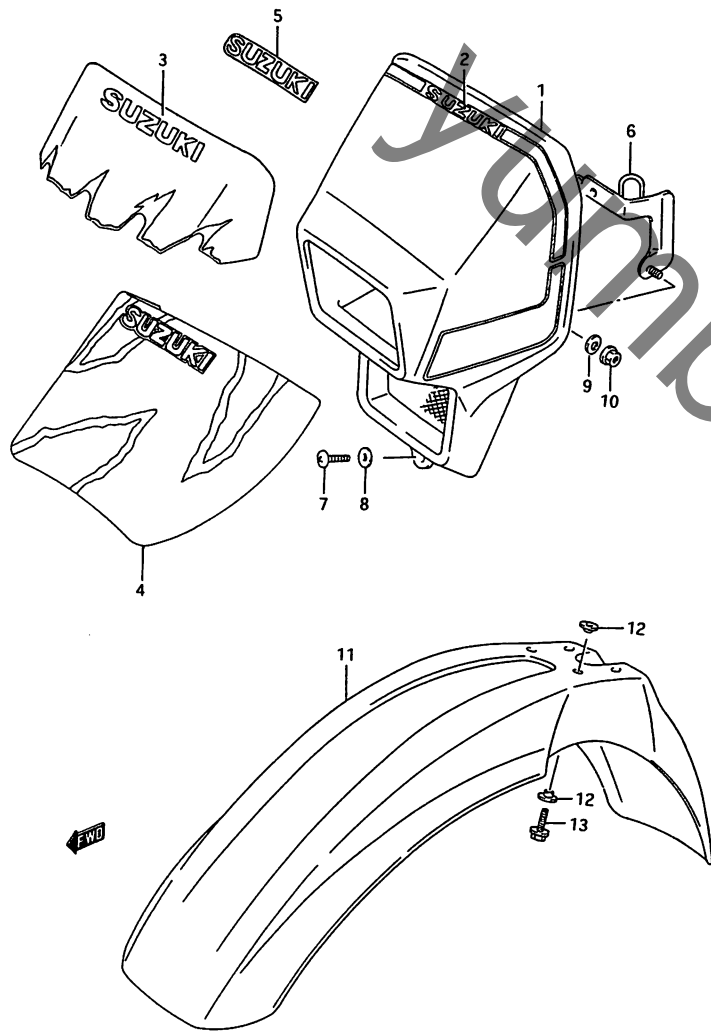

FIG. 34 (G-8) ヘッド ランプ カバー

見出番号	品番	品名	使用回数	備考	標準作業時間
1-1	51810-03D00-21C	カバー、ヘッドランプ (ブラック)	1	TYPE K FOR 21C	0.2
1-2	51810-03D00-25Y	カバー、ヘッドランプ (イエロ)	1	TYPE K/L/M/N/P FOR 25Y	
1-3	51810-03D00-30H	カバー、ヘッドランプ (ホワイト)	1	TYPE K/L FOR 30H, 19X	
1-4	51810-03D00-0NF	カバー、ヘッドランプ (フル)	1	TYPE R FOR 3AE TYPE L/M/N/P FOR ONF	
2-1	68725-03D10-3RS	テンプ、ヘッドランプ カバー	1	TYPE R FOR C3K TYPE K FOR 21C	
2-2	68725-03D10-3LV	テンプ、ヘッドランプ カバー	1	TYPE K FOR 25Y	
2-3	68725-03D10-3LY	テンプ、ヘッドランプ カバー	1	TYPE K FOR 30H	
2-4	68725-03D10-3PZ	テンプ、ヘッドランプ カバー	1	TYPE K FOR 19X	
2-5	68725-03D10-B13	テンプ、ヘッドランプ カバー	1	TYPE L FOR ONF	
2-6	68725-03D10-B15	テンプ、ヘッドランプ カバー	1	TYPE L FOR 25Y	
2-7	68725-03D10-B16	テンプ、ヘッドランプ カバー	1	TYPE L FOR 30H	
3-1	68725-03D40-1DZ	テンプ、ヘッドランプ カバー	1	TYPE M FOR 25Y	
3-2	68725-03D40-1DY	テンプ、ヘッドランプ カバー	1	TYPE M FOR ONF	
4-1	68725-03D60-N52	テンプ、ヘッドランプ カバー	1	TYPE N FOR 25Y	
4-2	68725-03D60-N53	テンプ、ヘッドランプ カバー	1	TYPE N FOR ONF	
5-1	68171-44B00-A56	エンブレム, SUZUKI	1	TYPE P FOR 25Y	
5-2	68171-44B00-3UT	エンブレム, SUZUKI	1	TYPE P FOR ONF TYPE R FOR C3K	
5-3	68171-44B00-C5Z	エンブレム, SUZUKI	1	TYPE R FOR 3AE	
6	51850-03D00	フラッシュ、ヘッドランプ カバー	1		0.2
7-1	02142-15127	スクリュー	1	TYPE K/L/M/N/P	
7-2	02142-05127	スクリュー	1	TYPE R	
8	09169-05012	ワッシャー	1		
9	09169-06011	ワッシャー	2		
10-1	09159-06017	ナット	2	TYPE K/L/M/N/P	
10-2	08316-10067	ナット	2	TYPE R	

FIG. 34

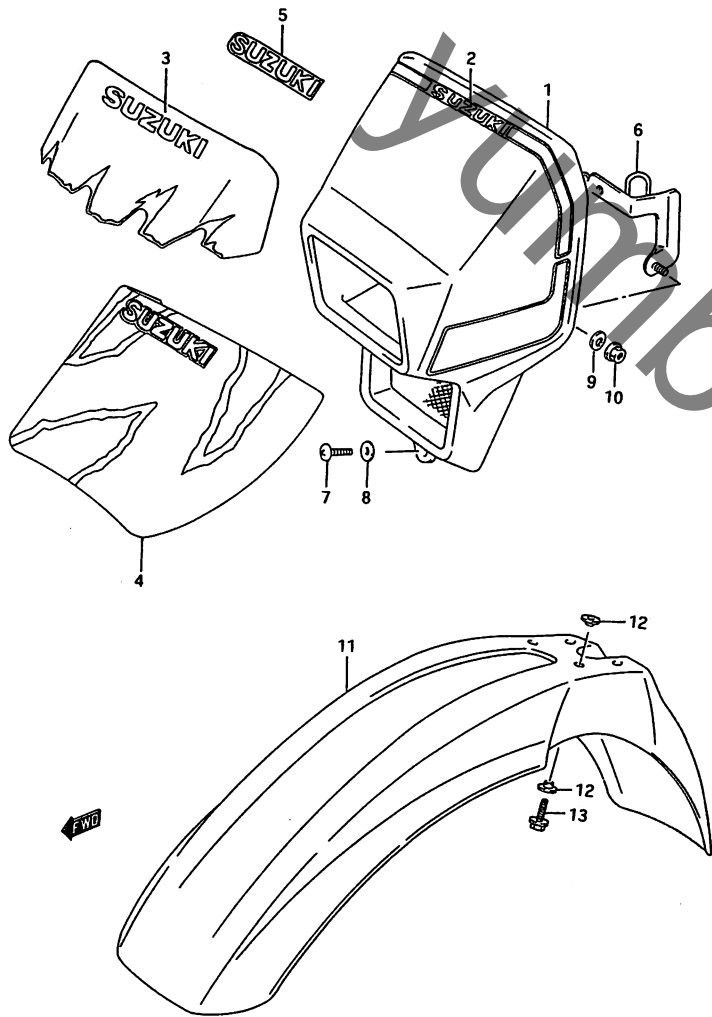

FIG. 34 (G-9) ヘルム ランプ カバー

見出番号	品番	品名	使用個数	備考	標準作業時間
11-1	53111-27C20-21C	フェンスタ, フロント(ブラック)	1	TYPE K FOR 21C	0.2
11-2	53111-27C20-25Y	フェンスタ, フロント(イエロ)	1	TYPE K/L/M/N/P FOR 25Y	
11-3	53111-27C20-30H	フェンスタ, フロント(ホワイト)	1	TYPE R FOR 3AE	
11-4	53111-27C20-0NF	フェンスタ, フロント(フルー)	1	TYPE K/L FOR 30H, 19X	
12	09169-06053	ワッシャ	8	TYPE P FOR ONF	
13-1	01517-06167	ホルト	4	TYPE R FOR C3K	
13-2	01550-06163	ホルト	4	TYPE L/M/N FOR ONF	
				TYPE R	

FIG.35

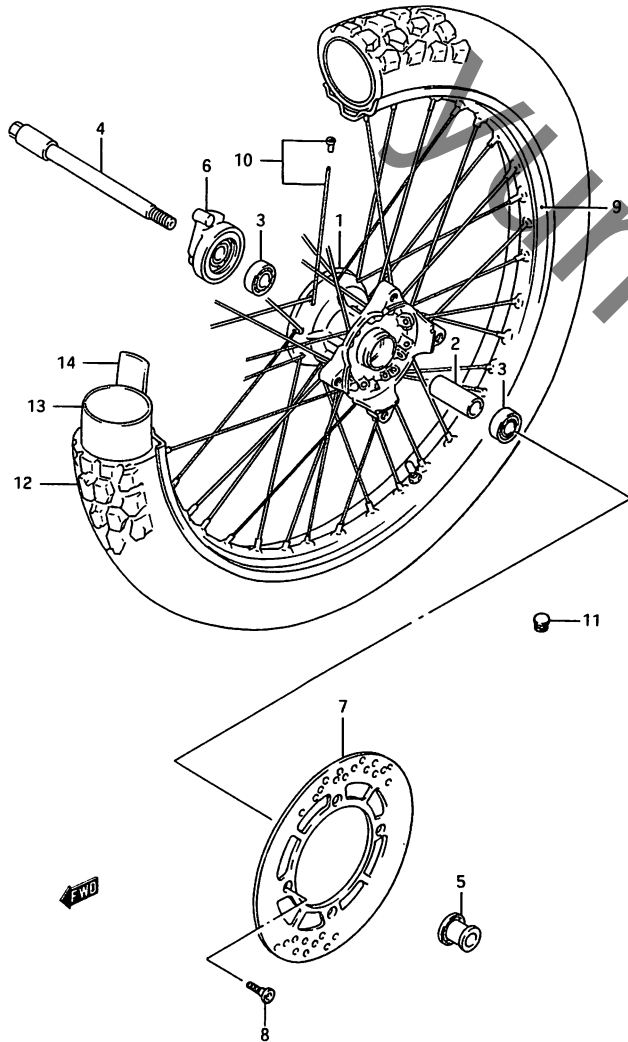

FIG. 35 (G-10) フロントホイール (TYPE K)

見出番号	品番	品名	使用個数	備考	標準作業時間
1	54111-03D00	ハブ, フロントホイール	1		2.3
2	09180-15074	スハ-サ	1		
3	08123-62027	ハ-アリング	2		0.5
4	54711-03D00	アクスル, フロント	1	-54711-14D00	0.2
5	54750-14A00	スハ-サ, フロントアクスル, レフト	1		
6	54600-03D00	ホ-ックアッパシ, スピ-ト-メ-タキ	1		0.3
7	59221-03D00	チ-イスク, フロントフ-レーキ	1	-59221-03D01	0.4
8	59421-03A01	ホ-ルト, チ-イスク	4		
9	55311-08D01	リム, フロントホイール, 1.60X21	1		2.3
10	55320-13A00	スホ-クセット, フロントホイール	1		2.3
11	09250-08013	キャツフ	1		
12	*55110-08D00	タイヤ, フロント, 3.00-21 (BS)	1		
13	*55200-13A40	チユ-フ-アッパシ, ホイールインナ (DUNLOP)	1		W0.5
14	*55261-08D00	フロテクス, ホイールインナチユ-フ (BS)	1		W0.5

FIG.35A(G-11) :
TYPE L/M/N/P/R

FIG.35A

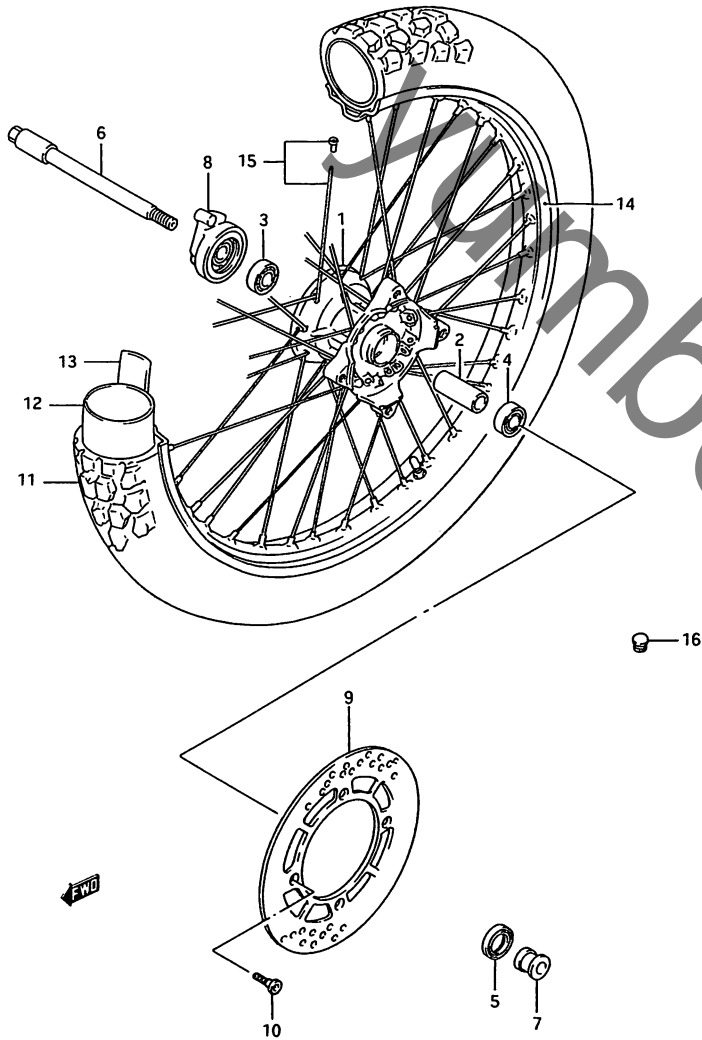

FIG. 35A (G-11) フロントホイール (TYPE L/M/N/P/R)

見出番号	品番	品名	使用個数	備考	標準作業時間
1	54111-15D00	ハブ, フロントホイール	1		2.3
2	54731-44B00	スベークサ, フロントハブハブアリング	1		
3	08113-62027	ハブアリング	1	RH	0.5
4	08123-62027	ハブアリング	1	LH	0.5
5	09284-22004	オイルシール, 22X35X5	1		
6	54711-14D00	アクスル, フロント	1		0.2
7	54751-14D00	スベークサ, フロントアクスル, レフト	1		
8	54600-14D00	ホックスアツシ, スピートメータキ	1		0.3
9	59221-03D01	ディスク, フロントブレーキ	1		0.4
10-1	59421-03A01	ホルト, ディスク	4	-59421-03A10	
10-2	59421-03A10	ホルト, ディスク	4		
11	*55110-08D00	タイヤ, フロント, 3.00-21 (BS)	1		
12	*55200-14540	チューブアツシ, ホイルインナ (DUNLOP)	1	-55200-13A40	W0.5
13	*55261-16510	プロテクタ, ホイルインナチューブ (IRC)	1		W0.5
14	55311-08D01	リム, フロントホイール, 1.60X21	1		2.3
15	55320-44B00	スベークセット, フロントホイール	1		2.3
16	09250-08013	キャップ	1		

4

FIG.36

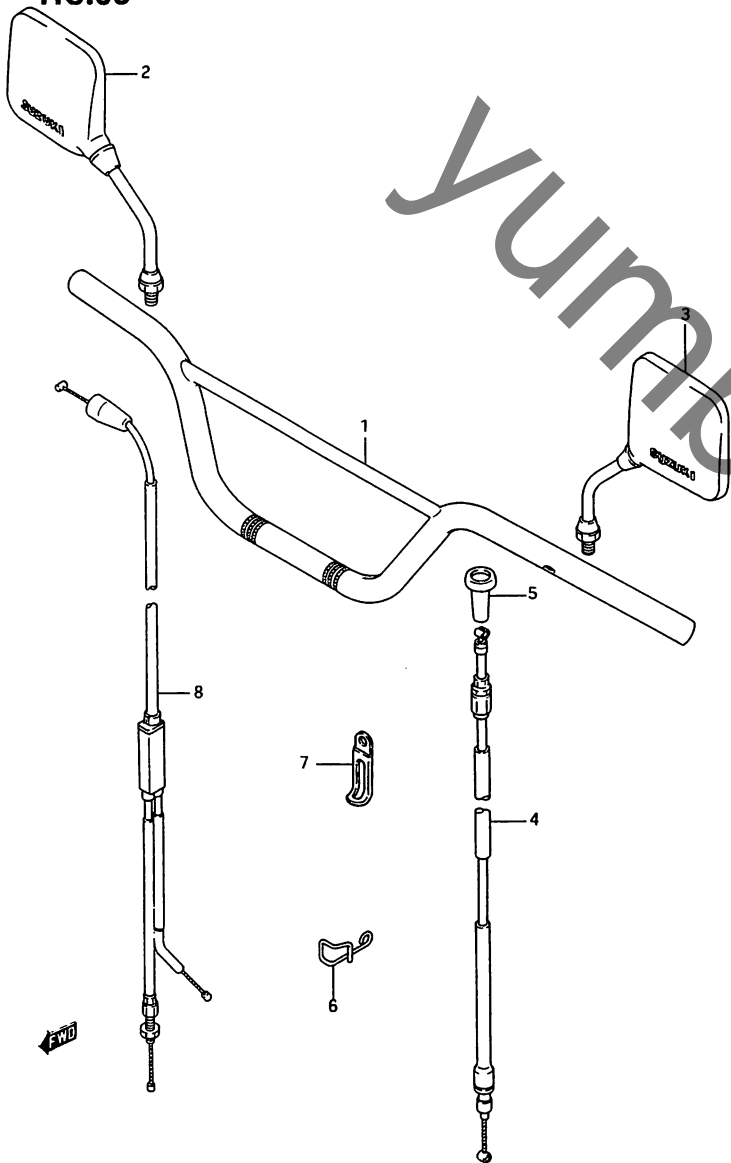

FIG. 36 (G-12) ハンドルバー

見出番号	品番	品名	使用個数	備考	標準作業時間
1-1	56110-03D00-291	ハンドルバー<フック>	1	-56110-03D01-291	0.6
1-2	56110-03D01-291	ハンドルバー<フック>	1		
2-1	56500-01A50	ミラーアツシ,リヤビーム,ライト	1	TYPE K/L/M/N/P	0.2
2-2	56500-01A10	ミラーアツシ,リヤビーム,ライト	1	TYPE R	
3-1	56600-01A50	ミラーアツシ,リヤビーム,レフト	1	TYPE K/L/M/N/P	0.2
3-2	56600-01A10	ミラーアツシ,リヤビーム,レフト	1	TYPE R	
4	58210-03D01	ケーブル,クラッチ	1		W0.4
5	58273-31000	フック,クラッチケーブル	1		
6	58294-03D00	カイト,クラッチケーブル	1		
7	09404-08402	クランク, L:67	1	TYPE K	
8-1	58300-03D00	ケーブルアツシ,スロットル	1	TYPE K/L +58300-03D01	W0.6
8-2	58300-03D01	ケーブルアツシ,スロットル	1	TYPE M/N/P/R	

FIG. 37

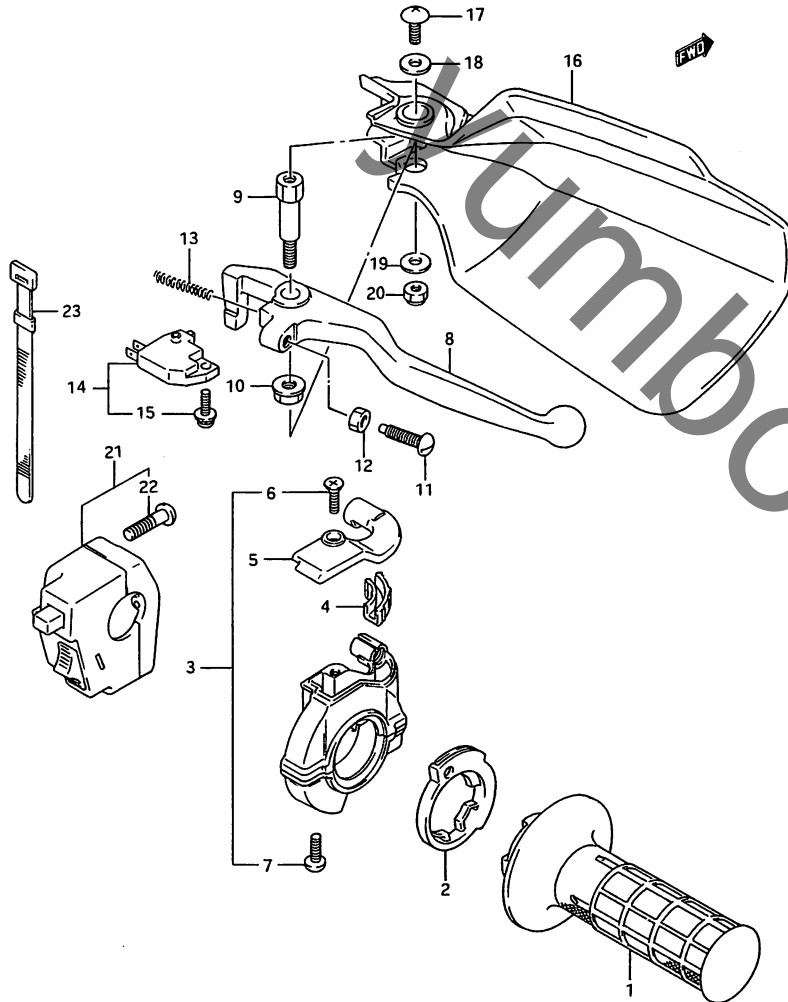

FIG. 37 (G-13) ライト ハンドル スイッチ (TYPE K/L/M/N/P)

見出番号	品番	品名	使用個数	備考	標準作業時間
1	57110-27C00	クランプ, スロットル	1		0.2
2	57114-20410	ロータ, スロットルクランプ	1		0.2
3	57100-03D00	ケースアツシ, スロットル	1		0.2
4	57122-20410	・ヒース, カハ	1		
5	57129-20411	・カハ	1		
6	02132-04105	・スクリュ	1		
7	02112-05168	・スクリュ	2		
8	57421-03D00	レハ, フレーキ	1		0.2
9	57431-05D00	ホルト, フレーキレハ-ヒホット	1		
10	08319-21068	ナツ	1		
11	57431-14511	ホルト, アシキャスト	1		
12	08310-12055	ナツ	1		
13	57318-14502	スプリング, リターン	1		
14	57460-17C00	スイッチアツシ, スロット	1		0.2
15	57465-17C00	・スクリュ	1		
16-1	57341-05D00-21C	カハ, ナツル, ライト(フランク)	1	TYPE K FOR 21C	0.2
16-2	57341-05D00-25Y	カハ, ナツル, ライト(イエロー)	1	TYPE K/L/M/N FOR 25Y	
16-3	57341-05D00-30H	カハ, ナツル, ライト(ホワイト)	1	TYPE K/L, FOR 30H TYPE K, FOR 19X TYPE P	
16-4	57341-05D00-0NF	カハ, ナツル, ライト(フル)	1	FOR 25Y, ONF TYPE L/M/N FOR ONF	
17	09125-05042	スクリュ, 5X10	1		
18	09160-05017	ワッパ, 5.5X16X1.2	1		
19	09160-06042	ワッパ, 6.5X17X1.6	1		
20	08319-21068	ナツ	1		
21	37200-03D01	スイッチアツシ, ハンドル, ライト	1		
22	09125-05066	・スクリュ	2		
23	09407-12402	クランプ, L:120	2		

FIG. 37A(G-14):
TYPE R

FIG. 37A

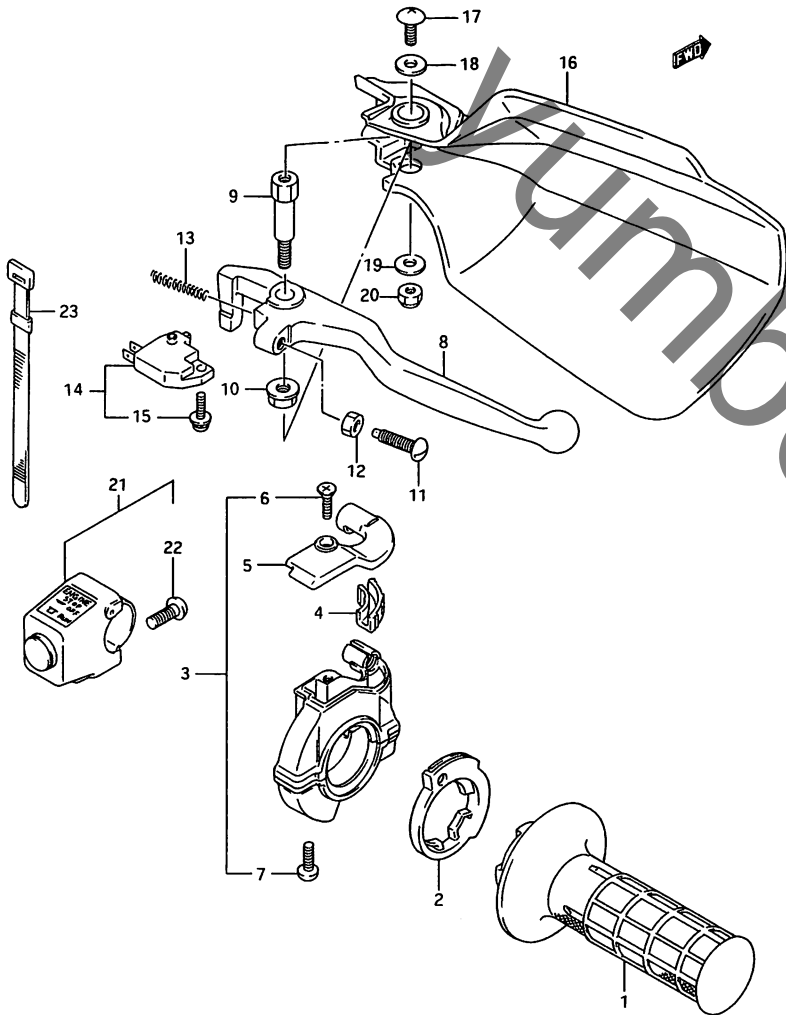
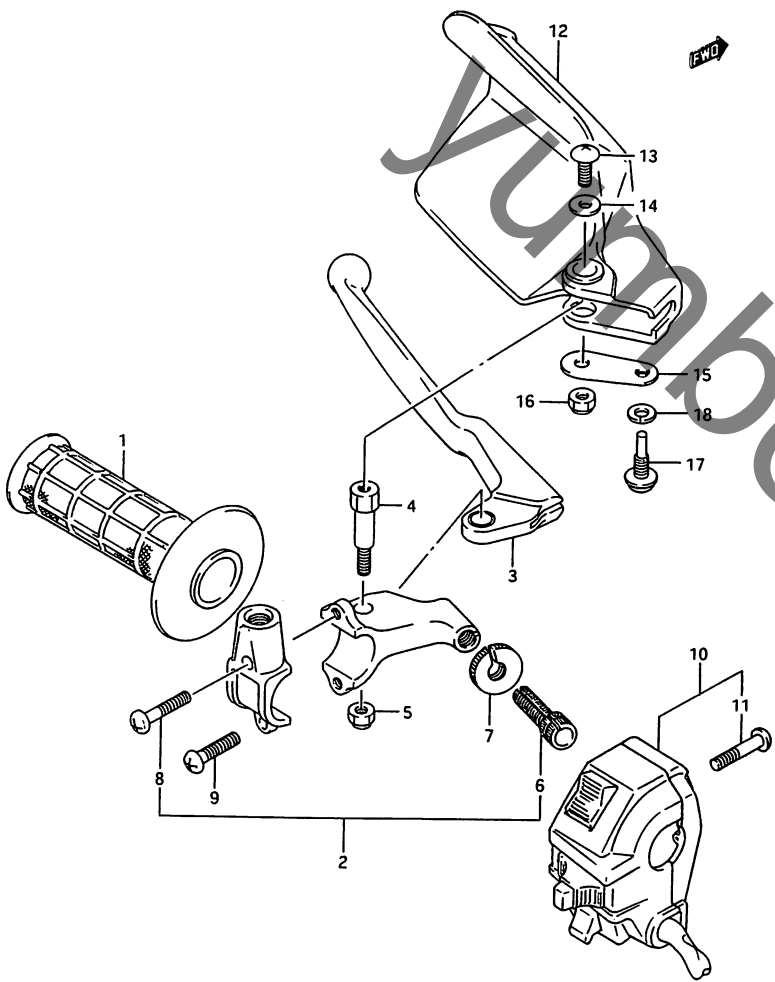

FIG. 37A (G-14) ライト ハンドル スイッチ (TYPE R)

見出番号	品番	品名	使用個数	備考	標準作業時間
1	57110-27C00	クラシッポ, スロットル	1		0.2
2	57114-20410	ロータ, スロットルクラシッポ	1		0.2
3	57100-03D00	ケーシング, スロットル	1		0.2
4	57122-20410	・ヒース, カハート	1		
5	57129-20411	・カハート	1		
6	02132-04105	・スクリユ	1		
7	02112-05167	・スクリユ	2		
8	57421-03D00	レバー, フレーキ	1		0.2
9	57431-05D00	ホルト, フレーキレバーヒース	1		
10	08319-21068	ナット	1		
11	57431-14511	ホルト, アシキスト	1		
12	08310-12055	ナット	1		
13	57318-14502	スプリング, リターン	1		
14	57460-17C00	スイッチアツシ, ストップ	1		0.2
15	57465-17C00	・スクリユ	1		
16	57341-05D00-30H	カハート, ナツクル, ライト (ホワイト)	1	FOR 3AE, C3K	0.2
17	02142-05107	スクリユ	1		
18	09160-05017	ワッシヤ, 5.5X16X1.2	1		
19	09160-06042	ワッシヤ, 6.5X17X1.6	1		
20	08319-21068	ナット	1		
21	37200-14D01	スイッチアツシ, ハンドル, ライト	1		
22	09125-05066	・スクリユ	2		
23	09407-12402	クラシッポ, L: 120	2		

FIG.38

FIG. 38 (G-15) レフト ハンドル スイッチ



見出番号	品番	品名	使用個数	備考	標準作業時間
1	57211-27C00	クワリツフ°, レフト	1		W0.2
2	57500-03D00	レハ-アツシ, クラツチ	1		0.3
3	57620-14300	レハ-, クラツチ	1		0.2
4	57631-05D00	ホ-ルト, レハ-セツト	1		
5	08319-21068	ナツト	1		
6	57441-26010	アシヤスタ, ケ-フル	1		
7	57442-05D00	ナツト, ロツク	1		
8	09125-05105	スクリユ	1		
9	09125-05102	スクリユ	1		
10	37400-08D01	スイッチアツシ, ハンドル, レフト	1		0.3
11	02112-05305	スクリユ	2		
12-1	57541-05D01-21C	カハ-, ナツクル, レフト(フ-ラツク)	1	TYPE K FOR 21C	0.2
12-2	57541-05D01-25Y	カハ-, ナツクル, レフト(イエロ-)	1	TYPE K/L/M/N FOR 25Y	
12-3	57541-05D01-30H	カハ-, ナツクル, レフト(ホ-ワ-イ)	1	TYPE K, FOR 19X TYPE P FOR 25Y, ONF TYPE R FOR 3AE, C3K	
12-4	57541-05D01-0NF	カハ-, ナツクル, レフト(フル-)	1	TYPE L/M/N FOR ONF	
13-1	09125-05042	スクリユ, 5X10	1	TYPE K/L/M/N/P	
13-2	02142-05107	スクリユ	1	TYPE R	
14	09160-05017	ワツシヤ, 5.5X16X1.2	1		
15	57542-05D00	フレ-ト, ナツクルカハ-, レフト, ロ	1		
16	08319-21068	ナツト	1		
17	09139-06010	スクリユ	1		
18-1	08321-21067	ロツクワツシヤ	1	TYPE K/L/M/N/P	
18-2	08321-01063	ロツクワツシヤ	1	TYPE R	

4

FIG.39

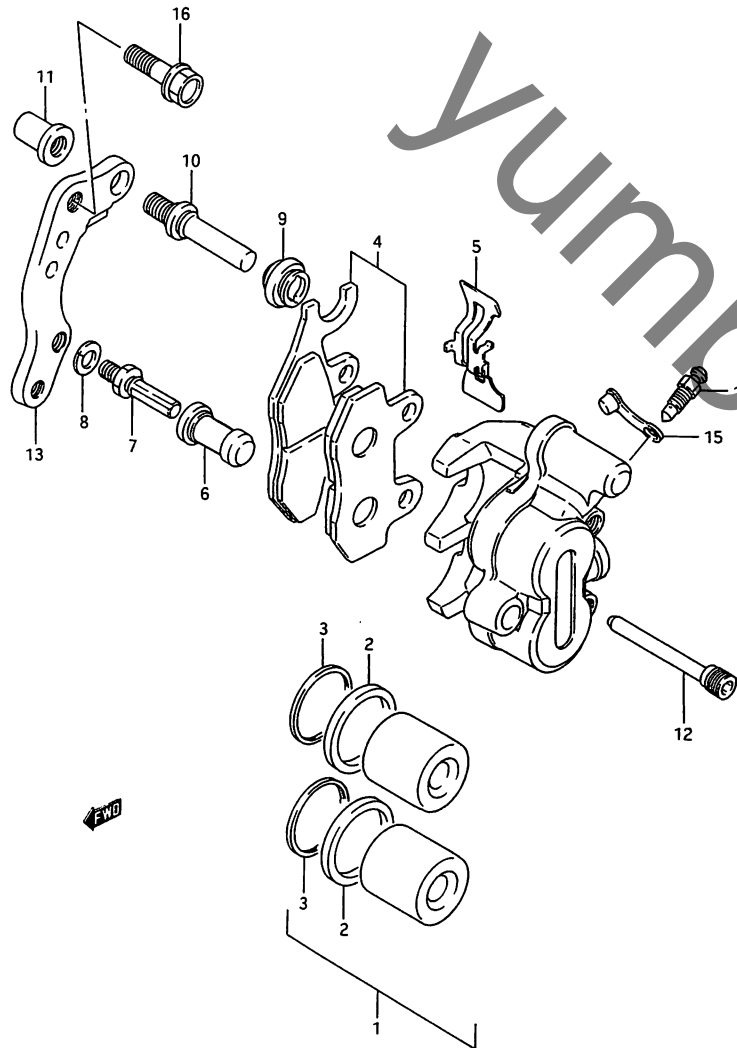

FIG. 39 (H-2) フロント キャリパ

見出番号	品番	品名	使用個数	備考	標準作業時間
	59300-08D00	キャリパ [®] アツシ,レフト	1		WO.4
1	59300-26840	・ヒ [°] ストーンセット	1		WO.8
2	59107-00B20	・・シール,ヒ [°] ストーン	2		
3	59108-00B20	・・シール,ダ [°] スト	2		
4	59300-08810	・ハット [®] セット	1		WO.3
5	59315-00B20	・ス [°] アリング	1		
6	59386-13A00	・フ [°] ーツ	1		
7	59382-13A00	・ホ [°] ルト	1		
8	59314-13A00	・ワツシヤ	1		
9	59303-14500	・フ [°] ーツ	1		
10	59387-00B20	・ヒ [°] ン	1		
11	59388-00B20	・ナツト	1		
12	59345-00B20	・ヒ [°] ン	2		
13	59351-00B20	・フ [°] ラケツト	1		
14	59121-01A00	・フ [°] リーダ [°]	1		
15	59122-01A00	・キャツフ [°] ,フ [°] リーダ [°]	1		
16	09103-08263	ホ [°] ルト,8X29	2		

FIG.40

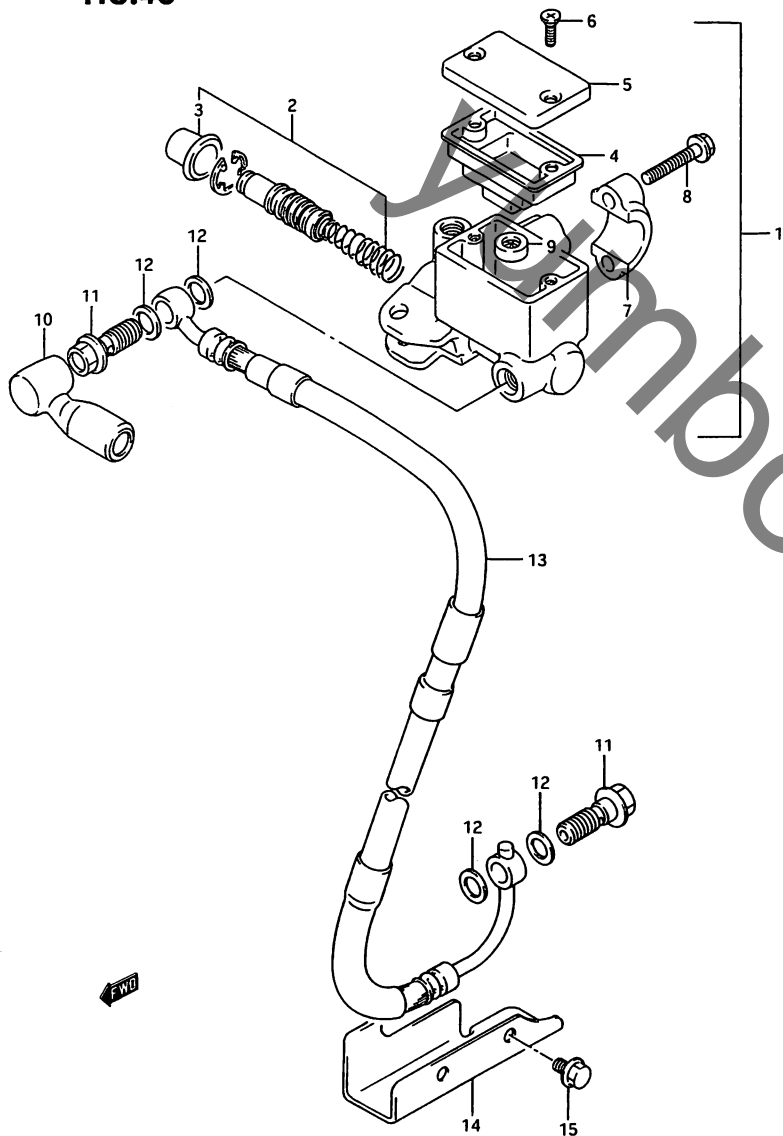

FIG. 40 (H-3) フロント マスタ シリンダ*

見出番号	品番	品名	使用個数	備考	標準作業時間
1	59600-03D10	シリンダ*アツシ,フロントマスタ	1		0.5
2	69600-38810	・ピストン/カップ セット	1		0.8
3	59666-44300	・ワッシャ	1		
4	59667-44B00	・ダイヤフラム	1		
5	59669-03D10	・キャップ*	1		
6	02122-04128	・スクリユ	2		
7	59671-03D00	・ホムタ*	1		
8	59675-27C00	・ホムルト	2		
9	59748-14500	・セパレータ	1		
10	59711-04700	フーツ,マスタシリンダ*	1	TYPE K/L/M	
11-1	09360-10017	ユニオンホムルト,10X1.00X24	2	TYPE K/L/M/N/P	
11-2	09360-10039	ユニオンホムルト,10X1.00X22	2	TYPE R	
12	09161-10009	ワッシャ,10X15X1.5	4		
13	59480-08D00	ホース,フロントフレキ	1		0.3
14	59281-08D00	フロックタ,フロントフレキホース	1		0.2
15-1	01517-06108	ホムルト	1	TYPE K/L/M/N/P	
15-2	01550-06103	ホムルト	1	TYPE R	

FIG. 41

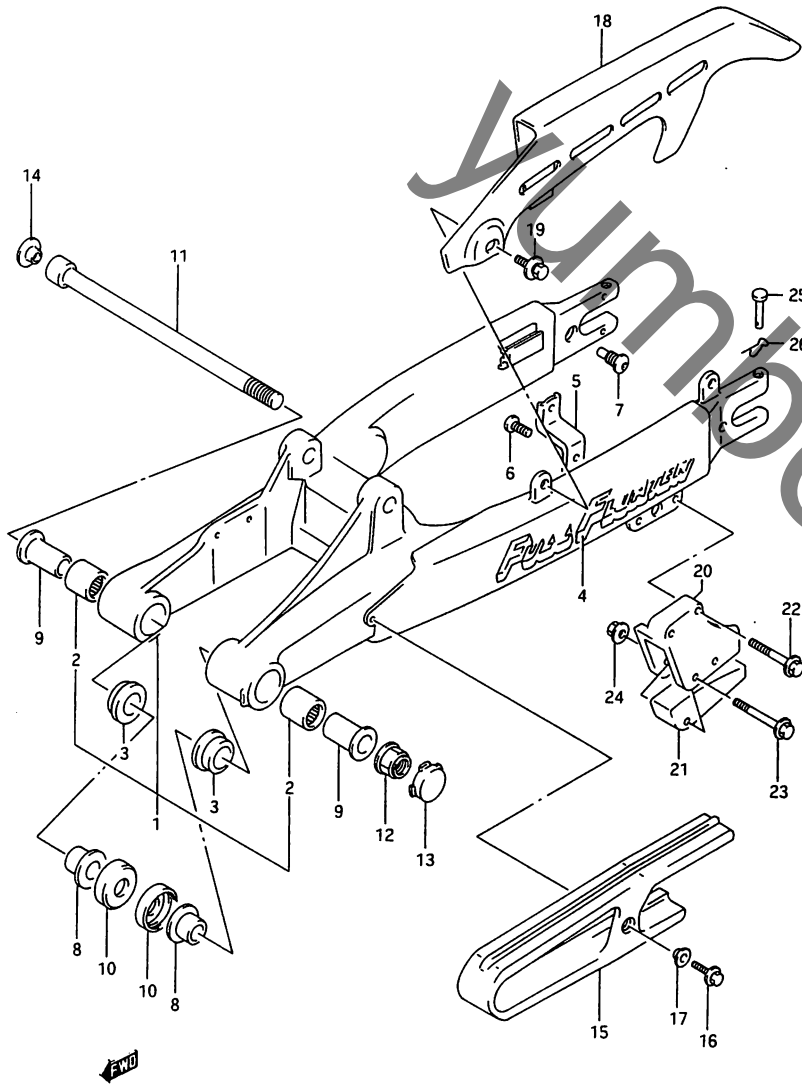

FIG. 41 (H-4) リヤ スイング アーム (TYPE K/L)

見出番号	品番	品名	使用個数	備考	標準作業時間
1-1	61000-08D00	スイングアームアッシ, リヤ	1	+61000-08D01	1.2
1-2	61000-08D01	スイングアームアッシ, リヤ	1	+61000-08D11	
1-3	61000-08D11	スイングアームアッシ, リヤ	1	WITH OUT EMBLEM	
2	09263-20073	・ハアリンク	2		
3	61261-14101	・ブッシュ, リヤスイングアーム ヒッホット	2		
4	68381-44A00-97J	・エンブレム, スイングアーム	2	FOR 61000-08D01	
5	61143-08D00	・プレート, チェーンクースファイティング インサ	1		
6	09125-05102	・スクリム	2		
7	09139-10001	・スクリム, M10X21	2		
8	61252-14100	スハース, リヤスイングアームヒ ホット, インサ	2		
9	61251-14100	スハース, リヤスイングアームヒ ホット	2		
10	61262-40400	カバー, リヤスイングアーム ストシール	2		
11	61211-03D00	シャフト, リヤスイングアームヒ ホット	1		
12	08319-31148	ナット	1		
13	61222-13A00-019	キャップ, スイングアームヒ ホット (フラック)	1		
14	61223-13A00-019	キャップ, ヒッホットシャフト (フラ ック)	1		
15-1	61273-08D00	ハッファ, チェーンクースチ イフェンス	1	+61273-08D01 W/09169-05020	0.9
15-2	61273-08D01	ハッファ, チェーンクースチ イフェンス	1		
16	09103-05014	ボルト, 5X16	1		
17-1	09169-05014	ワッシ	1	FOR 61273-08D00	
17-2	09169-05020	ワッシ	1	FOR 61273-08D01	

FIG. 41A(H-6):
TYPE M/N/P
FIG. 41B(H-8):
TYPE R

FIG. 41

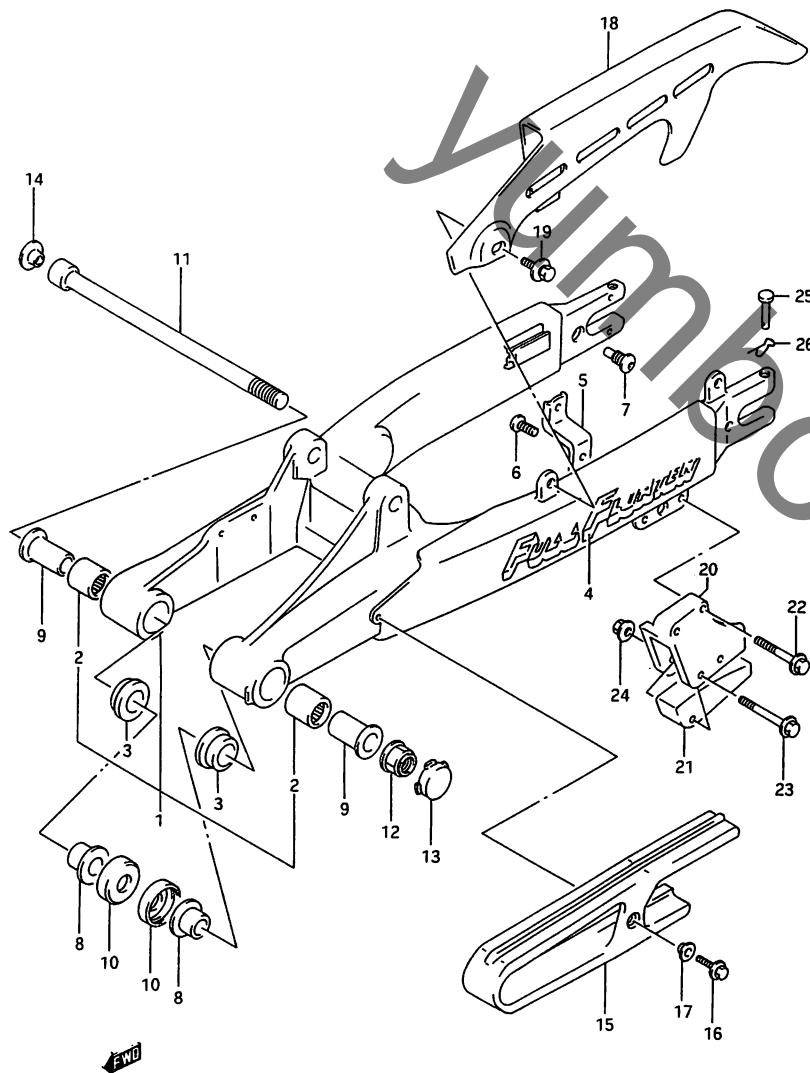

FIG. 41 (H-5) リア スイング アーム (TYPE K/L)

見出番号	品番	品名	使用個数	備考	標準作業時間
18	61311-36A00-291	ケース, チェーン(フック)	1		0.2
19	09116-06096	ホルト	3		
20	61342-02B02	カイト, チェーン	1		
21	61348-02B20	テーフエンス, チェーンカイト	1		
22	01517-06358	ホルト	2		
23	01517-06458	ホルト	2		
24	08319-31067	ナット	2		
25	09200-06065	ピン	2		
26	09385-06012	スナップピン	2		

FIG. 41A(H-6):
TYPE M/N/P
FIG. 41B(H-8):
TYPE R

FIG.41A

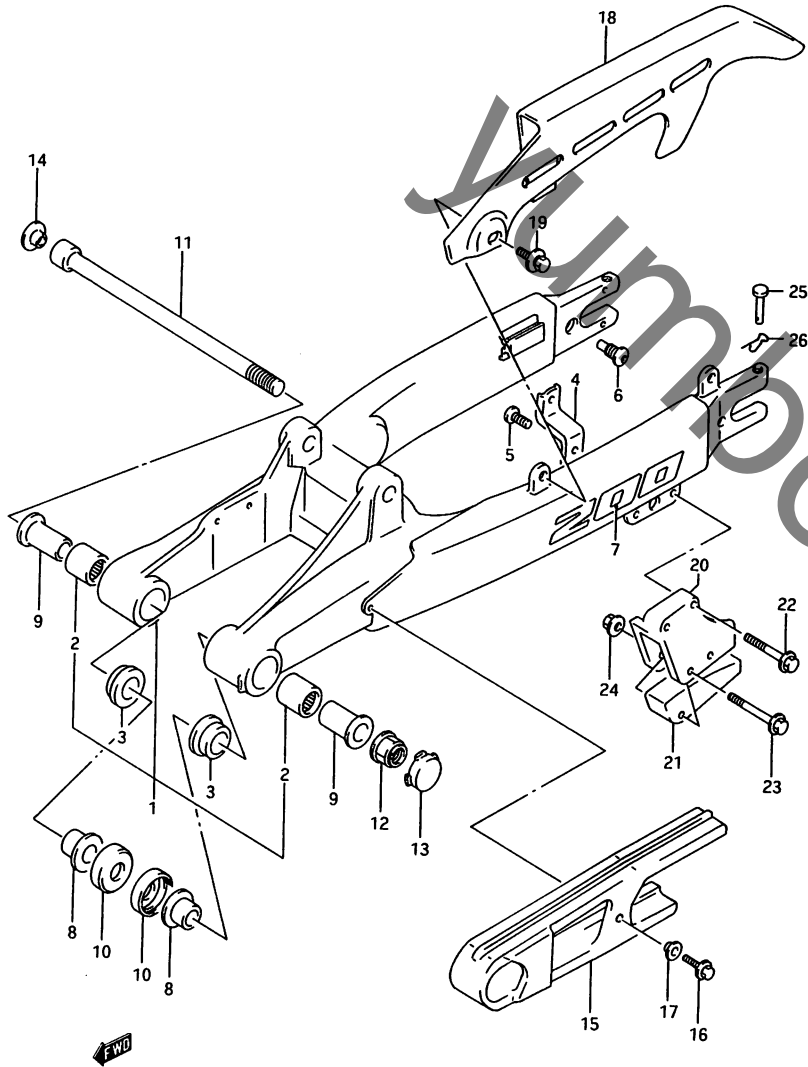

FIG. 41A (H-6) リバースインクアーム (TYPE M/N/P)

見出番号	品番	品名	使用個数	備考	標準作業時間
1-1	61000-08D11	スインキングアームアツシ, リバ	1	TYPE M/N WITH OUT EMBLEM	1.2
1-2	61000-08D30	スインキングアームアツシ, リバ	1	TYPE P	
1-3	61000-08D20	スインキングアームアツシ, リバ	1	-61000-08D20	
2	09263-20073	・ハアリンク	2		
3	61261-14101	・フツシ2, リバスインキングアーム ヒホツツ	2		
4	61143-08D00	・フレート, チェンケースフイツイン クイン	1		
5	09125-05102	・スクリ	2		
6	09139-10001	・スクリ, M10X21	2		
7-1	68381-08D00-17U	・エンフレム, スインキングアーム, "200"(クレー)	2	TYPE P	
7-2	68381-08D00-17U	エンフレム, スインキングアーム, "200"(クレー)	2	TYPE M/N	
8	61252-14100	スハース, リバスインキングアームヒ ホツツ, イン	2		
9	61251-14100	スハース, リバスインキングアームヒ ホツツ	2		
10	61262-40400	カハース, リバスインキングアーム ストシル	2		
11	61211-03D00	シフト, リバスインキングアームヒ ホツツ	1		
12	08319-31148	ナツ	1		
13	61222-13A00-019	キツツ, スインキングアームヒ ホツツ(フラツク)	1		
14	61223-13A00-019	キツツ, ヒホツツシフト(フ ラツク)	1		
15	61273-08D01	ハツツア, チェンケースフイツ イン	1		0.9
16	09103-05014	ホルト, 5X16	1		
17	09169-05020	ワツツ	1		

4

FIG.41B(H-8):
TYPE R

FIG.41A

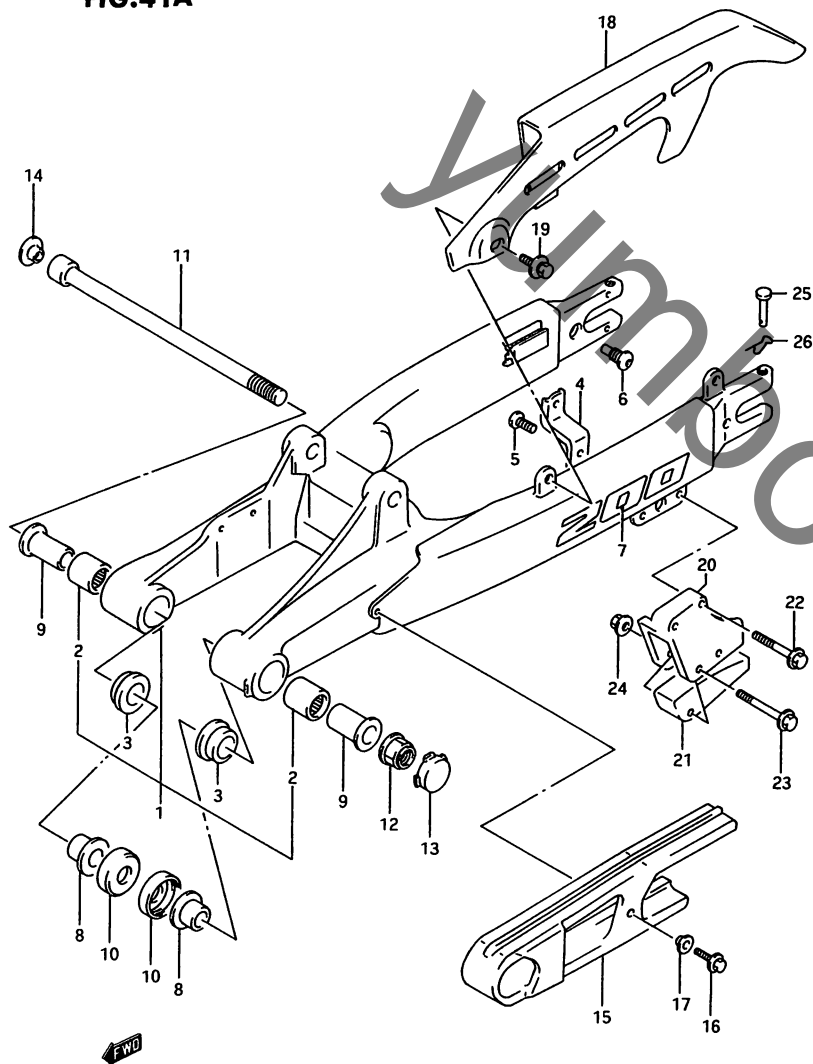

FIG. 41A (H-7) リヤ スイング アーム (TYPE M/N/P)

見出番号	品番	品名	使用個数	備考	標準作業時間
18	61311-36A00	ケース,チェーン	1		0.2
19	09116-06096	ホルト	3		
20	61342-02B02	カイト,チェーン	1		
21	61348-02B20	ディフエンス,チェーンカイト	1		
22	01517-06358	ホルト	2		
23	01517-06458	ホルト	2		
24	08319-31067	ナット	2		
25	09200-06065	ピçon	2		
26	09385-06012	スタツプピçon	2		

FIG. 41B(H-8):
TYPE R

FIG. 41B

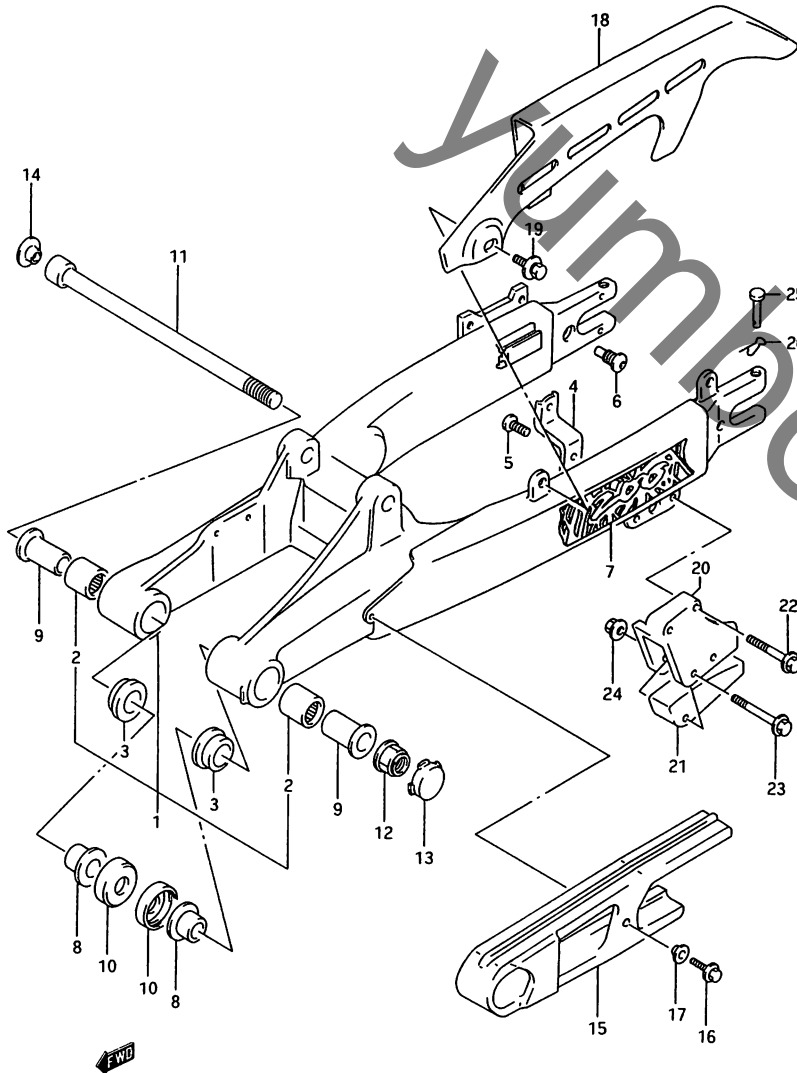

FIG. 41B (H-8) リヤ スイック アーム (TYPE R)

見出番号	品番	品名	使用個数	備考	標準 作業時間
1-1	61000-08D60	スイッキングアームアツシ, リヤ	1	-61000-08D61	1.2
1-2	61000-08D61	スイッキングアームアツシ, リヤ	1	WITH OUT EMBLEM	
2	09263-20073	・ハ`アリング`	2		
3	61261-14101	・フ`ツシユ, リヤスイッキングアーム ヒ`ホ`ツト	2		
4	61143-08D00	・フ`レート, チェーンケー`スフイツチン ク`インナ	1		
5	09125-05102	・スクリユ	2		
6	09139-10001	・スクリユ, M10X21	2		
7	68381-08D10-C2N	・エンフ`レム, スイッキングアーム` 200"	2		
8	61252-14100	スハ`ーサ, リヤスイッキングアームヒ `ホ`ツト, インナ	2		
9	61251-14100	スハ`ーサ, リヤスイッキングアームヒ `ホ`ツト	2		
10	61262-40400	カハ`ー, リヤスイッキングアームタ` ストシ`ル	2		
11	61211-03D00	シャフト, リヤスイッキングアームヒ`ホ `ツト	1		
12	08319-31148	ナツト	1		
13	61222-13A00-019	キヤツフ`, スイッキングアームヒ`ホ `ツト(フ`ラツク)	1		
14	61223-13A00-019	キヤツフ`, ヒ`ホ`ツトシャフト(フ`ラ ツク)	1		
15	61273-08D01	ハ`ツツア, チェン`タツチチ`イフエン`ス	1		0.9
16	09103-05014	ホ`ルト, 5X16	1		
17	09169-05020	ワツシヤ	1		
18	61311-36A00	ケー`ス, チェン`	1		0.2
19	09116-06096	ホ`ルト	3		
20	61342-02B02	カ`イト`, チェン`	1		
21	61348-02B20	チ`イフエン`ス, チェン`カ`イト`	1		
22	01550-06353	ホ`ルト	2		
23	01550-06453	ホ`ルト	2		
24	08319-31067	ナツト	2		
25	09200-06065	ヒ`オン	2		
26	09385-06012	スナツフ`ヒ`オン	2		

FIG.42

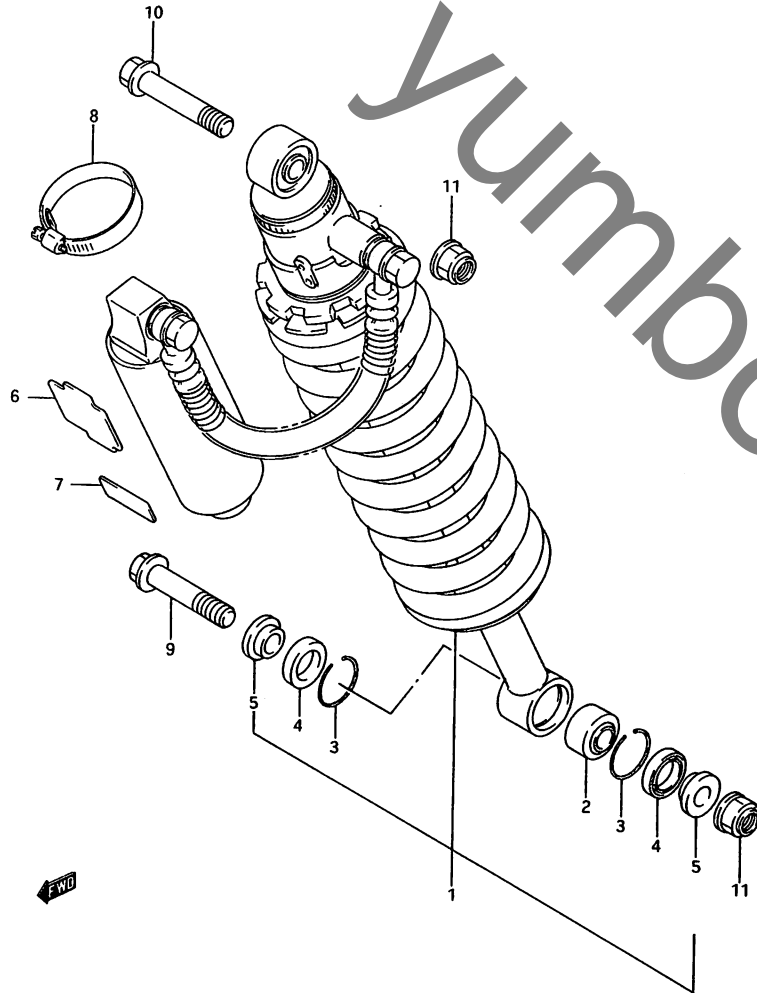

FIG. 42 (H-9) リヤ ショック アフソーハ

見出番号	品番	品名	使用個数	備考	標準作業時間
1-1	62100-08D00-019	アフソーハアツシ, リヤショック(フ ラック)	1	TYPE K/P/R	0.5
1-2	62100-08D00-163	アフソーハアツシ, リヤショック(イエ ロー)	1	TYPE L FOR 25Y, ONF	
1-3	62100-08D00-28W	アフソーハアツシ, リヤショック(ネウ イト)	1	TYPE M/N, FOR 25Y TYPE L, FOR 30H TYPE M/N, FOR ONF	
2	09269-10007	・スワッシュ	1		
3	62657-34A01	・リンク, スワッシュ スタッパ	2		
4	62226-20900	・シール, スタ	2		
5	62684-20900	・スワッシャー	2		
6	62431-08D00	クッション, リヤショックアフソーハ スタック, アツハ	1		
7	62432-08D00	クッション, リヤショックアフソーハ スタック, ロア	1		
8	09402-43501	クランプ	1		
9	09103-10030	ボルト, 10X52	1		
10	62311-14501	ボルト, リヤショックアフソーハ	1		
11	09159-10058	ナット	2		

FIG.43

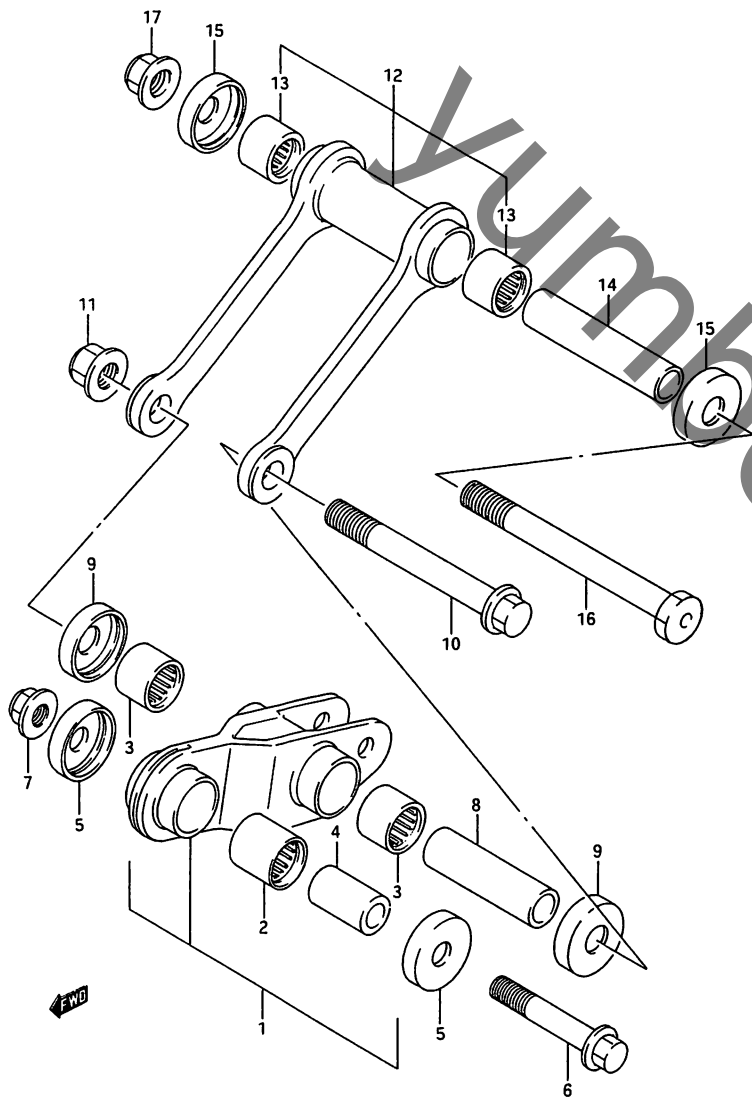

FIG. 43 (H-10) リヤ クッション レバー

見出番号	品番	品名	使用回数	備考	標準作業時間
1	62600-03830	レバーセット, リヤクッション	1		0.7
2	09263-20074	・ハアリンク, 20X27X32	1		
3	09263-20071	・ハアリンク, 20X27X23.5	2		
4	62317-27C10	スハース, リヤクッションレバー, フロント	1	-62317-00B20	
5	62624-08D00	シール, リヤクッションレバー-フロント, スタ	2		
6	62658-00B20	ホルト, リヤクッションレバー, フロント	1		
7	08319-31128	ナット	1		
8	09180-14017	スハース, 14X20X70	1		
9	62624-08D10	シール, リヤクッションレバー-センタ, スタ	2		
10	09103-14013	ホルト, 14X106	1		
11	08319-31148	ナット	1		
12	62600-03840	ロッドセット, リヤクッションレバー	1		0.4
13	09263-20071	・ハアリンク, 20X27X23.5	2		
14	09180-14018	スハース, 14X20X102	1		
15	62624-08D10	シール, リヤクッションレバー-センタ, スタ	2		
16	62622-08D00	ホルト, リヤクッションロッド	1		
17	08319-31148	ナット	1		

FIG. 44

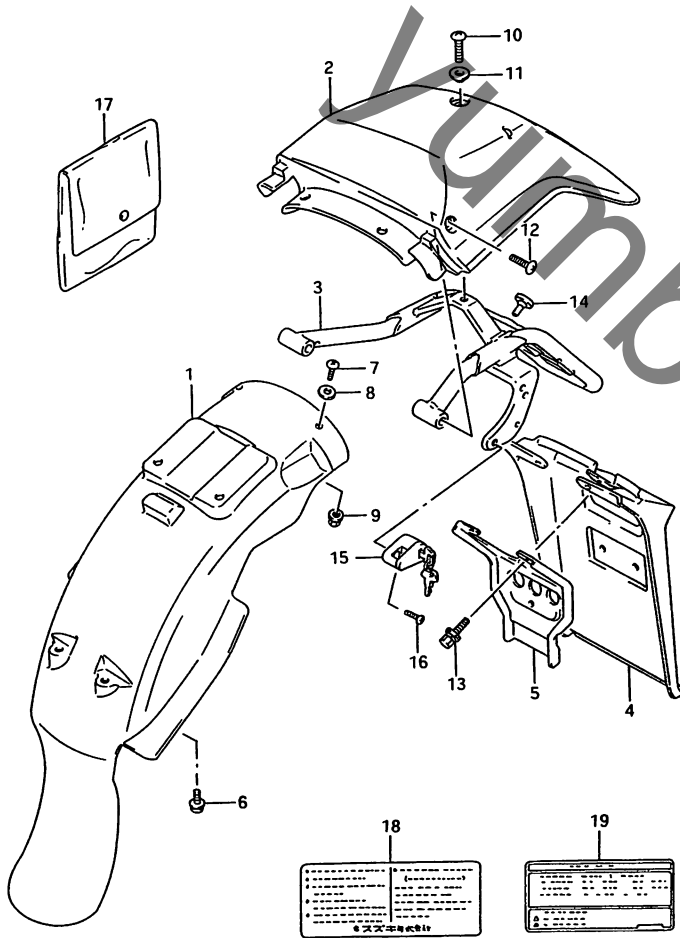

FIG. 44 (H-11) リヤフェンタ / ラハール

見出番号	品番	品名	使用個数	備考	標準作業時間
1	63112-03D01	ホールド, リヤフェンタ, フロント	1		0.3
2-1	63113-03D00-21C	ホールド, リヤフェンタ, リヤ(フック)	1	TYPE K FOR 21C	0.5
2-2	63113-03D00-25Y	ホールド, リヤフェンタ, リヤ(イエロ)	1	TYPE K/L/M/N/P FOR 25Y TYPE R 3AE	
2-3	63113-03D00-30H	ホールド, リヤフェンタ, リヤ(ホワイト)	1	TYPE K/L, FOR 30H TYPE P FOR ONF TYPE R C3K TYPE L/M/N FOR ONF	
2-4	63113-03D00-0NF	ホールド, リヤフェンタ, リヤ(フル)	1		
3	63120-03D01	リフトアースメント, リヤフェンタ	1		
4	63311-03D01	エクステンション, リヤフェンタ	1		
5-1	63320-03D01	リフトアースメント, リヤフェンタ, エクステンション	1	TYPE K/L/M -63320-03D03	0.5
5-2	63320-03D03	リフトアースメント, リヤフェンタ, エクステンション	1	TYPE N/P/R	
6	09136-06017	スクリュー, 6X16	2		
7-1	02142-06127	スクリュー	2	TYPE K/L/M/N/P	
7-2	02142-06123	スクリュー	2	TYPE R	
8	09160-06028	ワッシャー, 6.5X18X1	2		
9-1	08316-26066	ナット	2	TYPE K/L/M/N/P	
9-2	08316-20063	ナット	2	TYPE R	
10	09139-06057	ホルルト, 6X25	1		
11	09169-06028	ワッシャー	1		
12	09139-08010	スクリュー, 8X22	2		
13-1	01177-06166	ホルルト	3	TYPE K/L/M/N/P	
13-2	01580-06163	ホルルト	3	TYPE R	
14	09321-06013	クワシヨン	2		

FIG. 44

FIG. 44 (H-12) リヤ フェンダ / ラヘル

見出番号	品番	品名	使用個数	備考	標準作業時間
15-1	95700-08810	ロックセット, ヘルメット	1	TYPE K/L -95700-03810	0.2
15-2	95700-03810	ロックセット, ヘルメット	1	TYPE M/N/P/R	
16-1	02112-05125	スクリュー	1	TYPE K/L/M/N/P	0.2
16-2	02112-05123	スクリュー	1	TYPE R	
17	94980-19002	ハック, オーナーズ マニアル	1		0.2
18	68319-10D12	ラヘル, コーシヨシ (フック/ネワイト)	1		
19	68332-08D02	ラヘル, タイキエアプレツシヤ	1		

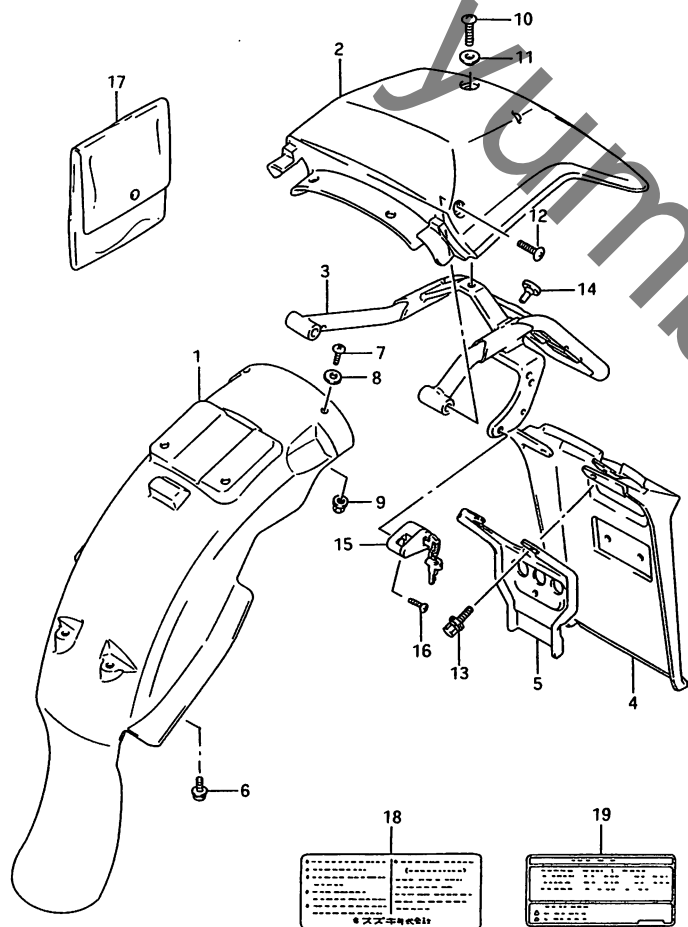

FIG.45

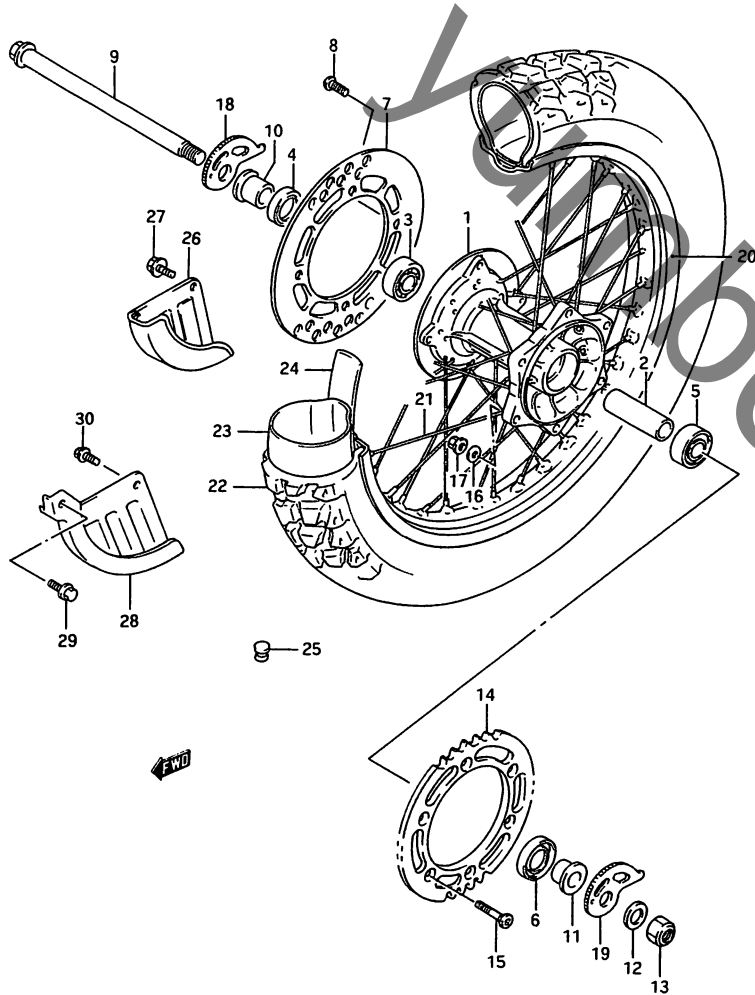

FIG. 45 (H-13) リヤホイール

見出し番号	品番	品名	使用個数	備考	標準作業時間
1-1	64110-03D00	ハブ, リヤホイール	1	TYPE K	2.6
1-2	64111-03D00	ハブ, リヤホイール	1	TYPE L/M/N/P/R	
2	09180-17095	スベータ, 17.3X24X112	1		
3	08133-62037	ハブアリンク	1	RH	0.6
4-1	09284-26002	オイルシール, 26X42X8	1	TYPE K	
4-2	09282-26001	オイルシール, 26X42X8	1	TYPE L/M/N/P/R	
5	08123-63037	ハブアリンク	1	LH	
6-1	09284-26003	オイルシール, 26X47X5	1	TYPE K	
6-2	09283-26019	オイルシール, 26X47X5	1	TYPE L/M/N/P/R	
7-1	69211-03D00	ディスク, リヤブレーキ	1	TYPE K	0.6
7-2	69211-03D01	ディスク, リヤブレーキ	1	TYPE L/M/N/P/R	+69211-03D01
8-1	09106-08091	ホルト, 8X16	4	-09106-08111	
8-2	09106-08111	ホルト, 8X16	4		
9	64711-08D00	アクスル, リヤ	1		
10	64741-03D00	スベータ, リヤアクスル, ライト	1		
11	64751-03D00	スベータ, リヤアクスル, レフト	1		
12	09160-17047	ワッシャ, 17X30X3	1		
13	08319-21168	ナット	1		
14	64511-08D00	スプロケット, リヤ, NT:40	1		0.6
15	09120-08004	ホルト, 8X20	6		
16-1	08322-11088	ワッシャ	6	TYPE K/L/M/N/P	
16-2	08322-01083	ワッシャ	6	TYPE R	
17	08319-31087	ナット	6		

FIG.45

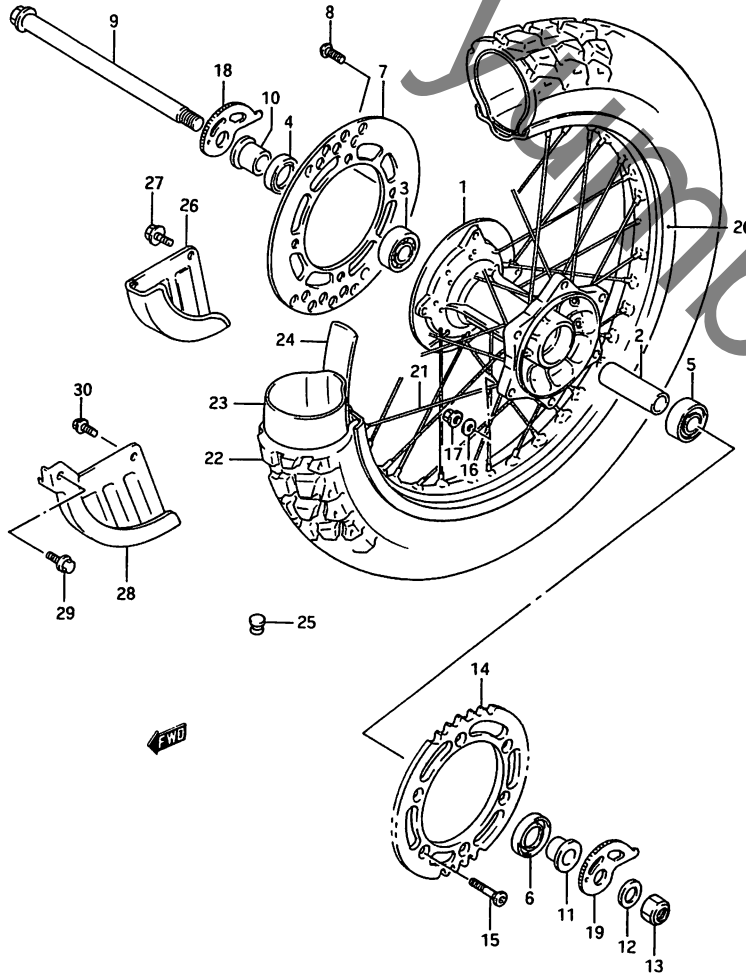

FIG. 45 (H-14) リヤホイール

見出番号	品番	品名	使用個数	備考	標準作業時間
18	61410-08D01	アシヤスタ, チェーン, ライト	1		
19	61420-08D01	アシヤスタ, チェーン, レフト	1		
20	65311-08D00	リム, リヤホイール, 2.15X18, アルミニウム	1		2.6
21	65320-03D10	スポークセット, リヤホイール	1		2.6
22-1	*65110-08D00	タイヤ, リヤ, 4.60-18 (BS)	1	TYPE K/L +65110-08D01	W1.1
22-2	*65110-08D01	タイヤ, リヤ, 4.60-18 (BS)	1	TYPE M/N/P/R	
23	*65200-44AA0	チューブアツジ, ホールインナ (BS)	1		W1.1
24	*65261-08D00	プロテクタ, ホールインナチューブ (BS)	1		1.1
25	09250-08013	キャップ	1		
26	69231-27C00	カバー, リヤディスク	1	TYPE M ~F.NO.108914	
27	01517-06128	ホルト	2	TYPE M ~F.NO.108914	
28	69231-28C00	カバー, リヤディスク	1	TYPE M F.NO.108915~	
29	09103-06130	ホルト, 6X20	1	TYPE M F.NO.108915~	
30-1	01517-06127	ホルト	1	TYPE M F.NO.108915~	
30-2	01550-06123	ホルト	1	TYPE N/P TYPE R	

FIG. 46

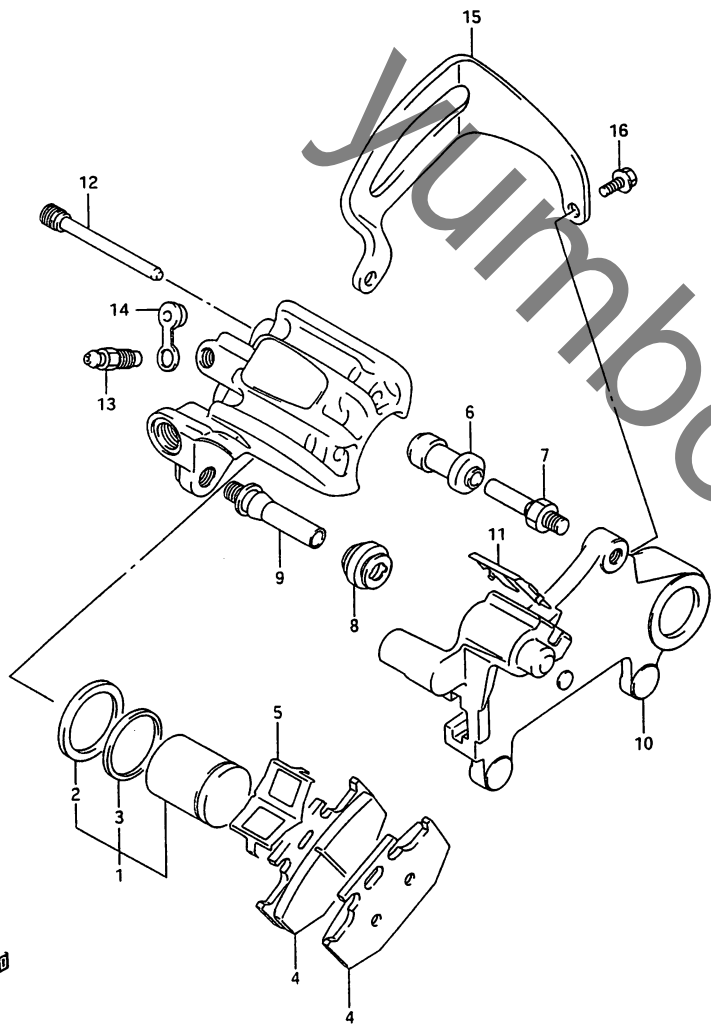

FIG. 46 (I-2) リヤ キャリハ° (TYPE K)

見出番号	品番	品名	使用個数	備考	標準作業時間
	69100-03D00	キャリハ°アツシ, リヤ	1		0.3
1	69100-03810	・ピ°ストンセツト	1		0.7
2	59107-17C00	・・シール, ピ°ストン	1		
3	59108-17C00	・・シール	1		
4	69140-03D00	・ハ°ツト	2		W0.3
5	59315-27C00	・スフ°リング	1		
6	59386-13A00	・フ°ツ	1		
7	59382-14500	・ピ°ン	1		
8	59303-14500	・フ°ツ	1		
9	59305-27C00	・ピ°ン	1		
10	69351-03D00	・フ°ラケット	1		
11	69113-27C00	・・リテーナ, フ°ラケット	1		
12	59345-14600	・ピ°ン	2		
13	59121-01A00	・フ°リータ	1		
14	59122-01A00	・キャツフ, フ°リータ	1		
15	69725-27C10	カ°ート, リヤキャリハ°	1	-69725-27C20	
16	01547-06107	ホルト	2		

FIG. 46A(H-13):
TYPE L
TYPE M
~F.NO.108914

FIG. 46B(H-14):
TYPE M
F.NO.108915~
TYPE N/P

FIG. 46C(I- 5):
TYPE R

FIG.46A

FIG. 46A (I-3) リヤ キャリハ° (TYPE L/M)

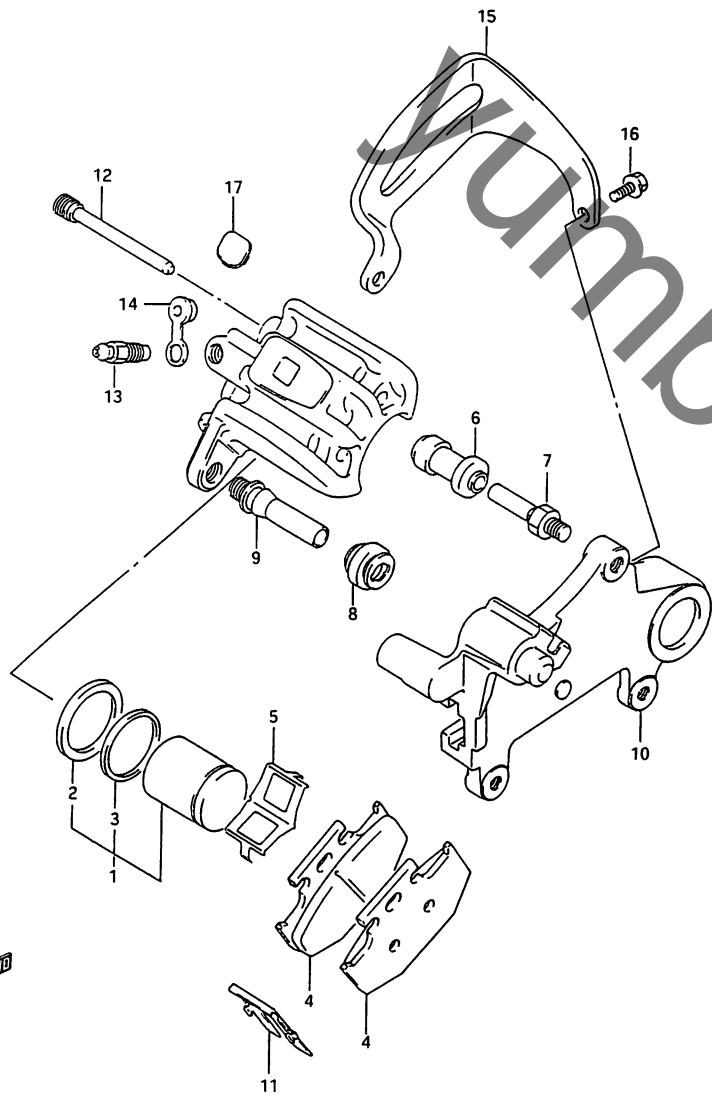

見出番号	品番	品名	使用数量	備考	標準作業時間
	69100-03D10	キャリハ°アツシ, リヤ	1	TYPE L	0.3
	69100-03D20	キャリハ°アツシ, リヤ	1	TYPE M	
1	69100-03810	・ヒ°ストーンセツト	1	~F.NO.108914	0.7
2	59107-17C00	・・シール, ヒ°ストーン	1		
3	59108-17C00	・・シール	1		
4	69140-15D00	・ハ°ツト	2		WO.3
5	59315-27C10	・スフ°リンク°, ハ°ツト	1		
6	59386-13A00	・フ°ツ	1		
7	59382-14500	・ヒ°ン	1		
8	59303-14500	・フ°ツ	1		
9	59305-27C00	・ヒ°ン	1		
10-1	69351-03D00	・フ°ラケツト	1	TYPE L	
10-2	69351-03D10	・フ°ラケツト	1	TYPE M	
				WITH 2-M6	
				WITH 2-M6	
				~F.NO.108914	
11	69113-27C00	・リチ°ナ, フ°ラケツト	1		
12	59345-14600	・ヒ°ン	2		
13	59121-01A00	・フ°リ°タ°	1		
14	59122-01A00	・キャツフ°, フ°リ°タ°	1		
15	69725-27C20	カ°ート°, リヤキャリハ°	1		
16	01547-06107	ホ°ルト	2		
17	69171-14D00	カハ°°, リヤキャリハ°ホ°テ°°	1		

FIG.46B(H-14):
 TYPE M
 F.NO.108915~
 TYPE N/P
 FIG.46C(I-5):
 TYPE R

FIG. 46B

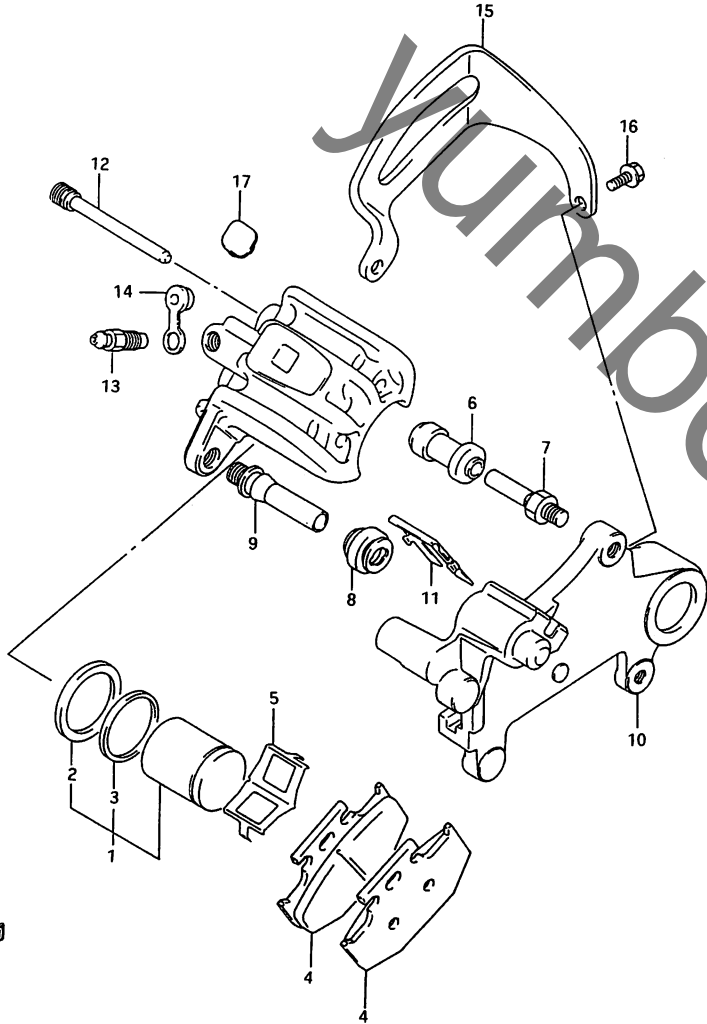

FIG. 46B (I-4) リヤ キヤリハ° (TYPE M/N/P)

見出番号	品番	品名	使用個数	備考	標準作業時間
	69100-03D30	キャリハ°アツシ, リヤ	1	TYPE M F.NO.108915~ TYPE N/P	0.3
1	69100-03810	・ヒ°ストンセット	1		0.7
2	59107-17C00	・・シール, ヒ°ストン	1		
3	59108-17C00	・・シール	1		
4	69140-15D00	・ハ°ット°	2		W0.3
5	59315-27C10	・スフ°リンク°, ハ°ット°	1		
6	59386-13A00	・フ°ーツ	1		
7	59382-14500	・ヒ°ン	1		
8	59303-14500	・フ°ーツ	1		
9	59305-27C00	・ヒ°ン	1		
10	69351-03D20	・フ°ラカツト	1		
11	69113-43D00	・・リテーナ°, フ°ラカツト	1		
12	59345-14600	・ヒ°ン	2		
13	59121-01A00	・フ°リータ°	1		
14	59122-01A00	・キャツフ°, フ°リータ°	1		
15	69725-27C20	カ°ト°, リヤキャリハ°	1		
16	01547-06107	ホ°ルト	2		
17	69471-14D00	カハ°-, リヤキャリハ°ホ°テ°-	1		

FIG. 46C (I-5):
TYPE R

FIG. 46C

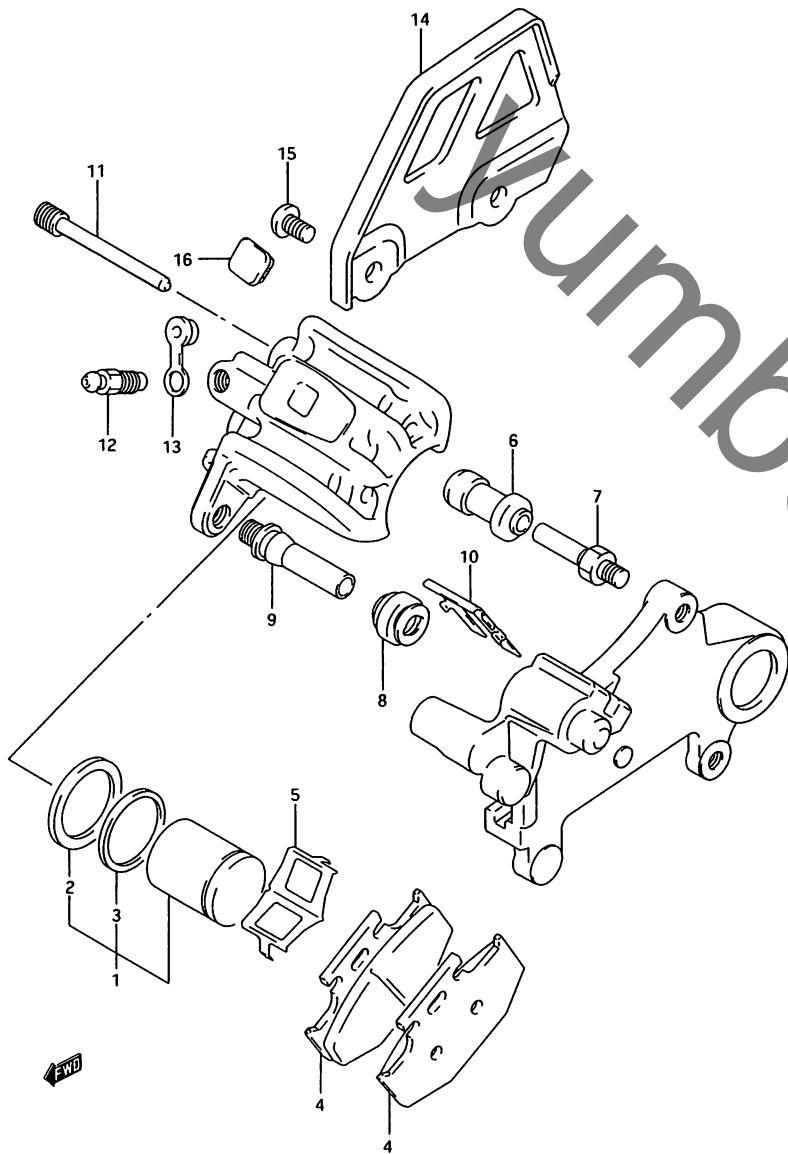

FIG. 46C (I-5) リヤ キャリハ° (TYPE R)

見出番号	品番	品名	使用回数	備考	標準作業時間
	69100-03D40	キャリハ°アツシ, リヤ	1		0.3
1	69100-03B10	・ヒ°ストーンセット	1		0.7
2	59107-17C00	・・シール, ヒ°ストーン	1		
3	59108-17C00	・・シール	1		
4	69140-15D00	・ハ°ット*	2		W0.3
5	59315-27C10	・スフ°リンク*, ハ°ット*	1		
6	59386-13A00	・フ°ツ	1		
7	59382-14500	・ヒ°ン	1		
8	59303-14500	・フ°ツ	1		
9	59305-27C00	・ヒ°ン	1		
10	69113-43D00	・リテ°ナ, フ°ラケット	1		
11	59345-14600	・ヒ°ン	2		
12	59121-01A00	・フ°リ°タ*	1		
13	59122-01A00	・キャツフ°, フ°リ°タ*	1		
14	69725-14D00	カ°ート*, リヤキャリハ°	1		
15	02142-06123	スクリム	2		
16	69171-14D00	カハ°-, リヤキャリハ°ホ°テ°-	1		

FIG. 47

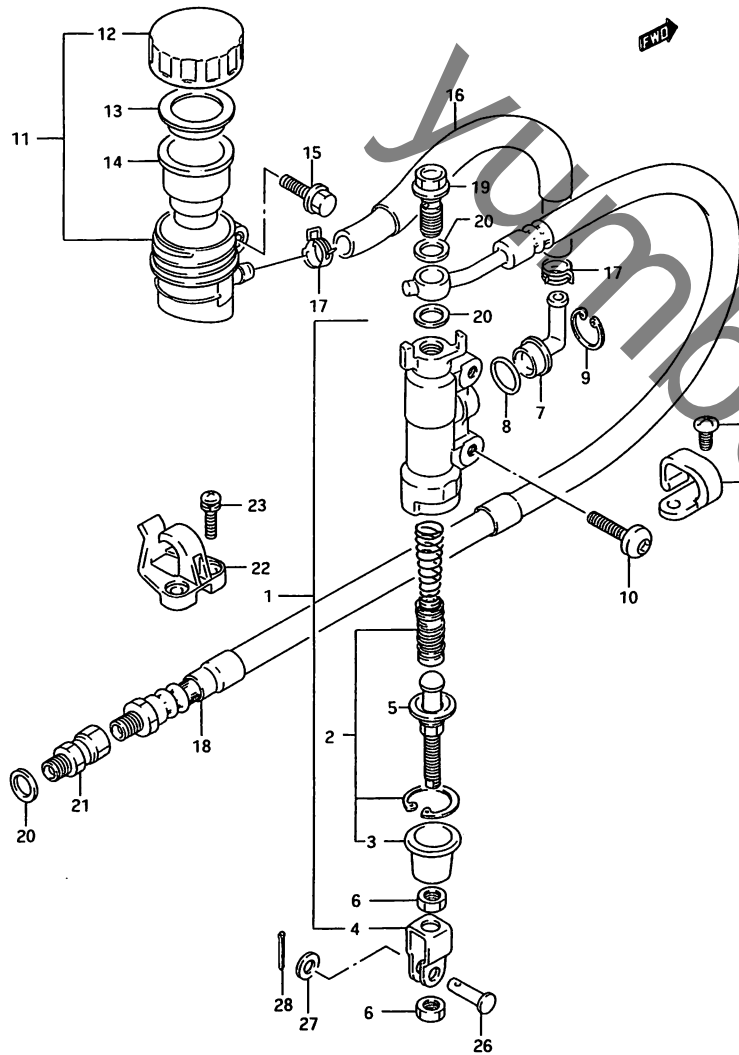

FIG. 47 (I-6) リヤ マスタ シリンダ (TYPE K)

見出番号	品番	品名	使用個数	備考	標準作業時間
1	69600-03D00	シリンダアツシ, リヤマスタ	1		0.5
2	69600-04820	・ピストン/カツプ セット	1		0.8
3	69691-00A00	・フーツ	1		
4	69692-27A30	・ヨーク	1		
5	69670-00B21	・ロツト, フッシユ	1		
6	69693-05A00	・ナツト	2		
7	69672-00B20	・コネクタ	1		
8	69686-34200	・Oリング	1		
9	69674-00B20	・サークリツフ	1		
10	09106-06064	ホルト	2		
11	69740-03D10	タンクアツシ, リヤフッレキリサハ	1		0.3
12	69669-03D10	・キャツフ	1		
13	69668-00B20	・フレート	1		
14	69667-00B20	・ダイヤフラム	1		
15	01517-06128	ホルト	1		
16	69731-03D00	ホース, リサハタンク	1		0.5
17	69735-00B20	クランプ, リサハホース	2		

FIG. 47A(I-8):
TYPE L/M/N/P/R

FIG. 47

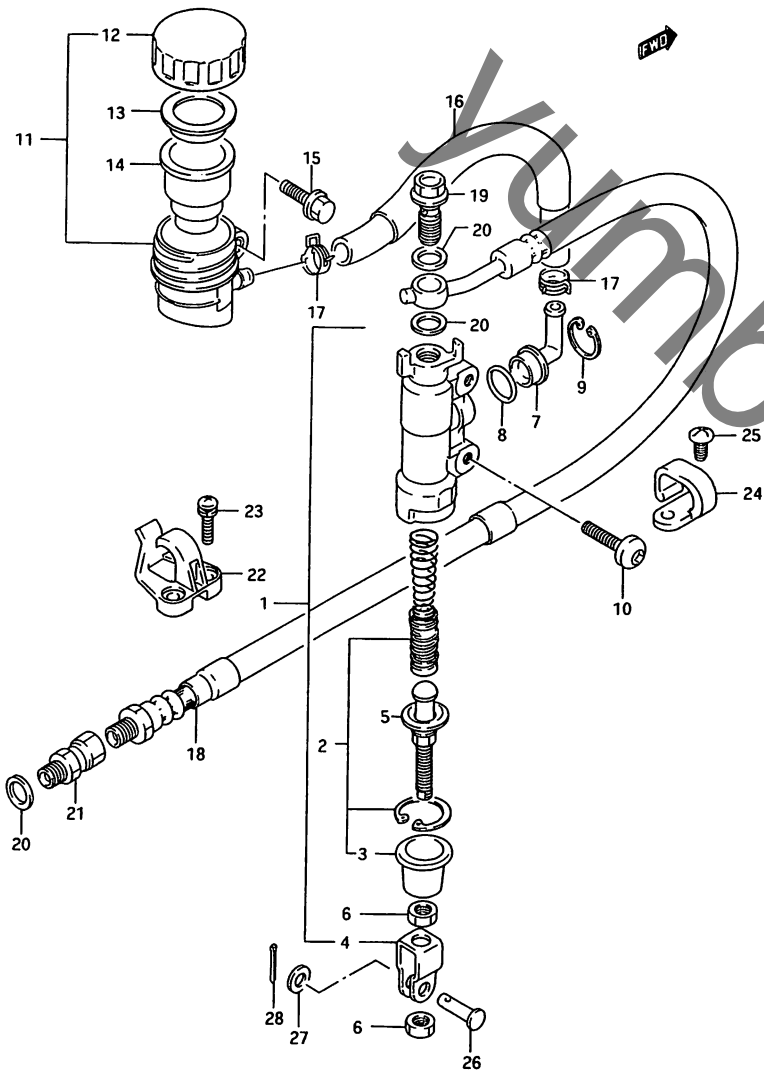

FIG. 47 (I-7) リヤ マスタ シリンダ (TYPE K)

見出番号	品番	品名	使用個数	備考	標準作業時間
18	69480-03D00	ホース, リヤフレキ	1		0.5
19	09360-10017	ユニオンボルト, 10X1.00X24	1		
20	09161-10009	ワッシャ, 10X15X1.5	3		
21	59290-14501	アダプタ, フレキホース	1		
22	61196-03D00	カイト, リヤフレキホース, リヤ	1		
23	02112-35168	スクリム	2		
24	61196-00B21	カイト, リヤフレキホース	1		
25	09125-05042	スクリム, 5X10	2		
26	09200-06037	ピン	1		
27	08322-21067	ワッシャ	1		
28	04111-20158	コッタピン	1		

FIG. 47A(I-8):
TYPE L/M/N/P/R

FIG. 47A

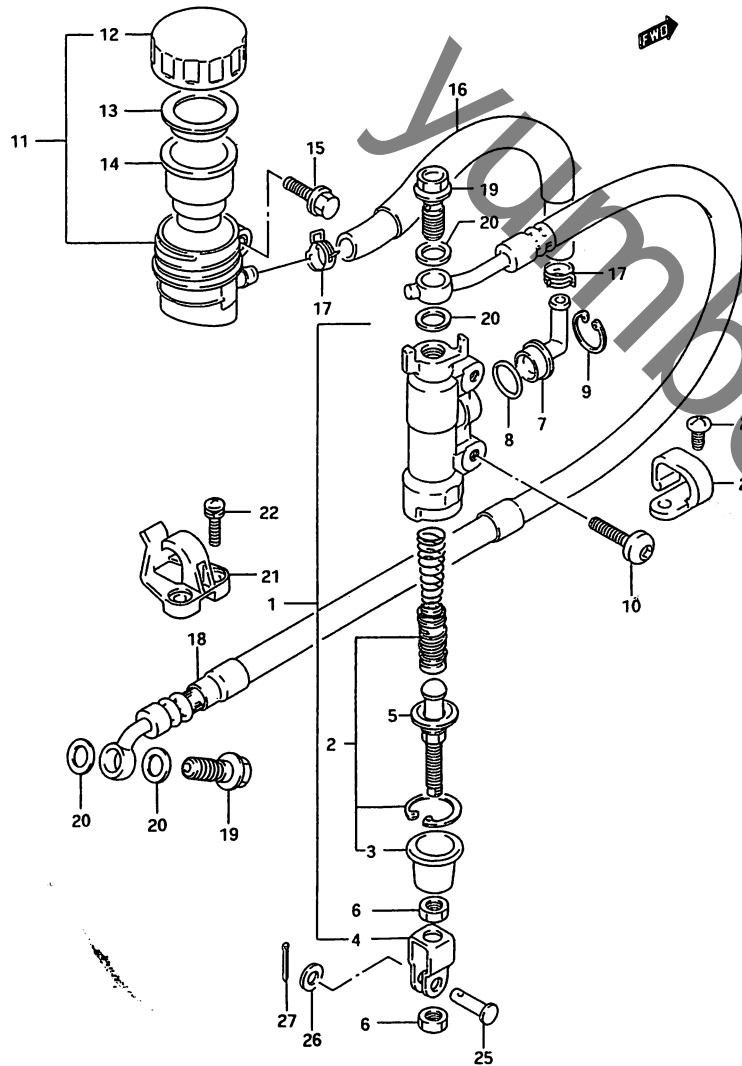
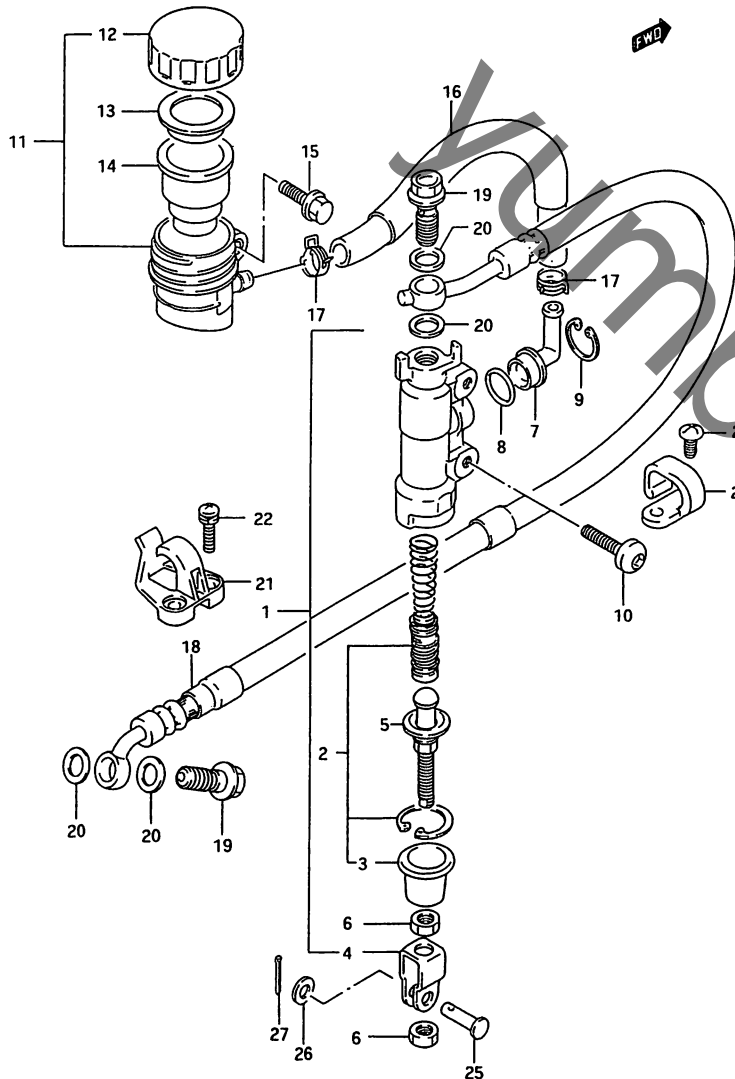

FIG. 47A (I-8) リヤ マスタ シリンダ* (TYPE L/M/N/P/R)

見出番号	品番	品名	使用回数	備考	標準作業時間
1	69600-03D00	シリンダ*アツシ, リヤマスタ	1		0.5
2	69600-04820	・ヒヤストン/カツフ セツト	1		0.8
3	69691-00A00	・フツツ	1		
4	69692-27A30	・ヨーク	1		
5	69670-00B21	・ロツト*, フツツ	1		
6	69693-05A00	・ナツト	2		
7	69672-00B20	・コネクタ	1		
8	69686-34200	・オリツク	1		
9	69674-00B20	・サークリツフ	1		
10-1	09106-06064	ネツルト	2	TYPE L/M/N	
10-2	09139-06024	スクリユ	2	-09139-06067	
10-3	09139-06067	スクリユ(6X16)	2	TYPE P/R	
11	69740-03D10	タンクアツシ, リヤフ*レーキリヤ*ハ	1		0.3
12	69669-03D10	・キツフ	1		
13	69668-00B20	・フレート	1		
14	69667-00B20	・タ*イヤフラム	1		
15-1	01517-06127	ネツルト	1	TYPE L/M/N/P	
15-2	01550-06123	ネツルト	1	TYPE R	
16-1	69731-03D00	ホース, リヤ*ハ*タンク	1	TYPE L/M	
16-2	69731-03D01	ホース, リヤ*ハ*タンク	1	-69731-03D01 TYPE N/P/R	0.5
17	69735-00B20	クランフ*, リヤ*ハ*ホース	2		

FIG. 47A

FIG. 47A (I-9) リア マスタ シリンダ (TYPE L/M/N/P/R)



見出番号	品番	品名	使用個数	備考	標準作業時間
18	69480-03D10	ホース, リヤフブレーキ	1		0.5
19-1	09360-10017	ユニオンボルト, 10X1.00X24	2	TYPE L/M/N/P	
19-2	09360-10039	ユニオンボルト, 10X1.00X22	1	TYPE R	
19-3	09360-10040	ユニオンボルト, 10X1.25X22	1	TYPE R REAR MASTER CYLINDER	
20	09161-10009	ワッシャ, 10X15X1.5	4	TYPE R REAR CALIPER	
21	61196-03D00	カイト, リヤフブレーキホース, リヤ	1		
22-1	02112-35168	スクリュー	2	TYPE L/M/N/P	
22-2	02112-35163	スクリュー	2	TYPE R	
23	61196-00B21	カイト, リヤフブレーキホース	1		
24-1	09125-05042	スクリュー, 5X10	2	TYPE L/M/N/P	
24-2	02142-05103	スクリュー	2	TYPE R	
25	09200-06037	ピン	1		
26-1	08322-21067	ワッシャ	1	TYPE L/M/N/P	
26-2	08322-01063	ワッシャ	1	TYPE R	
27	04111-20158	コッタピン	1		