

**SUZUKI**  
**パワースタート**

**DF100A/115A/140A**

**DF100AT**

**DF115AT**

**DF140AT**

---

**OUTBOARD MOTOR**

**2016-7**

**初版**

DF100A



DF115A



DF140A



# まえがき

このパーツカタログは、スズキ船外機 DF100A/115A/140A 型の補給取扱い部品を収録してあります。

エンジン諸元	4サイクル	4気筒	総排気量	(内径×行程 86 mm× 88 mm)
			2045 cm <sup>3</sup>	

DF100A					
機種記号	年式	型式	トランサム	色	実施号機
DF100AT	—	10003F	L, X	YAY	10003F-710001 ~

DF115A					
機種記号	年式	型式	トランサム	色	実施号機
DF115AT	—	11503F	L, X	YAY, Y5S, YKV	11503F-710001 ~

DF140A					
機種記号	年式	型式	トランサム	色	実施号機
DF140AT	—	14003F	L, X	YAY, Y5S	14003F-710001 ~

# パーツカタログのご使用について

## 1. 記号および略語

### 1-1. サイズ等

- |                          |                |             |
|--------------------------|----------------|-------------|
| A : 用品                   | L : 長さ、リンク数、容積 | US : アングサイズ |
| AR : 必要量                 | NT : 歯数        | W : 巾       |
| D : 線径                   | OD : 外径        | W/ : 同時使用   |
| E.NO. : エンジン番号           | OPT : オプション    | # : 直送品     |
| F.NO. : フレーム番号           | OS : オーバサイズ    | * : 直売品     |
| H : 高さ                   | STD : スタンダード   | ~ : より、から   |
| ID : 内径                  | T : 厚さ         |             |
| 12X34X5 : 内径×外径×厚さ(巾、長さ) |                |             |

### 1-2. メーカー名

- |                  |                |
|------------------|----------------|
| CHKK : 中央発条      | NGK : 日本特殊陶業   |
| DID : 大同工業       | NHK : 日本発条     |
| DK : 大金製作所       | RK : 高砂チェーン    |
| FB : 古河電池        | TEN : 富士通テン    |
| IRC : 井上護膜工業     | TR : 東海理化電機製作所 |
| KYB : 萱場工業       | YB : 湯浅電池      |
| NABCO : 日本エアブレーキ |                |

### 1-3. 構成部品の表示

- | 品番              | 品名                    |
|-----------------|-----------------------|
| XXXXXXXX-XXXXXX | 〇〇〇アッシ                |
| XXXXXXXX-XXXXXX | ・〇〇〇〇                 |
| XXXXXXXX-XXXXXX | :〇〇〇〇                 |
|                 | └─ 構成部品(インナパーツ)を示します。 |

#### 1-4. 部品変更

備考欄の品番の前の→印は変更部品相互の互換性を表示します。

→○○○○○-○○○○○……「～より統一」を示し、旧~~180~~新です。

→○○○○○-○○○○○……「～に統一」を示し、旧~~180~~新です。

#### 1-5. 修正使用

ホース、チューブ等で寸法表示の→印は修正使用を表示します。

(例) L:200→180……200を180に修正して使用します。

### 2. 部品変更のお知らせ

部品が新設または変更となった場合、サービス・部品ニュース、統一部品一覧表などご案内いたします。

販売店様によっては、弊社代理店にお問い合わせください。

### 3. 部品の注文

部品ご注文の場合は、このパーツカタログをご参照の上、次の点にご留意され、正確にご注文ください。

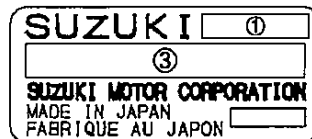
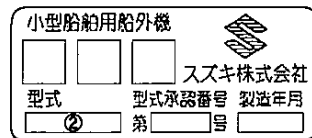
- 3-1. 品番、品名および数量
- 3-2. フレーム番号及びエンジン番号と型式番号(年式)
- 3-3. 部品メーカー(電装部品、保安部品など)

- 注※ 分解図は、補給部品索引のためのものです。分解、組立には使用しないで下さい。
- ※ 補給部品の中で車種間の共通化により、一部生産車の部品と異なる場合があります。あらかじめご了承ください。
- ※ 記載事項は予告なく変更することがあります。あらかじめご了承ください。

#### I.Dプレートの説明

I.Dプレートには下記の項目が刻印されています。

より正確な部品発注のため①機種名、②型式、③製造番号(号機)を確認下さい。



①機種名を示します。(例) DF140ATX

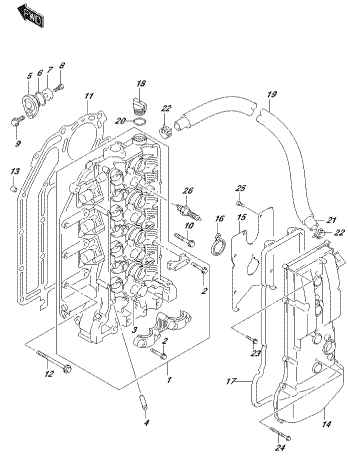
②型式を示します。(例) 14003F

③製造番号(号機)を示します。(例) 710001

I.Dプレート

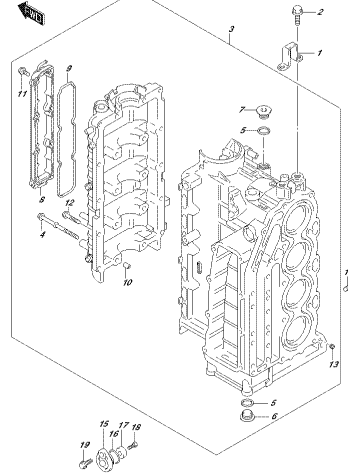
※取付位置：ブラケット、クランプ

FIG. 111A



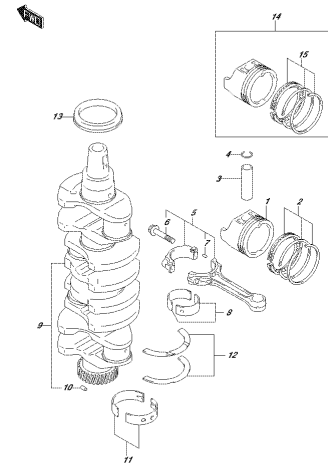
DF740A\_000\_017\_111A  
C/100825HEAD

FIG. 113A



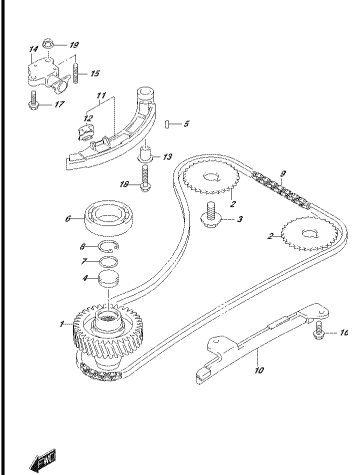
DF740A\_000\_017\_113A  
C/100825BODY

FIG. 116A



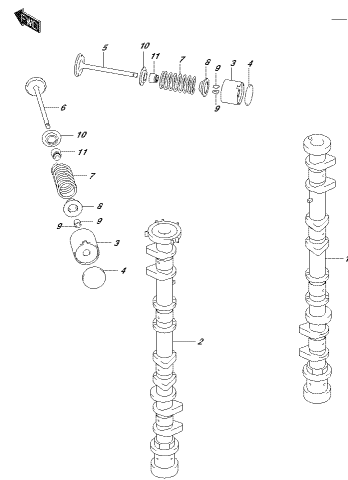
DF740A\_000\_017\_116A  
C/040420WET

FIG. 119A



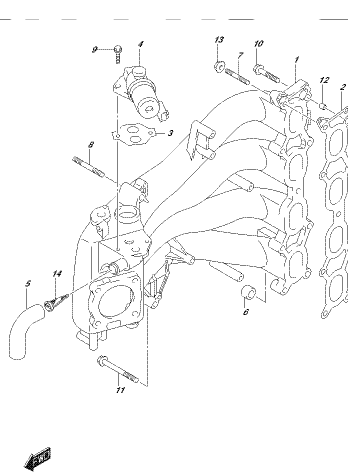
DF740A\_000\_017\_119A  
C/040420WET

FIG. 121A



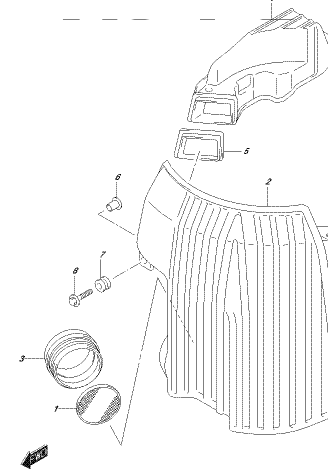
DF740A\_000\_017\_121A  
C/040420WET

FIG. 122A



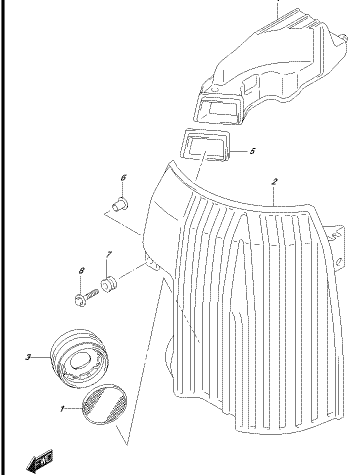
DF740A\_000\_017\_122A  
C/040420WET

FIG. 134A



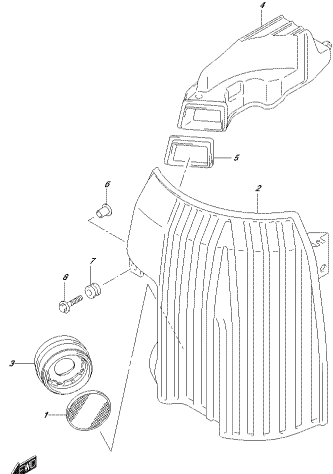
DF740A\_000\_017\_134A  
C/040420WET

FIG. 134B



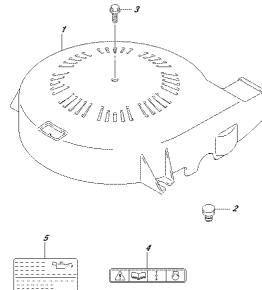
DF740A\_000\_017\_134B  
C/040420WET

FIG. 134C



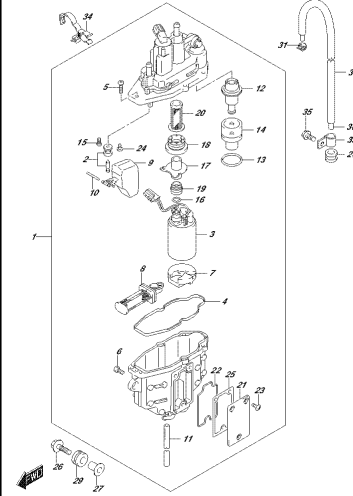
DF160A\_000\_017\_134C  
FUEL FILTER

FIG. 136A



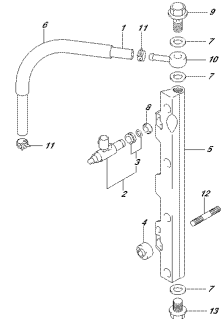
DF160A\_000\_017\_136A  
WATER PUMP

FIG. 143A



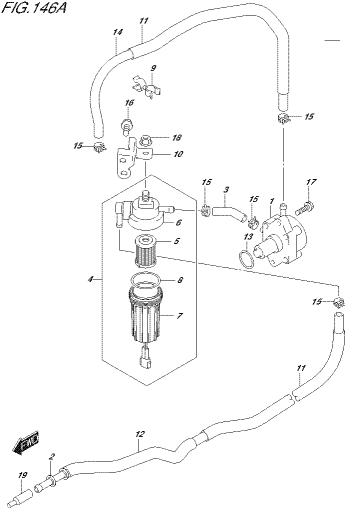
DF160A\_000\_017\_143A  
FUEL PUMP

FIG. 144A



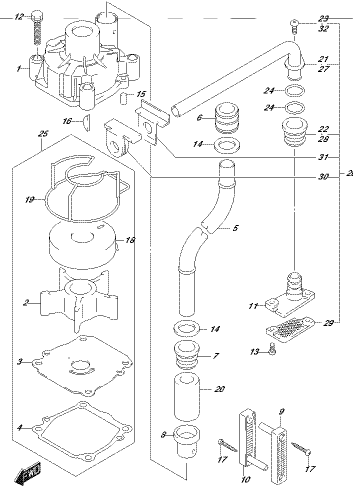
DF160A\_000\_017\_144A  
FUEL PUMP

FIG. 146A



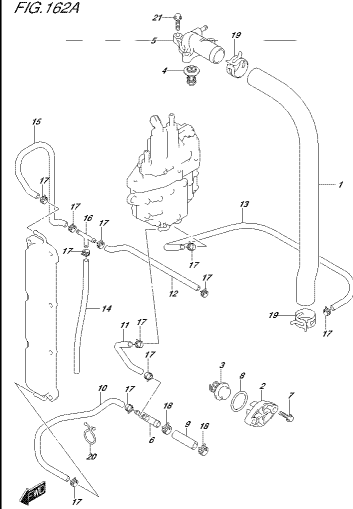
DF160A\_000\_017\_146A  
FUEL PUMP

FIG. 160A



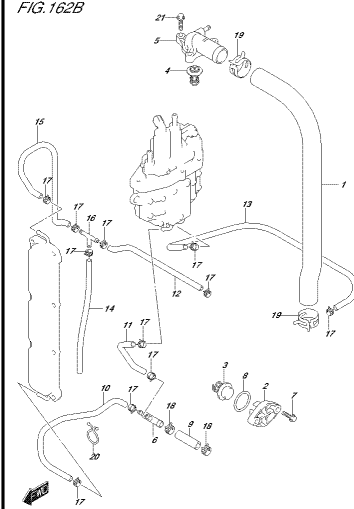
DF160A\_000\_017\_160A  
WATER PUMP

FIG. 162A



DF160A\_000\_017\_162A  
THERMOSTAT

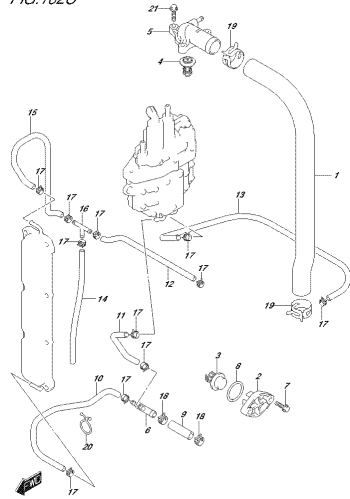
FIG. 162B



DF160A\_000\_017\_162B  
THERMOSTAT

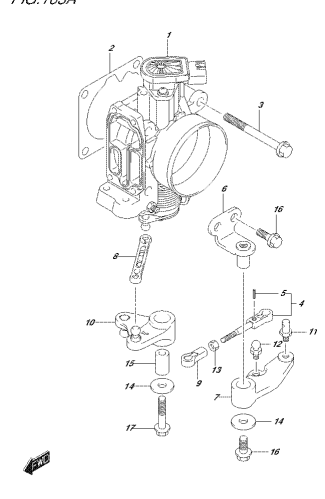


FIG.162C



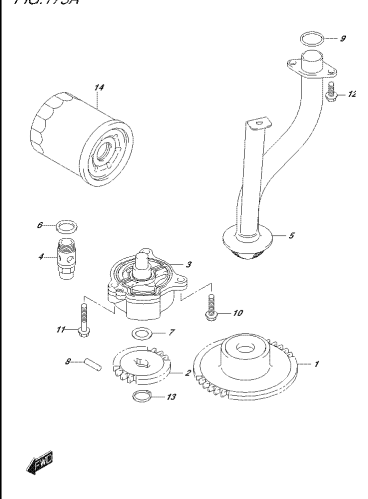
DF162A\_000\_01Z\_162C  
DLS-PKW

FIG.163A



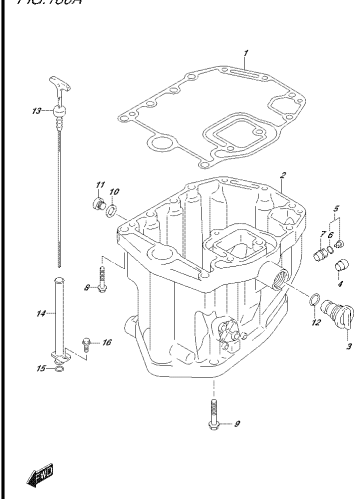
DF163A\_000\_01Z\_163A  
F0807TE-203V

FIG.175A



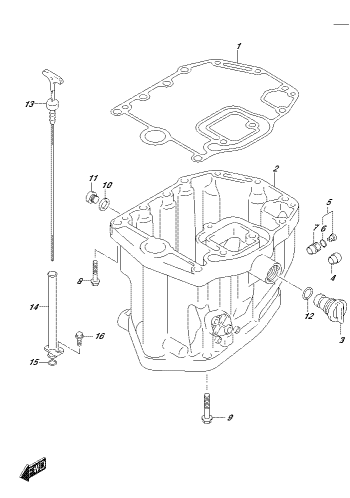
DF175A\_000\_01Z\_175A  
DLS-PKW

FIG.180A



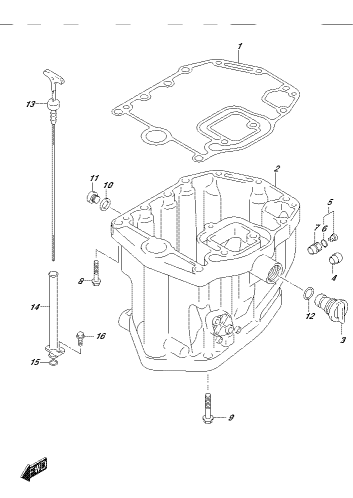
DF180A\_000\_01Z\_180A  
DLS-PKW

FIG.180B



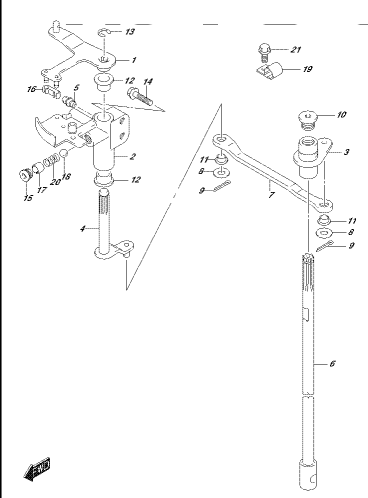
DF180A\_000\_01Z\_180B  
DLS-PKW

FIG.180C



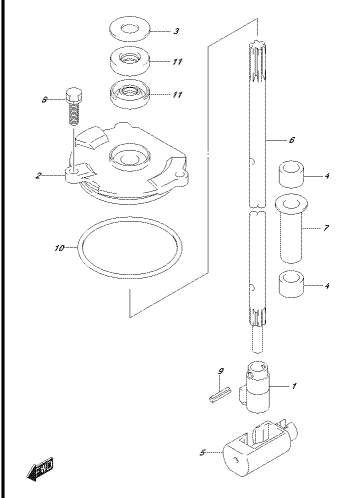
DF180A\_000\_01Z\_180C  
DLS-PKW

FIG.204A



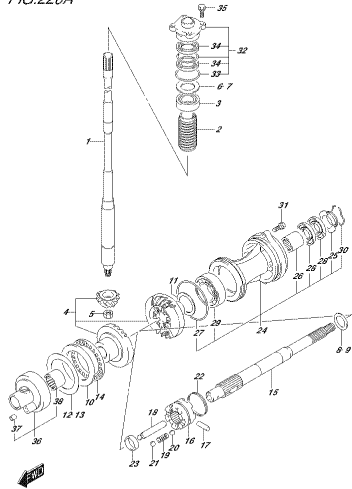
DF180A\_000\_01Z\_204A  
ELI/TECH-SHIFT

FIG.210A



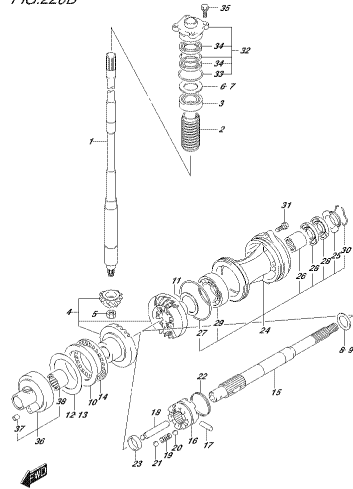
DF180A\_000\_01Z\_210A  
SHIFT-ROD

FIG.220A



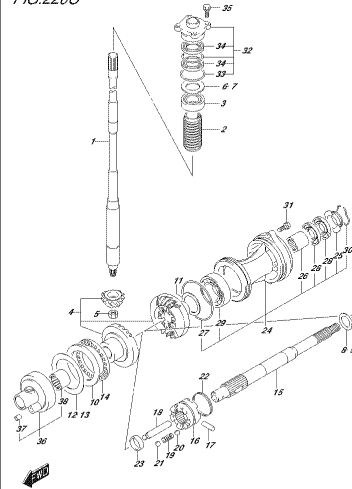
DF160A\_000\_017\_0014  
FRANCOBRODINI

FIG.220B



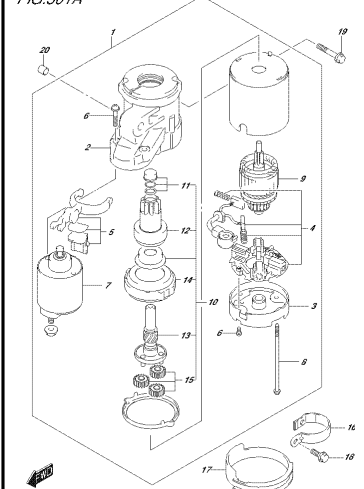
DF160A\_000\_017\_0019  
FRANCOBRODINI

FIG.220C



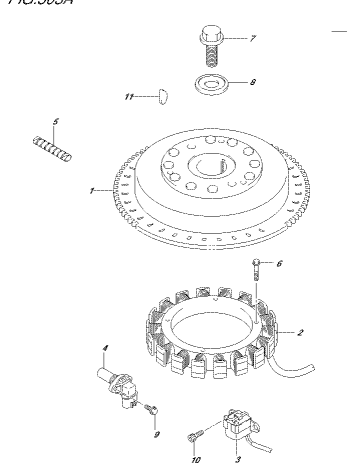
DF160A\_000\_017\_0020  
FRANCOBRODINI

FIG.301A



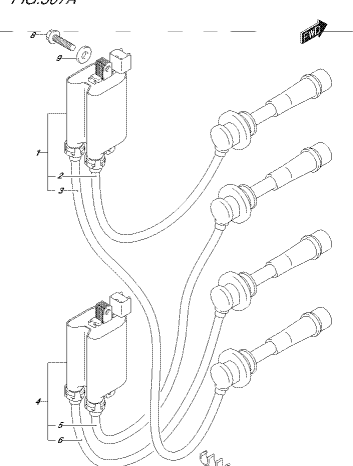
DF160A\_000\_017\_0014  
FRANCOBRODINI

FIG.303A



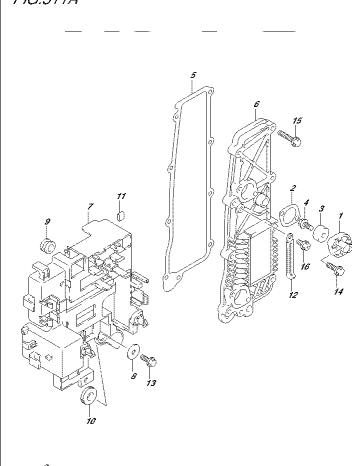
DF160A\_000\_017\_0034  
MAGNETO

FIG.307A



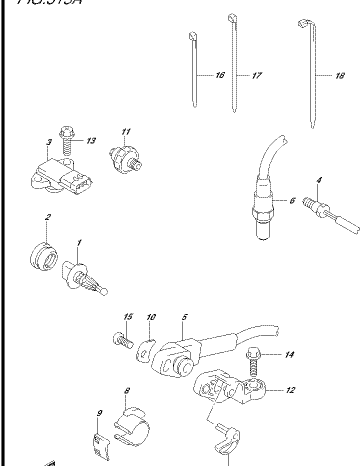
DF160A\_000\_017\_0034  
MAGNETO C.C.E.

FIG.311A



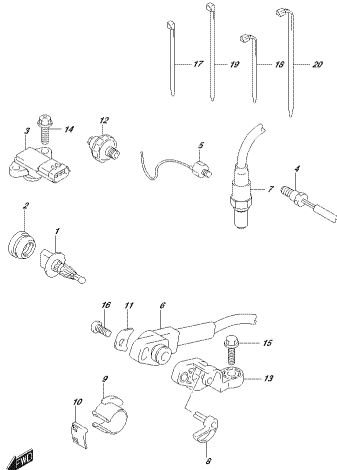
DF160A\_000\_017\_0114  
RECTOR

FIG.315A



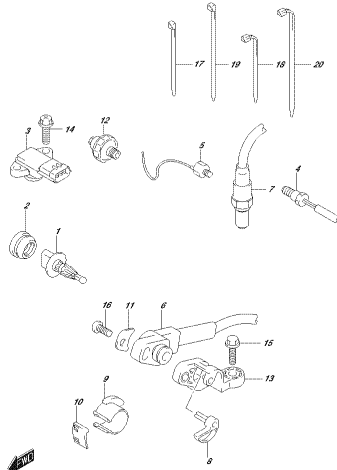
DF160A\_000\_017\_0154  
SEASER

FIG.315B



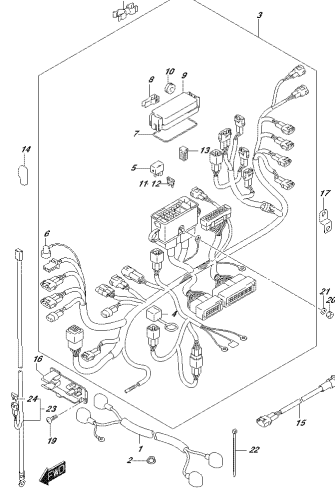
DF740A\_000\_017\_S189  
S33402P

FIG.315C



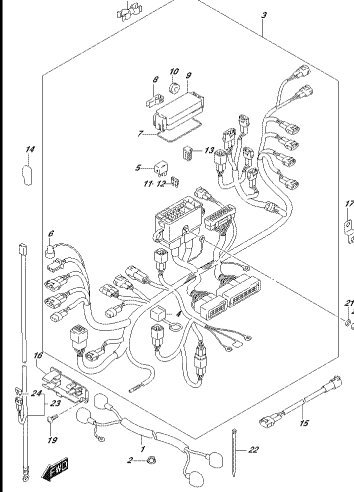
DF740A\_000\_017\_S190  
S33402P

FIG.322A



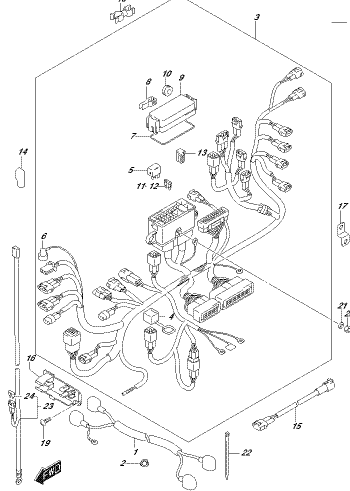
DF740A\_000\_017\_S204  
S468602P

FIG.322B



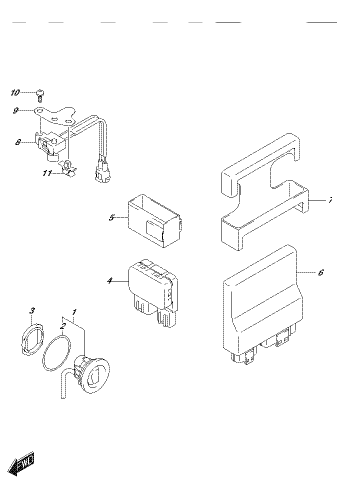
DF740A\_000\_017\_S209  
S468602P

FIG.322C



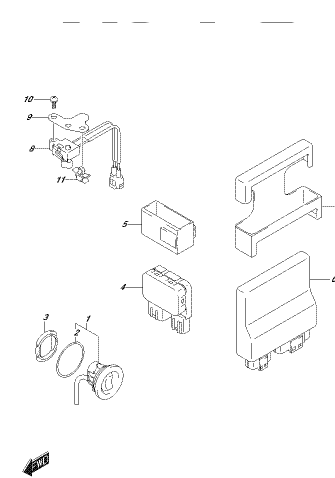
DF740A\_000\_017\_S390  
HARRISS

FIG.326A



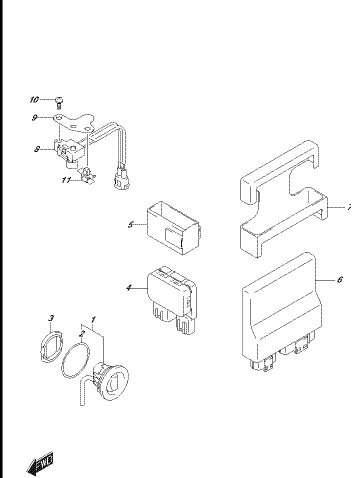
DF740A\_000\_017\_S384  
FIT SWITCH-MOIRE LED/EXTR. LINT

FIG.326B



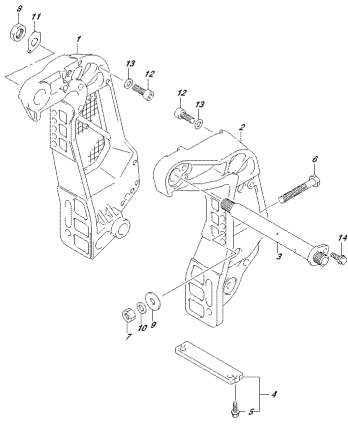
DF740A\_000\_017\_S389  
FIT SWITCH-MOIRE LED/EXTR. LINT

FIG.326C



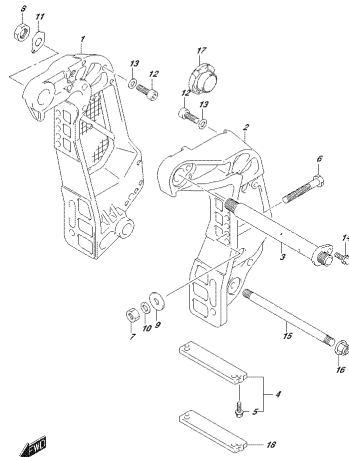
DF740A\_000\_017\_S390  
FIT SWITCH-MOIRE LED/EXTR. LINT

FIG.335A



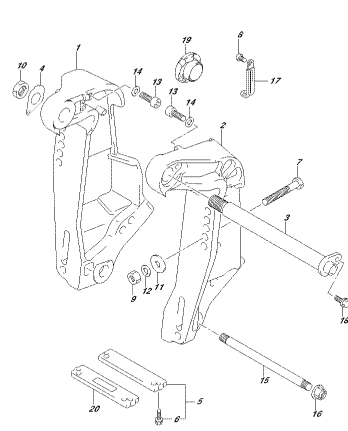
DF140A\_000\_017\_0004  
D.A&P-SPRACKET

FIG.335B



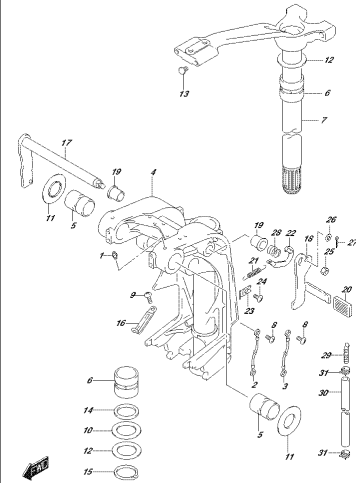
DF140A\_000\_017\_0009  
D.A&P-SPRACKET

FIG.335C



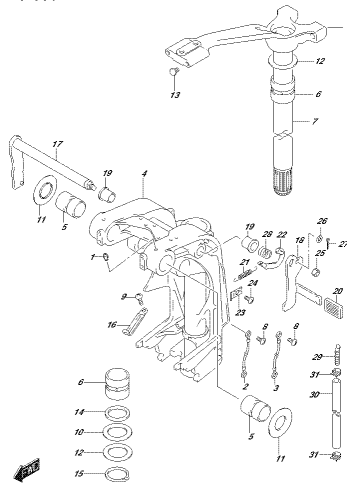
DF140A\_000\_017\_0000  
D.A&P-SPRACKET

FIG.336A



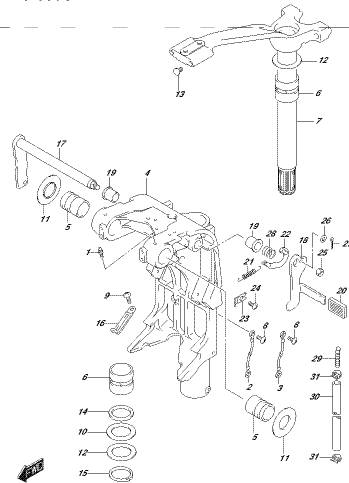
DF140A\_000\_017\_0004  
D.A&P-SPRACKET

FIG.336B



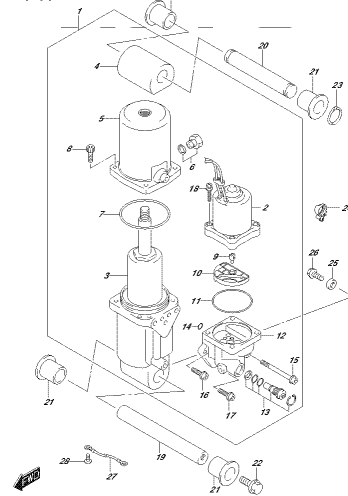
DF140A\_000\_017\_0009  
D.A&P-SPRACKET

FIG.336C



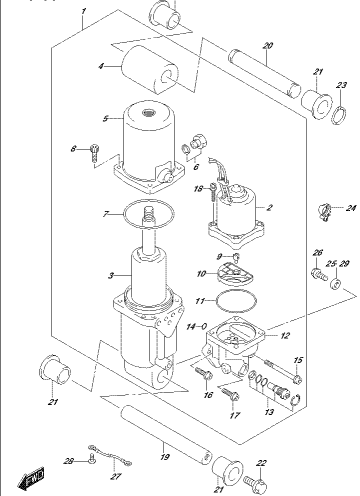
DF140A\_000\_017\_0000  
D.A&P-SPRACKET

FIG.337A



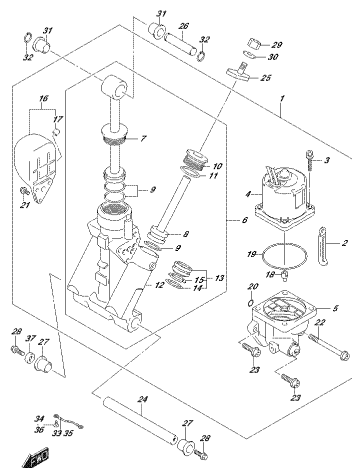
DF140A\_000\_017\_0004  
D.A&P-SPRACKET

FIG.337B



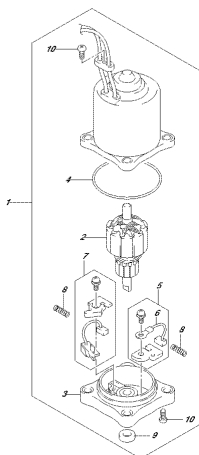
DF140A\_000\_017\_0009  
D.A&P-SPRACKET

FIG.337C



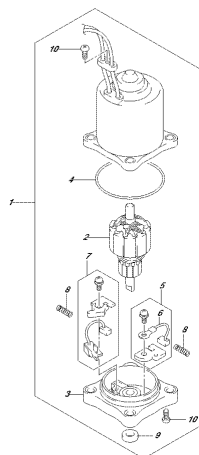
DF740A\_000\_017\_337C  
EINBAU-TURNZEICHEN

FIG.340A



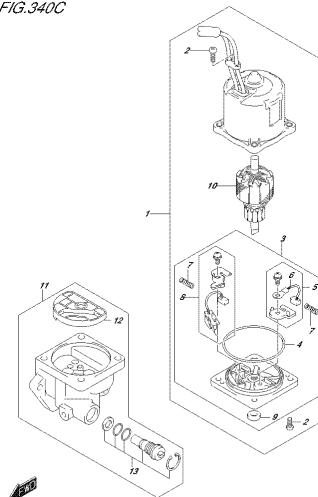
DF740A\_000\_017\_340A  
DIT 461020

FIG.340B



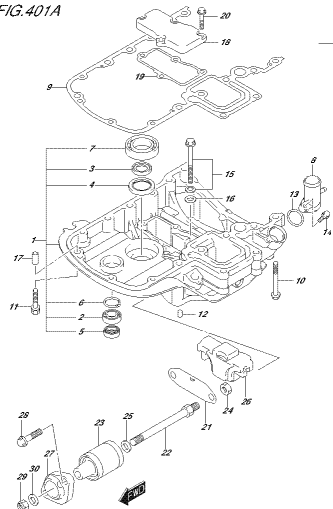
DF740A\_000\_017\_340B  
DIT 461020

FIG.340C



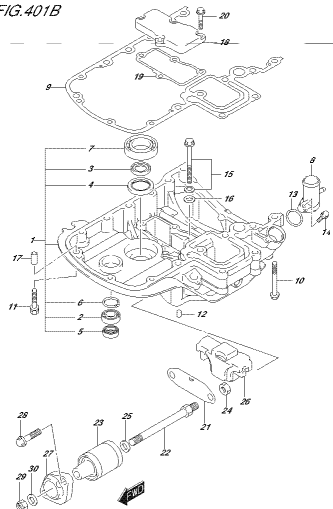
DF740A\_000\_017\_340C  
DIT 461020

FIG.401A



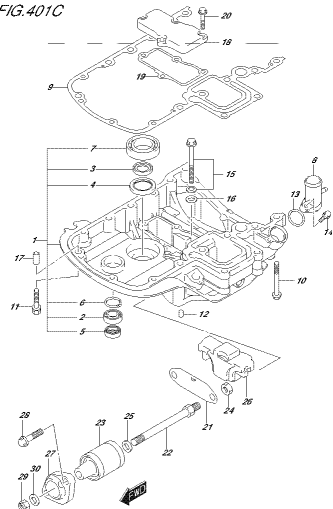
DF740A\_000\_017\_401A  
ENGINE-HAUSLEHRE

FIG.401B



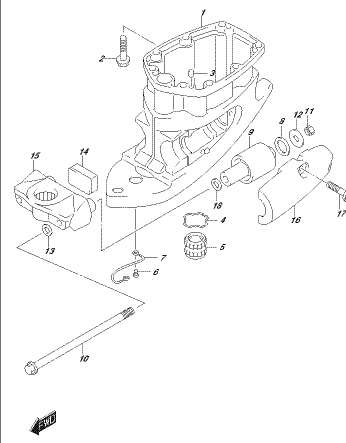
DF740A\_000\_017\_401B  
ENGINE-HAUSLEHRE

FIG.401C



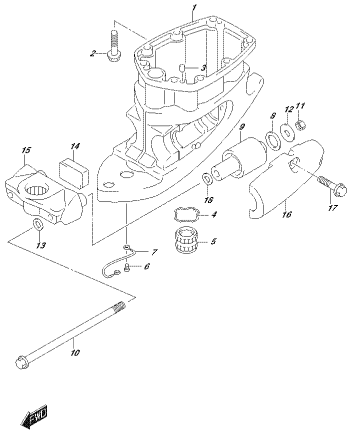
DF740A\_000\_017\_401C  
ENGINE-HAUSLEHRE

FIG.405A



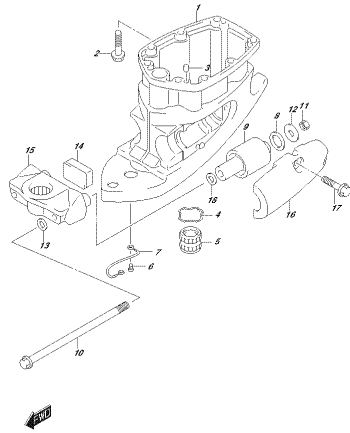
DF740A\_000\_017\_405A  
DREH-SHAFT-HELSUNG

FIG.405B



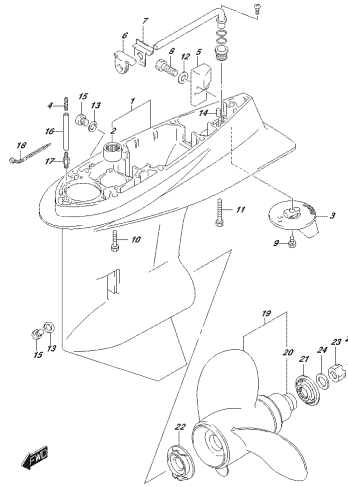
DF740A\_000\_01Z\_405B  
SEE DRAWING

FIG.405C



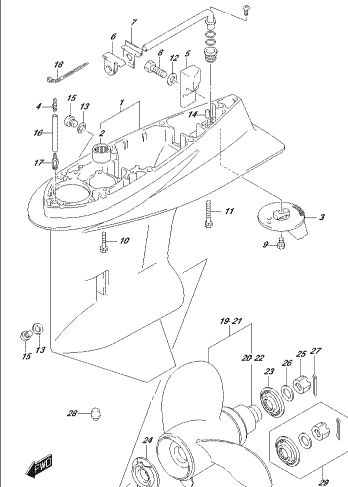
DF740A\_000\_01Z\_405C  
SEE DRAWING

FIG.407A



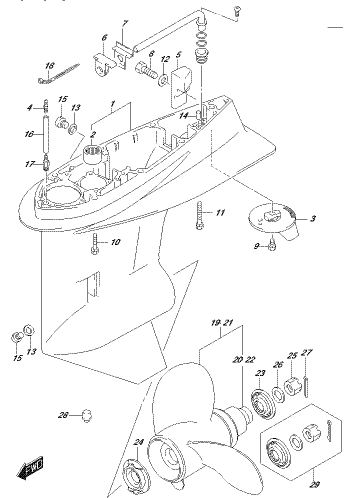
DF740A\_000\_01Z\_407A  
SEE DRAWING

FIG.407B



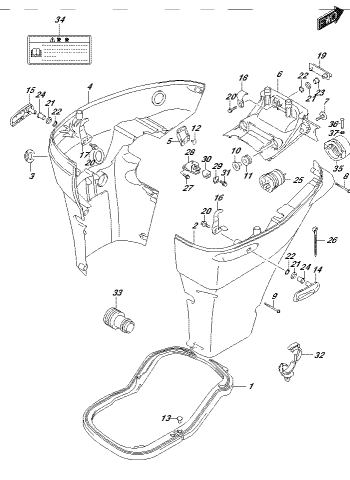
DF740A\_000\_01Z\_407B  
SEE DRAWING

FIG.407C



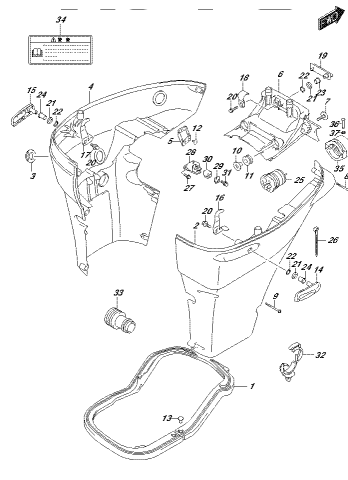
DF740A\_000\_01Z\_407C  
SEE DRAWING

FIG.410A



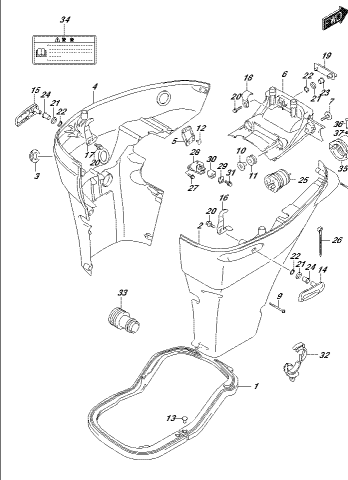
DF740A\_000\_01Z\_410A  
SEE DRAWING

FIG.410B



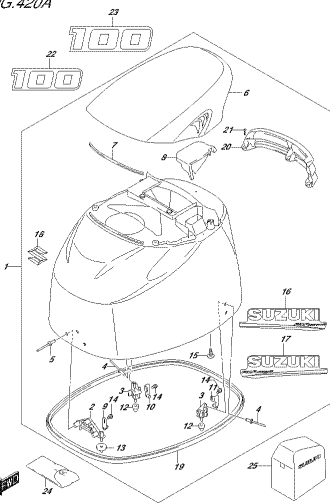
DF740A\_000\_01Z\_410B  
SEE DRAWING

FIG.410C



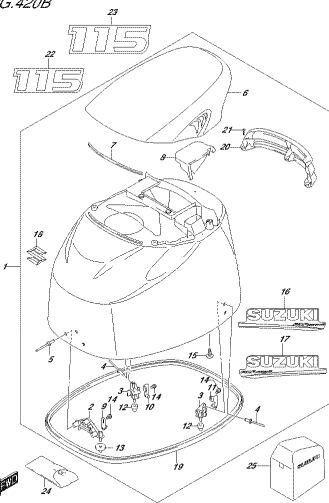
DF740A\_000\_01Z\_410C  
SEE DRAWING

FIG.420A



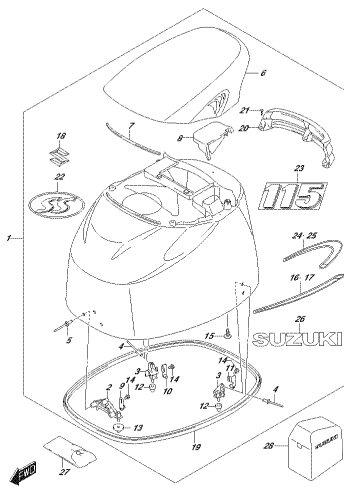
DF160A\_000\_017\_420A  
ENGINE COVER

FIG.420B



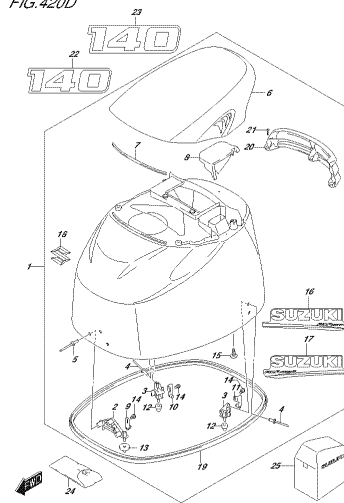
DF160A\_000\_017\_420B  
ENGINE COVER

FIG.420C



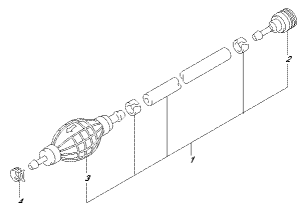
DF160A\_000\_017\_420C  
ENGINE COVER

FIG.420D



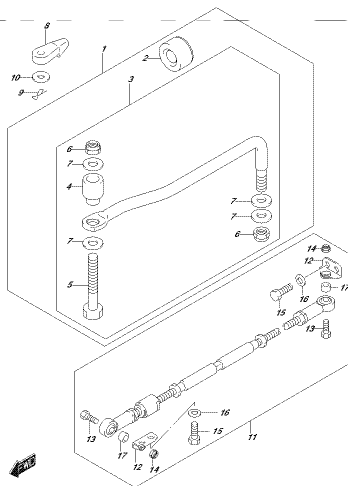
DF160A\_000\_017\_420D  
ENGINE COVER

FIG.430A



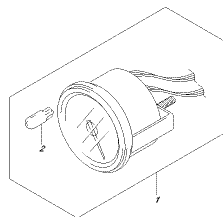
DF160A\_000\_017\_430A  
FUEL HOSE

FIG.442A



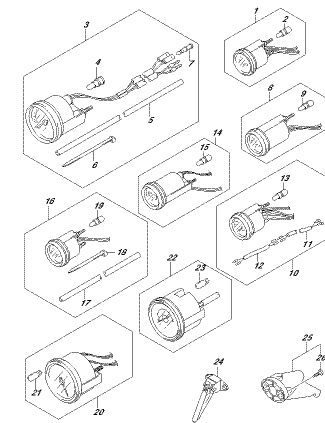
DF160A\_000\_017\_442A  
CARBURETOR

FIG.460A



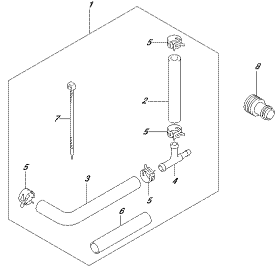
DF160A\_000\_017\_460A  
METER

FIG.501A



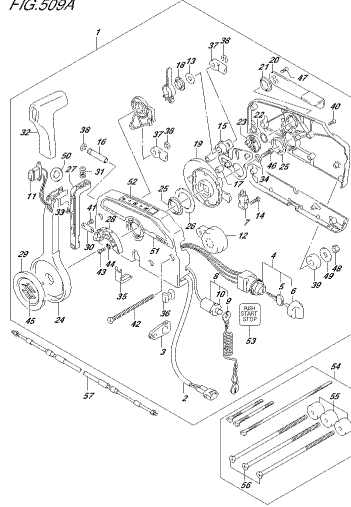
DF160A\_000\_017\_501A  
METER

FIG.507A



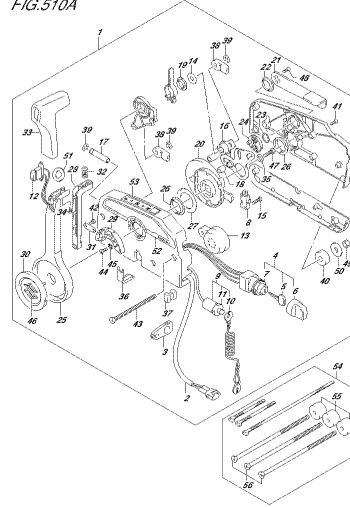
DF160A\_000\_017\_507A  
OPTIMATED PRESSURE GAUGE DISKIT

FIG.509A



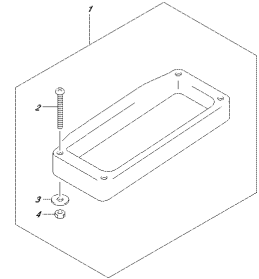
DF160A\_000\_017\_509A  
OPTIMATED CONTROL (1)

FIG.510A



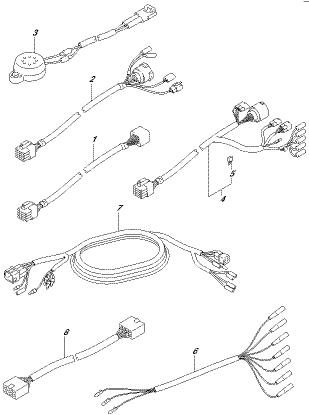
DF160A\_000\_017\_510A  
OPTIMATED CONTROL (1)

FIG.519A



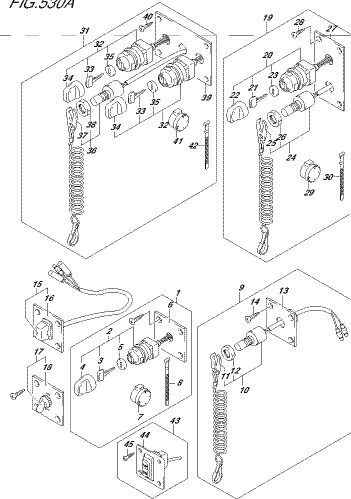
DF160A\_000\_017\_519A  
OPTIMATED CONTROL DIMCSP

FIG.521A



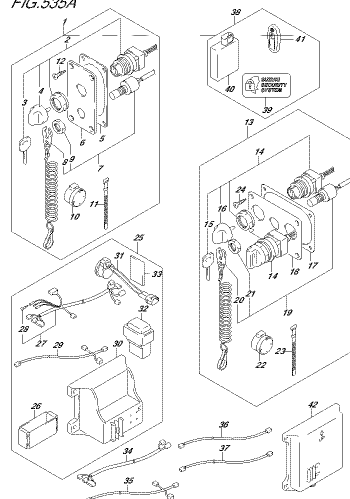
DF160A\_000\_017\_521A  
OPT-HARNESS

FIG.530A



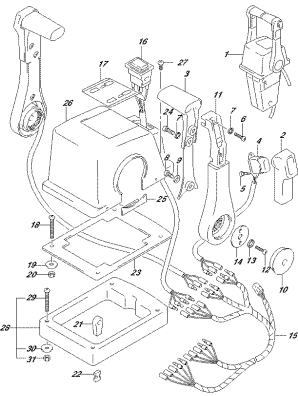
DF160A\_000\_017\_530A  
OPT-CONTROL

FIG.535A



DF160A\_000\_017\_535A  
OPT-KEYLESS START

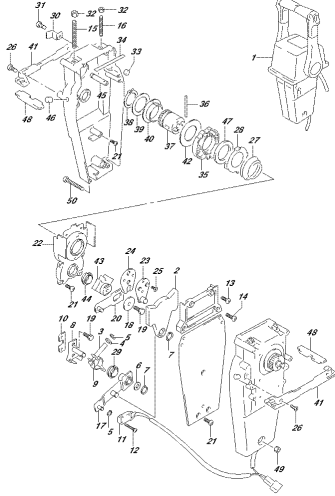
FIG.541A



DF160A\_000\_017\_541A  
OPT-REMOTE CONTROL ASSY/01/10

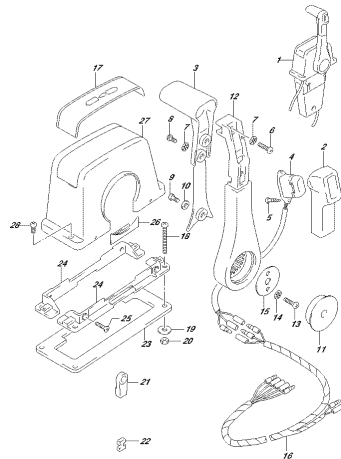


FIG.542A



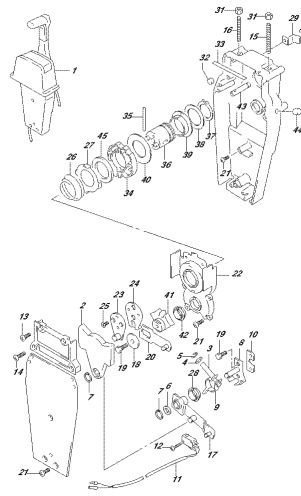
DF760A\_000\_017\_0504  
OPT.542A/2 CONTROL ASSY (DUAL 2)

FIG.544A



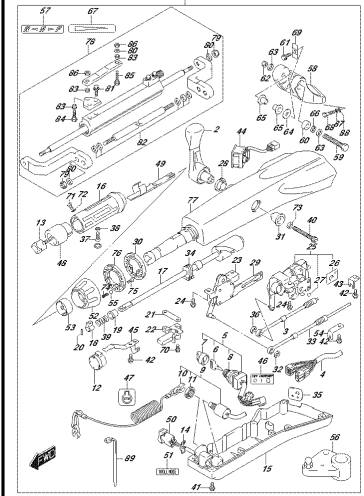
DF760A\_000\_017\_0504  
OPT.544A/2 CONTROL ASSY (SINGLE 1)

FIG.545A



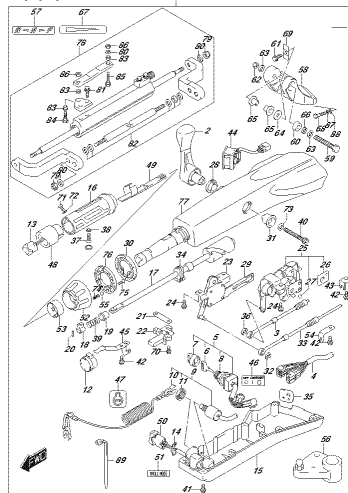
DF760A\_000\_017\_0504  
OPT.545A/2 CONTROL ASSY (SINGLE 0)

FIG.570A



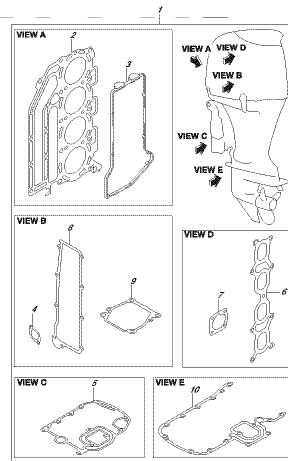
DF760A\_000\_017\_0704  
OPT.570A/2 HANDLE

FIG.570B



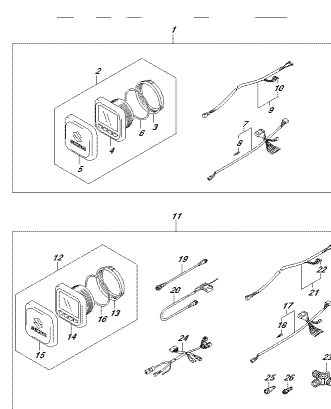
DF760A\_000\_017\_0709  
OPT.570B/2 HANDLE

FIG.585A



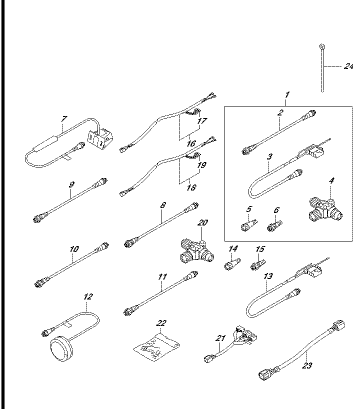
DF760A\_000\_017\_0504  
OPT.585A/2 SET

FIG.601A



DF760A\_000\_017\_0504  
OPT.601A/2 FUNCTION GAUGE (1)

FIG.602A



DF760A\_000\_017\_0504  
OPT.602A/2 FUNCTION GAUGE (0)

FIG.111A

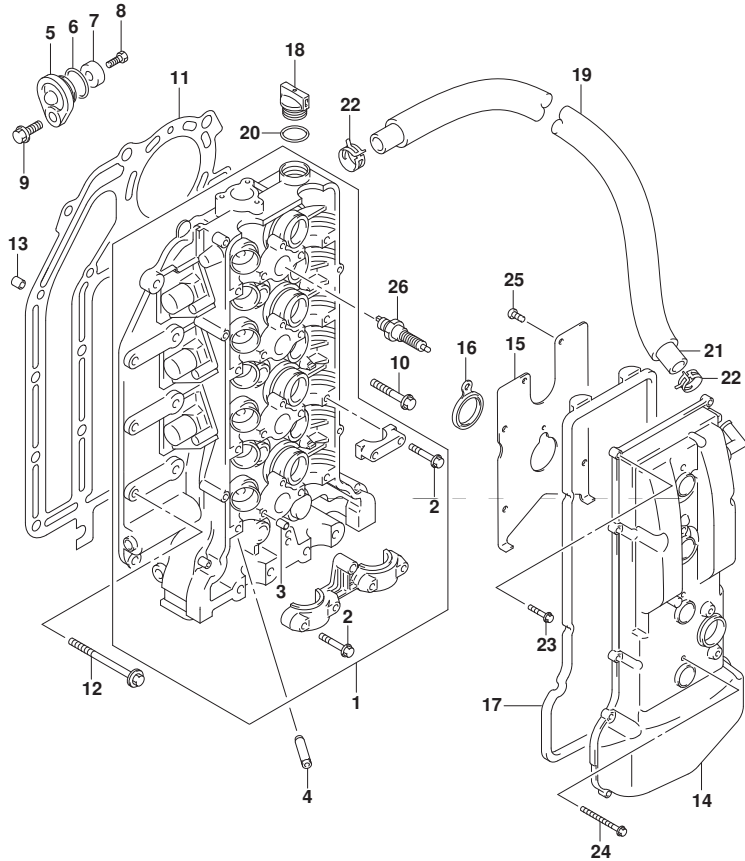


FIG. 111A (1-B-2) シリンダ ヘッド

見出番号	品番	品名	使用個数	備考	標準作業時間
1	11100-90J11	ヘッド アツシ, シリンダ*	1		
2	09103-06266	・ホ ルト (6X40)	21		
3	09206-08001	・ピ ン (8X11)	18		
4	11115-85FA1-001	ガ イド*, ハ ルフ*	16	OPT	
5	11261-93J00	カバ ー, プ ロテクションアノード*	2		
6	09280-22019	オリ ング (D:1.9, ID:21.8)	2		
7	55321-87J01	アノード*, プ ロテクション	2		
8	09103-06281	ホ ルト (6X14)	2		
9	01550-08207	ホ ルト	2		
10	11117-89J00	ホ ルト, クランクケースインサイ ト*	10		
11	11141-92J01	ガ スケット, シリンダ* ヘッド*	1		
12	09116-08125	ホ ルト (8X50)	8		
13	04211-13189	ピ ン	2		
14	11170-90J11	カバ ー, シリンダ* ヘッド*	1		
15	11173-90J00	プ レート, プ リーザ*	1		
16	11179-90J00	ガ スケット, スパ ークプラグ* ホール	4		
17	11189-90J00	ガ スケット, シリンダ* ヘッド* カバ ー	1		
18	11382-93J00	キャツ プ*, オイルフイラ	1		
19	18498-90J20	プ ロテクタ, プ リーザ* ホース (L:590)	1		
20	09280-26006	オリ ング (D:3.1, ID:26.4)	1		
21	09355-13207-00B	ホース (13X20X2000)	1	L:2000->660	
22	09401-20409	クリツ プ*	2		
23	01547-06257	ホ ルト	11		
24	01547-06557	ホ ルト	4		
25	02112-0612A	スクリュ	7		
26	#09482-00427	スパークプラグ* (NGK BKR6E)	4	NGK	

FIG.113A

FIG.113A (1-B-3) シリンダ ブロック

見出番号	品番	品名	使用個数	備考	標準作業時間
1	11291-90J10	フック, エンジン	1		
2	01550-1230C	ボルト	2		
3	11300-92J40	ブロックアツシ, シリンダ	1		
4	11117-90J10	ボルト, クランクケース	10		
5	11216-77E00	ガスケット, M18フック	3		
6	09248-18011	ワッシャー (18X8)	2		
7	09248-18014	ワッシャー (18X8)	1		
8	11330-90J00	カバー, クランクケースオータジヤケツト	1		
9	11332-90J00	リング, クランクケースオータジヤケツトカバー	1		
10	09206-13019	ピン (10. 4X13X16)	5		
11	01550-06207	ボルト	8		
12	01550-08407	ボルト	10		
13	11112-90J00	ワッシャー, オイルベツチュリ	1		
14	09246-05006	ワッシャー (1/8PT, H:5.5)	1		
15	11261-93J00	カバー, プロテクションノット	1		
16	09280-22019	リング (D:1.9, ID:21.8)	1		
17	55321-87J01	アノード, プロテクション	1		
18	09103-06281	ボルト (6X14)	1		
19	01550-08207	ボルト	1		

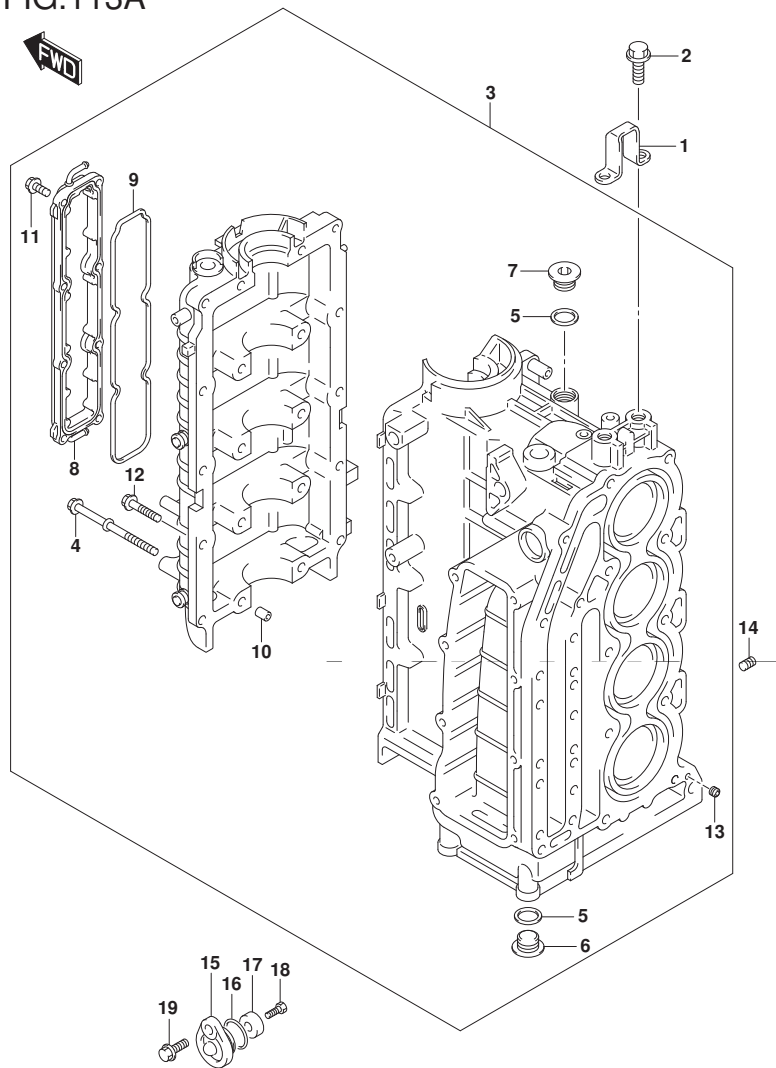


FIG.116A

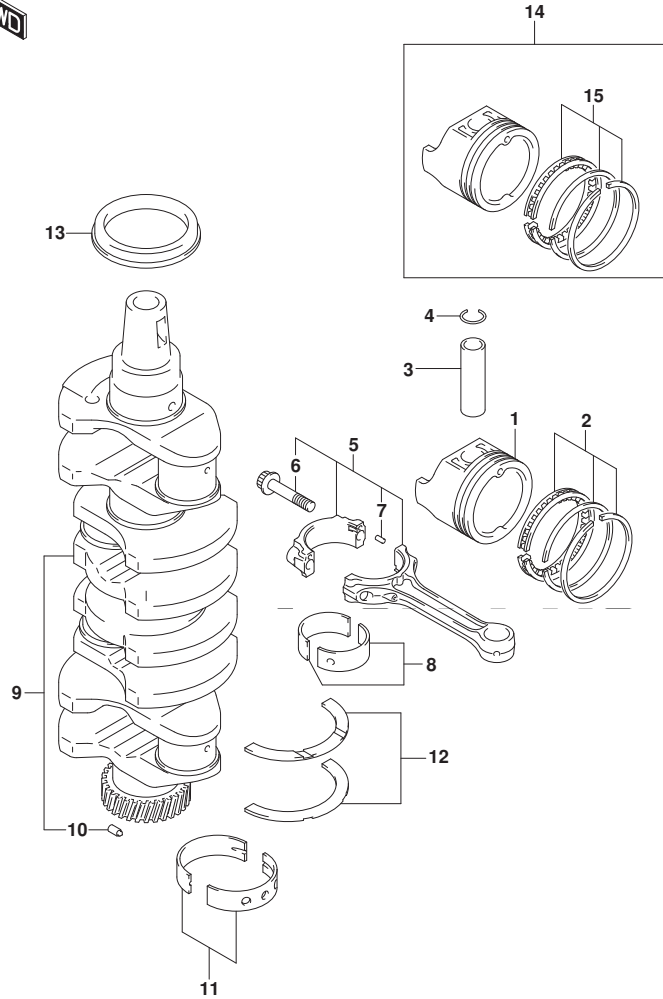


FIG. 116A (1-B-4) クランクシャフト

見出番号	品番	品名	使用個数	備考	標準作業時間
1	12111-92J00	ピストン	4		
2	12140-92J10	リングセット, ピストン	4		
3	12151-86FA0	ピン, ピストン	4		
4	09381-21002	スナップリング	8		
5	12160-92J10	コネクチングロッドアッシ	4		
6	12163-35F00	ボルト, コネクチングロッド	8		
7	04221-04089	ピン	8		
8-1	12100-92841-0A0	ベアリングセット, コネクチングロッド	4	グリーン	
8-2	12100-92840-025	ベアリングセット, コネクチングロッド (US:0.25)	4	OPT	
9	12220-92J00	クランクシャフト	1	NT:29	
10	09202-05027	ピン (5X8, 8)	1		
11-1	12340-85FB3-0A0	ベアリングセット, クランクシャフトSTD	5	グリーン	
11-2	12340-85FB3-0B0	ベアリングセット, クランクシャフトSTD	5	ブラック	
11-3	12340-85FB3-0C0	ベアリングセット, クランクシャフトSTD	5	ナシ	
11-4	12340-85FB3-0D0	ベアリングセット, クランクシャフトSTD	5	イエロー	
11-5	12340-85FB3-0E0	ベアリングセット, クランクシャフトSTD	5	ブルー	
11-6	12300-85854-0AA	ベアリングセット, クランクシャフトアンダサイズ	5	OPT	
11-7	12300-85854-0BA	ベアリングセット, クランクシャフトアンダサイズ	5	レッド / グリーン	
11-8	12300-85854-0CA	ベアリングセット, クランクシャフトアンダサイズ	5	レッド / ブラック	
11-9	12300-85854-0DA	ベアリングセット, クランクシャフトアンダサイズ	5	レッド	
11-10	12300-85854-0EA	ベアリングセット, クランクシャフトアンダサイズ	5	レッド / イエロー	
				OPT	
				レッド / ブルー	

FIG.116A

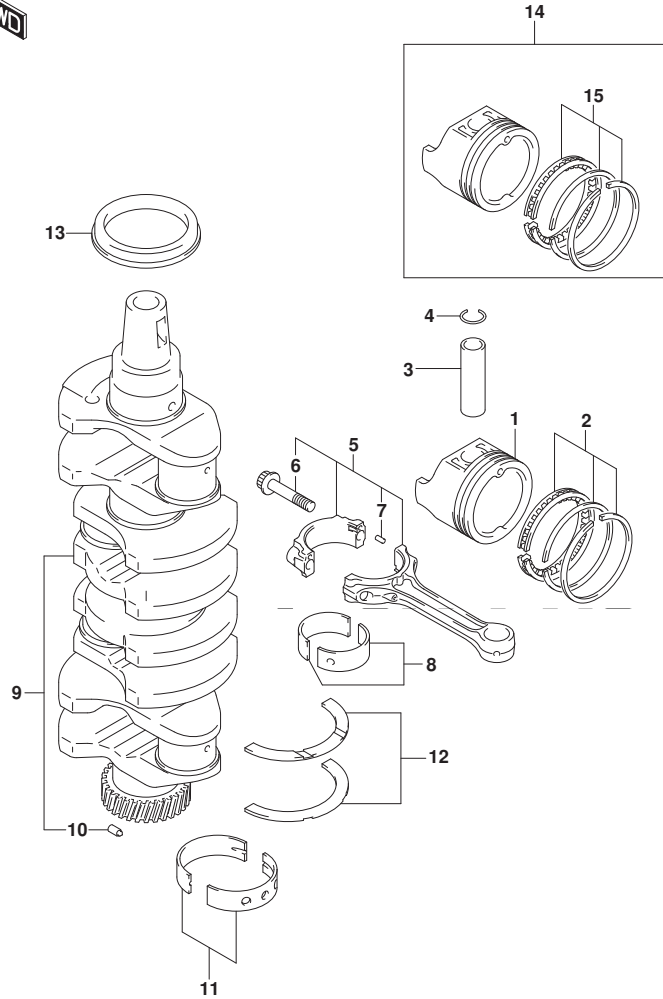


FIG. 116A (1-B-5) クランクシャフト

見出番号	品番	品名	使用個数	備考	標準作業時間
12-1	12300-85830	ベアリングセット, クランクスラスト	1		
12-2	12300-85830-012	ベアリングセット, クランクスラストオーバーサイズ	1	OPT	
13	09283-52006	オイルシール(52X70X10)	1		
14	12100-92J10-050	ピストンセット, OS(0.50)	4	OPT	
15	12140-92J10-050	ベアリングセット, ピストンOS(0.50)	4	OPT	

FIG.119A

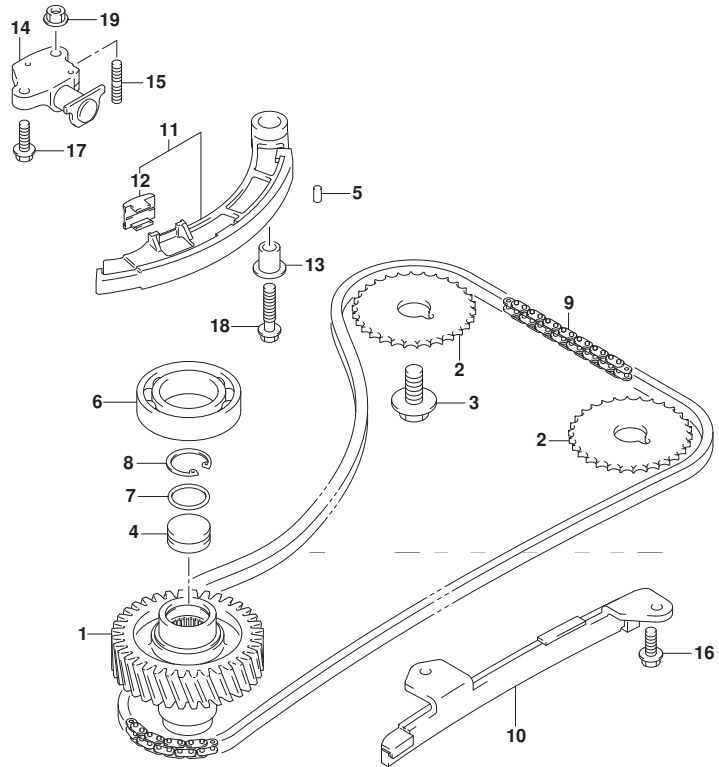


FIG.119A (1-B-6) タイミング チェーン

見出番号	品番	品名	使用個数	備考	標準作業時間
1	12732-90J00	キギ, トリファン	1	NT:19	
2	12741-90J01	スプ ロケツト, カムシャフトタイミング	2	NT:29	
3	09103-12049	ホルト (12X25)	2		
4	12733-90J00	ブラグ, トリファンキギ	1		
5	04221-05109	ピン	2		
6	09262-35068	ベアリング (35X62X14)	1	アツハ	
7	09280-22022	リング (D:1.9)	1		
8	08331-41269	サークリップ	1		
9	12761-90J00	チェーン, タイミング	1		
10	12771-90J00	ガイド, タイミング チェーン	1		
11	12810-90J00	テンシヨナ, タイミング チェーン	1		
12	12813-73G00	ハット, タイミング チェーンテンシヨナ	1		
13	12812-90J00	スペーサ, タイミング チェーンテンシヨナ	1		
14	12831-90J02	アシヤスタアツシ, テンシヨナ	1		
15	01421-0616A	スタツトホルト	1		
16	01550-0616A	ホルト	2		
17	01550-0620A	ホルト	1		
18	01550-0835A	ホルト	1		
19	08316-1006A	ナツト	1		



FIG.121A

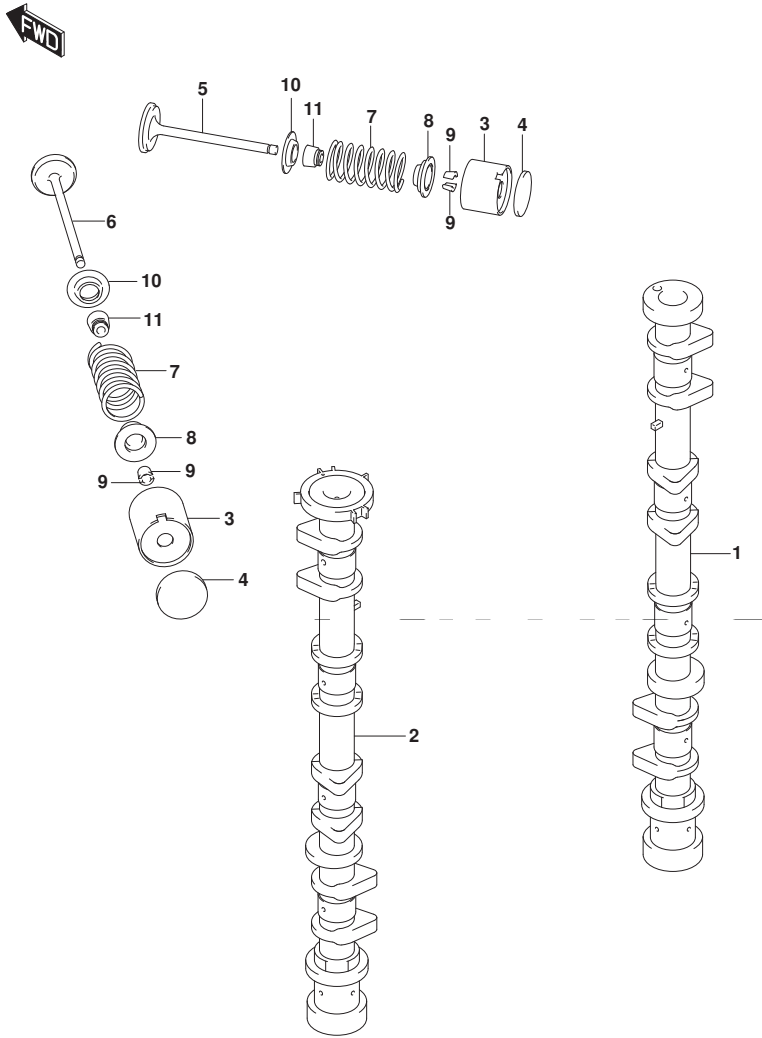


FIG. 121A (1-B-7) カムシャフト

見出番号	品番	品名	使用個数	備考	標準作業時間
1	12711-92J00	カムシャフト, インテーク	1		
2	12720-92J10	カムシャフト, エキゾースト	1		
3	12891-69G00	クハ° ヲト, T:5.50	16		
4-1	12892-69G10-218	シム, クハ° ヲトT:2.175	AR		
4-2	12892-69G10-220	シム, クハ° ヲトT:2.200	AR		
4-3	12892-69G10-223	シム, クハ° ヲトT:2.225	AR		
4-4	12892-69G10-225	シム, クハ° ヲトT:2.250	AR		
4-5	12892-69G10-228	シム, クハ° ヲトT:2.275	AR		
4-6	12892-69G10-230	シム, クハ° ヲトT:2.300	AR		
4-7	12892-69G10-233	シム, クハ° ヲトT:2.325	AR		
4-8	12892-69G10-235	シム, クハ° ヲトT:2.350	AR		
4-9	12892-69G10-238	シム, クハ° ヲトT:2.375	AR		
4-10	12892-69G10-240	シム, クハ° ヲトT:2.400	AR		
4-11	12892-69G10-243	シム, クハ° ヲトT:2.425	AR		
4-12	12892-69G10-245	シム, クハ° ヲトT:2.450	AR		
4-13	12892-69G10-248	シム, クハ° ヲトT:2.475	AR		
4-14	12892-69G10-250	シム, クハ° ヲトT:2.500	AR		
4-15	12892-69G10-253	シム, クハ° ヲトT:2.525	AR		
4-16	12892-69G10-255	シム, クハ° ヲトT:2.550	AR		
4-17	12892-69G10-258	シム, クハ° ヲトT:2.575	AR		
4-18	12892-69G10-260	シム, クハ° ヲトT:2.600	AR		
4-19	12892-69G10-263	シム, クハ° ヲトT:2.625	AR		
4-20	12892-69G10-265	シム, クハ° ヲトT:2.650	AR		
4-21	12892-69G10-268	シム, クハ° ヲトT:2.675	AR		
4-22	12892-69G10-270	シム, クハ° ヲトT:2.700	AR		
4-23	12892-69G10-273	シム, クハ° ヲトT:2.725	AR		

FIG.121A

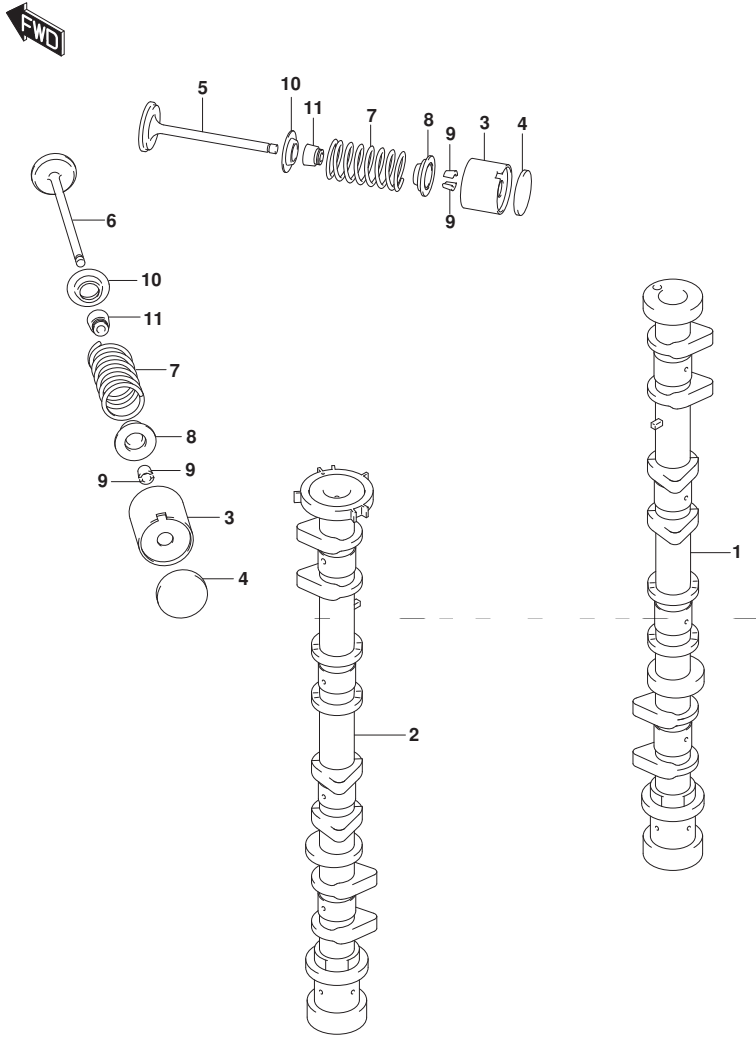


FIG. 121A (1-B-8) カムシャフト

見出番号	品番	品名	使用個数	備考	標準作業時間
4-24	12892-69G10-275	シム, ｸﾞﾙｯﾄT:2.750	AR		
4-25	12892-69G10-278	シム, ｸﾞﾙｯﾄT:2.775	AR		
4-26	12892-69G10-280	シム, ｸﾞﾙｯﾄT:2.800	AR		
4-27	12892-69G10-283	シム, ｸﾞﾙｯﾄT:2.825	AR		
4-28	12892-69G10-285	シム, ｸﾞﾙｯﾄT:2.850	AR		
4-29	12892-69G10-288	シム, ｸﾞﾙｯﾄT:2.875	AR		
4-30	12892-69G10-290	シム, ｸﾞﾙｯﾄT:2.900	AR		
4-31	12892-69G10-293	シム, ｸﾞﾙｯﾄT:2.925	AR		
4-32	12892-69G10-295	シム, ｸﾞﾙｯﾄT:2.950	AR		
4-33	12892-69G10-298	シム, ｸﾞﾙｯﾄT:2.975	AR		
4-34	12892-69G10-300	シム, ｸﾞﾙｯﾄT:3.000	AR		
5	12911-86FA1	ﾊﾞﾙﾌﾞ, ｲﾝﾃｰｸ	8		
6	12915-86F50	ﾊﾞﾙﾌﾞ, ﾈｷﾞﾝｸﾞ-ｽﾄ	8		
7	12921-90J01	ｽﾌﾞﾘﾝｸﾞ, ﾎﾞﾙﾌﾞ	16		
8	12931-90J00	ﾘﾃｰﾅ, ﾎﾞﾙﾌﾞｽﾌﾞﾘﾝｸﾞ	16		
9	12932-85FA0	ｺｯﾀ, ﾎﾞﾙﾌﾞ	32		
10	12933-86510	ｼｰﾄ, ﾎﾞﾙﾌﾞｽﾌﾞﾘﾝｸﾞ	16		
11	09289-06003	ｵｲﾙｼｰﾙ	16		



FIG.122A

FIG. 122A (1-B-9) インテーク マニホールド\*

見出番号	品番	品名	使用個数	備考	標準 作業時間
1	13110-90J10	マニホールド, インテーク	1		
2	13119-90J00	ガスケット, インテークマニホールド*	1		
3	18134-77E00	ガスケット, IACバルブ*	1		
4	18137-77E00	バルブ, IAC	1		
5	18141-90J00	ホース, IAC	1		
6	09329-12004	クワシヨン	1		
7	01421-08357	スタッド*ホルト	1		
8	01421-08507	スタッド*ホルト	1		
9	01550-06207	ホルト	2		
10	01550-08407	ホルト	8		
11	01550-08757	ホルト	1		
12	04211-11129	ピン	2		
13	08316-10087	ナット	2		
14	18148-90J00	フィルタ, IACホース	1		

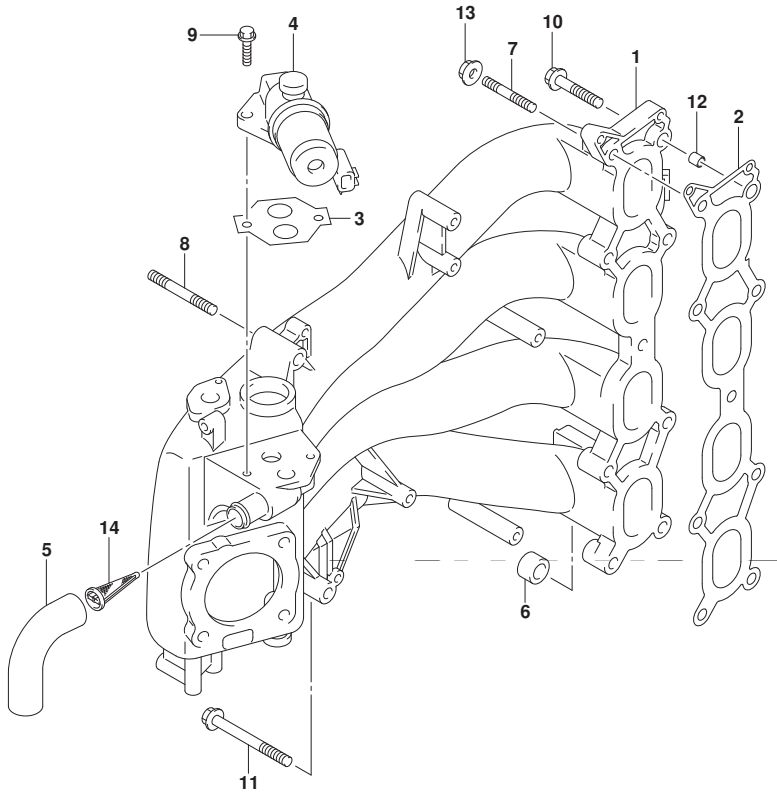


FIG.134A

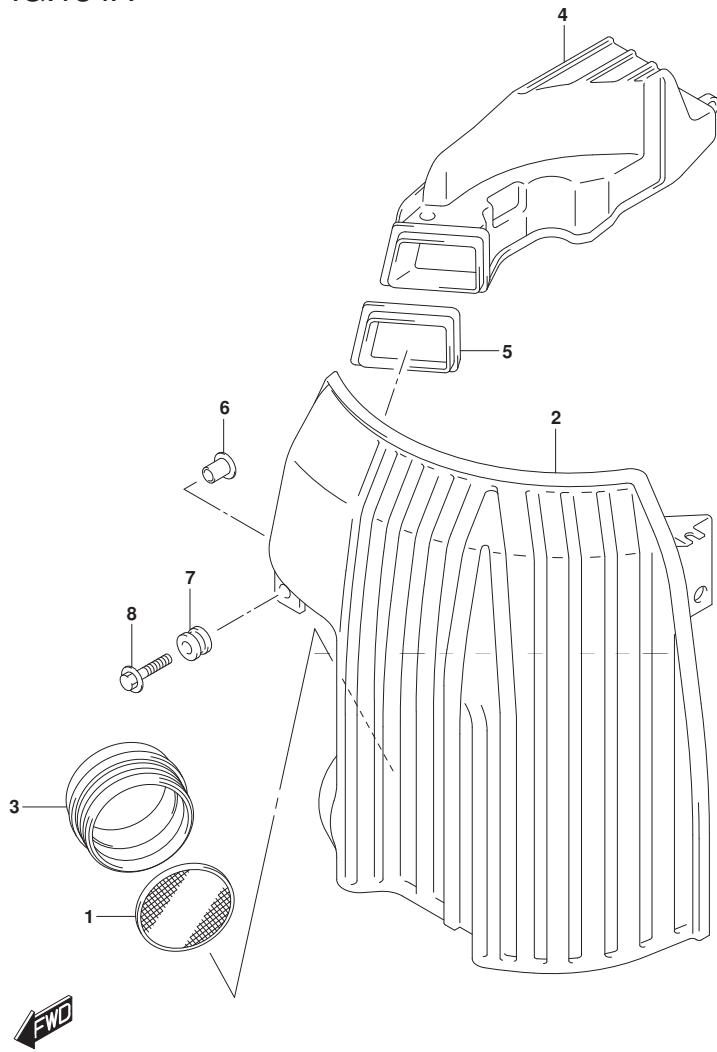


FIG. 134A (1-B-10) サイレンサ (DF100AT)

見出番号	品番	品名	使用個数	備考	標準作業時間
1	13710-99E00	アスタ, フレーム	1		
2	13810-90J01	サイレンサ	1		
3	13820-90J00	ホルダ, フレームアスタ	1		
4	13840-90J00	ダクト, サイレンサ	1		
5	13851-90J00	グロメット, サイレンサ	1		
6	09169-06075	ワッシャ	5		
7	09320-09039	クワシヨン	5		
8	09116-06215	ホルト (6X30)	5		

FIG.134B

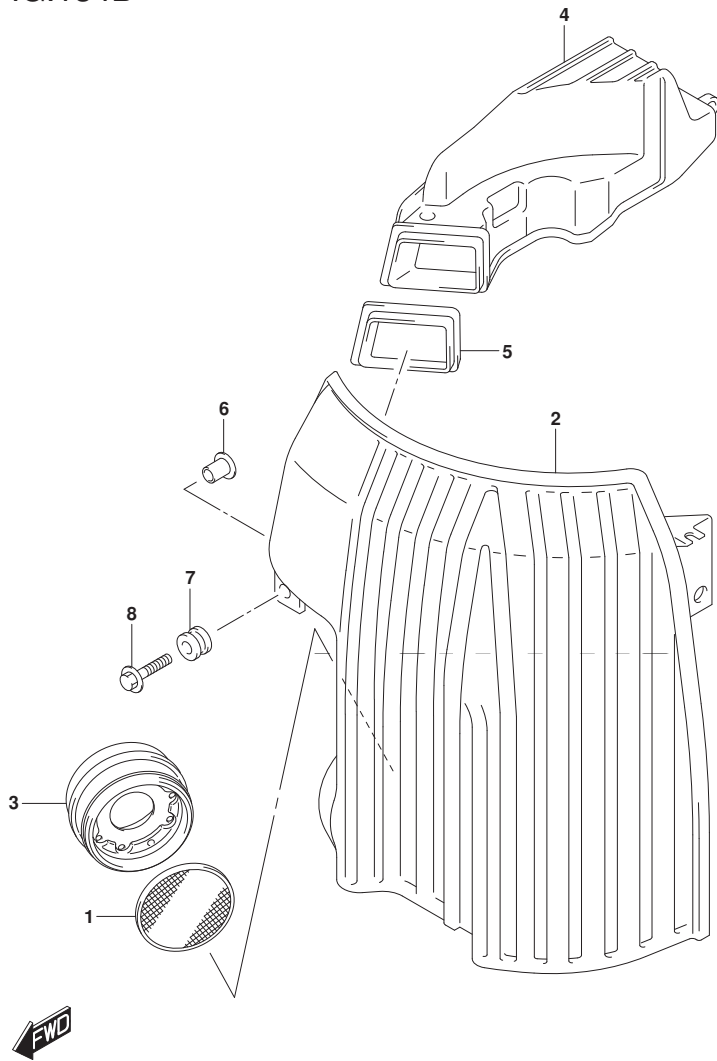


FIG. 134B (1-B-11) サイレンサ (DF115AT)

見出番号	品番	品名	使用個数	備考	標準作業時間
1	13710-99E00	アスタ, フレーム	1		
2	13810-90J01	サイレンサ	1		
3	13813-92J00	ホルダ, フレームアスタ	1		
4	13840-90J00	ダクト, サイレンサ	1		
5	13851-90J00	グロメット, サイレンサ	1		
6	09169-06075	ワッシャ	5		
7	09320-09039	クッション	5		
8	09116-06215	ホルト (6X30)	5		

FIG.134C

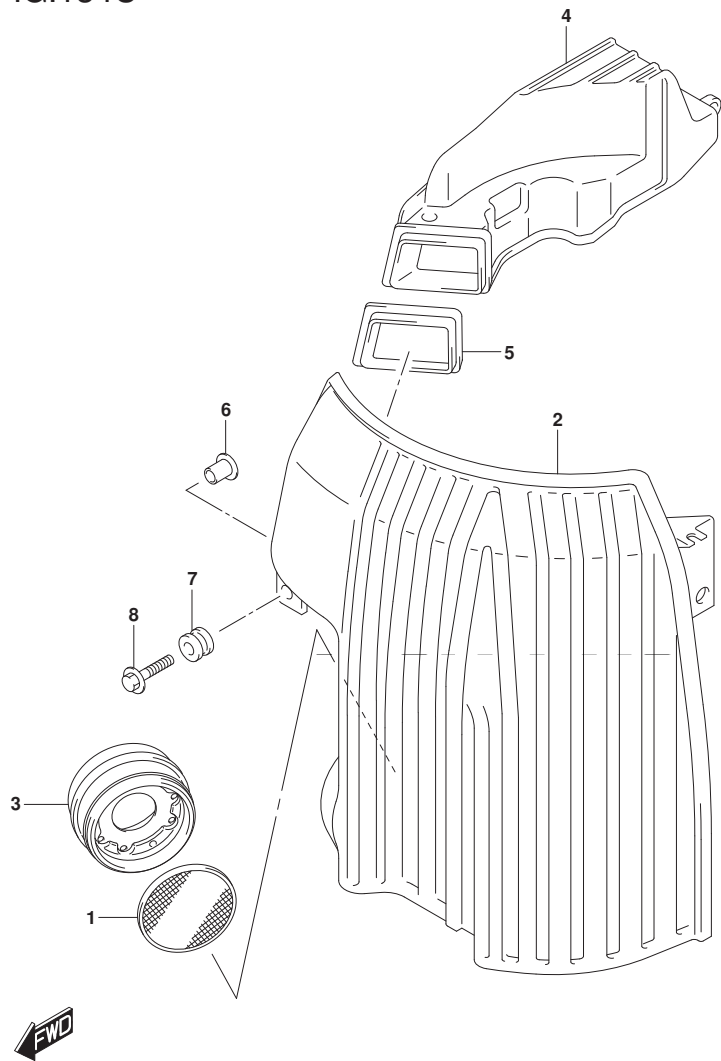


FIG. 134C (1-B-12) サイレンサ (DF140AT)

見出番号	品番	品名	使用個数	備考	標準作業時間
1	13710-99E00	アスタ, フレーム	1		
2	13810-90J01	サイレンサ	1		
3	13813-92J00	ホルダ, フレームアスタ	1		
4	13840-90J00	ダクト, サイレンサ	1		
5	13851-90J00	グロメット, サイレンサ	1		
6	09169-06075	ワッシャ	5		
7	09320-09039	クワシヨン	5		
8	09116-06215	ホルト (6X30)	5		

FIG.136A

FIG.136A (1-B-13) リンクギヤカバー

見出番号	品番	品名	使用個数	備考	標準作業時間
1	11510-90J00	カバーアツシ, リンクギヤ	1		
2	11512-99E00	クツシヨシ, リンクギヤカバー	2		
3	01550-06207	ボルト	1		
4	69711-93E10	ラベル, S. I. G. P.	1		
5	61494-90J01	ラベル, オイル/クリアランス	1		

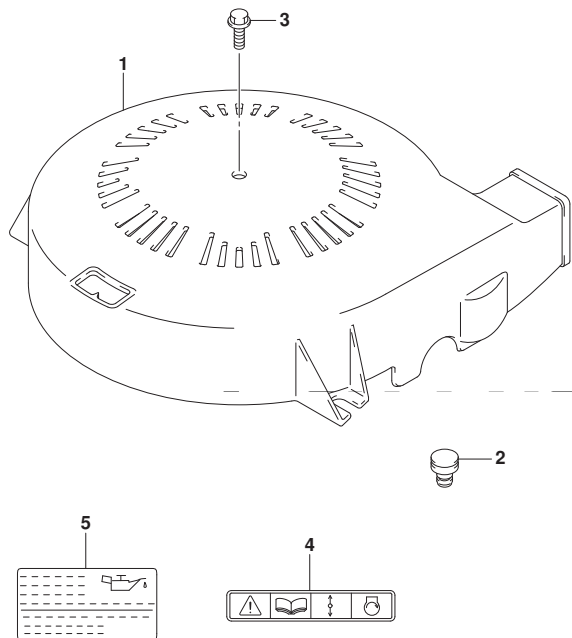


FIG.143A

FIG.143A (1-B-14) フューエル ベーパ セパレータ

見出番号	品番	品名	使用個数	備考	標準作業時間
1	15600-92J02	セパレータアツシ, フューエルベーパー	1		
2	13370-88L00	バルブアツシ, ニードル	1		
3	15200-92J00	ホップアツシ, フューエル	1		
4	15626-92J00	シール	1		
5	15628-99E00	スクリュ (L:15)	5		
6	15629-99E10	スクリュ, ドレーン	1		
7	15641-88L00	スベータ	1		
8	15642-88L00	フィルタアツシ	1		
9	15650-99E00	フロート	1		
10	15654-88L00	ピン	1		
11	15683-87J00	ホース	1		
12	15760-88L00	レギュレータアツシ	1		
13	15644-88L00	リング	1		
14	15645-88L00	ホルダ, レギュレータ	1		
15	02112-0408A	スクリュ	1		
16	15648-92J00	リング	1		
17	15643-88L00	ジョイント	1		
18	15641-88L31	ブツシュ	1		
19	15641-88L51	ブツシュ	1		
20	15642-88L10	フィルタ	1		
21	15612-88L00	カバー, ベーパーセパレータ	1		
22	15613-88L00	リング	1		
23	15614-88L00	スクリュ	3		
24	02142-0408B	スクリュ	1		
25	15613-92J00	ガスケット	1		

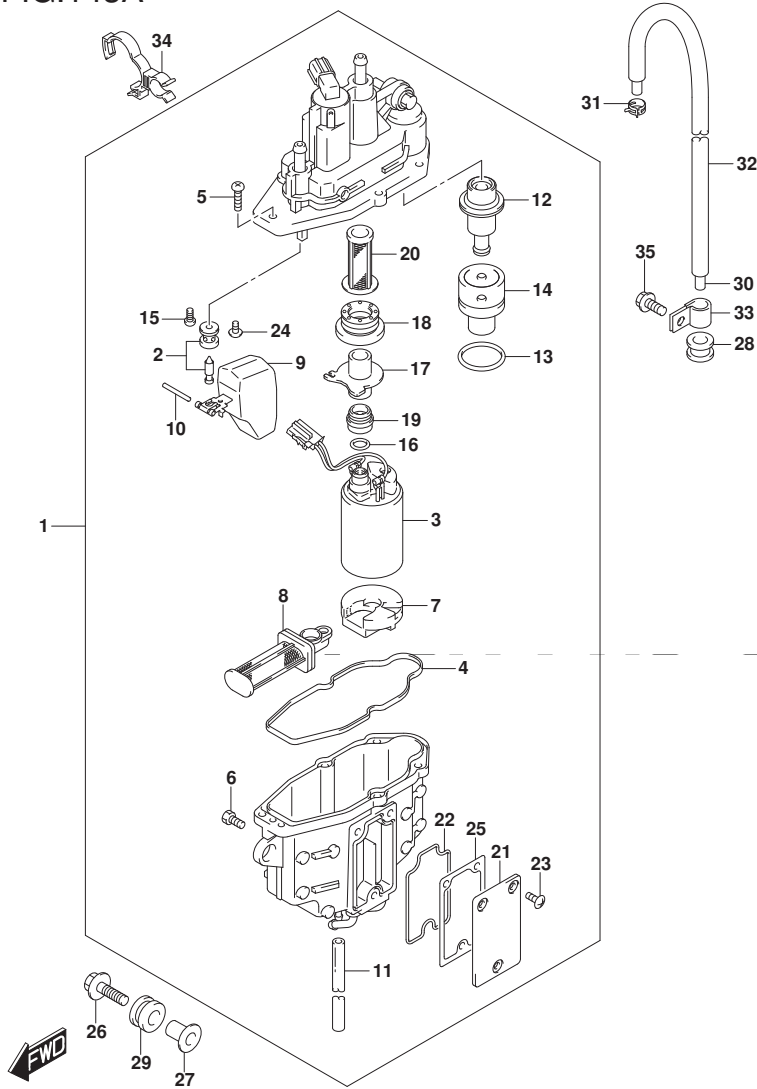


FIG.143A

FIG.143A (1-B-15) フューエル ベーパー セパレーター

見出番号	品番	品名	使用個数	備考	標準 作業時間
26	09116-06202	ホルト (6X25)	3		
27	09169-06090	ワッシャ	3		
28	09320-08076	ゲロメット	1		
29	09320-09053	クッション	3		
30	09352-50003-680	ホース (5X8. 2X680)	1		
31	09401-08412	クリップ	1		
32	18498-88L00	ブローケタ, エバホース (610)	1		
33	09403-13408	クランプ	2		
34	09408-00302	クランプ	1		
35	01550-06127	ホルト	2		

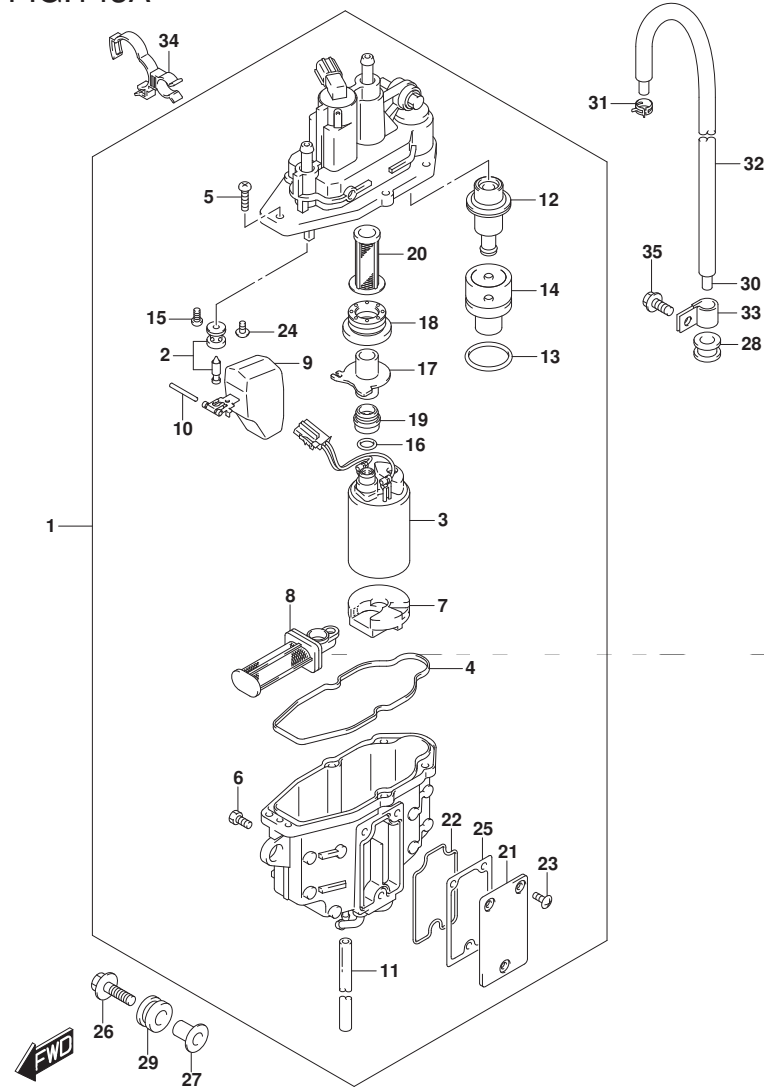


FIG.144A

FIG.144A (1-C-2) フューエル インジェクタ

見出番号	品番	品名	使用個数	備考	標準作業時間
1	15681-92J00	ホース, フューエル (セパレータ付リハリ)	1		
2	15710-82K50	インジェクタアツシ, フューエル	4		
3	15716-65DT0	ノズルセット, フューエルインジェクタ	4		
4	15735-58B00	インシュレータ, テリハリハイフ	2		
5	15751-92J00	パイプ, テリハリ	1		
6	18498-99E20	ブローカク, フューエルホース (L:450)	1	L:450->190	
7	09168-12013	ガスケット (11.8X22X1.2)	3		
8	09320-08062	クワシヨウ	4		
9	09360-12008	ボルト, 12X27	1		
10	09363-08004	ユニオン	1		
11	09401-11425	クリップ	2		
12	01421-08407	スタッドボルト	2		
13	01550-12167	ボルト	1		
14	08316-10087	ナツト	2		

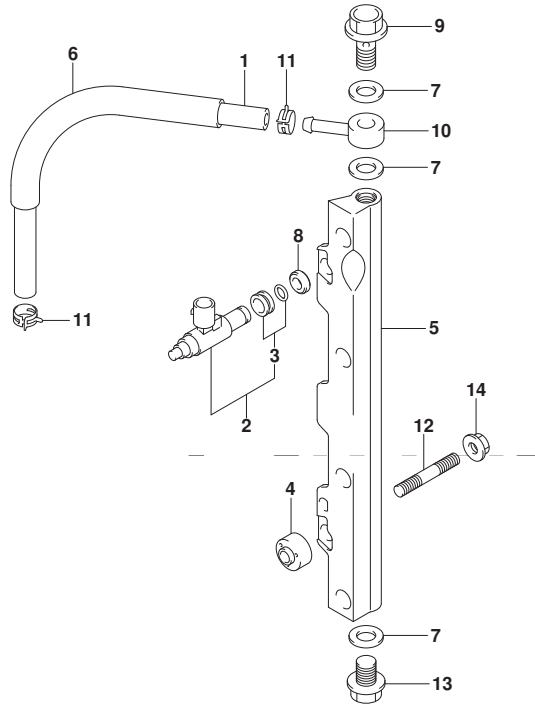




FIG.146A

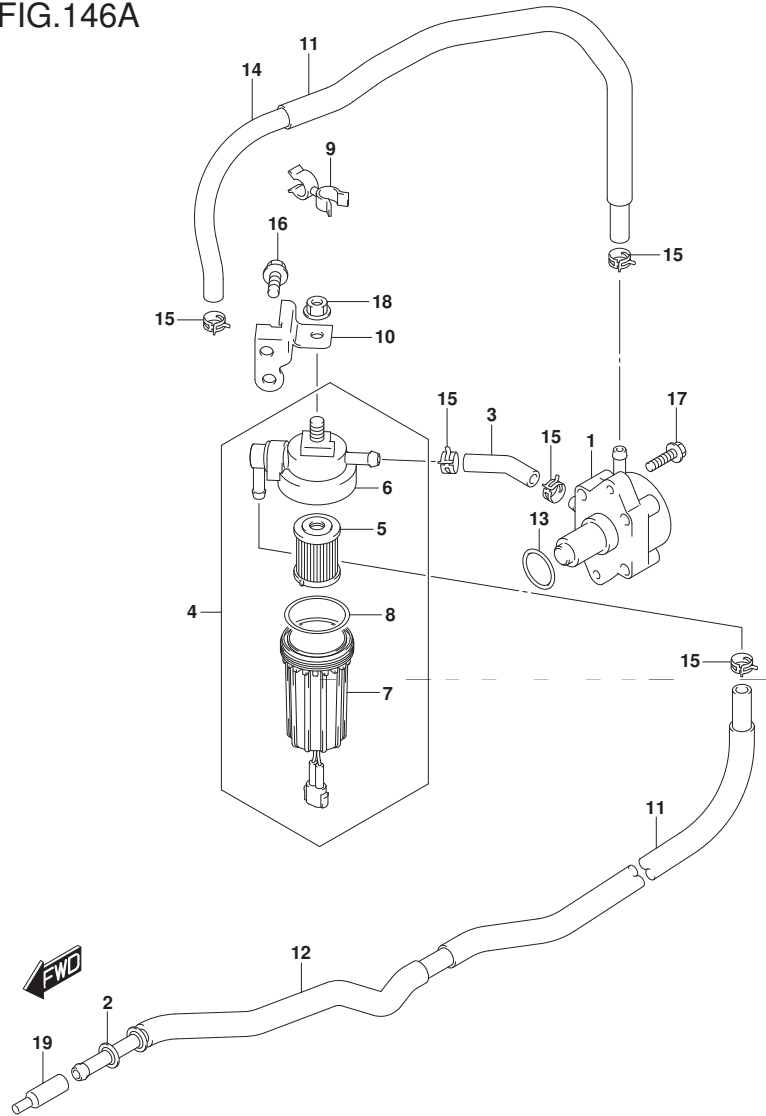
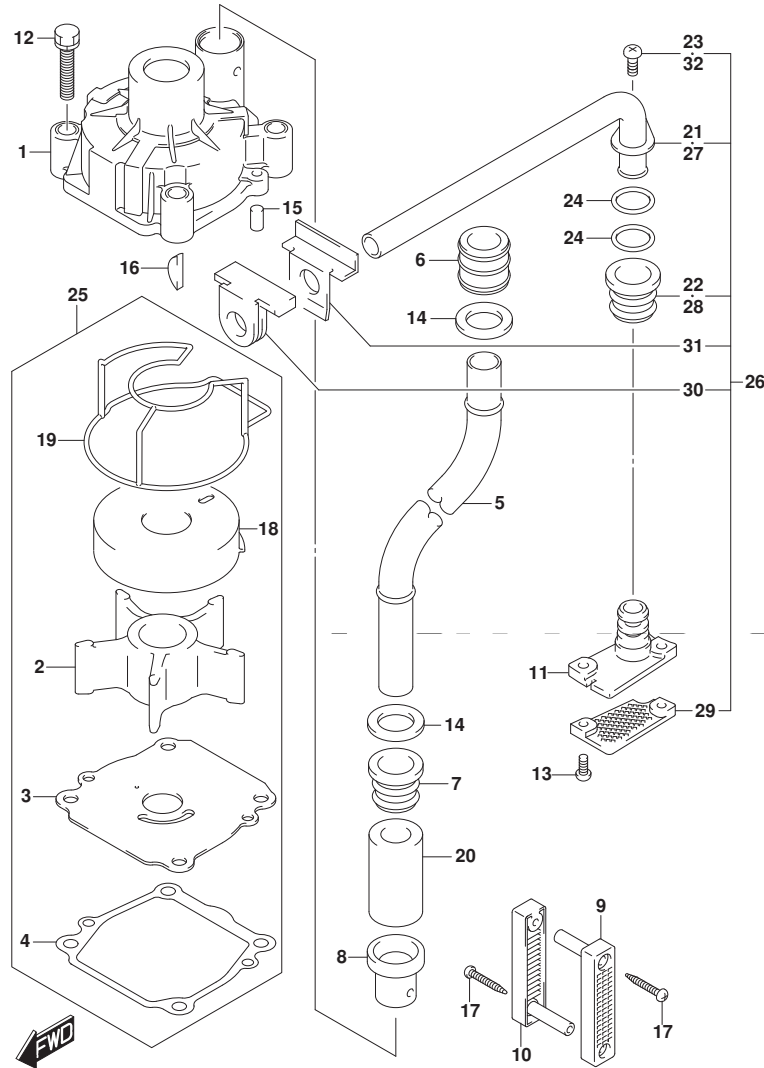


FIG.146A (1-C-3) フューエル ポンプ

見出番号	品番	品名	使用個数	備考	標準作業時間
1	15100-90J11	ポンプアツシ, フューエル	1		
2	15190-92J10	ホース, フューエルインレット (ツーフイルタ)	1		
3	09343-70503-600	ホース (7X12X600)	1	L: 600->60 フィルタ ツー ホンプ	
4	15410-92J00	フィルタ, フューエル	1		
5	15412-92J00	・フィルタ, フューエル	1		
6	15411-92J00	・キャツプ, フューエルフィルタ	1		
7	15413-92J00	・ケース, フューエルフィルタ	1		
8	15415-92J00	・シール, フューエルフィルタ	1		
9	09408-00050	クリツプ	1		
10	15421-92J00	ブラケツト, フューエルフィルタ	1		
11	18498-96J20	プロテクタ, フューエルホース (370)	2		
12	18498-89J50	プロテクタ, フューエルホース (200)	1		
13	09280-26005	Oリング (D: 2. 4, ID: 26. 2)	1		
14	15192-92J00	ホース, フューエル (ポンプ ツーセハ レータ)	1		
15	09401-11423	クリツプ	5		
16	01550-08167	ホルト	1		
17	01550-06257	ホルト	2		
18	08316-10087	ナツト	1		
19	15419-92J00	キャツプ, ジョイント	1		

FIG.160A



DF140A\_000\_017\_160A  
WATER PUMP

FIG.160A (1-C-4) ウォータポンプ

見出番号	品番	品名	使用個数	備考	標準作業時間
1	17410-92J00	ケース, ウォータポンプ	1		
2	17461-90J01	インペラ, ウォータポンプ	1		
3	17471-92J00	パナール, ホンポンケースアウター	1		
4	17472-87E10	ガasket, ホンポンケースパナール	1		
5-1	17561-90J03	チューブ, ウォータ(L)	1	W/トランスラム(L)	
5-2	17561-90J13	チューブ, ウォータ(X)	1	W/トランスラム(X)	
6	17562-90J00	ブッシュ, ウォータチューブアツパ	1		
7	17563-87D00	ブッシュ, ウォータチューブ, ロア	1		
8	17564-87D00	ブッシュ, ウォータポンプケース	1		
9	17631-90J00	フィルタ, ウォータホートサイト	1		
10	17632-90J00	フィルタ, ウォータスターホートサイト	1		
11	17635-90J00	ブラケット, サブウォータチューブ	1		
12	09116-08131	ホルム(8X45)	4		
13	09125-05046	スクリュ(5X12)	2		
14	09161-16008	ワッシャ(15. 8X26X1)	2		
15	09202-06031	ピン(6X12)	2		
16	09420-05009	キー	1		
17	09132-04034	タツビングスクリュウ	2		
18	17413-92J01	スリーブ, ウォータポンプケース	1		
19	17416-92J10	シールリング, ウォータポンプケース	1		
20	17612-90J00	スペーサ, ウォータチューブ	1	W/トランスラム(X)	
21	17520-90J00	チューブ, ウォータサブ	1		
22	17563-87D00	ブッシュ, ウォータチューブ, ロア	1		
23	09125-06063	スクリュ(6X10)	1		
24	09280-10006	リング(D: 2. 4, ID: 9. 8)	2		

FIG.160A

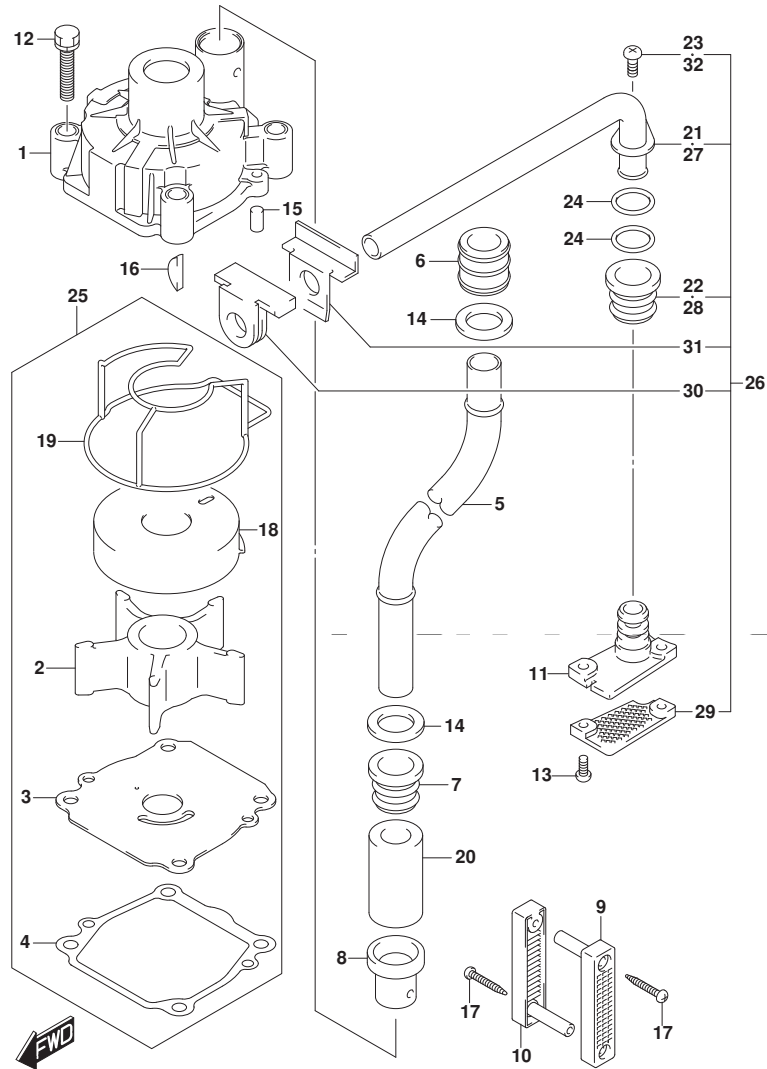
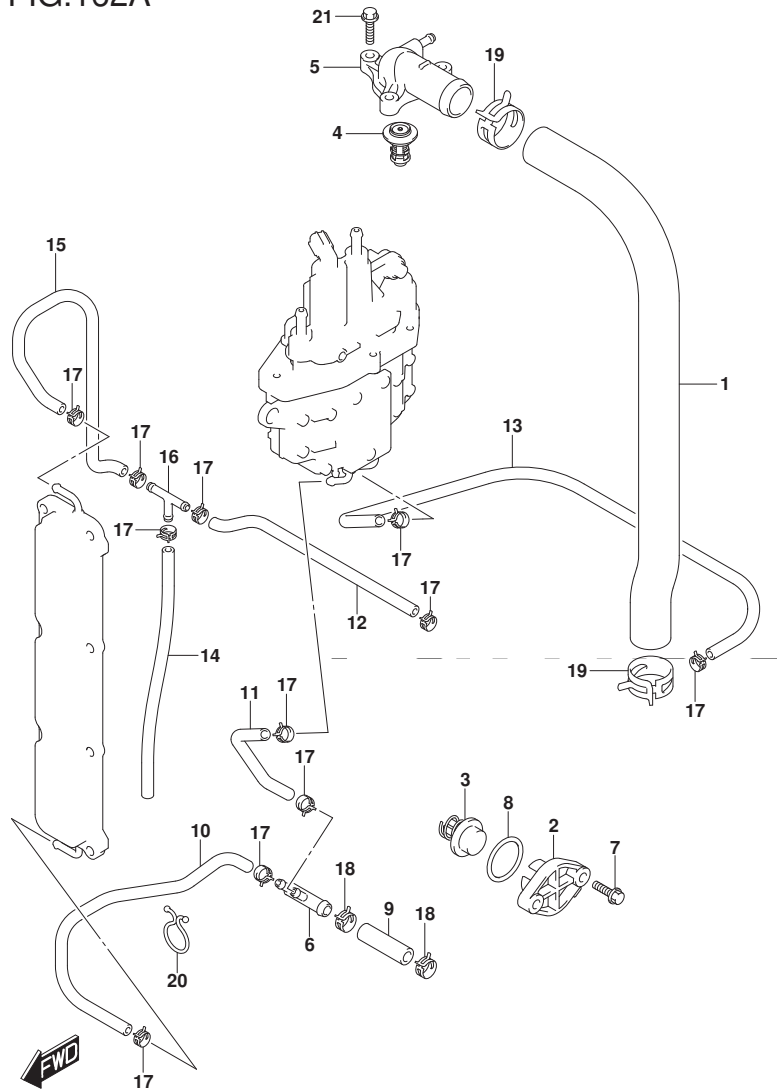


FIG.160A (1-C-5) ウォータポンプ

見出番号	品番	品名	使用個数	備考	標準作業時間
25	17400-92J21	キット, ウォータポンプ リハブ	1	OPT	
26	17500-90J10	キット, ウォータサブ チューブ	1	OPT	
27	17520-90J00	チューブ, ウォータサブ	1	OPT	
28	17563-87D00	フタシユ, ウォータチューブ, ロア	1	OPT	
29	17635-87E00	フィルタ, ウォータサブ	1	OPT	
30	55332-87D01	ラバー, エキゾーストシール	1	OPT	
31	55333-87D02	プレート, エキゾーストシール	1	OPT	
32	09125-06063	スクリユ (6X10)	1	OPT	

FIG.162A



DF140A\_000\_017\_162A  
THERMOSTAT

FIG.162A (1-C-6) サーマスタット (DF100AT)

見出番号	品番	品名	使用個数	備考	標準作業時間
1	11196-90J00	ホース, ウォータリタン	1		
2	17611-90J00-YAY	カバー, ウォータブ レッシャバルブ (フック)	1		
3	17660-90J00	バルブ, ウォータブ レッシャ	1		
4-1	17670-90J20	サーモスタット, ウォータ 50°C	1		
4-2	17670-90J10	サーモスタット, ウォータ 71°C	1	OPT	
5	17680-90J00	カバー, サーマスタット	1		
6	17711-90J00	3ウェイ, ウォータホース	1		
7	09116-06121	ホルト (6X25)	2		
8	09280-26006	Oリング (D:3.1, ID:26.4)	1		
9	09352-11153-600	ホース (11X15X600)	1	L: 600->50	
10	09352-50903-600	ホース (5X9X600)	1	ホルダ ツー 3ウェイ L: 600->180	
11	09352-50903-600	ホース (5X9X600)	1	3ウェイ ツー セパレータ L: 600->440	
12	09352-50903-600	ホース (5X9X600)	1	3ウェイ ツー クランクケースロ L: 600->450	
13	09352-50903-600	ホース (5X9X600)	1	3ウェイ ツー サーモ L: 600->580	
14	09352-50903-00B	ホース (5X9X2000)	1	セパレータ ツー ホルダ L: 2000->610	
15	17712-92J00	ホース, ウォータ (クランクケースアツバ ツー 3ウェイ)	1	3ウェイ ツー IND	
16	09367-06002	ジョイント, 3ウェイ	1		

DF140A\_000\_017

FIG.162A

FIG.162A (1-C-7) サーマスタット (DF100AT)

見出番号	品番	品名	使用個数	備考	標準作業時間
17	09401-08413	クリップ	11		
18	09401-14409	クリップ	2		
19	09401-31407	クリップ	2		
20	09408-00024	クリップ (ID:23)	1		
21	01550-06257	ホルト	3		

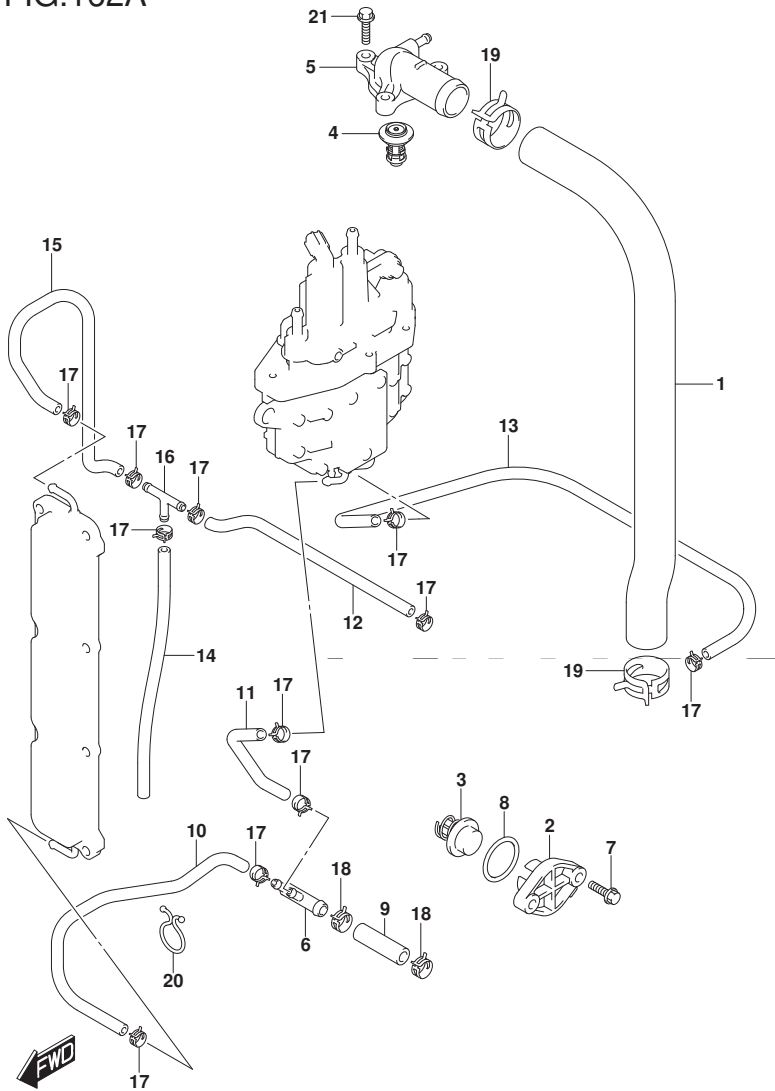
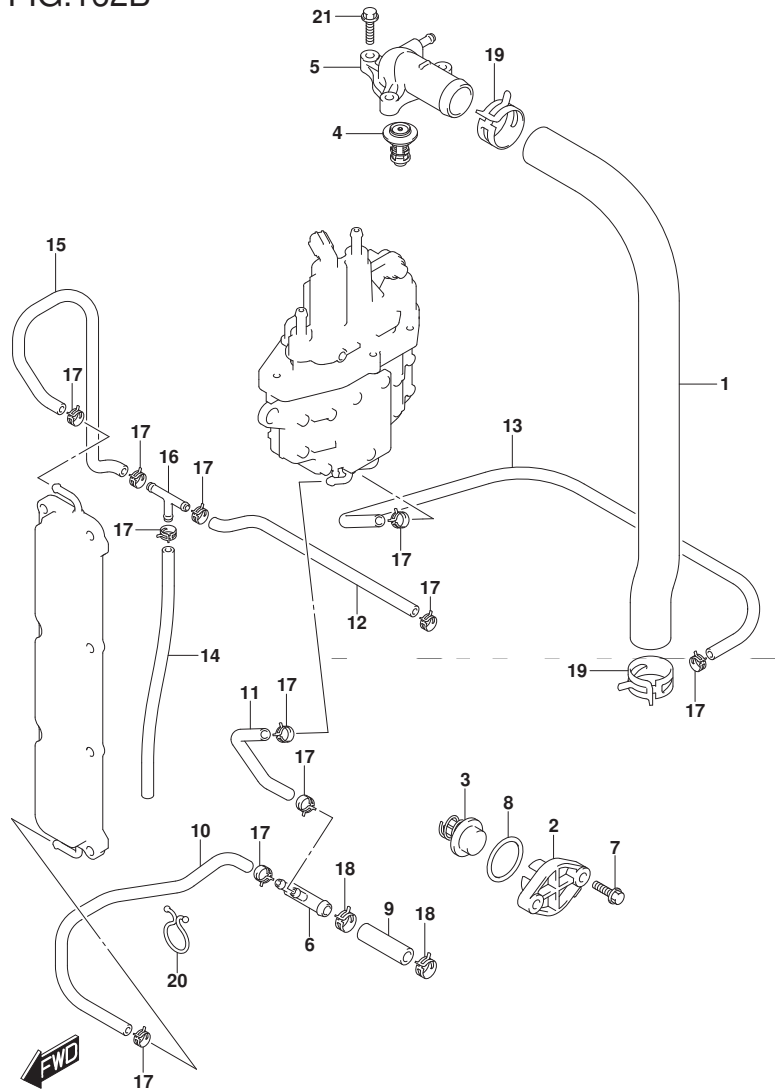


FIG.162B



DF140A\_000\_017\_162B  
THERMOSTAT

FIG.162B (1-C-8) サーマスタット (DF115AT)

見出番号	品番	品名	使用個数	備考	標準作業時間
1	11196-90J00	ホース, ウォータリターン	1		
2-1	17611-90J00-YAY	カバー, ウォータフ レジヤパ ルフ (ブラック)	1	FOR YKV, YAY	
2-2	17611-90J00-Y5S	カバー, ウォータフ レジヤパ ルフ (ホワイト)	1	FOR Y5S	
3	17660-90J00	パ ルフ, ウォータフ レジヤ	1		
4-1	17670-90J20	サーモスタット, ウォータ 50°C	1		
4-2	17670-90J10	サーモスタット, ウォータ 71°C	1	OPT	
5	17680-90J00	カバー, サーマスタット	1		
6	17711-90J00	3ウェイ, ウォータホース	1		
7	09116-06121	ホルト (6X25)	2		
8	09280-26006	Oリング (D:3.1, ID:26.4)	1		
9	09352-11153-600	ホース (11X15X600)	1	L: 600->50 ホルダ ツー 3ウェイ	
10	09352-50903-600	ホース (5X9X600)	1	L: 600->180 3ウェイ ツー セパレータ	
11	09352-50903-600	ホース (5X9X600)	1	L: 600->440 3ウェイ ツー クランクケースロア	
12	09352-50903-600	ホース (5X9X600)	1	L: 600->450 3ウェイ ツー サーマ	
13	09352-50903-600	ホース (5X9X600)	1	L: 600->580 セパレータ ツー ホルダ	
14	09352-50903-00B	ホース (5X9X2000)	1	L: 2000->610 3ウェイ ツー IND	
15	17712-92J00	ホース, ウォータ (クランクケースアツパ ツー 3ウェイ)	1		
16	09367-06002	ジ ョイント, 3ウェイ	1		

DF140A\_000\_017

FIG.162B

FIG. 162B (1-C-9) サーマスタット (DF115AT)

見出番号	品番	品名	使用個数	備考	標準作業時間
17	09401-08413	クリップ	11		
18	09401-14409	クリップ	2		
19	09401-31407	クリップ	2		
20	09408-00024	クリップ (ID:23)	1		
21	01550-06257	ホルト	3		

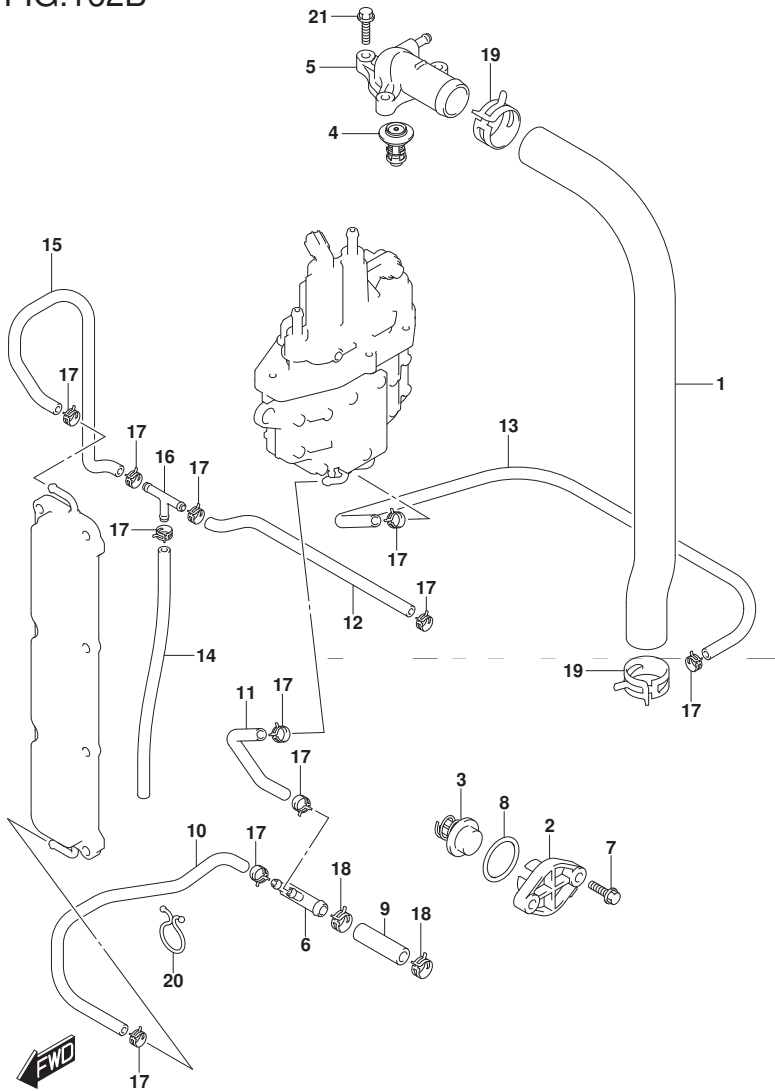
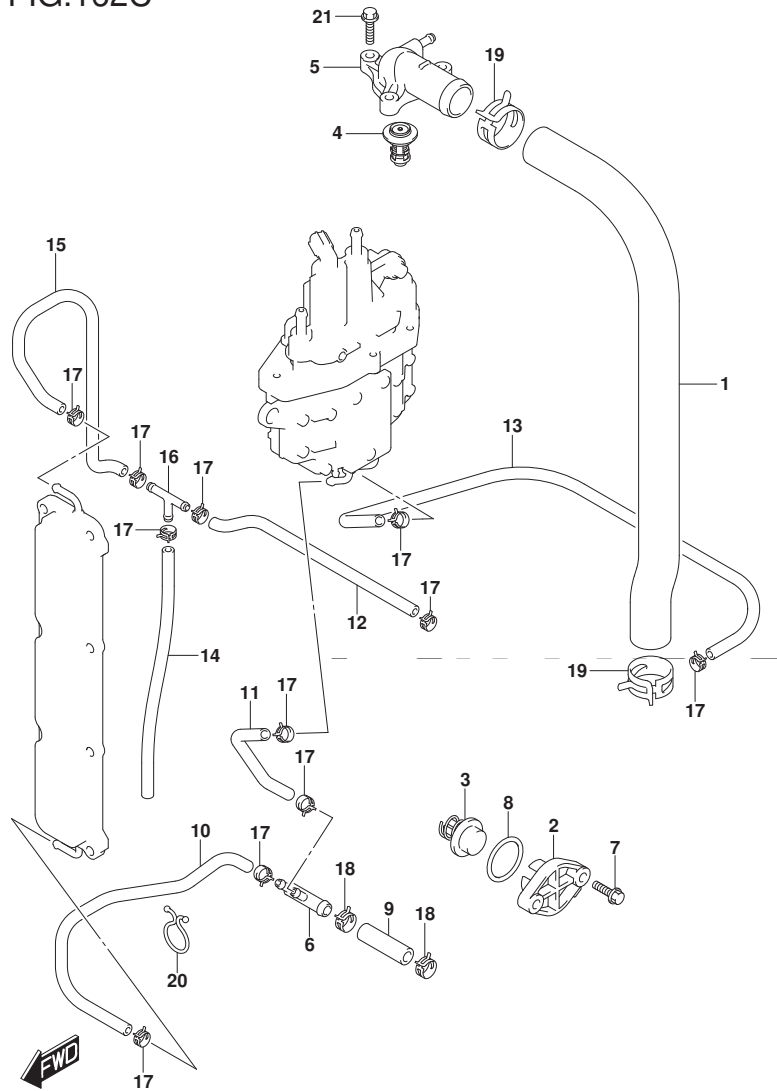


FIG.162C



DF140A\_000\_017\_162C  
THERMOSTAT

FIG. 162C (1-C-10) サーマスタット (DF140AT)

見出番号	品番	品名	使用個数	備考	標準作業時間
1	11196-90J00	ホース, ウォータリターン	1		
2-1	17611-90J00-YAY	カバー, ウォータフ レジヤパ ルフ (ブラック)	1		
2-2	17611-90J00-Y5S	カバー, ウォータフ レジヤパ ルフ (ホワイト)	1		
3	17660-90J00	パ ルフ, ウォータフ レジヤ	1		
4-1	17670-90J20	サーモスタット, ウォータ 50°C	1		
4-2	17670-90J10	サーモスタット, ウォータ 71°C	1	OPT	
5	17680-90J00	カバー, サーマスタット	1		
6	17711-90J00	3ウェイ, ウォータホース	1		
7	09116-06121	ボルト (6X25)	2		
8	09280-26006	Oリング (D:3.1, ID:26.4)	1		
9	09352-11153-600	ホース (11X15X600)	1	L: 600->50 ホルダ ツー 3ウェイ	
10	09352-50903-600	ホース (5X9X600)	1	L: 600->180 3ウェイ ツー セパレータ	
11	09352-50903-600	ホース (5X9X600)	1	L: 600->440 3ウェイ ツー クランクケースロア	
12	09352-50903-600	ホース (5X9X600)	1	L: 600->450 3ウェイ ツー サーマ	
13	09352-50903-600	ホース (5X9X600)	1	L: 600->580 セパレータ ツー ホルダ	
14	09352-50903-00B	ホース (5X9X2000)	1	L: 2000->610 3ウェイ ツー IND	
15	17712-92J00	ホース, ウォータ (クランクケースアツパ ツー 3ウェイ)	1		
16	09367-06002	ジョイント, 3ウェイ	1		

DF140A\_000\_017



FIG.162C

FIG. 162C (1-C-11) サーマスタット (DF140AT)

見出番号	品番	品名	使用個数	備考	標準作業時間
17	09401-08413	クリップ	11		
18	09401-14409	クリップ	2		
19	09401-31407	クリップ	2		
20	09408-00024	クリップ (ID:23)	1		
21	01550-06257	ホルト	3		

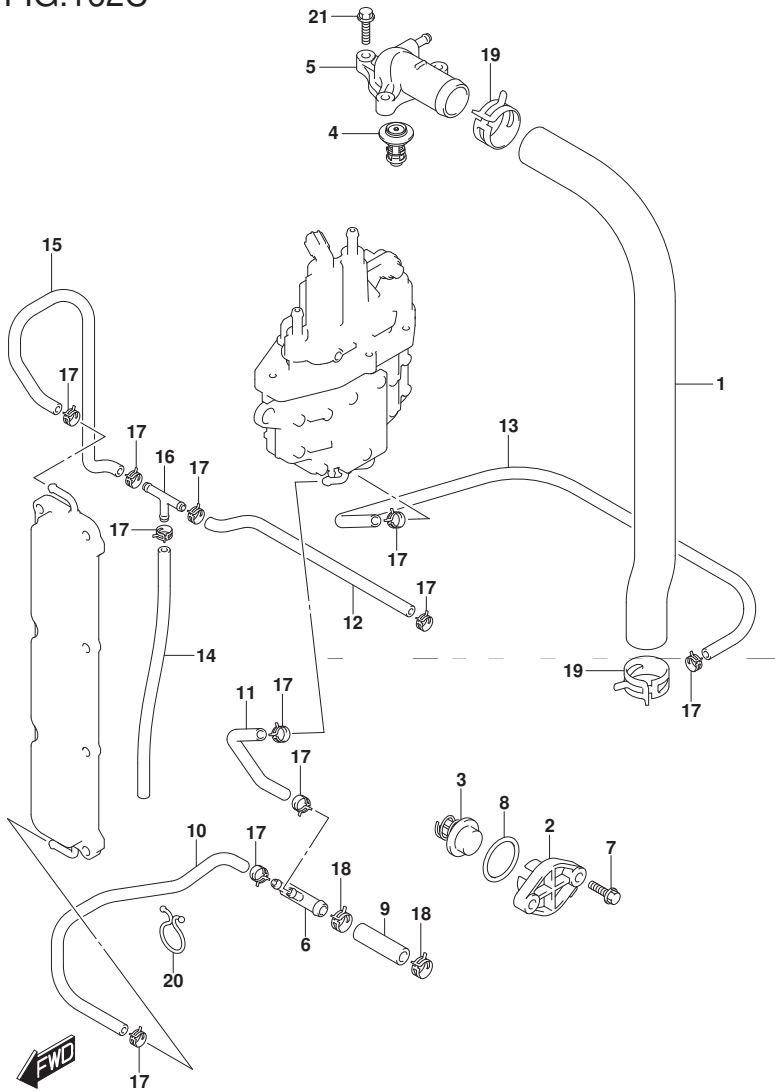


FIG.163A

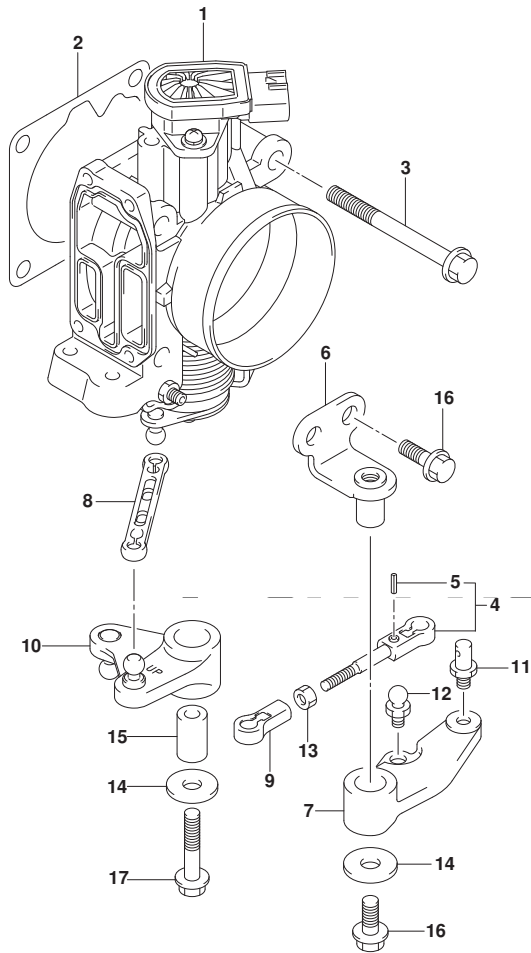


FIG.163A (1-C-12) スロットル ボデー

見出番号	品番	品名	使用個数	備考	標準 作業時間
1	13300-92J11	ボデーアツシ, スロットル	1		
2	13421-90J01	ガスケット, スロットルボデー	1		
3	01550-08557	ボルト	4		
4	13510-90J00	ロツト, スロットル	1		
5	09205-02006	ピン	1		
6	19115-90J00	ホルダ, スロットルレバー	1		
7	19121-90J00	レバー, スロットルNO. 1	1		
8	19130-92J00	ロツト, スロットルNO. 2	1		
9	19131-95502	コネクタ	1		
10	19140-92J00	レバー, スロットルNO. 2	1		
11	67473-89J00	ピン, コネクタ	1		
12	09119-05010	ピンボツト	1		
13	09140-05005	ナツト	1		
14	09160-06046	ワツシヤ (6. 5X20X1. 5)	2		
15	09180-06186	スペーサ (6. 2X12. 6X21)	1		
16	01550-06167	ボルト	3		
17	01550-06357	ボルト	1		

FIG.175A

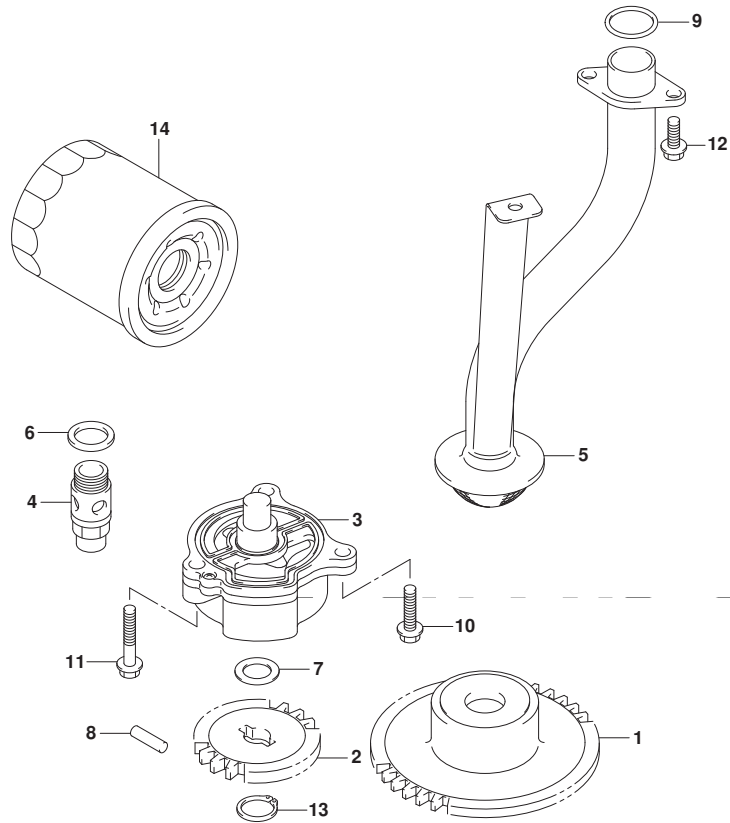


FIG.175A (1-C-13) オイルポンプ

見出番号	品番	品名	使用個数	備考	標準作業時間
1	12632-92J11	ギヤ, オイルポンプドライブ	1	NT:41	
2	16113-92J11	ギヤ, オイルポンプドライブ	1	NT:20	
3	16400-90J00	ポンプアツシ, オイル	1		
4	16440-99E00	バルブアツシ, オイルリリーフ	1		
5	16520-90J00	ストレーナ, オイルポンプ	1		
6	09168-16002	ガスケット (16X22X2)	1		
7	09181-12158	シム (12X20X0.5)	1		
8	09261-05006	ピン (5X18)	1		
9	09280-22020	Oリング (D:2.4, ID:21.8)	2		
10	01547-0625A	ボルト	1		
11	01547-0635A	ボルト	2		
12	01550-0616A	ボルト	3		
13	08331-3112A	サーキット	1		
14	16510-61A31	フィルタアツシ, オイルフュー	1		



FIG.180A

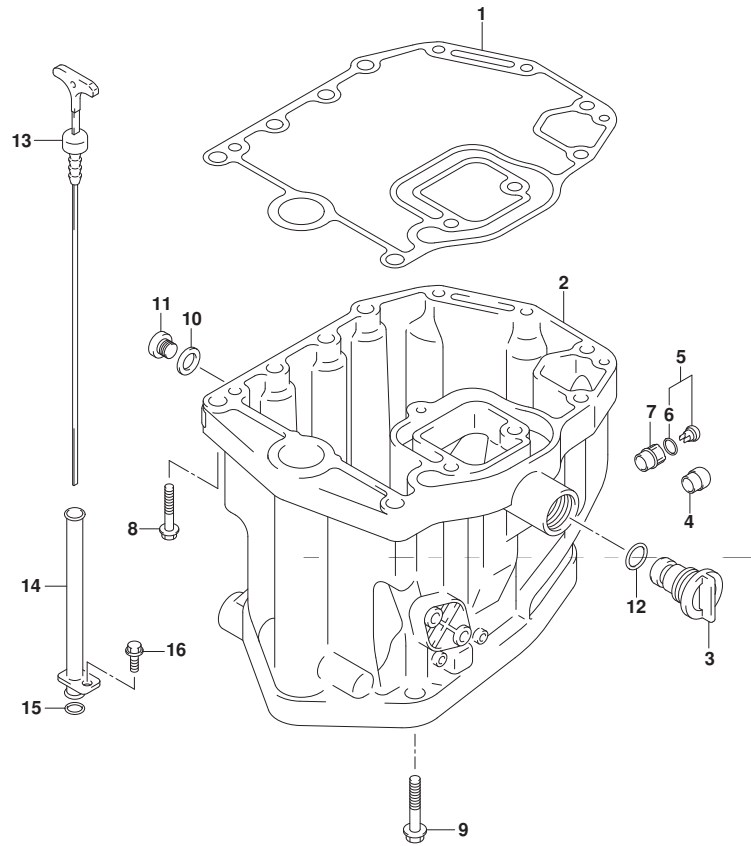


FIG.180A (1-C-14) オイルパン (DF100AT)

見出番号	品番	品名	使用個数	備考	標準作業時間
1	11489-90J00	ガスケット, オイルパン	1		
2	11501-90J04-YAY	パン, オイル(ブラック)	1		
3	17913-99E11	プラグ, ウォータ	1		
4	43112-99E00	パイプ, エキゾースト	1		
5	61150-99E00	カバー, ウォータインジケータチューブ	1		
6	09280-09005	・Oリング (D:1.9, ID:8.6)	1		
7	61155-99E01	チューブ, ウォータインジケータ	1		
8	09116-08128	ボルト (8X40)	3		
9	09116-10129	ボルト (10X160)	8		
10	09168-12012	ガスケット (12.5X20X2.5)	1		
11	09248-12009	プラグ (12X18.65)	1	オイルレイン	
12	09280-13005	Oリング (D:3.5)	1		
13	16910-90J10	ゲージ, オイルレベル	1		
14	16930-90J01	ガイド, オイルレベルゲージ	1		
15	09280-09008	Oリング (D:2.1, ID:8.8)	1		
16	01550-06127	ボルト	1		



FIG.180B

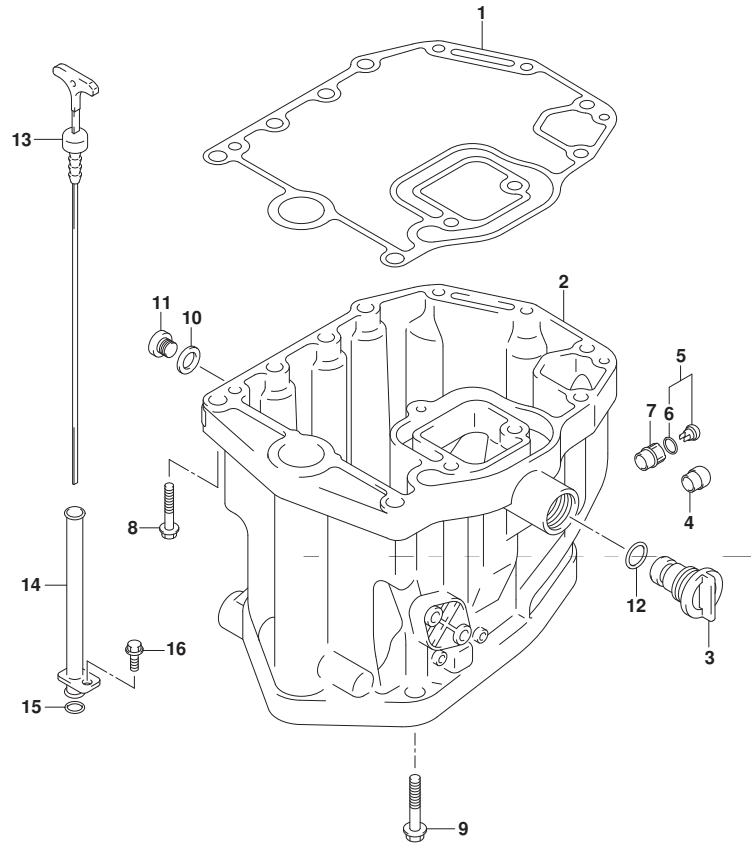


FIG.180B (1-C-15) オイルパン (DF115AT)

見出番号	品番	品名	使用個数	備考	標準作業時間
1	11489-90J00	ガスケット, オイルパン	1		
2-1	11501-90J04-YAY	パン, オイル (ブラック)	1	FOR YKV, YAY	
2-2	11501-90J04-Y5S	パン, オイル (ホワイト)	1	FOR Y5S	
3	17913-99E11	プラグ, ウォータ	1		
4	43112-99E00	パイプ, エキゾースト	1		
5	61150-99E00	カバー, ウォータインジケータチューブ	1		
6	09280-09005	リング (D:1.9, ID:8.6)	1		
7	61155-99E01	チューブ, ウォータインジケータ	1		
8	09116-08128	ボルト (8X40)	3		
9	09116-10129	ボルト (10X160)	8		
10	09168-12012	ガスケット (12.5X20X2.5)	1		
11	09248-12009	プラグ (12X18.65)	1	オイルレイン	
12	09280-13005	リング (D:3.5)	1		
13	16910-90J10	ゲージ, オイルレベル	1		
14	16930-90J01	ガイド, オイルレベルゲージ	1		
15	09280-09008	リング (D:2.1, ID:8.8)	1		
16	01550-06127	ボルト	1		



FIG.180C

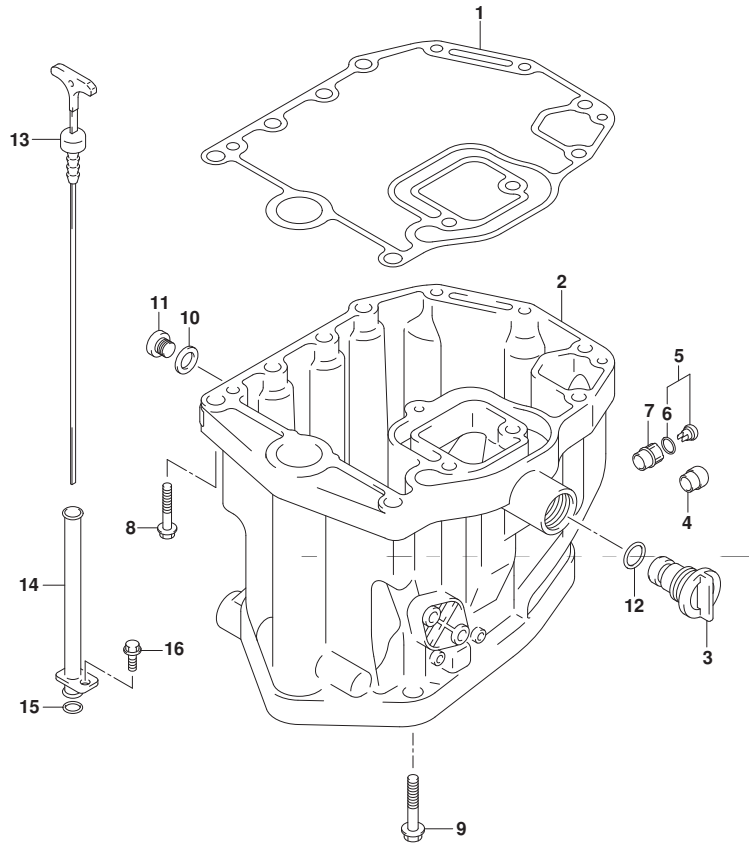


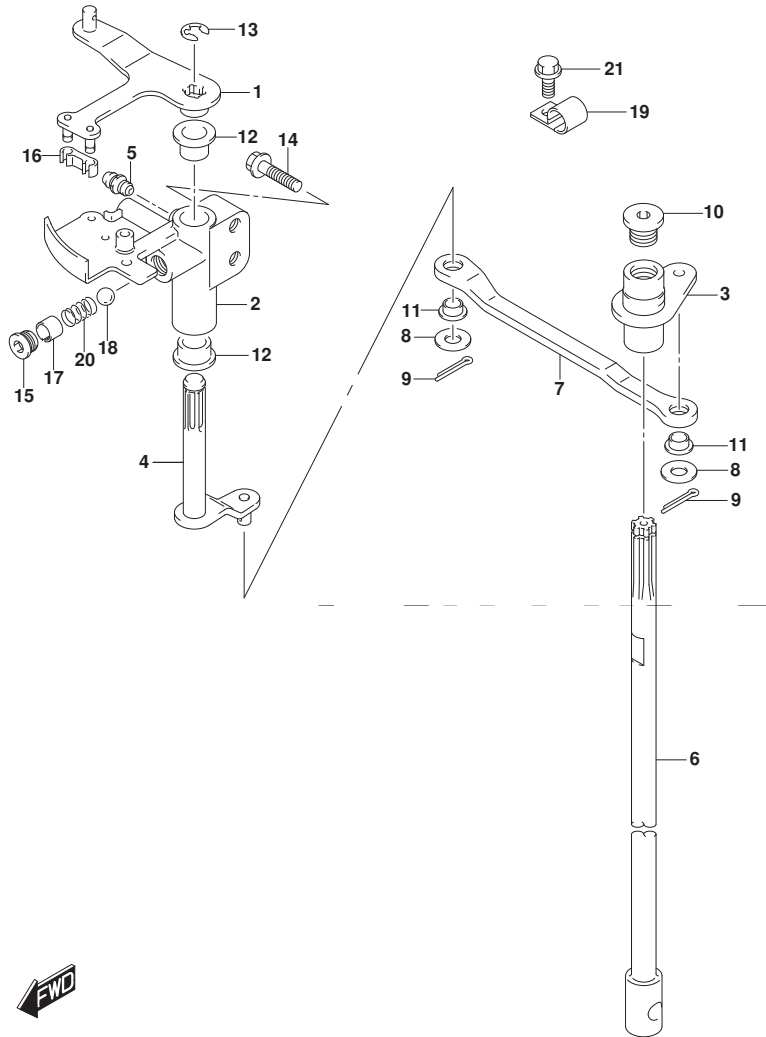
FIG.180C (1-D-2) オイルパン (DF140AT)

見出番号	品番	品名	使用個数	備考	標準作業時間
1	11489-90J00	ガスケット, オイルパン	1		
2-1	11501-90J04-YAY	パン, オイル (ブラック)	1		
2-2	11501-90J04-Y5S	パン, オイル (ホワイト)	1		
3	17913-99E11	プラグ, ウォータ	1		
4	43112-99E00	パイプ, エキゾースト	1		
5	61150-99E00	カバー, ウォータインジケータチューブ	1		
6	09280-09005	リング (D:1.9, ID:8.6)	1		
7	61155-99E01	チューブ, ウォータインジケータ	1		
8	09116-08128	ボルト (8X40)	3		
9	09116-10129	ボルト (10X160)	8		
10	09168-12012	ガスケット (12.5X20X2.5)	1		
11	09248-12009	プラグ (12X18.65)	1	オイルレイン	
12	09280-13005	リング (D:3.5)	1		
13	16910-90J10	ゲージ, オイルレベル	1		
14	16930-90J01	ガイド, オイルレベルゲージ	1		
15	09280-09008	リング (D:2.1, ID:8.8)	1		
16	01550-06127	ボルト	1		



FIG.204A

FIG. 204A (1-D-3) クラッチ シヤフト



見出番号	品番	品名	使用個数	備考	標準作業時間
1	21110-92J00	レバー, クラッチ	1		
2	21151-92J00	ホルダ, クラッチレバー	1		
3	21210-92J00	シヤフト, クラッチ	1		
4	21230-92J01	アーム, クラッチシヤフト	1		
5	22511-99011	ニツブル, クリス	1		
6-1	23111-90J02	ロツト, クラッチ (レフト)	1	W/トランサム (L)	
6-2	23111-90J12	ロツト, クラッチ (X)	1	W/トランサム (X)	
7	23115-92J00	リンク, クラッチレバー	1		
8	09160-06094	ワツシヤ (6.5X15X1.0)	2		
9	09204-01006	コツタピン	2		
10	09248-12011	ブラグ (12X9)	1		
11	09306-06004	ブツシュ	2		
12	09306-10001	ブツシュ	2		
13	09383-08004	Eリング	1		
14	01550-06307	ホルト	2		
15	11118-95J00	ブラグ, ノツチスプ リンク	1		
16	21131-93J00	ブツシュ, クラッチレバー	1		
17	09205-10006	ピン	1		
18	09260-10005	ボール	1		
19	09403-13408	クランプ	1		
20	09440-07071	スプ リンク	1		
21	01550-06127	ホルト	1		



FIG.210A

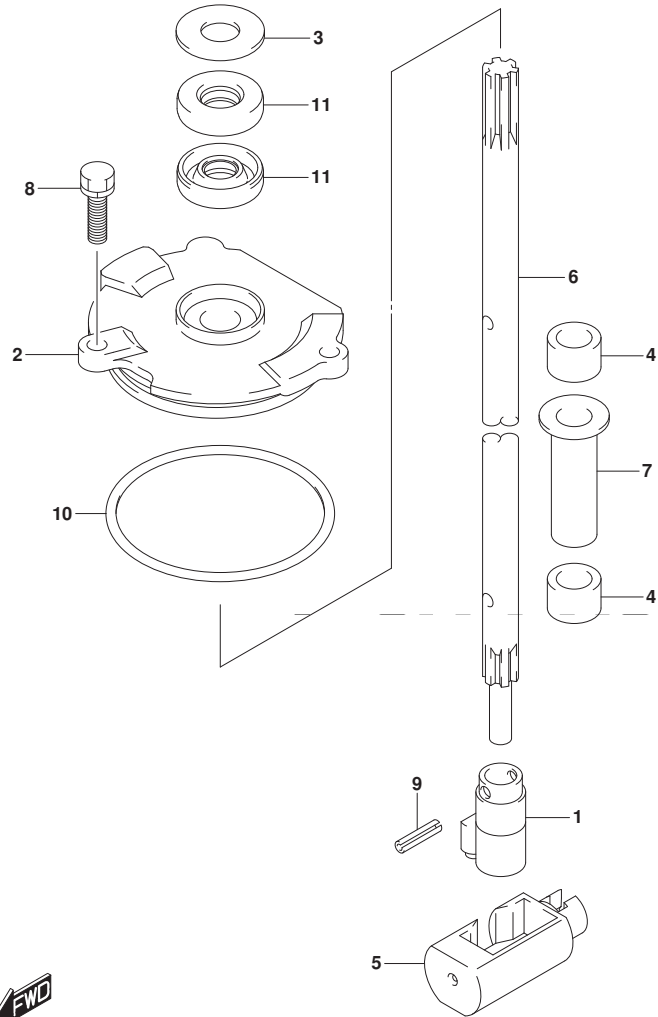


FIG. 210A (1-D-4) シフト ロッド

見出番号	品番	品名	使用個数	備考	標準 作業時間
1	25131-92J00	ヨーク, シフト	1		
2	25141-92J01	ハウジング, シフトロッドガイド	1		
3	25222-90J00	カバー, シフトガイドハウジングオイルシール	1		
4	25232-90J00	マグネット, キヤケース	2		
5	25321-92J10	スライダ, シフトホリゾンタル	1		
6-1	25111-92J00	ロッド, シフト(レフト)	1	W/トランスサム(L)	
6-2	25111-92J10	ロッド, シフト(X)	1	W/トランスサム(X)	
7	41226-97E00	ブッシュ	1		
8	29116-93J00	ナット	2		
9	09205-04014	ピン	2		
10	09280-69001	リング (D:3.1, ID:68.5)	1		
11	09283-10011	オイルシール	2		



FIG.220A

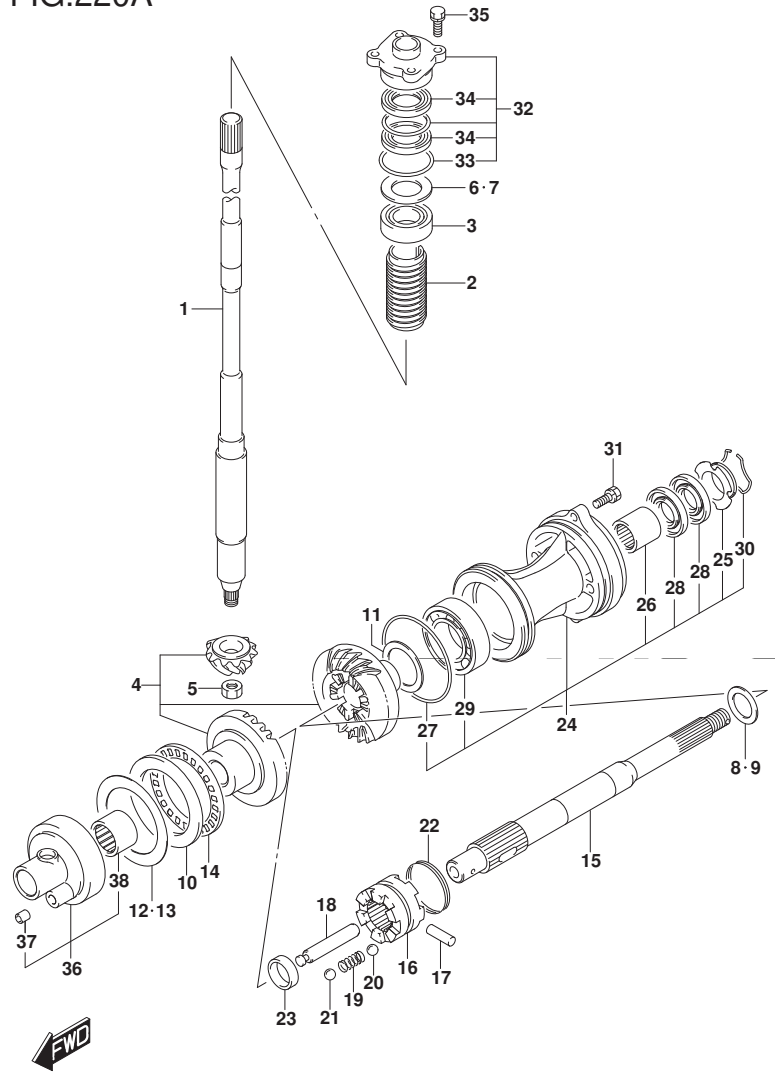


FIG. 220A (1-D-5) トランスミツション (DF100AT)

見出番号	品番	品名	使用個数	備考	標準作業時間
1-1	57110-92J60	シャフト, ドライブ (左)	1	W/トランス(L)	
1-2	57110-92J70	シャフト, ドライブ (X)	1	W/トランス(X)	
2	57133-90J02	カラー, ドライブ シャフト	1		
3	09265-25046	ベアリング (25X52X19.25)	1		
4	57300-92860	ピニオン/ギヤセット	1	NT:25	
5	09140-14024	ナット	1		
6	57500-87873	シムセット, ドライブ シャフト	1		
7-1	09181-40186	シム (41X52X0.5)	1		
7-2	09181-41002	シム (41X52X0.55)	1		
7-3	09181-41003	シム (41X52X0.6)	1		
7-4	09181-41004	シム (41X52X0.65)	1		
7-5	09181-41005	シム (41X52X0.7)	1		
7-6	09181-41006	シム (41X52X0.75)	1		
7-7	09181-40190	シム (40X52X0.8)	1		
7-8	09181-41008	シム (41X52X0.85)	1		
7-9	09181-41009	シム (41X52X0.9)	1		
7-10	09181-41010	シム (41X52X0.95)	1		
7-11	09181-40195	シム (40X52X1)	1		
7-12	09181-41012	シム (41X52X1.05)	1		
7-13	09181-41013	シム (41X52X1.1)	1		
7-14	09181-41014	シム (41X52X1.15)	1		
8	57500-87861	シムセット, リバース/ロー シャフト	1		
9-1	08211-30382	ワッシャ	1		
9-2	09160-30036	ワッシャ (30X38X1.7)	1		
9-3	09160-30037	ワッシャ (30X38X1.9)	1		
9-4	09160-30038	ワッシャ (30X38X2.1)	1		

FIG.220A

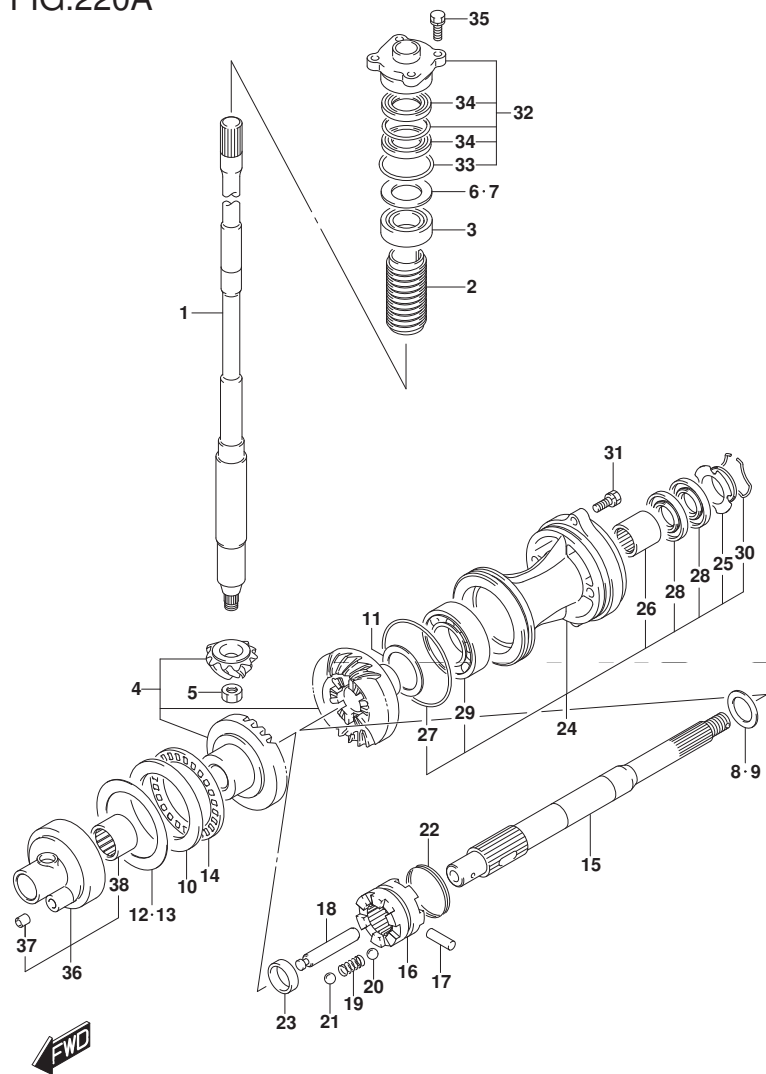


FIG. 220A (1-D-6) トランスミツション (DF100AT)

見出番号	品番	品名	使用個数	備考	標準作業時間
9-5	09160-30039	・ワッシャ (30X38X2. 3)	1		
9-6	09160-30041	・ワッシャ (30X38X2. 4)	1		
9-7	09160-30042	・ワッシャ (30X38X2. 6)	1		
9-8	09160-30043	・ワッシャ (30X38X2. 7)	1		
9-9	09160-30044	・ワッシャ (30X38X2. 8)	1		
10	09160-70002	ワッシャ (70X95X5. 25)	1	FWD ギヤ	
11-1	09181-45003	シム (45X56X1)	1	REV ギヤ	
11-2	09181-45004	シム (45X56X1. 1)	1	REV ギヤ	
11-3	09181-45005	シム (45X56X1. 2)	1	REV ギヤ	
11-4	09181-45006	シム (45X56X1. 3)	1	REV ギヤ	
11-5	09181-45007	シム (45X56X1. 4)	1	REV ギヤ	
11-6	09181-45008	シム (45X56X1. 5)	1	REV ギヤ	
11-7	09181-45009	シム (45X56X1. 6)	1	REV ギヤ	
12	57500-92813	シムセット, フォワード ギヤ	1	FWD ギヤ	
13-1	09181-70001	・シム (70X95X0. 7)	1	FWD ギヤ	
13-2	09181-70002	・シム (70X95X0. 8)	1	FWD ギヤ	
13-3	09181-70003	・シム (70X95X0. 9)	1	FWD ギヤ	
13-4	09181-70004	・シム (70X95X1)	1	FWD ギヤ	
13-5	09181-70006	・シム (70X95X0. 6)	1	FWD ギヤ	
13-6	09181-70009	・シム (70X95X0. 65)	1	FWD ギヤ	
13-7	09181-70010	・シム (70X95X0. 75)	1	FWD ギヤ	
13-8	09181-70011	・シム (70X95X0. 85)	1	FWD ギヤ	
13-9	09181-70012	・シム (70X95X0. 95)	1	FWD ギヤ	
13-10	09181-70008	・シム (70X95X0. 55)	1	FWD ギヤ	
14	09269-70001	ベアリング (70X95X4)	1		
15	57610-92J20	シャフト, フォワード	1		

FIG.220A

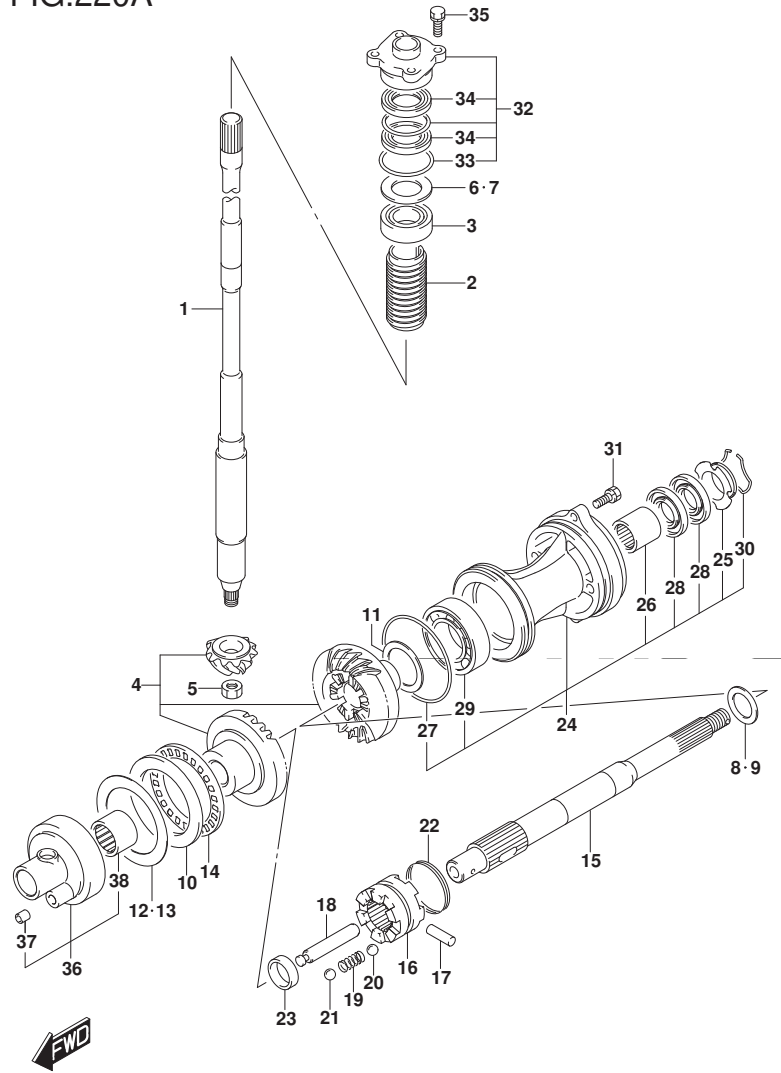


FIG. 220A (1-D-7) トランスミツション (DF100AT)

見出番号	品番	品名	使用個数	備考	標準作業時間
16	57621-92J20	シフト, クラッチド ッグ	1		
17	09202-07002	ビ ン (7X48)	1		
18	57631-92J00	ビ ン, コネクタ	1		
19	09440-09040	スプ リング	1		
20	06111-07004	ホ ール	2	NO. 1	
21	06111-11004	ホ ール	2	NO. 2	
22	09440-49004	スプ リング	1		
23	57616-90J00	スベ ーサ, クラッチド ッグ フォワード	1		
24	56120-92J01-YAY	ハウジ ング, フ ロベ ランヤフトベ アリ ング	1		
25	56123-92J00	ワツジヤ, オイルシール	1		
26	09263-30051	ベ アリ ング (30X37X26)	1		
27	09280-97001	オリ ング (D: 3. 5)	1		
28	09282-30007	オイルシール	2		
29	08113-62090	ベ アリ ング	1		
30	09387-52001	セツト	1		
31	09116-08122	ホ ルト (8X30)	2		
32	56130-90J00	ハウジ ング, ド ライブ シヤフトオイルシール	1		
33	09280-46004	オリ ング (D: 3. 5, ID: 45. 7)	1		
34	09282-24004	オイルシール	2		
35	09117-08110	ホ ルト (8X25)	4		
36	56140-92J00	ハウジ ング, フォワード キ ャベ アリ ング	1		
37	09206-09012	ビ ン (7. 4X9X10)	1		
38	09263-50001	ベ アリ ング (50X62X25)	1		

FIG.220B

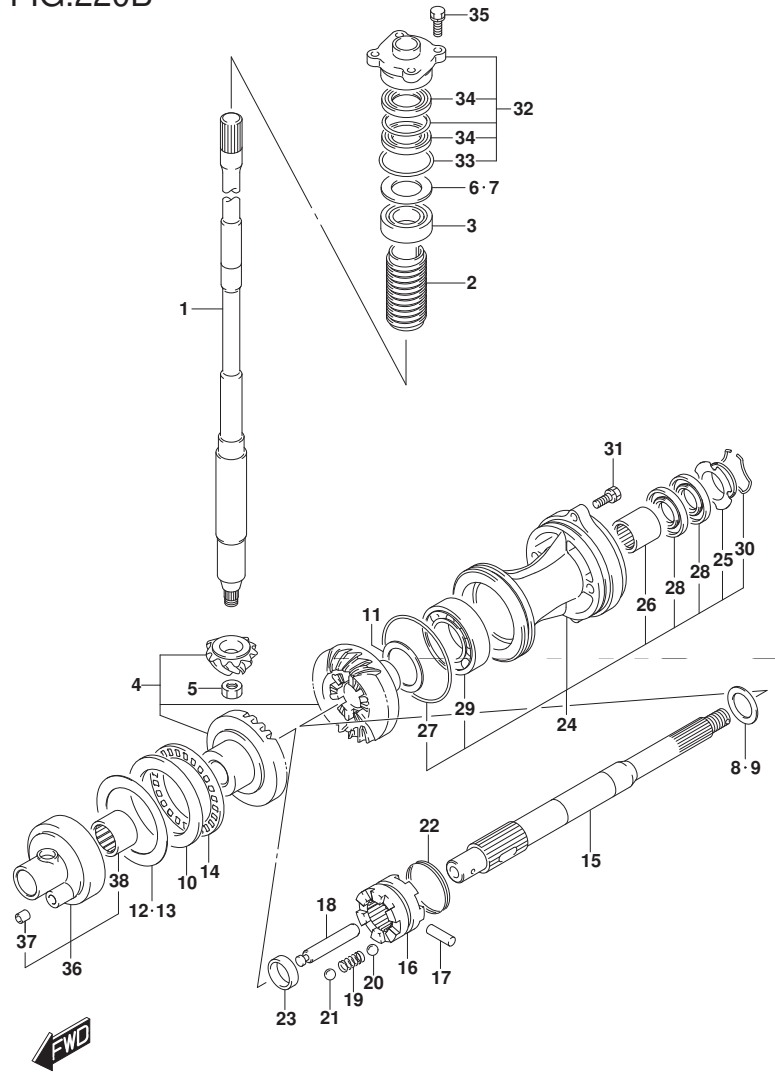


FIG. 220B (1-D-8) トランスミツション (DF115AT)

見出番号	品番	品名	使用個数	備考	標準作業時間
1-1	57110-92J60	シャフト, ドライブ (左)	1	W/トランスム(L)	
1-2	57110-92J70	シャフト, ドライブ (X)	1	W/トランスム(X)	
2	57133-90J02	カラー, ドライブ シャフト	1		
3	09265-25046	ベアリング (25X52X19.25)	1		
4	57300-92860	ピニオン/ギヤセット	1	NT:25	
5	09140-14024	ナット	1		
6	57500-87873	シムセット, ドライブ シャフト	1		
7-1	09181-40186	シム (41X52X0.5)	1		
7-2	09181-41002	シム (41X52X0.55)	1		
7-3	09181-41003	シム (41X52X0.6)	1		
7-4	09181-41004	シム (41X52X0.65)	1		
7-5	09181-41005	シム (41X52X0.7)	1		
7-6	09181-41006	シム (41X52X0.75)	1		
7-7	09181-40190	シム (40X52X0.8)	1		
7-8	09181-41008	シム (41X52X0.85)	1		
7-9	09181-41009	シム (41X52X0.9)	1		
7-10	09181-41010	シム (41X52X0.95)	1		
7-11	09181-40195	シム (40X52X1)	1		
7-12	09181-41012	シム (41X52X1.05)	1		
7-13	09181-41013	シム (41X52X1.1)	1		
7-14	09181-41014	シム (41X52X1.15)	1		
8	57500-87861	シムセット, リバース/ロー シャフト	1		
9-1	08211-30382	ワッシャ	1		
9-2	09160-30036	ワッシャ (30X38X1.7)	1		
9-3	09160-30037	ワッシャ (30X38X1.9)	1		
9-4	09160-30038	ワッシャ (30X38X2.1)	1		



FIG.220B

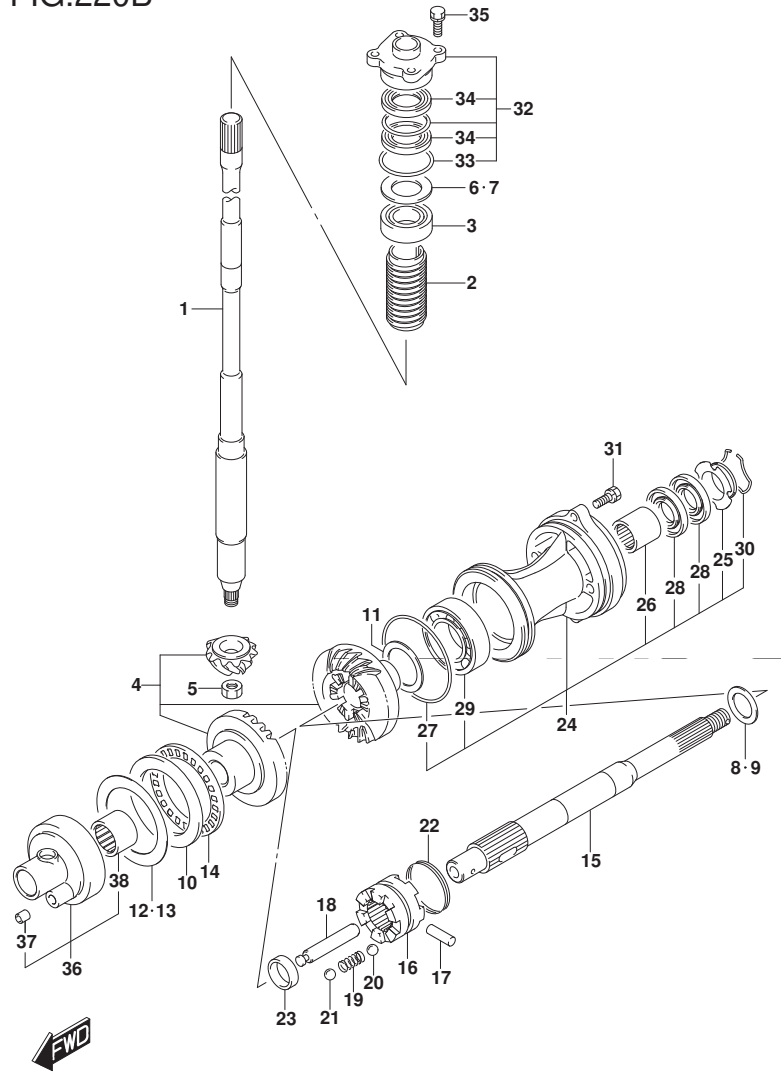


FIG. 220B (1-D-10) トランスミッション (DF115AT)

見出番号	品番	品名	使用個数	備考	標準作業時間
16	57621-92J20	シフト, クラッチド`ツグ`	1		
17	09202-07002	ビ`ン (7X48)	1		
18	57631-92J00	ビ`ン, コネクタ	1		
19	09440-09040	スプ`リンク`	1		
20	06111-07004	ホ`ール	2	NO. 1	
21	06111-11004	ホ`ール	2	NO. 2	
22	09440-49004	スプ`リンク`	1		
23	57616-90J00	スベ`ーサ, クラッチド`ツグ`フオート`	1		
24-1	56120-92J01-YAY	ハウシ`ング`, フ`ロベ` ライヤフトベ`アリング`	1	FOR YKV, YAY	
24-2	56120-92J01-Y5S	ハウシ`ング`, フ`ロベ` ライヤフトベ`アリング` /ホワイト	1	FOR Y5S	
25	56123-92J00	・ワツシヤ, オイルシールフ`ロテクタ	1		
26	09263-30051	・ベ`アリング` (30X37X26)	1		
27	09280-97001	・Oリング` (D:3. 5)	1		
28	09282-30007	・オイルシール	2		
29	08113-62090	・ベ`アリング`	1		
30	09387-52001	・セツト	1		
31	09116-08122	ホ`ルト (8X30)	2		
32	56130-90J00	ハウシ`ング`, ト`ライブ` シヤフトオイルシール	1		
33	09280-46004	・Oリング` (D:3. 5, ID:45. 7)	1		
34	09282-24004	・オイルシール	2		
35	09117-08110	ホ`ルト (8X25)	4		
36	56140-92J00	ハウシ`ング`, フオート`キ`ヤベ`アリング`	1		
37	09206-09012	・ビ`ン (7. 4X9X10)	1		
38	09263-50001	・ベ`アリング` (50X62X25)	1		

FIG.220C

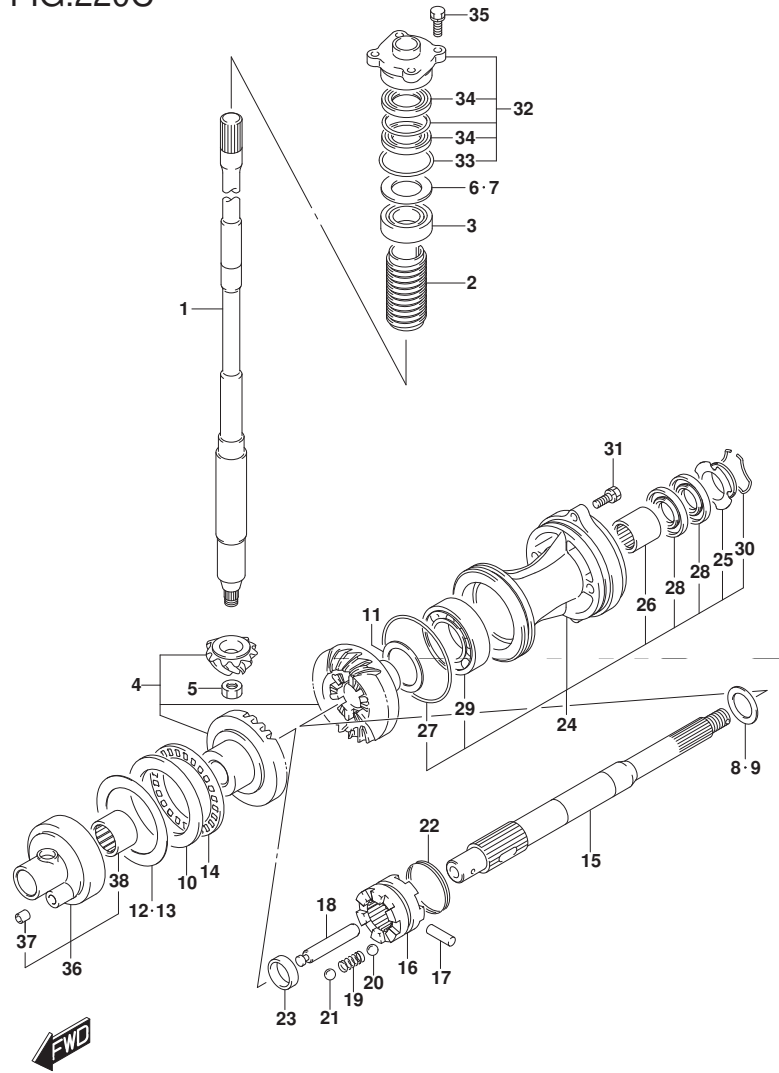


FIG. 220C (1-D-11) トランスミッション (DF140AT)

見出番号	品番	品名	使用個数	備考	標準作業時間
1-1	57110-92J60	シャフト, ドライブ (左)	1	W/トランスム(L)	
1-2	57110-92J70	シャフト, ドライブ (X)	1	W/TRANSOM (X)	
2	57133-90J02	カラー, ドライブ シャフト	1		
3	09265-25046	ベアリング (25X52X19.25)	1		
4	57300-92860	ピニオン/ギヤセット	1	NT:25	
5	09140-14024	ナット	1		
6	57500-87873	シムセット, ドライブ シャフト	1		
7-1	09181-40186	シム (41X52X0.5)	1		
7-2	09181-41002	シム (41X52X0.55)	1		
7-3	09181-41003	シム (41X52X0.6)	1		
7-4	09181-41004	シム (41X52X0.65)	1		
7-5	09181-41005	シム (41X52X0.7)	1		
7-6	09181-41006	シム (41X52X0.75)	1		
7-7	09181-40190	シム (40X52X0.8)	1		
7-8	09181-41008	シム (41X52X0.85)	1		
7-9	09181-41009	シム (41X52X0.9)	1		
7-10	09181-41010	シム (41X52X0.95)	1		
7-11	09181-40195	シム (40X52X1)	1		
7-12	09181-41012	シム (41X52X1.05)	1		
7-13	09181-41013	シム (41X52X1.1)	1		
7-14	09181-41014	シム (41X52X1.15)	1		
8	57500-87861	シムセット, リバース/ロー シャフト	1		
9-1	08211-30382	ワッシャ	1		
9-2	09160-30036	ワッシャ (30X38X1.7)	1		
9-3	09160-30037	ワッシャ (30X38X1.9)	1		
9-4	09160-30038	ワッシャ (30X38X2.1)	1		

FIG.220C

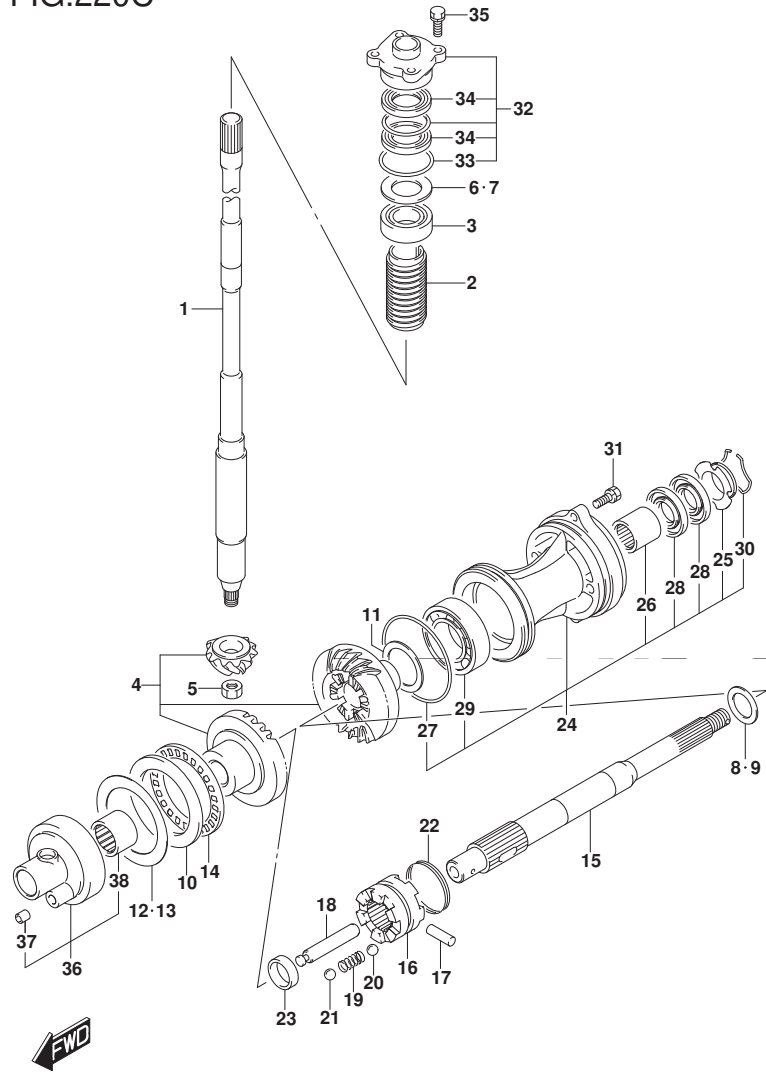


FIG. 220C (1-D-12) トランスミッション (DF140AT)

見出番号	品番	品名	使用個数	備考	標準作業時間
9-5	09160-30039	・ワッシャ (30X38X2. 3)	1		
9-6	09160-30041	・ワッシャ (30X38X2. 4)	1		
9-7	09160-30042	・ワッシャ (30X38X2. 6)	1		
9-8	09160-30043	・ワッシャ (30X38X2. 7)	1		
9-9	09160-30044	・ワッシャ (30X38X2. 8)	1		
10	09160-70002	ワッシャ (70X95X5. 25)	1	FWD ギヤ	
11-1	09181-45003	シム (45X56X1)	1	REV ギヤ	
11-2	09181-45004	シム (45X56X1. 1)	1	REV ギヤ	
11-3	09181-45005	シム (45X56X1. 2)	1	REV ギヤ	
11-4	09181-45006	シム (45X56X1. 3)	1	REV ギヤ	
11-5	09181-45007	シム (45X56X1. 4)	1	REV ギヤ	
11-6	09181-45008	シム (45X56X1. 5)	1	REV ギヤ	
11-7	09181-45009	シム (45X56X1. 6)	1	REV ギヤ	
12	57500-92813	シムセット, フォワード ギヤ	1	FWD ギヤ	
13-1	09181-70001	・シム (70X95X0. 7)	1	FWD ギヤ	
13-2	09181-70002	・シム (70X95X0. 8)	1	FWD ギヤ	
13-3	09181-70003	・シム (70X95X0. 9)	1	FWD ギヤ	
13-4	09181-70004	・シム (70X95X1)	1	FWD ギヤ	
13-5	09181-70006	・シム (70X95X0. 6)	1	FWD ギヤ	
13-6	09181-70009	・シム (70X95X0. 65)	1	FWD ギヤ	
13-7	09181-70010	・シム (70X95X0. 75)	1	FWD ギヤ	
13-8	09181-70011	・シム (70X95X0. 85)	1	FWD ギヤ	
13-9	09181-70012	・シム (70X95X0. 95)	1	FWD ギヤ	
13-10	09181-70008	・シム (70X95X0. 55)	1	FWD ギヤ	
14	09269-70001	ベアリング (70X95X4)	1		
15	57610-92J20	シャフト, フォワード	1		



FIG.220C

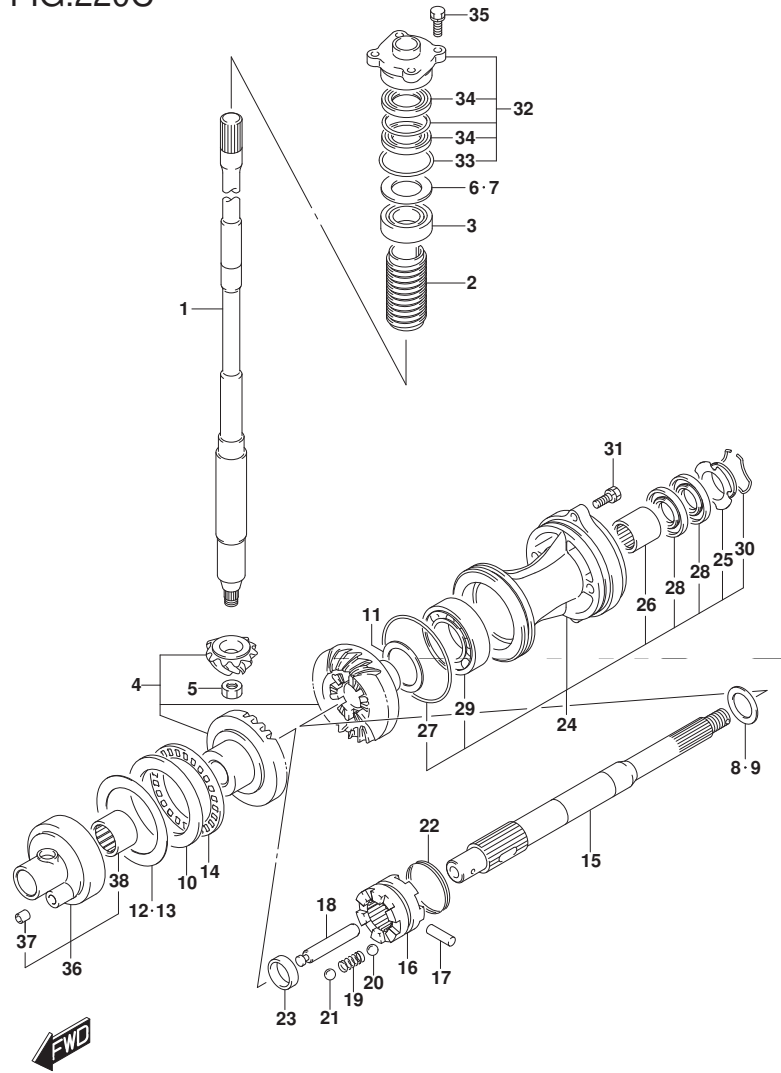


FIG. 220C (1-D-13) トランスミッション (DF140AT)

見出番号	品番	品名	使用個数	備考	標準作業時間
16	57621-92J20	シフト、クラッチド`ツグ`	1		
17	09202-07002	ビ`ン(7X48)	1		
18	57631-92J00	ビ`ン、コネクタ	1		
19	09440-09040	スプ`リンク`	1		
20	06111-07004	ホ`ール	2	NO. 1	
21	06111-11004	ホ`ール	2	NO. 2	
22	09440-49004	スプ`リンク`	1		
23	57616-90J00	スベ`-サ、クラッチド`ツグ`フオート`	1		
24-1	56120-92J01-YAY	ハウジ`ング`、フ`ロベ`ラシヤフトベ`アリンカ`	1		
24-2	56120-92J01-Y5S	ハウジ`ング`、フ`ロベ`ラシヤフトベ`アリンカ`/ホワイト	1		
25	56123-92J00	・ワツシヤ、オイルシールフ`ロテクタ	1		
26	09263-30051	・ベ`アリンカ` (30X37X26)	1		
27	09280-97001	・Oリング` (D:3. 5)	1		
28	09282-30007	・オイルシール	2		
29	08113-62090	・ベ`アリンカ`	1		
30	09387-52001	・セツト	1		
31	09116-08122	ホ`ルト(8X30)	2		
32	56130-90J00	ハウジ`ング`、ド`ライブ`シヤフトオイルシール	1		
33	09280-46004	・Oリング` (D:3. 5, ID:45. 7)	1		
34	09282-24004	・オイルシール	2		
35	09117-08110	ホ`ルト(8X25)	4		
36	56140-92J00	ハウジ`ング`、フオート`キ`ヤベ`アリンカ`	1		
37	09206-09012	・ビ`ン(7. 4X9X10)	1		
38	09263-50001	・ベ`アリンカ` (50X62X25)	1		

FIG.301A

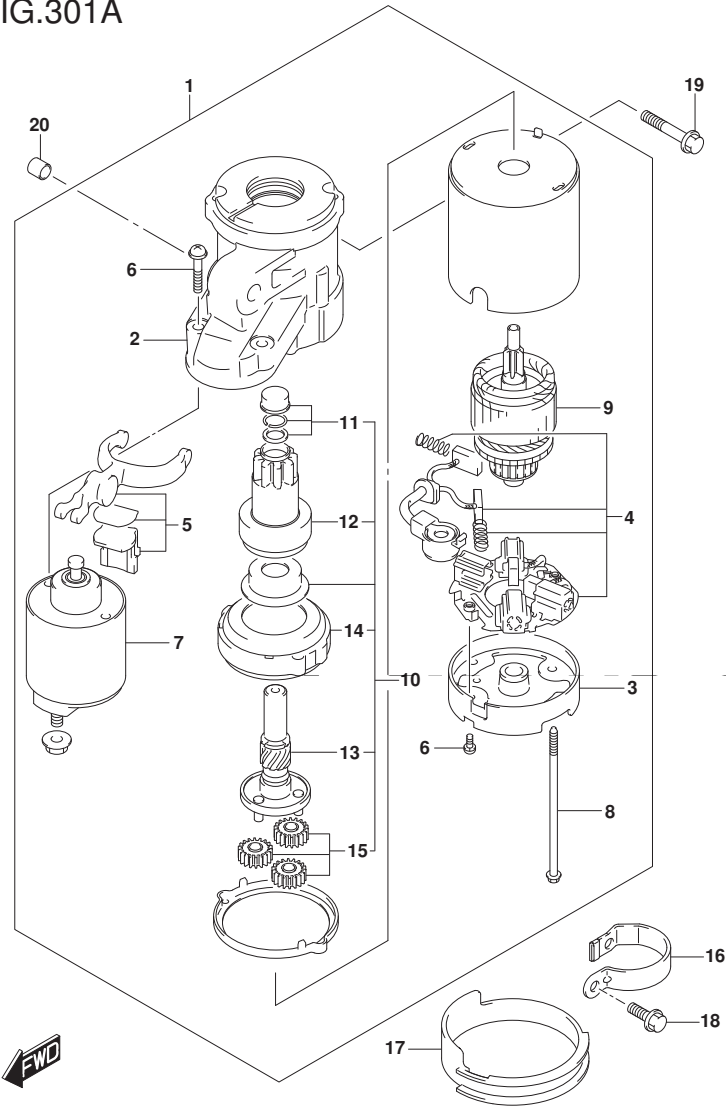


FIG. 301A (1-D-14) スターティングモータ

見出番号	品番	品名	使用個数	備考	標準作業時間
1	31100-92J00	モータアツシ, スターティング	1		
2	31150-92J00	・ハウジング, フロント	1		
3	31170-92J00	・ハウジング, リヤ	1		
4	31173-92J00	・ホルダ アツシ, フラシ	1		
5	31191-92J00	・レバ -, シフト	1		
6	31192-92J00	・スクリュセット	1		
7	31220-92J00	・スイッチアツシ	1		
8	31261-75F10	・ボルト	2		
9	31311-63J00	・アマチュア	1		
10	31340-92J00	・クラツチセット, スターティングモータ	1		
11	31312-92J00	・・セット, ビニオンストツバ	1		
12	31320-92J00	・・ビニオン	1		
13	31341-92J00	・・シヤフト, ビニオン	1		
14	31343-63J00	・・インターナルギヤ	1		
15	31344-63J00	・・ギヤアツシ	3		
16	31912-90J00	バンド, スターティングモータ	1		
17	31918-92J00	タンバ, ロア	1		
18	01550-08207	ボルト	2		
19	01550-10507	ボルト	2		
20	04211-13149	ピン	2		

FIG.303A

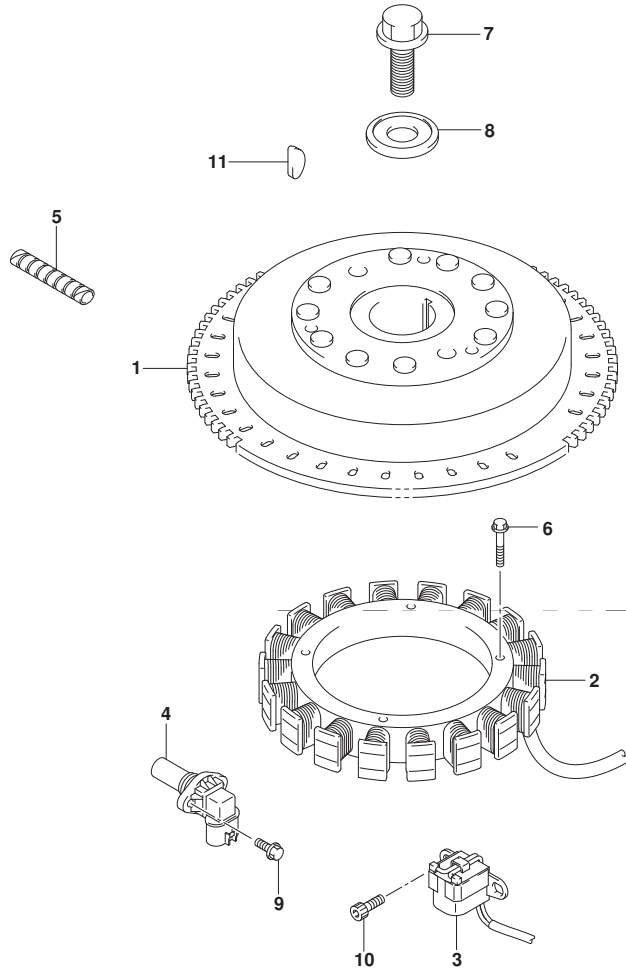


FIG. 303A (1-D-15) マグネト

見出番号	品番	品名	使用個数	備考	標準作業時間
1	32102-92J20	フライホイール, マグネト	1		
2	32120-92J00	コイル, ハツリチャージング	1		
3	32160-92J00	コイル, イグニッションタイミング	1		
4	33220-64L10	センサアツシ, ホジション	1		
5	33833-91J00	チューブ, L:250	1	L:250->100	
6	09103-06231	ボルト (6X35)	4		
7	09103-16004	ボルト (16X50)	1		
8	09160-16048	ワッシャ (16.5X60X7)	1		
9	01547-06167	ボルト	1		
10	09106-05030	ボルト (5X10)	2		
11	08341-31059	キー	1		

FIG.307A

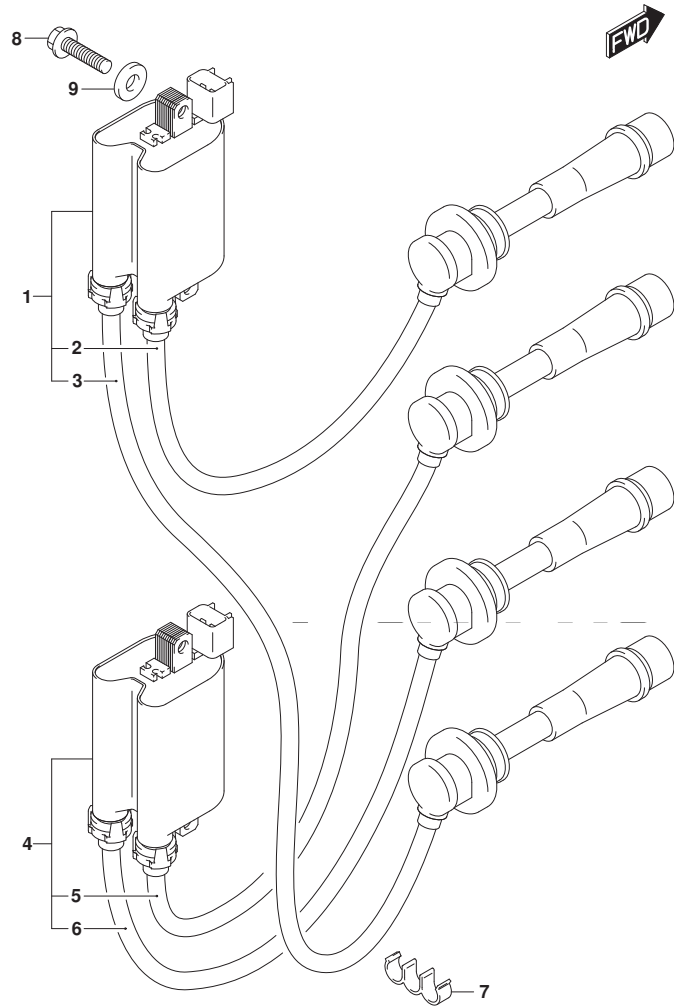


FIG. 307A (1-E-2) イグニッション コイル

見出番号	品番	品名	使用個数	備考	標準作業時間
1	33410-90J00	コイルアツシ, イグニッションNO. 1	1		
2	33710-90J00	・コード, ハイテンションNO. 1	1	NO. 1	
3	33740-90J00	・コード, ハイテンションNO. 4	1	NO. 4	
4	33420-90J00	コイルアツシ, イグニッションNO. 2	1		
5	33720-90J00	・コード, ハイテンションNO. 2	1	NO. 2	
6	33730-90J00	・コード, ハイテンションNO. 3	1	NO. 3	
7	09408-00035	クリップ	2		
8	01550-06257	ボルト	4		
9	08322-01067	ワッシャ	4		

FIG.311A

FIG. 311A (1-E-3) レクチファイア

見出番号	品番	品名	使用個数	備考	標準作業時間
1	11261-87E10	カバー, フロテクションアノード	2		
2	11265-87E10	ガスケット, フロテクションカバー	2		
3-1	55321-87J01	アノード, フロテクション	2		
3-2	55321-87J11	アノード (マグネシウム)	1	OPT	
4	09103-06281	ホルルト (6X14)	2		
5	14151-90J00	ガスケット, レクチファイヤ/レキユレータ	1		
6	32800-92J00	レクチファイヤ/レキユレータツジ	1		
7	32890-92J00	ホルダ, エレクトリックカバー	1		
8	09160-06054	ワッシャ (6.5X22X1.6)	1		
9	09320-10008	クワシヨン	2		
10	09320-12011	クワシヨン	1		
11	09329-01007	クワシヨン	1		
12	29404-93J10	クランプ	1		
13	01550-06167	ホルルト	1		
14	01550-06207	ホルルト	4		
15	01550-06307	ホルルト	9		
16	01550-06127	ホルルト	1		

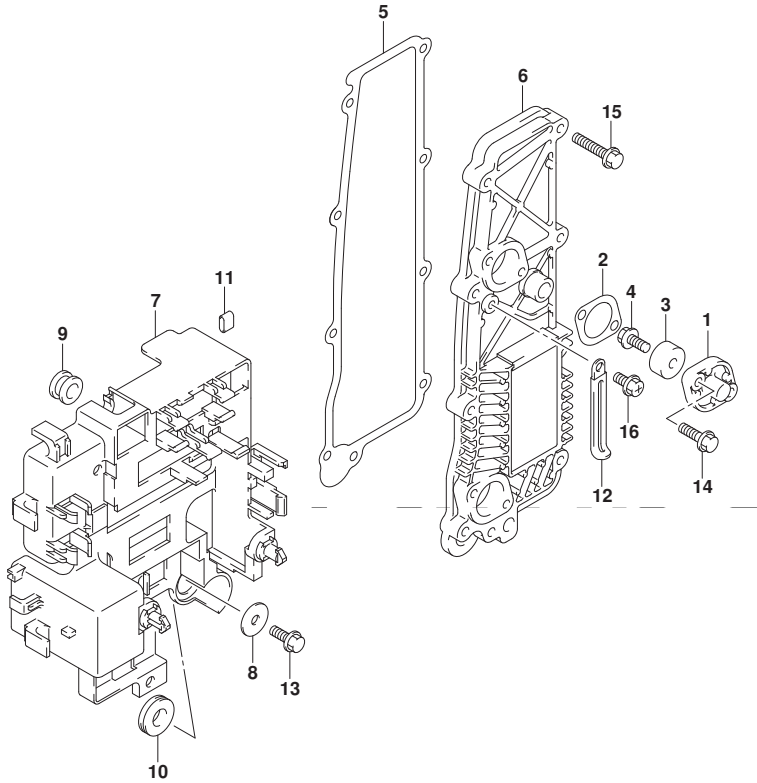


FIG.315A

FIG. 315A (1-E-4) センサ (DF100AT)

見出番号	品番	品名	使用個数	備考	標準作業時間
1	13650-52G00	センサ, インレットエアテンパ` レチャ	1		
2	13655-87J00	グ`ロメット, エアテンパ` レチャセンサ	1		
3	18590-68H00	センサ, フ` レツヤ	1		
4	34830-87J20	センサ, テンパ` レチャ	2		
5	34840-98J03	センサアツシ, トリム/チルト	1		
6	18213-98J30	センサ, オキシジ`エン	1		
7	34841-92J00	レバ`ー, トリムセンサ	1		
8	34842-92J01	カム, トリムセンサアツパ`	1		
9	34843-87L00	カム, トリムセンサア`	1		
10	34846-87L00	ワツジヤ, トリムセンサ	1		
11	37820-99E01	スイツチアツシ, オイルフ` レツヤ (P1.0)	1		
12	34845-92J00	ブ`ラケツト, トリムセンサ	1		
13	02162-05207	スクリュ	2		
14	09103-06093	ホルト (6X20)	1		
15	09125-05046	スクリュ (5X12)	1		
16	09407-10404	クランブ` (L:100)	1		
17	09407-14407	クランブ` (L:145)	2		
18	09407-18402	クランブ` (L:165)	1		

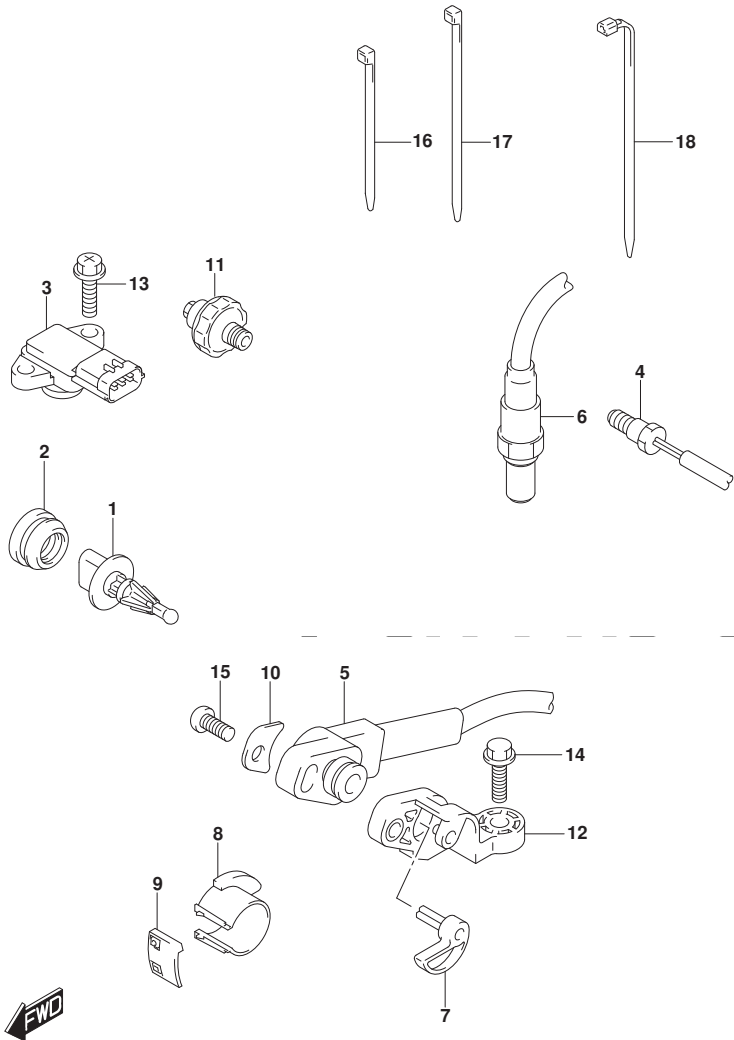


FIG.315B

FIG. 315B (1-E-5) センサ (DF115AT)

見出番号	品番	品名	使用個数	備考	標準作業時間
1	13650-52G00	センサ, インレットエアテンパ <sup>レ</sup> レチャ	1		
2	13655-87J00	グ <sup>ロ</sup> メット, エアテンパ <sup>レ</sup> レチャセンサ	1		
3	18590-68H00	センサ, フ <sup>レ</sup> レツヤ	1		
4	34830-87J20	センサ, テンパ <sup>レ</sup> レチャ	2		
5	18640-78G00	センサアツシ, ノツカ	1		
6	34840-98J03	センサアツシ, トリム/チルト	1		
7	18213-98J30	センサ, オキシジ <sup>ン</sup> エン	1		
8	34841-92J00	レバ <sup>ー</sup> , トリムセンサ	1		
9	34842-92J01	カム, トリムセンサアツパ <sup>レ</sup>	1		
10	34843-87L00	カム, トリムセンサロア	1		
11	34846-87L00	ワツシヤ, トリムセンサ	1		
12	37820-99E01	スイツチアツシ, オイルフ <sup>レ</sup> レツヤ (P1. 0)	1		
13	34845-92J00	ブ <sup>ラ</sup> ケット, トリムセンサ	1		
14	02162-05207	スクリュ	2		
15	09103-06093	ホ <sup>ル</sup> ト (6X20)	1		
16	09125-05046	スクリュ (5X12)	1		
17	09407-10404	クランフ <sup>レ</sup> (L: 100)	1		
18	09407-11401	クランフ <sup>レ</sup> (L: 95)	1		
19	09407-14407	クランフ <sup>レ</sup> (L: 145)	2		
20	09407-18402	クランフ <sup>レ</sup> (L: 165)	1		

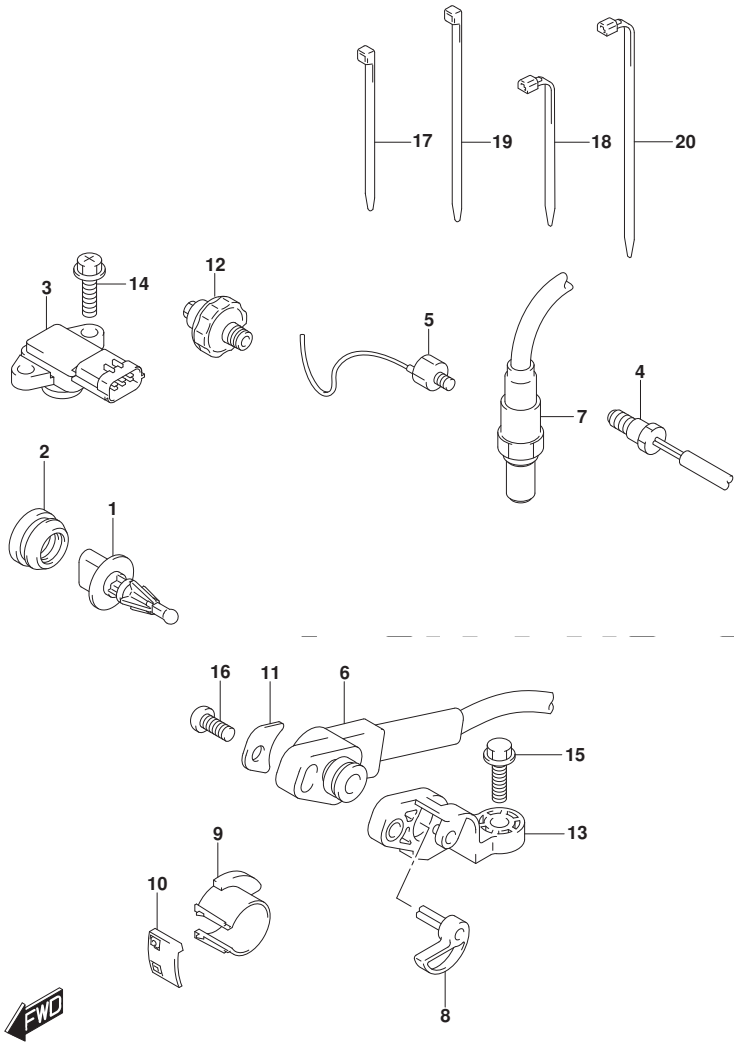


FIG.315C

FIG. 315C (1-E-6) センサ (DF140AT)

見出番号	品番	品名	使用個数	備考	標準作業時間
1	13650-52G00	センサ, インレットエアテンパ <sup>レ</sup> レチャ	1		
2	13655-87J00	グ <sup>ロ</sup> メット, エアテンパ <sup>レ</sup> レチャセンサ	1		
3	18590-68H00	センサ, フ <sup>レ</sup> レツヤ	1		
4	34830-87J20	センサ, テンパ <sup>レ</sup> レチャ	2		
5	18640-78G00	センサアツシ, ノツカ	1		
6	34840-98J03	センサアツシ, トリム/チルト	1		
7	18213-98J30	センサ, オキシジ <sup>ン</sup> エン	1		
8	34841-92J00	レバ <sup>ー</sup> , トリムセンサ	1		
9	34842-92J01	カム, トリムセンサアツパ <sup>レ</sup>	1		
10	34843-87L00	カム, トリムセンサロア	1		
11	34846-87L00	ワツシヤ, トリムセンサ	1		
12	37820-99E01	スイツチアツシ, オイルフ <sup>レ</sup> レツヤ (P1. 0)	1		
13	34845-92J00	ブ <sup>ラ</sup> ケット, トリムセンサ	1		
14	02162-05207	スクリュ	2		
15	09103-06093	ボ <sup>ル</sup> ト (6X20)	1		
16	09125-05046	スクリュ (5X12)	1		
17	09407-10404	クランフ <sup>レ</sup> (L: 100)	1		
18	09407-11401	クランフ <sup>レ</sup> (L: 95)	1		
19	09407-14407	クランフ <sup>レ</sup> (L: 145)	2		
20	09407-18402	クランフ <sup>レ</sup> (L: 165)	1		

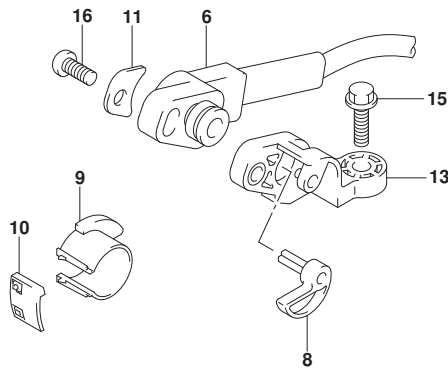
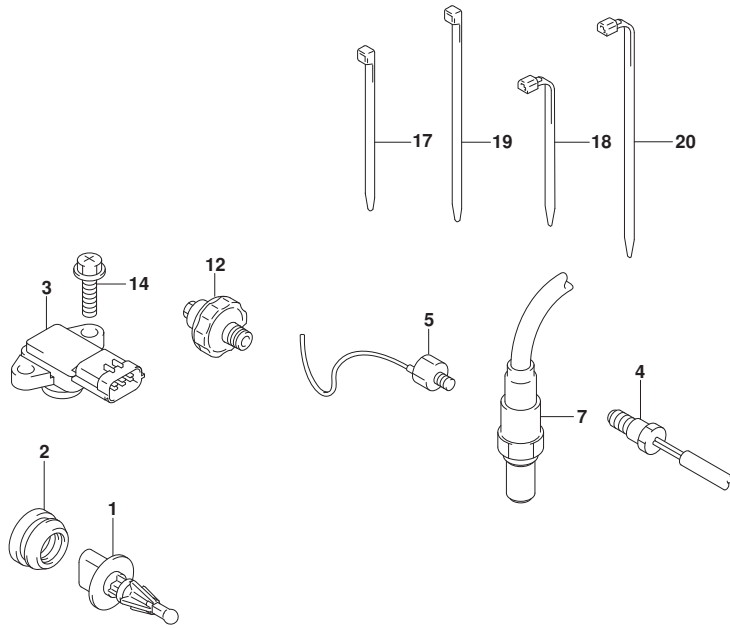
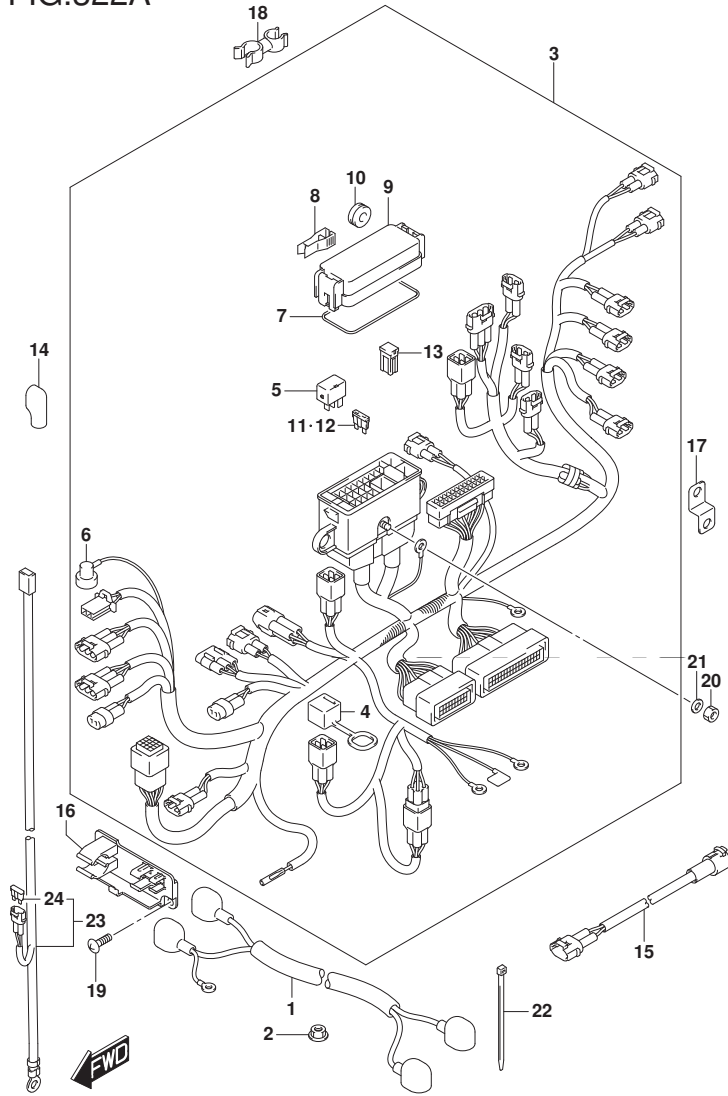




FIG.322A



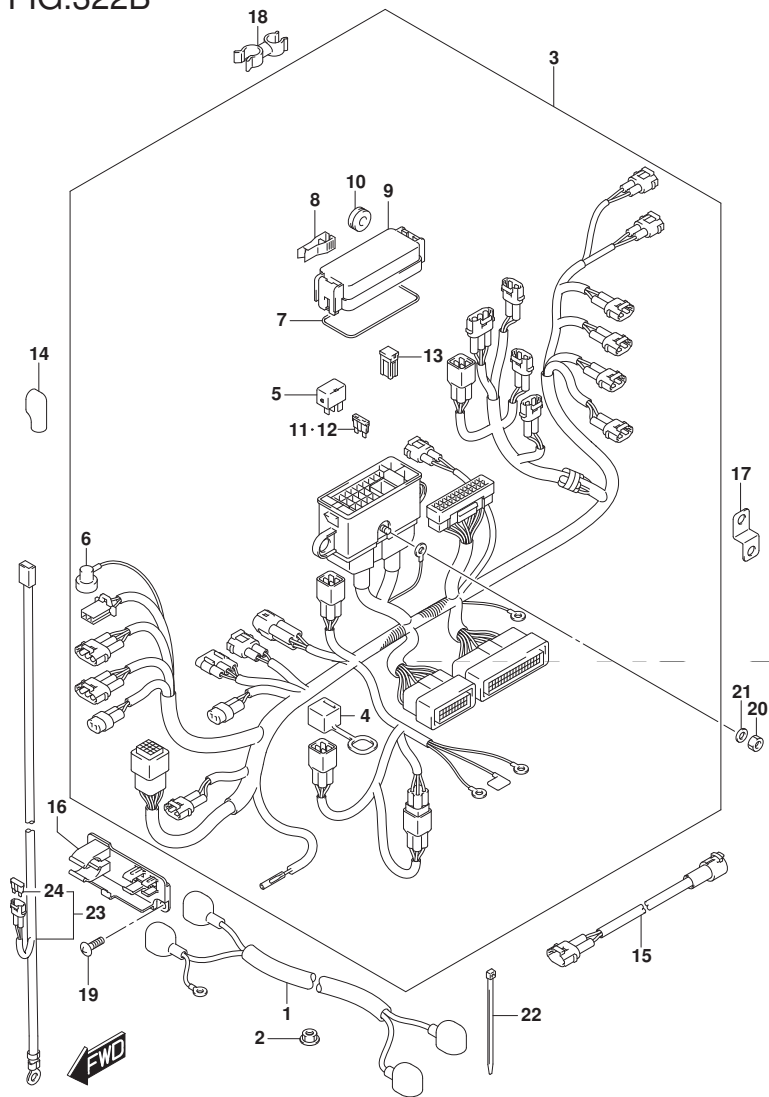
DF140A\_000\_017\_322A  
HARNESS

FIG. 322A (1-E-7) ハーネス (DF100AT)

見出番号	品番	品名	使用個数	備考	標準作業時間
1	33810-90J20	ケーブルアツシ, スタータモータ	1		
2	08316-10087	ナツト	1		
3	36610-92J30	ハーネスアツシ, ワイヤリング	1		
4	33634-96J00	キヤツフ, サービスコネクタ	1		
5	38860-76F01	リレーアツシ	2		
6	36618-43410	キヤツフ, オイルフ レツキスイツチ	1		
7	36721-96J00	オリソク, アツハカバー	1		
8	36737-96J00	フーラ, フューズ	1		
9	36738-88L00	カバー, フューズケースアツハ	1		
10	09320-08021	クツシヨソ	2		
11	09481-15501	フューズ (15A)	3		
12	09481-30501	フューズ (30A)	3		
13	09481-60401	フューズ (60A)	3		
14	36612-96J00	キヤツフ, タミナル	1		
15	36611-92J00	ハーネスアツシ, ワイヤリングサブ	1		
16	36616-90J10	ホルダ, コネクタ	1		
17	36617-93J10	ブラケツト, ハーネス	1		
18	09408-00111	クランフ	1		
19	02142-06167	スクリュ	2		
20	08310-00067	ナツト	1		
21	08321-01067	ロツクワツシヤ	1		
22	09407-10404	クランフ (L:100)	2		
23-1	36625-93J00	リード, ハツテリ	1		
23-2	36625-93J10	リード, ハツテリ	1	OPT	
24	09481-15501	フューズ (15A)	1		

DF140A\_000\_017

FIG.322B



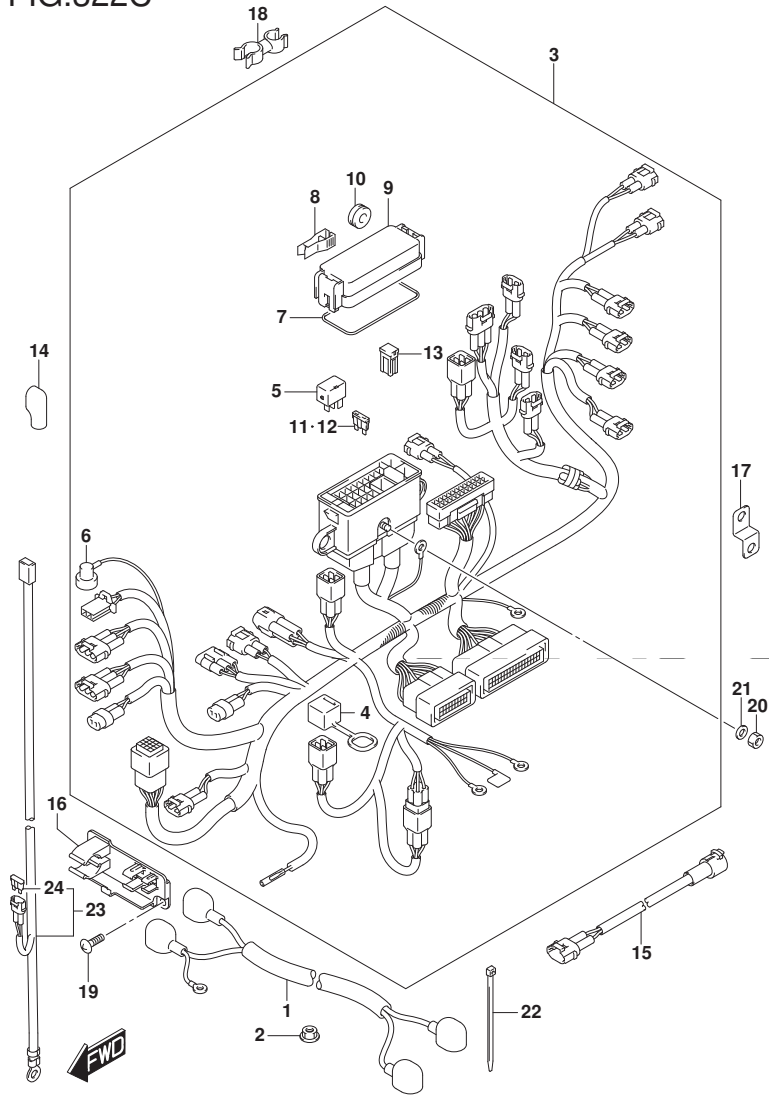
DF140A\_000\_017\_322B  
HARNESS

FIG. 322B (1-E-8) ハーネス (DF115AT)

見出番号	品番	品名	使用個数	備考	標準作業時間
1	33810-90J20	ケーブルアツシ, スターモータ	1		
2	08316-10087	ナツト	1		
3	36610-92J20	ハーネスアツシ, ワイヤリング	1		
4	33634-96J00	・キヤツフ, サビスコネクタ	1		
5	38860-76F01	・リレーアツシ	2		
6	36618-43410	・キヤツフ, オイルフ レツキスイツチ	1		
7	36721-96J00	・Oリング, アツハカバー	1		
8	36737-96J00	・フーラ, フューズ	1		
9	36738-88L00	・カバー, フューズケースアツハ	1		
10	09320-08021	・クツシヨソ	2		
11	09481-15501	・フューズ (15A)	3		
12	09481-30501	・フューズ (30A)	3		
13	09481-60401	・フューズ (60A)	3		
14	36612-96J00	キヤツフ, タミナル	1		
15	36611-92J00	ハーネスアツシ, ワイヤリングサブ	1		
16	36616-90J10	ホルダ, コネクタ	1		
17	36617-93J10	ブラケツト, ハーネス	1		
18	09408-00111	クランプ	1		
19	02142-06167	スクリュ	2		
20	08310-00067	ナツト	1		
21	08321-01067	ロツクワツシヤ	1		
22	09407-10404	クランプ (L:100)	2		
23-1	36625-93J00	リード, ハツテリ	1		
23-2	36625-93J10	リード, ハツテリ	1	OPT	
24	09481-15501	・フューズ (15A)	1		

DF140A\_000\_017

FIG.322C



DF140A\_000\_017\_322C  
HARNESS

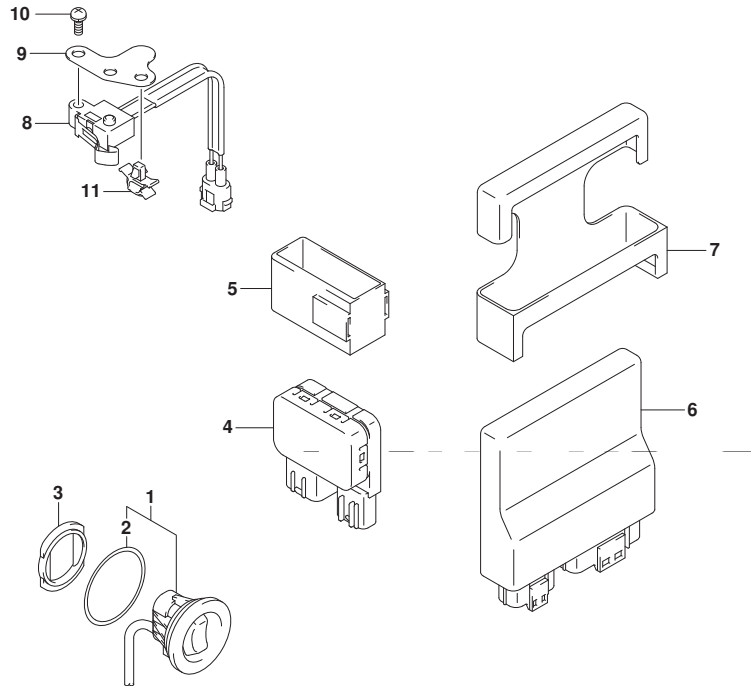
FIG. 322C (1-E-9) ハーネス (DF140AT)

見出番号	品番	品名	使用個数	備考	標準作業時間
1	33810-90J20	ケーブルアツシ, スターモータ	1		
2	08316-10087	ナツト	1		
3	36610-92J20	ハーネスアツシ, ワイヤリング	1		
4	33634-96J00	・キヤツフ, サビスコネクタ	1		
5	38860-76F01	・リレーアツシ	2		
6	36618-43410	・キヤツフ, オイルポンプレツキスイツチ	1		
7	36721-96J00	・Oリング, アツハカバー	1		
8	36737-96J00	・ブーラ, フューズ	1		
9	36738-88L00	・カバー, フューズケースアツハ	1		
10	09320-08021	・クツシヨソ	2		
11	09481-15501	・フューズ (15A)	3		
12	09481-30501	・フューズ (30A)	3		
13	09481-60401	・フューズ (60A)	3		
14	36612-96J00	キヤツフ, タミナル	1		
15	36611-92J00	ハーネスアツシ, ワイヤリングサブ	1		
16	36616-90J10	ホルダ, コネクタ	1		
17	36617-93J10	ブラケツト, ハーネス	1		
18	09408-00111	クランプ	1		
19	02142-06167	スクリュ	2		
20	08310-00067	ナツト	1		
21	08321-01067	ロツクワツシヤ	1		
22	09407-10404	クランプ (L:100)	2		
23-1	36625-93J00	リード, バツテリ	1		
23-2	36625-93J10	リード, バツテリ	1	OPT	
24	09481-15501	・フューズ (15A)	1		

DF140A\_000\_017

FIG.326A

FIG. 326A (1-E-10) PTT スイッチ/エンジン コントロール ユニット (DF100AT)



見出番号	品番	品名	使用個数	備考	標準作業時間
1	37850-92J00	スイッチアツシ, PTT	1		
2	37856-92J00	・テ-プ, PTTスイッチ	1		
3	37857-92J00	プ ッシユ, PTTスイッチ	1		
4	38410-93J20	リレーアツシ, PTT	1		
5	38415-93J20	ホルダ, PTTリレー	1		
6	33920-92JN0	ユニット, エンジ ンコントロール	1		
7	33925-92J00	クツシヨシ, エンジ ンコントロールユニット	1		
8	37721-93J00	スイッチアツシ, ニュ-トラル	1		
9	37726-90J10	プ ラケツト, ニュ-トラルスイッチ	1		
10	09137-04004	スクリュ (4X16)	2		
11	09403-06316	クリツプ	1		



FIG.326B

FIG. 326B (1-E-11) PTT スイッチ/エンジン コントロール ユニット (DF115AT)

見出番号	品番	品名	使用個数	備考	標準作業時間
1	37850-92J00	スイッチアツシ, PTT	1		
2	37856-92J00	・テ-プ, PTTスイッチ	1		
3	37857-92J00	ブ ヅシユ, PTTスイッチ	1		
4	38410-93J20	リレーアツシ, PTT	1		
5	38415-93J20	ホルダ, PTTリレー	1		
6	33920-92JM0	ユニット, エンジ ンコントロール	1		
7	33925-92J00	クツシヨシ, エンジ ンコントロールユニット	1		
8	37721-93J00	スイッチアツシ, ニュ-トラル	1		
9	37726-90J10	ブ ラケツト, ニュ-トラルスイッチ	1		
10	09137-04004	スクリュ (4X16)	2		
11	09403-06316	クリツプ	1		

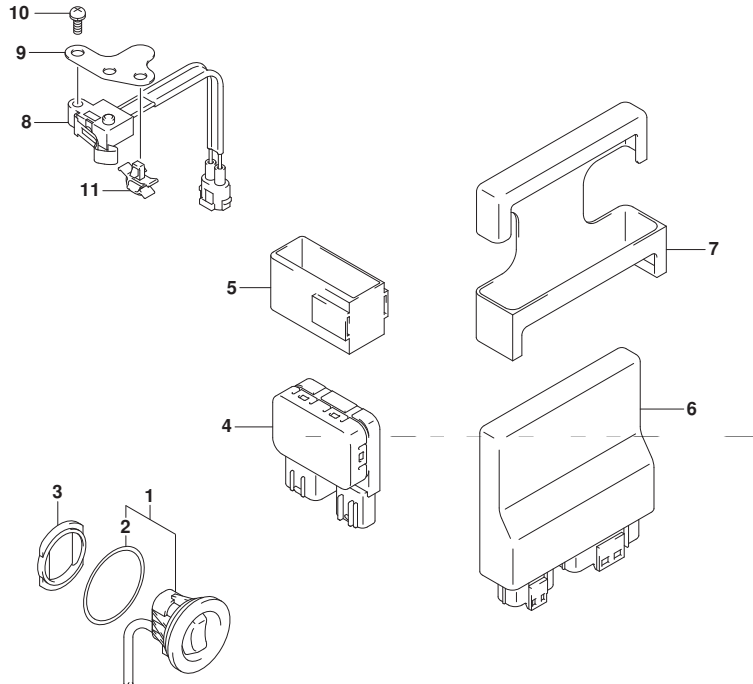
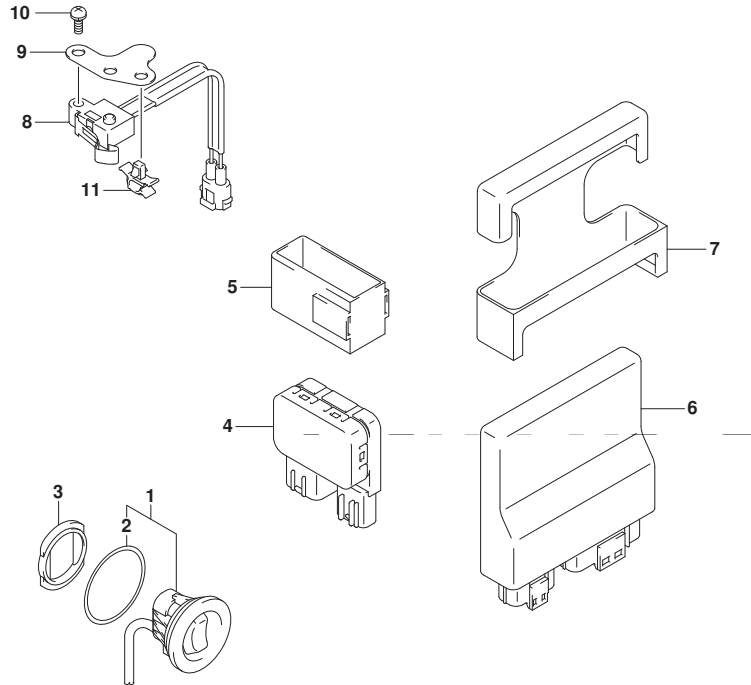


FIG.326C

FIG. 326C (1-E-12) PTT スイッチ/エンジン コントロール ユニット (DF140AT)



見出番号	品番	品名	使用個数	備考	標準作業時間
1	37850-92J00	スイッチアツシ, PTT	1		
2	37856-92J00	・テ-プ, PTTスイッチ	1		
3	37857-92J00	ブ ッシユ, PTTスイッチ	1		
4	38410-93J20	リレーアツシ, PTT	1		
5	38415-93J20	ホルダ, PTTリレー	1		
6	33920-92JL0	ユニット, エンジ ンコントロール	1		
7	33925-92J00	クツシヨシ, エンジ ンコントロールユニット	1		
8	37721-93J00	スイッチアツシ, ニュ-トラル	1		
9	37726-90J10	ブ ラケツト, ニュ-トラルスイッチ	1		
10	09137-04004	スクリュ (4X16)	2		
11	09403-06316	クリツプ	1		



FIG.335A

FIG. 335A (1-E-13) クランプ° ブラケット (DF100AT)

見出番号	品番	品名	使用個数	備考	標準作業時間
1	41111-90J13-YAY	ブラケット, クランプ° スター° ホ° ド° (フ° ラツク)	1		
2	41121-90J20-YAY	ブラケット, クランプ° ホ° ド° (フ° ラツク)	1		
3	41130-92J30	シャフト, クランプ° ブラケット	1		
4	55320-94900	アノード° セツト, クランプ° ブラケット	1		
5	09116-06121	ホ° ルト (6X25)	2		
6	09100-12091	ホ° ルト (12X115)	4		
7	09159-12014	ナツト	4		
8	09159-22006	ナツト	1		
9	09160-12044	ワツシヤ (12. 5X35X3. 2)	4		
10	09160-12110	ワツシヤ (12. 5X22X3)	4		
11	41135-92J00	ワツシヤ, クランプ° ブラケット° シャフト	1		
12	09106-10065	ホ° ルト (10X20)	2		
13	09160-10082	ワツシヤ (10. 5X19X2)	2		
14	09116-08137	ホ° ルト (8X22)	1		

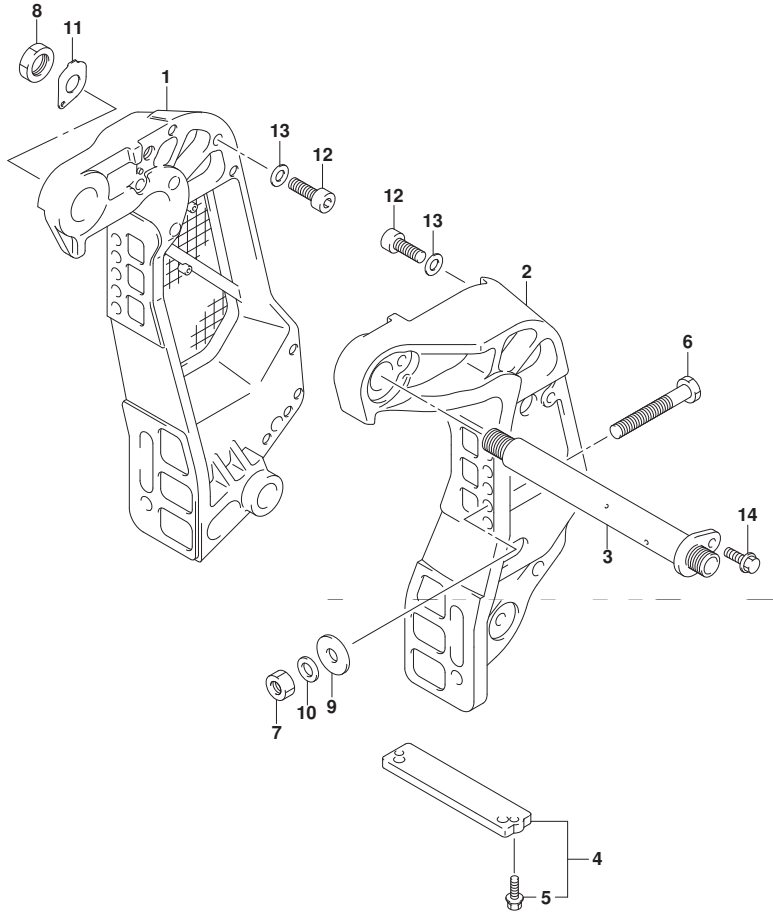


FIG.335B

FIG. 335B (1-E-14) クランプ° ブ°ラケット (DF115AT)

見出番号	品番	品名	使用個数	備考	標準作業時間
1-1	41111-90J13-YAY	ブ°ラケット, クランプ° スター°ボ°ード° (ブ°ラック)	1	FOR YKV, YAY	
1-2	41111-90J13-Y5S	ブ°ラケット, クランプ° スター°ボ°ード° (ホ°ワイト)	1	FOR Y5S	
2-1	41121-90J20-YAY	ブ°ラケット, クランプ° ボ°ード° (ブ°ラック)	1	FOR YKV, YAY	
2-2	41121-90J20-Y5S	ブ°ラケット, クランプ° ボ°ード° (ホ°ワイト)	1	FOR Y5S	
3	41130-92J30	シャフト, クランプ° ブ°ラケット	1		
4	55320-94900	アノード° セット, クランプ° ブ°ラケット	1		
5	09116-06121	ボ°ルト (6X25)	2		
6-1	09100-12091	ボ°ルト (12X115)	4		
6-2	09100-12090	ボ°ルト (12X150)	1	OPT	
7	09159-12014	ナツト	4		
8	09159-22006	ナツト	1		
9	09160-12044	ワツジヤ (12. 5X35X3. 2)	4		
10	09160-12110	ワツジヤ (12. 5X22X3)	4		
11	41135-92J00	ワツジヤ, クランプ° ブ°ラケット°シャフト	1		
12	09106-10065	ボ°ルト (10X20)	2		
13	09160-10082	ワツジヤ (10. 5X19X2)	2		
14	09116-08137	ボ°ルト (8X22)	1		
15	45421-90J00	ピン, チルト°ロツク	1	OPT	
16	09159-14020	ナツト	2	OPT	
17	48140-93J01	カム°アツツ, チルト°リミツト°スヰツチ	1	OPT	
18	55321-94910	アノード° (マク°ネシウム)	1	OPT	

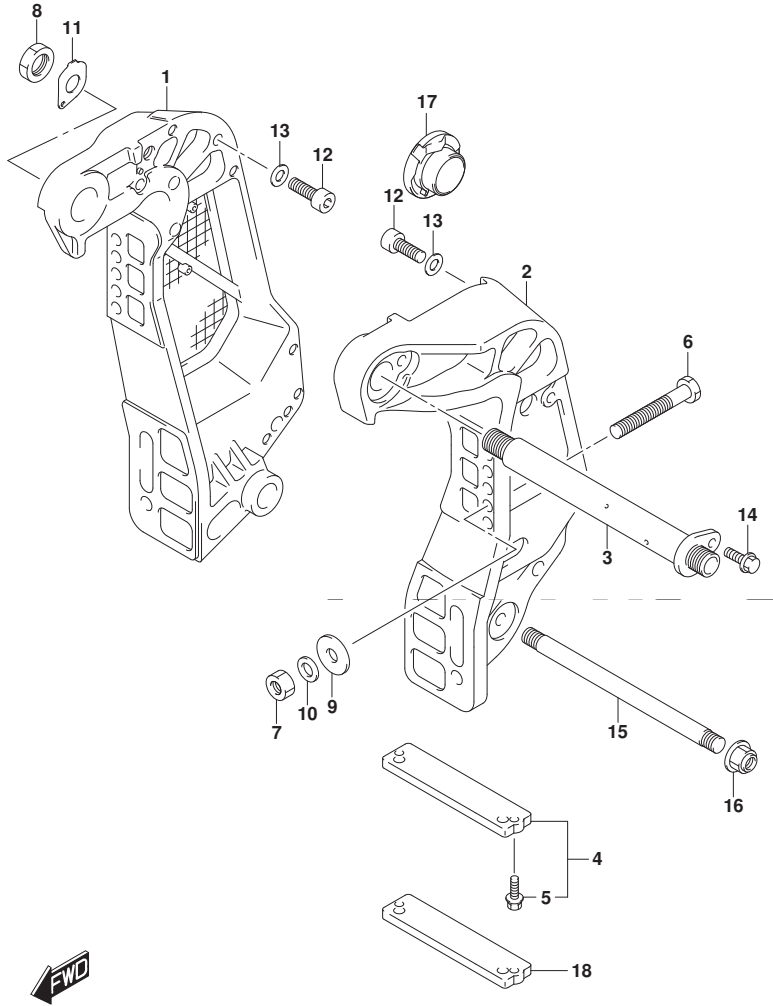




FIG.335C

FIG. 335C (1-E-15) クランプ プラケット (DF140AT)

見出番号	品番	品名	使用個数	備考	標準作業時間
1-1	41111-92J03-YAY	プラケット, クランプ スターボート (プラケット)	1		
1-2	41111-92J03-Y5S	プラケット, クランプ スターボート (ホワイト)	1		
2-1	41121-92J20-YAY	プラケット, クランプ ボート (プラケット)	1		
2-2	41121-92J20-Y5S	プラケット, クランプ ボート (ホワイト)	1		
3	41130-92J30	シャフト, クランプ プラケット	1		
4	41135-92J00	ワッシャ, クランプ プラケットシャフト	1		
5	55320-94900	アノード セット, クランプ プラケット	1		
6	09116-06121	ボルト (6X25)	2		
7-1	09100-12091	ボルト (12X115)	4		
7-2	09100-12090	ボルト (12X150)	1	OPT	
8	09125-06063	スクリュ (6X10)	1		
9	09159-12014	ナット	4		
10	09159-22006	ナット	1		
11	09160-12044	ワッシャ (12. 5X35X3. 2)	4		
12	09160-12110	ワッシャ (12. 5X22X3)	4		
13	09106-10065	ボルト (10X20)	2		
14	09160-10082	ワッシャ (10. 5X19X2)	2		
15	45421-87D02	ピン, チルトロック	1		
16	09159-14020	ナット	2		
17	29404-93J10	クランプ	1		
18	09116-08137	ボルト (8X22)	1		
19	48140-93J01	カムアッソ, チルトリミットスイッチ	1	OPT	
20	55321-94910	アノード (マグネシウム)	1	OPT	

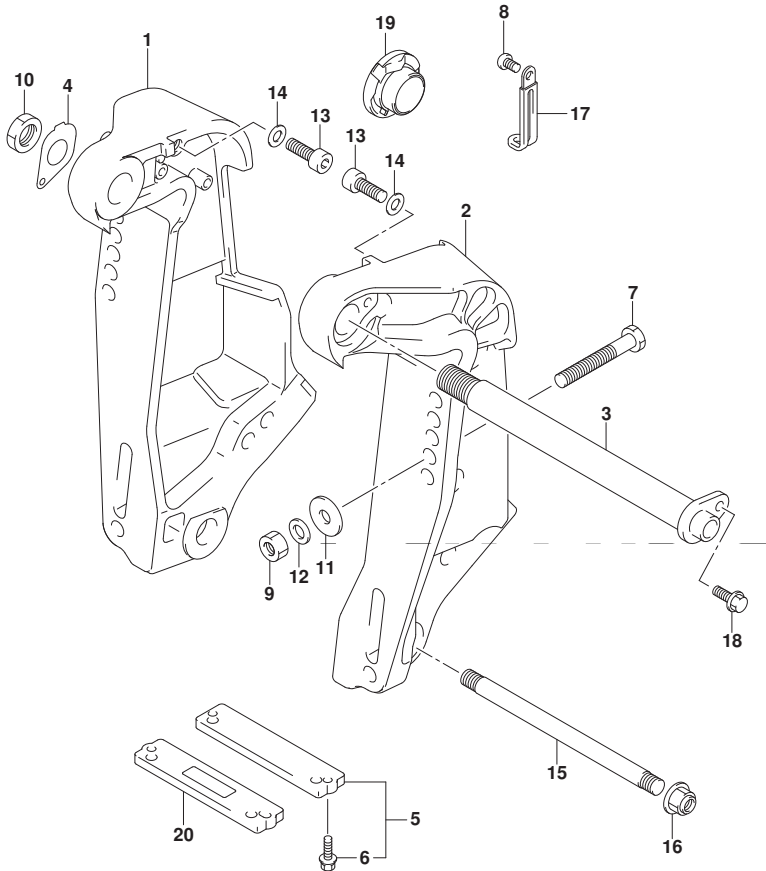


FIG.336A

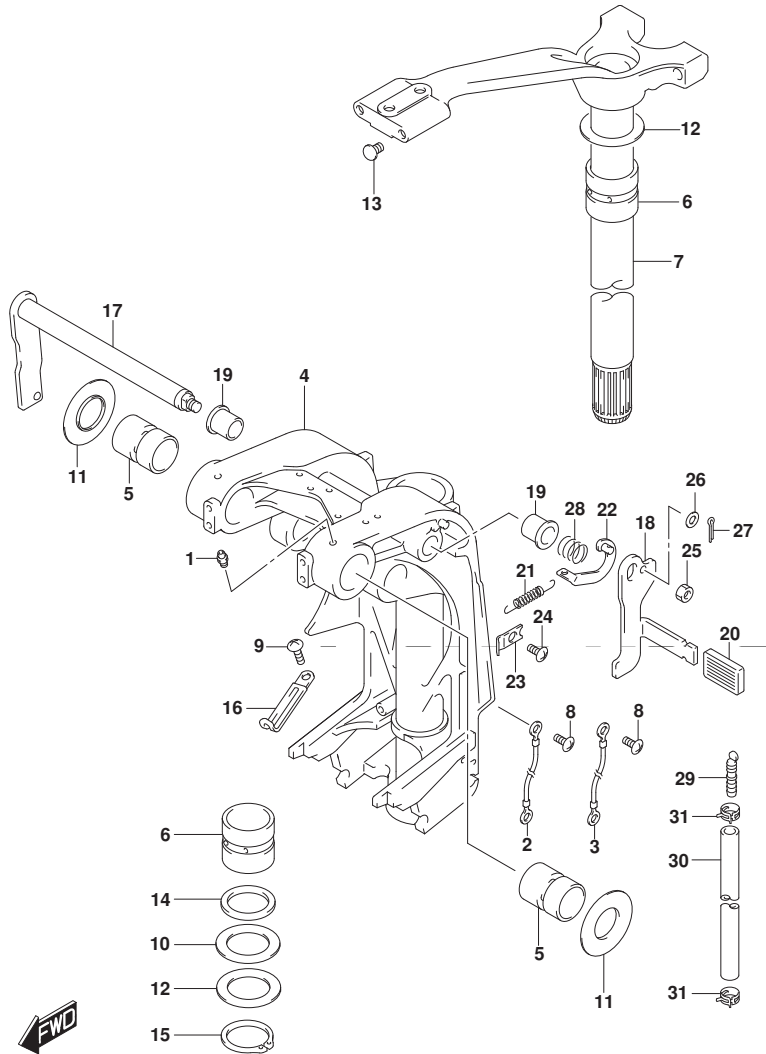


FIG. 336A (1-F-2) スイベルブラケット (DF100AT)

見出番号	品番	品名	使用個数	備考	標準作業時間
1-1	22511-99011	ニツブル, ケーリス	5	W/トランサム(L)	
1-2	22511-99011	ニツブル, ケーリス	4	W/トランサム(X)	
2	36894-95201	リート, L:165	1	クランプ ツースイベル	
3	36894-87D00	リート (L:165)	1	スイベルツアハウジング	
4-1	43111-90J40-YAY	ブラケット, スイベル(L) (フック)	1	W/トランサム(L)	
4-2	43111-90J50-YAY	ブラケット, スイベル(X) (フック)	1	W/トランサム(X)	
5	43211-93J00	ブッシュ, クランプシャフトスイベル	2		
6	43711-97E01	ブッシュ, ステアリング	2		
7-1	43750-90J60-YAY	ブラケット, ステアリング(L) (フック)	1	W/トランサム(L)	
7-2	43750-90J70-YAY	ブラケット, ステアリング(X) (フック)	1	W/トランサム(X)	
8	09125-05050	スクリュ (5X8)	3		
9	09125-06063	スクリュ (6X10)	2		
10	09160-39001	ワッシャ (39. 5X64X1)	2		
11	09169-28003	ワッシャ	2		
12	09181-39001	シム (39. 5X64X0. 3)	4		
13	09250-10001	キャップ (OD:14)	2		
14	09282-39001	オイルシール	1		
15	09380-38003	スナックリンク	1		
16	29404-93J10	クランプ	2		
17	41220-95E13	レバー, チルトロック	1		
18	41221-95E40	レバー, チルトロックホート	1		
19	41224-95E01	ブッシュ, チルトストッパロッド	2		
20	41225-94400	レバー, チルトロック	1		
21	41228-90J00	スプリング, チルトロックレバー	1		
22	41230-95E00	リンク, チルトロックレバー	1		
23	41233-95E10	ブラケット, チルトロックスプリング	1		

FIG.336A

FIG. 336A (1-F-3) スイベルブラケット (DF100AT)

見出番号	品番	品名	使用個数	備考	標準作業時間
24	09125-06063	スクリュー(6X10)	1		
25	09140-10032	ナット	1		
26	09160-06082	ワッシャ(6.5X13X1.0)	1		
27	09204-01006	コックピン	1		
28	09440-19028	スプリング	1		
29	55127-87D00	プラグ,ユニオン	1		
30	09355-40805-00B	ホース(4X8X2000)	1	L:2000->1000	
31	09407-10404	クランプ(L:100)	2		

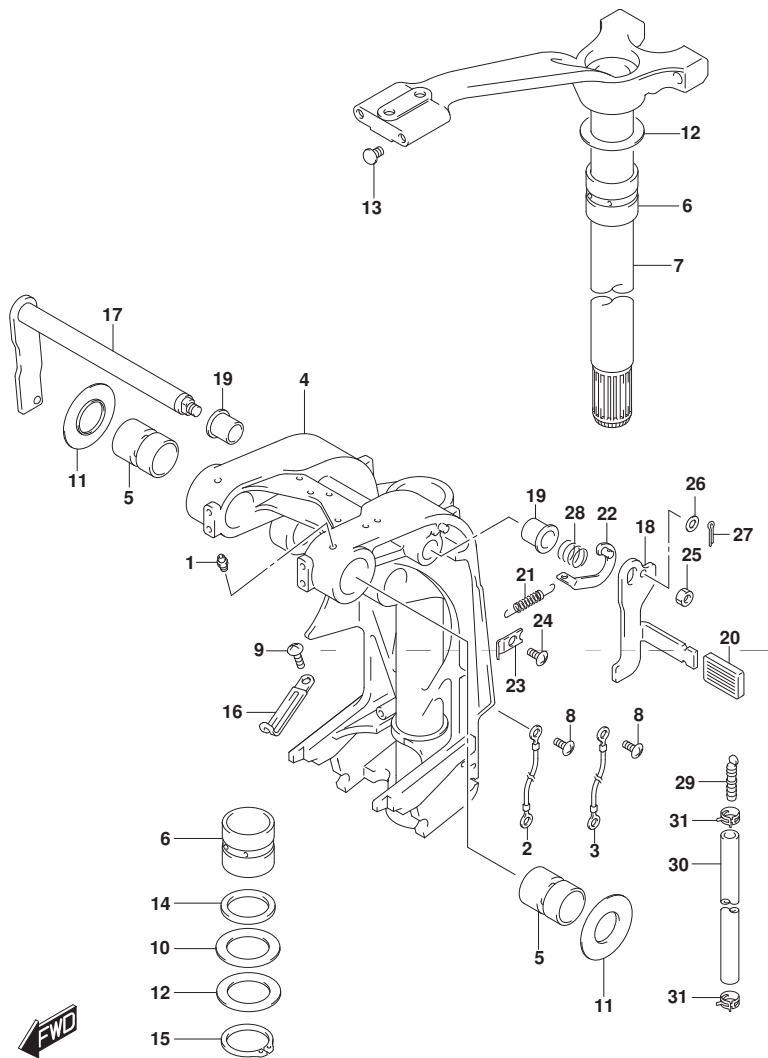


FIG.336B

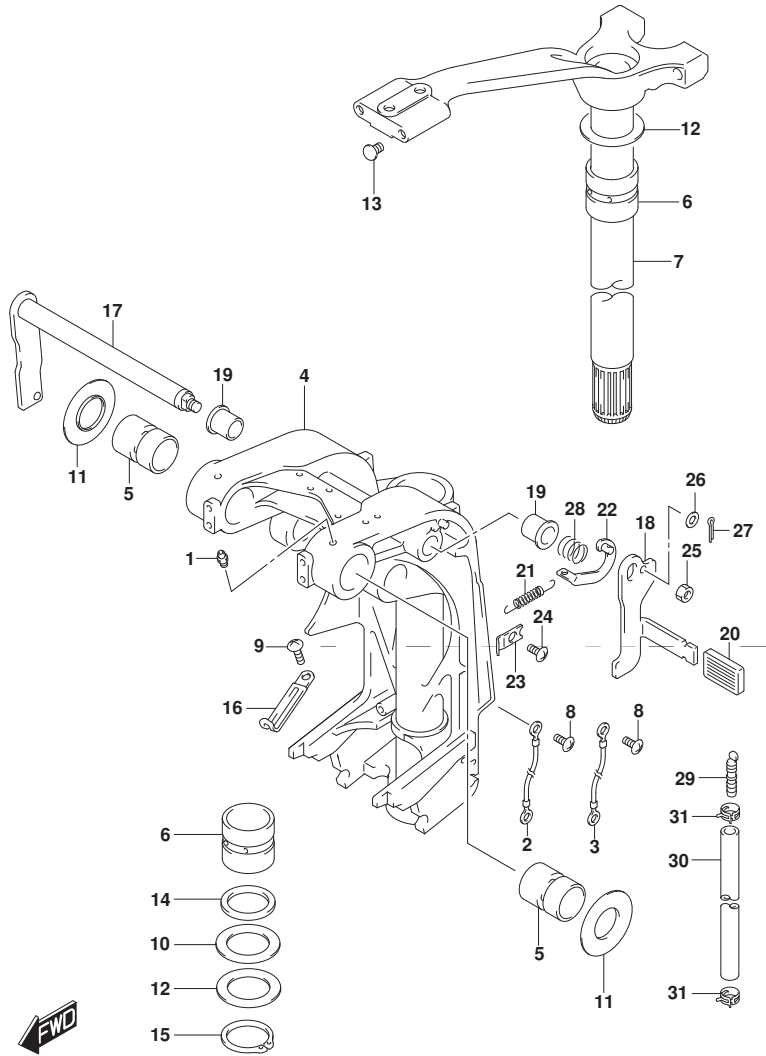


FIG. 336B (1-F-4) スイベルブラケット (DF115AT)

見出番号	品番	品名	使用個数	備考	標準作業時間
1-1	22511-99011	ニツフル, クーリス	5	W/トランスム(L)	
1-2	22511-99011	ニツフル, クーリス	4	W/トランスム(X)	
2	36894-95201	リート, L:165	1	クランプ ツースイベル	
3	36894-87D00	リート (L:165)	1	スイベル ツーハウジング	
4-1	43111-90J40-YAY	ブラケット, スイベル(L) (ブラック)	1	W/トランスム(L) FOR YKV, YAY	
4-2	43111-90J40-Y5S	ブラケット, スイベル(L) (ホワイト)	1	W/トランスム(L) FOR Y5S	
4-3	43111-90J50-YAY	ブラケット, スイベル(X) (ブラック)	1	W/トランスム(X) FOR YKV, YAY	
4-4	43111-90J50-Y5S	ブラケット, スイベル(X) (ホワイト)	1	W/トランスム(X) FOR Y5S	
5	43211-93J00	ブッシュ, クランプ シャフトスイベル	2		
6	43711-97E01	ブッシュ, ステアリング	2		
7-1	43750-90J60-YAY	ブラケット, ステアリング (L) (ブラック)	1	W/トランスム(L) FOR YKV, YAY	
7-2	43750-90J60-Y5S	ブラケット, ステアリング (L) (ホワイト)	1	W/トランスム(L) FOR Y5S	
7-3	43750-90J70-YAY	ブラケット, ステアリング (X) (ブラック)	1	W/トランスム(X) FOR YKV, YAY	
7-4	43750-90J70-Y5S	ブラケット, ステアリング (X) (ホワイト)	1	W/トランスム(X) FOR Y5S	
8	09125-05050	スクリュー (5X8)	3		
9	09125-06063	スクリュー (6X10)	2		
10	09160-39001	ワッシャ (39. 5X64X1)	2		
11	09169-28003	ワッシャ	2		
12	09181-39001	シム (39. 5X64X0. 3)	4		
13	09250-10001	キャップ (OD: 14)	2		

FIG.336B

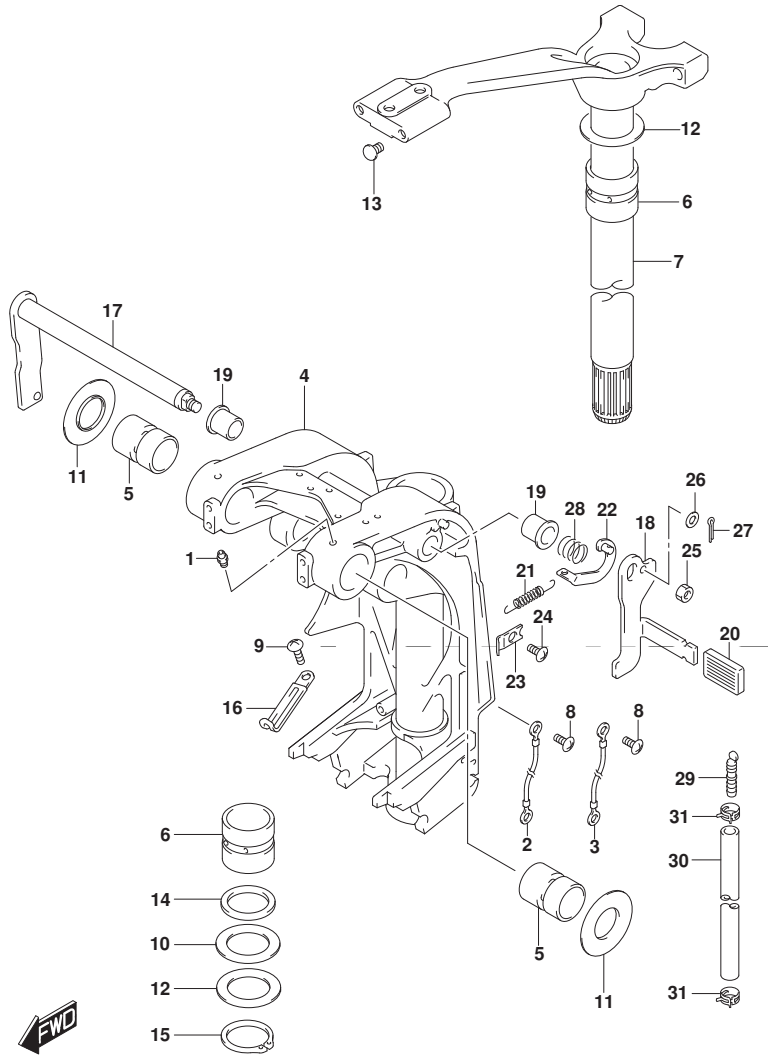


FIG. 336B (1-F-5) スイベルブラケット (DF115AT)

見出番号	品番	品名	使用個数	備考	標準作業時間
14	09282-39001	オイルシール	1		
15	09380-38003	スナップリング	1		
16	29404-93J10	クランプ	2		
17	41220-95E13	レバー, チルトロツク	1		
18	41221-95E40	レバー, チルトロツクホート	1		
19	41224-95E01	ブッシュ, チルトストツハロツト	2		
20	41225-94400	ラバー, チルトロツク	1		
21	41228-90J00	スプリング, チルトロツクレバー	1		
22	41230-95E00	リンク, チルトロツクレバー	1		
23	41233-95E10	ブラケット, チルトロツクスプリングリンク	1		
24	09125-06063	スクリュ (6X10)	1		
25	09140-10032	ナット	1		
26	09160-06082	ワッシャ (6.5X13X1.0)	1		
27	09204-01006	コツタピン	1		
28	09440-19028	スプリング	1		
29	55127-87D00	ブラケット, ユニオン	1		
30	09355-40805-00B	ホース (4X8X2000)	1	L: 2000->1000	
31	09407-10404	クランプ (L: 100)	2		

FIG.336C

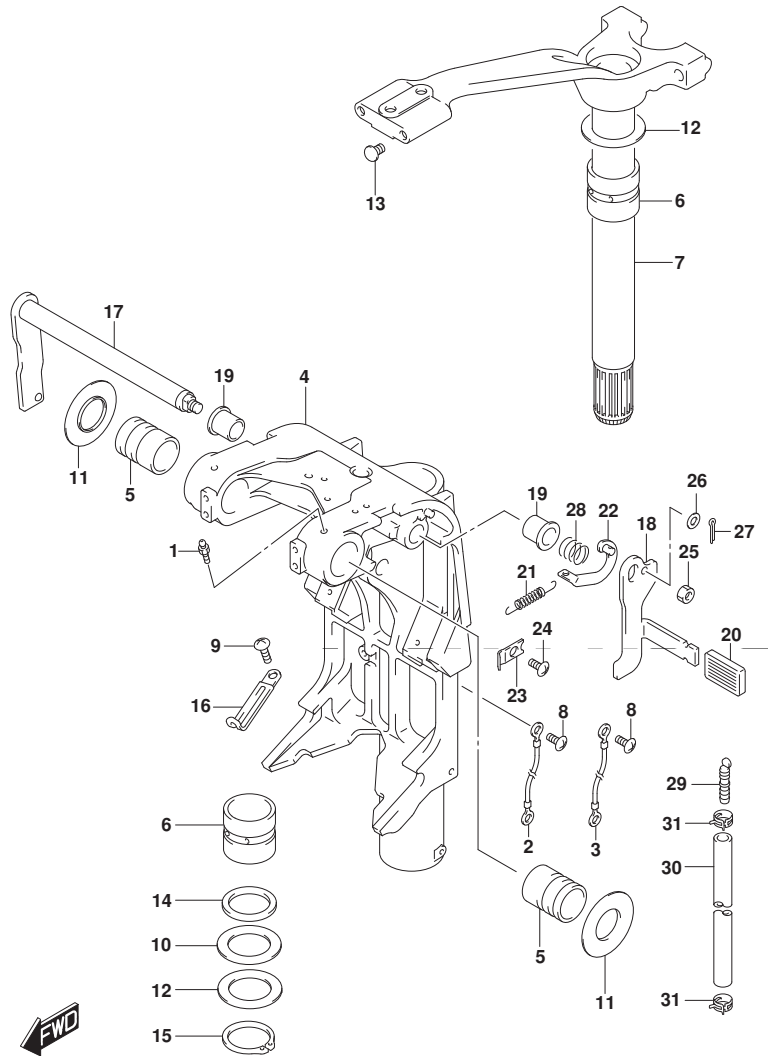


FIG. 336C (1-F-6) スイベルブラケット (DF140AT)

見出番号	品番	品名	使用個数	備考	標準作業時間
1	22511-99011	ニツフル, ケーリス	4		
2	36894-95201	リード, L:165	1	クランプ ツースイベル	
3	36894-87D00	リード (L:165)	1	スイベルツマウントブラケット	
4-1	43111-92J80-YAY	ブラケット, スイベル (L) (フック)	1	W/トランサム (L)	
4-2	43111-92J80-Y5S	ブラケット, スイベル (L) (ホワイト)	1	W/トランサム (L)	
4-3	43111-92J90-YAY	ブラケット, スイベル (X) (フック)	1	W/トランサム (X)	
4-4	43111-92J90-Y5S	ブラケット, スイベル (X) (ホワイト)	1	W/トランサム (X)	
5	43211-93J00	ブッシュ, クランプシャフトスイベル	2		
6	43711-97E01	ブッシュ, ステアリング	2		
7-1	43750-90J60-YAY	ブラケット, ステアリング (L) (フック)	1	W/トランサム (L)	
7-2	43750-90J60-Y5S	ブラケット, ステアリング (L) (ホワイト)	1	W/トランサム (L)	
7-3	43750-90J70-YAY	ブラケット, ステアリング (X) (フック)	1	W/トランサム (X)	
7-4	43750-90J70-Y5S	ブラケット, ステアリング (X) (ホワイト)	1	W/トランサム (X)	
8	09125-05050	スクリュ (5X8)	3		
9	09125-06063	スクリュ (6X10)	2		
10	09160-39001	ワッシャ (39. 5X64X1)	2		
11	09169-28003	ワッシャ	2		
12	09181-39001	シム (39. 5X64X0. 3)	4		
13	09250-10001	キャップ (OD:14)	2		
14	09282-39001	オイルシール	1		
15	09380-38003	スナック リング	1		
16	29404-93J10	クランプ	2		
17	41220-95E13	レバー, チルトロック	1		
18	41221-95E40	レバー, チルトロックホート	1		
19	41224-95E01	ブッシュ, チルトストッパ ロット	2		
20	41225-94400	レバー, チルトロック	1		

FIG.336C

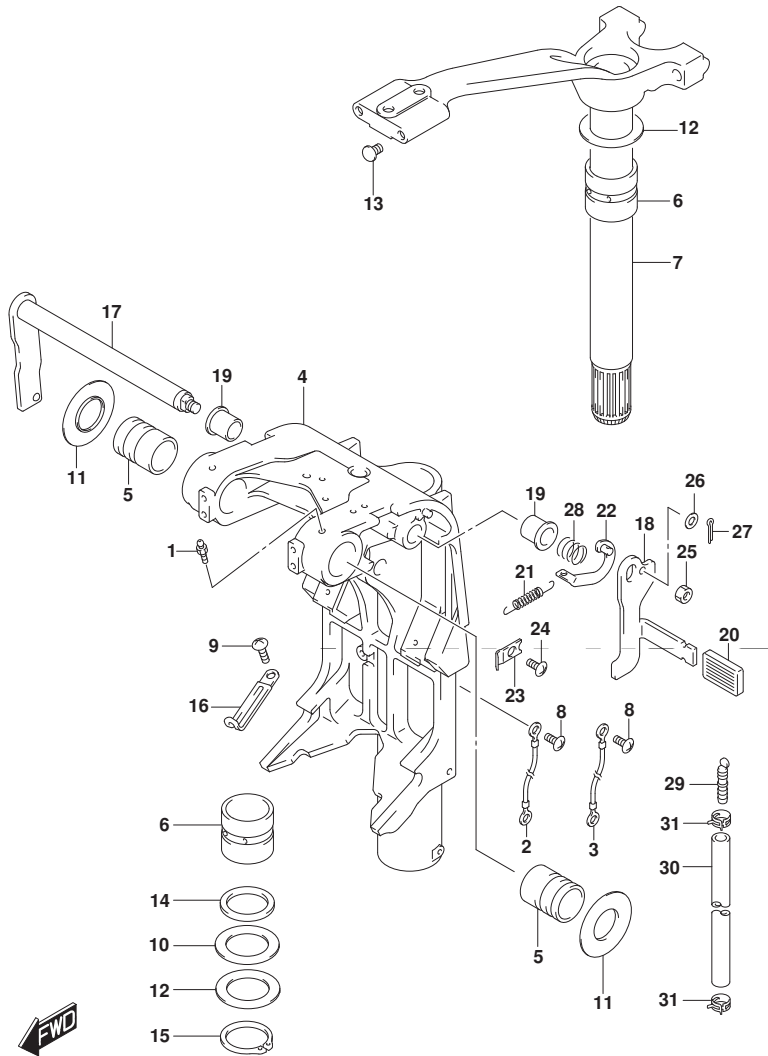


FIG. 336C (1-F-7) スイベルブラケット (DF140AT)

見出番号	品番	品名	使用個数	備考	標準作業時間
21	41228-90J00	スフリンク, チルトロックレバー	1		
22	41230-95E00	リンク, チルトロックレバー	1		
23	41233-95E10	ブラケット, チルトロックスフリンク	1		
24	09125-06063	スクリュ (6X10)	1		
25	09140-10032	ナット	1		
26	09160-06082	ワッシャ (6.5X13X1.0)	1		
27	09204-01006	コックピン	1		
28	09440-19028	スフリンク	1		
29	55127-87D00	ブラケット, ユニオン	1		
30	09355-40805-00B	ホース (4X8X2000)	1	L:2000->1000	
31	09407-10404	クランプ (L:100)	2		

FIG.337A

FIG. 337A (1-F-8) トリム シリンダ (DF100AT)

見出番号	品番	品名	使用個数	備考	標準作業時間
1	48000-90J35	トリムアツシ, パワーウイズチルト	1		
2	38100-92J11	モータアツシ, PTT	1		
3	48400-90J02	マニホールドアツシ	1		
4	48611-90J00	シヨイント, メタル	1		
5	48571-87L00	タンク, リザーバ	1		
6	48572-87J10	ブラク	1		
7	48557-90J00	オリシク	1		
8	48862-87J20	ボルト, リザーバ	4		
9	48583-95E00	シヨイント, トライブ	1		
10	48582-95E01	フィルタ	1		
11	48585-95E00	オリシク	1		
12	48502-90J13	ポンプアツシ, PTT	1		
13	48864-93J01	マニュアルバルブ	1		
14	48588-90J00	オリシクセット	1		
15	48862-92J20	ボルト, ポンプ NO. 1	1		
16	48862-92J30	ボルト, ポンプ NO. 2	1		
17	48862-90J21	ボルト	1		
18	31281-92J10	ボルト, スルー	4		
19	48121-90J00	シヤフト, チルトシリンダ ロア	1		
20	48321-90J00	シヤフト, チルトシリンダ アツパ	1		
21	48326-95E00	ブツシユ, チルトシリンダ ロア	4		
22	09116-10179	ボルト (10X35)	2		
23	09380-22015	スナツツリンク	2		
24	09403-20308	クランフ	1		
25	55321-87J01	アノード, フロチカシヨシ	1		
26	09103-06281	ボルト (6X14)	1		

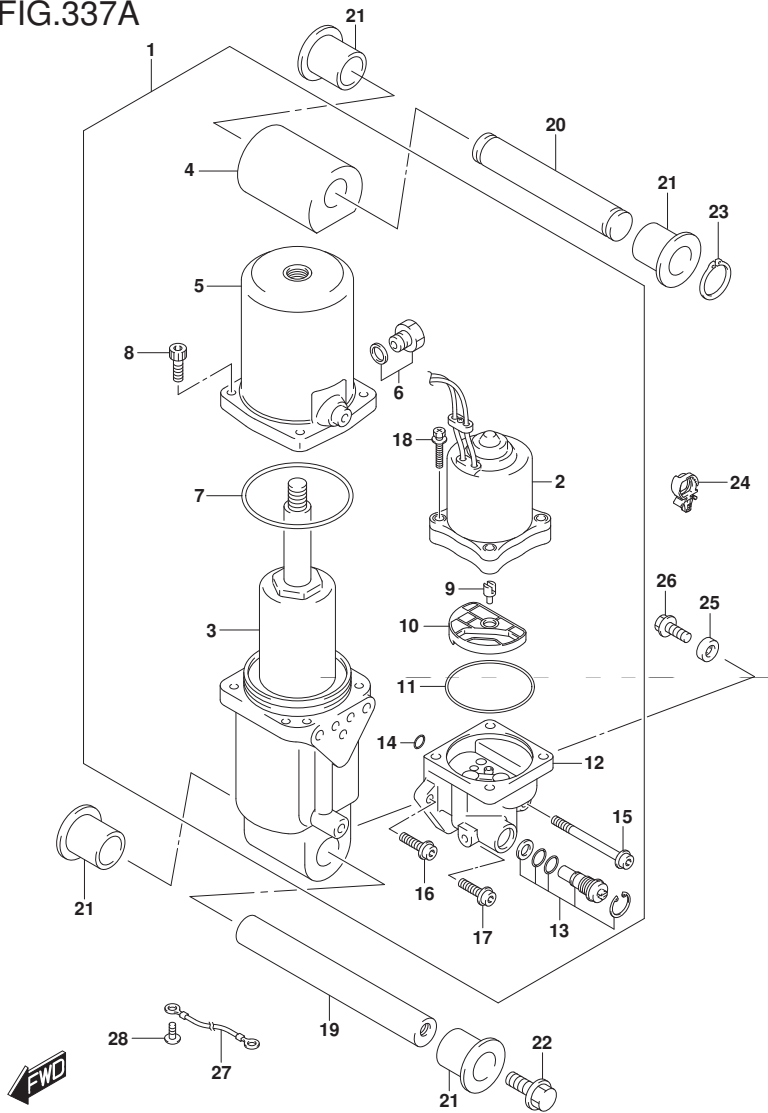




FIG.337A

FIG. 337A (1-F-9) トリム シリンダ\* (DF100AT)

見出番号	品番	品名	使用個数	備考	標準 作業時間
27	36895-87D10	リード* (L:310)	1		
28	09125-05050	スクリュ (5X8)	1		

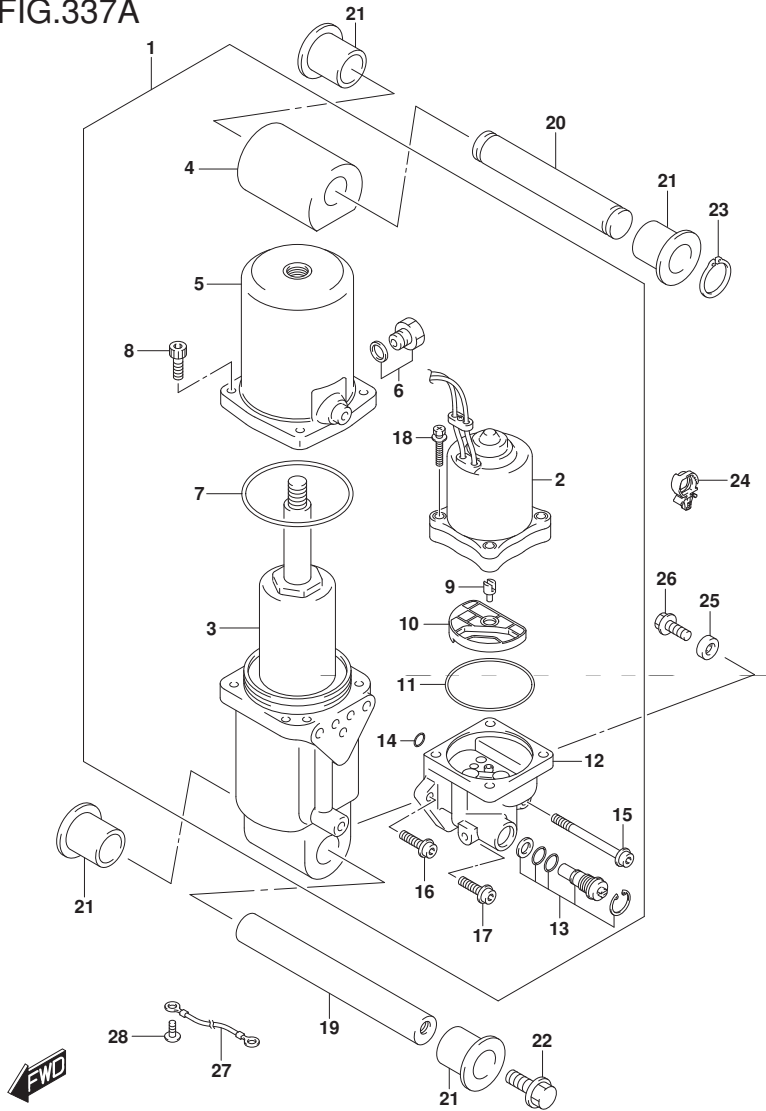


FIG.337B

FIG. 337B (1-F-10) トリム シリンダ\* (DF115AT)

見出番号	品番	品名	使用個数	備考	標準作業時間
1	48000-90J35	トリムアツシ, バウライズ* チルト	1		
2	38100-92J11	モータアツシ, PTT	1		
3	48400-90J02	マニホールドアツシ	1		
4	48611-90J00	シヨイント, メタル	1		
5	48571-87L00	タンク, リザーバ*	1		
6	48572-87J10	ブラク*	1		
7	48557-90J00	オリンク*	1		
8	48862-87J20	ボルト, リザーバ*	4		
9	48583-95E00	シヨイント, トライブ*	1		
10	48582-95E01	フィルタ	1		
11	48585-95E00	オリンク*	1		
12	48502-90J13	ボンプアツシ, PTT	1		
13	48864-93J01	マニュアル, バルブ*	1		
14	48588-90J00	オリンク* セツト	1		
15	48862-92J20	ボルト, ボンプ NO. 1	1		
16	48862-92J30	ボルト, ボンプ NO. 2	1		
17	48862-90J21	ボルト	1		
18	31281-92J10	ボルト, スルー	4		
19	48121-90J00	シャフト, チルトシリンダ* ロア	1		
20	48321-90J00	シャフト, チルトシリンダ* アツパ*	1		
21	48326-95E00	ブツシュ, チルトシリンダ* ロア	4		
22	09116-10179	ボルト (10X35)	2		
23	09380-22015	スナツツ* リンク*	2		
24	09403-20308	クランフ*	1		
25	55321-87J01	アノード*, フロチカシヨシ	1		
26	09103-06281	ボルト (6X14)	1		

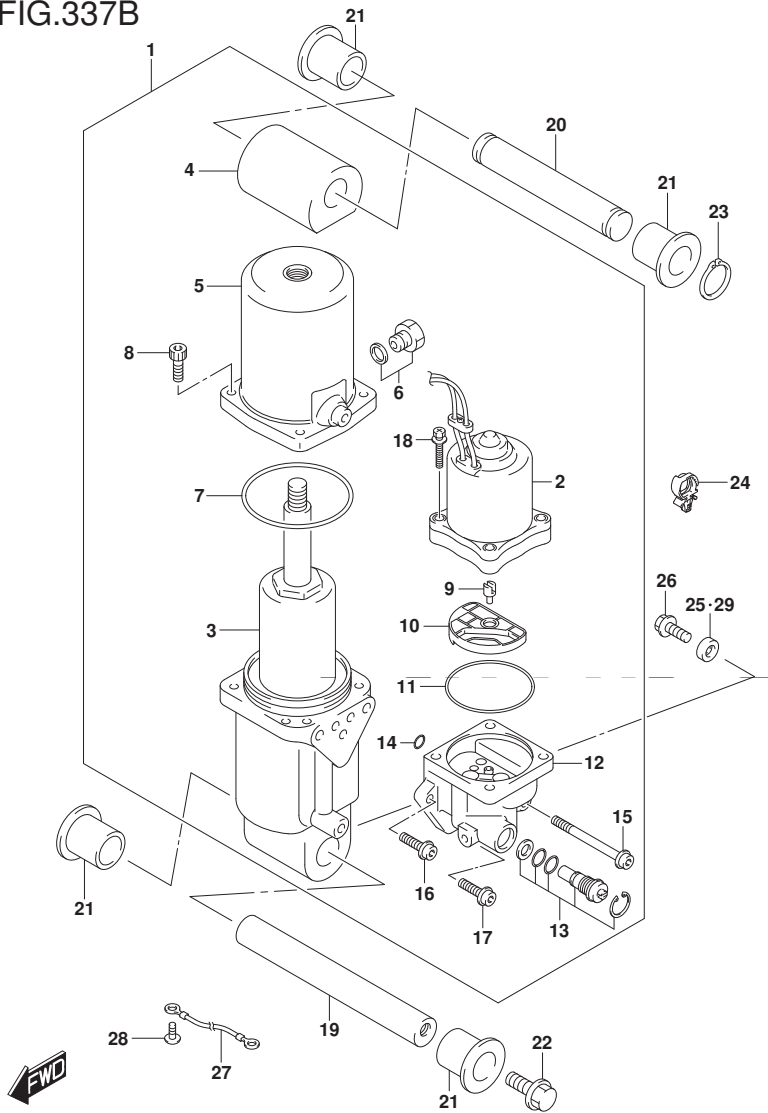


FIG.337B

FIG. 337B (1-F-11) トリム シリンダ\* (DF115AT)

見出番号	品番	品名	使用個数	備考	標準 作業時間
27	36895-87D10	リード (L:310)	1		
28	09125-05050	スクリュ (5X8)	1		
29	55321-87J11	アノード (マカネシウム)	1	OPT	

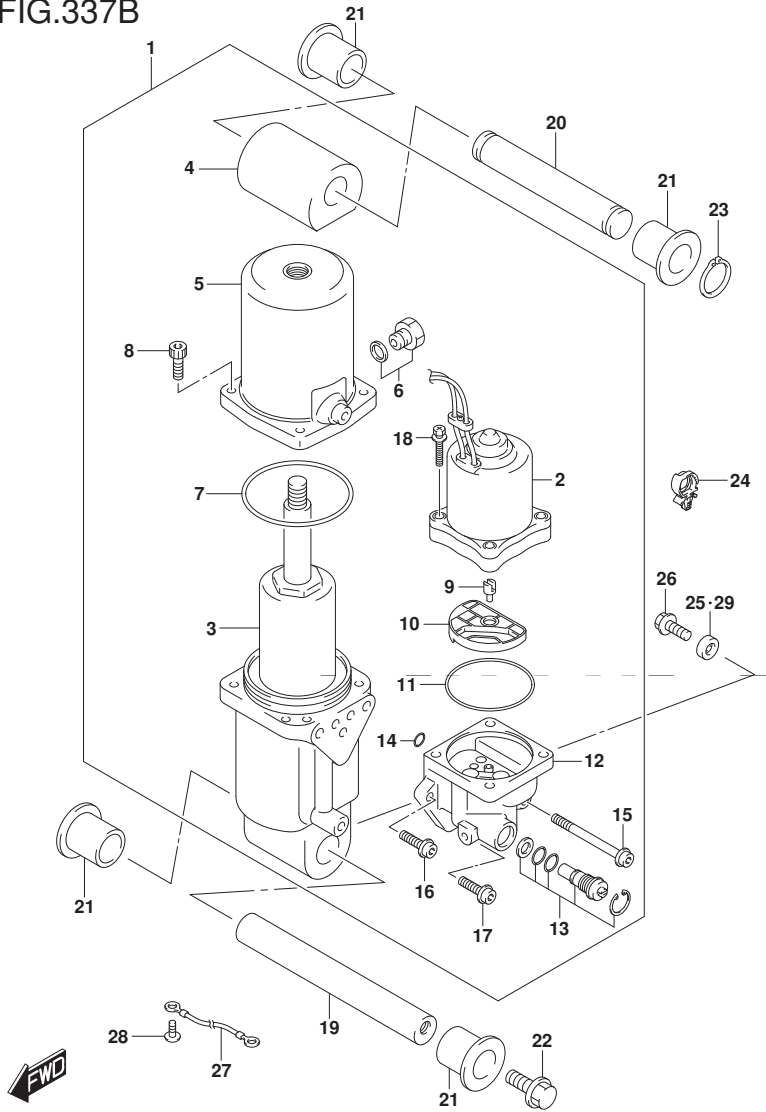
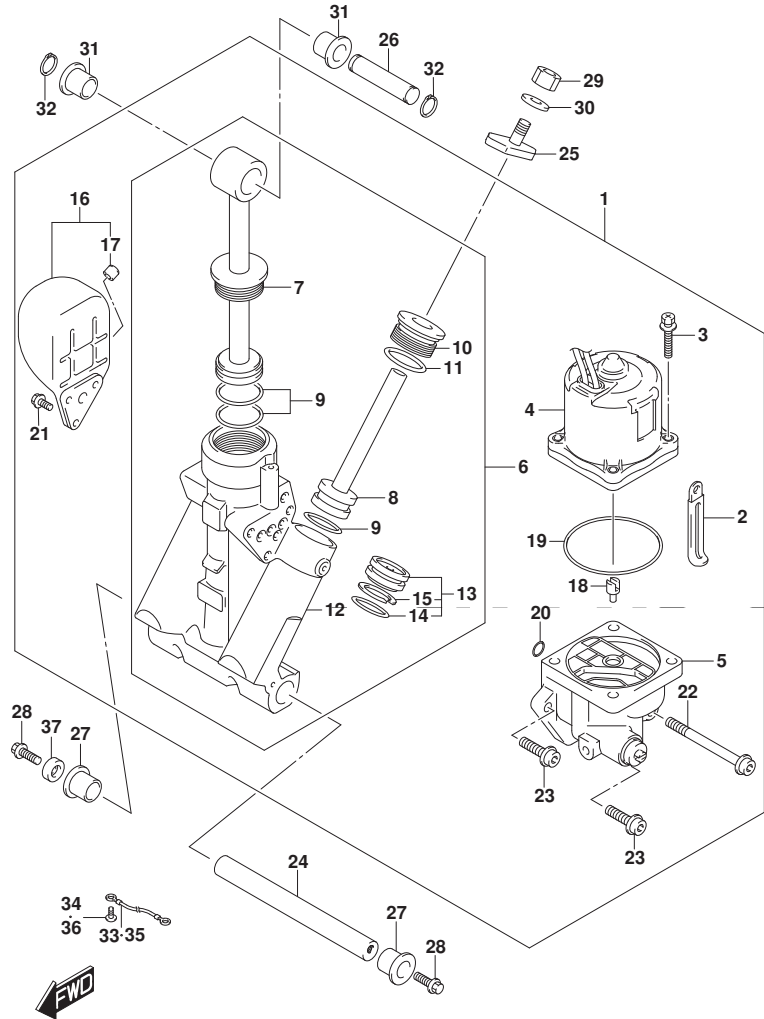


FIG.337C



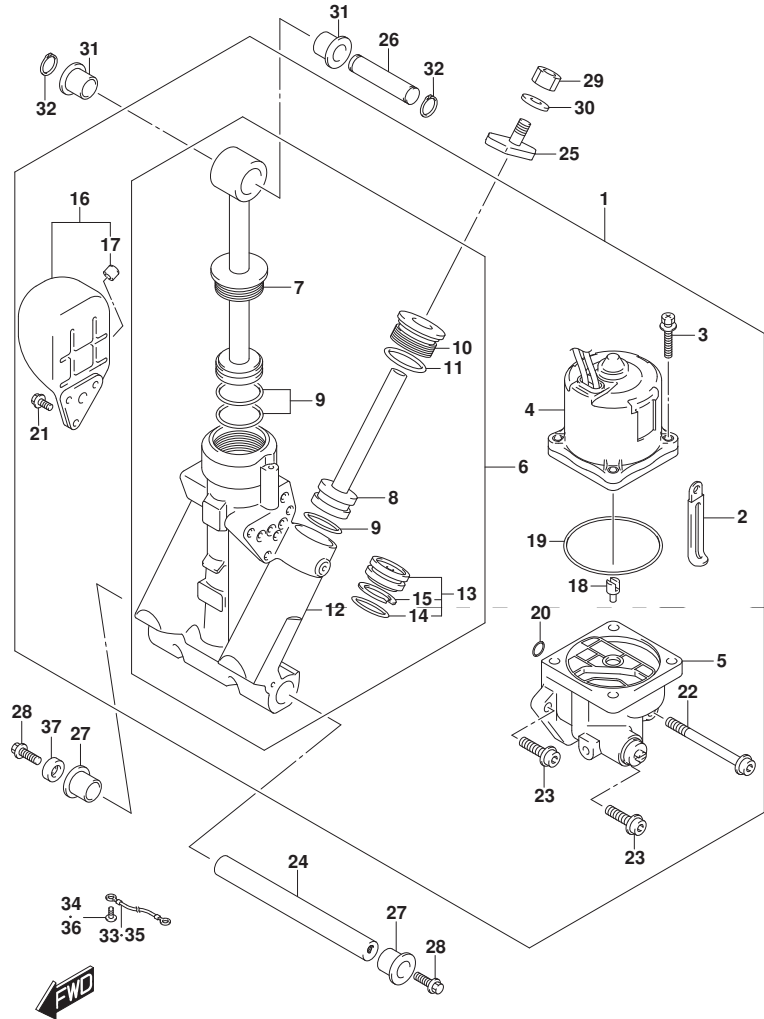
DF140A\_000\_017\_337C  
TRIM CYLINDER

FIG. 337C (1-F-12) トリム シリンダ<sup>®</sup> (DF140AT)

見出番号	品番	品名	使用個数	備考	標準作業時間
1	48000-96J11	トリムアツシ, ハ <sup>®</sup> ワ <sup>®</sup> ウイズ <sup>®</sup> チルト	1		
2	29404-93J10	・クランプ	1		
3	31281-92J10	・ボ <sup>®</sup> ルト, スルー	4		
4	38100-96J10	・モータアツシ, PTT	1		
5	48502-96J05	・ボ <sup>®</sup> ンプ アツシ, PTT	1		
6	48503-96J04	・マニホールド サブ アツシ	1		
7	48401-96J02	・ヒ <sup>®</sup> ストンアツシ	1		
8	48601-94900	・ヒ <sup>®</sup> ストン/ラムアツシ	2		
9	48627-95E00	・・Oリング セット	3		
10	48630-96J03	・・ヘッド, トリムシリンダ <sup>®</sup>	2		
11	48633-94900	・・Oリング セット, ヘッド	2		
12	48641-96J02	・・マニホールド, PTT	1		
13	48650-94900	・・ヒ <sup>®</sup> ストン, フリー	1		
14	48405-93J00	・・・Oリング セット	1		
15	48615-97E00	・・・リング セット, ヒ <sup>®</sup> ストン	1		
16	48570-95E01	・リザ <sup>®</sup> ーバ <sup>®</sup> アツシ	1		
17	48572-95E00	・・キャツブ	1		
18	48583-95E00	・シヨイント, ト <sup>®</sup> ライブ	1		
19	48585-95E00	・Oリング	1		
20	48588-94900	・Oリング セット	1		
21	48861-92J01	・ボ <sup>®</sup> ルト, リザ <sup>®</sup> ーバ <sup>®</sup>	3		
22	48862-92J20	・ボ <sup>®</sup> ルト, ボ <sup>®</sup> ンプ NO. 1	1		
23	48862-92J30	・ボ <sup>®</sup> ルト, ボ <sup>®</sup> ンプ NO. 2	2		
24	48121-92J00	シヤフト, チルトシリンダ <sup>®</sup> ロア	1		
25	48311-96J20	ハ <sup>®</sup> ツド <sup>®</sup> , トリムシリンダ <sup>®</sup> ラム	2		
26	48321-87D03	シヤフト, チルトシリンダ <sup>®</sup> アツバ <sup>®</sup>	1		

DF140A\_000\_017

FIG.337C



DF140A\_000\_017\_337C  
TRIM CYLINDER

FIG. 337C (1-F-13) トリム シリンダ\* (DF140AT)

見出番号	品番	品名	使用個数	備考	標準 作業時間
27	48326-95E00	ブッシュ, チルトシリンダ* 07	2		
28	09116-10179	ホルト (10X35)	2		
29	09140-10031	ナット	2		
30	09162-10005	ワッシャー	2		
31	09306-17001	ブッシュ	2		
32	09380-17009	スナップ リング	2		
33	36894-87D00	リード (L:165)	1		
34	09125-06063	スクリュ (6X10)	1		
35	36895-87D10	リード (L:310)	1		
36	09125-05050	スクリュ (5X8)	1		
37	55321-87J11	アノード (マグネシウム)	1	OPT	

DF140A\_000\_017

FIG.340A

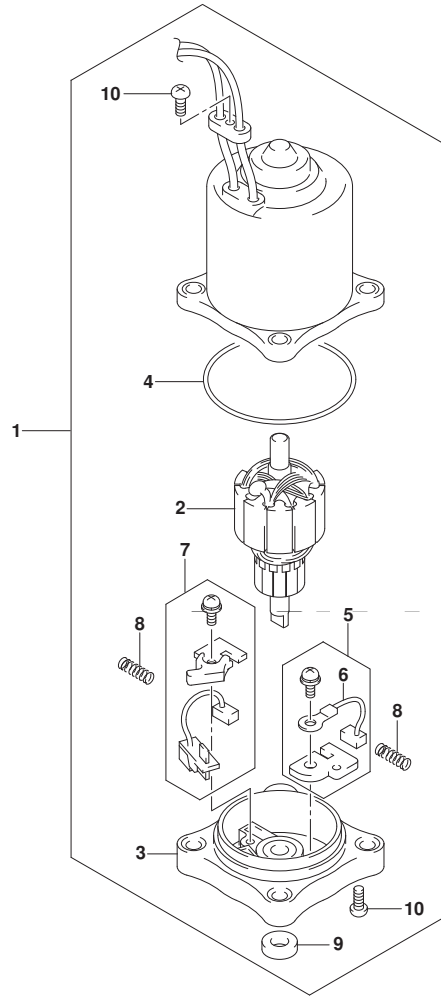


FIG. 340A (1-F-14) PTT モータ (DF100AT)

見出番号	品番	品名	使用個数	備考	標準作業時間
1	38100-92J11	モータツシ, PTT	1		
2	31311-94900	・アマチュア	1		
3	31173-94910	・ホルダ <sup>o</sup> アツシ, ブラシ	1		
4	31123-94910	・Oリング	1		
5	31133-90J00	・ブラシアツシ	1		
6	31133-94900	・ブラシ (+)	1		
7	31136-90J10	・ブレーキアツシ	1		
8	31135-94900	・スプリング	2		
9	33799-97E00	・シール, オイル	1		
10	31111-94900	・スクリュ	2		



FIG.340B

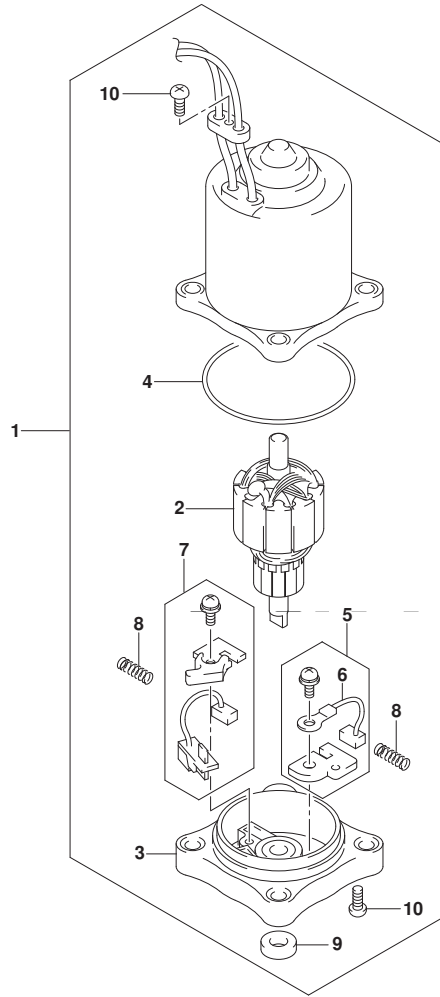


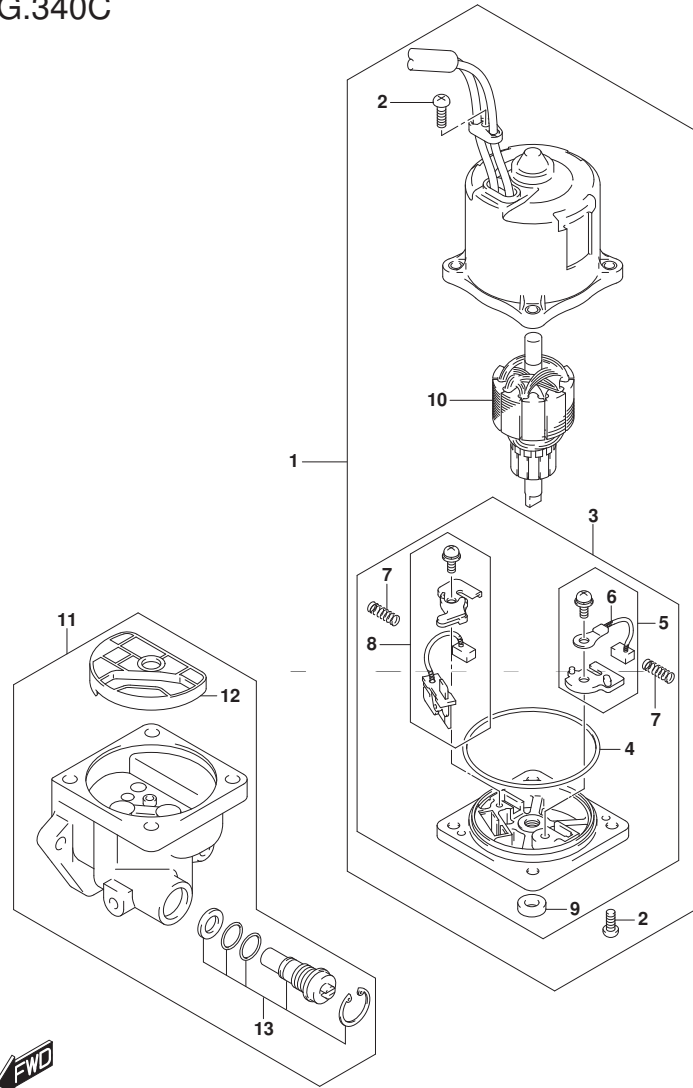
FIG. 340B (1-F-15) PTT モータ (DF115AT)

見出番号	品番	品名	使用個数	備考	標準作業時間
1	38100-92J11	モータツシ, PTT	1		
2	31311-94900	・アマチュア	1		
3	31173-94910	・ホルダ <sup>△</sup> アツシ, ブラシ	1		
4	31123-94910	・Oリング	1		
5	31133-90J00	・ブラシアツシ	1		
6	31133-94900	・ブラシ(+)	1		
7	31136-90J10	・ブレーキアツシ	1		
8	31135-94900	・スプリング	2		
9	33799-97E00	・シール, オイル	1		
10	31111-94900	・スクリュ	2		



FIG.340C

FIG. 340C (1-G-2) PTT モータ (DF140AT)



見出番号	品番	品名	使用個数	備考	標準作業時間
1	38100-96J10	モータアツシ, PTT	1		
2	31111-94900	・スクリュ	3		
3	31173-94910	・ホルダアツシ, ブラシ	1		
4	31123-94910	・リング	1		
5	31133-90J00	・ブラシアツシ	1		
6	31133-94900	・ブラシ(+)	1		
7	31135-94900	・スプリング	2		
8	31136-90J10	・ブレーキアツシ	1		
9	33799-97E00	・シール, オイル	1		
10	31311-94900	・アマチュア	1		
11	48502-96J05	・ホンブアツシ, PTT	1		
12	48582-95E01	・フィルタ	1		
13	48864-96J10	・バルブセット, マニュアル	1		



FIG.401A

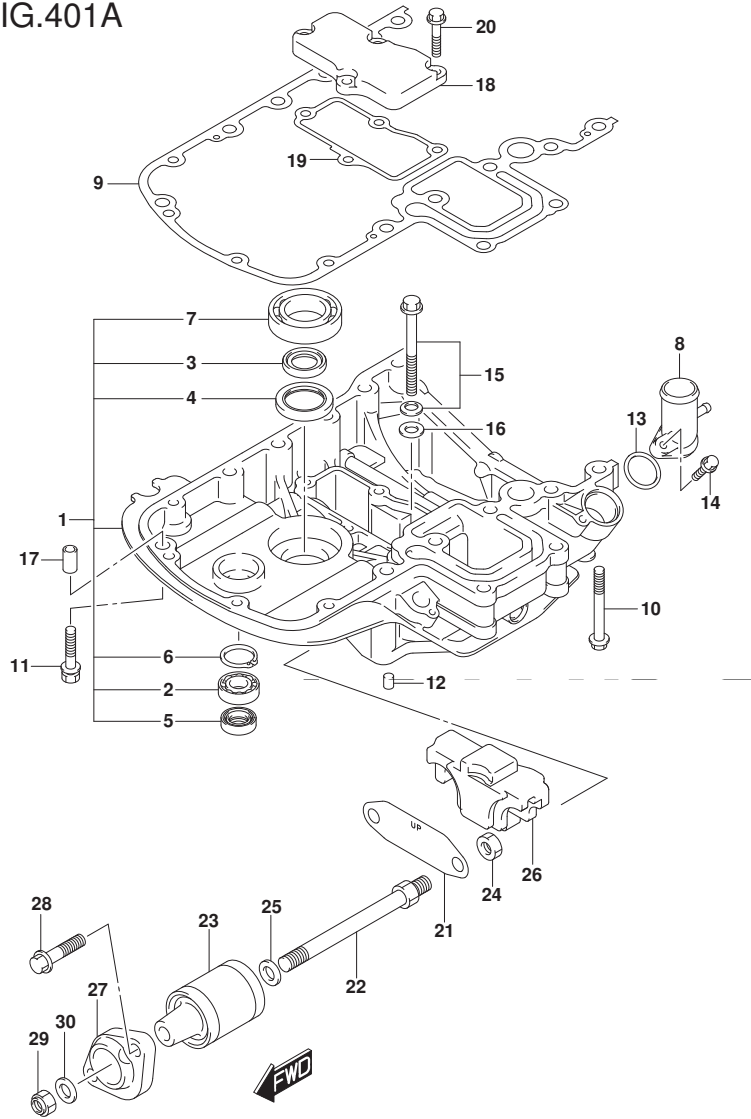


FIG. 401A (1-G-3) エンジンホルダ (DF100AT)

見出番号	品番	品名	使用個数	備考	標準作業時間
1	51110-90850-YAY	ホルダセット, エンジン(フック)	1		
2	09262-17019	・ヘ アリング (17X35X8)	1		
3	09282-24003	・オイルシール	2		
4	09283-32044	・オイルシール	1		
5	09289-18001	・オイルシール	1		
6	08331-41359	・サーキュラツプ	1		
7	09262-35069	・ヘ アリング (35X62X16)	1		
8	51115-90J00	ユニオン, ウォータータン	1		
9	51211-90J22	ガ スケツト, エンジンホルダ	1		
10	09116-08160	ボ ルト (8X70)	4		
11	09116-08128	ボ ルト (8X40)	4		
12	09206-08001	ピ ン (8X11)	2		
13	09280-26006	Oリング (D:3.1, ID:26.4)	1		
14	01550-06257	ボ ルト	1		
15	29117-93J10	ボ ルト	1		
16	09160-08059	ワッシャ (8.5X18X1.6)	1		
17	04211-11129	ピ ン	3		
18	51122-90J00	カバー, マウントケース	1		
19	51123-90J01	ガ スケツト, マウントケースカバー	1		
20	01550-0825A	ボ ルト	4		
21	54123-90J00	プ レート, アツハ マウント	1		
22	54112-90J21	ボ ルト, アツハ マウント	2		
23	54130-90J40	マウント, アツハ	2		
24	09159-12014	ナツト	2		
25	54114-90J01	ワッシャ, MTボ ルト (12.5X22X3.0)	2		
26	54125-90J10	マウント, アツハ スラスト	1		

FIG.401A

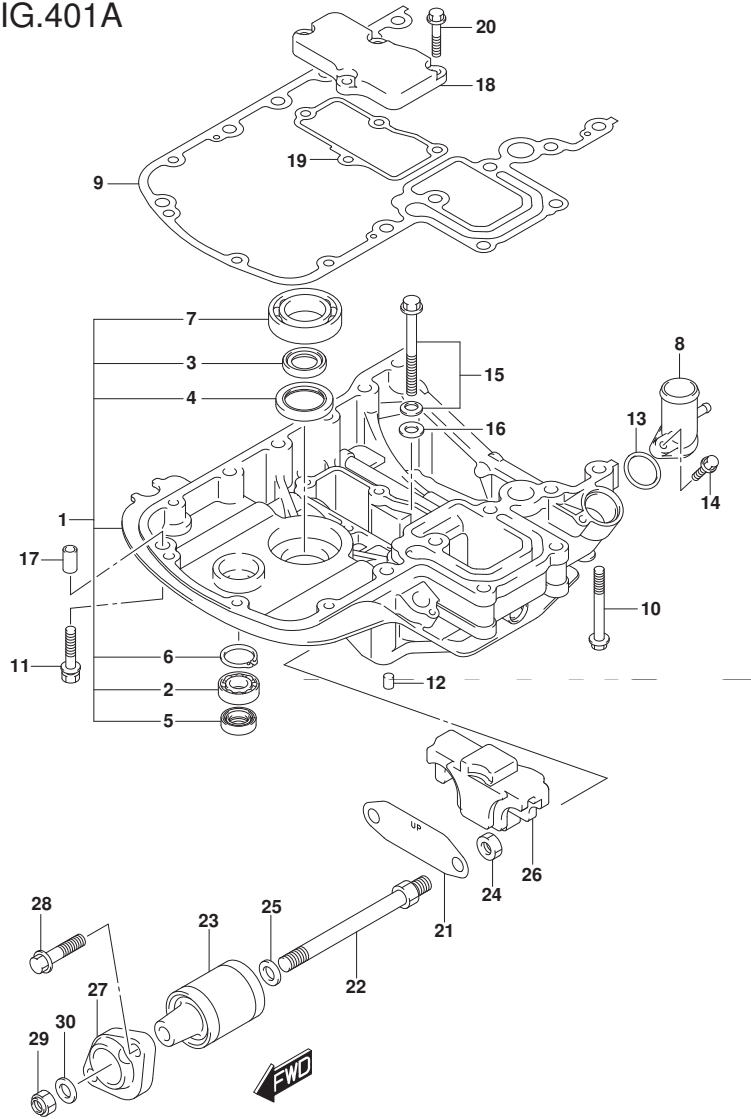


FIG. 401A (1-G-4) エンジンホルダー (DF100AT)

見出番号	品番	品名	使用個数	備考	標準作業時間
27	54148-90J11-YAY	カバー、アッパマウント(7ラック)	2		
28	09116-10181	ホルト(10X44)	4		
29	09159-12014	ナット	2		
30	09160-12110	ワッシャ(12.5X22X3)	2		

FIG.401B

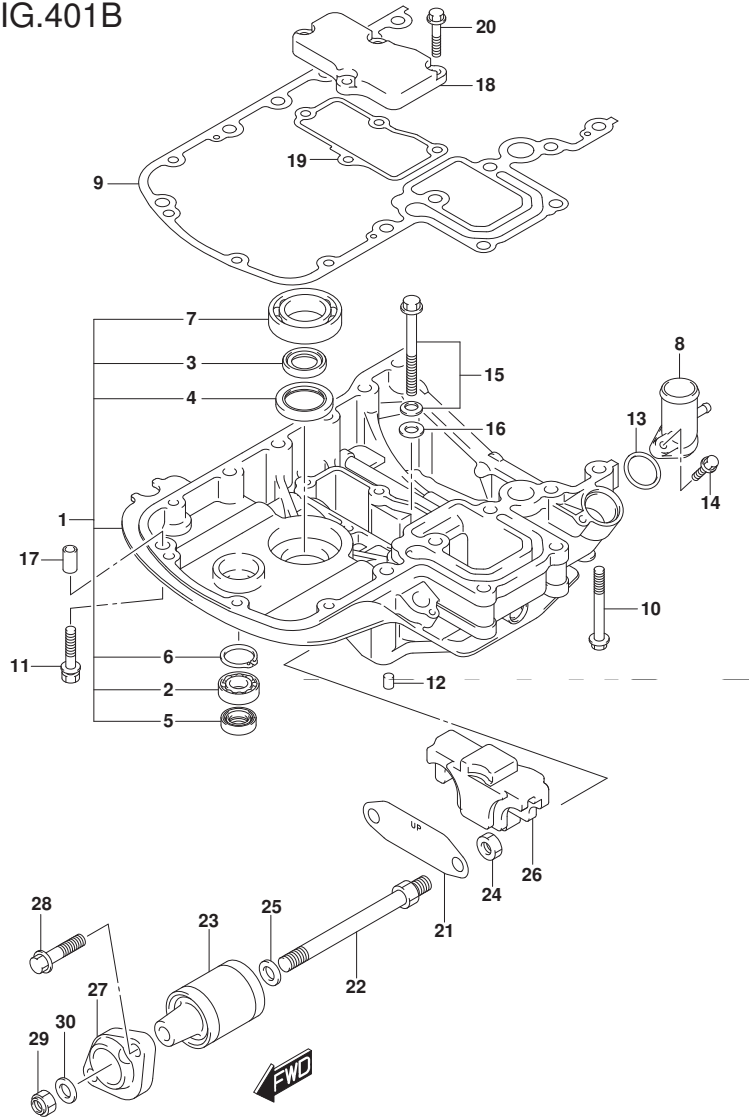


FIG.401B (1-G-5) エンジンホルダ (DF115AT)

見出番号	品番	品名	使用個数	備考	標準作業時間
1-1	51110-90850-YAY	ホルダセット, エンジン(フ ラツク)	1	FOR YKV, YAY	
1-2	51110-90850-Y5S	ホルダセット, エンジン(ホワイト)	1	FOR Y5S	
2	09262-17019	・ベ アリング (17X35X8)	1		
3	09282-24003	・オイルシール	2		
4	09283-32044	・オイルシール	1		
5	09289-18001	・オイルシール	1		
6	08331-41359	・サークルツブ	1		
7	09262-35069	・ベ アリング (35X62X16)	1		
8	51115-90J00	ユニオン, ウォータータン	1		
9	51211-90J22	ガ スケツト, エンジンホルダ	1		
10	09116-08160	ホ ルト (8X70)	4		
11	09116-08128	ホ ルト (8X40)	4		
12	09206-08001	ピ ン (8X11)	2		
13	09280-26006	リング (D:3. 1, ID:26. 4)	1		
14	01550-06257	ホ ルト	1		
15	29117-93J10	ホ ルト	1		
16	09160-08059	ワツジヤ (8. 5X18X1. 6)	1		
17	04211-11129	ピ ン	3		
18	51122-90J00	カバー, マウントケース	1		
19	51123-90J01	ガ スケツト, マウントケースカバー	1		
20	01550-0825A	ホ ルト	4		
21	54123-90J00	プレート, アツハ マウント	1		
22	54112-90J21	ホ ルト, アツハ マウント	2		
23	54130-90J40	マウント, アツハ	2		
24	09159-12014	ナツト	2		
25	54114-90J01	ワツジヤ, MTホ ルト (12. 5X22X3. 0)	2		

FIG.401B

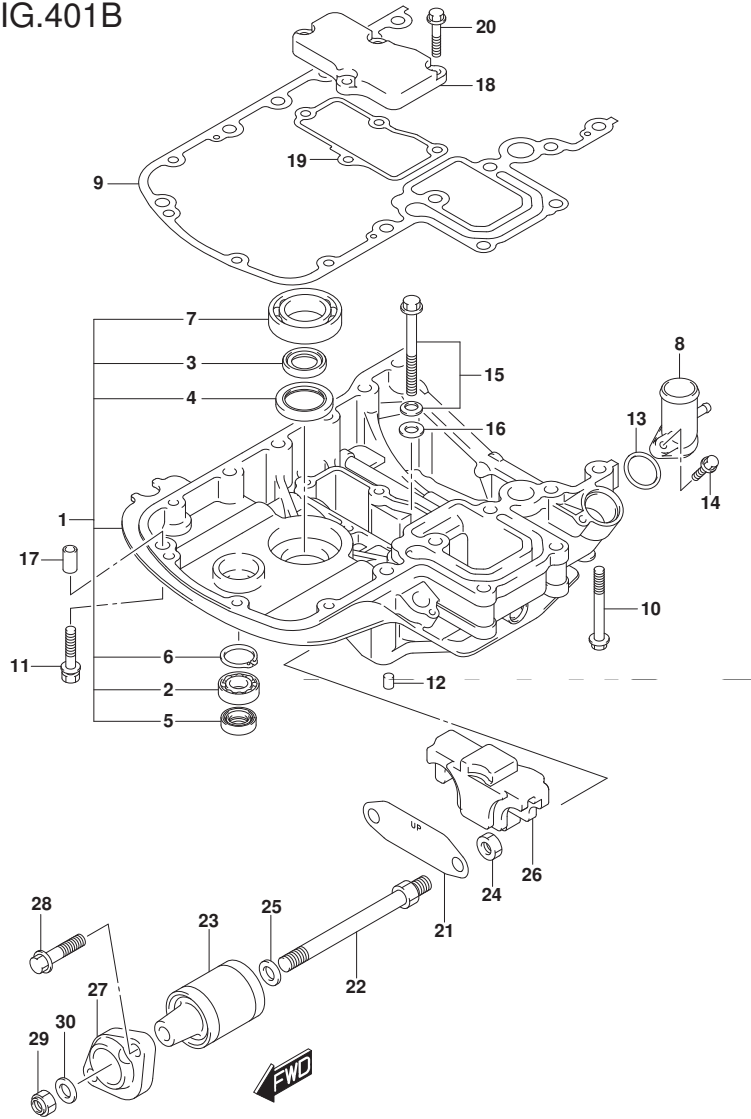


FIG. 401B (1-G-6) エンジンホルダ (DF115AT)

見出番号	品番	品名	使用個数	備考	標準作業時間
26	54125-90J10	マウント, アツハ <sup>®</sup> スラスト	1		
27-1	54148-90J11-YAY	カバー, アツハ <sup>®</sup> マウント (ブラック)	2	FOR YKV, YAY	
27-2	54148-90J11-Y5S	カバー, アツハ <sup>®</sup> マウント (ホワイト)	2	FOR Y5S	
28	09116-10181	ボルト (10X44)	4		
29	09159-12014	ナット	2		
30	09160-12110	ワッシャ (12.5X22X3)	2		

FIG.401C

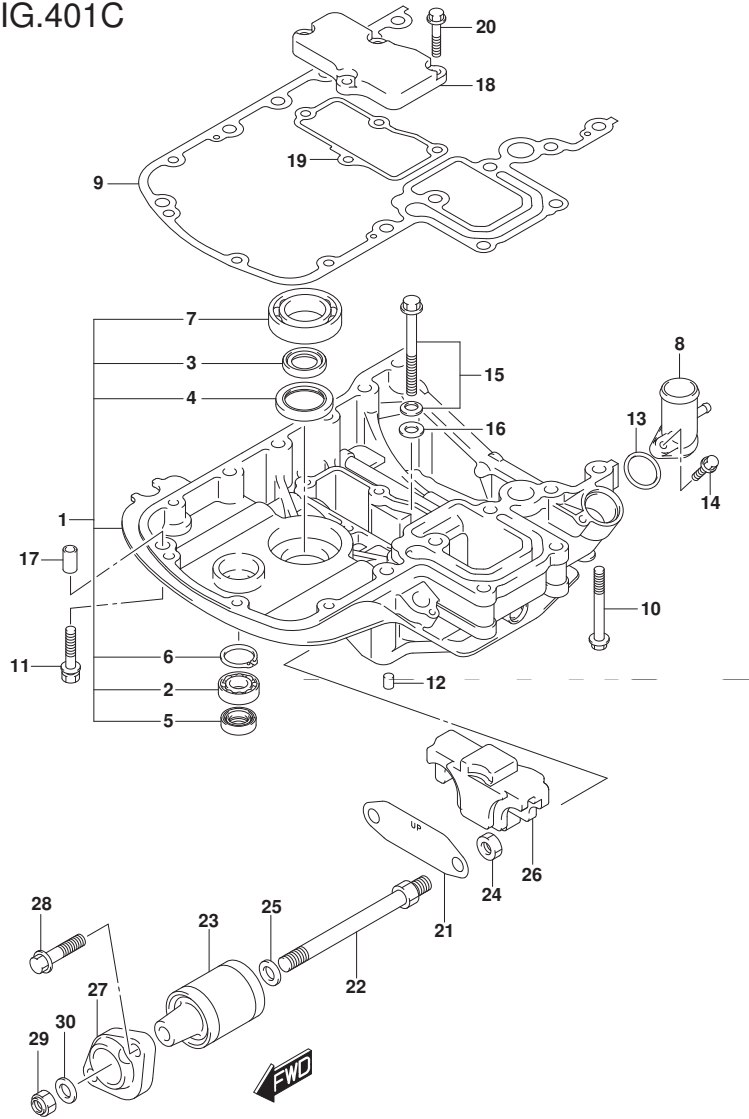


FIG.401C (1-G-7) エンジンホルダ (DF140AT)

見出番号	品番	品名	使用個数	備考	標準作業時間
1-1	51110-90850-YAY	ホルダセット, エンジン(フ ラツク)	1		
1-2	51110-90850-Y5S	ホルダセット, エンジン(ホワイト)	1		
2	09262-17019	・ベ アリング (17X35X8)	1		
3	09282-24003	・オイルシール	2		
4	09283-32044	・オイルシール	1		
5	09289-18001	・オイルシール	1		
6	08331-41359	・サークルツブ	1		
7	09262-35069	・ベ アリング (35X62X16)	1		
8	51115-90J00	ユニオン, ウォータリターン	1		
9	51211-90J22	ガ スケツト, エンジンホルダ	1		
10	09116-08160	ホ ルト (8X70)	4		
11	09116-08128	ホ ルト (8X40)	4		
12	09206-08001	ピ ン (8X11)	2		
13	09280-26006	Oリング (D: 3. 1, ID: 26. 4)	1		
14	01550-06257	ホ ルト	1		
15	29117-93J10	ホ ルト	1		
16	09160-08059	ワツジヤ (8. 5X18X1. 6)	1		
17	04211-11129	ピ ン	3		
18	51122-90J00	カバ ー, マウントケース	1		
19	51123-90J01	ガ スケツト, マウントケースカバ ー	1		
20	01550-0825A	ホ ルト	4		
21	54123-90J00	プ レート, アツハ マウント	1		
22	54112-90J21	ホ ルト, アツハ マウント	2		
23	54130-90J40	マウント, アツハ	2		
24	09159-12014	ナツト	2		
25	54114-90J01	ワツジヤ, MTホ ルト (12. 5X22X3. 0)	2		

FIG.401C

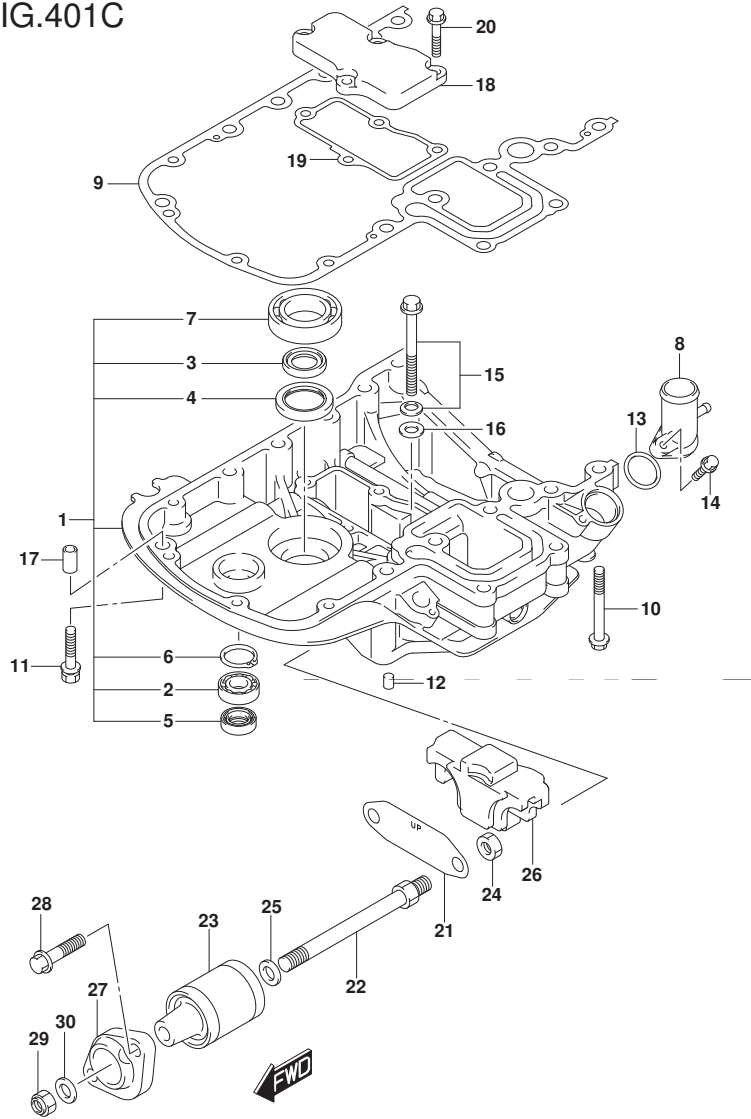


FIG. 401C (1-G-8) エンジンホルダ (DF140AT)

見出番号	品番	品名	使用個数	備考	標準作業時間
26	54125-90J10	マウント, アツハ <sup>®</sup> スラスト	1		
27-1	54148-90J11-YAY	カバー, アツハ <sup>®</sup> マウント (ブラック)	2		
27-2	54148-90J11-Y5S	カバー, アツハ <sup>®</sup> マウント (ホワイト)	2		
28	09116-10181	ホルト (10X44)	4		
29	09159-12014	ナット	2		
30	09160-12110	ワッシャ (12.5X22X3)	2		

FIG.405A

FIG. 405A (1-G-9) ドライブシャフトハウジング (DF100AT)

見出番号	品番	品名	使用個数	備考	標準作業時間
1-1	52111-90J02-YAY	ハウジング, ドライブシャフト(L) (ブラック)	1	W/トランスム(L)	
1-2	52111-90J12-YAY	ハウジング, ドライブシャフト(X) (ブラック)	1	W/トランスム(X)	
2	09116-10181	ホルト(10X44)	8		
3	09202-08006	ピン(8X12)	2		
4	09387-45001	リンク	1	W/トランスム(X)	
5	57130-92J01	ブッシュ, ドライブシャフト	1	W/トランスム(X)	
6	09125-06063	スクリュー(6X10)	2		
7	36895-87D10	リード(L:310)	1	スイベルラーハウジング	
8	54121-87D00	ストッパ	2		
9	54160-90J20	マウント, ロア	2		
10	54166-90J11	ホルト, ロアマウント	2		
11	09159-12014	ナット	2		
12	09160-12112	ワッシャ(12X40X3)	2		
13	54114-90J01	ワッシャ, MTホルト(12.5X22X3.0)	2		
14	54151-90J00	マウント, ロアスラスト	1		
15	54211-90J01-YAY	ブラケット, ロアマウント(ブラック)	1		
16	54221-90J02-YAY	カバー, ロアマウント(ブラック)	2		
17	09116-10181	ホルト(10X44)	6		
18	09160-12113	ワッシャ(12.5X30X2.5)	2		

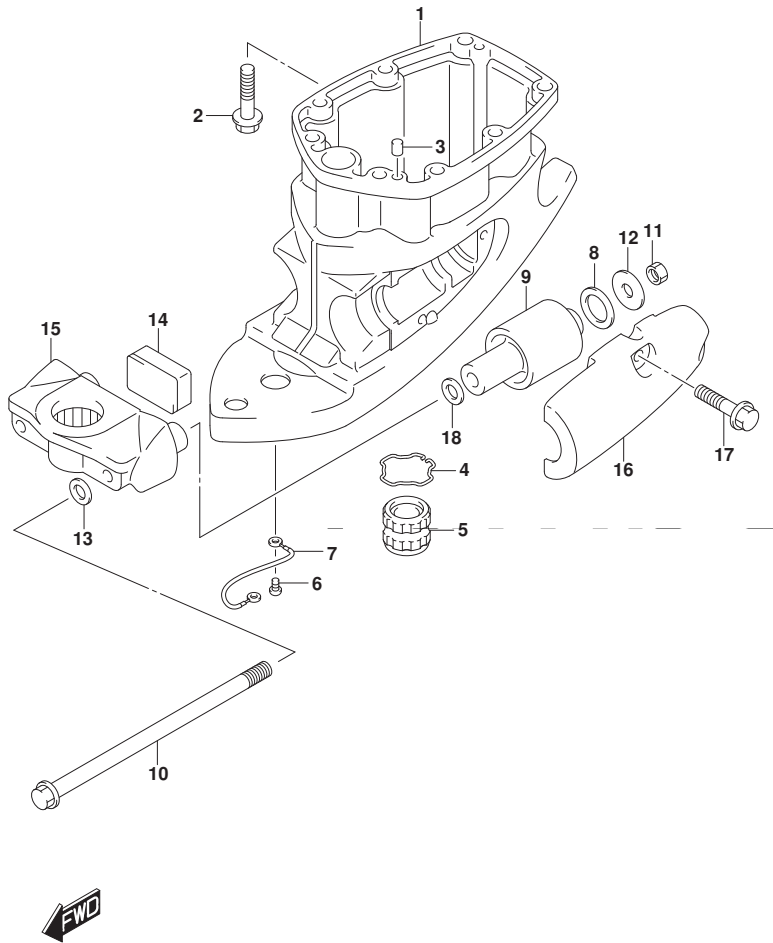


FIG.405B

FIG. 405B (1-G-10) ドライブ シャフト ハウジング (DF115AT)

見出番号	品番	品名	使用個数	備考	標準作業時間
1-1	52111-90J02-YAY	ハウジング, ドライブシャフト(L) (ﾌﾞﾗｯｸ)	1	W/トランサム(L) FOR YKV, YAY	
1-2	52111-90J02-Y5S	ハウジング, ドライブシャフト(L) (ホワイト)	1	W/トランサム(L) FOR Y5S	
1-3	52111-90J12-YAY	ハウジング, ドライブシャフト(X) (ﾌﾞﾗｯｸ)	1	W/トランサム(X) FOR YKV, YAY	
1-4	52111-90J12-Y5S	ハウジング, ドライブシャフト(X) (ホワイト)	1	W/トランサム(X) FOR Y5S	
2	09116-10181	ﾎｰﾙﾄﾞ(10X44)	8		
3	09202-08006	ﾋﾞﾝ(8X12)	2		
4	09387-45001	ﾘﾝｸﾞ	1	W/トランサム(X)	
5	57130-92J01	ﾌﾞｯｼﾞ, ﾉﾞﾗｲﾌﾞｼﾞﾞﾌﾞ	1	W/トランサム(X)	
6	09125-06063	ｽｸﾘｯﾁ(6X10)	2		
7	36895-87D10	ﾘｰﾄﾞ(L:310)	1	ｽｲｰﾙｽﾞ-ﾊﾞｰｼﾞﾝｸﾞ	
8	54121-87D00	ｽﾄｯﾊﾟ	2		
9	54160-90J20	ﾏｳﾝﾄ, ｾﾞ	2		
10	54166-90J11	ﾎｰﾙﾄﾞ, ｾﾞﾏｳﾝﾄ	2		
11	09159-12014	ﾅｯﾄ	2		
12	09160-12112	ワｯｼﾞ(12X40X3)	2		
13	54114-90J01	ワｯｼﾞ, MTﾎｰﾙﾄﾞ(12.5X22X3.0)	2		
14	54151-90J00	ﾏｳﾝﾄ, ｾﾞｽﾄﾗｽﾄ	1		
15-1	54211-90J01-YAY	ﾌﾞﾗｯｸﾞ, ｾﾞﾏｳﾝﾄ(ﾌﾞﾗｯｸ)	1	FOR YKV, YAY	
15-2	54211-90J01-Y5S	ﾌﾞﾗｯｸﾞ, ｾﾞﾏｳﾝﾄ(ﾎﾞｲﾄ)	1	FOR Y5S	
16-1	54221-90J02-YAY	ｶﾊﾞｰ, ｾﾞﾏｳﾝﾄ(ﾌﾞﾗｯｸ)	2	FOR YKV, YAY	
16-2	54221-90J02-Y5S	ｶﾊﾞｰ, ｾﾞﾏｳﾝﾄ(ﾎﾞｲﾄ)	2	FOR Y5S	
17	09116-10181	ﾎｰﾙﾄﾞ(10X44)	6		
18	09160-12113	ワｯｼﾞ(12.5X30X2.5)	2		

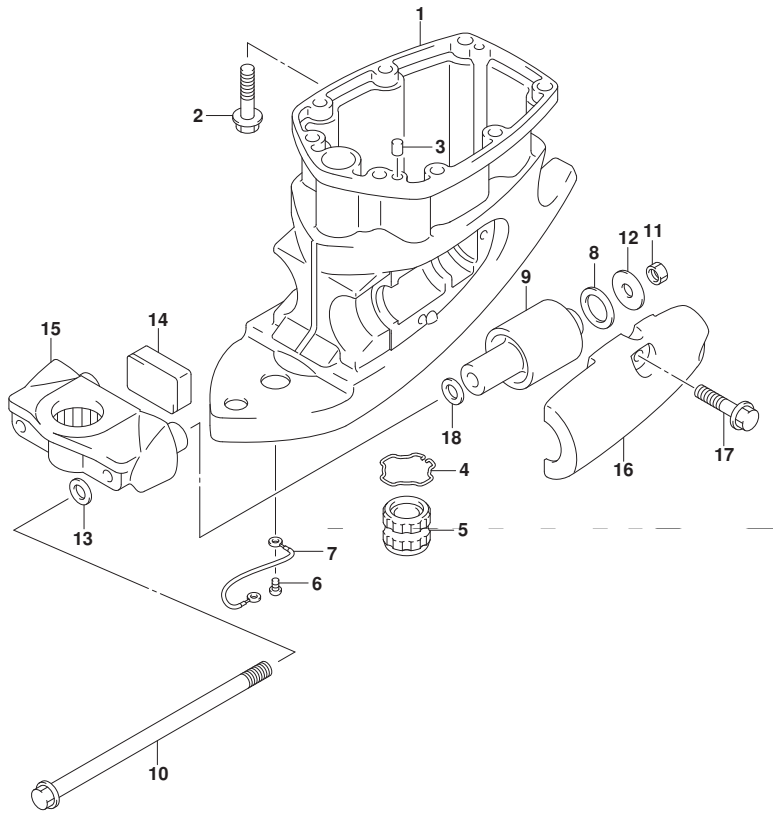




FIG.405C

FIG. 405C (1-G-11) ドライブ シャフト ハウジング (DF140AT)

見出番号	品番	品名	使用個数	備考	標準作業時間
1-1	52111-90J02-YAY	ハウジング, ドライブシャフト(L) (ブラック)	1	W/トランサム(L)	
1-2	52111-90J02-Y5S	ハウジング, ドライブシャフト(L) (ホワイト)	1	W/トランサム(L)	
1-3	52111-90J12-YAY	ハウジング, ドライブシャフト(X) (ブラック)	1	W/トランサム(X)	
1-4	52111-90J12-Y5S	ハウジング, ドライブシャフト(X) (ホワイト)	1	W/トランサム(X)	
2	09116-10181	ボルト(10X44)	8		
3	09202-08006	ピン(8X12)	2		
4	09387-45001	リング	1	W/トランサム(X)	
5	57130-92J01	ブッシュ, ドライブシャフト	1	W/トランサム(X)	
6	09125-06063	スクリュー(6X10)	2		
7	36895-87D10	リード(L:310)	1	スイベルハウジング	
8	54121-87D00	ストッパ	2		
9	54160-90J20	マウント, ロア	2		
10	54166-90J11	ボルト, ロアマウント	2		
11	09159-12014	ナット	2		
12	09160-12112	ワッシャ(12X40X3)	2		
13	54114-90J01	ワッシャ, MTボルト(12.5X22X3.0)	2		
14	54151-90J00	マウント, ロアスラスト	1		
15-1	54211-90J01-YAY	ブラケット, ロアマウント(ブラック)	1		
15-2	54211-90J01-Y5S	ブラケット, ロアマウント(ホワイト)	1		
16-1	54221-90J02-YAY	カバー, ロアマウント(ブラック)	2		
16-2	54221-90J02-Y5S	カバー, ロアマウント(ホワイト)	2		
17	09116-10181	ボルト(10X44)	6		
18	09160-12113	ワッシャ(12.5X30X2.5)	2		

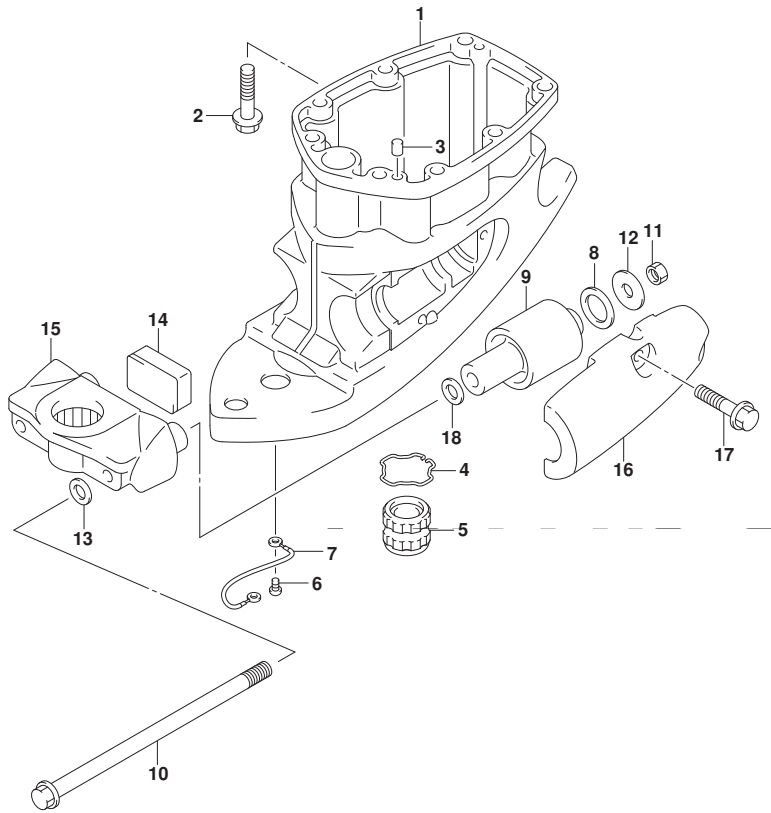


FIG.407A

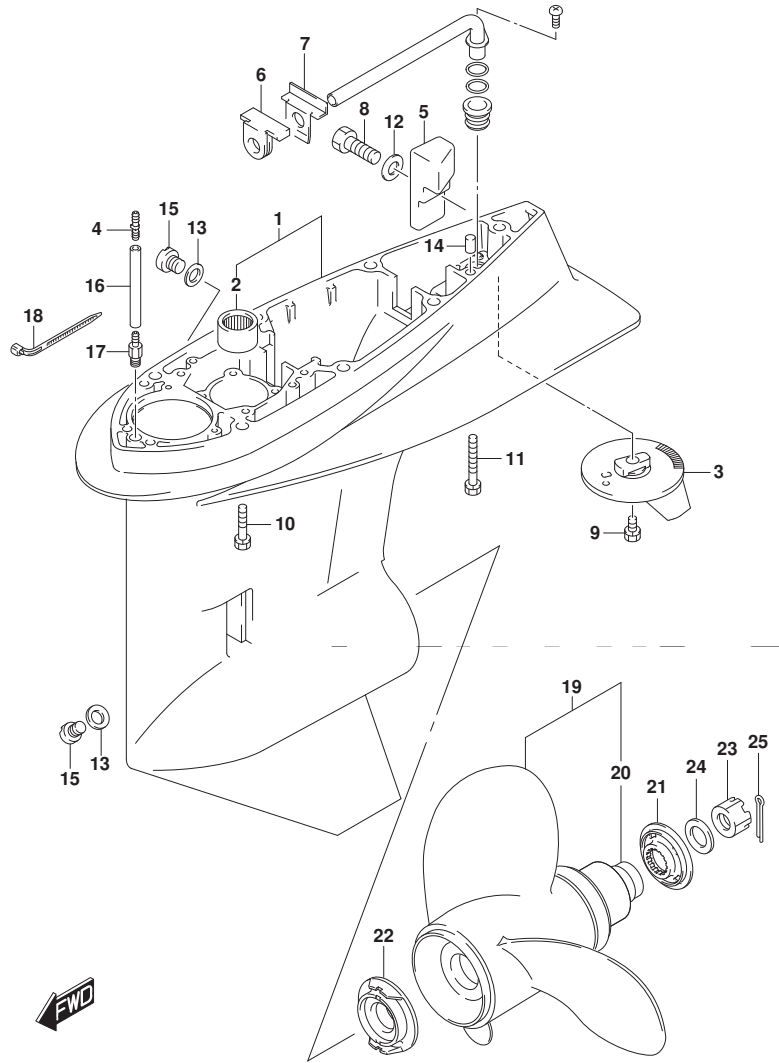


FIG.407A (1-G-12) ギヤケース (DF100AT)

見出番号	品番	品名	使用個数	備考	標準作業時間
1	55110-90J20-YAY	ケース,ギヤ(ブラック)	1		
2	09263-28016	・ヘ`アリンカ` (28. 6X38X31. 8)	1		
3	55125-90J01	タブ, トリム	1		
4	09367-05003	ユニオン	1		
5	55321-90J01	アノド, ギヤケース	1		
6	55332-87D01	ラバー, エキゾーストシール	1		
7	55333-87D02	プレート, エキゾーストシール	1		
8	09100-06131	ホルト (6X12)	1		
9	09116-08137	ホルト (8X22)	1		
10	09116-10150	ホルト (10X55)	6		
11	09117-10039	ホルト (10X80)	1		
12	09160-06085	ワッシャ (6. 5X15X1)	1		
13	09168-10022	ガスケット (10X17X1. 5)	2		
14	09202-08006	ピン (8X12)	2		
15	09248-10008	プラグ (10X7. 5)	2		
16	09355-40805-600	ホース (4X8X600)	1	トランサム (L) L: 600->50 トランサム (X) L: 600->100	
17	09362-09008	ユニオン	1		
18	09407-10404	クランプ (L: 100)	2		
19-1	58100-90JA0-019	ブ`ロベ`ラ (3X14X17)	1		
19-2	58100-90JB0-019	ブ`ロベ`ラ (3X14X19)	1		
19-3	58100-90JC0-019	ブ`ロベ`ラ (3X14X21)	1		
19-4	58100-90JD0-019	ブ`ロベ`ラ (3X14X23)	1		
19-5	58100-90JE0-019	ブ`ロベ`ラ (3X13-1/2X15)	1		
20	58105-90J00	・ブ`ッシュセット, ブ`ロベ`ラ	1		

FIG.407A

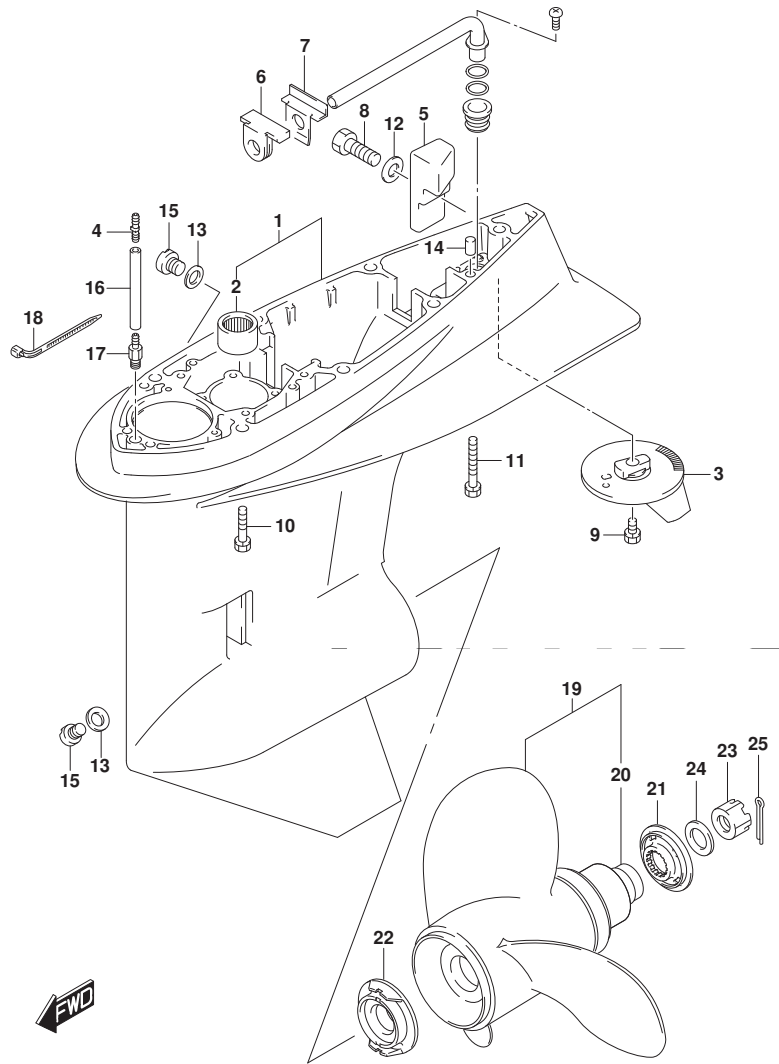


FIG.407A (1-G-13) ギヤケース (DF100AT)

見出番号	品番	品名	使用個数	備考	標準作業時間
21	57633-90J02	スベ-サ, フロ-ラナツト	1		
22	57635-92J01	ストツパ, フロ-ラナツシユ	1		
23	09141-18005	ナツト	1		
24	09160-18028	ワツシヤ(18.5X31X1)	1		
25	09204-03003	コツタビ-ン	1		
26	25700-92J00	シ-リングキツト, ギヤケース	1	OPT	行ストビヨツジナ

FIG.407B

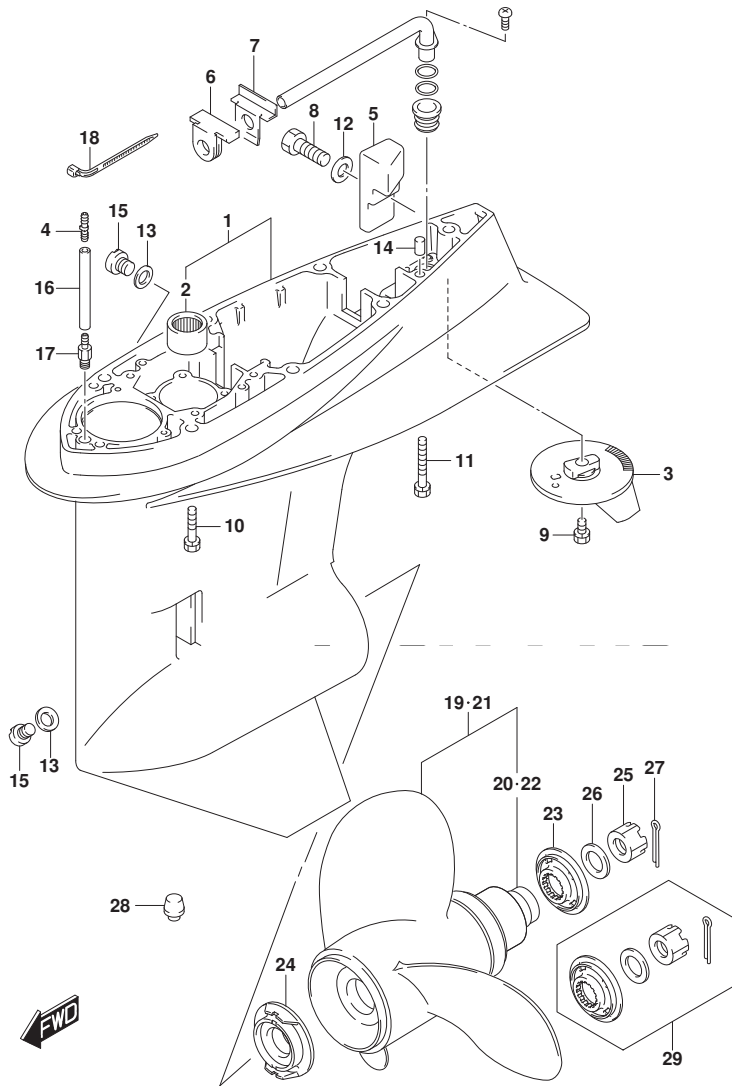


FIG.407B (1-G-14) ギヤケース (DF115AT)

見出番号	品番	品名	使用個数	備考	標準作業時間
1-1	55110-90J20-YAY	ケース, ギヤ(ブランク)	1	FOR YKV, YAV	
1-2	55110-90J20-Y5S	ケース, ギヤ(ホワイト)	1	FOR Y5S	
2	09263-28016	・ベアリング(28.6X38X31.8)	1		
3	55125-90J01	タブ, トリム	1		
4	09367-05003	ユニオン	1		
5	55321-90J01	アノード, ギヤケース	1		
6	55332-87D01	ラバー, エキゾーストシール	1		
7	55333-87D02	プレート, エキゾーストシール	1		
8	09100-06131	ホルト(6X12)	1		
9	09116-08137	ホルト(8X22)	1		
10	09116-10150	ホルト(10X55)	6		
11	09117-10039	ホルト(10X80)	1		
12	09160-06085	ワッシャ(6.5X15X1)	1		
13	09168-10022	ガスケット(10X17X1.5)	2		
14	09202-08006	ピン(8X12)	2		
15	09248-10008	プラグ(10X7.5)	2		
16	09355-40805-600	ホース(4X8X600)	1	トランサム(L) L:600->50 トランサム(X) L:600->100	
17	09362-09008	ユニオン	1		
18	09407-10404	クランプ(L:100)	2		
19-1	58100-90JA0-019	ブローラ(3X14X17)	1		
19-2	58100-90JB0-019	ブローラ(3X14X19)	1		
19-3	58100-90JC0-019	ブローラ(3X14X21)	1		
19-4	58100-90JD0-019	ブローラ(3X14X23)	1		
19-5	58100-90JE0-019	ブローラ(3X13-1/2X15)	1		

FIG.407B

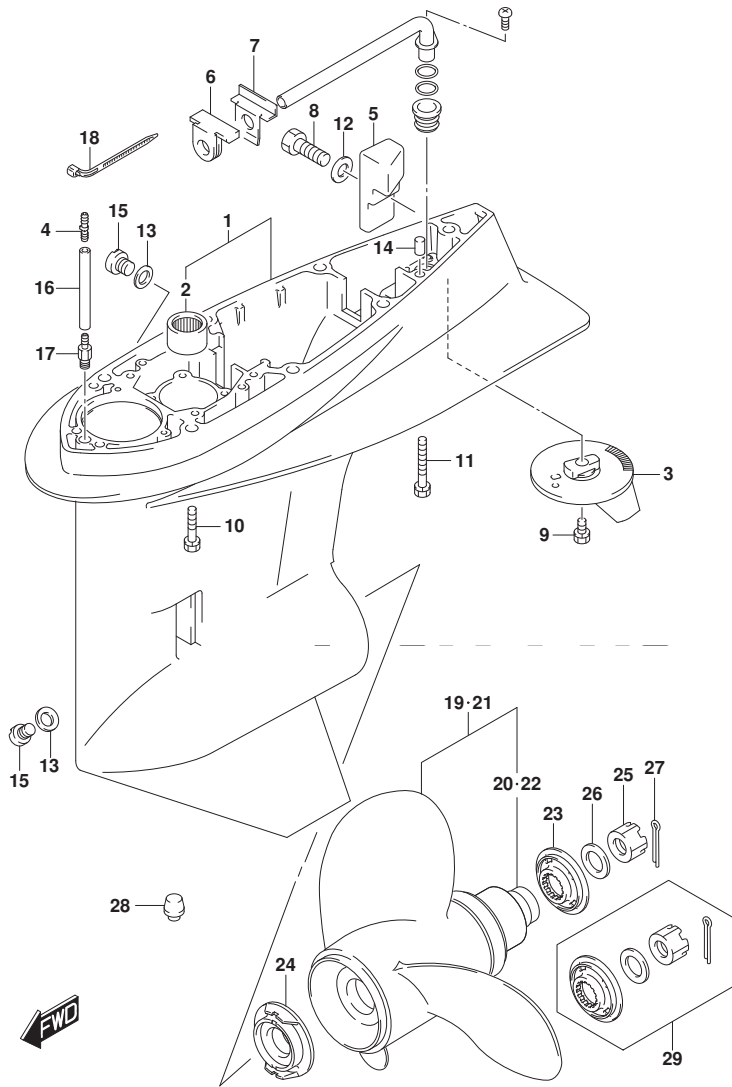


FIG.407B (1-G-15) ギヤケース (DF115AT)

見出番号	品番	品名	使用個数	備考	標準作業時間
20	58105-90J00	・フツシユセツト, フロベラ	1		
21-1	58200-92J40	フロベラ (3X13-7/8X15)	1	OPT	
21-2	58200-92J50	フロベラ (3X13-7/8X17)	1	OPT	
21-3	58200-92J60	フロベラ (3X13-7/8X19)	1	OPT	
21-4	58200-92J70	フロベラ (3X13-7/8X21)	1	OPT	
21-5	58200-92J80	フロベラ (3X13-7/8X23)	1	OPT	
21-6	58200-92J90	フロベラ (3X13-7/8X25)	1	OPT	
22	58105-90J00	・フツシユセツト, フロベラ	1	OPT	
23	57633-90J02	スベ-サ, フロベラナツト	1		
24	57635-92J01	ストツパ, フロベラフツシユ	1		
25	09141-18005	ナツト	1		
26	09160-18028	ワツシヤ (18. 5X31X1)	1		
27	09204-03003	コツタヒン	1		
28	55116-87E00	ブラゲ, ギヤケース	1	OPT	
29	57630-90J00	キツト, フロベラナツト	1	OPT	
30	25700-92J00	シーリングキツト, ギヤケース	1	OPT	

15分30秒以内

FIG.407C

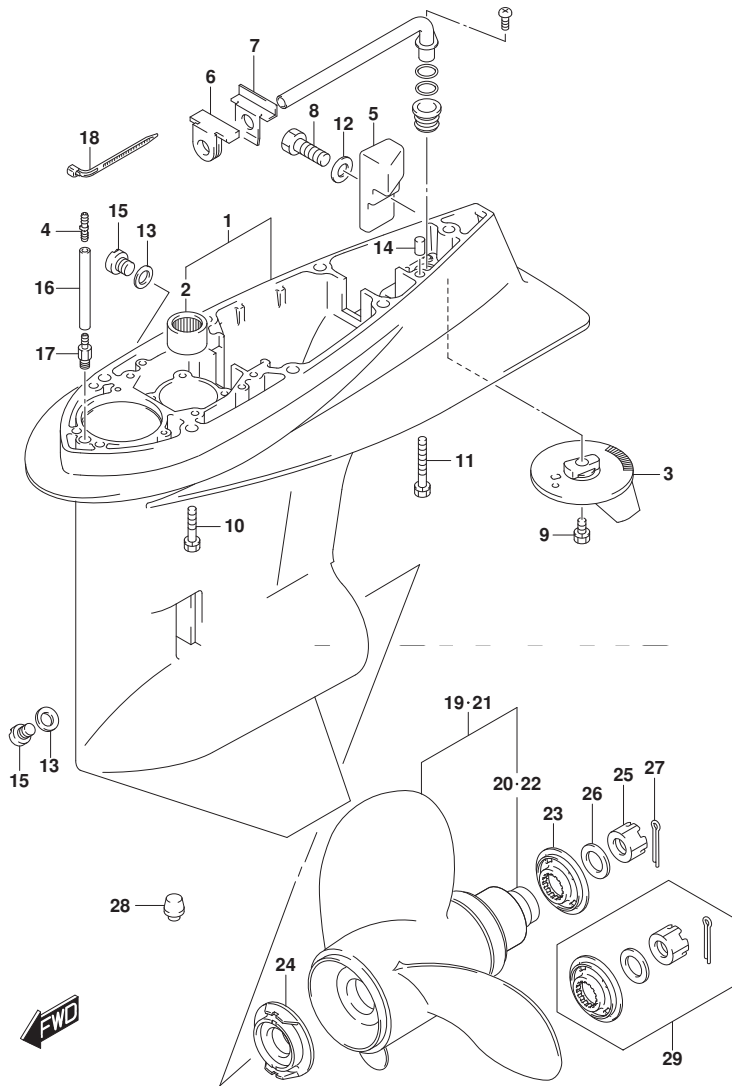


FIG. 407C (1-H-2) ギヤ ケース (DF140AT)

見出番号	品番	品名	使用個数	備考	標準作業時間
1-1	55110-90J20-YAY	ケース, ギヤ(ブランク)	1		
1-2	55110-90J20-Y5S	ケース, ギヤ(ホワイト)	1		
2	09263-28016	・ベアリング (28. 6X38X31. 8)	1		
3	55125-90J01	タブ, トリム	1		
4	09367-05003	ユニオン	1		
5	55321-90J01	アノード, ギヤケース	1		
6	55332-87D01	ラバー, エキゾーストシール	1		
7	55333-87D02	プレート, エキゾーストシール	1		
8	09100-06131	ホルト (6X12)	1		
9	09116-08137	ホルト (8X22)	1		
10	09116-10150	ホルト (10X55)	6		
11	09117-10039	ホルト (10X80)	1		
12	09160-06085	ワッシャ (6. 5X15X1)	1		
13	09168-10022	ガスケット (10X17X1. 5)	2		
14	09202-08006	ピン (8X12)	2		
15	09248-10008	プラグ (10X7. 5)	2		
16	09355-40805-600	ホース (4X8X600)	1	トランサム (L) L: 600->50 トランサム (X) L: 600->100	
17	09362-09008	ユニオン	1		
18	09407-10404	クランプ (L:100)	2		
19-1	58100-90JA0-019	ブローラ (3X14X17)	1		
19-2	58100-90JB0-019	ブローラ (3X14X19)	1		
19-3	58100-90JC0-019	ブローラ (3X14X21)	1		
19-4	58100-90JD0-019	ブローラ (3X14X23)	1		
19-5	58100-90JE0-019	ブローラ (3X13-1/2X15)	1		
20	58105-90J00	・ブッシュセット, ブローラ	1		

FIG.407C

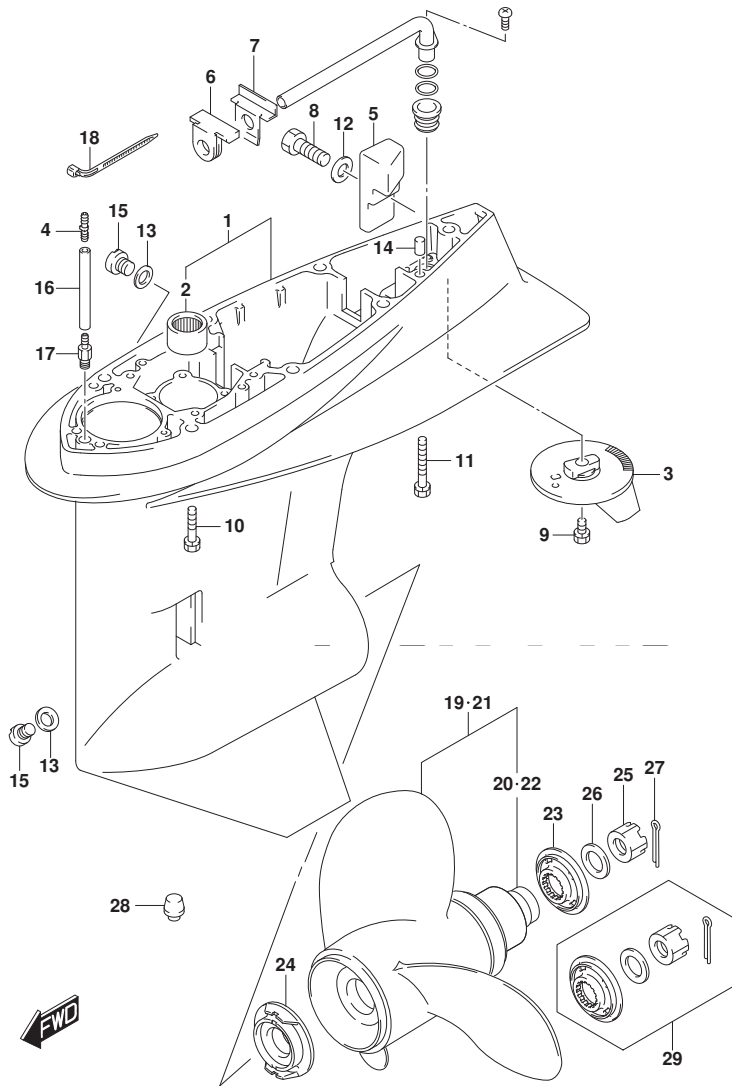


FIG. 407C (1-H-3) ギヤケース (DF140AT)

見出番号	品番	品名	使用個数	備考	標準作業時間
21-1	58200-92J40	ブローラ(3X13-7/8X15)	1	OPT	
21-2	58200-92J50	ブローラ(3X13-7/8X17)	1	OPT	
21-3	58200-92J60	ブローラ(3X13-7/8X19)	1	OPT	
21-4	58200-92J70	ブローラ(3X13-7/8X21)	1	OPT	
21-5	58200-92J80	ブローラ(3X13-7/8X23)	1	OPT	
21-6	58200-92J90	ブローラ(3X13-7/8X25)	1	OPT	
22	58105-90J00	・ブッシュセット, ブローラ	1	OPT	
23	57633-90J02	スペーサ, ブローラナット	1		
24	57635-92J01	ストッパ, ブローラブッシュ	1		
25	09141-18005	ナット	1		
26	09160-18028	ワッシャ(18.5X31X1)	1		
27	09204-03003	コッタピン	1		
28	55116-87E00	ブラグ, ギヤケース	1	OPT	
29	57630-90J00	キット, ブローラナット	1	OPT	
30	25700-92J00	シーリングキット, ギヤケース	1	OPT	

イラストロガシナ

FIG.410A

FIG. 410A (1-H-4) サイド カバー (DF100AT)

見出番号	品番	品名	使用個数	備考	標準作業時間
1	61134-90J20	シール, サイドカバー	1		
2	61810-90J10-YAY	カバー, サイドスターボート (フロント)	1		
3	61817-89J00	ブランク, サイドカバー	1		
4	61820-90J11-YAY	カバー, サイドボート (フロント)	1		
5	61827-90J00	ホルダー, サイドカバー	1		
6	61831-90J12-YAY	パネル, フロント (フロント)	1		
7	09116-08163	ホルルト (8X38)	2		
8	09136-06148	スクリュー (6X35)	7		
9	09136-06149	スクリュー (6X55)	2		
10	09169-08039	ワッシャ	2		
11	09320-11013	クッション	2		
12	09321-08022	クッション	2		
13	09409-05302-5PK	クリップ (フロント)	2		
14	61633-90J02-YAY	レバー, フックリヤ (フロント)	1		
15	61633-90J02-YAY	レバー, フックリヤ (フロント)	1		
16	61637-90J10	フック, エンジンカバーリヤボート	1		
17	61638-90J10	フック, エンジンカバーボート	1		
18	61641-87D00	フック, エンジンカバーフロント	1		
19	61645-90J01-YAY	レバー, フックフロント (フロント)	1		
20	09116-06127	ホルルト (6X12)	3		
21	09160-13014	ワッシャ (13. 2X25X1)	3		
22	09164-14008	ワッシャ	3		
23	09307-13006	ブッシュ	1	フロント	
24	09306-13008	ブッシュ	2	リヤ	
25	61124-92J10	ゲロメット, リモコンケーブル (スズキ)	1		
26	09407-25402	クランプ, L: 250	1		

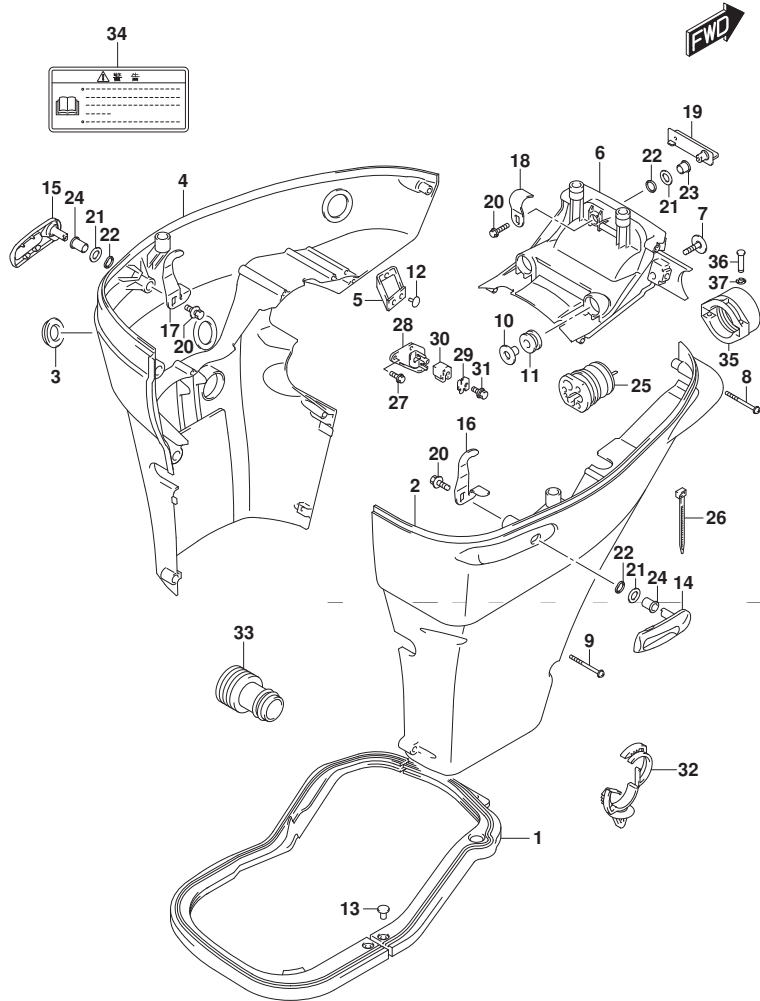




FIG.410A

FIG.410A (1-H-5) サイド カバー (DF100AT)

見出番号	品番	品名	使用個数	備考	標準作業時間
27	01550-06167	ホルト	2		
28	67341-90J32	ホルダ, リモコンケーブル	1		
29	67343-90J20	ストッパ, リモコンケーブル	1		
30	67344-90J00	クッション, リモコンケーブル	1		
31	01580-08257	ホルト	1		
32	09403-20308	クランプ	1		
33	17917-87L00	コネクタ, フラッシュアウト	1		
34	61458-99E50	ラベル, エンジンカバー	1		
35	67361-90J10	アダプタ, ホース(リキシング)	1		
36	09208-06009	ピン	2		
37	09383-04002	Eリング	2		

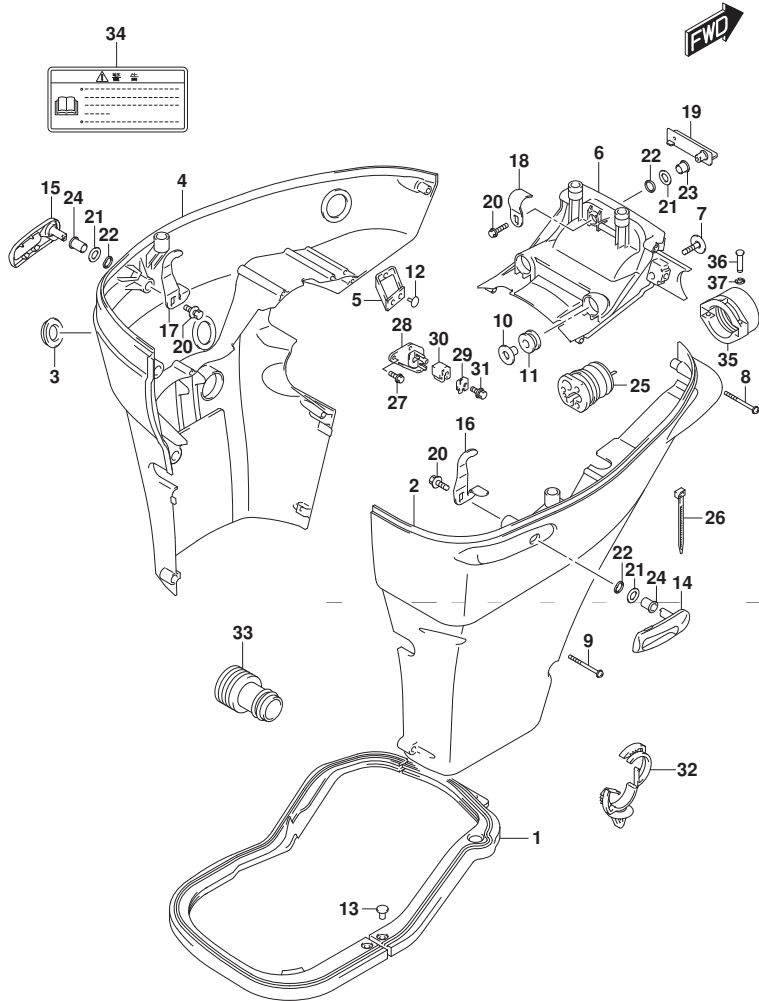


FIG.410B

FIG. 410B (1-H-6) サイド カバー (DF115AT)

見出番号	品番	品名	使用個数	備考	標準作業時間
1	61134-90J20	シール, サイド カバー	1		
2-1	61810-90J10-YAY	カバー, サイド スターボート (フ ラック)	1		
2-2	61810-90J10-YKV	カバー, サイド スターボート (マットフ ラック)	1		
2-3	61810-90J10-Y5S	カバー, サイド スターボート (ホワイト)	1		
3	61817-89J00	フ ラグ, サイド カバー	1		
4-1	61820-90J11-YAY	カバー, サイド ボート (フ ラック)	1		
4-2	61820-90J11-YKV	カバー, サイド ボート (マットフ ラック)	1		
4-3	61820-90J11-Y5S	カバー, サイド ボート (ホワイト)	1		
5	61827-90J00	ホルダ, サイド カバー	1		
6-1	61831-90J12-YAY	パネル, フロント (フ ラック)	1		
6-2	61831-90J12-YKV	パネル, フロント (マットフ ラック)	1		
6-3	61831-90J12-Y5S	パネル, フロント (ホワイト)	1		
7	09116-08163	ホルト (8X38)	2		
8	09136-06148	スクリュ (6X35)	7		
9	09136-06149	スクリュ (6X55)	2		
10	09169-08039	ワッシャ	2		
11	09320-11013	クッション	2		
12	09321-08022	クッション	2		
13	09409-05302-5PK	クリップ (フ ラック)	2		
14-1	61633-90J02-YAY	レバー, フックリヤ (フ ラック)	1		
14-2	61633-90J02-YKV	レバー, フックリヤ (マットフ ラック)	1		
14-3	61633-90J02-Y5S	レバー, フックリヤ (ホワイト)	1		
15-1	61633-90J02-YAY	レバー, フックリヤ (フ ラック)	1		
15-2	61633-90J02-YKV	レバー, フックリヤ (マットフ ラック)	1		
15-3	61633-90J02-Y5S	レバー, フックリヤ (ホワイト)	1		
16	61637-90J10	フック, エンジンカバー リヤスターボート	1		

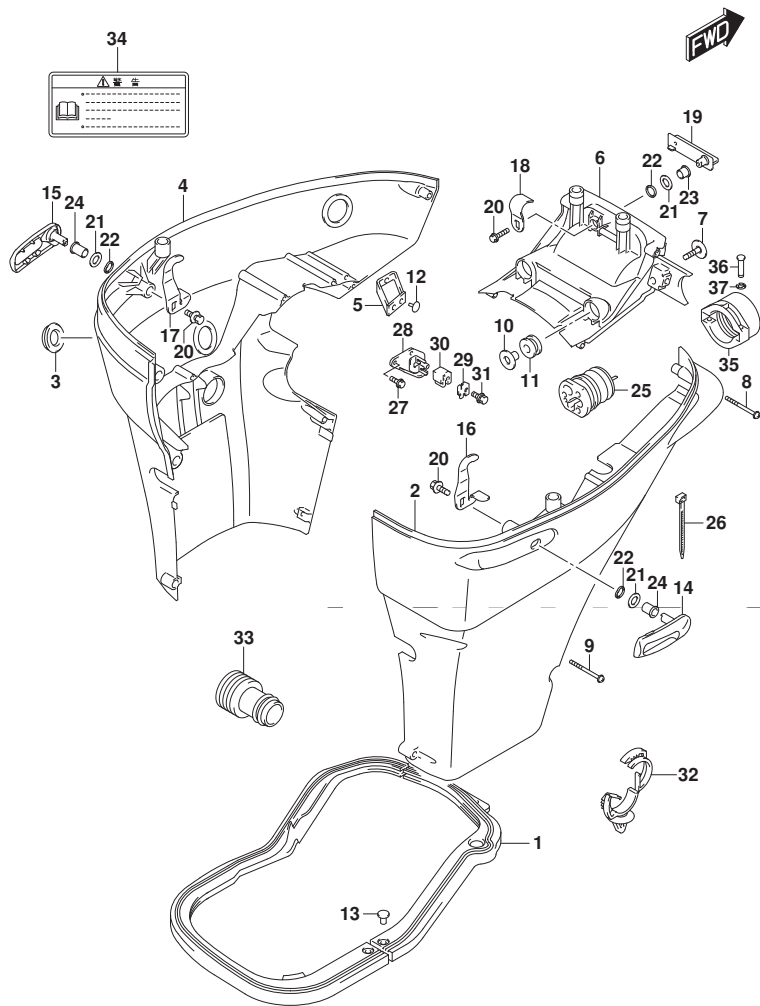


FIG.410B

FIG. 410B (1-H-7) サイド カバー (DF115AT)

見出番号	品番	品名	使用個数	備考	標準作業時間
17	61638-90J10	フック, エンジンカバー-リヤホート	1		
18	61641-87D00	フック, エンジンカバー-フロント	1		
19-1	61645-90J01-YAY	レバー, フックフロント (ブラック)	1	FOR YKV, YAY	
19-2	61645-90J01-Y5S	レバー, フックフロント (ホワイト)	1	FOR Y5S	
20	09116-06127	ホルルト (6X12)	3		
21	09160-13014	ワッシャ (13. 2X25X1)	3		
22	09164-14008	ワッシャ	3		
23	09307-13006	ブッシュ	1	フロント	
24	09306-13008	ブッシュ	2	リヤ	
25	61124-92J10	ゲロメット, リモコンケーブル (スチキ)	1		
26	09407-25402	クランプ, L: 250	1		
27	01550-06167	ホルルト	2		
28	67341-90J32	ホルダ, リモコンケーブル	1		
29	67343-90J20	ストッパ, リモコンケーブル	1		
30	67344-90J00	クッション, リモコンケーブル	1		
31	01580-08257	ホルルト	1		
32	09403-20308	クランプ	1		
33	17917-87L00	コネクタ, フラッシュアウト	1		
34	61458-99E50	ラベル, エンジンカバー	1		
35	67361-90J10	アダプタ, ホース (リキング)	1		
36	09208-06009	ピン	2		
37	09383-04002	Eリング	2		

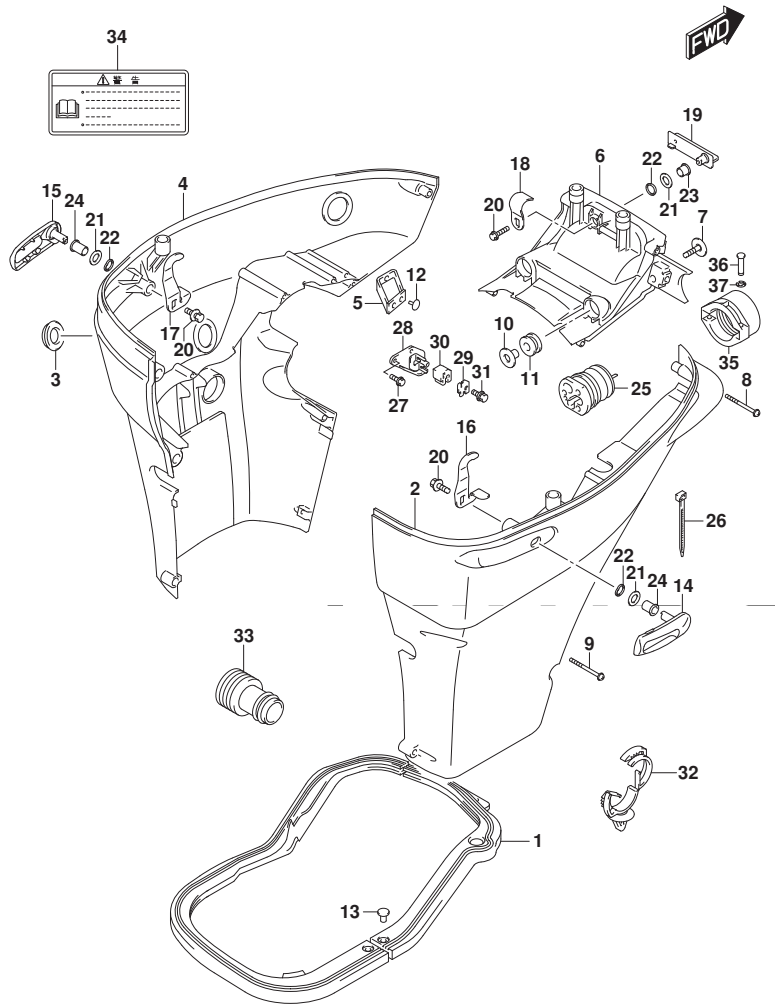


FIG.410C

FIG. 410C (1-H-8) サイド カバー (DF140AT)

見出番号	品番	品名	使用個数	備考	標準作業時間
1	61134-90J20	シール, サイドカバー	1		
2-1	61810-90J10-YAY	カバー, サイドスターボート (ブラック)	1		
2-2	61810-90J10-Y5S	カバー, サイドスターボート (ホワイト)	1		
3	61817-89J00	ブラケット, サイドカバー	1		
4-1	61820-90J11-YAY	カバー, サイドボート (ブラック)	1		
4-2	61820-90J11-Y5S	カバー, サイドボート (ホワイト)	1		
5	61827-90J00	ホルダー, サイドカバー	1		
6-1	61831-90J12-YAY	パネル, フロント (ブラック)	1		
6-2	61831-90J12-Y5S	パネル, フロント (ホワイト)	1		
7	09116-08163	ホルト (8X38)	2		
8	09136-06148	スクリュー (6X35)	7		
9	09136-06149	スクリュー (6X55)	2		
10	09169-08039	ワッシャ	2		
11	09320-11013	クッション	2		
12	09321-08022	クッション	2		
13	09409-05302-5PK	クリップ (ブラック)	2		
14-1	61633-90J02-YAY	レバー, フックリヤ (ブラック)	1		
14-2	61633-90J02-Y5S	レバー, フックリヤ (ホワイト)	1		
15-1	61633-90J02-YAY	レバー, フックリヤ (ブラック)	1		
15-2	61633-90J02-Y5S	レバー, フックリヤ (ホワイト)	1		
16	61637-90J10	フック, エンジンカバーリヤスターボート	1		
17	61638-90J10	フック, エンジンカバーリヤボート	1		
18	61641-87D00	フック, エンジンカバーフロント	1		
19-1	61645-90J01-YAY	レバー, フックフロント (ブラック)	1		
19-2	61645-90J01-Y5S	レバー, フックフロント (ホワイト)	1		
20	09116-06127	ホルト (6X12)	3		

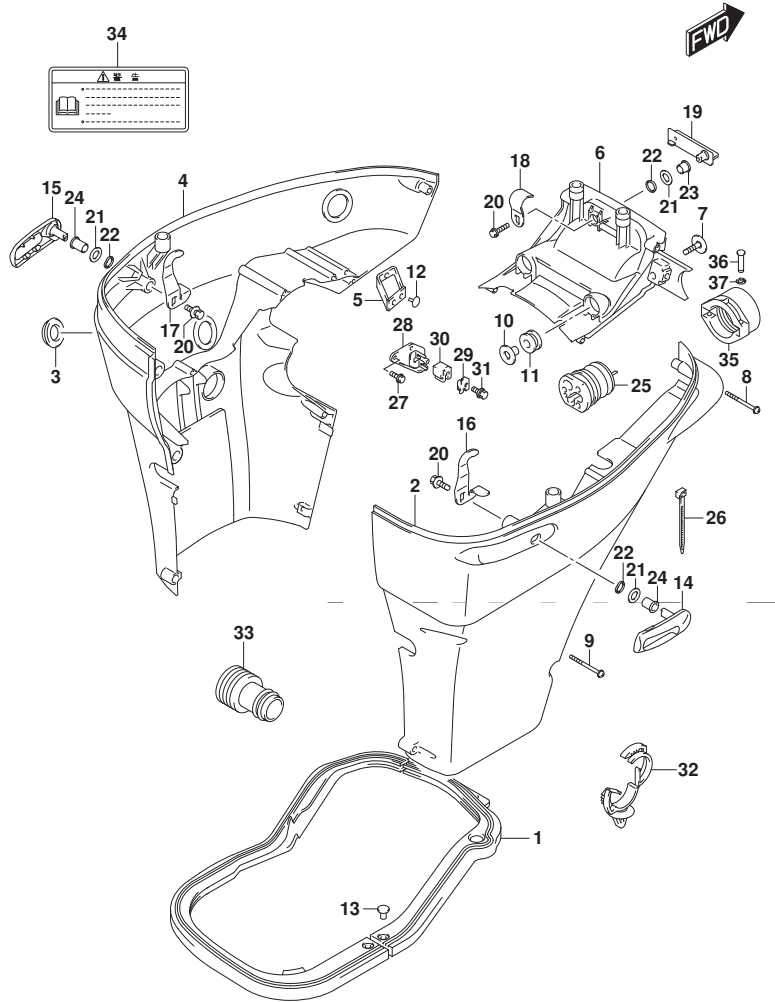


FIG.410C

FIG. 410C (1-H-9) サイド カバー (DF140AT)

見出番号	品番	品名	使用個数	備考	標準作業時間
21	09160-13014	ワッシャ (13. 2X25X1)	3		
22	09164-14008	ワッシャ	3		
23	09307-13006	ブッシュ	1	フロント	
24	09306-13008	ブッシュ	2	リヤ	
25	61124-92J10	グロメット, リモコンケーブル (ススキ)	1		
26	09407-25402	クランプ, L: 250	1		
27	01550-06167	ホルト	2		
28	67341-90J32	ホルタ, リモコンケーブル	1		
29	67343-90J20	ストツパ, リモコンケーブル	1		
30	67344-90J00	クツシヨソ, リモコンケーブル	1		
31	01580-08257	ホルト	1		
32	09403-20308	クランプ	1		
33	17917-87L00	コネクタ, フラツシユウオウタ	1		
34	61458-99E50	ラベル, エンジンカバー	1		
35	67361-90J10	アダプタ, ホース (リキング)	1		
36	09208-06009	ピン	2		
37	09383-04002	Eリング	2		

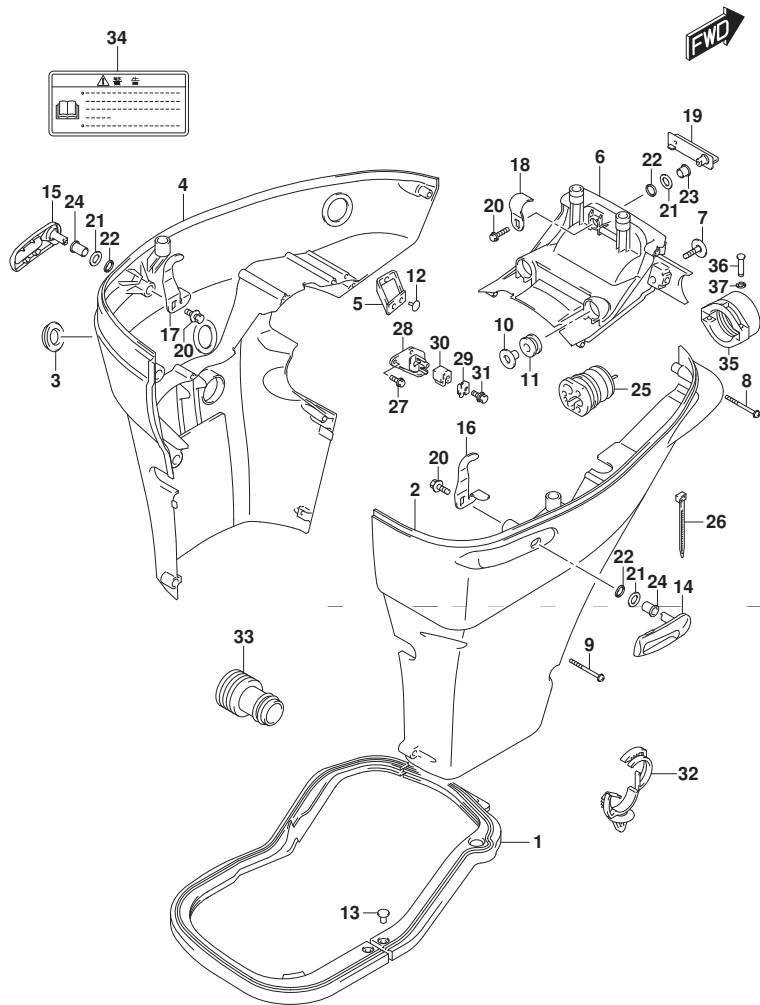


FIG.420A

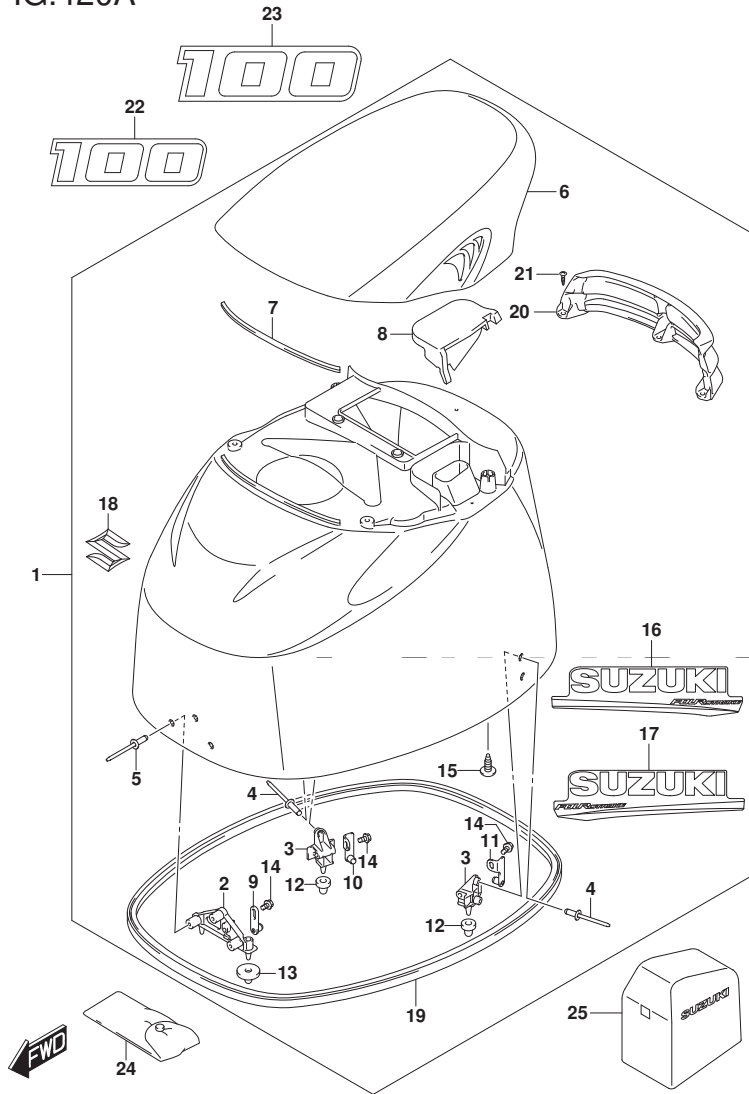


FIG. 420A (1-H-10) エンジンカバー (DF100AT)

見出番号	品番	品名	使用個数	備考	標準作業時間
1	61400-90880-YAY	カバーセット, エンジン(フック)	1		
2	61621-87D20	フック, ファスナ, フロント	1		
3	61644-90J20	フック, ファスナリヤ	2		
4	09229-04025	リベット	4		
5	09229-04025	リベット	3		
6	61431-92J11-YAY	ハンドル, チルトアップ(フック)	1		
7	61438-92J10	シール, チルトアップハンドル	1		
8	61439-92J10	シール, チルトアップハンドル	1		
9	61610-93J00	ファスナ	1		
10	61680-90J01	ファスナ, リヤスターボート	1		
11	61690-90J01	ファスナ, リヤボート	1		
12	09329-10022	クッション	2		
13	09329-10023	クッション	2		
14	01550-06127	ボルト	3		
15	03542-06169	スクリュ	4		
16	61443-88L20	ストライプ, エンジンカバースターボート	1		
17	61453-88L20	ストライプ, エンジンカバーボート	1		
18	77811-63J00-OPG	エンブレム, マークS(クローム)	1		
19	61112-92J00	ラバー, サイドカバー	1		
20	61432-92J10	ルバー, チルトアップハンドル	1		
21	03542-06169	スクリュ	3		
22	61422-90J40	マーク, エンブレムフロント(100)	1		
23	61435-90J40	マーク, エンブレムリヤ(100)	1		
24	09800-81840	ツールセット	1		
25	68110-87L00	カバー, ウェザ	1	OPT	

FIG.420B

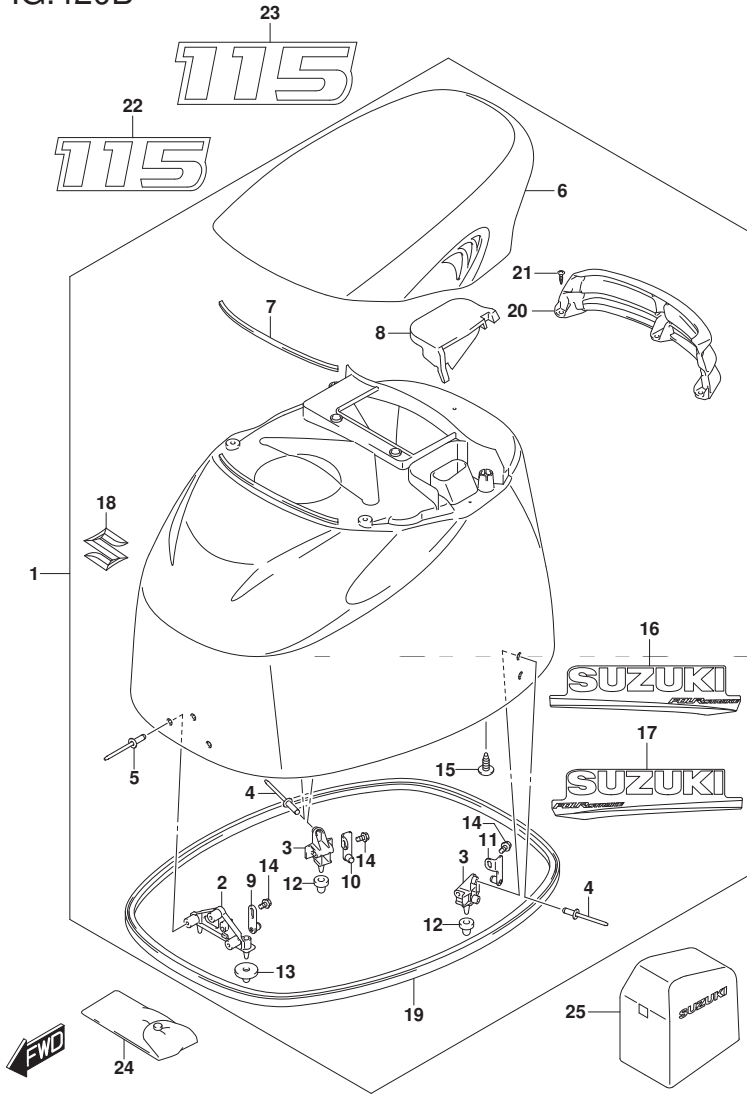


FIG. 420B (1-H-11) エンジンカバー (FOR YAY, Y5S) (DF115AT)

見出番号	品番	品名	使用個数	備考	標準作業時間
1-1	61400-90880-YAY	カバーセット, エンジン(ﾌﾞﾗｯｸ)	1		
1-2	61400-90890-Y5S	カバーセット, エンジン(ﾈｯｸﾗｲﾄ)	1		
2	61621-87D20	ﾌﾞﾗｯｹｯﾄ, ｳﾞｧｽﾄ, ｳﾞｧｽﾄ	1		
3	61644-90J20	ﾌﾞﾗｯｹｯﾄ, ｳﾞｧｽﾄ	2		
4	09229-04025	ﾘﾊﾞｯﾄ	4		
5	09229-04025	ﾘﾊﾞｯﾄ	3		
6-1	61431-92J11-YAY	ﾊﾝﾄﾞﾙ, ﾁﾙﾄｱｯﾌﾟ(ﾌﾞﾗｯｸ)	1		
6-2	61431-92J11-Y5S	ﾊﾝﾄﾞﾙ, ﾁﾙﾄｱｯﾌﾟ(ﾈｯｸﾗｲﾄ)	1		
7	61438-92J10	ｼｰﾙ, ﾁﾙﾄｱｯﾌﾟ ｳﾝﾄﾞﾙ	1		
8	61439-92J10	ｼｰﾙ, ﾁﾙﾄｱｯﾌﾟ ｳﾝﾄﾞﾙ	1		
9	61610-93J00	ﾌﾞﾗｯｽﾄ	1		
10	61680-90J01	ﾌﾞﾗｯｽﾄ, ﾘﾘｱｽﾀｰﾎｰﾄ	1		
11	61690-90J01	ﾌﾞﾗｯｽﾄ, ﾘﾘｱｽﾀｰﾎｰﾄ	1		
12	09329-10022	ｸｯｼﾞｮﾝ	2		
13	09329-10023	ｸｯｼﾞｮﾝ	2		
14	01550-06127	ﾎｰﾙﾄ	3		
15	03542-06169	ｽｸﾘｭ	4		
16-1	61443-88L20	ｽﾄﾗｲﾌﾞ, ﾍﾞﾝｼﾞﾝｶﾊﾞｰｽﾀｰﾎｰﾄ	1	FOR YAY	
16-2	61443-88L30	ｽﾄﾗｲﾌﾞ, ﾍﾞﾝｼﾞﾝｶﾊﾞｰｽﾀｰﾎｰﾄ	1	FOR Y5S	
17-1	61453-88L20	ｽﾄﾗｲﾌﾞ, ﾍﾞﾝｼﾞﾝｶﾊﾞｰｽﾀｰﾎｰﾄ	1	FOR YAY	
17-2	61453-88L30	ｽﾄﾗｲﾌﾞ, ﾍﾞﾝｼﾞﾝｶﾊﾞｰｽﾀｰﾎｰﾄ	1	FOR Y5S	
18	77811-63J00-OPG	ﾍﾞﾝｼﾞﾝ ﾚﾑ, ﾏｰｸS(ｸﾛｰﾑ)	1		
19	61112-92J00	ﾗﾊﾞｰ, ﾏﾞｲﾄﾞ ｶﾊﾞｰ	1		
20	61432-92J10	ﾙｰﾊﾞ, ﾁﾙﾄｱｯﾌﾟ ｳﾝﾄﾞﾙ	1		
21	03542-06169	ｽｸﾘｭ	3		

FIG.420B

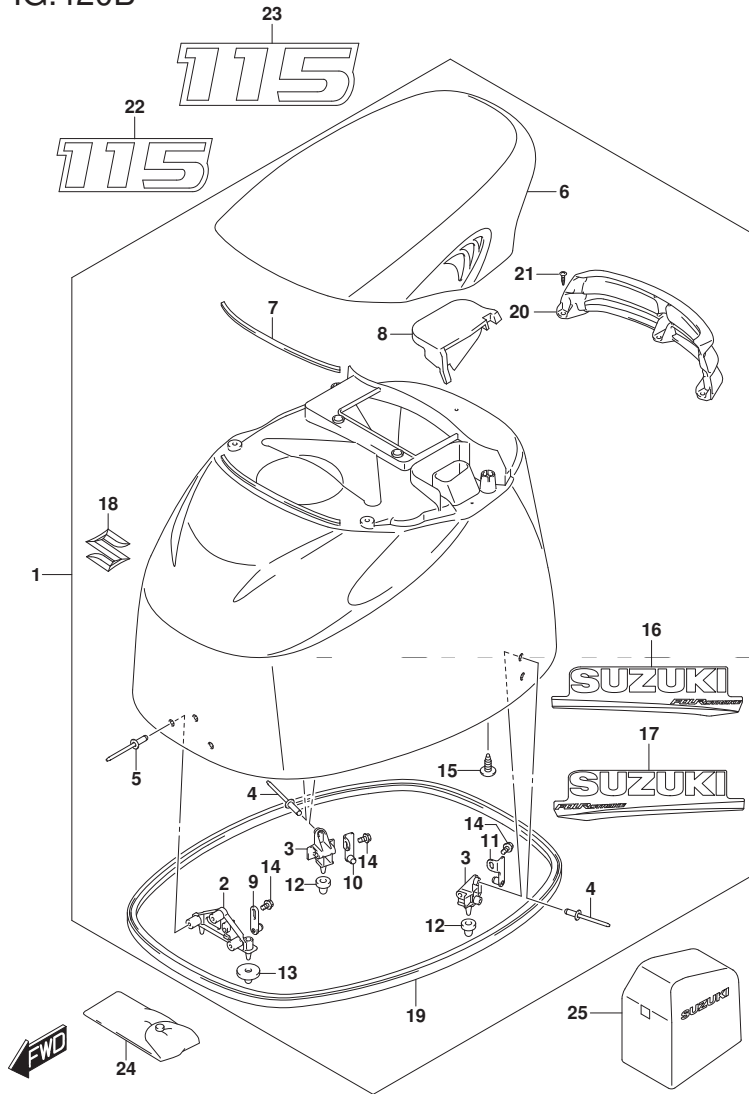


FIG. 420B (1-H-12) エンジンカバー (FOR YAY, Y5S) (DF115AT)

見出番号	品番	品名	使用個数	備考	標準作業時間
22-1	61422-90J50	マーク、エンブレムフロント(115)	1	FOR YAY	
22-2	61422-90J60	マーク、エンブレムフロント(115)	1	FOR Y5S	
23-1	61435-90JB0	マーク、エンブレムリア(115)	1	FOR YAY	
23-2	61435-90JC0	マーク、エンブレムリア(115)	1	FOR Y5S	
24	09800-81840	ツールセット	1		
25	68110-87L00	カバー、ウエザ	1	OPT	



FIG.420C

FIG. 420C (1-H-13) エンジンカバー (FOR YKV) (DF115AT)

見出番号	品番	品名	使用個数	備考	標準作業時間
1	61401-90800-YKV	カバーセット, エンジン(マツプ)ラック	1		
2	61621-87D20	・フ ラケツト, ファスタ, フロント	1		
3	61644-90J20	・フ ラケツト, ファスタリヤ	2		
4	09229-04025	・リベ ット	4		
5	09229-04025	・リベ ット	3		
6	61431-92J11-YKV	・ハンド ル, チルトアツプ (フ ラック)	1		
7	61438-92J10	・シール, チルトアツプ ハンド ル	1		
8	61439-92J10	・シール, チルトアツプ ハンド ル	1		
9	61610-93J00	・ファスタ	1		
10	61680-90J01	・ファスタ, リヤスタ-ホ-ト	1		
11	61690-90J01	・ファスタ, リヤホ-ト	1		
12	09329-10022	・クツシヨウ	2		
13	09329-10023	・クツシヨウ	2		
14	01550-06127	・ホ-ルト	3		
15	03542-06169	・スクリュ	4		
16	61443-92J20	・ストライプ, エンジンカバー-スタ-ホ-ト	1		
17	61453-92J20	・ストライプ, エンジンカバー-ホ-ト	1		
18	77811-63J00-OPG	・エンブレム, マークS(クロ-ム)	1		
19	61112-92J00	・ラバー, サイドカバー	1		
20	61432-92J20	・ルーバ, チルトアツプ ハンド ル(マツレット)	1		
21	03542-06169	・スクリュ	3		
22	61424-93J00	・マーク, エンブレム(SS)	1		
23	61435-92J50	・マーク, エンブレムリヤ(115)	1		
24	61444-92J00	・ストライプ, エンジンカバー-アツパ-スタ-ホ-ト	1	スタ-ホ-ト	
25	61454-92J00	・ストライプ, エンジンカバー-アツパ-ホ-ト	1	ホ-ト	
26	61441-92J10	・マーク, スズキ	2		

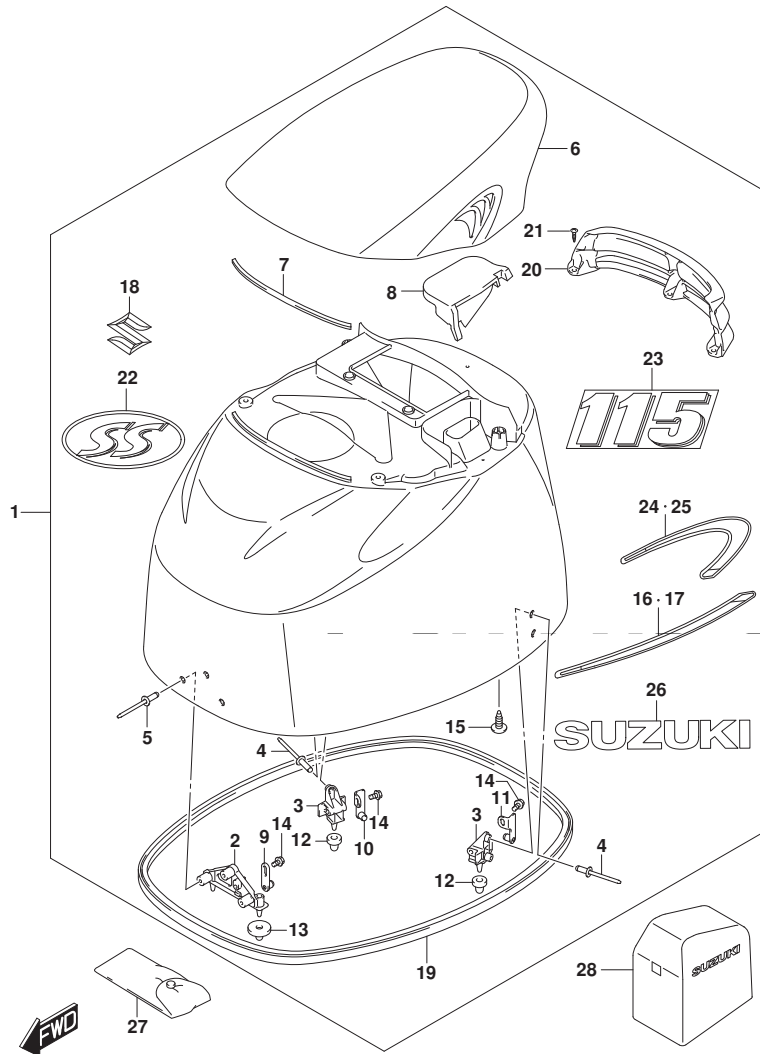


FIG.420C

FIG. 420C (1-H-14) エンジン カバー (FOR YKV) (DF115AT)

見出番号	品番	品名	使用個数	備考	標準作業時間
27	09800-81840	ツールセット	1		
28	68110-87L00	カバー、ウエザ	1	OPT	

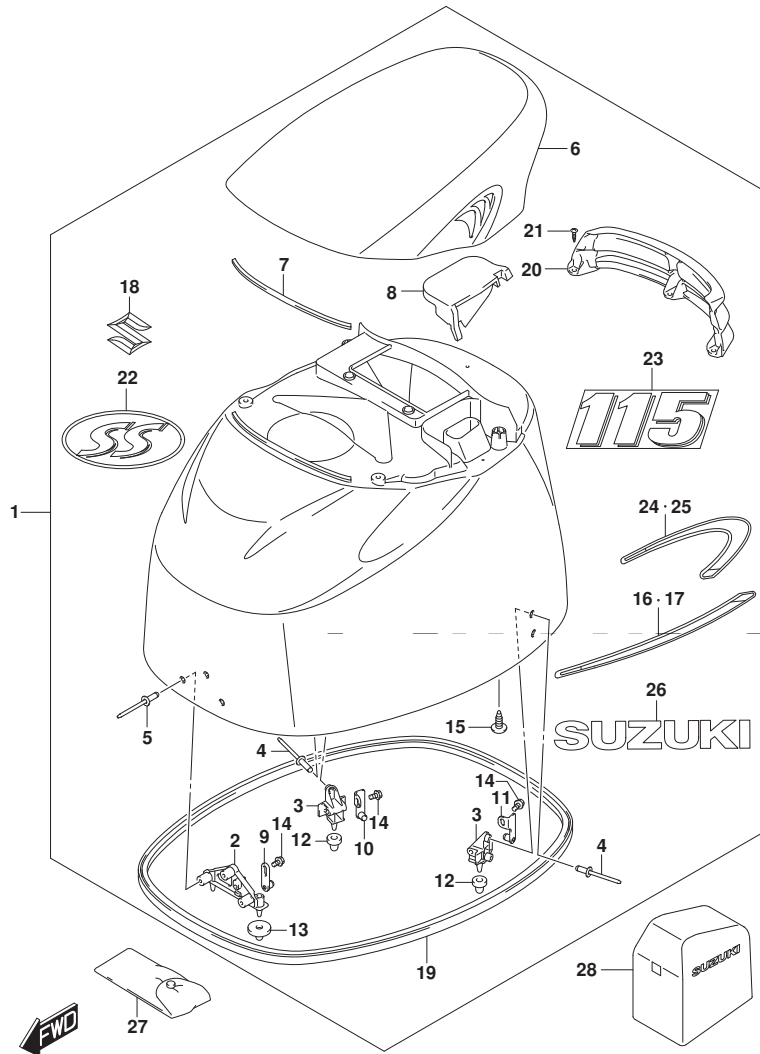


FIG.420D

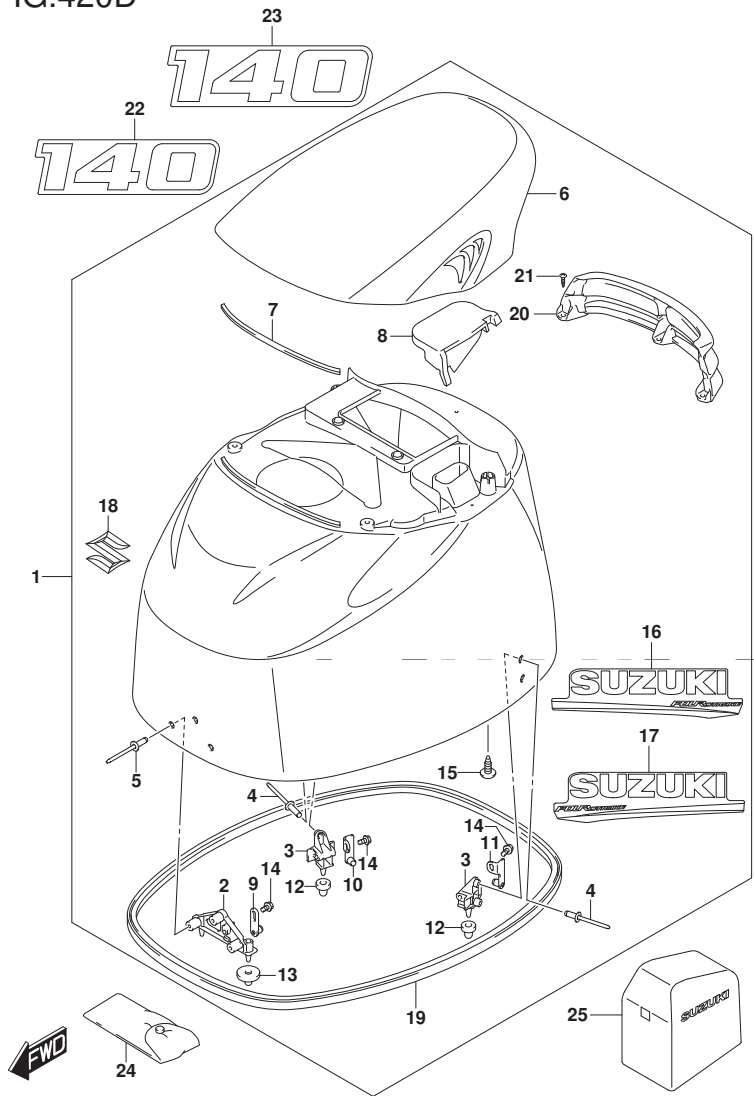


FIG. 420D (1-H-15) エンジンカバー - (DF140AT)

見出番号	品番	品名	使用個数	備考	標準作業時間
1-1	61400-90880-YAY	カバーセット, エンジン(ﾌﾞﾗｯｸ)	1		
1-2	61400-90890-Y5S	カバーセット, エンジン(ﾈｯｸﾗｲﾄ)	1		
2	61621-87D20	ﾌﾞﾗｯｸﾞｯﾄ, ﾌﾞﾗｯｸ, ﾌﾚﾝﾄ	1		
3	61644-90J20	ﾌﾞﾗｯｸﾞｯﾄ, ﾌﾞﾗｯｸ, ﾘｱ	2		
4	09229-04025	ﾘﾊﾞｯﾄ	4		
5	09229-04025	ﾘﾊﾞｯﾄ	3		
6-1	61431-92J11-YAY	ﾊﾝﾄﾞﾙ, ﾁﾙﾄｱｯﾌﾟ(ﾌﾞﾗｯｸ)	1		
6-2	61431-92J11-Y5S	ﾊﾝﾄﾞﾙ, ﾁﾙﾄｱｯﾌﾟ(ﾈｯｸﾗｲﾄ)	1		
7	61438-92J10	ｼｰﾙ, ﾁﾙﾄｱｯﾌﾟ ﾏﾝﾄﾞﾙ	1		
8	61439-92J10	ｼｰﾙ, ﾁﾙﾄｱｯﾌﾟ ﾏﾝﾄﾞﾙ	1		
9	61610-93J00	ﾌﾞﾗｯｸ	1		
10	61680-90J01	ﾌﾞﾗｯｸ, ﾘｱｽﾀｰﾎｰﾄ	1		
11	61690-90J01	ﾌﾞﾗｯｸ, ﾘｱｽﾀｰﾎｰﾄ	1		
12	09329-10022	ｸｯｼﾞｮﾝ	2		
13	09329-10023	ｸｯｼﾞｮﾝ	2		
14	01550-06127	ﾎｰﾙﾄ	3		
15	03542-06169	ｽｸﾘｭ	4		
16-1	61443-88L20	ｽﾄﾗｲﾌﾞ, ﾍﾞﾙﾄ ﾏﾝﾄﾞﾙ ﾏｽﾀｰﾎｰﾄ	1	FOR YAY	
16-2	61443-88L30	ｽﾄﾗｲﾌﾞ, ﾍﾞﾙﾄ ﾏﾝﾄﾞﾙ ﾏｽﾀｰﾎｰﾄ	1	FOR Y5S	
17-1	61453-88L20	ｽﾄﾗｲﾌﾞ, ﾍﾞﾙﾄ ﾏﾝﾄﾞﾙ ﾏｽﾀｰﾎｰﾄ	1	FOR YAY	
17-2	61453-88L30	ｽﾄﾗｲﾌﾞ, ﾍﾞﾙﾄ ﾏﾝﾄﾞﾙ ﾏｽﾀｰﾎｰﾄ	1	FOR Y5S	
18	77811-63J00-OPG	ﾍﾞﾙﾄ ﾏﾝﾄﾞﾙ, ﾏｽﾀｰ ﾏｽﾀｰ(ｸﾞﾚｰ)	1		
19	61112-92J00	ﾗｲﾌﾞ, ﾏﾝﾄﾞﾙ ﾏﾝﾄﾞﾙ	1		
20	61432-92J10	ﾗｲﾌﾞ, ﾁﾙﾄｱｯﾌﾟ ﾏﾝﾄﾞﾙ	1		
21	03542-06169	ｽｸﾘｭ	3		

FIG.420D

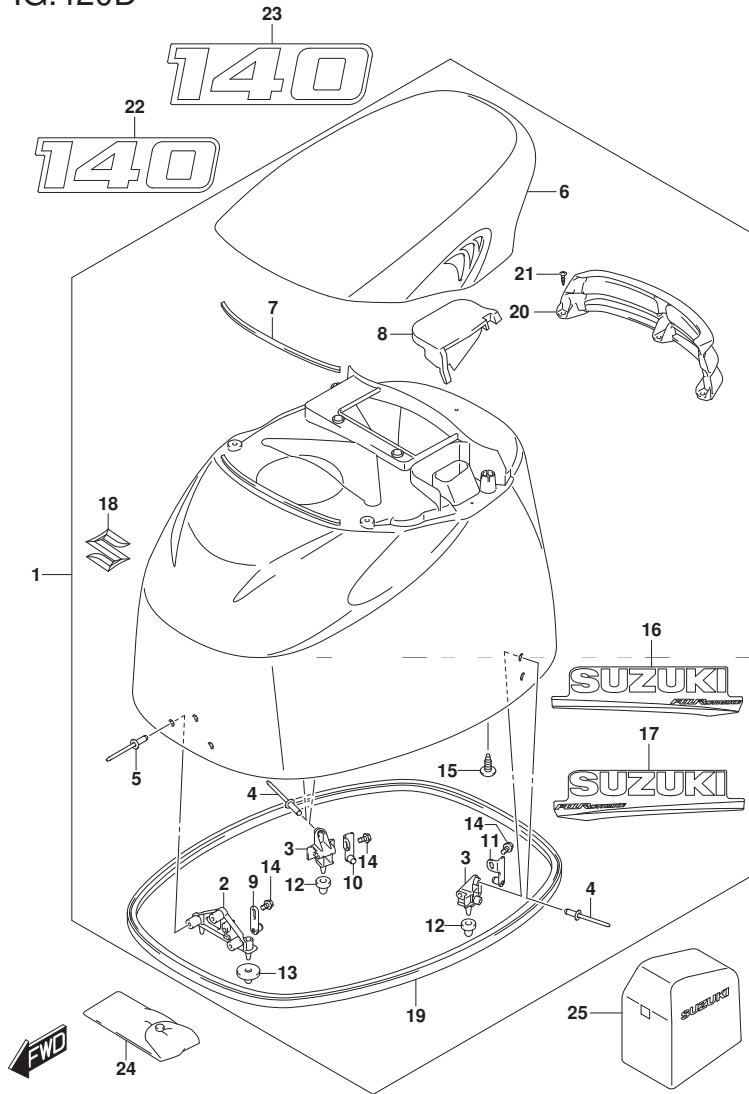


FIG. 420D (1-I-2) エンジンカバー (DF140AT)

見出番号	品番	品名	使用個数	備考	標準作業時間
22-1	61422-92J20	マーク, エンブレムフロント(140)	1	FOR YAY	
22-2	61422-92J30	マーク, エンブレムフロント(140)	1	FOR Y5S	
23-1	61435-92J60	マーク, エンブレムリヤ(140)	1	FOR YAY	
23-2	61435-92J70	マーク, エンブレムリヤ(140)	1	FOR Y5S	
24	09800-81840	ツールセット	1		
25	68110-87L00	カバー, ウェザ	1	OPT	

FIG.430A

FIG. 430A (1-I-3) フューエル ホース

見出番号	品 番	品 名	使用個数	備 考	標 準 作業時間
1	65700-90J20	ホース, フューエル (タンクツアエンジン)	1		
2	65750-95500	ソケット, フューエルホース	1		
3	65770-90J11	ホップ, スライス	1		
4	09401-11423	クリップ	1		

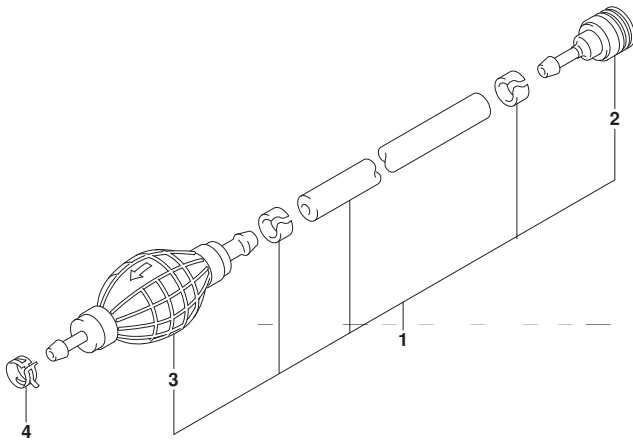


FIG.442A

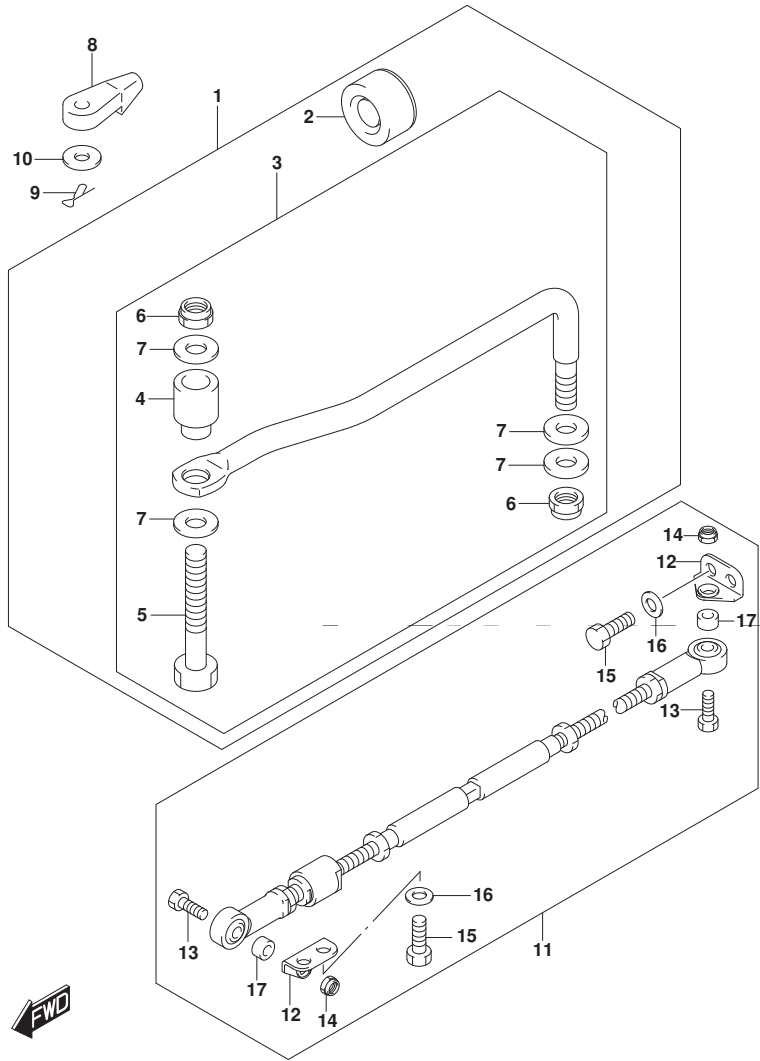


FIG. 442A (1-I-4) ドラッグ リンク

見出番号	品番	品名	使用個数	備考	標準作業時間
1	67700-90J01	リンクセット, ドラッグ	1	OPT	
2	41161-94400	・シール, ステアリング ケーブル	1	OPT	
3	67701-90J01	・リンクアッソ, ドラッグ	1	OPT	
4	67721-99E00	・スペーサ	1	OPT	
5	67725-99E00	・ホルト, ドラッグ リンク	1	OPT	
6	67726-99E00	・ナット, ロック	2	OPT	
7	67728-99E00	・ワッシャ	4	OPT	
8	67467-89J01	コネクタ	2		
9	09385-06012	スタンプ ピン	2		
10	09160-06055	ワッシャ (7X12X1)	2		
11	67600-90J00	キット, タイロッド	1	OPT	
12	67631-90J00	・ブラケット, タイロッド	2	OPT	
13	67725-99E10	・ホルト	2	OPT	
14	67726-99E00	・ナット, ロック	2	OPT	
15	09100-12081	・ホルト (12X25)	4	OPT	
16	09160-12066	・ワッシャ (12.5X22X2.5)	4	OPT	
17	09180-09022	・スペーサ (9.6X18X12)	2	OPT	

FIG.460A

FIG. 460A (1-I-5) メータ

見出番号	品番	品名	使用個数	備考	標準作業時間
1	34200-93J12	タコメータアシ、ウイス'モータ (赤ワイト)	1		
2	09471-12077	・ハ'ルブ' (12V1.7W)	1		

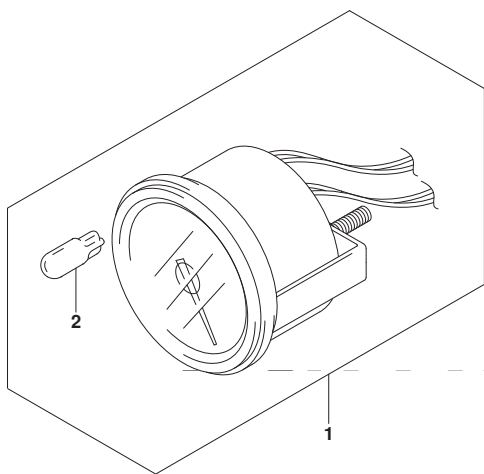


FIG.501A

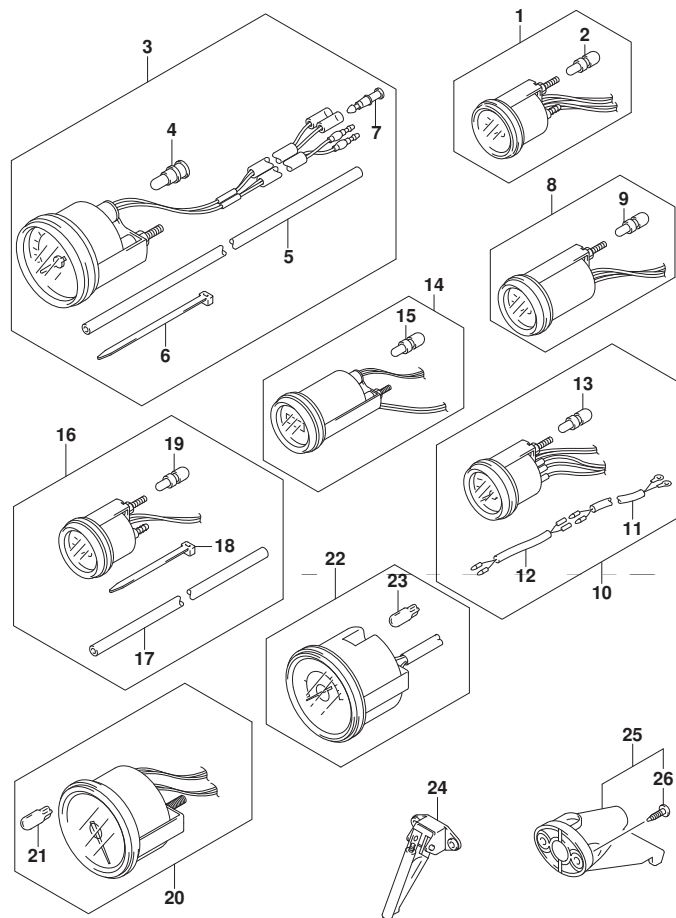


FIG.501A (1-I-6) オプション:メータ

見出番号	品番	品名	使用個数	備考	標準作業時間
1-1	34800-93J00	メータアツシ, トリム (ブラック)	1	ブラック	
1-2	34800-93J11	メータアツシ, トリム (ホワイト)	1	ホワイト	
2	#09471-12108	・ハルフ (12V1.7W, T:6.5)	1		
3-1	34100-93J00	スピードメータアツシ, 130KM/H (ブラック)	1	MAX 130KM/H ブラック	
3-2	34100-93J11	スピードメータアツシ, 130KM/H (ホワイト)	1	MAX 130KM/H ホワイト	
3-3	34100-93J20	スピードメータアツシ, 80KM/H (ブラック)	1	MAX 80KM/H ブラック	
3-4	34100-93J31	スピードメータアツシ, 80KM/H (ホワイト)	1	MAX 80KM/H ホワイト	
3-5	34100-93J40	スピードメータアツシ, 45KNOTS (ブラック)	1	MAX 45KNOTS ブラック	
3-6	34100-93J51	スピードメータアツシ, 45KNOTS (ホワイト)	1	MAX 45KNOTS ホワイト	
3-7	34100-93J60	スピードメータアツシ, 65KNOTS (ホワイト)	1	MAX 65KNOTS ホワイト	
4	09471-12028	・ハルフ (12V3.4W)	1		
5	34191-92E00	・チューブ	1		
6	09407-14407	・クランプ (L:145)	2		
7	36615-96300	・ターミナル	2		
8-1	34600-93J00	メータアツシ, ホルテージ (ブラック)	1	ブラック	
8-2	34600-93J11	メータアツシ, ホルテージ (ホワイト)	1	ホワイト	
9	#09471-12103	・ハルフ (12V3W)	1		
10-1	34300-93J00	ゲージアツシ, フューエル (ブラック)	1	ブラック	
10-2	34300-93J11	ゲージアツシ, フューエル (ホワイト)	1	ホワイト	
11	34310-92E00	・リードアツシ, フューエル, ゲージ	1		
12	34360-92E00	・アダプタ, フューエルゲージ	1		
13	#09471-12103	・ハルフ (12V3W)	1		
14-1	34500-93J00	メータアツシ, アワー (ブラック)	1	ブラック	
14-2	34500-93J11	メータアツシ, アワー (ホワイト)	1	ホワイト	
15	#09471-12103	・ハルフ (12V3W)	1		



FIG.501A

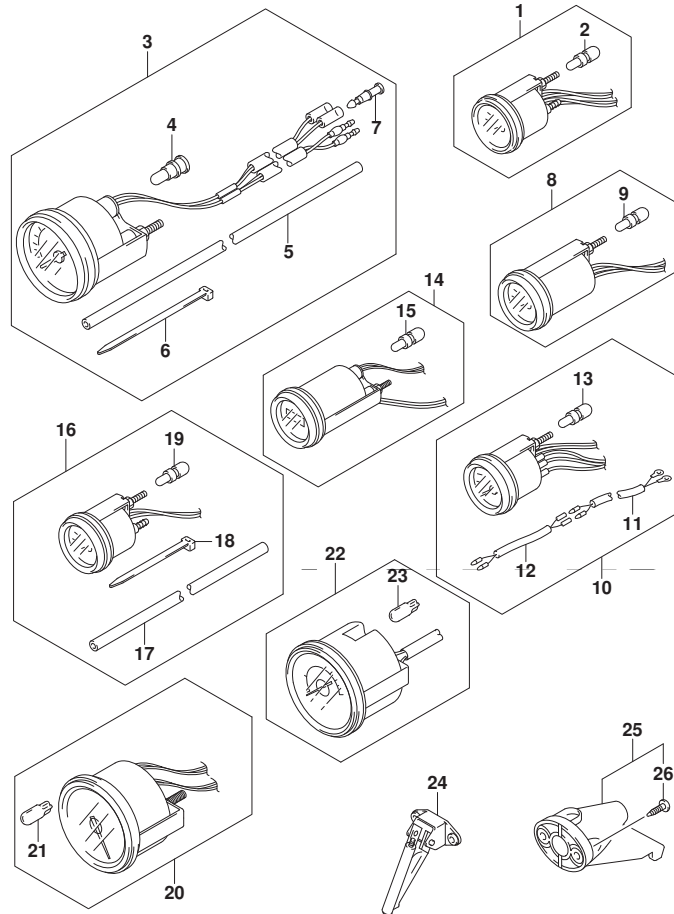


FIG. 501A (1-I-7) オプション:メータ

見出番号	品番	品名	使用個数	備考	標準作業時間
16-1	34650-93J20	ゲージアツシ, ウォータワ レツシヤ15PSI ブラック	1	15PSI ブラック	
16-2	34650-93J31	ゲージアツシ, ウォータワ レツシヤ15PSI (ホワイト)	1	15PSI ホワイト	
17	34191-92E00	・チューブ	1		
18	09407-14407	・クランプ (L:145)	2		
19	#09471-12103	・バルブ (12V3W)	1		
20	34200-93J00	タコメータアツシ, ウイズ モニタ (ブラック)	1	ブラック	
21	09471-12077	・バルブ (12V1.7W)	1		
22-1	34200-93J40	タコメータアツシ, ウイズ モニタ (ブラック)	1	ブラック	
22-2	34200-93J51	タコメータアツシ, ウイズ モニタ (ホワイト)	1	ホワイト	
23	09471-12077	・バルブ (12V1.7W)	1		
24	34190-87D00	センタ, スピートメータ	1		
25	34190-95500	センタ, スピートメータ	1		
26	03112-0630B	・スクリュ	2		

FIG.507A

FIG. 507A (1-I-8) オプション:ウォータープレッシャゲージサブキット

見出番号	品番	品名	使用個数	備考	標準作業時間
1	34660-90J02	キット, ウォータプレッシャゲージサブ	1		
2	09352-50903-600	ホース (5X9X600)	1	L: 600->160	
3	09352-50903-600	ホース (5X9X600)	1	L: 600->210	
4	09367-06006	3ウェイ	1		
5	09401-08413	クリップ	4		
6	18498-99EA0	フ ロキタ (L: 80)	1		
7	09407-25402	クラブ, L: 250	1		
8	17917-87L00	コネクタ, フラッシュウォーター	1		

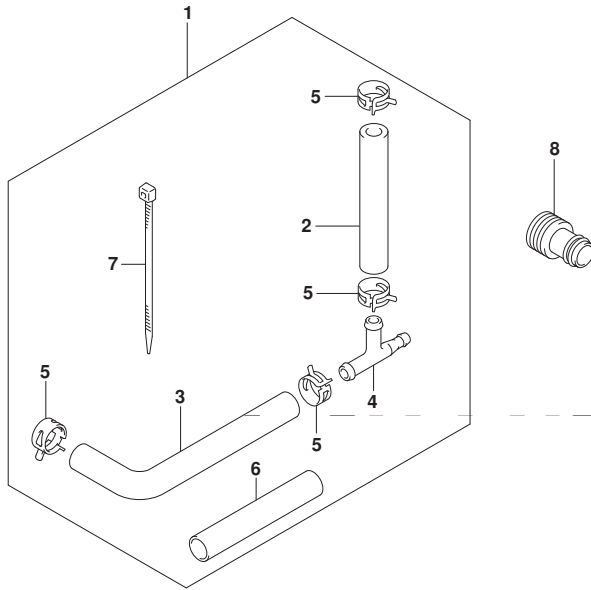


FIG.509A

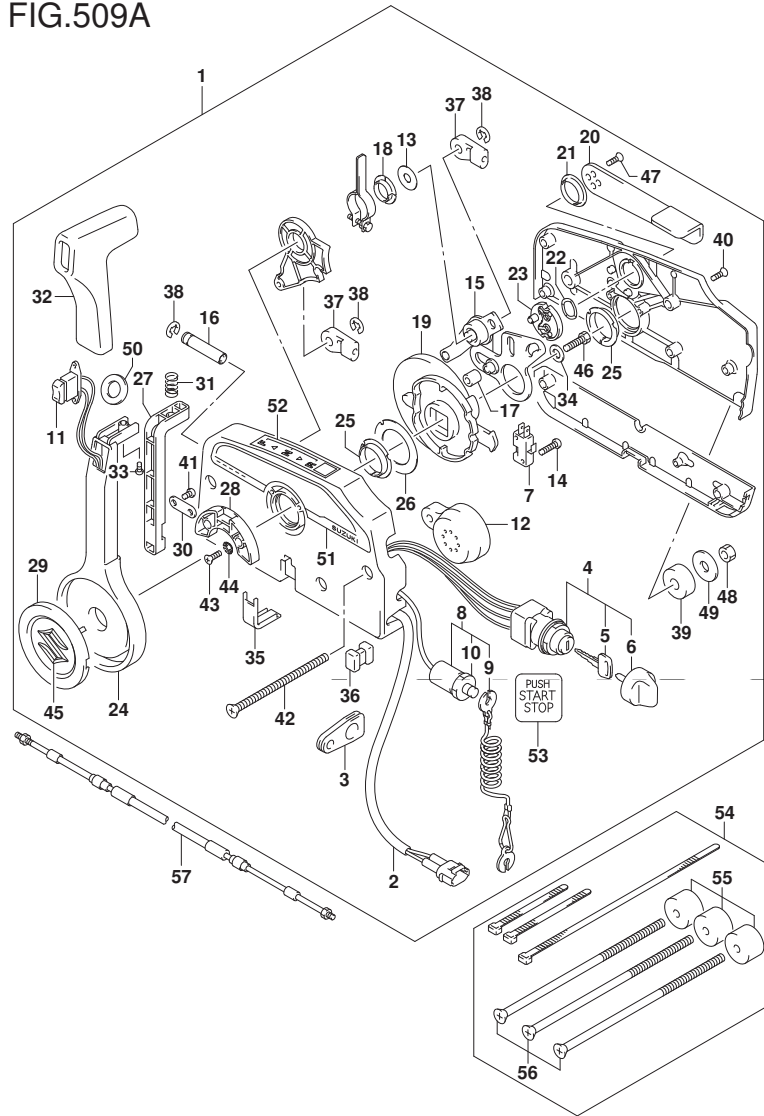
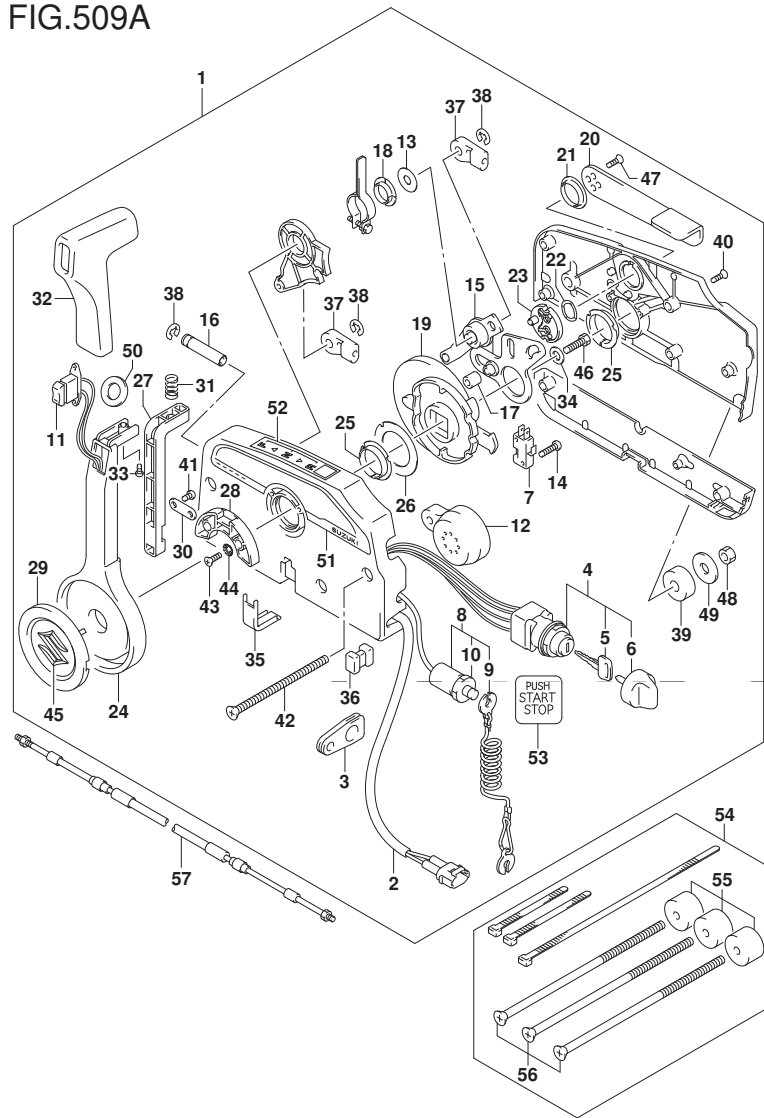


FIG. 509A (1-I-9) オプション:リモート コントロール (1)

見出番号	品番	品名	使用個数	備考	標準作業時間
1	67200-96L01	リモートコントロールアツシ	1		
2	36646-93J01	・ワイヤアツシ, PTTスイッチアツキ' フ' タ	1		
3	36628-92E00	・グ' ロメツト, ワイヤリング' ハーネ	1		
4	37110-96L10	・スイッチアツシ, メイン	1		
5-1	37141-99E00	・キー (931)	2		
5-2	37141-99E10	・キー (932)	2		
5-3	37141-99E20	・キー (933)	2		
5-4	37141-99E30	・キー (934)	2		
5-5	37141-99E40	・キー (935)	2		
5-6	37141-99E50	・キー (936)	2		
5-7	37141-99E60	・キー (937)	2		
6	37143-96L00	・ノブ', メインスイッチ	1		
7	37721-93J91	・スイッチアツシ, ニュートラル	1		
8	37820-93J04	・スイッチアツシ, エマシ' エンシ	1		
9	37823-92E01	・フ' レートアツシ, エマシ' エンシスイッチロツク	1		
10	37826-92J00	・ナツト	1		
11	37850-90J06	・スイッチアツシ, PTT	1		
12	38500-93J90	・フ' ザ' -, ウォーニング'	1		
13	67212-95600	・ワツシヤ	1		
14	67296-92E11	・スクリュ, ニュートラルスイッチ	2		
15	67220-95630	・フ' レートアツシ	1		
16	67223-99E10	・ノブ', フ' レーキシ' ギスト	1		
17	67229-95600	・ローラ	1		
18	67232-95600	・フ' ツシュ	1		
19	67238-87D00	・ギ' ェ, ト' ライフ'	1		
20	67241-99E10	・レバ' -, フリースロツトル	1		

FIG.509A



DF140A\_000\_017\_509A  
OPT:REMOTE CONTROL (1)

FIG. 509A (1-I-10) オプション:リモート コントロール (1)

見出番号	品番	品名	使用個数	備考	標準作業時間
21	67243-95600	・フツシュ	1		
22	67244-95600	・ウエーブ ワツシヤ	1		
23	67245-95600	・ドラム, フリースワトル	1		
24	67251-99E20	・レバー, ハンドル	1		
25	67252-95600	・フツシュ	2		
26	67253-95600	・ワツシヤ	1		
27	67255-99E10	・アーム, ロツク	1		
28	67256-95600	・ホルダ, ニュートラルロツク	1		
29	67257-99E10	・キヤツフ, レバー	1		
30	67258-99E00	・フ ラケツト	1		
31	67259-87D00	・スフ リンク, ニュートラルアーム	1		
32	67261-99E10	・ケ リツフ	1		
33	67296-94310	・スクリュ	1		
34	67264-95600	・ワツシヤ	1		
35	67267-93J00	・カハ, ワイヤ	1		
36	67273-95600	・スベ, サ	1		
37	67275-95600	・エンド, ケーブル	2		
38	67292-94300	・Eリンク	3		
39	67294-95600	・スベ, サ	3		
40	67296-90J10	・スクリュ, リヤカハ	5		
41	67296-94300	・スクリュ (4X10)	2		
42	67296-95600	・スクリュ	3		
43	67296-95610	・スクリュ	2		
44	67297-95600	・ワツシヤ	2		
45	77811-54GB0-OPG	・エンブレム, リヤマークS (クロム)	1		
46	09100-08232	・ボルト (8X30)	1		

DF140A\_000\_017

FIG.509A

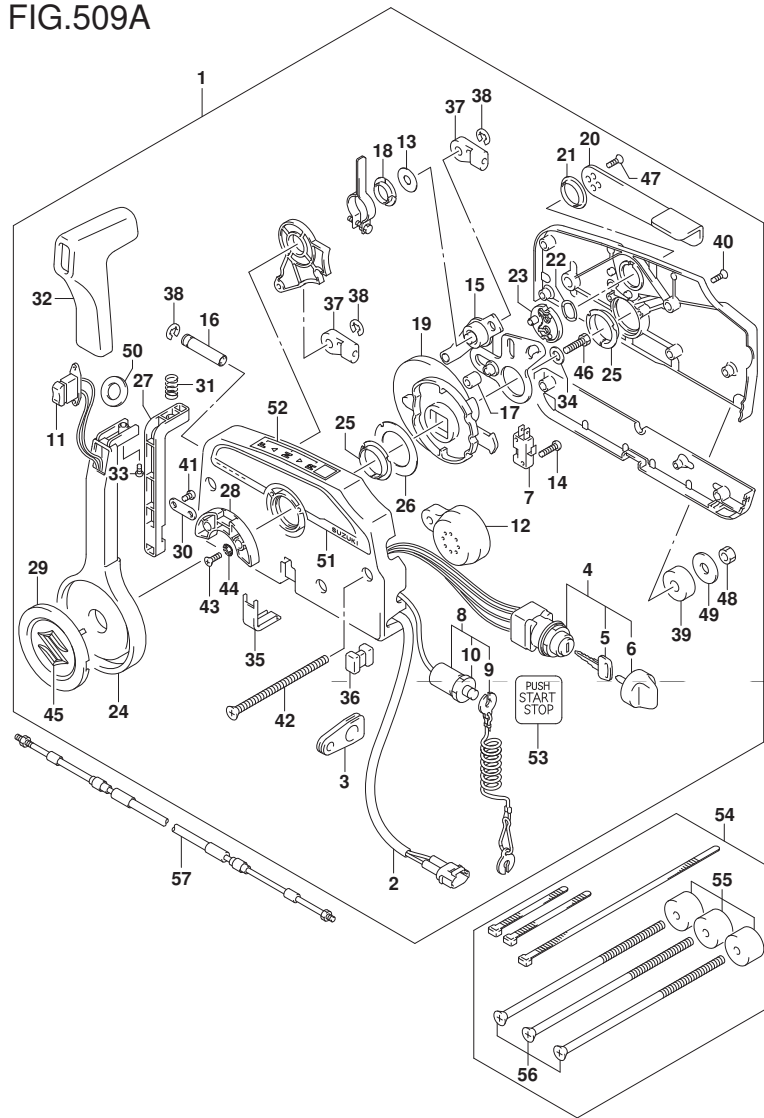


FIG. 509A (1-I-11) オプション:リモート コントロール (1)

見出番号	品番	品名	使用個数	備考	標準作業時間
47	09126-05003	・スクリュ (5X12)	2		
48	09140-06020	・ナツ	3		
49	09160-06104	・ワツヤ (6. 5X24X2)	3		
50	37859-90J00	・スベ ーサ	1		
51	67282-94L00	・テ ーカ ー, リモコンサイ ト	1		
52	67284-94L00	・マ ー ク, ハ ン ト ー ルバ ー	1		
53	67285-96L00	・マ ー ク, キ ーレススタートメ ー ンスイ ツチ	1		
54	67140-95600	ア ッ ヅ チメ ン トキ ッ ト, ツ ー ンリモコン	1		
55	67294-95600	・スベ ーサ	3		
56	67296-95621	・スクリュ (L: 165)	3		
57-1	67320-93J00	ケ ー ブ ー ルア ッ ヅ, リモコン (8F: 2. 4M)	2		
57-2	67320-93J10	ケ ー ブ ー ルア ッ ヅ, リモコン (10F: 3. 1M)	2		
57-3	67320-93J20	ケ ー ブ ー ルア ッ ヅ, リモコン (12F: 3. 7M)	2		
57-4	67320-93J30	ケ ー ブ ー ルア ッ ヅ, リモコン (14F: 4. 2M)	2		
57-5	67320-93J40	ケ ー ブ ー ルア ッ ヅ, リモコン (16F: 4. 8M)	2		
57-6	67320-93J50	ケ ー ブ ー ルア ッ ヅ, リモコン (18F: 5. 4M)	2		
57-7	67320-93J60	ケ ー ブ ー ルア ッ ヅ, リモコン (20F: 6. 1M)	2		
57-8	67320-93J70	ケ ー ブ ー ルア ッ ヅ, リモコン (22F: 6. 7M)	2		
57-9	67320-93J80	ケ ー ブ ー ルア ッ ヅ, リモコン (24F: 7. 3M)	2		

FIG.510A

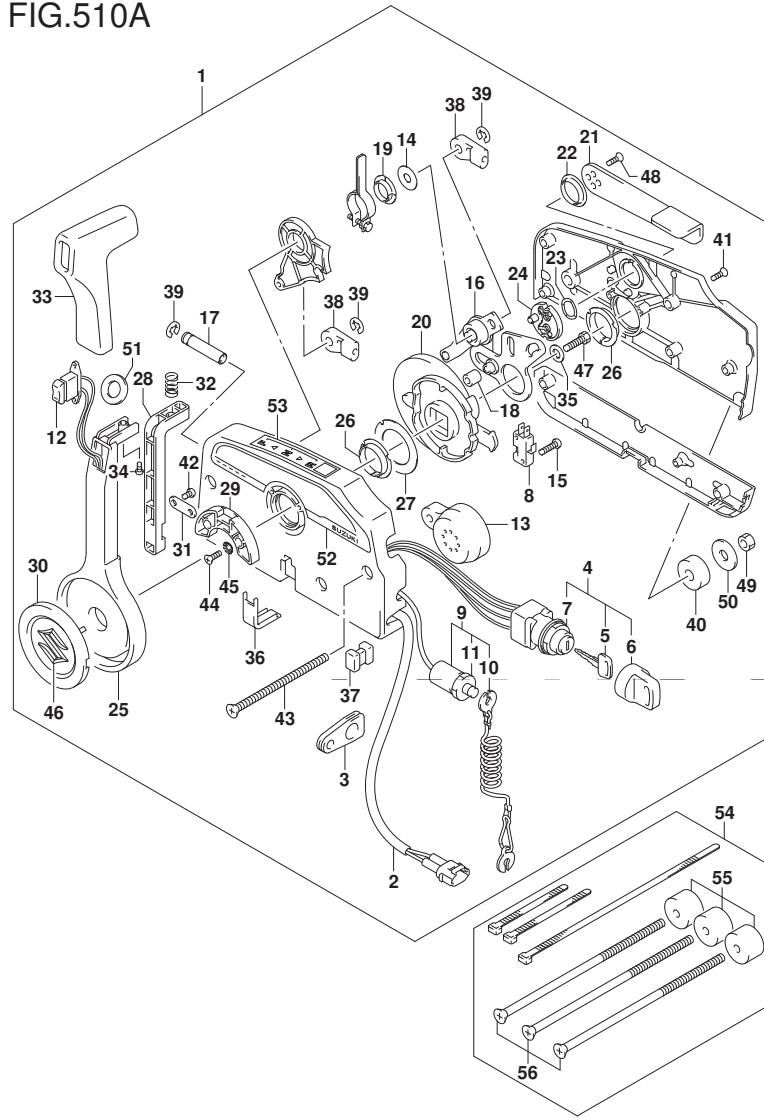


FIG. 510A (1-I-12) オプション:リモートコントロール (2)

見出番号	品番	品名	使用個数	備考	標準作業時間
1	67200-93J51	リモートコントロールアツシ	1		
2	36646-93J01	・ワイヤアツシ, PTTスイッチアタ'フ'タ	1		
3	36628-92E00	・グ'ロメツト, ワイヤリング'ハーネス	1		
4	37110-93J11	・スイッチアツシ, イグ'ニツシヨシ	1		
5-1	37141-99E00	・キー (931)	2		
5-2	37141-99E10	・キー (932)	2		
5-3	37141-99E20	・キー (933)	2		
5-4	37141-99E30	・キー (934)	2		
5-5	37141-99E40	・キー (935)	2		
5-6	37141-99E50	・キー (936)	2		
5-7	37141-99E60	・キー (937)	2		
5-8	37141-99E70	・キー (938)	2		
5-9	37141-99E80	・キー (939)	2		
5-10	37141-99E90	・キー (940)	2		
5-11	37141-99EA0	・キー (941)	2		
5-12	37141-99EB0	・キー (942)	2		
6	37143-99E00	・キャツプ', キー	2		
7	37149-93J00	・キャツプ', シリンダ'ホ'デー	1		
8	37721-93J91	・スイッチアツシ, ニュートラル	1		
9	37820-93J04	・スイッチアツシ, エマシ'エンシ	1		
10	37823-92E01	・ブ'レートアツシ, エマシ'エンシスイッチロツク	1		
11	37826-92J00	・ナツト	1		
12	37850-90J06	・スイッチアツシ, PTT	1		
13	38500-93J90	・ブ'ザ'ー, ウォーニンク'	1		
14	67212-95600	・ワツシヤ	1		
15	67296-92E11	・スクリュ, ニュートラルスイッチ	2		

FIG.510A

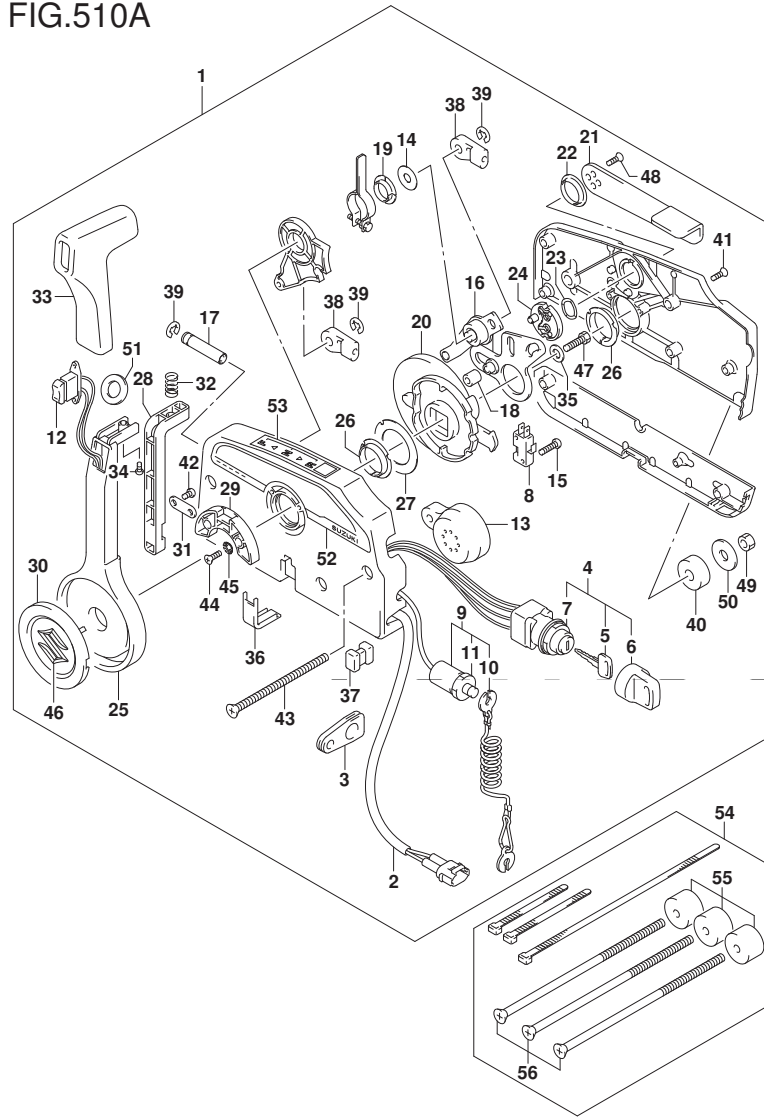


FIG. 510A (1-I-13) オプション:リモート コントロール (2)

見出番号	品番	品名	使用個数	備考	標準作業時間
16	67220-95630	・フ レートアツシ	1		
17	67223-99E10	・ノブ , フ レーキジ ャスト	1		
18	67229-95600	・ローラ	1		
19	67232-95600	・フ ツシュ	1		
20	67238-87D00	・ギヤ , ト ライフ	1		
21	67241-99E10	・レバ ー , フ リースロツトル	1		
22	67243-95600	・フ ツシュ	1		
23	67244-95600	・ウエーブ ワツジヤ	1		
24	67245-95600	・ド ラム , フ リースロツトル	1		
25	67251-99E20	・レバ ー , ハンド ル	1		
26	67252-95600	・フ ツシュ	2		
27	67253-95600	・ワツジヤ	1		
28	67255-99E10	・アーム , ロツク	1		
29	67256-95600	・ホルダ , ニュートラルロツク	1		
30	67257-99E10	・キヤツフ , レバ ー	1		
31	67258-99E00	・フ ラケツト	1		
32	67259-87D00	・スプ リンク , ニュートラルアーム	1		
33	67261-99E10	・ケ リツフ	1		
34	67296-94310	・スクリュ	1		
35	67264-95600	・ワツジヤ	1		
36	67267-93J00	・カバ ー , ワイヤ	1		
37	67273-95600	・スベ ーサ	1		
38	67275-95600	・エンド , ケーブル	2		
39	67292-94300	・Eリソク	3		
40	67294-95600	・スベ ーサ	3		
41	67296-90J10	・スクリュ , リヤカバ ー	5		

FIG.510A

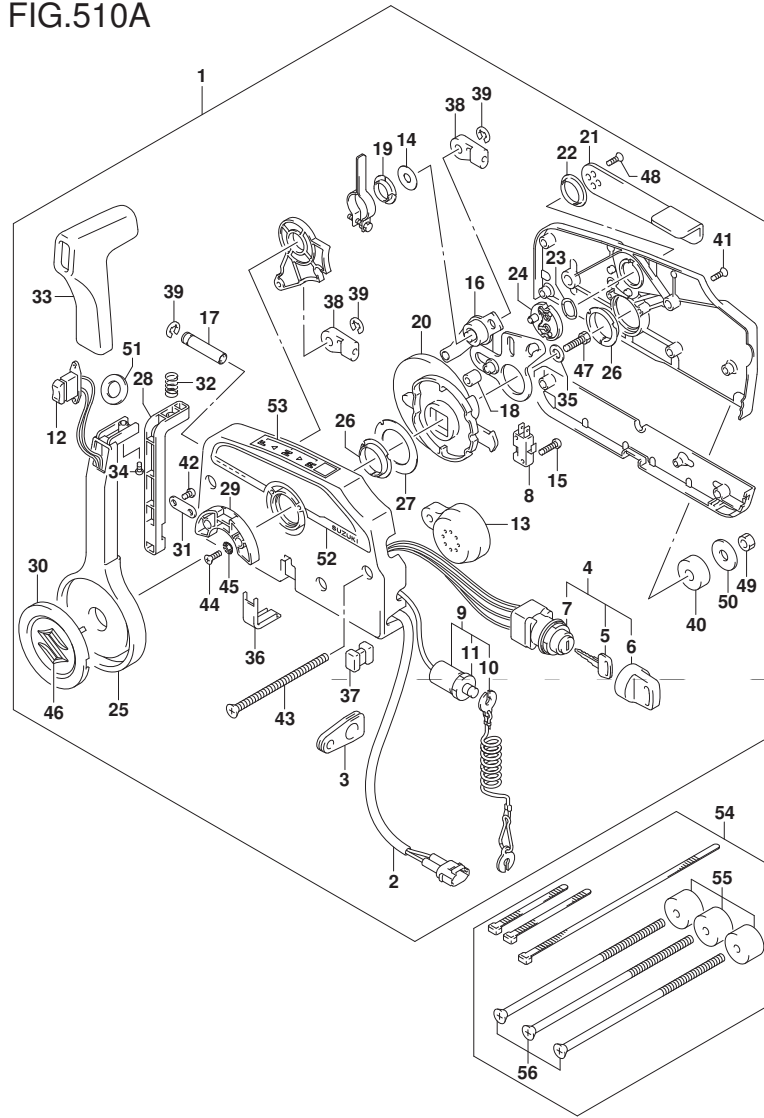


FIG. 510A (1-I-14) オプション:リモートコントロール (2)

見出番号	品番	品名	使用個数	備考	標準作業時間
42	67296-94300	・スクリュ(4X10)	2		
43	67296-95600	・スクリュ	3		
44	67296-95610	・スクリュ	2		
45	67297-95600	・ワッシャ	2		
46	77811-54GB0-OPG	・エンブレム, リヤマークS(クロム)	1		
47	09100-08232	・ボルト(8X30)	1		
48	09126-05003	・スクリュ(5X12)	2		
49	09140-06020	・ナット	3		
50	09160-06104	・ワッシャ(6.5X24X2)	3		
51	37859-90J00	・スペーサ	1		
52	67282-94L00	・デカール, リモコンサイト	1		
53	67284-94L00	・マーク, ハンドルレバー	1		
54	67140-95600	アタッチメントキット, ツインリモコン	1		
55	67294-95600	・スペーサ	3		
56	67296-95621	・スクリュ(L:165)	3		



FIG.519A

FIG. 519A (1-I-15) オプション:リモート コントロール スペーサ

見出番号	品番	品名	使用個数	備考	標準作業時間
1	67500-93J00	キット, リモコンスペーサシングル	1		
2	09125-05135	・スクリュー (5X65)	4		
3	09160-05029	・ワッシャ (5. 5X12X0. 8)	4		
4	09140-05005	・ナット	4		

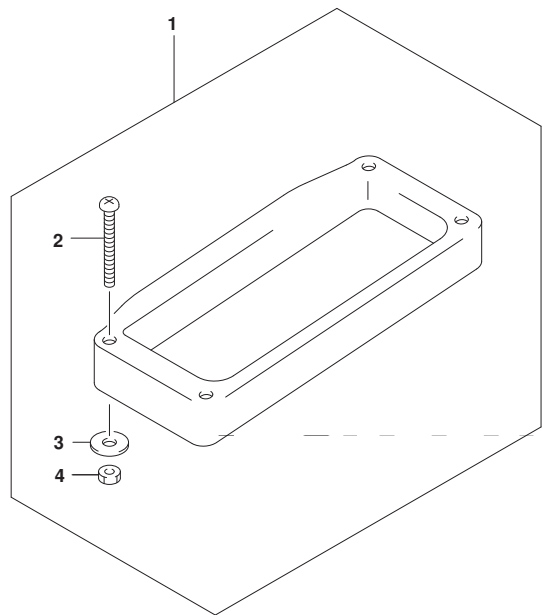


FIG.521A

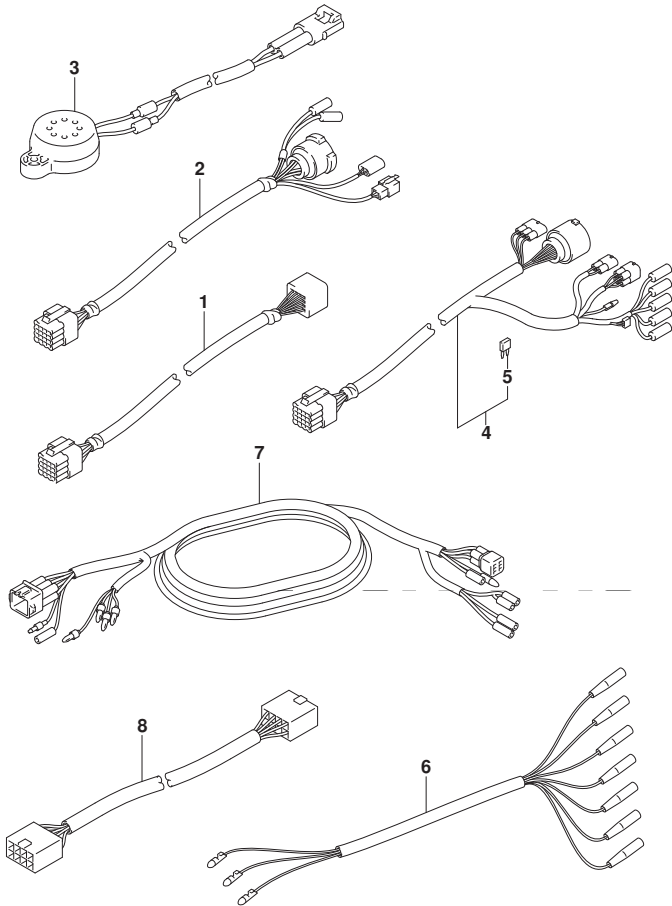


FIG. 521A (1-J-2) オプション:ハーネス

見出番号	品番	品名	使用個数	備考	標準作業時間
1-1	36620-93J10	ワイヤアツシ, リモコンエクステンション (L:2000)	1	L:2000	
1-2	36620-93J40	ワイヤアツシ, リモコンエクステンション (L:3000)	1	L:3000	
2	36620-93J30	ワイヤアツシ, リモコン (L:2000)	1	L:2000	
3	38500-93J00	プザアツシ, ウォーニング	1		
4-1	36620-93J02	ワイヤアツシ, リモートコントロール	1		
4-2	36620-93J52	ワイヤアツシ, リモートコントロール	1	L:3500	
4-3	36620-93J62	ワイヤアツシ, リモートコントロール	1	L:6500	
5	09481-10501	・フューズ (10A)	1		
6	36630-92E00	ワイヤアツシ, インストルメント	1		
7	36660-94480	ワイヤ, センターエクステンション (L:2000)	1		
8	36667-96L20	ワイヤ, ケージエクステンション	1		

FIG.530A

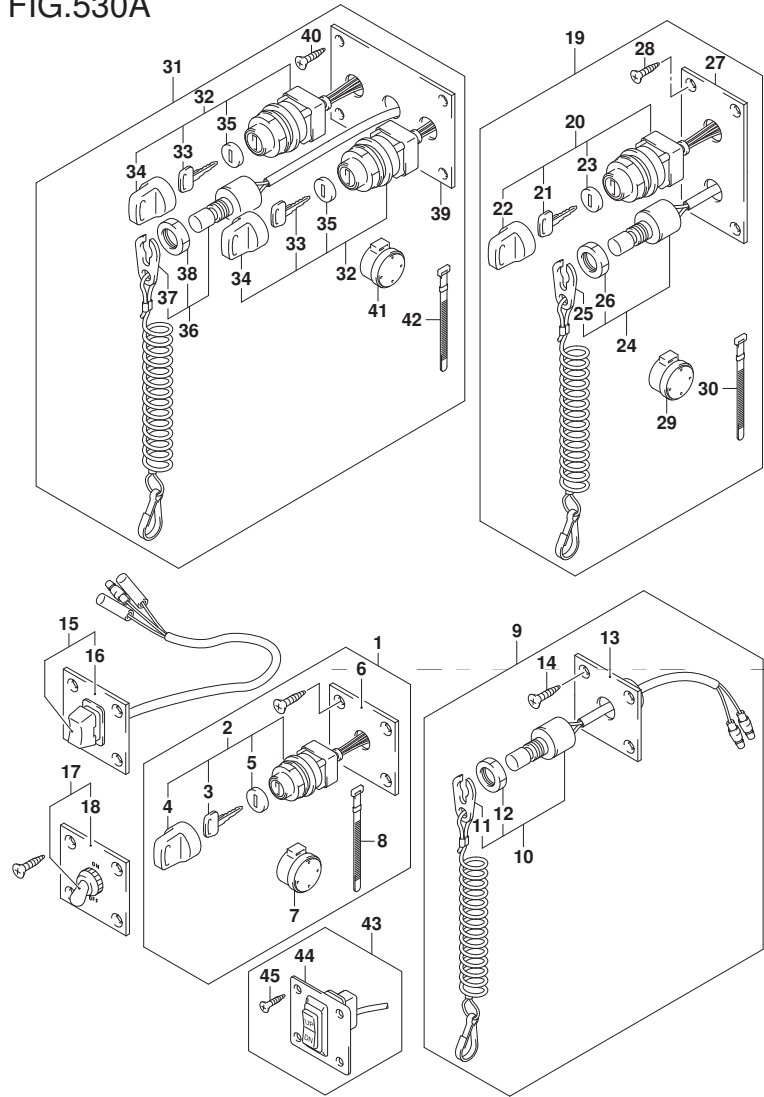


FIG. 530A (1-J-3) オプション:スイッチ

見出番号	品番	品名	使用個数	備考	標準作業時間
1	37100-96J00	パネルアツシ, イグニッションスイッチ	1		
2	37110-93J01	スイッチアツシ, イグニッション	1		
3-1	37141-99E00	キー (931)	2		
3-2	37141-99E10	キー (932)	2		
3-3	37141-99E20	キー (933)	2		
3-4	37141-99E30	キー (934)	2		
3-5	37141-99E40	キー (935)	2		
3-6	37141-99E50	キー (936)	2		
3-7	37141-99E60	キー (937)	2		
3-8	37141-99E70	キー (938)	2		
3-9	37141-99E80	キー (939)	2		
3-10	37141-99E90	キー (940)	2		
3-11	37141-99EA0	キー (941)	2		
3-12	37141-99EB0	キー (942)	2		
4	37143-99E00	キャップ, キー	1		
5	37149-93J00	キャップ, シリンダボデー	1		
6	37139-99E00	パネル, イグニッションスイッチ	1		
7	38500-93J90	フザー, ウォーニング	1		
8	09407-08401	クランプ (L: 80)	1		
9	37803-93J04	パネルアツシ, エマージェンシースイッチ	1		
10	37820-93J04	スイッチアツシ, エマージェンシー	1		
11	37823-92E01	レートアツシ, エマージェンシースイッチロック	1		
12	37826-92J00	ナット	1		
13	37825-99E00	パネル, エマージェンシーストップスイッチ	1		
14	03122-05165	スクリュ	4		

FIG.530A

FIG. 530A (1-J-4) オプション:スイッチ

見出番号	品番	品名	使用個数	備考	標準作業時間
15	37805-93J00	ハネルアツシ, PTTスイッチ	1		
16	37855-99E00	ハネル, PTTスイッチ	1		
17	37210-93J00	ハネルアツシ, ライティングスイッチ	1		
18	37212-93J00	ハネル, ライティングスイッチ	1		
19	37100-96J24	ハネルアツシ, エンジンスイッチ	1		
20	37110-93J01	スイッチアツシ, イグニツシヨン	1		
21-1	37141-99E00	キー (931)	2		
21-2	37141-99E10	キー (932)	2		
21-3	37141-99E20	キー (933)	2		
21-4	37141-99E30	キー (934)	2		
21-5	37141-99E40	キー (935)	2		
21-6	37141-99E50	キー (936)	2		
21-7	37141-99E60	キー (937)	2		
21-8	37141-99E70	キー (938)	2		
21-9	37141-99E80	キー (939)	2		
21-10	37141-99E90	キー (940)	2		
21-11	37141-99EA0	キー (941)	2		
21-12	37141-99EB0	キー (942)	2		
22	37143-99E00	キャツプ, キー	1		
23	37149-93J00	キャツプ, シリンダボデー	1		
24	37820-93J04	スイッチアツシ, エマシ	1		
25	37823-92E01	プレートアツシ, エマシ	1		
26	37826-92J00	ナツト	1		
27	37139-99E20	ハネル, イグニツシヨンスイッチ	1		
28	03121-0516A	スクリュ	4		
29	38500-93J90	フザー, ウォーニンク	1		

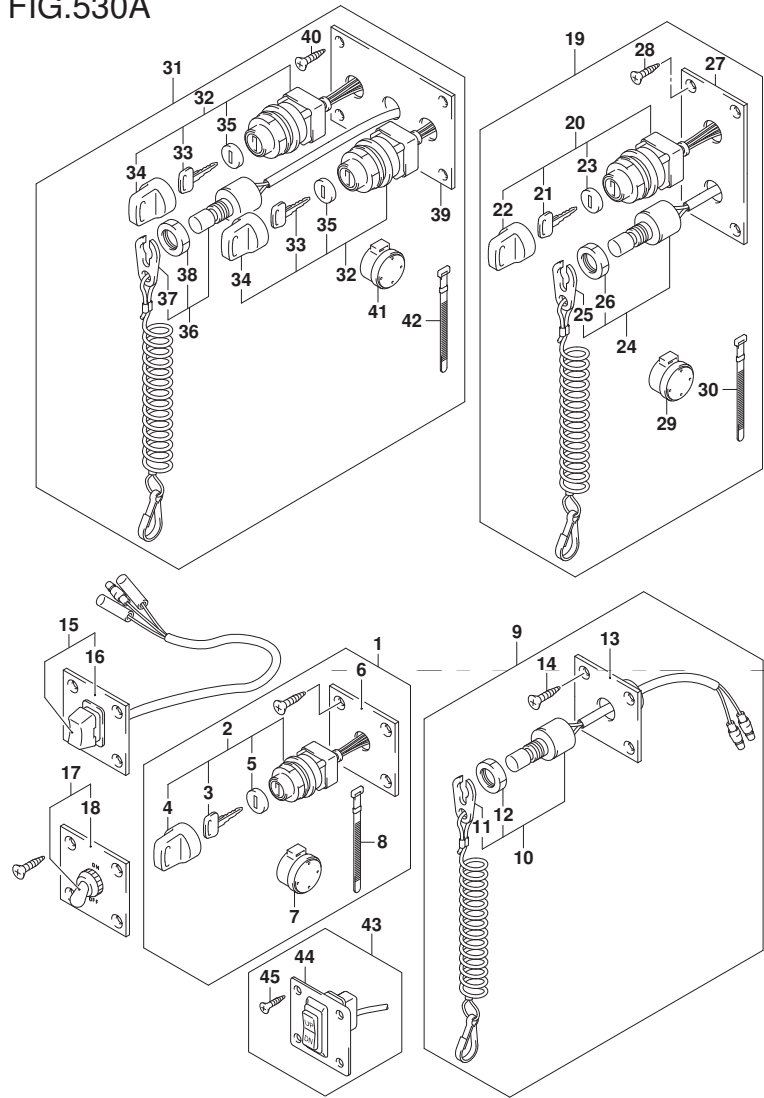


FIG.530A

FIG. 530A (1-J-5) オプション:スイッチ

見出番号	品番	品名	使用個数	備考	標準作業時間
30	09407-08401	・クラブ (L:80)	1		
31	37100-96J14	ハネルアツシ、デュアルエンジンスイッチ	1		
32	37110-93J01	・スイッチアツシ、イグニッション	2		
33-1	37141-99E00	・キー (931)	4		
33-2	37141-99E10	・キー (932)	4		
33-3	37141-99E20	・キー (933)	4		
33-4	37141-99E30	・キー (934)	4		
33-5	37141-99E40	・キー (935)	4		
33-6	37141-99E50	・キー (936)	4		
33-7	37141-99E60	・キー (937)	4		
33-8	37141-99E70	・キー (938)	4		
33-9	37141-99E80	・キー (939)	4		
33-10	37141-99E90	・キー (940)	4		
33-11	37141-99EA0	・キー (941)	4		
33-12	37141-99EB0	・キー (942)	4		
34	37143-99E00	・キャツプ、キー	2		
35	37149-93J00	・キャツプ、シリンドラボデー	2		
36	37820-93J94	・スイッチアツシ、エマシエンシ	1		
37	37823-92E01	・プレートアツシ、エマシエンシスイッチロック	1		
38	37826-92J00	・ナット	1		
39	37139-99E10	・ハネル、イグニッションスイッチ	1		
40	03121-0516A	・スクリュ	4		
41	38500-93J90	・ブザー、ウオーニング	1		
42	09407-08401	・クラブ (L:80)	1		
43	37860-87L00	ハネルアツシ、トロリングコントロールスイッチ	1		

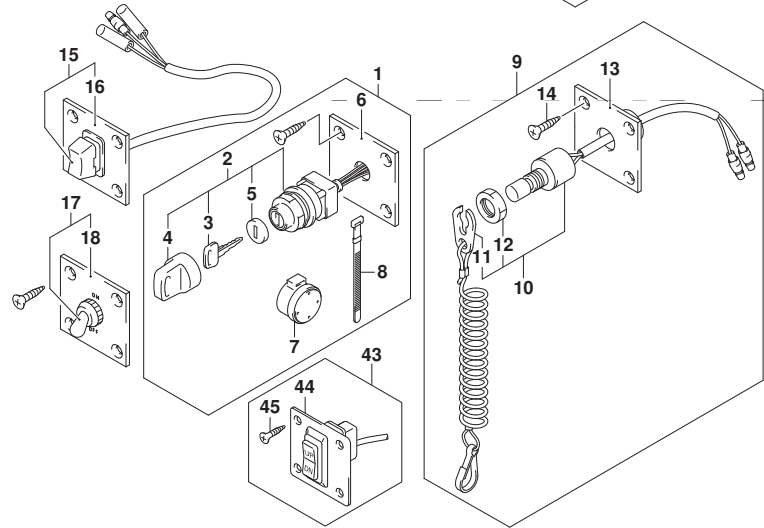


FIG.530A

FIG. 530A (1-J-6) オプション:スイッチ

見出番号	品番	品名	使用個数	備考	標準作業時間
44	37862-87L00	・パネル	1		
45	09131-05004	・タビングスクリュー	4		

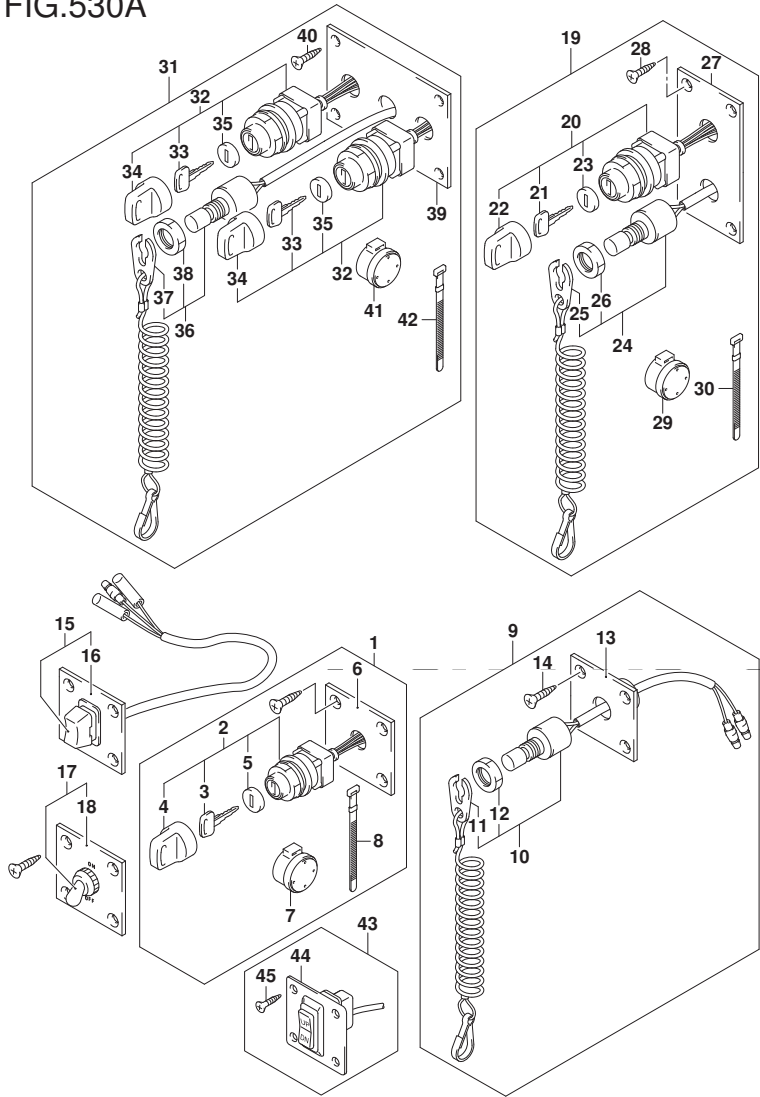


FIG.535A

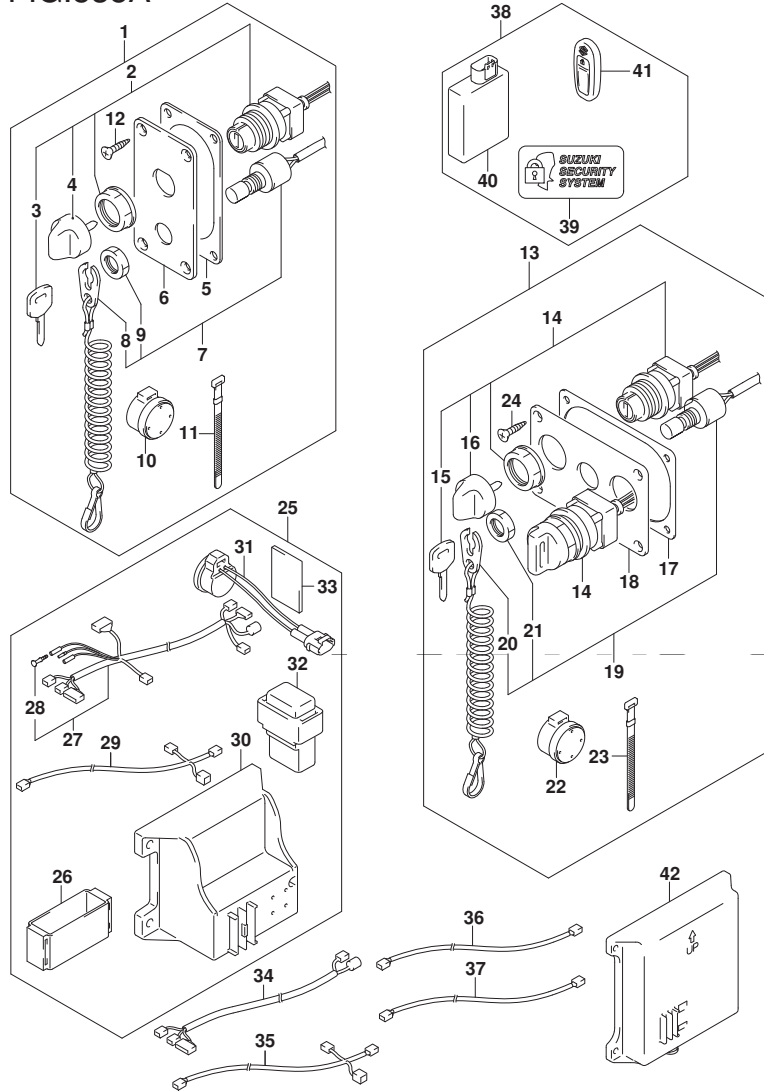


FIG. 535A (1-J-7) オプション:キーレススタート

見出番号	品番	品名	使用個数	備考	標準作業時間
1	37100-96L10	パネルアツシ, メインスイッチキーレススタート	1		
2	37110-96L10	スイッチアツシ, メイン	1		
3-1	37141-99E00	キー (931)	2		
3-2	37141-99E10	キー (932)	2		
3-3	37141-99E20	キー (933)	2		
3-4	37141-99E30	キー (934)	2		
3-5	37141-99E40	キー (935)	2		
3-6	37141-99E50	キー (936)	2		
4	37143-96L00	ノブ, メインスイッチ	1		
5	37114-96L10	シート, メインスイッチパネル	1		
6	37139-96L10	パネル, メインスイッチ	1		
7	37820-93J04	スイッチアツシ, エマシエンシ	1		
8	37823-92E01	プレートアツシ, エマシエンシスイッチロック	1		
9	37826-92J00	ナット	1		
10	38500-93J90	ワザー, ウォーニング	1		
11	09407-08401	クランプ (L:80)	1		
12	03122-05165	スクリュ	4		
13	37100-96L20	パネルアツシ, デュアルエンジンスイッチ	1		
14	37110-96L10	スイッチアツシ, メイン	2		
15-1	37141-99E00	キー (931)	4		
15-2	37141-99E10	キー (932)	4		
15-3	37141-99E20	キー (933)	4		
15-4	37141-99E30	キー (934)	4		
15-5	37141-99E40	キー (935)	4		
15-6	37141-99E50	キー (936)	4		
16	37143-96L00	ノブ, メインスイッチ	2		

FIG.535A

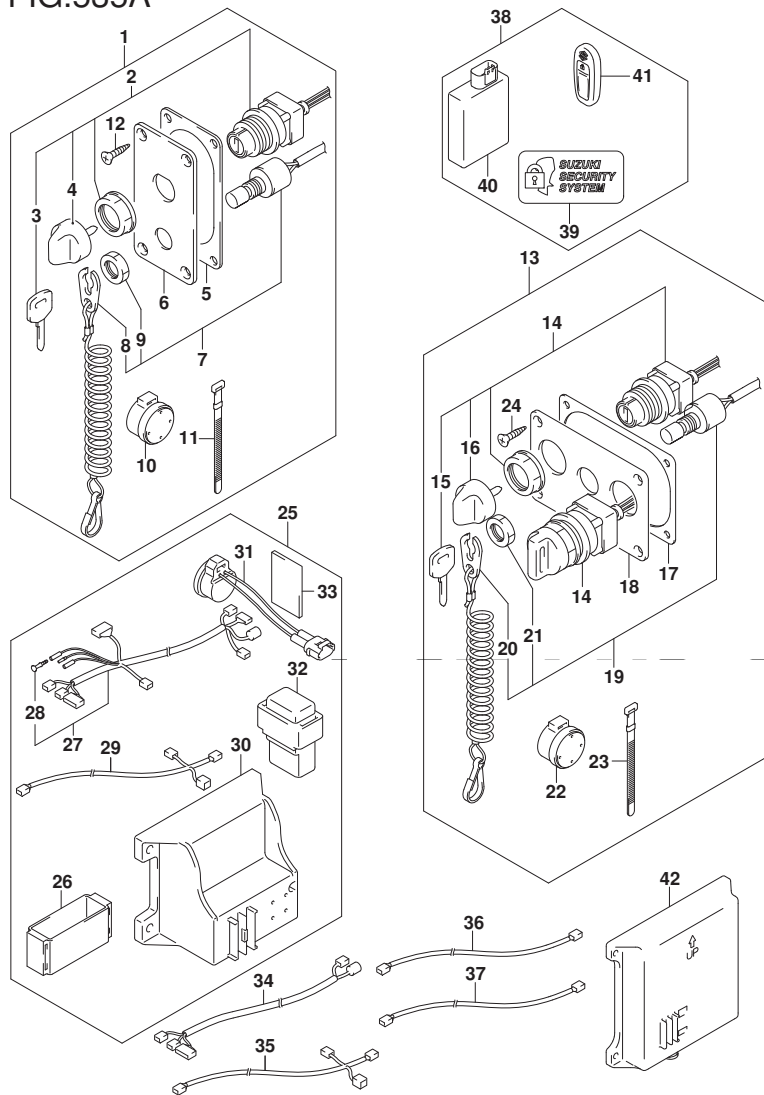


FIG. 535A (1-J-8) オプション:キーレススタート

見出番号	品番	品名	使用個数	備考	標準作業時間
17	37114-96L00	・シート,メインスイッチハネル	1		
18	37139-96L20	・ハネル,メインスイッチ	1		
19	37820-93J94	・スイッチアツシ,エマシエンジン	1		
20	37823-92E01	・フレートアツシ,エマシエンジンスイッチロック	1		
21	37826-92J00	・ナツト	1		
22	38500-93J90	・フザ-,ウオーニング	2		
23	09407-08401	・クラブ(L:80)	1		
24	03122-05165	・スクリユ	4		
25	37105-96L10	ハネセット,キーレススタートコントローラ	1		
26	32980-38F00	・クツシヨシ,CDIユニツト	1		
27	36623-96L10	・ハネアツシ,キーレススタートコントロール	1		
28	36615-96300	・ターミナル	1		
29	36662-96L10	・ハネアツシ,キーレススタートCAN	1	L:6500+2000	
30	37173-96L10	・ホルダ-,キーレススタートパーツ	1	スモールタイプ	
31	38500-93J90	・フザ-,ウオーニング	1		
32	38860-96L00	・リレーアツシ,キーレススタート	1		
33	32851-93J00	・クツシヨシ,リットワイヤ	1		
34	36621-96L00	ハネアツシ,キーレススタートデュアルエンジン	1		
35	36664-96L00	ハネアツシ,キーレススタートCAN	1	L:920	
36	36663-96L10	ワイヤ,キーレススタートCANエクステンション	1	コネクター:ブルー	
37	36663-96L00	ワイヤ,キーレススタートCANエクステンション	1	コネクター:ブラック	
38	37170-96L12	コントローラセット,キーレススタート315MHZ	1		
39	37117-96L00	・デカル,キーレススタート	2		
40	37171-96L11	・コントローラアツシ,キーレススタート315	1		
41	37172-96L10	・リモコンアツシ,キーレススタート315MHZ	2		
42	37173-96L00	ホルダ-,キーレススタートパーツ	1	ラージタイプ	



FIG.541A

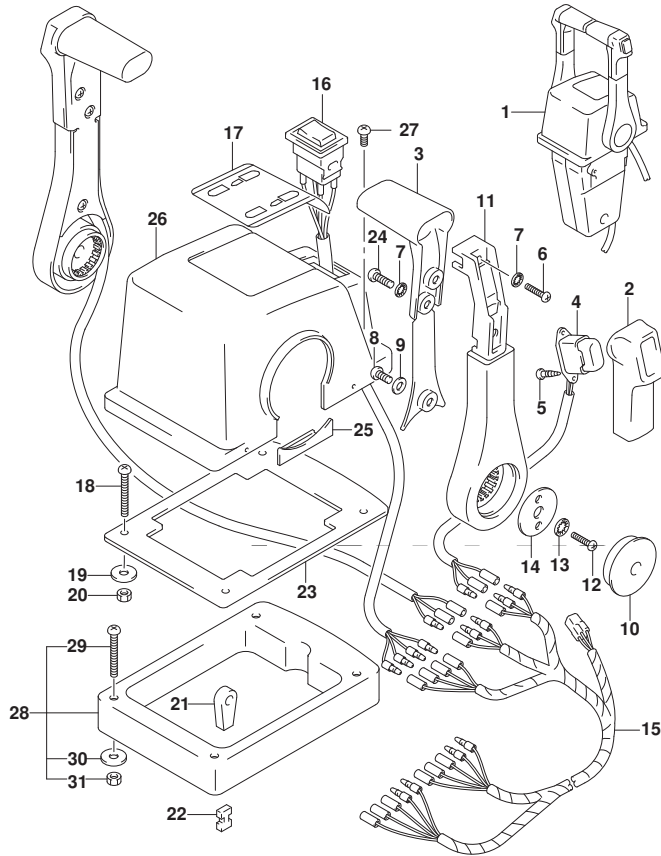


FIG. 541A (1-J-9) オプション:リモート コントロール アッシ デュアル (1)

見出番号	品番	品名	使用個数	備考	標準作業時間
1	67200-93J23	リモートコントロールアッシ, ツイン	1		
2	67261-93J00	・グリップ, NO. 1	2		
3	67263-93J00	・グリップ, NO. 2	2		
4	37850-93J10	・スイッチアッシ, PTT	2		
5	67295-92E10	・スクリュ	4		
6	67296-88D10	・スクリュ (5X16)	2		
7	67288-92E20	・ワッシャ	6		
8	67296-92E70	・スクリュ	2		
9	67288-92E40	・ワッシャ	2		
10	67257-92E00	・キャップ, レバー	2		
11	67251-93J00	・レバー, ハンドル	2		
12	67296-92E60	・スクリュ	4		
13	67288-92E30	・ワッシャ	4		
14	67253-92E00	・ワッシャ	2		
15	36890-93J10	・ワイヤ, ニュートラル/PTTスイッチ	1		
16	37220-92E00	・スイッチアッシ, モードチェンジ	1		
17	67282-93J00	・デカル	1		
18	67296-92E30	・スクリュ	4		
19	09160-05024	・ワッシャ (5. 5X16X1. 5)	4		
20	67287-92E00	・ナット	4		
21	67275-95600	・エンド, ケーブル	4		
22	67273-95600	・スペーサ	2		
23	67273-92E10	・グロメット	1		
24	67295-92E00	・スクリュ	4		
25	67271-92E00	・カバー	2		
26	67211-93J10	・ボデーカバー, トップマウントデュアル	1		

FIG.541A

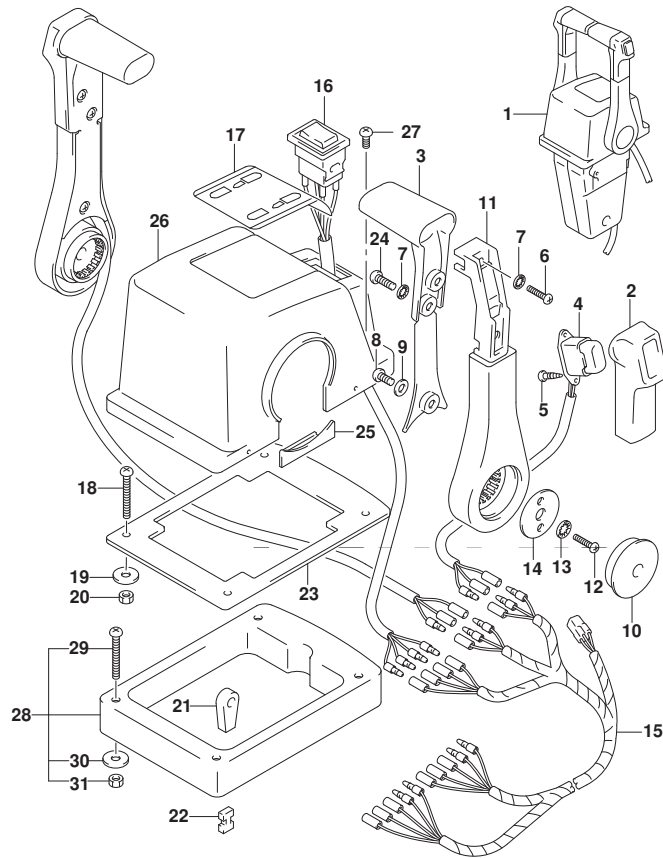


FIG. 541A (1-J-10) オプション:リモート コントロール アッシー デュアル (1)

見出番号	品番	品名	使用個数	備考	標準 作業時間
27	67296-92E70	・スクリュ	2		
28	67500-93J10	キット, リモコンスペーザイン	1		
29	09125-05135	・スクリュ (5X65)	4		
30	09160-05029	・ワッシャ (5. 5X12X0. 8)	4		
31	09140-05005	・ナット	4		

FIG.542A

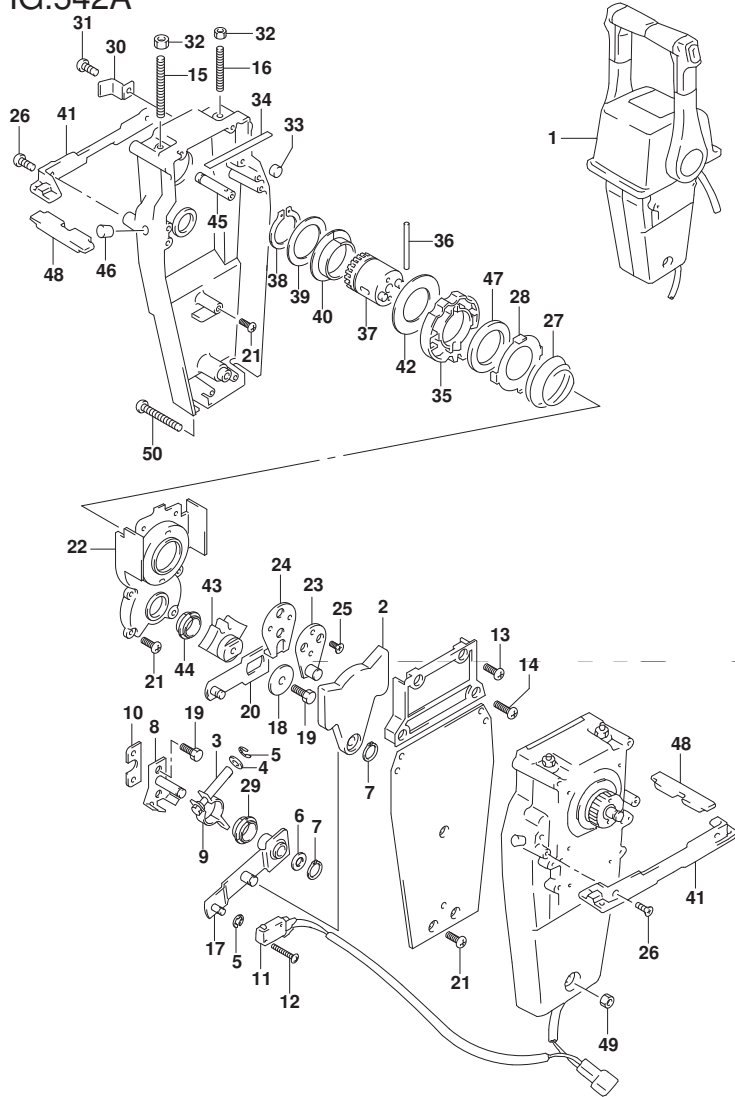


FIG. 542A (1-J-11) オプション:リモートコントロールアツシデュアル(2)

見出番号	品番	品名	使用個数	備考	標準作業時間
1	67200-93J23	リモートコントロールアツシ, ツイン	1		
2	67222-92E00	・フ レート	2		
3	67223-92E00	・フ レーキアシ ヲスト	2		
4	67288-92E00	・ワツシヤ	2		
5	67292-94300	・Eリング	8		
6	67288-92E10	・ワツシヤ	2		
7	67291-92E00	・リング, スナツフ	4		
8	67221-92E00	・シフトアツシ	2		
9	67224-92E00	・フ レーキアムアツシ	2		
10	67294-92E00	・スベ ーサ	2		
11	37721-92E10	・スイツチアツシ, ニュートラル	1		
12	67296-92E11	・スクリュ, ニュートラルスイツチ	4		
13	67296-88D10	・スクリュ (5X16)	4		
14	67296-92E20	・スクリュ (5X25)	4		
15	67226-92E00	・ホ ルト, ストツハ フロント	2		
16	67226-92E10	・ホ ルト, ストツハ リヤ	2		
17	67240-92E00	・スロツトルアムアツシ	2		
18	67228-92E00	・ワツシヤ	2		
19	67286-92E00	・ホ ルト (6X18)	6		
20	67230-92E00	・シフトアムアツシ	2		
21	09125-05042	・スクリュ (5X10)	16		
22	67234-92E00	・ケース, キ ャ	2		
23	67245-92E00	・レバ ーアツシ, スロツトル	2		
24	67227-92E00	・ストツハ	2		
25	09126-06006	・スクリュ (6X20)	4		
26	67296-95610	・スクリュ	4		

FIG.542A

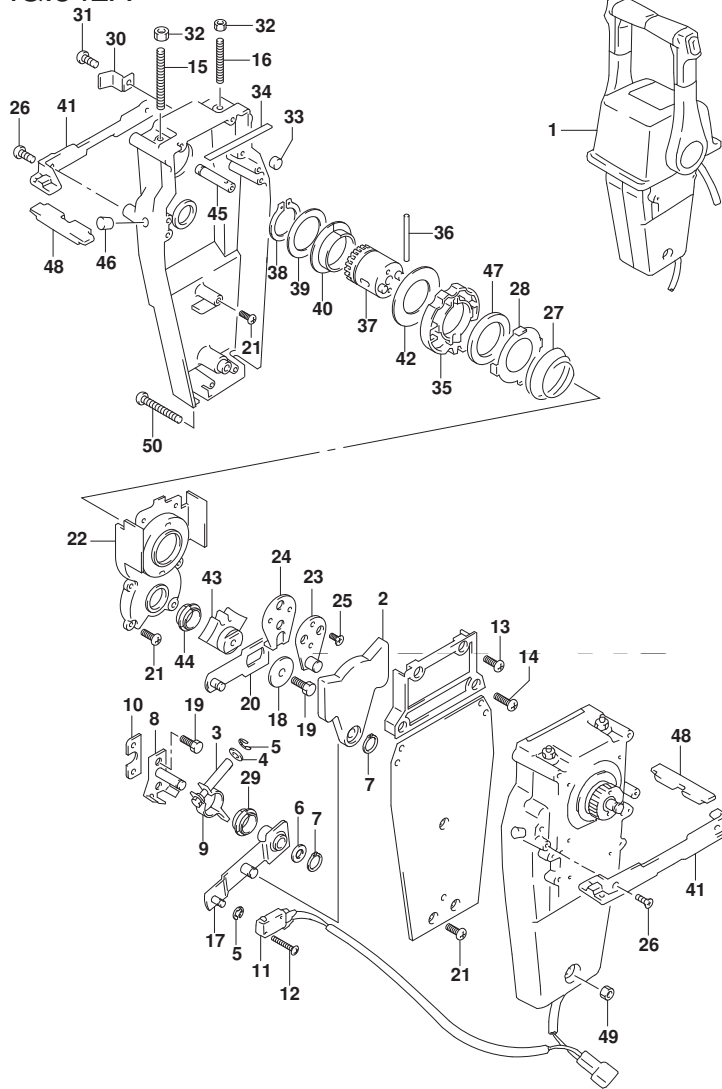
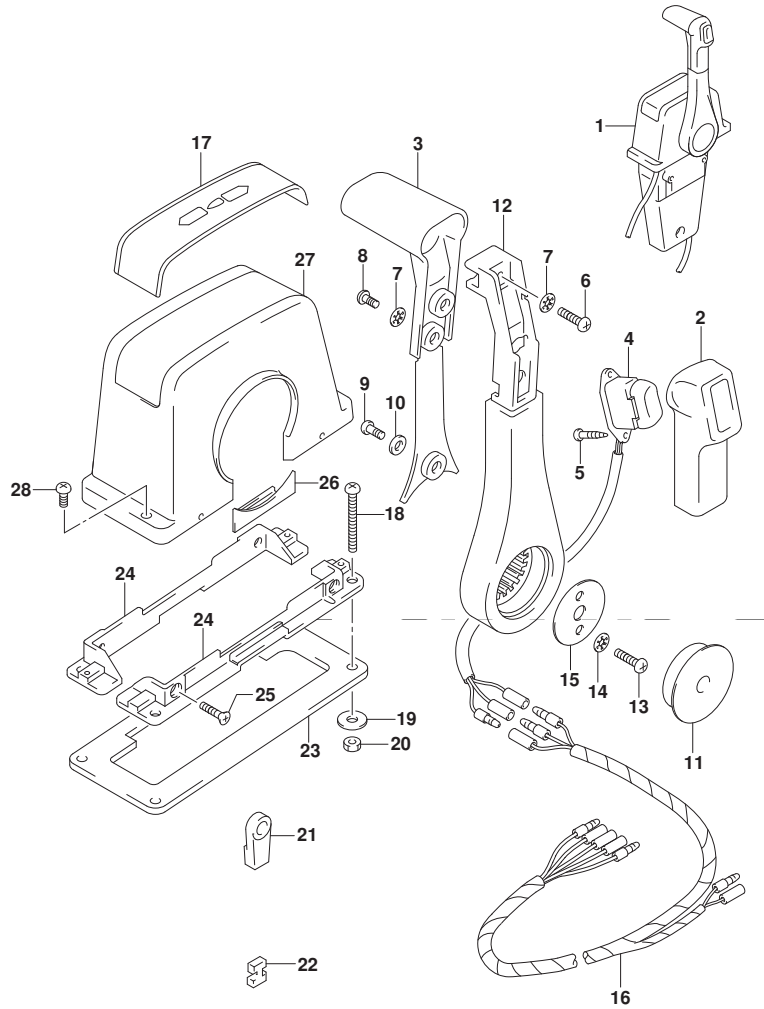


FIG. 542A (1-J-12) オプション:リモート コントロール アツシ デュアル (2)

見出番号	品番	品名	使用個数	備考	標準作業時間
27	67233-92E00	・スフ リンク	2		
28	67235-92E00	・フ レート, シフトロック	2		
29	67232-95620	・フ ツシュ	2		
30	67269-92E00	・フ ラケット	2		
31	67296-88D10	・スクリュ (5X16)	2		
32	09140-06020	・ナット	4		
33	67236-92E00	・ローラ	2		
34	67237-92E01	・スフ リンク	12		
35	67238-92E00	・ギヤ, ドライブ	2		
36	67239-92E00	・ピン	2		
37	67246-92E00	・シャフト, ドライブ	2		
38	67291-92E10	・リング, スナツフ	2		
39	67253-92E10	・ワツシヤ	2		
40	67252-92E10	・フ ツシュ	2		
41	67274-92E00	・フランジ	2		
42	67253-95600	・ワツシヤ	2		
43	67231-92E00	・ギヤ, シフト	2		
44	67232-95600	・フ ツシュ	2		
45	67241-92E10	・ロツド, フリーアキユムレータ	2		
46	67243-92E00	・キヤツフ, ホール	2		
47	67239-92E10	・フ レート, シフトピン	2		
48	67272-92E10	・シール, フランジ	2		
49	67287-92E10	・ナット	1		
50	67296-92E80	・スクリュ	3		

FIG.544A

FIG. 544A (1-J-13) オプション:リモート コントロール アツシ シンクゝル (1)



見出番号	品番	品名	使用個数	備考	標準作業時間
1	67200-93J13	リモートコントロールアツシ、シンクゝル	1		
2	67261-93J00	・グゝリツツ、NO. 1	1		
3	67263-93J00	・グゝリツツ、NO. 2	1		
4	37850-93J10	・スイッチアツシ、PTT	1		
5	67295-92E10	・スクリユ	2		
6	67296-88D10	・スクリユ (5X16)	1		
7	67288-92E20	・ワツシヤ	3		
8	67295-92E00	・スクリユ	2		
9	67296-92E70	・スクリユ	1		
10	67288-92E40	・ワツシヤ	1		
11	67257-92E00	・キヤツツ、レバゝ	1		
12	67251-93J00	・レバゝ、ハンドゝル	1		
13	67296-92E60	・スクリユ	2		
14	67288-92E30	・ワツシヤ	2		
15	67253-92E00	・ワツシヤ	1		
16	36890-93J00	・ワイヤ、ニュウラル/PTTスイッチ	1		
17	67281-93J00	・デゝカゝル	1		
18	67296-92E30	・スクリユ	4		
19	09160-05024	・ワツシヤ (5. 5X16X1. 5)	4		
20	67287-92E00	・ナツト	4		
21	67275-95600	・エンドゝ、ケゝブル	2		
22	67273-95600	・スベゝサ	1		
23	67273-92E00	・グゝロメツト	1		
24	67274-92E00	・フランヅ	2		
25	67296-95610	・スクリユ	4		
26	67271-92E00	・カバゝ	1		

FIG.544A

FIG. 544A (1-J-14) オプション:リモート コントロール アッシー シングル (1)

見出番号	品番	品名	使用個数	備考	標準作業時間
27	67211-93J00	・カバー、ボデー	1		
28	67296-92E70	・スクリュ	2		

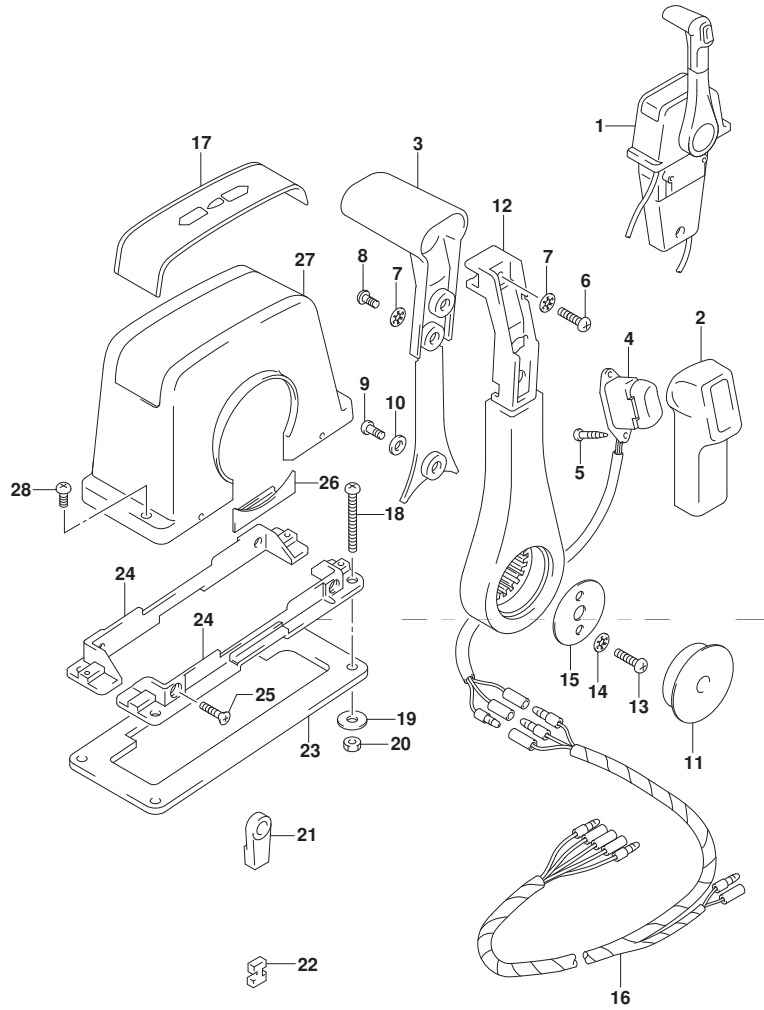


FIG.545A

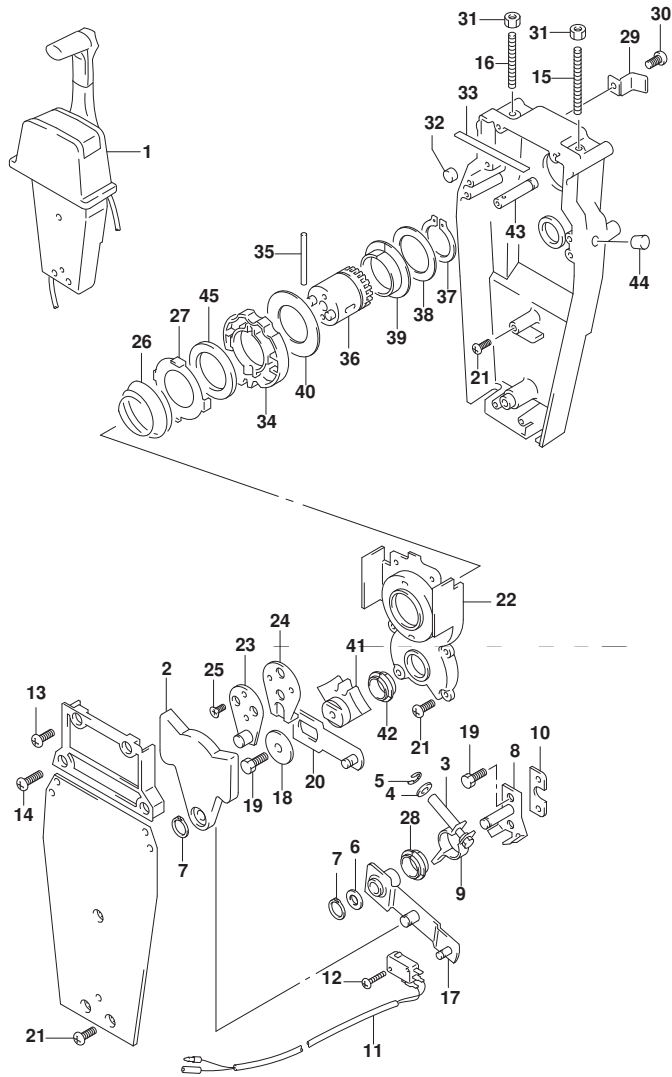


FIG. 545A (1-J-15) オプション:リモートコントロールアツシ シンクル (2)

見出番号	品番	品名	使用個数	備考	標準作業時間
1	67200-93J13	リモートコントロールアツシ, シンクル	1		
2	67222-92E00	・フレート	1		
3	67223-92E00	・フレーキアシヤスト	1		
4	67288-92E00	・ワツシヤ	1		
5	67292-94300	・Eリング	4		
6	67288-92E10	・ワツシヤ	1		
7	67291-92E00	・リング, スタツフ	2		
8	67221-92E00	・シフトアツシ	1		
9	67224-92E00	・フレーキアームアツシ	1		
10	67294-92E00	・スベ-サ	1		
11	37721-95500	・スイッチアツシ, ニュートラル	1		
12	67296-92E11	・スクリュ, ニュートラルスイッチ	2		
13	67296-88D10	・スクリュ (5X16)	2		
14	67296-92E20	・スクリュ (5X25)	2		
15	67226-92E00	・ボ-ルト, スタツハ フロント	1		
16	67226-92E10	・ボ-ルト, スタツハ リヤ	1		
17	67240-92E00	・スロツトルアームアツシ	1		
18	67228-92E00	・ワツシヤ	1		
19	67286-92E00	・ボ-ルト (6X18)	3		
20	67230-92E00	・シフトアームアツシ	1		
21	09125-05042	・スクリュ (5X10)	9		
22	67234-92E00	・ケース, キ-ヤ	1		
23	67245-92E00	・レバ-アツシ, スロツトル	1		
24	67227-92E00	・スタツハ	1		
25	09126-06006	・スクリュ (6X20)	2		
26	67233-92E00	・スフ リング	1		

FIG.545A

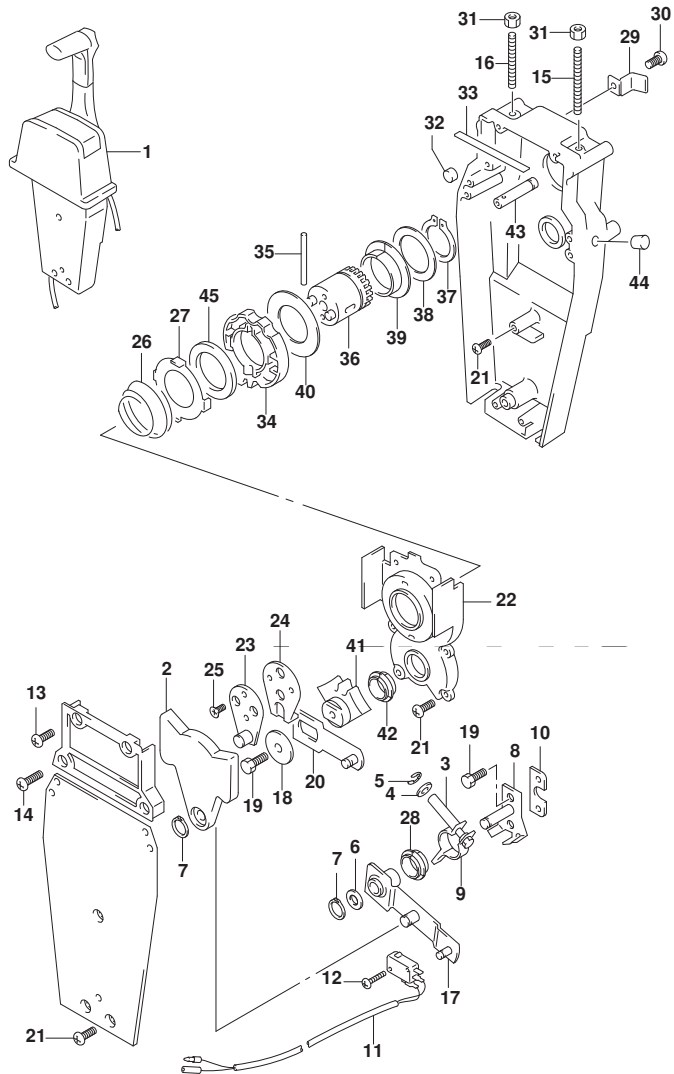
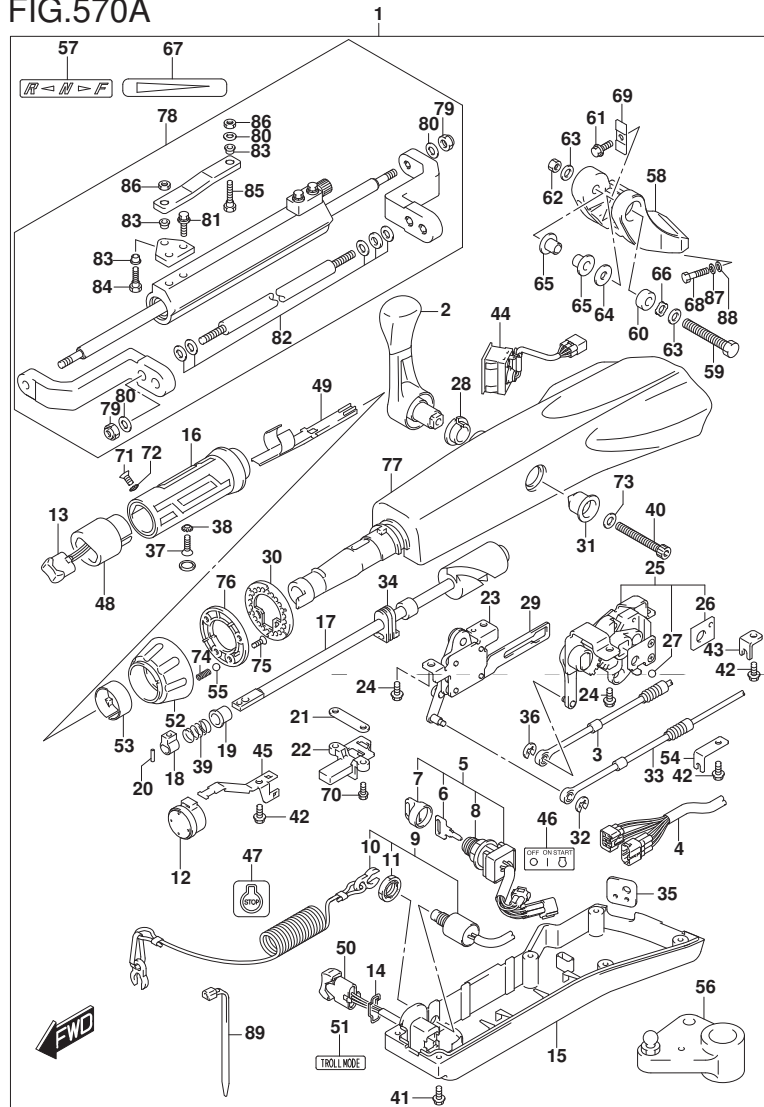


FIG. 545A (1-K-2) オプション:リモートコントロールアッシー シングル (2)

見出番号	品番	品名	使用個数	備考	標準作業時間
27	67235-92E00	・プレート, シフトロック	1		
28	67232-95620	・ブッシュ	1		
29	67269-92E00	・ブラケット	1		
30	67296-88D10	・スクリュー (5X16)	1		
31	09140-06020	・ナット	2		
32	67236-92E00	・ローラ	1		
33	67237-92E01	・スプリング	6		
34	67238-92E00	・ギヤ, ドライブ	1		
35	67239-92E00	・ピン	1		
36	67246-92E00	・シャフト, ドライブ	1		
37	67291-92E10	・リング, スタブ	1		
38	67253-92E10	・ワッシャ	1		
39	67252-92E10	・ブッシュ	1		
40	67253-95600	・ワッシャ	1		
41	67231-92E00	・ギヤ, シフト	1		
42	67232-95600	・ブッシュ	1		
43	67241-92E10	・ロッド, フリーアキユムレータ	1		
44	67243-92E00	・キヤップ, ホール	1		
45	67239-92E10	・プレート, シフトピン	1		



FIG.570A



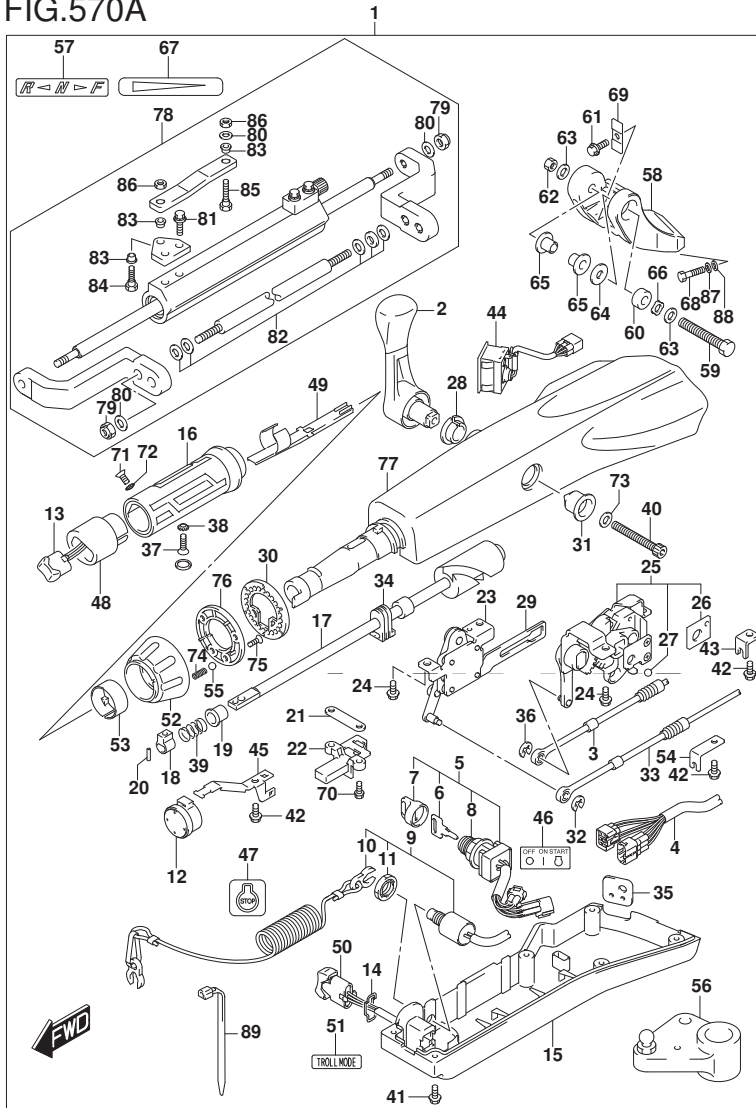
DF140A\_000\_017\_570A  
OPT:TILLER HANDLE

FIG.570A (1-K-3) オプション:テイルハンドル (DF100AT)

見出番号	品番	品名	使用個数	備考	標準作業時間
1	63002-90J33-YAY	キット, テイルハンドル(フック)	1		
2	21110-88L00	・レバー, シフト	1		
3	23230-90J20	・ケーブル, シフト	1		
4	36620-87L00	・ワイヤアツシ, ハーネス	1		
5	37110-87L01	・スイッチアツシ, イグニッション	1		
6-1	37141-99E00	・キー (931)	1		
6-2	37141-99E10	・キー (932)	1		
6-3	37141-99E20	・キー (933)	1		
6-4	37141-99E30	・キー (934)	1		
6-5	37141-99E40	・キー (935)	1		
6-6	37141-99E50	・キー (936)	1		
6-7	37141-99E60	・キー (937)	1		
6-8	37141-99E70	・キー (938)	1		
6-9	37141-99E80	・キー (939)	1		
6-10	37141-99E90	・キー (940)	1		
6-11	37141-99EA0	・キー (941)	1		
6-12	37141-99EB0	・キー (942)	1		
7	37143-99E00	・キャップ, キー	1		
8	37149-93J00	・キャップ, シリンダボデー	1		
9	37820-87L01	・スイッチアツシ, エマージェンシ	1		
10	37823-92E01	・ブレータアツシ, エマージェンシスイッチロツク	1		
11	37826-92J00	・ナット	1		
12	38500-93J90	・ブザー, ウォーニング	1		
13	37850-87L01	・スイッチアツシ, PTT	1		
14	37852-87J00	・ブレータ, トリムスイッチ	1		
15	63121-88L00	・カバー, アンダ	1		

DF140A\_000\_017

FIG.570A



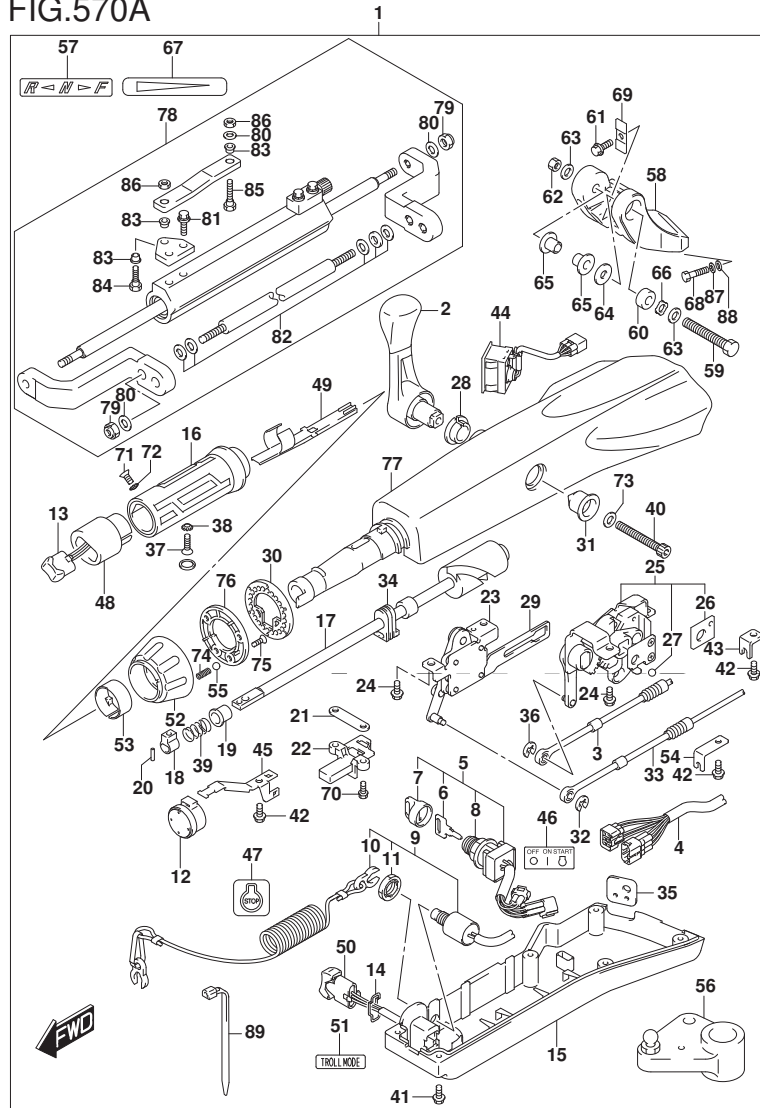
DF140A\_000\_017\_570A  
OPT:TILLER HANDLE

FIG. 570A (1-K-4) オプション:テイル ハンドル (DF100AT)

見出番号	品番	品名	使用個数	備考	標準作業時間
16	63210-88L00	・クリップ、ハンドル	1		
17	63221-88L00	・シャフト、スロットル	1		
18	63223-92D00	・ストツバ、ハンドルロツト	1		
19	63225-88L00	・フツシュ、ハンドルロツト	1		
20	63227-93200	・ヒン、ハンドルロツト	1		
21	63235-88L00	・プレート、スロットルシャフト	1		
22	63246-88L00	・ストツバ、スロットルアシヤスト	1		
23	63250-88L00	・アムアツシ、スロットル	1		
24	63251-87J00	・ボルト、シフトキヤアツシ	4		
25	63260-88L00	・ギヤアツシ、シフト	1		
26	63272-87J00	・プレート、ボールカイト	1		
27	63273-87J00	・ボール	1		
28	63262-87J00	・フツシュ、シフトレバー	1		
29	63271-87J00	・プレート、ロツク	1		
30	63248-99J00	・プレート、スロットルアシヤスタノツチ	1		
31	63261-87J00	・フツシュ、シフトギヤ	1		
32	63274-87J00	・Eリング	1		
33	63610-87J00	・ケーブル、スロットル	1		
34	37853-88L90	・クローメツト、PTTスイツチリード	1		
35	63626-88L00	・クローメツト、ケーブル	1		
36	67292-87J00	・Eリング	2		
37	09126-06015	・スクリュ (6X23)	1		
38	09163-06001	・ロツクワツシヤ	1		
39	09440-12027	・スプリング	1		
40	21112-88L00	・ボルト、シフトレバー	1		
41	09125-05047	・スクリュ (5X14)	6		

DF140A\_000\_017

FIG.570A



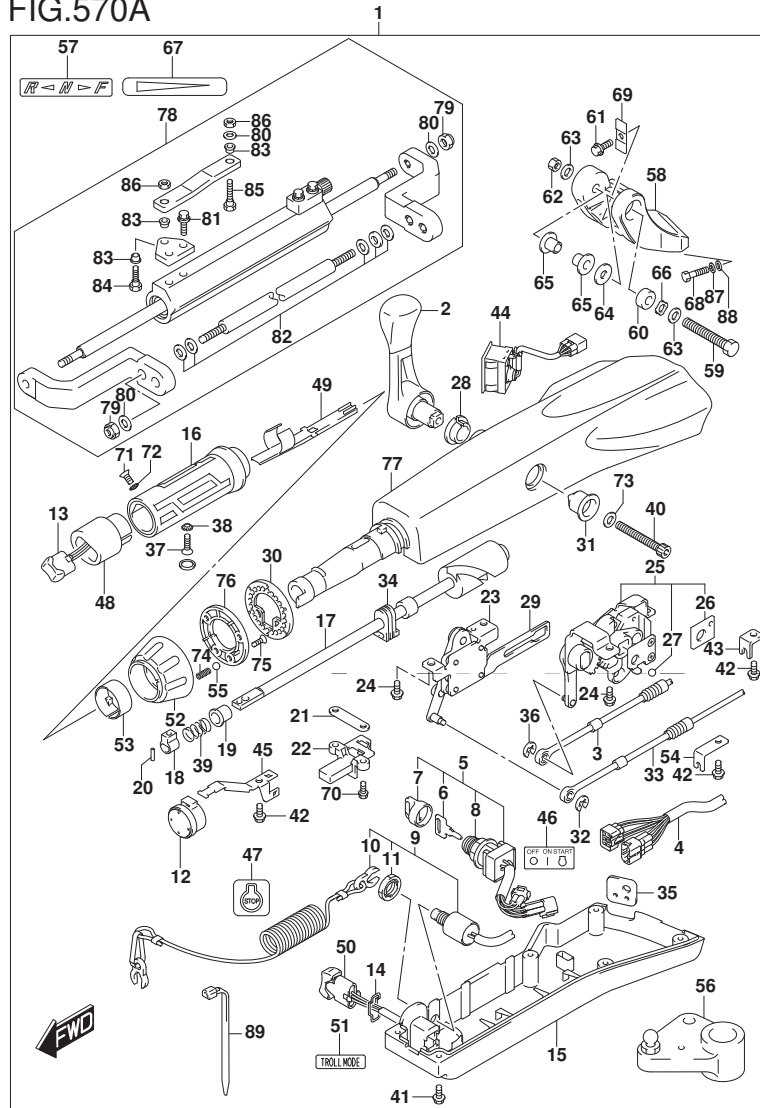
DF140A\_000\_017\_570A  
OPT:TILLER HANDLE

FIG. 570A (1-K-5) オプション:テイル ハンドル (DF100AT)

見出番号	品番	品名	使用個数	備考	標準作業時間
42	63611-88L00	・ボルト, クラフ フラケット	3		
43	63612-87J00	・フ ラケット, クラフ	1		
44	34200-87L00	・タコメータツグイス モニタ	1		
45	36617-88L90	・クラフ, メインハーネス	1		
46	37112-88L91	・ラベル, イグニッションスイッチ	1		
47	37835-95D00	・ラベル, ストップ	1		
48	37851-88L90	・ベース, PTTスイッチ	1		
49	37852-88L90	・ハーネスガイト	1		
50	37861-87L11	・スイッチ, トローリングコントロール	1		
51	37864-88L91	・ラベル, トロールモード	1		
52	63244-99J00	・ノブ, スロットルアシスタ	1		
53	63245-99J00	・ノブ, スロットルアシスタ	1		
54	63612-88L10	・フ ラケット, クラフ シフト	1		
55	09260-10006	・ボール	1		
56	19140-92J10	・レバー, スロットル	1		
57	21131-88L01	・マーク, クラツチシフト	1		
58	43761-90J10-YAY	・フ ラケット, テイルハンドル(フ ラツク)	1		
59	43762-88L00	・ボルト, テイルハンドルピボット	1		
60	43768-88L00	・スペーサ, テイルハンドル	1		
61	09116-08137	・ボルト (8X22)	1		
62	09159-12014	・ナット	1		
63	09160-12066	・ワッシャ (12. 5X22X2. 5)	2		
64	09160-12124	・ワッシャ (12. 5X32X1. 5)	1		
65	63115-88L00	・フ ツシユ, テイルハンドルピボット	2		
66	09164-13010	・ワッシャ	1		
67	63215-93110	・マーク, ハンドルゲリツフ	1		

DF140A\_000\_017

FIG.570A



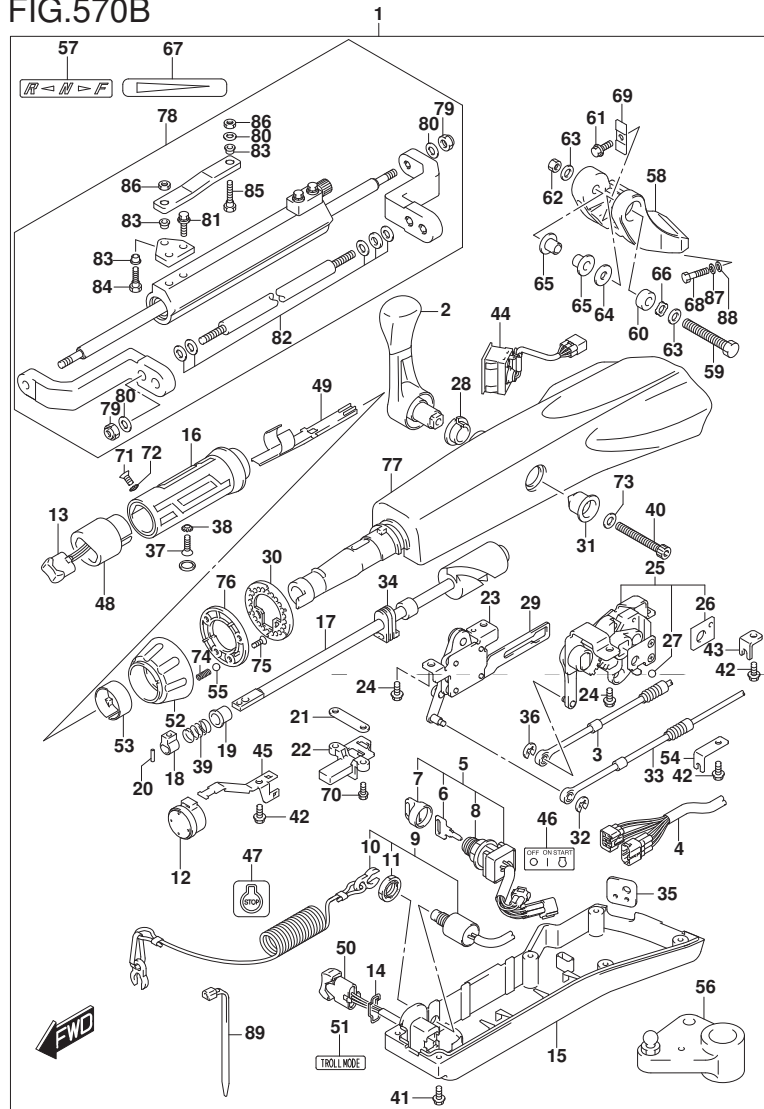
DF140A\_000\_017\_570A  
OPT:TILLER HANDLE

FIG. 570A (1-K-6) オプション:テイル ハンドル (DF100AT)

見出番号	品番	品名	使用個数	備考	標準作業時間
68	43769-90J00	・ボルト, テイラハンドルフ ラケツト (L50)	2		
69	63132-88L00	・ストツバ, テイラハンドル	1		
70	63251-88L90	・ボルト	2		
71	37855-88L90	・スクリュ, スロツトルク リツフ	1		
72	37854-88L90	・ワツシヤ, スロツトルク リツフ	1		
73	63258-88L00	・ワツシヤ	1		
74	09440-06037	・スフ リング	1		
75	03522-05169	・スクリュ	3		
76	63247-99J00	・フ レート, スロツトルアシ ャスタノフ	1		
77	63111-88L00-YAY	・ハウジング, テイラハンドル	1		
78	43770-90J00	・タンバ アツシ, ステアリング	1		
79	43778-90J00	・ナツト, ロツド	4		
80	43779-90J00	・ワツシヤ, ロツド	5		
81	67725-90J00	・ボルト, ト ラツグ リンクフ レート	2		
82	43781-90J00	・スベ ーサ/ワツシヤセツト	1		
83	67734-90J00	・フ ツシユ, ト ラツグ リンク	3		
84	67725-90J10	・ボルト, ト ラツグ リンク	1		
85	67725-90J20	・ボルト, ト ラツグ リンク	1		
86	67726-90J00	・ナツト, ト ラツグ リンク	2		
87	29162-93J20	・ワツシヤ	2		
88	09160-12066	・ワツシヤ (12. 5X22X2. 5)	2		
89	09407-14403	・クランプ (L:125)	1		

DF140A\_000\_017

FIG.570B



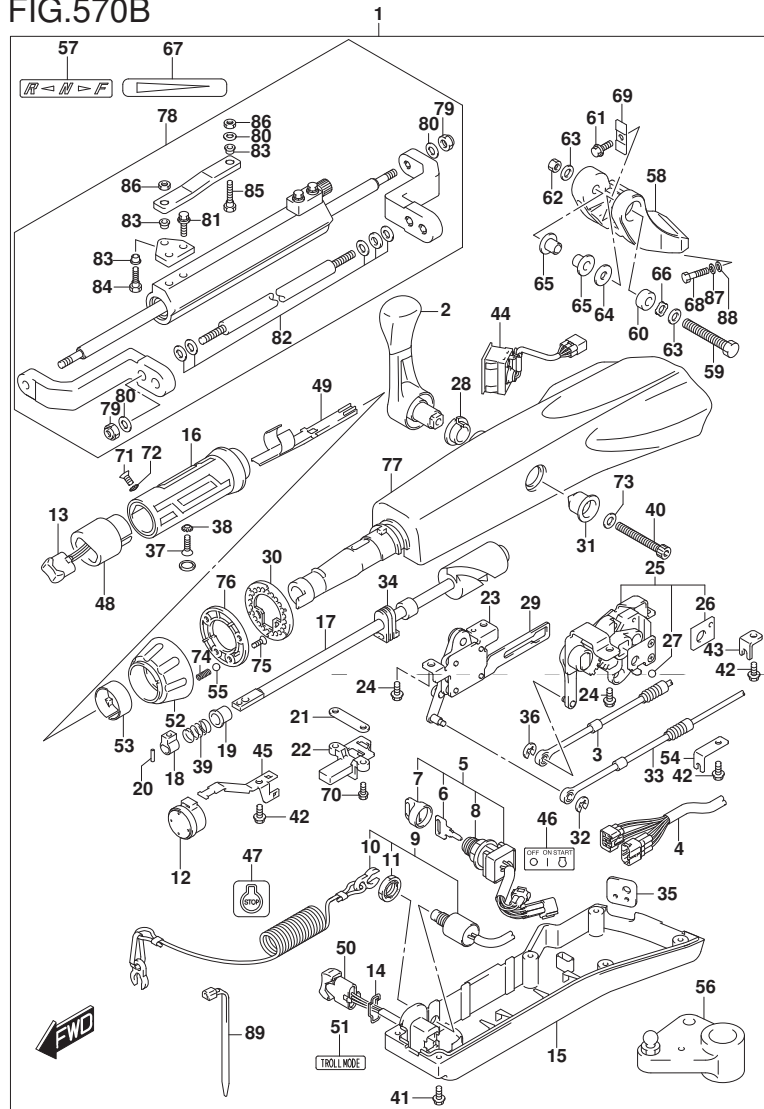
DF140A\_000\_017\_570B  
OPT:TILLER HANDLE

FIG.570B (1-K-7) オプション:テイルハンドル (DF115AT)

見出番号	品番	品名	使用個数	備考	標準作業時間
1	63002-90J33-YAY	キット, テイラハンドル(フック)	1		
2	21110-88L00	・レバー, シフト	1		
3	23230-90J20	・ケーブル, シフト	1		
4	36620-87L00	・ワイヤアツシ, ハーネス	1		
5	37110-87L01	・スイッチアツシ, イグニッション	1		
6-1	37141-99E00	・キー (931)	1		
6-2	37141-99E10	・キー (932)	1		
6-3	37141-99E20	・キー (933)	1		
6-4	37141-99E30	・キー (934)	1		
6-5	37141-99E40	・キー (935)	1		
6-6	37141-99E50	・キー (936)	1		
6-7	37141-99E60	・キー (937)	1		
6-8	37141-99E70	・キー (938)	1		
6-9	37141-99E80	・キー (939)	1		
6-10	37141-99E90	・キー (940)	1		
6-11	37141-99EA0	・キー (941)	1		
6-12	37141-99EB0	・キー (942)	1		
7	37143-99E00	・キャップ, キー	1		
8	37149-93J00	・キャップ, シリンダボデー	1		
9	37820-87L01	・スイッチアツシ, エマージェンシ	1		
10	37823-92E01	・ブレータアツシ, エマージェンシスイッチロツク	1		
11	37826-92J00	・ナット	1		
12	38500-93J90	・ブザー, ウォーニング	1		
13	37850-87L01	・スイッチアツシ, PTT	1		
14	37852-87J00	・ブレータ, トリムスイッチ	1		
15	63121-88L00	・カバー, アンダー	1		

DF140A\_000\_017

FIG.570B



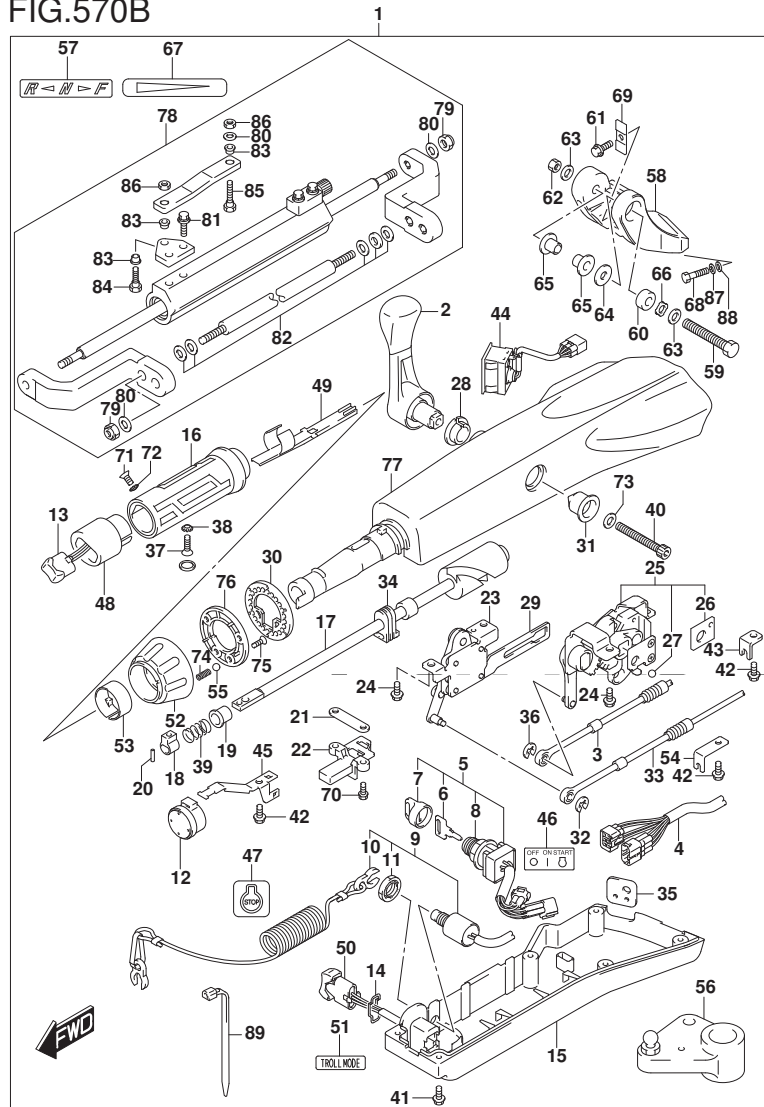
DF140A\_000\_017\_570B  
OPT:TILLER HANDLE

FIG. 570B (1-K-8) オプション:テイル ハンドル (DF115AT)

見出番号	品番	品名	使用個数	備考	標準作業時間
16	63210-88L00	・クリップ, ハンドル	1		
17	63221-88L00	・シャフト, スロットル	1		
18	63223-92D00	・ストツバ, ハンドルロツト	1		
19	63225-88L00	・フツシュ, ハンドルロツト	1		
20	63227-93200	・ヒン, ハンドルロツト	1		
21	63235-88L00	・プレート, スロットルシャフト	1		
22	63246-88L00	・ストツバ, スロットルアシヤスト	1		
23	63250-88L00	・アムアツシ, スロットル	1		
24	63251-87J00	・ボルト, シフトキヤアツシ	4		
25	63260-88L00	・ギヤアツシ, シフト	1		
26	63272-87J00	・プレート, ボールガイド	1		
27	63273-87J00	・ボール	1		
28	63262-87J00	・フツシュ, シフトレバー	1		
29	63271-87J00	・プレート, ロツク	1		
30	63248-99J00	・プレート, スロットルアシヤスタノツチ	1		
31	63261-87J00	・フツシュ, シフトギヤ	1		
32	63274-87J00	・Eリング	1		
33	63610-87J00	・ケーブル, スロットル	1		
34	37853-88L90	・クローメツト, PTTスイッチリード	1		
35	63626-88L00	・クローメツト, ケーブル	1		
36	67292-87J00	・Eリング	2		
37	09126-06015	・スクリュ (6X23)	1		
38	09163-06001	・ロツクワツシヤ	1		
39	09440-12027	・スプリング	1		
40	21112-88L00	・ボルト, シフトレバー	1		
41	09125-05047	・スクリュ (5X14)	6		

DF140A\_000\_017

FIG.570B



DF140A\_000\_017\_570B  
OPT:TILLER HANDLE

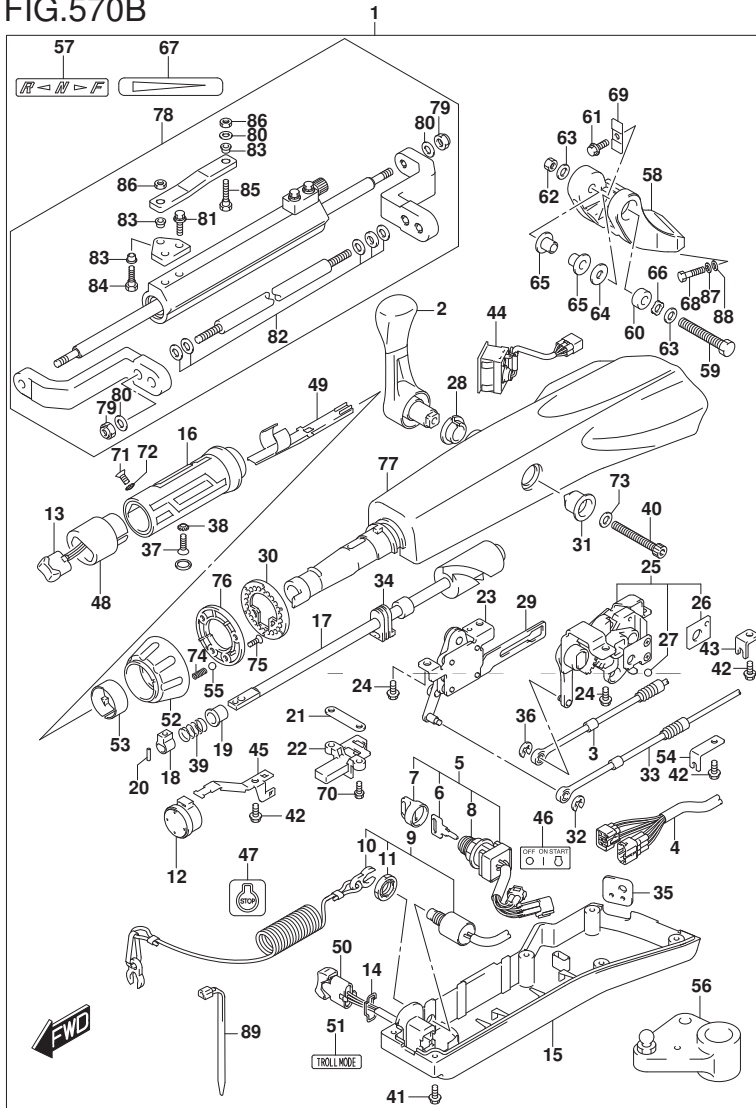
FIG. 570B (1-K-9) オプション:テイル ハンドル (DF115AT)

見出番号	品番	品名	使用個数	備考	標準作業時間
42	63611-88L00	・ボルト, クラフ フラケット	3		
43	63612-87J00	・フ ラケット, クラフ	1		
44	34200-87L00	・タコメータツシユイモニタ	1		
45	36617-88L90	・クラフ, メインハーネス	1		
46	37112-88L91	・ラベル, イグニツシヨンスイツ	1		
47	37835-95D00	・ラベル, ストップ	1		
48	37851-88L90	・ベース, PTTスイッチ	1		
49	37852-88L90	・ハーネスガイト	1		
50	37861-87L11	・スイツチ, トローリングコントロール	1		
51	37864-88L91	・ラベル, トロールモード	1		
52	63244-99J00	・ノブ, スロットルアシヤスタ	1		
53	63245-99J00	・フツシユ, スロットルアシヤスタ	1		
54	63612-88L10	・フ ラケット, クラフ シフト	1		
55	09260-10006	・ボール	1		
56	19140-92J10	・レバー, スロットル	1		
57	21131-88L01	・マーク, クラツチシフト	1		
58	43761-90J10-YAY	・フ ラケット, テイラハンドル (フ ラツク)	1		
59	43762-88L00	・ボルト, テイラハンドルピボット	1		
60	43768-88L00	・スベ一サ, テイラハンドル	1		
61	09116-08137	・ボルト (8X22)	1		
62	09159-12014	・ナツト	1		
63	09160-12066	・ワツシヤ (12. 5X22X2. 5)	2		
64	09160-12124	・ワツシヤ (12. 5X32X1. 5)	1		
65	63115-88L00	・フツシユ, テイラハンドルピボット	2		
66	09164-13010	・ワツシヤ	1		
67	63215-93110	・マーク, ハンドルゲリツフ	1		

DF140A\_000\_017



FIG.570B



DF140A\_000\_017\_570B  
OPT:TILLER HANDLE

FIG. 570B (1-K-10) オプション:テラハンドル (DF115AT)

見出番号	品番	品名	使用個数	備考	標準作業時間
68	43769-90J00	・ボルト, テラハンドルフックラケット (L50)	2		
69	63132-88L00	・ストッパ, テラハンドル	1		
70	63251-88L90	・ボルト	2		
71	37855-88L90	・スクリュ, スロットルリッパ	1		
72	37854-88L90	・ワッシャ, スロットルリッパ	1		
73	63258-88L00	・ワッシャ	1		
74	09440-06037	・スプリング	1		
75	03522-05169	・スクリュ	3		
76	63247-99J00	・プレート, スロットルアシスタノブ	1		
77	63111-88L00-YAY	・ハウジング, テラハンドル	1		
78	43770-90J00	・タンバアッシ, ステアリング	1		
79	43778-90J00	・ナット, ロット	4		
80	43779-90J00	・ワッシャ, ロット	5		
81	67725-90J00	・ボルト, トラックリンクプレート	2		
82	43781-90J00	・スペーサ/ワッシャセット	1		
83	67734-90J00	・ブッシュ, トラックリンク	3		
84	67725-90J10	・ボルト, トラックリンク	1		
85	67725-90J20	・ボルト, トラックリンク	1		
86	67726-90J00	・ナット, トラックリンク	2		
87	29162-93J20	・ワッシャ	2		
88	09160-12066	・ワッシャ (12.5X22X2.5)	2		
89	09407-14403	・クランプ (L:125)	1		

DF140A\_000\_017



FIG.585A

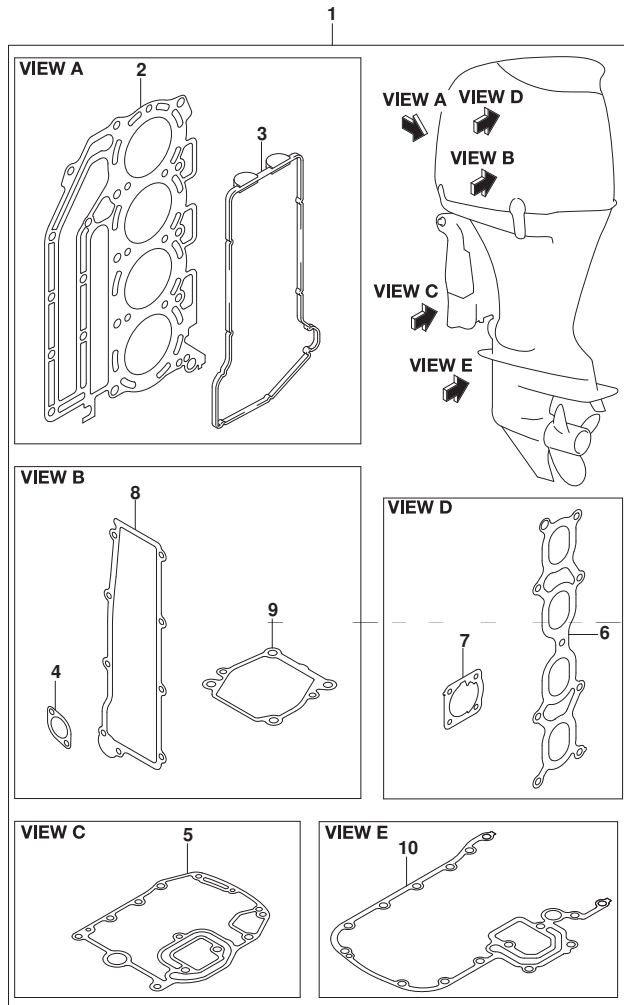


FIG. 585A (1-K-11) オプション:ガasket セット

見出番号	品番	品名	使用個数	備考	標準作業時間
1	11400-92862	ガasketセット	1		
2	11141-92J01	・ガasket, シリンダヘッド	1		
3	11189-90J00	・ガasket, シリンダヘッドカバー	1		
4	11265-87E10	・ガasket, プロテクションカバー	2		
5	11489-90J00	・ガasket, オイルパン	1		
6	13119-90J00	・ガasket, インテークマニホールド	1		
7	13421-90J01	・ガasket, スロットルボディ	1		
8	14151-90J00	・ガasket, レクチファイヤ/レギュレータ	1		
9	17472-87E10	・ガasket, ホンフケースパネ	1		
10	51211-90J22	・ガasket, エンジンホルダ	1		

FIG.601A

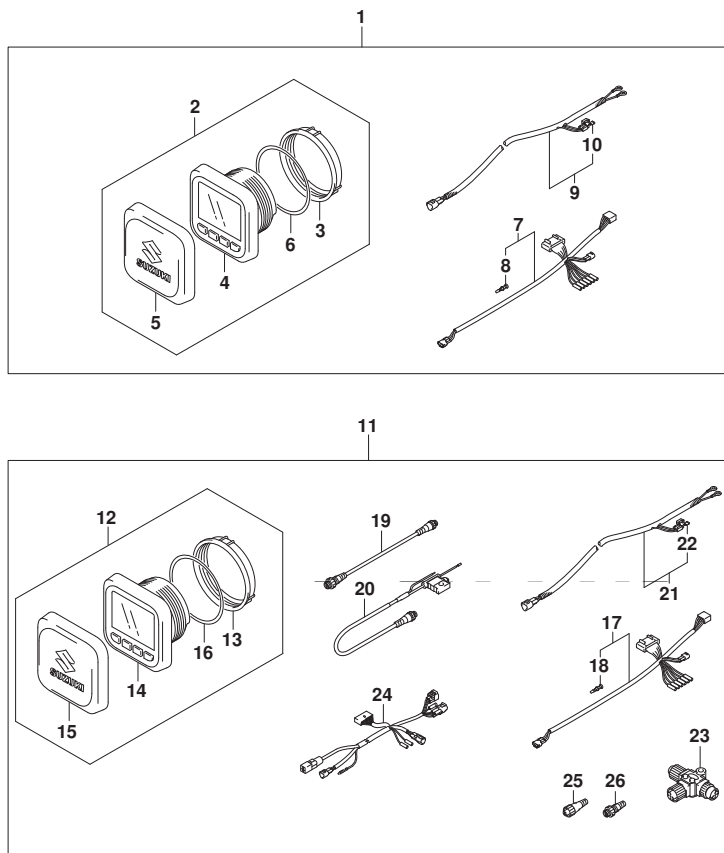
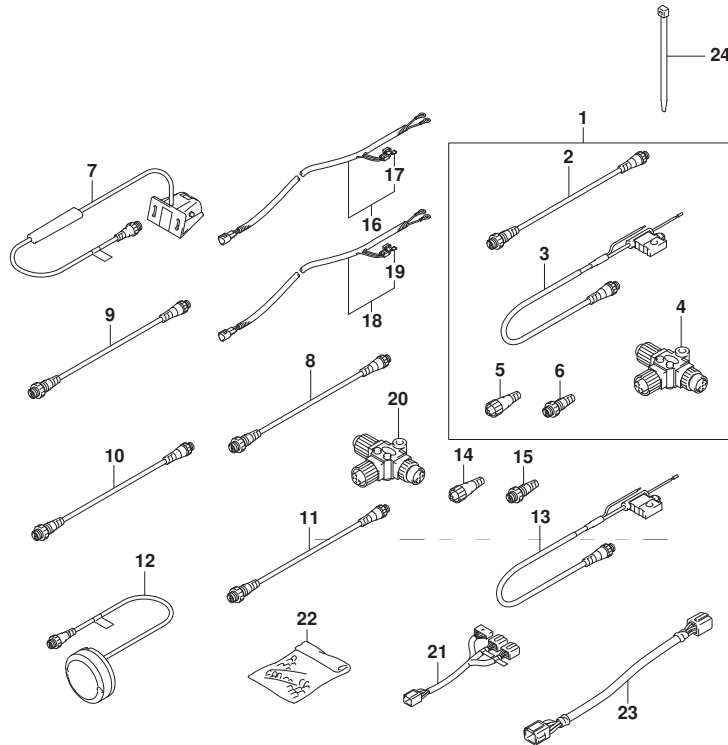


FIG. 601A (1-K-12) オプション:マルチ ファンクション ゲージ (1)

見出番号	品番	品名	使用個数	備考	標準作業時間
1	34000-96L41	キット, シングルゲージメカニカル	1		
2	34011-96L11	ゲージセット, マルチ(W/インストラクション)	1		
3	ナット, ゲージ	1			
4	34193-96L00	ベセル, ゲージ	1		
5	34211-96L00	カバー, ゲージ	1		
6	34825-96L00	バツキング, ゲージ	1		
7	36661-96L10	アダプタ, ゲージ	1		
8	36615-96300	ターミナル	5		
9	36663-98J10	ハーネスアツシ, アクティブ ハブパワー (6M)	1		
10	09481-05501	フューズ (5A)	1		
11	34000-96L51	キット, デュアルゲージメカニカル	1		
12	34011-96L11	ゲージセット, マルチ(W/インストラクション)	2		
13	34112-96L00	ナット, ゲージ	2		
14	34193-96L00	ベセル, ゲージ	2		
15	34211-96L00	カバー, ゲージ	2		
16	34825-96L00	バツキング, ゲージ	2		
17	36661-96L10	アダプタ, ゲージ	2		
18	36615-96300	ターミナル	10		
19	36662-88L10	ワイヤ, 2エクステンション	2		
20	36663-88L00	ハーネスアツシ, ネットワークパワー	1		
21	36663-98J10	ハーネスアツシ, アクティブ ハブパワー (6M)	1		
22	09481-05501	フューズ (5A)	1		
23	36664-88L00	コネクタ, BRANCH	2		
24	36665-87L00	アダプタ, ゲージフォーマルチフル	1		
25	36665-88L00	ユニット, レジスタメール	1		
26	36665-88L10	ユニット, レジスタメール	1		

FIG.602A

FIG. 602A (1-K-13) オプション:マルチ ファンクション ケーシ (2)



見出番号	品番	品名	使用個数	備考	標準作業時間
1	36001-88L00	セット, ワイヤ	1		
2	36662-88L10	・ワイヤ, 2エクステンション	1		
3	36663-88L00	・ハーネスアツシ, ネットワークハワー	1		
4	36664-88L00	・コネクタ, BRANCH	1		
5	36665-88L00	・ユニット, レジスタヒール	1		
6	36665-88L10	・ユニット, レジスタヒール	1		
7	34190-88L00	センサアツシ, ハット・ホイール	1		
8	36662-88L10	ワイヤ, 2エクステンション	1		
9	36662-88L20	ワイヤ, 6エクステンション	1		
10	36662-88L30	ワイヤ, 15エクステンション	1		
11	36662-88L00	ワイヤ, 25エクステンション	1		
12	39950-88L02	モジュールアツシ, GPSレシーバ	1		
13	36663-88L00	ハーネスアツシ, ネットワークハワー	1		
14	36665-88L00	ユニット, レジスタヒール	1		
15	36665-88L10	ユニット, レジスタヒール	1		
16	36663-98J00	ハーネスアツシ, アクティブハワー (2.5M)	1		
17	09481-05501	・フューズ (5A)	1		
18	36663-98J10	ハーネスアツシ, アクティブハワー (6M)	1		
19	09481-05501	・フューズ (5A)	1		
20	36664-88L00	コネクタ, BRANCH	1		
21	36667-96L11	ワイヤ, テュアルケーシアダプタ	1		
22	36990-87D00	ターミナル/スリーブセット	1		
23	36682-92E00	ワイヤ, トリムメータエクステンション (L: 6500)	2		
24	09407-10404	クランプ (L: 100)	2		

品番	FIG.NO.	品番	FIG.NO.	品番	FIG.NO.	品番	FIG.NO.	品番	FIG.NO.	品番	FIG.NO.	
10000		12151-86FA0	116A-3	12892-69G10-270	121A-4-22	15100-90J11	146A-1	17413-92J01	160A-18	18134-77E00	507A-8	
		12160-92J10	116A-5	12892-69G10-273	121A-4-23	15190-92J10	146A-2	17416-92J10	160A-19	18137-77E00	122A-3	
		12163-35F00	116A-6	12892-69G10-275	121A-4-24	15192-92J00	146A-14	17461-90J01	160A-2	18141-90J00	122A-4	
		12220-92J00	116A-9	12892-69G10-278	121A-4-25	15200-92J00	143A-3	17471-92J00	160A-3	18148-90J00	122A-5	
		12300-85830	116A-12-1	12892-69G10-280	121A-4-26	15410-92J00	146A-4	17472-87E10	160A-4	18148-90J00	122A-14	
	11100-90J11	111A-1	12300-85830-012	116A-12-2	12892-69G10-283	121A-4-27	15411-92J00	146A-6	585A-9	18213-98J30	315A-6	
	11112-90J00	113A-13	12300-85854-0AA	116A-11-6	12892-69G10-285	121A-4-28	15412-92J00	146A-5	17500-90J10	160A-26	315B-7	
	11115-85FA1-001	111A-4	12300-85854-0BA	116A-11-7	12892-69G10-288	121A-4-29	15413-92J00	146A-7	17520-90J00	160A-21	315C-7	
	11117-89J00	111A-10	12300-85854-0CA	116A-11-8	12892-69G10-290	121A-4-30	15415-92J00	146A-8		160A-27	18498-88L00	143A-32
	11117-90J10	113A-4	12300-85854-0DA	116A-11-9	12892-69G10-293	121A-4-31	15419-92J00	146A-19	17561-90J03	160A-5-1	18498-89J50	146A-12
	11118-95J00	204A-15	12300-85854-0EA	116A-11-10	12892-69G10-295	121A-4-32	15421-92J00	146A-10	17561-90J13	160A-5-2	18498-90J20	111A-19
	11141-92J01	111A-11	12340-85FB3-0A0	116A-11-1	12892-69G10-298	121A-4-33	15600-92J02	143A-1	17562-90J00	160A-6	18498-96J20	146A-11
		585A-2	12340-85FB3-0B0	116A-11-2	12892-69G10-300	121A-4-34	15612-88L00	143A-21	17563-87D00	160A-7	18498-99E20	144A-6
	11170-90J11	111A-14	12340-85FB3-0C0	116A-11-3	12911-86FA1	121A-5	15613-88L00	143A-22		160A-22	18498-99EA0	507A-6
	11173-90J00	111A-15	12340-85FB3-0D0	116A-11-4	12915-86F50	121A-6	15613-92J00	143A-25		160A-28	18590-68H00	315A-3
	11179-90J00	111A-16	12340-85FB3-0E0	116A-11-5	12921-90J01	121A-7	15614-88L00	143A-23	17564-87D00	160A-8		315B-3
	11189-90J00	111A-17	12632-92J11	175A-1	12931-90J00	121A-8	15626-92J00	143A-4	17611-90J00-Y5S	162B-2-2		315C-3
		585A-3	12711-92J00	121A-1	12932-85FA0	121A-9	15628-99E00	143A-5		162C-2-2	18640-78G00	315B-5
	11196-90J00	162A-1	12720-92J10	121A-2	12933-86S10	121A-10	15629-99E10	143A-6	17611-90J00-YAY	162A-2		315C-5
		162B-1	12732-90J00	119A-1	13110-90J10	122A-1	15641-88L00	143A-7		162B-2-1	19115-90J00	163A-6
	162C-1	12733-90J00	119A-4	13119-90J00	122A-2	15641-88L31	143A-18		162C-2-1	19121-90J00	163A-7	
11216-77E00	113A-5	12741-90J01	119A-2	585A-6	585A-6	15641-88L51	143A-19	17612-90J00	160A-20	19130-92J00	163A-8	
11261-87E10	311A-1	12761-90J00	119A-9	13300-92J11	163A-1	15642-88L00	143A-8	17631-90J00	160A-9	19131-95502	163A-9	
11261-93J00	111A-5	12771-90J00	119A-10	13370-88L00	143A-2	15642-88L10	143A-20	17632-90J00	160A-10	19140-92J00	163A-10	
	113A-15	12810-90J00	119A-11	13421-90J01	163A-2	15643-88L00	143A-17	17635-87E00	160A-29	19140-92J10	570A-56	
11265-87E10	311A-2	12812-90J00	119A-13	585A-7	585A-7	15644-88L00	143A-13	17635-90J00	160A-11		570B-56	
	585A-4	12813-73G00	119A-12	13510-90J00	163A-4	15645-88L00	143A-14	17660-90J00	162A-3			
11291-90J10	113A-1	12831-90J02	119A-14	13650-52G00	315A-1	15648-92J00	143A-16		162B-3			
11300-92J40	113A-3	12891-69G00	121A-3		315B-1	15650-99E00	143A-9		162C-3			
11330-90J00	113A-8	12892-69G10-218	121A-4-1		315C-1	15654-88L00	143A-10	17670-90J10	162A-4-2			
11332-90J00	113A-9	12892-69G10-220	121A-4-2	13655-87J00	315A-2	15681-92J00	144A-1		162B-4-2			
11382-93J00	111A-18	12892-69G10-223	121A-4-3		315B-2	15683-87J00	143A-11		162C-4-2			
11400-92862	585A-1	12892-69G10-225	121A-4-4		315C-2	15710-82K50	144A-2	17670-90J20	162A-4-1	20000		
11489-90J00	180A-1	12892-69G10-228	121A-4-5	13710-99E00	134A-1	15716-65D70	144A-3		162B-4-1			
	180B-1	12892-69G10-230	121A-4-6		134B-1	15735-58B00	144A-4		162C-4-1			
	180C-1	12892-69G10-233	121A-4-7		134C-1	15751-92J00	144A-5	17680-90J00	162A-5	21110-88L00	570A-2	
	585A-5	12892-69G10-235	121A-4-8	13810-90J01	134A-2	15760-88L00	143A-12		162B-5		570B-2	
11501-90J04-Y5S	180B-2-2	12892-69G10-238	121A-4-9		134B-2	16113-92J11	175A-2		162C-5	21110-92J00	204A-1	
	180C-2-2	12892-69G10-240	121A-4-10		134C-2	16400-90J00	175A-3	17711-90J00	162A-6	21112-88L00	570A-40	
11501-90J04-YAY	180A-2	12892-69G10-243	121A-4-11	13813-92J00	134B-3	16440-99E00	175A-4		162B-6		570B-40	
	180B-2-1	12892-69G10-245	121A-4-12		134C-3	16510-61A31	175A-14		162C-6	21131-88L01	570A-57	
	180C-2-1	12892-69G10-248	121A-4-13	13820-90J00	134A-3	16520-90J00	175A-5	17712-92J00	162A-15		570B-57	
11510-90J00	136A-1	12892-69G10-250	121A-4-14	13840-90J00	134A-4	16910-90J10	180A-13		162B-15	21131-93J00	204A-16	
11512-99E00	136A-2	12892-69G10-253	121A-4-15		134B-4		180B-13		162C-15	21151-92J00	204A-2	
12100-92840-025	116A-8-2	12892-69G10-255	121A-4-16		134C-4		180C-13	17913-99E11	180A-3	21210-92J00	204A-3	
12100-92841-0A0	116A-8-1	12892-69G10-258	121A-4-17	13851-90J00	134A-5		180A-14		180B-3	21230-92J01	204A-4	
12100-92J10-050	116A-14	12892-69G10-260	121A-4-18		134B-5		180B-14		180C-3	22511-99011	204A-5	
12111-92J00	116A-1	12892-69G10-263	121A-4-19		134C-5		180C-14	17917-87L00	410A-33		336A-1-1	
12140-92J10	116A-2	12892-69G10-265	121A-4-20	14151-90J00	311A-5		160A-25		410B-33		336A-1-2	
12140-92J10-050	116A-15	12892-69G10-268	121A-4-21		585A-8		160A-1		410C-33		336B-1-1	

品番	FIG.NO.	品番	FIG.NO.	品番	FIG.NO.
	336B-1-2		340C-7		322B-1
	336C-1	31136-90J10	340A-7		322C-1
23111-90J02	204A-6-1		340B-7	33833-91J00	303A-5
23111-90J12	204A-6-2		340C-8	33920-92JL0	326C-6
23115-92J00	204A-7	31150-92J00	301A-2	33920-92JM0	326B-6
23230-90J20	570A-3	31170-92J00	301A-3	33920-92JN0	326A-6
	570B-3	31173-92J00	301A-4	33925-92J00	326A-7
25111-92J00	210A-6-1	31173-94910	340A-3		326B-7
25111-92J10	210A-6-2		340B-3		326C-7
25131-92J00	210A-1		340C-3	34000-96L41	601A-1
25141-92J01	210A-2	31191-92J00	301A-5	34000-96L51	601A-11
25222-90J00	210A-3	31192-92J00	301A-6	34011-96L11	601A-2
25232-90J00	210A-4	31220-92J00	301A-7		601A-12
25321-92J10	210A-5	31261-75F10	301A-8	34100-93J00	501A-3-1
25700-92J00	407A-26	31281-92J10	337A-18	34100-93J11	501A-3-2
	407B-30		337B-18	34100-93J20	501A-3-3
	407C-30		337C-3	34100-93J31	501A-3-4
29116-93J00	210A-8	31311-63J00	301A-9	34100-93J40	501A-3-5
29117-93J10	401A-15	31311-94900	340A-2	34100-93J51	501A-3-6
	401B-15		340B-2	34100-93J60	501A-3-7
	401C-15		340C-10	34112-96L00	601A-3
29162-93J20	570A-87	31312-92J00	301A-11		601A-13
	570B-87	31320-92J00	301A-12	34190-87D00	501A-24
29404-93J10	311A-12	31340-92J00	301A-10	34190-88L00	602A-7
	335C-17	31341-92J00	301A-13	34190-95500	501A-25
	336A-16	31343-63J00	301A-14	34191-92E00	322C-3
	336B-16	31344-63J00	301A-15		501A-17
	336C-16	31912-90J00	301A-16	34193-96L00	601A-4
	337C-2	31918-92J00	301A-17		601A-14
		32102-92J20	303A-1	34200-87L00	570A-44
		32120-92J00	303A-2		570B-44
		32160-92J00	303A-3	34200-93J00	501A-20
		32800-92J00	311A-6	34200-93J12	460A-1
		32851-93J00	535A-33	34200-93J40	501A-22-1
		32890-92J00	311A-7	34200-93J51	501A-22-2
31100-92J00	301A-1	32980-38F00	535A-26	34211-96L00	601A-5
31111-94900	340A-10	33220-64L10	303A-4		601A-15
	340B-10	33410-90J00	307A-1	34300-93J00	501A-10-1
	340C-2	33420-90J00	307A-4	34300-93J11	501A-10-2
31123-94910	340A-4	33634-96J00	322A-4	34310-92E00	501A-11
	340B-4		322B-4	34360-92E00	501A-12
	340C-4		322C-4	34500-93J00	501A-14-1
31133-90J00	340A-5	33710-90J00	307A-2	34500-93J11	501A-14-2
	340B-5	33720-90J00	307A-5	34600-93J00	501A-8-1
	340C-5	33730-90J00	307A-6	34600-93J11	501A-8-2
31133-94900	340A-6	33740-90J00	307A-3	34650-93J20	501A-16-1
	340B-6	33799-97E00	340A-9	34650-93J31	501A-16-2
	340C-6		340B-9	34660-90J02	507A-1
31135-94900	340A-8		340C-9	34800-93J00	501A-1-1
	340B-8	33810-90J20	322A-1	34800-93J11	501A-1-2

30000

品番	FIG.NO.	品番	FIG.NO.	品番	FIG.NO.
34825-96L00	601A-6	36620-93J02	521A-4-1	36667-96L20	521A-8
	601A-16	36620-93J10	521A-1-1	36682-92E00	602A-23
34830-87J20	315A-4	36620-93J30	521A-2	36721-96J00	322A-7
	315B-4	36620-93J40	521A-1-2		322B-7
	315C-4	36620-93J52	521A-4-2		322C-7
34840-98J03	315A-5	36620-93J62	521A-4-3	36737-96J00	322A-8
	315B-6	36621-96L00	535A-34		322B-8
	315C-6	36623-96L10	535A-27		322C-8
34841-92J00	315A-7	36625-93J00	322A-23-1	36738-88L00	322A-9
	315B-8		322B-23-1		322B-9
	315C-8		322C-23-1		322C-9
34842-92J01	315A-8	36625-93J10	322A-23-2	36890-93J00	544A-16
	315B-9		322B-23-2	36890-93J10	541A-15
	315C-9		322C-23-2	36894-87D00	336A-3
34843-87L00	315A-9	36628-92E00	509A-3		336B-3
	315B-10		510A-3		336C-3
	315C-10	36630-92E00	521A-6		337C-33
34845-92J00	315A-12	36646-93J01	509A-2	36894-95201	336A-2
	315B-13		510A-2		336B-2
	315C-13	36660-94480	521A-7		336C-2
34846-87L00	315A-10	36661-96L10	601A-7	36895-87D10	337A-27
	315B-11		601A-17		337B-27
	315C-11	36662-88L00	602A-11		337C-35
36001-88L00	602A-1	36662-88L10	601A-19		405A-7
36610-92J20	322B-3		602A-2		405B-7
	322C-3		602A-8		405C-7
36640-92J30	322A-3	36662-88L20	602A-9	36990-87D00	602A-22
36611-92J00	322A-15	36662-88L30	602A-10	37100-96J00	530A-1
	322B-15	36662-96L10	535A-29	37100-96J14	530A-31
	322C-15	36663-88L00	601A-20	37100-96J24	530A-19
36612-96J00	322A-14		602A-3	37100-96L10	535A-1
	322B-14		602A-13	37100-96L20	535A-13
	322C-14	36663-96L00	535A-37	37105-96L10	535A-25
36615-96300	501A-7	36663-96L10	535A-36	37110-87L01	570A-5
	535A-28	36663-98J00	602A-16		570B-5
	601A-8	36663-98J10	601A-9	37110-93J01	530A-2
	601A-18		601A-21		530A-20
36616-90J10	322A-16		602A-18		530A-32
	322B-16	36664-88L00	601A-23	37110-93J11	510A-4
	322C-16		602A-4	37110-96L10	509A-4
36617-88L90	570A-45		602A-20		535A-2
	570B-45	36664-96L00	535A-35		535A-14
36617-93J10	322A-17	36665-87L00	601A-24	37112-88L91	570A-46
	322B-17	36665-88L00	601A-25		570B-46
	322C-17		602A-5	37114-96L00	535A-17
36618-43410	322A-6		602A-14	37114-96L10	535A-5
	322B-6	36665-88L10	601A-26	37117-96L00	535A-39
	322C-6		602A-6	37139-96L10	535A-6
36620-87L00	570A-4		602A-15	37139-96L20	535A-18
	570B-4	36667-96L11	602A-21	37139-99E00	530A-6

品番	FIG.NO.	品番	FIG.NO.	品番	FIG.NO.
37139-99E10	530A-39		530A-21-6		570A-7
37139-99E20	530A-27		530A-33-6		570B-7
37141-99E00	509A-5-1		535A-3-6	37149-93J00	510A-7
	510A-5-1		535A-15-6		530A-5
	530A-3-1		570A-6-6		530A-23
	530A-21-1	37141-99E60	570B-6-6		530A-35
	530A-33-1		509A-5-7		570A-8
	535A-3-1		510A-5-7		570B-8
	535A-15-1		530A-3-7	37170-96L12	535A-38
	570A-6-1		530A-21-7	37171-96L11	535A-40
	570B-6-1		530A-33-7	37172-96L10	535A-41
37141-99E10	509A-5-2		570A-6-7	37173-96L00	535A-42
	510A-5-2		570B-6-7	37173-96L10	535A-30
	530A-3-2	37141-99E70	510A-5-8	37210-93J00	530A-17
	530A-21-2		530A-3-8	37212-93J00	530A-18
	530A-33-2		530A-21-8	37220-92E00	541A-16
	535A-3-2		530A-33-8	37721-92E10	542A-11
	535A-15-2		570A-6-8	37721-93J00	326A-8
	570A-6-2		570B-6-8		326B-8
	570B-6-2	37141-99E80	510A-5-9		326C-8
37141-99E20	509A-5-3		530A-3-9	37721-93J91	509A-7
	510A-5-3		530A-21-9		510A-8
	530A-3-3		530A-33-9	37721-95500	545A-11
	530A-21-3		570A-6-9	37726-90J10	326A-9
	530A-33-3		570B-6-9		326B-9
	535A-3-3	37141-99E90	510A-5-10		326C-9
	535A-15-3		530A-3-10	37803-93J04	530A-9
	570A-6-3		530A-21-10	37805-93J00	530A-15
	570B-6-3		530A-33-10	37820-87L01	570A-9
37141-99E30	509A-5-4		570A-6-10		570B-9
	510A-5-4		570B-6-10	37820-93J04	509A-8
	530A-3-4	37141-99EA0	510A-5-11		510A-9
	530A-21-4		530A-3-11		530A-10
	530A-33-4		530A-21-11		530A-24
	535A-3-4		530A-33-11		535A-7
	535A-15-4		570A-6-11	37820-93J94	530A-36
	570A-6-4		570B-6-11		535A-19
	570B-6-4	37141-99EB0	510A-5-12	37820-99E01	315A-11
	509A-5-5		530A-3-12		315B-12
	510A-5-5		530A-21-12		315C-12
	530A-3-5		530A-33-12	37823-92E01	509A-9
	530A-21-5		570A-6-12		510A-10
	530A-33-5		570B-6-12		530A-11
	535A-3-5	37143-96L00	509A-6		530A-25
	535A-15-5		535A-4		530A-37
	570A-6-5		535A-16		535A-8
	570B-6-5	37143-99E00	510A-6		535A-20
37141-99E50	509A-5-6		530A-4		570A-10
	510A-5-6		530A-22		570B-10
	530A-3-6		530A-34	37825-99E00	530A-13

品番	FIG.NO.	品番	FIG.NO.	品番	FIG.NO.
37826-92J00	509A-10		340B-1	41221-95E40	336A-18
	510A-11	38100-96J10	337C-4		336B-18
	530A-12		340C-1		336C-18
	530A-26	38410-93J20	326A-4	41224-95E01	336A-19
	530A-38		326B-4		336B-19
	535A-9		326C-4		336C-19
	535A-21	38415-93J20	326A-5	41225-94400	336A-20
	570A-11		326B-5		336B-20
	570B-11		326C-5		336C-20
37835-95D00	570A-47	38500-93J00	521A-3	41226-97E00	210A-7
	570B-47	38500-93J90	509A-12	41228-90J00	336A-21
37850-87L01	570A-13		510A-13		336B-21
	570B-13		530A-7		336C-21
37850-90J06	509A-11		530A-29	41230-95E00	336A-22
	510A-12		530A-41		336B-22
37850-92J00	326A-1		535A-10		336C-22
	326B-1		535A-22	41233-95E10	336A-23
	326C-1		535A-31		336B-23
37850-93J10	541A-4		570A-12		336C-23
	544A-4		570B-12	43111-90J40-Y5S	336B-4-2
37851-88L90	570A-48	38860-76F01	322A-5	43111-90J40-YAY	336A-4-1
	570B-48		322B-5		336B-4-1
37852-87J00	570A-14		322C-5	43111-90J50-Y5S	336B-4-4
	570B-14	38860-96L00	535A-32	43111-90J50-YAY	336A-4-2
37852-88L90	570A-49	39950-88L02	602A-12		336B-4-3
	570B-49			43111-92J80-Y5S	336C-4-2
37853-88L90	570A-34			43111-92J80-YAY	336C-4-1
	570B-34	40000		43111-92J90-Y5S	336C-4-4
37854-88L90	570A-72			43111-92J90-YAY	336C-4-3
	570B-72			43121-99E00	180A-4
37855-88L90	570A-71	41111-90J13-Y5S	335B-1-2		180B-4
	570B-71	41111-90J13-YAY	335A-1		180C-4
37855-99E00	530A-16		335B-1-1	43211-93J00	336A-5
37856-92J00	326A-2	41111-92J03-Y5S	335C-1-2		336B-5
	326B-2	41111-92J03-YAY	335C-1-1		336C-5
	326C-2	41121-90J20-Y5S	335B-2-2	43711-97E01	336A-6
37857-92J00	326A-3	41121-90J20-YAY	335A-2		336B-6
	326B-3		335B-2-1		336C-6
	326C-3	41121-92J20-Y5S	335C-2-2	43750-90J60-Y5S	336B-7-2
37859-90J00	509A-50	41121-92J20-YAY	335C-2-1		336C-7-2
	510A-51	41130-92J30	335A-3	43750-90J60-YAY	336A-7-1
37860-87L00	530A-43		335B-3		336B-7-1
37861-87L11	570A-50		335C-3		336C-7-1
	570B-50	41135-92J00	335A-11	43750-90J70-Y5S	336B-7-4
37862-87L00	530A-44		335B-11		336C-7-4
37864-88L91	570A-51		335C-4	43750-90J70-YAY	336A-7-2
	570B-51	41161-94400	442A-2		336B-7-3
38100-92J11	337A-2	41220-95E13	336A-17		336C-7-3
	337B-2		336B-17	43761-90J10-YAY	570A-58
	340A-1		336C-17		570B-58

品番	FIG.NO.	品番	FIG.NO.	品番	FIG.NO.
43762-88L00	570A-59		340C-12		401C-18
	570B-59	48583-95E00	337A-9	51123-90J01	401A-19
43768-88L00	570A-60		337B-9		401B-19
	570B-60		337C-18		401C-19
43769-90J00	570A-68	48585-95E00	337A-11	51211-90J22	401A-9
	570B-68		337B-11		401B-9
43770-90J00	570A-78		337C-19		401C-9
	570B-78	48588-90J00	337A-14		585A-10
43778-90J00	570A-79		337B-14	52111-90J02-Y5S	405B-1-2
	570B-79	48588-94900	337C-20		405C-1-2
43779-90J00	570A-80	48601-94900	337C-8	52111-90J02-YAY	405A-1-1
	570B-80	48611-90J00	337A-4		405B-1-1
43781-90J00	570A-82		337B-4		405C-1-1
	570B-82	48615-97E00	337C-15	52111-90J12-Y5S	405B-1-4
45421-87D02	335C-15	48627-95E00	337C-9		405C-1-4
45421-90J00	335B-15	48630-96J03	337C-10	52111-90J12-YAY	405A-1-2
48000-90J35	337A-1	48633-94900	337C-11		405B-1-3
	337B-1	48641-96J02	337C-12		405C-1-3
48000-96J11	337C-1	48650-94900	337C-13	54112-90J21	401A-22
48121-90J00	337A-19	48861-92J01	337C-21		401B-22
	337B-19	48862-87J20	337A-8		401C-22
48121-92J00	337C-24		337B-8	54114-90J01	401A-25
48140-93J01	335B-17	48862-90J21	337A-17		401B-25
	335C-19		337B-17		401C-25
48311-96J20	337C-25	48862-92J20	337A-15		405A-13
48321-87D03	337C-26		337B-15		405B-13
48321-90J00	337A-20		337C-22		405C-13
	337B-20	48862-92J30	337A-16	54121-87D00	405A-8
48326-95E00	337A-21		337B-16		405B-8
	337B-21		337C-23		405C-8
	337C-27	48864-93J01	337A-13	54123-90J00	401A-21
48400-90J02	337A-3		337B-13		401B-21
	337B-3	48864-96J10	340C-13		401C-21
48401-96J02	337C-7			54125-90J10	401A-26
48405-93J00	337C-14				401B-26
48502-90J13	337A-12			54130-90J40	401C-26
	337B-12				401A-23
48502-96J05	337C-5	50000			401B-23
	340C-11				401C-23
48503-96J04	337C-6			54148-90J11-Y5S	401B-27-2
48557-90J00	337A-7	51110-90850-Y5S	401B-1-2		401C-27-2
	337B-7		401C-1-2	54148-90J11-YAY	401A-27
48570-95E01	337C-16	51110-90850-YAY	401A-1		401B-27-1
48571-87L00	337A-5		401B-1-1		401C-27-1
	337B-5		401C-1-1	54151-90J00	405A-14
48572-87J10	337A-6	51115-90J00	401A-8		405B-14
	337B-6		401B-8		405C-14
48572-95E00	337C-17		401C-8	54160-90J20	405A-9
48582-95E01	337A-10	51122-90J00	401A-18		405B-9
	337B-10		401B-18		405C-9

品番	FIG.NO.	品番	FIG.NO.	品番	FIG.NO.
54166-90J11	405A-10	56120-92J01-Y5S	220B-24-2		220B-18
	405B-10		220C-24-2		220C-18
	405C-10	56120-92J01-YAY	220A-24	57633-90J02	407A-21
54211-90J01-Y5S	405B-15-2		220B-24-1		407B-23
	405C-15-2		220C-24-1		407C-23
54211-90J01-YAY	405A-15	56123-92J00	220A-25	57635-92J01	407A-22
	405B-15-1		220B-25		407B-24
	405C-15-1		220C-25		407C-24
54221-90J02-Y5S	405B-16-2	56130-90J00	220A-32	58100-90JA0-019	407A-19-1
	405C-16-2		220B-32		407B-19-1
54221-90J02-YAY	405A-16		220C-32		407C-19-1
	405B-16-1	56140-92J00	220A-36	58100-90JB0-019	407A-19-2
	405C-16-1		220B-36		407B-19-2
55110-90J20-Y5S	407B-1-2		220C-36		407C-19-2
	407C-1-2	57110-92J60	220A-1-1	58100-90JC0-019	407A-19-3
55110-90J20-YAY	407A-1		220B-1-1		407B-19-3
	407B-1-1		220C-1-1		407C-19-3
	407C-1-1	57110-92J70	220A-1-2	58100-90JD0-019	407A-19-4
55116-87E00	407B-28		220B-1-2		407B-19-4
	407C-28		220C-1-2		407C-19-4
55125-90J01	407A-3	57130-92J01	405A-5	58100-90JE0-019	407A-19-5
	407B-3		405B-5		407B-19-5
	407C-3		405C-5		407C-19-5
55127-87D00	336A-29	57133-90J02	220A-2	58105-90J00	407A-20
	336B-29		220B-2		407B-20
	336C-29		220C-2		407B-22
55320-94900	335A-4	57300-92860	220A-4		407C-20
	335B-4		220B-4		407C-22
	335C-5		220C-4	58200-92J40	407B-21-1
55321-87J01	111A-7	57500-87861	220A-8		407C-21-1
	113A-17		220B-8	58200-92J50	407B-21-2
	311A-3-1		220C-8		407C-21-2
	337A-25	57500-87873	220A-6	58200-92J60	407B-21-3
	337B-25		220B-6		407C-21-3
55321-87J11	311A-3-2		220C-6	58200-92J70	407B-21-4
	337B-29	57500-92813	220A-12		407C-21-4
	337C-37		220B-12	58200-92J80	407B-21-5
55321-90J01	407A-5		220C-12		407C-21-5
	407B-5	57610-92J20	220A-15	58200-92J90	407B-21-6
	407C-5		220B-15		407C-21-6
55321-94910	335B-18		220C-15		
	335C-20	57616-90J00	220A-23		
55332-87D01	160A-30		220B-23		
	407A-6		220C-23		
	407B-6	57621-92J20	220A-16		
	407C-6		220B-16	61112-92J00	420A-19
55333-87D02	160A-31		220C-16		420B-19
	407A-7	57630-90J00	407B-29		420C-19
	407B-7		407C-29		420D-19
	407C-7	57631-92J00	220A-18	61124-92J10	410A-25

品番	FIG.NO.	品番	FIG.NO.	品番	FIG.NO.
61134-90J20	410B-25	61443-88L30	420D-16-1	61645-90J01-YAY	410C-19-2
	410C-25		420B-16-2		410A-19
	410A-1		420D-16-2		410B-19-1
61150-99E00	410B-1	61443-92J20	420C-16	61680-90J01	410C-19-1
	410C-1	61444-92J00	420C-24		420A-10
	180A-5	61453-88L20	420A-17		420B-10
61155-99E01	180B-5	61453-88L30	420B-17-1	61690-90J01	420C-10
	180C-5		420D-17-1		420D-10
	180A-7		420B-17-2		420A-11
61400-90880-YAY	180B-7	61453-92J20	420D-17-2	61810-90J10-Y5S	420B-11
	180C-7		420C-17		420C-11
	420A-1		420C-25		420D-11
61400-90890-Y5S	420B-1-1	61454-92J00	410A-34	61810-90J10-YAY	410B-2-3
	420D-1-1	61458-99E50	410B-34		410C-2-2
	420B-1-2		410C-34		410A-2
61401-90800-YKV	420D-1-2	61494-90J01	136A-5	61810-90J10-YKV	410B-2-1
61422-90J40	420C-1	61610-93J00	420A-9	61817-89J00	410C-2-1
61422-90J50	420A-22		420B-9		410C-2-2
61422-90J60	420B-22-1		420C-9		410A-3
61422-92J20	420B-22-2	61621-87D20	420D-9		410B-3
61422-92J30	420D-22-1		420A-2		410C-3
61424-93J00	420D-22-2		420B-2	61820-90J11-Y5S	410B-4-3
61431-92J11-Y5S	420C-22		420C-2	61820-90J11-YAY	410C-4-2
61431-92J11-YAY	420B-6-2	61633-90J02-Y5S	420D-2		410A-4
	420A-6		410B-14-3		410B-4-1
	420B-6-1		410B-15-3		410C-4-1
61431-92J11-YKV	420D-6-1		410C-14-2	61820-90J11-YKV	410B-4-2
61432-92J10	420C-6	61633-90J02-YAY	410C-15-2	61827-90J00	410A-5
61432-92J20	420A-20		410A-14		410B-5
	420B-20		410A-15		410C-5
	420D-20		410B-14-1	61831-90J12-Y5S	410B-6-3
61435-90JA0	420C-20		410B-15-1	61831-90J12-YAY	410C-6-2
61435-90JB0	420A-23	61633-90J02-YKV	410C-15-1		410A-6
61435-90JC0	420B-23-1		410B-14-2		410B-6-1
61435-92J50	420B-23-2		410B-15-2	61831-90J12-YKV	410C-6-1
61435-92J60	420C-23	61637-90J10	410A-16	63002-90J33-YAY	410B-6-2
61435-92J70	420D-23-1		410B-16		570A-1
61438-92J10	420D-23-2	61638-90J10	410C-16	63111-88L00-YAY	570B-1
61439-92J10	420A-7		410C-16		570A-77
	420B-7		410A-17		570B-77
	420C-7	61641-87D00	410B-17	63115-88L00	570A-65
61441-92J10	420D-7		410C-17		570B-65
	420A-8		410A-18	63121-88L00	570A-15
	420B-8		410B-18		570B-15
61443-88L20	420C-8	61644-90J20	410C-18	63132-88L00	570A-69
	420D-8		420A-3		570B-69
	420C-26		420B-3	63210-88L00	570A-16
420B-16-1	61645-90J01-Y5S		420C-3	63215-93110	570B-16
			420D-3		570A-67
			410B-19-2		570B-67

品番	FIG.NO.	品番	FIG.NO.	品番	FIG.NO.
63221-88L00	570A-17	63626-88L00	570A-35	63223-92D00	570B-17
	570B-17		570B-35		570A-18
	570A-18	65700-90J20	430A-1		570B-18
	570B-18	65750-95500	430A-2		570A-19
63225-88L00	570A-19	65770-90J11	430A-3		410C-19-1
	570B-19	67140-95600	509A-54		420A-10
63227-93200	570A-20		510A-54		420B-10
	570B-20	67200-93J13	544A-1		420C-10
63235-88L00	570A-21		545A-1		420D-10
	570B-21	67200-93J23	541A-1		420A-11
63244-99J00	570A-52		542A-1		420B-11
	570B-52	67200-93J51	510A-1		420C-11
63245-99J00	570A-53	67200-96L01	509A-1		420D-11
	570B-53	67211-93J00	544A-27		410B-2-3
	570A-22	67211-93J10	541A-26		410C-2-2
63246-88L00	570B-22	67212-95600	509A-13		410A-2
	570A-76		510A-14		410B-2-1
63247-99J00	570B-76	67220-95630	509A-15		410C-2-1
	570A-30		510A-16		410B-2-2
63248-99J00	570B-30	67221-92E00	542A-8		410A-3
	570A-23		545A-8		410B-3
	570B-23	67222-92E00	542A-2		410C-3
63251-87J00	570A-24		545A-2		410B-4-3
	570B-24	67223-92E00	542A-3		410C-4-2
	570A-70		545A-3		410A-4
63251-88L90	570B-70	67223-99E10	509A-16		410B-4-1
	570A-73		510A-17		410C-4-1
63258-88L00	570B-73	67224-92E00	542A-9		410B-4-2
	570A-25		545A-9		410A-5
63260-88L00	570B-25	67226-92E00	542A-15		410B-5
	570A-31		545A-15		410C-5
63261-87J00	570B-31	67226-92E10	542A-16		410B-6-3
	570A-28		545A-16		410C-6-2
63262-87J00	570B-28	67227-92E00	542A-24		410A-6
	570A-29		545A-24		410B-6-1
63271-87J00	570B-29	67228-92E00	542A-18		410C-6-1
	570A-26		545A-18		410B-6-2
63272-87J00	570B-26	67229-95600	509A-17		410C-6-2
	570A-27		510A-18		410A-6
63273-87J00	570B-27	67230-92E00	542A-20		410B-6-1
	570A-32		545A-20		410C-6-1
63274-87J00	570B-32	67231-92E00	542A-43		410C-6-1
	570A-33		545A-41		410B-6-1
63610-87J00	570B-33	67232-95600	509A-18		410C-6-1
	570A-42		510A-19		410C-6-1
63611-88L00	570B-42		542A-44		410B-6-2
	570A-43	67232-95620	545A-42		410B-6-2
	570B-43		542A-29		410B-6-2
63612-88L10	570A-54		545A-28		570A-1
	570B-54	67233-92E00	542A-27		570B-1
					570A-77
					570B-77
					570A-65
					570B-65
					570A-15
					570B-15
					570A-69
					570B-69
					570A-16
					570B-16
					570A-67
					570B-67



品番	FIG.NO.	品番	FIG.NO.	品番	FIG.NO.
67255-99E10	545A-40 509A-27 510A-28	67287-92E10 67288-92E00	544A-20 542A-49 542A-4 545A-4	67296-92E70	541A-8 541A-27 544A-9 544A-28
67256-95600	509A-28 510A-29 541A-10	67288-92E10	542A-6 545A-6	67296-92E80	542A-50 509A-41
67257-92E00	544A-11	67288-92E20	541A-7	67296-94300	510A-42
67257-99E10	509A-29 510A-30	67288-92E30	544A-7 541A-13	67296-94310	509A-33 510A-34
67258-99E00	509A-30 510A-31	67288-92E40	544A-14 541A-9	67296-95600	509A-42 510A-43
67259-87D00	509A-31 510A-32	67291-92E00	544A-10 542A-7	67296-95610	509A-43 510A-44
67261-93J00	541A-2 544A-2	67291-92E10	545A-7 542A-38	67296-95621	542A-26 544A-25
67261-99E10	509A-32 510A-33	67292-87J00	545A-37 570A-36	67296-95621	509A-56 510A-56
67263-93J00	541A-3 544A-3	67292-94300	570B-36 509A-38	67297-95600	509A-44 510A-45
67264-95600	509A-34 510A-35		510A-39 542A-5	67320-93J00	509A-57-1 509A-57-2
67267-93J00	509A-35 510A-36	67294-92E00	545A-5 542A-10	67320-93J10	509A-57-3 509A-57-4
67269-92E00	542A-30 545A-29	67294-95600	545A-10 509A-39	67320-93J20	509A-57-5 509A-57-6
67271-92E00	541A-25 544A-26		509A-55 510A-40	67320-93J50	509A-57-7 509A-57-8
67272-92E10	542A-48		509A-59	67320-93J60	509A-57-7 509A-57-8
67273-92E00	544A-23	67295-92E00	510A-55 541A-24	67320-93J80	509A-57-9
67273-92E10	541A-23		544A-8	67341-90J32	410A-28 410B-28
67273-95600	509A-36 510A-37	67295-92E10	541A-5 544A-5		410C-28 410A-29
	541A-22	67296-88D10	541A-6 542A-13	67343-90J20	410B-29 410C-29
67274-92E00	544A-22 542A-41		542A-13 544A-6	67344-90J00	410A-30 410B-30
	544A-24		545A-13		410C-30 410A-35
67275-95600	509A-37 510A-38	67296-90J10	545A-30 509A-40	67361-90J10	410A-35 410B-35
	541A-21		510A-41		410C-35
67281-93J00	544A-17	67296-92E11	509A-14	67467-89J01	442A-8
67282-93J00	541A-17		510A-15	67473-89J00	163A-11
67282-94L00	509A-51		542A-12	67500-93J00	519A-1
	510A-52		545A-12	67500-93J10	541A-28
67284-94L00	509A-52 510A-53	67296-92E20	542A-14 545A-14	67600-90J00	442A-11 442A-12
67285-96L00	509A-53	67296-92E30	541A-18	67631-90J00	442A-1
67286-92E00	542A-19 545A-19	67296-92E60	544A-18 541A-12	67700-90J01	442A-1
	541A-20		544A-13	67701-90J01	442A-3
67287-92E00				67721-99E00	442A-4
				67725-90J00	570A-81

品番	FIG.NO.	品番	FIG.NO.	品番	FIG.NO.
67725-90J10	570B-81 570A-84 570B-84		180A-16 180B-16 180C-16	02112-0408A 02112-0612A 02142-0408B	143A-15 111A-25 143A-24
67725-90J20	570A-85 570B-85 442A-5		204A-21 311A-16 420A-14	02142-06167	322A-19 322B-19 322C-19
67725-99E00	442A-13		420B-14	02162-05207	315A-13
67725-99E10	570A-86		420C-14		315B-14
67726-90J00	570B-86		420D-14		315C-14
67726-99E00	442A-6 442A-14	01550-06167	163A-16 311A-13	03112-0630B 03121-0516A	501A-26 530A-28
67728-99E00	442A-7		410A-27		530A-40
67734-90J00	570A-83 570B-83		410B-27 410C-27	03122-05165	530A-14 535A-12
68110-87L00	420A-25 420B-25	01550-0616A	119A-16 175A-12		535A-24 570A-75
	420C-28 420D-25	01550-06207	113A-11 122A-9	03522-05169	570B-75 420A-15
69711-93E10	136A-4		136A-3 311A-14	03542-06169	420A-21 420B-15
			119A-17		420B-21
			146A-17		420C-15
			162A-21		420C-21
			162B-21		420D-15
			162C-21		420D-21
77811-54GB0-0PG	509A-45		307A-8	04211-11129	122A-12
	510A-46		401A-14		401A-17
77811-63J00-0PG	420A-18 420B-18		401B-14 401C-14		401B-17 401C-17
	420C-18 420D-18	01550-06307	204A-14 311A-15	04211-13149 04211-13189	301A-20 111A-13
		01550-06357	163A-17	04221-04089	116A-7
		01550-08167	146A-16	04221-05109	119A-5
		01550-08207	111A-9 113A-19	06111-07004	220A-20 220B-20
			301A-18		220C-20
		01550-0825A	401A-20	06111-11004	220A-21 220B-21
			401B-20		220B-21
			401C-20		220C-21
		01550-0835A	119A-18	08113-62090	220A-29 220B-29
01421-0616A	119A-15	01550-08407	113A-12		220B-29
01421-08357	122A-7		122A-10		220C-29
01421-08407	144A-12	01550-08557	163A-3	08211-30382	220A-9-1 220B-9-1
01421-08507	122A-8	01550-08757	122A-11		220C-9-1
01547-06167	303A-9	01550-10507	301A-19		220C-9-1
01547-06257	111A-23	01550-12167	144A-13	08310-00067	322A-20 322B-20
01547-0625A	175A-10	01550-1230C	113A-2		322C-20
01547-0635A	175A-11	01580-08257	410A-31		322C-20
01547-06557	111A-24		410B-31	08316-1006A	119A-19
01550-06127	143A-35		410C-31	08316-10087	122A-13

品番	FIG.NO.	品番	FIG.NO.	品番	FIG.NO.
	144A-14		410C-20		220C-35
	146A-18	09116-06202	143A-26	09117-10039	407A-11
	322A-2	09116-06215	134A-8		407B-11
	322B-2		134B-8		407C-11
	322C-2		134C-8	09119-05010	163A-12
08321-01067	322A-21	09116-08122	220A-31	09125-05042	542A-21
	322B-21		220B-31		545A-21
	322C-21		220C-31	09125-05046	160A-13
08322-01067	307A-9	09116-08125	111A-12		315A-15
08331-3112A	175A-13	09116-08128	180A-8		315B-16
08331-41269	119A-8		180B-8		315C-16
08331-41359	401A-6		180C-8	09125-05047	570A-41
	401B-6		401A-11		570B-41
	401C-6		401B-11	09125-05050	336A-8
08341-31059	303A-11		401C-11		336B-8
09100-06131	407A-8	09116-08131	160A-12		336C-8
	407B-8	09116-08137	335A-14		337A-28
	407C-8		335B-14		337B-28
09100-08232	509A-46		335C-18		337C-36
	510A-47		407A-9	09125-05135	519A-2
09100-12081	442A-15		407B-9		541A-29
09100-12090	335B-6-2		407C-9	09125-06063	160A-23
	335C-7-2		570A-61		160A-32
09100-12091	335A-6		570B-61		335C-8
	335B-6-1	09116-08160	401A-10		336A-9
	335C-7-1		401B-10		336A-24
09103-06093	315A-14		401C-10		336B-9
	315B-15	09116-08163	410A-7		336B-24
	315C-15		410B-7		336C-9
09103-06231	303A-6		410C-7		336C-24
09103-06266	111A-2	09116-10129	180A-9		337C-34
09103-06281	111A-8		180B-9		405A-6
	113A-18		180C-9		405B-6
	311A-4	09116-10150	407A-10		405C-6
	337A-26		407B-10	09126-05003	509A-47
	337B-26		407C-10		510A-48
09103-12049	119A-3	09116-10179	337A-22	09126-06006	542A-25
09103-16004	303A-7		337B-22		545A-25
09106-05030	303A-10		337C-28	09126-06015	570A-37
09106-10065	335A-12	09116-10181	401A-28		570B-37
	335B-12		401B-28	09131-05004	530A-45
	335C-13		401C-28	09132-04034	160A-17
09116-06121	162A-7		405A-2	09136-06148	410A-8
	162B-7		405A-17		410B-8
	162C-7		405B-2		410C-8
	335A-5		405B-17	09136-06149	410A-9
	335B-5		405C-2		410B-9
	335C-6		405C-17		410C-9
09116-06127	410A-20	09117-08110	220A-35	09137-04004	326A-10
	410B-20		220B-35		326B-10

品番	FIG.NO.	品番	FIG.NO.	品番	FIG.NO.
	326C-10	09160-06094	204A-8	09160-30041	220A-9-6
09140-05005	163A-13	09160-06104	509A-49		220B-9-6
	519A-4		510A-50		220C-9-6
	541A-31	09160-08059	401A-16	09160-30042	220A-9-7
09140-06020	509A-48		401B-16		220B-9-7
	510A-49		401C-16		220C-9-7
	542A-32	09160-10082	335A-13	09160-30043	220A-9-8
	545A-31		335B-13		220B-9-8
09140-10031	337C-29		335C-14		220C-9-8
09140-10032	336A-25	09160-12044	335A-9	09160-30044	220A-9-9
	336B-25		335B-9		220B-9-9
	336C-25		335C-11		220C-9-9
09140-14024	220A-5	09160-12066	442A-16	09160-39001	336A-10
	220B-5		570A-63		336B-10
	220C-5		570A-88		336C-10
	407A-23		570B-63	09160-70002	220A-10
09141-18005	407B-25		570B-88		220B-10
	407C-25	09160-12110	335A-10		220C-10
	335A-7		335B-10	09161-16008	160A-14
09159-12014	335B-7		335C-12	09162-10005	337C-30
	335C-9		401A-30	09163-06001	570A-38
	401A-24		401B-30		570B-38
	401A-29		401C-30	09164-13010	570A-66
	401B-24	09160-12112	405A-12		570B-66
	401B-29		405B-12	09164-14008	410A-22
	401C-24		405C-12		410B-22
	401C-29	09160-12113	405A-18		410C-22
	405A-11		405B-18	09168-10022	407A-13
	405B-11		405C-18		407B-13
	405C-11	09160-12124	570A-64		407C-13
	570A-62		570B-64	09168-12012	180A-10
	570B-62	09160-13014	410A-21		180B-10
09159-14020	335B-16		410B-21		180C-10
	335C-16		410C-21	09168-12013	144A-7
09159-22006	335A-8	09160-16048	303A-8	09168-16002	175A-6
	335B-8	09160-18028	407A-24	09169-06075	134A-6
	335C-10		407B-26		134B-6
09160-05024	541A-19		407C-26		134C-6
	544A-19	09160-30036	220A-9-2	09169-06090	143A-27
	519A-3		220B-9-2	09169-08039	410A-10
09160-05029	541A-30		220C-9-2		410B-10
	163A-14	09160-30037	220A-9-3		410C-10
09160-06046	311A-8		220B-9-3	09169-28003	336A-11
09160-06054	442A-10		220C-9-3		336B-11
09160-06082	336A-26	09160-30038	220A-9-4		336C-11
	336B-26		220B-9-4	09180-06186	163A-15
	336C-26		220C-9-4	09180-09022	442A-17
09160-06085	407A-12	09160-30039	220A-9-5	09181-12158	175A-7
	407B-12		220B-9-5	09181-39001	336A-12
	407C-12		220C-9-5		336B-12

品番	FIG.NO.	品番	FIG.NO.	品番	FIG.NO.
09181-40186	336C-12	09181-45006	220B-11-3	09204-01006	405B-3
	220A-7-1		220C-11-3		405C-3
	220B-7-1		220A-11-4		407A-14
	220C-7-1		220B-11-4		407B-14
09181-40190	220A-7-7	09181-45007	220C-11-4	09204-03003	407C-14
	220B-7-7		220A-11-5		204A-9
	220C-7-7		220B-11-5		336A-27
09181-40195	220A-7-11	09181-45008	220C-11-5	09204-03003	336B-27
	220B-7-11		220A-11-6		336C-27
	220C-7-11		220B-11-6		407A-25
09181-41002	220A-7-2	09181-45009	220C-11-6	09205-02006	407B-27
	220B-7-2		220A-11-7		407C-27
	220C-7-2		220B-11-7		163A-5
09181-41003	220A-7-3	09181-70001	220C-11-7	09205-04014	210A-9
	220B-7-3		220A-13-1		09205-10006
	220C-7-3		220B-13-1		09206-08001
09181-41004	220A-7-4	09181-70002	220C-13-1	09206-09012	111A-3
	220B-7-4		220A-13-2		401A-12
	220C-7-4		220B-13-2		401B-12
09181-41005	220A-7-5	09181-70003	220C-13-2	09206-09012	401C-12
	220B-7-5		220A-13-3		220A-37
	220C-7-5		220B-13-3		220B-37
09181-41006	220A-7-6	09181-70004	220C-13-3	09206-13019	220C-37
	220B-7-6		220A-13-4		220B-14
	220C-7-6		220B-13-4		220C-14
09181-41008	220A-7-8	09181-70006	220C-13-4	09208-06009	113A-10
	220B-7-8		220A-13-5		410A-36
	220C-7-8		220B-13-5		410B-36
09181-41009	220A-7-9	09181-70008	220C-13-5	09229-04025	410C-36
	220B-7-9		220A-13-10		420A-4
	220C-7-9		220B-13-10		420A-5
09181-41010	220A-7-10	09181-70009	220C-13-10	09246-05006	420B-5
	220B-7-10		220A-13-6		420C-4
	220C-7-10		220B-13-6		420C-5
09181-41012	220A-7-12	09181-70010	220C-13-6	09248-10008	420D-5
	220B-7-12		220A-13-7		113A-14
	220C-7-12		220B-13-7		407A-15
09181-41013	220A-7-13	09181-70011	220C-13-7	09248-12009	407B-15
	220B-7-13		220A-13-8		407C-15
	220C-7-13		220B-13-8		180A-11
09181-41014	220A-7-14	09181-70012	220C-13-8	09248-12011	180B-11
	220B-7-14		220A-13-9		180C-11
	220C-7-14		220B-13-9		204A-10
09181-45003	220A-11-1	09202-05027	220C-13-9	09248-18011	113A-6
	220B-11-1		116A-10		113A-7
	220C-11-1		160A-15		113A-7
09181-45004	220A-11-2	09202-07002	220C-13-9	09250-10001	336A-13
	220B-11-2		220A-17		336B-13
	220C-11-2		220B-17		336C-13
09181-45005	220A-11-3	09202-08006	405A-3	09260-10005	204A-18
					570A-55
					570B-55

品番	FIG.NO.	品番	FIG.NO.	品番	FIG.NO.
09261-05006	175A-8	09282-24003	220B-27	09282-24004	220B-27
	401A-2		220C-27		220C-27
	401B-2		401A-3		401A-3
	401C-2		401B-3		401B-3
09262-35068	119A-6	09262-35069	401C-3	09329-10023	420A-13
	401A-7		220A-34		420B-13
	401B-7		220B-34		420C-13
09263-28016	401C-7	09282-30007	220C-34	09329-12004	420D-13
	407A-2		220A-28		122A-6
	407B-2		220B-28		09343-70503-600
09263-30051	407C-2	09282-39001	220C-28	09352-11153-600	146A-3
	220A-26		336A-14		162A-9
	220B-26		336B-14		162B-9
09263-50001	220C-26	09283-10011	336C-14	09352-50003-680	162C-9
	210A-38		210A-11		143A-30
	220B-38		401A-4		09352-50903-00B
09265-25046	220C-38	09283-32044	401B-4	09352-50903-600	162A-14
	220A-3		401C-4		162B-14
	220B-3		116A-13		162C-14
09269-70001	220C-3	09283-52006	121A-11	09289-06003	162A-11
	220A-14		09289-18001		162A-12
	220B-14		401A-5		162A-13
09280-09005	220C-14	09306-06004	401B-5	09306-10001	162B-10
	180A-6		204A-11		162B-11
	180B-6		204A-12		162B-12
09280-09008	180C-6	09306-13008	410A-24	09306-13008	162B-13
	180A-15		410B-24		162C-10
	180B-15		410C-24		162C-11
09280-10006	180C-15	09306-17001	337C-31	09307-13006	162C-12
	160A-24		410A-23		162C-13
	180A-12		410B-23		507A-2
09280-13005	180B-12	09320-08021	410C-23	09355-13207-00B	507A-3
	180C-12		322A-10		111A-21
	111A-6		322B-10		09355-40805-00B
09280-22019	113A-16	09320-08021	322C-10	09355-40805-600	336B-30
	175A-9		144A-8		336C-30
	119A-7		143A-28		407A-16
09280-26005	146A-13	09320-08076	134A-7	09360-12008	407B-16
	111A-20		134B-7		144A-9
	162A-8		134C-7		407C-16
09280-26006	162B-8	09320-09039	143A-29	09362-09008	407A-17
	162C-8		311A-9		407B-17
	401A-13		410A-11		407C-17
09280-26006	401B-13	09320-10008	410B-11	09363-08004	144A-10
	401C-13		410C-11		09367-05003
	220A-33		311A-10		407A-4
09280-46004	220B-33	09320-12011	410C-11	09367-06002	407B-4
	220C-33		410A-12		407C-4
	210A-10		410B-12		162A-16
09280-69001	220A-27	09321-08022	410C-12	09367-06006	162B-16
			311A-11		162C-16
					507A-4



品名	FIG.NO.	品名	FIG.NO.
(ア)		インシ'エクサアツシ, フューエル	144A-2
		インシユレータ, テ'リハ'リハ'イフ'	144A-4
		インタ-ナルキ'キヤ	301A-14
		インバ'ラウ, ウォ-タホ'ソフ'	160A-2
アジ'ヤスタアツシ, テンシヨチ	119A-14	(ウ)	
アタツチメントキツト, ツインリモコン	509A-54		
*	510A-54		
アダ'ブ'タ, ケ-ジ'	601A-7		
*	601A-17		
アダ'ブ'タ, ケ-ジ' フォ-マルチブル	601A-24	ウエ-ブ'ラツシヤ	510A-23
アダ'ブ'タ, フューエルケ-ジ'	501A-12	*	509A-22
アダ'ブ'タ, ホ-ス(リキ'ソグ')	410B-35		
*	410A-35		
*	410C-35		
アノ-ド' (マゲ'ネシウム)	335B-18	(エ)	
*	335C-20		
*	337B-29		
*	337C-37		
*	311A-3-2		
アノ-ド', キ'ヤケ-ス	407B-5	エンド', ケ-ブル	541A-21
*	407C-5	*	544A-21
*	407A-5	*	509A-37
アノ-ド', プ'ロテクシヨシ	111A-7	*	510A-38
*	113A-17	エンブ'レム, マ-クS(クロー-ム)	420C-18
*	337B-25	*	420D-18
*	337A-25	*	420A-18
*	311A-3-1	*	420B-18
アノ-ド' セツト, クラフ'プ'ラケツト	335A-4	エンブ'レム, リヤマ-クS(クロー-ム)	510A-46
*	335C-5	*	509A-45
*	335B-4		
アマチユア	301A-9	(オ)	
*	340C-10		
*	340B-2		
*	340A-2		
ア-ム, クラツチヤフト	204A-4	オイルシ-ル	401C-4
ア-ム, ロツク	509A-27	*	401C-5
*	510A-28	*	401C-3
ア-ムアツシ, スロツトル	570A-23	*	401B-4
*	570B-23	*	401B-5
アレスタ, フレ-ム	134C-1	*	336B-14
*	134B-1	*	336C-14
*	134A-1	*	336A-14
		*	121A-11
		*	210A-11
		*	220B-34
		*	220C-28
		*	220B-28
		*	220A-28
		*	220A-34
(イ)			

品名	FIG.NO.	品名	FIG.NO.
*	401A-5	ガ'スケツト, ホ'ソフ'ケ-スハ'ホ	585A-9
*	401B-3	*	160A-4
*	401A-4	ガ'スケツト, マウントケ-スカハ' -	401B-19
*	220C-34	*	401A-19
*	401A-3	*	401C-19
オイルシ-ル (52X70X10)	116A-13	ガ'スケツト, レクタフアイ/レキ'ユレータ	311A-5
		*	585A-8
		ガ'スケツトセツト	585A-1
		カハ' -	544A-26
		*	541A-25
		カハ' -, アツハ' マウント (ブ'ラツク)	401B-27-1
		*	401A-27
		*	401C-27-1
		カハ' -, アツハ' マウント (ホ'ワイト)	401C-27-2
		*	401B-27-2
ガ'イド', オイルレバ'ルケ-ジ'	180A-14	カハ' -, アンダ'	570B-15
*	180C-14	*	570A-15
*	180B-14	カハ' -, ウエザ'	420C-28
ガ'イド', タイミン'ク'チエ-ン	119A-10	*	420B-25
ガ'イド', バ'ルブ'	111A-4	*	420A-25
ガ'スケツト	143A-25	*	420B-25
ガ'スケツト (10X17X1.5)	407C-13	カハ' -, ウォ-タインジ'ケ-タチユ-ブ'	180B-5
*	407B-13	*	180A-5
*	407A-13	*	180C-5
ガ'スケツト (11.8X22X1.2)	144A-7	カハ' -, ウォ-タプ'レツシヤバ'ルブ' (ブ'ラツク)	162C-2-1
ガ'スケツト (12.5X20X2.5)	180C-10	*	162B-2-1
*	180A-10	*	162A-2
*	180B-10	カハ' -, ウォ-タプ'レツシヤバ'ルブ' (ホ'ワイト)	162B-2-2
ガ'スケツト (16X22X2)	175A-6	*	162C-2-2
ガ'スケツト, IACバ'ルブ'	122A-3	カハ' -, クランクケ-スウォ-タジ'ヤケツト	113A-8
ガ'スケツト, M18'ラゲ'	113A-5	カハ' -, ケ-ジ'	601A-15
ガ'スケツト, インテ-クマニホ-ルト'	585A-6	*	601A-5
*	122A-2	カハ' -, サイド'スタ-ホ-ド' (ブ'ラツク)	410B-2-1
ガ'スケツト, エンジ'ンホ-ルダ'	585A-10	*	410A-2
*	401B-9	*	410C-2-1
*	401C-9	カハ' -, サイド'スタ-ホ-ド' (ホ'ワイト)	410C-2-2
*	401A-9	*	410B-2-3
ガ'スケツト, オイルバ'ン	180A-1	カハ' -, サイド'スタ-ホ-ド' (マツト'ラツク)	410B-2-2
*	180B-1	カハ' -, サイド'ホ-ド' (ブ'ラツク)	410B-4-1
*	180C-1	*	410C-4-1
*	585A-5	*	410A-4
ガ'スケツト, シリンダ'ヘッド'	111A-11	カハ' -, サイド'ホ-ド' (ホ'ワイト)	410C-4-2
*	585A-2	*	410B-4-3
ガ'スケツト, シリンダ'ヘッド'カハ' -	585A-3	カハ' -, サイド'ホ-ド' (マツト'ラツク)	410B-4-2
*	111A-17	カハ' -, サ-モスタツト	162A-5
ガ'スケツト, スバ' -クワ'ラゲ'ホ-ル	111A-16	*	162B-5
ガ'スケツト, スロツトルホ'テ-	163A-2	*	162C-5
*	585A-7	カハ' -, シフトガ'イド'バウジ'ソク'オイルシ-ル	210A-3
ガ'スケツト, プ'ロテクシヨシカハ' -	311A-2	カハ' -, シリンダ'ヘッド'	111A-14
*	585A-4	カハ' -, フュー-ス'ケ-スアツハ'	322B-9

品名	FIG.NO.	品名	FIG.NO.
*	322C-9	*	535A-3-1
*	322A-9	*	510A-5-1
カバー、フ ロテクトシヨナノド	111A-5	*	509A-5-1
*	311A-1	*	530A-3-1
*	113A-15	*	530A-33-1
カバー、ベ-ハセハ レータ	143A-21	*	530A-21-1
カバー、ホ デー	544A-27	キ (932)	535A-15-2
カバー、マウントケース	401B-18	*	570A-6-2
*	401C-18	*	570B-6-2
*	401A-18	*	535A-3-2
カバー、ロアマウント(フ ラツク)	405A-16	*	510A-5-2
*	405B-16-1	*	509A-5-2
*	405C-16-1	*	530A-3-2
カバー、ロアマウント(ホワイト)	405B-16-2	*	530A-33-2
*	405C-16-2	*	530A-21-2
カバー、ワイヤ	509A-35	キ (933)	535A-15-3
*	510A-36	*	570A-6-3
カバー-アツク、リング キヤ	136A-1	*	570B-6-3
カバー-セツト、エンジ ン(フ ラツク)	420D-1-1	*	535A-3-3
*	420B-1-1	*	509A-5-3
*	420A-1	*	510A-5-3
カバー-セツト、エンジ ン(ホワイト)	420D-1-2	*	530A-3-3
*	420B-1-2	*	530A-33-3
カバー-セツト、エンジ ン(マツトフ ラツク)	420C-1	*	530A-21-3
カム、トリムセンサツハ	315C-9	キ (934)	535A-15-4
*	315B-9	*	570A-6-4
*	315A-8	*	570B-6-4
カム、トリムセンサロア	315C-10	*	535A-3-4
*	315B-10	*	510A-5-4
*	315A-9	*	509A-5-4
カムアツク、チルトリミツトスイツチ	335C-19	*	530A-3-4
*	335B-17	*	530A-33-4
カムシヤフト、インテーク	121A-1	*	530A-21-4
カムシヤフト、エキゾー スト	121A-2	キ (935)	535A-15-5
カラー、ド ライブ シヤフト	220C-2	*	570A-6-5
*	220B-2	*	570B-6-5
*	220A-2	*	535A-3-5
		*	510A-5-5
		*	509A-5-5
		*	530A-3-5
		*	530A-33-5
		*	530A-21-5
		キ (936)	535A-15-6
		*	570A-6-6
		*	570B-6-6
		*	535A-3-6
		*	510A-5-6
		*	509A-5-6
		*	530A-3-6
		*	530A-33-6
キ	160A-16	*	535A-3-6
*	303A-11	*	510A-5-6
キ (931)	535A-15-1	*	509A-5-6
*	570A-6-1	*	530A-3-6
*	570B-6-1	*	530A-33-6

(キ)

品名	FIG.NO.	品名	FIG.NO.
*	530A-21-6	キヤ、オイルノド ライフ	175A-1
キ (937)	570A-6-7	*	175A-2
*	570B-6-7	キヤ、シフト	545A-41
*	530A-33-7	*	542A-43
*	510A-5-7	キヤ、ド ライブ	509A-19
*	509A-5-7	*	545A-34
*	530A-21-7	*	510A-20
*	530A-3-7	*	542A-35
キ (938)	570A-6-8	キヤ、ド リバ ン	119A-1
*	570B-6-8	キヤアツク	301A-15
*	530A-3-8	キヤアツク、シフト	570B-25
*	510A-5-8	*	570A-25
*	530A-33-8	キヤツブ	337C-17
*	530A-21-8	キヤツブ (OD:14)	336C-13
キ (939)	570A-6-9	*	336B-13
*	570B-6-9	*	336A-13
*	530A-3-9	キヤツブ、オイルフィラ	111A-18
*	510A-5-9	キヤツブ、オイルフ レツシヤスイツチ	322B-6
*	530A-33-9	*	322A-6
*	530A-21-9	*	322C-6
キ (940)	570A-6-10	キヤツブ、キ	570A-7
*	570B-6-10	*	570B-7
*	530A-3-10	*	530A-34
*	510A-5-10	*	530A-22
*	530A-21-10	*	530A-4
*	530A-33-10	*	510A-6
キ (941)	570B-6-11	キヤツブ、サヒ スコネクタ	322C-4
*	510A-5-11	*	322B-4
*	570A-6-11	*	322A-4
*	530A-3-11	キヤツブ、ジ ョイント	146A-19
*	530A-21-11	キヤツブ、シリンダ ホデー	530A-5
*	530A-33-11	*	510A-7
キ (942)	570B-6-12	*	570A-8
*	530A-33-12	*	530A-23
*	570A-6-12	*	570B-8
*	530A-3-12	*	530A-35
*	530A-21-12	キヤツブ、タミナル	322A-14
*	510A-5-12	*	322B-14
キツト、ウオ-タサフ チューブ	160A-26	*	322C-14
キツト、ウオ-タサフ レツシヤケ-ジ サフ	507A-1	キヤツブ、フユ-エルフイルタ	146A-6
キツト、ウオ-タサフ ノド リバ ン	160A-25	キヤツブ、ホ-ル	545A-44
キツト、シツク ルゲ-ジ メカニカル	601A-1	*	542A-46
キツト、タイロツト	442A-11	キヤツブ、レバ ン	510A-30
キツト、タイラハド ル(フ ラツク)	570B-1	*	509A-29
*	570A-1	*	544A-11
キツト、テ ユアルゲ-ジ メカニカル	601A-11	*	541A-10
キツト、フ ロハ ラツト	407C-29		
*	407B-29		
キツト、リモンスベ-サツシヨナル	519A-1		
キツト、リモンスベ-サツシヨイン	541A-28		

品名	FIG.NO.	品名	FIG.NO.	
(ク)	*	*	322C-18	
	*	*	143A-34	
	*	*	143A-33	
	*	*	410B-32	
	*	*	204A-19	
	クッション	410B-11	*	322B-18
	*	410A-12	*	322A-18
	*	410A-11	*	410C-32
	*	410B-12	*	337C-2
	*	311A-10	クランプ (L:100)	322B-22
*	410C-12	*	322C-22	
*	410C-11	*	336A-31	
*	311A-11	*	322A-22	
*	143A-29	*	315A-16	
*	144A-8	*	315B-17	
*	311A-9	*	315C-17	
*	134C-7	*	336B-31	
*	122A-6	*	602A-24	
*	134A-7	*	407C-18	
*	134B-7	*	407B-18	
*	420B-13	*	407A-18	
*	420B-12	*	336C-31	
*	420A-13	クランプ (L:125)	570B-89	
*	420D-13	*	570A-89	
*	420C-13	クランプ (L:145)	501A-18	
*	420C-12	*	501A-6	
*	322A-10	*	315A-17	
*	420D-12	*	315B-19	
*	322B-10	*	315C-19	
*	420A-12	クランプ (L:165)	315C-20	
*	322C-10	*	315B-20	
クッション, CDユニット	535A-26	*	315A-18	
クッション, エンジンコンロユニット	326C-7	クランプ (L:80)	535A-23	
*	326B-7	*	530A-8	
*	326A-7	*	535A-11	
クッション, リードワイヤ	535A-33	*	530A-30	
クッション, リモコンケーブル	410B-30	*	530A-42	
*	410A-30	クランプ (L:95)	315B-18	
*	410C-30	*	315C-18	
クッション, リングキヤハバ	136A-2	クランプ, L:250	410B-26	
クランプセット, スターティングモータ	301A-10	*	410A-26	
クランプセット	116A-9	*	410C-26	
クランプ	311A-12	*	507A-7	
*	336B-16	クランプ, メインハーネス	570A-45	
*	336A-16	*	570B-45	
*	335C-17	クリップ	144A-11	
*	336C-16	*	143A-31	
*	410A-32	*	111A-22	
*	337B-24	*	507A-5	
*	337A-24	*	162C-17	

品名	FIG.NO.	品名	FIG.NO.
*	162B-17	(ケ)	180C-13
*	162A-19		180B-13
*	162B-19		180A-13
*	162B-18		501A-16-1
*	162C-18		501A-16-2
146A-9	ゲージ, オイルレベル		501A-10-1
162A-18	*		501A-10-2
162A-17	*		601A-12
326A-11	ゲージ, アツシ, ウォータブル レジヤ15PSI プラック		601A-2
307A-7	ゲージ, アツシ, ウォータブル レジヤ15PSI (ホワイト)		160A-1
326C-11	ゲージ, アツシ, フェニル (ホワイト)	542A-22	
326B-11	ゲージ, アツシ, フェニル (ホワイト)	545A-22	
430A-4	ゲージ, セット, マルチ(W/インストラクション)	407A-1	
146A-15	*	407C-1-1	
162C-19	ケース, ウォータブル	407B-1-1	
509A-32	ケース, キヤ	407B-1-2	
510A-33	*	407C-1-2	
162C-20	ケース, キヤ(プラック)	146A-7	
162B-20	*	570B-3	
162A-20	*	570A-3	
クリップ (プラック)	410C-13	570B-33	
*	410B-13	570A-33	
*	410A-13	ケース, フェニル	
クリップ, NO. 1	541A-2	ケース, フェニル	
*	544A-2	ケース, フェニル	
クリップ, NO. 2	544A-3	ケース, フェニル	
*	541A-3	ケース, フェニル	
クリップ, ハンドル	570B-16	ケース, フェニル	
*	570A-16	ケース, フェニル	
クリップ	544A-23	ケース, フェニル	
*	541A-23	ケース, フェニル	
*	143A-28	ケース, フェニル	
クリップ, PTTスイッチリット	570B-34	ケース, フェニル	
*	570A-34	ケース, フェニル	
クリップ, エアライン レジヤ	315C-2	ケース, フェニル	
*	315B-2	ケース, フェニル	
*	315A-2	ケース, フェニル	
クリップ, ケーブル	570A-35	ケース, フェニル	
*	570B-35	ケース, フェニル	
クリップ, サイレンサ	134A-5	ケース, フェニル	
*	134C-5	ケース, フェニル	
*	134B-5	ケース, フェニル	
クリップ, リモコンケーブル (スズキ)	410A-25	(コ)	303A-3
*	410B-25		303A-2
*	410C-25		307A-1
クリップ, ワイヤリングハーネス	510A-3		307A-4
*	509A-3		121A-9
クリップセット, フェニルインジエクタ	144A-3		

品名	FIG.NO.	品名	FIG.NO.
コックピソ	204A-9	シツ、ハ、ルツ、スツ、リソカ	121A-10
*	407B-27	シツ、メイソスツチハ、ル	535A-17
*	407C-27	*	535A-5
*	336A-27	シツ、クラツチ、ツツ	220B-16
*	336B-27	*	220C-16
*	336C-27	*	220A-16
*	407A-25	シツ、アツシ	545A-8
コツ、ハ、イソソソソソ、1	307A-2	*	542A-8
コツ、ハ、イソソソソソ、2	307A-5	シツ、アツ、アツシ	542A-20
コツ、ハ、イソソソソソ、3	307A-6	*	545A-20
コツ、ハ、イソソソソソ、4	307A-3	シツ (12X20X0.5)	175A-7
コネツ	163A-9	シツ (39.5X64X0.3)	336C-12
*	442A-8	*	336A-12
コネツ、BRANCH	602A-20	*	336B-12
*	601A-23	シツ (40X52X0.8)	220A-7-7
*	602A-4	*	220B-7-7
コネツ、フツツツツツ	410C-33	*	220C-7-7
*	507A-8	シツ (40X52X1)	220A-7-1
*	410B-33	*	220C-7-1
*	410A-33	*	220B-7-1
コネツツツツ、ロツツ、アツシ	116A-5	シツ (41X52X0.5)	220B-7-1
コソソソソソソソソ、キソソソソソソソソ	535A-40	*	220A-7-1
コソソソソソソソソ、キソソソソソソソソ	535A-38	*	220C-7-1
		シツ (41X52X0.55)	220A-7-2
		*	220C-7-2
		*	220B-7-2
		シツ (41X52X0.6)	220B-7-3
		*	220A-7-3
		*	220C-7-3
		シツ (41X52X0.65)	220A-7-4
		*	220C-7-4
サイソソソ	134B-2	*	220B-7-4
*	134A-2	*	220B-7-4
*	134C-2	シツ (41X52X0.7)	220B-7-5
サソソソソソ	175A-13	*	220A-7-5
*	119A-8	*	220C-7-5
*	401A-6	シツ (41X52X0.75)	220A-7-6
*	401B-6	*	220B-7-6
*	401C-6	*	220C-7-6
サソソソソソ、ソソソソ 50°C	162C-4-1	シツ (41X52X0.85)	220C-7-8
*	162B-4-1	*	220A-7-8
*	162A-4-1	*	220B-7-8
サソソソソソ、ソソソソ 71°C	162C-4-2	シツ (41X52X0.9)	220B-7-9
*	162B-4-2	*	220C-7-9
*	162A-4-2	*	220A-7-9
		シツ (41X52X0.95)	220C-7-10
		*	220B-7-10
		*	220A-7-10
		シツ (41X52X1.05)	220A-7-12
		*	220B-7-12
		*	220C-7-12

品名	FIG.NO.	品名	FIG.NO.
シツ (41X52X1.1)	220A-7-13	*	220C-13-3
*	220C-7-13	シツ (70X95X0.95)	220A-13-9
*	220B-7-13	*	220C-13-9
シツ (41X52X1.15)	220A-7-14	*	220B-13-9
*	220C-7-14	シツ (70X95X1)	220B-13-4
*	220B-7-14	*	220C-13-4
シツ (45X56X1)	220A-11-1	*	220A-13-4
*	220C-11-1	シツ、ソソソソソソ: 2.175	121A-4-1
*	220B-11-1	シツ、ソソソソソソ: 2.200	121A-4-2
シツ (45X56X1.1)	220C-11-2	シツ、ソソソソソソ: 2.225	121A-4-3
*	220B-11-2	シツ、ソソソソソソ: 2.250	121A-4-4
*	220A-11-2	シツ、ソソソソソソ: 2.275	121A-4-5
シツ (45X56X1.2)	220B-11-3	シツ、ソソソソソソ: 2.300	121A-4-6
*	220A-11-3	シツ、ソソソソソソ: 2.325	121A-4-7
*	220C-11-3	シツ、ソソソソソソ: 2.350	121A-4-8
シツ (45X56X1.3)	220C-11-4	シツ、ソソソソソソ: 2.375	121A-4-9
*	220B-11-4	シツ、ソソソソソソ: 2.400	121A-4-10
*	220A-11-4	シツ、ソソソソソソ: 2.425	121A-4-11
シツ (45X56X1.4)	220B-11-5	シツ、ソソソソソソ: 2.450	121A-4-12
*	220A-11-5	シツ、ソソソソソソ: 2.475	121A-4-13
*	220C-11-5	シツ、ソソソソソソ: 2.500	121A-4-14
シツ (45X56X1.5)	220A-11-6	シツ、ソソソソソソ: 2.525	121A-4-15
*	220C-11-6	シツ、ソソソソソソ: 2.550	121A-4-16
*	220B-11-6	シツ、ソソソソソソ: 2.575	121A-4-17
シツ (45X56X1.6)	220A-11-7	シツ、ソソソソソソ: 2.600	121A-4-18
*	220B-11-7	シツ、ソソソソソソ: 2.625	121A-4-19
*	220C-11-7	シツ、ソソソソソソ: 2.650	121A-4-20
シツ (70X95X0.55)	220C-13-10	シツ、ソソソソソソ: 2.675	121A-4-21
*	220B-13-10	シツ、ソソソソソソ: 2.700	121A-4-22
*	220A-13-10	シツ、ソソソソソソ: 2.725	121A-4-23
シツ (70X95X0.6)	220C-13-5	シツ、ソソソソソソ: 2.750	121A-4-24
*	220B-13-5	シツ、ソソソソソソ: 2.775	121A-4-25
*	220A-13-5	シツ、ソソソソソソ: 2.800	121A-4-26
シツ (70X95X0.65)	220A-13-6	シツ、ソソソソソソ: 2.825	121A-4-27
*	220B-13-6	シツ、ソソソソソソ: 2.850	121A-4-28
*	220C-13-6	シツ、ソソソソソソ: 2.875	121A-4-29
シツ (70X95X0.7)	220B-13-1	シツ、ソソソソソソ: 2.900	121A-4-30
*	220A-13-1	シツ、ソソソソソソ: 2.925	121A-4-31
*	220C-13-1	シツ、ソソソソソソ: 2.950	121A-4-32
シツ (70X95X0.75)	220C-13-7	シツ、ソソソソソソ: 2.975	121A-4-33
*	220A-13-7	シツ、ソソソソソソ: 3.000	121A-4-34
*	220B-13-7	シツ、ソソソソソソ、ソソソソソソ	220B-6
シツ (70X95X0.8)	220B-13-2	*	220C-6
*	220C-13-2	*	220A-6
*	220A-13-2	シツ、ソソソソソソ、ソソソソソソ	220A-12
シツ (70X95X0.85)	220A-13-8	*	220C-12
*	220C-13-8	*	220B-12
*	220B-13-8	シツ、ソソソソソソ、ソソソソソソ	220A-8
シツ (70X95X0.9)	220B-13-3	*	220C-8
*	220A-13-3	*	220B-8



品名	FIG.NO.	品名	FIG.NO.
シャフト, クラッチ	204A-3	*	420C-7
シャフト, クラッチ プ ラケット	335A-3	*	420C-8
*	335C-3	*	420D-7
*	335B-3	シール, フューエルフィルタ	146A-8
シャフト, スロツトル	570A-17	シール, フランジ	542A-48
*	570B-17		
シャフト, チルトシリンダ アツバ	337C-26		
*	337B-20	(入)	
*	337A-20		
シャフト, チルトシリンダ ロア	337A-19		
*	337C-24	スイッチ, トロ-リング コントロ-ル	570B-50
*	337B-19	*	570A-50
シャフト, ド ライフ	542A-37	スイッチアツシ	301A-7
*	545A-36	スイッチアツシ, PTT	570B-13
シャフト, ド ライフ (X)	220C-1-2	*	570A-13
*	220A-1-2	*	541A-4
*	220B-1-2	*	510A-12
シャフト, ド ライフ (レフト)	220C-1-1	*	509A-11
*	220B-1-1	*	326A-1
*	220A-1-1	*	544A-4
シャフト, ビ ニオン	301A-13	*	326B-1
シャフト, プ ロベ ラ	220A-15	*	326C-1
*	220C-15	スイッチアツシ, イグ ニツシヨシ	530A-20
*	220B-15	*	570A-5
シ ヨイント	143A-17	*	570B-5
シ ヨイント, 3ウエイ	162B-16	*	510A-4
*	162A-16	*	530A-32
*	162C-16	*	530A-2
シ ヨイント, ド ライフ	337B-9	スイッチアツシ, エマシ' エンシ	535A-7
*	337C-18	*	530A-36
*	337A-9	*	570B-9
シ ヨイント, メタル	337A-4	*	570A-9
*	337B-4	*	530A-24
シーリング, ウォ-カホ' ンプ ケ-ス	160A-19	*	509A-8
シーリング' キツト, キ' ヤケ-ス	407C-30	*	535A-19
*	407A-26	*	530A-10
*	407B-30	*	510A-9
シール	143A-4	スイッチアツシ, オイルフ レツシヤ (P1. 0)	315C-12
シール, オイル	340A-9	*	315B-12
*	340C-9	*	315A-11
シール, サイド' カハ-	340B-9	スイッチアツシ, ニュ-トラル	326C-8
*	410B-1	*	326B-8
*	410A-1	*	326A-8
*	410C-1	*	542A-11
シール, ステアリング' ケ-ブ' ル	442A-2	*	545A-11
シール, チルトアツツ' ハンド' ル	420B-8	*	509A-7
*	420A-7	*	510A-8
*	420A-8	スイッチアツシ, メイン	535A-2
*	420B-7	*	509A-4
*	420D-8	*	535A-14

品名	FIG.NO.	品名	FIG.NO.
スイッチアツシ, モ-ト' チエンシ'	541A-16	*	509A-43
スクリュ	544A-5	スクリュ (4X10)	510A-42
*	544A-13	*	509A-41
*	544A-8	スクリュ (4X16)	326A-10
*	542A-50	*	326C-10
*	544A-9	*	326B-10
*	541A-24	スクリュ (5X10)	542A-21
*	541A-18	*	545A-21
*	541A-12	スクリュ (5X12)	315A-15
*	541A-8	*	160A-13
*	542A-26	*	315C-16
*	541A-27	*	315B-16
*	315B-14	*	510A-48
*	315A-13	*	509A-47
*	322C-19	スクリュ (5X14)	570A-41
*	322A-19	*	570B-41
*	322B-19	スクリュ (5X16)	545A-30
*	111A-25	*	545A-13
*	315C-14	*	544A-6
*	544A-18	*	542A-13
*	544A-28	*	542A-31
*	570B-75	*	541A-6
*	570A-75	スクリュ (5X25)	542A-14
*	420C-15	*	545A-14
*	544A-25	スクリュ (5X65)	541A-29
*	143A-15	*	519A-2
*	420B-15	スクリュ (5X8)	337A-28
*	420D-15	*	337B-28
*	420C-21	*	337C-36
*	420B-21	*	336A-8
*	143A-24	*	336B-8
*	340A-10	*	336C-8
*	340B-10	スクリュ (6X10)	336A-24
*	340C-2	*	336B-9
*	143A-23	*	336B-24
*	420A-21	*	160A-23
*	420A-15	*	335C-8
*	530A-28	*	336A-9
*	530A-14	*	405B-6
*	510A-44	*	405C-6
*	530A-40	*	160A-32
*	541A-5	*	405A-6
*	535A-24	*	336C-9
*	535A-12	*	336C-24
*	509A-33	*	337C-34
*	501A-26	スクリュ (6X20)	542A-25
*	420D-21	*	545A-25
*	509A-42	スクリュ (6X23)	570A-37
*	510A-43	*	570B-37
*	510A-34	スクリュ (6X35)	410A-8

品名	FIG.NO.	品名	FIG.NO.
*	410C-8	*	420A-17
*	410B-8	*	420B-17
スクリュ (6X55)	410A-9	*	420C-17
*	410B-9	ストレナ、オイルホンプ	175A-5
*	410C-9	スナップピン	442A-9
スクリュ (L:15)	143A-5	スナップリング	116A-4
スクリュ (L:165)	510A-56	*	337B-23
*	509A-56	*	337C-32
スクリュ、スロツトルグ リツブ	570A-71	*	336B-15
*	570B-71	*	336A-15
スクリュ、ドレーン	143A-6	*	337A-23
スクリュ、ニュートラルスイツチ	510A-15	*	336C-15
*	542A-12	スベークラウ (NGK BKR6E)	111A-26
*	509A-14	スピートメータツツ、130KM/H (ﾌﾞﾗｯｸ)	501A-3-1
*	545A-12	スピートメータツツ、130KM/H (赤白)	501A-3-2
スクリュ、リヤカバー	509A-40	スピートメータツツ、45KNOTS (ﾌﾞﾗｯｸ)	501A-3-5
*	510A-41	スピートメータツツ、45KNOTS (赤白)	501A-3-6
スクリュセット	301A-6	スピートメータツツ、65KNOTS (赤白)	501A-3-7
スタツド ホール	144A-12	スピートメータツツ、80KM/H (ﾌﾞﾗｯｸ)	501A-3-3
*	122A-8	スピートメータツツ、80KM/H (赤白)	501A-3-4
*	119A-15	スプリング	220B-22
*	122A-7	*	336B-28
ストツバ	405C-8	*	336A-28
*	405A-8	*	336C-28
*	405B-8	*	220A-22
*	545A-24	*	220C-22
*	542A-24	*	220B-19
ストツバ、スロツトルアシ セツト	570B-22	*	220C-19
*	570A-22	*	204A-20
ストツバ、チイラハンドル	570B-69	*	220A-19
*	570A-69	*	570A-39
ストツバ、ハンドルロツト	570B-18	*	545A-26
*	570A-18	*	570A-74
ストツバ、ﾌﾞﾛｰﾗﾌﾞ ﾂｼﾞ	407B-24	*	570B-74
*	407C-24	*	570B-39
*	407A-22	*	340A-8
ストツバ、リモコンケーブル	410C-29	*	340C-7
*	410B-29	*	340B-8
*	410A-29	*	542A-34
ストライプ、エンジンカバー アツパスターホート	420C-24	*	542A-27
ストライプ、エンジンカバー アツパホート	420C-25	*	545A-33
ストライプ、エンジンカバー アスターホート	420C-16	スプリング、チルトロツクレバー	336B-21
*	420D-16	*	336A-21
*	420D-16-2	*	336C-21
*	420A-16	スプリング、ニュートラルフォーム	510A-32
*	420B-16	*	509A-31
*	420B-16-2	スプリング、ﾊﾞﾙﾌﾞ	121A-7
ストライプ、エンジンカバーホート	420D-17	スプリング、カムシャフトタイミング	119A-2
*	420D-17-2	スベークラ	544A-22
*	420B-17-2	*	510A-51

品名	FIG.NO.	品名	FIG.NO.
*	442A-4	センサ、ﾌﾞﾚｯｼﾝｸﾞ	315C-3
*	545A-10	*	315B-3
*	542A-10	*	315A-3
*	509A-50	センサツツ、ﾄﾘﾂﾞﾙ/ﾁﾙﾄ	315C-6
*	509A-39	*	315B-6
*	509A-36	*	315A-5
*	510A-40	センサツツ、ﾉｯｸ	315C-5
*	510A-37	*	315B-5
*	509A-55	センサツツ、ﾊﾞｯﾄﾞ ﾎｲｰﾙ	602A-7
*	143A-7	センサツツ、ﾎﾟｼﾞｼﾞｮﾝ	303A-4
*	510A-55	センサ、ｽﾍﾞｰﾄﾞ ﾊﾞﾙﾌﾞ	501A-25
*	541A-22	*	501A-24
*	163A-15	スベークラ (6. 2X12. 6X21)	442A-17
*	442A-17	スベークラ (9. 6X18X12)	160A-20
*	160A-20	スベークラ、ウオータチユｰﾌﾞ	220A-23
*	220A-23	スベークラ、ｸﾗｯﾁﾄﾞ ﾂｸﾞ ﾌｵｰワｰﾄﾞ	220B-23
*	220B-23	*	220C-23
*	220C-23	スベークラ、ﾀｲﾑﾝｸﾞ ﾁｰﾝ ﾃﾞﾝｼﾞｮﾝ	119A-13
*	119A-13	スベークラ、チイラハンドル	570A-60
*	570A-60	*	570B-60
*	570B-60	ソケット、ﾌﾞﾚｯｼﾝｸﾞ	430A-2
*	407A-21	スベークラ、ﾌﾞﾛｰ ﾚﾅｯﾄ	407C-23
*	407C-23	*	407B-23
*	407B-23	スベークラ、ﾌﾗｯｼﾝｸﾞ ﾙｯｸ	570B-82
*	570B-82	*	570A-82
*	570A-82	スライダ、ｼﾌﾄｷﾘｯｼﾞﾝｸﾞ	210A-5
*	210A-5	スリップ、ウオータホンプ ケース	160A-18
*	160A-18	スロツトルﾌｵｰﾑ ﾂｼﾞ	545A-17
*	545A-17	*	542A-17
*	542A-17	ﾀﾞｸﾄ、ｻｲﾚﾝｻ	134A-4
*	134A-4	*	134C-4
*	134C-4	*	134B-4
*	134B-4	ﾀﾞｸﾄ、ｸﾗｯﾁ ﾂｸﾞ (ﾌﾞﾗｯｸ)	501A-20
*	501A-20	ﾀﾞｸﾄ、ｸﾗｯﾁ ﾂｸﾞ (赤白)	501A-22-2
*	501A-22-2	*	460A-1
*	460A-1	ﾀﾞｸﾄ、ｸﾗｯﾁ ﾂｸﾞ (ﾌﾞﾗｯｸ)	501A-22-1
*	501A-22-1	ﾀﾞｸﾄ、ｸﾗｯﾁ ﾂｸﾞ ﾂｸﾞ	570B-44
*	570B-44	*	570A-44
*	570A-44	ﾀﾞｸﾞ ﾂｸﾞ ﾂｸﾞ	530A-45
*	530A-45	*	160A-17
*	160A-17	*	407A-3
*	407A-3	*	407B-3
*	407B-3	*	407C-3
*	407C-3	ﾀﾞｸﾞ ﾂｸﾞ、T:5. 50	121A-3
*	121A-3	*	601A-18
*	601A-18	*	501A-7
*	501A-7	*	601A-8
*	601A-8	*	535A-28
*	535A-28	*	602A-22
*	602A-22	ﾀﾞｸﾞ ﾂｸﾞ / ﾂｸﾞ ﾂｸﾞ	602A-22

(イ)

(ウ)

(エ)

品名	FIG.NO.	品名	FIG.NO.	
タンク, リザーバ	337B-5	(ト)		
* タンバ, ロブ	337A-5			
タンバ, アツシ, ステアリング	301A-17			
	570A-78			
	570B-78			
(チ)		ドラム, フリ-スロツトル	510A-24	
		* トリムアツシ, ハワーウイズ, チルト	509A-23	
			337C-1	
			337B-1	
			337A-1	
チエ-ン, タイミンク	119A-9	(ナ)		
チューブ	501A-5			
* チューブ, L:250	501A-17			
チューブ, クオータ(L)	303A-5			
チューブ, クオータ(X)	160A-5-1			
チューブ, クオータインジケータ	160A-5-2			
* ナツト	180B-7			335A-8
* ナツト, ゲージ	180C-7			335B-7
* ナツト, ロツク	180A-7			322C-20
* ナツト, ロツト	160A-21			335A-7
	160A-27	335C-9		
		335C-10		
		335B-8		
		335B-16		
		220C-5		
		322A-2		
		220A-5		
		220B-5		
		322B-20		
		322C-2		
		322A-20		
ツ-ルセツト	420C-27	* 322B-2		
* ツ-ルセツト	420D-24	* 335C-16		
* ツ-ルセツト	420A-24	* 405A-11		
* ツ-ルセツト	420B-24	* 405B-11		
		* 401C-24		
		* 401C-29		
		* 407B-25		
		* 407C-25		
		* 405C-11		
		* 407A-23		
デ-カ-ル	544A-17	* 336C-25		
* デ-カ-ル, キ-レスタ-ト	541A-17	* 337C-29		
デ-カ-ル, キ-レスタ-ト	535A-39	* 336A-25		
デ-カ-ル, リモコンサイト	510A-52	* 336B-25		
* デ-カ-ル, リモコンサイト	509A-51	* 401B-24		
テ-プ, PTTスイッチ	326C-2	* 401B-29		
* テ-プ, PTTスイッチ	326B-2	* 401A-24		
* テ-プ, PTTスイッチ	326A-2	* 401A-29		
テンシヨナ, タイミンク, チエ-ン	119A-11	* 509A-48		
		* 570B-11		

品名	FIG.NO.	品名	FIG.NO.		
* ハイブ, イキゲ-スト	570A-11	(ノ)			
* ハイブ, イキゲ-スト	541A-20				
* ハイブ, イキゲ-スト	519A-4				
* ハイブ, イキゲ-スト	510A-49				
* ハイブ, イキゲ-スト	535A-21				
* ハイブ, イキゲ-スト	530A-12			ノブ, スロツトルアツシ	570B-52
* ハイブ, イキゲ-スト	510A-11			* ノブ, スロツトルアツシ	570A-52
* ハイブ, イキゲ-スト	509A-10			ノブ, プレ-キアツシ	509A-16
* ハイブ, イキゲ-スト	535A-9			* ノブ, プレ-キアツシ	510A-17
* ハイブ, イキゲ-スト	530A-38			ノブ, メインスイッチ	509A-6
* ハイブ, イキゲ-スト	530A-26	* ノブ, メインスイッチ	535A-4		
* ハイブ, イキゲ-スト	570A-62	* ノブ, メインスイッチ	535A-16		
* ハイブ, イキゲ-スト	570B-62				
* ハイブ, イキゲ-スト	163A-13				
* ハイブ, イキゲ-スト	545A-31				
* ハイブ, イキゲ-スト	144A-14	(ハ)			
* ハイブ, イキゲ-スト	146A-18				
* ハイブ, イキゲ-スト	119A-19				
* ハイブ, イキゲ-スト	122A-13				
* ハイブ, イキゲ-スト	542A-49				
* ハイブ, イキゲ-スト	542A-32			ハイブ, イキゲ-スト	180C-4
* ハイブ, イキゲ-スト	544A-20			* ハイブ, イキゲ-スト	180B-4
* ハイブ, イキゲ-スト	541A-31			* ハイブ, イキゲ-スト	180A-4
* ナツト, ゲージ	601A-13			ハイブ, テリバ-リ	144A-5
* ナツト, ゲージ	601A-3			ハウジング, シフトロツト, ガ-イド	210A-2
ナツト, ドライブ, リンク	570A-86	ハウジング, テイラハ-ド, ル	570A-77		
* ナツト, ドライブ, リンク	570B-86	* ナツト, ドライブ, リンク	570B-77		
* ナツト, ドライブ, リンク	442A-6	ハウジング, ドライブ, シヤフト(L) (ﾌﾞﾗツク)	405C-1-1		
ナツト, ロツク	442A-14	* ナツト, ドライブ, シヤフト(L) (ﾌﾞﾗツク)	405B-1-1		
* ナツト, ロツク	570B-79	* ナツト, ドライブ, シヤフト(L) (ﾌﾞﾗツク)	405A-1-1		
* ナツト, ロツク	570A-79	ハウジング, ドライブ, シヤフト(L) (ﾈｲﾄ)	405C-1-2		
		* ナツト, ドライブ, シヤフト(L) (ﾈｲﾄ)	405B-1-2		
		ハウジング, ドライブ, シヤフト(X) (ﾌﾞﾗツク)	405C-1-3		
		* ナツト, ドライブ, シヤフト(X) (ﾌﾞﾗツク)	405B-1-3		
		* ナツト, ドライブ, シヤフト(X) (ﾌﾞﾗツク)	405A-1-2		
		ハウジング, ドライブ, シヤフト(X) (ﾈｲﾄ)	405C-1-4		
		* ナツト, ドライブ, シヤフト(X) (ﾈｲﾄ)	405B-1-4		
		ハウジング, ドライブ, シヤフト, オイル, シ-ル	220C-32		
		* ナツト, ドライブ, シヤフト, オイル, シ-ル	220A-32		
		* ナツト, ドライブ, シヤフト, オイル, シ-ル	220B-32		
ニツブ, ル, タ-リ-ス	336B-1-1	ハウジング, フォワード, キ-ヤベ, アリソク	220C-36		
* ニツブ, ル, タ-リ-ス	336B-1-2	* ナツト, フォワード, キ-ヤベ, アリソク	220B-36		
* ニツブ, ル, タ-リ-ス	336C-1	* ナツト, フォワード, キ-ヤベ, アリソク	220A-36		
* ニツブ, ル, タ-リ-ス	204A-5	ハウジング, フロント, ランヤフト, アリソク	220C-24-1		
* ニツブ, ル, タ-リ-ス	336A-1-1	* ナツト, フロント, ランヤフト, アリソク	220A-24		
* ニツブ, ル, タ-リ-ス	336A-1-2	* ナツト, フロント, ランヤフト, アリソク	220B-24-1		
		ハウジング, フロント, ランヤフト, アリソク / ﾈｲﾄ	220C-24-2		
		* ナツト, フロント, ランヤフト, アリソク / ﾈｲﾄ	220B-24-2		
		ハウジング, フロント	301A-2		
		ハウジング, リヤ	301A-3		

品名	FIG.NO.	品名	FIG.NO.
ハ <sup>ニ</sup> ツキング <sup>ニ</sup> 、ケ <sup>ニ</sup> ージ	601A-6	*	501A-21
*	601A-16	*	460A-2
ハ <sup>ニ</sup> ツド <sup>ニ</sup> 、タイミンク <sup>ニ</sup> チェーンテンシヨ	119A-12	ハ <sup>ニ</sup> ル <sup>ニ</sup> (12V1. 7W, T: 6. 5)	501A-2
ハ <sup>ニ</sup> ツド <sup>ニ</sup> 、トリムシリンク <sup>ニ</sup> ラム	337C-25	ハ <sup>ニ</sup> ル <sup>ニ</sup> (12V3. 4W)	501A-4
ハーネスアツシ、アケチイブ <sup>ニ</sup> ハ <sup>ニ</sup> ワ <sup>ニ</sup> (2. 5M)	602A-16	ハ <sup>ニ</sup> ル <sup>ニ</sup> (12V3W)	501A-13
ハーネスアツシ、アケチイブ <sup>ニ</sup> ハ <sup>ニ</sup> ワ <sup>ニ</sup> (6M)	602A-18	*	501A-19
*	601A-21	*	501A-15
*	601A-9	*	501A-9
ハーネスアツシ、キレススタートCAN	535A-35	ハ <sup>ニ</sup> ル <sup>ニ</sup> 、IAC	122A-4
*	535A-29	ハ <sup>ニ</sup> ル <sup>ニ</sup> 、インテーク	121A-5
ハーネスアツシ、キレススタートコントロール	535A-27	ハ <sup>ニ</sup> ル <sup>ニ</sup> 、ウオーター レンヤ	162B-3
ハーネスアツシ、キレススタートデ <sup>ニ</sup> ユアルエンジ <sup>ニ</sup> ン	535A-34	*	162A-3
ハーネスアツシ、ネットワークハ <sup>ニ</sup> ワ <sup>ニ</sup>	602A-3	*	162C-3
*	601A-20	ハ <sup>ニ</sup> ル <sup>ニ</sup> 、エキゾ <sup>ニ</sup> ースト	121A-6
*	602A-13	ハ <sup>ニ</sup> ル <sup>ニ</sup> アツシ、オイルリリーフ	175A-4
ハーネスアツシ、ワイヤリング	322B-3	ハ <sup>ニ</sup> ル <sup>ニ</sup> アツシ、ニードル	143A-2
*	322A-3	ハ <sup>ニ</sup> ル <sup>ニ</sup> セット、マニュアル	340C-13
*	322C-3	ハ <sup>ニ</sup> ン、オイル(ブ <sup>ニ</sup> ラツク)	180B-2-1
ハーネスアツシ、ワイヤリング サブ	322A-15	*	180A-2
*	322B-15	*	180C-2-1
*	322C-15	ハ <sup>ニ</sup> ン、オイル(ホワイト)	180B-2-2
ハーネスカ <sup>ニ</sup> イド <sup>ニ</sup>	570B-49	*	180C-2-2
*	570A-49	ハ <sup>ニ</sup> ンド <sup>ニ</sup> 、スターテイング <sup>ニ</sup> モータ	301A-16
ハーネスセット、キレススタートコントローラ	535A-25	ハンド <sup>ニ</sup> ル、チルトアツブ <sup>ニ</sup> (ブ <sup>ニ</sup> ラツク)	420B-6-1
ハ <sup>ニ</sup> ネル	530A-44	*	420C-6
ハ <sup>ニ</sup> ネル、PTTスイッチ	530A-16	*	420D-6-1
ハ <sup>ニ</sup> ネル、イグ <sup>ニ</sup> ニツシヨンスイッチ	530A-27	*	420A-6
*	530A-39	ハンド <sup>ニ</sup> ル、チルトアツブ <sup>ニ</sup> (ホワイト)	420D-6-2
*	530A-6	*	420B-6-2
ハ <sup>ニ</sup> ネル、エマシ <sup>ニ</sup> エンシストツブ <sup>ニ</sup> スイッチ	530A-13		
ハ <sup>ニ</sup> ネル、フロント(ブ <sup>ニ</sup> ラツク)	410A-6		
*	410C-6-1		
*	410B-6-1		
ハ <sup>ニ</sup> ネル、フロント(ホワイト)	410B-6-3		
*	410C-6-2		
ハ <sup>ニ</sup> ネル、フロント(マツトブ <sup>ニ</sup> ラツク)	410B-6-2	ビ <sup>ニ</sup> ストン	116A-1
ハ <sup>ニ</sup> ネル、ホ <sup>ニ</sup> ンブ <sup>ニ</sup> ケースアツク	160A-3	ビ <sup>ニ</sup> ストン、フリー	337C-13
ハ <sup>ニ</sup> ネル、メインスイッチ	535A-18	ビ <sup>ニ</sup> ストン/ラムアツシ	337C-8
*	535A-6	ビ <sup>ニ</sup> ストリアツシ	337C-7
ハ <sup>ニ</sup> ネル、ライテイング <sup>ニ</sup> スイッチ	530A-18	ビ <sup>ニ</sup> ストンセット、OS(0. 50)	116A-14
ハ <sup>ニ</sup> ネルアツシ、PTTスイッチ	530A-15	ビ <sup>ニ</sup> ニオン	301A-12
ハ <sup>ニ</sup> ネルアツシ、イグ <sup>ニ</sup> ニツシヨンスイッチ	530A-1	ビ <sup>ニ</sup> ニオン/キ <sup>ニ</sup> ヤセット	220C-4
ハ <sup>ニ</sup> ネルアツシ、エマシ <sup>ニ</sup> エンシスイツチ	530A-9	*	220B-4
ハ <sup>ニ</sup> ネルアツシ、エンジ <sup>ニ</sup> ンスイッチ	530A-19	*	220A-4
ハ <sup>ニ</sup> ネルアツシ、デ <sup>ニ</sup> ユアルエンジ <sup>ニ</sup> ンスイッチ	535A-13	ビ <sup>ニ</sup> ホ <sup>ニ</sup> ツト	163A-12
*	530A-31	ビ <sup>ニ</sup> ン	401C-17
ハ <sup>ニ</sup> ネルアツシ、トロ <sup>ニ</sup> リング <sup>ニ</sup> コントロー <sup>ニ</sup> ルスイッチ	530A-43	*	301A-20
ハ <sup>ニ</sup> ネルアツシ、メインスイッチキレススタート	535A-1	*	410A-36
ハ <sup>ニ</sup> ネルアツシ、ライテイング <sup>ニ</sup> スイッチ	530A-17	*	410C-36
ハ <sup>ニ</sup> ル <sup>ニ</sup> (12V1. 7W)	501A-23	*	410B-36

(七)

品名	FIG.NO.	品名	FIG.NO.
*	111A-13	フツナ	420B-9
*	210A-9	*	420D-9
*	401B-17	*	420A-9
*	401A-17	*	420C-9
*	119A-5	フツナ、リヤホ <sup>ニ</sup> ード <sup>ニ</sup>	420B-10
*	122A-12	*	420C-10
*	204A-17	*	420D-10
*	545A-35	*	420A-10
*	542A-36	フツナ、リヤホ <sup>ニ</sup> ード	420A-11
*	143A-10	*	420B-11
*	163A-5	*	420D-11
*	116A-7	*	420C-11
ビ <sup>ニ</sup> ン(10. 4X13X16)	113A-10	フィルム	340C-12
ビ <sup>ニ</sup> ン(5X18)	175A-8	*	143A-20
ビ <sup>ニ</sup> ン(5X8, 8)	116A-10	*	337B-10
ビ <sup>ニ</sup> ン(6X12)	160A-15	*	337A-10
ビ <sup>ニ</sup> ン(7. 4X9X10)	220C-37	フィルム、IACホ <sup>ニ</sup> ース	122A-14
*	220A-37	フィルム、ウオーターサブ	160A-29
*	220B-37	フィルム、ウオーターホ <sup>ニ</sup> ード サイト	160A-10
ビ <sup>ニ</sup> ン(7X48)	220C-17	フィルム、ウオーターホ <sup>ニ</sup> ード サイト	160A-9
*	220A-17	フィルム、フェ <sup>ニ</sup> エル	146A-4
*	220B-17	*	146A-5
ビ <sup>ニ</sup> ン(8X11)	401C-12	フィルムアツシ	143A-8
*	401A-12	フィルムアツシ、オイルワコー	175A-14
*	401B-12	ブ <sup>ニ</sup> ザ <sup>ニ</sup> 、ウオー <sup>ニ</sup> ニング	530A-41
*	111A-3	*	535A-10
ビ <sup>ニ</sup> ン(8X12)	407A-14	*	509A-12
*	405C-3	*	530A-29
*	407C-14	*	530A-7
*	407B-14	*	510A-13
*	405A-3	*	535A-22
*	405B-3	*	570A-12
ビ <sup>ニ</sup> ン、コネク	220A-18	*	535A-31
*	220B-18	*	570B-12
*	163A-11	ブ <sup>ニ</sup> ザ <sup>ニ</sup> 、アツシ、ウオー <sup>ニ</sup> ニング	521A-3
*	220C-18	アツク、エンシ <sup>ニ</sup> ン	113A-1
ビ <sup>ニ</sup> ン、チルトアツク	335C-15	アツク、エンジ <sup>ニ</sup> ンカハ <sup>ニ</sup> -フロント	410B-18
*	335B-15	*	410C-18
ビ <sup>ニ</sup> ン、ハンド <sup>ニ</sup> ルロツク	570A-20	*	410A-18
*	570B-20	アツク、エンジ <sup>ニ</sup> ンカハ <sup>ニ</sup> -リヤホ <sup>ニ</sup> ード	410C-16
ビ <sup>ニ</sup> ン、ビ <sup>ニ</sup> ストン	116A-3	*	410A-16
*		*	410B-16
*		アツク、エンジ <sup>ニ</sup> ンカハ <sup>ニ</sup> -リヤホ <sup>ニ</sup> ード	410A-17
*		*	410C-17
*		*	410B-17
*		ブ <sup>ニ</sup> ツシユ	545A-28
*		*	545A-39
*		*	545A-42
*		*	542A-29
*		*	542A-40

(七)

品名	FIG.NO.	品名	FIG.NO.
*	542A-44	*	405A-5
*	410B-23	ﾌﾞｯｼﾞ,ﾄﾞﾗｯｸﾞﾘﾝｸ	570B-83
*	410B-24	*	570A-83
*	410C-23	ﾌﾞｯｼﾞ,ﾊﾝﾄﾞﾙﾛｯﾄﾞ	570A-19
*	337C-31	*	570B-19
*	410A-23	ﾌﾞｯｼﾞ,ｼｰﾄﾞ,ﾌﾞﾛｯｸ	407C-20
*	410A-24	*	407B-22
*	210A-7	*	407C-22
*	143A-18	*	407A-20
*	143A-19	*	407B-20
*	204A-11	ﾌﾞｰｽﾞ (10A)	521A-5
*	204A-12	ﾌﾞｰｽﾞ (15A)	322B-24
*	410C-24	*	322C-11
*	510A-19	*	322C-24
*	510A-22	*	322A-24
*	510A-26	*	322A-11
*	509A-18	*	322B-11
*	509A-21	ﾌﾞｰｽﾞ (30A)	322B-12
*	509A-25	*	322C-12
ﾌﾞｯｼﾞ,PTTｽｲｯﾁ	326B-3	*	322A-12
*	326A-3	ﾌﾞｰｽﾞ (5A)	602A-19
*	326C-3	*	602A-17
ﾌﾞｯｼﾞ,ｳｵｰﾀﾞﾁｭｰﾌﾞ,ﾛﾌ	160A-28	*	601A-10
*	160A-7	*	601A-22
*	160A-22	ﾌﾞｰｽﾞ (60A)	322A-13
ﾌﾞｯｼﾞ,ｳｵｰﾀﾞﾁｭｰﾌﾞ,ｱｯﾊ	160A-6	*	322B-13
ﾌﾞｯｼﾞ,ｳｵｰﾀﾞﾁｭｰﾌﾞ,ｹｰｽ	160A-8	*	322C-13
ﾌﾞｯｼﾞ,ｸﾗﾝﾌﾟﾚﾊﾞ	204A-16	ﾌﾞｰｽﾞ,ﾌﾞｰｽﾞ	322C-8
ﾌﾞｯｼﾞ,ｸﾗﾝﾌﾟｼﾔﾌﾄｽｲｽﾞ	336A-5	*	322B-8
*	336B-5	*	322A-8
*	336C-5	ﾌﾞﾗｲﾄﾞｲｰﾙ,ﾏｸﾞﾈｯﾄ	303A-1
ﾌﾞｯｼﾞ,ｼﾌﾄｷﾞｷ	570A-31	ﾌﾞﾗｸﾞ	337B-6
*	570B-31	*	337A-6
ﾌﾞｯｼﾞ,ｼﾌﾄﾚﾊﾞ	570A-28	ﾌﾞﾗｸﾞ (1/8PPT, H: 5.5)	113A-14
*	570B-28	ﾌﾞﾗｸﾞ (10X7.5)	407B-15
ﾌﾞｯｼﾞ,ｽﾃｱﾘﾝｸﾞ	336A-6	*	407A-15
*	336C-6	*	407C-15
*	336B-6	ﾌﾞﾗｸﾞ (12X18.65)	180B-11
ﾌﾞｯｼﾞ,ｽﾛｯﾄﾙｱｼﾞﾔｽﾀ	570A-53	*	180A-11
*	570B-53	*	180C-11
ﾌﾞｯｼﾞ,ﾕｰﾄﾞｼﾘﾝｸﾞ ｻﾌ	337B-21	ﾌﾞﾗｸﾞ (12X9)	204A-10
*	337A-21	ﾌﾞﾗｸﾞ (18X8)	113A-7
*	337C-27	*	113A-6
ﾌﾞｯｼﾞ,ﾕｰﾄﾞｽﾄｯﾊﾟ ｻﾌ	336B-19	ﾌﾞﾗｸﾞ, ｳｵｰﾀﾞ	180B-3
*	336A-19	*	180A-3
*	336C-19	*	180C-3
ﾌﾞｯｼﾞ,ﾃﾞｲﾗﾊﾝﾄﾞﾙ ｻﾌ	570B-65	ﾌﾞﾗｸﾞ, ｵｲﾙﾊﾞﾝﾁｭﾘ	113A-13
*	570A-65	ﾌﾞﾗｸﾞ, ｷﾞｷ	407B-28
ﾌﾞｯｼﾞ,ﾄﾞﾗｲﾌﾞｼﾔﾌﾄ	405B-5	*	407C-28
*	405C-5	ﾌﾞﾗｸﾞ, ﾏﾞｲﾄﾞ ｶﾊﾞ	410C-3

品名	FIG.NO.	品名	FIG.NO.
*	410B-3	ﾌﾞﾗｯｸ, ﾃﾞｲﾗﾊﾝﾄﾞﾙ (ﾌﾞﾗｯｸ)	570A-58
*	410A-3	*	570B-58
ﾌﾞﾗｸﾞ, ｳｵｰﾀﾞﾁｭｰﾌﾞ	160A-11	ﾌﾞﾗｯｸ, ﾄﾘﾑﾍﾞﾝ	315A-12
ﾌﾞﾗｸﾞ, ﺗﾞﾘﾌﾞ ﻧｷﾞｷ	119A-4	*	315C-13
ﾌﾞﾗｸﾞ, ﻧｳｯﾁｽﾌﾟ ﻟﾘﾝｸ	204A-15	*	315B-13
ﾌﾞﾗｸﾞ, ﻳｳﾈｵﾝ	336C-29	ﾌﾞﾗｯｸ, ﻧｳｯﾁｽﾌﾟ ﻟﾘﾝｸ	326A-9
*	336A-29	*	326B-9
*	336B-29	*	326C-9
ﾌﾞﾗｯｸ	510A-31	ﾌﾞﾗｯｸ, ﾎｰﾈｽ	322A-17
*	542A-30	*	322B-17
*	545A-29	*	322C-17
*	509A-30	ﾌﾞﾗｯｸ, ﾏﾞｽﾄ, ﾑﾞﾌﾞ	420A-2
ﾌﾞﾗｯｸ, ﻗﾗﾝﾌﾟ	570B-43	*	420C-2
*	570A-43	*	420D-2
ﾌﾞﾗｯｸ, ﻗﾗﾝﾌﾟ ﺷﾌﾄ	570B-54	*	420B-2
*	570A-54	ﾌﾞﾗｯｸ, ﾏﾞｽﾄ	420D-3
ﾌﾞﾗｯｸ, ﻗﾗﾝﾌﾟ ﺳﾀｰ-ﾎｰﾄ (ﾌﾞﾗｯｸ)	335A-1	*	420C-3
*	335C-1-1	*	420B-3
*	335B-1-1	*	420A-3
ﾌﾞﾗｯｸ, ﻗﾗﾝﾌﾟ ﺳﾀｰ-ﾎｰﾄ (ﾎﾙｲﾄ)	335B-1-2	ﾌﾞﾗｯｸ, ﻳｳﾈｲﾄﾞ ﻟﾘﾝｸ	146A-10
*	335C-1-2	ﾌﾞﾗｯｸ, ﾚﾌﾞ ﻣﺎｳﾝﾄ (ﾌﾞﾗｯｸ)	405B-15
ﾌﾞﾗｯｸ, ﻗﾗﾝﾌﾟ ﺳﾀｰ-ﾎｰﾄ (ﾌﾞﾗｯｸ)	335A-2	*	405C-15
*	335C-2-1	*	405A-15
*	335B-2-1	ﾌﾞﾗｯｸ, ﾚﾌﾞ ﻣﺎｳﾝﾄ (ﾎﾙｲﾄ)	405B-15
ﾌﾞﾗｯｸ, ﻗﾗﾝﾌﾟ ﺳﾀｰ-ﾎｰﾄ (ﾎﾙｲﾄ)	335C-2-2	*	405C-15
*	335B-2-2	ﾌﾞﾗｯｸ (+)	340B-6
ﾌﾞﾗｯｸ, ﺳｲｽﾞ ﻟ (ﾌﾞﾗｯｸ)	336A-4-1	*	340A-6
*	336C-4-1	*	340C-6
*	336B-4-1	ﾌﾞﾗｯｸ	340A-5
ﾌﾞﾗｯｸ, ﺳｲｽﾞ ﻟ (L) (ﾎﾙｲﾄ)	336B-4-2	*	340B-5
*	336C-4-2	*	340C-5
ﾌﾞﾗｯｸ, ﺳｲｽﾞ ﻟ (X) (ﾌﾞﾗｯｸ)	336B-4-3	ﾌﾞﾗｯｸ	544A-24
*	336C-4-3	*	542A-41
*	336A-4-2	ﾌﾞﾗｯｸ	340B-7
ﾌﾞﾗｯｸ, ﺳｲｽﾞ ﻟ (X) (ﾎﾙｲﾄ)	336B-4-4	*	340A-7
*	336C-4-4	*	340C-8
ﾌﾞﾗｯｸ, ﺳﾃｱﾘﾝｸﾞ (L) (ﾌﾞﾗｯｸ)	336A-7-1	ﾌﾞﾗｯｸ, ﻳｽﾄ	542A-3
*	336C-7-1	*	545A-3
*	336B-7-1	ﾌﾞﾗｯｸ, ﻳｽﾄ	542A-9
ﾌﾞﾗｯｸ, ﺳﾃｱﾘﾝｸﾞ (L) (ﾎﾙｲﾄ)	336C-7-2	*	545A-9
*	336B-7-2	ﾌﾞﾗｯｸ	542A-2
ﾌﾞﾗｯｸ, ﺳﾃｱﾘﾝｸﾞ (X) (ﾌﾞﾗｯｸ)	336A-7-2	*	545A-2
*	336C-7-3	ﾌﾞﾗｯｸ, ﻳｽﾄ ﻣﺎｳﾝﾄ	401B-21
*	336B-7-3	*	401A-21
ﾌﾞﾗｯｸ, ﺳﾃｱﾘﾝｸﾞ (X) (ﾎﾙｲﾄ)	336B-7-4	*	401C-21
*	336C-7-4	ﾌﾞﾗｯｸ, ﻳｽﾄ ﻳｽﾄ	407C-7
ﾌﾞﾗｯｸ, ﺗﺎｲﾛｯﾄ	442A-12	*	407B-7
ﾌﾞﾗｯｸ, ﺗﺎｲﾛｯﾄ ﺳﾌﾟ ﻟﾘﾝｸ	336C-23	*	407A-7
*	336A-23	*	160A-31
*	336B-23	ﾌﾞﾗｯｸ, ﺷﾌﾄ ﻳｽﾄ	545A-45

品名	FIG.NO.	品名	FIG.NO.
* プレート、ソフトロック	542A-47	ﾌﾞﾛｯｸ ﾀﾞ (3X14X17)	407C-19-1
*	542A-28	*	407B-19-1
*	545A-27	*	407A-19-1
ﾌﾟﾚｰﾄ, ﾏﾞﾛｯﾄﾙｼﾞｱﾝ ﾂﾞｽﾀ ﾅｯﾂﾁ	570A-30	ﾌﾞﾛｯｸ ﾀﾞ (3X14X19)	407C-19-2
*	570B-30	*	407B-19-2
ﾌﾟﾚｰﾄ, ﾏﾞﾛｯﾄﾙｼﾞｱﾝ ﾂﾞｽﾀ ﾅｯﾌﾟ	570B-76	*	407A-19-2
*	570A-76	ﾌﾞﾛｯｸ ﾀﾞ (3X14X21)	407C-19-3
ﾌﾟﾚｰﾄ, ﾏﾞﾛｯﾄﾙｼﾞｱﾝ	570B-21	*	407B-19-3
*	570A-21	*	407A-19-3
ﾌﾟﾚｰﾄ, ﺗﾞﾘﾑ ﺳﻴｯﾂ	570B-14	ﾌﾞﾛｯｸ ﾀﾞ (3X14X23)	407C-19-4
*	570A-14	*	407B-19-4
ﾌﾟﾚｰﾄ, ﺗﾞ ﾚｰﺿ	111A-15	*	407A-19-4
ﾌﾟﾚｰﾄ, ﺗﾞ ﺮ ﺏ ﻻ ﺗ	570B-26		
*	570A-26		
ﾌﾟﾚｰﾄ, ﺗﾞ ﺭ ﺏ ﻻ ﺗ	570B-29		
*	570A-29		
ﾌﾟﾚｰﾄ ﺁｯｼﾝ	509A-15		
*	510A-16		
ﾌﾟﾚｰﾄ ﺁｯｼﾝ, ﺎ ﺟ ﺯ ﺎ ﺗ ﺗ ﺁ ﺗ ﺗ ﺭ ﺏ ﻻ ﺗ	535A-8		
*	530A-37		
(ハ)			
*	535A-20	ﾊﾞ ﺁ ﺭ ﺋ ﺋ ﺯ ﺗ ﺗ ﺗ	220C-29
*	570B-10	*	220A-29
*	570A-10	*	220B-29
*	530A-25	ﾊﾞ ﺁ ﺭ ﺋ ﺋ ﺯ ﺗ ﺗ ﺗ (17X35X8)	401B-2
*	510A-10	*	401A-2
*	509A-9	*	401C-2
*	530A-11	ﾊﾞ ﺁ ﺭ ﺋ ﺋ ﺯ ﺗ ﺗ ﺗ (25X52X19.25)	220B-3
ﾌﾟ ﺭ ﺏ ﺗ ﺗ ﺗ ﺗ ﺗ ﺗ ﺗ ﺗ ﺗ ﺗ ﺗ ﺗ	113A-3	*	220C-3
ﾌﾟ ﺭ ﺏ ﺗ ﺗ ﺗ (L:80)	507A-6	*	220A-3
ﾌﾟ ﺭ ﺏ ﺗ ﺗ ﺗ ﺗ ﺗ ﺗ ﺗ ﺗ ﺗ ﺗ (610)	143A-32	ﾊﾞ ﺁ ﺭ ﺋ ﺋ ﺯ ﺗ ﺗ ﺗ (28.6X38X31.8)	407C-2
ﾌﾟ ﺭ ﺏ ﺗ ﺗ ﺗ ﺗ ﺗ ﺗ ﺗ ﺗ ﺗ ﺗ (200)	146A-12	*	407B-2
ﾌﾟ ﺭ ﺏ ﺗ ﺗ ﺗ ﺗ ﺗ ﺗ ﺗ ﺗ ﺗ ﺗ (370)	146A-11	*	407A-2
ﾌﾟ ﺭ ﺏ ﺗ ﺗ ﺗ ﺗ ﺗ ﺗ ﺗ ﺗ ﺗ ﺗ (L:450)	144A-6	ﾊﾞ ﺁ ﺭ ﺋ ﺋ ﺯ ﺗ ﺗ ﺗ (30X37X26)	220C-26
ﾌﾟ ﺭ ﺏ ﺗ ﺗ ﺗ ﺗ ﺗ ﺗ ﺗ ﺗ ﺗ ﺗ (L:590)	111A-19	*	220B-26
ﾌ ﺭ ﺏ ﺗ	143A-9	*	220A-26
ﾌﾞ ﺭ ﺏ ﺗ ﺗ ﺗ (3X13-1/2X15)	407C-19-5	ﾊﾞ ﺁ ﺭ ﺋ ﺋ ﺯ ﺗ ﺗ ﺗ (35X62X14)	119A-6
*	407B-19-5	ﾊﾞ ﺁ ﺭ ﺋ ﺋ ﺯ ﺗ ﺗ ﺗ (35X62X16)	401C-7
*	407A-19-5	*	401A-7
ﾌﾞ ﺭ ﺏ ﺗ ﺗ ﺗ (3X13-7/8X15)	407C-21-1	*	401B-7
*	407B-21-1	ﾊﾞ ﺁ ﺭ ﺋ ﺋ ﺯ ﺗ ﺗ ﺗ (50X62X25)	220B-38
ﾌﾞ ﺭ ﺏ ﺗ ﺗ ﺗ (3X13-7/8X17)	407C-21-2	*	220A-38
*	407B-21-2	*	220C-38
ﾌﾞ ﺭ ﺏ ﺗ ﺗ ﺗ (3X13-7/8X19)	407C-21-3	ﾊﾞ ﺁ ﺭ ﺋ ﺋ ﺯ ﺗ ﺗ ﺗ (70X95X4)	220B-14
*	407B-21-3	*	220C-14
ﾌﾞ ﺭ ﺏ ﺗ ﺗ ﺗ (3X13-7/8X21)	407C-21-4	*	220A-14
*	407B-21-4	ﾊﾞ ﺁ ﺭ ﺋ ﺋ ﺯ ﺗ ﺗ ﺗ ﺗ ﺗ ﺗ ﺗ ﺗ ﺗ ﺗ ﺗ ﺗ ﺗ ﺗ	116A-11-3
ﾌﾞ ﺭ ﺏ ﺗ ﺗ ﺗ (3X13-7/8X23)	407C-21-5	*	116A-11-4
*	407B-21-5	*	116A-11-2
ﾌﾞ ﺭ ﺏ ﺗ ﺗ ﺗ (3X13-7/8X25)	407C-21-6	*	116A-11-1
*	407B-21-6	*	116A-11-5

品名	FIG.NO.	品名	FIG.NO.
ﾊﾞ ﺁ ﺭ ﺋ ﺋ ﺯ ﺗ ﺗ ﺗ ﺗ ﺗ ﺗ ﺗ ﺗ ﺗ ﺗ ﺗ ﺗ ﺗ ﺗ ﺗ ﺗ	116A-11-7	ﾀﾞ ﺭ ﺏ ﺗ ﺗ ﺗ ﺗ ﺗ ﺗ ﺗ ﺗ ﺗ ﺗ ﺗ ﺗ ﺗ ﺗ ﺗ	122A-5
*	116A-11-8	ﾀﾞ ﺭ ﺏ ﺗ	162C-15
*	116A-11-6	*	162B-15
*	116A-11-10	*	162A-15
*	116A-11-9	ﾀﾞ ﺭ ﺏ ﺗ ﺗ ﺗ ﺗ ﺗ ﺗ ﺗ ﺗ ﺗ ﺗ ﺗ ﺗ ﺗ ﺗ ﺗ ﺗ	162A-1
ﾊﾞ ﺁ ﺭ ﺋ ﺋ ﺯ ﺗ ﺗ ﺗ ﺗ ﺗ ﺗ ﺗ ﺗ ﺗ ﺗ ﺗ ﺗ	116A-12-1	*	162B-1
ﾊﾞ ﺁ ﺭ ﺋ ﺋ ﺯ ﺗ ﺗ ﺗ ﺗ ﺗ ﺗ ﺗ ﺗ ﺗ ﺗ ﺗ ﺗ	116A-12-2	*	162C-1
ﾊﾞ ﺁ ﺭ ﺋ ﺋ ﺯ ﺗ ﺗ ﺗ ﺗ ﺗ ﺗ ﺗ ﺗ ﺗ ﺗ ﺗ ﺗ	116A-8-1	ﾀﾞ ﺭ ﺏ ﺗ	144A-1
ﾊﾞ ﺁ ﺭ ﺋ ﺋ ﺯ ﺗ ﺗ ﺗ ﺗ ﺗ ﺗ ﺗ ﺗ ﺗ ﺗ ﺗ ﺗ	116A-8-2	ﾀﾞ ﺭ ﺏ ﺗ	430A-1
US:0.25	570B-48	ﾀﾞ ﺭ ﺏ ﺗ	146A-14
ﾊﾞ ﺁ ﺭ ﺋ ﺋ ﺯ ﺗ ﺗ ﺗ ﺗ ﺗ ﺗ ﺗ ﺗ ﺗ ﺗ ﺗ ﺗ	570A-48	ﾀﾞ ﺭ ﺏ ﺗ	146A-2
ﾊﾞ ﺁ ﺭ ﺋ ﺋ ﺯ ﺗ ﺗ ﺗ ﺗ ﺗ ﺗ ﺗ ﺗ ﺗ ﺗ ﺗ ﺗ	601A-14	ﾀﾞ ﺭ ﺏ ﺗ	163A-1
*	601A-4	ﾀﾞ ﺭ ﺏ ﺗ	541A-26
ﾊﾞ ﺗ ﺗ ﺗ ﺗ ﺗ ﺗ ﺗ ﺗ ﺗ ﺗ ﺗ ﺗ ﺗ	337C-10	ﾀﾞ ﺭ ﺏ ﺗ	570A-27
ﾊﾞ ﺗ ﺗ ﺗ ﺗ ﺗ ﺗ ﺗ ﺗ ﺗ ﺗ ﺗ ﺗ ﺗ	111A-1	*	204A-18
*		*	570B-27
*		*	220C-21
*		*	570A-55
*		*	570B-55
*		*	220C-20
*		*	220B-20
ﾀﾞ ﺭ ﺏ ﺗ ﺗ ﺗ (11X15X600)	143A-11	*	220A-21
*	162B-9	*	220A-20
*	162A-9	*	162C-9
*	162C-9	*	220B-21
ﾀﾞ ﺭ ﺏ ﺗ ﺗ ﺗ (13X20X2000)	111A-21	ﾀﾞ ﺭ ﺏ ﺗ	326B-5
ﾀﾞ ﺭ ﺏ ﺗ ﺗ ﺗ (4X8X2000)	336C-30	*	326A-5
*	336A-30	*	326C-5
*	336B-30	ﾀﾞ ﺭ ﺏ ﺗ	311A-7
ﾀﾞ ﺭ ﺏ ﺗ ﺗ ﺗ (4X8X600)	407B-16	ﾀﾞ ﺭ ﺏ ﺗ	535A-30
*	407C-16	*	535A-42
*	407A-16	ﾀﾞ ﺭ ﺏ ﺗ	204A-2
ﾀﾞ ﺭ ﺏ ﺗ ﺗ ﺗ (5X8.2X680)	143A-30	ﾀﾞ ﺭ ﺏ ﺗ	322B-16
ﾀﾞ ﺭ ﺏ ﺗ ﺗ ﺗ (5X9X2000)	162A-14	*	322A-16
*	162B-14	*	322C-16
*	162C-14	ﾀﾞ ﺭ ﺏ ﺗ	410C-5
ﾀﾞ ﺭ ﺏ ﺗ ﺗ ﺗ (5X9X600)	162B-10	*	410A-5
*	162B-13	*	410B-5
*	162B-12	ﾀﾞ ﺭ ﺏ ﺗ	163A-6
*	162B-11	ﾀﾞ ﺭ ﺏ ﺗ	510A-29
*	162C-12	*	509A-28
*	162C-13	ﾀﾞ ﺭ ﺏ ﺗ	134C-3
*	162C-10	*	134A-3
*	162C-11	*	134B-3
*	162A-10	ﾀﾞ ﺭ ﺏ ﺗ	410A-28
ﾀﾞ ﺭ ﺏ ﺗ ﺗ ﺗ	507A-3	*	410C-28
*	507A-2	*	410B-28
*	162A-12	ﾀﾞ ﺭ ﺏ ﺗ	143A-14
*	162A-13	ﾀﾞ ﺭ ﺏ ﺗ	301A-4
*	162A-11	*	340C-3
ﾀﾞ ﺭ ﺏ ﺗ ﺗ ﺗ (7X12X600)	146A-3	*	340B-3

品名	FIG.NO.	品名	FIG.NO.
*	340A-3	*	180B-16
ホムダ セット, エンジン(ﾌﾞﾗｯｸ)	401A-1	*	180C-16
*	401C-1-1	*	301A-18
*	401B-1-1	*	311A-13
ホムダ セット, エンジン(ホワイト)	401C-1-2	*	311A-14
*	401B-1-2	*	311A-15
ホムト	146A-17	*	301A-19
*	162A-21	*	303A-9
*	162B-21	*	307A-8
*	143A-35	*	113A-11
*	144A-13	*	420A-14
*	146A-16	*	420B-14
*	162C-21	*	337A-17
*	175A-10	*	337B-17
*	175A-11	*	420C-14
*	175A-12	*	570A-70
*	163A-3	*	570B-70
*	163A-16	*	401A-14
*	163A-17	*	442A-13
*	111A-24	*	420D-14
*	113A-2	*	113A-12
*	113A-19	*	301A-8
*	410C-31	ホムト(10X160)	180A-9
*	111A-9	*	180C-9
*	111A-23	*	180B-9
*	119A-16	ホムト(10X20)	335A-12
*	122A-10	*	335C-13
*	122A-11	*	335B-12
*	136A-3	ホムト(10X35)	337C-28
*	119A-17	*	337B-22
*	119A-18	*	337A-22
*	122A-9	ホムト(10X44)	401A-28
*	401B-15	*	405A-2
*	401B-20	*	405A-17
*	401C-14	*	401C-28
*	401A-15	*	405B-17
*	401A-20	*	405C-17
*	401B-14	*	401B-28
*	401C-15	*	405C-2
*	410B-27	*	405B-2
*	410B-31	ホムト(10X55)	407B-10
*	410C-27	*	407A-10
*	401C-20	*	407C-10
*	410A-27	ホムト(10X80)	407B-11
*	410A-31	*	407A-11
*	311A-16	*	407C-11
*	204A-14	ホムト(12X115)	335B-6-1
*	204A-21	*	335A-6
*	210A-8	*	335C-7-1
*	180A-16	ホムト(12X150)	335C-7-2

品名	FIG.NO.	品名	FIG.NO.
*	335B-6-2	*	410A-7
ホムト(12X25)	442A-15	*	410C-7
*	119A-3	ホムト(8X40)	401B-11
ホムト(16X50)	303A-7	*	180A-8
ホムト(5X10)	303A-10	*	401C-11
ホムト(6X12)	410B-20	*	180B-8
*	410C-20	*	180C-8
*	407A-8	*	401A-11
*	407C-8	ホムト(8X45)	160A-12
*	410A-20	ホムト(8X50)	111A-12
*	407B-8	ホムト(8X70)	401A-10
ホムト(6X14)	337A-26	*	401C-10
*	337B-26	*	401B-10
*	311A-4	ホムト, 12X27	144A-9
*	111A-8	ホムト, フタバ マウント	401A-22
*	113A-18	*	401B-22
ホムト(6X18)	542A-19	*	401C-22
*	545A-19	ホムト, クランクケース	113A-4
ホムト(6X20)	315B-15	ホムト, クランクケース(インサイド)	111A-10
*	315A-14	ホムト, クランク プ ラケット	570A-42
*	315C-15	*	570B-42
ホムト(6X25)	335B-5	ホムト, コネクション ロッド	116A-6
*	335C-6	ホムト, シフトキ ヲアツシ	570A-24
*	335A-5	*	570B-24
*	162B-7	ホムト, シフトレバ ー	570B-40
*	162A-7	*	570A-40
*	143A-26	ホムト, ストツパ フロント	542A-15
*	162C-7	*	545A-15
ホムト(6X30)	134A-8	ホムト, ストツパ リヤ	542A-16
*	134C-8	*	545A-16
*	134B-8	ホムト, スム ー	337B-18
ホムト(6X35)	303A-6	*	337C-3
ホムト(6X40)	111A-2	*	337A-18
ホムト(8X22)	407A-9	ホムト, ティーハント ルビ ホ ット	570A-59
*	335C-18	*	570B-59
*	407C-9	ホムト, ティーハント ルブ ラケット (L50)	570B-68
*	407B-9	*	570A-68
*	570B-61	ホムト, ド ラッグ リンク	570B-85
*	570A-61	*	570A-85
*	335B-14	*	570A-84
*	335A-14	*	570B-84
ホムト(8X25)	220C-35	*	442A-5
*	220A-35	ホムト, ド ラッグ リンク フ レート	570A-81
*	220B-35	*	570B-81
ホムト(8X30)	220C-31	ホムト, ホ ッフ NO. 1	337C-22
*	510A-47	*	337B-15
*	220A-31	*	337A-15
*	509A-46	ホムト, ホ ッフ NO. 2	337C-23
*	220B-31	*	337B-16
ホムト(8X38)	410B-7	*	337A-16

品名	FIG.NO.	品名	FIG.NO.
ホルト, リザーバ	337C-21	マーク, ハンドルレバー	510A-53
*	337B-8	*	509A-52
*	337A-8	マグネット, キヤケース	210A-4
ホルト, ロアマウント	405A-10	マニホールド, PTT	337C-12
*	405B-10	マニホールド, インテーク	122A-1
*	405C-10	マニホールド, アツシ	337A-3
ホルン, スカイフ	430A-3	*	337B-3
ホルン, アツシ, PTT	337B-12	マニホールド, サフアツシ	337C-6
*	337A-12	マニホールド, ハルブ	337A-13
*	340C-11	*	337B-13
*	337C-5		
ホルン, アツシ, オイル	175A-3		
ホルン, アツシ, フューエル	146A-1	(メ)	
*	143A-3		
(マ)		メータツシ, アワー (ﾌﾞﾗツク)	501A-14-1
		メータツシ, アワー (ホワイト)	501A-14-2
		メータツシ, トリム (ﾌﾞﾗツク)	501A-1-1
		メータツシ, トリム (ホワイト)	501A-1-2
		メータツシ, ホルンレシーブ (ﾌﾞﾗツク)	501A-8-1
		メータツシ, ホルンレシーブ (ホワイト)	501A-8-2
マウント, アツハ	401B-23		
*	401C-23		
*	401A-23		
マウント, アツハ, スラスト	401A-26		
*	401C-26		
*	401B-26		
マウント, ロア	405A-9		
*	405C-9		
*	405B-9	(モ)	
マウント, ロアスラスト	405C-14		
*	405A-14	モジュラーアツシ, GPSレシーバ	602A-12
*	405B-14	モータツシ, PTT	340A-1
マーク, エンブ レム (SS)	420C-22	*	340B-1
マーク, エンブ レム (100)	420A-22	*	340C-1
マーク, エンブ レム (115)	420B-22-2	*	337B-2
*	420B-22-1	*	337C-4
マーク, エンブ レム (140)	420D-22-2	*	337A-2
*	420D-22-1	モータツシ, ステアティング	301A-1
マーク, エンブ レム (100)	420A-23		
マーク, エンブ レム (115)	420B-23-1		
*	420C-23		
*	420B-23-2		
マーク, エンブ レム (140)	420D-23-1	(ム)	
*	420D-23-2		
マーク, キーレススタートメインスイッチ	509A-53		
マーク, ララツチシフト	570A-57	ユニオン	407A-17
*	570B-57	*	407A-4
マーク, スズキ	420C-26	*	407B-4
マーク, ハンドルレグ リツフ	570A-67	*	407C-17
*	570B-67	*	407B-17

品名	FIG.NO.	品名	FIG.NO.
*	407C-4	ラベル, トロムモート	570B-51
*	144A-10	*	570A-51
ユニオン, ウォータリタシ	401B-8		
*	401A-8		
*	401C-8		
ユニット, エンジンコントロール	326B-6	(リ)	
*	326A-6		
*	326C-6		
ユニット, レジスタヒール	602A-14		
*	602A-5		
*	601A-25	リザーバ, アツシ	337C-16
ユニット, レジスタヒール	602A-15	リテーナ, ハルブ, スプ リンク	121A-8
*	602A-6	リート (L:165)	336C-3
*	601A-26	*	337C-33
		*	336B-3
		*	336A-3
		リート (L:310)	405C-7
		*	405A-7
		*	405B-7
		*	337A-27
ヨーク, シフト	210A-1	*	337B-27
		*	337C-35
		リート, L:165	336C-2
		*	336B-2
		*	336A-2
		リート, ハッテリ	322C-23-1
		*	322C-23-2
		*	322A-23-1
		*	322B-23-1
		*	322B-23-2
		*	322A-23-2
ラバー, エキゾーストシール	407A-6	*	501A-11
*	407C-6	リート, アツシ, フューエル, ケーシ	420B-5
*	407B-6	リハット	420C-4
*	160A-30	*	420A-5
ラバー, サイドカバー	420D-19	*	420B-4
*	420A-19	*	420D-5
*	420C-19	*	420A-4
*	420B-19	*	420C-5
ラバー, チルトロツク	336A-20	*	420D-4
*	336B-20	*	535A-41
*	336C-20	リモコンアツシ, キーレススタート315MHZ	509A-1
ラベル, S. I. G. P.	136A-4	リモートコントロールアツシ	510A-1
ラベル, イグニッションスイッチ	570B-46	*	544A-1
*	570A-46	リモートコントロールアツシ, シンク	545A-1
ラベル, エンジンカバー	410B-34	*	542A-1
*	410A-34	リモートコントロールアツシ, ツイン	541A-1
*	410C-34		
ラベル, オイル/クリアランス	136A-5	リレーアツシ	322C-5
ラベル, ストップ	570A-47	*	322B-5
*	570B-47	*	322A-5





品名	FIG.NO.	品名	FIG.NO.
*	401B-30	ワッシャ(5.5X12X0.8)	541A-30
*	335C-12	*	519A-3
*	401A-30	ワッシャ(5.5X16X1.5)	541A-19
*	401C-30	*	544A-19
ワッシャ(12.5X30X2.5)	405C-18	ワッシャ(6.5X13X1.0)	336A-26
*	405B-18	*	336C-26
*	405A-18	*	336B-26
ワッシャ(12.5X32X1.5)	570B-64	ワッシャ(6.5X15X1)	407C-12
*	570A-64	*	407A-12
ワッシャ(12.5X35X3.2)	335B-9	*	407B-12
*	335C-11	ワッシャ(6.5X15X1.0)	204A-8
*	335A-9	ワッシャ(6.5X20X1.5)	163A-14
ワッシャ(12X40X3)	405A-12	ワッシャ(6.5X22X1.6)	311A-8
*	405B-12	ワッシャ(6.5X24X2)	509A-49
*	405C-12	*	510A-50
ワッシャ(13.2X25X1)	410A-21	ワッシャ(70X95X5.25)	220B-10
*	410C-21	*	220A-10
*	410B-21	*	220C-10
ワッシャ(15.8X26X1)	160A-14	ワッシャ(7X12X1)	442A-10
ワッシャ(16.5X60X7)	303A-8	ワッシャ(8.5X18X1.6)	401C-16
ワッシャ(18.5X31X1)	407C-26	*	401B-16
*	407A-24	*	401A-16
*	407B-26	ワッシャ,MTホムト(12.5X22X3.0)	405A-13
ワッシャ(30X38X1.7)	220C-9-2	*	401B-25
*	220B-9-2	*	401A-25
*	220A-9-2	*	401C-25
ワッシャ(30X38X1.9)	220C-9-3	*	405B-13
*	220B-9-3	*	405C-13
*	220A-9-3	ワッシャ,オイルシール付 ロキウタ	220B-25
ワッシャ(30X38X2.1)	220C-9-4	*	220A-25
*	220B-9-4	*	220C-25
*	220A-9-4	ワッシャ,クランプ付 ラケツトシヤフト	335A-11
ワッシャ(30X38X2.3)	220C-9-5	*	335C-4
*	220B-9-5	*	335B-11
*	220A-9-5	ワッシャ,スロツトル付 リツフ	570A-72
ワッシャ(30X38X2.4)	220A-9-6	*	570B-72
*	220C-9-6	ワッシャ,トリムセンサ	315A-10
*	220B-9-6	*	315B-11
ワッシャ(30X38X2.6)	220A-9-7	*	315C-11
*	220C-9-7	ワッシャ,ロツト	570A-80
*	220B-9-7	*	570B-80
ワッシャ(30X38X2.7)	220C-9-8		
*	220B-9-8		
*	220A-9-8		
ワッシャ(30X38X2.8)	220C-9-9		
*	220B-9-9		
*	220A-9-9		
ワッシャ(39.5X64X1)	336B-10		
*	336C-10		
*	336A-10		

(E)

品名	FIG.NO.	品名	FIG.NO.
エレツク	204A-13	オリツク(D:3.5)	180B-12
*	570B-36	*	220A-27
*	570B-32	*	180A-12
*	410C-37	*	220C-27
*	410B-37	*	220B-27
*	410A-37	*	180C-12
*	542A-5	オリツク(D:3.5, ID:45.7)	220A-33
*	510A-39	*	220B-33
*	509A-38	*	220C-33
*	570A-36	オリツク,ツツハカハ-	322B-7
*	570A-32	*	322A-7
*	545A-5	*	322C-7
		オリツク,クランケ-スウオ-タジヤケツトカハ-	113A-9
		オリツクセツト	337C-9
		*	337C-14
		*	337A-14
		*	337B-14
		*	337C-20
		オリツクセツト,ハツト	337C-11
オリツク	337C-19		
*	143A-22		
*	337A-11		
*	337B-11		
*	337B-7		
*	340C-4		
*	337A-7		
*	340B-4		
*	143A-13		
*	340A-4		
オリツク(D:1.9)	119A-7		
オリツク(D:1.9, ID:21.8)	335A-11		
*	113A-16		
オリツク(D:1.9, ID:8.6)	180C-6		
*	180B-6		
*	180A-6		
オリツク(D:2.1, ID:8.8)	180B-15		
*	180A-15		
*	180C-15		
オリツク(D:2.4, ID:21.8)	175A-9		
オリツク(D:2.4, ID:26.2)	146A-13		
オリツク(D:2.4, ID:9.8)	160A-24		
オリツク(D:3.1, ID:26.4)	162C-8		
*	162B-8		
*	162A-8		
*	401A-13		
*	111A-20		
*	401C-13		
*	401B-13		
オリツク(D:3.1, ID:68.5)	210A-10		

## スズキ DF100A/115A/140A パーツカタログ

2016年 7月 作成  
2016年 7月 発行

発行 スズキ株式会社  
サービス資料内製化プロジェクト サービス資料・教育課  
〒432-8611 静岡県浜松市南区高塚町300番地

---

不許複製

# SUZUKI MOTOR CORPORATION

---