

SUZUKI
パワースタート

DF100A/115A/140A

DF100AT

DF115AT

DF140AT

OUTBOARD MOTOR

2017-10

初版

DF100A



DF115A



DF140A



まえがき

このパーツカタログは、スズキ船外機 DF100A/115A/140A 型の補給取扱い部品を収録してあります。

エンジン諸元	4 サイクル	4 気筒	総排気量	(内径×行程 86 mm× 88 mm)
			2045 cm ³	

DF100A					
機種記号	年式	型式	トランサム	色	実施号機
DF100AT	—	10003F	L, X	YAY	10003F-810001 ~

DF115A					
機種記号	年式	型式	トランサム	色	実施号機
DF115AT	—	11503F	L, X	YAY, Y5S, YKV	11503F-810001 ~

DF140A					
機種記号	年式	型式	トランサム	色	実施号機
DF140AT	—	14003F	L, X	YAY, Y5S	14003F-810001 ~

パーツカタログのご使用について

1. 記号および略語

1-1. サイズ等

- | | | |
|----------------|----------------|-------------|
| A : 用品 | L : 長さ、リンク数、容積 | US : アンダサイズ |
| AR : 必要量 | NT : 歯数 | W : 巾 |
| D : 線径 | OD : 外径 | W/ : 同時使用 |
| E.NO. : エンジン番号 | OPT : オプション | # : 直送品 |
| F.NO. : フレーム番号 | OS : オーバサイズ | * : 直売品 |
| H : 高さ | STD : スタンダード | ~ : より、から |
| ID : 内径 | T : 厚さ | |
- 12×34×5 : 内径×外径×厚さ(巾、長さ)

1-2. メーカー名

- | | |
|------------------|----------------|
| CHKK : 中央発条 | NGK : 日本特殊陶業 |
| DID : 大同工業 | NHK : 日本発条 |
| DK : 大金製作所 | RK : 高砂チェン |
| FB : 古河電池 | TEN : 富士通テン |
| IRC : 井上護謨工業 | TR : 東海理化電機製作所 |
| KYB : 葦場工業 | YB : 湯浅電池 |
| NABCO : 日本エアブレーキ | |

1-3. 構成部品の表示

- | 品番 | 品名 |
|-----------------|------------------------|
| XXXXXXXX-XXXXXX | ○○○アッシ |
| XXXXXXXX-XXXXXX | ・○○○ |
| XXXXXXXX-XXXXXX | ○●○○○ |
| | └── 構成部品(インナパーツ)を示します。 |

1-4. 部品変更

備考欄の品番の前の一印は変更部品相互の互換性を表示します。

←○○○○○-○○○○○……「～より統一」を示し、旧~~○~~新です。

→○○○○○-○○○○○……「～に統一」を示し、旧~~○~~新です。

1-5. 修正使用

ホース、チューブ等で寸法表示の一印は修正使用を表示します。

(例) L:200→180……200を180に修正して使用します。

2. 部品変更のお知らせ

部品が新設または変更となった場合、サービス・部品ニュース、統一部品一覧表などでご案内いたします。

販売店様にあつては、弊社代理店にお問い合わせください。

3. 部品の注文

部品ご注文の場合は、このパーツカタログをご参照の上、次の点にご留意され、正確にご注文ください。

3-1. 品番、品名および数量

3-2. フレーム番号及びエンジン番号と型式番号(年式)

3-3. 部品メーカー(電装部品、保安部品など)

- 注※ 分解図は、補給部品索引のためのものです。分解、組立には使用しないで下さい。
- ※ 補給部品の中で車種間の共通化により、一部生産車の部品と異なる場合があります。あらかじめご了承ください。
 - ※ 記載事項は予告なく変更することがあります。あらかじめご了承ください。

I.Dプレートの説明

I.Dプレートには下記の項目が刻印されています。

より正確な部品発注のため①機種名、②型式、③製造番号(号機)を確認下さい。

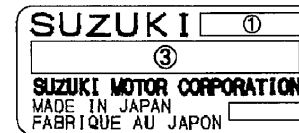
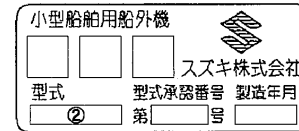

①機種名を示します。(例) DF140ATX

②型式を示します。(例) 14003F

③製造番号(号機)を示します。(例) 810001

I.Dプレート

※取付位置：ブラケット、クランプ

FIG. 111A

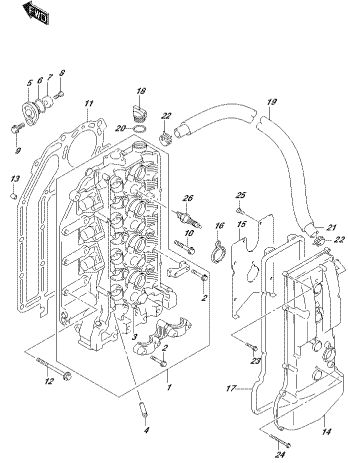

DF742A_002_010_111A
TIMING CHAIN

FIG. 113A

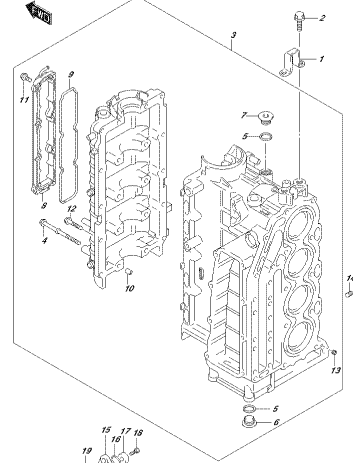

DF742A_002_010_113A
TIMING CHAIN

FIG. 116A

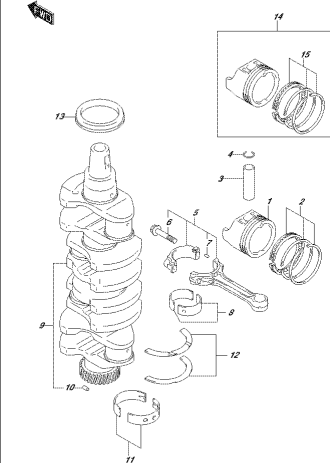

DF742A_002_010_116A
TIMING CHAIN

FIG. 119A

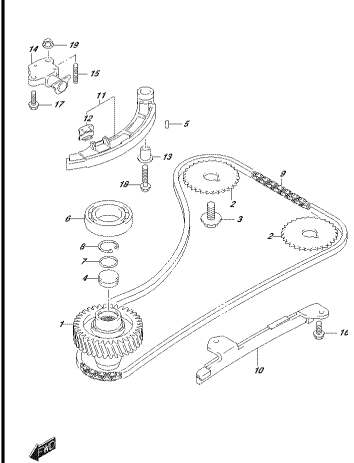

DF742A_002_010_119A
TIMING CHAIN

FIG. 121A

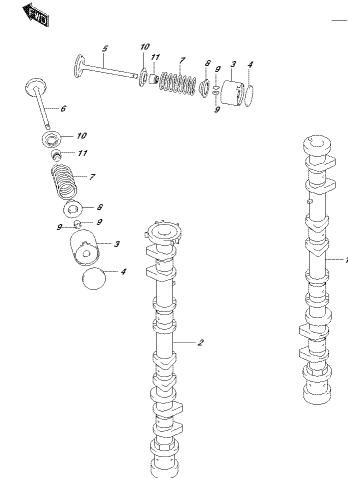

DF742A_002_010_121A
CAMBELT

FIG. 122A

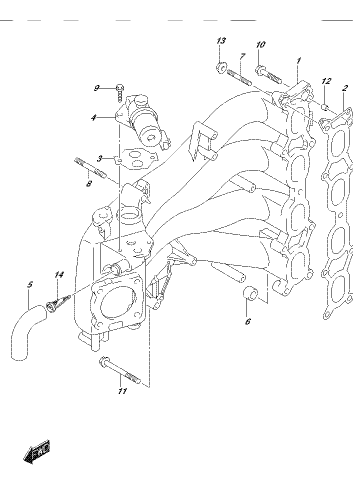

DF742A_002_010_122A
TIMING CHAIN

FIG. 134A

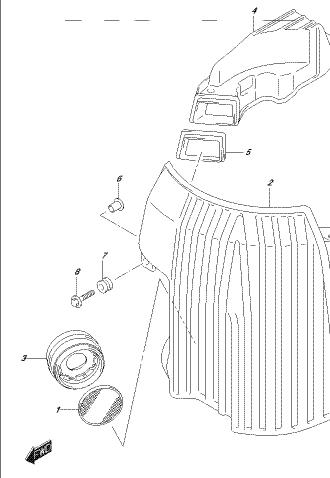

DF742A_002_010_134A
SILENCER

FIG. 134B

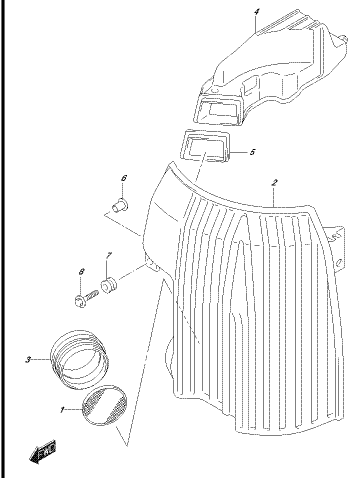

DF742A_002_010_134B
SILENCER

FIG. 163A

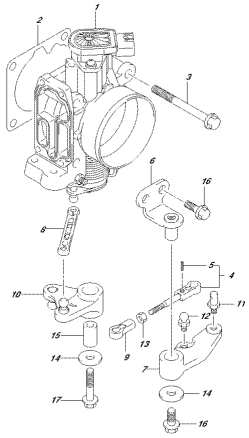

DF163A_002_010L_163A
C/DL PAVV

FIG. 175A

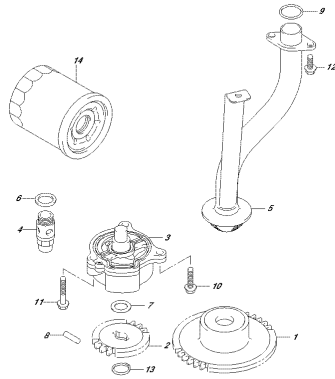

DF175A_002_010L_175A
C/DL PAVV

FIG. 180A

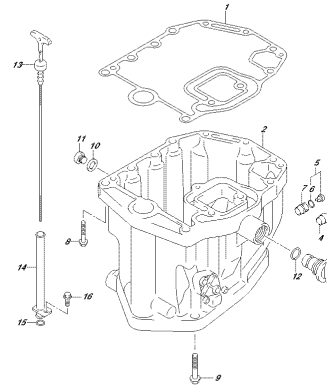

DF180A_002_010L_180A
C/DL PAVV

FIG. 180B

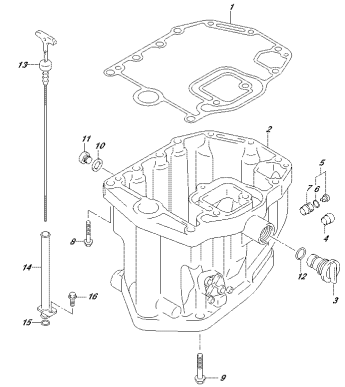

DF180A_002_010L_180B
C/DL PAVV

FIG. 180C

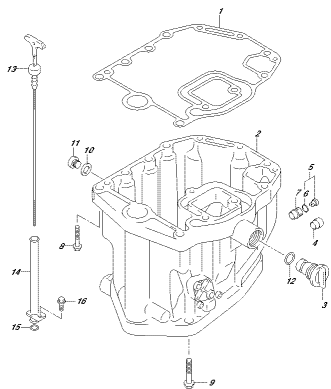

DF180A_002_010L_180C
C/DL PAVV

FIG. 204A

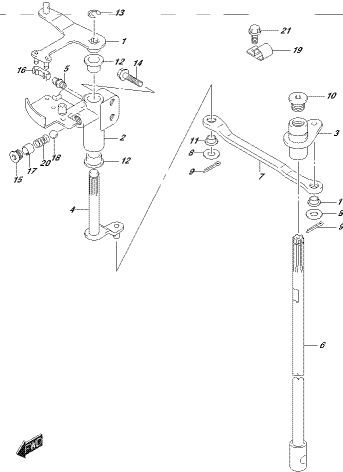

DF180A_002_010L_204A
CL/UTCH SHFT

FIG. 210A

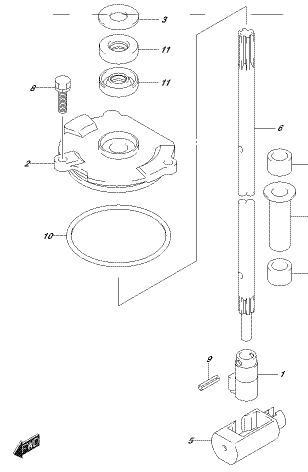

DF180A_002_010L_210A
SHFT ROD

FIG. 220A

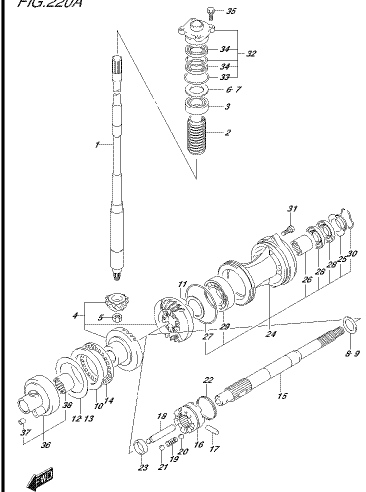

DF180A_002_010L_220A
TRANSMISSION

FIG.220B

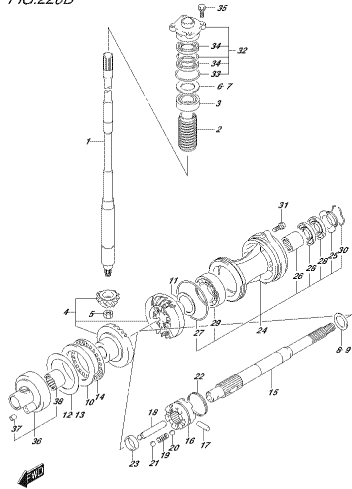

3F160A_000_010_0109
3F0400000001

FIG.220C

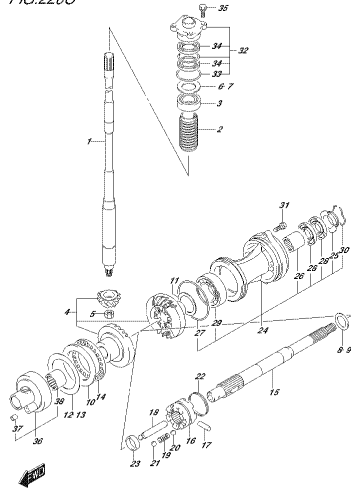

3F160A_000_010_010C
3F0400000001

FIG.301A

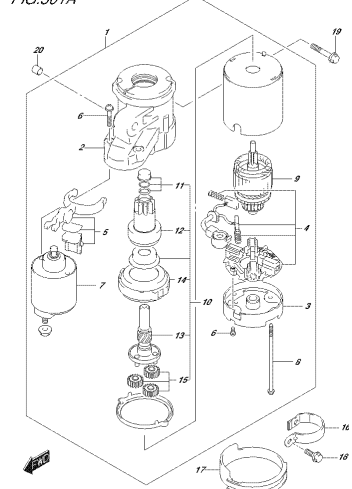

3F160A_000_010_0114
3F0400000001

FIG.303A

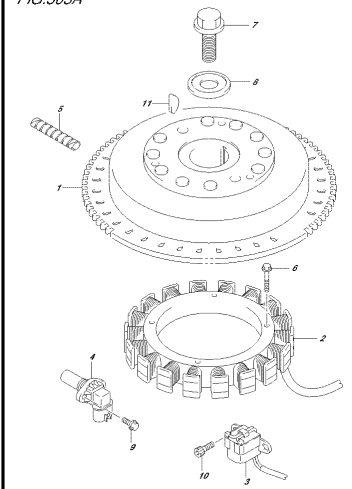

3F160A_000_010_0134
MAGNETO

FIG.307A

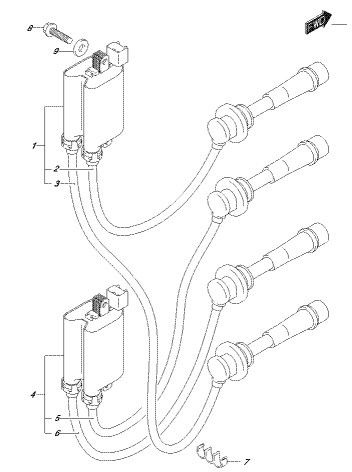

3F160A_000_010_0154
3E0400000001

FIG.311A

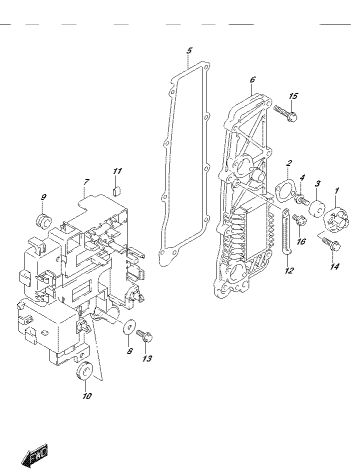

3F160A_000_010_0114
3E0400000001

FIG.315A

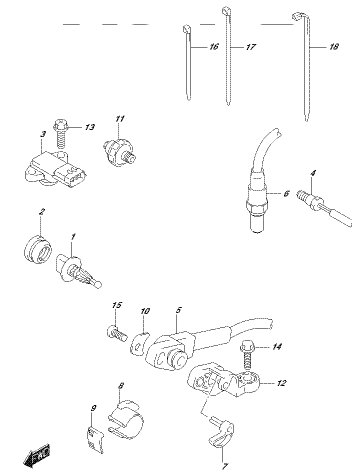

3F160A_000_010_0154
3E0400000001

FIG.315B

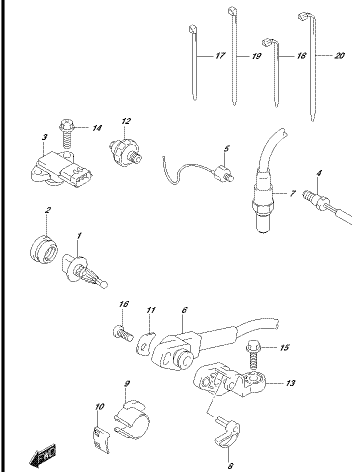

3F160A_000_010_015B
3E0400000001

FIG.322A

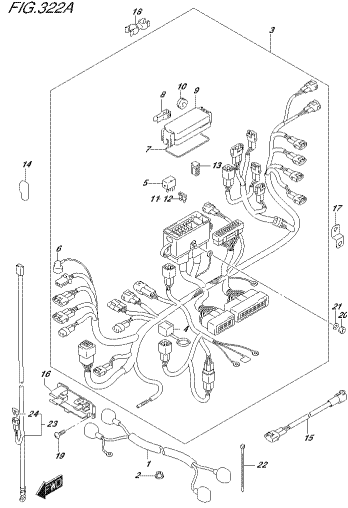

DF740A_002_010L_S354
1/4/2016/03/27

FIG.322B

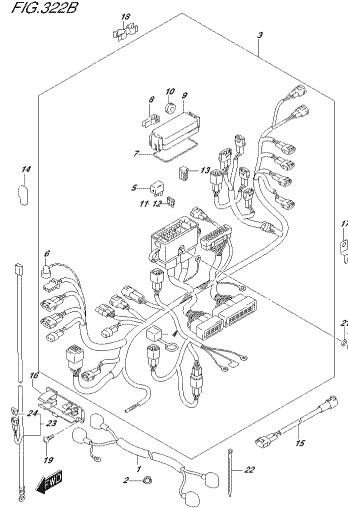

DF740A_002_010L_S359
1/4/2016/03/27

FIG.322C

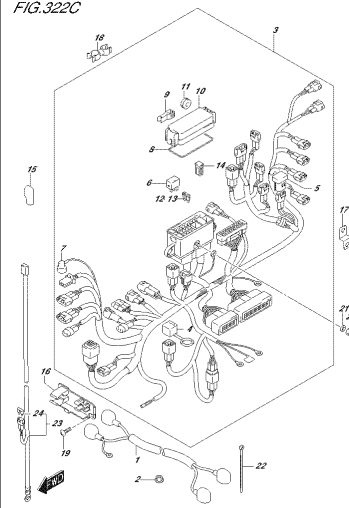

DF740A_002_010L_S360
1/4/2016/03/27

FIG.326A

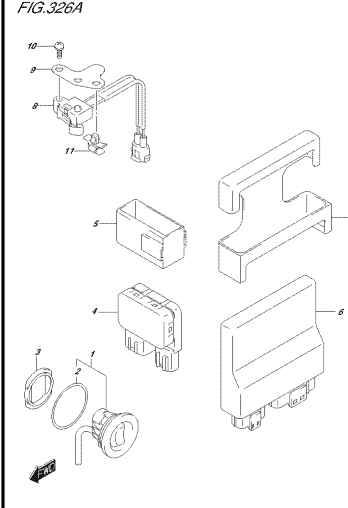

DF740A_002_010L_S364
1/17/2016/03/27

FIG.326B

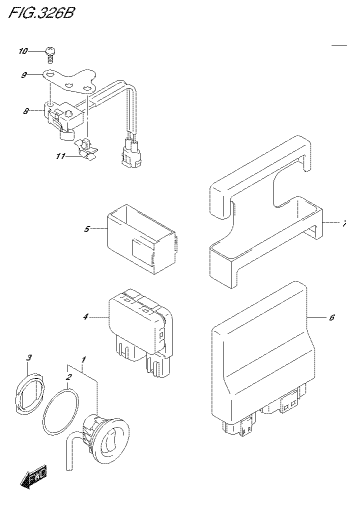

DF740A_002_010L_S369
1/17/2016/03/27

FIG.326C

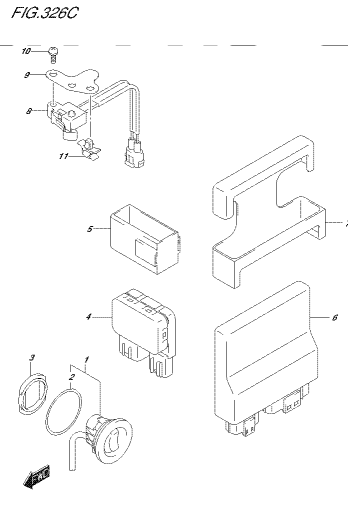

DF740A_002_010L_S360
1/17/2016/03/27

FIG.335A

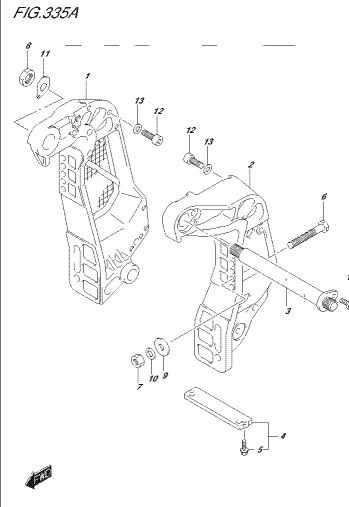

DF740A_002_010L_S354
1/4/2016/03/27

FIG.335B

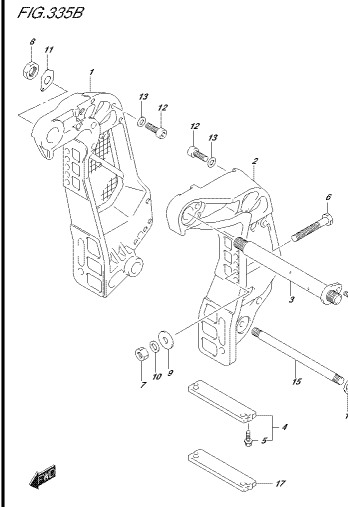

DF740A_002_010L_S359
1/4/2016/03/27

FIG.335C

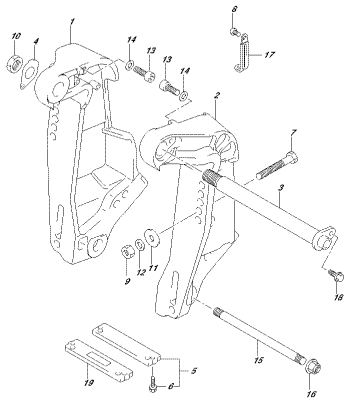

DF140A_002_010_0300
© 2009 BROWKEIT

FIG.336A

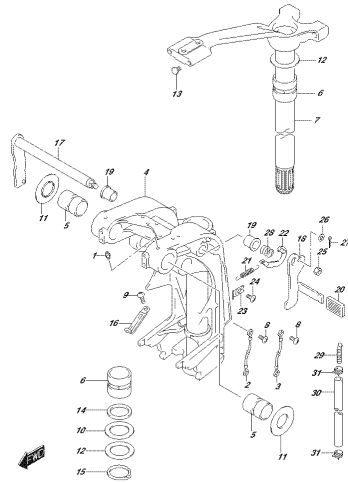

DF140A_002_010_0304
© 2009 BROWKEIT

FIG.336B

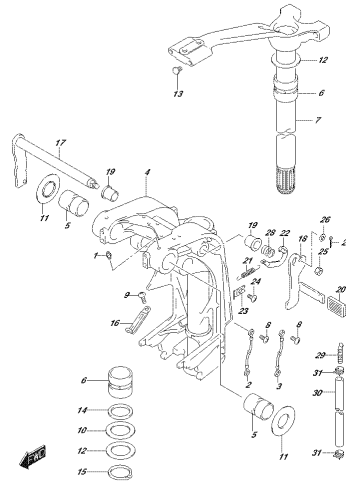

DF140A_002_010_0309
© 2009 BROWKEIT

FIG.336C

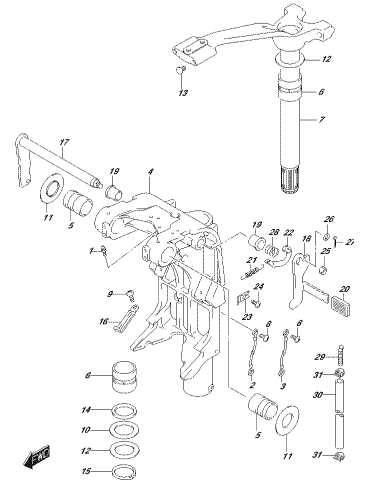

DF140A_002_010_030C
© 2009 BROWKEIT

FIG.337A

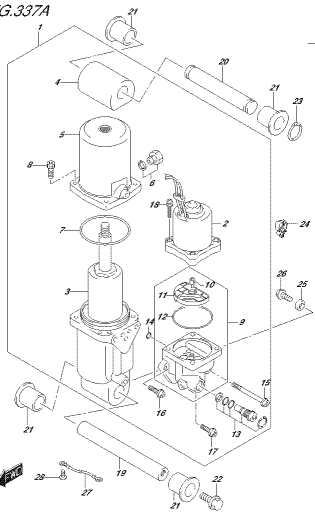

DF140A_002_010_037A
TRIMCO/ELANCER

FIG.337B

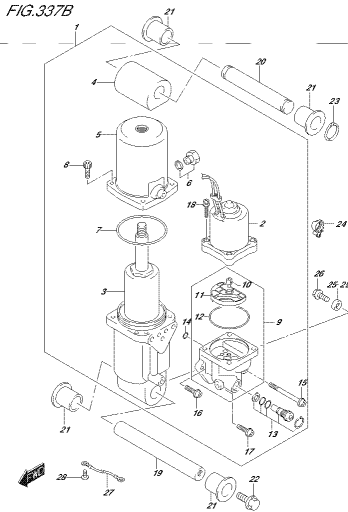

DF140A_002_010_037B
TRIMCO/ELANCER

FIG.337C

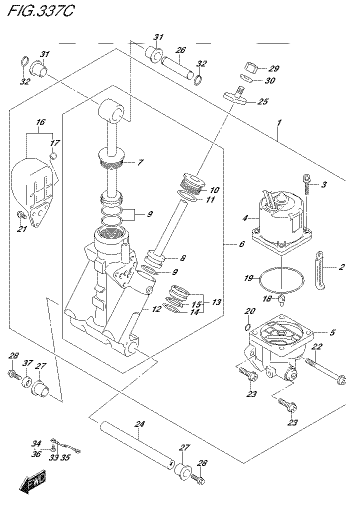

DF140A_002_010_037C
TRIMCO/ELANCER

FIG.340A

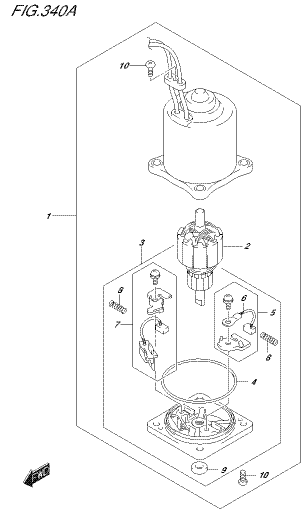

DF140A_002_010_040A
FIT 402/01

FIG.340B

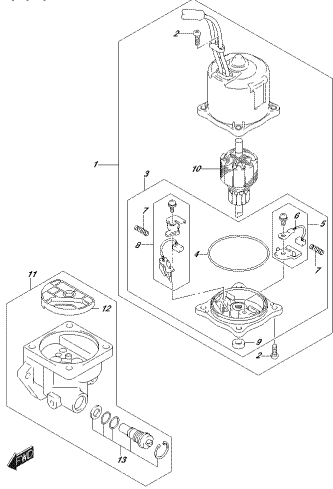

DF140A_002_010_340B
ENIGNE HELIUM

FIG.401A

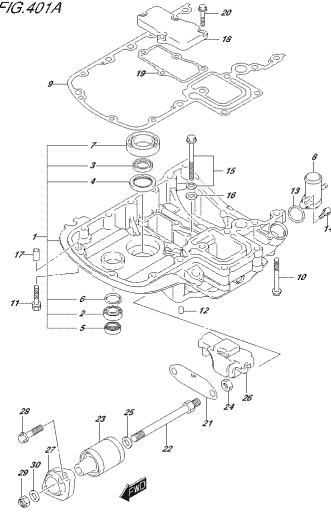

DF140A_002_010_401A
ENIGNE HELIUM

FIG.401B

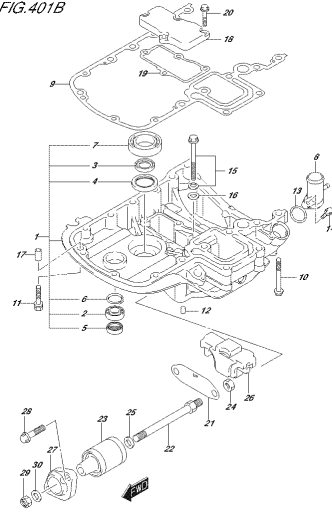

DF140A_002_010_401B
ENIGNE HELIUM

FIG.401C

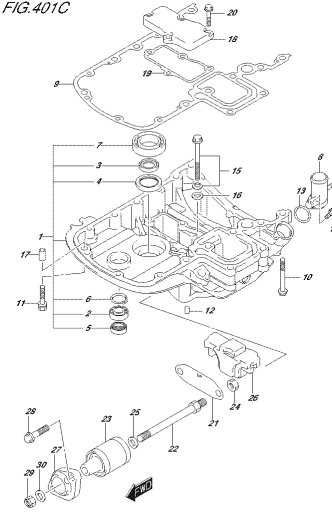

DF140A_002_010_401C
ENIGNE HELIUM

FIG.405A

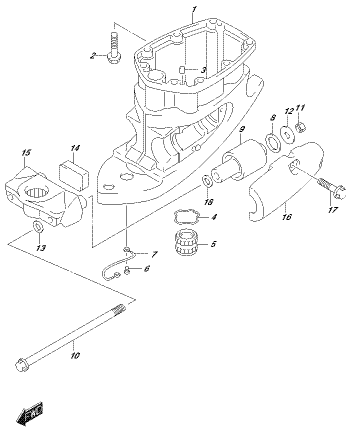

DF140A_002_010_405A
ENIGNE SHAFI HELIUM

FIG.405B

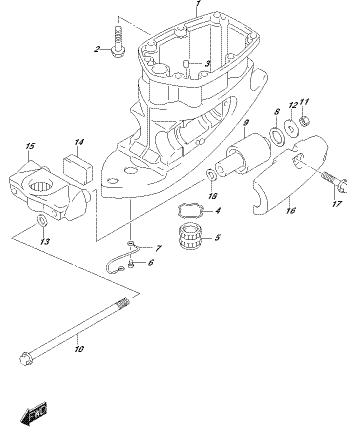

DF140A_002_010_405B
ENIGNE SHAFI HELIUM

FIG.405C

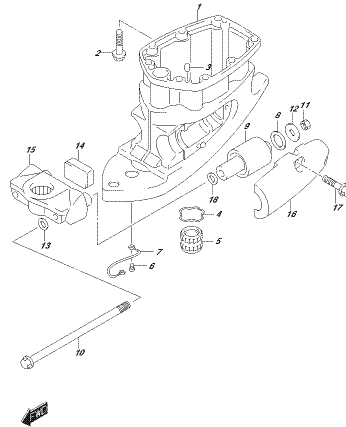

DF140A_002_010_405C
ENIGNE SHAFI HELIUM

FIG.407A

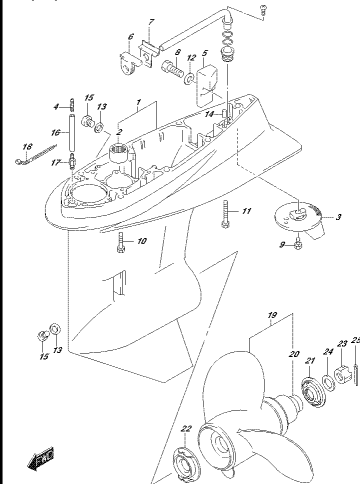

DF140A_002_010_407A
ENIGNE SHAFI HELIUM

FIG.407B

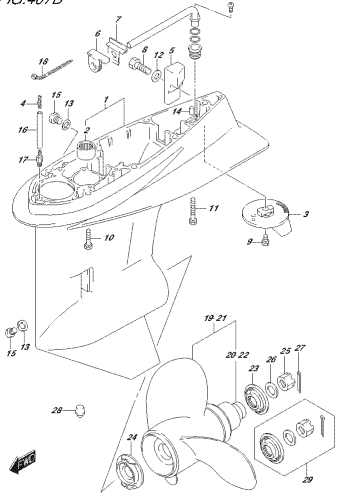

DF742A_000_010L_407B
SIDE COVER

FIG.407C

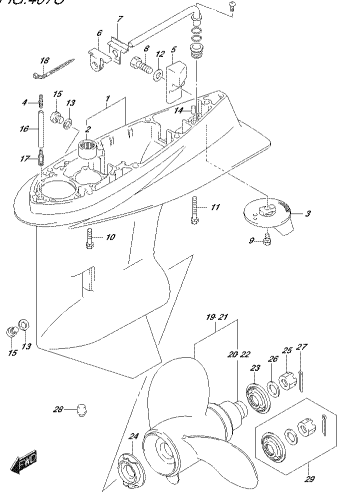

DF742A_000_010L_407C
SIDE COVER

FIG.410A

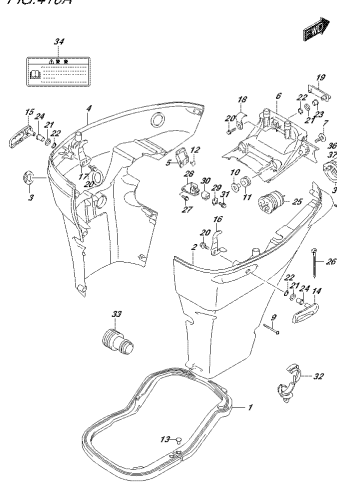

DF742A_000_010L_410A
SIDE COVER

FIG.410B

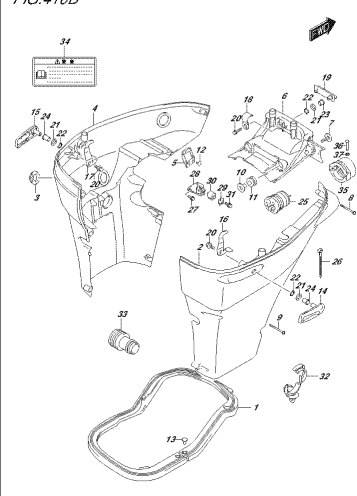

DF742A_000_010L_410B
SIDE COVER

FIG.410C

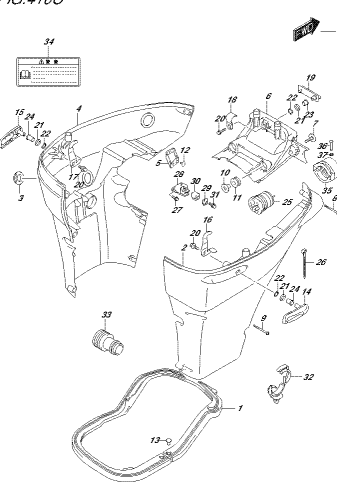

DF742A_000_010L_410C
SIDE COVER

FIG.420A

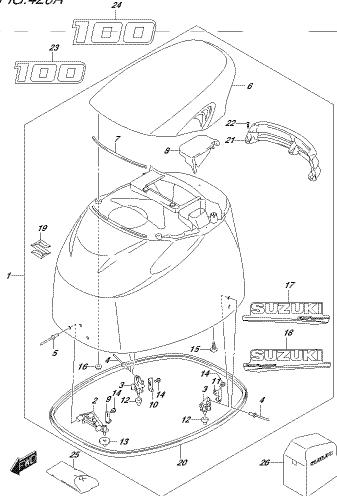

DF742A_000_010L_420A
ENGINE COVER

FIG.420B

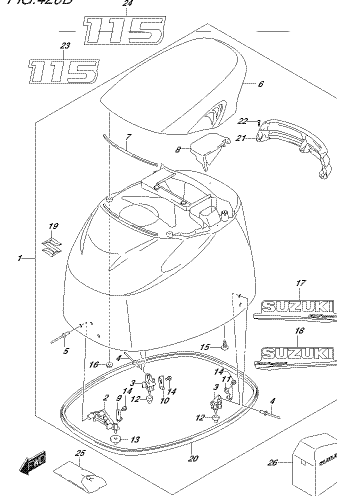

DF742A_000_010L_420B
ENGINE COVER

FIG.420C

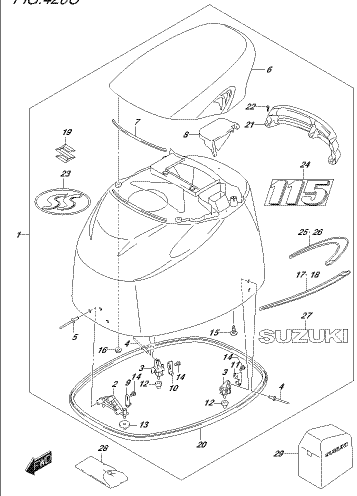

DF742A_000_010L_420C
ENGINE COVER

FIG.420D

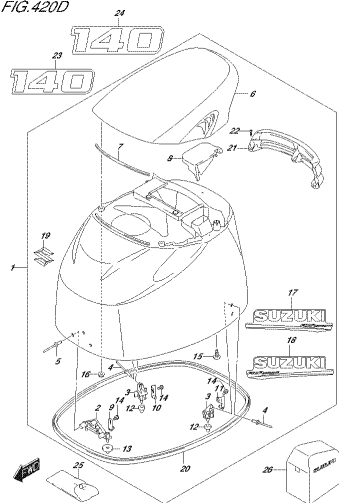

DF742A_002_010_420D
ENGINE COVER

FIG.430A

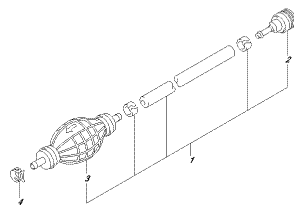

DF742A_002_010_430A
DRIVE SHAFT

FIG.442A

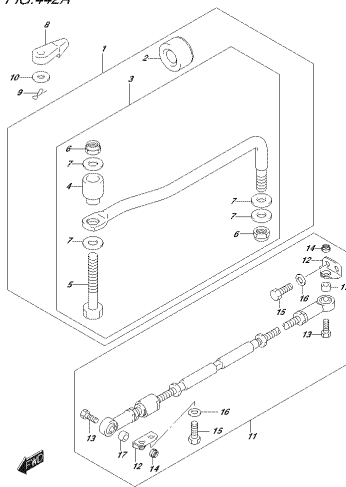

DF742A_002_010_442A
DRIVE SHAFT

FIG.460A

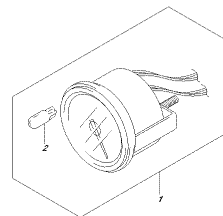

DF742A_002_010_460A
HEAD LIGHT

FIG.501A

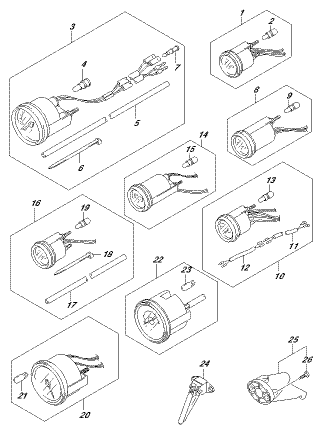

DF742A_002_010_501A
OPTIC/HEADLIGHT

FIG.507A

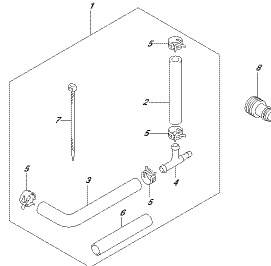

DF742A_002_010_507A
OPTIC/HEADPRESSURE GAUGE SUB-UNIT

FIG.509A

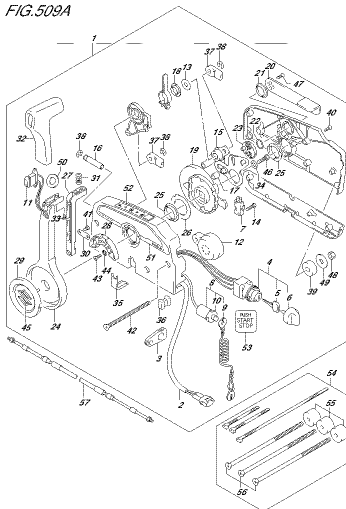

DF742A_002_010_509A
OPTIC/HEADLIGHT CONTROL UNIT

FIG.510A

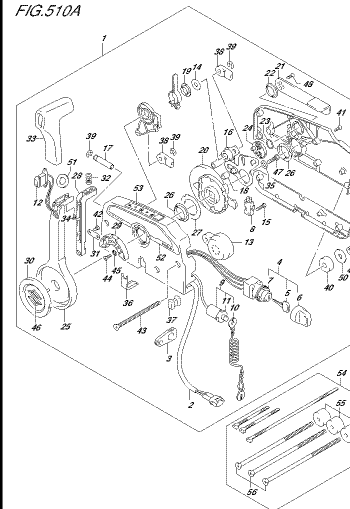

DF742A_002_010_510A
OPTIC/HEADLIGHT CONTROL UNIT

FIG.585A

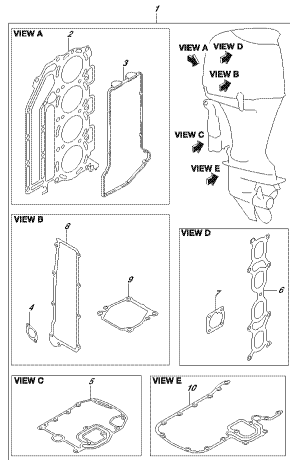

DETACHABLE ENGINE
DETACHABLE SET

FIG.601A

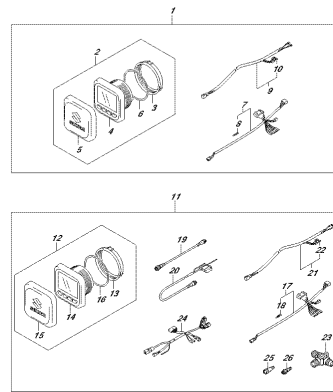

DETACHABLE ENGINE
DETACHABLE FUNCTION GAUGE (1)

FIG.602A

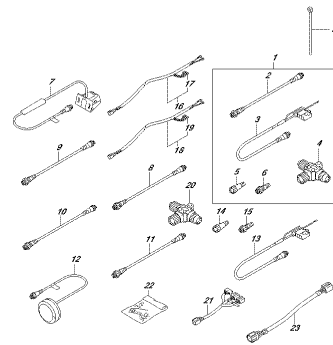

DETACHABLE ENGINE
DETACHABLE FUNCTION GAUGE (2)

FIG.111A

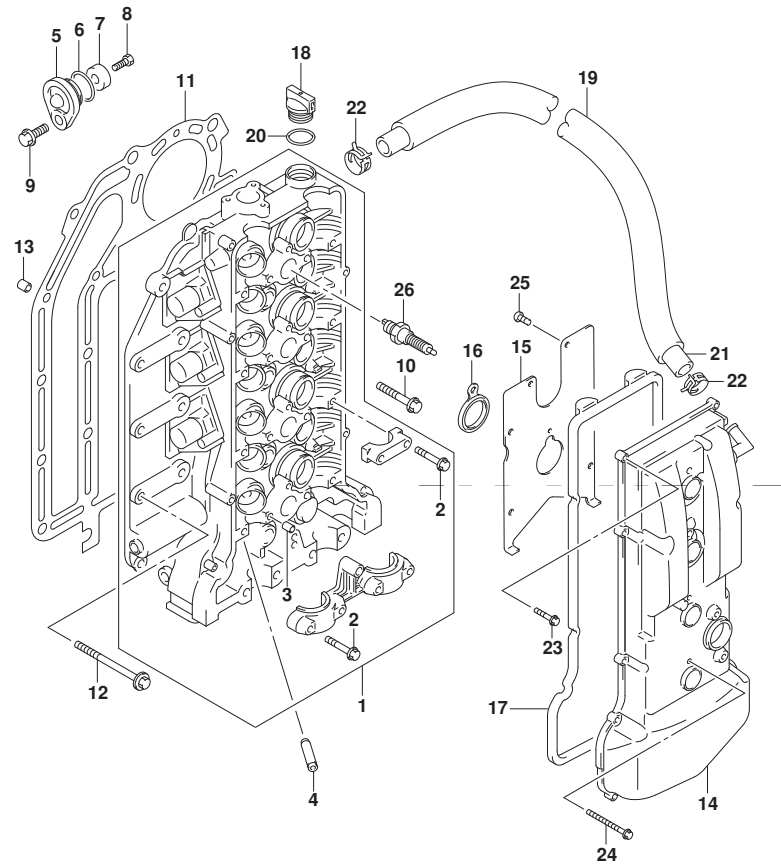

FIG.111A (1-B-2) シリンダ ヘッド

見出番号	品番	品名	使用個数	備考	標準作業時間
1	11100-90J11	ヘッド アツシ, シリンダ	1		
2	09103-06266	ホルト (6X40)	21		
3	09206-08001	ピン (8X11)	18		
4	11115-85FA1-001	ガイド, ハルフ	16	OPT	
5	11261-93J00	カバー, プ ロテクションアノード	2		
6	09280-22019	リング (D:1.9, ID:21.8)	2		
7	55321-87J01	アノード, プ ロテクション	2		
8	09103-06281	ホルト (6X14)	2		
9	01550-08207	ホルト	2		
10	11117-89J00	ホルト, クランクケースインサイド	10		
11	11141-92J01	ガスケット, シリンダ ヘッド	1		
12	09116-08125	ホルト (8X50)	8		
13	04211-13189	ピン	2		
14	11170-90J11	カバー, シリンダ ヘッド	1		
15	11173-90J00	プレート, プ リーザ	1		
16	11179-90J00	ガスケット, スパークプラグホル	4		
17	11189-90J00	ガスケット, シリンダ ヘッド カバー	1		
18	11382-93J00	キャップ, オイルワイ	1		
19	18498-90J20	プロテクタ, プ リーザ ホース (L:590)	1		
20	09280-26006	リング (D:3.1, ID:26.4)	1		
21	09355-13207-00B	ホース (13X20X2000)	1	L:2000->660	
22	09401-20409	クリップ	2		
23	01547-06257	ホルト	11		
24	01547-06557	ホルト	4		
25	02112-0612A	スクリュ	7		
26	#09482-00427	スパークプラグ (NGK BKR6E)	4	NGK	

FIG.113A

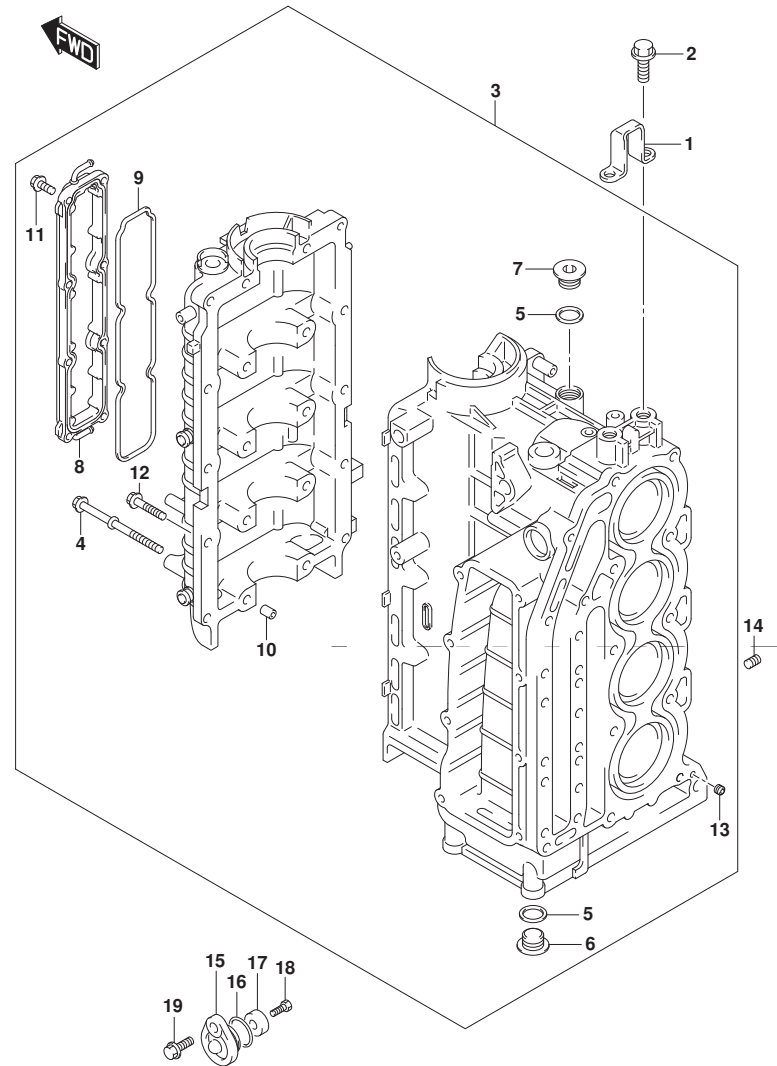

FIG.113A (1-B-3) シリンダ ブロック

見出番号	品番	品名	使用個数	備考	標準作業時間
1	11291-90J10	フック, エンジン	1		
2	01550-1230C	ホルト	2		
3	11300-92J40	ブロックアツシ, シリンダ	1		
4	11117-90J10	ホルト, クランクケース	10		
5	11216-77E00	ガスケット, M18フック	3		
6	09248-18011	ブランク (18X8)	2		
7	09248-18014	ブランク (18X8)	1		
8	11330-90J00	カバー, クランクケースオータジヤケツト	1		
9	11332-90J00	リング, クランクケースオータジヤケツトカバー	1		
10	09206-13019	ピン (10. 4X13X16)	5		
11	01550-06207	ホルト	8		
12	01550-08407	ホルト	10		
13	11112-90J00	ブランク, オイルベツチュリ	1		
14	09246-05006	ブランク (1/8PT, H:8)	1		
15	11261-93J00	カバー, ブロテクシヨノアノド	1		
16	09280-22019	リング (D:1.9, ID:21.8)	1		
17	55321-87J01	アノド, ブロテクシヨノ	1		
18	09103-06281	ホルト (6X14)	1		
19	01550-08207	ホルト	1		

FIG.116A

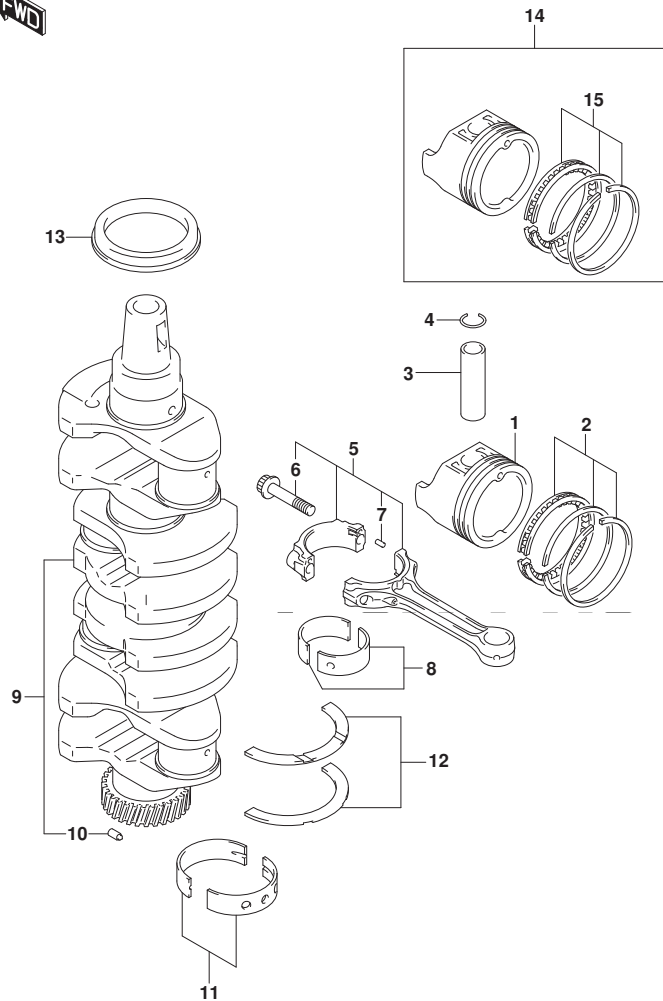

FIG. 116A (1-B-4) クランクシャフト

見出番号	品番	品名	使用個数	備考	標準作業時間
1	12111-92J00	ピストン	4		
2	12140-92J10	リングセット, ピストン	4		
3	12151-86FA0	ピン, ピストン	4		
4	09381-21002	スナップリング	8		
5	12160-92J10	コネクチングロッドアッシ	4		
6	12163-35F00	ボルト, コネクチングロッド	8		
7	04221-04089	ベッ	8		
8-1	12100-92841-0A0	ベアリングセット, コネクチングロッド	4		
8-2	12100-92840-025	ベアリングセット, コネクチングロッド (US:0.25)	4	OPT	
9	12220-92J00	クランクシャフト	1		
10	09202-05027	ベッ (5X8, 8)	1		
11-1	12340-85FB3-0A0	ベアリングセット, クランクシャフトSTD	5	グリー	
11-2	12340-85FB3-0B0	ベアリングセット, クランクシャフトSTD	5	ブラ	
11-3	12340-85FB3-0C0	ベアリングセット, クランクシャフトSTD	5	ナ	
11-4	12340-85FB3-0D0	ベアリングセット, クランクシャフトSTD	5	イエ	
11-5	12340-85FB3-0E0	ベアリングセット, クランクシャフトSTD	5	ブル	
11-6	12300-85854-0AA	ベアリングセット, クランクシャフトアンダサイズ	5	OPT	
11-7	12300-85854-0BA	ベアリングセット, クランクシャフトアンダサイズ	5	レツ /グリー	
11-8	12300-85854-0CA	ベアリングセット, クランクシャフトアンダサイズ	5	レツ /ブラ	
11-9	12300-85854-0DA	ベアリングセット, クランクシャフトアンダサイズ	5	OPT	
11-10	12300-85854-0EA	ベアリングセット, クランクシャフトアンダサイズ	5	レツ /イエ	
12-1	12300-85830	ベアリングセット, クランクスラスト	1		
12-2	12300-85830-012	ベアリングセット, クランクスラストオーバサイズ	1	OPT	

FIG.116A

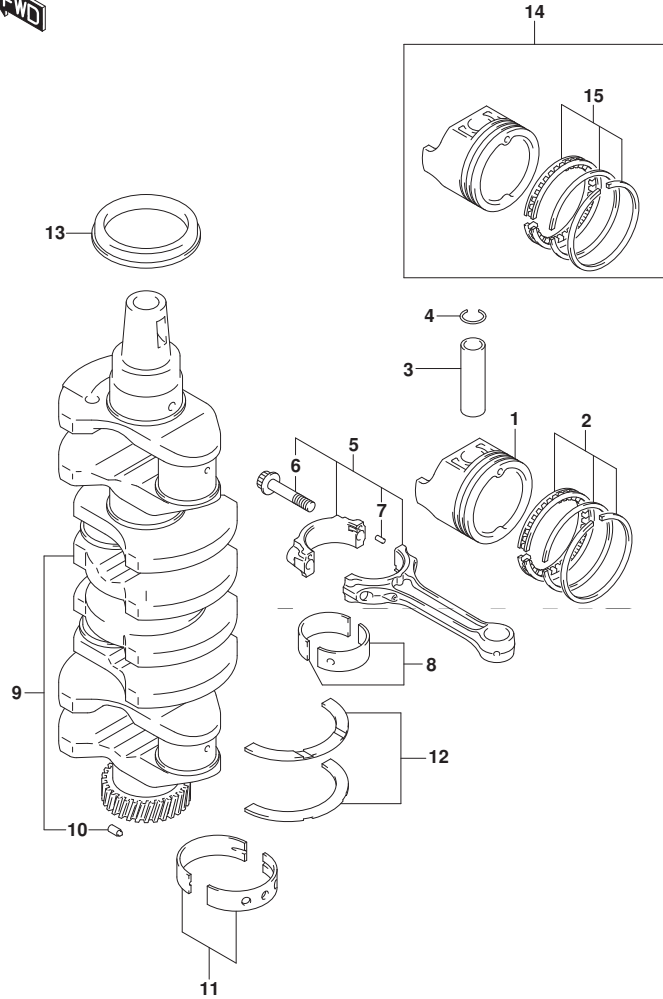

FIG. 116A (1-B-5) クランクシャフト

見出番号	品番	品名	使用個数	備考	標準作業時間
13	09283-52006	オイルシール (52X70X10)	1		
14	12100-92J10-050	ヒーストンセット, OS (0.50)	4	OPT	
15	12140-92J10-050	・リングセット, ヒーストンOS (0.50)	4	OPT	

FIG.119A

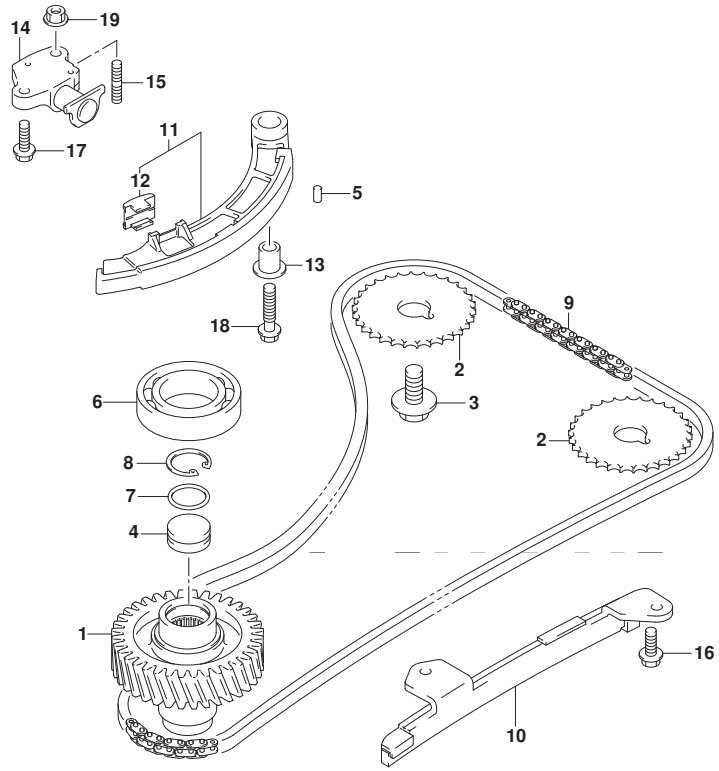

FIG.119A (1-B-6) タイミング チェーン

見出番号	品番	品名	使用個数	備考	標準作業時間
1	12732-90J00	キギ, トリファン	1		
2	12741-90J01	スフ ロケツト, カムシャフトタイミング	2		
3	09103-12049	ホルト (12X25)	2		
4	12733-90J00	ブラグ, トリファンキギ	1		
5	04221-05109	ピン	2		
6	09262-35068	ベアリング (35X62X14)	1	アツハ	
7	09280-22022	Oリング (D:1.9)	1		
8	08331-41269	サークリップ	1		
9	12761-90J00	チェーン, タイミング	1		
10	12771-90J00	ガイド, タイミング チェーン	1		
11	12810-90J00	テンシヨナ, タイミング チェーン	1		
12	12813-73G00	ハット, タイミング チェーンテンシヨナ	1		
13	12812-90J00	スペーサ, タイミング チェーンテンシヨナ	1		
14	12831-90J02	アシヤスタアツツ, テンシヨナ	1		
15	01421-0616A	スタツトホルト	1		
16	01550-0616A	ホルト	2		
17	01550-0620A	ホルト	1		
18	01550-0835A	ホルト	1		
19	08316-1006A	ナツト	1		

FIG.121A

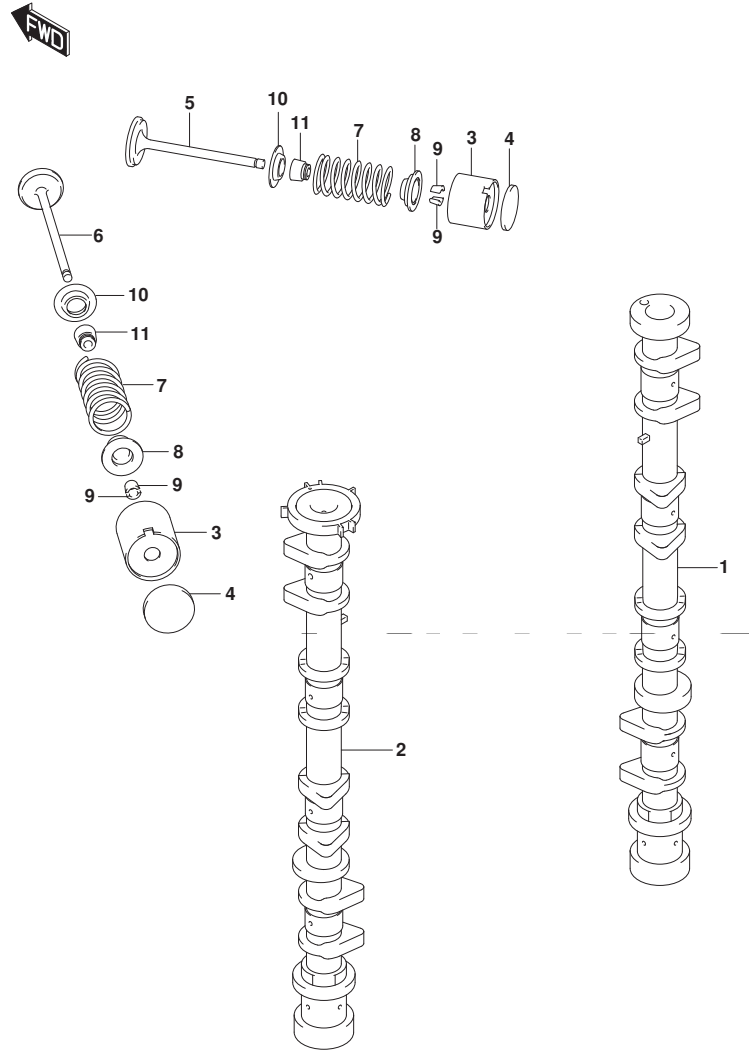

FIG. 121A (1-B-7) カムシャフト

見出番号	品番	品名	使用個数	備考	標準作業時間
1	12711-92J00	カムシャフト, インテーク	1		
2	12720-92J10	カムシャフト, エキゾースト	1		
3	12891-69G00	クハ° ヲト, T:5.50	16		
4-1	12892-69G10-218	シム, クハ° ヲトT:2.175	AR		
4-2	12892-69G10-220	シム, クハ° ヲトT:2.200	AR		
4-3	12892-69G10-223	シム, クハ° ヲトT:2.225	AR		
4-4	12892-69G10-225	シム, クハ° ヲトT:2.250	AR		
4-5	12892-69G10-228	シム, クハ° ヲトT:2.275	AR		
4-6	12892-69G10-230	シム, クハ° ヲトT:2.300	AR		
4-7	12892-69G10-233	シム, クハ° ヲトT:2.325	AR		
4-8	12892-69G10-235	シム, クハ° ヲトT:2.350	AR		
4-9	12892-69G10-238	シム, クハ° ヲトT:2.375	AR		
4-10	12892-69G10-240	シム, クハ° ヲトT:2.400	AR		
4-11	12892-69G10-243	シム, クハ° ヲトT:2.425	AR		
4-12	12892-69G10-245	シム, クハ° ヲトT:2.450	AR		
4-13	12892-69G10-248	シム, クハ° ヲトT:2.475	AR		
4-14	12892-69G10-250	シム, クハ° ヲトT:2.500	AR		
4-15	12892-69G10-253	シム, クハ° ヲトT:2.525	AR		
4-16	12892-69G10-255	シム, クハ° ヲトT:2.550	AR		
4-17	12892-69G10-258	シム, クハ° ヲトT:2.575	AR		
4-18	12892-69G10-260	シム, クハ° ヲトT:2.600	AR		
4-19	12892-69G10-263	シム, クハ° ヲトT:2.625	AR		
4-20	12892-69G10-265	シム, クハ° ヲトT:2.650	AR		
4-21	12892-69G10-268	シム, クハ° ヲトT:2.675	AR		
4-22	12892-69G10-270	シム, クハ° ヲトT:2.700	AR		
4-23	12892-69G10-273	シム, クハ° ヲトT:2.725	AR		

FIG.121A

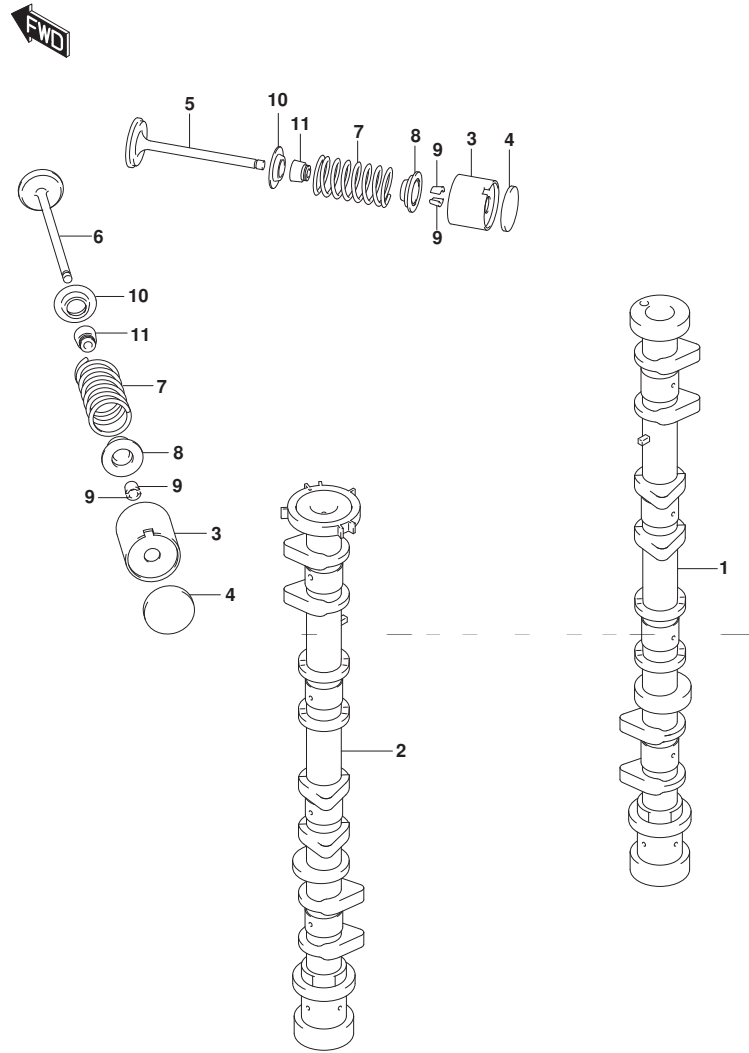

FIG. 121A (1-B-8) カムシャフト

見出番号	品番	品名	使用個数	備考	標準作業時間
4-24	12892-69G10-275	シム, ｸﾞﾙｯﾄT:2.750	AR		
4-25	12892-69G10-278	シム, ｸﾞﾙｯﾄT:2.775	AR		
4-26	12892-69G10-280	シム, ｸﾞﾙｯﾄT:2.800	AR		
4-27	12892-69G10-283	シム, ｸﾞﾙｯﾄT:2.825	AR		
4-28	12892-69G10-285	シム, ｸﾞﾙｯﾄT:2.850	AR		
4-29	12892-69G10-288	シム, ｸﾞﾙｯﾄT:2.875	AR		
4-30	12892-69G10-290	シム, ｸﾞﾙｯﾄT:2.900	AR		
4-31	12892-69G10-293	シム, ｸﾞﾙｯﾄT:2.925	AR		
4-32	12892-69G10-295	シム, ｸﾞﾙｯﾄT:2.950	AR		
4-33	12892-69G10-298	シム, ｸﾞﾙｯﾄT:2.975	AR		
4-34	12892-69G10-300	シム, ｸﾞﾙｯﾄT:3.000	AR		
5	12911-86FA1	ﾊﾞﾙﾌﾞ, ｲﾝﾃｰｸ	8		
6	12915-86F50	ﾊﾞﾙﾌﾞ, ﾈｷﾞﾝｸﾞ-ｽﾄ	8		
7	12921-90J01	ｽﾌﾞﾘﾝｸﾞ, ﾊﾞﾙﾌﾞ	16		
8	12931-90J00	ﾘﾃｰﾅ, ﾊﾞﾙﾌﾞｽﾌﾞﾘﾝｸﾞ	16		
9	12932-85FA0	ｺｯﾀ, ﾊﾞﾙﾌﾞ	32		
10	12933-86510	ｼｰﾄ, ﾊﾞﾙﾌﾞｽﾌﾞﾘﾝｸﾞ	16		
11	09289-06003	ｵｲﾙｼｰﾙ	16		

FIG.122A

FIG. 122A (1-B-9) インテーク マニホールド*

見出番号	品番	品名	使用個数	備考	標準作業時間
1	13110-90J10	マニホールド, インテーク	1		
2	13119-90J00	ガスケット, インテークマニホールド*	1		
3	18134-77E00	ガスケット, IACバルブ*	1		
4	18137-77E00	バルブ, IAC	1		
5	18141-90J00	ホース, IAC	1		
6	09329-12004	クツシヨン	1		
7	01421-08357	スタッドボルト	1		
8	01421-08507	スタッドボルト	1		
9	01550-06207	ボルト	2		
10	01550-08407	ボルト	8		
11	01550-08757	ボルト	1		
12	04211-11129	ピン	2		
13	08316-10087	ナット	2		
14	18148-90J00	フィルタ, IACホース	1		

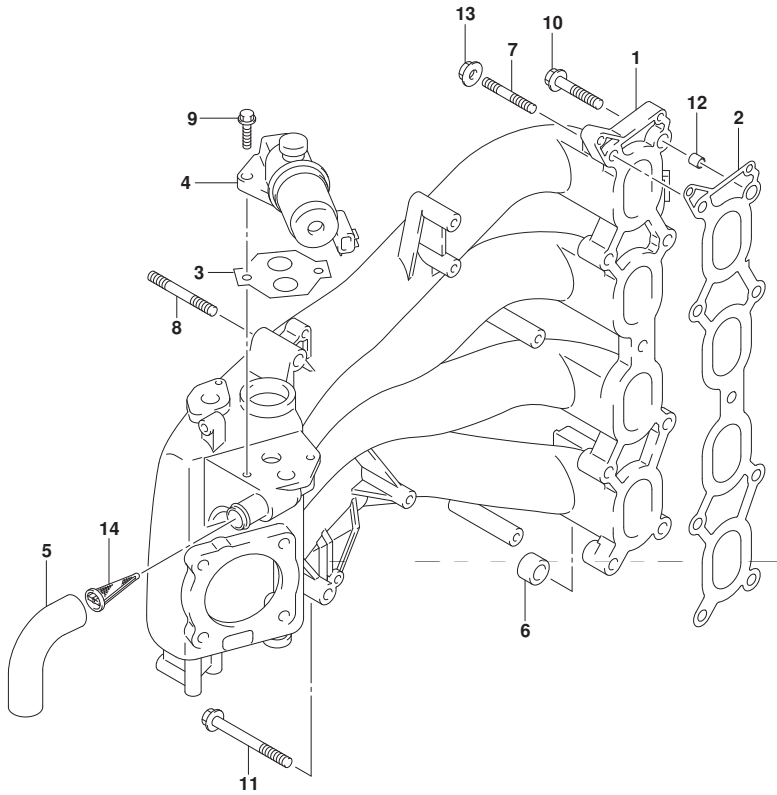

FIG.134A

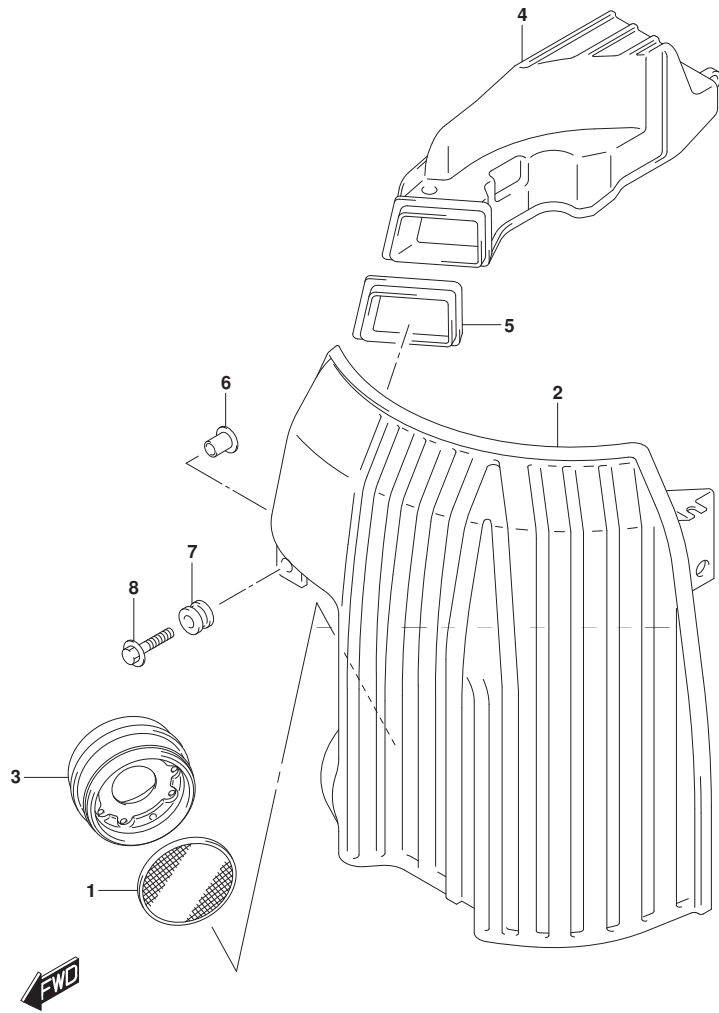

FIG. 134A (1-B-10) サイレンサ (DF100AT)

見出番号	品番	品名	使用個数	備考	標準作業時間
1	13710-99E00	アレスト, フレーム	1		
2	13810-90J01	サイレンサ	1		
3	13820-90J00	ホルダ, フレームアレスト	1		
4	13840-90J00	ダクト, サイレンサ	1		
5	13851-90J00	グロメット, サイレンサ	1		
6	09169-06075	ワッシャ	5		
7	09320-09039	クワシヨン	5		
8	09116-06215	ホルト (6X30)	5		

DF100AT

FIG.134B

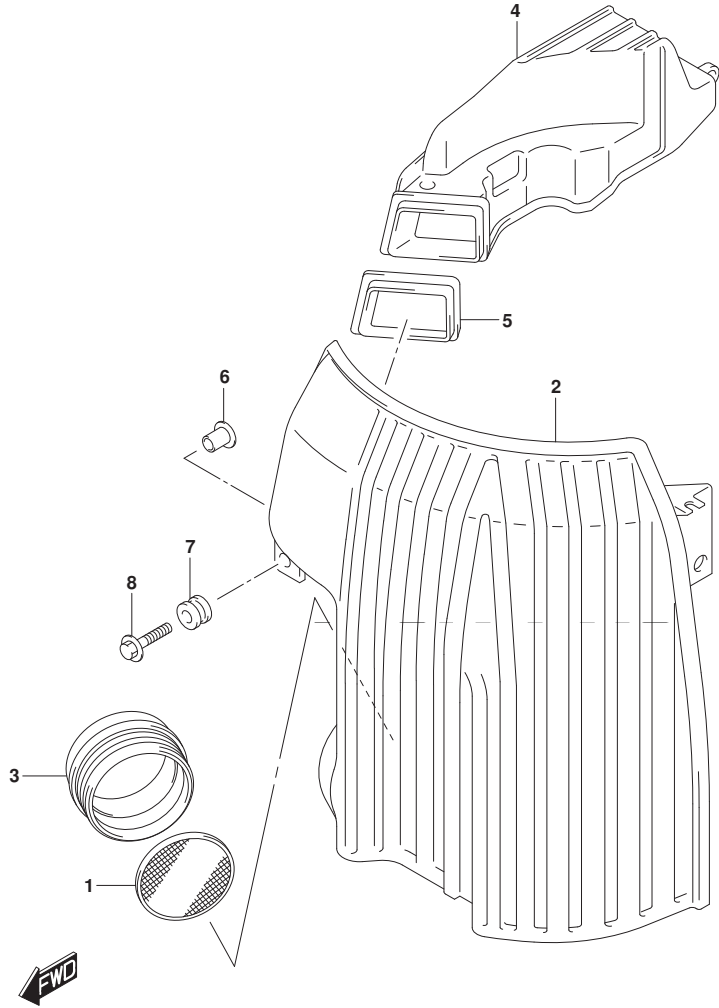

FIG. 134B (1-B-11) サイレンサ (DF115AT) (DF140AT)

見出番号	品番	品名	使用個数	備考	標準作業時間
1	13710-99E00	アレスト, フレーム	1		
2	13810-90J01	サイレンサ	1		
3	13813-92J00	ホルダ, フレームアレスト	1		
4	13840-90J00	ダクト, サイレンサ	1		
5	13851-90J00	グロメット, サイレンサ	1		
6	09169-06075	ワッシャ	5		
7	09320-09039	クワシヨン	5		
8	09116-06215	ホルト (6X30)	5		

DF115AT
DF140AT

FIG.136A

FIG.136A (1-B-12) リンクギヤカバー

見出番号	品番	品名	使用個数	備考	標準作業時間
1	11510-90J00	カバーアツシ, リンクギヤ	1		
2	11512-99E00	クツシヨシ, リンクギヤカバー	2		
3	01550-06207	ボルト	1		
4	69711-93E10	ラベル, S. I. G. P.	1		
5	61494-90J01	ラベル, オイル/クリアランス	1		

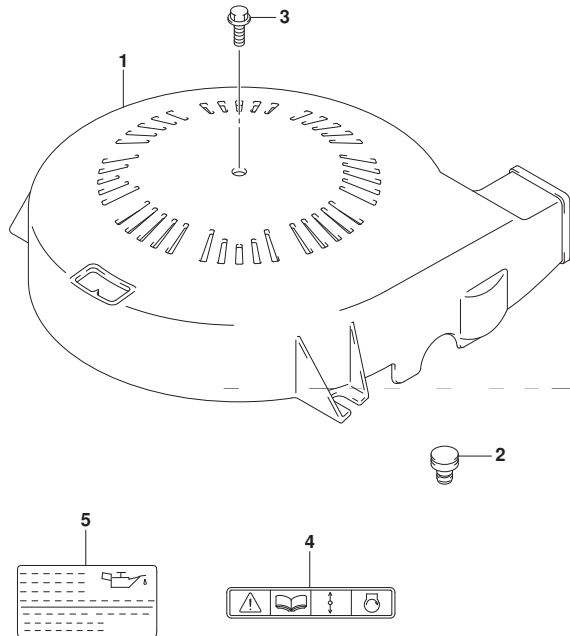

FIG.143A

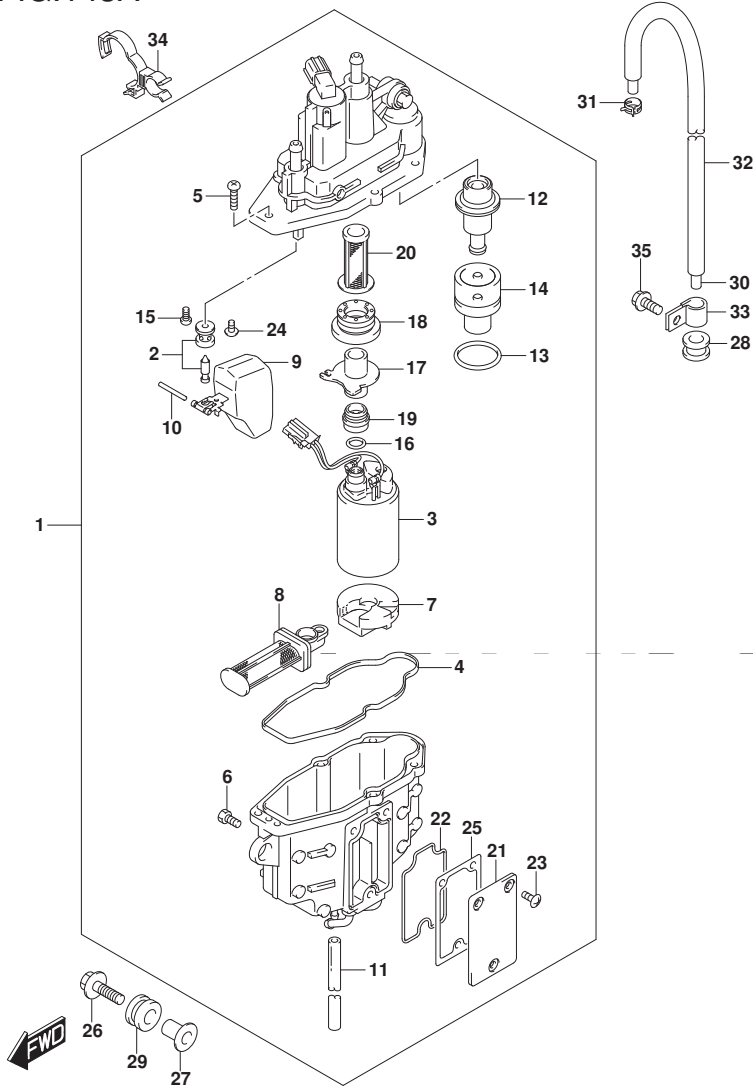

FIG.143A (1-B-13) フューエル ベーパー セパレーター

見出番号	品番	品名	使用個数	備考	標準作業時間
1	15600-92J20	セパレーターアツシ, フューエルベーパー	1		
2	13370-88L00	・バルブアツシ, ニードル	1		
3	15200-92J00	・ホップアツシ, フューエル	1		
4	15626-92J00	・シール	1		
5	15628-99E00	・スクリュ (L:15)	5		
6	15629-99E10	・スクリュ, ドレーン	1		
7	15641-88L00	・スペーサ	1		
8	15642-88L00	・フィルタアツシ	1		
9	15650-99E00	・フロート	1		
10	15654-88L00	・ピン	1		
11	15683-87J00	・ホース	1		
12	15760-88L00	・レギュレーターアツシ	1		
13	15644-88L00	・リング	1		
14	15645-88L00	・ホルダ, レギュレータ	1		
15	02112-0408A	・スクリュ	1		
16	15648-92J00	・リング	1		
17	15643-88L10	・ジョイント	1		
18	15641-88L31	・ブツシュ	1		
19	15641-88L51	・ブツシュ	1		
20	15642-88L10	・フィルタ	1		
21	15612-88L00	・カバー, ベーパーセパレーター	1		
22	15613-88L00	・リング	1		
23	15614-88L00	・スクリュ	3		
24	02142-0408B	・スクリュ	1		
25	15613-92J00	・ガスケット	1		
26	09116-06217	・ホルト (6X30)	3		

FIG.143A

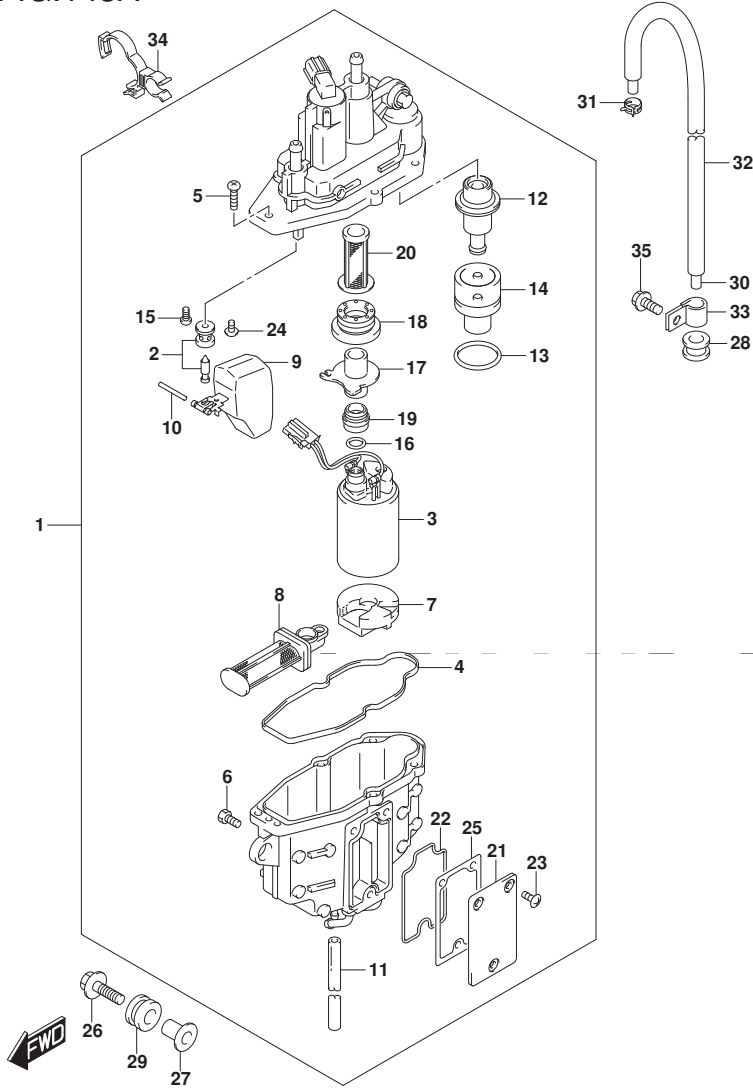

FIG.143A (1-B-14) フューエル ヴェーパ セパレータ

見出番号	品番	品名	使用個数	備考	標準作業時間
27	09169-06090	ワッシャ	3		
28	09320-08076	グロメット	1		
29	15691-92J00	クッション, フューエルヴェーパセパレータ	3		
30	09352-50003-680	ホース (5X8. 2X680)	1		
31	09401-08412	クリップ	1		
32	18498-88L00	ブロータケタ, エバホース (610)	1		
33	09403-13408	クランプ	2		
34	09408-00302	クランプ	1		
35	01550-06127	ホルト	2		

FIG.144A

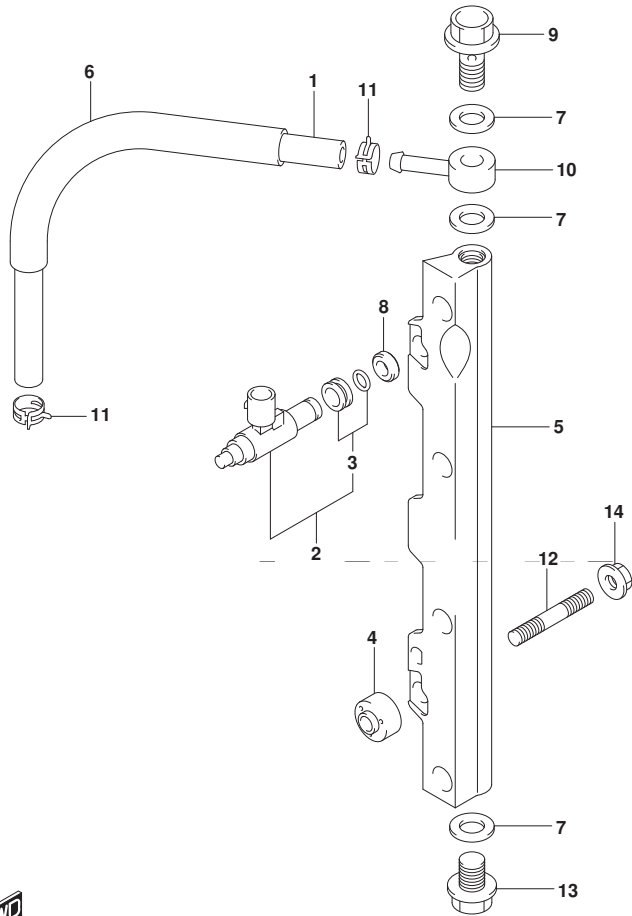

FIG.144A (1-B-15) フューエル インジェクタ

見出番号	品番	品名	使用個数	備考	標準作業時間
1	15681-92J00	ホース, フューエル (セパレータ付リハリ)	1		
2	15710-82K50	インジェクタアツシ, フューエル	4		
3	15716-65DT0	ノズルセット, フューエルインジェクタ	4		
4	15735-58B00	インシユレータ, テリハリ	2		
5	15751-92J00	パイプ, テリハリ	1		
6	18498-99E20	ブローカク, フューエルホース (L:450)	1	L:450->190	
7	09168-12013	ガスケット (11.8X22X1.2)	3		
8	09320-08062	クワシヨウ	4		
9	09360-12008	ホルト, 12X27	1		
10	09363-08004	ユニオン	1		
11	09401-11425	クリップ	2		
12	01421-08407	スタッドホルト	2		
13	01550-12167	ホルト	1		
14	08316-10087	ナツト	2		

FIG.146A

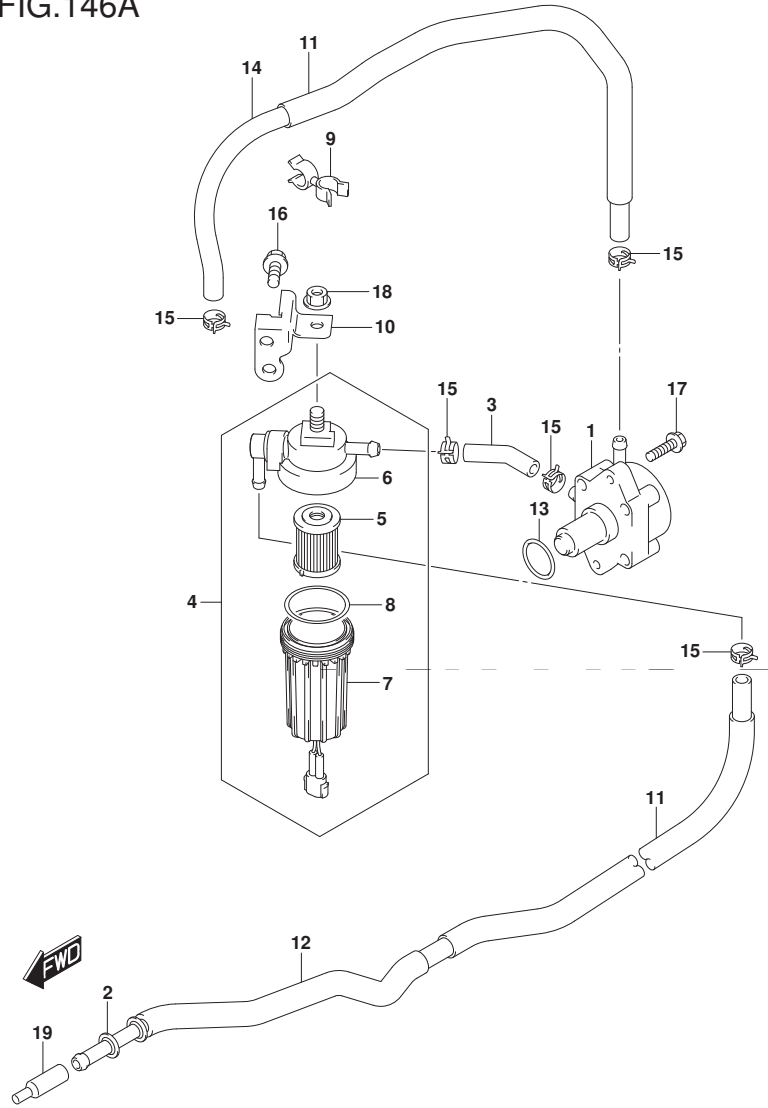
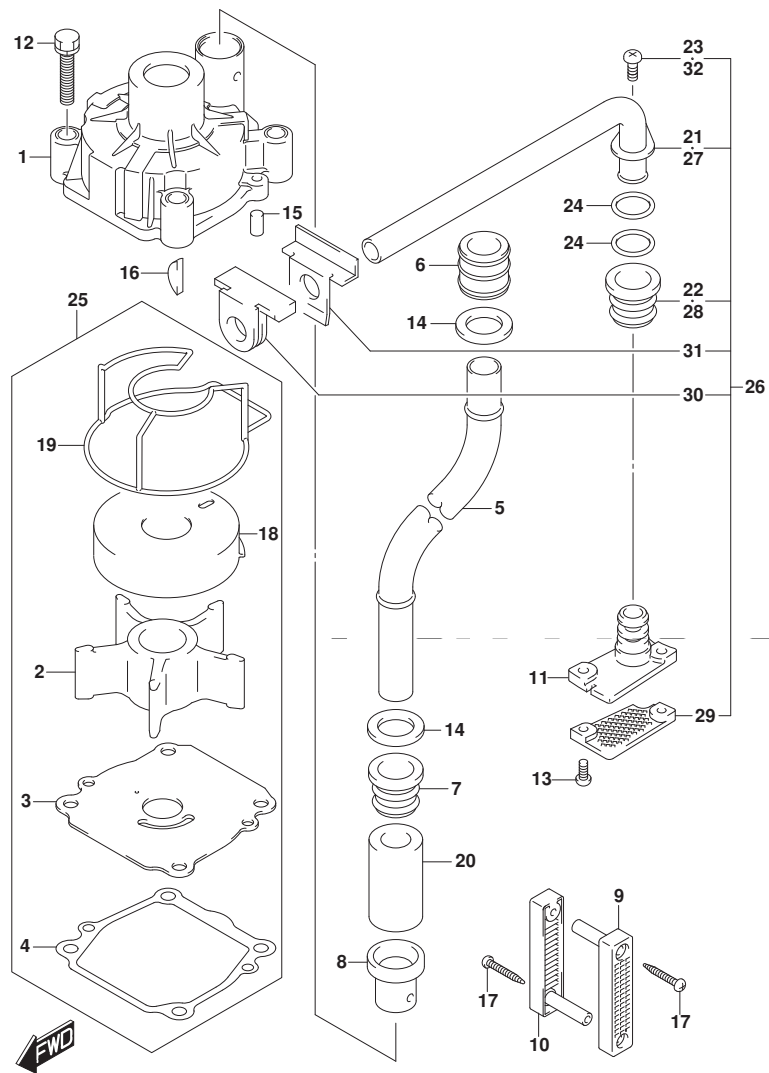

FIG.146A (1-C-2) フューエル ポンプ

見出番号	品番	品名	使用個数	備考	標準 作業時間
1	15100-90J11	ポンプアツシ, フューエル	1		
2	15190-92J10	ホース, フューエルインレット (ツーフイルタ)	1		
3	09343-70503-600	ホース (7X12X600)	1	L:600->60 フィルタ ツー ポンプ	
4	15410-92J00	フィルタ, フューエル	1		
5	15412-92J00	・フィルタ, フューエル	1		
6	15411-92J00	・キャツプ, フューエルフィルタ	1		
7	15413-92J00	・ケース, フューエルフィルタ	1		
8	15415-92J00	・シール, フューエルフィルタ	1		
9	09408-00050	クリツプ	1		
10	15421-92J00	ブラケツト, フューエルフィルタ	1		
11	18498-96J20	ブラケツク, フューエルホース (370)	2		
12	18498-89J50	ブラケツク, フューエルホース (200)	1		
13	09280-26005	Oリング (D:2.4, ID:26.2)	1		
14	15192-92J00	ホース, フューエル (ポンプ ツーセパレータ)	1		
15	09401-11423	クリツプ	5		
16	01550-08167	ホルト	1		
17	01550-06257	ホルト	1		
18	08316-10087	ナツト	2		
19	15419-92J00	キャツプ, ジョイント	1		

FIG.160A



DF140A_000_018_160A
WATER PUMP

FIG.160A (1-C-3) ウォータポンプ

見出番号	品番	品名	使用個数	備考	標準作業時間
1	17410-92J00	ケース, ウォータポンプ	1		
2	17461-90J01	インペラ, ウォータポンプ	1		
3	17471-92J00	パナール, ホンポンケースアウター	1		
4	17472-87E10	ガasket, ホンポンケースパナール	1		
5-1	17561-90J03	チューブ, ウォータ(L)	1	W/トランスム(L)	
5-2	17561-90J13	チューブ, ウォータ(X)	1	W/トランスム(X)	
6	17562-90J00	ブッシュ, ウォータチューブアツパ	1		
7	17563-87D00	ブッシュ, ウォータチューブ, ロア	1		
8	17564-87D00	ブッシュ, ウォータポンプケース	1		
9	17631-90J00	フィルタ, ウォータホートサイト	1		
10	17632-90J00	フィルタ, ウォータスターボートサイト	1		
11	17635-90J00	ブラケット, サブウォータチューブ	1		
12	09116-08131	ホルム(8X45)	4		
13	09125-05046	スクリュ(5X12)	2		
14	09161-16008	ワッシャ(15. 8X26X1)	2		
15	09202-06031	ピン(6X12)	2		
16	09420-05009	キー	1		
17	09132-04034	タツビングスクリュウ	2		
18	17413-92J01	スリーブ, ウォータポンプケース	1		
19	17416-92J10	シールリング, ウォータポンプケース	1		
20	17612-90J00	スペーサ, ウォータチューブ	1	W/トランスム(X)	
21	17520-90J00	チューブ, ウォータサブ	1		
22	17563-87D00	ブッシュ, ウォータチューブ, ロア	1		
23	09125-06063	スクリュ(6X10)	1		
24	09280-10006	リング(D: 2. 4, ID: 9. 8)	2		

FIG.160A

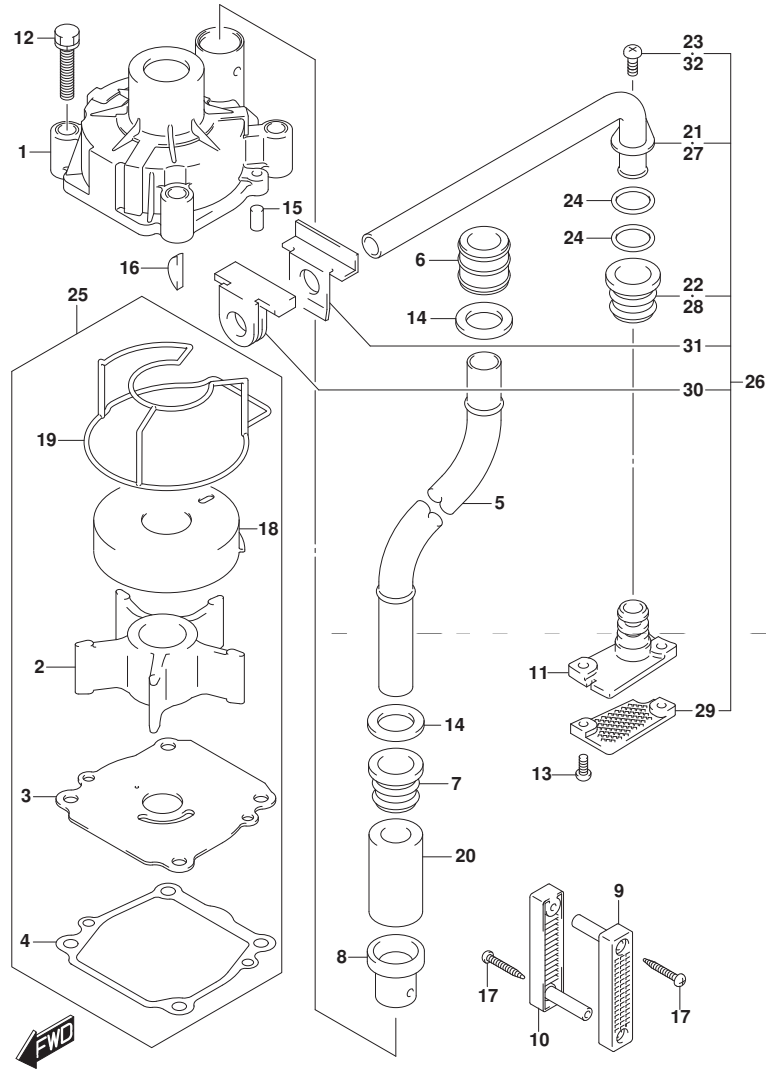
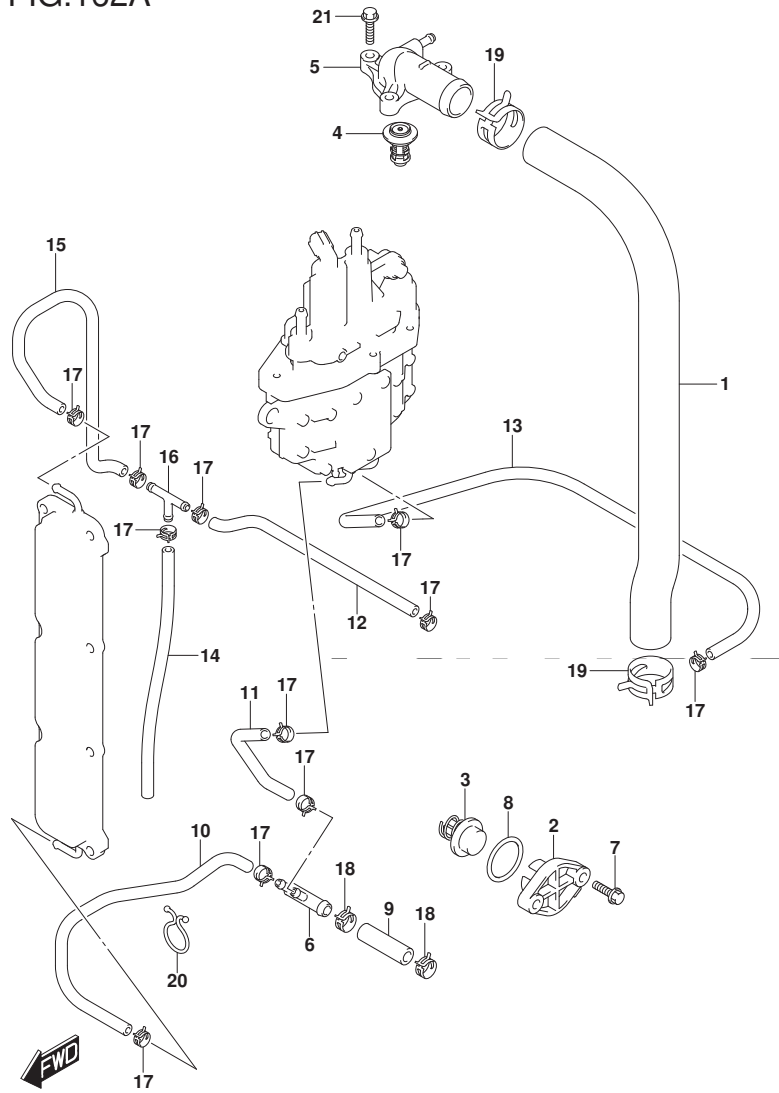

FIG.160A (1-C-4) ウォータポンプ

見出番号	品番	品名	使用個数	備考	標準作業時間
25	17400-92J21	キット, ウォータポンプ リハブ	1	OPT	
26	17500-90J10	キット, ウォータサブ チューブ	1	OPT	
27	17520-90J00	チューブ, ウォータサブ	1	OPT	
28	17563-87D00	フツシユ, ウォータチューブ, ロア	1	OPT	
29	17635-87E00	フィルタ, ウォータサブ	1	OPT	
30	55332-87D01	ラバー, エキゾーストシール	1	OPT	
31	55333-87D02	プレート, エキゾーストシール	1	OPT	
32	09125-06063	スクリユ (6X10)	1	OPT	

FIG.162A



DF140A_000_018_162A
THERMOSTAT

FIG.162A (1-C-5) サーマスタット (DF100AT)

見出番号	品番	品名	使用個数	備考	標準作業時間
1	11196-90J00	ホース, ウォータリターン	1		
2	17611-90J00-YAY	カバー, ウォータブ レッシーバルブ (ﾌﾞﾗｯｸ)	1		
3	17660-90J00	バルブ, ウォータブ レッシー	1		
4-1	17670-90J20	サーモスタット, ウォータ 50°C	1		
4-2	17670-90J10	サーモスタット, ウォータ 71°C	1	OPT	
5	17680-90J00	カバー, サーマスタット	1		
6	17711-90J00	3ウェイ, ウォータホース	1		
7	09116-06121	ホルト (6X25)	2		
8	09280-26006	Oリング (D:3.1, ID:26.4)	1		
9	09352-11153-600	ホース (11X15X600)	1	L: 600->50	
10	09352-50903-600	ホース (5X9X600)	1	ホルダ ツー 3ウェイ L: 600->180	
11	09352-50903-600	ホース (5X9X600)	1	3ウェイ ツー セパレータ L: 600->440	
12	09352-50903-600	ホース (5X9X600)	1	3ウェイ ツー クランクケースロフ L: 600->450	
13	09352-50903-600	ホース (5X9X600)	1	3ウェイ ツー サーモ L: 600->580	
14	09352-50903-00B	ホース (5X9X2000)	1	セパレータ ツー ホルダ L: 2000->610	
				3ウェイ ツー IND	

DF100AT

DF140A_000_018

FIG.162A

FIG.162A (1-C-6) サーマスタット (DF100AT)

見出番号	品番	品名	使用個数	備考	標準作業時間
15	17712-92J00	ホース, ウォータ (クランクケースアツパ ツ-3ウエイ)	1		
16	09367-06002	ジ ョイント	1		
17	09401-08413	クリップ	11		
18	09401-14409	クリップ	2		
19	09401-31407	クリップ	2		
20	09408-00024	クリップ (ID:23)	1		
21	01550-06257	ホル ト	3		

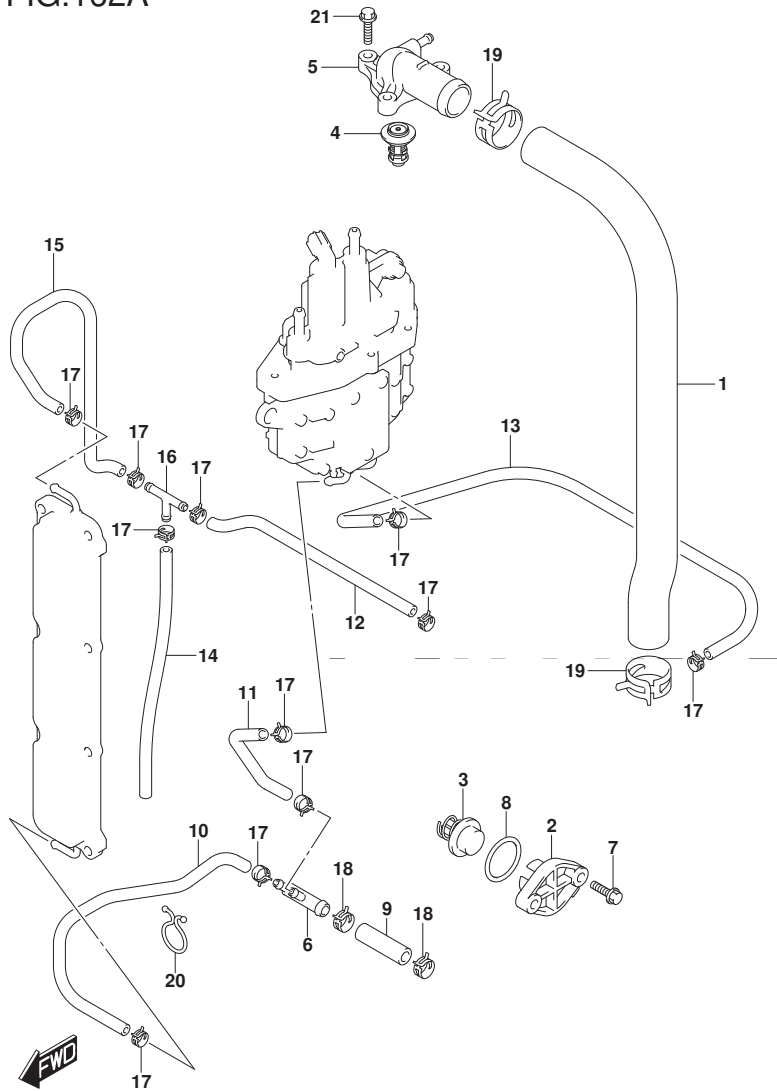

DF100AT

FIG.162B

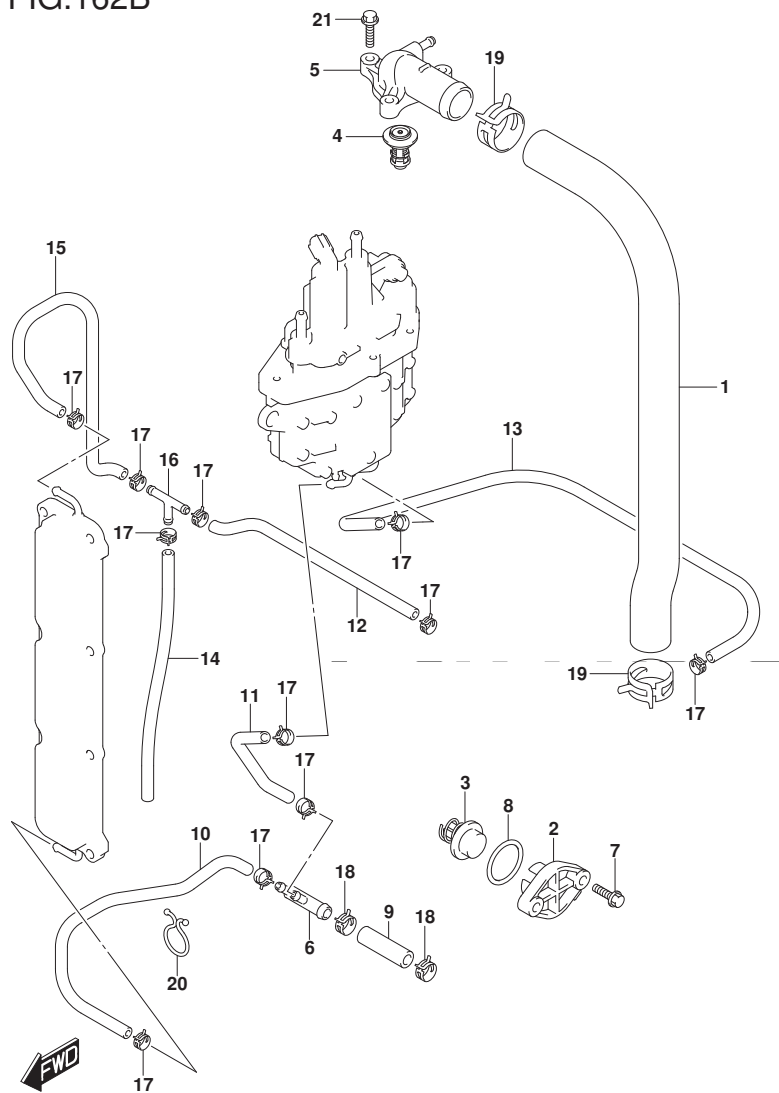

DF140A_000_018_162B
THERMOSTAT

FIG.162B (1-C-7) サーマスタット (DF115AT)

見出番号	品番	品名	使用個数	備考	標準作業時間
1	11196-90J00	ホース, ウォータリターン	1		
2-1	17611-90J00-YAY	カバー, ウォータフ レジヤパ ルフ (ブラック)	1	FOR YKV, YAY	
2-2	17611-90J00-Y5S	カバー, ウォータフ レジヤパ ルフ (ホワイト)	1	FOR Y5S	
3	17660-90J00	パ ルフ, ウォータフ レジヤ	1		
4-1	17670-90J20	サーモスタット, ウォータ 50°C	1		
4-2	17670-90J10	サーモスタット, ウォータ 71°C	1	OPT	
5	17680-90J00	カバー, サーマスタット	1		
6	17711-90J00	3ウェイ, ウォータホース	1		
7	09116-06121	ホルト (6X25)	2		
8	09280-26006	Oリング (D:3.1, ID:26.4)	1		
9	09352-11153-600	ホース (11X15X600)	1	L:600->50 ホルダ ツー 3ウェイ	
10	09352-50903-600	ホース (5X9X600)	1	L:600->180 3ウェイ ツー セパレータ	
11	09352-50903-600	ホース (5X9X600)	1	L:600->440 3ウェイ ツー クランクケースロア	
12	09352-50903-600	ホース (5X9X600)	1	L:600->450 3ウェイ ツー サーマ	
13	09352-50903-600	ホース (5X9X600)	1	L:600->580 セパレータ ツー ホルダ	
14	09352-50903-00B	ホース (5X9X2000)	1	L:2000->610 3ウェイ ツー IND	

DF115AT

DF140A_000_018

FIG.162B

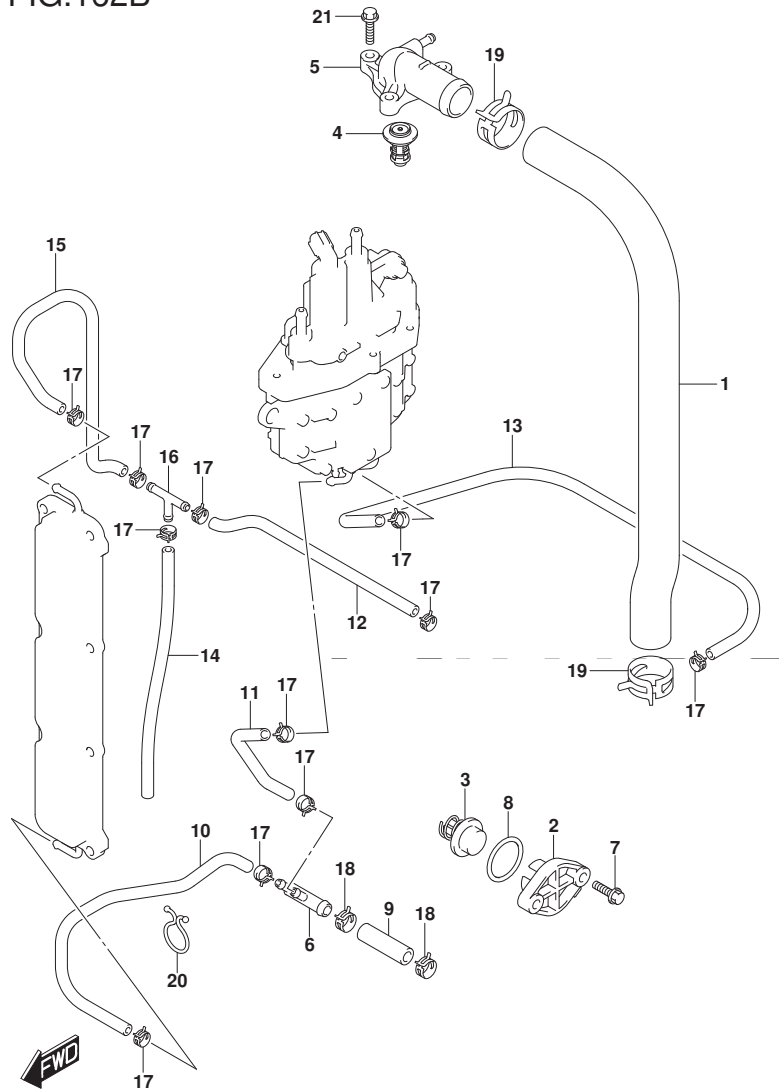

DF140A_000_018_162B
THERMOSTAT

FIG.162B (1-C-8) サーマスタット (DF115AT)

見出番号	品番	品名	使用個数	備考	標準作業時間
15	17712-92J00	ホース, ウォータ (ケランクケースアツパ ツ-3ウエイ)	1		
16	09367-06002	ジョイント	1		
17	09401-08413	クリップ	11		
18	09401-14409	クリップ	2		
19	09401-31407	クリップ	2		
20	09408-00024	クリップ (ID:23)	1		
21	01550-06257	ホルト	3		

DF115AT

DF140A_000_018

FIG.162C

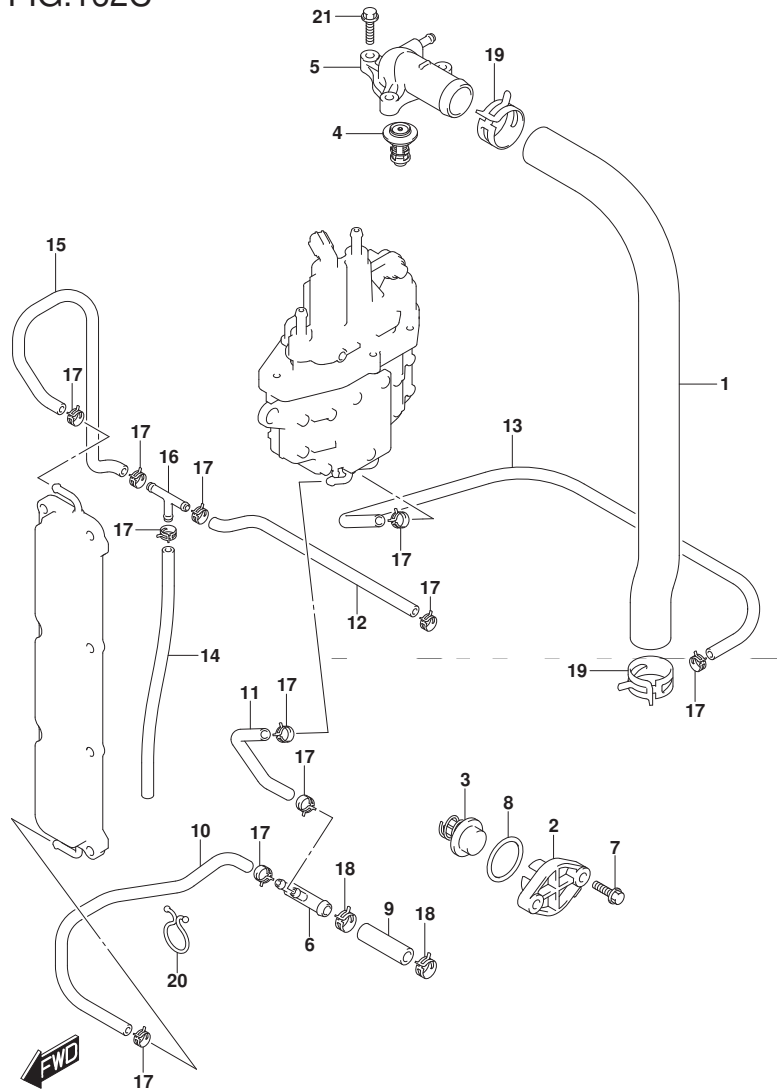

DF140A_000_018_162C
THERMOSTAT

FIG.162C (1-C-9) サーマスタット (DF140AT)

見出番号	品番	品名	使用個数	備考	標準作業時間
1	11196-90J00	ホース, ウォータリターン	1		
2-1	17611-90J00-YAY	カバー, ウォータフ レジヤパ ルフ (ブラック)	1		
2-2	17611-90J00-Y5S	カバー, ウォータフ レジヤパ ルフ (ホワイト)	1		
3	17660-90J00	パ ルフ, ウォータフ レジヤ	1		
4-1	17670-90J20	サーモスタット, ウォータ 50°C	1		
4-2	17670-90J10	サーモスタット, ウォータ 71°C	1	OPT	
5	17680-90J00	カバー, サーマスタット	1		
6	17711-90J00	3ウェイ, ウォータホース	1		
7	09116-06121	ホルト (6X25)	2		
8	09280-26006	Oリング (D:3.1, ID:26.4)	1		
9	09352-11153-600	ホース (11X15X600)	1	L: 600->50 ホルダ ツー 3ウェイ	
10	09352-50903-600	ホース (5X9X600)	1	L: 600->180 3ウェイ ツー セパレータ	
11	09352-50903-600	ホース (5X9X600)	1	L: 600->440 3ウェイ ツー クランクケースロア	
12	09352-50903-600	ホース (5X9X600)	1	L: 600->450 3ウェイ ツー サーマ	
13	09352-50903-600	ホース (5X9X600)	1	L: 600->580 セパレータ ツー ホルダ	
14	09352-50903-00B	ホース (5X9X2000)	1	L: 2000->610 3ウェイ ツー IND	

DF140AT

DF140A_000_018

FIG.162C

FIG. 162C (1-C-10) サーマスタット (DF140AT)

見出番号	品番	品名	使用個数	備考	標準作業時間
15	17712-92J00	ホース, ウォータ (クランクケースアツパツ-3ウエイ)	1		
16	09367-06002	ジョイント	1		
17	09401-08413	クリップ	11		
18	09401-14409	クリップ	2		
19	09401-31407	クリップ	2		
20	09408-00024	クリップ (ID:23)	1		
21	01550-06257	ホルト	3		

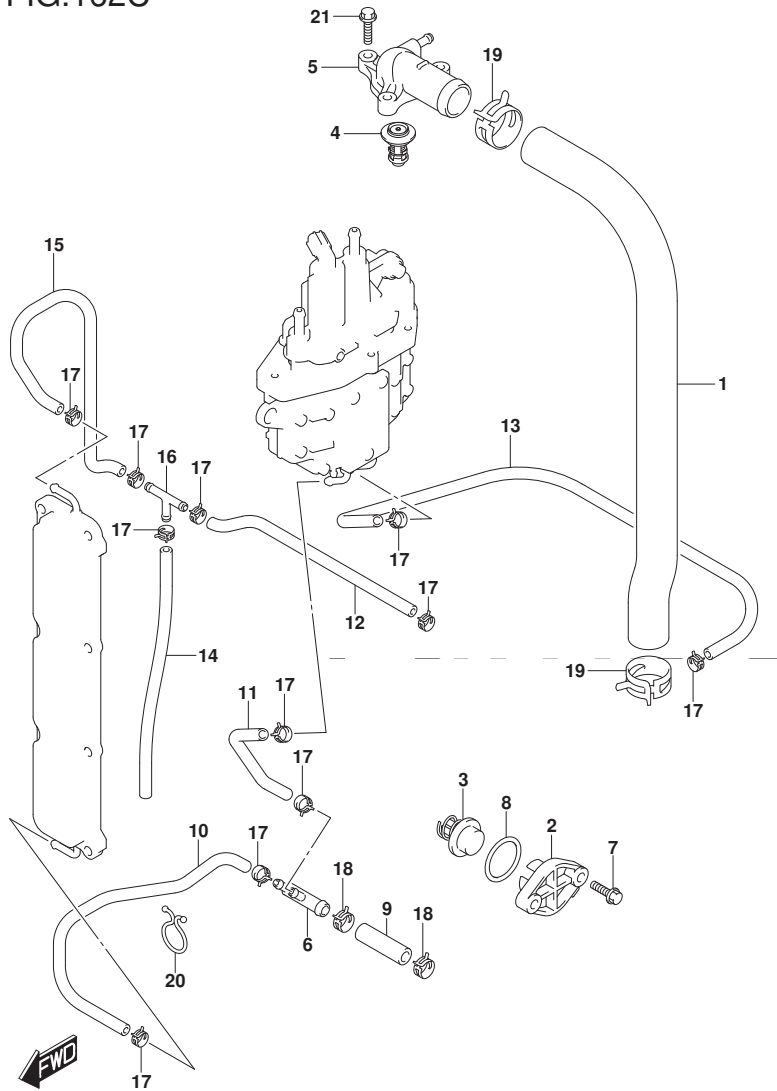

DF140AT

FIG.163A

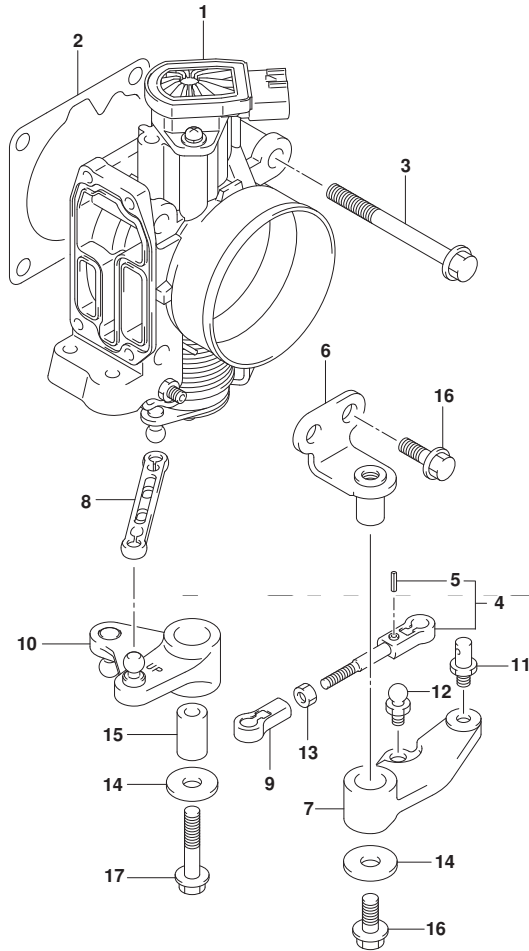

FIG.163A (1-C-11) スロットル ボデー

見出番号	品番	品名	使用個数	備考	標準 作業時間
1	13300-92J11	ボデーアツシ, スロットル	1		
2	13421-90J01	ガスケット, スロットルボデー	1		
3	01550-08557	ボルト	4		
4	13510-90J00	ロッド, スロットル	1		
5	09205-02006	ピン	1		
6	19115-90J00	ホルダ, スロットルレバー	1		
7	19121-90J00	レバー, スロットルNO. 1	1		
8	19130-92J00	ロッド, スロットルNO. 2	1		
9	19131-95502	コネクタ	1		
10	19140-92J00	レバー, スロットルNO. 2	1		
11	67473-89J00	ピン, コネクタ	1		
12	09119-05010	ピンボット	1		
13	09140-05005	ナット	1		
14	09160-06046	ワッシャ (6. 5X20X1. 5)	2		
15	09180-06186	スベーサ (6. 2X12. 6X21)	1		
16	01550-06167	ボルト	3		
17	01550-06357	ボルト	1		



FIG.175A

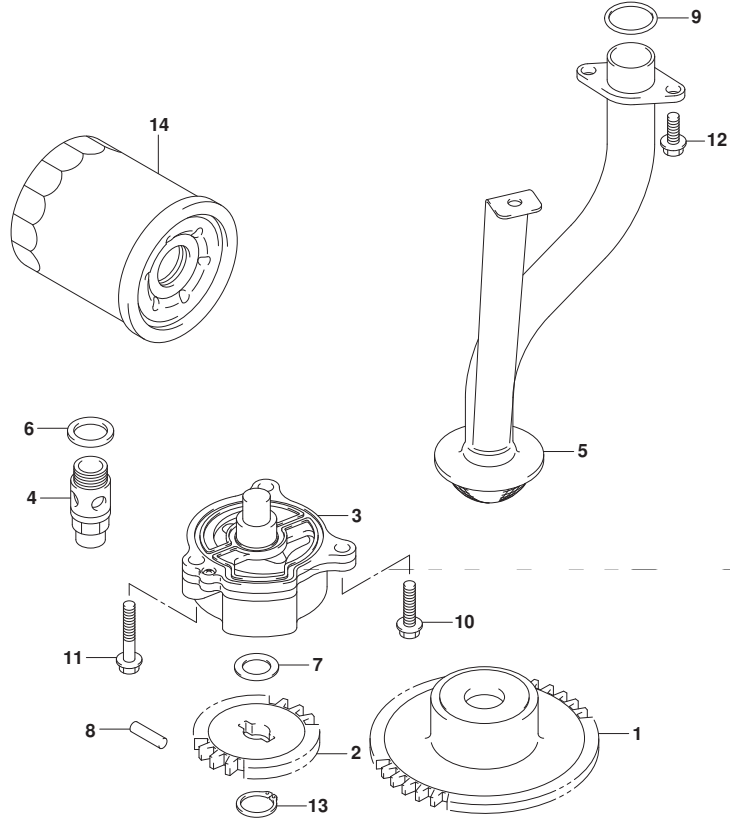

FIG.175A (1-C-12) オイルポンプ

見出番号	品番	品名	使用個数	備考	標準作業時間
1	12632-92J12	ギヤ, オイルポンプドライブ	1		
2	16113-92J11	ギヤ, オイルポンプドライブ	1		
3	16400-90J00	ポンプアツシ, オイル	1		
4	16440-99E00	バルブアツシ, オイルリリーフ	1		
5	16520-90J00	ストレーナ, オイルポンプ	1		
6	09168-16002	ガスケット (16X22X2)	1		
7	09181-12158	シム (12X20X0.5)	1		
8	09261-05006	ピン (5X18)	1		
9	09280-22020	Oリング (D:2.4, ID:21.8)	2		
10	01547-0625A	ボルト	1		
11	01547-0635A	ボルト	2		
12	01550-0616A	ボルト	3		
13	08331-3112A	サーキット	1		
14	16510-61A31	フィルタアツシ, オイルフュー	1		



FIG.180A

FIG.180A (1-C-13) オイルパン (DF100AT)

見出番号	品番	品名	使用個数	備考	標準作業時間
1	11489-90J00	ガスケット, オイルパン	1		
2	11501-90J04-YAY	パン, オイル(ブラック)	1		
3	17913-99E11	ブラグ, ウォータ	1		
4	43112-99E00	パイプ, エキゾースト	1		
5	61150-99E00	カバー, ウォータインジケータチューブ	1		
6	09280-09005	・リング (D:1.9, ID:8.6)	1		
7	61155-99E01	チューブ, ウォータインジケータ	1		
8	09116-08128	ボルト (8X40)	3		
9	09116-10129	ボルト (10X160)	8		
10	09168-12012	ガスケット (12.5X20X2.5)	1		
11	09248-12009	ブラグ (12X18.65)	1	オイルレイン	
12	09280-13005	リング (D:3.5, ID:12.8)	1		
13	16910-90J10	ゲージ, オイルレベル	1		
14	16930-90J01	ガイド, オイルレベルゲージ	1		
15	09280-09008	リング (D:2.1, ID:8.8)	1		
16	01550-06127	ボルト	1		

DF100AT

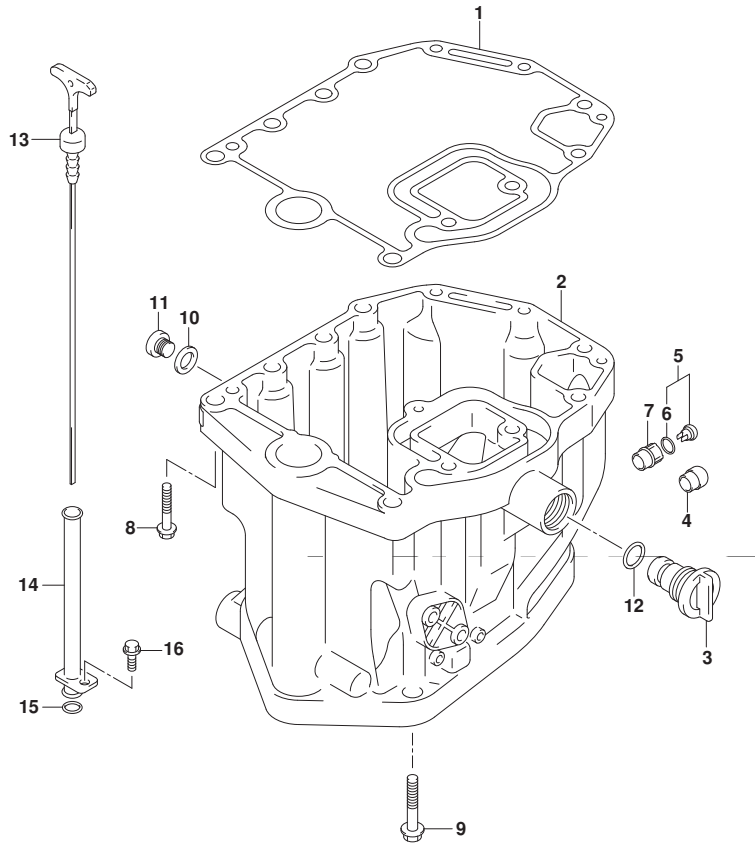

FIG.180B

FIG.180B (1-C-14) オイルパン (DF115AT)

見出番号	品番	品名	使用個数	備考	標準作業時間
1	11489-90J00	ガスケット, オイルパン	1		
2-1	11501-90J04-YAY	パン, オイル (ブラック)	1	FOR YKV, YAY	
2-2	11501-90J04-Y5S	パン, オイル (ホワイト)	1	FOR Y5S	
3	17913-99E11	プラグ, ウォータ	1		
4	43112-99E00	パイプ, エキゾースト	1		
5	61150-99E00	カバー, ウォータインジケータチューブ	1		
6	09280-09005	リング (D:1.9, ID:8.6)	1		
7	61155-99E01	チューブ, ウォータインジケータ	1		
8	09116-08128	ホルト (8X40)	3		
9	09116-10129	ホルト (10X160)	8		
10	09168-12012	ガスケット (12.5X20X2.5)	1		
11	09248-12009	プラグ (12X18.65)	1	オイルレイン	
12	09280-13005	リング (D:3.5, ID:12.8)	1		
13	16910-90J10	ゲージ, オイルレベル	1		
14	16930-90J01	ガイド, オイルレベルゲージ	1		
15	09280-09008	リング (D:2.1, ID:8.8)	1		
16	01550-06127	ホルト	1		

DF115AT

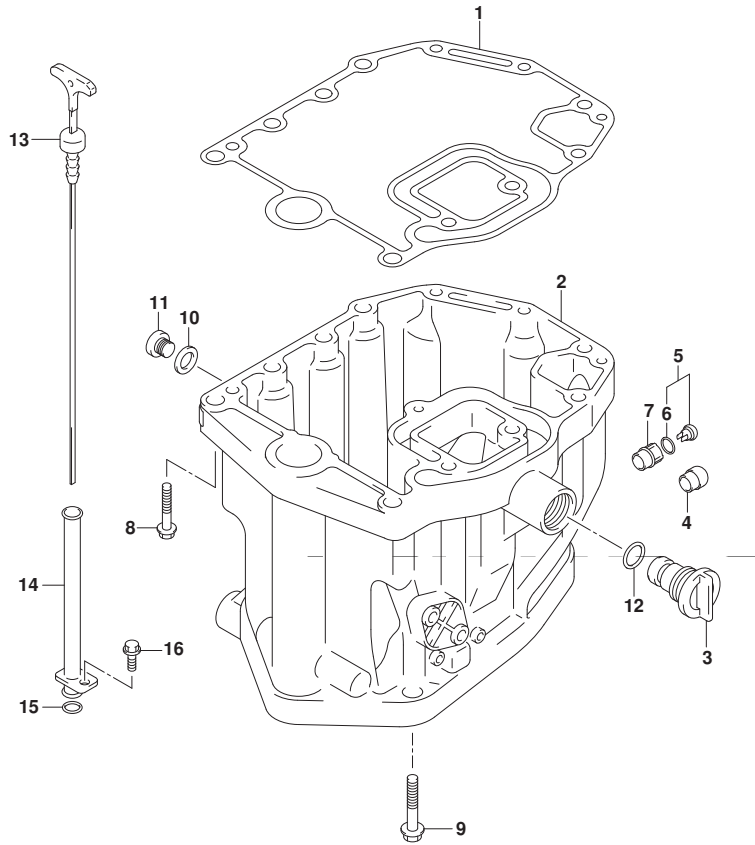

FIG.180C

FIG.180C (1-C-15) オイルパン (DF140AT)

見出番号	品番	品名	使用個数	備考	標準作業時間
1	11489-90J00	ガスケット, オイルパン	1		
2-1	11501-90J04-YAY	パン, オイル (ブラック)	1		
2-2	11501-90J04-Y5S	パン, オイル (ホワイト)	1		
3	17913-99E11	プラグ, ウォータ	1		
4	43112-99E00	パイプ, エキゾースト	1		
5	61150-99E00	カバー, ウォータインジケータチューブ	1		
6	09280-09005	Oリング (D:1.9, ID:8.6)	1		
7	61155-99E01	チューブ, ウォータインジケータ	1		
8	09116-08128	ホルト (8X40)	3		
9	09116-10129	ホルト (10X160)	8		
10	09168-12012	ガスケット (12.5X20X2.5)	1		
11	09248-12009	プラグ (12X18.65)	1	オイルレイン	
12	09280-13005	Oリング (D:3.5, ID:12.8)	1		
13	16910-90J10	ゲージ, オイルレベル	1		
14	16930-90J01	ガイド, オイルレベルゲージ	1		
15	09280-09008	Oリング (D:2.1, ID:8.8)	1		
16	01550-06127	ホルト	1		

DF140AT

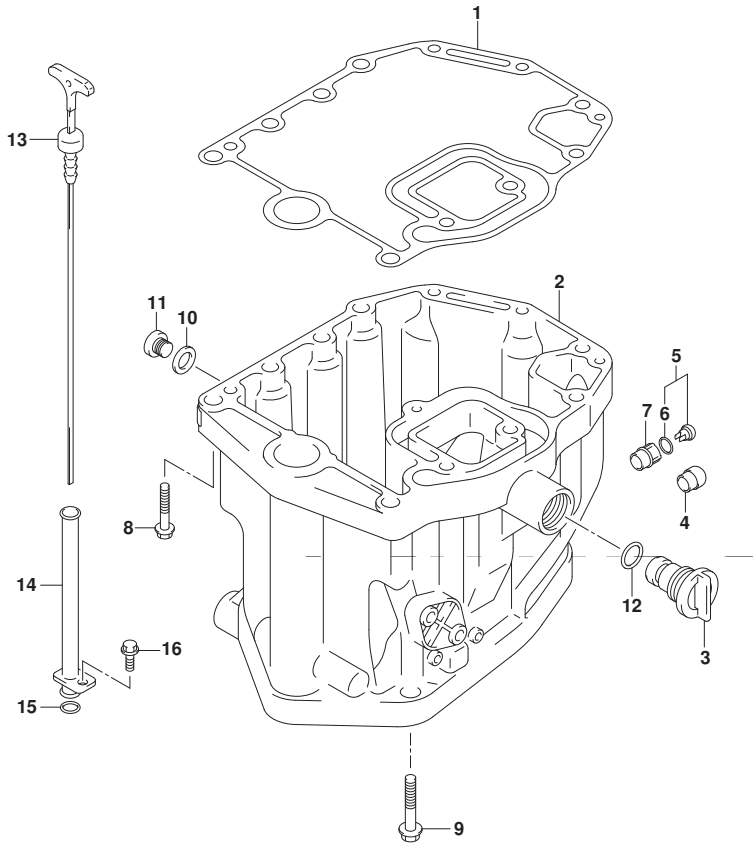

FIG.204A

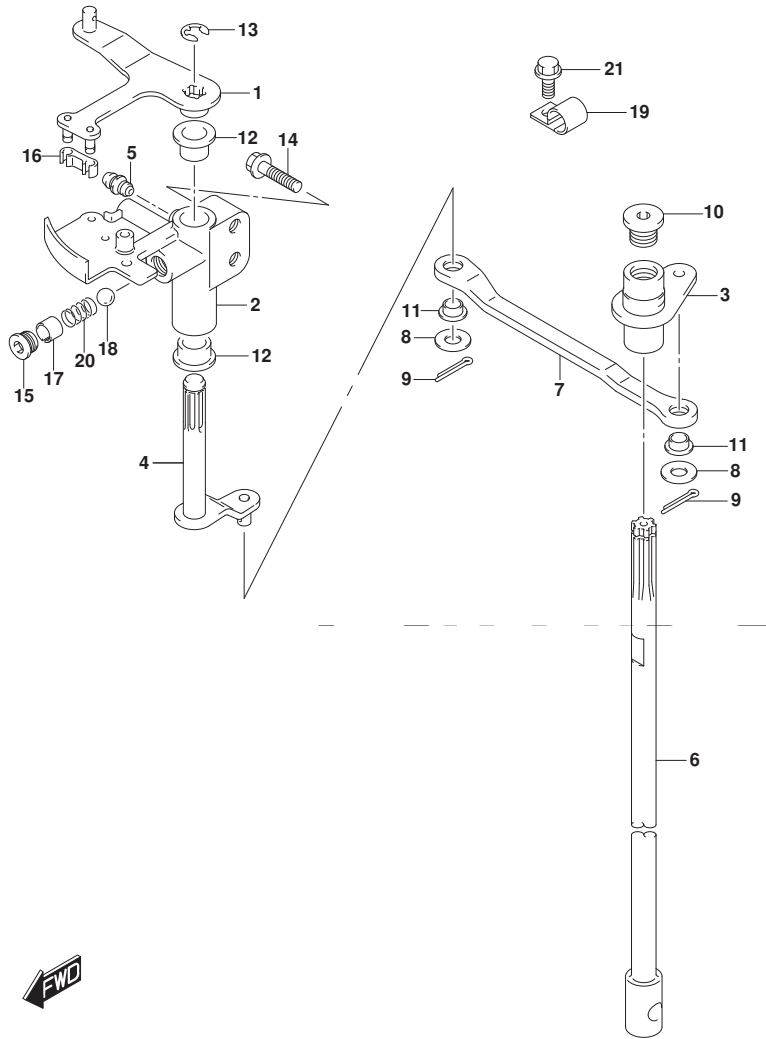

FIG. 204A (1-D-2) クラッチ シヤフト

見出番号	品番	品名	使用個数	備考	標準 作業時間
1	21110-92J00	レバー、クラッチ	1		
2	21151-92J00	ホルダ、クラッチレバー	1		
3	21210-92J00	シャフト、クラッチ	1		
4	21230-92J01	アーム、クラッチシャフト	1		
5	22511-99011	ニツブル、クリース	1		
6-1	23111-90J02	ロッド、クラッチ(レフト)	1	W/トランスム(L)	
6-2	23111-90J12	ロッド、クラッチ(X)	1	W/トランスム(X)	
7	23115-92J00	リンク、クラッチレバー	1		
8	09160-06094	ワッシャ(6.5X15X1.0)	2		
9	09204-01006	コッタピン	2		
10	09248-12011	ブラグ(12X9)	1		
11	09306-06004	ブッシュ	2		
12	09306-10001	ブッシュ	2		
13	09383-08004	Eリング	1		
14	01550-06307	ホルト	2		
15	11118-95J00	ブラグ、ノッチスプリンク	1		
16	21131-93J00	ブッシュ、クラッチレバー	1		
17	09205-10006	ピン	1		
18	09260-10005	ボール	1		
19	09403-13408	クランク	1		
20	09440-07071	スプリンク	1		
21	01550-06127	ホルト	1		

FIG.210A

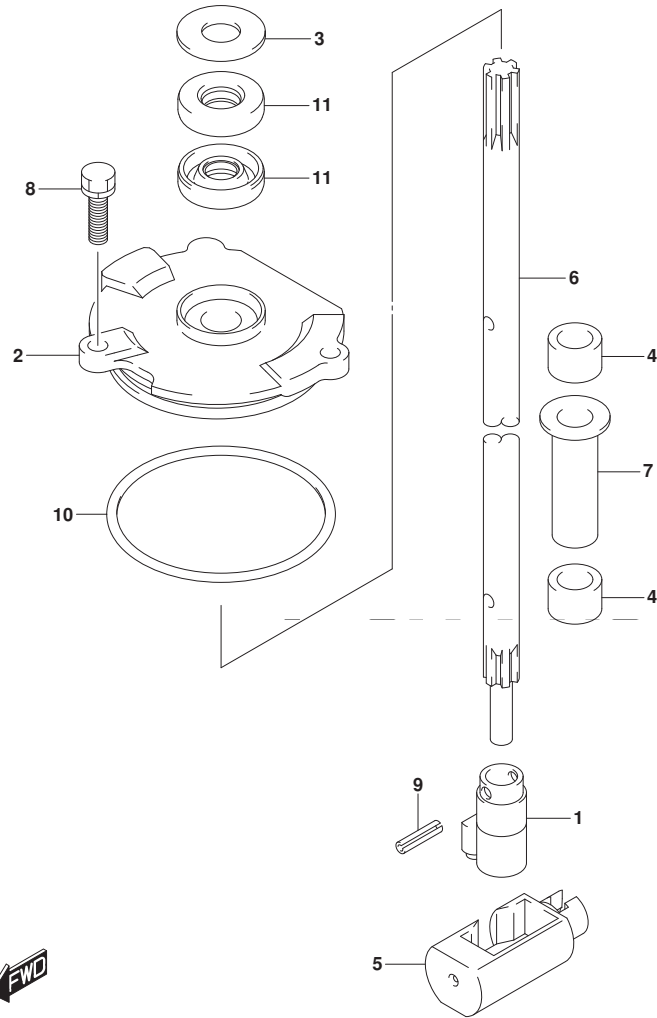

FIG. 210A (1-D-3) シフト ロッド

見出番号	品番	品名	使用個数	備考	標準 作業時間
1	25131-92J00	ヨーク, シフト	1		
2	25141-92J01	ハウジング, シフトロッドガイド	1		
3	25222-90J00	カバー, シフトガイドハウジングオイルシール	1		
4	25232-90J00	マグネット, キヤケース	2		
5	25321-92J10	スライダ, シフトホリゾンタル	1		
6-1	25111-92J00	ロッド, シフト(レフト)	1	W/トランスム(L)	
6-2	25111-92J10	ロッド, シフト(X)	1	W/トランスム(X)	
7	41226-97E00	ブッシュ	1		
8	29116-93J00	ボルト	2		
9	09205-04014	ピン	2		
10	09280-69001	リング (D:3.1, ID:68.5)	1		
11	09283-10011	オイルシール	2		

FIG.220A

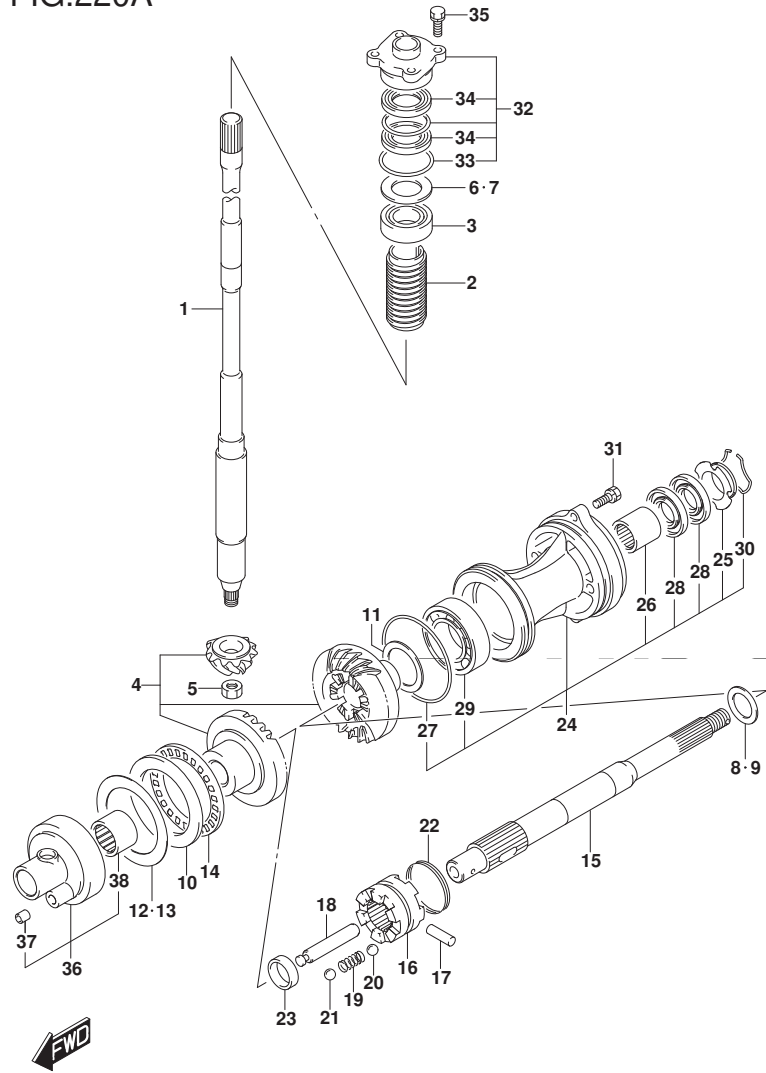

FIG. 220A (1-D-4) トランスミッション (DF100AT)

見出番号	品番	品名	使用個数	備考	標準作業時間
1-1	57110-92J60	シャフト, ドライブ (左)	1	W/トランス(L)	
1-2	57110-92J70	シャフト, ドライブ (X)	1	W/トランス(X)	
2	57133-90J02	カラー, ドライブ シャフト	1		
3	09265-25046	ベアリング (25X52X19.25)	1		
4	57300-92861	ビニオン/ギヤセット	1	NT:25	
5	09140-14024	ナット	1		
6	57500-87873	シムセット, ドライブ シャフト	1		
7-1	09181-40186	シム (41X52X0.5)	1		
7-2	09181-41002	シム (41X52X0.55)	1		
7-3	09181-41003	シム (41X52X0.6)	1		
7-4	09181-41004	シム (41X52X0.65)	1		
7-5	09181-41005	シム (41X52X0.7)	1		
7-6	09181-41006	シム (41X52X0.75)	1		
7-7	09181-40190	シム (40X52X0.8)	1		
7-8	09181-41008	シム (41X52X0.85)	1		
7-9	09181-41009	シム (41X52X0.9)	1		
7-10	09181-41010	シム (41X52X0.95)	1		
7-11	09181-40195	シム (40X52X1)	1		
7-12	09181-41012	シム (41X52X1.05)	1		
7-13	09181-41013	シム (41X52X1.1)	1		
7-14	09181-41014	シム (41X52X1.15)	1		

DF100AT

FIG.220A

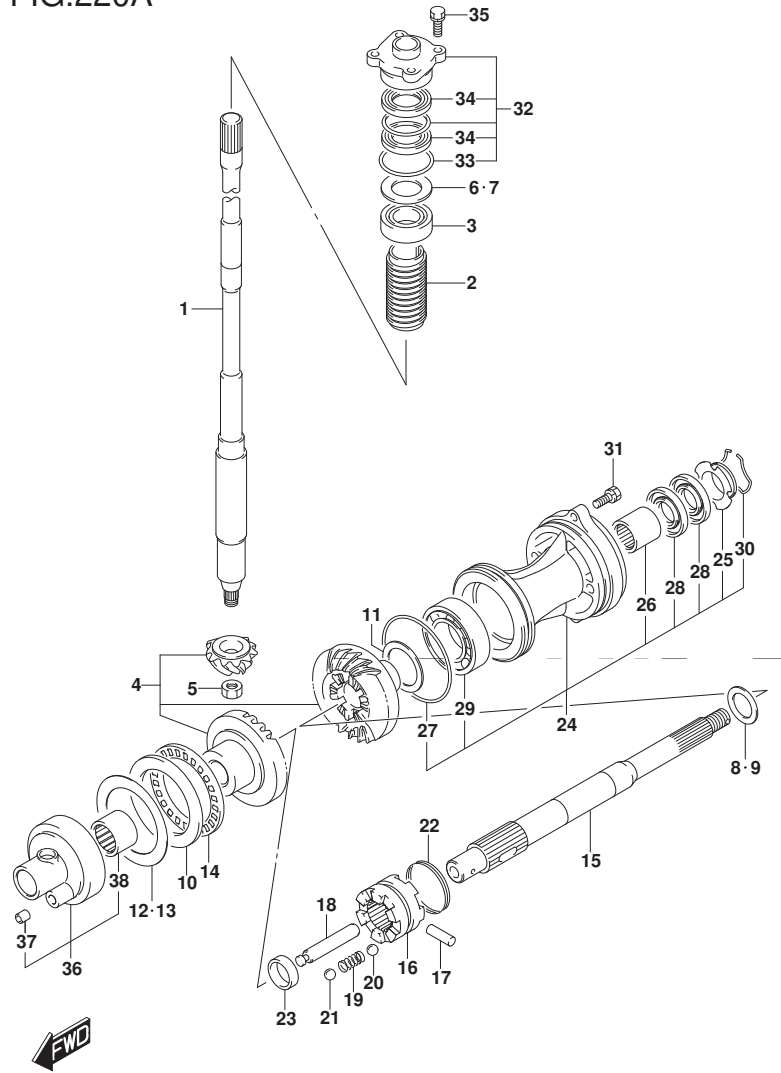

FIG. 220A (1-D-5) トランスミツション (DF100AT)

見出番号	品番	品名	使用個数	備考	標準作業時間
8	57500-87861	シムセット, リバースフロッツシャフト	1		
9-1	08211-30382	ワツジヤ	1		
9-2	09160-30036	ワツジヤ (30X38X1.7)	1		
9-3	09160-30037	ワツジヤ (30X38X1.9)	1		
9-4	09160-30038	ワツジヤ (30X38X2.1)	1		
9-5	09160-30039	ワツジヤ (30X38X2.3)	1		
9-6	09160-30041	ワツジヤ (30X38X2.4)	1		
9-7	09160-30042	ワツジヤ (30X38X2.6)	1		
9-8	09160-30043	ワツジヤ (30X38X2.7)	1		
9-9	09160-30044	ワツジヤ (30X38X2.8)	1		
10	09160-70002	ワツジヤ (70X95X5.25)	1	FWD ギヤ	
11-1	09181-45003	シム (45X56X1)	1	REV ギヤ	
11-2	09181-45004	シム (45X56X1.1)	1	REV ギヤ	
11-3	09181-45005	シム (45X56X1.2)	1	REV ギヤ	
11-4	09181-45006	シム (45X56X1.3)	1	REV ギヤ	
11-5	09181-45007	シム (45X56X1.4)	1	REV ギヤ	
11-6	09181-45008	シム (45X56X1.5)	1	REV ギヤ	
11-7	09181-45009	シム (45X56X1.6)	1	REV ギヤ	
12	57500-92813	シムセット, フォワードギヤ	1	FWD ギヤ	
13-1	09181-70001	シム (70X95X0.7)	1	FWD ギヤ	
13-2	09181-70002	シム (70X95X0.8)	1	FWD ギヤ	
13-3	09181-70003	シム (70X95X0.9)	1	FWD ギヤ	

DF100AT

FIG.220A

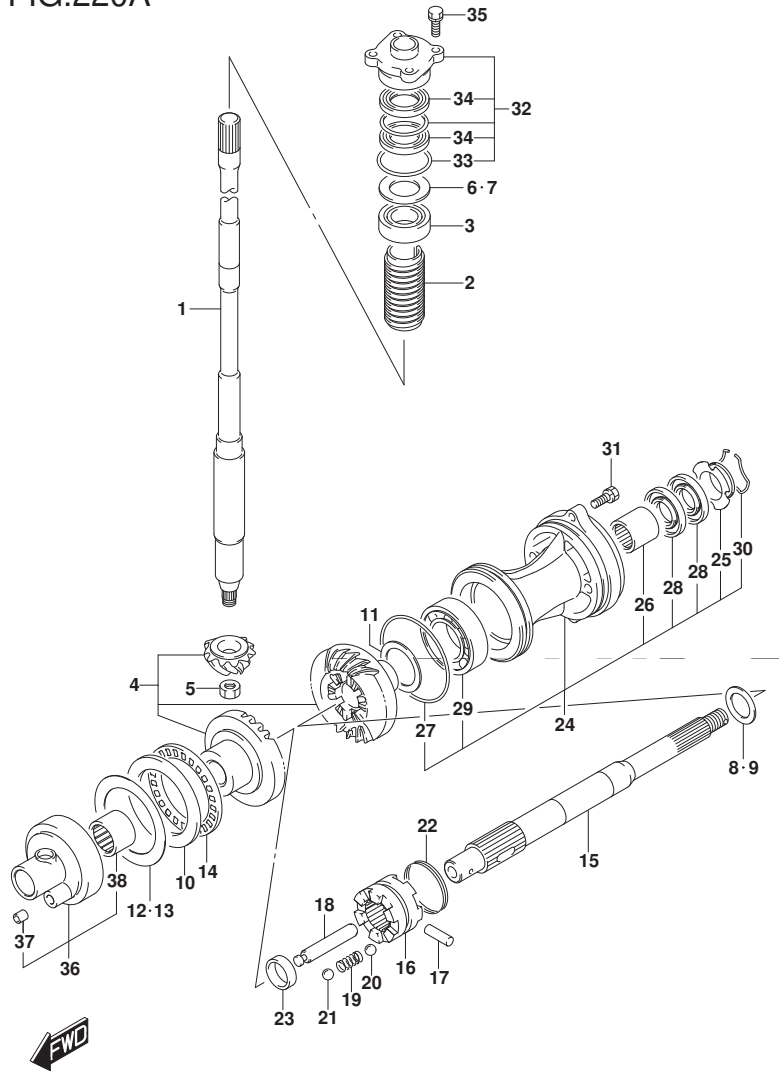
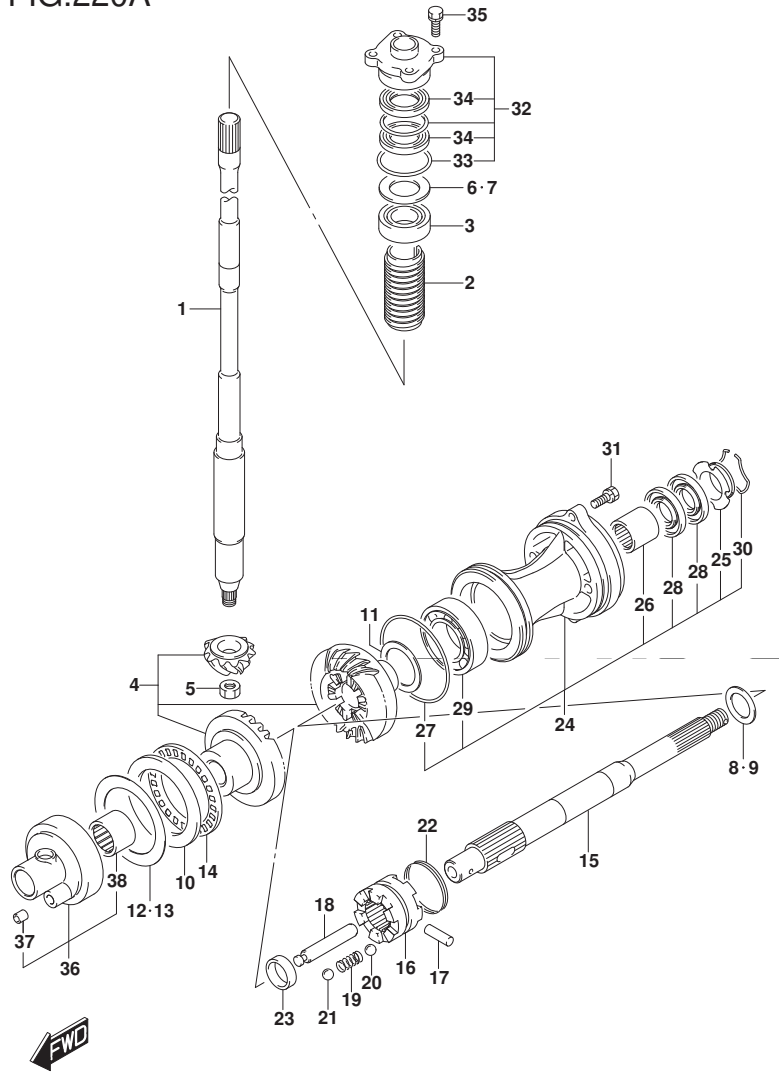

FIG. 220A (1-D-6) トランスミツション (DF100AT)

見出番号	品番	品名	使用個数	備考	標準作業時間
13-4	09181-70004	・シム(70X95X1)	1	FWD ギヤ	
13-5	09181-70006	・シム(70X95X0.6)	1	FWD ギヤ	
13-6	09181-70009	・シム(70X95X0.65)	1	FWD ギヤ	
13-7	09181-70010	・シム(70X95X0.75)	1	FWD ギヤ	
13-8	09181-70011	・シム(70X95X0.85)	1	FWD ギヤ	
13-9	09181-70012	・シム(70X95X0.95)	1	FWD ギヤ	
13-10	09181-70008	・シム(70X95X0.55)	1	FWD ギヤ	
14	09269-70001	・ベアリング(70X95X4)	1		
15	57610-92J20	シャフト, プローラ	1		
16	57621-92J20	シフト, クラッチツグ	1		
17	09202-07002	ピン(7X48)	1		
18	57631-92J00	ピン, コネクタ	1		
19	09440-09040	スプリング	1		
20	06111-07004	ボール	2	NO. 1	
21	06111-11004	ボール	2	NO. 2	
22	09440-49004	スプリング	1		
23	57616-90J00	スペーサ, クラッチツグフォワード	1		
24	56120-92J01-YAY	ハウジング, プローラシャフトベアリング	1		
25	56123-92J00	ワッシャ, オイルシールロケタ	1		
26	09263-30051	・ベアリング(30X37X26)	1		
27	09280-97001	・Oリング(D:3.5)	1		
28	09282-30007	・オイルシール	2		

DF100AT

FIG.220A



DF140A_000_018_220A
TRANSMISSION

FIG. 220A (1-D-7) トランスミッション (DF100AT)

見出番号	品番	品名	使用個数	備考	標準作業時間
29	08113-62090	・ベアリング	1		
30	09387-52001	・セット	1		
31	09116-08122	ホルト (8X30)	2		
32	56130-90J00	ハウジング, ドライブシャフトオイルシール	1		
33	09280-46004	・Oリング (D: 3. 5, ID: 45. 7)	1		
34	09282-24004	・オイルシール	2		
35	09117-08110	ホルト (8X25)	4		
36	56140-92J00	ハウジング, フォワードキヤベアリング	1		
37	09206-09012	・ピン (7. 4X9X10)	1		
38	09263-50001	・ベアリング (50X62X25)	1		

DF100AT

DF140A_000_018

FIG.220B

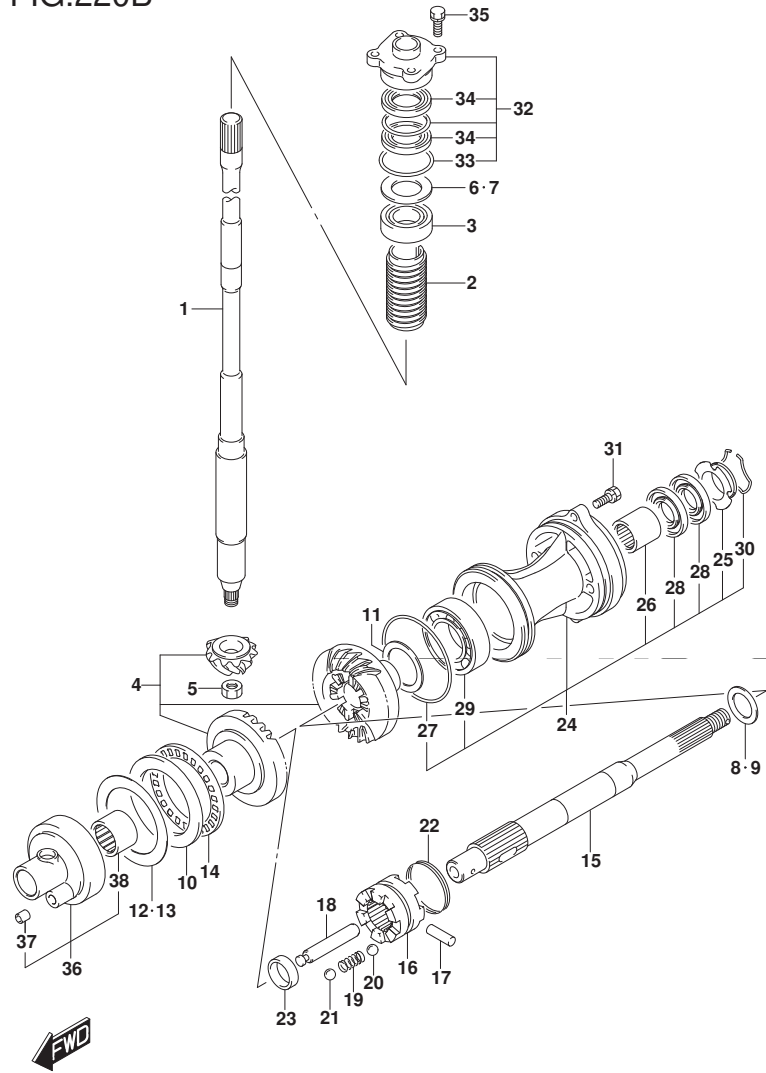

FIG. 220B (1-D-8) トランスミツション (DF115AT)

見出番号	品番	品名	使用個数	備考	標準作業時間
1-1	57110-92J60	シャフト, ドライブ (左)	1	W/トランスム(L)	
1-2	57110-92J70	シャフト, ドライブ (X)	1	W/トランスム(X)	
2	57133-90J02	カラー, ドライブ シャフト	1		
3	09265-25046	ベアリング (25X52X19.25)	1		
4	57300-92861	ピニオン/ギヤセット	1	NT:25	
5	09140-14024	ナット	1		
6	57500-87873	シムセット, ドライブ シャフト	1		
7-1	09181-40186	シム (41X52X0.5)	1		
7-2	09181-41002	シム (41X52X0.55)	1		
7-3	09181-41003	シム (41X52X0.6)	1		
7-4	09181-41004	シム (41X52X0.65)	1		
7-5	09181-41005	シム (41X52X0.7)	1		
7-6	09181-41006	シム (41X52X0.75)	1		
7-7	09181-40190	シム (40X52X0.8)	1		
7-8	09181-41008	シム (41X52X0.85)	1		
7-9	09181-41009	シム (41X52X0.9)	1		
7-10	09181-41010	シム (41X52X0.95)	1		
7-11	09181-40195	シム (40X52X1)	1		
7-12	09181-41012	シム (41X52X1.05)	1		
7-13	09181-41013	シム (41X52X1.1)	1		
7-14	09181-41014	シム (41X52X1.15)	1		

DF115AT

FIG.220B

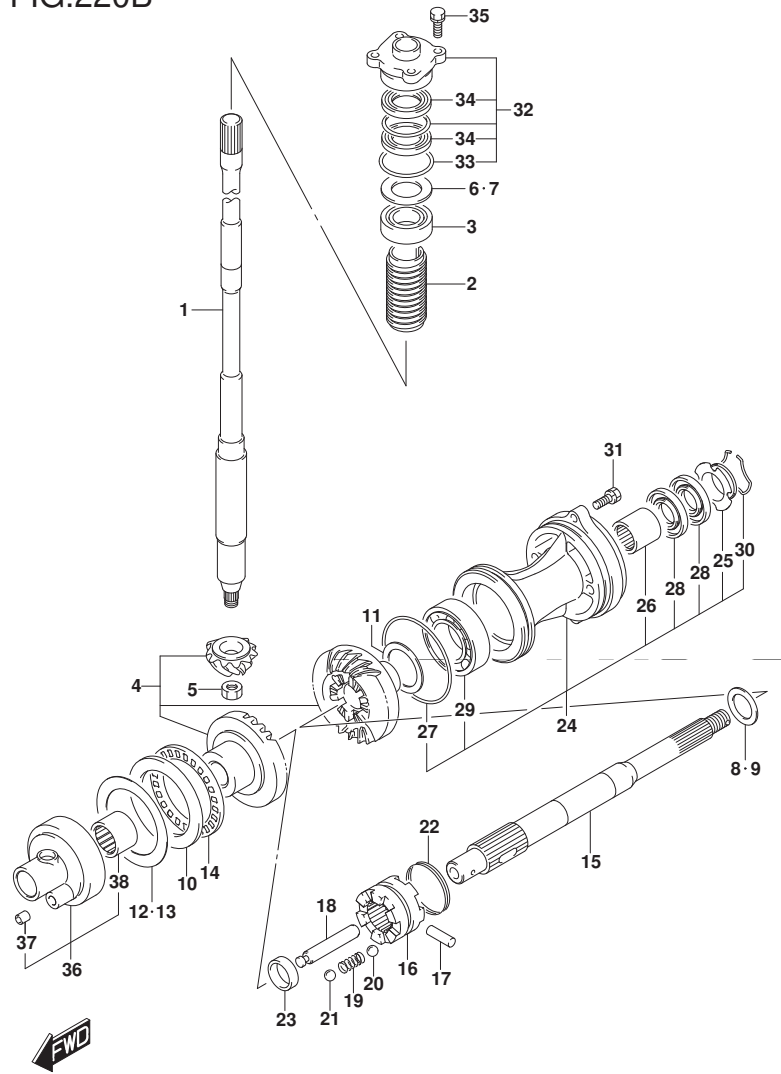
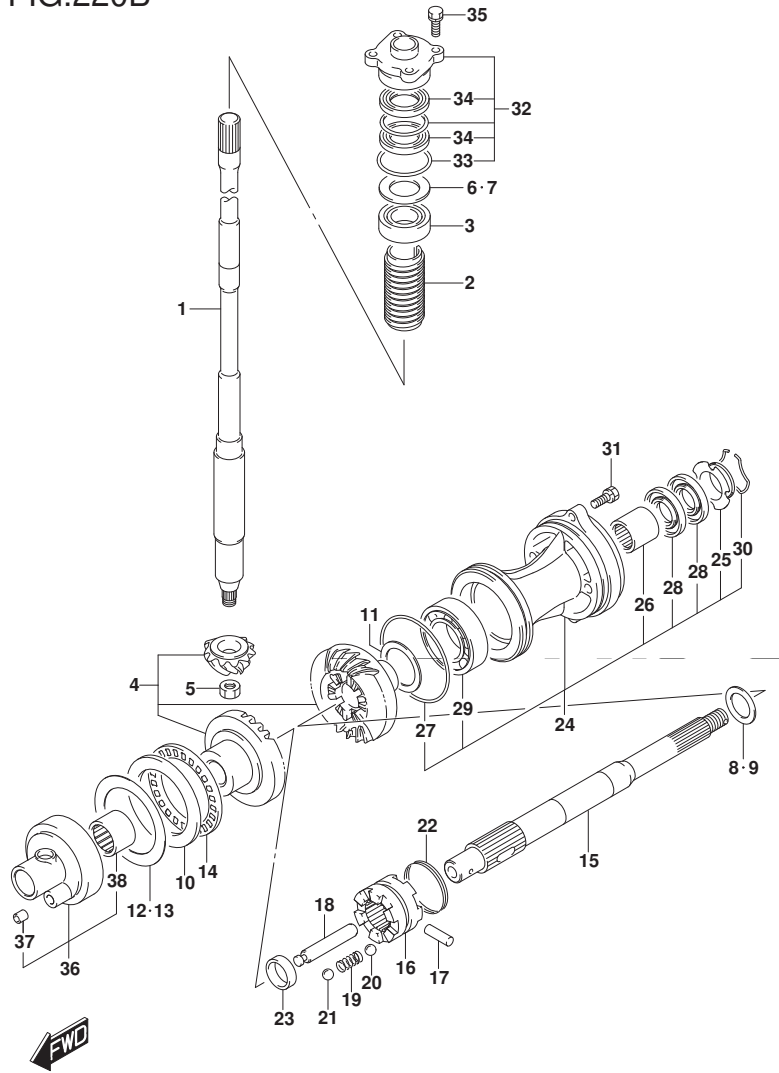

FIG. 220B (1-D-9) トランスミツション (DF115AT)

見出番号	品番	品名	使用個数	備考	標準作業時間
8	57500-87861	シムセット, リバースフロッツシャフト	1		
9-1	08211-30382	ワツシヤ	1		
9-2	09160-30036	ワツシヤ (30X38X1.7)	1		
9-3	09160-30037	ワツシヤ (30X38X1.9)	1		
9-4	09160-30038	ワツシヤ (30X38X2.1)	1		
9-5	09160-30039	ワツシヤ (30X38X2.3)	1		
9-6	09160-30041	ワツシヤ (30X38X2.4)	1		
9-7	09160-30042	ワツシヤ (30X38X2.6)	1		
9-8	09160-30043	ワツシヤ (30X38X2.7)	1		
9-9	09160-30044	ワツシヤ (30X38X2.8)	1		
10	09160-70002	ワツシヤ (70X95X5.25)	1	FWD ギヤ	
11-1	09181-45003	シム (45X56X1)	1	REV ギヤ	
11-2	09181-45004	シム (45X56X1.1)	1	REV ギヤ	
11-3	09181-45005	シム (45X56X1.2)	1	REV ギヤ	
11-4	09181-45006	シム (45X56X1.3)	1	REV ギヤ	
11-5	09181-45007	シム (45X56X1.4)	1	REV ギヤ	
11-6	09181-45008	シム (45X56X1.5)	1	REV ギヤ	
11-7	09181-45009	シム (45X56X1.6)	1	REV ギヤ	
12	57500-92813	シムセット, フォワードギヤ	1	FWD ギヤ	
13-1	09181-70001	シム (70X95X0.7)	1	FWD ギヤ	
13-2	09181-70002	シム (70X95X0.8)	1	FWD ギヤ	
13-3	09181-70003	シム (70X95X0.9)	1	FWD ギヤ	

DF115AT

FIG.220B



DF140A_000_018_220B
TRANSMISSION

FIG. 220B (1-D-10) トランスミッション (DF115AT)

見出番号	品番	品名	使用個数	備考	標準作業時間
13-4	09181-70004	・シム(70X95X1)	1	FWD ギヤ	
13-5	09181-70006	・シム(70X95X0.6)	1	FWD ギヤ	
13-6	09181-70009	・シム(70X95X0.65)	1	FWD ギヤ	
13-7	09181-70010	・シム(70X95X0.75)	1	FWD ギヤ	
13-8	09181-70011	・シム(70X95X0.85)	1	FWD ギヤ	
13-9	09181-70012	・シム(70X95X0.95)	1	FWD ギヤ	
13-10	09181-70008	・シム(70X95X0.55)	1	FWD ギヤ	
14	09269-70001	ベアリング(70X95X4)	1		
15	57610-92J20	シャフト, フロムペラ	1		
16	57621-92J20	シフト, クラッチツグ	1		
17	09202-07002	ピン(7X48)	1		
18	57631-92J00	ピン, コネクタ	1		
19	09440-09040	スプリング	1		
20	06111-07004	ボール	2	NO. 1	
21	06111-11004	ボール	2	NO. 2	
22	09440-49004	スプリング	1		
23	57616-90J00	スペーサ, クラッチツグフォワード	1		
24-1	56120-92J01-YAY	ハブリング, フロムシャフトベアリング	1	FOR YKV, YAY	
24-2	56120-92J01-Y5S	ハブリング, フロムシャフトベアリング/ホワイト	1	FOR Y5S	
25	56123-92J00	ワッシャ, オイルシールプロテクタ	1		
26	09263-30051	ベアリング(30X37X26)	1		
27	09280-97001	Oリング(D:3.5)	1		

DF115AT

DF140A_000_018

FIG.220B

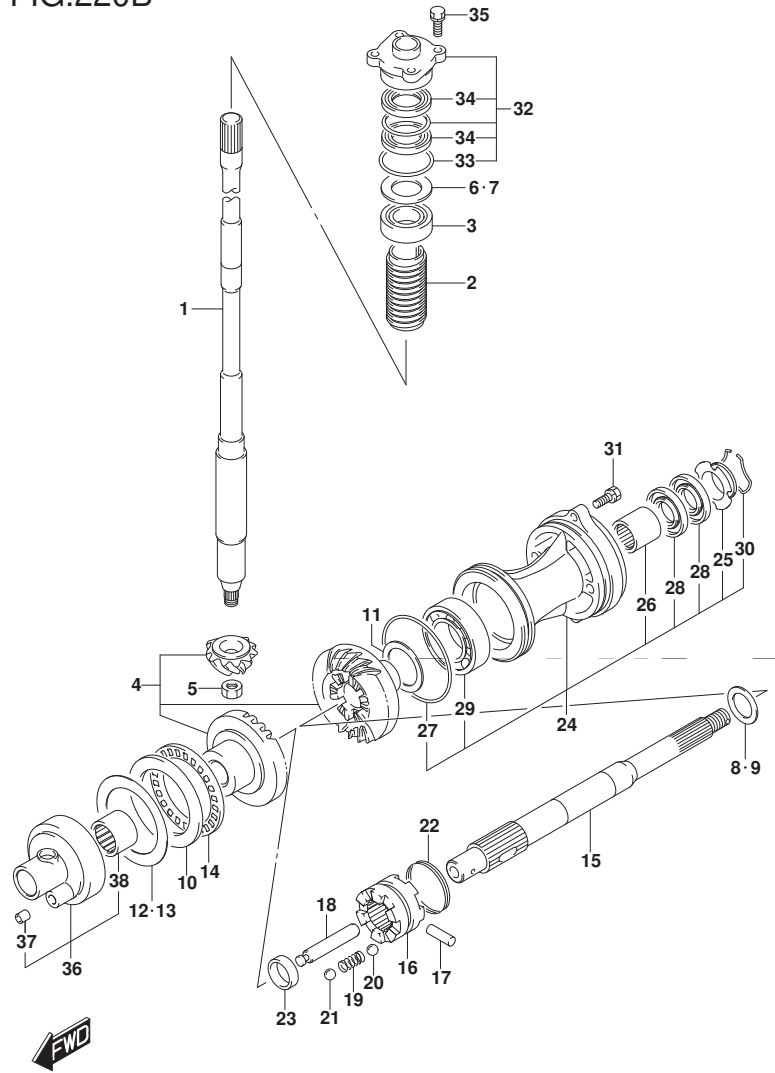
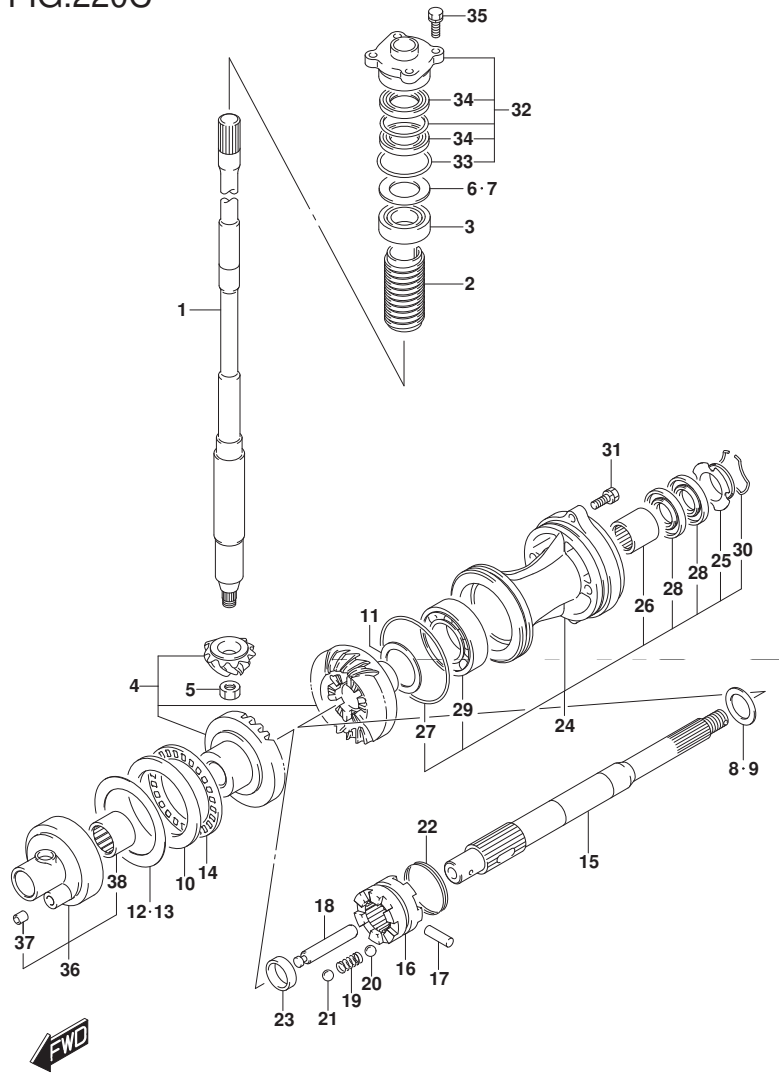

FIG. 220B (1-D-11) トランスミッション (DF115AT)

見出番号	品番	品名	使用個数	備考	標準作業時間
28	09282-30007	・オイルシール	2		
29	08113-62090	・ベアリング	1		
30	09387-52001	・セット	1		
31	09116-08122	ホルト (8X30)	2		
32	56130-90J00	ハウジング, トライブシャフトオイルシール	1		
33	09280-46004	・Oリング (D:3.5, ID:45.7)	1		
34	09282-24004	・オイルシール	2		
35	09117-08110	ホルト (8X25)	4		
36	56140-92J00	ハウジング, フォワードギヤベアリング	1		
37	09206-09012	・ピン (7.4X9X10)	1		
38	09263-50001	・ベアリング (50X62X25)	1		

DF115AT

FIG.220C



DF140A_000_018_220C
TRANSMISSION

FIG. 220C (1-D-12) トランスミッション (DF140AT)

見出番号	品番	品名	使用個数	備考	標準作業時間
1-1	57110-92J60	シャフト, ドライブ (左)	1	W/トランスラム(L)	
1-2	57110-92J70	シャフト, ドライブ (X)	1	W/トランスラム(X)	
2	57133-90J02	カラー, ドライブ シャフト	1		
3	09265-25046	ベアリング (25X52X19.25)	1		
4	57300-92861	ビニオン/ギヤセット	1	NT:25	
5	09140-14024	ナット	1		
6	57500-87873	シムセット, ドライブ シャフト	1		
7-1	09181-40186	シム (41X52X0.5)	1		
7-2	09181-41002	シム (41X52X0.55)	1		
7-3	09181-41003	シム (41X52X0.6)	1		
7-4	09181-41004	シム (41X52X0.65)	1		
7-5	09181-41005	シム (41X52X0.7)	1		
7-6	09181-41006	シム (41X52X0.75)	1		
7-7	09181-40190	シム (40X52X0.8)	1		
7-8	09181-41008	シム (41X52X0.85)	1		
7-9	09181-41009	シム (41X52X0.9)	1		
7-10	09181-41010	シム (41X52X0.95)	1		
7-11	09181-40195	シム (40X52X1)	1		
7-12	09181-41012	シム (41X52X1.05)	1		
7-13	09181-41013	シム (41X52X1.1)	1		
7-14	09181-41014	シム (41X52X1.15)	1		

DF140AT

DF140A_000_018

FIG.220C

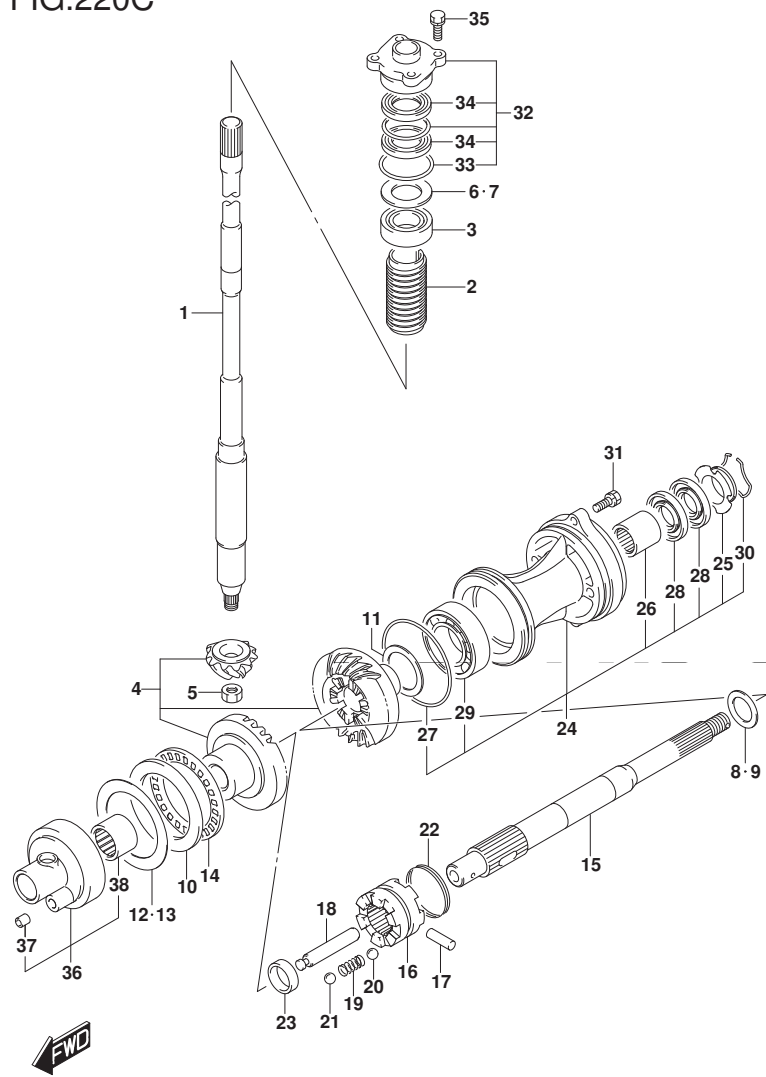

FIG. 220C (1-D-13) トランスミッション (DF140AT)

見出番号	品番	品名	使用個数	備考	標準作業時間
8	57500-87861	シムセット, リバースフロッグシャフト	1		
9-1	08211-30382	・ワッシャ	1		
9-2	09160-30036	・ワッシャ (30X38X1.7)	1		
9-3	09160-30037	・ワッシャ (30X38X1.9)	1		
9-4	09160-30038	・ワッシャ (30X38X2.1)	1		
9-5	09160-30039	・ワッシャ (30X38X2.3)	1		
9-6	09160-30041	・ワッシャ (30X38X2.4)	1		
9-7	09160-30042	・ワッシャ (30X38X2.6)	1		
9-8	09160-30043	・ワッシャ (30X38X2.7)	1		
9-9	09160-30044	・ワッシャ (30X38X2.8)	1		
10	09160-70002	ワッシャ (70X95X5.25)	1	FWD ギヤ	
11-1	09181-45003	シム (45X56X1)	1	REV ギヤ	
11-2	09181-45004	シム (45X56X1.1)	1	REV ギヤ	
11-3	09181-45005	シム (45X56X1.2)	1	REV ギヤ	
11-4	09181-45006	シム (45X56X1.3)	1	REV ギヤ	
11-5	09181-45007	シム (45X56X1.4)	1	REV ギヤ	
11-6	09181-45008	シム (45X56X1.5)	1	REV ギヤ	
11-7	09181-45009	シム (45X56X1.6)	1	REV ギヤ	
12	57500-92813	シムセット, フォワードギヤ	1	FWD ギヤ	
13-1	09181-70001	・シム (70X95X0.7)	1	FWD ギヤ	
13-2	09181-70002	・シム (70X95X0.8)	1	FWD ギヤ	
13-3	09181-70003	・シム (70X95X0.9)	1	FWD ギヤ	

DF140AT

FIG.220C

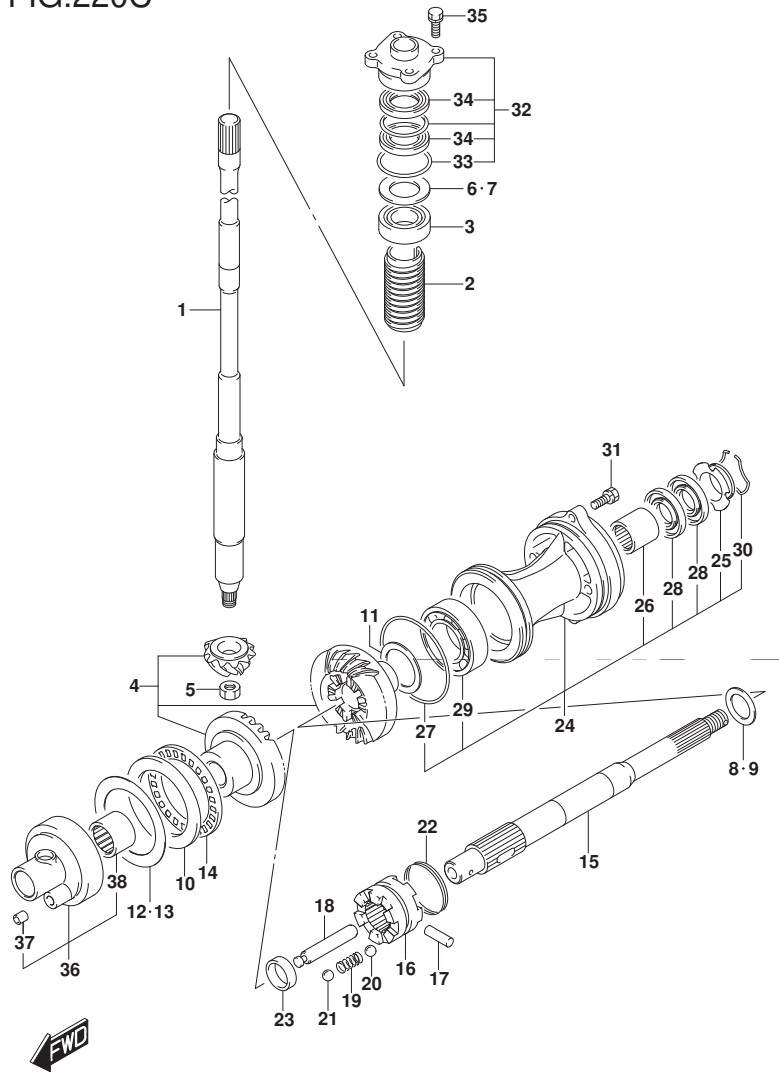

FIG. 220C (1-D-14) トランスミッション (DF140AT)

見出番号	品番	品名	使用個数	備考	標準作業時間
13-4	09181-70004	・シム(70X95X1)	1	FWD キヤ	
13-5	09181-70006	・シム(70X95X0.6)	1	FWD キヤ	
13-6	09181-70009	・シム(70X95X0.65)	1	FWD キヤ	
13-7	09181-70010	・シム(70X95X0.75)	1	FWD キヤ	
13-8	09181-70011	・シム(70X95X0.85)	1	FWD キヤ	
13-9	09181-70012	・シム(70X95X0.95)	1	FWD キヤ	
13-10	09181-70008	・シム(70X95X0.55)	1	FWD キヤ	
14	09269-70001	ベアリング(70X95X4)	1		
15	57610-92J20	シャフト, フロムベラ	1		
16	57621-92J20	シフト, クラッチツグ	1		
17	09202-07002	ピン(7X48)	1		
18	57631-92J00	ピン, コネクタ	1		
19	09440-09040	スプリング	1		
20	06111-07004	ボール	2	NO. 1	
21	06111-11004	ボール	2	NO. 2	
22	09440-49004	スプリング	1		
23	57616-90J00	スペーサ, クラッチツグフォワード	1		
24-1	56120-92J01-YAY	ハブリング, フロムシャフトベアリング	1		
24-2	56120-92J01-Y5S	ハブリング, フロムシャフトベアリング/ホワイト	1		
25	56123-92J00	ワッシャ, オイルシールプロテクタ	1		
26	09263-30051	ベアリング(30X37X26)	1		
27	09280-97001	Oリング(D:3.5)	1		

DF140AT

FIG.220C

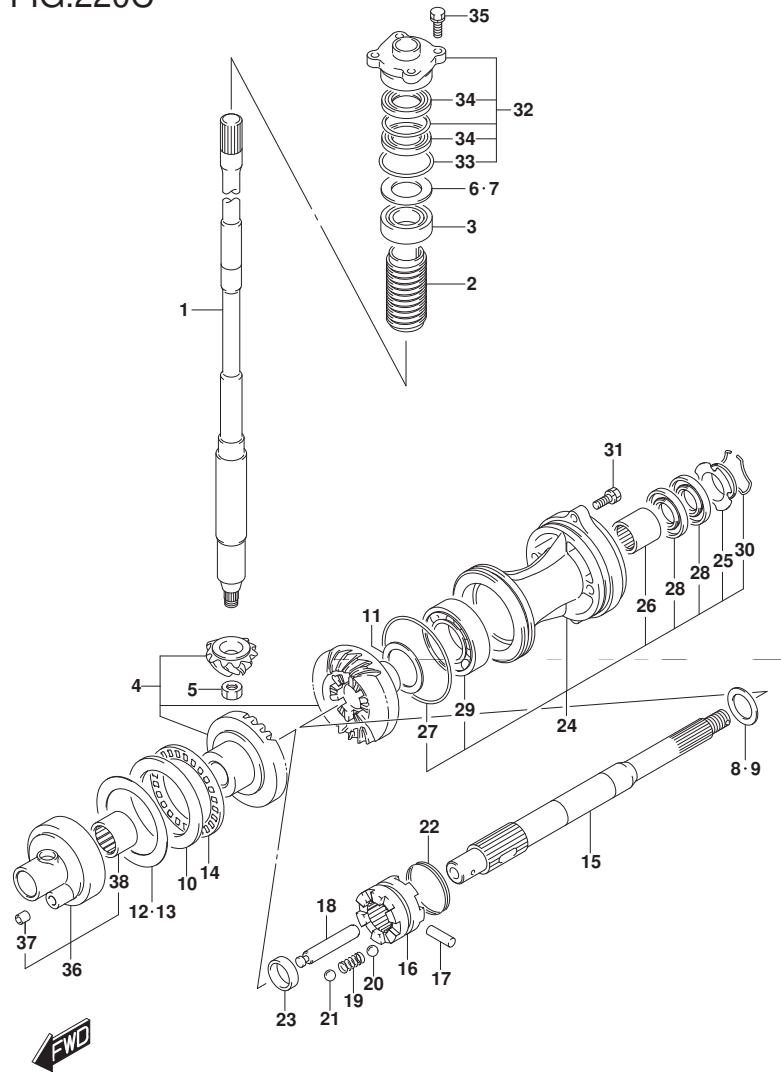

FIG. 220C (1-D-15) トランスミッション (DF140AT)

見出番号	品番	品名	使用個数	備考	標準作業時間
28	09282-30007	・オイルシール	2		
29	08113-62090	・ベアリング	1		
30	09387-52001	・セット	1		
31	09116-08122	ホルト (8X30)	2		
32	56130-90J00	ハウジング, トライブシャフトオイルシール	1		
33	09280-46004	・Oリング (D:3.5, ID:45.7)	1		
34	09282-24004	・オイルシール	2		
35	09117-08110	ホルト (8X25)	4		
36	56140-92J00	ハウジング, フォワードギヤベアリング	1		
37	09206-09012	・ピン (7.4X9X10)	1		
38	09263-50001	・ベアリング (50X62X25)	1		

DF140AT

FIG.301A

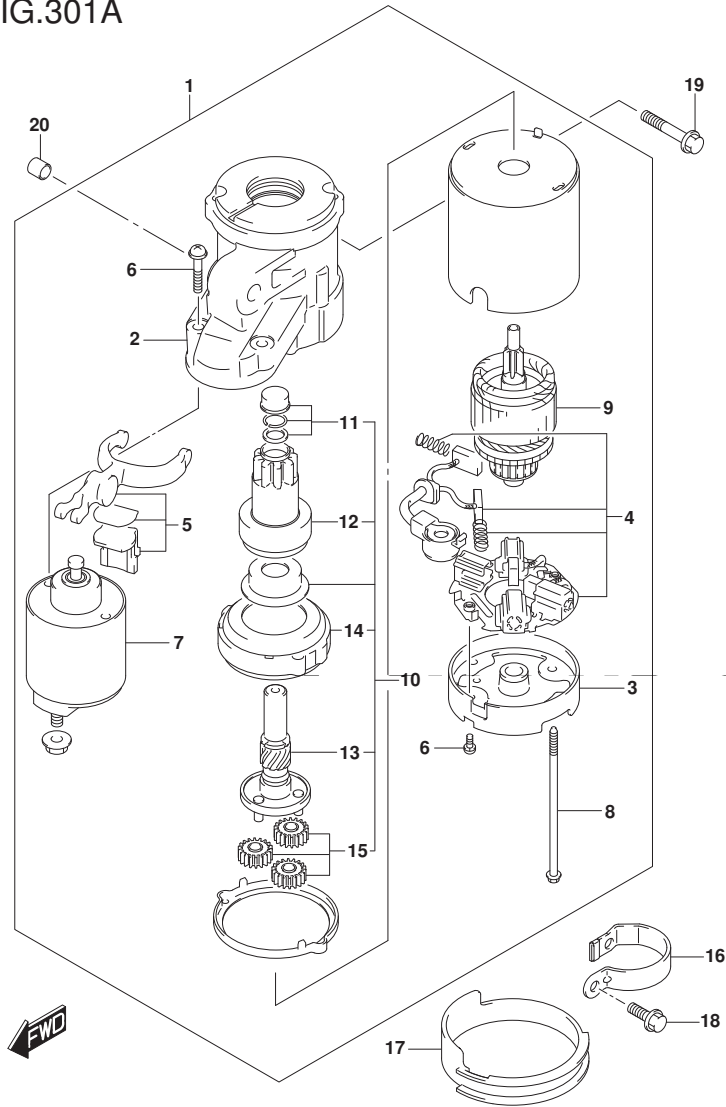

FIG. 301A (1-E-2) スターティングモータ

見出番号	品番	品名	使用個数	備考	標準作業時間
1	31100-92J00	モータアツシ, スターティング	1		
2	31150-92J00	・ハウジング, フロント	1		
3	31170-92J00	・ハウジング, リヤ	1		
4	31173-92J00	・ホルダ アツシ, フラシ	1		
5	31191-92J00	・レバ -, シフト	1		
6	31192-92J00	・スクリュセット	1		
7	31220-92J00	・スイッチアツシ	1		
8	31261-75F10	・ボルト	2		
9	31311-63J00	・アマチュア	1		
10	31340-92J00	・クラツチセット, スターティングモータ	1		
11	31312-92J00	・・セット, ビニオンストツバ	1		
12	31320-92J00	・・ビニオン	1		
13	31341-92J00	・・シヤフト, ビニオン	1		
14	31343-63J00	・・インターナルギヤ	1		
15	31344-63J00	・・ギヤアツシ	3		
16	31912-90J00	バンド, スターティングモータ	1		
17	31918-92J01	タンバ, ロア	1		
18	01550-08207	ボルト	2		
19	01550-10507	ボルト	2		
20	04211-13149	ピン	2		

FIG.303A

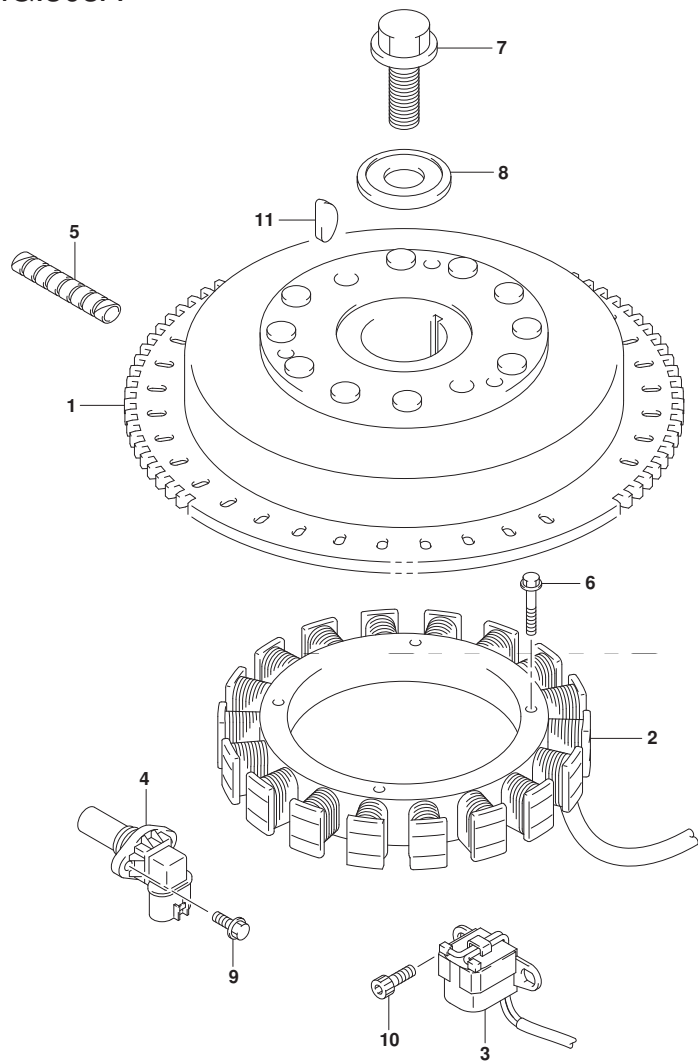

FIG. 303A (1-E-3) マグネト

見出番号	品番	品名	使用個数	備考	標準作業時間
1	32102-92J20	フライホイール, マグネト	1		
2	32120-92J00	コイル, ハッチリチャージング	1		
3	32160-92J00	コイル, イグニッションタイミング	1		
4	33220-64L10	センサアツシ, ホジション	1		
5	33833-91J00	チューブ, L:250	1	L:250->100	
6	09103-06231	ボルト (6X35)	4		
7	09103-16004	ボルト (16X50)	1		
8	09160-16048	ワッシャ (16.5X60X7)	1		
9	01547-06167	ボルト	1		
10	09106-05030	ボルト (5X10)	2		
11	08341-31059	キー	1		

FIG.307A

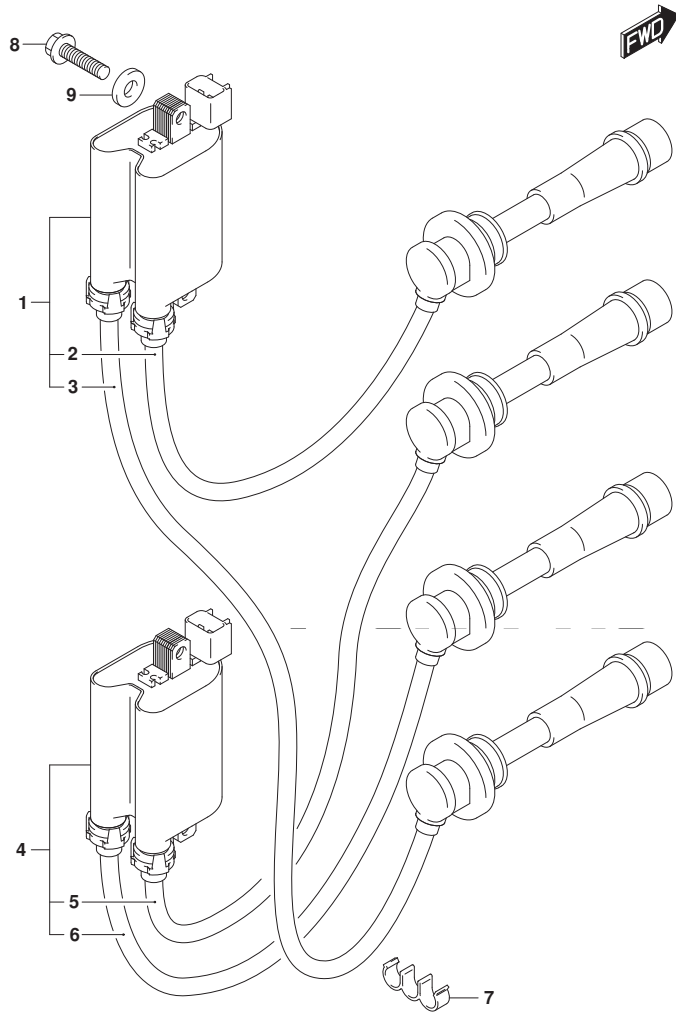

FIG. 307A (1-E-4) イグニッション コイル

見出番号	品番	品名	使用個数	備考	標準作業時間
1	33410-90J00	コイルアツシ, イグニッションNO. 1	1		
2	33710-90J00	・コード, ハイテンションNO. 1	1	NO. 1	
3	33740-90J00	・コード, ハイテンションNO. 4	1	NO. 4	
4	33420-90J00	コイルアツシ, イグニッションNO. 2	1		
5	33720-90J00	・コード, ハイテンションNO. 2	1	NO. 2	
6	33730-90J00	・コード, ハイテンションNO. 3	1	NO. 3	
7	09408-00035	クリップ	2		
8	01550-06257	ボルト	4		
9	08322-01067	ワッシャ	4		

FIG.311A

FIG. 311A (1-E-5) レクチファイア

見出番号	品番	品名	使用個数	備考	標準作業時間
1	11261-87E10	カバー、フﾟロテクションアノード	2		
2	11265-87E10	ガﾟスケツト、フﾟロテクションカバー	2		
3-1	55321-87J01	アノード、フﾟロテクション	2		
3-2	55321-87J11	アノード (マグネシウム)	1	OPT	
4	09103-06281	ボﾟルト (6X14)	2		
5	14151-90J00	ガﾟスケツト、レクチファイヤ/レキﾞユレータ	1		
6	32800-92J00	レクチファイヤ/レキﾞユレータアツシ	1		
7	32890-92J00	ホルダﾟ、エレクトリツカハﾟーツ	1		
8	09160-06054	ワツシヤ (6. 5X22X1. 6)	1		
9	09320-10008	クヅシヨソ	2		
10	09320-12011	クヅシヨソ	1		
11	09329-01007	クヅシヨソ	1		
12	29404-93J10	クランﾟ	1		
13	01550-06167	ボﾟルト	1		
14	01550-06207	ボﾟルト	4		
15	01550-06307	ボﾟルト	9		
16	01550-06127	ボﾟルト	1		

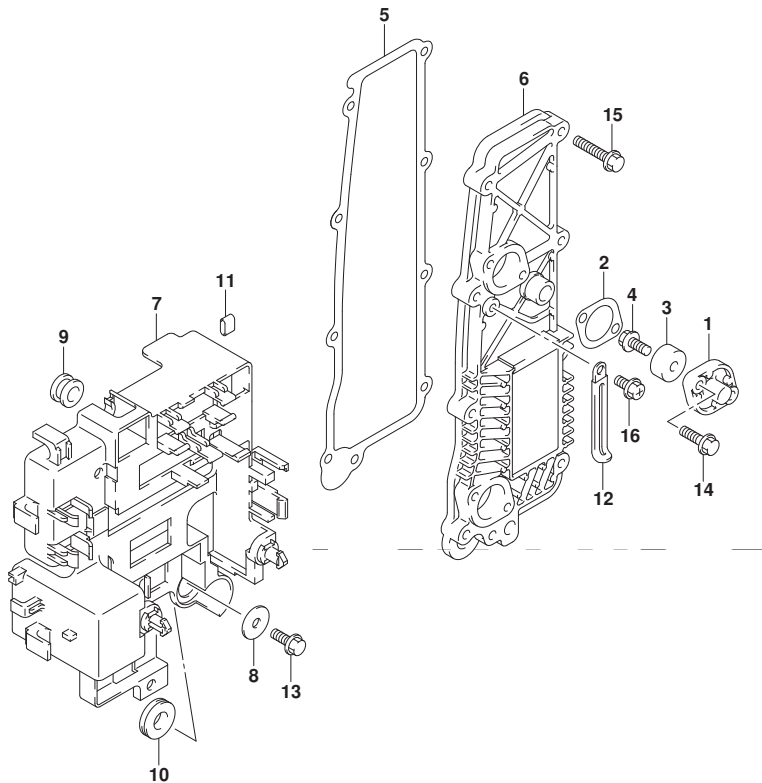

FIG.315A

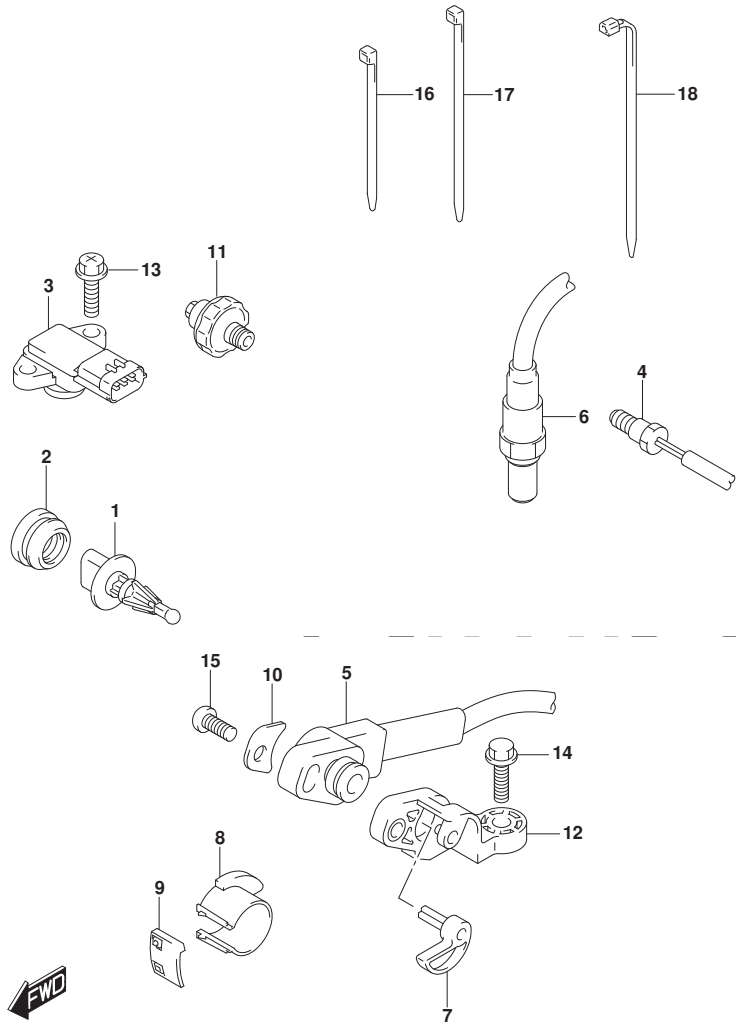

FIG. 315A (1-E-6) センサ (DF100AT)

見出番号	品番	品名	使用個数	備考	標準作業時間
1	13650-52G00	センサ, インレットエアテンパ ^レ レチャ	1		
2	13655-87J00	グ ^ロ メット, エアテンパ ^レ レチャセンサ	1		
3	18590-68H00	センサ, フ ^レ レツヤ	1		
4	34830-87J20	センサ, テンパ ^レ レチャ	2		
5	34840-98J03	センサアツシ, トリム/チルト	1		
6	18213-98J30	センサ, オキシジ ^ン エン	1		
7	34841-92J00	レバ ^ー , トリムセンサ	1		
8	34842-92J01	カム, トリムセンサアツバ ^レ	1		
9	34843-87L00	カム, トリムセンサア ^ラ	1		
10	34846-87L00	ワツジヤ, トリムセンサ	1		
11	37820-99E02	スイツチアツシ, オイルフ ^レ レツヤ	1		
12	34845-92J00	ブ ^ラ ケツト, トリムセンサ	1		
13	02162-05207	スクリュ	2		
14	09103-06093	ボ ^ル ト (6X20)	1		
15	09125-05046	スクリュ (5X12)	1		
16	09407-10404	クランフ ^レ (L:100)	1		
17	09407-14407	クランフ ^レ (L:145)	2		
18	09407-18402	クランフ ^レ (L:165)	1		

DF100AT

FIG.315B

FIG. 315B (1-E-7) センサ (DF115AT) (DF140AT)

見出番号	品番	品名	使用個数	備考	標準作業時間
1	13650-52G00	センサ, インレットエアテンパ ^レ レチャ	1		
2	13655-87J00	グ ^ロ メット, エアテンパ ^レ レチャセンサ	1		
3	18590-68H00	センサ, プ ^レ レツヤ	1		
4	34830-87J20	センサ, テンパ ^レ レチャ	2		
5	18640-78G00	センサアツシ, ノツカ	1		
6	34840-98J03	センサアツシ, トリム/チルト	1		
7	18213-98J30	センサ, オキシジ ^ン エン	1		
8	34841-92J00	レバ ^ー , トリムセンサ	1		
9	34842-92J01	カム, トリムセンサアツパ ^レ	1		
10	34843-87L00	カム, トリムセンサロア	1		
11	34846-87L00	ワツシヤ, トリムセンサ	1		
12	37820-99E02	スイツチアツシ, オイルフ ^レ レツヤ	1		
13	34845-92J00	プ ^レ ラケツト, トリムセンサ	1		
14	02162-05207	スクリュ	2		
15	09103-06093	ボ ^{ルト} (6X20)	1		
16	09125-05046	スクリュ (5X12)	1		
17	09407-10404	クランフ ^レ (L:100)	1		
18	09407-11401	クランフ ^レ (L:95)	1		
19	09407-14407	クランフ ^レ (L:145)	2		
20	09407-18402	クランフ ^レ (L:165)	1		

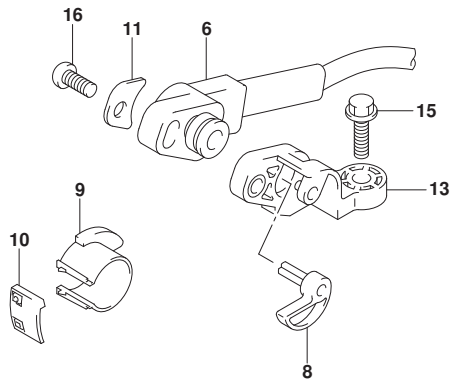
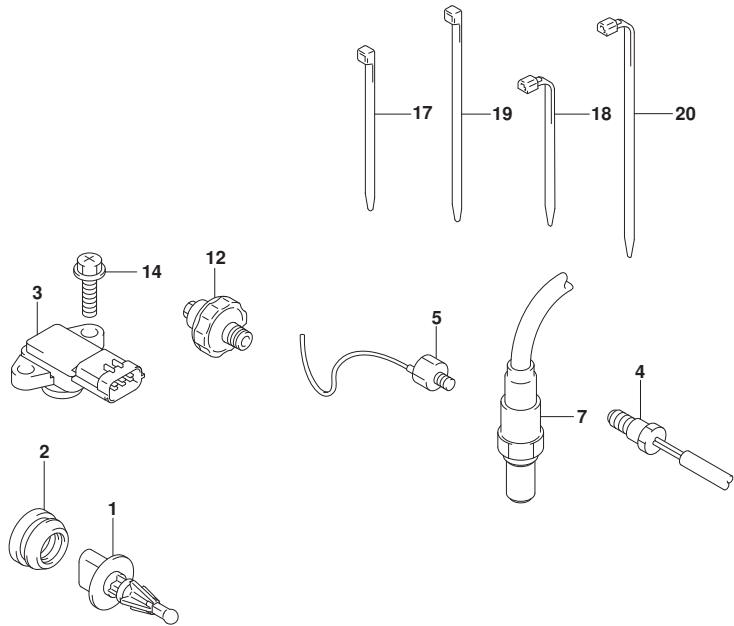

DF115AT
DF140AT

FIG.322A

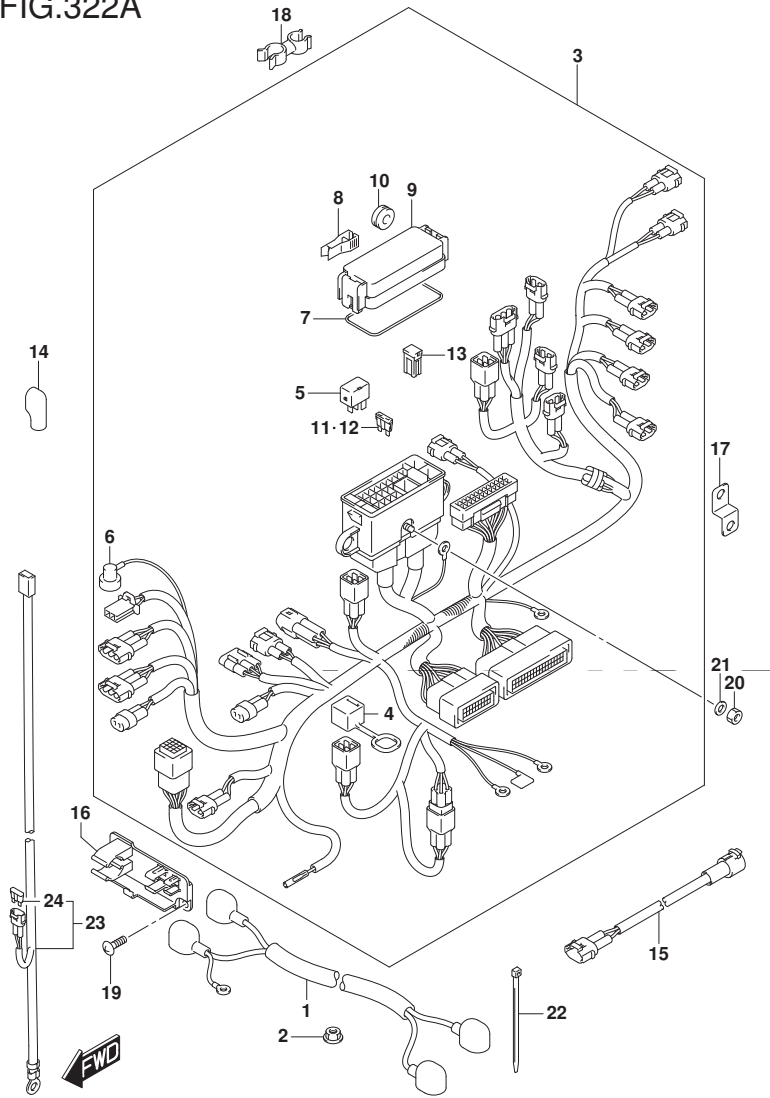

FIG. 322A (1-E-8) ハーネス (DF100AT)

見出番号	品番	品名	使用個数	備考	標準作業時間
1	33810-90J20	ケーブルアツシ, スタータモータ	1		
2	08316-10087	ナツト	1		
3	36610-92J30	ハーネスアツシ, ワイヤリング	1		
4	33634-96J00	キヤツフ, サービスコネクタ	1		
5	38860-76F01	リレーアツシ	2		
6	36618-43410	キヤツフ, オイルプレツキスイツチ	1		
7	36721-96J00	オリソク, アツハカバー	1		
8	36737-96J00	フーラ, フューズ	1		
9	36738-88L00	カバー, フューズケースアツハ	1		
10	09320-08021	クツシヨソ	2		
11	09481-15501	フューズ (15A)	3		
12	09481-30501	フューズ (30A)	3		
13	09481-60401	フューズ (60A)	3		
14	36612-96J00	キヤツフ, タミナル	1		
15	36611-92J00	ハーネスアツシ, ワイヤリングサブ	1		
16	36616-90J10	ホルダ, コネクタ	1		
17	36617-93J10	ブラケツト, ハーネス	1		
18	09408-00111	クランフ	1		
19	02142-06167	スクリュ	2		
20	08310-00067	ナツト	1		
21	08321-01067	ロツクワツシヤ	1		
22	09407-10404	クランフ (L:100)	2		

DF100AT

FIG.322A

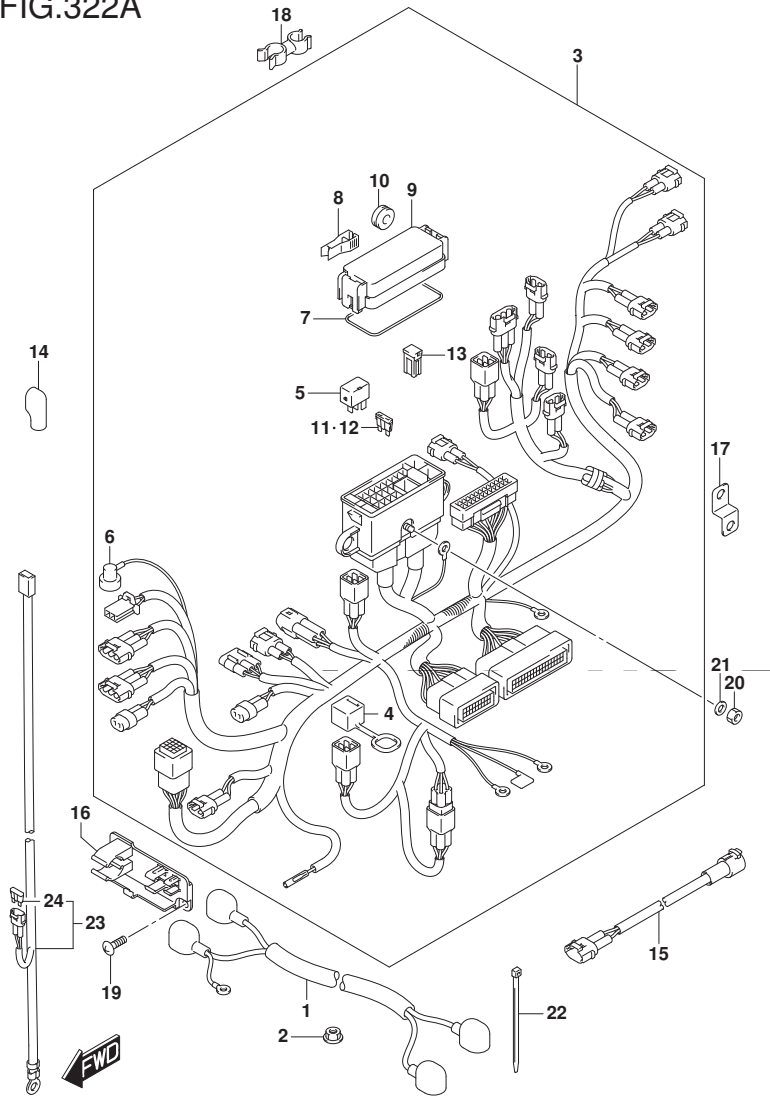

FIG. 322A (1-E-9) ハーネス (DF100AT)

見出番号	品番	品名	使用個数	備考	標準作業時間
23-1	36625-93J00	リード、ハ`ツテリ	1		
23-2	36625-93J10	リード、ハ`ツテリ	1	OPT	
24	09481-15501	・フューズ (15A)	1		

DF100AT

FIG.322B

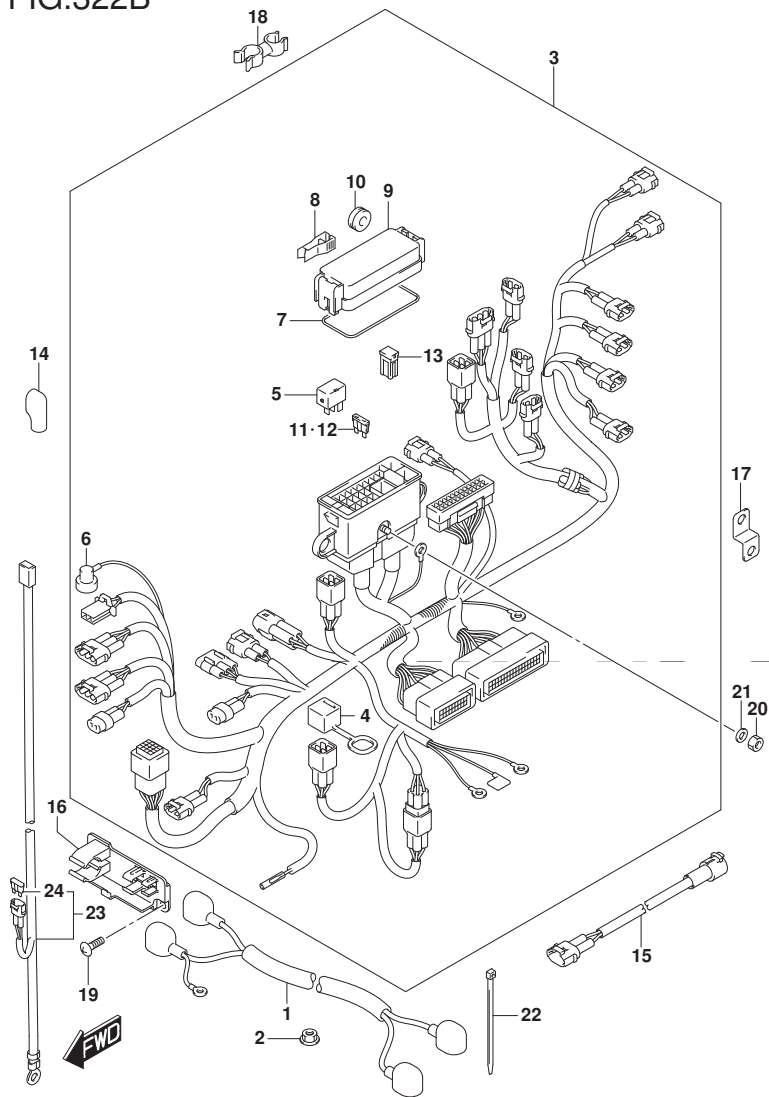

FIG. 322B (1-E-10) ハーネス (DF115AT)

見出番号	品番	品名	使用個数	備考	標準作業時間
1	33810-90J20	ケーブルアツシ, スターモータ	1		
2	08316-10087	ナツト	1		
3	36610-92J20	ハーネスアツシ, ワイヤリング	1		
4	33634-96J00	キヤツフ, サビコネクタ	1		
5	38860-76F01	リレーアツシ	2		
6	36618-43410	キヤツフ, オイルポンプレツキスイツチ	1		
7	36721-96J00	オリソク, アツハカバー	1		
8	36737-96J00	ブーラ, フューズ	1		
9	36738-88L00	カバー, フューズケースアツハ	1		
10	09320-08021	クツシヨソ	2		
11	09481-15501	フューズ (15A)	3		
12	09481-30501	フューズ (30A)	3		
13	09481-60401	フューズ (60A)	3		
14	36612-96J00	キヤツフ, タミナル	1		
15	36611-92J00	ハーネスアツシ, ワイヤリングサブ	1		
16	36616-90J10	ホルダ, コネクタ	1		
17	36617-93J10	ブラケツト, ハーネス	1		
18	09408-00111	クランフ	1		
19	02142-06167	スクリュ	2		
20	08310-00067	ナツト	1		
21	08321-01067	ロツクワツシヤ	1		
22	09407-10404	クランフ (L:100)	2		

DF115AT

FIG.322B

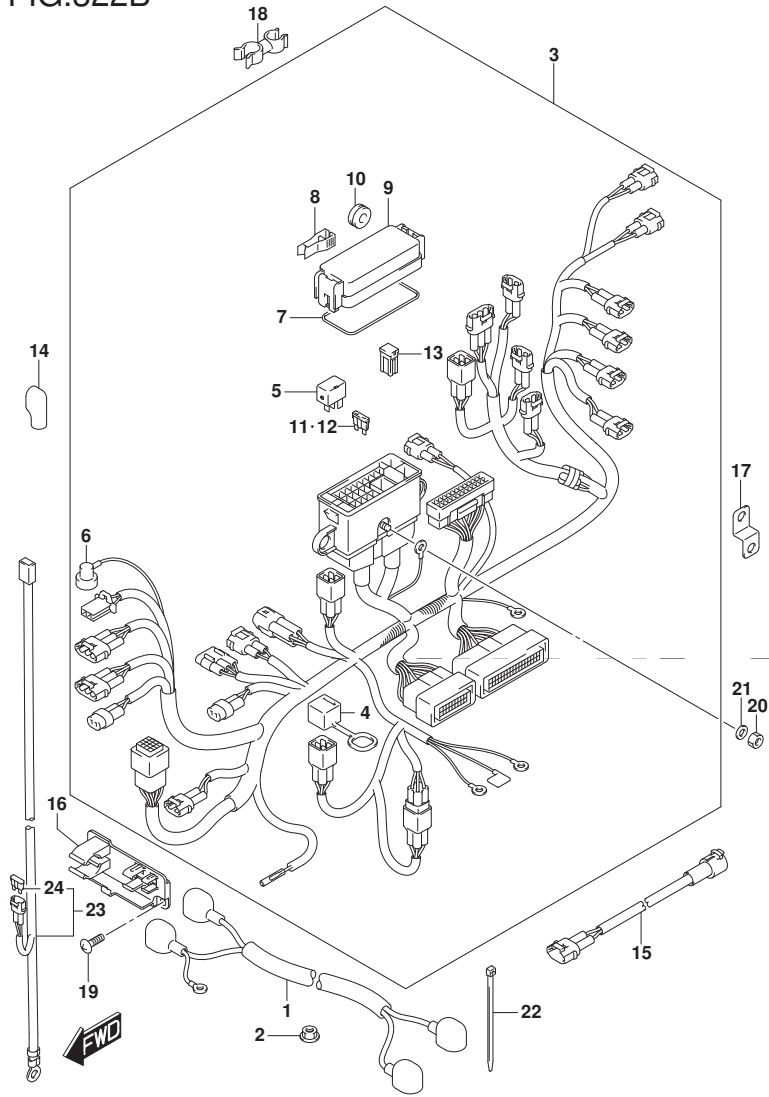

FIG. 322B (1-E-11) ハーネス (DF115AT)

見出番号	品番	品名	使用個数	備考	標準作業時間
23-1	36625-93J00	リード、ハッチリ	1		
23-2	36625-93J10	リード、ハッチリ	1	OPT	
24	09481-15501	・フューズ (15A)	1		

DF115AT

FIG.322C

FIG. 322C (1-E-12) ハーネス (DF140AT)

見出番号	品番	品名	使用個数	備考	標準作業時間
1	33810-90J20	ケーブルアツシ, スタターモータ	1		
2	08316-10087	ナット	1		
3	36610-92J40	ハーネスアツシ, ワイヤリング	1		
4	33634-96J00	・キャツフ, サービスコネクタ	1		
5	33926-78A80	・レジスタ, IGTNO. 8	1		
6	38860-76F01	・リレーアツシ	2		
7	36618-43410	・キャツフ, オイル圧レツシヤスイツチ	1		
8	36721-96J00	・Oリング, アツバカバー	1		
9	36737-96J00	・ブローラ, フューズ	1		
10	36738-88L00	・カバー, フューズケースアツバ	1		
11	09320-08021	・クツシヨソ	2		
12	09481-15501	・フューズ (15A)	3		
13	09481-30501	・フューズ (30A)	3		
14	09481-60401	・フューズ (60A)	3		
15	36612-96J00	キャツフ, ターミナル	1		
16	36616-90J10	ホルダ, コネクタ	1		
17	36617-93J10	ブラケツト, ハーネス	1		
18	09408-00111	クランプ	1		
19	02142-06167	スクリュ	2		
20	08310-00067	ナット	1		
21	08321-01067	ロツクワツシヤ	1		
22	09407-10404	クランプ (L:100)	2		

DF140AT

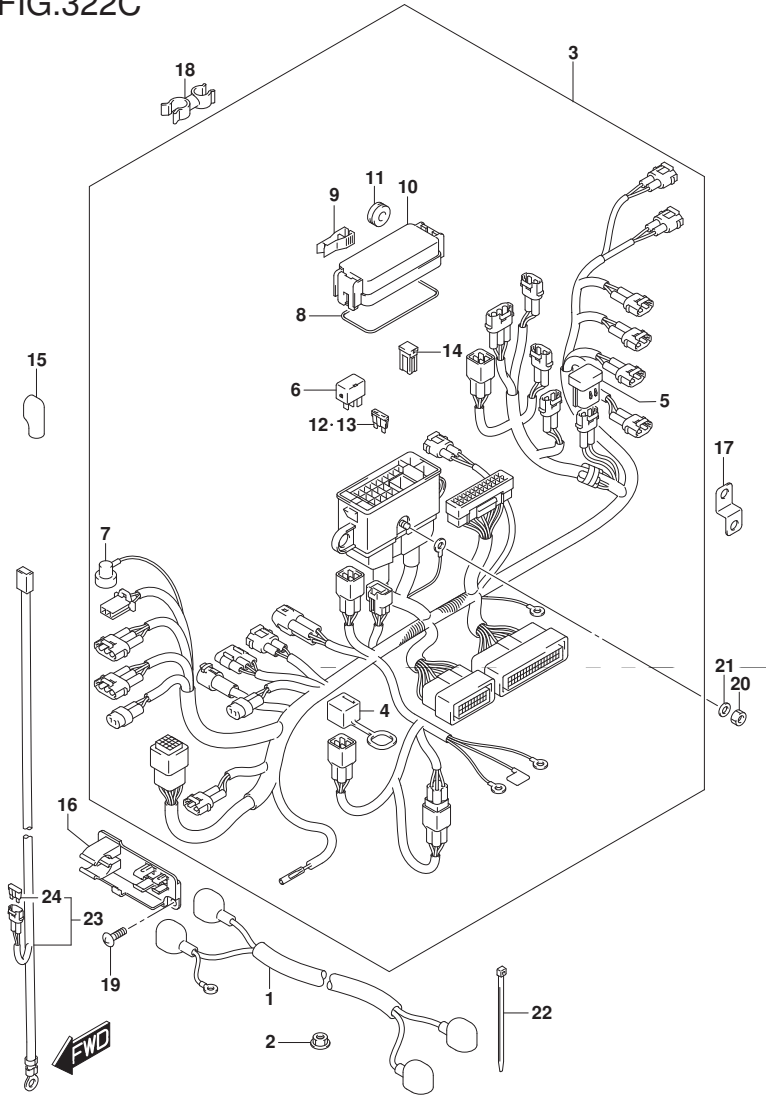

FIG.322C

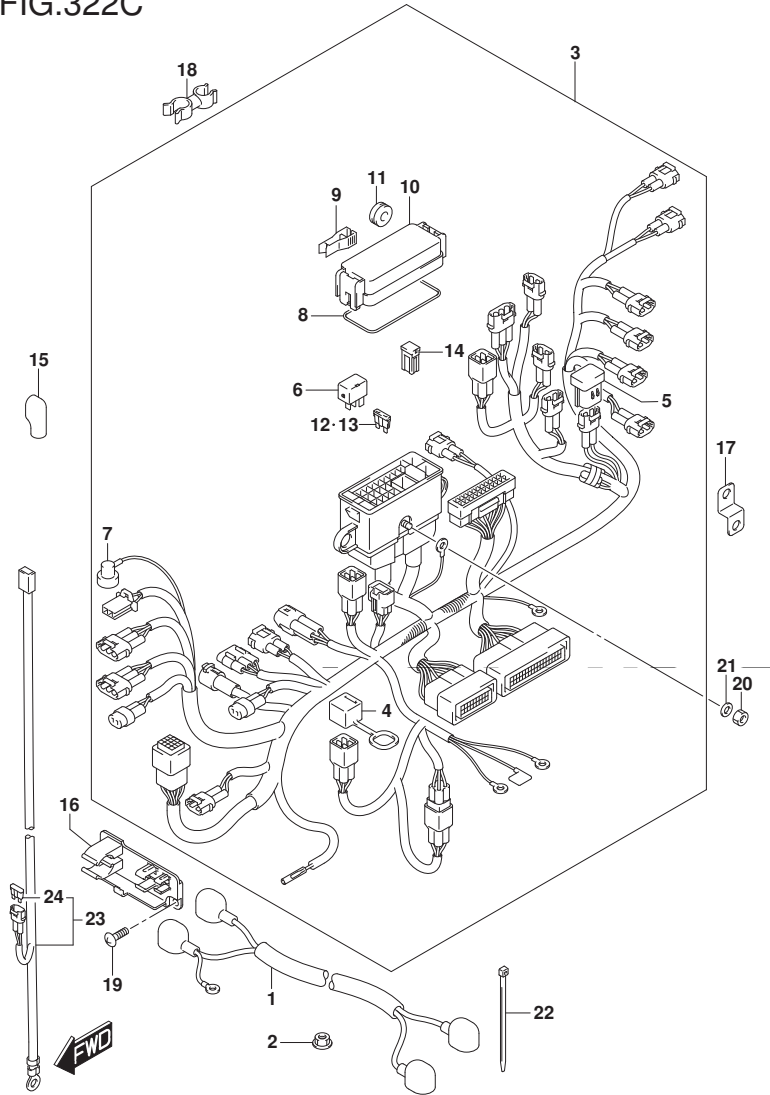

FIG. 322C (1-E-13) ハーネス (DF140AT)

見出番号	品番	品名	使用個数	備考	標準作業時間
23-1	36625-93J00	リード, ハンズレリ	1		
23-2	36625-93J10	リード, ハンズレリ	1	OPT	
24	09481-15501	・フューズ (15A)	1		

DF140AT

FIG.326A

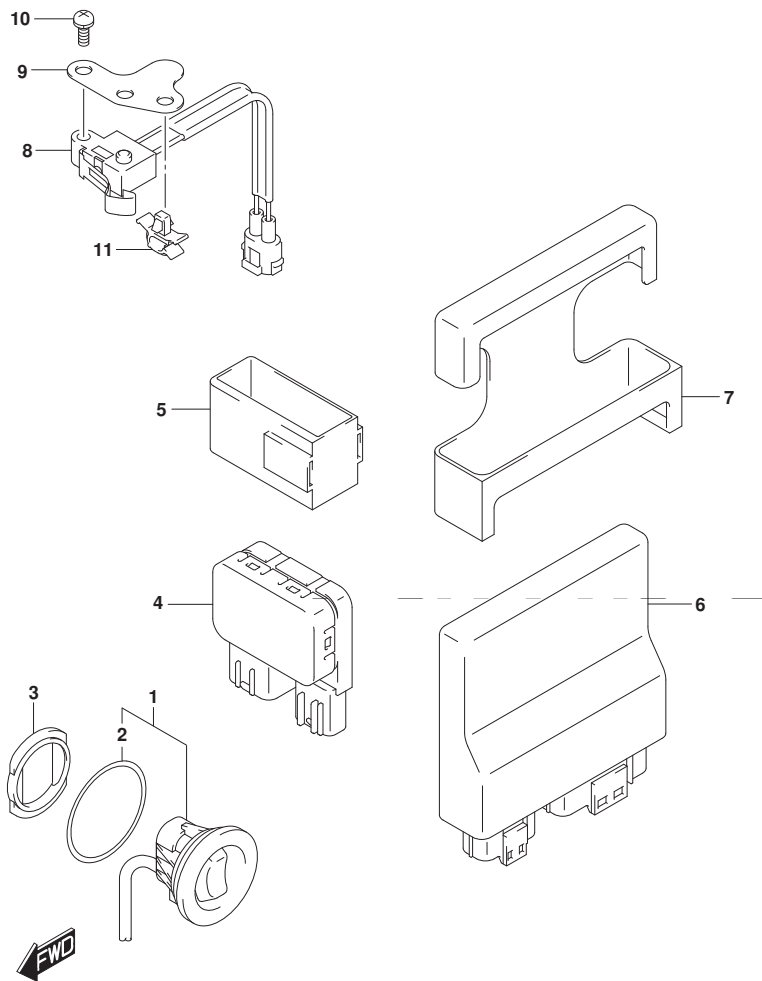

FIG. 326A (1-E-14) PTT スイッチ/エンジン コントロール ユニット (DF100AT)

見出番号	品番	品名	使用個数	備考	標準作業時間
1	37850-92J00	スイッチアツシ, PTT	1		
2	37856-92J00	・テ-プ, PTTスイッチ	1		
3	37857-92J00	ブ ヅシユ, PTTスイッチ	1		
4	38410-93J21	リレーアツシ, PTT	1		
5	38415-93J20	ホルダ, PTTリレー	1		
6	33920-92JR0	ユニット, エンジ ンコントロール	1		
7	33925-92J00	クツシヨシ, エンジ ンコントロールユニット	1		
8	37721-93J00	スイッチアツシ, ニュ-トラル	1		
9	37726-90J10	ブ ラケツト, ニュ-トラルスイッチ	1		
10	09137-04004	スクリュ (4X16)	2		
11	09403-06316	クリツプ	1		

DF100AT

FIG.326B

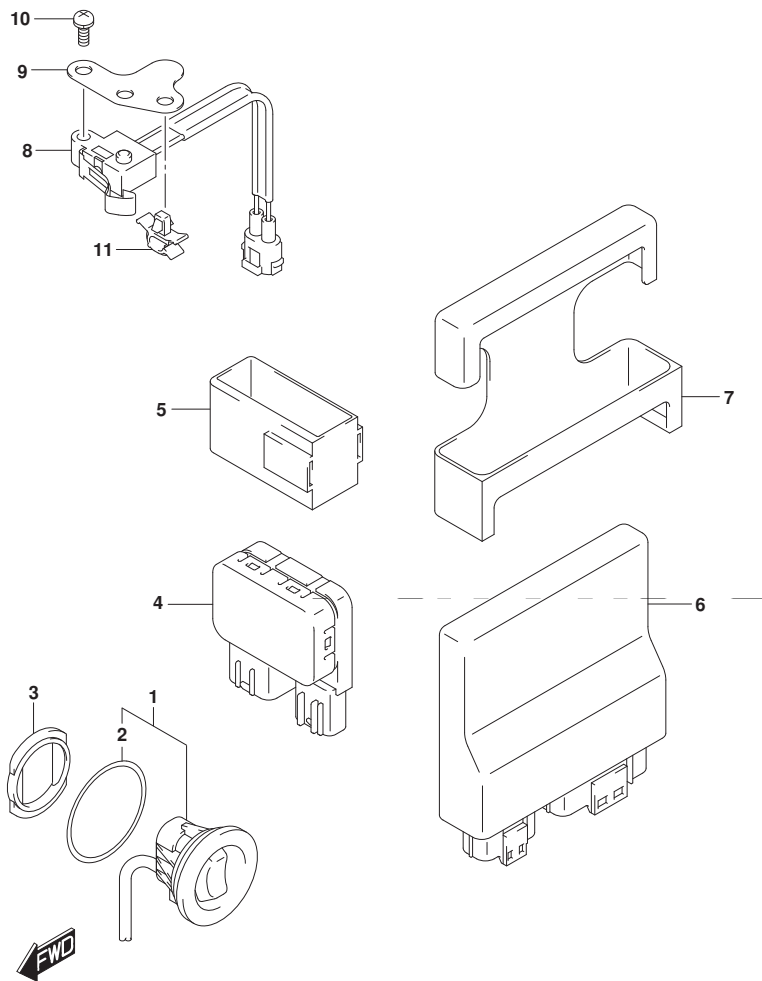

FIG. 326B (1-E-15) PTT スイッチ/エンジン コントロール ユニット (DF115AT)

見出番号	品番	品名	使用個数	備考	標準作業時間
1	37850-92J00	スイッチアツシ, PTT	1		
2	37856-92J00	・テ-プ, PTTスイッチ	1		
3	37857-92J00	ブ ヅシユ, PTTスイッチ	1		
4	38410-93J21	リレーアツシ, PTT	1		
5	38415-93J20	ホルダ, PTTリレー	1		
6	33920-92J00	ユニット, エンジ ンコントロール	1		
7	33925-92J00	クツシヨシ, エンジ ンコントロールユニット	1		
8	37721-93J00	スイッチアツシ, ニュ-トラル	1		
9	37726-90J10	ブ ラケツト, ニュ-トラルスイッチ	1		
10	09137-04004	スクリュ (4X16)	2		
11	09403-06316	クリツプ	1		

DF115AT

FIG.326C

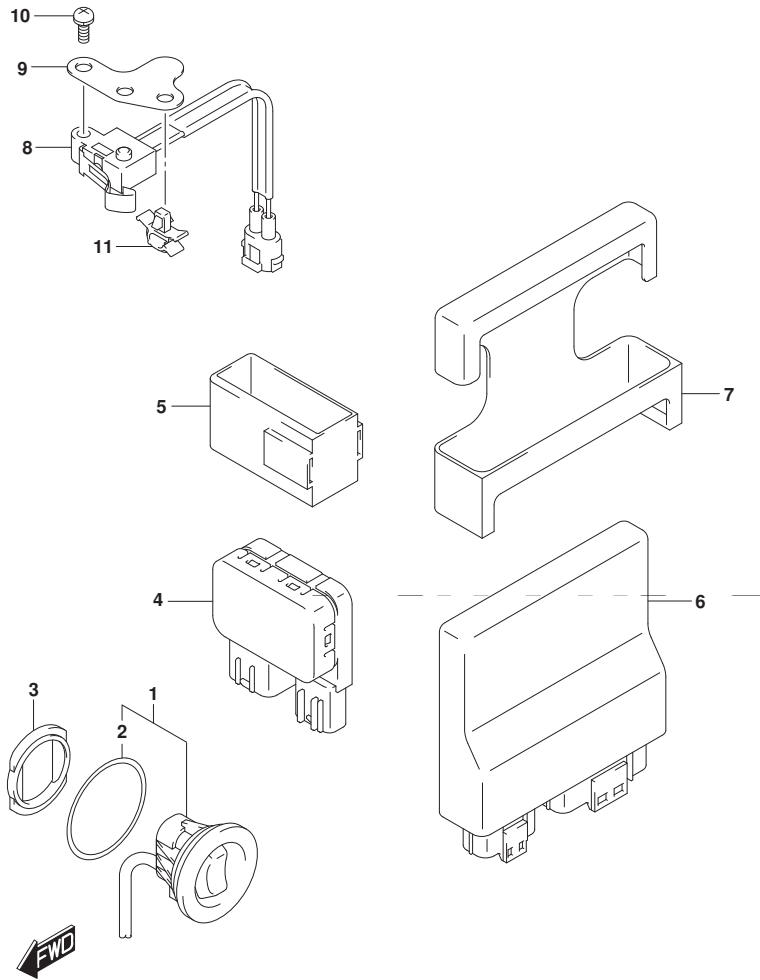

FIG. 326C (1-F-2) PTT スイッチ/エンジン コントロール ユニット (DF140AT)

見出番号	品番	品名	使用個数	備考	標準作業時間
1	37850-92J00	スイッチアツシ, PTT	1		
2	37856-92J00	・テ-プ, PTTスイッチ	1		
3	37857-92J00	プ ッシユ, PTTスイッチ	1		
4	38410-93J21	リレーアツシ, PTT	1		
5	38415-93J20	ホルダ, PTTリレー	1		
6	33920-92JP0	ユニット, エンジ ンコントロール	1		
7	33925-92J00	クツシヨシ, エンジ ンコントロールユニット	1		
8	37721-93J00	スイッチアツシ, ニュ-トラル	1		
9	37726-90J10	プ ラケツト, ニュ-トラルスイッチ	1		
10	09137-04004	スクリュ (4X16)	2		
11	09403-06316	クリツプ	1		

DF140AT

FIG.335A

FIG. 335A (1-F-3) クランプ プラケット (DF100AT)

見出番号	品番	品名	使用個数	備考	標準作業時間
1	41111-90J13-YAY	プラケット, クランプスターボート (フック)	1		
2	41121-90J20-YAY	プラケット, クランプボート (フック)	1		
3	41130-92J30	シャフト, クランププラケット	1		
4	55320-94900	アノードセット, クランププラケット	1		
5	09116-06121	ボルト (6X25)	2		
6	09100-12091	ボルト (12X115)	4		
7	09159-12014	ナット	4		
8	09159-22006	ナット	1		
9	09160-12128	ワッシャ (12.5X35X3)	4		
10	09160-12110	ワッシャ (12.5X22X3)	4		
11	41135-92J00	ワッシャ, クランププラケットシャフト	1		
12	09106-10065	ボルト (10X20)	2		
13	09160-10082	ワッシャ (10.5X19X2)	2		
14	09116-08137	ボルト (8X22)	1		

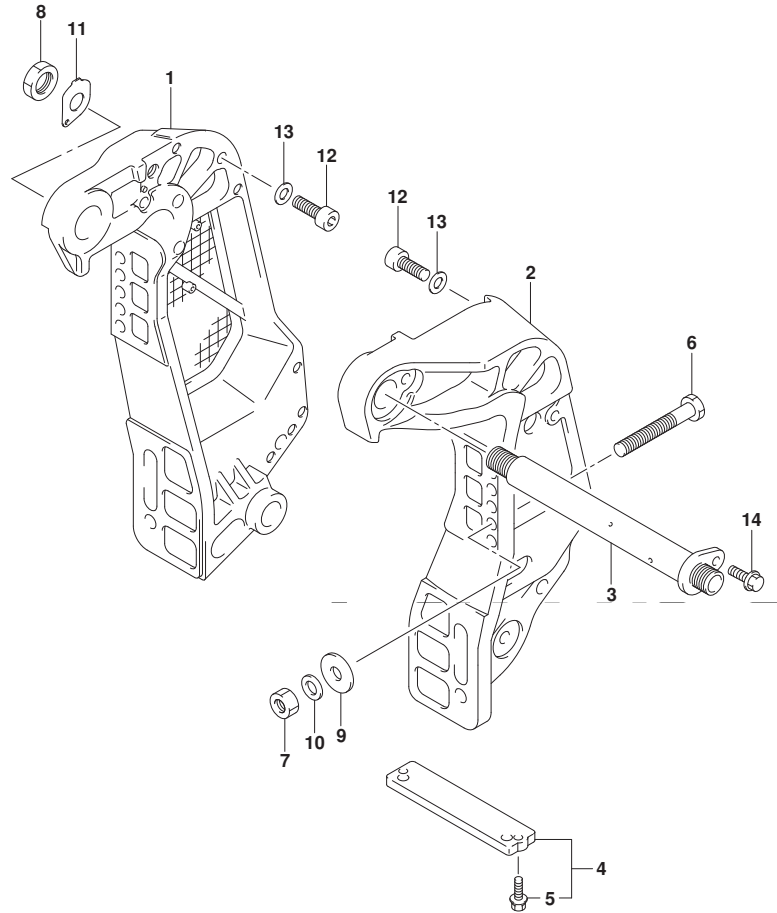

DF100AT



FIG.335B

FIG. 335B (1-F-4) クランプ プラケット (DF115AT)

見出番号	品番	品名	使用個数	備考	標準作業時間
1-1	41111-90J13-YAY	プラケット, クランプ スターボート (ブラック)	1	FOR YKV, YAY	
1-2	41111-90J13-Y5S	プラケット, クランプ スターボート (ホワイト)	1	FOR Y5S	
2-1	41121-90J20-YAY	プラケット, クランプ ホート (ブラック)	1	FOR YKV, YAY	
2-2	41121-90J20-Y5S	プラケット, クランプ ホート (ホワイト)	1	FOR Y5S	
3	41130-92J30	シャフト, クランプ プラケット	1		
4	55320-94900	アノード セット, クランプ プラケット	1		
5	09116-06121	ボルト (6X25)	2		
6-1	09100-12091	ボルト (12X115)	4		
6-2	09100-12090	ボルト (12X150)	1	OPT	
7	09159-12014	ナット	4		
8	09159-22006	ナット	1		
9	09160-12128	ワッシャ (12. 5X35X3)	4		
10	09160-12110	ワッシャ (12. 5X22X3)	4		
11	41135-92J00	ワッシャ, クランプ プラケットシャフト	1		
12	09106-10065	ボルト (10X20)	2		
13	09160-10082	ワッシャ (10. 5X19X2)	2		
14	09116-08137	ボルト (8X22)	1		
15	45421-90J00	ピン, チルトロック	1	OPT	
16	09159-14020	ナット	2	OPT	
17	55321-94910	アノード (マグネシウム)	1	OPT	

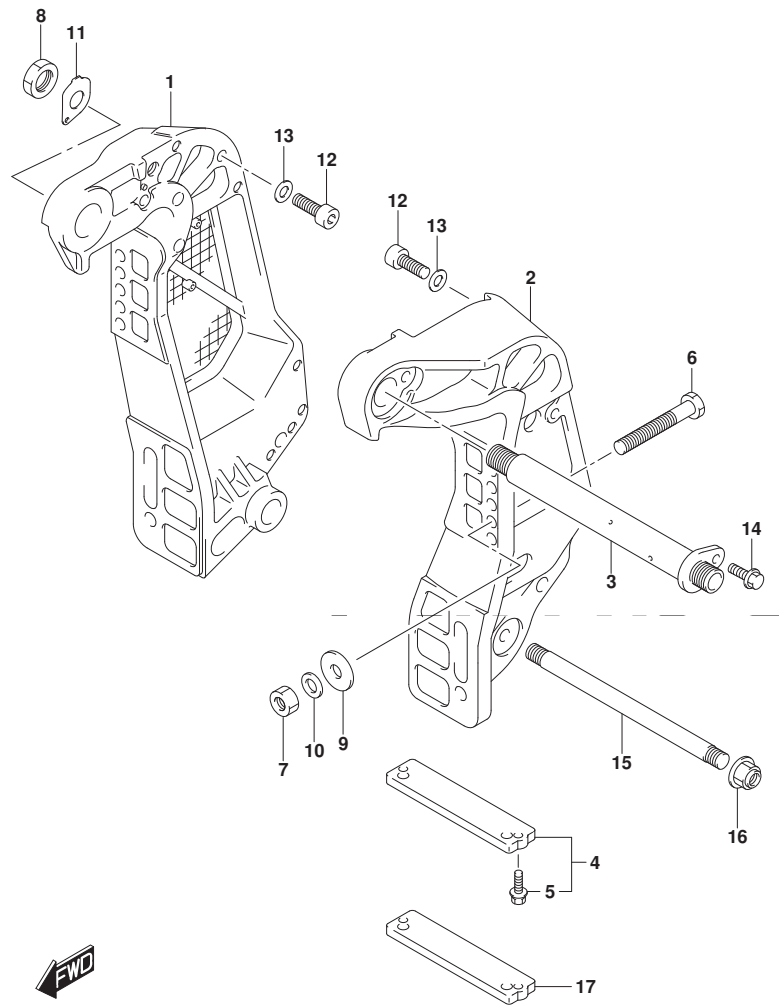

DF115AT



FIG.335C

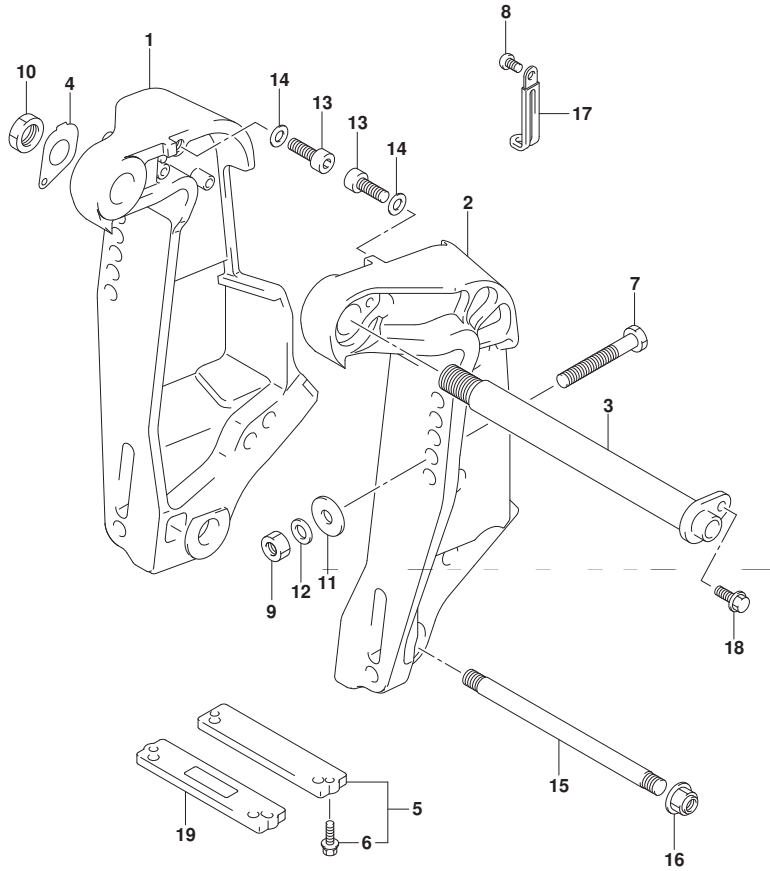

FIG. 335C (1-F-5) クランプ プラケット (DF140AT)

見出番号	品番	品名	使用個数	備考	標準作業時間
1-1	41111-92J03-YAY	ブラケット, クランプ スターボート (ブラケット)	1		
1-2	41111-92J03-Y5S	ブラケット, クランプ スターボート (ホワイト)	1		
2-1	41121-92J20-YAY	ブラケット, クランプ ボート (ブラケット)	1		
2-2	41121-92J20-Y5S	ブラケット, クランプ ボート (ホワイト)	1		
3	41130-92J30	シャフト, クランプ ブラケット	1		
4	41135-92J00	ワッシャ, クランプ ブラケットシャフト	1		
5	55320-94900	アノード セット, クランプ ブラケット	1		
6	09116-06121	ボルト (6X25)	2		
7-1	09100-12091	ボルト (12X115)	4		
7-2	09100-12090	ボルト (12X150)	1	OPT	
8	09125-06063	スクリュ (6X10)	1		
9	09159-12014	ナット	4		
10	09159-22006	ナット	1		
11	09160-12128	ワッシャ (12. 5X35X3)	4		
12	09160-12110	ワッシャ (12. 5X22X3)	4		
13	09106-10065	ボルト (10X20)	2		
14	09160-10082	ワッシャ (10. 5X19X2)	2		
15	45421-87D03	ピン, チルトロック	1		
16	09159-14020	ナット	2		
17	29404-93J10	クランプ	1		
18	09116-08137	ボルト (8X22)	1		
19	55321-94910	アノード (マグネシウム)	1	OPT	

DF140AT

FIG.336A

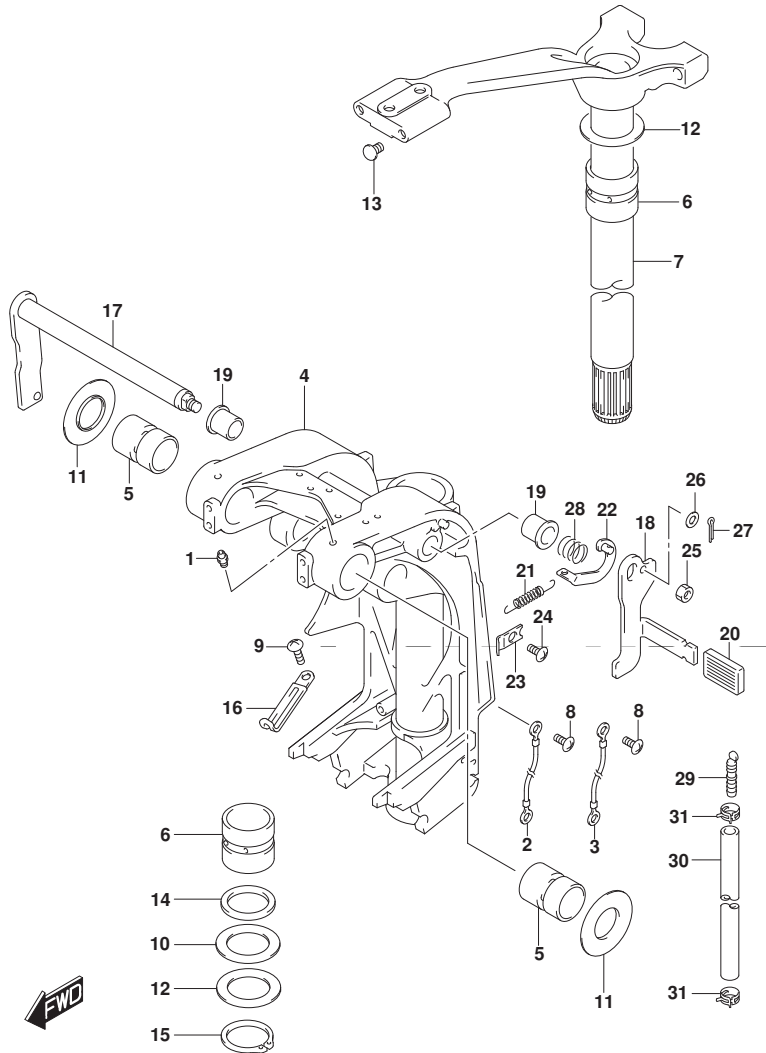

FIG. 336A (1-F-6) スイベルブラケット (DF100AT)

見出番号	品番	品名	使用個数	備考	標準作業時間
1-1	22511-99011	ニツブル, ケーリス	5	W/トランスム(L)	
1-2	22511-99011	ニツブル, ケーリス	4	W/トランスム(X)	
2	36894-95201	リート*, L:165	1		
3	36894-87D00	リート* (L:165)	1		
4-1	43111-90J40-YAY	ブ ラケット, スイベル(L) (フ ラック)	1	W/トランスム(L)	
4-2	43111-90J50-YAY	ブ ラケット, スイベル(X) (フ ラック)	1	W/トランスム(X)	
5	43211-93J00	ブ ヅシュ, クランプ シャフトスイベル	2		
6	43711-97E10	ブ ヅシュ, ステアリング*	2		
7-1	43750-90J61-YAY	ブ ラケット, ステアリング* (L) (フ ラック)	1	W/トランスム(L)	
7-2	43750-90J71-YAY	ブ ラケット, ステアリング* (X) (フ ラック)	1	W/トランスム(X)	
8	09125-05050	スクリュ (5X8)	3		
9	09125-06063	スクリュ (6X10)	2		
10	09160-39001	ワツシヤ (39. 5X64X1)	2		
11	09169-28003	ワツシヤ	2		
12	09181-39001	シム (39. 5X64X0. 3)	4		
13	09250-10001	キャツブ* (OD:14)	2		
14	09282-39001	オイルシール	1		
15	09380-38003	スナツブ リンク*	1		
16	29404-93J10	クランプ	2		
17	41220-95E13	レバ ー, チルトロック	1		
18	41221-95E40	レバ ー, チルトロックホ ー ト	1		
19	41224-95E01	ブ ヅシュ, チルトスツハ ー ロツト*	2		

DF100AT

FIG.336A

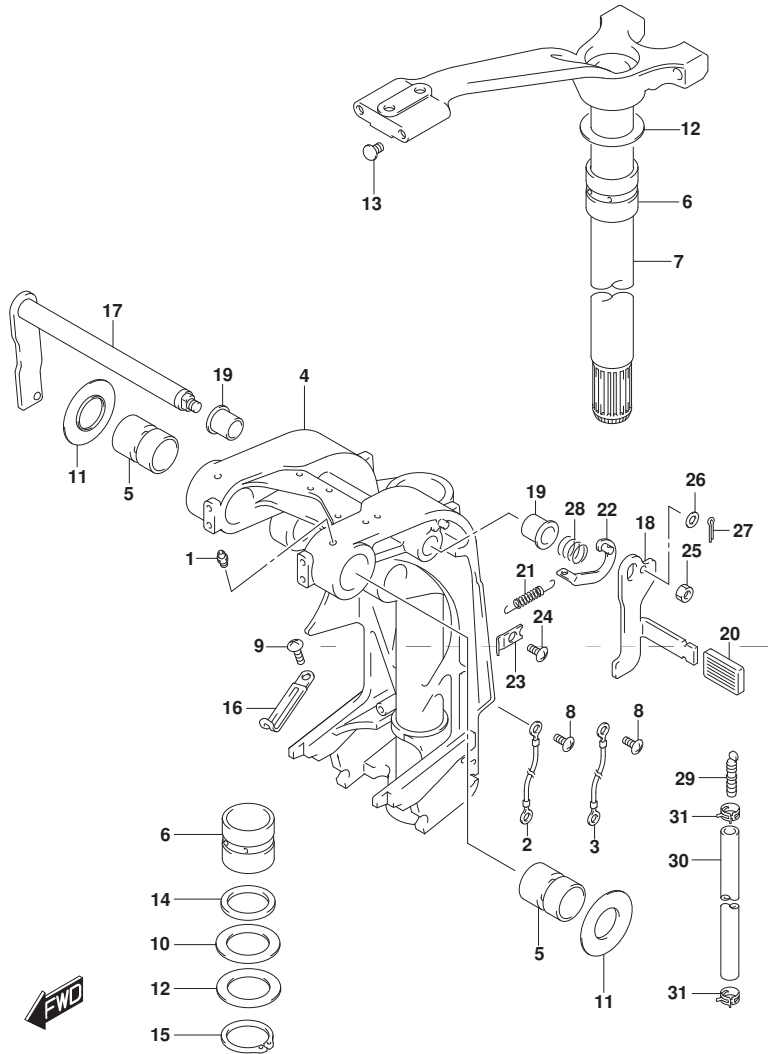

FIG. 336A (1-F-7) スイベルブラケット (DF100AT)

見出番号	品番	品名	使用個数	備考	標準作業時間
20	41225-94400	ラバー, チルトロツク	1		
21	41228-90J00	スフリンク, チルトロツクレバー	1		
22	41230-95E00	リンク, チルトロツクレバー	1		
23	41233-95E10	ブラケット, チルトロツクスフリンク	1		
24	09125-06063	スクリュ (6X10)	1		
25	09140-10032	ナツト	1		
26	09160-06082	ワツシヤ (6. 5X13X1. 0)	1		
27	09204-01006	コツタピン	1		
28	09440-19028	スフリンク	1		
29	55127-87D00	ブラゲ, ユォン	1		
30	09355-40805-00B	ホース (4X8X2000)	1	L:2000->1000	
31	09407-10404	クランプ (L:100)	2		

DF100AT

FIG.336B

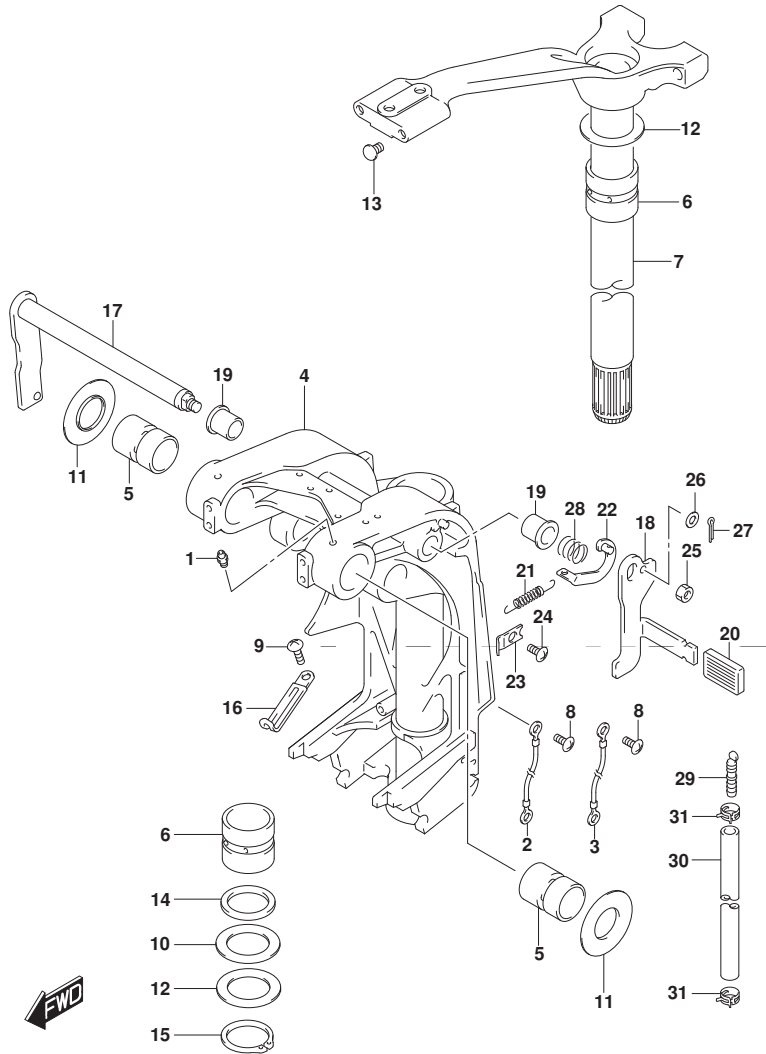

FIG. 336B (1-F-8) スイベルブラケット (DF115AT)

見出番号	品番	品名	使用個数	備考	標準作業時間
1-1	22511-99011	ニツブル, ケーリス	5	W/トランサム(L)	
1-2	22511-99011	ニツブル, ケーリス	4	W/トランサム(X)	
2	36894-95201	リート, L:165	1	クランプ ツースイベル	
3	36894-87D00	リート (L:165)	1	スイベル ツーハウジング	
4-1	43111-90J40-YAY	ブラケット, スイベル(L) (ブラック)	1	W/トランサム(L) FOR YKV, YAY	
4-2	43111-90J40-Y5S	ブラケット, スイベル(L) (ホワイト)	1	W/トランサム(L) FOR Y5S	
4-3	43111-90J50-YAY	ブラケット, スイベル(X) (ブラック)	1	W/トランサム(X) FOR YKV, YAY	
4-4	43111-90J50-Y5S	ブラケット, スイベル(X) (ホワイト)	1	W/トランサム(X) FOR Y5S	
5	43211-93J00	ブッシュ, クランプ シャフトスイベル	2		
6	43711-97E10	ブッシュ, ステアリング	2		
7-1	43750-90J61-YAY	ブラケット, ステアリング (L) (ブラック)	1	W/トランサム(L) FOR YKV, YAY	
7-2	43750-90J61-Y5S	ブラケット, ステアリング (L) (ホワイト)	1	W/トランサム(L) FOR Y5S	
7-3	43750-90J71-YAY	ブラケット, ステアリング (X) (ブラック)	1	W/トランサム(X) FOR YKV, YAY	
7-4	43750-90J71-Y5S	ブラケット, ステアリング (X) (ホワイト)	1	W/トランサム(X) FOR Y5S	
8	09125-05050	スクリュー (5X8)	3		
9	09125-06063	スクリュー (6X10)	2		

DF115AT

FIG.336B

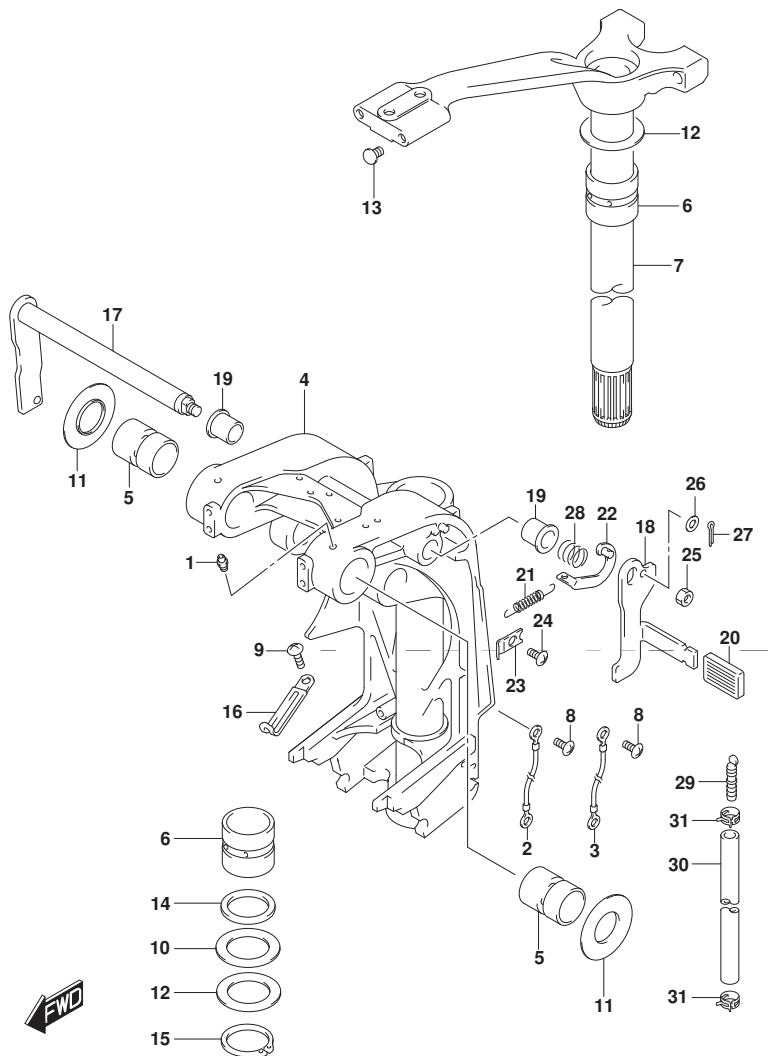

FIG. 336B (1-F-9) スイベルブラケット (DF115AT)

見出番号	品番	品名	使用個数	備考	標準作業時間
10	09160-39001	ワッシャ (39. 5X64X1)	2		
11	09169-28003	ワッシャ	2		
12	09181-39001	シム (39. 5X64X0. 3)	4		
13	09250-10001	キャップ (OD: 14)	2		
14	09282-39001	オイルシール	1		
15	09380-38003	スナックリンク	1		
16	29404-93J10	クランク	2		
17	41220-95E13	レバー, チルトロツク	1		
18	41221-95E40	レバー, チルトロツクホート	1		
19	41224-95E01	ブツシュ, チルトストツパロツト	2		
20	41225-94400	ラバー, チルトロツク	1		
21	41228-90J00	スフリンク, チルトロツクレバー	1		
22	41230-95E00	リンク, チルトロツクレバー	1		
23	41233-95E10	ブラケット, チルトロツクスフリンク	1		
24	09125-06063	スクリュ (6X10)	1		
25	09140-10032	ナット	1		
26	09160-06082	ワッシャ (6. 5X13X1. 0)	1		
27	09204-01006	コツタピン	1		
28	09440-19028	スフリンク	1		
29	55127-87D00	ブラケ, ユニオン	1		
30	09355-40805-00B	ホース (4X8X2000)	1	L: 2000->1000	
31	09407-10404	クランク (L: 100)	2		

DF115AT

FIG.336C

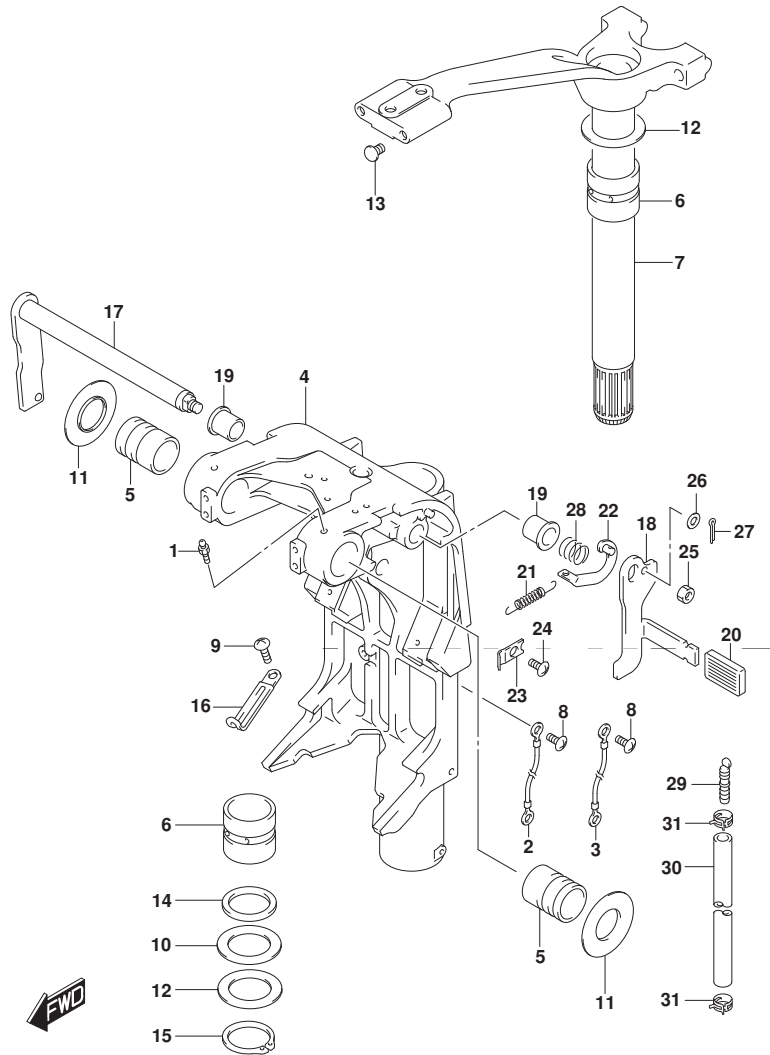

FIG. 336C (1-F-10) スイベルブラケット (DF140AT)

見出番号	品番	品名	使用個数	備考	標準作業時間
1	22511-99011	ニツフル, ケーリス	4		
2	36894-95201	リート, L:165	1		
3	36894-87D00	リート (L:165)	1		
4-1	43111-92J80-YAY	ブラケット, スイベル(L) (フック)	1	W/トランサム(L)	
4-2	43111-92J80-Y5S	ブラケット, スイベル(L) (ホワイト)	1	W/トランサム(L)	
4-3	43111-92J90-YAY	ブラケット, スイベル(X) (フック)	1	W/トランサム(X)	
4-4	43111-92J90-Y5S	ブラケット, スイベル(X) (ホワイト)	1	W/トランサム(X)	
5	43211-93J00	ブッシュ, クランプシャフトスイベル	2		
6	43711-97E10	ブッシュ, ステアリング	2		
7-1	43750-90J61-YAY	ブラケット, ステアリング (L) (フック)	1	W/トランサム(L)	
7-2	43750-90J61-Y5S	ブラケット, ステアリング (L) (ホワイト)	1	W/トランサム(L)	
7-3	43750-90J71-YAY	ブラケット, ステアリング (X) (フック)	1	W/トランサム(X)	
7-4	43750-90J71-Y5S	ブラケット, ステアリング (X) (ホワイト)	1	W/トランサム(X)	
8	09125-05050	スクリュ (5X8)	3		
9	09125-06063	スクリュ (6X10)	2		
10	09160-39001	ワッシャ (39. 5X64X1)	2		
11	09169-28003	ワッシャ	2		
12	09181-39001	シム (39. 5X64X0. 3)	4		
13	09250-10001	キャップ (OD:14)	2		
14	09282-39001	オイルシール	1		
15	09380-38003	スナック リング	1		
16	29404-93J10	クランプ	2		

DF140AT

FIG.336C

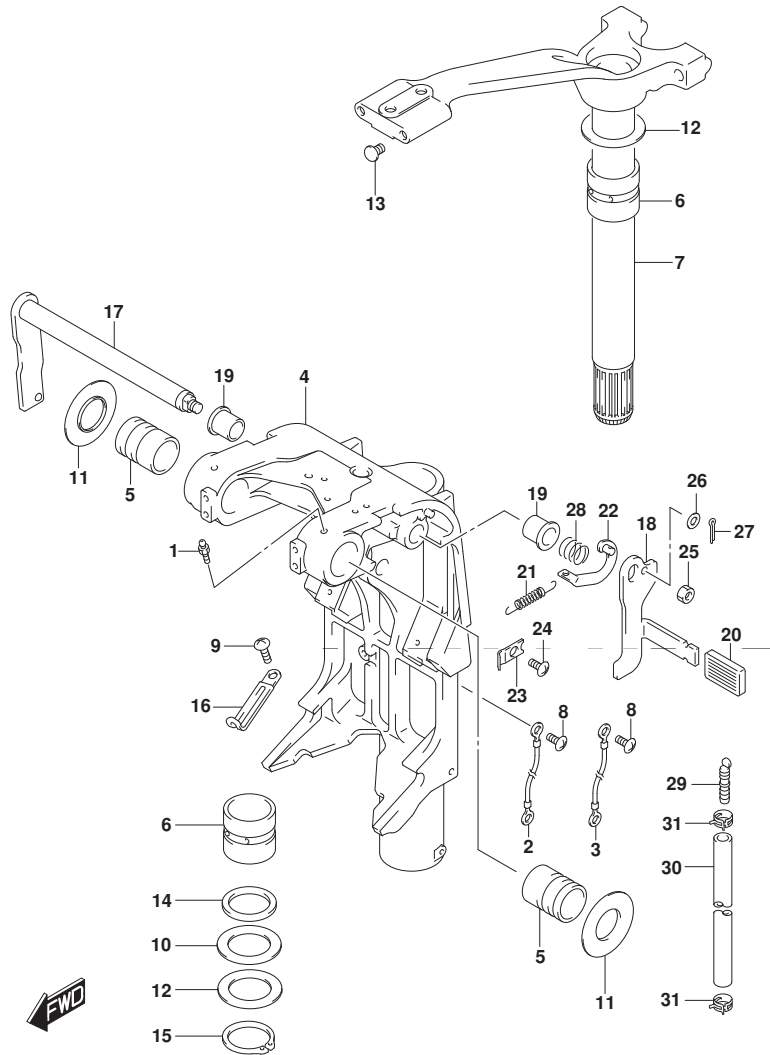

FIG. 336C (1-F-11) スイベルブラケット (DF140AT)

見出番号	品番	品名	使用個数	備考	標準作業時間
17	41220-95E13	レバー, チルトロツク	1		
18	41221-95E40	レバー, チルトロツクホート	1		
19	41224-95E01	ブツシュ, チルトストツハロツト	2		
20	41225-94400	レバー, チルトロツク	1		
21	41228-90J00	スフリンク, チルトロツクレバー	1		
22	41230-95E00	リンク, チルトロツクレバー	1		
23	41233-95E10	ブラケット, チルトロツクスフリンク	1		
24	09125-06063	スクリュ (6X10)	1		
25	09140-10032	ナツト	1		
26	09160-06082	ワツジヤ (6. 5X13X1. 0)	1		
27	09204-01006	コツタビソ	1		
28	09440-19028	スフリンク	1		
29	55127-87D00	ブラゲ, ユエソ	1		
30	09355-40805-00B	ホース (4X8X2000)	1	L: 2000->1000	
31	09407-10404	クランソ (L: 100)	2		

DF140AT

FIG.337A

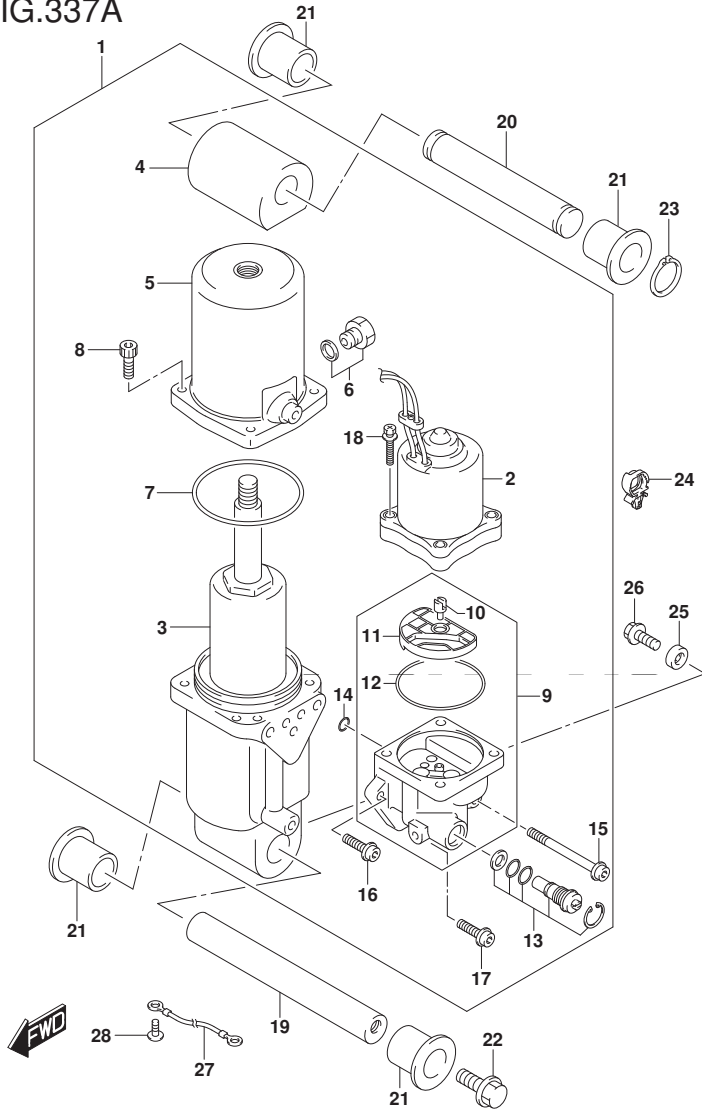

FIG. 337A (1-F-12) トリム シリンダ[®] (DF100AT)

見出番号	品番	品名	使用個数	備考	標準作業時間
1	48000-90J37	トリムアツシ, ハ [®] ワ [®] ウイズ [®] チルト	1		
2	38100-92J12	・モータアツシ, PTT	1		
3	48400-90J02	・マニホールドアツシ	1		
4	48611-90J00	・シヨイント, メタル	1		
5	48571-87L01	・タンク, リザ [®] -ハ [®]	1		
6	48572-87J10	・ブ [®] ラ [®]	1		
7	48557-90J00	・Oリング [®]	1		
8	48862-87J20	・ホ [®] ルト, リザ [®] -ハ [®]	4		
9	48502-90J13	・ホ [®] ソフ [®] アツシ, PTT	1		
10	48583-95E00	・シヨイント, ト [®] ライ [®] フ [®]	1		
11	48582-95E01	・フイル [®] タ [®]	1		
12	48585-95E00	・Oリング [®]	1		
13	48864-93J01	・マニュアルハ [®] ル [®] フ [®]	1		
14	48588-90J00	・Oリング [®] セツト	1		
15	48862-92J20	・ホ [®] ルト, ホ [®] ソフ [®] NO. 1	1		
16	48862-92J30	・ホ [®] ルト, ホ [®] ソフ [®] NO. 2	1		
17	48862-90J21	・ホ [®] ルト	1		
18	31281-92J10	・ホ [®] ルト, スル [®]	4		
19	48121-90J00	シヤフト, チルトシリンダ [®] ロア	1		
20	48321-90J00	シヤフト, チルトシリンダ [®] アツハ [®]	1		
21	48326-95E00	ブ [®] ツシユ, チルトシリンダ [®] ロア	4		
22	09116-10179	ホ [®] ルト (10X35)	2		

DF100AT

FIG.337A

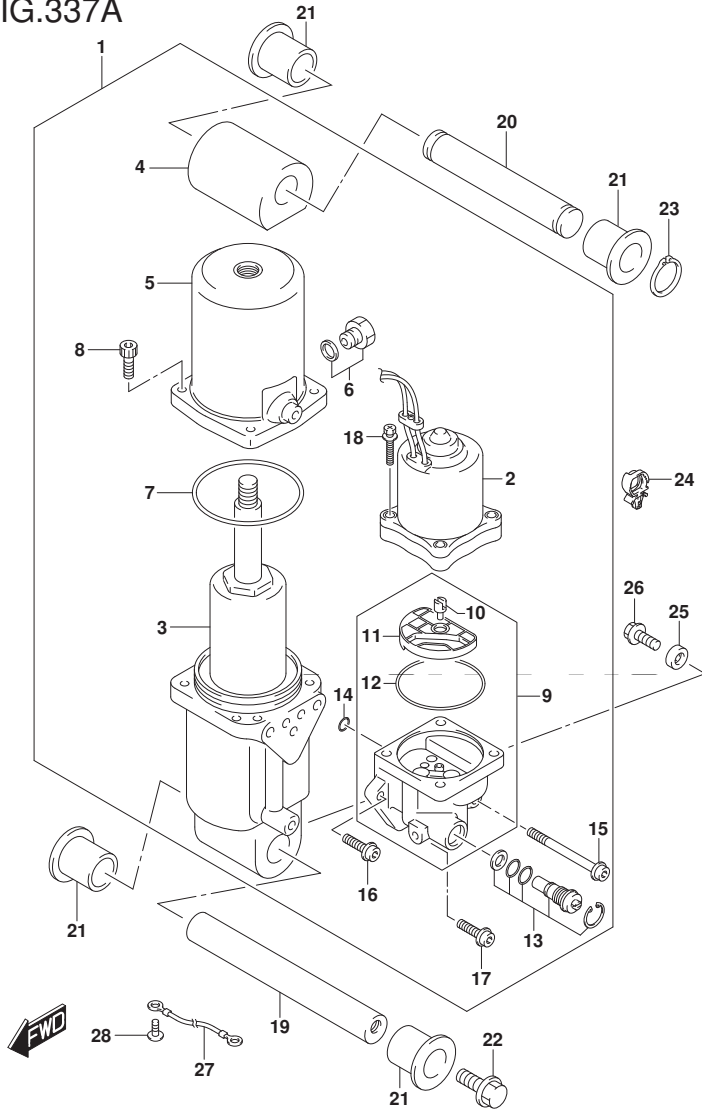

FIG. 337A (1-F-13) トリム シリンダ* (DF100AT)

見出番号	品番	品名	使用個数	備考	標準 作業時間
23	09380-22015	スナップ リング*	2		
24	09403-20308	クランプ*	1		
25	55321-87J01	アノード*, フロケーション	1		
26	09103-06281	ホルト (6X14)	1		
27	36895-87D10	リード* (L:310)	1		
28	09125-05050	スクリュ (5X8)	1		

DF100AT

FIG.337B

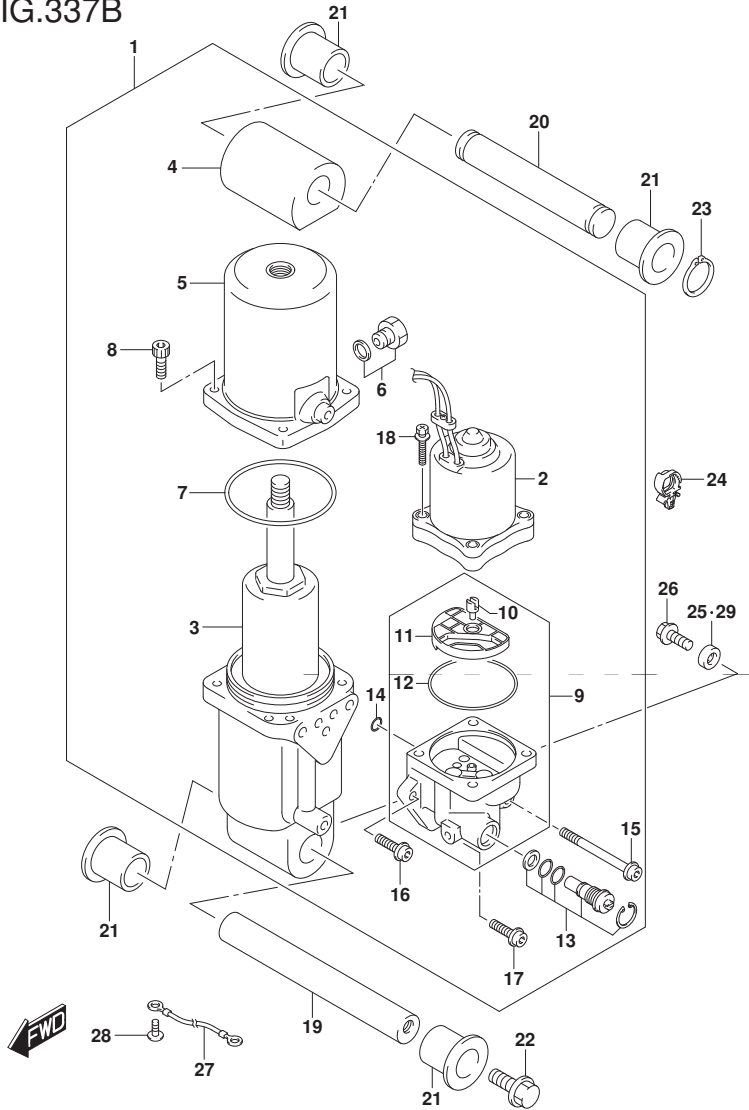

FIG. 337B (1-F-14) トリム シリンダ[®] (DF115AT)

見出番号	品番	品名	使用個数	備考	標準作業時間
1	48000-90J37	トリムアツシ, ハ [®] ワ [®] ウイズ [®] チルト	1		
2	38100-92J12	・モータアツシ, PTT	1		
3	48400-90J02	・マニホールドアツシ	1		
4	48611-90J00	・ジヨイント, メタル	1		
5	48571-87L01	・タンク, リザ [®] -ハ [®]	1		
6	48572-87J10	・フ [®] ラ [®] ク	1		
7	48557-90J00	・Oリング [®]	1		
8	48862-87J20	・ボ [®] ルト, リザ [®] -ハ [®]	4		
9	48502-90J13	・ボ [®] ンプアツシ, PTT	1		
10	48583-95E00	・ジヨイント, ト [®] ライブ [®]	1		
11	48582-95E01	・フイルタ	1		
12	48585-95E00	・Oリング [®]	1		
13	48864-93J01	・マニュアルバルブ [®]	1		
14	48588-90J00	・Oリング [®] セット	1		
15	48862-92J20	・ボ [®] ルト, ボ [®] ンプ NO. 1	1		
16	48862-92J30	・ボ [®] ルト, ボ [®] ンプ NO. 2	1		
17	48862-90J21	・ボ [®] ルト	1		
18	31281-92J10	・ボ [®] ルト, スルー	4		
19	48121-90J00	シャフト, チルトシリンダ [®] ロア	1		
20	48321-90J00	シャフト, チルトシリンダ [®] アツパ [®]	1		
21	48326-95E00	ブ [®] ツシユ, チルトシリンダ [®] ロア	4		
22	09116-10179	ボ [®] ルト(10X35)	2		

DF115AT

FIG.337B

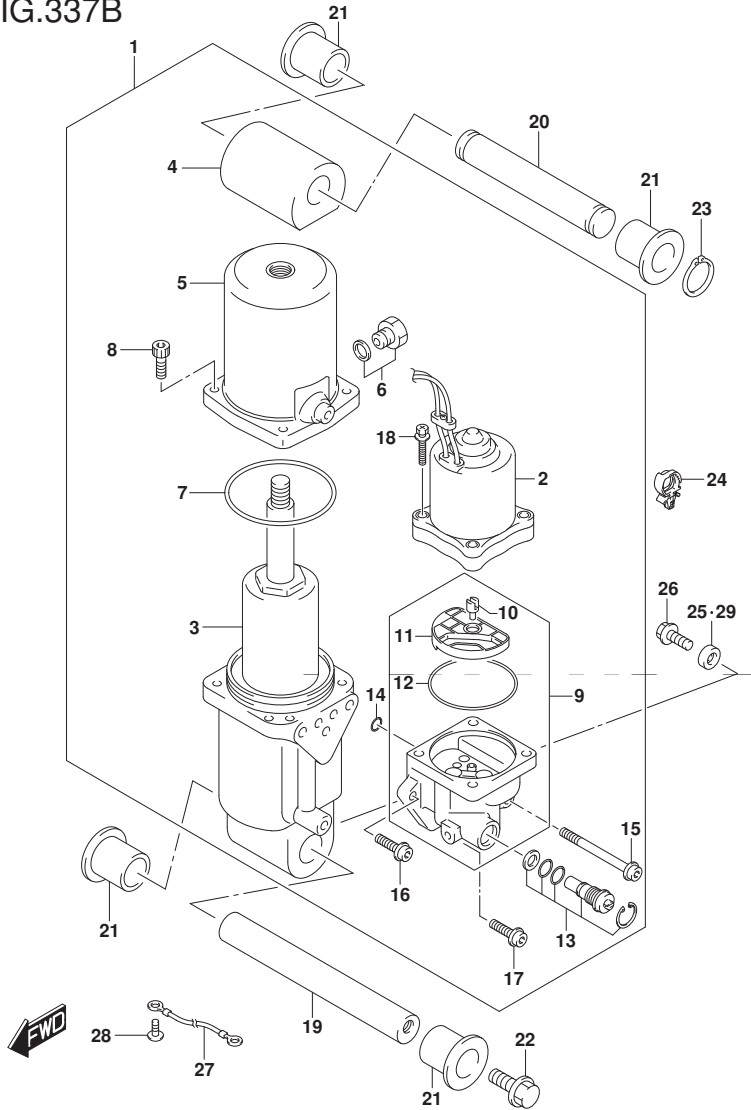

FIG. 337B (1-F-15) トリム シリンダ^{*} (DF115AT)

見出番号	品番	品名	使用個数	備考	標準 作業時間
23	09380-22015	スナップ リング [*]	2		
24	09403-20308	クランプ [*]	1		
25	55321-87J01	アノード [*] , フ ロテカシヨシ	1		
26	09103-06281	ホ ルト (6X14)	1		
27	36895-87D10	リード [*] (L:310)	1		
28	09125-05050	スクリュ (5X8)	1		
29	55321-87J11	アノード (マク ネシウム)	1	OPT	

DF115AT

FIG.337C

FIG. 337C (1-G-2) トリム シリンダ (DF140AT)

見出番号	品番	品名	使用個数	備考	標準作業時間
1	48000-96J12	トリムアツシ, ハワライズチルト	1		
2	29404-93J10	クランプ	1		
3	31281-92J10	ボルト, スル	4		
4	38100-96J11	モータアツシ, PTT	1		
5	48502-96J05	ポンプアツシ, PTT	1		
6	48503-96J04	マニホールド サブアツシ	1		
7	48401-96J02	ヒストンアツシ	1		
8	48601-94900	ヒストン/ラムアツシ	2		
9	48627-95E00	リングセット	3		
10	48630-96J03	ヘッド, トリムシリンダ	2		
11	48633-94900	リングセット, ヘッド	2		
12	48641-96J02	マニホールド, PTT	1		
13	48650-94900	ヒストン, フリー	1		
14	48405-93J00	リングセット	1		
15	48615-97E00	リングセット, ヒストン	1		
16	48570-95E01	リザーバアツシ	1		
17	48572-95E00	キャップ	1		
18	48583-95E00	ジョイント, ドライブ	1		
19	48585-95E00	リング	1		
20	48588-94900	リングセット	1		
21	48861-92J01	ボルト, リザーバ	3		
22	48862-92J20	ボルト, ポンプ NO. 1	1		

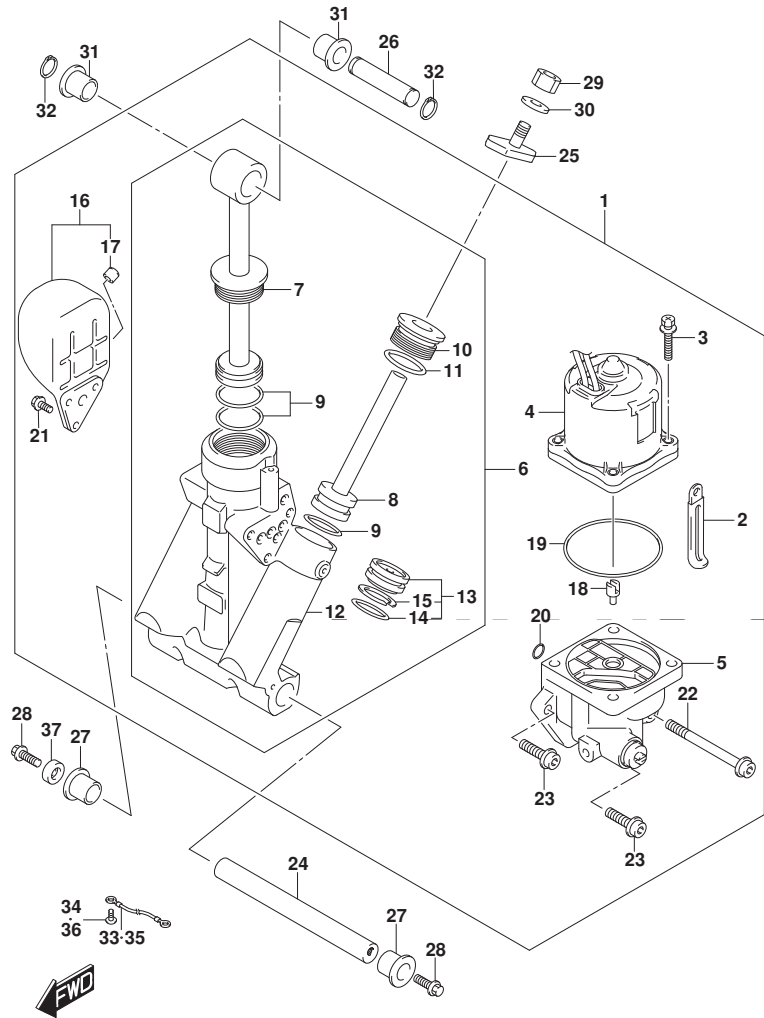

DF140AT

FIG.337C

FIG. 337C (1-G-3) トリム シリンダ (DF140AT)

見出番号	品番	品名	使用個数	備考	標準作業時間
23	48862-92J30	ホルト, ホソフ NO. 2	2		
24	48121-92J00	シャフト, チルトシリンダ ロア	1		
25	48311-96J20	パッド, トリムシリンダ ラム	2		
26	48321-87D03	シャフト, チルトシリンダ アツパ	1		
27	48326-95E00	ブッシュ, チルトシリンダ ロア	2		
28	09116-10179	ホルト (10X35)	2		
29	09140-10031	ナット	2		
30	09162-10005	ロックワッシャ	2		
31	09306-17001	ブッシュ	2		
32	09380-17009	スナップ リング	2		
33	36894-87D00	リード (L:165)	1		
34	09125-06063	スクリュー (6X10)	1		
35	36895-87D10	リード (L:310)	1		
36	09125-05050	スクリュー (5X8)	1		
37	55321-87J11	アノード (マグネシウム)	1	OPT	

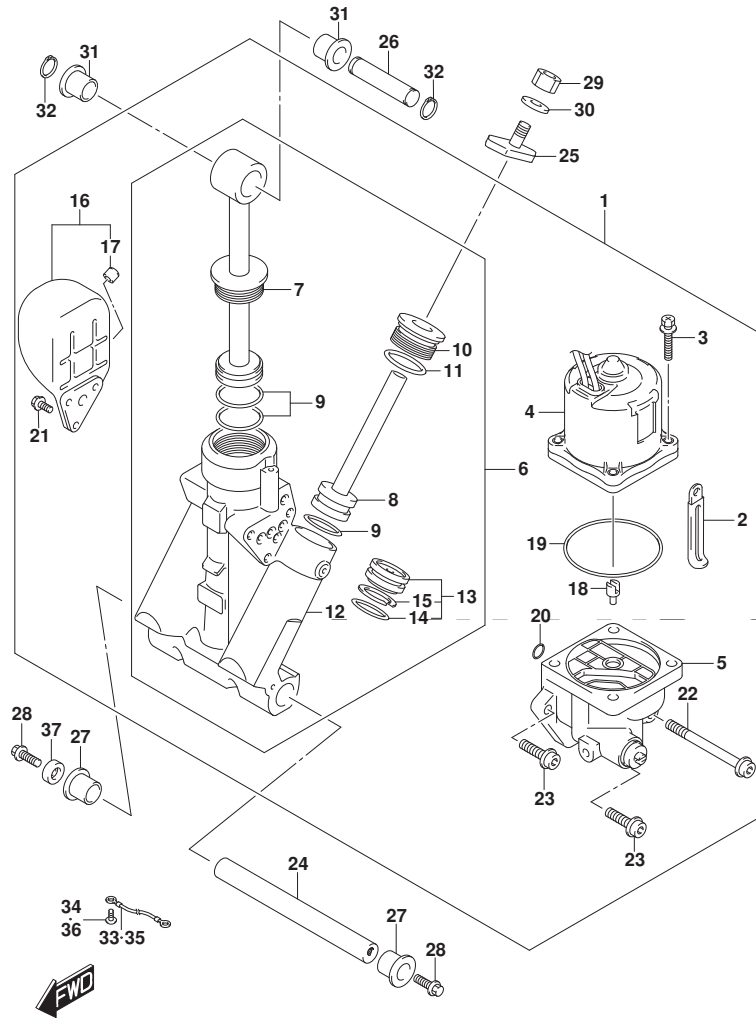

DF140AT

FIG.340A

FIG. 340A (1-G-4) PTT モータ (DF100AT) (DF115AT)

見出番号	品番	品名	使用個数	備考	標準作業時間
1	38100-92J12	モータツシ, PTT	1		
2	31311-94900	・アマチユア	1		
3	31173-94920	・ホルダ アツシ, フ ラシ	1		
4	31123-94910	・・Oリング	1		
5	31133-90J10	・・フ ラシアツシ	1		
6	31133-94910	・・フ ラシ(+)	1		
7	31136-90J20	・・フ レカアツシ	1		
8	31135-94900	・・ス プ リンク	2		
9	33799-97E00	・・シール, オイル	1		
10	31111-94900	・スクリュ	2		

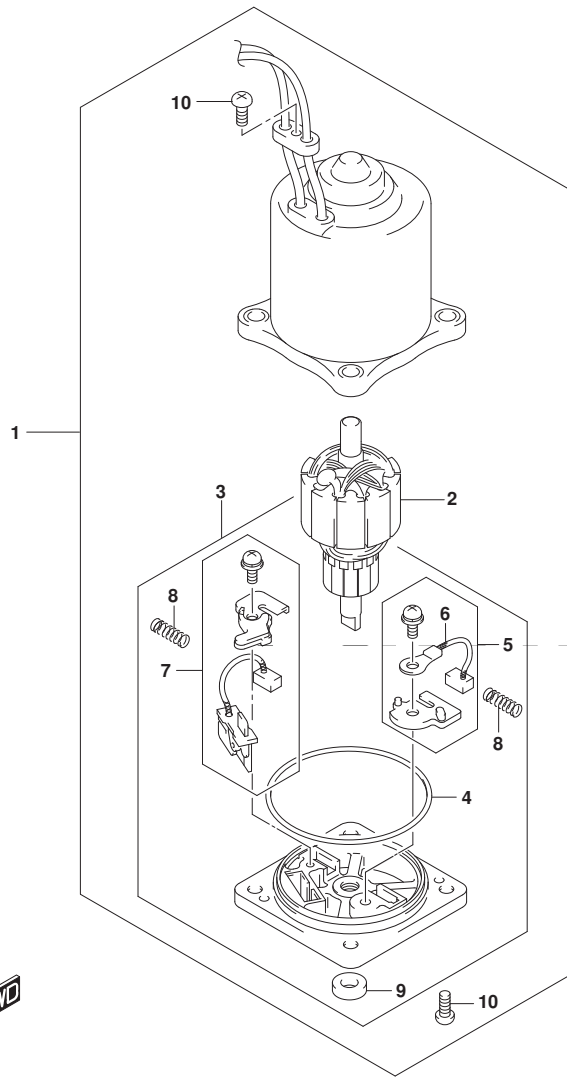

DF100AT
DF115AT

FIG.340B

FIG. 340B (1-G-5) PTT モータ (DF140AT)

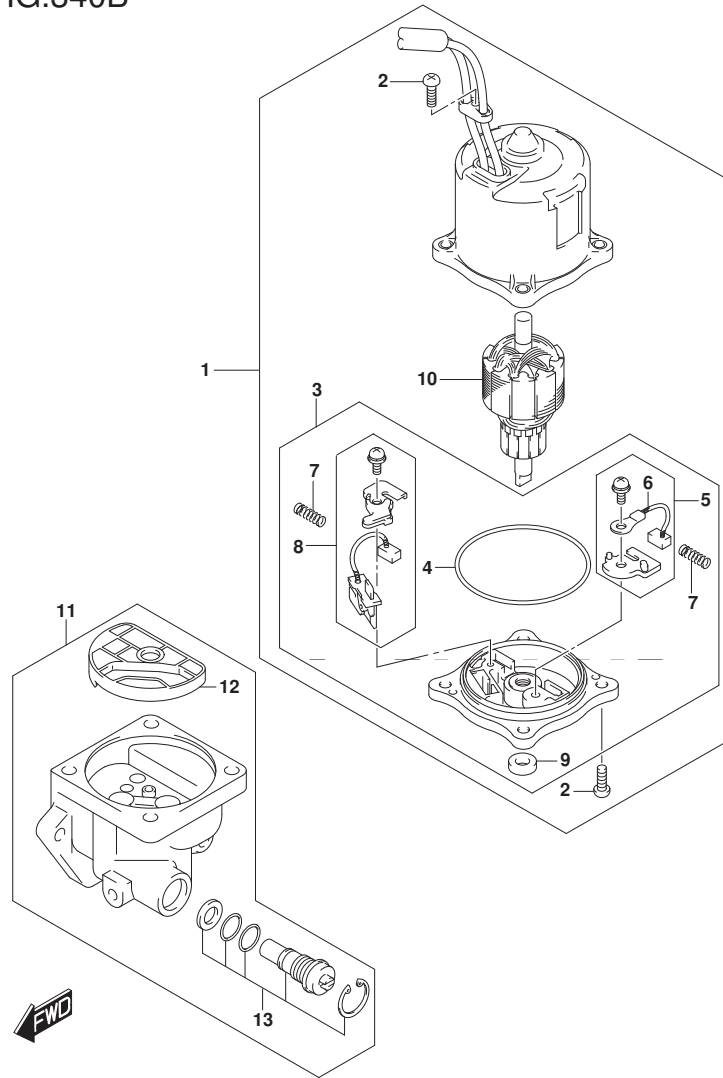

見出番号	品番	品名	使用個数	備考	標準作業時間
1	38100-96J11	モータアツシ, PTT	1		
2	31111-94900	・スクリュ	3		
3	31173-94920	・ホルダアツシ, ブラシ	1		
4	31123-94910	・・リング	1		
5	31133-90J10	・・ブラシアツシ	1		
6	31133-94910	・・ブラシ(+)	1		
7	31135-94900	・・スプリング	2		
8	31136-90J20	・・ブレーカアツシ	1		
9	33799-97E00	・・シール, オイル	1		
10	31311-94900	・アマチュア	1		
11	48502-96J05	ホーンアツシ, PTT	1		
12	48582-95E01	・フィルタ	1		
13	48864-96J10	・バルブセット, マニュアル	1		

DF140AT

FIG.401A

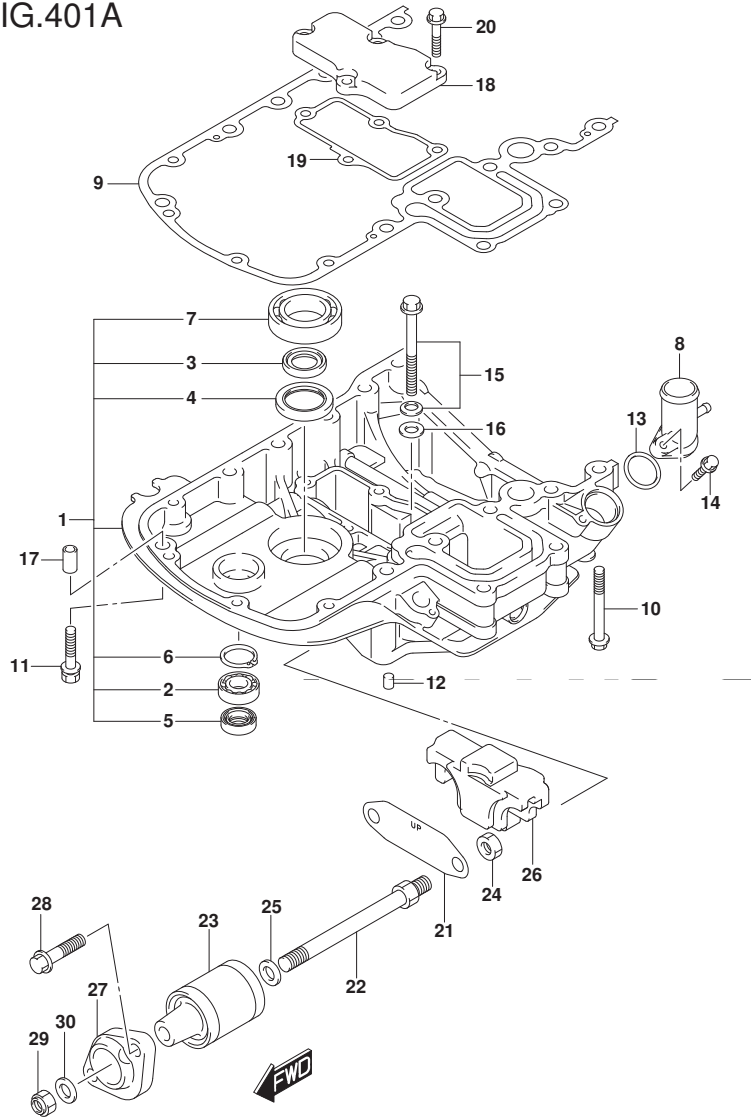

FIG. 401A (1-G-6) エンジンホルダ (DF100AT)

見出番号	品番	品名	使用個数	備考	標準作業時間
1	51110-90850-YAY	ホルダセット, エンジン(フック)	1		
2	09262-17019	・ヘ アリング (17X35X8)	1		
3	09282-24003	・オイルシール	2		
4	09283-32044	・オイルシール	1		
5	09289-18001	・オイルシール	1		
6	08331-41359	・サーキット	1		
7	09262-35069	・ヘ アリング (35X62X16)	1		
8	51115-90J00	ユニオン, ウォーターポンプ	1		
9	51211-90J22	ガスカート, エンジンホルダ	1		
10	09116-08160	ホルト (8X70)	4		
11	09116-08128	ホルト (8X40)	4		
12	09206-08001	ピン (8X11)	2		
13	09280-26006	Oリング (D:3.1, ID:26.4)	1		
14	01550-06257	ホルト	1		
15	29117-93J10	ホルト	1		
16	09160-08059	ワッシャ (8.5X18X1.6)	1		
17	04211-11129	ピン	3		
18	51122-90J00	カバー, マウントケース	1		
19	51123-90J01	ガスカート, マウントケースカバー	1		
20	01550-0825A	ホルト	4		
21	54123-90J00	プレート, アツパマウント	1		
22	54112-90J21	ホルト, アツパマウント	2		

DF100AT

FIG.401A

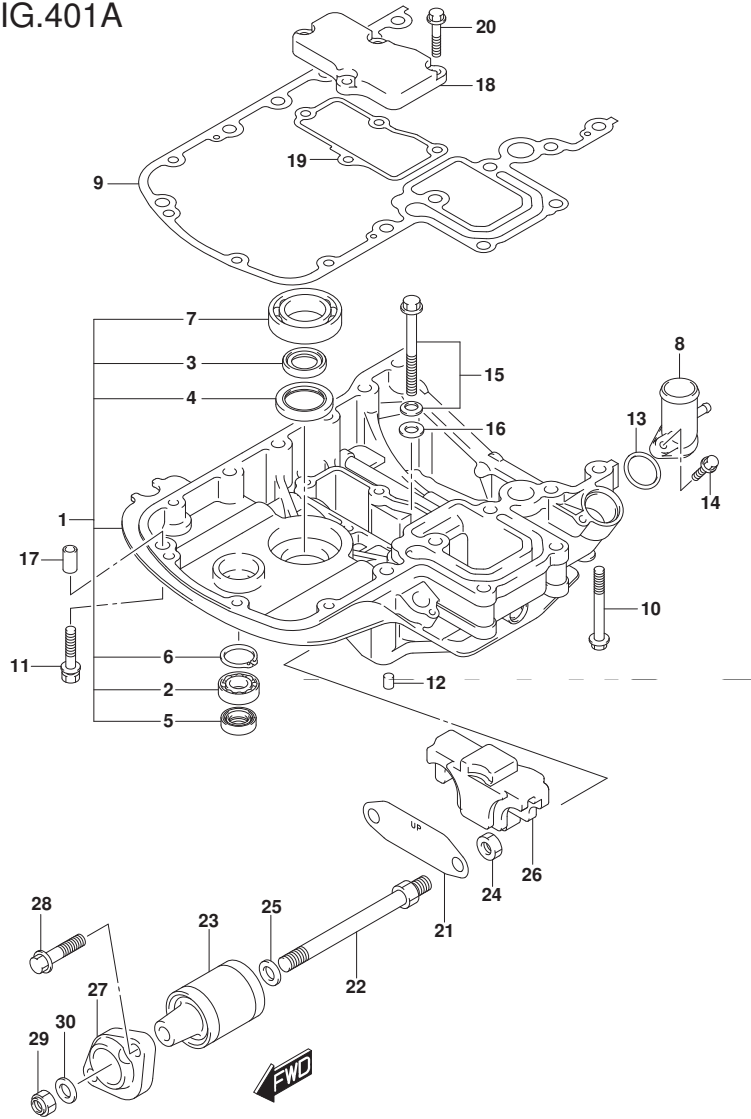

FIG. 401A (1-G-7) エンジンホルダ (DF100AT)

見出番号	品番	品名	使用個数	備考	標準作業時間
23	54130-90J40	マウント, アツハ	2		
24	09159-12014	ナット	2		
25	54114-90J10	ワッシャ, アツハ マウントホル	2		
26	54125-90J10	マウント, アツハ スラスト	1		
27	54148-90J11-YAY	カバー, アツハ マウント (ブラック)	2		
28	09116-10181	ホル	4		
29	09159-12014	ナット	2		
30	09160-12110	ワッシャ (12.5X22X3)	2		

DF100AT

FIG.401B

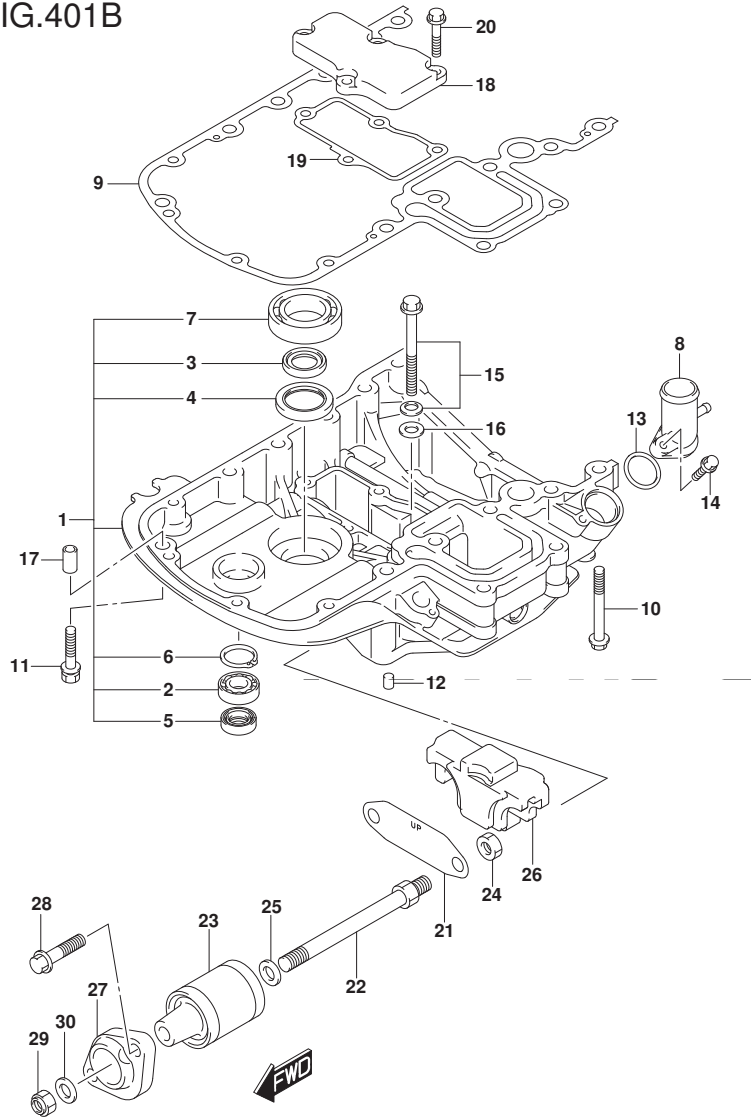

FIG.401B (1-G-8) エンジンホルダ[®] (DF115AT)

見出番号	品番	品名	使用個数	備考	標準作業時間
1-1	51110-90850-YAY	ホルダ [®] セット, エンジン(フ [®] ラック)	1	FOR YKV, YAY	
1-2	51110-90850-Y5S	ホルダ [®] セット, エンジン(ホ [®] イト)	1	FOR Y5S	
2	09262-17019	・ベ [®] アリング [®] (17X35X8)	1		
3	09282-24003	・オイルシール	2		
4	09283-32044	・オイルシール	1		
5	09289-18001	・オイルシール	1		
6	08331-41359	・サーキット [®]	1		
7	09262-35069	・ベ [®] アリング [®] (35X62X16)	1		
8	51115-90J00	ユニオン, ウォ [®] タリター [®] ン	1		
9	51211-90J22	ガ [®] スケツト, エンジンホルダ [®]	1		
10	09116-08160	ボ [®] ルト (8X70)	4		
11	09116-08128	ボ [®] ルト (8X40)	4		
12	09206-08001	ピ [®] ン (8X11)	2		
13	09280-26006	Oリング [®] (D:3.1, ID:26.4)	1		
14	01550-06257	ボ [®] ルト	1		
15	29117-93J10	ボ [®] ルト	1		
16	09160-08059	ワッシャ (8.5X18X1.6)	1		
17	04211-11129	ピ [®] ン	3		
18	51122-90J00	カバ [®] ー, マウントケース	1		
19	51123-90J01	ガ [®] スケツト, マウントケースカバ [®] ー	1		
20	01550-0825A	ボ [®] ルト	4		
21	54123-90J00	フ [®] レート, アツパ [®] マウント	1		

DF115AT

FIG.401B

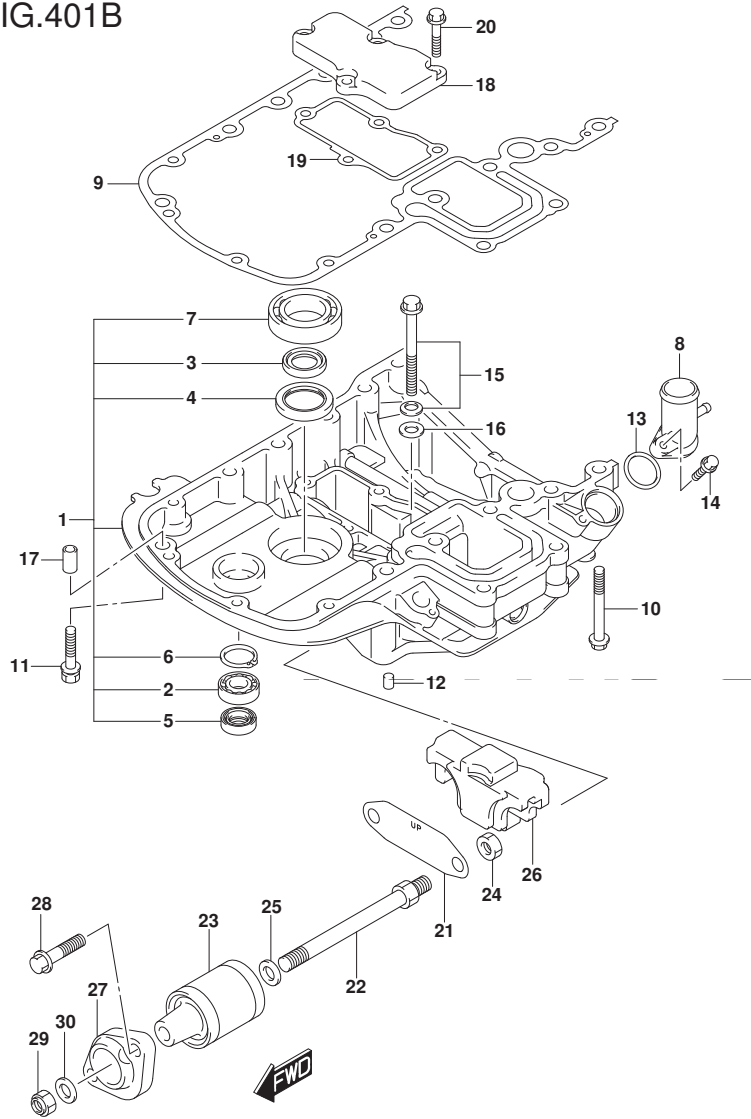

FIG. 401B (1-G-9) エンジンホルダ (DF115AT)

見出番号	品番	品名	使用個数	備考	標準作業時間
22	54112-90J21	ホルト, アツバ マウント	2		
23	54130-90J40	マウント, アツバ	2		
24	09159-12014	ナット	2		
25	54114-90J10	ワッシャ, アツバ マウントホルト	2		
26	54125-90J10	マウント, アツバ スラスト	1		
27-1	54148-90J11-YAY	カバー, アツバ マウント (ブラック)	2	FOR YKV, YAY	
27-2	54148-90J11-Y5S	カバー, アツバ マウント (ホワイト)	2	FOR Y5S	
28	09116-10181	ホルト (10X44)	4		
29	09159-12014	ナット	2		
30	09160-12110	ワッシャ (12.5X22X3)	2		

DF115AT

FIG.401C

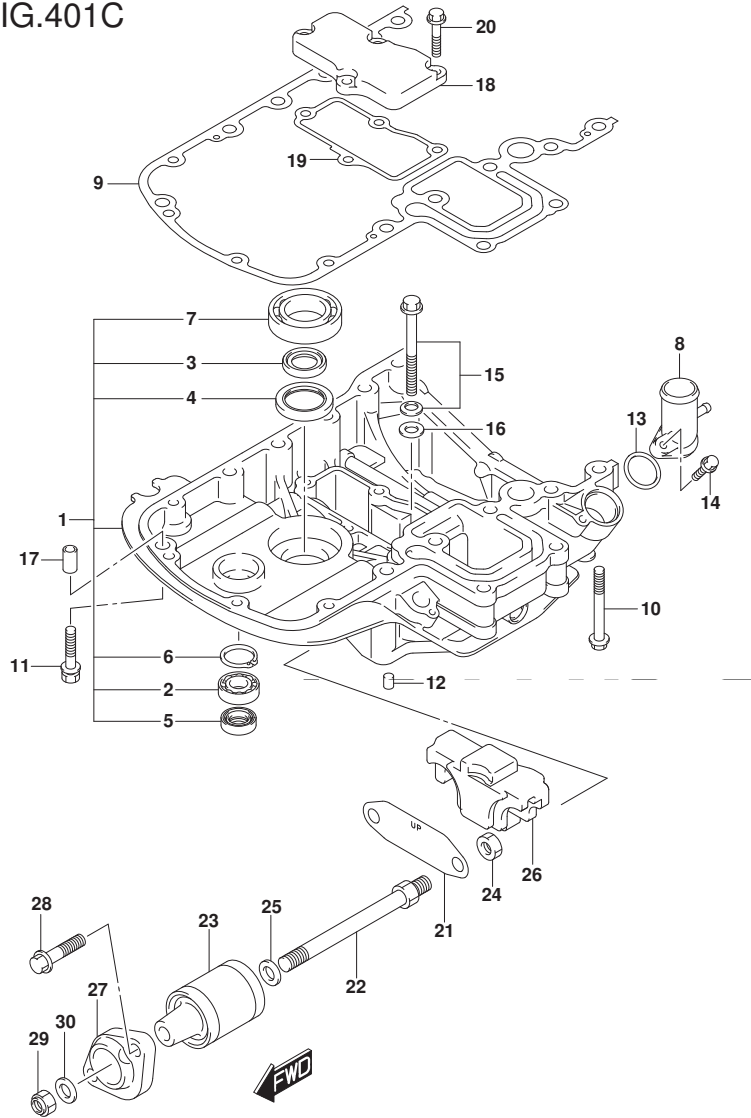

FIG. 401C (1-G-10) エンジンホルダ (DF140AT)

見出番号	品番	品名	使用個数	備考	標準作業時間
1-1	51110-90850-YAY	ホルダセット, エンジン(ﾌﾞﾗｯｸ)	1		
1-2	51110-90850-Y5S	ホルダセット, エンジン(ﾎﾜｲﾄ)	1		
2	09262-17019	･ﾍﾞｱﾘﾝｸﾞ (17X35X8)	1		
3	09282-24003	･ｵｲﾙｼｰﾙ	2		
4	09283-32044	･ｵｲﾙｼｰﾙ	1		
5	09289-18001	･ｵｲﾙｼｰﾙ	1		
6	08331-41359	･ｻｰｷｯﾌﾟ	1		
7	09262-35069	･ﾍﾞｱﾘﾝｸﾞ (35X62X16)	1		
8	51115-90J00	ｴﾆｵﾝ, ﾜｵｰﾀﾘﾀｰﾝ	1		
9	51211-90J22	ｶﾞｽｹｯﾄ, ﾍﾞﾝｼﾞﾝホルﾀﾞ	1		
10	09116-08160	ﾎﾙﾄ (8X70)	4		
11	09116-08128	ﾎﾙﾄ (8X40)	4		
12	09206-08001	ﾋﾞﾝ (8X11)	2		
13	09280-26006	ｵﾘﾝｸﾞ (D:3. 1, ID:26. 4)	1		
14	01550-06257	ﾎﾙﾄ	1		
15	29117-93J10	ﾎﾙﾄ	1		
16	09160-08059	ワｯｼﾞ (8. 5X18X1. 6)	1		
17	04211-11129	ﾋﾞﾝ	3		
18	51122-90J00	ｶﾊﾞｰ, ﾏｳﾝﾄﾞｹｰｽ	1		
19	51123-90J01	ｶﾞｽｹｯﾄ, ﾏｳﾝﾄﾞｹｰｽｶﾊﾞｰ	1		
20	01550-0825A	ﾎﾙﾄ	4		
21	54123-90J00	ﾌﾞﾚｰﾄ, ﾏﾞﾊﾞ ﾏｳﾝﾄ	1		

DF140AT

FIG.401C

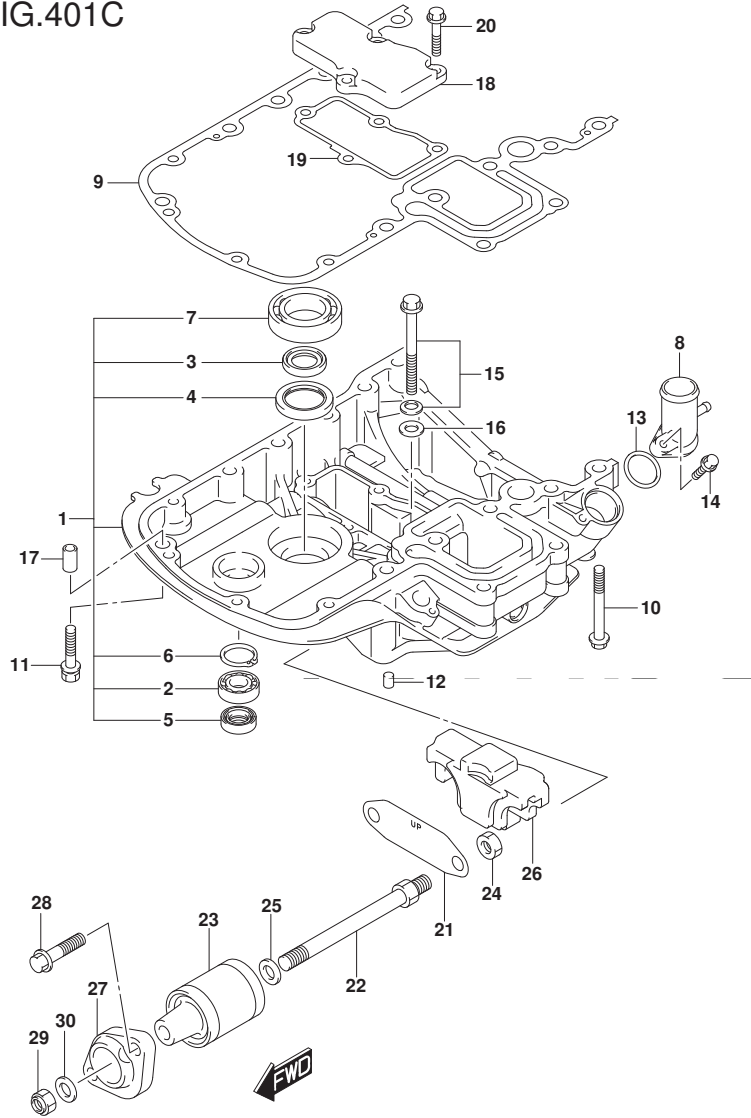

FIG. 401C (1-G-11) エンジンホルダー (DF140AT)

見出番号	品番	品名	使用個数	備考	標準作業時間
22	54112-90J21	ホルダー, アツパ [®] マウント	2		
23	54130-90J40	マウント, アツパ [®]	2		
24	09159-12014	ナット	2		
25	54114-90J10	ワッシャ, アツパ [®] マウントホルダー	2		
26	54125-90J10	マウント, アツパ [®] スラスト	1		
27-1	54148-90J11-YAY	カバー, アツパ [®] マウント (ブラック)	2		
27-2	54148-90J11-Y5S	カバー, アツパ [®] マウント (ホワイト)	2		
28	09116-10181	ホルダー (10X44)	4		
29	09159-12014	ナット	2		
30	09160-12110	ワッシャ (12.5X22X3)	2		

DF140AT

FIG.405A

FIG. 405A (1-G-12) ドライブ シャフト ハウジング (DF100AT)

見出番号	品番	品名	使用個数	備考	標準作業時間
1-1	52111-90J02-YAY	ハウジング, ドライブシャフト(L) (ﾌﾞﾗｯｸ)	1	W/トランサム(L)	
1-2	52111-90J12-YAY	ハウジング, ドライブシャフト(X) (ﾌﾞﾗｯｸ)	1	W/トランサム(X)	
2	09116-10181	ボルト(10X44)	8		
3	09202-08006	ピン(8X12)	2		
4	09387-45001	リング	1	W/トランサム(X)	
5	57130-92J01	ブッシュ, ドライブシャフト	1	W/トランサム(X)	
6	09125-06063	スクリュー(6X10)	2		
7	36895-87D10	リード(L:310)	1		
8	54121-87D01	ダンパ, リハーストツハロア	2		
9	54160-90J20	マウント, ロア	2		
10	54166-90J11	ボルト, ロアマウント	2		
11	09159-12014	ナット	2		
12	09160-12112	ワッシャ(12X40X3)	2		
13	54114-90J10	ワッシャ, アッパマウントボルト	2		
14	54151-90J00	マウント, ロアスラスト	1		
15	54211-90J01-YAY	ブラケット, ロアマウント(ﾌﾞﾗｯｸ)	1		
16	54221-90J02-YAY	カバー, ロアマウント(ﾌﾞﾗｯｸ)	2		
17	09116-10181	ボルト(10X44)	6		
18	09160-12113	ワッシャ(12.5X30X2.5)	2		

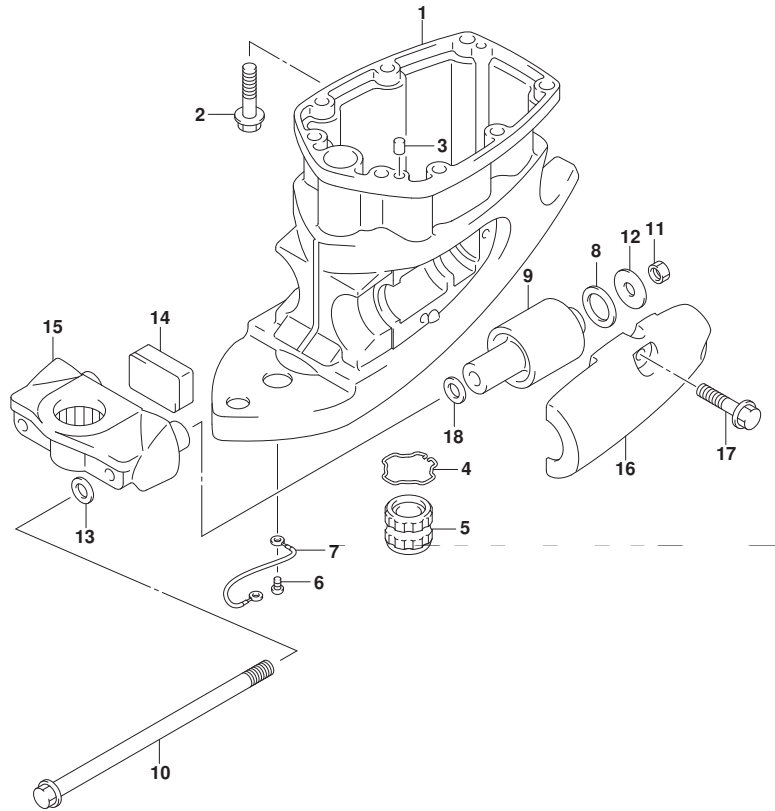

DF100AT



FIG.405B

FIG. 405B (1-G-13) ドライブ シャフト ハウジング (DF115AT)

見出番号	品番	品名	使用個数	備考	標準作業時間
1-1	52111-90J02-YAY	ハウジング, ドライブシャフト(L) (ブラック)	1	W/トランスム(L) FOR YKV, YAY	
1-2	52111-90J02-Y5S	ハウジング, ドライブシャフト(L) (ホワイト)	1	W/トランスム(L) FOR Y5S	
1-3	52111-90J12-YAY	ハウジング, ドライブシャフト(X) (ブラック)	1	W/トランスム(X) FOR YKV, YAY	
1-4	52111-90J12-Y5S	ハウジング, ドライブシャフト(X) (ホワイト)	1	W/トランスム(X) FOR Y5S	
2	09116-10181	ホルト(10X44)	8		
3	09202-08006	ピン(8X12)	2		
4	09387-45001	リンク	1	W/トランスム(X)	
5	57130-92J01	ブッシュ, ドライブシャフト	1	W/トランスム(X)	
6	09125-06063	スクリュー(6X10)	2		
7	36895-87D10	リード(L:310)	1	スイングハウジング	
8	54121-87D01	ダンパ, リハーストツハロア	2		
9	54160-90J20	マウント, ロア	2		
10	54166-90J11	ホルト, ロアマウント	2		
11	09159-12014	ナット	2		
12	09160-12112	ワッシャ(12X40X3)	2		
13	54114-90J10	ワッシャ, アツハマウントホルト	2		
14	54151-90J00	マウント, ロアスラスト	1		
15-1	54211-90J01-YAY	ブラケット, ロアマウント(ブラック)	1	FOR YKV, YAY	
15-2	54211-90J01-Y5S	ブラケット, ロアマウント(ホワイト)	1	FOR Y5S	

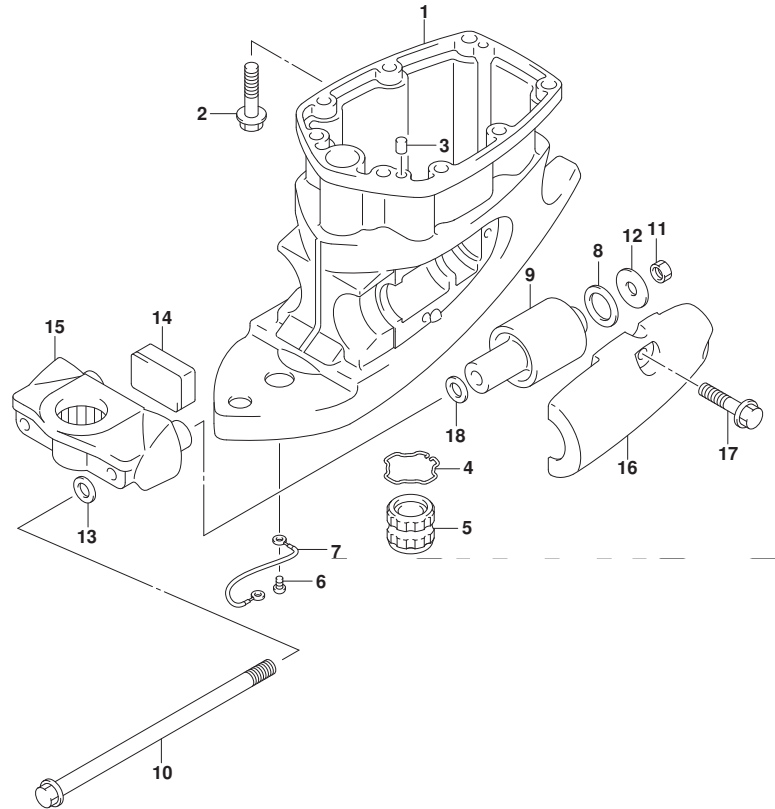

DF115AT



FIG.405B

FIG. 405B (1-G-14) ドライブ シャフト ハウジング (DF115AT)

見出番号	品番	品名	使用個数	備考	標準作業時間
16-1	54221-90J02-YAY	カバー、ロアマウント(ブラック)	2	FOR YKV, YAY	
16-2	54221-90J02-Y5S	カバー、ロアマウント(ホワイト)	2	FOR Y5S	
17	09116-10181	ホルト(10X44)	6		
18	09160-12113	ワッシャ(12.5X30X2.5)	2		

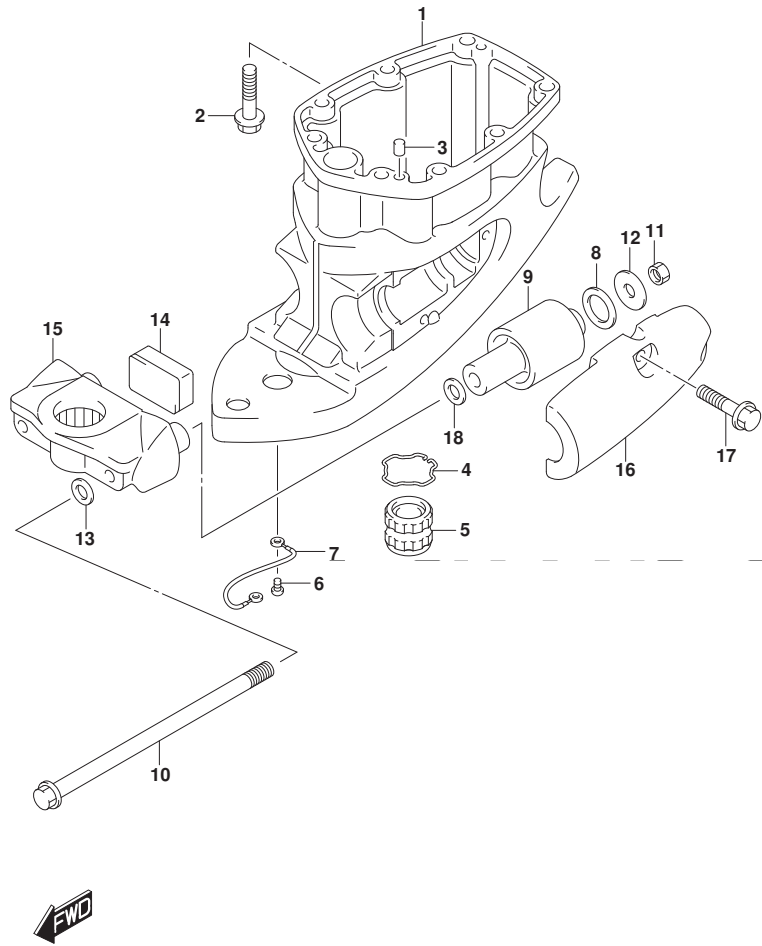

DF115AT

FIG.405C

FIG. 405C (1-G-15) ドライブ シャフト ハウジング (DF140AT)

見出番号	品番	品名	使用個数	備考	標準作業時間
1-1	52111-90J02-YAY	ハウジング, ドライブシャフト(L) (ブラック)	1	W/トランサム(L)	
1-2	52111-90J02-Y5S	ハウジング, ドライブシャフト(L) (ホワイト)	1	W/トランサム(L)	
1-3	52111-90J12-YAY	ハウジング, ドライブシャフト(X) (ブラック)	1	W/トランサム(X)	
1-4	52111-90J12-Y5S	ハウジング, ドライブシャフト(X) (ホワイト)	1	W/トランサム(X)	
2	09116-10181	ボルト(10X44)	8		
3	09202-08006	ピン(8X12)	2		
4	09387-45001	リング	1	W/トランサム(X)	
5	57130-92J01	ブッシュ, ドライブシャフト	1	W/トランサム(X)	
6	09125-06063	スクリュ(6X10)	2		
7	36895-87D10	リード(L:310)	1		
8	54121-87D01	ダンパ, リバースストッパ ロア	2		
9	54160-90J20	マウント, ロア	2		
10	54166-90J11	ボルト, ロアマウント	2		
11	09159-12014	ナット	2		
12	09160-12112	ワッシャ(12X40X3)	2		
13	54114-90J10	ワッシャ, アッパ マウントボルト	2		
14	54151-90J00	マウント, ロアストラ	1		
15-1	54211-90J01-YAY	ブラケット, ロアマウント(ブラック)	1		
15-2	54211-90J01-Y5S	ブラケット, ロアマウント(ホワイト)	1		
16-1	54221-90J02-YAY	カバー, ロアマウント(ブラック)	2		
16-2	54221-90J02-Y5S	カバー, ロアマウント(ホワイト)	2		

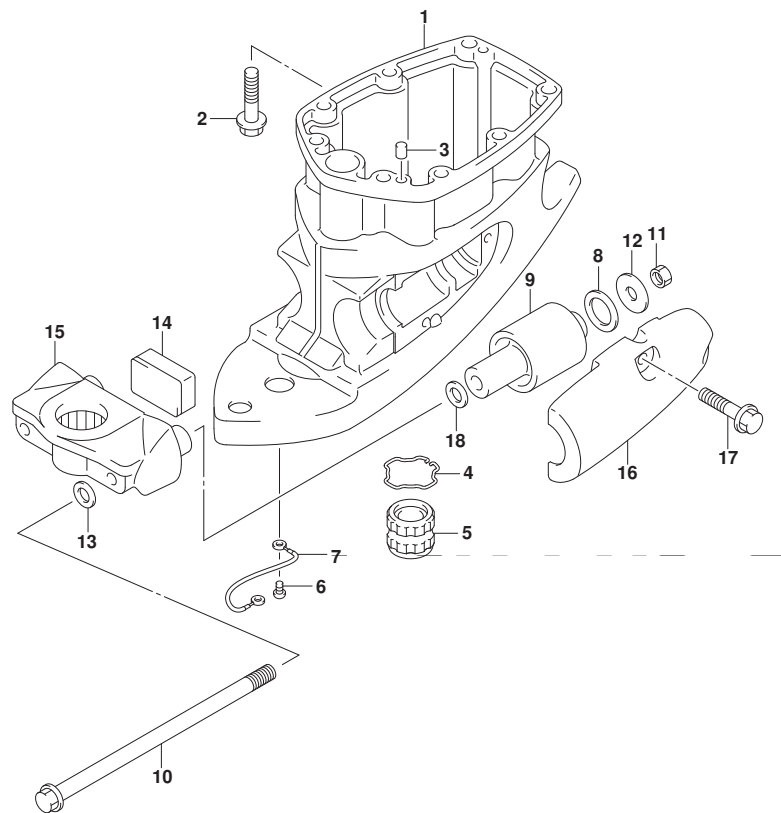

DF140AT



FIG.405C

FIG. 405C (1-H-2) ドライブ シャフト ハウジング (DF140AT)

見出番号	品番	品名	使用個数	備考	標準作業時間
17	09116-10181	ホルト(10X44)	6		
18	09160-12113	ワッシャ(12.5X30X2.5)	2		

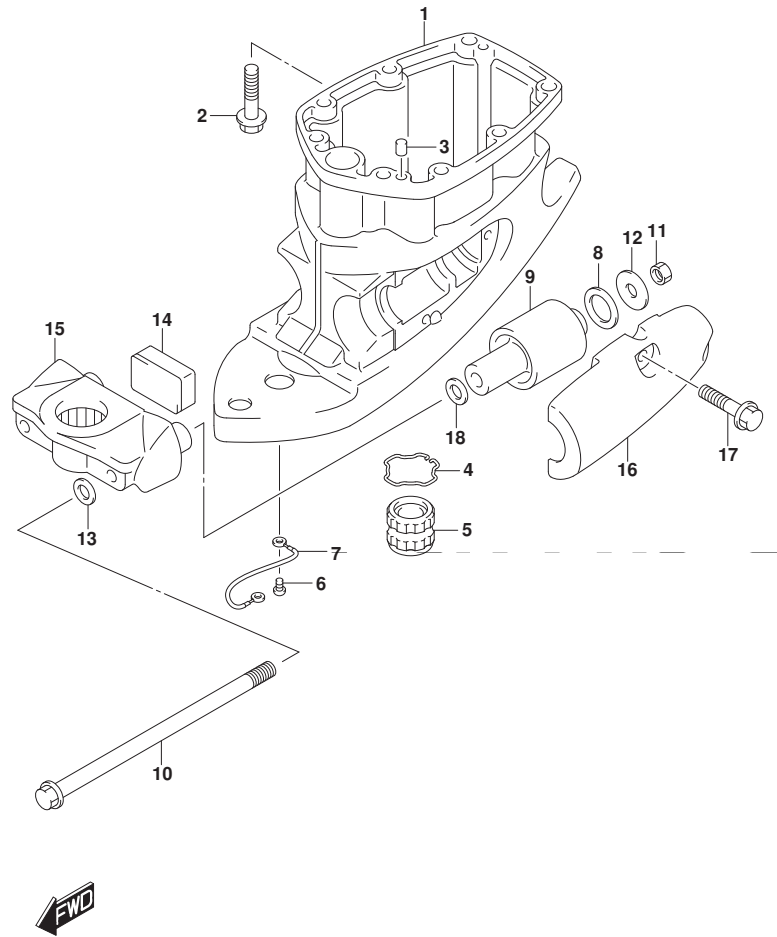

DF140AT

FIG.407A

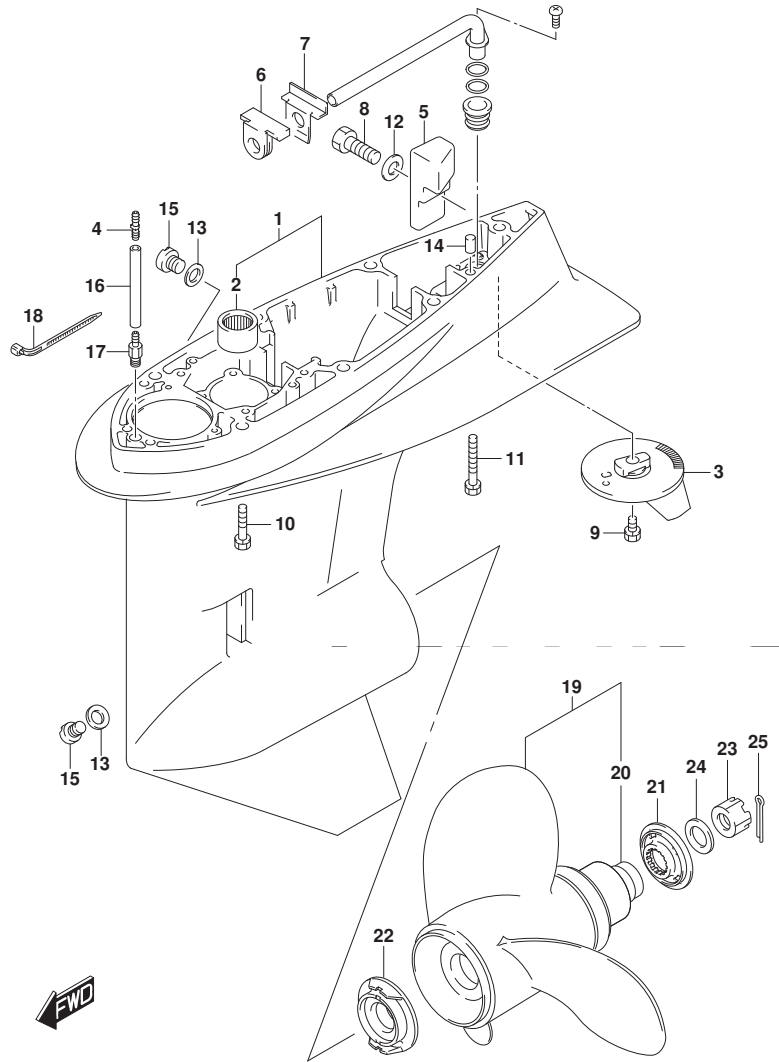
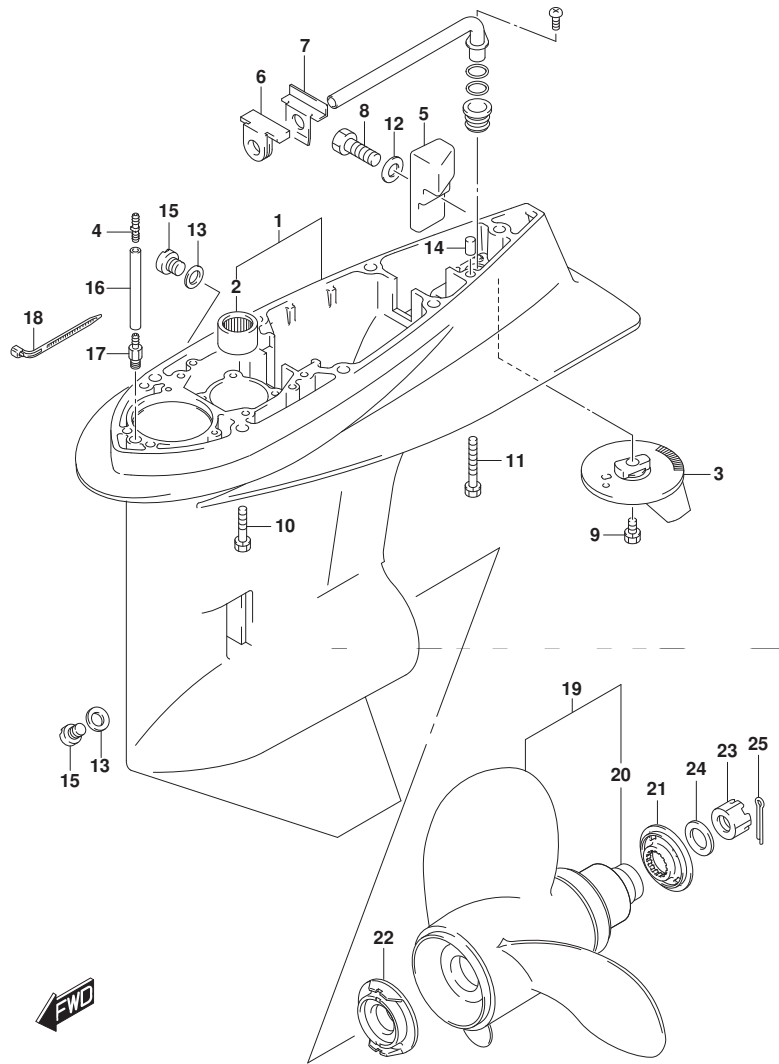

FIG.407A (1-H-3) ギヤケース (DF100AT)

見出番号	品番	品名	使用個数	備考	標準作業時間
1	55110-90J20-YAY	ケース,ギヤ(ブランク)	1		
2	09263-28016	・ヘアリング(28.6X38X31.8)	1		
3	55125-90J01	タブ,トリム	1		
4	09367-05003	ユニオン	1		
5	55321-90J01	アノード,ギヤケース	1		
6	55332-87D01	ラバー,エキゾーストシール	1		
7	55333-87D02	プレート,エキゾーストシール	1		
8	09100-06131	ホルト(6X12)	1		
9	09116-08137	ホルト(8X22)	1		
10	09116-10150	ホルト(10X55)	6		
11	09117-10039	ホルト(10X80)	1		
12	09160-06085	ワッシャ(6.5X15X1)	1		
13	09168-10022	ガスケット(10X17X1.5)	2		
14	09202-08006	ピン(8X12)	2		
15	09248-10008	プラグ(10X7.5)	2		
16-1	09355-40805-600	ホース(4X8X600)	1	トランサム(L)	
16-2	09355-40805-600	ホース(4X8X600)	1	L:600->50 トランサム(X) L:600->100	
17	09362-09008	ユニオン	1		
18	09407-10404	クランプ(L:100)	2		

DF100AT

FIG.407A



DF140A_000_018_407A
GEAR CASE

FIG.407A (1-H-4) ギヤケース (DF100AT)

見出番号	品番	品名	使用個数	備考	標準作業時間
19-1	58100-90JA0-019	ブローラ(3X14X17)	1		
19-2	58100-90JB0-019	ブローラ(3X14X19)	1		
19-3	58100-90JC0-019	ブローラ(3X14X21)	1		
19-4	58100-90JD0-019	ブローラ(3X14X23)	1		
19-5	58100-90JE0-019	ブローラ(3X13-1/2X15)	1		
20	58105-90J00	・ブッシュセット,ブローラ	1		
21	57633-90J02	スベ-サ,ブローラナット	1		
22	57635-92J01	ストッパ,ブローラブッシュ	1		
23	09141-18005	ナット	1		
24	09160-18028	ワッシャ(18.5X31X1)	1		
25	09204-03003	コックピソ	1		
26	25700-92J00	シーリングキット,ギヤケース	1	OPT	

行ストビヨジナシ

DF100AT

DF140A_000_018

FIG.407B

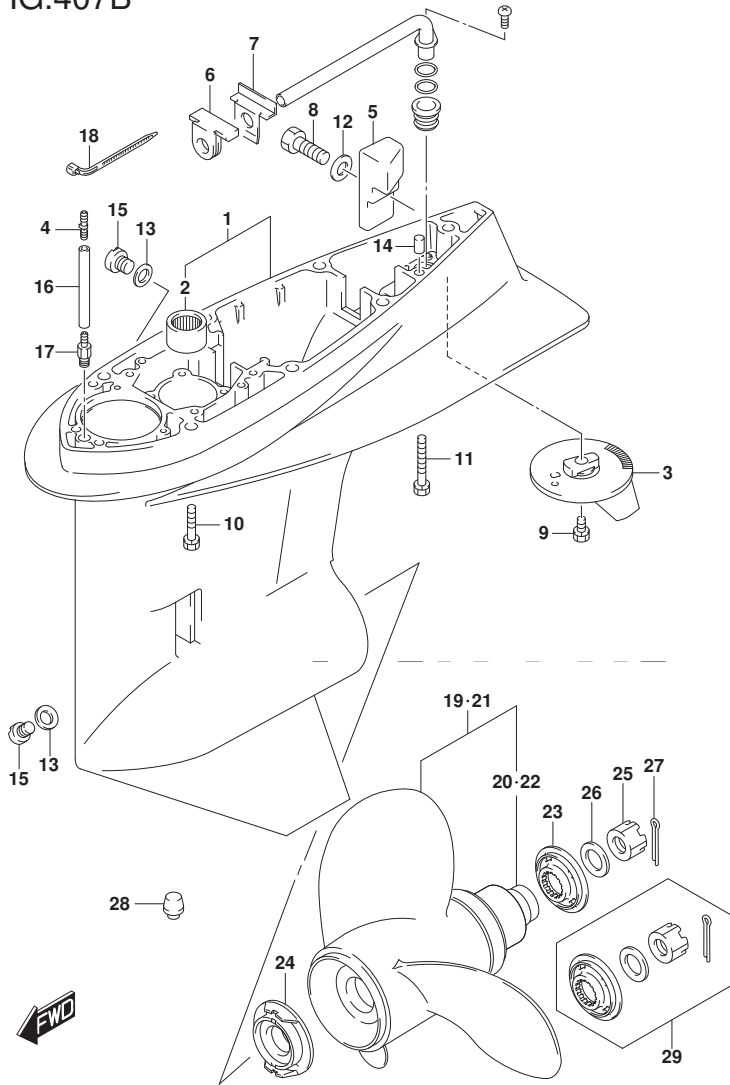

FIG. 407B (1-H-5) ギヤ ケース (DF115AT)

見出番号	品番	品名	使用個数	備考	標準作業時間
1-1	55110-90J20-YAY	ケース, ギヤ(ブラック)	1	FOR YKV, YAY	
1-2	55110-90J20-Y5S	ケース, ギヤ(ホワイト)	1	FOR Y5S	
2	09263-28016	・ベアリング(28. 6X38X31. 8)	1		
3	55125-90J01	タブ, トリム	1		
4	09367-05003	ユニオン	1		
5	55321-90J01	アノード, ギヤケース	1		
6	55332-87D01	ラバー, エキゾーストシール	1		
7	55333-87D02	プレート, エキゾーストシール	1		
8	09100-06131	ホルト(6X12)	1		
9	09116-08137	ホルト(8X22)	1		
10	09116-10150	ホルト(10X55)	6		
11	09117-10039	ホルト(10X80)	1		
12	09160-06085	ワッシャ(6. 5X15X1)	1		
13	09168-10022	ガスケット(10X17X1. 5)	2		
14	09202-08006	ピン(8X12)	2		
15	09248-10008	プラグ(10X7. 5)	2		
16-1	09355-40805-600	ホース(4X8X600)	1	トランサム (L) L: 600->50	
16-2	09355-40805-600	ホース(4X8X600)	1	トランサム (X) L: 600->100	
17	09362-09008	ユニオン	1		
18	09407-10404	クランプ (L:100)	2		

DF115AT

FIG.407B

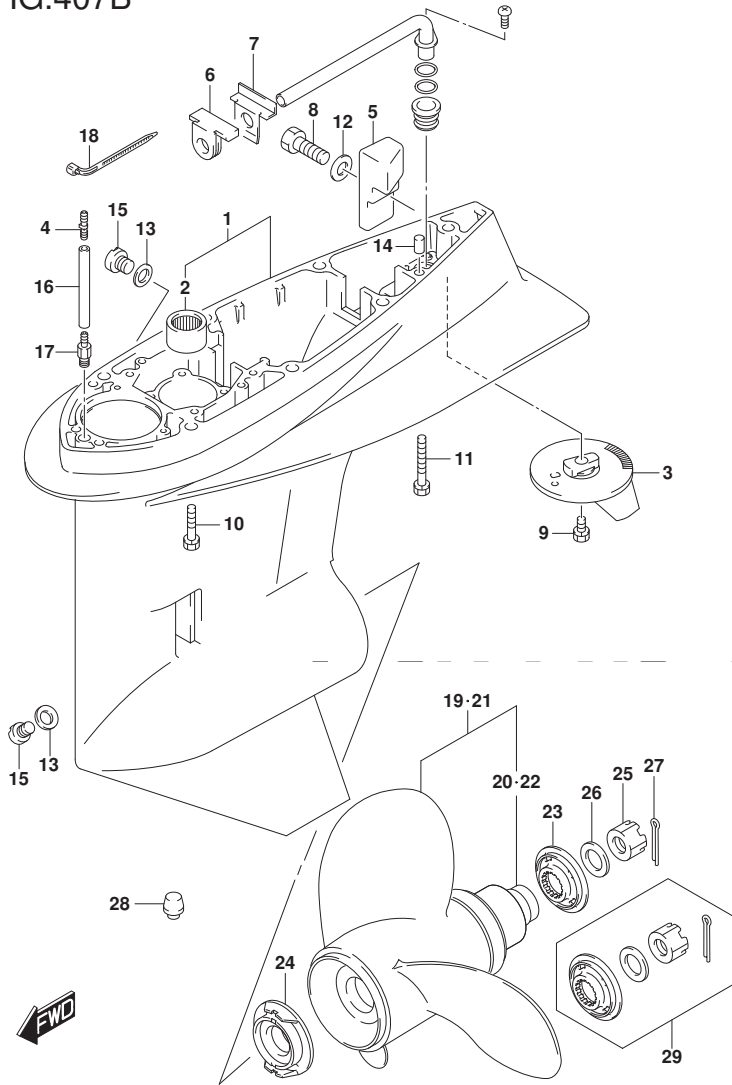

FIG. 407B (1-H-6) ギヤケース (DF115AT)

見出番号	品番	品名	使用個数	備考	標準作業時間
19-1	58100-90JA0-019	ブローラ(3X14X17)	1		
19-2	58100-90JB0-019	ブローラ(3X14X19)	1		
19-3	58100-90JC0-019	ブローラ(3X14X21)	1		
19-4	58100-90JD0-019	ブローラ(3X14X23)	1		
19-5	58100-90JE0-019	ブローラ(3X13-1/2X15)	1		
20	58105-90J00	・ブッシュセット,ブローラ	1		
21-1	58200-92J40	ブローラ(3X13-7/8X15)	1	OPT	
21-2	58200-92J50	ブローラ(3X13-7/8X17)	1	OPT	
21-3	58200-92J60	ブローラ(3X13-7/8X19)	1	OPT	
21-4	58200-92J70	ブローラ(3X13-7/8X21)	1	OPT	
21-5	58200-92J80	ブローラ(3X13-7/8X23)	1	OPT	
21-6	58200-92J90	ブローラ(3X13-7/8X25)	1	OPT	
22	58105-90J00	・ブッシュセット,ブローラ	1	OPT	
23	57633-90J02	スベ-サ,ブローラナット	1		
24	57635-92J01	ストッパ,ブローラブッシュ	1		
25	09141-18005	ナット	1		
26	09160-18028	ワッシャ(18.5X31X1)	1		
27	09204-03003	コックピソ	1		
28	55116-87E00	ブラグ,ギヤケース	1	OPT	
29	57630-90J00	キット,ブローラナット	1	OPT	
30	25700-92J00	シーリングキット,ギヤケース	1	OPT	

行ストロカシナ

DF115AT

FIG.407C

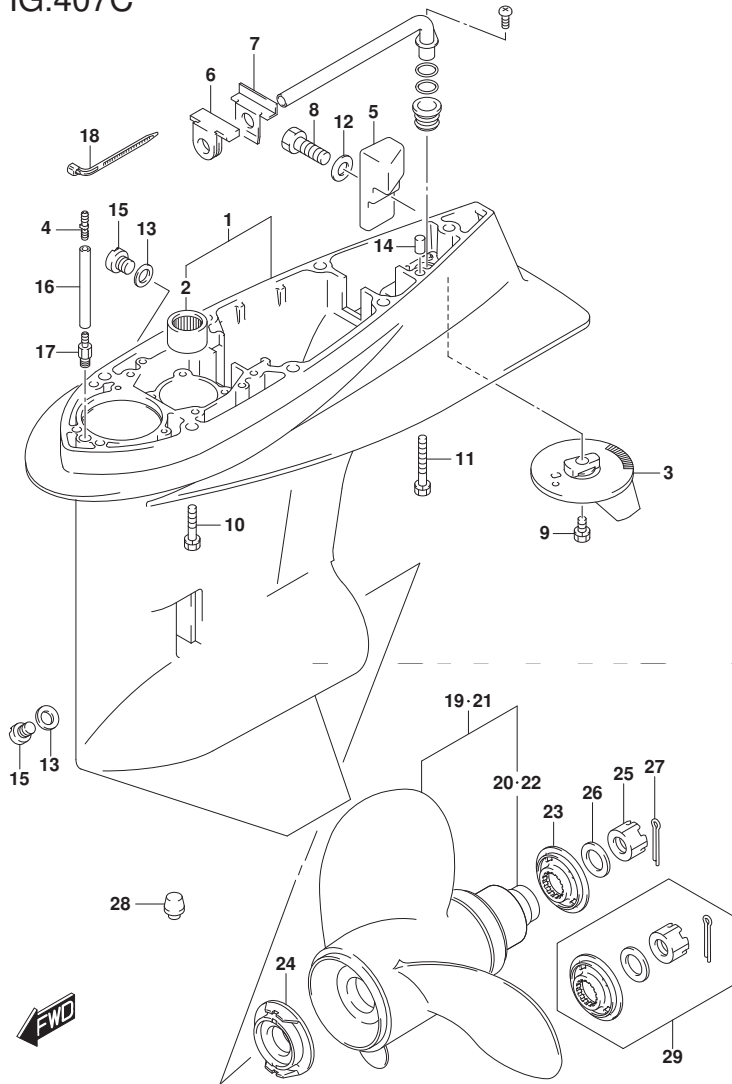

FIG. 407C (1-H-7) ギヤ ケース (DF140AT)

見出番号	品番	品名	使用個数	備考	標準作業時間
1-1	55110-90J20-YAY	ケース, ギヤ(ブラック)	1		
1-2	55110-90J20-Y5S	ケース, ギヤ(ホワイト)	1		
2	09263-28016	・ベアリング(28. 6X38X31. 8)	1		
3	55125-90J01	タブ, トリム	1		
4	09367-05003	ユニオン	1		
5	55321-90J01	アノード, ギヤケース	1		
6	55332-87D01	ラバー, エキゾーストシール	1		
7	55333-87D02	プレート, エキゾーストシール	1		
8	09100-06131	ホルト(6X12)	1		
9	09116-08137	ホルト(8X22)	1		
10	09116-10150	ホルト(10X55)	6		
11	09117-10039	ホルト(10X80)	1		
12	09160-06085	ワッシャ(6. 5X15X1)	1		
13	09168-10022	ガスケット(10X17X1. 5)	2		
14	09202-08006	ピン(8X12)	2		
15	09248-10008	プラグ(10X7. 5)	2		
16-1	09355-40805-600	ホース(4X8X600)	1	トランサム (L) L: 600->50	
16-2	09355-40805-600	ホース(4X8X600)	1	トランサム (X) L: 600->100	
17	09362-09008	ユニオン	1		
18	09407-10404	クランプ (L:100)	2		

DF140AT

FIG.407C

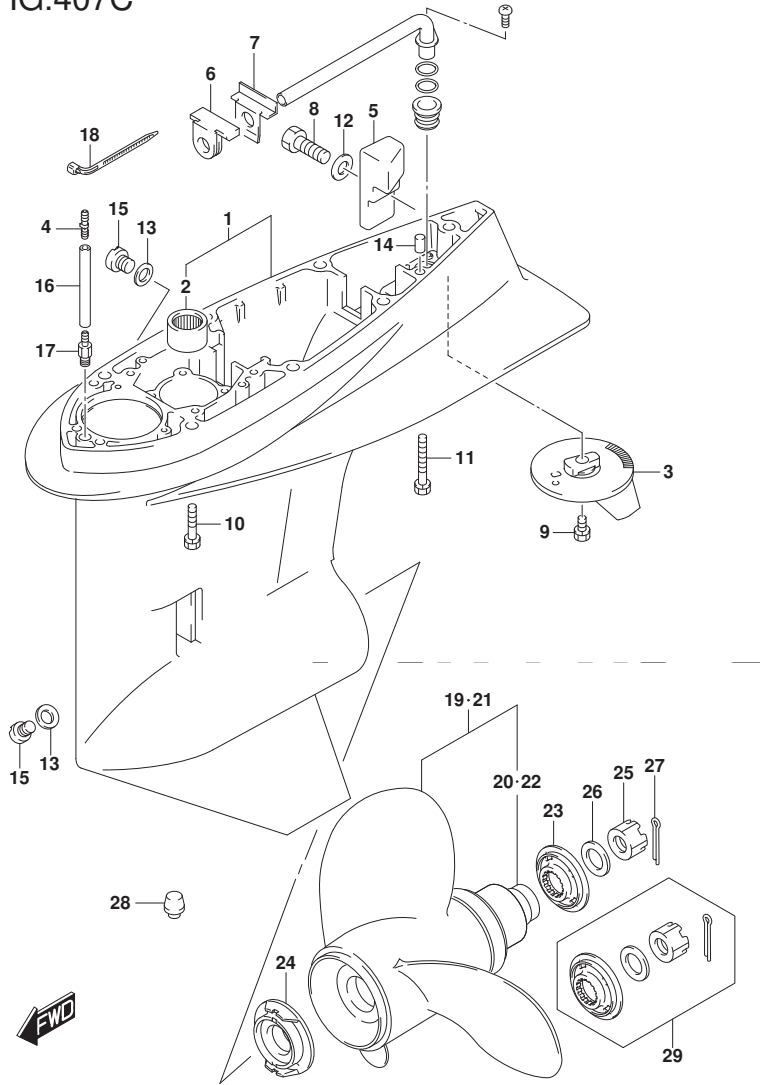

FIG. 407C (1-H-8) ギヤケース (DF140AT)

見出番号	品番	品名	使用個数	備考	標準作業時間
19-1	58100-90JA0-019	ブローラ(3X14X17)	1		
19-2	58100-90JB0-019	ブローラ(3X14X19)	1		
19-3	58100-90JC0-019	ブローラ(3X14X21)	1		
19-4	58100-90JD0-019	ブローラ(3X14X23)	1		
19-5	58100-90JE0-019	ブローラ(3X13-1/2X15)	1		
20	58105-90J00	・ブッシュセット,ブローラ	1		
21-1	58200-92J40	ブローラ(3X13-7/8X15)	1	OPT	
21-2	58200-92J50	ブローラ(3X13-7/8X17)	1	OPT	
21-3	58200-92J60	ブローラ(3X13-7/8X19)	1	OPT	
21-4	58200-92J70	ブローラ(3X13-7/8X21)	1	OPT	
21-5	58200-92J80	ブローラ(3X13-7/8X23)	1	OPT	
21-6	58200-92J90	ブローラ(3X13-7/8X25)	1	OPT	
22	58105-90J00	・ブッシュセット,ブローラ	1	OPT	
23	57633-90J02	スベ-サ,ブローラナット	1		
24	57635-92J01	ストッパ,ブローラナット	1		
25	09141-18005	ナット	1		
26	09160-18028	ワッシャ(18.5X31X1)	1		
27	09204-03003	コッタピン	1		
28	55116-87E00	ブラグ,ギヤケース	1	OPT	
29	57630-90J00	キット,ブローラナット	1	OPT	
30	25700-92J00	シーリングキット,ギヤケース	1	OPT	

行ストロカシナ

DF140AT

FIG.410A

FIG. 410A (1-H-9) サイドカバー (DF100AT)

見出番号	品番	品名	使用個数	備考	標準作業時間
1	61134-90J20	シール, サイドカバー	1		
2	61810-90J10-YAY	カバー, サイドスターボート (フック)	1		
3	61817-89J00	ブランク, サイドカバー	1		
4	61820-90J11-YAY	カバー, サイドボート (フック)	1		
5	61827-90J00	ホルダー, サイドカバー	1		
6	61831-90J12-YAY	パネル, フロント (フック)	1		
7	09116-08163	ホルト (8X38)	2		
8	09136-06148	スクリュー (6X35)	7		
9	09136-06149	スクリュー (6X55)	2		
10	09169-08039	ワッシャ	2		
11	09320-11013	クッション	2		
12	09321-08022	クッション	2		
13	09409-05302-5PK	クリップ (フック)	2		
14	61633-90J02-YAY	レバー, フックリヤ (フック)	1		
15	61633-90J02-YAY	レバー, フックリヤ (フック)	1		
16	61637-90J10	フック, エンジンカバーリヤスターボート	1		
17	61638-90J10	フック, エンジンカバーリヤボート	1		
18	61641-87D00	フック, エンジンカバーフロント	1		
19	61645-90J01-YAY	レバー, フックフロント (フック)	1		
20	09116-06127	ホルト (6X12)	3		
21	09160-13014	ワッシャ (13. 2X25X1)	3		
22	09164-14008	ワッシャ	3		

DF100AT

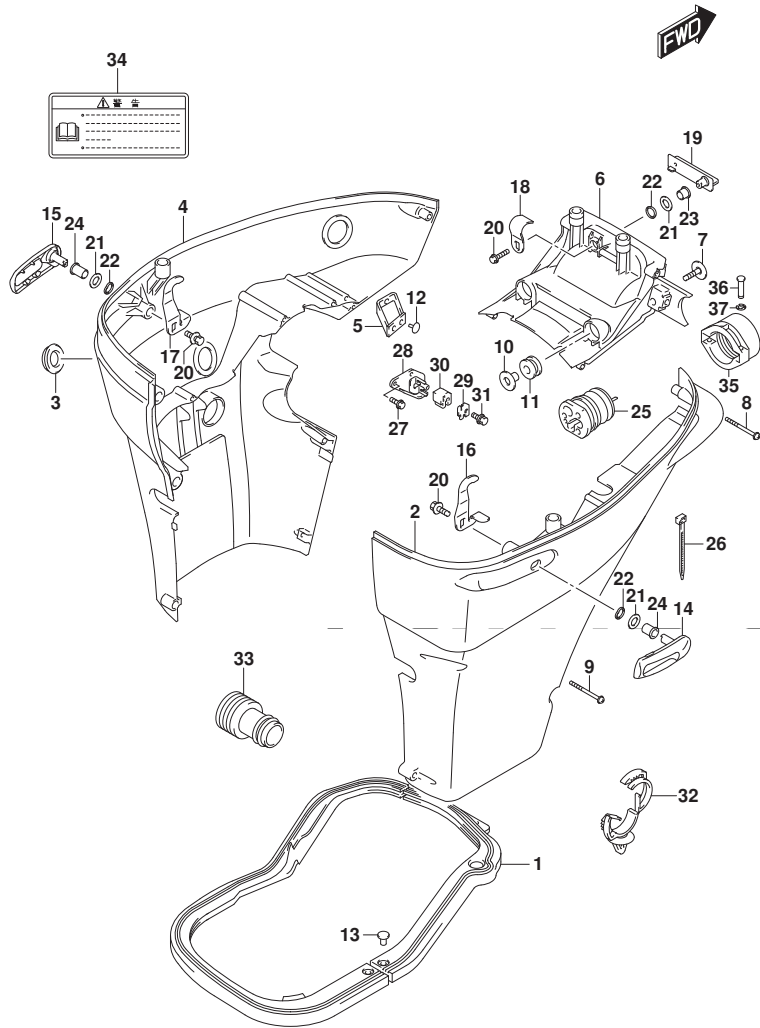
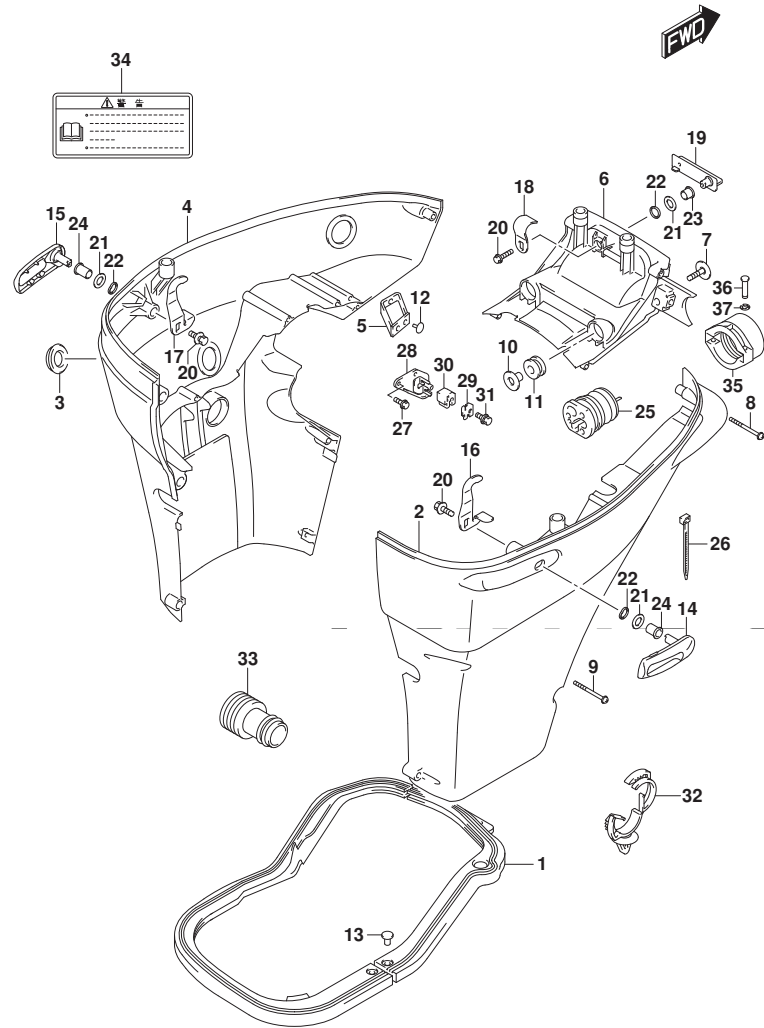

FIG.410A

FIG.410A (1-H-10) サイト カハ - (DF100AT)

見出番号	品番	品名	使用個数	備考	標準作業時間
23	09307-13006	ブッシュ	1	フロント	
24	09306-13008	ブッシュ	2	リヤ	
25	61124-92J10	ゲロメット, リモコンケーブル(ススキ)	1		
26	09407-25402	クランプ (L:250)	1		
27	01550-06167	ホルト	2		
28	67341-90J32	ホルダ, リモコンケーブル	1		
29	67343-90J20	ストツバ, リモコンケーブル	1		
30	67344-90J00	クツシヨソ, リモコンケーブル	1		
31	01580-08257	ホルト	1		
32	09403-20308	クランプ	1		
33	17917-87L00	コネクタ, フラツシユウオウタ	1		
34	61458-99E50	ラベル, エンジンカハ-	1		
35	67361-90J10	アタフタ, ホース(リギンク)	1		
36	09208-06009	ピン	2		
37	09383-04002	Eリング	2		



DF100AT

FIG.410B

FIG. 410B (1-H-11) サイト カハ - (DF115AT)

見出番号	品番	品名	使用個数	備考	標準作業時間
1	61134-90J20	シール, サイトカハ -	1		
2-1	61810-90J10-YAY	カハ -, サイトスターホート (フ ラツク)	1		
2-2	61810-90J10-YKV	カハ -, サイトスターホート (マツトフ ラツク)	1		
2-3	61810-90J10-Y5S	カハ -, サイトスターホート (ホワイト)	1		
3	61817-89J00	フ ラク, サイトカハ -	1		
4-1	61820-90J11-YAY	カハ -, サイトホート (フ ラツク)	1		
4-2	61820-90J11-YKV	カハ -, サイトホート (マツトフ ラツク)	1		
4-3	61820-90J11-Y5S	カハ -, サイトホート (ホワイト)	1		
5	61827-90J00	ホルダ, サイトカハ -	1		
6-1	61831-90J12-YAY	パ ネル, フロント (フ ラツク)	1		
6-2	61831-90J12-YKV	パ ネル, フロント (マツトフ ラツク)	1		
6-3	61831-90J12-Y5S	パ ネル, フロント (ホワイト)	1		
7	09116-08163	ホルト (8X38)	2		
8	09136-06148	スクリュ (6X35)	7		
9	09136-06149	スクリュ (6X55)	2		
10	09169-08039	ワツシヤ	2		
11	09320-11013	クツシヨ	2		
12	09321-08022	クツシヨ	2		
13	09409-05302-5PK	クリツフ (フ ラツク)	2		
14-1	61633-90J02-YAY	レバ -, フツクリヤ (フ ラツク)	1		
14-2	61633-90J02-YKV	レバ -, フツクリヤ (マツトフ ラツク)	1		
14-3	61633-90J02-Y5S	レバ -, フツクリヤ (ホワイト)	1		

DF115AT

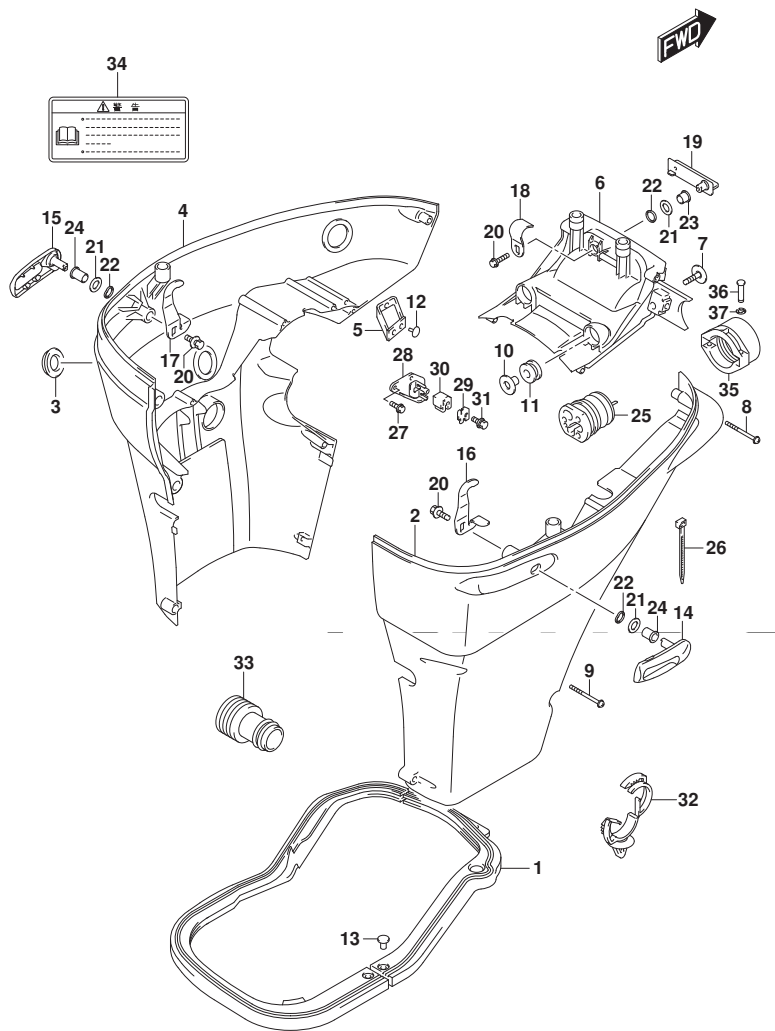

FIG.410B

FIG. 410B (1-H-12) サイト カハ - (DF115AT)

見出番号	品番	品名	使用個数	備考	標準作業時間
15-1	61633-90J02-YAY	レバー, フックリヤ (フック)	1		
15-2	61633-90J02-YKV	レバー, フックリヤ (マットフック)	1		
15-3	61633-90J02-Y5S	レバー, フックリヤ (ホワイト)	1		
16	61637-90J10	フック, エンジンカバー-リヤスターホート	1		
17	61638-90J10	フック, エンジンカバー-リヤホート	1		
18	61641-87D00	フック, エンジンカバー-フロント	1		
19-1	61645-90J01-YAY	レバー, フックフロント (フック)	1	FOR YKV, YAY	
19-2	61645-90J01-Y5S	レバー, フックフロント (ホワイト)	1	FOR Y5S	
20	09116-06127	ホルト (6X12)	3		
21	09160-13014	ワッシャ (13. 2X25X1)	3		
22	09164-14008	ワッシャ	3		
23	09307-13006	ブッシュ	1	フロント	
24	09306-13008	ブッシュ	2	リヤ	
25	61124-92J10	グロメット, リモコンケーブル (スズキ)	1		
26	09407-25402	クランプ (L: 250)	1		
27	01550-06167	ホルト	2		
28	67341-90J32	ホルダー, リモコンケーブル	1		
29	67343-90J20	ストッパー, リモコンケーブル	1		
30	67344-90J00	クッション, リモコンケーブル	1		
31	01580-08257	ホルト	1		
32	09403-20308	クランプ	1		
33	17917-87L00	コネクタ, フラッシュウオータ	1		

DF115AT

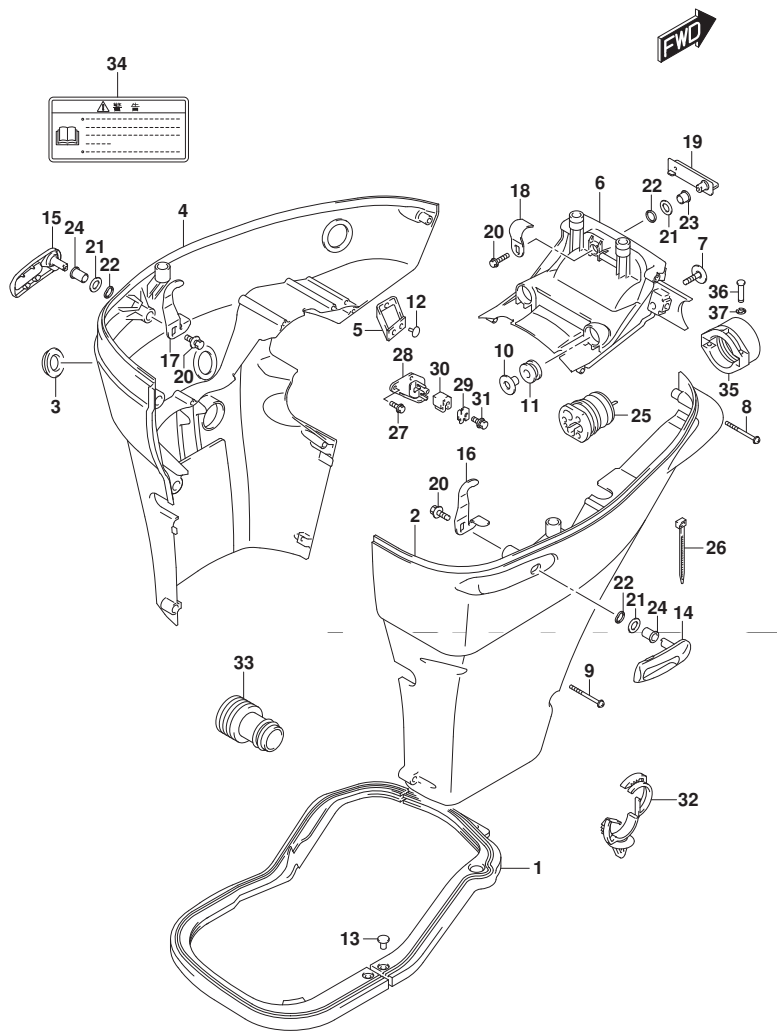
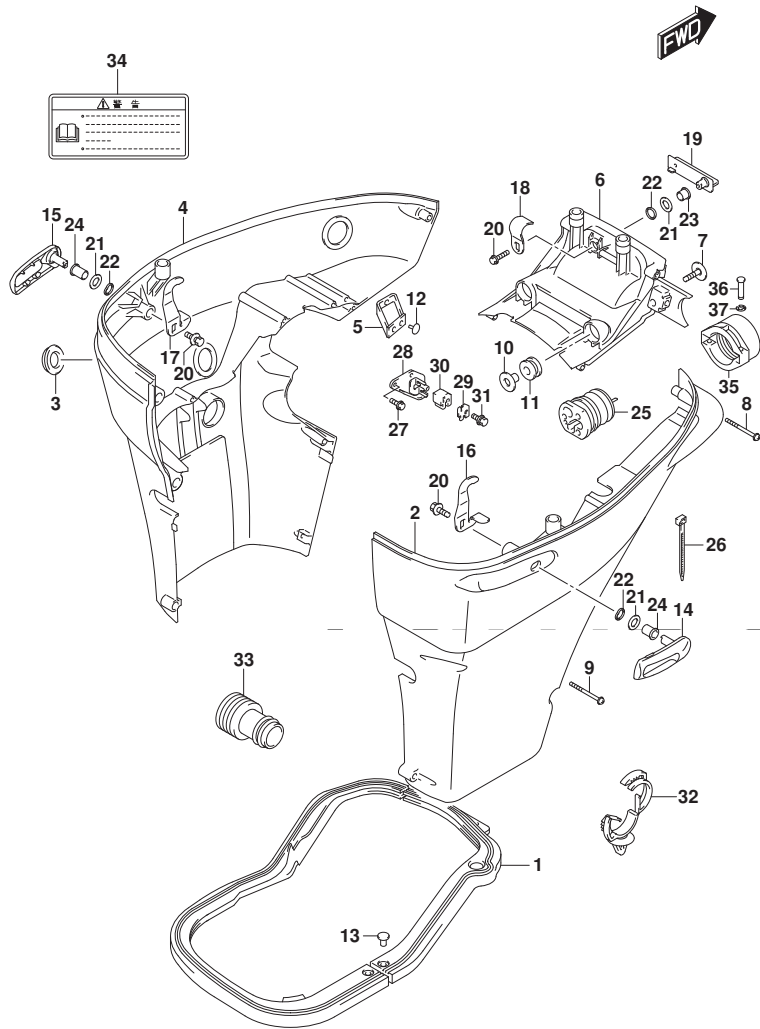

FIG.410B

FIG. 410B (1-H-13) サイドカバー (DF115AT)

見出番号	品番	品名	使用個数	備考	標準作業時間
34	61458-99E50	ラベル, エンジンカバー	1		
35	67361-90J10	アタフタ, ホース(リキリング)	1		
36	09208-06009	ピン	2		
37	09383-04002	Eリング	2		



DF115AT

FIG.410C

FIG.410C (1-H-14) サイド カバー (DF140AT)

見出番号	品番	品名	使用個数	備考	標準作業時間
1	61134-90J20	シール, サイドカバー	1		
2-1	61810-90J10-YAY	カバー, サイドスターボート (ブラック)	1		
2-2	61810-90J10-Y5S	カバー, サイドスターボート (ホワイト)	1		
3	61817-89J00	ブラケット, サイドカバー	1		
4-1	61820-90J11-YAY	カバー, サイドボート (ブラック)	1		
4-2	61820-90J11-Y5S	カバー, サイドボート (ホワイト)	1		
5	61827-90J00	ホルダー, サイドカバー	1		
6-1	61831-90J12-YAY	パネル, フロント (ブラック)	1		
6-2	61831-90J12-Y5S	パネル, フロント (ホワイト)	1		
7	09116-08163	ホルト (8X38)	2		
8	09136-06148	スクリュー (6X35)	7		
9	09136-06149	スクリュー (6X55)	2		
10	09169-08039	ワッシャ	2		
11	09320-11013	クッション	2		
12	09321-08022	クッション	2		
13	09409-05302-5PK	クリップ (ブラック)	2		
14-1	61633-90J02-YAY	レバー, フックリヤ (ブラック)	1		
14-2	61633-90J02-Y5S	レバー, フックリヤ (ホワイト)	1		
15-1	61633-90J02-YAY	レバー, フックリヤ (ブラック)	1		
15-2	61633-90J02-Y5S	レバー, フックリヤ (ホワイト)	1		
16	61637-90J10	フック, エンジンカバーリヤスターボート	1		
17	61638-90J10	フック, エンジンカバーリヤボート	1		

DF140AT

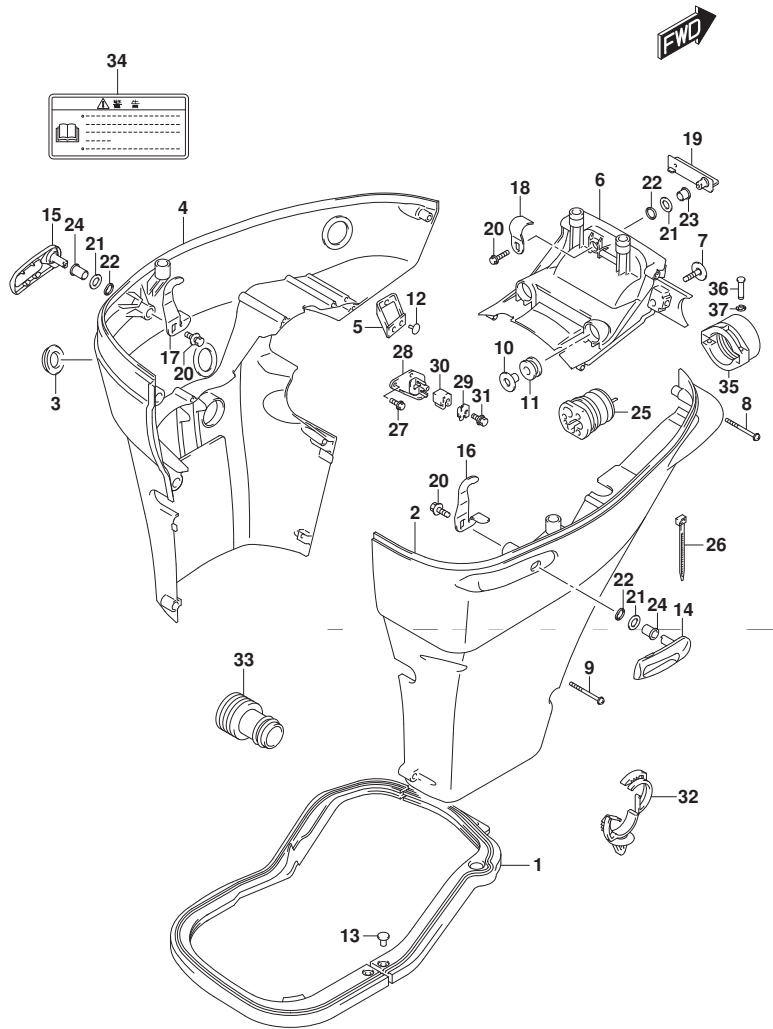

FIG.410C

FIG.410C (1-H-15) サイト カハ - (DF140AT)

見出番号	品番	品名	使用個数	備考	標準作業時間
18	61641-87D00	フック、エンジンカバーフロント	1		
19-1	61645-90J01-YAY	レバー、フックフロント(ブラック)	1		
19-2	61645-90J01-Y5S	レバー、フックフロント(ホワイト)	1		
20	09116-06127	ホルト(6X12)	3		
21	09160-13014	ワッシャ(13.2X25X1)	3		
22	09164-14008	ワッシャ	3		
23	09307-13006	ブッシュ	1	フロント	
24	09306-13008	ブッシュ	2	リヤ	
25	61124-92J10	ゲロメット、リモコンケーブル(ススキ)	1		
26	09407-25402	クランプ(L:250)	1		
27	01550-06167	ホルト	2		
28	67341-90J32	ホルダ、リモコンケーブル	1		
29	67343-90J20	ストッパ、リモコンケーブル	1		
30	67344-90J00	クッション、リモコンケーブル	1		
31	01580-08257	ホルト	1		
32	09403-20308	クランプ	1		
33	17917-87L00	コネクタ、フラッシュウオータ	1		
34	61458-99E50	ラベル、エンジンカバー	1		
35	67361-90J10	アダプタ、ホース(リキング)	1		
36	09208-06009	ピン	2		
37	09383-04002	Eリング	2		

DF140AT

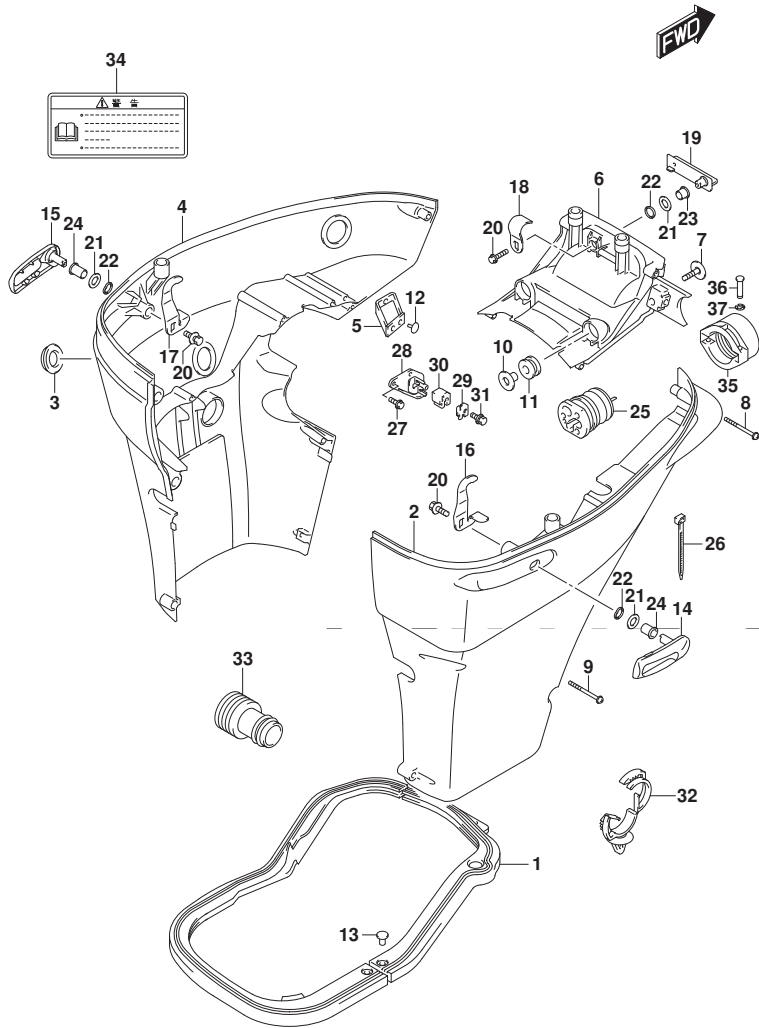

FIG.420A

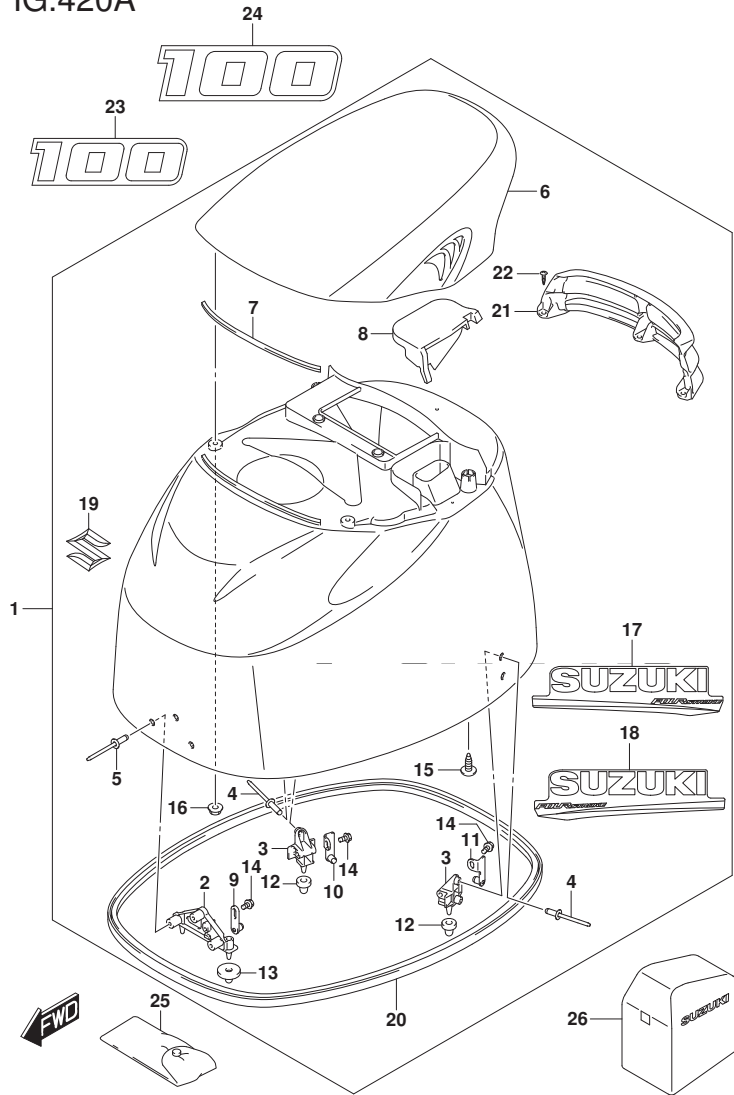

FIG. 420A (1-I-2) エンジンカバー (DF100AT)

見出番号	品番	品名	使用個数	備考	標準作業時間
1	61401-90810-YAY	カバーセット, エンジン(フック)	1		
2	61621-87D20	フック, フラスト, フロント	1		
3	61644-90J20	フック, フラスト	2		
4	09229-04025	リベット	4		
5	09229-04025	リベット	3		
6	61430-92J00-YAY	ハンドル, チルトアップ(フック)	1		
7	61438-92J10	シール, チルトアップハンドル	1		
8	61439-92J10	シール, チルトアップハンドル	1		
9	61610-93J00	フラスト	1		
10	61680-90J01	フラスト, リヤスターボート	1		
11	61690-90J01	フラスト, リヤボート	1		
12	09329-10022	クッション	2		
13	09329-10023	クッション	2		
14	01550-06127	ボルト	3		
15	07120-06167	ボルト	2		
16	08316-10067	ナット	2		
17	61443-88L20	ストライプ, エンジンカバースターボート	1		
18	61453-88L20	ストライプ, エンジンカバーボート	1		
19	77811-63J00-OPG	エンブレム, マークS(クロム)	1		
20	61112-92J10	ラバー, サイドカバー	1		
21	61432-92J10	ルバー, チルトアップハンドル	1		
22	03542-06169	スクリュー	3		

DF100AT

FIG.420A

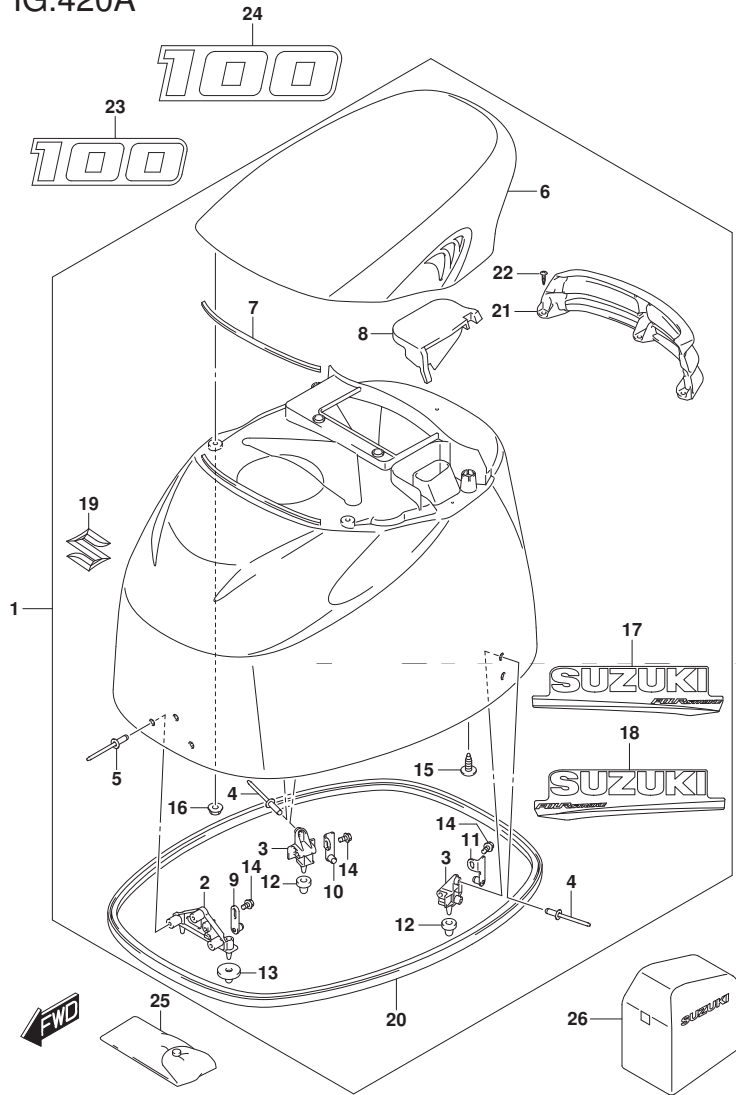

FIG. 420A (1-I-3) エンジンカバー (DF100AT)

見出番号	品番	品名	使用個数	備考	標準作業時間
23	61422-90J40	マーク、エンブレムフロント(100)	1		
24	61435-90JA0	マーク、エンブレムリア(100)	1		
25	09800-81841	ツールセット	1		
26	68110-87L01	カバー、ウエザ	1	OPT	

DF100AT

FIG.420B

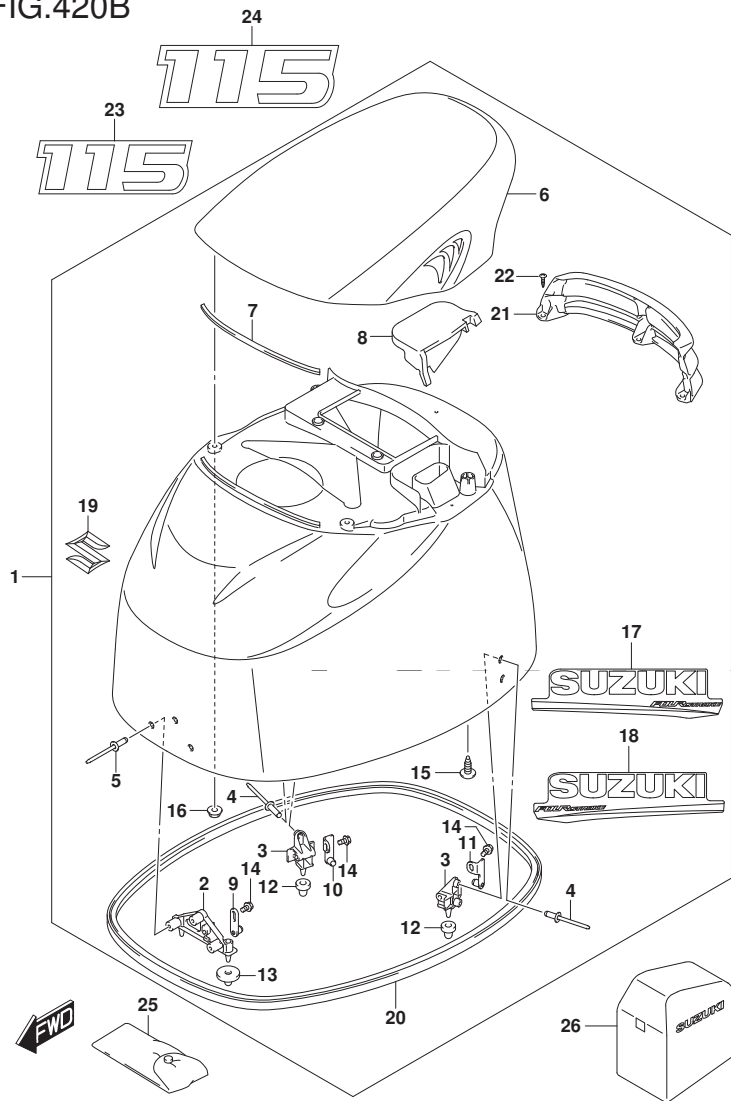

FIG. 420B (1-I-4) エンジンカバー (DF115AT) (FOR YAY, Y5S)

見出番号	品番	品名	使用個数	備考	標準作業時間
1-1	61401-90810-YAY	カバーセット, エンジン(フロント)	1		
1-2	61401-90820-Y5S	カバーセット, エンジン(ホワイト)	1		
2	61621-87D20	ブラケット, ファスタ, フロント	1		
3	61644-90J20	ブラケット, ファスタリヤ	2		
4	09229-04025	リベット	4		
5	09229-04025	リベット	3		
6-1	61430-92J00-YAY	ハンドル, チルトアップ(フロント)	1		
6-2	61430-92J00-Y5S	ハンドル, チルトアップ(ホワイト)	1		
7	61438-92J10	シール, チルトアップハンドル	1		
8	61439-92J10	シール, チルトアップハンドル	1		
9	61610-93J00	ファスタ	1		
10	61680-90J01	ファスタ, リヤスターボート	1		
11	61690-90J01	ファスタ, リヤボート	1		
12	09329-10022	クッション	2		
13	09329-10023	クッション	2		
14	01550-06127	ボルト	3		
15	07120-06167	ボルト	2		
16	08316-10067	ナット	2		
17-1	61443-88L20	ストライプ, エンジンカバースターボート	1	FOR YAY	
17-2	61443-88L30	ストライプ, エンジンカバースターボート	1	FOR Y5S	
18-1	61453-88L20	ストライプ, エンジンカバーボート	1	FOR YAY	
18-2	61453-88L30	ストライプ, エンジンカバーボート	1	FOR Y5S	

DF115AT

FIG.420B

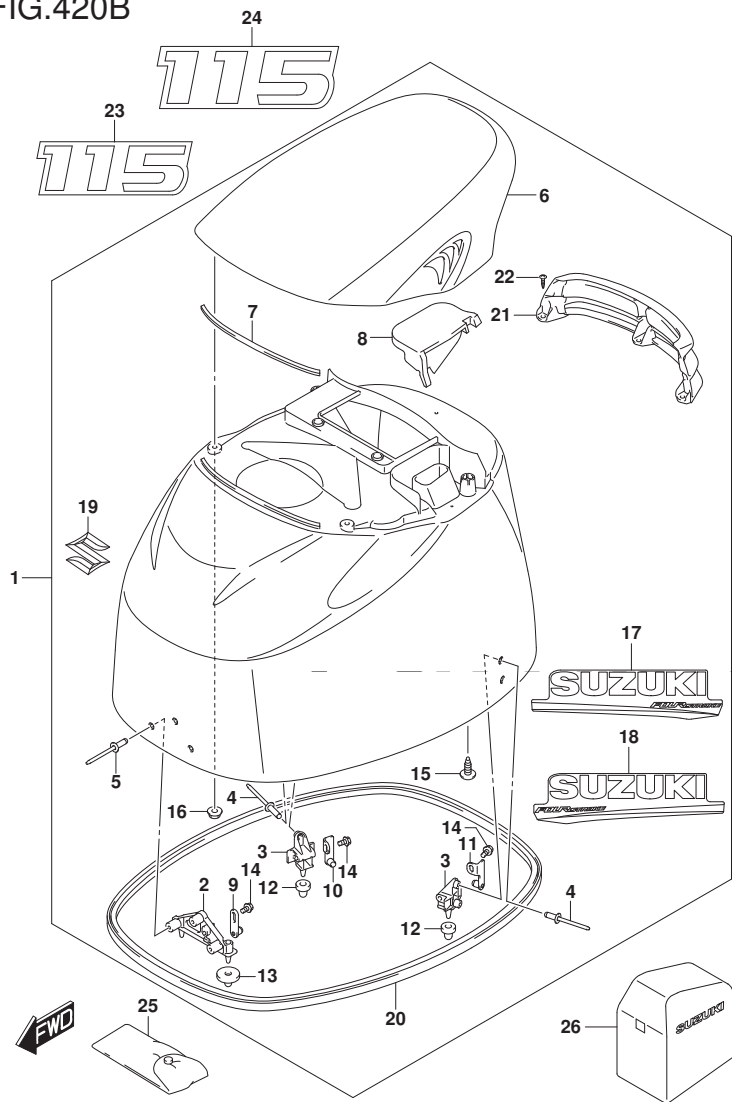

FIG. 420B (1-I-5) エンジンカバー (DF115AT) (FOR YAY, Y5S)

見出番号	品番	品名	使用個数	備考	標準作業時間
19	77811-63J00-OPG	・エンジンマークS(クローム)	1		
20	61112-92J10	・ラバー、サイドカバー	1		
21	61432-92J10	・ルバー、チルトアップハンドル	1		
22	03542-06169	・スクリュー	3		
23-1	61422-90J50	マーク、エンジンフロント(115)	1	FOR YAY	
23-2	61422-90J60	マーク、エンジンフロント(115)	1	FOR Y5S	
24-1	61435-90JB0	マーク、エンジンリヤ(115)	1	FOR YAY	
24-2	61435-90JC0	マーク、エンジンリヤ(115)	1	FOR Y5S	
25	09800-81841	ツールセット	1		
26	68110-87L01	カバー、ウエザ	1	OPT	

DF115AT

FIG.420C

FIG. 420C (1-I-7) エンジンカバー (DF115AT) (FOR YKV)

見出番号	品番	品名	使用個数	備考	標準作業時間
23	61424-93J00	・マーク、エンブレム(SS)	1		
24	61435-92J50	・マーク、エンブレムリヤ(115)	1		
25	61444-92J00	・ストライプ、エンジンカバー・アツパ・スターボート	1	スターボート	
26	61454-92J00	・ストライプ、エンジンカバー・アツパ・ボート	1	ボート	
27	61441-92J10	・マーク、ススキ	2		
28	09800-81841	ツールセット	1		
29	68110-87L01	カバー、ウエザ	1	OPT	

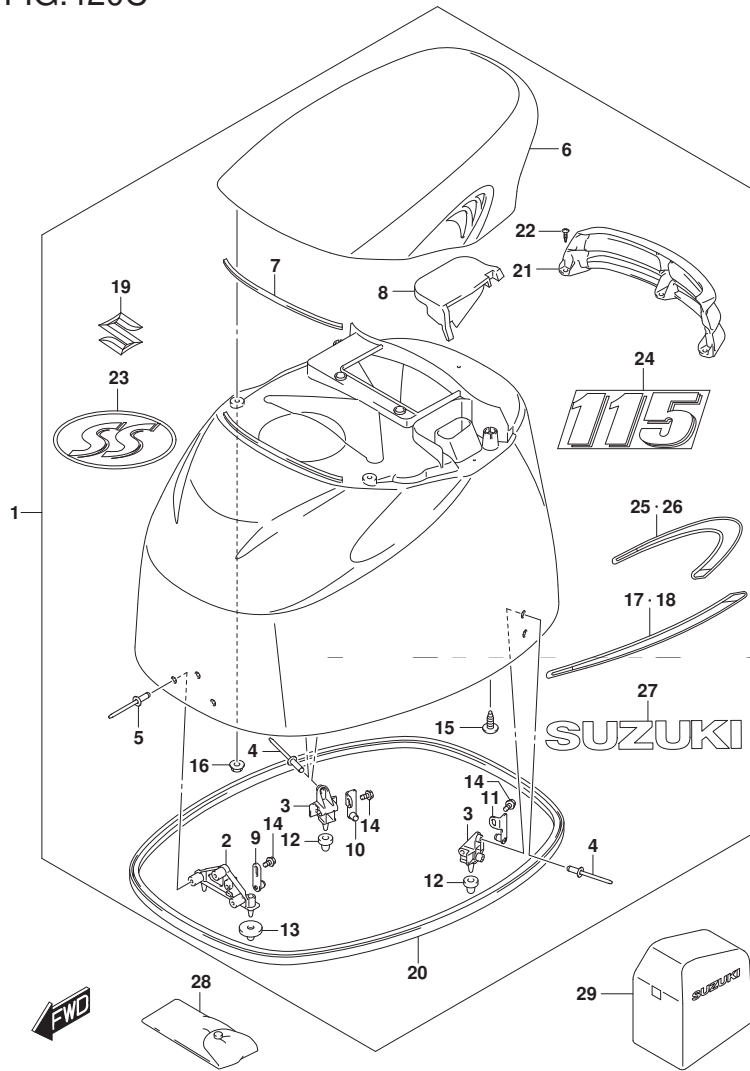

DF115AT

FIG.420D

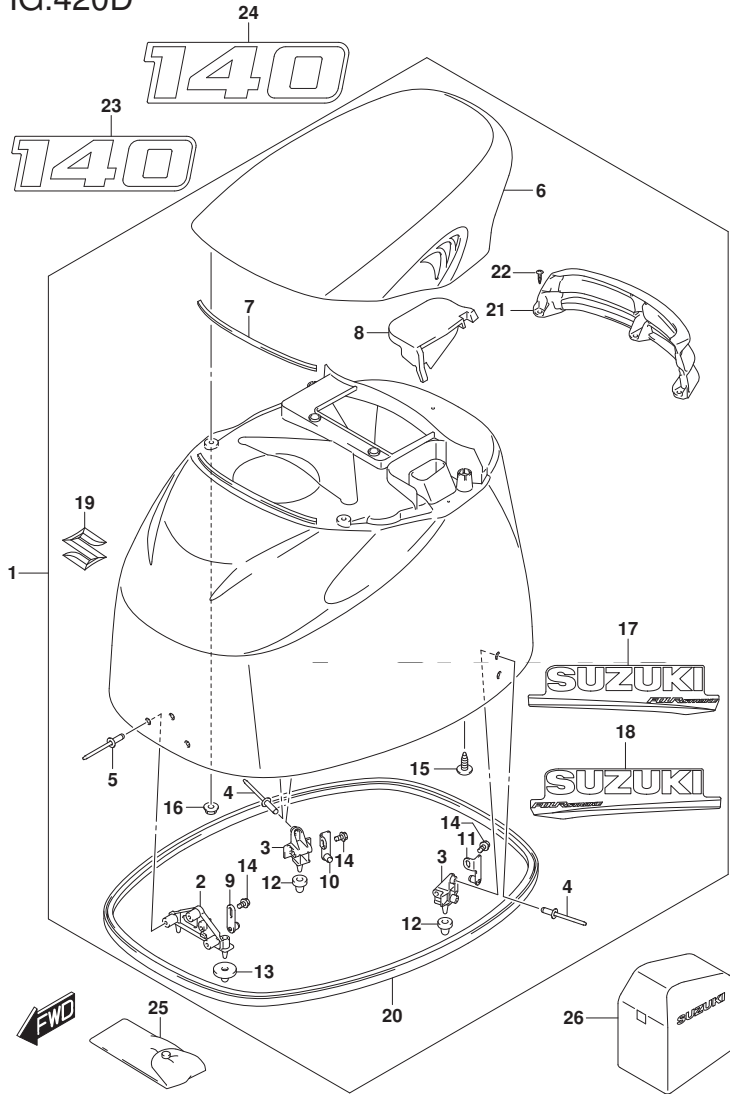

FIG. 420D (1-I-8) エンジンカバー (DF140AT)

見出番号	品番	品名	使用個数	備考	標準作業時間
1-1	61401-90810-YAY	カバーセット, エンジン(ブラック)	1		
1-2	61401-90820-Y5S	カバーセット, エンジン(ホワイト)	1		
2	61621-87D20	ブラケット, ファスナ, フロント	1		
3	61644-90J20	ブラケット, ファスナリヤ	2		
4	09229-04025	リベット	4		
5	09229-04025	リベット	3		
6-1	61430-92J00-YAY	ハンドル, チルトアップ(ブラック)	1		
6-2	61430-92J00-Y5S	ハンドル, チルトアップ(ホワイト)	1		
7	61438-92J10	シール, チルトアップハンドル	1		
8	61439-92J10	シール, チルトアップハンドル	1		
9	61610-93J00	ファスナ	1		
10	61680-90J01	ファスナ, リヤスターボート	1		
11	61690-90J01	ファスナ, リヤボート	1		
12	09329-10022	クッション	2		
13	09329-10023	クッション	2		
14	01550-06127	ボルト	3		
15	07120-06167	ボルト	2		
16	08316-10067	ナット	2		
17-1	61443-88L20	ストライプ, エンジンカバースターボート	1	FOR YAY	
17-2	61443-88L30	ストライプ, エンジンカバースターボート	1	FOR Y5S	
18-1	61453-88L20	ストライプ, エンジンカバーボート	1	FOR YAY	
18-2	61453-88L30	ストライプ, エンジンカバーボート	1	FOR Y5S	

DF140AT

FIG.420D

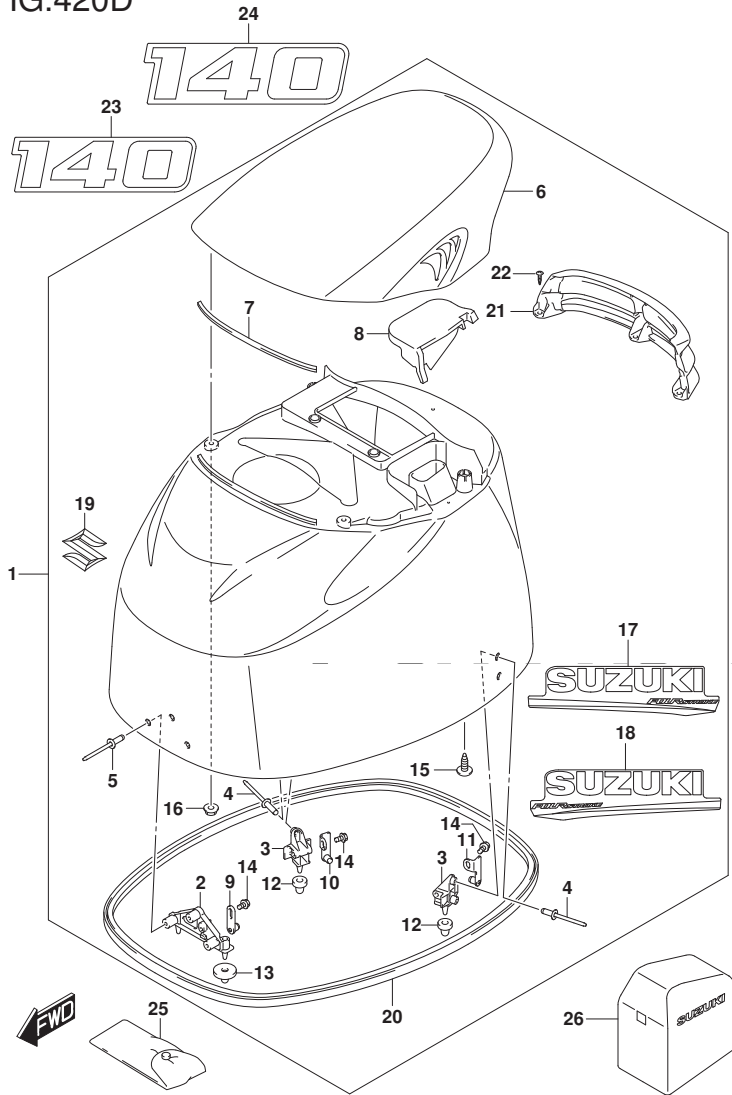

FIG. 420D (1-I-9) エンジンカバー (DF140AT)

見出番号	品番	品名	使用個数	備考	標準作業時間
19	77811-63J00-OPG	・エンジンマークS(クローム)	1		
20	61112-92J10	・ラバー、サイドカバー	1		
21	61432-92J10	・ルーバー、チルトアップハンドル	1		
22	03542-06169	・スクリュー	3		
23-1	61422-92J20	マーク、エンジンフロント(140)	1	FOR YAY	
23-2	61422-92J30	マーク、エンジンフロント(140)	1	FOR Y5S	
24-1	61435-92J60	マーク、エンジンリヤ(140)	1	FOR YAY	
24-2	61435-92J70	マーク、エンジンリヤ(140)	1	FOR Y5S	
25	09800-81841	ツールセット	1		
26	68110-87L01	カバー、ウエザ	1	OPT	

DF140AT

FIG.430A

FIG. 430A (1-I-10) フューエル ホース

見出番号	品番	品名	使用個数	備考	標準作業時間
1	65700-90J21	ホース, フューエル (タンクツアエンジン)	1		
2	65750-95500	ソケット, フューエルホース	1		
3	65770-90J12	ホップ, スライス	1		
4	09401-11423	クリップ	1		

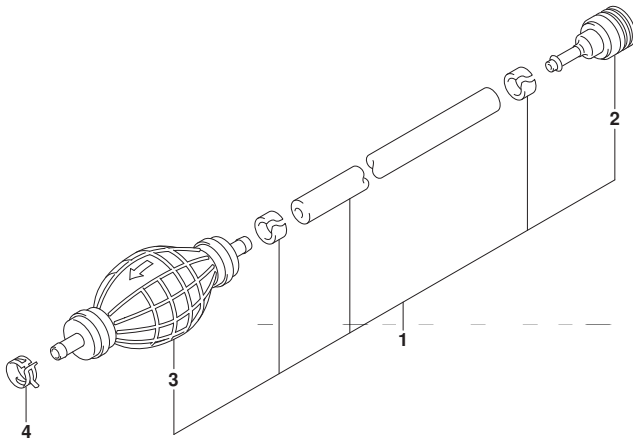

FIG.442A

FIG. 442A (1-I-11) ドラッグ リンク

見出番号	品番	品名	使用個数	備考	標準作業時間
1	67700-90J01	リンクセット, ドラッグ	1	OPT	
2	41161-94400	・シール, ステアリング ケーブル	1	OPT	
3	67701-90J01	・リンクアッシー, ドラッグ	1	OPT	
4	67721-99E00	・スペーサ	1	OPT	
5	67725-99E00	・ホルト, ドラッグ リンク	1	OPT	
6	67726-99E00	・ナット, ロック	2	OPT	
7	67728-99E00	・ワッシャ	4	OPT	
8	67467-89J01	コネクタ	2		
9	09385-06012	スナップ ピン	2		
10	09160-06055	ワッシャ (7X12X1)	2		
11	67600-90J00	キット, タイロッド	1	OPT	
12	67631-90J00	・ブラスケット, タイロッド	2	OPT	
13	67725-99E20	・ホルト, ドラッグ リンク	2	OPT	
14	67726-99E00	・ナット, ロック	2	OPT	
15	09100-12081	・ホルト (12X25)	4	OPT	
16	09160-12066	・ワッシャ (12.5X22X2.5)	4	OPT	
17	09180-09022	・スペーサ (9.6X18X12)	2	OPT	

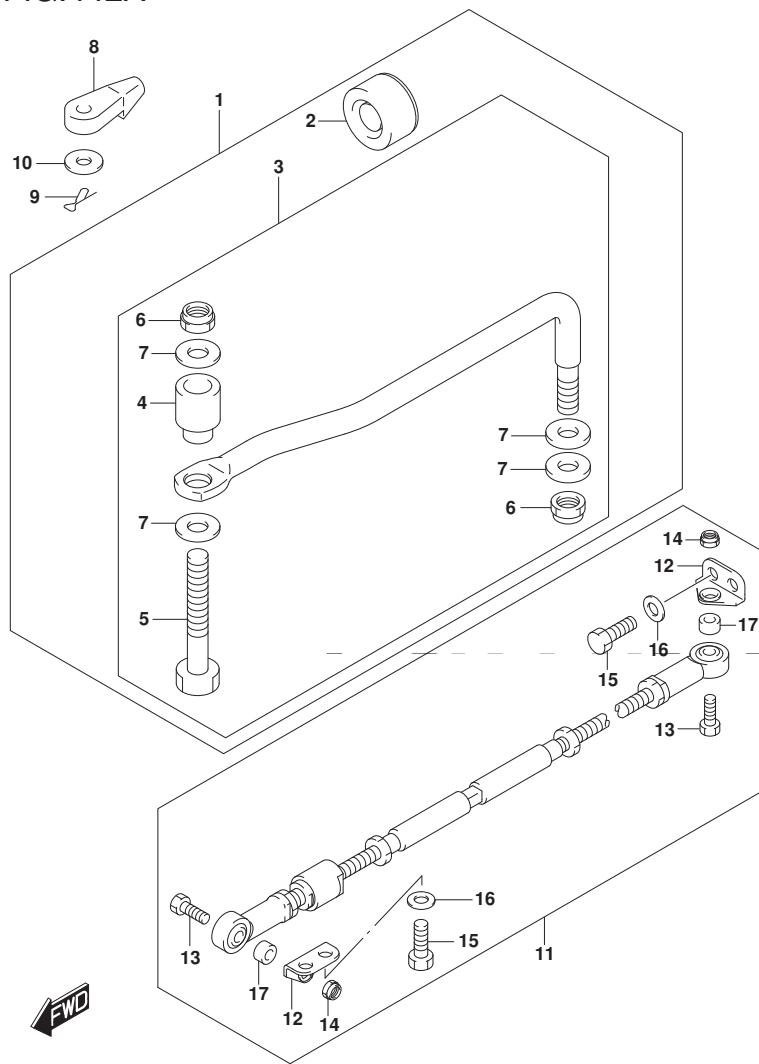

FIG.460A

FIG. 460A (1-I-12) メータ

見出番号	品番	品名	使用個数	備考	標準作業時間
1	34200-93J12	タコメータアシ、ウイス' モニタ (赤ワイト)	1		
2	09471-12077	・ハ' ルフ' (12V1. 7W)	1		

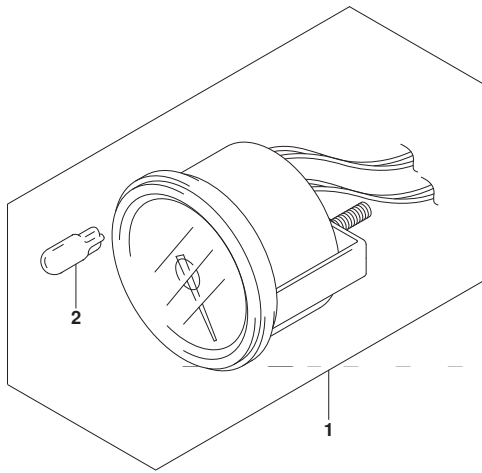

FIG.501A

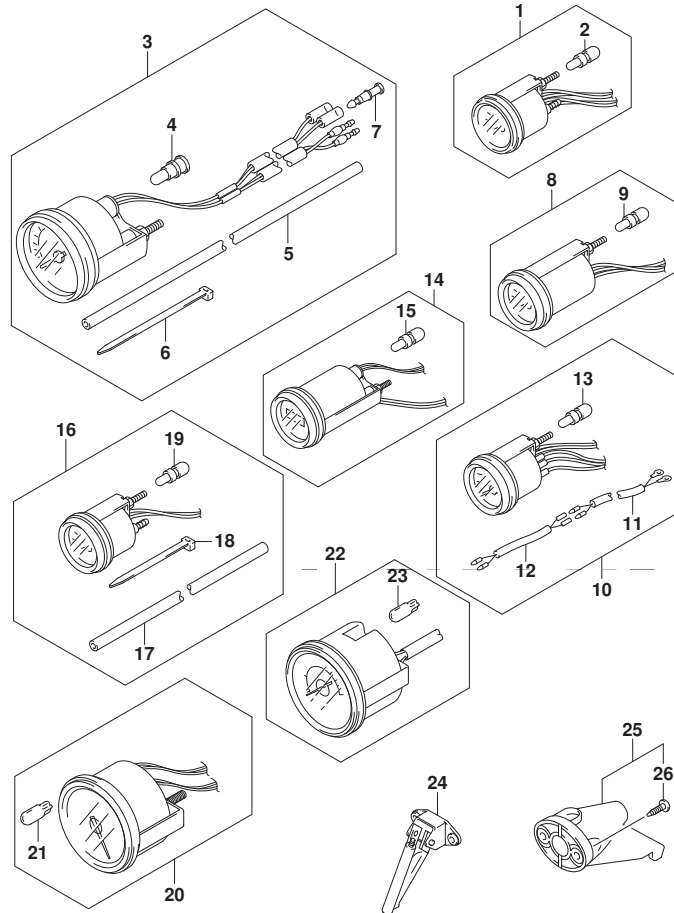

FIG. 501A (1-I-13) オプション:メータ

見出番号	品番	品名	使用個数	備考	標準作業時間
1-1	34800-93J00	メータアツシ, トリム (ブラック)	1	ブラック	
1-2	34800-93J11	メータアツシ, トリム (ホワイト)	1	ホワイト	
2	#09471-12108	・ハルフ (12V1.7W, T:6.5)	1		
3-1	34100-93J00	スピードメータアツシ, 130KM/H (ブラック)	1	MAX 130KM/H ブラック	
3-2	34100-93J11	スピードメータアツシ, 130KM/H (ホワイト)	1	MAX 130KM/H ホワイト	
3-3	34100-93J20	スピードメータアツシ, 80KM/H (ブラック)	1	MAX 80KM/H ブラック	
3-4	34100-93J31	スピードメータアツシ, 80KM/H (ホワイト)	1	MAX 80KM/H ホワイト	
3-5	34100-93J40	スピードメータアツシ, 45KNOTS (ブラック)	1	MAX 45KNOTS ブラック	
3-6	34100-93J51	スピードメータアツシ, 45KNOTS (ホワイト)	1	MAX 45KNOTS ホワイト	
3-7	34100-93J60	スピードメータアツシ, 65KNOTS (ホワイト)	1	MAX 65KNOTS ホワイト	
4	09471-12028	・ハルフ (12V3.4W)	1		
5	34191-92E00	・チューブ	1		
6	09407-14407	・クランプ (L:145)	2		
7	36615-96300	・ターミナル	2		
8-1	34600-93J00	メータアツシ, ホルテージ (ブラック)	1	ブラック	
8-2	34600-93J11	メータアツシ, ホルテージ (ホワイト)	1	ホワイト	
9	#09471-12103	・ハルフ (12V3W)	1		
10-1	34300-93J00	ゲージアツシ, フューエル (ブラック)	1	ブラック	
10-2	34300-93J11	ゲージアツシ, フューエル (ホワイト)	1	ホワイト	
11	34310-92E00	・リードアツシ, フューエル, ゲージ	1		
12	34360-92E00	・アダプタ, フューエルゲージ	1		
13	#09471-12103	・ハルフ (12V3W)	1		
14-1	34500-93J00	メータアツシ, アワー (ブラック)	1	ブラック	
14-2	34500-93J11	メータアツシ, アワー (ホワイト)	1	ホワイト	
15	#09471-12103	・ハルフ (12V3W)	1		

FIG.501A

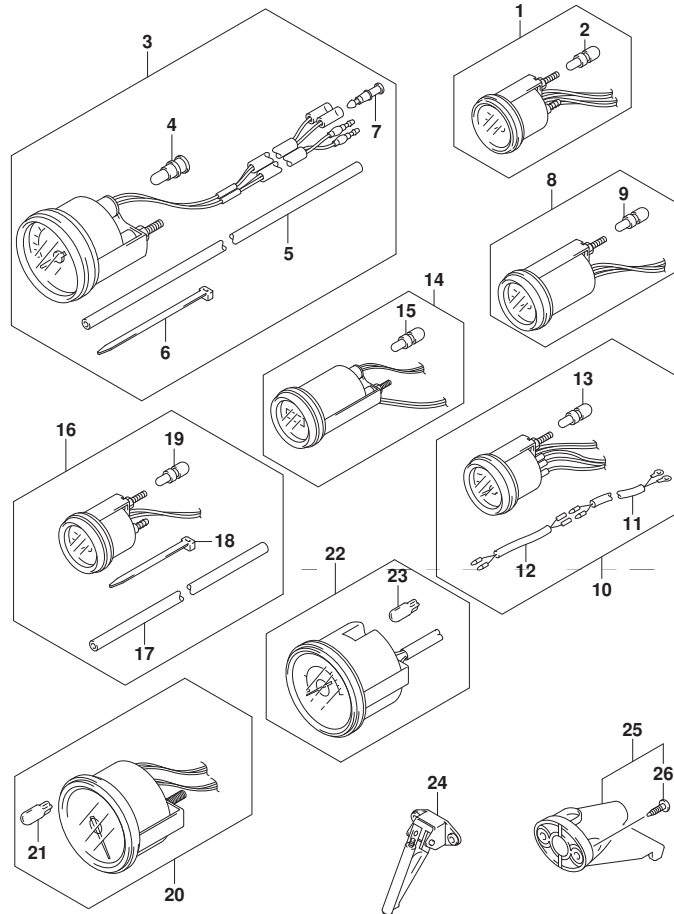

FIG. 501A (1-I-14) オプション:メータ

見出番号	品番	品名	使用個数	備考	標準作業時間
16-1	34650-93J20	ゲージアツシ, ウォータワ レツシヤ15PSI ブラック	1	15PSI ブラック	
16-2	34650-93J31	ゲージアツシ, ウォータワ レツシヤ15PSI (ホワイト)	1	15PSI ホワイト	
17	34191-92E00	チューブ	1		
18	09407-14407	クラフ (L:145)	2		
19	#09471-12103	バルブ (12V3W)	1		
20	34200-93J00	タコメータアツシ, ウイズ モニタ (ブラック)	1	ブラック	
21	09471-12077	バルブ (12V1.7W)	1		
22-1	34200-93J40	タコメータアツシ, ウイズ モニタ (ブラック)	1	ブラック	
22-2	34200-93J51	タコメータアツシ, ウイズ モニタ (ホワイト)	1	ホワイト	
23	09471-12077	バルブ (12V1.7W)	1		
24	34190-87D00	センタ, スピートメータ	1		
25	34190-95500	センタ, スピートメータ	1		
26	03112-0630B	スクリュ	2		

FIG.507A

FIG. 507A (1-I-15) オプション:ウオータ プレツシヤ ケーシ 子フ キツト

見出番号	品番	品名	使用個数	備考	標準作業時間
1	34660-90J02	キット, ウオータ プレツシヤ ケーシ 子フ	1		
2	09352-50903-600	・ホース (5X9X600)	1	L: 600->160	
3	09352-50903-600	・ホース (5X9X600)	1	L: 600->210	
4	09367-06006	・3ウェイ	1		
5	09401-08413	・クリップ	4		
6	18498-99EA0	・フ ロキタ (L: 80)	1		
7	09407-25402	・クランプ (L: 250)	1		
8	17917-87L00	コネクタ, フラツシユウオータ	1		

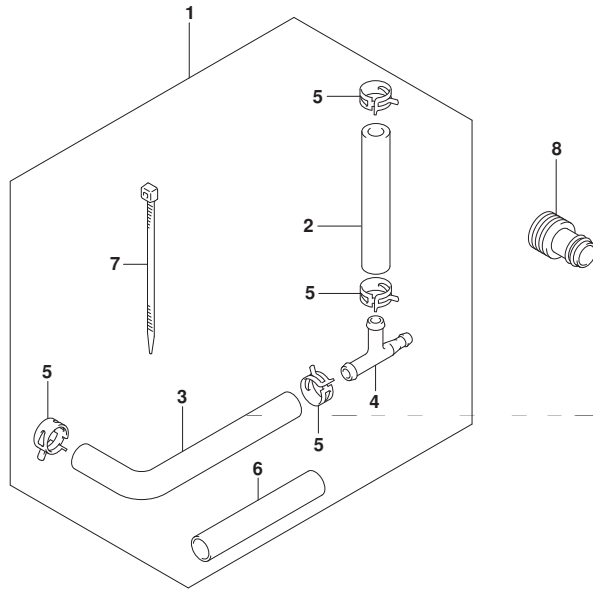

FIG.509A

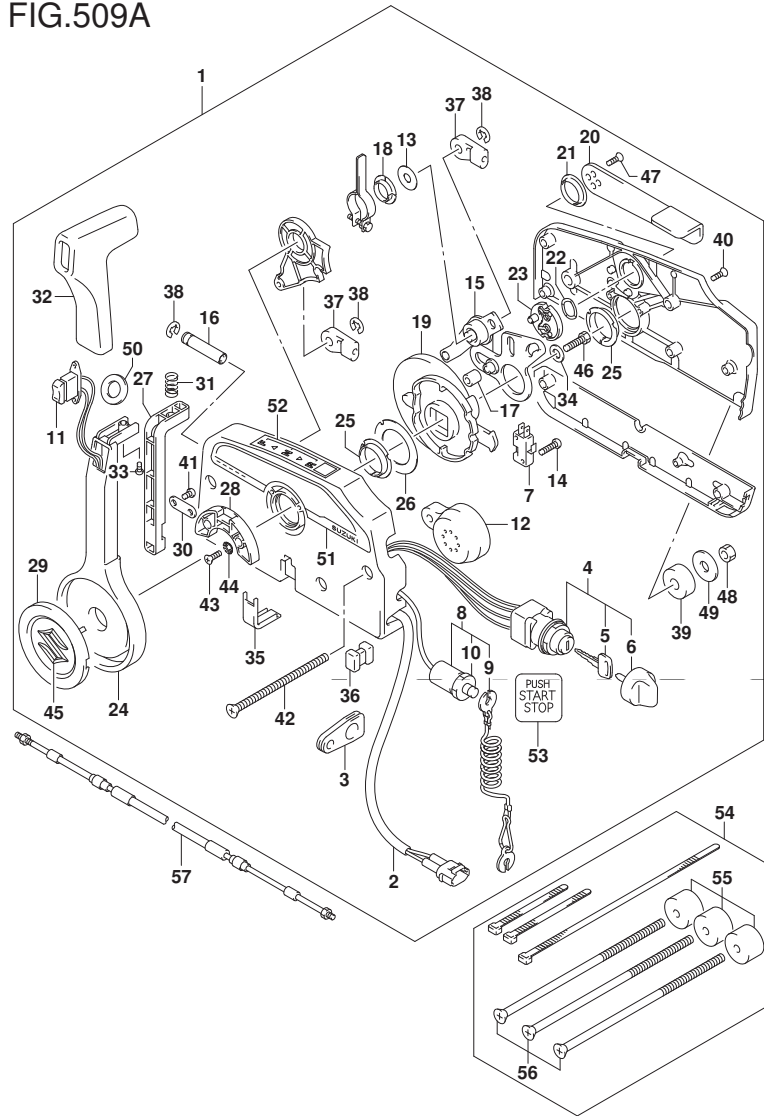

FIG.509A (1-J-2) オプション:リモート コントロール (1)

見出番号	品番	品名	使用個数	備考	標準作業時間
1	67200-96L01	リモートコントロールアツシ	1		
2	36646-93J01	ワイヤアツシ, PTTスイッチアタ'フ'タ	1		
3	36628-92E00	・グ'ロメツト, ワイヤリング'ハーネス	1		
4	37110-96L10	・スイッチアツシ, メイン	1		
5-1	37141-99E00	・キー (931)	2		
5-2	37141-99E10	・キー (932)	2		
5-3	37141-99E20	・キー (933)	2		
5-4	37141-99E30	・キー (934)	2		
5-5	37141-99E40	・キー (935)	2		
5-6	37141-99E50	・キー (936)	2		
6	37143-96L00	・ノブ', メインスイッチ	1		
7	37721-93J91	・スイッチアツシ, ニュートラル	1		
8	37820-93J04	・スイッチアツシ, エマシ'エンシ	1		
9	37823-92E01	・ブ'レートアツシ, エマシ'エンシスイッチロツク	1		
10	37826-92J00	・ナツト	1		
11	37850-90J06	・スイッチアツシ, PTT	1		
12	38500-93J90	・ブ'ザ' -, ウォーニング'	1		
13	67212-95600	・ワツシヤ	1		
14	67296-92E11	・スクリュ, ニュートラルスイッチ	2		
15	67220-95630	・ブ'レートアツシ	1		
16	67223-99E10	・ノブ', ブ'レーキアシ'ヤスト	1		
17	67229-95600	・ローラ	1		
18	67232-95600	・ブ'ツシユ	1		
19	67238-87D00	・キ'ヤ, ド'ライブ'	1		
20	67241-99E10	・レバ' -, フリスロツトル	1		
21	67243-95600	・ブ'ツシユ	1		

FIG.509A

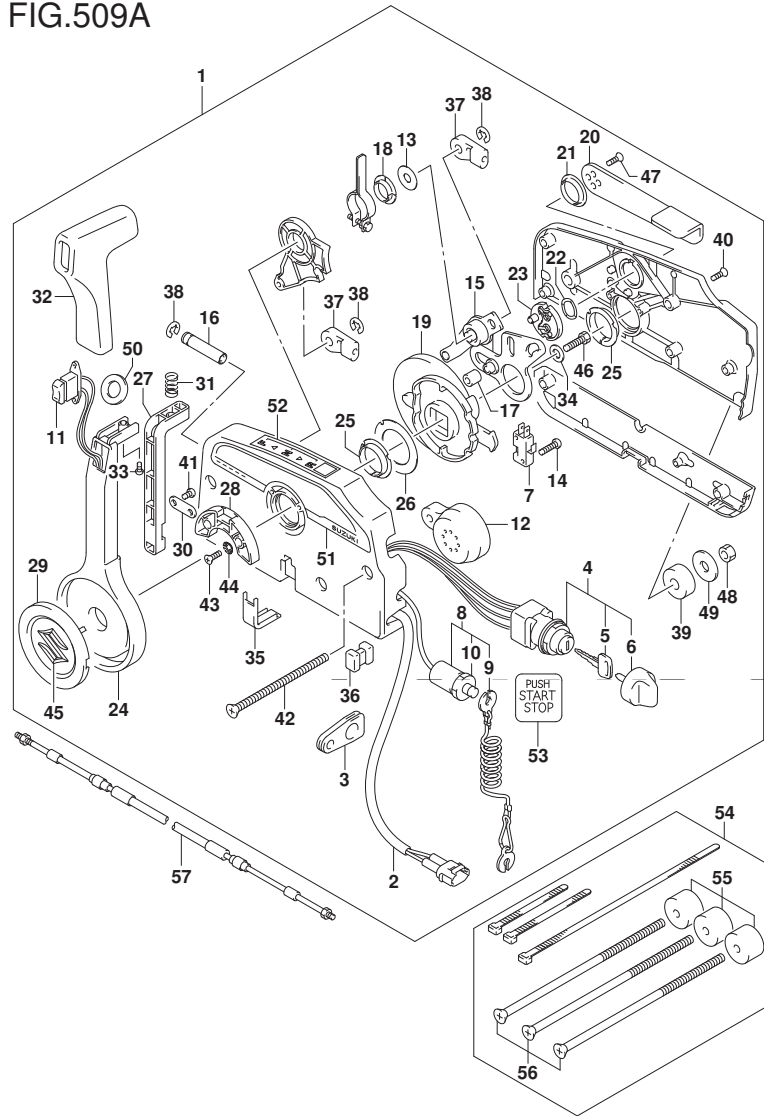

FIG. 509A (1-J-3) オプション:リモート コントロール (1)

見出番号	品番	品名	使用個数	備考	標準作業時間
22	67244-95600	・ウエーブ ワッシャ	1		
23	67245-95600	・トラム, フリースロツトル	1		
24	67251-99E20	・レバ, ハンドル	1		
25	67252-95600	・フ ッシュ	2		
26	67253-95600	・ワッシャ	1		
27	67255-99E10	・アーム, ロツク	1		
28	67256-95600	・ホルダ, ニュートラルロツク	1		
29	67257-99E10	・キヤツフ, レバ	1		
30	67258-99E00	・フ ラケツト	1		
31	67259-87D00	・スプ リンク, ニュートラルアーム	1		
32	67261-99E10	・ク リツフ	1		
33	67296-94310	・スクリュ	1		
34	67264-95600	・ワッシャ	1		
35	67267-93J00	・カバ, ワイヤ	1		
36	67273-95600	・スベ ーサ	1		
37	67275-95600	・エンド, ケブ ル	2		
38	67292-94300	・Eリツク	3		
39	67294-95600	・スベ ーサ	3		
40	67296-90J10	・スクリュ, リヤカハ	5		
41	67296-94300	・スクリュ (4X10)	2		
42	67296-95600	・スクリュ	3		
43	67296-95610	・スクリュ	2		
44	67297-95600	・ワッシャ	2		
45	77811-54GB0-OPG	・エンブ レム, リヤマ ークS (クロム)	1		
46	09100-08232	・ボ ルト (8X30)	1		
47	09126-05003	・スクリュ (5X12)	2		

FIG.509A

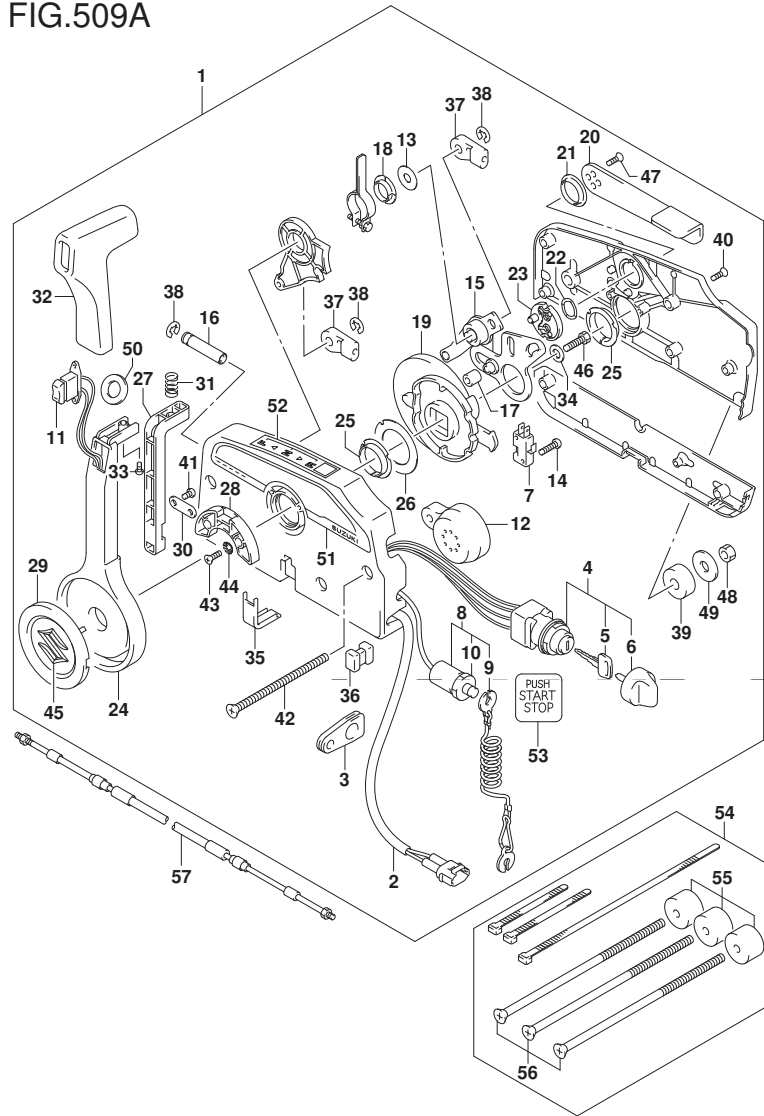

FIG. 509A (1-J-4) オプション:リモート コントロール (1)

見出番号	品番	品名	使用個数	備考	標準作業時間
48	09140-06020	・ナット	3		
49	09160-06104	・ワッシャ(6.5X24X2)	3		
50	37859-90J00	・スペーサ	1		
51	67282-94L00	・デカル, リモコンサイド	1		
52	67284-94L00	・マーク, ハンドルカバー	1		
53	67285-96L00	・マーク, キーレススタートメインスイッチ	1		
54	67140-95600	アタッチメントキット, ツインリモコン	1		
55	67294-95600	・スペーサ	3		
56	67296-95621	・スクリュー(L:165)	3		
57-1	67320-93J00	ケーブルアダプタ, リモコン(8F:2.4M)	2		
57-2	67320-93J10	ケーブルアダプタ, リモコン(10F:3.1M)	2		
57-3	67320-93J20	ケーブルアダプタ, リモコン(12F:3.7M)	2		
57-4	67320-93J30	ケーブルアダプタ, リモコン(14F:4.2M)	2		
57-5	67320-93J40	ケーブルアダプタ, リモコン(16F:4.8M)	2		
57-6	67320-93J50	ケーブルアダプタ, リモコン(18F:5.4M)	2		
57-7	67320-93J60	ケーブルアダプタ, リモコン(20F:6.1M)	2		
57-8	67320-93J70	ケーブルアダプタ, リモコン(22F:6.7M)	2		
57-9	67320-93J80	ケーブルアダプタ, リモコン(24F:7.3M)	2		

FIG.510A

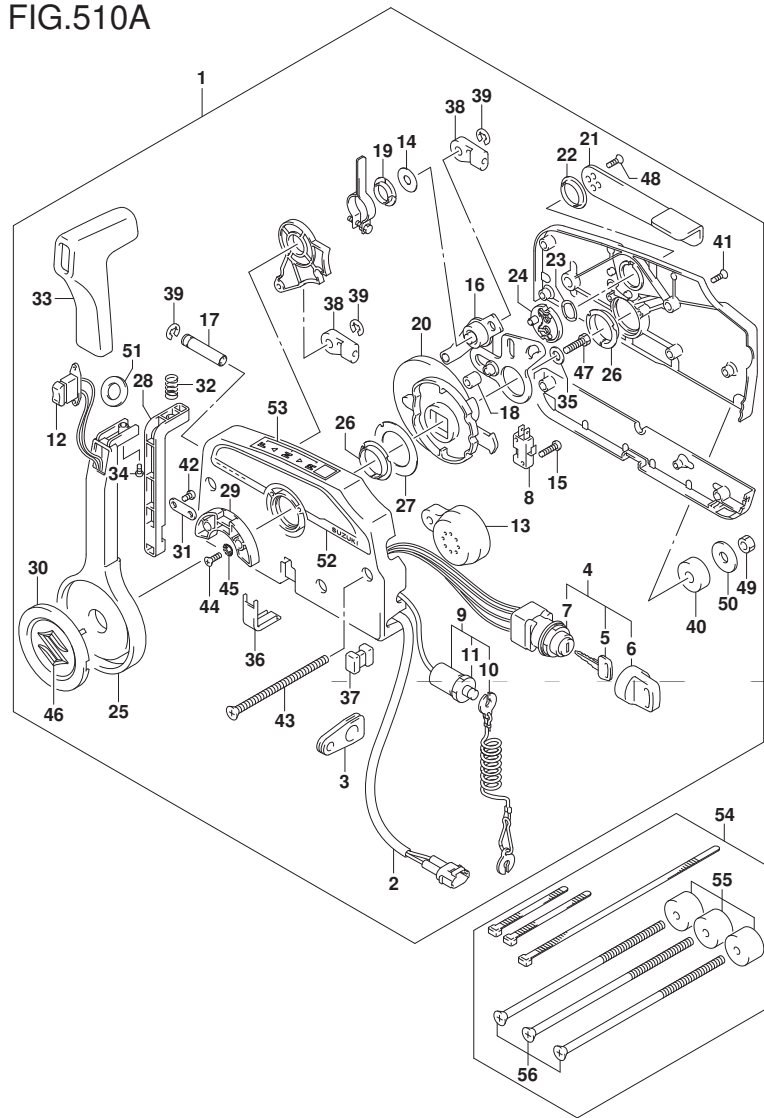
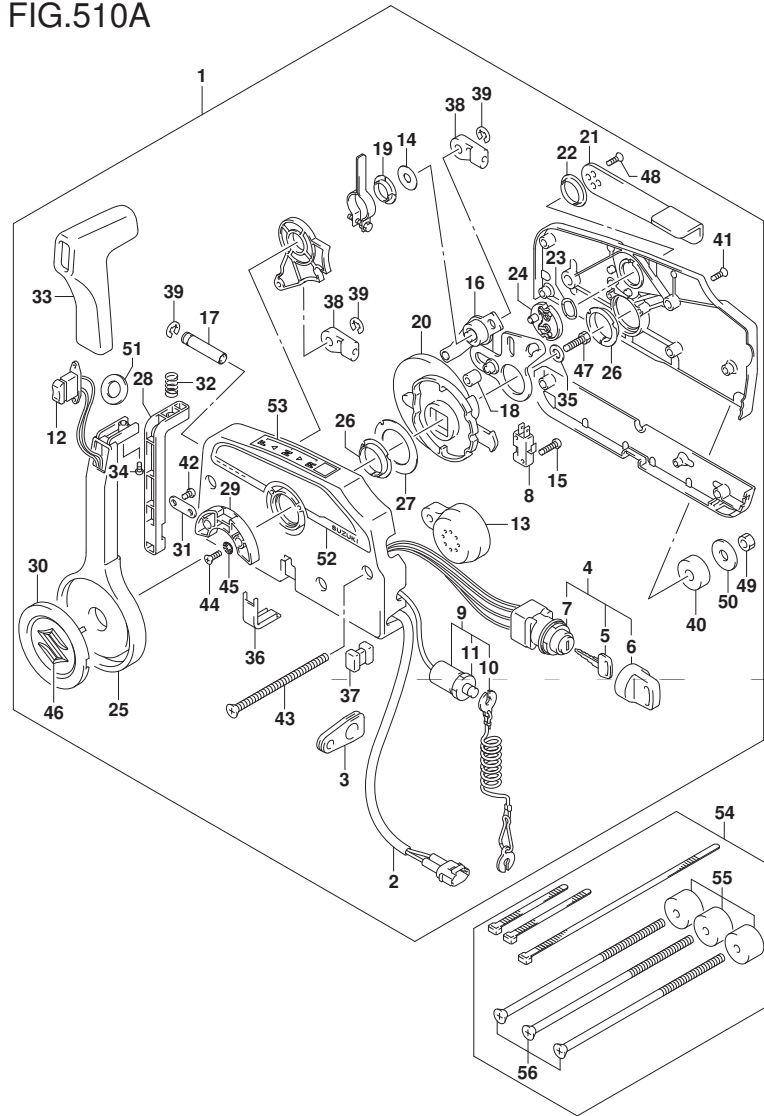

FIG. 510A (1-J-5) オプション:リモート コントロール (2)

見出番号	品番	品名	使用個数	備考	標準作業時間
1	67200-93J51	リモートコントロールアツシ	1		
2	36646-93J01	ワイヤアツシ, PTTスイッチアツク'フ'タ	1		
3	36628-92E00	・グ'ロメツト, ワイヤリング'ハーネス	1		
4	37110-93J11	・スイッチアツシ, イグ'ニツシヨシ	1		
5-1	37141-99E00	・キー (931)	2		
5-2	37141-99E10	・キー (932)	2		
5-3	37141-99E20	・キー (933)	2		
5-4	37141-99E30	・キー (934)	2		
5-5	37141-99E40	・キー (935)	2		
5-6	37141-99E50	・キー (936)	2		
5-7	37141-99E60	・キー (937)	2		
5-8	37141-99E70	・キー (938)	2		
5-9	37141-99E80	・キー (939)	2		
5-10	37141-99E90	・キー (940)	2		
5-11	37141-99EA0	・キー (941)	2		
5-12	37141-99EB0	・キー (942)	2		
6	37143-99E00	・キャツプ', キー	2		
7	37149-93J00	・キャツプ', シリンダ'ホ'デー	1		
8	37721-93J91	・スイッチアツシ, ニュートラル	1		
9	37820-93J04	・スイッチアツシ, エマシ'エンシ	1		
10	37823-92E01	・ブ'レートアツシ, エマシ'エンシスイッチロツク	1		
11	37826-92J00	・ナツト	1		
12	37850-90J06	・スイッチアツシ, PTT	1		
13	38500-93J90	・ブ'ザ'ー, ウォーニング'	1		
14	67212-95600	・ワツシヤ	1		
15	67296-92E11	・スクリュ, ニュートラルスイッチ	2		

FIG.510A

FIG. 510A (1-J-6) オプション:リモート コントロール (2)



見出番号	品番	品名	使用個数	備考	標準作業時間
16	67220-95630	・フ レートアツシ	1		
17	67223-99E10	・ノブ , フ レーキアジ ャスト	1		
18	67229-95600	・ローラ	1		
19	67232-95600	・フ ツシユ	1		
20	67238-87D00	・ギヤ , ド ライフ	1		
21	67241-99E10	・レバ ー , フ リースロツトル	1		
22	67243-95600	・フ ツシユ	1		
23	67244-95600	・ウエーブ ワツシヤ	1		
24	67245-95600	・ド ラム , フ リースロツトル	1		
25	67251-99E20	・レバ ー , ハンド ル	1		
26	67252-95600	・フ ツシユ	2		
27	67253-95600	・ワツシヤ	1		
28	67255-99E10	・アーム , ロツク	1		
29	67256-95600	・ホルダ , ニュートラルロツク	1		
30	67257-99E10	・キヤツフ , レバ ー	1		
31	67258-99E00	・フ ラケツト	1		
32	67259-87D00	・スプ リンク , ニュートラルアーム	1		
33	67261-99E10	・ケ リツフ	1		
34	67296-94310	・スクリュ	1		
35	67264-95600	・ワツシヤ	1		
36	67267-93J00	・カハ ー , ワイヤ	1		
37	67273-95600	・スベ ーサ	1		
38	67275-95600	・エンド , ケーブル	2		
39	67292-94300	・Eリソク	3		
40	67294-95600	・スベ ーサ	3		
41	67296-90J10	・スクリュ , リヤカハ ー	5		

FIG.510A

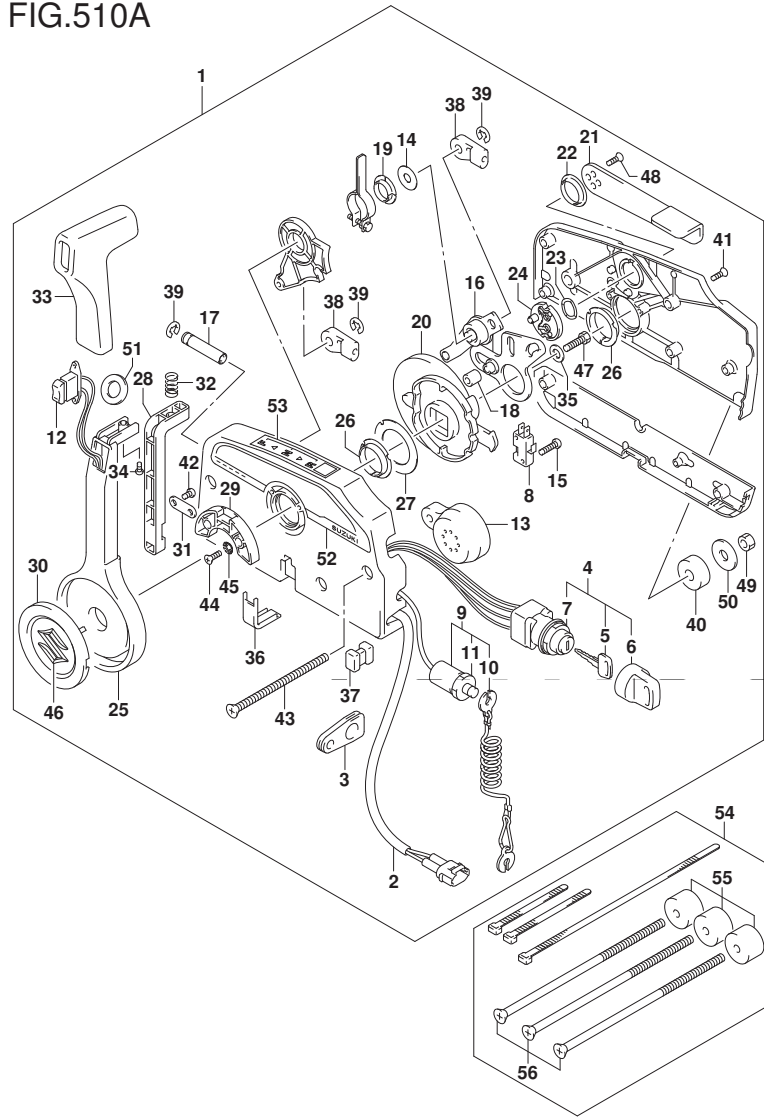

FIG. 510A (1-J-7) オプション:リモート コントロール (2)

見出番号	品番	品名	使用個数	備考	標準作業時間
42	67296-94300	・スクリュ(4X10)	2		
43	67296-95600	・スクリュ	3		
44	67296-95610	・スクリュ	2		
45	67297-95600	・ワッシャ	2		
46	77811-54GB0-OPG	・エンブレム, リヤマークS (クロム)	1		
47	09100-08232	・ボルト (8X30)	1		
48	09126-05003	・スクリュ (5X12)	2		
49	09140-06020	・ナット	3		
50	09160-06104	・ワッシャ (6. 5X24X2)	3		
51	37859-90J00	・スペーサ	1		
52	67282-94L00	・デカール, リモコンサイド	1		
53	67284-94L00	・マーク, ハンドルカバー	1		
54	67140-95600	アタッチメントキット, ツインリモコン	1		
55	67294-95600	・スペーサ	3		
56	67296-95621	・スクリュ (L: 165)	3		

FIG.521A

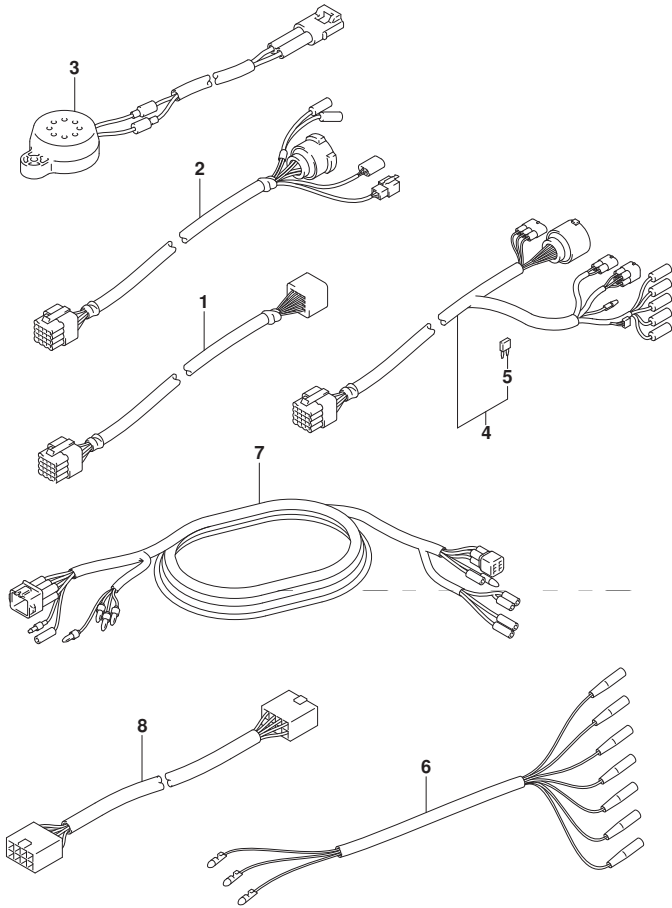

FIG. 521A (1-J-8) オプション:ハーネス

見出番号	品番	品名	使用個数	備考	標準作業時間
1-1	36620-93J10	ワイヤアツシ, リモコンエクステンション (L:2000)	1	L:2000	
1-2	36620-93J40	ワイヤアツシ, リモコンエクステンション (L:3000)	1	L:3000	
2	36620-93J30	ワイヤアツシ, リモコン (L:2000)	1	L:2000	
3	38500-93J00	ブザーアツシ, ウォーニング	1		
4-1	36620-93J02	ワイヤアツシ, リモートコントロール	1		
4-2	36620-93J52	ワイヤアツシ, リモートコントロール	1	L:3500	
4-3	36620-93J62	ワイヤアツシ, リモートコントロール	1	L:6500	
5	09481-10501	・フューズ (10A)	1		
6	36630-92E00	ワイヤアツシ, インストルメント	1		
7	36660-94480	ワイヤ, センターエクステンション (L:2000)	1		
8	36667-96L20	ワイヤ, ゲージエクステンション	1		

FIG.530A

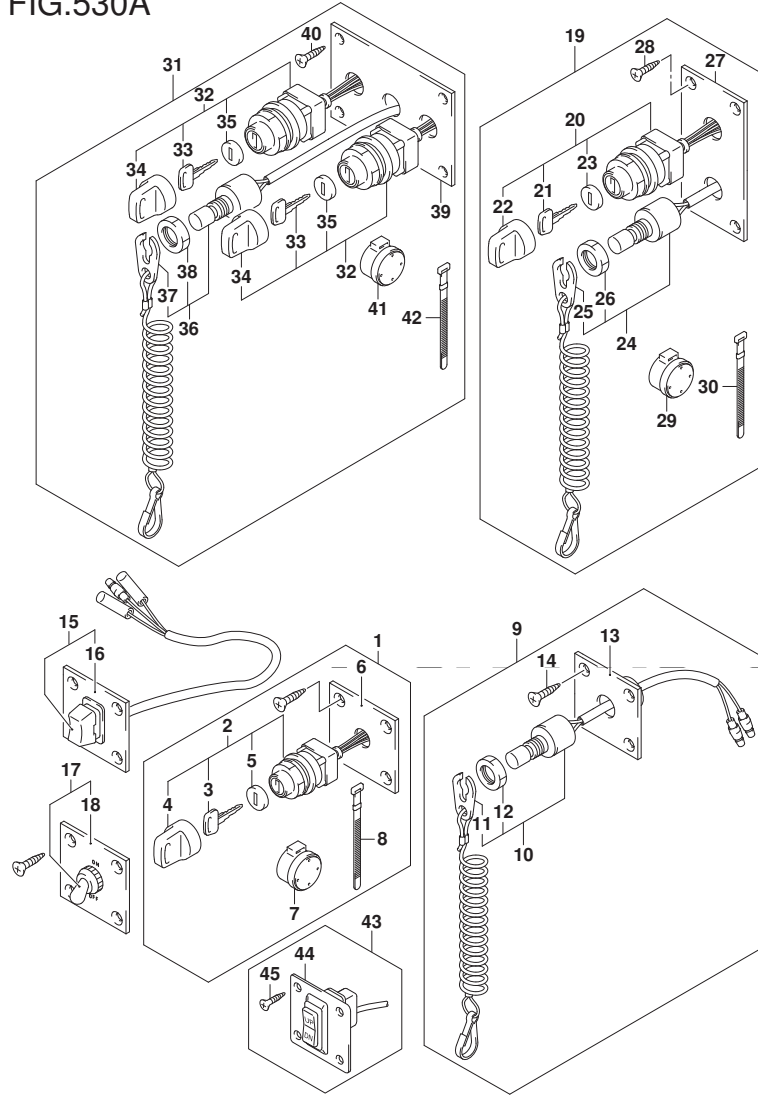

FIG. 530A (1-J-9) オプション:スイッチ

見出番号	品番	品名	使用個数	備考	標準 作業時間
1	37100-96J00	パネルアツシ, イグニッションスイッチ	1		
2	37110-93J01	スイッチアツシ, イグニッション	1		
3-1	37141-99E00	キー (931)	2		
3-2	37141-99E10	キー (932)	2		
3-3	37141-99E20	キー (933)	2		
3-4	37141-99E30	キー (934)	2		
3-5	37141-99E40	キー (935)	2		
3-6	37141-99E50	キー (936)	2		
3-7	37141-99E60	キー (937)	2		
3-8	37141-99E70	キー (938)	2		
3-9	37141-99E80	キー (939)	2		
3-10	37141-99E90	キー (940)	2		
3-11	37141-99EA0	キー (941)	2		
3-12	37141-99EB0	キー (942)	2		
4	37143-99E00	キャップ, キー	1		
5	37149-93J00	キャップ, シリンダボデー	1		
6	37139-99E00	パネル, イグニッションスイッチ	1		
7	38500-93J90	フザー, ウォーニング	1		
8	09407-08401	クランプ (L: 80)	1		
9	37803-93J05	パネルアツシ, エマージェンシースイッチ	1		
10	37820-93J10	スイッチアツシ, エマージェンシー	1		
11	37823-92E01	レートアツシ, エマージェンシースイッチロック	1		
12	37826-92J10	ナット	1		
13	37825-99E10	パネル, エマージェンシーストップスイッチ	1		
14	03122-05165	スクリュ	4		

FIG.530A

FIG. 530A (1-J-10) オプション:スイッチ

見出番号	品番	品名	使用個数	備考	標準作業時間
15	37805-93J00	ハネルアツシ, PTTスイッチ	1		
16	37855-99E00	・ハネル, PTTスイッチ	1		
17	37210-93J00	ハネルアツシ, ライテイングスイッチ	1		
18	37212-93J00	・ハネル, ライテイングスイッチ	1		
19	37100-96J25	ハネルアツシ, エンジンスイッチ	1		
20	37110-93J01	・スイッチアツシ, イグニツシヨン	1		
21-1	37141-99E00	・キー (931)	2		
21-2	37141-99E10	・キー (932)	2		
21-3	37141-99E20	・キー (933)	2		
21-4	37141-99E30	・キー (934)	2		
21-5	37141-99E40	・キー (935)	2		
21-6	37141-99E50	・キー (936)	2		
21-7	37141-99E60	・キー (937)	2		
21-8	37141-99E70	・キー (938)	2		
21-9	37141-99E80	・キー (939)	2		
21-10	37141-99E90	・キー (940)	2		
21-11	37141-99EA0	・キー (941)	2		
21-12	37141-99EB0	・キー (942)	2		
22	37143-99E00	・キヤツプ, キー	1		
23	37149-93J00	・キヤツプ, シリンダホデー	1		
24	37820-93J10	・スイッチアツシ, エマシ	1		
25	37823-92E01	・プレートアツシ, エマシ	1		
26	37826-92J10	・ナツト	1		
27	37139-99E40	・ハネル, イグニツシヨンスイッチ	1		
28	03121-0516A	・スクリュ	4		
29	38500-93J90	・フザー, ウォーニング	1		

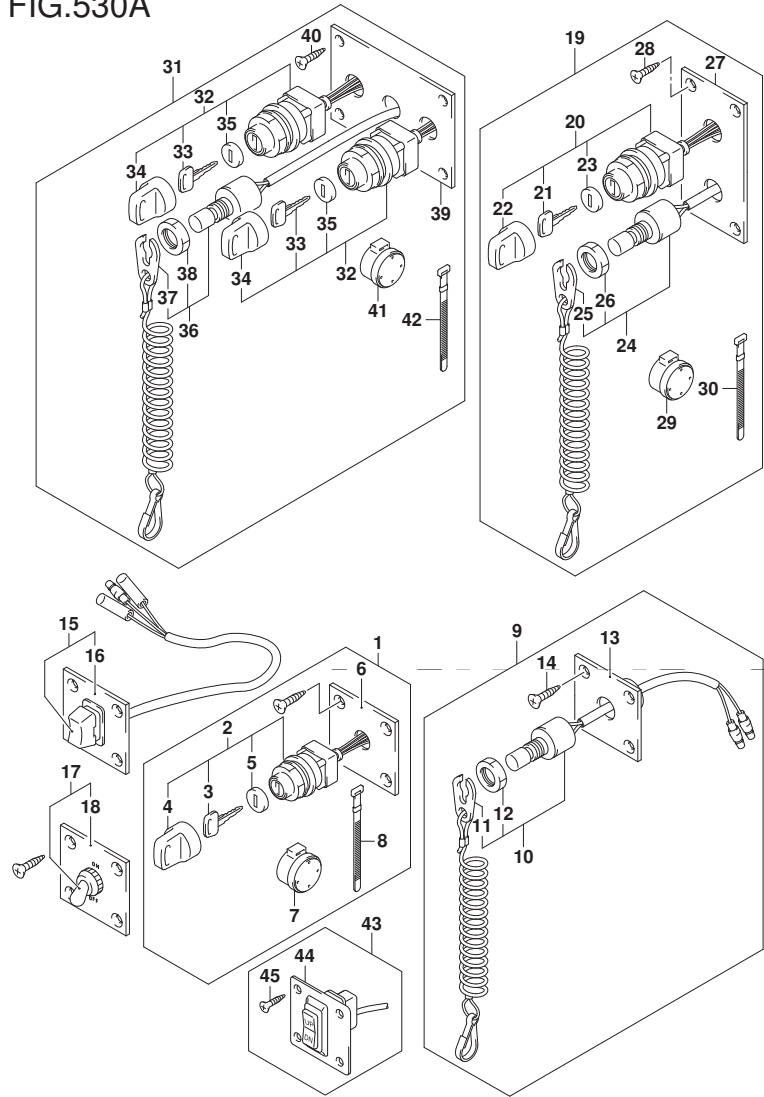

FIG.530A

FIG. 530A (1-J-11) オプション:スイッチ

見出番号	品番	品名	使用個数	備考	標準作業時間
30	09407-08401	・クラブ (L:80)	1		
31	37100-96J15	ハネルアツシ、デュアルエンジンスイッチ	1		
32	37110-93J01	・スイッチアツシ、イグニッション	2		
33-1	37141-99E00	・キー (931)	4		
33-2	37141-99E10	・キー (932)	4		
33-3	37141-99E20	・キー (933)	4		
33-4	37141-99E30	・キー (934)	4		
33-5	37141-99E40	・キー (935)	4		
33-6	37141-99E50	・キー (936)	4		
33-7	37141-99E60	・キー (937)	4		
33-8	37141-99E70	・キー (938)	4		
33-9	37141-99E80	・キー (939)	4		
33-10	37141-99E90	・キー (940)	4		
33-11	37141-99EA0	・キー (941)	4		
33-12	37141-99EB0	・キー (942)	4		
34	37143-99E00	・キャツプ、キー	2		
35	37149-93J00	・キャツプ、シリンドホデー	2		
36	37820-93JA0	・スイッチアツシ、エマシ	1		
37	37823-92E01	・プレートアツシ、エマシ	1		
38	37826-92J10	・ナツト	1		
39	37139-99E30	・ハネル、イグニッションスイッチ	1		
40	03121-0516A	・スクリュ	4		
41	38500-93J90	・ブザー、ウオーニング	1		
42	09407-08401	・クラブ (L:80)	1		
43	37860-87L00	ハネルアツシ、トロリンクコントロールスイッチ	1		
44	37862-87L00	・ハネル	1		

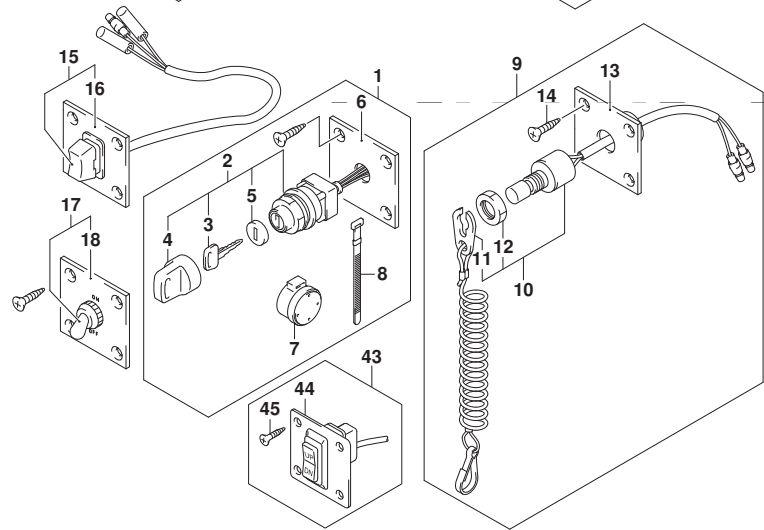

FIG.530A

FIG. 530A (1-J-12) オプション:スイッチ

見出番号	品番	品名	使用個数	備考	標準作業時間
45	09131-05004	・タビング・スクリュー	4		

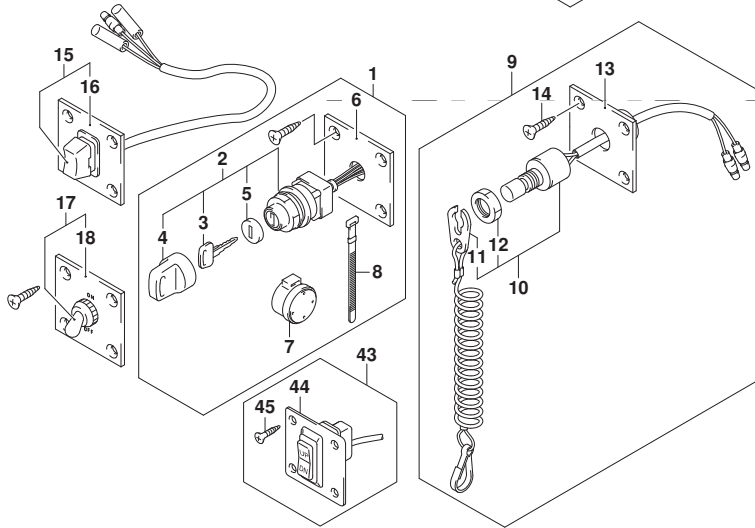
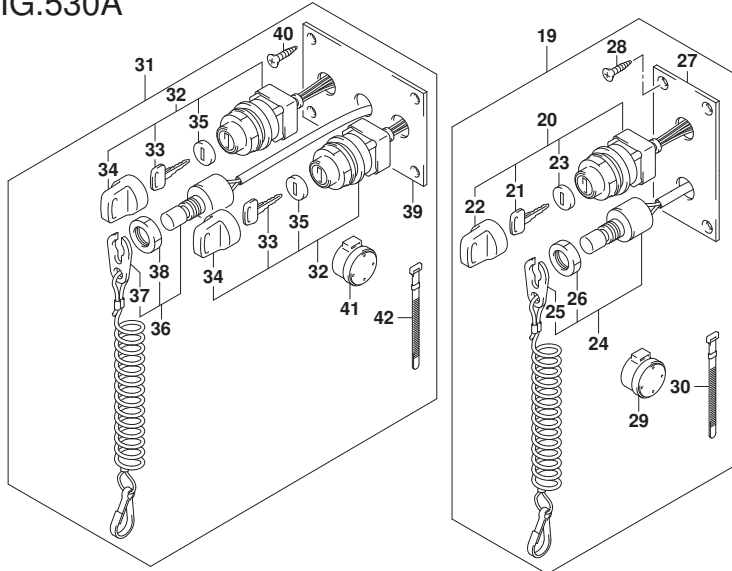

FIG.535A

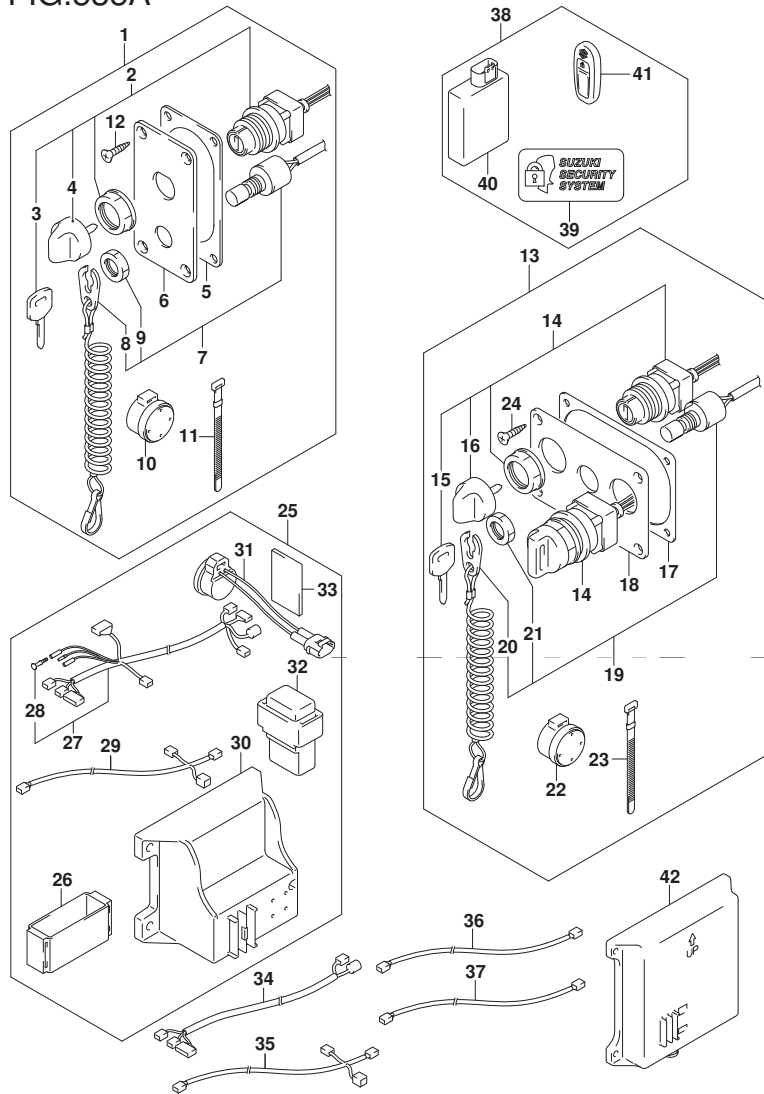

FIG. 535A (1-J-13) オプション:キーレススタート

見出番号	品番	品名	使用個数	備考	標準作業時間
1	37100-96L11	パネルアツシ, メインスイッチ	1		
2	37110-96L10	スイッチアツシ, メイン	1		
3-1	37141-99E00	キー (931)	2		
3-2	37141-99E10	キー (932)	2		
3-3	37141-99E20	キー (933)	2		
3-4	37141-99E30	キー (934)	2		
3-5	37141-99E40	キー (935)	2		
3-6	37141-99E50	キー (936)	2		
4	37143-96L00	ノブ, メインスイッチ	1		
5	37114-96L10	シート, メインスイッチパネル	1		
6	37139-96L40	パネル, メインスイッチ	1		
7	37820-93J10	スイッチアツシ, エマシエンシ	1		
8	37823-92E01	プレートアツシ, エマシエンシスイッチロック	1		
9	37826-92J10	ナット	1		
10	38500-93J90	プザー, ウォーニング	1		
11	09407-08401	クランプ (L:80)	1		
12	03122-05165	スクリュ	4		
13	37100-96L21	パネルアツシ, デュアルエンジンスイッチ	1		
14	37110-96L10	スイッチアツシ, メイン	2		
15-1	37141-99E00	キー (931)	4		
15-2	37141-99E10	キー (932)	4		
15-3	37141-99E20	キー (933)	4		
15-4	37141-99E30	キー (934)	4		
15-5	37141-99E40	キー (935)	4		
15-6	37141-99E50	キー (936)	4		
16	37143-96L00	ノブ, メインスイッチ	2		

FIG.535A

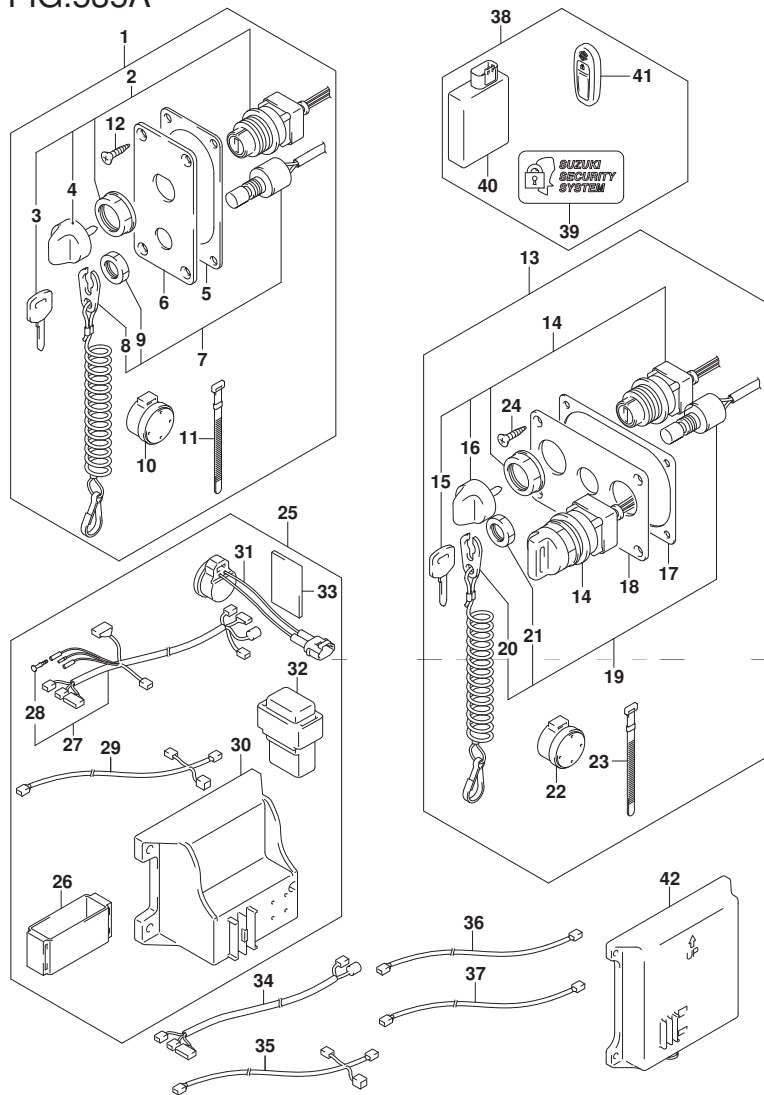

FIG. 535A (1-J-14) オプション:キーレススタート

見出番号	品番	品名	使用個数	備考	標準作業時間
17	37114-96L00	・シート,メインスイッチハネル	1		
18	37139-96L50	・ハネル,メインスイッチ	1		
19	37820-93JA0	・スイッチアツシ,エマシエンジン	1		
20	37823-92E01	・フレートアツシ,エマシエンジンスイッチロック	1		
21	37826-92J10	・ナツト	1		
22	38500-93J90	・フザー,ウオーニング	2		
23	09407-08401	・クラブ(L:80)	1		
24	03122-05165	・スクリユ	4		
25	37105-96L11	ハネセット,キーレススタートコントローラ	1		
26	32980-38F00	・クツシヨシ,CDIユニツト	1		
27	36623-96L10	・ハネアツシ,キーレススタートコントロール	1		
28	36615-96300	・ターミナル	1		
29	36662-96L10	・ハネアツシ,キーレススタートCAN	1	L:6500+2000	
30	37173-96L10	・ホルダ,キーレススタートパーツ	1	スモールタイプ	
31	38500-93J90	・フザー,ウオーニング	1		
32	38860-96L01	・リレーアツシ,キーレススタート	1		
33	32851-93J00	・クツシヨシ,リットワイヤ	1		
34	36621-96L00	ハネアツシ,キーレススタートデュアルエンジン	1		
35	36664-96L00	ハネアツシ,キーレススタートCAN	1	L:920	
36	36663-96L10	ワイヤ,キーレススタートCANエクステンション	1	コネクター:ブルー	
37	36663-96L00	ワイヤ,キーレススタートCANエクステンション	1	コネクター:ブラック	
38	37170-96L14	コントローラセット,キーレススタート315MHZ	1		
39	37117-96L00	・デカル,キーレススタート	2		
40	37171-96L12	・コントローラアツシ,キーレススタート315	1		
41	37172-96L10	・リモコンアツシ,キーレススタート315MHZ	2		
42	37173-96L00	ホルダ,キーレススタートパーツ	1	ラージタイプ	

FIG.541A

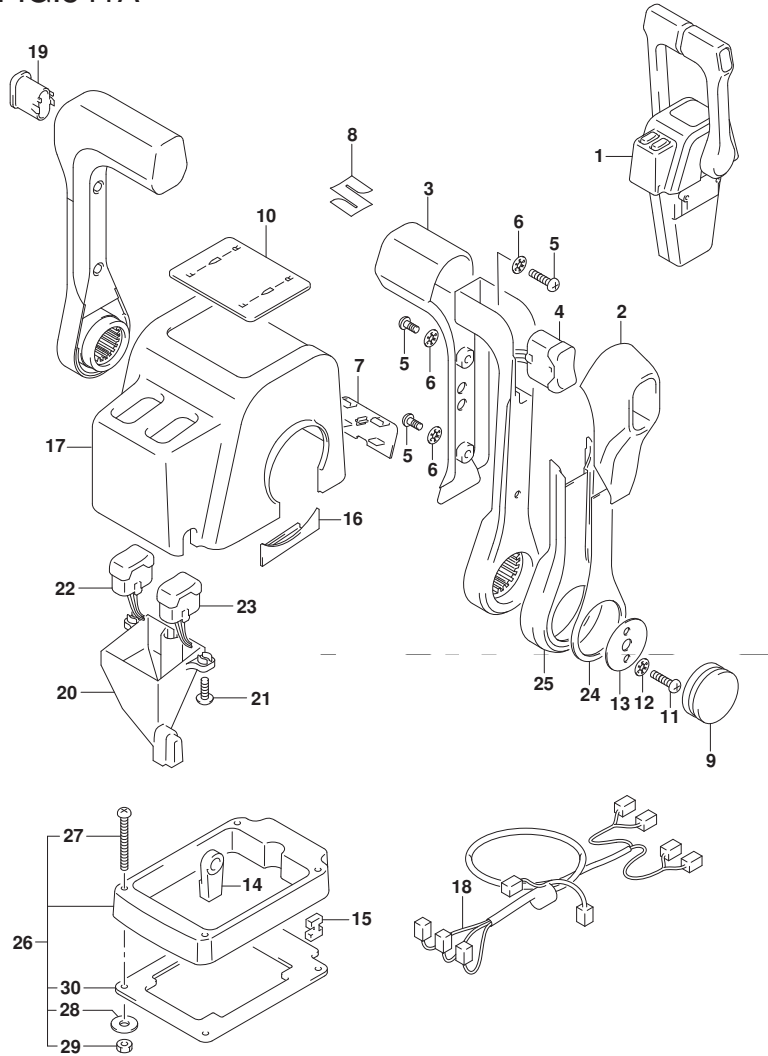

FIG. 541A (1-J-15) オプション:リモート コントロール アツシ デュアル (1)

見出番号	品番	品名	使用個数	備考	標準作業時間
1	67200-88L10	リモートコントロールアツシ, デュアル	1		
2	67261-88L10	・グ リツツ, リモコンNO. 2	2		
3	67261-88L00	・グ リツツ, リモコンNO. 1	2		
4	37850-88L10	・スイッチアツシ, グ リツツ PTT (デュアル)	1		
5	67296-88L00	・スクリュ	6		
6	67288-92E20	・ワツシヤ	6		
7	67212-88L10	・カバ -, フ ラク (デュアル)	1		
8	68111-88L00	・エン プ レム, マーク (S)	1		
9	67257-88L00	・キヤツツ, リモコンレバ -	2		
10	67281-88L10	・デ カール (デュアル)	1		
11	67296-92E60	・スクリュ	4		
12	67288-92E60	・ワツシヤ	4		
13	67253-92E00	・ワツシヤ	2		
14	67275-95600	・エンド -, ケーブル	4		
15	67273-95600	・スベ -サ	2		
16	67271-88L10	・カバ -, リモコンレバ - ロア	2		
17	67211-88L10	・カバ - (デュアル)	1		
18	36890-88L00	・ワイヤアツシ, ニュートラル/PTTスイッチ	1		
19	67263-88L30	・キヤツツ, グ リツツ スイッチホ -ル	1		
20	67217-88L00	・ガ イド -, ウォーターフ ルフ	1		
21	67296-88L10	・スクリュ, ウォーターフ ルフ ガ イド	2		
22	37850-88L30	・スイッチアツシ, PTTスターボ -ト (デュアル)	1		
23	37850-88L20	・スイッチアツシ, PTTホ -ト (デュアル)	1		
24	67264-88L00	・カバ -, レバ - デ ザ イン	2		
25	67264-88L10	・カバ -, レバ - メツキ	2		

FIG.541A

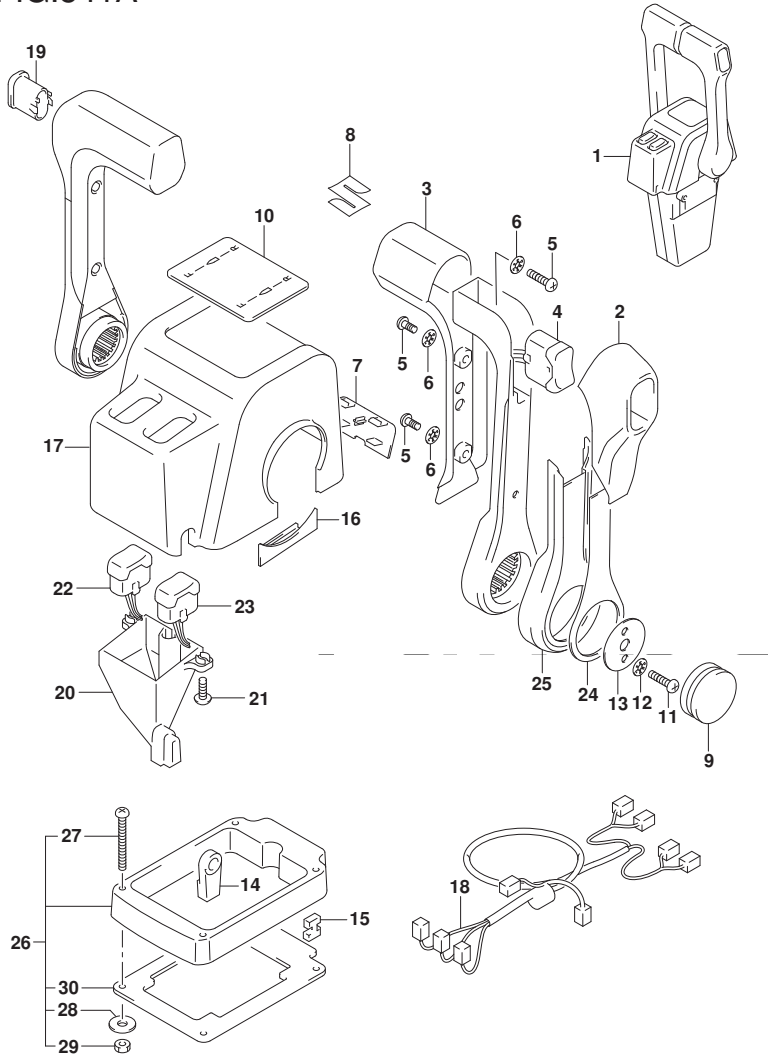

FIG. 541A (1-K-2) オプション:リモートコントロールアッティユアル (1)

見出番号	品番	品名	使用個数	備考	標準作業時間
26	67500-88L10	キット, リモコンヘーサツイン	1		
27	09125-05135	・スクリユ (5X65)	4		
28	09160-05029	・ワツシヤ (5. 5X12X0. 8)	4		
29	09140-05005	・ナツト	4		
30	67273-88L10	・ケ' ロメツト, リモコンテ' ュアル	1		

FIG.542A

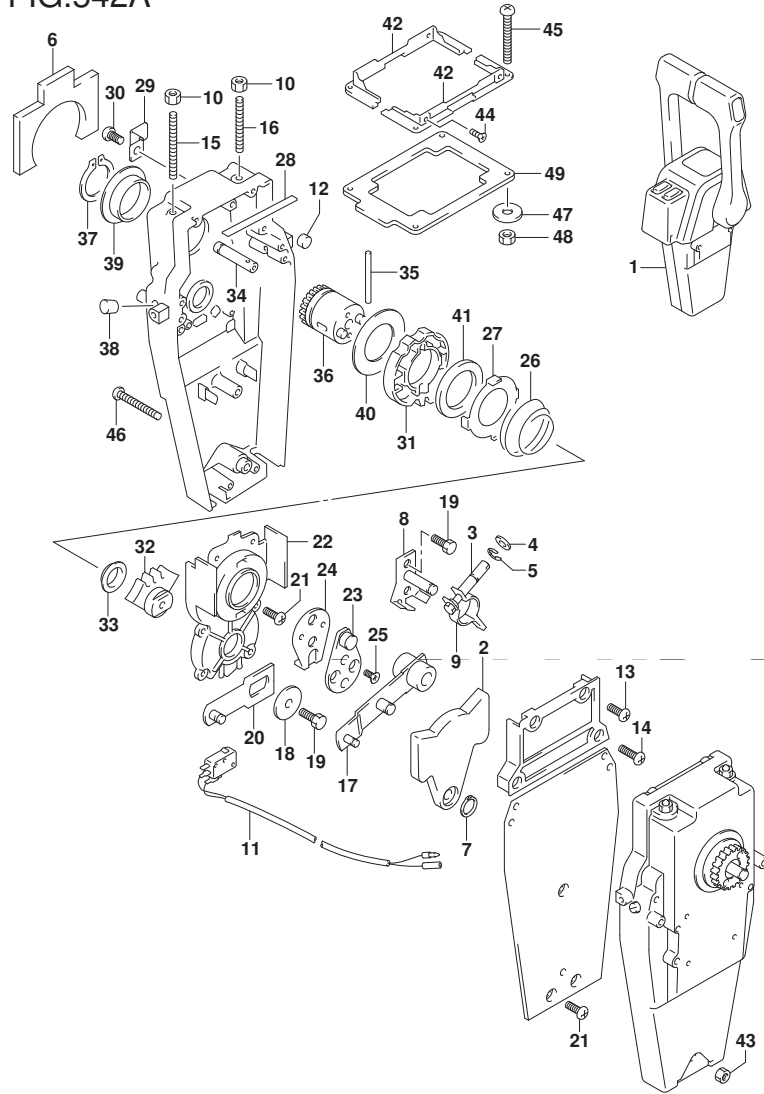

FIG. 542A (1-K-3) オプション:リモート コントロール アツシ デュアル (2)

見出番号	品番	品名	使用個数	備考	標準作業時間
1	67200-88L10	リモートコントロールアツシ, デュアル	1		
2	67222-92E00	・プレート	2		
3	67223-92E00	・ブレーキアシヤスト	2		
4	67288-92E00	・ワツシヤ	2		
5	67292-94300	・Eリング	8		
6	67272-88L00	・ゴムシール, ウォータープルーフ	2		
7	67291-92E00	・リング, スナツプ	2		
8	67221-92E00	・シフトアツシ	2		
9	67224-92E00	・ブレーキアームアツシ	2		
10	09140-06020	・ナツト	4		
11	37721-92E10	・スイッチアツシ, ニュートラル	1		
12	67236-92E00	・ローラ	2		
13	67296-88D10	・スクリュ (5X16)	4		
14	67296-92E20	・スクリュ (5X25)	4		
15	67226-92E00	・ホルト, ストツハ フロント	2		
16	67226-92E10	・ホルト, ストツハ リヤ	2		
17	67240-92E00	・スロツトルアームアツシ	2		
18	67228-92E00	・ワツシヤ	2		
19	67286-92E00	・ホルト (6X18)	6		
20	67230-88L00	・アームアツシ, リモコンソフト	2		
21	09125-05042	・スクリュ (5X10)	18		
22	67234-88L00	・ケース, リモコンギヤ	2		
23	67245-92E00	・レバ アツシ, スロツトル	2		
24	67227-92E00	・ストツハ	2		
25	09126-06006	・スクリュ (6X20)	4		
26	67233-92E00	・スフ リング	2		

FIG.542A

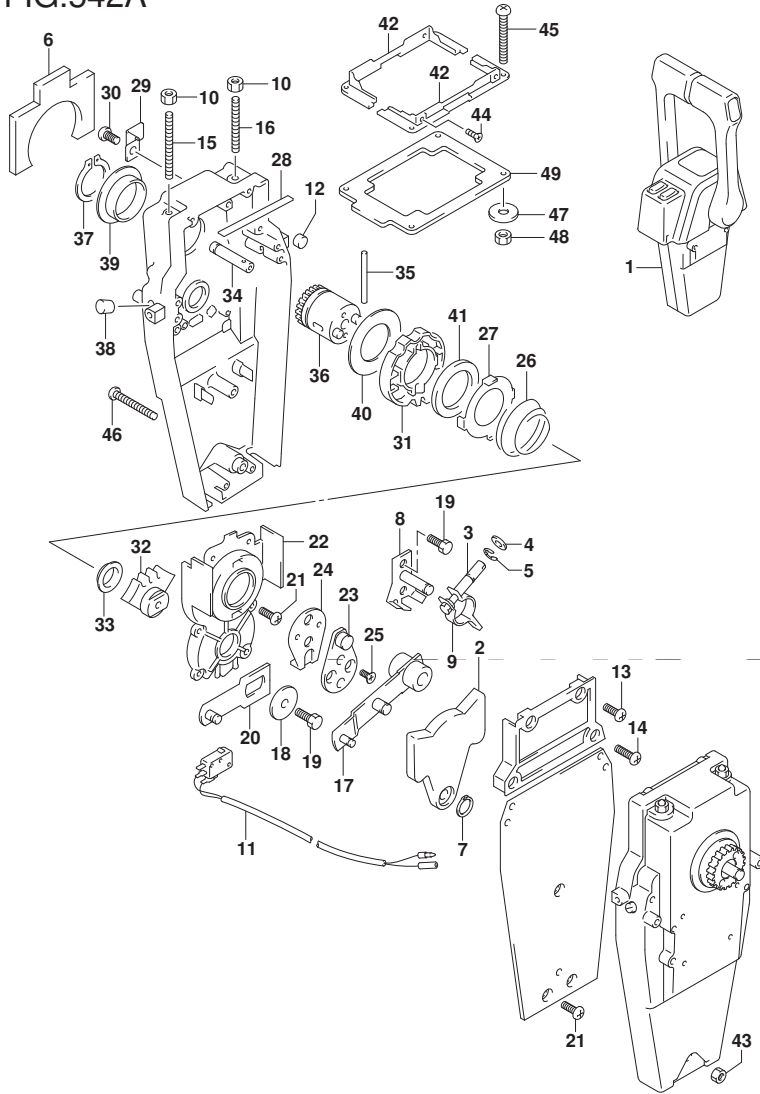

FIG. 542A (1-K-4) オプション:リモート コントロール アッ シ ョナル (2)

見出番号	品 番	品 名	使用個数	備 考	標 準 作業時間
27	67235-92E00	・ブ レート, シフトロック	2		
28	67237-92E01	・ス プ リング	10		
29	67269-92E00	・ブ ラケツト	1		
30	67296-88D10	・スクリュ (5X16)	1		
31	67238-88L00	・ギ ヤ, リモコント ライフ	2		
32	67231-88L00	・ギ ヤ, リモコンソフト	2		
33	67232-88L00	・ブ ツシュ, シフトギ ヤ	2		
34	67241-88L00	・ロッド, リモコンフリーアクセル	2		
35	67239-92E00	・ピ ン	2		
36	67246-88L00	・シヤフト, リモコント ライフ	2		
37	67291-92E10	・リング, スナツフ	2		
38	67243-92E00	・キヤツフ, ホール	2		
39	67252-88L00	・ブ ツシュ, リモコント ライフ シヤフト	2		
40	67253-88L00	・ワツシヤ, リモコント ライフ シヤフト	2		
41	67239-92E10	・ブ レート, シフトピ ン	2		
42	67274-88L10	・フランジ, カバ ーベ ース (テ ャル)	2		
43	67287-92E10	・ナツト	1		
44	67296-95610	・スクリュ	4		
45	67296-92E30	・スクリュ	4		
46	67296-92E80	・スクリュ	3		
47	09160-05024	・ワツシヤ (5. 5X16X1. 5)	4		
48	67287-92E00	・ナツト	4		
49	67273-88L10	・ゲ ー ムツト, リモコンテ ャル	1		

FIG.544A

FIG. 544A (1-K-5) オプション:リモート コントロール アツシ シンク ル (1)

見出番号	品 番	品 名	使用個数	備 考	標 準 作業時間
1	67200-88L00	リモートコントロールアツシ, シンク ル	1		
2	67261-88L10	・グ リツツ, リモコンNO. 2	1		
3	67261-88L00	・グ リツツ, リモコンNO. 1	1		
4	37850-88L00	・スイッチアツシ, グ リツツ PTT (シンク ル)	1		
5	67296-88L00	・スクリュ	3		
6	67288-92E20	・ワツシヤ	3		
7	67212-88L00	・カバ -, フ ラク (シンク ル)	1		
8	68111-88L00	・エン プ レム, マーク (S)	1		
9	67257-88L00	・キヤツツ, リモコンレバ -	1		
10	67281-88L00	・テ ィ カール (シンク ル)	1		
11	67296-92E60	・スクリュ	2		
12	67288-92E60	・ワツシヤ	2		
13	67253-92E00	・ワツシヤ	1		
14	67275-95600	・エンド -, ケー プ ル	2		
15	67273-95600	・スベ -サ	1		
16	67271-88L10	・カバ -, リモコンレバ -ロア	1		
17	67211-88L00	・カバ - (シンク ル)	1		
18	67264-88L00	・カバ -, レバ -テ ィ ザ イ ン	1		
19	67264-88L10	・カバ -, レバ -メツキ	1		
20	67500-88L00	キット, リモコンスベ -サシンク ル	1		
21	09125-05135	・スクリュ (5X65)	4		
22	09160-05029	・ワツシヤ (5. 5X12X0. 8)	4		
23	09140-05005	・ナツツ	4		
24	67273-88L00	・グ ロメツツ, リモコンシンク ル	1		

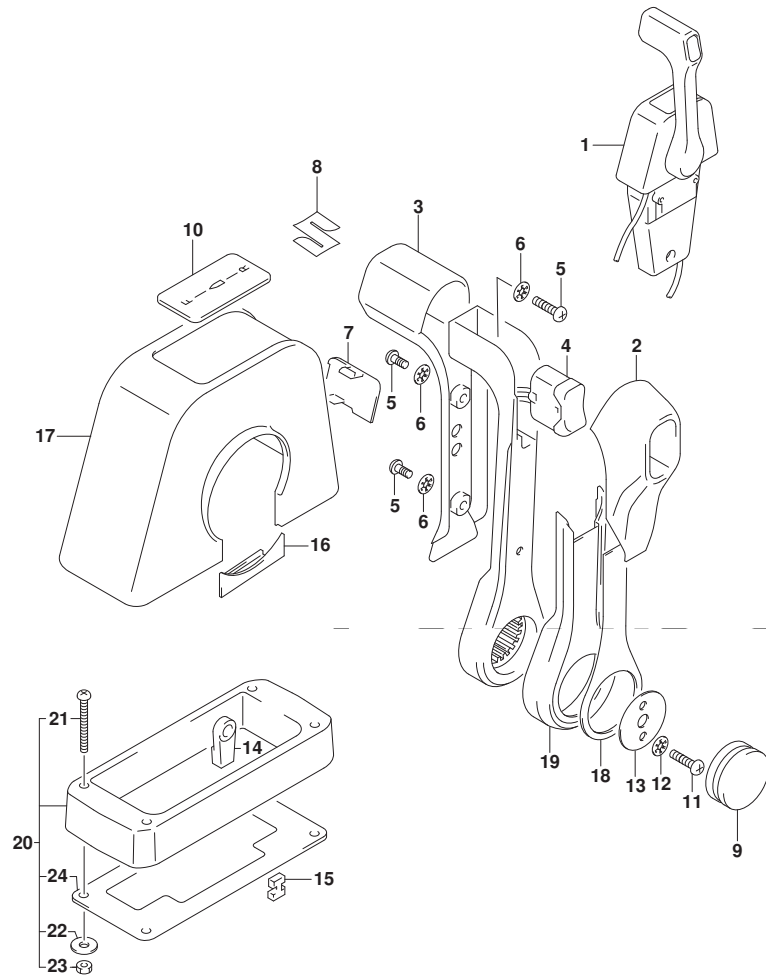

FIG.545A

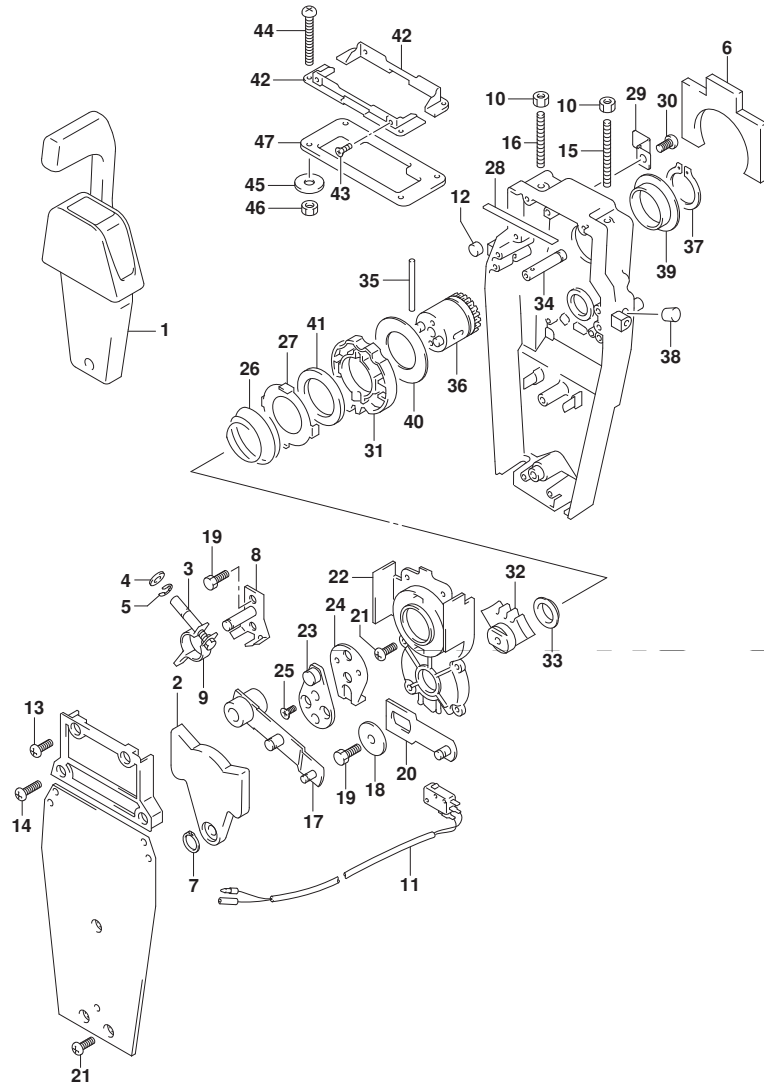

FIG. 545A (1-K-6) オプション:リモートコントロールアツシシングル (2)

見出番号	品番	品名	使用個数	備考	標準作業時間
1	67200-88L00	リモートコントロールアツシ, シングル	1		
2	67222-92E00	・フ レート	1		
3	67223-92E00	・フ レーキアシ ヂヤスト	1		
4	67288-92E00	・ワツシヤ	1		
5	67292-94300	・Eリング	4		
6	67272-88L00	・ゴ ムシール, ウォータープルーフ	1		
7	67291-92E00	・リング, スナツフ	1		
8	67221-92E00	・シフトアツシ	1		
9	67224-92E00	・フ レーキアームアツシ	1		
10	09140-06020	・ナツト	2		
11	37721-88L00	・スイツチアツシ, ニュートラル	1		
12	67236-92E00	・ローラ	1		
13	67296-88D10	・スクリュ (5X16)	2		
14	67296-92E20	・スクリュ (5X25)	2		
15	67226-92E00	・ボ ルト, ストツハ フロント	1		
16	67226-92E10	・ボ ルト, ストツハ リヤ	1		
17	67240-92E00	・スロツトルアームアツシ	1		
18	67228-92E00	・ワツシヤ	1		
19	67286-92E00	・ボ ルト (6X18)	3		
20	67230-88L00	・アームアツシ, リモコンシフト	1		
21	09125-05042	・スクリュ (5X10)	10		
22	67234-88L00	・ケース, リモコンキ ヂヤ	1		
23	67245-92E00	・レハ ッアツシ, スロツトル	1		
24	67227-92E00	・ストツハ	1		
25	09126-06006	・スクリュ (6X20)	2		
26	67233-92E00	・スフ リング	1		

FIG.545A

FIG. 545A (1-K-7) オプション:リモート コントロール アツシ シング ル (2)

見出番号	品 番	品 名	使用個数	備 考	標 準 作業時間
27	67235-92E00	・ブ レート, シフトロック	1		
28	67237-92E01	・スプ リング	5		
29	67269-92E00	・ブ ラケツト	1		
30	67296-88D10	・スクリュ (5X16)	1		
31	67238-88L00	・ギ ヤ, リモコント ライフ	1		
32	67231-88L00	・ギ ヤ, リモコンソフト	1		
33	67232-88L00	・ブ ツシュ, シフトギ ヤ	1		
34	67241-88L00	・ロツド, リモコンリアクセル	1		
35	67239-92E00	・ピ ン	1		
36	67246-88L00	・シヤフト, リモコント ライフ	1		
37	67291-92E10	・リング, スナツフ	1		
38	67243-92E00	・キヤツフ, ホール	1		
39	67252-88L00	・ブ ツシュ, リモコント ライフ シヤフト	1		
40	67253-88L00	・ワツジヤ, リモコント ライフ シヤフト	1		
41	67239-92E10	・ブ レート, シフトピ ン	1		
42	67274-88L00	・フランジ, カバ ーベ ース (シング ル)	2		
43	67296-95610	・スクリュ	4		
44	67296-92E30	・スクリュ	4		
45	09160-05024	・ワツジヤ (5. 5X16X1. 5)	4		
46	67287-92E00	・ナツト	4		
47	67273-88L00	・ガ ロメツト, リモコンシング ル	1		

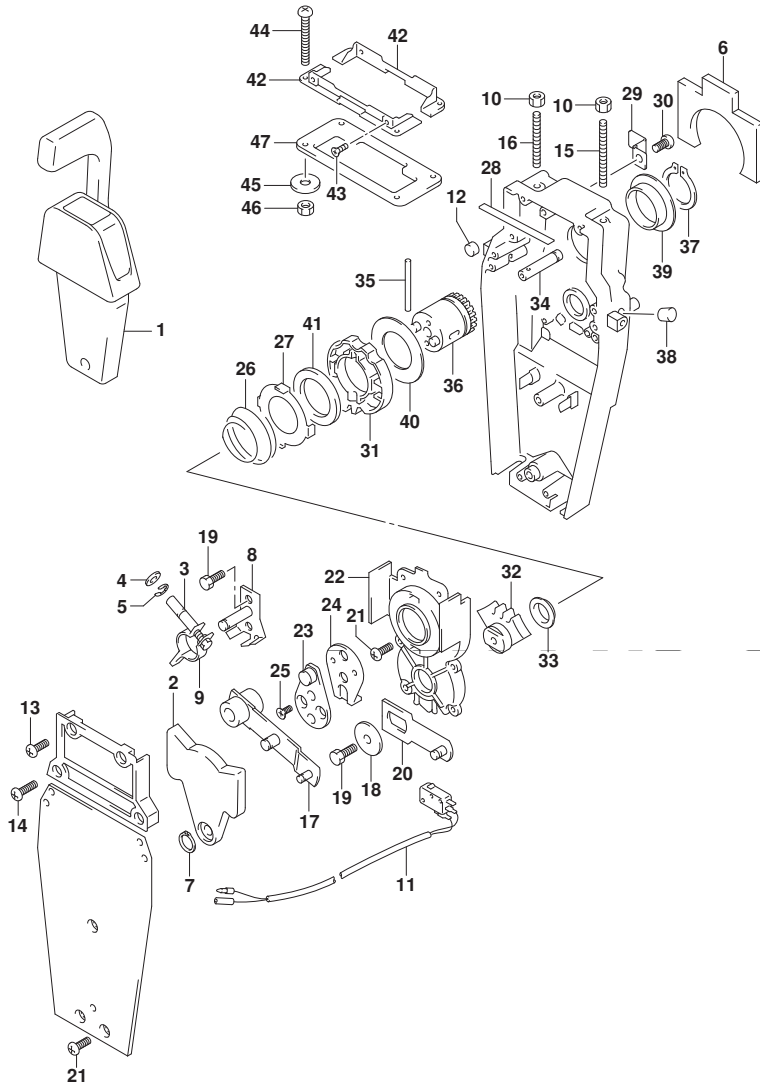
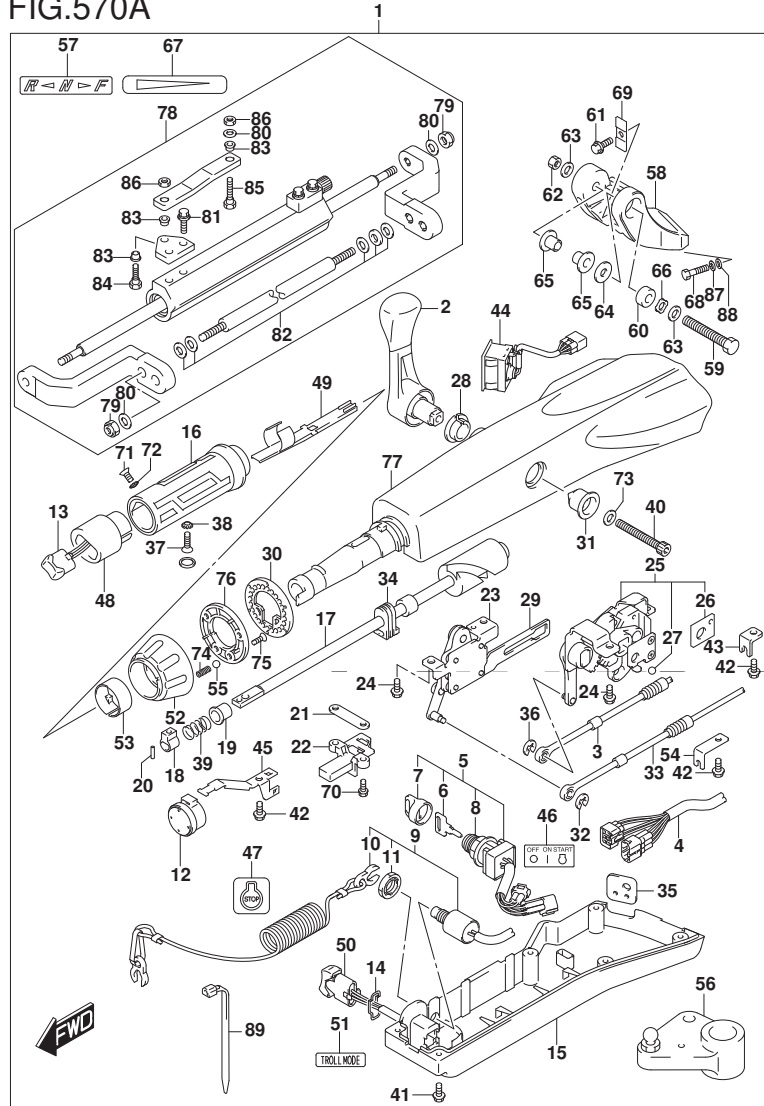

FIG.570A



DF140A_000_018_570A
OPT:TILLER HANDLE

FIG.570A (1-K-8) オプション:テイルハンドル (DF100AT) (DF115AT)

見出番号	品番	品名	使用個数	備考	標準作業時間
1	63002-90J33-YAY	キット, テイルハンドル(フック)	1		
2	21110-88L00	レバー, シフト	1		
3	23230-90J20	ケーブル, シフト	1		
4	36620-87L00	ワイヤアッシ, ハーネス	1		
5	37110-87L01	スイッチアッシ, イグニッション	1		
6-1	37141-99E00	キー (931)	1		
6-2	37141-99E10	キー (932)	1		
6-3	37141-99E20	キー (933)	1		
6-4	37141-99E30	キー (934)	1		
6-5	37141-99E40	キー (935)	1		
6-6	37141-99E50	キー (936)	1		
6-7	37141-99E60	キー (937)	1		
6-8	37141-99E70	キー (938)	1		
6-9	37141-99E80	キー (939)	1		
6-10	37141-99E90	キー (940)	1		
6-11	37141-99EA0	キー (941)	1		
6-12	37141-99EB0	キー (942)	1		
7	37143-99E00	キャップ, キー	1		
8	37149-93J00	キャップ, シリンドボデー	1		

DF100AT
DF115AT

FIG.570A

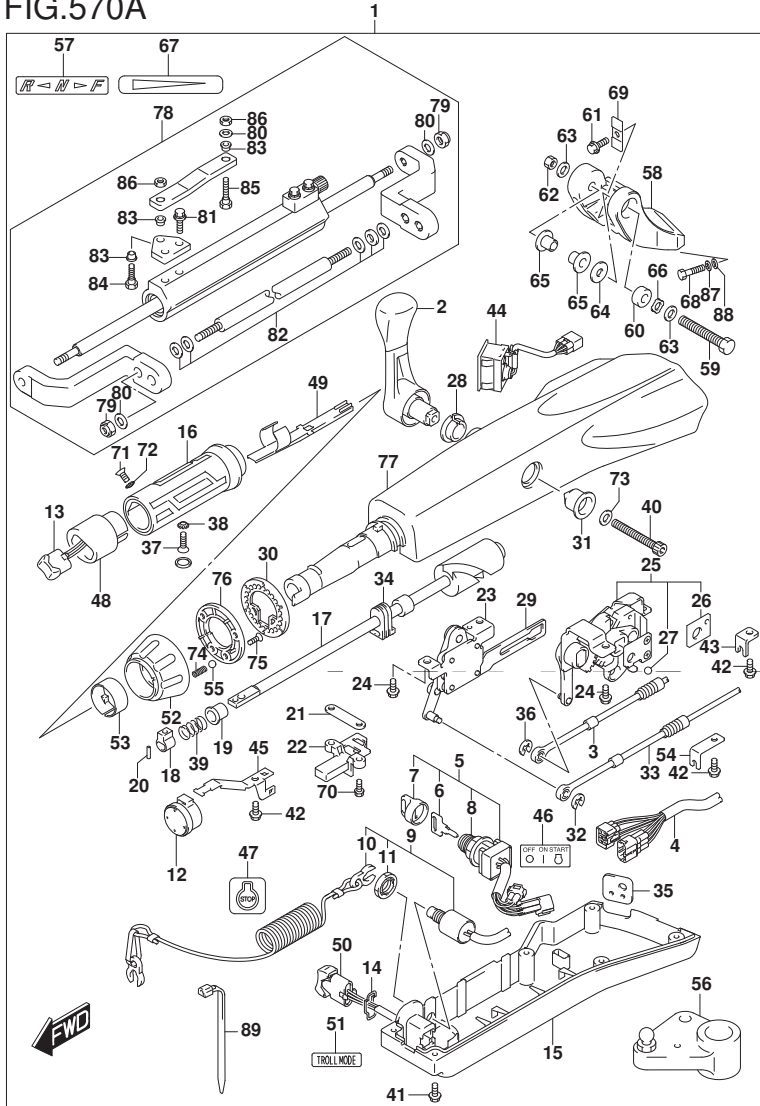

DF140A_000_018_570A
OPT:TILLER HANDLE

FIG.570A (1-K-9) オプション:テイル ハンドル (DF100AT) (DF115AT)

見出番号	品番	品名	使用個数	備考	標準作業時間
9	37820-87L01	・スイッチアツシ, エマシ`エンシ	1		
10	37823-92E01	・フ`レートアツシ, エマシ`エンシスイッチロツク	1		
11	37826-92J00	・ナツト	1		
12	38500-93J90	・フ`ザ`ー, ウオ`ニング`	1		
13	37850-87L01	・スイッチアツシ, PTT	1		
14	37852-87J00	・フ`レート, トリムスイッチ	1		
15	63121-88L00	・カハ`ー, アンダ`	1		
16	63210-88L00	・グ`リツフ`, ハンド`ル	1		
17	63221-88L00	・シヤフト, スロツトル	1		
18	63223-92D00	・ストツバ`, ハンド`ルロツド`	1		
19	63225-88L00	・フ`ツシュ, ハンド`ルロツド`	1		
20	63227-93200	・ピ`ン, ハンド`ルロツド`	1		
21	63235-88L00	・フ`レート, スロツトルシヤフト	1		
22	63246-88L00	・ストツバ`, スロツトルアジ`ヤスト	1		
23	63250-88L00	・ア`ムアツシ, スロツトル	1		
24	63251-87J00	・ホ`ルト, シフトギ`ヤアツシ	4		
25	63260-88L00	・ギ`ヤアツシ, シフト	1		
26	63272-87J00	・フ`レート, ホ`ルガ`イト`	1		
27	63273-87J00	・ホ`ール	1		
28	63262-87J00	・フ`ツシュ, シフトレバ`ー	1		
29	63271-87J00	・フ`レート, ロツク	1		

DF100AT
DF115AT

DF140A_000_018

FIG.570A

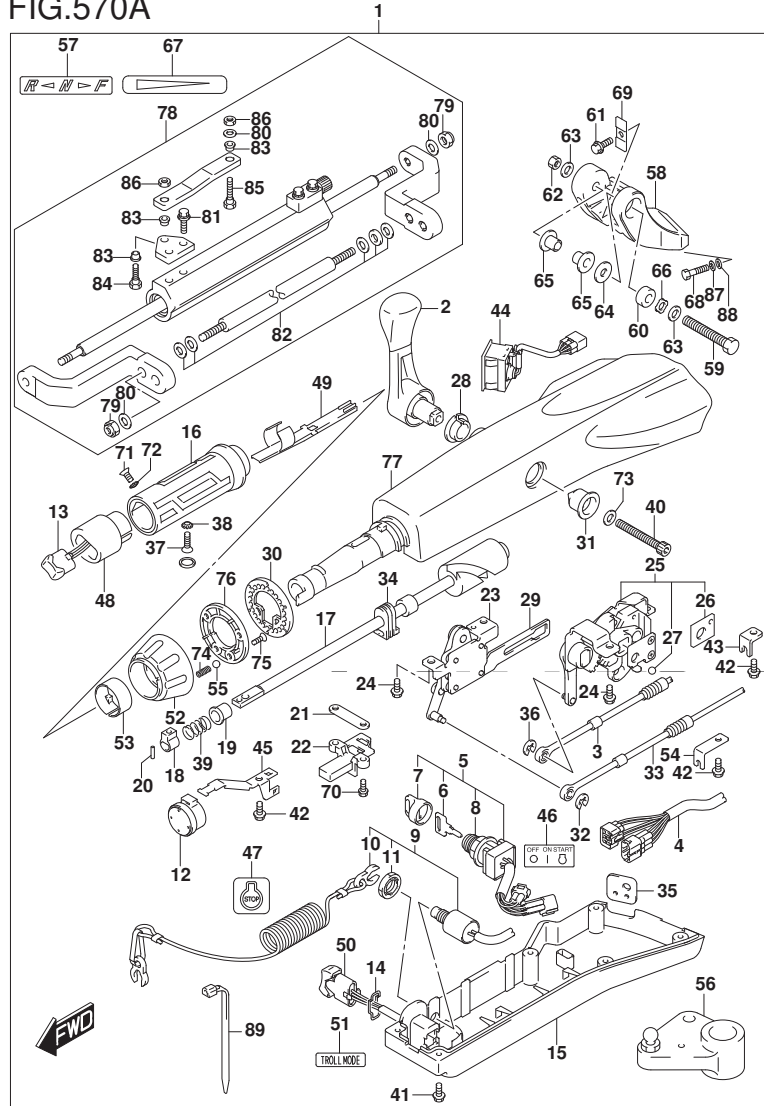

DF140A_000_018_570A
OPT:TILLER HANDLE

FIG. 570A (1-K-10) オプション:テラ ハンドル (DF100AT) (DF115AT)

見出番号	品番	品名	使用個数	備考	標準作業時間
30	63248-99J00	・プレート, スロットルアジスタノツチ	1		
31	63261-87J00	・フツシユ, シフトギヤ	1		
32	63274-87J00	・Eリング	1		
33	63610-87J00	・ケーブル, スロットル	1		
34	37853-88L90	・ク ロメツト, PTTスイッチリード	1		
35	63626-88L00	・ク ロメツト, ケーブル	1		
36	67292-87J00	・Eリング	2		
37	09126-06015	・スクリュ (6X23)	1		
38	09163-06001	・ロツクワツシヤ	1		
39	09440-12027	・スプ リング	1		
40	21112-88L00	・ホ ルト, シフトレバ	1		
41	09125-05047	・スクリュ (5X14)	6		
42	63611-88L00	・ホ ルト, クランプ フ ラケツト	3		
43	63612-87J00	・フ ラケツト, クランプ	1		
44	34200-87L00	・タコメータツツクハイス モニタ	1		
45	36617-88L90	・クランプ, メインハーネス	1		
46	37112-88L91	・ラベル, イグ ニツシヨンスイツチ	1		
47	37835-95D00	・ラベル, スツツフ	1		
48	37851-88L90	・ベ ース, PTTスイッチ	1		
49	37852-88L90	・ハーネスカ ード	1		
50	37861-87L11	・スイツチ, トローリング コントロール	1		

DF100AT
DF115AT

DF140A_000_018

FIG.570A

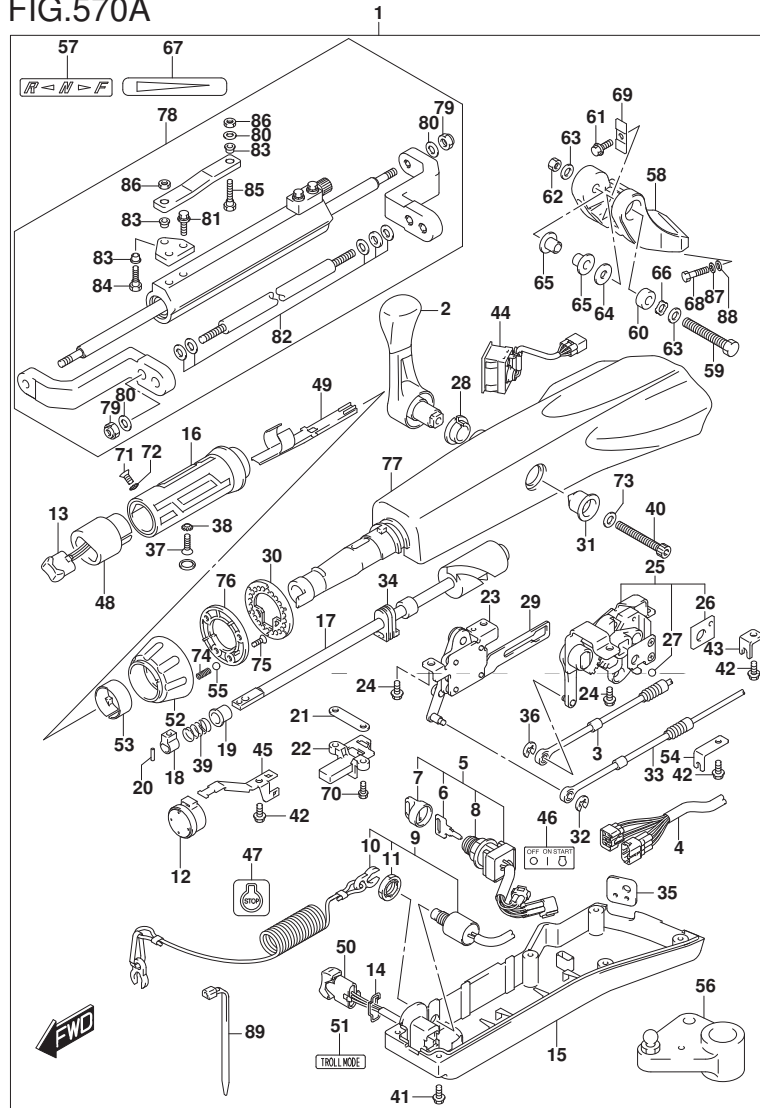

DF140A_000_018_570A
OPT:TILLER HANDLE

FIG. 570A (1-K-11) オプション:テイヤハンドル (DF100AT) (DF115AT)

見出番号	品番	品名	使用個数	備考	標準作業時間
51	37864-88L91	・ラベル, トロルモード	1		
52	63244-99J00	・ノブ, スロットルアシヤスタ	1		
53	63245-99J00	・フツツ, スロットルアシヤスタ	1		
54	63612-88L10	・ブラケット, クラフシフト	1		
55	09260-10006	・ボール	1		
56	19140-92J10	・レバー, スロットル	1		
57	21131-88L01	・マーク, クラフシフト	1		
58	43761-90J10-YAY	・ブラケット, テイヤハンドル(ブラツク)	1		
59	43762-88L00	・ホルト, テイヤハンドルビホツト	1		
60	43768-88L00	・スペーサ, テイヤハンドル	1		
61	09116-08137	・ホルト (8X22)	1		
62	09159-12014	・ナツト	1		
63	09160-12066	・ワツシヤ (12. 5X22X2. 5)	2		
64	09160-12124	・ワツシヤ (12. 5X32X1. 5)	1		
65	63115-88L00	・フツツ, テイヤハンドルビホツト	2		
66	09164-13010	・ワツシヤ	1		
67	63215-93110	・マーク, ハンドルグリップ	1		
68	43769-90J00	・ホルト, テイヤハンドルブラケット (L50)	2		
69	63132-88L00	・ストツパ, テイヤハンドル	1		
70	63251-88L90	・ホルト	2		
71	37855-88L90	・スクリュ, スロットルグリップ	1		

DF100AT
DF115AT

DF140A_000_018

FIG.570A

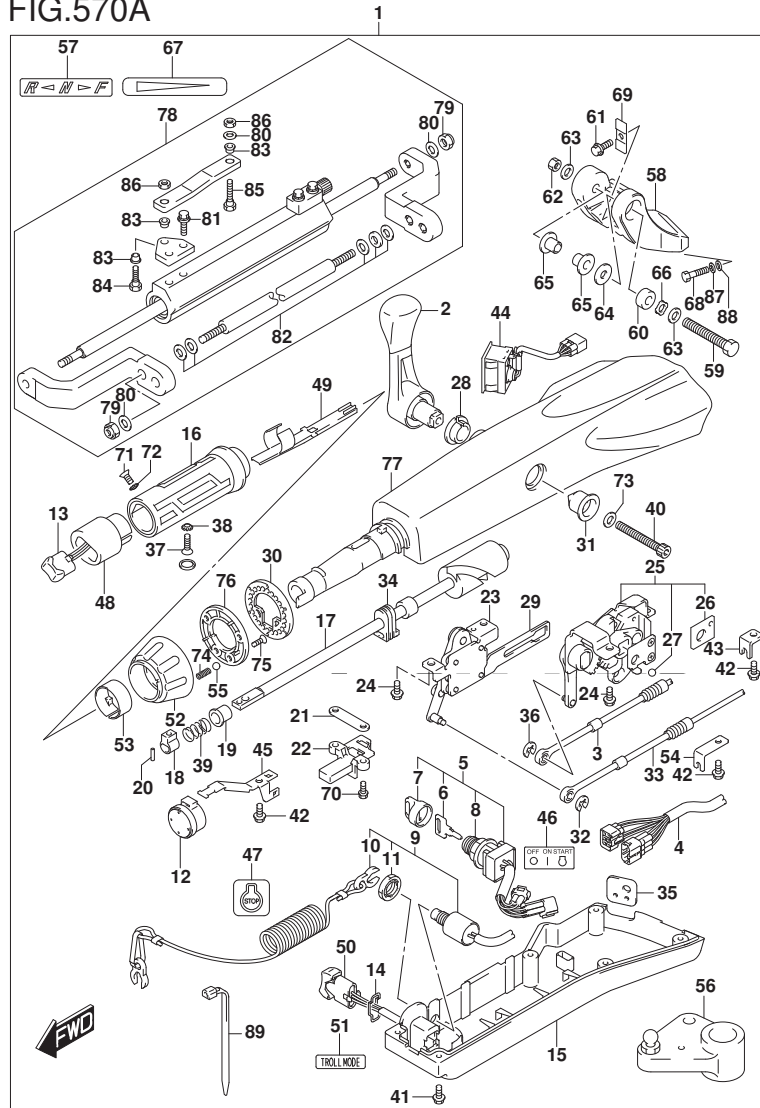

DF140A_000_018_570A
OPT:TILLER HANDLE

FIG. 570A (1-K-12) オプション:テイヤ ハンドル (DF100AT) (DF115AT)

見出番号	品番	品名	使用個数	備考	標準作業時間
72	37854-88L90	・ワッシャ, スロットルリッパ	1		
73	63258-88L00	・ワッシャ	1		
74	09440-06037	・スプ リング	1		
75	03522-05169	・スクリュ	3		
76	63247-99J00	・フ レート, スロットルアシ ヤスタノブ	1		
77	63111-88L00-YAY	・ハウジング, テイヤハンドル	1		
78	43770-90J00	・タ ンハ アッシ, ステアリング	1		
79	43778-90J00	・ナット, ロッド	4		
80	43779-90J00	・ワッシャ, ロッド	5		
81	67725-90J00	・ホルト, ド ラック リンク フ レート	2		
82	43781-90J00	・スペ ーサ/ワッシャセット	1		
83	67734-90J00	・ブ ッシユ, ド ラック リンク	3		
84	67725-90J10	・ホルト, ド ラック リンク	1		
85	67725-90J20	・ホルト, ド ラック リンク	1		
86	67726-90J00	・ナット, ド ラック リンク	2		
87	29162-93J20	・ワッシャ	2		
88	09160-12066	・ワッシャ (12.5X22X2.5)	2		
89	09407-14403	・クランプ (L:125)	1		

DF100AT
DF115AT

DF140A_000_018

FIG.585A

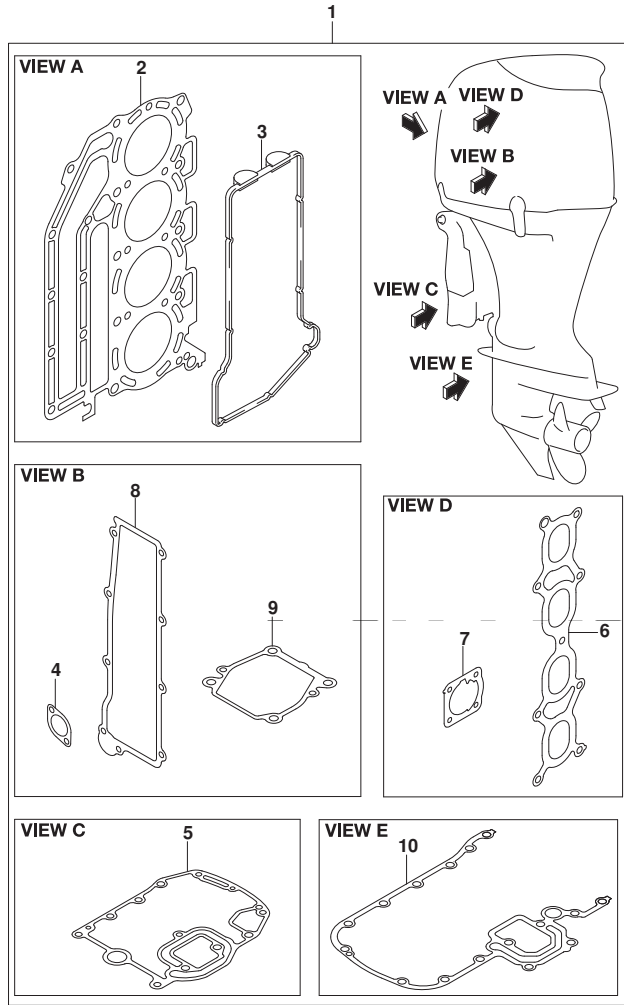

FIG. 585A (1-K-13) オプション:ガasket セット

見出番号	品番	品名	使用個数	備考	標準作業時間
1	11400-92862	ガasketセット	1		
2	11141-92J01	・ガasket, シリンダヘッド	1		
3	11189-90J00	・ガasket, シリンダヘッドカバー	1		
4	11265-87E10	・ガasket, プロテクションカバー	2		
5	11489-90J00	・ガasket, オイルパン	1		
6	13119-90J00	・ガasket, インテークマニホールド	1		
7	13421-90J01	・ガasket, スロットルボディ	1		
8	14151-90J00	・ガasket, レクチファイヤ/レギュレータ	1		
9	17472-87E10	・ガasket, ホンフケースパネ	1		
10	51211-90J22	・ガasket, エンジンホルダ	1		

FIG.601A

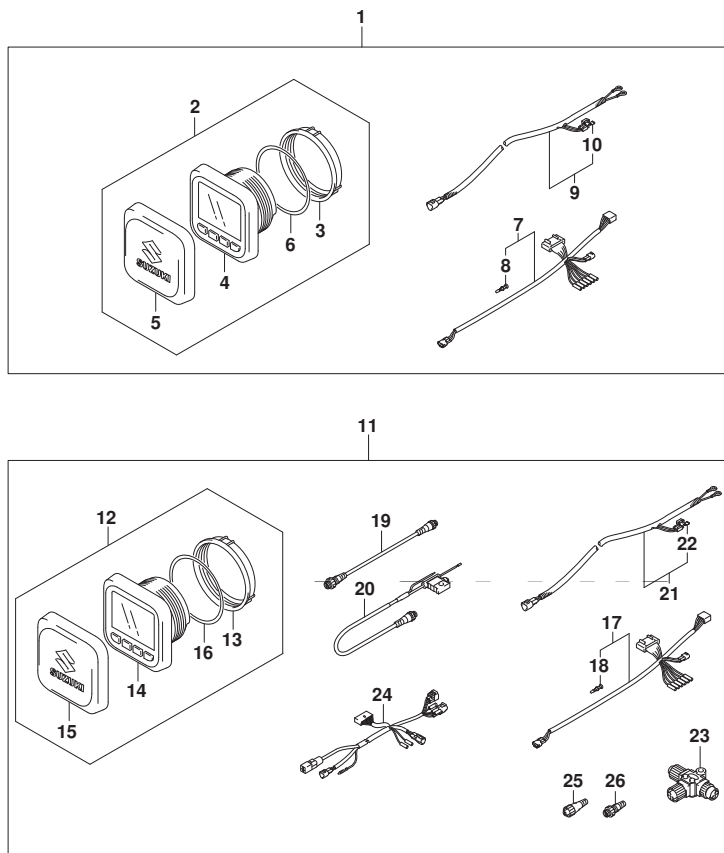
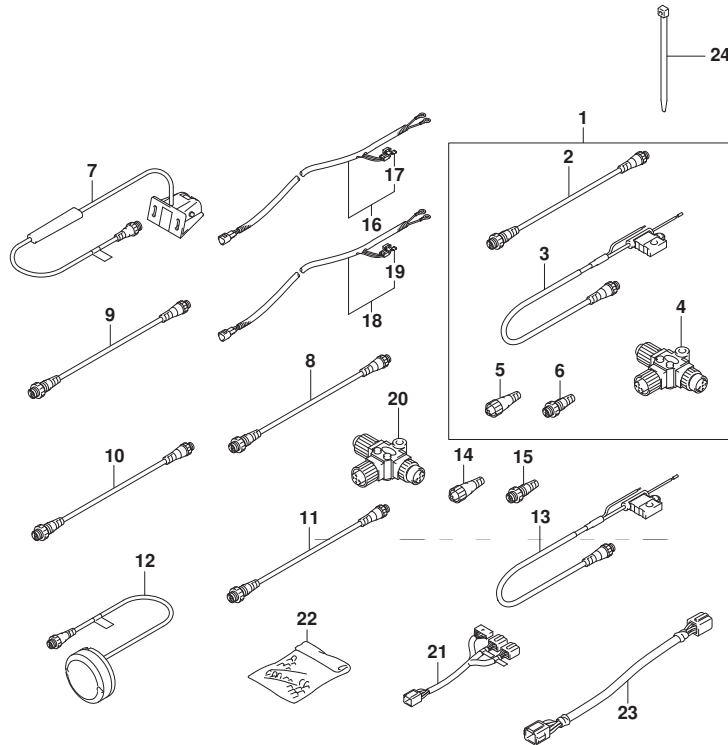

FIG. 601A (1-K-14) オプション:マルチ ファンクション ゲージ (1)

見出番号	品番	品名	使用個数	備考	標準作業時間
1	34000-96L42	キット, シングルゲージメカニカル	1		
2	34011-96L12	・ゲージセット, マルチ(W/インストラクション)	1		
3	34112-96L00	・ナット, ゲージ	1		
4	34193-96L00	・ベゼル, ゲージ	1		
5	34211-96L00	・カバー, ゲージ	1		
6	34825-96L00	・ハツキンク, ゲージ	1		
7	36661-96L10	・アダプタ, ゲージ	1		
8	36615-96300	・ターミナル	5		
9	36663-98J10	・ハーネスアツシ, アクティブ ハブパワー (6M)	1		
10	09481-05501	・フューズ (5A)	1		
11	34000-96L52	キット, デュアルゲージメカニカル	1		
12	34011-96L12	・ゲージセット, マルチ(W/インストラクション)	2		
13	34112-96L00	・ナット, ゲージ	2		
14	34193-96L00	・ベゼル, ゲージ	2		
15	34211-96L00	・カバー, ゲージ	2		
16	34825-96L00	・ハツキンク, ゲージ	2		
17	36661-96L10	・アダプタ, ゲージ	2		
18	36615-96300	・ターミナル	10		
19	36662-88L10	・ワイヤ, 2エクステンション	2		
20	36663-88L00	・ハーネスアツシ, ネットワークパワー	1		
21	36663-98J10	・ハーネスアツシ, アクティブ ハブパワー (6M)	1		
22	09481-05501	・フューズ (5A)	1		
23	36664-88L00	・コネクタ, BRANCH	2		
24	36665-87L00	・アダプタ, ゲージフォーマルツフル	1		
25	36665-88L00	・ユニット, レジスタメール	1		
26	36665-88L10	・ユニット, レジスタメール	1		

FIG.602A

FIG. 602A (1-K-15) オプション:マルチ ファンクション ケーシ (2)



見出番号	品番	品名	使用個数	備考	標準作業時間
1	36001-88L00	セット, ワイヤ	1		
2	36662-88L10	・ワイヤ, 2エクステンション	1		
3	36663-88L00	・ハーネスアツシ, ネットワークハワー	1		
4	36664-88L00	・コネクタ, BRANCH	1		
5	36665-88L00	・ユニット, レジスタヒール	1		
6	36665-88L10	・ユニット, レジスタヒール	1		
7	34190-88L00	センサアツシ, ハット・ホイール	1		
8	36662-88L10	ワイヤ, 2エクステンション	1		
9	36662-88L20	ワイヤ, 6エクステンション	1		
10	36662-88L30	ワイヤ, 15エクステンション	1		
11	36662-88L00	ワイヤ, 25エクステンション	1		
12	39950-88L02	モジュールアツシ, GPSレシーバ	1		
13	36663-88L00	ハーネスアツシ, ネットワークハワー	1		
14	36665-88L00	ユニット, レジスタヒール	1		
15	36665-88L10	ユニット, レジスタヒール	1		
16	36663-98J00	ハーネスアツシ, アクティブハワー (2.5M)	1		
17	09481-05501	・フューズ (5A)	1		
18	36663-98J10	ハーネスアツシ, アクティブハワー (6M)	1		
19	09481-05501	・フューズ (5A)	1		
20	36664-88L00	コネクタ, BRANCH	1		
21	36667-96L11	ワイヤ, テュアルケーシアダプタ	1		
22	36990-87D00	ターミナル/スリーブセット	1		
23	36682-92E00	ワイヤ, トリムメータエクステンション (L: 6500)	2		
24	09407-10404	クランプ (L: 100)	2		

品番	FIG.NO.	品番	FIG.NO.	品番	FIG.NO.	
10000		12151-86FA0	116A-3	12892-69G10-270	121A-4-22	
		12160-92J10	116A-5	12892-69G10-273	121A-4-23	
		12163-35F00	116A-6	12892-69G10-275	121A-4-24	
		12220-92J00	116A-9	12892-69G10-278	121A-4-25	
		12300-85830	116A-12-1	12892-69G10-280	121A-4-26	
	11100-90J11	111A-1	12300-85830-012	116A-12-2	12892-69G10-283	121A-4-27
	11112-90J00	113A-13	12300-85854-0AA	116A-11-6	12892-69G10-285	121A-4-28
	11115-85FA1-001	111A-4	12300-85854-0BA	116A-11-7	12892-69G10-288	121A-4-29
	11117-89J00	111A-10	12300-85854-0CA	116A-11-8	12892-69G10-290	121A-4-30
	11117-90J10	113A-4	12300-85854-0DA	116A-11-9	12892-69G10-293	121A-4-31
	11118-95J00	204A-15	12300-85854-0EA	116A-11-10	12892-69G10-295	121A-4-32
	11141-92J01	111A-11	12340-85FB3-0A0	116A-11-1	12892-69G10-298	121A-4-33
		585A-2	12340-85FB3-0B0	116A-11-2	12892-69G10-300	121A-4-34
	11170-90J11	111A-14	12340-85FB3-0C0	116A-11-3	12911-86FA1	121A-5
	11173-90J00	111A-15	12340-85FB3-0D0	116A-11-4	12915-86F50	121A-6
	11179-90J00	111A-16	12340-85FB3-0E0	116A-11-5	12921-90J01	121A-7
	11189-90J00	111A-17	12632-92J12	175A-1	12931-90J00	121A-8
	585A-3	12711-92J00	121A-1	12932-85FA0	121A-9	
11196-90J00	162A-1	12720-92J10	121A-2	12933-86S10	121A-10	
	162B-1	12732-90J00	119A-1	13110-90J10	122A-1	
	162C-1	12733-90J00	119A-4	13119-90J00	122A-2	
11216-77E00	113A-5	12741-90J01	119A-2	585A-6	585A-6	
11261-87E10	311A-1	12761-90J00	119A-9	13300-92J11	163A-1	
11261-93J00	111A-5	12771-90J00	119A-10	13370-88L00	143A-2	
	113A-15	12810-90J00	119A-11	13421-90J01	163A-2	
11265-87E10	311A-2	12812-90J00	119A-13	585A-7	585A-7	
	585A-4	12813-73G00	119A-12	13510-90J00	163A-4	
11291-90J10	113A-1	12831-90J02	119A-14	13650-52G00	315A-1	
11300-92J40	113A-3	12891-69G00	121A-3	15735-58B00	315B-1	
11330-90J00	113A-8	12892-69G10-218	121A-4-1	13655-87J00	315A-2	
11332-90J00	113A-9	12892-69G10-220	121A-4-2		315B-2	
11382-93J00	111A-18	12892-69G10-223	121A-4-3	13710-99E00	134A-1	
11400-92862	585A-1	12892-69G10-225	121A-4-4		134B-1	
11489-90J00	180A-1	12892-69G10-228	121A-4-5	13810-90J01	134A-2	
	180B-1	12892-69G10-230	121A-4-6		134B-2	
	180C-1	12892-69G10-233	121A-4-7	13813-92J00	134B-3	
	585A-5	12892-69G10-235	121A-4-8	13820-90J00	134A-3	
11501-90J04-Y5S	180B-2-2	12892-69G10-238	121A-4-9	13840-90J00	134A-4	
	180C-2-2	12892-69G10-240	121A-4-10		134B-4	
11501-90J04-YAY	180A-2	12892-69G10-243	121A-4-11	13851-90J00	134A-5	
	180B-2-1	12892-69G10-245	121A-4-12		134B-5	
	180C-2-1	12892-69G10-248	121A-4-13	14151-90J00	311A-5	
11510-90J00	136A-1	12892-69G10-250	121A-4-14		585A-8	
11512-99E00	136A-2	12892-69G10-253	121A-4-15	15100-90J11	146A-1	
12100-92840-025	116A-8-2	12892-69G10-255	121A-4-16	15190-92J10	146A-2	
12100-92841-0A0	116A-8-1	12892-69G10-258	121A-4-17	15192-92J00	146A-14	
12100-92J10-050	116A-14	12892-69G10-260	121A-4-18	15200-92J00	143A-3	
12111-92J00	116A-1	12892-69G10-263	121A-4-19	15410-92J00	146A-4	
12140-92J10	116A-2	12892-69G10-265	121A-4-20	15411-92J00	146A-6	
12140-92J10-050	116A-15	12892-69G10-268	121A-4-21	15412-92J00	146A-5	

品番	FIG.NO.	品番	FIG.NO.	品番	FIG.NO.
15413-92J00	146A-7	17500-90J10	160A-26		315B-7
15415-92J00	146A-8	17520-90J00	160A-21	18498-88L00	143A-32
15419-92J00	146A-19		160A-27	18498-89J50	146A-12
15421-92J00	146A-10	17561-90J03	160A-5-1	18498-90J20	111A-19
15600-92J20	143A-1	17561-90J13	160A-5-2	18498-96J20	146A-11
15612-88L00	143A-21	17562-90J00	160A-6	18498-99E20	144A-6
15613-88L00	143A-22	17563-87D00	160A-7	18498-99EA0	507A-6
15613-92J00	143A-25		160A-22	18590-68H00	315A-3
15614-88L00	143A-23		160A-28		315B-3
15626-92J00	143A-4	17564-87D00	160A-8	18640-78G00	315B-5
15628-99E00	143A-5	17611-90J00-Y5S	162B-2-2	19115-90J00	163A-6
15629-99E10	143A-6		162C-2-2	19121-90J00	163A-7
15641-88L00	143A-7	17611-90J00-YAY	162A-2	19130-92J00	163A-8
15641-88L31	143A-18		162B-2-1	19131-95502	163A-9
15641-88L51	143A-19		162C-2-1	19140-92J00	163A-10
15642-88L00	143A-8	17612-90J00	160A-20	19140-92J10	570A-56
15642-88L10	143A-20	17631-90J00	160A-9		
15643-88L10	143A-17	17632-90J00	160A-10		
15644-88L00	143A-13	17635-87E00	160A-29		
15645-88L00	143A-14	17635-90J00	160A-11		
15648-92J00	143A-16	17660-90J00	162A-3		
15650-99E00	143A-9		162B-3		
15654-88L00	143A-10	17670-90J10	162C-3		
15681-92J00	144A-1		162A-4-2		
15683-87J00	143A-11		162B-4-2		
15691-92J00	143A-29		162C-4-2	21110-88L00	570A-2
15710-82K50	144A-2	17670-90J20	162A-4-1	21110-92J00	204A-1
15716-65DT0	144A-3		162B-4-1	21112-88L00	570A-40
15735-58B00	144A-4		162C-4-1	21131-88L01	570A-57
15751-92J00	144A-5	17680-90J00	162A-5	21131-93J00	204A-16
15760-88L00	143A-12		162B-5	21151-92J00	204A-2
16113-92J11	175A-2		162C-5	21210-92J00	204A-3
16400-90J00	175A-3	17711-90J00	162A-6	21230-92J01	204A-4
16440-99E00	175A-4		162B-6	22511-99011	204A-5
16510-61A31	175A-14		162C-6		336A-1-1
16520-90J00	175A-5	17712-92J00	162A-15		336A-1-2
16910-90J10	180A-13		162B-15		336B-1-1
	180B-13		162C-15		336B-1-2
	180C-13	17913-99E11	180A-3		336C-1
	180A-14		180B-3	23111-90J02	204A-6-1
16930-90J01	180B-14		180C-3	23111-90J12	204A-6-2
	180C-14	17917-87L00	410A-33	23115-92J00	204A-7
	160A-25		410B-33	23230-90J20	570A-3
17400-92J21	160A-1		410C-33	25111-92J00	210A-6-1
17413-92J01	160A-18		507A-8	25111-92J10	210A-6-2
17416-92J10	160A-19	18134-77E00	122A-3	25131-92J00	210A-1
17461-90J01	160A-2	18137-77E00	122A-4	25141-92J01	210A-2
17471-92J00	160A-3	18141-90J00	122A-5	25222-90J00	210A-3
17472-87E10	160A-4	18148-90J00	122A-14	25232-90J00	210A-4
	585A-9	18213-98J30	315A-6	25321-92J10	210A-5

20000

品番	FIG.NO.	品番	FIG.NO.	品番	FIG.NO.
25700-92J00	407A-26	31340-92J00	301A-10	34190-88L00	602A-7
	407B-30	31341-92J00	301A-13	34190-95500	501A-25
	407C-30	31343-63J00	301A-14	34191-92E00	501A-5
29116-93J00	210A-8	31344-63J00	301A-15		501A-17
29117-93J10	401A-15	31912-90J00	301A-16	34193-96L00	601A-4
	401B-15	31918-92J01	301A-17		601A-14
	401C-15	32102-92J20	303A-1	34200-87L00	570A-44
29162-93J20	570A-87	32120-92J00	303A-2	34200-93J00	501A-20
29404-93J10	311A-12	32160-92J00	303A-3	34200-93J12	460A-1
	335C-17	32800-92J00	311A-6	34200-93J40	501A-22-1
	336A-16	32851-93J00	535A-33	34200-93J51	501A-22-2
	336B-16	32890-92J00	311A-7	34211-96L00	601A-5
	336C-16	32980-38F00	535A-26		601A-15
	337C-2	33220-64L10	303A-4	34300-93J00	501A-10-1
		33410-90J00	307A-1	34300-93J11	501A-10-2
		33420-90J00	307A-4	34310-92E00	501A-11
		33634-96J00	322A-4	34360-92E00	501A-12
			322B-4	34500-93J00	501A-14-1
			322C-4	34500-93J11	501A-14-2
			307A-2	34600-93J00	501A-8-1
		33710-90J00	307A-5	34600-93J11	501A-8-2
31100-92J00	301A-1	33720-90J00	307A-6	34650-93J20	501A-16-1
31111-94900	340A-10	33730-90J00	307A-3	34650-93J31	501A-16-2
	340B-2	33740-90J00	340A-9	34660-90J02	507A-1
31123-94910	340A-4	33799-97E00	340B-9	34800-93J00	501A-1-1
	340B-4		322A-1	34800-93J11	501A-1-2
31133-90J10	340A-5	33810-90J20	322B-1	34825-96L00	601A-6
	340B-5		322C-1		601A-16
31133-94910	340A-6		303A-5	34830-87J20	315A-4
	340B-6	33833-91J00	326C-6		315B-4
31135-94900	340A-8	33920-92JP0	326B-6	34840-98J03	315A-5
	340B-7	33920-92JQ0	326A-6		315B-6
31136-90J20	340A-7	33920-92JRO	326A-7	34841-92J00	315A-7
	340B-8	33925-92J00	326B-7		315B-8
31150-92J00	301A-2		326C-7	34842-92J01	315A-8
31170-92J00	301A-3		322C-5		315B-9
31173-92J00	301A-4	33926-78A80	601A-1	34843-87L00	315A-9
31173-94920	340A-3	34000-96L42	601A-11		315B-10
	340B-3	34000-96L52	601A-2	34845-92J00	315B-11
31191-92J00	301A-5	34011-96L12	601A-12		315A-12
31192-92J00	301A-6		601A-13		315B-13
31220-92J00	301A-7	34100-93J00	501A-3-1	34846-87L00	315A-10
31261-75F10	301A-8	34100-93J11	501A-3-2		315B-11
31281-92J10	337A-18	34100-93J20	501A-3-3	36001-88L00	602A-1
	337B-18	34100-93J31	501A-3-4	36610-92J20	322B-3
	337C-3	34100-93J40	501A-3-5	36610-92J30	322A-3
31311-63J00	301A-9	34100-93J51	501A-3-6	36610-92J40	322C-3
31311-94900	340A-2	34100-93J60	501A-3-7	36611-92J00	322A-15
	340B-10	34112-96L00	601A-3		322B-15
31312-92J00	301A-11		601A-13	36612-96J00	322A-14
31320-92J00	301A-12	34190-87D00	501A-24		322B-14

30000

品番	FIG.NO.	品番	FIG.NO.	品番	FIG.NO.
	322C-15	36663-98J00	602A-16		530A-20
36615-96300	501A-7	36663-98J10	601A-9		530A-32
	535A-28		601A-21	37110-93J11	510A-4
	601A-8		602A-18	37110-96L10	509A-4
	601A-18	36664-88L00	601A-23		535A-2
	322A-16		602A-4		535A-14
36616-90J10	322B-16		602A-20	37112-88L91	570A-46
	322C-16	36664-96L00	535A-35	37114-96L00	535A-17
36617-88L90	570A-45	36665-87L00	601A-24	37114-96L10	535A-5
36617-93J10	322A-17	36665-88L00	601A-25	37117-96L00	535A-39
	322B-17		602A-5	37139-96L40	535A-6
	322C-17		602A-14	37139-96L50	535A-18
36618-43410	322A-6	36665-88L10	601A-26	37139-99E00	530A-6
	322B-6		602A-6	37139-99E30	530A-39
	322C-7		602A-15	37139-99E40	530A-27
36620-87L00	570A-4	36667-96L11	602A-21	37141-99E00	509A-5-1
36620-93J02	521A-4-1	36667-96L20	521A-8		510A-5-1
36620-93J10	521A-1-1	36682-92E00	602A-23		530A-3-1
36620-93J30	521A-2	36721-96J00	322A-7		530A-21-1
36620-93J40	521A-1-2		322B-7		530A-33-1
36620-93J52	521A-4-2		322C-8		535A-3-1
36620-93J62	521A-4-3	36737-96J00	322A-8		535A-15-1
36621-96L00	535A-34		322B-8	37141-99E10	570A-6-1
36623-96L10	535A-27		322C-9		509A-5-2
36625-93J00	322A-23-1	36738-88L00	322A-9		510A-5-2
	322B-23-1		322B-9		530A-3-2
	322C-23-1		322C-10		530A-21-2
36625-93J10	322A-23-2	36890-88L00	541A-18		530A-33-2
	322B-23-2	36894-87D00	336A-3		535A-3-2
	322C-23-2		336B-3		535A-15-2
36628-92E00	509A-3		336C-3		570A-6-2
	510A-3		337C-33	37141-99E20	509A-5-3
36630-92E00	521A-6	36894-95201	336A-2		510A-5-3
36646-93J01	509A-2		336B-2		530A-3-3
	510A-2		336C-2		530A-21-3
36660-94480	521A-7	36895-87D10	337A-27		530A-33-3
36661-96L10	601A-7		337B-27		535A-3-3
	601A-17		337C-35		535A-15-3
36662-88L00	602A-11		405A-7		570A-6-3
36662-88L10	601A-19		405B-7	37141-99E30	509A-5-4
	602A-2		405C-7		510A-5-4
	602A-8	36990-87D00	602A-22		530A-3-4
36662-88L20	602A-9	37100-96J00	530A-1		530A-21-4
36662-88L30	602A-10	37100-96J15	530A-31		530A-33-4
36662-96L10	535A-29	37100-96J25	530A-19		535A-3-4
36663-88L00	601A-20	37100-96L11	535A-1		535A-15-4
	602A-3	37100-96L21	535A-13		570A-6-4
	602A-13	37105-96L11	535A-25	37141-99E40	509A-5-5
36663-96L00	535A-37	37110-87L01	570A-5		510A-5-5
36663-96L10	535A-36	37110-93J01	530A-2		530A-3-5

品番	FIG.NO.	品番	FIG.NO.	品番	FIG.NO.	
37141-99E50	530A-21-5	37149-93J00	570A-7	37835-95D00	535A-9	
	530A-33-5		510A-7		535A-21	
	535A-3-5		530A-5		570A-47	
	535A-15-5		530A-23		570A-13	
	570A-6-5		530A-35		544A-4	
	509A-5-6		570A-8		541A-4	
	510A-5-6		37170-96L14		37850-88L20	541A-23
	530A-3-6		37171-96L12		37850-88L30	541A-22
	530A-21-6		37172-96L10		37850-90J06	509A-11
	530A-33-6		37173-96L00		535A-42	510A-12
37141-99E60	535A-3-6	37173-96L10	535A-30	37850-92J00	326A-1	
	535A-15-6	37210-93J00	530A-17		326B-1	
	570A-6-6	37212-93J00	530A-18		326C-1	
	510A-5-7	37221-88L00	545A-11	37851-88L90	570A-48	
	530A-3-7	37221-92E10	542A-11	37852-87J00	570A-14	
	530A-21-7	37221-93J00	326A-8	37852-88L90	570A-49	
	530A-33-7		326B-8	37853-88L90	570A-34	
	570A-6-7		326C-8	37854-88L90	570A-72	
	510A-5-8	37221-93J91	509A-7	37855-88L90	570A-71	
	530A-3-8		510A-8	37855-99E00	530A-16	
37141-99E80	530A-21-8	37226-90J10	326A-9	37856-92J00	326A-2	
	530A-33-8		326B-9		326B-2	
	570A-6-8		326C-9		326C-2	
	510A-5-9	37803-93J05	530A-9	37857-92J00	326A-3	
	530A-3-9	37805-93J00	530A-15		326B-3	
	530A-21-9	37820-87L01	570A-9		326C-3	
	530A-33-9	37820-93J04	509A-8	37859-90J00	509A-50	
	570A-6-9		510A-9		510A-51	
	510A-5-10	37820-93J10	530A-10	37860-87L00	530A-43	
	530A-3-10		530A-24	37861-87L11	570A-50	
37141-99EA0	530A-21-10		535A-7	37862-87L00	530A-44	
	530A-33-10	37820-93JA0	530A-36	37864-88L91	570A-51	
	570A-6-10		535A-19	38100-92J12	337A-2	
	510A-5-11	37820-99E02	315A-11		337B-2	
	530A-3-11		315B-12		340A-1	
	530A-21-11	37823-92E01	509A-9	38100-96J11	337C-4	
	530A-33-11		510A-10		340B-1	
	570A-6-11		530A-11	38410-93J21	326A-4	
	510A-5-12		530A-25		326B-4	
	530A-3-12		530A-37		326C-4	
37143-96L00	530A-21-12		535A-8	38415-93J20	326A-5	
	530A-33-12		535A-20		326B-5	
	570A-6-12		570A-10		326C-5	
	509A-6	37825-99E10	530A-13	38500-93J00	521A-3	
	535A-4	37826-92J00	509A-10	38500-93J90	509A-12	
	535A-16		510A-11		510A-13	
	510A-6		570A-11		530A-7	
	530A-4	37826-92J10	530A-12		530A-29	
	530A-22		530A-26		530A-41	
	530A-34		530A-38		535A-10	

品番	FIG.NO.	品番	FIG.NO.	品番	FIG.NO.
38860-76F01	535A-22	41233-95E10	336C-22	43111-90J40-Y5S	48321-87D03
	535A-31		336A-23		48321-90J00
	570A-12		336B-23		337B-20
	322A-5		336C-23		48326-95E00
	322B-5		336B-4-2		337A-21
	322C-6		336A-4-1		337B-21
	535A-32		336B-4-1		48400-90J02
	602A-12		336B-4-4		337A-3
			336A-4-2		48401-96J02
			336B-4-3		337C-7
38860-96L01 39950-88L02	43111-90J40-Y5S	43111-90J50-Y5S	336B-4-2	43111-90J50-YAY	48405-93J00
	43111-90J40-YAY		336A-4-1		48502-90J13
			336B-4-1		337A-9
			336C-4-4		337B-9
			336C-4-3		337C-5
			180A-4		48502-96J05
			180B-4		340B-11
			180C-4		48503-96J04
			336A-5		337C-6
			336B-5		48557-90J00
40000	43111-92J80-Y5S	43211-93J00	336C-4-2	43711-97E10	337A-7
	43111-92J80-YAY		336C-4-1		48570-95E01
	43111-92J90-Y5S		336C-4-4		337C-16
	43111-92J90-YAY		336C-4-3		337A-5
	43112-99E00		180A-4		337B-5
			180B-4		337A-6
			180C-4		337B-6
			336A-5		48572-87J10
			336B-5		337B-6
			336C-5		337C-17
41111-90J13-Y5S	335B-1-2	43750-90J61-Y5S	336A-6	43750-90J61-YAY	48582-95E01
41111-90J13-YAY	335A-1		336B-6		337A-11
	335B-1-1		336C-7-2		337B-11
	335C-1-2		336A-7-1		340B-12
	335C-1-1		336B-7-1		337A-10
	335B-2-2		336C-7-1		337B-10
	335A-2		336B-7-4		337C-18
	335B-2-1		336C-7-4		337A-12
	335C-2-2		336A-7-2		337B-12
	335C-2-1		336B-7-3		337C-19
41121-90J20-Y5S	335A-3	43750-90J71-Y5S	336A-7-1	43750-90J71-YAY	48585-95E00
41121-92J20-YAY	335B-3		336C-7-1		337B-12
41130-92J30	335C-3		336B-7-4		337C-18
	335C-3		336C-7-4		337A-14
	335A-11		336A-7-2		337B-12
	335B-11		336B-7-3		337C-19
	335C-4		336C-7-3		337A-14
	442A-2		336B-17		337B-14
	336A-17		336C-17		337C-20
	336B-17		336A-18		48588-94900
41221-95E40	336A-18	43761-90J10-YAY	43768-88L00	43761-90J10-YAY	48601-94900
	336B-18		43769-90J00		48611-90J00
	336C-18		43770-90J00		337A-4
	336A-19		43778-90J00		337B-4
	336B-19		43779-90J00		48615-97E00
	336C-19		43781-90J00		337C-15
	41225-94400		43782-88L00		48627-95E00
	336A-20		43783-90J00		337C-9
	336B-20		43784-90J00		337C-10
	336C-20		43785-90J00		337C-11
41226-97E00	210A-7	48000-96J12	45421-87D03	48000-96J12	48633-94900
	336A-21		45421-90J00		48641-96J02
	336B-21		48000-90J37		48650-94900
	336C-21		337A-1		337C-13
	336A-22		337B-1		48861-92J01
	336B-22		337C-1		48862-87J20
			337A-19		337A-8
			337B-19		337B-8
			337C-24		48862-90J21
			337C-25		337A-17
41230-95E00	48121-92J00	337B-17			
	48311-96J20	337A-15			

品番	FIG.NO.	品番	FIG.NO.	品番	FIG.NO.	
48862-92J30	337B-15	54121-87D01	405B-13	55320-94900	336C-29	
	337C-22		405C-13		335A-4	
	337A-16		405A-8		335B-4	
	337B-16		405B-8		335C-5	
48864-93J01	337C-23	54123-90J00	405C-8	55321-87J01	111A-7	
	337A-13		401A-21		113A-17	
48864-96J10	337B-13	54125-90J10	401B-21	55321-87J11	311A-3-1	
	340B-13		401C-21		337A-25	
50000		54130-90J40	401A-26	55321-90J01	337B-25	
			401B-26		311A-3-2	
			401C-26		337B-29	
			401A-23		337C-37	
			401B-23		407A-5	
			401C-23		407B-5	
			54148-90J11-Y5S		401B-27-2	407C-5
			54148-90J11-YAY		401C-27-2	335B-17
			54151-90J00		401A-27	335C-19
			54160-90J20		401B-27-1	160A-30
51110-90850-Y5S	401B-1-2	54148-90J11-YAY	401C-27-1	55332-87D01	407A-6	
	401C-1-2		405A-14		407B-6	
51110-90850-YAY	401A-1	54151-90J00	405B-14	55333-87D02	407C-6	
	401B-1-1		405C-14		160A-31	
51115-90J00	401C-1-1	54160-90J20	405A-9	56120-92J01-Y5S	407A-7	
	401A-8		405B-9		407B-7	
51122-90J00	401B-8	54166-90J11	405C-9	56120-92J01-YAY	407C-7	
	401A-18		405A-10		220B-24-2	
51123-90J01	401C-18	54211-90J01-Y5S	405B-10	56120-92J01-YAY	220C-24-2	
	401A-19		405C-10		220A-24	
51211-90J22	401B-19	54211-90J01-YAY	405B-15-2	56123-92J00	220B-24-1	
	401C-19		405C-15-2		220C-24-1	
52111-90J02-Y5S	401A-9	54221-90J02-Y5S	405A-15	56130-90J00	220A-25	
	401B-9		405B-15		220B-25	
52111-90J02-YAY	401C-9	54221-90J02-YAY	405C-15-1	56140-92J00	220C-25	
	585A-10		405B-16-2		220A-32	
52111-90J12-Y5S	405B-1-2	54221-90J02-YAY	405C-16-2	56140-92J00	220B-32	
	405C-1-2		405A-16		220C-32	
52111-90J12-YAY	405A-1-1	55110-90J20-YAY	405B-16-1	57110-92J60	220A-36	
	405B-1-1		405C-16-1		220B-36	
52111-90J21	405C-1-1	55116-87E00	407B-1-2	57110-92J70	220C-36	
	405A-1-2		407C-1-2		220A-1-1	
54112-90J21	405A-1-2	55125-90J01	407A-1	57130-92J01	220B-1-1	
	405B-1-3		407B-1-1		220C-1-1	
54114-90J10	405C-1-3	55127-87D00	407C-1-1	57133-90J02	220A-1-2	
	401A-22		407B-28		220B-1-2	
	401B-22		407C-28		220C-1-2	
	401C-22		407A-3		405A-5	
	401A-25		407B-3		405B-5	
	401B-25		407C-3		405C-5	
	401C-25		336A-29		220A-2	
	405A-13		336B-29		220B-2	

品番	FIG.NO.	品番	FIG.NO.	品番	FIG.NO.
57300-92861	220C-2	58200-92J40	407B-22	61430-92J00-YAY	420A-6
	220A-4		407C-20		420B-6-1
57500-87861	220B-4	58200-92J50	407C-22	61430-92J00-YKV	420D-6-1
	220C-4		407B-21-1		420C-6
57500-87873	220A-8	58200-92J60	407C-21-1	61432-92J10	420A-21
	220B-8		407B-21-2		420B-21
57500-92813	220C-8	58200-92J70	407C-21-2	61435-90JAO	420D-21
	220A-6		407B-21-3		420C-21
57610-92J20	220B-6	58200-92J80	407C-21-3	61435-90JBO	420A-24
	220C-6		407B-21-4		420B-24-1
57616-90J00	220A-12	58200-92J90	407C-21-4	61435-90JCO	420B-24-2
	220B-12		407B-21-5		420C-24
57621-92J20	220C-12	61112-92J10	407C-21-5	61443-88L20	420D-24-1
	220A-15		407B-21-6		420D-24-2
57630-90J00	220B-15	61124-92J10	407C-21-6	61435-92J70	420A-7
	220C-15		420A-20		420A-7
57633-90J00	220A-23	61134-90J20	420B-20	61438-92J10	420B-7
	220B-23		420C-20		420C-7
57635-92J01	220C-23	61150-99E00	220C-23	61439-92J10	420D-7
	220A-16		420D-20		420A-8
57633-90J02	220B-16	61155-99E01	220C-16	61443-88L30	420B-8
	220C-16		420A-25		420C-8
57635-92J01	407B-29	61155-99E01	407B-29	61444-92J00	420D-8
	407C-29		410A-25		420C-27
58100-90JA0-019	220A-18	61155-99E01	407C-29	61443-88L30	420C-27
	220B-18		410B-25		420A-17
58100-90JB0-019	220C-18	61155-99E01	410B-1	61443-88L30	420B-17-1
	407A-21		410C-25		420D-17-1
58100-90JC0-019	407B-23	61155-99E01	410A-1	61443-88L30	420B-17-2
	407C-23		410B-1		420D-17-2
58100-90JD0-019	407C-23	61155-99E01	410B-1	61443-88L30	420C-17
	407A-22		410C-1		420C-25
58100-90JE0-019	407B-24	61155-99E01	180A-5	61453-88L20	420A-18
	407C-24		180B-5		420B-18-1
58105-90J00	407A-19-1	61401-90810-YAY	180C-5	61453-88L20	420D-18-1
	407B-19-1		180A-7		420B-18-2
58100-90JB0-019	407C-19-1	61401-90810-YAY	180B-7	61453-88L20	420D-18-2
	407A-19-2		180C-7		420C-18
58100-90JC0-019	407B-19-2	61401-90820-Y5S	420A-1	61458-99E50	420A-18
	407C-19-2		420B-1-1		420B-18-1
58100-90JD0-019	220A-1-1	61401-90830-YKV	420D-1-1	61458-99E50	420D-18-1
	220B-1-1		420B-1-2		420B-18-2
58100-90JE0-019	407A-19-3	61422-90J40	410A-34	61458-99E50	410B-34
	407B-19-3		420B-1-2		410C-34
58100-90J00	220C-1-1	61422-90J50	420D-1-2	61458-99E50	410A-34
	220A-1-2		420C-1		410C-34
58105-90J00	220B-1-1	61422-90J60	420B-1-2	61458-99E50	410A-34
	220C-1-1		420A-1		410B-34
58105-90J00	220A-1-2	61422-90J60	420B-1-1	61458-99E50	410B-34
	220B-1-2		420B-23-1		410C-34
58105-90J00	220C-1-2	61422-90J60	420D-1-1	61458-99E50	410B-34
	405A-5		420B-23-2		410C-34
58105-90J00	405B-5	61422-92J20	420D-1-2	61458-99E50	410C-34
	405C-5		420C-1		413A-5
58105-90J00	220A-2	61422-92J30	420C-1	61458-99E50	420A-9
	220B-2		420A-23		420B-9
58105-90J00	220C-2	61422-92J30	420B-23-1	61458-99E50	420B-9
	407A-20		420B-23-2		420C-9
58105-90J00	407B-20	61424-93J00	420B-23-2	61458-99E50	420D-9
	407C-20		420C-23		420A-2
58105-90J00	407B-20	61430-92J00-Y5S	420B-6-2	61458-99E50	420B-2
	407C-20		420D-6-2		420C-2
58105-90J00	407B-20	61430-92J00-Y5S	420D-6-2	61458-99E50	420D-2
	407C-20		410B-14-3		410B-14-3

品番	FIG.NO.	品番	FIG.NO.	品番	FIG.NO.	品番	FIG.NO.	品番	FIG.NO.	品番	FIG.NO.						
61633-90J02-YAY	410B-15-3	61820-90J11-YKV 61827-90J00	410C-4-1	67200-88L10	545A-1	67237-92E01	542A-28	67259-87D00	509A-31	67288-92E20	545A-4						
	410C-14-2		410B-4-2		541A-1	545A-28	510A-32		541A-6								
	410C-15-2		410A-5		542A-1	509A-19	544A-3		544A-6								
	410A-14		410B-5		510A-1	510A-20	544A-3		541A-12								
	410A-15		410C-5		509A-1	542A-31	541A-2		544A-12								
61633-90J02-YKV	410B-14-1	61831-90J12-Y5S 61831-90J12-YAY	410B-6-3	67211-88L10	544A-17	67238-88L00	545A-31	67261-88L10	544A-2	67291-92E00	542A-7						
	410B-15-1		410C-6-2		541A-17		542A-35		509A-32		545A-7						
	410C-14-1		410A-6		544A-7		545A-35		510A-33		542A-37						
	410C-15-1		410B-6-1		541A-7		542A-41		541A-19		545A-37						
	410B-14-2		410C-6-1		509A-13		545A-41		541A-24		570A-36						
61637-90J10	410B-15-2	61831-90J12-YKV 63002-90J33-YAY 63111-88L00-YAY 63115-88L00	410B-6-2	67217-88L00	510A-14	67240-92E00	542A-17	67264-88L10	544A-18	67292-87J00 67292-94300	509A-38						
	410A-16		570A-1		541A-20		545A-17		510A-39								
	410B-16		570A-77		509A-15		542A-34		544A-19		542A-5						
	410C-16		570A-65		510A-16		545A-34		509A-34		545A-5						
	61638-90J10		410A-17		63121-88L00 63132-88L00 63210-88L00 63215-93110 63221-88L00 63223-92D00		570A-15		67221-92E00		542A-8	67241-99E10	509A-20	67264-95600	510A-35	67294-95600	509A-39
410B-17		570A-69	545A-8	510A-21		509A-35	509A-55										
410C-17		570A-16	542A-2	542A-38		510A-36	510A-40										
410A-18		570A-67	545A-2	545A-38		542A-29	510A-55										
410B-18		570A-17	542A-3	509A-21		545A-29	542A-13										
61641-87D00	410C-18	570A-18	545A-3	545A-3	510A-22	67243-92E00	510A-22	67271-88L10	541A-16	67296-88D10	542A-30						
	61644-90J20	420A-3	570A-19	509A-16	509A-22		67244-95600		509A-22		544A-16	545A-13					
		420B-3	570A-20	510A-17	510A-23		67245-92E00		542A-23		67272-88L00	542A-6	545A-30				
		420C-3	570A-21	542A-9	545A-23		67245-95600		509A-23		67273-88L00	545A-6	541A-5				
		420D-3	570A-52	545A-9	545A-23		67246-88L00		509A-23		67273-88L00	544A-24	544A-5				
61645-90J01-Y5S		410B-19-2	63245-99J00 63246-88L00 63247-99J00 63248-99J00 63250-88L00 63251-87J00 63251-88L90 63258-88L00 63260-88L00 63261-87J00 63262-87J00 63271-87J00 63272-87J00 63273-87J00 63274-87J00 63610-87J00 63611-88L00 63612-87J00 63612-88L10 63626-88L00 65700-90J21 65750-95500	570A-53	67226-92E00	542A-15	67245-95600	510A-24	67273-88L10	545A-15	67296-88L10 67296-90J10	541A-21					
	410C-19-2	570A-22		545A-15		510A-24		541A-30		509A-40							
	410A-19	570A-76		542A-16		542A-36		542A-49		510A-41							
	410B-19-1	570A-30		545A-16		545A-36		509A-36		509A-14							
	410C-19-1	570A-23		542A-24		509A-24		510A-37		509A-15							
61680-90J01	420A-10	63251-87J00 63251-88L90 63258-88L00 63260-88L00 63261-87J00 63262-87J00 63271-87J00 63272-87J00 63273-87J00 63274-87J00 63610-87J00 63611-88L00 63612-87J00 63612-88L10 63626-88L00 65700-90J21 65750-95500	570A-24	67227-92E00	545A-24	67251-99E20	510A-25	67273-95600	541A-15	67296-92E11	542A-14						
	420B-10		570A-70		542A-18		542A-39		544A-15		545A-14						
	420C-10		570A-73		545A-18		545A-39		545A-42		542A-45						
	420D-10		570A-25		509A-17		509A-25		542A-42		545A-44						
	420A-11		570A-31		510A-18		510A-26		509A-37		541A-11						
61690-90J01	420B-11	63262-87J00 63271-87J00 63272-87J00 63273-87J00 63274-87J00 63610-87J00 63611-88L00 63612-87J00 63612-88L10 63626-88L00 65700-90J21 65750-95500	570A-28	67230-88L00	542A-20	67253-88L00	542A-40	67275-95600	510A-38	67296-92E60	544A-11						
	420C-11		570A-29		545A-20		545A-40		541A-14		542A-46						
	420D-11		570A-26		542A-32		541A-13		544A-14		509A-41						
	410B-2-3		570A-27		545A-32		544A-13		544A-10		510A-42						
	410C-2-2		570A-32		542A-33		509A-26		541A-10		509A-33						
61810-90J10-Y5S	410A-2	63610-87J00 63611-88L00 63612-87J00 63612-88L10 63626-88L00 65700-90J21 65750-95500	570A-33	67232-88L00	545A-33	67253-95600	510A-27	67282-94L00	509A-51	67296-94310	510A-34						
	410B-2-1		570A-42		509A-18		509A-27		510A-52		509A-42						
	410C-2-1		570A-43		510A-19		510A-28		509A-52		510A-43						
	410B-2-2		570A-54		542A-26		509A-28		510A-53		509A-43						
	410A-3		570A-35		545A-26		510A-29		509A-53		510A-44						
61810-90J10-YKV 61817-89J00	410B-3	65700-90J21 65750-95500 65770-90J12 67140-95600	430A-1	67234-88L00	542A-22	67257-88L00	541A-9	67286-92E00	542A-19	67296-95610	542A-44						
	410C-3		430A-2		545A-22		544A-9		545A-19		545A-43						
	410B-4-3		430A-3		542A-27		509A-29		542A-48		509A-56						
	410C-4-2		509A-54		545A-27		510A-30		545A-46		510A-56						
	410A-4		510A-54		542A-12		509A-30		542A-43		509A-44						
61820-90J11-Y5S 61820-90J11-YAY	410B-4-1	67200-88L00	544A-1	67236-92E00	545A-12	67257-99E10	510A-31	67287-92E00	542A-4	67297-95600	510A-45						
	61820-90J11-Y5S 61820-90J11-YAY		410B-4-1		67200-88L00		544A-1		67236-92E00		545A-12	67257-99E10	510A-31	67287-92E00	542A-4	67297-95600	510A-45

品番	FIG.NO.	品番	FIG.NO.	品番	FIG.NO.		
67320-93J00	509A-57-1	70000	77811-54GB0-OPG	01550-0620A	119A-17		
67320-93J10	509A-57-2			01550-06257	146A-17		
67320-93J20	509A-57-3				162A-21		
67320-93J30	509A-57-4				162B-21		
67320-93J40	509A-57-5				162C-21		
67320-93J50	509A-57-6				307A-8		
67320-93J60	509A-57-7				510A-46		
67320-93J70	509A-57-8				401A-14		
67320-93J80	509A-57-9				401B-14		
67320-93J90	509A-57-9				420B-19		
67341-90J32	410A-28	77811-63J00-OPG	420C-19	01550-06307	204A-14		
	410B-28		420D-19		311A-15		
	410C-28			01550-06357	163A-17		
67343-90J20	410A-29			01550-08167	146A-16		
	410B-29			01550-08207	111A-9		
	410C-29				113A-19		
67344-90J00	410A-30	00000	01421-0616A	01550-0825A	301A-18		
	410B-30				119A-18	01550-0835A	119A-18
	410C-30				119A-15	01550-08407	113A-12
67361-90J10	410A-35				122A-7	01550-08557	163A-3
	410B-35				144A-12	01550-08757	122A-11
	410C-35				122A-8	01550-10507	301A-19
67467-89J01	442A-8				303A-9	01550-10507	301A-19
67473-89J00	163A-11				111A-23	01550-12167	144A-13
67500-88L00	544A-20				175A-10	01550-1230C	113A-2
67500-88L10	541A-26				175A-11	01580-08257	410A-31
67600-90J00	442A-11		111A-24		410B-31		
67631-90J00	442A-12		143A-35		410C-31		
67700-90J01	442A-1		180A-16	02112-0408A	143A-15		
67701-90J01	442A-3		180B-16	02112-0612A	111A-25		
67721-99E00	442A-4		180C-16	02142-0408B	143A-24		
67725-90J00	570A-81		204A-21	02142-06167	322A-19		
67725-90J10	570A-84		311A-16		322B-19		
67725-90J20	570A-85		420A-14		322C-19		
67725-99E00	442A-5		420B-14	02162-05207	315A-13		
67725-99E20	442A-13		420C-14		315B-14		
67726-90J00	570A-86		420D-14	03112-0630B	501A-26		
67726-99E00	442A-6		420C-14	03121-0516A	530A-28		
	442A-14		311A-13		530A-40		
67728-99E00	442A-7		410A-27	03122-05165	530A-14		
67734-90J00	570A-83	01550-06167	410B-27		535A-12		
68110-87L01	420A-26		410C-27		535A-24		
	420B-26		420D-26		570A-75		
	420C-29		541A-8	03522-05169	420A-22		
	420D-26		544A-8	03542-06169	420B-22		
68111-88L00	541A-8		136A-4		420C-22		
	544A-8		122A-9		420D-22		
69711-93E10	136A-4	01550-06207	311A-14	04211-11129	122A-12		

品番	FIG.NO.	品番	FIG.NO.	品番	FIG.NO.
	401A-17	09100-08232	509A-46		407B-9
	401B-17		510A-47		407C-9
	401C-17	09100-12081	442A-15		570A-61
04211-13149	301A-20	09100-12090	335B-6-2	09116-08160	401A-10
04211-13189	111A-13		335C-7-2		401B-10
04221-04089	116A-7	09100-12091	335A-6		401C-10
04221-05109	119A-5		335B-6-1	09116-08163	410A-7
06111-07004	220A-20		335C-7-1		410B-7
	220B-20	09103-06093	315A-14		410C-7
	220C-20		315B-15	09116-10129	180A-9
06111-11004	220A-21	09103-06231	303A-6		180B-9
	220B-21	09103-06266	111A-2		180C-9
	220C-21	09103-06281	111A-8	09116-10150	407A-10
07120-06167	420A-15		113A-18		407B-10
	420B-15		311A-4		407C-10
	420C-15		337A-26	09116-10179	337A-22
	420D-15		337B-26		337B-22
08113-62090	220A-29	09103-12049	119A-3		337C-28
	220B-29	09103-16004	303A-7	09116-10181	401A-28
	220C-29	09106-05030	303A-10		401B-28
08211-30382	220A-9-1	09106-10065	335A-12		401C-28
	220B-9-1		335B-12		405A-2
	220C-9-1		335C-13		405A-17
08310-00067	322A-20	09116-06121	162A-7		405B-2
	322B-20		162B-7		405B-7
	322C-20		162C-7		405C-2
08346-10067	420A-16		335A-5		405C-17
	420B-16		335B-5	09117-08110	220A-35
	420C-16		335C-6		220B-35
	420D-16	09116-06127	410A-20		220C-35
08316-1006A	119A-19		410B-20	09117-10039	407A-11
08316-10087	122A-13		410C-20		407B-11
	144A-14	09116-06215	134A-8		407C-11
	146A-18		134B-8	09119-05010	163A-12
	322A-2	09116-06217	143A-26	09125-05042	542A-21
	322B-2	09116-08122	220A-31		545A-21
	322C-2		220B-31	09125-05046	160A-13
08321-01067	322A-21		220C-31		315A-15
	322B-21	09116-08125	111A-12		315B-16
	322C-21	09116-08128	180A-8	09125-05047	570A-41
08322-01067	307A-9		180B-8	09125-05050	336A-8
08331-3112A	175A-13		180C-8		336B-8
08331-41269	119A-8		401A-11		336C-8
08331-41359	401A-6		401B-11		337A-28
	401B-6		401C-11		337B-28
	401C-6	09116-08131	160A-12		337C-36
08341-31059	303A-11	09116-08137	335A-14	09125-05135	541A-27
09100-06131	407A-8		335B-14		544A-21
	407B-8		335C-18	09125-06063	160A-23
	407C-8		407A-9		160A-32

品番	FIG.NO.	品番	FIG.NO.	品番	FIG.NO.
	335C-8		401B-29	09160-12128	335A-9
	336A-9		401C-24		335B-9
	336A-24		401C-29		335C-11
	336B-9		405A-11	09160-13014	410A-21
	336B-24		405B-11		410B-21
	336C-9		405C-11		410C-21
	336C-24		570A-62	09160-16048	303A-8
	337C-34	09159-14020	335B-16	09160-18028	407A-24
	405A-6		335C-16		407B-26
	405B-6	09159-22006	335A-8		407C-26
	405C-6		335B-8	09160-30036	220A-9-2
09126-05003	509A-47		335C-10		220B-9-2
	510A-48	09160-05024	542A-47		220C-9-2
09126-06006	542A-25		545A-45	09160-30037	220A-9-3
	545A-25	09160-05029	541A-28		220B-9-3
09126-06015	570A-37		544A-22		220C-9-3
09131-05004	530A-45	09160-06046	163A-14	09160-30038	220A-9-4
09132-04034	160A-17	09160-06054	311A-8		220B-9-4
09136-06148	410A-8	09160-06055	442A-10		220C-9-4
	410B-8	09160-06082	336A-26	09160-30039	220A-9-5
	410C-8		336B-26		220B-9-5
09136-06149	410A-9		336C-26		220C-9-5
	410B-9	09160-06085	407A-12	09160-30041	220A-9-6
	410C-9		407B-12		220B-9-6
09137-04004	326A-10		407C-12		220C-9-6
	326B-10	09160-06094	204A-8	09160-30042	220A-9-7
	326C-10	09160-06104	509A-49		220B-9-7
09140-05005	163A-13		510A-50		220C-9-7
	541A-29	09160-08059	401A-16	09160-30043	220A-9-8
	544A-23		401B-16		220B-9-8
09140-06020	509A-48		401C-16		220C-9-8
	510A-49	09160-10082	335A-13	09160-30044	220A-9-9
	542A-10		335B-13		220B-9-9
	545A-10		335C-14		220C-9-9
09140-10031	337C-29	09160-12066	442A-16	09160-39001	336A-10
09140-10032	336A-25		570A-63		336B-10
	336B-25		570A-88		336C-10
	336C-25	09160-12110	335A-10	09160-70002	220A-10
09140-14024	220A-5		335B-10		220B-10
	220B-5		335C-12		220C-10
	220C-5		401A-30	09161-16008	160A-14
09141-18005	407A-23		401B-30	09162-10005	337C-30
	407B-25		401C-30	09163-06001	570A-38
	407C-25	09160-12112	405A-12	09164-13010	570A-66
09159-12014	335A-7		405B-12	09164-14008	410A-22
	335B-7		405C-12		410B-22
	335C-9	09160-12113	405A-18		410C-22
	401A-24		405B-18	09168-10022	407A-13
	401A-29		405C-18		407B-13
	401B-24	09160-12124	570A-64		407C-13

品番	FIG.NO.	品番	FIG.NO.	品番	FIG.NO.
09168-12012	180A-10	09181-41010	220A-7-10		220C-13-10
	180B-10		220B-7-10	09181-70009	220A-13-6
	180C-10		220C-7-10		220B-13-6
09168-12013	144A-7	09181-41012	220A-7-12		220C-13-6
09168-16002	175A-6		220B-7-12	09181-70010	220A-13-7
09169-06075	134A-6		220C-7-12		220B-13-7
	134B-6	09181-41013	220A-7-13		220C-13-7
09169-06090	143A-27		220B-7-13	09181-70011	220A-13-8
09169-08039	410A-10		220C-7-13		220B-13-8
	410B-10	09181-41014	220A-7-14		220C-13-8
	410C-10		220B-7-14	09181-70012	220A-13-9
09169-28003	336A-11		220C-7-14		220B-13-9
	336B-11	09181-45003	220A-11-1		220C-13-9
	336C-11		220B-11-1	09202-05027	116A-10
09180-06186	163A-15		220C-11-1	09202-06031	160A-15
09180-09022	442A-17	09181-45004	220A-11-2	09202-07002	220A-17
09181-12158	175A-7		220B-11-2		220B-17
09181-39001	336A-12		220C-11-2		220C-17
	336B-12	09181-45005	220A-11-3	09202-08006	405A-3
	336C-12		220B-11-3		405B-3
09181-40186	220A-7-1		220C-11-3		405C-3
	220B-7-1	09181-45006	220A-11-4		407A-14
	220C-7-1		220B-11-4		407B-14
09181-40190	220A-7-7		220C-11-4		407C-14
	220B-7-7	09181-45007	220A-11-5	09204-01006	204A-9
	220C-7-7		220B-11-5		336A-27
09181-40195	220A-7-11		220C-11-5		336B-27
	220B-7-11	09181-45008	220A-11-6		336C-27
	220C-7-11		220B-11-6	09204-03003	407A-25
09181-41002	220A-7-2		220C-11-6		407B-27
	220B-7-2	09181-45009	220A-11-7		407C-27
	220C-7-2		220B-11-7	09205-02006	163A-5
09181-41003	220A-7-3		220C-11-7	09205-04014	210A-9
	220B-7-3	09181-70001	220A-13-1	09205-10006	204A-17
	220C-7-3		220B-13-1	09206-08001	111A-3
09181-41004	220A-7-4		220C-13-1		401A-12
	220B-7-4	09181-70002	220A-13-2		401B-12
	220C-7-4		220B-13-2		401C-12
09181-41005	220A-7-5		220C-13-2	09206-09012	220A-37
	220B-7-5	09181-70003	220A-13-3		220B-37
	220C-7-5		220B-13-3		220C-37
09181-41006	220A-7-6		220C-13-3	09206-13019	113A-10
	220B-7-6	09181-70004	220A-13-4	09208-06009	410A-36
	220C-7-6		220B-13-4		410B-36
09181-41008	220A-7-8		220C-13-4		410C-36
	220B-7-8	09181-70006	220A-13-5	09229-04025	420A-4
	220C-7-8		220B-13-5		420A-5
09181-41009	220A-7-9		220C-13-5		420B-4
	220B-7-9	09181-70008	220A-13-10		420B-5
	220C-7-9		220B-13-10		420C-4

品番	FIG.NO.	品番	FIG.NO.	品番	FIG.NO.
	420C-5		180C-12	09320-08021	322A-10
	420D-4	09280-22019	111A-6		322B-10
	420D-5		113A-16		322C-11
09246-05006	113A-14	09280-22020	175A-9	09320-08062	144A-8
09248-10008	407A-15	09280-22022	119A-7	09320-08076	143A-28
	407B-15	09280-26005	146A-13	09320-09039	134A-7
	407C-15	09280-26006	111A-20		134B-7
09248-12009	180A-11		162A-8	09320-10008	311A-9
	180B-11		162B-8	09320-11013	410A-11
	180C-11		162C-8		410B-11
09248-12011	204A-10		401A-13		410C-11
09248-18011	113A-6		401B-13	09320-12011	311A-10
09248-18014	113A-7		401C-13	09321-08022	410A-12
09250-10001	336A-13	09280-46004	220A-33		410B-12
	336B-13		220B-33		410C-12
	336C-13		220C-33	09329-01007	311A-11
09260-10005	204A-18	09280-69001	210A-10	09329-10022	420A-12
09260-10006	570A-55	09280-97001	220A-27		420B-12
09261-05006	175A-8		220B-27		420C-12
09262-17019	401A-2		220C-27		420D-12
	401B-2	09282-24003	401A-3	09329-10023	420A-13
	401C-2		401B-3		420B-13
09262-35068	119A-6		401C-3		420C-13
09262-35069	401A-7	09282-24004	220A-34		420D-13
	401B-7		220B-34	09329-12004	122A-6
	401C-7		220C-34	09343-70503-600	146A-3
09263-28016	407A-2	09282-30007	220A-28	09352-11153-600	162A-9
	407B-2		220B-28		162B-9
	407C-2		220C-28		162C-9
09263-30051	220A-26	09282-39001	336A-14	09352-50003-680	143A-30
	220B-26		336B-14	09352-50903-00B	162A-14
	220C-26		336C-14		162B-14
09263-50001	220A-38	09283-10011	210A-11		162C-14
	220B-38	09283-32044	401A-4	09352-50903-600	162A-10
	220C-38		401B-4		162A-11
09265-25046	220A-3		401C-4		162A-12
	220B-3	09283-52006	116A-13		162A-13
	220C-3	09289-06003	121A-11		162B-10
09269-70001	220A-14	09289-18001	401A-5		162B-11
	220B-14		401B-5		162B-12
	220C-14		401C-5		162B-13
09280-09005	180A-6	09306-06004	204A-11		162C-10
	180B-6	09306-10001	204A-12		162C-11
	180C-6	09306-13008	410A-24		162C-12
09280-09008	180A-15		410B-24		162C-13
	180B-15		410C-24		507A-2
	180C-15	09306-17001	337C-31		507A-3
09280-10006	160A-24	09307-13006	410A-23	09355-13207-00B	111A-21
09280-13005	180A-12		410B-23	09355-40805-00B	336A-30
	180B-12		410C-23		336B-30

品番	FIG.NO.	品番	FIG.NO.	品番	FIG.NO.
	336C-30		162B-19	09409-05302-5PK	410A-13
09355-40805-600	407A-16-1	09403-06316	162C-19		410B-13
	407A-16-2		326A-11		410C-13
	407B-16-1		326B-11	09420-05009	160A-16
	407B-16-2		326C-11	09440-06037	570A-74
	407C-16-1	09403-13408	143A-33	09440-07071	204A-20
	407C-16-2		204A-19	09440-09040	220A-19
09360-12008	144A-9	09403-20308	337A-24		220B-19
09362-09008	407A-17		337B-24		220C-19
	407B-17		410A-32	09440-12027	570A-39
	407C-17		410B-32	09440-19028	336A-28
09363-08004	144A-10		410C-32		336B-28
09367-05003	407A-4	09407-08401	530A-8		336C-28
	407B-4		530A-30	09440-49004	220A-22
	407C-4		530A-42		220B-22
09367-06002	162A-16		535A-11		220C-22
	162B-16		535A-23	09471-12028	501A-4
	162C-16	09407-10404	315A-16	09471-12077	460A-2
09367-06006	507A-4		315B-17		501A-21
09380-17009	337C-32		322A-22		501A-23
09380-22015	337A-23		322B-22	09471-12103	501A-9
	337B-23		322C-22		501A-13
09380-38003	336A-15		336A-31		501A-15
	336B-15		336B-31		501A-19
	336C-15		336C-31	09471-12108	501A-2
09381-21002	116A-4		407A-18	09481-05501	601A-10
09383-04002	410A-37		407B-18		601A-22
	410B-37		407C-18		602A-17
	410C-37		602A-24		602A-19
09383-08004	204A-13	09407-11401	315B-18	09481-10501	521A-5
09385-06012	442A-9	09407-14403	570A-89	09481-15501	322A-11
09387-45001	405A-4	09407-14407	315A-17		322A-24
	405B-4		315B-19		322B-11
	405C-4		501A-6		322B-24
09387-52001	220A-30		501A-18		322C-12
	220B-30	09407-18402	315A-18		322C-24
	220C-30		315B-20	09481-30501	322A-12
09401-08412	143A-31	09407-25402	410A-26		322B-12
09401-08413	162A-17		410B-26		322C-13
	162B-17		410C-26	09481-60401	322A-13
	162C-17		507A-7		322B-13
	507A-5	09408-00024	162A-20		322C-14
09401-11423	146A-15		162B-20	09482-00427	111A-26
	430A-4		162C-20	09800-81841	420A-25
09401-11425	144A-11	09408-00035	307A-7		420B-25
09401-14409	162A-18	09408-00050	146A-9		420C-28
	162B-18	09408-00111	322A-18		420D-25
	162C-18		322B-18		
09401-20409	111A-22		322C-18		
09401-31407	162A-19	09408-00302	143A-34		

品名	FIG.NO.	品名	FIG.NO.	
(ア)		インシ' エクタアツシ, フユ-エル	144A-2	
		インシユレ-タ, テ' リバ' リバ' イブ'	144A-4	
		インターナルキ' ヤ インバ' ラ, ウォ-タホ' ソフ'	301A-14 160A-2	
アジ' ヤスタアツシ, テンシヨチ	119A-14	(ウ)		
アタツチメントキツト, ツインリモコン	509A-54			
*	510A-54			
アダ' ブ' タ, ケ-ジ'	601A-7			
*	601A-17			
アダ' ブ' タ, ケ-ジ' フォ-マルチア' ル	601A-24		ウエ-ブ' ウツシヤ	510A-23
アダ' ブ' タ, フユ-エルケ-ジ'	501A-12		*	509A-22
アダ' ブ' タ, ホ-ス(リキ' ソグ')	410B-35			
*	410A-35			
*	410C-35			
アノ-ド' (マゴ' ネシウム)	335B-17	(エ)		
*	335C-19			
*	337B-29			
*	337C-37			
*	311A-3-2			
アノ-ド', キ' ヤケ-ス	407A-5		エンド', ケ-プ' ル	541A-14
*	407B-5	*	544A-14	
*	407C-5	*	509A-37	
アノ-ド', プ' ロテクシヨシ	311A-3-1	*	510A-38	
*	113A-17	エンブ' レム, マ-ク(S)	544A-8	
*	111A-7	*	541A-8	
*	337B-25	エンブ' レム, マ-クS(クロ-ム)	420C-19	
*	337A-25	*	420D-19	
アノ-ド' セツト, クラソフ' プ' ラケツト	335C-5	*	420A-19	
*	335A-4	*	420B-19	
*	335B-4	エンブ' レム, リヤマ-クS(クロ-ム)	510A-46	
アマチユア	340A-2	*	509A-45	
*	340B-10			
*	301A-9			
ア-ム, クラツチヤフト	204A-4	(オ)		
ア-ム, ロツク	510A-28			
*	509A-27			
ア-ムアツシ, スロツトル	570A-23			
ア-ムアツシ, リモコンソフ	542A-20			
*	545A-20			
フレスタ, フレ-ム	134B-1		オイルシ-ル	401C-4
*	134A-1		*	401C-5
			*	401C-3
			*	401B-4
		*	401B-5	
		*	336B-14	
		*	336C-14	
		*	336A-14	
		*	121A-11	
		*	210A-11	
(イ)				

品名	FIG.NO.	品名	FIG.NO.
*	220B-34	*	585A-3
*	220C-28	ガ' スケツト, スハ' -クフ' ラグ' ホ-ル	111A-16
*	220B-28	ガ' スケツト, スロツトルホ' テ'-	585A-7
*	220A-28	*	163A-2
*	220A-34	ガ' スケツト, プ' ロテクシヨシカハ'-	585A-4
*	401A-5	*	311A-2
*	401B-3	ガ' スケツト, ホ' ソフ' ケ-スバ' 糸	585A-9
*	401A-4	*	160A-4
*	220C-34	ガ' スケツト, マウントケ-スカハ'-	401B-19
*	401A-3	*	401C-19
オイルシ-ル(52X70X10)	116A-13	*	401A-19
		ガ' スケツト, レクタア7代/キ' ユレ-タ	585A-8
		*	311A-5
		ガ' スケツトセツト	585A-1
		カハ'- (シンク' ル)	544A-17
		カハ'- (テ' ユア' ル)	541A-17
		カハ'-, アツバ' マウント(ブ' ラツク)	401A-27
		*	401B-27-1
		*	401C-27-1
		カハ'-, アツバ' マウント(ホ' ワイト)	401C-27-2
		*	401B-27-2
ガ' イド', ウォ-タプ' ルフ'	541A-20		
ガ' イド', オイルバ' ルケ-ジ'	180C-14	カハ'-, アンダ'	570A-15
*	180A-14	カハ'-, ウエザ'	420A-26
*	180B-14	*	420B-26
ガ' イド', タイミンク' チェ-ン	119A-10	*	420C-29
ガ' イド', ハ' ルフ'	111A-4	*	420D-26
ガ' スケツト	143A-25	カハ'-, ウォ-タインジ' ケ-タチユ-ブ'	180A-5
ガ' スケツト(10X17X1.5)	407C-13	*	180B-5
*	407B-13	*	180C-5
*	407A-13	カハ'-, ウォ-タプ' レツシヤバ' ルフ' (ブ' ラツク)	162C-2-1
ガ' スケツト(11.8X22X1.2)	144A-7	*	162B-2-1
ガ' スケツト(12.5X20X2.5)	180A-10	*	162A-2
*	180B-10	カハ'-, ウォ-タプ' レツシヤバ' ルフ' (ホ' ワイト)	162B-2-2
*	180C-10	*	162C-2-2
ガ' スケツト(16X22X2)	175A-6	カハ'-, クラソクケ-スウォ-タジ' ヤケツト	113A-8
ガ' スケツト, IACバ' ルフ'	122A-3	カハ'-, ケ-ジ'	601A-15
ガ' スケツト, M18' ラグ'	113A-5	*	601A-5
ガ' スケツト, インテ-クニホ-ルト'	122A-2	カハ'-, サイド' スタ-ホ-ルト' (ブ' ラツク)	410A-2
*	585A-6	*	410C-2-1
ガ' スケツト, エンジ' ンホ' ルダ'	401C-9	*	410B-2-1
*	585A-10	カハ'-, サイド' スタ-ホ-ルト' (ホ' ワイト)	410C-2-2
*	401B-9	*	410B-2-3
*	401A-9	カハ'-, サイド' スタ-ホ-ルト' (マツト' プ' ラツク)	410B-2-2
ガ' スケツト, オイルバ' ン	180A-1	カハ'-, サイド' ホ-ルト' (ブ' ラツク)	410B-4-1
*	585A-5	*	410A-4
*	180C-1	*	410C-4-1
*	180B-1	カハ'-, サイド' ホ-ルト' (ホ' ワイト)	410B-4-3
ガ' スケツト, シリンダ' ヘツト'	585A-2	*	410C-4-2
*	111A-11	カハ'-, サイド' ホ-ルト' (マツト' プ' ラツク)	410B-4-2
ガ' スケツト, シリンダ' ヘツト' カハ'-	111A-17	カハ'-, サ-モスタツト	162A-5

品名	FIG.NO.	品名	FIG.NO.
*	162C-5	キ	160A-16
*	162B-5	*	303A-11
カバー、シフトカイドハウジングオイルシール	210A-3	キ(931)	535A-3-1
カバー、シリンダヘッド	111A-14	*	535A-15-
カバー、フューズケースアツバ	322A-9	*	570A-6-1
*	322C-10	*	510A-5-1
*	322B-9	*	509A-5-1
カバー、プラク(シシク)ル	544A-7	*	530A-3-1
カバー、プラク(テュアル)	541A-7	*	530A-33-
カバー、プロテクションノット	113A-15	*	530A-21-
*	311A-1	キ(932)	535A-3-2
*	111A-5	*	535A-15-2
カバー、ベークセバレータ	143A-21	*	570A-6-2
カバー、マウントケース	401C-18	*	510A-5-2
*	401B-18	*	509A-5-2
*	401A-18	*	530A-3-2
カバー、リモコンレバ-ロア	544A-16	*	530A-33-2
*	541A-16	*	530A-21-2
カバー、レバ-デザイン	544A-18	キ(933)	535A-3-3
*	541A-24	*	535A-15-3
カバー、レバ-メツキ	544A-19	*	570A-6-3
*	541A-25	*	509A-5-3
カバー、ロアマウント(ブラツク)	405A-16	*	510A-5-3
*	405B-16	*	530A-3-3
*	405C-16	*	530A-33-3
カバー、ロアマウント(ホワイト)	405B-16-2	*	530A-21-3
*	405C-16-2	キ(934)	535A-3-4
カバー、ワイヤ	509A-35	*	535A-15-4
*	510A-36	*	570A-6-4
カバーアツシ、リシクキヤ	136A-1	*	510A-5-4
カバーセット、エンジン(ブラツク)	420D-1-1	*	509A-5-4
*	420B-1-1	*	530A-3-4
*	420A-1	*	530A-33-4
カバーセット、エンジン(ホワイト)	420D-1-2	*	530A-21-4
*	420B-1-2	キ(935)	535A-3-5
カバーセット、エンジン(マツボラツク)	420C-1	*	535A-15-5
カム、トリムセンサアツバ	315B-9	*	570A-6-5
*	315A-8	*	510A-5-5
カム、トリムセンサロア	315B-10	*	509A-5-5
*	315A-9	*	530A-3-5
カムシャフト、インテーク	121A-1	*	530A-33-5
カムシャフト、エキゾースト	121A-2	*	530A-21-5
カラー、ドライブシャフト	220C-2	キ(936)	535A-3-6
*	220B-2	*	535A-15-6
*	220A-2	*	570A-6-6
		*	510A-5-6
		*	509A-5-6
		*	530A-3-6
		*	530A-33-6
		*	530A-21-6

(キ)

品名	FIG.NO.	品名	FIG.NO.
キ(937)	570A-6-7	キヤツク	301A-15
*	530A-33-7	キヤツク、シフト	570A-25
*	510A-5-7	キヤツク	337C-17
*	530A-3-7	キヤツク(OD:14)	336A-13
*	530A-21-7	*	336B-13
キ(938)	570A-6-8	*	336C-13
*	530A-33-8	キヤツク、オイルフィラ	111A-18
*	510A-5-8	キヤツク、オイルレシクシスツチ	322A-6
*	530A-3-8	*	322B-6
*	530A-21-8	*	322C-7
キ(939)	570A-6-9	キヤツク、キ	530A-34
*	530A-33-9	*	530A-22
*	510A-5-9	*	570A-7
*	530A-3-9	*	530A-4
*	530A-21-9	*	510A-6
キ(940)	570A-6-10	キヤツク、クリツクスイツチホムル	541A-19
*	530A-33-10	キヤツク、サヒスコネクタ	322B-4
*	530A-3-10	*	322C-4
*	510A-5-10	*	322A-4
*	530A-21-10	キヤツク、ジョイント	146A-19
キ(941)	570A-6-11	キヤツク、ホムル	570A-8
*	530A-33-11	*	530A-35
*	510A-5-11	*	510A-7
*	530A-3-11	*	530A-5
*	530A-21-11	*	530A-23
キ(942)	570A-6-12	キヤツク、タミナル	322B-14
*	530A-33-12	*	322A-14
*	530A-3-12	*	322C-15
*	510A-5-12	キヤツク、フューエルフィルタ	146A-6
*	530A-21-12	キヤツク、ホムル	545A-38
キツト、ウオ-タサプチュ-フ	160A-26	*	542A-38
キツト、ウオ-タラシシヤクシヤク	507A-1	キヤツク、リモコンレバ-	544A-9
キツト、ウオ-タホムンブリハア	160A-25	*	541A-9
キツト、シシクルゲシマカニカル	601A-1	キヤツク、レバ-	510A-30
キツト、タイロツク	442A-11	*	509A-29
キツト、テイラハンドル(ブラツク)	570A-1		
キツト、テュアルゲシマカニカル	601A-11		
キツト、プロバラツク	407B-29		
*	407C-29		
キツト、リモコンレバ-サシシク	544A-20		
キツト、リモコンレバ-サツイン	541A-26	クツシヨシ	410B-12
キヤ、オイルホムンブドライブ	175A-1	*	122A-6
*	175A-2	*	134A-7
キヤ、ドライブ	509A-19	*	410B-11
*	510A-20	*	410C-12
キヤ、ドライブ	119A-1	*	410C-11
キヤ、リモコンソフト	545A-32	*	134B-7
*	542A-32	*	311A-11
キヤ、リモコンドライブ	542A-31	*	410A-11
*	545A-31	*	410A-12

(ク)

品名	FIG.NO.	品名	FIG.NO.
*	144A-8	*	407C-18
*	311A-9	*	602A-24
*	311A-10	*	407A-18
*	420B-13	*	336C-31
*	420B-12	*	407B-18
*	420C-12	クランプ (L:125)	570A-89
*	420D-13	クランプ (L:145)	501A-18
*	420C-13	*	501A-6
*	420A-13	*	315B-19
*	322A-10	*	315A-17
*	420D-12	クランプ (L:165)	315B-20
*	322B-10	*	315A-18
*	420A-12	クランプ (L:250)	410B-26
*	322C-11	*	507A-7
クッション, CD1ユニット	535A-26	*	410C-26
クッション, エンジントロムユニット	326A-7	*	410A-26
*	326B-7	クランプ (L:80)	535A-23
*	326C-7	*	530A-42
クッション, フェイルベークセパレータ	143A-29	*	530A-30
クッション, リードワイヤ	535A-33	*	535A-11
クッション, リモコンケーブル	410A-30	*	530A-8
*	410B-30	クランプ (L:95)	315B-18
*	410C-30	クランプ, メインハーネス	570A-45
クッション, リンクギヤカバー	136A-2	クランプ	146A-15
クランプセット, ステアリングモータ	301A-10	*	162A-17
クランプシャフト	116A-9	*	162A-18
クランプ	337A-24	*	143A-31
*	337B-24	*	144A-11
*	336B-16	*	146A-9
*	336C-16	*	326A-11
*	410C-32	*	307A-7
*	322A-18	*	162C-19
*	410A-32	*	430A-4
*	410B-32	*	326C-11
*	204A-19	*	326B-11
*	311A-12	*	162B-18
*	143A-33	*	162B-17
*	143A-34	*	162A-19
*	335C-17	*	162C-18
*	336A-16	*	162C-17
*	322B-18	*	162B-19
*	322C-18	*	507A-5
*	337C-2	*	111A-22
クランプ (L:100)	322B-22	クランプ	509A-32
*	322C-22	*	510A-33
*	336A-31	クランプ (ID:23)	162A-20
*	315A-16	*	162C-20
*	315B-17	*	162B-20
*	322A-22	クランプ (ブランク)	410C-13
*	336B-31	*	410B-13

品名	FIG.NO.	品名	FIG.NO.
*	410A-13	ケーブルアッソシエイト, ステアモータ	322C-1
クランプ, ハンドル	570A-16	*	322B-1
クランプ, リモコンNO. 1	544A-3	*	322A-1
*	541A-3	ケーブルアッソシエイト, リモコン (10F:3. 1M)	509A-57-2
クランプ, リモコンNO. 2	541A-2	ケーブルアッソシエイト, リモコン (12F:3. 7M)	509A-57-3
*	544A-2	ケーブルアッソシエイト, リモコン (14F:4. 2M)	509A-57-4
クランプ	143A-28	ケーブルアッソシエイト, リモコン (16F:4. 8M)	509A-57-5
クランプ, PTTスイッチリフト	570A-34	ケーブルアッソシエイト, リモコン (18F:5. 4M)	509A-57-6
クランプ, エアライン レチャージャ	315A-2	ケーブルアッソシエイト, リモコン (20F:6. 1M)	509A-57-7
*	315B-2	ケーブルアッソシエイト, リモコン (22F:6. 7M)	509A-57-8
クランプ, ケーブル	570A-35	ケーブルアッソシエイト, リモコン (24F:7. 3M)	509A-57-9
クランプ, サイレンサ	134A-5	ケーブルアッソシエイト, リモコン (8F:2. 4M)	509A-57-1
*	134B-5		
クランプ, リモコンケーブル (スズキ)	410A-25		
*	410B-25		
*	410C-25		
クランプ, リモコンケーブル	545A-47		
*	544A-24		
クランプ, リモコンケーブル	542A-49		
*	541A-30		
クランプ, ワイヤリングハーネス	510A-3	コイル, イグニッションタミネング	303A-3
*	509A-3	コイル, バックリチャージング	303A-2
クランプセット, フェイルインジエクタ	144A-3	コイルアッソシエイト, イグニッションNO. 1	307A-1
		コイルアッソシエイト, イグニッションNO. 2	307A-4
		コネクタ, バルブ	121A-9
		コネクタ, ピン	204A-9
		*	336A-27
		*	407A-25
		*	407B-27
		*	407C-27
		*	336C-27
		*	336B-27
ゲージ, オイルレベル	180C-13	*	307A-2
*	180B-13	*	307A-5
*	180A-13	コード, ハイテンションNO. 1	307A-6
ゲージアッソシエイト, ウォーターレベリング15PSI プラック	501A-16-1	コード, ハイテンションNO. 2	307A-3
ゲージアッソシエイト, ウォーターレベリング15PSI (ホワイト)	501A-16-2	コード, ハイテンションNO. 3	163A-9
ゲージアッソシエイト, フェイル (ブランク)	501A-10-1	コード, ハイテンションNO. 4	442A-8
ゲージアッソシエイト, フェイル (ホワイト)	501A-10-2	コネクタ	602A-20
ゲージセット, マルチ (W/インストラクション)	601A-12	*	602A-4
*	601A-2	コネクタ, BRANCH	601A-23
ケース, ウォーターポンプ	160A-1	*	410C-33
ケース, キー (ブランク)	407B-1-1	*	410A-33
*	407A-1	コネクタ, フラッシュユアータ	410B-33
*	407C-1-1	*	507A-8
ケース, キー (ホワイト)	407C-1-2	*	116A-5
*	407B-1-2	*	545A-6
ケース, フェイルフィルタ	146A-7	*	542A-6
ケース, リモコンギヤ	542A-22	*	542A-6
*	545A-22	*	542A-6
ケーブル, シフト	570A-3	コントロールアッソシエイト, キーレススタート315	535A-40
ケーブル, スロットル	570A-33	コントロールセット, キーレススタート315MHZ	535A-38

(コ)

(ケ)

品名	FIG.NO.	品名	FIG.NO.	
(サ)	*	*	220C-7-3	
	*	*	220A-7-3	
	*	シム (41X52X0.65)	220A-7-4	
	*	*	220B-7-4	
	*	*	220C-7-4	
	サイレンサ	134B-2	シム (41X52X0.7)	220A-7-5
	*	134A-2	*	220B-7-5
	サーカリップ	175A-13	*	220C-7-5
	*	119A-8	シム (41X52X0.75)	220A-7-6
	*	401A-6	*	220C-7-6
*	401B-6	*	220B-7-6	
*	401C-6	シム (41X52X0.85)	220C-7-8	
サーモスタット、ウォーク 50°C	162C-4-1	*	220B-7-8	
*	162B-4-1	*	220A-7-8	
*	162A-4-1	シム (41X52X0.9)	220B-7-9	
サーモスタット、ウォーク 71°C	162C-4-2	*	220C-7-9	
*	162B-4-2	*	220A-7-9	
*	162A-4-2	シム (41X52X0.95)	220B-7-10	
		*	220A-7-10	
		*	220C-7-10	
(シ)		シム (41X52X1.05)	220A-7-12	
		*	220B-7-12	
		*	220C-7-12	
		シム (41X52X1.1)	220B-7-13	
		*	220C-7-13	
	シート、ハルアース リンカ	121A-10	*	220A-7-13
	シート、メインスライダ 軸	535A-17	シム (41X52X1.15)	220B-7-14
	*	535A-5	*	220A-7-14
	シフト、クラッチ ツグ	220C-16	*	220C-7-14
	*	220B-16	シム (45X56X1)	220B-11-1
*	220A-16	*	220A-11-1	
シフトアツシ	542A-8	*	220C-11-1	
*	545A-8	シム (45X56X1.1)	220B-11-2	
シム (12X20X0.5)	175A-7	*	220A-11-2	
シム (39.5X64X0.3)	336C-12	*	220C-11-2	
*	336B-12	シム (45X56X1.2)	220B-11-3	
*	336A-12	*	220C-11-3	
シム (40X52X0.8)	220B-7-7	*	220A-11-3	
*	220C-7-7	シム (45X56X1.3)	220B-11-4	
*	220A-7-7	*	220C-11-4	
シム (40X52X1)	220A-7-1	*	220A-11-4	
*	220B-7-1	シム (45X56X1.4)	220B-11-5	
*	220C-7-1	*	220A-11-5	
シム (41X52X0.5)	220C-7-1	*	220C-11-5	
*	220B-7-1	シム (45X56X1.5)	220C-11-6	
*	220A-7-1	*	220A-11-6	
シム (41X52X0.55)	220C-7-2	*	220B-11-6	
*	220B-7-2	シム (45X56X1.6)	220A-11-7	
*	220A-7-2	*	220B-11-7	
シム (41X52X0.6)	220B-7-3	*	220C-11-7	

品名	FIG.NO.	品名	FIG.NO.
シム (70X95X0.55)	220A-13-10	シム、クハ ツト: 2.675	121A-4-21
*	220C-13-10	シム、クハ ツト: 2.700	121A-4-22
*	220B-13-10	シム、クハ ツト: 2.725	121A-4-23
シム (70X95X0.6)	220C-13-5	シム、クハ ツト: 2.750	121A-4-24
*	220A-13-5	シム、クハ ツト: 2.775	121A-4-25
*	220B-13-5	シム、クハ ツト: 2.800	121A-4-26
シム (70X95X0.65)	220A-13-6	シム、クハ ツト: 2.825	121A-4-27
*	220C-13-6	シム、クハ ツト: 2.850	121A-4-28
*	220B-13-6	シム、クハ ツト: 2.875	121A-4-29
シム (70X95X0.7)	220B-13-1	シム、クハ ツト: 2.900	121A-4-30
*	220C-13-1	シム、クハ ツト: 2.925	121A-4-31
*	220A-13-1	シム、クハ ツト: 2.950	121A-4-32
シム (70X95X0.75)	220B-13-7	シム、クハ ツト: 2.975	121A-4-33
*	220C-13-7	シム、クハ ツト: 3.000	121A-4-34
*	220A-13-7	シムセツト、ドライブ シヤツト	220A-6
シム (70X95X0.8)	220A-13-2	*	220B-6
*	220C-13-2	*	220C-6
*	220B-13-2	シムセツト、フオート キヤ	220A-12
シム (70X95X0.85)	220C-13-8	*	220C-12
*	220B-13-8	*	220B-12
*	220A-13-8	シムセツト、リハースト ロック シヤツト	220C-8
シム (70X95X0.9)	220A-13-3	*	220A-8
*	220C-13-3	*	220B-8
*	220B-13-3	シヤツト、クラッチ	204A-3
シム (70X95X0.95)	220A-13-9	シヤツト、クランプ プラケツト	335A-3
*	220C-13-9	*	335C-3
*	220B-13-9	*	335B-3
シム (70X95X1)	220A-13-4	シヤツト、スロットル	570A-17
*	220B-13-4	シヤツト、チルトシリンドアツパ	337C-26
*	220C-13-4	*	337B-20
シム、クハ ツト: 2.175	121A-4-1	*	337A-20
シム、クハ ツト: 2.200	121A-4-2	シヤツト、チルトシリンドアツパ	337A-19
シム、クハ ツト: 2.225	121A-4-3	*	337B-19
シム、クハ ツト: 2.250	121A-4-4	*	337C-24
シム、クハ ツト: 2.275	121A-4-5	シヤツト、ドライブ (X)	220B-1-2
シム、クハ ツト: 2.300	121A-4-6	*	220C-1-2
シム、クハ ツト: 2.325	121A-4-7	*	220A-1-2
シム、クハ ツト: 2.350	121A-4-8	シヤツト、ドライブ (レフト)	220A-1-1
シム、クハ ツト: 2.375	121A-4-9	*	220C-1-1
シム、クハ ツト: 2.400	121A-4-10	*	220B-1-1
シム、クハ ツト: 2.425	121A-4-11	シヤツト、ピニオン	301A-13
シム、クハ ツト: 2.450	121A-4-12	シヤツト、ブローラ	220A-15
シム、クハ ツト: 2.475	121A-4-13	*	220B-15
シム、クハ ツト: 2.500	121A-4-14	*	220C-15
シム、クハ ツト: 2.525	121A-4-15	シヤツト、リモコンドライブ	545A-36
シム、クハ ツト: 2.550	121A-4-16	*	542A-36
シム、クハ ツト: 2.575	121A-4-17	ジョイント	143A-17
シム、クハ ツト: 2.600	121A-4-18	*	162C-16
シム、クハ ツト: 2.625	121A-4-19	*	162B-16
シム、クハ ツト: 2.650	121A-4-20	*	162A-16

品名	FIG.NO.	品名	FIG.NO.
ｼﾞﾖｲﾝﾄ,ﾄﾞﾗｲﾌﾞ	337C-18	*	510A-9
*	337B-10	*	509A-8
*	337A-10	*	530A-10
ｼﾞﾖｲﾝﾄ,ﾒﾀﾙ	337B-4	ｽｲｯﾁｱｯｼﾞ, ﾀﾞｲﾙﾄﾞ ﾚｯｼﾞ	315B-12
*	337A-4	*	315A-11
ｼｰﾘﾝｸﾞ, ﾜｯｰｶﾞ ﾉﾌﾞ ｸｰｽ	160A-19	ｽｲｯﾁｱｯｼﾞ, ｸﾞ ﾚｯｼﾞ PTT (ｼﾝｸﾞﾙ)	544A-4
ｼｰﾘﾝｸﾞ ｷｯﾄ, ｷﾞ ﾔｸｰｽ	407B-30	ｽｲｯﾁｱｯｼﾞ, ｸﾞ ﾚｯｼﾞ PTT (ﾀﾞﾌﾞﾙ)	541A-4
*	407C-30	ｽｲｯﾁｱｯｼﾞ, ﾆｰﾄﾞﾙ	326A-8
*	407A-26	*	509A-7
ｼｰﾙ	143A-4	*	326C-8
ｼｰﾙ, ﾀﾞｲﾙ	340B-9	*	326B-8
*	340A-9	*	545A-11
ｼｰﾙ, ﾀﾞｲﾄﾞ ｶﾊﾞｰ	410B-1	*	510A-8
*	410A-1	*	542A-11
*	410C-1	ｽｲｯﾁｱｯｼﾞ, ﾐﾝ	535A-2
ｼｰﾙ, ﾀﾞｲﾘﾝｸﾞ ｸｰﾌﾞﾙ	442A-2	*	535A-14
ｼｰﾙ, ﾀﾞｲﾄﾞ ﾀﾞｲﾙ ﾀﾞｲﾙ	420B-7	*	509A-4
*	420A-8	ｽｸﾘｯ	542A-44
*	420A-7	*	542A-46
*	420B-8	*	542A-45
*	420B-8	*	541A-11
*	420C-7	*	535A-12
*	420C-8	*	535A-24
*	420D-7	*	541A-5
ｼｰﾙ, ﾉｰ-ﻩﾙﾌｲﾙﾀ	146A-8	*	570A-75
		*	322C-19
		*	322B-19
		*	545A-44
		*	544A-5
		*	544A-11
ｽｲｯﾁ, ﺗﾞｰ-ﾘﾝｸﾞ ｺﾝﾄﾞﾙ	570A-50	*	545A-43
ｽｲｯﾁｱｯｼﾞ	301A-7	*	530A-40
ｽｲｯﾁｱｯｼﾞ, PTT	570A-13	*	315B-14
*	510A-12	*	315A-13
*	509A-11	*	322A-19
*	326C-1	*	420B-22
*	326A-1	*	111A-25
*	326B-1	*	420A-22
ｽｲｯﾁｱｯｼﾞ, PTT ﺗﾞ- ﺗﾞ- ﺗﾞ- ﺗﾞ-	541A-22	*	143A-23
ｽｲｯﾁｱｯｼﾞ, PTT ﺗﾞ- ﺗﾞ- ﺗﾞ-	541A-23	*	143A-15
ｽｲｯﾁｱｯｼﾞ, ﺗﾞ- ﺗﾞ- ﺗﾞ-	530A-20	*	143A-24
*	530A-32	*	340B-2
*	570A-5	*	340A-10
*	510A-4	*	510A-34
*	530A-2	*	509A-43
ｽｲｯﾁｱｯｼﾞ, ﺗﾞ- ﺗﾞ-	535A-19	*	509A-42
*	530A-36	*	510A-43
*	535A-7	*	530A-28
*	570A-9	*	530A-14
*	530A-24	*	510A-44

(入)

品名	FIG.NO.	品名	FIG.NO.
*	420C-22	ｽｸﾘｯ (6X55)	410B-9
*	420D-22	*	410C-9
*	509A-33	*	410A-9
*	501A-26	ｽｸﾘｯ (L:15)	143A-5
ｽｸﾘｯ (4X10)	510A-42	ｽｸﾘｯ (L:165)	510A-56
*	509A-41	*	509A-56
ｽｸﾘｯ (4X16)	326B-10	ｽｸﾘｯ, ﺗﾞ- ﺗﾞ- ﺗﾞ- ﺗﾞ-	541A-21
*	326A-10	ｽｸﾘｯ, ﺗﾞ- ﺗﾞ- ﺗﾞ- ﺗﾞ-	570A-71
*	326C-10	ｽｸﾘｯ, ﺗﾞ- ﺗﾞ-	143A-6
ｽｸﾘｯ (5X10)	542A-21	ｽｸﾘｯ, ﺗﾞ- ﺗﾞ- ﺗﾞ- ﺗﾞ-	510A-15
*	545A-21	*	509A-14
ｽｸﾘｯ (5X12)	160A-13	ｽｸﾘｯ, ﺗﾞ- ﺗﾞ-	510A-41
*	315A-15	*	509A-40
*	315B-16	ｽｸﾘｯ ﺗﾞ-	301A-6
*	509A-47	ｽﾀｯﾄﾞ ﺗﾞ-	122A-8
*	510A-48	*	122A-7
ｽｸﾘｯ (5X14)	570A-41	*	119A-15
ｽｸﾘｯ (5X16)	542A-30	*	144A-12
*	545A-13	ｽﾄｯﾊﾟ	545A-24
*	545A-30	*	542A-24
*	542A-13	ｽﾄｯﾊﾟ, ﺗﾞ- ﺗﾞ- ﺗﾞ-	570A-22
ｽｸﾘｯ (5X25)	545A-14	ｽﾄｯﾊﾟ, ﺗﾞ- ﺗﾞ-	570A-69
*	542A-14	ｽﾄｯﾊﾟ, ﺗﾞ- ﺗﾞ-	570A-18
ｽｸﾘｯ (5X65)	541A-27	ｽﾄｯﾊﾟ, ﺗﾞ- ﺗﾞ-	407B-24
*	544A-21	*	407C-24
ｽｸﾘｯ (5X8)	337B-28	*	407A-22
*	337C-36	ｽﾄｯﾊﾟ, ﺗﾞ- ﺗﾞ-	410A-29
*	336A-8	*	410B-29
*	336B-8	*	410C-29
*	336C-8	ｽﾄﾗｲﾌﾞ, ﺗﾞ- ﺗﾞ-	420C-25
*	337A-28	ｽﾄﾗｲﾌﾞ, ﺗﾞ- ﺗﾞ-	420C-26
ｽｸﾘｯ (6X10)	336C-24	ｽﾄﾗｲﾌﾞ, ﺗﾞ- ﺗﾞ-	420D-17
*	336C-9	*	420D-17
*	405B-6	*	420B-17
*	405A-6	*	420A-17
*	337C-34	*	420C-17
*	335C-8	*	420B-17
*	160A-23	ｽﾄﾗｲﾌﾞ, ﺗﾞ- ﺗﾞ-	420D-18
*	336A-9	*	420D-18
*	336B-24	*	420B-18
*	336A-24	*	420A-18
*	336B-9	*	420C-18
*	160A-32	*	420B-18
*	405C-6	ｽﾄﾗｲﾌﾞ, ﺗﾞ- ﺗﾞ-	175A-5
ｽｸﾘｯ (6X20)	542A-25	ｽﾀｯﾄﾞ ﺗﾞ-	442A-9
*	545A-25	ｽﾀｯﾄﾞ ﺗﾞ-	337B-23
ｽｸﾘｯ (6X23)	570A-37	*	336B-15
ｽｸﾘｯ (6X35)	410B-8	*	337C-32
*	410C-8	*	336A-15
*	410A-8	*	336C-15

品名	FIG.NO.	品名	FIG.NO.
*	335C-10	*	545A-10
*	335B-8	*	542A-48
*	335B-16	*	544A-23
*	220C-5	*	541A-29
*	322A-2	*	542A-10
*	220A-5	ナット, ケージ	601A-13
*	220B-5	*	601A-3
*	322B-20	ナット, ド ラッグ リンク	570A-86
*	322C-2	ナット, ロック	442A-6
*	322A-20	*	442A-14
*	322B-2	ナット, ロット	570A-79
*	335C-16		
*	405A-11		
*	405B-11		
*	401C-24		
*	401C-29		
*	407B-25		
*	407C-25		
*	405C-11		
*	407A-23		
*	336C-25	ニツパ ル, ゲーリス	336B-1-1
*	337C-29	*	336B-1-2
*	336A-25	*	336C-1
*	336B-25	*	204A-5
*	401B-24	*	336A-1-1
*	401B-29	*	336A-1-2
*	401A-24		
*	401A-29		
*	420B-16		
*	420A-16		
*	570A-11		
*	420C-16		
*	510A-49		
*	509A-48		
*	420D-16		
*	530A-12	ノブ, スロットルアツキヤスタ	570A-52
*	510A-11	ノブ, プレーキアツキヤスタ	509A-16
*	509A-10	*	510A-17
*	530A-26	ノブ, メインスイッチ	509A-6
*	535A-21	*	535A-4
*	535A-9	*	535A-16
*	530A-38		
*	570A-62		
*	545A-46		
*	163A-13		
*	119A-19		
*	146A-18		
*	144A-14		
*	122A-13		
*	542A-43		

(ニ)

(ノ)

(ハ)

品名	FIG.NO.	品名	FIG.NO.
バ イ, イキゾー スト	180C-4	ハーネスセット, キーレススタートコントローラ	535A-25
*	180B-4	バ ー	530A-44
*	180A-4	バ ー, PTTスイッチ	530A-16
バ イ, テリバリ	144A-5	バ ー, イク コツシヨンスイッチ	530A-39
バウジ ング, シフトロッド ガイ ド	210A-2	*	530A-27
バウジ ング, ティラハント ル	570A-77	*	530A-6
バウジ ング, ド ライブ シヤフト (L) (ﾌﾞﾗｯｸ)	405C-1-1	バ ー, エンジ ンシヤフト スイッチ	530A-13
*	405B-1-1	バ ー, フロント (ﾌﾞﾗｯｸ)	410A-6
*	405A-1-1	*	410B-6-1
バウジ ング, ド ライブ シヤフト (L) (ｸﾞﾗｲﾄ)	405C-1-2	*	410C-6-1
*	405B-1-2	バ ー, フロント (ｸﾞﾗｲﾄ)	410B-6-3
バウジ ング, ド ライブ シヤフト (X) (ﾌﾞﾗｯｸ)	405C-1-3	*	410C-6-2
*	405B-1-3	バ ー, フロント (ｸﾞﾗｲﾄ)	410B-6-2
*	405A-1-2	バ ー, ホ ンﾌﾞ ケースア ンダ	160A-3
バウジ ング, ド ライブ シヤフト (X) (ｸﾞﾗｲﾄ)	405C-1-4	バ ー, メインスイッチ	535A-6
*	405B-1-4	*	535A-18
バウジ ング, ド ライブ シヤフトオイルシール	220C-32	バ ー, ライティング スイッチ	530A-18
*	220A-32	バ ー, PTTスイッチ	530A-15
*	220B-32	バ ー, コツシヨンスイッチ	530A-1
バウジ ング, フォワード キ ー ア リンク	220C-36	バ ー, エンジ ン スイッチ	530A-9
*	220B-36	バ ー, エンジ ン スイッチ	530A-19
*	220A-36	バ ー, エンジ ン スイッチ	530A-31
バウジ ング, フロ ー ラ シヤフト ア リンク	220C-24-1	*	535A-13
*	220A-24	バ ー, トロ ー リンク コントロ ール スイッチ	530A-43
*	220B-24-1	バ ー, メインスイッチ	535A-1
バウジ ング, フロ ー ラ シヤフト ア リンク / ｸﾞﾗｲﾄ	220C-24-2	バ ー, ライティング スイッチ	530A-17
*	220B-24-2	バ ルﾌﾞ (12V1. 7W)	501A-23
バウジ ング, フロント	301A-2	*	501A-21
バウジ ング, リヤ	301A-3	*	460A-2
バ ッキ ング, ケー ジ	601A-6	バ ルﾌﾞ (12V1. 7W, T: 6. 5)	501A-2
*	601A-16	バ ルﾌﾞ (12V3. 4W)	501A-4
バ ッド, タイミンク チェンテ ンシヨナ	119A-12	バ ルﾌﾞ (12V3W)	501A-13
バ ッド, トリムシリンダ ラム	337C-25	*	501A-15
ハーネスアツシ, アクテイブ ハブ パ ワー (2. 5M)	602A-16	*	501A-19
ハーネスアツシ, アクテイブ ハブ パ ワー (6M)	602A-18	*	501A-9
*	601A-21	バ ルﾌﾞ, IAC	122A-4
*	601A-9	バ ルﾌﾞ, インテーク	121A-5
ハーネスアツシ, キーレススタートCAN	535A-35	バ ルﾌﾞ, ウォークパ レツシヤ	162B-3
*	535A-29	*	162A-3
ハーネスアツシ, キーレススタートコントロール	535A-27	*	162C-3
ハーネスアツシ, キーレススタート予 ヲル エンジ ン	535A-34	バ ルﾌﾞ, イキゾー スト	121A-6
ハーネスアツシ, ネットワークパ ワー	602A-3	バ ルﾌﾞ アツシ, オイルリリーフ	175A-4
*	601A-20	バ ルﾌﾞ アツシ, ニード ル	143A-2
*	602A-13	バ ルﾌﾞ セット, マニユアル	340B-13
ハーネスアツシ, ワイヤリング	322B-3	バ ン, オイル (ﾌﾞﾗｯｸ)	180C-2-1
*	322A-3	*	180B-2-1
*	322C-3	*	180A-2
ハーネスアツシ, ワイヤリング サブ	322B-15	バ ン, オイル (ｸﾞﾗｲﾄ)	180B-2-2
*	322A-15	*	180C-2-2
ハーネスガ イド	570A-49	バ ント, スタ ティンク モータ	301A-16

品名	FIG.NO.	品名	FIG.NO.
ハンドル, 手摺アツツ (ﾌﾞﾗｯｸ)	420C-6	*	220A-17
*	420D-6-1	*	220C-17
*	420B-6-1	ﾋﾞﾝ (8X11)	401B-12
*	420A-6	*	401C-12
ハンドル, 手摺アツツ (ﾈｲﾄ)	420B-6-2	*	401A-12
*	420D-6-2	*	111A-3
		ﾋﾞﾝ (8X12)	407A-14
		*	407B-14
		*	407C-14
		*	405C-3
		*	405A-3
		*	405B-3
		ﾋﾞﾝ, ｺﾈｸﾀ	220B-18
		*	220C-18
		*	220A-18
		*	163A-11
		*	335B-15
		*	335C-15
		ﾋﾞﾝ, ﾎﾝﾄﾞﾙ ﾛｯｸ	570A-20
		ﾋﾞﾝ, ﾋﾞｽﾄﾝ	116A-3
ﾋﾞｽﾄﾝ	116A-1		
ﾋﾞｽﾄﾝ, ﾌﾘｰ	337C-13		
ﾋﾞｽﾄﾝ/ﾗﾑｱｯｼ	337C-8		
ﾋﾞｽﾄﾝｱｯｼ	337C-7		
ﾋﾞｽﾄﾝｾｯﾄ, OS (0.50)	116A-14		
ﾋﾞｼﾞｮﾝ	301A-12		
ﾋﾞｼﾞｮﾝ/ｷﾞｷｾｯﾄ	220A-4		
*	220C-4		
*	220B-4		
ﾋﾞｼﾞｮﾝ	163A-12		
ﾋﾞﾝ	410A-36	ﾌﾌｽﾀ	420A-9
*	401C-17	*	420D-9
*	401B-17	*	420C-9
*	301A-20	*	420B-9
*	410C-36	ﾌﾌｽﾀ, ﾘｸﾞｽﾀｰ ﾎｰﾄ	420C-10
*	410B-36	*	420D-10
*	204A-17	*	420A-10
*	210A-9	*	420B-10
*	401A-17	ﾌﾌｽﾀ, ﾘｸﾞｽﾀｰ ﾎｰﾄ	420C-11
*	111A-13	*	420A-11
*	119A-5	*	420D-11
*	122A-12	*	420B-11
*	545A-35	ﾌｲﾙﾀ	337B-11
*	163A-5	*	340B-12
*	542A-35	*	337A-11
*	143A-10	*	143A-20
*	116A-7	ﾌｲﾙﾀ, IAC ﾎｰｽ	122A-14
ﾋﾞﾝ (10.4X13X16)	113A-10	ﾌｲﾙﾀ, ﾕｵｰﾀﾞﾀﾞﾌﾞ	160A-29
ﾋﾞﾝ (5X18)	175A-8	ﾌｲﾙﾀ, ﾕｵｰﾀﾞｽﾀｰ ﾎｰﾄ ﺻﺎｲﾄ	160A-10
ﾋﾞﾝ (5X8.8)	116A-10	ﾌｲﾙﾀ, ﾕｵｰﾀﾞ ﾎｰﾄ ﺻﺎｲﾄ	160A-9
ﾋﾞﾝ (6X12)	160A-15	ﾌｲﾙﾀ, ﾑｼﾞｭｰﾙ	146A-5
ﾋﾞﾝ (7.4X9X10)	220C-37	*	146A-4
*	220B-37	ﾌｲﾙﾀ ﾏﾞｯｼ	143A-8
*	220A-37	ﾌｲﾙﾀ ﾏﾞｯｼ, ﾕｲﾙ ﾜｺｰ	175A-14
ﾋﾞﾝ (7X48)	220B-17	ﾌﾞ ﾟﾞｰ, ﾕｵｰ ﻧﯩﻨﮕ	535A-10

(E)

(F)

品名	FIG.NO.	品名	FIG.NO.
*	535A-22	*	545A-33
*	530A-29	*	542A-33
*	530A-41	ﾌﾞ ﾟﾞｼﾞ, ﺷﾌﾄ ﻟﯩﾊﾞ –	570A-28
*	530A-7	ﾌﾞ ﾟﾞｼﾞ, ﺳﾏ ﾏﾞﾘﾝﮕ	336B-6
*	509A-12	*	336A-6
*	510A-13	*	336C-6
*	570A-12	ﾌﾞ ﾟﾞｼﾞ, ﺳﾏ ﺷﾌﾄ ﻟﯩﾊﾞ ﻧﯩﺴﺘﺎ	570A-53
*	535A-31	ﾌﾞ ﾟﾞｼﾞ, ﺗﯩﾗ ﻧﯩﻨﮕ ﺭﻭｯ	337A-21
ﾌﾞ ﾟﾞ – ﾏﾞｯｼ, ﾕｵｰ ﻧﯩﻨﮕ	521A-3	*	337B-21
ﾌｯｸ, ﺋﯩﻨﺠﯩﻦ	113A-1	*	337C-27
ﾌｯｸ, ﺋﯩﻨﺠﯩﻦ ﻛﺎﾊﾞ – ﺭﻭﻧﺘ	410A-18	ﾌﾞ ﾟﾞｼﾞ, ﺗﯩﾗ ﻧﯩﻨﮕ ﻟﯩﾊﾞ ﻧﯩﺴﺘﺎ	336C-19
*	410C-18	*	336B-19
*	410B-18	*	336A-19
ﾌｯｸ, ﺋﯩﻨﺠﯩﻦ ﻛﺎﾊﾞ – ﻟﯩﺨﺎ ﺳﺘﺎ – ﻧﯩﺘ	410B-16	ﾌﾞ ﾟﾞｼﾞ, ﺗﯩﾗ ﻧﯩﻨﮕ ﻟﯩﾊﾞ ﻧﯩﺴﺘﺎ	570A-65
*	410A-16	ﾌﾞ ﾟﾞｼﾞ, ﺗﯩﺮ ﻟﺎ ﻳﯩﺘ ﺷﯩﺠﺎ ﺗ	405A-5
*	410C-16	*	405B-5
ﾌｯｸ, ﺋﯩﻨﺠﯩﻦ ﻛﺎﾊﾞ – ﻟﯩﺨﺎ ﻧﯩﺘ	410C-17	*	405C-5
*	410A-17	ﾌﾞ ﾟﾞｼﾞ, ﺗﯩﺮ ﻟﺎ ﻳﯩﺘ ﻟﯩﻨﻜ	570A-83
*	410B-17	ﾌﾞ ﾟﾞｼﾞ, ﻧﯩﻨﮕ ﻟﯩﺨﺎ ﺗ	570A-19
ﾌﾞ ﾟﾞｼﾞ	337C-31	ﾌﾞ ﾟﾞｼﾞ, ﻟﯩﺨﺎ ﻧﯩﻨﮕ ﻟﺎ ﻳﯩﺘ ﺷﯩﺠﺎ ﺗ	542A-39
*	410A-23	*	545A-39
*	510A-26	ﾌﾞ ﾟﾞｼﾞ ﺷﯩﺠﺎ ﺗ, ﺑﯩﺮ ﻟﺎ ﻳﯩﺘ	407C-20
*	210A-7	*	407B-22
*	410A-24	*	407C-22
*	410C-23	*	407A-20
*	410C-24	*	407B-20
*	410B-23	ﾌﯩﯟﯨﺰ (10A)	521A-5
*	410B-24	ﾌﯩﯟﯨﺰ (15A)	322A-24
*	143A-19	*	322B-24
*	509A-18	*	322C-12
*	143A-18	*	322A-11
*	204A-11	*	322B-11
*	204A-12	*	322C-24
*	510A-19	ﾌﯩﯟﯨﺰ (30A)	322C-13
*	510A-22	*	322B-12
*	509A-21	*	322A-12
*	509A-25	ﾌﯩﯟﯨﺰ (5A)	602A-19
ﾌﾞ ﾟﾞｼﾞ, ﭘﺘﺘ ﺳﯩ ﻳﯩﺘ	326B-3	*	601A-22
*	326C-3	*	602A-17
*	326A-3	*	601A-10
ﾌﾞ ﾟﾞｼﾞ, ﾕｵｰ ﺗﺎ ﺗﯩ ﺑﯩ ﺗ – ﺭﻭ, ﺭﻭ	160A-22	ﾌﯩﯟﯨﺰ (60A)	322C-14
*	160A-7	*	322B-13
*	160A-28	*	322A-13
ﾌﾞ ﾟﾞｼﾞ, ﾕｵｰ ﺗﺎ ﺗﯩ ﺑﯩ ﺗ – ﺑﯩ ﺗ	160A-6	ﾌﯩﯟﯨﺰ, ﺑﯩ ﺗ	322C-9
ﾌﾞ ﾟﾞｼﾞ, ﾕｵｰ ﺗﺎ ﺗﯩ ﺑﯩ ﺗ – ﻛﻪ ﺳ	160A-8	*	322B-8
ﾌﾞ ﾟﾞｼﾞ, ﻗﯩ ﻟ ﺗ ﻟﯩ ﺑﺎ –	204A-16	*	322A-8
ﾌﾞ ﾟﾞｼﾞ, ﻗﯩ ﻟ ﺗ ﻟﯩ ﺑﺎ – ﻟ	336A-5	ﾌﺭﺎ ﻳﯩ ﻟﯩ – ﻟ, ﻣﺎ ﮔ ﻧﯩﺘ	303A-1
*	336C-5	ﾌﯩ ﻟ ﮔ	337A-6
*	336B-5	*	337B-6
ﾌﾞ ﾟﾞｼﾞ, ﺷﯩ ﻟ ﮕ ﻳﺎ	570A-31	ﾌﯩ ﻟ ﮔ (1/8PT, H: 8)	113A-14

品名	FIG.NO.	品名	FIG.NO.
ベアリングセツト, クランクシャフトアダプタ サイズ	116A-11-6	*	162A-13
*	116A-11-9	*	162A-12
*	116A-11-7	ホース (7X12X600)	146A-3
*	116A-11-8	ホース, IAC	122A-5
*	116A-11-10	ホース, ウォータ (クランクケースアダプタ ツー3ウエイ)	162C-15
ベアリングセツト, クランクストラスト	116A-12-1	*	162B-15
ベアリングセツト, クランクストラストホバ サイズ	116A-12-2	*	162A-15
ベアリングセツト, コネクティング ロッド	116A-8-1	ホース, ウォータリターン	162C-1
ベアリングセツト, コネクティング ロッド (US: 0. 25)	116A-8-2	*	162B-1
ベアス, PTTスイッチ	570A-48	*	162A-1
ベゼル, ケーシ	601A-14	ホース, フェューエル (セパレータウエーリハリ)	144A-1
*	601A-4	ホース, フェューエル (タンクウエエンジン)	430A-1
ヘッド, トリムシリンダ	337C-10	ホース, フェューエル (ホソソフ ツーセパレータ)	146A-14
ヘッド アツシ, シリンダ	111A-1	ホース, フェューエルインレット (ツーフイルダ)	146A-2
		ホソソフ アツシ, スロツトル	163A-1
		ホソソル	220C-21
		*	220C-20
		*	570A-55
		*	570A-27
		*	220B-21
		*	220A-20
ホース	143A-11	*	204A-18
ホース (11X15X600)	162B-9	*	220A-21
*	162A-9	*	220B-20
*	162C-9	*	326C-5
ホース (13X20X2000)	111A-21	ホソソフ, PTTリレー	326A-5
ホース (4X8X2000)	336C-30	*	326B-5
*	336A-30	*	311A-7
*	336B-30	ホソソフ, エレクトリツクハーツ	535A-30
ホース (4X8X600)	407C-16	ホソソフ, キーレススタートハーツ	535A-42
*	407C-16-2	*	204A-2
*	407A-16-2	ホソソフ, クラツチレハーツ	322A-16
*	407B-16-1	ホソソフ, コネクタ	322C-16
*	407A-16-1	*	322B-16
*	407B-16-2	*	410A-5
ホース (5X8, 2X680)	143A-30	ホソソフ, サイドカハーツ	410B-5
ホース (5X9X2000)	162C-14	*	410C-5
*	162B-14	*	163A-6
*	162A-14	ホソソフ, スロツトルレハーツ	510A-29
ホース (5X9X600)	162B-13	ホソソフ, ニュートラルロツク	509A-28
*	162B-11	*	134A-3
*	162B-12	ホソソフ, フレームアレスタ	134B-3
*	162C-10	*	410A-28
*	162C-13	ホソソフ, リモコンケーブ	410B-28
*	162C-12	*	410C-28
*	162C-11	*	143A-14
*	162A-10	ホソソフ, レキユレータ	301A-4
*	507A-3	ホソソフ アツシ, プラシ	340A-3
*	507A-2	*	340B-3
*	162A-11	*	401A-1
*	162B-10	ホソソフ セツト, エンジン (ブラツカ)	

(ホ)

品名	FIG.NO.	品名	FIG.NO.
*	401B-1-1	*	175A-12
*	401C-1-1	*	163A-16
ホソソフ セツト, エンジン (ホソソフ)	401C-1-2	*	162A-21
*	401B-1-2	*	146A-17
ホソソル	311A-14	*	146A-16
*	311A-13	*	163A-3
*	307A-8	*	162C-21
*	401A-14	*	162B-21
*	311A-16	*	337B-17
*	311A-15	*	420A-14
*	303A-9	*	420A-15
*	204A-21	*	337A-17
*	204A-14	*	113A-11
*	180C-16	*	113A-12
*	301A-19	*	301A-8
*	301A-18	*	420D-14
*	210A-8	*	420D-15
*	401A-15	*	570A-70
*	410B-27	*	420C-15
*	410A-31	*	420B-14
*	410A-27	*	420B-15
*	410C-31	*	420C-14
*	410C-27	ホソソル (10X160)	180A-9
*	410B-31	*	180B-9
*	401C-20	*	180C-9
*	401B-15	ホソソル (10X20)	335C-13
*	401B-14	*	335B-12
*	401A-20	*	335A-12
*	401C-15	ホソソル (10X35)	337C-28
*	401C-14	*	337B-22
*	401B-20	*	337A-22
*	122A-10	ホソソル (10X44)	405B-2
*	122A-9	*	405A-17
*	119A-18	*	405C-17
*	143A-35	*	405C-2
*	136A-3	*	401B-28
*	122A-11	*	401A-28
*	119A-17	*	405A-2
*	111A-24	*	401C-28
*	111A-23	*	405B-17
*	111A-9	ホソソル (10X55)	407B-10
*	119A-16	*	407A-10
*	113A-19	*	407C-10
*	113A-2	ホソソル (10X80)	407C-11
*	144A-13	*	407B-11
*	175A-11	*	407A-11
*	175A-10	ホソソル (12X115)	335C-7-1
*	163A-17	*	335B-6-1
*	180B-16	*	335A-6
*	180A-16	ホソソル (12X150)	335C-7-2

品名	FIG.NO.	品名	FIG.NO.
*	335B-6-2	*	180A-8
ホ`ルト(12X25)	119A-3	*	401B-11
*	442A-15	*	401C-11
ホ`ルト(16X50)	303A-7	*	180C-8
ホ`ルト(5X10)	303A-10	*	401A-11
ホ`ルト(6X12)	407C-8	ホ`ルト(8X45)	160A-12
*	410B-20	ホ`ルト(8X50)	111A-12
*	410C-20	ホ`ルト(8X70)	401C-10
*	407A-8	*	401B-10
*	410A-20	*	401A-10
*	407B-8	ホ`ルト, 12X27	144A-9
ホ`ルト(6X14)	113A-18	ホ`ルト, アツパ`マウント	401B-22
*	111A-8	*	401C-22
*	337A-26	*	401A-22
*	311A-4	ホ`ルト, クランクケース	113A-4
*	337B-26	ホ`ルト, クランクケースインサート	111A-10
ホ`ルト(6X18)	545A-19	ホ`ルト, クランク`フ`ラケット	570A-42
*	542A-19	ホ`ルト, コネクチング`ロッド`	116A-6
ホ`ルト(6X20)	315B-15	ホ`ルト, シフトキ`ヤアツシ	570A-24
*	315A-14	ホ`ルト, シフトレバ`ー	570A-40
ホ`ルト(6X25)	335C-6	ホ`ルト, ストツパ`フロント	542A-15
*	335A-5	*	545A-15
*	335B-5	ホ`ルト, ストツパ`リヤ	545A-16
*	162A-7	*	542A-16
*	162B-7	ホ`ルト, スルー	337A-18
*	162C-7	*	337C-3
ホ`ルト(6X30)	134A-8	*	337B-18
*	143A-26	ホ`ルト, テイラハンド`ルビ`ホ`ツト	570A-59
*	134B-8	ホ`ルト, テイラハンド`ルブ`ラケット(L50)	570A-68
ホ`ルト(6X35)	303A-6	ホ`ルト, ド`ラツグ`リンク	442A-13
ホ`ルト(6X40)	111A-2	*	570A-85
ホ`ルト(8X22)	335A-14	*	570A-84
*	335C-18	*	442A-5
*	570A-61	ホ`ルト, ド`ラツグ`リンクブ`レート	570A-81
*	335B-14	ホ`ルト, ホ`ンブ` NO. 1	337C-22
*	407C-9	*	337A-15
*	407B-9	*	337B-15
*	407A-9	ホ`ルト, ホ`ンブ` NO. 2	337A-16
ホ`ルト(8X25)	220B-35	*	337C-23
*	220C-35	*	337B-16
*	220A-35	ホ`ルト, リザ`ーバ`	337A-8
ホ`ルト(8X30)	220B-31	*	337C-21
*	220C-31	*	337B-8
*	509A-46	ホ`ルト, ロアマウント	405A-10
*	510A-47	*	405B-10
*	220A-31	*	405C-10
ホ`ルト(8X38)	410C-7	ホ`ンブ` `スクイズ`	430A-3
*	410B-7	ホ`ンブ` アツシ, PTT	340B-11
*	410A-7	*	337C-5
ホ`ルト(8X40)	180B-8	*	337A-9

品名	FIG.NO.	品名	FIG.NO.
*	337B-9	*	180A-8
ホ`ンブ`アツシ, オイル	175A-3	*	401B-11
ホ`ンブ`アツシ, フューエル	146A-1	*	401C-11
*	143A-3	*	180C-8
		*	401A-11
		ホ`ルト(8X45)	160A-12
		ホ`ルト(8X50)	111A-12
		ホ`ルト(8X70)	401C-10
		*	401B-10
		*	401A-10
		ホ`ルト, 12X27	144A-9
マウント, アツパ`	401A-23	ホ`ルト, アツパ`マウント	401B-22
*	401C-23	*	401C-22
*	401B-23	*	401A-22
マウント, アツパ`スラスト	401A-26	*	113A-4
*	401B-26	ホ`ルト, クランクケース	111A-10
*	401C-26	ホ`ルト, クランクケースインサート	570A-42
マウント, ロア	405C-9	ホ`ルト, クランク`フ`ラケット	116A-6
*	405A-9	ホ`ルト, コネクチング`ロッド`	570A-24
*	405B-9	ホ`ルト, シフトキ`ヤアツシ	570A-40
マウント, ロアスラスト	405B-14	ホ`ルト, シフトレバ`ー	542A-15
*	405A-14	ホ`ルト, ストツパ`フロント	545A-15
*	405C-14	*	545A-16
マ`ク, エンブ`レム(SS)	420C-23	ホ`ルト, ストツパ`リヤ	542A-16
マ`ク, エンブ`レムフロント(100)	420A-23	*	337A-18
マ`ク, エンブ`レムフロント(115)	420B-23-2	ホ`ルト, スルー	337C-3
*	420B-23-1	*	337B-18
マ`ク, エンブ`レムフロント(140)	420D-23-2	ホ`ルト, テイラハンド`ルビ`ホ`ツト	570A-59
*	420D-23-1	ホ`ルト, テイラハンド`ルブ`ラケット(L50)	570A-68
マ`ク, エンブ`レムリヤ(100)	420A-24	ホ`ルト, ド`ラツグ`リンク	442A-13
マ`ク, エンブ`レムリヤ(115)	420B-24-1	*	570A-85
*	420B-24-2	*	570A-84
*	420C-24	*	442A-5
マ`ク, エンブ`レムリヤ(140)	420D-24-1	ホ`ルト, ド`ラツグ`リンクブ`レート	570A-81
*	420D-24-2	ホ`ルト, ホ`ンブ` NO. 1	337C-22
マ`ク, キーレススタートメイスイッチ	509A-53	*	337A-15
マ`ク, クラッチシフト	570A-57	*	337B-15
マ`ク, スズ`キ	420C-27	*	337A-16
マ`ク, ハンド`ルグ`リツツ`	570A-67	*	337C-23
マ`ク, ハンド`ルレバ`ー	510A-53	*	337B-16
*	509A-52	*	337A-8
マ`ク`ネト, キ`ヤケース	210A-4	*	337C-21
マニホ`ルド`, PTT	337C-12	*	337B-8
マニホ`ルド`, インテ`ク	122A-1	ホ`ルト, ロアマウント	405A-10
マニホ`ルド`アツシ	337A-3	*	405B-10
*	337B-3	*	405C-10
マニホ`ルド`サブ`アツシ	337C-6	ホ`ンブ` `スクイズ`	430A-3
マニホ`ルド` `ルブ`	337A-13	ホ`ンブ` アツシ, PTT	340B-11
*	337B-13	*	337C-5
		*	337A-9
メ`タアツシ, アワ` (ア`ラツク)	501A-14-1		
メ`タアツシ, アワ` (ホ`イト)	501A-14-2		
メ`タアツシ, トリム (ア`ラツク)	501A-1-1		
メ`タアツシ, トリム (ホ`イト)	501A-1-2		
メ`タアツシ, ホ` `ルテ`ジ` (ア`ラツク)	501A-8-1		
メ`タアツシ, ホ` `ルテ`ジ` (ホ`イト)	501A-8-2		
モ`ジ`ユールアツシ, GPSレシーバ`	602A-12		
モ`タアツシ, PTT	340A-1		
*	340B-1		
*	337A-2		
*	337B-2		
*	337C-4		
モ`タアツシ, ステ`ア`イ`ンク`	301A-1		
ユニオン	407A-17		
*	407A-4		
*	407B-4		
*	407C-17		
*	407B-17		
*	407C-4		
*	144A-10		
ユニオン, ウォ`-クリタ`ン	401B-8		
*	401A-8		
*	401C-8		
ユニツト, エン`ジ`ン`コン`ト`ロ`ル	326B-6		
*	326A-6		
*	326C-6		
ユニツト, レシ` `ステ`キ`-メイル	602A-14		
*	602A-5		

品名	FIG.NO.	品名	FIG.NO.
* ユニツト、レシ`スタメル	601A-25	* リド` (L:310)	336A-3
* *	602A-15	* *	405C-7
* *	602A-6	* *	405A-7
* *	601A-26	* *	405B-7
		* *	337A-27
		* *	337B-27
		* *	337C-35
(ヨ)		* リド` , L:165	336C-2
		* *	336B-2
		* *	336A-2
ヨーグ、ソフタ	210A-1	* リド` , ハ` ヲテリ	322C-23
		* *	322C-23-2
		* *	322A-23
		* *	322B-23-2
		* *	322B-23
		* *	322A-23-2
(ヲ)		* リト` アツシ、フューエル、ケ` -ジ`	501A-11
		* リハ` ヲツ	420B-5
		* *	420C-4
		* *	420A-5
		* *	420B-4
ラハ` -、イキゾ` -ストメル	407A-6	* *	420D-5
* *	407B-6	* *	420A-4
* *	407C-6	* *	420C-5
* *	160A-30	* *	420D-4
ラハ` -、サイド` カハ` -	420B-20	* *	535A-41
* *	420A-20	* リモコンアツシ、キーレスタート315MHZ	509A-1
* *	420C-20	* リモートコントロールアツシ	510A-1
ラハ` -、チルトロツク	336C-20	* リモートコントロールアツシ、シンク` ル	544A-1
* *	336A-20	* *	545A-1
* *	336B-20	* リモートコントロールアツシ、チ` ヌアル	542A-1
ラハ` ル、S. I. G. P.	136A-4	* *	541A-1
ラハ` ル、イク` ニツシヨンスイツチ	570A-46	* リレーアツシ	322C-6
ラハ` ル、エンジ` ンカハ` -	410A-34	* *	322B-5
* *	410C-34	* *	322A-5
		* リレーアツシ、PTT	326B-4
ラハ` ル、オイル/クリアランス	136A-5	* *	326A-4
ラハ` ル、ストツフ`	570A-47	* *	326C-4
ラハ` ル、トルモート`	570A-51	* リレーアツシ、キーレスタート	535A-32
		* リング`	405C-4
		* *	405B-4
		* *	405A-4
		* *	143A-16
(リ)		* リンク、クラツチレハ` -	204A-7
		* リンク` , スナツフ`	542A-37
リサ` -ハ` アツシ	337C-16	* *	542A-7
リテ` ナ、ハ` ルフ` スフ` リンク`	121A-8	* *	545A-7
リド` (L:165)	336C-3	* *	545A-37
* *	337C-33	* リンク、チルトロツクレハ` -	336A-22
* *	336B-3	* *	336B-22

品名	FIG.NO.	品名	FIG.NO.
* リンクアツシ、ド` ラツク`	336C-22	* *	410B-15
* リンクセツト、ド` ラツク`	442A-3	* *	410B-14
* リンク` セツト、ヒ` ストン	442A-1	* *	410C-14
* *	116A-2	* *	410A-15
* *	337C-15	* *	410C-15
リング` セツト、ヒ` ストンOS (0.50)	116A-15	* レハ` -、フツクリヤ (ホワイト)	410B-14-3
		* *	410C-15-2
		* *	410B-15-3
		* *	410C-14-2
		* レハ` -、フツクリヤ (マツトフ` ラツク)	410B-14-2
		* *	410B-15-2
(ル)		* レハ` -、フリ` スロツトル	510A-21
		* *	509A-20
		* レハ` -アツシ、スロツトル	545A-23
		* *	542A-23
ル` -ハ` , チルトアツフ` ハンド` ル	420D-21		
* *	420B-21	(ロ)	
* *	420A-21		
ル` -ハ` , チルトアツフ` ハンド` ル (マツトレツド`)	420C-21		
(レ)		ロツクワツシヤ	322B-21
		* *	322A-21
		* *	337C-30
		* *	322C-21
		* *	570A-38
レキ` ヌレ` タアツシ	143A-12	ロツト` , クラツチ (X)	204A-6-2
レクチフアイヤ/レキ` ヌレ` タアツシ	311A-6	ロツト` , クラツチ (レフト)	204A-6-1
レジ` スタ、IGTNO. 8	322C-5	ロツト` , シフト (X)	210A-6-2
レハ` -、クラツチ	204A-1	ロツト` , シフト (レフト)	210A-6-1
レハ` -、シフト	570A-2	ロツト` , スロツトル	163A-4
* *	301A-5	ロツト` , スロツトルNO. 2	163A-8
レハ` -、スロツトル	570A-56	ロツト` , リモコンフ` リ` アケセル	545A-34
レハ` -、スロツトルNO. 1	163A-7	* *	542A-34
レハ` -、スロツトルNO. 2	163A-10	ローラ	542A-12
レハ` -、チルトロツク	336C-17	* *	510A-18
* *	336A-17	* *	509A-17
* *	336B-17	* *	545A-12
レハ` -、チルトロツクホ` -ート	336A-18		
* *	336C-18		
* *	336B-18		
レハ` -、トリムセンサ	315A-7		
* *	315B-8		
レハ` -、ハンド` ル	509A-24	(ワ)	
* *	510A-25		
レハ` -、フツクフロント (フ` ラツク)	410A-19		
* *	410C-19-1	ワイヤ、15エクステンション	602A-10
* *	410B-19-1	ワイヤ、25エクステンション	602A-11
レハ` -、フツクフロント (ホワイト)	410B-19-2	ワイヤ、2エクステンション	602A-8
* *	410C-19-2	* *	602A-2
レハ` -、フツクリヤ (フ` ラツク)	410A-14	* *	601A-19

品名	FIG.NO.	品名	FIG.NO.
ワイヤ、6エクステンション	602A-9	*	544A-13
ワイヤ、キースタートCANエクステンション	535A-37	*	545A-4
*	535A-36	*	544A-12
ワイヤ、ケージエクステンション	521A-8	*	542A-18
ワイヤ、センダエクステンション(L:2000)	521A-7	*	544A-6
ワイヤ、テュアルゲージアダプタ	602A-21	*	509A-13
ワイヤ、トリムメータエクステンション(L:6500)	602A-23	ワツシヤ(10.5X19X2)	335A-13
ワイヤアツク、PTTスイツチアダプタ	509A-2	*	335B-13
*	510A-2	*	335C-14
ワイヤアツク、インストルメント	521A-6	ワツシヤ(12.5X22X2.5)	570A-88
ワイヤアツク、ニュートラル/PTTスイツチ	541A-18	*	570A-63
ワイヤアツク、ハーネス	570A-4	*	442A-16
ワイヤアツク、リモコン(L:2000)	521A-2	ワツシヤ(12.5X22X3)	335B-10
ワイヤアツク、リモコンエクステンション(L:2000)	521A-1-1	*	335C-12
ワイヤアツク、リモコンエクステンション(L:3000)	521A-1-2	*	401A-30
ワイヤアツク、リモートコントロール	521A-4-1	*	335A-10
*	521A-4-2	*	401B-30
*	521A-4-3	*	401C-30
ワツシヤ	442A-7	ワツシヤ(12.5X30X2.5)	405A-18
*	134B-6	*	405C-18
*	410C-22	*	405B-18
*	336C-11	ワツシヤ(12.5X32X1.5)	570A-64
*	336B-11	ワツシヤ(12.5X35X3)	335C-11
*	410A-10	*	335B-9
*	410B-10	*	335A-9
*	410A-22	ワツシヤ(12X40X3)	405C-12
*	336A-11	*	405B-12
*	134A-6	*	405A-12
*	410B-22	ワツシヤ(13.2X25X1)	410C-21
*	410C-10	*	410B-21
*	307A-9	*	410A-21
*	143A-27	ワツシヤ(15.8X26X1)	160A-14
*	510A-27	ワツシヤ(16.5X60X7)	303A-8
*	510A-14	ワツシヤ(18.5X31X1)	407C-26
*	570A-87	*	407B-26
*	570A-66	*	407A-24
*	570A-73	ワツシヤ(30X38X1.7)	220B-9-2
*	509A-44	*	220C-9-2
*	220B-9-1	*	220A-9-2
*	220A-9-1	ワツシヤ(30X38X1.9)	220C-9-3
*	220C-9-1	*	220B-9-3
*	509A-34	*	220A-9-3
*	509A-26	ワツシヤ(30X38X2.1)	220C-9-4
*	545A-18	*	220A-9-4
*	541A-12	*	220B-9-4
*	541A-13	ワツシヤ(30X38X2.3)	220C-9-5
*	541A-6	*	220B-9-5
*	510A-35	*	220A-9-5
*	510A-45	ワツシヤ(30X38X2.4)	220A-9-6
*	542A-4	*	220C-9-6

品名	FIG.NO.	品名	FIG.NO.
*	220B-9-6	ワツシヤ、リモコンドライブシヤフト	545A-40
ワツシヤ(30X38X2.6)	220C-9-7	*	542A-40
*	220B-9-7	ワツシヤ、ロッド	570A-80
*	220A-9-7		
ワツシヤ(30X38X2.7)	220A-9-8		
*	220C-9-8		
*	220B-9-8		
ワツシヤ(30X38X2.8)	220C-9-9	(E)	
*	220B-9-9		
*	220A-9-9		
ワツシヤ(39.5X64X1)	336A-10	Eリング	204A-13
*	336B-10	*	570A-36
*	336C-10	*	410A-37
ワツシヤ(5.5X12X0.8)	541A-28	*	410C-37
*	544A-22	*	410B-37
ワツシヤ(5.5X16X1.5)	542A-47	*	510A-39
*	545A-45	*	509A-38
ワツシヤ(6.5X13X1.0)	336B-26	*	542A-5
*	336A-26	*	570A-32
*	336C-26	*	545A-5
ワツシヤ(6.5X15X1)	407B-12		
*	407C-12		
*	407A-12	(O)	
ワツシヤ(6.5X15X1.0)	204A-8		
ワツシヤ(6.5X20X1.5)	163A-14		
ワツシヤ(6.5X22X1.6)	311A-8	Oリング	143A-22
ワツシヤ(6.5X24X2)	510A-50	*	143A-13
*	509A-49	*	337B-7
ワツシヤ(70X95X5.25)	220A-10	*	337A-7
*	220B-10	*	340B-4
*	220C-10	*	337B-12
ワツシヤ(7X12X1)	442A-10	*	337A-12
ワツシヤ(8.5X18X1.6)	401C-16	*	340A-4
*	401B-16	*	337C-19
*	401A-16	Oリング(D:1.9)	119A-7
ワツシヤ、アツカマウントホルム	401A-25	Oリング(D:1.9, ID:21.8)	113A-16
*	401B-25	*	111A-6
*	405C-13	Oリング(D:1.9, ID:8.6)	180C-6
*	405B-13	*	180B-6
*	401C-25	*	180A-6
*	405A-13	Oリング(D:2.1, ID:8.8)	180B-15
ワツシヤ、オイルシールプロテクタ	220B-25	*	180C-15
*	220A-25	*	180A-15
*	220C-25	Oリング(D:2.4, ID:21.8)	175A-9
ワツシヤ、クランプラケツトシヤフト	335A-11	Oリング(D:2.4, ID:26.2)	146A-13
*	335C-4	Oリング(D:2.4, ID:9.8)	160A-24
*	335B-11	Oリング(D:3.1, ID:26.4)	162C-8
ワツシヤ、スロツトルクリツフ	570A-72	*	162B-8
ワツシヤ、トリムセンサ	315A-10	*	162A-8
*	315B-11	*	401A-13

スズキ DF100A/115A/140A パーツカタログ

2017年 10月 作成
2017年 10月 発行

発行 スズキ株式会社
サービス技術部
サービス資料課
〒432-8611 静岡県浜松市南区高塚町300番地

Copyright © スズキ株式会社 2017 All Rights Reserved

SUZUKI MOTOR CORPORATION
