

SUZUKI
パワースタート

DF140

DF140T 02MODEL ~

DF140Z 04 ~ 08MODEL

OUTBOARD MOTOR

2010-4

12版

このパーツカタログの発行により今まで使用していた次の
パーツカタログは使用しないでください。

| パーツカタログ名 | パーツカタログ品番 |
|---------------------|-----------------|
| DF140 '02~'10 MODEL | 9900B-90183-080 |

| | |
|------------------------|---|
| ま え が き 目 次 | 1 |
| エ ン ジ ン | 2 |
| 伝 導 | 3 |
| 電 装 | 4 |
| 外 装 | 5 |
| オ プ シ ョ ン | 6 |
| 品 番 索 引 表 品 名 索 引 表 | 7 |

DF140T ('02MODEL)



DF140T ('03~'09MODEL)



----- **DF140T** ('10MODEL~) -----



まえがき

このパーツカタログは船外機DF140T型 '02～'10MODEL及び'10MODEL以降、DF140Z型 '04～'08MODELの補修取扱い部品を収録してあります。

| | | | | |
|--------|-------|-----|---------------------|------------------|
| エンジン諸元 | 4サイクル | 4気筒 | 総排気量 | (内径×行程86mm×88mm) |
| | | | 2044cm ³ | |

| D F140T | | | | |
|------------|----------|--------|-------|----------------|
| 機種記号 | 年式 | 型式 | トランサム | 実施号機 |
| DF140TLK2 | '02model | 14001F | L, X | 14001F-251001～ |
| DF140TLK3 | '03model | | | 14001F-371001～ |
| DF140TLK4 | '04model | | | 14001F-421001～ |
| DF140TLK5 | '05model | | | 14001F-510001～ |
| DF140TLK6 | '06model | | | 14001F-680001～ |
| DF140TLK7 | '07model | | | 14001F-780001～ |
| DF140TLK8 | '08model | | | 14001F-880001～ |
| DF140TLK9 | '09model | | | 14001F-980001～ |
| DF140TLK10 | '10model | | | 14002F-010001～ |
| DF140TL | | | | 14002F-110001～ |

| D F140Z | | | | |
|-----------|----------|--------|-------|----------------|
| 機種記号 | 年式 | 型式 | トランサム | 実施号機 |
| DF140ZLK4 | '04model | 14001Z | X | 14001Z-421001～ |
| DF140ZLK5 | '05model | | | 14001Z-510001～ |
| DF140ZLK6 | '06model | | | 14001Z-680001～ |
| DF140ZLK7 | '07model | | | 14001Z-780001～ |
| DF140ZLK8 | '08model | | | 14001Z-880001～ |

パーツカタログのご使用について

1. 記号および略語

1-1. サイズ等

- | | | |
|----------------|----------------|-------------|
| A : 用品 | L : 長さ、リンク数、容積 | US : アンダサイズ |
| AR : 必要量 | NT : 歯数 | W : 巾 |
| D : 線径 | OD : 外径 | W/ : 同時使用 |
| E.NO. : エンジン番号 | OPT : オプション | # : 直送品 |
| F.NO. : フレーム番号 | OS : オーバサイズ | * : 直売品 |
| H : 高さ | STD : スタンダード | ~ : より、から |
| ID : 内径 | T : 厚さ | |
- 12×34×5 : 内径×外径×厚さ(巾、長さ)

1-2. メーカー名

- | | |
|------------------|----------------|
| CHKK : 中央発条 | NGK : 日本特殊陶業 |
| DID : 大同工業 | NHK : 日本発条 |
| DK : 大金製作所 | RK : 高砂チェン |
| FB : 古河電池 | TEN : 富士通テン |
| IRC : 井上護謨工業 | TR : 東海理化電機製作所 |
| KYB : 萱場工業 | YB : 湯浅電池 |
| NABCO : 日本エアブレーキ | |

1-3. 構成部品の表示

- | 品番 | 品名 |
|-------------|--------|
| ×××××-××××× | ○○○アッシ |
| ×××××-××××× | ・○○○ |
| ×××××-××××× | ○:○○○ |
- ↑ 構成部品(インナパーツ)を示します。

1-4. 部品変更

備考欄の品番の前の→印は変更部品相互の互換性を表示します。

←○○○○○-○○○○○……「～より統一」を示し、旧~~○~~→新です。

→○○○○○-○○○○○……「～に統一」を示し、旧~~○~~→新です。

1-5. 修正使用

ホース、チューブ等で寸法表示の→印は修正使用を表示します。

(例) L:200→180……200を180に修正して使用します。

2. 部品変更のお知らせ

部品が新設または変更となった場合、サービス・部品ニュース、統一部品一覧表などでご案内いたします。

販売店様にあつては、弊社代理店にお問い合わせください。

3. 部品の注文

部品ご注文の場合は、このパーツカタログをご参照の上、次の点にご留意され、正確にご注文ください。

3-1. 品番、品名および数量

3-2. フレーム番号およびエンジン番号と型式番号(年式)

3-3. 部品メーカー(電装部品、保安部品など)

I.Dプレートの説明

I.Dプレートには下記の項目が刻印されています。

より正確な部品発注のため①機種名、②型式、③製造番号(号機)を確認下さい。

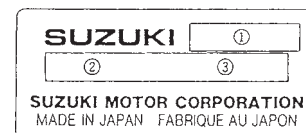

①機種名を示します。(例) DF140TULK2

②型式を示します。(例) 14001F

③製造番号(号機)を示します。(例) 251001

注※ 分解図は、補給部品索引のためのものです。分解、組立には使用しないで下さい。

※ 補給部品の中で車種間の共通化により、一部生産車の部品と異なる場合があります。

あらかじめご了承ください。

※ 記載事項は予告なく変更することがあります。あらかじめご了承ください。

目 次

| FIG.NO. | タ イ ト ル | FIG.NO. | タ イ ト ル | FIG.NO. | タ イ ト ル |
|---------|--|---------|--------------------------------|---------|---------|
| 1 | シリンダ ヘッド | 50 | リモートコントロール (SINGLE 1) | | |
| 2 | シリンダ ブロック | 51 | リモートコントロール (SINGLE 2) | | |
| 3 | リングギヤカバー | 52 | リモートコントロール ボックス (MODEL:02, 03) | | |
| 4 | クラシクシャフト | 53 | リモートコントロール ボックス (MODEL:04) | | |
| 5 | タイミングチエーン | 54 | リモートコントロール ボックス (MODEL:05~) | | |
| 6 | カムシャフト | 55 | ドラッグリンク | | |
| 7 | インテーク マニホールド | 56 | オプションナル:メータ | | |
| 8 | サイレンサ | 57 | オプションナル:メータ (MODEL:05~) | | |
| 9 | フューエル ベーパセパレータ | 58 | オプションナル:メータ (MODEL:08~) | | |
| 10 | フューエル インジェクタ | 59 | オプションナル:ハーネス | | |
| 11 | フューエル ポンプ | 60 | オプションナル:ハーネス (MODEL:08~) | | |
| 12 | フューエルポンプ (DF140T:682149~, DF140Z:680234~) | 61 | オプションナル:スイッチ | | |
| 13 | ウォータ ポンプ | 62 | オプションナル:スイッチ (MODEL:05~) | | |
| 14 | ウォータ ポンプ (DF140T:682149~, DF140Z:680234~) | 63 | オプションナル:トリムスイッチ (MODEL:02~04) | | |
| 15 | サーモスタット | 64 | オプションナル:リモコン (1) | | |
| 16 | スロットル ボデー | 65 | オプションナル:リモコン (2) | | |
| 17 | オイル ポンプ | 66 | オプションナル:ガスケットセット | | |
| 18 | オイル フィルタ | | | | |
| 19 | オイルパン | | | | |
| 20 | クラッチシャフト | | | | |
| 21 | クラッチ シャフト (DF140T:375472~, DF140Z) | | | | |
| 22 | クラッチ シャフト (DF140T:682149~, DF140Z:680234~) | | | | |
| 23 | シフトロッド (DF140T) | | | | |
| 24 | シフトロッド (DF140T:682149~) | | | | |
| 25 | シフトロッド (DF140Z) | | | | |
| 26 | シフトロッド (DF140Z:680234~) | | | | |
| 27 | トランスミッション (DF140T) | | | | |
| 28 | トランスミッション (DF140Z) | | | | |
| 29 | スターティングモータ | | | | |
| 30 | マグネット | | | | |
| 31 | レクチファイヤ | | | | |
| 32 | イグニッション コイル | | | | |
| 33 | センサ | | | | |
| 34 | ハーネス | | | | |
| 35 | エンジンコントロールユニット (MODEL:02, 03) | | | | |
| 36 | エンジンコントロールユニット (MODEL:04~) | | | | |
| 37 | クランプ ブラケット | | | | |
| 38 | スィベル ブラケット | | | | |
| 39 | トリム シリンダ | | | | |
| 40 | PTT モータ | | | | |
| 41 | エンジン ホルダ | | | | |
| 42 | エンジンホルダ (DF140T:682149~, DF140Z:680234~) | | | | |
| 43 | ドライブ シャフトハウジング | | | | |
| 44 | ギヤ ケース (DF140T) | | | | |
| 45 | ギヤ ケース (DF140Z) | | | | |
| 46 | サイドカバー | | | | |
| 47 | エンジンカバー (MODEL:02) | | | | |
| 48 | エンジンカバー (MODEL:03~09) | | | | |
| 48A | エンジンカバー (MODEL:10~) | | | | |
| 49 | フューエルタンク (プラスチック) | | | | |

FIG. 1

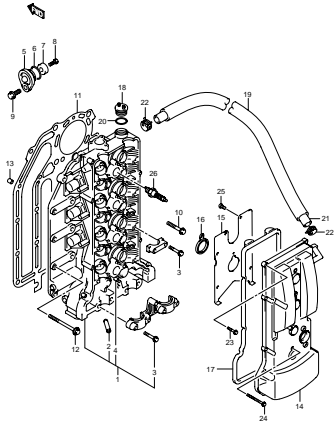

DF140T 140Z 000_001
CYLINDER HEAD-C

FIG. 2

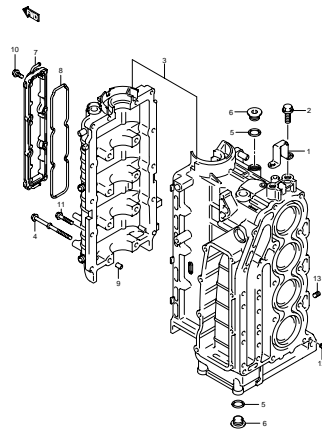

DF140T 140Z 000_002
CYLINDER BLOCK-C

FIG. 3

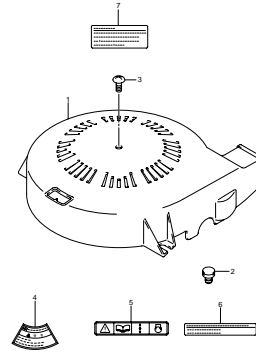

DF140T 140Z 000_003
RING GEAR COVER

FIG. 4

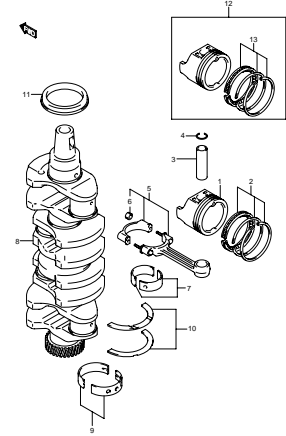

DF140T 140Z 000_004
CRANKSHAFT-C

FIG. 5

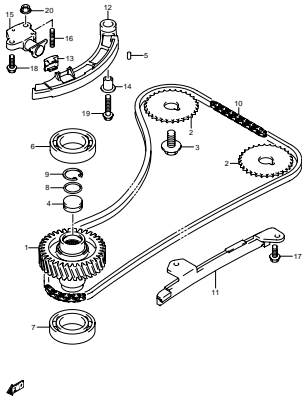

DF140T 140Z 000_005
TIMING CHAIN-C

FIG. 6

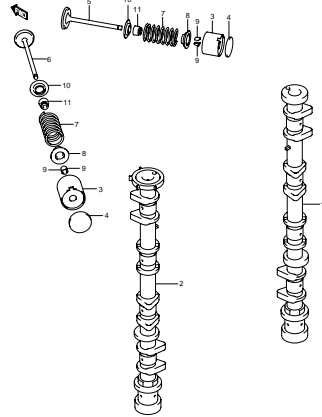

DF140T 140Z 000_006
CAMSHAFT-C

FIG. 7

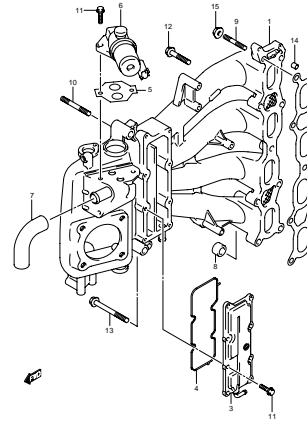

DF140T 140Z 000_007
INTAKE MANIFOLD-C

FIG. 8

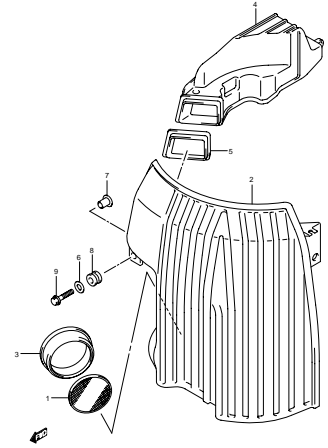

DF140T 140Z 000_008
SILENCER-C

FIG. 9

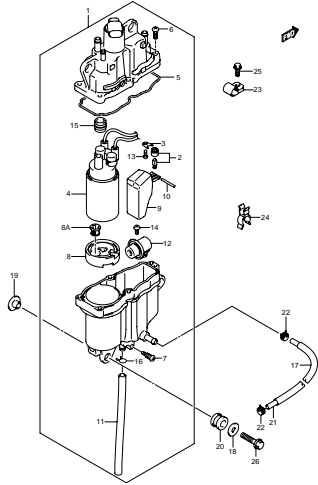

DF140T 140Z 000_009
FUEL VAPOR SEPARATOR

FIG. 10

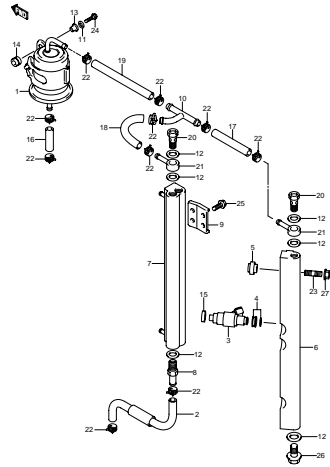

DF140T 140Z 000_010
FUEL INJECTION C

FIG. 11

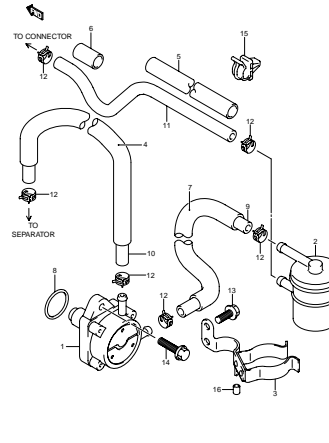

DF140T 140Z 000_011
FUEL PUMP (1) C

FIG. 12

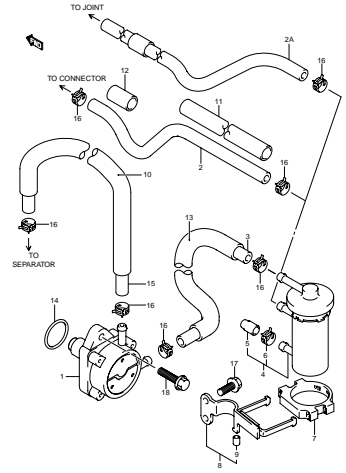

DF140T 140Z 000_012
FUEL PUMP (2) C

FIG. 13

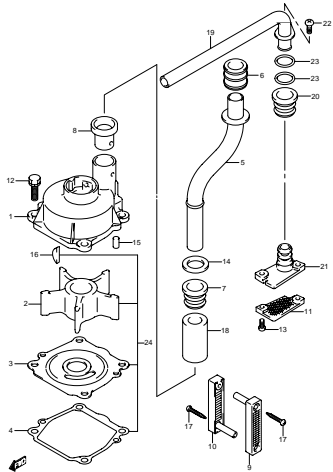

DF140T 140Z 000_013
WATER PUMP (1)

FIG. 14

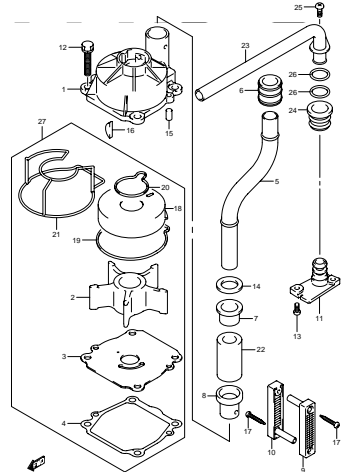

DF140T 140Z 000_014
WATER PUMP (2)

FIG. 15

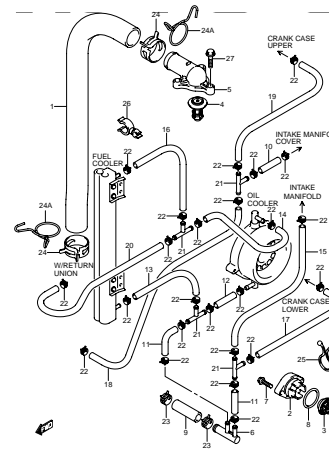

DF140T 140Z 000_015
THERMOSTAT C

FIG. 16

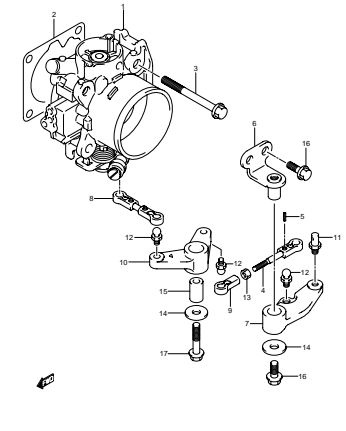

DF140T 140Z 000_016
THROTTLE BODY C

FIG. 17

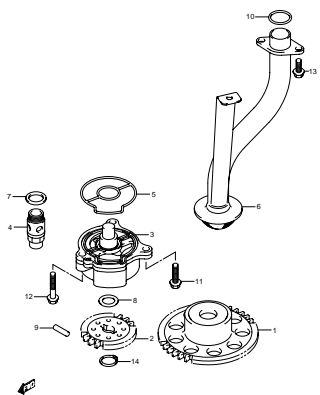

DF140T 140Z 000_017
OIL PUMP-C

FIG. 18

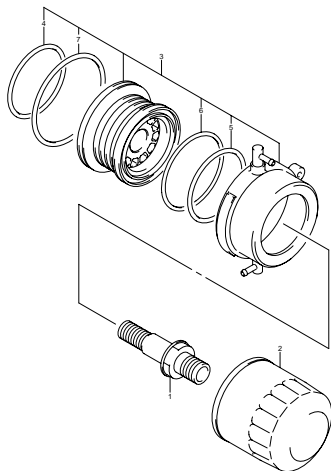

DF140T 140Z 000_018
OIL FILTER

FIG. 19

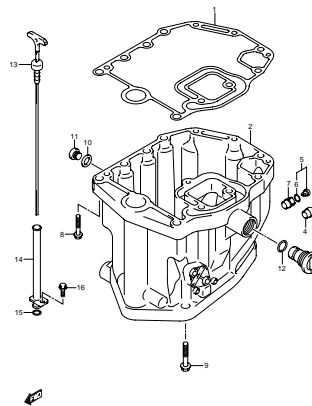

DF140T 140Z 000_019
OIL PAN-C

FIG. 20

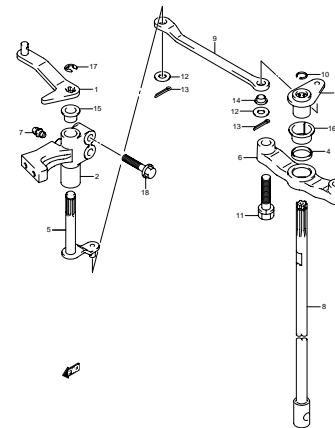

DF140T 140Z 000_020
CLUTCH SHAFT (1)-C

FIG. 21

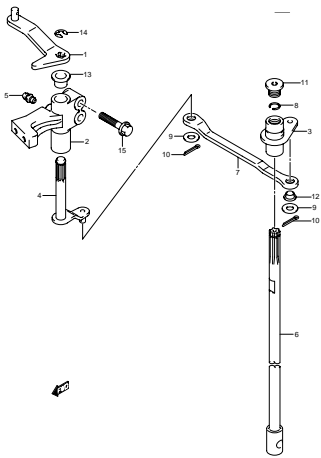

DF140T 140Z 000_021
CLUTCH SHAFT (2)-C

FIG. 22

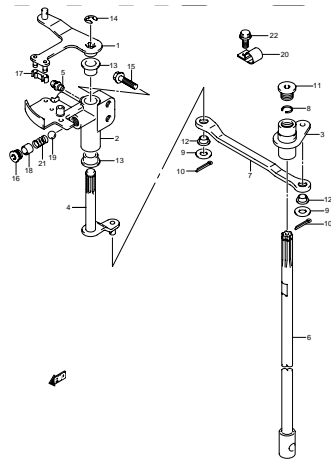

DF140T 140Z 000_022
CLUTCH SHAFT (3)-C

FIG. 23

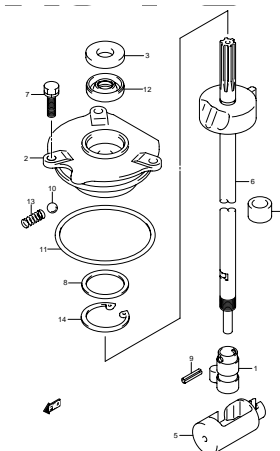

DF140T 140Z 000_023
CLUTCH ROD (DF140T-1)-C

FIG. 24

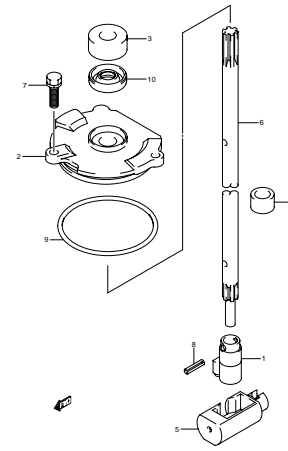

DF140T 140Z 000_024
CLUTCH ROD (DF140T-2)-C

FIG. 25

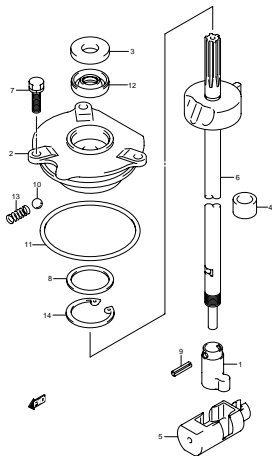

DF140T 140Z 000_025
CLUTCH ROD (DF140Z-1) C

FIG. 26

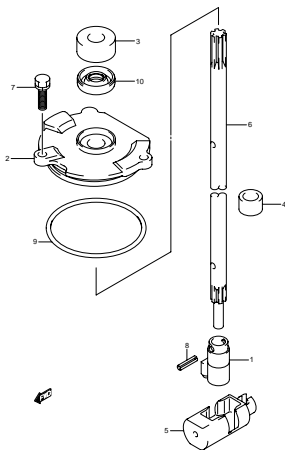

DF140T 140Z 000_026
CLUTCH ROD (DF140Z-2) C

FIG. 27

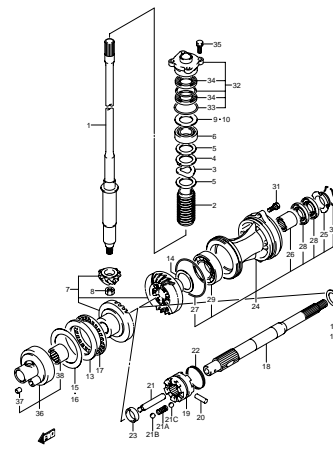

DF140T 140Z 000_027
TRANSMISSION (DF140T) C

FIG. 28

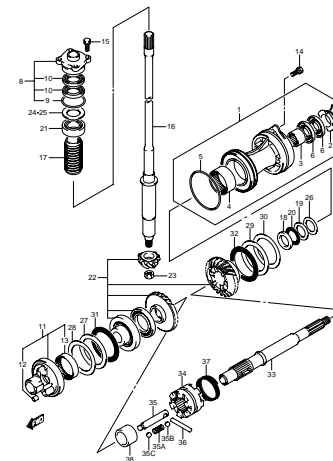

DF140T 140Z 000_028
TRANSMISSION (DF140Z) C

FIG. 29

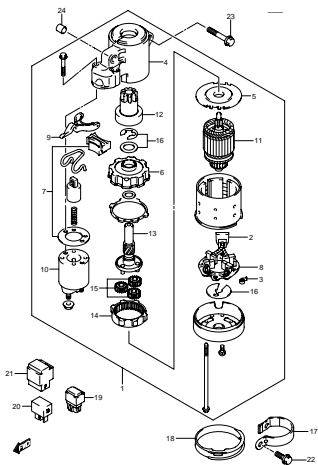

DF140T 140Z 000_029
STARTING MOTOR C

FIG. 30

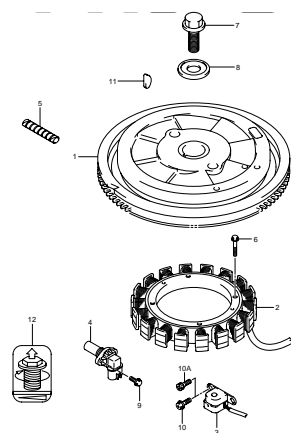

DF140T 140Z 000_030
MAGNETO

FIG. 31

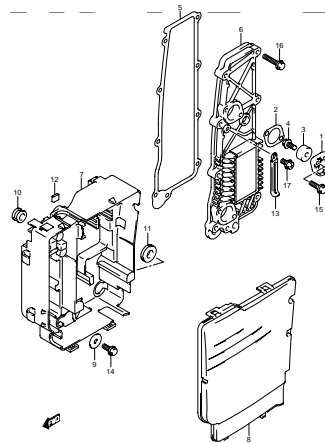

DF140T 140Z 000_031
RECTIFIER C

FIG. 32

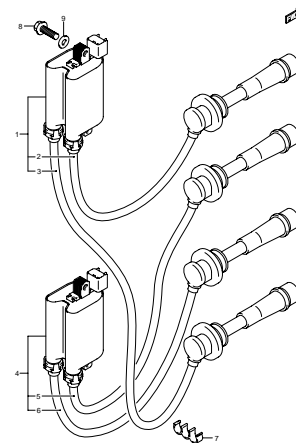

DF140T 140Z 000_032
IGNITION COIL C

FIG. 33

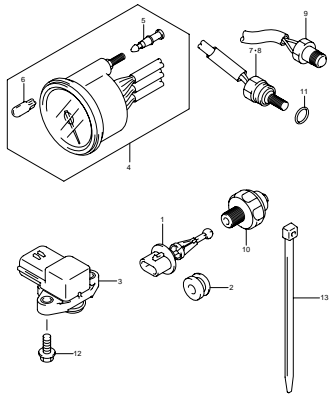

DF140T 140Z 000_033
SENSOR-C

FIG. 34

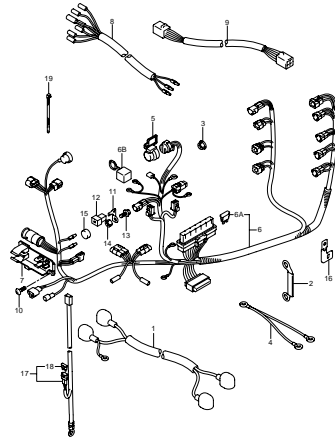

DF140T 140Z 000_034
HARNESS-C

FIG. 35

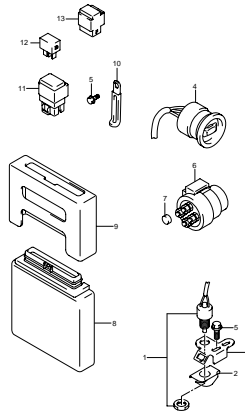

DF140T 140Z 000_035
ENGINE CONTROL UNIT (11)-C

FIG. 36

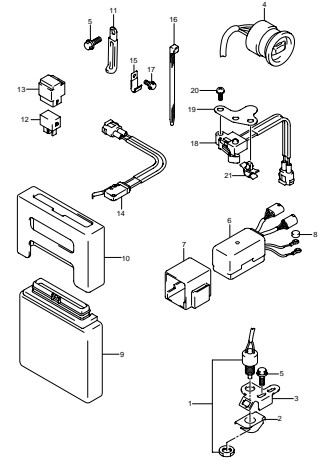

DF140T 140Z 000_036
ENGINE CONTROL UNIT (2)-C

FIG. 37

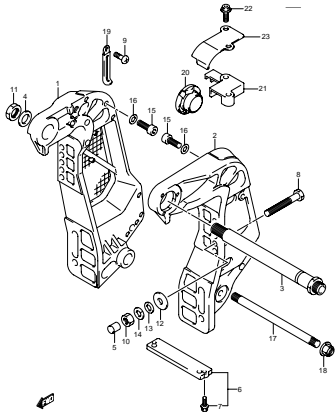

DF140T 140Z 000_037
CLAMP BRACKET-C

FIG. 38

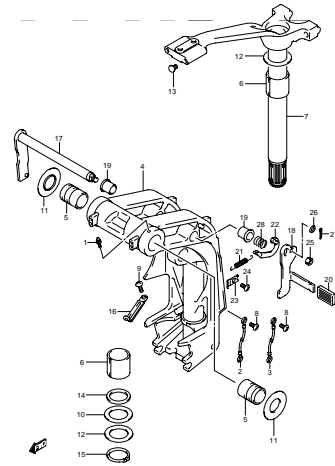

DF140T 140Z 000_038
SWIVEL BRACKET-C

FIG. 39

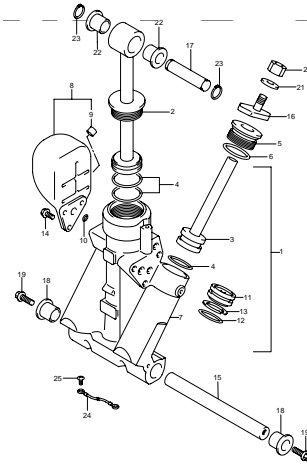

DF140T 140Z 000_039
TRIM CYLINDER-C

FIG. 40

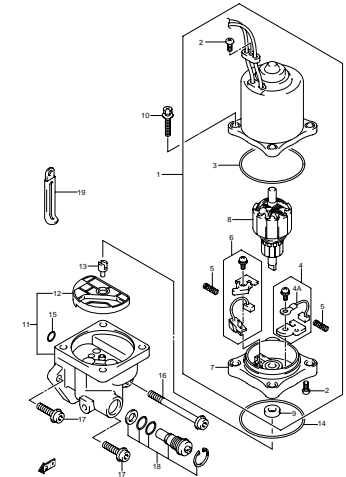

DF140T 140Z 000_040
PTT MOTOR-C

FIG. 41

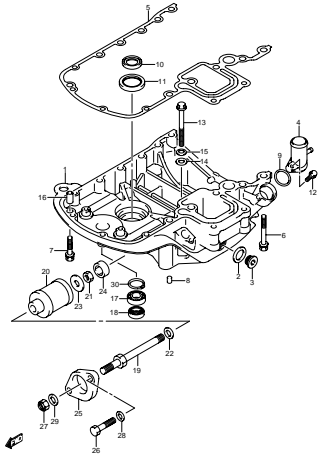

DF140T 140Z 000_041
ENGINE HOLDER (1)-C

FIG. 42

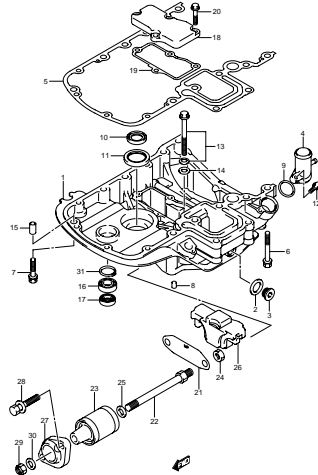

DF140T 140Z 000_042
ENGINE HOLDER (2)-C

FIG. 43

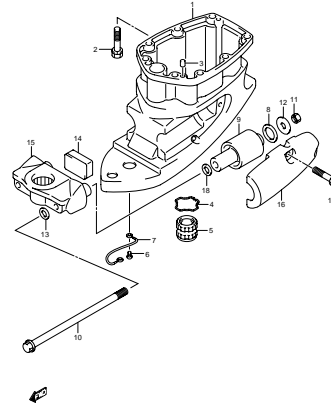

DF140T 140Z 000_043
DRIVE SHAFT HOUSING-C

FIG. 44

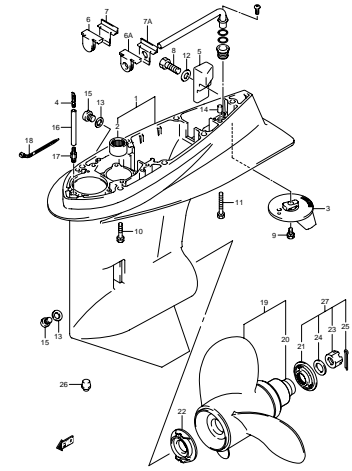

DF140T 140Z 000_044
GEAR CASE (DF140Z)-C

FIG. 45

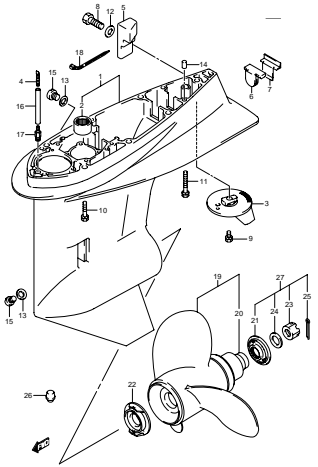

DF140T 140Z 000_045
GEAR CASE (DF140Z)-C

FIG. 46

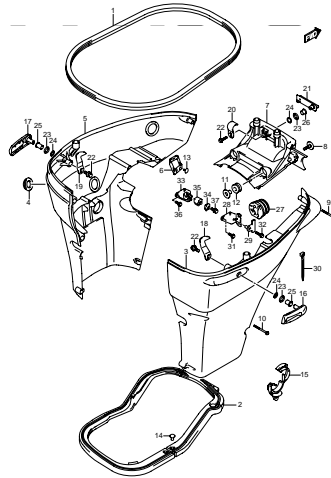

DF140T 140Z 000_046
SIDE COVER-C

FIG. 47

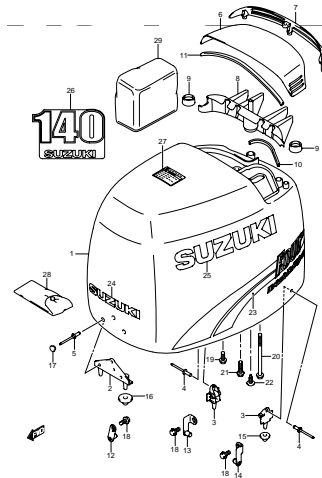

DF140T 140Z 000_047
ENGINE COVER (1)-C

FIG. 48

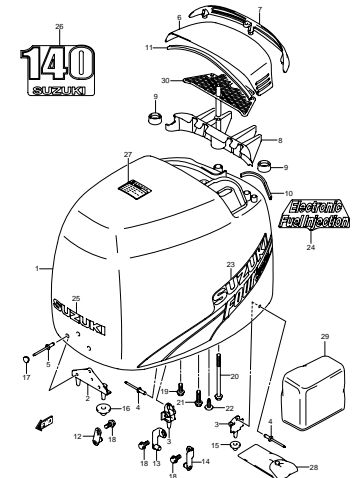

DF140T 140Z 000_048
ENGINE COVER (2)-C

FIG. 48A

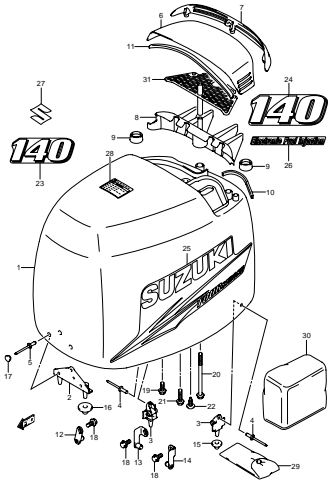

DF140T 140Z 000_048A
ENGINE COVER (MODEL 10)

FIG. 49

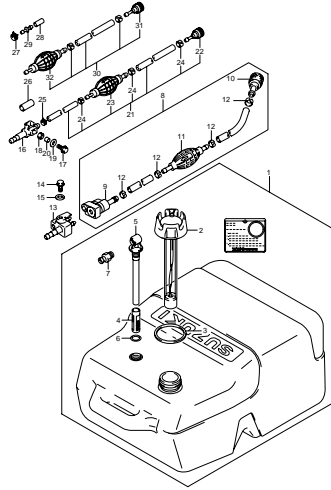

DF140T 140Z 000_049
FUEL TANK (PLASTIC)-C

FIG. 50

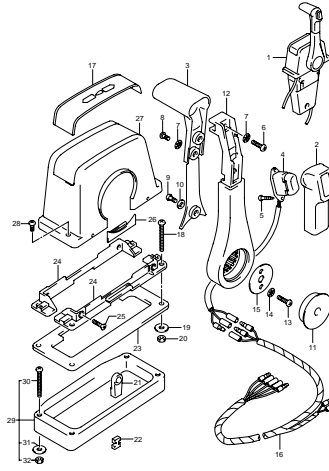

DF140T 140Z 000_050
REMOTE CONTROL (SINGLE-1)-C

FIG. 51

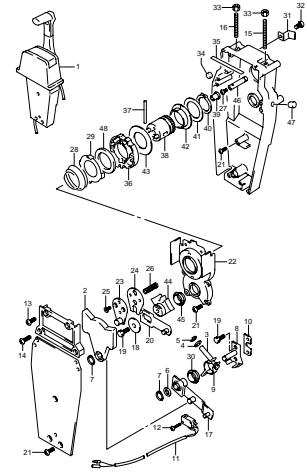

DF140T 140Z 000_051
REMOTE CONTROL (SINGLE-2)-C

FIG. 52

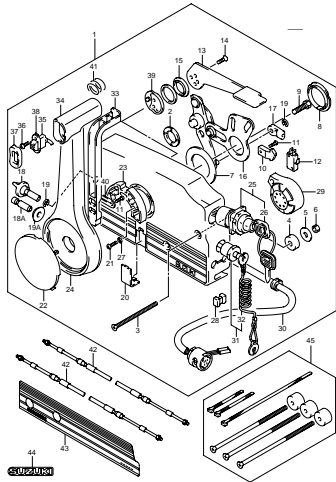

DF140T 140Z 000_052
REMOTE CONTROL BOX (1)-C

FIG. 53

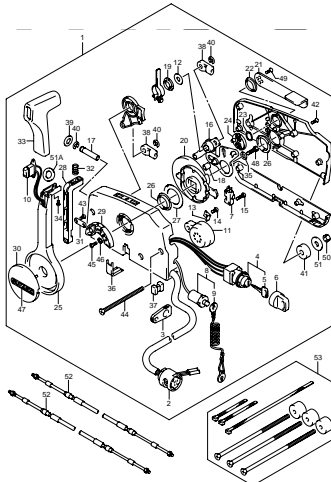

DF140T 140Z 000_053
REMOTE CONTROL BOX (2)-C

FIG. 54

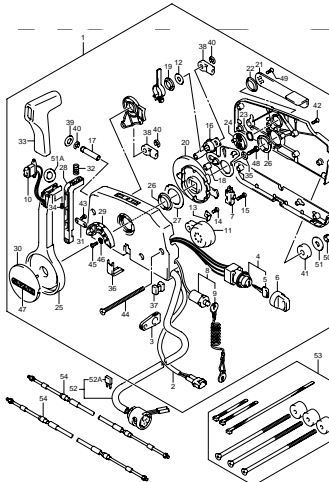

DF140T 140Z 000_054
REMOTE CONTROL BOX (3)-C

FIG. 55

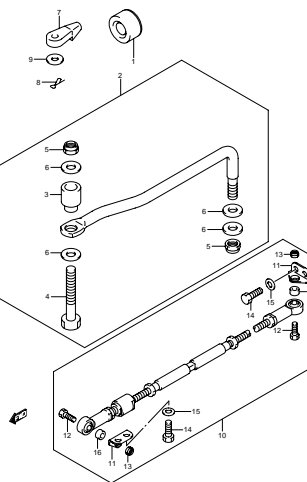

DF140T 140Z 000_055
DRAG LINK-C

FIG. 56

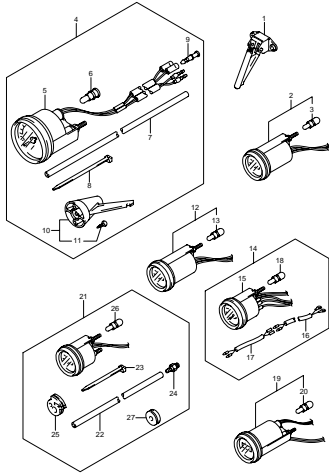

DF140T 140Z 000_056
OPT.METER (1)-C

FIG. 57

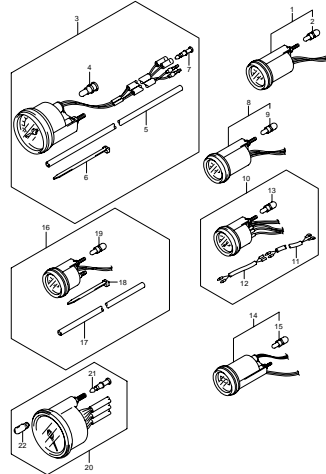

DF140T 140Z 000_057
OPT.METER (2)-C

FIG. 58

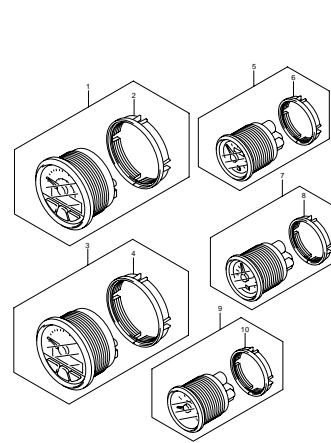

DF140T 140Z 000_058
OPT.METER-C

FIG. 59

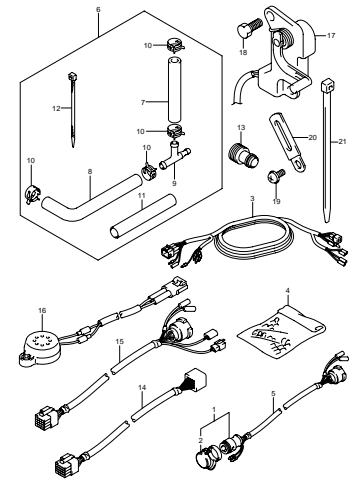

DF140T 140Z 000_059
OPT.HARNESS

FIG. 60

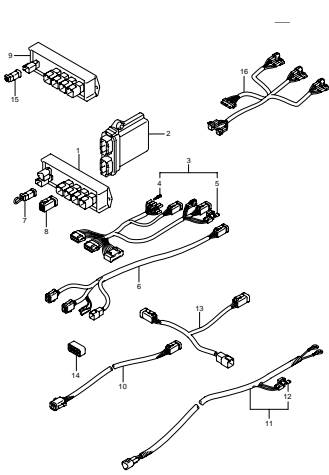

DF140T 140Z 000_060
OPT.HARNESS-C

FIG. 61

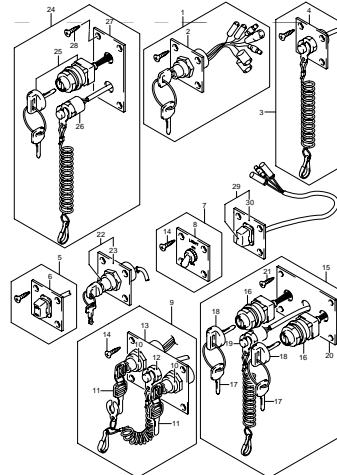

DF140T 140Z 000_061
OPT.SWITCH (1)-C

FIG. 62

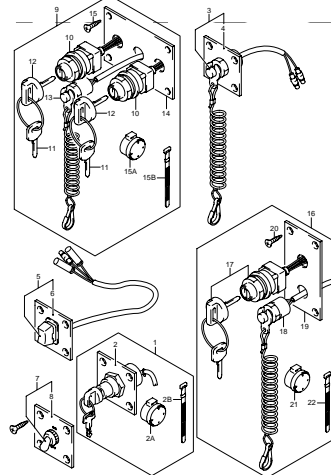

DF140T 140Z 000_062
OPT.SWITCH (2)-C

FIG. 63

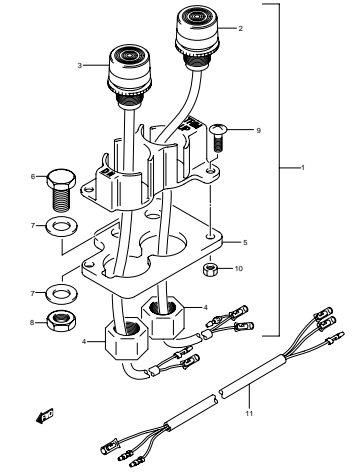

DF140T 140Z 000_063
OPT.TRIM SWITCH-C

FIG. 64

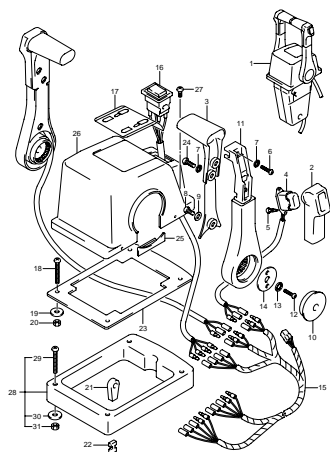

DF140T 140Z 000_064
OPT:REMOTE CONTROL (TWIN-1):C

FIG. 65

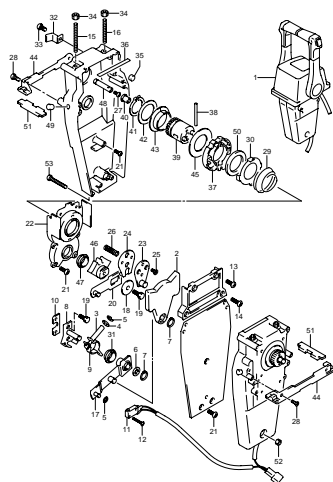

DF140T 140Z 000_065
OPT:REMOTE CONTROL (TWIN-2):C

FIG. 66

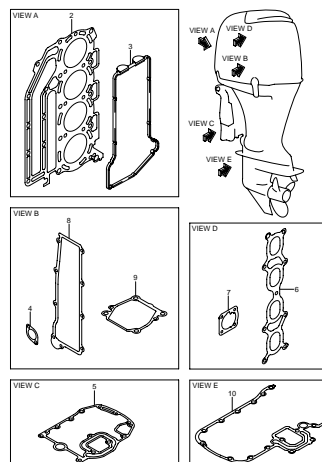

DF140T 140Z 000_066
OPT:GASKET SET:C

FIG.1

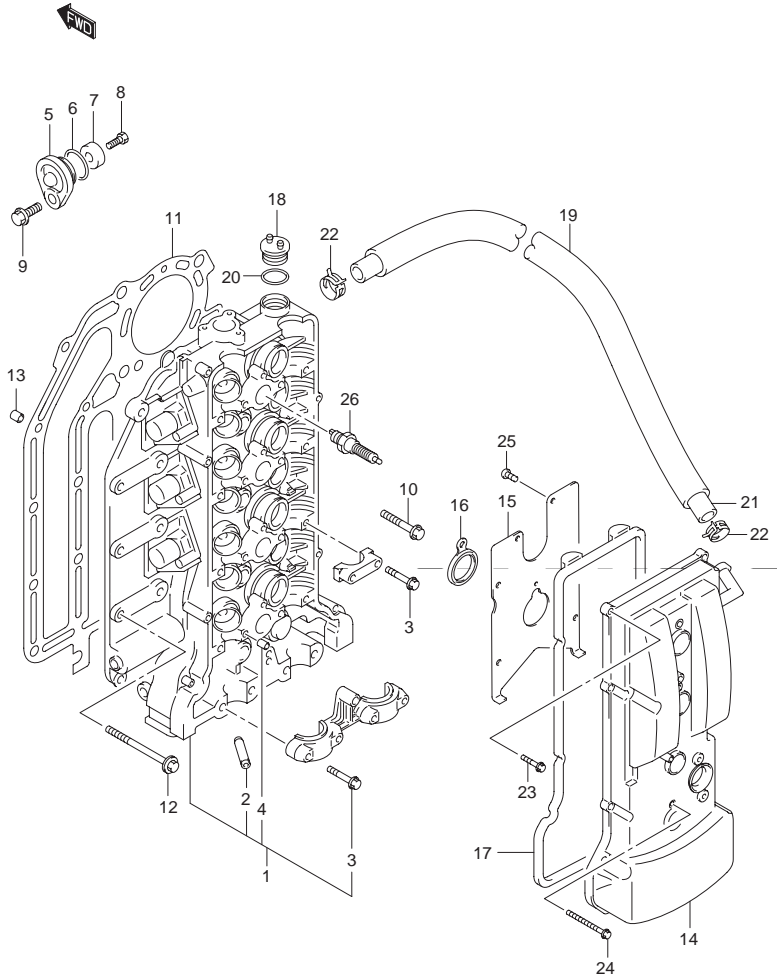

FIG.1 (B-2) シリンダヘッド

| 見出番号 | 品番 | 品名 | 使用個数 | 備考 |
|------|-----------------|-------------------------|------|----------------------------------|
| 1-1 | 11100-90J02 | ヘッドアッソ, シリンダ | 1 | NO.5~9 ヲフクム |
| 1-2 | 11100-90J05 | ヘッドアッソ, シリンダ | 1 | DF140T:422364~ DF140Z:421166~ |
| 1-3 | 11100-90J06 | ヘッドアッソ, シリンダ | 1 | DF140T:110122~ DF140Z:110001~ |
| 2 | 11115-85FA1-001 | ・ガイド, バルブ | 16 | |
| 3-1 | 11128-90J00 | ・ボルト, カムシャフトハウジング, 6X39 | 21 | |
| 3-2 | 09103-06266 | ・ボルト, 6X40 | 21 | DF140T:110122~ DF140Z:110001~ |
| 4 | 09206-08001 | ・ピン, 6.2X8X11 | 18 | |
| 5 | 11261-93J00 | カバー, プロテクションアノード | 2 | DF140T:421160~ DF140Z:421166~ |
| 6 | 09280-22019 | Oリング, D:1.9, ID:21.8 | 2 | DF140T:421160~ DF140Z:421166~ |
| 7 | 55321-87J00 | アノード, プロテクション | 2 | DF140T:421160~ DF140Z:421166~ |
| 8-1 | 09128-06021 | ボルト, 6X14 | 2 | DF140T:421160~ DF140Z:421166~ |
| 8-2 | 09103-06281 | ボルト, 6X14 | 2 | MODEL:06~ |
| 9 | 01550-08207 | ボルト | 2 | DF140T:421160~ DF140Z:421166~ |
| 10 | 11117-89J00 | ボルト, クランクケースインサイド | 10 | |
| 11 | 11141-92J01 | ガスケット, シリンダヘッド | 1 | |
| 12 | 09116-08125 | ボルト, 8X50 | 8 | |
| 13 | 04211-13189 | ピン | 2 | |
| 14 | 11170-90J00 | カバー, シリンダヘッド | 1 | |
| 15 | 11173-90J00 | プレート, プリーザ | 1 | |
| 16 | 11179-90J00 | ガスケット, スパークプラグホール | 4 | |
| 17 | 11189-90J00 | ガスケット, シリンダヘッドカバー | 1 | |

FIG.1

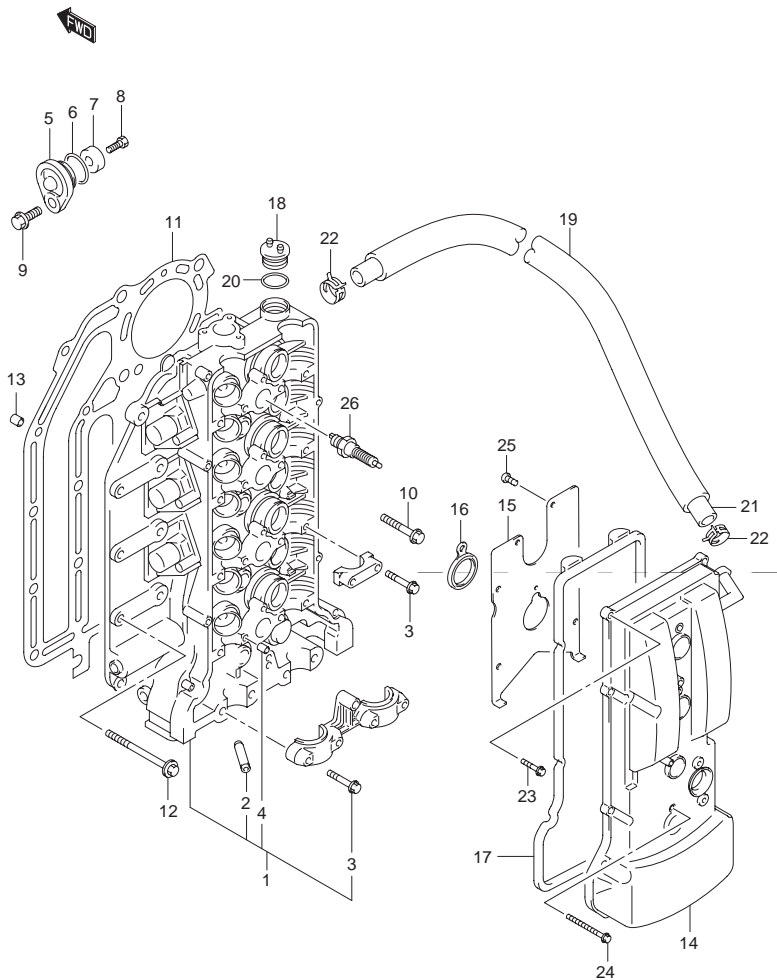

FIG.1 (B-3) シリンダ ヘッド

| 見出番号 | 品番 | 品名 | 使用個数 | 備考 |
|------|-----------------|------------------------|------|------------|
| 18 | 11382-99E00 | キャップ,オイルフィラ | 1 | |
| 19 | 18498-90J20 | プロテクタ,ブリーザホース(590) | 1 | |
| 20 | 09280-26006 | Oリング,D:3.1,ID:26.4 | 1 | |
| 21 | 09355-13207-00B | ホース,13X20X2000 | 1 | L:2000→660 |
| 22 | 09401-20409 | クリップ | 2 | |
| 23 | 01547-06257 | ボルト | 11 | |
| 24 | 01547-06557 | ボルト | 4 | |
| 25 | 02112-0612A | スクリュ | 7 | |
| 26 | #09482-00427 | スパークプラグ,NGK BKR6E(NGK) | 4 | |

FIG.2

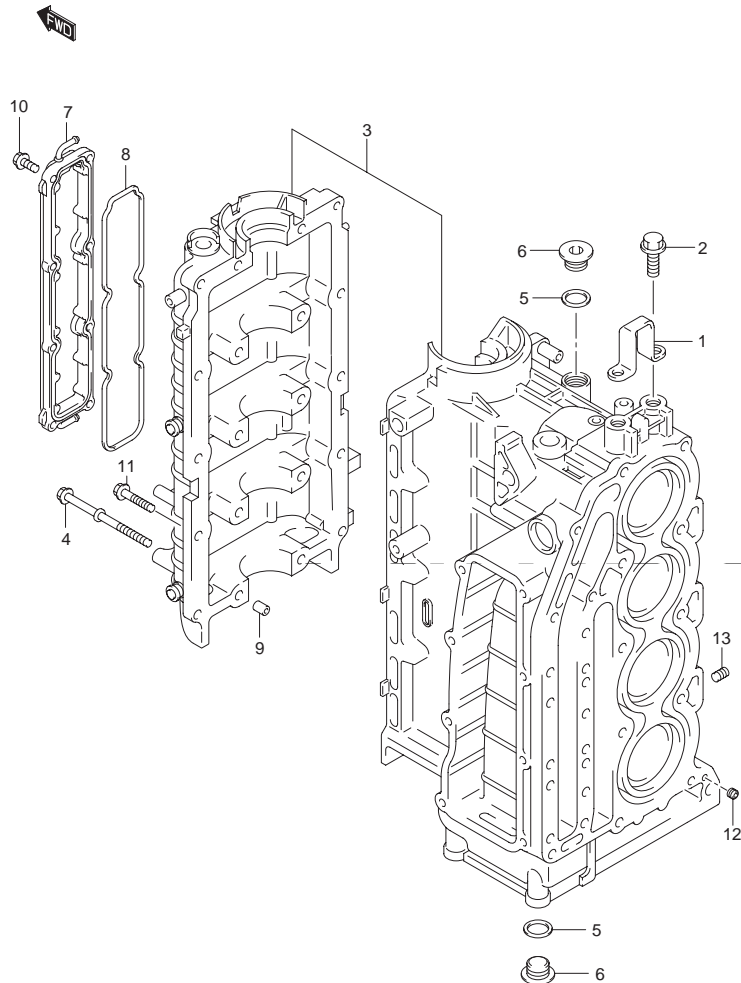

FIG.2 (B-4) シリンダ ブロック

| 見出番号 | 品番 | 品名 | 使用個数 | 備考 |
|------|-----------------|--------------------------------|------|----------------------------------|
| 1-1 | 11291-90J00-019 | フック, エンジン(ブラック) | 1 | |
| 1-2 | 11291-90J10 | フック, エンジン | 1 | MODEL:03~ |
| 2 | 01550-12307 | ボルト | 2 | |
| 3-1 | 11300-92J00-019 | ブロックアッソ, シリンダ(ブラック) | 1 | |
| 3-2 | 11300-92J00 | ブロックアッソ, シリンダ | 1 | MODEL:03 |
| 3-3 | 11300-92J10 | ブロックアッソ, シリンダ | 1 | MODEL:04~06 |
| 3-4 | 11300-92J11 | ブロックアッソ, シリンダ | 1 | DF140T:682149~ DF140Z:680234~ |
| 4 | 11117-90J01 | ・ボルト, クランクケース | 10 | ←11117-90J00 |
| 5 | 11216-77E00 | ・ガスケット | 3 | |
| 6 | 09248-18011 | ・プラグ | 3 | |
| 7 | 11330-90J00 | ・カバー, クランクケースウォータージャケット | 1 | |
| 8 | 11332-90J00 | ・Oリング, クランクケースウォータージャケットカバー | 1 | |
| 9 | 09206-13019 | ・ピン, 10.4X13X16 | 5 | |
| 10 | 01550-06207 | ・ボルト | 8 | |
| 11 | 09116-08124 | ・ボルト, .8X43 | 10 | |
| 12 | 11112-90J00 | ・プラグ, オイルベンチュリ | 1 | |
| 13 | 09246-05006 | プラグ, 1/8PT, H:5.5 | 1 | |

FIG.3

2

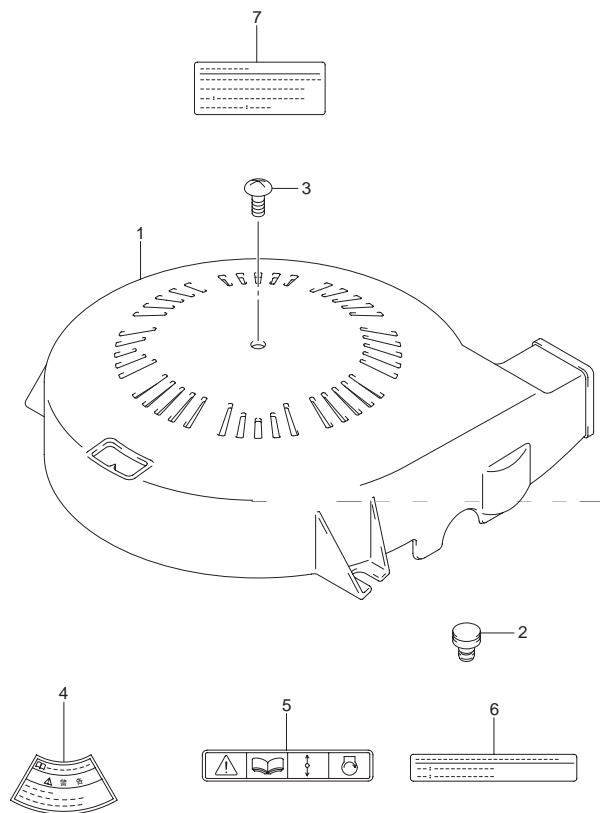

FIG.3 (B-5) リングギヤカバー

| 見出番号 | 品番 | 品名 | 使用個数 | 備考 |
|------|-------------|----------------|------|-----------|
| 1 | 11510-90J00 | カバーアッシ、リングギヤ | 1 | |
| 2 | 11512-99E00 | クッション、リングギヤカバー | 2 | |
| 3 | 09125-06111 | スクリュ、6X18 | 1 | |
| 4 | 61472-93E20 | ラベル、スタータ | 1 | |
| 5 | 69711-93E10 | ラベル、S.I.G.P | 1 | |
| 6 | 61493-90J00 | ラベル、クリアランス | 1 | MODEL:09~ |
| 7 | 61494-90J00 | ラベル、オイル | 1 | MODEL:09~ |

FIG.4

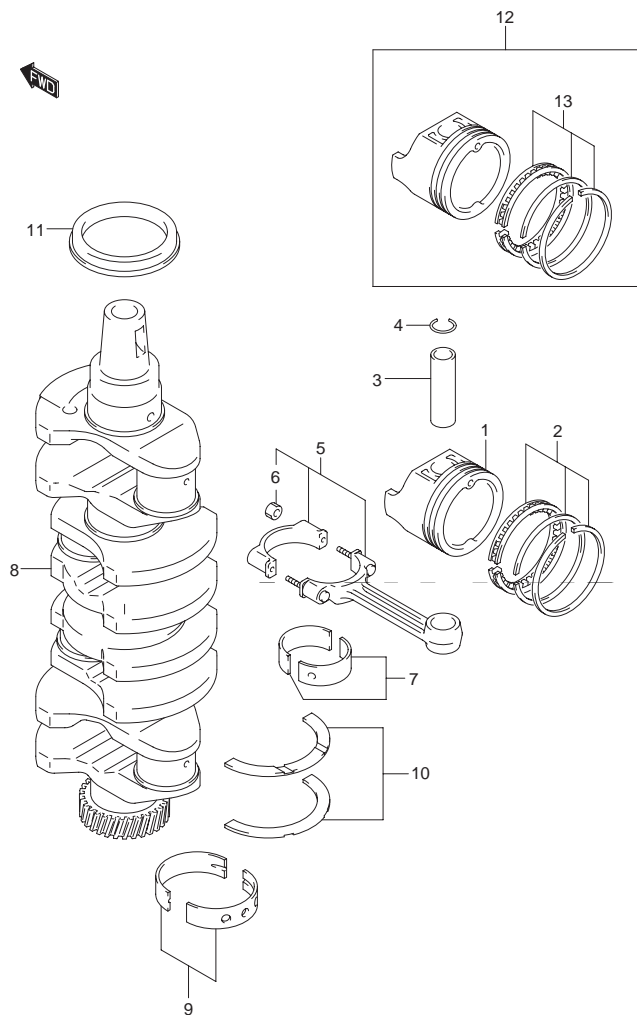

FIG.4 (B-6) クランクシャフト

| 見出番号 | 品番 | 品名 | 使用個数 | 備考 |
|------|-----------------|----------------------------------|------|----------------------------------|
| 1 | 12111-92J00 | ピストン | 4 | |
| 2-1 | 12140-92J00 | リングセット,ピストン | 4 | |
| 2-2 | 12140-92J01 | リングセット,ピストン | 4 | DF140T:511545~ DF140Z:510208~ |
| 3 | 12151-86FA0 | ピン,ピストン | 4 | |
| 4 | 09381-21002 | スナップリング | 8 | |
| 5 | 12160-92J00 | コネクティングロッドアッシ | 4 | |
| 6 | 09159-08121 | ナット | 8 | |
| 7-1 | 12100-92841-0A0 | ベアリングセット,コネクティングロッド | 4 | |
| 7-2 | 12100-92840-025 | ベアリングセット,コネクティングロッド (US:0.25) | 4 | OPT |
| 8 | 12220-92J00 | クランクシャフト | 1 | |
| 9-1 | 12340-85FB3-0A0 | ベアリングセット,カラー:グリーン | 5 | |
| 9-2 | 12340-85FB3-0B0 | ベアリングセット,カラー:ブラック | 5 | |
| 9-3 | 12340-85FB3-0C0 | ベアリングセット,カラー:ナシ | 5 | |
| 9-4 | 12340-85FB3-0D0 | ベアリングセット,カラー:イエロー | 5 | |
| 9-5 | 12340-85FB3-0E0 | ベアリングセット,カラー:ブルー | 5 | |
| 9-6 | 12300-85854-0AA | ベアリングセット,カラー:レッド/グリーン | 5 | OPT |
| 9-7 | 12300-85854-0BA | ベアリングセット,カラー:レッド/ブラック | 5 | OPT |
| 9-8 | 12300-85854-0CA | ベアリングセット,カラー:レッド | 5 | OPT |
| 9-9 | 12300-85854-0DA | ベアリングセット,カラー:レッド/イエロー | 5 | OPT |
| 9-10 | 12300-85854-0EA | ベアリングセット,カラー:レッド/ブルー | 5 | OPT |
| 10-1 | 12300-85830 | ベアリングセット,クランクスラスト | 1 | |
| 10-2 | 12300-85830-012 | ベアリングセット,クランクスラスト | 1 | OPT |
| 11 | 09283-52004 | オイルシール,52X70X10 | 1 | |

FIG.4

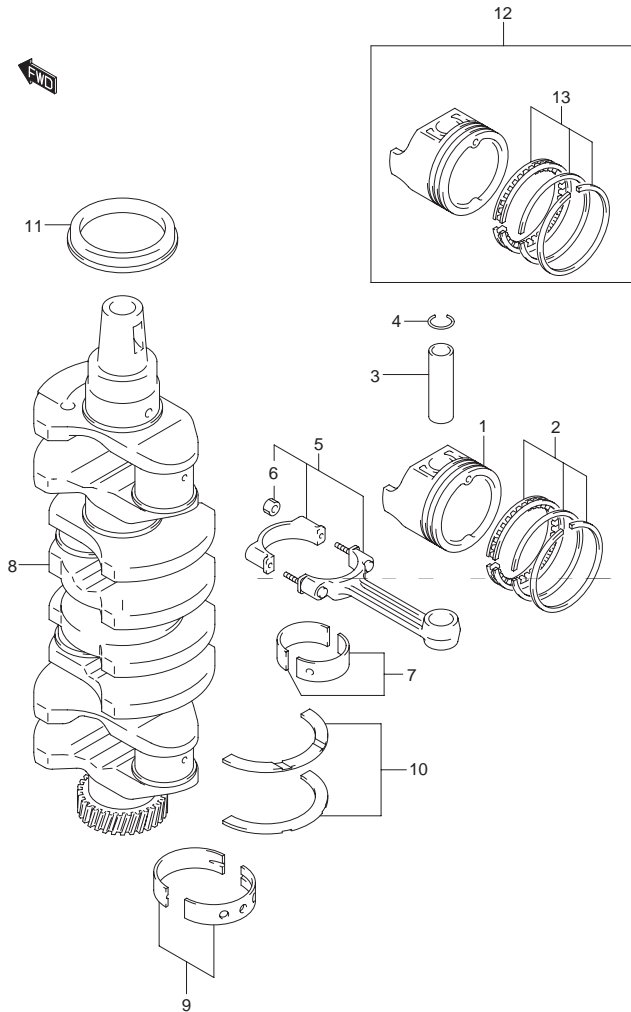

FIG.4 (B-7) クランクシャフト

| 見出番号 | 品番 | 品名 | 使用個数 | 備考 |
|------|-----------------|-------------------------|------|----------------------------------|
| 12-1 | 12100-92J00-050 | ピストンセット, (O.S:0.50) | 4 | OPT |
| 12-2 | 12100-92J01-050 | ピストンセット (OS:0.50) | 4 | DF140T:511545~ DF140Z:510208~ |
| 13-1 | 12140-92J00-050 | ・リングセット, ピストン(O.S:0.50) | 4 | OPT |
| 13-2 | 12140-92J01-050 | ・リングセット, ピストン(OS:0.50) | 4 | DF140T:511545~ DF140Z:510208~ |

FIG.5

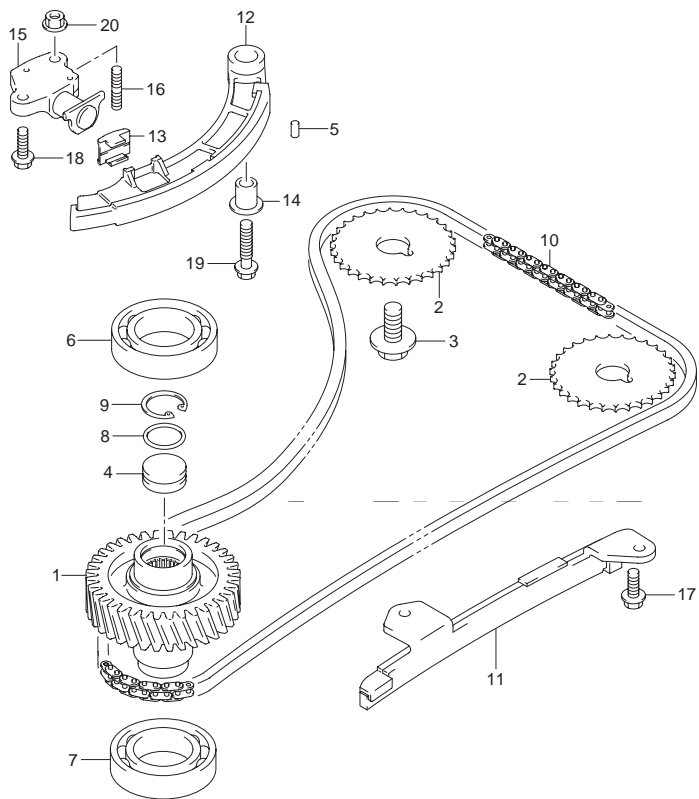

FIG.5 (B-8) タイミング チェーン

| 見出番号 | 品番 | 品名 | 使用個数 | 備考 |
|------|-------------|---------------------|------|----------------------------------|
| 1 | 12732-90J00 | ギヤ,ドリブン | 1 | |
| 2 | 12741-90J01 | スプロケット,カムシャフトタイミング | 2 | |
| 3 | 09103-12049 | ボルト,12X25 | 2 | |
| 4 | 12733-90J00 | プラグ,ドリブンギヤ | 1 | |
| 5 | 04221-05109 | ピン | 2 | |
| 6 | 09262-35068 | ベアリング,35X62X14 | 1 | アッパ |
| 7 | 09262-35069 | ベアリング,35X62X16 | 1 | ロア |
| 8 | 09280-22022 | Oリング,D:1.9,ID:21.8 | 1 | |
| 9 | 08331-4126A | サークリップ | 1 | |
| 10 | 12761-90J00 | チェーン,タイミング | 1 | |
| 11 | 12771-90J00 | ガイド,タイミングチェーン | 1 | |
| 12 | 12810-90J00 | テンシヨナ,タイミングチェーン | 1 | |
| 13 | 12813-73G00 | パッド,タイミングチェーンテンシヨナ | 1 | |
| 14 | 12812-90J00 | スペーサ,タイミングチェーンテンシヨナ | 1 | |
| 15-1 | 12831-90J00 | アジャスタアッソ,テンシヨナ | 1 | |
| 15-2 | 12831-90J01 | アジャスタアッソ,テンシヨナ | 1 | MODEL:04, 05 |
| 15-3 | 12831-90J02 | アジャスタアッソ,テンシヨナ | 1 | DF140T:511545~ DF140Z:510208~ |
| 16 | 01421-0616A | スタッドボルト | 1 | |
| 17 | 01550-0616A | ボルト | 2 | |
| 18 | 01550-0620A | ボルト | 1 | |
| 19 | 01550-0835A | ボルト | 1 | |
| 20 | 08316-1006A | ナット | 1 | |

FIG.6

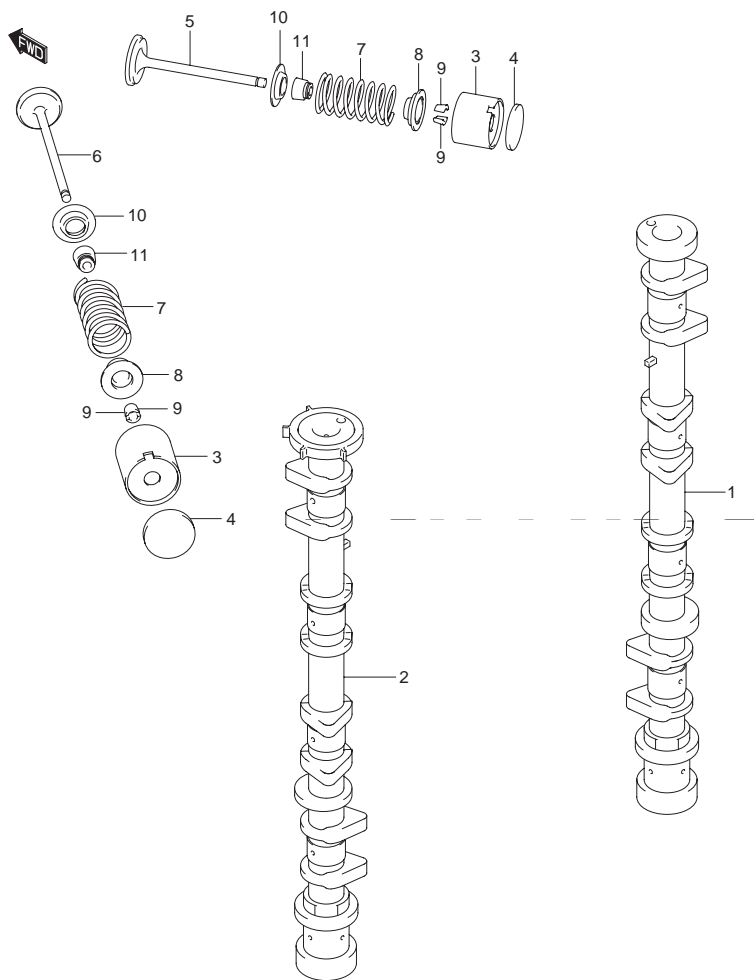

FIG.6 (B-9) カムシャフト

| 見出番号 | 品番 | 品名 | 使用個数 | 備考 |
|------|-----------------|-------------------|------|----|
| 1 | 12711-92J00 | カムシャフト,インテーク | 1 | |
| 2 | 12720-92J00 | カムシャフトアッシ,エキゾースト | 1 | |
| 3 | 12891-69G00 | タベット | 16 | |
| 4-1 | 12892-69G10-218 | シム, タベット, T:2.175 | AR | |
| 4-2 | 12892-69G10-220 | シム, タベット, T:2.200 | AR | |
| 4-3 | 12892-69G10-223 | シム, タベット, T:2.225 | AR | |
| 4-4 | 12892-69G10-225 | シム, タベット, T:2.250 | AR | |
| 4-5 | 12892-69G10-228 | シム, タベット, T:2.275 | AR | |
| 4-6 | 12892-69G10-230 | シム, タベット, T:2.300 | AR | |
| 4-7 | 12892-69G10-233 | シム, タベット, T:2.325 | AR | |
| 4-8 | 12892-69G10-235 | シム, タベット, T:2.350 | AR | |
| 4-9 | 12892-69G10-238 | シム, タベット, T:2.375 | AR | |
| 4-10 | 12892-69G10-240 | シム, タベット, T:2.400 | AR | |
| 4-11 | 12892-69G10-243 | シム, タベット, T:2.425 | AR | |
| 4-12 | 12892-69G10-245 | シム, タベット, T:2.450 | AR | |
| 4-13 | 12892-69G10-248 | シム, タベット, T:2.475 | AR | |
| 4-14 | 12892-69G10-250 | シム, タベット, T:2.500 | AR | |
| 4-15 | 12892-69G10-253 | シム, タベット, T:2.525 | AR | |
| 4-16 | 12892-69G10-255 | シム, タベット, T:2.550 | AR | |
| 4-17 | 12892-69G10-258 | シム, タベット, T:2.575 | AR | |
| 4-18 | 12892-69G10-260 | シム, タベット, T:2.600 | AR | |
| 4-19 | 12892-69G10-263 | シム, タベット, T:2.625 | AR | |
| 4-20 | 12892-69G10-265 | シム, タベット, T:2.650 | AR | |
| 4-21 | 12892-69G10-268 | シム, タベット, T:2.675 | AR | |
| 4-22 | 12892-69G10-270 | シム, タベット, T:2.700 | AR | |

FIG.6

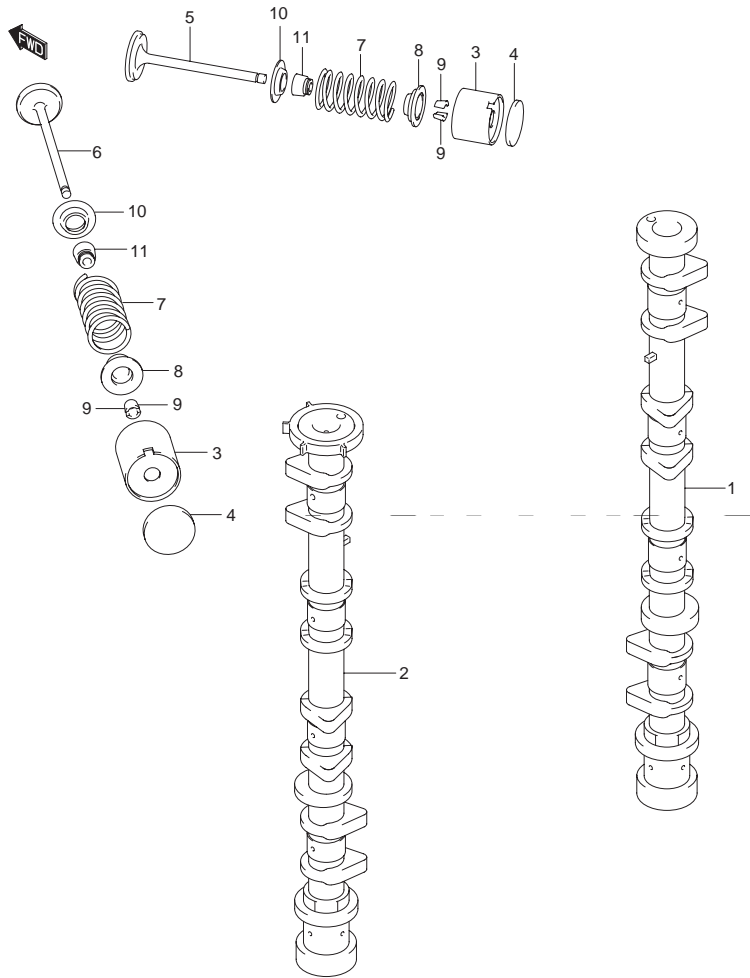

FIG.6 (B-10) カムシャフト

| 見出番号 | 品番 | 品名 | 使用個数 | 備考 |
|------|-----------------|---------------------|------|-----------|
| 4-23 | 12892-69G10-273 | シム, タベット, T:2.725 | AR | |
| 4-24 | 12892-69G10-275 | シム, タベット, T:2.750 | AR | |
| 4-25 | 12892-69G10-278 | シム, タベット, T:2.775 | AR | |
| 4-26 | 12892-69G10-280 | シム, タベット, T:2.800 | AR | |
| 4-27 | 12892-69G10-283 | シム, タベット, T:2.825 | AR | |
| 4-28 | 12892-69G10-285 | シム, タベット, T:2.850 | AR | |
| 4-29 | 12892-69G10-288 | シム, タベット, T:2.875 | AR | |
| 4-30 | 12892-69G10-290 | シム, タベット, T:2.900 | AR | |
| 4-31 | 12892-69G10-293 | シム, タベット, T:2.925 | AR | |
| 4-32 | 12892-69G10-295 | シム, タベット, T:2.950 | AR | |
| 4-33 | 12892-69G10-298 | シム, タベット, T:2.975 | AR | |
| 4-34 | 12892-69G10-300 | シム, タベット, T:3.000 | AR | |
| 5 | 12911-86FA1 | バルブ, インテーク | 8 | |
| 6-1 | 12915-86F50 | バルブ, エキゾースト | 8 | |
| 6-2 | 12915-86FA1 | バルブ, エキゾースト | 8 | MODEL:04~ |
| 7 | 12921-90J00 | スプリング, バルブ | 16 | |
| 8 | 12931-90J00 | リテーナ, バルブスプリング | 16 | |
| 9 | 12932-85FA0 | コッタ, バルブ | 32 | |
| 10 | 12933-86510 | シート, バルブスプリング | 16 | |
| 11 | 09289-06003 | オイルシール, 6X12.8X10.2 | 16 | |

FIG.7

2

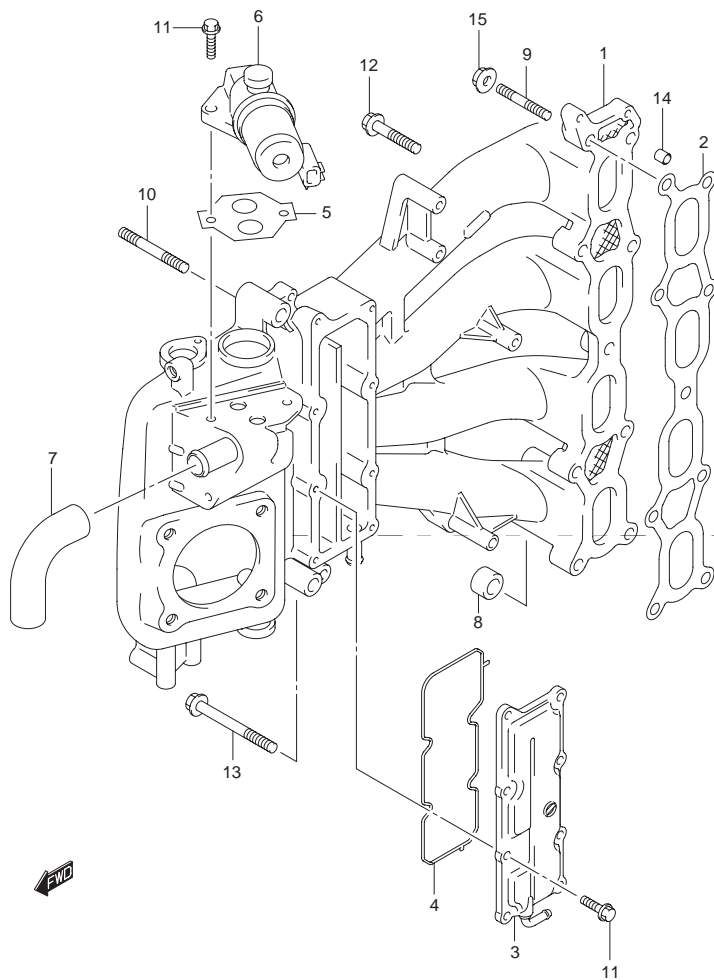

FIG.7 (B-11) インテーク マニホールド

| 見出番号 | 品番 | 品名 | 使用個数 | 備考 |
|------|-------------|---------------------|------|-----------------------------------|
| 1-1 | 13110-90J00 | マニホールド, インテーク | 1 | →13110-90J01 W/01550-08557 (4) |
| 1-2 | 13110-90J01 | マニホールド, インテーク | 1 | DF140T:254115~ DF140Z |
| 1-3 | 13110-90J02 | マニホールド, インテーク | 1 | MODEL:05~ |
| 2 | 13119-90J00 | ガスケット, インテークマニホールド | 1 | |
| 3 | 13140-90J00 | カバー, ウォータージャケット | 1 | |
| 4 | 13145-90J00 | Oリング, ウォータージャケットカバー | 1 | |
| 5 | 18134-77E00 | ガスケット, バルブ | 1 | |
| 6 | 18137-77E00 | バルブ, IAC | 1 | |
| 7 | 18141-90J00 | ホース, IAC | 1 | |
| 8 | 09329-12004 | クッション | 1 | |
| 9 | 01421-08357 | スタッドボルト | 1 | |
| 10 | 01421-08507 | スタッドボルト | 1 | |
| 11 | 01550-06207 | ボルト | 10 | |
| 12 | 01550-08407 | ボルト | 8 | |
| 13 | 01550-08757 | ボルト | 1 | |
| 14 | 04211-11129 | ピン | 2 | |
| 15 | 08316-10087 | ナット | 2 | |

FIG.8

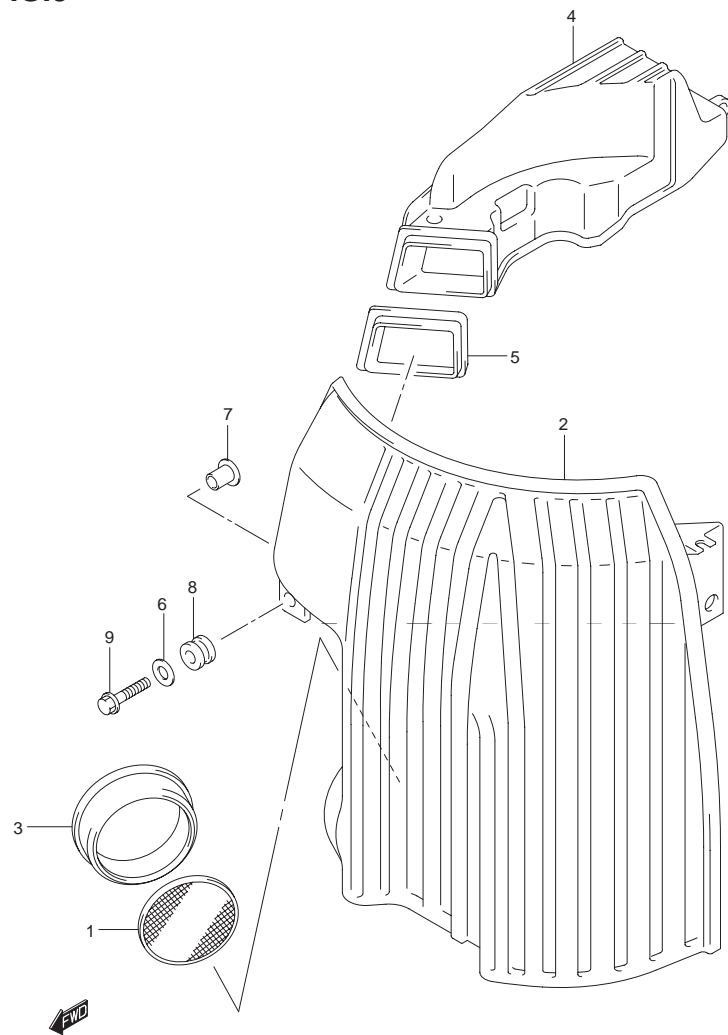

FIG.8 (B-12) サイレンサ

| 見出番号 | 品番 | 品名 | 使用個数 | 備考 |
|------|-------------|-----------------|------|--|
| 1 | 13710-99E00 | アレスタ,フレーム | 1 | |
| 2 | 13810-90J00 | サイレンサアッソ | 1 | |
| 3 | 13813-90J00 | ホルダ,フレームアレスタ | 1 | |
| 4 | 13840-90J00 | ダクト,サイレンサ | 1 | |
| 5 | 13851-90J00 | グロメット,サイレンサ | 1 | |
| 6 | 09160-06084 | ワッシャ,6.5X18X1.6 | 5 | DF140T:~783131 DF140Z:~780427 |
| 7 | 09169-06075 | ワッシャ | 5 | |
| 8 | 09320-09039 | クッション | 5 | |
| 9-1 | 01550-06307 | ボルト | 5 | |
| 9-2 | 09116-06215 | ボルト,6X30 | 5 | W/ワッシャ DF140T:783132~ DF140Z:780428~ |

FIG.9

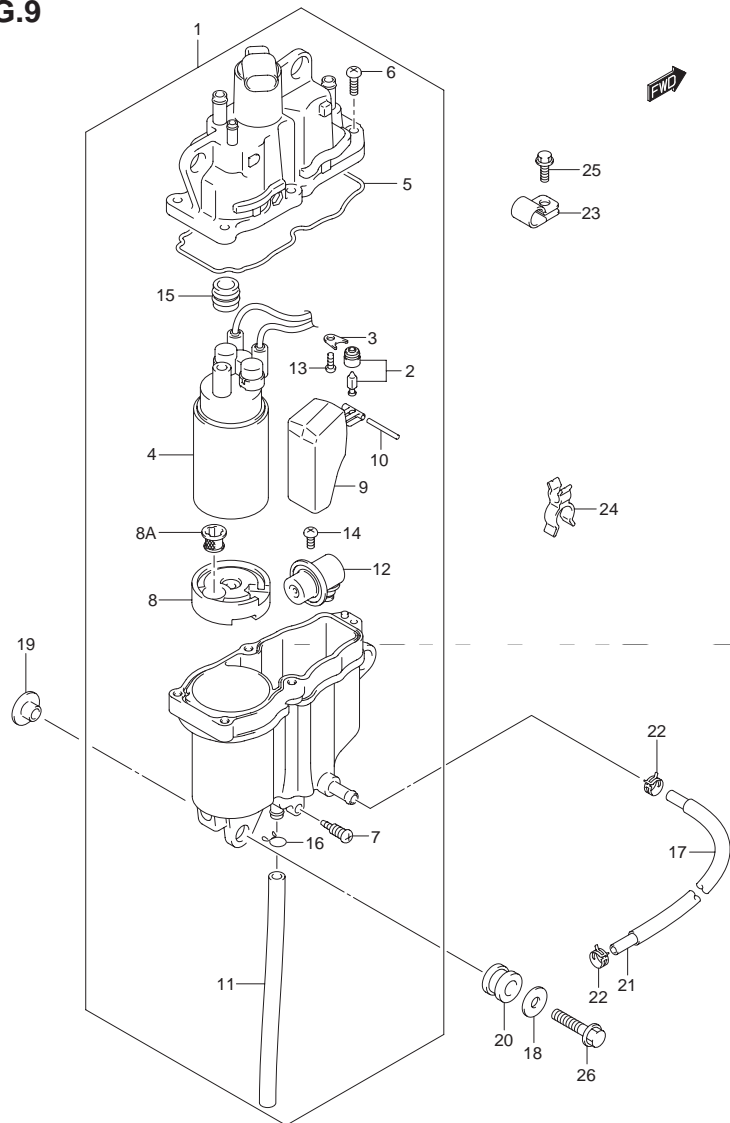

FIG.9 (C-2) フューエル ベーパ セパレータ

| 見出番号 | 品番 | 品名 | 使用個数 | 備考 |
|------|-----------------|-------------------|------|---------------------------|
| 1 | 15600-90J00 | セパレータアッシ,フューエルベーパ | 1 | |
| 2 | 13370-99E00 | ・バルブ,ニードル | 1 | |
| 3 | 13373-39110 | ・プレート | 1 | |
| 4 | 15200-90J00 | ・ポンプアッシ,フューエル | 1 | |
| 5 | 15626-90J00 | ・シール | 1 | |
| 6 | 15628-99E00 | ・スクリュ(L:15) | 5 | |
| 7 | 15629-99E10 | ・スクリュ,ドレーン | 1 | |
| 8 | 15641-90J00 | ・スベーサ | 1 | |
| 8A | 15642-90J00 | ・フィルタ | 1 | |
| 9 | 15650-99E00 | ・フロート | 1 | |
| 10 | 15654-99E00 | ・ピン | 1 | |
| 11 | 15683-87J00 | ・ホース | 1 | L:240→175 |
| 12 | 15760-87J00 | ・レギュレータ | 1 | |
| 13 | 02112-04083 | ・スクリュ | 1 | |
| 14 | 02112-0510A | ・スクリュ | 1 | |
| 15 | 15647-93J00 | ・ブッシュ,フューエルポンプ | 1 | |
| 16 | 13671-13F00 | ・クリップ | 1 | |
| 17 | 18498-90J00 | プロテクタ,エバポホース(290) | 1 | L:290→140 ←18498-90J70 |
| 18 | 09160-06084 | ワッシャ,6.5X18X1.6 | 3 | MODEL:02~05 |
| 19 | 09169-06075 | ワッシャ | 3 | |
| 20 | 09320-09039 | クッション | 3 | |
| 21 | 09352-50823-600 | ホース,5X8.2X600 | 1 | L:600→340 |

FIG.9

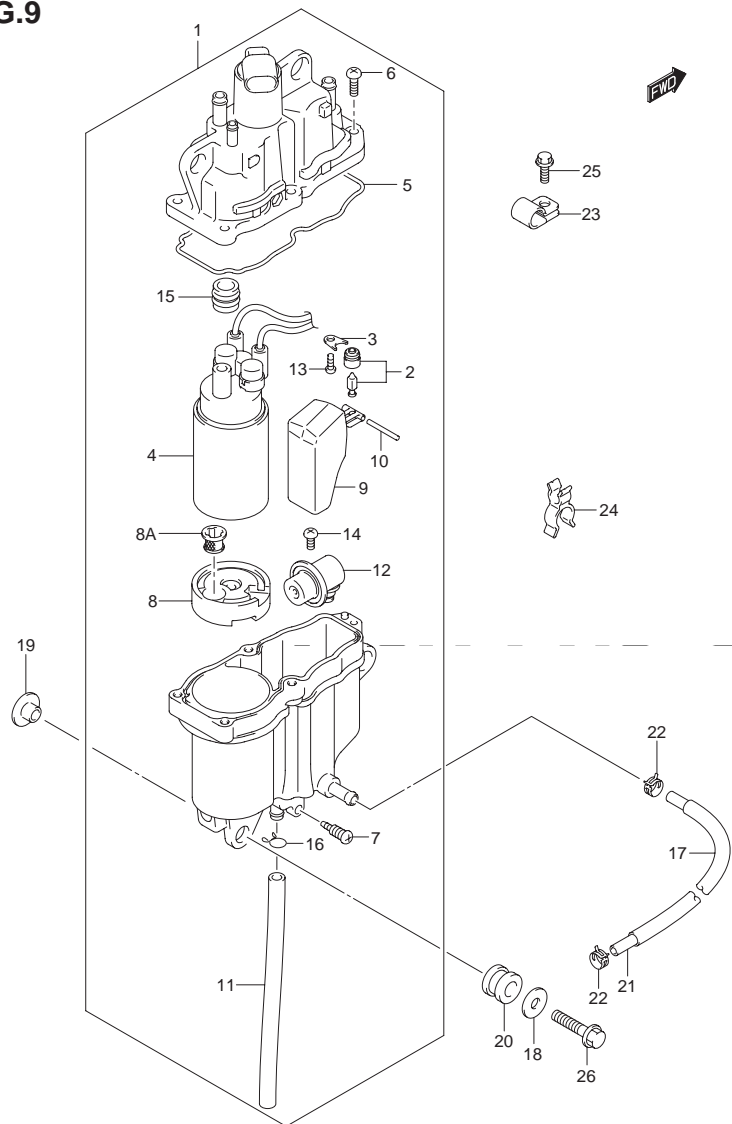

FIG.9 (C-3) フューエル ベーパ セパレータ

| 見出番号 | 品番 | 品名 | 使用個数 | 備考 |
|------|-------------|-----------|------|-----------|
| 22 | 09401-08412 | クリップ | 2 | |
| 23 | 09403-13408 | クランプ | 1 | |
| 24 | 09408-00124 | クリップ | 1 | |
| 25 | 01550-06127 | ボルト | 1 | |
| 26-1 | 01550-06257 | ボルト | 3 | |
| 26-2 | 09116-06202 | ボルト, 6X25 | 3 | MODEL:06~ |

FIG.10

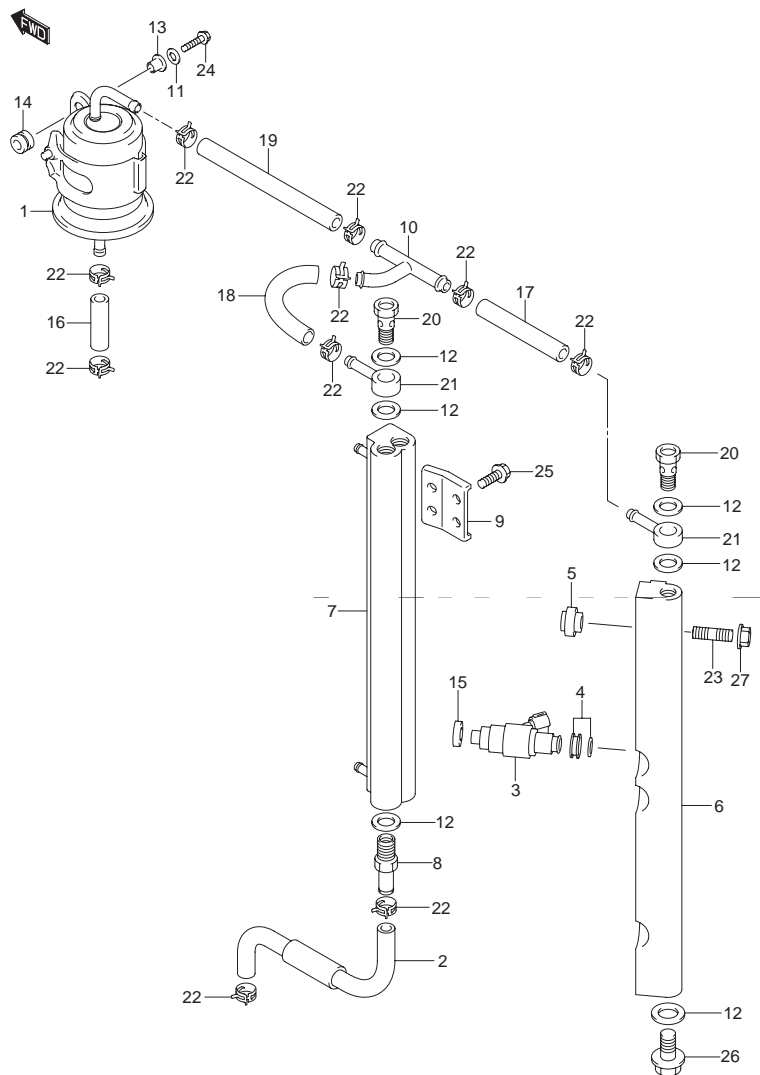

FIG.10 (C-4) フューエル インジェクタ

| 見出番号 | 品番 | 品名 | 使用個数 | 備考 |
|------|-----------------|-----------------------|------|----------------------------------|
| 1 | 15440-90J00 | フィルタ,フューエル | 1 | |
| 2 | 15680-90J01 | ホース,フューエル | 1 | |
| 3 | 15710-65D00 | インジェクタアツシ,フューエル | 4 | |
| 4 | 15716-65DT0 | ・グロメットセット,フューエルインジェクタ | 4 | |
| 5 | 15735-58B00 | インシュレータ,デリバリパイプ | 2 | |
| 6 | 15751-90J03 | パイプ,デリバリ | 1 | |
| 7 | 15770-90J02 | クーラ,フューエル | 1 | |
| 8 | 15773-90J00 | ユニオン,フューエルホース | 1 | |
| 9 | 15775-90J00 | ブラケット,フューエルクーラ | 2 | |
| 10 | 15830-99E00 | ユニオン,3ウェイ | 1 | |
| 11 | 09160-06084 | ワッシャ,6.5X18X1.6 | 2 | MODEL:02~05 |
| 12 | 09168-12013 | ガスケット,11.8X22X1.2 | 6 | |
| 13 | 09169-06062 | ワッシャ | 2 | |
| 14 | 09320-08501 | クッション | 2 | |
| 15 | 09320-08062 | クッション | 4 | |
| 16-1 | 09356-75137-600 | ホース,7.5X13.5X600 | 1 | L:600→50 |
| 16-2 | 09343-75001-600 | ホース,7.5X13.5X600 | 1 | DF140T:110001~ DF140Z:110001~ |
| 17-1 | 09356-75137-600 | ホース,7.5X13.5X600 | 1 | L:600→50 |
| 17-2 | 09343-75001-600 | ホース,7.5X13.5X600 | 1 | DF140T:110001~ DF140Z:110001~ |
| 18-1 | 09356-75137-600 | ホース,7.5X13.5X600 | 1 | L:600→50 |
| 18-2 | 09343-75001-600 | ホース,7.5X13.5X600 | 1 | DF140T:110001~ DF140Z:110001~ |
| 19-1 | 09356-75137-600 | ホース,7.5X13.5X600 | 1 | L:600→110 |
| 19-2 | 09343-75001-600 | ホース,7.5X13.5X600 | 1 | DF140T:110001~ DF140Z:110001~ |

FIG.10

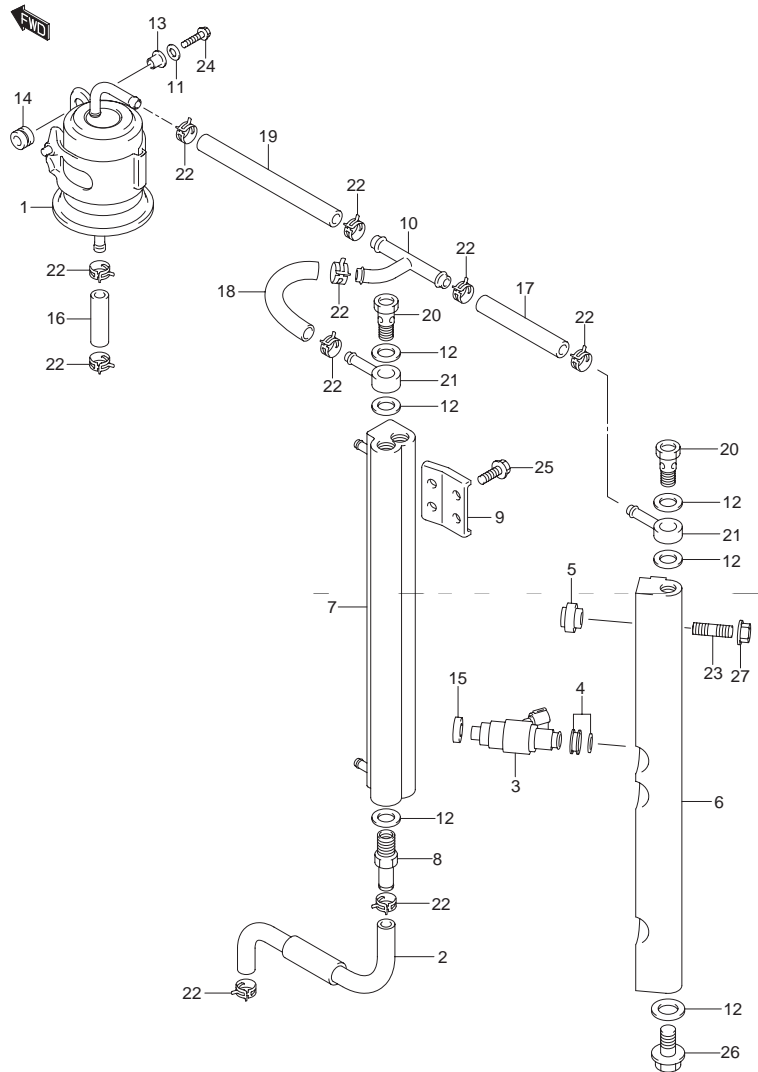

FIG.10 (C-5) フューエル インジェクタ

| 見出番号 | 品番 | 品名 | 使用個数 | 備考 |
|------|-------------|------------|------|-----------|
| 20 | 09360-12008 | ボルト, 12X27 | 2 | |
| 21 | 09363-08004 | ユニオン | 2 | |
| 22 | 09401-11425 | クリップ | 10 | |
| 23 | 01421-08357 | スタッドボルト | 2 | |
| 24-1 | 01500-06257 | ボルト | 2 | |
| 24-2 | 09116-06202 | ボルト, 6X25 | 2 | MODEL:06~ |
| 25 | 01550-06167 | ボルト | 6 | |
| 26 | 01550-12167 | ボルト | 1 | |
| 27 | 08316-10087 | ナット | 2 | |

FIG.11

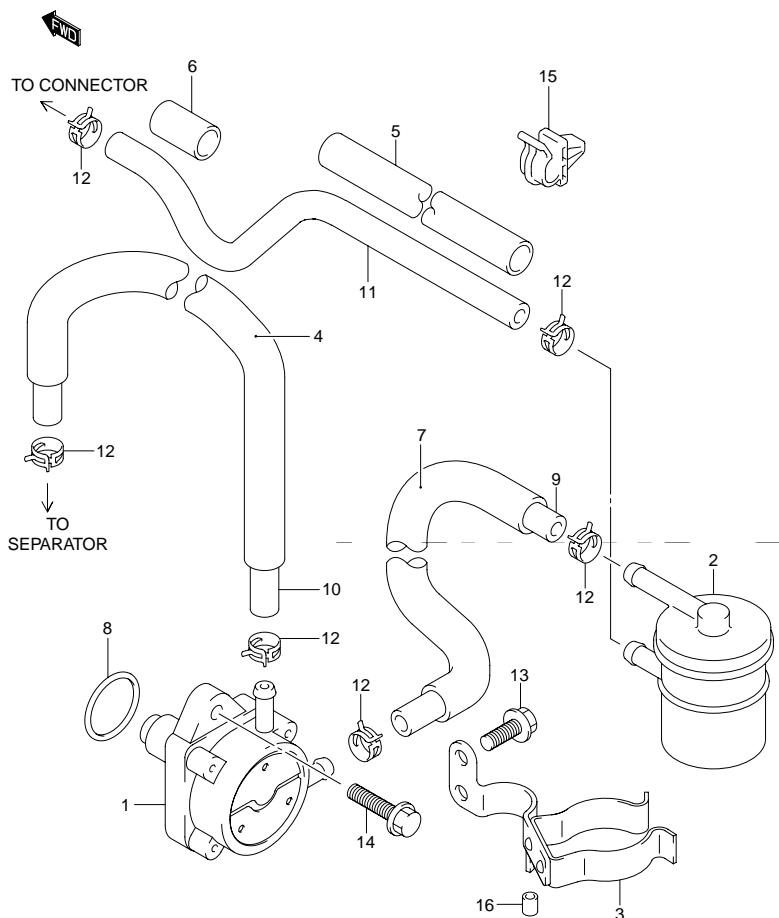

FIG.11 (C-6) フューエル ポンプ

| 見出番号 | 品番 | 品名 | 使用個数 | 備考 |
|------|-----------------|-----------------------|------|---------------------------|
| 1 | 15100-90J10 | ポンプアッソ, フューエル | 1 | ←15100-90J00 |
| 2 | 15410-87J10 | フィルタ, フューエル | 1 | |
| 3-1 | 15420-90J01 | ブラケット, フューエルフィルタ | 1 | |
| 3-2 | 15420-90J10 | ブラケット, フューエルフィルタ | 1 | MODEL:04~06 |
| 4 | 18498-99E10 | プロテクタ, フューエルホース (610) | 1 | L:610→450 ←18498-90J10 |
| 5 | 18498-99E10 | プロテクタ, フューエルホース (610) | 1 | L:610→510 ←18498-90J30 |
| 6 | 18498-99E10 | プロテクタ, フューエルホース (610) | 1 | L:610→160 ←18498-90J40 |
| 7 | 18498-99E10 | プロテクタ, フューエルホース (610) | 1 | L:610→230 ←18498-90J50 |
| 8 | 09280-26005 | Oリング, D:2.4, ID:26.2 | 1 | |
| 9 | 15192-90J00 | ホース, フューエル(フィルタツボンブ) | 1 | |
| 10 | 09355-70125-600 | ホース, 7X12X600 | 1 | L:600→530 |
| 11 | 15191-90J00 | ホース, フューエル(コネクタツフィルタ) | 1 | |
| 12 | 09401-11407 | クリップ | 6 | |
| 13 | 01550-06167 | ボルト | 2 | |
| 14 | 01550-06257 | ボルト | 2 | |
| 15 | 09403-11314 | クランプ | 1 | |
| 16 | 09320-05016 | クッション | 1 | |

FIG.12 (C-7) : DF140T:682149~, DF140Z:680234~

FIG.12

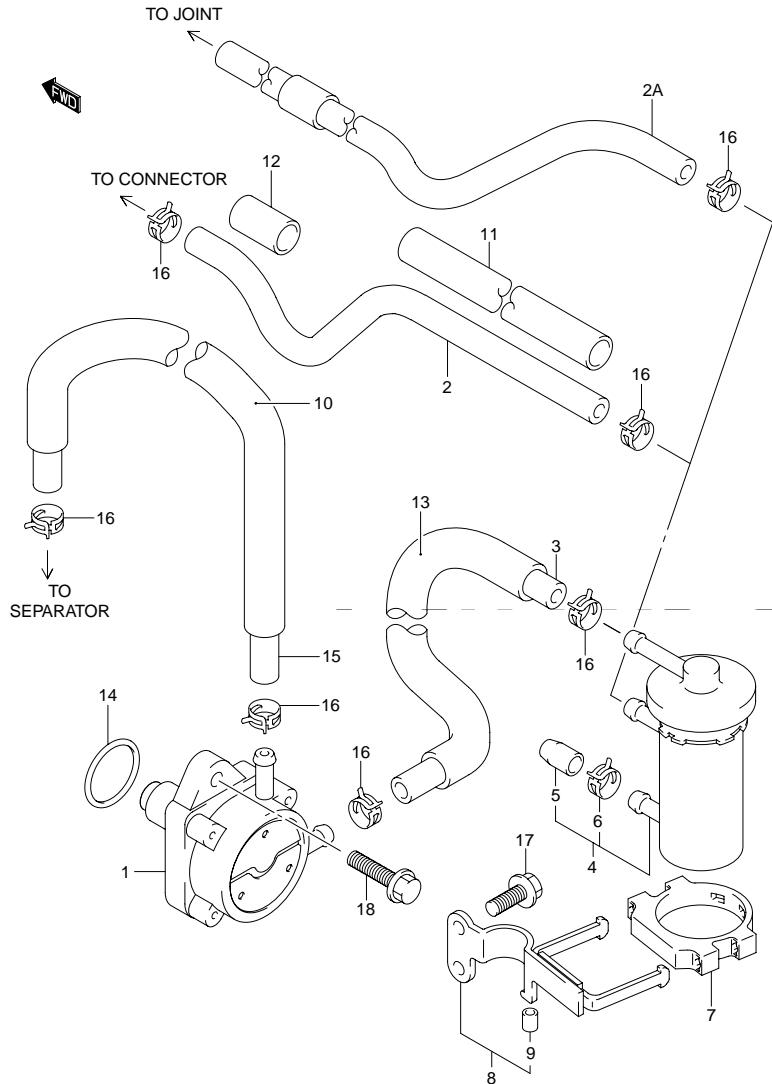

FIG.12 (C-7) フューエルポンプ (DF140T:682149~, DF140Z:680234~)

| 見出番号 | 品番 | 品名 | 使用個数 | 備考 |
|------|-----------------|-------------------------|------|----------------------------------|
| 1 | 15100-90J1V | ポンプアッシ, フューエル | 1 | ←15100-90J00 |
| 2 | 15191-90J00 | ホース, フューエル(コネクタツフフィルタ) | 1 | |
| 2A-1 | 15190-90J00 | ホース, フューエル(ジョイントツフフィルタ) | 1 | MODEL:07~09 |
| 2A-2 | 15190-90J20 | ホース, フューエル(ジョイントツフフィルタ) | 1 | MODEL:10 |
| 2A-3 | 15190-90J30 | ホース, フューエル(ジョイントツフフィルタ) | 1 | DF140T:110001~ DF140Z:110001~ |
| 3-1 | 15192-90J00 | ホース, フューエル(フィルタツフポンプ) | 1 | →15192-90800 |
| 3-2 | 15192-90J11 | ホース, フューエル(フィルタツフポンプ) | 1 | MODEL:10~ |
| 4 | 15410-87J30 | フィルタ, フューエル | 1 | |
| 5 | 15419-87J00 | ・キャップ, フューエルフィルタ | 1 | |
| 6 | 09401-11423 | ・クリップ | 1 | |
| 7 | 15422-96J00 | クランプ, フューエルフィルタ | 1 | |
| 8 | 15420-90J30 | ブラケット, フューエルフィルタ | 1 | |
| 9 | 09320-05016 | ・クッション | 1 | |
| 10 | 18498-99E10 | プロテクタ, フューエルホース (610) | 1 | L:610→450 ←18498-90J10 |
| 11 | 18498-99E10 | プロテクタ, フューエルホース (610) | 1 | L:610→510 ←18498-90J30 |
| 12-1 | 18498-99E10 | プロテクタ, フューエルホース (610) | 1 | L:610→160 ←18498-90J40 |
| 12-2 | 18498-99E10 | プロテクタ, フューエルホース (610) | 1 | L:610→180 MODEL:07~10 |
| 13 | 18498-99E10 | プロテクタ, フューエルホース (610) | 1 | L:610→230 ←18498-90J50 |
| 14 | 09280-26005 | Oリング, D:2.4, ID:26.2 | 1 | |
| 15-1 | 09355-70129-600 | ホース, 7X12X600 | 1 | L:600→540 |
| 15-2 | 09343-70503-600 | ホース, 7X12X600 | 1 | DF140T:110001~ DF140Z:110001~ |
| 16-1 | 09401-11423 | クリップ | 6 | |
| 16-2 | 09401-11423 | クリップ | 5 | MODEL:07~ |
| 17 | 01550-06167 | ボルト | 2 | |
| 18 | 01550-06257 | ボルト | 2 | |

FIG.13

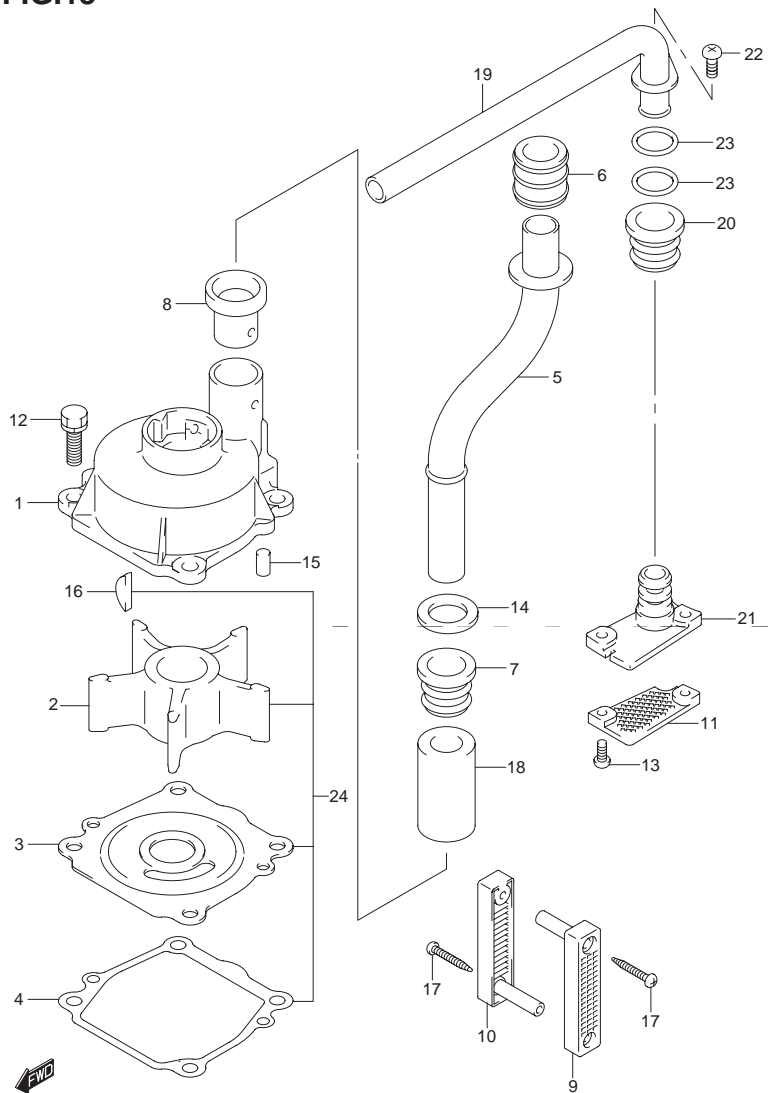

FIG.13 (C-8) ウォータ ポンプ

| 見出番号 | 品番 | 品名 | 使用個数 | 備考 |
|------|-------------|--------------------|------|-----------------------------------|
| 1 | 17411-90J00 | ケース,ウォータポンプ | 1 | →17400-90810 ウォータポンプ ケースセット |
| 2 | 17461-90J01 | インペラ,ウォータポンプ | 1 | |
| 3 | 17471-87E01 | パネル,ポンプケースアンダ | 1 | |
| 4 | 17472-87E10 | ガスケット,ポンプケースパネル | 1 | |
| 5-1 | 17560-90J01 | チューブ,ウォータ(L) | 1 | ←17560-90J00 |
| 5-2 | 17560-90J11 | チューブ,ウォータ(X) | 1 | ←17560-90J10 |
| 6 | 17562-90J00 | ブッシュ,ウォータチューブアッパ | 1 | |
| 7 | 17563-87D00 | ブッシュ,ウォータチューブ,ロア | 1 | |
| 8 | 17564-87D00 | ブッシュ,ウォータポンプケース | 1 | |
| 9 | 17631-90J00 | フィルタ,ウォータポートサイド | 1 | |
| 10 | 17632-90J00 | フィルタ,ウォータスターボードサイド | 1 | |
| 11 | 17635-87E00 | フィルタ,ウォータサブ | 1 | DF140T:~376159 |
| 12 | 09117-08057 | ボルト,8X25 | 4 | |
| 13 | 09125-05046 | スクリュ,5X12 | 2 | |
| 14 | 09161-16008 | ワッシャ,15.8X26X1 | 1 | |
| 15 | 09202-06031 | ピン | 2 | |
| 16 | 09420-05009 | キー | 1 | |
| 17-1 | 03112-04303 | スクリュ | 2 | |
| 17-2 | 09132-04034 | スクリュ,4X18 | 2 | DF140T:371937~ DF140Z |
| 18 | 17612-90J00 | スペーサ,ウォータチューブ | 1 | Xタイプ |

FIG.14 (C-10) : DF140T:682149~, DF140Z:680234~

FIG.13

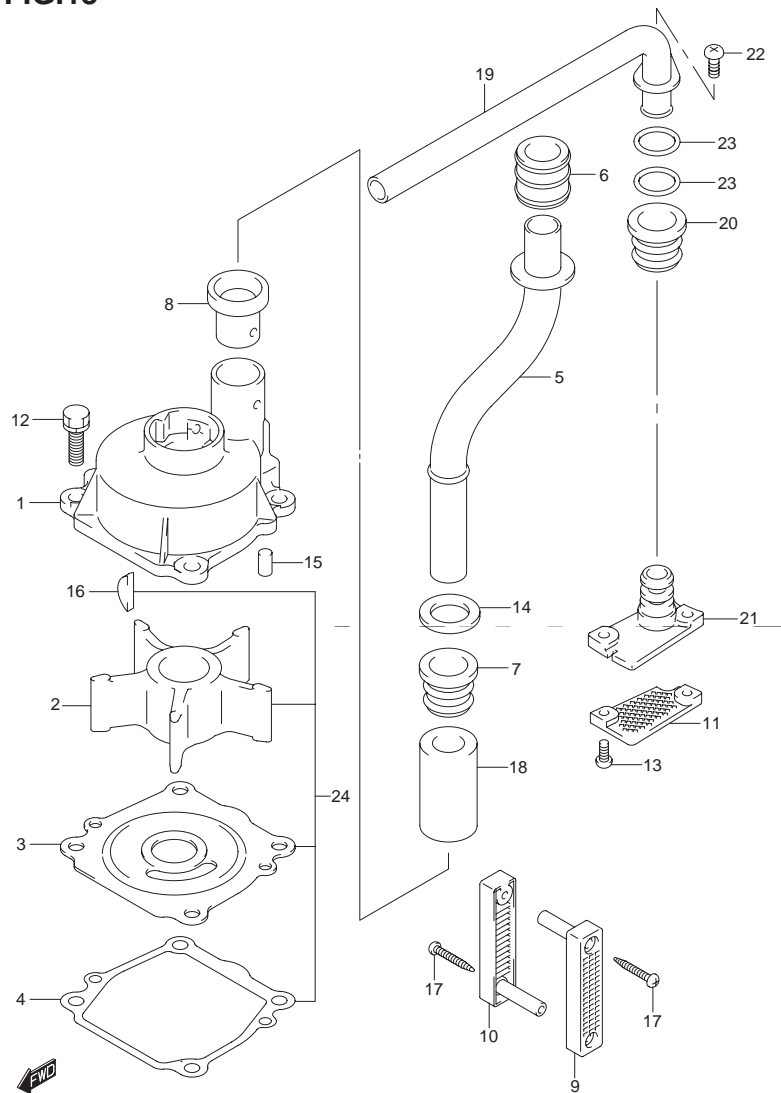

FIG.13 (C-9) ウォータポンプ

| 見出番号 | 品番 | 品名 | 使用個数 | 備考 |
|------|-------------|-------------------|------|--------------------------|
| 19 | 17520-90J00 | チューブ,ウォータサブ | 1 | DF140T:376160~ |
| 20 | 17563-87D00 | ブッシュ,ウォータチューブ,ロア | 1 | DF140T:376160~ |
| 21 | 17635-90J00 | プラグ,サブウォータチューブ | 1 | DF140T:376160~ DF140Z |
| 22 | 09125-06063 | スクリュー,6X10 | 1 | DF140T:376160~ |
| 23 | 09280-10006 | Oリング,D:2.4,ID:9.8 | 2 | DF140T:376160~ |
| 24 | 17400-90J11 | キット,ウォータポンプリペア | 1 | OPT |

FIG.14

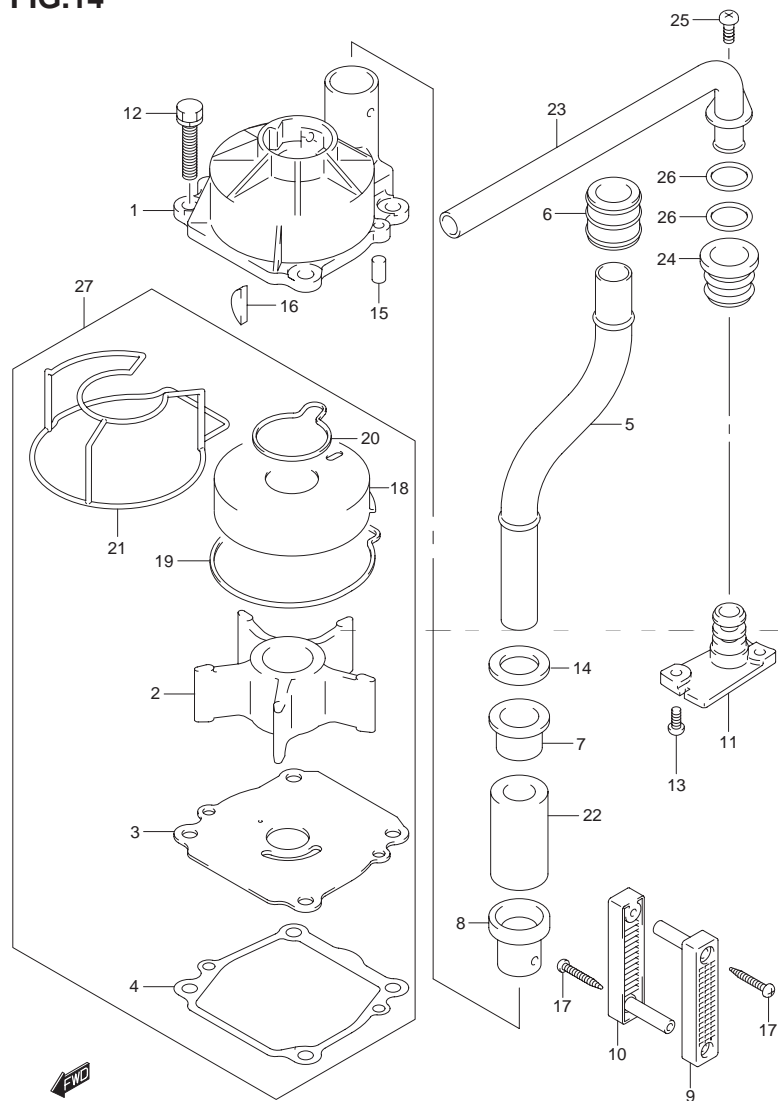

FIG.14 (C-10) ウォータ ポンプ (DF140T:682149~, DF140Z:680234~)

| 見出番号 | 品番 | 品名 | 使用個数 | 備考 |
|------|-------------|----------------------|------|---|
| 1-1 | 17411-92J00 | ケース,ウォータポンプ | 1 | DF140T:~983645 DF140Z:~980353 →17410-92J00 W/17416-92J10 |
| 1-2 | 17410-92J00 | ケース,ウォータポンプ | 1 | DF140T:983646~ DF140Z:980354~ |
| 2 | 17461-90J01 | インペラ,ウォータポンプ | 1 | |
| 3 | 17471-92J00 | パネル,ポンプケースアンダ | 1 | |
| 4 | 17472-87E10 | ガスケット,ポンプケースパネル | 1 | |
| 5-1 | 17561-90J02 | チューブ,ウォータレフト | 1 | |
| 5-2 | 17561-90J12 | チューブ,ウォータクロス | 1 | |
| 6 | 17562-90J00 | ブッシュ,ウォータチューブアッパ | 1 | |
| 7 | 17563-87D00 | ブッシュ,ウォータチューブ,ロア | 1 | |
| 8 | 17564-87D00 | ブッシュ,ウォータポンプケース | 1 | |
| 9 | 17631-90J00 | フィルタ,ウォータポートサイド | 1 | |
| 10 | 17632-90J00 | フィルタ,ウォータスターボードサイド | 1 | |
| 11 | 17635-90J00 | プラグ,サブウォータチューブ | 1 | |
| 12 | 09116-08131 | ボルト,8X45 | 4 | |
| 13 | 09125-05046 | スクリュ,5X12 | 2 | |
| 14 | 09161-16008 | ワッシャ,15.8X26X1 | 1 | |
| 15 | 09202-06031 | ピン | 2 | |
| 16 | 09420-05009 | キー | 1 | |
| 17 | 09132-04034 | スクリュ,4X18 | 2 | |
| 18 | 17413-92J01 | スリーブ,ウォータポンプケース | 1 | |
| 19 | 17416-92J00 | シーリング,ウォータポンプケースNO.1 | 1 | DF140T:~983645 DF140Z:~980353 |
| 20 | 17417-92J00 | シーリング,ウォータポンプケースNO.2 | 1 | DF140T:~983645 DF140Z:~980353 |
| 21 | 17416-92J10 | シーリング,ウォータポンプケース | 1 | DF140T:983646~ DF140Z:980354~ |
| 22 | 17612-90J00 | スペーサ,ウォータチューブ | 1 | Xタイプ |

FIG.14

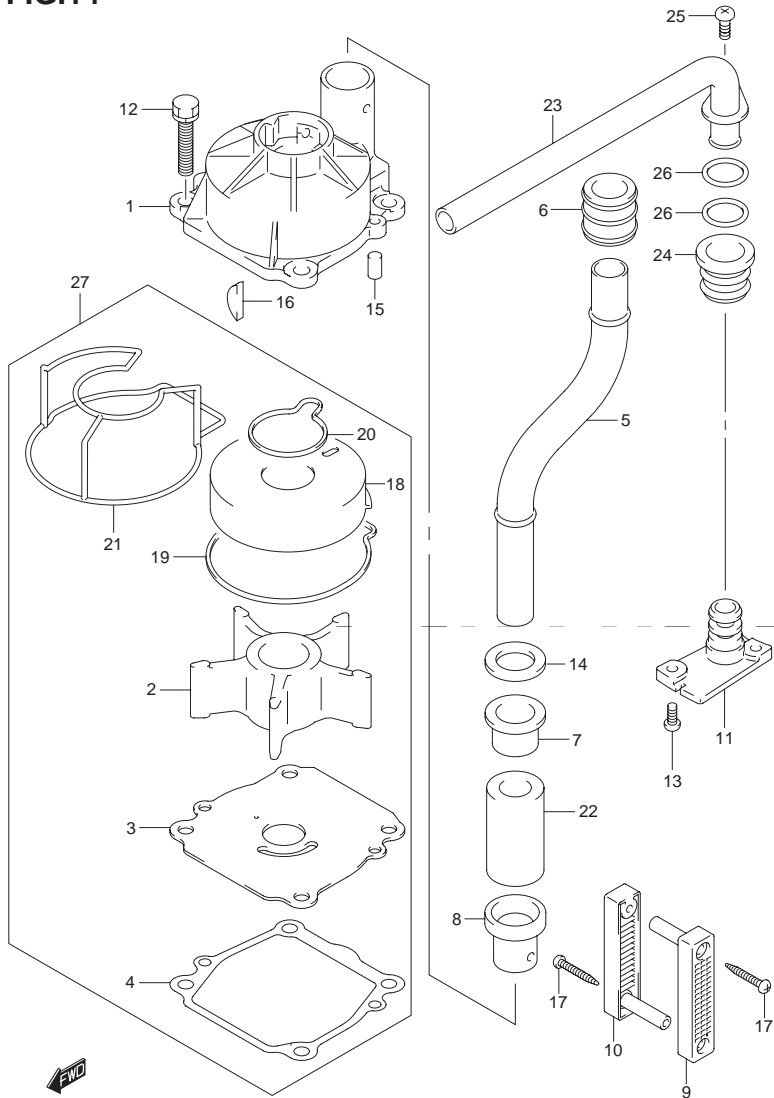

FIG.14 (C-11) ウォータ ポンプ (DF140T:682149~, DF140Z:680234~)

| 見出番号 | 品番 | 品名 | 使用個数 | 備考 |
|------|-------------|--------------------|------|---|
| 23 | 17520-90J00 | チューブ,ウォータサブ | 1 | DF140T |
| 24 | 17563-87D00 | ブッシュ,ウォータチューブ,ロア | 1 | DF140T |
| 25 | 09125-06063 | スクリュ,6X10 | 1 | DF140T |
| 26 | 09280-10006 | オリング,D:2.4, ID:9.8 | 2 | DF140T |
| 27-1 | 17400-92J00 | キット,ウォータポンプリペア | 1 | OPT |
| 27-2 | 17400-92J21 | キット,ウォータポンプリペア | 1 | OPT DF140T:983646~ DF140Z:980354~ |

FIG.15

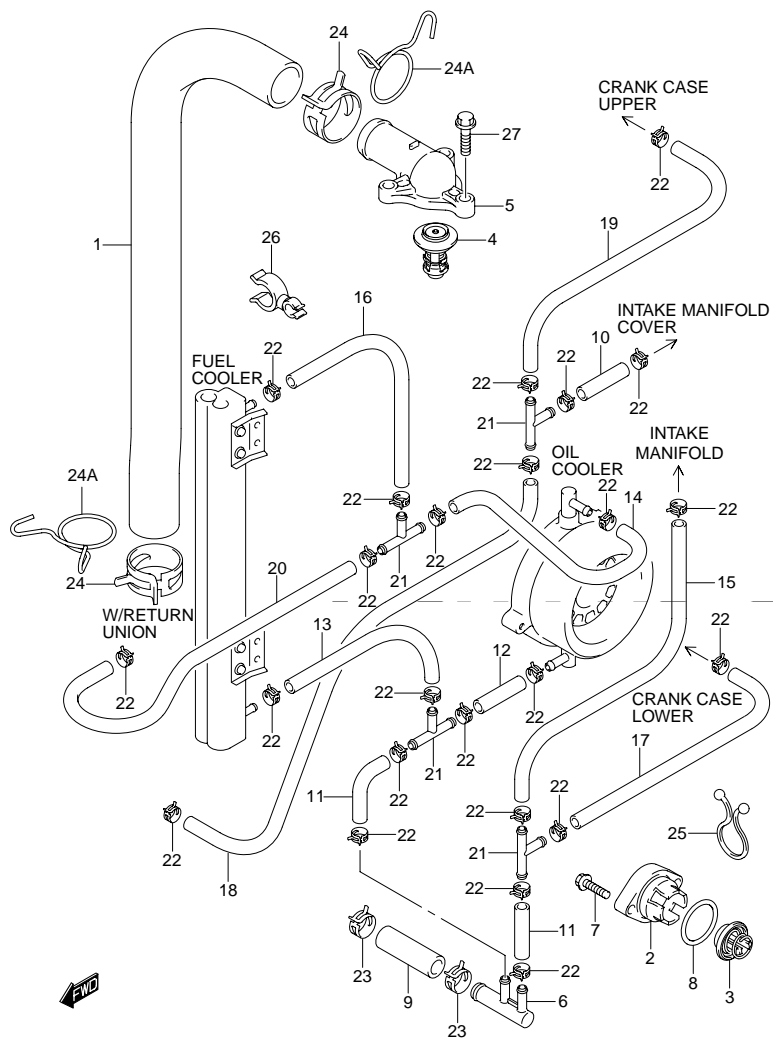

FIG.15 (C-12) サーモスタット

| 見出番号 | 品番 | 品名 | 使用個数 | 備考 |
|------|-----------------|-------------------------|------|--|
| 1 | 11196-90J00 | ホース, ウォータリターン | 1 | |
| 2 | 17611-90J00-0EP | カバー, ウォータプレッシャバルブ(ブラック) | 1 | |
| 3 | 17660-90J00 | バルブ, ウォータプレッシャ | 1 | |
| 4-1 | 17670-90J00 | サーモスタット (C 60) | 1 | |
| 4-2 | 17670-90J10 | サーモスタット (C 71) | 1 | OPT |
| 5 | 17681-90J01 | カバー, サーモスタット | 1 | |
| 6 | 17711-90J00 | 3ウェイ, ウォータホース | 1 | |
| 7 | 09116-06121 | ボルト, 6X25 | 2 | |
| 8 | 09280-26006 | リング, D:3.1, ID:26.4 | 1 | |
| 9 | 09352-11153-600 | ホース, 11X15X600 | 1 | L:600→50 |
| 10 | 09352-50903-600 | ホース, 5X9X600 | 1 | L:600→50 |
| 11-1 | 09352-50903-600 | ホース, 5X9X600 | 2 | L:600→50 |
| 11-2 | 09352-50903-600 | ホース, 5X9X600 | 1 | L:600→70 DF140T:682149~ DF140Z:680234~ |
| 12 | 09352-50903-600 | ホース, 5X9X600 | 1 | L:600→50 |
| 13 | 09352-50903-600 | ホース, 5X9X600 | 1 | L:600→160 |
| 14 | 09352-50903-600 | ホース, 5X9X600 | 1 | L:600→160 |
| 15 | 09352-50903-600 | ホース, 5X9X600 | 1 | L:600→200 |
| 16 | 09352-50903-600 | ホース, 5X9X600 | 1 | L:600→230 |
| 17 | 09352-50903-600 | ホース, 5X9X600 | 1 | L:600→370 |
| 18 | 09352-50903-600 | ホース, 5X9X600 | 1 | L:600→370 |
| 19 | 09352-50903-600 | ホース, 5X9X600 | 1 | L:600→450 |
| 20 | 09352-50903-600 | ホース, 5X9X600 | 1 | L:600→480 |
| 21 | 09367-06002 | ジョイント, 3ウェイ | 4 | |

FIG.15

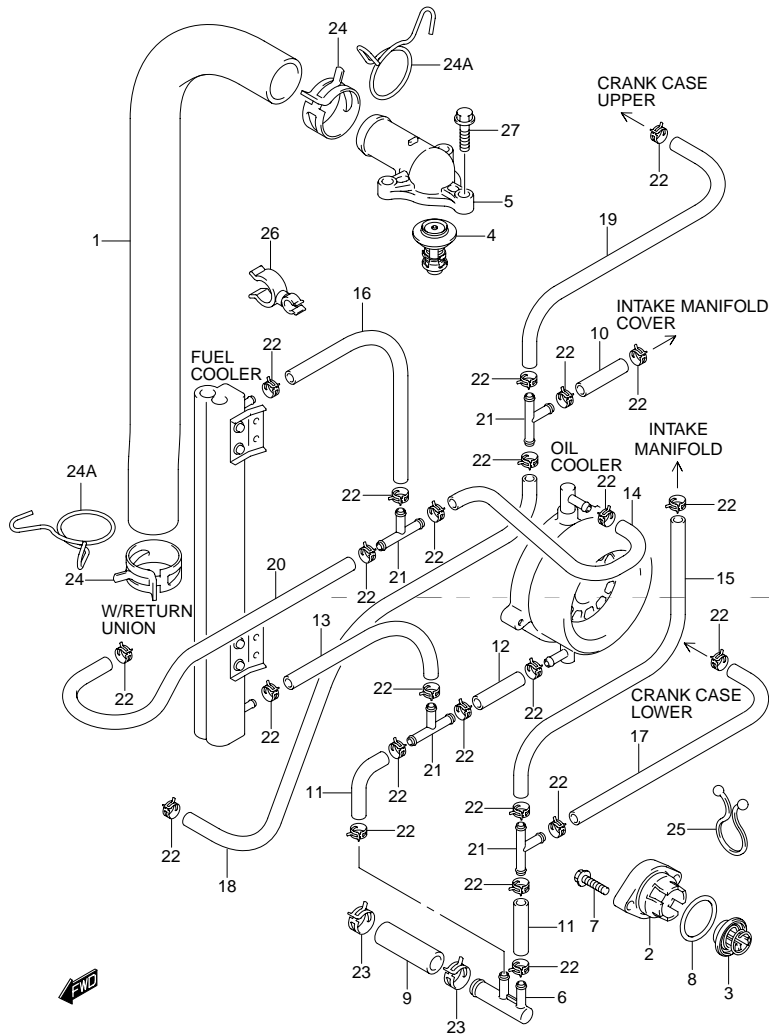

FIG.15 (C-13) サーモスタット

| 見出番号 | 品番 | 品名 | 使用個数 | 備考 |
|------|-------------|-------------|------|---------------|
| 22 | 09401-08413 | クリップ | 24 | |
| 23 | 09401-14409 | クリップ | 2 | |
| 24 | 09401-31407 | クリップ | 2 | MODEL:02, 05~ |
| 24A | 09401-31201 | クリップ | 2 | MODEL:03, 04 |
| 25 | 09408-00024 | クリップ, ID:23 | 1 | |
| 26 | 09408-00069 | クリップ | 1 | |
| 27 | 01550-06257 | ボルト | 3 | |

FIG.16

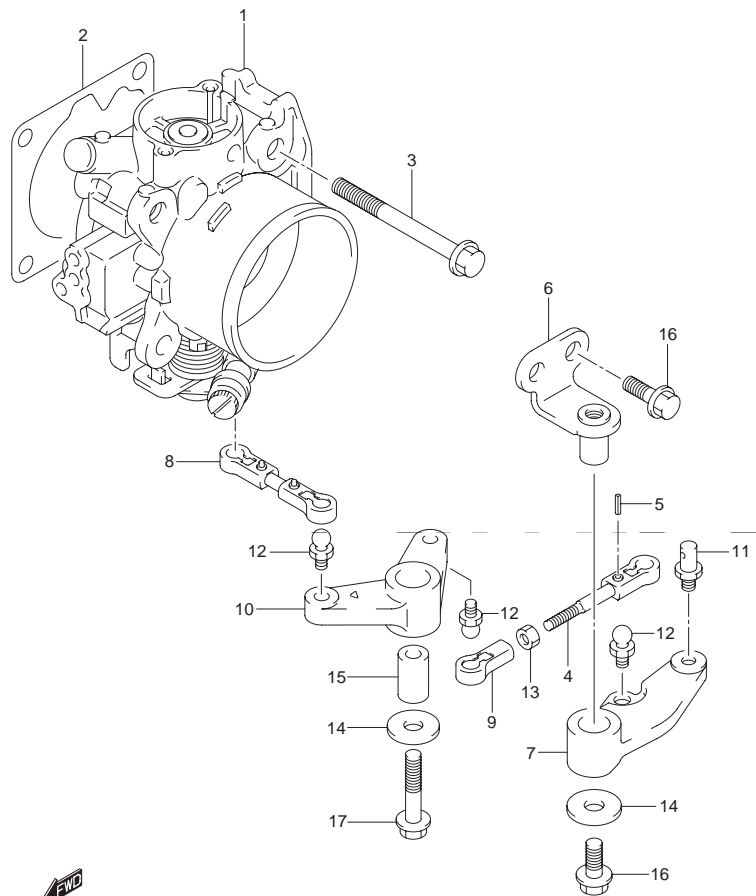

FIG.16 (C-14) スロットル ボデー

| 見出番号 | 品番 | 品名 | 使用個数 | 備考 |
|------|-------------|-------------------|------|----------------------------------|
| 1 | 13300-90J00 | ボデーアッソシ, スロットル | 1 | |
| 2 | 13421-90J00 | ガスケット, スロットルボデー | 1 | |
| 3-1 | 01550-08607 | ボルト | 4 | |
| 3-2 | 01550-08557 | ボルト | 4 | DF140T:254115~ DF140Z |
| 4 | 13510-90J00 | ロッド, スロットル | 1 | |
| 5 | 09205-02006 | ・スプリングピン, 2X12 | 1 | |
| 6 | 19115-90J00 | ホルダ, スロットルレバー | 1 | |
| 7 | 19121-90J00 | レバー, スロットルNO.1 | 1 | |
| 8-1 | 19130-90J00 | ロッド, スロットルNO.2 | 1 | |
| 8-2 | 19130-90J10 | ロッド, スロットルNO.2 | 1 | DF140T:682149~ DF140Z:680234~ |
| 9 | 19131-95502 | コネクタ | 1 | |
| 10 | 19148-90J00 | レバー, スロットル | 1 | |
| 11 | 67473-89J00 | ピン, コネクタ | 1 | |
| 12 | 09119-05010 | ピボット | 3 | |
| 13 | 09140-05005 | ナット | 1 | |
| 14 | 09160-06046 | ワッシャ, 6.5X20X1.5 | 2 | |
| 15 | 09180-06186 | スペーサ, 6.2X12.6X21 | 1 | |
| 16 | 01550-06167 | ボルト | 3 | |
| 17 | 01550-06357 | ボルト | 1 | |

FIG.17

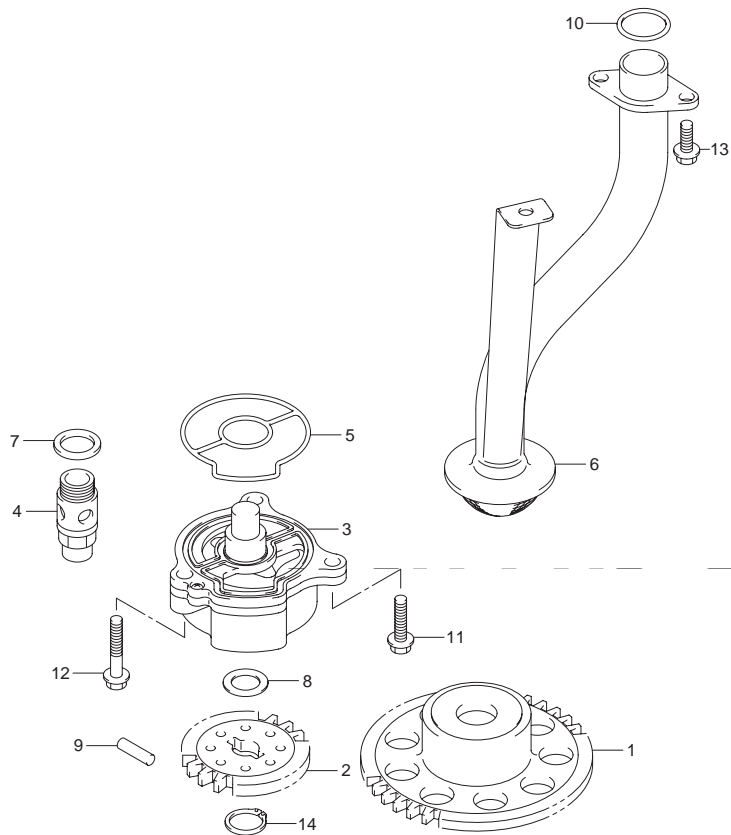

FIG.17 (D-2) オイル ポンプ

| 見出番号 | 品番 | 品名 | 使用個数 | 備考 |
|------|-------------|----------------------|------|--------------------------------------|
| 1-1 | 12632-92J00 | ギヤ, オイルポンプドライブ | 1 | →12630-92810 ギヤセット (ドライブ+ドリブン) |
| 1-2 | 12632-92J11 | ギヤ, オイルポンプドライブ | 1 | DF140T:425120~ DF140Z:421437~ |
| 2-1 | 16113-90J00 | ギヤ, オイルポンプドリブン | 1 | →12630-92810 ギヤセット (ドライブ+ドリブン) |
| 2-2 | 16113-92J11 | ギヤ, オイルポンプドライブ | 1 | DF140T:425120~ DF140Z:421437~ |
| 3 | 16400-90J00 | ポンプアッシ, オイル | 1 | |
| 4 | 16440-99E00 | バルブアッシ, オイルリリーフ | 1 | |
| 5 | 16451-90J00 | Oリング, オイルポンプ | 1 | |
| 6 | 16520-90J00 | ストレーナ, オイルポンプ | 1 | |
| 7 | 09168-16002 | ガスケット, 16X22X2 | 1 | |
| 8 | 09181-12158 | シム, 12X20X0.5 | 1 | |
| 9 | 09261-05006 | ピン, 5X18 | 1 | |
| 10-1 | 09280-22020 | Oリング, D:2.4, ID:21.8 | 1 | |
| 10-2 | 09280-22020 | Oリング, D:2.4, ID:21.8 | 2 | DF140T:684376~ DF140Z:680510~ |
| 11 | 01547-06257 | ボルト | 1 | |
| 12 | 01547-06357 | ボルト | 2 | |
| 13 | 01550-0616A | ボルト | 3 | |
| 14 | 08331-31126 | サークリップ | 1 | |

FIG.18

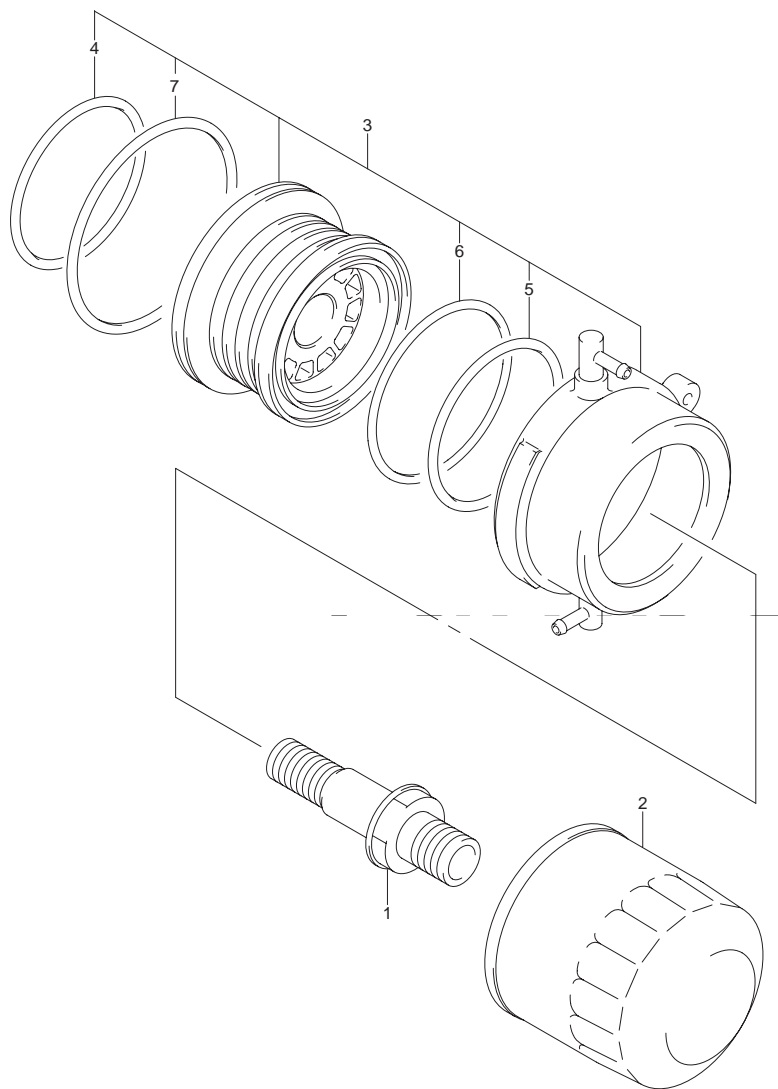

FIG.18 (D-3) オイル フィルタ

| 見出番号 | 品番 | 品名 | 使用個数 | 備考 |
|------|-------------|-------------------------|------|----|
| 1 | 11241-54E00 | スタンド, オイルクーラ | 1 | |
| 2 | 16510-92J00 | フィルタアッソ, オイル | 1 | |
| 3 | 16600-92J10 | クーラアッソ, オイル | 1 | |
| 4 | 16621-73G00 | ・ガスケット, オイルクーラ | 1 | |
| 5 | 09280-56005 | ・Oリング, D:3.53, ID:56.74 | 1 | |
| 6 | 09280-60007 | ・Oリング, D:3.5, ID:59.6 | 1 | |
| 7 | 09280-70002 | ・Oリング, D:3.1, ID:69.4 | 1 | |

FIG.19

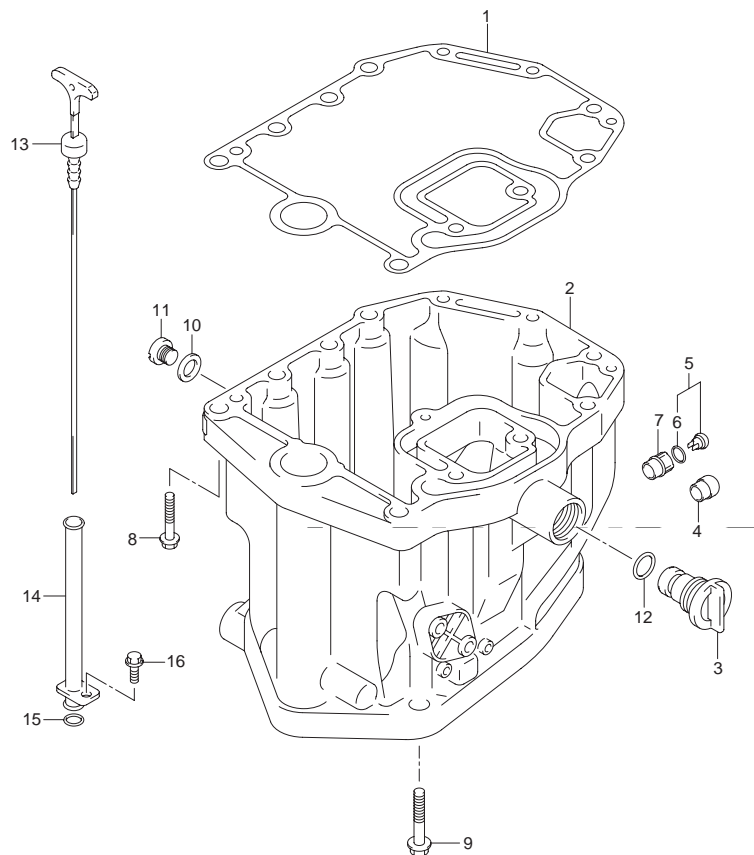

FIG.19 (D-4) オイルパン

| 見出番号 | 品番 | 品名 | 使用個数 | 備考 |
|------|-----------------|---------------------|------|--------------|
| 1 | 11489-90J00 | ガスケット,オイルパン | 1 | |
| 2 | 11501-90J04-0EP | パン,オイル(ブラック) | 1 | |
| 3 | 17913-99E11 | プラグ,ウォータ | 1 | |
| 4 | 43112-99E00 | パイプ,エキゾースト | 1 | |
| 5 | 61150-99E00 | カバー,ウォータインジケータチューブ | 1 | |
| 6 | 09280-09005 | ・Oリング,D:1.9, ID:8.6 | 1 | |
| 7 | 61155-99E01 | チューブ,ウォータインジケータ | 1 | |
| 8 | 09116-08128 | ボルト | 3 | ←09116-08098 |
| 9 | 09116-10129 | ボルト,10X160 | 8 | |
| 10 | 09168-12012 | ガスケット,12.5X20X2.5 | 1 | |
| 11-1 | 09248-12007 | プラグ | 1 | |
| 11-2 | 09248-12009 | プラグ | 1 | MODEL:04~ |
| 12 | 09280-13005 | Oリング,D:3.5, ID:12.8 | 1 | |
| 13 | 16910-90J00 | ゲージ,オイルレベル | 1 | |
| 14 | 16930-90J01 | ガイド,オイルレベルゲージ | 1 | |
| 15 | 09280-09008 | Oリング,D:2.1, ID:8.8 | 1 | |
| 16 | 01550-06127 | ボルト | 1 | |

FIG.20

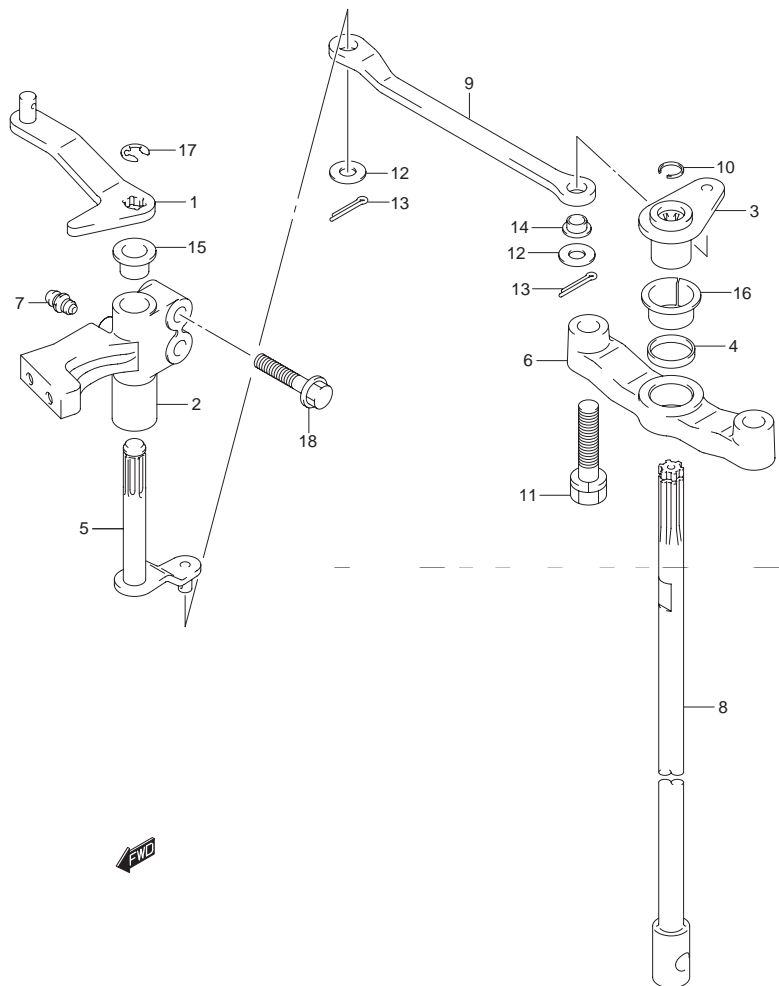

FIG.20 (D-5) クラッチ シャフト

| 見出番号 | 品番 | 品名 | 使用個数 | 備考 |
|------|-------------|-------------------|------|----|
| 1 | 21110-90J02 | レバー, クラッチ | 1 | |
| 2 | 21151-90J01 | ホルダ, クラッチレバー | 1 | |
| 3 | 21210-90J01 | シャフト, クラッチ | 1 | |
| 4 | 21221-90J00 | ブッシュ, クラッチシャフトホルダ | 1 | |
| 5 | 21230-90J00 | アーム, クラッチシャフト | 1 | |
| 6 | 21311-90J00 | ホルダ, クラッチシャフト | 1 | |
| 7 | 22511-99010 | ニツプル, グリス | 1 | |
| 8-1 | 23111-90J01 | ロッド, クラッチ(L) | 1 | |
| 8-2 | 23111-90J11 | ロッド, クラッチ(X) | 1 | |
| 9 | 23115-90J00 | リンク, クラッチレバー | 1 | |
| 10 | 23117-90J00 | リング, クラッチロッド | 1 | |
| 11 | 09117-08071 | ボルト, 8X35 | 2 | |
| 12 | 09160-06094 | ワッシャ, 6.5X15X1.0 | 2 | |
| 13 | 09204-01006 | コッタピン | 2 | |
| 14 | 09306-06004 | ブッシュ | 2 | |
| 15 | 09306-10001 | ブッシュ | 2 | |
| 16 | 09306-16004 | ブッシュ | 1 | |
| 17 | 09383-08004 | Eリング | 1 | |
| 18 | 01550-06307 | ボルト | 2 | |

FIG.21 (D- 6) : DF140T:375472~, DF140Z

FIG.22 (D- 7) : DF140T:682149~, DF140Z:680234~

FIG.21

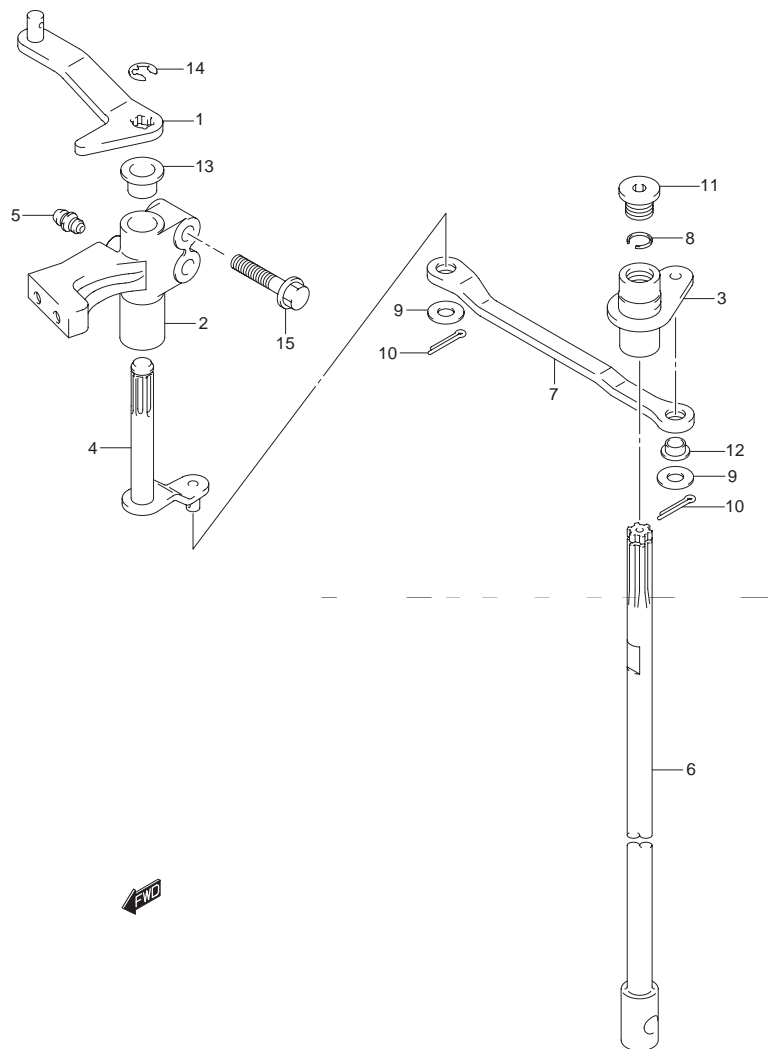

FIG.21 (D-6) クラッチ シャフト (DF140T:375472~, DF140Z)

| 見出番号 | 品番 | 品名 | 使用個数 | 備考 |
|------|-------------|------------------|------|----|
| 1 | 21110-90J02 | レバー, クラッチ | 1 | |
| 2 | 21151-90J01 | ホルダ, クラッチレバー | 1 | |
| 3 | 21210-90J10 | シャフト, クラッチ | 1 | |
| 4 | 21230-90J00 | アーム, クラッチシャフト | 1 | |
| 5 | 22511-99010 | ニツプル, グリース | 1 | |
| 6-1 | 23111-90J01 | ロッド, クラッチ(L) | 1 | |
| 6-2 | 23111-90J11 | ロッド, クラッチ(X) | 1 | |
| 7 | 23115-90J10 | リンク, クラッチレバー | 1 | |
| 8 | 23117-90J00 | リング, クラッチロッド | 1 | |
| 9 | 09160-06094 | ワッシャ, 6.5X15X1.0 | 2 | |
| 10 | 09204-01006 | コッタピン | 2 | |
| 11 | 09248-12011 | プラグ | 1 | |
| 12 | 09306-06004 | ブッシュ | 2 | |
| 13 | 09306-10001 | ブッシュ | 2 | |
| 14 | 09383-08004 | Eリング | 1 | |
| 15 | 01550-06307 | ボルト | 2 | |

FIG.22 (D-7) : DF140T:682149~, DF140Z:680234~

FIG.22

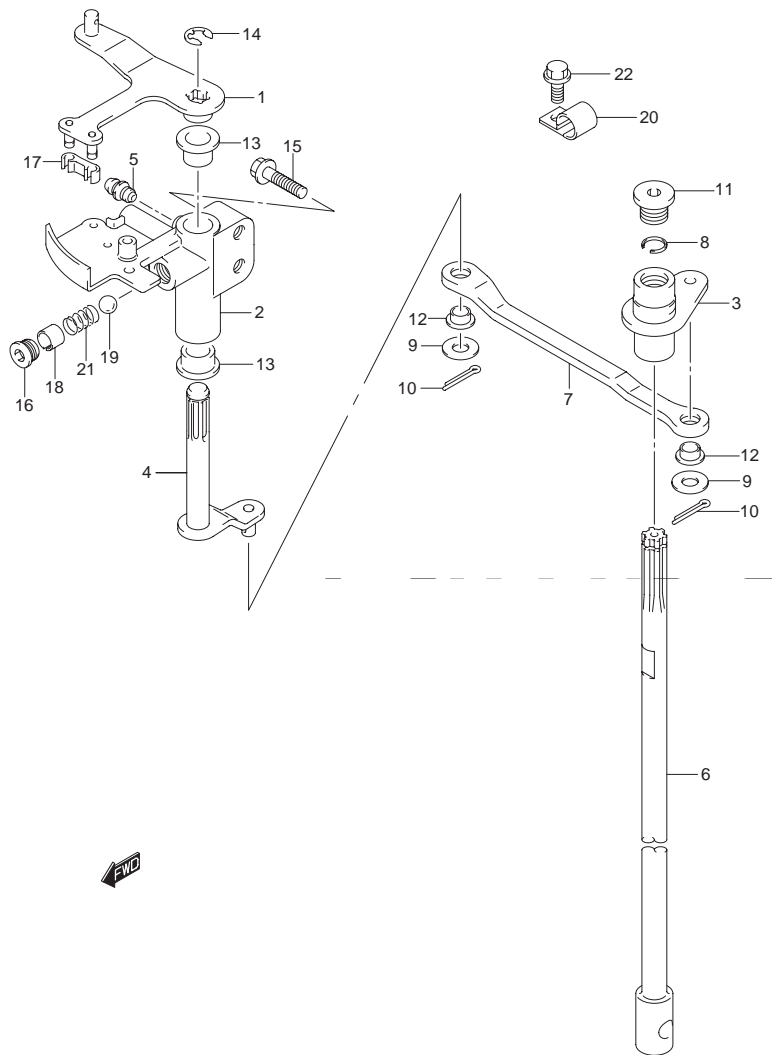

FIG.22 (D-7) クラッチ シャフト (DF140T:682149~, DF140Z:680234~)

| 見出番号 | 品番 | 品名 | 使用個数 | 備考 |
|------|-------------|-------------------|------|----------------------------------|
| 1 | 21110-92J00 | レバー, クラッチ | 1 | |
| 2 | 21151-92J00 | ホルダ, クラッチレバー | 1 | |
| 3 | 21210-92J00 | シャフト, クラッチ | 1 | |
| 4 | 21230-92J00 | アーム, クラッチシャフト | 1 | |
| 5 | 22511-99011 | ニツプル, グリース | 1 | |
| 6-1 | 23111-90J02 | ロッド, クラッチ(L) | 1 | |
| 6-2 | 23111-90J12 | ロッド, クラッチ(X) | 1 | |
| 7 | 23115-92J00 | リンク, クラッチレバー | 1 | |
| 8 | 23117-90J00 | リング, クラッチロッド | 1 | DF140T:~683302 DF140Z:~680414 |
| 9 | 09160-06094 | ・ワッシャ, 6.5X15X1.0 | 2 | |
| 10 | 09204-01006 | コッタピン | 2 | |
| 11 | 09248-12011 | プラグ | 1 | |
| 12 | 09306-06004 | ブッシュ | 2 | |
| 13 | 09306-10001 | ブッシュ | 2 | |
| 14 | 09383-08004 | Eリング | 1 | |
| 15 | 01550-06307 | ボルト | 2 | |
| 16 | 11118-95J00 | プラグ, ノツチスプリング | 1 | |
| 17 | 21131-93J00 | ブッシュ, クラッチレバー | 1 | |
| 18 | 09205-10006 | スプリングピン, 10.2X10 | 1 | |
| 19 | 09260-10005 | ボール | 1 | |
| 20 | 09403-13408 | クランプ | 1 | |
| 21 | 09440-07071 | スプリング | 1 | |
| 22 | 01550-06167 | ボルト | 1 | |

FIG.23

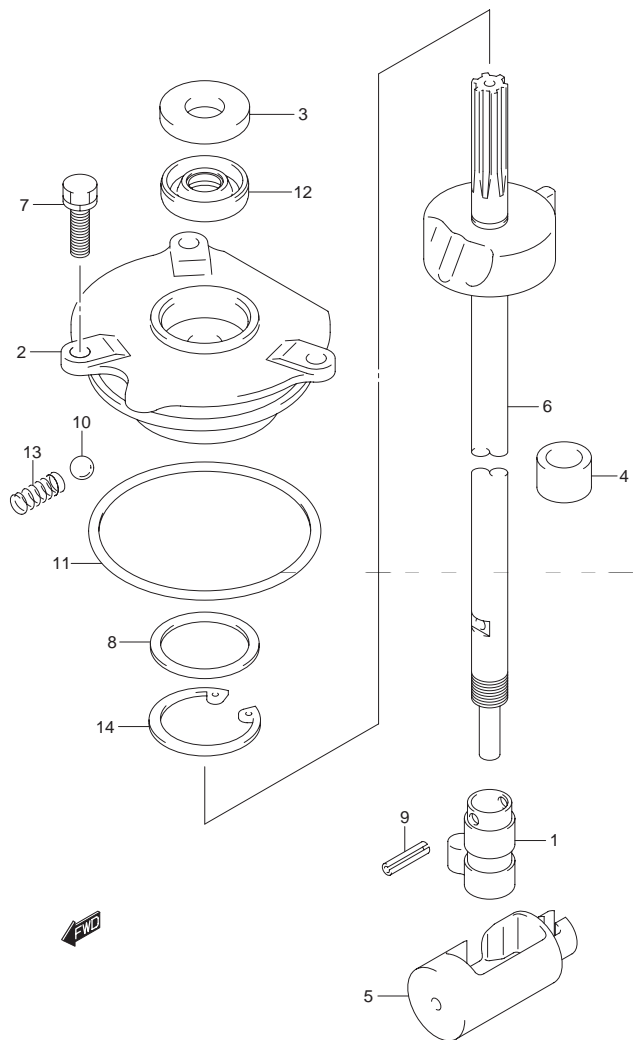

FIG.23 (D-8) シフト ロッド (DF140T)

| 見出番号 | 品番 | 品名 | 使用個数 | 備考 |
|------|-------------|----------------------------|------|--------------|
| 1 | 25131-90J01 | ヨーク,シフタ | 1 | ←25131-90J00 |
| 2 | 25141-90J03 | ハウジング,シフトロッドガイド | 1 | |
| 3 | 25222-90J00 | カバー, シャフトガイドハウジングオイルシール | 1 | |
| 4 | 25232-90J00 | マグネット,ギヤケース | 1 | |
| 5 | 25321-90J00 | スライダ,シフト水平 | 1 | |
| 6-1 | 25350-90J01 | ロッド,シフトアシスト(L) | 1 | |
| 6-2 | 25350-90J11 | ロッド,シフトアシスト(X) | 1 | |
| 7 | 09117-06031 | ボルト,6X20 | 3 | |
| 8 | 09160-30037 | ワッシャ,30X38X1.9 | 1 | |
| 9 | 09205-04014 | スプリングピン,4X14 | 1 | |
| 10 | 09260-10005 | ボール | 1 | |
| 11 | 09280-69001 | Oリング,D:3.1,ID:68.5 | 1 | |
| 12 | 09283-10011 | オイルシール,10X22X8 | 1 | |
| 13 | 09440-07033 | スプリング | 1 | |
| 14 | 08331-41386 | サークリップ | 1 | |

FIG.24 (D-9) : DF140T:682149~

FIG.25 (D-10) : DF140Z

FIG.26 (D-11) : DF140Z:680234~

FIG.24

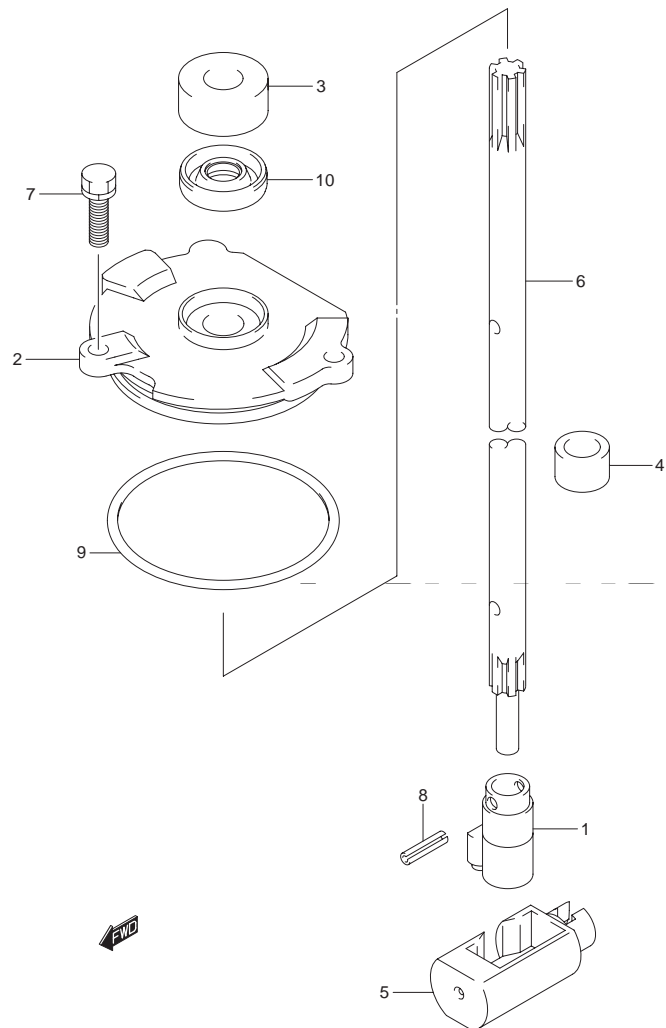

FIG.24 (D-9) シフト ロッド (DF140T:682149~)

| 見出番号 | 品番 | 品名 | 使用個数 | 備考 |
|------|-------------|------------------------|------|--------------|
| 1 | 25131-92J00 | ヨーク, シフト | 1 | |
| 2 | 25141-92J00 | ハウジング, シフトロッドガイド | 1 | |
| 3 | 25222-92J00 | カバー, シフトガイドハウジングオイルシール | 1 | |
| 4 | 25232-90J00 | マグネット, ギヤケース | 1 | |
| 5 | 25321-92J10 | スライダ, シフト水平 | 1 | |
| 6-1 | 25111-92J00 | ロッド, シフト(L) | 1 | |
| 6-2 | 25111-92J10 | ロッド, シフト(X) | 1 | |
| 7 | 29116-93J00 | ボルト | 2 | ←09116-06106 |
| 8 | 09205-04014 | スプリングピン, 4X14 | 2 | |
| 9 | 09280-69001 | Oリング, D:3.1, ID:68.5 | 1 | |
| 10 | 09283-10011 | オイルシール, 10X22X8 | 1 | |

FIG.25 (D-10) : DF140Z

FIG.26 (D-11) : DF140Z:680234~

FIG.25

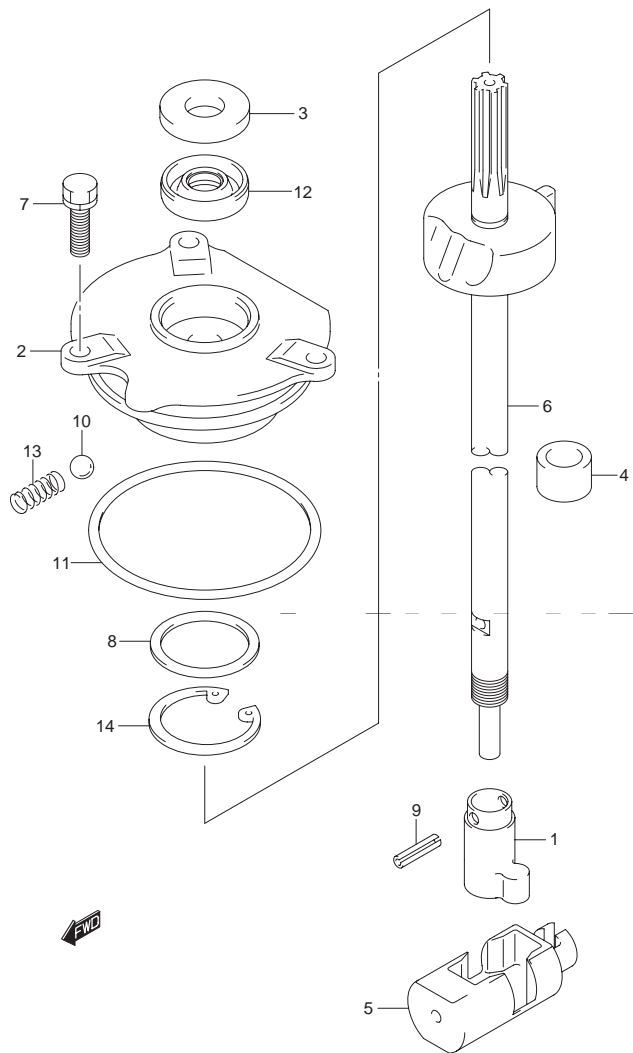

FIG.25 (D-10) シフト ロッド (DF140Z)

| 見出番号 | 品番 | 品名 | 使用個数 | 備考 |
|------|-------------|----------------------------|------|----|
| 1 | 25131-90J01 | ヨーク, シフタ | 1 | |
| 2 | 25141-90J03 | ハウジング, シフトロッドガイド | 1 | |
| 3 | 25222-90J00 | カバー, シャフトガイドハウジングオイルシール | 1 | |
| 4 | 25232-90J00 | マグネット, ギヤケース | 1 | |
| 5 | 25321-92J00 | スライダ, シフト水平 | 1 | |
| 6 | 25350-90J11 | ロッド, シフトアシスト(X) | 1 | |
| 7 | 09117-06031 | ボルト, 6X20 | 3 | |
| 8 | 09160-30037 | ワッシャ, 30X38X1.9 | 1 | |
| 9 | 09205-04014 | スプリングピン, 4X14 | 1 | |
| 10 | 09260-10005 | ボール | 1 | |
| 11 | 09280-69001 | Oリング, D:3.1, ID:68.5 | 1 | |
| 12 | 09283-10011 | オイルシール, 10X22X8 | 1 | |
| 13 | 09440-07033 | スプリング | 1 | |
| 14 | 08331-41386 | サークリップ | 1 | |

FIG.26 (D-11) : DF140Z:680234~

FIG.26

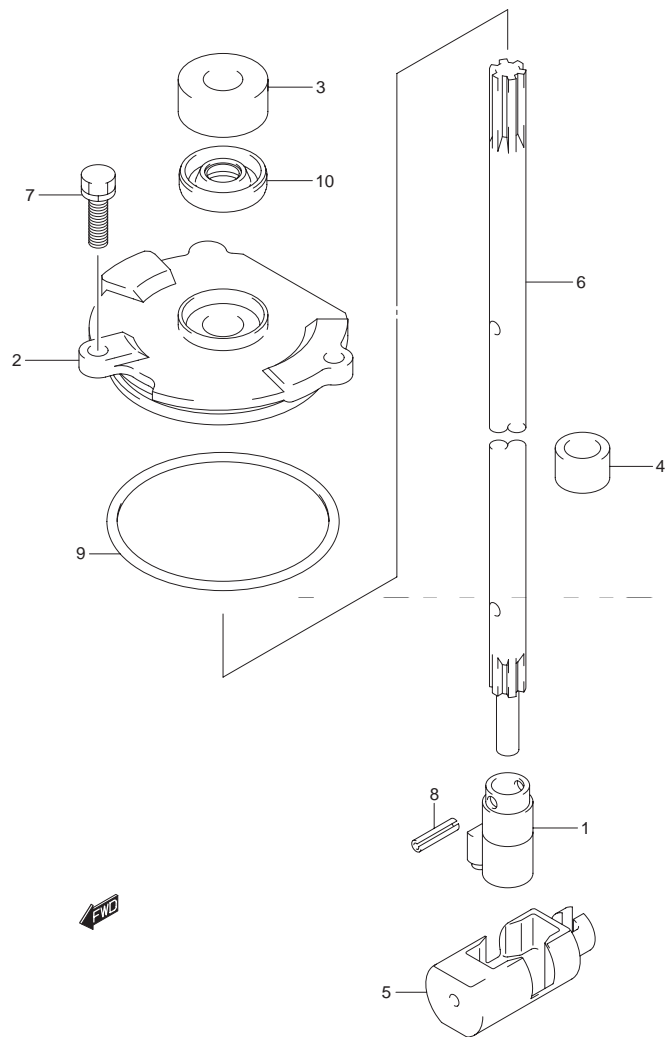

FIG.26 (D-11) シフト ロッド (DF140Z:680234~)

| 見出番号 | 品番 | 品名 | 使用個数 | 備考 |
|------|-------------|------------------------|------|--------------|
| 1 | 25131-92J00 | ヨーク, シフト | 1 | |
| 2 | 25141-92J00 | ハウジング, シフトロッドガイド | 1 | |
| 3 | 25222-92J00 | カバー, シフトガイドハウジングオイルシール | 1 | |
| 4 | 25232-90J00 | マグネット, ギヤケース | 1 | |
| 5 | 25321-92J20 | スライダ, シフト水平 | 1 | |
| 6 | 25111-92J10 | ロッド, シフト(X) | 1 | |
| 7 | 29116-93J00 | ボルト | 2 | ←09116-06106 |
| 8 | 09205-04014 | スプリングピン, 4X14 | 2 | |
| 9 | 09280-69001 | Oリング, D:3.1, ID:68.5 | 1 | |
| 10 | 09283-10011 | オイルシール, 10X22X8 | 1 | |

FIG.27

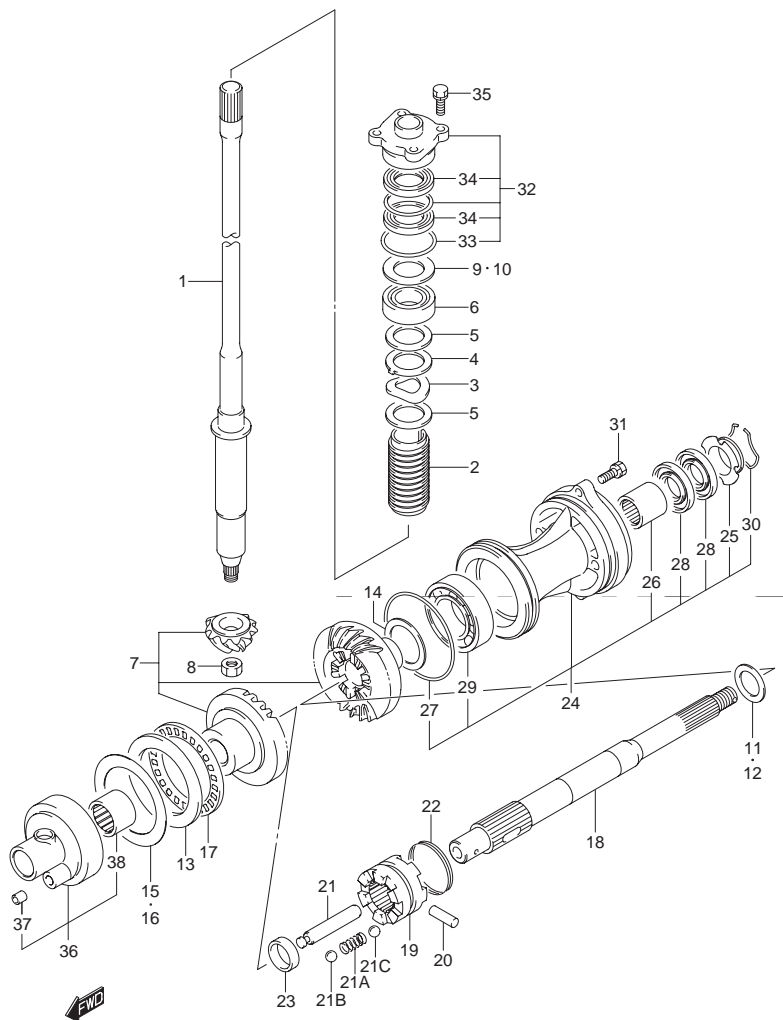

FIG.27 (E-2) トランスミッション (DF140T)

| 見出番号 | 品番 | 品名 | 使用個数 | 備考 |
|------|-------------|-------------------|------|----------------------|
| 1-1 | 57110-90J20 | シャフト,ドライブ(L) | 1 | Lタイプ ←57110-90J00 |
| 1-2 | 57110-92J20 | シャフトアッソ,ドライブ(L) | 1 | Lタイプ MODEL:04~06 |
| 1-3 | 57110-92J41 | シャフト,ドライブ(L) | 1 | DF140T:682149~ |
| 1-4 | 57110-90J30 | シャフト,ドライブ(X) | 1 | Xタイプ ←57110-90J10 |
| 1-5 | 57110-92J30 | シャフトアッソ,ドライブ(X) | 1 | Xタイプ MODEL:04~06 |
| 1-6 | 57110-92J51 | シャフト,ドライブ(X) | 1 | DF140T:682149~ |
| 2 | 57133-90J01 | カラー,ドライブシャフト | 1 | |
| 3 | 09164-31001 | ワッシャ | 1 | MODEL:02, 03 |
| 4 | 09169-31001 | ワッシャ | 1 | MODEL:02, 03 |
| 5 | 09181-31001 | シム,31X46X2 | 2 | MODEL:02, 03 |
| 6 | 09265-25040 | ベアリング,25X52X29.25 | 1 | |
| 7-1 | 57300-92801 | ピニオン/ギヤセット | 1 | |
| 7-2 | 57300-92820 | ピニオン/ギヤセット | 1 | DF140T:682149~ |
| 7-3 | 57300-92840 | ピニオン/ギヤセット | 1 | MODEL:07~ |
| 8-1 | 09140-14021 | ナット | 1 | |
| 8-2 | 09140-14024 | ナット | 1 | MODEL:07~ |
| 9 | 57500-87873 | シムセット,ドライブシャフト | 1 | |
| 10-1 | 09181-40186 | ・シム,41X52X0.5 | 1 | |
| 10-2 | 09181-41002 | ・シム,41X52X0.55 | 1 | |
| 10-3 | 09181-41003 | ・シム,41X52X0.6 | 1 | |
| 10-4 | 09181-41004 | ・シム,41X52X0.65 | 1 | |
| 10-5 | 09181-41005 | ・シム,41X52X0.7 | 1 | |
| 10-6 | 09181-41006 | ・シム,41X52X0.75 | 1 | |
| 10-7 | 09181-40190 | ・シム,40X52X0.8 | 1 | |
| 10-8 | 09181-41008 | ・シム,41X52X0.85 | 1 | |
| 10-9 | 09181-41009 | ・シム,41X52X0.9 | 1 | |

FIG.28 (E-6) : DF140Z

FIG.27

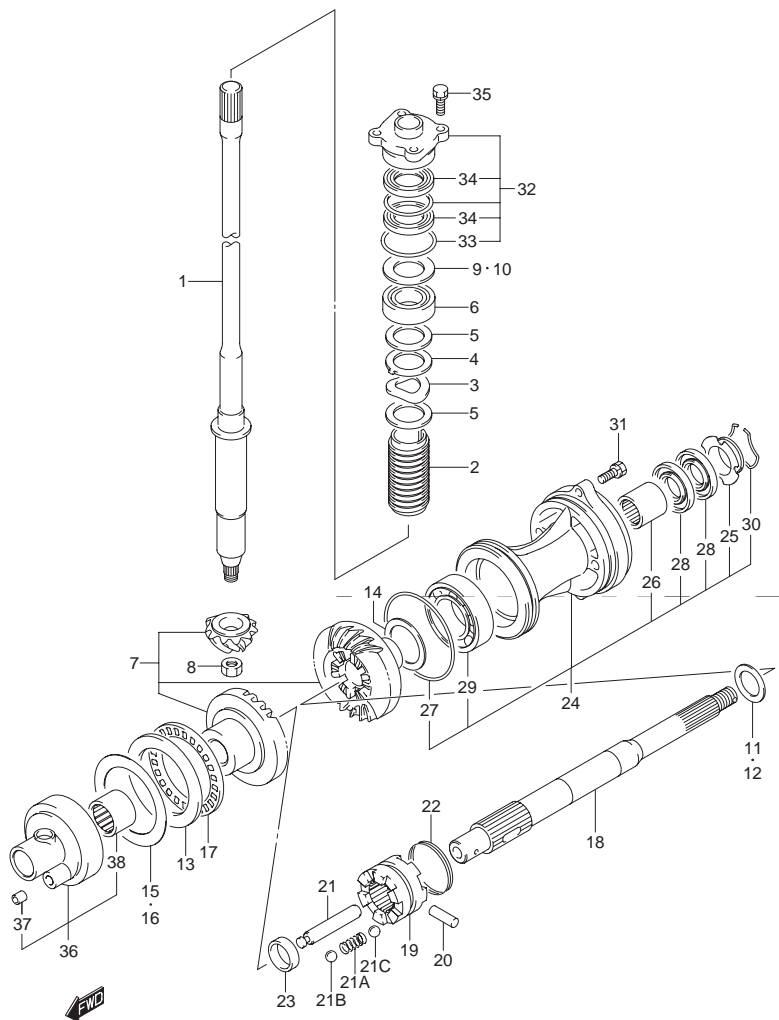

FIG.27 (E-3) トランスミッション (DF140T)

| 見出番号 | 品番 | 品名 | 使用個数 | 備考 |
|-------|-------------|--------------------|------|--------|
| 10-10 | 09181-41010 | ・シム,41X52X0.95 | 1 | |
| 10-11 | 09181-40195 | ・シム,40X52X1 | 1 | |
| 10-12 | 09181-41012 | ・シム,41X52X1.05 | 1 | |
| 10-13 | 09181-41013 | ・シム,41X52X1.1 | 1 | |
| 10-14 | 09181-41014 | ・シム,41X52X1.15 | 1 | |
| 11 | 57500-87861 | シムセット,リバースプロップシャフト | 1 | |
| 12-1 | 08211-30382 | ・ワッシャ | 1 | |
| 12-2 | 09160-30036 | ・ワッシャ,30X38X1.7 | 1 | |
| 12-3 | 09160-30037 | ・ワッシャ,30X38X1.9 | 1 | |
| 12-4 | 09160-30038 | ・ワッシャ,30X38X2.1 | 1 | |
| 12-5 | 09160-30039 | ・ワッシャ,30X38X2.3 | 1 | |
| 12-6 | 09160-30041 | ・ワッシャ,30X38X2.4 | 1 | |
| 12-7 | 09160-30042 | ・ワッシャ,30X38X2.6 | 1 | |
| 12-8 | 09160-30043 | ・ワッシャ,30X38X2.7 | 1 | |
| 12-9 | 09160-30044 | ・ワッシャ,30X38X2.8 | 1 | |
| 13 | 09160-70002 | ワッシャ,70X95X5.25 | 1 | FWD ギヤ |
| 14-1 | 09181-45003 | シム,45X56X1.0 | 1 | |
| 14-2 | 09181-45004 | シム,45X56X1.1 | 1 | |
| 14-3 | 09181-45005 | シム,45X56X1.2 | 1 | |
| 14-4 | 09181-45006 | シム,45X56X1.3 | 1 | |
| 14-5 | 09181-45007 | シム,45X56X1.4 | 1 | |
| 14-6 | 09181-45008 | シム,45X56X1.5 | 1 | |
| 14-7 | 09181-45009 | シム,45X56X1.6 | 1 | |
| 15 | 57500-92813 | シムセット,フォワードギヤ | 1 | |

FIG.27

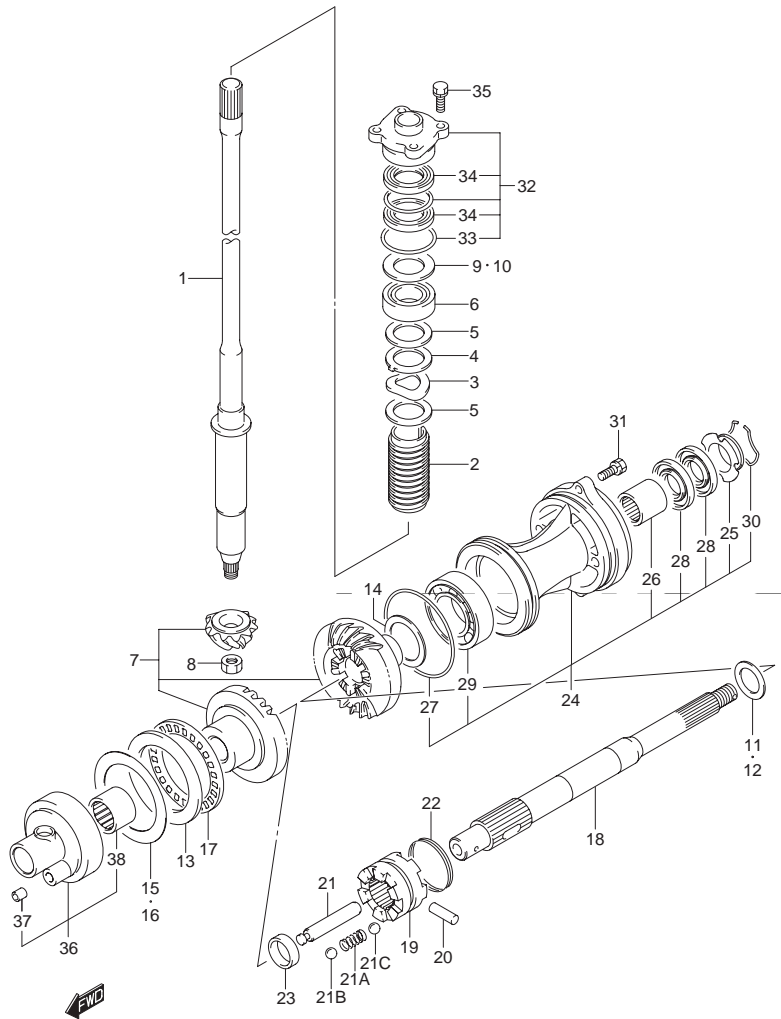

FIG.27 (E-4) トランスミッション (DF140T)

| 見出番号 | 品番 | 品名 | 使用個数 | 備考 |
|------|-----------------|-----------------------|------|----------------|
| 16-1 | 09181-70001 | ・シム, 70X95X0.7 | 1 | |
| 16-2 | 09181-70002 | ・シム, 70X95X0.8 | 1 | |
| 16-3 | 09181-70003 | ・シム, 70X95X0.9 | 1 | |
| 16-4 | 09181-70004 | ・シム, 70X95X1.0 | 1 | |
| 16-5 | 09181-70006 | ・シム, 70X95X0.6 | 1 | |
| 16-6 | 09181-70009 | ・シム, 70X95X0.65 | 1 | |
| 16-7 | 09181-70010 | ・シム, 70X95X0.75 | 1 | |
| 16-8 | 09181-70011 | ・シム, 70X95X0.85 | 1 | |
| 16-9 | 09181-70012 | ・シム, 70X95X0.95 | 1 | |
| 17 | 09269-70001 | ベアリング, 70X95X4 | 1 | |
| 18-1 | 57610-92J00 | シャフト, プロペラ | 1 | |
| 18-2 | 57610-92J20 | シャフト, プロペラ | 1 | DF140T:682149~ |
| 19-1 | 57621-92J00 | シフト, クラッチドツグ | 1 | |
| 19-2 | 57621-92J10 | シフト, クラッチドツグ | 1 | DF140T:682149~ |
| 20 | 09202-07002 | ピン, 7X48 | 1 | |
| 21-1 | 57631-87E00 | ピン, コネクタ | 1 | |
| 21-2 | 57631-92J00 | ピン, コネクタ | 1 | DF140T:682149~ |
| 21A | 09440-09040 | スプリング | 1 | DF140T:682149~ |
| 21B | 06111-07004 | ボール | 2 | DF140T:682149~ |
| 21C | 06111-11004 | ボール | 2 | DF140T:682149~ |
| 22-1 | 09440-50002 | スプリング | 1 | |
| 22-2 | 09440-49004 | スプリング | 1 | MODEL:03~ |
| 23 | 57616-90J00 | スペーサ, クラッチドツグフォワード | 1 | |
| 24 | 56120-92J01-0EP | ハウジング, プロップシャフト(ブラック) | 1 | |

FIG.27

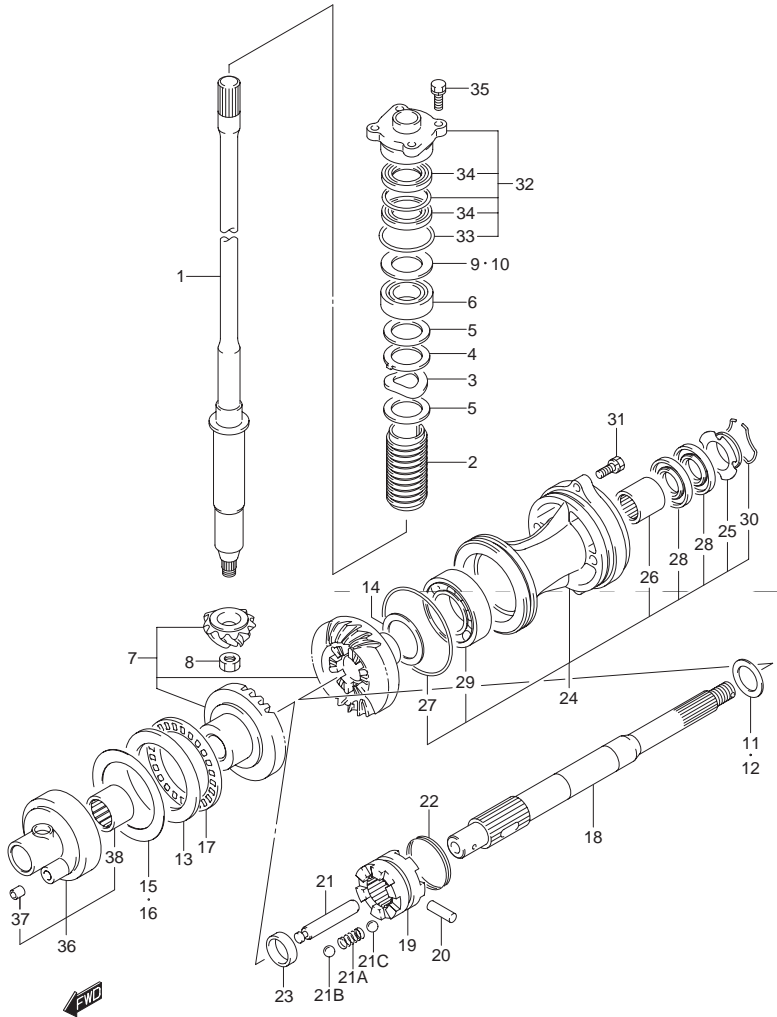

FIG.27 (E-5) トランスミッション (DF140T)

| 見出番号 | 品番 | 品名 | 使用個数 | 備考 |
|------|-------------|-----------------------|------|----------------|
| 25 | 56123-92J00 | ・ワッシャ, オイルシールプロテクタ | 1 | |
| 26 | 09263-30051 | ・ベアリング, 30X37X26 | 1 | |
| 27 | 09280-97001 | ・Oリング, D:3.5, ID:95 | 1 | |
| 28 | 09282-30007 | ・オイルシール, 30X50X6 | 2 | |
| 29 | 08113-62090 | ・ベアリング | 1 | |
| 30 | 09387-52001 | ・セットリング | 1 | |
| 31 | 09117-08047 | ボルト, 8X30 | 2 | |
| 32 | 56130-90J00 | ハウジング, ドライブシャフトオイルシール | 1 | |
| 33 | 09280-46004 | ・Oリング, D:3.5, ID:45.7 | 1 | |
| 34 | 09282-24004 | ・オイルシール, 24X40X7 | 2 | |
| 35 | 09117-08057 | ボルト, 8X25 | 4 | |
| 36 | 56140-92J00 | ハウジング, フォワードギヤベアリング | 1 | |
| 37-1 | 09206-09012 | ・ピン, 7.4X9X10 | 2 | |
| 37-2 | 09206-09012 | ・ピン, 7.4X9X10 | 1 | DF140T:421378~ |
| 38 | 09263-50001 | ・ベアリング, 50X62X25 | 1 | |

FIG.28

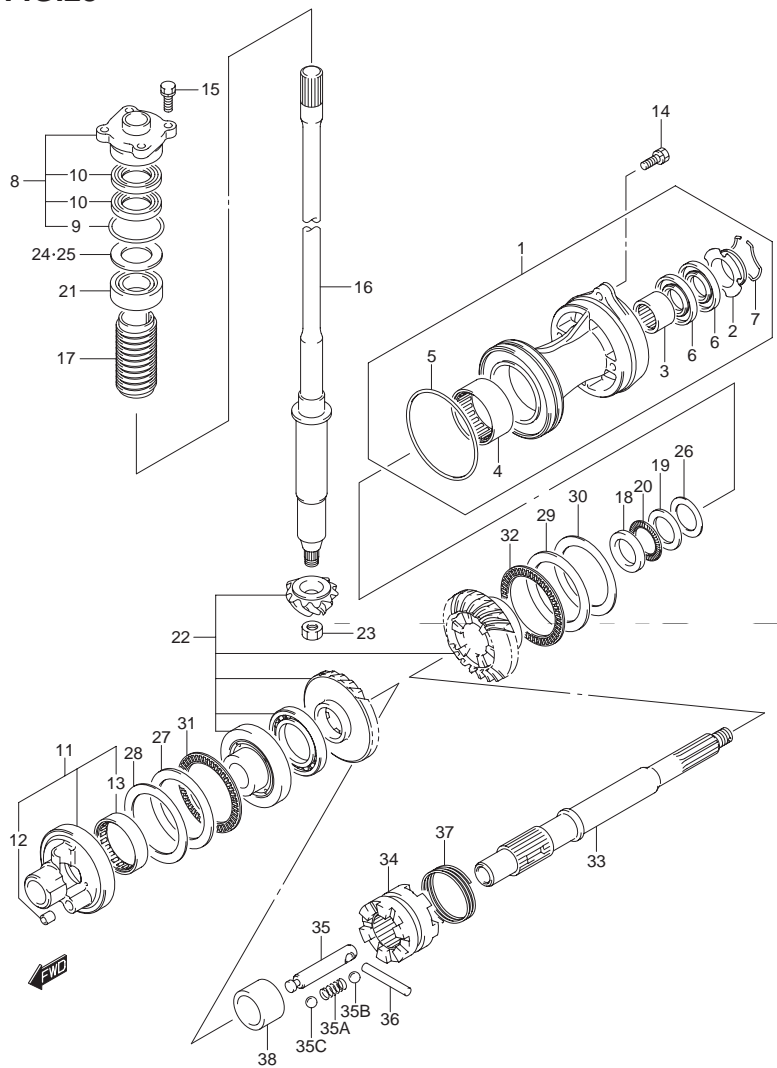

FIG.28 (E-6) トランスミッション (DF140Z)

| 見出番号 | 品番 | 品名 | 使用個数 | 備考 |
|------|-----------------|----------------------|------|----------------|
| 1 | 56120-92J12-0EP | ハウジング,プロップシャフトベアリング | 1 | |
| 2 | 56123-92J00 | ・ワッシャ,オイルシールプロテクタ | 1 | |
| 3 | 09263-30051 | ・ベアリング,30X37X26 | 1 | |
| 4 | 09263-50001 | ・ベアリング,50X62X25 | 1 | |
| 5 | 09280-97001 | ・Oリング,D:3.5,ID:95 | 1 | |
| 6 | 09282-30007 | ・オイルシール,30X50X6 | 2 | |
| 7 | 09387-52001 | ・セットリング | 1 | |
| 8 | 56130-90J00 | ハウジング,ドライブシャフトオイルシール | 1 | |
| 9 | 09280-46004 | ・Oリング,D:3.5,ID:45.7 | 1 | |
| 10 | 09282-24004 | ・オイルシール,24X40X7 | 2 | |
| 11-1 | 56140-92J10 | ハウジング,リバースギヤベアリング | 1 | |
| 11-2 | 56140-92J30 | ハウジング,リバースギヤベアリング | 1 | DF140Z:680234~ |
| 12-1 | 09206-09012 | ・ピン,7.4X9X10 | 2 | |
| 12-2 | 09206-09012 | ・ピン,7.4X9X10 | 1 | DF140Z:421026~ |
| 13 | 09263-45004 | ・ベアリング,45X52X16 | 1 | |
| 14 | 09117-08047 | ボルト,8X30 | 2 | |
| 15 | 09117-08057 | ボルト,8X25 | 4 | |
| 16-1 | 57110-92J30 | シャフトアッシ,ドライブ(X) | 1 | |
| 16-2 | 57110-92J51 | シャフト,ドライブ(X) | 1 | DF140Z:680234~ |
| 17 | 57133-90J01 | カラー,ドライブシャフト | 1 | |
| 18 | 09160-30055 | ワッシャ,30X47X6 | 1 | プロベラシャフトリバース |
| 19 | 09160-30056 | ワッシャ,32X47X3 | 1 | プロベラシャフトリバース |
| 20 | 09269-30014 | ベアリング,30X47X2 | 1 | プロベラシャフトリバース |
| 21 | 09265-25040 | ベアリング,25X52X29.25 | 1 | |
| 22-1 | 57300-92810 | ピニオン/ギヤセット | 1 | |
| 22-2 | 57300-92830 | ピニオン/ギヤセット | 1 | DF140Z:680234~ |
| 22-3 | 57300-92850 | ピニオン/ギヤセット | 1 | MODEL:07~ |

FIG.28

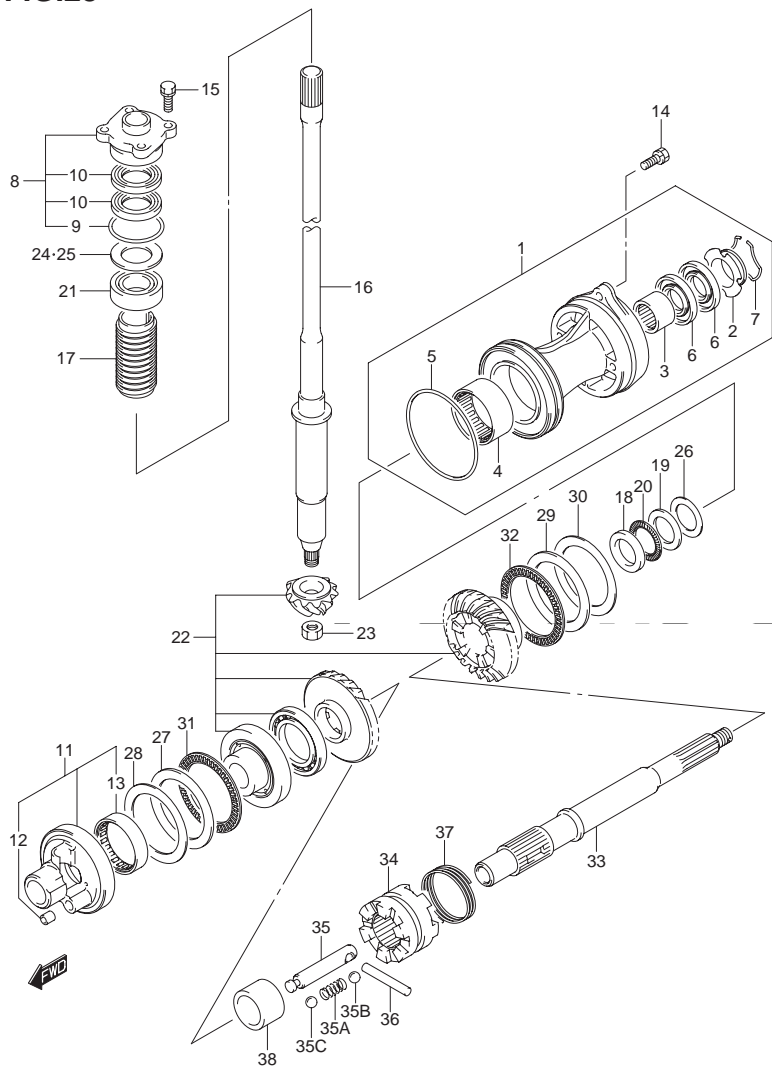

FIG.28 (E-7) トランスミッション (DF140Z)

| 見出番号 | 品番 | 品名 | 使用個数 | 備考 |
|-------|-------------|------------------|------|--------------|
| 23-1 | 09140-14021 | ナット | 1 | |
| 23-2 | 09140-14024 | ナット | 1 | MODEL:07~ |
| 24 | 57500-87873 | シムセット, ドライブシャフト | 1 | |
| 25-1 | 09181-40186 | ・シム, 41X52X0.5 | 1 | |
| 25-2 | 09181-41002 | ・シム, 41X52X0.55 | 1 | |
| 25-3 | 09181-41003 | ・シム, 41X52X0.6 | 1 | |
| 25-4 | 09181-41004 | ・シム, 41X52X0.65 | 1 | |
| 25-5 | 09181-41005 | ・シム, 41X52X0.7 | 1 | |
| 25-6 | 09181-41006 | ・シム, 41X52X0.75 | 1 | |
| 25-7 | 09181-40190 | ・シム, 40X52X0.8 | 1 | |
| 25-8 | 09181-41008 | ・シム, 41X52X0.85 | 1 | |
| 25-9 | 09181-41009 | ・シム, 41X52X0.9 | 1 | |
| 25-10 | 09181-41010 | ・シム, 41X52X0.95 | 1 | |
| 25-11 | 09181-40195 | ・シム, 40X52X1 | 1 | |
| 25-12 | 09181-41012 | ・シム, 41X52X1.05 | 1 | |
| 25-13 | 09181-41013 | ・シム, 41X52X1.1 | 1 | |
| 25-14 | 09181-41014 | ・シム, 41X52X1.15 | 1 | |
| 26-1 | 09160-35015 | ワッシャ, 35X46X0.6 | 1 | プロベラシャフトリバース |
| 26-2 | 09160-35014 | ワッシャ, 35X46X0.7 | 1 | |
| 26-3 | 09160-35013 | ワッシャ, 35X46X0.8 | 1 | |
| 26-4 | 09160-35006 | ワッシャ, 35X46X0.9 | 1 | |
| 26-5 | 09160-35008 | ワッシャ, 35X46X0.95 | 1 | |
| 26-6 | 09160-35002 | ワッシャ, 35X46X1 | 1 | |
| 26-7 | 09160-35009 | ワッシャ, 35X46X1.05 | 1 | |
| 26-8 | 09160-35003 | ワッシャ, 35X46X1.1 | 1 | |
| 26-9 | 09160-35010 | ワッシャ, 35X46X1.15 | 1 | |
| 27 | 09160-60011 | ワッシャ, 60X85X3 | 1 | リバースギヤ |

FIG.28

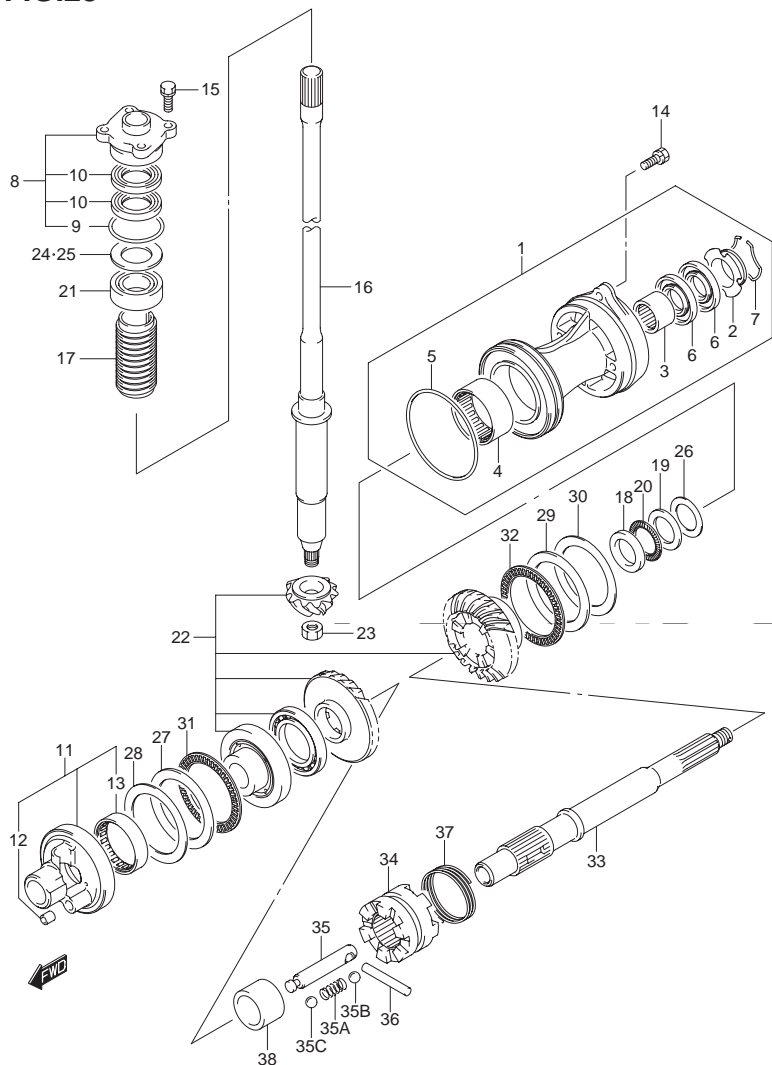

FIG.28 (E-8) トランスミッション (DF140Z)

| 見出番号 | 品番 | 品名 | 使用個数 | 備考 |
|------|-------------|----------------|------|----------------|
| 28-1 | 09160-60008 | ワッシャ,60X85X0.8 | 1 | リバースギヤ |
| 28-2 | 09160-60009 | ワッシャ,60X85X0.9 | 1 | |
| 28-3 | 09160-60003 | ワッシャ,60X85X1 | 1 | |
| 28-4 | 09160-60004 | ワッシャ,60X85X1.1 | 1 | |
| 28-5 | 09160-60005 | ワッシャ,60X85X1.2 | 1 | |
| 28-6 | 09160-60006 | ワッシャ,60X85X1.3 | 1 | |
| 28-7 | 09160-60007 | ワッシャ,60X85X1.4 | 1 | |
| 29 | 09160-70005 | ワッシャ,70X95X2 | 1 | FWDギヤ |
| 30-1 | 09181-70006 | シム,70X95X0.6 | 1 | FWDギヤ |
| 30-2 | 09181-70009 | シム,70X95X0.65 | 1 | |
| 30-3 | 09181-70001 | シム,70X95X0.7 | 1 | |
| 30-4 | 09181-70010 | シム,70X95X0.75 | 1 | |
| 30-5 | 09181-70002 | シム,70X95X0.8 | 1 | |
| 30-6 | 09181-70011 | シム,70X95X0.85 | 1 | |
| 30-7 | 09181-70003 | シム,70X95X0.9 | 1 | |
| 30-8 | 09181-70012 | シム,70X95X0.95 | 1 | |
| 30-9 | 09181-70004 | シム,70X95X1.0 | 1 | |
| 31 | 09269-60001 | ベアリング,60X85X3 | 1 | リバース |
| 32 | 09269-70001 | ベアリング,70X95X4 | 1 | FWD |
| 33-1 | 57610-92J10 | シャフト,プロペラ | 1 | |
| 33-2 | 57610-92J30 | シフト,クラッチドツグ | 1 | DF140Z:680234~ |
| 33-3 | 57610-92J31 | シャフト,プロペラ | 1 | MODEL:10~ |
| 34-1 | 57621-92J00 | シフト,クラッチドツグ | 1 | |
| 34-2 | 57621-92J10 | シフト,クラッチドツグ | 1 | DF140Z:680234~ |

FIG.28

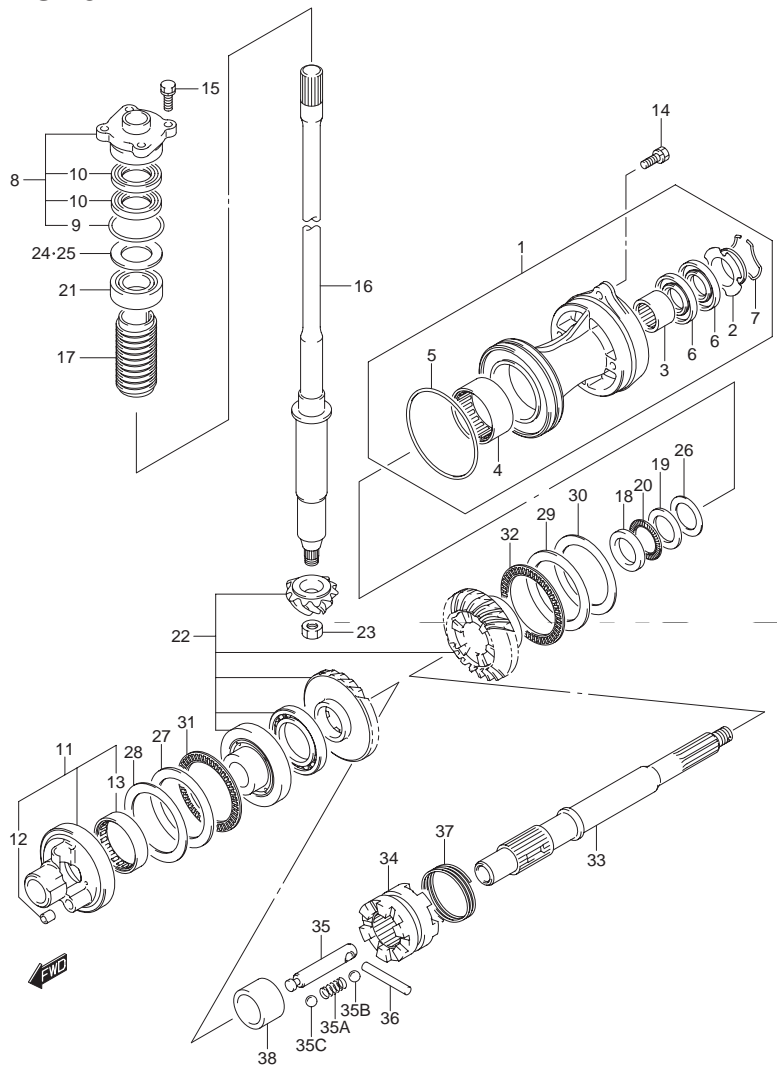

FIG.28 (E-9) トランスミッション (DF140Z)

| 見出番号 | 品番 | 品名 | 使用個数 | 備考 |
|------|-------------|--------------------|------|----------------|
| 35-1 | 57631-87E00 | ピン,コネクタ | 1 | |
| 35-2 | 57631-92J00 | ピン,コネクタ | 1 | DF140Z:680234~ |
| 35A | 09440-09040 | スプリング | 1 | DF140Z:680234~ |
| 35B | 06111-07004 | ボール | 2 | DF140Z:680234~ |
| 35C | 06111-11004 | ボール | 2 | DF140Z:680234~ |
| 36 | 09202-07002 | ピン,7X48 | 1 | |
| 37 | 09440-49004 | スプリング | 1 | |
| 38 | 57616-92J00 | スベーサ,クラッチドツグフoward | 1 | |

3

FIG.29

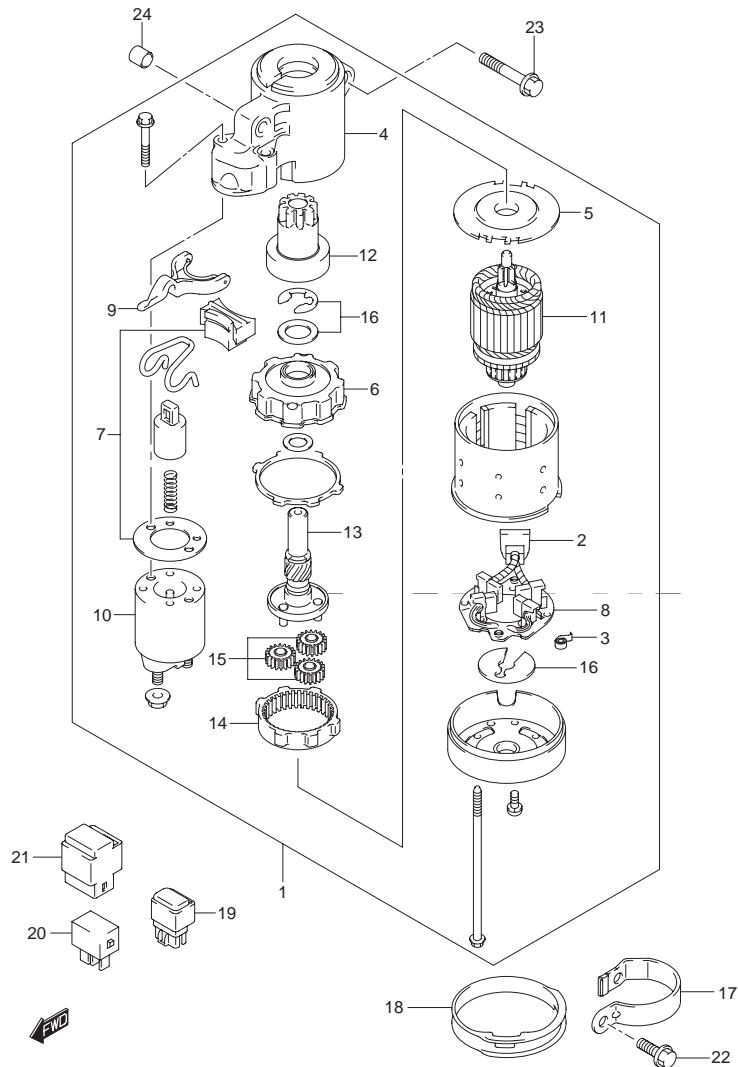

FIG.29 (F-2) スターティング モータ

| 見出番号 | 品番 | 品名 | 使用個数 | 備考 |
|------|-------------|----------------|------|-----------|
| 1 | 31100-90J01 | モータアッシ,スターティング | 1 | |
| 2 | 31131-90J01 | ・ブラシセット,プラス | 1 | |
| 3 | 31135-90J00 | ・スプリング | 4 | |
| 4 | 31151-90J00 | ・ケース,ギヤ | 1 | |
| 5 | 31152-90J00 | ・プレート,センタ | 1 | |
| 6 | 31153-90J00 | ・ブラケット,ギヤ | 1 | |
| 7 | 31171-90J00 | ・カバー,ダスト | 1 | |
| 8 | 31173-90J01 | ・ホルダ,ブラシ | 1 | |
| 9 | 31191-90J00 | ・レバー,シフト | 1 | |
| 10 | 31220-90J00 | ・スイッチ,マグネット | 1 | |
| 11 | 31310-90J00 | ・アマチュア | 1 | |
| 12 | 31320-90J00 | ・ピニオン | 1 | |
| 13 | 31341-90J00 | ・シャフト,ピニオン | 1 | |
| 14 | 31343-90J00 | ・インターナルギヤ | 1 | |
| 15 | 31344-90J00 | ・ギヤ,プラネタリ | 3 | |
| 16 | 31360-90J00 | ・ワッシャセット,ストッパ | 1 | |
| 17 | 31912-90J00 | バンド,スターティングモータ | 1 | |
| 18-1 | 31918-90J00 | ダンパ,ロア | 1 | |
| 18-2 | 31918-90J10 | ダンパ,ロア | 1 | MODEL:06~ |
| 19 | 38910-92E00 | レーザー,ECMメイン | 1 | MODEL:02 |
| 20 | 38860-76F01 | リレーアッシ | 1 | MODEL:03~ |
| 21 | 38915-90J00 | ホルダ,リレー | 1 | MODEL:03~ |
| 22 | 01550-08207 | ボルト | 2 | |
| 23 | 01550-10507 | ボルト | 2 | |
| 24 | 04211-13149 | ピン | 2 | |

FIG.30

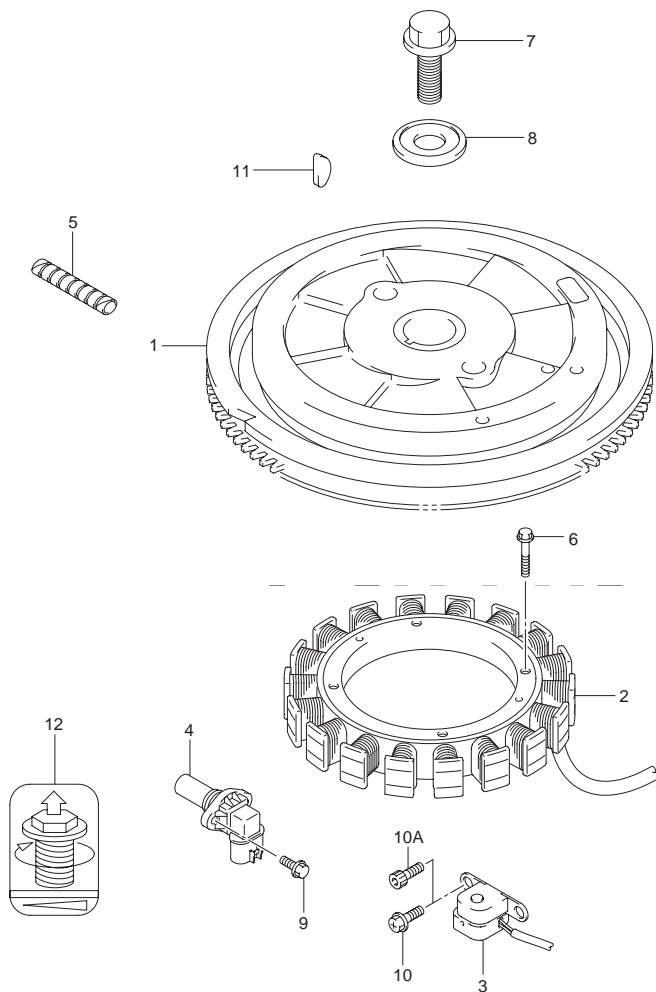

FIG.30 (F-3) マグネット

| 見出番号 | 品番 | 品名 | 使用個数 | 備考 |
|------|-------------|-------------------|------|----------------------------------|
| 1-1 | 32102-92J00 | フライホイールアッシ | 1 | |
| 1-2 | 32102-92J10 | フライホイールアッシ | 1 | MODEL:03~ ローブック ナシ |
| 2-1 | 32120-90J00 | コイル, バッテリチャージャ | 1 | |
| 2-2 | 32120-90J10 | コイル, バッテリチャージャ | 1 | MODEL:03~05 |
| 2-3 | 32120-90J20 | コイル, バッテリチャージング | 1 | MODEL:06~ |
| 3-1 | 32160-87J00 | コイル, イグニッションタイミング | 1 | |
| 3-2 | 32160-87J10 | コイル, イグニッションタイミング | 1 | MODEL:03~09 |
| 3-3 | 32160-87L00 | コイル, イグニッションタイミング | 1 | MODEL:10~ |
| 4 | 33220-76G02 | センサアッシ, カムポジション | 1 | ←33220-76G01 |
| 5 | 33833-91J00 | チューブ, L:250 | 1 | L:250→100 ←33833-95510 |
| 6 | 09103-06231 | ボルト | 4 | |
| 7 | 09103-16003 | ボルト, 16X50 | 1 | |
| 8 | 09160-16048 | ワッシャ, 16.5X60X7 | 1 | |
| 9 | 01547-06167 | ボルト | 1 | |
| 10 | 02162-05167 | スクリュー | 2 | DF140T:~983167 DF140Z:~980303 |
| 10A | 09106-05030 | ボルト, 5X10 | 2 | DF140T:983168~ DF140Z:980304~ |
| 11 | 08341-31059 | キー | 1 | |
| 12 | 32118-90J00 | ラベル, マグネットボルト | 1 | |

FIG.31

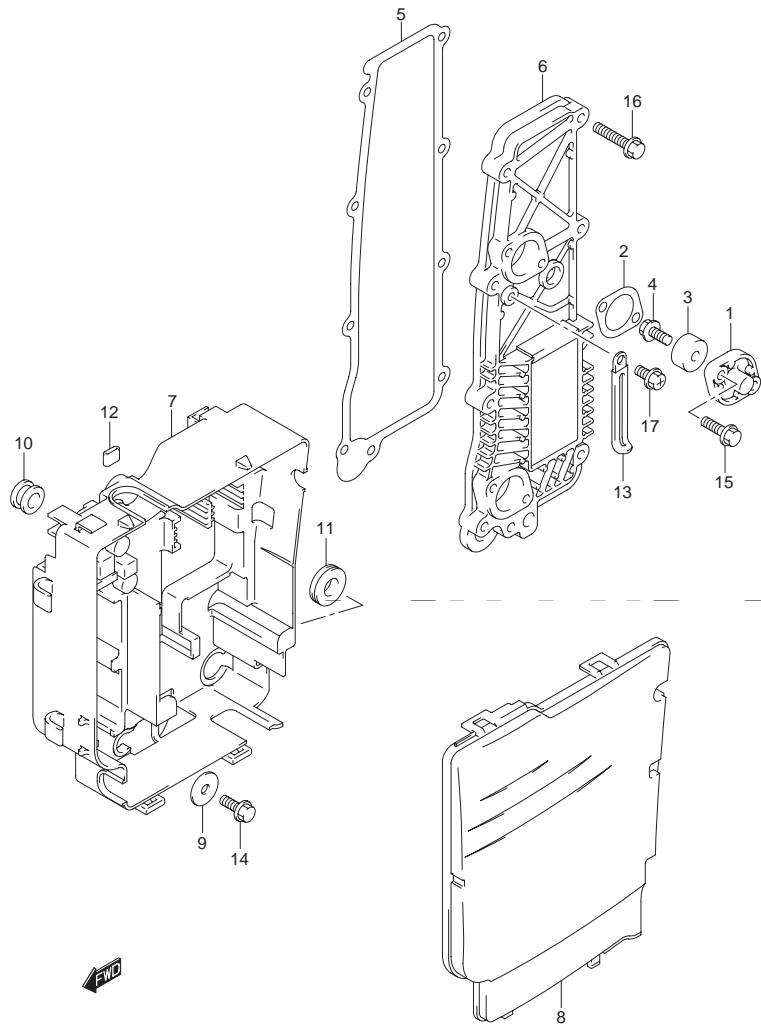

FIG.31 (F-4) レクチファイヤ

| 見出番号 | 品番 | 品名 | 使用個数 | 備考 |
|------|-----------------|-----------------------|------|--------------|
| 1-1 | 11261-87E10-0EP | カバー、プロテクションアノード(ブラック) | 2 | |
| 1-2 | 11261-87E10 | カバー、プロテクションアノード | 2 | MODEL:03~ |
| 2 | 11265-87E10 | ガスケット、プロテクションカバー | 2 | |
| 3 | 55321-87J00 | アノード、プロテクション | 2 | |
| 4-1 | 09128-06021 | ボルト,6X14 | 2 | |
| 4-2 | 09103-06281 | ボルト,6X14 | 2 | MODEL:06~ |
| 5 | 14151-90J00 | ガスケット、レクチファイヤ/レギュレータ | 1 | |
| 6-1 | 32800-90J00 | レクチファイヤ/レギュレータ | 1 | |
| 6-2 | 32800-90J10 | レクチファイヤ/レギュレータ | 1 | MODEL:03 |
| 6-3 | 32800-90J20 | レクチファイヤ/レギュレータアッシ | 1 | MODEL:04, 05 |
| 6-4 | 32800-90J30 | レクチファイヤ/レギュレータアッシ | 1 | MODEL:06~ |
| 7 | 32890-90J01 | ホルダ、エレクトリツクパーツ | 1 | |
| 8 | 32891-90J00 | カバー、エレクトリツクパーツホルダ | 1 | |
| 9 | 09160-06054 | ワッシャ,6.5X22X1.6 | 1 | |
| 10 | 09320-10008 | クッション | 2 | |
| 11 | 09320-12011 | クッション | 1 | |
| 12 | 09329-01007 | クッション | 1 | |
| 13 | 29404-93J10 | クランプ | 1 | +09404-06432 |
| 14 | 01550-06167 | ボルト | 1 | |
| 15 | 01550-06207 | ボルト | 4 | |
| 16 | 01550-06307 | ボルト | 9 | |
| 17 | 02162-06127 | スクリュ | 1 | |

FIG.32

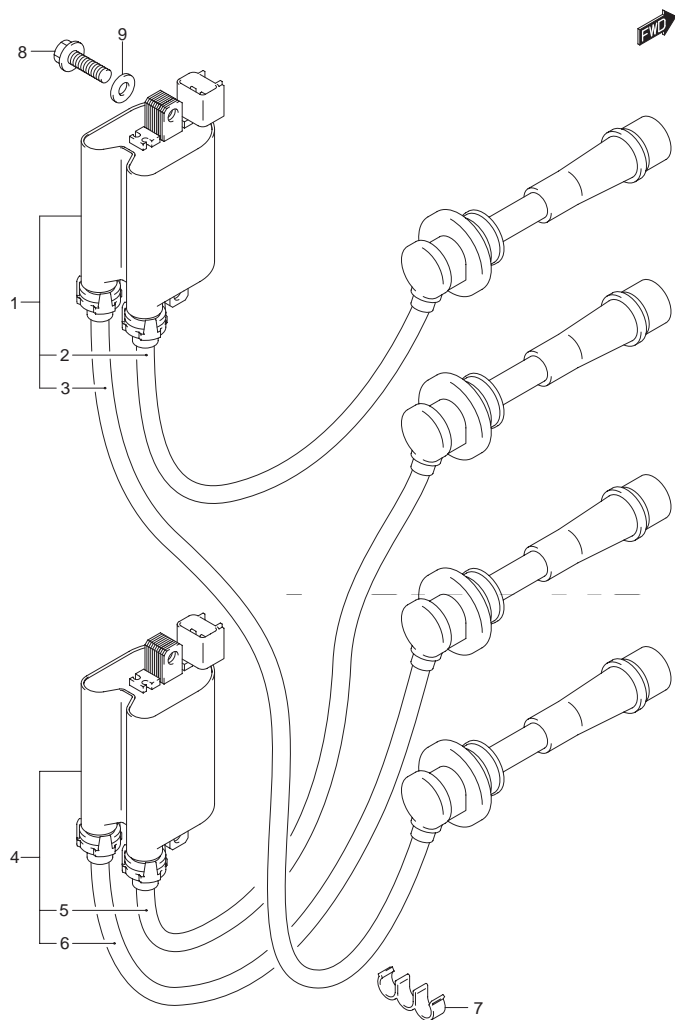

FIG.32 (F-5) イグニッション コイル

| 見出番号 | 品番 | 品名 | 使用個数 | 備考 |
|------|-------------|---------------------|------|-----------|
| 1 | 33410-90J00 | コイルアッシー、イグニッションNO.1 | 1 | |
| 2 | 33710-90J00 | ・コード、ハイテンションNO.1 | 1 | NO.1 |
| 3 | 33740-90J00 | ・コード、ハイテンションNO.4 | 1 | NO.4 |
| 4 | 33420-90J00 | コイルアッシー、イグニッションNO.2 | 1 | |
| 5 | 33720-90J00 | ・コード、ハイテンションNO.2 | 1 | NO.2 |
| 6 | 33730-90J00 | ・コード、ハイテンションNO.3 | 1 | NO.3 |
| 7 | 09408-00035 | クリップ | 2 | |
| 8-1 | 01550-06207 | ボルト | 4 | |
| 8-2 | 01550-06257 | ボルト | 4 | MODEL:08~ |
| 9 | 08322-01067 | ワッシャ | 4 | MODEL:08~ |

FIG.33

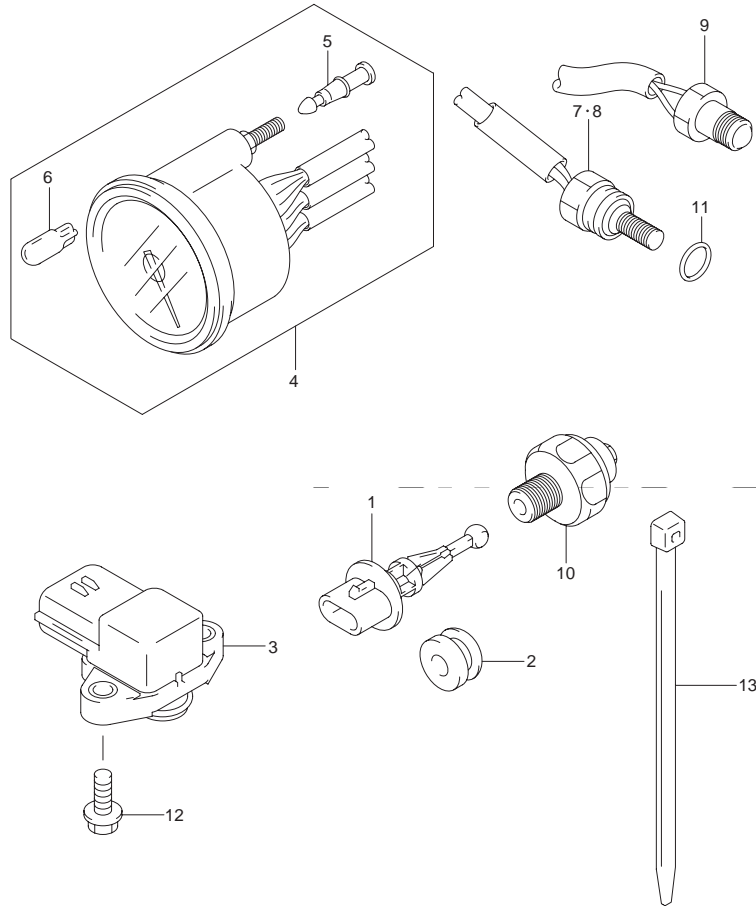

FIG.33 (F-6) センサ

| 見出番号 | 品番 | 品名 | 使用個数 | 備考 |
|------|---------------|----------------------------|------|--|
| 1 | 13650-52G00 | センサ, インレットエアテンバレチャ | 1 | |
| 2 | 13655-87J00 | グロメット, エアテンバレチャセンサ | 1 | |
| 3-1 | 18590-72F21 | センサ, プレッシュャ | 1 | |
| 3-2 | 18590-68H00 | センサ, プレッシュャ | 1 | MODEL:08~ |
| 4-1 | 34200-99E01 | タコメータ, ウイズモニタ | 1 | ←34200-99E00 |
| 4-2 | 34200-93J00 | タコメータアッシ, ウイズモニタ (ブラック) | 1 | DF140T:422364~ DF140Z:421166~ |
| 4-3 | 34200-93J11 | タコメータアッシ, ウイズモニタ (ホワイト) | 1 | DF140T:422364~ DF140Z:421166~ |
| 5 | 36615-96300 | ・ターミナル | 4 | |
| 6-1 | * 09471-12179 | ・バルブ, 12V3.4W, T10 | 1 | |
| 6-2 | # 09471-12077 | ・バルブ, 12V1.7W, T10 (WB121) | 1 | FOR 34200-93J00 34200-93J10 |
| 7 | 34830-87J10 | センサアッシ, テンバレチャ | 1 | エキゾースト ←34830-87J00 MODEL:02, 03 |
| 8 | 34830-87J10 | センサアッシ, テンバレチャ | 1 | ←34830-87J00 MODEL:02, 03 |
| 9 | 34830-87J20 | センサ, テンバレチャ | 2 | MODEL:04~ |
| 10 | 37820-99E01 | スイッチアッシ, オイルプレッシュャ (P1.0) | 1 | |
| 11 | 09280-09005 | Oリング, D:1.9, ID:8.6 | 2 | MODEL:02, 03 |
| 12 | 02162-05207 | スクリュ | 2 | |
| 13 | 09407-14403 | クランプ, L:125 | 1 | |

FIG.34

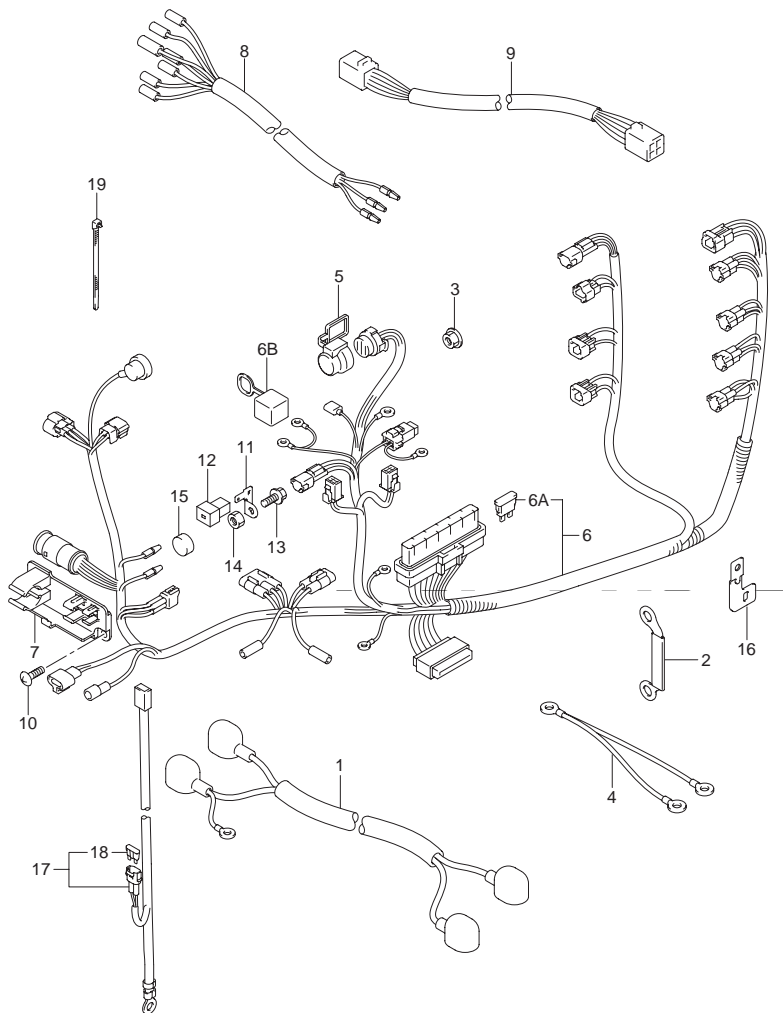

FIG.34 (F-7) ハーネス

| 見出番号 | 品番 | 品名 | 使用個数 | 備考 |
|------|-------------|-----------------------------|------|----------------------------|
| 1 | 33810-90J10 | ケーブルアッソシエイト,スタータモータ | 1 | |
| 2 | 33831-90J00 | プレート,PTTリレー | 1 | MODEL:02,03 |
| 3 | 08316-10087 | ナット | 1 | |
| 4 | 33832-90J00 | ケーブルアッソシエイト,トリムリレーグラウンド | 1 | MODEL:02,03 |
| 5 | 33634-99E00 | キャップ,コネクタ | 1 | MODEL:02~07 |
| 6-1 | 36610-90J00 | ハーネスアッソシエイト,ワイヤリング | 1 | |
| 6-2 | 36610-90J20 | ハーネスアッソシエイト,ワイヤリング | 1 | MODEL:03 |
| 6-3 | 36610-90J30 | ハーネスアッソシエイト,ワイヤリング | 1 | MODEL:04 |
| 6-4 | 36610-90J60 | ハーネスアッソシエイト,ワイヤリング | 1 | MODEL:05~07 |
| 6-5 | 36610-90J91 | ハーネスアッソシエイト,ワイヤリング | 1 | MODEL:08~ |
| 6A | 09481-30501 | ・フューズ,30A | 1 | |
| 6B | 33634-96J00 | ・キャップ,サービスコネクタ | 1 | MODEL:08~ |
| 7-1 | 36616-90J00 | ホルダ,リモコンコネクタ | 1 | |
| 7-2 | 36616-90J10 | ホルダ,コネクタ | 1 | MODEL:05~ |
| 8 | 36630-92E00 | ワイヤアッソシエイト,インストールメント | 1 | MODEL:02~04 |
| 9 | 36682-92E00 | ワイヤ,トリムメータエクステンション (L:6500) | 1 | MODEL:02~04 |
| 10 | 02142-06167 | スクリュ | 2 | |
| 11 | 36865-90J00 | ターミナル,メインフューズ | 2 | |
| 12 | 09481-60401 | フューズ,60A | 2 | |
| 13 | 01570-06107 | ボルト | 2 | |
| 14 | 08310-00067 | ナット | 2 | |
| 15 | 09251-09002 | キャップ | 2 | |
| 16 | 36617-90J00 | ブラケット,ジョイントコネクタ | 1 | MODEL:04~ |
| 17-1 | 36625-93J00 | リード,バッテリー | 1 | L:3700 MODEL:05~ |
| 17-2 | 36625-93J10 | リード,バッテリー | 1 | OPT L:6500 MODEL:05~ |
| 18 | 09481-15501 | ・フューズ,15A | 1 | |
| 19 | 09407-14407 | クランプ,L:145 | 2 | MODEL:05~ |

FIG.35

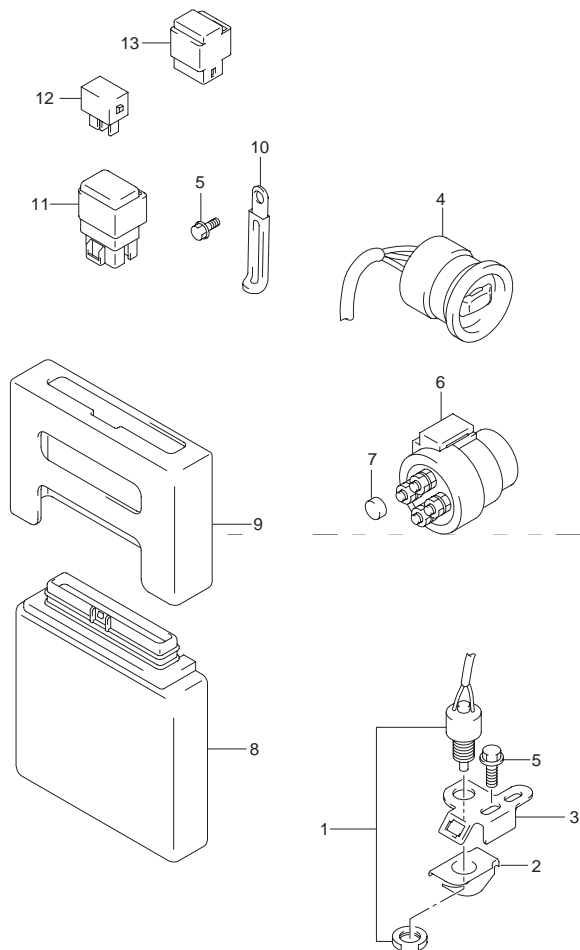

FIG.35 (F-8) エンジンコントロールユニット (MODEL:02, 03)

| 見出番号 | 品番 | 品名 | 使用個数 | 備考 |
|------|-------------|----------------------|------|----------|
| 1-1 | 37721-99E00 | スイッチアッソ,ニュートラル | 1 | MODEL:02 |
| 1-2 | 37721-99E10 | スイッチアッソ,ニュートラル | 1 | MODEL:03 |
| 2 | 37725-95600 | アクチュエータ,ニュートラルスイッチ | 1 | |
| 3 | 37726-90J00 | ブラケット,ニュートラルスイッチ | 1 | |
| 4 | 37850-99E00 | スイッチアッソ,チルト | 1 | |
| 5 | 01550-06167 | ボルト | 2 | |
| 6 | 38410-94552 | リレーアッソ,トリム | 2 | |
| 7 | 09251-09002 | キャップ | 1 | |
| 8 | 33920-92J00 | ユニット,エンジンコントロール | 1 | |
| 9 | 33925-87J00 | クッション,エンジンコントロールユニット | 1 | |
| 10 | 09404-06432 | クランプ,L:65 | 2 | |
| 11 | 38910-92E00 | リレー,ECMメイン | 1 | |
| 12 | 38860-76F01 | リレーアッソ | 1 | MODEL:03 |
| 13 | 38915-90J00 | ホルダ,リレー | 1 | MODEL:03 |

FIG.36 (F-9) : MODEL:04~

FIG.36

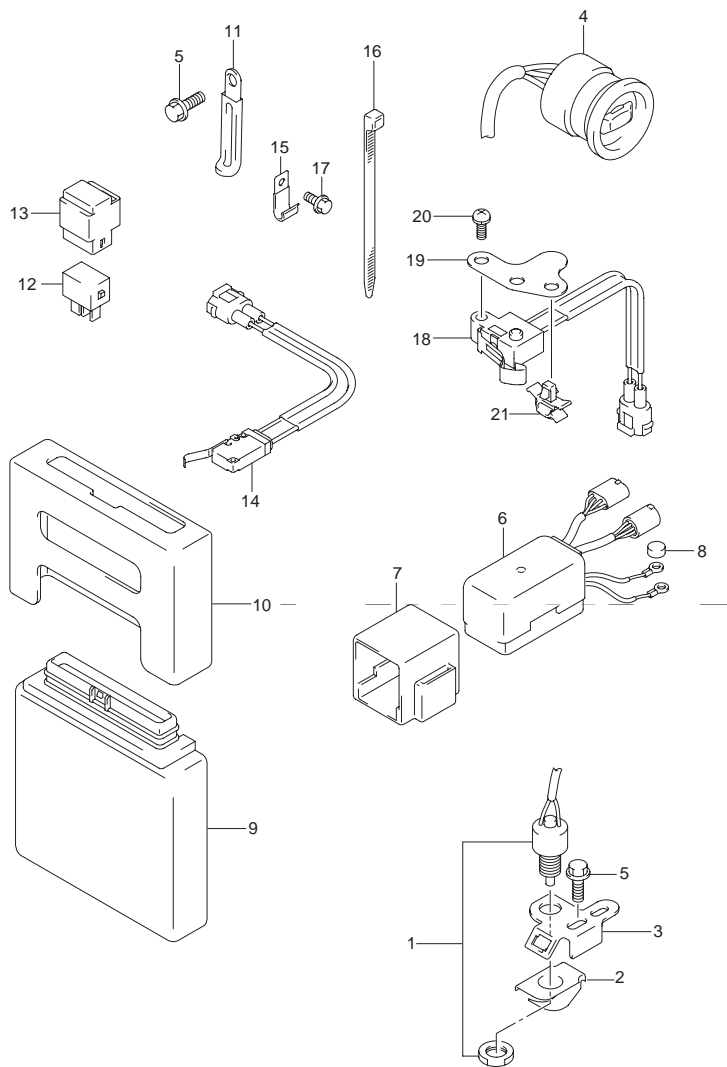

FIG.36 (F-9) エンジンコントロールユニット (MODEL:04~)

| 見出番号 | 品番 | 品名 | 使用個数 | 備考 |
|------|-------------|----------------------|------|----------------------------------|
| 1 | 37721-99E10 | スイッチアッソ,ニュートラル | 1 | DF140T:~682148 DF140Z:~680233 |
| 2 | 37725-95600 | アクチュエータ,ニュートラルスイッチ | 1 | DF140T:~682148 DF140Z:~680233 |
| 3 | 37726-90J00 | ブラケット,ニュートラルスイッチ | 1 | DF140T:~682148 DF140Z:~680233 |
| 4 | 37850-99E04 | スイッチアッソ,PTT | 1 | |
| 5 | 01550-06167 | ボルト | 2 | DF140T:~682148 DF140Z:~680233 |
| 6 | 38410-93J11 | リレーアッソ,PTT | 1 | |
| 7 | 38415-93J00 | ホルダ,PTTリレー | 1 | |
| 8 | 09251-09002 | キャップ | 2 | |
| 9-1 | 33920-92J30 | ユニット,エンジンコントロール | 1 | |
| 9-2 | 33920-92J42 | ユニット,エンジンコントロール | 1 | MODEL:05~07 |
| 9-3 | 33920-92J44 | ユニット,エンジンコントロール | 1 | MODEL:08~ |
| 10 | 33925-87J00 | クッション,エンジンコントロールユニット | 1 | |
| 11 | 29404-93J10 | クランプ | 2 | ←09404-06432 |
| 12 | 38860-76F01 | リレーアッソ | 1 | |
| 13 | 38915-90J00 | ホルダ,リレー | 1 | |
| 14-1 | 37722-93J00 | スイッチアッソ,チルトリミット | 1 | |
| 14-2 | 37722-93J11 | スイッチアッソ,チルトリミット | 1 | DF140T:682149~ DF140Z:680234~ |
| 15 | 09403-09316 | クランプ | 1 | DF140T:~682148 DF140Z:~680233 |
| 16-1 | 09407-14407 | クランプ,L:145 | 1 | |
| 16-2 | 09407-14407 | クランプ,L:145 | 2 | DF140T:682149~ DF140Z:680234~ |
| 17 | 09103-06152 | ボルト,6X12 | 1 | DF140T:~682148 DF140Z:~680233 |
| 18 | 37721-93J00 | スイッチアッソ,ニュートラル | 1 | DF140T:682149~ DF140Z:680234~ |
| 19 | 37726-90J10 | ブラケット,ニュートラルスイッチ | 1 | DF140T:682149~ DF140Z:680234~ |
| 20 | 09137-04004 | スクリュ,4X16 | 2 | DF140T:682149~ DF140Z:680234~ |
| 21 | 09403-06316 | クリップ | 1 | DF140T:682149~ DF140Z:680234~ |

4

FIG.37

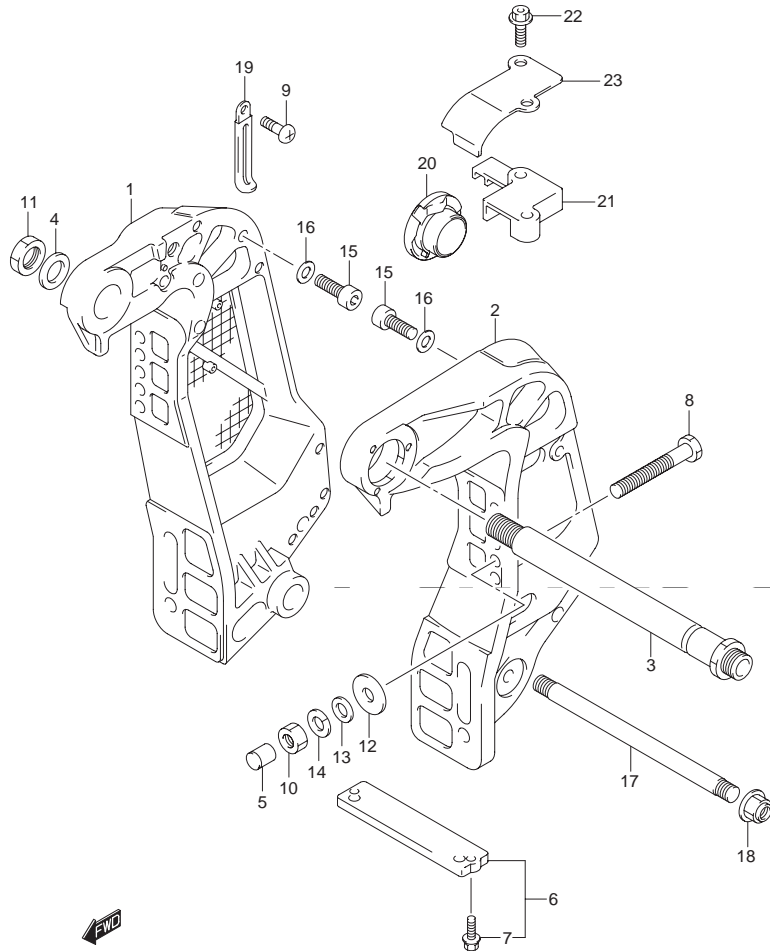

FIG.37 (G-2) クランプ ブラケット

| 見出番号 | 品番 | 品名 | 使用個数 | 備考 |
|------|-----------------|-------------------------|------|---|
| 1 | 41111-92J03-0EP | ブラケット, クランプスターボード(ブラック) | 1 | ←41111-92J01-0EP |
| 2 | 41121-92J04-0EP | ブラケット, クランプポート(ブラック) | 1 | ←41121-92J01-0EP |
| 3-1 | 41130-95541 | シャフト, クランプブラケット | 1 | ←41130-95540 |
| 3-2 | 41130-95542 | シャフト, クランプブラケット | 1 | MODEL:04, 05 |
| 3-3 | 41130-95543 | シャフト, クランプブラケット | 1 | DF140T:513458~ DF140Z:510407~ |
| 3-4 | 41130-92J01 | シャフト, クランプブラケット | 1 | DF140T:682149~ DF140Z:680234~ |
| 4 | 41135-92J00 | ワッシャ, クランプブラケットシャフト | 1 | |
| 5 | 41153-94500 | キャップ, トランサムボルト | 4 | |
| 6 | 55320-94900 | アノードセット, クランプブラケット | 1 | |
| 7 | 09116-06121 | ・ボルト, 6X25 | 2 | |
| 8-1 | 09100-12045 | ボルト, 12X115 | 4 | →09100-12090 W/09159-12014 |
| 8-2 | 09100-12091 | ボルト, 12X115 | 4 | DF140T:511173~ DF140Z:510166~ |
| 8-3 | 09100-12083 | ボルト, 12X150 | 1 | OPT →09100-12091 W/09159-12014 |
| 8-4 | 09100-12090 | ボルト, 12X150 | 1 | OPT DF140T:511173~ DF140Z:510166~ |
| 9 | 09125-06063 | スクリュー, 6X10 | 1 | |
| 10-1 | 09140-12028 | ナット | 4 | |
| 10-2 | 09159-12014 | ナット | 4 | DF140T:511173~ DF140Z:510166~ |
| 11 | 09159-22006 | ナット | 1 | |
| 12 | 09160-12044 | ワッシャ, 12.5X35X3.2 | 4 | |
| 13-1 | 09160-12066 | ワッシャ, 12.5X22X2.5 | 4 | |
| 13-2 | 09160-12110 | ワッシャ, 12.5X22X3 | 4 | DF140T:511173~ DF140Z:510166~ |
| 14 | 09162-12005 | ロックワッシャ | 4 | DF140T:~511172 DF140Z:~510165 |

FIG.37

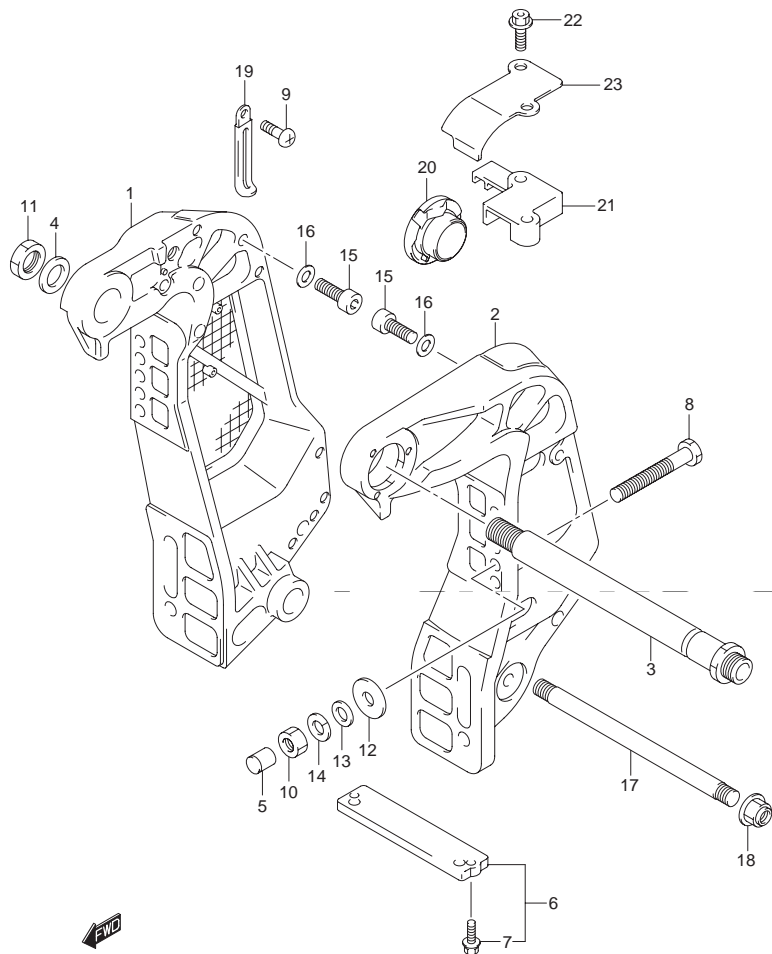

FIG.37 (G-3) クランプ ブラケット

| 見出番号 | 品番 | 品名 | 使用個数 | 備考 |
|------|-------------|-------------------|------|----------------------------------|
| 15 | 09106-10065 | ボルト,10X20 | 2 | |
| 16 | 29160-93J00 | ワッシャ | 2 | ←09160-10082 |
| 17 | 45421-87D01 | ピン,チルトロック | 1 | |
| 18 | 09159-14020 | ナット | 2 | |
| 19 | 29404-93J10 | クランプ | 1 | ←09404-06432 |
| 20 | 48140-93J00 | カムアッシ,チルトリミットスイッチ | 1 | MODEL:04~ |
| 21 | 48144-93J00 | ホルダ,チルトリミットスイッチ | 1 | MODEL:04~ |
| 22-1 | 09103-06093 | ボルト,6X20 | 2 | MODEL:04, 05 |
| 22-2 | 09103-06278 | ボルト,6X25 | 2 | DF140T:514980~ DF140Z:510527~ |
| 23 | 48145-93J00 | カバー,チルトリミットスイッチ | 1 | DF140T:514980~ DF140Z:510527~ |

5

FIG.38

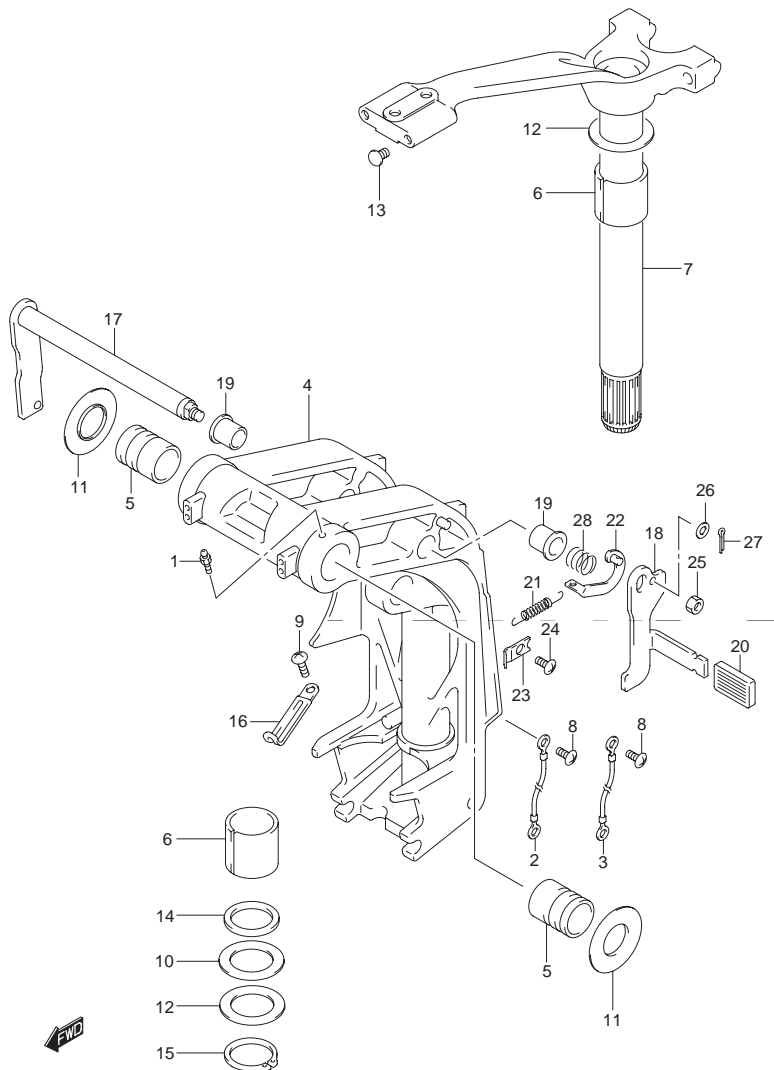

FIG.38 (G-4) スイベル ブラケット

| 見出番号 | 品番 | 品名 | 使用個数 | 備考 |
|------|-----------------|-------------------------|------|----------------------------------|
| 1-1 | 22511-99010 | ニツプル, グリース | 5 | |
| 1-2 | 22511-99011 | ニツプル, グリース | 4 | DF140T:682149~ DF140Z:680234~ |
| 2 | 36894-95201 | リード, L:165 | 1 | クランプ→スイベル |
| 3 | 36894-87D00 | リード, L:165 | 1 | スイベル→ハウジング |
| 4-1 | 43111-92J01-0EP | ブラケット, スイベル(L) (ブラック) | 1 | |
| 4-2 | 43111-92J20-0EP | ブラケット, スイベル(L) (ブラック) | 1 | MODEL:04~06 |
| 4-3 | 43111-92J40-0EP | ブラケット, スイベル(L) (ブラック) | 1 | DF140T:682149~ |
| 4-4 | 43111-92J11-0EP | ブラケット, スイベル(X) (ブラック) | 1 | |
| 4-5 | 43111-92J30-0EP | ブラケット, スイベル(X) (ブラック) | 1 | MODEL:04~06 |
| 4-6 | 43111-92J50-0EP | ブラケット, スイベル(X) (ブラック) | 1 | DF140T:682149~ DF140Z:680234~ |
| 5-1 | 43211-87D00 | ブッシュ, クランプシャフトスイベル | 2 | |
| 5-2 | 43211-93J00 | ブッシュ, クランプシャフトスイベル | 2 | DF140T:682149~ DF140Z:680234~ |
| 6 | 43711-97E00 | ブッシュ, ステアリング | 2 | |
| 7-1 | 43750-90J00-0EP | ブラケット, ステアリング(L) (ブラック) | 1 | |
| 7-2 | 43750-90J22-0EP | ブラケット, ステアリング(L) (ブラック) | 1 | DF140T:682149~ |
| 7-3 | 43750-90J11-0EP | ブラケット, ステアリング(X) (ブラック) | 1 | |
| 7-4 | 43750-90J32-0EP | ブラケット, ステアリング(X) (ブラック) | 1 | DF140T:682149~ DF140Z:680234~ |
| 8 | 29125-93J10 | スクリュ | 3 | ←09125-05050 |
| 9 | 09125-06063 | スクリュ, 6X10 | 2 | |
| 10 | 09160-39001 | ワッシャ, 39.5X64X1 | 2 | |
| 11 | 09169-28003 | ワッシャ, 26.2X52.0X1.0 | 2 | |
| 12 | 09181-39001 | シム, 39.5X64X0.3 | 4 | |

FIG.38

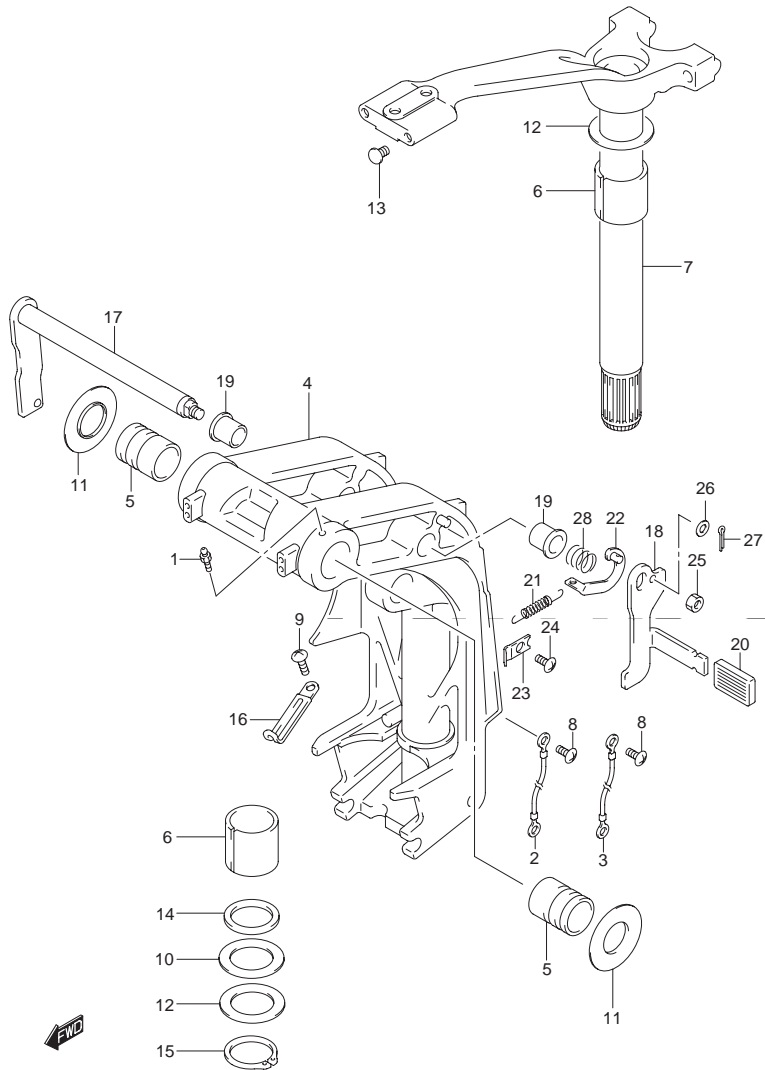

FIG.38 (G-5) スイベル ブラケット

| 見出番号 | 品番 | 品名 | 使用個数 | 備考 |
|------|-------------|-------------------|------|--------------|
| 13 | 09250-10001 | キャップ,OD:14 | 2 | |
| 14 | 09282-39001 | オイルシール,39X51X5 | 1 | |
| 15 | 09380-38003 | スナップリング | 1 | |
| 16 | 29404-93J10 | クランプ | 2 | ←09404-06432 |
| 17 | 41220-95E13 | レバー,チルトロック | 1 | |
| 18 | 41221-95E40 | レバー,チルトロックポート | 1 | |
| 19 | 41224-95E01 | ブッシュ,チルトストップロッド | 2 | |
| 20 | 41225-94400 | ラバー,チルトロック | 1 | |
| 21 | 41228-90J00 | スプリング,チルトロックレバー | 1 | |
| 22 | 41230-95E00 | リンク,チルトロックレバー | 1 | |
| 23 | 41233-95E10 | ブラケット,チルトロックスプリング | 1 | |
| 24 | 09125-06063 | スクリュ,6X10 | 1 | |
| 25 | 09140-10032 | ナット | 1 | |
| 26 | 09160-06082 | ワッシャ,6.5X13X1 | 1 | |
| 27 | 09204-01006 | コッタピン | 1 | |
| 28 | 09440-19028 | スプリング | 1 | |

FIG.39

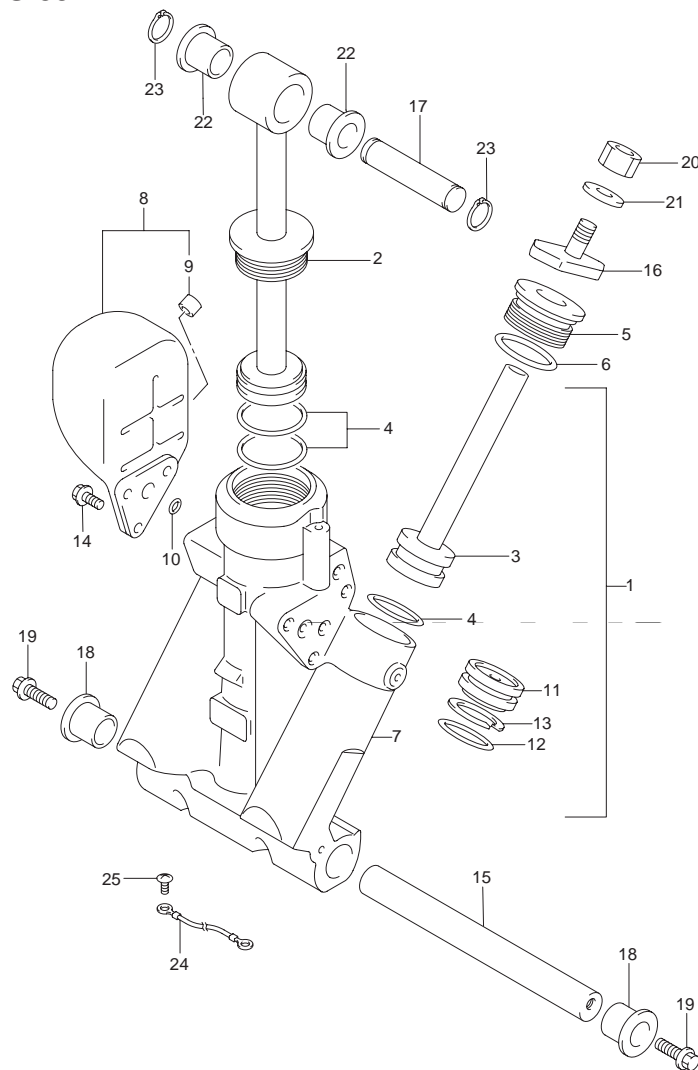

FIG.39 (G-6) トリム シリンダ

| 見出番号 | 品番 | 品名 | 使用個数 | 備考 |
|------|-----------------|--------------------|------|----------------------------------|
| 1 | 48503-92J01 | マニホールドサブアッシ | 1 | |
| 2-1 | 48401-92J00 | ・ピストン/ピストンロッドサブアッシ | 1 | |
| 2-2 | 48401-92J01 | ・ピストン/ピストンロッドサブアッシ | 1 | DF140T:883609~ DF140Z:880275~ |
| 3 | 48601-94900 | ・ピストン/ラムアッシ | 2 | |
| 4 | 48627-95E00 | ・Oリングセット | 2 | |
| 5-1 | 48630-92J00 | ・ヘッド,トリムシリンダ | 2 | |
| 5-2 | 48630-96J01 | ・ヘッド,トリムシリンダ | 2 | DF140T:883609~ DF140Z:880275~ |
| 6 | 48633-94900 | ・Oリングセット,ヘッド | 2 | |
| 7-1 | 48641-92J00 | ・マニホールド,PTT | 1 | |
| 7-2 | 48641-96J01 | ・マニホールド,PTT | 1 | DF140T:883609~ DF140Z:880275~ |
| 8 | 48570-95E00 | ・リザーバアッシ | 1 | |
| 9 | 48572-95E00 | ・キャップ | 1 | |
| 10 | 48588-94900 | ・Oリングセット | 3 | |
| 11 | 48650-94900 | ・ピストン,フリー | 2 | |
| 12 | 48405-87D00 | ・Oリングセット | 2 | |
| 13 | 48615-97E00 | ・リングセット,ピストン | 2 | |
| 14 | 48861-92J00 | ・ボルト,リザーバ | 3 | |
| 15 | 48121-92J00 | シャフト,チルトシリンダロア | 1 | |
| 16 | 48311-94501 | パッド,トリムシリンダラム | 2 | |
| 17 | 48321-87D03 | シャフト,チルトシリンダアッパ | 1 | |
| 18 | 48326-95E00 | ブッシュ,チルトシリンダロア | 2 | |
| 19 | 09116-10131 | ボルト,10X35 | 2 | |
| 20 | 09140-08023-XCO | ナット | 2 | ←09140-08016 |
| 21 | 29162-93J10 | ワッシャ | 2 | ←09162-08007 |
| 22 | 09306-17001 | ブッシュ | 2 | |
| 23 | 09380-17009 | スナップリング | 2 | アッパ |
| 24 | 36894-87D00 | リード,L:165 | 1 | |
| 25 | 09125-06063 | スクリュ,6X10 | 1 | |

FIG.40

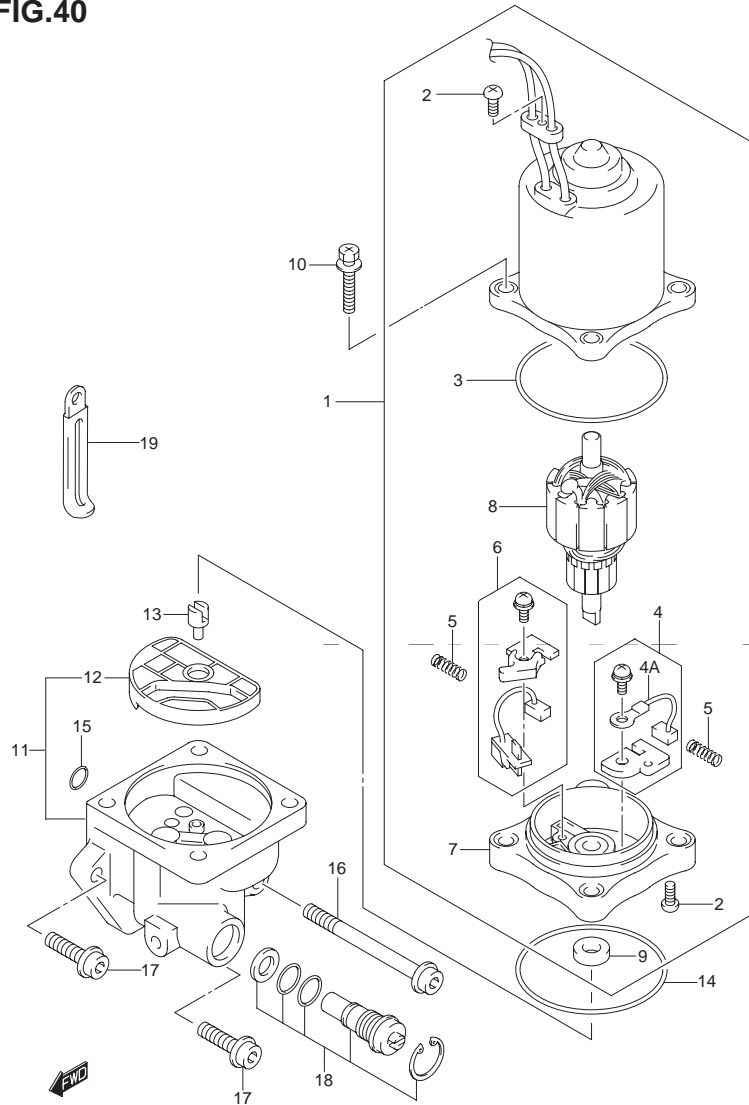

FIG.40 (G-7) PTT モーター

| 見出番号 | 品番 | 品名 | 使用個数 | 備考 |
|------|------------------------|--------------|------|---------------|
| 1-1 | 38100-92J02 | モータアッシ,PTT | 1 | |
| 1-2 | 38100-92J10 | モータアッシ,PTT | 1 | MODEL:04~ |
| 2 | 31111-94900 | ・スクリュ | 3 | |
| 3 | 31123-94900 | ・Oリング | 1 | |
| 4 | 31133-90J00 | ・ブラシアッシ | 1 | → 31133-90J10 |
| 4A | 31133-94900 | ・ブラシ,プラス | 1 | → 31133-94910 |
| 5 | 31135-94900 | ・スプリング | 2 | |
| 6 | 31136-90J10 | ・ブレイカアッシ | 1 | → 31136-90J20 |
| 7 | 31173-94900 | ・ホルダアッシ,ブラシ | 1 | → 31173-94920 |
| 8 | 31311-94900 | ・アマチュア | 1 | |
| 9 | 33799-97E00 | ・シール,オイル | 1 | |
| 10 | 31281-92J00 | ボルト,スルー | 4 | |
| 11 | 48502-92J03 | ポンプアッシ,PTT | 1 | |
| 12 | 48582-95E01 | ・フィルタ | 1 | |
| 13 | 48583-95E00 | ジョイント,ドライブ | 1 | |
| 14 | 48585-95E00 | Oリング | 1 | |
| 15 | 48588-94900 | Oリングセット | 1 | |
| 16 | 48862-92J00 | ボルト | 1 | |
| 17 | 48862-92J10 | ボルト | 2 | |
| 18 | 48864-92J01 | バルブセット,マニュアル | 1 | |
| 19 | 29404-93J10 | クランプ | 1 | ←09404-06432 |

FIG.41

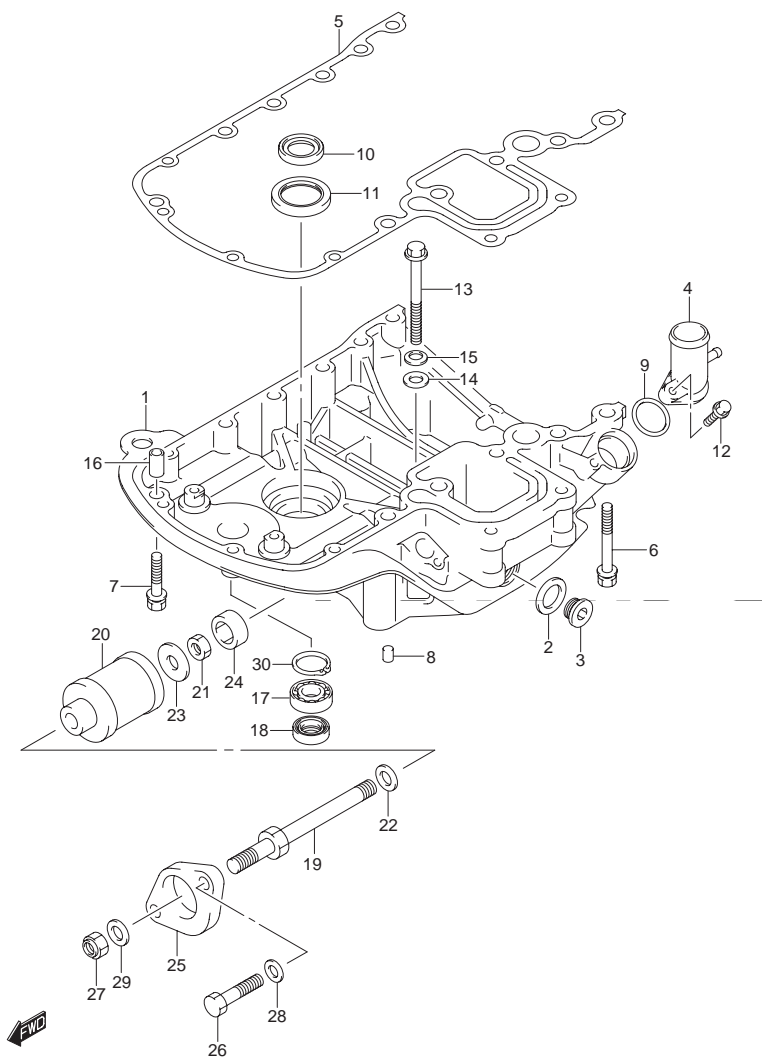

FIG.41 (H-2) エンジン ホルダ

| 見出番号 | 品番 | 品名 | 使用個数 | 備考 |
|------|-----------------|---------------------|------|---|
| 1-1 | 51110-90810-0EP | ホルダセット,エンジン(ブラック) | 1 | NO.2, 3, 10, 11 FIG.5 NO.7 ラフクム →51110-90830-0EP コウセイ シャフト,クラッチ リンク,クラッチカバー プラグ,クラッチシャフト ホルダセット (51110-90820-0EP) |
| 1-2 | 51110-90821-0EP | ホルダセット,エンジン(ブラック) | 1 | DF140T:375472~ DF140Z NO.2, 3, 10, 11, 17, 18, 30 FIG.5 NO.7 ラフクム |
| 1-3 | 51110-90822-0EP | ホルダセット,エンジン(ブラック) | 1 | DF140T:513458~ DF140Z:510407~ NO.2, 3, 10, 11, 17, 18, 30 FIG.5 NO.7 ラフクム |
| 2 | 09160-18031 | ・ワッシャ | 1 | |
| 3-1 | 09248-18006 | ・プラグ | 1 | |
| 3-2 | 09248-18010 | ・プラグ | 1 | DF140T:513458~ DF140Z:510407~ |
| 4 | 51115-90J00 | ユニオン,ウォータリターン | 1 | |
| 5 | 51211-90J10 | ガスケット,エンジンホルダ | 1 | |
| 6 | 09116-08119 | ボルト,8X70 | 4 | |
| 7 | 09116-08128 | ボルト | 4 | ←09116-08098 |
| 8 | 09206-08001 | ピン,6.2X8X11 | 2 | |
| 9 | 09280-26006 | Oリング,D:3.1, ID:26.4 | 1 | |
| 10 | 09282-24003 | オイルシール,24X36X6 | 2 | |
| 11 | 09283-32044 | オイルシール,32X47X6 | 1 | |
| 12 | 01550-06257 | ボルト | 1 | |
| 13 | 01550-08903 | ボルト | 1 | |

FIG.42 (H-4) : DF140T:682149~, DF140Z:680234~

FIG.41

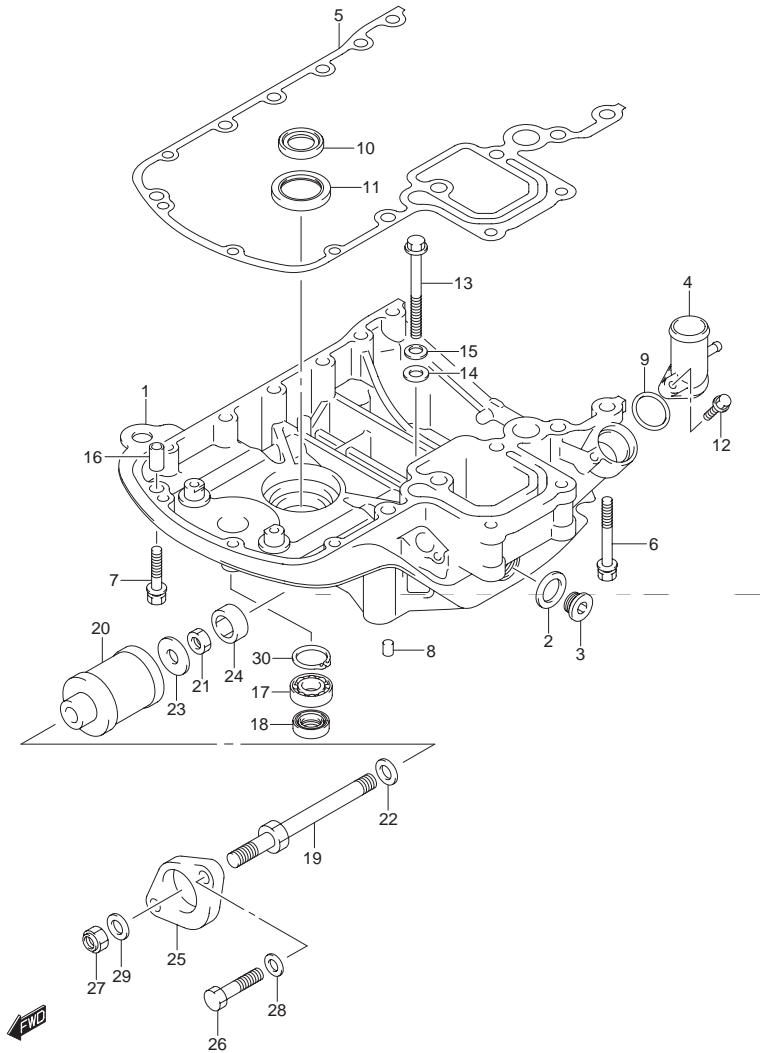

FIG.41 (H-3) エンジン ホルダ

| 見出番号 | 品番 | 品名 | 使用個数 | 備考 |
|------|-----------------|-------------------|------|----------------------------------|
| 14 | 09160-08053 | ワッシャ,8.5X19X2.3 | 1 | |
| 15 | 09164-08020 | ワッシャ | 1 | |
| 16 | 04211-11129 | ピン | 3 | |
| 17 | 09262-17019 | ベアリング,17X35X8 | 1 | DF140T:375472~ DF140Z |
| 18 | 09289-18001 | オイルシール,18X30X8 | 1 | DF140T:375472~ DF140Z |
| 19 | 54112-90J10 | ボルト,アッパマウント | 2 | ←54112-90J02 |
| 20 | 54130-90J31 | マウント,アッパ | 2 | ←54130-90J20 |
| 21 | 09140-12029 | ナット | 2 | |
| 22 | 54113-90J00 | ワッシャ,アッパマウント | 2 | ←09160-12099 |
| 23 | 09160-12110 | ワッシャ,12.5X22X3 | 2 | ←09160-12101 |
| 24 | 54125-90J00 | マウント,アッパスラストリバース | 2 | |
| 25 | 54148-90J01-0EP | カバー,アッパマウント(ブラック) | 2 | |
| 26-1 | 09100-10157 | ボルト,10X45 | 4 | |
| 26-2 | 09116-10139 | ボルト,10X44 | 4 | MODEL:06 |
| 27 | 09159-12014 | ナット | 2 | |
| 28 | 09160-10082 | ワッシャ,10.5X19X2 | 4 | MODEL:02~05 |
| 29 | 09164-13007 | ワッシャ | 2 | |
| 30 | 08331-41356 | サークリップ | 1 | DF140T:510851~ DF140Z:510118~ |

FIG.42

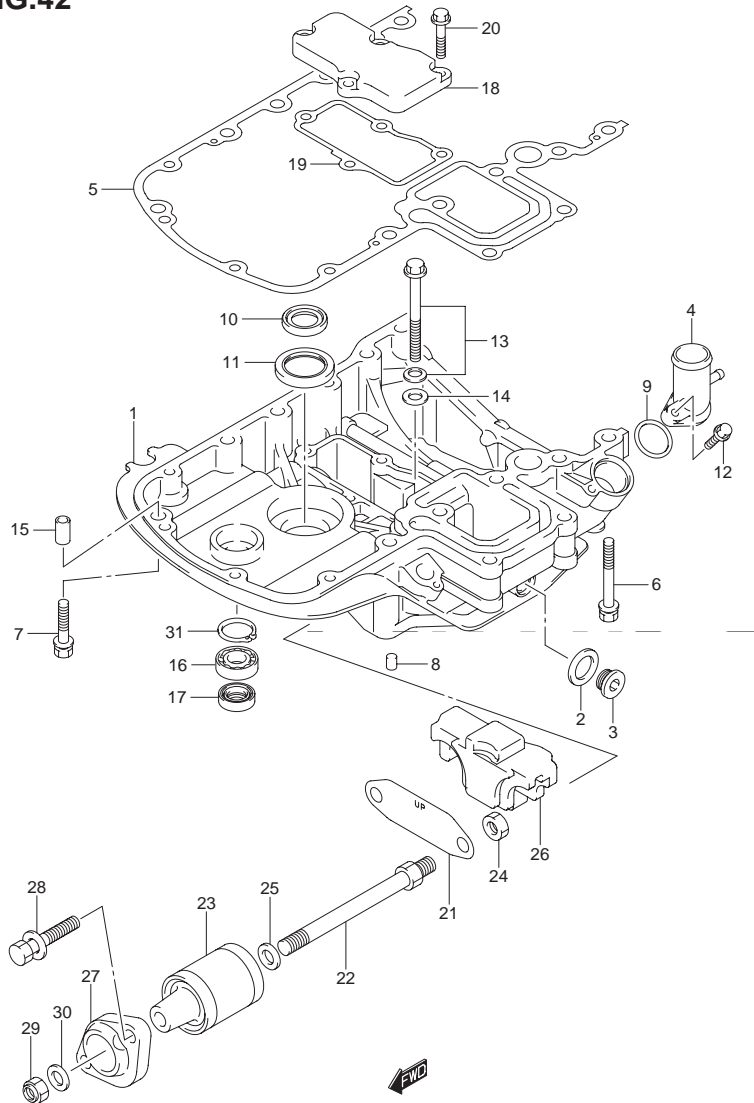

FIG.42 (H-4) エンジンホルダ (DF140T:682149~, DF140Z:680234~)

| 見出番号 | 品番 | 品名 | 使用個数 | 備考 |
|------|-----------------|----------------------|------|---|
| 1-1 | 51110-90840-0EP | ホルダセット,エンジン(ブラック) | 1 | NO.2, 3, 10, 11, 16, 17, 31 FIG.5 NO.7 ヲフクム 見出番号 1-1, 1-2 |
| 1-2 | 51110-90841-0EP | ホルダセット,エンジン(ブラック) | 1 | MODEL:07 |
| 1-3 | 51110-90842-0EP | ホルダセット,エンジン(ブラック) | 1 | MODEL:08~ NO. 10, 11, 16, 17, 31 |
| 2 | 09160-18031 | ・ワッシャ | 1 | ~MODEL:07 FIG. 5 NO. 7 ヲフクム |
| 3 | 09248-18010 | ・プラグ | 1 | ~MODEL:07 |
| 4 | 51115-90J00 | ユニオン,ウォータータタン | 1 | |
| 5 | 51211-90J21 | ガスケット,エンジンホルダ | 1 | 見出番号 1-3 |
| 6 | 09116-08119 | ボルト, 8X70 | 4 | |
| 7 | 09116-08128 | ボルト | 4 | |
| 8 | 09206-08001 | ピン, 6.2X8X11 | 2 | |
| 9 | 09280-26006 | Oリング, D:3.1, ID:26.4 | 1 | |
| 10 | 09282-24003 | オイルシール, 24X36X6 | 2 | |
| 11 | 09283-32044 | オイルシール, 32X47X6 | 1 | |
| 12 | 01550-06257 | ボルト | 1 | |
| 13 | 29117-93J10 | ボルト | 1 | ←09117-08038 |
| 14 | 09160-08059 | ワッシャ, 8.5X18X1.6 | 1 | |
| 15 | 04211-11129 | ピン | 3 | |
| 16 | 09262-17019 | ベアリング, 17X35X8 | 1 | |
| 17 | 09289-18001 | オイルシール, 18X30X8 | 1 | |

FIG.42

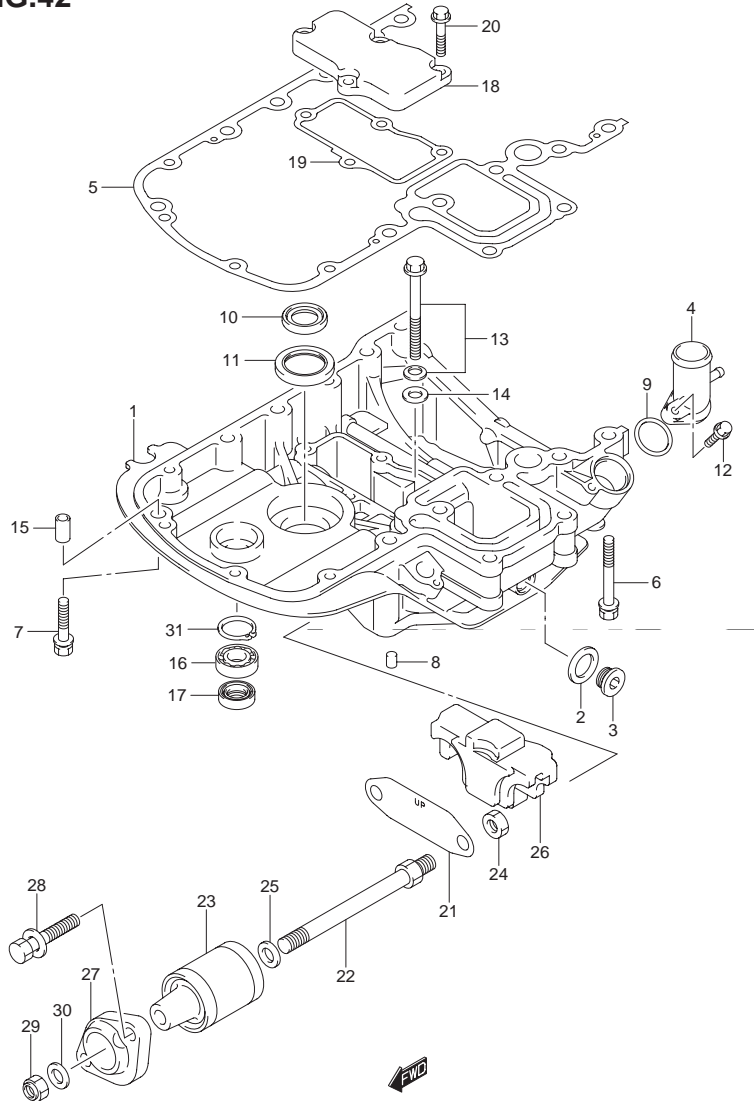

FIG.42 (H-5) エンジンホルダ (DF140T:682149~, DF140Z:680234~)

| 見出番号 | 品番 | 品名 | 使用個数 | 備考 |
|------|-----------------|------------------------------|------|----|
| 18 | 51122-90J00 | カバー, マウントケース | 1 | |
| 19 | 51123-90J01 | ガスケット, マウントケースカバー | 1 | |
| 20 | 01550-0825A | ボルト | 4 | |
| 21 | 54123-90J00 | プレート, アップマウント | 1 | |
| 22 | 54112-90J21 | ボルト, アップマウント | 2 | |
| 23 | 54130-90J40 | マウント, アップ | 2 | |
| 24 | 09159-12014 | ナット | 2 | |
| 25 | 54114-90J01 | ワッシャ, ロアマウントボルト, 12.5X22X3.0 | 2 | |
| 26 | 54125-90J10 | マウント, アップスラスト | 1 | |
| 27 | 54148-90J11-0EP | カバー, アップマウント(ブラック) | 2 | |
| 28 | 09116-10139 | ボルト, 10X44 | 4 | |
| 29 | 09159-12014 | ナット | 2 | |
| 30 | 09160-12110 | ワッシャ, 12.5X22X3 | 2 | |
| 31 | 08331-41359 | サークリップ | 1 | |

5

FIG.43

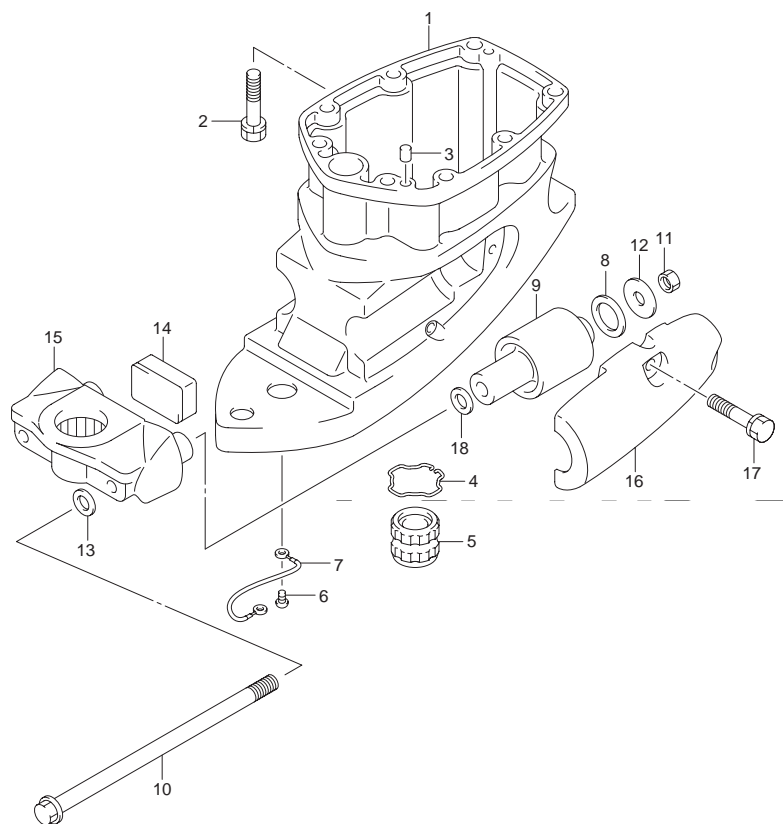

FIG.43 (H-6) ドライブ シャフト ハウジング

| 見出番号 | 品番 | 品名 | 使用個数 | 備考 |
|------|-----------------|----------------------------|------|----------------------------------|
| 1-1 | 52111-90J02-0EP | ハウジング,ドライブシャフト(L)(ブラック) | 1 | |
| 1-2 | 52111-90J12-0EP | ハウジング,ドライブシャフト(X)(ブラック) | 1 | |
| 2-1 | 09117-10034 | ボルト,10X45 | 8 | |
| 2-2 | 09117-10058 | ボルト,10X45 | 8 | MODEL:05~ |
| 3 | 09202-08006 | ピン,8X12 | 2 | |
| 4 | 09387-45001 | リング | 1 | Xタイプ |
| 5 | 57130-92J01 | ブッシュ,ドライブシャフト | 1 | Xタイプ |
| 6 | 09125-06063 | スクリュ,6X10 | 2 | |
| 7-1 | 36895-87D01 | リード,L:210 | 1 | |
| 7-2 | 36895-87D10 | リード,L:310 | 1 | DF140T:682149~ DF140Z:680234~ |
| 8 | 54121-87D00 | ストッパ | 2 | |
| 9 | 54160-90J20 | マウントアッシ,ロア | 2 | |
| 10 | 54166-90J11 | ボルト,ロアマウント | 2 | ←09100-12079 |
| 11 | 09159-12014 | ナット | 2 | |
| 12 | 09160-12112 | ワッシャ,12X40X3 | 2 | ←09160-12065 |
| 13 | 54114-90J01 | ワッシャ,ロアマウントボルト,12.5X22X3.0 | 2 | ←09160-12066 |
| 14 | 54151-90J00 | マウント,ロアスラスト | 1 | |
| 15 | 54211-90J01-0EP | ブラケット,ロアマウント(ブラック) | 1 | |
| 16 | 54221-90J02-0EP | カバー,ロアマウント(ブラック) | 2 | |
| 17-1 | 09117-10034 | ボルト,10X45 | 6 | |
| 17-2 | 09117-10058 | ボルト,10X45 | 6 | MODEL:05~ |
| 18 | 09160-12113 | ワッシャ,12.5X30X2.5 | 2 | ←09160-12098 |

FIG.44

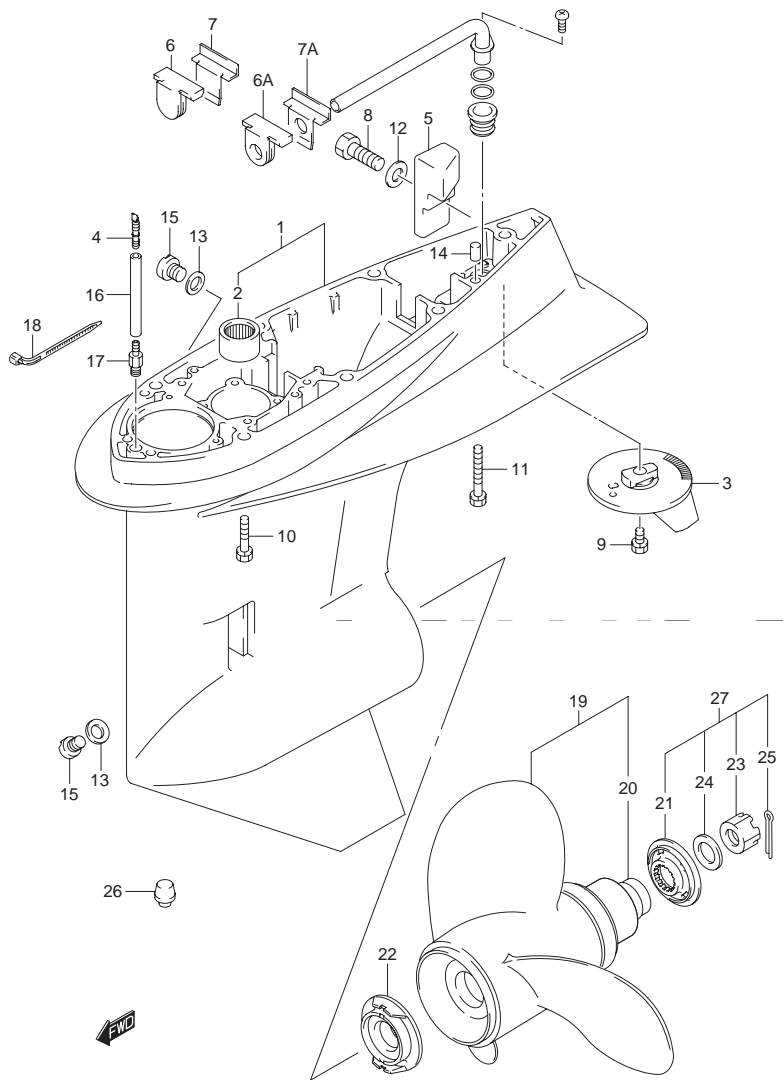

FIG.44 (H-7) ギヤ ケース (DF140T)

| 見出番号 | 品番 | 品名 | 使用個数 | 備考 |
|------|-----------------|---------------------|------|----------------------------------|
| 1-1 | 55110-90J15-0EP | ケース,ギヤ(ブラック) | 1 | |
| 1-2 | 55110-90J20-0EP | ケース,ギヤ(ブラック) | 1 | 376160~ |
| 2 | 09263-28016 | ・ベアリング,28.6X38X31.8 | 1 | |
| 3 | 55125-90J01 | タブ,トリム | 1 | |
| 4 | 55127-87D00 | ユニオン,スピードメータホース | 1 | |
| 5 | 55321-90J01 | アノード,ギヤケース | 1 | |
| 6 | 55332-87D11 | ラバー,エキゾーストシール | 1 | |
| 6A | 55332-87D01 | ラバー,エキゾーストシール | 1 | 376160~ |
| 7 | 55333-87D10 | プレート,エキゾーストシール | 1 | |
| 7A | 55333-87D02 | プレート,エキゾーストシール | 1 | 376160~ |
| 8 | 09100-06131 | ボルト,6X12 | 1 | |
| 9 | 09116-08137 | ボルト,8X22 | 1 | |
| 10-1 | 09117-10038 | ボルト,10X55 | 6 | |
| 10-2 | 09116-10150 | ボルト,10X55 | 6 | MODEL:04~ |
| 11 | 09117-10039 | ボルト,10X80 | 1 | |
| 12 | 09160-06085 | ワッシャ | 1 | |
| 13 | 09168-10022 | ガスケット,10X17X1.5 | 2 | |
| 14 | 09202-08006 | ピン,8X12 | 2 | |
| 15 | 09248-10008 | プラグ | 2 | |
| 16-1 | 09355-40805-00B | ホース,4X8X2000 | 1 | Lタイプ L:2000→940 |
| 16-2 | 09355-40805-00B | ホース,4X8X2000 | 1 | Lタイプ L:2000→1100 MODEL:08~ |
| 16-3 | 09355-40805-00B | ホース,4X8X2000 | 1 | Xタイプ L:2000→1100 |
| 17 | 09362-09008 | ユニオン | 1 | |
| 18 | 09407-14407 | クランプ,L:145 | 2 | |

FIG.45 (H-9) : DF140Z

FIG.44

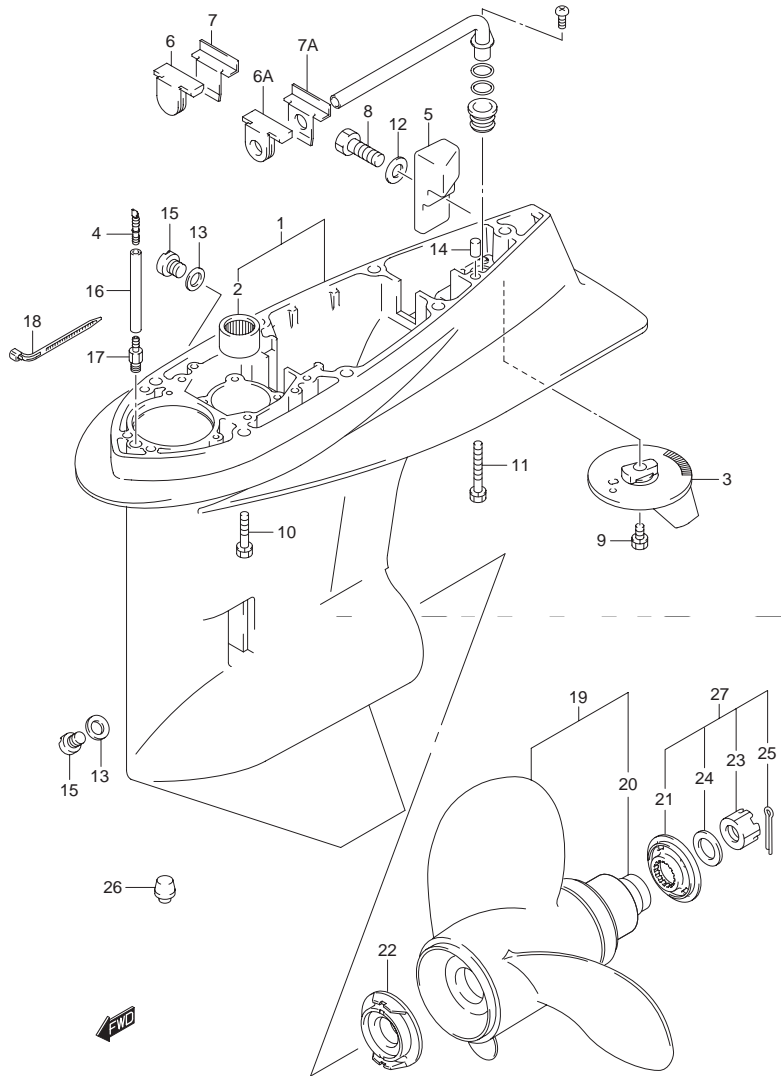

FIG.44 (H-8) ギヤケース (DF140T)

| 見出番号 | 品番 | 品名 | 使用個数 | 備考 |
|------|-----------------|--------------------|------|------------|
| 19-1 | 58100-90J01-019 | プロペラ(3X14X17) | 1 | |
| 19-2 | 58100-90J11-019 | プロペラ(3X14X19) | 1 | |
| 19-3 | 58100-90J21-019 | プロペラ(3X14X21) | 1 | |
| 19-4 | 58100-90J31-019 | プロペラ(3X14X23) | 1 | |
| 19-5 | 58100-90J41-019 | プロペラ(3X13.5X15) | 1 | |
| 19-6 | 58200-90J00 | プロペラ(3X14.25X18) | 1 | OPT SUS |
| 19-7 | 58200-90J10 | プロペラ(3X14.25X20) | 1 | OPT SUS |
| 19-8 | 58200-90J20 | プロペラ(3X14.25X22) | 1 | OPT SUS |
| 19-9 | 58200-90J30 | プロペラ(3X14.25X24) | 1 | OPT SUS |
| 20 | 58120-90J00 | ・ブッシュ, プロペラ | 1 | |
| 21 | 57633-90J02 | スペーサ, プロペラナット | 1 | |
| 22 | 57635-92J01 | ストッパ, プロペラブッシュ | 1 | |
| 23 | 09141-18005 | ナット | 1 | |
| 24 | 09160-18028 | ワッシャ, 18.5X31X1 | 1 | |
| 25 | 09204-03003 | コッタピン, D:3.6, L:25 | 1 | |
| 26 | 55116-87E00 | プラグ, ギヤケース | 1 | OPT |
| 27 | 57630-90J00 | キット, プロペラナット | 1 | OPT |
| 28 | 25700-92J00 | シーリングキット, ギヤケース | 1 | OPT イラストナシ |

FIG.45

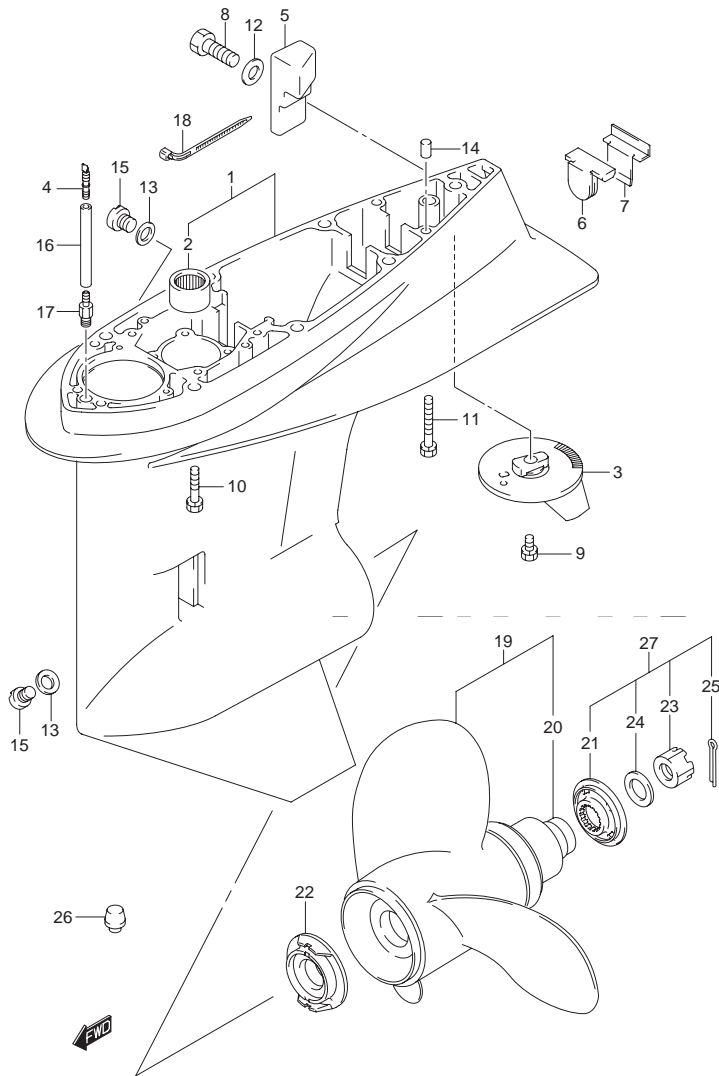
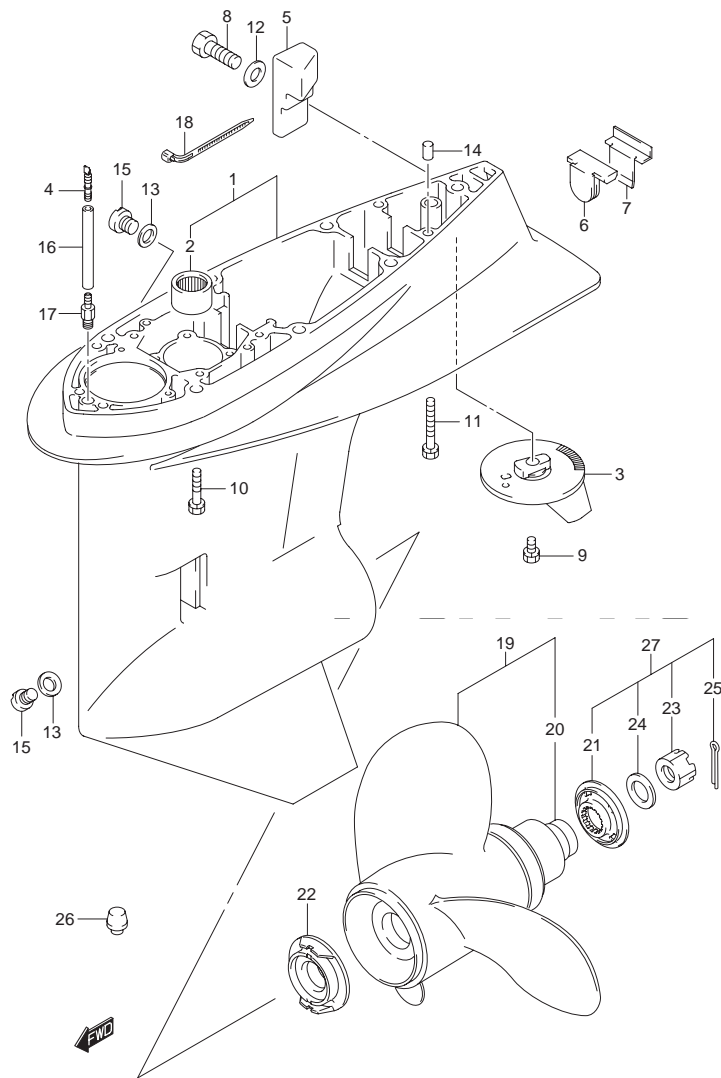

FIG.45 (H-9) ギヤ ケース (DF140Z)

| 見出番号 | 品番 | 品名 | 使用個数 | 備考 |
|------|-----------------|---------------------|------|-------------|
| 1 | 55110-92J00-0EP | ケースアッシ,ギヤ(ブラック) | 1 | |
| 2 | 09263-28016 | ・ベアリング,28.6X38X31.8 | 1 | |
| 3 | 55125-92J00 | タブ,トリム | 1 | |
| 4 | 55127-87D00 | ユニオン,スピードメータホース | 1 | |
| 5 | 55321-90J01 | アノード,ギヤケース | 1 | |
| 6 | 55332-87D11 | ラバー,エキゾーストシール | 1 | |
| 7 | 55333-87D10 | プレート,エキゾーストシール | 1 | |
| 8 | 09100-06131 | ボルト,6X12 | 1 | |
| 9 | 09116-08137 | ボルト,8X22 | 1 | |
| 10-1 | 09117-10038 | ボルト,10X55 | 6 | |
| 10-2 | 09116-10150 | ボルト,10X55 | 6 | MODEL:04~ |
| 11 | 09117-10039 | ボルト,10X80 | 1 | |
| 12 | 09160-06085 | ワッシャ | 1 | |
| 13 | 09168-10022 | ガスケット,10X17X1.5 | 2 | |
| 14 | 09202-08006 | ピン,8X12 | 2 | |
| 15 | 09248-10008 | プラグ | 2 | |
| 16 | 09355-40805-00B | ホース,4X8X2000 | 1 | L:2000→1100 |
| 17 | 09362-09008 | ユニオン | 1 | |
| 18 | 09407-14407 | クランプ,L:145 | 2 | |
| 19-1 | 58200-92J00 | プロペラ (3X14.25X18) | 1 | OPT SUS |
| 19-2 | 58200-92J10 | プロペラ (3X14.25X20) | 1 | OPT SUS |
| 19-3 | 58200-92J20 | プロペラ (3X14.25X22) | 1 | OPT SUS |
| 19-4 | 58200-92J30 | プロペラ (3X14.25X24) | 1 | OPT SUS |
| 20 | 58120-90J00 | ・ブッシュ,プロペラ | 1 | |

FIG.45



DF140T 140Z 000_045
GEAR CASE (DF140Z)-C

FIG.45 (H-10) ギヤ ケース (DF140Z)

| 見出番号 | 品番 | 品名 | 使用個数 | 備考 |
|------|-------------|------------------|------|------------|
| 21 | 57633-90J02 | スペーサ,プロペラナット | 1 | |
| 22 | 57635-92J01 | ストッパ,プロペラブッシュ | 1 | |
| 23 | 09141-18005 | ナット | 1 | |
| 24 | 09160-18028 | ワッシャ,18.5X31X1 | 1 | |
| 25 | 09204-03003 | コッタピン,D:3.6,L:25 | 1 | |
| 26 | 55116-87E00 | プラグ,ギヤケース | 1 | OPT |
| 27 | 57630-90J00 | キット,プロペラナット | 1 | OPT |
| 28 | 25700-92J00 | シーリングキット,ギヤケース | 1 | OPT イラストナシ |

DF140T/140Z

FIG.46

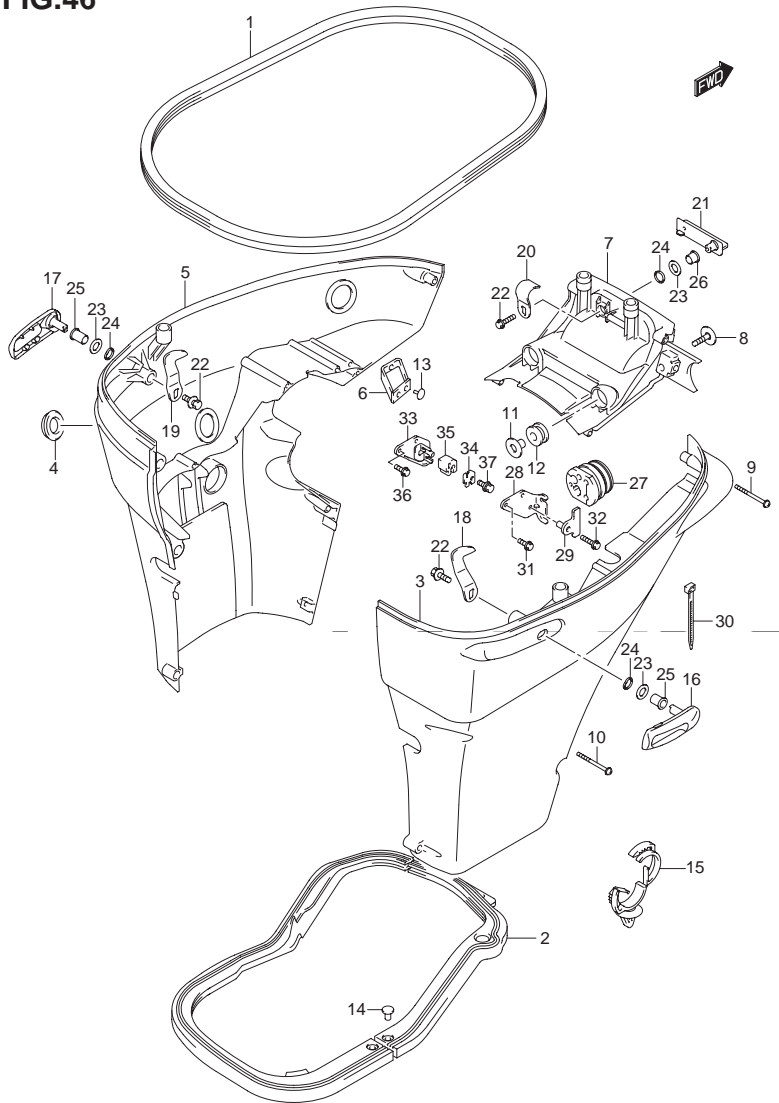

FIG.46 (I-2) サイド カバー

| 見出番号 | 品番 | 品名 | 使用個数 | 備考 |
|------|-----------------|------------------------|------|-----------------------------------|
| 1 | 61112-90J00 | ラバー, サイドカバー | 1 | |
| 2-1 | 61134-90J01 | シール, サイドカバー | 1 | |
| 2-2 | 61134-90J10 | シール, サイドカバー | 1 | MODEL:04~ |
| 3 | 61810-90J01-0EP | カバー, サイドスターボード(ブラック) | 1 | |
| 4 | 61817-89J00 | プラグ, サイドカバー | 1 | |
| 5 | 61820-90J01-0EP | カバー, サイドポート(ブラック) | 1 | |
| 6 | 61827-90J00 | ホルダ, サイドカバー | 1 | |
| 7-1 | 61831-90J01-0EP | パネル, フロント(ブラック) | 1 | →61831-90J02-0EP W/09307-13006 |
| 7-2 | 61831-90J02-0EP | パネル, フロント(ブラック) | 1 | DF140T:421160~ DF140Z |
| 7-3 | 61831-90J11-0EP | パネル, フロント(ブラック) | 1 | MODEL:07~ |
| 8 | 09118-08127 | ボルト, 8X40 | 2 | |
| 9 | 09136-06148 | スクリュ, 6X35 | 7 | |
| 10 | 09136-06149 | スクリュ | 2 | |
| 11 | 09169-08039 | ワッシャ, 8.5X30X1.5 | 2 | |
| 12 | 09320-11013 | クッション | 2 | |
| 13 | 09321-08022 | クッション | 2 | |
| 14 | 09409-05302-5PK | クリップ(ブラック) | 2 | |
| 15 | 09403-20308 | クランプ | 1 | |
| 16-1 | 61633-90J01-0EP | レバー, フックリヤスターボード(ブラック) | 1 | →61633-90J02-0EP W/61637-90J02 |
| 16-2 | 61633-90J02-0EP | レバー, フックリヤ(ブラック) | 1 | DF140T:983426~ DF140Z:980324~ |
| 17-1 | 61634-90J01-0EP | レバー, フックリヤポート(ブラック) | 1 | →61633-90J02-0EP W/61638-90J02 |
| 17-2 | 61633-90J02-0EP | レバー, フックリヤ(ブラック) | 1 | DF140T:983426~ DF140Z:980324~ |
| 18-1 | 61637-90J00 | フック, エンジンカバーリヤスターボード | 1 | |
| 18-2 | 61637-90J02 | フック, エンジンカバーリヤスターボード | 1 | DF140T:983426~ DF140Z:980324~ |
| 19-1 | 61638-90J00 | フック, エンジンカバーリヤポート | 1 | |
| 19-2 | 61638-90J02 | フック, エンジンカバーリヤポート | 1 | DF140T:983426~ DF140Z:980324~ |

FIG.46

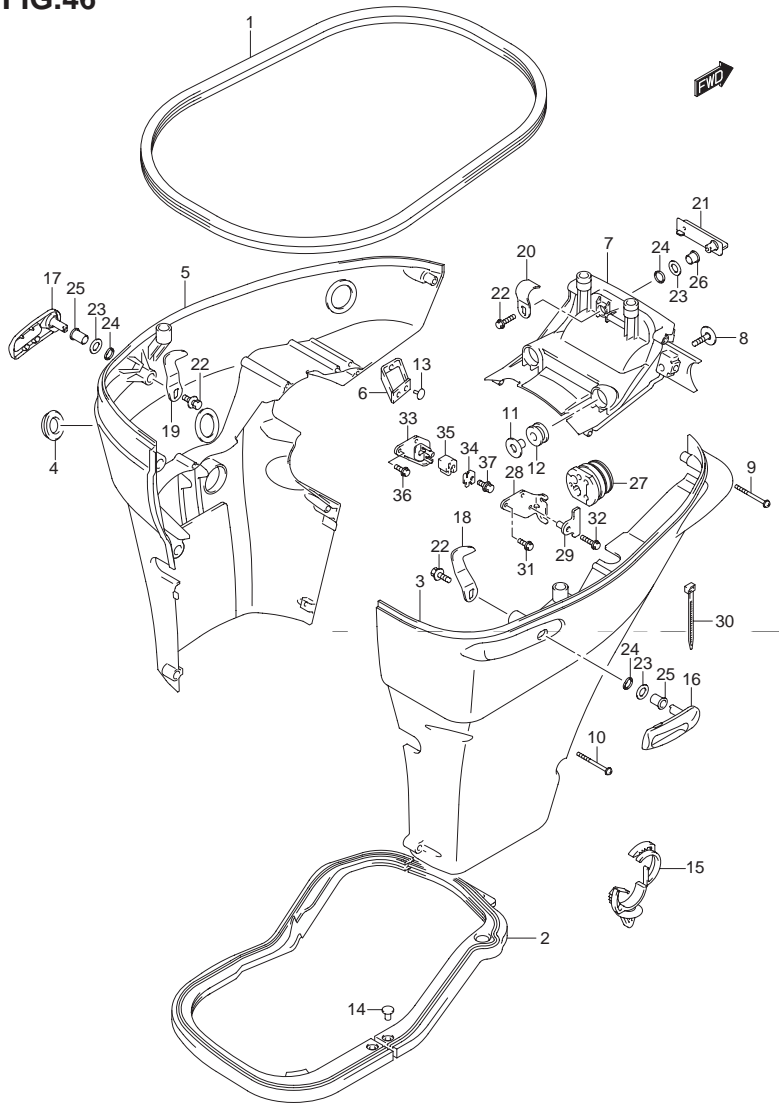

FIG.46 (I-3) サイドカバー

| 見出番号 | 品番 | 品名 | 使用個数 | 備考 |
|------|-----------------|----------------------|------|----------------------------------|
| 20 | 61641-87D00 | フック,エンジンカバー,フロント | 1 | |
| 21 | 61645-90J01-0EP | レバー,フックフロント(ブラック) | 1 | |
| 22 | 09116-06127 | ボルト,6X12 | 3 | |
| 23 | 09160-13014 | ワッシャ,13.2X25X1 | 3 | |
| 24 | 09164-14008 | ワッシャ | 3 | |
| 25 | 09306-13008 | ブッシュ | 2 | リヤ |
| 26-1 | 09307-13003 | ブッシュ | 1 | フロント |
| 26-2 | 09307-13006 | ブッシュ | 1 | フロント DF140T:421160~ DF140Z |
| 27-1 | 61124-90J00 | グローメット,リモコンケーブル | 1 | |
| 27-2 | 61124-90J30 | グローメット,リモコンケーブル(スズキ) | 1 | MODEL:07~ |
| 28 | 67341-90J01 | ホルダ,リモコンケーブル | 1 | MODEL:02 →67300-90800 |
| 29 | 67343-90J01 | ストッパ,リモコンケーブル | 1 | MODEL:02 |
| 30 | 09407-25402 | クランプ,L:248 | 1 | |
| 31 | 01550-06167 | ボルト | 2 | MODEL:02 |
| 32 | 01550-06257 | ボルト | 1 | MODEL:02 |
| 33 | 67341-90J32 | ホルダ,リモコンケーブル | 1 | MODEL:03~ |
| 34 | 67343-90J20 | ストッパ,リモコンケーブル | 1 | MODEL:03~ |
| 35 | 67344-90J00 | クッション,リモコンケーブル | 1 | MODEL:03~ |
| 36 | 01550-06167 | ボルト | 2 | MODEL:03~ |
| 37 | 01580-08257 | ボルト | 1 | MODEL:03~ |

FIG.47

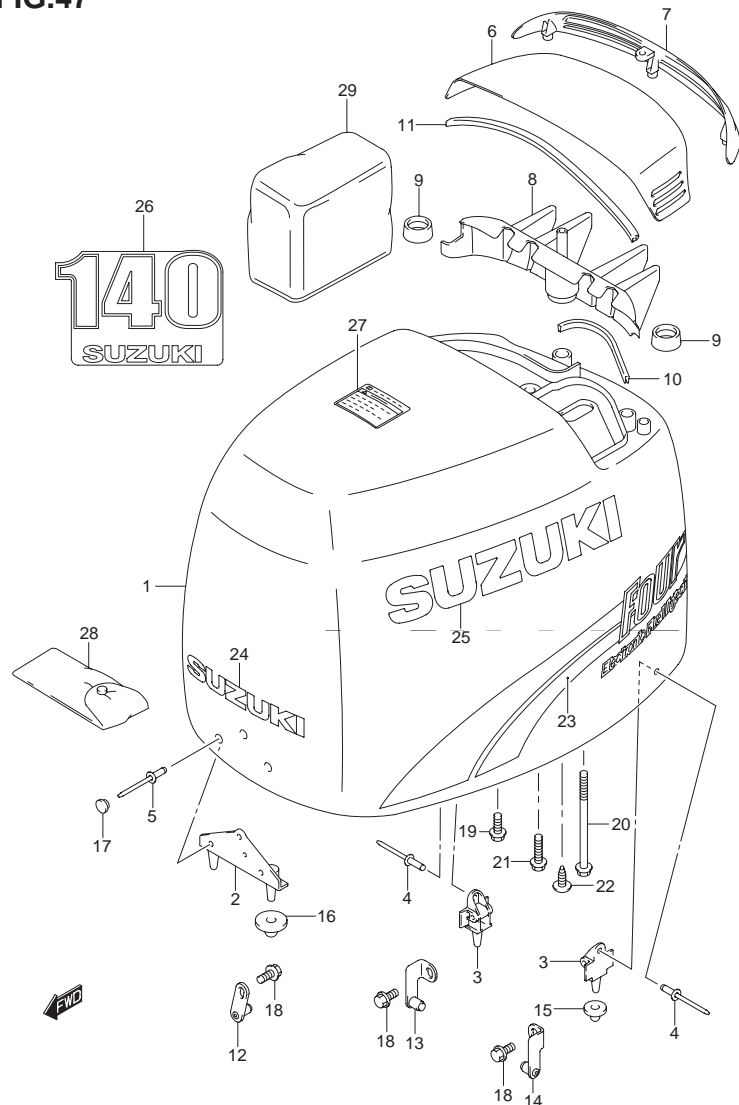

FIG.47 (I-4) エンジン カバー (MODEL:02)

| 見出番号 | 品番 | 品名 | 使用個数 | 備考 |
|------|-----------------|----------------------|------|--------------|
| 1 | 61400-92800-0EP | カバーセット,エンジン(ブラック) | 1 | |
| 2 | 61621-87D02 | ・ブラケット,フアスナフロント | 1 | |
| 3 | 61644-90J00 | ・ブラケット,フアスナリヤ | 2 | |
| 4 | 09229-04028 | ・リベット,L:17.9 | 4 | |
| 5 | 09229-04046 | ・リベット | 3 | |
| 6 | 61431-92J00-0EP | ・ハンドル,チルトアップ(ブラック) | 1 | |
| 7 | 61432-92J00 | ・ルーバ,チルトアップハンドル | 1 | |
| 8 | 61433-92J00 | ・カバー,エアインテークインナ | 1 | |
| 9 | 61438-92J00 | ・クッション,エアインテークインナ | 2 | |
| 10 | 61439-90J00 | ・シール,チルトアップハンドル | 1 | |
| 11 | 61439-92J00 | ・シール,チルトアップハンドル | 1 | |
| 12 | 61610-90J21 | ・フアスナ | 1 | |
| 13 | 61680-90J00 | ・フアスナ,リヤスターボード | 1 | |
| 14 | 61690-90J00 | ・フアスナ,リヤポート | 1 | |
| 15 | 09329-10022 | ・クッション | 2 | |
| 16 | 09329-10023 | ・クッション | 2 | |
| 17 | 09250-12013 | ・キャップ,OD:12.3 | 3 | |
| 18 | 01550-06127 | ・ボルト | 3 | |
| 19 | 01550-06167 | ・ボルト | 4 | |
| 20 | 01550-06957 | ・ボルト | 1 | |
| 21 | 29103-93J10 | ・ボルト | 3 | ←09103-06093 |
| 22 | 03542-06163 | ・スクリュ | 3 | |
| 23-1 | 61443-90J00 | ・ストライプ,エンジンカバースターボード | 1 | |
| 23-2 | 61453-90J00 | ・ストライプ,エンジンカバーポート | 1 | |

FIG.48 (I-6) :MODEL:03~09

FIG.48A (I-8) :MODEL:10~

FIG.47

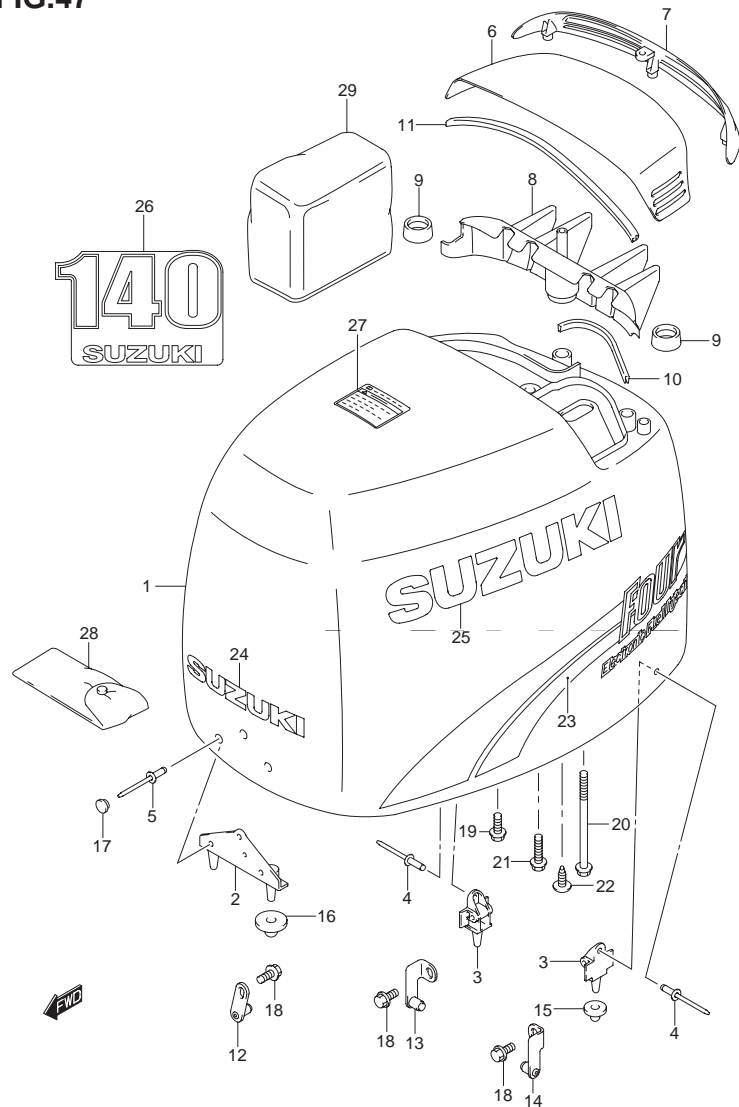

FIG.47 (I-5) エンジン カバー (MODEL:02)

| 見出番号 | 品番 | 品名 | 使用個数 | 備考 |
|------|-----------------|---------------------|------|-----|
| 24 | 68111-47C10-Y2D | ・エンブレム(シルバー) | 1 | |
| 25 | 68681-19C00-Y2D | ・マーク,エンブレムサイド(シルバー) | 2 | |
| 26 | 61435-92J00 | ・マーク,エンブレムリヤ(140) | 1 | |
| 27 | 61458-99E20 | ラベル,エンジンカバー | 1 | |
| 28 | 09800-81840 | ツールセット | 1 | |
| 29 | 68110-87D01 | エンジン カバー | 1 | OPT |

FIG.48

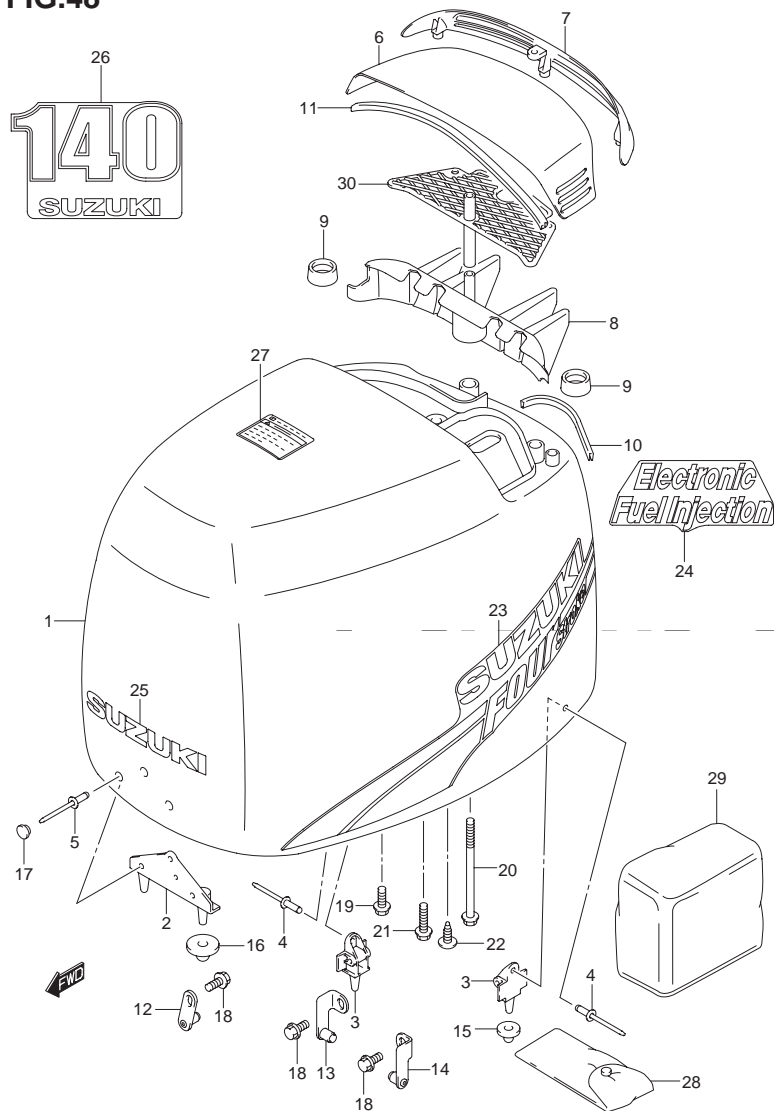

FIG.48 (I-6) エンジン カバー (MODEL:03~09)

| 見出番号 | 品番 | 品名 | 使用個数 | 備考 |
|------|-----------------|--------------------|------|--------------|
| 1 | 61410-92844-0EP | カバーセット,エンジン(ブラック) | 1 | |
| 2 | 61621-87D02 | ・ブラケット,フアスナフロント | 1 | |
| 3 | 61644-90J00 | ・ブラケット,フアスナリヤ | 2 | |
| 4-1 | 09229-04028 | ・リベット,L:17.9 | 4 | |
| 4-2 | 09229-04025 | ・リベット | 4 | MODEL:05~09 |
| 5 | 09229-04046 | ・リベット | 3 | |
| 6-1 | 61431-92J00-0EP | ・ハンドル,チルトアップ(ブラック) | 1 | |
| 6-2 | 61431-92J01-0EP | ・ハンドル,チルトアップ(ブラック) | 1 | MODEL:08~09 |
| 7 | 61432-92J00 | ・ルーバ,チルトアップハンドル | 1 | |
| 8 | 61433-92J00 | ・カバー,エアインテークインナ | 1 | |
| 9 | 61438-92J00 | ・クッション,エアインテークインナ | 2 | |
| 10 | 61439-90J00 | ・シール,チルトアップハンドル | 1 | |
| 11 | 61439-92J00 | ・シール,チルトアップハンドル | 1 | |
| 12 | 61610-90J22 | ・フアスナ | 1 | |
| 13 | 61680-90J00 | ・フアスナ,リヤスターボード | 1 | |
| 14 | 61690-90J00 | ・フアスナ,リヤポート | 1 | |
| 15 | 09329-10022 | ・クッション | 2 | |
| 16 | 09329-10023 | ・クッション | 2 | |
| 17 | 09250-12013 | ・キャップ,OD:12.3 | 3 | |
| 18 | 01550-06127 | ・ボルト | 3 | |
| 19 | 01550-06167 | ・ボルト | 4 | |
| 20 | 01550-06957 | ・ボルト | 1 | |
| 21 | 29103-93J10 | ・ボルト | 3 | ←09103-06093 |
| 22 | 03542-06169 | ・スクリュー | 3 | |

FIG.48A (I-8) :MODEL:10~

FIG.48

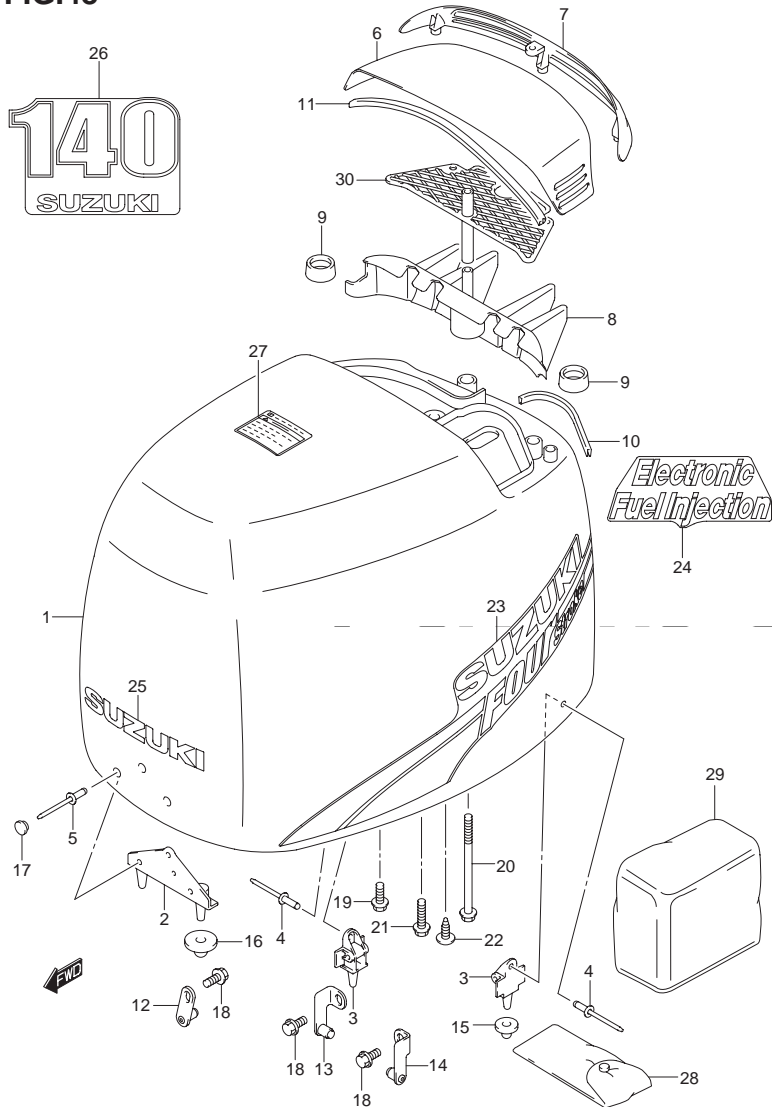
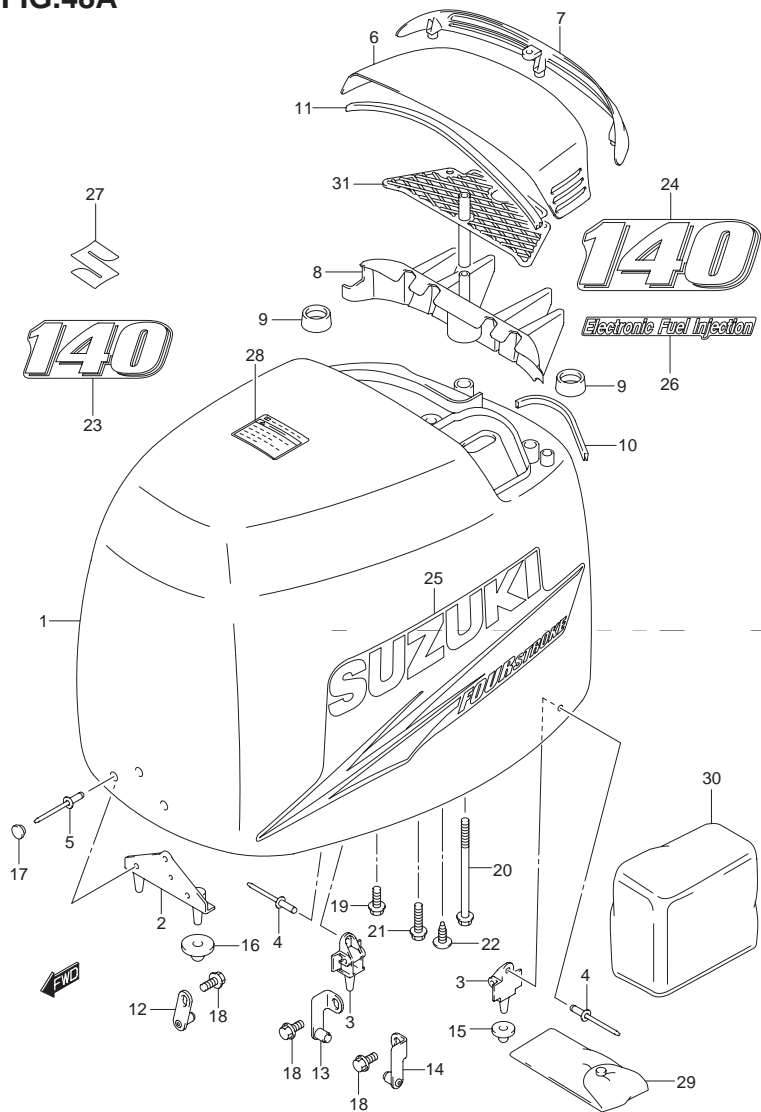

FIG.48 (I-7) エンジン カバー (MODEL:03~09)

| 見出番号 | 品番 | 品名 | 使用個数 | 備考 |
|------|-------------|----------------------|------|------------------|
| 23-1 | 61443-90J11 | ・ストライプ,エンジンカバースターボード | 1 | |
| 23-2 | 61453-90J11 | ・ストライプ,エンジンカバーポート | 1 | |
| 24 | 61446-87J01 | ・デカール,EFI | 1 | |
| 25 | 68111-90J01 | ・マーク,エンブレムフロント | 1 | ←68111-47C10-Y2D |
| 26 | 61435-92J11 | ・マーク,エンブレムリヤ(140) | 1 | |
| 27 | 61458-99E20 | ラベル,エンジンカバー | 1 | |
| 28 | 09800-81840 | ツールセット | 1 | |
| 29 | 68110-87D01 | エンジン カバー | 1 | OPT |
| 30 | 61580-92J00 | プレート,エアインテークインナ | 1 | OPT |

FIG.48A



DF140T 140Z 000_048A
ENGINE COVER (MODEL:10)

FIG.48A (I-8) エンジン カバー (MODEL:10~)

| 見出番号 | 品番 | 品名 | 使用個数 | 備考 |
|------|-----------------|--------------------|------|----|
| 1 | 61410-92871-0EP | カバーセット,エンジン(ブラック) | 1 | |
| 2 | 61621-87D02 | ・ブラケット,フアスナフロント | 1 | |
| 3 | 61644-90J00 | ・ブラケット,フアスナリヤ | 2 | |
| 4 | 09229-04025 | ・リベット | 4 | |
| 5 | 09229-04046 | ・リベット | 3 | |
| 6 | 61431-92J01-0EP | ・ハンドル,チルトアップ(ブラック) | 1 | |
| 7 | 61432-92J00 | ・ルーバ,チルトアップハンドル | 1 | |
| 8 | 61433-92J00 | ・カバー,エアインテークインナ | 1 | |
| 9 | 61438-92J00 | ・クッション,エアインテークインナ | 2 | |
| 10 | 61439-90J00 | ・シール,チルトアップハンドル | 1 | |
| 11 | 61439-92J00 | ・シール,チルトアップハンドル | 1 | |
| 12 | 61610-90J22 | ・フアスナ | 1 | |
| 13 | 61680-90J00 | ・フアスナ,リヤスターボード | 1 | |
| 14 | 61690-90J00 | ・フアスナ,リヤポート | 1 | |
| 15 | 09329-10022 | ・クッション | 2 | |
| 16 | 09329-10023 | ・クッション | 2 | |
| 17 | 09250-12013 | ・キャップ,OD:12.3 | 3 | |
| 18 | 01550-06127 | ・ボルト | 3 | |
| 19 | 01550-06167 | ・ボルト | 4 | |
| 20 | 01550-06957 | ・ボルト | 1 | |
| 21 | 29103-93J10 | ・ボルト | 3 | |
| 22 | 03542-06169 | ・スクリュー | 3 | |

DF140T/140Z

FIG.48A

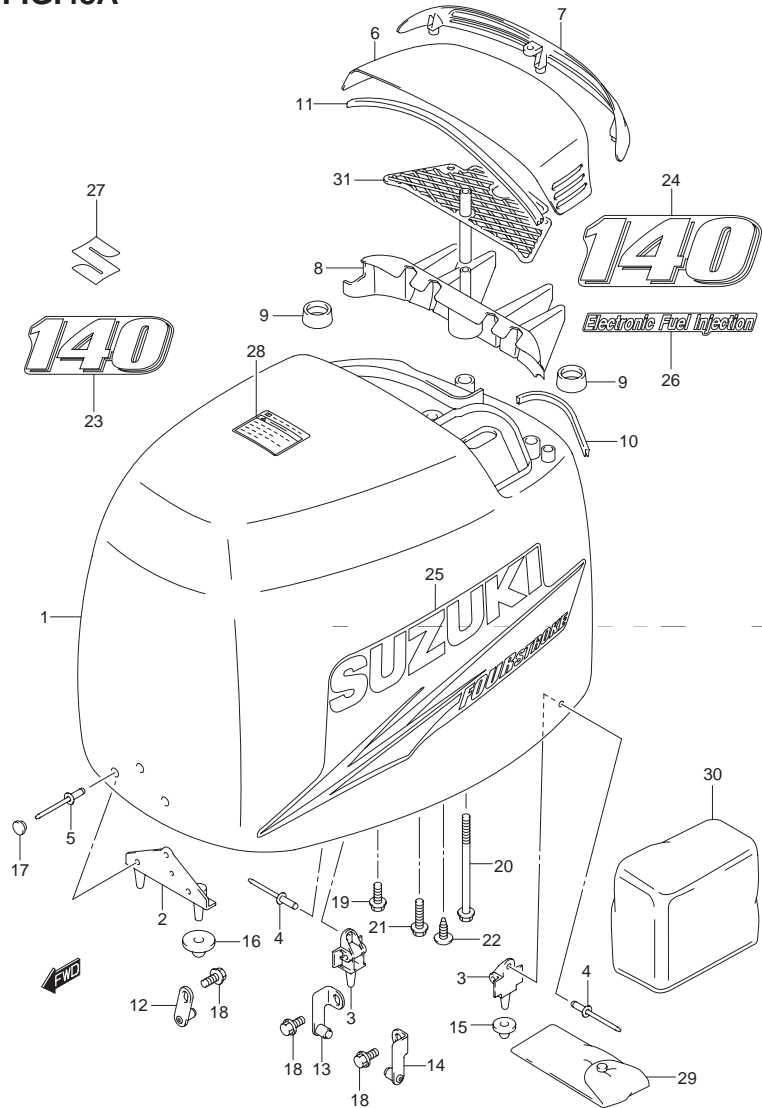

DF140T 140Z 000_048A
ENGINE COVER (MODEL:10)

FIG.48A (I-9) エンジン カバー (MODEL:10~)

| 見出番号 | 品番 | 品名 | 使用個数 | 備考 |
|------|-------------|----------------------|------|-----|
| 23 | 61422-92J11 | ・マーク,エンブレムフロント(140) | 1 | |
| 24 | 61435-92J21 | ・マーク,エンブレムリヤ(140) | 1 | |
| 25-1 | 61443-90J41 | ・ストライプ,エンジンカバースターボード | 1 | |
| 25-2 | 61453-90J41 | ・ストライプ,エンジンカバーポート | 1 | |
| 26 | 61446-87L10 | ・デカール,インジェクション | 1 | |
| 27 | 68111-18G20 | ・エンブレム,"S" | 1 | |
| 28 | 61458-99E20 | ラベル,エンジンカバー | 1 | |
| 29 | 09800-81840 | ツールセット | 1 | |
| 30 | 68110-87D01 | エンジン カバー | 1 | OPT |
| 31 | 61580-92J00 | プレート,エアインテークインナ | 1 | OPT |

DF140T/140Z

FIG.49

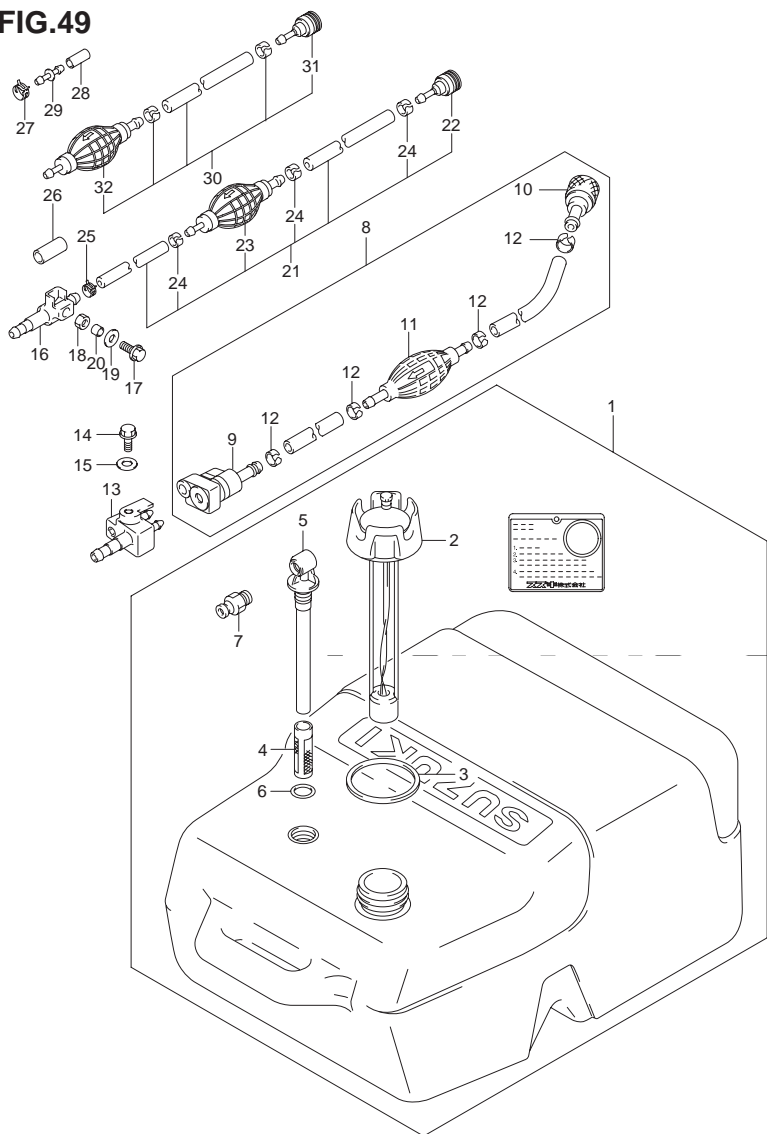

FIG.49 (I-10) フューエル タンク (プラスチック)

| 見出番号 | 品番 | 品名 | 使用個数 | 備考 |
|------|------------------------|---------------------|------|---------------------------|
| 1 | 65000-95D20 | タンクアッシ,フューエル(25L) | 1 | +65000-95810 |
| 2 | 65520-95D00 | ・キャップアッシ,フューエルタンク | 1 | |
| 3 | 65561-95D00 | ・ガスケット,タンクキャップ | 1 | |
| 4 | 65831-95D00 | ・フィルタ,アウトレット | 1 | |
| 5 | 65890-95D00 | ・アウトレットアッシ | 1 | |
| 6 | 65892-95D00 | ・Oリング,フューエルアウトレット | 1 | |
| 7 | 65740-95D01 | ・プラグ,フューエルコネクタ | 1 | |
| 8 | 65700-87J13 | ホース,フューエル(タンクツコネクタ) | 1 | タンク ナシ |
| 9 | 65750-87J11 | ・ソケット,フューエルホース | 1 | |
| 10 | 65750-95500 | ・ソケット,フューエルホース | 1 | |
| 11 | 65770-95505 | ・ポンプ,スクイズ | 1 | → 65770-90J12 |
| 12 | 65781-98500 | ・クリップ,フューエルホース | 4 | |
| 13 | 65720-986B0 | プラグ,フューエルコネクタ | 1 | |
| 14 | 09103-06237 | ボルト,6X12.5 | 1 | |
| 15 | 09160-06085 | ワッシャ | 1 | |
| 16 | 65721-90J00 | プラグ,フューエルコネクタ | 1 | MODEL:03~06 |
| 17 | 09103-06092 | ボルト,6X15 | 1 | MODEL:03~06 |
| 18 | 09140-06020 | ナット | 1 | MODEL:03~06 |
| 19 | 09160-06085 | ワッシャ | 1 | MODEL:03~06 |
| 20 | 09180-06334 | スペーサ,6X8X7 | 1 | MODEL:03~06 |
| 21 | 65700-90J02 | ホース,フューエル(タンクツコネクタ) | 1 | MODEL:03~06 |
| 22 | 65750-95500 | ・ソケット,フューエルホース | 1 | MODEL:03~06 |
| 23 | 65770-95505 | ・ポンプ,スクイズ | 1 | MODEL:03~06 → 65770-90J12 |
| 24 | 65781-98500 | ・クリップ,フューエルホース | 3 | MODEL:03~06 |
| 25 | 17818-90J00 | クリップ,フューエルホース | 1 | MODEL:03~06 |
| 26 | 09251-07003 | キャップ | 1 | MODEL:03~06 |

FIG.49

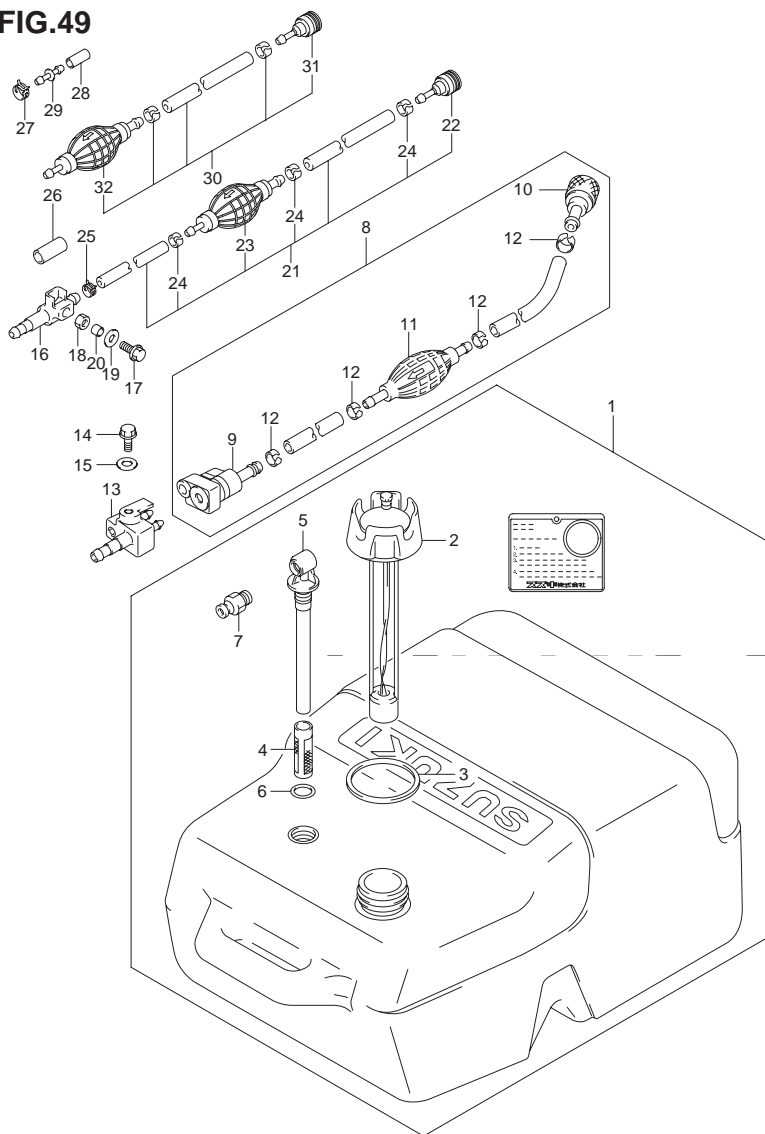

FIG.49 (I-11) フューエル タンク (プラスチック)

| 見出番号 | 品番 | 品名 | 使用個数 | 備考 |
|------|------------------------|-----------------------|------|-------------------------|
| 27 | 09401-11423 | クリップ | 1 | MODEL:07~ |
| 28 | 09251-07003 | キャップ | 1 | MODEL:07~ |
| 29 | 09367-08001 | ジョイント | 1 | MODEL:07~ |
| 30 | 65700-90J12 | ホース, フューエル(タンクツーコネクタ) | 1 | MODEL:07~ |
| 31 | 65750-95500 | ・ソケット, フューエルホース | 1 | MODEL:07~ |
| 32 | 65770-95505 | ・ポンプ, スクイズ | 1 | MODEL:07~ → 65770-90J12 |

FIG.50

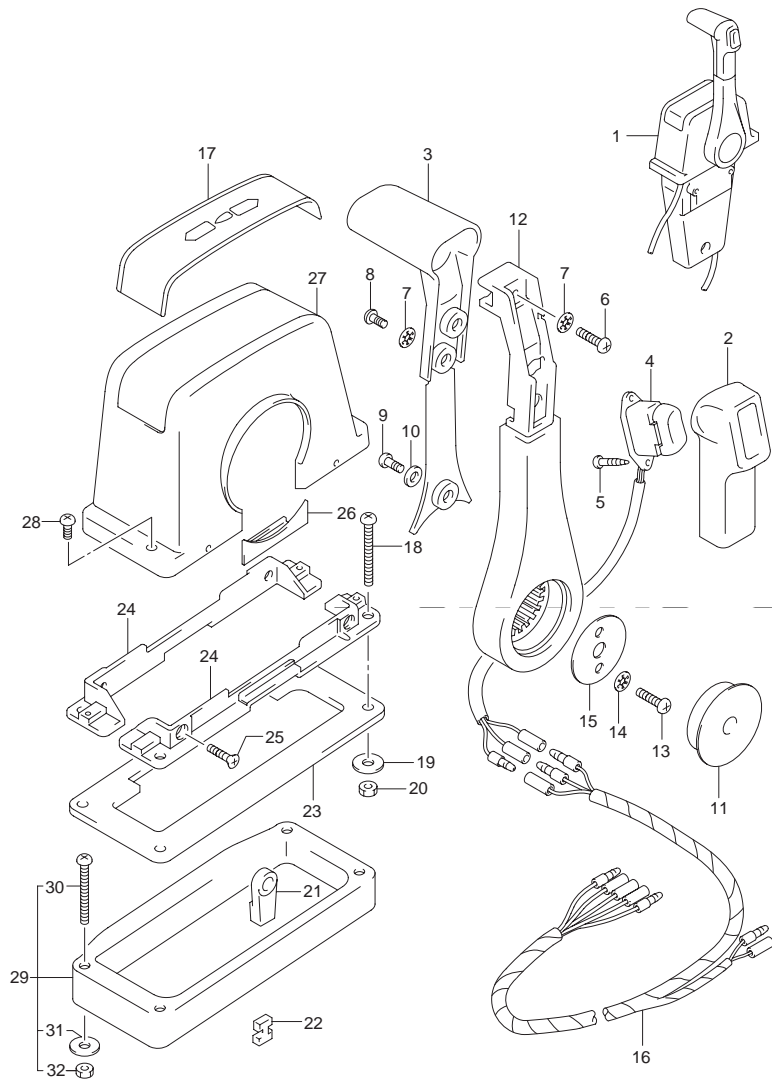
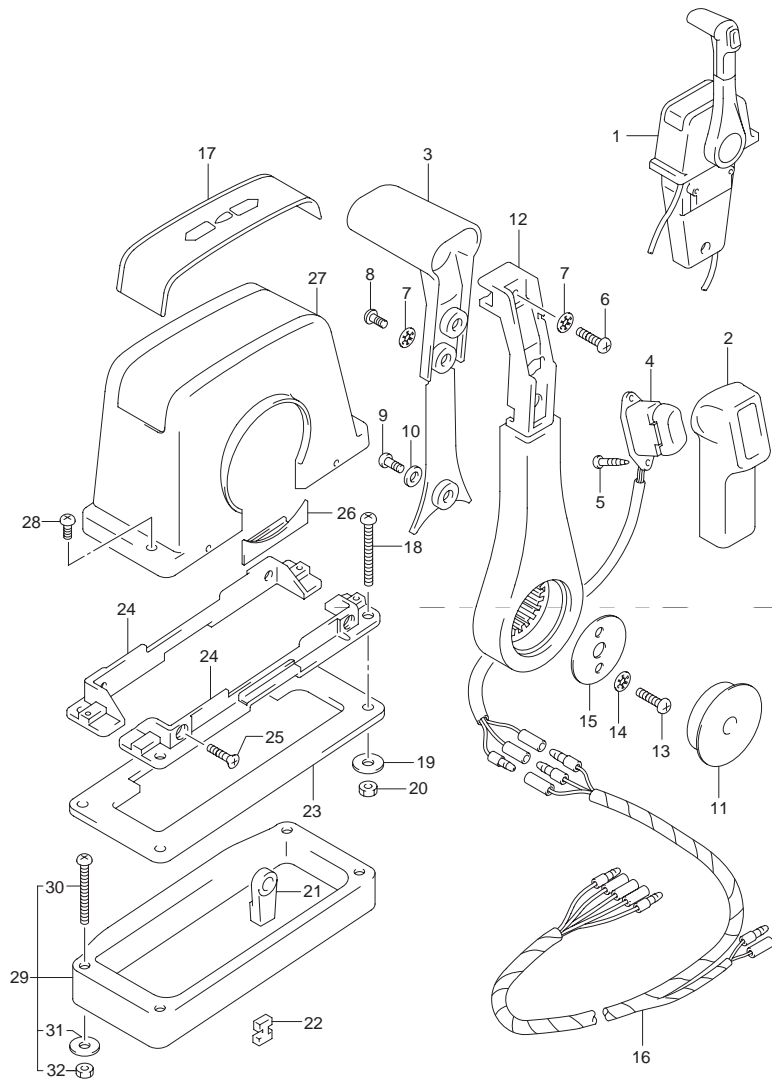

FIG.50 (J-2) リモートコントロール (SINGLE 1)

| 見出番号 | 品番 | 品名 | 使用個数 | 備考 |
|------|-------------|---------------------|------|--|
| 1-1 | 67200-92E03 | リモートコントロールアッシ, シングル | 1 | →67200-92E04 |
| 1-2 | 67200-92E04 | リモートコントロールアッシ, シングル | 1 | DF140T:425120~ DF140Z:421437~ →67200-92E05 |
| 1-3 | 67200-92E05 | リモートコントロールアッシ, シングル | 1 | DF140T:425450~ DF140Z:421452~ |
| 1-4 | 67200-93J12 | リモートコントロールアッシ, シングル | 1 | MODEL:05~ |
| 2-1 | 67261-92E00 | ・グリップ, NO.1 | 1 | |
| 2-2 | 67261-93J00 | ・グリップ, NO.1 | 1 | FOR 67200-92E04 67200-92E05 67200-93J12 |
| 3-1 | 67263-92E00 | ・グリップ, NO.2 | 1 | |
| 3-2 | 67263-93J00 | ・グリップ, NO.2 | 1 | FOR 67200-92E04 67200-92E05 67200-93J12 |
| 4-1 | 37850-92E26 | ・スイッチアッシ, PTT | 1 | |
| 4-2 | 37850-93J10 | ・スイッチアッシ, PTT | 1 | FOR 67200-92E04 67200-92E05 67200-93J12 |
| 5 | 67295-92E10 | ・スクリュ | 2 | |
| 6 | 67296-88D10 | ・スクリュ, 5X16 | 1 | |
| 7 | 67288-92E20 | ・ワッシャ | 3 | |
| 8 | 67295-92E00 | ・スクリュ | 2 | |
| 9 | 67296-92E70 | ・スクリュ | 1 | |
| 10 | 67288-92E40 | ・ワッシャ | 1 | |
| 11 | 67257-92E00 | ・キャップ, レバー | 1 | |
| 12-1 | 67251-92E00 | ・レバー, ハンドル | 1 | |
| 12-2 | 67251-93J00 | ・レバー, ハンドル | 1 | FOR 67200-92E04 67200-92E05 67200-93J12 |

FIG.50



DF140T 140Z 000_050
REMOTE CONTROL (SINGLE:1)-C

FIG.50 (J-3) リモートコントロール (SINGLE 1)

| 見出番号 | 品番 | 品名 | 使用個数 | 備考 |
|------|-------------|----------------------|------|--|
| 13 | 67296-92E60 | ・スクリュ | 2 | |
| 14 | 67288-92E30 | ・ワッシャ | 2 | |
| 15 | 67253-92E00 | ・ワッシャ | 1 | |
| 16-1 | 36890-92E00 | ・ワイヤ, ニュートラル/PTTスイッチ | 1 | |
| 16-2 | 36890-93J00 | ・ワイヤ, ニュートラル/PTTスイッチ | 1 | FOR 67200-93J12 |
| 17-1 | 67281-92E00 | ・デカール | 1 | |
| 17-2 | 67281-93J00 | ・デカール | 1 | FOR 67200-92E04 67200-92E05 67200-93J12 |
| 18 | 67296-92E30 | ・スクリュ | 4 | |
| 19 | 09160-05024 | ・ワッシャ, 5.5X16X1.5 | 4 | |
| 20 | 67287-92E00 | ・ナット | 4 | |
| 21 | 67275-95600 | ・エンド, ケーブル | 2 | |
| 22 | 67273-95600 | ・スペーサ | 1 | |
| 23 | 67273-92E00 | ・グロメット | 1 | |
| 24 | 67274-92E00 | ・フランジ | 2 | |
| 25 | 67296-95610 | ・スクリュ | 4 | |
| 26 | 67271-92E00 | ・カバー | 1 | |
| 27 | 67211-93J00 | ・カバー, ボデー | 1 | |
| 28 | 67296-92E70 | ・スクリュ | 2 | FOR 67200-92E05 67200-93J12 |
| 29 | 67500-93J00 | キット, リモコンスペーサシングル | 1 | OPT FOR 67200-92E04 67200-92E05 67200-93J12 |
| 30 | 09125-05135 | ・スクリュ, 5X65 | 4 | |
| 31 | 09160-05029 | ・ワッシャ, 5.5X12X0.8 | 4 | |
| 32 | 09140-05005 | ・ナット | 4 | |

DF140T/140Z

FIG.51

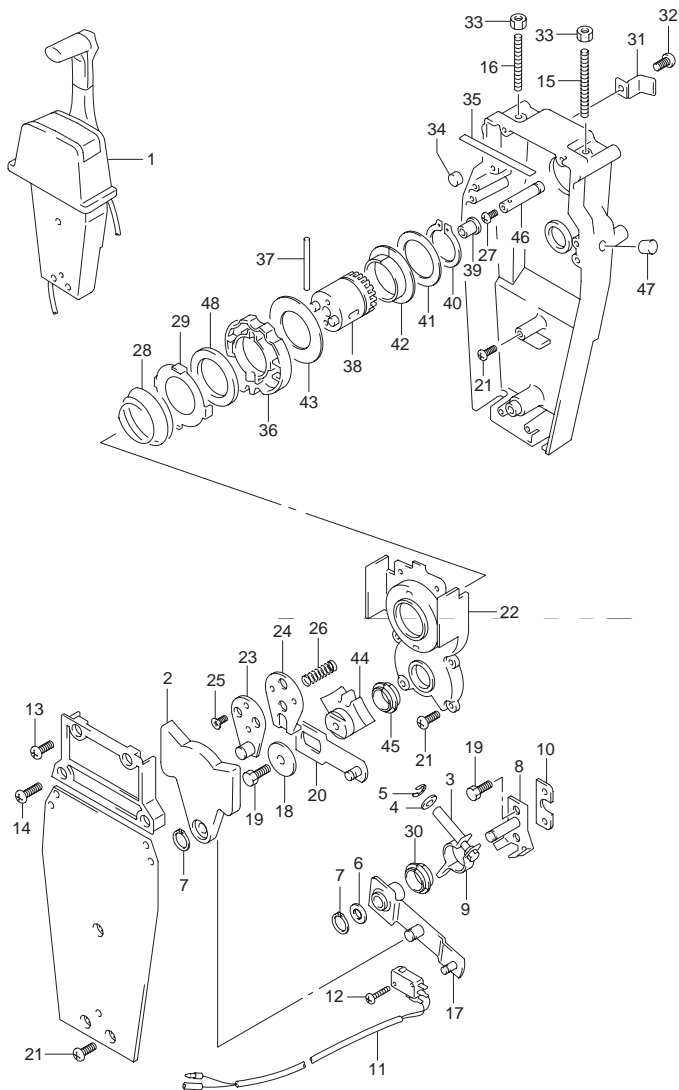

FIG.51 (J-4) リモートコントロール (SINGLE 2)

| 見出番号 | 品番 | 品名 | 使用個数 | 備考 |
|------|-------------|---------------------|------|--|
| 1-1 | 67200-92E03 | リモートコントロールアッシ, シングル | 1 | →67200-92E04 |
| 1-2 | 67200-92E04 | リモートコントロールアッシ, シングル | 1 | DF140T:425120~ DF140Z:421437~ →67200-92E05 |
| 1-3 | 67200-92E05 | リモートコントロールアッシ, シングル | 1 | DF140T:425450~ DF140Z:421452~ |
| 1-4 | 67200-93J12 | リモートコントロールアッシ, シングル | 1 | MODEL:05~ |
| 2 | 67222-92E00 | ・プレート | 1 | |
| 3 | 67223-92E00 | ・ブレーキアジャスト | 1 | |
| 4 | 67288-92E00 | ・ワッシャ | 1 | |
| 5 | 67292-94300 | ・Eリング | 4 | |
| 6 | 67288-92E10 | ・ワッシャ | 1 | |
| 7 | 67291-92E00 | ・スナップリング | 2 | |
| 8 | 67221-92E00 | ・シフトアッシ | 1 | |
| 9 | 67224-92E00 | ・ブレーキアームアッシ | 1 | |
| 10 | 67294-92E00 | ・スペーサ | 1 | |
| 11 | 37721-95500 | ・スイッチアッシ, ニュートラル | 1 | ←37721-92E20 |
| 12 | 67296-92E10 | ・スクリュ(3X15) | 2 | |
| 13 | 67296-88D10 | ・スクリュ, 5X16 | 2 | |
| 14 | 67296-92E20 | ・スクリュ(5X25) | 2 | |
| 15 | 67226-92E00 | ・ボルト, ストップフロント | 1 | |
| 16 | 67226-92E10 | ・ボルト, ストップリア | 1 | |
| 17 | 67240-92E00 | ・スロットルアームアッシ | 1 | |
| 18 | 67228-92E00 | ・ワッシャ | 1 | |
| 19 | 67286-92E00 | ・ボルト(6X18) | 3 | |
| 20 | 67230-92E00 | ・シフトアームアッシ | 1 | |
| 21 | 09125-05042 | ・スクリュ, 5X10 | 9 | |
| 22 | 67234-92E00 | ・ケース, ギヤ | 1 | |

FIG.51

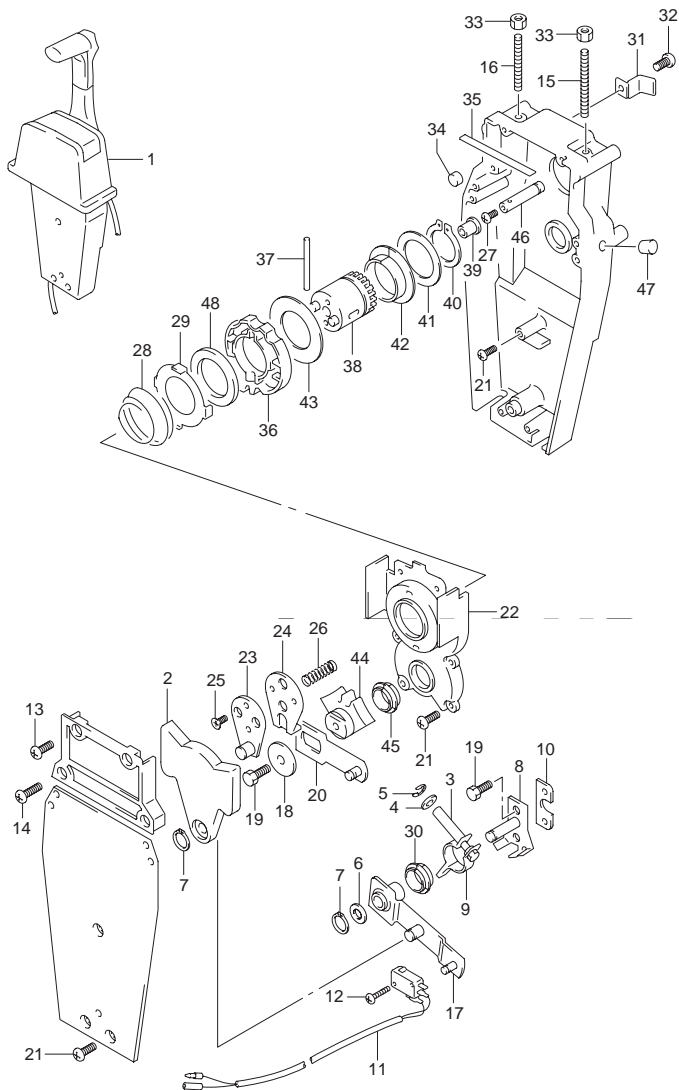

FIG.51 (J-5) リモートコントロール (SINGLE 2)

| 見出番号 | 品番 | 品名 | 使用個数 | 備考 |
|------|-------------|------------------|------|----|
| 23 | 67245-92E00 | ・レバーアッシ, スロットル | 1 | |
| 24 | 67227-92E00 | ・ストップ | 1 | |
| 25 | 09126-06006 | ・スクリュ, 6X20 | 2 | |
| 26 | 67225-92E00 | ・スプリング | 1 | |
| 27 | 09125-04004 | ・スクリュ, 4X6 | 1 | |
| 28 | 67233-92E00 | ・スプリング | 1 | |
| 29 | 67235-92E00 | ・プレート, シフトロック | 1 | |
| 30 | 67232-95620 | ・ブッシュ | 1 | |
| 31 | 67269-92E00 | ・ブラケット | 1 | |
| 32 | 67296-88D10 | ・スクリュ, 5X16 | 1 | |
| 33 | 09140-06020 | ・ナット | 2 | |
| 34 | 67236-92E00 | ・ローラ | 1 | |
| 35 | 67237-92E01 | ・スプリング | 6 | |
| 36 | 67238-92E00 | ・ギヤ, ドライブ | 1 | |
| 37 | 67239-92E00 | ・ピン | 1 | |
| 38 | 67246-92E00 | ・シャフト, ドライブ | 1 | |
| 39 | 67252-92E00 | ・ブッシュ | 1 | |
| 40 | 67291-92E10 | ・スナップリング | 1 | |
| 41 | 67253-92E10 | ・ワッシャ | 1 | |
| 42 | 67252-92E10 | ・ブッシュ | 1 | |
| 43 | 67253-95600 | ・ワッシャ | 1 | |
| 44 | 67231-92E00 | ・ギヤ, シフト | 1 | |
| 45 | 67232-95600 | ・ブッシュ | 1 | |
| 46 | 67241-92E00 | ・ロッド, フリーアキュムレータ | 1 | |
| 47 | 67243-92E00 | ・キャップ, ホール | 1 | |
| 48 | 67239-92E10 | ・プレート, シフトピン | 1 | |

FIG.52

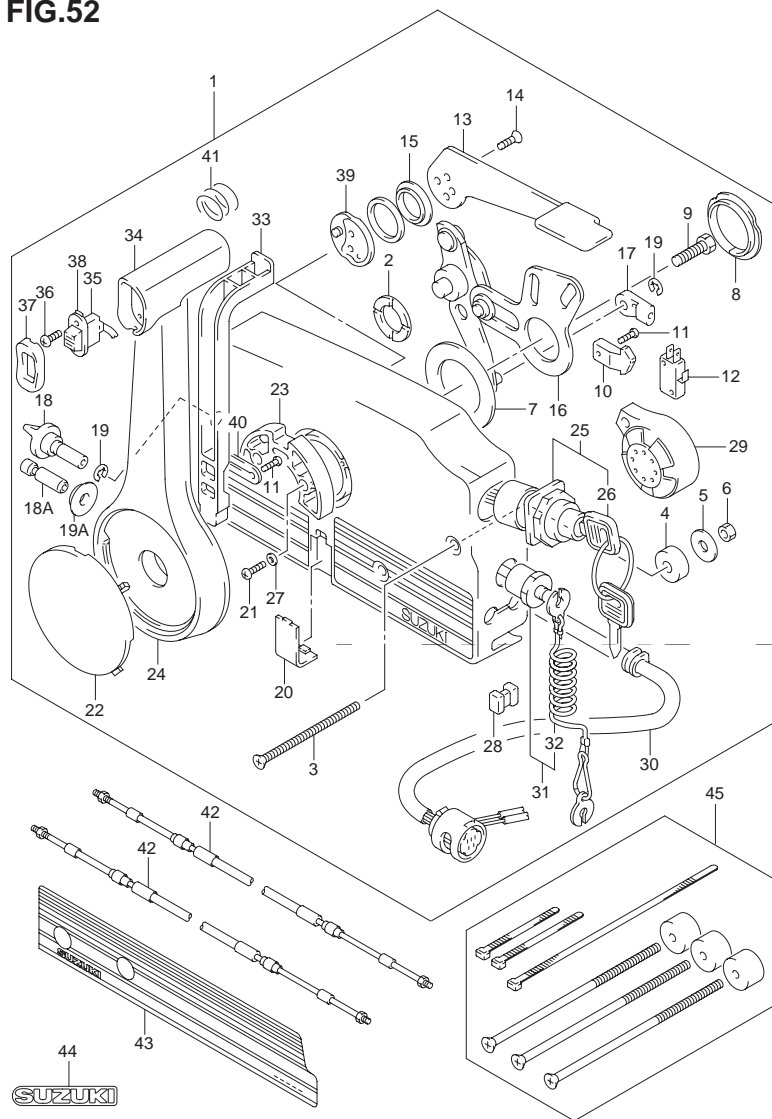

FIG.52 (J-6) リモートコントロールボックス (MODEL:02,03)

| 見出番号 | 品番 | 品名 | 使用個数 | 備考 |
|------|-----------------|---------------------|------|------------------|
| 1 | 67200-99E40-0EP | リモートコントロールアッシ(ブラック) | 1 | ←67200-99E21-0EP |
| 2 | 67232-95600 | ・ブッシュ | 1 | |
| 3 | 67296-95600 | ・スクリュ | 3 | |
| 4 | 67294-95600 | ・スペーサ | 3 | |
| 5 | 09160-06104 | ・ワッシャ,6.5X24X2 | 3 | |
| 6 | 09140-06020 | ・ナット | 3 | |
| 7 | 67253-95600 | ・ワッシャ | 1 | |
| 8 | 67252-95600 | ・ブッシュ | 1 | |
| 9 | 09100-08232 | ・ボルト,8X30 | 1 | |
| 10 | 67238-87D00 | ・ギヤ,ドライブ | 1 | |
| 11 | 67296-94300 | ・スクリュ,4X10 | 2 | |
| 12 | 37721-94600 | ・スイッチアッシ,ニュートラル | 1 | |
| 13 | 67241-99E00 | ・レバー,フリースロットル(ブラック) | 1 | |
| 14 | 09126-05003 | ・スクリュ,5X12 | 2 | |
| 15 | 67243-95600 | ・ブッシュ | 1 | |
| 16 | 67220-95630 | ・プレートアッシ | 1 | |
| 17 | 67275-95600 | ・エンド,ケーブル | 2 | |
| 18 | 67223-95600 | ・ノブ,プレーキアジャスタ | 1 | FOR 67200-99E21 |
| 18A | 67223-99E00 | ・ノブ,プレーキアジャスタ | 1 | FOR 67200-99E40 |
| 19-1 | 67292-94300 | ・Eリング | 3 | FOR 67200-99E21 |
| 19-2 | 67292-94300 | ・Eリング | 2 | FOR 67200-99E40 |
| 19A | 09308-08001 | ・グロメット | 1 | FOR 67200-99E40 |
| 20 | 67267-95610 | ・カバー,ワイヤ(ブラック) | 1 | |

FIG.53 (J-9) : MODEL:04

FIG.54 (J-12) : MODEL:05~

FIG.52

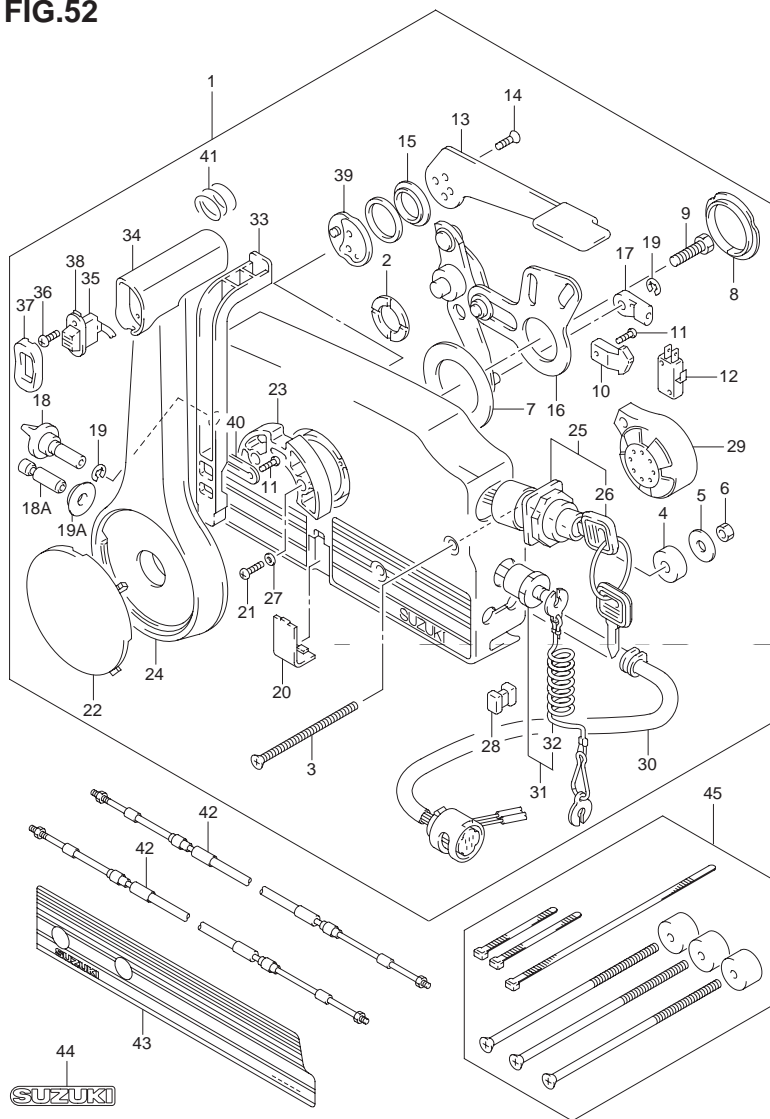

FIG.52 (J-7) リモートコントロールボックス (MODEL:02, 03)

| 見出番号 | 品番 | 品名 | 使用個数 | 備考 |
|-------|-------------|--------------------------------|------|-----------------|
| 21 | 67296-95610 | ・スクリュ | 7 | |
| 22 | 67257-95610 | ・キャップ, レバー(ブラック) | 1 | |
| 23 | 67256-95600 | ・ホルダ, ニュートラルロック | 1 | |
| 24 | 67251-99E00 | ・レバー, ハンドル(ブラック) | 1 | |
| 25 | 37110-92E02 | ・スイッチアッシ, イグニッション | 1 | ←37110-92E01 |
| 26-1 | 37141-92E00 | ・キー(11) | 1 | |
| 26-2 | 37141-92E10 | ・キー(12) | 1 | |
| 26-3 | 37141-92E20 | ・キー(13) | 1 | |
| 26-4 | 37141-92E30 | ・キー(14) | 1 | |
| 26-5 | 37141-92E40 | ・キー(15) | 1 | |
| 26-6 | 37141-92E50 | ・キー(16) | 1 | |
| 26-7 | 37141-92E60 | ・キー(17) | 1 | |
| 26-8 | 37141-92E70 | ・キー(18) | 1 | |
| 26-9 | 37141-92E80 | ・キー(19) | 1 | |
| 26-10 | 37141-92E90 | ・キー(20) | 1 | |
| 27 | 67297-95600 | ・ワッシャ | 2 | |
| 28 | 67273-95600 | ・スペーサ | 1 | |
| 29-1 | 38500-92X50 | ・ブザーセット, ウォーニング | 1 | FOR 67200-99E21 |
| 29-2 | 38500-92E10 | ・ブザー, ウォーニング | 1 | FOR 67200-99E40 |
| 30 | 36620-92E10 | ・ワイヤアッシ, リモコンエクステンション (L:5050) | 1 | |
| 31 | 37820-92E00 | ・スイッチアッシ, イマジエンシ | 1 | |
| 32 | 37823-92E00 | ・プレート, ロック | 1 | |

FIG.52

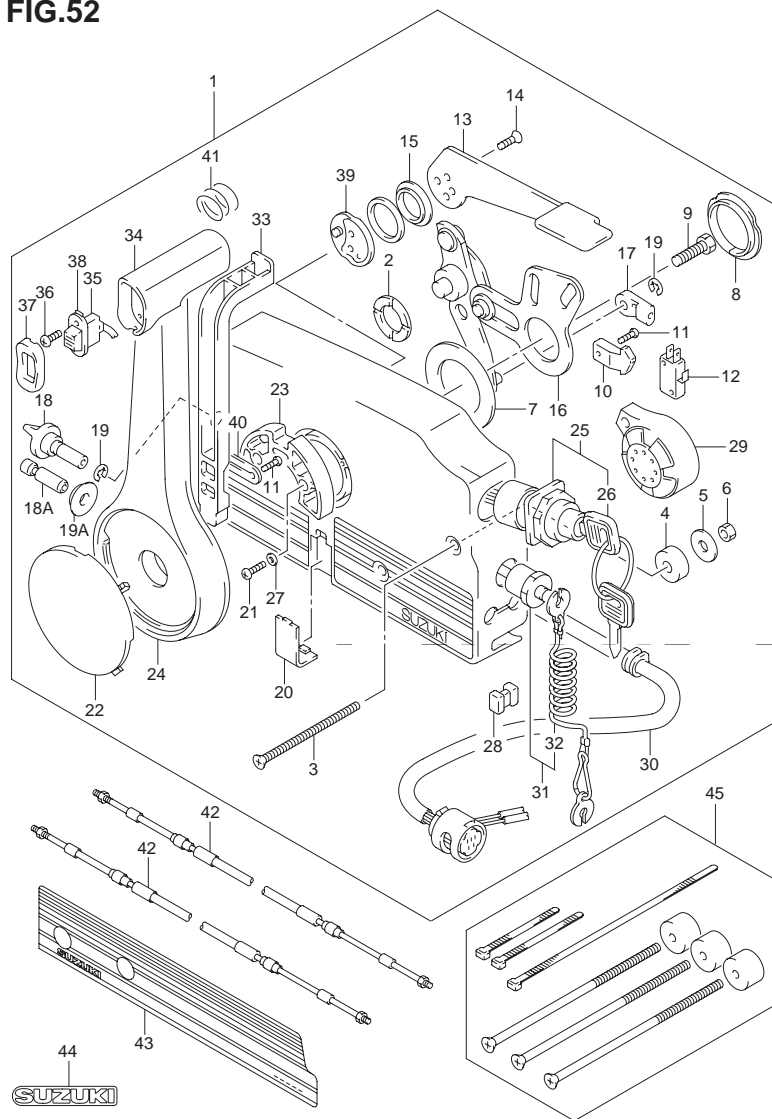

FIG.52 (J-8) リモートコントロールボックス (MODEL:02, 03)

| 見出番号 | 品番 | 品名 | 使用個数 | 備考 |
|------|-----------------|-------------------------|------|-----|
| 33 | 67255-95600 | ・アーム, ニュートラルロック | 1 | |
| 34 | 67261-95600 | ・グリップ | 1 | |
| 35 | 37860-94610 | ・スイッチ, トリム | 1 | |
| 36 | 09139-02003 | ・スクリュー, 2X6 | 2 | |
| 37 | 67263-95600 | ・キャップ, グリップ | 1 | |
| 38 | 37869-95590 | ・キャップ, トリムスイッチ | 1 | |
| 39 | 67245-95600 | ・ドラム, フリースロットル | 1 | |
| 40 | 67258-87D00 | ・ブラケット, ニュートラルアーム | 1 | |
| 41 | 67259-87D00 | ・スプリング, ニュートラルアーム | 1 | |
| 42-1 | 67320-93J00 | ケーブルアッシ, リモコン(8F:2.4M) | 2 | |
| 42-2 | 67320-93J10 | ケーブルアッシ, リモコン(10F:3.1M) | 2 | |
| 42-3 | 67320-93J20 | ケーブルアッシ, リモコン(12F:3.7M) | 2 | |
| 42-4 | 67320-93J30 | ケーブルアッシ, リモコン(14F:4.2M) | 2 | |
| 42-5 | 67320-93J40 | ケーブルアッシ, リモコン(16F:4.8M) | 2 | |
| 42-6 | 67320-93J50 | ケーブルアッシ, リモコン(18F:5.4M) | 2 | |
| 42-7 | 67320-93J60 | ケーブルアッシ, リモコン(20F:6.1M) | 2 | |
| 42-8 | 67320-93J70 | ケーブルアッシ, リモコン(22F:6.7M) | 2 | |
| 42-9 | 67320-93J80 | ケーブルアッシ, リモコン(24F:7.3M) | 2 | |
| 43 | 67282-95610 | デカール, リモコンボックスポート(ブラック) | 1 | OPT |
| 44 | 68165-16B00=13L | エンブレム, "SUZUKI"(シルバー) | 1 | OPT |
| 45 | 67140-95600 | アタッチメントキット, ツインリモコン | 1 | OPT |

5

FIG.53

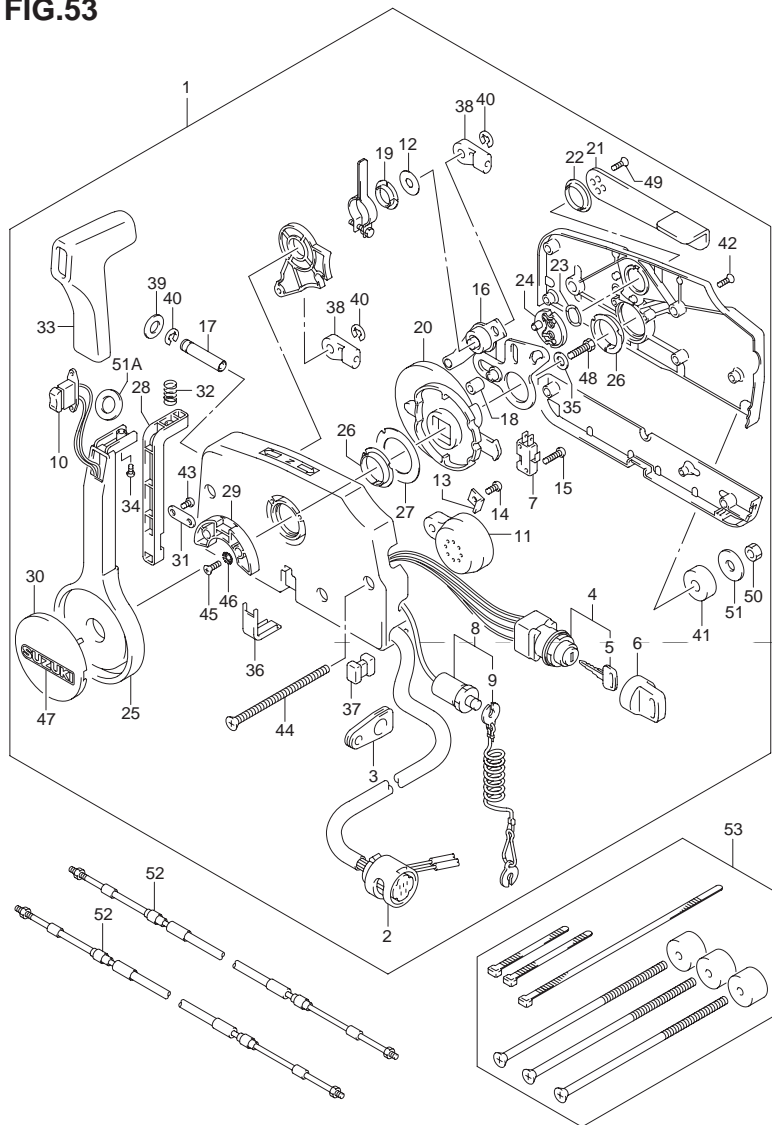

FIG.53 (J-9) リモートコントロールボックス (MODEL:04)

| 見出番号 | 品番 | 品名 | 使用個数 | 備考 |
|------|-------------|---------------------|------|----|
| 1 | 67200-99E60 | リモートコントロールアッシ | 1 | |
| 2 | 36620-92E20 | ・ワイヤアッシ, リモコンエクステリア | 1 | |
| 3 | 36628-92E00 | ・グロメット, ワイヤ | 1 | |
| 4 | 37110-99E00 | ・スイッチアッシ, イグニッション | 3 | |
| 5-1 | 37141-99E00 | ・キー (931) | 1 | |
| 5-2 | 37141-99E10 | ・キー (932) | 1 | |
| 5-3 | 37141-99E20 | ・キー (933) | 1 | |
| 5-4 | 37141-99E30 | ・キー (934) | 1 | |
| 5-5 | 37141-99E40 | ・キー (935) | 1 | |
| 5-6 | 37141-99E50 | ・キー (936) | 1 | |
| 5-7 | 37141-99E60 | ・キー (937) | 1 | |
| 5-8 | 37141-99E70 | ・キー (938) | 1 | |
| 5-9 | 37141-99E80 | ・キー (939) | 1 | |
| 5-10 | 37141-99E90 | ・キー (940) | 1 | |
| 5-11 | 37141-99EA0 | ・キー (941) | 1 | |
| 5-12 | 37141-99EB0 | ・キー (942) | 1 | |
| 6 | 37143-99E00 | ・キャップ, キー | 1 | |
| 7 | 37721-94600 | ・スイッチアッシ, ニュートラル | 1 | |
| 8 | 37820-92E00 | ・スイッチアッシ, エマージェンシ | 1 | |
| 9 | 37823-92E00 | ・プレート, ロック | 1 | |
| 10 | 37850-90J00 | ・スイッチアッシ, PTT | 1 | |
| 11 | 38500-92E10 | ・ブザー, ウォーニング | 1 | |
| 12 | 67212-95600 | ・ワッシャ | 1 | |

FIG.54 (J-12) : MODEL:05~

FIG.53

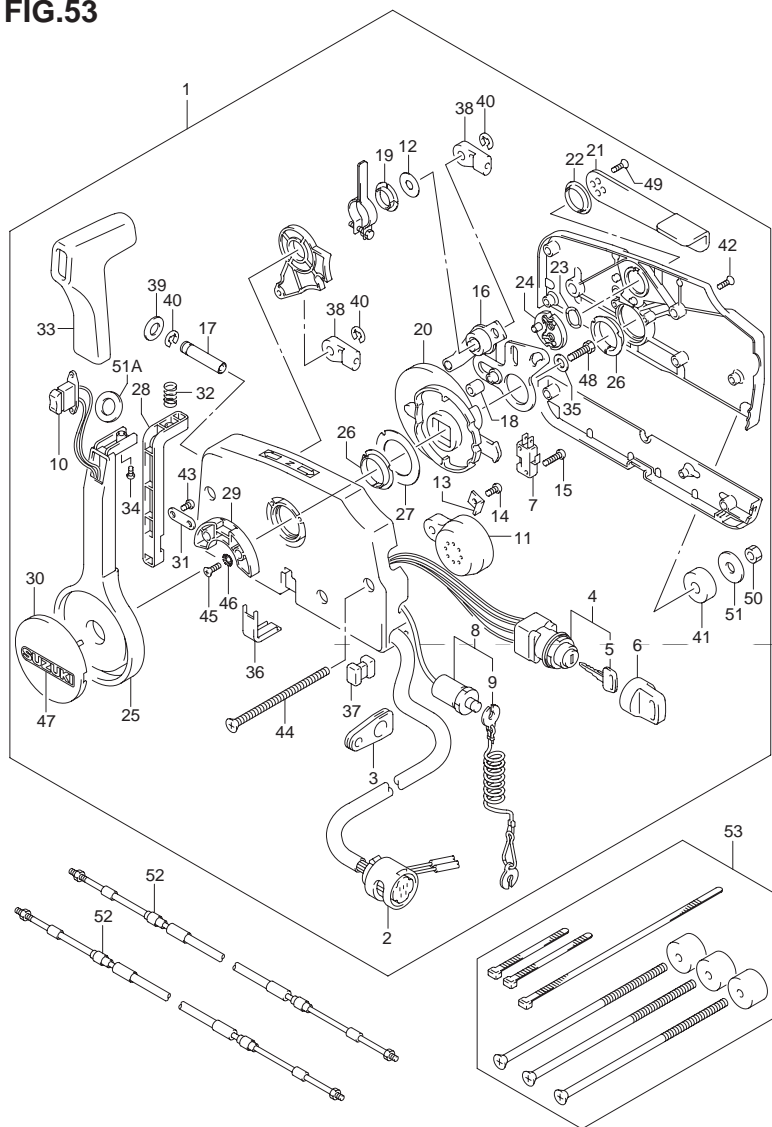

FIG.53 (J-10) リモートコントロールボックス (MODEL:04)

| 見出番号 | 品番 | 品名 | 使用個数 | 備考 |
|------|-------------|------------------|------|--------------|
| 13 | 67213-92E00 | ・ブラケット,プザー | 1 | |
| 14 | 09125-05042 | ・スクリュ,5X10 | 1 | ←67214-92E10 |
| 15 | 67296-92E10 | ・スクリュ(3X15) | 2 | ←67216-94600 |
| 16 | 67220-95630 | ・プレートアシ | 1 | |
| 17 | 67223-99E10 | ・ノブ,ブレーキアジャスト | 1 | |
| 18 | 67229-95600 | ・ローラ | 2 | |
| 19 | 67232-95600 | ・ブッシュ | 1 | |
| 20 | 67238-87D00 | ・ギヤ,ドライブ | 1 | |
| 21 | 67241-99E10 | ・レバー,フリースロットル | 1 | |
| 22 | 67243-95600 | ・ブッシュ | 1 | |
| 23 | 67244-95600 | ・ウェーブワッシャ | 1 | |
| 24 | 67245-95600 | ・ドラム,フリースロットル | 1 | |
| 25 | 67251-99E10 | ・レバー,ハンドル | 1 | |
| 26 | 67252-95600 | ・ブッシュ | 1 | |
| 27 | 67253-95600 | ・ワッシャ | 1 | |
| 28 | 67255-99E00 | ・アーム,ロック | 1 | |
| 29 | 67256-95600 | ・ホルダ,ニュートラルロック | 1 | |
| 30 | 67257-99E00 | ・キャップ,レバー | 1 | |
| 31 | 67258-99E00 | ・ブラケット | 1 | |
| 32 | 67259-87D00 | ・スプリング,ニュートラルアーム | 1 | |
| 33 | 67261-99E00 | ・グリップ | 1 | |
| 34 | 67296-94310 | ・スクリュ | 1 | ←67262-95600 |
| 35 | 67264-95600 | ・ワッシャ | 1 | |
| 36 | 67267-95610 | ・カバー,ワイヤ(ブラック) | 1 | |
| 37 | 67273-95600 | ・スベーサ | 1 | |

FIG.53

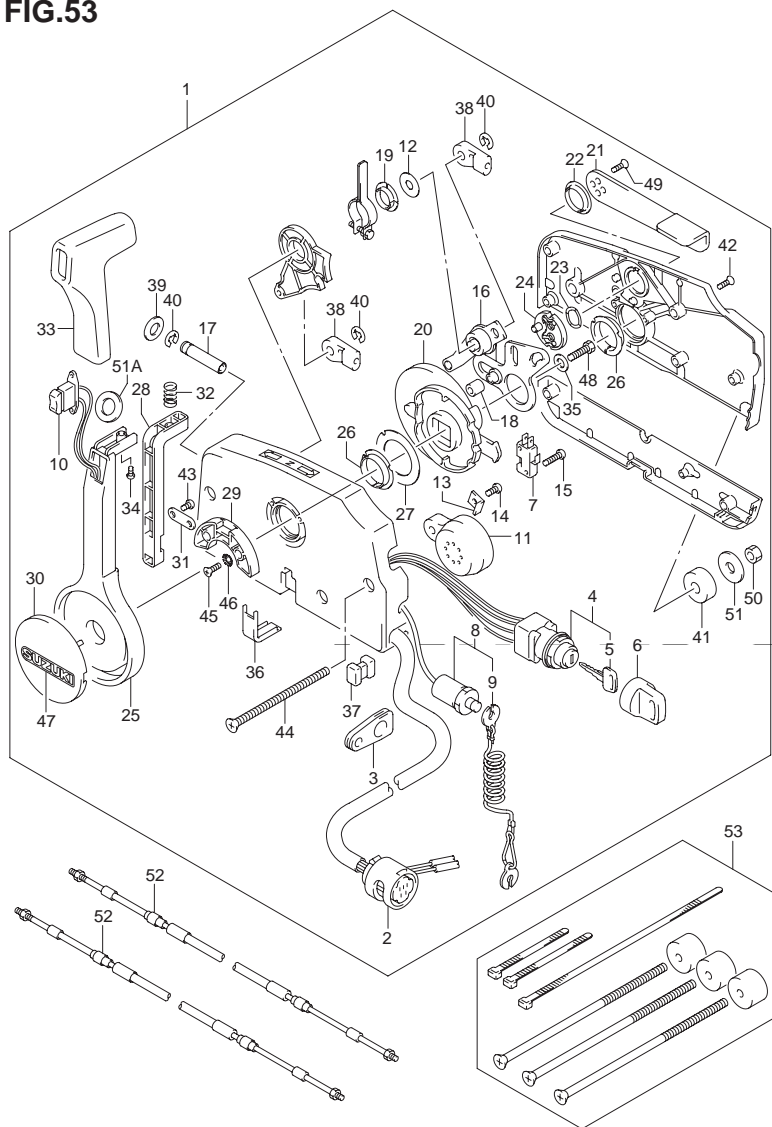

FIG.53 (J-11) リモートコントロールボックス (MODEL:04)

| 見出番号 | 品番 | 品名 | 使用個数 | 備考 |
|------|-----------------|------------------------|------|--------------|
| 38 | 67275-95600 | ・エンド,ケーブル | 2 | |
| 39 | 67288-92E00 | ・ワッシャ | 1 | ←67288-99E00 |
| 40 | 67292-94300 | ・Eリング | 3 | |
| 41 | 67294-95600 | ・スペーサ | 3 | |
| 42 | 67296-90J00 | ・スクリュ,リヤカバー | 5 | |
| 43 | 67296-94300 | ・スクリュ,4X10 | 2 | |
| 44 | 67296-95600 | ・スクリュ | 3 | |
| 45 | 67296-95610 | ・スクリュ | 2 | |
| 46 | 67297-95600 | ・ワッシャ | 1 | |
| 47 | 68165-16B00-13L | ・エンブレム,"SUZUKI"(シルバー) | 1 | |
| 48 | 09100-08232 | ・ボルト,8X30 | 1 | |
| 49 | 09126-05003 | ・スクリュ,5X12 | 2 | |
| 50 | 09140-06020 | ・ナット | 3 | |
| 51 | 09160-06104 | ・ワッシャ,6.5X24X2 | 3 | |
| 51A | 37859-90J00 | ・スペーサ | 1 | |
| 52-1 | 67320-93J00 | ケーブルアッソ,リモコン(8F:2.4M) | 2 | |
| 52-2 | 67320-93J10 | ケーブルアッソ,リモコン(10F:3.1M) | 2 | |
| 52-3 | 67320-93J20 | ケーブルアッソ,リモコン(12F:3.7M) | 2 | |
| 52-4 | 67320-93J30 | ケーブルアッソ,リモコン(14F:4.2M) | 2 | |
| 52-5 | 67320-93J40 | ケーブルアッソ,リモコン(16F:4.8M) | 2 | |
| 52-6 | 67320-93J50 | ケーブルアッソ,リモコン(18F:5.4M) | 2 | |
| 52-7 | 67320-93J60 | ケーブルアッソ,リモコン(20F:6.1M) | 2 | |
| 52-8 | 67320-93J70 | ケーブルアッソ,リモコン(22F:6.7M) | 2 | |
| 52-9 | 67320-93J80 | ケーブルアッソ,リモコン(24F:7.3M) | 2 | |
| 53 | 67140-95600 | アタッチメントキット,ツインリモコン | 1 | OPT |

FIG.54

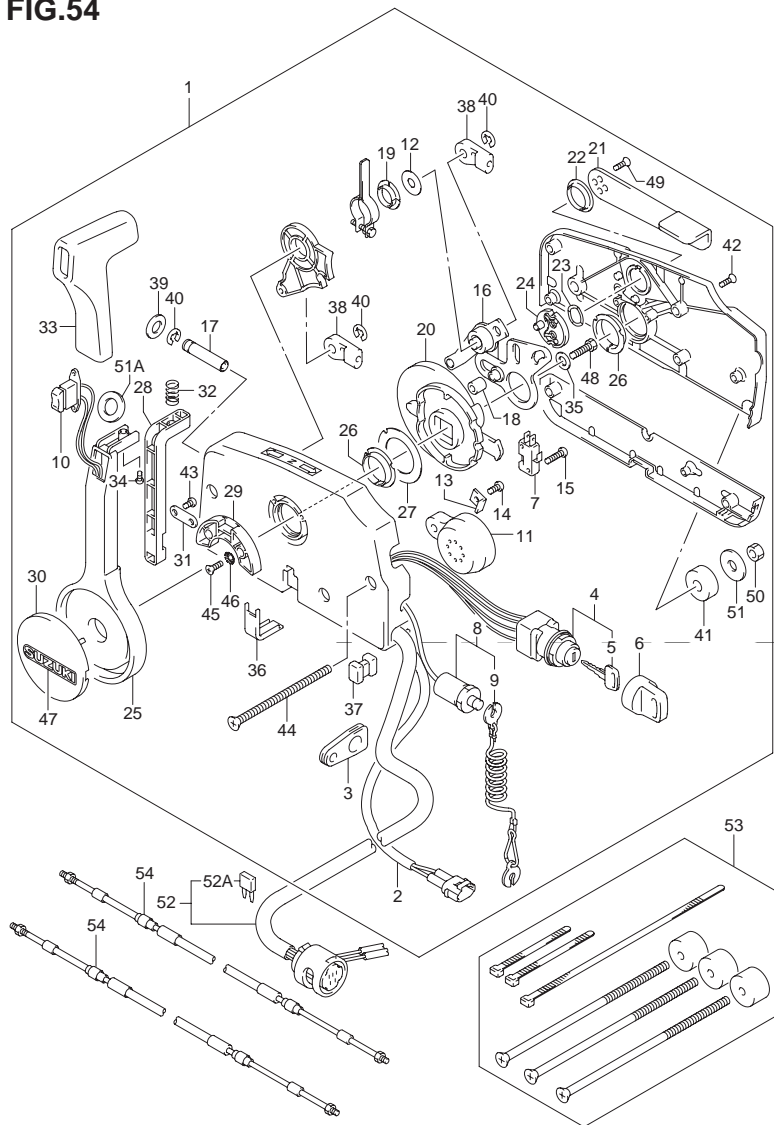

FIG.54 (J-12) リモートコントロールボックス (MODEL:05~)

| 見出番号 | 品番 | 品名 | 使用個数 | 備考 |
|------|-------------|----------------------------|------|----|
| 1 | 67200-93J43 | リモートコントロールアッシ | 1 | |
| 2 | 36646-93J00 | ・ワイヤアッシ,PTTスイッチアダプタ | 1 | |
| 3 | 36628-92E00 | ・グロメット,ワイヤ | 1 | |
| 4 | 37110-93J00 | ・スイッチアッシ,イグニッション | 1 | |
| 5-1 | 37141-99E00 | ・キー(931) | 1 | |
| 5-2 | 37141-99E10 | ・キー(932) | 1 | |
| 5-3 | 37141-99E20 | ・キー(933) | 1 | |
| 5-4 | 37141-99E30 | ・キー(934) | 1 | |
| 5-5 | 37141-99E40 | ・キー(935) | 1 | |
| 5-6 | 37141-99E50 | ・キー(936) | 1 | |
| 5-7 | 37141-99E60 | ・キー(937) | 1 | |
| 5-8 | 37141-99E70 | ・キー(938) | 1 | |
| 5-9 | 37141-99E80 | ・キー(939) | 1 | |
| 5-10 | 37141-99E90 | ・キー(940) | 1 | |
| 5-11 | 37141-99EA0 | ・キー(941) | 1 | |
| 5-12 | 37141-99EB0 | ・キー(942) | 1 | |
| 6 | 37143-99E00 | ・キャップ,キー | 1 | |
| 7 | 37721-93J90 | ・スイッチアッシ,ニュートラル | 1 | |
| 8 | 37820-93J03 | ・スイッチアッシ,エマジエンシ | 1 | |
| 9 | 37823-92E01 | ・プレートアッシ, エマジエンシスイッチロック | 1 | |
| 10 | 37850-90J05 | ・スイッチアッシ,PTT | 1 | |
| 11 | 38500-93J90 | ・ブザー,ウォーニング | 1 | |
| 12 | 67212-95600 | ・ワッシャ | 1 | |
| 13 | 67213-92E00 | ・ブラケット,ブザー | 1 | |
| 14 | 09125-05042 | ・スクリュ,5X10 | 1 | |

FIG.54

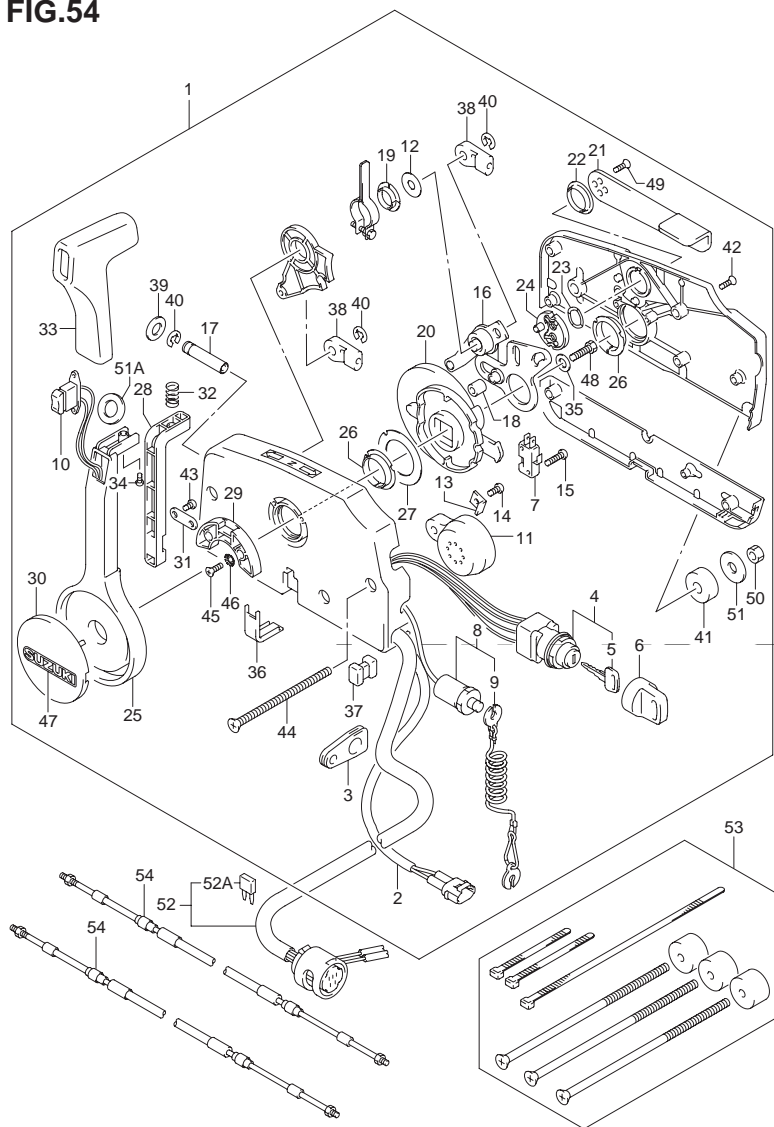

FIG.54 (J-13) リモートコントロールボックス (MODEL:05~)

| 見出番号 | 品番 | 品名 | 使用個数 | 備考 |
|------|-------------|------------------|------|----|
| 15 | 67296-92E10 | ・スクリュ(3X15) | 2 | |
| 16 | 67220-95630 | ・プレートアッシ | 1 | |
| 17 | 67223-99E10 | ・ノブ,ブレーキアジャスト | 1 | |
| 18 | 67229-95600 | ・ローラ | 1 | |
| 19 | 67232-95600 | ・ブッシュ | 1 | |
| 20 | 67238-87D00 | ・ギヤ,ドライブ | 1 | |
| 21 | 67241-99E10 | ・レバー,フリースロットル | 1 | |
| 22 | 67243-95600 | ・ブッシュ | 1 | |
| 23 | 67244-95600 | ・ウェーブワッシャ | 1 | |
| 24 | 67245-95600 | ・ドラム,フリースロットル | 1 | |
| 25 | 67251-99E10 | ・レバー,ハンドル | 1 | |
| 26 | 67252-95600 | ・ブッシュ | 2 | |
| 27 | 67253-95600 | ・ワッシャ | 1 | |
| 28 | 67255-99E00 | ・アーム,ロック | 1 | |
| 29 | 67256-95600 | ・ホルダ,ニュートラルロック | 1 | |
| 30 | 67257-99E00 | ・キャップ,レバー | 1 | |
| 31 | 67258-99E00 | ・ブラケット | 1 | |
| 32 | 67259-87D00 | ・スプリング,ニュートラルアーム | 1 | |
| 33 | 67261-99E00 | ・グリップ | 1 | |
| 34 | 67296-94310 | ・スクリュ | 1 | |
| 35 | 67264-95600 | ・ワッシャ | 1 | |
| 36 | 67267-95610 | ・カバー,ワイヤ(ブラック) | 1 | |
| 37 | 67273-95600 | ・スペーサ | 1 | |
| 38 | 67275-95600 | ・エンド,ケーブル | 2 | |
| 39 | 67288-92E00 | ・ワッシャ | 1 | |

FIG.54

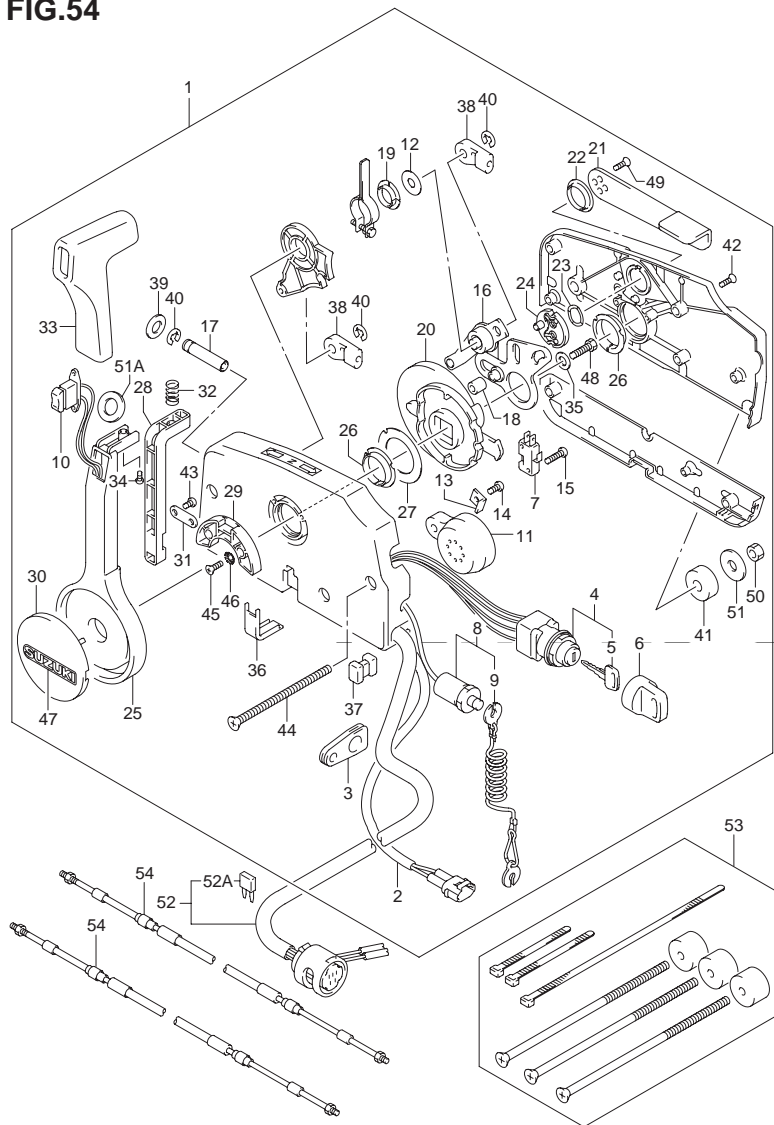

FIG.54 (J-14) リモートコントロールボックス (MODEL:05~)

| 見出番号 | 品番 | 品名 | 使用個数 | 備考 |
|------|-----------------|------------------------|------|---------------------|
| 40 | 67292-94300 | ・エリング | 3 | |
| 41 | 67294-95600 | ・スペーサ | 3 | |
| 42 | 67296-90J00 | ・スクリュ,リヤカバー | 5 | |
| 43 | 67296-94300 | ・スクリュ,4X10 | 2 | |
| 44 | 67296-95600 | ・スクリュ | 3 | |
| 45 | 67296-95610 | ・スクリュ | 2 | |
| 46 | 67297-95600 | ・ワッシャ | 2 | |
| 47 | 68165-16B00-13L | ・エンブレム,"SUZUKI"(シルバー) | 1 | |
| 48 | 09100-08232 | ・ボルト,8X30 | 1 | |
| 49 | 09126-05003 | ・スクリュ,5X12 | 2 | |
| 50 | 09140-06020 | ・ナット | 3 | |
| 51 | 09160-06104 | ・ワッシャ,6.5X24X2 | 3 | |
| 51A | 37859-90J00 | ・スペーサ | 1 | |
| 52-1 | 36620-93J01 | ワイヤアッシ,リモートコントロール | 1 | L:5000 MODEL:04~ |
| 52-2 | 36620-93J51 | ワイヤアッシ,リモートコントロール | 1 | L:3500 MODEL:06~ |
| 52-3 | 36620-93J61 | ワイヤアッシ,リモートコントロール | 1 | L:6500 MODEL:06~ |
| 52A | 09481-10501 | ・フューズ,10A | 1 | |
| 53 | 67140-95600 | アタッチメントキット,ツインリモコン | 1 | OPT |
| 54-1 | 67320-93J00 | ケーブルアッシ,リモコン(8F:2.4M) | 2 | |
| 54-2 | 67320-93J10 | ケーブルアッシ,リモコン(10F:3.1M) | 2 | |
| 54-3 | 67320-93J20 | ケーブルアッシ,リモコン(12F:3.7M) | 2 | |
| 54-4 | 67320-93J30 | ケーブルアッシ,リモコン(14F:4.2M) | 2 | |
| 54-5 | 67320-93J40 | ケーブルアッシ,リモコン(16F:4.8M) | 2 | |
| 54-6 | 67320-93J50 | ケーブルアッシ,リモコン(18F:5.4M) | 2 | |
| 54-7 | 67320-93J60 | ケーブルアッシ,リモコン(20F:6.1M) | 2 | |
| 54-8 | 67320-93J70 | ケーブルアッシ,リモコン(22F:6.7M) | 2 | |
| 54-9 | 67320-93J80 | ケーブルアッシ,リモコン(24F:7.3M) | 2 | |

FIG.55

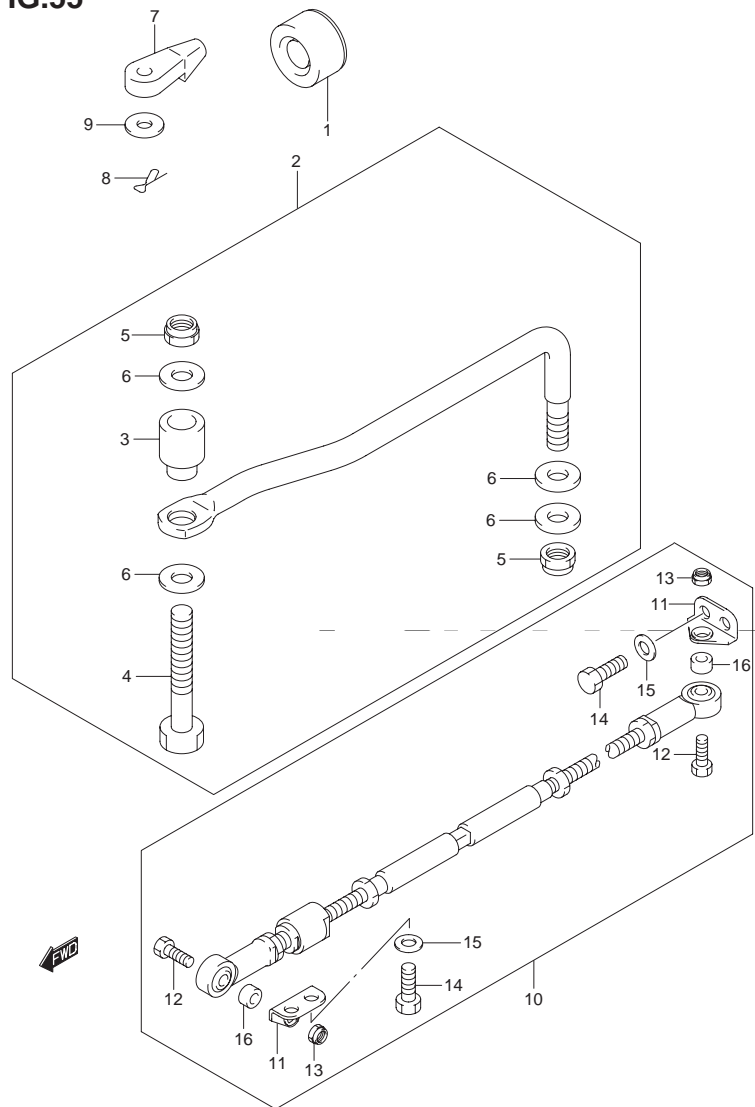

FIG.55 (J-15) ドラッグ リンク

| 見出番号 | 品番 | 品名 | 使用個数 | 備考 |
|------|-------------|--------------------|------|----------------------------------|
| 1 | 41161-94400 | シール, ステアリングケーブル | 1 | DF140T:~682148 DF140Z:~680233 |
| 2 | 67701-90J00 | リンクアッシ, ドラッグ | 1 | DF140T:~682148 DF140Z:~680233 |
| 3 | 67721-99E00 | ・スベーサ | 1 | |
| 4 | 67725-99E00 | ・ボルト, ドラッグリンク | 1 | |
| 5 | 67726-99E00 | ・ナット, ロック | 2 | |
| 6 | 67728-99E00 | ・ワッシャ | 4 | |
| 7 | 67467-89J01 | コネクタ | 2 | |
| 8 | 09385-06012 | スナップピン | 2 | |
| 9 | 09160-06055 | ワッシャ, 7X12X1 | 2 | |
| 10 | 67600-90J00 | キット, タイロッド | 1 | OPT |
| 11 | 67631-90J00 | ・ブラケット, タイロッド | 1 | OPT |
| 12 | 67725-99E10 | ・ボルト | 2 | OPT |
| 13 | 67726-99E00 | ・ナット, ロック | 2 | OPT |
| 14 | 09100-12081 | ・ボルト, 12X25 | 4 | OPT |
| 15 | 09160-12066 | ・ワッシャ, 12.5X22X2.5 | 4 | OPT |
| 16 | 09180-09022 | ・スベーサ, 9.6X18X12 | 2 | OPT |
| 17 | 67700-90J00 | リンクセット, ドラッグ | 1 | OPT イラストナシ NO.1,2 ラブカム |

FIG.56

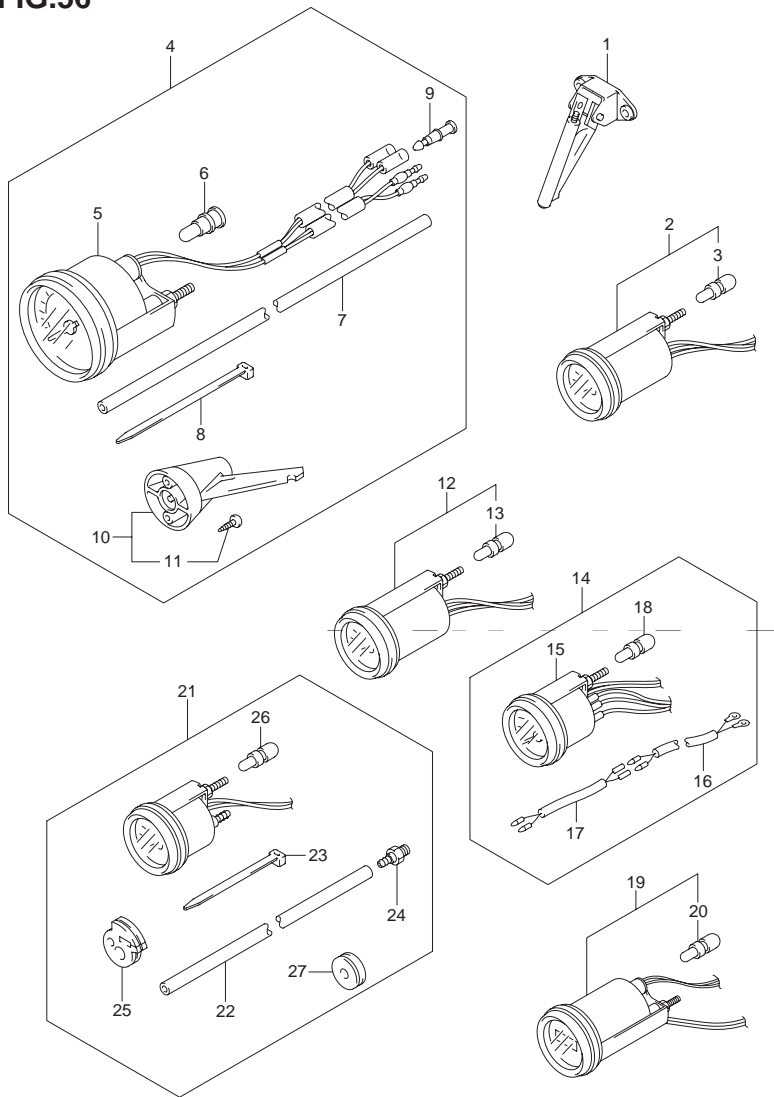

FIG.56 (K-2) オプション:メータ

| 見出番号 | 品番 | 品名 | 使用個数 | 備考 |
|------|---------------|---------------------|------|--------------|
| 1 | 34190-87D00 | センダ,スピードメータ | 1 | |
| 2 | 34800-90J02 | メータアッソ,トリム | 1 | ←34800-90J00 |
| 3 | * 09471-12180 | ・バルブ,12V3.4W,T6.5 | 1 | |
| 4-1 | 34102-92E00 | スピードメータセット(130KM/H) | 1 | |
| 4-2 | 34102-92E10 | スピードメータセット(80KM/H) | 1 | |
| 4-3 | 34102-92E20 | スピードメータセット(45KNOT) | 1 | |
| 5-1 | 34100-92E00 | ・スピードメータ(130KM/H) | 1 | |
| 5-2 | 34100-92E10 | ・スピードメータ(80KM/H) | 1 | |
| 5-3 | 34100-92E20 | ・スピードメータ(45KNOT) | 1 | |
| 6 | * 09471-12179 | ・バルブ,12V3.4W,T10 | 1 | |
| 7 | 34191-92E00 | ・チューブ | 1 | |
| 8 | 09407-14407 | ・クランプ,L:145 | 2 | |
| 9 | 36615-96300 | ・ターミナル | 2 | |
| 10 | 34190-95500 | ・センダ,スピードメータ | 1 | |
| 11 | 03112-06303 | ・スクリュ | 2 | |
| 12 | 34600-92E00 | メータアッソ,ボルテージ | 1 | |
| 13 | * 09471-12180 | ・バルブ,12V3.4W,T6.5 | 1 | |
| 14 | 34300-92E01 | ゲージアッソ,フューエル | 1 | |
| 15 | 34320-92E01 | ・ゲージ,フューエル | 1 | |
| 16 | 34310-92E00 | ・サードアッソ,フューエルゲージ | 1 | |
| 17 | 34360-92E00 | ・アダプタ,フューエルゲージ | 1 | |
| 18 | * 09471-12180 | ・バルブ,12V3.4W,T6.5 | 1 | |
| 19 | 34500-92E00 | メータアッソ,アワー | 1 | |
| 20 | * 09471-12180 | ・バルブ,12V3.4W,T6.5 | 1 | |

FIG.57 (K-4) : MODEL:05~

6

FIG.56

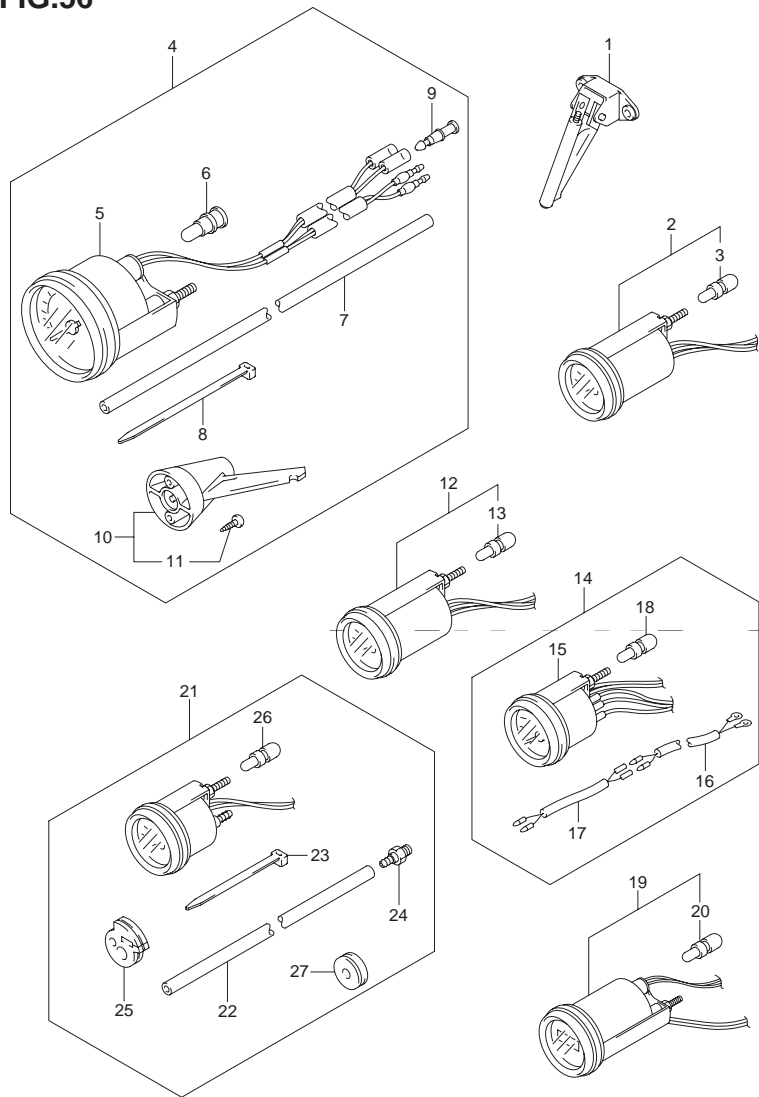

FIG.56 (K-3) オプション:メータ

| 見出番号 | 品番 | 品名 | 使用個数 | 備考 |
|------|---------------|----------------------|------|----|
| 21 | 34650-92E00 | ゲージ,ウォータプレッシャ(30PSI) | 1 | |
| 22 | 34191-92E00 | ・チューブ | 1 | |
| 23 | 09407-14407 | ・クランプ,L:145 | 1 | |
| 24 | 34652-92E00 | ・ユニオン | 1 | |
| 25 | 36658-95600 | ・グロメット,メータ/スイッチケーブル | 1 | |
| 26 | * 09471-12180 | ・バルブ,12V3.4W,T6.5 | 1 | |
| 27 | 09320-08028 | ・クッション | 1 | |

FIG.57

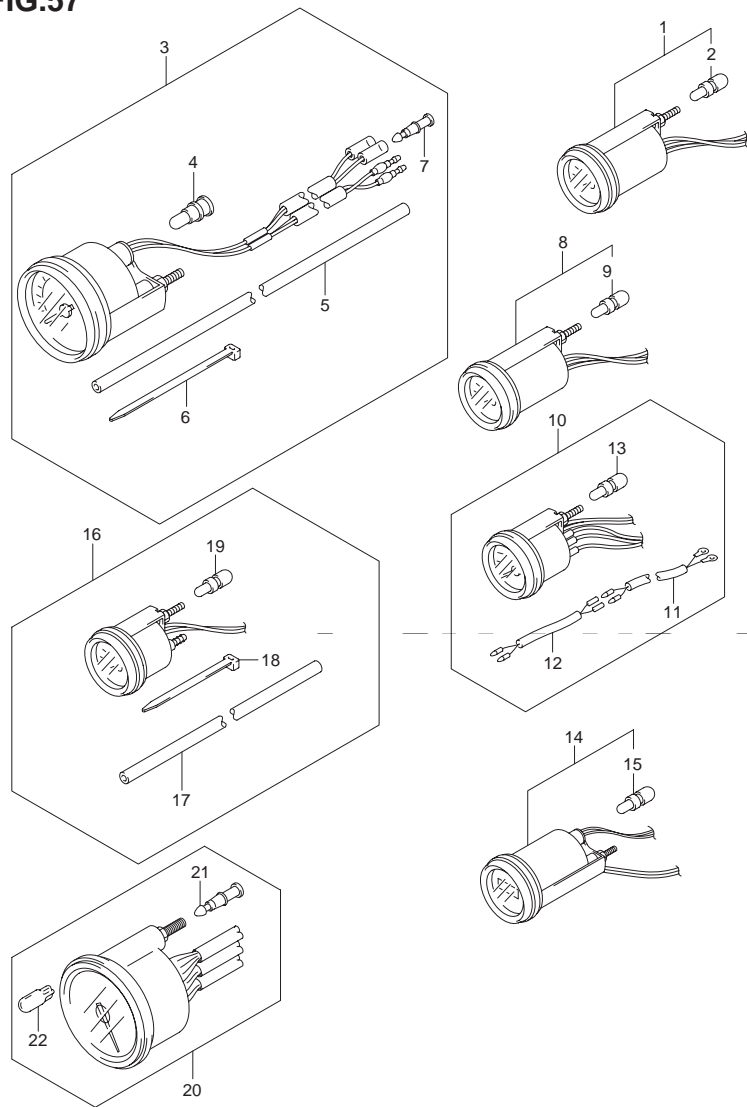

FIG.57 (K-4) オプション:メータ (MODEL:05~)

| 見出番号 | 品番 | 品名 | 使用個数 | 備考 |
|------|--------------|-----------------------------------|------|----|
| 1-1 | 34800-93J00 | メータアッソ, トリム (ブラック) | 1 | |
| 1-2 | 34800-93J11 | メータアッソ, トリム (ホワイト) | 1 | |
| 2 | #09471-12103 | ・バルブ, 12V3.4W, T6.5 | 1 | |
| 3-1 | 34100-93J00 | スピードメータアッソ, 130KM/H (ブラック) | 1 | |
| 3-2 | 34100-93J11 | スピードメータアッソ, 130KM/H (ホワイト) | 1 | |
| 3-3 | 34100-93J20 | スピードメータアッソ, 80KM/H (ブラック) | 1 | |
| 3-4 | 34100-93J31 | スピードメータアッソ, 50MPH (ホワイト) | 1 | |
| 3-5 | 34100-93J40 | スピードメータアッソ, 45KNOTS (ブラック) | 1 | |
| 3-6 | 34100-93J51 | スピードメータアッソ, 45KNOTS (ホワイト) | 1 | |
| 3-7 | 34100-93J60 | スピードメータアッソ, 65KNOTSワット | 1 | |
| 4 | #09471-12028 | ・バルブ, 12V3.4W, T10 (STANL, WB125) | 1 | |
| 5 | 34191-92E00 | ・チューブ | 1 | |
| 6 | 09407-14407 | ・クランプ, L:145 | 2 | |
| 7 | 36615-96300 | ・ターミナル | 2 | |
| 8-1 | 34600-93J00 | メータアッソ, ボルテージ (ブラック) | 1 | |
| 8-2 | 34600-93J11 | メータアッソ, ボルテージ (ホワイト) | 1 | |
| 9 | #09471-12103 | ・バルブ, 12V3.4W, T6.5 | 1 | |
| 10-1 | 34300-93J00 | ゲージアッソ, フェューエル (ブラック) | 1 | |
| 10-2 | 34300-93J11 | ゲージアッソ, フェューエル (ホワイト) | 1 | |
| 11 | 34310-92E00 | ・サードアッソ, フェューエルゲージ | 1 | |
| 12 | 34360-92E00 | ・アダプタ, フェューエルゲージ | 1 | |
| 13 | #09471-12103 | ・バルブ, 12V3.4W, T6.5 | 1 | |
| 14-1 | 34500-93J00 | メータアッソ, アワー (ブラック) | 1 | |
| 14-2 | 34500-93J11 | メータアッソ, アワー (ホワイト) | 1 | |
| 15 | #09471-12103 | ・バルブ, 12V3.4W, T6.5 | 1 | |

FIG.57

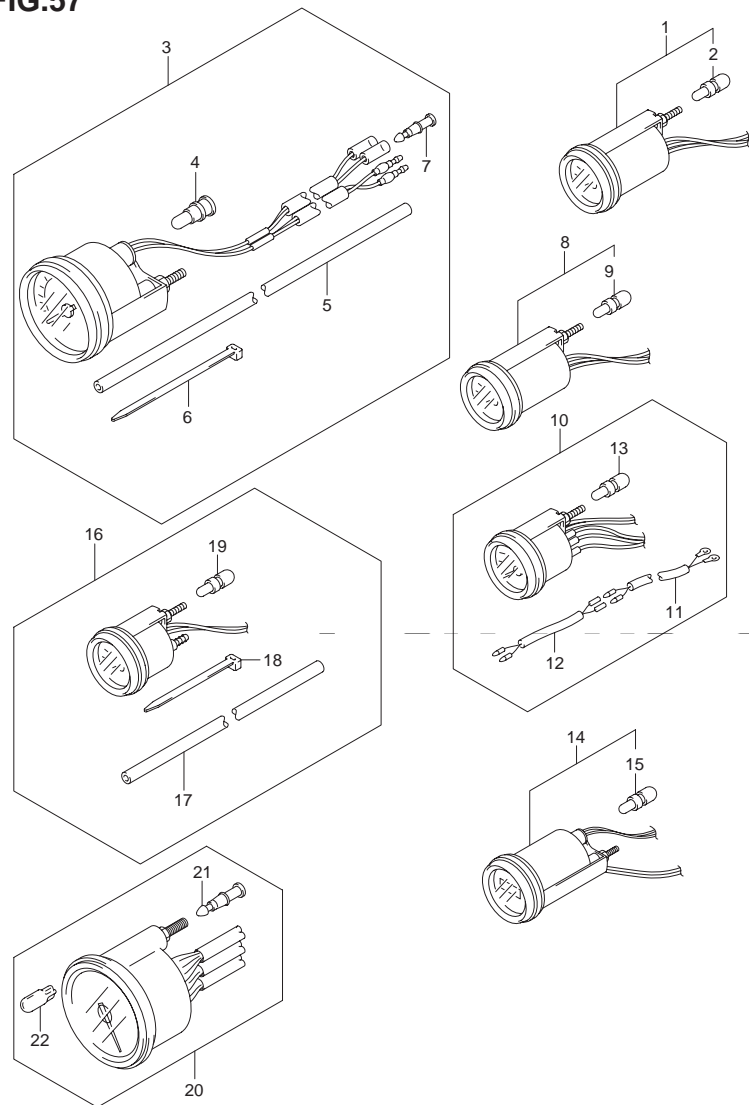

FIG.57 (K-5) オプション:メータ (MODEL:05~)

| 見出番号 | 品番 | 品名 | 使用個数 | 備考 |
|------|--------------|------------------------------|------|-------|
| 16-1 | 34650-93J20 | ゲージアッソ, ウォータプレッシャ (ブラック) | 1 | 15PSI |
| 16-2 | 34650-93J31 | ゲージアッソ, ウォータプレッシャ15PSI(ホワイト) | 1 | 15PSI |
| 17 | 34191-92E00 | チューブ | 1 | |
| 18 | 09407-14407 | クランプ, L:145 | 2 | |
| 19 | #09471-12103 | バルブ, 12V3.4W, T6.5 | 1 | |
| 20-1 | 34200-93J00 | タコメータアッソ, ウィズモニタ (ブラック) | 1 | |
| 20-2 | 34200-93J11 | タコメータアッソ, ウィズモニタ (ホワイト) | 1 | |
| 21 | 36615-96300 | ターミナル | 4 | |
| 22 | #09471-12077 | バルブ, 12V1.7W, T10(WB121) | 1 | |

FIG.58

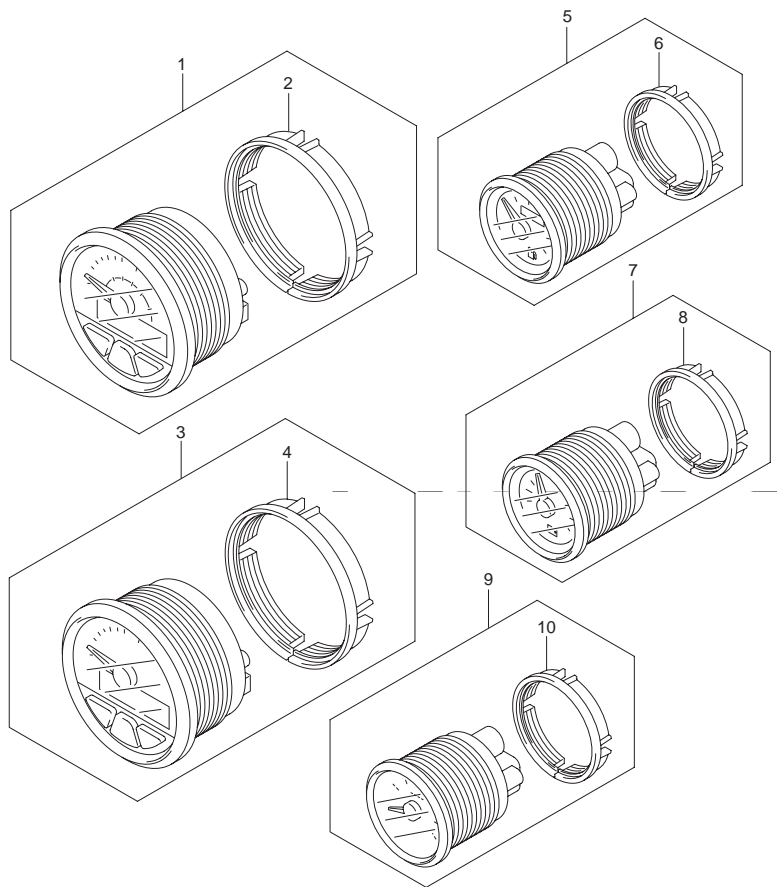

FIG.58 (K-6) オプション:メータ (MODEL:08~)

| 見出番号 | 品番 | 品名 | 使用個数 | 備考 |
|------|-------------|------------------------|------|----|
| 1-1 | 34100-98J01 | スピードメータアッシ,130KM/Hブラック | 1 | |
| 1-2 | 34100-98J11 | スピードメータアッシ,130KM/Hホワイト | 1 | |
| 1-3 | 34100-98J21 | スピードメータアッシ,80KM/Hブラック | 1 | |
| 1-4 | 34100-98J31 | スピードメータアッシ,80KM/Hホワイト | 1 | |
| 1-5 | 34100-98J41 | スピードメータアッシ,60KNOTSワット | 1 | |
| 2 | 34112-98J00 | ・ナット | 1 | |
| 3-1 | 34200-98J03 | タコメータアッシ,ブラック | 1 | |
| 3-2 | 34200-98J13 | タコメータアッシ,ホワイト | 1 | |
| 4 | 34112-98J00 | ・ナット | 1 | |
| 5-1 | 34300-98J00 | ゲージアッシ,フューエル(ブラック) | 1 | |
| 5-2 | 34300-98J10 | ゲージアッシ,フューエル(ホワイト) | 1 | |
| 6 | 34815-98J00 | ・ナット | 1 | |
| 7-1 | 34600-98J00 | メータアッシ,ボルテージ(ブラック) | 1 | |
| 7-2 | 34600-98J10 | メータアッシ,ボルテージ(ホワイト) | 1 | |
| 8 | 34815-98J00 | ・ナット | 1 | |
| 9-1 | 34800-98J00 | メータアッシ,トリム(ブラック) | 1 | |
| 9-2 | 34800-98J10 | メータアッシ,トリム(ホワイト) | 1 | |
| 10 | 34815-98J00 | ・ナット | 1 | |

6

FIG.59

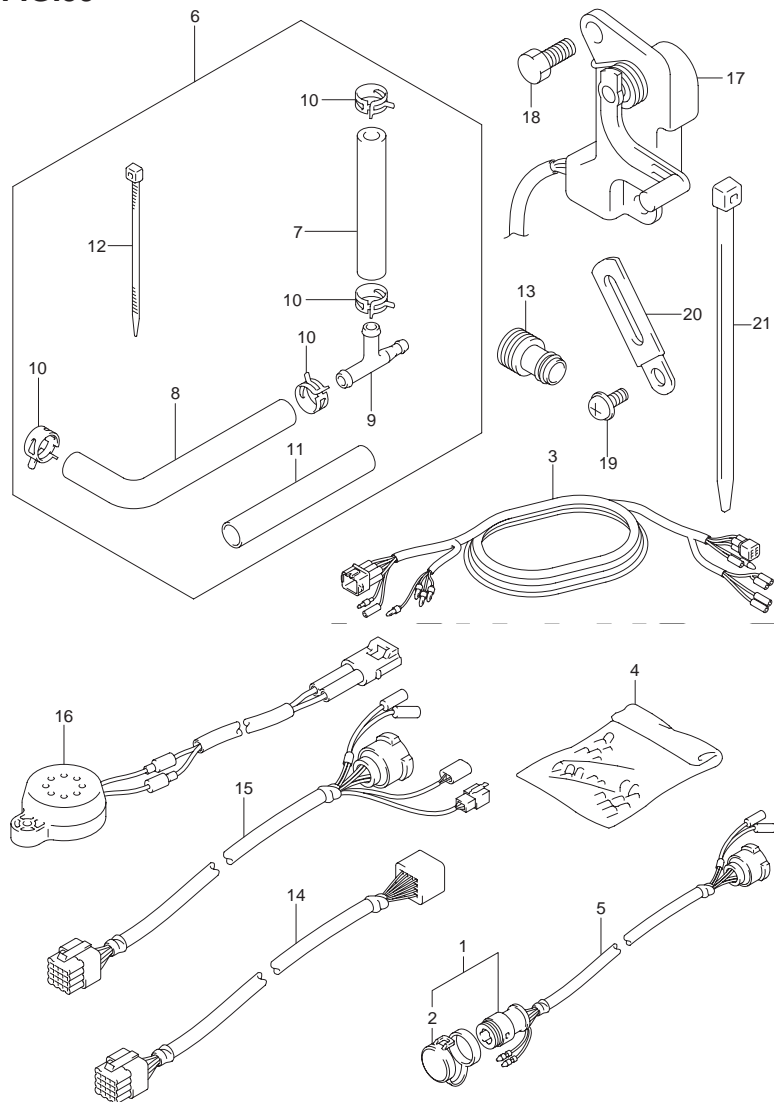

FIG.59 (K-7) オプション:ハーネス

| 見出番号 | 品番 | 品名 | 使用個数 | 備考 |
|------|-----------------|------------------------------|------|---------------------|
| 1-1 | 36620-87D20 | ワイヤ, リモコンエクステンション(L:5000) | 1 | MODEL:02~04 |
| 1-2 | 36620-95302 | ワイヤ, リモコンエクステンション(L:2000) | 1 | MODEL:02~04 |
| 2 | 36631-94300 | ・キャップ, リモコンハーネス | 1 | |
| 3-1 | 36660-94400 | ワイヤ, センダーエクステンション(L:6500) | 1 | MODEL:02~04 |
| 3-2 | 36660-94480 | ワイヤ, センダーエクステンション(L:2000) | 1 | MODEL:02~04 |
| 4 | 36990-87D00 | ターミナル/スリーブセット | 1 | |
| 5-1 | 36620-92E00 | ワイヤアッシ, リモコンエクステンション(L:6360) | 1 | MODEL:02~04 |
| 5-2 | 36620-95610 | ワイヤアッシ, リモコンエクステンション(L:7360) | 1 | MODEL:02~04 |
| 6 | 34660-90J02 | キット, ウォータブレッシャゲージサブ | 1 | |
| 7 | 09352-50903-600 | ・ホース, 5X9X600 | 1 | L:600→160 |
| 8 | 09352-50903-600 | ・ホース, 5X9X600 | 1 | L:600→210 |
| 9 | 09367-06006 | ・3ウェイ | 1 | |
| 10 | 09401-08413 | ・クリップ | 4 | |
| 11 | 18498-99EA0 | ・プロテクタ (L:80) | 1 | DF140 ニシヨウシナイ |
| 12 | 09407-25402 | ・クランプ, L:248 | 1 | DF140 ニシヨウシナイ |
| 13 | 17917-87L00 | コネクタ, フラッシュウォータ | 1 | |
| 14-1 | 36620-93J10 | ワイヤアッシ, リモコンエクステンション(L:2000) | 1 | L:2000 MODEL:05~ |
| 14-2 | 36620-93J40 | ワイヤアッシ, リモコンエクステンション(L:3000) | 1 | L:3000 MODEL:05~ |
| 15-1 | 36620-93J20 | ワイヤアッシ, リモコンアダプタNO.1 | 1 | L:2000 MODEL:04 |
| 15-2 | 36620-93J30 | ワイヤアッシ, リモコンアダプタNO.2(L:2000) | 1 | L:2000 MODEL:05~ |
| 16 | 38500-93J00 | ブザーアッシ, ウォーニング | 1 | MODEL:05~ |
| 17 | 34801-99E04 | センダアッシ, トリム | 1 | MODEL:05~ |
| 18 | 09100-06113 | ボルト, 6X16 | 2 | MODEL:05~ |
| 19 | 09125-06063 | スクリュ, 6X10 | 1 | MODEL:05~ |
| 20 | 29404-93J10 | クランプ | 1 | MODEL:05~ |
| 21 | 09407-14407 | クランプ, L:145 | 1 | MODEL:05~ |

FIG.60

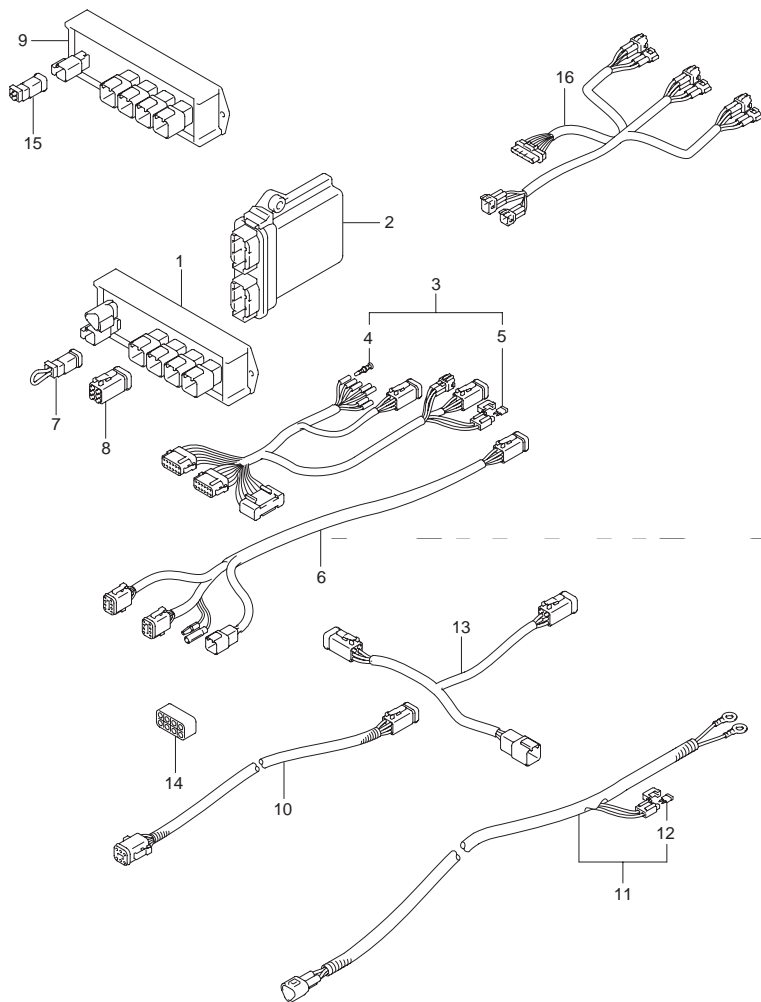

FIG.60 (K-8) オプション:ハーネス (MODEL:08~)

| 見出番号 | 品番 | 品名 | 使用個数 | 備考 |
|------|-------------|--------------------------|------|--------|
| 1 | 34921-98J00 | ユニット,アクティブハブ | 1 | |
| 2 | 34922-98J02 | ユニット,インタフェイス | 1 | |
| 3 | 36661-98J00 | ハーネスアッシ,インタフェイスユニット(1M) | 1 | |
| 4 | 36615-96300 | ・ターミナル | 7 | |
| 5 | 09481-05501 | ・フューズ,5A | 1 | |
| 6 | 36664-98J00 | ハーネスアッシ,3"ゲージ | 1 | |
| 7 | 36665-98J00 | ワイヤ,ジヤンパ | 1 | |
| 8 | 36666-98J10 | キャップ,6ピンコネクタ | 1 | |
| 9 | 34921-98J10 | ユニット,バツシブハブ | 1 | |
| 10-1 | 36662-98J00 | ハーネスアッシ,ハブ(1M) | 1 | L:1000 |
| 10-2 | 36662-98J10 | ハーネスアッシ,ハブ(6.5M) | 1 | L:6500 |
| 11-1 | 36663-98J00 | ハーネスアッシ,アクティブハブパワー(2.5M) | 1 | L:2500 |
| 11-2 | 36663-98J10 | ハーネスアッシ,アクティブハブパワー(6M) | 1 | L:6000 |
| 12 | 09481-05501 | ・フューズ,5A | 1 | |
| 13 | 36664-98J10 | ハーネスアッシ,2"ゲージ | 1 | |
| 14 | 36666-98J00 | キャップ,8ピンコネクタ | 1 | |
| 15 | 36667-98J00 | キャップ,2ピンコネクタ | 1 | |
| 16 | 36661-93J00 | アダプタ,インタフェイスモジュール | 1 | |

6

FIG.61

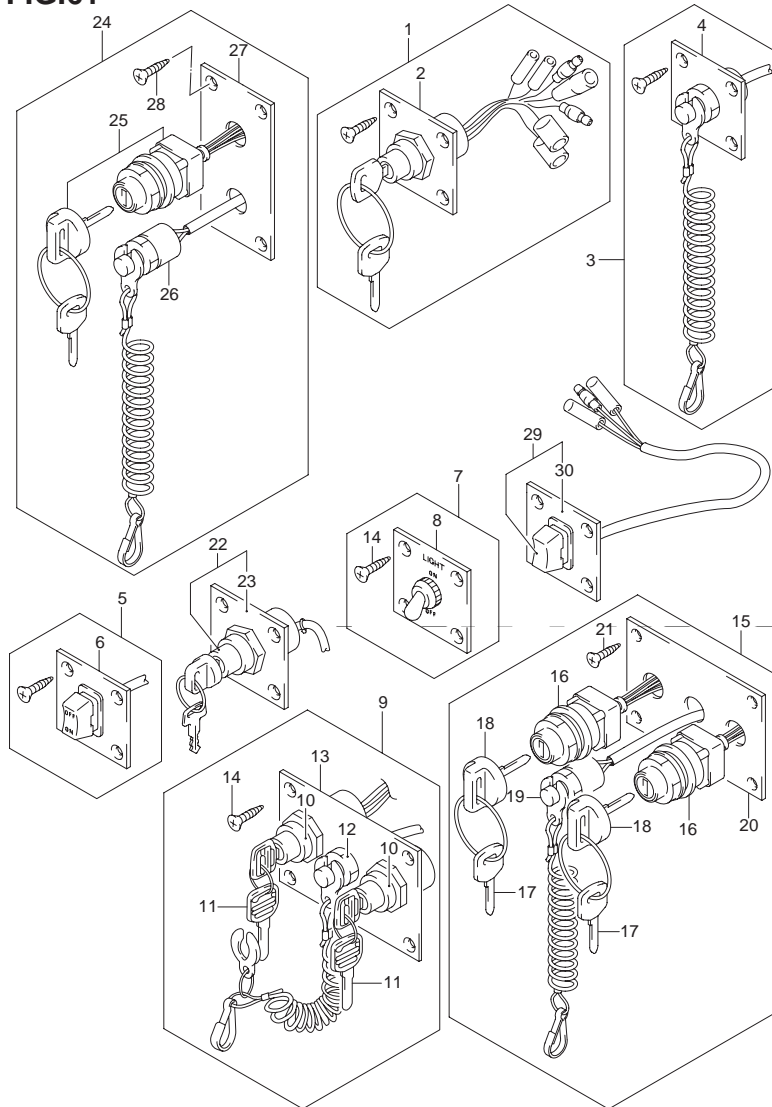

FIG.61 (K-9) オプション:スイッチ

| 見出番号 | 品番 | 品名 | 使用個数 | 備考 |
|-------|-------------|----------------------|------|-----------------|
| 1 | 37100-92E00 | パネルアッシ,イグニッションスイッチ | 1 | →37100-92E01 |
| 2 | 37139-92E00 | ・パネル,イグニッションスイッチ | 1 | |
| 3-1 | 37803-92E00 | パネルアッシ,エマージェンシスイッチ | 1 | |
| 3-2 | 37803-99E00 | パネルアッシ,エマージェンシスイッチ | 1 | MODEL:04 |
| 4-1 | 37825-92E00 | ・パネル,エマージェンシスイッチ | 1 | |
| 4-2 | 37825-99E00 | ・パネル,エマージェンシストップスイッチ | 1 | FOR 37803-99E00 |
| 5 | 37805-92E00 | パネルアッシ,PTTスイッチ | 1 | |
| 6 | 37855-92E00 | ・パネル,PTTスイッチ | 1 | |
| 7 | 37210-92E00 | パネルアッシ,ライティングスイッチ | 1 | |
| 8 | 37212-92E00 | ・パネル,ライティングスイッチ | 1 | |
| 9 | 37100-92E12 | パネルアッシ,デュアルエンジンスイッチ | 1 | MODEL:03 |
| 10 | 37110-92E02 | ・スイッチアッシ,イグニッション | 2 | |
| 11-1 | 37141-92E00 | ・・キー(11) | 2 | |
| 11-2 | 37141-92E10 | ・・キー(12) | 2 | |
| 11-3 | 37141-92E20 | ・・キー(13) | 2 | |
| 11-4 | 37141-92E30 | ・・キー(14) | 2 | |
| 11-5 | 37141-92E40 | ・・キー(15) | 2 | |
| 11-6 | 37141-92E50 | ・・キー(16) | 2 | |
| 11-7 | 37141-92E60 | ・・キー(17) | 2 | |
| 11-8 | 37141-92E70 | ・・キー(18) | 2 | |
| 11-9 | 37141-92E80 | ・・キー(19) | 2 | |
| 11-10 | 37141-92E90 | ・・キー(20) | 2 | |
| 12 | 37820-92E90 | ・スイッチアッシ,エマージェンシ | 1 | |
| 13 | 37139-92E10 | ・パネル,イグニッションスイッチ | 1 | |
| 14 | 03121-05163 | ・スクリュ | 4 | |

FIG.62 (K-12) : MODEL:05~

FIG.61

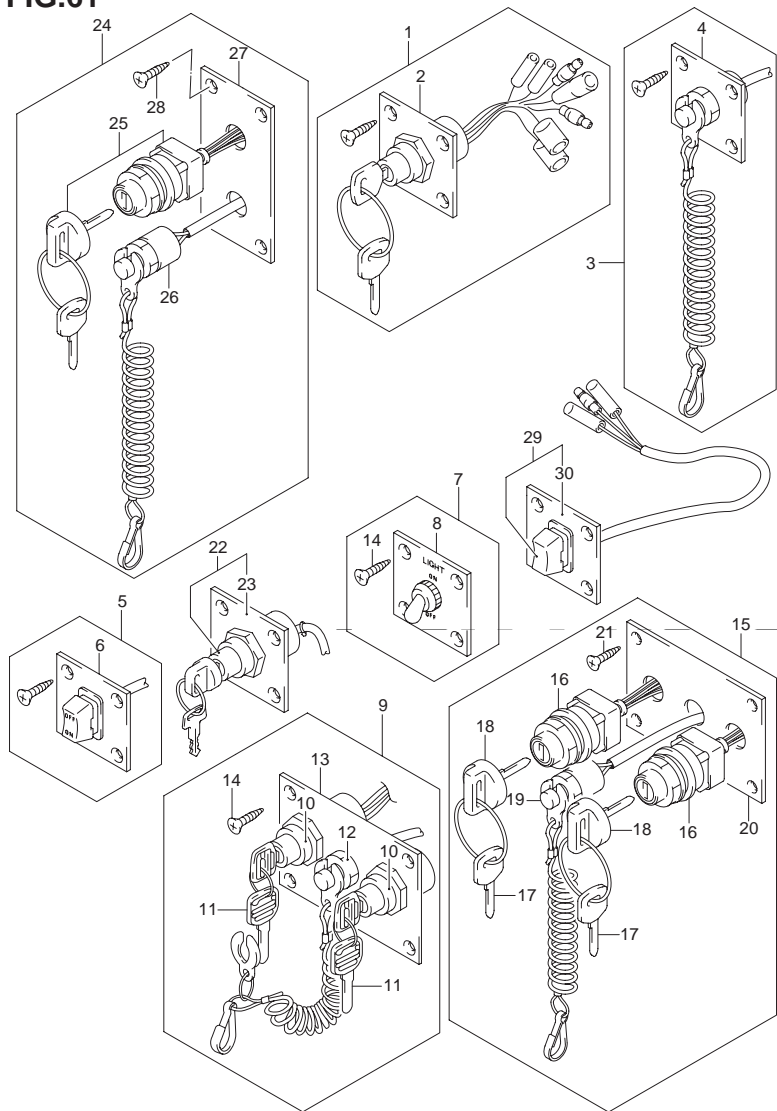

FIG.61 (K-10) オプション:スイッチ

| 見出番号 | 品番 | 品名 | 使用個数 | 備考 |
|-------|-------------|----------------------|------|-----------------|
| 15-1 | 37100-92E13 | パネルアッソ,デュアルエンジンスイッチ | 1 | |
| 15-2 | 37100-99E10 | パネルアッソ,デュアルエンジンスイッチ | 1 | MODEL:04 |
| 16-1 | 37110-99E00 | ・スイッチアッソ,イグニッション | 2 | |
| 16-2 | 37110-93J00 | ・スイッチアッソ,イグニッション | 2 | FOR 37100-99E10 |
| 17-1 | 37141-99E00 | ・キー(931) | 2 | |
| 17-2 | 37141-99E10 | ・キー(932) | 2 | |
| 17-3 | 37141-99E20 | ・キー(933) | 2 | |
| 17-4 | 37141-99E30 | ・キー(934) | 2 | |
| 17-5 | 37141-99E40 | ・キー(935) | 2 | |
| 17-6 | 37141-99E50 | ・キー(936) | 2 | |
| 17-7 | 37141-99E60 | ・キー(937) | 2 | |
| 17-8 | 37141-99E70 | ・キー(938) | 2 | |
| 17-9 | 37141-99E80 | ・キー(939) | 2 | |
| 17-10 | 37141-99E90 | ・キー(940) | 2 | |
| 17-11 | 37141-99EA0 | ・キー(941) | 2 | |
| 17-12 | 37141-99EB0 | ・キー(942) | 2 | |
| 18 | 37143-99E00 | ・キャップ,キー | 2 | |
| 19-1 | 37820-92E90 | ・スイッチアッソ,エマジエンジン | 1 | |
| 19-2 | 37820-93J90 | ・スイッチアッソ,エマジエンジンストップ | 1 | FOR 37100-99E10 |
| 20-1 | 37139-92E11 | ・パネル,イグニッションスイッチ | 1 | |
| 20-2 | 37139-99E10 | ・パネル,イグニッションスイッチ | 1 | FOR 37100-99E10 |
| 21 | 03121-05163 | ・スクリュ | 4 | |
| 22-1 | 37100-92E01 | パネルアッソ,イグニッションスイッチ | 1 | |
| 22-2 | 37100-99E00 | パネルアッソ,イグニッションスイッチ | 1 | MODEL:04 |
| 23-1 | 37139-92E01 | ・パネル,イグニッションスイッチ | 1 | |
| 23-2 | 37139-99E00 | ・パネル,イグニッションスイッチ | 1 | FOR 37100-99E00 |

6

FIG.61

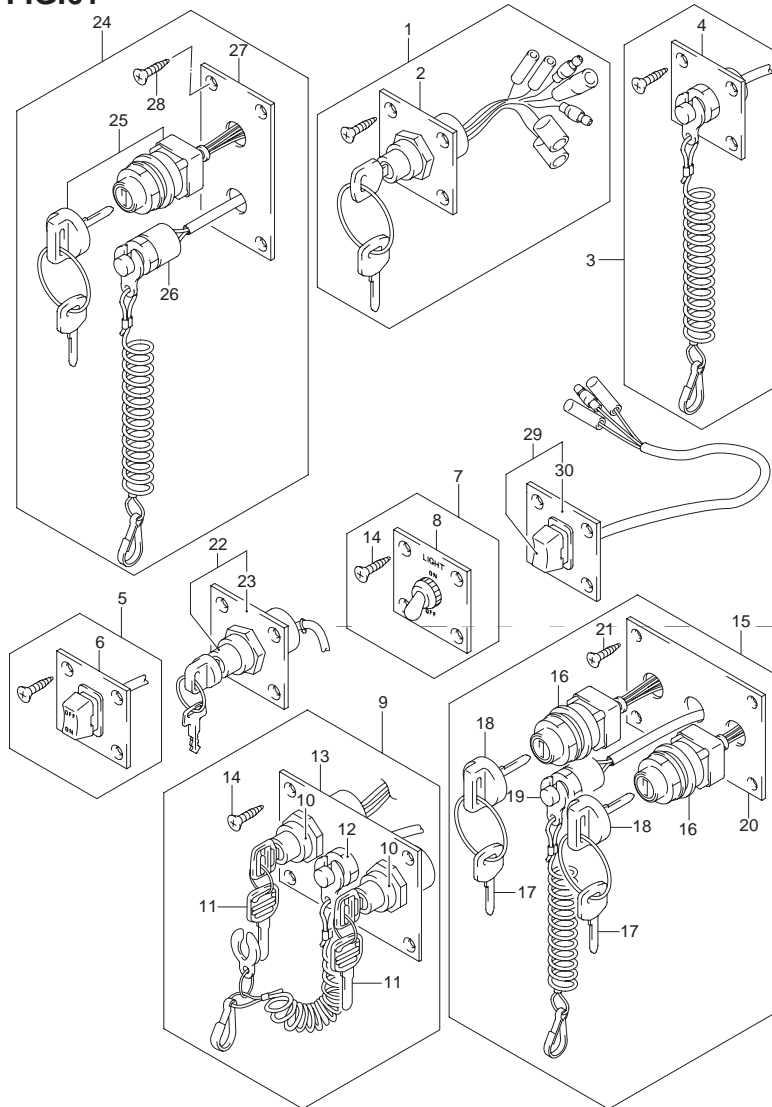

FIG.61 (K-11) オプション:スイッチ

| 見出番号 | 品番 | 品名 | 使用個数 | 備考 |
|------|-------------|-------------------|------|----------|
| 24 | 37100-99E20 | パネルアッシ, エンジンスイッチ | 1 | MODEL:04 |
| 25 | 37110-93J00 | ・スイッチアッシ, イグニッション | 1 | |
| 26 | 37820-92E00 | ・スイッチアッシ, エマージェンシ | 1 | |
| 27 | 37139-99E20 | ・パネル, イグニッションスイッチ | 1 | |
| 28 | 03121-05163 | ・スクリュ | 4 | |
| 29 | 37805-99E00 | パネルアッシ, PTTスイッチ | 1 | MODEL:04 |
| 30 | 37855-99E00 | ・パネル, PTTスイッチ | 1 | |

FIG.62

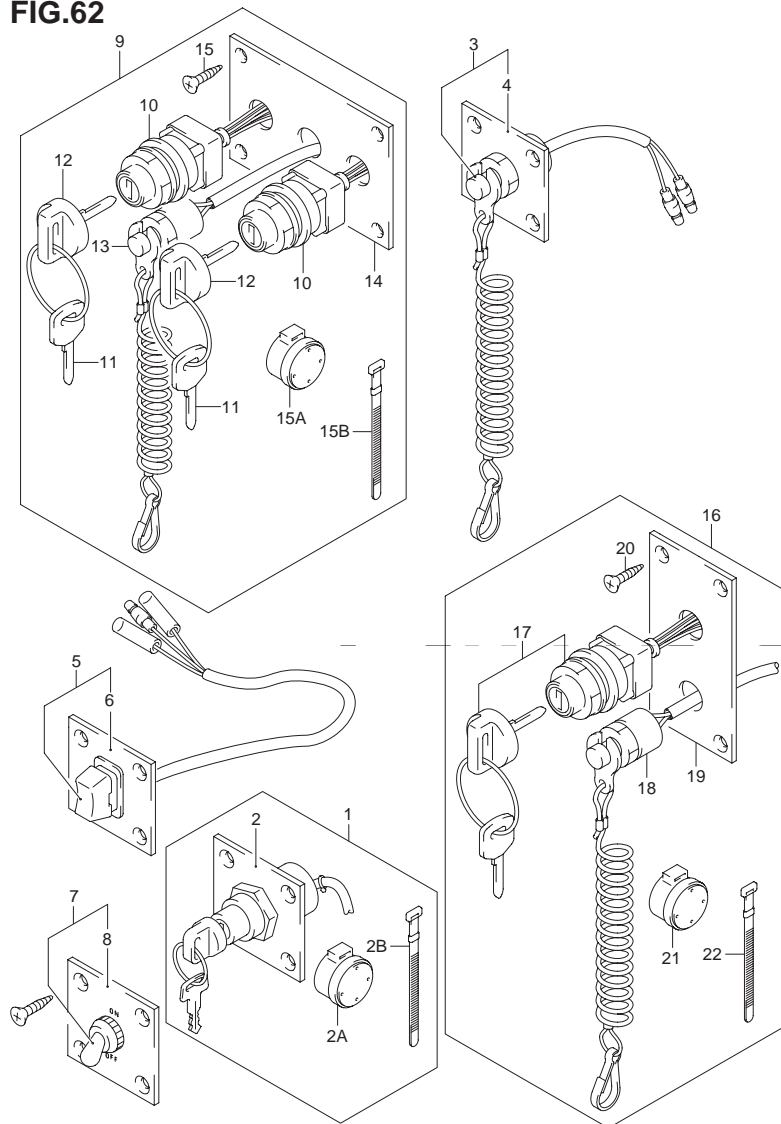
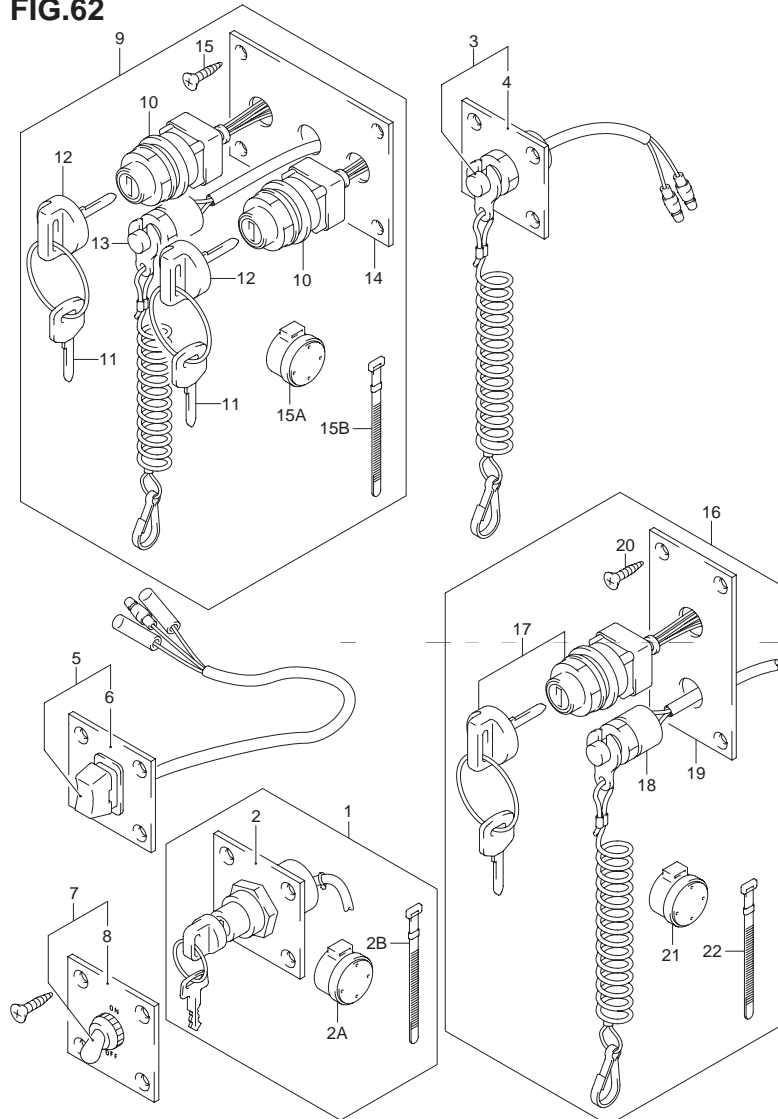

FIG.62 (K-12) オプション:スイッチ (MODEL:05~)

| 見出番号 | 品番 | 品名 | 使用個数 | 備考 |
|-------|-------------|----------------------|------|-----------|
| 1-1 | 37100-93J00 | パネルアッソ,イグニッションスイッチ | 1 | |
| 1-2 | 37100-96J00 | パネルアッソ,イグニッションスイッチ | 1 | MODEL:06~ |
| 2 | 37139-99E00 | ・パネル,イグニッションスイッチ | 1 | |
| 2A | 38500-93J90 | ・ブザー,ウォーニング | 1 | MODEL:06~ |
| 2B | 09407-08401 | ・クランプ,L:80 | 1 | MODEL:06~ |
| 3 | 37803-93J03 | パネルアッソ,エマジエンシススイッチ | 1 | |
| 4 | 37825-99E00 | ・パネル,エマジエンシストップスイッチ | 1 | |
| 5 | 37805-93J00 | パネルアッソ,PTTスイッチ | 1 | |
| 6 | 37855-99E00 | ・パネル,PTTスイッチ | 1 | |
| 7 | 37210-93J00 | パネルアッソ,ライティングスイッチ | 1 | |
| 8 | 37212-93J00 | ・パネル,ライティングスイッチ | 1 | |
| 9-1 | 37100-93J10 | パネルアッソ,デュアルエンジンススイッチ | 1 | |
| 9-2 | 37100-96J13 | パネルアッソ,デュアルエンジンススイッチ | 1 | MODEL:06~ |
| 10 | 37110-93J00 | ・スイッチアッソ,イグニッション | 2 | |
| 11-1 | 37141-99E00 | ・キー(931) | 2 | |
| 11-2 | 37141-99E10 | ・キー(932) | 2 | |
| 11-3 | 37141-99E20 | ・キー(933) | 2 | |
| 11-4 | 37141-99E30 | ・キー(934) | 2 | |
| 11-5 | 37141-99E40 | ・キー(935) | 2 | |
| 11-6 | 37141-99E50 | ・キー(936) | 2 | |
| 11-7 | 37141-99E60 | ・キー(937) | 2 | |
| 11-8 | 37141-99E70 | ・キー(938) | 2 | |
| 11-9 | 37141-99E80 | ・キー(939) | 2 | |
| 11-10 | 37141-99E90 | ・キー(940) | 2 | |

6

FIG.62



DF140T 140Z 000_062
OPT:SWITCH (2)-C

FIG.62 (K-13) オプション:スイッチ (MODEL:05~)

| 見出番号 | 品番 | 品名 | 使用個数 | 備考 |
|-------|-------------|------------------|------|-----------|
| 11-11 | 37141-99EA0 | ・キー(941) | 2 | |
| 11-12 | 37141-99EB0 | ・キー(942) | 2 | |
| 12 | 37143-99E00 | ・キャップ,キー | 2 | |
| 13 | 37820-93J93 | ・スイッチアッシ,エマジエンシ | 1 | |
| 14 | 37139-99E10 | ・パネル,イグニッションスイッチ | 1 | |
| 15 | 03121-0516A | ・スクリュ | 4 | |
| 15A | 38500-93J90 | ・ブザー,ウォーニング | 1 | MODEL:06~ |
| 15B | 09407-08401 | ・クランプ,L:80 | 1 | MODEL:06~ |
| 16-1 | 37100-93J20 | パネルアッシ,エンジンスイッチ | 1 | |
| 16-2 | 37100-96J23 | パネルアッシ,エンジンスイッチ | 1 | MODEL:06~ |
| 17 | 37110-93J00 | ・スイッチアッシ,イグニッション | 1 | |
| 18 | 37820-93J03 | ・スイッチアッシ,エマジエンシ | 1 | |
| 19 | 37139-99E20 | ・パネル,イグニッションスイッチ | 1 | |
| 20 | 03121-0516A | ・スクリュ | 4 | |
| 21 | 38500-93J90 | ・ブザー,ウォーニング | 1 | MODEL:06~ |
| 22 | 09407-08401 | ・クランプ,L:80 | 1 | MODEL:06~ |

DF140T/140Z

FIG.63

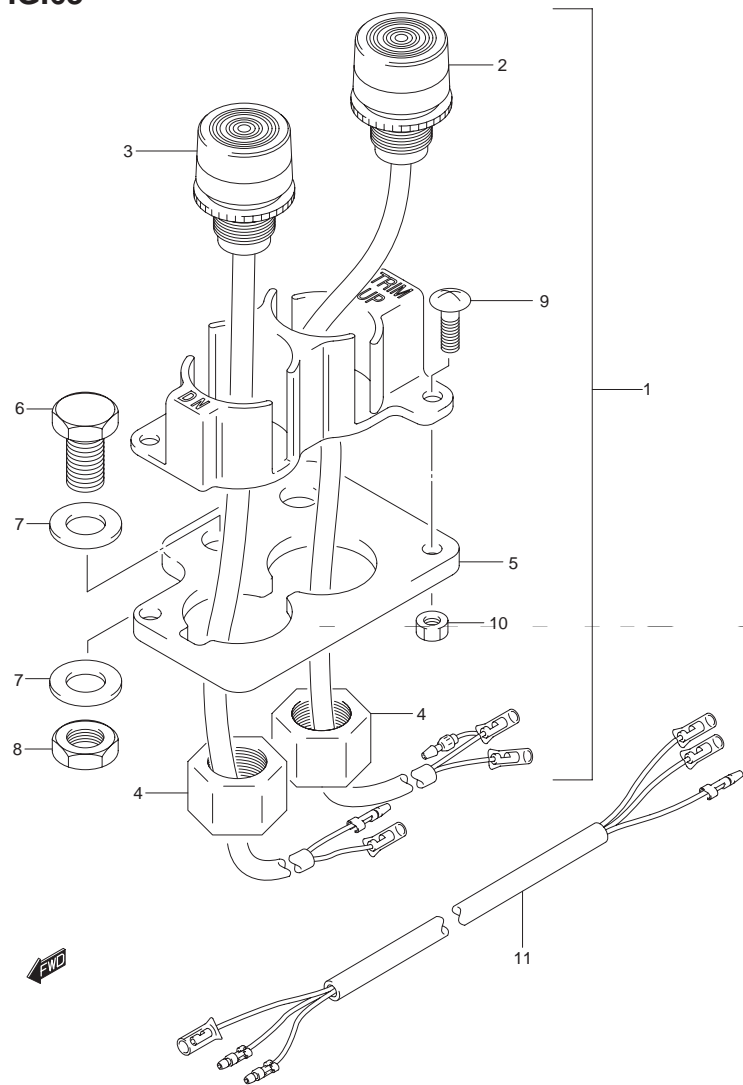

FIG.63 (K-14) オプション:トリムスイッチ (MODEL:02~04)

| 見出番号 | 品番 | 品名 | 使用個数 | 備考 |
|------|-------------|---------------------------|------|----|
| 1 | 37850-87D03 | スイッチアッション,チルト/トリム(L:5000) | 1 | |
| 2 | 37860-95324 | ・トリムスイッチ,アップ | 1 | |
| 3 | 37870-95324 | ・トリムスイッチ,ダウン | 1 | |
| 4 | 09159-14014 | ・ナット | 2 | |
| 5 | 37852-95211 | ・プレート,トリムスイッチ | 1 | |
| 6 | 09100-08232 | ・ボルト,8X30 | 2 | |
| 7 | 09160-08082 | ・ワッシャ,8.5X16X1.2 | 4 | |
| 8 | 09140-08019 | ・ナット | 2 | |
| 9 | 02142-04127 | ・スクリュ | 2 | |
| 10 | 08310-00047 | ・ナット | 2 | |
| 11 | 37862-95201 | ワイヤハーネス,トリムスイッチ | 1 | |

6

FIG.64

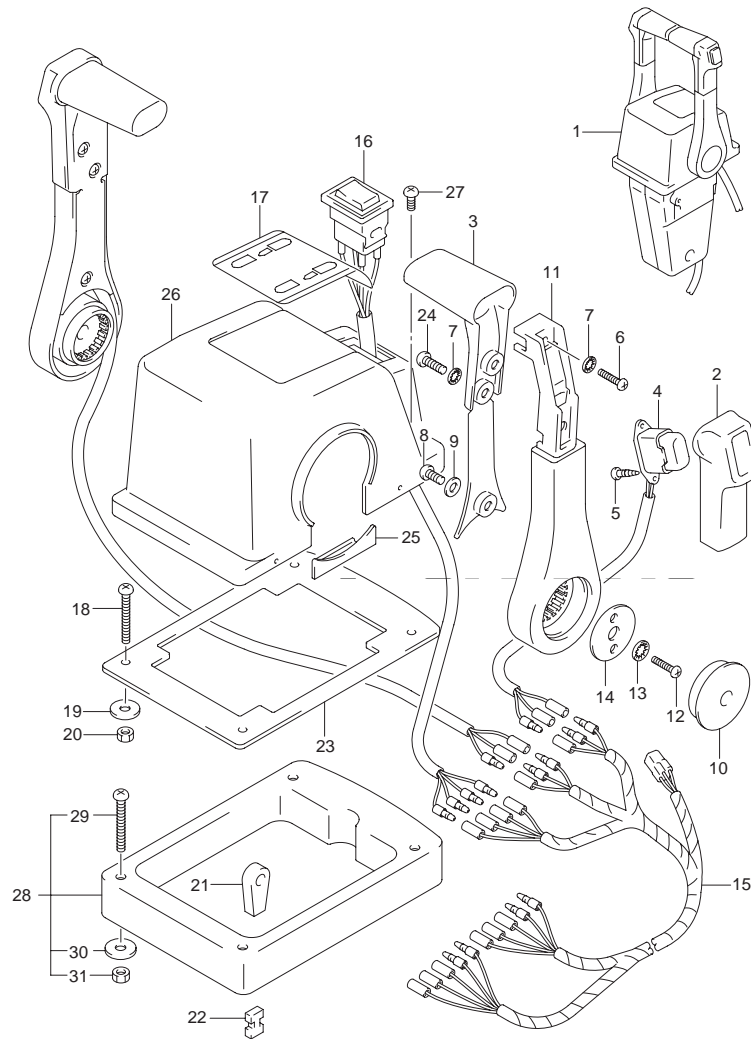

FIG.64 (L-2) オプション:リモコン (1)

| 見出番号 | 品番 | 品名 | 使用個数 | 備考 |
|------|-------------|------------------------|------|--|
| 1-1 | 67200-92E13 | リモートコントロールツイン | 1 | →67200-92E14 |
| 1-2 | 67200-92E14 | リモートコントロールアッシ, シングル | 1 | DF140T:425120~ DF140Z:421437~ →67200-92E05 |
| 1-3 | 67200-92E15 | ボックスアッシ, リモートコントロールツイン | 1 | DF140T:425450~ DF140Z:421452~ |
| 1-4 | 67200-93J21 | ボックスアッシ, リモートコントロールツイン | 1 | MODEL:05 →67200-93J22 |
| 1-5 | 67200-93J22 | ボックスアッシ, リモートコントロールツイン | 1 | MODEL:05~ |
| 2-1 | 67261-92E00 | ・グリップ, NO.1 | 2 | |
| 2-2 | 67261-93J00 | ・グリップ, NO.1 | 2 | FOR 67200-92E14 67200-92E15 67200-93J21 67200-93J22 |
| 3-1 | 67263-92E00 | ・グリップ, NO.2 | 2 | |
| 3-2 | 67263-93J00 | ・グリップ, NO.2 | 2 | FOR 67200-92E14 67200-92E15 67200-93J21 67200-93J22 |
| 4-1 | 37850-92E26 | ・スイッチアッシ, PTT | 2 | |
| 4-2 | 37850-93J10 | ・スイッチアッシ, PTT | 2 | FOR 67200-92E14 67200-92E15 67200-93J21 67200-93J22 |
| 5 | 67295-92E10 | ・スクリュ | 4 | |
| 6 | 67296-88D10 | ・スクリュ, 5X16 | 2 | |
| 7 | 67288-92E20 | ・ワッシャ | 6 | |
| 8 | 67296-92E70 | ・スクリュ | 2 | |
| 9 | 67288-92E40 | ・ワッシャ | 2 | |
| 10 | 67257-92E00 | ・キャップ, レバー | 2 | |
| 11-1 | 67251-92E00 | ・レバー, ハンドル | 2 | |
| 11-2 | 67251-93J00 | ・レバー, ハンドル | 2 | FOR 67200-92E14 67200-92E15 67200-93J21 67200-93J22 |

FIG.64

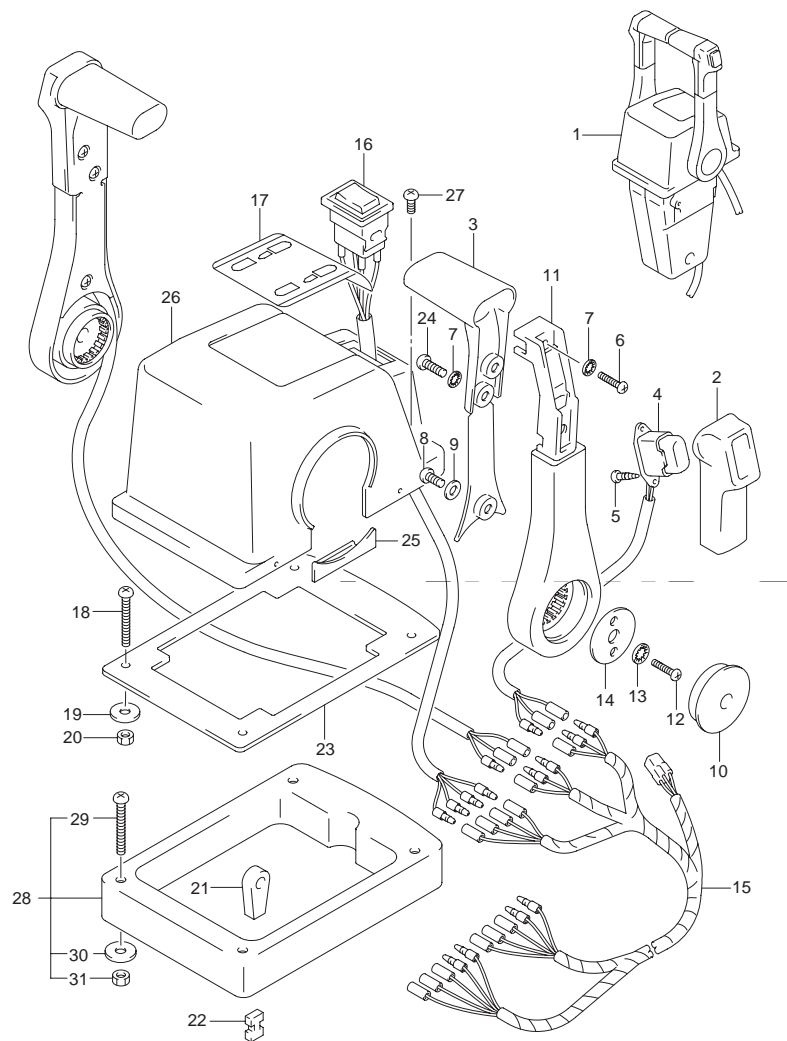

FIG.64 (L-3) オプション:リモコン (1)

| 見出番号 | 品番 | 品名 | 使用個数 | 備考 |
|------|-------------|---------------------|------|--|
| 12 | 67296-92E60 | ・スクリュ | 4 | |
| 13 | 67288-92E30 | ・ワッシャ | 4 | |
| 14 | 67253-92E00 | ・ワッシャ | 2 | |
| 15-1 | 36890-92E10 | ・ワイヤ,ニュートラル/PTTスイッチ | 1 | |
| 15-2 | 36890-93J10 | ・ワイヤ,ニュートラル/PTTスイッチ | 1 | FOR 67200-93J21 67200-93J22 |
| 16 | 37220-92E00 | ・スイッチアッシ,モードチェンジ | 1 | |
| 17-1 | 67282-92E00 | ・デカール | 1 | |
| 17-2 | 67282-93J00 | ・デカール | 1 | FOR 67200-92E14 67200-92E15 67200-93J21 67200-93J22 |
| 18 | 67296-92E30 | ・スクリュ | 4 | |
| 19 | 09160-05024 | ・ワッシャ,5.5X16X1.5 | 4 | |
| 20 | 67287-92E00 | ・ナット | 4 | |
| 21 | 67275-95600 | ・エンド,ケーブル | 4 | |
| 22 | 67273-95600 | ・スペーサ | 2 | |
| 23 | 67273-92E10 | ・グロメット | 1 | |
| 24 | 67295-92E00 | ・スクリュ | 4 | |
| 25 | 67271-92E00 | ・カバー | 2 | |
| 26 | 67211-93J10 | ・ボデーカバー,トップマウントデュアル | 1 | |
| 27 | 67296-92E70 | ・スクリュ | 2 | FOR 67200-92E15 67200-93J22 |
| 28 | 67500-93J10 | キット,リモコンスペアツイン | 1 | FOR 67200-92E14 67200-92E15 67200-93J21 67200-93J22 |
| 29 | 09125-05135 | ・スクリュ,5X65 | 4 | |
| 30 | 09160-05029 | ・ワッシャ,5.5X12X0.8 | 4 | |
| 31 | 09140-05005 | ・ナット | 4 | |

6

FIG.65

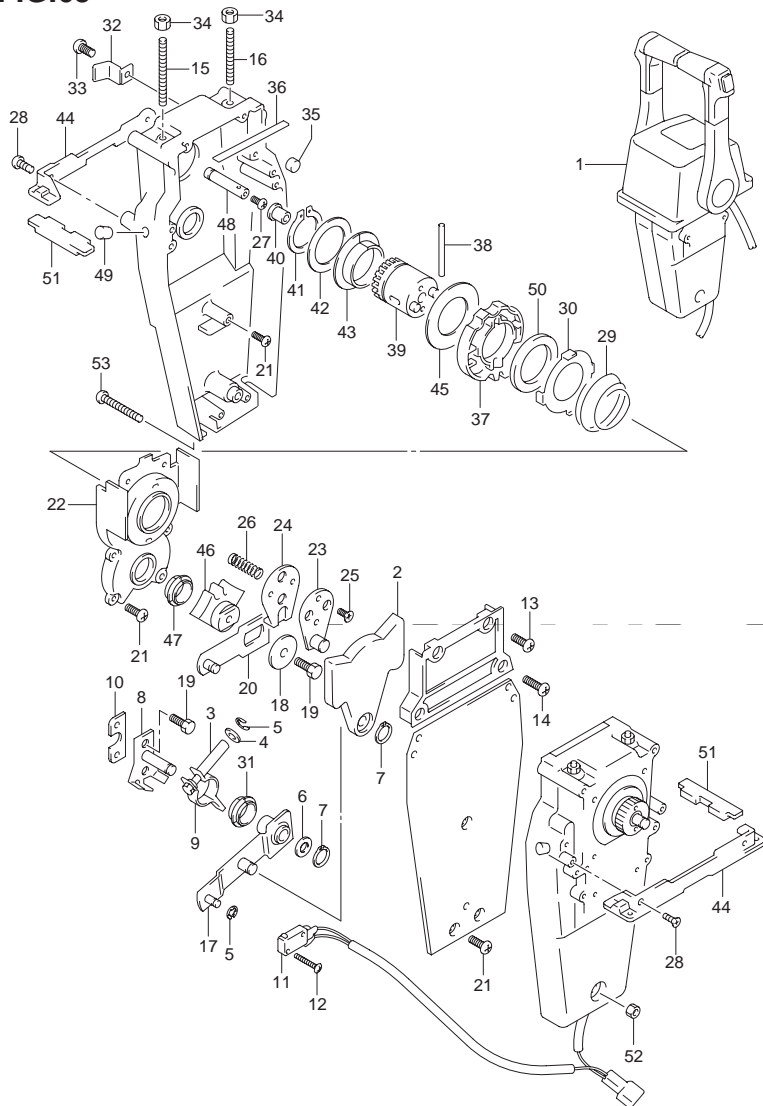

FIG.65 (L-4) オプション:リモコン (2)

| 見出番号 | 品番 | 品名 | 使用個数 | 備考 |
|------|-------------|------------------------|------|--|
| 1-1 | 67200-92E13 | リモートコントロールツイン | 1 | →67200-92E14 |
| 1-2 | 67200-92E14 | リモートコントロールアッシ, シングル | 1 | DF140T:425120~ DF140Z:421437~ →67200-92E15 |
| 1-3 | 67200-92E15 | ボックスアッシ, リモートコントロールツイン | 1 | DF140T:425450~ DF140Z:421452~ |
| 1-4 | 67200-93J21 | ボックスアッシ, リモートコントロールツイン | 1 | MODEL:05 →67200-93J22 |
| 1-5 | 67200-93J22 | ボックスアッシ, リモートコントロールツイン | 1 | MODEL:05~ |
| 2 | 67222-92E00 | ・プレート | 2 | |
| 3 | 67223-92E00 | ・ブレーキアジャスト | 2 | |
| 4 | 67288-92E00 | ・ワッシャ | 2 | |
| 5 | 67292-94300 | ・Eリング | 8 | |
| 6 | 67288-92E10 | ・ワッシャ | 2 | |
| 7 | 67291-92E00 | ・スナップリング | 4 | |
| 8 | 67221-92E00 | ・シフトアッシ | 2 | |
| 9 | 67224-92E00 | ・ブレーキアームアッシ | 2 | |
| 10 | 67294-92E00 | ・スペーサ | 2 | |
| 11 | 37721-92E10 | ・スイッチアッシ, ニュートラル | 1 | |
| 12 | 67296-92E10 | ・スクリュ(3X15) | 4 | |
| 13 | 67296-88D10 | ・スクリュ, 5X16 | 4 | |
| 14 | 67296-92E20 | ・スクリュ(5X25) | 4 | |
| 15 | 67226-92E00 | ・ボルト, ストップフロント | 2 | |
| 16 | 67226-92E10 | ・ボルト, ストップリア | 2 | |
| 17 | 67240-92E00 | ・スロットルアームアッシ | 2 | |
| 18 | 67228-92E00 | ・ワッシャ | 2 | |
| 19 | 67286-92E00 | ・ボルト(6X18) | 6 | |
| 20 | 67230-92E00 | ・シフトアームアッシ | 2 | |

FIG.65

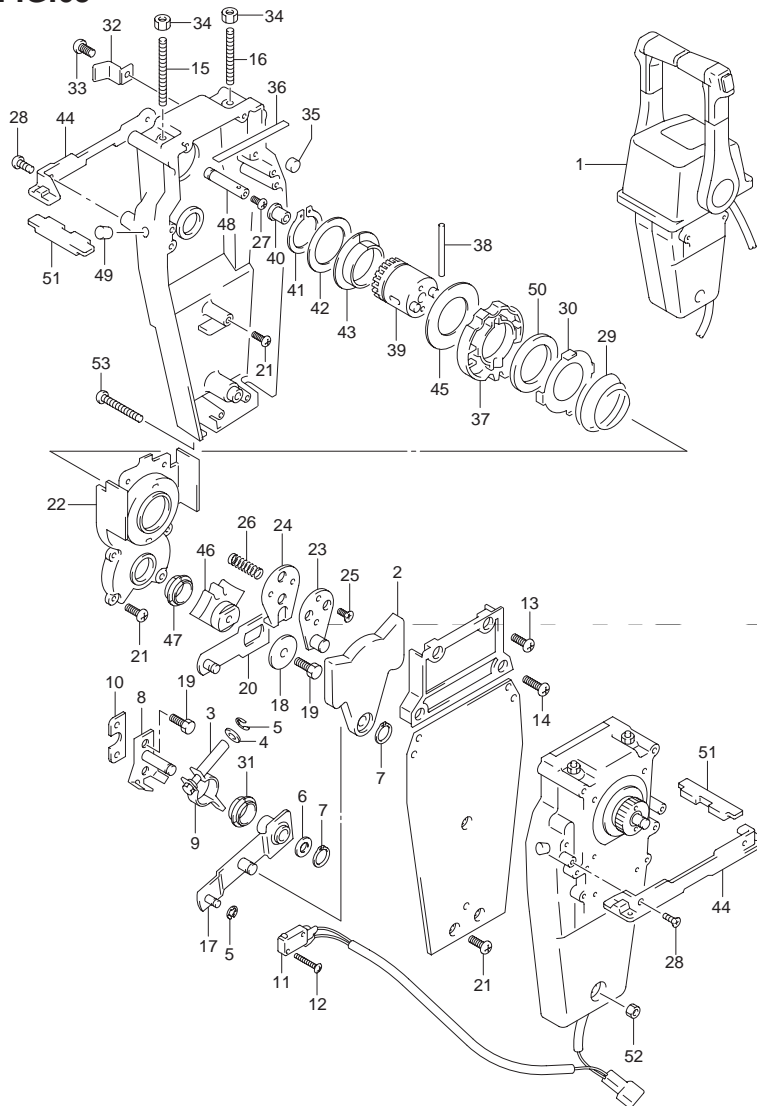

FIG.65 (L-5) オプション:リモコン (2)

| 見出番号 | 品番 | 品名 | 使用個数 | 備考 |
|------|-------------|---------------|------|----|
| 21 | 09125-05042 | ・スクリュ,5X10 | 16 | |
| 22 | 67234-92E00 | ・ケース,ギヤ | 2 | |
| 23 | 67245-92E00 | ・レバーアッシ,スロットル | 2 | |
| 24 | 67227-92E00 | ・ストッパ | 2 | |
| 25 | 09126-06006 | ・スクリュ,6X20 | 4 | |
| 26 | 67225-92E00 | ・スプリング | 2 | |
| 27 | 09125-04004 | ・スクリュ,4X6 | 2 | |
| 28 | 67296-95610 | ・スクリュ | 4 | |
| 29 | 67233-92E00 | ・スプリング | 2 | |
| 30 | 67235-92E00 | ・プレート,シフトロック | 2 | |
| 31 | 67232-95620 | ・ブッシュ | 2 | |
| 32 | 67269-92E00 | ・ブラケット | 2 | |
| 33 | 67296-88D10 | ・スクリュ,5X16 | 2 | |
| 34 | 09140-06020 | ・ナット | 4 | |
| 35 | 67236-92E00 | ・ローラ | 2 | |
| 36 | 67237-92E01 | ・スプリング | 12 | |
| 37 | 67238-92E00 | ・ギヤ,ドライブ | 2 | |
| 38 | 67239-92E00 | ・ピン | 2 | |
| 39 | 67246-92E00 | ・シャフト,ドライブ | 2 | |
| 40 | 67252-92E00 | ・ブッシュ | 2 | |
| 41 | 67291-92E10 | ・スナップリング | 2 | |
| 42 | 67253-92E10 | ・ワッシャ | 2 | |
| 43 | 67252-92E10 | ・ブッシュ | 2 | |
| 44 | 67274-92E00 | ・フランジ | 2 | |
| 45 | 67253-95600 | ・ワッシャ | 2 | |

FIG.65

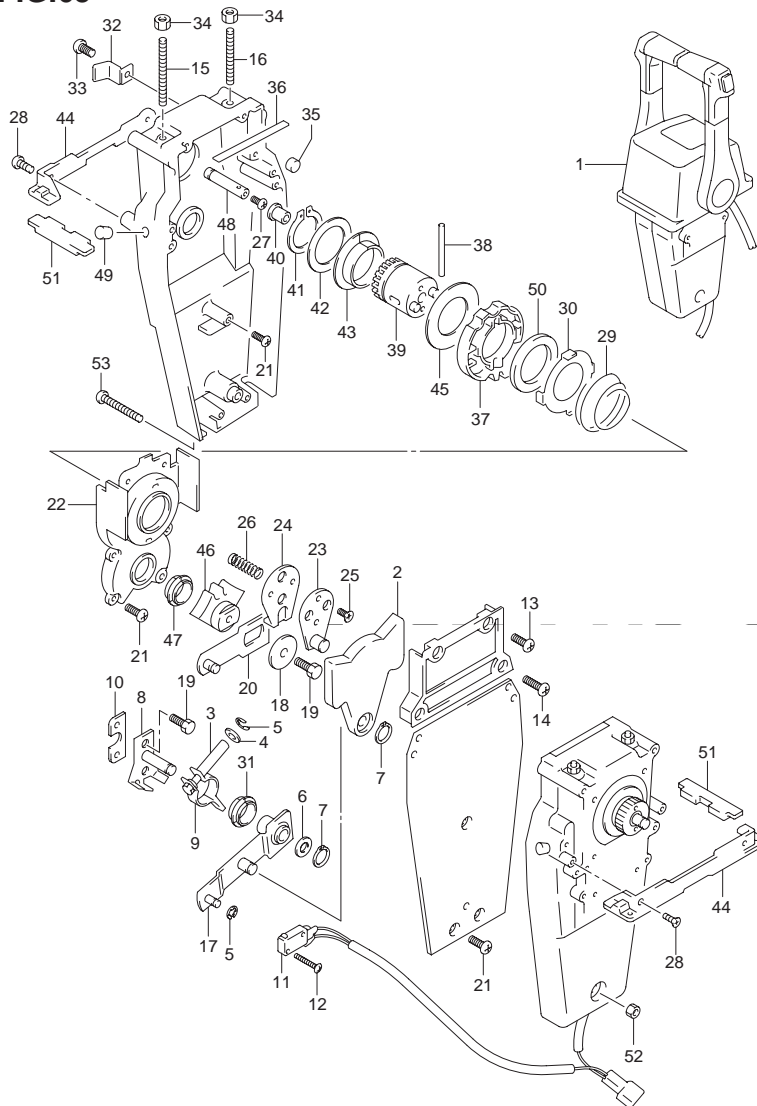

FIG.65 (L-6) オプション:リモコン (2)

| 見出番号 | 品番 | 品名 | 使用個数 | 備考 |
|------|-------------|----------------|------|----|
| 46 | 67231-92E00 | ・ギヤ,シフト | 2 | |
| 47 | 67232-95600 | ・ブッシュ | 2 | |
| 48 | 67241-92E00 | ・ロッド,フリーアクムレータ | 2 | |
| 49 | 67243-92E00 | ・キャップ,ホール | 2 | |
| 50 | 67239-92E10 | ・プレート,シフトピン | 2 | |
| 51 | 67272-92E10 | ・シール,フランジ | 2 | |
| 52 | 67287-92E10 | ・ナット | 1 | |
| 53 | 67296-92E80 | ・スクリュ | 3 | |

FIG.66

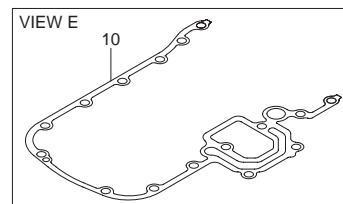
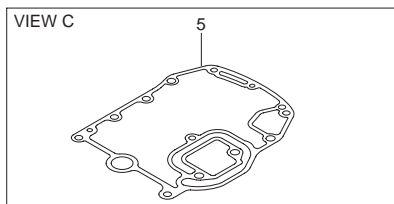
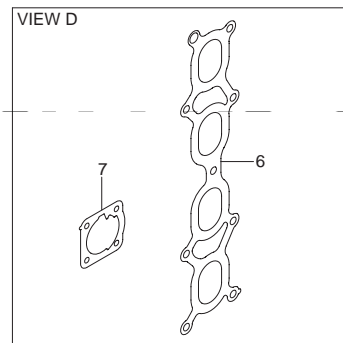
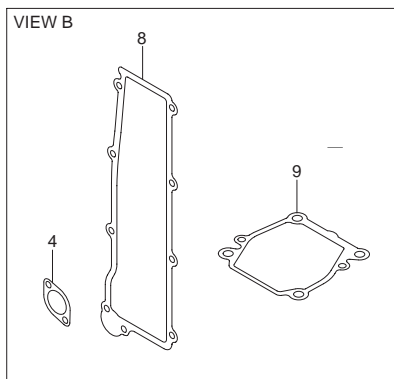
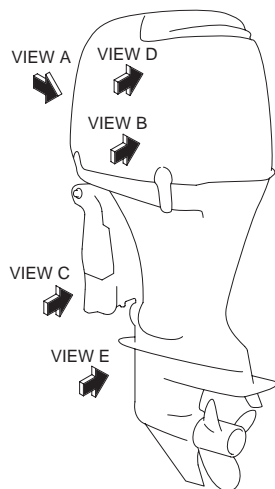
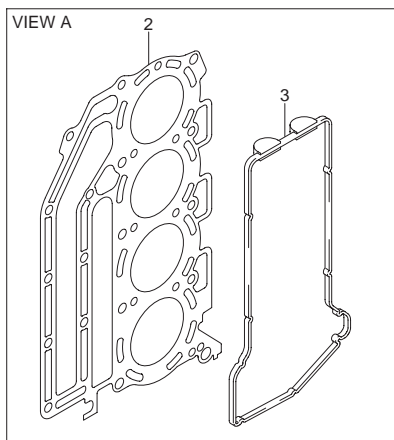

FIG.66 (L-7) オプション:ガスケットセット

| 見出番号 | 品番 | 品名 | 使用個数 | 備考 |
|------|-------------|----------------------|------|----------------------------------|
| 1-1 | 11400-92854 | ガスケットセット | 1 | |
| 1-2 | 11400-92860 | ガスケットセット | 1 | DF140T:682149~ DF140Z:680234~ |
| 2 | 11141-92J01 | ・ガスケット,シリンダヘッド | 1 | |
| 3 | 11189-90J00 | ・ガスケット,シリンダヘッドカバー | 1 | |
| 4 | 11265-87E10 | ・ガスケット,プロテクションカバー | 2 | |
| 5 | 11489-90J00 | ・ガスケット,オイルパン | 1 | |
| 6 | 13119-90J00 | ・ガスケット,インテークマニホールド | 1 | |
| 7 | 13421-90J00 | ・ガスケット,スロットルボデー | 1 | |
| 8 | 14151-90J00 | ・ガスケット,レクチファイヤルギュレータ | 1 | |
| 9 | 17472-87E10 | ・ガスケット,ポンプケースパネル | 1 | |
| 10-1 | 51211-90J10 | ・ガスケット,エンジンホルダ | 1 | |
| 10-2 | 51211-90J21 | ・ガスケット,エンジンホルダ | 1 | DF140T:682149~ DF140Z:680234 |

品 番 索 引 表

1. 品番の左側に#印のあるものは**直送部品**を表します。
2. 品番索引表に記載の希望小売価格(税抜き)は、1セット又は1個当りの**メーカー希望小売価格(税抜き)**です。
消費税は別途申し受けますので御了承下さい。
(2010年4月現在)

注．(1)希望小売価格(税抜き)欄に「**OLD**」記号が表示されている部品は、非取扱い又は代替品が出荷される部品です。

(2)記載の希望小売価格(税抜き)は予告なしに変更する場合があります。

| 品番 | 希望小売価格 (税抜き) | FIG.NO. | 品番 | 希望小売価格 (税抜き) | FIG.NO. |
|-----------------|-----------------|---------|-----------------|-----------------|---------|
| 10000 | | | 12140-92J00 | OLD | 4-2 |
| | | | 12140-92J00-050 | OLD | 4-13 |
| | | | 12140-92J01 | 3,600 | 4-2 |
| | | | 12140-92J01-050 | 3,600 | 4-13 |
| | | | 12151-86FA0 | 570 | 4-3 |
| 11100-90J02 | OLD | 1-1 | 12160-92J00 | 7,000 | 4-5 |
| 11100-90J05 | 115,000 | 1-1 | 12220-92J00 | 57,000 | 4-8 |
| 11100-90J06 | 115,000 | 1-1 | 12300-85830 | 1,700 | 4-10 |
| 11112-90J00 | 160 | 2-12 | 12300-85830-012 | 1,700 | 4-10 |
| 11115-85FA1-001 | 880 | 1-2 | 12300-85854-0AA | 2,000 | 4-9 |
| 11117-89J00 | 230 | 1-10 | 12300-85854-0BA | 2,000 | 4-9 |
| 11117-90J01 | 320 | 2-4 | 12300-85854-0CA | 2,000 | 4-9 |
| 11118-95J00 | 300 | 22-16 | 12300-85854-0DA | 2,000 | 4-9 |
| 11128-90J00 | 100 | 1-3 | 12300-85854-0EA | 2,000 | 4-9 |
| 11141-92J01 | 5,100 | 1-11 | 12340-85FB3-0A0 | 2,000 | 4-9 |
| 11170-90J00 | 14,500 | 66-2 | 12340-85FB3-0B0 | 2,000 | 4-9 |
| 11173-90J00 | 370 | 1-14 | 12340-85FB3-0C0 | 2,000 | 4-9 |
| 11179-90J00 | 330 | 1-15 | 12340-85FB3-0D0 | 2,000 | 4-9 |
| 11189-90J00 | 1,500 | 1-16 | 12340-85FB3-0E0 | 2,000 | 4-9 |
| | | 1-17 | 12632-92J00 | OLD | 17-1 |
| 11196-90J00 | 1,250 | 66-3 | 12632-92J11 | 2,150 | 17-1 |
| 11216-77E00 | 130 | 15-1 | 12711-92J00 | 17,000 | 6-1 |
| 11241-54E00 | 1,100 | 2-5 | 12720-92J00 | 17,500 | 6-2 |
| 11261-87E10-0EP | 580 | 18-1 | 12732-90J00 | 8,800 | 5-1 |
| | | 31-1 | 12733-90J00 | 300 | 5-4 |
| 11261-87E10 | 530 | 31-1 | 12741-90J01 | 870 | 5-2 |
| 11261-93J00 | 550 | 1-5 | 12761-90J00 | 3,800 | 5-10 |
| 11265-87E10 | 100 | 31-2 | 12771-90J00 | 2,200 | 5-11 |
| | | 66-4 | 12810-90J00 | 3,200 | 5-12 |
| 11291-90J00-019 | OLD | 2-1 | 12812-90J00 | 270 | 5-14 |
| 11291-90J10 | 520 | 2-1 | 12813-73G00 | 170 | 5-13 |
| 11300-92J00 | 158,000 | 2-3 | 12831-90J00 | OLD | 5-15 |
| 11300-92J00-019 | OLD | 2-3 | 12831-90J01 | OLD | 5-15 |
| 11300-92J10 | OLD | 2-3 | 12831-90J02 | 7,150 | 5-15 |
| 11300-92J11 | 150,000 | 2-3 | 12891-69G00 | 1,850 | 6-3 |
| 11330-90J00 | 7,500 | 2-7 | 12892-69G10-218 | 610 | 6-4 |
| 11332-90J00 | 420 | 2-8 | 12892-69G10-220 | 610 | 6-4 |
| 11382-99E00 | 470 | 1-18 | 12892-69G10-223 | 610 | 6-4 |
| 11400-92854 | 11,200 | 66-1 | 12892-69G10-225 | 610 | 6-4 |
| 11400-92860 | 11,200 | 66-1 | 12892-69G10-228 | 610 | 6-4 |
| 11489-90J00 | 1,550 | 19-1 | 12892-69G10-230 | 610 | 6-4 |
| | | 66-5 | 12892-69G10-233 | 610 | 6-4 |
| 11501-90J04-0EP | 22,500 | 19-2 | 12892-69G10-235 | 610 | 6-4 |
| 11510-90J00 | 2,300 | 3-1 | 12892-69G10-238 | 610 | 6-4 |
| 11512-99E00 | 160 | 3-2 | 12892-69G10-240 | 610 | 6-4 |
| 12100-92J00-050 | OLD | 4-12 | 12892-69G10-243 | 610 | 6-4 |
| 12100-92J01-050 | 6,950 | 4-12 | 12892-69G10-245 | 610 | 6-4 |
| 12100-92840-025 | 1,700 | 4-7 | 12892-69G10-248 | 610 | 6-4 |
| 12100-92841-0A0 | 1,700 | 4-7 | 12892-69G10-250 | 610 | 6-4 |
| 12111-92J00 | 3,600 | 4-1 | 12892-69G10-253 | 610 | 6-4 |

| 品番 | 希望小売価格 (税抜き) | FIG.NO. | 品番 | 希望小売価格 (税抜き) | FIG.NO. |
|-----------------|-----------------|---------|-------------|-----------------|---------|
| 12892-69G10-255 | 610 | 6-4 | 15100-90J10 | OLD | 11-1 |
| 12892-69G10-258 | 610 | 6-4 | 15190-90J00 | OLD | 12-2A |
| 12892-69G10-260 | 610 | 6-4 | 15190-90J20 | 2,750 | 12-2A |
| 12892-69G10-263 | 610 | 6-4 | 15190-90J30 | 2,750 | 12-2A |
| 12892-69G10-265 | 610 | 6-4 | 15191-90J00 | OLD | 11-11 |
| 12892-69G10-268 | 610 | 6-4 | | | |
| 12892-69G10-270 | 610 | 6-4 | 15192-90J00 | OLD | 11-9 |
| 12892-69G10-273 | 610 | 6-4 | | | 12-3 |
| 12892-69G10-275 | 610 | 6-4 | 15192-90J11 | 900 | 12-3 |
| 12892-69G10-278 | 610 | 6-4 | 15200-90J00 | 18,500 | 9-4 |
| 12892-69G10-280 | 610 | 6-4 | 15410-87J10 | 920 | 11-2 |
| 12892-69G10-283 | 610 | 6-4 | 15410-87J30 | 1,350 | 12-4 |
| 12892-69G10-285 | 610 | 6-4 | 15419-87J00 | 380 | 12-5 |
| 12892-69G10-288 | 610 | 6-4 | 15420-90J01 | OLD | 11-3 |
| 12892-69G10-290 | 610 | 6-4 | 15420-90J10 | 490 | 11-3 |
| 12892-69G10-293 | 610 | 6-4 | 15420-90J30 | 490 | 12-8 |
| 12892-69G10-295 | 610 | 6-4 | 15422-96J00 | 330 | 12-7 |
| 12892-69G10-298 | 610 | 6-4 | 15440-90J00 | 4,500 | 10-1 |
| 12892-69G10-300 | 610 | 6-4 | 15600-90J00 | 50,900 | 9-1 |
| 12911-86FA1 | 1,450 | 6-5 | 15626-90J00 | 640 | 9-5 |
| 12915-86FA1 | 1,900 | 6-6 | 15628-99E00 | 100 | 9-6 |
| 12915-86F50 | 2,150 | 6-6 | 15629-99E10 | 250 | 9-7 |
| 12921-90J00 | 330 | 6-7 | 15641-90J00 | 1,100 | 9-8 |
| 12931-90J00 | 180 | 6-8 | 15642-90J00 | 250 | 9-8A |
| 12932-85FA0 | 100 | 6-9 | 15647-93J00 | 450 | 9-15 |
| 12933-86510 | 100 | 6-10 | 15650-99E00 | 3,050 | 9-9 |
| 13110-90J00 | OLD | 7-1 | 15654-99E00 | 100 | 9-10 |
| 13110-90J01 | OLD | 7-1 | 15680-90J01 | 1,450 | 10-2 |
| 13110-90J02 | 29,500 | 7-1 | 15683-87J00 | 130 | 9-11 |
| 13119-90J00 | 290 | 7-2 | 15710-65D00 | 13,000 | 10-3 |
| | | 66-6 | 15716-65DT0 | 520 | 10-4 |
| 13140-90J00 | 3,400 | 7-3 | 15735-58B00 | 170 | 10-5 |
| 13145-90J00 | 460 | 7-4 | 15751-90J03 | 6,700 | 10-6 |
| 13300-90J00 | 34,000 | 16-1 | 15760-87J00 | 6,650 | 9-12 |
| 13370-99E00 | 2,300 | 9-2 | 15770-90J02 | 4,100 | 10-7 |
| 13373-39110 | 190 | 9-3 | 15773-90J00 | 700 | 10-8 |
| 13421-90J00 | 150 | 16-2 | 15775-90J00 | 200 | 10-9 |
| | | 66-7 | 15830-99E00 | 790 | 10-10 |
| 13510-90J00 | 610 | 16-4 | 16113-90J00 | 1,200 | 17-2 |
| 13650-52G00 | 3,250 | 33-1 | 16113-92J11 | 1,500 | 17-2 |
| 13655-87J00 | 100 | 33-2 | 16400-90J00 | 10,600 | 17-3 |
| 13671-13F00 | 100 | 9-16 | 16440-99E00 | 1,600 | 17-4 |
| 13710-99E00 | 600 | 8-1 | 16451-90J00 | 340 | 17-5 |
| 13810-90J00 | 7,500 | 8-2 | 16510-90J00 | 1,000 | 18-2 |
| 13813-90J00 | 370 | 8-3 | 16520-90J00 | 2,250 | 17-6 |
| 13840-90J00 | 2,100 | 8-4 | 16600-92J10 | 15,600 | 18-3 |
| 13851-90J00 | 340 | 8-5 | 16621-73G00 | 270 | 18-4 |
| 14151-90J00 | 300 | 31-5 | 16910-90J00 | 600 | 19-13 |
| | | 66-8 | 16930-90J01 | 590 | 19-14 |
| 15100-90J1V | 7,600 | 12-1 | 17400-90J11 | OLD | 13-24 |

| 品番 | 希望小売価格 (税抜き) | FIG.NO. | 品番 | 希望小売価格 (税抜き) | FIG.NO. |
|-----------------|-----------------|---------|-------------|-----------------|---------|
| 17400-92J00 | 5,800 | 14-27 | 18141-90J00 | 500 | 7-7 |
| 17400-92J21 | 6,050 | 14-27 | 18498-90J00 | 240 | 9-17 |
| 17410-92J00 | 3,100 | 14-1 | 18498-90J20 | 390 | 1-19 |
| 17411-90J00 | OLD | 13-1 | 18498-99EAO | 100 | 59-11 |
| 17411-92J00 | OLD | 14-1 | 18498-99E10 | 690 | 11-4 |
| 17413-92J01 | 1,450 | 14-18 | | | 11-5 |
| 17416-92J00 | 190 | 14-19 | | | 11-6 |
| 17416-92J10 | 590 | 14-21 | | | 11-7 |
| 17417-92J00 | 170 | 14-20 | | | 12-10 |
| 17461-90J01 | 3,650 | 13-2 | | | 12-11 |
| 17471-87E01 | OLD | 14-2 | | | 12-12 |
| 17471-92J00 | 490 | 13-3 | | | 12-12 |
| 17472-87E10 | 150 | 14-3 | 18590-68H00 | 13,000 | 12-13 |
| | | 14-4 | 18590-72F21 | 13,000 | 33-3 |
| 17520-90J00 | 2,400 | 66-9 | 19115-90J00 | 800 | 16-6 |
| | | 13-19 | 19121-90J00 | 550 | 16-7 |
| | | 14-23 | 19130-90J00 | OLD | 16-8 |
| 17560-90J01 | OLD | 13-5 | 19130-90J10 | 200 | 16-8 |
| 17560-90J11 | OLD | 13-5 | 19131-95502 | 130 | 16-9 |
| 17561-90J02 | 1,700 | 14-5 | 19148-90J00 | 420 | 16-10 |
| 17561-90J12 | 1,800 | 14-5 | | | |
| 17562-90J00 | 160 | 13-6 | | | |
| | | 14-6 | | | |
| 17563-87D00 | 440 | 13-7 | | | |
| 17564-87D00 | 630 | 13-20 | | | |
| | | 14-7 | | | |
| | | 14-24 | | | |
| | | 13-8 | | | |
| | | 14-8 | | | |
| 17611-90J00-0EP | 2,200 | 15-2 | 21110-90J02 | 1,350 | 20-1 |
| 17612-90J00 | 200 | 13-18 | | | 21-1 |
| | | 14-22 | 21110-92J00 | 2,750 | 22-1 |
| 17631-90J00 | 230 | 13-9 | 21131-93J00 | 100 | 22-17 |
| | | 14-9 | 21151-90J01 | 1,700 | 20-2 |
| 17632-90J00 | 230 | 13-10 | | | 21-2 |
| | | 14-10 | 21151-92J00 | 2,500 | 22-2 |
| 17635-87E00 | 190 | 13-11 | 21210-90J01 | 2,650 | 20-3 |
| 17635-90J00 | 290 | 13-21 | 21210-90J10 | 2,550 | 21-3 |
| | | 14-11 | 21210-92J00 | 2,550 | 22-3 |
| 17660-90J00 | 1,400 | 15-3 | 21221-90J00 | 110 | 20-4 |
| 17670-90J00 | 2,400 | 15-4 | 21230-90J00 | 2,700 | 20-5 |
| 17670-90J10 | 2,400 | 15-4 | | | 21-4 |
| 17681-90J01 | 1,650 | 15-5 | 21230-92J00 | 3,050 | 22-4 |
| 17711-90J00 | 170 | 15-6 | 21311-90J00 | 1,300 | 20-6 |
| 17818-90J00 | OLD | 49-25 | 22511-99010 | OLD | 20-7 |
| 17913-99E11 | 220 | 19-3 | | | 21-5 |
| 17917-87L00 | 480 | 59-13 | | | 38-1 |
| 18134-77E00 | 120 | 7-5 | 22511-99011 | 100 | 22-5 |
| 18137-77E00 | 16,500 | 7-6 | | | 38-1 |

| 品番 | 希望小売価格 (税抜き) | FIG.NO. | 品番 | 希望小売価格 (税抜き) | FIG.NO. |
|-------------|-----------------|---------|-------------|-----------------|---------|
| 23111-90J01 | OLD | 20-8 | 29404-93J10 | 120 | 36-11 |
| | | 21-6 | | | 37-19 |
| 23111-90J02 | 3,200 | 22-6 | | | 38-16 |
| 23111-90J11 | OLD | 20-8 | | | 40-19 |
| | | 21-6 | | | 59-20 |
| 23111-90J12 | 3,400 | 22-6 | | | |
| 23115-90J00 | 500 | 20-9 | | | |
| 23115-90J10 | 470 | 21-7 | | | |
| 23115-92J00 | 470 | 22-7 | | | |
| 23117-90J00 | OLD | 20-10 | | | |
| | | 21-8 | | | |
| | | 22-8 | 31100-90J01 | 52,000 | 29-1 |
| 25111-92J00 | 3,600 | 24-6 | 31111-94900 | 160 | 40-2 |
| 25111-92J10 | 3,800 | 24-6 | 31123-94900 | 370 | 40-3 |
| | | 26-6 | 31131-90J01 | 1,800 | 29-2 |
| | | | 31133-90J00 | 690 | 40-4 |
| 25131-90J01 | 2,400 | 23-1 | 31133-94900 | 690 | 40-4A |
| | | 25-1 | 31135-90J00 | 320 | 29-3 |
| 25131-92J00 | 2,400 | 24-1 | 31135-94900 | 160 | 40-5 |
| | | 26-1 | 31136-90J10 | 2,400 | 40-6 |
| 25141-90J03 | 2,100 | 23-2 | 31151-90J00 | 12,500 | 29-4 |
| | | | | | |
| | | 25-2 | 31152-90J00 | 930 | 29-5 |
| 25141-92J00 | 2,000 | 24-2 | 31153-90J00 | 1,600 | 29-6 |
| | | 26-2 | 31171-90J00 | 750 | 29-7 |
| 25222-90J00 | 100 | 23-3 | 31173-90J01 | 4,200 | 29-8 |
| | | 25-3 | 31173-94900 | 6,250 | 40-7 |
| 25222-92J00 | 140 | 24-3 | 31191-90J00 | 650 | 29-9 |
| | | 26-3 | 31220-90J00 | 13,500 | 29-10 |
| 25232-90J00 | 320 | 23-4 | 31281-92J00 | 430 | 40-10 |
| | | 24-4 | 31310-90J00 | 23,000 | 29-11 |
| | | 25-4 | 31311-94900 | 21,200 | 40-8 |
| | | | | | |
| | | 26-4 | 31320-90J00 | 15,200 | 29-12 |
| 25321-90J00 | 3,200 | 23-5 | 31341-90J00 | 5,500 | 29-13 |
| 25321-92J00 | 3,700 | 25-5 | 31343-90J00 | 4,000 | 29-14 |
| 25321-92J10 | 3,200 | 24-5 | 31344-90J00 | 1,400 | 29-15 |
| 25321-92J20 | 4,050 | 26-5 | 31360-90J00 | 660 | 29-16 |
| 25350-90J01 | 3,500 | 23-6 | 31912-90J00 | 370 | 29-17 |
| 25350-90J11 | 3,700 | 23-6 | 31918-90J00 | 370 | 29-18 |
| | | 25-6 | 31918-90J10 | 350 | 29-18 |
| 25700-92J00 | 2,350 | 44-28 | 32102-92J00 | OLD | 30-1 |
| | | 45-28 | 32102-92J10 | 21,000 | 30-1 |
| 29103-93J10 | 110 | 47-21 | 32118-90J00 | 130 | 30-12 |
| | | 48-21 | 32120-90J00 | 31,000 | 30-2 |
| | | 48A-21 | 32120-90J10 | 31,000 | 30-2 |
| 29116-93J00 | 100 | 24-7 | 32120-90J20 | 29,500 | 30-2 |
| | | 26-7 | 32160-87J00 | 4,550 | 30-3 |
| 29117-93J10 | 100 | 42-13 | 32160-87J10 | OLD | 30-3 |
| 29125-93J10 | 100 | 38-8 | 32160-87L00 | 4,300 | 30-3 |
| 29160-93J00 | 100 | 37-16 | 32800-90J00 | 13,000 | 31-6 |
| 29162-93J10 | 100 | 39-21 | 32800-90J10 | 13,000 | 31-6 |
| 29404-93J10 | 120 | 31-13 | 32800-90J20 | 13,000 | 31-6 |

| 品番 | 希望小売価格 (税抜き) | FIG.NO. | 品番 | 希望小売価格 (税抜き) | FIG.NO. |
|-------------|-----------------|---------|-------------|-----------------|---------|
| 32800-90J30 | 12,300 | 31-6 | 34200-93J00 | 25,500 | 57-20 |
| 32890-90J01 | 1,300 | 31-7 | 34200-93J11 | 25,500 | 33-4 |
| 32891-90J00 | 1,100 | 31-8 | | | 57-20 |
| 33220-76G02 | 4,300 | 30-4 | 34200-98J03 | OLD | 58-3 |
| 33410-90J00 | 7,900 | 32-1 | 34200-98J13 | 49,000 | 58-3 |
| 33420-90J00 | 7,900 | 32-4 | 34200-99E01 | 26,800 | 33-4 |
| 33634-96J00 | 300 | 34-6B | 34300-92E01 | 15,400 | 56-14 |
| 33634-99E00 | 300 | 34-5 | 34300-93J00 | 14,600 | 57-10 |
| 33710-90J00 | 2,450 | 32-2 | 34300-93J11 | 14,600 | 57-10 |
| 33720-90J00 | 2,200 | 32-5 | 34300-98J00 | 19,600 | 58-5 |
| 33730-90J00 | 1,950 | 32-6 | 34300-98J10 | 19,600 | 58-5 |
| 33740-90J00 | 1,650 | 32-3 | 34310-92E00 | 3,650 | 56-16 |
| 33799-97E00 | 540 | 40-9 | | | 57-11 |
| 33810-90J10 | 8,300 | 34-1 | 34320-92E01 | 8,850 | 56-15 |
| 33831-90J00 | 300 | 34-2 | 34360-92E00 | 1,600 | 56-17 |
| 33832-90J00 | 620 | 34-4 | | | 57-12 |
| 33833-91J00 | 200 | 30-5 | 34500-92E00 | 19,500 | 56-19 |
| 33920-92J00 | OLD | 35-8 | 34500-93J00 | 18,500 | 57-14 |
| 33920-92J30 | OLD | 36-9 | 34500-93J11 | 18,500 | 57-14 |
| 33920-92J42 | OLD | 36-9 | 34600-92E00 | 19,500 | 56-12 |
| 33920-92J44 | 71,300 | 36-9 | 34600-93J00 | 18,500 | 57-8 |
| 33925-87J00 | 570 | 35-9 | 34600-93J11 | 18,500 | 57-8 |
| | | 36-10 | 34600-98J00 | 19,600 | 58-7 |
| 34100-92E00 | 12,200 | 56-5 | 34600-98J10 | 19,600 | 58-7 |
| 34100-92E10 | 12,200 | 56-5 | 34650-92E00 | 17,700 | 56-21 |
| 34100-92E20 | 12,200 | 56-5 | 34650-93J20 | 16,800 | 57-16 |
| 34100-93J00 | 11,600 | 57-3 | 34650-93J31 | 16,800 | 57-16 |
| 34100-93J11 | 11,600 | 57-3 | 34652-92E00 | 730 | 56-24 |
| 34100-93J20 | 11,600 | 57-3 | 34660-90J02 | 570 | 59-6 |
| 34100-93J31 | 11,600 | 57-3 | 34800-90J02 | 13,700 | 56-2 |
| 34100-93J40 | 11,600 | 57-3 | 34800-93J00 | 13,700 | 57-1 |
| 34100-93J51 | 11,600 | 57-3 | 34800-93J11 | 13,700 | 57-1 |
| 34100-93J60 | 11,600 | 57-3 | 34800-98J00 | 19,600 | 58-9 |
| 34100-98J01 | 44,100 | 58-1 | 34800-98J10 | 19,600 | 58-9 |
| 34100-98J11 | 44,100 | 58-1 | 34801-99E04 | 19,600 | 59-17 |
| 34100-98J21 | OLD | 58-1 | 34815-98J00 | 490 | 58-6 |
| 34100-98J31 | 44,100 | 58-1 | | | 58-8 |
| 34100-98J41 | 44,100 | 58-1 | | | 58-10 |
| 34102-92E00 | 16,800 | 56-4 | 34830-87J10 | OLD | 33-7 |
| 34102-92E10 | 16,800 | 56-4 | | | 33-8 |
| 34102-92E20 | 16,800 | 56-4 | 34830-87J20 | 2,800 | 33-9 |
| 34112-98J00 | 750 | 58-2 | 34921-98J00 | 26,500 | 60-1 |
| | | 58-4 | 34921-98J10 | 23,000 | 60-9 |
| 34190-87D00 | | 56-1 | 34922-98J02 | 48,900 | 60-2 |
| 34190-95500 | 7,250 | 56-10 | 36610-90J00 | 27,300 | 34-6 |
| 34191-92E00 | 2,000 | 56-7 | 36610-90J20 | 27,300 | 34-6 |
| | | 56-22 | 36610-90J30 | 27,300 | 34-6 |
| | | 57-5 | 36610-90J60 | 26,000 | 34-6 |
| | | 57-17 | 36610-90J91 | 26,000 | 34-6 |
| 34200-93J00 | 25,500 | 33-4 | 36615-96300 | 100 | 33-5 |

| 品番 | 希望小売価格 (税抜き) | FIG.NO. | 品番 | 希望小売価格 (税抜き) | FIG.NO. |
|-------------|-----------------|---------|-------------|-----------------|---------|
| 36615-96300 | 100 | 56-9 | 36894-95201 | 460 | 38-2 |
| | | 57-7 | 36895-87D01 | 620 | 43-7 |
| | | 57-21 | 36895-87D10 | 670 | 43-7 |
| | | 60-4 | 36990-87D00 | 760 | 59-4 |
| 36616-90J00 | 260 | 34-7 | 37100-92E00 | OLD | 61-1 |
| 36616-90J10 | 260 | 34-7 | 37100-92E01 | OLD | 61-22 |
| 36617-90J00 | 110 | 34-16 | 37100-92E12 | OLD | 61-9 |
| 36620-87D20 | 11,800 | 59-1 | 37100-92E13 | OLD | 61-15 |
| 36620-92E00 | 11,800 | 59-5 | 37100-93J00 | OLD | 62-1 |
| 36620-92E10 | 11,800 | 52-30 | 37100-93J10 | OLD | 62-9 |
| 36620-92E20 | 11,800 | 53-2 | 37100-93J20 | OLD | 62-16 |
| 36620-93J01 | 15,000 | 54-52 | 37100-96J00 | 10,800 | 62-1 |
| 36620-93J10 | 8,600 | 59-14 | 37100-96J13 | 24,800 | 62-9 |
| 36620-93J20 | 9,450 | 59-15 | 37100-96J23 | 16,000 | 62-16 |
| 36620-93J30 | 9,000 | 59-15 | 37100-99E00 | 6,450 | 61-22 |
| 36620-93J40 | 11,000 | 59-14 | 37100-99E10 | 17,300 | 61-15 |
| 36620-93J51 | 12,000 | 54-52 | 37100-99E20 | 13,900 | 61-24 |
| 36620-93J61 | 18,000 | 54-52 | 37110-92E02 | OLD | 52-25 |
| 36620-95302 | 5,850 | 59-1 | | | 61-10 |
| 36620-95610 | 14,000 | 59-5 | 37110-93J00 | 6,650 | 54-4 |
| 36625-93J00 | 2,700 | 34-17 | | | 61-16 |
| 36625-93J10 | 3,200 | 34-17 | | | 61-25 |
| 36628-92E00 | 280 | 53-3 | | | 62-10 |
| | | 54-3 | | | 62-17 |
| 36630-92E00 | 3,700 | 34-8 | 37110-99E00 | 4,900 | 53-4 |
| 36631-94300 | 410 | 59-2 | | | 61-16 |
| 36646-93J01 | 1,700 | 54-2 | 37139-92E00 | OLD | 61-2 |
| 36658-95600 | 160 | 56-25 | 37139-92E01 | 2,100 | 61-23 |
| 36660-94400 | 7,850 | 59-3 | 37139-92E10 | OLD | 61-13 |
| 36660-94480 | 6,700 | 59-3 | 37139-92E11 | OLD | 61-20 |
| 36661-93J00 | 10,800 | 60-16 | 37139-99E00 | 2,100 | 61-23 |
| 36661-98J00 | 23,000 | 60-3 | | | 62-2 |
| 36662-98J00 | 4,150 | 60-10 | 37139-99E10 | 2,900 | 61-20 |
| 36662-98J10 | 8,900 | 60-10 | | | 62-14 |
| 36663-98J00 | 6,100 | 60-11 | 37139-99E20 | 2,600 | 61-27 |
| 36663-98J10 | 7,950 | 60-11 | | | 62-19 |
| 36664-98J00 | 16,300 | 60-6 | 37141-92E00 | 900 | 52-26 |
| 36664-98J10 | 8,100 | 60-13 | | | 61-11 |
| 36665-98J00 | 2,200 | 60-7 | 37141-92E10 | 900 | 52-26 |
| 36666-98J00 | 1,950 | 60-14 | | | 61-11 |
| 36666-98J10 | 1,850 | 60-8 | 37141-92E20 | 900 | 52-26 |
| 36667-98J00 | 1,200 | 60-15 | | | 61-11 |
| 36682-92E00 | 4,100 | 34-9 | 37141-92E30 | 900 | 52-26 |
| 36865-90J00 | 390 | 34-11 | | | 61-11 |
| 36890-92E00 | 1,850 | 50-16 | 37141-92E40 | 900 | 52-26 |
| 36890-92E10 | 4,000 | 64-15 | | | 61-11 |
| 36890-93J00 | 2,950 | 50-16 | 37141-92E50 | 900 | 52-26 |
| 36890-93J10 | 5,750 | 64-15 | | | 61-11 |
| 36894-87D00 | 540 | 38-3 | 37141-92E60 | 900 | 52-26 |
| | | 39-24 | | | 61-11 |

| 品番 | 希望小売価格 (税抜き) | FIG.NO. | 品番 | 希望小売価格 (税抜き) | FIG.NO. |
|-------------|-----------------|---|-------------|-----------------|--------------------------------|
| 37141-92E70 | 900 | 52-26 61-11 | 37141-99E90 | 900 | 53-5 54-5 |
| 37141-92E80 | 900 | 52-26 61-11 | | | 61-17 62-11 |
| 37141-92E90 | 900 | 52-26 | 37143-99E00 | 360 | 53-6 |
| 37141-99EA0 | 900 | 61-11 53-5 54-5 61-17 62-11 | | | 54-6 61-18 62-12 61-7 |
| | | | 37210-92E00 | OLD | 61-7 |
| | | | 37210-93J00 | 5,900 | 62-7 |
| 37141-99EB0 | 900 | 53-5 54-5 61-17 62-11 | 37212-92E00 | 1,850 | 61-8 |
| | | | 37212-93J00 | 1,850 | 62-8 |
| | | | 37220-92E00 | 5,000 | 64-16 |
| | | | 37721-92E10 | 5,450 | 65-11 |
| 37141-99E00 | 900 | 53-5 | 37721-93J00 | 2,000 | 36-18 |
| | | | | | |
| | | 54-5 61-17 62-11 | 37721-93J90 | 5,450 | 54-7 |
| | | | 37721-94600 | 1,900 | 52-12 |
| 37141-99E10 | 900 | 53-5 54-5 | 37721-95500 | 1,800 | 51-11 |
| | | | 37721-99E00 | OLD | 35-1 |
| | | | | | |
| | | 61-17 62-11 | 37721-99E10 | OLD | 35-1 36-1 |
| 37141-99E20 | 900 | 53-5 54-5 61-17 | 37722-93J00 | OLD | 36-14 |
| | | | 37722-93J11 | 2,050 | 36-14 |
| | | | 37725-95600 | 220 | 35-2 |
| | | | | | |
| 37141-99E30 | 900 | 62-11 53-5 54-5 61-17 62-11 | 37726-90J00 | 160 | 36-2 35-3 |
| | | | | | 36-3 |
| | | | 37726-90J10 | 100 | 36-19 |
| | | | 37803-92E00 | OLD | 61-3 |
| 37141-99E40 | 900 | 53-5 54-5 61-17 62-11 | 37803-93J03 | 4,150 | 62-3 |
| | | | 37803-99E00 | 4,150 | 61-3 |
| | | | 37805-92E00 | 4,650 | 61-5 |
| 37141-99E50 | 900 | 62-11 53-5 | 37805-93J00 | 4,650 | 62-5 |
| | | | 37805-99E00 | 4,900 | 61-29 |
| | | | | | |
| | | 54-5 61-17 62-11 | 37820-92E00 | OLD | 52-31 53-8 |
| 37141-99E60 | 900 | 53-5 54-5 | | | 61-26 61-12 61-19 |
| | | | 37820-92E90 | OLD | |
| | | | | | |
| | | 61-17 62-11 | 37820-93J03 | 2,900 | 54-8 62-18 |
| 37141-99E70 | 900 | 53-5 54-5 61-17 | 37820-93J90 | OLD | 61-19 |
| | | | 37820-93J93 | 3,050 | 62-13 |
| | | | 37820-99E01 | 1,500 | 33-10 |
| | | | | | |
| 37141-99E80 | 900 | 62-11 53-5 54-5 61-17 62-11 | 37823-92E00 | OLD | 52-32 53-9 |
| | | | | | 54-9 |
| | | | 37823-92E01 | 890 | 54-9 |
| | | | 37825-92E00 | 1,850 | 61-4 |
| | | | 37825-99E00 | 1,850 | 61-4 |

| 品番 | 希望小売価格 (税抜き) | FIG.NO. | 品番 | 希望小売価格 (税抜き) | FIG.NO. |
|-------------|-----------------|-----------------------------------|-----------------|-----------------|---------|
| 37825-99E00 | 1,850 | 62-4 | 41111-92J03-0EP | 14,700 | 37-1 |
| 37850-87D03 | 8,400 | 63-1 | 41121-92J04-0EP | 14,700 | 37-2 |
| 37850-90J00 | OLD | 53-10 | 41130-92J01 | 5,100 | 37-3 |
| 37850-90J05 | 4,400 | 54-10 | 41130-95541 | 5,400 | 37-3 |
| 37850-92E26 | 4,600 | 50-4 | 41130-95542 | OLD | 37-3 |
| | | | | | |
| | | 64-4 | 41130-95543 | 5,100 | 37-3 |
| 37850-93J10 | 5,100 | 50-4 | 41135-92J00 | 150 | 37-4 |
| | | 64-4 | 41153-94500 | 100 | 37-5 |
| 37850-99E00 | OLD | 35-4 | 41161-94400 | 690 | 55-1 |
| 37850-99E04 | 4,900 | 36-4 | 41220-95E13 | 2,700 | 38-17 |
| | | | | | |
| 37852-95211 | 2,150 | 63-5 | 41221-95E40 | 920 | 38-18 |
| 37855-92E00 | OLD | 61-6 | 41224-95E01 | 280 | 38-19 |
| 37855-99E00 | 1,850 | 61-30 | 41225-94400 | 100 | 38-20 |
| | | 62-6 | 41228-90J00 | 320 | 38-21 |
| 37859-90J00 | 150 | 53-51A | 41230-95E00 | 380 | 38-22 |
| | | | | | |
| | | 54-51A | 41233-95E10 | 290 | 38-23 |
| 37860-94610 | 3,550 | 52-35 | 43111-92J01-0EP | OLD | 38-4 |
| 37860-95324 | 1,600 | 63-2 | 43111-92J11-0EP | OLD | 38-4 |
| 37862-95201 | 1,150 | 63-11 | 43111-92J20-0EP | 32,000 | 38-4 |
| 37869-95590 | 320 | 52-38 | 43111-92J30-0EP | 32,000 | 38-4 |
| | | | | | |
| 37870-95324 | 1,600 | 63-3 | 43111-92J40-0EP | 32,000 | 38-4 |
| 38100-92J02 | 32,600 | 40-1 | 43111-92J50-0EP | 32,000 | 38-4 |
| 38100-92J10 | 31,000 | 40-1 | 43112-99E00 | 150 | 19-4 |
| 38410-93J11 | 7,300 | 36-6 | 43211-87D00 | 290 | 38-5 |
| 38410-94552 | 7,300 | 35-6 | 43211-93J00 | 290 | 38-5 |
| | | | | | |
| 38415-93J00 | 380 | 36-7 | 43711-97E00 | 520 | 38-6 |
| 38500-92E10 | 3,200 | 52-29 | 43750-90J00-0EP | 20,000 | 38-7 |
| | | 53-11 | 43750-90J11-0EP | 20,000 | 38-7 |
| 38500-92X50 | 3,200 | 52-29 | 43750-90J22-0EP | 20,000 | 38-7 |
| 38500-93J00 | 3,200 | 59-16 | 43750-90J32-0EP | 20,000 | 38-7 |
| | | | | | |
| 38500-93J90 | 3,200 | 54-11 62-2A 62-15A 62-21 | 45421-87D01 | 980 | 37-17 |
| | | 29-20 | 48121-92J00 | 2,900 | 39-15 |
| 38860-76F01 | 1,700 | 29-20 | 48140-93J00 | 490 | 37-20 |
| | | | 48144-93J00 | 410 | 37-21 |
| | | | 48145-93J00 | 330 | 37-23 |
| | | | | | |
| | | 35-12 36-12 | 48311-94501 | 980 | 39-16 |
| 38910-92E00 | 1,700 | 29-19 | 48321-87D03 | 1,200 | 39-17 |
| | | 35-11 | 48326-95E00 | 150 | 39-18 |
| 38915-90J00 | 210 | 29-21 | 48401-92J00 | 11,200 | 39-2 |
| | | | 48401-92J01 | 11,200 | 39-2 |
| | | | | | |
| | | 35-13 36-13 | 48405-87D00 | 290 | 39-12 |
| | | | 48502-92J03 | 21,700 | 40-11 |
| | | | 48503-92J01 | 104,000 | 39-1 |
| | | | 48570-95E00 | 10,600 | 39-8 |
| | | | 48572-95E00 | 720 | 39-9 |
| | | | | | |
| | | | 48582-95E01 | 1,250 | 40-12 |
| | | | 48583-95E00 | 490 | 40-13 |
| | | | 48585-95E00 | 100 | 40-14 |
| | | | 48588-94900 | 320 | 39-10 |
| | | | | | 40-15 |

40000

7

| 品番 | 希望小売価格 (税抜き) | FIG.NO. | 品番 | 希望小売価格 (税抜き) | FIG.NO. |
|-------------|-----------------|---------|-----------------|-----------------|---------|
| 48601-94900 | 9,500 | 39-3 | 54160-90J20 | 3,950 | 43-9 |
| 48615-97E00 | 310 | 39-13 | 54166-90J11 | 1,850 | 43-10 |
| 48627-95E00 | 570 | 39-4 | 54211-90J01-0EP | 6,500 | 43-15 |
| 48630-92J00 | 2,850 | 39-5 | 54221-90J02-0EP | 3,750 | 43-16 |
| 48630-96J01 | 2,850 | 39-5 | 55110-90J15-0EP | 43,800 | 44-1 |
| 48633-94900 | 390 | 39-6 | 55110-90J20-0EP | 43,800 | 44-1 |
| 48641-92J00 | 51,000 | 39-7 | 55110-92J00-0EP | 43,800 | 45-1 |
| 48641-96J01 | 51,000 | 39-7 | 55116-87E00 | 320 | 44-26 |
| 48650-94900 | 2,850 | 39-11 | | | 45-26 |
| 48861-92J00 | 300 | 39-14 | 55125-90J01 | 780 | 44-3 |
| 48862-92J00 | 370 | 40-16 | 55125-92J00 | 6,200 | 45-3 |
| 48862-92J10 | 280 | 40-17 | 55127-87D00 | 110 | 44-4 |
| 48864-92J01 | 4,200 | 40-18 | | | 45-4 |
| | | | 55320-94900 | 2,300 | 37-6 |
| | | | 55321-87J00 | 630 | 1-7 |
| | | | | | 31-3 |
| | | | 55321-90J01 | 450 | 44-5 |
| | | | | | 45-5 |
| | | | 55332-87D01 | 290 | 44-6A |
| | | | 55332-87D11 | 190 | 44-6 |
| | | | | | 45-6 |
| | | | 55333-87D02 | 320 | 44-7A |
| | | | 55333-87D10 | 380 | 44-7 |
| | | | | | 45-7 |
| | | | 56120-92J01-0EP | 13,300 | 27-24 |
| | | | | | 28-1 |
| | | | 56120-92J12-0EP | 13,300 | 27-25 |
| | | | 56123-92J00 | 130 | 27-25 |
| | | | | | 28-2 |
| | | | 56130-90J00 | 4,650 | 27-32 |
| | | | | | 28-8 |
| | | | 56140-92J00 | 5,900 | 27-36 |
| | | | 56140-92J10 | OLD | 28-11 |
| | | | 56140-92J30 | 9,100 | 28-11 |
| | | | 57110-90J20 | 25,200 | 27-1 |
| | | | 57110-90J30 | 27,300 | 27-1 |
| | | | 57110-92J20 | OLD | 27-1 |
| | | | 57110-92J30 | OLD | 27-1 |
| | | | | | 28-16 |
| | | | 57110-92J41 | 24,000 | 27-1 |
| | | | 57110-92J51 | 26,000 | 27-1 |
| | | | | | 28-16 |
| | | | 57130-92J01 | OLD | 43-5 |
| | | | 57133-90J01 | 700 | 27-2 |
| | | | | | 28-17 |
| | | | 57300-92801 | 20,100 | 27-7 |
| | | | | | 28-22 |
| | | | 57300-92810 | 29,300 | 28-22 |
| | | | 57300-92820 | 20,100 | 27-7 |
| | | | 57300-92830 | 29,300 | 28-22 |
| | | | 57300-92840 | 25,000 | 27-7 |
| | | | 57300-92850 | 33,000 | 28-22 |

50000

| 品番 | 希望小売価格 (税抜き) | FIG.NO. | 品番 | 希望小売価格 (税抜き) | FIG.NO. |
|-----------------|-----------------|---------|-----------------|-----------------|---------|
| 57500-87861 | 1,800 | 27-11 | 61150-99E00 | 310 | 19-5 |
| 57500-87873 | 2,250 | 27-9 | 61155-99E01 | 220 | 19-7 |
| | | 28-24 | 61400-92800-0EP | OLD | 47-1 |
| 57500-92813 | 3,550 | 27-15 | 61410-92844-0EP | 64,000 | 48-1 |
| 57610-92J00 | 14,500 | 27-18 | 61410-92871-0EP | 64,000 | 48A-1 |
| 57610-92J10 | OLD | 28-33 | 61422-92J11 | 460 | 48A-23 |
| 57610-92J20 | 14,500 | 27-18 | 61431-92J00-0EP | OLD | 47-6 |
| 57610-92J30 | OLD | 28-33 | | | 48-6 |
| 57610-92J31 | 14,500 | 28-33 | 61431-92J01-0EP | 9,100 | 48-6 |
| 57616-90J00 | 340 | 27-23 | | | 48A-6 |
| 57616-92J00 | 1,700 | 28-38 | 61432-92J00 | 1,700 | 47-7 |
| 57621-92J00 | 4,800 | 27-19 | | | 48-7 |
| | | 28-34 | 61433-92J00 | 1,500 | 48A-7 |
| 57621-92J10 | 4,800 | 27-19 | | | 48-8 |
| | | 28-34 | | | 48A-8 |
| 57630-90J00 | 2,650 | 44-27 | 61435-92J00 | 990 | 47-26 |
| | | 45-27 | 61435-92J11 | 940 | 48-26 |
| 57631-87E00 | 680 | 27-21 | 61435-92J21 | 770 | 48A-24 |
| | | 28-35 | 61438-92J00 | 190 | 47-9 |
| 57631-92J00 | 1,350 | 27-21 | | | 48-9 |
| | | 28-35 | 61439-90J00 | 190 | 48A-9 |
| 57633-90J02 | 2,100 | 44-21 | | | 47-10 |
| | | 45-21 | | | 48-10 |
| 57635-92J01 | 2,450 | 44-22 | | | 48A-10 |
| | | 45-22 | | | 47-11 |
| 58100-90J01-019 | 21,700 | 44-19 | 61439-92J00 | 490 | 48-11 |
| 58100-90J11-019 | 21,700 | 44-19 | | | 48A-11 |
| 58100-90J21-019 | 21,700 | 44-19 | 61443-90J00 | 3,100 | 47-23 |
| 58100-90J31-019 | 21,700 | 44-19 | 61443-90J11 | 2,950 | 48-23 |
| 58100-90J41-019 | 21,700 | 44-19 | | | 48A-25 |
| 58120-90J00 | 3,450 | 44-20 | 61443-90J41 | 2,550 | 48-24 |
| | | 45-20 | 61446-87J01 | 380 | 48A-26 |
| 58200-90J00 | 81,000 | 44-19 | 61446-87L10 | 240 | 47-23 |
| 58200-90J10 | 81,000 | 44-19 | 61453-90J00 | 3,100 | 48-23 |
| 58200-90J20 | 81,000 | 44-19 | 61453-90J11 | 2,950 | 48A-25 |
| 58200-90J30 | 81,000 | 44-19 | 61453-90J41 | 2,550 | 47-27 |
| 58200-92J00 | 81,000 | 45-19 | 61458-99E20 | 300 | 48-27 |
| 58200-92J10 | 81,000 | 45-19 | | | 48A-28 |
| 58200-92J20 | 81,000 | 45-19 | | | 3-4 |
| 58200-92J30 | 81,000 | 45-19 | 61472-93E20 | 250 | 3-6 |
| | | | | | 3-7 |
| | | | 61493-90J00 | 160 | 48-30 |
| | | | 61494-90J00 | 170 | 48A-31 |
| | | | 61580-92J00 | 8,300 | 47-12 |
| | | | 61610-90J21 | OLD | 48-12 |
| | | | | | 48A-12 |
| | | | 61610-90J22 | OLD | 47-2 |
| | | | 61621-87D02 | 1,150 | 48-2 |
| 61112-90J00 | 1,900 | 46-1 | | | 48A-2 |
| 61124-90J00 | 480 | 46-27 | | | |
| 61124-90J30 | 550 | 46-27 | | | |
| 61134-90J01 | 3,050 | 46-2 | | | |
| 61134-90J10 | 2,900 | 46-2 | | | |

60000

| 品番 | 希望小売価格 (税抜き) | FIG.NO. | 品番 | 希望小売価格 (税抜き) | FIG.NO. |
|-----------------|-----------------|-------------------------|-----------------|-----------------|-----------------|
| 61633-90J01-0EP | OLD | 46-16 | 67200-92E03 | OLD | 50-1 |
| 61633-90J02-0EP | 2,000 | 46-16 46-17 | 67200-92E04 | OLD | 51-1 50-1 |
| 61634-90J01-0EP | OLD | 46-17 | 67200-92E05 | 39,300 | 51-1 50-1 |
| 61637-90J00 | 380 | 46-18 | | | |
| 61637-90J02 | 380 | 46-18 | 67200-92E13 | OLD | 51-1 64-1 |
| 61638-90J00 | 380 | 46-19 | | | |
| 61638-90J02 | 380 | 46-19 | 67200-92E14 | OLD | 65-1 64-1 |
| 61641-87D00 | 360 | 46-20 | | | |
| 61644-90J00 | 790 | 47-3 | | | |
| | | 48-3 48A-3 | 67200-92E15 | 79,200 | 64-1 65-1 |
| 61645-90J01-0EP | 1,950 | 46-21 | 67200-93J12 | 38,000 | 50-1 51-1 |
| 61680-90J00 | 450 | 47-13 48-13 | 67200-93J21 | OLD | 64-1 |
| | | 48A-13 47-14 | 67200-93J22 | 75,400 | 65-1 64-1 |
| 61690-90J00 | 450 | 48-14 48A-14 | 67200-93J43 | 48,000 | 65-1 54-1 |
| 61810-90J01-0EP | 14,000 | 46-3 | 67200-99E40-0EP | OLD | 52-1 |
| 61817-89J00 | 200 | 46-4 | 67200-99E60 | OLD | 53-1 |
| 61820-90J01-0EP | 14,000 | 46-5 | 67211-93J00 | 2,150 | 50-27 |
| 61827-90J00 | 600 | 46-6 | 67211-93J10 | 2,500 | 64-26 |
| 61831-90J01-0EP | OLD | 46-7 | 67212-95600 | 100 | 53-12 |
| 61831-90J02-0EP | OLD | 46-7 | | | 54-12 |
| 61831-90J11-0EP | 4,350 | 46-7 | 67213-92E00 | 140 | 53-13 54-13 |
| 65000-95D20 | 12,000 | 49-1 | | | |
| 65520-95D00 | 4,550 | 49-2 | 67220-95630 | 2,600 | 52-16 53-16 |
| 65561-95D00 | 170 | 49-3 | | | 54-16 |
| 65700-87J13 | 6,500 | 49-8 | | | |
| 65700-90J02 | 4,900 | 49-21 | 67221-92E00 | 930 | 51-8 65-8 |
| 65700-90J12 | 4,300 | 49-30 | | | |
| 65720-986B0 | 2,750 | 49-13 | 67222-92E00 | 850 | 51-2 65-2 |
| 65721-90J00 | 200 | 49-16 | | | |
| 65740-95D01 | 1,700 | 49-7 | 67223-92E00 | 370 | 51-3 |
| 65750-87J11 | 2,700 | 49-9 | | | 65-3 |
| 65750-95500 | 2,700 | 49-10 49-22 | 67223-95600 | 520 | 52-18 52-18A |
| | | 49-31 | 67223-99E00 | 310 | 53-17 |
| | | 49-11 | 67223-99E10 | 310 | 54-17 |
| 65770-95505 | 2,100 | | | | |
| | | 49-23 49-32 | 67224-92E00 | 620 | 51-9 65-9 |
| 65781-98500 | 130 | 49-12 49-24 | 67225-92E00 | 100 | 51-26 65-26 |
| 65831-95D00 | 480 | 49-4 | 67226-92E00 | 370 | 51-15 |
| 65890-95D00 | 2,050 | 49-5 | | | 65-15 |
| 65892-95D00 | 180 | 49-6 | 67226-92E10 | 310 | 51-16 65-16 |
| 67140-95600 | 2,450 | 52-45 53-53 54-53 | 67227-92E00 | 420 | 51-24 65-24 |

| 品番 | 希望小売価格 (税抜き) | FIG.NO. | 品番 | 希望小売価格 (税抜き) | FIG.NO. |
|-------------|-----------------|----------------|-------------|-----------------|-------------------------|
| 67228-92E00 | 250 | 51-18 65-18 | 67245-95600 | 1,100 | 52-39 53-24 54-24 |
| 67229-95600 | 160 | 53-18 54-18 | 67246-92E00 | 1,500 | 51-38 65-39 |
| 67230-92E00 | 420 | 51-20 | | | |
| | | 65-20 51-44 | 67251-92E00 | OLD | 50-12 64-11 |
| 67231-92E00 | 670 | 65-46 51-45 | 67251-93J00 | 4,850 | 50-12 64-11 |
| 67232-95600 | 520 | 52-2 | 67251-99E00 | 4,350 | 52-24 |
| | | 53-19 54-19 | 67251-99E10 | 3,000 | 53-25 54-25 |
| 67232-95620 | 650 | 65-47 51-30 | 67252-92E00 | 180 | 51-39 65-40 |
| | | 65-31 | 67252-92E10 | 450 | 51-42 |
| 67233-92E00 | 450 | 51-28 65-29 | 67252-95600 | 950 | 65-43 52-8 53-26 |
| 67234-92E00 | 1,200 | 51-22 65-22 | 67253-92E00 | 340 | 54-26 50-15 |
| 67235-92E00 | 310 | 51-29 | | | |
| | | 65-30 51-34 | 67253-92E10 | 280 | 64-14 51-41 |
| 67236-92E00 | 110 | 65-35 65-35 | 67253-95600 | 520 | 65-42 51-43 52-7 |
| 67237-92E01 | 100 | 51-35 65-36 | | | |
| 67238-87D00 | 1,100 | 52-10 53-20 | | | 53-27 54-27 65-45 |
| | | 54-20 | 67255-95600 | 650 | 52-33 |
| 67238-92E00 | 1,100 | 51-36 65-37 | 67255-99E00 | 490 | 53-28 |
| | | | | | |
| 67239-92E00 | 470 | 51-37 65-38 | 67256-95600 | 650 | 54-28 52-23 |
| 67239-92E10 | 310 | 51-48 65-50 | | | 53-29 54-29 |
| 67240-92E00 | 1,950 | 51-17 | 67257-92E00 | 410 | 50-11 |
| | | 65-17 51-46 | | | 64-10 |
| 67241-92E00 | 500 | 65-48 52-13 | 67257-95610 | 650 | 52-22 |
| | | 53-21 | 67257-99E00 | 480 | 53-30 54-30 |
| 67241-99E00 | 1,050 | | 67258-87D00 | 290 | 52-40 |
| 67241-99E10 | 900 | | | | |
| | | 54-21 51-47 | 67258-99E00 | 110 | 53-31 54-31 |
| 67243-92E00 | 110 | 65-49 52-15 | 67259-87D00 | 290 | 52-41 53-32 54-32 |
| 67243-95600 | 440 | 53-22 | | | |
| | | 54-22 53-23 | 67261-92E00 | 720 | 50-2 64-2 |
| 67244-95600 | 100 | 54-23 51-23 | 67261-93J00 | 720 | 50-2 64-2 |
| 67245-92E00 | 840 | 65-23 | 67261-95600 | 1,450 | 52-34 |

| 品番 | 希望小売価格 (税抜き) | FIG.NO. | 品番 | 希望小売価格 (税抜き) | FIG.NO. |
|-------------|-----------------|---|-------------|-----------------|--|
| 67261-99E00 | 1,600 | 53-33 54-33 | 67288-92E30 | 100 | 64-13 |
| 67263-92E00 | 1,450 | 50-3 64-3 | 67288-92E40 | 100 | 50-10 |
| 67263-93J00 | 1,450 | 50-3 | 67291-92E00 | 130 | 64-9 51-7 65-7 |
| 67263-95600 | 190 | 64-3 52-37 | 67291-92E10 | 290 | 51-40 |
| 67264-95600 | 100 | 53-35 54-35 | 67292-94300 | 100 | 65-41 51-5 |
| 67267-95610 | 280 | 52-20 | | | 52-19 52-19 |
| 67269-92E00 | 260 | 53-36 54-36 51-31 | 67294-92E00 | 330 | 53-40 54-40 65-5 |
| 67271-92E00 | 280 | 65-32 50-26 | | | 51-10 65-10 |
| 67272-92E10 | 130 | 64-25 65-51 | 67294-95600 | 280 | 52-4 53-41 |
| 67273-92E00 | 680 | 50-23 | 67295-92E00 | 110 | 54-41 50-8 |
| 67273-92E10 | 1,150 | 64-23 | | | 64-24 |
| 67273-95600 | 100 | 50-22 | 67295-92E10 | 110 | 50-5 64-5 |
| 67274-92E00 | 1,050 | 52-28 53-37 54-37 64-22 50-24 | 67296-88D10 | 100 | 50-6 51-13 51-32 |
| 67275-95600 | 280 | 65-44 50-21 52-17 53-38 54-38 | 67296-90J00 | 100 | 64-6 65-13 65-33 53-42 54-42 |
| 67281-92E00 | OLD | 64-21 50-17 | 67296-92E10 | 100 | 51-12 53-15 |
| 67281-93J00 | 550 | 50-17 | 67296-92E20 | 110 | 54-15 65-12 51-14 |
| 67282-92E00 | 950 | 64-17 | 67296-92E30 | 130 | 65-14 50-18 |
| 67282-93J00 | 900 | 64-17 | 67296-92E60 | 100 | 64-18 50-13 64-12 |
| 67282-95610 | 450 | 52-43 | 67296-92E70 | 100 | 50-9 50-28 |
| 67286-92E00 | 110 | 51-19 65-19 | 67296-92E80 | 190 | 64-8 64-27 65-53 |
| 67287-92E00 | 110 | 50-20 64-20 | 67296-94300 | 100 | 52-11 53-43 |
| 67287-92E10 | 310 | 65-52 51-4 | 67296-94310 | 100 | 54-43 53-34 54-34 |
| 67288-92E00 | 100 | 53-39 54-39 65-4 | | | |
| 67288-92E10 | 100 | 51-6 65-6 | | | |
| 67288-92E20 | 100 | 50-7 64-7 | | | |
| 67288-92E30 | 100 | 50-14 | | | |

| 品番 | 希望小売価格 (税抜き) | FIG.NO. | 品番 | 希望小売価格 (税抜き) | FIG.NO. |
|-------------|-----------------|-------------------------|-----------------|-----------------|-----------------------------------|
| 67296-95600 | 280 | 52-3 53-44 54-44 | 67701-90J00 | 6,900 | 55-2 |
| 67296-95610 | 100 | 50-25 52-21 | 67721-99E00 | 460 | 55-3 |
| | | 53-45 54-45 | 67725-99E00 | 290 | 55-4 |
| | | 65-28 52-27 53-46 | 67725-99E10 | 380 | 55-12 |
| | | | 67726-99E00 | 160 | 55-5 |
| 67297-95600 | 100 | 53-45 54-45 65-28 | 67728-99E00 | 100 | 55-13 |
| | | 52-27 53-46 | 68110-87D01 | 10,500 | 55-6 47-29 48-29 48A-30 |
| 67320-93J00 | 9,350 | 54-46 52-42 53-52 | 68111-18G20 | 900 | 48A-27 |
| 67320-93J10 | 10,100 | 54-54 52-42 | 68111-47C10-Y2D | OLD | 47-24 |
| | | | 68111-90J01 | 490 | 48-25 |
| | | | 68165-16B00-13L | 190 | 52-44 53-47 |
| 67320-93J20 | 11,400 | 53-52 54-54 52-42 | 68681-19C00-Y2D | 950 | 54-47 |
| | | 53-52 54-54 | 69711-93E10 | 150 | 47-25 3-5 |
| 67320-93J30 | 11,900 | 52-42 53-52 | | | |
| 67320-93J40 | 12,500 | 54-54 52-42 53-52 | | | |
| 67320-93J50 | 13,100 | 54-54 52-42 53-52 | 01421-0616A | 70 | 5-16 |
| 67320-93J60 | 13,700 | 54-54 52-42 | 01421-08357 | 90 | 7-9 10-23 |
| | | | 01421-08507 | 90 | 7-10 |
| | | | 01500-06257 | 50 | 10-24 |
| 67320-93J70 | 14,400 | 53-52 54-54 52-42 | 01547-06167 | 50 | 30-9 |
| | | 53-52 54-54 | 01547-06257 | 60 | 1-23 |
| 67320-93J80 | 14,900 | 52-42 53-52 54-54 | 01547-06357 | 60 | 17-11 |
| 67341-90J01 | OLD | 46-28 | 01547-06557 | 60 | 17-12 |
| 67341-90J32 | 1,350 | 46-33 | | | 1-24 |
| 67343-90J01 | 450 | 46-29 | 01550-06127 | 50 | 9-25 |
| 67343-90J20 | 240 | 46-34 | | | 19-16 47-18 48-18 48A-18 |
| 67344-90J00 | 340 | 46-35 | 01550-0616A | 50 | 5-17 |
| 67467-89J01 | 430 | 55-7 | 01550-06167 | 50 | 17-13 |
| 67473-89J00 | 290 | 16-11 | | | 10-25 11-13 12-17 |
| 67500-93J00 | 1,200 | 50-29 | | | 16-16 |
| 67500-93J10 | 1,300 | 64-28 | | | 22-22 |
| 67600-90J00 | 58,300 | 55-10 | | | 31-14 |
| 67631-90J00 | 6,300 | 55-11 | | | 35-5 |
| 67700-90J00 | 7,300 | 55-17 | | | 36-5 |

00000

7

| 品番 | 希望小売価格 (税抜き) | FIG.NO. | 品番 | 希望小売価格 (税抜き) | FIG.NO. |
|---|-----------------------------|--|---|----------------------------------|---|
| 01550-06167 | 50 | 46-31 46-36 47-19 48-19 48A-19 | 03112-06303 03121-0516A 03121-05163 | 50 50 OLD | 56-11 62-15 62-20 61-14 61-21 |
| 01550-0620A 01550-06207 | 50 50 | 5-18 2-10 7-11 31-15 32-8 | 03542-06163 03542-06169 04211-11129 | OLD 50 70 | 61-28 47-22 48-22 48A-22 7-14 |
| 01550-06257 | 60 | 9-26 11-14 12-18 15-27 32-8 | 04211-13149 04211-13189 04221-05109 | 80 80 50 | 41-16 42-15 29-24 1-13 5-5 |
| 01550-06307 | 60 | 41-12 42-12 46-32 8-9 20-18 | 06111-07004 06111-11004 08113-62090 | 50 70 1,700 | 27-21B 28-35B 27-21C 28-35C 27-29 |
| 01550-06357 01550-06957 | 60 80 | 21-15 22-15 31-16 16-17 47-20 | 08211-30382 08310-00047 08310-00067 08316-1006A 08316-10087 | 130 50 50 50 50 | 27-12 63-10 34-14 5-20 7-15 |
| 01550-08207 01550-0825A | 60 70 | 48-20 48A-20 1-9 29-22 42-20 | 08322-01067 08331-31126 08331-4126A | 50 OLD 100 | 10-27 34-3 32-9 17-14 5-9 |
| 01550-0835A 01550-08407 01550-08557 01550-08607 01550-08757 | 70 70 80 90 100 | 5-19 7-12 16-3 16-3 7-13 | 08331-41356 08331-41359 08331-41386 08341-31059 | OLD 100 OLD 100 | 41-30 42-31 23-14 25-14 30-11 |
| 01550-08903 01550-10507 01550-12167 01550-12307 01570-06107 | OLD 80 70 80 50 | 41-13 29-23 10-26 2-2 34-13 | 09100-06113 09100-06131 09100-08232 | 90 70 160 | 59-18 44-8 45-8 52-9 53-48 |
| 01580-08257 02112-04083 02112-0510A 02112-0612A 02142-04127 | 70 OLD 50 50 50 | 46-37 9-13 9-14 1-25 63-9 | 09100-10157 09100-12045 09100-12081 | OLD OLD 680 | 54-48 63-6 41-26 37-8 55-14 |
| 02142-06167 02162-05167 02162-05207 02162-06127 03112-04303 | 50 50 50 50 OLD | 34-10 30-10 33-12 31-17 13-17 | 09100-12083 09100-12090 09100-12091 09103-06092 09103-06093 | OLD 1,300 910 80 110 | 37-8 37-8 37-8 49-17 37-22 |

| 品番 | 希望小売価格 (税抜き) | FIG.NO. | 品番 | 希望小売価格 (税抜き) | FIG.NO. |
|---|----------------------------|---|--|--------------------------|---|
| 09103-06152 09103-06231 09103-06237 09103-06266 09103-06278 | 60 80 60 70 80 | 36-17 30-6 49-14 1-3 37-22 | 09119-05010 09125-04004 09125-05042 | 490 80 60 | 16-12 51-27 65-27 51-21 53-14 |
| 09103-06281 09103-12049 09103-16003 09106-05030 | 80 150 440 80 | 1-8 31-4 5-3 30-7 30-10A | 09125-05046 09125-05135 | 60 80 | 54-14 65-21 13-13 14-13 50-30 |
| 09106-10065 09116-06121 09116-06127 09116-06202 | 120 90 90 90 | 37-15 15-7 46-22 9-26 | 09125-06063 | 80 | 64-29 13-22 14-25 37-9 38-9 |
| 09116-06215 09116-08119 09116-08124 | 90 170 120 | 10-24 8-9 41-6 42-6 2-11 | 09125-06111 | 70 | 38-24 39-25 43-6 59-19 3-3 |
| 09116-08125 09116-08128 09116-08131 | 130 130 140 | 1-12 19-8 41-7 42-7 14-12 | 09126-05003 09126-06006 | 110 60 | 52-14 53-49 54-49 51-25 65-25 |
| 09116-08137 09116-10129 09116-10131 09116-10139 | 120 580 240 280 | 44-9 45-9 19-9 39-19 41-26 | 09128-06021 09132-04034 09136-06148 | 80 70 110 | 1-8 31-4 13-17 14-17 46-9 |
| 09116-10150 09117-06031 | 410 90 | 42-28 44-10 45-10 23-7 25-7 | 09136-06149 09137-04004 09139-02003 09140-05005 | 120 110 80 80 | 46-10 36-20 52-36 16-13 50-32 |
| 09117-08047 09117-08057 | 130 120 | 27-31 28-14 13-12 27-35 28-15 | 09140-06020 | 80 | 64-31 49-18 51-33 52-6 53-50 |
| 09117-08071 09117-10034 09117-10038 | 160 OLD OLD | 20-11 43-2 43-17 44-10 45-10 | 09140-08019 09140-08023-XC0 09140-10032 | 80 110 110 | 54-50 65-34 63-8 39-20 38-25 |
| 09117-10039 09117-10058 09118-08127 | 390 280 170 | 44-11 45-11 43-2 43-17 46-8 | 09140-12028 09140-12029 09140-14021 09140-14024 | 140 120 140 120 | 37-10 41-21 27-8 28-23 27-8 |

| 品番 | 希望小売価格 (税抜き) | FIG.NO. | 品番 | 希望小売価格 (税抜き) | FIG.NO. |
|-------------|-----------------|---------|-------------|-----------------|---------|
| 09140-14024 | 120 | 28-23 | 09160-18031 | 80 | 42-2 |
| 09141-18005 | 480 | 44-23 | 09160-30036 | 170 | 27-12 |
| | | 45-23 | 09160-30037 | 170 | 23-8 |
| 09159-08121 | 120 | 4-6 | | | 25-8 |
| 09159-12014 | 360 | 37-10 | | | 27-12 |
| | | 41-27 | 09160-30038 | 170 | 27-12 |
| | | 42-24 | 09160-30039 | 170 | 27-12 |
| | | 42-29 | 09160-30041 | 170 | 27-12 |
| | | 43-11 | 09160-30042 | 170 | 27-12 |
| 09159-14014 | 260 | 63-4 | 09160-30043 | 170 | 27-12 |
| | | | | | |
| 09159-14020 | 140 | 37-18 | 09160-30044 | 170 | 27-12 |
| 09159-22006 | 1,200 | 37-11 | 09160-30055 | 4,600 | 28-18 |
| 09160-05024 | 60 | 50-19 | 09160-30056 | 1,000 | 28-19 |
| | | 64-19 | 09160-35002 | 120 | 28-26 |
| 09160-05029 | 50 | 50-31 | 09160-35003 | 140 | 28-26 |
| | | 64-30 | 09160-35006 | 140 | 28-26 |
| 09160-06046 | 80 | 16-14 | 09160-35008 | 140 | 28-26 |
| 09160-06054 | 80 | 31-9 | 09160-35009 | 140 | 28-26 |
| 09160-06055 | 80 | 55-9 | 09160-35010 | 140 | 28-26 |
| 09160-06082 | 60 | 38-26 | 09160-35013 | 180 | 28-26 |
| | | | | | |
| 09160-06084 | 50 | 8-6 | 09160-35014 | 180 | 28-26 |
| | | 9-18 | 09160-35015 | 180 | 28-26 |
| | | 10-11 | 09160-39001 | 140 | 38-10 |
| 09160-06085 | 60 | 44-12 | 09160-60003 | 410 | 28-28 |
| | | 45-12 | 09160-60004 | 410 | 28-28 |
| | | | | | |
| | | 49-15 | 09160-60005 | 410 | 28-28 |
| | | 49-19 | 09160-60006 | 410 | 28-28 |
| 09160-06094 | 60 | 20-12 | 09160-60007 | 410 | 28-28 |
| | | 21-9 | 09160-60008 | 410 | 28-28 |
| | | 22-9 | 09160-60009 | 410 | 28-28 |
| | | | | | |
| 09160-06104 | 60 | 52-5 | 09160-60011 | 2,050 | 28-27 |
| | | 53-51 | 09160-70002 | 2,350 | 27-13 |
| | | 54-51 | 09160-70005 | 1,700 | 28-29 |
| 09160-08053 | OLD | 41-14 | 09161-16008 | 70 | 13-14 |
| 09160-08059 | 70 | 42-14 | | | 14-14 |
| | | | | | |
| 09160-08082 | 80 | 63-7 | 09162-12005 | 120 | 37-14 |
| 09160-10082 | 60 | 41-28 | 09164-08020 | 100 | 41-15 |
| 09160-12044 | 140 | 37-12 | 09164-13007 | OLD | 41-29 |
| 09160-12066 | 80 | 37-13 | 09164-14008 | 100 | 46-24 |
| | | 55-15 | 09164-31001 | 190 | 27-3 |
| | | | | | |
| 09160-12110 | 130 | 37-13 | 09168-10022 | 70 | 44-13 |
| | | 41-23 | | | 45-13 |
| | | 42-30 | 09168-12012 | 70 | 19-10 |
| 09160-12112 | 160 | 43-12 | 09168-12013 | 70 | 10-12 |
| 09160-12113 | 130 | 43-18 | 09168-16002 | 100 | 17-7 |
| | | | | | |
| 09160-13014 | 70 | 46-23 | 09169-06062 | 70 | 10-13 |
| 09160-16048 | 740 | 30-8 | 09169-06075 | 80 | 8-7 |
| 09160-18028 | 140 | 44-24 | | | 9-19 |
| | | 45-24 | 09169-08039 | 180 | 46-11 |
| 09160-18031 | 80 | 41-2 | 09169-28003 | 170 | 38-11 |

| 品番 | 希望小売価格 (税抜き) | FIG.NO. | 品番 | 希望小売価格 (税抜き) | FIG.NO. |
|-------------|-----------------|---------|-------------|-----------------|---------|
| 09169-31001 | 140 | 27-4 | 09181-70006 | 330 | 27-16 |
| 09180-06186 | 130 | 16-15 | | | 28-30 |
| 09180-06334 | 120 | 49-20 | 09181-70009 | 190 | 27-16 |
| 09180-09022 | 1,300 | 55-16 | | | 28-30 |
| 09181-12158 | 100 | 17-8 | 09181-70010 | 280 | 27-16 |
| | | | | | |
| 09181-31001 | 150 | 27-5 | | | 28-30 |
| 09181-39001 | 150 | 38-12 | 09181-70011 | 280 | 27-16 |
| 09181-40186 | 140 | 27-10 | | | 28-30 |
| | | 28-25 | 09181-70012 | 340 | 27-16 |
| 09181-40190 | 140 | 27-10 | | | 28-30 |
| | | 28-25 | | | |
| 09181-40195 | 140 | 27-10 | 09202-06031 | 120 | 13-15 |
| | | 28-25 | | | 14-15 |
| 09181-41002 | 170 | 27-10 | 09202-07002 | 110 | 27-20 |
| | | 28-25 | | | 28-36 |
| | | 28-25 | 09202-08006 | 120 | 43-3 |
| | | 27-10 | | | |
| 09181-41003 | 170 | 27-10 | | | 44-14 |
| | | 28-25 | | | 45-14 |
| 09181-41004 | 170 | 27-10 | 09204-01006 | 60 | 20-13 |
| | | 28-25 | | | 21-10 |
| 09181-41005 | 170 | 27-10 | | | 22-10 |
| | | 28-25 | | | |
| 09181-41006 | 170 | 27-10 | | | 38-27 |
| | | 28-25 | 09204-03003 | 60 | 44-25 |
| 09181-41008 | 170 | 27-10 | | | 45-25 |
| | | 28-25 | 09205-02006 | 60 | 16-5 |
| | | 28-25 | 09205-04014 | 50 | 23-9 |
| | | 27-10 | | | |
| 09181-41009 | 170 | 27-10 | | | 24-8 |
| | | 28-25 | | | 25-9 |
| 09181-41010 | 170 | 27-10 | | | 26-8 |
| | | 28-25 | 09205-10006 | 170 | 22-18 |
| 09181-41012 | 170 | 27-10 | 09206-08001 | 100 | 1-4 |
| | | 28-25 | | | |
| | | 27-10 | | | 41-8 |
| 09181-41013 | 170 | 27-10 | | | 42-8 |
| | | 28-25 | 09206-09012 | 120 | 27-37 |
| 09181-41014 | 170 | 27-10 | | | 27-37 |
| | | 28-25 | | | 28-12 |
| | | 27-14 | | | |
| 09181-45003 | 120 | 27-14 | | | 28-12 |
| 09181-45004 | 120 | 27-14 | 09206-13019 | 120 | 2-9 |
| 09181-45005 | 120 | 27-14 | 09229-04025 | 80 | 48-4 |
| 09181-45006 | 120 | 27-14 | | | 48A-4 |
| 09181-45007 | 120 | 27-14 | 09229-04028 | OLD | 47-4 |
| | | | | | |
| 09181-45008 | 140 | 27-14 | | | 48-4 |
| 09181-45009 | 140 | 27-14 | 09229-04046 | 120 | 47-5 |
| 09181-70001 | 170 | 27-16 | | | 48-5 |
| | | 28-30 | 09246-05006 | 110 | 48A-5 |
| 09181-70002 | 170 | 27-16 | | | 2-13 |
| | | 28-30 | | | |
| | | 27-16 | 09248-10008 | 70 | 44-15 |
| | | 27-16 | | | 45-15 |
| 09181-70003 | 170 | 27-16 | 09248-12005 | 140 | 21-11 |
| | | 28-30 | | | 22-11 |
| 09181-70004 | 170 | 27-16 | 09248-12007 | 150 | 19-11 |
| | | 28-30 | | | |

| 品番 | 希望小売価格 (税抜き) | FIG.NO. | 品番 | 希望小売価格 (税抜き) | FIG.NO. |
|-------------|-----------------|---------|-------------|-----------------|---------|
| 09248-12009 | 220 | 19-11 | 09280-26006 | 120 | 42-9 |
| 09248-18006 | 260 | 41-3 | 09280-46004 | 110 | 27-33 |
| 09248-18010 | 380 | 41-3 | | | 28-9 |
| | | 42-3 | 09280-56005 | 600 | 18-5 |
| 09248-18011 | 300 | 2-6 | 09280-60007 | 250 | 18-6 |
| 09250-10001 | 100 | 38-13 | 09280-69001 | 110 | 23-11 |
| 09250-12013 | 80 | 47-17 | | | 24-9 |
| | | 48-17 | | | 25-11 |
| | | 48A-17 | | | 26-9 |
| 09251-07003 | 100 | 49-26 | 09280-70002 | 180 | 18-7 |
| | | | | | |
| | | 49-28 | 09280-97001 | 170 | 27-27 |
| 09251-09002 | 100 | 34-15 | | | 28-5 |
| | | 35-7 | 09282-24003 | 360 | 41-10 |
| | | 36-8 | | | 42-10 |
| 09260-10005 | 60 | 22-19 | 09282-24004 | 360 | 27-34 |
| | | | | | |
| | | 23-10 | 09282-30007 | 400 | 28-10 |
| 09261-05006 | 60 | 25-10 | | | 27-28 |
| 09262-17019 | 710 | 17-9 | | | 28-6 |
| | | 41-17 | 09282-39001 | 290 | 38-14 |
| | | 42-16 | 09283-10011 | 290 | 23-12 |
| 09262-35068 | 1,650 | 5-6 | | | 24-10 |
| 09262-35069 | 3,050 | 5-7 | | | 25-12 |
| 09263-28016 | 3,300 | 44-2 | 09283-32044 | 660 | 26-10 |
| | | 45-2 | | | 41-11 |
| 09263-30051 | 1,050 | 27-26 | | | 42-11 |
| | | | | | |
| | | 28-3 | 09283-52004 | 640 | 4-11 |
| 09263-45004 | 910 | 28-13 | 09289-06003 | 400 | 6-11 |
| 09263-50001 | 2,400 | 27-38 | 09289-18001 | 1,000 | 41-18 |
| | | 28-4 | | | 42-17 |
| 09265-25040 | 2,350 | 27-6 | 09306-06004 | 60 | 20-14 |
| | | | | | |
| | | 28-21 | | | 21-12 |
| 09269-30014 | 400 | 28-20 | | | 22-12 |
| 09269-60001 | 1,100 | 28-31 | 09306-10001 | 120 | 20-15 |
| 09269-70001 | 2,250 | 27-17 | | | 21-13 |
| | | 28-32 | | | 22-13 |
| 09280-09005 | 110 | 19-6 | 09306-13008 | 140 | 46-25 |
| | | 33-11 | 09306-16004 | 140 | 20-16 |
| 09280-09008 | 110 | 19-15 | 09306-17001 | 140 | 39-22 |
| 09280-10006 | 50 | 13-23 | 09307-13003 | OLD | 46-26 |
| | | 14-26 | 09307-13006 | 140 | 46-26 |
| 09280-13005 | 110 | 19-12 | 09308-08001 | 100 | 52-19A |
| 09280-22019 | 110 | 1-6 | 09320-05016 | 120 | 11-16 |
| 09280-22020 | 100 | 17-10 | | | 12-9 |
| | | 17-10 | 09320-08028 | 140 | 56-27 |
| 09280-22022 | 270 | 5-8 | 09320-08062 | 260 | 10-15 |
| | | | | | |
| 09280-26005 | 120 | 11-8 | 09320-08501 | 100 | 10-14 |
| | | 12-14 | 09320-09039 | 110 | 8-8 |
| 09280-26006 | 120 | 1-20 | | | 9-20 |
| | | 15-8 | 09320-10008 | 130 | 31-10 |
| | | 41-9 | 09320-11013 | 140 | 46-12 |

| 品番 | 希望小売価格 (税抜き) | FIG.NO. | 品番 | 希望小売価格 (税抜き) | FIG.NO. |
|-----------------|-----------------|---------|-----------------|-----------------|---------|
| 09320-12011 | 110 | 31-11 | 09380-38003 | 330 | 38-15 |
| 09321-08022 | 110 | 46-13 | 09381-21002 | 70 | 4-4 |
| 09329-01007 | 170 | 31-12 | 09383-08004 | 70 | 20-17 |
| 09329-10022 | 320 | 47-15 | | | 21-14 |
| | | 48-15 | | | 22-14 |
| | | | | | |
| | | 48A-15 | 09385-06012 | 80 | 55-8 |
| 09329-10023 | 140 | 47-16 | 09387-45001 | 120 | 43-4 |
| | | 48-16 | 09387-52001 | 120 | 27-30 |
| | | 48A-16 | | | 28-7 |
| 09329-12004 | 100 | 7-8 | 09401-08412 | 100 | 9-22 |
| | | | | | |
| 09343-70503-600 | 1,150 | 12-15 | 09401-08413 | 100 | 15-22 |
| 09343-75001-600 | 1,300 | 10-16 | | | 59-10 |
| | | 10-17 | 09401-11407 | OLD | 11-12 |
| | | 10-18 | 09401-11423 | 100 | 12-6 |
| | | 10-19 | | | 12-16 |
| | | | | | |
| 09352-11153-600 | 470 | 15-9 | | | 12-16 |
| 09352-50823-600 | 260 | 9-21 | | | 49-27 |
| 09352-50903-600 | 240 | 15-10 | 09401-11425 | 120 | 10-22 |
| | | 15-11 | 09401-14409 | 140 | 15-23 |
| | | 15-11 | 09401-20409 | 130 | 1-22 |
| | | | | | |
| | | 15-12 | 09401-31201 | 150 | 15-24A |
| | | 15-13 | 09401-31407 | 190 | 15-24 |
| | | 15-14 | 09403-06316 | 100 | 36-21 |
| | | 15-15 | 09403-09316 | 120 | 36-15 |
| | | 15-16 | 09403-11314 | 100 | 11-15 |
| | | | | | |
| | | 15-17 | 09403-13408 | 140 | 9-23 |
| | | 15-18 | | | 22-20 |
| | | 15-19 | 09403-20308 | 90 | 46-15 |
| | | 15-20 | 09404-06432 | 120 | 35-10 |
| | | 59-7 | 09407-08401 | 70 | 62-2B |
| | | | | | |
| | | 59-8 | | | 62-15B |
| 09355-13207-00B | 2,450 | 1-21 | | | 62-22 |
| 09355-40805-00B | 1,200 | 44-16 | 09407-14403 | 130 | 33-13 |
| | | 44-16 | 09407-14407 | 130 | 34-19 |
| | | 44-16 | | | 36-16 |
| | | | | | |
| | | 45-16 | | | 36-16 |
| 09355-70125-600 | 430 | 11-10 | | | 44-18 |
| 09355-70129-600 | 1,150 | 12-15 | | | 45-18 |
| 09356-75137-600 | 4,250 | 10-16 | | | 56-8 |
| | | 10-17 | | | 56-23 |
| | | | | | |
| | | 10-18 | | | 57-6 |
| | | 10-19 | | | 57-18 |
| 09360-12008 | 340 | 10-20 | | | 59-21 |
| 09362-09008 | 170 | 44-17 | 09407-25402 | 140 | 46-30 |
| | | 45-17 | | | 59-12 |
| | | | | | |
| 09363-08004 | 680 | 10-21 | 09408-00024 | 120 | 15-25 |
| 09367-06002 | 110 | 15-21 | 09408-00035 | 120 | 32-7 |
| 09367-06006 | 110 | 59-9 | 09408-00069 | 110 | 15-26 |
| 09367-08001 | 130 | 49-29 | 09408-00124 | 110 | 9-24 |
| 09380-17009 | 120 | 39-23 | 09409-05302-5PK | 120 | 46-14 |

品 名 索 引 表

| 品名 | FIG.NO. | 品名 | FIG.NO. |
|-------------------------|---|-------------------------|-----------------------|
| (ア) | | エンブレム,"SUZUKI"(シルバー) | 54-47 |
| アーム,クラッチシャフト | 20-5 * 21-4 * 22-4 アーム,ニュートラルロック | (カ) | |
| アーム,ロック | 52-33 53-28 | | |
| * アウトレットアッソ | 54-28 | カバー | 50-26 |
| * アクチュエータ,ニュートラルスイッチ | 49-5 35-2 | * カバー,アッパマウント(ブラック) | 64-25 41-25 |
| * アジャスタアッソ,テンションナ | 36-2 5-15 | * カバー,ウォータインジケータチューブ | 42-27 19-5 |
| * * | 5-15 5-15 | カバー,ウォータジャケツト | 7-3 |
| アタッチメントキット,ツインリモコン | 52-45 | カバー,ウォータプレッシャバルブ(ブラック) | 15-2 |
| * * | 53-53 54-53 | カバー,エアインテークインナ | 47-8 48-8 48A-8 |
| アダプタ,インタフェイスモジュール | 60-16 | カバー,エレクトリックパーツホルダ | 31-8 |
| アダプタ,フェューエルゲージ | 56-17 | カバー,クランクケースウォータジャケツト | 2-7 |
| * * | 57-12 44-5 | カバー,サーモスタツト | 15-5 |
| アノード,ギヤケース | 45-5 | カバー,サイドスターボード(ブラック) | 46-3 |
| * * | | カバー,サイドポート(ブラック) | 46-5 |
| アノード,プロテクション | 1-7 | カバー,シフトガイドハウジングオイルシール | 24-3 |
| * * | 31-3 | * * | 26-3 |
| アノードセット,クランプブラケット | 37-6 | カバー,シャフトガイドハウジングオイルシール | 23-3 |
| アマチュア | 29-11 | * * | 25-3 |
| * * | 40-8 | カバー,シリンダヘッド | 1-14 |
| アレスタ,フレイム | 8-1 | カバー,ダスト | 29-7 |
| インシュレータ,デリバリパイプ | 10-5 | カバー,チルトリミツトスイッチ | 37-23 |
| インジェクタアッソ,フェューエル | 10-3 | カバー,プロテクションアノード | 1-5 |
| インターナルギヤ | 29-14 | * * | 31-1 31-1 |
| インペラ,ウォータポンプ | 13-2 | カバー,プロテクションアノード(ブラック) | 31-1 |
| * * | 14-2 | カバー,ボデー | 50-27 |
| ウェーブワッシャ | 53-23 | カバー,マウントケース | 42-18 |
| * * | 54-23 | カバー,マウントケース | 43-16 |
| エンジンカバー | 47-29 | カバー,ロアマウソト(ブラック) | 52-20 |
| * * | 48-29 | カバー,ワイヤ(ブラック) | 53-36 |
| エンド,ケーブル | 48A-30 | * * | 54-36 3-1 |
| * * | 50-21 | カバーアッソ,リングギヤ | 47-1 |
| * * | 52-17 | カバーセット,エンジン(ブラック) | 48-1 48A-1 |
| * * | 53-38 54-38 | | |
| * * | 64-21 | カムアッソ,チルトリミツトスイッチ | 37-20 |
| エンブレム(シルバー) | 47-24 | カムシャフト,インテーク | 6-1 |
| エンブレム,"S" | 48A-27 | カムシャフトアッソ,エキゾースト | 6-2 |
| エンブレム,"SUZUKI"(シルバー) | 52-44 | カラー,ドライブシャフト | 27-2 |
| * * | 53-47 | * * | 28-17 |

| 品名 | FIG.NO. | 品名 | FIG.NO. |
|----------------------|---------|---------|----------------|
| ガイド,オイルレベルゲージ | 19-14 | キー(20) | 52-26 |
| ガイド,タイミンゲチエーン | 5-11 | * * | 61-11 53-5 |
| ガイド,バルブ | 1-2 | キー(931) | 54-5 |
| ガスケット | 2-5 | * * | 61-17 |
| ガスケット,インテークマニホルド | 7-2 | | |
| * * | 66-6 | * * | 62-11 53-5 |
| ガスケット,エンジンホルダ | 41-5 | キー(932) | 54-5 |
| * * | 42-5 | * * | 61-17 62-11 |
| * * | 66-10 | * * | 62-11 |
| ガスケット,オイルクーラ | 18-4 | キー(933) | 53-5 |
| ガスケット,オイルパン | 19-1 | * * | 54-5 61-17 |
| * * | 66-5 | * * | 62-11 53-5 |
| ガスケット,シリンダヘッド | 1-11 | キー(934) | 53-5 |
| * * | 66-2 | | |
| ガスケット,シリンダヘッドカバー | 1-17 | * * | 54-5 61-17 |
| * * | 66-3 | * * | 62-11 |
| ガスケット,スパークプラグホル | 1-16 | キー(935) | 53-5 |
| ガスケット,スロットルボデー | 16-2 | * * | 54-5 |
| * * | 66-7 | | |
| ガスケット,タンクキャップ | 49-3 | * * | 61-17 62-11 |
| ガスケット,バルブ | 7-5 | キー(936) | 53-5 |
| ガスケット,プロテクションカバー | 31-2 | * * | 54-5 61-17 |
| * * | 66-4 | | |
| ガスケット,ポンプケースパネル | 13-4 | | |
| * * | 14-4 | * * | 62-11 53-5 |
| ガスケット,マウントケースカバー | 42-19 | キー(937) | 54-5 |
| ガスケット,レクチファイヤルレギュレータ | 31-5 | * * | 61-17 62-11 |
| * * | 66-8 | | |
| ガスケットセット | 66-1 | キー(938) | 53-5 |
| * * | 66-1 | * * | 54-5 61-17 |
| キー(11) | 52-26 | * * | 62-11 53-5 |
| * * | 61-11 | キー(939) | 53-5 |
| キー(12) | 52-26 | | |
| * * | 61-11 | * * | 54-5 61-17 |
| キー(13) | 52-26 | * * | 62-11 53-5 |
| * * | 61-11 | キー(940) | 54-5 |
| キー(14) | 52-26 | * * | 61-17 62-11 |
| * * | 61-11 | | |
| キー(15) | 52-26 | * * | 61-17 62-11 |
| * * | 61-11 | キー(941) | 53-5 |
| キー(16) | 52-26 | * * | 54-5 61-17 |
| * * | 61-11 | | |
| キー(17) | 52-26 | | |
| * * | 61-11 | * * | 62-11 53-5 |
| キー(18) | 52-26 | キー(942) | 54-5 |
| * * | 61-11 | * * | 61-17 62-11 |
| キー(19) | 52-26 | | |
| * * | 61-11 | | |

| 品名 | FIG.NO. | 品名 | FIG.NO. |
|--------------------|---------|------------------------|---------|
| キット,ウォータプレッシャゲージサブ | 59-6 | クッション,エアインタークインナ | 48A-9 |
| キット,ウォータポンプリベア | 13-24 | クッション,エンジンコントロールユニット | 35-9 |
| * | 14-27 | * | 36-10 |
| * | 14-27 | クッション,リモコンケーブ | 46-35 |
| キット,タイロッド | 55-10 | クッション,リングギヤカバー | 3-2 |
| ----- | ----- | ----- | ----- |
| キット,プロペラナット | 44-27 | クランクシャフト | 4-8 |
| * | 45-27 | クランプ | 31-13 |
| キット,リモコンスパーサシングル | 50-29 | * | 36-11 |
| キット,リモコンスパーサツイン | 64-28 | * | 37-19 |
| キャップ | 39-9 | * | 38-16 |
| ----- | ----- | ----- | ----- |
| キャップ,オイルフィラ | 1-18 | * | 40-19 |
| キャップ,キー | 53-6 | * | 59-20 |
| * | 54-6 | クランプ,フェューエルフィルタ | 12-7 |
| * | 61-18 | クリップ | 9-16 |
| * | 62-12 | クリップ,フェューエルホース | 49-12 |
| ----- | ----- | ----- | ----- |
| キャップ,グリッパ | 52-37 | * | 49-24 |
| キャップ,コネクタ | 34-5 | * | 49-25 |
| キャップ,サービスコネクタ | 34-6B | グリッパ | 52-34 |
| キャップ,トランスホルト | 37-5 | * | 53-33 |
| キャップ,トリムスイッチ | 52-38 | * | 54-33 |
| ----- | ----- | ----- | ----- |
| キャップ,フェューエルフィルタ | 12-5 | グリッパ,NO.1 | 50-2 |
| キャップ,ホール | 51-47 | * | 64-2 |
| * | 65-49 | グリッパ,NO.2 | 50-3 |
| キャップ,リモコンハーネス | 59-2 | * | 64-3 |
| キャップ,レバー | 50-11 | グリッパ,NO.1 | 50-2 |
| ----- | ----- | ----- | ----- |
| * | 53-30 | * | 64-2 |
| * | 54-30 | グリッパ,NO.2 | 50-3 |
| * | 64-10 | * | 64-3 |
| キャップ,レバー(ブラック) | 52-22 | グロメット | 50-23 |
| キャップ,2ピンコネクタ | 60-15 | * | 64-23 |
| ----- | ----- | ----- | ----- |
| キャップ,6ピンコネクタ | 60-8 | グロメット,エアテンパレチャセンサ | 33-2 |
| キャップ,8ピンコネクタ | 60-14 | グロメット,サイレンサ | 8-5 |
| キャップアッシ,フェューエルタンク | 49-2 | グロメット,メータ/スイッチケーブル | 56-25 |
| ギヤ,オイルポンプドライブ | 17-1 | グロメット,リモコンケーブル | 46-27 |
| * | 17-1 | グロメット,リモコンケーブル(スズキ) | 46-27 |
| ----- | ----- | ----- | ----- |
| * | 17-2 | グロメット,ワイヤ | 53-3 |
| ギヤ,オイルポンプドリブン | 17-2 | * | 54-3 |
| ギヤ,シフト | 51-44 | グロメットセット,フェューエルインジェクタ | 10-4 |
| * | 65-46 | ケース,ウォータポンプ | 13-1 |
| ギヤ,ドライブ | 51-36 | * | 14-1 |
| ----- | ----- | ----- | ----- |
| * | 52-10 | * | 14-1 |
| * | 53-20 | ケース,ギヤ | 29-4 |
| * | 54-20 | * | 51-22 |
| * | 65-37 | * | 65-22 |
| ギヤ,ドリブン | 5-1 | ケース,ギヤ(ブラック) | 44-1 |
| ----- | ----- | ----- | ----- |
| ギヤ,ブラネタリ | 29-15 | * | 44-1 |
| クーラ,フェューエル | 10-7 | ケースアッシ,ギヤ(ブラック) | 45-1 |
| クーラアッシ,オイル | 18-3 | ケーブルアッシ,スタータモータ | 34-1 |
| クッション,エアインタークインナ | 47-9 | ケーブルアッシ,トリムリレーグランド | 34-4 |
| * | 48-9 | ケーブルアッシ,リモコン(10F:3.1M) | 52-42 |

| 品名 | FIG.NO. | 品名 | FIG.NO. |
|-----------------------------|---------|----------------------|---------|
| ケーブルアッシ,リモコン(10F:3.1M) | 53-52 | コネクタ | 55-7 |
| * | 54-54 | コネクタ,フラッシュウォータ | 59-13 |
| ケーブルアッシ,リモコン(12F:3.7M) | 52-42 | コネクティングロッドアッシ | 4-5 |
| * | 53-52 | | |
| * | 54-54 | | |
| ----- | ----- | ----- | ----- |
| ケーブルアッシ,リモコン(14F:4.2M) | 52-42 | (サ) | |
| * | 53-52 | | |
| * | 54-54 | | |
| ケーブルアッシ,リモコン(16F:4.8M) | 52-42 | | |
| * | 53-52 | | |
| ----- | ----- | ----- | ----- |
| * | 54-54 | サーモスタット (C 60) | 15-4 |
| ケーブルアッシ,リモコン(18F:5.4M) | 52-42 | サーモスタット (C 71) | 15-4 |
| * | 53-52 | サイレンサアッシ | 8-2 |
| * | 54-54 | シート,バルブスプリング | 6-10 |
| ケーブルアッシ,リモコン(20F:6.1M) | 52-42 | シーリング,ウォータポンプケース | 14-21 |
| ----- | ----- | ----- | ----- |
| * | 53-52 | シーリング,ウォータポンプケースNO.1 | 14-19 |
| * | 54-54 | シーリング,ウォータポンプケースNO.2 | 14-20 |
| ケーブルアッシ,リモコン(22F:6.7M) | 52-42 | シーリングキット,ギヤケース | 44-28 |
| * | 53-52 | * | 45-28 |
| * | 54-54 | シール | 9-5 |
| ----- | ----- | ----- | ----- |
| ケーブルアッシ,リモコン(24F:7.3M) | 52-42 | シール,オイル | 40-9 |
| * | 53-52 | シール,サイドカバー | 46-2 |
| * | 54-54 | * | 46-2 |
| ケーブルアッシ,リモコン(8F:2.4M) | 52-42 | シール,ステアリングケーブル | 55-1 |
| * | 53-52 | シール,チルトアップハンドル | 47-10 |
| ----- | ----- | ----- | ----- |
| * | 54-54 | * | 47-11 |
| ゲージ,ウォータプレッシャ(30PSI) | 56-21 | * | 48-10 |
| ゲージ,オイルレベル | 19-13 | * | 48-11 |
| ゲージ,フェューエル | 56-15 | * | 48A-10 |
| ゲージアッシ,ウォータプレッシャ(ブラック) | 57-16 | * | 48A-11 |
| ----- | ----- | ----- | ----- |
| ゲージアッシ,ウォータプレッシャ15PSI(ホワイト) | 57-16 | シール,フランジ | 65-51 |
| ゲージアッシ,フェューエル | 56-14 | シフト,クラッチドツグ | 27-19 |
| ゲージアッシ,フェューエル(ブラック) | 57-10 | * | 27-19 |
| * | 58-5 | * | 28-33 |
| ゲージアッシ,フェューエル(ホワイト) | 57-10 | * | 28-34 |
| ----- | ----- | ----- | ----- |
| * | 58-5 | * | 28-34 |
| コード,ハイテンションNO.1 | 32-2 | シフトアームアッシ | 51-20 |
| コード,ハイテンションNO.2 | 32-5 | * | 65-20 |
| コード,ハイテンションNO.3 | 32-6 | シフトアッシ | 51-8 |
| コード,ハイテンションNO.4 | 32-3 | * | 65-8 |
| ----- | ----- | ----- | ----- |
| コイル,イグニッションタイミング | 30-3 | シム,タベット,T.2.175 | 6-4 |
| * | 30-3 | シム,タベット,T.2.200 | 6-4 |
| * | 30-3 | シム,タベット,T.2.225 | 6-4 |
| コイル,バッテリーチャージャ | 30-2 | シム,タベット,T.2.250 | 6-4 |
| * | 30-2 | シム,タベット,T.2.275 | 6-4 |
| ----- | ----- | ----- | ----- |
| コイル,バッテリーチャージング | 30-2 | シム,タベット,T.2.300 | 6-4 |
| コイルアッシ,イグニッションNO.1 | 32-1 | シム,タベット,T.2.325 | 6-4 |
| コイルアッシ,イグニッションNO.2 | 32-4 | シム,タベット,T.2.350 | 6-4 |
| コッタ,バルブ | 6-9 | シム,タベット,T.2.375 | 6-4 |
| コネクタ | 16-9 | シム,タベット,T.2.400 | 6-4 |

| 品名 | FIG.NO. | 品名 | FIG.NO. |
|----------------------|---------|--------------------------|---------|
| シム, タベット, T.2.425 | 6-4 | シャフトアッシ, ドライブ(X) | 27-1 |
| シム, タベット, T.2.450 | 6-4 | * | 28-16 |
| シム, タベット, T.2.475 | 6-4 | ジョイント, ドライブ | 40-13 |
| シム, タベット, T.2.500 | 6-4 | スイッチ, トリム | 52-35 |
| シム, タベット, T.2.525 | 6-4 | スイッチ, マグネット | 29-10 |
| シム, タベット, T.2.550 | 6-4 | スイッチアッシ, イグニッション | 52-25 |
| シム, タベット, T.2.575 | 6-4 | * | 53-4 |
| シム, タベット, T.2.600 | 6-4 | * | 54-4 |
| シム, タベット, T.2.625 | 6-4 | * | 61-10 |
| シム, タベット, T.2.650 | 6-4 | * | 61-16 |
| シム, タベット, T.2.675 | 6-4 | * | 61-16 |
| シム, タベット, T.2.700 | 6-4 | * | 61-25 |
| シム, タベット, T.2.725 | 6-4 | * | 62-10 |
| シム, タベット, T.2.750 | 6-4 | * | 62-17 |
| シム, タベット, T.2.775 | 6-4 | スイッチアッシ, エマジエンシ | 52-31 |
| シム, タベット, T.2.800 | 6-4 | * | 53-8 |
| シム, タベット, T.2.825 | 6-4 | * | 54-8 |
| シム, タベット, T.2.850 | 6-4 | * | 61-12 |
| シム, タベット, T.2.875 | 6-4 | * | 61-19 |
| シム, タベット, T.2.900 | 6-4 | * | 61-26 |
| シム, タベット, T.2.925 | 6-4 | * | 62-13 |
| シム, タベット, T.2.950 | 6-4 | * | 62-18 |
| シム, タベット, T.2.975 | 6-4 | スイッチアッシ, エマジエンシストップ | 61-19 |
| シム, タベット, T.3.000 | 6-4 | スイッチアッシ, オイルプレッシャ(P1.0) | 33-10 |
| シムセット, ドライブシャフト | 27-9 | スイッチアッシ, チルト | 35-4 |
| * シムセット, フォワードギヤ | 28-24 | スイッチアッシ, チルト/トリム(L:5000) | 63-1 |
| シムセット, リバースプロップシャフト | 27-15 | スイッチアッシ, チルトリミット | 36-14 |
| シャフト, クラッチ | 27-11 | * | 36-14 |
| * | 20-3 | スイッチアッシ, ニュートラル | 35-1 |
| * | 21-3 | * | 35-1 |
| * シャフト, クランプブラケット | 22-3 | * | 36-1 |
| * | 37-3 | * | 36-18 |
| * | 37-3 | * | 51-11 |
| * | 37-3 | * | 52-12 |
| * | 37-3 | * | 53-7 |
| シャフト, チルトシリンダアッパ | 39-17 | * | 54-7 |
| シャフト, チルトシリンダロア | 39-15 | * | 65-11 |
| シャフト, ドライブ | 51-38 | スイッチアッシ, モードチェンジ | 64-16 |
| * | 65-39 | スイッチアッシ, PTT | 36-4 |
| シャフト, ドライブ(L) | 27-1 | * | 50-4 |
| * シャフト, ドライブ(X) | 27-1 | * | 50-4 |
| * | 27-1 | * | 53-10 |
| * | 27-1 | * | 54-10 |
| * シャフト, ピニオン | 28-16 | * | 64-4 |
| * | 29-13 | * | 64-4 |
| シャフト, プロペラ | 27-18 | スクリュ | 38-8 |
| * | 27-18 | * | 40-2 |
| * | 28-33 | * | 50-5 |
| * | 28-33 | * | 50-8 |
| シャフトアッシ, ドライブ(L) | 27-1 | * | 50-9 |

| 品名 | FIG.NO. | 品名 | FIG.NO. |
|----------------------|---------|----------------------------|---------|
| スクリュ | 50-13 | ストライプ, エンジンカバーポート | 47-23 |
| * | 50-18 | * | 48-23 |
| * | 50-25 | * | 48A-25 |
| * | 50-28 | ストレーナ, オイルポンプ | 17-6 |
| * | 52-3 | スナププリング | 51-7 |
| * | 52-21 | * | 51-40 |
| * | 53-34 | * | 65-7 |
| * | 53-44 | * | 65-41 |
| * | 53-45 | スピードメータ(130KM/H) | 56-5 |
| * | 54-34 | スピードメータ(45KNOT) | 56-5 |
| * | 54-44 | スピードメータ(80KM/H) | 56-5 |
| * | 54-45 | スピードメータアッシ, 130KM/H (ブラック) | 57-3 |
| * | 64-5 | スピードメータアッシ, 130KM/H (ホワイト) | 57-3 |
| * | 64-8 | スピードメータアッシ, 130KM/Hブラック | 58-1 |
| * | 64-12 | スピードメータアッシ, 130KM/Hホワイト | 58-1 |
| * | 64-18 | スピードメータアッシ, 45KNOTS (ブラック) | 57-3 |
| * | 64-24 | スピードメータアッシ, 45KNOTS (ホワイト) | 57-3 |
| * | 64-27 | スピードメータアッシ, 50MPH (ホワイト) | 57-3 |
| * | 65-28 | スピードメータアッシ, 60KNOTSフット | 58-1 |
| * | 65-53 | スピードメータアッシ, 65KNOTSフット | 57-3 |
| スクリュ(L:15) | 9-6 | スピードメータアッシ, 80KM/H (ブラック) | 57-3 |
| スクリュ(3X15) | 51-12 | スピードメータアッシ, 80KM/Hブラック | 58-1 |
| * | 53-15 | スピードメータアッシ, 80KM/Hホワイト | 58-1 |
| * | 54-15 | スピードメータセット(130KM/H) | 56-4 |
| * | 65-12 | スピードメータセット(45KNOT) | 56-4 |
| スクリュ(5X25) | 51-14 | スピードメータセット(80KM/H) | 56-4 |
| * | 65-14 | スプリング | 29-3 |
| スクリュ, ドレーン | 9-7 | * | 40-5 |
| スクリュ, リヤカバー | 53-42 | * | 51-26 |
| * | 54-42 | * | 51-28 |
| スクリュ, 4X10 | 52-11 | * | 51-35 |
| * | 53-43 | * | 65-26 |
| * | 54-43 | * | 65-29 |
| スクリュ, 5X16 | 50-6 | * | 65-36 |
| * | 51-13 | スプリング, チルトロックレバー | 38-21 |
| * | 51-32 | スプリング, ニュートラルアーム | 52-41 |
| * | 64-6 | * | 53-32 |
| * | 65-13 | * | 54-32 |
| * | 65-33 | スプリング, バルブ | 6-7 |
| スタンド, オイルクーラ | 18-1 | スプロケット, カムシャフトタイミング | 5-2 |
| ストップ | 43-8 | スベサ | 9-8 |
| * | 51-24 | * | 50-22 |
| * | 65-24 | * | 51-10 |
| ストップ, プロペラブッシュ | 44-22 | * | 52-4 |
| * | 45-22 | * | 52-28 |
| ストップ, リモコンケーブル | 46-29 | * | 53-37 |
| * | 46-34 | * | 53-41 |
| ストライプ, エンジンカバースターボード | 47-23 | * | 53-51A |
| * | 48-23 | * | 54-37 |
| * | 48A-25 | * | 54-41 |

| 品名 | FIG.NO. | 品名 | FIG.NO. |
|-------------------------|---------|-------------------------|---------|
| スベーサ | 54-51A | タコメータアッシ, ウィズモニタ (ホワイト) | 33-4 |
| * | 55-3 | * | 57-20 |
| * | 64-22 | タコメータアッシ, ブラック | 58-3 |
| * | 65-10 | タコメータアッシ, ホワイト | 58-3 |
| スベーサ, ウォータチューブ | 13-18 | タブ, トリム | 44-3 |
| ----- | | | |
| * | 14-22 | * | 45-3 |
| スベーサ, クラッチドツグフワード | 27-23 | タベット | 6-3 |
| * | 28-38 | タンクアッシ, フェューエル(25L) | 49-1 |
| スベーサ, タイミングチエンテンシヨナ | 5-14 | ダクト, サイレンサ | 8-4 |
| スベーサ, プロペラナット | 44-21 | ダンパ, ロア | 29-18 |
| ----- | | | |
| * | 45-21 | * | 29-18 |
| スライダ, シフトホリゾンタル | 23-5 | チエン, タイミング | 5-10 |
| * | 24-5 | チューブ | 56-7 |
| * | 25-5 | * | 56-22 |
| * | 26-5 | * | 57-5 |
| ----- | | | |
| スリーブ, ウォータポンプケース | 14-18 | * | 57-17 |
| スロットルアームアッシ | 51-17 | チューブ, ウォータ(L) | 13-5 |
| * | 65-17 | チューブ, ウォータ(X) | 13-5 |
| セパレータアッシ, フェューエルベーパー | 9-1 | チューブ, ウォータインジケータ | 19-7 |
| センサ, インレットエアテンパレチャ | 33-1 | チューブ, ウォータクロス | 14-5 |
| ----- | | | |
| センサ, テンパレチャ | 33-9 | チューブ, ウォータサブ | 13-19 |
| センサ, プレシヤ | 33-3 | * | 14-23 |
| * | 33-3 | チューブ, ウォータレフト | 14-5 |
| センサアッシ, カムポジション | 30-4 | チューブ, L250 | 30-5 |
| センサアッシ, テンパレチャ | 33-7 | テンシヨナ, タイミングチエン | 5-12 |
| ----- | | | |
| * | 33-8 | デカール | 50-17 |
| センダ, スピードメータ | 56-1 | * | 50-17 |
| * | 56-10 | * | 64-17 |
| センダアッシ, トリム | 59-17 | * | 64-17 |
| ソケット, フェューエルホース | 49-9 | デカール, インジェクション | 48A-26 |
| ----- | | | |
| * | 49-10 | デカール, リモコンボックスポート(ブラック) | 52-43 |
| * | 49-22 | デカール, EFI | 48-24 |
| * | 49-31 | トリムスイッチ, アップ | 63-2 |
| | | トリムスイッチ, ダウン | 63-3 |
| | | ドラム, フリースロットル | 52-39 |
| ----- | | | |
| | | * | 53-24 |
| (タ) | | * | 54-24 |
| ----- | | | |
| ターミナル | 33-5 | | |
| * | 56-9 | | |
| * | 57-7 | | |
| * | 57-21 | | |
| * | 60-4 | | |
| ----- | | | |
| ターミナル/スリーブセット | 59-4 | ナット | 50-20 |
| ターミナル, メインフューズ | 34-11 | * | 58-2 |
| タコメータ, ウィズモニタ | 33-4 | * | 58-4 |
| タコメータアッシ, ウィズモニタ (ブラック) | 33-4 | * | 58-6 |
| * | 57-20 | * | 58-8 |

| 品名 | FIG.NO. | 品名 | FIG.NO. |
|----------------------------|---------|----------------------|---------|
| ナット | 58-10 | バルブ, ウォータプレシヤ | 15-3 |
| * | 64-20 | バルブ, エキゾースト | 6-6 |
| * | 65-52 | * | 6-6 |
| ナット, ロック | 55-5 | バルブ, ニードル | 9-2 |
| * | 55-13 | バルブ, IAC | 7-6 |
| ----- | | | |
| ニツブル, グリース | 20-7 | バルブアッシ, オイルリリーフ | 17-4 |
| * | 21-5 | バルブセット, マニュアル | 40-18 |
| * | 22-5 | バンド, スターティングモータ | 29-17 |
| * | 38-1 | パイプ, エキゾースト | 19-4 |
| * | 38-1 | パイプ, デリバリ | 10-6 |
| ----- | | | |
| ノブ, ブレーキアジャスタ | 52-18 | パッド, タイミングチエンテンシヨナ | 5-13 |
| * | 52-18A | パッド, トリムシリンドラム | 39-16 |
| ノブ, ブレーキアジャスト | 53-17 | パネル, イグニッションスイッチ | 61-2 |
| * | 54-17 | * | 61-13 |
| | | * | 61-20 |
| ----- | | | |
| | | * | 61-20 |
| | | * | 61-23 |
| | | * | 61-23 |
| | | * | 61-27 |
| | | * | 62-2 |
| ----- | | | |
| (ハ) | | * | 62-14 |
| | | * | 62-19 |
| | | * | 61-4 |
| | | * | 61-4 |
| | | * | 62-4 |
| ----- | | | |
| ハーネスアッシ, アクティブハブパワー (2.5M) | 60-11 | * | 62-4 |
| ハーネスアッシ, アクティブハブパワー (6M) | 60-11 | * | 62-19 |
| ハーネスアッシ, インタフェイスユニット (1M) | 60-3 | パネル, エマージェンシスイッチ | 61-4 |
| ハーネスアッシ, ハブ (1M) | 60-10 | パネル, エマージェンシストップスイッチ | 61-4 |
| ハーネスアッシ, ハブ (6.5M) | 60-10 | * | 62-4 |
| ----- | | | |
| ハーネスアッシ, ワイヤリング | 34-6 | パネル, フロント(ブラック) | 46-7 |
| * | 34-6 | * | 46-7 |
| * | 34-6 | * | 46-7 |
| * | 34-6 | パネル, ポンプケースアンダ | 13-3 |
| * | 34-6 | * | 14-3 |
| ----- | | | |
| ハーネスアッシ, 2"ゲージ | 60-13 | パネル, ライティングスイッチ | 61-8 |
| ハーネスアッシ, 3"ゲージ | 60-6 | * | 62-8 |
| ハウジング, シフトロッドガイド | 23-2 | パネル, PTTスイッチ | 61-6 |
| * | 24-2 | * | 61-30 |
| * | 25-2 | * | 62-6 |
| ----- | | | |
| * | 26-2 | パネルアッシ, イグニッションスイッチ | 61-1 |
| ハウジング, ドライブシャフト(L) (ブラック) | 43-1 | * | 61-22 |
| ハウジング, ドライブシャフト(X) (ブラック) | 43-1 | * | 61-22 |
| ハウジング, ドライブシャフトオイルシール | 27-32 | * | 62-1 |
| * | 28-8 | * | 62-1 |
| ----- | | | |
| ハウジング, フォワードギヤベアリング | 27-36 | パネルアッシ, エマージェンシスイッチ | 61-3 |
| ハウジング, フロップシャフト(ブラック) | 27-24 | * | 61-3 |
| ハウジング, フロップシャフトベアリング | 28-1 | * | 62-3 |
| ハウジング, リバースギヤベアリング | 28-11 | パネルアッシ, エンジンスイッチ | 61-24 |
| * | 28-11 | * | 62-16 |
| ----- | | | |
| ハンドル, チルトアップ(ブラック) | 47-6 | * | 62-16 |
| * | 48-6 | パネルアッシ, デュアルエンジンスイッチ | 61-9 |
| * | 48-6 | * | 61-15 |
| * | 48A-6 | * | 61-15 |
| バルブ, インテーク | 6-5 | * | 62-9 |

| 品名 | FIG.NO. | 品名 | FIG.NO. |
|---------------------|---------|---------------------|---------|
| パネルアッシ,デュアルエンジンスイッチ | 62-9 | フィルタ,フェUEL | 12-4 |
| パネルアッシ,ライティングスイッチ | 61-7 | フィルタアッシ,オイル | 18-2 |
| * | 62-7 | フック,エンジン | 2-1 |
| パネルアッシ,PTTスイッチ | 61-5 | フック,エンジン(ブラック) | 2-1 |
| * | 61-29 | フック,エンジンカバー,フロント | 46-20 |
| * | 62-5 | フック,エンジンカバーリヤスターボード | 46-18 |
| パン,オイル(ブラック) | 19-2 | * | 46-18 |
| ピストン | 4-1 | フック,エンジンカバーリヤポート | 46-19 |
| ピストン/ピストンロッドサブアッシ | 39-2 | * | 46-19 |
| * | 39-2 | フライホイールアッシ | 30-1 |
| ピストン/ラムアッシ | 39-3 | * | 30-1 |
| ピストン,フリー | 39-11 | フランジ | 50-24 |
| ピストンセット(OS:0.50) | 4-12 | * | 65-44 |
| ピストンセット,(O.S:0.50) | 4-12 | フロート | 9-9 |
| ピニオン | 29-12 | ブザー,ウォーニング | 52-29 |
| ピニオン/ギヤセット | 27-7 | * | 53-11 |
| * | 27-7 | * | 54-11 |
| * | 27-7 | * | 62-2A |
| * | 28-22 | * | 62-15A |
| * | 28-22 | * | 62-21 |
| * | 28-22 | ブザーアッシ,ウォーニング | 59-16 |
| ピン | 9-10 | ブザーセット,ウォーニング | 52-29 |
| * | 51-37 | ブッシュ | 51-30 |
| * | 65-38 | * | 51-39 |
| ピン,コネクタ | 16-11 | * | 51-42 |
| * | 27-21 | * | 51-45 |
| * | 27-21 | * | 52-2 |
| * | 28-35 | * | 52-8 |
| * | 28-35 | * | 52-15 |
| ピン,チルトロック | 37-17 | * | 53-19 |
| ピン,ピストン | 4-3 | * | 53-22 |
| フアスナ | 47-12 | * | 53-26 |
| * | 48-12 | * | 54-19 |
| * | 48A-12 | * | 54-22 |
| フアスナ,リヤスターボード | 47-13 | * | 54-26 |
| * | 48-13 | * | 65-31 |
| フアスナ,リヤポート | 47-14 | * | 65-40 |
| * | 48-14 | * | 65-43 |
| * | 48A-14 | * | 65-47 |
| フィルタ | 9-8A | ブッシュ,ウォータチューブ,ロア | 13-7 |
| * | 40-12 | * | 13-20 |
| フィルタ,アウトレット | 49-4 | * | 14-7 |
| フィルタ,ウォータサブ | 13-11 | ブッシュ,ウォータチューブアッパ | 14-24 |
| フィルタ,ウォータスターボードサイド | 13-10 | * | 13-6 |
| * | 14-10 | * | 14-6 |
| フィルタ,ウォータポートサイド | 13-9 | ブッシュ,ウォータポンプケース | 13-8 |
| * | 14-9 | * | 14-8 |
| フィルタ,フェUEL | 10-1 | ブッシュ,クラッチシャフトホルダ | 20-4 |
| * | 11-2 | ブッシュ,クラッチレバ | 22-17 |
| | | ブッシュ,クラッチシャフトスィベル | 38-5 |

| 品名 | FIG.NO. | 品名 | FIG.NO. |
|------------------------|---------|-----------------------|---------|
| ブッシュ,クラッチシャフトスィベル | 38-5 | ブレーキアームアッシ | 65-9 |
| ブッシュ,ステアリング | 38-6 | ブレーキアジャスト | 51-3 |
| ブッシュ,チルトシリンダロア | 39-18 | * | 65-3 |
| ブッシュ,チルトストッパロッド | 38-19 | ブロックアッシ,シリンダ | 2-3 |
| ブッシュ,ドライブシャフト | 43-5 | * | 2-3 |
| ブッシュ,フェUELポンプ | 9-15 | * | 2-3 |
| ブッシュ,プロペラ | 44-20 | ブロックアッシ,シリンダ(ブラック) | 2-3 |
| * | 45-20 | ブラグ,ウォータ | 19-3 |
| ブラケット | 51-31 | ブラグ,オイルベンチュリ | 2-12 |
| * | 53-31 | ブラグ,ギヤケース | 44-26 |
| * | 54-31 | * | 45-26 |
| * | 65-32 | ブラグ,サイドカバー | 46-4 |
| ブラケット,ギヤ | 29-6 | ブラグ,サブウォータチューブ | 13-21 |
| ブラケット,クラッチスターボード(ブラック) | 37-1 | * | 14-11 |
| ブラケット,クラッチポート(ブラック) | 37-2 | ブラグ,ドリブンギヤ | 5-4 |
| ブラケット,ジョイントコネクタ | 34-16 | ブラグ,ノツチスプリング | 22-16 |
| ブラケット,スィベル(L)(ブラック) | 38-4 | ブラグ,フェUELコネクタ | 49-7 |
| * | 38-4 | * | 49-13 |
| * | 38-4 | * | 49-16 |
| ブラケット,スィベル(X)(ブラック) | 38-4 | プレート | 9-3 |
| * | 38-4 | * | 51-2 |
| * | 38-4 | * | 65-2 |
| ブラケット,ステアリング(L)(ブラック) | 38-7 | プレート,アッパマウント | 42-21 |
| * | 38-7 | プレート,エアインテークインナ | 48-30 |
| ブラケット,ステアリング(X)(ブラック) | 38-7 | * | 48A-31 |
| * | 38-7 | プレート,エキゾーストシール | 44-7 |
| ブラケット,タイロッド | 55-11 | * | 44-7A |
| ブラケット,チルトロックスプリング | 38-23 | * | 45-7 |
| ブラケット,ニュートラルアーム | 52-40 | プレート,シフトピン | 51-48 |
| ブラケット,ニュートラルスイッチ | 35-3 | * | 65-50 |
| * | 36-3 | プレート,シフトロック | 51-29 |
| * | 36-19 | * | 65-30 |
| ブラケット,フアスナフロント | 47-2 | プレート,センタ | 29-5 |
| * | 48-2 | プレート,トリムスイッチ | 63-5 |
| * | 48A-2 | プレート,ブリーザ | 1-15 |
| ブラケット,フアスナリヤ | 47-3 | プレート,ロック | 52-32 |
| * | 48-3 | * | 53-9 |
| * | 48A-3 | プレート,PTTリレー | 34-2 |
| ブラケット,フェUELクーラ | 10-9 | プレートアッシ | 52-16 |
| ブラケット,フェUELフィルタ | 11-3 | * | 53-16 |
| * | 11-3 | * | 54-16 |
| * | 12-8 | プレートアッシ,エマジエンシスイッチロック | 54-9 |
| ブラケット,ブザー | 53-13 | プロテクタ(L:80) | 59-11 |
| * | 54-13 | プロテクタ,エバボホース(290) | 9-17 |
| ブラケット,ロアマウント(ブラック) | 43-15 | プロテクタ,フェUELホース(610) | 11-4 |
| ブラシ,プラス | 40-4A | * | 11-5 |
| ブラシアッシ | 40-4 | * | 11-6 |
| ブラシセット,プラス | 29-2 | * | 11-7 |
| ブレーキアッシ | 40-6 | * | 12-10 |
| ブレーキアームアッシ | 51-9 | * | 12-11 |

| 品名 | FIG.NO. | 品名 | FIG.NO. |
|-------------------------------|---------|------------------------|---------|
| プロテクタ, フェーエルホース(610) | 12-12 | ホース, IAC | 7-7 |
| * | 12-12 | ホルダ, エレクトリックパーツ | 31-7 |
| * | 12-13 | ホルダ, クラッチシャフト | 20-6 |
| プロテクタ, プリーザホース(590) | 1-19 | ホルダ, クラッチレバー | 20-2 |
| プロペラ (3X14.25X18) | 44-19 | * | 21-2 |
| ----- | | | |
| * | 45-19 | * | 22-2 |
| プロペラ (3X14.25X20) | 44-19 | ホルダ, コネクタ | 34-7 |
| * | 45-19 | ホルダ, サイドカバー | 46-6 |
| プロペラ (3X14.25X22) | 44-19 | ホルダ, スロットルレバー | 16-6 |
| * | 45-19 | ホルダ, チルトリミットスイッチ | 37-21 |
| ----- | | | |
| プロペラ (3X14.25X24) | 44-19 | ホルダ, ニュートラルロック | 52-23 |
| * | 45-19 | * | 53-29 |
| プロペラ(3X13.5X15) | 44-19 | * | 54-29 |
| プロペラ(3X14X17) | 44-19 | ホルダ, フレームアレスタ | 8-3 |
| プロペラ(3X14X19) | 44-19 | ホルダ, ブラシ | 29-8 |
| ----- | | | |
| プロペラ(3X14X21) | 44-19 | ホルダ, リモコンケーブル | 46-28 |
| プロペラ(3X14X23) | 44-19 | * | 46-33 |
| ヘッド, トリムシリンダ | 39-5 | ホルダ, リモコンコネクタ | 34-7 |
| * | 39-5 | ホルダ, リレー | 29-21 |
| ヘッドアッシ, シリンダ | 1-1 | * | 35-13 |
| ----- | | | |
| * | 1-1 | * | 36-13 |
| * | 1-1 | ホルダ, PTTリレー | 36-7 |
| ベアリングセット, カラー:イエロー | 4-9 | ホルダアッシ, ブラシ | 40-7 |
| ベアリングセット, カラー:グリーン | 4-9 | ホルダセット, エンジン(ブラック) | 41-1 |
| ベアリングセット, カラー:ナシ | 4-9 | * | 41-1 |
| ----- | | | |
| ベアリングセット, カラー:ブラック | 4-9 | * | 41-1 |
| ベアリングセット, カラー:ブルー | 4-9 | * | 42-1 |
| ベアリングセット, カラー:レッド | 4-9 | * | 42-1 |
| ベアリングセット, カラー:レッド/イエロー | 4-9 | * | 42-1 |
| ベアリングセット, カラー:レッド/グリーン | 4-9 | ボックスアッシ, リモートコントロールツイン | 64-1 |
| ----- | | | |
| ベアリングセット, カラー:レッド/ブラック | 4-9 | * | 64-1 |
| ベアリングセット, カラー:レッド/ブルー | 4-9 | * | 64-1 |
| ベアリングセット, クラックスラスト | 4-10 | * | 65-1 |
| * | 4-10 | * | 65-1 |
| ベアリングセット, コネクティングロッド | 4-7 | * | 65-1 |
| ----- | | | |
| ベアリングセット, コネクティングロッド(US:0.25) | 4-7 | ボデーアッシ, スロットル | 16-1 |
| ホース | 9-11 | ボデーカバー, トップマウントデュアル | 64-26 |
| ホース, ウォータリターン | 15-1 | ボルト | 24-7 |
| ホース, フェーエル | 10-2 | * | 26-7 |
| ホース, フェーエル(コネクタツーフイルタ) | 11-11 | * | 40-16 |
| ----- | | | |
| * | 12-2 | * | 40-17 |
| ホース, フェーエル(ジョイントツーフイルタ) | 12-2A | * | 42-13 |
| * | 12-2A | * | 47-21 |
| * | 12-2A | * | 48-21 |
| ホース, フェーエル(タンクツーフイルタ) | 49-8 | * | 48A-21 |
| ----- | | | |
| * | 49-21 | * | 55-12 |
| * | 49-30 | ボルト(6X18) | 51-19 |
| ホース, フェーエル(フィルタツープンプ) | 11-9 | * | 65-19 |
| * | 12-3 | ボルト, アッパマウント | 41-19 |
| * | 12-3 | * | 42-22 |

| 品名 | FIG.NO. | 品名 | FIG.NO. |
|------------------------|---------|---------------------|---------|
| ボルト, カムシャフトハウジング, 6X39 | 1-3 | メータアッシ, トリム | 56-2 |
| ボルト, クラックケース | 2-4 | メータアッシ, トリム(ブラック) | 57-1 |
| ボルト, クラックケースインサイド | 1-10 | * | 58-9 |
| ボルト, ストップアフロント | 51-15 | メータアッシ, トリム(ホワイト) | 57-1 |
| * | 65-15 | * | 58-9 |
| ----- | | | |
| ボルト, ストップリア | 51-16 | メータアッシ, ボルテージ | 56-12 |
| * | 65-16 | メータアッシ, ボルテージ(ブラック) | 57-8 |
| ボルト, スルー | 40-10 | * | 58-7 |
| ボルト, ドラッグリンク | 55-4 | メータアッシ, ボルテージ(ホワイト) | 57-8 |
| ボルト, リザーバ | 39-14 | * | 58-7 |
| ----- | | | |
| ボルト, ロアマウント | 43-10 | モータアッシ, スターティング | 29-1 |
| ボンブ, スクイズ | 49-11 | モータアッシ, PTT | 40-1 |
| * | 49-23 | * | 40-1 |
| * | 49-32 | | |
| ボンブアッシ, オイル | 17-3 | | |
| ----- | | | |
| ボンブアッシ, フェーエル | 9-4 | | |
| * | 11-1 | | |
| * | 12-1 | | |
| ボンブアッシ, PTT | 40-11 | | |
| ----- | | | |
| | | (ヤ) | |
| ----- | | | |
| | | (マ) | |
| ----- | | | |
| ユニオン | | | 56-24 |
| ユニオン, ウォータリターン | | | 41-4 |
| * | | | 42-4 |
| ユニオン, スピードメータホース | | | 44-4 |
| * | | | 45-4 |
| ----- | | | |
| マーク, エンブレムサイド(シルバー) | 47-25 | ユニオン, フェーエルホース | 10-8 |
| マーク, エンブレムフロント | 48-25 | ユニオン, 3ウェイ | 10-10 |
| マーク, エンブレムフロント(140) | 48A-23 | ユニット, アクティブハブ | 60-1 |
| マーク, エンブレムリヤ(140) | 47-26 | ユニット, インタフェイス | 60-2 |
| * | 48-26 | ユニット, エンジンコントロール | 35-8 |
| ----- | | | |
| * | 48A-24 | * | 36-9 |
| マウント, アッパ | 41-20 | * | 36-9 |
| * | 42-23 | * | 36-9 |
| マウント, アッパスラスト | 42-26 | ユニット, パツシブハブ | 60-9 |
| マウント, アッパスラストリバース | 41-24 | ヨーク, シフト | 23-1 |
| ----- | | | |
| マウント, ロアスラスト | 43-14 | * | 24-1 |
| マウントアッシ, ロア | 43-9 | * | 25-1 |
| マグネット, ギヤケース | 23-4 | * | 26-1 |
| * | 24-4 | | |
| * | 25-4 | | |
| ----- | | | |
| * | 26-4 | | |
| マニホールド, インテーク | 7-1 | | |
| * | 7-1 | | |
| * | 7-1 | | |
| マニホールド, PTT | 39-7 | | |
| ----- | | | |
| * | 39-7 | ラバー, エキゾーストシール | 44-6 |
| マニホールドサブアッシ | 39-1 | * | 44-6A |
| メータアッシ, アワー | 56-19 | * | 45-6 |
| メータアッシ, アワー(ブラック) | 57-14 | ラバー, サイドカバー | 46-1 |
| メータアッシ, アワー(ホワイト) | 57-14 | ラバー, チルトロック | 38-20 |

| 品名 | FIG.NO. | 品名 | FIG.NO. |
|---------------------|---------|-----------------------|---------|
| ラベル,エンジンカバー | 47-27 | リングセット,ピストン | 4-2 |
| * | 48-27 | * | 4-2 |
| * | 48A-28 | * | 39-13 |
| ラベル,オイル | 3-7 | リングセット,ピストン(OS:0.50) | 4-13 |
| ラベル,クリアランス | 3-6 | リングセット,ピストン(OS:0.50) | 4-13 |
| ラベル,スタータ | 3-4 | ルーバ,チルトアップハンドル | 47-7 |
| ラベル,マグネットボルト | 30-12 | * | 48-7 |
| ラベル,S.I.G.P | 3-5 | * | 48A-7 |
| リード,バッテリー | 34-17 | レギュレータ | 9-12 |
| * | 34-17 | レクチファイヤ/レギュレータ | 31-6 |
| リード,L:165 | 38-2 | * | 31-6 |
| * | 38-3 | レクチファイヤ/レギュレータアッシ | 31-6 |
| * | 39-24 | * | 31-6 |
| リード,L:210 | 43-7 | レバー,クラッチ | 20-1 |
| リード,L:310 | 43-7 | * | 21-1 |
| リードアッシ,フューエルゲージ | 56-16 | * | 22-1 |
| * | 57-11 | レバー,シフト | 29-9 |
| リザーバアッシ | 39-8 | レバー,スロットル | 16-10 |
| リテーナ,バルブスプリング | 6-8 | レバー,スロットルNO.1 | 16-7 |
| リモートコントロールアッシ | 53-1 | レバー,チルトロック | 38-17 |
| * | 54-1 | レバー,チルトロックポート | 38-18 |
| リモートコントロールアッシ(ブラック) | 52-1 | レバー,ハンドル | 50-12 |
| リモートコントロールアッシ,シングル | 50-1 | * | 50-12 |
| * | 50-1 | * | 53-25 |
| * | 50-1 | * | 54-25 |
| * | 50-1 | * | 64-11 |
| * | 51-1 | * | 64-11 |
| * | 51-1 | レバー,ハンドル(ブラック) | 52-24 |
| * | 51-1 | レバー,フックフロント(ブラック) | 46-21 |
| * | 51-1 | レバー,フックリヤ(ブラック) | 46-16 |
| * | 64-1 | * | 46-17 |
| * | 65-1 | レバー,フックリヤスターボード(ブラック) | 46-16 |
| リモートコントロールツイン | 64-1 | レバー,フックリヤポート(ブラック) | 46-17 |
| * | 65-1 | レバー,フリースロットル | 53-21 |
| リレー,ECMメイン | 29-19 | * | 54-21 |
| * | 35-11 | レバー,フリースロットル(ブラック) | 52-13 |
| リレーアッシ | 29-20 | レバーアッシ,スロットル | 51-23 |
| * | 35-12 | * | 65-23 |
| * | 36-12 | ローラ | 51-34 |
| リレーアッシ,トリム | 35-6 | * | 53-18 |
| リレーアッシ,PTT | 36-6 | * | 54-18 |
| リンク,クラッチレバー | 20-9 | * | 65-35 |
| * | 21-7 | ロッド,クラッチ(L) | 20-8 |
| * | 22-7 | * | 21-6 |
| リンク,チルトロックレバー | 38-22 | * | 22-6 |
| リンクアッシ,ドラッグ | 55-2 | ロッド,クラッチ(X) | 20-8 |
| リンクセット,ドラッグ | 55-17 | * | 21-6 |
| リンク,クラッチロッド | 20-10 | * | 22-6 |
| * | 21-8 | ロッド,シフト(L) | 24-6 |
| * | 22-8 | ロッド,シフト(X) | 24-6 |

| 品名 | FIG.NO. | 品名 | FIG.NO. |
|-----------------------------|---------|----------------------------|---------|
| ロッド,シフト(X) | 26-6 | ワッシャ | 52-7 |
| ロッド,シフトアシスト(L) | 23-6 | * | 52-27 |
| ロッド,シフトアシスト(X) | 23-6 | * | 53-12 |
| * | 25-6 | * | 53-27 |
| ロッド,スロットル | 16-4 | * | 53-35 |
| ロッド,スロットルNO.2 | 16-8 | * | 53-39 |
| ロッド,スロットルNO.2 | 16-8 | * | 53-46 |
| ロッド,フリーアクチュメレータ | 51-46 | * | 54-12 |
| * | 65-48 | * | 54-27 |
| | | * | 54-35 |
| | | * | 54-39 |
| | | * | 54-46 |
| | | * | 55-6 |
| | | * | 64-7 |
| | | * | 64-9 |
| ワイヤ,ジヤンパ | 60-7 | * | 64-13 |
| ワイヤ,センターエクステンション(L:2000) | 59-3 | * | 64-14 |
| ワイヤ,センターエクステンション(L:6500) | 59-3 | * | 65-4 |
| ワイヤ,トリムメータエクステンション(L:6500) | 34-9 | * | 65-6 |
| ワイヤ,ニュートラル/PTTスイッチ | 50-16 | * | 65-18 |
| * | 50-16 | * | 65-42 |
| * | 64-15 | * | 65-45 |
| * | 64-15 | ワッシャ,アッパマウント | 41-22 |
| ワイヤ,リモコンエクステンション(L:2000) | 59-1 | ワッシャ,オイルシールプロテクタ | 27-25 |
| ワイヤ,リモコンエクステンション(L:5000) | 59-1 | * | 28-2 |
| ワイヤアッシ,インストルメント | 34-8 | ワッシャ,クランプブラケットシャフト | 37-4 |
| ワイヤアッシ,リモートコントロール | 54-52 | ワッシャ,ロアマウントボルト,12.5X22X3.0 | 42-25 |
| * | 54-52 | * | 43-13 |
| * | 54-52 | ワッシャセット,ストッパ | 29-16 |
| ワイヤアッシ,リモコンアダプタNO.1 | 59-15 | | |
| ワイヤアッシ,リモコンアダプタNO.2(L:2000) | 59-15 | | |
| ワイヤアッシ,リモコンエクステリア | 53-2 | | |
| ワイヤアッシ,リモコンエクステンション(L:2000) | 59-14 | | |
| ワイヤアッシ,リモコンエクステンション(L:3000) | 59-14 | | |
| ワイヤアッシ,リモコンエクステンション(L:5050) | 52-30 | | |
| ワイヤアッシ,リモコンエクステンション(L:6360) | 59-5 | Eリング | 51-5 |
| ワイヤアッシ,リモコンエクステンション(L:7360) | 59-5 | * | 52-19 |
| ワイヤアッシ,PTTスイッチアダプタ | 54-2 | * | 52-19 |
| ワイヤハーネス,トリムスイッチ | 63-11 | * | 53-40 |
| ワッシャ | 37-16 | * | 54-40 |
| * | 39-21 | * | 65-5 |
| * | 50-7 | Oリング | 40-3 |
| * | 50-10 | * | 40-14 |
| * | 50-14 | Oリング,ウォータージャケットカバー | 7-4 |
| * | 50-15 | Oリング,オイルポンプ | 17-5 |
| * | 51-4 | Oリング,クランクケースウォータージャケットカバー | 2-8 |
| * | 51-6 | Oリング,フューエルアウトレット | 49-6 |
| * | 51-18 | Oリングセット | 39-4 |
| * | 51-41 | * | 39-10 |
| * | 51-43 | * | 39-12 |

スズキ DF140T/140Z '02 MODEL~ パーツカタログ

2010年 4 月印刷

2010年 4 月発行

発行

スズキ株式会社

市場品質保証部 技術資料課

〒432-8611 静岡県浜松市南区高塚町300番地

不許複製

1

ま え が き
目 次

2

エ ン ジ ン

3

伝 導

4

電 装

5

外 装

6

オ プ シ ョ ン

7

品 番 索 引 表
品 名 索 引 表

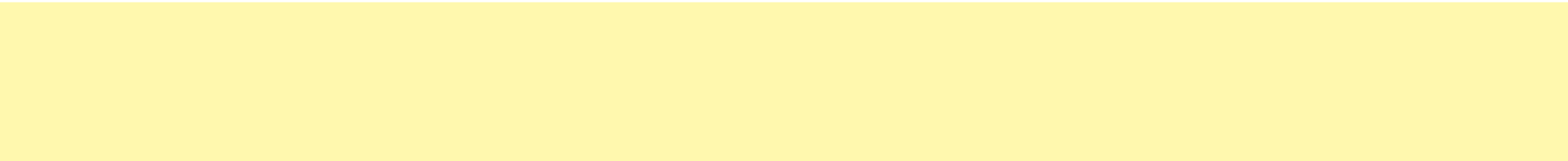

* 9 9 0 0 B - 9 0 1 8 3 - 0 9 0 *

9900B-90183-090

