

SUZUKI
パワースタート

DF140A
DF140AT

OUTBOARD MOTOR

2012-8

初版

ま え が き
目 次

1

エ ン ジ ン

2

伝 導

3

電 装

4

外 装

5

オ プ シ ョ ン

6

品 番 索 引 表
品 名 索 引 表

7

DF140



まえがき

このパーツカタログは船外機DF140A型の補修取扱い部品を収録してあります。

| | | | | |
|--------|-------|-----|---------------------|------------------|
| エンジン諸元 | 4サイクル | 4気筒 | 総排気量 | (内径×行程86mm×88mm) |
| | | | 2045cm ³ | |

| DF140 | | | | |
|---------|----|--------|-------|----------------|
| 機種記号 | 年式 | 型式 | トランサム | 実施号機 |
| DF140AT | — | 14003F | L,X | 14003F-310001～ |

パーツカタログのご使用について

1. 記号および略語

1-1. サイズ等

| | | |
|--------------------------|----------------|-------------|
| A : 用品 | L : 長さ、リンク数、容積 | US : アンダサイズ |
| AR : 必要量 | NT : 歯数 | W : 巾 |
| D : 線径 | OD : 外径 | W/ : 同時使用 |
| E.NO. : エンジン番号 | OPT : オプション | # : 直送品 |
| F.NO. : フレーム番号 | OS : オーバサイズ | * : 直売品 |
| H : 高さ | STD : スタンダード | ~ : より、から |
| ID : 内径 | T : 厚さ | |
| 12×34×5 : 内径×外径×厚さ(巾、長さ) | | |

1-2. メーカー名

| | |
|------------------|----------------|
| CHKK : 中央発条 | NGK : 日本特殊陶業 |
| DID : 大同工業 | NHK : 日本発条 |
| DK : 大金製作所 | RK : 高砂チェン |
| FB : 古河電池 | TEN : 富士通テン |
| IRC : 井上護謨工業 | TR : 東海理化電機製作所 |
| KYB : 萱場工業 | YB : 湯浅電池 |
| NABCO : 日本エアブレーキ | |

1-3. 構成部品の表示

| 品番 | 品名 |
|-------------|-----|
| xxxxx-xxxxx | アッシ |
| xxxxx-xxxxx | . |
| xxxxx-xxxxx | : |

↑ 構成部品(インナパーツ)を示します。

1 - 4. 部品変更

備考欄の品番の前の 印は変更部品相互の互換性を表示します。

-「~より統一」を示し、旧「→」新です。
-「~に統一」を示し、旧「×」新です。

1 - 5. 修正使用

ホース、チューブ等で寸法表示の 印は修正使用を表示します。

(例) L:200 180.....200を180に修正して使用します。

2. 部品変更のお知らせ

部品が新設または変更となった場合、サービス・部品ニュース、統一部品一覧表などでご案内いたします。

販売店様によっては、弊社代理店にお問い合わせください。

3. 部品の注文

部品ご注文の場合は、このパーツカタログをご参照の上、次の点にご留意され、正確にご注文ください。

- 3 - 1. 品番、品名および数量
- 3 - 2. フレーム番号およびエンジン番号と型式番号(年式)
- 3 - 3. 部品メーカー(電装部品、保安部品など)

注 分解図は、補給部品索引のためのものです。分解、組立には使用しないで下さい。
補給部品の中で車種間の共通化により、一部生産車の部品と異なる場合があります。
あらかじめご了承ください。
記載事項は予告なく変更することがあります。あらかじめご了承ください。

I.Dプレートの説明

I.Dプレートには下記の項目が刻印されています。

より正確な部品発注のため 機種名、型式、製造番号(号機)を確認下さい。

| | | |
|----------|-----|----------------------|
| 小型船舶用船外機 | スズキ | ① |
| 型式 | | ② |
| 型式承認番号 | 第 | 号 |
| 製造番号 | | ③ |
| 製造年月 | | |
| 連続最大出力 | | kW < / > IPS > / RPM |
| スズキ 株式会社 | | |

機種名を示します。(例) DF140ATX

型式を示します。(例) 14003F

製造番号(号機)を示します。(例) 310001

目 次

| FIG.NO. | タ イ ト ル | FIG.NO. | タ イ ト ル | FIG.NO. | タ イ ト ル |
|---------|--------------------|---------|---------|---------|---------|
| 1 | シリンダ ヘッド | | | | |
| 2 | シリンダ ブロック | | | | |
| 3 | リング ギヤ カバー | | | | |
| 4 | クランクシャフト | | | | |
| 5 | タイミング チェーン | | | | |
| 6 | カムシャフト | | | | |
| 7 | インテーク マニホールド | | | | |
| 8 | サイレンサ | | | | |
| 9 | フューエル ベーパセパレータ | | | | |
| 10 | フューエル インジェクタ | | | | |
| 11 | フューエル ポンプ | | | | |
| 12 | ウォーター ポンプ | | | | |
| 13 | サーモスタット | | | | |
| 14 | スロットル ボデー | | | | |
| 15 | オイル ポンプ | | | | |
| 16 | オイル フィルタ | | | | |
| 17 | オイル パン | | | | |
| 18 | クラッチ シャフト | | | | |
| 19 | クラッチ ロッド | | | | |
| 20 | トランスミッション | | | | |
| 21 | スターティング モータ | | | | |
| 22 | マグネット | | | | |
| 23 | レクチファイヤ | | | | |
| 24 | イグニッション コイル | | | | |
| 25 | センサ | | | | |
| 26 | ハーネス | | | | |
| 27 | エンジン コントロール ユニツト | | | | |
| 28 | クランプ ブラケット | | | | |
| 29 | スィベル ブラケット | | | | |
| 30 | トリム シリンダ | | | | |
| 31 | PTT モータ | | | | |
| 32 | エンジン ホルダ | | | | |
| 33 | ドライブ シャフトハウジング | | | | |
| 34 | ギヤ ケース | | | | |
| 35 | サイド カバー | | | | |
| 36 | エンジン カバー | | | | |
| 37 | フューエル タンク | | | | |
| 38 | ドラッグ リンク | | | | |
| 39 | メータ | | | | |
| 40 | オプション:メータ | | | | |
| 41 | オプション:ハーネス | | | | |
| 42 | オプション:スイッチ | | | | |
| 43 | オプション:リモートコントロール | | | | |
| 44 | オプション:ツイン リモコン(1) | | | | |
| 45 | オプション:ツイン リモコン(2) | | | | |
| 46 | オプション:シングル リモコン(1) | | | | |
| 47 | オプション:シングル リモコン(2) | | | | |
| 48 | オプション:ガスケット セツト | | | | |
| 49 | オプション:ローレンスゲージ | | | | |

FIG. 1

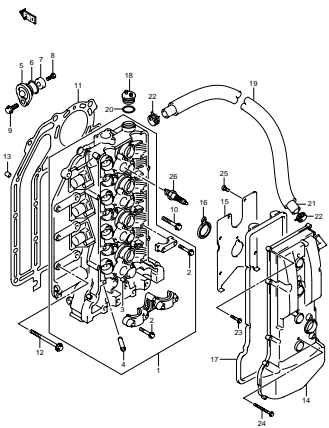

DF140A_000_013_001
CYLINDER HEAD

FIG. 2

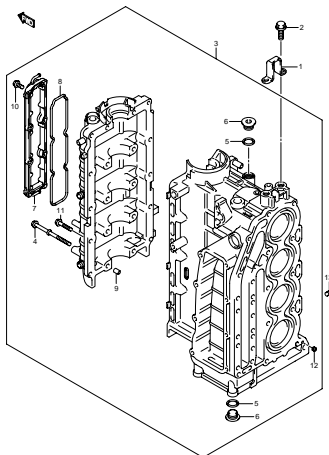

DF140A_000_013_002
CYLINDER BLOCK

FIG. 3

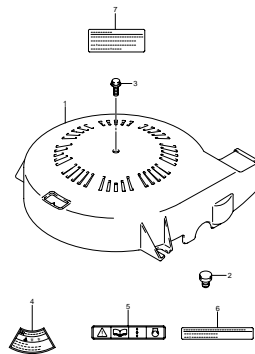

DF140A_000_013_003
RING GEAR COVER

FIG. 4

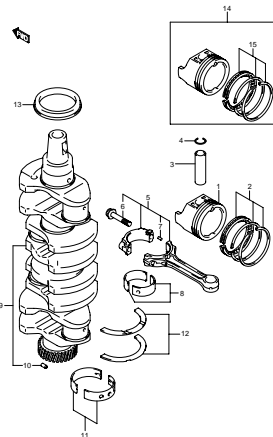

DF140A_000_013_004
CRANKSHAFT

FIG. 5

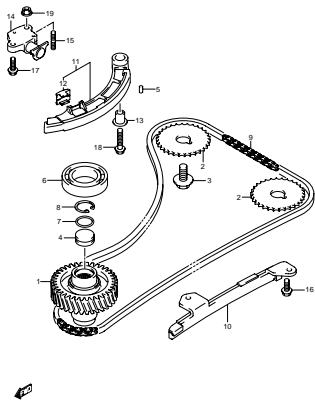

DF140A_000_013_005
TIMING CHAIN

FIG. 6

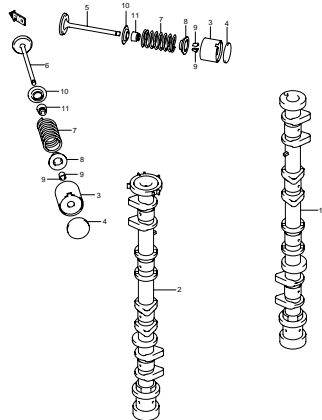

DF140A_000_013_006
CAMSHAFT

FIG. 7

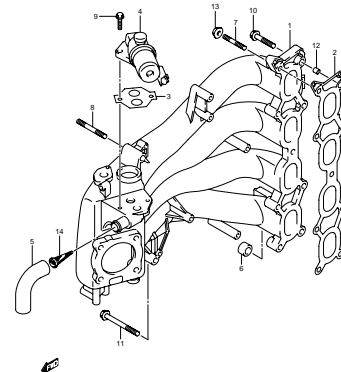

DF140A_000_013_007
INTAKE MANIFOLD

FIG. 8

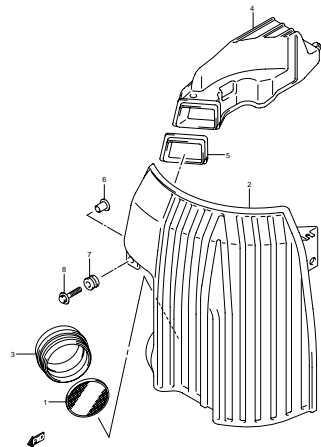

DF140A_000_013_008
SILENCER

FIG. 9

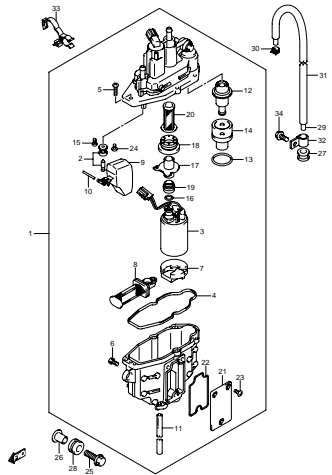

DF140A_000_013_009
FUEL VAPOR SEPARATOR

FIG. 10

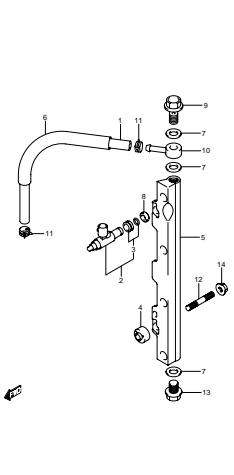

DF140A_000_013_010
FUEL INJECTOR

FIG. 11

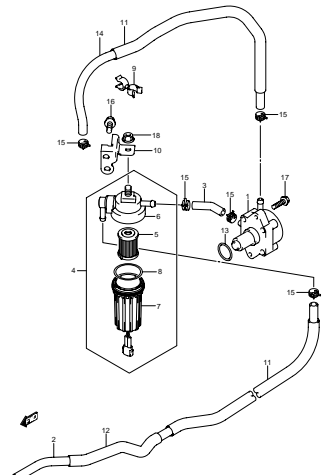

DF140A_000_013_011
FUEL PUMP

FIG. 12

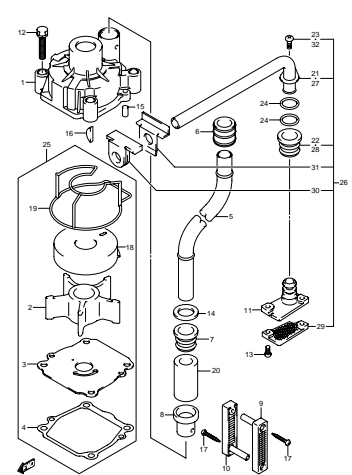

DF140A_000_013_012
WATER PUMP

FIG. 13

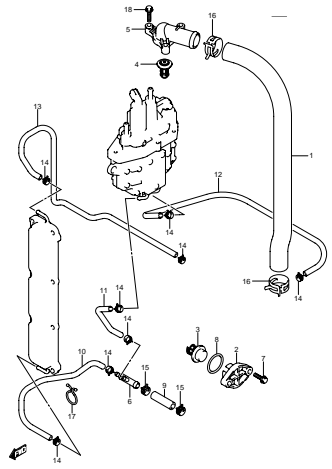

DF140A_000_013_013
THERMOSTAT

FIG. 14

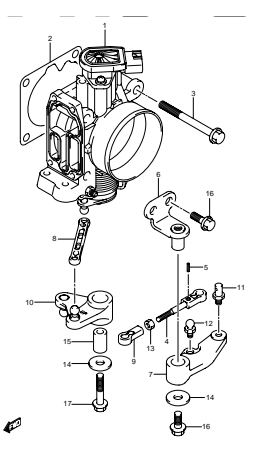

DF140A_000_013_014
THROTTLE BODY

FIG. 15

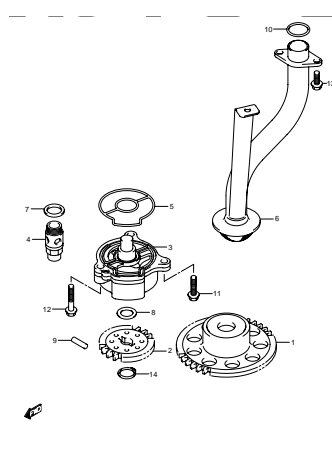

DF140A_000_013_015
OIL PUMP

FIG. 16

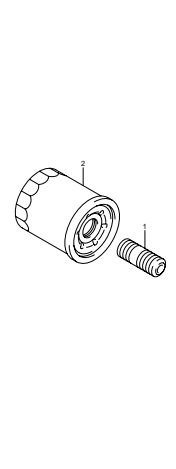

DF140A_000_013_016
OIL FILTER

FIG. 17

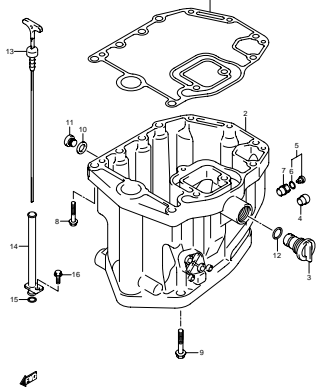

DF140A_000_013_017
OIL PAN

FIG. 18

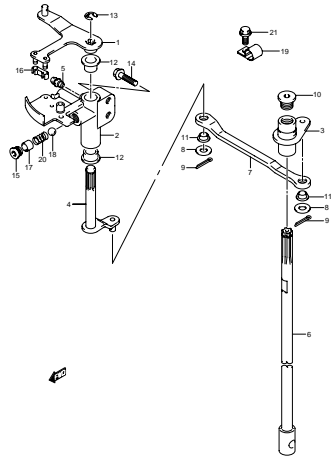

DF140A_000_013_018
CLUTCH SHAFT

FIG. 19

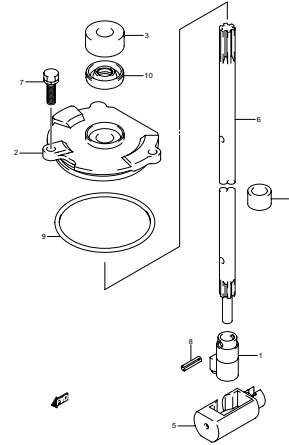

DF140A_000_013_019
CLUTCH ROD

FIG. 20

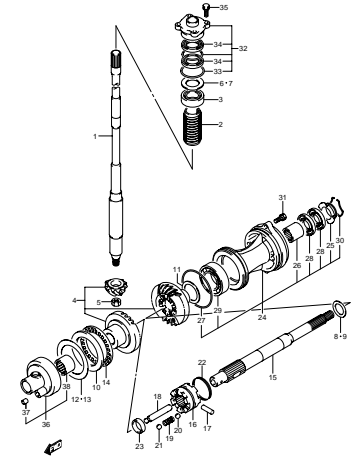

DF140A_000_013_020
TRANSMISSION

FIG. 21

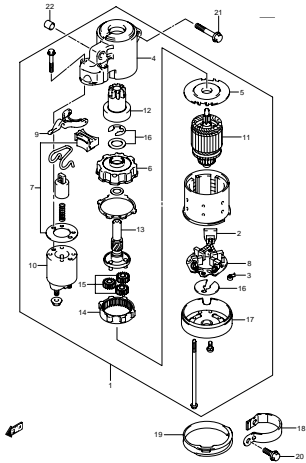

DF140A_000_013_021
STARTING MOTOR

FIG. 22

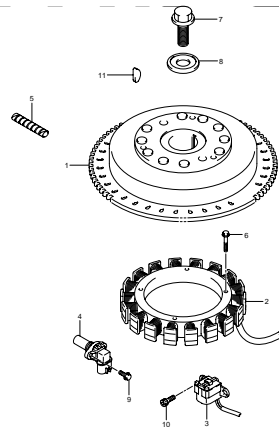

DF140A_000_013_022
MAGNETO

FIG. 23

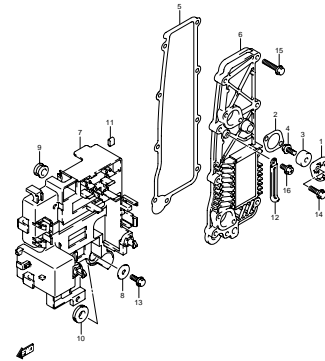

DF140A_000_013_023
RECTIFIER

FIG. 24

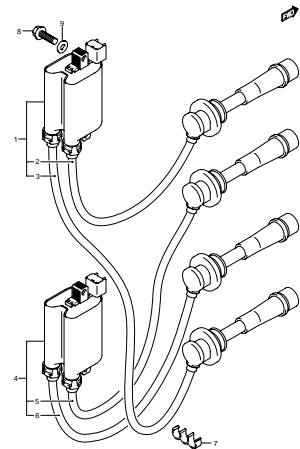

DF140A_000_013_024
IGNITION COIL

FIG. 25

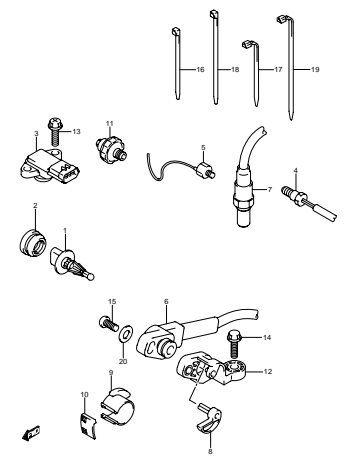

DF140A_000_013_025
SENSOR

FIG. 26

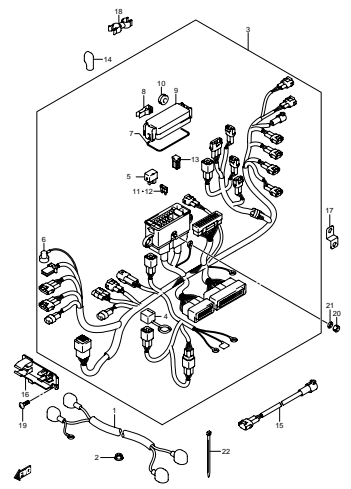

DF140A_000_013_026
HARNES

FIG. 27

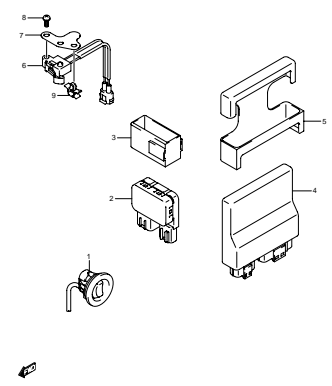

DF140A_000_013_027
PTT SWITCH/ENGINE CONTROL UNIT

FIG. 28

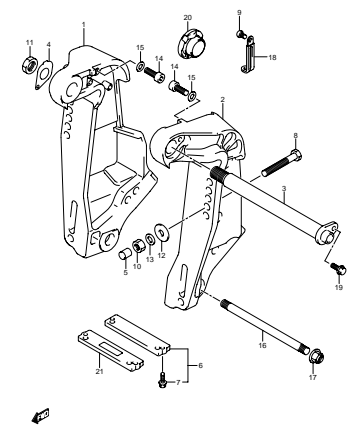

DF140A_000_013_028
CLAMP BRACKET

FIG. 29

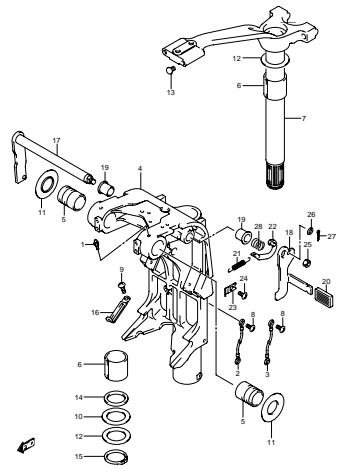

DF140A_000_013_029
SWIVEL BRACKET

FIG. 30

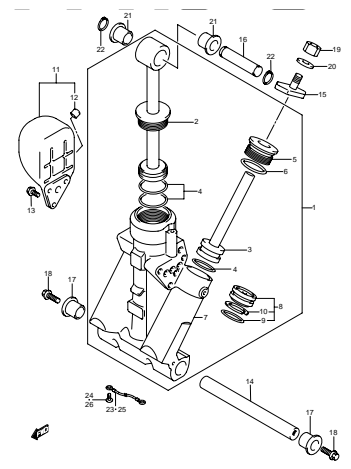

DF140A_000_013_030
TRM CYLINDER

FIG. 31

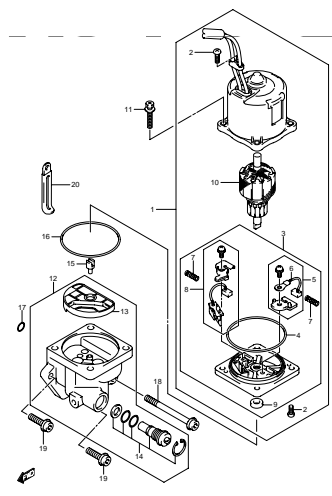

DF140A_000_013_031
PTT MOTOR

FIG. 32

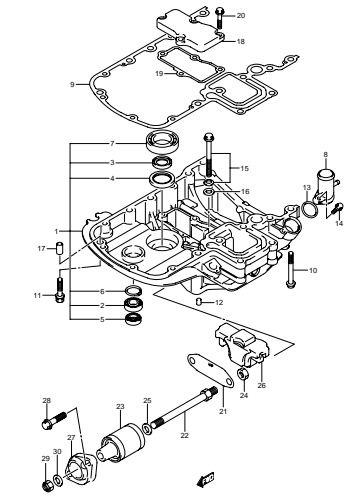

DF140A_000_013_032
ENGINE HOLDER

FIG. 33

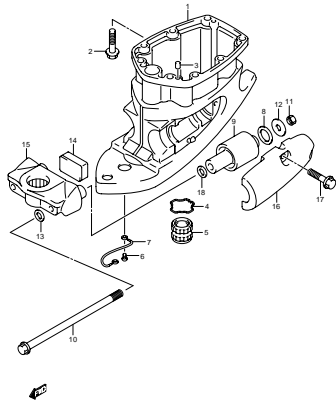

DF140A_000_013_033
DRIVE SHAFT HOUSING

FIG. 34

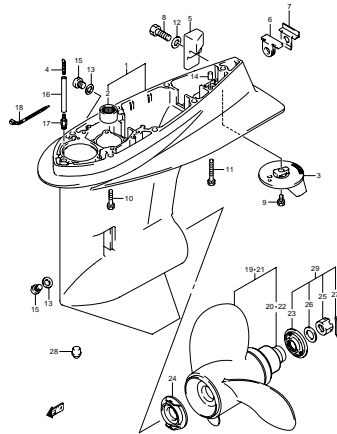

DF140A_000_013_034
GEAR CASE

FIG. 35

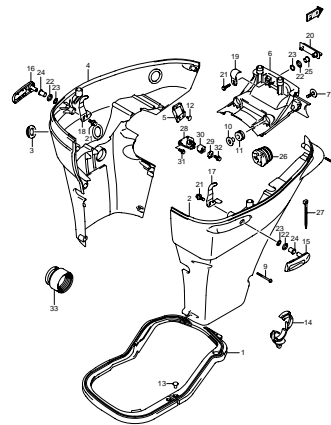

DF140A_000_013_035
SIDE COVER

FIG. 36

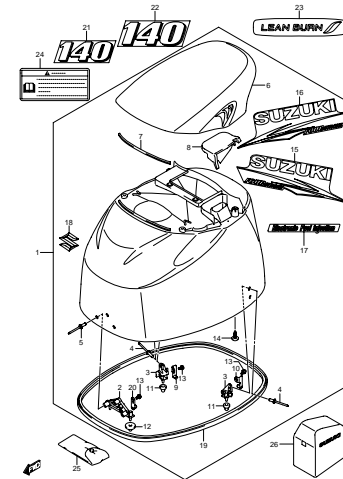

DF140A_000_013_036
ENGINE COVER

FIG. 37

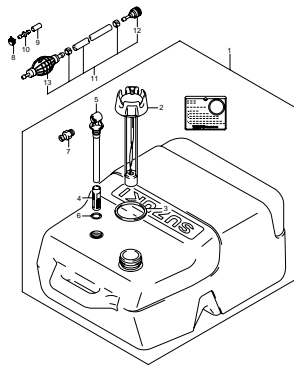

DF140A_000_013_037
FUEL TANK

FIG. 38

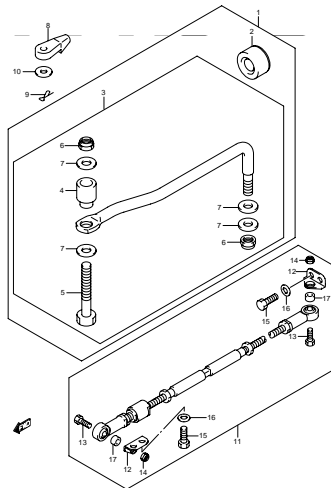

DF140A_000_013_038
DRAG LINK

FIG. 39

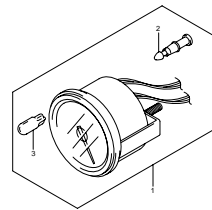

DF140A_000_013_039
METER

FIG. 40

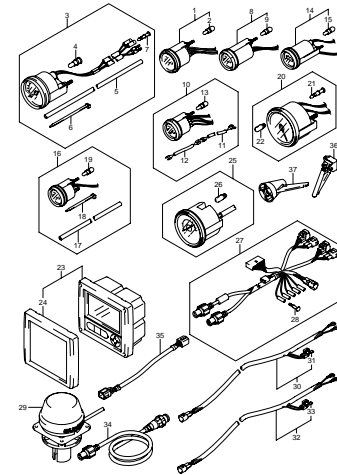

DF140A_000_013_040
OPTOMETER

FIG. 41

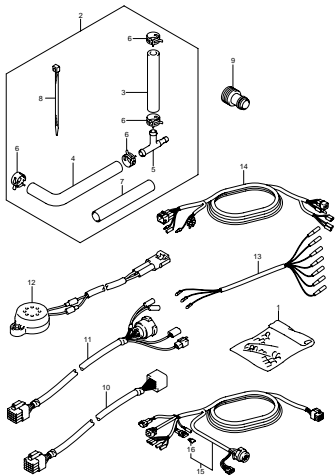

DF140A_000_013_041
OPT HARNESS

FIG. 42

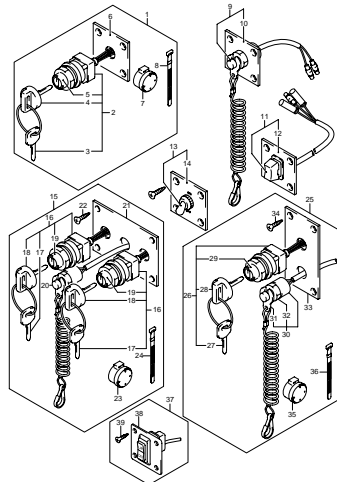

DF140A_000_013_042
OPT SWITCH

FIG. 43

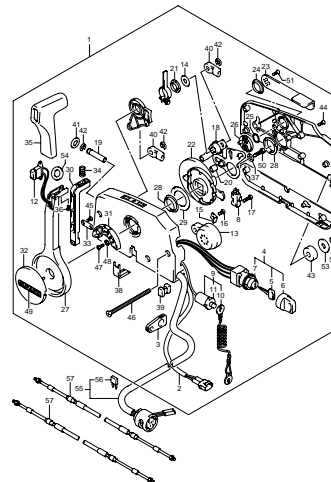

DF140A_000_013_043
OPT REMOTE CONTROL

FIG. 44

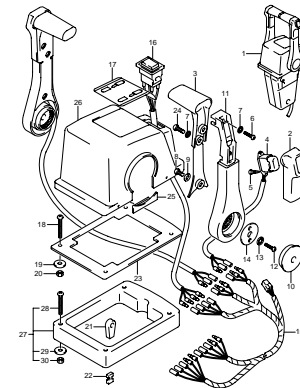

DF140A_000_013_044
OPT REMOTE CONTROL ASSY DUAL (1)

FIG. 45

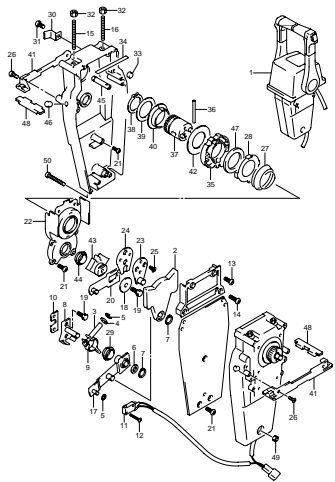

DF140A_000_013_045
OPT REMOTE CONTROL ASSY DUAL (2)

FIG. 46

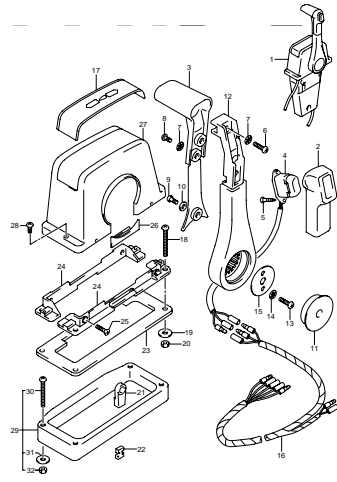

DF140A_000_013_046
OPT REMOTE CONTROL ASSY SINGLE (1)

FIG. 47

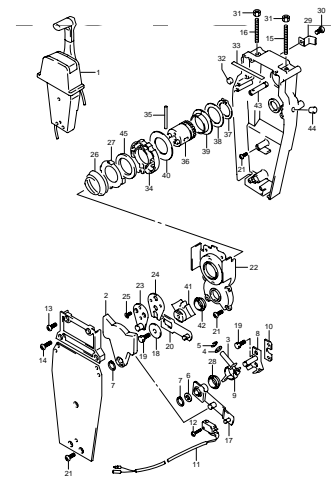

DF140A_000_013_047
OPT REMOTE CONTROL ASSY SINGLE (2)

FIG. 48

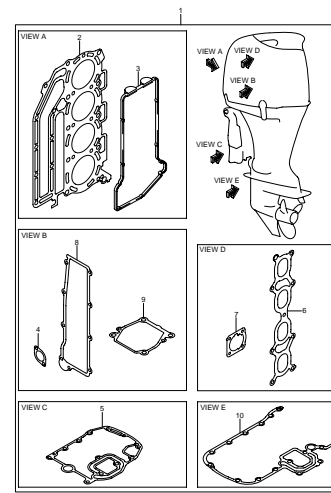

DF140A_000_013_048
OPT GASKET SET

FIG. 49

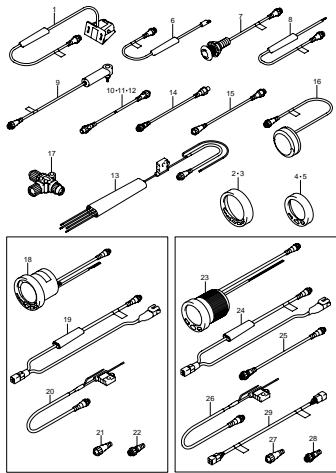

DF140A_000_013_049
OPTFLOWRANCE GAUGE

FIG.1

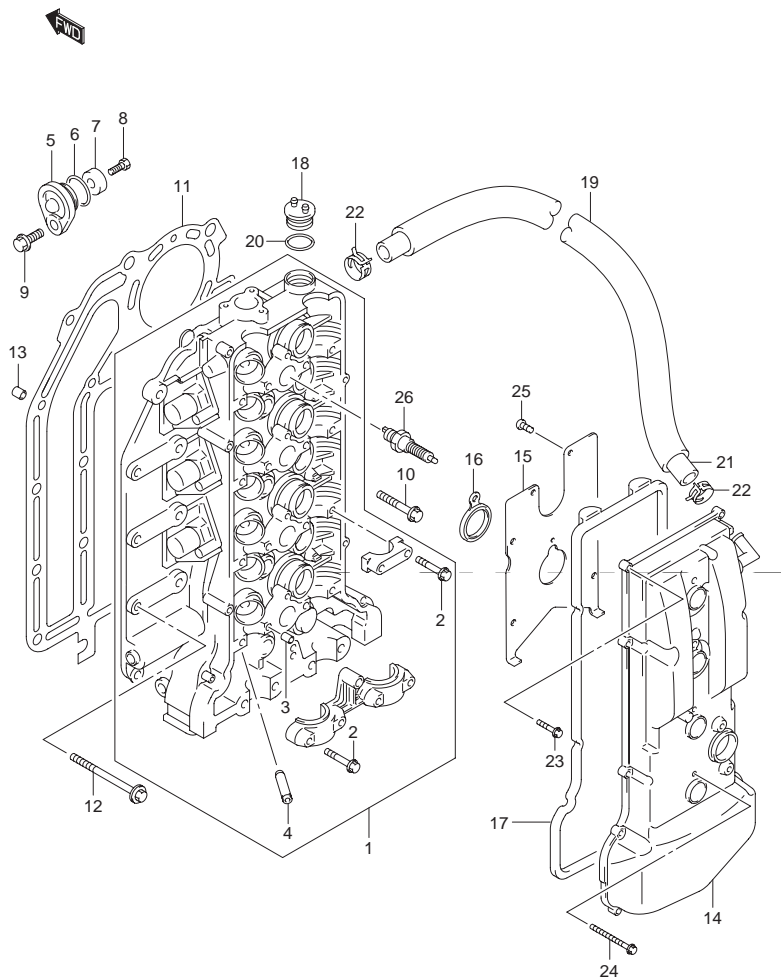

FIG.1 (1-B-2) シリンダヘッド

| 見出番号 | 品番 | 品名 | 使用個数 | 備考 |
|------|-----------------|------------------------|------|------------|
| 1 | 11100-90J06 | ヘッドアッシ,シリンダ | 1 | |
| 2 | 09103-06266 | ボルト 6X40 | 21 | |
| 3 | 09206-08001 | ピン 8X11 | 18 | |
| 4 | 11115-85FA1-001 | ガイド,バルブ | 16 | OPT |
| 5 | 11261-93J00 | カバー,プロテクションアノード | 2 | |
| 6 | 09280-22019 | Oリング D:1.9 ,ID:21.8 | 2 | |
| 7 | 55321-87J00 | アノード,プロテクション | 2 | |
| 8 | 09103-06281 | ボルト 6X14 | 2 | |
| 9 | 01550-08207 | ボルト | 2 | |
| 10 | 11117-89J00 | ボルト,クランクケースインサイド | 10 | |
| 11 | 11141-92J01 | ガスケット,シリンダヘッド | 1 | |
| 12 | 09116-08125 | ボルト 8X50 | 8 | |
| 13 | 04211-13189 | ピン | 2 | |
| 14 | 11170-90J10 | カバー,シリンダヘッド | 1 | |
| 15 | 11173-90J00 | プレート,ブリーザ | 1 | |
| 16 | 11179-90J00 | ガスケット,スパークプラグホール | 4 | |
| 17 | 11189-90J00 | ガスケット,シリンダヘッドカバー | 1 | |
| 18 | 11382-99E00 | キャップ,オイルフィラ | 1 | |
| 19 | 18498-90J20 | プロテクタ,ブリーザホース(590) | 1 | |
| 20 | 09280-26006 | Oリング D:3.1 ,ID:26.4 | 1 | |
| 21 | 09355-13207-00B | ホース,13X20X2000 | 1 | L:2000 660 |
| 22 | 09401-20409 | クリップ | 2 | |
| 23 | 01547-06257 | ボルト | 11 | |
| 24 | 01547-06557 | ボルト | 4 | |
| 25 | 02112-0612A | スクリュ | 7 | |
| 26 | # 09482-00427 | スパークプラグ,NGK BKR6E(NGK) | 4 | |

FIG.3

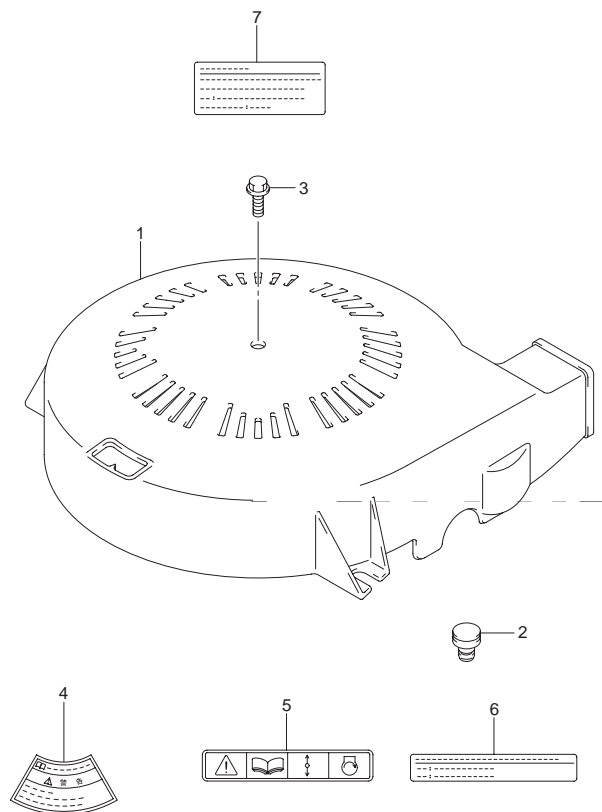

FIG.3 (1-B-4) リングギヤカバー

| 見出番号 | 品番 | 品名 | 使用個数 | 備考 |
|------|-------------|----------------|------|----|
| 1 | 11510-90J00 | カバーアッシ,リングギヤ | 1 | |
| 2 | 11512-99E00 | クッション,リングギヤカバー | 2 | |
| 3 | 01550-06207 | ボルト | 1 | |
| 4 | 61472-93E20 | ラベル,スタータ | 1 | |
| 5 | 69711-93E10 | ラベル,S.I.G.P | 1 | |
| 6 | 61493-90J00 | ラベル,クリアランス | 1 | |
| 7 | 61494-90J00 | ラベル,オイル | 1 | |

FIG.4

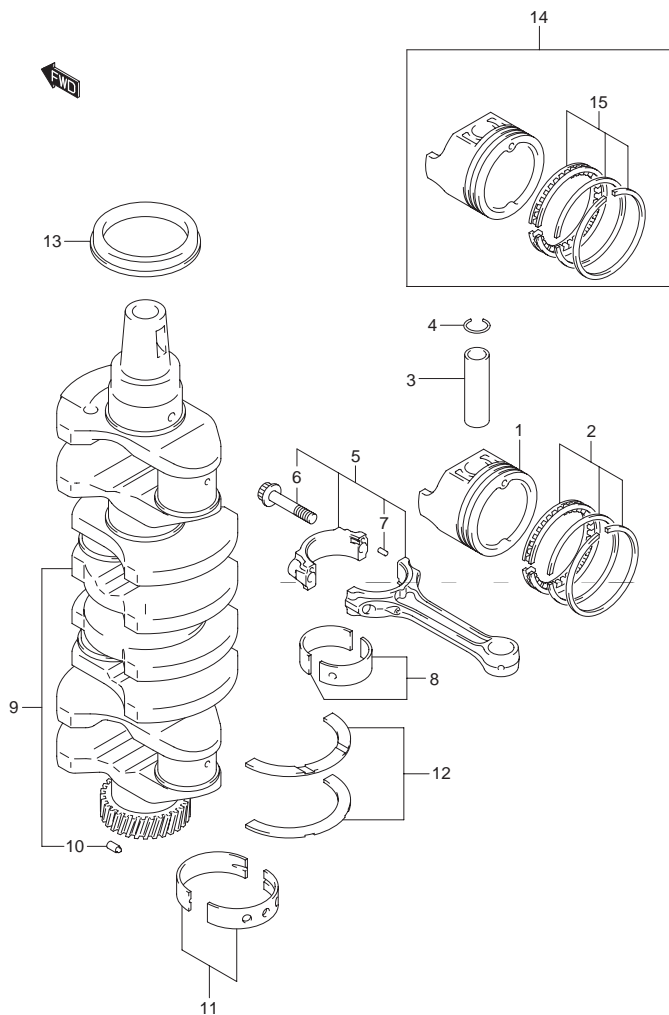

FIG.4 (1-B-5) クランクシャフト

| 見出番号 | 品番 | 品名 | 使用個数 | 備考 |
|------|-----------------|----------------------------------|------|-----|
| 1 | 12111-92J00 | ピストン | 4 | |
| 2 | 12140-92J01 | リングセット,ピストン | 4 | |
| 3 | 12151-86FA0 | ピン,ピストン | 4 | |
| 4 | 09381-21002 | スナップリング | 8 | |
| 5 | 12160-92J10 | コンロッド,アッシ | 4 | |
| 6 | 12163-35F00 | ボルト,コネクティングロッド | 8 | |
| 7 | 04221-04089 | ピン | 8 | |
| 8-1 | 12100-92841-0A0 | ベアリングセット,コネクティングロッド | 4 | |
| 8-2 | 12100-92840-025 | ベアリングセット,コネクティングロッド (US:0.25) | 4 | OPT |
| 9 | 12220-92J00 | クランクシャフト | 1 | |
| 10 | 09202-05027 | ピン 5X8.8 | 1 | |

FIG.4

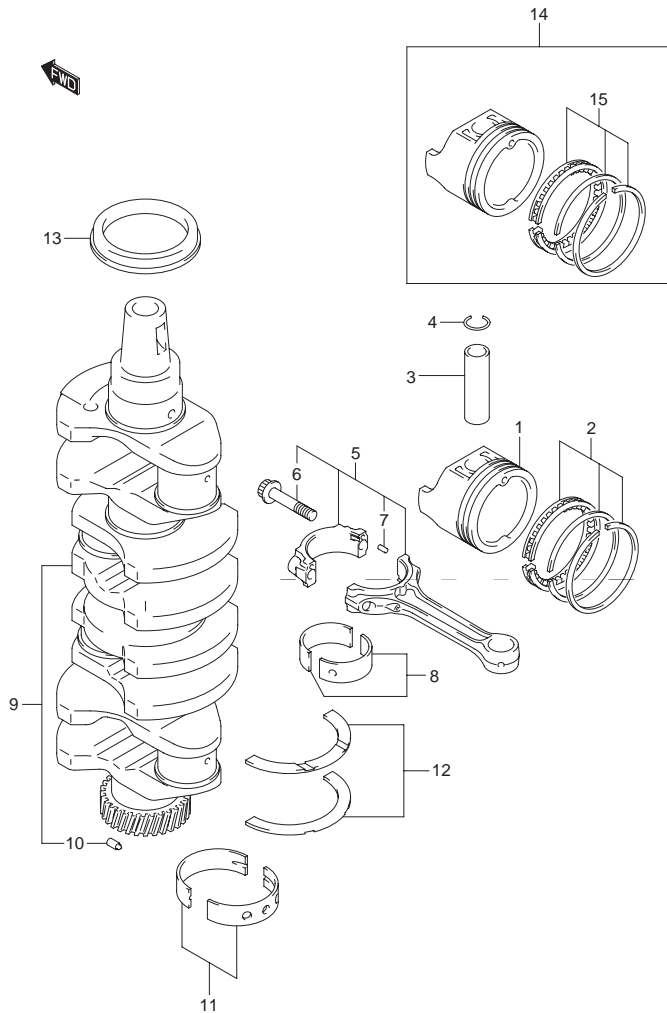

FIG.4 (1-B-6) クランクシャフト

| 見出番号 | 品番 | 品名 | 使用個数 | 備考 |
|-------|-----------------|-----------------------|------|------|
| 11-1 | 12340-85FB3-0A0 | ベアリングセット,カラー:グリーン | 5 | グリーン |
| 11-2 | 12340-85FB3-0B0 | ベアリングセット,カラー:ブラック | 5 | ブラック |
| 11-3 | 12340-85FB3-0C0 | ベアリングセット,カラー:ナシ | 5 | ナシ |
| 11-4 | 12340-85FB3-0D0 | ベアリングセット,カラー:イエロー | 5 | イエロー |
| 11-5 | 12340-85FB3-0E0 | ベアリングセット,カラー:ブルー | 5 | ブルー |
| 11-6 | 12300-85854-0AA | ベアリングセット,カラー:レッド/グリーン | 5 | OPT |
| 11-7 | 12300-85854-0BA | ベアリングセット,カラー:レッド/ブラック | 5 | OPT |
| 11-8 | 12300-85854-0CA | ベアリングセット,カラー:レッド | 5 | OPT |
| 11-9 | 12300-85854-0DA | ベアリングセット,カラー:レッド/イエロー | 5 | OPT |
| 11-10 | 12300-85854-0EA | ベアリングセット,カラー:レッド/ブルー | 5 | OPT |
| 12-1 | 12300-85830 | ベアリングセット,クランクスラスト | 1 | |
| 12-2 | 12300-85830-012 | ベアリングセット,クランクスラスト | 1 | OPT |
| 13 | 09283-52004 | オイルシール,φ2X70X10 | 1 | |
| 14 | 12100-92J01-050 | ピストンセット(OS:0.50) | 4 | OPT |
| 15 | 12140-92J01-050 | リングセット,ピストン(OS:0.50) | 4 | OPT |

FIG.5

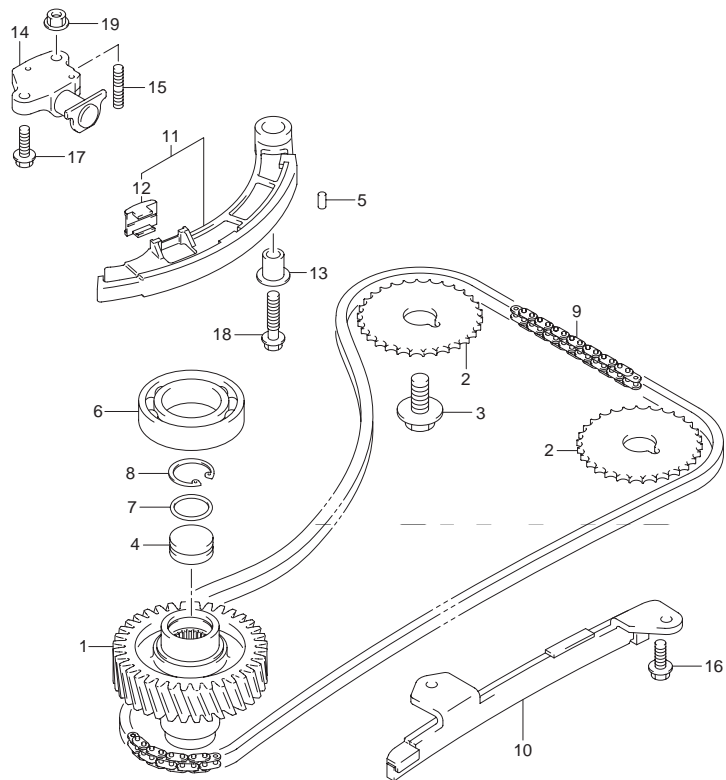

FIG.5 (1-B-7) タイミングチェーン

| 見出番号 | 品番 | 品名 | 使用個数 | 備考 |
|------|-------------|---------------------|------|-----|
| 1 | 12732-90J00 | ギヤ,ドリブン | 1 | |
| 2 | 12741-90J01 | スプロケット,カムシャフトタイミング | 2 | |
| 3 | 09103-12049 | ボルト,12X25 | 2 | |
| 4 | 12733-90J00 | プラグ,ドリブンギヤ | 1 | |
| 5 | 04221-05109 | ピン | 2 | |
| 6 | 09262-35068 | ベアリング 35X62X14 | 1 | アッパ |
| 7 | 09280-22022 | Oリング D:1.9 ,ID:21.8 | 1 | |
| 8 | 08331-41269 | サークリップ | 1 | |
| 9 | 12761-90J00 | チェーン タイミング | 1 | |
| 10 | 12771-90J00 | ガイド,タイミングチェーン | 1 | |
| 11 | 12810-90J00 | テンショナ,タイミングチェーン | 1 | |
| 12 | 12813-73G00 | .パッド,タイミングチェーンテンショナ | 1 | |
| 13 | 12812-90J00 | スペーサ,タイミングチェーンテンショナ | 1 | |
| 14 | 12831-90J02 | アジャスタアッシ,テンショナ | 1 | |
| 15 | 01421-0616A | スタッドボルト | 1 | |
| 16 | 01550-0616A | ボルト | 2 | |
| 17 | 01550-0620A | ボルト | 1 | |
| 18 | 01550-0835A | ボルト | 1 | |
| 19 | 08316-1006A | ナット | 1 | |



FIG.6

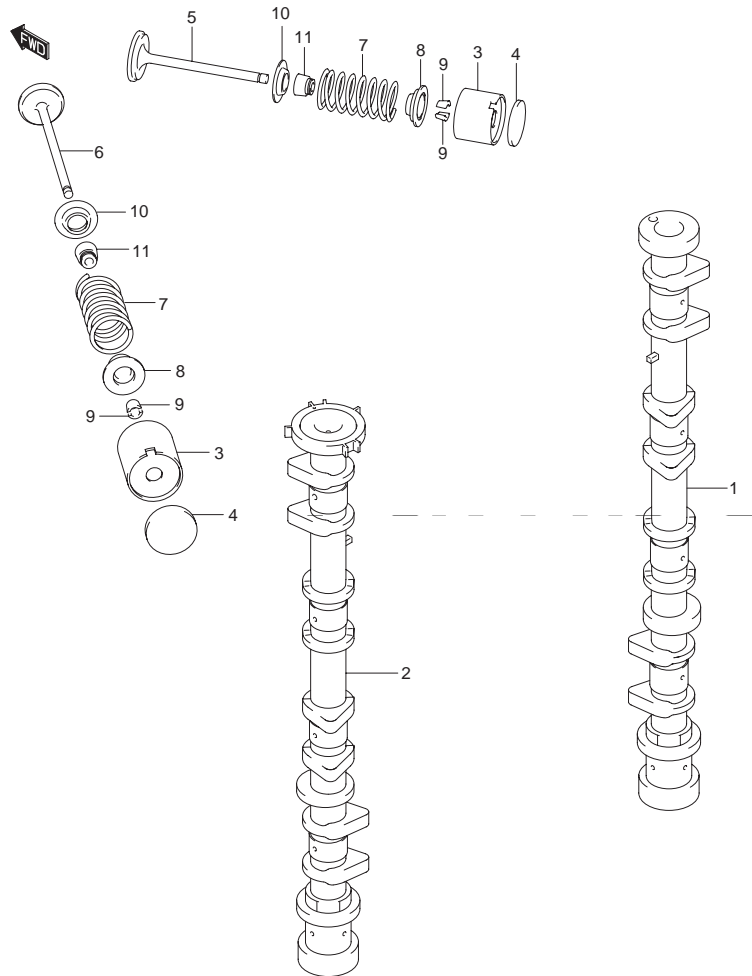

FIG.6 (1-B-8) カムシャフト

| 見出番号 | 品番 | 品名 | 使用個数 | 備考 |
|------|-----------------|-----------------|------|----|
| 1 | 12711-92J00 | カムシャフト,インテーク | 1 | |
| 2 | 12720-92J10 | カムシャフト,エキゾースト | 1 | |
| 3 | 12891-69G00 | タペット | 16 | |
| 4-1 | 12892-69G10-218 | シム,タペット,T:2.175 | AR | |
| 4-2 | 12892-69G10-220 | シム,タペット,T:2.200 | AR | |
| 4-3 | 12892-69G10-223 | シム,タペット,T:2.225 | AR | |
| 4-4 | 12892-69G10-225 | シム,タペット,T:2.250 | AR | |
| 4-5 | 12892-69G10-228 | シム,タペット,T:2.275 | AR | |
| 4-6 | 12892-69G10-230 | シム,タペット,T:2.300 | AR | |
| 4-7 | 12892-69G10-233 | シム,タペット,T:2.325 | AR | |
| 4-8 | 12892-69G10-235 | シム,タペット,T:2.350 | AR | |
| 4-9 | 12892-69G10-238 | シム,タペット,T:2.375 | AR | |
| 4-10 | 12892-69G10-240 | シム,タペット,T:2.400 | AR | |
| 4-11 | 12892-69G10-243 | シム,タペット,T:2.425 | AR | |
| 4-12 | 12892-69G10-245 | シム,タペット,T:2.450 | AR | |
| 4-13 | 12892-69G10-248 | シム,タペット,T:2.475 | AR | |
| 4-14 | 12892-69G10-250 | シム,タペット,T:2.500 | AR | |
| 4-15 | 12892-69G10-253 | シム,タペット,T:2.525 | AR | |
| 4-16 | 12892-69G10-255 | シム,タペット,T:2.550 | AR | |
| 4-17 | 12892-69G10-258 | シム,タペット,T:2.575 | AR | |
| 4-18 | 12892-69G10-260 | シム,タペット,T:2.600 | AR | |
| 4-19 | 12892-69G10-263 | シム,タペット,T:2.625 | AR | |
| 4-20 | 12892-69G10-265 | シム,タペット,T:2.650 | AR | |
| 4-21 | 12892-69G10-268 | シム,タペット,T:2.675 | AR | |
| 4-22 | 12892-69G10-270 | シム,タペット,T:2.700 | AR | |
| 4-23 | 12892-69G10-273 | シム,タペット,T:2.725 | AR | |

FIG.6

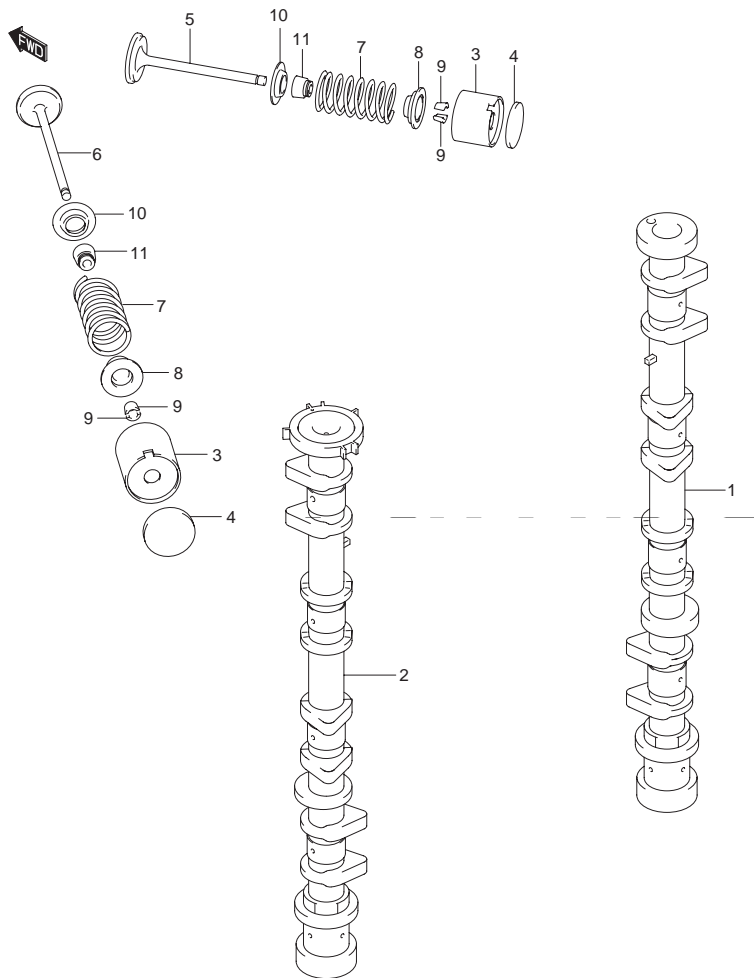

FIG.6 (1-B-9) カムシャフト

| 見出番号 | 品番 | 品名 | 使用個数 | 備考 |
|------|------------------------|--------------------|------|--------------|
| 4-24 | 12892-69G10-275 | シム,タベット T:2.750 | AR | |
| 4-25 | 12892-69G10-278 | シム,タベット T:2.775 | AR | |
| 4-26 | 12892-69G10-280 | シム,タベット T:2.800 | AR | |
| 4-27 | 12892-69G10-283 | シム,タベット T:2.825 | AR | |
| 4-28 | 12892-69G10-285 | シム,タベット T:2.850 | AR | |
| 4-29 | 12892-69G10-288 | シム,タベット T:2.875 | AR | |
| 4-30 | 12892-69G10-290 | シム,タベット T:2.900 | AR | |
| 4-31 | 12892-69G10-293 | シム,タベット T:2.925 | AR | |
| 4-32 | 12892-69G10-295 | シム,タベット T:2.950 | AR | |
| 4-33 | 12892-69G10-298 | シム,タベット T:2.975 | AR | |
| 4-34 | 12892-69G10-300 | シム,タベット T:3.000 | AR | |
| 5 | 12911-86FA1 | バルブ,インテーク | 8 | |
| 6 | 12915-86FA1 | バルブ,エキゾースト | 8 | →12915-86F50 |
| 7 | 12921-90J00 | スプリング,バルブ | 16 | |
| 8 | 12931-90J00 | リテーナ,バルブスプリング | 16 | |
| 9 | 12932-85FA0 | コッタ,バルブ | 32 | |
| 10 | 12933-86510 | シート,バルブスプリング | 16 | |
| 11 | 09289-06003 | オイルシール 6X12.8X10.2 | 16 | |

FIG.7

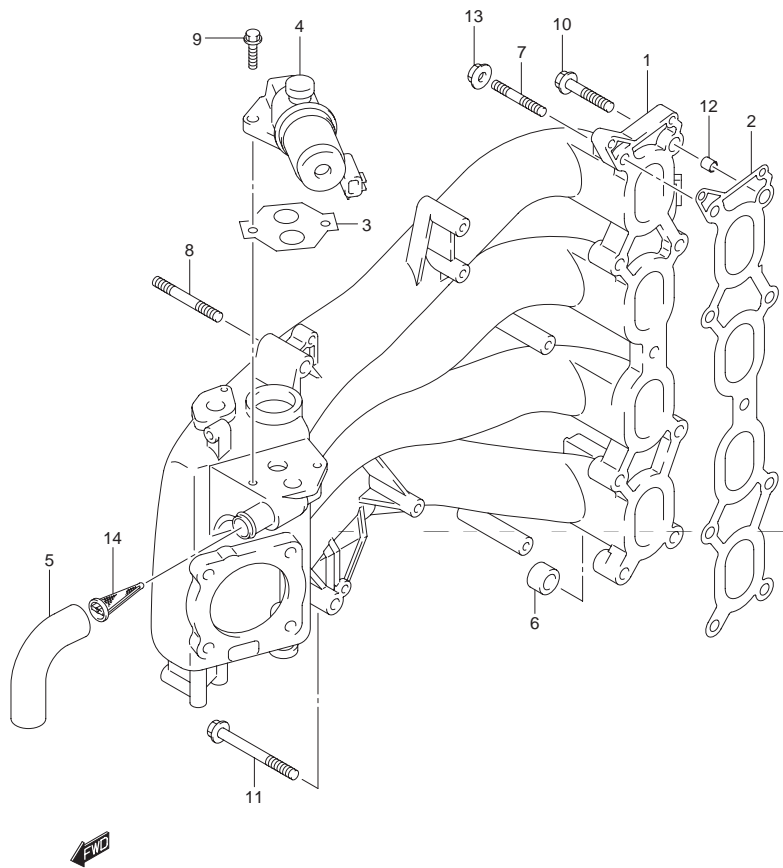

FIG.7 (1-B-10) インテーク マニホールド

| 見出番号 | 品番 | 品名 | 使用個数 | 備考 |
|------|-------------|-------------------|------|----|
| 1 | 13110-90J10 | マニホールド,インテーク | 1 | |
| 2 | 13119-90J00 | ガスケット,インテークマニホールド | 1 | |
| 3 | 18134-77E00 | ガスケット,バルブ | 1 | |
| 4 | 18137-77E00 | バルブ,JAC | 1 | |
| 5 | 18141-90J00 | ホース,JAC | 1 | |
| 6 | 09329-12004 | クッション | 1 | |
| 7 | 01421-08357 | スタッドボルト | 1 | |
| 8 | 01421-08507 | スタッドボルト | 1 | |
| 9 | 01550-06207 | ボルト | 2 | |
| 10 | 01550-08407 | ボルト | 8 | |
| 11 | 01550-08757 | ボルト | 1 | |
| 12 | 04211-11129 | ピン | 2 | |
| 13 | 08316-10087 | ナット | 2 | |
| 14 | 18148-90J00 | フィルタ JACホース | 1 | |

FIG.8

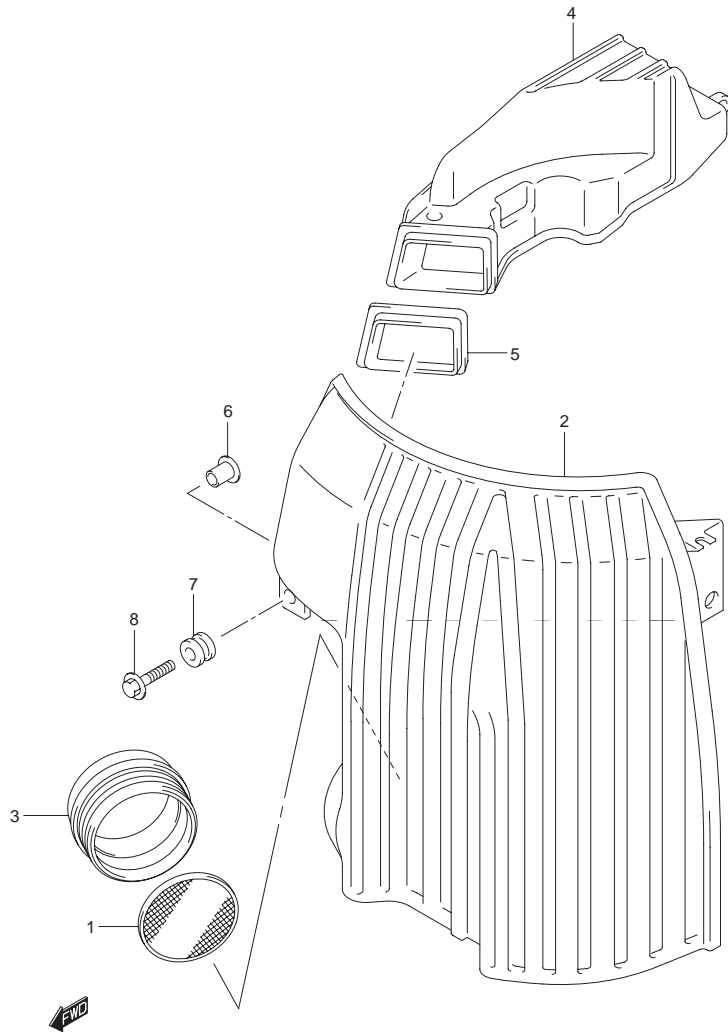

FIG.8 (1-B-11) サイレンサ

| 見出番号 | 品番 | 品名 | 使用個数 | 備考 |
|------|-------------|--------------|------|----|
| 1 | 13710-99E00 | アレスタ,フレーム | 1 | |
| 2 | 13810-90J01 | サイレンサ | 1 | |
| 3 | 13813-92J00 | ホルダ,フレームアレスタ | 1 | |
| 4 | 13840-90J00 | ダクト,サイレンサ | 1 | |
| 5 | 13851-90J00 | グロメット,サイレンサ | 1 | |
| 6 | 09169-06075 | ワッシャ | 5 | |
| 7 | 09320-09039 | クッション | 5 | |
| 8 | 09116-06215 | ボルト,φX30 | 5 | |

FIG.9

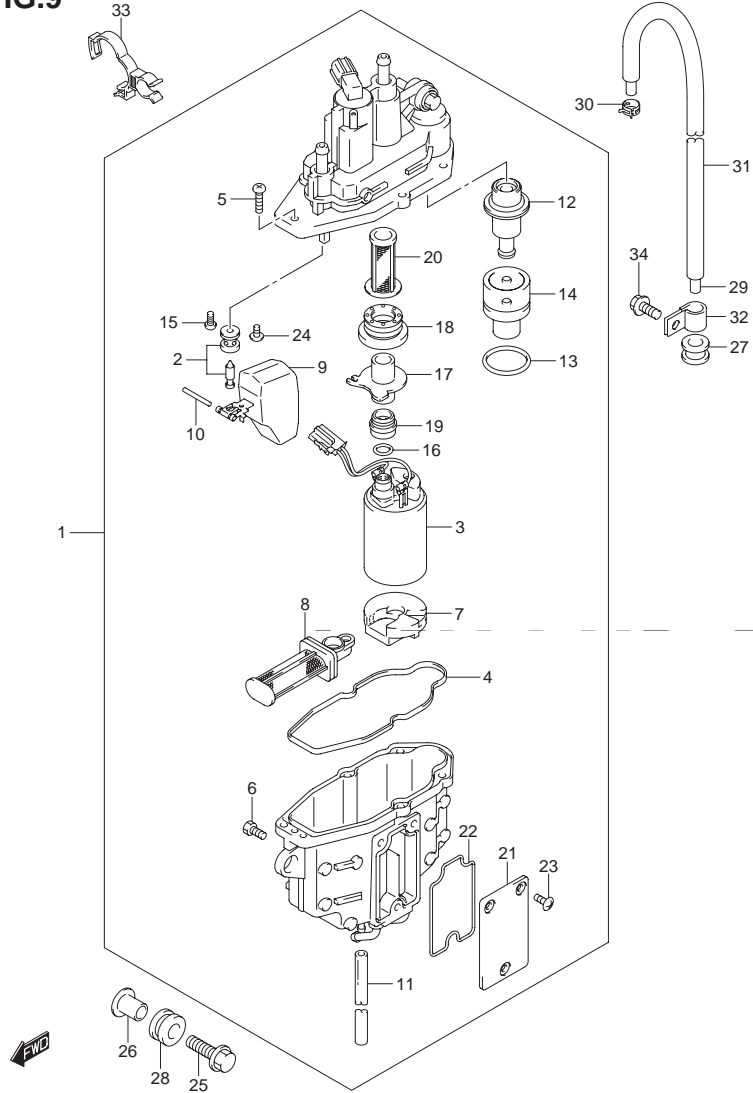

FIG.9 (1-B-12) フューエルベーパーセパレータ

| 見出番号 | 品番 | 品名 | 使用個数 | 備考 |
|------|-------------|--------------------|------|----|
| 1 | 15600-92J00 | セパレータアッシ,フューエルベーパー | 1 | |
| 2 | 13370-88L00 | .バルブアッシ,ニードル | 1 | |
| 3 | 15200-92J00 | ポンプアッシ,フューエル | 1 | |
| 4 | 15626-92J00 | .シール | 1 | |
| 5 | 15628-99E00 | .スクリュ(L:15) | 5 | |
| 6 | 15629-99E10 | .スクリュ,ドレーン | 1 | |
| 7 | 15641-88L00 | .スペーサ | 1 | |
| 8 | 15642-88L00 | .フィルタアッシ | 1 | |
| 9 | 15650-99E00 | .フロート | 1 | |
| 10 | 15654-88L00 | .ピン | 1 | |
| 11 | 15683-87J00 | .ホース | 1 | |
| 12 | 15760-88L00 | .レギュレータアッシ | 1 | |
| 13 | 15644-88L00 | .Oリング | 1 | |
| 14 | 15645-88L00 | .ホルダ,レギュレータ | 1 | |
| 15 | 02112-0408A | .スクリュ | 1 | |
| 16 | 15648-92J00 | .リング | 1 | |
| 17 | 15643-88L00 | .ジョイント | 1 | |
| 18 | 15641-88L20 | .ブッシュ | 1 | |
| 19 | 15641-88L40 | .ブッシュ | 1 | |
| 20 | 15642-88L10 | .フィルタ | 1 | |
| 21 | 15612-99E01 | .カバー,ベーパーセパレータ | 1 | |
| 22 | 15613-88L00 | .Oリング | 1 | |
| 23 | 15614-99E00 | .スクリュ,ベーパーセパレータカバー | 3 | |
| 24 | 02142-0408B | .スクリュ | 1 | |
| 25 | 09116-06202 | .ボルト,φX25 | 3 | |
| 26 | 09169-06090 | .ワッシャ | 3 | |

FIG.9

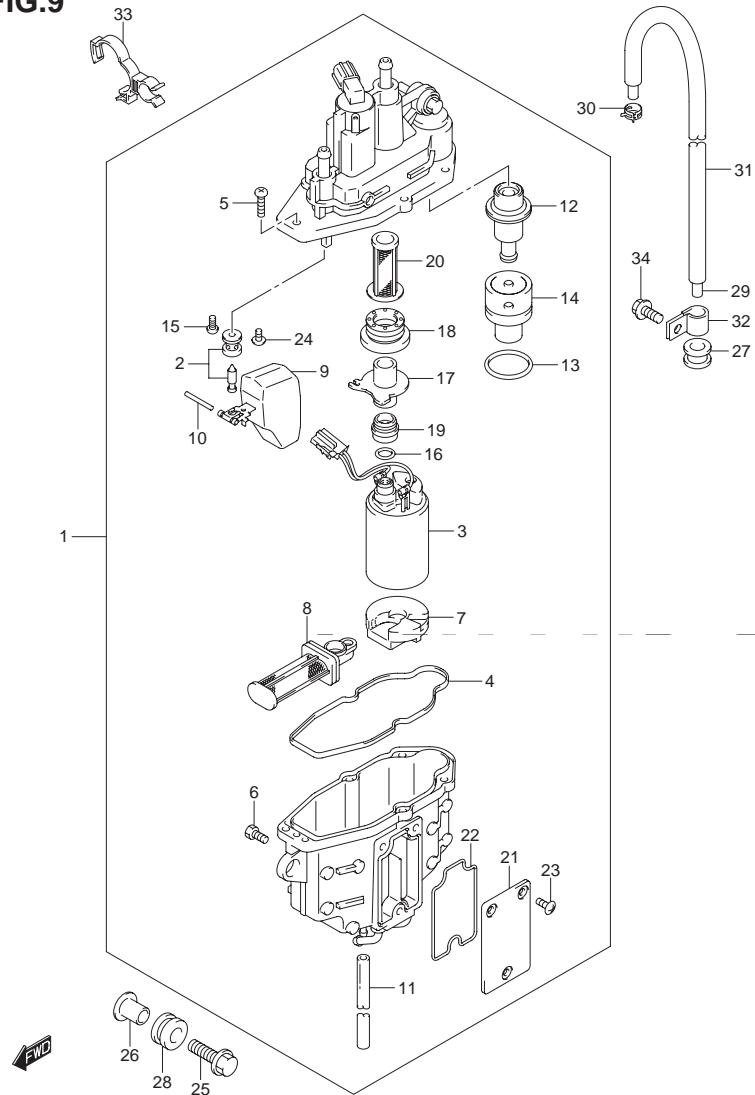

FIG.9 (1-B-13) フューエルベーパーセパレータ

| 見出番号 | 品番 | 品名 | 使用個数 | 備考 |
|------|-----------------|--------------------|------|------------|
| 27 | 09320-08076 | グロメット | 1 | |
| 28 | 09320-09053 | クッション | 3 | |
| 29 | 09352-50823-00B | ホース 5X8.2X2000 | 1 | L:2000 680 |
| 30 | 09401-08412 | クリップ | 1 | |
| 31 | 18498-88L00 | プロテクタ ,エバポホース(610) | 1 | |
| 32 | 09403-13408 | クランプ | 2 | |
| 33 | 09408-00302 | クランプ | 1 | |
| 34 | 01550-06127 | ボルト | 2 | |

FIG.10

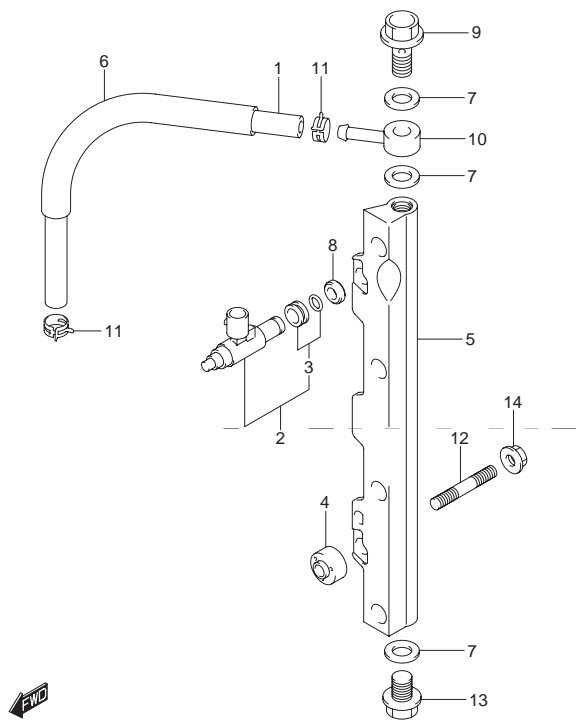

FIG.10 (1-B-14) フューエル インジェクタ

| 見出番号 | 品番 | 品名 | 使用個数 | 備考 |
|------|-------------|------------------------|------|-----------|
| 1 | 15681-92J00 | ホース,フューエル(セパレーター-デリバリ) | 1 | |
| 2 | 15710-82K50 | インジェクタアッシ,フューエル | 4 | |
| 3 | 15716-65DT0 | グロメットセット,フューエルインジェクタ | 4 | |
| 4 | 15735-58B00 | インシュレータ,デリバリパイプ | 2 | |
| 5 | 15751-92J00 | パイプ,デリバリ | 1 | |
| 6 | 18498-99E20 | プロテクタ,フューエルホース(L:450) | 1 | L:450 190 |
| 7 | 09168-12013 | ガスケット,11.8X22X1.2 | 3 | |
| 8 | 09320-08062 | クッション | 4 | |
| 9 | 09360-12008 | ボルト,12X27 | 1 | |
| 10 | 09363-08004 | ユニオン | 1 | |
| 11 | 09401-11425 | クリップ | 2 | |
| 12 | 01421-08407 | スタッドボルト | 2 | |
| 13 | 01550-12167 | ボルト | 1 | |
| 14 | 08316-10087 | ナット | 2 | |

FIG.12

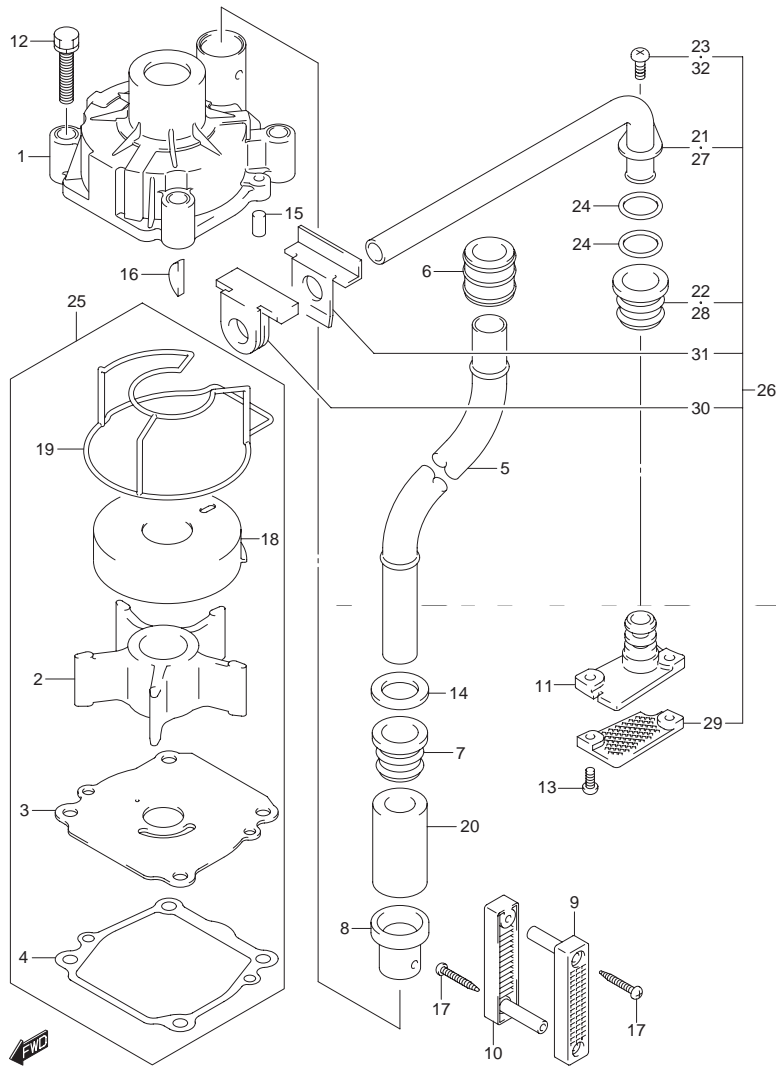

FIG.12 (1-C-2) ウォータポンプ

| 見出番号 | 品番 | 品名 | 使用個数 | 備考 |
|------|-------------|--------------------|------|------------|
| 1 | 17410-92J00 | ケース,ウォータポンプ | 1 | |
| 2 | 17461-90J01 | インペラ,ウォータポンプ | 1 | |
| 3 | 17471-92J00 | パネル,ポンプケースアング | 1 | |
| 4 | 17472-87E10 | ガasket,ポンプケースパネル | 1 | |
| 5-1 | 17561-90J02 | チューブ,ウォータ(L) | 1 | W/トランサム(L) |
| 5-2 | 17561-90J12 | チューブ,ウォータ(X) | 1 | W/トランサム(X) |
| 6 | 17562-90J00 | ブッシュ,ウォータチューブアッパ | 1 | |
| 7 | 17563-87D00 | ブッシュ,ウォータチューブ,ロア | 1 | |
| 8 | 17564-87D00 | ブッシュ,ウォータポンプケース | 1 | |
| 9 | 17631-90J00 | フィルタ,ウォータポートサイド | 1 | |
| 10 | 17632-90J00 | フィルタ,ウォータスターボードサイド | 1 | |
| 11 | 17635-90J00 | プラグ,サブウォータチューブ | 1 | |
| 12 | 09116-08131 | ボルト,8X45 | 4 | |
| 13 | 09125-05046 | スクリュー,5X12 | 2 | |
| 14 | 09161-16008 | ワッシャ,15.8X26X1 | 1 | |
| 15 | 09202-06031 | ピン,6X12 | 2 | |
| 16 | 09420-05009 | キー | 1 | |
| 17 | 09132-04034 | スクリュー,4X18 | 2 | |
| 18 | 17413-92J01 | スリーブ,ウォータポンプケース | 1 | |
| 19 | 17416-92J10 | シールリング,ウォータポンプケース | 1 | |
| 20 | 17612-90J00 | スペーサ,ウォータチューブ | 1 | W/トランサム(X) |
| 21 | 17520-90J00 | チューブ,ウォータサブ | 1 | |
| 22 | 17563-87D00 | ブッシュ,ウォータチューブ,ロア | 1 | |
| 23 | 09125-06063 | スクリュー,6X10 | 1 | |
| 24 | 09280-10006 | Oリング,D:2.4,ID:9.8 | 2 | |

FIG.12

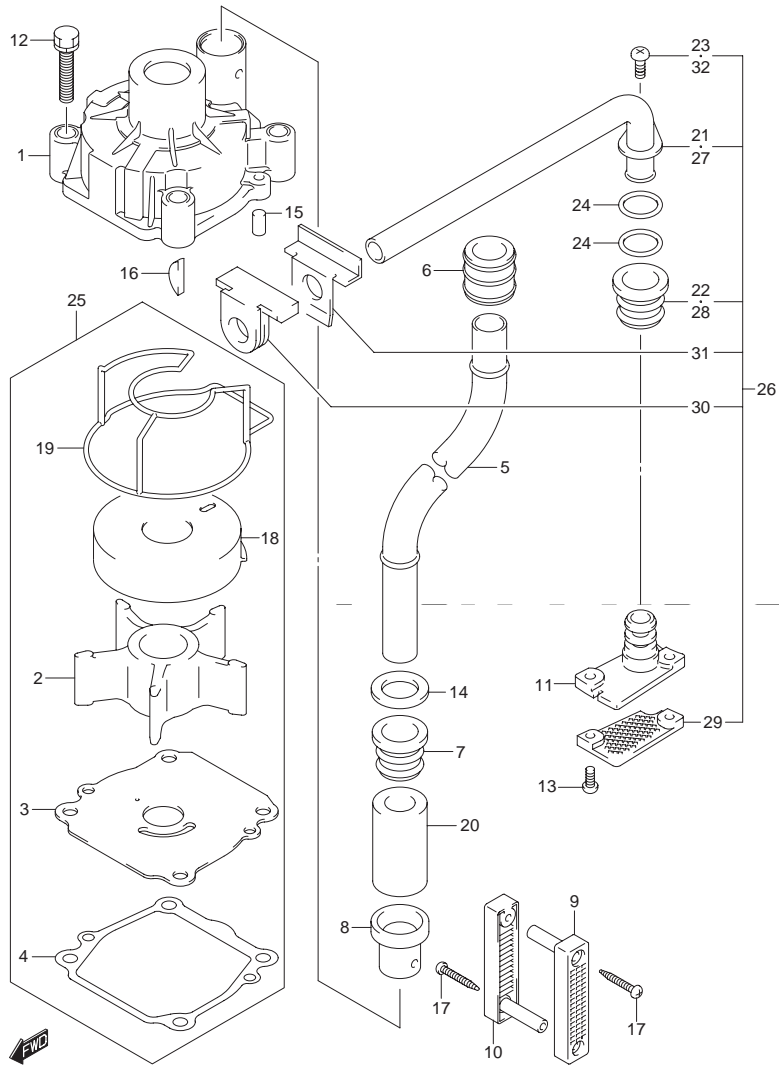

FIG.12 (1-C-3) ウォータポンプ

| 見出番号 | 品番 | 品名 | 使用個数 | 備考 |
|------|-------------|-------------------|------|-----|
| 25 | 17400-92J21 | キット,ウォータポンプリベア | 1 | OPT |
| 26 | 17500-90J10 | キット,ウォータサブチューブ | 1 | OPT |
| 27 | 17520-90J00 | .チューブ,ウォータサブ | 1 | OPT |
| 28 | 17563-87D00 | .ブッシュ,ウォータチューブ,ロア | 1 | OPT |
| 29 | 17635-87E00 | .フィルタ,ウォータサブ | 1 | OPT |
| 30 | 55332-87D01 | .ラバー,エキゾーストシール | 1 | OPT |
| 31 | 55333-87D02 | .プレート,エキゾーストシール | 1 | OPT |
| 32 | 09125-06063 | .スクリュー,φX10 | 1 | OPT |

FIG.14

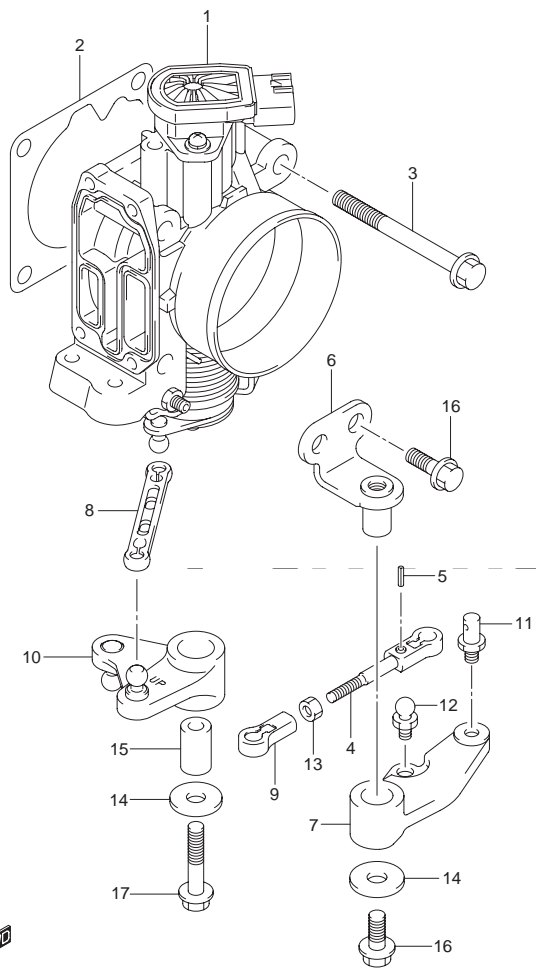

FIG.14 (1-C-5) スロットル ボデー

| 見出番号 | 品番 | 品名 | 使用個数 | 備考 |
|------|-------------|------------------------|------|----|
| 1 | 13300-92J00 | ボデーアッシ,スロットル | 1 | |
| 2 | 13421-90J01 | ガスケット,スロットルボデー | 1 | |
| 3 | 01550-08557 | ボルト | 4 | |
| 4 | 13510-90J00 | ロッド,スロットル | 1 | |
| 5 | 09205-02006 | .スプリングピン 2X12 | 1 | |
| 6 | 19115-90J00 | ホルダ,スロットルレバー | 1 | |
| 7 | 19121-90J00 | レバー,スロットルNO.1 | 1 | |
| 8 | 19130-92J00 | ロッド,スロットルNO.2 | 1 | |
| 9 | 19131-95502 | コネクタ | 1 | |
| 10 | 19140-92J00 | レバー,スロットルNO.2 | 1 | |
| 11 | 67473-89J00 | ピン,コネクタ | 1 | |
| 12 | 09119-05010 | ピボット | 1 | |
| 13 | 09140-05005 | ナット | 1 | |
| 14 | 09160-06046 | ワッシャ ϕ .5X20X1.5 | 2 | |
| 15 | 09180-06186 | スペーサ ϕ .2X12.6X21 | 1 | |
| 16 | 01550-06167 | ボルト | 3 | |
| 17 | 01550-06357 | ボルト | 1 | |

FIG.15

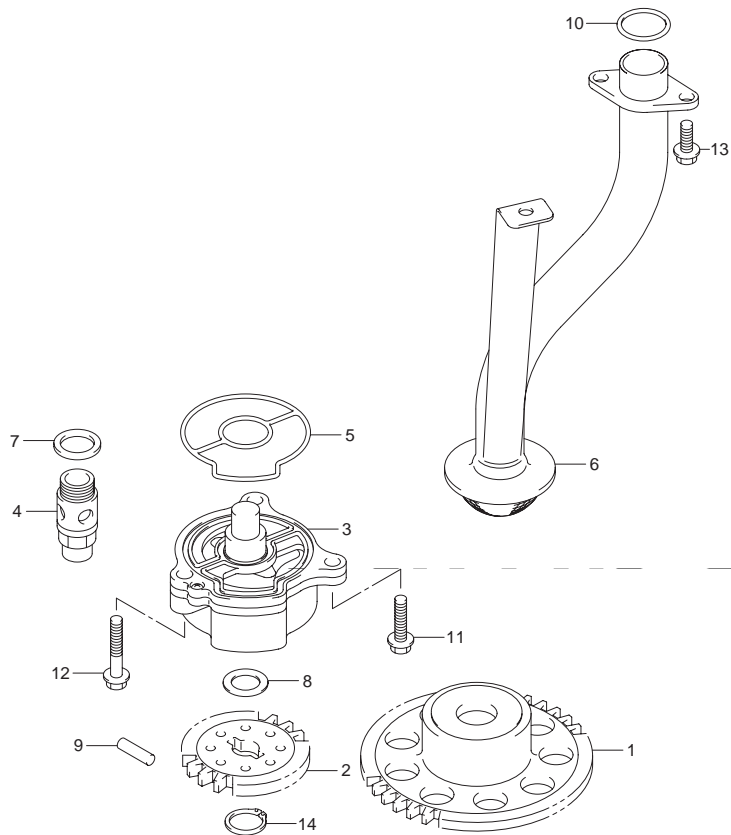

FIG.15 (1-C-6) オイルポンプ

| 見出番号 | 品番 | 品名 | 使用個数 | 備考 |
|------|-------------|--------------------|------|----|
| 1 | 12632-92J11 | ギヤ,オイルポンプドライブ | 1 | |
| 2 | 16113-92J11 | ギヤ,オイルポンプドライブ | 1 | |
| 3 | 16400-90J00 | ポンプアッシ,オイル | 1 | |
| 4 | 16440-99E00 | バルブアッシ,オイルリリーフ | 1 | |
| 5 | 16451-90J00 | オリング,オイルポンプ | 1 | |
| 6 | 16520-90J00 | ストレナー,オイルポンプ | 1 | |
| 7 | 09168-16002 | ガスケット,16X22X2 | 1 | |
| 8 | 09181-12158 | シム,12X20X0.5 | 1 | |
| 9 | 09261-05006 | ピン,5X18 | 1 | |
| 10 | 09280-22020 | オリング,D:2.4,1D:21.8 | 2 | |
| 11 | 01547-06257 | ボルト | 1 | |
| 12 | 01547-06357 | ボルト | 2 | |
| 13 | 01550-0616A | ボルト | 3 | |
| 14 | 08331-3112A | サークリップ | 1 | |



FIG.16

FIG.16 (1-C-7) オイルフィルタ

| 見出番号 | 品番 | 品名 | 使用個数 | 備考 |
|------|-------------|--------------|------|----|
| 1 | 11241-73003 | スタンド オイルフィルタ | 1 | |
| 2 | 16510-61A31 | フィルタアッシ オイル | 1 | |

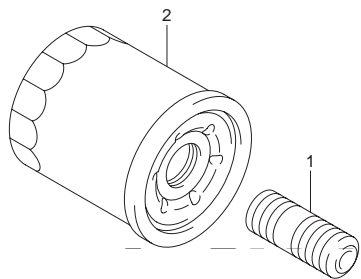

FIG.17

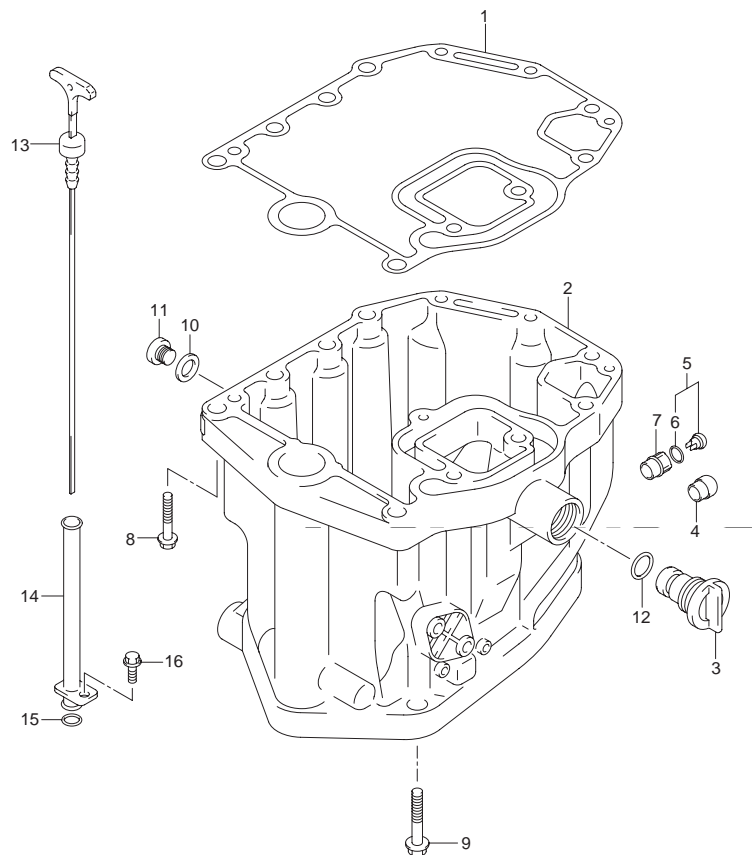

FIG.17 (1-C-8) オイルパン

| 見出番号 | 品番 | 品名 | 使用個数 | 備考 |
|------|-----------------|---------------------|------|----|
| 1 | 11489-90J00 | ガスケット,オイルパン | 1 | |
| 2 | 11501-90J04-0EP | パン,オイル(ブラック) | 1 | |
| 3 | 17913-99E11 | プラグ,ウォータ | 1 | |
| 4 | 43112-99E00 | パイプ,エキゾースト | 1 | |
| 5 | 61150-99E00 | カバー,ウォータインジケータチューブ | 1 | |
| 6 | 09280-09005 | .Oリング D:1.9 ,ID:8.6 | 1 | |
| 7 | 61155-99E01 | チューブ,ウォータインジケータ | 1 | |
| 8 | 09116-08128 | ボルト ,8X40 | 3 | |
| 9 | 09116-10129 | ボルト ,10X160 | 8 | |
| 10 | 09168-12012 | ガスケット ,12.5X20X2.5 | 1 | |
| 11 | 09248-12009 | プラグ ,12X18.65 | 1 | |
| 12 | 09280-13005 | Oリング D:3.5 ,ID:12.8 | 1 | |
| 13 | 16910-90J10 | ゲージ,オイルレベル | 1 | |
| 14 | 16930-90J01 | ガイド,オイルレベルゲージ | 1 | |
| 15 | 09280-09008 | Oリング D:2.1 ,ID:8.8 | 1 | |
| 16 | 01550-06127 | ボルト | 1 | |

FIG.18

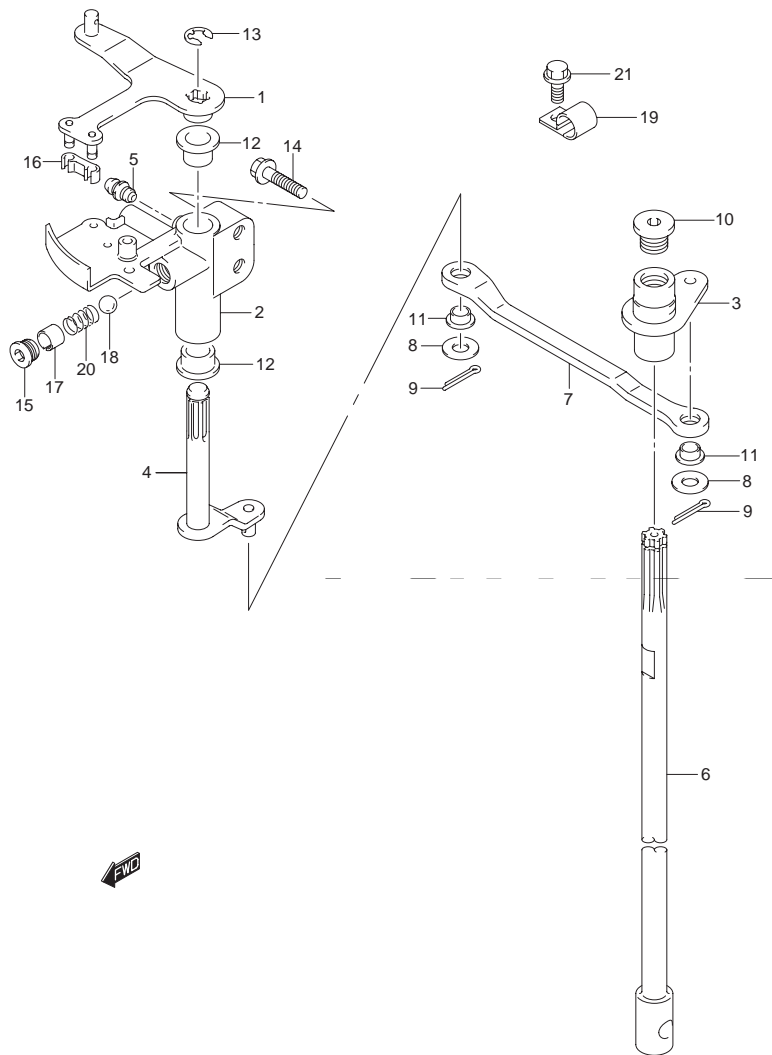

FIG.18 (1-C-9) クラッチシャフト

| 見出番号 | 品番 | 品名 | 使用個数 | 備考 |
|------|-------------|-----------------|------|------------|
| 1 | 21110-92J00 | レバー,クラッチ | 1 | |
| 2 | 21151-92J00 | ホルダ,クラッチレバー | 1 | |
| 3 | 21210-92J00 | シャフト,クラッチ | 1 | |
| 4 | 21230-92J00 | アーム,クラッチシャフト | 1 | |
| 5 | 22511-99011 | ニツプル,グリス | 1 | |
| 6-1 | 23111-90J02 | ロッド,クラッチ(L) | 1 | W/トランサム(L) |
| 6-2 | 23111-90J12 | ロッド,クラッチ(X) | 1 | W/トランサム(X) |
| 7 | 23115-92J00 | リンク,クラッチレバー | 1 | |
| 8 | 09160-06094 | ワッシャ,φ.5X15X1.0 | 2 | |
| 9 | 09204-01006 | コッタピン | 2 | |
| 10 | 09248-12011 | プラグ,12X9 | 1 | |
| 11 | 09306-06004 | ブッシュ | 2 | |
| 12 | 09306-10001 | ブッシュ | 2 | |
| 13 | 09383-08004 | Eリング | 1 | |
| 14 | 01550-06307 | ボルト | 2 | |
| 15 | 11118-95J00 | プラグ,ナツチスプリング | 1 | |
| 16 | 21131-93J00 | ブッシュ,クラッチレバー | 1 | |
| 17 | 09205-10006 | スプリングピン,10.2X10 | 1 | |
| 18 | 09260-10005 | ボール | 1 | |
| 19 | 09403-13408 | クランプ | 1 | |
| 20 | 09440-07071 | スプリング | 1 | |
| 21 | 01550-06127 | ボルト | 1 | |

FIG.19

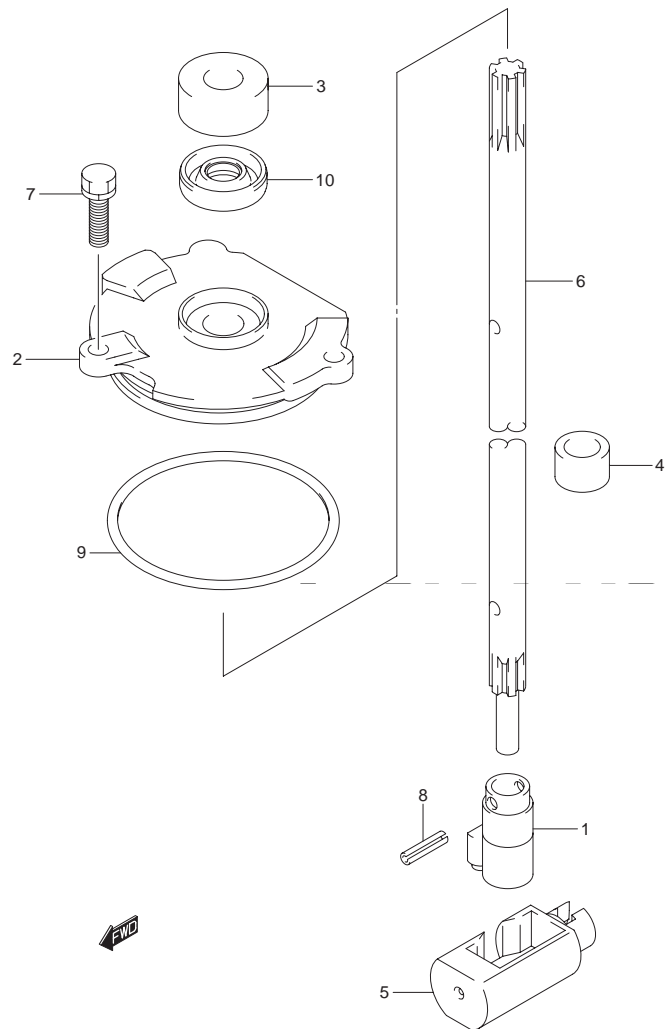

FIG.19 (1-C-10) クラッチ ロッド

| 見出番号 | 品番 | 品名 | 使用個数 | 備考 |
|------|-------------|-----------------------|------|------------|
| 1 | 25131-92J00 | ヨーク,シフタ | 1 | |
| 2 | 25141-92J00 | ハウジング,シフトロッドガイド | 1 | |
| 3 | 25222-92J00 | カバー,シフトガイドハウジングオイルシール | 1 | |
| 4 | 25232-90J00 | マグネット,ギヤケース | 1 | |
| 5 | 25321-92J10 | スライダ,シフトホリゾンタル | 1 | |
| 6-1 | 25111-92J00 | ロッド,シフト(L) | 1 | W/トランサム(L) |
| 6-2 | 25111-92J10 | ロッド,シフト(X) | 1 | W/トランサム(X) |
| 7 | 29116-93J00 | ボルト | 2 | |
| 8 | 09205-04014 | スプリングピン AX14 | 2 | |
| 9 | 09280-69001 | Oリング D:3.1 ,ID:68.5 | 1 | |
| 10 | 09283-10011 | オイルシール ,10X22X8 | 1 | |

FIG.20

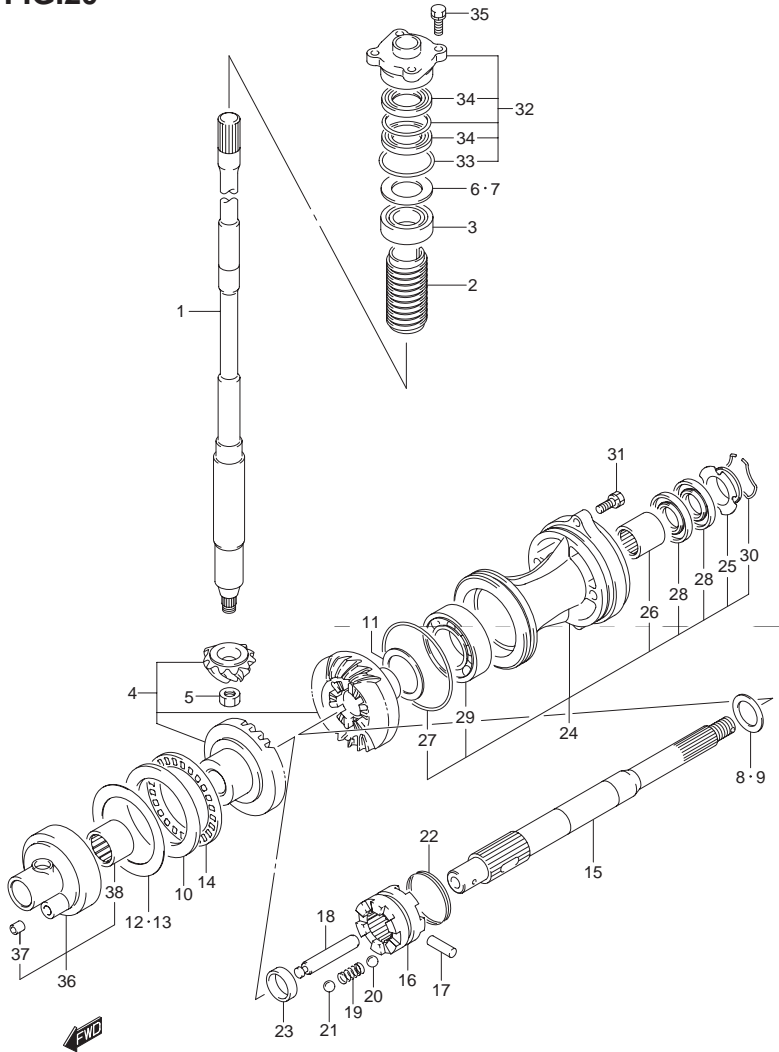

FIG.20 (1-C-11) トランスミッション

| 見出番号 | 品番 | 品名 | 使用個数 | 備考 |
|------|-------------|-------------------|------|------------|
| 1-1 | 57110-92J60 | シャフト,ドライブ(L) | 1 | W/トランサム(L) |
| 1-2 | 57110-92J70 | シャフト,ドライブ(X) | 1 | W/トランサム(X) |
| 2 | 57133-90J01 | カラー,ドライブシャフト | 1 | |
| 3 | 09265-25040 | ベアリング 25X52X29.25 | 1 | |
| 4 | 57300-92860 | ピニオン/ギヤセット | 1 | |
| 5 | 09140-14024 | ナット | 1 | |
| 6 | 57500-87873 | シムセット,ドライブシャフト | 1 | |
| 7-1 | 09181-40186 | .シム 41X52X0.5 | 1 | |
| 7-2 | 09181-41002 | .シム 41X52X0.55 | 1 | |
| 7-3 | 09181-41003 | .シム 41X52X0.6 | 1 | |
| 7-4 | 09181-41004 | .シム 41X52X0.65 | 1 | |
| 7-5 | 09181-41005 | .シム 41X52X0.7 | 1 | |
| 7-6 | 09181-41006 | .シム 41X52X0.75 | 1 | |
| 7-7 | 09181-40190 | .シム 40X52X0.8 | 1 | |
| 7-8 | 09181-41008 | .シム 41X52X0.85 | 1 | |
| 7-9 | 09181-41009 | .シム 41X52X0.9 | 1 | |
| 7-10 | 09181-41010 | .シム 41X52X0.95 | 1 | |
| 7-11 | 09181-40195 | .シム 40X52X1 | 1 | |
| 7-12 | 09181-41012 | .シム 41X52X1.05 | 1 | |
| 7-13 | 09181-41013 | .シム 41X52X1.1 | 1 | |
| 7-14 | 09181-41014 | .シム 41X52X1.15 | 1 | |

FIG.20

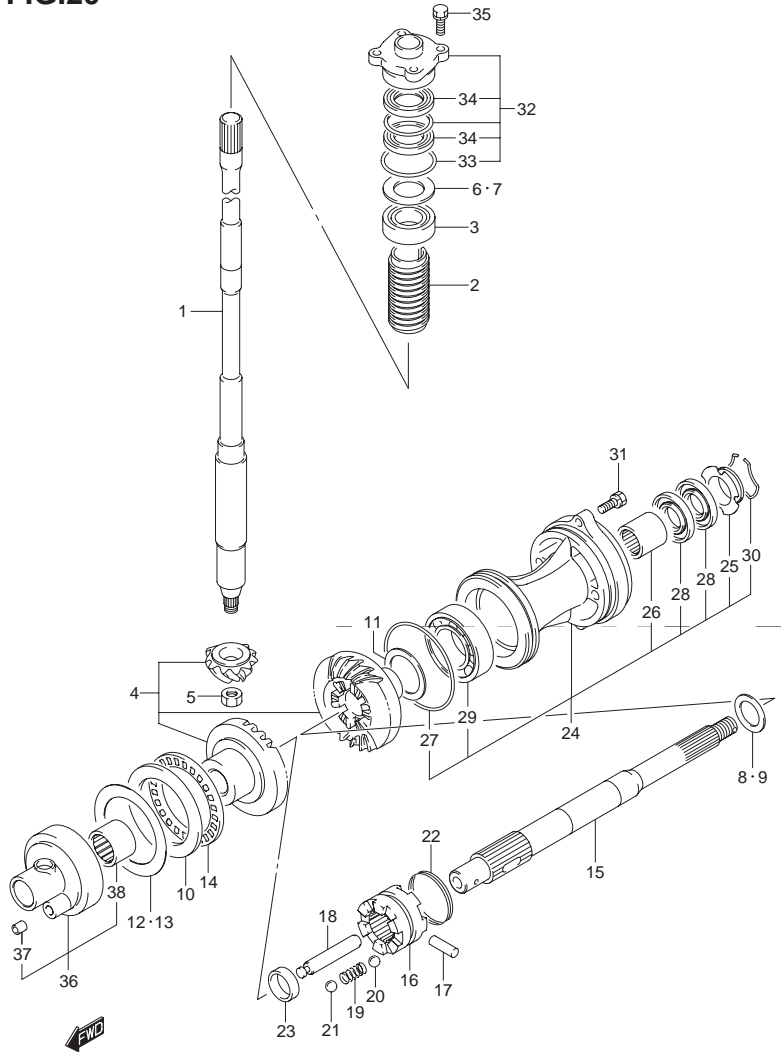

FIG.20 (1-C-12) トランスミッション

| 見出番号 | 品番 | 品名 | 使用個数 | 備考 |
|------|-------------|--------------------|------|--------|
| 8 | 57500-87861 | シムセット,リバースブロップシャフト | 1 | |
| 9-1 | 08211-30382 | .ワッシャ | 1 | |
| 9-2 | 09160-30036 | .ワッシャ 30X38X1.7 | 1 | |
| 9-3 | 09160-30037 | .ワッシャ 30X38X1.9 | 1 | |
| 9-4 | 09160-30038 | .ワッシャ 30X38X2.1 | 1 | |
| 9-5 | 09160-30039 | .ワッシャ 30X38X2.3 | 1 | |
| 9-6 | 09160-30041 | .ワッシャ 30X38X2.4 | 1 | |
| 9-7 | 09160-30042 | .ワッシャ 30X38X2.6 | 1 | |
| 9-8 | 09160-30043 | .ワッシャ 30X38X2.7 | 1 | |
| 9-9 | 09160-30044 | .ワッシャ 30X38X2.8 | 1 | |
| 10 | 09160-70002 | ワッシャ 70X95X5.25 | 1 | FWD ギヤ |
| 11-1 | 09181-45003 | シム 45X56X1.0 | 1 | REV ギヤ |
| 11-2 | 09181-45004 | シム 45X56X1.1 | 1 | REV ギヤ |
| 11-3 | 09181-45005 | シム 45X56X1.2 | 1 | REV ギヤ |
| 11-4 | 09181-45006 | シム 45X56X1.3 | 1 | REV ギヤ |
| 11-5 | 09181-45007 | シム 45X56X1.4 | 1 | REV ギヤ |
| 11-6 | 09181-45008 | シム 45X56X1.5 | 1 | REV ギヤ |
| 11-7 | 09181-45009 | シム 45X56X1.6 | 1 | REV ギヤ |

FIG.20

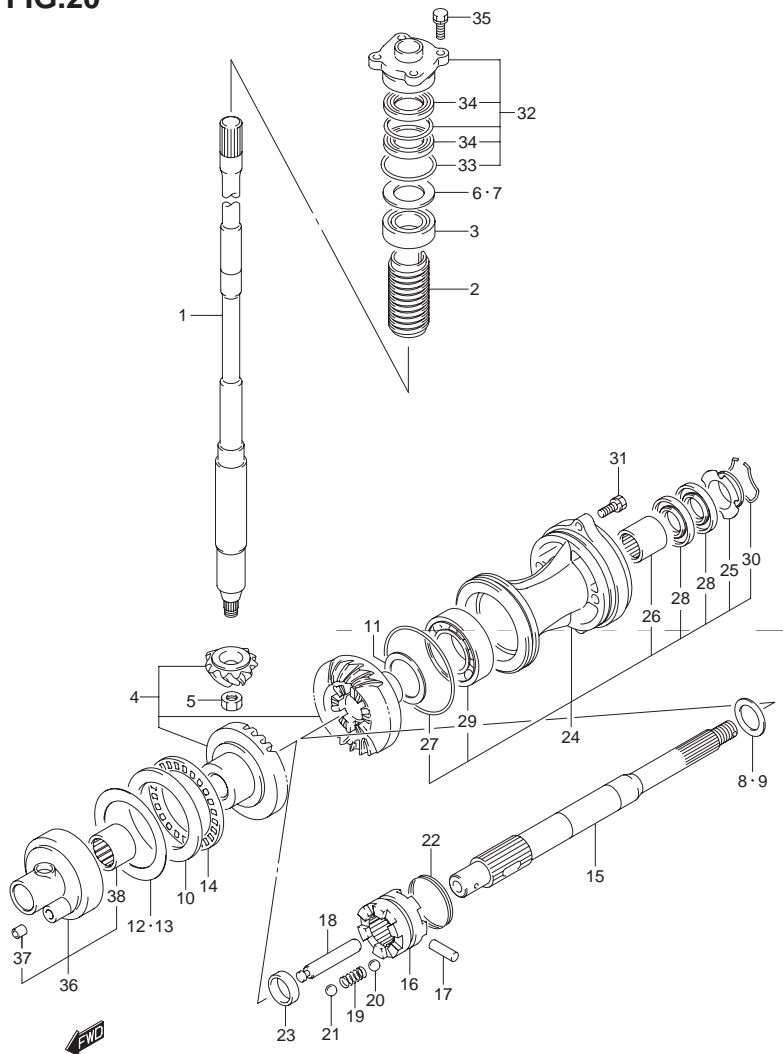

FIG.20 (1-C-13) トランスミッション

| 見出番号 | 品番 | 品名 | 使用個数 | 備考 |
|------|-------------|-------------------|------|--------|
| 12 | 57500-92813 | シムセット,フォワードギヤ | 1 | FWD ギヤ |
| 13-1 | 09181-70001 | .シム 70X95X0.7 | 1 | FWD ギヤ |
| 13-2 | 09181-70002 | .シム 70X95X0.8 | 1 | FWD ギヤ |
| 13-3 | 09181-70003 | .シム 70X95X0.9 | 1 | FWD ギヤ |
| 13-4 | 09181-70004 | .シム 70X95X1.0 | 1 | FWD ギヤ |
| 13-5 | 09181-70006 | .シム 70X95X0.6 | 1 | FWD ギヤ |
| 13-6 | 09181-70009 | .シム 70X95X0.65 | 1 | FWD ギヤ |
| 13-7 | 09181-70010 | .シム 70X95X0.75 | 1 | FWD ギヤ |
| 13-8 | 09181-70011 | .シム 70X95X0.85 | 1 | FWD ギヤ |
| 13-9 | 09181-70012 | .シム 70X95X0.95 | 1 | FWD ギヤ |
| 14 | 09269-70001 | ベアリング 70X95X4 | 1 | |
| 15 | 57610-92J20 | シャフト,プロペラ | 1 | |
| 16 | 57621-92J10 | シフト,クラッチドツグ | 1 | |
| 17 | 09202-07002 | ピン 7X48 | 1 | |
| 18 | 57631-92J00 | ピン,コネクタ | 1 | |
| 19 | 09440-09040 | スプリング | 1 | |
| 20 | 06111-07004 | ボール | 2 | NO.1 |
| 21 | 06111-11004 | ボール | 2 | NO.2 |
| 22 | 09440-49004 | スプリング | 1 | |
| 23 | 57616-90J00 | スペーサ,クラッチドツグフォワード | 1 | |

FIG.20

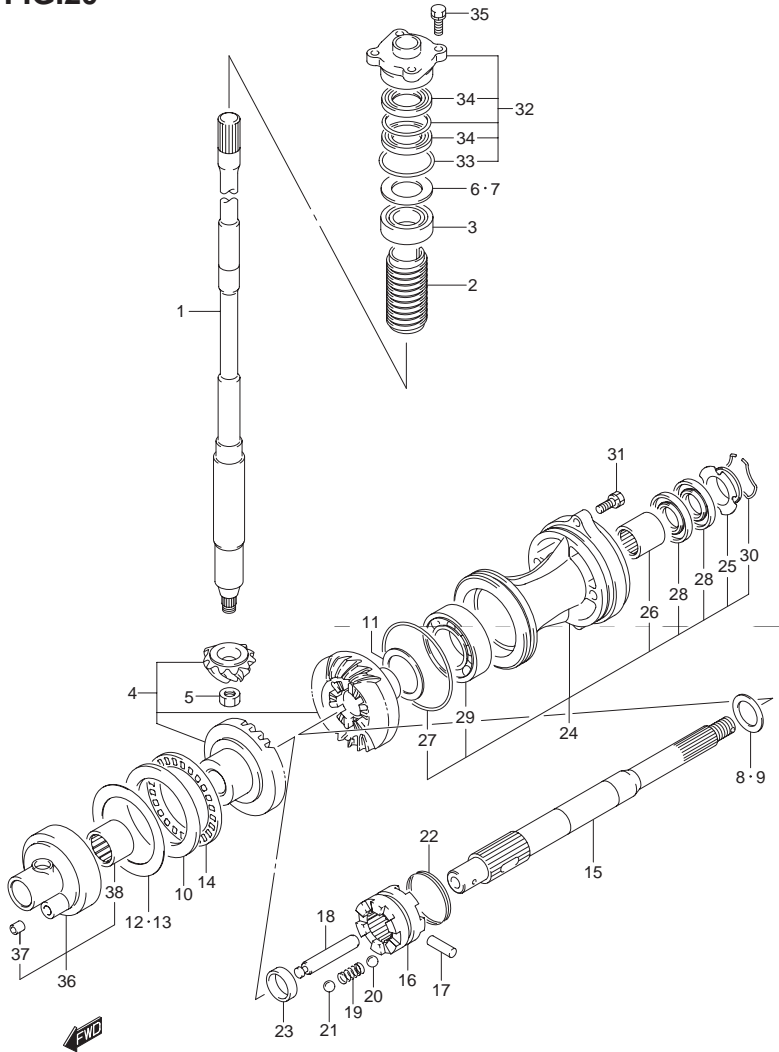

FIG.20 (1-C-14) トランスミッション

| 見出番号 | 品番 | 品名 | 使用個数 | 備考 |
|------|-----------------|----------------------|------|----|
| 24 | 56120-92J01-0EP | ハウジング,プロップシャフト(ブラック) | 1 | |
| 25 | 56123-92J00 | .ワッシャ,オイルシールプロテクタ | 1 | |
| 26 | 09263-30051 | .ベアリング,30X37X26 | 1 | |
| 27 | 09280-97001 | .Oリング,D:3.5,JD:95 | 1 | |
| 28 | 09282-30007 | .オイルシール,30X50X6 | 2 | |
| 29 | 08113-62090 | .ベアリング | 1 | |
| 30 | 09387-52001 | .セツリング | 1 | |
| 31 | 09117-08047 | ボルト,8X30 | 2 | |
| 32 | 56130-90J00 | ハウジング,ドライブシャフトオイルシール | 1 | |
| 33 | 09280-46004 | .Oリング,D:3.5,JD:45.7 | 1 | |
| 34 | 09282-24004 | .オイルシール,24X40X7 | 2 | |
| 35 | 09117-08110 | ボルト,8X25 | 4 | |
| 36 | 56140-92J00 | ハウジング,フォワードギヤベアリング | 1 | |
| 37 | 09206-09012 | .ピン,7.4X9X10 | 1 | |
| 38 | 09263-50001 | .ベアリング,50X62X25 | 1 | |

FIG.21

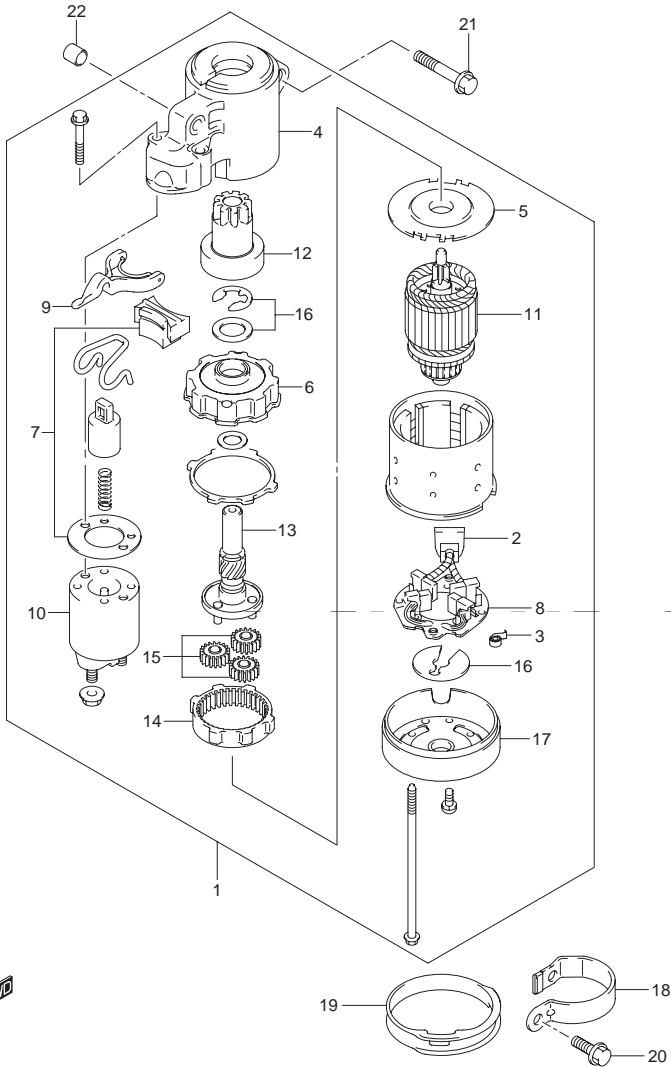

FIG.21 (1-C-15) スターティング モータ

| 見出番号 | 品番 | 品名 | 使用個数 | 備考 |
|------|-------------|-------------------|------|----|
| 1 | 31100-90J01 | モータアッシ,スターティング | 1 | |
| 2 | 31131-90J01 | .ブラシセット,プラス | 1 | |
| 3 | 31135-90J00 | .スプリング | 4 | |
| 4 | 31151-90J00 | .ケース,ギヤ | 1 | |
| 5 | 31152-90J00 | .プレート,センタ | 1 | |
| 6 | 31153-90J00 | .ブラケット,ギヤ | 1 | |
| 7 | 31171-90J00 | .カバー,ダスト | 1 | |
| 8 | 31173-90J01 | .ホルダ,ブラシ | 1 | |
| 9 | 31191-90J00 | .レバー,シフト | 1 | |
| 10 | 31220-90J00 | .スイッチ,マグネット | 1 | |
| 11 | 31310-90J00 | .アマチュア | 1 | |
| 12 | 31320-90J00 | .ピニオン | 1 | |
| 13 | 31341-90J00 | .シャフト,ピニオン | 1 | |
| 14 | 31343-90J00 | .インターナルギヤ | 1 | |
| 15 | 31344-90J00 | .ギヤ,プラネタリ | 3 | |
| 16 | 31360-90J00 | .ワッシャセット,ストッパ | 1 | |
| 17 | 31170-90J00 | .カバーアッシ,スタータモータリヤ | 1 | |
| 18 | 31912-90J00 | .バンド,スターティングモータ | 1 | |
| 19 | 31918-90J10 | .ダンパ,ロア | 1 | |
| 20 | 01550-08207 | .ボルト | 2 | |
| 21 | 01550-10507 | .ボルト | 2 | |
| 22 | 04211-13149 | .ピン | 2 | |

FIG.22

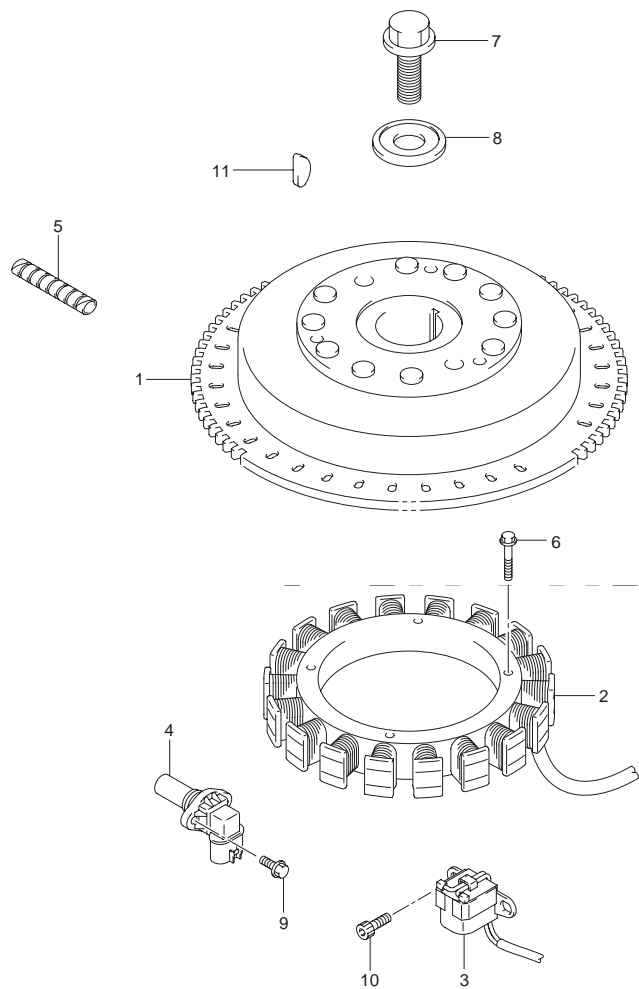

FIG.22 (1-D-2) マグネット

| 見出番号 | 品番 | 品名 | 使用個数 | 備考 |
|------|-------------|------------------|------|-----------|
| 1 | 32102-92J20 | フライホイール,マグネット | 1 | |
| 2 | 32120-92J00 | コイル,バッテリーチャージング | 1 | |
| 3 | 32160-92J00 | コイル,イグニッションタイミング | 1 | |
| 4 | 33220-50M10 | センサアッソシエーション | 1 | |
| 5 | 33833-91J00 | チューブ L:250 | 1 | L:250 100 |
| 6 | 09103-06231 | ボルト | 4 | |
| 7 | 09103-16004 | ボルト,16X50 | 1 | |
| 8 | 09160-16048 | ワッシャ,16.5X60X7 | 1 | |
| 9 | 01547-06167 | ボルト | 1 | |
| 10 | 09106-05030 | ボルト,5X10 | 2 | |
| 11 | 08341-31059 | キー | 1 | |

FIG.23

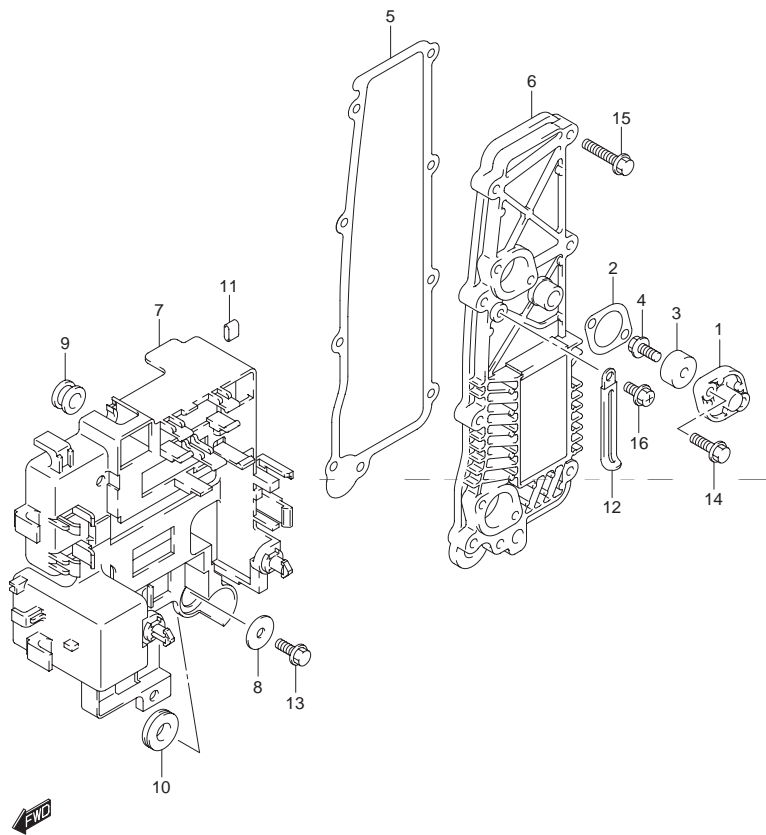

FIG.23 (1-D-3) レクチファイヤ

| 見出番号 | 品番 | 品名 | 使用個数 | 備考 |
|------|-------------|----------------------|------|-----|
| 1 | 11261-87E10 | カバー,プロテクションアノード | 2 | |
| 2 | 11265-87E10 | ガスケット,プロテクションカバー | 2 | |
| 3-1 | 55321-87J00 | アノード,プロテクション | 2 | |
| 3-2 | 55321-87J10 | アノード(マグネシウム) | 2 | OPT |
| 4 | 09103-06281 | ボルト 6X14 | 2 | |
| 5 | 14151-90J00 | ガスケット,レクチファイヤ/レギュレータ | 1 | |
| 6 | 32800-92J00 | レクチファイヤ/レギュレータアッシ | 1 | |
| 7 | 32890-92J00 | ホルダ,エレクトリックパーツ | 1 | |
| 8 | 09160-06054 | ワッシャ 6.5X22X1.6 | 1 | |
| 9 | 09320-10008 | クッション | 2 | |
| 10 | 09320-12011 | クッション | 1 | |
| 11 | 09329-01007 | クッション | 1 | |
| 12 | 29404-93J10 | クランプ | 1 | |
| 13 | 01550-06167 | ボルト | 1 | |
| 14 | 01550-06207 | ボルト | 4 | |
| 15 | 01550-06307 | ボルト | 9 | |
| 16 | 02162-06127 | スクリュ | 1 | |

FIG.24

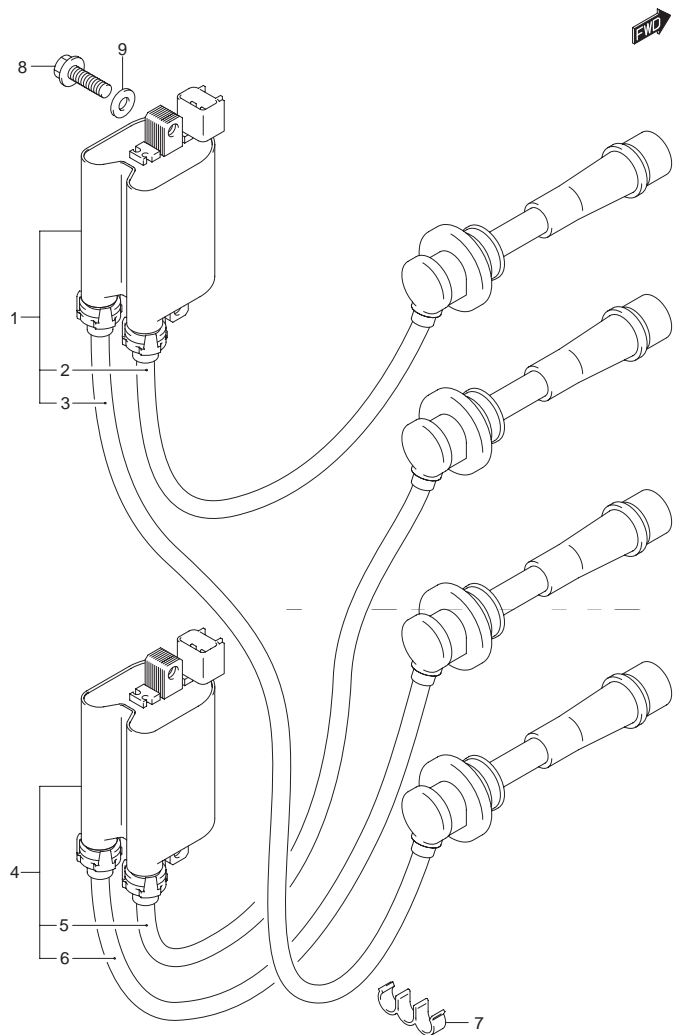

FIG.24 (1-D-4) イグニッション コイル

| 見出番号 | 品番 | 品名 | 使用個数 | 備考 |
|------|-------------|---------------------|------|------|
| 1 | 33410-90J00 | コイルアッシ ,イグニッションNO.1 | 1 | |
| 2 | 33710-90J00 | .コード ,ハイテンションNO.1 | 1 | NO.1 |
| 3 | 33740-90J00 | .コード ,ハイテンションNO.4 | 1 | NO.4 |
| 4 | 33420-90J00 | コイルアッシ ,イグニッションNO.2 | 1 | |
| 5 | 33720-90J00 | .コード ,ハイテンションNO.2 | 1 | NO.2 |
| 6 | 33730-90J00 | .コード ,ハイテンションNO.3 | 1 | NO.3 |
| 7 | 09408-00035 | クリップ | 2 | |
| 8 | 01550-06257 | ボルト | 4 | |
| 9 | 08322-01067 | ワッシャ | 4 | |

FIG.25

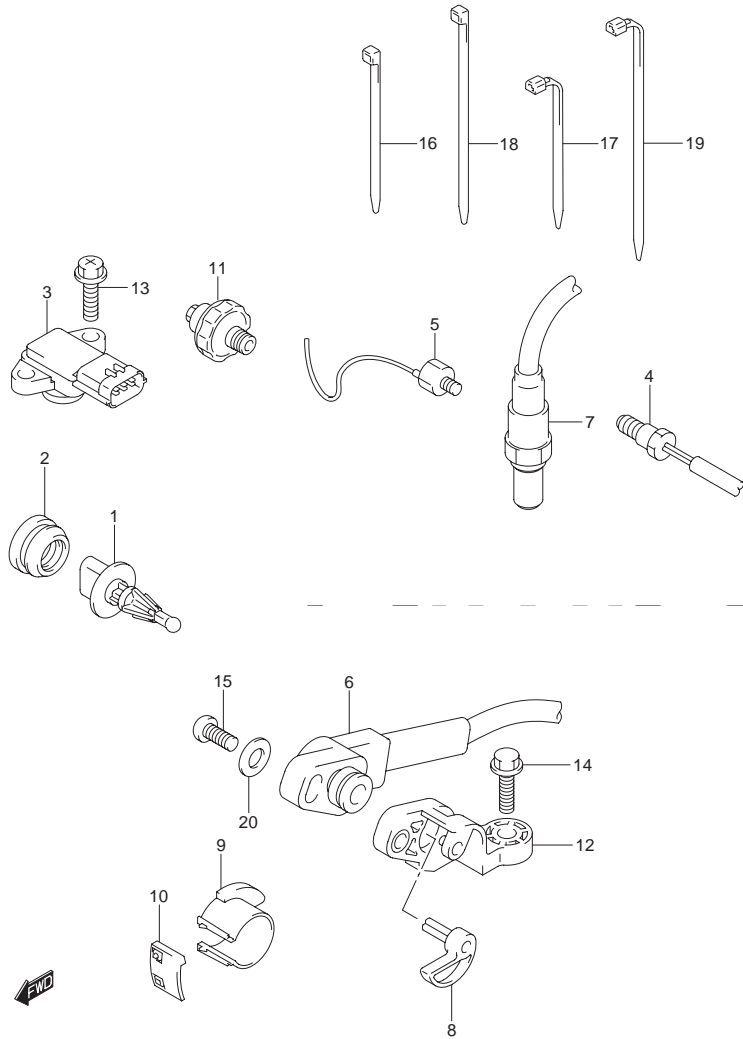

FIG.25 (1-D-5) センサ

| 見出番号 | 品番 | 品名 | 使用個数 | 備考 |
|------|-------------|------------------------|------|----|
| 1 | 13650-52G00 | センサ,インレットエアテンバレチャ | 1 | |
| 2 | 13655-87J00 | グロメット,エアテンバレチャセンサ | 1 | |
| 3 | 18590-68H00 | センサ,プレッシャ | 1 | |
| 4 | 34830-87J20 | センサ,テンバレチャ | 2 | |
| 5 | 18640-78G00 | センサアッシ,ノック | 1 | |
| 6 | 34840-98J03 | センサアッシ,トリム/チルト | 1 | |
| 7 | 18213-98J00 | センサ,オキシジェン | 1 | |
| 8 | 34841-92J00 | レバー,トリムセンサ | 1 | |
| 9 | 34842-92J00 | カム,トリムセンサアッパ | 1 | |
| 10 | 34843-87L00 | カム,トリムセンサロア | 1 | |
| 11 | 37820-99E01 | スイッチアッシ,オイルプレッシャ(P1.0) | 1 | |
| 12 | 34845-92J00 | ブラケット,トリムセンサ | 1 | |
| 13 | 02162-05207 | スクリュ | 2 | |
| 14 | 09103-06093 | ボルト,6X20 | 1 | |
| 15 | 09125-05046 | スクリュ,5X12 | 1 | |
| 16 | 09407-10404 | クランプ,上:100 | 1 | |
| 17 | 09407-11401 | クランプ,上:95 | 1 | |
| 18 | 09407-14407 | クランプ,上:145 | 2 | |
| 19 | 09407-18402 | クランプ,上:165 | 1 | |
| 20 | 34846-87L00 | ワッシャ,トリムセンサ | 1 | |

FIG.26

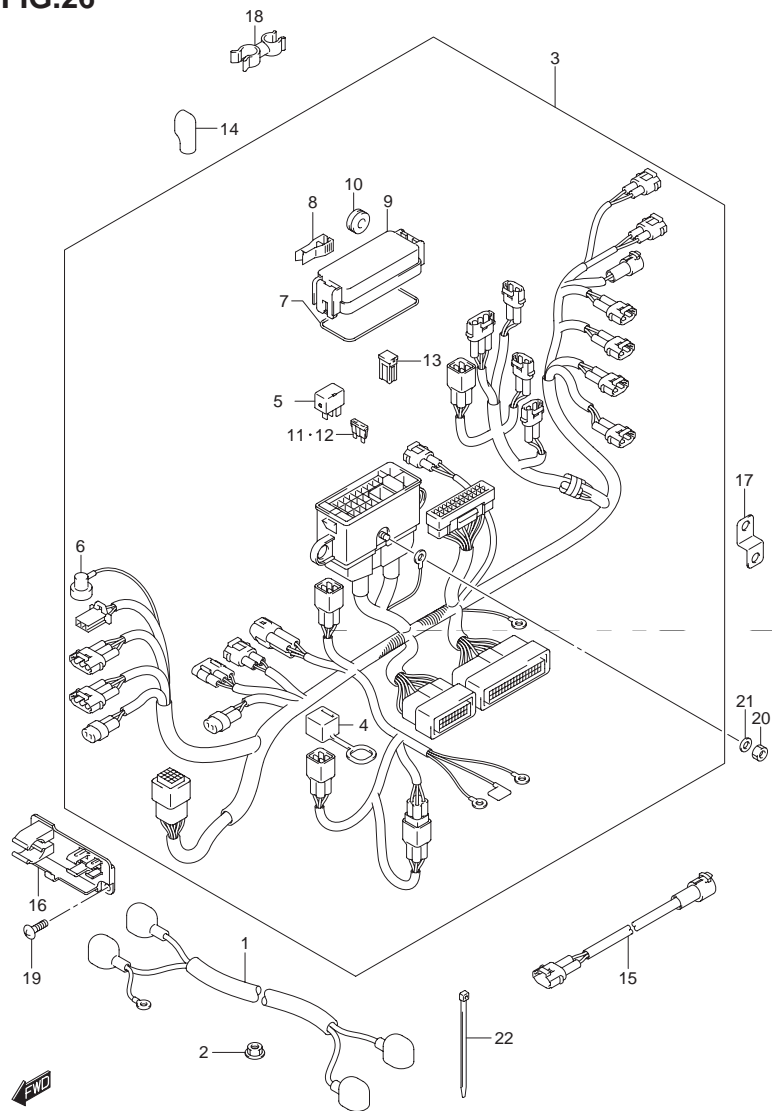

FIG.26 (1-D-6) ハーネス

| 見出番号 | 品番 | 品名 | 使用個数 | 備考 |
|------|-------------|-------------------|------|----|
| 1 | 33810-90J10 | ケーブルアッシ スタータモータ | 1 | |
| 2 | 08316-10087 | ナット | 1 | |
| 3 | 36610-92J00 | ハーネスアッシ ワイヤリング | 1 | |
| 4 | 33634-96J00 | キャップ サービスコネクタ | 1 | |
| 5 | 38860-76F01 | リレーアッシ | 2 | |
| 6 | 36618-43410 | キャップ オイルプレッシャスイッチ | 1 | |
| 7 | 36721-96J00 | ..Oリング,アッパカバー | 1 | |
| 8 | 36737-96J00 | ..ブーラ,フューズ | 1 | |
| 9 | 36738-88L00 | ..カバー,フューズケースアッパ | 1 | |
| 10 | 09320-08021 | ..クッション | 2 | |
| 11 | 09481-15501 | ..フューズ,15A | 3 | |
| 12 | 09481-30501 | ..フューズ,30A | 3 | |
| 13 | 09481-60401 | ..フューズ,60A | 3 | |
| 14 | 36612-96J00 | キャップ,ターミナル | 1 | |
| 15 | 36611-92J00 | ハーネスアッシ ワイヤリングサブ | 1 | |
| 16 | 36616-90J10 | ホルダ,コネクタ | 1 | |
| 17 | 36617-93J10 | ブラケット,ハーネス | 1 | |
| 18 | 09408-00111 | クランプ | 1 | |
| 19 | 02142-06167 | スクリュ | 2 | |
| 20 | 08310-00067 | ナット | 1 | |
| 21 | 08321-01067 | ロックワッシャ | 1 | |
| 22 | 09407-10404 | クランプ L:100 | 2 | |

FIG.27

FIG.27 (1-D-7) エンジンコントロールユニット

| 見出番号 | 品番 | 品名 | 使用個数 | 備考 |
|------|------------------------|-----------------------|------|---------------------------------------|
| 1 | 07050-99E04 | スイッチアッソ PTT | 1 | → 統一 |
| 2 | 38410-93J20 | リレーアッソ PTT | 1 | {・ 37850-92J00 1ヶ ・ 37857-92J00 1ヶ |
| 3 | 38415-93J20 | ホルダ PTTリレー | 1 | |
| 4 | 33920-92J80 | ユニット エンジンコントロール | 1 | |
| 5 | 33925-92J00 | クッション ,エンジンコントロールユニット | 1 | |
| 6 | 37721-93J00 | スイッチアッソ ニュートラル | 1 | |
| 7 | 37726-90J10 | ブラケット ,ニュートラルスイッチ | 1 | |
| 8 | 09137-04004 | スクリユ #X16 | 2 | |
| 9 | 09403-06316 | クリップ | 1 | |

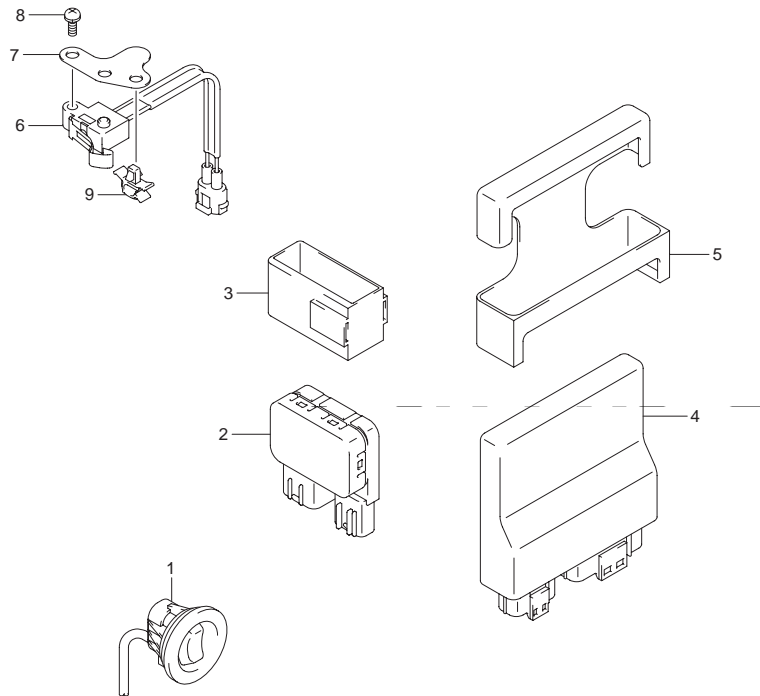

4



FIG.28

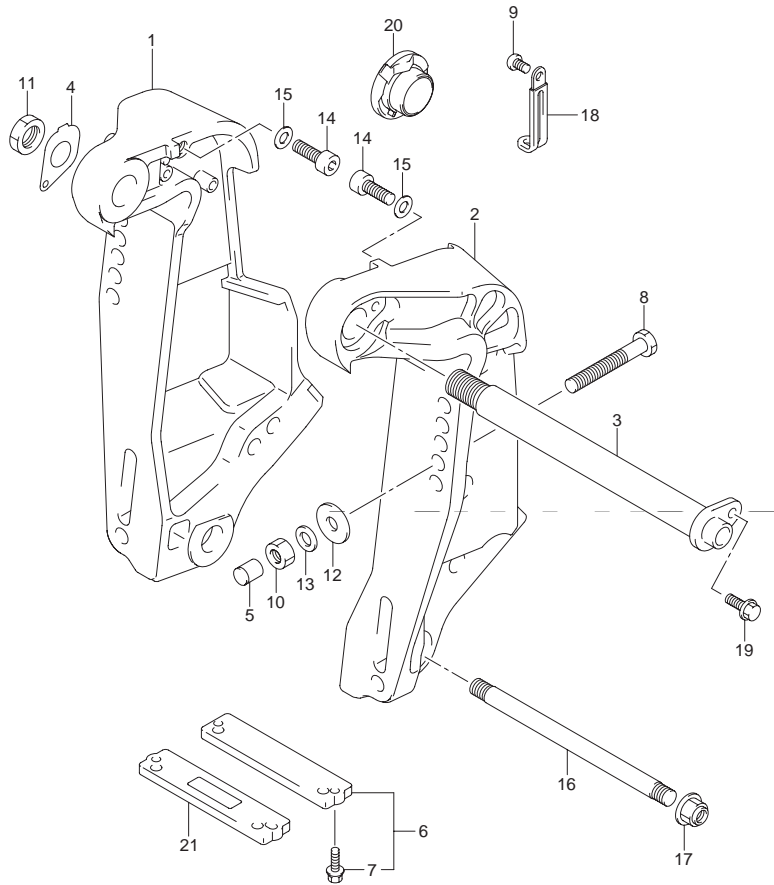

FIG.28 (1-D-8) クランプ ブラケット

| 見出番号 | 品番 | 品名 | 使用個数 | 備考 |
|------|-----------------|------------------------|------|-----|
| 1 | 41111-92J03-0EP | ブラケット,クランプスターボード(ブラック) | 1 | |
| 2 | 41121-92J20-0EP | ブラケット,クランプポート(ブラック) | 1 | |
| 3 | 41130-92J30 | シャフト,クランプブラケット | 1 | |
| 4 | 41135-92J00 | ワッシャ,クランプブラケットシャフト | 1 | |
| 5 | 41153-94500 | キャップ,トランサムボルト | 4 | |
| 6 | 55320-94900 | アノードセット,クランプブラケット | 1 | |
| 7 | 09116-06121 | ボルト,φX25 | 2 | |
| 8-1 | 09100-12091 | ボルト,12X115 | 1 | |
| 8-2 | 09100-12091 | ボルト,12X115 | 1 | OPT |
| 9 | 09125-06063 | スクリュ,φX10 | 1 | |
| 10 | 09159-12014 | ナット,12X10.5 | 4 | |
| 11 | 09159-22006 | ナット | 1 | |
| 12 | 09160-12044 | ワッシャ,12.5X35X3.2 | 4 | |
| 13 | 09160-12110 | ワッシャ,12.5X22X3 | 4 | |
| 14 | 09106-10065 | ボルト,10X20 | 2 | |
| 15 | 09160-10082 | ワッシャ,10.5X19X2 | 2 | |
| 16 | 45421-87D02 | ピン,チルトロック | 1 | |
| 17 | 09159-14020 | ナット | 2 | |
| 18 | 29404-93J10 | クランプ | 1 | |
| 19 | 09116-08137 | ボルト,8X22 | 1 | |
| 20 | 48140-93J01 | カムアッシ,チルトリミットスイッチ | 1 | OPT |
| 21 | 55321-94910 | アノード(マグネシウム) | 1 | OPT |

FIG.29

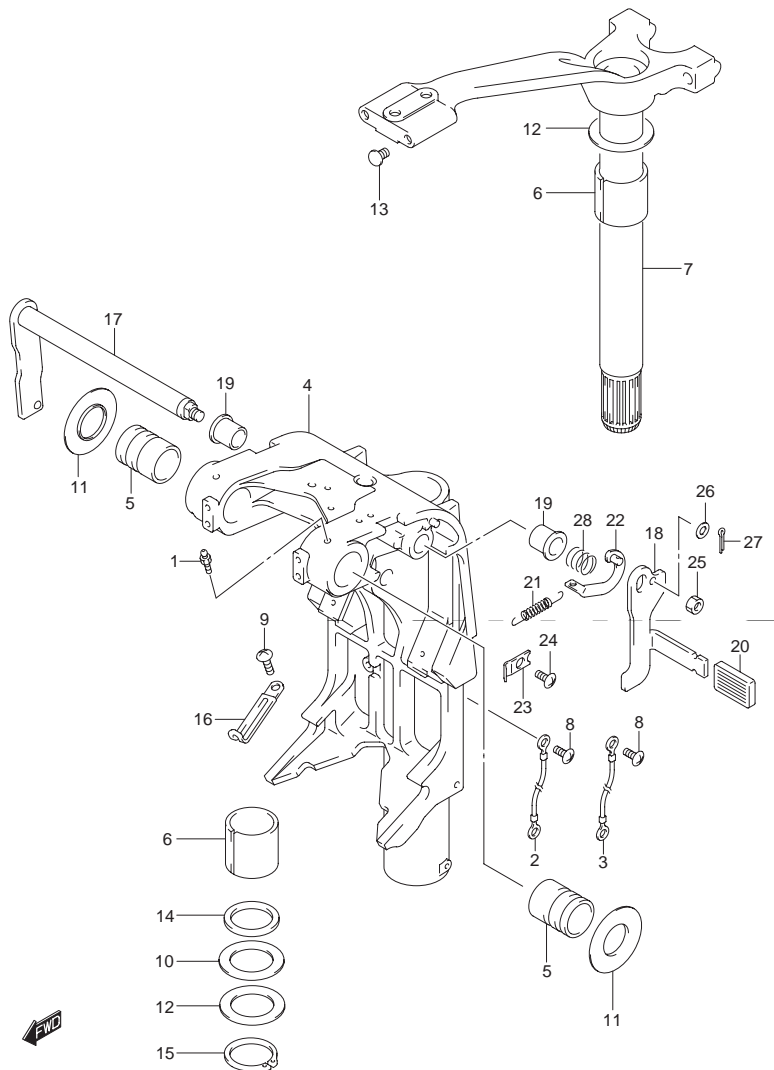

FIG.29 (1-D-9) スイベルブラケット

| 見出番号 | 品番 | 品名 | 使用個数 | 備考 |
|------|-----------------|-----------------------|------|------------|
| 1 | 22511-99011 | ニツプル, グリース | 4 | |
| 2 | 36894-95201 | リード 上:165 | 1 | |
| 3 | 36894-87D00 | リード 上:165 | 1 | |
| 4-1 | 43111-92J80-0EP | ブラケット, スイベル(L) ブラック | 1 | W/トランサム(L) |
| 4-2 | 43111-92J90-0EP | ブラケット, スイベル(X) ブラック | 1 | W/トランサム(X) |
| 5 | 43211-93J00 | ブッシュ, クランプシャフトスイベル | 2 | |
| 6 | 43711-97E00 | ブッシュ, ステアリング | 2 | |
| 7-1 | 43750-90J22-0EP | ブラケット, ステアリング(L) ブラック | 1 | W/トランサム(L) |
| 7-2 | 43750-90J32-0EP | ブラケット, ステアリング(X) ブラック | 1 | W/トランサム(X) |
| 8 | 09125-05050 | スクリュー 5X8 | 3 | |
| 9 | 09125-06063 | スクリュー 6X10 | 2 | |
| 10 | 09160-39001 | ワッシャ 39.5X64X1 | 2 | |
| 11 | 09169-28003 | ワッシャ | 2 | |
| 12 | 09181-39001 | シム 39.5X64X0.3 | 4 | |
| 13 | 09250-10001 | キャップ, OD:14 | 2 | |
| 14 | 09282-39001 | オイルシール 39X51X5 | 1 | |
| 15 | 09380-38003 | スナップリング | 1 | |
| 16 | 29404-93J10 | クランプ | 2 | |
| 17 | 41220-95E13 | レバー, チルトロック | 1 | |
| 18 | 41221-95E40 | レバー, チルトロックボート | 1 | |
| 19 | 41224-95E01 | ブッシュ, チルトストップロッド | 2 | |
| 20 | 41225-94400 | ラバー, チルトロック | 1 | |
| 21 | 41228-90J00 | スプリング, チルトロックレバー | 1 | |
| 22 | 41230-95E00 | リンク, チルトロックレバー | 1 | |
| 23 | 41233-95E10 | ブラケット, チルトロックスプリング | 1 | |
| 24 | 09125-06063 | スクリュー 6X10 | 1 | |

5

FIG.29

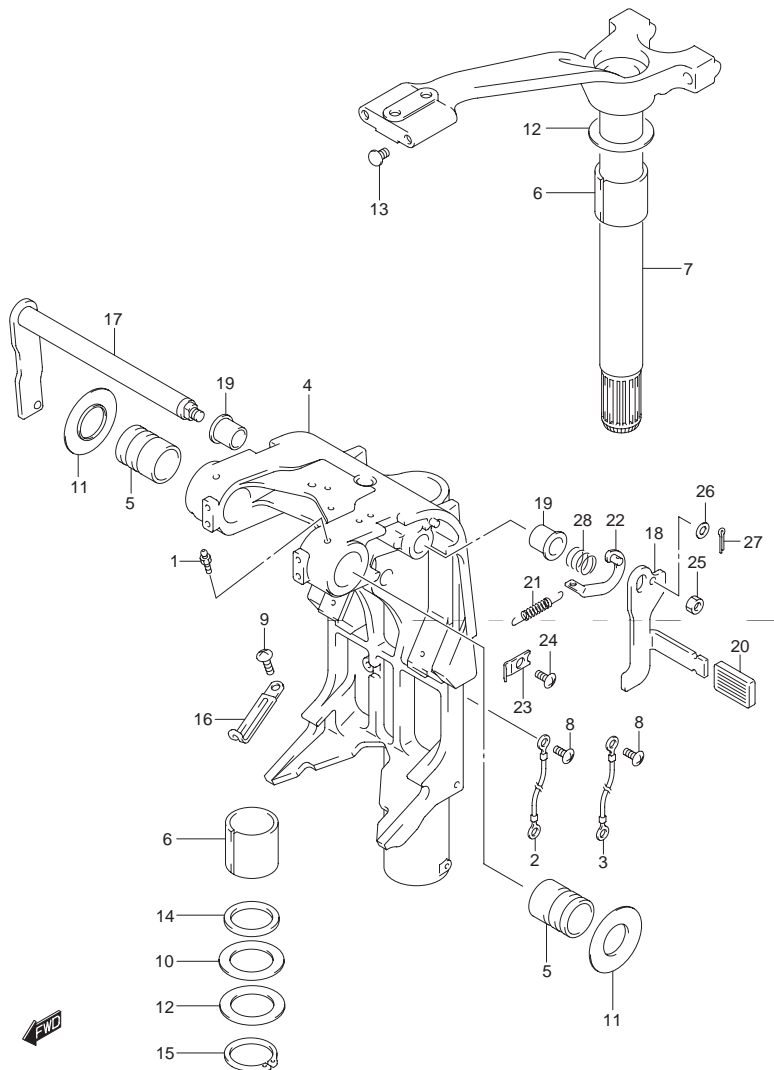

FIG.29 (1-D-10) スイベル ブラケット

| 見出番号 | 品番 | 品名 | 使用個数 | 備考 |
|------|-------------|---------------|------|----|
| 25 | 09140-10032 | ナット | 1 | |
| 26 | 09160-06082 | ワッシャ φ.5X13X1 | 1 | |
| 27 | 09204-01006 | コッタピン | 1 | |
| 28 | 09440-19028 | スプリング | 1 | |

FIG.30

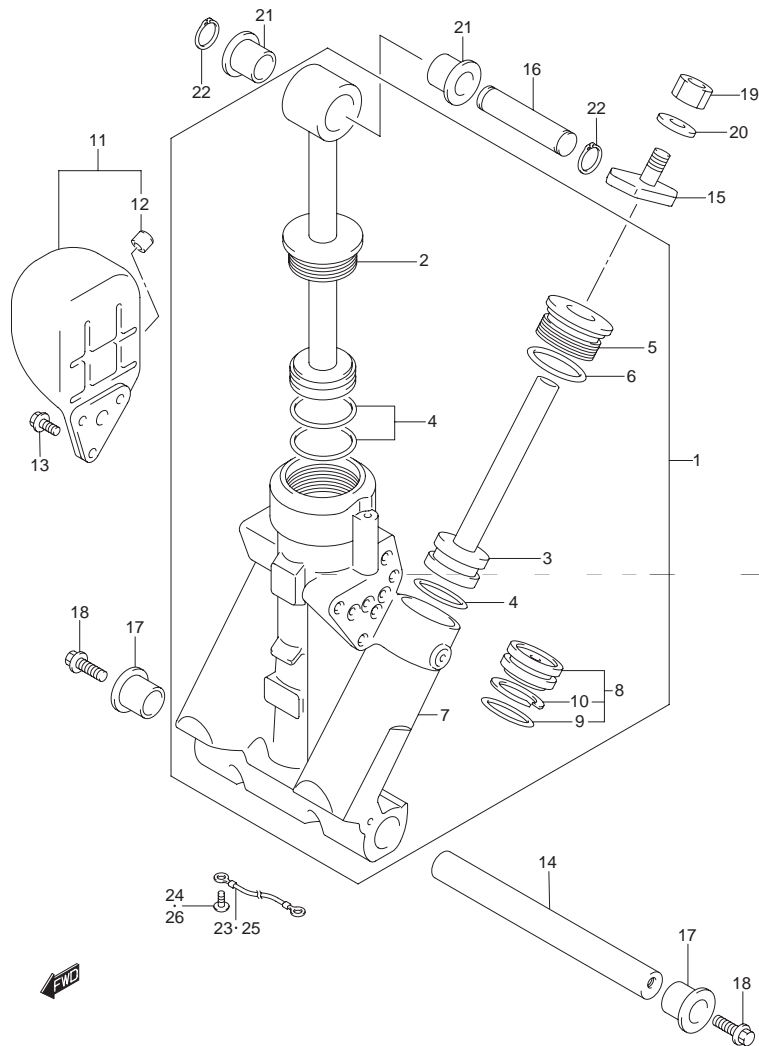

FIG.30 (1-D-11) トリム シリンダ

| 見出番号 | 品番 | 品名 | 使用個数 | 備考 |
|------|-------------|-----------------|------|-----|
| 1 | 48503-96J03 | マニホールドサブアッシ | 1 | |
| 2 | 48401-96J01 | .ピストンアッシ | 1 | |
| 3 | 48601-94900 | .ピストン/ラムアッシ | 2 | |
| 4 | 48627-95E00 | .Oリングセット | 3 | |
| 5 | 48630-96J02 | .ヘッド,トリムシリンダ | 2 | |
| 6 | 48633-94900 | .Oリングセット,ヘッド | 2 | → 1 |
| 7 | 48641-96J02 | .マニホールド,PTT | 1 | |
| 8 | 48650-94900 | .ピストン,フリー | 1 | |
| 9 | 48405-87D00 | ..Oリングセット | 1 | |
| 10 | 48615-97E00 | ..リングセット,ピストン | 1 | |
| 11 | 48570-95E01 | リザーバアッシ | 1 | |
| 12 | 48572-95E00 | .キャップ | 1 | |
| 13 | 48861-92J01 | ボルト,リザーバ | 3 | |
| 14 | 48121-92J00 | シャフト,チルトシリンダロア | 1 | |
| 15 | 48311-96J10 | パッド,トリムシリンダラム | 2 | |
| 16 | 48321-87D03 | シャフト,チルトシリンダアッパ | 1 | |
| 17 | 48326-95E00 | ブッシュ,チルトシリンダロア | 2 | |
| 18 | 09116-10174 | ボルト,10X35 | 2 | |
| 19 | 09140-10031 | ナット | 2 | |
| 20 | 09162-10005 | ロックワッシャ | 2 | |
| 21 | 09306-17001 | ブッシュ | 2 | |
| 22 | 09380-17009 | スナップリング | 2 | |
| 23 | 36894-87D00 | リード L:165 | 1 | |
| 24 | 09125-06063 | スクリュ 6X10 | 1 | |
| 25 | 36895-87D10 | リード L:310 | 1 | |
| 26 | 09125-05050 | スクリュ 5X8 | 1 | |

5

FIG.31

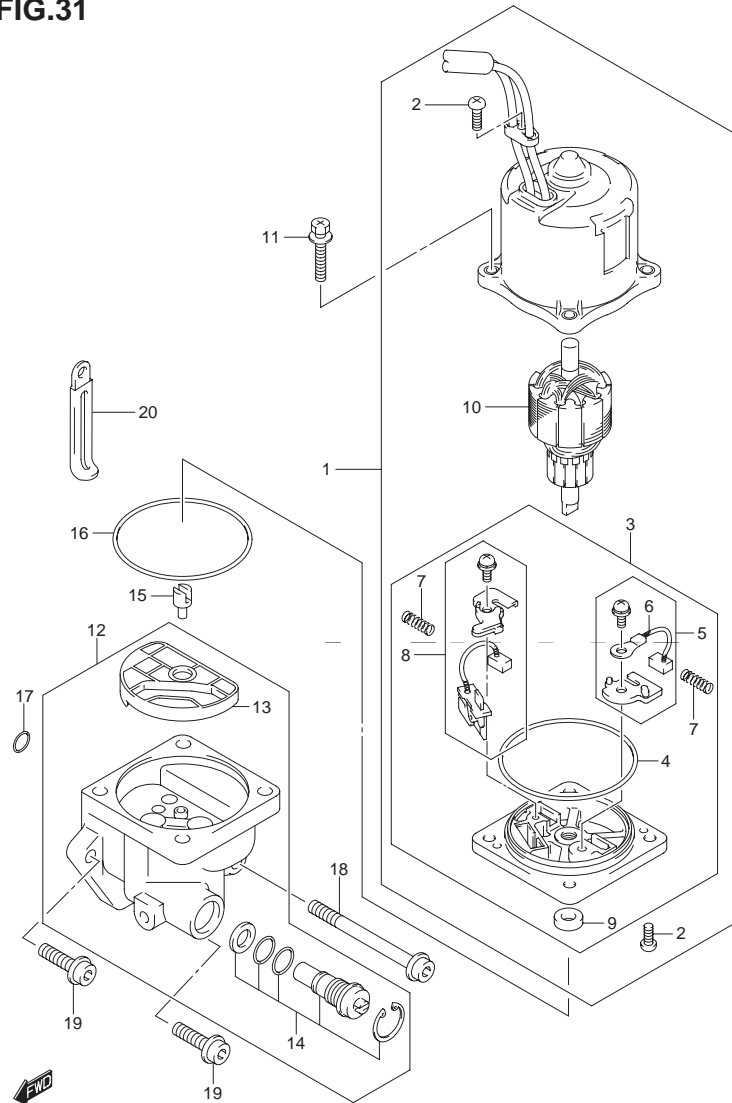

FIG.31 (1-D-12) PTT モータ

| 見出番号 | 品番 | 品名 | 使用個数 | 備考 |
|------|------------------------|---------------|------|---------------|
| 1 | 38100-96J01 | モータアッシ PTT | 1 | |
| 2 | 31111-94900 | ..スクリュ | 3 | |
| 3 | 31173-94910 | ホルダアッシ ,ブラシ | 1 | → 31173-94920 |
| 4 | 31123-94910 | ..Oリング | 1 | |
| 5 | 31133-90J00 | ..ブラシアッシ | 1 | → 31133-90J10 |
| 6 | 31133-94900 | ...ブラシ ,ブラス | 1 | → 31133-94910 |
| 7 | 31135-94900 | ..スプリング | 2 | |
| 8 | 31136-90J10 | ..ブレーカアッシ | 1 | → 31136-90J20 |
| 9 | 33799-97E00 | ..シール ,オイル | 1 | |
| 10 | 31311-94900 | ..アマチュア | 1 | |
| 11 | 31281-92J10 | ボルト ,スルー | 4 | |
| 12 | 48502-96J05 | ポンプアッシ PTT | 1 | |
| 13 | 48582-95E01 | ..フィルタ | 1 | |
| 14 | 48864-96J10 | バルブセット ,マニュアル | 1 | |
| 15 | 48583-95E00 | ジョイント ,ドライブ | 1 | |
| 16 | 48585-95E00 | Oリング | 1 | |
| 17 | 48588-94900 | Oリングセット | 1 | |
| 18 | 48862-92J20 | ボルト ,ポンプNO.1 | 1 | |
| 19 | 48862-92J30 | ボルト ,ポンプNO.2 | 2 | |
| 20 | 29404-93J10 | クランプ | 1 | |

FIG.32

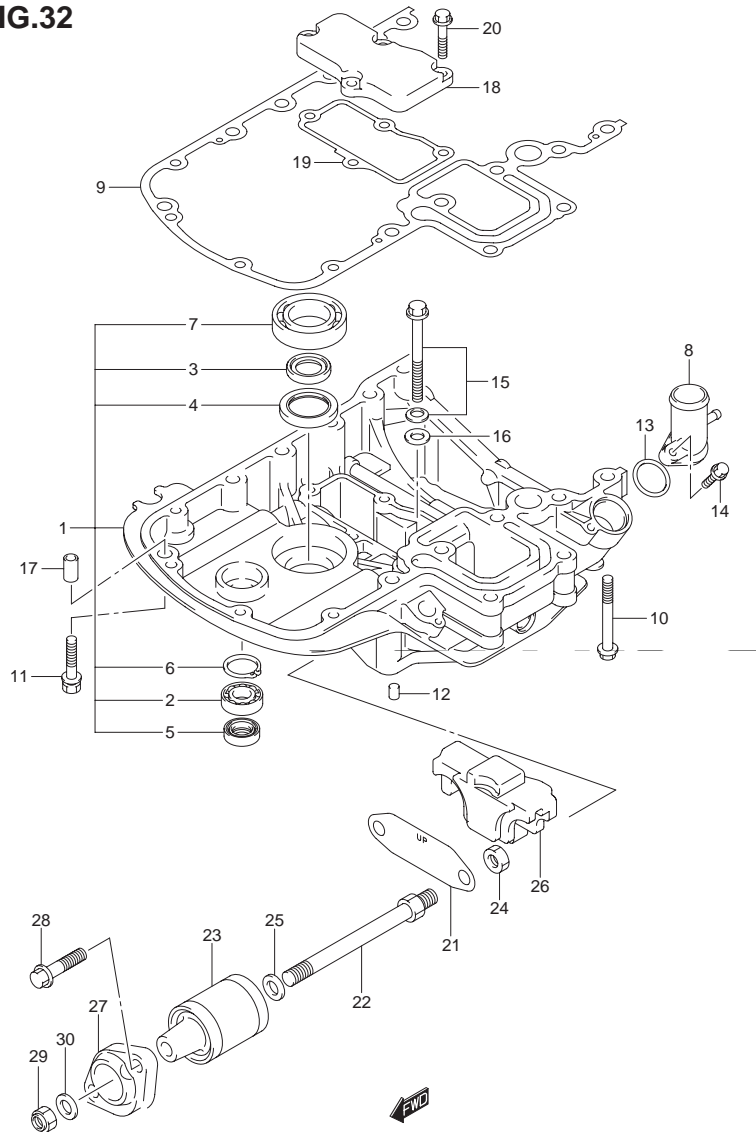

FIG.32 (1-D-13) エンジン ホルダ

| 見出番号 | 品番 | 品名 | 使用個数 | 備考 |
|------|-----------------|--------------------------|------|----|
| 1 | 51110-90850-0EP | ホルダセット,エンジン(ブラック) | 1 | |
| 2 | 09262-17019 | .ベアリング,17X35X8 | 1 | |
| 3 | 09282-24003 | .オイルシール,24X36X6 | 2 | |
| 4 | 09283-32044 | .オイルシール,32X47X6 | 1 | |
| 5 | 09289-18001 | .オイルシール,18X30X8 | 1 | |
| 6 | 08331-41359 | .サークリップ | 1 | |
| 7 | 09262-35069 | .ベアリング,35X62X16 | 1 | |
| 8 | 51115-90J00 | ユニオン,ウォータリターン | 1 | |
| 9 | 51211-90J22 | ガスケット,エンジンホルダ | 1 | |
| 10 | 09116-08160 | ボルト,8X70 | 4 | |
| 11 | 09116-08128 | ボルト,8X40 | 4 | |
| 12 | 09206-08001 | ピン,8X11 | 2 | |
| 13 | 09280-26006 | Oリング,D:3.1,LD:26.4 | 1 | |
| 14 | 01550-06257 | ボルト | 1 | |
| 15 | 29117-93J10 | ボルト | 1 | |
| 16 | 09160-08059 | ワッシャ,8.5X18X1.6 | 1 | |
| 17 | 04211-11129 | ピン | 3 | |
| 18 | 51122-90J00 | カバー,マウントケース | 1 | |
| 19 | 51123-90J01 | ガスケット,マウントケースカバー | 1 | |
| 20 | 01550-0825A | ボルト | 4 | |
| 21 | 54123-90J00 | プレート,アッパマウント | 1 | |
| 22 | 54112-90J21 | ボルト,アッパマウント | 2 | |
| 23 | 54130-90J40 | マウント,アッパ | 2 | |
| 24 | 09159-12014 | ナット,12X10.5 | 2 | |
| 25 | 54114-90J01 | ワッシャ,マウントボルト,12.5X22X3.0 | 2 | |
| 26 | 54125-90J10 | マウント,アッパスラスト | 1 | |

FIG.32

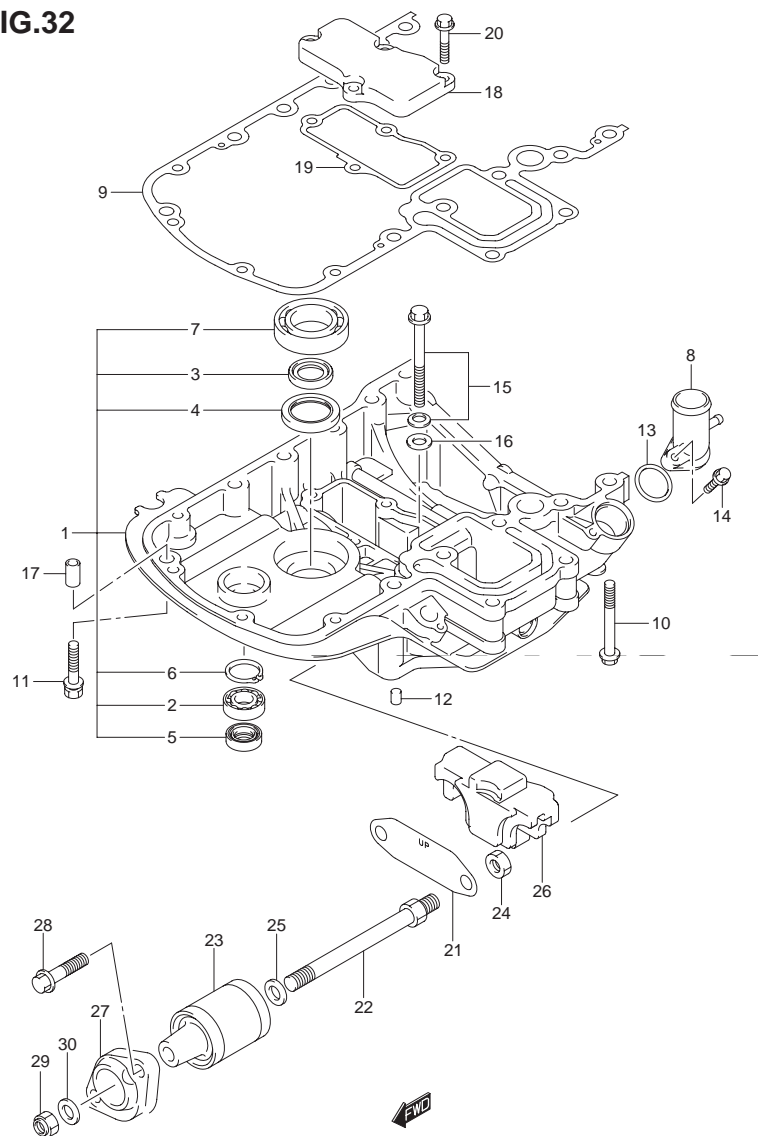

FIG.32 (1-D-14) エンジン ホルダ

| 見出番号 | 品番 | 品名 | 使用個数 | 備考 |
|------|-----------------|--------------------|------|----|
| 27 | 54148-90J11-0EP | カバー ,アッパマウント(ブラック) | 2 | |
| 28 | 09116-10176 | ボルト ,10X44 | 4 | |
| 29 | 09159-12014 | ナット ,12X10.5 | 2 | |
| 30 | 09160-12110 | ワッシャ ,12.5X22X3 | 2 | |

FIG.33

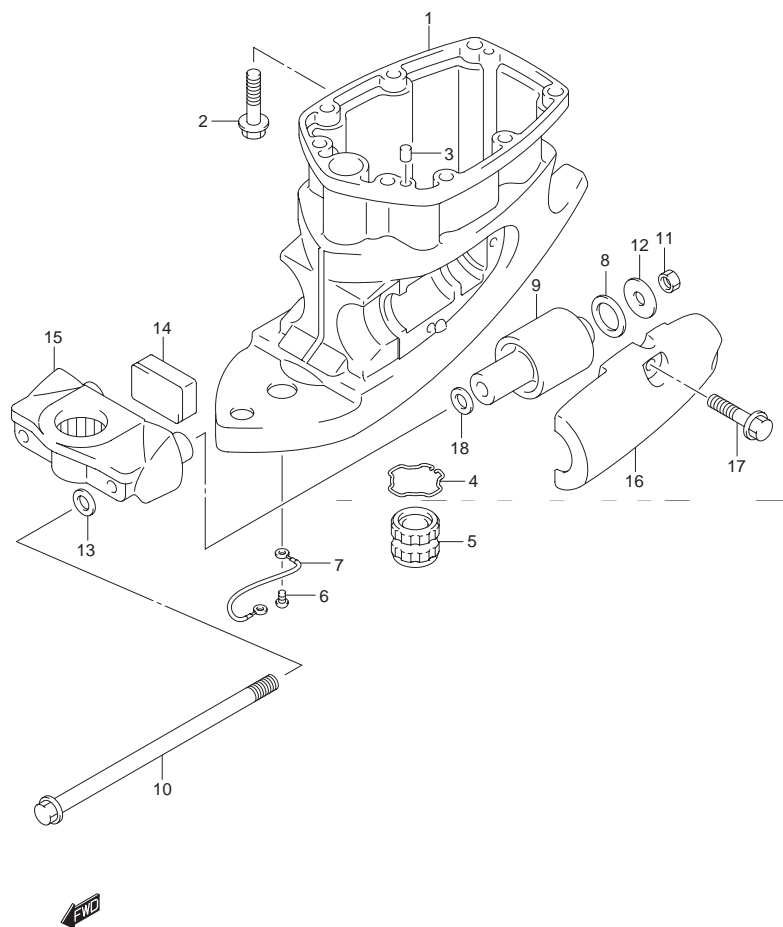

FIG.33 (1-D-15) ドライブシャフトハウジング

| 見出番号 | 品番 | 品名 | 使用個数 | 備考 |
|------|-----------------|--------------------------|------|------------|
| 1-1 | 52111-90J02-0EP | ハウジング,ドライブシャフト(L) ブラック | 1 | W/トランサム(L) |
| 1-2 | 52111-90J12-0EP | ハウジング,ドライブシャフト(X) ブラック | 1 | W/トランサム(X) |
| 2 | 09116-10176 | ボルト,10X44 | 8 | |
| 3 | 09202-08006 | ピン,φX12 | 2 | |
| 4 | 09387-45001 | リング | 1 | W/トランサム(X) |
| 5 | 57130-92J01 | ブッシュ,ドライブシャフト | 1 | W/トランサム(X) |
| 6 | 09125-06063 | スクリュ,φX10 | 2 | |
| 7 | 36895-87D10 | リード,上:310 | 1 | |
| 8 | 54121-87D00 | ストッパ | 2 | |
| 9 | 54160-90J20 | マウント,ロア | 2 | |
| 10 | 54166-90J11 | ボルト,ロアマウント | 2 | |
| 11 | 09159-12014 | ナット,12X10.5 | 2 | |
| 12 | 09160-12112 | ワッシャ,12X40X3 | 2 | |
| 13 | 54114-90J01 | ワッシャ,マウントボルト,12.5X22X3.0 | 2 | |
| 14 | 54151-90J00 | マウント,ロアスラスト | 1 | |
| 15 | 54211-90J01-0EP | ブラケット,ロアマウント(ブラック) | 1 | |
| 16 | 54221-90J02-0EP | カバー,ロアマウント(ブラック) | 2 | |
| 17 | 09116-10176 | ボルト,10X44 | 6 | |
| 18 | 09160-12113 | ワッシャ,12.5X30X2.5 | 2 | |

FIG.34

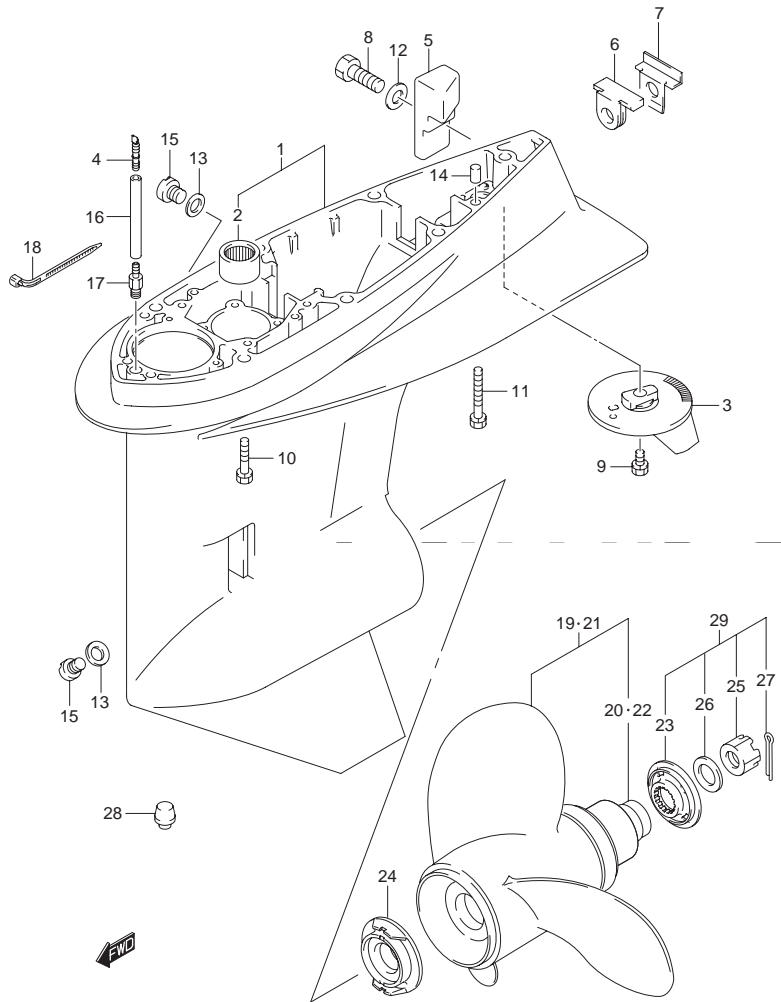

FIG.34 (1-E-2) ギヤケース

| 見出番号 | 品番 | 品名 | 使用個数 | 備考 |
|------|-----------------|---------------------|------|-------------|
| 1 | 55110-90J20-0EP | ケース,ギヤ(ブラック) | 1 | |
| 2 | 09263-28016 | .ベアリング,28.6X38X31.8 | 1 | |
| 3 | 55125-90J01 | タブ,トリム | 1 | |
| 4 | 55127-87D00 | ユニオン,スピードメータホース | 1 | |
| 5 | 55321-90J01 | アノード,ギヤケース | 1 | |
| 6 | 55332-87D01 | ラバー,エキゾーストシール | 1 | |
| 7 | 55333-87D02 | プレート,エキゾーストシール | 1 | |
| 8 | 09100-06131 | ボルト,φX12 | 1 | |
| 9 | 09116-08137 | ボルト,φX22 | 1 | |
| 10 | 09116-10150 | ボルト,10X55 | 6 | |
| 11 | 09117-10039 | ボルト,10X80 | 1 | |
| 12 | 09160-06085 | ワッシャ,φ.5X15X1 | 1 | |
| 13 | 09168-10022 | ガスケット,10X17X1.5 | 2 | |
| 14 | 09202-08006 | ピン,φX12 | 2 | |
| 15 | 09248-10008 | プラグ,10X7.5 | 2 | |
| 16 | 09355-40805-00B | ホース,4X8X2000 | 1 | L:2000 1100 |
| 17 | 09362-09008 | ユニオン | 1 | |
| 18 | 09407-10404 | クランプ,L:100 | 2 | |

FIG.34

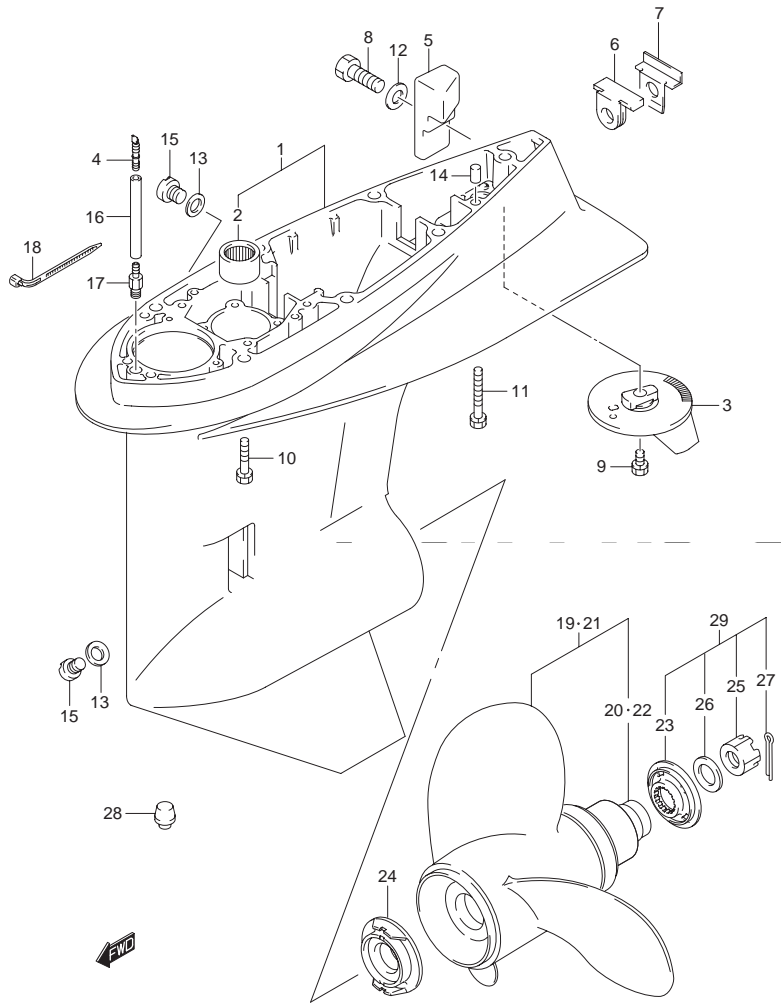

FIG.34 (1-E-3) ギヤケース

| 見出番号 | 品番 | 品名 | 使用個数 | 備考 |
|-------|-----------------|-------------------|------|-------------------|
| 19-1 | 58100-90JA0-019 | プロペラ(3X14X17) | 1 | |
| 19-2 | 58100-90JB0-019 | プロペラ(3X14X19) | 1 | |
| 19-3 | 58100-90JC0-019 | プロペラ(3X14X21) | 1 | |
| 19-4 | 58100-90JD0-019 | プロペラ(3X14X23) | 1 | |
| 19-5 | 58100-90JE0-019 | プロペラ(3X13.5X15) | 1 | |
| 19-6 | 58200-92J40 | プロペラ(3X13.875X15) | 1 | OPT |
| 19-7 | 58200-92J50 | プロペラ(3X13.875X17) | 1 | OPT |
| 19-8 | 58200-92J60 | プロペラ(3X13.875X19) | 1 | OPT |
| 19-9 | 58200-92J70 | プロペラ(3X13.875X21) | 1 | OPT |
| 19-10 | 58200-92J80 | プロペラ(3X13.875X23) | 1 | OPT |
| 19-11 | 58200-92J90 | プロペラ(3X13.875X25) | 1 | OPT |
| 20 | 58105-90J00 | .ブッシュセット,プロペラ | 1 | |
| 21-1 | 58200-90J00 | プロペラ(3X14.25X18) | 1 | OPT |
| 21-2 | 58200-90J10 | プロペラ(3X14.25X20) | 1 | OPT |
| 21-3 | 58200-90J20 | プロペラ(3X14.25X22) | 1 | OPT |
| 21-4 | 58200-90J30 | プロペラ(3X14.25X24) | 1 | OPT |
| 22 | 58120-90J00 | .ブッシュ,プロペラ | 1 | OPT |
| 23 | 57633-90J02 | スペーサ,プロペラナット | 1 | |
| 24 | 57635-92J01 | ストップ,プロペラブッシュ | 1 | |
| 25 | 09141-18005 | ナット | 1 | |
| 26 | 09160-18028 | ワッシャ,18.5X31X1 | 1 | |
| 27 | 09204-03003 | コッタピン | 1 | |
| 28 | 55116-87E00 | プラグ,ギヤケース | 1 | OPT |
| 29 | 57630-90J00 | キット,プロペラナット | 1 | OPT |
| 30 | 25700-92J00 | シーリングキット,ギヤケース | 1 | OPT イラストヒョウジナシ |

FIG.35

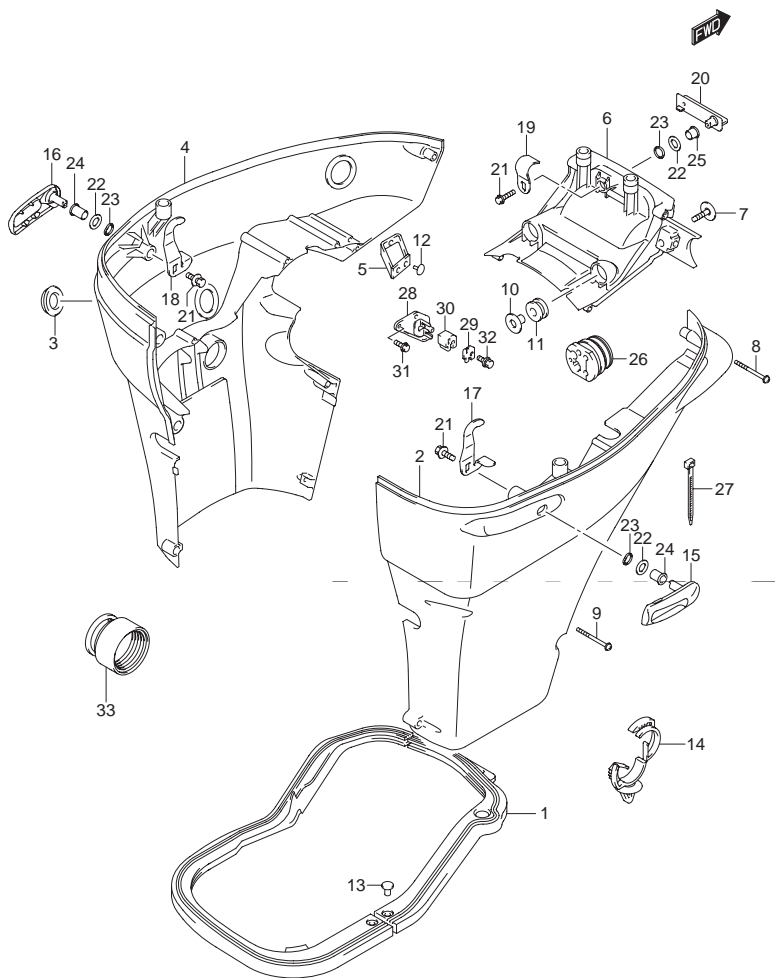

FIG.35 (1-E-4) サイドカバー

| 見出番号 | 品番 | 品名 | 使用個数 | 備考 |
|------|-----------------|---------------------|------|----|
| 1 | 61134-90J20 | シール,サイドカバー | 1 | |
| 2 | 61810-90J10-0EP | カバー,サイドスターボード(ブラック) | 1 | |
| 3 | 61817-89J00 | プラグ,サイドカバー | 1 | |
| 4 | 61820-90J10-0EP | カバー,サイドポート(ブラック) | 1 | |
| 5 | 61827-90J00 | ホルダ,サイドカバー | 1 | |
| 6 | 61831-90J12-0EP | パネル,フロント(ブラック) | 1 | |
| 7 | 09118-08127 | ボルト 8X40 | 2 | |
| 8 | 09136-06148 | スクリュ 6X35 | 7 | |
| 9 | 09136-06149 | スクリュ 6X55 | 2 | |
| 10 | 09169-08039 | ワッシャ | 2 | |
| 11 | 09320-11013 | クッション | 2 | |
| 12 | 09321-08022 | クッション | 2 | |
| 13 | 09409-05302-5PK | クリップ(ブラック) | 2 | |
| 14 | 09403-20308 | クランプ | 1 | |
| 15 | 61633-90J02-0EP | レバー,フックリヤ(ブラック) | 1 | |
| 16 | 61633-90J02-0EP | レバー,フックリヤ(ブラック) | 1 | |
| 17 | 61637-90J10 | フック,エンジンカバーリヤスターボード | 1 | |
| 18 | 61638-90J10 | フック,エンジンカバーリヤポート | 1 | |
| 19 | 61641-87D00 | フック,エンジンカバー,フロント | 1 | |
| 20 | 61645-90J01-0EP | レバー,フックフロント(ブラック) | 1 | |
| 21 | 09116-06127 | ボルト 6X12 | 3 | |
| 22 | 09160-13014 | ワッシャ ,13.2X25X1 | 3 | |
| 23 | 09164-14008 | ワッシャ | 3 | |
| 24 | 09306-13008 | ブッシュ | 2 | |
| 25 | 09307-13006 | ブッシュ | 1 | |
| 26 | 61124-90J30 | グロメット,リモコンケーブル(スズキ) | 1 | |

FIG.35

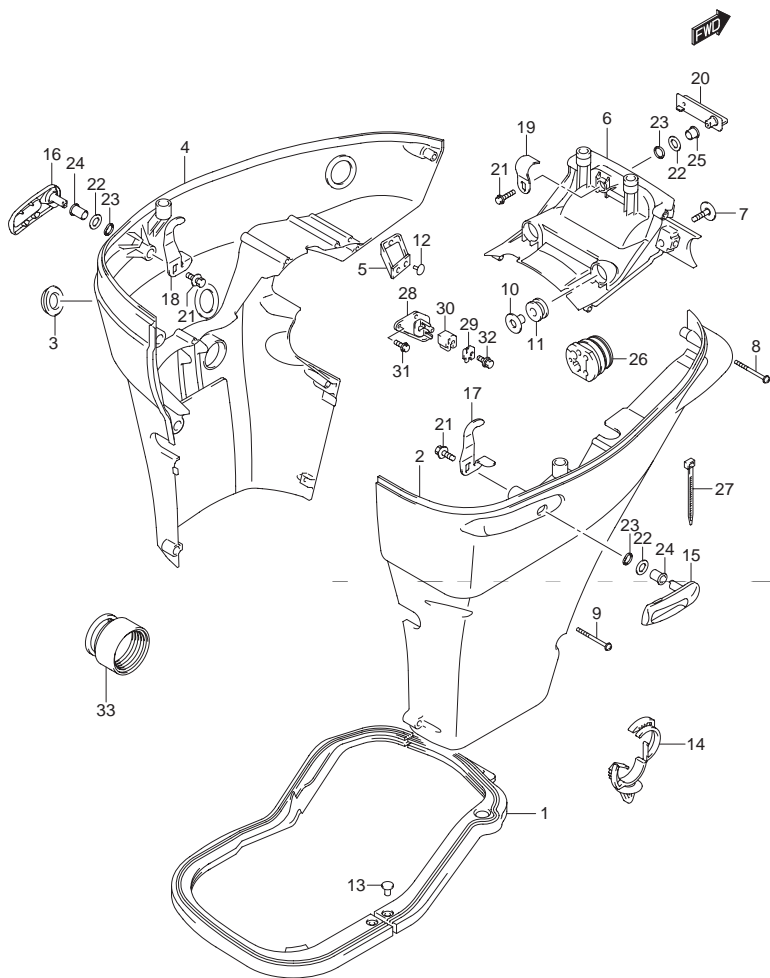

FIG.35 (1-E-5) サイドカバー

| 見出番号 | 品番 | 品名 | 使用個数 | 備考 |
|------|-------------|-------------------|------|-----|
| 27 | 09407-25402 | クランプ J:248 | 1 | |
| 28 | 67341-90J32 | ホルダ,リモコンケーブル | 1 | |
| 29 | 67343-90J20 | ストッパ,リモコンケーブル | 1 | |
| 30 | 67344-90J00 | クッション,リモコンケーブル | 1 | |
| 31 | 01550-06167 | ボルト | 2 | |
| 32 | 01580-08257 | ボルト | 1 | |
| 33 | 67300-90J00 | キット,ホースアダプタ(リギング) | 1 | OPT |

5

FIG.36

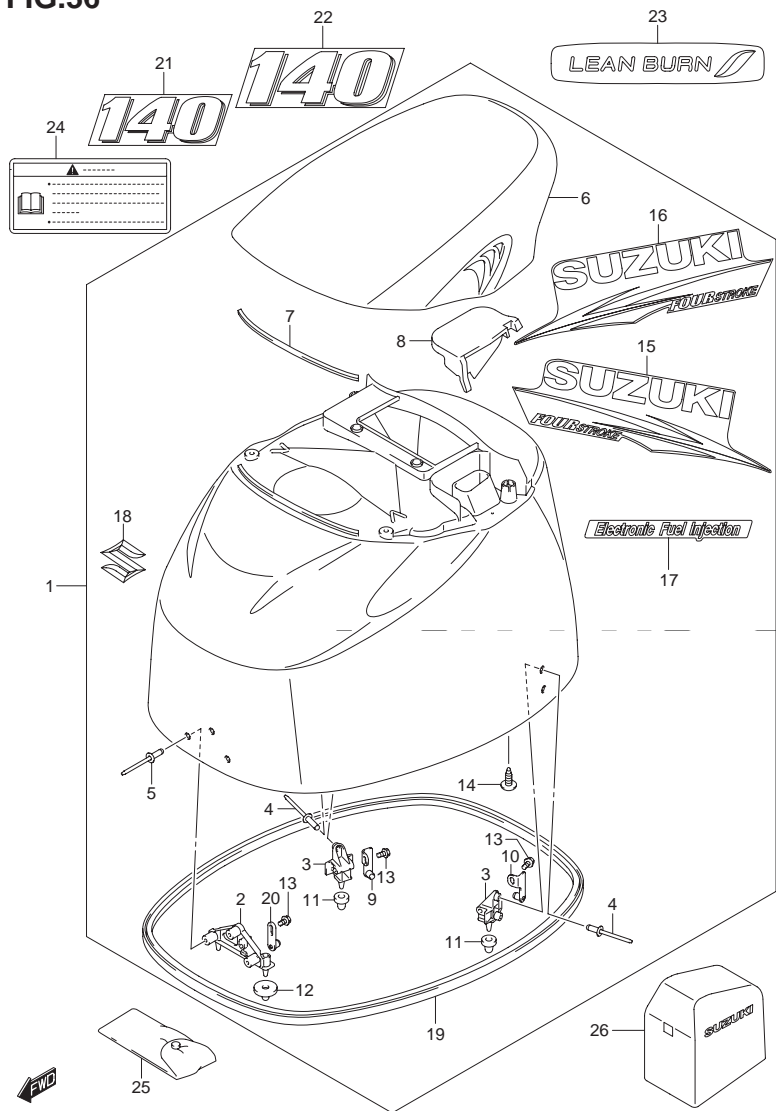

FIG.36 (1-E-6) エンジン カバー

| 見出番号 | 品番 | 品名 | 使用個数 | 備考 |
|------|-----------------|-----------------------|------|-----|
| 1 | 61400-90850-0EP | カバーセット,エンジン(ブラック) | 1 | |
| 2 | 61621-87D20 | .ブラケット,フアスナフロント | 1 | |
| 3 | 61644-90J20 | .ブラケット,フアスナリヤ | 2 | |
| 4 | 09229-04025 | .リベット | 4 | |
| 5 | 09229-04025 | .リベット | 3 | |
| 6 | 61431-92J10-0EP | ハンドル,チルトアップ(ブラック) | 1 | |
| 7 | 61438-92J10 | .シール,チルトアップハンドル | 1 | |
| 8 | 61439-92J10 | .シール,チルトアップハンドル | 1 | |
| 9 | 61680-90J01 | .フアスナ,リヤスターボード | 1 | |
| 10 | 61690-90J01 | .フアスナ,リヤポート | 1 | |
| 11 | 09329-10022 | .クッション | 2 | |
| 12 | 09329-10023 | .クッション | 2 | |
| 13 | 01550-06127 | .ボルト | 3 | |
| 14 | 03542-06169 | .スクリュー | 4 | |
| 15 | 61443-87L20 | .ストライプ,エンジンカバー-スターボード | 1 | |
| 16 | 61453-87L20 | .ストライプ,エンジンカバー-ポート | 1 | |
| 17 | 61446-87L12 | .デカール,インジェクション | 1 | |
| 18 | 77811-63J00-0PG | .エンブレム,(S(クローム)) | 1 | |
| 19 | 61112-92J00 | .ラバー,サイドカバー | 1 | |
| 20 | 61610-93J00 | .フアスナ | 1 | |
| 21 | 61422-92J12 | .マーク,エンブレムフロント(140) | 1 | |
| 22 | 61435-92J22 | .マーク,エンブレムリヤ(140) | 1 | |
| 23 | 61471-98J00 | .デカール,LEANBURN | 1 | |
| 24 | 61458-99E50 | .ラベル,エンジンカバー | 1 | |
| 25 | 09800-81840 | .ツールセット | 1 | |
| 26 | 68110-87L00 | カバー,ウエザ | 1 | OPT |

FIG.37

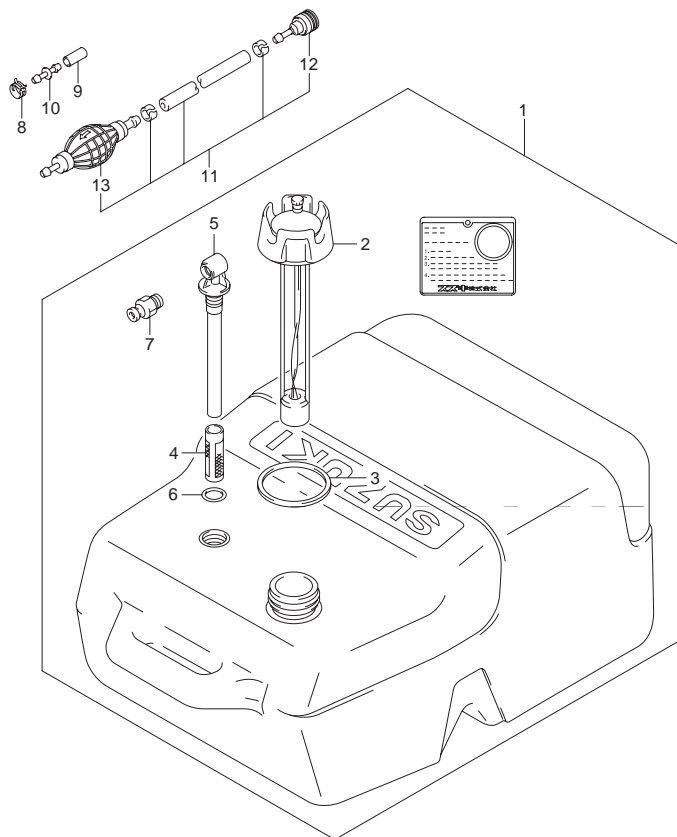

FIG.37 (1-E-7) フューエル タンク

| 見出番号 | 品番 | 品名 | 使用個数 | 備考 |
|------|-------------|---------------------|------|----|
| 1 | 65000-95D20 | タンクアッシ,フューエル(25L) | 1 | |
| 2 | 65520-95D00 | .キャップアッシ,フューエルタンク | 1 | |
| 3 | 65561-95D00 | .ガasket,タンクキャップ | 1 | |
| 4 | 65831-95D00 | .フィルタ,アウトレット | 1 | |
| 5 | 65890-95D00 | .アウトレットアッシ | 1 | |
| 6 | 65892-95D00 | .Oリング,フューエルアウトレット | 1 | |
| 7 | 65740-95D01 | .プラグ,フューエルコネクタ | 1 | |
| 8 | 09401-11423 | クリップ | 1 | |
| 9 | 09251-07003 | キャップ | 1 | |
| 10 | 09367-08001 | ジョイント | 1 | |
| 11 | 65700-90J13 | ホース,フューエル(タンクツコネクタ) | 1 | |
| 12 | 65750-95500 | .ソケット,フューエルホース | 1 | |
| 13 | 65770-90J10 | .ポンプ,スタイズ | 1 | |

5

FIG.38

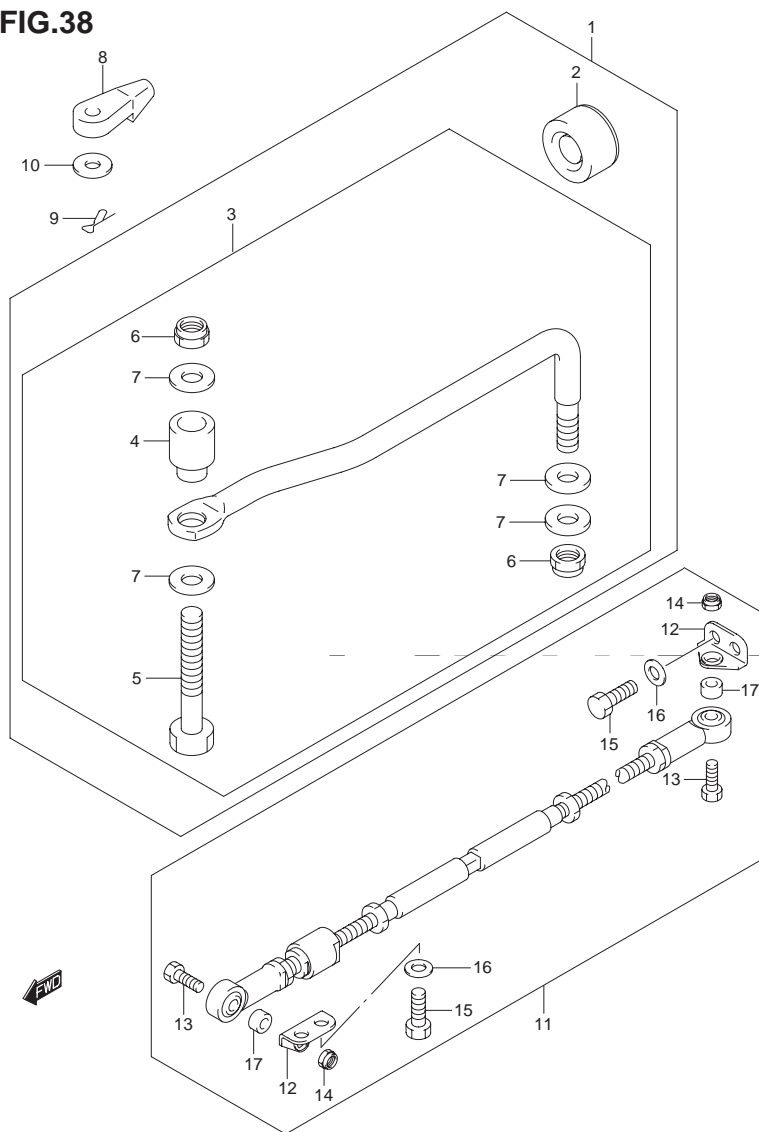

FIG.38 (1-E-8) ドラッグリンク

| 見出番号 | 品番 | 品名 | 使用個数 | 備考 |
|------|-------------|--------------------|------|-----|
| 1 | 67700-90J00 | リンクセット,ドラッグ | 1 | OPT |
| 2 | 41161-94400 | シール,ステアリングケーブル | 1 | OPT |
| 3 | 67701-90J00 | リンクアッシ,ドラッグ | 1 | OPT |
| 4 | 67721-99E00 | ..スペーサ | 1 | OPT |
| 5 | 67725-99E00 | ..ボルト,ドラッグリンク | 1 | OPT |
| 6 | 67726-99E00 | ..ナット,ロック | 2 | OPT |
| 7 | 67728-99E00 | ..ワッシャ | 4 | OPT |
| 8 | 67467-89J01 | コネクタ | 2 | |
| 9 | 09385-06012 | スナップピン | 2 | |
| 10 | 09160-06055 | ワッシャ 7X12X1 | 2 | |
| 11 | 67600-90J00 | キット,タイロッド | 1 | OPT |
| 12 | 67631-90J00 | ..ブラケット,タイロッド | 2 | OPT |
| 13 | 67725-99E10 | ..ボルト | 2 | OPT |
| 14 | 67726-99E00 | ..ナット,ロック | 2 | OPT |
| 15 | 09100-12081 | ..ボルト,12X25 | 4 | OPT |
| 16 | 09160-12066 | ..ワッシャ,12.5X22X2.5 | 4 | OPT |
| 17 | 09180-09022 | ..スペーサ 9.6X18X12 | 2 | OPT |

FIG.39

FIG.39 (1-E-9) メーター

| 見出番号 | 品番 | 品名 | 使用個数 | 備考 |
|------|-------------|------------------------|------|----|
| 1 | 34200-93J11 | タコメータアッシ,ウイズモニタ(ホワイト) | 1 | |
| 2 | 36615-96300 | ターミナル | 4 | |
| 3 | 09471-12077 | バルブ,12V1.7W,T10(WB121) | 1 | |

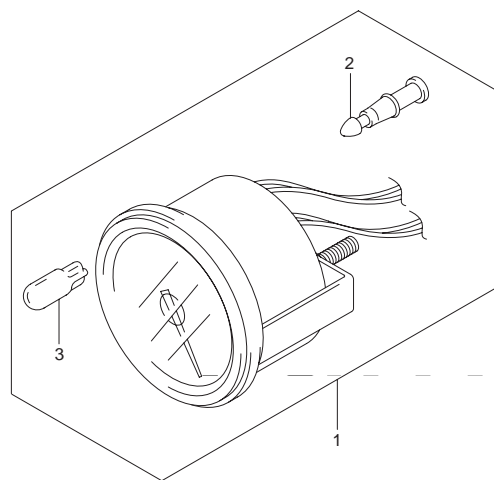

5

FIG.40

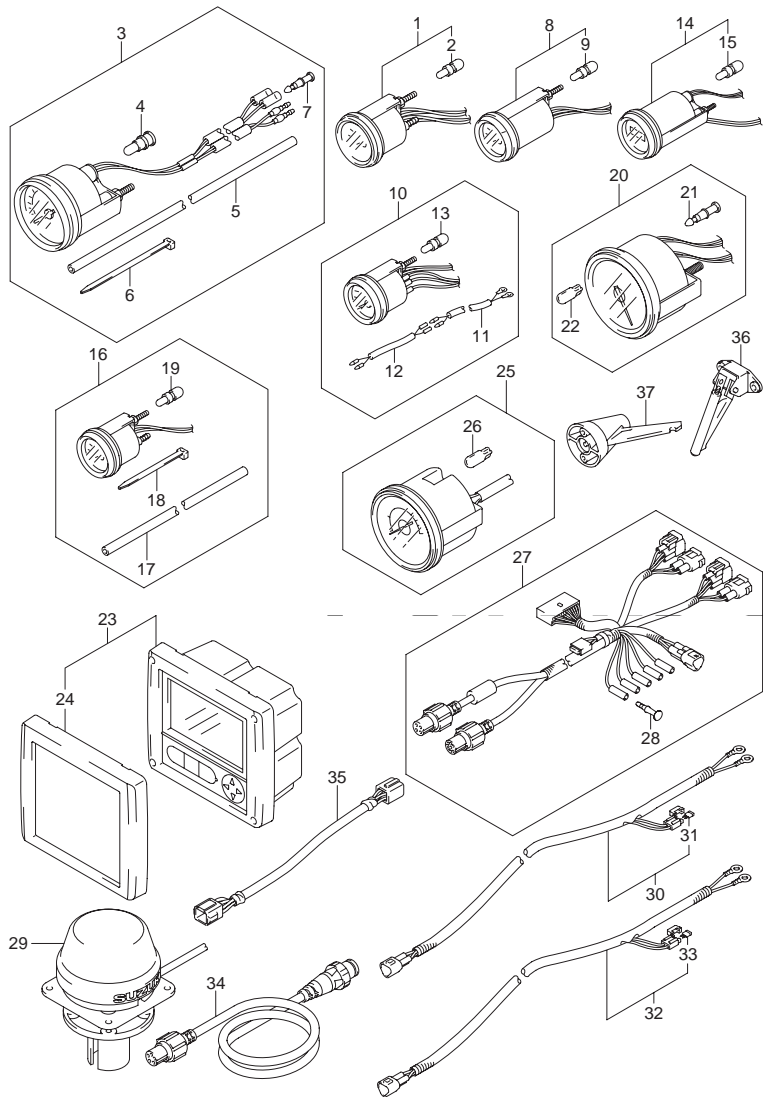

FIG.40 (1-E-10) オプション:メーター

| 見出番号 | 品番 | 品名 | 使用個数 | 備考 |
|------|--------------|-------------------------------|------|--------------|
| 1-1 | 34800-93J00 | メータアッシ,トリム(ブラック) | 1 | ブラック |
| 1-2 | 34800-93J11 | メータアッシ,トリム(ホワイト) | 1 | ホワイト |
| 2 | #09471-12103 | .バルブ | 1 | |
| 3-1 | 34100-93J00 | スピードメータアッシ,130KM/H(ブラック) | 1 | 130KM/H ブラック |
| 3-2 | 34100-93J11 | スピードメータアッシ,130KM/H(ホワイト) | 1 | 130KM/H ホワイト |
| 3-3 | 34100-93J20 | スピードメータアッシ,80KM/H(ブラック) | 1 | 80KM/H ブラック |
| 3-4 | 34100-93J31 | スピードメータアッシ,50MPH(ホワイト) | 1 | 80KM/H ホワイト |
| 3-5 | 34100-93J40 | スピードメータアッシ,45KNOTS(ブラック) | 1 | 45KNOTS ブラック |
| 3-6 | 34100-93J51 | スピードメータアッシ,45KNOTS(ホワイト) | 1 | 45KNOTS ホワイト |
| 3-7 | 34100-93J60 | スピードメータアッシ,65KNOTSワット | 1 | 65KNOTS ホワイト |
| 4 | 09471-12028 | .バルブ,12V3.4W,T10(STANL,WB125) | 1 | |
| 5 | 34191-92E00 | .チューブ | 1 | |
| 6 | 09407-14407 | .クランプ L:145 | 2 | |
| 7 | 36615-96300 | .ターミナル | 2 | |
| 8-1 | 34600-93J00 | メータアッシ,ボルテージ(ブラック) | 1 | ブラック |
| 8-2 | 34600-93J11 | メータアッシ,ボルテージ(ホワイト) | 1 | ホワイト |
| 9 | #09471-12103 | .バルブ | 1 | |
| 10-1 | 34300-93J00 | ゲージアッシ,フューエル(ブラック) | 1 | ブラック |
| 10-2 | 34300-93J11 | ゲージアッシ,フューエル(ホワイト) | 1 | ホワイト |
| 11 | 34310-92E00 | .サードアッシ,フューエルゲージ | 1 | |
| 12 | 34360-92E00 | .アダプタ,フューエルゲージ | 1 | |
| 13 | #09471-12103 | .バルブ | 1 | |
| 14-1 | 34500-93J00 | メータアッシ,アワー(ブラック) | 1 | ブラック |
| 14-2 | 34500-93J11 | メータアッシ,アワー(ホワイト) | 1 | ホワイト |
| 15 | #09471-12103 | .バルブ | 1 | |

FIG.40

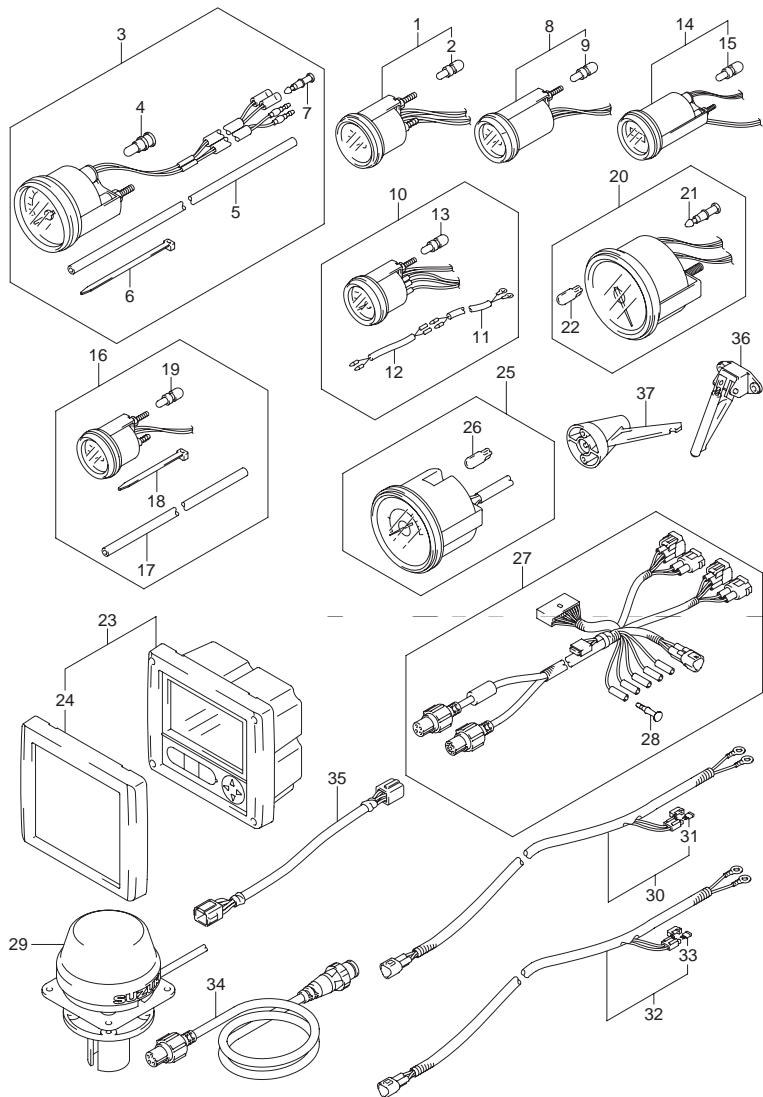

FIG.40 (1-E-11) オプション:メーター

| 見出番号 | 品番 | 品名 | 使用個数 | 備考 |
|------|--------------|------------------------------|------|------------|
| 16-1 | 34650-93J20 | ゲージアッシ ,ウォータプレッシャ(ブラック) | 1 | 15PSI ブラック |
| 16-2 | 34650-93J31 | ゲージアッシ ,ウォータプレッシャ15PS(ホワイト) | 1 | 15PSI ホワイト |
| 17 | 34191-92E00 | .チューブ | 1 | |
| 18 | 09407-14407 | .クランプ L:145 | 2 | |
| 19 | #09471-12103 | .バルブ | 1 | |
| 20-1 | 34200-93J00 | タコメータアッシ ,ウイズモニタ(ブラック) | 1 | ブラック |
| 20-2 | 34200-93J11 | タコメータアッシ ,ウイズモニタ(ホワイト) | 1 | ホワイト |
| 21 | 36615-96300 | .ターミナル | 4 | |
| 22 | 09471-12077 | .バルブ ,12V1.7W ,T10(WB121) | 1 | |
| 23 | 34200-87L10 | ゲージアッシ ,マルチ | 1 | |
| 24 | 34211-87L00 | .カバー ,フロント | 1 | |
| 25-1 | 34200-93J40 | タコメータアッシ ,ウイズモニタB | 1 | ブラック |
| 25-2 | 34200-93J50 | タコメータアッシ ,ウイズモニタワット | 1 | ホワイト |
| 26 | 09471-12077 | .バルブ ,12V1.7W ,T10(WB121) | 1 | |
| 27 | 36661-87L00 | アダプタ ゲージ | 1 | |
| 28 | 36615-96300 | .ターミナル | 5 | |
| 29 | 39950-87L00 | モジュールアッシ GPSレシーバ | 1 | |
| 30 | 36663-98J00 | ハーネスアッシ ,アクティブハブパワー-(2.5M) | 1 | |
| 31 | 09481-05501 | .フューズ 5A | 1 | |
| 32 | 36663-98J10 | ハーネスアッシ ,アクティブハブパワー-(6M) | 1 | |
| 33 | 09481-05501 | .フューズ 5A | 1 | |
| 34 | 36666-87L00 | ワイヤ ,ネットワーク | 1 | |
| 35 | 36682-92E00 | ワイヤ ,トリムメータエクステンション (L:6500) | 1 | |
| 36 | 34190-87D00 | センダ ,スピードメータ | 1 | |
| 37 | 34190-95500 | センダ ,スピードメータ | 1 | |

6

FIG.41

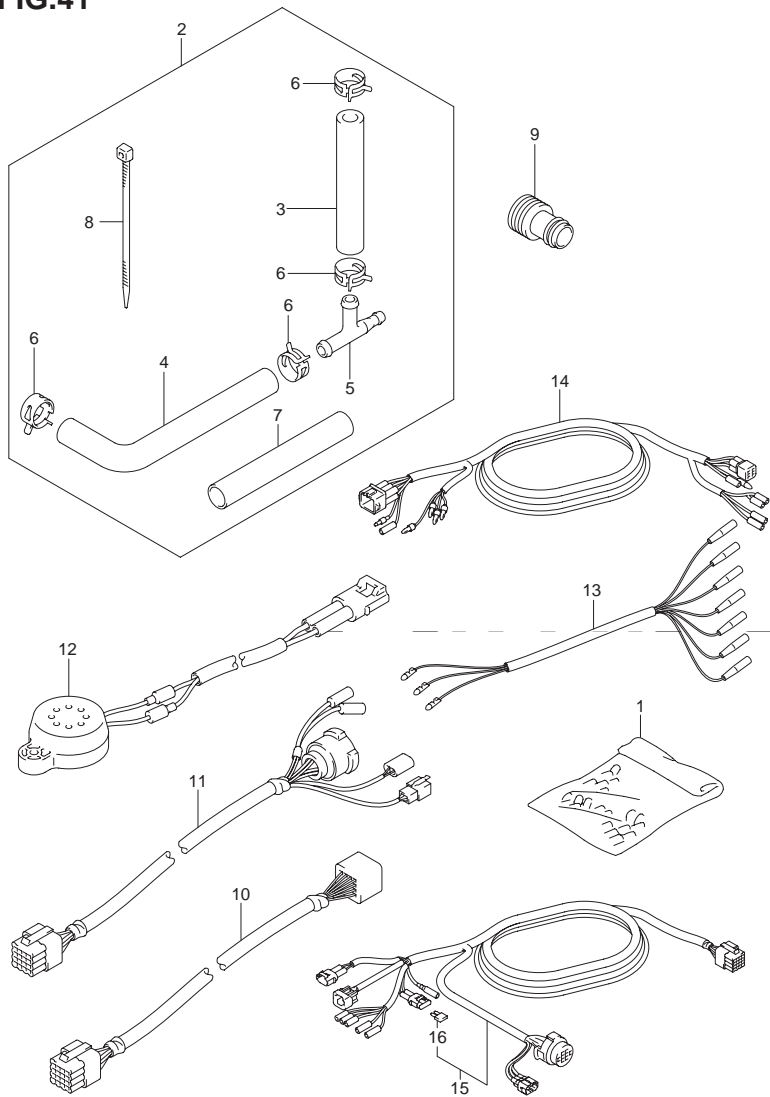

FIG.41 (1-E-12) オプション:ハーネス

| 見出番号 | 品番 | 品名 | 使用個数 | 備考 |
|------|-----------------|------------------------------|------|-----------|
| 1 | 36990-87D00 | ターミナル/スリーブセット | 1 | |
| 2 | 34660-90J02 | キット,ウォータプレッシャゲージサブ | 1 | |
| 3 | 09352-50903-600 | ホース,5X9X600 | 1 | L:600 160 |
| 4 | 09352-50903-600 | ホース,5X9X600 | 1 | L:600 210 |
| 5 | 09367-06006 | .3ウェイ | 1 | |
| 6 | 09401-08413 | .クリップ | 4 | |
| 7 | 18498-99EA0 | .プロテクタ(L:80) | 1 | |
| 8 | 09407-25402 | .クランプ L:248 | 1 | |
| 9 | 17917-87L00 | コネクタ,フラッシュウォータ | 1 | |
| 10-1 | 36620-93J10 | ワイヤアッシュ,リモコンエクステンション(L:2000) | 1 | L:2000 |
| 10-2 | 36620-93J40 | ワイヤアッシュ,リモコンエクステンション(L:3000) | 1 | L:3000 |
| 11 | 36620-93J30 | ワイヤアッシュ,リモコンアダプタNO.2(L:2000) | 1 | L:2000 |
| 12 | 38500-93J00 | プザアッシュ,ウォーニング | 1 | |
| 13 | 36630-92E00 | ワイヤアッシュ,インストルメント | 1 | |
| 14 | 36660-94480 | ワイヤ,センダーエクステンション(L:2000) | 1 | |
| 15-1 | 36620-93J02 | ワイヤアッシュ,リモートコントロール | 1 | L:5000 |
| 15-2 | 36620-93J52 | ワイヤアッシュ,リモートコントロール | 1 | L:3500 |
| 15-3 | 36620-93J62 | ワイヤアッシュ,リモートコントロール | 1 | L:6500 |
| 16 | 09481-10501 | .フューズ,10A | 1 | |

FIG.42

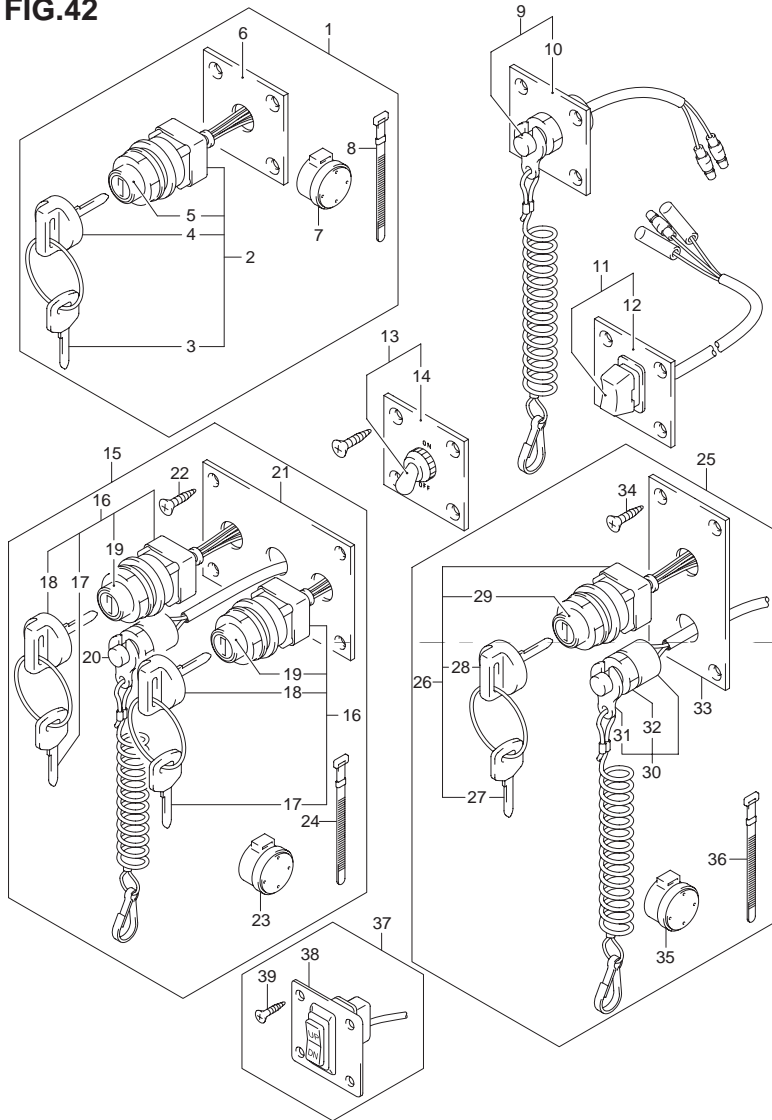

FIG.42 (1-E-13) オプション:スイッチ

| 見出番号 | 品番 | 品名 | 使用個数 | 備考 |
|------|-------------|---------------------|------|----|
| 1 | 37100-96J00 | パネルアッシ,イグニッションスイッチ | 1 | |
| 2 | 37110-93J00 | スイッチアッシ,イグニッション | 1 | |
| 3-1 | 37141-99E00 | ..キー(931) | 1 | |
| 3-2 | 37141-99E10 | ..キー(932) | 1 | |
| 3-3 | 37141-99E20 | ..キー(933) | 1 | |
| 3-4 | 37141-99E30 | ..キー(934) | 1 | |
| 3-5 | 37141-99E40 | ..キー(935) | 1 | |
| 3-6 | 37141-99E50 | ..キー(936) | 1 | |
| 3-7 | 37141-99E60 | ..キー(937) | 1 | |
| 3-8 | 37141-99E70 | ..キー(938) | 1 | |
| 3-9 | 37141-99E80 | ..キー(939) | 1 | |
| 3-10 | 37141-99E90 | ..キー(940) | 1 | |
| 3-11 | 37141-99EA0 | ..キー(941) | 1 | |
| 3-12 | 37141-99EB0 | ..キー(942) | 1 | |
| 4 | 37143-99E00 | ..キャップ,キー | 1 | |
| 5 | 37149-93J00 | ..キャップ,シリンダボデー | 1 | |
| 6 | 37139-99E00 | パネル,イグニッションスイッチ | 1 | |
| 7 | 38500-93J90 | ..ブザー,ウォーニング | 1 | |
| 8 | 09407-08401 | ..クランプ,φ:80 | 1 | |
| 9 | 37803-93J03 | パネルアッシ,エマージェンシスイッチ | 1 | |
| 10 | 37825-99E00 | パネル,エマージェンシストップスイッチ | 1 | |
| 11 | 37805-93J00 | パネルアッシ,PTTスイッチ | 1 | |
| 12 | 37855-99E00 | パネル,PTTスイッチ | 1 | |
| 13 | 37210-93J00 | パネルアッシ,ライティングスイッチ | 1 | |
| 14 | 37212-93J00 | パネル,ライティングスイッチ | 1 | |

6

FIG.42

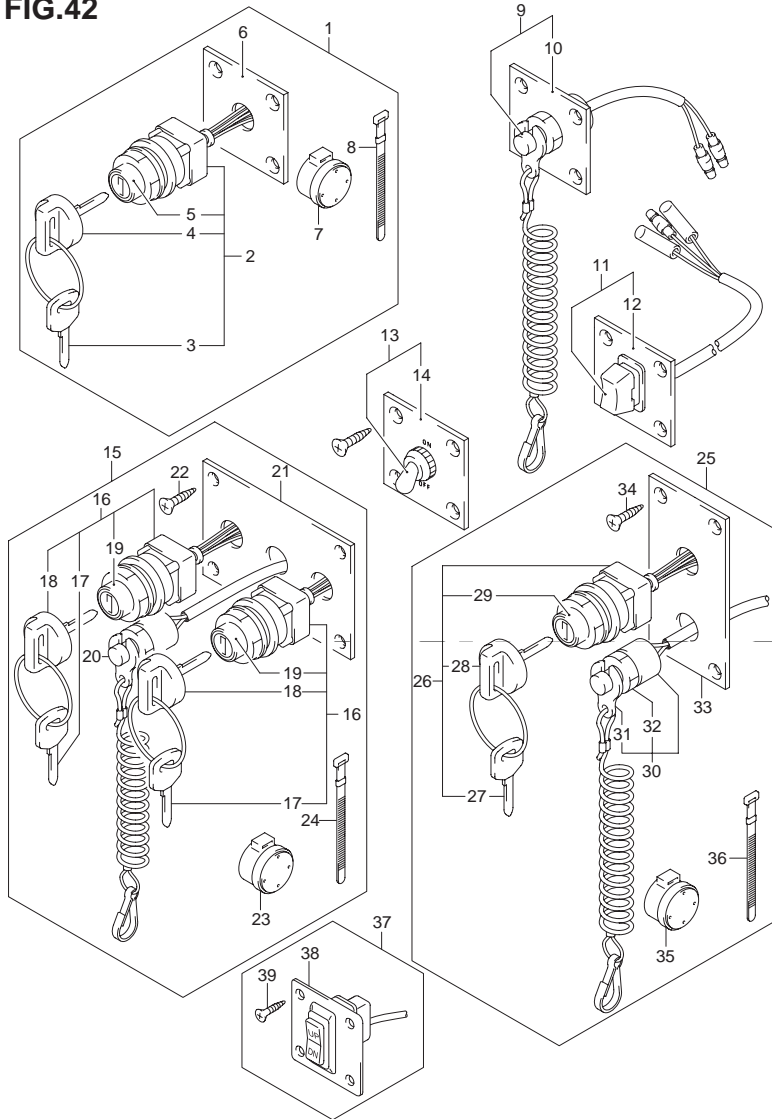

FIG.42 (1-E-14) オプション:スイッチ

| 見出番号 | 品番 | 品名 | 使用個数 | 備考 |
|-------|-------------|---------------------|------|----|
| 15 | 37100-96J13 | パネルアッシ,デュアルエンジンスイッチ | 1 | |
| 16 | 37110-93J00 | スイッチアッシ,イグニッション | 2 | |
| 17-1 | 37141-99E00 | ..キー(931) | 4 | |
| 17-2 | 37141-99E10 | ..キー(932) | 4 | |
| 17-3 | 37141-99E20 | ..キー(933) | 4 | |
| 17-4 | 37141-99E30 | ..キー(934) | 4 | |
| 17-5 | 37141-99E40 | ..キー(935) | 4 | |
| 17-6 | 37141-99E50 | ..キー(936) | 4 | |
| 17-7 | 37141-99E60 | ..キー(937) | 4 | |
| 17-8 | 37141-99E70 | ..キー(938) | 4 | |
| 17-9 | 37141-99E80 | ..キー(939) | 4 | |
| 17-10 | 37141-99E90 | ..キー(940) | 4 | |
| 17-11 | 37141-99EA0 | ..キー(941) | 4 | |
| 17-12 | 37141-99EB0 | ..キー(942) | 4 | |
| 18 | 37143-99E00 | ..キャップ,キー | 2 | |
| 19 | 37149-93J00 | ..キャップ,シリンダボデー | 2 | |
| 20 | 37820-93J93 | スイッチアッシ,エマージェンシ | 1 | |
| 21 | 37139-99E10 | パネル,イグニッションスイッチ | 1 | |
| 22 | 03121-0516A | ..スクリュ | 4 | |
| 23 | 38500-93J90 | ..ブザー,ウォーニング | 1 | |
| 24 | 09407-08401 | ..クランプ L:80 | 1 | |

FIG.42

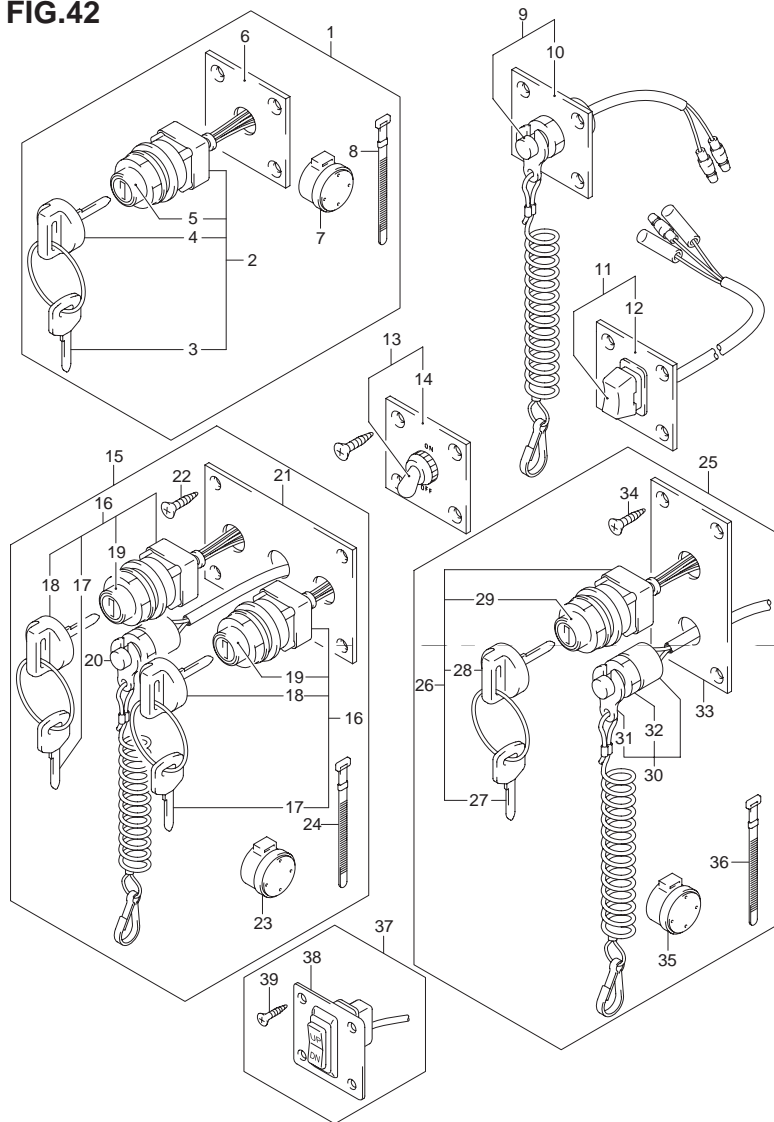

FIG.42 (1-E-15) オプション:スイッチ

| 見出番号 | 品番 | 品名 | 使用個数 | 備考 |
|-------|-------------|------------------------------|------|----|
| 25 | 37100-96J23 | パネルアッシ エンジンスイッチ | 1 | |
| 26 | 37110-93J00 | スイッチアッシ イグニッション | 1 | |
| 27-1 | 37141-99E00 | ..キー (931) | 2 | |
| 27-2 | 37141-99E10 | ..キー (932) | 2 | |
| 27-3 | 37141-99E20 | ..キー (933) | 2 | |
| 27-4 | 37141-99E30 | ..キー (934) | 2 | |
| 27-5 | 37141-99E40 | ..キー (935) | 2 | |
| 27-6 | 37141-99E50 | ..キー (936) | 2 | |
| 27-7 | 37141-99E60 | ..キー (937) | 2 | |
| 27-8 | 37141-99E70 | ..キー (938) | 2 | |
| 27-9 | 37141-99E80 | ..キー (939) | 2 | |
| 27-10 | 37141-99E90 | ..キー (940) | 2 | |
| 27-11 | 37141-99EA0 | ..キー (941) | 2 | |
| 27-12 | 37141-99EB0 | ..キー (942) | 2 | |
| 28 | 37143-99E00 | ..キャップ キー | 1 | |
| 29 | 37149-93J00 | ..キャップ シリンダボデー | 1 | |
| 30 | 37820-93J03 | スイッチアッシ エマジエンシ | 1 | |
| 31 | 37823-92E01 | ..プレートアッシ, エマジエンシスイッチロック | 1 | |
| 32 | 37826-92E00 | ..ナット | 1 | |
| 33 | 37139-99E20 | パネル イグニッションスイッチ | 1 | |
| 34 | 03121-0516A | スクリュ | 4 | |
| 35 | 38500-93J90 | ..ブザー ..ウォーニング | 1 | |
| 36 | 09407-08401 | ..クランプ L:80 | 1 | |
| 37 | 37860-87L00 | パネルアッシ ..トローリングコントロールスイッチ | 1 | |
| 38 | 37862-87L00 | ..パネル | 1 | |
| 39 | 09131-05004 | ..スクリュ | 4 | |

6

FIG.43

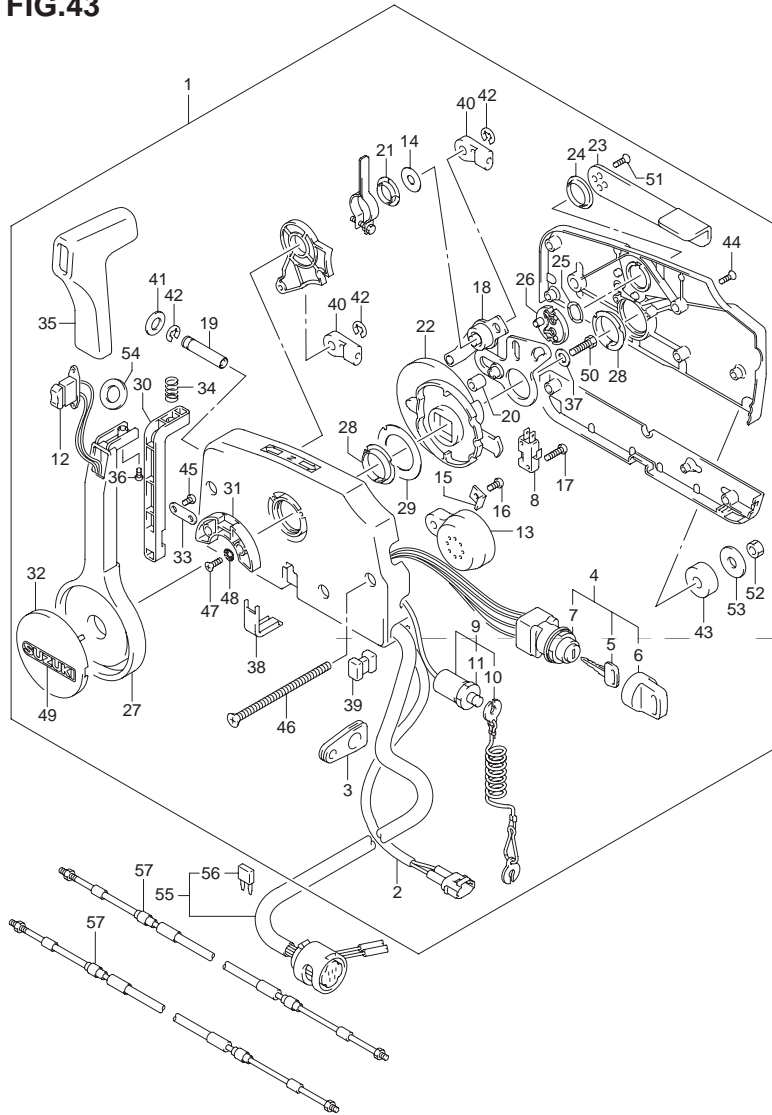

FIG.43 (1-F-2) オプション:リモートコントロール

| 見出番号 | 品番 | 品名 | 使用個数 | 備考 |
|------|-------------|-----------------------------|------|----|
| 1 | 67200-93J46 | リモートコントロールアッシ | 1 | |
| 2 | 36646-93J01 | ..ワイヤアッシ PTTスイッチアダプタ | 1 | |
| 3 | 36628-92E00 | ..グロメット,ワイヤ | 1 | |
| 4 | 37110-93J10 | ..スイッチアッシ,イグニッション | 1 | |
| 5-1 | 37141-99E00 | ..キー(931) | 2 | |
| 5-2 | 37141-99E10 | ..キー(932) | 2 | |
| 5-3 | 37141-99E20 | ..キー(933) | 2 | |
| 5-4 | 37141-99E30 | ..キー(934) | 2 | |
| 5-5 | 37141-99E40 | ..キー(935) | 2 | |
| 5-6 | 37141-99E50 | ..キー(936) | 2 | |
| 5-7 | 37141-99E60 | ..キー(937) | 2 | |
| 5-8 | 37141-99E70 | ..キー(938) | 2 | |
| 5-9 | 37141-99E80 | ..キー(939) | 2 | |
| 5-10 | 37141-99E90 | ..キー(940) | 2 | |
| 5-11 | 37141-99EA0 | ..キー(941) | 2 | |
| 5-12 | 37141-99EB0 | ..キー(942) | 2 | |
| 6 | 37143-99E00 | ..キャップ,キー | 2 | |
| 7 | 37149-93J00 | ..キャップ,シリンダボデー | 1 | |
| 8 | 37721-93J90 | ..スイッチアッシ,ニュートラル | 1 | |
| 9 | 37820-93J03 | ..スイッチアッシ,エマジエンシ | 1 | |
| 10 | 37823-92E01 | ..プレートアッシ, エマジエンシスイッチロック | 1 | |
| 11 | 37826-92E00 | ..ナット | 1 | |
| 12 | 37850-90J05 | ..スイッチアッシ,PTT | 1 | |
| 13 | 38500-93J90 | ..ブザー,ウォーニング | 1 | |
| 14 | 67212-95600 | ..ワッシャ | 1 | |
| 15 | 67213-92E00 | ..ブラケット,ブザー | 1 | |

FIG.43

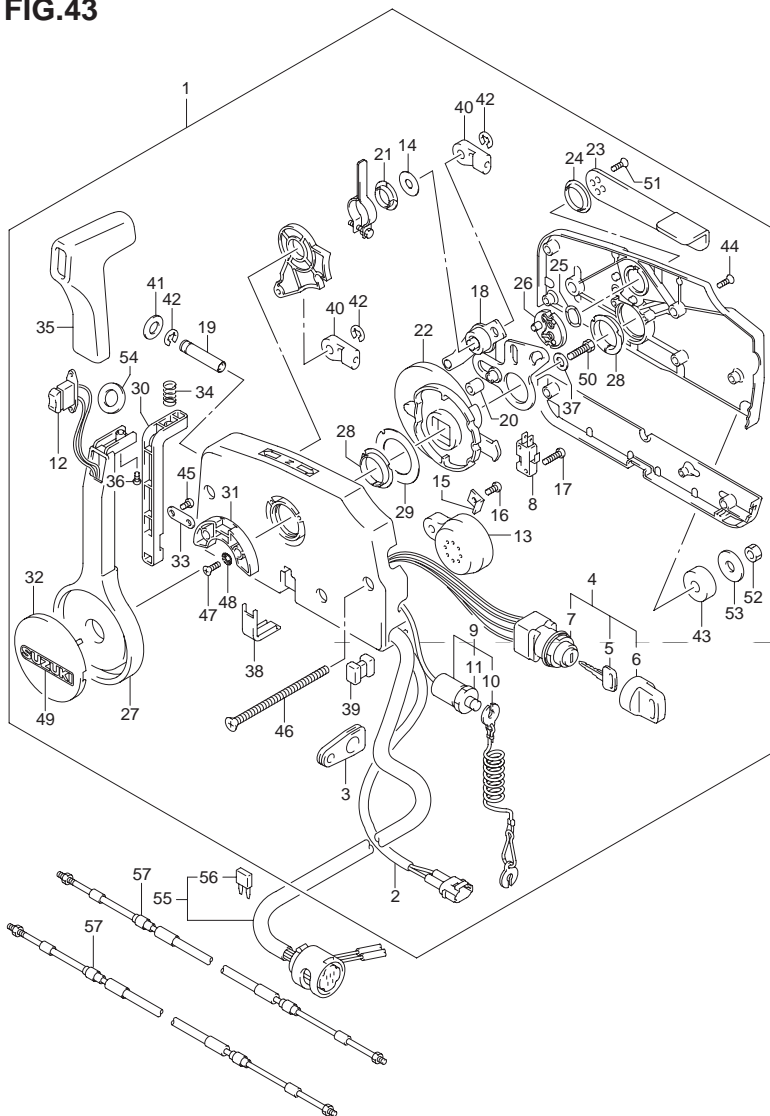

FIG.43 (1-F-3) オプション:リモートコントロール

| 見出番号 | 品番 | 品名 | 使用個数 | 備考 |
|------|-------------|------------------|------|----|
| 16 | 09125-05042 | .スクリュ 5X10 | 1 | |
| 17 | 67296-92E10 | .スクリュ(3X15) | 2 | |
| 18 | 67220-95630 | .プレートアッシ | 1 | |
| 19 | 67223-99E10 | .ノブ,ブレーキアジャスト | 1 | |
| 20 | 67229-95600 | .ローラ | 1 | |
| 21 | 67232-95600 | .ブッシュ | 1 | |
| 22 | 67238-87D00 | .ギヤ,ドライブ | 1 | |
| 23 | 67241-99E10 | .レバー,フリースロットル | 1 | |
| 24 | 67243-95600 | .ブッシュ | 1 | |
| 25 | 67244-95600 | .ウェーブワッシャ | 1 | |
| 26 | 67245-95600 | .ドラム,フリースロットル | 1 | |
| 27 | 67251-99E10 | .レバー,ハンドル | 1 | |
| 28 | 67252-95600 | .ブッシュ | 2 | |
| 29 | 67253-95600 | .ワッシャ | 1 | |
| 30 | 67255-99E00 | .アーム,ロック | 1 | |
| 31 | 67256-95600 | .ホルダ,ニュートラルロック | 1 | |
| 32 | 67257-99E00 | .キャップ,レバー | 1 | |
| 33 | 67258-99E00 | .ブラケット | 1 | |
| 34 | 67259-87D00 | .スプリング,ニュートラルアーム | 1 | |
| 35 | 67261-99E00 | .グリップ | 1 | |
| 36 | 67296-94310 | .スクリュ | 1 | |
| 37 | 67264-95600 | .ワッシャ | 1 | |
| 38 | 67267-93J00 | .カバー,ワイヤ | 1 | |
| 39 | 67273-95600 | .スペーサ | 1 | |
| 40 | 67275-95600 | .エンド,ケーブル | 2 | |
| 41 | 67288-92E00 | .ワッシャ | 1 | |

6

FIG.43

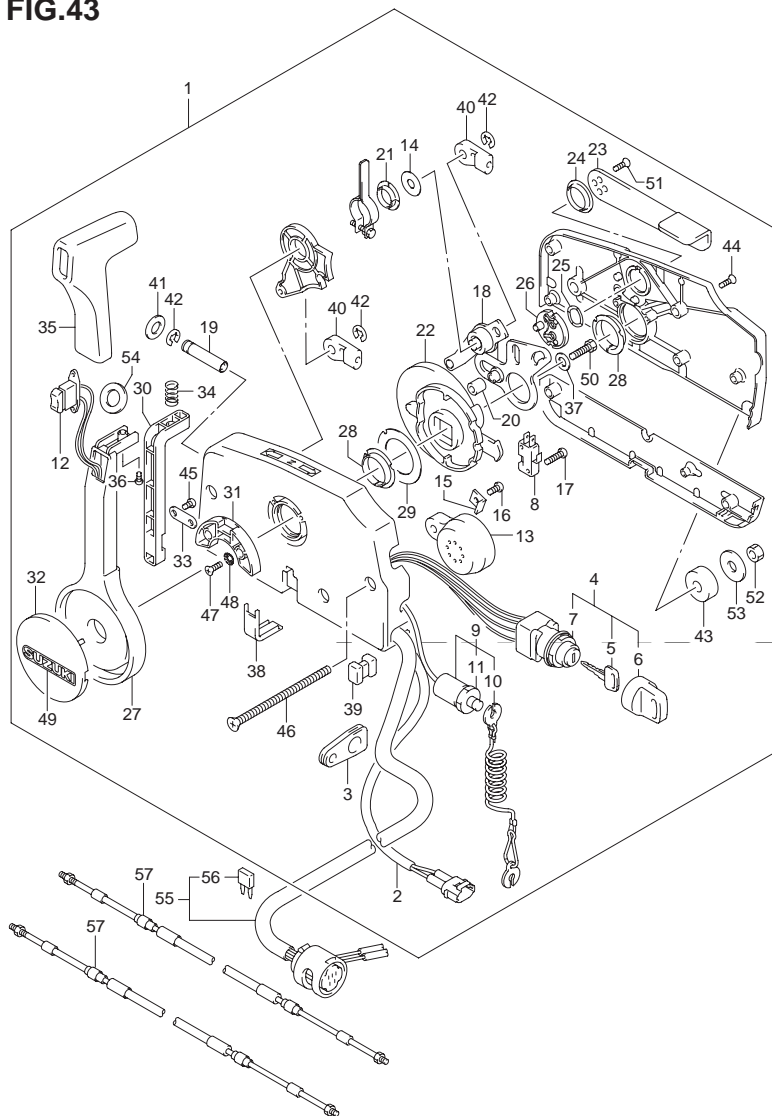

FIG.43 (1-F-4) オプション:リモートコントロール

| 見出番号 | 品番 | 品名 | 使用個数 | 備考 |
|------|-----------------|-------------------------|------|--------|
| 42 | 67292-94300 | .Eリング | 3 | |
| 43 | 67294-95600 | .スペーサ | 3 | |
| 44 | 67296-90J00 | .スクリュ ,リヤカバー | 5 | |
| 45 | 67296-94300 | .スクリュ AX10 | 2 | |
| 46 | 67296-95600 | .スクリュ | 3 | |
| 47 | 67296-95610 | .スクリュ | 2 | |
| 48 | 67297-95600 | .ワッシャ | 2 | |
| 49 | 68165-16B00-13L | .エンブレム ,SUZUKI(シルバー) | 1 | |
| 50 | 09100-08232 | .ボルト 8X30 | 1 | |
| 51 | 09126-05003 | .スクリュ 5X12 | 2 | |
| 52 | 09140-06020 | .ナット | 3 | |
| 53 | 09160-06104 | .ワッシャ 6.5X24X2 | 3 | |
| 54 | 37859-90J00 | .スペーサ | 1 | |
| 55-1 | 36620-93J02 | ワイヤアッシ ,リモートコントロール | 1 | L:5000 |
| 55-2 | 36620-93J52 | ワイヤアッシ ,リモートコントロール | 1 | L:3500 |
| 55-3 | 36620-93J62 | ワイヤアッシ ,リモートコントロール | 1 | L:6500 |
| 56 | 09481-10501 | .フューズ ,10A | 1 | |
| 57-1 | 67320-93J00 | ケーブルアッシ ,リモコン(8F:2.4M) | 2 | |
| 57-2 | 67320-93J10 | ケーブルアッシ ,リモコン(10F:3.1M) | 2 | |
| 57-3 | 67320-93J20 | ケーブルアッシ ,リモコン(12F:3.7M) | 2 | |
| 57-4 | 67320-93J30 | ケーブルアッシ ,リモコン(14F:4.2M) | 2 | |
| 57-5 | 67320-93J40 | ケーブルアッシ ,リモコン(16F:4.8M) | 2 | |
| 57-6 | 67320-93J50 | ケーブルアッシ ,リモコン(18F:5.4M) | 2 | |
| 57-7 | 67320-93J60 | ケーブルアッシ ,リモコン(20F:6.1M) | 2 | |
| 57-8 | 67320-93J70 | ケーブルアッシ ,リモコン(22F:6.7M) | 2 | |
| 57-9 | 67320-93J80 | ケーブルアッシ ,リモコン(24F:7.3M) | 2 | |

FIG.44

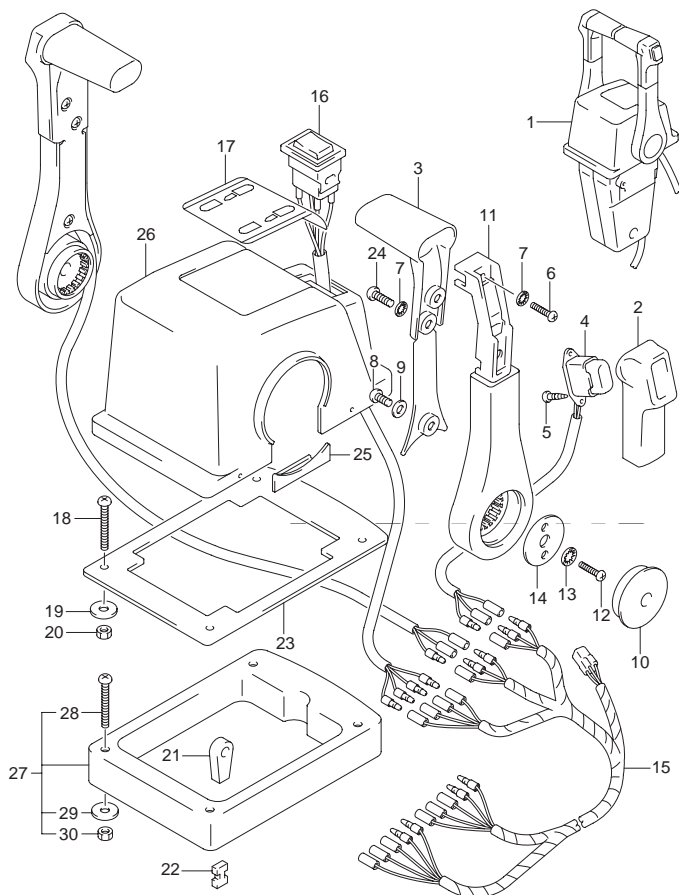

FIG.44 (1-F-5) オプション:ツイン リモコン(1)

| 見出番号 | 品番 | 品名 | 使用個数 | 備考 |
|------|-------------|---------------------|------|----|
| 1 | 67200-93J23 | リモートコントロールアッシ,ツイン | 1 | |
| 2 | 67261-93J00 | .グリップ N0.1 | 2 | |
| 3 | 67263-93J00 | .グリップ N0.2 | 2 | |
| 4 | 37850-93J10 | .スイッチアッシ PTT | 2 | |
| 5 | 67295-92E10 | .スクリュ | 4 | |
| 6 | 67296-88D10 | .スクリュ 5X16 | 2 | |
| 7 | 67288-92E20 | .ワッシャ | 6 | |
| 8 | 67296-92E70 | .スクリュ | 4 | |
| 9 | 67288-92E40 | .ワッシャ | 2 | |
| 10 | 67257-92E00 | .キャップ,レバー | 2 | |
| 11 | 67251-93J00 | .レバー,ハンドル | 2 | |
| 12 | 67296-92E60 | .スクリュ | 4 | |
| 13 | 67288-92E30 | .ワッシャ | 4 | |
| 14 | 67253-92E00 | .ワッシャ | 2 | |
| 15 | 36890-93J10 | .ワイヤ,ニュートラル/PTTスイッチ | 1 | |
| 16 | 37220-92E00 | .スイッチアッシ,モードチェンジ | 1 | |
| 17 | 67282-93J00 | .デカール | 1 | |
| 18 | 67296-92E30 | .スクリュ | 4 | |
| 19 | 09160-05024 | .ワッシャ 5.5X16X1.5 | 4 | |
| 20 | 67287-92E00 | .ナット | 4 | |
| 21 | 67275-95600 | .エンド,ケーブル | 4 | |
| 22 | 67273-95600 | .スペーサ | 2 | |
| 23 | 67273-92E10 | .グロメット | 1 | |
| 24 | 67295-92E00 | .スクリュ | 4 | |
| 25 | 67271-92E00 | .カバー | 2 | |
| 26 | 67211-93J10 | .ボデーカバー,トップマウントデュアル | 1 | |

6

FIG.44

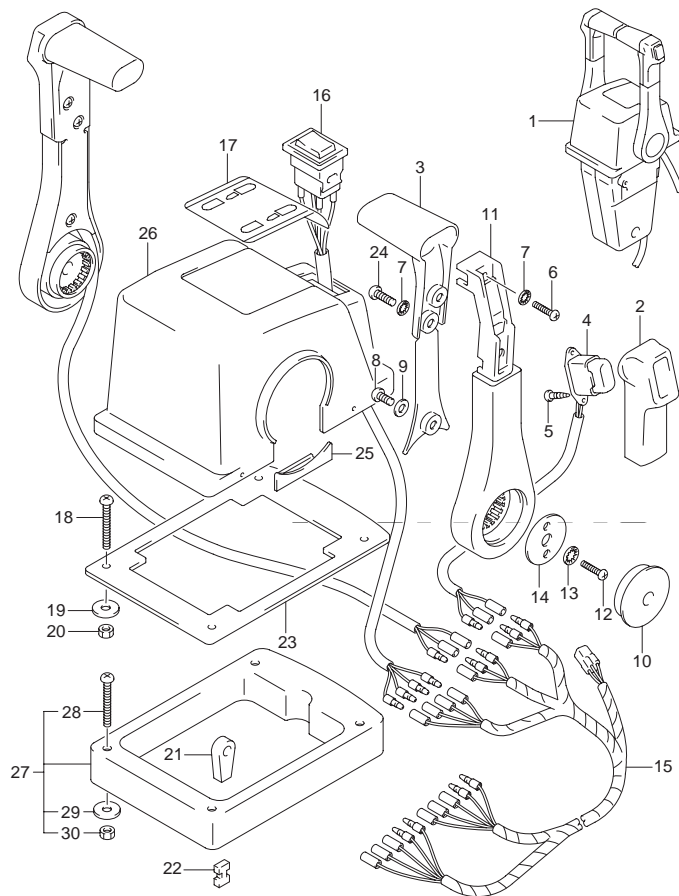

FIG.44 (1-F-6) オプション:ツイン リモコン(1)

| 見出番号 | 品番 | 品名 | 使用個数 | 備考 |
|------|-------------|------------------|------|----|
| 27 | 67500-93J10 | キット,リモコンスペアツイン | 1 | |
| 28 | 09125-05135 | .スクリュ 5X65 | 4 | |
| 29 | 09160-05029 | .ワッシャ 5.5X12X0.8 | 4 | |
| 30 | 09140-05005 | .ナット | 4 | |

FIG.45

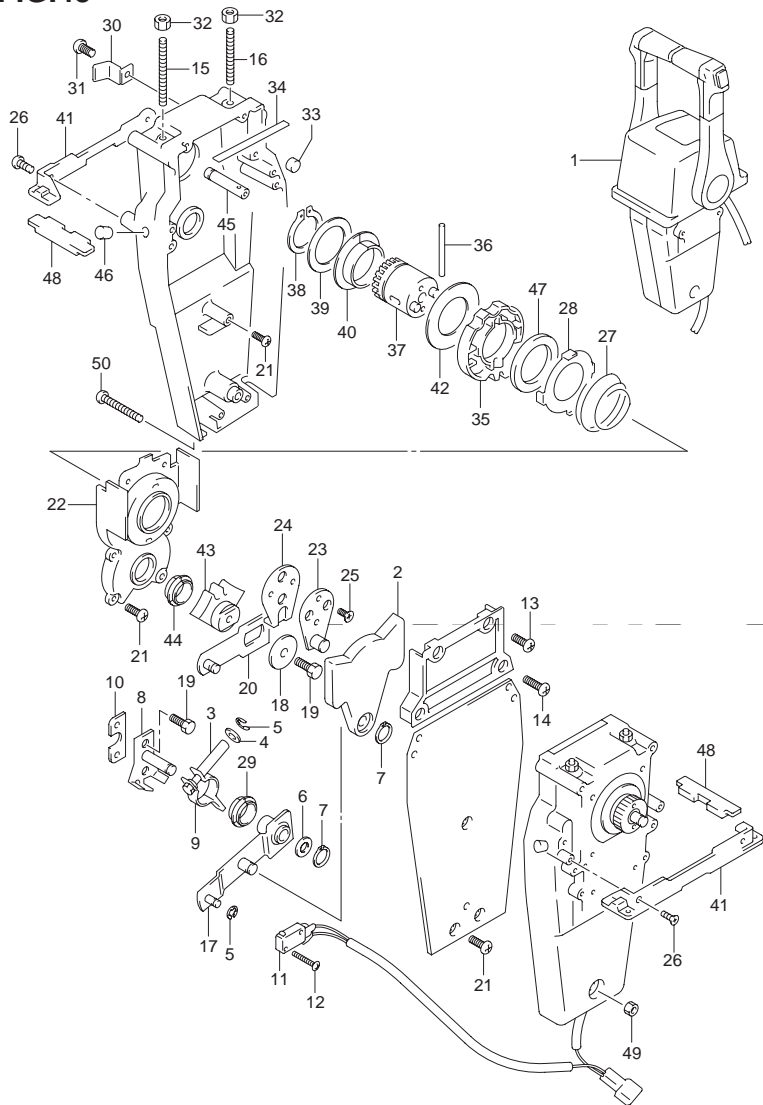

FIG.45 (1-F-7) オプション:ツイン リモコン(2)

| 見出番号 | 品番 | 品名 | 使用個数 | 備考 |
|------|-------------|-------------------|------|----|
| 1 | 67200-93J23 | リモートコントロールアッシ,ツイン | 1 | |
| 2 | 67222-92E00 | .プレート | 2 | |
| 3 | 67223-92E00 | .ブレーキアジャスト | 2 | |
| 4 | 67288-92E00 | .ワッシャ | 2 | |
| 5 | 67292-94300 | .Eリング | 8 | |
| 6 | 67288-92E10 | .ワッシャ | 2 | |
| 7 | 67291-92E00 | .スナップリング | 4 | |
| 8 | 67221-92E00 | .シフトアッシ | 2 | |
| 9 | 67224-92E00 | .ブレーキアームアッシ | 2 | |
| 10 | 67294-92E00 | .スペーサ | 2 | |
| 11 | 37721-92E10 | .スイッチアッシ ニュートラル | 1 | |
| 12 | 67296-92E10 | .スクリュ(3X15) | 4 | |
| 13 | 67296-88D10 | .スクリュ 5X16 | 4 | |
| 14 | 67296-92E20 | .スクリュ(5X25) | 4 | |
| 15 | 67226-92E00 | .ボルト,ストップフロント | 2 | |
| 16 | 67226-92E10 | .ボルト,ストップリア | 2 | |
| 17 | 67240-92E00 | .スロットルアームアッシ | 2 | |
| 18 | 67228-92E00 | .ワッシャ | 2 | |
| 19 | 67286-92E00 | .ボルト(6X18) | 6 | |
| 20 | 67230-92E00 | .シフトアームアッシ | 2 | |
| 21 | 09125-05042 | .スクリュ 5X10 | 16 | |
| 22 | 67234-92E00 | .ケース,ギヤ | 2 | |
| 23 | 67245-92E00 | .レバーアッシ,スロットル | 2 | |
| 24 | 67227-92E00 | .ストップ | 2 | |
| 25 | 09126-06006 | .スクリュ 6X20 | 4 | |
| 26 | 67296-95610 | .スクリュ | 4 | |

6

FIG.45

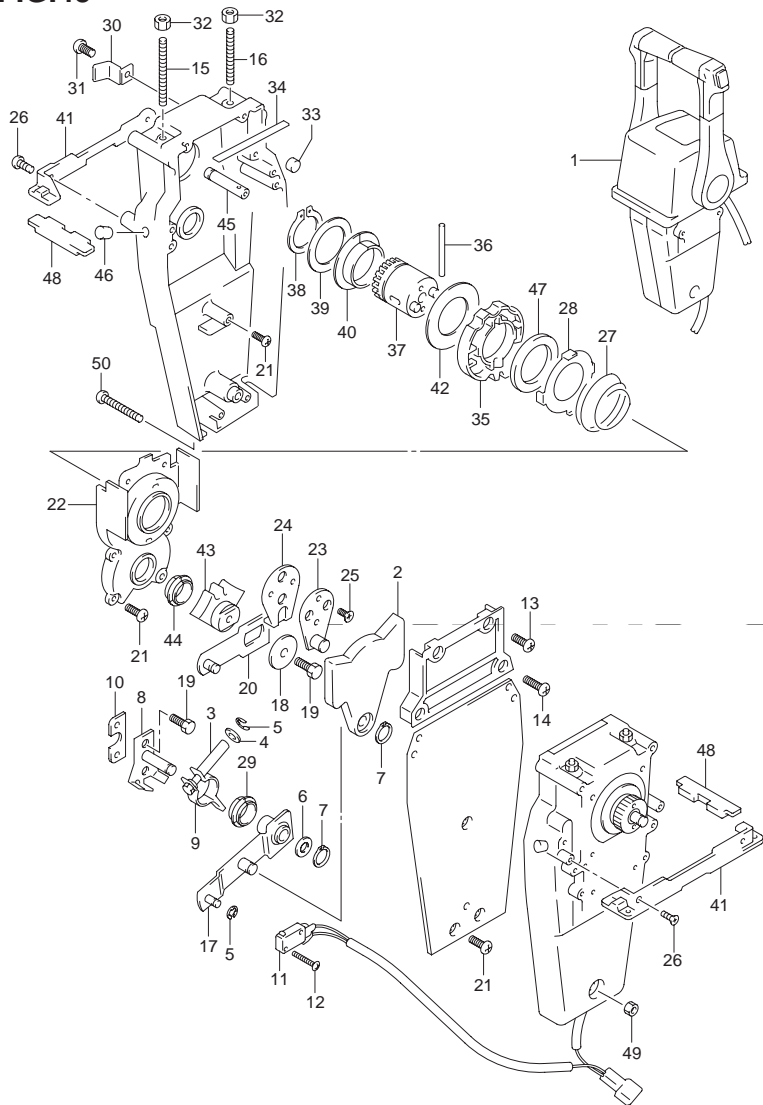

FIG.45 (1-F-8) オプション:ツイン リモコン(2)

| 見出番号 | 品番 | 品名 | 使用個数 | 備考 |
|------|-------------|------------------|------|----|
| 27 | 67233-92E00 | スプリング | 2 | |
| 28 | 67235-92E00 | .プレート シフトロック | 2 | |
| 29 | 67232-95620 | .ブッシュ | 2 | |
| 30 | 67269-92E00 | .ブラケット | 2 | |
| 31 | 67296-88D10 | .スクリュ 5X16 | 2 | |
| 32 | 09140-06020 | .ナット | 4 | |
| 33 | 67236-92E00 | .ローラ | 2 | |
| 34 | 67237-92E01 | スプリング | 12 | |
| 35 | 67238-92E00 | .ギヤ ,ドライブ | 2 | |
| 36 | 67239-92E00 | .ピン | 2 | |
| 37 | 67246-92E00 | .シャフト ,ドライブ | 2 | |
| 38 | 67291-92E10 | .スナップリング | 2 | |
| 39 | 67253-92E10 | .ワッシャ | 2 | |
| 40 | 67252-92E10 | .ブッシュ | 2 | |
| 41 | 67274-92E00 | .フランジ | 2 | |
| 42 | 67253-95600 | .ワッシャ | 2 | |
| 43 | 67231-92E00 | .ギヤ ,シフト | 2 | |
| 44 | 67232-95600 | .ブッシュ | 2 | |
| 45 | 67241-92E10 | .ロッド ,フリーアキュムレータ | 2 | |
| 46 | 67243-92E00 | .キャップ ホール | 2 | |
| 47 | 67239-92E10 | .プレート シフトピン | 2 | |
| 48 | 67272-92E10 | .シール ,フランジ | 2 | |
| 49 | 67287-92E10 | .ナット | 1 | |
| 50 | 67296-92E80 | .スクリュ | 3 | |

FIG.46

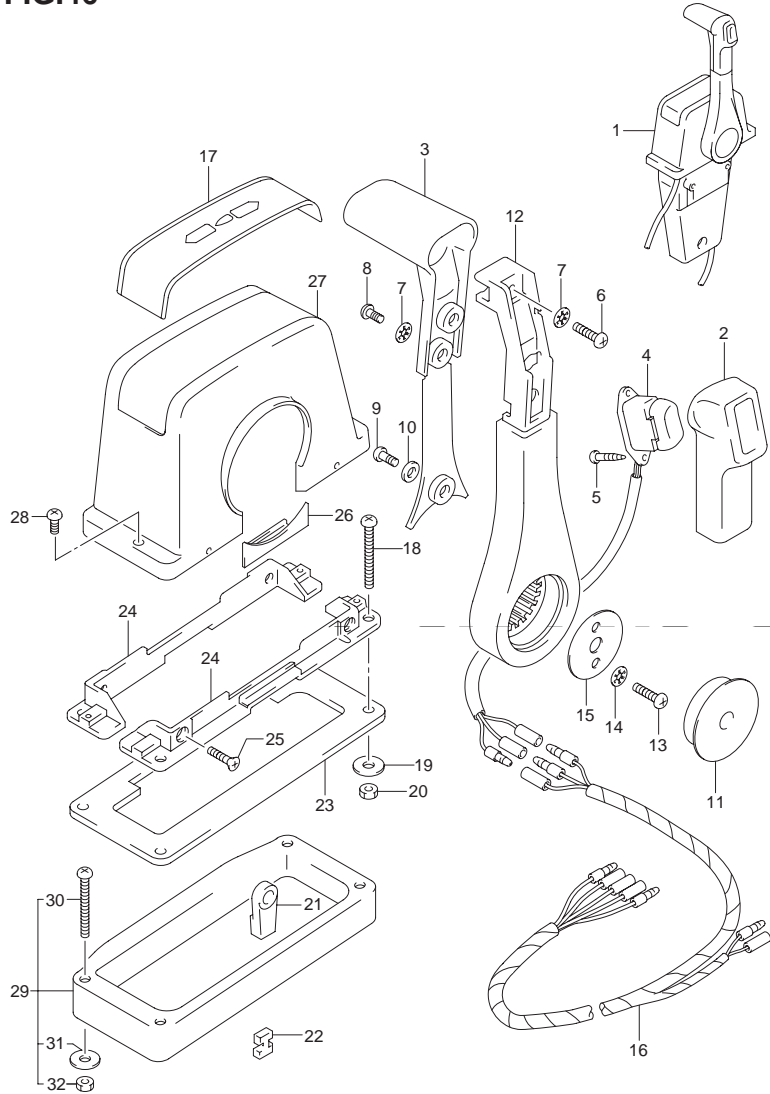

FIG.46 (1-F-9) オプション:シングルリモコン(1)

| 見出番号 | 品番 | 品名 | 使用個数 | 備考 |
|------|-------------|---------------------|------|----|
| 1 | 67200-93J13 | リモートコントロールアッシ,シングル | 1 | |
| 2 | 67261-93J00 | .グリップ N0.1 | 1 | |
| 3 | 67263-93J00 | .グリップ N0.2 | 1 | |
| 4 | 37850-93J10 | .スイッチアッシ PTT | 1 | |
| 5 | 67295-92E10 | .スクリュ | 2 | |
| 6 | 67296-88D10 | .スクリュ 5X16 | 1 | |
| 7 | 67288-92E20 | .ワッシャ | 3 | |
| 8 | 67295-92E00 | .スクリュ | 2 | |
| 9 | 67296-92E70 | .スクリュ | 1 | |
| 10 | 67288-92E40 | .ワッシャ | 1 | |
| 11 | 67257-92E00 | .キャップ,レバー | 1 | |
| 12 | 67251-93J00 | .レバー,ハンドル | 1 | |
| 13 | 67296-92E60 | .スクリュ | 2 | |
| 14 | 67288-92E30 | .ワッシャ | 2 | |
| 15 | 67253-92E00 | .ワッシャ | 1 | |
| 16 | 36890-93J00 | .ワイヤ,ニュートラル/PTTスイッチ | 1 | |
| 17 | 67281-93J00 | .デカール | 1 | |
| 18 | 67296-92E30 | .スクリュ | 4 | |
| 19 | 09160-05024 | .ワッシャ 5.5X16X1.5 | 4 | |
| 20 | 67287-92E00 | .ナット | 4 | |
| 21 | 67275-95600 | .エンド,ケーブル | 2 | |
| 22 | 67273-95600 | .スペーサ | 1 | |
| 23 | 67273-92E00 | .グロメット | 1 | |
| 24 | 67274-92E00 | .フランジ | 2 | |
| 25 | 67296-95610 | .スクリュ | 4 | |

6

FIG.46

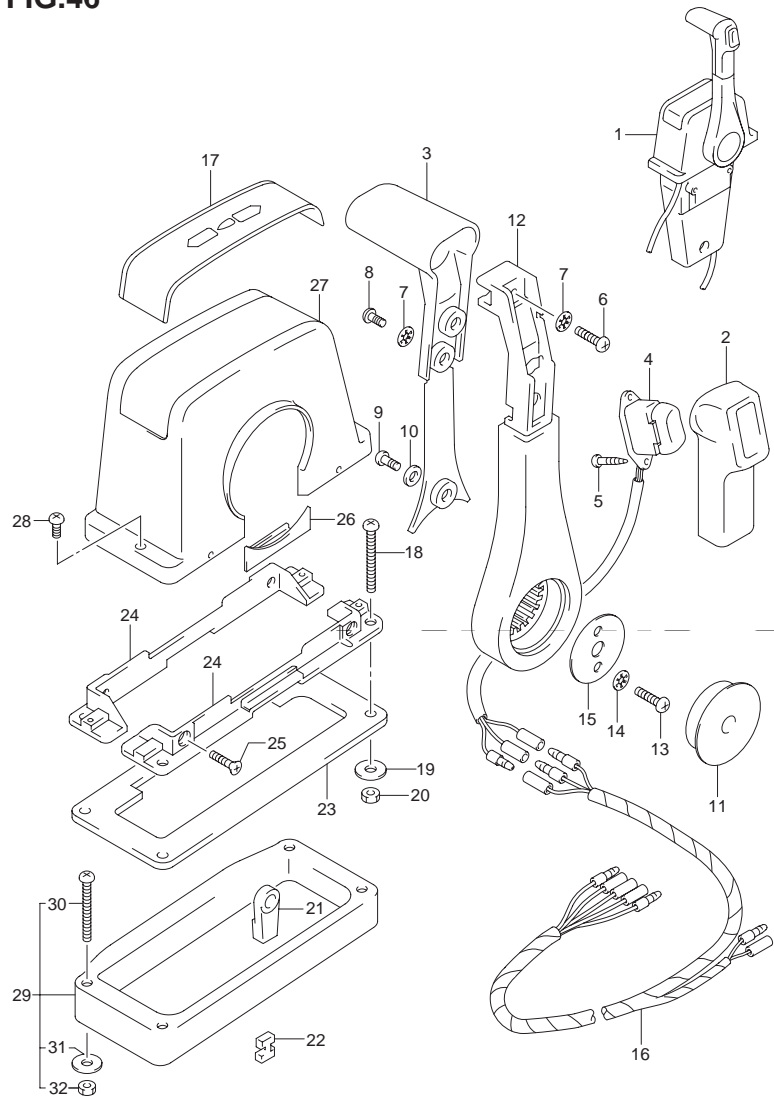

FIG.46 (1-F-10) オプション:シングルリモコン(1)

| 見出番号 | 品番 | 品名 | 使用個数 | 備考 |
|------|-------------|-------------------|------|----|
| 26 | 67271-92E00 | .カバー | 1 | |
| 27 | 67211-93J00 | .カバー ボデー | 1 | |
| 28 | 67296-92E70 | .スクリュ | 2 | |
| 29 | 67500-93J00 | キット ,リモコンスペーサシングル | 1 | |
| 30 | 09125-05135 | .スクリュ 5X65 | 4 | |
| 31 | 09160-05029 | .ワッシャ 5.5X12X0.8 | 4 | |
| 32 | 09140-05005 | .ナット | 4 | |

FIG.47

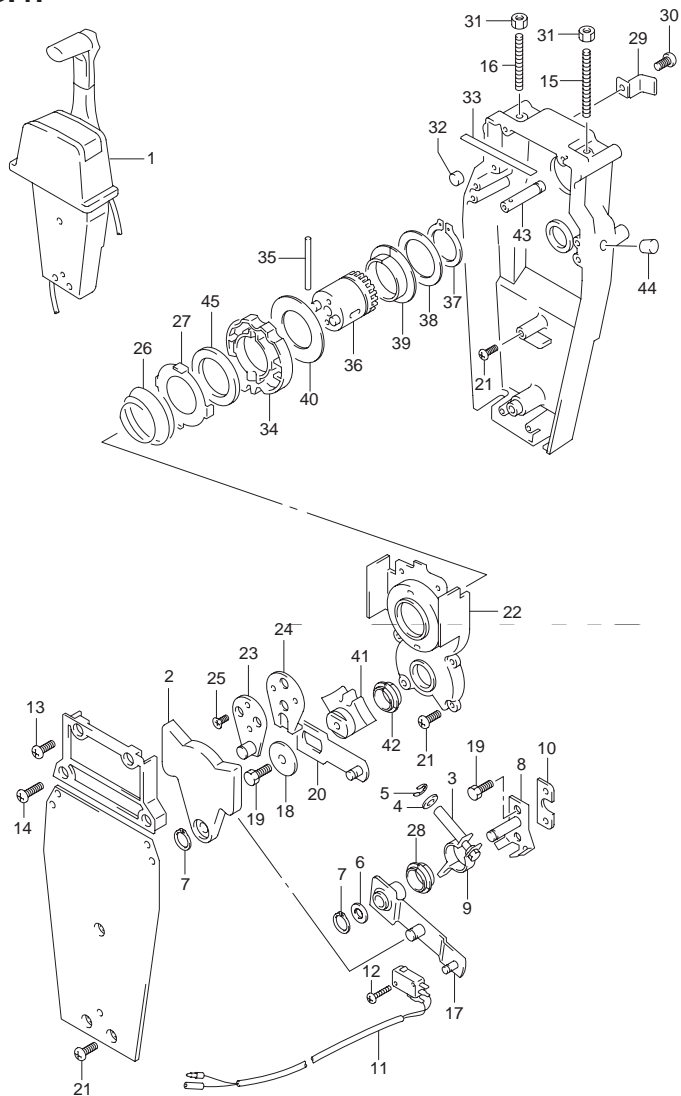

FIG.47 (1-F-11) オプション:シングルリモコン(2)

| 見出番号 | 品番 | 品名 | 使用個数 | 備考 |
|------|-------------|--------------------|------|----|
| 1 | 67200-93J13 | リモートコントロールアッシ,シングル | 1 | |
| 2 | 67222-92E00 | .プレート | 1 | |
| 3 | 67223-92E00 | .ブレーキアジャスト | 1 | |
| 4 | 67288-92E00 | .ワッシャ | 1 | |
| 5 | 67292-94300 | .Eリング | 4 | |
| 6 | 67288-92E10 | .ワッシャ | 1 | |
| 7 | 67291-92E00 | .スナップリング | 2 | |
| 8 | 67221-92E00 | .シフトアッシ | 1 | |
| 9 | 67224-92E00 | .ブレーキアームアッシ | 1 | |
| 10 | 67294-92E00 | .スペーサ | 1 | |
| 11 | 37721-95500 | .スイッチアッシ,ニュートラル | 1 | |
| 12 | 67296-92E10 | .スクリュ(3X15) | 2 | |
| 13 | 67296-88D10 | .スクリュ,5X16 | 2 | |
| 14 | 67296-92E20 | .スクリュ(5X25) | 2 | |
| 15 | 67226-92E00 | .ボルト,ストップフロント | 1 | |
| 16 | 67226-92E10 | .ボルト,ストップリア | 1 | |
| 17 | 67240-92E00 | .スロットルアームアッシ | 1 | |
| 18 | 67228-92E00 | .ワッシャ | 1 | |
| 19 | 67286-92E00 | .ボルト(6X18) | 3 | |
| 20 | 67230-92E00 | .シフトアームアッシ | 1 | |
| 21 | 09125-05042 | .スクリュ,5X10 | 9 | |
| 22 | 67234-92E00 | .ケース,ギヤ | 1 | |
| 23 | 67245-92E00 | .レバーアッシ,スロットル | 1 | |
| 24 | 67227-92E00 | .ストップ | 1 | |
| 25 | 09126-06006 | .スクリュ,6X20 | 2 | |
| 26 | 67233-92E00 | .スプリング | 1 | |

6

FIG.47

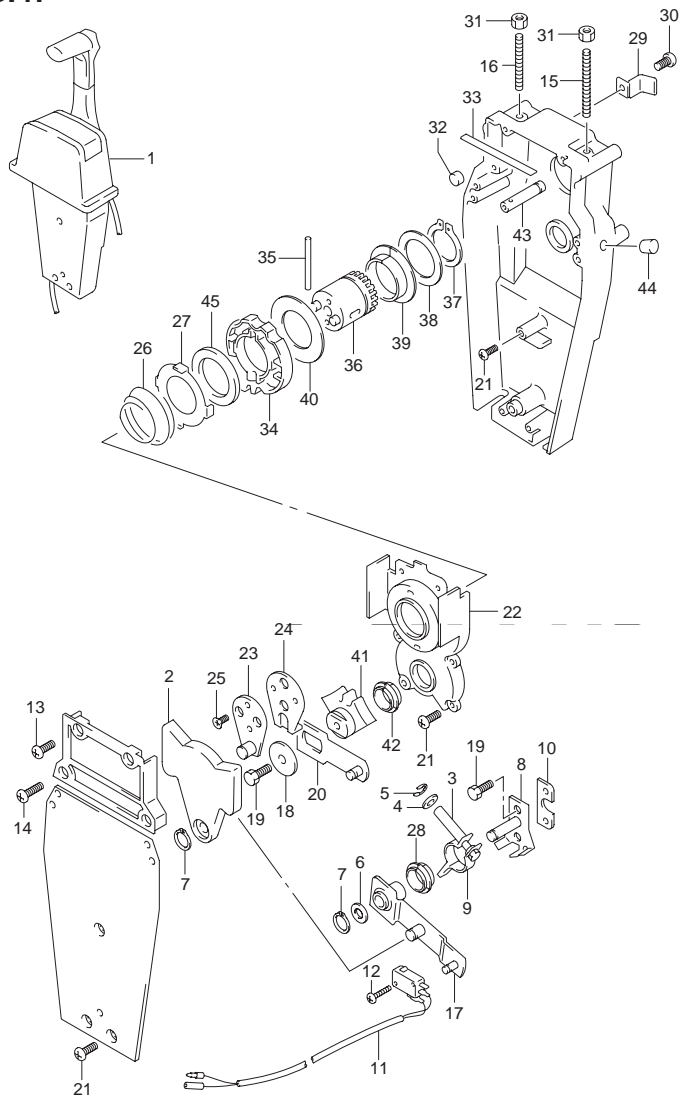

FIG.47 (1-F-12) オプション:シングルリモコン(2)

| 見出番号 | 品番 | 品名 | 使用個数 | 備考 |
|------|-------------|-----------------|------|----|
| 27 | 67235-92E00 | .プレート シフトロック | 1 | |
| 28 | 67232-95620 | .ブッシュ | 1 | |
| 29 | 67269-92E00 | .ブラケット | 1 | |
| 30 | 67296-88D10 | .スクリュー 5X16 | 1 | |
| 31 | 09140-06020 | .ナット | 2 | |
| 32 | 67236-92E00 | .ローラ | 1 | |
| 33 | 67237-92E01 | .スプリング | 6 | |
| 34 | 67238-92E00 | .ギヤ ,ドライブ | 1 | |
| 35 | 67239-92E00 | .ピン | 1 | |
| 36 | 67246-92E00 | .シャフト ,ドライブ | 1 | |
| 37 | 67291-92E10 | .スナップリング | 1 | |
| 38 | 67253-92E10 | .ワッシャ | 1 | |
| 39 | 67252-92E10 | .ブッシュ | 1 | |
| 40 | 67253-95600 | .ワッシャ | 1 | |
| 41 | 67231-92E00 | .ギヤ ,シフト | 1 | |
| 42 | 67232-95600 | .ブッシュ | 1 | |
| 43 | 67241-92E10 | .ロッド ,フリーアクムレータ | 1 | |
| 44 | 67243-92E00 | .キャップ ホール | 1 | |
| 45 | 67239-92E10 | .プレート シフトピン | 1 | |

FIG.48

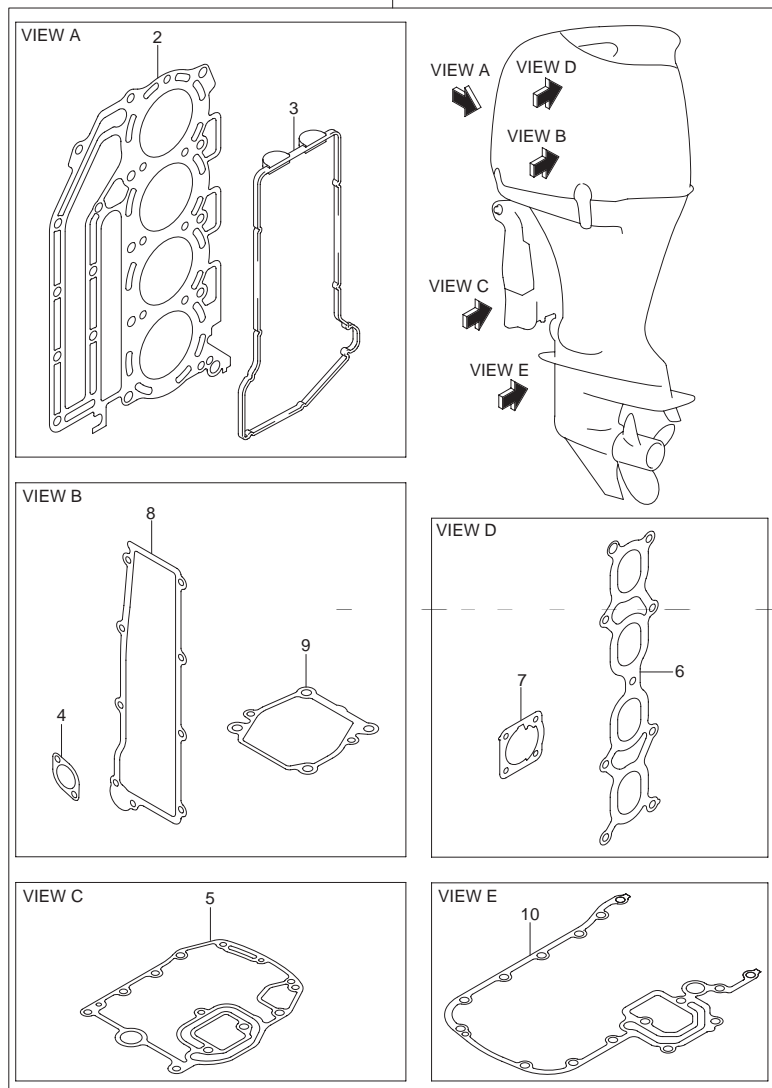

FIG.48 (1-F-13) オプション:ガスケットセット

| 見出番号 | 品番 | 品名 | 使用個数 | 備考 |
|------|-------------|----------------------|------|----|
| 1 | 11400-92862 | ガスケットセット | 1 | |
| 2 | 11141-92J01 | ガスケット,シリンダヘッド | 1 | |
| 3 | 11189-90J00 | ガスケット,シリンダヘッドカバー | 1 | |
| 4 | 11265-87E10 | ガスケット,プロテクションカバー | 2 | |
| 5 | 11489-90J00 | ガスケット,オイルパン | 1 | |
| 6 | 13119-90J00 | ガスケット,インテークマニホールド | 1 | |
| 7 | 13421-90J01 | ガスケット,スロットルボデー | 1 | |
| 8 | 14151-90J00 | ガスケット,レクチファイヤ/レギュレータ | 1 | |
| 9 | 17472-87E10 | ガスケット,ポンプケースパネル | 1 | |
| 10 | 51211-90J22 | ガスケット,エンジンホルダ | 1 | |

FIG.49

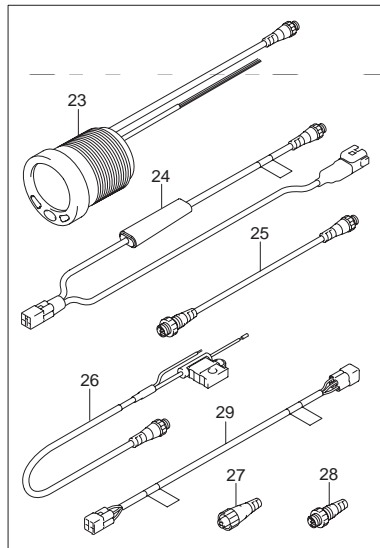
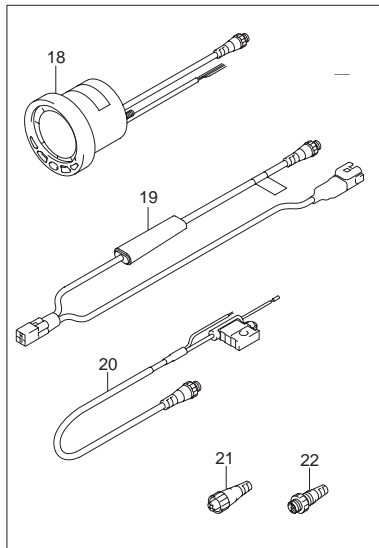
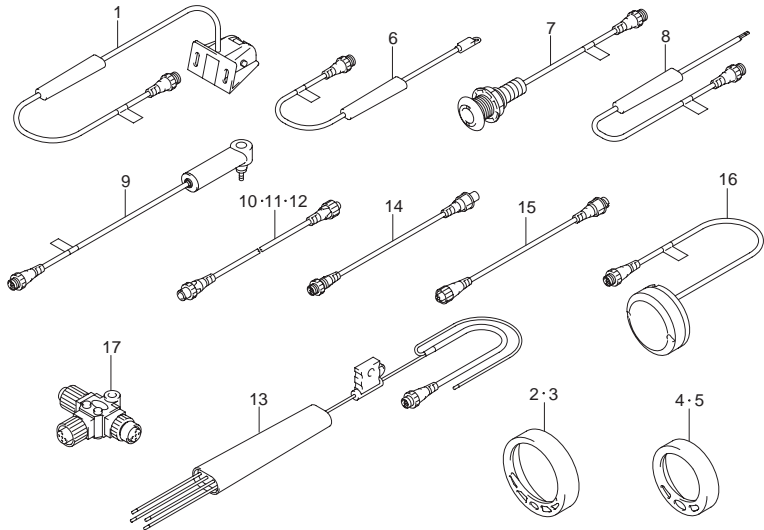

FIG.49 (1-F-14) オプション:ローレンスゲージ

| 見出番号 | 品番 | 品名 | 使用個数 | 備考 |
|------|-------------|----------------------|------|----|
| 1 | 34190-88L00 | センサアッシ バッドホイール | 1 | |
| 2 | 34193-88L00 | ベゼル Aインクロム | 1 | |
| 3 | 34193-88L20 | ベゼル Aインホワイト | 1 | |
| 4 | 34193-88L40 | ベゼル 2インクロム | 1 | |
| 5 | 34193-88L60 | ベゼル 2インホワイト | 1 | |
| 6 | 34455-88L00 | センサアッシ ,ウォータテンバレンチ | 1 | |
| 7 | 34455-88L10 | センサアッシ ,ウォータテンバレンチ | 1 | |
| 8 | 34810-88L00 | センサアッシ ,フルードレベル | 1 | |
| 9 | 34960-88L00 | センサアッシ ,ウォータプレッサ | 1 | |
| 10 | 36662-88L10 | ワイヤ ,2エクステンション | 1 | |
| 11 | 36662-88L20 | ワイヤ ,6エクステンション | 1 | |
| 12 | 36662-88L30 | ワイヤ ,15エクステンション | 1 | |
| 13 | 36663-88L10 | ハーネスアッシ ネットワークパワー | 1 | |
| 14 | 36666-88L00 | ワイヤ ,アダプタツ-Nネットワーク | 1 | |
| 15 | 36666-88L10 | ワイヤ ,アダプタツ-レフトネットワーク | 1 | |
| 16 | 39950-88L00 | モジュールアッシ GPSレシーバ | 1 | |
| 17 | 36664-88L00 | コネクタ ,ブランチ | 1 | |
| 18 | 34200-88L02 | ゲージアッシ ,4インマルチ | 1 | |
| 19 | 34922-88L01 | ユニット ,インタフェイス | 1 | |
| 20 | 36663-88L00 | ハーネスアッシ ネットワークパワー | 1 | |
| 21 | 36665-88L00 | ユニット ,レジスタヒューメル | 1 | |
| 22 | 36665-88L10 | ユニット ,レジスタメル | 1 | |
| 23 | 34800-88L01 | ゲージアッシ ,2インマルチ | 1 | |
| 24 | 34922-88L01 | ユニット ,インタフェイス | 1 | |
| 25 | 36662-88L00 | ワイヤ ,25エクステンション | 1 | |
| 26 | 36663-88L00 | ハーネスアッシ ネットワークパワー | 1 | |

FIG.49

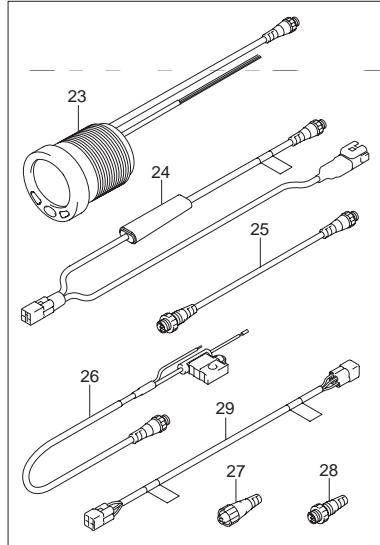
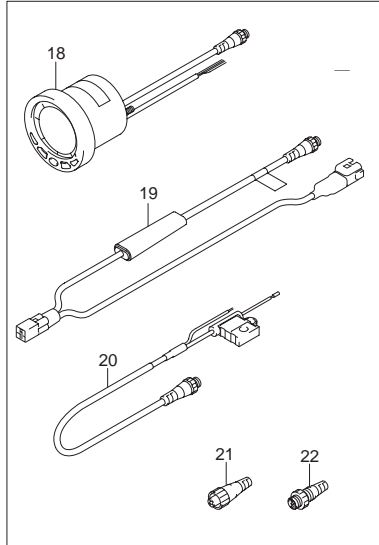
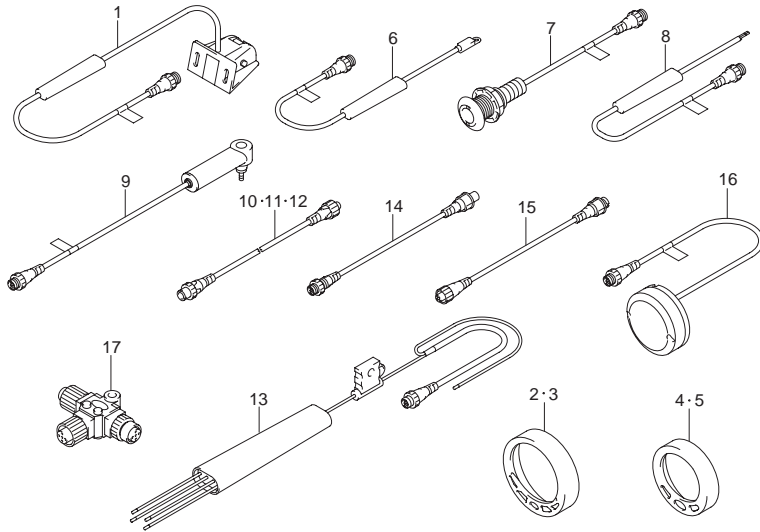

FIG.49 (1-F-15) オプション:ローレンスゲージ

| 見出番号 | 品番 | 品名 | 使用個数 | 備考 |
|------|-------------|------------------|------|----|
| 27 | 36665-88L00 | ユニット,レジスタヒール | 1 | |
| 28 | 36665-88L10 | ユニット,レジスタメール | 1 | |
| 29 | 36668-88L00 | ワイヤ,アダプタツ-DIAGNS | 1 | |

品番索引表

| 品番 | FIG.NO. | 品番 | FIG.NO. | 品番 | FIG.NO. |
|-----------------|---------|-----------------|---------|------------------------|---------|
| 10000 | | 12300-85854-0CA | 4-11 | 12892-69G10-290 | 6-4 |
| | | 12300-85854-0DA | 4-11 | 12892-69G10-293 | 6-4 |
| | | 12300-85854-0EA | 4-11 | 12892-69G10-295 | 6-4 |
| | | 12340-85FB3-0A0 | 4-11 | 12892-69G10-298 | 6-4 |
| | | 12340-85FB3-0B0 | 4-11 | 12892-69G10-300 | 6-4 |
| 11100-90J06 | 1-1 | 12340-85FB3-0C0 | 4-11 | 12911-86FA1 | 6-5 |
| 11112-90J00 | 2-12 | 12340-85FB3-0D0 | 4-11 | 12915-86FA1 | 6-6 |
| 11115-85FA1-001 | 1-4 | 12340-85FB3-0E0 | 4-11 | 12921-90J00 | 6-7 |
| 11117-89J00 | 1-10 | 12632-92J11 | 15-1 | 12931-90J00 | 6-8 |
| 11117-90J10 | 2-4 | 12711-92J00 | 6-1 | 12932-85FA0 | 6-9 |
| 11118-95J00 | 18-15 | 12720-92J10 | 6-2 | 12933-86510 | 6-10 |
| 11141-92J01 | 1-11 | 12732-90J00 | 5-1 | 13110-90J10 | 7-1 |
| | 48-2 | 12733-90J00 | 5-4 | 13119-90J00 | 7-2 |
| 11170-90J10 | 1-14 | 12741-90J01 | 5-2 | | 48-6 |
| 11173-90J00 | 1-15 | 12761-90J00 | 5-9 | 13300-92J00 | 14-1 |
| 11179-90J00 | 1-16 | 12771-90J00 | 5-10 | 13370-88L00 | 9-2 |
| 11189-90J00 | 1-17 | 12810-90J00 | 5-11 | 13421-90J01 | 14-2 |
| | 48-3 | 12812-90J00 | 5-13 | | 48-7 |
| 11196-90J00 | 13-1 | 12813-73G00 | 5-12 | 13510-90J00 | 14-4 |
| 11216-77E00 | 2-5 | 12831-90J02 | 5-14 | 13650-52G00 | 25-1 |
| 11241-73003 | 16-1 | 12891-69G00 | 6-3 | 13655-87J00 | 25-2 |
| 11261-87E10 | 23-1 | 12892-69G10-218 | 6-4 | 13710-99E00 | 8-1 |
| 11261-93J00 | 1-5 | 12892-69G10-220 | 6-4 | 13810-90J01 | 8-2 |
| 11265-87E10 | 23-2 | 12892-69G10-223 | 6-4 | 13813-92J00 | 8-3 |
| | 48-4 | 12892-69G10-225 | 6-4 | 13840-90J00 | 8-4 |
| 11291-90J10 | 2-1 | 12892-69G10-228 | 6-4 | 13851-90J00 | 8-5 |
| 11300-92J30 | 2-3 | 12892-69G10-230 | 6-4 | 14151-90J00 | 23-5 |
| 11330-90J00 | 2-7 | 12892-69G10-233 | 6-4 | | 48-8 |
| 11332-90J00 | 2-8 | 12892-69G10-235 | 6-4 | 15100-90J11 | 11-1 |
| 11382-99E00 | 1-18 | 12892-69G10-238 | 6-4 | 15190-92J00 | 11-2 |
| 11400-92862 | 48-1 | 12892-69G10-240 | 6-4 | 15192-92J00 | 11-14 |
| 11489-90J00 | 17-1 | 12892-69G10-243 | 6-4 | 15200-92J00 | 9-3 |
| | 48-5 | 12892-69G10-245 | 6-4 | 15410-92J00 | 11-4 |
| 11501-90J04-0EP | 17-2 | 12892-69G10-248 | 6-4 | 15411-92J00 | 11-6 |
| 11510-90J00 | 3-1 | 12892-69G10-250 | 6-4 | 15412-92J00 | 11-5 |
| 11512-99E00 | 3-2 | 12892-69G10-253 | 6-4 | 15413-92J00 | 11-7 |
| 12100-92J01-050 | 4-14 | 12892-69G10-255 | 6-4 | 15415-92J00 | 11-8 |
| 12100-92840-025 | 4-8 | 12892-69G10-258 | 6-4 | 15421-92J00 | 11-10 |
| 12100-92841-0A0 | 4-8 | 12892-69G10-260 | 6-4 | 15600-92J00 | 9-1 |
| 12111-92J00 | 4-1 | 12892-69G10-263 | 6-4 | 15612-99E01 | 9-21 |
| 12140-92J01 | 4-2 | 12892-69G10-265 | 6-4 | 15613-88L00 | 9-22 |
| 12140-92J01-050 | 4-15 | 12892-69G10-268 | 6-4 | 15614-99E00 | 9-23 |
| 12151-86FA0 | 4-3 | 12892-69G10-270 | 6-4 | 15626-92J00 | 9-4 |
| 12160-92J10 | 4-5 | 12892-69G10-273 | 6-4 | 15628-99E00 | 9-5 |
| 12163-35F00 | 4-6 | 12892-69G10-275 | 6-4 | 15629-99E10 | 9-6 |
| 12220-92J00 | 4-9 | 12892-69G10-278 | 6-4 | 15641-88L00 | 9-7 |
| 12300-85830 | 4-12 | 12892-69G10-280 | 6-4 | 15641-88L20 | 9-18 |
| 12300-85830-012 | 4-12 | 12892-69G10-283 | 6-4 | 15641-88L40 | 9-19 |
| 12300-85854-0AA | 4-11 | 12892-69G10-285 | 6-4 | 15642-88L00 | 9-8 |
| 12300-85854-0BA | 4-11 | 12892-69G10-288 | 6-4 | 15642-88L10 | 9-20 |

| 品番 | FIG.NO. | 品番 | FIG.NO. | 品番 | FIG.NO. |
|-----------------|---------|-------------|---------|-------------|---------|
| 15643-88L00 | 9-17 | 17913-99E11 | 17-3 | 30000 | |
| 15644-88L00 | 9-13 | 17917-87L00 | 41-9 | | |
| 15645-88L00 | 9-14 | 18134-77E00 | 7-3 | | |
| 15648-92J00 | 9-16 | 18137-77E00 | 7-4 | | |
| 15650-99E00 | 9-9 | 18141-90J00 | 7-5 | | |
| 15654-88L00 | 9-10 | 18148-90J00 | 7-14 | 31100-90J01 | 21-1 |
| 15681-92J00 | 10-1 | 18213-98J00 | 25-7 | 31111-94900 | 31-2 |
| 15683-87J00 | 9-11 | 18498-88L00 | 9-31 | 31123-94910 | 31-4 |
| 15710-82K50 | 10-2 | 18498-90J20 | 1-19 | 31131-90J01 | 21-2 |
| 15716-65DT0 | 10-3 | 18498-96J20 | 11-11 | 31133-90J00 | 31-5 |
| 15735-58B00 | 10-4 | 18498-99EA0 | 41-7 | 31133-94900 | 31-6 |
| 15751-92J00 | 10-5 | 18498-99E10 | 11-12 | 31135-90J00 | 21-3 |
| 15760-88L00 | 9-12 | 18498-99E20 | 10-6 | 31135-94900 | 31-7 |
| 16113-92J11 | 15-2 | 18590-68H00 | 25-3 | 31136-90J10 | 31-8 |
| 16400-90J00 | 15-3 | 18640-78G00 | 25-5 | 31151-90J00 | 21-4 |
| 16440-99E00 | 15-4 | 19115-90J00 | 14-6 | 31152-90J00 | 21-5 |
| 16451-90J00 | 15-5 | 19121-90J00 | 14-7 | 31153-90J00 | 21-6 |
| 16510-61A31 | 16-2 | 19130-92J00 | 14-8 | 31170-90J00 | 21-17 |
| 16520-90J00 | 15-6 | 19131-95502 | 14-9 | 31171-90J00 | 21-7 |
| 16910-90J10 | 17-13 | 19140-92J00 | 14-10 | 31173-90J01 | 21-8 |
| 16930-90J01 | 17-14 | 20000 | | 31173-94910 | 31-3 |
| 17400-92J21 | 12-25 | | | 31191-90J00 | 21-9 |
| 17410-92J00 | 12-1 | | | 31220-90J00 | 21-10 |
| 17413-92J01 | 12-18 | | | 31281-92J10 | 31-11 |
| 17416-92J10 | 12-19 | | | 31310-90J00 | 21-11 |
| 17461-90J01 | 12-2 | 21110-92J00 | 18-1 | 31311-94900 | 31-10 |
| 17471-92J00 | 12-3 | 21131-93J00 | 18-16 | 31320-90J00 | 21-12 |
| 17472-87E10 | 12-4 | 21151-92J00 | 18-2 | 31341-90J00 | 21-13 |
| | 48-9 | 21210-92J00 | 18-3 | 31343-90J00 | 21-14 |
| 17500-90J10 | 12-26 | 21230-92J00 | 18-4 | 31344-90J00 | 21-15 |
| 17520-90J00 | 12-21 | 22511-99011 | 18-5 | 31360-90J00 | 21-16 |
| | 12-27 | | 29-1 | 31912-90J00 | 21-18 |
| 17561-90J02 | 12-5 | 23111-90J02 | 18-6 | 31918-90J10 | 21-19 |
| 17561-90J12 | 12-5 | 23111-90J12 | 18-6 | 32102-92J20 | 22-1 |
| 17562-90J00 | 12-6 | 23115-92J00 | 18-7 | 32120-92J00 | 22-2 |
| 17563-87D00 | 12-7 | 25111-92J00 | 19-6 | 32160-92J00 | 22-3 |
| | 12-22 | 25111-92J10 | 19-6 | 32800-92J00 | 23-6 |
| | 12-28 | 25131-92J00 | 19-1 | 32890-92J00 | 23-7 |
| 17564-87D00 | 12-8 | 25141-92J00 | 19-2 | 33220-50M10 | 22-4 |
| 17611-90J00-0EP | 13-2 | 25222-92J00 | 19-3 | 33410-90J00 | 24-1 |
| 17612-90J00 | 12-20 | 25232-90J00 | 19-4 | 33420-90J00 | 24-4 |
| 17631-90J00 | 12-9 | 25321-92J10 | 19-5 | 33634-96J00 | 26-4 |
| 17632-90J00 | 12-10 | 25700-92J00 | 34-30 | 33710-90J00 | 24-2 |
| 17635-87E00 | 12-29 | 29116-93J00 | 19-7 | 33720-90J00 | 24-5 |
| 17635-90J00 | 12-11 | 29117-93J10 | 32-15 | 33730-90J00 | 24-6 |
| 17660-90J00 | 13-3 | 29404-93J10 | 23-12 | 33740-90J00 | 24-3 |
| 17670-90J10 | 13-4 | | 28-18 | 33799-97E00 | 31-9 |
| 17670-90J20 | 13-4 | | 29-16 | 33810-90J10 | 26-1 |
| 17681-90J01 | 13-5 | | 31-20 | 33833-91J00 | 22-5 |
| 17711-90J00 | 13-6 | | | 33920-92J80 | 27-4 |

| 品番 | FIG.NO. | 品番 | FIG.NO. | 品番 | FIG.NO. |
|-------------|---------|-------------|---------|-------------|---------|
| 33925-92J00 | 27-5 | 34922-88L01 | 49-24 | 36894-87D00 | 29-3 |
| 34100-93J00 | 40-3 | 34960-88L00 | 49-9 | | 30-23 |
| 34100-93J11 | 40-3 | 36610-92J00 | 26-3 | 36894-95201 | 29-2 |
| 34100-93J20 | 40-3 | 36611-92J00 | 26-15 | 36895-87D10 | 30-25 |
| 34100-93J31 | 40-3 | 36612-96J00 | 26-14 | | 33-7 |
| 34100-93J40 | 40-3 | 36615-96300 | 39-2 | 36990-87D00 | 41-1 |
| 34100-93J51 | 40-3 | | 40-7 | 37100-96J00 | 42-1 |
| 34100-93J60 | 40-3 | | 40-21 | 37100-96J13 | 42-15 |
| 34190-87D00 | 40-36 | | 40-28 | 37100-96J23 | 42-25 |
| 34190-88L00 | 49-1 | 36616-90J10 | 26-16 | 37110-93J00 | 42-2 |
| 34190-95500 | 40-37 | 36617-93J10 | 26-17 | | 42-16 |
| 34191-92E00 | 40-5 | 36618-43410 | 26-6 | | 42-26 |
| | 40-17 | 36620-93J02 | 41-15 | 37110-93J10 | 43-4 |
| 34193-88L00 | 49-2 | | 43-55 | 37139-99E00 | 42-6 |
| 34193-88L20 | 49-3 | 36620-93J10 | 41-10 | 37139-99E10 | 42-21 |
| 34193-88L40 | 49-4 | 36620-93J30 | 41-11 | 37139-99E20 | 42-33 |
| 34193-88L60 | 49-5 | 36620-93J40 | 41-10 | 37141-99EA0 | 42-3 |
| 34200-87L10 | 40-23 | 36620-93J52 | 41-15 | | 42-17 |
| 34200-88L02 | 49-18 | | 43-55 | | 42-27 |
| 34200-93J00 | 40-20 | 36620-93J62 | 41-15 | | 43-5 |
| 34200-93J11 | 39-1 | | 43-55 | 37141-99EB0 | 42-3 |
| | 40-20 | 36628-92E00 | 43-3 | | 42-17 |
| 34200-93J40 | 40-25 | 36630-92E00 | 41-13 | | 42-27 |
| 34200-93J50 | 40-25 | 36646-93J01 | 43-2 | | 43-5 |
| 34211-87L00 | 40-24 | 36660-94480 | 41-14 | 37141-99E00 | 42-3 |
| 34300-93J00 | 40-10 | 36661-87L00 | 40-27 | | 42-17 |
| 34300-93J11 | 40-10 | 36662-88L00 | 49-25 | | 42-27 |
| 34310-92E00 | 40-11 | 36662-88L10 | 49-10 | | 43-5 |
| 34360-92E00 | 40-12 | 36662-88L20 | 49-11 | 37141-99E10 | 42-3 |
| 34455-88L00 | 49-6 | 36662-88L30 | 49-12 | | 42-17 |
| 34455-88L10 | 49-7 | 36663-88L00 | 49-20 | | 42-27 |
| 34500-93J00 | 40-14 | | 49-26 | | 43-5 |
| 34500-93J11 | 40-14 | 36663-88L10 | 49-13 | 37141-99E20 | 42-3 |
| 34600-93J00 | 40-8 | 36663-98J00 | 40-30 | | 42-17 |
| 34600-93J11 | 40-8 | 36663-98J10 | 40-32 | | 42-27 |
| 34650-93J20 | 40-16 | 36664-88L00 | 49-17 | | 43-5 |
| 34650-93J31 | 40-16 | 36665-88L00 | 49-21 | 37141-99E30 | 42-3 |
| 34660-90J02 | 41-2 | | 49-27 | | 42-17 |
| 34800-88L01 | 49-23 | 36665-88L10 | 49-22 | | 42-27 |
| 34800-93J00 | 40-1 | | 49-28 | | 43-5 |
| 34800-93J11 | 40-1 | 36666-87L00 | 40-34 | 37141-99E40 | 42-3 |
| 34810-88L00 | 49-8 | 36666-88L00 | 49-14 | | 42-17 |
| 34830-87J20 | 25-4 | 36666-88L10 | 49-15 | | 42-27 |
| 34840-98J03 | 25-6 | 36668-88L00 | 49-29 | | 43-5 |
| 34841-92J00 | 25-8 | 36682-92E00 | 40-35 | 37141-99E50 | 42-3 |
| 34842-92J00 | 25-9 | 36721-96J00 | 26-7 | | 42-17 |
| 34843-87L00 | 25-10 | 36737-96J00 | 26-8 | | 42-27 |
| 34845-92J00 | 25-12 | 36738-88L00 | 26-9 | | 43-5 |
| 34846-87L00 | 25-20 | 36890-93J00 | 46-16 | 37141-99E60 | 42-3 |
| 34922-88L01 | 49-19 | 36890-93J10 | 44-15 | | 42-17 |

| 品番 | FIG.NO. | 品番 | FIG.NO. | 品番 | FIG.NO. |
|-------------|---------|-----------------|---------|-----------------|---------|
| 37141-99E60 | 42-27 | 38410-93J20 | 27-2 | 48588-94900 | 31-17 |
| | 43-5 | 38415-93J20 | 27-3 | 48601-94900 | 30-3 |
| 37141-99E70 | 42-3 | 38500-93J00 | 41-12 | 48615-97E00 | 30-10 |
| | 42-17 | 38500-93J90 | 42-7 | 48627-95E00 | 30-4 |
| | 42-27 | | 42-23 | 48630-96J02 | 30-5 |
| 37141-99E80 | 43-5 | | 42-35 | 48633-94900 | 30-6 |
| | 42-3 | | 43-13 | 48641-96J02 | 30-7 |
| | 42-17 | 38860-76F01 | 26-5 | 48650-94900 | 30-8 |
| | 42-27 | 39950-87L00 | 40-29 | 48861-92J01 | 30-13 |
| | 43-5 | 39950-88L00 | 49-16 | 48862-92J20 | 31-18 |
| 37141-99E90 | 42-3 | | | 48862-92J30 | 31-19 |
| | 42-17 | 40000 | | 48864-96J10 | 31-14 |
| | 42-27 | | | | |
| 37143-99E00 | 43-5 | | | | |
| | 42-4 | | | | |
| 37149-93J00 | 42-18 | 41111-92J03-0EP | 28-1 | | |
| | 42-28 | 41121-92J20-0EP | 28-2 | | |
| | 43-6 | 41130-92J30 | 28-3 | | |
| | 42-5 | 41135-92J00 | 28-4 | | |
| | 42-19 | 41153-94500 | 28-5 | | |
| 37210-93J00 | 42-29 | 41161-94400 | 38-2 | 51110-90850-0EP | 32-1 |
| 37212-93J00 | 42-13 | 41220-95E13 | 29-17 | 51115-90J00 | 32-8 |
| 37220-92E00 | 42-14 | 41221-95E40 | 29-18 | 51122-90J00 | 32-18 |
| | 44-16 | 41224-95E01 | 29-19 | 51123-90J01 | 32-19 |
| | | 41225-94400 | 29-20 | 51211-90J22 | 32-9 |
| 37721-92E10 | 45-11 | 41228-90J00 | 29-21 | | 48-10 |
| 37721-93J00 | 27-6 | 41230-95E00 | 29-22 | 52111-90J02-0EP | 33-1 |
| 37721-93J90 | 43-8 | 41233-95E10 | 29-23 | 52111-90J12-0EP | 33-1 |
| 37721-95500 | 47-11 | 43111-92J80-0EP | 29-4 | 54112-90J21 | 32-22 |
| 37726-90J10 | 27-7 | 43111-92J90-0EP | 29-4 | 54114-90J01 | 32-25 |
| 37803-93J03 | 42-9 | 43112-99E00 | 17-4 | | 33-13 |
| 37805-93J00 | 42-11 | 43211-93J00 | 29-5 | 54121-87D00 | 33-8 |
| 37820-93J03 | 42-30 | 43711-97E00 | 29-6 | 54123-90J00 | 32-21 |
| | 43-9 | 43750-90J22-0EP | 29-7 | 54125-90J10 | 32-26 |
| 37820-93J93 | 42-20 | 43750-90J32-0EP | 29-7 | 54130-90J40 | 32-23 |
| 37820-99E01 | 25-11 | 45421-87D02 | 28-16 | 54148-90J11-0EP | 32-27 |
| 37823-92E01 | 42-31 | 48121-92J00 | 30-14 | 54151-90J00 | 33-14 |
| | 43-10 | 48140-93J01 | 28-20 | 54160-90J20 | 33-9 |
| 37825-99E00 | 42-10 | 48311-96J10 | 30-15 | 54166-90J11 | 33-10 |
| 37826-92E00 | 42-32 | 48321-87D03 | 30-16 | 54211-90J01-0EP | 33-15 |
| 37850-90J05 | 43-11 | 48326-95E00 | 30-17 | 54221-90J02-0EP | 33-16 |
| 37850-93J10 | 44-4 | 48401-96J01 | 30-2 | 55110-90J20-0EP | 34-1 |
| | 46-4 | 48405-87D00 | 30-9 | 55116-87E00 | 34-28 |
| 37850-99E04 | 27-1 | 48502-96J05 | 31-12 | 55125-90J01 | 34-3 |
| | | 48503-96J03 | 30-1 | 55127-87D00 | 34-4 |
| 37855-99E00 | 42-12 | 48570-95E01 | 30-11 | 55320-94900 | 28-6 |
| 37859-90J00 | 43-54 | 48572-95E00 | 30-12 | 55321-87J00 | 1-7 |
| 37860-87L00 | 42-37 | 48582-95E01 | 31-13 | | 23-3 |
| 37862-87L00 | 42-38 | 48583-95E00 | 31-15 | 55321-87J10 | 23-3 |
| 38100-96J01 | 31-1 | 48585-95E00 | 31-16 | 55321-90J01 | 34-5 |

| 品番 | FIG.NO. | 品番 | FIG.NO. | 品番 | FIG.NO. |
|-----------------|---------|-----------------|---------|-------------|---------|
| 55321-94910 | 28-21 | 61112-92J00 | 36-19 | 67211-93J00 | 46-27 |
| 55332-87D01 | 12-30 | 61124-90J30 | 35-26 | 67211-93J10 | 44-26 |
| | 34-6 | 61134-90J20 | 35-1 | 67212-95600 | 43-14 |
| 55333-87D02 | 12-31 | 61150-99E00 | 17-5 | 67213-92E00 | 43-15 |
| | 34-7 | 61155-99E01 | 17-7 | 67220-95630 | 43-18 |
| 56120-92J01-0EP | 20-24 | 61400-90850-0EP | 36-1 | 67221-92E00 | 45-8 |
| 56123-92J00 | 20-25 | 61422-92J12 | 36-21 | | 47-8 |
| 56130-90J00 | 20-32 | 61431-92J10-0EP | 36-6 | 67222-92E00 | 45-2 |
| 56140-92J00 | 20-36 | 61435-92J22 | 36-22 | | 47-2 |
| 57110-92J60 | 20-1 | 61438-92J10 | 36-7 | 67223-92E00 | 45-3 |
| 57110-92J70 | 20-1 | 61439-92J10 | 36-8 | | 47-3 |
| 57130-92J01 | 33-5 | 61443-87L20 | 36-15 | 67223-99E10 | 43-19 |
| 57133-90J01 | 20-2 | 61446-87L12 | 36-17 | 67224-92E00 | 45-9 |
| 57300-92860 | 20-4 | 61453-87L20 | 36-16 | | 47-9 |
| 57500-87861 | 20-8 | 61458-99E50 | 36-24 | 67226-92E00 | 45-15 |
| 57500-87873 | 20-6 | 61471-98J00 | 36-23 | | 47-15 |
| 57500-92813 | 20-12 | 61472-93E20 | 3-4 | 67226-92E10 | 45-16 |
| 57610-92J20 | 20-15 | 61493-90J00 | 3-6 | | 47-16 |
| 57616-90J00 | 20-23 | 61494-90J00 | 3-7 | 67227-92E00 | 45-24 |
| 57621-92J10 | 20-16 | 61610-93J00 | 36-20 | | 47-24 |
| 57630-90J00 | 34-29 | 61621-87D20 | 36-2 | 67228-92E00 | 45-18 |
| 57631-92J00 | 20-18 | 61633-90J02-0EP | 35-15 | | 47-18 |
| 57633-90J02 | 34-23 | | | 67229-95600 | 43-20 |
| 57635-92J01 | 34-24 | 61637-90J10 | 35-17 | 67230-92E00 | 45-20 |
| 58100-90JA0-019 | 34-19 | 61638-90J10 | 35-18 | | 47-20 |
| 58100-90JB0-019 | 34-19 | 61641-87D00 | 35-19 | 67231-92E00 | 45-43 |
| 58100-90JC0-019 | 34-19 | 61644-90J20 | 36-3 | | 47-41 |
| 58100-90JD0-019 | 34-19 | 61645-90J01-0EP | 35-20 | 67232-95600 | 43-21 |
| 58100-90JE0-019 | 34-19 | 61680-90J01 | 36-9 | | 45-44 |
| 58105-90J00 | 34-20 | 61690-90J01 | 36-10 | | 47-42 |
| 58120-90J00 | 34-22 | 61810-90J10-0EP | 35-2 | 67232-95620 | 45-29 |
| 58200-90J00 | 34-21 | 61817-89J00 | 35-3 | | 47-28 |
| 58200-90J10 | 34-21 | 61820-90J10-0EP | 35-4 | 67233-92E00 | 45-27 |
| 58200-90J20 | 34-21 | 61827-90J00 | 35-5 | | 47-26 |
| 58200-90J30 | 34-21 | 61831-90J12-0EP | 35-6 | 67234-92E00 | 45-22 |
| 58200-92J40 | 34-19 | 65000-95D20 | 37-1 | | 47-22 |
| 58200-92J50 | 34-19 | 65520-95D00 | 37-2 | 67235-92E00 | 45-28 |
| 58200-92J60 | 34-19 | 65561-95D00 | 37-3 | | 47-27 |
| 58200-92J70 | 34-19 | 65700-90J13 | 37-11 | 67236-92E00 | 45-33 |
| 58200-92J80 | 34-19 | 65740-95D01 | 37-7 | | 47-32 |
| 58200-92J90 | 34-19 | 65750-95500 | 37-12 | 67237-92E01 | 45-34 |
| | | 65770-90J10 | 37-13 | | 47-33 |
| | | 65831-95D00 | 37-4 | 67238-87D00 | 43-22 |
| | | 65890-95D00 | 37-5 | 67238-92E00 | 45-35 |
| | | 65892-95D00 | 37-6 | | 47-34 |
| 60000 | | 67200-93J13 | 46-1 | 67239-92E00 | 45-36 |
| | | | 47-1 | | 47-35 |
| | | 67200-93J23 | 44-1 | 67239-92E10 | 45-47 |
| | | | 45-1 | | 47-45 |
| | | 67200-93J46 | 43-1 | 67240-92E00 | 45-17 |

| 品番 | FIG.NO. | 品番 | FIG.NO. | 品番 | FIG.NO. |
|-------------|---------|-------------|---------|-----------------|---------|
| 67240-92E00 | 47-17 | 67274-92E00 | 45-41 | 67296-92E30 | 46-18 |
| 67241-92E10 | 45-45 | | 46-24 | 67296-92E60 | 44-12 |
| | 47-43 | 67275-95600 | 43-40 | | 46-13 |
| 67241-99E10 | 43-23 | | 44-21 | 67296-92E70 | 44-8 |
| 67243-92E00 | 45-46 | | 46-21 | | 46-9 |
| | 47-44 | 67281-93J00 | 46-17 | | 46-28 |
| 67243-95600 | 43-24 | 67282-93J00 | 44-17 | 67296-92E80 | 45-50 |
| 67244-95600 | 43-25 | 67286-92E00 | 45-19 | 67296-94300 | 43-45 |
| 67245-92E00 | 45-23 | | 47-19 | 67296-94310 | 43-36 |
| | 47-23 | 67287-92E00 | 44-20 | 67296-95600 | 43-46 |
| 67245-95600 | 43-26 | | 46-20 | 67296-95610 | 43-47 |
| 67246-92E00 | 45-37 | 67287-92E10 | 45-49 | | 45-26 |
| | 47-36 | 67288-92E00 | 43-41 | | 46-25 |
| 67251-93J00 | 44-11 | | 45-4 | 67297-95600 | 43-48 |
| | 46-12 | | 47-4 | 67300-90J00 | 35-33 |
| 67251-99E10 | 43-27 | 67288-92E10 | 45-6 | 67320-93J00 | 43-57 |
| 67252-92E10 | 45-40 | | 47-6 | 67320-93J10 | 43-57 |
| | 47-39 | 67288-92E20 | 44-7 | 67320-93J20 | 43-57 |
| 67252-95600 | 43-28 | | 46-7 | 67320-93J30 | 43-57 |
| 67253-92E00 | 44-14 | 67288-92E30 | 44-13 | 67320-93J40 | 43-57 |
| | 46-15 | | 46-14 | 67320-93J50 | 43-57 |
| 67253-92E10 | 45-39 | 67288-92E40 | 44-9 | 67320-93J60 | 43-57 |
| | 47-38 | | 46-10 | 67320-93J70 | 43-57 |
| 67253-95600 | 43-29 | 67291-92E00 | 45-7 | 67320-93J80 | 43-57 |
| | 45-42 | | 47-7 | 67341-90J32 | 35-28 |
| | 47-40 | 67291-92E10 | 45-38 | 67343-90J20 | 35-29 |
| 67255-99E00 | 43-30 | | 47-37 | 67344-90J00 | 35-30 |
| 67256-95600 | 43-31 | 67292-94300 | 43-42 | 67467-89J01 | 38-8 |
| 67257-92E00 | 44-10 | | 45-5 | 67473-89J00 | 14-11 |
| | 46-11 | | 47-5 | 67500-93J00 | 46-29 |
| 67257-99E00 | 43-32 | 67294-92E00 | 45-10 | 67500-93J10 | 44-27 |
| 67258-99E00 | 43-33 | | 47-10 | 67600-90J00 | 38-11 |
| 67259-87D00 | 43-34 | 67294-95600 | 43-43 | 67631-90J00 | 38-12 |
| 67261-93J00 | 44-2 | 67295-92E00 | 44-24 | 67700-90J00 | 38-1 |
| | 46-2 | | 46-8 | 67701-90J00 | 38-3 |
| 67261-99E00 | 43-35 | 67295-92E10 | 44-5 | 67721-99E00 | 38-4 |
| 67263-93J00 | 44-3 | | 46-5 | 67725-99E00 | 38-5 |
| | 46-3 | 67296-88D10 | 44-6 | 67725-99E10 | 38-13 |
| 67264-95600 | 43-37 | | 45-13 | 67726-99E00 | 38-6 |
| 67267-93J00 | 43-38 | | 45-31 | | 38-14 |
| 67269-92E00 | 45-30 | | 46-6 | 67728-99E00 | 38-7 |
| | 47-29 | | 47-13 | 68110-87L00 | 36-26 |
| 67271-92E00 | 44-25 | | 47-30 | 68165-16B00-13L | 43-49 |
| | 46-26 | 67296-90J00 | 43-44 | 69711-93E10 | 3-5 |
| 67272-92E10 | 45-48 | 67296-92E10 | 43-17 | | |
| 67273-92E00 | 46-23 | | 45-12 | | |
| 67273-92E10 | 44-23 | | 47-12 | | |
| 67273-95600 | 43-39 | 67296-92E20 | 45-14 | | |
| | 44-22 | | 47-14 | | |
| | 46-22 | 67296-92E30 | 44-18 | | |
| | | | | 70000 | |

| 品番 | FIG.NO. | 品番 | FIG.NO. | 品番 | FIG.NO. |
|---|--|---|--|---|---|
| 77811-63J00-OPG | 36-18 | 01550-12167 01550-12307 01580-08257 02112-0408A 02112-0612A | 10-13 2-2 35-32 9-15 1-25 | 09116-06127 09116-06202 09116-06215 09116-08125 09116-08128 | 35-21 9-25 8-8 1-12 17-8 |
| 00000 | | 02142-0408B 02142-06167 02162-05207 02162-06127 03121-0516A | 9-24 26-19 25-13 23-16 42-22 | 09116-08131 09116-08137 09116-08160 | 32-11 12-12 28-19 34-9 32-10 |
| 01421-0616A 01421-08357 01421-08407 01421-08507 01547-06167 | 5-15 7-7 10-12 7-8 22-9 | 03542-06169 04211-11129 04211-13149 | 42-34 36-14 7-12 32-17 21-22 | 09116-10129 09116-10150 09116-10174 09116-10176 | 17-9 34-10 30-18 32-28 33-2 |
| 01547-06257 01547-06357 01547-06557 01550-06127 | 1-23 15-11 15-12 1-24 9-34 | 04211-13189 04221-04089 04221-05109 06111-07004 06111-11004 | 1-13 4-7 5-5 20-20 20-21 | 09117-08047 09117-08110 09117-10039 09118-08127 | 33-17 20-31 20-35 34-11 35-7 |
| 01550-0616A | 17-16 18-21 36-13 5-16 15-13 | 08113-62090 08211-30382 08310-00067 08316-1006A 08316-10087 | 20-29 20-9 26-20 5-19 7-13 | 09119-05010 09125-05042 09125-05046 | 14-12 43-16 45-21 47-21 12-13 |
| 01550-06167 01550-0620A 01550-06207 | 14-16 23-13 35-31 5-17 2-10 | 08321-01067 08322-01067 | 10-14 11-18 26-2 26-21 24-9 | 09125-05050 09125-05135 | 25-15 29-8 30-26 44-28 46-30 |
| 01550-06257 | 3-3 7-9 23-14 11-17 13-18 | 08331-3112A 08331-41269 08331-41359 08341-31059 09100-06131 | 15-14 5-8 32-6 22-11 34-8 | 09125-06063 | 12-23 12-32 28-9 29-9 29-24 |
| 01550-06307 01550-06357 | 24-8 32-14 18-14 23-15 14-17 | 09100-08232 09100-12081 09100-12091 09103-06093 | 43-50 38-15 28-8 28-8 25-14 | 09126-05003 09126-06006 | 30-24 33-6 43-51 45-25 47-25 |
| 01550-08207 01550-0825A 01550-0835A | 1-9 11-16 21-20 32-20 5-18 | 09103-06231 09103-06266 09103-06281 09103-12049 | 22-6 1-2 1-8 23-4 5-3 | 09131-05004 09132-04034 09136-06148 09136-06149 09137-04004 | 42-39 12-17 35-8 35-9 27-8 |
| 01550-08407 01550-08557 01550-08757 01550-10507 | 2-11 7-10 14-3 7-11 21-21 | 09103-16004 09106-05030 09106-10065 09116-06121 | 22-7 22-10 28-14 13-7 28-7 | 09140-05005 09140-06020 | 14-13 44-30 46-32 43-52 45-32 |

| 品番 | FIG.NO. | 品番 | FIG.NO. | 品番 | FIG.NO. |
|---|---|---|---|---|---|
| 09140-06020 09140-10031 09140-10032 09140-14024 09141-18005 | 47-31 30-19 29-25 20-5 34-25 | 09169-06075 09169-06090 09169-08039 09169-28003 09180-06186 | 8-6 9-26 35-10 29-11 14-15 | 09206-08001 09206-09012 09206-13019 09229-04025 | 32-12 20-37 2-9 36-4 36-5 |
| 09159-12014 09159-14020 | 28-10 32-24 32-29 33-11 28-17 | 09180-09022 09181-12158 09181-39001 09181-40186 09181-40190 | 38-17 15-8 29-12 20-7 20-7 | 09246-05006 09248-10008 09248-12009 09248-12011 09248-18011 | 2-13 34-15 17-11 18-10 2-6 |
| 09159-22006 09160-05024 09160-05029 | 28-11 44-19 46-19 44-29 46-31 | 09181-40195 09181-41002 09181-41003 09181-41004 09181-41005 | 20-7 20-7 20-7 20-7 20-7 | 09250-10001 09251-07003 09260-10005 09261-05006 09262-17019 | 29-13 37-9 18-18 15-9 32-2 |
| 09160-06046 09160-06054 09160-06055 09160-06082 09160-06085 | 14-14 23-8 38-10 29-26 34-12 | 09181-41006 09181-41008 09181-41009 09181-41010 09181-41012 | 20-7 20-7 20-7 20-7 20-7 | 09262-35068 09262-35069 09263-28016 09263-30051 09263-50001 | 5-6 32-7 34-2 20-26 20-38 |
| 09160-06094 09160-06104 09160-08059 09160-10082 09160-12044 | 18-8 43-53 32-16 28-15 28-12 | 09181-41013 09181-41014 09181-45003 09181-45004 09181-45005 | 20-7 20-7 20-11 20-11 20-11 | 09265-25040 09269-70001 09280-09005 09280-09008 09280-10006 | 20-3 20-14 17-6 17-15 12-24 |
| 09160-12066 09160-12110 09160-12112 09160-12113 | 38-16 28-13 32-30 33-12 33-18 | 09181-45006 09181-45007 09181-45008 09181-45009 09181-70001 | 20-11 20-11 20-11 20-11 20-13 | 09280-13005 09280-22019 09280-22020 09280-22022 09280-26005 | 17-12 1-6 15-10 5-7 11-13 |
| 09160-13014 09160-16048 09160-18028 09160-30036 09160-30037 | 35-22 22-8 34-26 20-9 20-9 | 09181-70002 09181-70003 09181-70004 09181-70006 09181-70009 | 20-13 20-13 20-13 20-13 20-13 | 09280-26006 09280-46004 09280-69001 | 1-20 13-8 32-13 20-33 19-9 |
| 09160-30038 09160-30039 09160-30041 09160-30042 09160-30043 | 20-9 20-9 20-9 20-9 20-9 | 09181-70010 09181-70011 09181-70012 09202-05027 09202-06031 | 20-13 20-13 20-13 4-10 12-15 | 09280-97001 09282-24003 09282-24004 09282-30007 09282-39001 | 20-27 32-3 20-34 20-28 29-14 |
| 09160-30044 09160-39001 09160-70002 09161-16008 09162-10005 | 20-9 29-10 20-10 12-14 30-20 | 09202-07002 09202-08006 09204-01006 | 20-17 29-10 18-9 29-27 | 09283-10011 09283-32044 09283-52004 09289-06003 09289-18001 | 19-10 32-4 4-13 6-11 32-5 |
| 09164-14008 09168-10022 09168-12012 09168-12013 09168-16002 | 35-23 34-13 17-10 10-7 15-7 | 09204-03003 09205-02006 09205-04014 09205-10006 09206-08001 | 34-27 14-5 19-8 18-17 1-3 | 09306-06004 09306-10001 09306-13008 09306-17001 09307-13006 | 18-11 18-12 35-24 30-21 35-25 |

| 品番 | FIG.NO. | 品番 | FIG.NO. | 品番 | FIG.NO. |
|---|--|---|---|----|---------|
| 09320-08021 09320-08062 09320-08076 09320-09039 09320-09053 | 26-10 10-8 9-27 8-7 9-28 | 09407-08401 09407-10404 | 42-24 42-36 25-16 26-22 34-18 | | |
| 09320-10008 09320-11013 09320-12011 09321-08022 09329-01007 | 23-9 35-11 23-10 35-12 23-11 | 09407-11401 09407-14407 09407-18402 | 25-17 25-18 40-6 40-18 25-19 | | |
| 09329-10022 09329-10023 09329-12004 09343-70503-600 09352-11153-600 | 36-11 36-12 7-6 11-3 13-9 | 09407-25402 09408-00024 09408-00035 09408-00050 | 35-27 41-8 13-17 24-7 11-9 | | |
| 09352-50823-00B 09352-50903-00B 09352-50903-600 | 9-29 13-13 13-10 13-11 13-12 | 09408-00111 09408-00302 09409-05302-5PK 09420-05009 09440-07071 | 26-18 9-33 35-13 12-16 18-20 | | |
| 09355-13207-00B 09355-40805-00B 09360-12008 | 41-3 41-4 1-21 34-16 10-9 | 09440-09040 09440-19028 09440-49004 09471-12028 09471-12077 | 20-19 29-28 20-22 40-4 39-3 | | |
| 09362-09008 09363-08004 09367-06006 09367-08001 09380-17009 | 34-17 10-10 41-5 37-10 30-22 | — — # 09471-12103 # # | 40-22 40-26 40-2 40-9 40-13 | | |
| 09380-38003 09381-21002 09383-08004 09385-06012 09387-45001 | 29-15 4-4 18-13 38-9 33-4 | # # 09481-05501 09481-10501 | 40-15 40-19 40-31 40-33 41-16 | | |
| 09387-52001 09401-08412 09401-08413 09401-11423 | 20-30 9-30 13-14 41-6 11-15 | 09481-15501 09481-30501 09481-60401 # 09482-00427 | 43-56 26-11 26-12 26-13 1-26 | | |
| 09401-11425 09401-14409 09401-20409 09401-31407 | 37-8 10-11 13-15 1-22 13-16 | 09800-81840 | 36-25 | | |
| 09403-06316 09403-13408 09403-20308 09407-08401 | 27-9 9-32 18-19 35-14 42-8 | | | | |

| 品番 | FIG.NO. | 品番 | FIG.NO. | 品番 | FIG.NO. |
|----|---------|----|---------|----|---------|
| | | | | | |
| | | | | | |
| | | | | | |
| | | | | | |
| | | | | | |
| | | | | | |
| | | | | | |
| | | | | | |
| | | | | | |
| | | | | | |

品 名 索 引 表

| 品名 | FIG.NO. | 品名 | FIG.NO. | |
|------------------------|--------------------|---------------------|------------------|-------|
| (ア) | | カバー,プロテクションアノード | 1-5 | |
| | | * カバー ベーパセパレータ | 23-1 | |
| | | カバー ボデー | 9-21 | |
| | | カバー,マウントケース | 46-27 | |
| | | | 32-18 | |
| アーム,クラッチシャフト | 18-4 | カバー,ロアマウント(ブラック) | 33-16 | |
| アーム,ロック | 43-30 | カバー,ワイヤ | 43-38 | |
| アウトレットアッシ | 37-5 | カバーアッシ,スタータモータリヤ | 21-17 | |
| アジャスタアッシ,テンシヨナ | 5-14 | カバーアッシ,リングギヤ | 3-1 | |
| アダプタ,ゲージ | 40-27 | カバーセット,エンジン(ブラック) | 36-1 | |
| アダプタ,フェューエルゲージ | 40-12 | カム,トリムセンサアッパ | 25-9 | |
| アノード(マグネシウム) | 23-3 | カム,トリムセンサロア | 25-10 | |
| * | 28-21 | カムアッシ,チルトリミットスイッチ | 28-20 | |
| アノード,ギヤケース | 34-5 | カムシャフト,インターク | 6-1 | |
| アノード,プロテクション | 1-7 | カムシャフト,エキゾースト | 6-2 | |
| * | 23-3 | カラー,ドライブシャフト | 20-2 | |
| アノードセット,クランプブラケット | 28-6 | ガイド,オイルレベルゲージ | 17-14 | |
| アマチュア | 21-11 | ガイド,タイミングチエン | 5-10 | |
| * | 31-10 | ガイド,バルブ | 1-4 | |
| アレスタ,フレーム | 8-1 | ガスケット | 2-5 | |
| インシュレータ,デリバリパイプ | 10-4 | ガスケット,インタークマニホールド | 7-2 | |
| インジェクタアッシ,フェューエル | 10-2 | * | 48-6 | |
| インターナルギヤ | 21-14 | ガスケット,エンジンホルダ | 32-9 | |
| インペラ,ウォータポンプ | 12-2 | * | 48-10 | |
| ウェーブワッシャ | 43-25 | ガスケット,オイルパン | 17-1 | |
| エンド,ケーブル | 43-40 | * | 48-5 | |
| * | 44-21 | ガスケット,シリンダヘッド | 1-11 | |
| * | 46-21 | * | 48-2 | |
| エンブレム,*SUZUKI(シルバー) | 43-49 | ガスケット,シリンダヘッドカバー | 1-17 | |
| エンブレム,☆(クローム) | 36-18 | * | 48-3 | |
| (カ) | | ガスケット,スパークプラグホール | 1-16 | |
| | | ガスケット,スロットルボデー | 14-2 | |
| | | * | 48-7 | |
| | | ガスケット,タンクキャップ | 37-3 | |
| | | ガスケット,バルブ | 7-3 | |
| | カバー | 44-25 | ガスケット,プロテクションカバー | 23-2 |
| | * | 46-26 | * | 48-4 |
| | カバー,アッパマウント(ブラック) | 32-27 | ガスケット,ポンプケースパネル | 12-4 |
| | カバー,ワイヤ | 36-26 | * | 48-9 |
| | カバー,ウォータインジェクタチューブ | 17-5 | ガスケット,マウントケースカバー | 32-19 |
| カバー,ウォータプレッシャバルブ(ブラック) | 13-2 | ガスケット,レクチファイナルギョレータ | 23-5 | |
| カバー,クランクケースウォータシヤゲット | 2-7 | * | 48-8 | |
| カバー,サーモスタット | 13-5 | ガスケットセット | 48-1 | |
| カバー,サイドスターボデー(ブラック) | 35-2 | キー(931) | 42-3 | |
| カバー,サイドポート(ブラック) | 35-4 | * | 42-17 | |
| カバー,シフトガイドハウジングオイルシール | 19-3 | * | 42-27 | |
| カバー,シリンダヘッド | 1-14 | | 43-5 | |
| カバー,ダスト | 21-7 | キー(932) | 42-3 | |
| カバー,フェューズケースアッパ | 26-9 | * | 42-17 | |
| カバー,フロント | 40-24 | * | 42-27 | |

| 品名 | FIG.NO. | 品名 | FIG.NO. |
|--------------------|---------|-----------------------|---------|
| キー(932) | 43-5 | キャップ,オイルフィラ | 1-18 |
| キー(933) | 42-3 | キャップ,オイルプレッシャスイッチ | 26-6 |
| * | 42-17 | キャップ,キー | 42-4 |
| * | 42-27 | * | 42-18 |
| * | 43-5 | * | 42-28 |
| キー(934) | 42-3 | * | 43-6 |
| * | 42-17 | キャップ,サービスコネクタ | 26-4 |
| * | 42-27 | キャップ,シリンダボデー | 42-5 |
| * | 43-5 | * | 42-19 |
| キー(935) | 42-3 | * | 42-29 |
| * | 42-17 | * | 43-7 |
| * | 42-27 | キャップ,ターミナル | 26-14 |
| * | 43-5 | キャップ,トランサムボルト | 28-5 |
| キー(936) | 42-3 | キャップ,フェューエルフィルタ | 11-6 |
| * | 42-17 | キャップ,ボール | 45-46 |
| * | 42-27 | * | 47-44 |
| * | 43-5 | キャップ,レバー | 43-32 |
| キー(937) | 42-3 | * | 44-10 |
| * | 42-17 | * | 46-11 |
| * | 42-27 | キャップアッシ,フェューエルタンク | 37-2 |
| * | 43-5 | ギヤ,オイルポンプドライブ | 15-1 |
| キー(938) | 42-3 | * | 15-2 |
| * | 42-17 | ギヤ,シフト | 45-43 |
| * | 42-27 | * | 47-41 |
| * | 43-5 | ギヤ,ドライブ | 43-22 |
| キー(939) | 42-3 | * | 45-35 |
| * | 42-17 | * | 47-34 |
| * | 42-27 | ギヤ,ドリブン | 5-1 |
| * | 43-5 | ギヤ,プラネタリ | 21-15 |
| キー(940) | 42-3 | クッション,エンジンコントロールユニット | 27-5 |
| * | 42-17 | クッション,リモンケーブ | 35-30 |
| * | 42-27 | クッション,リングギヤカバー | 3-2 |
| * | 43-5 | クランクシャフト | 4-9 |
| キー(941) | 42-3 | クランプ | 23-12 |
| * | 42-17 | * | 28-18 |
| * | 42-27 | * | 29-16 |
| * | 43-5 | * | 31-20 |
| キー(942) | 42-3 | グリップ | 43-35 |
| * | 42-17 | グリップ,NO.1 | 44-2 |
| * | 42-27 | * | 46-2 |
| * | 43-5 | グリップ,NO.2 | 44-3 |
| キット,ウォータサブチューブ | 12-26 | * | 46-3 |
| キット,ウォータプレッシャゲージサプ | 41-2 | グロメット | 44-23 |
| キット,ウォータポンプリベア | 12-25 | * | 46-23 |
| キット,タイロッド | 38-11 | グロメット,エアテンパレチャセンサ | 25-2 |
| キット,プロペラナット | 34-29 | グロメット,サイレンサ | 8-5 |
| キット,ホースアダプタ(リング) | 35-33 | グロメット,リモンケーブ(スズキ) | 35-26 |
| キット,リモンスペースシングル | 46-29 | グロメット,ワイヤ | 43-3 |
| キット,リモンスペースツイン | 44-27 | グロメットセット,フェューエルインジェクタ | 10-3 |
| キャップ | 30-12 | ケース,ウォータポンプ | 12-1 |

| 品名 | FIG.NO. | 品名 | FIG.NO. |
|----------------------------|---------|-----------------|---------|
| ケース,ギヤ | 21-4 | シーリングキット,ギヤケース | 34-30 |
| * | 45-22 | シール | 9-4 |
| * | 47-22 | シール,オイル | 31-9 |
| ケース,ギヤ(ブラック) | 34-1 | シール,サイドカバー | 35-1 |
| ケース,フューエルフィルタ | 11-7 | シール,ステアリングケーブル | 38-2 |
| ケーブルアッシ,スタータモータ | 26-1 | シール,チルトアップハンドル | 36-7 |
| ケーブルアッシ,リモコン(10F:3.1M) | 43-57 | * | 36-8 |
| ケーブルアッシ,リモコン(12F:3.7M) | 43-57 | シール,フューエルフィルタ | 11-8 |
| ケーブルアッシ,リモコン(14F:4.2M) | 43-57 | シール,フロンジ | 45-48 |
| ケーブルアッシ,リモコン(16F:4.8M) | 43-57 | シフト,クラッチドッグ | 20-16 |
| ケーブルアッシ,リモコン(18F:5.4M) | 43-57 | シフトアームアッシ | 45-20 |
| ケーブルアッシ,リモコン(20F:6.1M) | 43-57 | * | 47-20 |
| ケーブルアッシ,リモコン(22F:6.7M) | 43-57 | シフトアッシ | 45-8 |
| ケーブルアッシ,リモコン(24F:7.3M) | 43-57 | * | 47-8 |
| ケーブルアッシ,リモコン(8F:2.4M) | 43-57 | シム,タベット,T:2.175 | 6-4 |
| ゲージ,オイルレベル | 17-13 | シム,タベット,T:2.200 | 6-4 |
| ゲージアッシ,ウォータプレッシャ(ブラック) | 40-16 | シム,タベット,T:2.225 | 6-4 |
| ゲージアッシ,ウォータプレッシャ15PS(ホワイト) | 40-16 | シム,タベット,T:2.250 | 6-4 |
| ゲージアッシ,フューエル(ブラック) | 40-10 | シム,タベット,T:2.275 | 6-4 |
| ゲージアッシ,フューエル(ホワイト) | 40-10 | シム,タベット,T:2.300 | 6-4 |
| ゲージアッシ,マルチ | 40-23 | シム,タベット,T:2.325 | 6-4 |
| ゲージアッシ,2インマルチ | 49-23 | シム,タベット,T:2.350 | 6-4 |
| ゲージアッシ,4インマルチ | 49-18 | シム,タベット,T:2.375 | 6-4 |
| コード,ハイテンションNO.1 | 24-2 | シム,タベット,T:2.400 | 6-4 |
| コード,ハイテンションNO.2 | 24-5 | シム,タベット,T:2.425 | 6-4 |
| コード,ハイテンションNO.3 | 24-6 | シム,タベット,T:2.450 | 6-4 |
| コード,ハイテンションNO.4 | 24-3 | シム,タベット,T:2.475 | 6-4 |
| コイル,イグニッションタイミング | 22-3 | シム,タベット,T:2.500 | 6-4 |
| コイル,バッテリーチャージング | 22-2 | シム,タベット,T:2.525 | 6-4 |
| コイルアッシ,イグニッションNO.1 | 24-1 | シム,タベット,T:2.550 | 6-4 |
| コイルアッシ,イグニッションNO.2 | 24-4 | シム,タベット,T:2.575 | 6-4 |
| コッタ,バルブ | 6-9 | シム,タベット,T:2.600 | 6-4 |
| コネクタ | 14-9 | シム,タベット,T:2.625 | 6-4 |
| * | 38-8 | シム,タベット,T:2.650 | 6-4 |
| コネクタ,フラッシュウォータ | 41-9 | シム,タベット,T:2.675 | 6-4 |
| コネクタ,ブランチ | 49-17 | シム,タベット,T:2.700 | 6-4 |
| コンロッド,アッシ | 4-5 | シム,タベット,T:2.725 | 6-4 |
| | | シム,タベット,T:2.750 | 6-4 |
| | | シム,タベット,T:2.775 | 6-4 |
| | | シム,タベット,T:2.800 | 6-4 |
| (サ) | | シム,タベット,T:2.825 | 6-4 |
| | | シム,タベット,T:2.850 | 6-4 |
| | | シム,タベット,T:2.875 | 6-4 |
| | | シム,タベット,T:2.900 | 6-4 |
| | | シム,タベット,T:2.925 | 6-4 |
| サーモスタット(C50) | 13-4 | シム,タベット,T:2.950 | 6-4 |
| サーモスタット(C71) | 13-4 | シム,タベット,T:2.975 | 6-4 |
| サイレンサ | 8-2 | シム,タベット,T:3.000 | 6-4 |
| シート,バルブスプリング | 6-10 | シムセット,ドライブシャフト | 20-6 |
| シーリング,ウォータポンプケース | 12-19 | シムセット,フォワードギヤ | 20-12 |

| 品名 | FIG.NO. | 品名 | FIG.NO. |
|------------------------|---------|--------------------------|---------|
| シムセット,リバースブロップシャフト | 20-8 | スクリュ(3X15) | 43-17 |
| シャフト,クラッチ | 18-3 | * | 45-12 |
| シャフト,クランプブラケット | 28-3 | * | 47-12 |
| シャフト,チルトシリンドアッパ | 30-16 | スクリュ(5X25) | 45-14 |
| シャフト,チルトシリンドアロ | 30-14 | * | 47-14 |
| シャフト,ドライブ | 45-37 | スクリュ,ドレイン | 9-6 |
| * | 47-36 | スクリュ,ペーパーレタカパー | 9-23 |
| シャフト,ドライブ(L) | 20-1 | スクリュ,リヤカバー | 43-44 |
| シャフト,ドライブ(X) | 20-1 | スクリュ,4X10 | 43-45 |
| シャフト,ピニオン | 21-13 | スクリュ,5X16 | 44-6 |
| シャフト,プロペラ | 20-15 | * | 45-13 |
| ジョイント | 9-17 | * | 45-31 |
| ジョイント,ドライブ | 31-15 | * | 46-6 |
| スイッチ,マグネット | 21-10 | * | 47-13 |
| スイッチアッシ,イグニッション | 42-2 | * | 47-30 |
| * | 42-16 | スタンド,オイルフィルタ | 16-1 |
| * | 42-26 | ストッパ | 33-8 |
| * | 43-4 | * | 45-24 |
| スイッチアッシ,エマジエンシ | 42-20 | * | 47-24 |
| * | 42-30 | ストッパ,プロペラブッシュ | 34-24 |
| * | 43-9 | ストッパ,リモコンケーブル | 35-29 |
| スイッチアッシ,オイルプレッシャ(P1.0) | 25-11 | ストライプ,エンジンカバー-スターボード | 36-15 |
| スイッチアッシ,ニュートラル | 27-6 | ストライプ,エンジンカバー-ポート | 36-16 |
| * | 43-8 | ストレナー,オイルポンプ | 15-6 |
| * | 45-11 | スナップリング | 45-7 |
| * | 47-11 | * | 45-38 |
| スイッチアッシ,モードチェンジ | 44-16 | * | 47-7 |
| スイッチアッシ,PTT | 27-1 | * | 47-37 |
| * | 43-12 | スピードメータアッシ,130KM/H(ブラック) | 40-3 |
| * | 44-4 | スピードメータアッシ,130KM/H(ホワイト) | 40-3 |
| * | 46-4 | スピードメータアッシ,45KNOTS(ブラック) | 40-3 |
| スクリュ | 31-2 | スピードメータアッシ,45KNOTS(ホワイト) | 40-3 |
| * | 43-36 | スピードメータアッシ,50MPH(ホワイト) | 40-3 |
| * | 43-46 | スピードメータアッシ,65KNOTSワット | 40-3 |
| * | 43-47 | スピードメータアッシ,80KM/H(ブラック) | 40-3 |
| * | 44-5 | スプリング | 21-3 |
| * | 44-8 | * | 31-7 |
| * | 44-12 | * | 45-27 |
| * | 44-18 | * | 45-34 |
| * | 44-24 | * | 47-26 |
| * | 45-26 | * | 47-33 |
| * | 45-50 | スプリング,チルトロックレバー | 29-21 |
| * | 46-5 | スプリング,ニュートラルアーム | 43-34 |
| * | 46-8 | スプリング,バルブ | 6-7 |
| * | 46-9 | スプロケット,カムシャフトタイミング | 5-2 |
| * | 46-13 | スパーサ | 9-7 |
| * | 46-18 | * | 38-4 |
| * | 46-25 | * | 43-39 |
| * | 46-28 | * | 43-43 |
| スクリュ(L:15) | 9-5 | * | 43-54 |

| 品名 | FIG.NO. | 品名 | FIG.NO. |
|--|---|--|---|
| スベーサ * * * スベーサ,ウォータチューブ | 44-22 45-10 46-22 47-10 12-20 | チエーン, タイミング チューブ * チューブ, ウォータ(L) チューブ, ウォータ(X) | 5-9 40-5 40-17 12-5 12-5 |
| スベーサ, クラッチドッグフォワード スベーサ, タイミングチエーンテンシヨナ スベーサ, プロベラナット スライダ, シフトホリゾンタル スリーブ, ウォータポンプケース | 20-23 5-13 34-23 19-5 12-18 | チューブ, ウォータインジケータ チューブ, ウォータサブ * チューブ, L250 テンシヨナ, タイミングチエーン | 17-7 12-21 12-27 22-5 5-11 |
| スロツトルアームアッシ * セパレータアッシ, フェルエルペーパ センサ, インレットエアテンパレチャ センサ, オキシジェン | 45-17 47-17 9-1 25-1 25-7 | デカルル * デカルル, インジェクション デカルル, LEANBURN ドラム, フリースロツトル | 44-17 46-17 36-17 36-23 43-26 |
| センサ, テンパレチャ センサ, プレッシュ センサアッシ, ウォータテンパレチャ * センサアッシ, ウォータプレッシュ | 25-4 25-3 49-6 49-7 49-9 | (ナ) | |
| センサアッシ, トリム/チルト センサアッシ, ノック センサアッシ, パッドホイール センサアッシ, フルードレベ センサアッシ, ポジション | 25-6 25-5 49-1 49-8 22-4 | ナット * * * * * | 42-32 43-11 44-20 45-49 46-20 |
| センダ, スピードメータ * ソケット, フェルエルホース | 40-36 40-37 37-12 | ナット, ロック * ニツプル, グリース * ノブ, プレーキアジャスト | 38-6 38-14 18-5 29-1 43-19 |
| (タ) | | (ハ) | |
| ターミナル * * * ターミナル/スリーブセット | 39-2 40-7 40-21 40-28 41-1 | ハーネスアッシ, アクティブハブパワー(2.5M) ハーネスアッシ, アクティブハブパワー(6M) ハーネスアッシ, ネットワークパワー * * | 40-30 40-32 49-13 49-20 49-26 |
| タコメータアッシ, ウイズモニタ(ブラック) タコメータアッシ, ウイズモニタ(ホワイト) * タコメータアッシ, ウイズモニタワット タコメータアッシ, ウイズモニタB | 40-20 39-1 40-20 40-25 40-25 | ハーネスアッシ, ワイヤリング ハーネスアッシ, ワイヤリングサブ ハウジング, シフトロッドガイド ハウジング, ドライブシャフト(L) (ブラック) ハウジング, ドライブシャフト(X) (ブラック) | 26-3 26-15 19-2 33-1 33-1 |
| タブ, トリム タブ タンクアッシ, フェルエル(25L) ダクト, サイレンサ バルブ, ロア | 34-3 6-3 37-1 8-4 21-19 | ハウジング, ドライブシャフトオイルシール ハウジング, フォワードキャベアリング ハウジング, プロップシャフト(ブラック) ハンドル, チルトアッブ(ブラック) バルブ, インテーク | 20-32 20-36 20-24 36-6 6-5 |

| 品名 | FIG.NO. | 品名 | FIG.NO. |
|---|--|--|---|
| バルブ, ウォータプレッシュ バルブ, エキゾースト バルブ, JAC バルブアッシ, オイルリリーフ バルブアッシ, ニードル | 13-3 6-6 7-4 15-4 9-2 | フィルタ, ウォータポートサイド フィルタ, フェルエル * フィルタ, JACホース フィルタアッシ | 12-9 11-4 11-5 7-14 9-8 |
| バルブセット, マニュアル バンド, スターティングモータ パイプ, エキゾースト パイプ, デリバリ パッド, タイミングチエーンテンシヨナ | 31-14 21-18 17-4 10-5 5-12 | フィルタアッシ, オイル フック, エンジン フック, エンジンカバー, フロント フック, エンジンカバー, リヤスターボード フック, エンジンカバー, リヤポート | 16-2 2-1 35-19 35-17 35-18 |
| パッド, トリムシリンドラム パネル パネル, イグニッションスイッチ * * | 30-15 42-38 42-6 42-21 42-33 | フライホイール, マグネット フランジ * フロート ブザー, ウォーニング | 22-1 45-41 46-24 9-9 42-7 |
| パネル, エマジエンシストップスイッチ パネル, フロント(ブラック) パネル, ポンプケースアスタ パネル, ライティングスイッチ パネル, PTTスイッチ | 42-10 35-6 12-3 42-14 42-12 | * * * ブザーアッシ, ウォーニング ブッシュ | 42-23 42-35 43-13 41-12 9-18 |
| パネルアッシ, イグニッションスイッチ パネルアッシ, エマジエンシスイッチ パネルアッシ, エンジンスイッチ パネルアッシ, チュアルエンジンスイッチ パネルアッシ, トローリングコントロールスイッチ | 42-1 42-9 42-25 42-15 42-37 | * * * * * | 9-19 43-21 43-24 43-28 45-29 |
| パネルアッシ, ライティングスイッチ パネルアッシ, PTTスイッチ パン, オイル(ブラック) ピストン ピストン/ラムアッシ | 42-13 42-11 17-2 4-1 30-3 | * * * * * | 45-40 45-44 47-28 47-39 47-42 |
| ピストン, フリー ピストンアッシ ピストンセット(OS:0.50) ピニオン ピニオン/ギヤセット | 30-8 30-2 4-14 21-12 20-4 | ブッシュ, ウォータチューブ, ロア * * ブッシュ, ウォータチューブアッパ ブッシュ, ウォータポンプケース | 12-7 12-22 12-28 12-6 12-8 |
| ピン * * * ピン, コネクタ * | 9-10 45-36 47-35 14-11 20-18 | ブッシュ, クラッチレバー ブッシュ, クランプシャフトスライベル ブッシュ, ステアリング ブッシュ, チルトシリンドラ ブッシュ, チルトストップパッド | 18-16 29-5 29-6 30-17 29-19 |
| ピン, チルトロック ピン, ピストン フアスナ フアスナ, リヤスターボード フアスナ, リヤポート | 28-16 4-3 36-20 36-9 36-10 | ブッシュ, ドライブシャフト ブッシュ, プロペラ ブッシュセット, プロペラ ブラケット * * | 33-5 34-22 34-20 43-33 45-30 |
| フィルタ * フィルタ, アウトレット フィルタ, ウォータサブ フィルタ, ウォータスターボードサイド | 9-20 31-13 37-4 12-29 12-10 | * ブラケット, ギヤ ブラケット, クランプスターボード(ブラック) ブラケット, クランプポート(ブラック) ブラケット, スライベル(L) (ブラック) | 47-29 21-6 28-1 28-2 29-4 |

| 品名 | FIG.NO. | 品名 | FIG.NO. |
|------------------------------|----------------|-----------------------------|--------------|
| ブラケット スイベル(X) (ブラック) | 29-4 | プロテクタ, ブリーザホース(590) | 1-19 |
| ブラケット ステアリング(L) (ブラック) | 29-7 | プロベラ(3X14.25X18) | 34-21 |
| ブラケット ステアリング(X) (ブラック) | 29-7 | プロベラ(3X14.25X20) | 34-21 |
| ブラケット タイロッド | 38-12 | プロベラ(3X14.25X22) | 34-21 |
| ブラケット チルトロックスプリング | 29-23 | プロベラ(3X14.25X24) | 34-21 |
| ブラケット トリムセンサ | 25-12 | プロベラ 3X13.5X15) | 34-19 |
| ブラケット ニュートラルスイッチ | 27-7 | プロベラ 3X13.875X15) | 34-19 |
| ブラケット ハーネス | 26-17 | プロベラ 3X13.875X17) | 34-19 |
| ブラケット フアスナフフロント | 36-2 | プロベラ 3X13.875X19) | 34-19 |
| ブラケット フアスナリヤ | 36-3 | プロベラ 3X13.875X21) | 34-19 |
| ブラケット フェューエルフィルタ | 11-10 | プロベラ 3X13.875X23) | 34-19 |
| ブラケット プザ | 43-15 | プロベラ 3X13.875X25) | 34-19 |
| ブラケット ロアマウント(ブラック) | 33-15 | プロベラ 3X14X17) | 34-19 |
| ブラシ プラス | 31-6 | プロベラ 3X14X19) | 34-19 |
| ブラシアッシ | 31-5 | プロベラ 3X14X21) | 34-19 |
| ブラシセット, プラス | 21-2 | プロベラ 3X14X23) | 34-19 |
| ブレーカアッシ | 31-8 | ヘッド, トリムシリンド | 30-5 |
| ブレーキアームアッシ | 45-9 | ヘッドアッシ, シリンド | 1-1 |
| * ブレーキアジャスト | 47-9 45-3 | ベアリングセット カラー:イエロー | 4-11 4-11 |
| * ブロックアッシ, シリンド | 47-3 2-3 | ベアリングセット カラー:ナシ | 4-11 4-11 |
| ブレー, フェーズ | 26-8 | ベアリングセット カラー:ブラック | 4-11 |
| ブラグ, ウォータ | 17-3 | ベアリングセット カラー:ブルー | 4-11 |
| ブラグ, オイルベンチュリ | 2-12 | ベアリングセット カラー:レッド | 4-11 |
| ブラグ, オイルベンチュリ | 2-12 | ベアリングセット カラー:レッド/イエロー | 4-11 |
| ブラグ, ギヤケース | 34-28 | ベアリングセット カラー:レッド/グリーン | 4-11 |
| ブラグ, サイドカバー | 35-3 | ベアリングセット カラー:レッド/ブラック | 4-11 |
| ブラグ, サブウォータチューブ | 12-11 | ベアリングセット カラー:レッド/ブルー | 4-11 |
| ブラグ, トリブンギヤ | 5-4 | ベアリングセット クラシクスラスト | 4-12 |
| ブラグ, ノツチスプリング | 18-15 | * | 4-12 |
| ブラグ, フェューエルコネクタ | 37-7 | ベアリングセット コネクティングロッド | 4-8 |
| プレート | 45-2 | ベアリングセット コネクティングロッド US:0.25 | 4-8 |
| * プレート, アッパマウント | 47-2 32-21 | ベゼル 2インクロム | 49-4 |
| プレート, エキゾーストシール | 12-31 | ベゼル 2インホワイト | 49-5 |
| * プレート, シフトピン | 34-7 45-47 | ベゼル 4インホワイト | 49-3 |
| * プレート, シフトロック | 47-45 45-28 | ホース | 9-11 |
| * プレート, センタ | 21-5 11-15 | ホース, ウォータリターン | 13-1 |
| プレート, ブリーザ | 43-18 | ホース, フェューエル(ジョイントツーフイルタ) | 11-2 |
| プレートアッシ | 43-18 | ホース, フェューエル(セパレータツーフイバリ) | 10-1 |
| プレートアッシ, エマジエンシススイッチロック | 42-31 | ホース, フェューエル(タンクツーフコネクタ) | 37-11 |
| * プレートアッシ, エマジエンシススイッチロック | 43-10 | ホース, フェューエル(ポンプツーフセパレータ) | 11-14 |
| プロテクタ(L:80) | 41-7 | ホース, JAC | 7-5 |
| プロテクタ, エバ(ホース(610)) | 9-31 | ホルダ, エレクトリックパーツ | 23-7 |
| プロテクタ, フェューエルホース(L:450) | 10-6 | ホルダ, クラッチレバ | 18-2 |
| プロテクタ, フェューエルホース(370) | 11-11 | ホルダ, コネクタ | 26-16 |
| プロテクタ, フェューエルホース(610) | 11-12 | ホルダ, サイドカバー | 35-5 |
| | | ホルダ, スロットレバ | 14-6 |
| | | ホルダ, ニュートラルロック | 43-31 |
| | | ホルダ, フレームアレスタ | 8-3 |

| 品名 | FIG.NO. | 品名 | FIG.NO. |
|---------------------|---------|---------------------|---------|
| ホルダ, ブラシ | 21-8 | メータアッシ, アワー(ブラック) | 40-14 |
| ホルダ, リモコンケーブル | 35-28 | メータアッシ, アワー(ホワイト) | 40-14 |
| ホルダ, レギュレータ | 9-14 | メータアッシ, トリム(ブラック) | 40-1 |
| ホルダ, PTTリレー | 27-3 | メータアッシ, トリム(ホワイト) | 40-1 |
| ホルダアッシ, ブラシ | 31-3 | メータアッシ, ボルテージ(ブラック) | 40-8 |
| ホルダセット, エンジン(ブラック) | 32-1 | メータアッシ, ボルテージ(ホワイト) | 40-8 |
| ボデーアッシ, スロットル | 14-1 | モータアッシ, スターティング | 21-1 |
| ボデーカバー, トップマウントデュアル | 44-26 | モータアッシ, PTT | 31-1 |
| ボルト | 19-7 | モジュールアッシ, GPSレシーバ | 40-29 |
| * | 32-15 | * | 49-16 |
| * | 38-13 | | |
| ボルト(6X18) | 45-19 | | |
| * | 47-19 | | |
| ボルト, アッパマウント | 32-22 | | |
| ボルト, クランクケース | 2-4 | | |
| ボルト, クランクケースインサイド | 1-10 | ユニオン, ウォータリターン | 32-8 |
| ボルト, コネクティングロッド | 4-6 | ユニオン, スピードメータホース | 34-4 |
| ボルト, ストップフロント | 45-15 | ユニット, インタフェイス | 49-19 |
| * | 47-15 | * | 49-24 |
| ボルト, ストップリア | 45-16 | ユニット, エンジンコントロール | 27-4 |
| * | 47-16 | ユニット, レジスタヒューズ | 49-21 |
| ボルト, スルー | 31-11 | * | 49-27 |
| ボルト, ドラッグリンク | 38-5 | ユニット, レジスタメール | 49-22 |
| ボルト, ボンブNO.1 | 31-18 | * | 49-28 |
| ボルト, ボンブNO.2 | 31-19 | ヨーク, シフタ | 19-1 |
| ボルト, リザーバ | 30-13 | | |
| ボルト, ロアマウント | 33-10 | | |
| ボンブ, スクイズ | 37-13 | | |
| ボンブアッシ, オイル | 15-3 | | |
| ボンブアッシ, フェューエル | 9-3 | | |
| * | 11-1 | ラバー, エキゾーストシール | 12-30 |
| ボンブアッシ, PTT | 31-12 | * | 34-6 |
| | | ラバー, サイドカバー | 36-19 |
| | | ラバー, チルトロック | 29-20 |
| | | ラベル, エンジンカバー | 36-24 |
| | | ラベル, オイル | 3-7 |
| | | ラベル, クリアランス | 3-6 |
| | | ラベル, スタータ | 3-4 |
| | | ラベル, S.I.G.P | 3-5 |
| | | リード, L:165 | 29-2 |
| マーク, エンブレムフロント(140) | 36-21 | * | 29-3 |
| マーク, エンブレムリヤ(140) | 36-22 | * | 30-23 |
| マウント, アッパ | 32-23 | リード, L:310 | 30-25 |
| マウント, アッパスラスト | 32-26 | * | 33-7 |
| マウント, ロア | 33-9 | リードアッシ, フェューエルゲージ | 40-11 |
| マウント, ロアスラスト | 33-14 | リザーバアッシ | 30-11 |
| マグネット, ギヤケース | 19-4 | リテーナ, バルブスプリング | 6-8 |
| マニホールド, インテーク | 7-1 | リモートコントロールアッシ | 43-1 |
| マニホールド, PTT | 30-7 | リモートコントロールアッシ, シングル | 46-1 |
| マニホールドサブアッシ | 30-1 | * | 47-1 |

| 品名 | FIG.NO. | 品名 | FIG.NO. |
|----------------------|---------|-----------------------------|---------|
| リモートコントロールアッシ,ツイン | 44-15 | ワイヤ,アダプタツ-レフトネットワーク | 49-15 |
| * | 45-1 | ワイヤ,アダプタツ-DIAGNS | 49-29 |
| リレーアッシ | 26-5 | ワイヤ,アダプタツ-右ネットワーク | 49-14 |
| リレーアッシ,PTT | 27-2 | ワイヤ,センターエクステンション(L:2000) | 41-14 |
| リング,クラッチレバー | 18-7 | ワイヤ,トリムメータエクステンション(L:6500) | 40-35 |
| リング,チルトロックレバー | 29-22 | ワイヤ,ニュートラルPTTスイッチ | 44-15 |
| リングアッシ,ドラッグ | 38-3 | * | 46-16 |
| リングセット,ドラッグ | 38-1 | ワイヤ,ネットワーク | 40-34 |
| リング | 9-16 | ワイヤ,15エクステンション | 49-12 |
| リングセット,ピストン | 4-2 | ワイヤ,2エクステンション | 49-10 |
| * | 30-10 | ワイヤ,25エクステンション | 49-25 |
| リングセット,ピストン(OS:0.50) | 4-15 | ワイヤ,6エクステンション | 49-11 |
| レギュレータアッシ | 9-12 | ワイヤアッシ,インストールメント | 41-13 |
| レクチファイヤレギュレータアッシ | 23-6 | ワイヤアッシ,リモートコントロール | 41-15 |
| レバー,クラッチ | 18-1 | * | 41-15 |
| レバー,シフト | 21-9 | * | 41-15 |
| レバー,スロットルNO.1 | 14-7 | * | 43-55 |
| レバー,スロットルNO.2 | 14-10 | * | 43-55 |
| レバー,チルトロック | 29-17 | * | 43-55 |
| レバー,チルトロックポート | 29-18 | ワイヤアッシ,リモコンアダプタNO.2(L:2000) | 41-11 |
| レバー,トリムセンサ | 25-8 | ワイヤアッシ,リモコンエクステンション(L:2000) | 41-10 |
| レバー,ハンドル | 43-27 | ワイヤアッシ,リモコンエクステンション(L:3000) | 41-10 |
| * | 44-11 | ワイヤアッシ,PTTスイッチアダプタ | 43-2 |
| * | 46-12 | ワッシャ | 38-7 |
| レバー,フックフロント(ブラック) | 35-20 | * | 43-14 |
| レバー,フックリヤ(ブラック) | 35-15 | * | 43-29 |
| * | 35-16 | * | 43-37 |
| レバー,フリースロットル | 43-23 | * | 43-41 |
| レバーアッシ,スロットル | 45-23 | * | 43-48 |
| * | 47-23 | * | 44-7 |
| ローラ | 43-20 | * | 44-9 |
| * | 45-33 | * | 44-13 |
| * | 47-32 | * | 44-14 |
| ロッド,クラッチ(L) | 18-6 | * | 45-4 |
| ロッド,クラッチ(X) | 18-6 | * | 45-6 |
| ロッド,シフト(L) | 19-6 | * | 45-18 |
| ロッド,シフト(X) | 19-6 | * | 45-39 |
| ロッド,スロットル | 14-4 | * | 45-42 |
| ロッド,スロットルNO.2 | 14-8 | * | 46-7 |
| ロッド,フリーアキュムレータ | 45-45 | * | 46-10 |
| * | 47-43 | * | 46-14 |
| | | * | 46-15 |
| | | * | 47-4 |
| | | * | 47-6 |
| | | * | 47-18 |
| | | * | 47-38 |
| | | * | 47-40 |
| (ワ) | | ワッシャ,オイルシールプロテクタ | 20-25 |
| | | ワッシャ,クランプブラケットシャフト | 28-4 |
| | | ワッシャ,トリムセンサ | 25-20 |

| 品名 | FIG.NO. | 品名 | FIG.NO. |
|---------------------------|---------|----|---------|
| ワッシャ,マウントボルト,12.5X22X3.0 | 32-25 | | |
| * | 33-13 | | |
| ワッシャセット,ストッパ | 21-16 | | |
| (ソノタ) | | | |
| Eリング | 43-42 | | |
| * | 45-5 | | |
| * | 47-5 | | |
| Oリング | 9-13 | | |
| * | 9-22 | | |
| * | 31-4 | | |
| * | 31-16 | | |
| Oリング,アッパカバー | 26-7 | | |
| Oリング,オイルポンプ | 15-5 | | |
| Oリング,クランクケースウォータージャケットカバー | 2-8 | | |
| Oリング,フェューエルアウトレット | 37-6 | | |
| Oリングセット | 30-4 | | |
| * | 30-9 | | |
| * | 31-17 | | |
| Oリングセット,ヘッド | 30-6 | | |
| 3ウェイ,ウォータホース | 13-6 | | |

スズキ DF140A パーツカタログ

2012年 8 月印刷

2012年 8 月発行

発行

スズキ株式会社

二輪品質保証部 市場品質保証課

〒432-8611 静岡県浜松市南区高塚町300番地

不許複製

1

ま え が き
目 次

2

エ ン ジ ン

3

伝 導

4

電 装

5

外 装

6

オ プ シ ョ ン

7

品 番 索 引 表
品 名 索 引 表

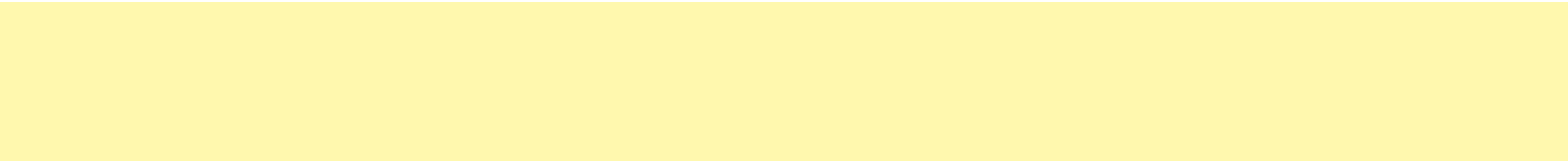

* 9 9 0 0 B - 9 0 2 1 9 *

9900B-90219

