

SUZUKI
パワースタート

DF200/225/250

DF200T
DF225T
DF250T

OUTBOARD MOTOR

2017-8

初版

DF200



DF225



DF250



まえがき

このパーツカタログは、スズキ船外機 DF200/225/250 型の補給取扱い部品を収録してあります。

| | | | | |
|--------|--------|------|------------------------------|----------------------|
| エンジン諸元 | 4 サイクル | 6 気筒 | 総排気量 3614 cm ³ | (内径×行程 95 mm× 85 mm) |
|--------|--------|------|------------------------------|----------------------|

| DF200 | | | | | |
|--------|----|--------|-------|----------|-----------------|
| 機種記号 | 年式 | 型式 | トランサム | 色 | 実施号機 |
| DF200T | — | 20002F | L, X | YAY, Y5S | 20002F-810001 ~ |

| DF225 | | | | | |
|--------|----|--------|-------|----------|-----------------|
| 機種記号 | 年式 | 型式 | トランサム | 色 | 実施号機 |
| DF225T | — | 22503F | X | YAY, Y5S | 22503F-810001 ~ |

| DF250 | | | | | |
|--------|----|--------|-------|----------|-----------------|
| 機種記号 | 年式 | 型式 | トランサム | 色 | 実施号機 |
| DF250T | — | 25003F | X, XX | YAY, Y5S | 25003F-810001 ~ |

パーツカタログのご使用について

1. 記号および略語

1-1. サイズ等

| | | |
|----------------|----------------|-------------|
| A : 用品 | L : 長さ、リンク数、容積 | US : アンダサイズ |
| AR : 必要量 | NT : 歯数 | W : 巾 |
| D : 線径 | OD : 外径 | W/ : 同時使用 |
| E.NO. : エンジン番号 | OPT : オプション | # : 直送品 |
| F.NO. : フレーム番号 | OS : オーバサイズ | * : 直売品 |
| H : 高さ | STD : スタンダード | ~ : より、から |
| ID : 内径 | T : 厚さ | |

12×34×5 : 内径×外径×厚さ(巾、長さ)

1-2. メーカー名

| | |
|------------------|----------------|
| CHKK : 中央発条 | NGK : 日本特殊陶業 |
| DID : 大同工業 | NHK : 日本発条 |
| DK : 大金製作所 | RK : 高砂チェーン |
| FB : 古河電池 | TEN : 富士通テン |
| IRC : 井上護膜工業 | TR : 東海理化電機製作所 |
| KYB : 豊場工業 | YB : 湯浅電池 |
| NABCO : 日本エアブレーキ | |

1-3. 構成部品の表示

| 品番 | 品名 |
|-------------|--------|
| ×××××-××××× | ○○○アッシ |
| ×××××-××××× | ・○○○ |
| ×××××-××××× | ・○○○ |

↑ 構成部品(インナパーツ)を示します。

1-4. 部品変更

備考欄の品番の前の→印は変更部品相互の互換性を表示します。

←○○○○○-○○○○○……「～より統一」を示し、旧→新です。

→○○○○○-○○○○○……「～に統一」を示し、旧→新です。

1-5. 修正使用

ホース、チューブ等で寸法表示の→印は修正使用を表示します。

(例) L:200→180……200を180に修正して使用します。

2. 部品変更のお知らせ

部品が新設または変更となった場合、サービス・部品ニュース、統一部品一覧表などでご案内いたします。

販売店様によっては、弊社代理店にお問い合わせください。

3. 部品の注文

部品ご注文の場合は、このパーツカタログをご参照の上、次の点にご留意され、正確にご注文ください。

- 3-1. 品番、品名および数量
- 3-2. フレーム番号およびエンジン番号と型式番号(年式)
- 3-3. 部品メーカー(電装部品、保安部品など)

- 注※ 分解図は、補給部品索引のためのものです。分解、組立には使用しないで下さい。
- ※ 補給部品の中で車種間の共通化により、一部生産車の部品と異なる場合があります。あらかじめご了承ください。
- ※ 記載事項は予告なく変更することがあります。あらかじめご了承ください。

I.Dプレートの説明

I.Dプレートには下記の項目が刻印されています。

より正確な部品発注のため①機種名、②型式、③製造番号(号機)を確認下さい。

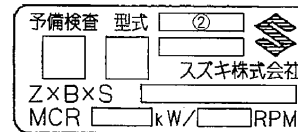

①機種名を示します。(例) DF250

②型式を示します。(例) 25003F

③製造番号(号機)を示します。(例) 810001

I.Dプレート

※取付位置：ブラケット、クランプ

FIG. 111A

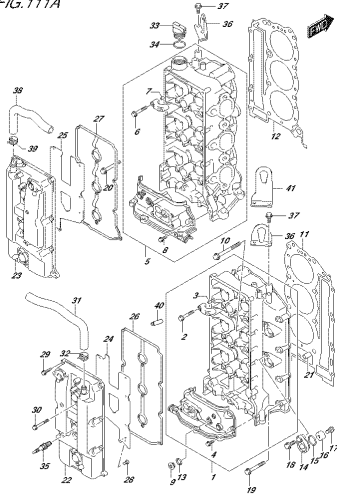

FIG. 111A
DIN 3261_002_010_111A
DIN 3261_002_010_111A

FIG. 111B

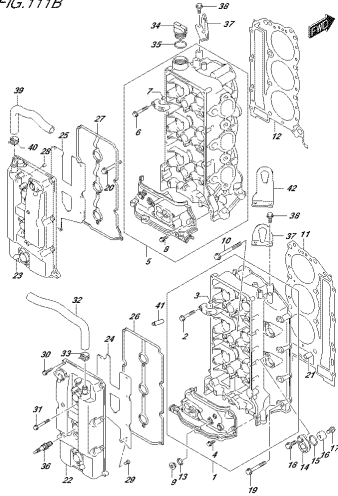

FIG. 111B
DIN 3261_002_010_111B
DIN 3261_002_010_111B

FIG. 113A

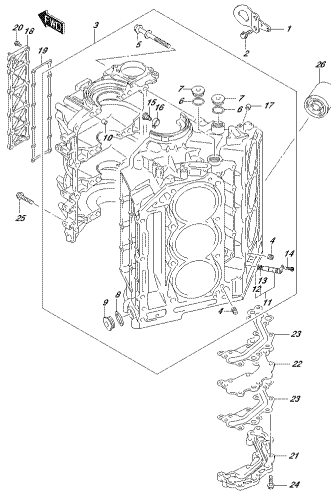

FIG. 113A
DIN 3261_002_010_113A
DIN 3261_002_010_113A

FIG. 116A

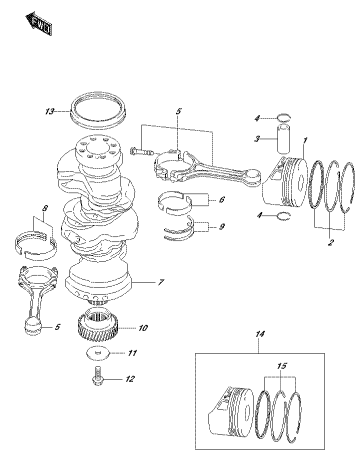

FIG. 116A
DIN 3261_002_010_116A
DIN 3261_002_010_116A

FIG. 119A

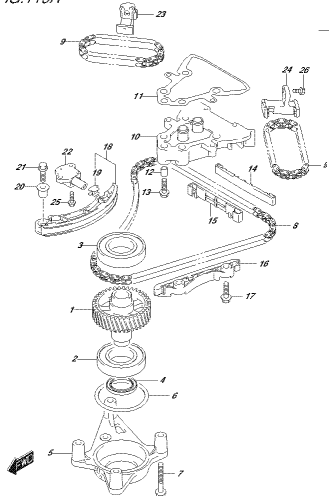

FIG. 119A
DIN 3261_002_010_119A
DIN 3261_002_010_119A

FIG. 121A

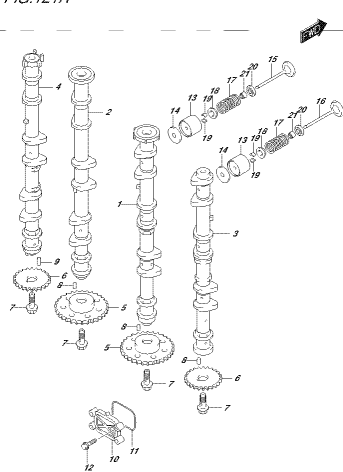

FIG. 121A
DIN 3261_002_010_121A
DIN 3261_002_010_121A

FIG. 121B

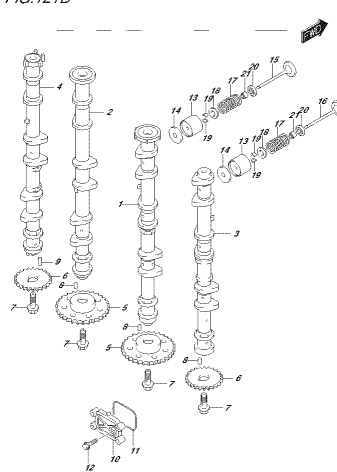

FIG. 121B
DIN 3261_002_010_121B
DIN 3261_002_010_121B

FIG. 121C

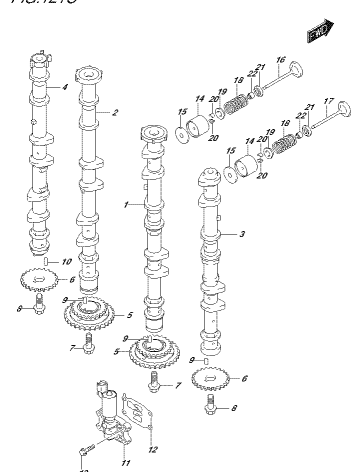

FIG. 121C
DIN 3261_002_010_121C
DIN 3261_002_010_121C

FIG. 122A

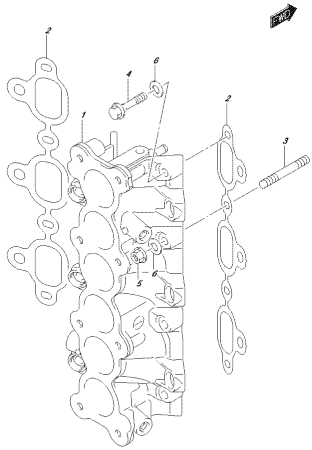

FIG. 122A
FUEL PUMP

FIG. 134A

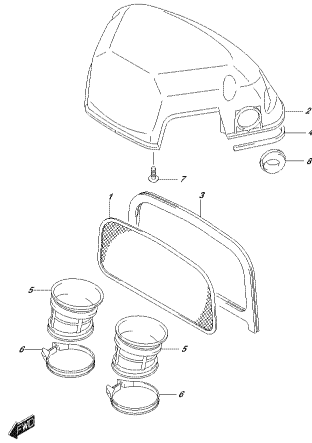

FIG. 134A
FUEL FILTER

FIG. 136A

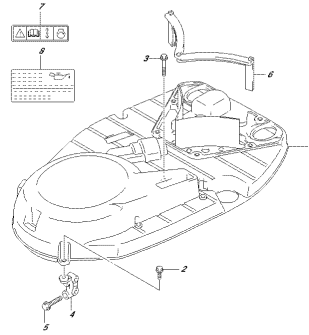

FIG. 136A
FUEL TANK

FIG. 140A

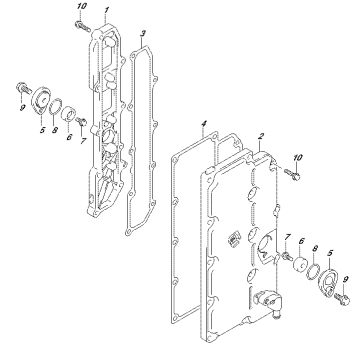

FIG. 140A
FUEL PUMP

FIG. 144A

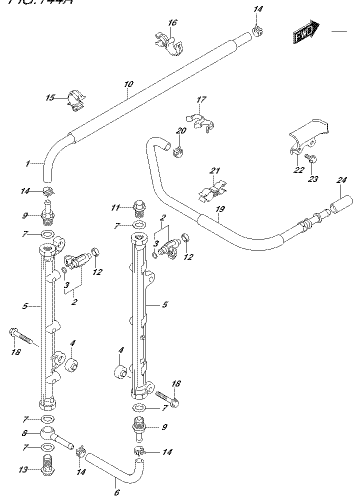

FIG. 144A
FUEL PUMP

FIG. 147A

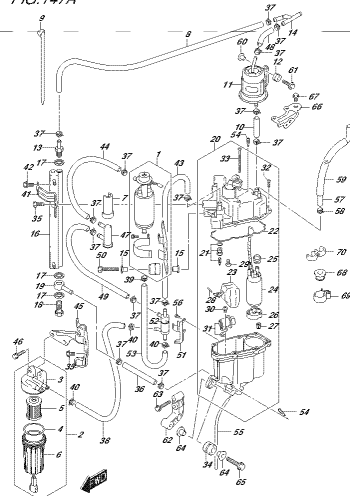

FIG. 147A
FUEL PUMP

FIG. 160A

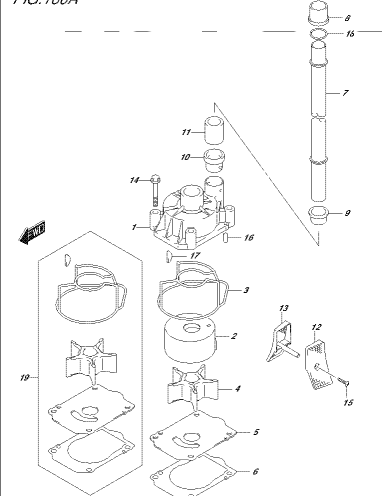

FIG. 160A
FUEL PUMP

FIG. 160B

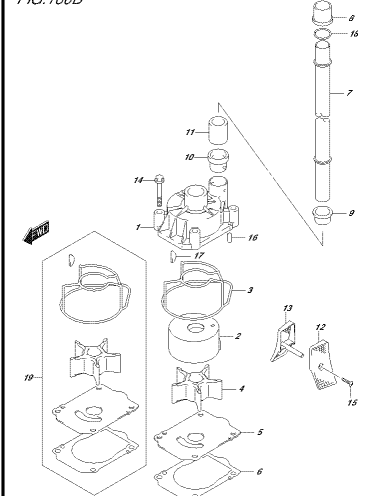
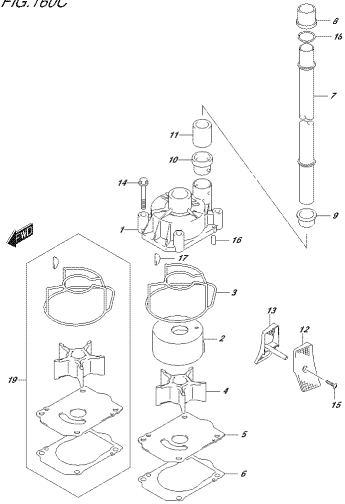

FIG. 160B
FUEL PUMP

FIG.160C



DFC80L_000L_010L_NEC

WATER PUMP

FIG.162A

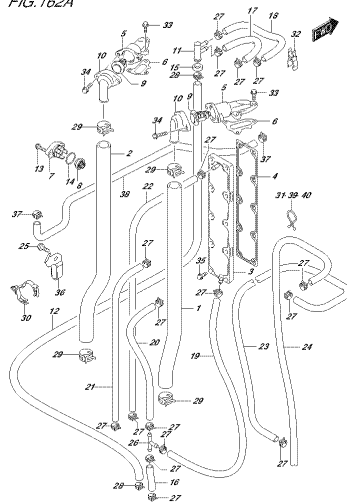

DFC80L_000L_010L_NEW

TERMOSTAT

FIG.163A

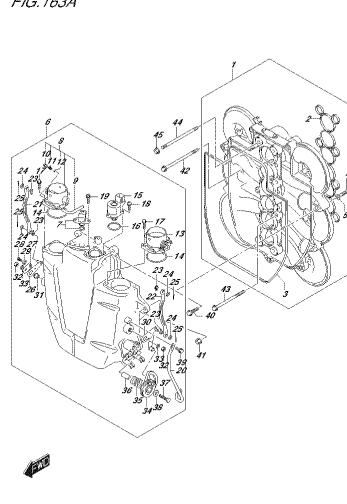

DFC80L_000L_010L_NEW

TERMOSTAT

FIG.163B

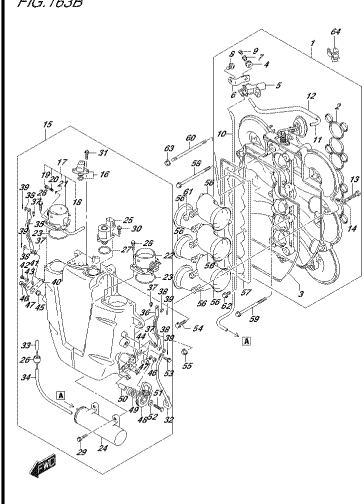

DFC80L_000L_010L_NEW

TERMOSTAT

FIG.164A

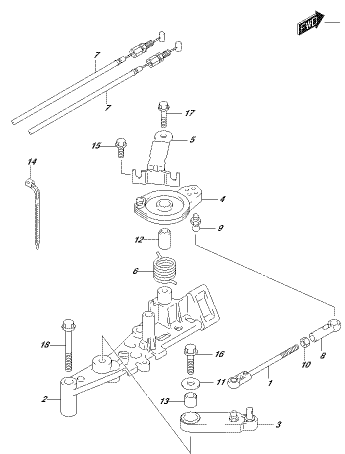

DFC80L_000L_010L_164A

TARGETE 1620

FIG.175A

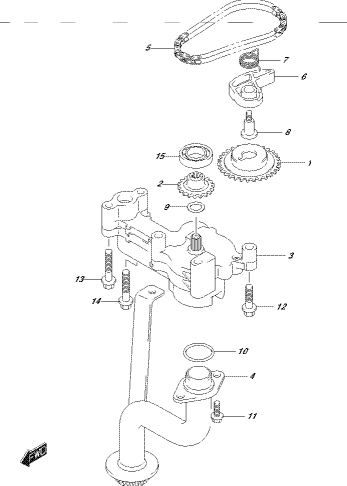

DFC80L_000L_010L_175A

OLE PUMP

FIG.180A

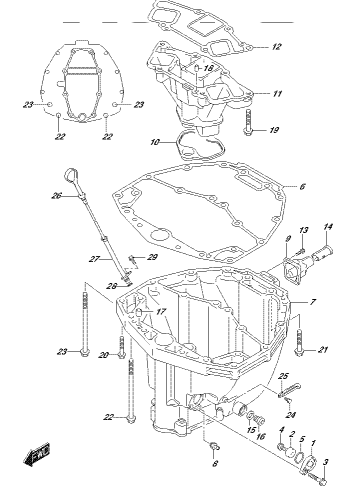

DFC80L_000L_010L_180A

OLE PMP

FIG.204A

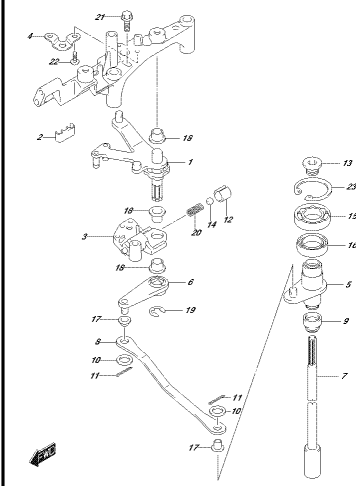

DFC80L_000L_010L_204A

CLUTCH SHAFT

FIG.204B

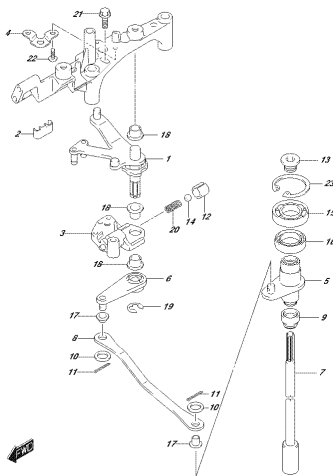

FIG.204B
FIG.204B
FIG.204B

FIG.206A

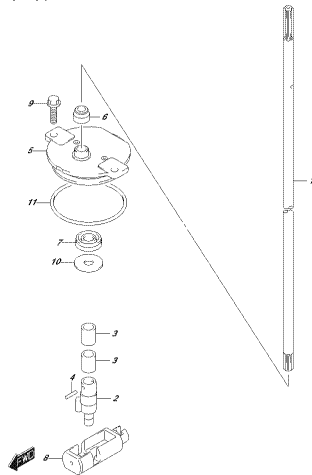

FIG.206A
FIG.206A
FIG.206A

FIG.206B

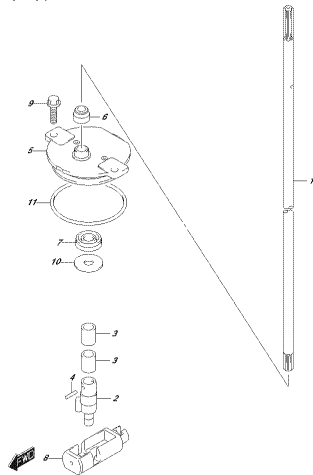

FIG.206B
FIG.206B
FIG.206B

FIG.220A

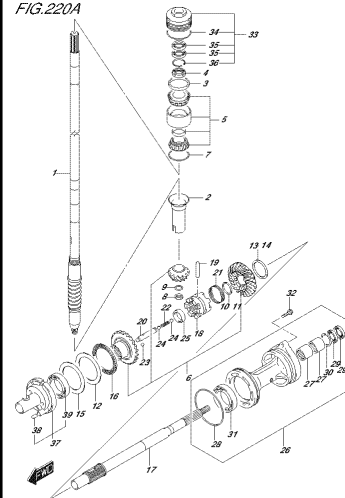

FIG.220A
FIG.220A
FIG.220A

FIG.220B

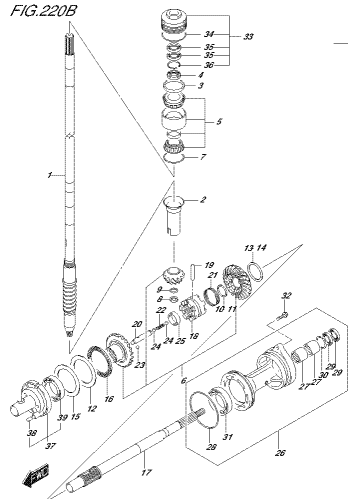

FIG.220B
FIG.220B
FIG.220B

FIG.220C

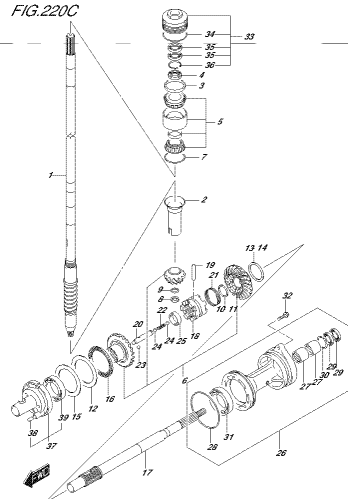

FIG.220C
FIG.220C
FIG.220C

FIG.301A

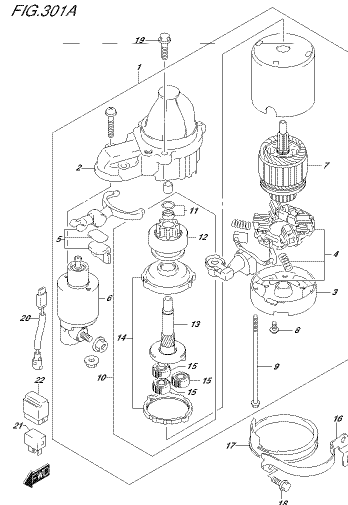

FIG.301A
FIG.301A
FIG.301A

FIG.303A

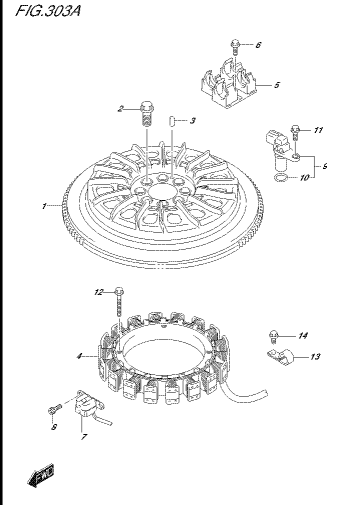

FIG.303A
FIG.303A
FIG.303A

FIG.303B

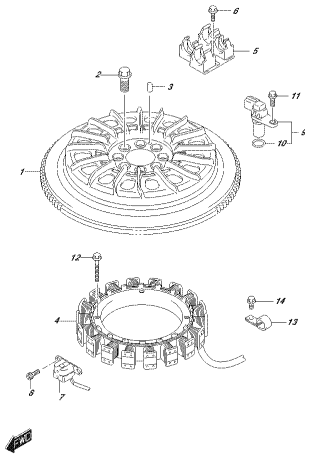

FIG.303B, 010, 010, 010
MAGNETO

FIG.310A

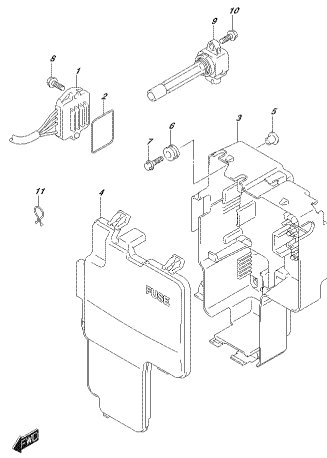

FIG.310A, 010, 010, 010
SPEAKER/STROBOSCOPE/COX

FIG.315A

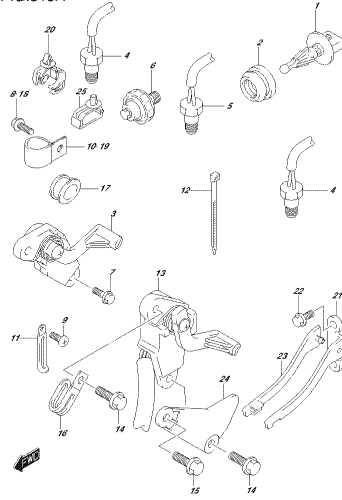

FIG.315A, 010, 010, 010
SPEAKER

FIG.315B

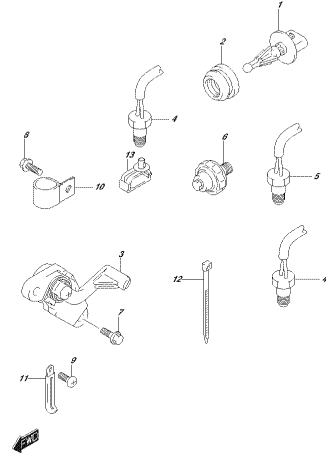

FIG.315B, 010, 010, 010
SPEAKER

FIG.322A

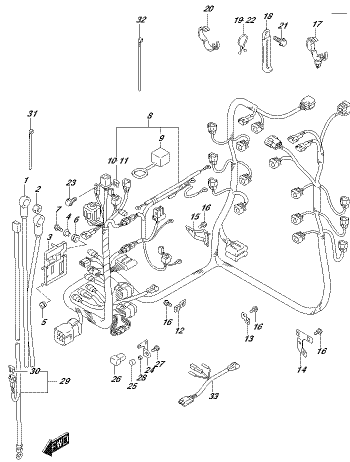

FIG.322A, 010, 010, 010
HARNESS

FIG.322B

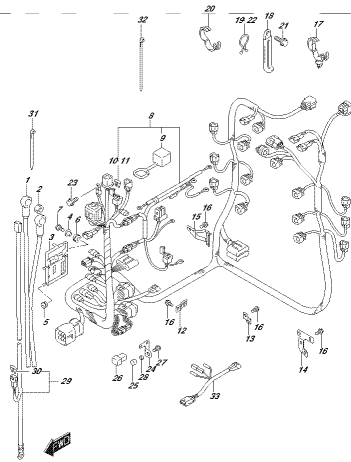

FIG.322B, 010, 010, 010
HARNESS

FIG.322C

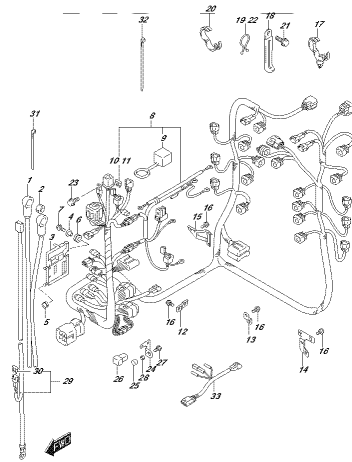

FIG.322C, 010, 010, 010
HARNESS

FIG.326A

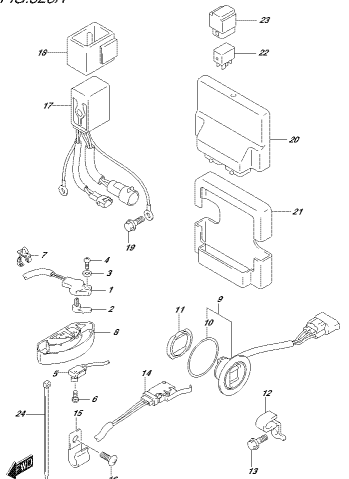

FIG.326A, 010, 010, 010
PIT SWITCH/MORE CONTROL UNIT

FIG.326B

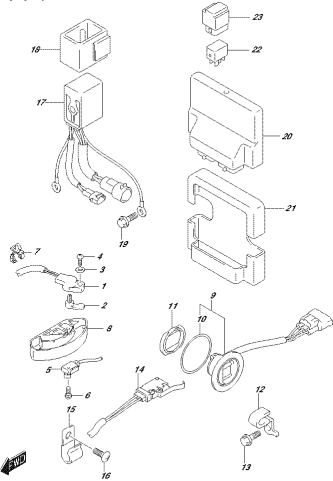

FIG.326.002.01E.0002
FIT SWITCH COVER COVPRD_LIN1

FIG.335A

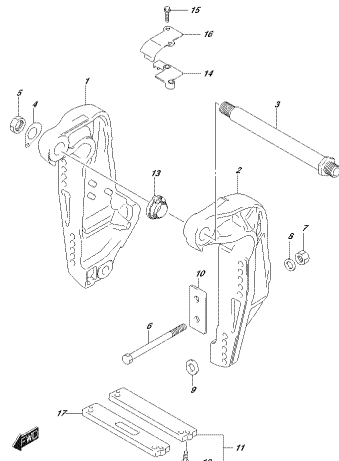

FIG.335.002.01E.0004
D.4.0P.000007

FIG.335B

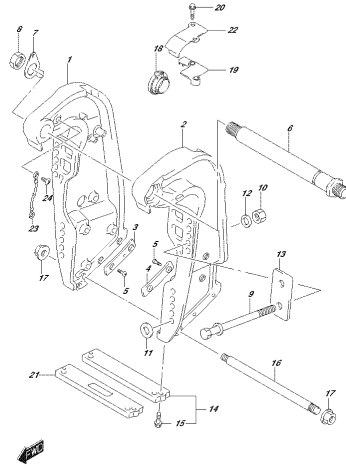

FIG.335.002.01E.0007
D.4.0P.000007

FIG.336A

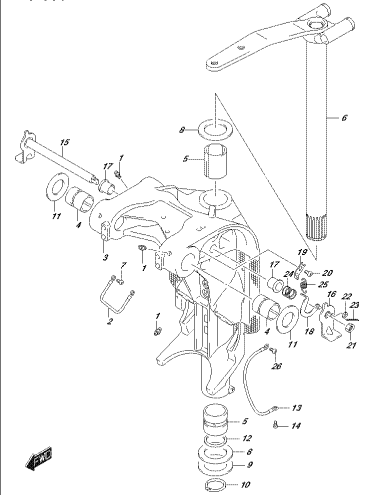

FIG.336.002.01E.0004
D.010E.000007

FIG.336B

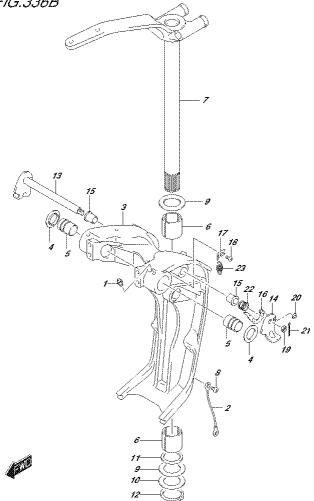

FIG.336.002.01E.0007
D.010E.000007

FIG.337A

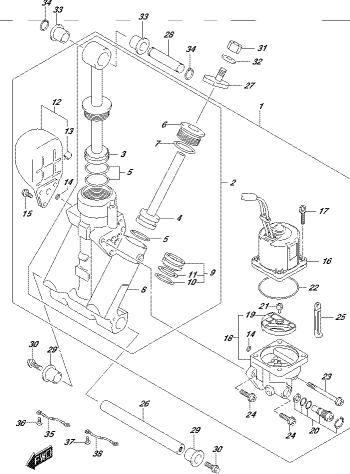

FIG.337.002.01E.0004
D.010E.000007

FIG.337B

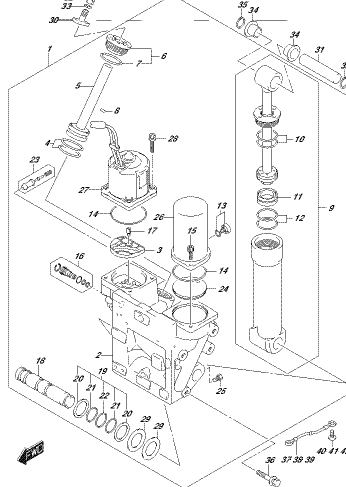

FIG.337.002.01E.0007
D.010E.000007

FIG.340A

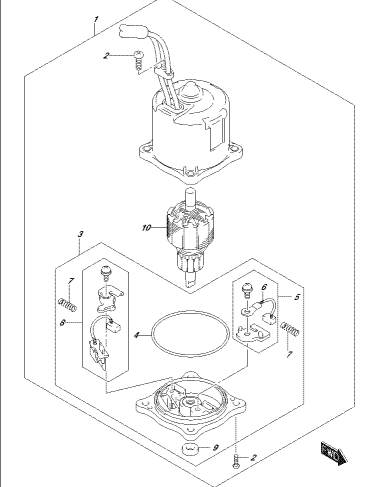

FIG.340.002.01E.0004
D.010E.000007

FIG.340B

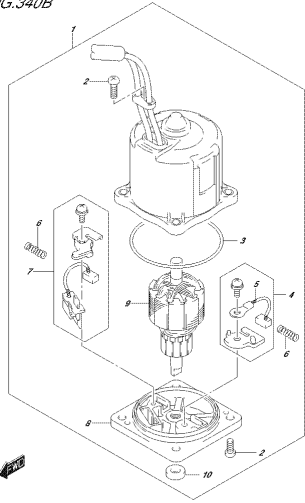

FIG.340, 340A, 340B
PART 442320

FIG.401A

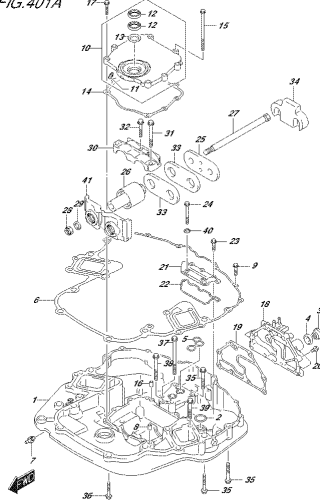

FIG.340, 340A, 340B, 401A
ENGINE HOUSING

FIG.401B

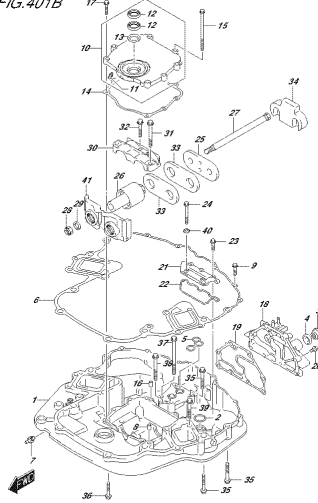

FIG.340, 340A, 340B, 401B
ENGINE HOUSING

FIG.405A

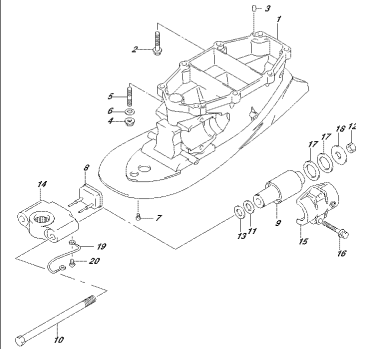

FIG.340, 340A, 340B, 405A
ENGINE SHAFT ASSEMBLY

FIG.405B

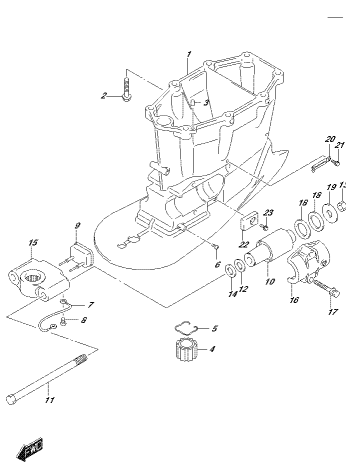

FIG.340, 340A, 340B, 405B
ENGINE SHAFT ASSEMBLY

FIG.405C

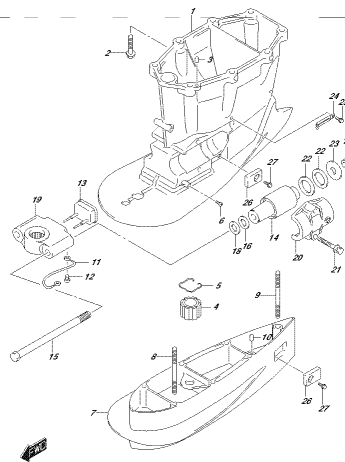

FIG.340, 340A, 340B, 405C
ENGINE SHAFT ASSEMBLY

FIG.407A

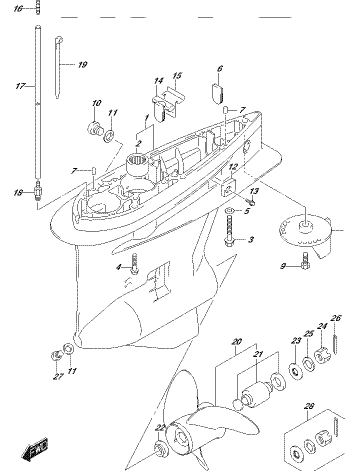

FIG.340, 340A, 340B, 407A
GEAR CASE

FIG.407B

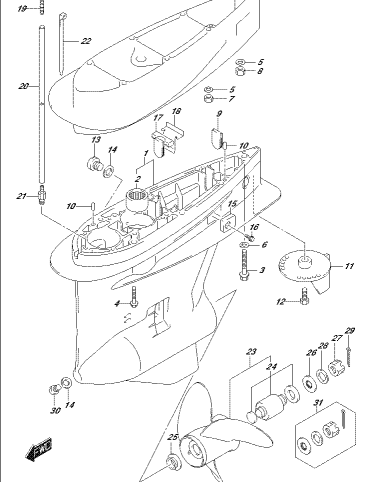

FIG.340, 340A, 340B, 407B
GEAR CASE

FIG. 410A

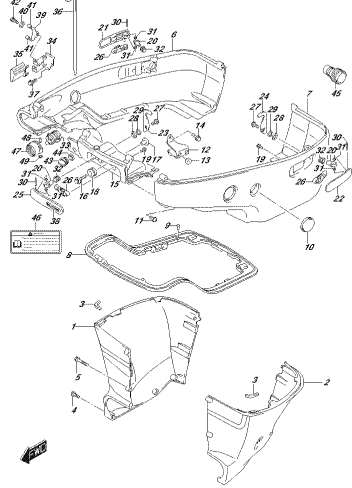

FIG. 410A, 410B, 410C
SUZUKI 200

FIG. 410B

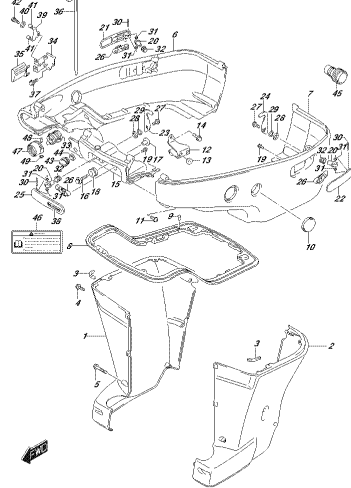

FIG. 410A, 410B, 410C
SUZUKI 200

FIG. 410C

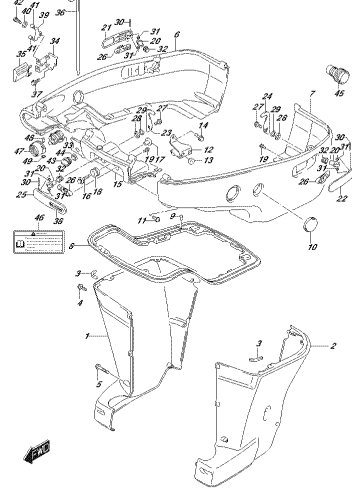

FIG. 410A, 410B, 410C
SUZUKI 200

FIG. 420A

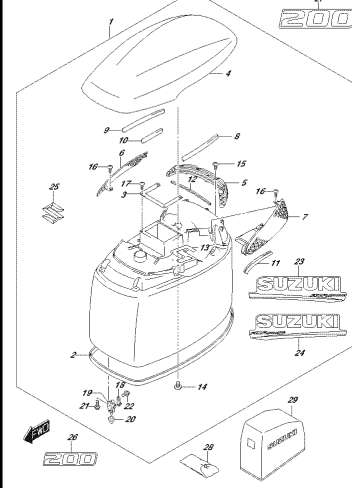

FIG. 420A, 420B, 420C
SUZUKI 200

FIG. 420B

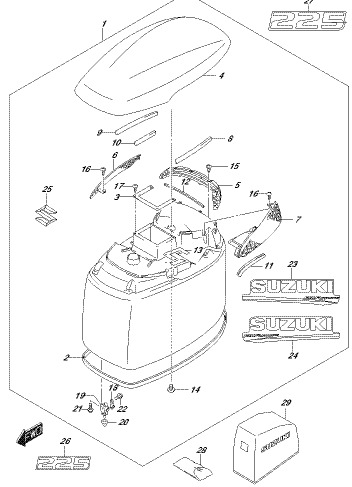

FIG. 420A, 420B, 420C
SUZUKI 225

FIG. 420C

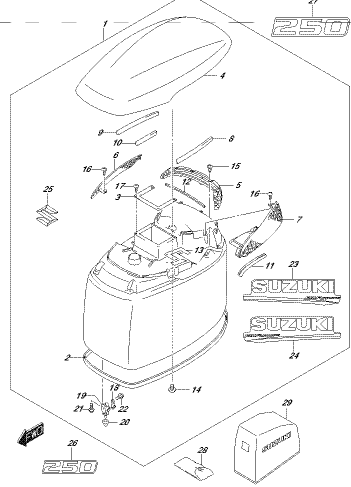

FIG. 420A, 420B, 420C
SUZUKI 250

FIG. 430A

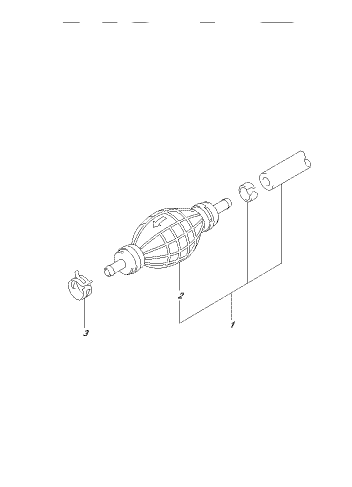

FIG. 430A, 430B, 430C
SUZUKI 400

FIG. 442A

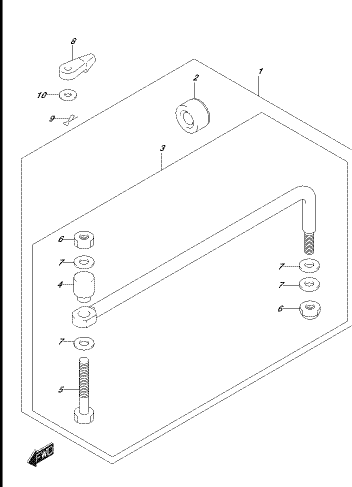

FIG. 442A, 442B, 442C
SUZUKI 400

FIG.460A

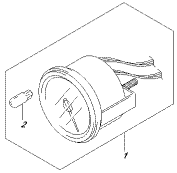

FIG.460A, 460A
NET SET

FIG.501A

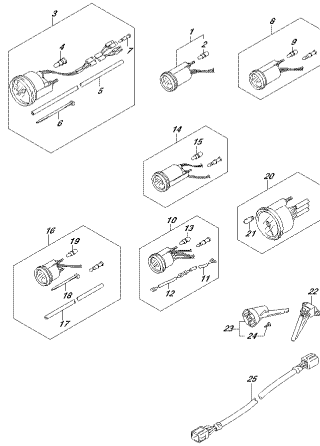

FIG.501A, 501A
OPT. NET SET

FIG.508A

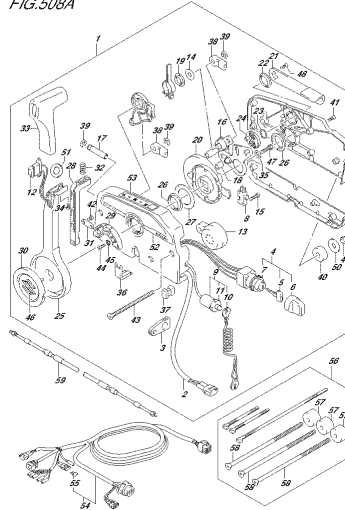

FIG.508A, 508A
OPT. REMOTE CONTROL

FIG.517A

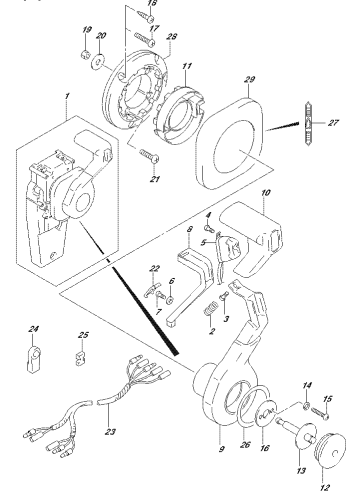

FIG.517A, 517A
OPT. CLINGE-AILED REMOTE CONTROL (1)

FIG.518A

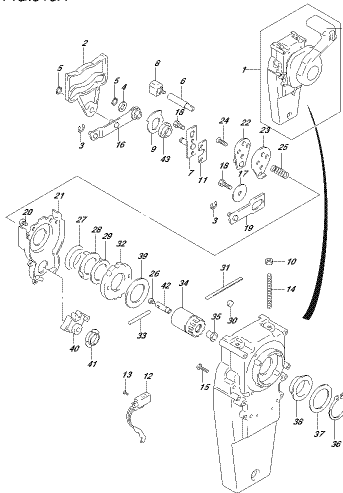

FIG.518A, 518A
OPT. CLINGE-AILED REMOTE CONTROL (2)

FIG.521A

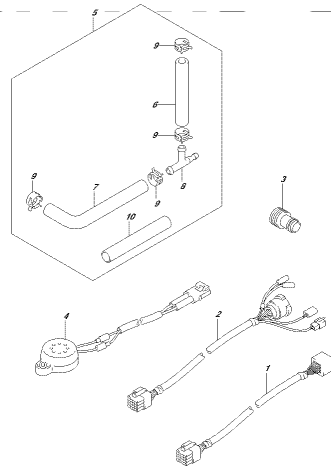

FIG.521A, 521A
OPT. HARNESS

FIG.530A

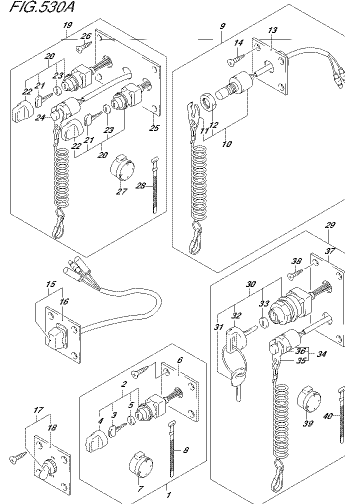

FIG.530A, 530A
OPT. SWITCH

FIG.541A

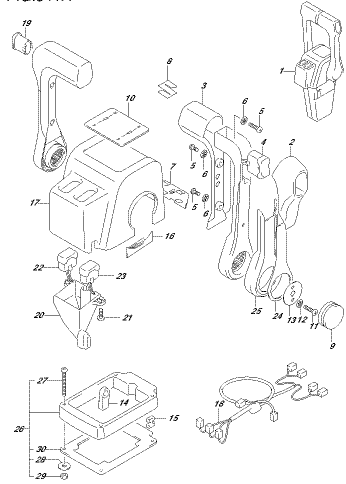

FIG.541A, 541A
OPT. REMOTE CONTROL ASSY (2) (1)

FIG.542A

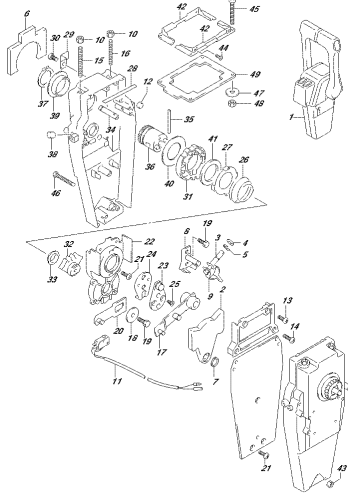

FIG. 542A
OPT. REMOTE CONTROL ASSY DUAL (2)

FIG.544A

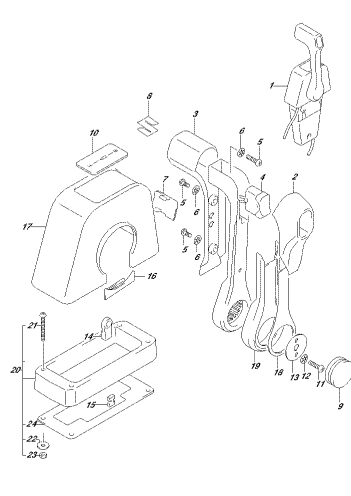

FIG. 544A
OPT. REMOTE CONTROL ASSY SINGLE (1)

FIG.545A

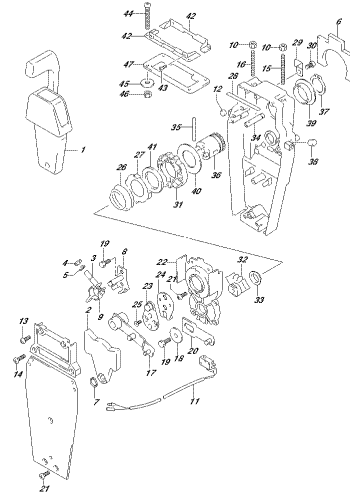

FIG. 545A
OPT. REMOTE CONTROL ASSY SINGLE (2)

FIG.585A

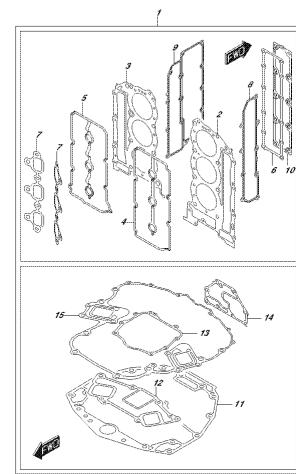

FIG. 585A
OPT. REMOTE CONTROL ASSY SINGLE (2)

FIG.601A

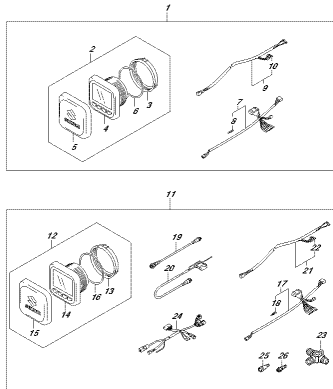

FIG. 601A
OPT. FULL FUNCTION GAUGE (1)

FIG.602A

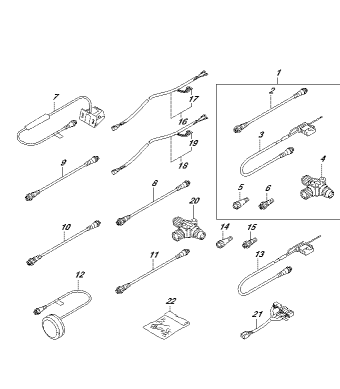

FIG. 602A
OPT. FULL FUNCTION GAUGE (2)

FIG.111A

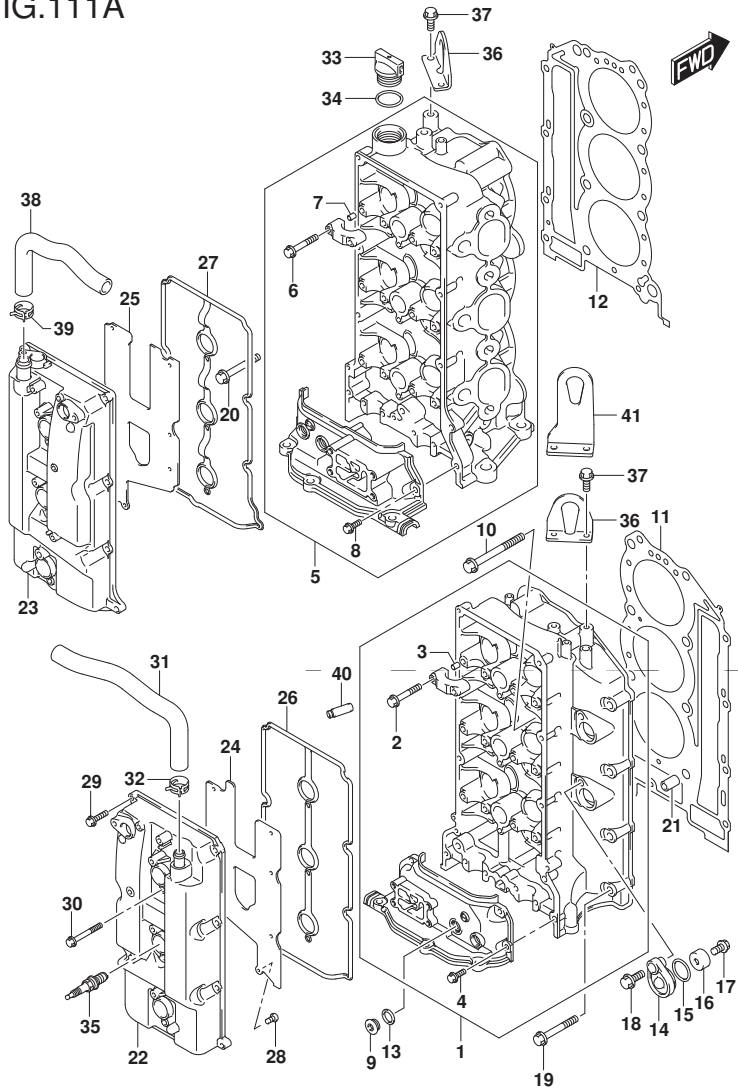

FIG.111A (1-B-2) シリンダヘッド (DF200T) (DF225T)

| 見出番号 | 品番 | 品名 | 使用個数 | 備考 | 標準作業時間 |
|------|-------------|--------------------------|------|--------|--------|
| 1 | 11101-93J13 | ヘッドアツシ, シリンダスターホート | 1 | | |
| 2 | 11128-90J00 | ・ボルト, カムシャフトハウジング (6X39) | 16 | | |
| 3 | 09206-08001 | ・ピン (8X11) | 14 | | |
| 4 | 01550-06207 | ・ボルト | 4 | | |
| 5 | 11103-93J13 | ヘッドアツシ, シリンダホート | 1 | | |
| 6 | 11128-90J00 | ・ボルト, カムシャフトハウジング (6X39) | 16 | | |
| 7 | 09206-08001 | ・ピン (8X11) | 14 | | |
| 8 | 01550-06207 | ・ボルト | 2 | | |
| 9 | 11116-93J01 | プラグ | 4 | | |
| 10 | 11119-93J00 | ボルト, シリンダヘッド | 16 | | |
| 11 | 11141-93J10 | ガスケット, シリンダヘッドスターホート | 1 | | |
| 12 | 11142-93J10 | ガスケット, シリンダヘッドホート | 1 | | |
| 13 | 09168-16009 | ガスケット (16X22X0.8) | 4 | | |
| 14 | 11261-93J00 | カバー, プロテクションアノード | 4 | | |
| 15 | 09280-22019 | Oリング (D:1.9, ID:21.8) | 4 | | |
| 16 | 55321-87J01 | アノード, プロテクション | 4 | | |
| 17 | 09103-06281 | ボルト (6X14) | 4 | | |
| 18 | 01550-08207 | ボルト | 4 | | |
| 19 | 01550-08607 | ボルト | 5 | スターホート | |
| 20 | 01550-08607 | ボルト | 4 | ホート | |
| 21 | 09206-14004 | ピン (14X11, 4X23) | 4 | | |

DF200T
DF225T

FIG.111A

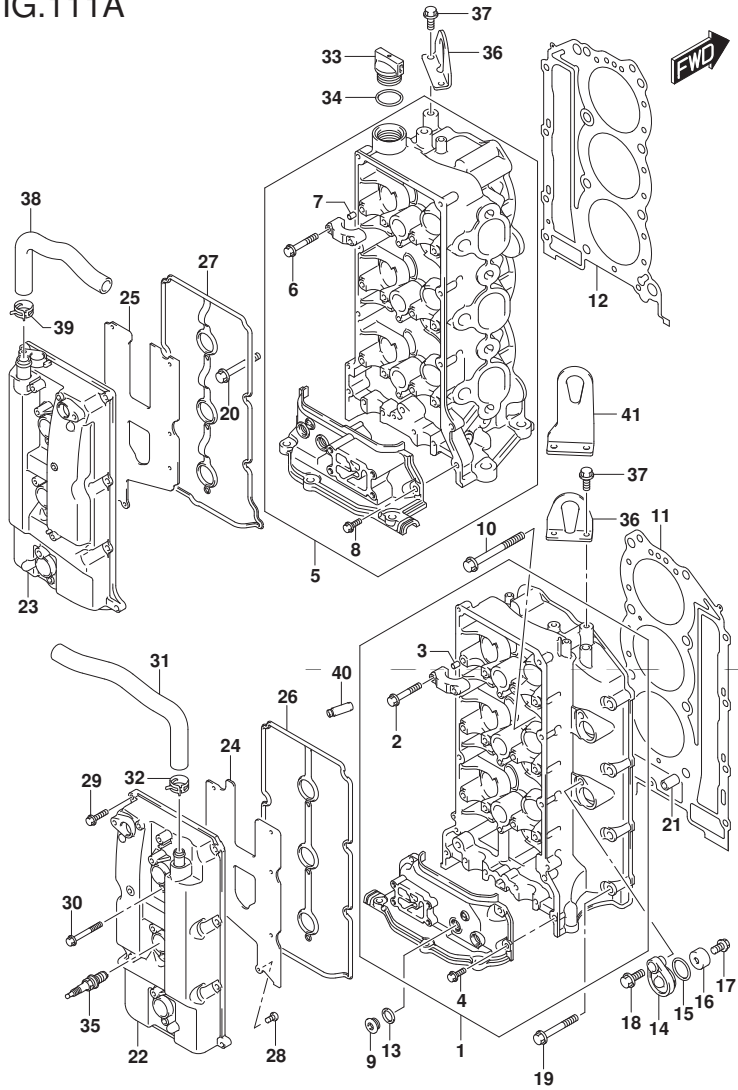

FIG.111A (1-B-3) シリンダヘッド (DF200T) (DF225T)

| 見出番号 | 品番 | 品名 | 使用個数 | 備考 | 標準作業時間 |
|------|-----------------|-------------------------|------|-----|--------|
| 22 | 11170-93J01 | カバー, シリンダヘッドスターボート | 1 | | |
| 23 | 11180-93J02 | カバー, シリンダヘッドボート | 1 | | |
| 24 | 11173-93J00 | プレート, プリーザスターボート | 1 | | |
| 25 | 11183-93J00 | プレート, プリーザボート | 1 | | |
| 26 | 11179-93J00 | ガスケット, シリンダヘッドカバースターボート | 1 | | |
| 27 | 11189-93J00 | ガスケット, シリンダヘッドカバーボート | 1 | | |
| 28 | 02112-0612A | スクリュ | 14 | | |
| 29 | 01547-06257 | ボルト | 16 | | |
| 30 | 01547-06507 | ボルト | 6 | | |
| 31 | 11174-93J10 | ホース, プリーザスターボート | 1 | | |
| 32 | 09401-18410 | クリップ | 1 | | |
| 33 | 11382-93J00 | キャップ, オイルフイラ | 1 | | |
| 34 | 09280-26006 | リング (D:3.1, ID:26.4) | 1 | | |
| 35 | #09482-00427 | スパークプラグ (NGK BKR6E) | 6 | NGK | |
| 36 | 11291-93J00 | フック, エンジン | 2 | | |
| 37 | 01550-08207 | ボルト | 4 | | |
| 38 | 11184-93J10 | ホース, プリーザボート | 1 | | |
| 39 | 09401-18410 | クリップ | 1 | | |
| 40 | 11115-93J10-001 | ガイド, バルブ (OS) | 24 | OPT | |
| 41 | 11291-98J00 | フック, エンジン | 1 | OPT | |

DF200T
DF225T

FIG.111B

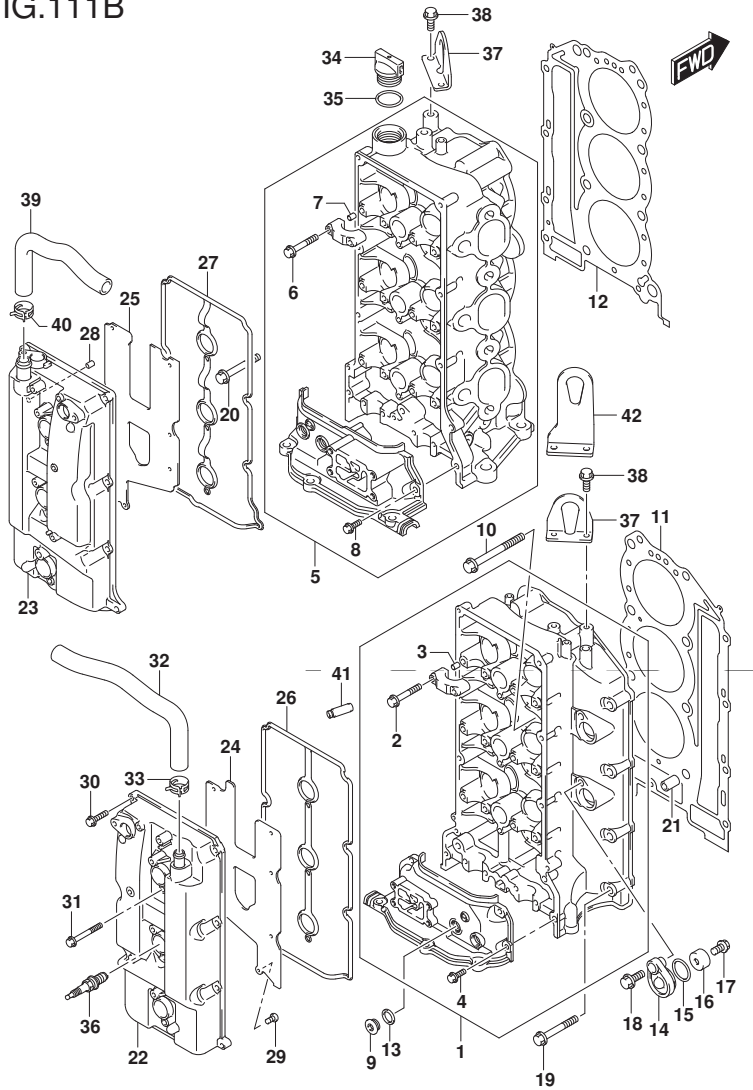

FIG. 111B (1-B-4) シリンダヘッド (DF250T)

| 見出番号 | 品番 | 品名 | 使用個数 | 備考 | 標準作業時間 |
|------|-------------|-------------------------|------|--------|--------|
| 1 | 11101-93J13 | ヘッドアツシ, シリンダスターホート | 1 | | |
| 2 | 11128-90J00 | ホルト, カムシャフトハウジング (6X39) | 16 | | |
| 3 | 09206-08001 | ピン (8X11) | 14 | | |
| 4 | 01550-06207 | ホルト | 4 | | |
| 5 | 11103-93J13 | ヘッドアツシ, シリンダホート | 1 | | |
| 6 | 11128-90J00 | ホルト, カムシャフトハウジング (6X39) | 16 | | |
| 7 | 09206-08001 | ピン (8X11) | 14 | | |
| 8 | 01550-06207 | ホルト | 2 | | |
| 9 | 11116-93J01 | プラグ | 4 | | |
| 10 | 11119-93J00 | ホルト, シリンダヘッド | 16 | | |
| 11 | 11141-93J10 | ガスケット, シリンダヘッドスターホート | 1 | | |
| 12 | 11142-93J10 | ガスケット, シリンダヘッドホート | 1 | | |
| 13 | 09168-16009 | ガスケット (16X22X0.8) | 4 | | |
| 14 | 11261-93J00 | カバー, プロテクションアノード | 4 | | |
| 15 | 09280-22019 | Oリング (D:1.9, ID:21.8) | 4 | | |
| 16 | 55321-87J01 | アノード, プロテクション | 4 | | |
| 17 | 09103-06281 | ホルト (6X14) | 4 | | |
| 18 | 01550-08207 | ホルト | 4 | | |
| 19 | 01550-08607 | ホルト | 5 | スターホート | |
| 20 | 01550-08607 | ホルト | 4 | ホート | |
| 21 | 09206-14004 | ピン (14X11, 4X23) | 4 | | |
| 22 | 11170-93J01 | カバー, シリンダヘッドスターホート | 1 | | |

DF250T

FIG.111B

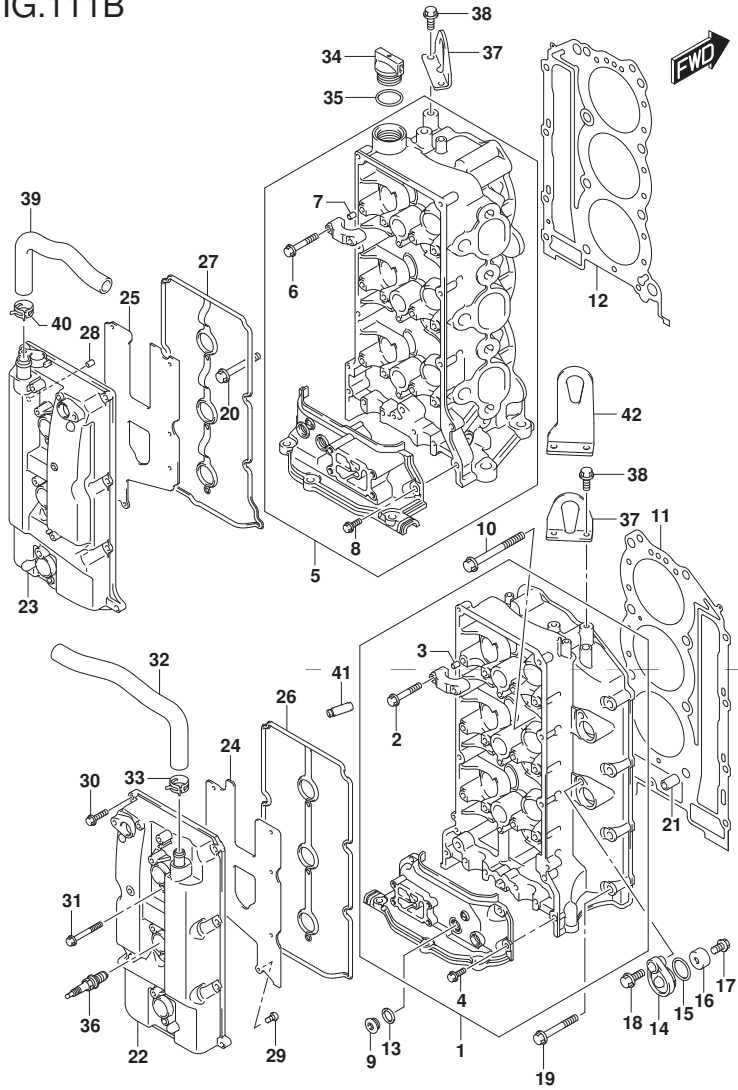

FIG. 111B (1-B-5) シリンダヘッド (DF250T)

| 見出番号 | 品番 | 品名 | 使用個数 | 備考 | 標準作業時間 |
|------|-----------------|-------------------------|------|-----|--------|
| 23 | 11180-93J22 | カバー, シリンダヘッドホート | 1 | | |
| 24 | 11173-93J00 | プレート, プリーザスターホート | 1 | | |
| 25 | 11183-93J00 | プレート, プリーザホート | 1 | | |
| 26 | 11179-93J00 | ガスケット, シリンダヘッドカバースターホート | 1 | | |
| 27 | 11189-93J00 | ガスケット, シリンダヘッドカバーホート | 1 | | |
| 28 | 09206-08001 | ピン(8X11) | 1 | | |
| 29 | 02112-0612A | スクリュ | 14 | | |
| 30 | 01547-06257 | ホルト | 16 | | |
| 31 | 01547-06507 | ホルト | 6 | | |
| 32 | 11174-93J10 | ホース, プリーザスターホート | 1 | | |
| 33 | 09401-18410 | クリップ | 1 | | |
| 34 | 11382-93J00 | キャップ, オイルフイラ | 1 | | |
| 35 | 09280-26006 | リング(D:3.1, ID:26.4) | 1 | | |
| 36 | #09482-00427 | スパークプラグ(NGK BKR6E) | 6 | NGK | |
| 37 | 11291-93J00 | フック, エンジン | 2 | | |
| 38 | 01550-08207 | ホルト | 4 | | |
| 39 | 11184-93J10 | ホース, プリーザホート | 1 | | |
| 40 | 09401-18410 | クリップ | 1 | | |
| 41 | 11115-93J10-001 | ガイド, バルブ(OS) | 24 | OPT | |
| 42 | 11291-98J00 | フック, エンジン | 1 | OPT | |

DF250T

FIG.113A

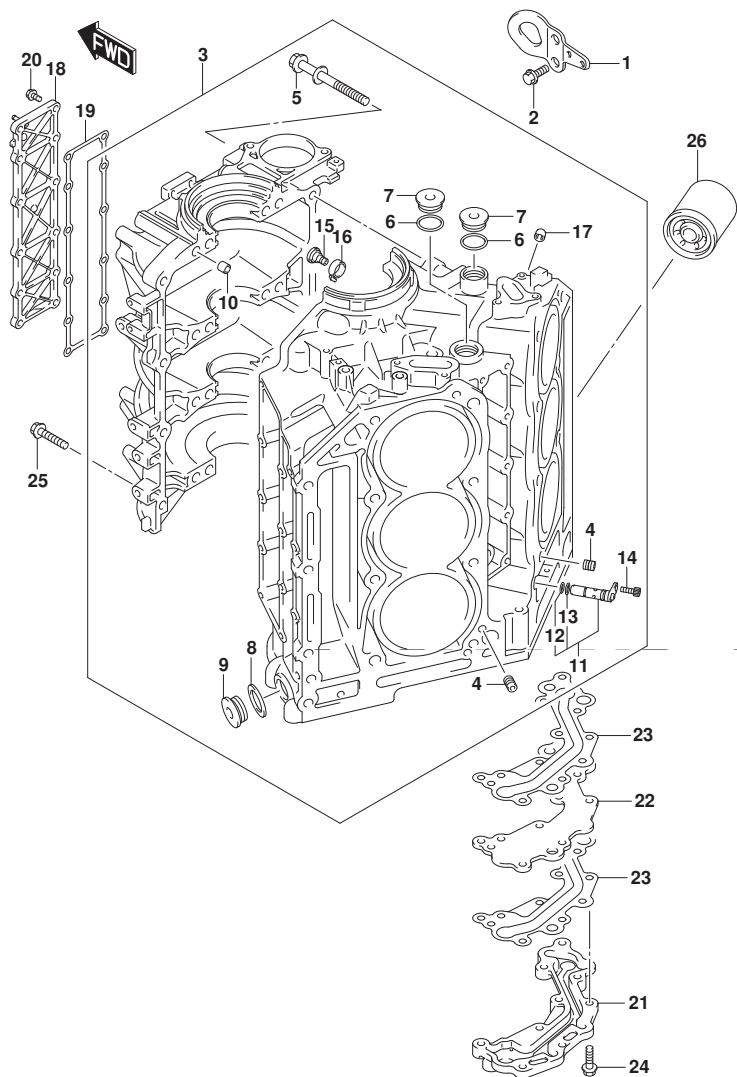

FIG.113A (1-B-6) シリンダ` ブロック

| 見出番号 | 品 番 | 品 名 | 使用個数 | 備 考 | 標 準 作業時間 |
|------|-------------|-------------------------------|------|-----|-------------|
| 1 | 11293-98J00 | フック, エンジンフロント | 1 | | |
| 2 | 01550-08207 | ボ`ルト | 2 | | |
| 3 | 11301-93J11 | ブ`ロックセット, シリンダ` | 1 | | |
| 4 | 11112-93J00 | ・ブ`ラク`, オイルベ`ンチュリ | 2 | | |
| 5 | 11117-93J10 | ・ボ`ルト, クランクケース | 16 | | |
| 6 | 11217-85FA0 | ・ガ`スケツト, M26ブ`ラク` | 3 | | |
| 7 | 09248-26001 | ・ブ`ラク`, M26 | 3 | | |
| 8 | 09160-18031 | ・ワッシャ(18. 5X28X2. 6) | 2 | | |
| 9 | 09248-18006 | ・ブ`ラク` (18X8) | 2 | | |
| 10 | 09206-13019 | ・ヒ`ン(10. 4X13X16) | 5 | | |
| 11 | 16700-93J00 | ・ハ`ルブ`, ヒ`ストンジ`エツト | 1 | | |
| 12 | 09280-10009 | ・・Oリング` (D:1. 3, ID:9. 8) | 1 | | |
| 13 | 09280-10016 | ・・Oリング` (D:1. 9, ID:9. 8) | 1 | | |
| 14 | 07130-0616A | ・ボ`ルト | 1 | | |
| 15 | 16712-93J00 | ・ボ`ルト, ヒ`ストンジ`エツト | 6 | | |
| 16 | 16721-93J00 | ・シ`エツト, ヒ`ストンク`ーリング` | 6 | | |
| 17 | 09246-05006 | ・ブ`ラク` (1/8PT, H:8) | 1 | | |
| 18 | 11330-93J01 | カバ`ー, クランクケ`スウオ`タジ`ヤケツト | 1 | | |
| 19 | 11332-93J00 | ガ`スケツト, クランクケ`スウオ`タジ`ヤケツトカバ`ー | 1 | | |
| 20 | 01550-06207 | ボ`ルト | 12 | | |
| 21 | 16430-93J00 | カバ`ー, オイルキ`ヤラリ | 1 | | |
| 22 | 16431-93J00 | ブ`レート, オイルキ`ヤラリ | 1 | | |
| 23 | 16433-93J00 | ガ`スケツト, オイルキ`ヤラリ | 2 | | |
| 24 | 01550-0835A | ボ`ルト | 9 | | |
| 25 | 01550-08457 | ボ`ルト | 8 | | |
| 26 | 16510-96J10 | フィルタワッシ, オイル | 1 | | |

FIG.116A

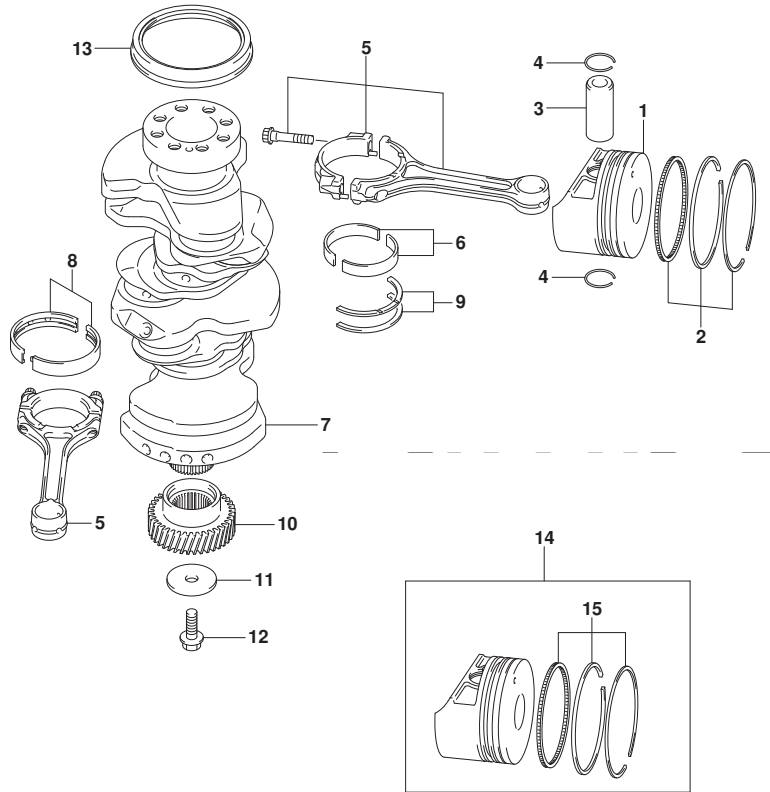

FIG. 116A (1-B-7) クランクシャフト

| 見出番号 | 品番 | 品名 | 使用個数 | 備考 | 標準作業時間 |
|------|-----------------|---------------------------|------|---------|--------|
| 1 | 12111-93J02-0B0 | ピン | 6 | | |
| 2 | 12140-93J00 | リングセット, ピン | 6 | | |
| 3 | 12151-93J10 | ピン, ピン | 6 | | |
| 4 | 09381-22010 | スナップリング | 12 | | |
| 5 | 12160-93J10 | コンロッドアツシ | 6 | | |
| 6-1 | 12100-98810-0A0 | ベアリングセット, コネクチングロッド | 6 | | |
| 6-2 | 12100-98810-025 | ベアリングセット, コネクチングロッド | 6 | USO. 25 | OPT |
| 7 | 12220-93J01 | クランクシャフト | 1 | | |
| 8-1 | 12340-86FA2-0B0 | ベアリングセット, クランクシャフトSTD | 4 | | |
| 8-2 | 12340-86FA2-0C0 | ベアリングセット, クランクシャフトSTD | 4 | | |
| 8-3 | 12340-86FA2-0D0 | ベアリングセット, クランクシャフトSTD | 4 | | |
| 8-4 | 12340-86FA2-0E0 | ベアリングセット, クランクシャフトSTD | 4 | | |
| 8-5 | 12340-86FA2-0F0 | ベアリングセット, クランクシャフトSTD | 4 | | |
| 8-6 | 12300-86812-0BA | ベアリングセット, クランクシャフトアンダーサイズ | 4 | OPT | |
| | | | | US:0.25 | |
| 8-7 | 12300-86812-0CA | ベアリングセット, クランクシャフトアンダーサイズ | 4 | OPT | |
| | | | | US:0.25 | |
| 8-8 | 12300-86812-0DA | ベアリングセット, クランクシャフトアンダーサイズ | 4 | OPT | |
| | | | | US:0.25 | |
| 8-9 | 12300-86812-0EA | ベアリングセット, クランクシャフトアンダーサイズ | 4 | OPT | |
| | | | | US:0.25 | |
| 8-10 | 12300-86812-0FA | ベアリングセット, クランクシャフトアンダーサイズ | 4 | OPT | |
| | | | | US:0.25 | |
| 9-1 | 12300-85830 | ベアリングセット, クランクスラスト | 1 | | |
| 9-2 | 12300-85830-012 | ベアリングセット, クランクスラストオーバーサイズ | 1 | OPT | |
| | | | | OS:0.25 | |

FIG.116A

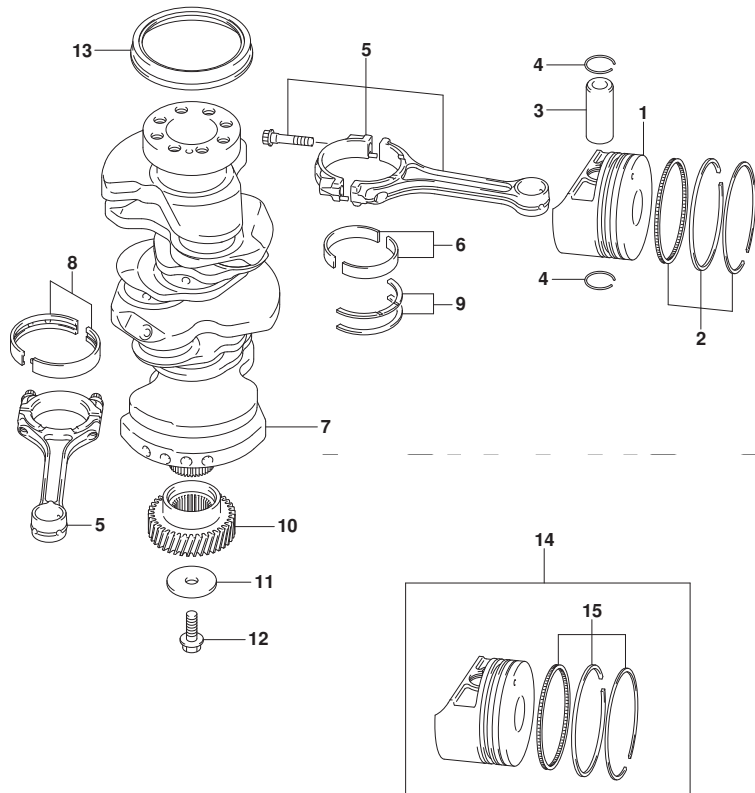

FIG. 116A (1-B-8) クランクシャフト

| 見出番号 | 品番 | 品名 | 使用個数 | 備考 | 標準作業時間 |
|------|-----------------|-------------------------|------|-----|--------|
| 10 | 12242-93J01 | ギヤ, トライブ | 1 | | |
| 11 | 09160-10104 | ワッシャ (10.5X50X3.2) | 1 | | |
| 12 | 01550-1025A | ホルト | 1 | | |
| 13 | 09283-91001 | オイルシール | 1 | | |
| 14 | 12100-93J00-050 | ピストンセット (OS:0.5) | 6 | OPT | |
| 15 | 12140-93J00-050 | ・リングセット, ピストン (OS:0.50) | 6 | OPT | |

FIG.119A

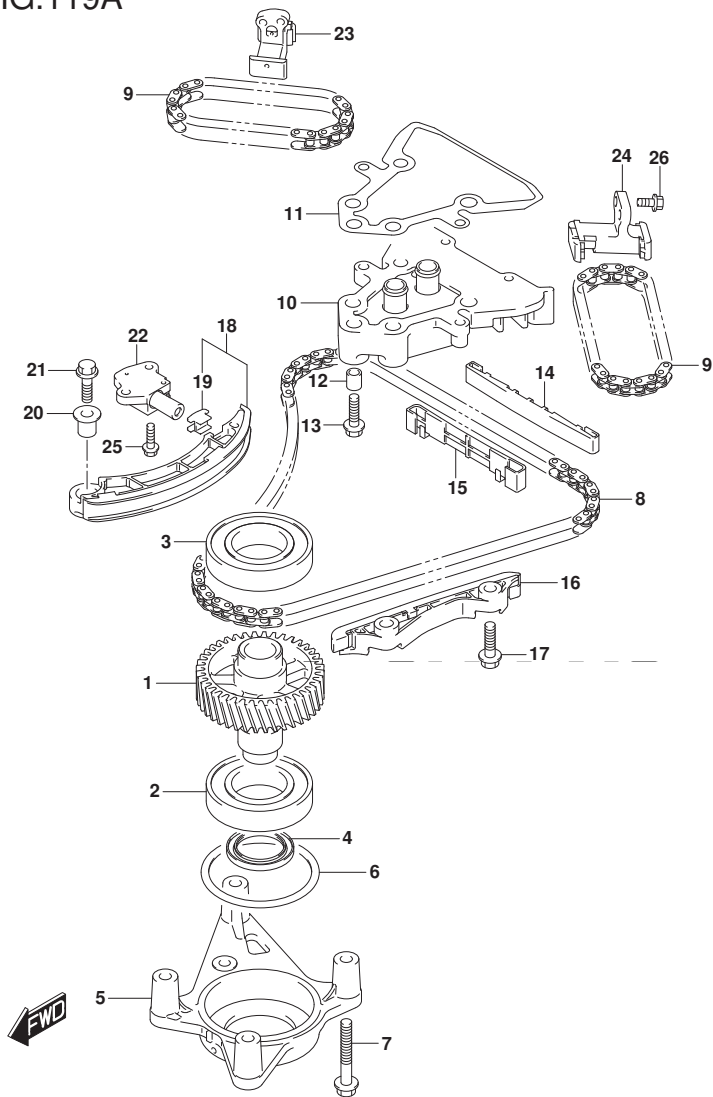

FIG.119A (1-B-9) タイミング チェーン

| 見出番号 | 品番 | 品名 | 使用個数 | 備考 | 標準作業時間 |
|------|-------------|------------------------|------|-----|--------|
| 1 | 12730-93J02 | ギヤ, トリフン | 1 | | |
| 2 | 09262-40018 | ベアリング (40X80X18) | 1 | ロ7 | |
| 3 | 08110-62080 | ベアリング | 1 | アツバ | |
| 4 | 09283-32044 | オイルシール | 1 | | |
| 5 | 12734-93J00 | ホルダ, トリフンギヤ | 1 | | |
| 6 | 09280-70012 | リング (D:5.7) | 1 | | |
| 7 | 01550-0855A | ホルト | 4 | | |
| 8 | 12761-93J00 | チェーン, タイミングファースト | 1 | | |
| 9 | 12762-93J00 | チェーン, タイミングセカンド | 2 | | |
| 10 | 12770-93J00 | ベース, T/Cガイド NO. 1 | 1 | | |
| 11 | 12778-93J00 | ガスケツト, タイミングチェーンガイドベース | 1 | | |
| 12 | 04211-13149 | ピン | 2 | | |
| 13 | 01550-0830A | ホルト | 2 | | |
| 14 | 12771-93J00 | シユール, タイミングチェーンアツバ | 1 | | |
| 15 | 12775-93J00 | シユール, タイミングチェーンロ7 | 1 | | |
| 16 | 12772-93J00 | ガイド, タイミングチェーン NO. 2 | 1 | | |
| 17 | 01550-0830A | ホルト | 2 | | |
| 18 | 12810-93J00 | テンションアツシ, タイミングチェーン | 1 | | |
| 19 | 12813-73G00 | ハット, タイミングチェーンテンション | 1 | | |
| 20 | 12812-90J00 | スペーサ, タイミングチェーンテンション | 1 | | |
| 21 | 01550-0830A | ホルト | 1 | | |
| 22 | 12831-93J01 | アシヤスタアツシ, テンション NO. 1 | 1 | | |
| 23 | 12832-93J00 | テンションアツシ, スターホート | 1 | | |
| 24 | 12833-93J00 | テンションアツシ, ホート | 1 | | |
| 25 | 01550-0620A | ホルト | 2 | | |
| 26 | 01550-0620A | ホルト | 4 | | |

FIG.121A

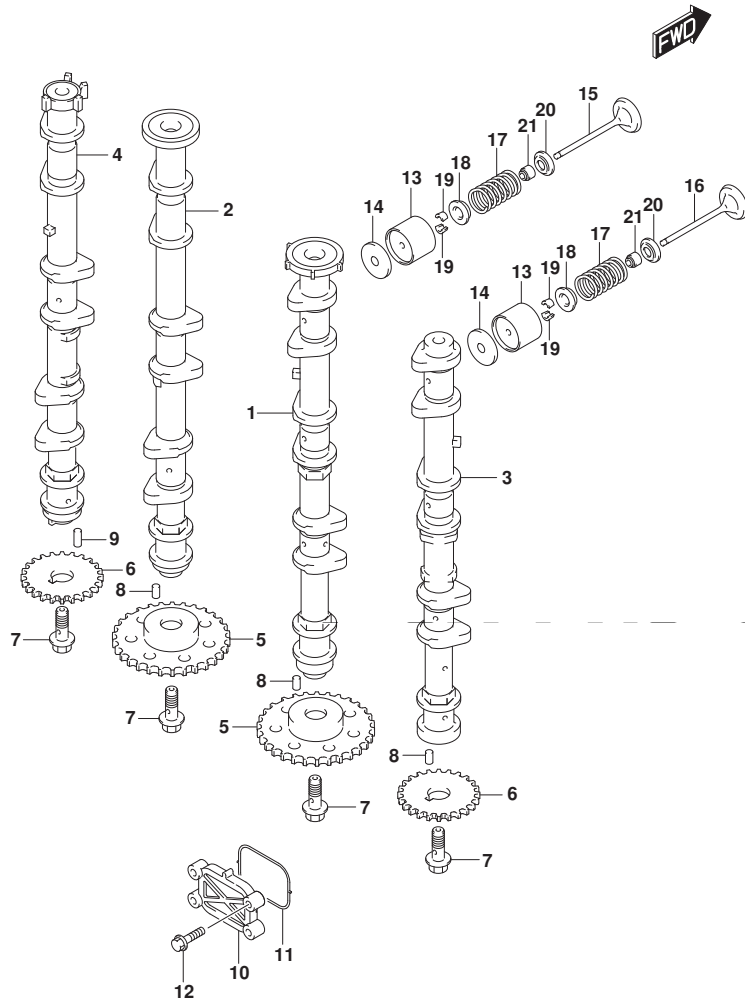

FIG. 121A (1-B-10) カムシャフト (DF200T)

| 見出番号 | 品番 | 品名 | 使用個数 | 備考 | 標準作業時間 |
|------|-----------------|----------------------|------|----|--------|
| 1 | 12701-93J30 | カムシャフト, インテークスターボート | 1 | | |
| 2 | 12705-93J30 | カムシャフト, インテークボート | 1 | | |
| 3 | 12721-93J30 | カムシャフト, エキゾーストスターボート | 1 | | |
| 4 | 12725-93J30 | カムシャフト, エキゾーストボート | 1 | | |
| 5 | 12742-93J10 | スプロケット, インテークカムシャフト | 2 | | |
| 6 | 12748-93J00 | スプロケット, カムシャフト | 4 | | |
| 7 | 12749-93J00 | ボルト, カムシャフト | 4 | | |
| 8 | 09202-05032 | ピン (5X12) | 3 | | |
| 9 | 09261-05006 | ピン (5X18) | 1 | | |
| 10 | 16551-93J00 | プレート, オイルコントロール | 2 | | |
| 11 | 16559-93J00 | ガasket, オイルコントロールバルブ | 2 | | |
| 12 | 01550-06257 | ボルト | 8 | | |
| 13 | 12891-93J00 | タペット | 24 | | |
| 14-1 | 12892-93J00-218 | シム, タペット (T:2.175) | AR | | |
| 14-2 | 12892-93J00-220 | シム, タペット (T:2.200) | AR | | |
| 14-3 | 12892-93J00-223 | シム, タペット (T:2.225) | AR | | |
| 14-4 | 12892-93J00-225 | シム, タペット (T:2.250) | AR | | |
| 14-5 | 12892-93J00-228 | シム, タペット (T:2.275) | AR | | |
| 14-6 | 12892-93J00-230 | シム, タペット (T:2.300) | AR | | |
| 14-7 | 12892-93J00-233 | シム, タペット (T:2.325) | AR | | |
| 14-8 | 12892-93J00-235 | シム, タペット (T:2.350) | AR | | |
| 14-9 | 12892-93J00-238 | シム, タペット (T:2.375) | AR | | |

DF200T

FIG.121A

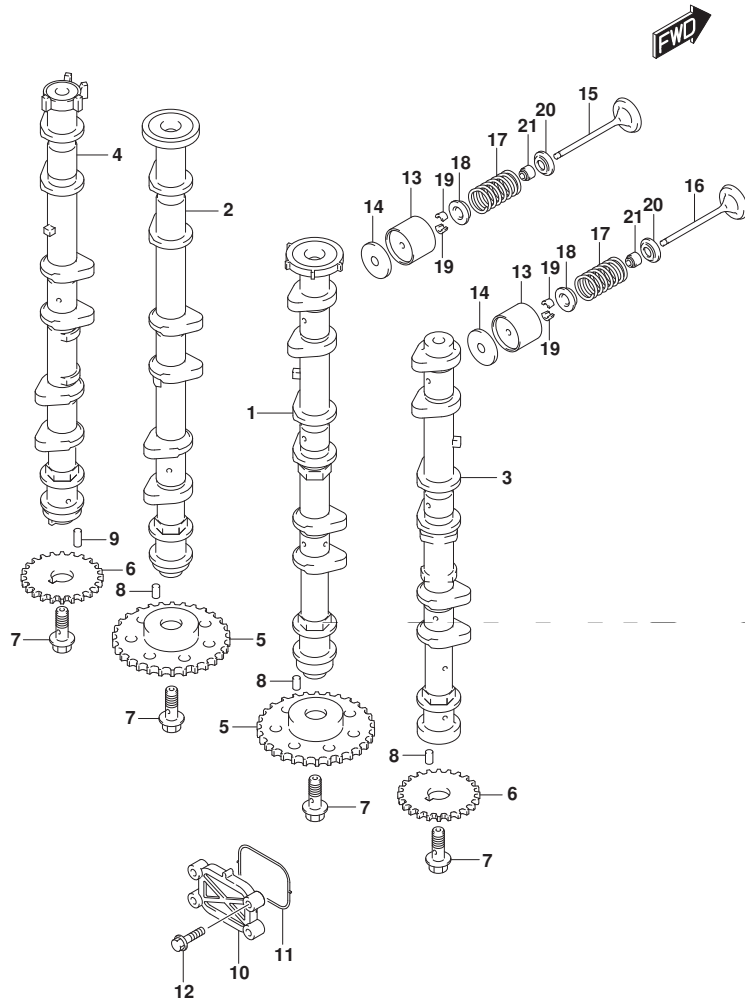

FIG. 121A (1-B-11) カムシャフト (DF200T)

| 見出番号 | 品番 | 品名 | 使用個数 | 備考 | 標準作業時間 |
|-------|-----------------|---------------------|------|----|--------|
| 14-10 | 12892-93J00-240 | シム, ｸﾞﾙｯﾄ (T:2.400) | AR | | |
| 14-11 | 12892-93J00-243 | シム, ｸﾞﾙｯﾄ (T:2.425) | AR | | |
| 14-12 | 12892-93J00-245 | シム, ｸﾞﾙｯﾄ (T:2.450) | AR | | |
| 14-13 | 12892-93J00-248 | シム, ｸﾞﾙｯﾄ (T:2.475) | AR | | |
| 14-14 | 12892-93J00-250 | シム, ｸﾞﾙｯﾄ (T:2.500) | AR | | |
| 14-15 | 12892-93J00-253 | シム, ｸﾞﾙｯﾄ (T:2.525) | AR | | |
| 14-16 | 12892-93J00-255 | シム, ｸﾞﾙｯﾄ (T:2.550) | AR | | |
| 14-17 | 12892-93J00-258 | シム, ｸﾞﾙｯﾄ (T:2.575) | AR | | |
| 14-18 | 12892-93J00-260 | シム, ｸﾞﾙｯﾄ (T:2.600) | AR | | |
| 14-19 | 12892-93J00-263 | シム, ｸﾞﾙｯﾄ (T:2.625) | AR | | |
| 14-20 | 12892-93J00-265 | シム, ｸﾞﾙｯﾄ (T:2.650) | AR | | |
| 14-21 | 12892-93J00-268 | シム, ｸﾞﾙｯﾄ (T:2.675) | AR | | |
| 14-22 | 12892-93J00-270 | シム, ｸﾞﾙｯﾄ (T:2.700) | AR | | |
| 14-23 | 12892-93J00-273 | シム, ｸﾞﾙｯﾄ (T:2.725) | AR | | |
| 14-24 | 12892-93J00-275 | シム, ｸﾞﾙｯﾄ (T:2.750) | AR | | |
| 14-25 | 12892-93J00-278 | シム, ｸﾞﾙｯﾄ (T:2.775) | AR | | |
| 14-26 | 12892-93J00-280 | シム, ｸﾞﾙｯﾄ (T:2.800) | AR | | |
| 14-27 | 12892-93J00-283 | シム, ｸﾞﾙｯﾄ (T:2.825) | AR | | |
| 14-28 | 12892-93J00-285 | シム, ｸﾞﾙｯﾄ (T:2.850) | AR | | |
| 14-29 | 12892-93J00-288 | シム, ｸﾞﾙｯﾄ (T:2.875) | AR | | |
| 14-30 | 12892-93J00-290 | シム, ｸﾞﾙｯﾄ (T:2.900) | AR | | |
| 14-31 | 12892-93J00-293 | シム, ｸﾞﾙｯﾄ (T:2.925) | AR | | |

DF200T

FIG.121A

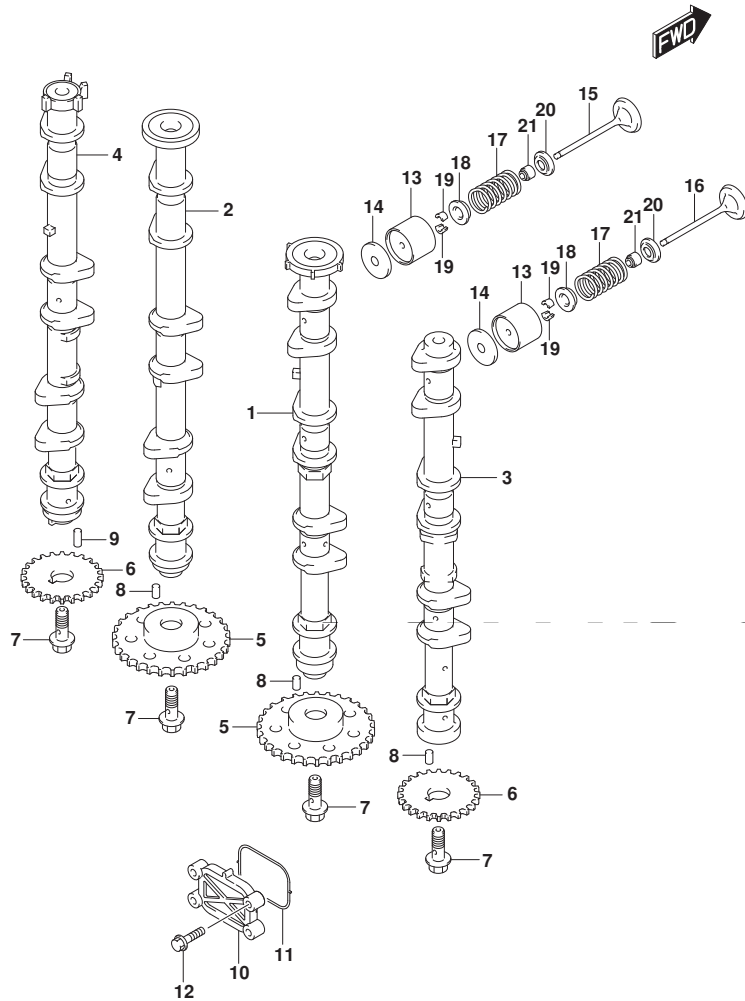

FIG.121A (1-B-12) カムシャフト (DF200T)

| 見出番号 | 品番 | 品名 | 使用個数 | 備考 | 標準作業時間 |
|-------|-----------------|-----------------------|------|----|--------|
| 14-32 | 12892-93J00-295 | シム, タペット (T:2.950) | AR | | |
| 14-33 | 12892-93J00-298 | シム, タペット (T:2.975) | AR | | |
| 14-34 | 12892-93J00-300 | シム, タペット (T:3.000) | AR | | |
| 15 | 12911-93J00 | バルブ, インテーク | 12 | | |
| 16 | 12915-93J60 | バルブ, エキゾースト | 12 | | |
| 17 | 12921-93J11 | スプリング, バルブ | 24 | | |
| 18 | 12931-78G00 | リテーナ, バルブスプリング | 24 | | |
| 19 | 12932-24400 | コック, バルブ | 48 | | |
| 20 | 12933-69G10 | シート, バルブスプリング | 24 | | |
| 21 | 09289-05012 | オイルシール (5.5X11.5X9.3) | 24 | | |

DF200T

FIG.121B

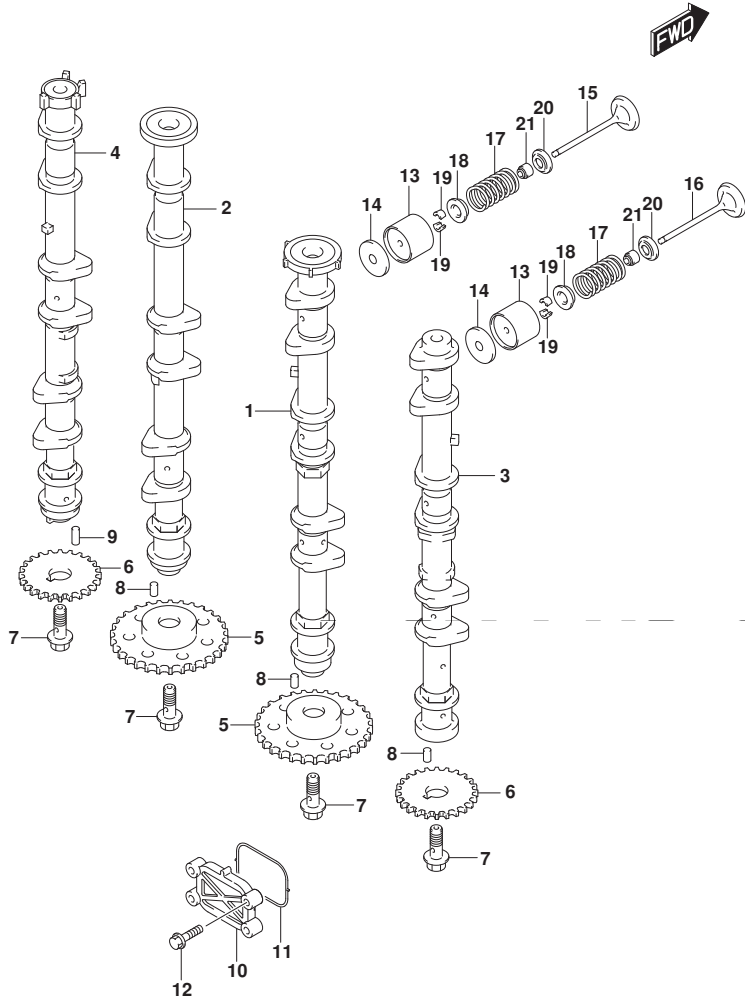

FIG. 121B (1-B-13) カムシャフト (DF225T)

| 見出番号 | 品番 | 品名 | 使用個数 | 備考 | 標準作業時間 |
|------|-----------------|----------------------|------|----|--------|
| 1 | 12701-93J40 | カムシャフト, インテークスターホート | 1 | | |
| 2 | 12705-93J40 | カムシャフト, インテークホート | 1 | | |
| 3 | 12721-93J30 | カムシャフト, エキゾーストスターホート | 1 | | |
| 4 | 12725-93J30 | カムシャフト, エキゾーストホート | 1 | | |
| 5 | 12742-93J10 | スワロケット, インテークカムシャフト | 2 | | |
| 6 | 12748-93J00 | スワロケット, カムシャフト | 4 | | |
| 7 | 12749-93J00 | ホルト, カムシャフト | 4 | | |
| 8 | 09202-05032 | ピン (5X12) | 3 | | |
| 9 | 09261-05006 | ピン (5X18) | 1 | | |
| 10 | 16551-93J00 | プレート, オイルコントロール | 2 | | |
| 11 | 16559-93J00 | ガスクケット, オイルコントロールバルブ | 2 | | |
| 12 | 01550-06257 | ホルト | 8 | | |
| 13 | 12891-93J00 | タペット | 24 | | |
| 14-1 | 12892-93J00-218 | シム, タペット (T:2.175) | AR | | |
| 14-2 | 12892-93J00-220 | シム, タペット (T:2.200) | AR | | |
| 14-3 | 12892-93J00-223 | シム, タペット (T:2.225) | AR | | |
| 14-4 | 12892-93J00-225 | シム, タペット (T:2.250) | AR | | |
| 14-5 | 12892-93J00-228 | シム, タペット (T:2.275) | AR | | |
| 14-6 | 12892-93J00-230 | シム, タペット (T:2.300) | AR | | |
| 14-7 | 12892-93J00-233 | シム, タペット (T:2.325) | AR | | |
| 14-8 | 12892-93J00-235 | シム, タペット (T:2.350) | AR | | |
| 14-9 | 12892-93J00-238 | シム, タペット (T:2.375) | AR | | |

DF225T

FIG.121B

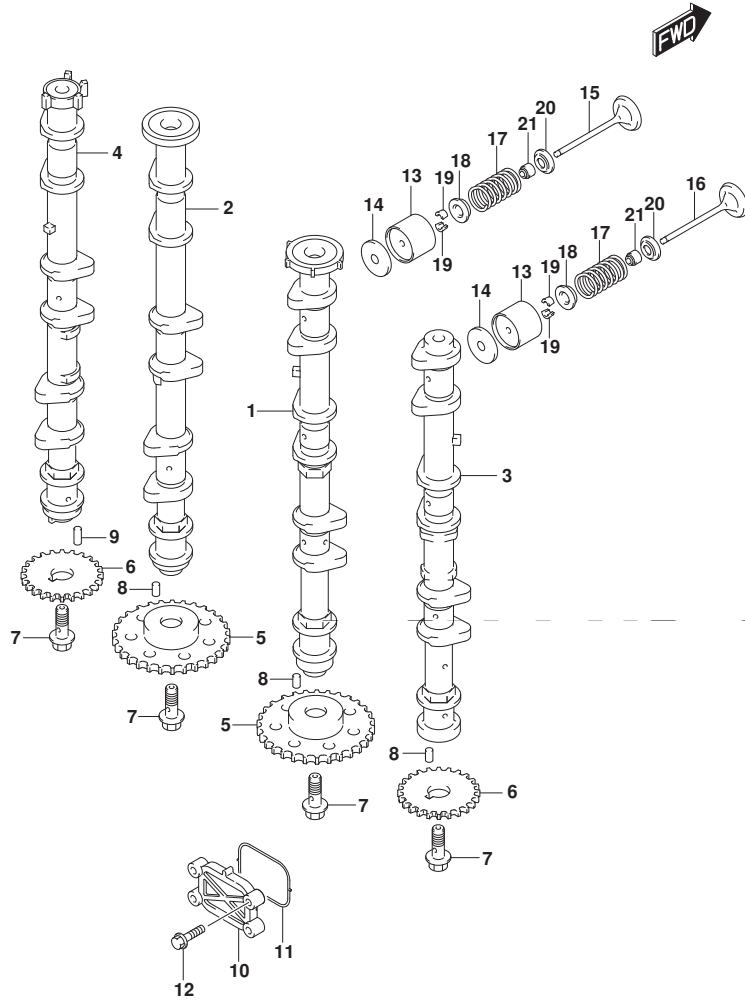

FIG. 121B (1-B-14) カムシャフト (DF225T)

| 見出番号 | 品番 | 品名 | 使用個数 | 備考 | 標準作業時間 |
|-------|-----------------|---------------------|------|----|--------|
| 14-10 | 12892-93J00-240 | シム, ｸﾞﾙｯﾄ (T:2.400) | AR | | |
| 14-11 | 12892-93J00-243 | シム, ｸﾞﾙｯﾄ (T:2.425) | AR | | |
| 14-12 | 12892-93J00-245 | シム, ｸﾞﾙｯﾄ (T:2.450) | AR | | |
| 14-13 | 12892-93J00-248 | シム, ｸﾞﾙｯﾄ (T:2.475) | AR | | |
| 14-14 | 12892-93J00-250 | シム, ｸﾞﾙｯﾄ (T:2.500) | AR | | |
| 14-15 | 12892-93J00-253 | シム, ｸﾞﾙｯﾄ (T:2.525) | AR | | |
| 14-16 | 12892-93J00-255 | シム, ｸﾞﾙｯﾄ (T:2.550) | AR | | |
| 14-17 | 12892-93J00-258 | シム, ｸﾞﾙｯﾄ (T:2.575) | AR | | |
| 14-18 | 12892-93J00-260 | シム, ｸﾞﾙｯﾄ (T:2.600) | AR | | |
| 14-19 | 12892-93J00-263 | シム, ｸﾞﾙｯﾄ (T:2.625) | AR | | |
| 14-20 | 12892-93J00-265 | シム, ｸﾞﾙｯﾄ (T:2.650) | AR | | |
| 14-21 | 12892-93J00-268 | シム, ｸﾞﾙｯﾄ (T:2.675) | AR | | |
| 14-22 | 12892-93J00-270 | シム, ｸﾞﾙｯﾄ (T:2.700) | AR | | |
| 14-23 | 12892-93J00-273 | シム, ｸﾞﾙｯﾄ (T:2.725) | AR | | |
| 14-24 | 12892-93J00-275 | シム, ｸﾞﾙｯﾄ (T:2.750) | AR | | |
| 14-25 | 12892-93J00-278 | シム, ｸﾞﾙｯﾄ (T:2.775) | AR | | |
| 14-26 | 12892-93J00-280 | シム, ｸﾞﾙｯﾄ (T:2.800) | AR | | |
| 14-27 | 12892-93J00-283 | シム, ｸﾞﾙｯﾄ (T:2.825) | AR | | |
| 14-28 | 12892-93J00-285 | シム, ｸﾞﾙｯﾄ (T:2.850) | AR | | |
| 14-29 | 12892-93J00-288 | シム, ｸﾞﾙｯﾄ (T:2.875) | AR | | |
| 14-30 | 12892-93J00-290 | シム, ｸﾞﾙｯﾄ (T:2.900) | AR | | |
| 14-31 | 12892-93J00-293 | シム, ｸﾞﾙｯﾄ (T:2.925) | AR | | |

DF225T

FIG.121B

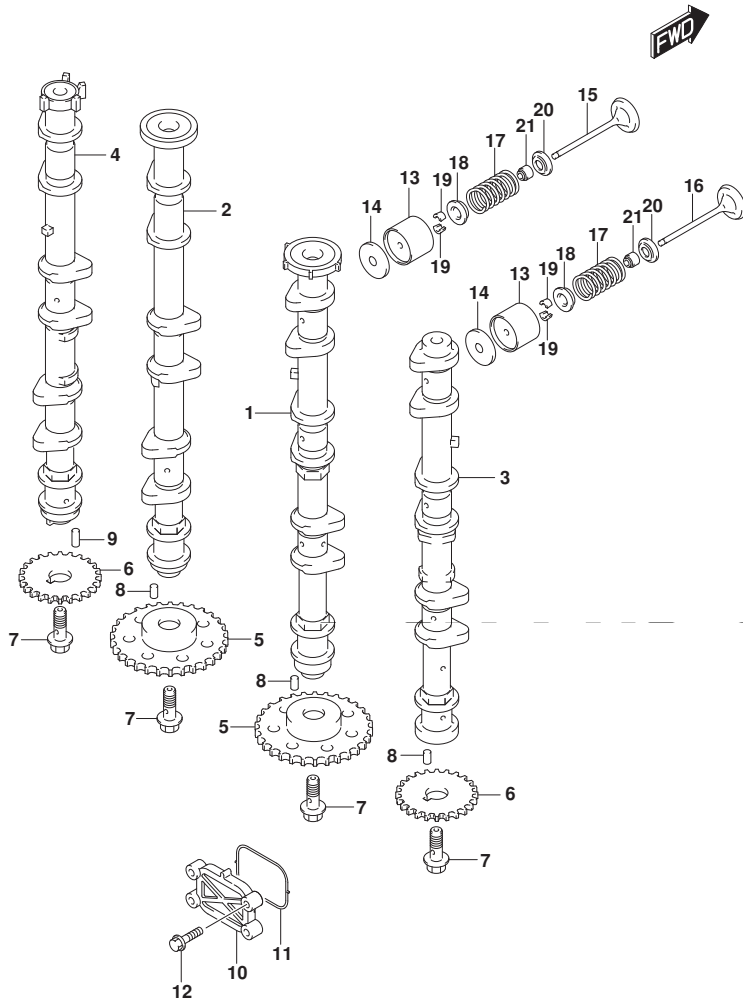

FIG.121B (1-B-15) カムシャフト (DF225T)

| 見出番号 | 品番 | 品名 | 使用個数 | 備考 | 標準作業時間 |
|-------|-----------------|-----------------------|------|----|--------|
| 14-32 | 12892-93J00-295 | シム, タペット (T:2.950) | AR | | |
| 14-33 | 12892-93J00-298 | シム, タペット (T:2.975) | AR | | |
| 14-34 | 12892-93J00-300 | シム, タペット (T:3.000) | AR | | |
| 15 | 12911-93J00 | バルブ, インテーク | 12 | | |
| 16 | 12915-93J60 | バルブ, エキゾースト | 12 | | |
| 17 | 12921-93J11 | スプリング, バルブ | 24 | | |
| 18 | 12931-78G00 | リテーナ, バルブスプリング | 24 | | |
| 19 | 12932-24400 | コック, バルブ | 48 | | |
| 20 | 12933-69G10 | シート, バルブスプリング | 24 | | |
| 21 | 09289-05012 | オイルシール (5.5X11.5X9.3) | 24 | | |

DF225T

FIG.121C

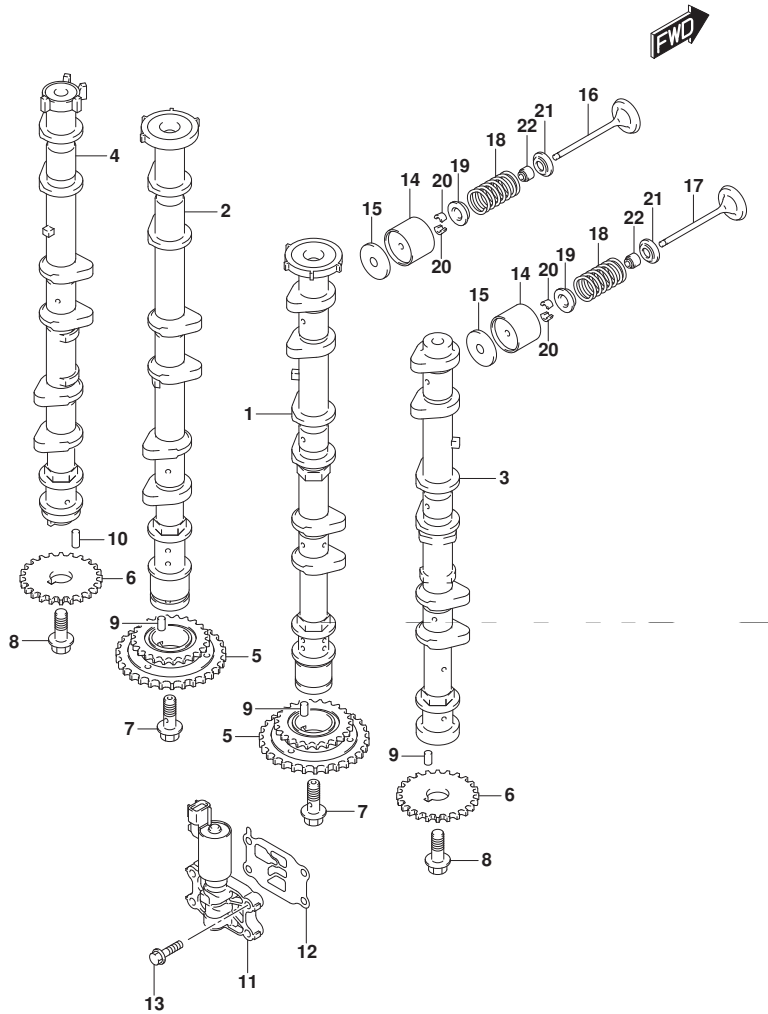

FIG. 121C (1-C-2) カムシャフト (DF250T)

| 見出番号 | 品番 | 品名 | 使用個数 | 備考 | 標準作業時間 |
|------|-----------------|----------------------|------|----|--------|
| 1 | 12701-93J50 | カムシャフト, インテークスターホート | 1 | | |
| 2 | 12705-93J50 | カムシャフト, インテークホート | 1 | | |
| 3 | 12721-93J50 | カムシャフト, エキゾーストスターホート | 1 | | |
| 4 | 12729-93J50 | カムシャフト, エキゾーストホート | 1 | | |
| 5 | 12740-93J00 | スプロケットアツシ, カムタイミング | 2 | | |
| 6 | 12748-93J00 | スプロケット, カムシャフト | 2 | | |
| 7 | 12753-93J00 | ホルト, インテークカムシャフト | 2 | | |
| 8 | 12749-93J00 | ホルト, カムシャフト | 2 | | |
| 9 | 09202-05032 | ピン(5X12) | 3 | | |
| 10 | 09261-05006 | ピン(5X18) | 1 | | |
| 11 | 16550-93J00 | バルブ, オイルコントロール | 2 | | |
| 12 | 16555-93J00 | ガスケット, オイルコントロールバルブ | 2 | | |
| 13 | 01550-06257 | ホルト | 8 | | |
| 14 | 12891-93J00 | タペット | 24 | | |
| 15-1 | 12892-93J00-218 | シム, タペット(T:2.175) | AR | | |
| 15-2 | 12892-93J00-220 | シム, タペット(T:2.200) | AR | | |
| 15-3 | 12892-93J00-223 | シム, タペット(T:2.225) | AR | | |
| 15-4 | 12892-93J00-225 | シム, タペット(T:2.250) | AR | | |
| 15-5 | 12892-93J00-228 | シム, タペット(T:2.275) | AR | | |
| 15-6 | 12892-93J00-230 | シム, タペット(T:2.300) | AR | | |
| 15-7 | 12892-93J00-233 | シム, タペット(T:2.325) | AR | | |
| 15-8 | 12892-93J00-235 | シム, タペット(T:2.350) | AR | | |

DF250T

FIG.121C

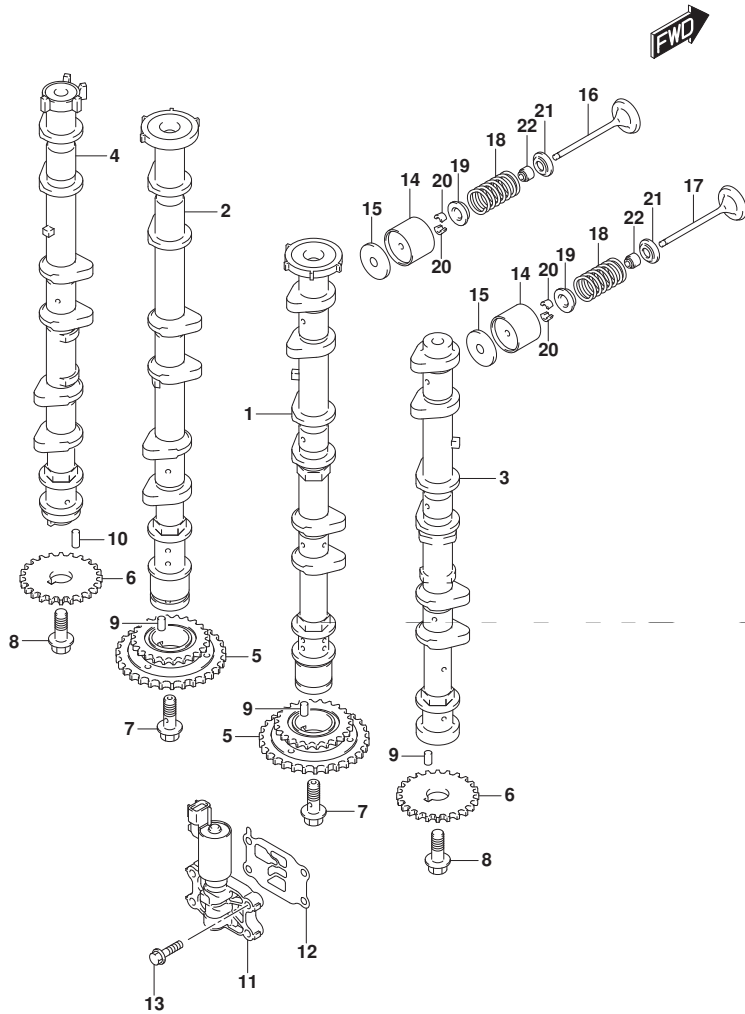

FIG. 121C (1-C-3) カムシャフト (DF250T)

| 見出番号 | 品番 | 品名 | 使用個数 | 備考 | 標準作業時間 |
|-------|-----------------|-----------------------|------|----|--------|
| 15-9 | 12892-93J00-238 | シム, ｸﾞﾙｯﾄ (T: 2. 375) | AR | | |
| 15-10 | 12892-93J00-240 | シム, ｸﾞﾙｯﾄ (T: 2. 400) | AR | | |
| 15-11 | 12892-93J00-243 | シム, ｸﾞﾙｯﾄ (T: 2. 425) | AR | | |
| 15-12 | 12892-93J00-245 | シム, ｸﾞﾙｯﾄ (T: 2. 450) | AR | | |
| 15-13 | 12892-93J00-248 | シム, ｸﾞﾙｯﾄ (T: 2. 475) | AR | | |
| 15-14 | 12892-93J00-250 | シム, ｸﾞﾙｯﾄ (T: 2. 500) | AR | | |
| 15-15 | 12892-93J00-253 | シム, ｸﾞﾙｯﾄ (T: 2. 525) | AR | | |
| 15-16 | 12892-93J00-255 | シム, ｸﾞﾙｯﾄ (T: 2. 550) | AR | | |
| 15-17 | 12892-93J00-258 | シム, ｸﾞﾙｯﾄ (T: 2. 575) | AR | | |
| 15-18 | 12892-93J00-260 | シム, ｸﾞﾙｯﾄ (T: 2. 600) | AR | | |
| 15-19 | 12892-93J00-263 | シム, ｸﾞﾙｯﾄ (T: 2. 625) | AR | | |
| 15-20 | 12892-93J00-265 | シム, ｸﾞﾙｯﾄ (T: 2. 650) | AR | | |
| 15-21 | 12892-93J00-268 | シム, ｸﾞﾙｯﾄ (T: 2. 675) | AR | | |
| 15-22 | 12892-93J00-270 | シム, ｸﾞﾙｯﾄ (T: 2. 700) | AR | | |
| 15-23 | 12892-93J00-273 | シム, ｸﾞﾙｯﾄ (T: 2. 725) | AR | | |
| 15-24 | 12892-93J00-275 | シム, ｸﾞﾙｯﾄ (T: 2. 750) | AR | | |
| 15-25 | 12892-93J00-278 | シム, ｸﾞﾙｯﾄ (T: 2. 775) | AR | | |
| 15-26 | 12892-93J00-280 | シム, ｸﾞﾙｯﾄ (T: 2. 800) | AR | | |
| 15-27 | 12892-93J00-283 | シム, ｸﾞﾙｯﾄ (T: 2. 825) | AR | | |
| 15-28 | 12892-93J00-285 | シム, ｸﾞﾙｯﾄ (T: 2. 850) | AR | | |
| 15-29 | 12892-93J00-288 | シム, ｸﾞﾙｯﾄ (T: 2. 875) | AR | | |
| 15-30 | 12892-93J00-290 | シム, ｸﾞﾙｯﾄ (T: 2. 900) | AR | | |

DF250T

FIG.121C

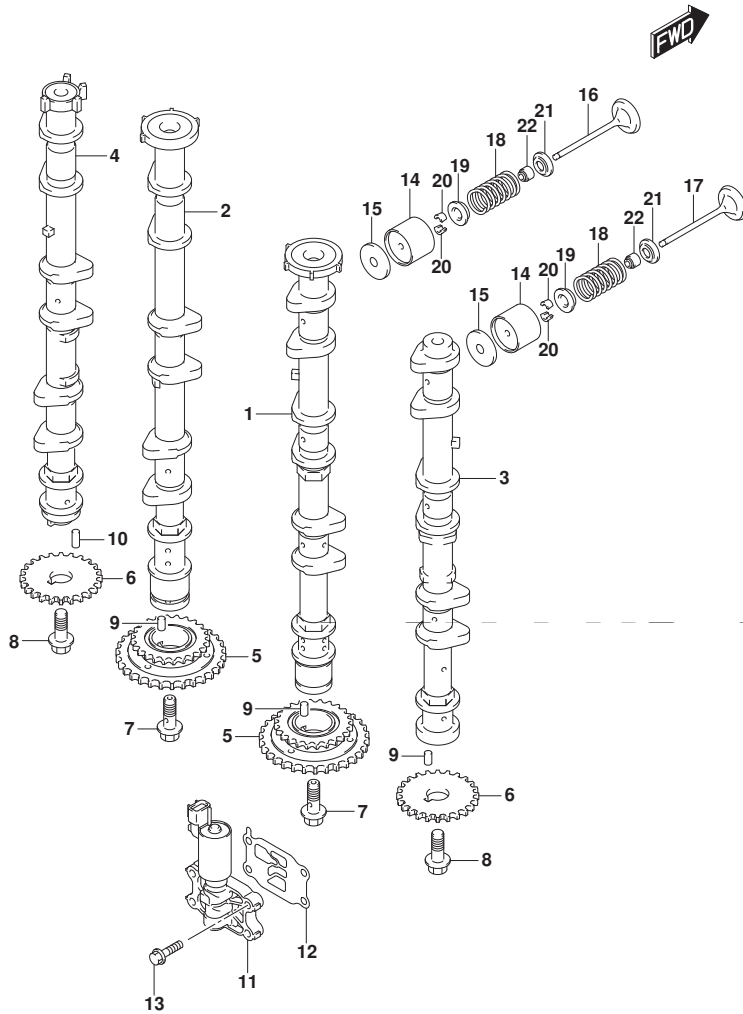

FIG.121C (1-C-4) カムシャフト (DF250T)

| 見出番号 | 品番 | 品名 | 使用個数 | 備考 | 標準作業時間 |
|-------|-----------------|-----------------------|------|----|--------|
| 15-31 | 12892-93J00-293 | シム, タペ ット (T:2.925) | AR | | |
| 15-32 | 12892-93J00-295 | シム, タペ ット (T:2.950) | AR | | |
| 15-33 | 12892-93J00-298 | シム, タペ ット (T:2.975) | AR | | |
| 15-34 | 12892-93J00-300 | シム, タペ ット (T:3.000) | AR | | |
| 16 | 12911-93J00 | バルブ, インテーク | 12 | | |
| 17 | 12915-93J60 | バルブ, エキゾースト | 12 | | |
| 18 | 12921-93J11 | スプ リング, バルブ | 24 | | |
| 19 | 12931-78G00 | リテーナ, バルブ スプ リング | 24 | | |
| 20 | 12932-24400 | コツタ, バルブ | 48 | | |
| 21 | 12933-69G10 | シート, バルブ スプ リング | 24 | | |
| 22 | 09289-05012 | オイルシール (5.5X11.5X9.3) | 24 | | |

DF250T

FIG.122A

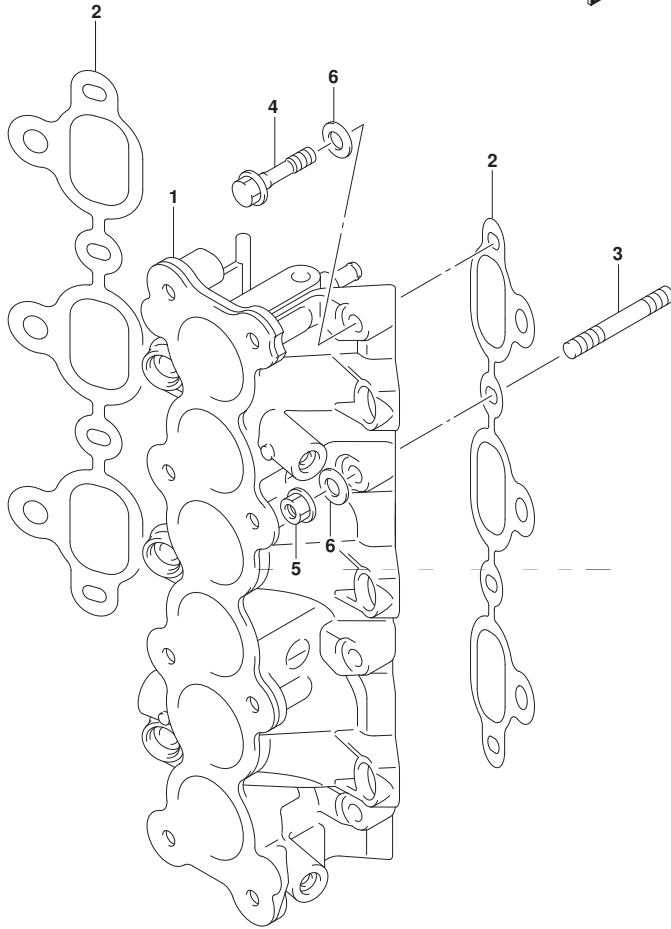

FIG. 122A (1-C-5) インテーク マニホールド*

| 見出番号 | 品番 | 品名 | 使用個数 | 備考 | 標準作業時間 |
|------|-------------|---------------------|------|----|--------|
| 1 | 13110-93J00 | マニホールド, インテーク | 1 | | |
| 2 | 13119-93J00 | ガスケット, インテークマニホールド* | 2 | | |
| 3 | 09108-08282 | スタッドボルト | 4 | | |
| 4 | 09103-08437 | ボルト (8X65) | 4 | | |
| 5 | 09159-08136 | ナット | 4 | | |
| 6 | 09160-08016 | ワッシャー (8. 5X20X2) | 8 | | |

FIG.134A

FIG. 134A (1-C-6) サイレンサ

| 見出番号 | 品番 | 品名 | 使用個数 | 備考 | 標準作業時間 |
|------|-------------|--|------|----|--------|
| 1 | 13710-93J00 | アレスタ, フレーム | 1 | | |
| 2 | 13811-93J02 | サイレンサ, アツパ [®] カバー | 1 | | |
| 3 | 13813-93J00 | ホルダ [®] , フレームアレスタ | 1 | | |
| 4 | 13851-93J01 | シール, サイレンサ | 1 | | |
| 5 | 13881-93J00 | チューブ [®] , アウトレット | 2 | | |
| 6 | 17895-93J00 | クランプ [®] , アウトレットチューブ [®] | 2 | | |
| 7 | 02142-06207 | スクリュ | 6 | | |
| 8 | 13853-96L00 | ゲ [®] ロメツト, フ [®] リーザ [®] ホース | 2 | | |

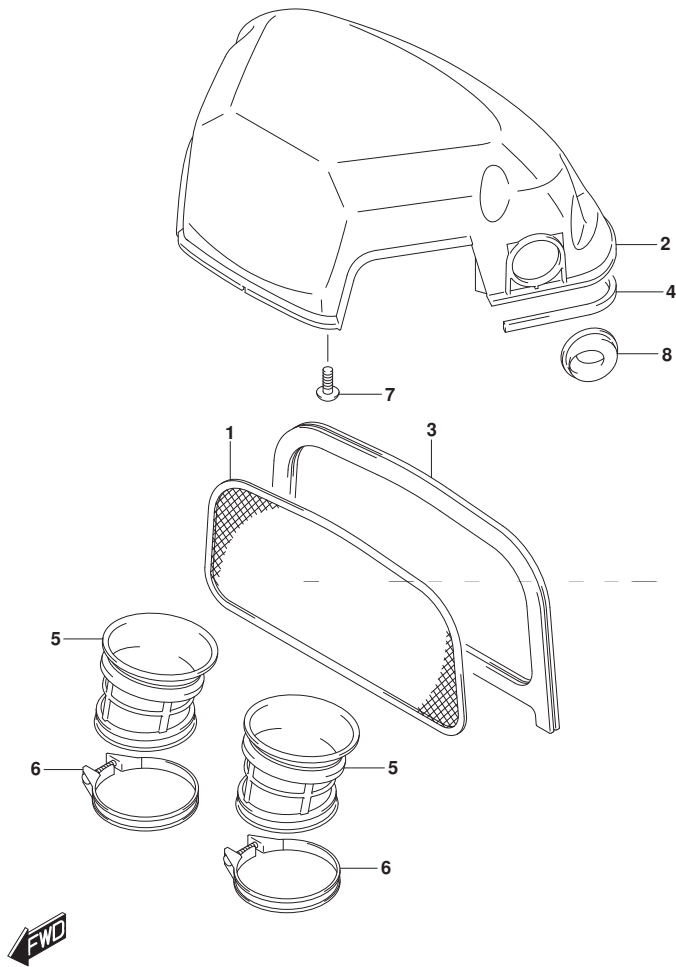
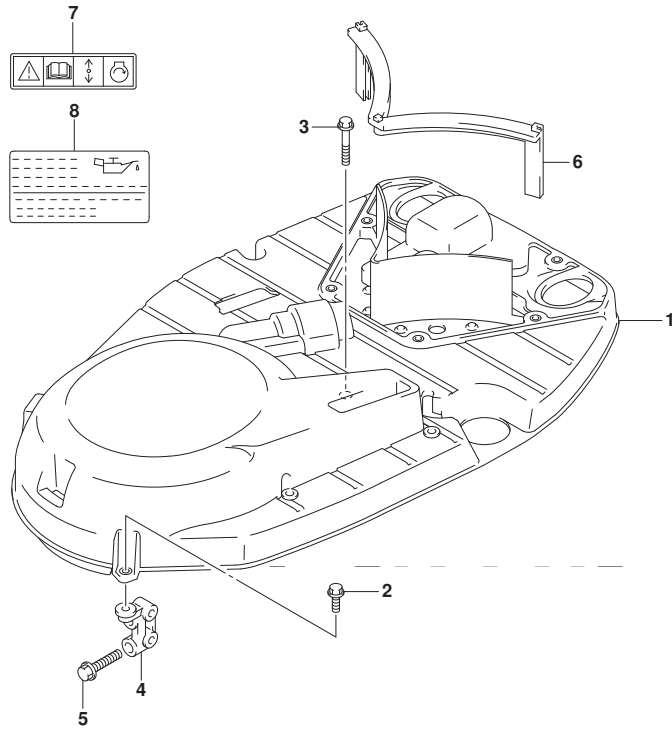

FIG.136A

FIG.136A (1-C-7) リングギヤカバー



| 見出番号 | 品番 | 品名 | 使用個数 | 備考 | 標準作業時間 |
|------|-------------|------------------|------|----|--------|
| 1 | 11510-93J03 | カバー, リングギヤ | 1 | | |
| 2 | 01550-06207 | ホルト | 2 | | |
| 3 | 01550-06407 | ホルト | 1 | | |
| 4 | 11515-93J00 | ブレース, リングギヤカバー | 1 | | |
| 5 | 01550-08357 | ホルト | 2 | | |
| 6 | 11516-93J00 | フラツプ, リングギヤカバー | 1 | | |
| 7 | 69711-93E10 | ラベル, S. I. G. P. | 1 | | |
| 8 | 61494-93J00 | ラベル, オイル/クリアランス | 1 | | |



FIG.140A

FIG.140A (1-C-8) エキゾーストカバー

| 見出番号 | 品番 | 品名 | 使用個数 | 備考 | 標準作業時間 |
|------|-------------|-------------------------|------|----|--------|
| 1 | 14141-93J01 | カバー,エキゾーストスターホート | 1 | | |
| 2 | 14140-98J01 | カバー,エキゾーストホート | 1 | | |
| 3 | 14151-93J00 | ガスケット,エキゾーストカバー(スターホート) | 1 | | |
| 4 | 14152-93J00 | ガスケット,エキゾーストカバー(ホート) | 1 | | |
| 5 | 11261-93J00 | カバー,プロテクションノード | 2 | | |
| 6 | 55321-87J01 | ノード,プロテクション | 2 | | |
| 7 | 09103-06281 | ホルト(6X14) | 2 | | |
| 8 | 09280-22019 | リング(D:1.9, ID:21.8) | 2 | | |
| 9 | 01550-08207 | ホルト | 2 | | |
| 10 | 01550-06257 | ホルト | 23 | | |

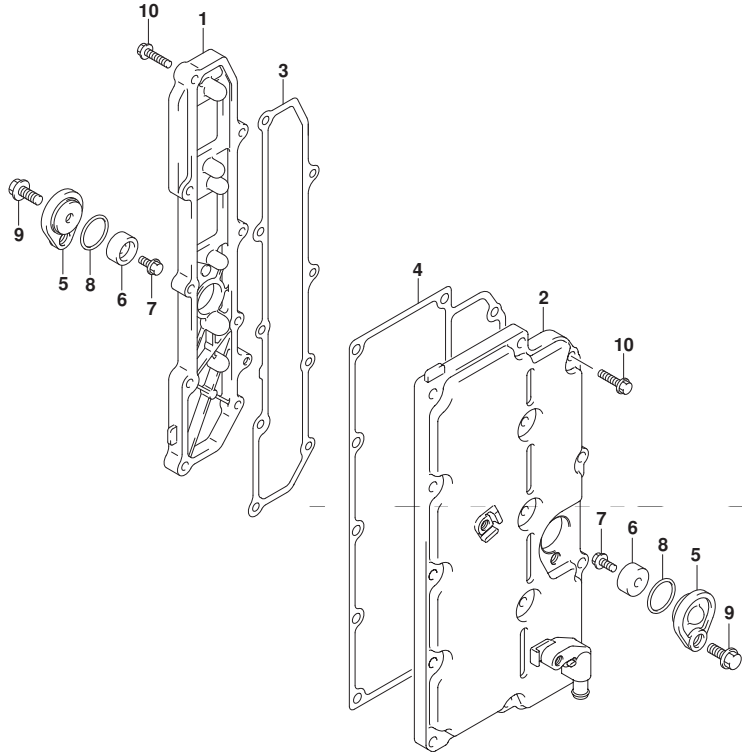

FIG.144A

FIG.144A (1-C-9) フューエル インジェクタ

| 見出番号 | 品番 | 品名 | 使用個数 | 備考 | 標準作業時間 |
|------|-------------|----------------------------|------|----|--------|
| 1 | 15681-93J01 | ホース, フューエル (3ウェイツデーリハリハイフ) | 1 | | |
| 2 | 15710-93J00 | インジェクタアツシ, フューエル | 6 | | |
| 3 | 15717-16G00 | ・Oリング | 6 | | |
| 4 | 15735-58B00 | インシユレータ, テリハリハイフ | 4 | | |
| 5 | 15751-93J00 | ハイフ, テリハリ | 2 | | |
| 6 | 15756-93J01 | ホース, フューエル (テリハリツデーリハリ) | 1 | | |
| 7 | 15762-93J00 | ガスクツト, テリハリハイフ | 5 | | |
| 8 | 15830-77EA0 | ジヨイント, フューエルメイン | 1 | | |
| 9 | 15831-93J00 | ユニオン, テリハリハイフ | 2 | | |
| 10 | 18498-93J00 | ブラケツク, フューエルホース (340) | 1 | | |
| 11 | 09247-14041 | ブラケ (14X14) | 1 | | |
| 12 | 09320-08062 | クツシヨソ | 6 | | |
| 13 | 09360-14009 | ユニオンホルツ | 1 | | |
| 14 | 09401-11425 | クリツツ | 4 | | |
| 15 | 09403-16307 | クランツ | 1 | | |
| 16 | 09408-00105 | クランツ | 1 | | |
| 17 | 09408-00155 | クランツ | 1 | | |
| 18 | 01550-08407 | ホルツ | 4 | | |
| 19 | 15680-93J31 | ホース, フューエルインレツク (ツーフイルツ) | 1 | | |
| 20 | 09401-13423 | クリツツ | 1 | | |
| 21 | 09408-00135 | クリツツ | 2 | | |
| 22 | 15684-98J00 | ガイト, フューエルホース | 1 | | |
| 23 | 01550-06127 | ホルツ | 2 | | |
| 24 | 09251-09005 | ブラケ | 1 | | |

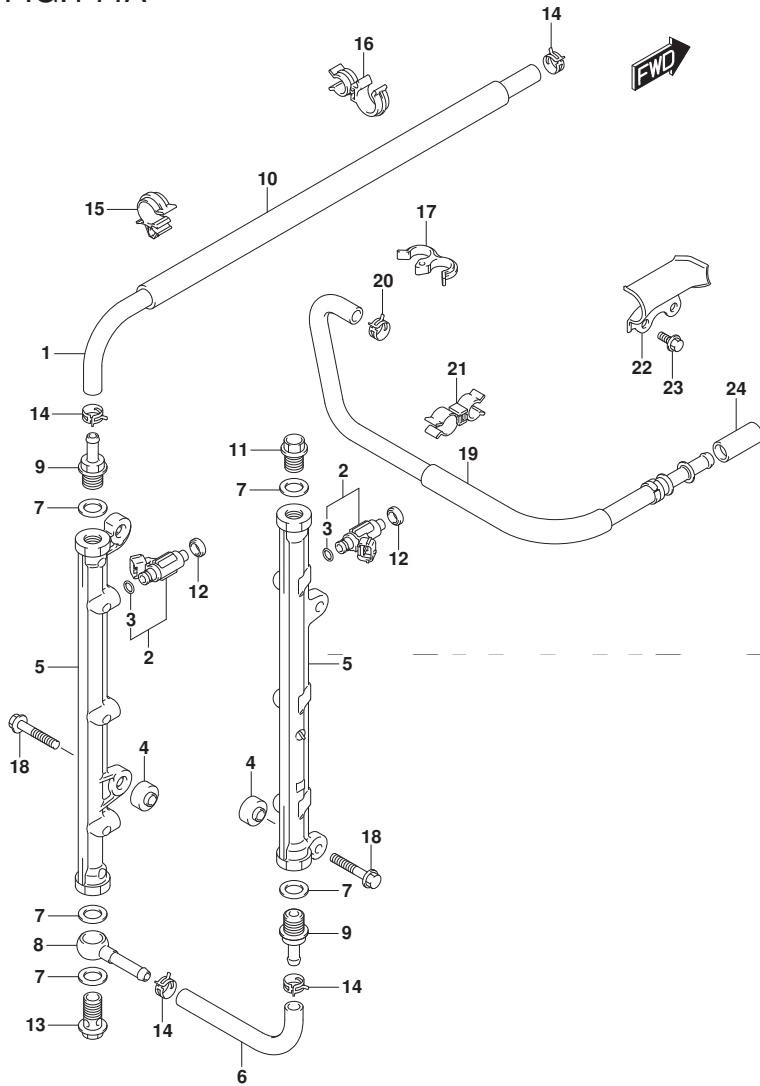

FIG.147A

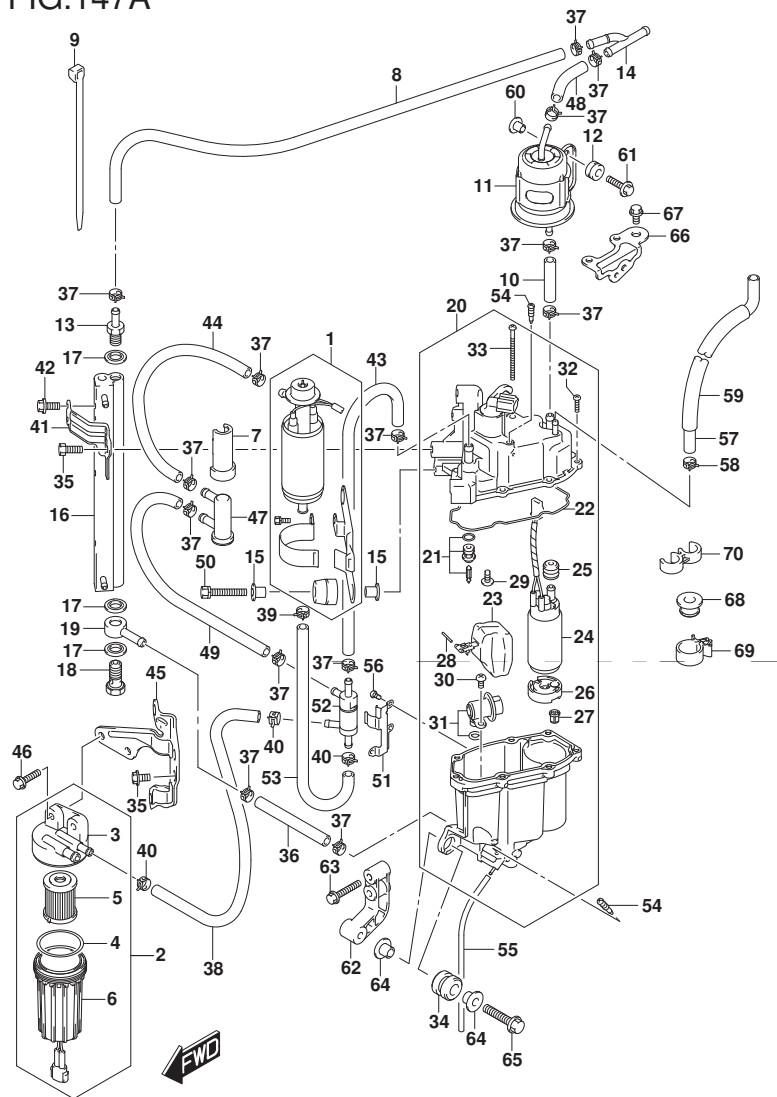

FIG.147A (1-C-10) フューエル ホンフ /フューエル ベーパ セパレータ

| 見出番号 | 品番 | 品名 | 使用個数 | 備考 | 標準作業時間 |
|------|-----------------|----------------------|------|-----------|--------|
| 1 | 15100-94900 | ホンフアツシ, フューエル | 1 | | |
| 2 | 15410-93J10 | フィルタ, フューエル, レフト | 1 | | |
| 3 | 15411-93J10 | キヤツプ, フューエルフィルタ | 1 | | |
| 4 | 15415-93J10 | シール, フューエルフィルタNO. 1 | 1 | | |
| 5 | 15412-93J10 | フィルタアツシ, フューエル | 1 | | |
| 6 | 15413-93J10 | ケースアツシ, フューエルフィルタ | 1 | | |
| 7 | 15644-93J00 | カバー, フューエルフィルタ | 3 | | |
| 8 | 15633-93J20 | ホース, フューエル (H) | 1 | | |
| 9 | 15646-93J00 | クランプ, フューエルフィルタ | 1 | | |
| 10 | 09343-75001-600 | ホース (7.5X13.5X600) | 1 | L: 600→65 | |
| 11 | 15440-93J00 | フィルタ, フューエル | 1 | | |
| 12 | 09320-08501 | クツシヨソ | 2 | | |
| 13 | 15773-90J00 | ユニオン, フューエルホース | 1 | | |
| 14 | 15830-93J00 | ユニオン, スリーウエイフューエルホース | 1 | | |
| 15 | 09169-06062 | ワツシヤ | 4 | | |
| 16 | 15770-93J00 | クーラ, フューエル | 1 | | |
| 17 | 09168-12013 | ガスケット (11.8X22X1.2) | 3 | | |
| 18 | 09360-12008 | ホルト, 12X27 | 1 | | |
| 19 | 09363-08004 | ユニオン | 1 | | |
| 20 | 15600-93J01 | セパレータアツシ, フューエルベーパ | 1 | | |
| 21 | 13370-93J00 | バルブアツシ, ニードル | 1 | | |
| 22 | 15626-93J00 | ガスケット, セパレータ | 1 | | |
| 23 | 15650-93J00 | フロートアツシ | 1 | | |
| 24 | 15200-93J01 | ホンフアツシ, フューエル (H) | 1 | | |
| 25 | 15647-93J00 | ブツシユ, フューエルホンフ | 1 | | |
| 26 | 15641-90J00 | スベーサ | 1 | | |

FIG.147A

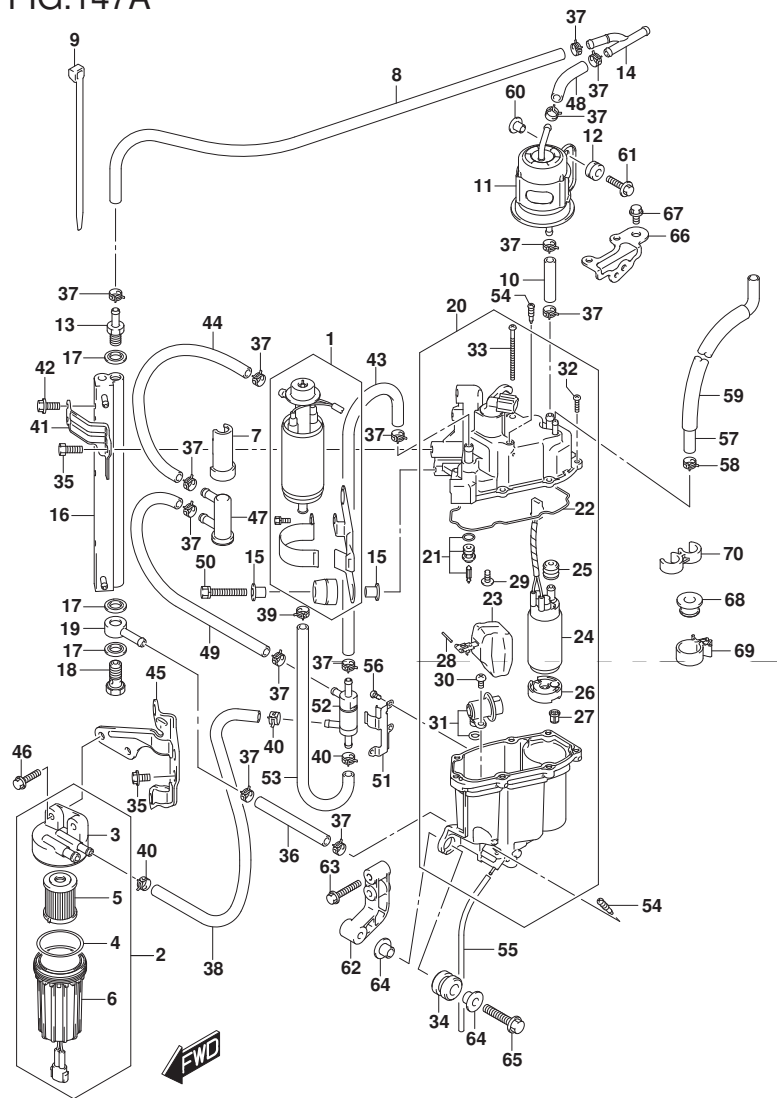

FIG.147A (1-C-11) フューエル ポンプ / フューエル ベーパー セパレーター

| 見出番号 | 品番 | 品名 | 使用個数 | 備考 | 標準作業時間 |
|------|-----------------|----------------------|------|----------|--------|
| 27 | 15642-90J00 | ・フィルタ | 1 | | |
| 28 | 15654-99E00 | ・ピン | 1 | | |
| 29 | 02142-0408B | ・スクリュー | 1 | | |
| 30 | 02112-05107 | ・スクリュー | 1 | | |
| 31 | 15760-93J00 | ・レギュレーター, フューエルブ レツヤ | 1 | | |
| 32 | 15628-99E00 | ・スクリュー (L:15) | 6 | | |
| 33 | 15627-93J00 | ・スクリュー | 1 | | |
| 34 | 09320-12072 | クツシヨ | 3 | | |
| 35 | 15675-93J00 | ホルト, ケーラブ ラケツト | 3 | | |
| 36 | 09343-75001-600 | ホース (7.5X13.5X600) | 1 | L:600→50 | |
| 37 | 09401-11414 | クリツブ (ID:11.5) | 14 | | |
| 38 | 15636-98J20 | ホース, フューエル (L) | 1 | | |
| 39 | 15686-93J00 | クリツブ, フューエルホースNO.2 | 1 | | |
| 40 | 15685-93J00 | クリツブ, フューエルホースNO.1 | 3 | | |
| 41 | 15672-93J00 | ブ ラケツト, フューエルケーラ | 1 | | |
| 42 | 01500-06167 | ホルト | 4 | | |
| 43 | 15635-93J20 | ホース, フューエル (H) | 1 | | |
| 44 | 15632-93J20 | ホース, フューエル (H) | 1 | | |
| 45 | 15673-98J00 | ブ ラケツト, フューエルフィルタ | 1 | | |
| 46 | 01550-06257 | ホルト | 2 | | |
| 47 | 15643-93J00 | フィルタ, フューエル, レフト | 1 | | |
| 48 | 09343-75001-600 | ホース (7.5X13.5X600) | 1 | L:600→65 | |
| 49 | 15634-93J20 | ホース, フューエル (H) | 1 | | |
| 50 | 01570-06357 | ホルト | 2 | | |
| 51 | 15674-93J00 | ブ ラケツト, チェツクバルブ | 1 | | |
| 52 | 15645-93J00 | バルブ, チェツク | 1 | | |

FIG.147A

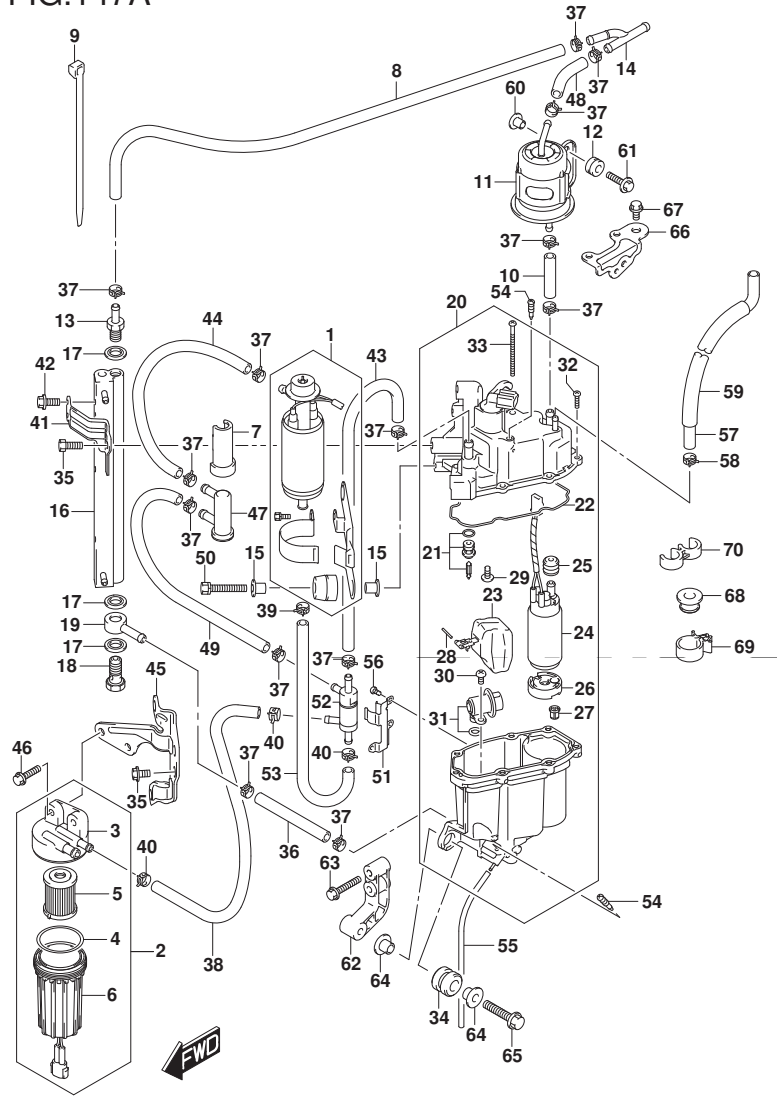

FIG.147A (1-C-12) フューエル ポンプ / フューエル ベーパー セパレーター

| 見出番号 | 品番 | 品名 | 使用個数 | 備考 | 標準作業時間 |
|------|-----------------|-------------------|------|----|--------|
| 53 | 15637-93J20 | ホース, フューエル (L) | 1 | | |
| 54 | 15629-99E10 | スクリュ, ドレーン | 2 | | |
| 55 | 15683-87J00 | ホース | 1 | | |
| 56 | 02112-0406B | スクリュ | 3 | | |
| 57 | 09352-50003-23A | ホース (5X8, 2X1230) | 1 | | |
| 58 | 09401-08412 | クリップ | 1 | | |
| 59 | 18498-93J10 | ブロータクタ (L:1130) | 1 | | |
| 60 | 09169-06062 | ワッシャ | 2 | | |
| 61 | 09116-06202 | ホルト (6X25) | 2 | | |
| 62 | 15671-93J00 | ブラケット, ベーパーセパレーター | 1 | | |
| 63 | 01550-06357 | ホルト | 2 | | |
| 64 | 09169-08042 | ワッシャ | 6 | | |
| 65 | 01550-08407 | ホルト | 3 | | |
| 66 | 18417-93J00 | ブラケット, バージバルブ | 1 | | |
| 67 | 01550-06127 | ホルト | 2 | | |
| 68 | 09320-08086 | クッション | 1 | | |
| 69 | 09403-14304 | クランプ | 1 | | |
| 70 | 09408-00043 | クランプ | 1 | | |

FIG.160A

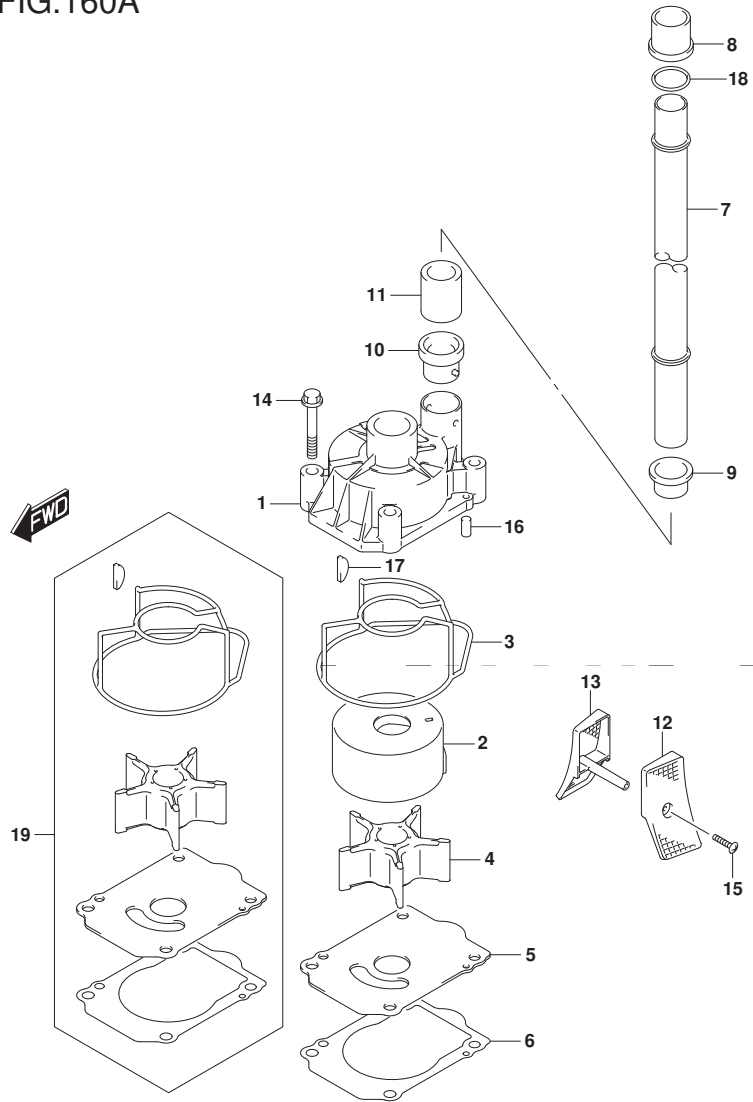

FIG.160A (1-C-13) ウォータポンプ (DF200T)

| 見出番号 | 品番 | 品名 | 使用個数 | 備考 | 標準作業時間 |
|------|-------------|----------------------|------|-------------|--------|
| 1 | 17410-93J01 | ケース, ウォータポンプ | 1 | | |
| 2 | 17413-93J02 | スリーブ, ウォータポンプ ケース | 1 | | |
| 3 | 17416-93J00 | シーリング, ウォータポンプ ケース | 1 | | |
| 4 | 17461-93J00 | インペラ, ウォータポンプ | 1 | | |
| 5 | 17471-93J02 | パネル, ポンプ ケースアスタ | 1 | | |
| 6 | 17472-93J00 | ガasket, ポンプ ケースパネル | 1 | | |
| 7-1 | 17561-93J03 | チューブ, ウォータ (X) | 1 | W/トランサム (X) | |
| 7-2 | 17561-93J21 | チューブ, ウォータ (L) | 1 | W/トランサム (L) | |
| 8 | 17562-93J01 | ブッシュ, ウォータチューブ アツパ | 1 | | |
| 9 | 17563-93J00 | ブッシュ, ウォータチューブ ロア | 1 | | |
| 10 | 17564-93J00 | ブッシュ, ウォータポンプ ケース | 1 | | |
| 11 | 17612-93J00 | スペーサ, ウォータチューブ | 1 | | |
| 12-1 | 17631-93J20 | フィルタ, ウォータホートサイト | 1 | | |
| 12-2 | 17631-93J30 | フィルタ, ウォータホートサイト | 1 | OPT | |
| 13-1 | 17632-93J20 | フィルタ, ウォータスターホートサイト | 1 | | |
| 13-2 | 17632-93J30 | フィルタ, ウォータスターホートサイト | 1 | OPT | |
| 14 | 09116-08131 | ホルト (8X45) | 4 | | |
| 15 | 09132-04034 | タツビング スクリユ | 1 | | |
| 16 | 09202-06031 | ピン (6X12) | 2 | | |
| 17 | 09420-05009 | キー | 1 | | |
| 18 | 09168-20002 | ガasket (20.5X30X1.5) | 1 | | |
| 19 | 17400-93J02 | キット, ウォータポンプ リア | 1 | OPT | |

DF200T

FIG.160B

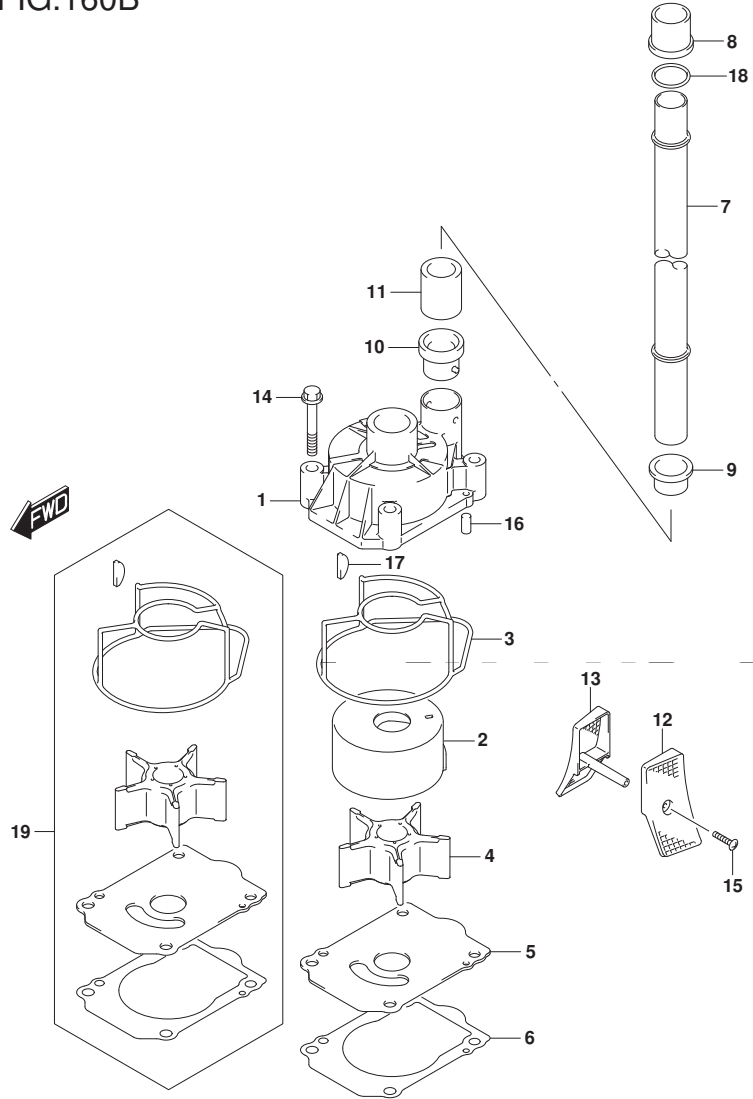

FIG.160B (1-C-14) ウォータポンプ (DF225T)

| 見出番号 | 品番 | 品名 | 使用個数 | 備考 | 標準作業時間 |
|------|-------------|---------------------|------|-----|--------|
| 1 | 17410-93J01 | ケース, ウォータポンプ | 1 | | |
| 2 | 17413-93J02 | スリーブ, ウォータポンプ ケース | 1 | | |
| 3 | 17416-93J00 | シーリング, ウォータポンプ ケース | 1 | | |
| 4 | 17461-93J00 | インペラ, ウォータポンプ | 1 | | |
| 5 | 17471-93J02 | パネル, ポンプ ケースアング | 1 | | |
| 6 | 17472-93J00 | ガスケット, ポンプ ケースパネ | 1 | | |
| 7 | 17561-93J03 | チューブ, ウォータ(X) | 1 | | |
| 8 | 17562-93J01 | ブツシュ, ウォータチューブアツハ | 1 | | |
| 9 | 17563-93J00 | ブツシュ, ウォータチューブロア | 1 | | |
| 10 | 17564-93J00 | ブツシュ, ウォータポンプ ケース | 1 | | |
| 11 | 17612-93J00 | スペーサ, ウォータチューブ | 1 | | |
| 12-1 | 17631-93J20 | フィルタ, ウォータポンプサイド | 1 | | |
| 12-2 | 17631-93J30 | フィルタ, ウォータポンプサイド | 1 | OPT | |
| 13-1 | 17632-93J20 | フィルタ, ウォータスターボートサイド | 1 | | |
| 13-2 | 17632-93J30 | フィルタ, ウォータスターボートサイド | 1 | OPT | |
| 14 | 09116-08131 | ホルルト(8X45) | 4 | | |
| 15 | 09132-04034 | タツヒンクスクリュウ | 1 | | |
| 16 | 09202-06031 | ピン(6X12) | 2 | | |
| 17 | 09420-05009 | キー | 1 | | |
| 18 | 09168-20002 | ガスケット(20.5X30X1.5) | 1 | | |
| 19 | 17400-93J02 | キット, ウォータポンプリペア | 1 | OPT | |

DF225T

FIG.160C

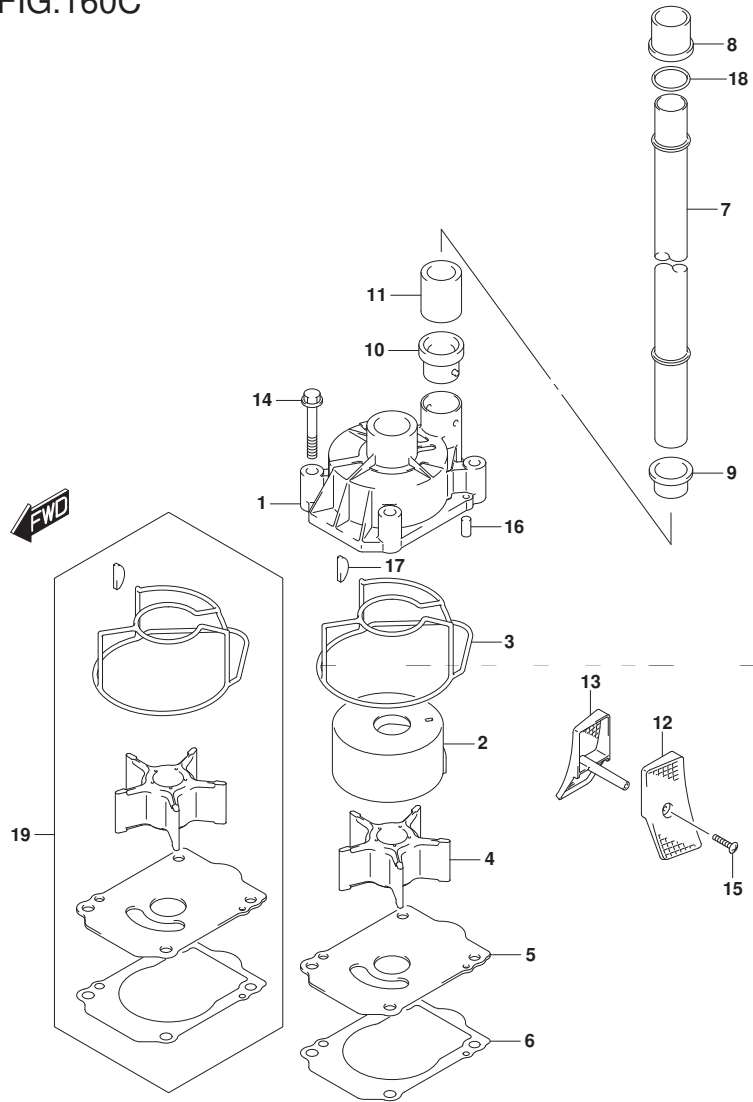

FIG.160C (1-C-15) ウォータポンプ (DF250T)

| 見出番号 | 品番 | 品名 | 使用個数 | 備考 | 標準作業時間 |
|------|-------------|----------------------|------|--------------------|--------|
| 1 | 17410-93J01 | ケース, ウォータポンプ | 1 | | |
| 2 | 17413-93J02 | スリーブ, ウォータポンプ ケース | 1 | | |
| 3 | 17416-93J00 | シーリング, ウォータポンプ ケース | 1 | | |
| 4 | 17461-93J00 | インペラ, ウォータポンプ | 1 | | |
| 5 | 17471-93J02 | パネル, ポンプ ケースアング | 1 | | |
| 6 | 17472-93J00 | ガasket, ポンプ ケースパネ | 1 | | |
| 7-1 | 17561-93J03 | チューブ, ウォータ (X) | 1 | W/トランサム (X) | |
| 7-2 | 17561-93J13 | チューブ, ウォータ (XX) | 1 | W/トランサム (X) → (XX) | |
| 8 | 17562-93J01 | ブッシュ, ウォータチューブ アツバ | 1 | | |
| 9 | 17563-93J00 | ブッシュ, ウォータチューブ ロア | 1 | | |
| 10 | 17564-93J00 | ブッシュ, ウォータポンプ ケース | 1 | | |
| 11 | 17612-93J00 | スペーサ, ウォータチューブ | 1 | | |
| 12-1 | 17631-93J20 | フィルタ, ウォータホートサイト | 1 | | |
| 12-2 | 17631-93J30 | フィルタ, ウォータホートサイト | 1 | OPT | |
| 13-1 | 17632-93J20 | フィルタ, ウォータスターホートサイト | 1 | | |
| 13-2 | 17632-93J30 | フィルタ, ウォータスターホートサイト | 1 | OPT | |
| 14 | 09116-08131 | ボルト (8X45) | 4 | | |
| 15 | 09132-04034 | タツビング スクリュー | 1 | | |
| 16 | 09202-06031 | ピン (6X12) | 2 | | |
| 17 | 09420-05009 | キー | 1 | | |
| 18 | 09168-20002 | ガasket (20.5X30X1.5) | 1 | | |
| 19 | 17400-93J02 | キット, ウォータポンプ リペア | 1 | OPT | |

DF250T

FIG.162A

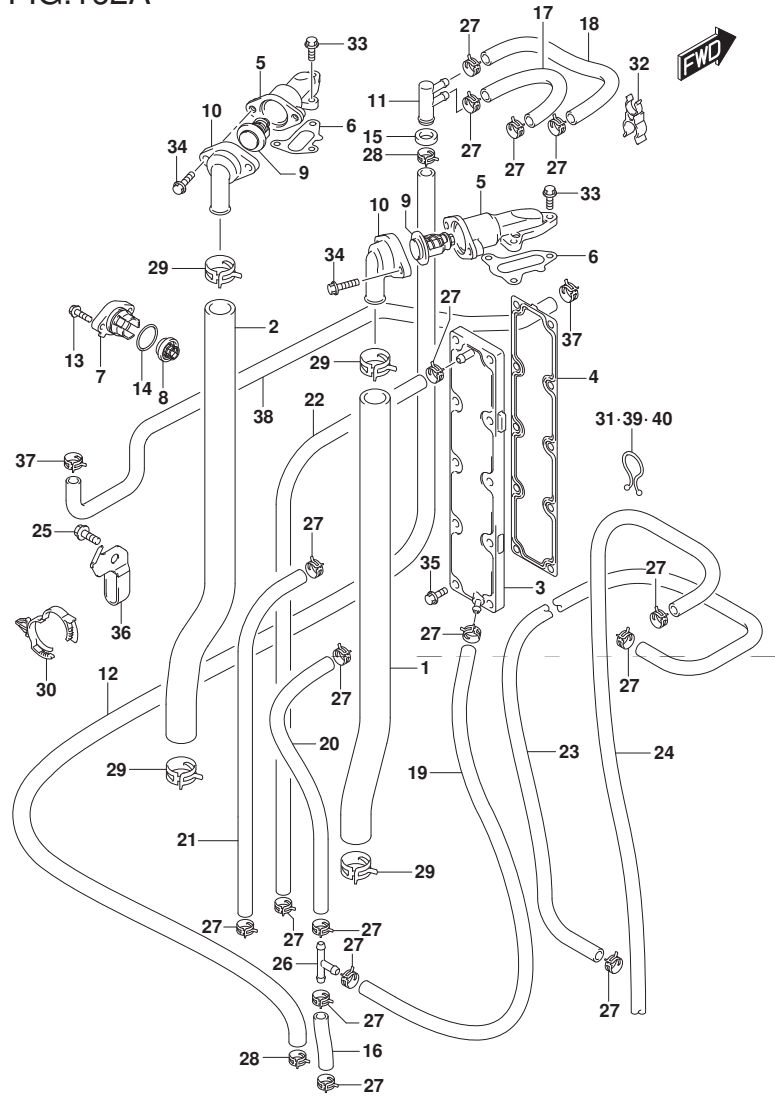

FIG. 162A (1-D-2) サーマスタット

| 見出番号 | 品番 | 品名 | 使用個数 | 備考 | 標準作業時間 |
|------|-----------------|---------------------------|------|---------------|--------|
| 1 | 11196-93J00 | ホース, ウォータータンク-ホース | 1 | | |
| 2 | 11197-93J00 | ホース, ウォータータンク-ホース | 1 | | |
| 3 | 11270-93J00 | プレート, シリンダー ロックウォータジヤケット | 1 | | |
| 4 | 11272-93J00 | ガスケット, シリンダー ロックプレート | 1 | | |
| 5 | 17581-93J00 | パイプ, ウォータアウトレット | 2 | | |
| 6 | 17582-93J00 | ガスケット, ウォータアウトレットパイプ | 2 | | |
| 7-1 | 17611-90J00-YAY | カバー, ウォータフ レジヤバルブ (ブラック) | 1 | | |
| 7-2 | 17611-90J00-Y5S | カバー, ウォータフ レジヤバルブ (ホワイト) | 1 | | |
| 8 | 17660-99E01 | バルブ, ウォータフ レジヤ | 1 | | |
| 9-1 | 17670-90J00 | サーモスタット, ウォータ 60°C | 2 | | |
| 9-2 | 17670-90J10 | サーモスタット, ウォータ 71°C | 1 | OPT | |
| 10 | 17681-93J00 | カバー, サーマスタット | 2 | | |
| 11 | 17711-90J00 | 3ウェイ, ウォータホース | 1 | | |
| 12 | 17712-93J00 | ホース, ウォータ (3ウェイツェ-E/Hカバー) | 1 | | |
| 13 | 09116-06121 | ホルト (6X25) | 2 | | |
| 14 | 09280-26006 | Oリング (D:3.1, ID:26.4) | 1 | | |
| 15 | 09320-12014 | クワシオン | 1 | | |
| 16 | 09352-50903-600 | ホース (5X9X600) | 1 | L: 600->60 | |
| 17 | 09352-50903-600 | ホース (5X9X600) | 1 | L: 600->120 | |
| 18 | 09352-50903-600 | ホース (5X9X600) | 1 | L: 600->190 | |
| 19 | 09352-50903-600 | ホース (5X9X600) | 1 | L: 600->300 | |
| 20 | 09352-50903-600 | ホース (5X9X600) | 1 | L: 600->330 | |
| 21 | 09352-50903-600 | ホース (5X9X600) | 1 | | |
| 22 | 09352-50903-600 | ホース (5X9X600) | 1 | | |
| 23 | 09352-50903-00B | ホース (5X9X2000) | 1 | L: 2000->850 | |
| 24 | 09352-50903-00B | ホース (5X9X2000) | 1 | L: 2000->1010 | |

FIG.162A

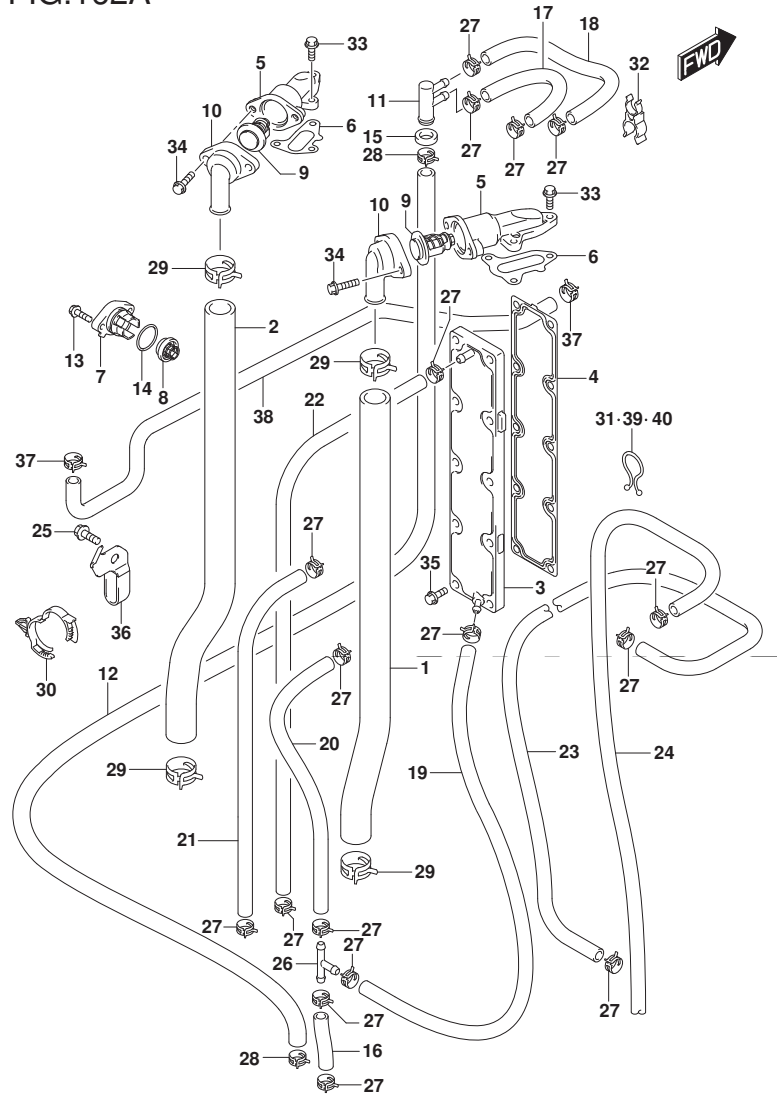

FIG. 162A (1-D-3) サーマスタット

| 見出番号 | 品番 | 品名 | 使用個数 | 備考 | 標準作業時間 |
|------|-------------|----------------|------|----|--------|
| 25 | 01550-08127 | ホルト | 1 | | |
| 26 | 09367-06002 | ジョイント, 3ウェイ | 1 | | |
| 27 | 09401-08413 | クリップ | 18 | | |
| 28 | 09401-14409 | クリップ | 2 | | |
| 29 | 09401-25406 | クリップ | 4 | | |
| 30 | 09403-25304 | クランプ | 1 | | |
| 31 | 09408-00008 | クリップ (ID:20) | 1 | | |
| 32 | 09408-00056 | クリップ | 1 | | |
| 33 | 01550-06207 | ホルト | 6 | | |
| 34 | 01550-06207 | ホルト | 4 | | |
| 35 | 01550-06257 | ホルト | 10 | | |
| 36 | 17713-98J00 | ホルダ, ウォータホース | 1 | | |
| 37 | 09401-15414 | クリップ | 2 | | |
| 38 | 17915-98J01 | ホース, ウォータフラッシュ | 1 | | |
| 39 | 09408-00024 | クリップ (ID:23) | 1 | | |
| 40 | 09408-00021 | クリップ (ID:16) | 1 | | |

FIG.163A

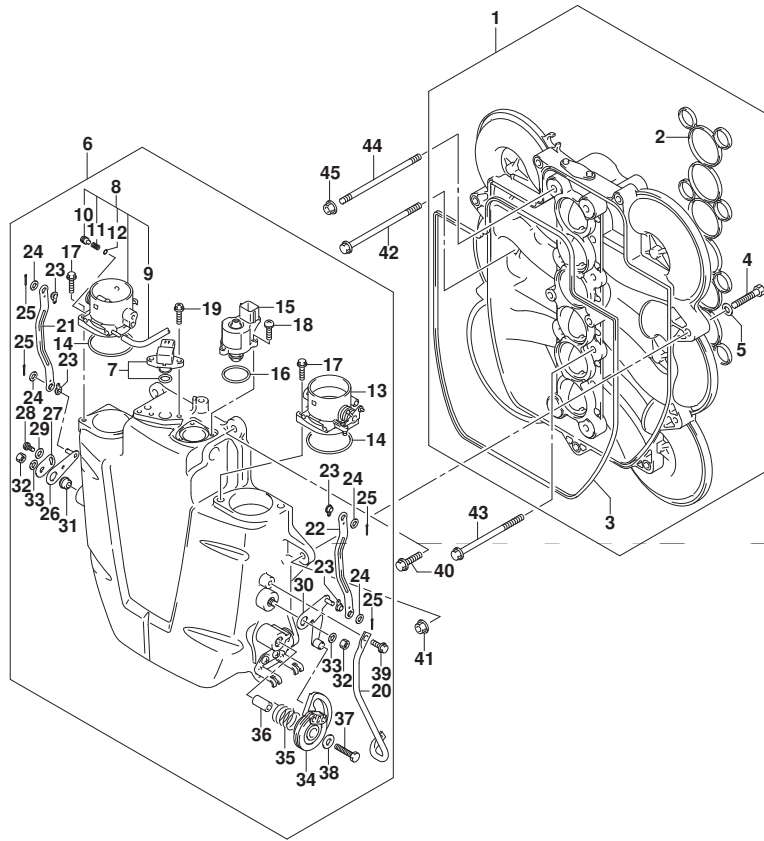

FIG.163A (1-D-4) スロットル ボデー (DF200T)

| 見出番号 | 品番 | 品名 | 使用個数 | 備考 | 標準作業時間 |
|------|-------------|-----------------------|------|----|--------|
| 1 | 13130-93J30 | コレクタ | 1 | | |
| 2 | 13139-93J00 | ・ガ スケツト, コレクタ | 1 | | |
| 3 | 13147-93J00 | ・ガ スケツト, コレクタカバー | 1 | | |
| 4 | 13138-93J00 | ・ボルト, コレクタ | 2 | | |
| 5 | 08322-01087 | ・ワッシャ | 2 | | |
| 6 | 13140-93J13 | カバー, コレクタ | 1 | | |
| 7 | 18590-68H00 | ・センサ, プレツシヤ | 1 | | |
| 8 | 13310-93J01 | ・ボデーアツシ, スロットルNO. 1 | 1 | | |
| 9 | 13312-93J00 | ・・ホース, ハイバースエア | 1 | | |
| 10 | 13279-10G00 | ・・スクリュ, アジヤスト | 1 | | |
| 11 | 13355-93J00 | ・・スプリング, ハイバースエア | 1 | | |
| 12 | 13295-10G00 | ・・スプリング | 1 | | |
| 13 | 13320-93J00 | ・ボデーアツシ, スロットルNO. 2 | 1 | | |
| 14 | 13421-93J00 | ・ガ スケツト, スロットルボデー | 2 | | |
| 15 | 18137-93J00 | ・ハルフ, IAC | 1 | | |
| 16 | 09280-29006 | ・スプリング (D:2, ID:29.5) | 1 | | |
| 17 | 01547-06257 | ・ボルト | 4 | | |
| 18 | 02112-3416B | ・スクリュ | 3 | | |
| 19 | 02162-0520B | ・スクリュ | 2 | | |
| 20 | 13144-93J00 | ・ガード, スロットルラム | 1 | | |
| 21 | 13583-93J00 | ・アーム, リンク | 1 | | |
| 22 | 13583-93J00 | ・アーム, リンク | 1 | | |

DF200T

FIG.163A

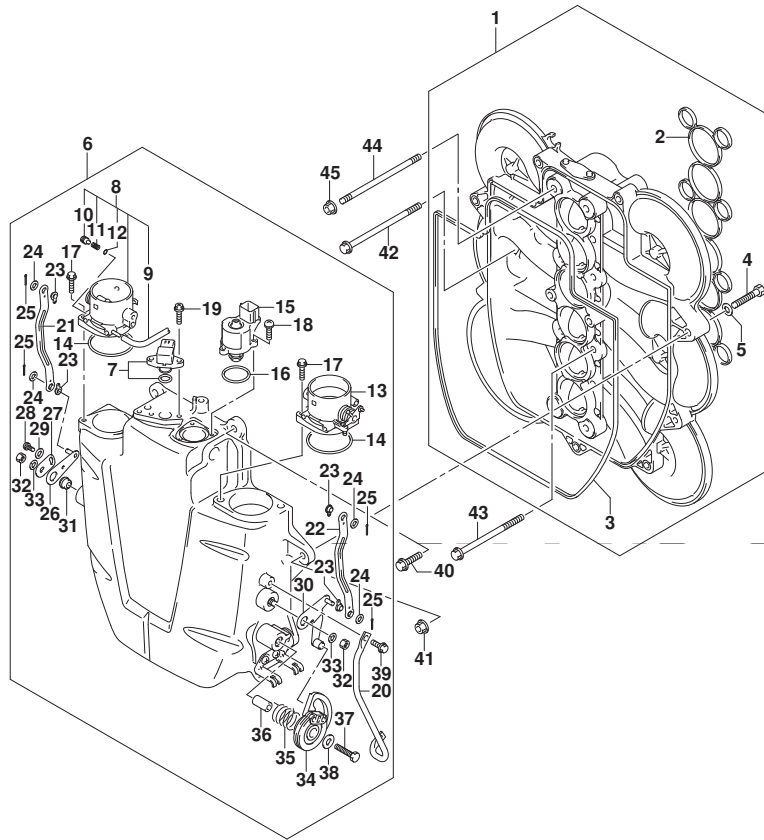

FIG.163A (1-D-5) スロットル ボデー (DF200T)

| 見出番号 | 品番 | 品名 | 使用個数 | 備考 | 標準作業時間 |
|------|-------------|----------------------|------|----|--------|
| 23 | 13555-93J00 | ・クローメット, リンク | 4 | | |
| 24 | 13537-93J00 | ・ワッシャ, リンク | 4 | | |
| 25 | 09204-01004 | ・コッタピン | 4 | | |
| 26 | 13553-93J00 | ・レバー, NO. 1 | 1 | | |
| 27 | 13554-93J00 | ・レバー, NO. 2 | 1 | | |
| 28 | 02112-35087 | ・スクリュー | 1 | | |
| 29 | 09160-05043 | ・ワッシャ (5. 5X16X1. 2) | 1 | | |
| 30 | 13521-93J00 | ・レバー, リンク | 1 | | |
| 31 | 13514-93J00 | ・スベーク, リンクシャフト | 1 | | |
| 32 | 13599-93J00 | ・ナット, リンクシャフト | 2 | | |
| 33 | 13538-93J00 | ・ワッシャ, リンクシャフトスプリング | 2 | | |
| 34 | 13541-93J00 | ・カム, スロットル | 1 | | |
| 35 | 13542-93J00 | ・スプリング, スロットルカム | 1 | | |
| 36 | 13543-93J00 | ・スベーク, スロットルカム | 1 | | |
| 37 | 01500-06307 | ・ボルト | 1 | | |
| 38 | 09160-06036 | ・ワッシャ (6. 5X18X1. 5) | 1 | | |
| 39 | 01550-06167 | ・ボルト | 2 | | |

DF200T

FIG.163A

FIG. 163A (1-D-6) スロットル ボデー (DF200T)

| 見出番号 | 品番 | 品名 | 使用個数 | 備考 | 標準作業時間 |
|------|-------------|------------|------|----|--------|
| 40 | 01550-08307 | ボルト | 7 | | |
| 41 | 08316-10087 | ナット | 2 | | |
| 42 | 09103-08182 | ボルト(8X125) | 2 | | |
| 43 | 09103-08134 | ボルト(8X110) | 4 | | |
| 44 | 09108-08267 | スタッドボルト | 2 | | |
| 45 | 08316-1008A | ナット | 2 | | |

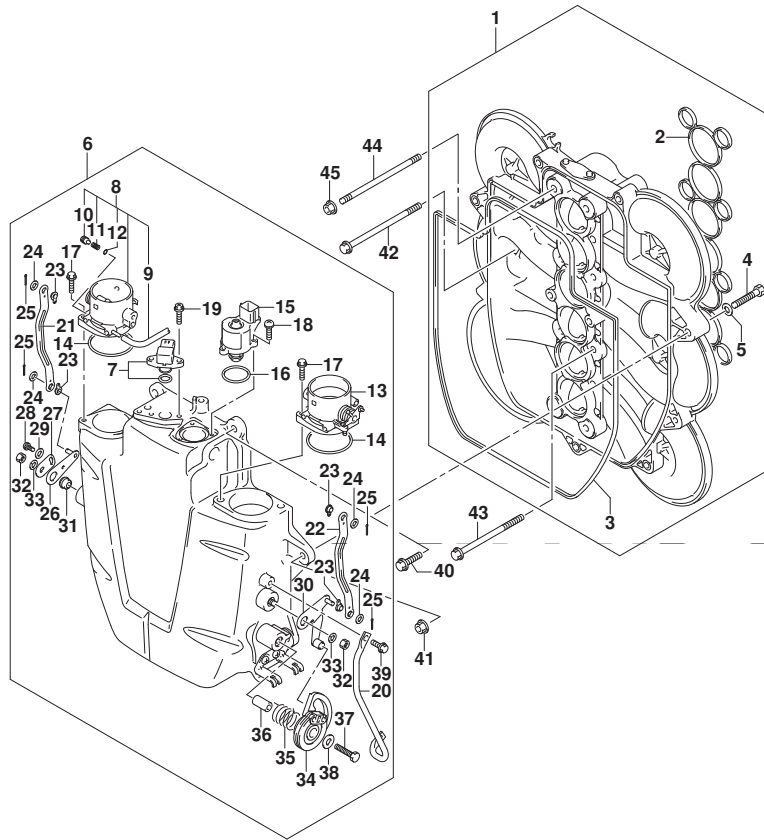

DF200T



FIG.163B

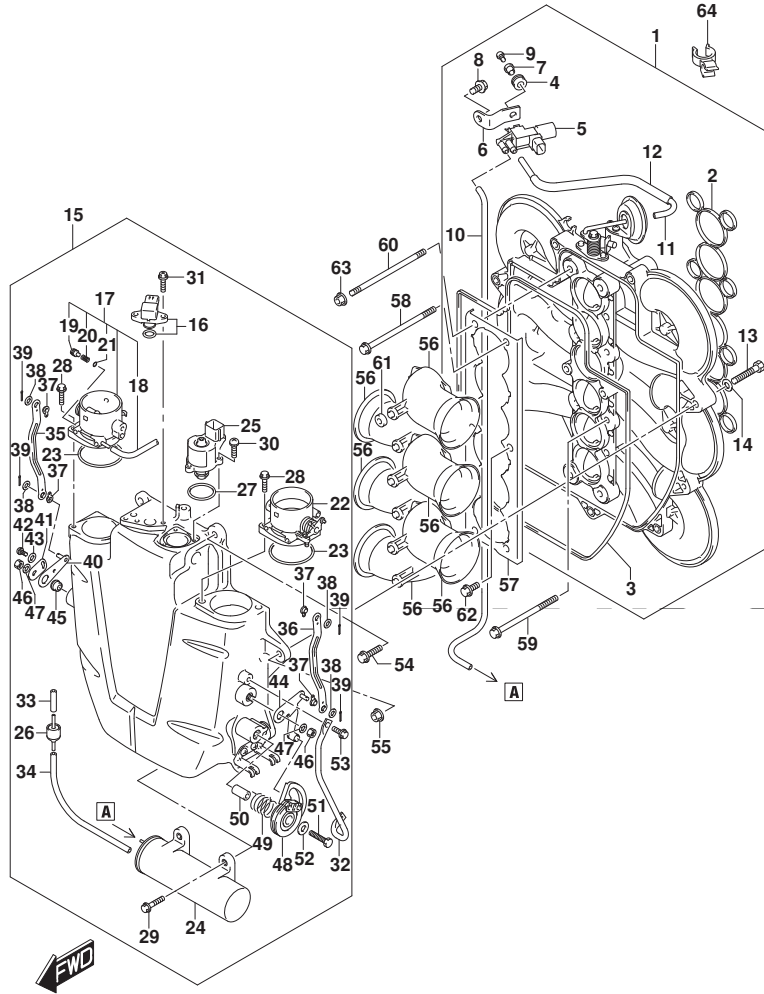

FIG. 163B (1-D-7) スロットル ボデー - (DF225T) (DF250T)

| 見出番号 | 品番 | 品名 | 使用個数 | 備考 | 標準作業時間 |
|------|-----------------|-----------------------|------|--------------|--------|
| 1 | 13130-93J21 | コレクタ | 1 | | |
| 2 | 13139-93J00 | ・ガ スケツト, コレクタ | 1 | | |
| 3 | 13147-93J00 | ・ガ スケツト, コレクタカバー | 1 | | |
| 4 | 18116-93J00 | ・クツシヨク, バ ヶ ユムバルブ | 1 | | |
| 5 | 18117-93J00 | ・バルブ, バ ヶ ユムスイツチンク | 1 | | |
| 6 | 18119-93J00 | ・フ ラケツト, バ ヶ ユムバルブ | 1 | | |
| 7 | 09169-05018 | ・ワツシヤ | 1 | | |
| 8 | 01550-08167 | ・ボ ルト | 1 | | |
| 9 | 02112-0512A | ・スクリュ | 1 | | |
| 10 | 09355-35754-00B | ・ホース (3. 5X7. 5X2000) | 1 | L: 2000->610 | |
| 11 | 09355-35754-601 | ・ホース (3. 5X7. 5X601) | 1 | L: 601->160 | |
| 12 | 18498-90J00 | ・フ ロテクタ, エバ ホース (290) | 1 | L: 290->140 | |
| 13 | 13138-93J00 | ・ボ ルト, コレクタ | 2 | | |
| 14 | 08322-01087 | ・ワツシヤ | 2 | | |
| 15 | 13140-93J03 | カバー, コレクタ | 1 | | |
| 16 | 18590-68H00 | ・センサ, プ レツシヤ | 1 | | |
| 17 | 13310-93J01 | ・ボデーアツシ, スロットルNO. 1 | 1 | | |
| 18 | 13312-93J00 | ・ホース, バ イア スエア | 1 | | |
| 19 | 13279-10G00 | ・スクリュ, アジ ヱスト | 1 | | |
| 20 | 13355-93J00 | ・スプリンク, バ イア スエア | 1 | | |
| 21 | 13295-10G00 | ・オリンク | 1 | | |

DF225T
DF250T

FIG.163B

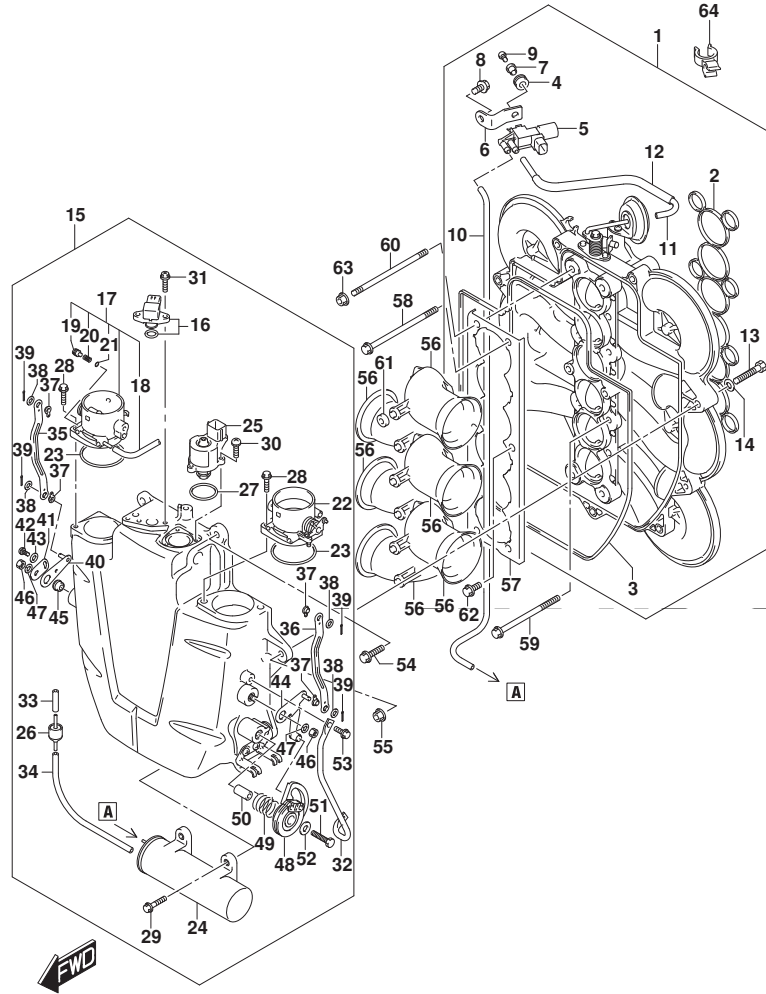

FIG.163B (1-D-8) スロットル ボデー (DF225T) (DF250T)

| 見出番号 | 品番 | 品名 | 使用個数 | 備考 | 標準作業時間 |
|------|-----------------|---------------------|------|--------------|--------|
| 22 | 13320-93J00 | ・ボデーアッシ, スロットルNO. 2 | 1 | | |
| 23 | 13421-93J00 | ・カスケツト, スロットルボデー | 2 | | |
| 24 | 13730-93J00 | ・チャンバ, バキューム | 1 | | |
| 25 | 18137-93J00 | ・バルブ, IAC | 1 | | |
| 26 | 95569-78040 | ・バルブ, チェック | 1 | | |
| 27 | 09280-29006 | ・リング (D:2, ID:29.5) | 1 | | |
| 28 | 01547-06257 | ・ボルト | 4 | | |
| 29 | 01550-06307 | ・ボルト | 2 | | |
| 30 | 02112-3416B | ・スクリュー | 3 | | |
| 31 | 02162-0520B | ・スクリュー | 2 | | |
| 32 | 13144-93J00 | ・ガード, スロットルドラム | 1 | | |
| 33 | 09355-35754-601 | ・ホース (3.5X7.5X601) | 1 | L: 601->30 | |
| 34 | 09355-35754-00B | ・ホース (3.5X7.5X2000) | 1 | L: 2000->165 | |
| 35 | 13583-93J00 | ・アーム, リンク | 1 | | |
| 36 | 13583-93J00 | ・アーム, リンク | 1 | | |
| 37 | 13555-93J00 | ・クローメツト, リンク | 4 | | |
| 38 | 13537-93J00 | ・ワッシャ, リンク | 4 | | |
| 39 | 09204-01004 | ・コックピツ | 4 | | |
| 40 | 13553-93J00 | ・レバー, NO. 1 | 1 | | |
| 41 | 13554-93J00 | ・レバー, NO. 2 | 1 | | |
| 42 | 02112-35087 | ・スクリュー | 1 | | |

DF225T
DF250T

FIG.163B

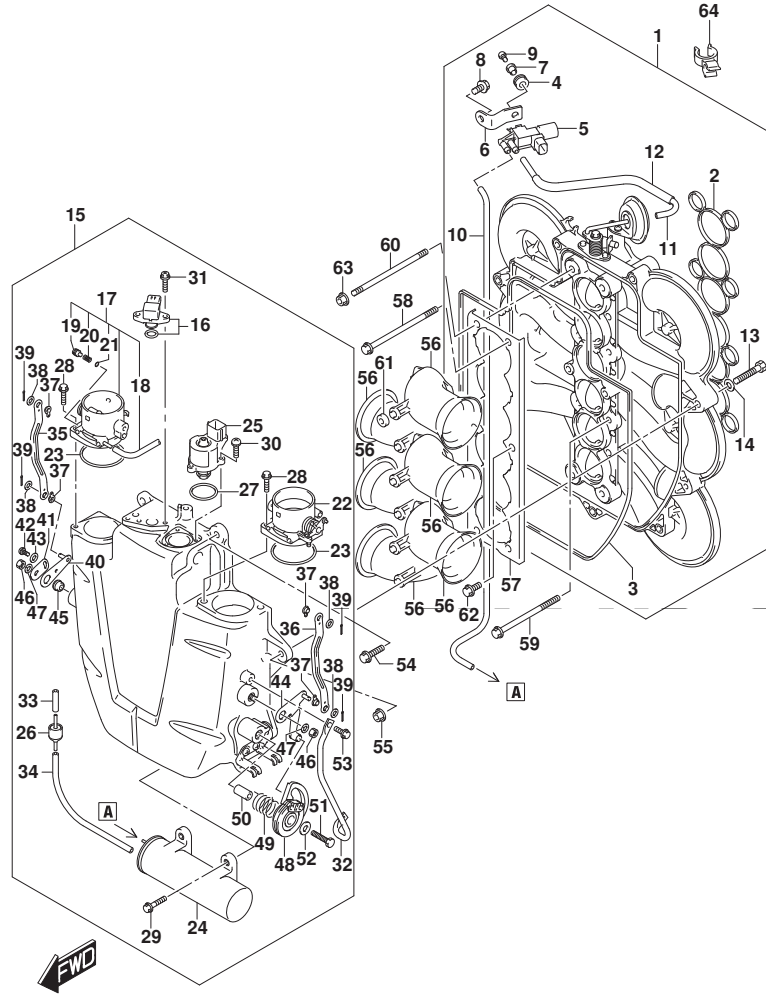
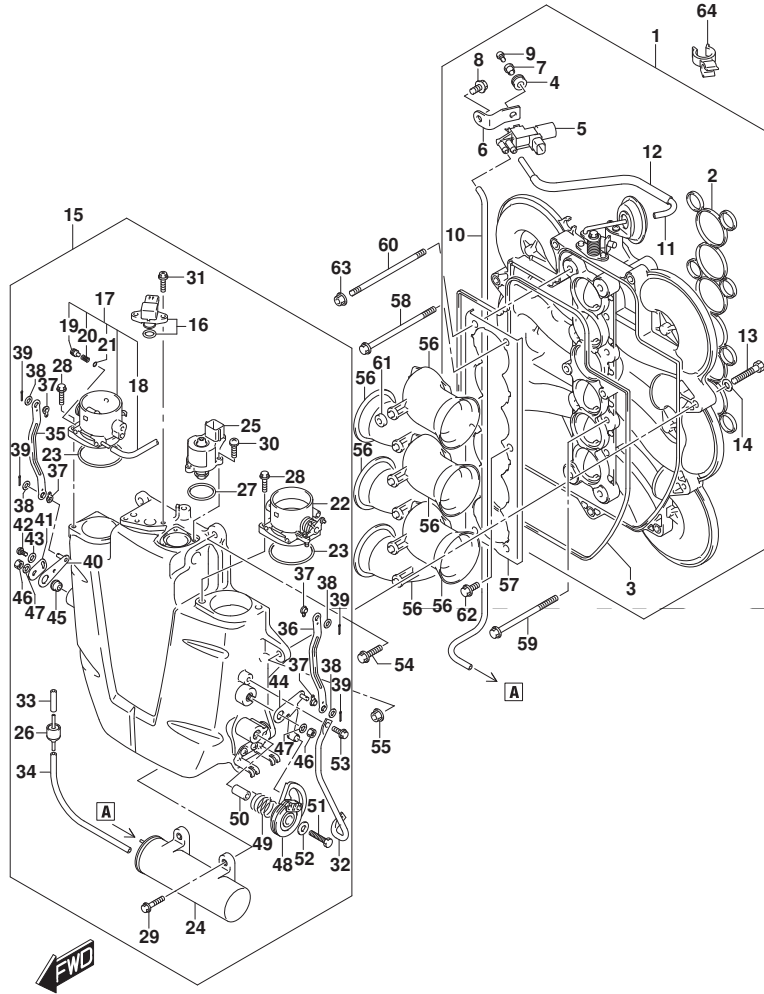

FIG.163B (1-D-9) スロットル ボデー (DF225T) (DF250T)

| 見出番号 | 品番 | 品名 | 使用個数 | 備考 | 標準作業時間 |
|------|-------------|----------------------|------|----|--------|
| 43 | 09160-05043 | ・ワッシャ (5.5X16X1.2) | 1 | | |
| 44 | 13521-93J00 | ・レバー, リンク | 1 | | |
| 45 | 13514-93J00 | ・スベ-サ, リンクシャフト | 1 | | |
| 46 | 13599-93J00 | ・ナット, リンクシャフト | 2 | | |
| 47 | 13538-93J00 | ・ワッシャ, リンクシャフトスプ リンク | 2 | | |
| 48 | 13541-93J00 | ・カム, スロットル | 1 | | |
| 49 | 13542-93J00 | ・スプ リンク, スロットルカム | 1 | | |
| 50 | 13543-93J00 | ・スベ-サ, スロットルカム | 1 | | |
| 51 | 01500-06307 | ・ボルト | 1 | | |
| 52 | 09160-06036 | ・ワッシャ (6.5X18X1.5) | 1 | | |
| 53 | 01550-06167 | ・ボルト | 2 | | |
| 54 | 01550-08307 | ボルト | 7 | | |
| 55 | 08316-10087 | ナット | 2 | | |
| 56 | 13132-93J00 | フアネル, エアコレクタ | 6 | | |
| 57 | 13133-93J00 | ブ ラケツト, コレクタフアネル, エア | 1 | | |
| 58 | 09103-08182 | ボルト (8X125) | 2 | | |
| 59 | 09103-08134 | ボルト (8X110) | 4 | | |
| 60 | 09108-08267 | スタツドボルト | 2 | | |

DF225T
DF250T

FIG.163B



DF250_000_018_163B
THROTTLE BODY

FIG.163B (1-D-10) スロットル ボデー (DF225T) (DF250T)

| 見出番号 | 品番 | 品名 | 使用個数 | 備考 | 標準 作業時間 |
|------|-------------|-------|------|----|------------|
| 61 | 09329-06002 | クッション | 6 | | |
| 62 | 01550-0820A | ホルト | 2 | | |
| 63 | 08316-1008A | ナット | 2 | | |
| 64 | 09408-00060 | クランプ | 1 | | |

DF225T
DF250T

DF250_000_018

FIG.164A

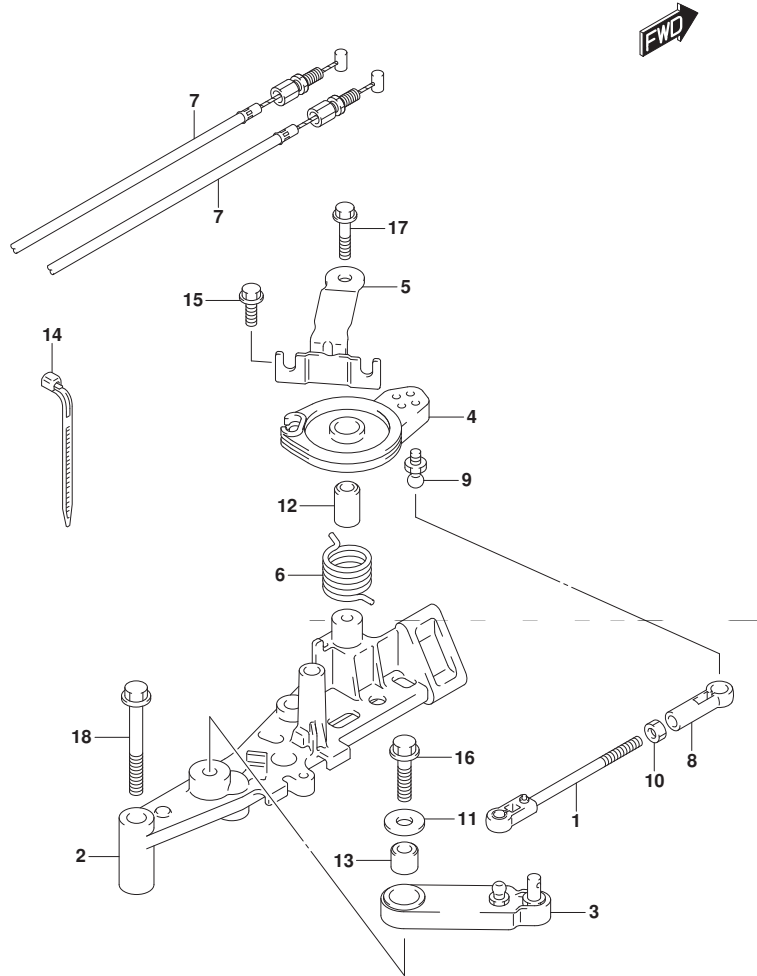

FIG. 164A (1-D-11) スロットル ロット*

| 見出番号 | 品番 | 品名 | 使用個数 | 備考 | 標準作業時間 |
|------|-------------|----------------------------|------|----|--------|
| 1 | 13510-93J00 | ロット*, スロットルNO. 1 | 1 | | |
| 2 | 19115-93J01 | ホルダ*, スロットルレバ - | 1 | | |
| 3 | 19121-93J02 | レバ -, スロットルNO. 1 | 1 | | |
| 4 | 19148-93J00 | ドラム, スロットル | 1 | | |
| 5 | 19184-93J00 | ブ ラケツ, スロットルケー ブル | 1 | | |
| 6 | 19185-93J00 | ス プ リン グ*, スロットルレバ - | 1 | | |
| 7 | 63610-93J00 | ケー ブル, スロットル | 2 | | |
| 8 | 67463-95200 | コネクタ, スロットルコントロール | 1 | | |
| 9 | 09119-06047 | ピ ン ッ ト | 1 | | |
| 10 | 09140-05005 | ナツト | 1 | | |
| 11 | 09160-06066 | ワッ シ ャ (6. 5X20X1. 6) | 1 | | |
| 12 | 09180-06186 | ス ペ ー サ (6. 2X12. 6X21) | 1 | | |
| 13 | 09180-06230 | ス ペ ー サ (6. 2X12. 6X12. 5) | 1 | | |
| 14 | 09407-11401 | クラン プ* (L: 95) | 1 | | |
| 15 | 01550-06167 | ホ ル ト | 1 | | |
| 16 | 01550-06257 | ホ ル ト | 1 | | |
| 17 | 01550-06357 | ホ ル ト | 1 | | |
| 18 | 01550-08607 | ホ ル ト | 2 | | |

FIG.175A

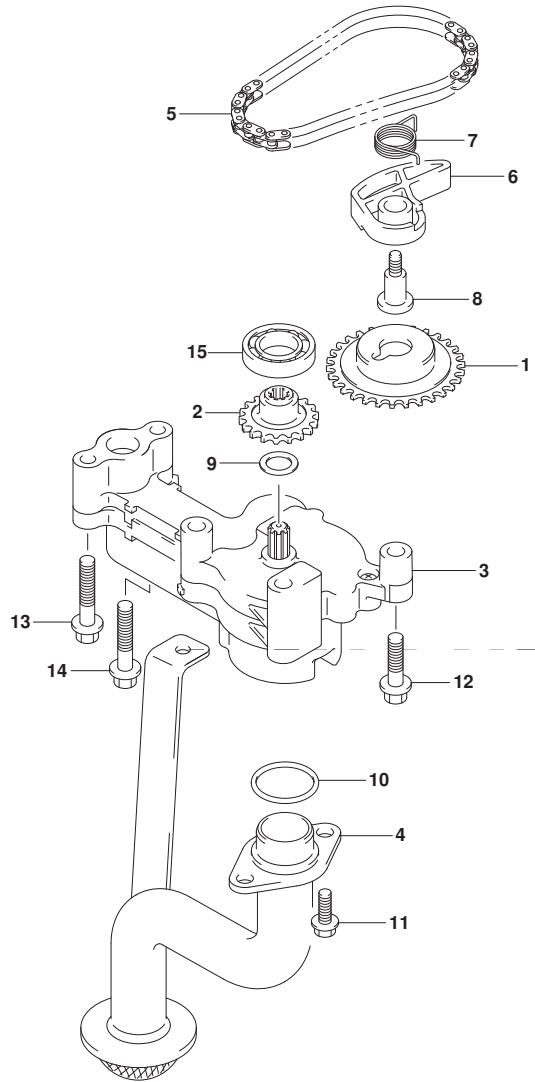

FIG. 175A (1-D-12) オイルポンプ

| 見出番号 | 品番 | 品名 | 使用個数 | 備考 | 標準作業時間 |
|------|-------------|-----------------------|------|----|--------|
| 1 | 12632-93J11 | スワロケット, オイルポンプドライブ | 1 | | |
| 2 | 16113-93J10 | スワロケット, オイルポンプドライブ | 1 | | |
| 3 | 16400-93J03 | ポンプアツシ, オイル | 1 | | |
| 4 | 16520-93J00 | ストレナ, オイルポンプ | 1 | | |
| 5 | 16760-93J00 | チエン, オイルポンプドライブ | 1 | | |
| 6 | 16781-93J00 | テンシヨナ, オイルポンプチエン | 1 | | |
| 7 | 16782-93J00 | スワリング, オイルポンプテンシヨナ | 1 | | |
| 8 | 16783-93J01 | ホルト, オイルポンプテンシヨナ | 1 | | |
| 9 | 09181-12158 | シム (12X20X0.5) | 1 | | |
| 10 | 09280-22020 | Oリング (D:2.4, ID:21.8) | 2 | | |
| 11 | 01550-0616A | ホルト | 3 | | |
| 12 | 01550-0845A | ホルト | 1 | | |
| 13 | 01550-0865A | ホルト | 3 | | |
| 14 | 01550-0885A | ホルト | 1 | | |
| 15 | 08110-60020 | ベアリング | 1 | | |

FIG.180A

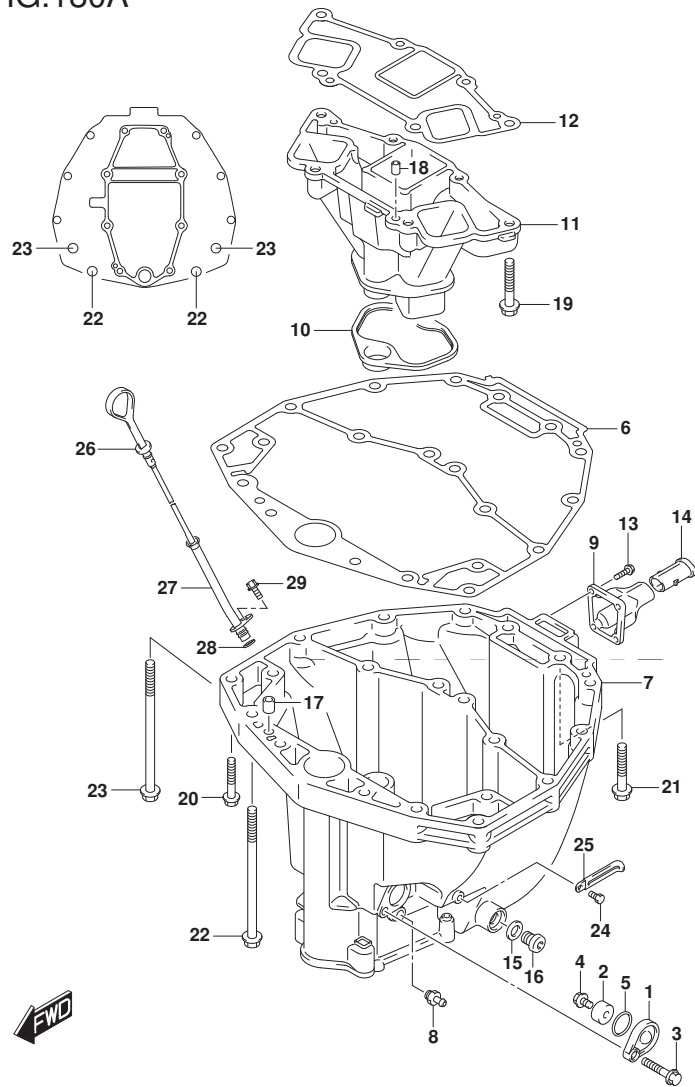

FIG. 180A (1-D-13) オイルパン

| 見出番号 | 品番 | 品名 | 使用個数 | 備考 | 標準作業時間 |
|------|-----------------|-------------------------|------|-----|--------|
| 1-1 | 11261-93J10-YAY | カバー, プロテクションノード* (ブラック) | 1 | | |
| 1-2 | 11261-93J10-Y5S | カバー, プロテクションノード* (ホワイト) | 1 | | |
| 2-1 | 55321-87J01 | ノード*, プロテクション | 1 | | |
| 2-2 | 55321-87J11 | ノード* (マグネシウム) | 1 | OPT | |
| 3 | 29103-93J30 | ホルト | 1 | | |
| 4 | 09103-06281 | ホルト (6X14) | 1 | | |
| 5 | 09280-22019 | Oリング (D:1.9, ID:21.8) | 1 | | |
| 6 | 11489-93J00 | ガスケット, オイルパン | 1 | | |
| 7-1 | 11501-93J03-YAY | パン, オイル (ブラック) | 1 | | |
| 7-2 | 11501-93J03-Y5S | パン, オイル (ホワイト) | 1 | | |
| 8 | 11591-93J10 | ユニオン, オイルパン | 1 | | |
| 9-1 | 11541-93J00-YAY | パイプ, エキゾースト (ブラック) | 1 | | |
| 9-2 | 11541-93J00-Y5S | パイプ, エキゾースト (ホワイト) | 1 | | |
| 10 | 14154-93J01 | シール, エキゾーストチューブ | 1 | | |
| 11 | 14211-93J00 | チューブ, エキゾースト | 1 | | |
| 12 | 14212-93J00 | ガスケット, エキゾーストチューブ | 1 | | |
| 13 | 29116-93J00 | ホルト | 4 | | |
| 14 | 11435-93J00 | パイプ, エキゾーストレリース | 1 | | |
| 15 | 09168-12012 | ガスケット (12.5X20X2.5) | 1 | | |
| 16 | 09248-12009 | ブラケット (12X18.65) | 1 | | |
| 17 | 09202-08006 | ピン (8X12) | 2 | | |
| 18 | 09202-08006 | ピン (8X12) | 2 | | |
| 19 | 01550-1050A | ホルト | 4 | | |
| 20 | 09116-08128 | ホルト (8X40) | 10 | | |
| 21 | 09116-10175 | ホルト (10X50) | 2 | | |
| 22 | 09116-10146 | ホルト (10X195) | 2 | | |

FIG.180A

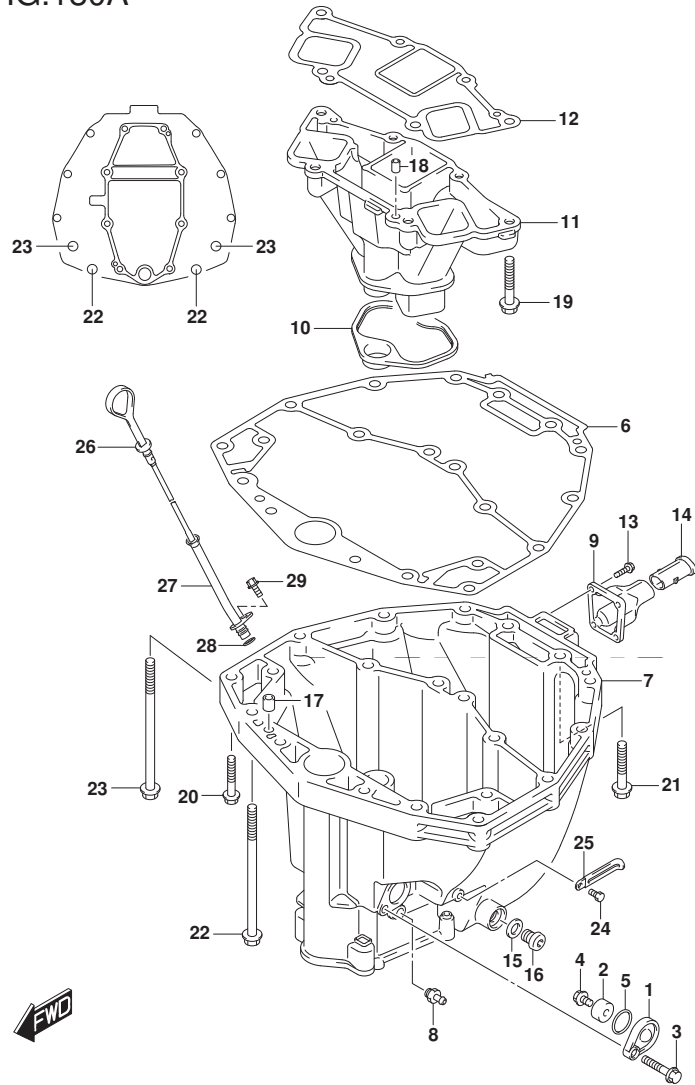

FIG. 180A (1-D-14) オイルパン

| 見出番号 | 品番 | 品名 | 使用個数 | 備考 | 標準作業時間 |
|------|-------------|----------------------|------|----|--------|
| 23 | 09116-10184 | ホルト(10X200) | 2 | | |
| 24 | 29103-93J00 | ホルト(6X12) | 1 | | |
| 25 | 29404-93J10 | クランプ | 1 | | |
| 26 | 16910-93J00 | ゲージ, オイルレベル | 1 | | |
| 27 | 16930-93J00 | ガイド, オイルレベルゲージ | 1 | | |
| 28 | 09280-09008 | Oリング (D:2.1, ID:8.8) | 1 | | |
| 29 | 01550-06127 | ホルト | 1 | | |

FIG.204A

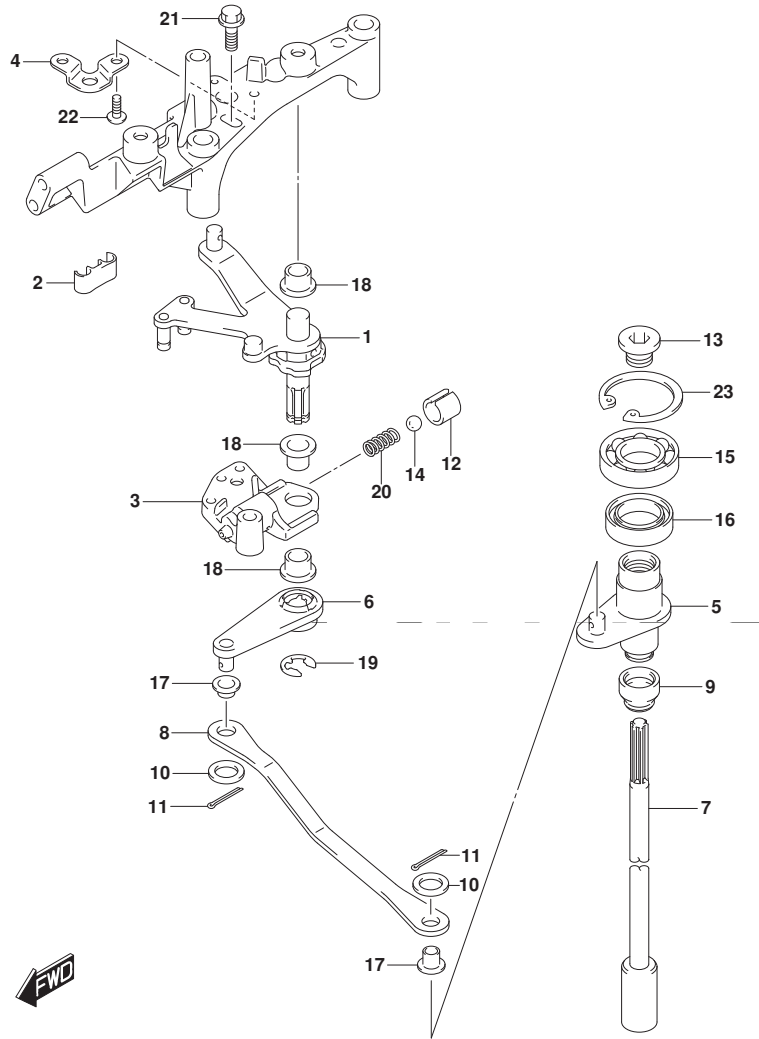

FIG. 204A (1-D-15) クラッチ シヤフト (DF200T)

| 見出番号 | 品番 | 品名 | 使用個数 | 備考 | 標準作業時間 |
|------|-------------|-------------------|------|------------|--------|
| 1 | 21100-93J02 | レバ-アツシ, クラッチ | 1 | | |
| 2 | 21131-93J00 | ブ-ツシュ, クラッチレバ- | 1 | | |
| 3 | 21151-93J00 | ホルダ-, クラッチレバ- | 1 | | |
| 4 | 21155-93J00 | ブ-レート, シフトレバ- | 1 | | |
| 5 | 21210-93J01 | シヤフト, クラッチ | 1 | | |
| 6 | 21230-93J01 | ア-ム, クラッチシヤフト | 1 | | |
| 7-1 | 23111-93J00 | ロツド-, クラッチ | 1 | W/トランサム(X) | |
| 7-2 | 23111-93J10 | ロツド-, クラッチ(L) | 1 | W/トランサム(L) | |
| 8 | 23115-93J00 | リンク, クラッチレバ- | 1 | | |
| 9 | 25223-94400 | シ-ール, シフトロツド-タ-スト | 1 | | |
| 10 | 09160-06094 | ワツシヤ(6.5X15X1.0) | 2 | | |
| 11 | 09204-01006 | コツタピン | 2 | | |
| 12 | 09205-10006 | ピン | 1 | | |
| 13 | 09248-12011 | ブラケ-(12X9) | 1 | | |
| 14 | 09260-10005 | ホ-ール | 1 | | |
| 15 | 09262-17019 | ベ-アリング-(17X35X8) | 1 | | |
| 16 | 09289-18001 | オイルシ-ール | 1 | | |
| 17 | 09306-06004 | ブ-ツシュ | 2 | | |
| 18 | 09306-10001 | ブ-ツシュ | 3 | | |
| 19 | 09383-08004 | Eリング | 1 | | |
| 20 | 09440-07051 | スフ-リング | 1 | | |
| 21 | 01550-06207 | ホ-ルト | 1 | | |

DF200T

FIG.204A

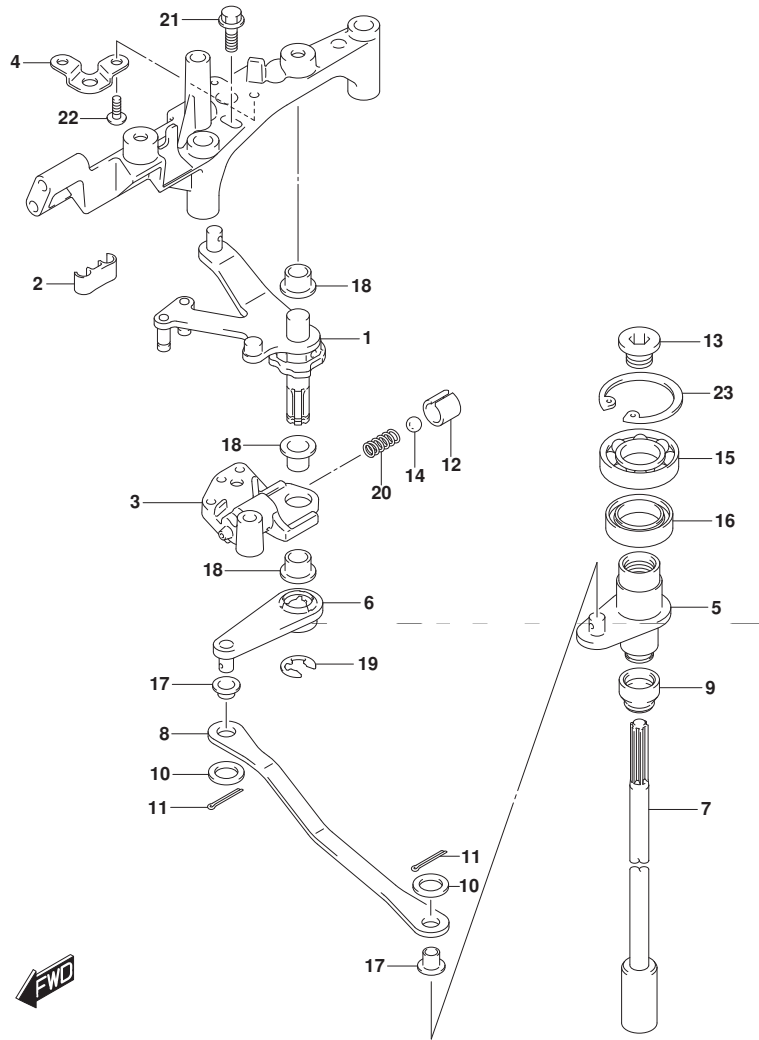

FIG. 204A (1-E-2) クラッチ シヤフト (DF200T)

| 見出番号 | 品番 | 品名 | 使用個数 | 備考 | 標準作業時間 |
|------|-------------|--------|------|----|--------|
| 22 | 02142-05107 | スクリュー | 2 | | |
| 23 | 08331-41359 | サークリップ | 1 | | |

DF200T

FIG.204B

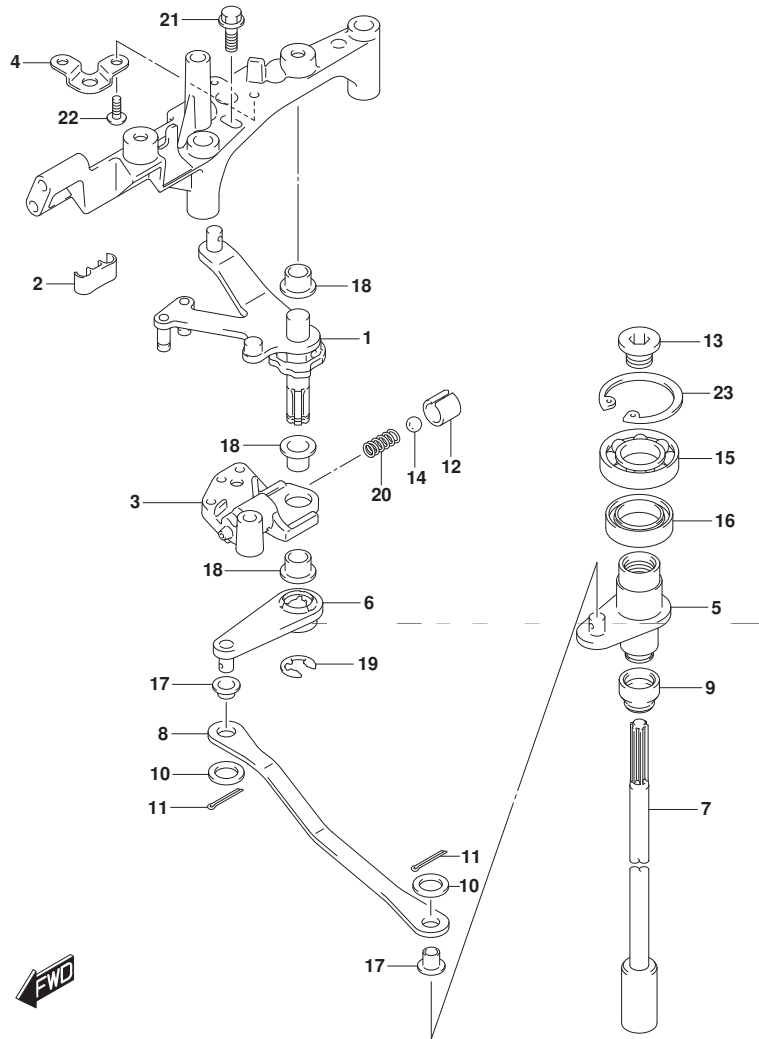

FIG. 204B (1-E-3) クラッチ シヤフト (DF225T) (DF250T)

| 見出番号 | 品番 | 品名 | 使用個数 | 備考 | 標準作業時間 |
|------|-------------|-------------------|------|----|--------|
| 1 | 21100-93J02 | レバアツシ, クラッチ | 1 | | |
| 2 | 21131-93J00 | ブッシュ, クラッチレバー | 1 | | |
| 3 | 21151-93J00 | ホルダ, クラッチレバー | 1 | | |
| 4 | 21155-93J00 | プレート, シフトレバー | 1 | | |
| 5 | 21210-93J01 | シャフト, クラッチ | 1 | | |
| 6 | 21230-93J01 | アーム, クラッチシャフト | 1 | | |
| 7 | 23111-93J00 | ロッド, クラッチ | 1 | | |
| 8 | 23115-93J00 | リンク, クラッチレバー | 1 | | |
| 9 | 25223-94400 | シール, シフトロッドダスト | 1 | | |
| 10 | 09160-06094 | ワッシャ (6.5X15X1.0) | 2 | | |
| 11 | 09204-01006 | コッタピン | 2 | | |
| 12 | 09205-10006 | ピン | 1 | | |
| 13 | 09248-12011 | ブラグ (12X9) | 1 | | |
| 14 | 09260-10005 | ボール | 1 | | |
| 15 | 09262-17019 | ベアリング (17X35X8) | 1 | | |
| 16 | 09289-18001 | オイルシール | 1 | | |
| 17 | 09306-06004 | ブッシュ | 2 | | |
| 18 | 09306-10001 | ブッシュ | 3 | | |
| 19 | 09383-08004 | Eリング | 1 | | |
| 20 | 09440-07051 | スプリング | 1 | | |
| 21 | 01550-06207 | ホルト | 1 | | |

DF225T
DF250T

FIG.204B

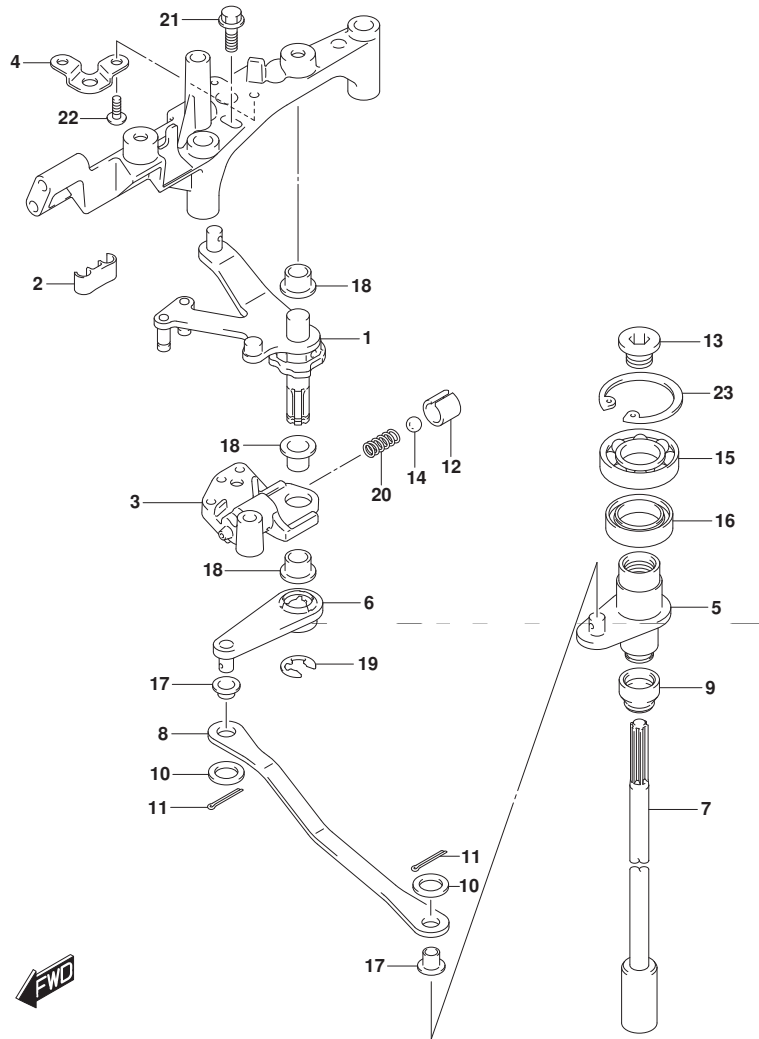

FIG. 204B (1-E-4) クラッチ シャフト (DF225T) (DF250T)

| 見出番号 | 品番 | 品名 | 使用個数 | 備考 | 標準作業時間 |
|------|-------------|--------|------|----|--------|
| 22 | 02142-05107 | スクリュー | 2 | | |
| 23 | 08331-41359 | サークリップ | 1 | | |

DF225T
DF250T

FIG.206A

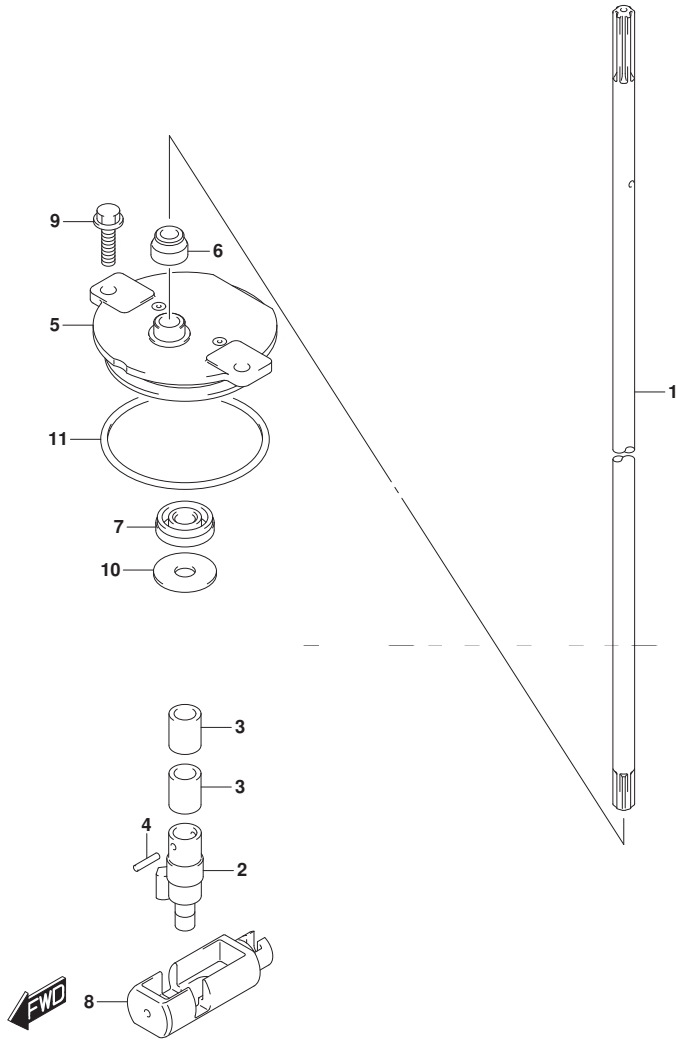

FIG. 206A (1-E-5) クラッチ ロッド (DF200T) (DF225T)

| 見出番号 | 品番 | 品名 | 使用個数 | 備考 | 標準作業時間 |
|------|-------------|----------------------|------|----|--------|
| 1 | 25111-93J00 | ロッド, シフト(X) | 1 | | |
| 2 | 25131-93J00 | ヨーク, シフト | 1 | | |
| 3 | 25232-96302 | マグネット, ギヤケース | 2 | | |
| 4 | 09205-02006 | ピン | 2 | | |
| 5 | 25141-93J00 | ハウジング, シフトロッドガイド | 1 | | |
| 6 | 25223-94400 | シール, シフトロッドガイド | 1 | | |
| 7 | 09282-08005 | オイルシール | 1 | | |
| 8 | 25321-93J00 | スライダ, シフトホリゾンタル | 1 | | |
| 9 | 29116-93J00 | ホルト | 2 | | |
| 10 | 09160-08151 | ワッシャ (8.5X26X1.6) | 1 | | |
| 11 | 09280-60007 | リング (D:3.5, ID:59.6) | 1 | | |

DF200T
DF225T

FIG.206B

FIG. 206B (1-E-6) クラッチ ロッド (DF250T)

| 見出番号 | 品番 | 品名 | 使用個数 | 備考 | 標準作業時間 |
|------|-------------|---------------------|------|-------------|--------|
| 1-1 | 25111-93J00 | ロッド, シフト(X) | 1 | W/トランスム(X) | |
| 1-2 | 25111-93J10 | ロッド, シフト(XX) | 1 | W/トランスム(XX) | |
| 2 | 25131-93J00 | ヨーク, シフト | 1 | | |
| 3 | 25232-96302 | マグネット, キヤケース | 2 | | |
| 4 | 09205-02006 | ピン | 2 | | |
| 5 | 25141-93J00 | ハウジング, シフトロッドガイド | 1 | | |
| 6 | 25223-94400 | シール, シフトロッドタスト | 1 | | |
| 7 | 09282-08005 | オイルシール | 1 | | |
| 8 | 25321-93J00 | スライダ, シフトホリゾンタル | 1 | | |
| 9 | 29116-93J00 | ホルト | 2 | | |
| 10 | 09160-08151 | ワッシャ(8.5X26X1.6) | 1 | | |
| 11 | 09280-60007 | リング(D:3.5, ID:59.6) | 1 | | |

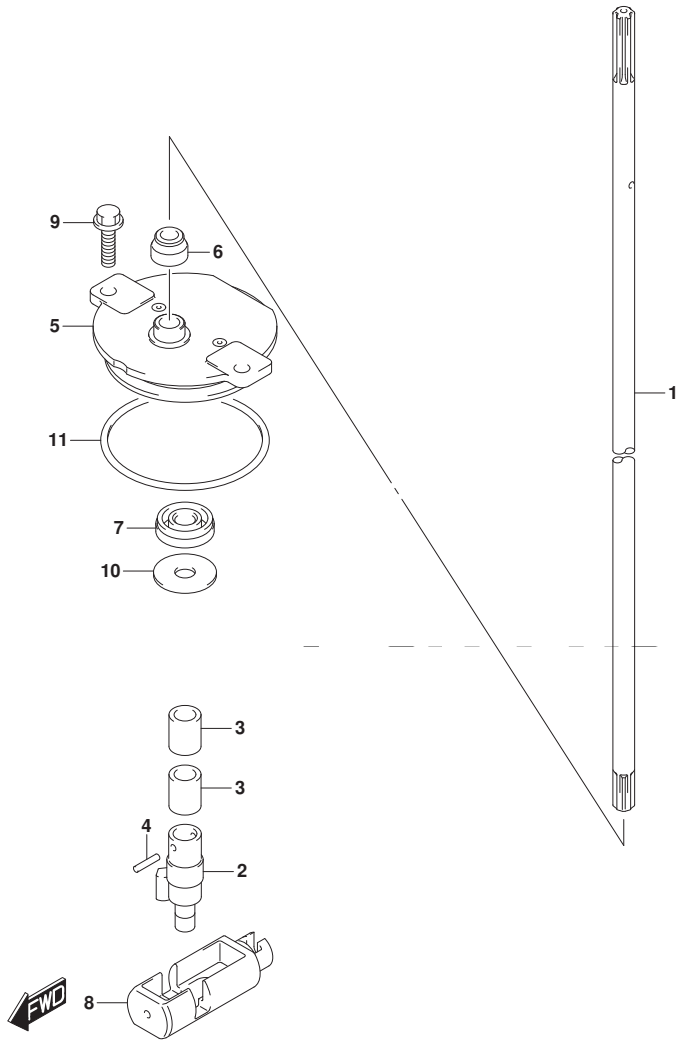

DF250T

FIG.220A

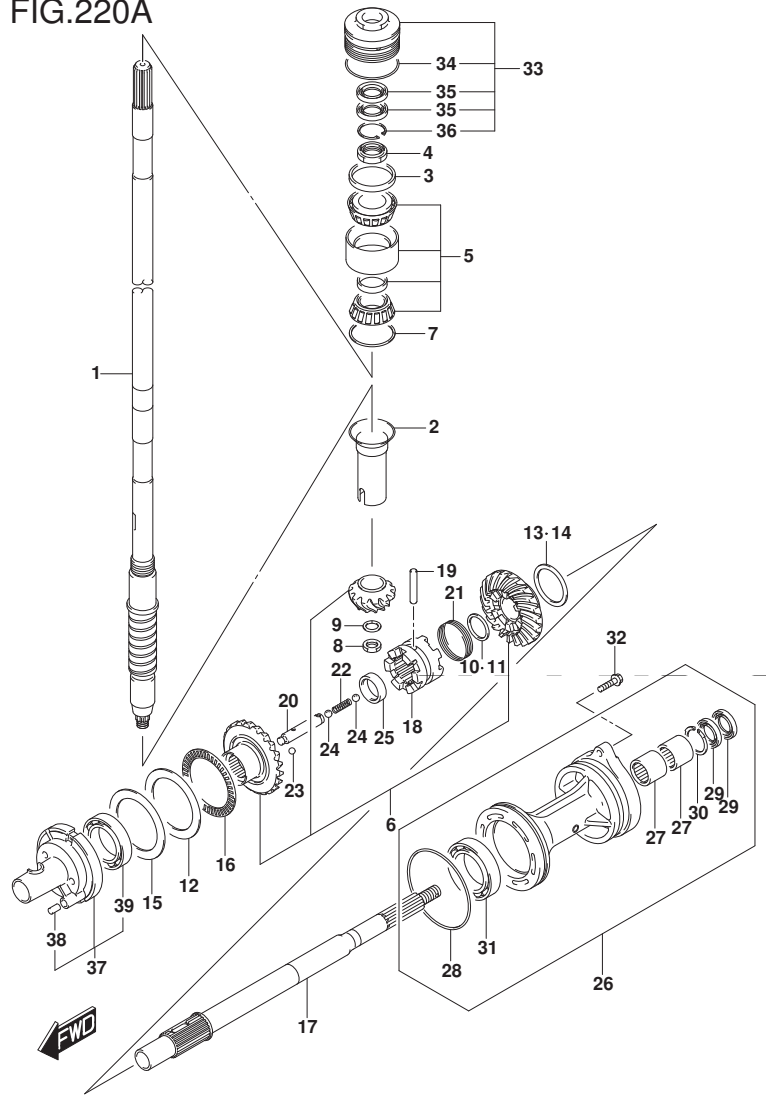

FIG. 220A (1-E-7) トランスミツション (DF200T)

| 見出番号 | 品番 | 品名 | 使用個数 | 備考 | 標準作業時間 |
|------|-------------|-----------------------|------|------------|--------|
| 1-1 | 57110-96J51 | シャフト, ドライブ (L) | 1 | W/トランスム(L) | |
| 1-2 | 57110-93J21 | シャフト, ドライブ (X) | 1 | W/トランスム(X) | |
| 2 | 57133-93J00 | カラ, ドライブ シャフト | 1 | | |
| 3 | 57134-93J00 | スペーサ, ドライブ シャフトへ アリソク | 1 | | |
| 4 | 09159-28003 | ナツト | 1 | | |
| 5 | 09269-32001 | ベアリング (32X66X49) | 1 | | |
| 6 | 57300-93860 | ピニオン/キヤセツト | 1 | | |
| 7-1 | 09181-60004 | シム (60X66X0.45) | 1 | | |
| 7-2 | 09181-60005 | シム (60X66X0.5) | 1 | | |
| 7-3 | 09181-60006 | シム (60X66X0.55) | 1 | | |
| 7-4 | 09181-60007 | シム (60X66X0.6) | 1 | | |
| 7-5 | 09181-60008 | シム (60X66X0.65) | 1 | | |
| 7-6 | 09181-60009 | シム (60X66X0.7) | 1 | | |
| 7-7 | 09181-60010 | シム (60X66X0.75) | 1 | | |
| 7-8 | 09181-60011 | シム (60X66X0.8) | 1 | | |
| 7-9 | 09181-60012 | シム (60X66X0.85) | 1 | | |
| 7-10 | 09181-60013 | シム (60X66X0.9) | 1 | | |
| 8 | 09140-16021 | ナツト | 1 | | |
| 9 | 08221-16256 | シム | 1 | | |

DF200T

FIG.220A

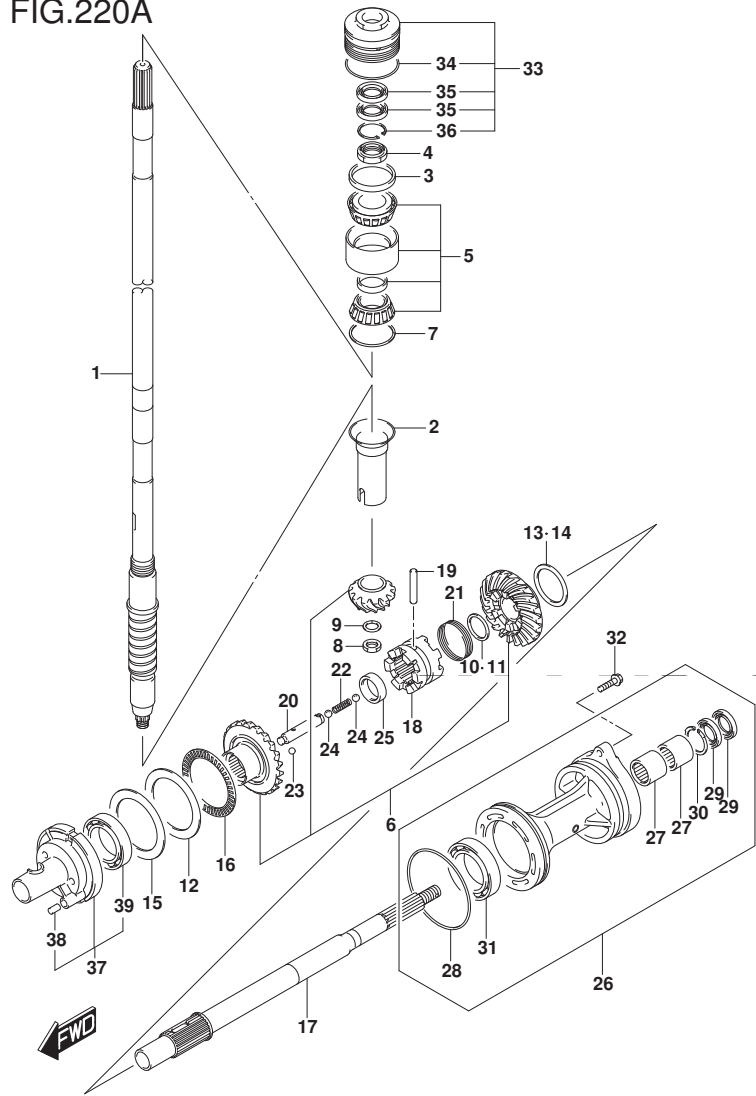

FIG. 220A (1-E-8) トランスミツション (DF200T)

| 見出番号 | 品番 | 品名 | 使用個数 | 備考 | 標準作業時間 |
|-------|-------------|-----------------------|------|--------|--------|
| 10 | 57500-87861 | シムセット, リハースフ ロツプ シヤフト | 1 | | |
| 11-1 | 08211-30382 | ・ワツシヤ | 1 | | |
| 11-2 | 09160-30036 | ・ワツシヤ (30X38X1.7) | 1 | | |
| 11-3 | 09160-30037 | ・ワツシヤ (30X38X1.9) | 1 | | |
| 11-4 | 09160-30038 | ・ワツシヤ (30X38X2.1) | 1 | | |
| 11-5 | 08211-30384 | ・ワツシヤ | 1 | | |
| 11-6 | 09160-30039 | ・ワツシヤ (30X38X2.3) | 1 | | |
| 11-7 | 09160-30041 | ・ワツシヤ (30X38X2.4) | 1 | | |
| 11-8 | 08211-30385 | ・ワツシヤ | 1 | | |
| 11-9 | 09160-30042 | ・ワツシヤ (30X38X2.6) | 1 | | |
| 11-10 | 09160-30043 | ・ワツシヤ (30X38X2.7) | 1 | | |
| 11-11 | 09160-30044 | ・ワツシヤ (30X38X2.8) | 1 | | |
| 12 | 09160-75002 | ワツシヤ (75X100X2) | 1 | FWD ギヤ | |
| 13 | 57500-87852 | シムセット, リハースキヤ | 1 | | |
| 14-1 | 09181-50013 | ・シム (50X62X1) | 1 | REV ギヤ | |
| 14-2 | 09181-50012 | ・シム (50X62X1.1) | 1 | REV ギヤ | |
| 14-3 | 09181-50005 | ・シム (50X62X1.2) | 1 | REV ギヤ | |
| 14-4 | 09181-50006 | ・シム (50X62X1.3) | 1 | REV ギヤ | |
| 14-5 | 09181-50007 | ・シム (50X62X1.4) | 1 | REV ギヤ | |
| 14-6 | 09181-50008 | ・シム (50X62X1.5) | 1 | REV ギヤ | |
| 14-7 | 09181-50009 | ・シム (50X62X1.6) | 1 | REV ギヤ | |
| 14-8 | 09181-50010 | ・シム (50X62X1.7) | 1 | REV ギヤ | |

DF200T

FIG.220A

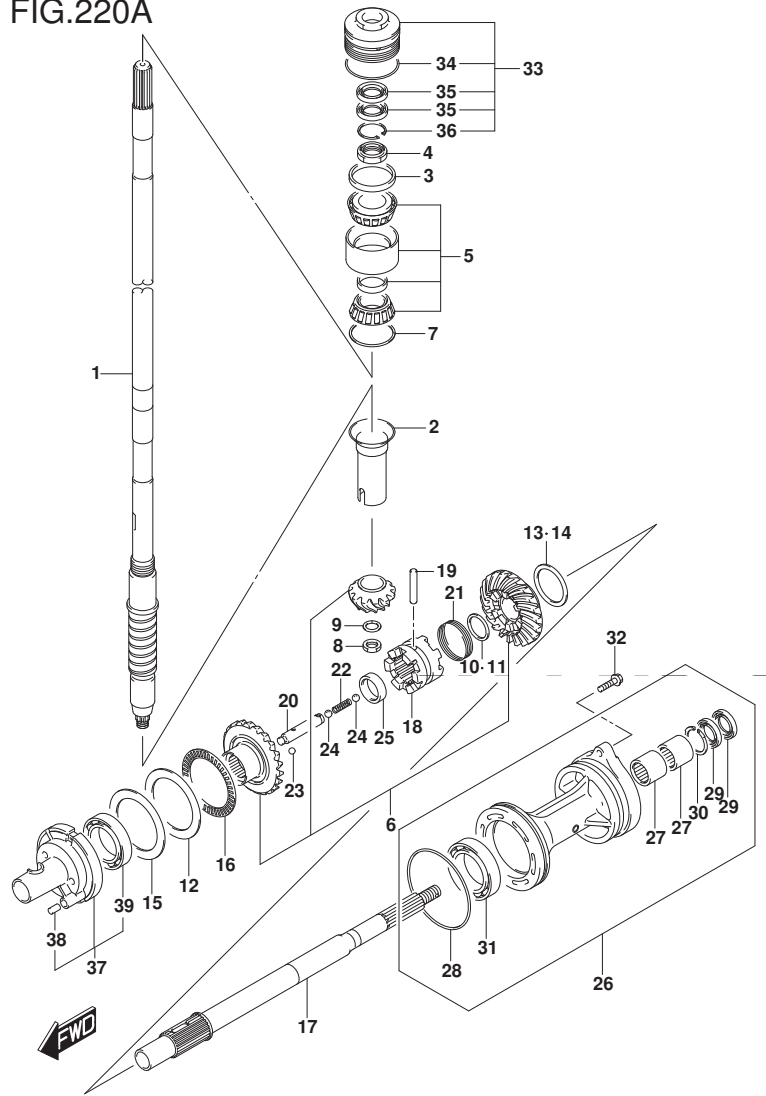

FIG. 220A (1-E-9) トランスミツション (DF200T)

| 見出番号 | 品番 | 品名 | 使用個数 | 備考 | 標準作業時間 |
|-------|-------------|-------------------|------|--------|--------|
| 15-1 | 09181-75018 | シム(75X100X0.5) | 1 | FWD ギヤ | |
| 15-2 | 09181-75019 | シム(75X100X0.55) | 1 | FWD ギヤ | |
| 15-3 | 09181-75012 | シム(75X100X0.6) | 1 | FWD ギヤ | |
| 15-4 | 09181-75013 | シム(75X100X0.65) | 1 | FWD ギヤ | |
| 15-5 | 09181-75008 | シム(75X100X0.7) | 1 | FWD ギヤ | |
| 15-6 | 09181-75014 | シム(75X100X0.75) | 1 | FWD ギヤ | |
| 15-7 | 09181-75009 | シム(75X100X0.8) | 1 | FWD ギヤ | |
| 15-8 | 09181-75015 | シム(75X100X0.85) | 1 | FWD ギヤ | |
| 15-9 | 09181-75010 | シム(75X100X0.9) | 1 | FWD ギヤ | |
| 15-10 | 09181-75016 | シム(75X100X0.95) | 1 | FWD ギヤ | |
| 15-11 | 09181-75011 | シム(75X100X1) | 1 | FWD ギヤ | |
| 16 | 09269-75002 | ベアリング(75X100X4) | 1 | | |
| 17 | 57610-93J00 | シャフト, フロント | 1 | | |
| 18 | 57621-93J10 | シフト, クラッチツグ | 1 | | |
| 19 | 09202-08007 | ピン(8X49) | 1 | | |
| 20 | 57631-93J00 | ピン, コネクタ | 1 | | |
| 21 | 09440-52003 | スプリング | 1 | | |
| 22 | 09440-09040 | スプリング | 1 | | |
| 23 | 06111-07004 | ボール | 2 | | |
| 24 | 06111-11004 | ボール | 2 | | |
| 25 | 09180-25082 | スベラー(25X36.5X9.5) | 1 | | |

DF200T

FIG.220A

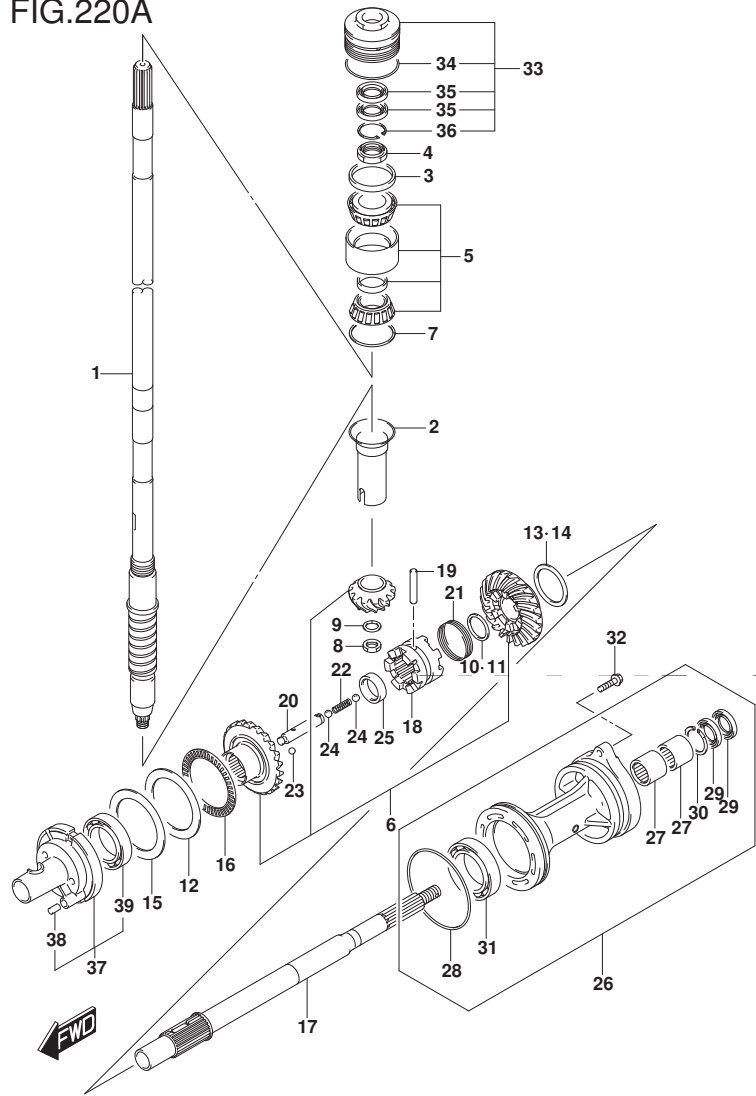

FIG. 220A (1-E-10) トランスミッション (DF200T)

| 見出番号 | 品番 | 品名 | 使用個数 | 備考 | 標準作業時間 |
|------|-----------------|---------------------------|------|----|--------|
| 26-1 | 56120-93J50-YAY | ハウジング, フロントシャフトベアリング | 1 | | |
| 26-2 | 56120-93J50-Y5S | ハウジング, フロントシャフトベアリング (WH) | 1 | | |
| 27 | 09263-30063 | ベアリング (30X40X25) | 2 | | |
| 28 | 09280-00040 | Oリング (D:3.1, ID:104.4) | 1 | | |
| 29 | 09282-30006 | オイルシール | 2 | | |
| 30 | 09381-40003 | サーキット | 1 | | |
| 31 | 08113-60100 | ベアリング | 1 | | |
| 32 | 09116-08158 | ホルト (8X35) | 2 | | |
| 33 | 56130-93J02 | ハウジング, ドライブシャフトベアリング | 1 | | |
| 34 | 09280-66004 | Oリング (D:3.1, ID:65.4) | 1 | | |
| 35 | 09282-24004 | オイルシール | 2 | | |
| 36 | 09381-40003 | サーキット | 1 | | |
| 37 | 56140-93J01 | ハウジング, フォワードキーベアリング | 1 | | |
| 38 | 04221-08129 | ピン | 1 | | |
| 39 | 09263-50009 | ベアリング (50X65X25) | 1 | | |

DF200T

FIG.220B

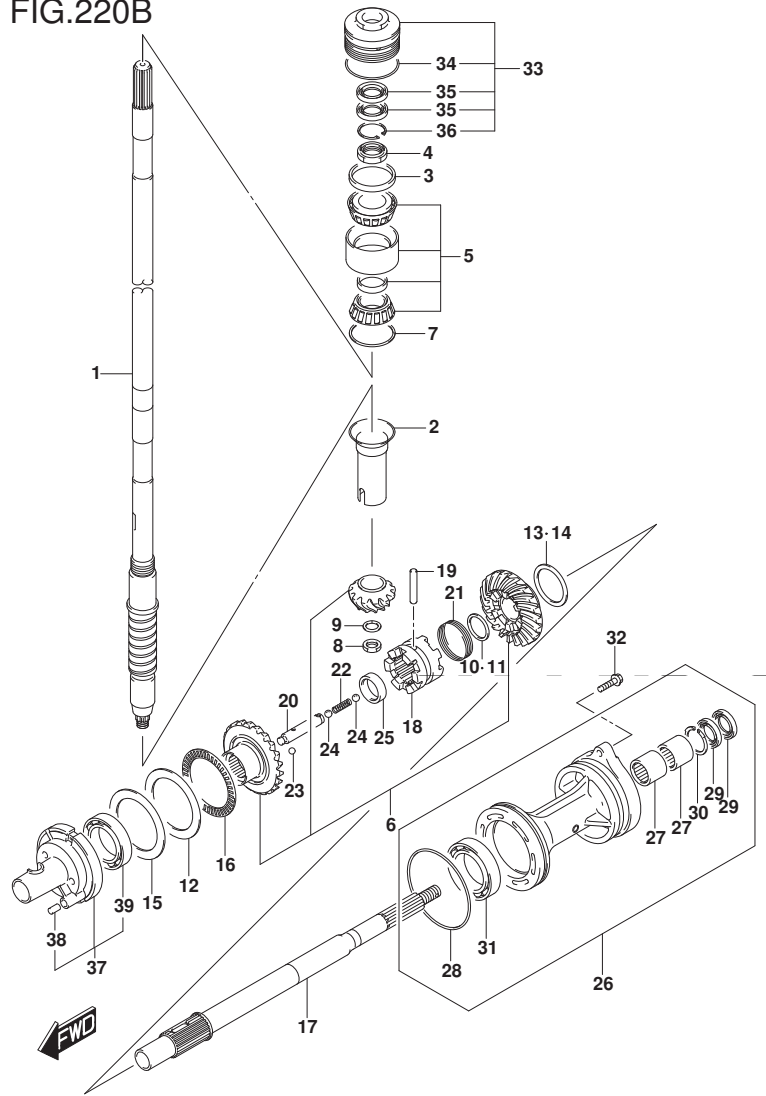

FIG. 220B (1-E-11) トランスミッション (DF225T)

| 見出番号 | 品番 | 品名 | 使用個数 | 備考 | 標準作業時間 |
|------|-------------|----------------------|------|----|--------|
| 1 | 57110-93J21 | シャフト, ドライブ (X) | 1 | | |
| 2 | 57133-93J00 | カラー, ドライブ シャフト | 1 | | |
| 3 | 57134-93J00 | スペーサ, ドライブ シャフトベアリング | 1 | | |
| 4 | 09159-28003 | ナット | 1 | | |
| 5 | 09269-32001 | ベアリング (32X66X49) | 1 | | |
| 6 | 57300-93860 | ピニオン/ギヤセット | 1 | | |
| 7-1 | 09181-60004 | シム (60X66X0.45) | 1 | | |
| 7-2 | 09181-60005 | シム (60X66X0.5) | 1 | | |
| 7-3 | 09181-60006 | シム (60X66X0.55) | 1 | | |
| 7-4 | 09181-60007 | シム (60X66X0.6) | 1 | | |
| 7-5 | 09181-60008 | シム (60X66X0.65) | 1 | | |
| 7-6 | 09181-60009 | シム (60X66X0.7) | 1 | | |
| 7-7 | 09181-60010 | シム (60X66X0.75) | 1 | | |
| 7-8 | 09181-60011 | シム (60X66X0.8) | 1 | | |
| 7-9 | 09181-60012 | シム (60X66X0.85) | 1 | | |
| 7-10 | 09181-60013 | シム (60X66X0.9) | 1 | | |
| 8 | 09140-16021 | ナット | 1 | | |
| 9 | 08221-16256 | シム | 1 | | |

DF225T

FIG.220B

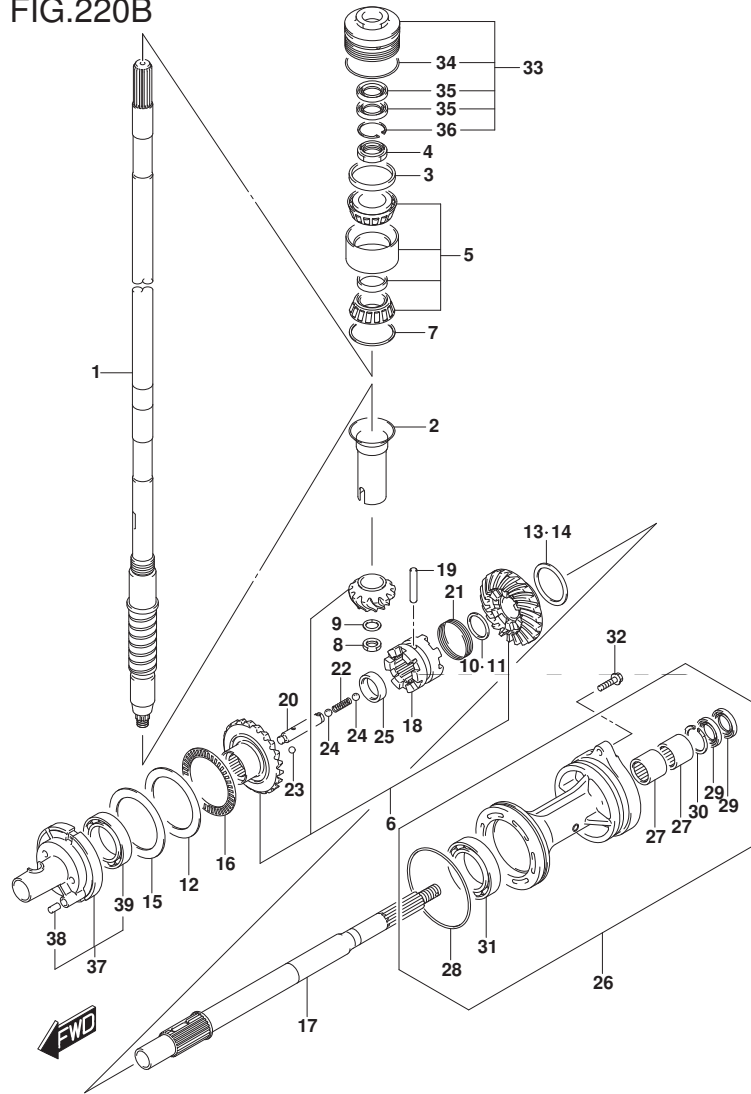

FIG. 220B (1-E-12) トランスミッション (DF225T)

| 見出番号 | 品番 | 品名 | 使用個数 | 備考 | 標準作業時間 |
|-------|-------------|----------------------|------|--------|--------|
| 10 | 57500-87861 | シムセット, リハースフ ロック シフト | 1 | | |
| 11-1 | 08211-30382 | ・ワッシャ | 1 | | |
| 11-2 | 09160-30036 | ・ワッシャ (30X38X1.7) | 1 | | |
| 11-3 | 09160-30037 | ・ワッシャ (30X38X1.9) | 1 | | |
| 11-4 | 09160-30038 | ・ワッシャ (30X38X2.1) | 1 | | |
| 11-5 | 08211-30384 | ・ワッシャ | 1 | | |
| 11-6 | 09160-30039 | ・ワッシャ (30X38X2.3) | 1 | | |
| 11-7 | 09160-30041 | ・ワッシャ (30X38X2.4) | 1 | | |
| 11-8 | 08211-30385 | ・ワッシャ | 1 | | |
| 11-9 | 09160-30042 | ・ワッシャ (30X38X2.6) | 1 | | |
| 11-10 | 09160-30043 | ・ワッシャ (30X38X2.7) | 1 | | |
| 11-11 | 09160-30044 | ・ワッシャ (30X38X2.8) | 1 | | |
| 12 | 09160-75002 | ワッシャ (75X100X2) | 1 | FWD ギヤ | |
| 13 | 57500-87852 | シムセット, リハースキヤ | 1 | | |
| 14-1 | 09181-50013 | ・シム (50X62X1) | 1 | REV ギヤ | |
| 14-2 | 09181-50012 | ・シム (50X62X1.1) | 1 | REV ギヤ | |
| 14-3 | 09181-50005 | ・シム (50X62X1.2) | 1 | REV ギヤ | |
| 14-4 | 09181-50006 | ・シム (50X62X1.3) | 1 | REV ギヤ | |
| 14-5 | 09181-50007 | ・シム (50X62X1.4) | 1 | REV ギヤ | |
| 14-6 | 09181-50008 | ・シム (50X62X1.5) | 1 | REV ギヤ | |
| 14-7 | 09181-50009 | ・シム (50X62X1.6) | 1 | REV ギヤ | |
| 14-8 | 09181-50010 | ・シム (50X62X1.7) | 1 | REV ギヤ | |

DF225T

FIG.220B

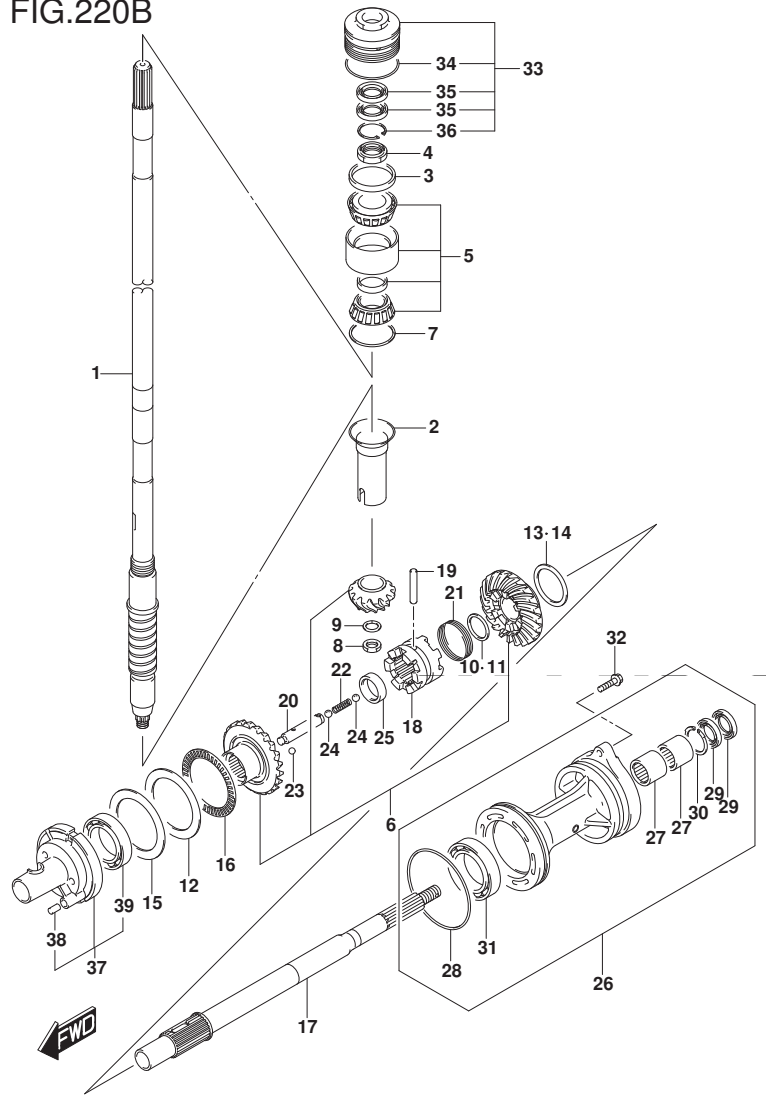

FIG. 220B (1-E-13) トランスミッション (DF225T)

| 見出番号 | 品番 | 品名 | 使用個数 | 備考 | 標準作業時間 |
|-------|-------------|-------------------|------|--------|--------|
| 15-1 | 09181-75018 | シム(75X100X0.5) | 1 | FWD ギヤ | |
| 15-2 | 09181-75019 | シム(75X100X0.55) | 1 | FWD ギヤ | |
| 15-3 | 09181-75012 | シム(75X100X0.6) | 1 | FWD ギヤ | |
| 15-4 | 09181-75013 | シム(75X100X0.65) | 1 | FWD ギヤ | |
| 15-5 | 09181-75008 | シム(75X100X0.7) | 1 | FWD ギヤ | |
| 15-6 | 09181-75014 | シム(75X100X0.75) | 1 | FWD ギヤ | |
| 15-7 | 09181-75009 | シム(75X100X0.8) | 1 | FWD ギヤ | |
| 15-8 | 09181-75015 | シム(75X100X0.85) | 1 | FWD ギヤ | |
| 15-9 | 09181-75010 | シム(75X100X0.9) | 1 | FWD ギヤ | |
| 15-10 | 09181-75016 | シム(75X100X0.95) | 1 | FWD ギヤ | |
| 15-11 | 09181-75011 | シム(75X100X1) | 1 | FWD ギヤ | |
| 16 | 09269-75002 | ベアリング(75X100X4) | 1 | | |
| 17 | 57610-93J00 | シャフト, フロント | 1 | | |
| 18 | 57621-93J10 | シフト, クラッチツグ | 1 | | |
| 19 | 09202-08007 | ピン(8X49) | 1 | | |
| 20 | 57631-93J00 | ピン, コネクタ | 1 | | |
| 21 | 09440-52003 | スプリング | 1 | | |
| 22 | 09440-09040 | スプリング | 1 | | |
| 23 | 06111-07004 | ボール | 2 | | |
| 24 | 06111-11004 | ボール | 2 | | |
| 25 | 09180-25082 | スベーク(25X36.5X9.5) | 1 | | |

DF225T

FIG.220B

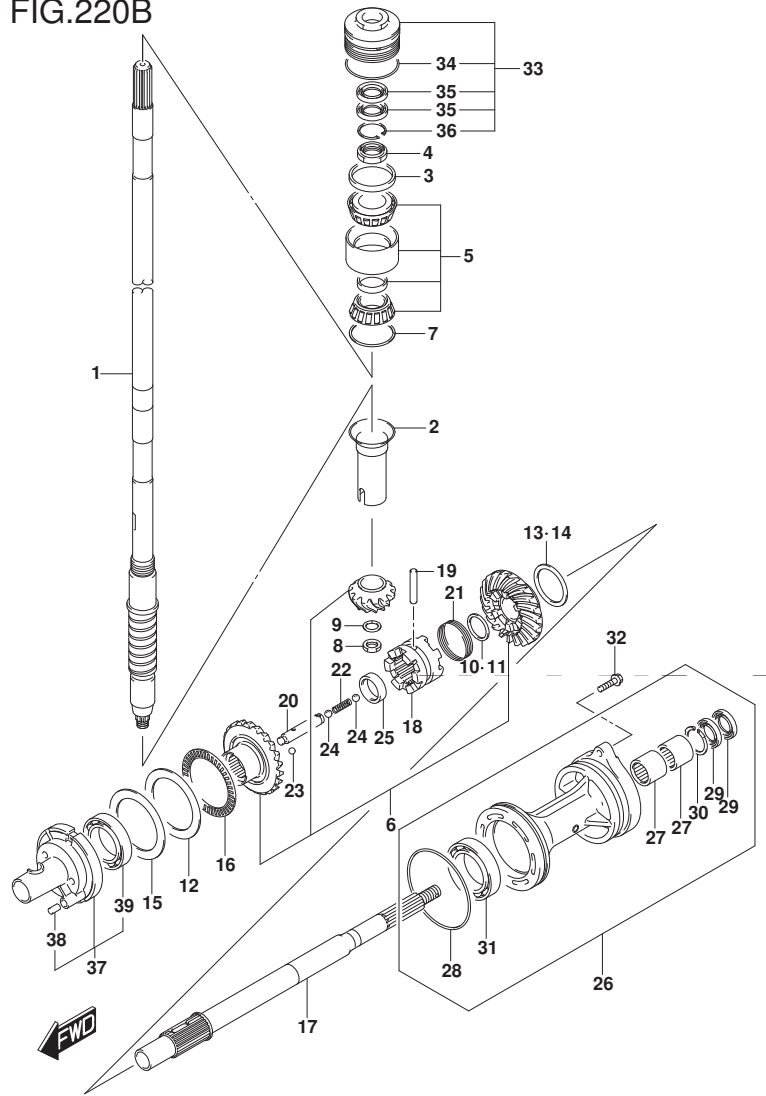

FIG. 220B (1-E-14) トランスミッション (DF225T)

| 見出番号 | 品番 | 品名 | 使用個数 | 備考 | 標準作業時間 |
|------|-----------------|---------------------------|------|----|--------|
| 26-1 | 56120-93J50-YAY | ハウジング, プローラシャフトへアリング | 1 | | |
| 26-2 | 56120-93J50-Y5S | ハウジング, プローラシャフトへアリング (WH) | 1 | | |
| 27 | 09263-30063 | へアリング (30X40X25) | 2 | | |
| 28 | 09280-00040 | ・Oリング (D:3.1, ID:104.4) | 1 | | |
| 29 | 09282-30006 | ・オイルシール | 2 | | |
| 30 | 09381-40003 | ・サーキット | 1 | | |
| 31 | 08113-60100 | ・へアリング | 1 | | |
| 32 | 09116-08158 | ホルト (8X35) | 2 | | |
| 33 | 56130-93J02 | ハウジング, ドライブシャフトへアリング | 1 | | |
| 34 | 09280-66004 | ・Oリング (D:3.1, ID:65.4) | 1 | | |
| 35 | 09282-24004 | ・オイルシール | 2 | | |
| 36 | 09381-40003 | ・サーキット | 1 | | |
| 37 | 56140-93J01 | ハウジング, フォワードキヤベアリング | 1 | | |
| 38 | 04221-08129 | ・ピン | 1 | | |
| 39 | 09263-50009 | ・へアリング (50X65X25) | 1 | | |

DF225T

FIG.220C

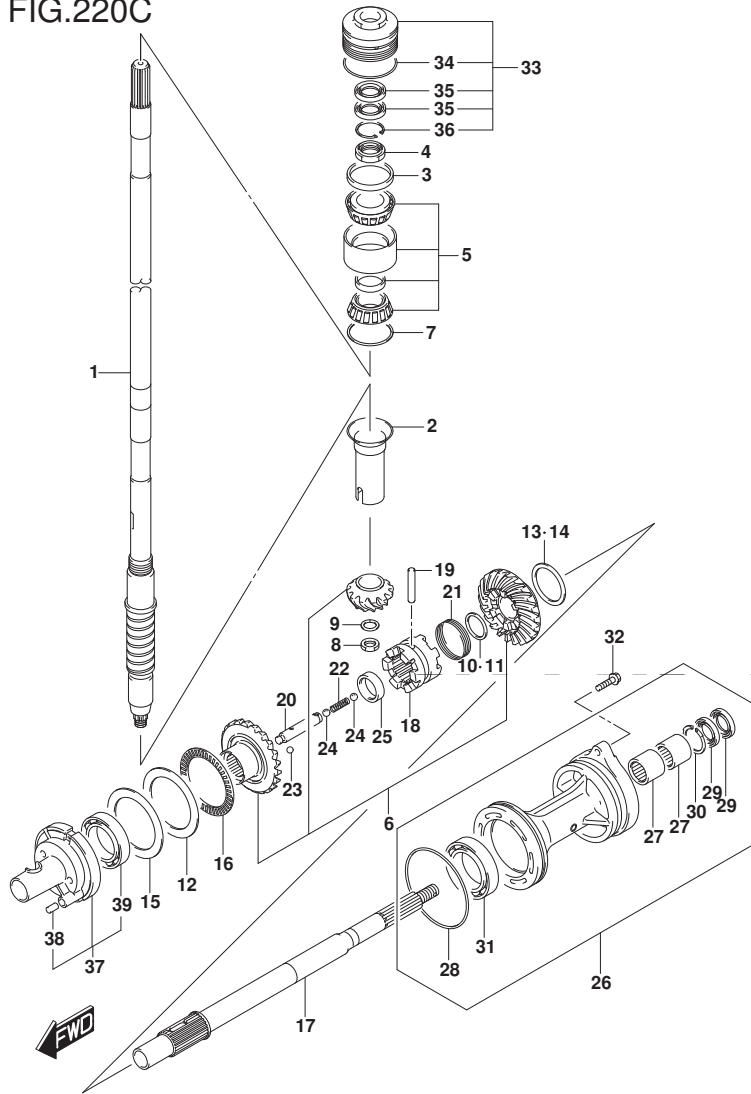

FIG. 220C (1-E-15) トランスミッション (DF250T)

| 見出番号 | 品番 | 品名 | 使用個数 | 備考 | 標準作業時間 |
|------|-------------|----------------------|------|--------------|--------|
| 1-1 | 57110-93J21 | シャフト, ドライブ (X) | 1 | W/トランスム (X) | |
| 1-2 | 57110-93J31 | シャフト, ドライブ (XX) | 1 | W/トランスム (XX) | |
| 2 | 57133-93J00 | カラ, ドライブ シャフト | 1 | | |
| 3 | 57134-93J00 | スペーサ, ドライブ シャフトへ アリク | 1 | | |
| 4 | 09159-28003 | ナット | 1 | | |
| 5 | 09269-32001 | ベアリング (32X66X49) | 1 | | |
| 6 | 57300-93860 | ピニオン/ギヤセット | 1 | | |
| 7-1 | 09181-60004 | シム (60X66X0.45) | 1 | | |
| 7-2 | 09181-60005 | シム (60X66X0.5) | 1 | | |
| 7-3 | 09181-60006 | シム (60X66X0.55) | 1 | | |
| 7-4 | 09181-60007 | シム (60X66X0.6) | 1 | | |
| 7-5 | 09181-60008 | シム (60X66X0.65) | 1 | | |
| 7-6 | 09181-60009 | シム (60X66X0.7) | 1 | | |
| 7-7 | 09181-60010 | シム (60X66X0.75) | 1 | | |
| 7-8 | 09181-60011 | シム (60X66X0.8) | 1 | | |
| 7-9 | 09181-60012 | シム (60X66X0.85) | 1 | | |
| 7-10 | 09181-60013 | シム (60X66X0.9) | 1 | | |
| 8 | 09140-16021 | ナット | 1 | | |
| 9 | 08221-16256 | シム | 1 | | |

DF250T

FIG.220C

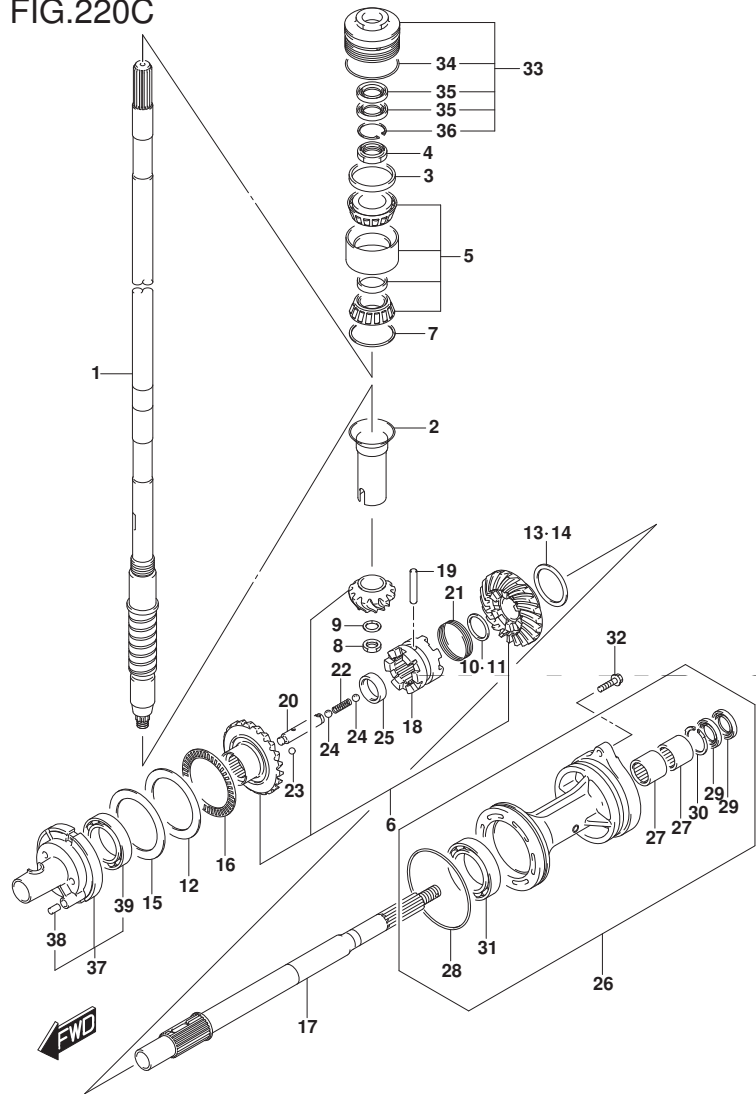

FIG. 220C (1-F-2) トランスミツション (DF250T)

| 見出番号 | 品番 | 品名 | 使用個数 | 備考 | 標準作業時間 |
|-------|-------------|-----------------------|------|--------|--------|
| 10 | 57500-87861 | シムセット, リハースフ ロツプ シヤフト | 1 | | |
| 11-1 | 08211-30382 | ・ワツシヤ | 1 | | |
| 11-2 | 09160-30036 | ・ワツシヤ (30X38X1.7) | 1 | | |
| 11-3 | 09160-30037 | ・ワツシヤ (30X38X1.9) | 1 | | |
| 11-4 | 09160-30038 | ・ワツシヤ (30X38X2.1) | 1 | | |
| 11-5 | 08211-30384 | ・ワツシヤ | 1 | | |
| 11-6 | 09160-30039 | ・ワツシヤ (30X38X2.3) | 1 | | |
| 11-7 | 09160-30041 | ・ワツシヤ (30X38X2.4) | 1 | | |
| 11-8 | 08211-30385 | ・ワツシヤ | 1 | | |
| 11-9 | 09160-30042 | ・ワツシヤ (30X38X2.6) | 1 | | |
| 11-10 | 09160-30043 | ・ワツシヤ (30X38X2.7) | 1 | | |
| 11-11 | 09160-30044 | ・ワツシヤ (30X38X2.8) | 1 | | |
| 12 | 09160-75002 | ワツシヤ (75X100X2) | 1 | FWD ギヤ | |
| 13 | 57500-87852 | シムセット, リハースキヤ | 1 | | |
| 14-1 | 09181-50013 | ・シム (50X62X1) | 1 | REV ギヤ | |
| 14-2 | 09181-50012 | ・シム (50X62X1.1) | 1 | REV ギヤ | |
| 14-3 | 09181-50005 | ・シム (50X62X1.2) | 1 | REV ギヤ | |
| 14-4 | 09181-50006 | ・シム (50X62X1.3) | 1 | REV ギヤ | |
| 14-5 | 09181-50007 | ・シム (50X62X1.4) | 1 | REV ギヤ | |
| 14-6 | 09181-50008 | ・シム (50X62X1.5) | 1 | REV ギヤ | |
| 14-7 | 09181-50009 | ・シム (50X62X1.6) | 1 | REV ギヤ | |
| 14-8 | 09181-50010 | ・シム (50X62X1.7) | 1 | REV ギヤ | |

DF250T

FIG.220C

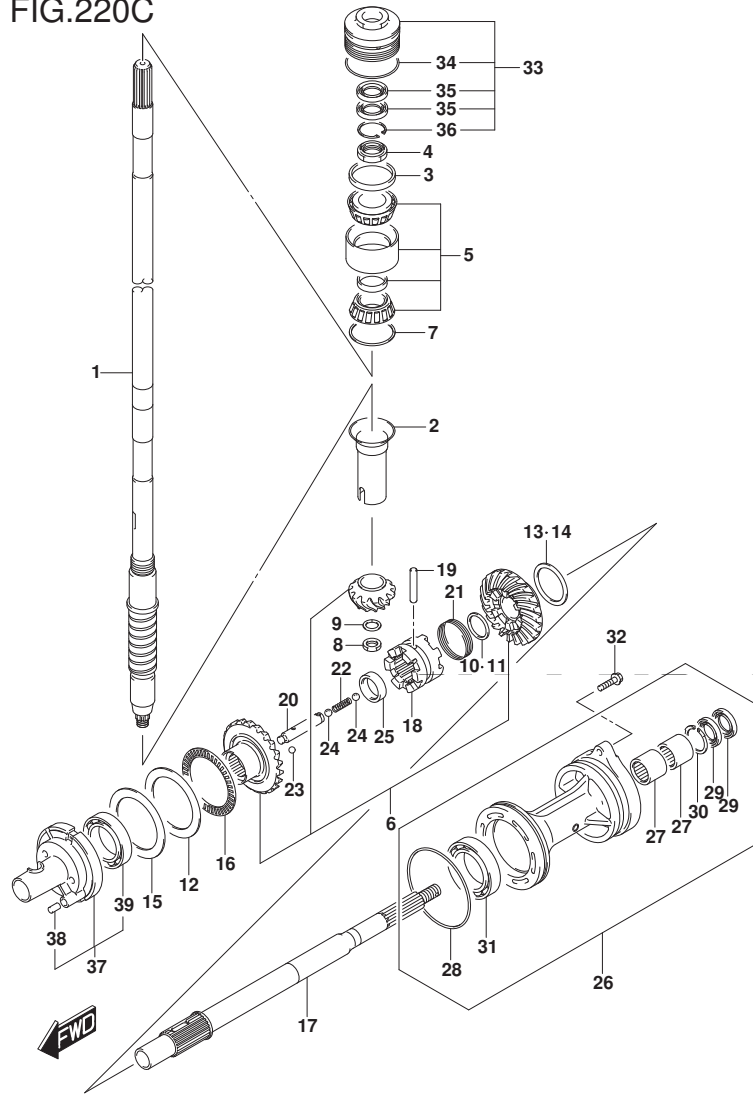

FIG. 220C (1-F-3) トランスミツション (DF250T)

| 見出番号 | 品番 | 品名 | 使用個数 | 備考 | 標準作業時間 |
|-------|-------------|-------------------|------|--------|--------|
| 15-1 | 09181-75018 | シム(75X100X0.5) | 1 | FWD ギヤ | |
| 15-2 | 09181-75019 | シム(75X100X0.55) | 1 | FWD ギヤ | |
| 15-3 | 09181-75012 | シム(75X100X0.6) | 1 | FWD ギヤ | |
| 15-4 | 09181-75013 | シム(75X100X0.65) | 1 | FWD ギヤ | |
| 15-5 | 09181-75008 | シム(75X100X0.7) | 1 | FWD ギヤ | |
| 15-6 | 09181-75014 | シム(75X100X0.75) | 1 | FWD ギヤ | |
| 15-7 | 09181-75009 | シム(75X100X0.8) | 1 | FWD ギヤ | |
| 15-8 | 09181-75015 | シム(75X100X0.85) | 1 | FWD ギヤ | |
| 15-9 | 09181-75010 | シム(75X100X0.9) | 1 | FWD ギヤ | |
| 15-10 | 09181-75016 | シム(75X100X0.95) | 1 | FWD ギヤ | |
| 15-11 | 09181-75011 | シム(75X100X1) | 1 | FWD ギヤ | |
| 16 | 09269-75002 | ベアリング(75X100X4) | 1 | | |
| 17 | 57610-93J00 | シャフト, フロント | 1 | | |
| 18 | 57621-93J10 | シフト, クラッチドック | 1 | | |
| 19 | 09202-08007 | ピン(8X49) | 1 | | |
| 20 | 57631-93J00 | ピン, コネクタ | 1 | | |
| 21 | 09440-52003 | スプリング | 1 | | |
| 22 | 09440-09040 | スプリング | 1 | | |
| 23 | 06111-07004 | ボール | 2 | | |
| 24 | 06111-11004 | ボール | 2 | | |
| 25 | 09180-25082 | スベーク(25X36.5X9.5) | 1 | | |

DF250T

FIG.220C

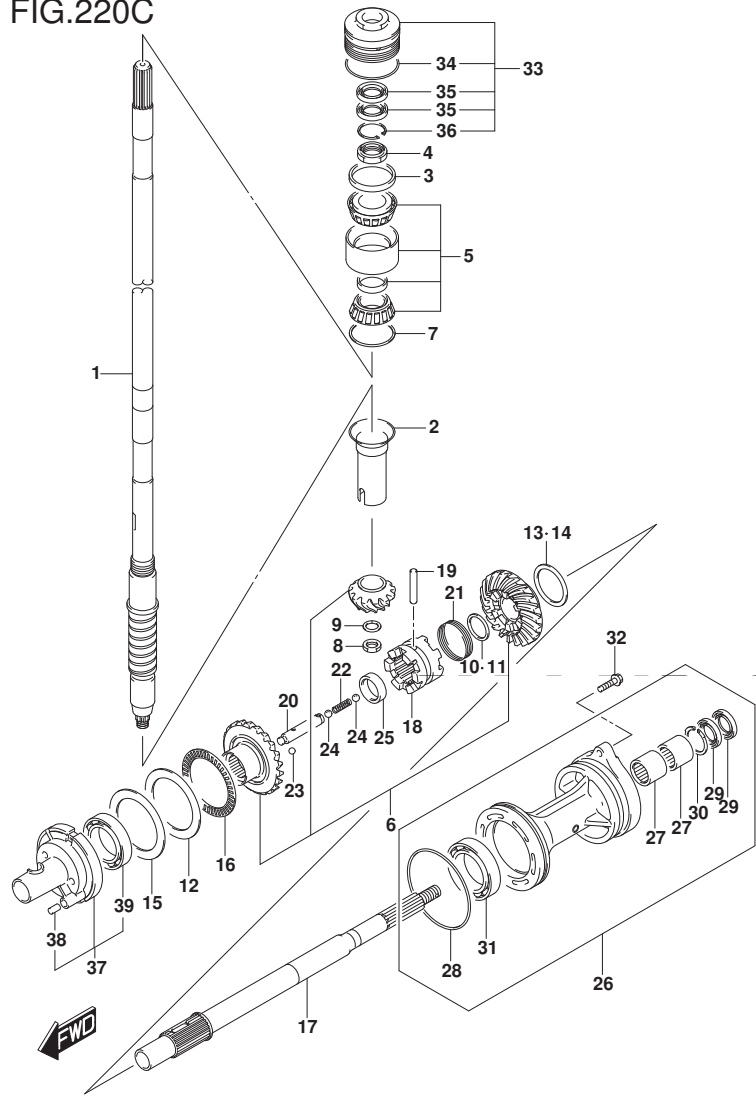

FIG. 220C (1-F-4) トランスミッション (DF250T)

| 見出番号 | 品番 | 品名 | 使用個数 | 備考 | 標準作業時間 |
|------|-----------------|---------------------------|------|----|--------|
| 26-1 | 56120-93J50-YAY | ハウジング, プローラシャフトへアリング | 1 | | |
| 26-2 | 56120-93J50-Y5S | ハウジング, プローラシャフトへアリング (WH) | 1 | | |
| 27 | 09263-30063 | へアリング (30X40X25) | 2 | | |
| 28 | 09280-00040 | ・Oリング (D:3.1, ID:104.4) | 1 | | |
| 29 | 09282-30006 | ・オイルシール | 2 | | |
| 30 | 09381-40003 | ・サーキット | 1 | | |
| 31 | 08113-60100 | ・へアリング | 1 | | |
| 32 | 09116-08158 | ホルト (8X35) | 2 | | |
| 33 | 56130-93J02 | ハウジング, ドライブシャフトへアリング | 1 | | |
| 34 | 09280-66004 | ・Oリング (D:3.1, ID:65.4) | 1 | | |
| 35 | 09282-24004 | ・オイルシール | 2 | | |
| 36 | 09381-40003 | ・サーキット | 1 | | |
| 37 | 56140-93J01 | ハウジング, フォワードキヤハアリング | 1 | | |
| 38 | 04221-08129 | ・ピン | 1 | | |
| 39 | 09263-50009 | ・へアリング (50X65X25) | 1 | | |

DF250T

FIG.301A

FIG. 301A (1-F-5) スターテイングモータ

| 見出番号 | 品番 | 品名 | 使用個数 | 備考 | 標準作業時間 |
|------|-------------|----------------------|------|----|--------|
| 1 | 31100-98L00 | モータアツシ, スターテイング | 1 | | |
| 2 | 31150-98L00 | ・ケース, キヤ | 1 | | |
| 3 | 31170-92J00 | ・ハウジング, リヤ | 1 | | |
| 4 | 31173-98L00 | ・ホルダ アツシ, フラシ | 1 | | |
| 5 | 31191-63J00 | ・レバ アツシ | 1 | | |
| 6 | 31220-98L00 | ・スイツチアツシ | 1 | | |
| 7 | 31311-63J00 | ・アマチユア | 1 | | |
| 8 | 31192-92J00 | ・スクリュセツト | 1 | | |
| 9 | 31261-75F10 | ・ホルト | 2 | | |
| 10 | 31340-98L00 | ・クラツチセツト, スターテイングモータ | 1 | | |
| 11 | 31313-86030 | ・・ストツハセツト | 1 | | |
| 12 | 31320-98L00 | ・・ヒニオン | 1 | | |
| 13 | 31341-98L00 | ・・シヤフト, ヒニオン | 1 | | |
| 14 | 31343-63J00 | ・・インタナナルギヤ | 1 | | |
| 15 | 31344-63J00 | ・・ギヤアツシ | 3 | | |
| 16 | 31912-93J01 | パント, スタータモータ | 1 | | |
| 17 | 31918-92J01 | ダンパ, ロア | 1 | | |
| 18 | 01550-08207 | ホルト | 2 | | |
| 19 | 01550-08307 | ホルト | 2 | | |
| 20 | 36645-93J00 | リートワイヤ, スターテイングモータ | 1 | | |
| 21 | 38860-76F01 | リレーアツシ | 1 | | |
| 22 | 38915-90J00 | ホルダ, リレー | 1 | | |

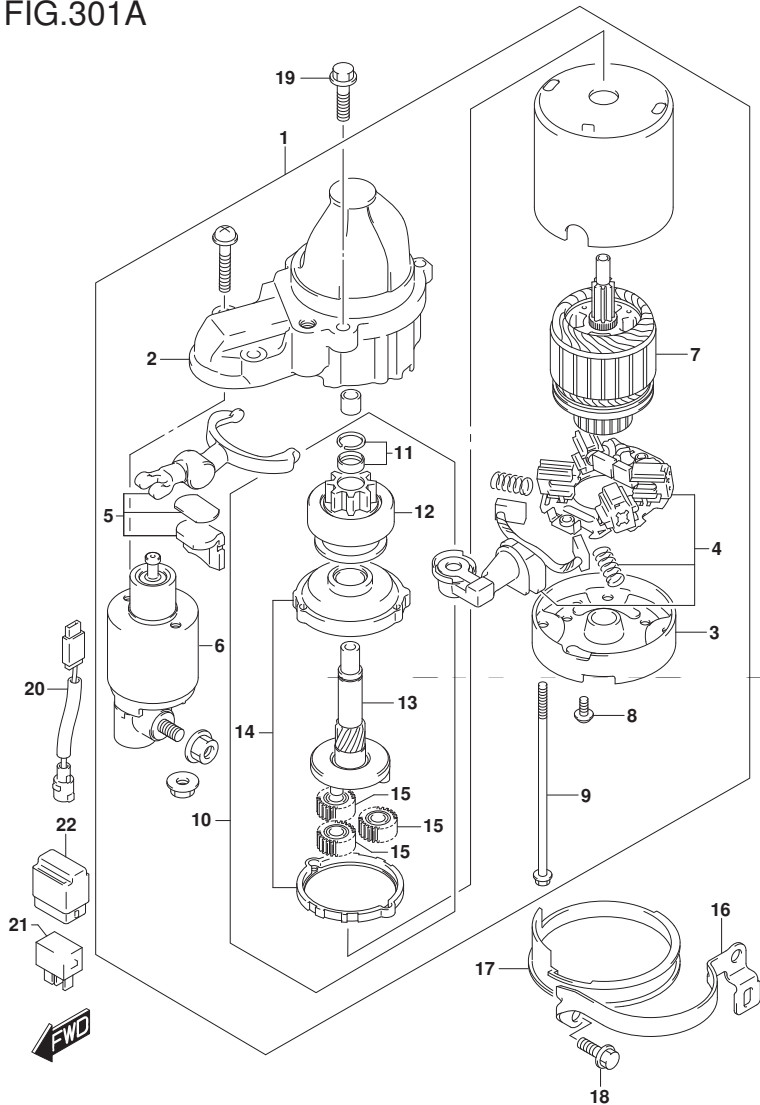

FIG.303A

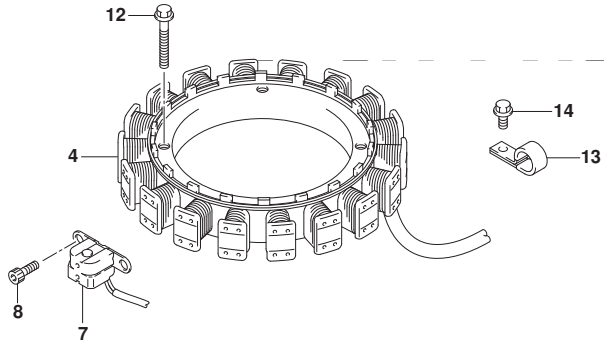
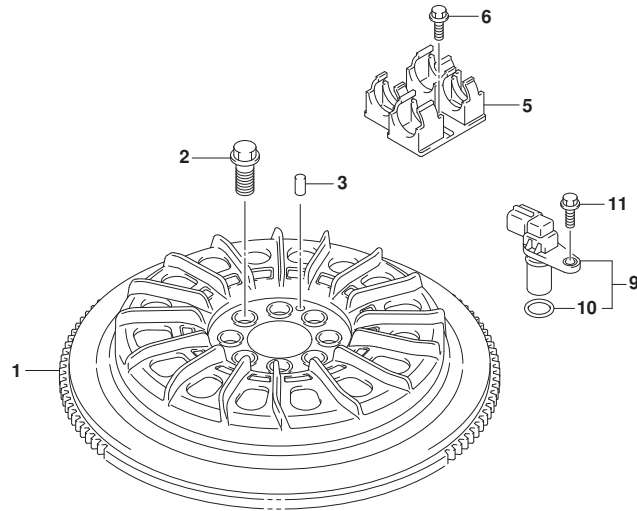

FIG. 303A (1-F-6) マグネト (DF200T) (DF225T)

| 見出番号 | 品番 | 品名 | 使用個数 | 備考 | 標準作業時間 |
|------|-------------|---------------------|------|----|--------|
| 1 | 32102-93J02 | フライホイール, マグネト | 1 | | |
| 2 | 09103-12125 | ホルト (12X26) | 8 | | |
| 3 | 09202-06031 | ピン (6X12) | 1 | | |
| 4 | 32120-93J00 | コイル, ハツリチヤージンク | 1 | | |
| 5 | 32131-93J00 | ホルダ, スタータコネクタ | 1 | | |
| 6 | 01550-06167 | ホルト | 2 | | |
| 7 | 32160-88L00 | コイル, イクニツシヨクタイミンク | 1 | | |
| 8 | 09106-05030 | ホルト (5X10) | 2 | | |
| 9 | 33220-69J00 | センサアツシ, カムシヤフトホジシヨク | 1 | | |
| 10 | 33221-42F00 | ・Oリング | 1 | | |
| 11 | 01550-06167 | ホルト | 1 | | |
| 12 | 09103-06231 | ホルト (6X35) | 4 | | |
| 13 | 09403-13408 | クランフ | 2 | | |
| 14 | 01550-06127 | ホルト | 2 | | |

DF200T
DF225T

FIG.303B

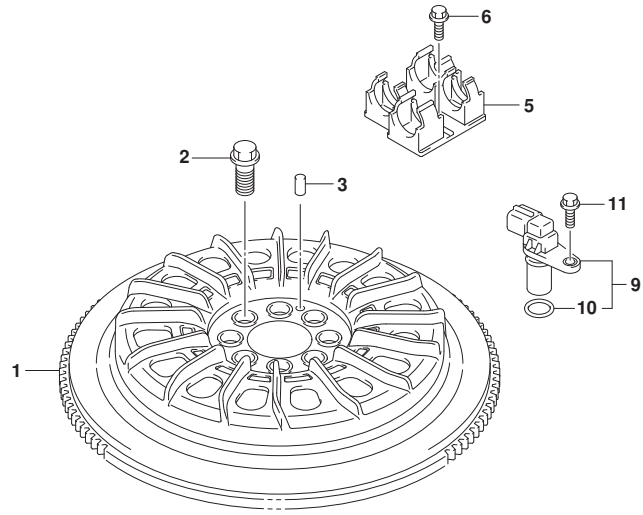

FIG. 303B (1-F-7) マグネト (DF250T)

| 見出番号 | 品番 | 品名 | 使用個数 | 備考 | 標準作業時間 |
|------|-------------|---------------------|------|----|--------|
| 1 | 32102-93J02 | フライホイール, マグネト | 1 | | |
| 2 | 09103-12125 | ホルト (12X26) | 8 | | |
| 3 | 09202-06031 | ピン (6X12) | 1 | | |
| 4 | 32120-93J00 | コイル, ハツリチヤージンク | 1 | | |
| 5 | 32131-93J00 | ホルダ, スタータコネクタ | 1 | | |
| 6 | 01550-06167 | ホルト | 2 | | |
| 7 | 32160-88L00 | コイル, イクニツシヨクタイミンク | 1 | | |
| 8 | 09106-05030 | ホルト (5X10) | 2 | | |
| 9 | 33220-69J00 | センサアツシ, カムシヤフトホジシヨク | 3 | | |
| 10 | 33221-42F00 | ・Oリング | 3 | | |
| 11 | 01550-06167 | ホルト | 3 | | |
| 12 | 09103-06231 | ホルト (6X35) | 4 | | |
| 13 | 09403-13408 | クランフ | 2 | | |
| 14 | 01550-06127 | ホルト | 2 | | |

DF250T

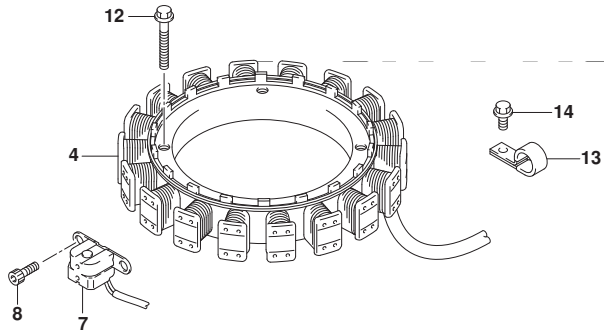

FIG.310A

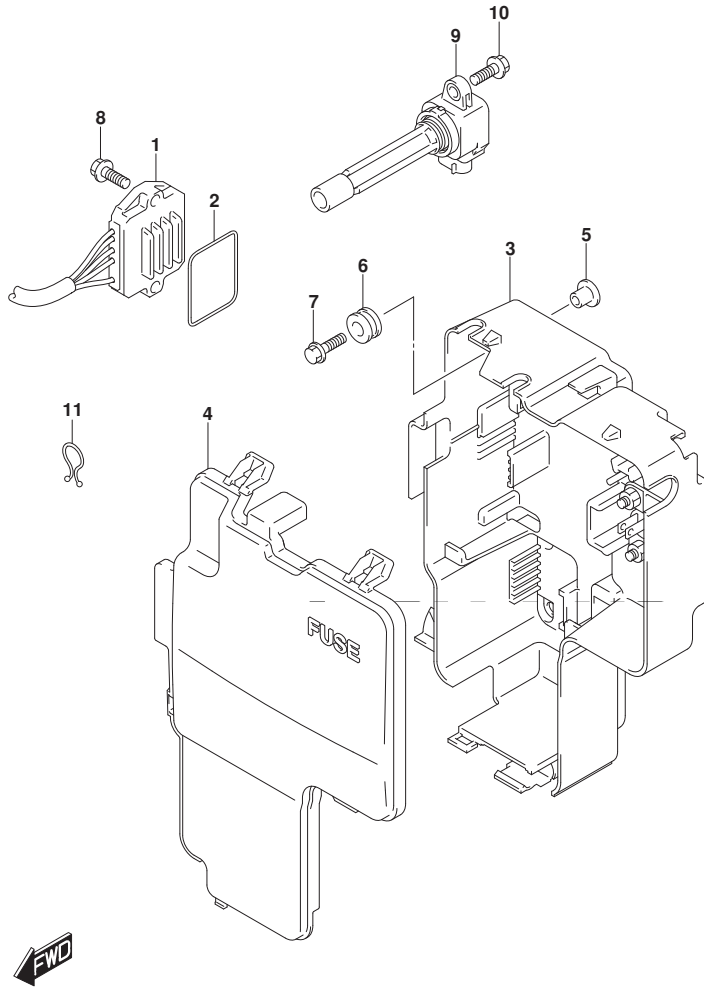

FIG. 310A (1-F-8) レクチファイア/イグニッション コイル

| 見出番号 | 品番 | 品名 | 使用個数 | 備考 | 標準作業時間 |
|------|-------------|----------------------|------|----|--------|
| 1 | 32800-93J03 | レクチファイア/レギュレータアツシ | 2 | | |
| 2 | 32805-93J00 | Oリング, レクチファイア/レギュレータ | 2 | | |
| 3 | 32890-93J01 | ホルダ, エレクトリツクハーツ | 1 | | |
| 4 | 32891-93J00 | カバー, エレクトリツクハーツホルダ | 1 | | |
| 5 | 09169-06062 | ワツシヤ | 4 | | |
| 6 | 09320-09016 | クツシヨソ | 4 | | |
| 7 | 09116-06202 | ボルト (6X25) | 4 | | |
| 8 | 01550-06257 | ボルト | 4 | | |
| 9 | 33410-93J00 | コイルアツシ, イグニツシヨソ | 6 | | |
| 10 | 01550-06207 | ボルト | 6 | | |
| 11 | 09408-00021 | クリツツ (ID:16) | 1 | | |

FIG.315A

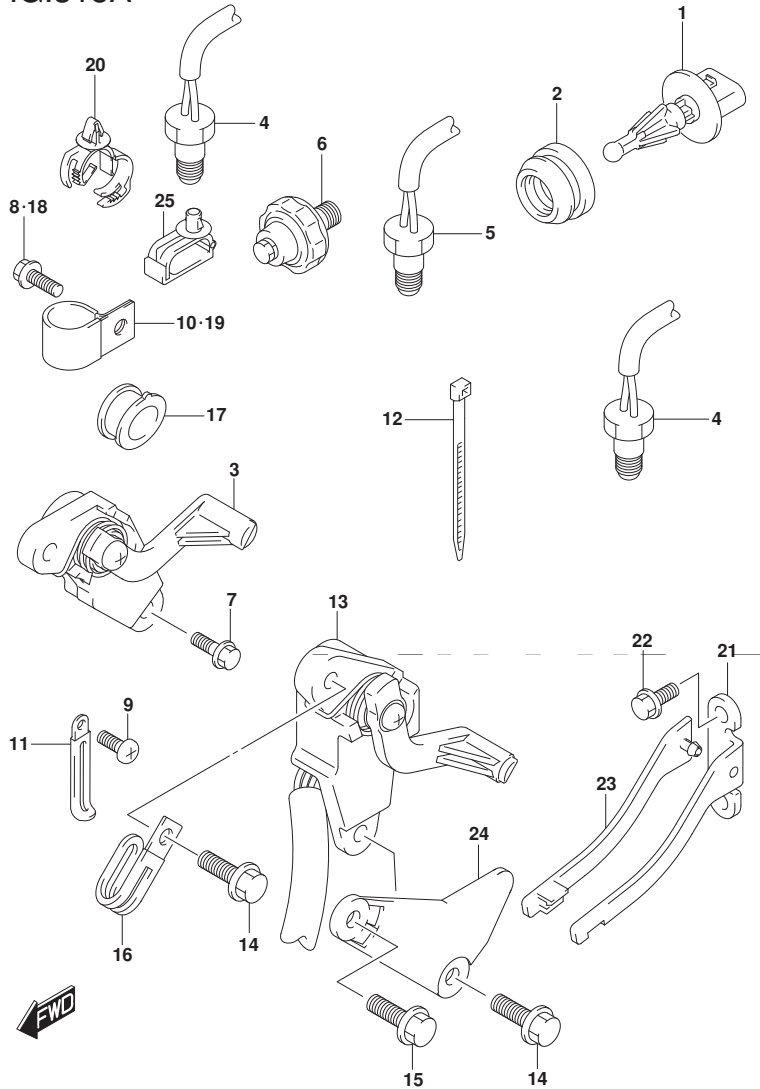

FIG. 315A (1-F-9) センサ (DF200T)

| 見出番号 | 品番 | 品名 | 使用個数 | 備考 | 標準作業時間 |
|------|-------------|---------------------|------|-------------|--------|
| 1 | 13650-52G00 | センサ, インレットエアテンパ レチャ | 1 | | |
| 2 | 13655-87J00 | グロメット, エアテンパ レチャセンサ | 1 | | |
| 3 | 34801-93J03 | センタ アツシ, トリム | 1 | W/トランサム (X) | |
| 4 | 34830-87J20 | センサ, テンパ レチャ | 2 | エキゾースト | |
| 5 | 34830-87J20 | センサ, テンパ レチャ | 1 | シリンダ- | |
| 6 | 37820-99E02 | スイッチアツシ, オイルフ レチャ | 1 | | |
| 7 | 09100-06113 | ホルト (6X16) | 2 | W/トランサム (X) | |
| 8 | 29103-93J00 | ホルト (6X12) | 1 | W/トランサム (X) | |
| 9 | 09125-06063 | スクリュ (6X10) | 1 | W/トランサム (X) | |
| 10 | 09403-19409 | クランプ | 1 | W/トランサム (X) | |
| 11 | 29404-93J10 | クランプ | 1 | W/トランサム (X) | |
| 12 | 09407-14407 | クランプ (L: 145) | 2 | | |
| 13 | 34801-99E04 | センタ アツシ, トリム | 1 | W/トランサム (L) | |
| 14 | 09103-06093 | ホルト (6X20) | 2 | W/トランサム (L) | |
| 15 | 09103-06093 | ホルト (6X20) | 1 | W/トランサム (L) | |
| 16 | 29404-93J20 | クランプ | 1 | W/トランサム (L) | |
| 17 | 34813-93J00 | プロテクタ, リートワイヤ | 1 | W/トランサム (L) | |
| 18 | 29103-93J00 | ホルト (6X12) | 1 | W/トランサム (L) | |
| 19 | 09403-19409 | クランプ | 1 | W/トランサム (L) | |
| 20 | 09403-20308 | クランプ | 1 | W/トランサム (L) | |
| 21 | 43117-96J00 | カム, トリムセンタ | 1 | W/トランサム (L) | |
| 22 | 09116-05010 | ホルト (5X12) | 2 | W/トランサム (L) | |

DF200T

FIG.315A

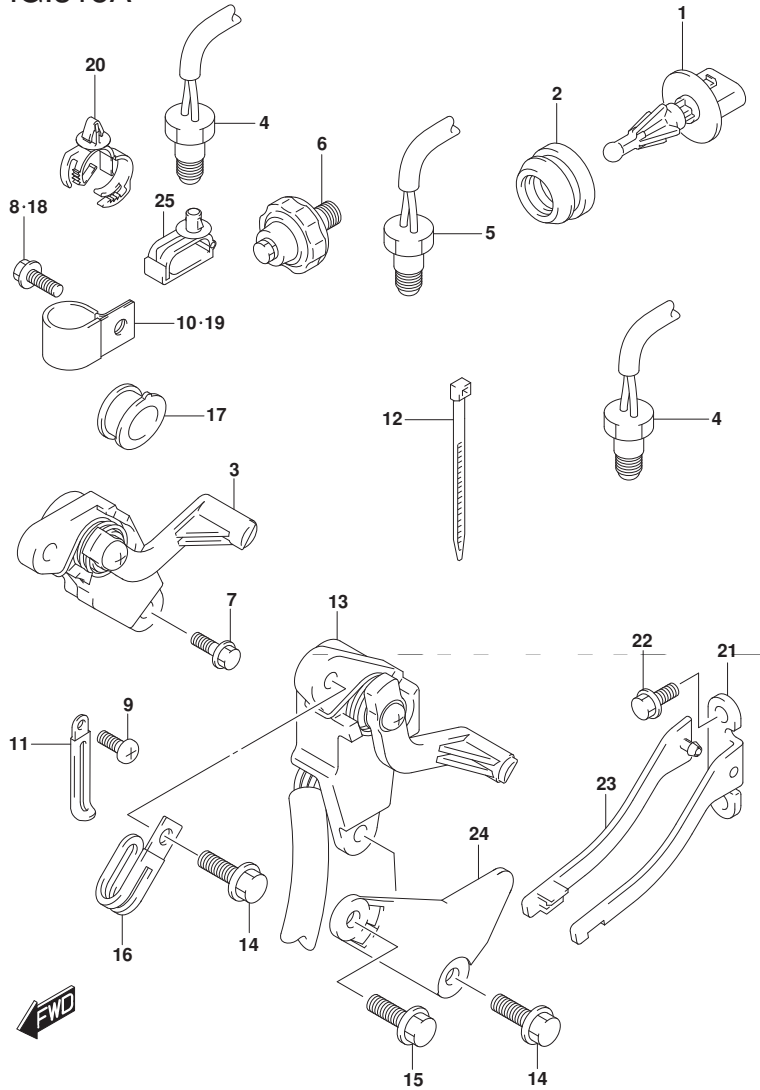

FIG. 315A (1-F-10) センサ (DF200T)

| 見出番号 | 品番 | 品名 | 使用個数 | 備考 | 標準作業時間 |
|------|-------------|------------------|------|------------|--------|
| 23 | 43118-96J00 | プレート, トリムセンタ* カム | 1 | W/トランスム(L) | |
| 24 | 41118-96J00 | プレート, トリムセンタ* | 1 | W/トランスム(L) | |
| 25 | 09403-07340 | クランプ* | 1 | W/トランスム(X) | |

DF200T

FIG.315B

FIG. 315B (1-F-11) センサ (DF225T) (DF250T)

| 見出番号 | 品番 | 品名 | 使用個数 | 備考 | 標準作業時間 |
|------|-------------|---|------|-------------------|--------|
| 1 | 13650-52G00 | センサ, インレットエアテンパ ^レ レチャ | 1 | | |
| 2 | 13655-87J00 | グ ^ロ メット, エアテンパ ^レ レチャセンサ | 1 | | |
| 3 | 34801-93J03 | センダ ^ア ツシ, トリム | 1 | | |
| 4 | 34830-87J20 | センサ, テンパ ^レ レチャ | 2 | エキゾースト | |
| 5 | 34830-87J20 | センサ, テンパ ^レ レチャ | 1 | シリンダ ^ー | |
| 6 | 37820-99E02 | スイツチアツシ, オイルフ ^レ レツシヤ | 1 | | |
| 7 | 09100-06113 | ホ ^ル ト (6X16) | 2 | | |
| 8 | 29103-93J00 | ホ ^ル ト (6X12) | 1 | | |
| 9 | 09125-06063 | スクリュ (6X10) | 1 | | |
| 10 | 09403-19409 | クランプ ^フ | 1 | | |
| 11 | 29404-93J10 | クランプ ^フ | 1 | | |
| 12 | 09407-14407 | クランプ ^フ (L: 145) | 2 | | |
| 13 | 09403-07340 | クランプ ^フ | 1 | | |

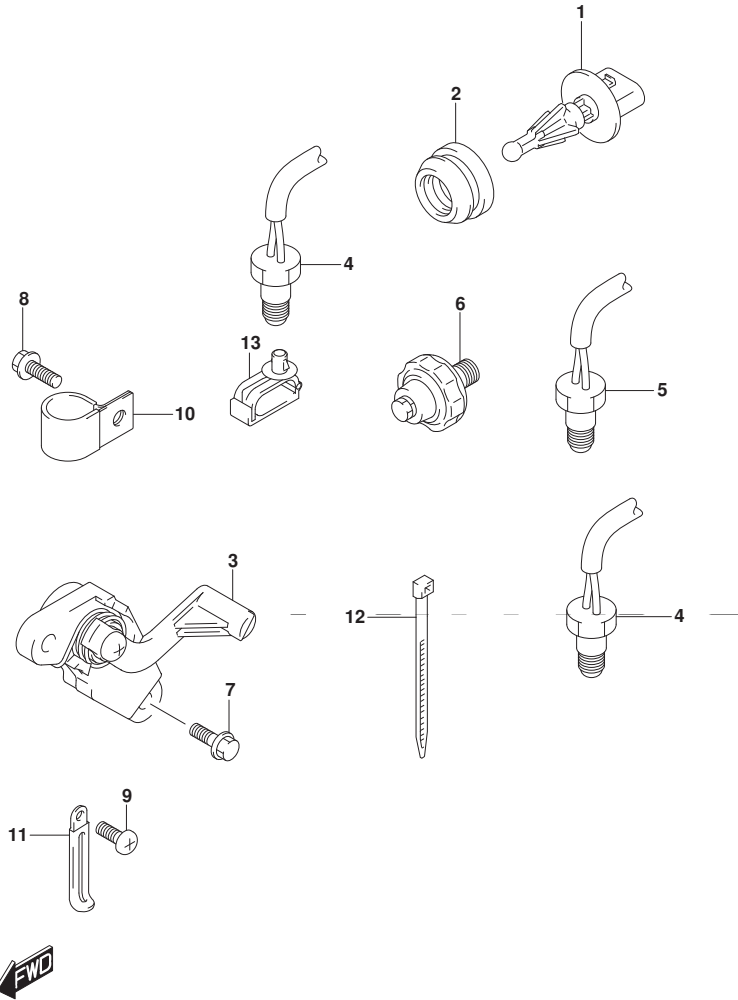

DF225T
DF250T

FIG.322A

FIG. 322A (1-F-12) ハーネス (DF200T)

| 見出番号 | 品番 | 品名 | 使用個数 | 備考 | 標準作業時間 |
|------|-------------|-------------------|------|--------|--------|
| 1 | 33810-98J00 | ケーブルアツシ, スターターモータ | 1 | L:4000 | |
| 2 | 08316-10087 | ナット | 1 | | |
| 3 | 36616-93J01 | ホルダ, コネクタ | 1 | | |
| 4 | 09169-06062 | ワッシャ | 1 | | |
| 5 | 09320-04009 | ブッシュ | 2 | | |
| 6 | 09320-09016 | クッション | 1 | | |
| 7 | 01550-06257 | ホルト | 1 | | |
| 8 | 36630-93J10 | ハーネスアツシ, ワイヤリング | 1 | | |
| 9 | 33634-96J00 | キャップ, サービスコネクタ | 1 | | |
| 10 | 09481-15501 | フューズ (15A) | 1 | | |
| 11 | 09481-30501 | フューズ (30A) | 1 | | |
| 12 | 36617-93J00 | ブラケット, ハーネス | 3 | | |
| 13 | 36617-93J10 | ブラケット, ハーネス | 5 | | |
| 14 | 36617-93J20 | ブラケット, ハーネス | 1 | | |
| 15 | 36617-93J30 | ブラケット, ハーネス | 1 | | |
| 16 | 01550-06127 | ホルト | 11 | | |
| 17 | 09403-20308 | クランプ | 1 | | |
| 18 | 29404-93J10 | クランプ | 1 | | |
| 19 | 09408-00008 | クリップ (ID:20) | 1 | | |
| 20 | 09408-00184 | クランプ | 3 | | |
| 21 | 01550-06127 | ホルト | 1 | | |
| 22 | 09408-00008 | クリップ (ID:20) | 1 | | |

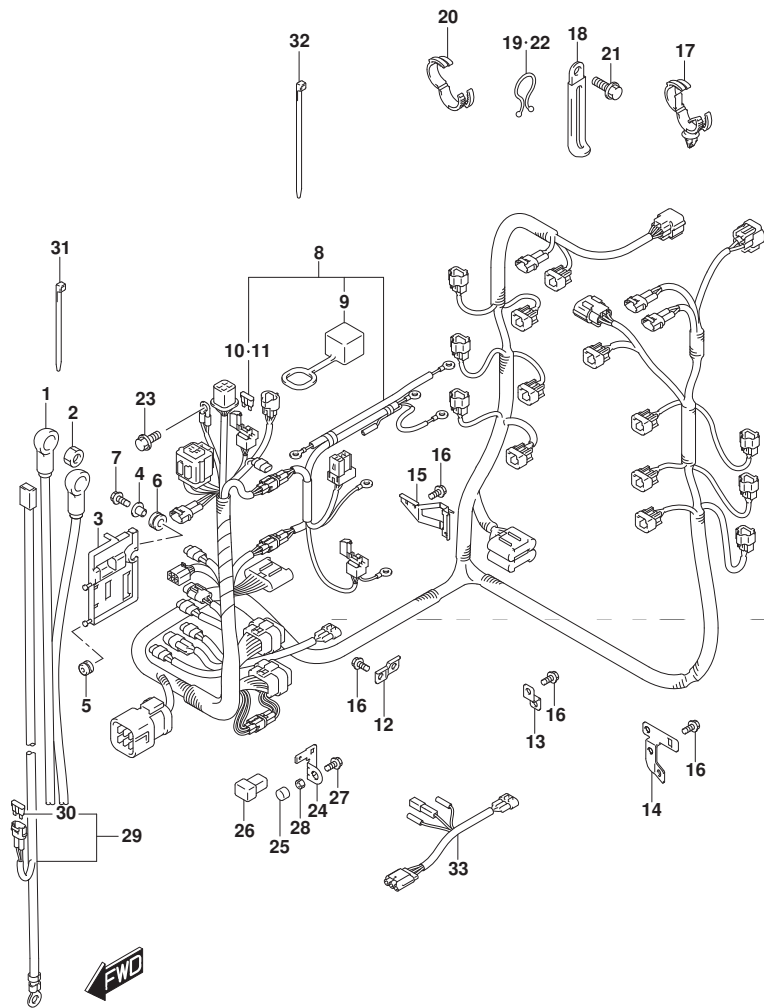

DF200T

FIG.322A

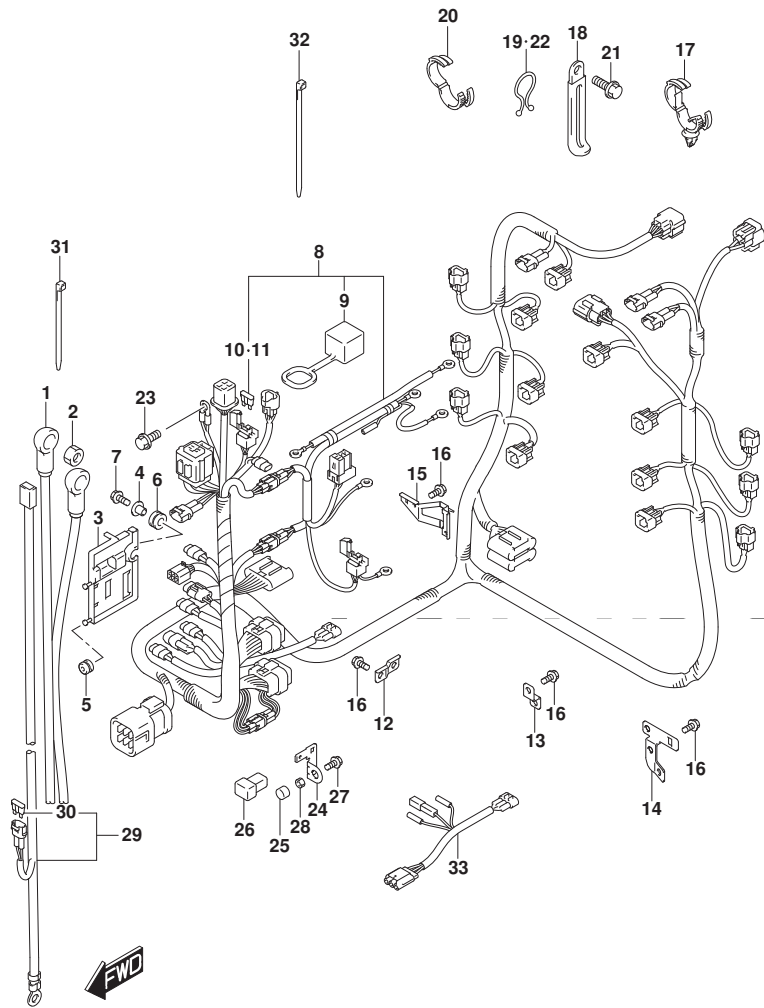
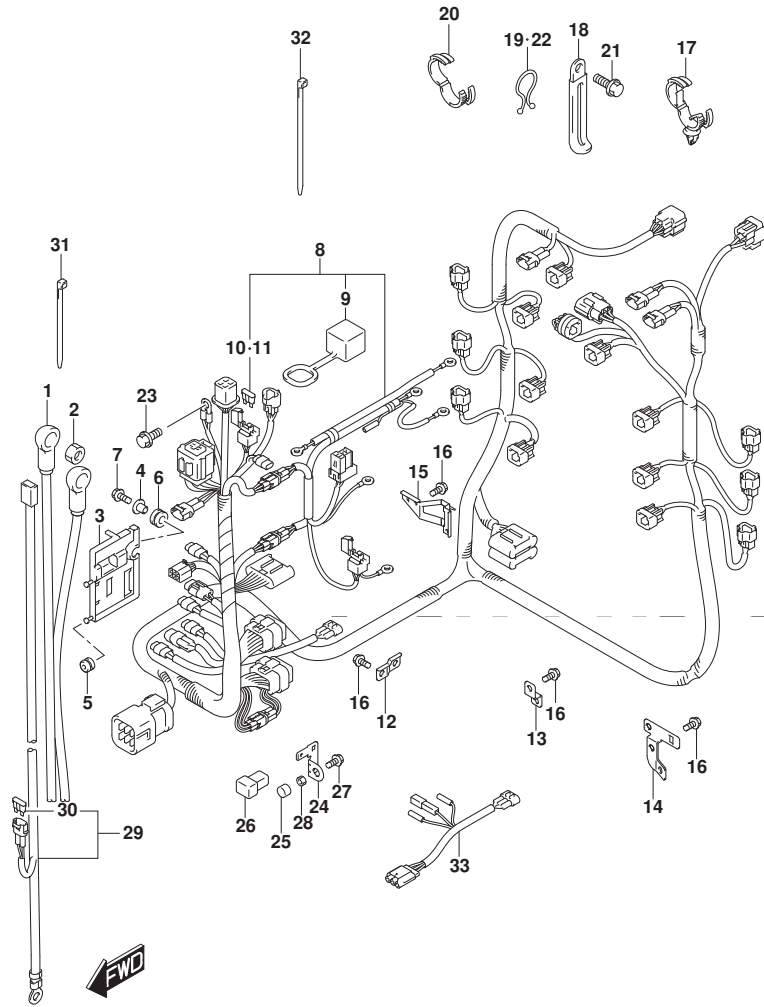

FIG. 322A (1-F-13) ハーネス (DF200T)

| 見出番号 | 品番 | 品名 | 使用個数 | 備考 | 標準作業時間 |
|------|-------------|----------------------|------|-----|--------|
| 23 | 01550-06127 | ホルト | 1 | | |
| 24 | 36865-90J00 | ターミナル, メインフューズ* | 2 | | |
| 25 | 09251-09002 | キャップ (OD:13.6) | 2 | | |
| 26 | 09481-60401 | フューズ (60A) | 2 | | |
| 27 | 01570-06127 | ホルト | 2 | | |
| 28 | 08310-00067 | ナット | 2 | | |
| 29-1 | 36625-93J00 | リード, ハッチェリ | 1 | | |
| 29-2 | 36625-93J10 | リード, ハッチェリ | 1 | OPT | |
| 30 | 09481-15501 | フューズ (15A) | 1 | | |
| 31 | 09407-10404 | クランプ (L:100) | 2 | | |
| 32 | 09407-14407 | クランプ (L:145) | 1 | | |
| 33 | 36647-93J00 | リード, オークシ リヤリPTTスイッチ | 1 | OPT | |

DF200T

FIG.322B



DF250_000_018_322B
HARNESS

FIG. 322B (1-F-14) ハーネス (DF225T)

| 見出番号 | 品番 | 品名 | 使用個数 | 備考 | 標準作業時間 |
|------|-------------|-------------------|------|--------|--------|
| 1 | 33810-98J00 | ケーブルアツシ, スターターモータ | 1 | L:4000 | |
| 2 | 08316-10087 | ナット | 1 | | |
| 3 | 36616-93J01 | ホルダ, コネクタ | 1 | | |
| 4 | 09169-06062 | ワッシャ | 1 | | |
| 5 | 09320-04009 | ブッシュ | 2 | | |
| 6 | 09320-09016 | クッション | 1 | | |
| 7 | 01550-06257 | ホルト | 1 | | |
| 8 | 36630-93J20 | ハーネスアツシ, ワイヤリング | 1 | | |
| 9 | 33634-96J00 | キヤツプ, サービスコネクタ | 1 | | |
| 10 | 09481-15501 | フューズ (15A) | 1 | | |
| 11 | 09481-30501 | フューズ (30A) | 1 | | |
| 12 | 36617-93J00 | ブラケット, ハーネス | 3 | | |
| 13 | 36617-93J10 | ブラケット, ハーネス | 5 | | |
| 14 | 36617-93J20 | ブラケット, ハーネス | 1 | | |
| 15 | 36617-93J30 | ブラケット, ハーネス | 1 | | |
| 16 | 01550-06127 | ホルト | 11 | | |
| 17 | 09403-20308 | クランプ | 1 | | |
| 18 | 29404-93J10 | クランプ | 1 | | |
| 19 | 09408-00008 | クリップ (ID:20) | 1 | | |
| 20 | 09408-00184 | クランプ | 3 | | |
| 21 | 01550-06127 | ホルト | 1 | | |
| 22 | 09408-00008 | クリップ (ID:20) | 1 | | |

DF225T

DF250_000_018

FIG.322B

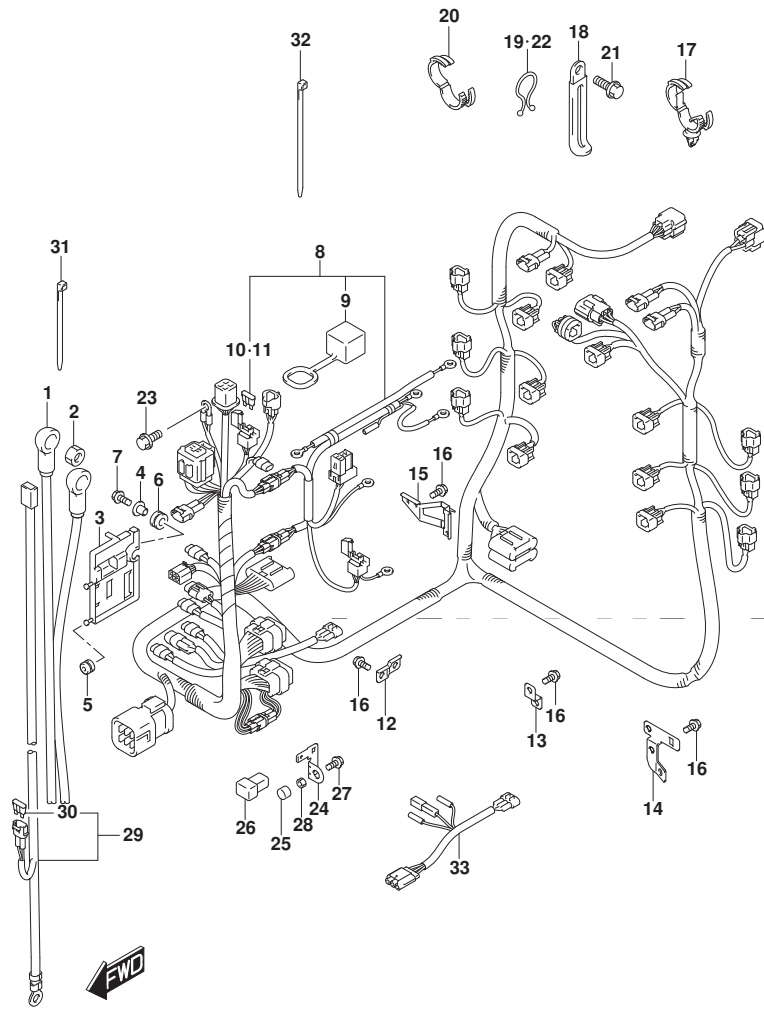

FIG. 322B (1-F-15) ハーネス (DF225T)

| 見出番号 | 品番 | 品名 | 使用個数 | 備考 | 標準作業時間 |
|------|-------------|----------------------|------|-----|--------|
| 23 | 01550-06127 | ホルト | 1 | | |
| 24 | 36865-90J00 | ターミナル, メインフューズ* | 2 | | |
| 25 | 09251-09002 | キャップ (OD:13.6) | 2 | | |
| 26 | 09481-60401 | フューズ (60A) | 2 | | |
| 27 | 01570-06127 | ホルト | 2 | | |
| 28 | 08310-00067 | ナット | 2 | | |
| 29-1 | 36625-93J00 | リード, ハッチェリ | 1 | | |
| 29-2 | 36625-93J10 | リード, ハッチェリ | 1 | OPT | |
| 30 | 09481-15501 | ・フューズ (15A) | 1 | | |
| 31 | 09407-10404 | クランプ (L:100) | 2 | | |
| 32 | 09407-14407 | クランプ (L:145) | 1 | | |
| 33 | 36647-93J00 | リード, オークシ リヤリPTTスイッチ | 1 | OPT | |

DF225T

FIG.322C

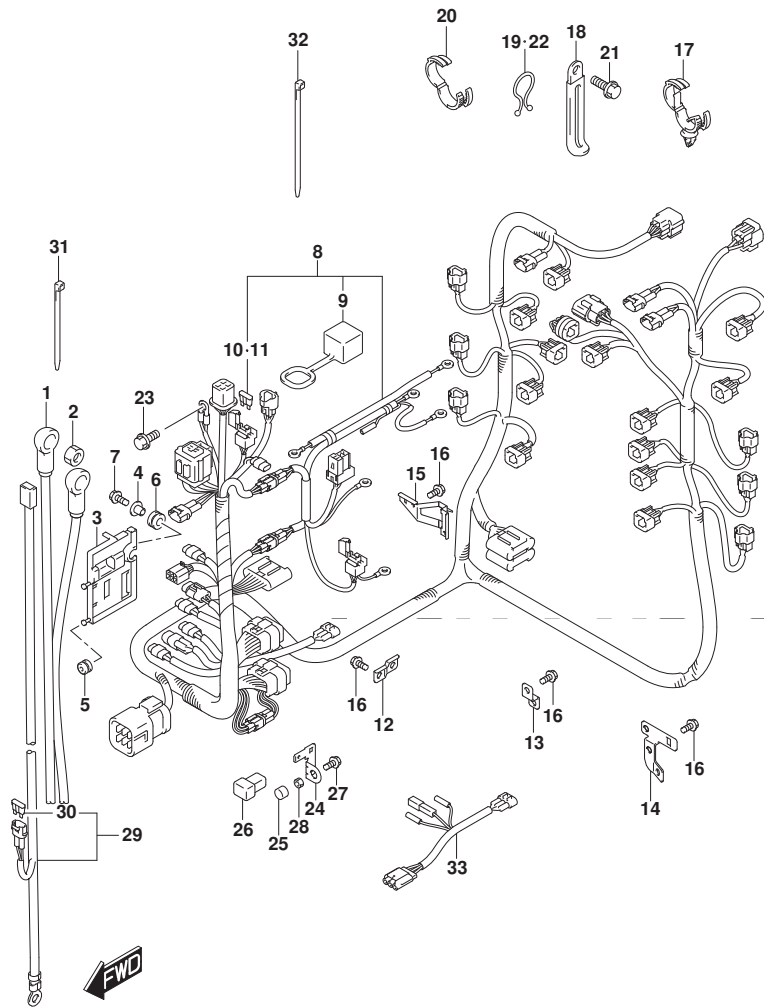

FIG. 322C (1-G-2) ハーネス (DF250T)

| 見出番号 | 品番 | 品名 | 使用個数 | 備考 | 標準作業時間 |
|------|-------------|-------------------|------|--------|--------|
| 1 | 33810-98J00 | ケーブルアッソシ. スタターモータ | 1 | L:4000 | |
| 2 | 08316-10087 | ナット | 1 | | |
| 3 | 36616-93J01 | ホルダ, コネクタ | 1 | | |
| 4 | 09169-06062 | ワッシャ | 1 | | |
| 5 | 09320-04009 | ブッシュ | 2 | | |
| 6 | 09320-09016 | クッション | 1 | | |
| 7 | 01550-06257 | ホルト | 1 | | |
| 8 | 36630-93J30 | ハーネスアッソシ. ワイヤリング | 1 | | |
| 9 | 33634-96J00 | キャップ, サービスコネクタ | 1 | | |
| 10 | 09481-15501 | フューズ (15A) | 1 | | |
| 11 | 09481-30501 | フューズ (30A) | 1 | | |
| 12 | 36617-93J00 | ブラケット, ハーネス | 3 | | |
| 13 | 36617-93J10 | ブラケット, ハーネス | 5 | | |
| 14 | 36617-93J20 | ブラケット, ハーネス | 1 | | |
| 15 | 36617-93J30 | ブラケット, ハーネス | 1 | | |
| 16 | 01550-06127 | ホルト | 11 | | |
| 17 | 09403-20308 | クランプ | 1 | | |
| 18 | 29404-93J10 | クランプ | 1 | | |
| 19 | 09408-00008 | クリップ (ID:20) | 1 | | |
| 20 | 09408-00184 | クランプ | 3 | | |
| 21 | 01550-06127 | ホルト | 1 | | |
| 22 | 09408-00008 | クリップ (ID:20) | 1 | | |

DF250T

FIG.322C

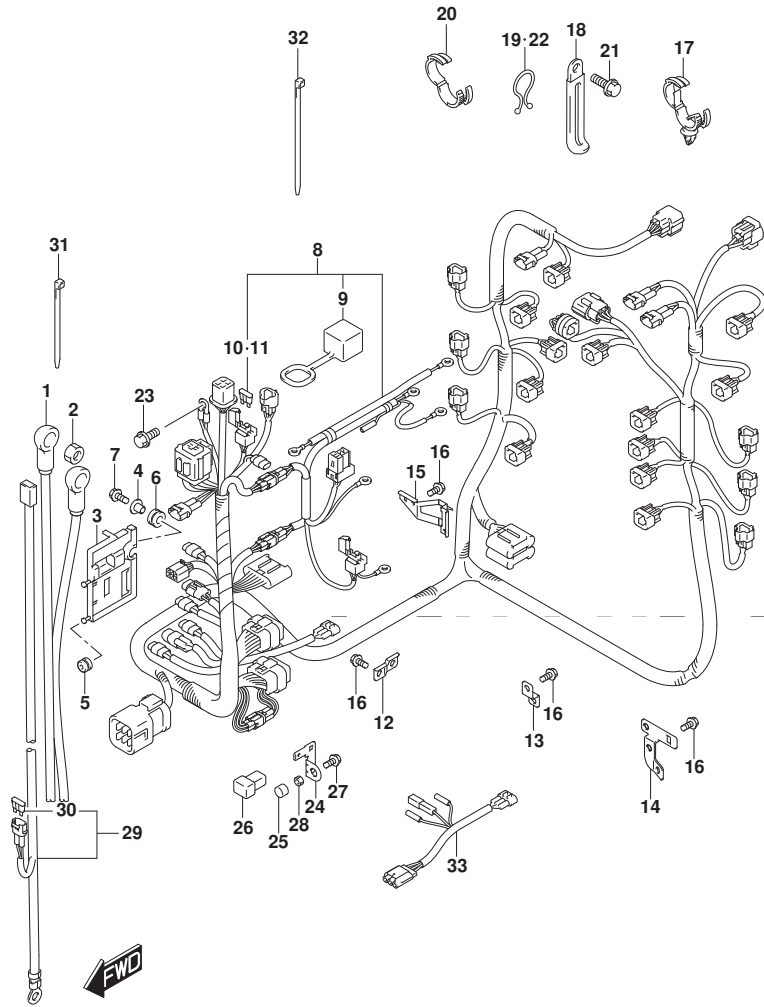

FIG. 322C (1-G-3) ハーネス (DF250T)

| 見出番号 | 品番 | 品名 | 使用個数 | 備考 | 標準作業時間 |
|------|-------------|-----------------------|------|-----|--------|
| 23 | 01550-06127 | ホルト | 1 | | |
| 24 | 36865-90J00 | ターミナル, メインフューズ* | 2 | | |
| 25 | 09251-09002 | キャップ (OD: 13.6) | 2 | | |
| 26 | 09481-60401 | フューズ (60A) | 2 | | |
| 27 | 01570-06127 | ホルト | 2 | | |
| 28 | 08310-00067 | ナット | 2 | | |
| 29-1 | 36625-93J00 | リード*, ハ* ツテリ | 1 | | |
| 29-2 | 36625-93J10 | リード*, ハ* ツテリ | 1 | OPT | |
| 30 | 09481-15501 | フューズ* (15A) | 1 | | |
| 31 | 09407-10404 | クランプ (L: 100) | 2 | | |
| 32 | 09407-14407 | クランプ (L: 145) | 1 | | |
| 33 | 36647-93J00 | リード*, オークシ リヤリPTTスイッチ | 1 | OPT | |

DF250T

FIG.326A

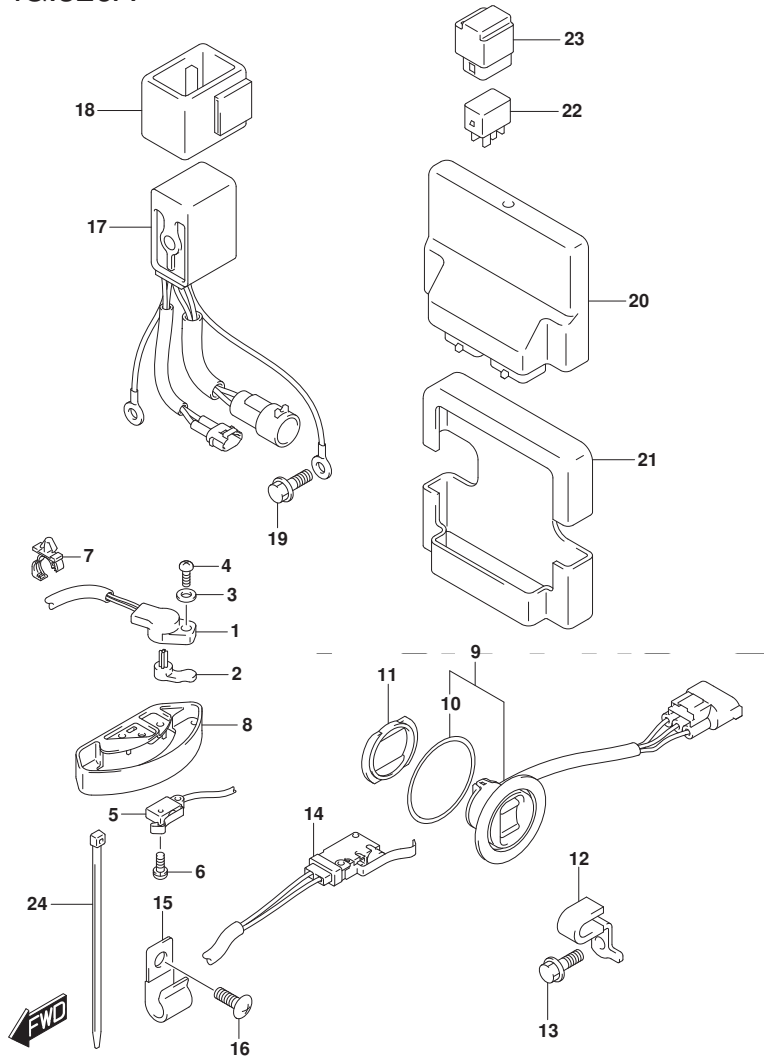

FIG. 326A (1-G-4) PTT スイッチ/エンジン コントロール ユニット (DF200T)

| 見出番号 | 品番 | 品名 | 使用個数 | 備考 | 標準作業時間 |
|------|-------------|---------------------|------|-------------|--------|
| 1 | 13580-93J02 | センサアツシ, シフトポジション | 1 | | |
| 2 | 37729-93J00 | レバー, シフトセンサ | 1 | | |
| 3 | 09160-05029 | ワツシヤ (5. 5X12X0. 8) | 1 | | |
| 4 | 02112-35167 | スクリュ | 1 | | |
| 5 | 37721-93J00 | スイツチアツシ, ニュートラル | 1 | | |
| 6 | 09137-04004 | スクリュ (4X16) | 2 | | |
| 7 | 09403-12412 | クランプ | 1 | | |
| 8 | 37725-93J11 | カバー, スイツチアツシ | 1 | | |
| 9 | 37850-92J00 | スイツチアツシ, PTT | 1 | | |
| 10 | 37856-92J00 | テープ, PTTスイッチ | 1 | | |
| 11 | 37857-92J00 | ブッシュ, PTTスイッチ | 1 | | |
| 12 | 09403-11315 | クランプ | 1 | | |
| 13 | 01550-06127 | ホルト | 1 | | |
| 14 | 37722-93J11 | スイツチアツシ, チルトリミット | 1 | | |
| 15 | 09403-09316 | クランプ | 1 | W/トランサム (X) | |
| 16 | 29125-93J00 | スクリュ | 1 | W/トランサム (X) | |
| 17 | 38410-93J12 | リレーアツシ, PTT | 1 | | |
| 18 | 38415-93J00 | ホルダ, PTTリレー | 1 | | |
| 19 | 01550-06127 | ホルト | 1 | | |
| 20 | 33920-93JM2 | ユニット, エンジンコントロール | 1 | | |

DF200T

FIG.326A

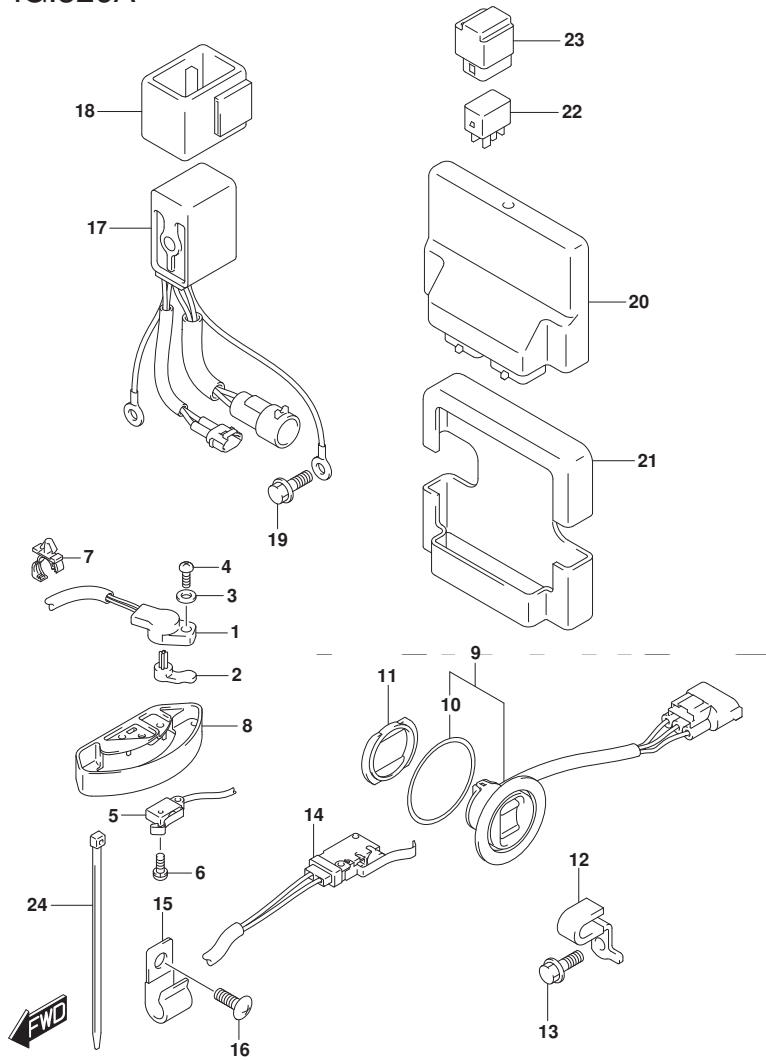

FIG. 326A (1-G-5) PTT スイッチ/エンジン コントロール ユニット (DF200T)

| 見出番号 | 品番 | 品名 | 使用個数 | 備考 | 標準作業時間 |
|------|-------------|-----------------------|------|------------|--------|
| 21 | 33925-93J00 | クッション, エンジンコントロールユニット | 1 | | |
| 22 | 38860-76F01 | リレーアツシ | 1 | | |
| 23 | 38915-90J00 | ホルダ*, リレー | 1 | | |
| 24 | 09407-14407 | クランプ (L:145) | 1 | W/トランサム(L) | |

DF200T

FIG.326B

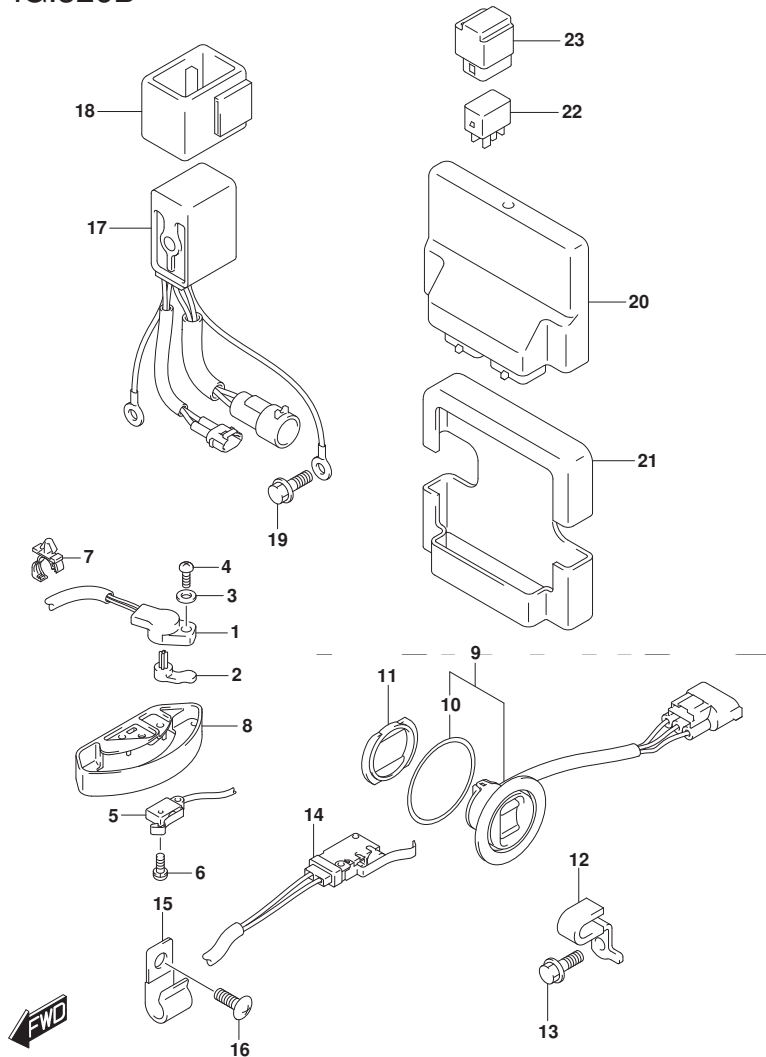

FIG. 326B (1-G-6) PTT スイッチ/エンジン コントロール ユニット (DF225T) (DF250T)

| 見出番号 | 品番 | 品名 | 使用個数 | 備考 | 標準作業時間 |
|------|-------------|---------------------|------|----|--------|
| 1 | 13580-93J02 | センサアツシ, シフトホジジション | 1 | | |
| 2 | 37729-93J00 | レバノ, シフトセンサ | 1 | | |
| 3 | 09160-05029 | ワツシヤ (5. 5X12X0. 8) | 1 | | |
| 4 | 02112-35167 | スクリュ | 1 | | |
| 5 | 37721-93J00 | スイツチアツシ, ニュートラル | 1 | | |
| 6 | 09137-04004 | スクリュ (4X16) | 2 | | |
| 7 | 09403-12412 | クランプ | 1 | | |
| 8 | 37725-93J11 | カバー, スイツチアツシ | 1 | | |
| 9 | 37850-92J00 | スイツチアツシ, PTT | 1 | | |
| 10 | 37856-92J00 | カバー, PTTスイツチ | 1 | | |
| 11 | 37857-92J00 | ブツシユ, PTTスイツチ | 1 | | |
| 12 | 09403-11315 | クランプ | 1 | | |
| 13 | 01550-06127 | ホルト | 1 | | |
| 14 | 37722-93J11 | スイツチアツシ, チルトリミツト | 1 | | |
| 15 | 09403-09316 | クランプ | 1 | | |
| 16 | 29125-93J00 | スクリュ | 1 | | |
| 17 | 38410-93J12 | リレーアツシ, PTT | 1 | | |
| 18 | 38415-93J00 | ホルダ, PTTリレー | 1 | | |
| 19 | 01550-06127 | ホルト | 1 | | |
| 20 | 33920-93JM2 | ユニット, エンジンコントロール | 1 | | |

DF225T
DF250T

FIG.326B

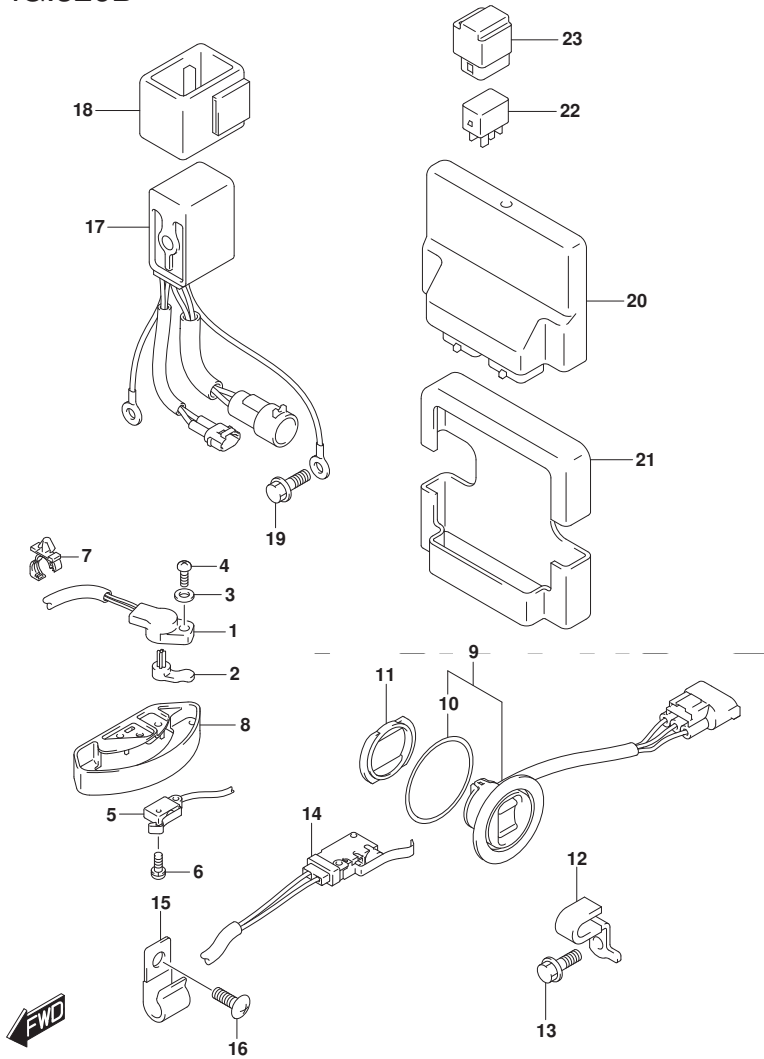

FIG. 326B (1-G-7) PTT スイッチ/エンジン コントロール ユニット (DF225T) (DF250T)

| 見出番号 | 品番 | 品名 | 使用個数 | 備考 | 標準 作業時間 |
|------|-------------|----------------------|------|----|------------|
| 21 | 33925-93J00 | クッション、エンジンコントロールユニット | 1 | | |
| 22 | 38860-76F01 | リレーアツシ | 1 | | |
| 23 | 38915-90J00 | ホルダ、リレー | 1 | | |

DF225T
DF250T

FIG.335A

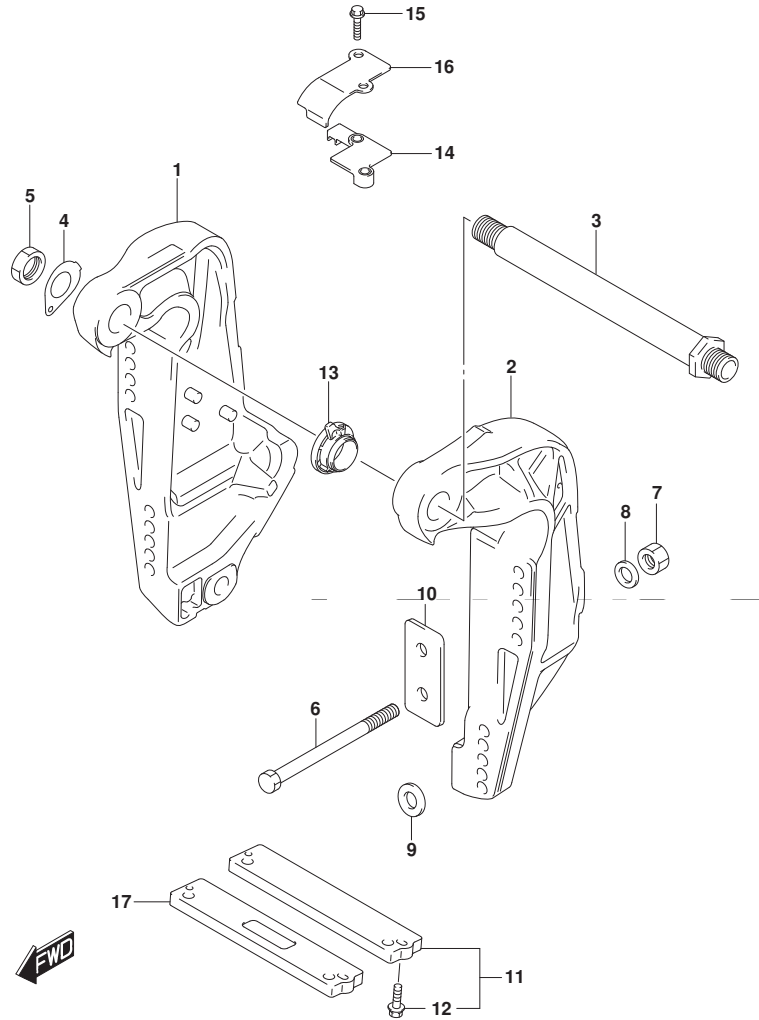

FIG. 335A (1-G-8) クランプ プラケット TRANSOM(L)

| 見出番号 | 品番 | 品名 | 使用個数 | 備考 | 標準作業時間 |
|------|-----------------|---------------------------|------|-----|--------|
| 1-1 | 41111-96J22-YAY | プラケット, クランプスターボート (プラケット) | 1 | | |
| 1-2 | 41111-96J22-Y5S | プラケット, クランプスターボート (ホワイト) | 1 | | |
| 2-1 | 41121-96J13-YAY | プラケット, クランプボート (プラケット) | 1 | | |
| 2-2 | 41121-96J13-Y5S | プラケット, クランプボート (ホワイト) | 1 | | |
| 3 | 41130-92J03 | シャフト, クランププラケット | 1 | | |
| 4 | 41135-92J00 | ワッシャ, クランププラケットシャフト | 1 | | |
| 5 | 09159-22006 | ナット | 1 | | |
| 6-1 | 09100-12085 | ボルト (12. 7X115) | 6 | | |
| 6-2 | 09100-12086 | ボルト (12. 7X150) | 1 | OPT | |
| 6-3 | 09100-12092 | ボルト (12. 7X75) | 1 | OPT | |
| 7 | 09159-12062 | ナット | 6 | | |
| 8 | 09160-13021 | ワッシャ (13. 2X26X3) | 6 | | |
| 9 | 09160-13022 | ワッシャ (13. 2X45X3) | 4 | | |
| 10 | 41155-93J02 | プレート, トランサム | 2 | | |
| 11 | 55320-94900 | アノードセット, クランププラケット | 1 | | |
| 12 | 09116-06121 | ボルト (6X25) | 2 | | |
| 13 | 48140-93J01 | カムワッシャ, チルトリミットスイッチ | 1 | | |
| 14 | 48144-93J00 | ホルダ, チルトリミットスイッチ | 1 | | |
| 15 | 09103-06278 | ボルト (6X25) | 2 | | |
| 16 | 48145-93J00 | カバー, チルトリミットスイッチ | 1 | | |
| 17 | 55321-94910 | アノード (マグネシウム) | 1 | OPT | |

DF200T

FIG.335B

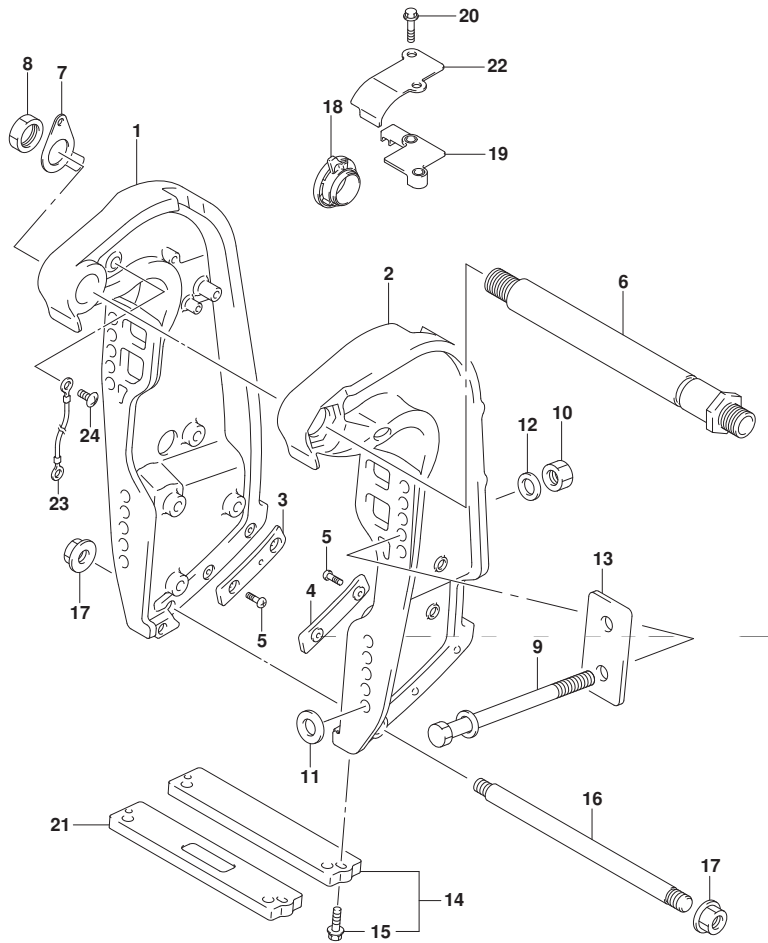

FIG. 335B (1-G-9) クランプ[®] ブラケット TRANSOM (X, XX)

| 見出番号 | 品番 | 品名 | 使用個数 | 備考 | 標準作業時間 |
|------|-----------------|--|------|-----|--------|
| 1-1 | 41111-93J16-YAY | ブラケット, クランプ スターボート [®] (ブラック) | 1 | | |
| 1-2 | 41111-93J16-Y5S | ブラケット, クランプ スターボート [®] (ホワイト) | 1 | | |
| 2-1 | 41121-93J08-YAY | ブラケット, クランプ ボート (ブラック) | 1 | | |
| 2-2 | 41121-93J08-Y5S | ブラケット, クランプ ボート (ホワイト) | 1 | | |
| 3 | 41117-93J02 | プレート, クランプ ブラケットアスターボート [®] | 1 | | |
| 4 | 41122-93J02 | プレート, クランプ ブラケットアスターボート [®] | 1 | | |
| 5 | 09125-06063 | スクリュ (6X10) | 4 | | |
| 6 | 41130-93J12 | シャフト, クランプ ブラケット | 1 | | |
| 7 | 41135-93J11 | ワッシャ, クランプ ブラケットシャフト | 1 | | |
| 8 | 09159-22006 | ナット | 1 | | |
| 9-1 | 09100-12085 | ボルト (12. 7X115) | 6 | | |
| 9-2 | 09100-12092 | ボルト (12. 7X75) | 1 | OPT | |
| 9-3 | 09100-12086 | ボルト (12. 7X150) | 1 | OPT | |
| 10 | 09159-12062 | ナット | 6 | | |
| 11 | 09160-13022 | ワッシャ (13. 2X45X3) | 4 | | |
| 12 | 09160-13021 | ワッシャ (13. 2X26X3) | 6 | | |
| 13 | 41155-93J02 | プレート, トランサム | 2 | | |
| 14 | 55320-94900 | アノード セット, クランプ ブラケット | 1 | | |
| 15 | 09116-06121 | ボルト (6X25) | 2 | | |
| 16 | 45421-87D03 | ピン, フィルトロツク | 1 | | |

DF200T
DF225T
DF250T

FIG.335B

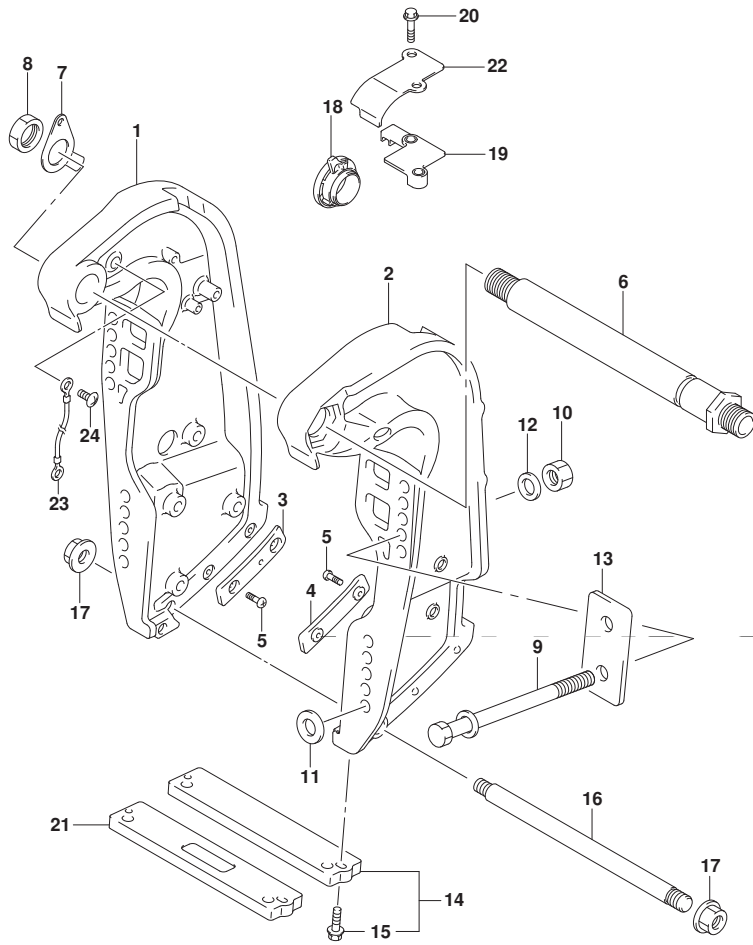

FIG. 335B (1-G-10) クランプ プラケット TRANSOM (X, XX)

| 見出番号 | 品番 | 品名 | 使用個数 | 備考 | 標準作業時間 |
|------|-------------|--------------------|------|-----|--------|
| 17 | 09159-14020 | ナット | 2 | | |
| 18 | 48140-93J01 | カムアツシ, チルトリミットスイッチ | 1 | | |
| 19 | 48144-93J00 | ホルダ, チルトリミットスイッチ | 1 | | |
| 20 | 09103-06278 | ホルト (6X25) | 2 | | |
| 21 | 55321-94910 | アノード (マグネシウム) | 1 | OPT | |
| 22 | 48145-93J00 | カバー, チルトリミットスイッチ | 1 | | |
| 23 | 36894-87D00 | リード (L:165) | 1 | | |
| 24 | 09125-06063 | スクリュ (6X10) | 2 | | |

DF200T
DF225T
DF250T

FIG.336A

FIG. 336A (1-G-11) スイベル ブラケット TRANSOM(L)

| 見出番号 | 品番 | 品名 | 使用個数 | 備考 | 標準作業時間 |
|------|-----------------|--------------------------|------|----|--------|
| 1 | 22511-99011 | ニツブル, ケーリス | 4 | | |
| 2 | 36894-87D00 | リード (L:165) | 1 | | |
| 3-1 | 43111-96J20-YAY | ブラケット, スイベル(L) (フック) | 1 | | |
| 3-2 | 43111-96J20-Y5S | ブラケット, スイベル(L) (ホワイト) | 1 | | |
| 4 | 43211-93J00 | ブッシュ, クランクシャフトスイベル | 2 | | |
| 5 | 43711-97E01 | ブッシュ, ステアリング | 2 | | |
| 6-1 | 43750-96J51-YAY | ブラケット, ステアリング (L) (フック) | 1 | | |
| 6-2 | 43750-96J51-Y5S | ブラケット, ステアリング (L) (ホワイト) | 1 | | |
| 7 | 09125-06063 | スクリュ (6X10) | 2 | | |
| 8 | 09160-39001 | ワッシャ (39.5X64X1) | 2 | | |
| 9 | 09181-39001 | シム (39.5X64X0.3) | 4 | | |
| 10 | 09380-38003 | スナッチリング | 1 | | |
| 11 | 09169-28003 | ワッシャ | 2 | | |
| 12 | 09282-39001 | オイルシール | 1 | | |
| 13 | 36895-87D10 | リード (L:310) | 1 | | |
| 14 | 09125-06063 | スクリュ (6X10) | 1 | | |
| 15 | 41220-96J10 | レバー, チルトロツク | 1 | | |
| 16 | 41234-96J10 | レバー, チルトロツクホート | 1 | | |
| 17 | 41224-95E01 | ブッシュ, チルトストツパロツト | 2 | | |
| 18 | 41230-96J00 | リンク, チルトロツクレバー | 1 | | |
| 19 | 41233-95E10 | ブラケット, チルトロツクスワリング | 1 | | |
| 20 | 09125-06063 | スクリュ (6X10) | 1 | | |

DF200T

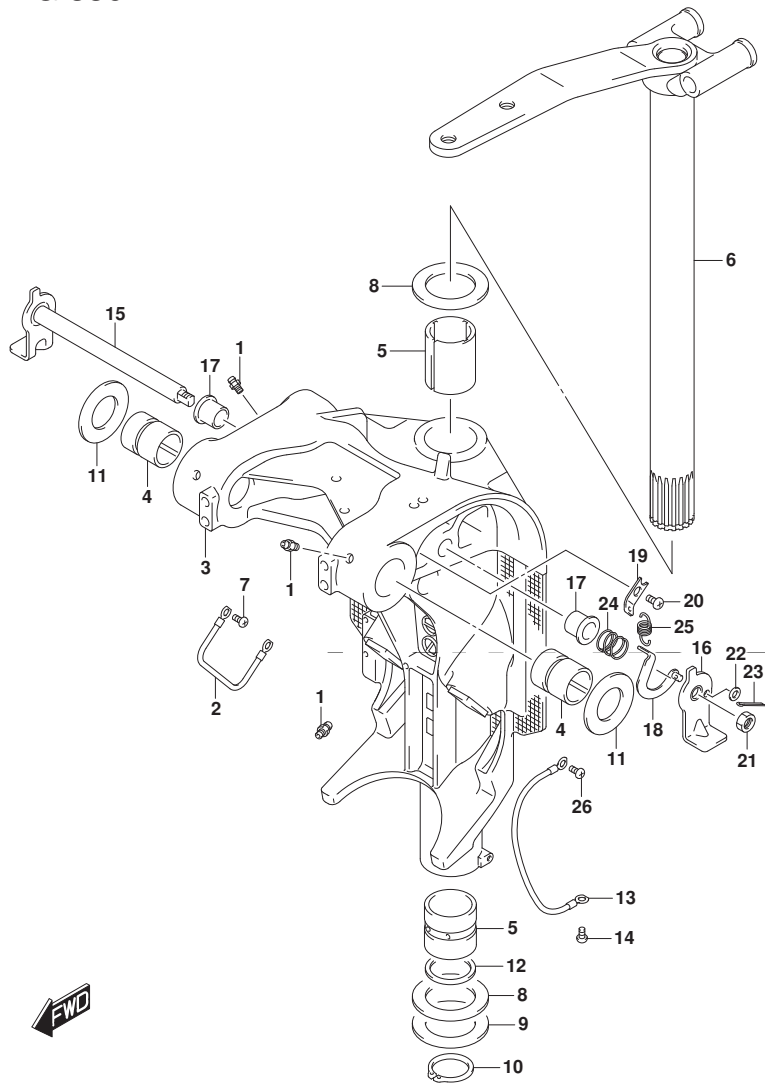

FIG.336A

FIG. 336A (1-G-12) スイベルブラケット TRANSOM(L)

| 見出番号 | 品番 | 品名 | 使用個数 | 備考 | 標準作業時間 |
|------|-------------|------------------|------|----|--------|
| 21 | 09140-10032 | ナット | 1 | | |
| 22 | 09160-06082 | ワッシャ(6.5X13X1.0) | 1 | | |
| 23 | 09204-01006 | コックピソ | 1 | | |
| 24 | 09440-19028 | スワリング | 1 | | |
| 25 | 09443-10043 | スワリング | 1 | | |
| 26 | 09125-06063 | スクリュ(6X10) | 1 | | |

DF200T

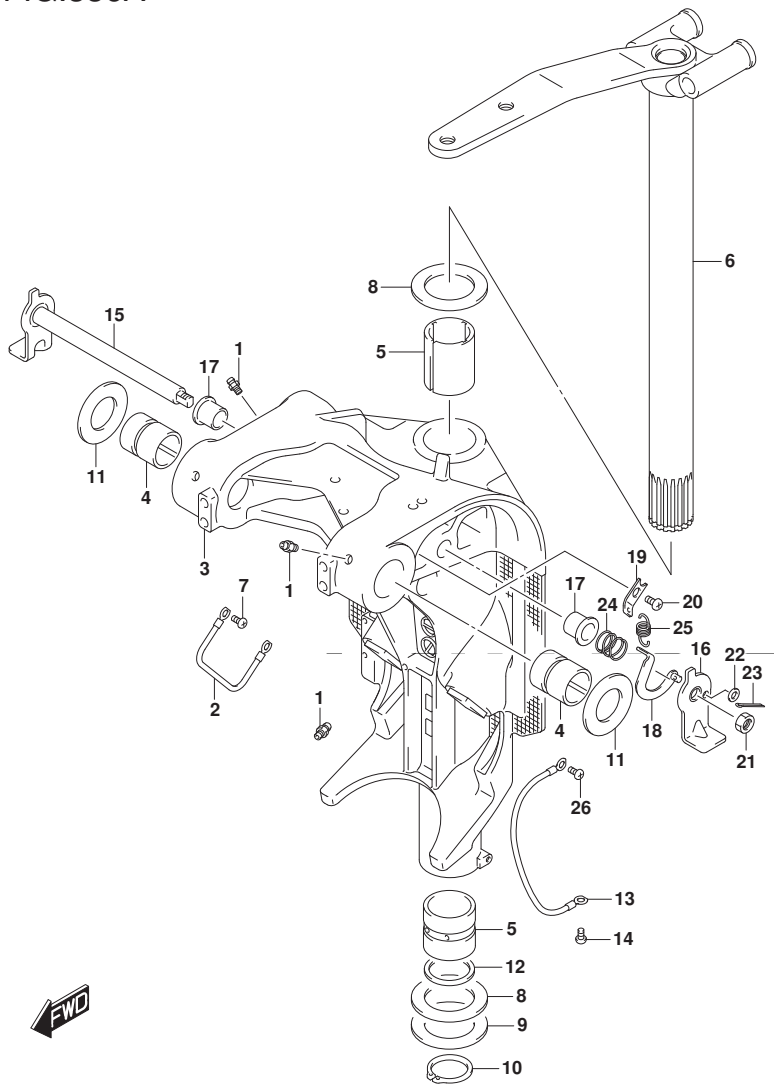

FIG.336B

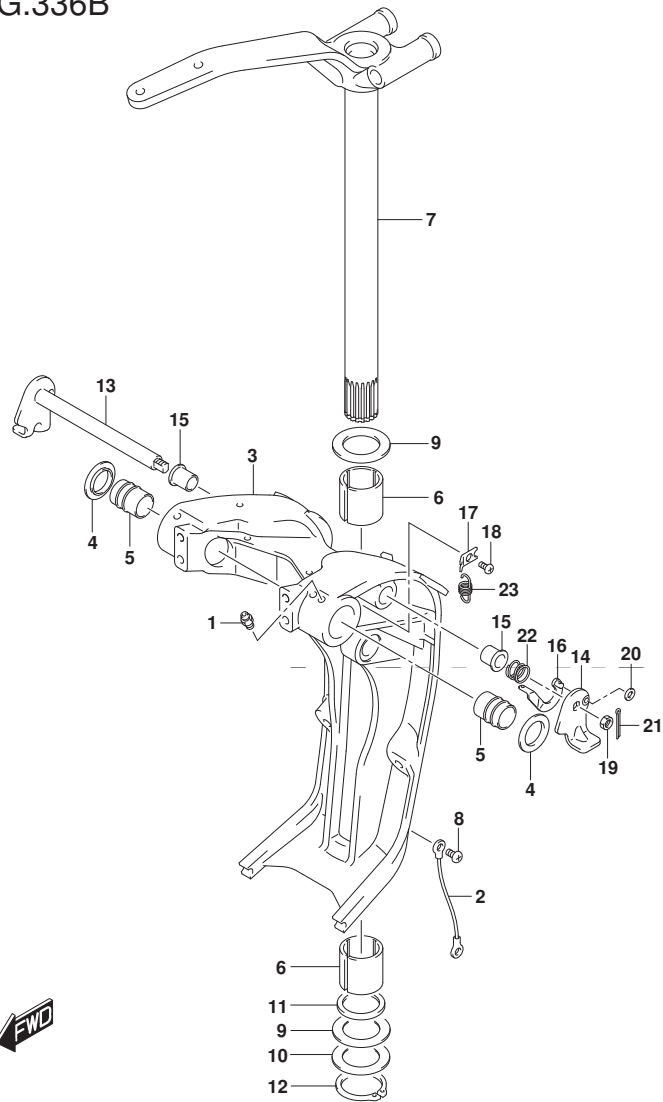

FIG. 336B (1-G-13) スイベルブラケット TRANSOM (X, XX)

| 見出番号 | 品番 | 品名 | 使用個数 | 備考 | 標準作業時間 |
|------|-----------------|--------------------------|------|----|--------|
| 1 | 22511-99011 | ニツブル, ケーリス | 4 | | |
| 2 | 36894-87D00 | リード (L:165) | 1 | | |
| 3-1 | 43111-93J24-YAY | ブラケット, スイベル (フック) | 1 | | |
| 3-2 | 43111-93J24-Y5S | ブラケット, スイベル (ホワイト) | 1 | | |
| 4 | 43114-93J00 | ワツシヤ, スイベルツクランブ ブラケット | 2 | | |
| 5 | 43211-93J00 | ブツシュ, クランブシヤフトスイベル | 2 | | |
| 6 | 43711-97E01 | ブツシュ, ステアリング | 2 | | |
| 7-1 | 43750-93J21-YAY | ブラケット, ステアリング (X) (フック) | 1 | | |
| 7-2 | 43750-93J21-Y5S | ブラケット, ステアリング (X) (ホワイト) | 1 | | |
| 8 | 09125-06063 | スクリュ (6X10) | 1 | | |
| 9 | 09160-39001 | ワツシヤ (39. 5X64X1) | 2 | | |
| 10 | 09181-39001 | シム (39. 5X64X0. 3) | 4 | | |
| 11 | 09282-39001 | オイルシール | 1 | | |
| 12 | 09380-38003 | スナツブ リング | 1 | | |
| 13 | 41220-93J11 | レバ -, チルトロック | 1 | | |
| 14 | 41234-93J11 | レバ -, チルトロックホート | 1 | | |
| 15 | 41224-95E01 | ブツシュ, チルトストツハ ロット | 2 | | |
| 16 | 41230-96J00 | リング, チルトロックレバ - | 1 | | |
| 17 | 41233-95E10 | ブラケット, チルトロックスブ リング | 1 | | |
| 18 | 09125-06063 | スクリュ (6X10) | 1 | | |

DF200T
DF225T
DF250T

FIG.336B

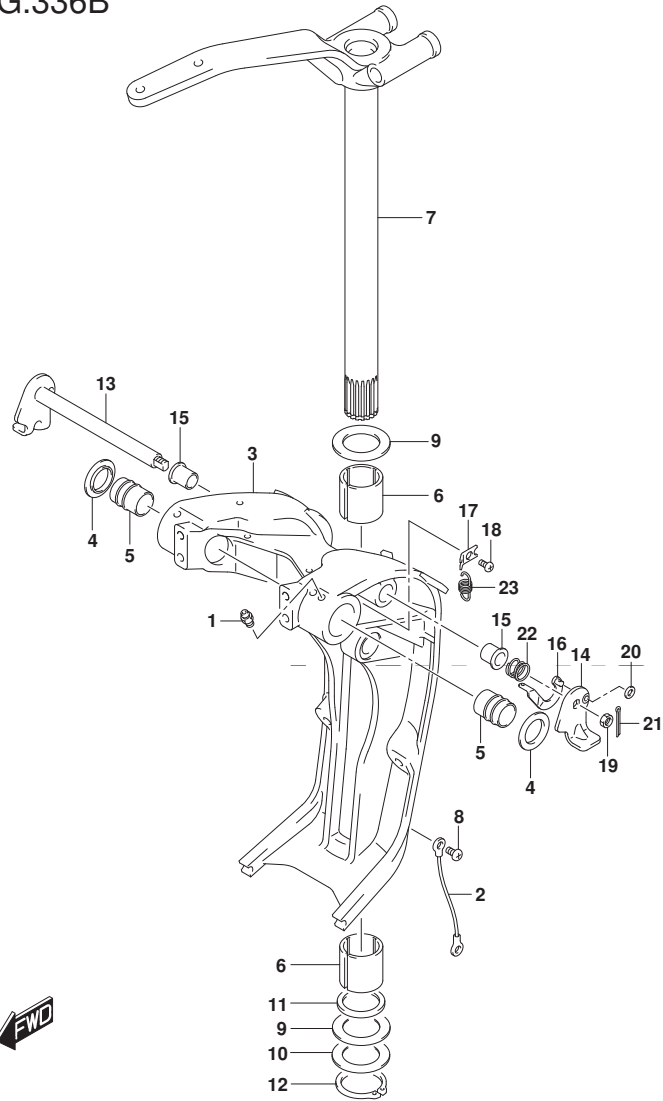

FIG. 336B (1-G-14) スイベルブラケット TRANSOM (X, XX)

| 見出番号 | 品番 | 品名 | 使用個数 | 備考 | 標準作業時間 |
|------|-------------|-------------------|------|----|--------|
| 19 | 09140-10032 | ナット | 1 | | |
| 20 | 09160-06082 | ワッシャ (6.5X13X1.0) | 1 | | |
| 21 | 09204-01006 | コックピン | 1 | | |
| 22 | 09440-19028 | スワリング | 1 | | |
| 23 | 09443-10043 | スワリング | 1 | | |

DF200T
DF225T
DF250T



FIG.337A

FIG. 337A (1-G-15) トリム シリンダ[®] TRANSOM(L)

| 見出番号 | 品番 | 品名 | 使用個数 | 備考 | 標準作業時間 |
|------|-------------|--|------|----|--------|
| 1 | 48000-93J17 | トリムアツシ, ハ [®] ワ [®] ウイズ [®] チルト | 1 | | |
| 2 | 48503-93J13 | ・マニホ [®] ルト [®] サフ [®] アツシ | 1 | | |
| 3 | 48401-93J11 | ・・ヒ [®] ストンアツシ | 1 | | |
| 4 | 48601-94900 | ・・ヒ [®] ストン/ラムアツシ | 2 | | |
| 5 | 48627-95E00 | ・・Oリング [®] セット | 3 | | |
| 6 | 48630-96J03 | ・・ヘツト [®] , トリムシリンダ [®] | 2 | | |
| 7 | 48633-94900 | ・・Oリング [®] セット, ヘツト [®] | 2 | | |
| 8 | 48641-96J02 | ・・マニホ [®] ルト [®] , PTT | 1 | | |
| 9 | 48650-94900 | ・・ヒ [®] ストン, フリー | 1 | | |
| 10 | 48405-93J00 | ・・Oリング [®] セット | 1 | | |
| 11 | 48615-97E00 | ・・Oリング [®] セット, ヒ [®] ストン | 1 | | |
| 12 | 48570-95E01 | ・リザ [®] ーハ [®] アツシ | 1 | | |
| 13 | 48572-95E00 | ・・キャツフ | 1 | | |
| 14 | 48588-94900 | ・Oリング [®] セット | 1 | | |
| 15 | 48861-92J01 | ・ホ [®] ルト, リザ [®] ーハ [®] | 3 | | |
| 16 | 38100-93J13 | ・モータアツシ, PTT | 1 | | |
| 17 | 31281-92J10 | ・ホ [®] ルト, スルー | 4 | | |
| 18 | 48502-93J14 | ・ホ [®] ンフ [®] アツシ, PTT | 1 | | |
| 19 | 48582-95E01 | ・・フィルタ | 1 | | |
| 20 | 48864-96J10 | ・・バルブ [®] セット, マニュアル | 1 | | |
| 21 | 48583-95E00 | ・シヨイント, ト [®] ライブ | 1 | | |
| 22 | 48585-95E00 | ・Oリング [®] | 1 | | |

DF200T

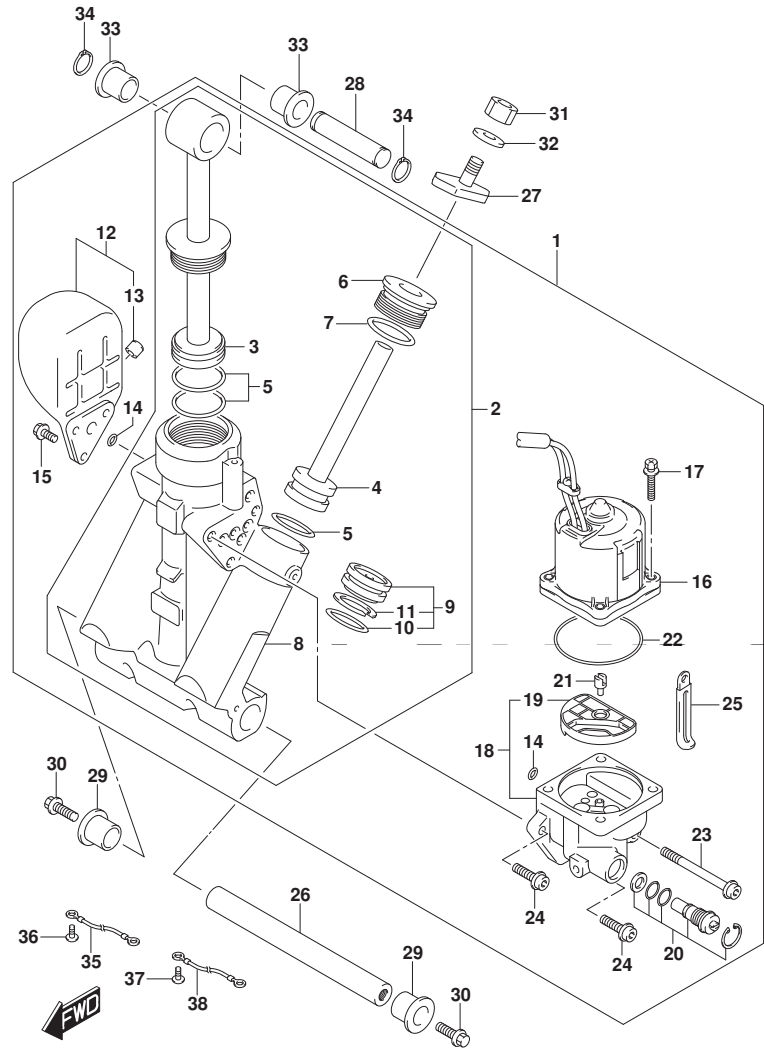
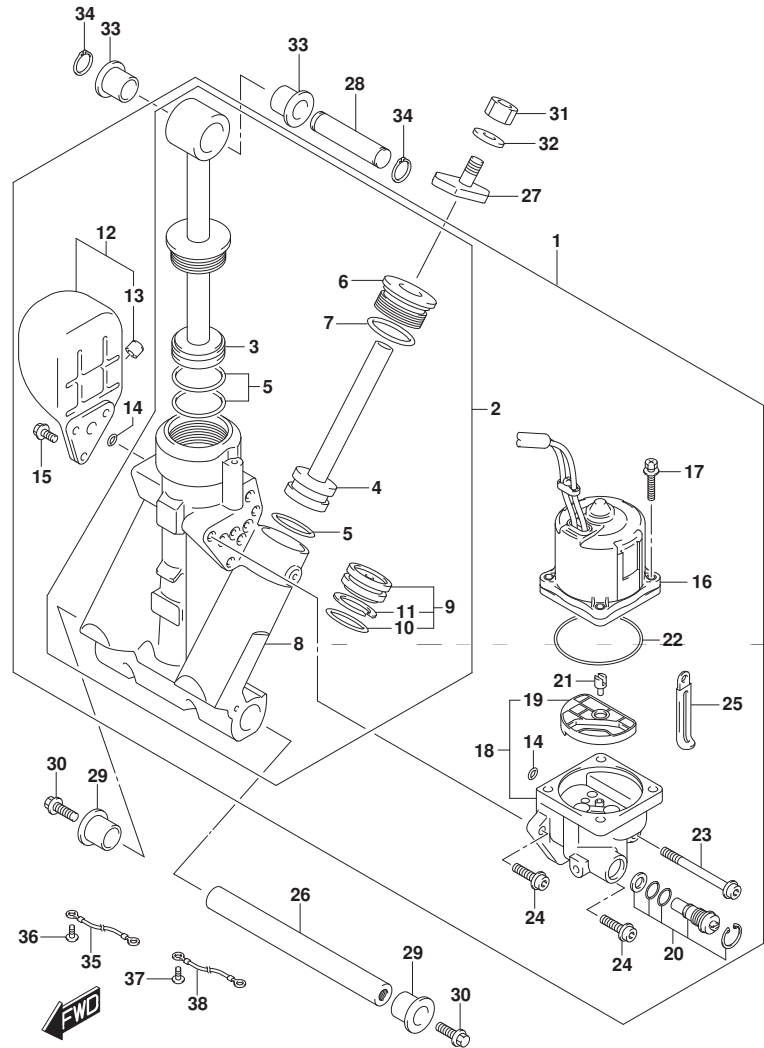

FIG.337A

FIG. 337A (1-H-2) トリム シリンダ TRANSOM(L)

| 見出番号 | 品番 | 品名 | 使用個数 | 備考 | 標準作業時間 |
|------|-------------|-------------------|------|----|--------|
| 23 | 48862-92J20 | ・ボルト, ボンプ NO. 1 | 1 | | |
| 24 | 48862-92J30 | ・ボルト, ボンプ NO. 2 | 2 | | |
| 25 | 29404-93J00 | ・クランプ | 1 | | |
| 26 | 48121-92J00 | シャフト, チルトシリンダ ロア | 1 | | |
| 27 | 48311-96J20 | パッド, トリムシリンダラム | 2 | | |
| 28 | 48321-87D03 | シャフト, チルトシリンダ アッパ | 1 | | |
| 29 | 48326-95E00 | ブッシュ, チルトシリンダ ロア | 2 | | |
| 30 | 09116-10183 | ボルト (10X35) | 2 | | |
| 31 | 09140-10031 | ナット | 2 | | |
| 32 | 09162-10005 | ワッシャー | 2 | | |
| 33 | 09306-17001 | ブッシュ | 2 | | |
| 34 | 09380-17009 | スナップリング | 2 | | |
| 35 | 36894-87D00 | リード (L:165) | 1 | | |
| 36 | 09125-06063 | スクリュ (6X10) | 1 | | |
| 37 | 09125-05050 | スクリュ (5X8) | 1 | | |
| 38 | 36895-87D10 | リード (L:310) | 1 | | |



DF200T

FIG.337B

FIG. 337B (1-H-3) トリム シリンダ` TRANSOM(X, XX)

| 見出番号 | 品番 | 品名 | 使用個数 | 備考 | 標準作業時間 |
|------|-------------|---------------------|------|----|--------|
| 1 | 48000-93J24 | トリムアツシ, ハ`ワ`ウイズ`チルト | 1 | | |
| 2 | 48500-98J10 | ・マニホ-ルト`アツシ | 1 | | |
| 3 | 48582-95E01 | ・`フィルタ | 1 | | |
| 4 | 48605-93J00 | ・`Oリング`セット | 2 | | |
| 5 | 48610-93J01 | ・`ピ`ストン/ラム | 2 | | |
| 6 | 48630-98J01 | ・`ロッド`ガイド | 2 | | |
| 7 | 48633-93J00 | ・`Oリング` | 2 | | |
| 8 | 48691-93J00 | ・`チエツクハ`ルブ | 1 | | |
| 9 | 48400-93J07 | ・シリンダ`アツシ | 1 | | |
| 10 | 48405-93J00 | ・`Oリング`セット | 1 | | |
| 11 | 48650-93J00 | ・`ピ`ストン, フリー | 1 | | |
| 12 | 48627-93J00 | ・`Oリング`セット | 1 | | |
| 13 | 48572-87J10 | ・フ`ラク` | 1 | | |
| 14 | 48585-95E00 | ・Oリング` | 2 | | |
| 15 | 48862-87J20 | ・ホ`ルト, リザ`ーハ` | 2 | | |
| 16 | 48864-93J01 | ・マニユアルハ`ルブ | 1 | | |
| 17 | 48583-95E00 | ・シ`ヨイント, ド`ライブ | 1 | | |
| 18 | 48121-93J20 | ・シヤフト | 1 | | |

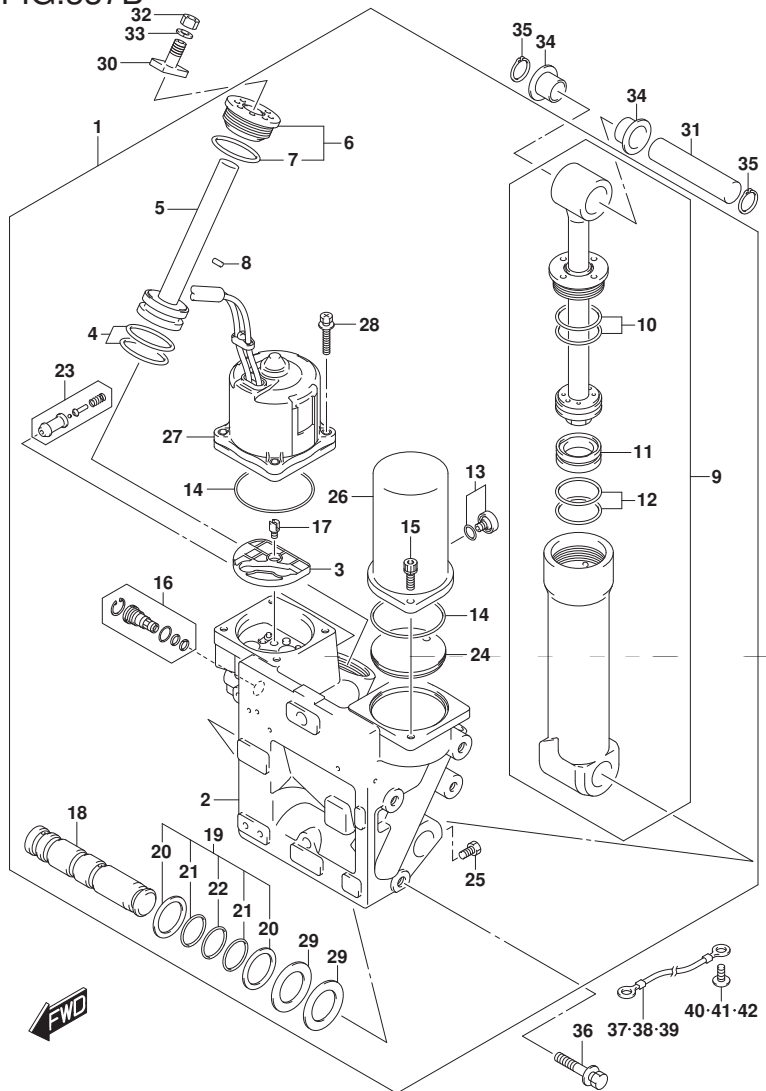

DF200T
DF225T
DF250T

FIG.337B

FIG. 337B (1-H-4) トリム シリンダ` TRANSOM (X, XX)

| 見出番号 | 品 番 | 品 名 | 使用個数 | 備 考 | 標 準 作業時間 |
|------|-------------|--------------------------|------|-----|-------------|
| 19 | 48125-93J10 | ・Oリング`セット | 1 | | |
| 20 | 48451-93J00 | ・・ハ`ツクアツフ`リング` | 4 | | |
| 21 | 48452-93J00 | ・・Oリング` | 4 | | |
| 22 | 48452-93J10 | ・・Oリング` | 2 | | |
| 23 | 48320-93J00 | ・ハ`ルフ`セット, アツフ`フ`ロー | 1 | | |
| 24 | 48573-93J00 | ・カハ` | 1 | | |
| 25 | 48128-93J11 | ・ホ`ルト | 1 | | |
| 26 | 48571-93J00 | ・リザ`ーハ`タンク | 1 | | |
| 27 | 38100-93J04 | ・モ`タアツシ, PTT | 1 | | |
| 28 | 31281-92J10 | ・ホ`ルト, スルー | 4 | | |
| 29 | 48126-93J00 | ワツシヤ, チルトシリンダ` ツーマニホ`ルト` | 2 | | |
| 30 | 48311-96J10 | ハ`ツド`, トリムシリンダ`ラム | 2 | | |
| 31 | 48321-93J00 | シヤフト, チルトシリンダ`アツハ` | 1 | | |
| 32 | 09140-10031 | ナツト | 2 | | |
| 33 | 09162-10005 | ロツクワツシヤ | 2 | | |
| 34 | 09306-24001 | ブ`ツシユ | 2 | | |
| 35 | 09380-21002 | スナツフ`リング` | 2 | | |
| 36 | 09116-10175 | ホ`ルト (10X50) | 8 | | |
| 37 | 36894-87D00 | リ`ト` (L:165) | 1 | | |
| 38 | 36895-87D01 | リ`ト` (L:230) | 1 | | |

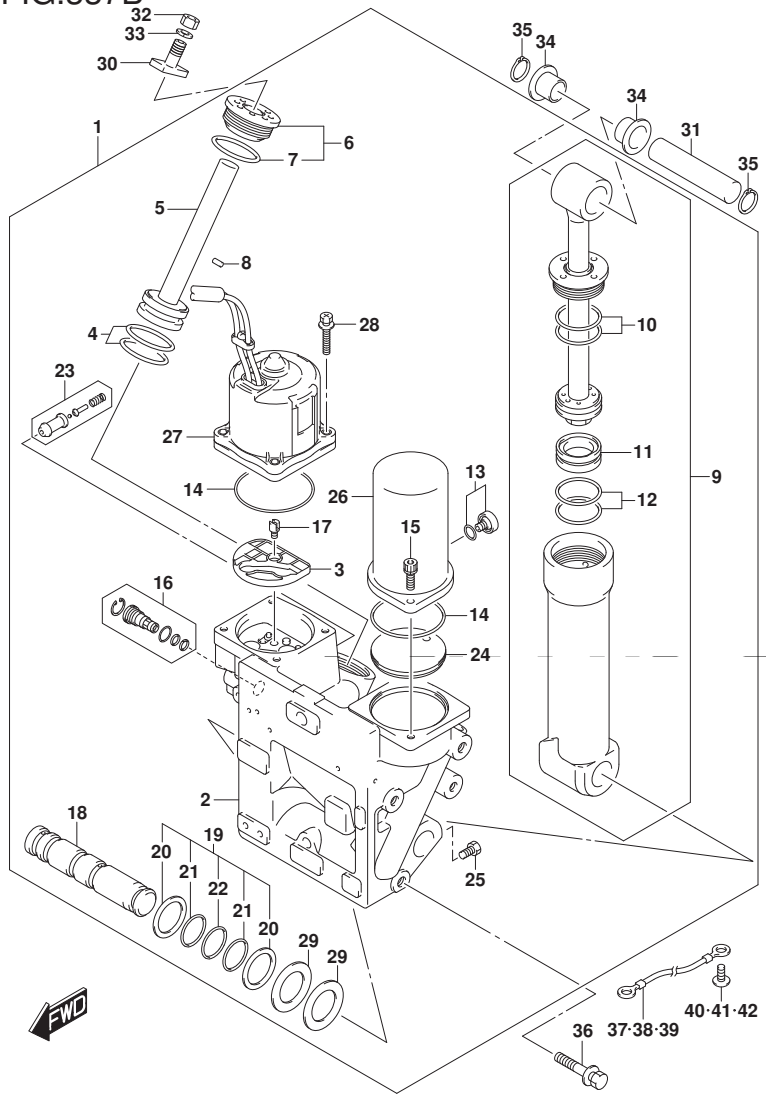

DF200T
DF225T
DF250T

FIG.337B

FIG. 337B (1-H-5) トリム シリンダ TRANSOM(X, XX)

| 見出番号 | 品番 | 品名 | 使用個数 | 備考 | 標準作業時間 |
|------|-------------|-------------|------|----|--------|
| 39 | 36895-87D01 | リード (L:230) | 1 | | |
| 40 | 09125-06063 | スクリュ (6X10) | 1 | | |
| 41 | 09125-06063 | スクリュ (6X10) | 1 | | |
| 42 | 09125-06063 | スクリュ (6X10) | 1 | | |

DF200T
DF225T
DF250T

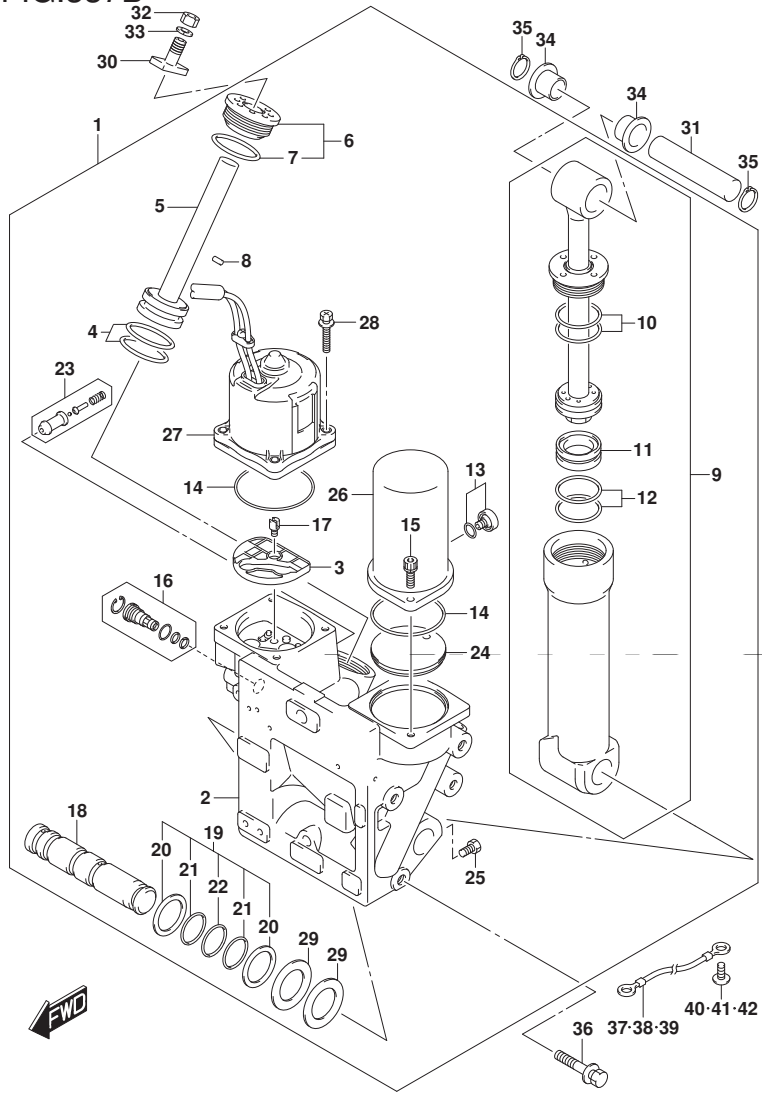

FIG.340A

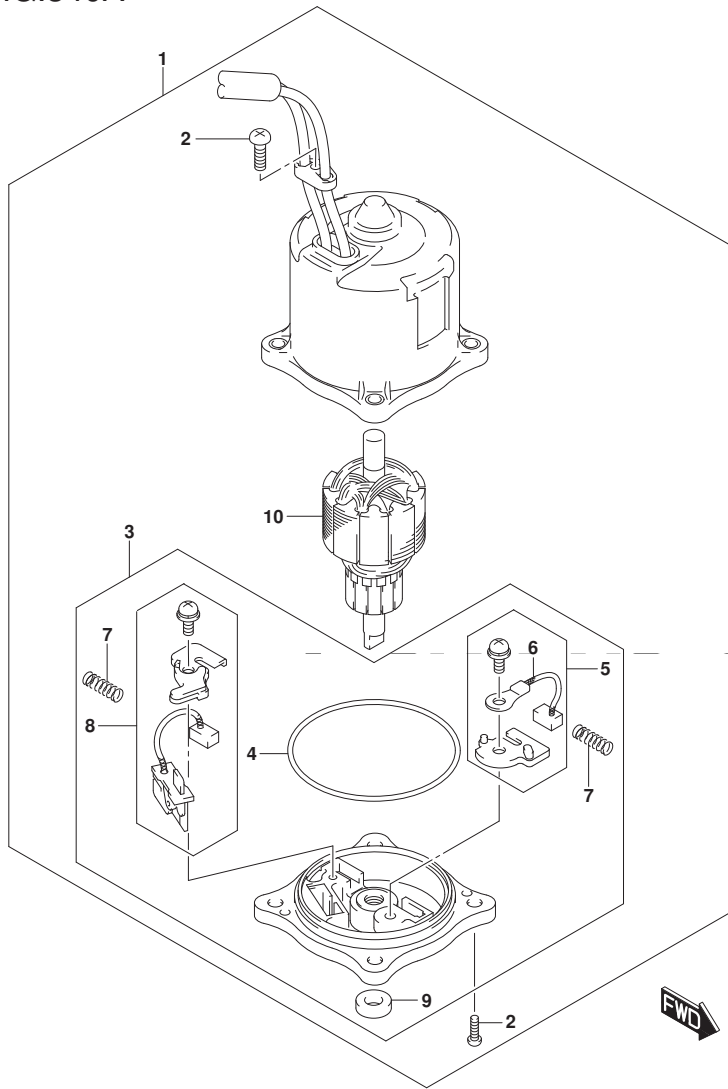

FIG. 340A (1-H-6) PTT モータ TRANSOM(L)

| 見出番号 | 品番 | 品名 | 使用個数 | 備考 | 標準作業時間 |
|------|-------------|--------------|------|----|--------|
| 1 | 38100-93J13 | モータアツシ, PTT | 1 | | |
| 2 | 31111-94900 | ・スクリュ | 3 | | |
| 3 | 31173-94920 | ・ホルダアツシ, プラシ | 1 | | |
| 4 | 31123-94910 | ・・リング | 1 | | |
| 5 | 31133-90J10 | ・・ブラシアツシ | 1 | | |
| 6 | 31133-94910 | ・・ブラシ(+) | 1 | | |
| 7 | 31135-94900 | ・・スプリング | 2 | | |
| 8 | 31136-90J20 | ・・ブレーカアツシ | 1 | | |
| 9 | 33799-97E00 | ・・シール, オイル | 1 | | |
| 10 | 31311-93J00 | ・アマチュア | 1 | | |

DF200T

FIG.340B

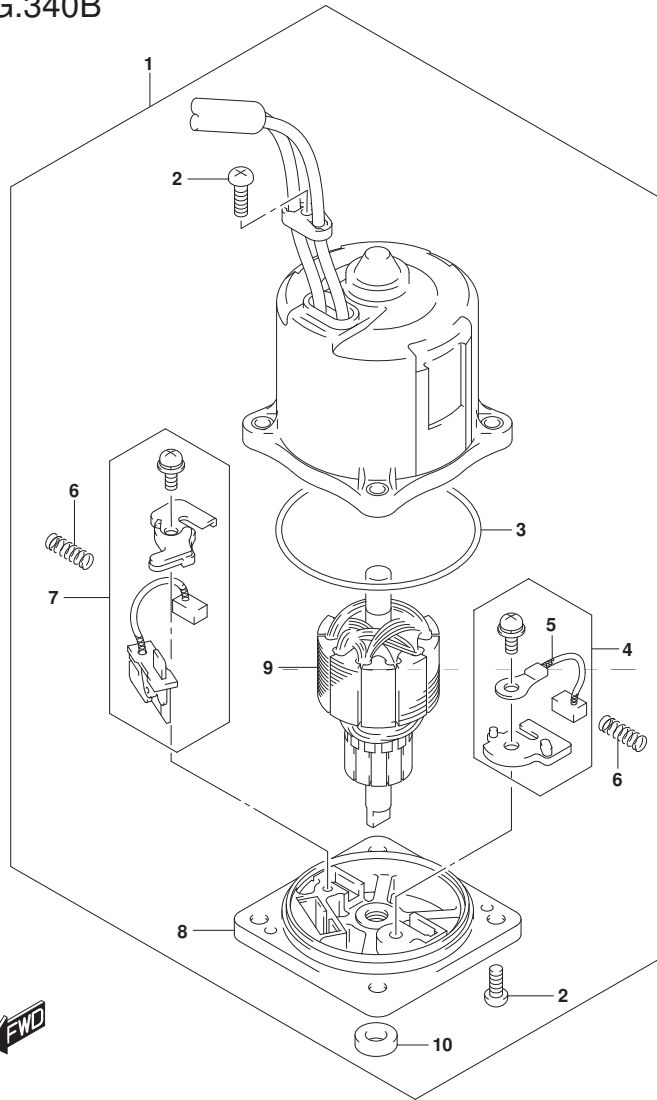

FIG. 340B (1-H-7) PTT モータ TRANSOM (X, XX)

| 見出番号 | 品番 | 品名 | 使用個数 | 備考 | 標準作業時間 |
|------|-------------|----------------|------|----|--------|
| 1 | 38100-93J04 | モータアツシ, PTT | 1 | | |
| 2 | 31111-94900 | ・スクリュ | 3 | | |
| 3 | 31123-94910 | ・Oリング | 1 | | |
| 4 | 31133-90J10 | ・フ ラシアツシ | 1 | | |
| 5 | 31133-94910 | ・フ ラシ (+) | 1 | | |
| 6 | 31135-94900 | ・スプ リング | 2 | | |
| 7 | 31136-90J20 | ・フ レーカアツシ | 1 | | |
| 8 | 31173-94920 | ・ホルダ アツシ, フ ラシ | 1 | | |
| 9 | 31311-93J00 | ・アマチュア | 1 | | |
| 10 | 33799-97E00 | ・シール, オイル | 1 | | |

DF200T
DF225T
DF250T

FIG.401A

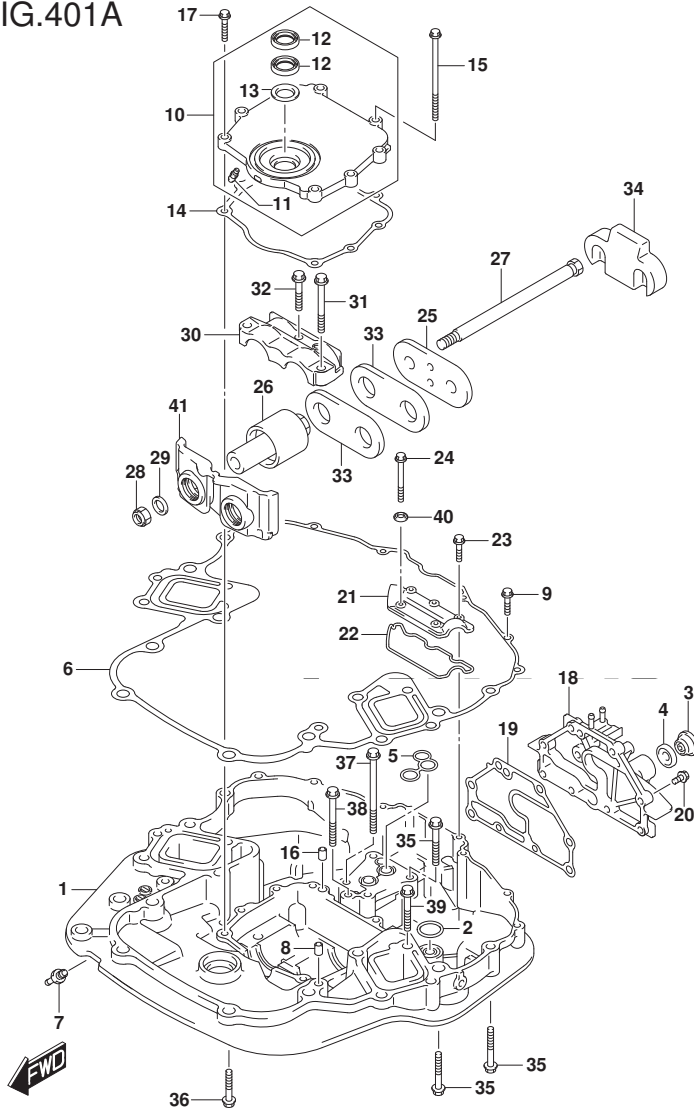

FIG.401A (1-H-8) エンジンホルダ (DF200T)

| 見出番号 | 品番 | 品名 | 使用個数 | 備考 | 標準作業時間 |
|------|-----------------|------------------------|------|----|--------|
| 1-1 | 51111-93J20-YAY | ホルダ, エンジン(フ ラック) | 1 | | |
| 1-2 | 51111-93J20-Y5S | ホルダ, エンジン(ホワイト) | 1 | | |
| 2 | 16519-93J00 | シール, エンジンホルダ オイル | 1 | | |
| 3 | 17913-93J00 | ブ ラグ, ウォータ | 1 | | |
| 4 | 17914-93J00 | ガ スケット, ウォータブ ラク | 1 | | |
| 5 | 51116-93J00 | シール, ウォータリタン | 1 | | |
| 6 | 51211-93J00 | ガ スケット, エンジンホルダ | 1 | | |
| 7 | 61155-93J20 | パ イプ, ウォータインジ ケータ | 1 | | |
| 8 | 09206-08001 | ピ ン(8X11) | 2 | | |
| 9 | 01550-08307 | ホ ルト | 6 | | |
| 10 | 51120-93J02 | カバ ー, マウントオイルシール | 1 | | |
| 11 | 22511-99011 | ・ニツブル, ゲ リース | 1 | | |
| 12 | 51124-93J01 | ・シール, オイル | 2 | | |
| 13 | 51125-93J00 | ・スクレーパ | 1 | | |
| 14 | 51123-93J00 | ガ スケット, マウントオイルシールカバ ー | 1 | | |
| 15 | 09103-08109 | ホ ルト(8X120) | 2 | | |
| 16 | 09206-08001 | ピ ン(8X11) | 2 | | |
| 17 | 01550-0830A | ホ ルト | 6 | | |

DF200T

FIG.401A

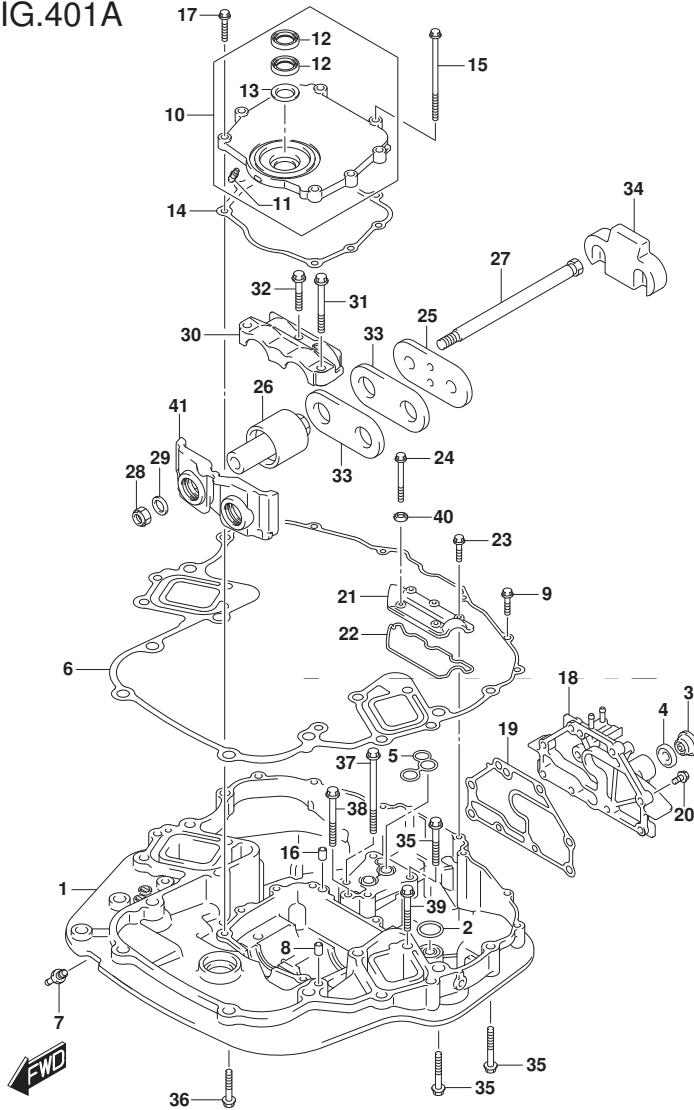

FIG. 401A (1-H-9) エンジンホルダ (DF200T)

| 見出番号 | 品番 | 品名 | 使用個数 | 備考 | 標準作業時間 |
|------|-----------------|-------------------------|------|-------------|--------|
| 18-1 | 51140-93J11-YAY | カバー, エンジンホルダ (L) (ブラック) | 1 | W/トランサム (L) | |
| 18-2 | 51140-93J11-Y5S | カバー, エンジンホルダ (L) (ホワイト) | 1 | W/トランサム (L) | |
| 18-3 | 51140-98J00-YAY | カバー, エンジンホルダ (ブラック) | 1 | W/トランサム (X) | |
| 18-4 | 51140-98J00-Y5S | カバー, エンジンホルダ (ホワイト) | 1 | W/トランサム (X) | |
| 19 | 51142-93J00 | ガスケット, エンジンホルダカバー | 1 | | |
| 20 | 09116-08122 | ホルト (8X30) | 8 | | |
| 21 | 51151-93J00 | カバー, エンジンホルダアツハ | 1 | | |
| 22 | 51152-93J00 | シール, エンジンホルダアツハカバー | 1 | | |
| 23 | 01550-08307 | ホルト | 3 | | |
| 24 | 01550-08607 | ホルト | 2 | | |
| 25 | 54123-93J03 | プレート, アツハマウント | 1 | | |
| 26 | 54130-93J01 | マウント, アツハ | 2 | | |
| 27 | 54112-93J00 | ホルト, マウント | 2 | | |
| 28 | 29159-93J00 | ナット (M14) | 2 | | |
| 29 | 09160-15051 | ワッシャ (15X24X3) | 2 | | |
| 30 | 54137-93J02 | カバー, アツハマウント | 1 | | |
| 31 | 09116-10135 | ホルト (10X95) | 2 | | |
| 32 | 09116-10175 | ホルト (10X50) | 1 | | |
| 33 | 54121-98J01 | ストッパ, アツハスラスト | 2 | | |
| 34 | 54125-93J00 | マウント, アツハスラストリハース | 1 | | |
| 35 | 09116-10137 | ホルト (10X70) | 6 | | |
| 36 | 09116-10175 | ホルト (10X50) | 4 | | |

DF200T

FIG.401A

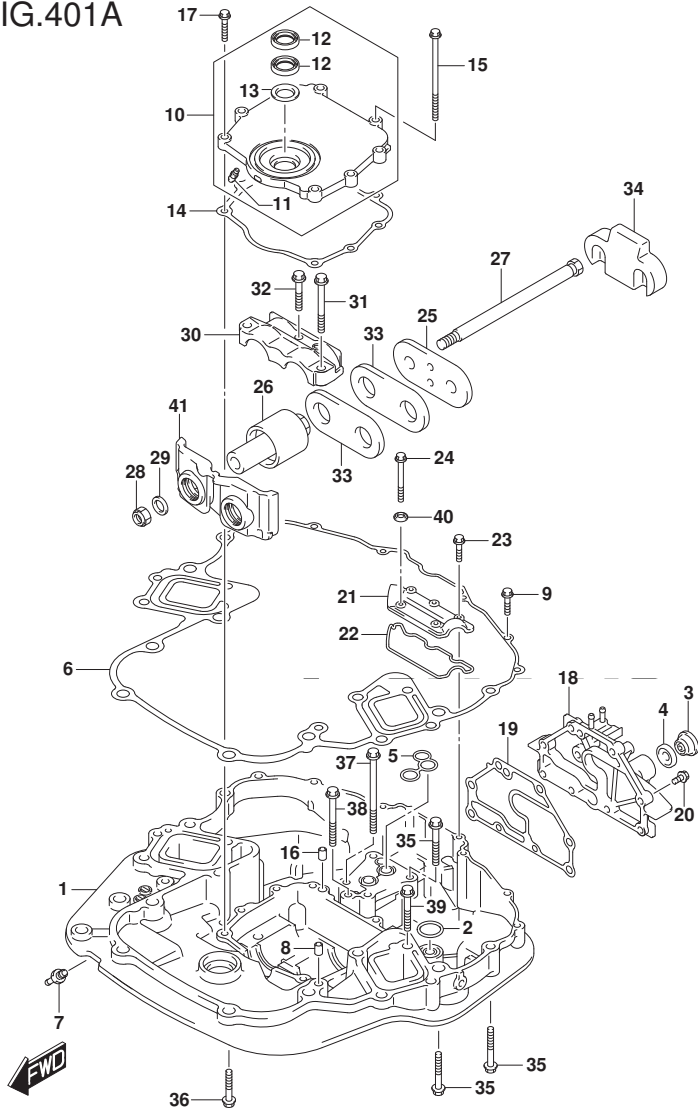

FIG. 401A (1-H-10) エンジンホルダー (DF200T)

| 見出番号 | 品番 | 品名 | 使用個数 | 備考 | 標準作業時間 |
|------|-------------|--------------|------|----|--------|
| 37 | 09116-10146 | ホルト(10X195) | 2 | | |
| 38 | 09116-10134 | ホルト(10X115) | 1 | | |
| 39 | 09116-08126 | ホルト(8X65) | 4 | | |
| 40 | 09169-08038 | ワッシャ | 2 | | |
| 41 | 54144-93J00 | シール, アツバマウント | 1 | | |

DF200T

FIG.401B

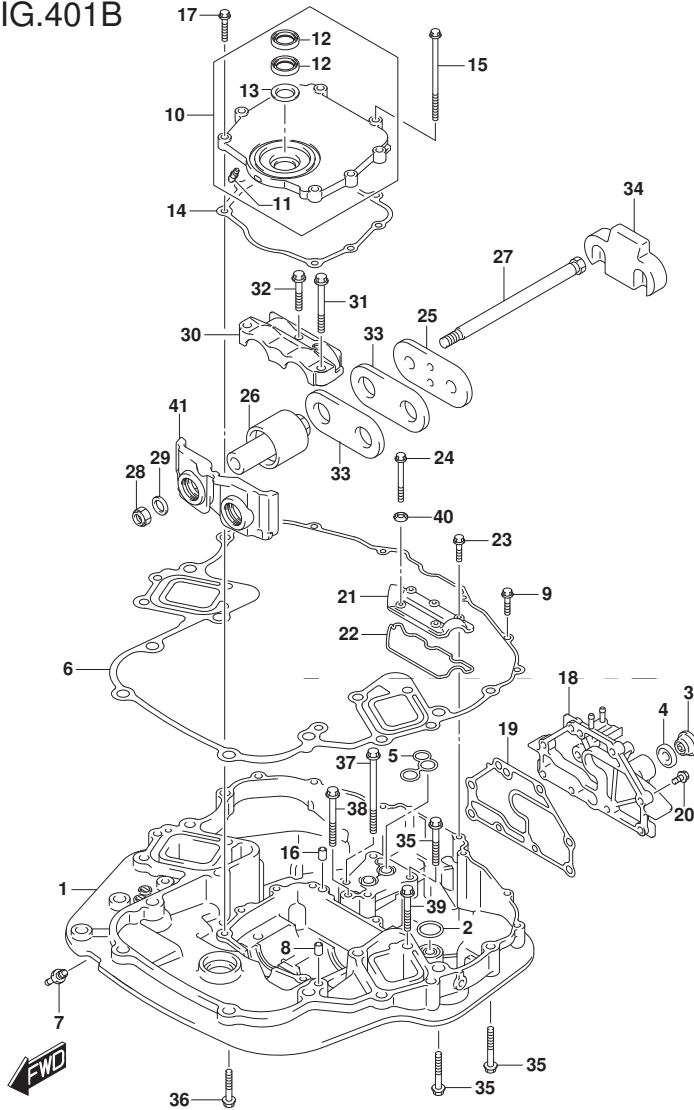

FIG. 401B (1-H-11) エンジンホルダー (DF225T) (DF250T)

| 見出番号 | 品番 | 品名 | 使用個数 | 備考 | 標準作業時間 |
|------|-----------------|----------------------|------|----|--------|
| 1-1 | 51111-93J20-YAY | ホルダー, エンジン(フック) | 1 | | |
| 1-2 | 51111-93J20-Y5S | ホルダー, エンジン(ホワイト) | 1 | | |
| 2 | 16519-93J00 | シール, エンジンホルダーオイル | 1 | | |
| 3 | 17913-93J00 | プラグ, ウォータ | 1 | | |
| 4 | 17914-93J00 | ガスケット, ウォータプラグ | 1 | | |
| 5 | 51116-93J00 | シール, ウォータリターン | 1 | | |
| 6 | 51211-93J00 | ガスケット, エンジンホルダー | 1 | | |
| 7 | 61155-93J20 | パイプ, ウォータインジェクタ | 1 | | |
| 8 | 09206-08001 | ピストン(8X11) | 2 | | |
| 9 | 01550-08307 | ホルト | 6 | | |
| 10 | 51120-93J02 | カバー, マウントオイルシール | 1 | | |
| 11 | 22511-99011 | ニツブル, ケーリス | 1 | | |
| 12 | 51124-93J01 | シール, オイル | 2 | | |
| 13 | 51125-93J00 | スクレーパー | 1 | | |
| 14 | 51123-93J00 | ガスケット, マウントオイルシールカバー | 1 | | |
| 15 | 09103-08109 | ホルト(8X120) | 2 | | |
| 16 | 09206-08001 | ピストン(8X11) | 2 | | |
| 17 | 01550-0830A | ホルト | 6 | | |

DF200T
DF225T
DF250T

FIG.401B

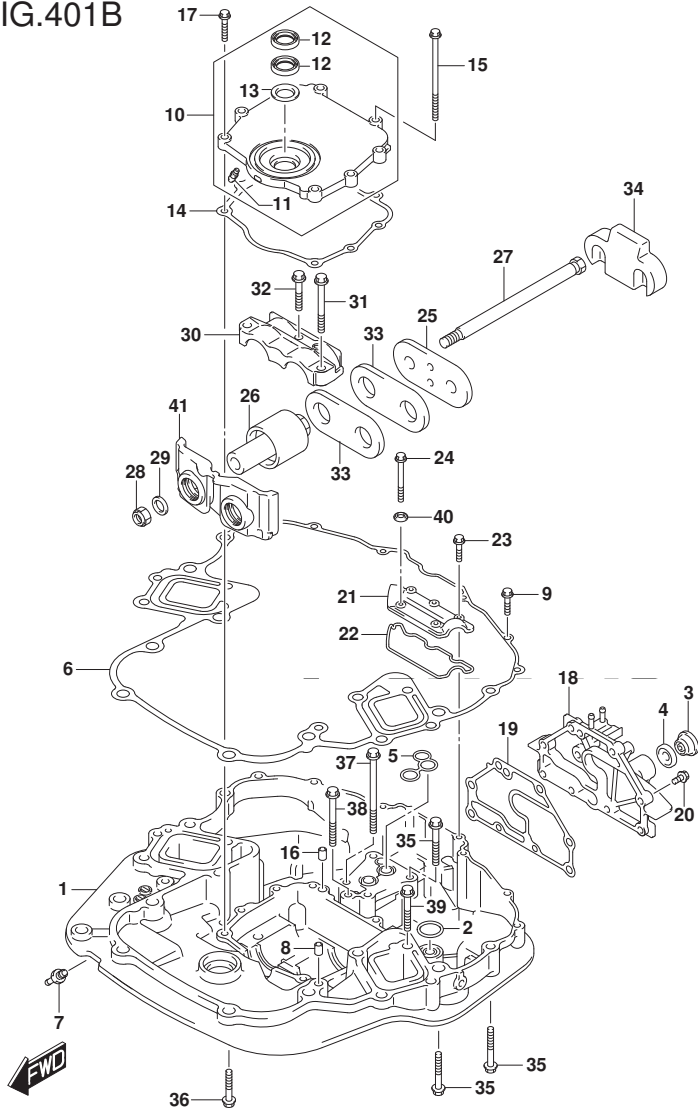

FIG. 401B (1-H-12) エンジンホルダー (DF225T) (DF250T)

| 見出番号 | 品番 | 品名 | 使用個数 | 備考 | 標準作業時間 |
|------|-----------------|-----------------------|------|----|--------|
| 18-1 | 51140-98J00-YAY | カバー, エンジンホルダー (ブラック) | 1 | | |
| 18-2 | 51140-98J00-Y5S | カバー, エンジンホルダー (ホワイト) | 1 | | |
| 19 | 51142-93J00 | ガスケット, エンジンホルダー カバー | 1 | | |
| 20 | 09116-08122 | ホルト (8X30) | 8 | | |
| 21 | 51151-93J00 | カバー, エンジンホルダー アツパ | 1 | | |
| 22 | 51152-93J00 | シール, エンジンホルダー アツパ カバー | 1 | | |
| 23 | 01550-08307 | ホルト | 3 | | |
| 24 | 01550-08607 | ホルト | 2 | | |
| 25 | 54123-93J03 | プレート, アツパ マウント | 1 | | |
| 26 | 54130-93J01 | マウント, アツパ | 2 | | |
| 27 | 54112-93J00 | ホルト, マウント | 2 | | |
| 28 | 29159-93J00 | ナット (M14) | 2 | | |
| 29 | 09160-15051 | ワッシャ (15X24X3) | 2 | | |
| 30 | 54137-93J02 | カバー, アツパ マウント | 1 | | |
| 31 | 09116-10135 | ホルト (10X95) | 2 | | |
| 32 | 09116-10175 | ホルト (10X50) | 1 | | |
| 33 | 54121-98J01 | ストッパ, アツパ スラスト | 2 | | |
| 34 | 54125-93J00 | マウント, アツパ スラストリハース | 1 | | |
| 35 | 09116-10137 | ホルト (10X70) | 6 | | |
| 36 | 09116-10175 | ホルト (10X50) | 4 | | |

DF200T
DF225T
DF250T

FIG.401B

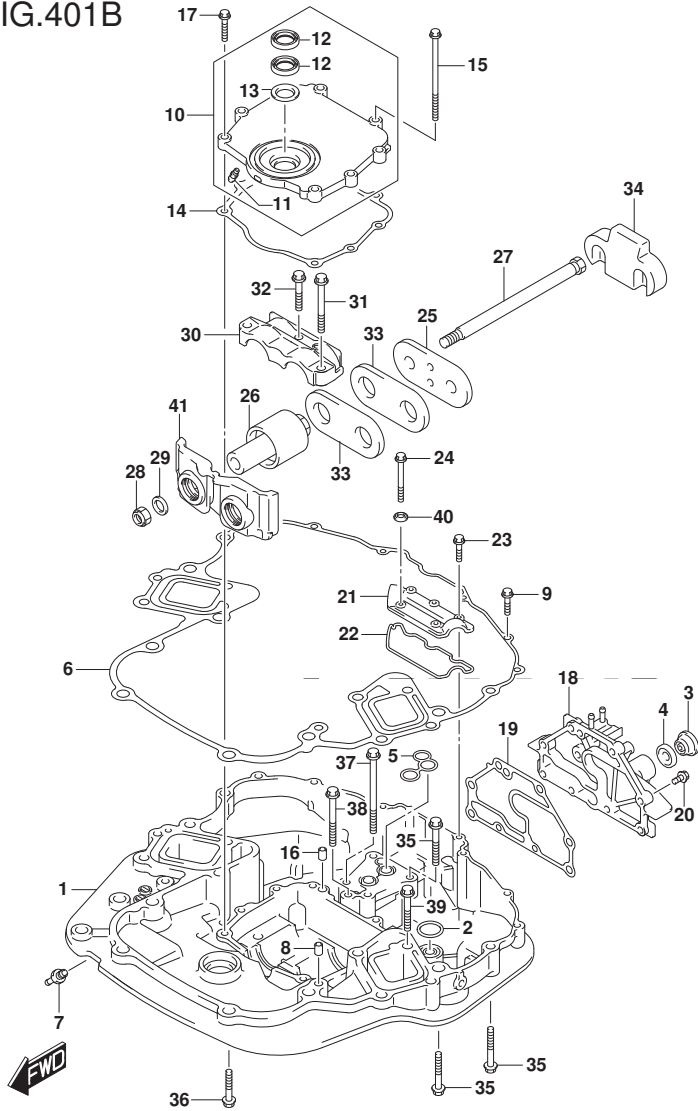

FIG. 401B (1-H-13) エンジンホルダー (DF225T) (DF250T)

| 見出番号 | 品番 | 品名 | 使用個数 | 備考 | 標準作業時間 |
|------|-------------|--------------|------|----|--------|
| 37 | 09116-10146 | ホルト(10X195) | 2 | | |
| 38 | 09116-10134 | ホルト(10X115) | 1 | | |
| 39 | 09116-08126 | ホルト(8X65) | 4 | | |
| 40 | 09169-08038 | ワッシャ | 2 | | |
| 41 | 54144-93J00 | シール, アツバマウント | 1 | | |

DF200T
DF225T
DF250T

FIG.405A

FIG. 405A (1-H-14) ドライブ シャフト ハウジング TRANSOM(L)

| 見出番号 | 品番 | 品名 | 使用個数 | 備考 | 標準作業時間 |
|------|-----------------|---------------------------|------|----|--------|
| 1-1 | 52111-93J20-YAY | ハウジング, ドライブシャフト(L) (ブラック) | 1 | | |
| 1-2 | 52111-93J20-Y5S | ハウジング, ドライブシャフト(L) (ホワイト) | 1 | | |
| 2 | 09116-10176 | ボルト(10X44) | 6 | | |
| 3 | 09202-08006 | ピン(8X12) | 2 | | |
| 4 | 09140-10031 | ナット | 2 | | |
| 5 | 09108-10150 | スタッドボルト | 2 | | |
| 6 | 09160-10141 | ワッシャ(10.5X19X2) | 2 | | |
| 7 | 09125-06063 | スクリュー(6X10) | 1 | | |
| 8 | 54151-93J00 | マウント, ロアスラスト | 1 | | |
| 9 | 54160-93J01 | マウント, ロア | 2 | | |
| 10 | 54112-93J00 | ボルト, マウント | 2 | | |
| 11 | 09160-16050 | ワッシャ(16X32X3) | 2 | | |
| 12 | 29159-93J00 | ナット(M14) | 2 | | |
| 13 | 09160-16050 | ワッシャ(16X32X3) | 2 | | |
| 14-1 | 54211-93J00-YAY | ブラケット, ロアマウント(ブラック) | 1 | | |
| 14-2 | 54211-93J00-Y5S | ブラケット, ロアマウント(ホワイト) | 1 | | |
| 15-1 | 54221-93J00-YAY | カバー, ロアマウント(ブラック) | 2 | | |
| 15-2 | 54221-93J00-Y5S | カバー, ロアマウント(ホワイト) | 2 | | |
| 16 | 09116-10175 | ボルト(10X50) | 4 | | |

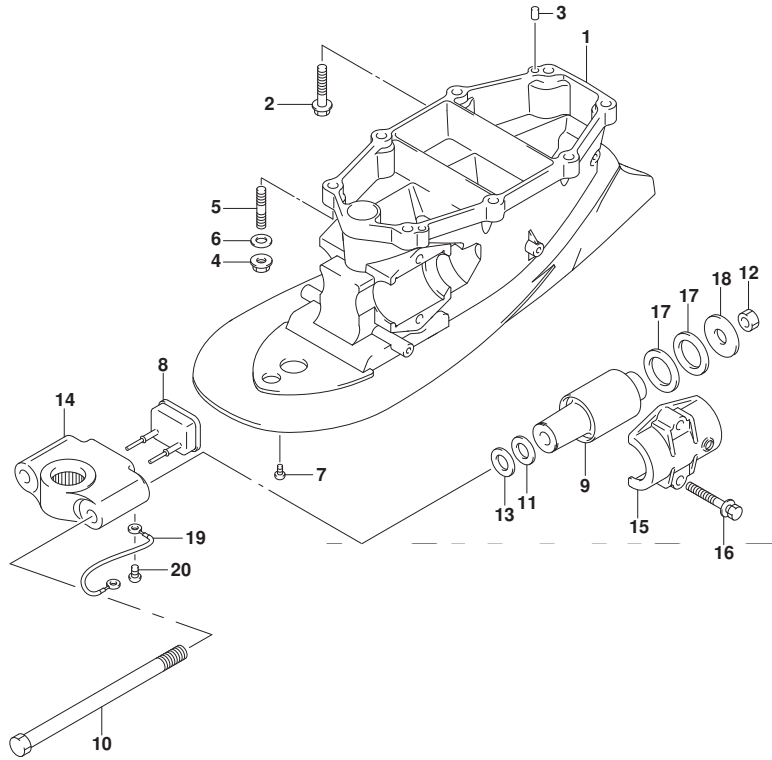

DF200T



FIG.405A

FIG. 405A (1-H-15) ドライブ シャフト ハウジング TRANSOM(L)

| 見出番号 | 品番 | 品名 | 使用個数 | 備考 | 標準作業時間 |
|------|-------------|-----------------|------|----|--------|
| 17 | 54165-98J01 | ストッパ, ロアストラリバース | 4 | | |
| 18 | 09160-14066 | ワッシャ(14X50X4) | 2 | | |
| 19 | 36894-87D00 | リート(L:165) | 1 | | |
| 20 | 09125-06063 | スクリュ(6X10) | 1 | | |

DF200T

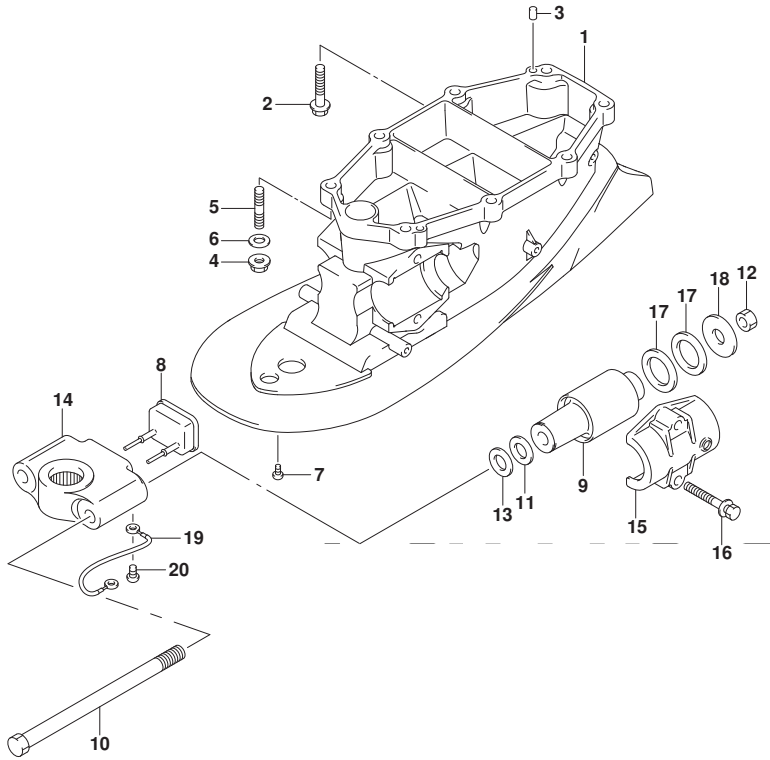
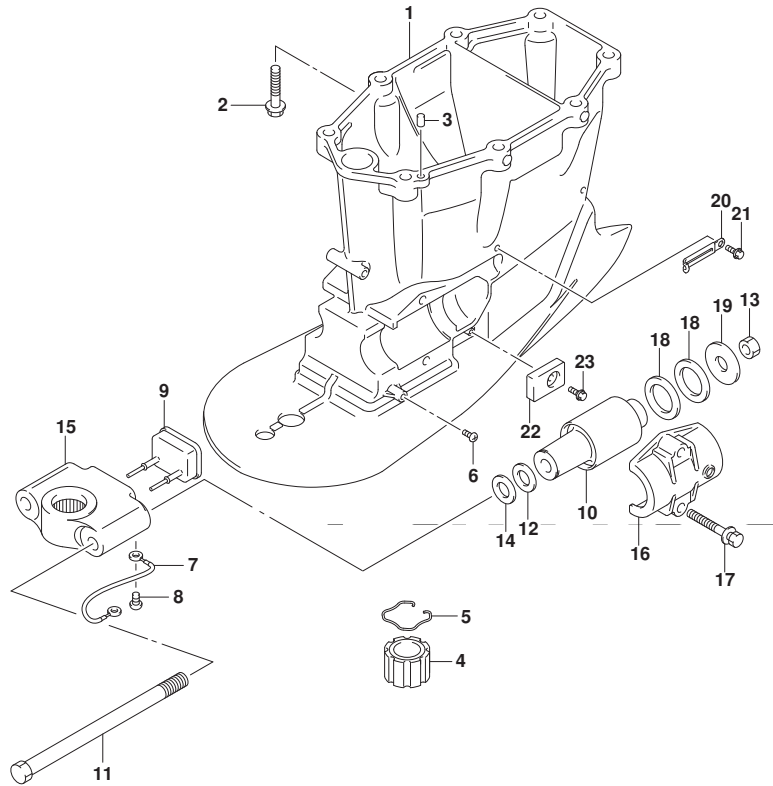

FIG.405B

FIG. 405B (1-I-2) ドライブシャフトハウジング TRANSOM (X)

| 見出番号 | 品番 | 品名 | 使用個数 | 備考 | 標準作業時間 |
|------|-----------------|---------------------------|------|----|--------|
| 1-1 | 52111-93J11-YAY | ハウジング, ドライブシャフト(X) (ブラック) | 1 | | |
| 1-2 | 52111-93J11-Y5S | ハウジング, ドライブシャフト(ホワイト) | 1 | | |
| 2 | 09116-10176 | ボルト(10X44) | 8 | | |
| 3 | 09202-08006 | ピン(8X12) | 2 | | |
| 4 | 57130-87D10 | ブッシュ, ドライブシャフト | 1 | | |
| 5 | 09387-38002 | リング | 1 | | |
| 6 | 09125-06063 | スクリュー(6X10) | 1 | | |
| 7 | 36894-87D00 | リード(L:165) | 1 | | |
| 8 | 09125-06063 | スクリュー(6X10) | 1 | | |
| 9 | 54151-93J00 | マウント, ロアスラスト | 1 | | |
| 10 | 54160-93J01 | マウント, ロア | 2 | | |
| 11 | 54112-93J00 | ボルト, マウント | 2 | | |
| 12 | 09160-16050 | ワッシャ(16X32X3) | 2 | | |
| 13 | 29159-93J00 | ナット(M14) | 2 | | |
| 14 | 09160-16050 | ワッシャ(16X32X3) | 2 | | |
| 15-1 | 54211-93J00-YAY | ブラケット, ロアマウント(ブラック) | 1 | | |
| 15-2 | 54211-93J00-Y5S | ブラケット, ロアマウント(ホワイト) | 1 | | |
| 16-1 | 54221-93J00-YAY | カバー, ロアマウント(ブラック) | 2 | | |
| 16-2 | 54221-93J00-Y5S | カバー, ロアマウント(ホワイト) | 2 | | |
| 17 | 09116-10175 | ボルト(10X50) | 4 | | |



DF200T
DF225T

FIG.405B

FIG. 405B (1-I-3) ドライブシャフトハウジング TRANSOM(X)

| 見出番号 | 品番 | 品名 | 使用個数 | 備考 | 標準作業時間 |
|------|-------------|------------------|------|----|--------|
| 18 | 54165-98J01 | ストツパ, ロアスラストリバース | 4 | | |
| 19 | 09160-14066 | ワッシャ(14X50X4) | 2 | | |
| 20 | 29404-93J10 | クランプ | 1 | | |
| 21 | 29103-93J00 | ホルト(6X12) | 1 | | |
| 22 | 55321-93J01 | アノード, プロテクション | 1 | | |
| 23 | 09116-06236 | ホルト(6X16) | 1 | | |

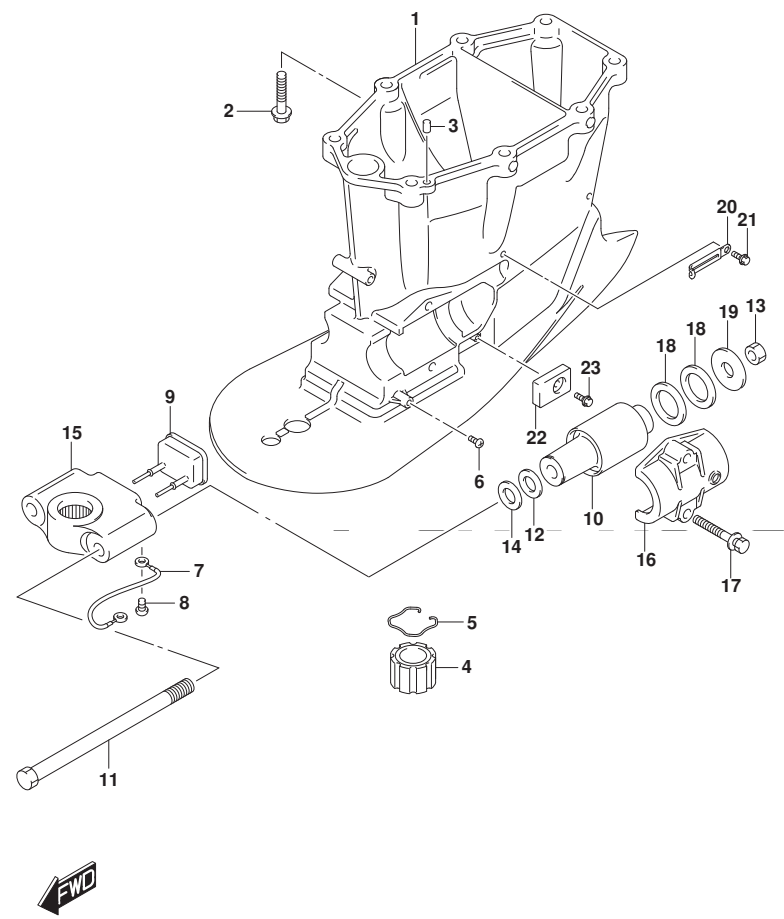

DF200T
DF225T

FIG.405C

FIG. 405C (1-I-4) ドライブ シャフト ハウジング TRANSOM (XX)

| 見出番号 | 品番 | 品名 | 使用個数 | 備考 | 標準作業時間 |
|------|-----------------|----------------------------|------|--------------|--------|
| 1-1 | 52111-93J11-YAY | ハウジング, ドライブシャフト (X) (ブラック) | 1 | | |
| 1-2 | 52111-93J11-Y5S | ハウジング, ドライブシャフト (ホワイト) | 1 | | |
| 2 | 09116-10176 | ホルト (10X44) | 8 | | |
| 3 | 09202-08006 | ピン (8X12) | 2 | | |
| 4 | 57130-87D10 | ブッシュ, ドライブシャフト | 1 | | |
| 5 | 09387-38002 | リンク | 1 | | |
| 6 | 09125-06063 | スクリュ (6X10) | 1 | | |
| 7-1 | 52131-93J00-YAY | ケース, エクステンション (XX) (ブラック) | 1 | W/トランサム (XX) | |
| 7-2 | 52131-93J00-Y5S | ケース, エクステンション (XX) (ホワイト) | 1 | W/トランサム (XX) | |
| 8 | 09108-10115 | スタッドホルト, 10X167 | 6 | W/トランサム (XX) | |
| 9 | 09108-12013 | スタッドホルト | 1 | W/トランサム (XX) | |
| 10 | 09202-08006 | ピン (8X12) | 2 | W/トランサム (XX) | |
| 11 | 36894-87D00 | リード (L:165) | 1 | | |
| 12 | 09125-06063 | スクリュ (6X10) | 1 | | |
| 13 | 54151-93J00 | マウント, ロアスラスト | 1 | | |
| 14 | 54160-93J01 | マウント, ロア | 2 | | |
| 15 | 54112-93J00 | ホルト, マウント | 2 | | |
| 16 | 09160-16050 | ワッシャ (16X32X3) | 2 | | |
| 17 | 29159-93J00 | ナット (M14) | 2 | | |
| 18 | 09160-16050 | ワッシャ (16X32X3) | 2 | | |

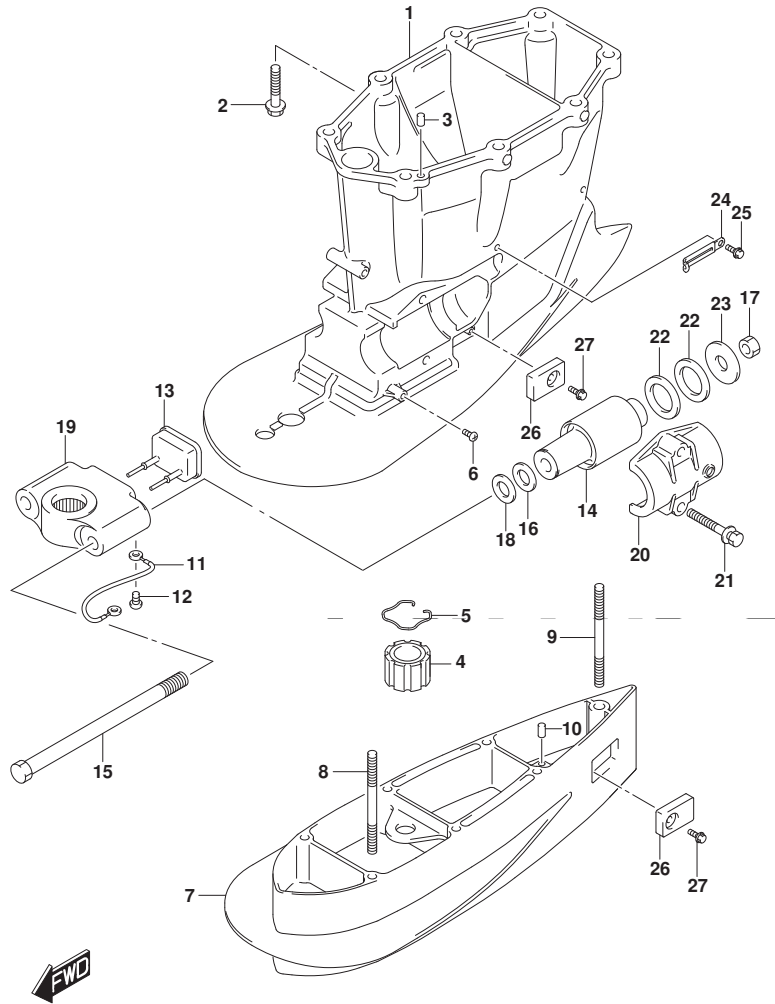

DF250T

FIG.405C

FIG. 405C (1-I-5) ドライブシャフトハウジング TRANSOM (XX)

| 見出番号 | 品番 | 品名 | 使用個数 | 備考 | 標準作業時間 |
|------|-----------------|----------------------|------|--------------|--------|
| 19-1 | 54211-93J00-YAY | ブラケット, ロアマウント (ブラック) | 1 | | |
| 19-2 | 54211-93J00-Y5S | ブラケット, ロアマウント (ホワイト) | 1 | | |
| 20-1 | 54221-93J00-YAY | カバー, ロアマウント (ブラック) | 2 | | |
| 20-2 | 54221-93J00-Y5S | カバー, ロアマウント (ホワイト) | 2 | | |
| 21 | 09116-10175 | ボルト (10X50) | 4 | | |
| 22 | 54165-98J01 | ストッパ, ロアストラピャース | 4 | | |
| 23 | 09160-14066 | ワッシャ (14X50X4) | 2 | | |
| 24 | 29404-93J10 | クランプ | 1 | | |
| 25 | 29103-93J00 | ボルト (6X12) | 1 | | |
| 26-1 | 55321-93J01 | アノード, フロテクション | 1 | W/トランサム (X) | |
| 26-2 | 55321-93J01 | アノード, フロテクション | 2 | W/トランサム (XX) | |
| 27-1 | 09116-06236 | ボルト (6X16) | 1 | W/トランサム (X) | |
| 27-2 | 09116-06236 | ボルト (6X16) | 2 | W/トランサム (XX) | |

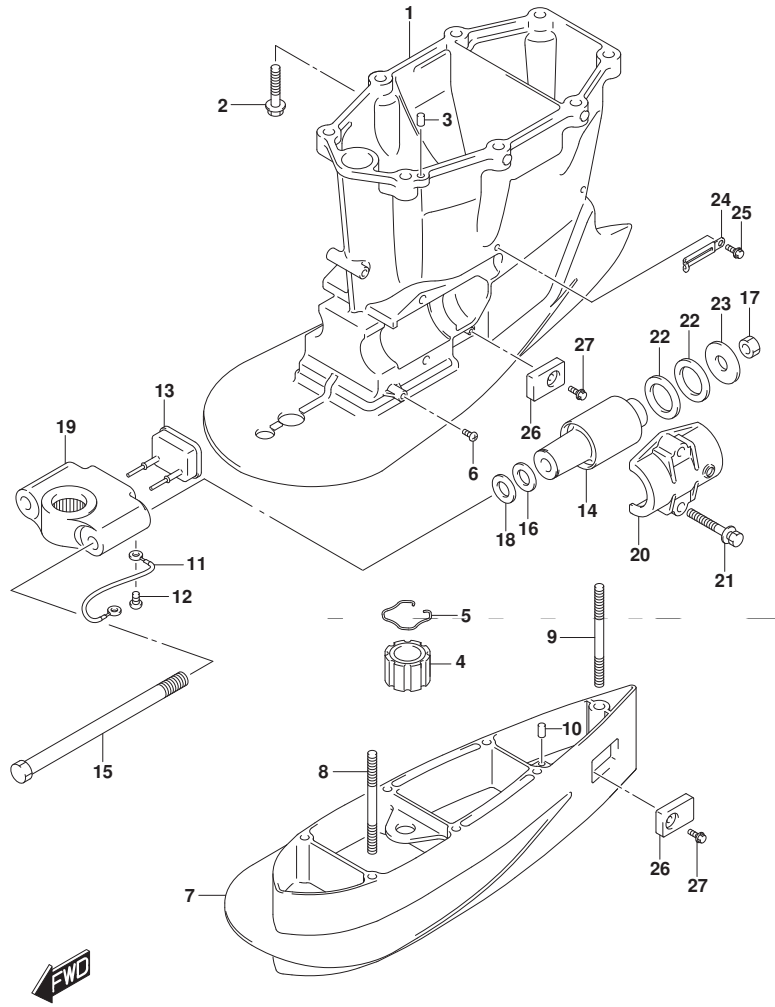

DF250T

FIG.407A

FIG. 407A (1-I-6) ギヤ ケース (DF200T) (DF225T)

| 見出番号 | 品番 | 品名 | 使用個数 | 備考 | 標準作業時間 |
|------|-----------------|----------------------|------|-------------|--------|
| 1-1 | 55110-93J20-YAY | ケース, ギヤ(ブ ラック) | 1 | | |
| 1-2 | 55110-93J20-Y5S | ケース, ギヤ(ホワイト) | 1 | | |
| 2 | 09263-32017 | ・ベ アリング (32X48X30) | 1 | | |
| 3 | 09100-12052 | ホ ルト(12X70) | 1 | | |
| 4 | 09116-10150 | ホ ルト(10X55) | 6 | | |
| 5 | 09160-12066 | ワッシャ(12. 5X22X2. 5) | 1 | | |
| 6 | 17566-87D11 | ゲ ロメット | 1 | | |
| 7 | 09202-08006 | ピ ン(8X12) | 2 | | |
| 8-1 | 55125-98J00-YAY | タブ, トリム(ブ ラック) | 1 | | |
| 8-2 | 55125-98J00-Y5S | タブ, トリム(ホワイト) | 1 | | |
| 9 | 09116-08137 | ホ ルト(8X22) | 1 | | |
| 10 | 55128-93J10 | ブ ラグ, ド レーン | 2 | | |
| 11 | 09168-10034 | ガ スケット(9. 5X16. 5X2) | 3 | | |
| 12 | 55321-93J01 | アノード, プ ロテクション | 2 | | |
| 13 | 09116-06236 | ホ ルト(6X16) | 2 | | |
| 14 | 55332-87D11 | ラバ ー, エキゾ ーストシール | 1 | | |
| 15 | 55333-87D10 | ブ レート, エキゾ ーストシール | 1 | | |
| 16 | 55127-87D00 | ブ ラグ, ユニオン | 1 | | |
| 17 | 09355-40805-600 | ホ ース(4X8X600) | 1 | L : 600->50 | |
| 18 | 09362-09008 | ユニオン | 1 | | |
| 19 | 09407-10404 | クランプ (L : 100) | 2 | | |

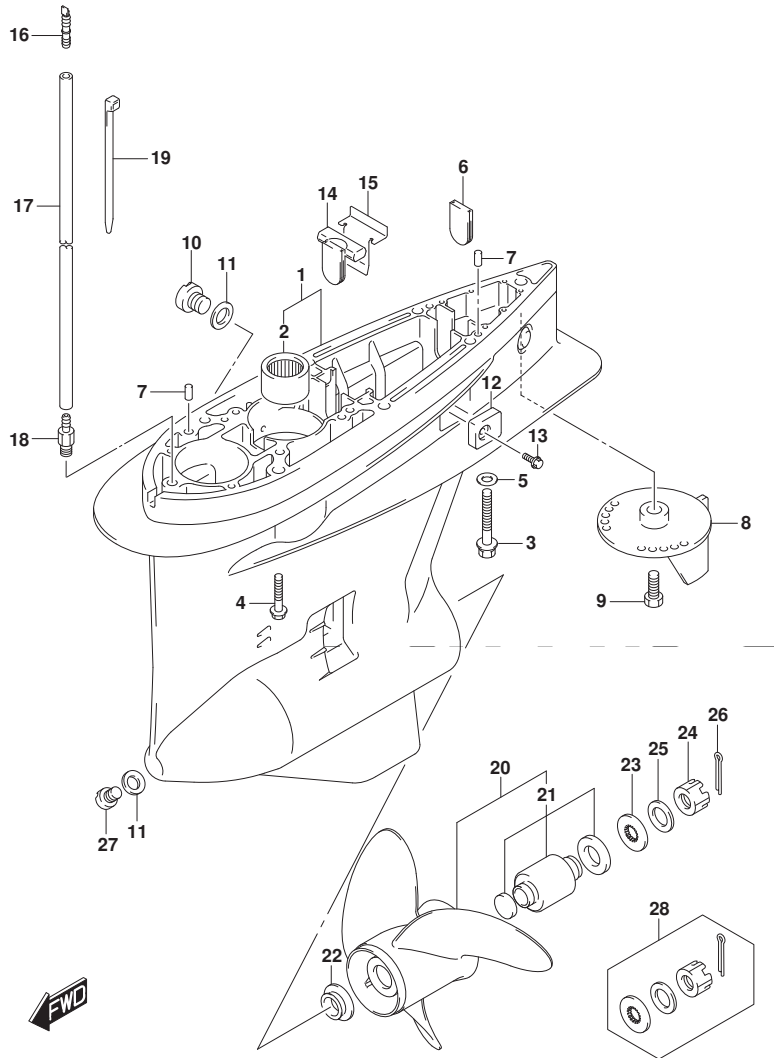

DF200T
DF225T

FIG.407A

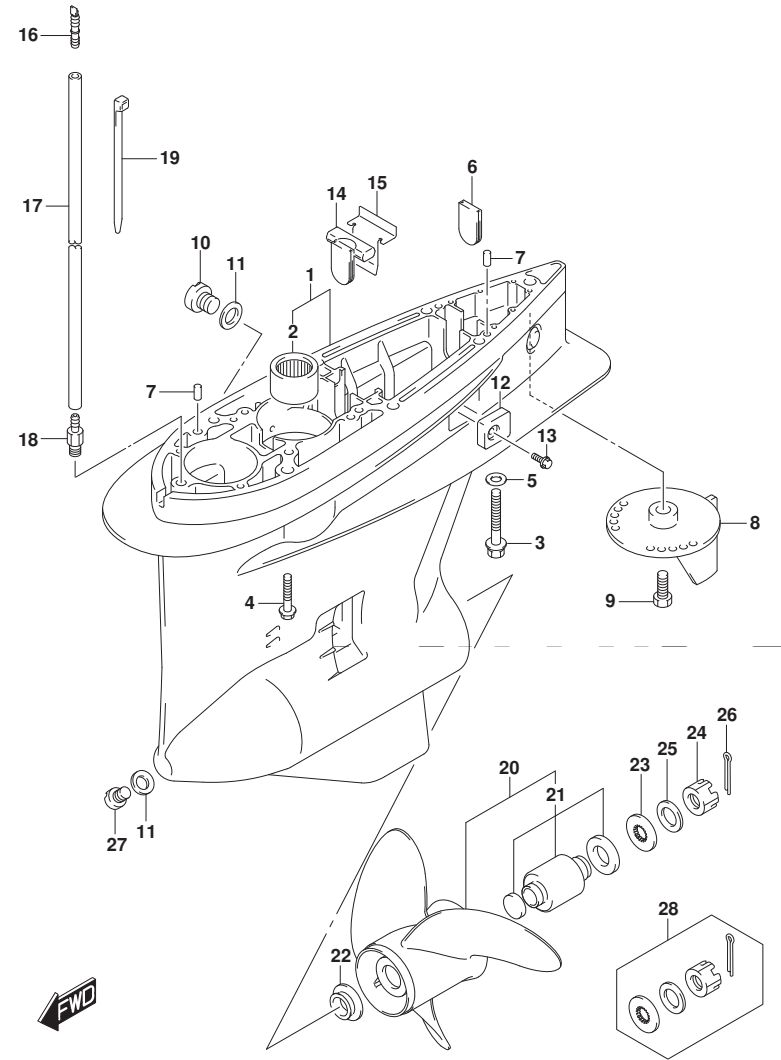

FIG. 407A (1-I-7) ギヤケース (DF200T) (DF225T)

| 見出番号 | 品番 | 品名 | 使用個数 | 備考 | 標準作業時間 |
|-------|-------------|-------------------|------|-----|--------|
| 20-1 | 58200-93L00 | ブローラ(3X16X17) | 1 | | |
| 20-2 | 58200-93L10 | ブローラ(3X16X18-1/2) | 1 | | |
| 20-3 | 58200-93L20 | ブローラ(3X16X20) | 1 | | |
| 20-4 | 58200-93L30 | ブローラ(3X16X21-1/2) | 1 | | |
| 20-5 | 58200-93L40 | ブローラ(3X16X23) | 1 | | |
| 20-6 | 58200-93L50 | ブローラ(3X16X24-1/2) | 1 | | |
| 20-7 | 58200-93L80 | ブローラ(3X16X15) | 1 | | |
| 20-8 | 58200-96J00 | ブローラ(3X15-1/2X17) | 1 | OPT | |
| 20-9 | 58200-96J10 | ブローラ(3X15-1/4X19) | 1 | OPT | |
| 20-10 | 58200-96J20 | ブローラ(3X15X21) | 1 | OPT | |
| 20-11 | 58200-96J30 | ブローラ(3X14-3/4X23) | 1 | OPT | |
| 20-12 | 58200-96J40 | ブローラ(3X14-1/2X25) | 1 | OPT | |
| 20-13 | 58200-96J50 | ブローラ(3X14-1/2X27) | 1 | OPT | |
| 21 | 58105-93J10 | ・ブッシュセット, ブローラ | 1 | | |
| 22 | 57632-93L01 | ストッパ, ブローラブッシュ | 1 | | |
| 23 | 57633-87D30 | スペーサ, ナット(T:6.0) | 1 | | |
| 24 | 09141-18005 | ナット | 1 | | |
| 25 | 09160-18028 | ワッシャ(18.5X31X1) | 1 | | |
| 26 | 09204-03003 | コッタピン | 1 | | |
| 27 | 55128-93L00 | ブラゲ, ドレイン | 1 | | |

DF200T
DF225T

FIG.407A

FIG. 407A (1-I-8) ギヤケース (DF200T) (DF225T)

| 見出番号 | 品番 | 品名 | 使用個数 | 備考 | 標準作業時間 |
|------|-------------|-----------------|------|-----------|--------|
| 28 | 57630-92E00 | キット, フロントラサット | 1 | OPT | |
| 29 | 25700-93J00 | シーリングキット, ギヤケース | 1 | OPT | |
| | | | | イラストヒヨウジツ | |

DF200T
DF225T

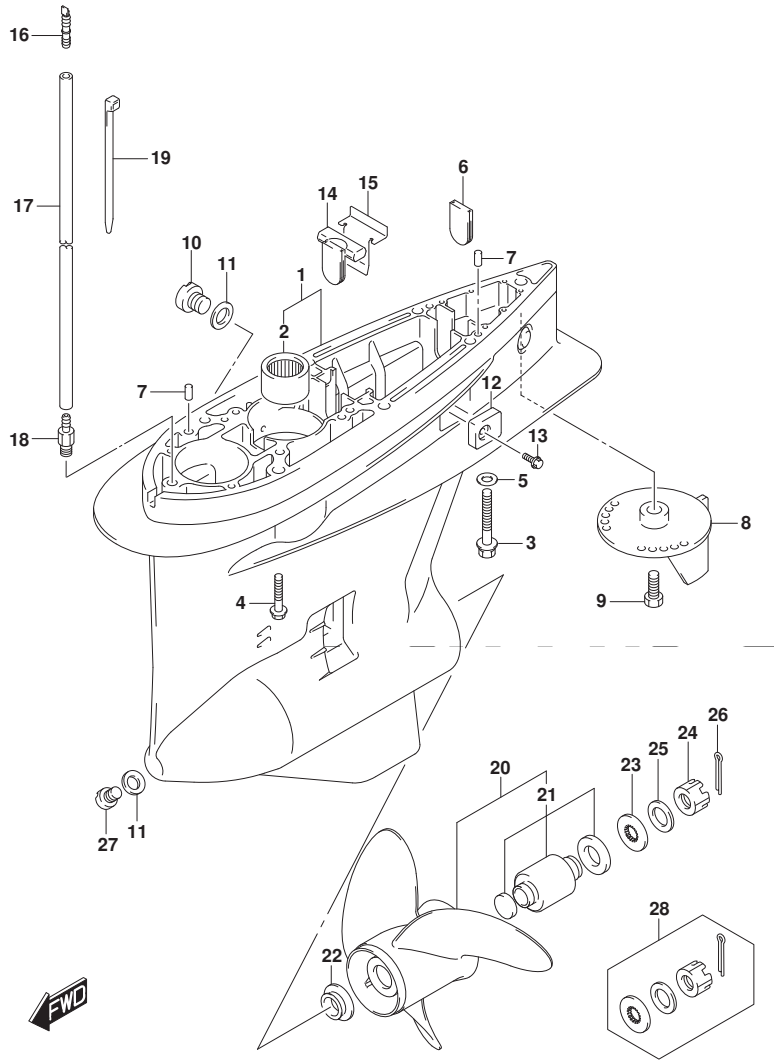

FIG.407B

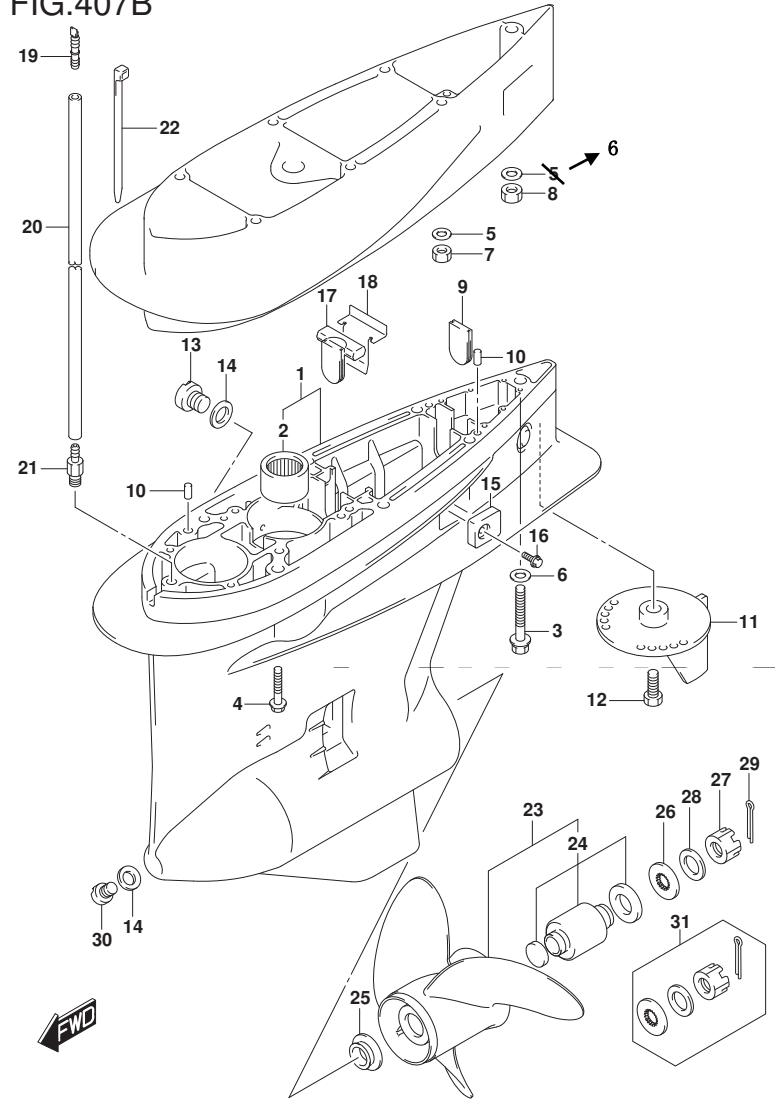

FIG. 407B (1-I-9) ギヤ ケース (DF250T)

| 見出番号 | 品番 | 品名 | 使用個数 | 備考 | 標準作業時間 |
|------|-----------------|--------------------|------|-------------|--------|
| 1-1 | 55110-93J20-YAY | ケース, ギヤ(ブラック) | 1 | | |
| 1-2 | 55110-93J20-Y5S | ケース, ギヤ(ホワイト) | 1 | | |
| 2 | 09263-32017 | ・ベアリング (32X48X30) | 1 | | |
| 3 | 09100-12052 | ボルト(12X70) | 1 | W/トランサム(X) | |
| 4 | 09116-10150 | ボルト(10X55) | 6 | W/トランサム(X) | |
| 5 | 09160-10141 | ワッシャー(10.5X19X2) | 6 | W/トランサム(XX) | |
| 6 | 09160-12066 | ワッシャー(12.5X22X2.5) | 1 | | |
| 7 | 09140-10031 | ナット | 6 | W/トランサム(XX) | |
| 8 | 09159-12014 | ナット | 1 | W/トランサム(XX) | |
| 9 | 17566-87D11 | ゲロメット | 1 | | |
| 10 | 09202-08006 | ピン(8X12) | 2 | | |
| 11-1 | 55125-98J00-YAY | タブ, トリム(ブラック) | 1 | | |
| 11-2 | 55125-98J00-Y5S | タブ, トリム(ホワイト) | 1 | | |
| 12 | 09116-08137 | ボルト(8X22) | 1 | | |
| 13 | 55128-93J10 | ブラグ, ドレーン | 2 | | |
| 14 | 09168-10034 | ガasket(9.5X16.5X2) | 3 | | |
| 15 | 55321-93J01 | アノード, プロテクション | 2 | | |
| 16 | 09116-06236 | ボルト(6X16) | 2 | | |
| 17 | 55332-87D11 | ラバー, エキゾーストシール | 1 | | |
| 18 | 55333-87D10 | プレート, エキゾーストシール | 1 | | |
| 19 | 55127-87D00 | ブラグ, ユニオン | 1 | | |

DF250T

FIG.407B

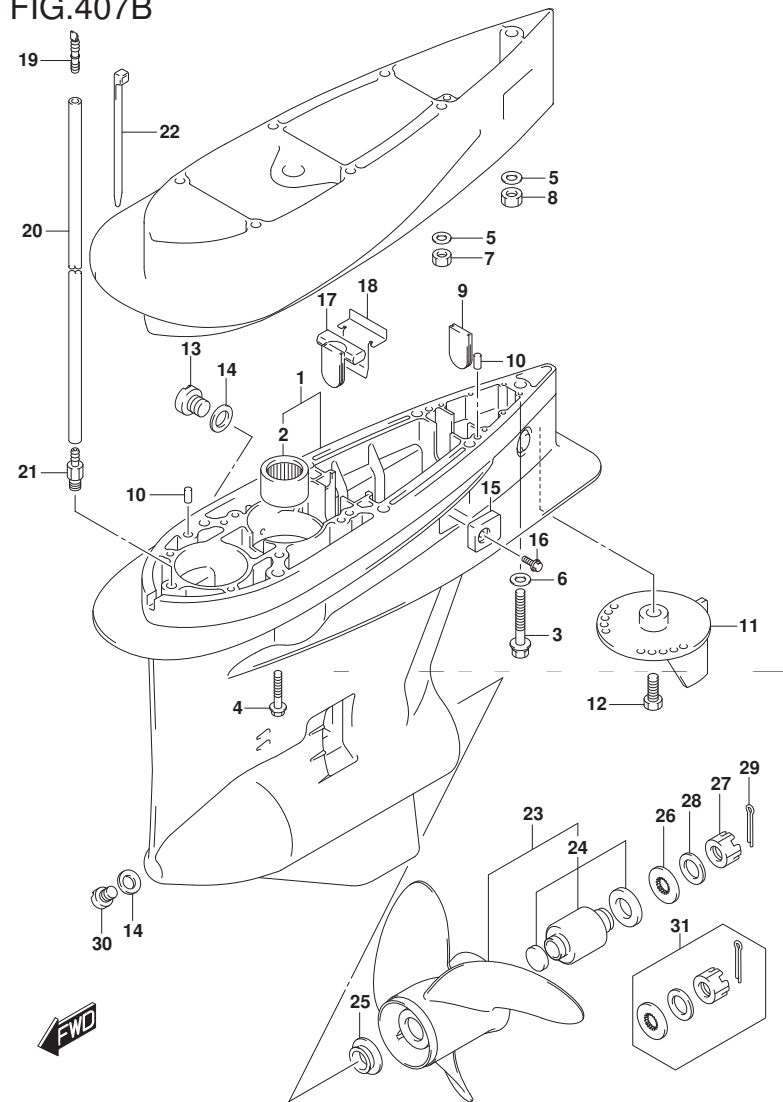

FIG. 407B (1-I-10) ギヤ ケ-ス (DF250T)

| 見出番号 | 品番 | 品名 | 使用個数 | 備考 | 標準作業時間 |
|-------|-----------------|--------------------|------|----------------------------|--------|
| 20-1 | 09355-40805-600 | ホ-ス(4X8X600) | 1 | W/トランスム(X) L: 600->50 | |
| 20-2 | 09355-40805-600 | ホ-ス(4X8X600) | 1 | W/トランスム(XX) L: 600->180 | |
| 21 | 09362-09008 | ユニオン | 1 | | |
| 22 | 09407-10404 | クランプ(L: 100) | 2 | | |
| 23-1 | 58200-93L00 | ブ-ロ-ラ(3X16X17) | 1 | | |
| 23-2 | 58200-93L10 | ブ-ロ-ラ(3X16X18-1/2) | 1 | | |
| 23-3 | 58200-93L20 | ブ-ロ-ラ(3X16X20) | 1 | | |
| 23-4 | 58200-93L30 | ブ-ロ-ラ(3X16X21-1/2) | 1 | | |
| 23-5 | 58200-93L40 | ブ-ロ-ラ(3X16X23) | 1 | | |
| 23-6 | 58200-93L50 | ブ-ロ-ラ(3X16X24-1/2) | 1 | | |
| 23-7 | 58200-93L80 | ブ-ロ-ラ(3X16X15) | 1 | | |
| 23-8 | 58200-96J00 | ブ-ロ-ラ(3X15-1/2X17) | 1 | OPT | |
| 23-9 | 58200-96J10 | ブ-ロ-ラ(3X15-1/4X19) | 1 | OPT | |
| 23-10 | 58200-96J20 | ブ-ロ-ラ(3X15X21) | 1 | OPT | |
| 23-11 | 58200-96J30 | ブ-ロ-ラ(3X14-3/4X23) | 1 | OPT | |
| 23-12 | 58200-96J40 | ブ-ロ-ラ(3X14-1/2X25) | 1 | OPT | |
| 23-13 | 58200-96J50 | ブ-ロ-ラ(3X14-1/2X27) | 1 | OPT | |
| 24 | 58105-93J10 | ・ブ-ツシユセツト, ブ-ロ-ラ | 1 | | |
| 25 | 57632-93L01 | ストツパ, ブ-ロ-ラブ-ツシユ | 1 | | |
| 26 | 57633-87D30 | スベ-サ, ナツト(T: 6. 0) | 1 | | |

DF250T

FIG.407B

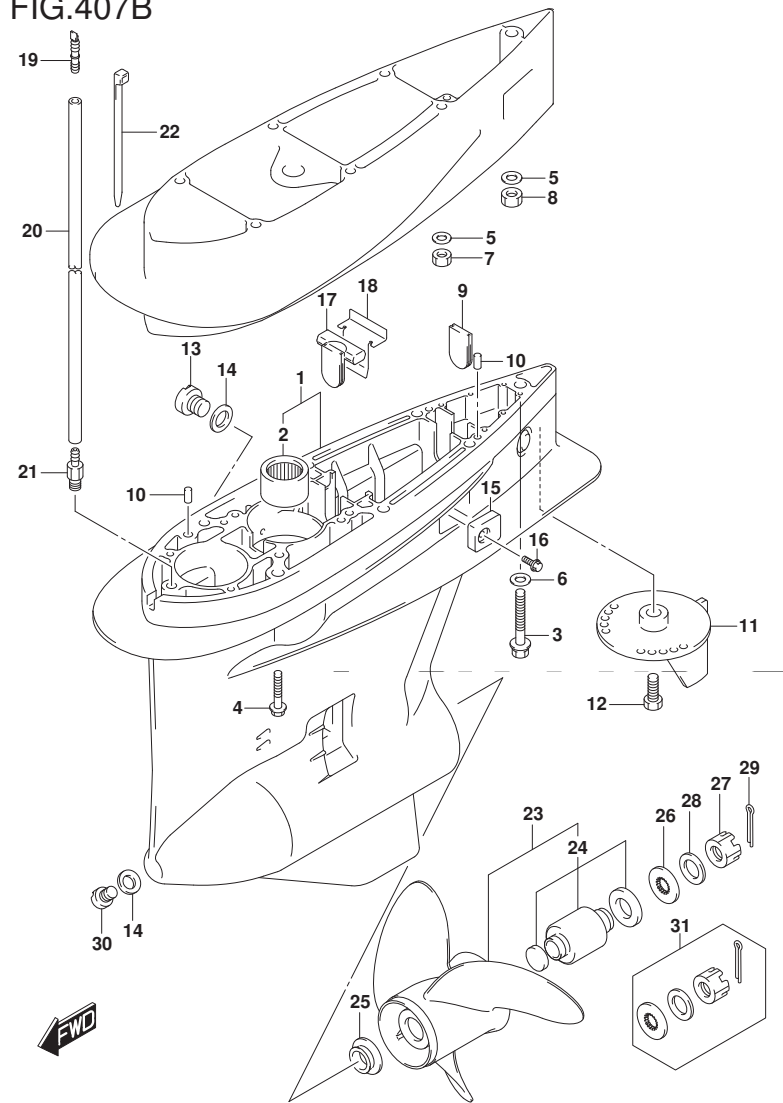

FIG. 407B (1-I-11) ギヤケース (DF250T)

| 見出番号 | 品番 | 品名 | 使用個数 | 備考 | 標準作業時間 |
|------|-------------|-----------------|------|-----|----------|
| 27 | 09141-18005 | ナット | 1 | | |
| 28 | 09160-18028 | ワッシャ(18.5X31X1) | 1 | | |
| 29 | 09204-03003 | コックピソ | 1 | | |
| 30 | 55128-93L00 | プラグ, ドレーン | 1 | | |
| 31 | 57630-92E00 | キット, フロア ナット | 1 | OPT | |
| 32 | 25700-93J00 | シーリングキット, ギヤケース | 1 | OPT | |
| | | | | | イストヒヨウジツ |

DF250T

FIG.410A

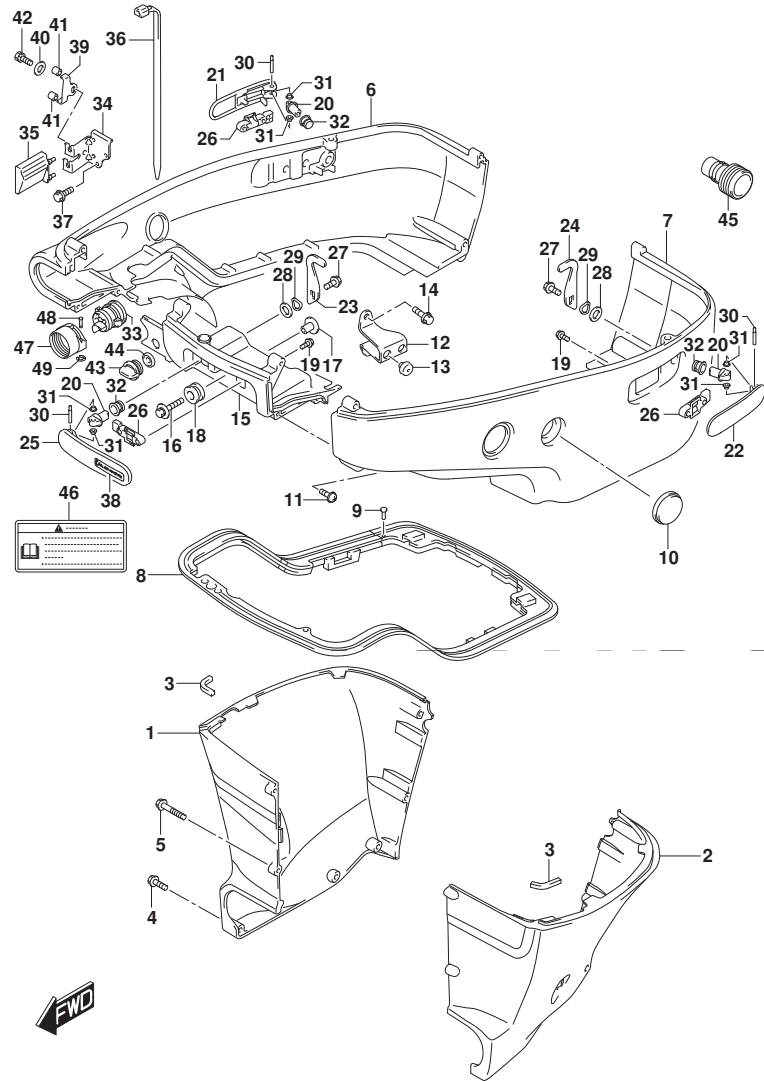
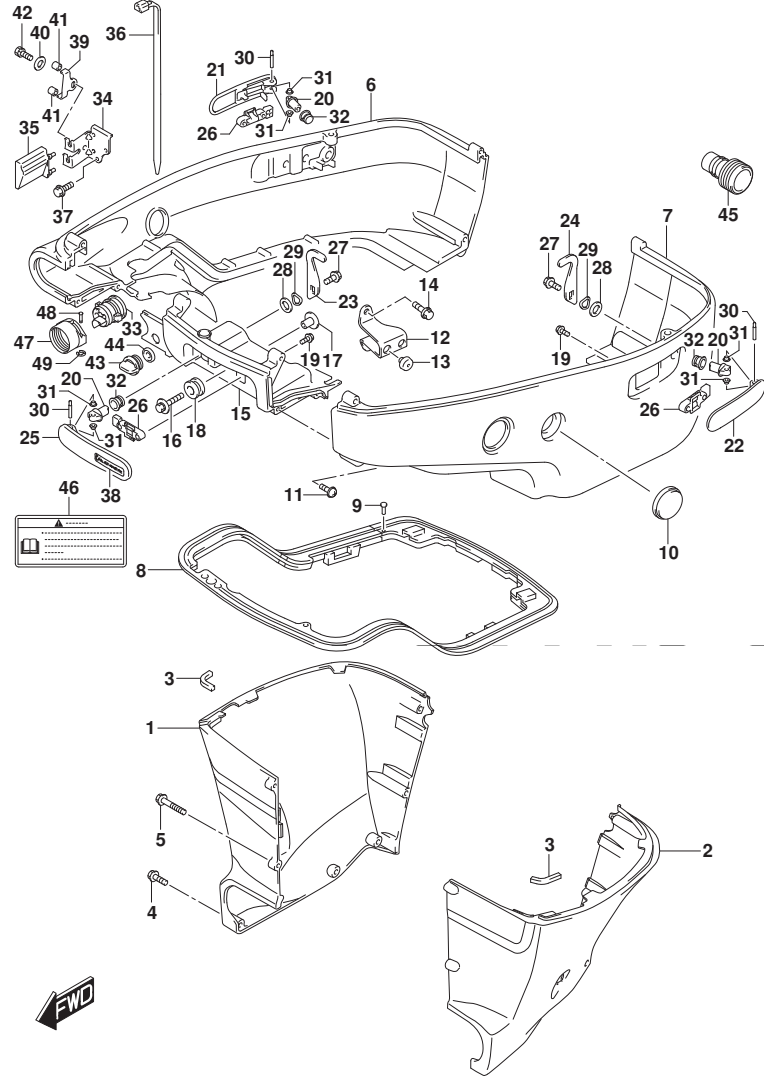

FIG.410A (1-I-12) サイドカバー - TRANSOM(L)

| 見出番号 | 品番 | 品名 | 使用個数 | 備考 | 標準作業時間 |
|------|-----------------|------------------------------|------|----|--------|
| 1-1 | 61131-93J20-YAY | カバー, オイルポンプスターボート (L) (ブラック) | 1 | | |
| 1-2 | 61131-93J20-Y5S | カバー, オイルポンプスターボート (L) (ホワイト) | 1 | | |
| 2-1 | 61141-93J20-YAY | カバー, オイルポンプスターボート (L) (ブラック) | 1 | | |
| 2-2 | 61141-93J20-Y5S | カバー, オイルポンプスターボート (L) (ホワイト) | 1 | | |
| 3 | 61137-93J00 | クッション, オイルポンプカバーアツパ | 2 | | |
| 4 | 09136-06161 | スクリュ (6X17) | 8 | | |
| 5 | 09136-06148 | スクリュ (6X35) | 3 | | |
| 6-1 | 61811-93J30-YAY | カバー, サイドスターボート (L) (ブラック) | 1 | | |
| 6-2 | 61811-93J30-Y5S | カバー, サイドスターボート (L) (ホワイト) | 1 | | |
| 7-1 | 61821-93J10-YAY | カバー, サイドスターボート (ブラック) | 1 | | |
| 7-2 | 61821-93J10-Y5S | カバー, サイドスターボート (ホワイト) | 1 | | |
| 8 | 61134-93J20 | シール, サイドカバー | 1 | | |
| 9 | 09409-05302-5PK | クリップ (ブラック) | 2 | | |
| 10 | 61817-93J00 | ブラケット, サイドカバー | 2 | | |
| 11 | 09136-06148 | スクリュ (6X35) | 8 | | |
| 12 | 61827-93J02 | ホルダー, サイドカバー | 1 | | |
| 13 | 09321-10030 | クッション | 2 | | |
| 14 | 01550-08167 | ホルルト | 2 | | |
| 15-1 | 61831-93J13-YAY | パネル, フロント (ブラック) | 1 | | |
| 15-2 | 61831-93J13-Y5S | パネル, フロント (ホワイト) | 1 | | |
| 16 | 09116-08163 | ホルルト (8X38) | 2 | | |
| 17 | 09169-08039 | ワッシャ | 2 | | |

DF200T

FIG.410A



DF250_000_018_410A
SIDE COVER

FIG.410A (1-I-13) サイトカハ - TRANSOM(L)

| 見出番号 | 品番 | 品名 | 使用個数 | 備考 | 標準作業時間 |
|------|-----------------|--------------------------------|------|----|--------|
| 18 | 09320-11013 | クッション | 2 | | |
| 19 | 01550-05107 | ホルト | 6 | | |
| 20 | 61632-93J00 | シヤフト, エンジンカハ - フツク | 3 | | |
| 21-1 | 61633-93J00-YAY | レバ - , フツクリヤスタ - ホ - ト (フ ラツク) | 1 | | |
| 21-2 | 61633-93J00-Y5S | レバ - , フツクリヤスタ - ホ - ト (ホワイト) | 1 | | |
| 22-1 | 61634-93J00-YAY | レバ - , フツクリヤホ - ト (フ ラツク) | 1 | | |
| 22-2 | 61634-93J00-Y5S | レバ - , フツクリヤホ - ト (ホワイト) | 1 | | |
| 23 | 61641-93J10 | フツク, エンジンカハ - | 2 | | |
| 24 | 61641-93J20 | フツク, エンジンカハ - リヤホ - ト | 1 | | |
| 25-1 | 61645-93J01-YAY | レバ - , フツクフロント (フ ラツク) | 1 | | |
| 25-2 | 61645-93J01-Y5S | レバ - , フツクフロント (ホワイト) | 1 | | |
| 26 | 61673-93J01 | ラツチ, フツクレバ - | 3 | | |
| 27 | 09116-06127 | ホルト (6X12) | 3 | | |
| 28 | 09160-13014 | ワツシヤ (13. 2X25X1) | 3 | | |
| 29 | 09164-14008 | ワツシヤ | 3 | | |
| 30 | 09202-04022 | ピン | 3 | | |
| 31 | 09306-04005 | ブツシュ | 6 | | |
| 32 | 09306-13007 | ブツシュ | 3 | | |
| 33 | 61124-93J60 | グロメツト, リモコンケーブ ル | 1 | | |
| 34 | 67341-93J30 | ホルタ - , リモコンケーブ ル | 1 | | |
| 35 | 67345-93J00 | ブ ロテクタ, リモコンケーブ ルホルタ - | 1 | | |
| 36 | 09407-25402 | クランフ (L : 250) | 1 | | |

DF200T

DF250_000_018

FIG.410A

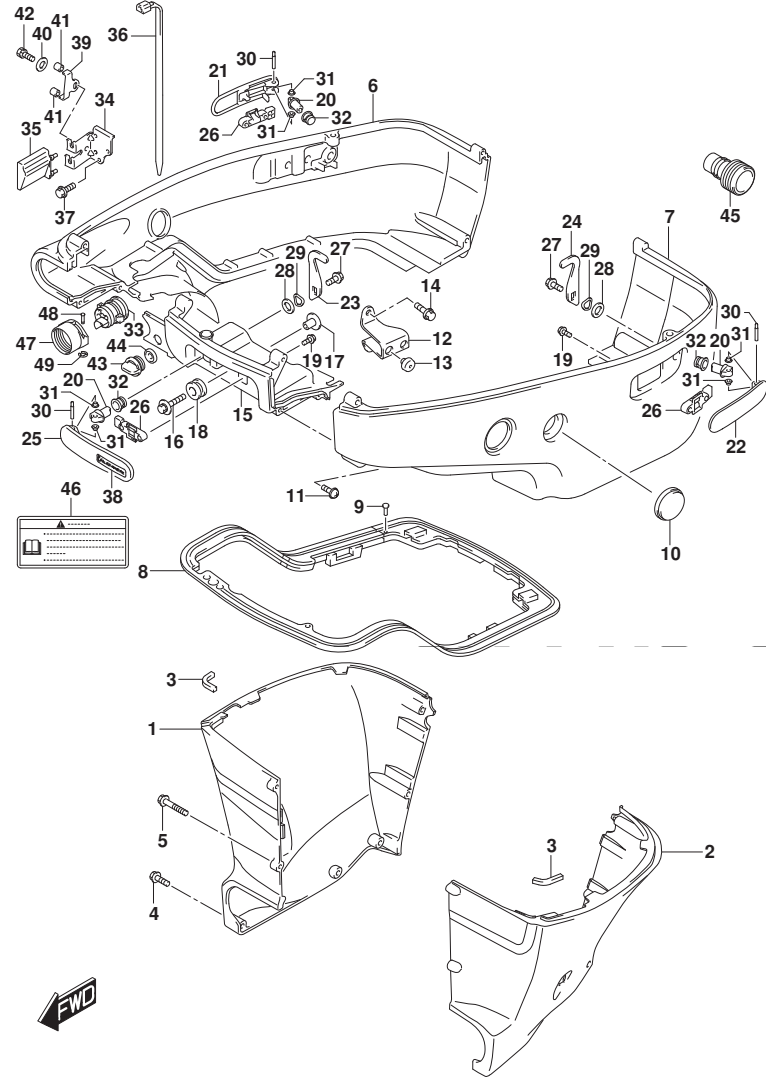
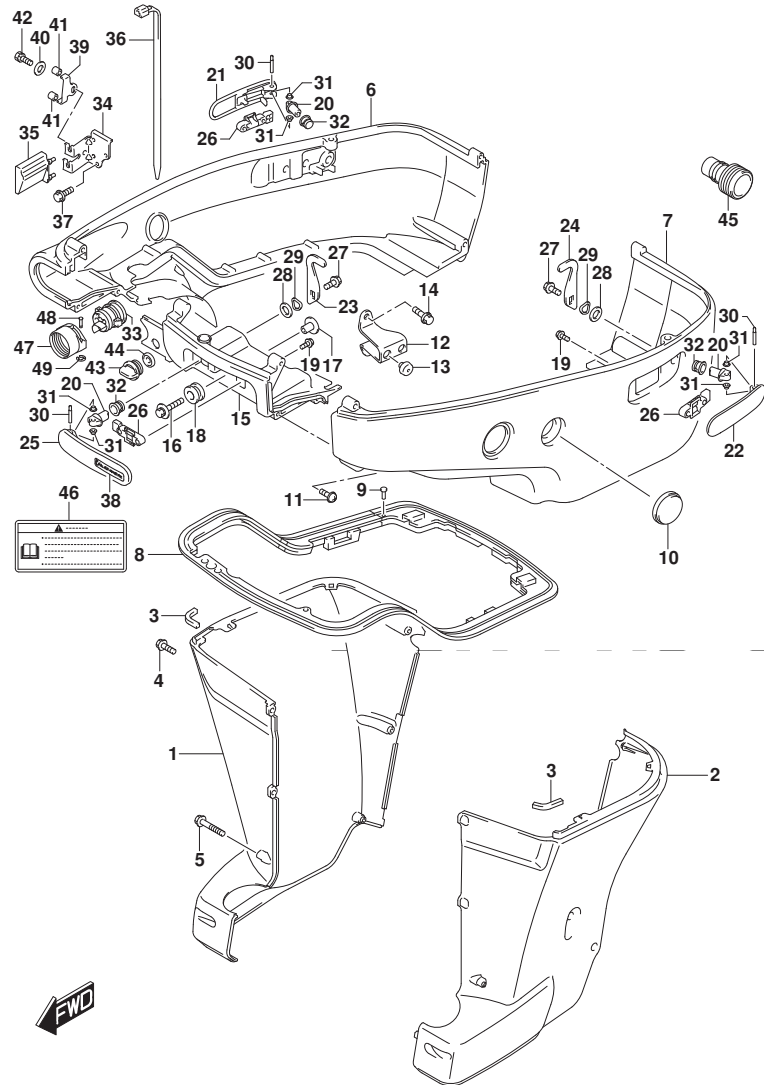

FIG.410A (1-I-14) サイトカハ - TRANSOM(L)

| 見出番号 | 品番 | 品名 | 使用個数 | 備考 | 標準作業時間 |
|------|-----------------|------------------|------|-----------|--------|
| 37 | 01550-06167 | ホルト | 2 | | |
| 38-1 | 61649-93J00 | ラベル, フツクレハ- | 1 | FOR YAY | |
| 38-2 | 61649-93J10 | ラベル, フツクレハ- | 1 | FOR Y5S | |
| 39 | 67343-93J30 | ストツバ, リモコンケーブル | 1 | | |
| 40 | 09160-06047 | ワツシヤ (6.5X20X2) | 1 | | |
| 41 | 09352-70103-600 | ホース (7X10.2X600) | 2 | L:600->21 | |
| 42 | 01570-06107 | ホルト | 1 | | |
| 43 | 17913-93J00 | ブラグ, ウォータ | 1 | | |
| 44 | 17914-93J00 | ガスクツト, ウォータブラグ | 1 | | |
| 45 | 17917-87L00 | コネクタ, フラツシユウォータ | 1 | | |
| 46 | 61458-99E50 | ラベル, エンジンカハ- | 1 | | |
| 47 | 67361-90J10 | アダプタ, ホース(リキソク) | 1 | OPT | |
| 48 | 09208-06009 | ピン | 2 | OPT | |
| 49 | 09383-04002 | エリソク | 2 | OPT | |

DF200T

FIG.410B



DF250_000_018_410B
SIDE COVER

FIG.410B (1-I-15) サイドカバー - TRANSOM(X)

| 見出番号 | 品番 | 品名 | 使用個数 | 備考 | 標準作業時間 |
|------|-----------------|-------------------------|------|----|--------|
| 1-1 | 61131-93J01-YAY | カバー, オイルパンスターホート (ブラック) | 1 | | |
| 1-2 | 61131-93J01-Y5S | カバー, オイルパンスターホート (ホワイト) | 1 | | |
| 2-1 | 61141-93J01-YAY | カバー, オイルパンホート (ブラック) | 1 | | |
| 2-2 | 61141-93J01-Y5S | カバー, オイルパンホート (ホワイト) | 1 | | |
| 3 | 61137-93J00 | クッション, オイルパンカバーアツパ | 2 | | |
| 4 | 09139-06135 | スクリュ (6X17) | 5 | | |
| 5 | 09139-06136 | スクリュ (6X65) | 3 | | |
| 6-1 | 61811-93J40-YAY | カバー, サイドスターホート (ブラック) | 1 | | |
| 6-2 | 61811-93J40-Y5S | カバー, サイドスターホート (ホワイト) | 1 | | |
| 7-1 | 61821-93J10-YAY | カバー, サイドホート (ブラック) | 1 | | |
| 7-2 | 61821-93J10-Y5S | カバー, サイドホート (ホワイト) | 1 | | |
| 8 | 61134-93J20 | シール, サイドカバー | 1 | | |
| 9 | 09409-05302-5PK | クリップ (ブラック) | 2 | | |
| 10 | 61817-93J00 | ブラグ, サイドカバー | 2 | | |
| 11 | 09136-06148 | スクリュ (6X35) | 8 | | |
| 12 | 61827-93J02 | ホルダ, サイドカバー | 1 | | |
| 13 | 09321-10030 | クッション | 2 | | |
| 14 | 01550-08167 | ホルト | 2 | | |
| 15-1 | 61831-93J13-YAY | パネル, フロント (ブラック) | 1 | | |
| 15-2 | 61831-93J13-Y5S | パネル, フロント (ホワイト) | 1 | | |
| 16 | 09116-08163 | ホルト (8X38) | 2 | | |

DF200T
DF225T

DF250_000_018

FIG.410B

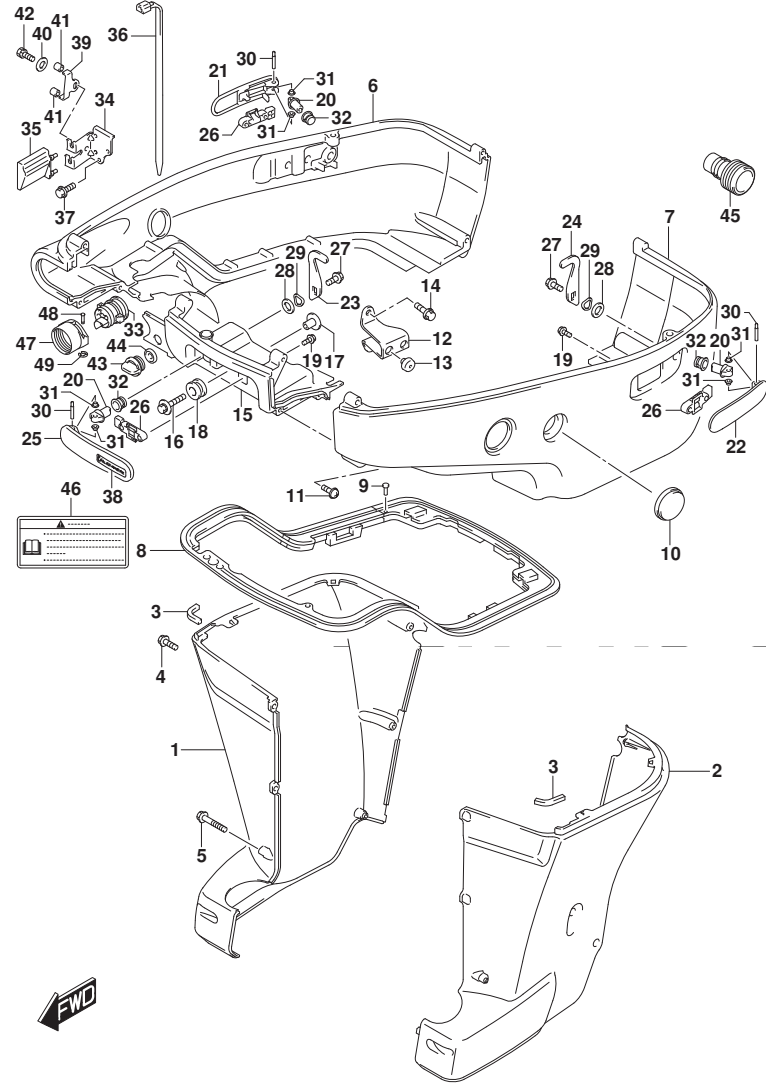

FIG. 410B (1-J-2) サイドカバー - TRANSOM(X)

| 見出番号 | 品番 | 品名 | 使用個数 | 備考 | 標準作業時間 |
|------|-----------------|-------------------------|------|----|--------|
| 17 | 09169-08039 | ワッシャ | 2 | | |
| 18 | 09320-11013 | クワシヨン | 2 | | |
| 19 | 01550-05107 | ホルルト | 6 | | |
| 20 | 61632-93J00 | シャフト, エンジンカバー-フック | 3 | | |
| 21-1 | 61633-93J00-YAY | レバー, フックリヤスターボート (ブラック) | 1 | | |
| 21-2 | 61633-93J00-Y5S | レバー, フックリヤスターボート (ホワイト) | 1 | | |
| 22-1 | 61634-93J00-YAY | レバー, フックリヤボート (ブラック) | 1 | | |
| 22-2 | 61634-93J00-Y5S | レバー, フックリヤボート (ホワイト) | 1 | | |
| 23 | 61641-93J10 | フック, エンジンカバー | 2 | | |
| 24 | 61641-93J20 | フック, エンジンカバー-リヤボート | 1 | | |
| 25-1 | 61645-93J01-YAY | レバー, フックフロント (ブラック) | 1 | | |
| 25-2 | 61645-93J01-Y5S | レバー, フックフロント (ホワイト) | 1 | | |
| 26 | 61673-93J01 | ラッチ, フックレバー | 3 | | |
| 27 | 09116-06127 | ホルルト (6X12) | 3 | | |
| 28 | 09160-13014 | ワッシャ (13. 2X25X1) | 3 | | |
| 29 | 09164-14008 | ワッシャ | 3 | | |
| 30 | 09202-04022 | ピン | 3 | | |
| 31 | 09306-04005 | ブッシュ | 6 | | |
| 32 | 09306-13007 | ブッシュ | 3 | | |
| 33 | 61124-93J60 | ゲロメット, リモコンケーブル | 1 | | |
| 34 | 67341-93J30 | ホルダ, リモコンケーブル | 1 | | |

DF200T
DF225T

FIG.410B

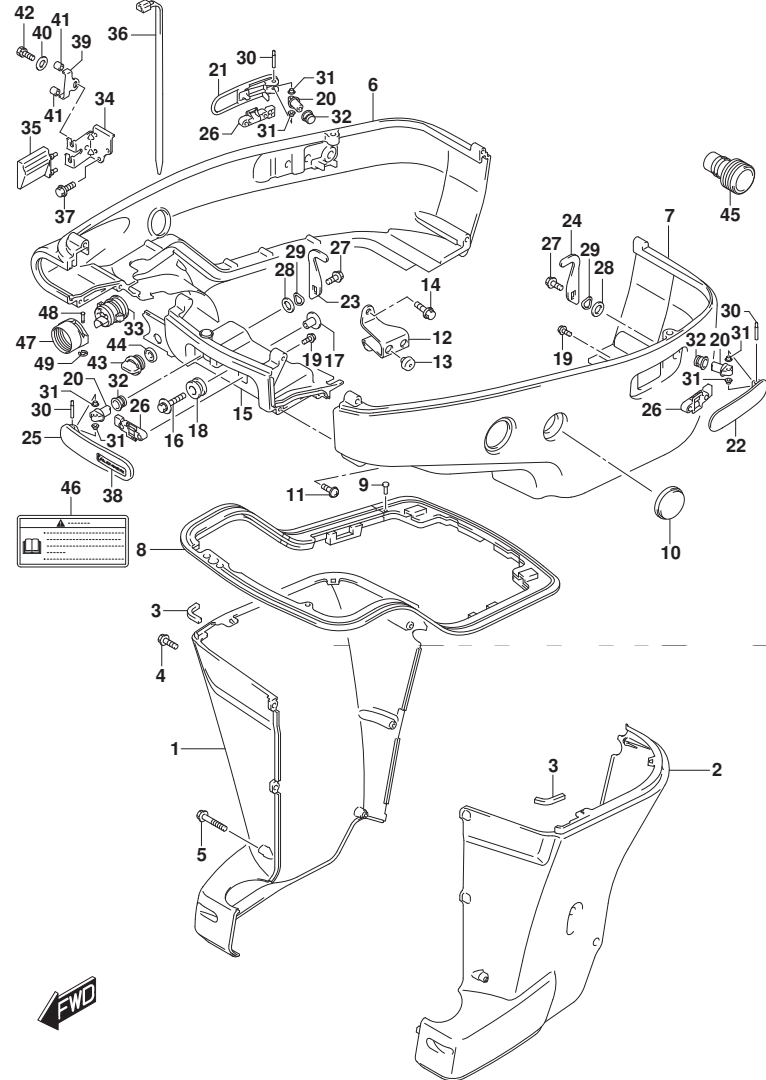

FIG. 410B (1-J-3) サイドカバー - TRANSOM(X)

| 見出番号 | 品番 | 品名 | 使用個数 | 備考 | 標準作業時間 |
|------|-----------------|---------------------|------|-----------|--------|
| 35 | 67345-93J00 | プロテクタ, リモコンケーブルホルダ* | 1 | | |
| 36 | 09407-25402 | クランプ (L:250) | 1 | | |
| 37 | 01550-06167 | ホルト | 2 | | |
| 38-1 | 61649-93J00 | ラベル, フツクレハ- | 1 | FOR YAY | |
| 38-2 | 61649-93J10 | ラベル, フツクレハ- | 1 | FOR Y5S | |
| 39 | 67343-93J30 | ストツパ, リモコンケーブル | 1 | | |
| 40 | 09160-06047 | ワツシヤ (6.5X20X2) | 1 | | |
| 41 | 09352-70103-600 | ホース (7X10.2X600) | 2 | L:600->21 | |
| 42 | 01570-06107 | ホルト | 1 | | |
| 43 | 17913-93J00 | ブラグ, ウォータ | 1 | | |
| 44 | 17914-93J00 | ガスクツト, ウォータブラグ | 1 | | |
| 45 | 17917-87L00 | コネクタ, フラツシユウォータ | 1 | | |
| 46 | 61458-99E50 | ラベル, エンジンカバー | 1 | | |
| 47 | 67361-90J10 | アダプタ, ホース (リキソング) | 1 | OPT | |
| 48 | 09208-06009 | ピン | 2 | OPT | |
| 49 | 09383-04002 | Eリング | 2 | OPT | |

DF200T

DF225T

FIG.410C

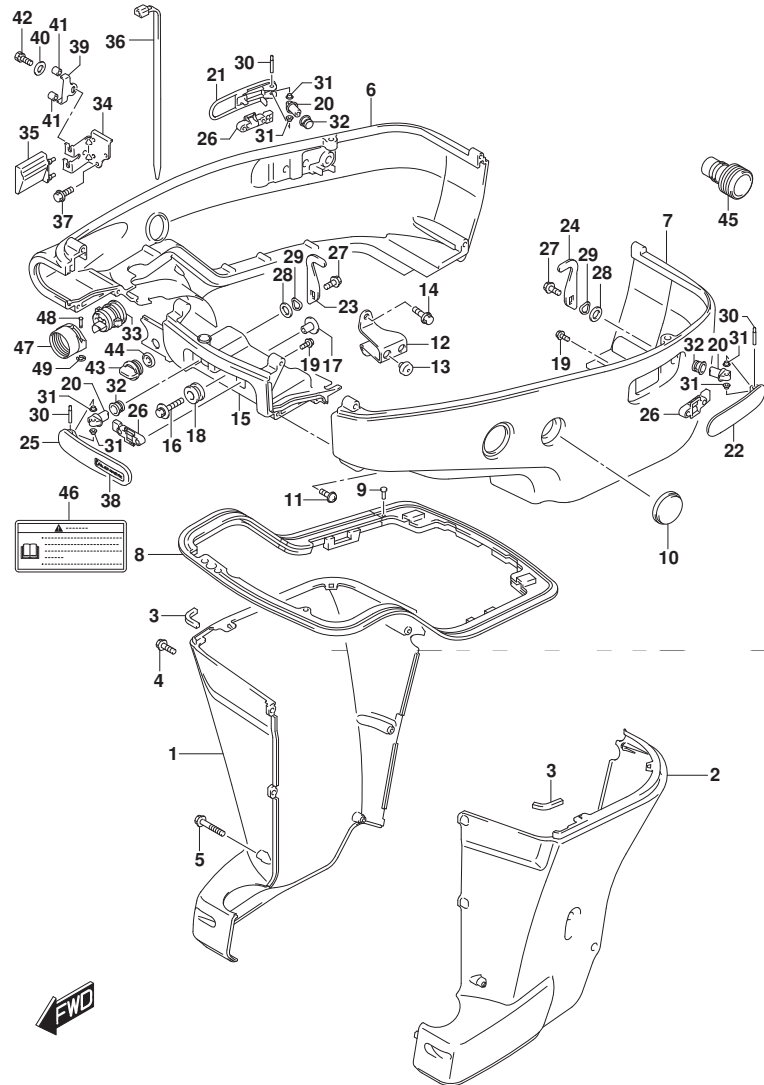

DF250_000_018_410C
SIDE COVER

FIG. 410C (1-J-4) サイドカバー - TRANSOM (XX)

| 見出番号 | 品番 | 品名 | 使用個数 | 備考 | 標準作業時間 |
|------|-----------------|----------------------------|------|----|--------|
| 1-1 | 61131-93J01-YAY | カバー, オイルパンスターホート (ﾌﾞﾗｯｸ) | 1 | | |
| 1-2 | 61131-93J01-Y5S | カバー, オイルパンスターホート (ﾈｯｸﾞﾗｲﾄ) | 1 | | |
| 2-1 | 61141-93J01-YAY | カバー, オイルパンホート (ﾌﾞﾗｯｸ) | 1 | | |
| 2-2 | 61141-93J01-Y5S | カバー, オイルパンホート (ﾈｯｸﾞﾗｲﾄ) | 1 | | |
| 3 | 61137-93J00 | クッション, オイルパンカバーアツバ | 2 | | |
| 4 | 09139-06135 | スクリュ (6X17) | 5 | | |
| 5 | 09139-06136 | スクリュ (6X65) | 3 | | |
| 6-1 | 61811-93J40-YAY | カバー, サイドスターホート (ﾌﾞﾗｯｸ) | 1 | | |
| 6-2 | 61811-93J40-Y5S | カバー, サイドスターホート (ﾈｯｸﾞﾗｲﾄ) | 1 | | |
| 7-1 | 61821-93J10-YAY | カバー, サイドホート (ﾌﾞﾗｯｸ) | 1 | | |
| 7-2 | 61821-93J10-Y5S | カバー, サイドホート (ﾈｯｸﾞﾗｲﾄ) | 1 | | |
| 8 | 61134-93J20 | シール, サイドカバー | 1 | | |
| 9 | 09409-05302-5PK | クリップ (ﾌﾞﾗｯｸ) | 2 | | |
| 10 | 61817-93J00 | ﾌﾞﾗｯｸ, サイドカバー | 2 | | |
| 11 | 09136-06148 | スクリュ (6X35) | 8 | | |
| 12 | 61827-93J02 | ホルダ, サイドカバー | 1 | | |
| 13 | 09321-10030 | クッション | 2 | | |
| 14 | 01550-08167 | ホルト | 2 | | |
| 15-1 | 61831-93J13-YAY | ﾊﾞﾈﾙ, フロント (ﾌﾞﾗｯｸ) | 1 | | |
| 15-2 | 61831-93J13-Y5S | ﾊﾞﾈﾙ, フロント (ﾈｯｸﾞﾗｲﾄ) | 1 | | |
| 16 | 09116-08163 | ホルト (8X38) | 2 | | |
| 17 | 09169-08039 | ワッシャ | 2 | | |

DF250T

FIG.410C

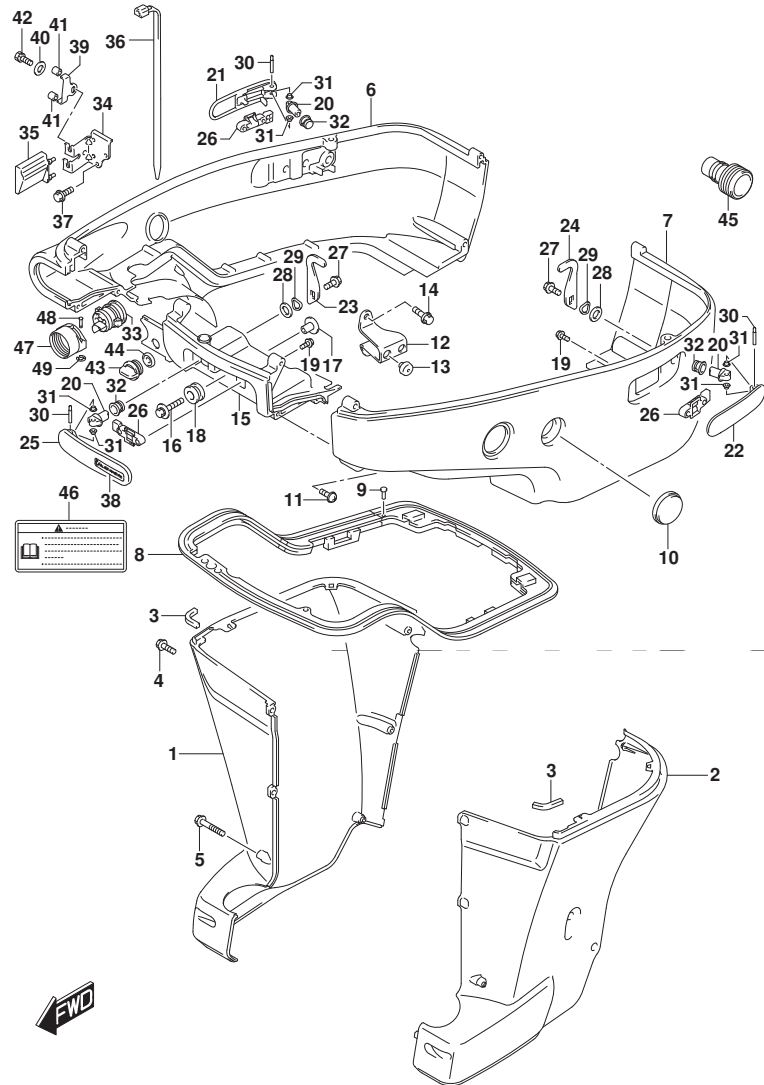

DF250_000_018_410C
SIDE COVER

FIG. 410C (1-J-5) サイド カバー - TRANSOM (XX)

| 見出番号 | 品番 | 品名 | 使用個数 | 備考 | 標準作業時間 |
|------|-----------------|-------------------------|------|----|--------|
| 18 | 09320-11013 | クッション | 2 | | |
| 19 | 01550-05107 | ホルト | 6 | | |
| 20 | 61632-93J00 | シャフト, エンジンカバー-フック | 3 | | |
| 21-1 | 61633-93J00-YAY | レバー, フックリヤスターボート (ブラック) | 1 | | |
| 21-2 | 61633-93J00-Y5S | レバー, フックリヤスターボート (ホワイト) | 1 | | |
| 22-1 | 61634-93J00-YAY | レバー, フックリヤボート (ブラック) | 1 | | |
| 22-2 | 61634-93J00-Y5S | レバー, フックリヤボート (ホワイト) | 1 | | |
| 23 | 61641-93J10 | フック, エンジンカバー | 2 | | |
| 24 | 61641-93J20 | フック, エンジンカバー-リヤボート | 1 | | |
| 25-1 | 61645-93J01-YAY | レバー, フックフロント (ブラック) | 1 | | |
| 25-2 | 61645-93J01-Y5S | レバー, フックフロント (ホワイト) | 1 | | |
| 26 | 61673-93J01 | ラッチ, フックレバー | 3 | | |
| 27 | 09116-06127 | ホルト (6X12) | 3 | | |
| 28 | 09160-13014 | ワッシャ (13. 2X25X1) | 3 | | |
| 29 | 09164-14008 | ワッシャ | 3 | | |
| 30 | 09202-04022 | ピン | 3 | | |
| 31 | 09306-04005 | ブッシュ | 6 | | |
| 32 | 09306-13007 | ブッシュ | 3 | | |
| 33 | 61124-93J60 | グロメット, リモコンケーブル | 1 | | |
| 34 | 67341-93J30 | ホルダー, リモコンケーブル | 1 | | |
| 35 | 67345-93J00 | ブローカタ, リモコンケーブルホルダー | 1 | | |
| 36 | 09407-25402 | クランプ (L:250) | 1 | | |

DF250T

DF250_000_018

FIG.410C

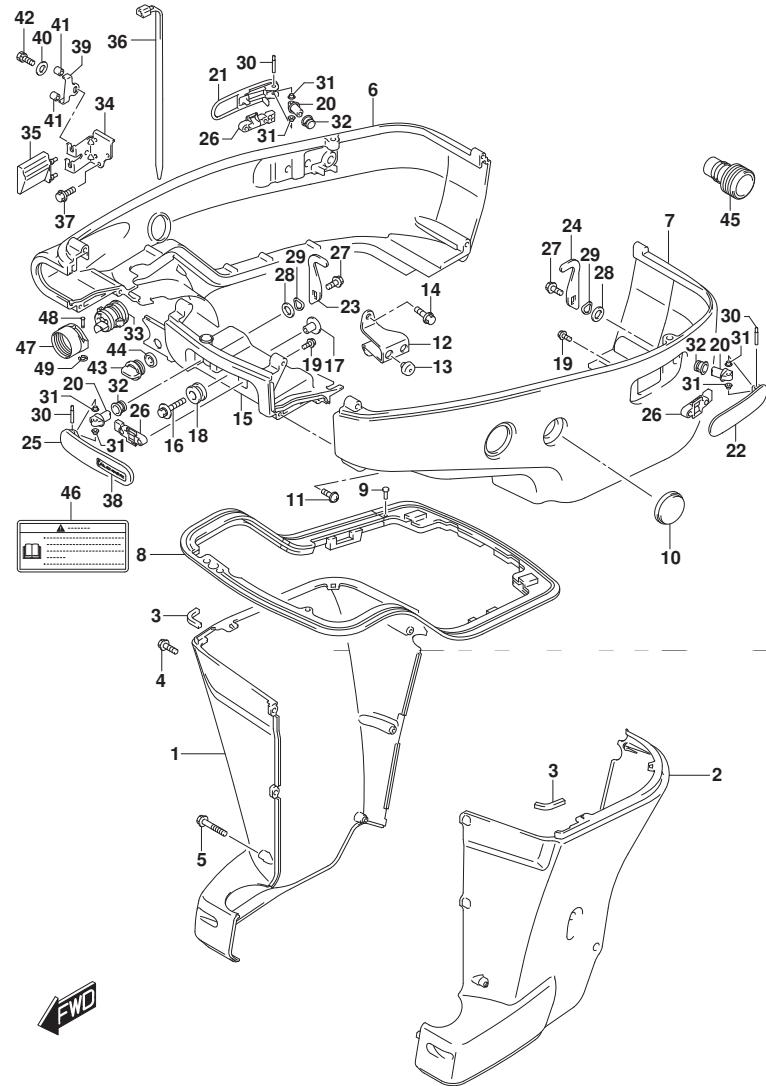

FIG. 410C (1-J-6) サイドカバー - TRANSOM (XX)

| 見出番号 | 品番 | 品名 | 使用個数 | 備考 | 標準作業時間 |
|------|-----------------|-------------------|------|------------|--------|
| 37 | 01550-06167 | ホルト | 2 | | |
| 38-1 | 61649-93J00 | ラベル, フツクレバー | 1 | FOR YAY | |
| 38-2 | 61649-93J10 | ラベル, フツクレバー | 1 | FOR Y5S | |
| 39 | 67343-93J30 | ストツパ, リモコンケーブル | 1 | | |
| 40 | 09160-06047 | ワツシヤ (6. 5X20X2) | 1 | | |
| 41 | 09352-70103-600 | ホース (7X10. 2X600) | 2 | L: 600->21 | |
| 42 | 01570-06107 | ホルト | 1 | | |
| 43 | 17913-93J00 | ブラケ, ウォータ | 1 | | |
| 44 | 17914-93J00 | ガスクヱツト, ウォータブラケ | 1 | | |
| 45 | 17917-87L00 | コネクタ, フラツシユウォータ | 1 | | |
| 46 | 61458-99E50 | ラベル, エンジンカバー | 1 | | |
| 47 | 67361-90J10 | アダプタ, ホース (リキソング) | 1 | OPT | |
| 48 | 09208-06009 | ピン | 2 | OPT | |
| 49 | 09383-04002 | エリソング | 2 | OPT | |

DF250T

FIG.420A

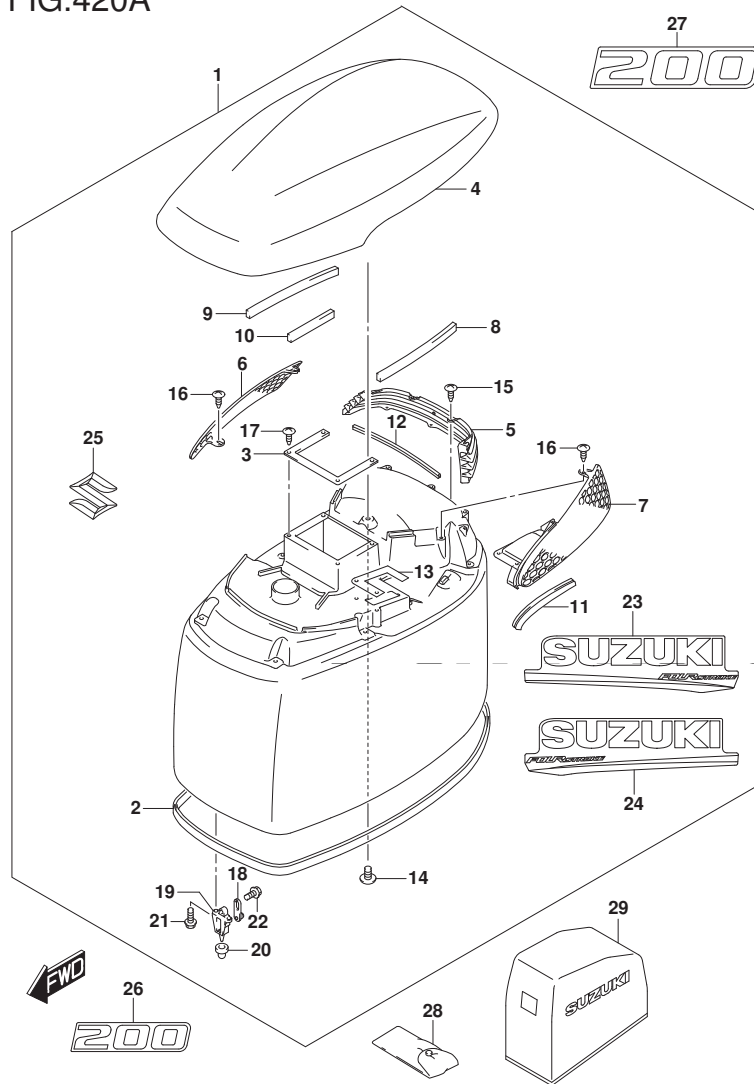

FIG. 420A (1-J-7) エンジンカバー (DF200T)

| 見出番号 | 品番 | 品名 | 使用個数 | 備考 | 標準作業時間 |
|------|-----------------|--------------------------|------|-------------|--------|
| 1-1 | 61420-93890-YAY | カバーセット, エンジン(フ ラット) | 1 | | |
| 1-2 | 61430-93800-Y5S | カバーセット, エンジン(ホワイ ト) | 1 | | |
| 2 | 61112-93J20 | ・ラバー, エンジンカバー | 1 | | |
| 3 | 61416-93J00 | ・ガード, エアインテーク | 1 | | |
| 4-1 | 61431-93J03-YAY | ・ハンドル, チルトアップ(フ ラット) | 1 | | |
| 4-2 | 61431-93J03-Y5S | ・ハンドル, チルトアップ(ホワイ ト) | 1 | | |
| 5 | 61432-93J01 | ・ルーパー, チルトアップハンドル | 1 | | |
| 6 | 61433-93J01 | ・カバー, エアインテークインサートホート | 1 | | |
| 7 | 61434-93J01 | ・カバー, エアインテークインサート | 1 | | |
| 8 | 61438-93J00 | ・テープ, チルトアップハンドル(L: 250) | 1 | | |
| 9 | 61438-93J00 | ・テープ, チルトアップハンドル(L: 250) | 1 | L: 250->190 | |
| 10 | 61438-93J00 | ・テープ, チルトアップハンドル(L: 250) | 1 | L: 250->106 | |
| 11 | 61439-93J20 | ・シール, チルトアップハンドルホート | 1 | | |
| 12 | 61439-93J40 | ・シール, チルトアップハンドルリヤ | 1 | | |
| 13 | 61476-93J00 | ・シール, エアベント | 1 | | |
| 14 | 03542-05169 | ・スクリュー | 8 | | |
| 15 | 03542-05169 | ・スクリュー | 4 | | |
| 16 | 03542-05169 | ・スクリュー | 5 | | |
| 17 | 03542-05169 | ・スクリュー | 4 | | |
| 18 | 61610-93J00 | ・ワスチ | 3 | | |
| 19 | 61621-93J01 | ・ワラケット, ワスチ | 3 | | |
| 20 | 09329-10022 | ・クッション | 3 | | |

DF200T

FIG.420A

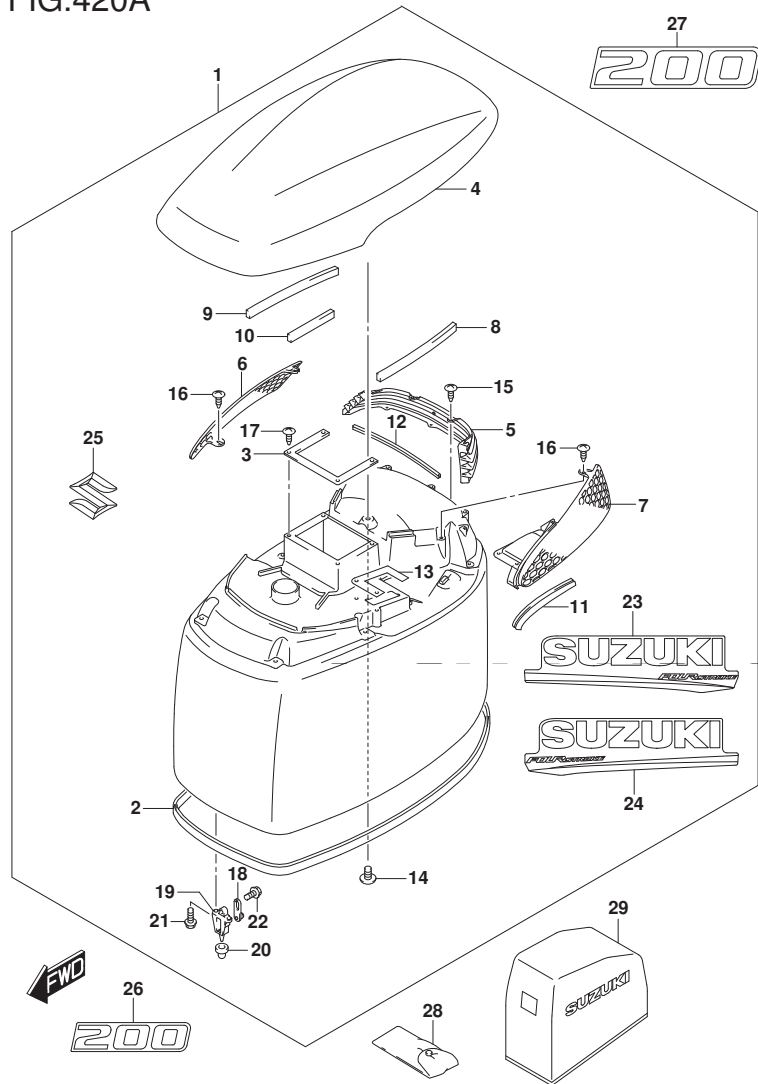

FIG. 420A (1-J-8) エンジンカバー (DF200T)

| 見出番号 | 品番 | 品名 | 使用個数 | 備考 | 標準作業時間 |
|------|-------------|------------------------|------|-----------------|--------|
| 21 | 01547-06167 | ・ボルト | 6 | | |
| 22 | 01550-06127 | ・ボルト | 3 | | |
| 23-1 | 61443-96J50 | ・ストライプ, エンジンカバー-スターボート | 1 | FOR YAY ブラック | |
| 23-2 | 61443-96J60 | ・ストライプ, エンジンカバー-スターボート | 1 | FOR Y5S ホワイト | |
| 24-1 | 61453-96J50 | ・ストライプ, エンジンカバー-ボート | 1 | FOR YAY ブラック | |
| 24-2 | 61453-96J60 | ・ストライプ, エンジンカバー-ボート | 1 | FOR Y5S ホワイト | |
| 25 | 68111-93J00 | ・エンブレム, S | 1 | | |
| 26-1 | 61422-93JF0 | マーク, エンブレムフロント(200) | 1 | FOR YAY ブラック | |
| 26-2 | 61422-93JG0 | マーク, エンブレムフロント(200) | 1 | FOR Y5S ホワイト | |
| 27-1 | 61435-93JE0 | マーク, エンブレムリヤ(200) | 1 | FOR YAY ブラック | |
| 27-2 | 61435-93JF0 | マーク, エンブレムリヤ(200) | 1 | FOR Y5S ホワイト | |
| 28 | 09800-81835 | ツールセット | 1 | | |
| 29 | 68110-96J01 | カバー, ウェザ | 1 | OPT | |

DF200T

FIG.420B

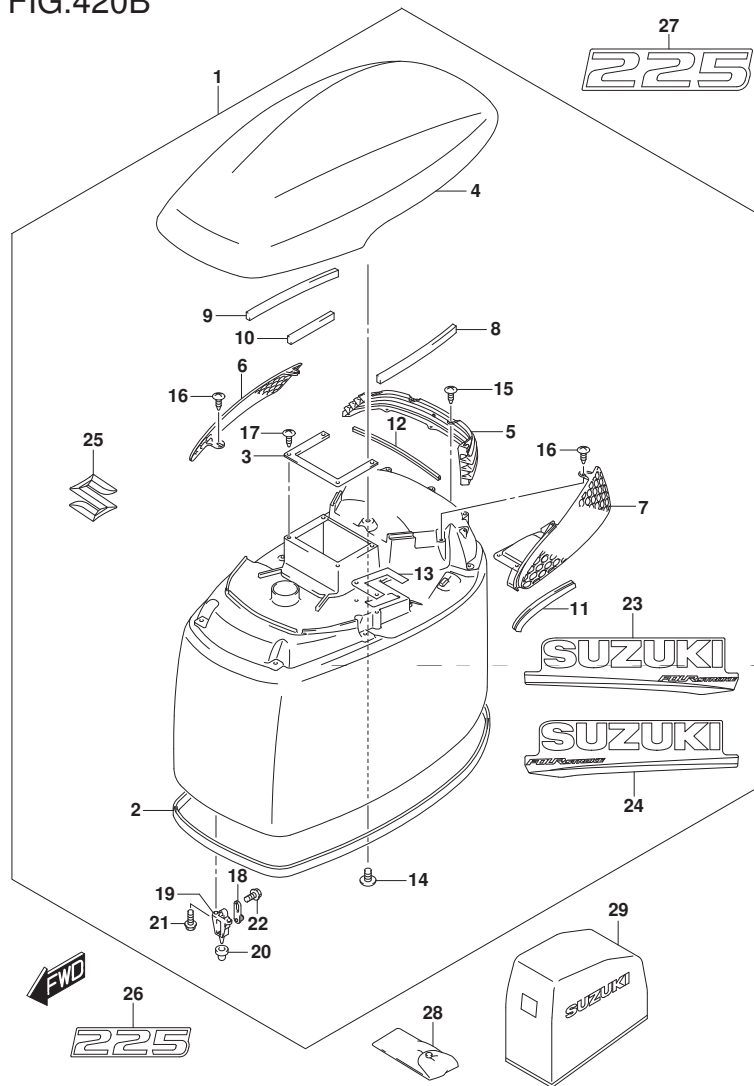

FIG. 420B (1-J-9) エンジンカバー (DF225T)

| 見出番号 | 品番 | 品名 | 使用個数 | 備考 | 標準作業時間 |
|------|-----------------|--------------------------|------|-------------|--------|
| 1-1 | 61420-93890-YAY | カバーセット, エンジン(フ ラツク) | 1 | | |
| 1-2 | 61430-93800-Y5S | カバーセット, エンジン(ホワイ ト) | 1 | | |
| 2 | 61112-93J20 | ・ラバー, エンジンカバー | 1 | | |
| 3 | 61416-93J00 | ・ガード, エアインテーク | 1 | | |
| 4-1 | 61431-93J03-YAY | ・ハンドル, チルトアップ(フ ラツク) | 1 | | |
| 4-2 | 61431-93J03-Y5S | ・ハンドル, チルトアップ(ホワイ ト) | 1 | | |
| 5 | 61432-93J01 | ・ルーパー, チルトアップハンドル | 1 | | |
| 6 | 61433-93J01 | ・カバー, エアインテークインスターホート | 1 | | |
| 7 | 61434-93J01 | ・カバー, エアインテークインナホート | 1 | | |
| 8 | 61438-93J00 | ・テープ, チルトアップハンドル(L: 250) | 1 | | |
| 9 | 61438-93J00 | ・テープ, チルトアップハンドル(L: 250) | 1 | L: 250->190 | |
| 10 | 61438-93J00 | ・テープ, チルトアップハンドル(L: 250) | 1 | L: 250->106 | |
| 11 | 61439-93J20 | ・シール, チルトアップハンドルホート | 1 | | |
| 12 | 61439-93J40 | ・シール, チルトアップハンドルリヤ | 1 | | |
| 13 | 61476-93J00 | ・シール, エアベント | 1 | | |
| 14 | 03542-05169 | ・スクリュ | 8 | | |
| 15 | 03542-05169 | ・スクリュ | 4 | | |
| 16 | 03542-05169 | ・スクリュ | 5 | | |
| 17 | 03542-05169 | ・スクリュ | 4 | | |
| 18 | 61610-93J00 | ・ワスナ | 3 | | |
| 19 | 61621-93J01 | ・ワラケツト, ワスナ | 3 | | |
| 20 | 09329-10022 | ・クツシヨウ | 3 | | |

DF225T

FIG.420B

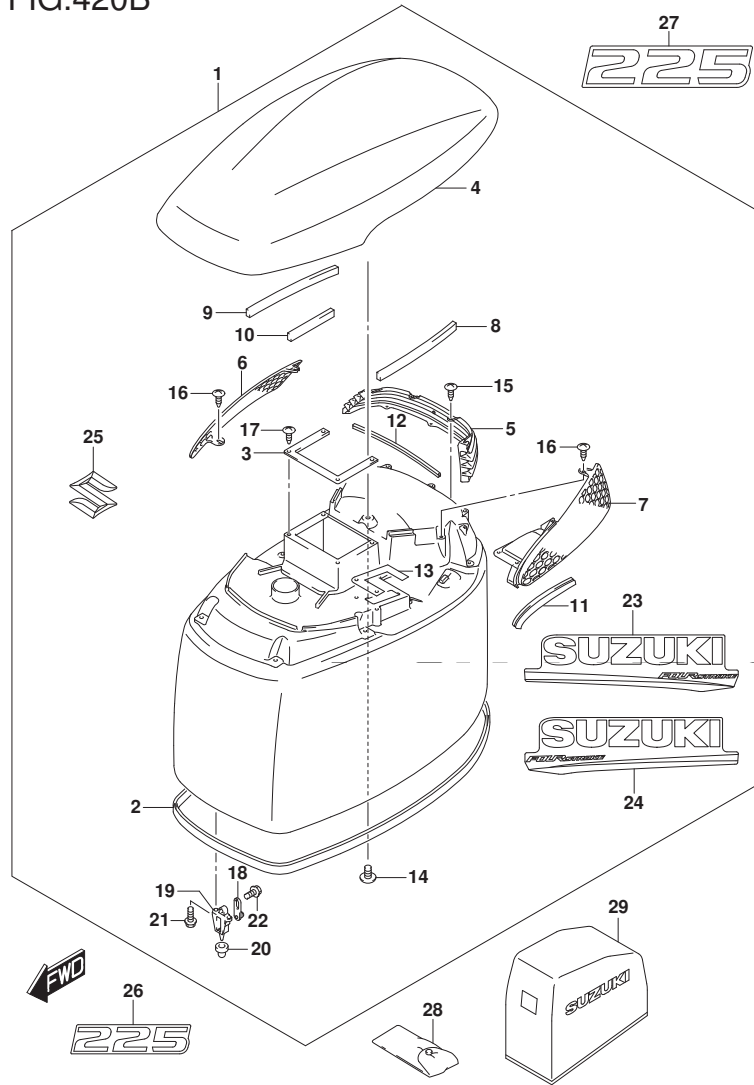

FIG. 420B (1-J-10) エンジンカバー (DF225T)

| 見出番号 | 品番 | 品名 | 使用個数 | 備考 | 標準作業時間 |
|------|-------------|------------------------|------|-----------------|--------|
| 21 | 01547-06167 | ・ボルト | 6 | | |
| 22 | 01550-06127 | ・ボルト | 3 | | |
| 23-1 | 61443-96J50 | ・ストライプ, エンジンカバー-スターボート | 1 | FOR YAY ブラック | |
| 23-2 | 61443-96J60 | ・ストライプ, エンジンカバー-スターボート | 1 | FOR Y5S ホワイト | |
| 24-1 | 61453-96J50 | ・ストライプ, エンジンカバー-ボート | 1 | FOR YAY ブラック | |
| 24-2 | 61453-96J60 | ・ストライプ, エンジンカバー-ボート | 1 | FOR Y5S ホワイト | |
| 25 | 68111-93J00 | ・エンブレム, S | 1 | | |
| 26-1 | 61422-93JB0 | マーク, エンブレムフロント (225) | 1 | FOR YAY ブラック | |
| 26-2 | 61422-93JC0 | マーク, エンブレムフロント (225) | 1 | FOR Y5S ホワイト | |
| 27-1 | 61435-93JA0 | マーク, エンブレムリヤ (225) | 1 | FOR YAY ブラック | |
| 27-2 | 61435-93JB0 | マーク, エンブレムリヤ (225) | 1 | FOR Y5S ホワイト | |
| 28 | 09800-81835 | ツールセット | 1 | | |
| 29 | 68110-96J01 | カバー, ウェザ | 1 | OPT | |

DF225T

FIG.420C

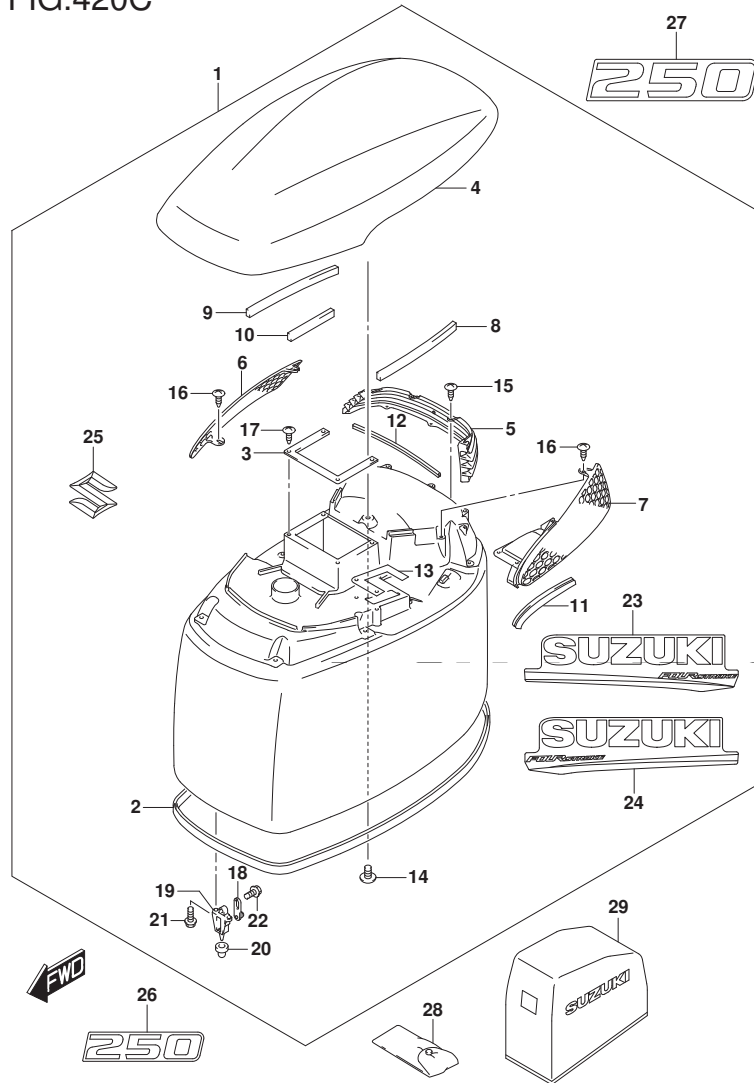

FIG. 420C (1-J-11) エンジンカバー (DF250T)

| 見出番号 | 品番 | 品名 | 使用個数 | 備考 | 標準作業時間 |
|------|-----------------|--------------------------|------|-------------|--------|
| 1-1 | 61420-93890-YAY | カバーセット, エンジン(フ ラット) | 1 | | |
| 1-2 | 61430-93800-Y5S | カバーセット, エンジン(ホワイ ト) | 1 | | |
| 2 | 61112-93J20 | ・ラバー, エンジンカバー | 1 | | |
| 3 | 61416-93J00 | ・ガード, エアインテーク | 1 | | |
| 4-1 | 61431-93J03-YAY | ・ハンドル, チルトアップ(フ ラット) | 1 | | |
| 4-2 | 61431-93J03-Y5S | ・ハンドル, チルトアップ(ホワイ ト) | 1 | | |
| 5 | 61432-93J01 | ・ルーパー, チルトアップハンドル | 1 | | |
| 6 | 61433-93J01 | ・カバー, エアインテークインナーホート | 1 | | |
| 7 | 61434-93J01 | ・カバー, エアインテークインナーホート | 1 | | |
| 8 | 61438-93J00 | ・テープ, チルトアップハンドル(L: 250) | 1 | | |
| 9 | 61438-93J00 | ・テープ, チルトアップハンドル(L: 250) | 1 | L: 250->190 | |
| 10 | 61438-93J00 | ・テープ, チルトアップハンドル(L: 250) | 1 | L: 250->106 | |
| 11 | 61439-93J20 | ・シール, チルトアップハンドルホート | 1 | | |
| 12 | 61439-93J40 | ・シール, チルトアップハンドルリキ | 1 | | |
| 13 | 61476-93J00 | ・シール, エアベント | 1 | | |
| 14 | 03542-05169 | ・スクリュー | 8 | | |
| 15 | 03542-05169 | ・スクリュー | 4 | | |
| 16 | 03542-05169 | ・スクリュー | 5 | | |
| 17 | 03542-05169 | ・スクリュー | 4 | | |
| 18 | 61610-93J00 | ・ワスナ | 3 | | |
| 19 | 61621-93J01 | ・ワラケット, ワスナ | 3 | | |
| 20 | 09329-10022 | ・クッション | 3 | | |

DF250T

FIG.420C

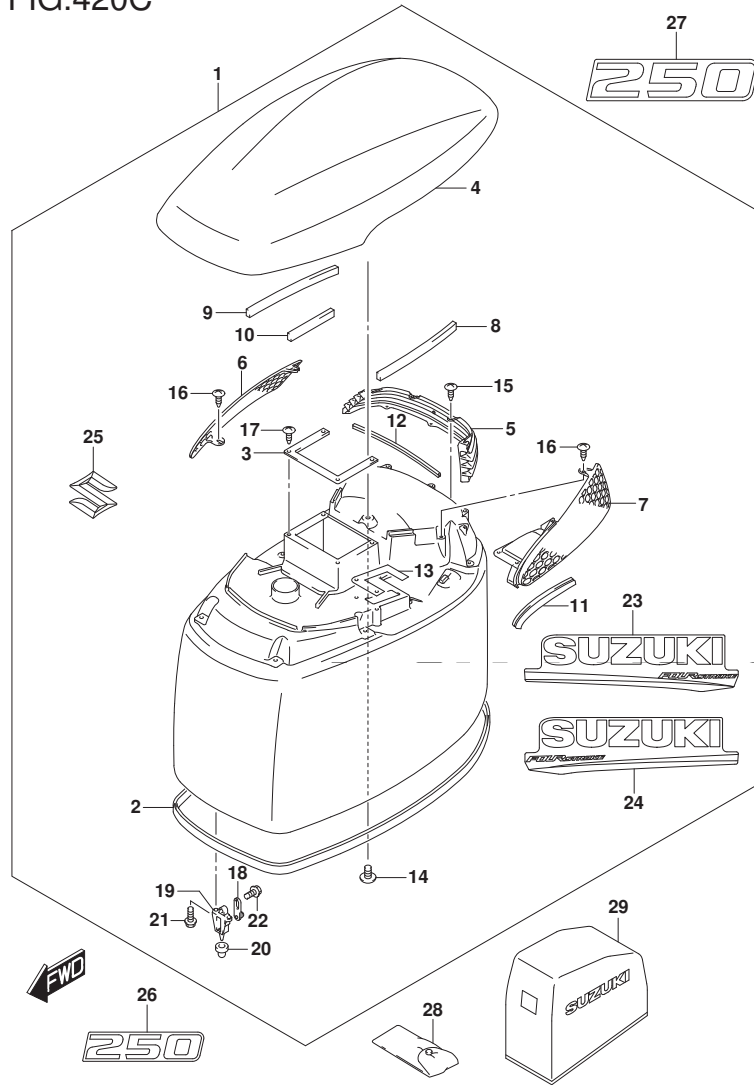

FIG. 420C (1-J-12) エンジンカバー (DF250T)

| 見出番号 | 品番 | 品名 | 使用個数 | 備考 | 標準作業時間 |
|------|-------------|------------------------|------|-----------------|--------|
| 21 | 01547-06167 | ・ボルト | 6 | | |
| 22 | 01550-06127 | ・ボルト | 3 | | |
| 23-1 | 61443-96J50 | ・ストライプ, エンジンカバー-スターボート | 1 | FOR YAY ブラック | |
| 23-2 | 61443-96J60 | ・ストライプ, エンジンカバー-スターボート | 1 | FOR Y5S ホワイト | |
| 24-1 | 61453-96J50 | ・ストライプ, エンジンカバー-ボート | 1 | FOR YAY ブラック | |
| 24-2 | 61453-96J60 | ・ストライプ, エンジンカバー-ボート | 1 | FOR Y5S ホワイト | |
| 25 | 68111-93J00 | ・エンブレム, S | 1 | | |
| 26-1 | 61422-93J00 | マーク, エンブレムフロント (250) | 1 | FOR YAY ブラック | |
| 26-2 | 61422-93JE0 | マーク, エンブレムフロント (250) | 1 | FOR Y5S ホワイト | |
| 27-1 | 61435-93J00 | マーク, エンブレムリヤ (250) | 1 | FOR YAY ブラック | |
| 27-2 | 61435-93J00 | マーク, エンブレムリヤ (250) | 1 | FOR Y5S ホワイト | |
| 28 | 09800-81835 | ツールセット | 1 | | |
| 29 | 68110-96J01 | カバー, ウェザ | 1 | OPT | |

DF250T

FIG.430A

FIG. 430A (1-J-13) フューエル ホース

| 見出番号 | 品番 | 品名 | 使用個数 | 備考 | 標準 作業時間 |
|------|-------------|------------------------|------|----|------------|
| 1 | 65700-93J11 | ホース, フューエル (タンクツェエンジン) | 1 | | |
| 2 | 65770-93J12 | ・ホップ, スライス | 1 | | |
| 3 | 09401-13423 | クリップ | 2 | | |

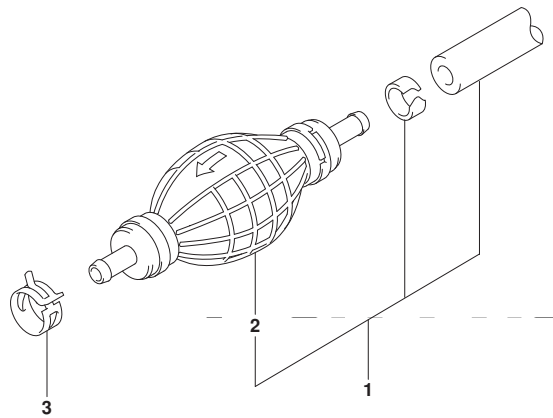

FIG.442A

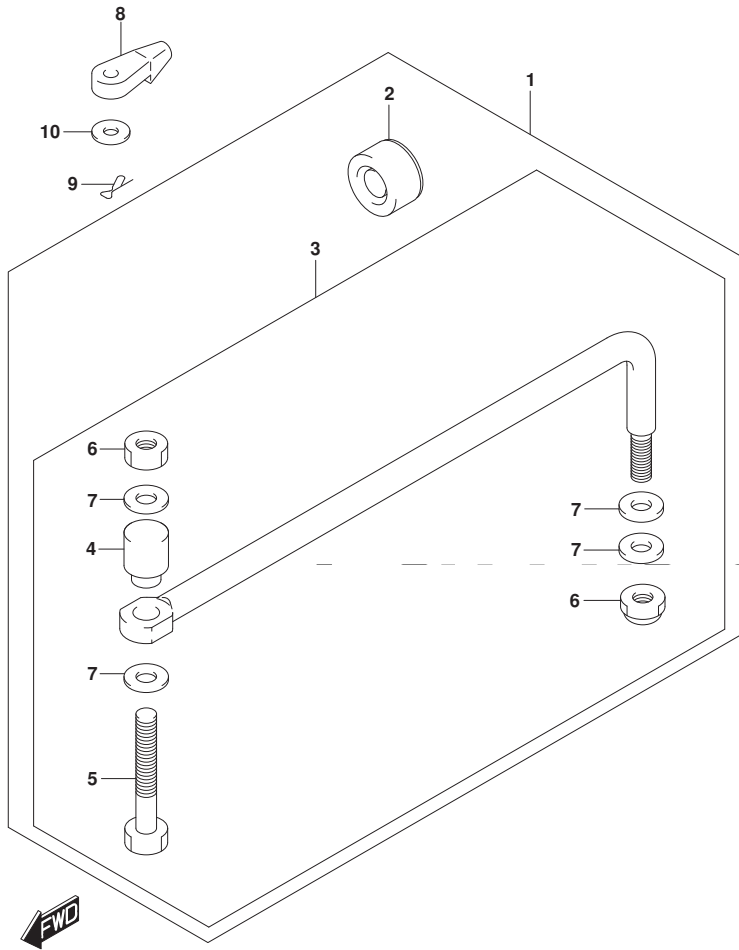

FIG. 442A (1-J-14) トﾞラック リンク

| 見出番号 | 品番 | 品名 | 使用個数 | 備考 | 標準作業時間 |
|------|-------------|-------------------|------|-----|--------|
| 1 | 67700-93J00 | リンクセット, トﾞラック | 1 | OPT | |
| 2 | 41161-94400 | ・シール, ステアリング ケーブル | 1 | OPT | |
| 3 | 67701-87J11 | ・リンクアツシ, トﾞラック | 1 | OPT | |
| 4 | 67721-87J00 | ・スベ ーサ | 1 | OPT | |
| 5 | 67725-99E00 | ・ボ ルト, トﾞラック リンク | 1 | OPT | |
| 6 | 67726-99E00 | ・ナツト, ロック | 2 | OPT | |
| 7 | 67728-99E00 | ・ワツシヤ | 4 | OPT | |
| 8 | 67467-89J01 | コネクタ | 2 | | |
| 9 | 09385-06012 | スナツパ ビ ン | 2 | | |
| 10 | 09160-06055 | ワツシヤ (7X12X1) | 2 | | |

FIG.460A

FIG. 460A (1-J-15) メータ

| 見出番号 | 品番 | 品名 | 使用個数 | 備考 | 標準作業時間 |
|------|-------------|-------------------------|------|------|--------|
| 1-1 | 34200-93J00 | タコメータツシ、ウイス' モニタ (ブラック) | 1 | ブラック | |
| 1-2 | 34200-93J12 | タコメータツシ、ウイス' モニタ (ホワイト) | 1 | ホワイト | |
| 2 | 09471-12077 | ・ハ' ルフ' (12V1. 7W) | 1 | | |

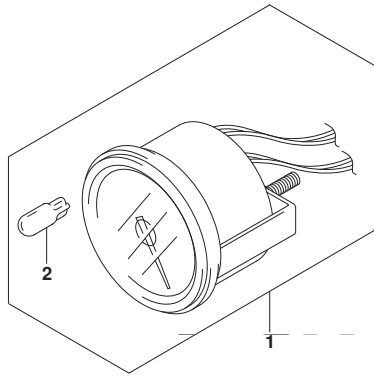

FIG.501A

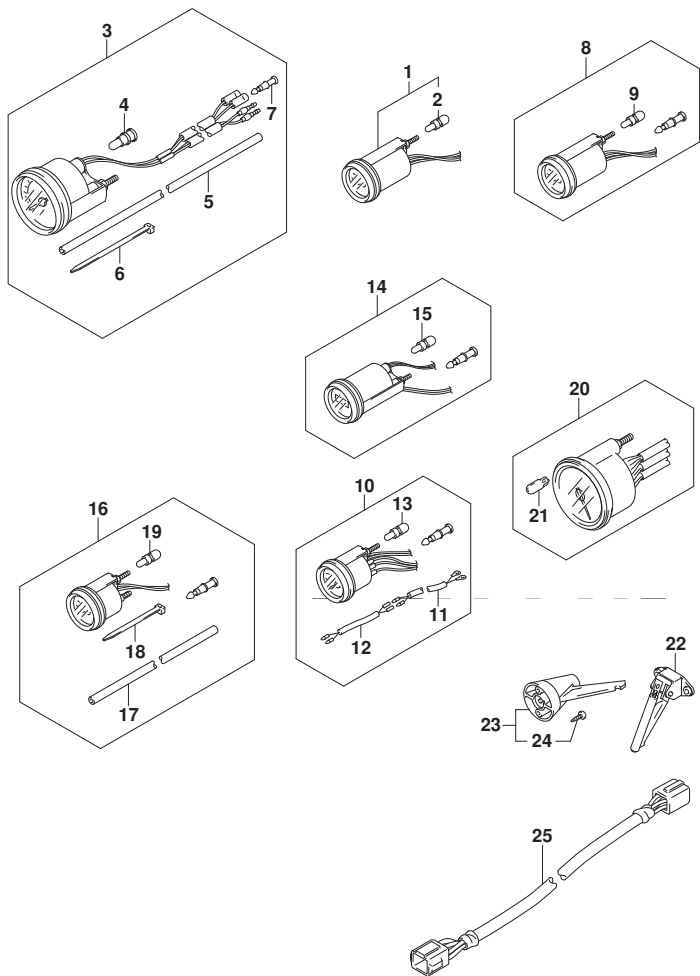

FIG. 501A (1-K-2) オプション:メータ

| 見出番号 | 品番 | 品名 | 使用個数 | 備考 | 標準作業時間 |
|------|--------------|------------------------------------|------|-------------------|--------|
| 1-1 | 34800-93J00 | メータアツシ, トリム (ﾌﾞﾗｯｸ) | 1 | BLACK | |
| 1-2 | 34800-93J11 | メータアツシ, トリム (ﾎﾜｲﾄ) | 1 | WHITE | |
| 2 | #09471-12108 | ・ﾊﾞﾙﾌﾞ (12V1.7W, T:6.5) | 1 | | |
| 3-1 | 34100-93J00 | ｽﾋﾟｰﾄﾞ ﾊﾞｲﾝ ﾊﾞﾙﾌﾞ, 130KM/H (ﾌﾞﾗｯｸ) | 1 | MAX 130KM/H BLACK | |
| 3-2 | 34100-93J11 | ｽﾋﾟｰﾄﾞ ﾊﾞｲﾝ ﾊﾞﾙﾌﾞ, 130KM/H (ﾎﾜｲﾄ) | 1 | MAX 130KM/H WHITE | |
| 3-3 | 34100-93J20 | ｽﾋﾟｰﾄﾞ ﾊﾞｲﾝ ﾊﾞﾙﾌﾞ, 80KM/H (ﾌﾞﾗｯｸ) | 1 | MAX 80KM/H BLACK | |
| 3-4 | 34100-93J31 | ｽﾋﾟｰﾄﾞ ﾊﾞｲﾝ ﾊﾞﾙﾌﾞ, 80KM/H (ﾎﾜｲﾄ) | 1 | MAX 80KM/H WHITE | |
| 3-5 | 34100-93J40 | ｽﾋﾟｰﾄﾞ ﾊﾞｲﾝ ﾊﾞﾙﾌﾞ, 45KNOTS (ﾌﾞﾗｯｸ) | 1 | MAX 45KNOTS BLACK | |
| 3-6 | 34100-93J51 | ｽﾋﾟｰﾄﾞ ﾊﾞｲﾝ ﾊﾞﾙﾌﾞ, 45KNOTS (ﾎﾜｲﾄ) | 1 | MAX 45KNOTS WHITE | |
| 3-7 | 34100-93J60 | ｽﾋﾟｰﾄﾞ ﾊﾞｲﾝ ﾊﾞﾙﾌﾞ, 65KNOTS (ﾎﾜｲﾄ) | 1 | MAX 65KNOTS WHITE | |
| 4 | 09471-12028 | ・ﾊﾞﾙﾌﾞ (12V3.4W) | 1 | | |
| 5 | 34191-92E00 | ・ﾁｭｰﾌﾞ | 1 | | |
| 6 | 09407-14407 | ・ｸﾗﾝﾌﾟ (L:145) | 2 | | |
| 7 | 36615-96300 | ・ﾀｰﾐﾅﾙ | 2 | | |
| 8-1 | 34600-93J00 | メータアツシ, ﾎﾙﾃｰｼﾞ (ﾌﾞﾗｯｸ) | 1 | BLACK | |
| 8-2 | 34600-93J11 | メータアツシ, ﾎﾙﾃｰｼﾞ (ﾎﾜｲﾄ) | 1 | WHITE | |
| 9 | #09471-12103 | ・ﾊﾞﾙﾌﾞ (12V3W) | 1 | | |
| 10-1 | 34300-93J00 | ｸﾞｰｼﾞ ﾊﾞｲﾝ ﾊﾞﾙﾌﾞ, ﾌｴｰｲﾙ (ﾌﾞﾗｯｸ) | 1 | BLACK | |
| 10-2 | 34300-93J11 | ｸﾞｰｼﾞ ﾊﾞｲﾝ ﾊﾞﾙﾌﾞ, ﾌｴｰｲﾙ (ﾎﾜｲﾄ) | 1 | WHITE | |
| 11 | 34310-92E00 | ・ﾘｰﾄﾞ ﾊﾞｲﾝ ﾊﾞﾙﾌﾞ, ﾌｴｰｲﾙ, ﾎﾙﾃｰｼﾞ | 1 | | |
| 12 | 34360-92E00 | ・ｱﾀﾞﾌﾞﾀ, ﾌｴｰｲﾙ ﾎﾙﾃｰｼﾞ | 1 | | |
| 13 | #09471-12103 | ・ﾊﾞﾙﾌﾞ (12V3W) | 1 | | |

FIG.501A

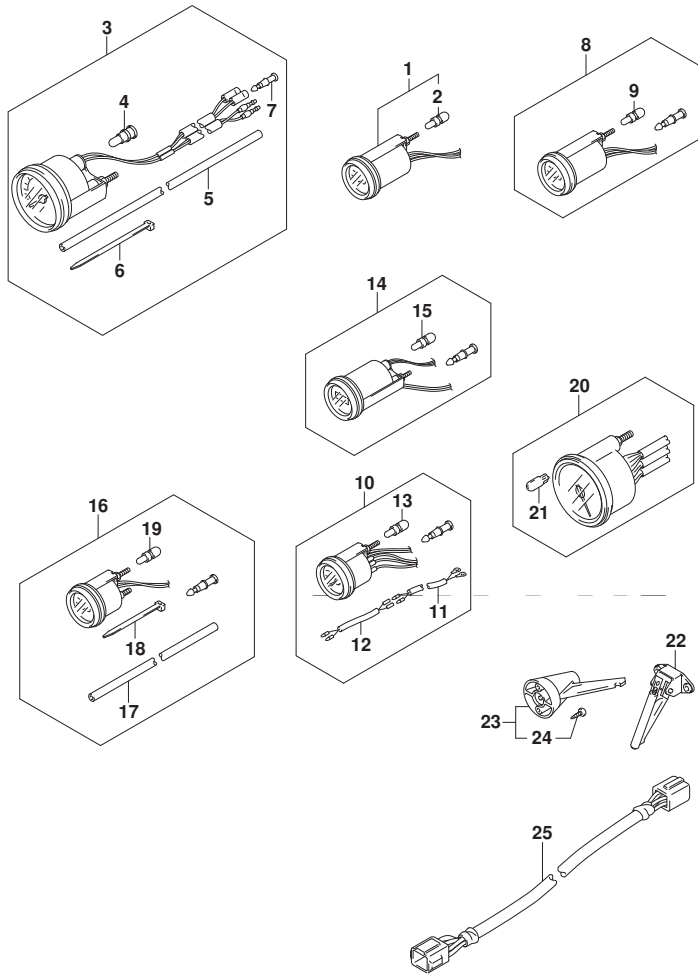

FIG. 501A (1-K-3) オプション:メータ

| 見出番号 | 品番 | 品名 | 使用個数 | 備考 | 標準作業時間 |
|------|--------------|--------------------------------|------|-------------|--------|
| 14-1 | 34500-93J00 | メータアツシ, アワー (ブラック) | 1 | BLACK | |
| 14-2 | 34500-93J11 | メータアツシ, アワー (ホワイト) | 1 | WHITE | |
| 15 | #09471-12103 | ・バルブ (12V3W) | 1 | | |
| 16-1 | 34650-93J20 | ゲージアツシ, ウォータフ レツシヤ15PSI フラツク | 1 | 15PSI BLACK | |
| 16-2 | 34650-93J31 | ゲージアツシ, ウォータフ レツシヤ15PSI (ホワイト) | 1 | 15PSI WHITE | |
| 17 | 34191-92E00 | ・チューフ | 1 | | |
| 18 | 09407-14407 | ・クラフ (L:145) | 2 | | |
| 19 | #09471-12103 | ・バルブ (12V3W) | 1 | | |
| 20-1 | 34200-93J00 | タコメータアツシ, ウイス モニタ (ブラック) | 1 | BLACK | |
| 20-2 | 34200-93J12 | タコメータアツシ, ウイス モニタ (ホワイト) | 1 | WHITE | |
| 21 | 09471-12077 | ・バルブ (12V1.7W) | 1 | | |
| 22 | 34190-87D00 | センタ, スピートメータ | 1 | | |
| 23 | 34190-95500 | センタ, スピートメータ | 1 | | |
| 24 | 03112-0630B | ・スクリュ | 2 | | |
| 25 | 36682-92E00 | ワイヤ, トリムメータエクステンション (L:6500) | 1 | | |

FIG.508A

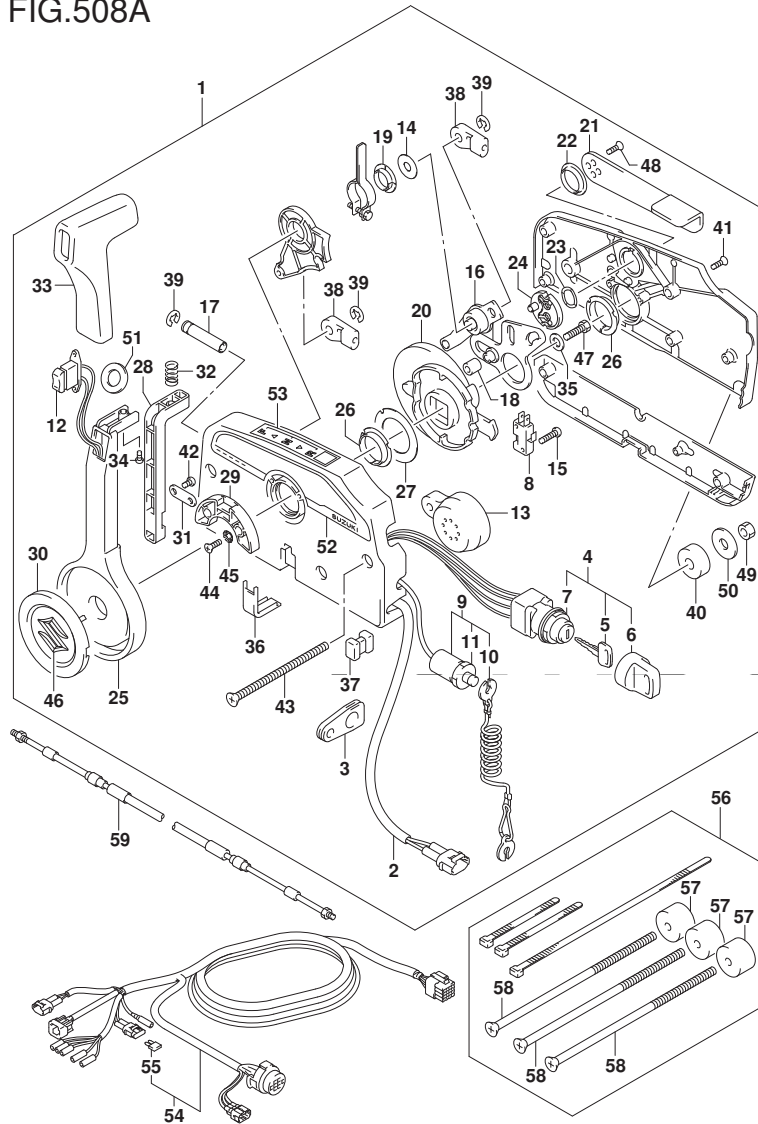

FIG. 508A (1-K-4) オプション:リモート コントロール

| 見出番号 | 品番 | 品名 | 使用個数 | 備考 | 標準作業時間 |
|------|-------------|--------------------------|------|----|--------|
| 1 | 67200-93J51 | リモートコントロールアツシ | 1 | | |
| 2 | 36646-93J01 | ワイヤアツシ, PTTスイッチアツク'フ'ク | 1 | | |
| 3 | 36628-92E00 | ク'ロメツト, ワイヤリング'ハーネス | 1 | | |
| 4 | 37110-93J11 | スイッチアツシ, イグ'ニツシヨシ | 1 | | |
| 5-1 | 37141-99E00 | キ (931) | 2 | | |
| 5-2 | 37141-99E10 | キ (932) | 2 | | |
| 5-3 | 37141-99E20 | キ (933) | 2 | | |
| 5-4 | 37141-99E30 | キ (934) | 2 | | |
| 5-5 | 37141-99E40 | キ (935) | 2 | | |
| 5-6 | 37141-99E50 | キ (936) | 2 | | |
| 5-7 | 37141-99E60 | キ (937) | 2 | | |
| 5-8 | 37141-99E70 | キ (938) | 2 | | |
| 5-9 | 37141-99E80 | キ (939) | 2 | | |
| 5-10 | 37141-99E90 | キ (940) | 2 | | |
| 5-11 | 37141-99EA0 | キ (941) | 2 | | |
| 5-12 | 37141-99EB0 | キ (942) | 2 | | |
| 6 | 37143-99E00 | キャツブ', キ | 2 | | |
| 7 | 37149-93J00 | キャツブ', シリンタ'ホ'デー | 1 | | |
| 8 | 37721-93J91 | スイッチアツシ, ニュートラル | 1 | | |
| 9 | 37820-93J04 | スイッチアツシ, エマシ'エンシ | 1 | | |
| 10 | 37823-92E01 | ブ'レートアツシ, エマシ'エンシスイッチロツク | 1 | | |
| 11 | 37826-92J00 | ナツト | 1 | | |
| 12 | 37850-90J06 | スイッチアツシ, PTT | 1 | | |
| 13 | 38500-93J90 | ブ'ザ'ー, ウォーニツク' | 1 | | |

FIG.508A

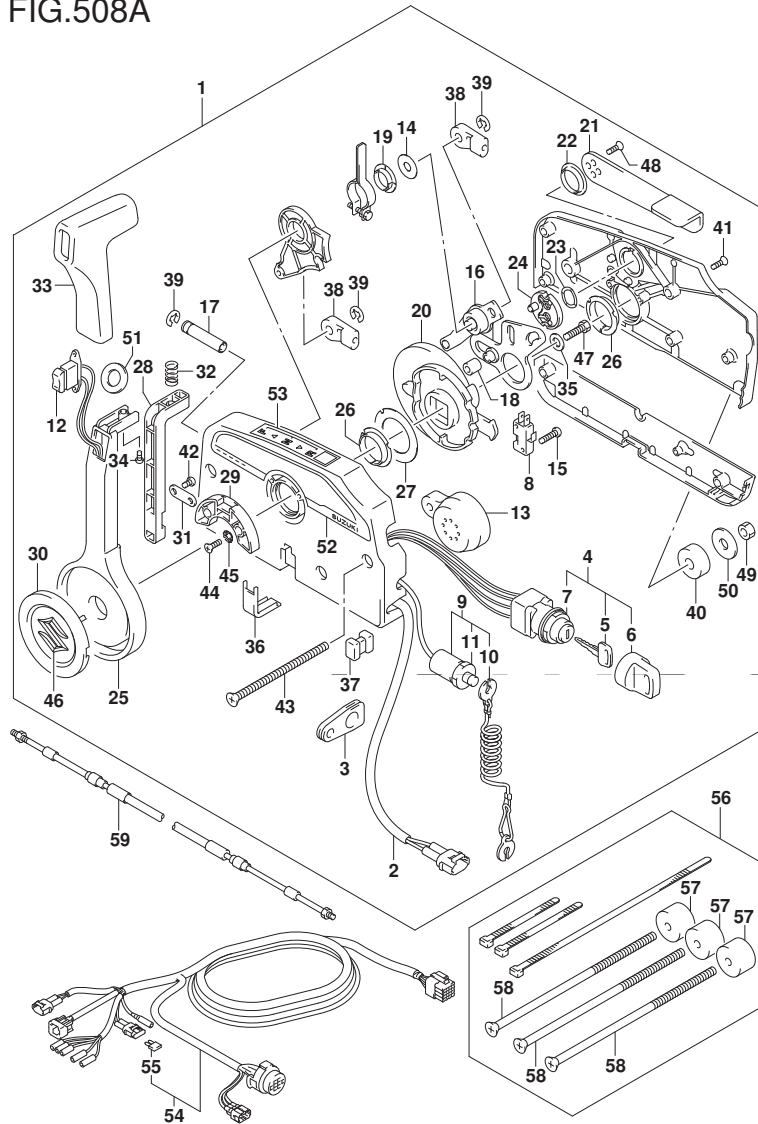

FIG. 508A (1-K-5) オプション:リモート コントロール

| 見出番号 | 品番 | 品名 | 使用個数 | 備考 | 標準作業時間 |
|------|-------------|-------------------|------|----|--------|
| 14 | 67212-95600 | ・ワッシャ | 1 | | |
| 15 | 67296-92E11 | ・スクリュ, ニュートラルスイッチ | 2 | | |
| 16 | 67220-95630 | ・プレートアツツ | 1 | | |
| 17 | 67223-99E10 | ・ノブ, プレキアシヤスト | 1 | | |
| 18 | 67229-95600 | ・ローラ | 1 | | |
| 19 | 67232-95600 | ・フツシュ | 1 | | |
| 20 | 67238-87D00 | ・ギヤ, ドライブ | 1 | | |
| 21 | 67241-99E10 | ・レバー, フリースロットル | 1 | | |
| 22 | 67243-95600 | ・フツシュ | 1 | | |
| 23 | 67244-95600 | ・ウエーブワッシャ | 1 | | |
| 24 | 67245-95600 | ・ドラム, フリースロットル | 1 | | |
| 25 | 67251-99E20 | ・レバー, ハンドル | 1 | | |
| 26 | 67252-95600 | ・フツシュ | 2 | | |
| 27 | 67253-95600 | ・ワッシャ | 1 | | |
| 28 | 67255-99E10 | ・アーム, ロック | 1 | | |
| 29 | 67256-95600 | ・ホルダ, ニュートラルロック | 1 | | |
| 30 | 67257-99E10 | ・キャツブ, レバー | 1 | | |
| 31 | 67258-99E00 | ・ブラケット | 1 | | |
| 32 | 67259-87D00 | ・スプリング, ニュートラルアーム | 1 | | |
| 33 | 67261-99E10 | ・クリツブ | 1 | | |
| 34 | 67296-94310 | ・スクリュ | 1 | | |
| 35 | 67264-95600 | ・ワッシャ | 1 | | |
| 36 | 67267-93J00 | ・カバー, ワイヤ | 1 | | |
| 37 | 67273-95600 | ・スペーサ | 1 | | |
| 38 | 67275-95600 | ・エンド, ケーブル | 2 | | |
| 39 | 67292-94300 | ・Eリング | 3 | | |

FIG.508A

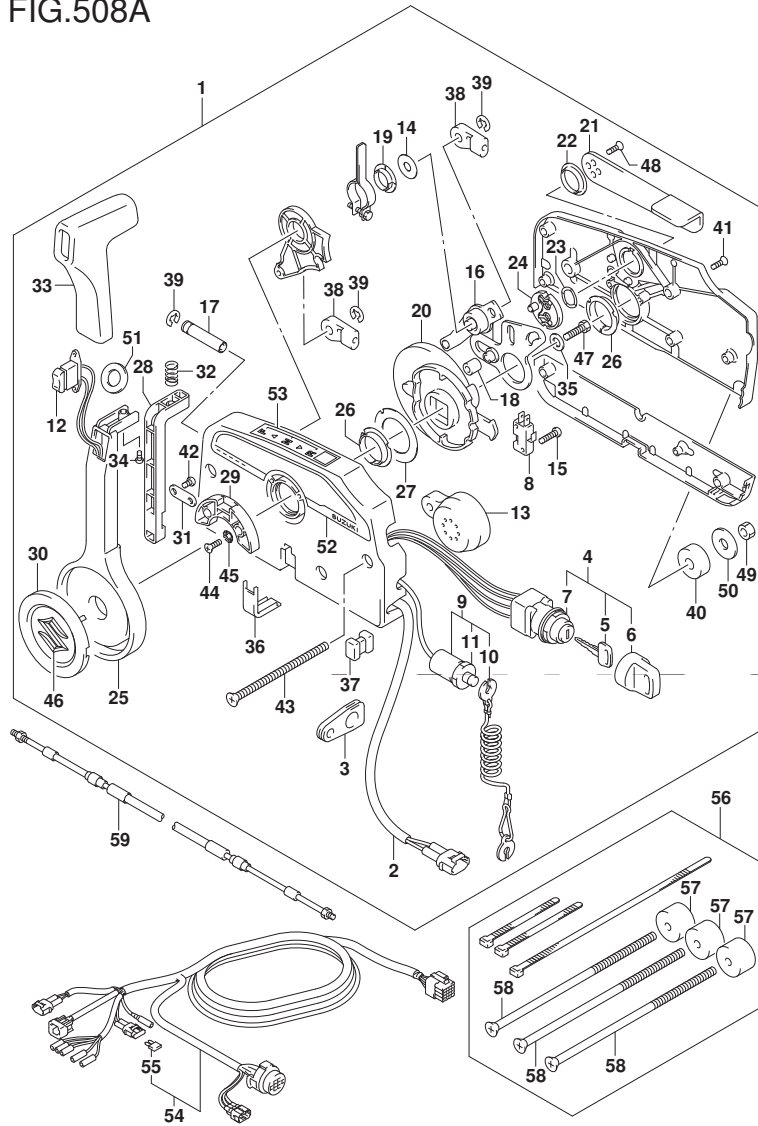

FIG. 508A (1-K-6) オプション:リモート コントロール

| 見出番号 | 品番 | 品名 | 使用個数 | 備考 | 標準作業時間 |
|------|-----------------|---------------------|------|---------|--------|
| 40 | 67294-95600 | ・スベ-サ | 3 | | |
| 41 | 67296-90J10 | ・スクリュ, リヤカハ- | 5 | | |
| 42 | 67296-94300 | ・スクリュ(4X10) | 2 | | |
| 43 | 67296-95600 | ・スクリュ | 3 | | |
| 44 | 67296-95610 | ・スクリュ | 2 | | |
| 45 | 67297-95600 | ・ワッシャ | 2 | | |
| 46 | 77811-54GB0-OPG | ・エンブレム, リヤマークS(クロム) | 1 | | |
| 47 | 09100-08232 | ・ボルト(8X30) | 1 | | |
| 48 | 09126-05003 | ・スクリュ(5X12) | 2 | | |
| 49 | 09140-06020 | ・ナット | 3 | | |
| 50 | 09160-06104 | ・ワッシャ(6.5X24X2) | 3 | | |
| 51 | 37859-90J00 | ・スベ-サ | 1 | | |
| 52 | 67282-94L00 | ・デ-カール, リモコンサイト | 1 | | |
| 53 | 67284-94L00 | ・マーク, ハンドルレバー | 1 | | |
| 54-1 | 36620-93J02 | ワイヤアツシ, リモートコントロール | 1 | L: 5000 | |
| 54-2 | 36620-93J52 | ワイヤアツシ, リモートコントロール | 1 | L: 3500 | |
| 54-3 | 36620-93J62 | ワイヤアツシ, リモートコントロール | 1 | L: 6500 | |
| 55 | 09481-10501 | ・フューズ(10A) | 1 | | |
| 56 | 67140-95600 | アタッチメントキット, ツインリモコン | 1 | | |
| 57 | 67294-95600 | ・スベ-サ | 3 | | |
| 58 | 67296-95621 | ・スクリュ(L: 165) | 3 | | |

FIG.508A

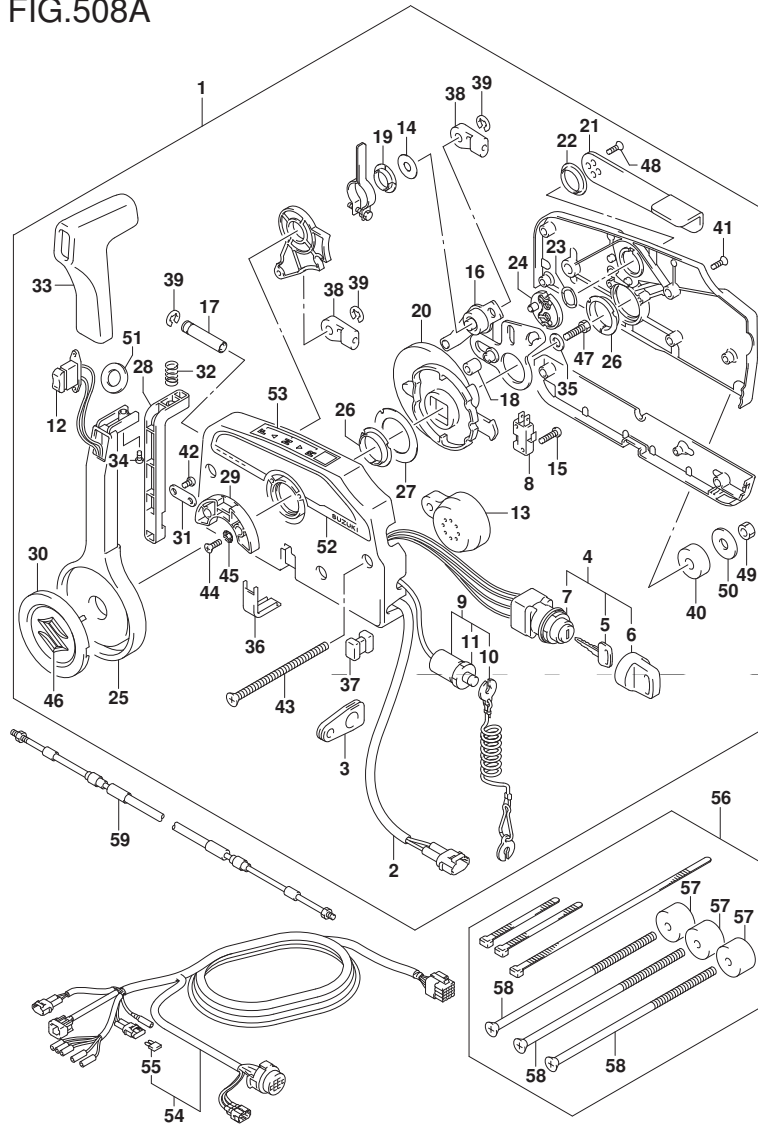

FIG. 508A (1-K-7) オプション:リモート コントロール

| 見出番号 | 品番 | 品名 | 使用個数 | 備考 | 標準作業時間 |
|------|-------------|----------------------------|------|----|--------|
| 59-1 | 67320-93J00 | ケーブルアツシ, リモコン (8F: 2. 4M) | 2 | | |
| 59-2 | 67320-93J10 | ケーブルアツシ, リモコン (10F: 3. 1M) | 2 | | |
| 59-3 | 67320-93J20 | ケーブルアツシ, リモコン (12F: 3. 7M) | 2 | | |
| 59-4 | 67320-93J30 | ケーブルアツシ, リモコン (14F: 4. 2M) | 2 | | |
| 59-5 | 67320-93J40 | ケーブルアツシ, リモコン (16F: 4. 8M) | 2 | | |
| 59-6 | 67320-93J50 | ケーブルアツシ, リモコン (18F: 5. 4M) | 2 | | |
| 59-7 | 67320-93J60 | ケーブルアツシ, リモコン (20F: 6. 1M) | 2 | | |
| 59-8 | 67320-93J70 | ケーブルアツシ, リモコン (22F: 6. 7M) | 2 | | |
| 59-9 | 67320-93J80 | ケーブルアツシ, リモコン (24F: 7. 3M) | 2 | | |

FIG.517A

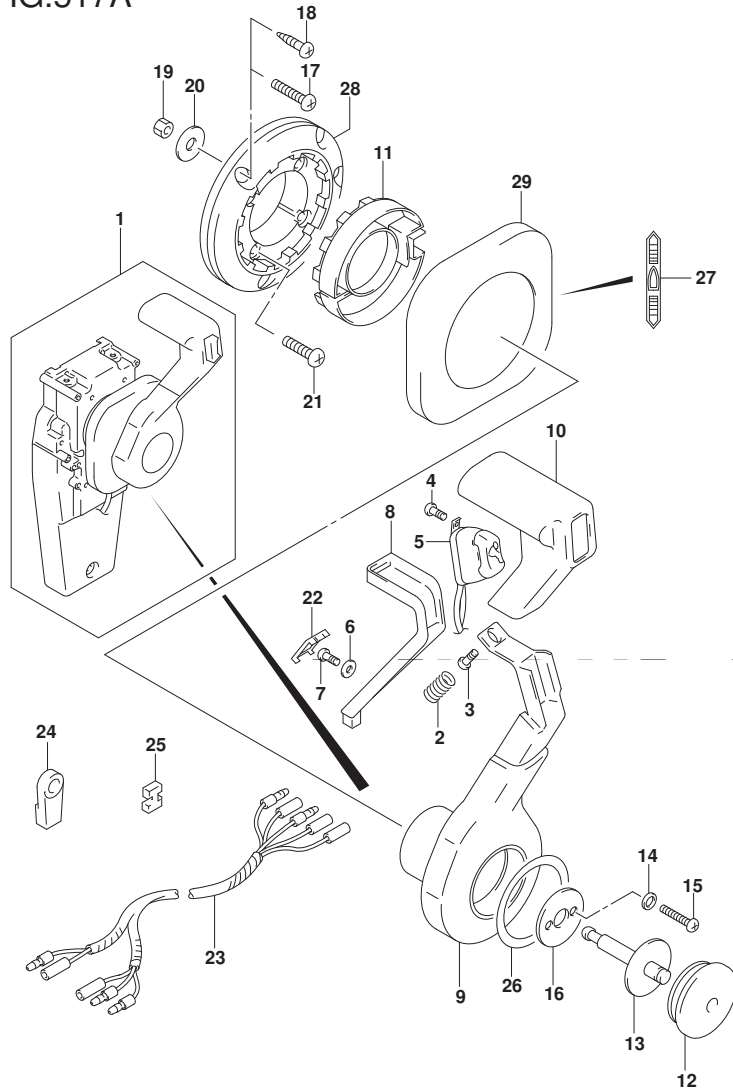

FIG. 517A (1-K-8) オプション:コンシールド リモコン (1)

| 見出番号 | 品番 | 品名 | 使用個数 | 備考 | 標準作業時間 |
|------|-------------|-----------------------|------|----|--------|
| 1 | 67200-93J33 | リモートコントロールアツシ, コンシールド | 1 | | |
| 2 | 67298-92E50 | ・スフ リンク | 1 | | |
| 3 | 67296-94310 | ・スクリュ | 1 | | |
| 4 | 67295-92E10 | ・スクリュ | 2 | | |
| 5 | 37850-92E27 | ・スイッチアツシ, PTT | 1 | | |
| 6 | 67288-92E60 | ・ワツシヤ | 1 | | |
| 7 | 09125-04021 | ・スクリュ (4X20) | 1 | | |
| 8 | 67255-92E50 | ・アーム, ニュートラルロック | 1 | | |
| 9 | 67251-92E50 | ・レバ ー, ハンドル | 1 | | |
| 10 | 67261-92E50 | ・ク リツフ | 1 | | |
| 11 | 67256-92E50 | ・ホルダ ー, ニュートラルロック | 1 | | |
| 12 | 67257-92E00 | ・キヤツフ, レバ ー | 1 | | |
| 13 | 67242-92E50 | ・シヤフト, フリーアキユムレータ | 1 | | |
| 14 | 67288-92E20 | ・ワツシヤ | 6 | | |
| 15 | 67296-88D10 | ・スクリュ (5X16) | 4 | | |
| 16 | 67288-92E70 | ・ワツシヤ | 1 | | |
| 17 | 67296-88D20 | ・スクリュ | 3 | | |
| 18 | 67295-92E50 | ・スクリュ | 3 | | |
| 19 | 67287-92E50 | ・ナツト | 3 | | |
| 20 | 09160-06104 | ・ワツシヤ (6. 5X24X2) | 3 | | |
| 21 | 67296-88D30 | ・スクリュ | 4 | | |
| 22 | 67254-92E50 | ・カバ ー, ロツクアーム | 1 | | |

FIG.517A

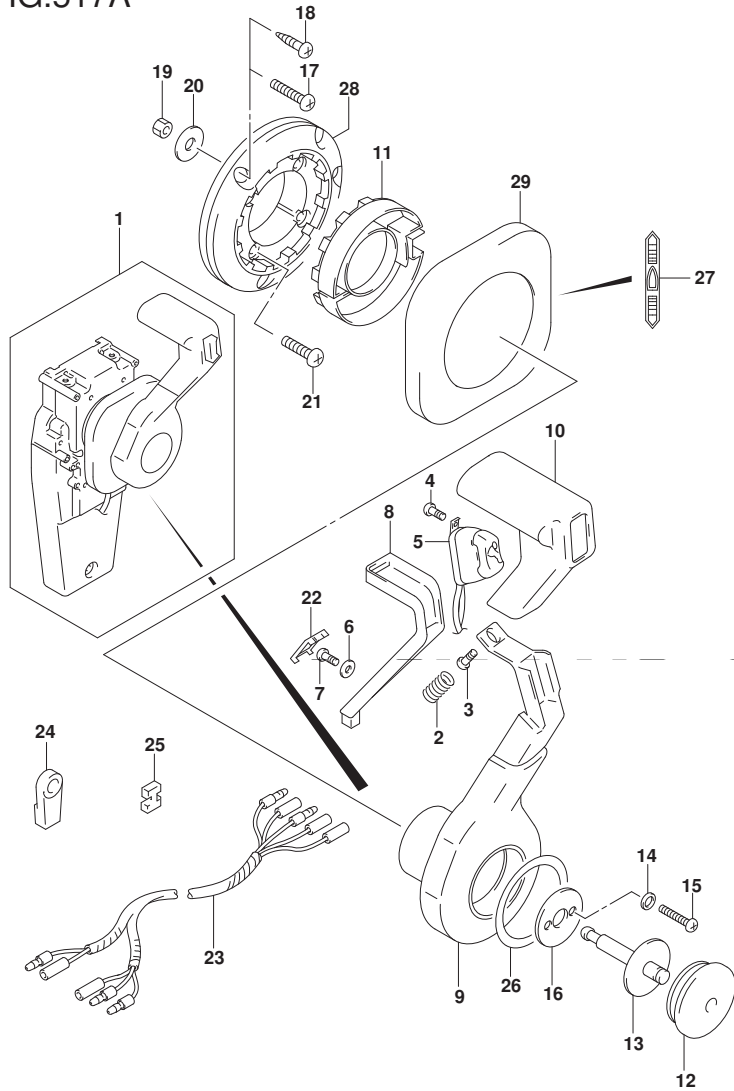

FIG. 517A (1-K-9) オプション:コンシールド リモコン (1)

| 見出番号 | 品番 | 品名 | 使用個数 | 備考 | 標準作業時間 |
|------|-------------|---------------------|------|----|--------|
| 23 | 36890-93J00 | ・ワイヤ、ニュートラル/PTTスイッチ | 1 | | |
| 24 | 67275-95600 | ・エンド、ケーブル | 2 | | |
| 25 | 67273-95600 | ・スペーサ | 1 | | |
| 26 | 67283-92E50 | ・デカル、レバー | 1 | | |
| 27 | 67284-92E50 | ・デカル、クラッチ | 1 | | |
| 28 | 67274-92E50 | ・ベース | 1 | | |
| 29 | 67211-92E50 | ・カバー | 1 | | |

FIG.518A

FIG. 518A (1-K-10) オプション:コンシールド リモコン (2)

| 見出番号 | 品番 | 品名 | 使用個数 | 備考 | 標準作業時間 |
|------|-------------|-----------------------|------|----|--------|
| 1 | 67200-93J33 | リモートコントロールアツシ, コンシールド | 1 | | |
| 2 | 67222-92E50 | ・プレート | 1 | | |
| 3 | 67292-94300 | ・Eリング | 3 | | |
| 4 | 67288-92E10 | ・ワッシャ | 1 | | |
| 5 | 67291-92E00 | ・リング, スナッフ | 2 | | |
| 6 | 67223-92E50 | ・ブレーキアシヤスト | 1 | | |
| 7 | 67221-92E50 | ・ホルダアツシ | 1 | | |
| 8 | 67224-92E50 | ・ブレーキシューアツシ | 1 | | |
| 9 | 67225-92E50 | ・ディスク, ブレーキ | 1 | | |
| 10 | 09140-06020 | ・ナット | 2 | | |
| 11 | 67294-92E00 | ・スベ一サ | 1 | | |
| 12 | 37721-95500 | ・スイッチアツシ, ニュートラル | 1 | | |
| 13 | 67296-92E11 | ・スクリュ, ニュートラルスイッチ | 2 | | |
| 14 | 67226-92E10 | ・ホルト, ストツバリヤ | 2 | | |
| 15 | 67296-92E20 | ・スクリュ (5X25) | 2 | | |
| 16 | 67240-92E50 | ・スロットルアームアツシ | 1 | | |
| 17 | 67228-92E00 | ・ワッシャ | 1 | | |
| 18 | 67286-92E00 | ・ホルト (6X18) | 3 | | |
| 19 | 67230-92E00 | ・シフトアームアツシ | 1 | | |
| 20 | 09125-05042 | ・スクリュ (5X10) | 11 | | |
| 21 | 67234-92E00 | ・ケース, キヤ | 1 | | |
| 22 | 67245-92E00 | ・レバ一アツシ, スロットル | 1 | | |
| 23 | 67227-92E00 | ・ストツバ | 1 | | |
| 24 | 67296-88D10 | ・スクリュ (5X16) | 2 | | |
| 25 | 67225-92E00 | ・スフ リンク | 1 | | |
| 26 | 09125-04004 | ・スクリュ (4X6) | 1 | | |

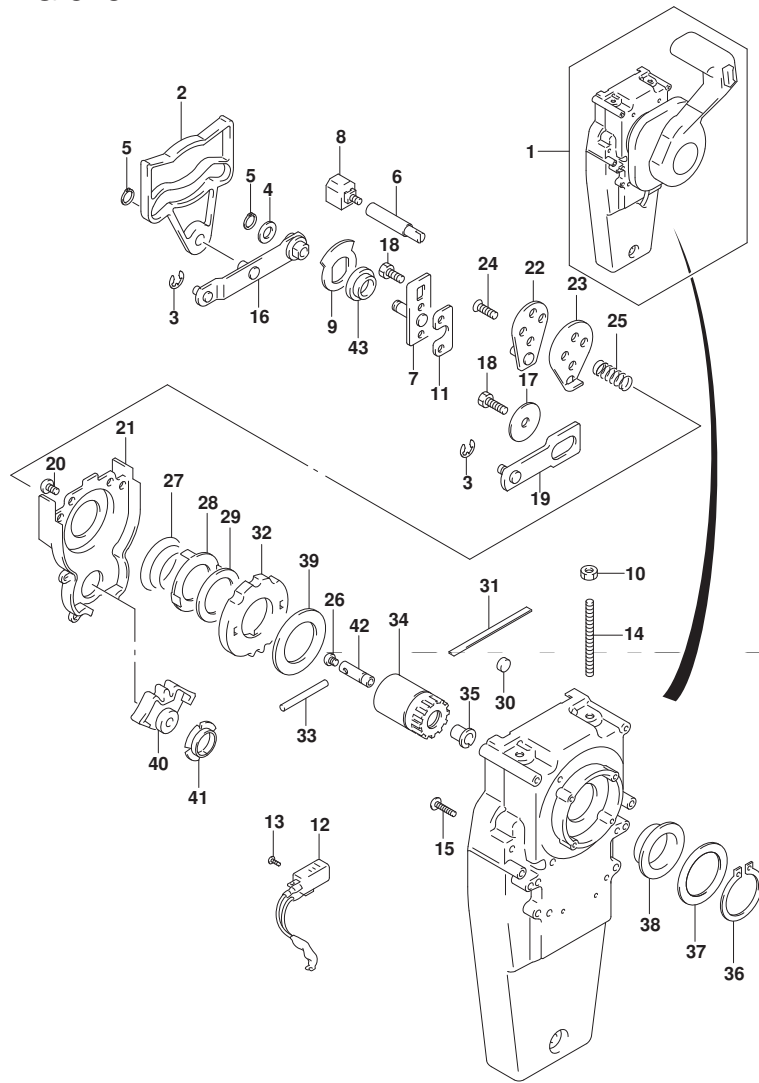

FIG.518A

FIG. 518A (1-K-11) オプション:コンシールド リモコン (2)

| 見出番号 | 品番 | 品名 | 使用個数 | 備考 | 標準作業時間 |
|------|-------------|--------------------|------|----|--------|
| 27 | 67233-92E00 | ・スプ リング | 1 | | |
| 28 | 67235-92E00 | ・ﾌﾟﾚｰﾄ,ｼﾌﾄﾛｯｸ | 1 | | |
| 29 | 67239-92E10 | ・ﾌﾟﾚｰﾄ,ｼﾌﾄﾋﾞﾝ | 1 | | |
| 30 | 67236-92E00 | ・ﾛｰﾗ | 1 | | |
| 31 | 67237-92E01 | ・ｽﾌﾟﾘﾝｸﾞ | 5 | | |
| 32 | 67238-92E50 | ・ｷﾞﾔ,ﾄﾞﾗｲﾌﾞ | 1 | | |
| 33 | 67239-92E00 | ・ﾋﾞﾝ | 1 | | |
| 34 | 67246-92E50 | ・ｼﾌﾄ,ﾄﾞﾗｲﾌﾞ | 1 | | |
| 35 | 67252-92E00 | ・ﾌﾞｯｼﾞ | 1 | | |
| 36 | 67291-92E10 | ・ﾘﾝｸﾞ,ｽﾀｯﾌﾟ | 1 | | |
| 37 | 67253-92E10 | ・ワｯｼﾞ | 1 | | |
| 38 | 67252-92E10 | ・ﾌﾞｯｼﾞ | 1 | | |
| 39 | 67253-95600 | ・ワｯｼﾞ | 1 | | |
| 40 | 67231-92E00 | ・ｷﾞﾔ,ｼﾌﾄ | 1 | | |
| 41 | 67232-95600 | ・ﾌﾞｯｼﾞ | 1 | | |
| 42 | 67241-92E50 | ・ﾛｯﾄﾞ,ﾌﾘｰｱｷｼﾞｬﾑﾚｰﾀ | 1 | | |
| 43 | 67232-92E50 | ・ﾌﾞｯｼﾞ | 1 | | |

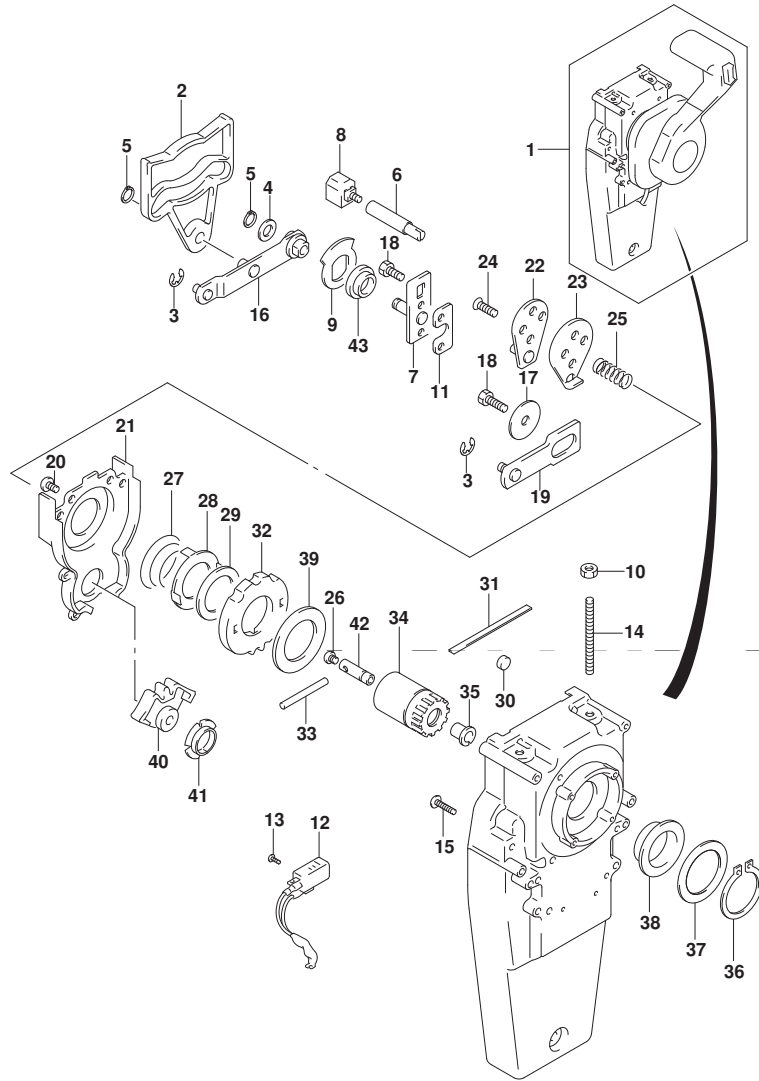

FIG.521A

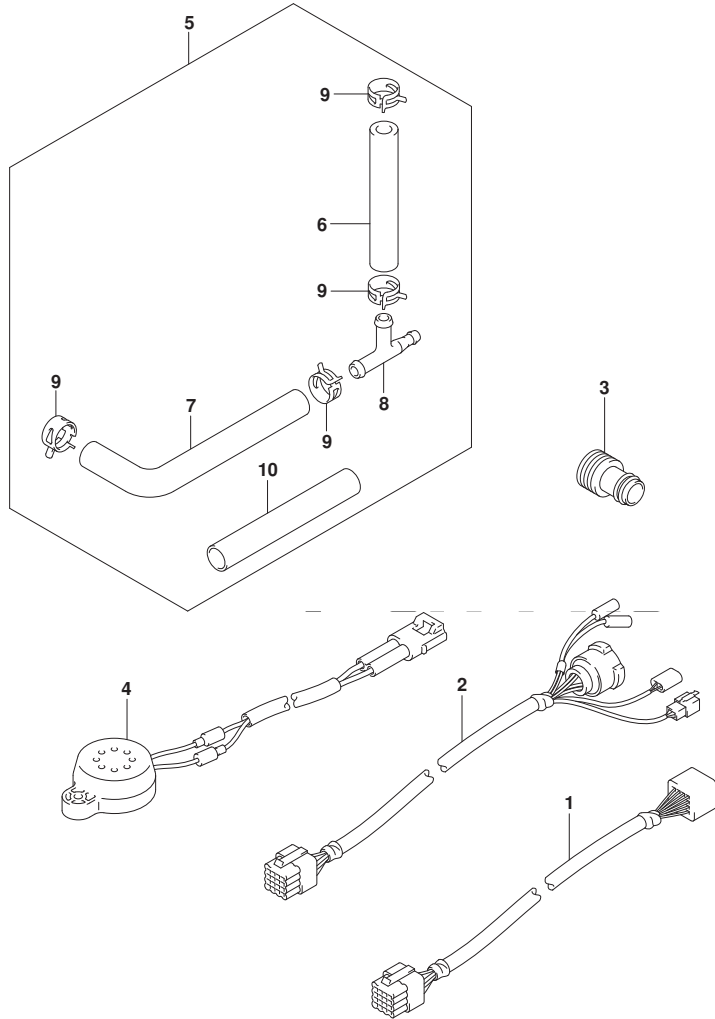

FIG. 521A (1-K-12) オプション:ハーネス

| 見出番号 | 品番 | 品名 | 使用個数 | 備考 | 標準作業時間 |
|------|-----------------|-------------------------------|------|-------------|--------|
| 1-1 | 36620-93J10 | ワイヤアツシ, リモコンエクステンション (L:2000) | 1 | L:2000 | |
| 1-2 | 36620-93J40 | ワイヤアツシ, リモコンエクステンション (L:3000) | 1 | L:3000 | |
| 2 | 36620-93J30 | ワイヤアツシ, リモコン (L:2000) | 1 | L:2000 | |
| 3 | 17917-87L00 | コネクタ, フラッシュウオータ | 1 | | |
| 4 | 38500-93J00 | ブザーアツシ, ウォーニング | 1 | | |
| 5 | 34660-93J00 | キット, ウォータブ レツシヤゲージ | 1 | | |
| 6 | 09352-50903-600 | ホース (5X9X600) | 1 | L:600->110 | |
| 7 | 09352-50903-00B | ホース (5X9X2000) | 1 | L:2000->750 | |
| 8 | 09367-06006 | 3ウェイ | 1 | | |
| 9 | 09401-08413 | ナット | 4 | | |
| 10 | 18498-87J00 | ブロータ, ホース (9.5X11.5X450) | 1 | L:450->390 | |

FIG.530A

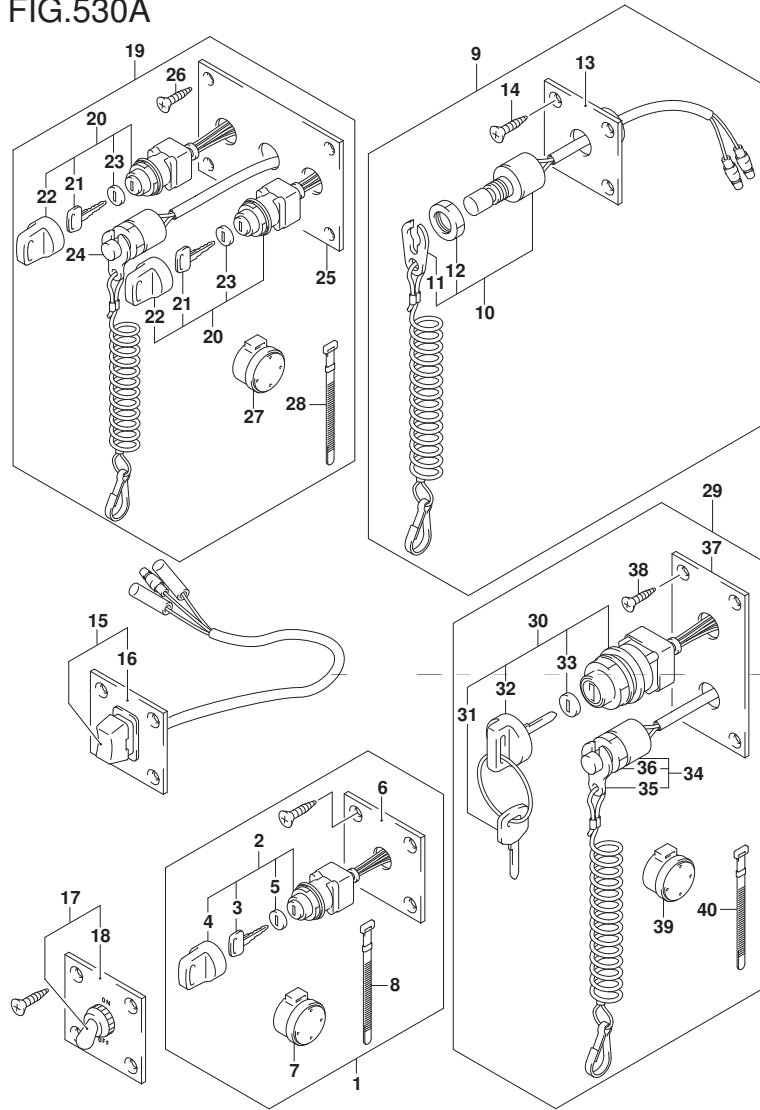

FIG. 530A (1-K-13) オプ^レシヨ^ン:スイッチ

| 見出番号 | 品番 | 品名 | 使用個数 | 備考 | 標準 作業時間 |
|------|-------------|---|------|----|------------|
| 1 | 37100-96J00 | パ ^ネ ルアツシ, イケ ^ン ニツシヨ ^ン スイッチ | 1 | | |
| 2 | 37110-93J01 | ・スイッチアツシ, イケ ^ン ニツシヨ ^ン | 1 | | |
| 3-1 | 37141-99E00 | ・キー (931) | 2 | | |
| 3-2 | 37141-99E10 | ・キー (932) | 2 | | |
| 3-3 | 37141-99E20 | ・キー (933) | 2 | | |
| 3-4 | 37141-99E30 | ・キー (934) | 2 | | |
| 3-5 | 37141-99E40 | ・キー (935) | 2 | | |
| 3-6 | 37141-99E50 | ・キー (936) | 2 | | |
| 3-7 | 37141-99E60 | ・キー (937) | 2 | | |
| 3-8 | 37141-99E70 | ・キー (938) | 2 | | |
| 3-9 | 37141-99E80 | ・キー (939) | 2 | | |
| 3-10 | 37141-99E90 | ・キー (940) | 2 | | |
| 3-11 | 37141-99EA0 | ・キー (941) | 2 | | |
| 3-12 | 37141-99EB0 | ・キー (942) | 2 | | |
| 4 | 37143-99E00 | ・キャツプ, キー | 1 | | |
| 5 | 37149-93J00 | ・キャツプ, シリンダ ^ホ テ ^ー | 1 | | |
| 6 | 37139-99E00 | パ ^ネ ル, イケ ^ン ニツシヨ ^ン スイッチ | 1 | | |
| 7 | 38500-93J90 | ・フ ^ザ ー, ウォーニン ^グ | 1 | | |
| 8 | 09407-08401 | ・クランプ (L: 80) | 1 | | |
| 9 | 37803-93J05 | パ ^ネ ルアツシ, エマジ ^ン エンシスイッチ | 1 | | |
| 10 | 37820-93J10 | ・スイッチアツシ, エマジ ^ン エンシ | 1 | | |
| 11 | 37823-92E01 | ・フ ^レ ートアツシ, エマジ ^ン エンシスイッチロツク | 1 | | |
| 12 | 37826-92J10 | ・ナツト | 1 | | |
| 13 | 37825-99E10 | ・パ ^ネ ル, エマジ ^ン エンシストップ ^ス スイッチ | 1 | | |
| 14 | 03122-05165 | ・スクリュ | 4 | | |

FIG.530A

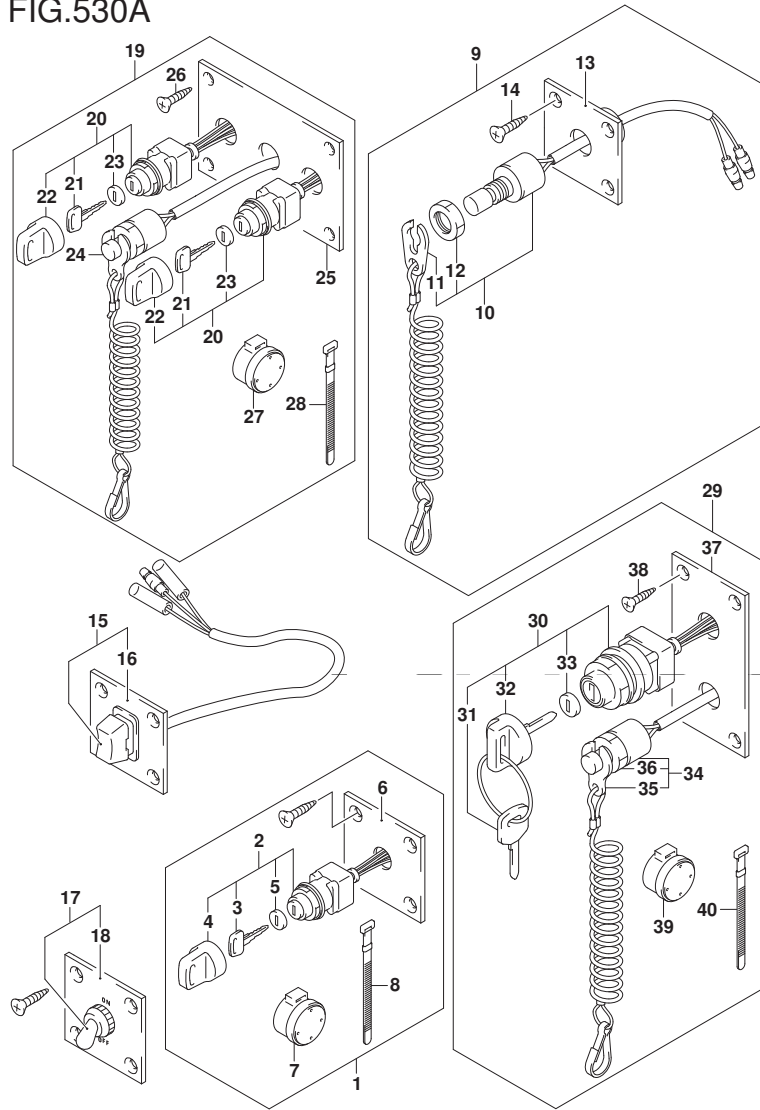

FIG. 530A (1-K-14) オプション:スイッチ

| 見出番号 | 品番 | 品名 | 使用個数 | 備考 | 標準 作業時間 |
|-------|-------------|----------------------|------|----|------------|
| 15 | 37805-93J00 | ハネルアツシ, PTTスイッチ | 1 | | |
| 16 | 37855-99E00 | ハネル, PTTスイッチ | 1 | | |
| 17 | 37210-93J00 | ハネルアツシ, ライティングスイッチ | 1 | | |
| 18 | 37212-93J00 | ハネル, ライティングスイッチ | 1 | | |
| 19 | 37100-96J15 | ハネルアツシ, テュアルエンジンスイッチ | 1 | | |
| 20 | 37110-93J01 | スイッチアツシ, イグニツシヨソ | 2 | | |
| 21-1 | 37141-99E00 | キー (931) | 4 | | |
| 21-2 | 37141-99E10 | キー (932) | 4 | | |
| 21-3 | 37141-99E20 | キー (933) | 4 | | |
| 21-4 | 37141-99E30 | キー (934) | 4 | | |
| 21-5 | 37141-99E40 | キー (935) | 4 | | |
| 21-6 | 37141-99E50 | キー (936) | 4 | | |
| 21-7 | 37141-99E60 | キー (937) | 4 | | |
| 21-8 | 37141-99E70 | キー (938) | 4 | | |
| 21-9 | 37141-99E80 | キー (939) | 4 | | |
| 21-10 | 37141-99E90 | キー (940) | 4 | | |
| 21-11 | 37141-99EA0 | キー (941) | 4 | | |
| 21-12 | 37141-99EB0 | キー (942) | 4 | | |
| 22 | 37143-99E00 | キャツプ, キー | 2 | | |
| 23 | 37149-93J00 | キャツプ, シリシダホデー | 2 | | |
| 24 | 37820-93JA0 | スイッチアツシ, イマシエンシ | 1 | | |
| 25 | 37139-99E30 | ハネル, イグニツシヨソスイッチ | 1 | | |
| 26 | 03121-0516A | スクリユ | 4 | | |
| 27 | 38500-93J90 | フザー, ウォーニツク | 1 | | |
| 28 | 09407-08401 | クラブ (L: 80) | 1 | | |

FIG.530A

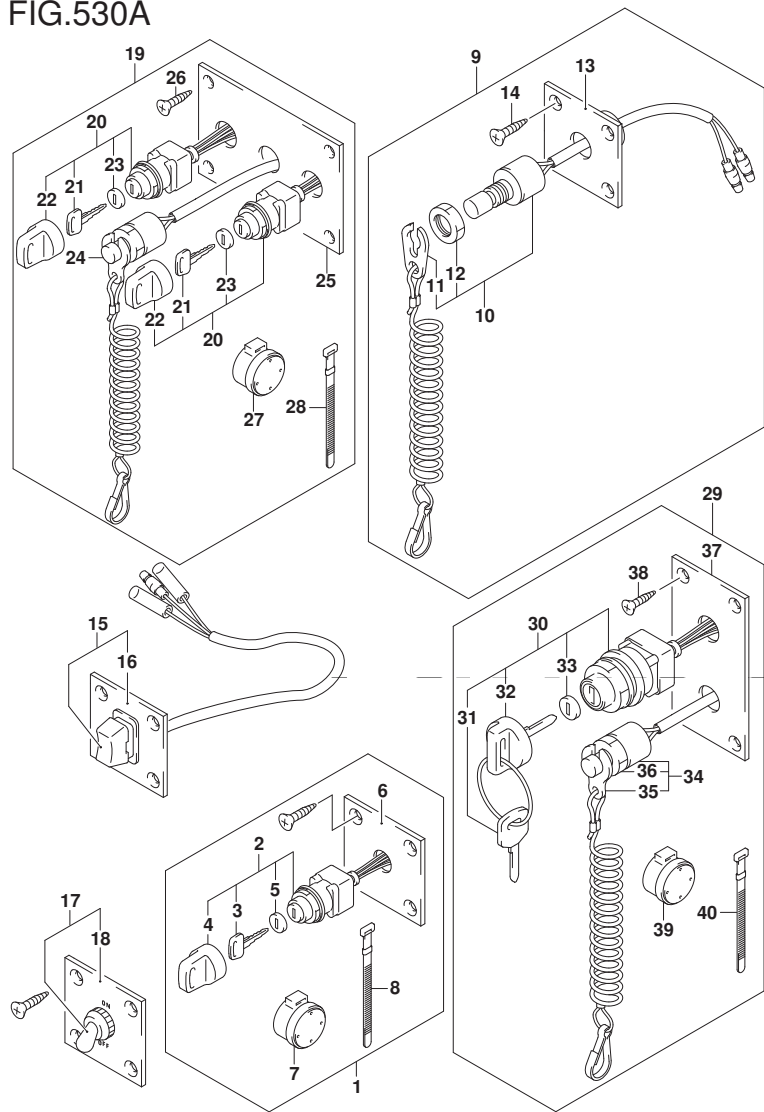

FIG. 530A (1-K-15) オプ^レシヨ^ン:スイッチ

| 見出番号 | 品番 | 品名 | 使用個数 | 備考 | 標準 作業時間 |
|-------|-------------|---|------|----|------------|
| 29 | 37100-96J25 | パネルアツシ, エンジ ^ン スイッチ | 1 | | |
| 30 | 37110-93J01 | スイッチアツシ, イグ ^ニ ツシヨ ^ン | 1 | | |
| 31-1 | 37141-99E00 | キー (931) | 2 | | |
| 31-2 | 37141-99E10 | キー (932) | 2 | | |
| 31-3 | 37141-99E20 | キー (933) | 2 | | |
| 31-4 | 37141-99E30 | キー (934) | 2 | | |
| 31-5 | 37141-99E40 | キー (935) | 2 | | |
| 31-6 | 37141-99E50 | キー (936) | 2 | | |
| 31-7 | 37141-99E60 | キー (937) | 2 | | |
| 31-8 | 37141-99E70 | キー (938) | 2 | | |
| 31-9 | 37141-99E80 | キー (939) | 2 | | |
| 31-10 | 37141-99E90 | キー (940) | 2 | | |
| 31-11 | 37141-99EA0 | キー (941) | 2 | | |
| 31-12 | 37141-99EB0 | キー (942) | 2 | | |
| 32 | 37143-99E00 | キャツプ, キー | 1 | | |
| 33 | 37149-93J00 | キャツプ, シリンダ ^ホ デー | 1 | | |
| 34 | 37820-93J04 | スイッチアツシ, イマジ ^ン シ | 1 | | |
| 35 | 37823-92E01 | プレートアツシ, イマジ ^ン シスイッチロツク | 1 | | |
| 36 | 37826-92J10 | ナツト | 1 | | |
| 37 | 37139-99E40 | パネル, イグ ^ニ ツシヨ ^ン スイッチ | 1 | | |
| 38 | 03121-0516A | スクリュ | 4 | | |
| 39 | 38500-93J90 | プ ^ラ ザ ^ー , ウオー ^ニ ング | 1 | | |
| 40 | 09407-08401 | クランプ (L:80) | 1 | | |

FIG.541A

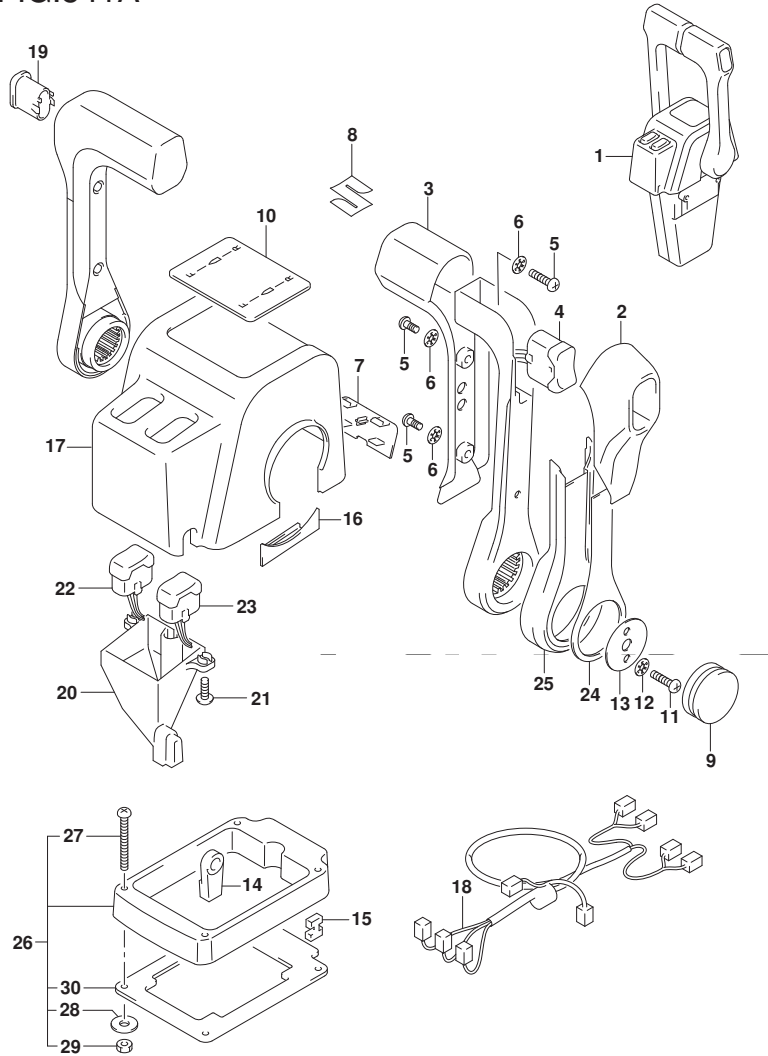

FIG. 541A (1-L-2) オプション:リモート コントロール アツシ デュアル (1)

| 見出番号 | 品番 | 品名 | 使用個数 | 備考 | 標準作業時間 |
|------|-------------|------------------------------|------|----|--------|
| 1 | 67200-88L10 | リモートコントロールアツシ, デュアル | 1 | | |
| 2 | 67261-88L10 | ・グ リツフ, リモコンNO. 2 | 2 | | |
| 3 | 67261-88L00 | ・グ リツフ, リモコンNO. 1 | 2 | | |
| 4 | 37850-88L10 | ・スイッチアツシ, グ リツフ PTT (デュアル) | 1 | | |
| 5 | 67296-88L00 | ・スクリュ | 6 | | |
| 6 | 67288-92E20 | ・ワツシヤ | 6 | | |
| 7 | 67212-88L10 | ・カバ -, フ ラク (デュアル) | 1 | | |
| 8 | 68111-88L00 | ・エン プレム, マーク (S) | 1 | | |
| 9 | 67257-88L00 | ・キヤツフ, リモコンレハ - | 2 | | |
| 10 | 67281-88L10 | ・デ カール (デュアル) | 1 | | |
| 11 | 67296-92E60 | ・スクリュ | 4 | | |
| 12 | 67288-92E60 | ・ワツシヤ | 4 | | |
| 13 | 67253-92E00 | ・ワツシヤ | 2 | | |
| 14 | 67275-95600 | ・エンド -, ケーブル | 4 | | |
| 15 | 67273-95600 | ・スヘ -サ | 2 | | |
| 16 | 67271-88L10 | ・カバ -, リモコンレハ -ロア | 2 | | |
| 17 | 67211-88L10 | ・カバ - (デュアル) | 1 | | |
| 18 | 36890-88L00 | ・ワイヤアツシ, ニュートラル/PTTスイッチ | 1 | | |
| 19 | 67263-88L30 | ・キヤツフ, グ リツフ スイッチホ -ル | 1 | | |
| 20 | 67217-88L00 | ・ガ イド -, ウォーターフ ルーフ | 1 | | |
| 21 | 67296-88L10 | ・スクリュ, ウォーターフ ルーフカ イド | 2 | | |
| 22 | 37850-88L30 | ・スイッチアツシ, PTTスターボ -ート (デュアル) | 1 | | |
| 23 | 37850-88L20 | ・スイッチアツシ, PTTホ -ート (デュアル) | 1 | | |
| 24 | 67264-88L00 | ・カバ -, レハ -デ ザ イン | 2 | | |
| 25 | 67264-88L10 | ・カバ -, レハ -メツキ | 2 | | |

FIG.541A

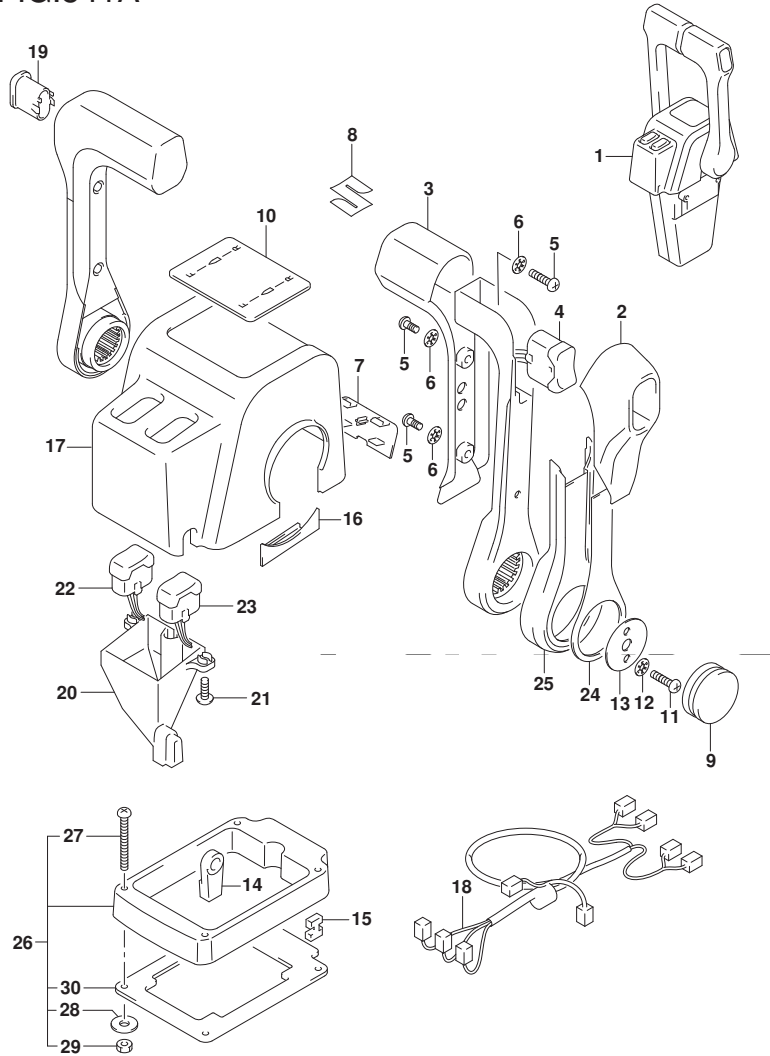

FIG. 541A (1-L-3) オプション:リモートコントロール アッシー デュアル (1)

| 見出番号 | 品番 | 品名 | 使用個数 | 備考 | 標準作業時間 |
|------|-------------|----------------------|------|----|--------|
| 26 | 67500-88L10 | キット, リモコンヘーサツイン | 1 | | |
| 27 | 09125-05135 | ・スクリュ (5X65) | 4 | | |
| 28 | 09160-05029 | ・ワッシャ (5. 5X12X0. 8) | 4 | | |
| 29 | 09140-05005 | ・ナット | 4 | | |
| 30 | 67273-88L10 | ・ケ'ロメツト, リモコンデュアル | 1 | | |

FIG.542A

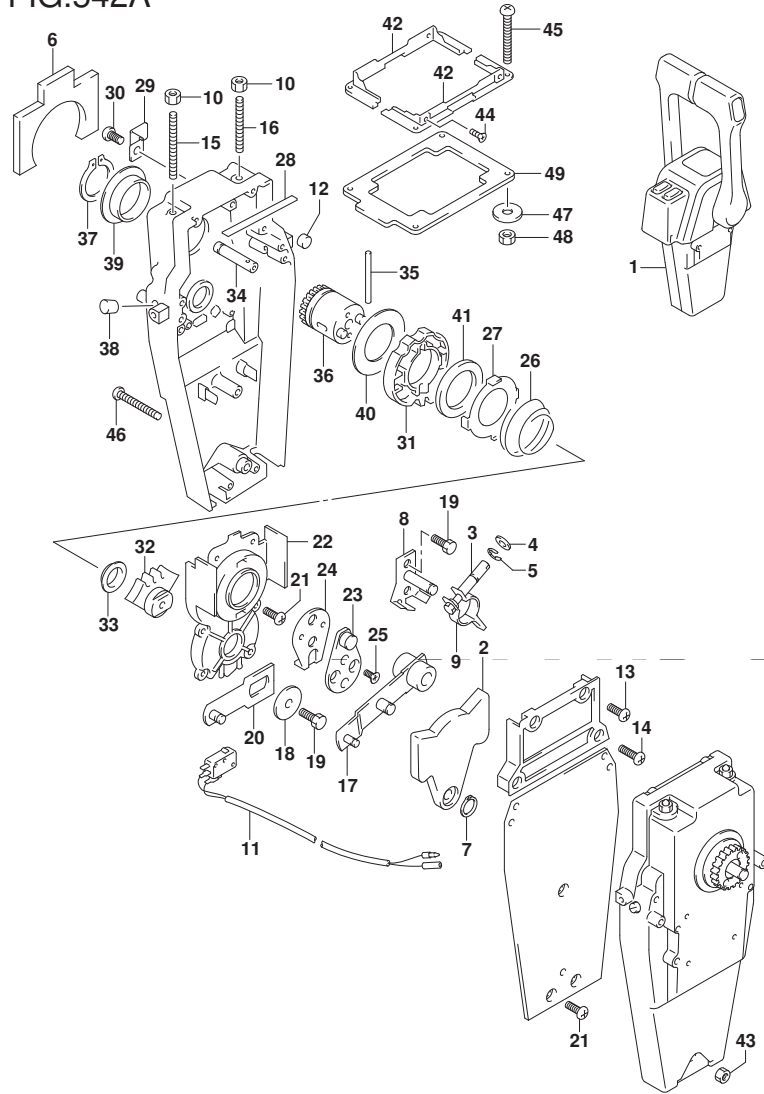

FIG. 542A (1-L-4) オプション:リモート コントロール アツシ デュアル (2)

| 見出番号 | 品番 | 品名 | 使用個数 | 備考 | 標準作業時間 |
|------|-------------|---------------------|------|----|--------|
| 1 | 67200-88L10 | リモートコントロールアツシ, デュアル | 1 | | |
| 2 | 67222-92E00 | ・プレート | 2 | | |
| 3 | 67223-92E00 | ・ブレーキアシヤスト | 2 | | |
| 4 | 67288-92E00 | ・ワツシヤ | 2 | | |
| 5 | 67292-94300 | ・Eリング | 8 | | |
| 6 | 67272-88L00 | ・ゴムシール, ウォータープルーフ | 2 | | |
| 7 | 67291-92E00 | ・リング, スナツプ | 2 | | |
| 8 | 67221-92E00 | ・シフトアツシ | 2 | | |
| 9 | 67224-92E00 | ・ブレーキアームアツシ | 2 | | |
| 10 | 09140-06020 | ・ナツト | 4 | | |
| 11 | 37721-92E10 | ・スイッチアツシ, ニュートラル | 1 | | |
| 12 | 67236-92E00 | ・ローラ | 2 | | |
| 13 | 67296-88D10 | ・スクリュ (5X16) | 4 | | |
| 14 | 67296-92E20 | ・スクリュ (5X25) | 4 | | |
| 15 | 67226-92E00 | ・ホルト, ストツハ フロント | 2 | | |
| 16 | 67226-92E10 | ・ホルト, ストツハ リヤ | 2 | | |
| 17 | 67240-92E00 | ・スロツトルアームアツシ | 2 | | |
| 18 | 67228-92E00 | ・ワツシヤ | 2 | | |
| 19 | 67286-92E00 | ・ホルト (6X18) | 6 | | |
| 20 | 67230-88L00 | ・アームアツシ, リモコンソフト | 2 | | |
| 21 | 09125-05042 | ・スクリュ (5X10) | 18 | | |
| 22 | 67234-88L00 | ・ケース, リモコンギヤ | 2 | | |
| 23 | 67245-92E00 | ・レバ アツシ, スロツトル | 2 | | |
| 24 | 67227-92E00 | ・ストツハ | 2 | | |
| 25 | 09126-06006 | ・スクリュ (6X20) | 4 | | |
| 26 | 67233-92E00 | ・スフ リング | 2 | | |

FIG.542A

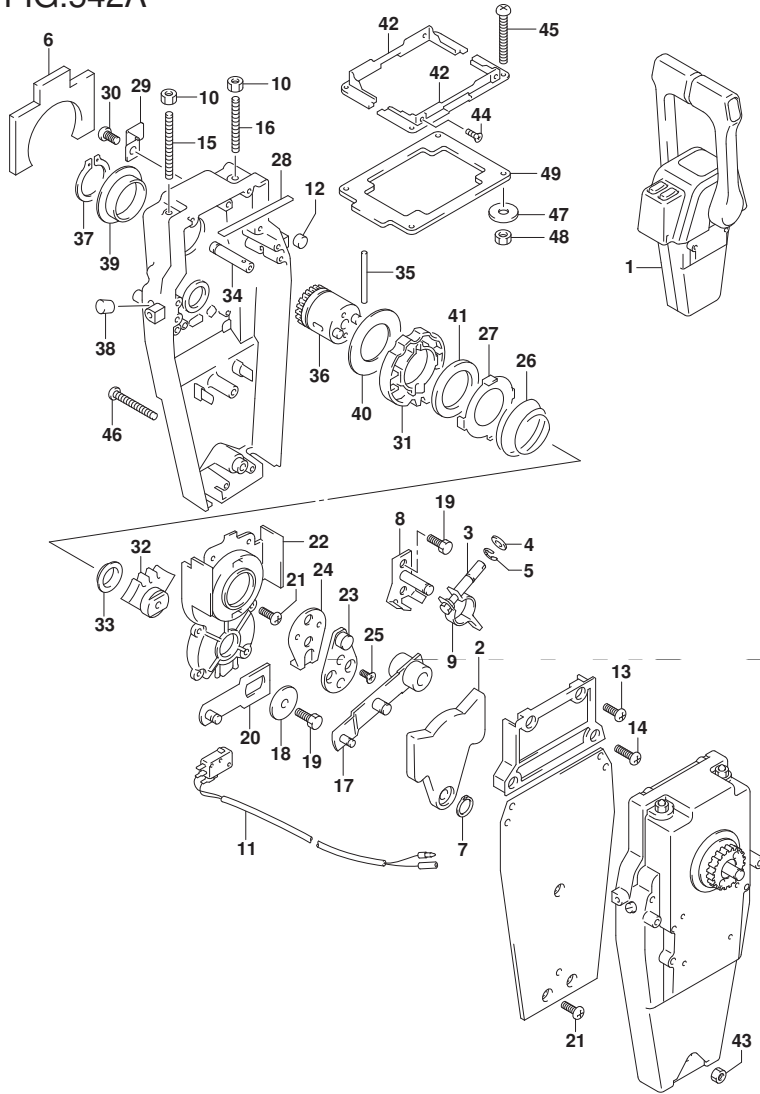

FIG. 542A (1-L-5) オプション:リモート コントロール アッシー デュアル (2)

| 見出番号 | 品番 | 品名 | 使用個数 | 備考 | 標準作業時間 |
|------|-------------|----------------------|------|----|--------|
| 27 | 67235-92E00 | ・プレート, シフトロック | 2 | | |
| 28 | 67237-92E01 | ・スプリング | 10 | | |
| 29 | 67269-92E00 | ・ブラケット | 1 | | |
| 30 | 67296-88D10 | ・スクリュ (5X16) | 1 | | |
| 31 | 67238-88L00 | ・ギヤ, リモコンドライブ | 2 | | |
| 32 | 67231-88L00 | ・ギヤ, リモコンソフト | 2 | | |
| 33 | 67232-88L00 | ・ブッシュ, シフトギヤ | 2 | | |
| 34 | 67241-88L00 | ・ロッド, リモコンリアクセル | 2 | | |
| 35 | 67239-92E00 | ・ピン | 2 | | |
| 36 | 67246-88L00 | ・シャフト, リモコンドライブ | 2 | | |
| 37 | 67291-92E10 | ・リング, スナック | 2 | | |
| 38 | 67243-92E00 | ・キヤップ, ホール | 2 | | |
| 39 | 67252-88L00 | ・ブッシュ, リモコンドライブシャフト | 2 | | |
| 40 | 67253-88L00 | ・ワッシャ, リモコンドライブシャフト | 2 | | |
| 41 | 67239-92E10 | ・プレート, シフトピン | 2 | | |
| 42 | 67274-88L10 | ・フランジ, カバーベース (デュアル) | 2 | | |
| 43 | 67287-92E10 | ・ナット | 1 | | |
| 44 | 67296-95610 | ・スクリュ | 4 | | |
| 45 | 67296-92E30 | ・スクリュ | 4 | | |
| 46 | 67296-92E80 | ・スクリュ | 3 | | |
| 47 | 09160-05024 | ・ワッシャ (5. 5X16X1. 5) | 4 | | |
| 48 | 67287-92E00 | ・ナット | 4 | | |
| 49 | 67273-88L10 | ・ゲロメット, リモコンデュアル | 1 | | |

FIG.544A

FIG. 544A (1-L-6) オプション:リモート コントロール アツシ シンク ル (1)

| 見出番号 | 品 番 | 品 名 | 使用個数 | 備 考 | 標 準 作業時間 |
|------|-------------|-----------------------------|------|-----|-------------|
| 1 | 67200-88L00 | リモートコントロールアツシ, シンク ル | 1 | | |
| 2 | 67261-88L10 | ・グ リツツ, リモコンNO. 2 | 1 | | |
| 3 | 67261-88L00 | ・グ リツツ, リモコンNO. 1 | 1 | | |
| 4 | 37850-88L00 | ・スイツチアツシ, グ リツツ PTT (シンク ル) | 1 | | |
| 5 | 67296-88L00 | ・スクリユ | 3 | | |
| 6 | 67288-92E20 | ・ワツシヤ | 3 | | |
| 7 | 67212-88L00 | ・カバ ー, フ ラク (シンク ル) | 1 | | |
| 8 | 68111-88L00 | ・エン プ レム, マーク (S) | 1 | | |
| 9 | 67257-88L00 | ・キヤツツ, リモコンレバ ー | 1 | | |
| 10 | 67281-88L00 | ・テ ーカール (シンク ル) | 1 | | |
| 11 | 67296-92E60 | ・スクリユ | 2 | | |
| 12 | 67288-92E60 | ・ワツシヤ | 2 | | |
| 13 | 67253-92E00 | ・ワツシヤ | 1 | | |
| 14 | 67275-95600 | ・エンド ー, ケーブル | 2 | | |
| 15 | 67273-95600 | ・スベ ーサ | 1 | | |
| 16 | 67271-88L10 | ・カバ ー, リモコンレバ ーロア | 1 | | |
| 17 | 67211-88L00 | ・カバ ー (シンク ル) | 1 | | |
| 18 | 67264-88L00 | ・カバ ー, レバ ーテ ーザ ーイン | 1 | | |
| 19 | 67264-88L10 | ・カバ ー, レバ ーメツキ | 1 | | |
| 20 | 67500-88L00 | キット, リモコンスベ ーサシンク ル | 1 | | |
| 21 | 09125-05135 | ・スクリユ (5X65) | 4 | | |
| 22 | 09160-05029 | ・ワツシヤ (5. 5X12X0. 8) | 4 | | |
| 23 | 09140-05005 | ・ナツト | 4 | | |
| 24 | 67273-88L00 | ・グ ロメツト, リモコンシンク ル | 1 | | |

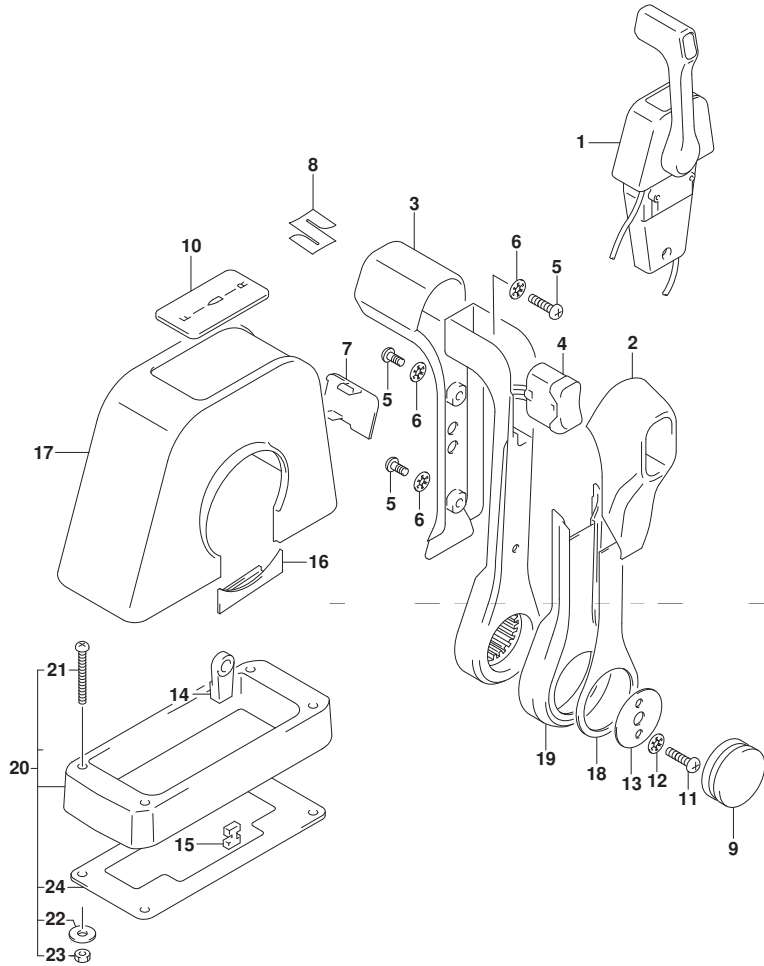

FIG.545A

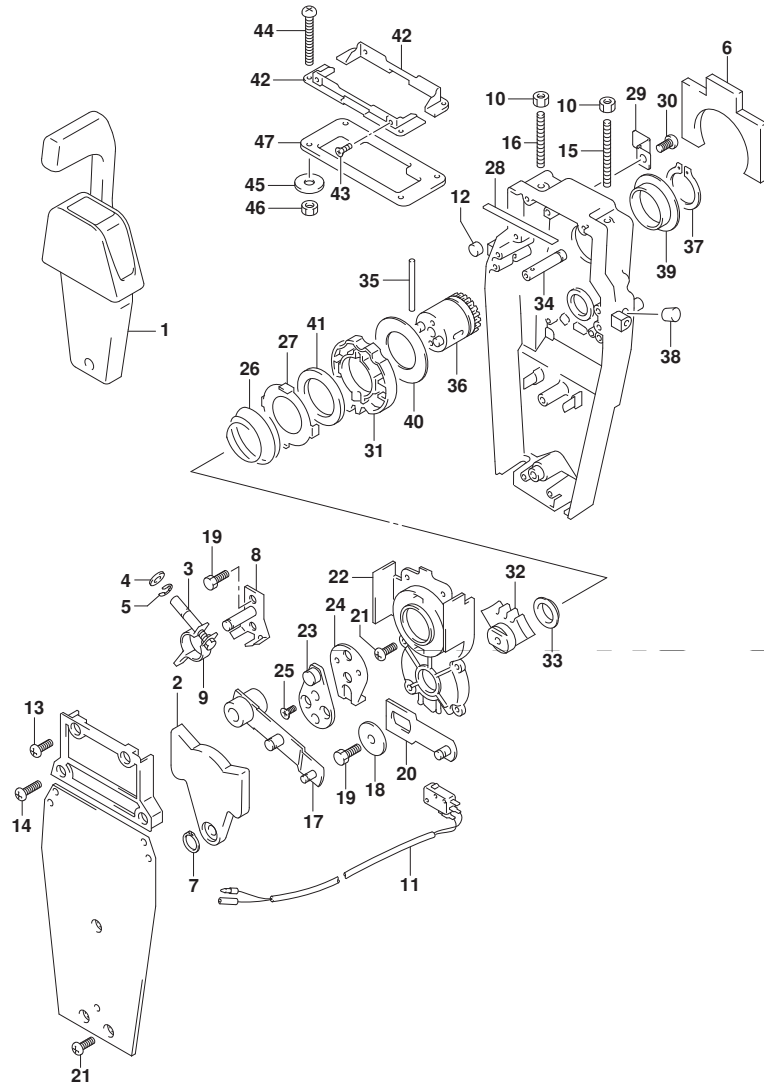

FIG. 545A (1-L-7) オプション:リモートコントロールアツシシングル (2)

| 見出番号 | 品番 | 品名 | 使用個数 | 備考 | 標準作業時間 |
|------|-------------|---------------------|------|----|--------|
| 1 | 67200-88L00 | リモートコントロールアツシ, シングル | 1 | | |
| 2 | 67222-92E00 | ・フ レート | 1 | | |
| 3 | 67223-92E00 | ・フ レーキアツ ヤスト | 1 | | |
| 4 | 67288-92E00 | ・ワツシヤ | 1 | | |
| 5 | 67292-94300 | ・Eリング | 4 | | |
| 6 | 67272-88L00 | ・ゴ ムシール, ウォーターフ ルーフ | 1 | | |
| 7 | 67291-92E00 | ・リング, スナツフ | 1 | | |
| 8 | 67221-92E00 | ・シフトアツシ | 1 | | |
| 9 | 67224-92E00 | ・フ レーキアムアツシ | 1 | | |
| 10 | 09140-06020 | ・ナツト | 2 | | |
| 11 | 37721-88L00 | ・スイツチアツシ, ニュートラル | 1 | | |
| 12 | 67236-92E00 | ・ローラ | 1 | | |
| 13 | 67296-88D10 | ・スクリュ (5X16) | 2 | | |
| 14 | 67296-92E20 | ・スクリュ (5X25) | 2 | | |
| 15 | 67226-92E00 | ・ホ ルト, ストツハ フロント | 1 | | |
| 16 | 67226-92E10 | ・ホ ルト, ストツハ リヤ | 1 | | |
| 17 | 67240-92E00 | ・スロツトルアムアツシ | 1 | | |
| 18 | 67228-92E00 | ・ワツシヤ | 1 | | |
| 19 | 67286-92E00 | ・ホ ルト (6X18) | 3 | | |
| 20 | 67230-88L00 | ・アムアツシ, リモコンソフト | 1 | | |
| 21 | 09125-05042 | ・スクリュ (5X10) | 10 | | |
| 22 | 67234-88L00 | ・ケース, リモコンギ キ | 1 | | |
| 23 | 67245-92E00 | ・レバ アツシ, スロツトル | 1 | | |
| 24 | 67227-92E00 | ・ストツハ | 1 | | |
| 25 | 09126-06006 | ・スクリュ (6X20) | 2 | | |
| 26 | 67233-92E00 | ・スフ リング | 1 | | |

FIG.545A

FIG. 545A (1-L-8) オプション:リモート コントロール アツシ シンク ル (2)

| 見出番号 | 品 番 | 品 名 | 使用個数 | 備 考 | 標 準 作業時間 |
|------|-------------|-------------------------|------|-----|-------------|
| 27 | 67235-92E00 | ・ブ レート, シフトロック | 1 | | |
| 28 | 67237-92E01 | ・スプ リング | 5 | | |
| 29 | 67269-92E00 | ・ブ ラケツト | 1 | | |
| 30 | 67296-88D10 | ・スクリュ (5X16) | 1 | | |
| 31 | 67238-88L00 | ・ギ ヤ, リモコント ライフ | 1 | | |
| 32 | 67231-88L00 | ・ギ ヤ, リモコンソフト | 1 | | |
| 33 | 67232-88L00 | ・ブ ツシュ, シフトギ ヤ | 1 | | |
| 34 | 67241-88L00 | ・ロツド, リモコンリアクセル | 1 | | |
| 35 | 67239-92E00 | ・ピ ン | 1 | | |
| 36 | 67246-88L00 | ・シヤフト, リモコント ライフ | 1 | | |
| 37 | 67291-92E10 | ・リング, スナツフ | 1 | | |
| 38 | 67243-92E00 | ・キヤツフ, ホール | 1 | | |
| 39 | 67252-88L00 | ・ブ ツシュ, リモコント ライフ シヤフト | 1 | | |
| 40 | 67253-88L00 | ・ワツジヤ, リモコント ライフ シヤフト | 1 | | |
| 41 | 67239-92E10 | ・ブ レート, シフトピ ン | 1 | | |
| 42 | 67274-88L00 | ・フランジ, カバ ーベ ース (シンク ル) | 2 | | |
| 43 | 67296-95610 | ・スクリュ | 4 | | |
| 44 | 67296-92E30 | ・スクリュ | 4 | | |
| 45 | 09160-05024 | ・ワツジヤ (5. 5X16X1. 5) | 4 | | |
| 46 | 67287-92E00 | ・ナツト | 4 | | |
| 47 | 67273-88L00 | ・ガ ロメツト, リモコンシンク ル | 1 | | |

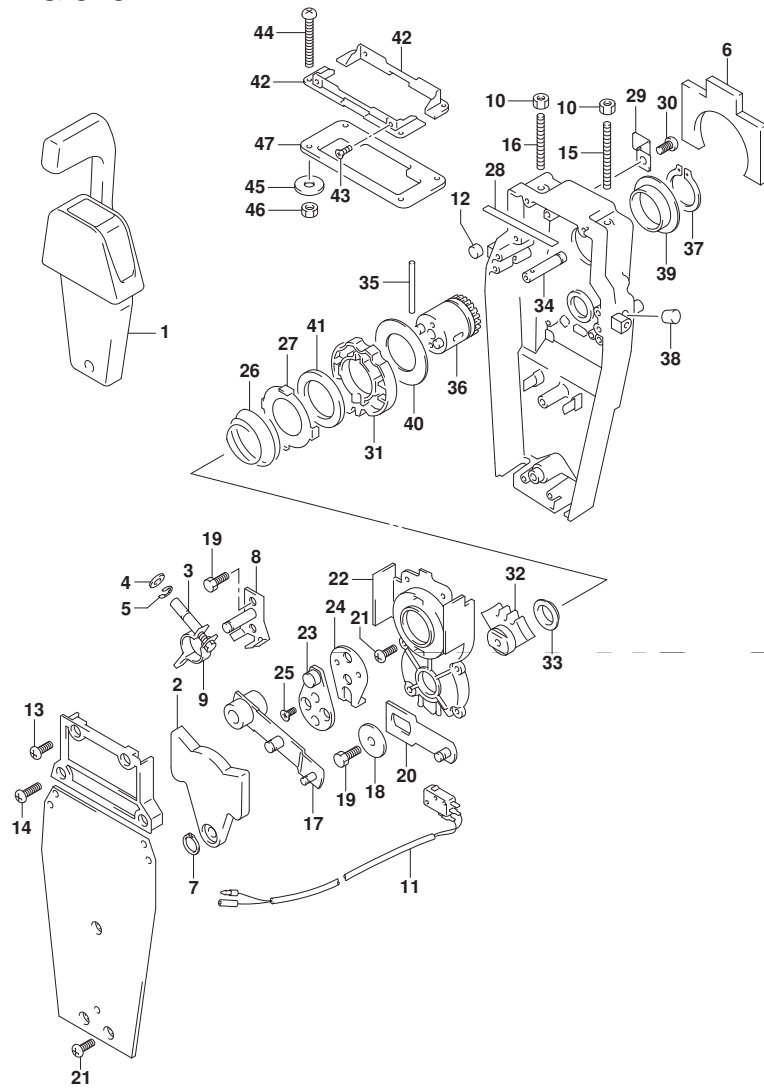

FIG.585A

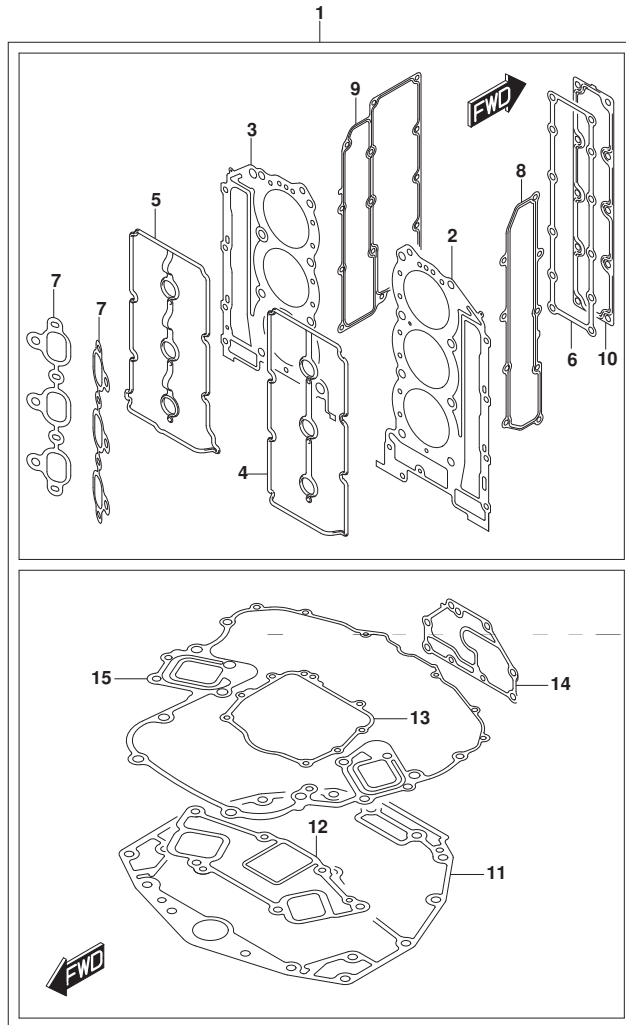

FIG. 585A (1-L-9) オプション:ガasket セット

| 見出番号 | 品番 | 品名 | 使用個数 | 備考 | 標準作業時間 |
|------|-------------|------------------------------|------|----|--------|
| 1 | 11410-93871 | ガasketセット | 1 | | |
| 2 | 11141-93J10 | ・ガasket, シリンダヘッドスターホート | 1 | | |
| 3 | 11142-93J10 | ・ガasket, シリンダヘッドホート | 1 | | |
| 4 | 11179-93J00 | ・ガasket, シリンダヘッドカバースターホート | 1 | | |
| 5 | 11189-93J00 | ・ガasket, シリンダヘッドカバーホート | 1 | | |
| 6 | 11332-93J00 | ・ガasket, クランクケースウォータシヤケットカバー | 1 | | |
| 7 | 13119-93J00 | ・ガasket, インテークマニホールド | 2 | | |
| 8 | 14151-93J00 | ・ガasket, エキゾーストカバー(スターホート) | 1 | | |
| 9 | 14152-93J00 | ・ガasket, エキゾーストカバー(ホート) | 1 | | |
| 10 | 11272-93J00 | ・ガasket, シリンダブロックプレート | 1 | | |
| 11 | 11489-93J00 | ・ガasket, オイルパン | 1 | | |
| 12 | 14212-93J00 | ・ガasket, エキゾーストチューブ | 1 | | |
| 13 | 51123-93J00 | ・ガasket, マウントオイルシールカバー | 1 | | |
| 14 | 51142-93J00 | ・ガasket, エンジンホルダカバー | 1 | | |
| 15 | 51211-93J00 | ・ガasket, エンジンホルダ | 1 | | |

FIG.601A

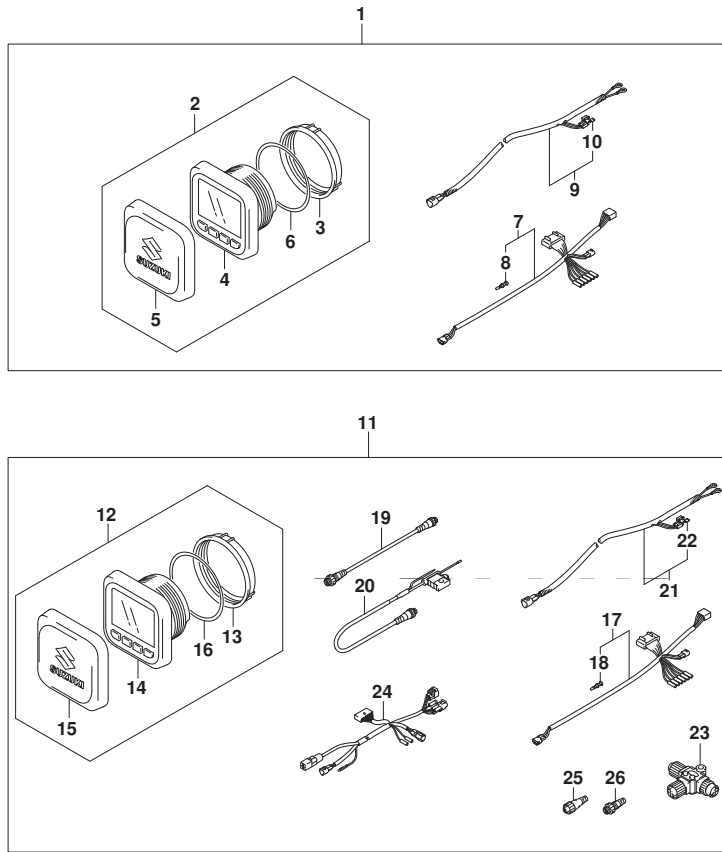
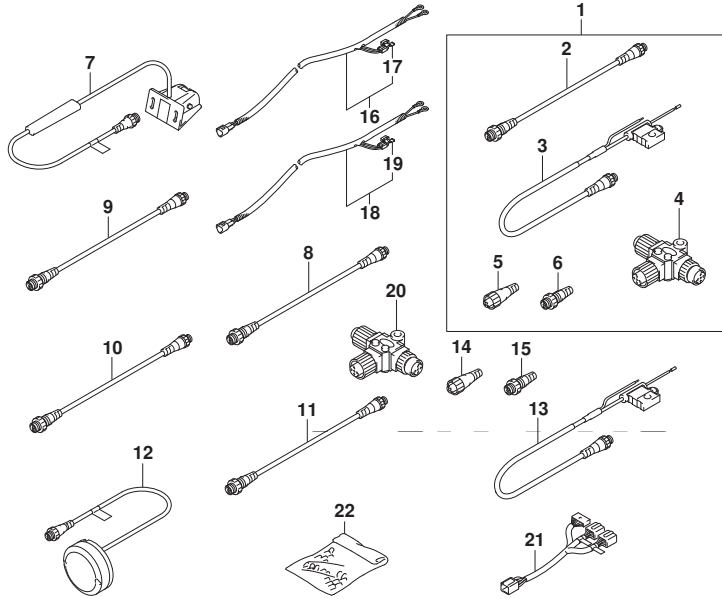

FIG. 601A (1-L-10) オプション:マルチ ファンクション ゲージ (1)

| 見出番号 | 品番 | 品名 | 使用個数 | 備考 | 標準作業時間 |
|------|-------------|-----------------------------|------|----|--------|
| 1 | 34000-96L42 | キット, シングルゲージメカニカル | 1 | | |
| 2 | 34011-96L12 | ・ゲージセット, マルチ(W/インストラクション) | 1 | | |
| 3 | 34112-96L00 | ・ナット, ゲージ | 1 | | |
| 4 | 34193-96L00 | ・ベゼル, ゲージ | 1 | | |
| 5 | 34211-96L00 | ・カバー, ゲージ | 1 | | |
| 6 | 34825-96L00 | ・ハツキンク, ゲージ | 1 | | |
| 7 | 36661-96L10 | ・アダプタ, ゲージ | 1 | | |
| 8 | 36615-96300 | ・ターミナル | 5 | | |
| 9 | 36663-98J10 | ・ハーネスアツシ, アクティブ ハブ ハワー (6M) | 1 | | |
| 10 | 09481-05501 | ・フューズ (5A) | 1 | | |
| 11 | 34000-96L52 | キット, デュアルゲージメカニカル | 1 | | |
| 12 | 34011-96L12 | ・ゲージセット, マルチ(W/インストラクション) | 2 | | |
| 13 | 34112-96L00 | ・ナット, ゲージ | 2 | | |
| 14 | 34193-96L00 | ・ベゼル, ゲージ | 2 | | |
| 15 | 34211-96L00 | ・カバー, ゲージ | 2 | | |
| 16 | 34825-96L00 | ・ハツキンク, ゲージ | 2 | | |
| 17 | 36661-96L10 | ・アダプタ, ゲージ | 2 | | |
| 18 | 36615-96300 | ・ターミナル | 10 | | |
| 19 | 36662-88L10 | ・ワイヤ, 2エクステンション | 2 | | |
| 20 | 36663-88L00 | ・ハーネスアツシ, ネットワークハワー | 1 | | |
| 21 | 36663-98J10 | ・ハーネスアツシ, アクティブ ハブ ハワー (6M) | 1 | | |
| 22 | 09481-05501 | ・フューズ (5A) | 1 | | |
| 23 | 36664-88L00 | ・コネクタ, BRANCH | 2 | | |
| 24 | 36665-87L00 | ・アダプタ, ゲージ フォーマルチフル | 1 | | |
| 25 | 36665-88L00 | ・ユニット, レジスタメール | 1 | | |
| 26 | 36665-88L10 | ・ユニット, レジスタメール | 1 | | |

FIG.602A

FIG. 602A (1-L-11) オプション:マルチ ファンクション ケーシ (2)



| 見出番号 | 品番 | 品名 | 使用個数 | 備考 | 標準作業時間 |
|------|-------------|--------------------------|------|----|--------|
| 1 | 36001-88L00 | セット, ワイヤ | 1 | | |
| 2 | 36662-88L10 | ・ワイヤ, 2エクステンション | 1 | | |
| 3 | 36663-88L00 | ・ハーネスアツシ, ネットワークハワー | 1 | | |
| 4 | 36664-88L00 | ・コネクタ, BRANCH | 1 | | |
| 5 | 36665-88L00 | ・ユニット, レジスタヒューメル | 1 | | |
| 6 | 36665-88L10 | ・ユニット, レジスタヒューメル | 1 | | |
| 7 | 34190-88L00 | センサアツシ, ハットヒューメル | 1 | | |
| 8 | 36662-88L10 | ワイヤ, 2エクステンション | 1 | | |
| 9 | 36662-88L20 | ワイヤ, 6エクステンション | 1 | | |
| 10 | 36662-88L30 | ワイヤ, 15エクステンション | 1 | | |
| 11 | 36662-88L00 | ワイヤ, 25エクステンション | 1 | | |
| 12 | 39950-88L02 | モジュールアツシ, GPSレシーバ | 1 | | |
| 13 | 36663-88L00 | ハーネスアツシ, ネットワークハワー | 1 | | |
| 14 | 36665-88L00 | ユニット, レジスタヒューメル | 1 | | |
| 15 | 36665-88L10 | ユニット, レジスタヒューメル | 1 | | |
| 16 | 36663-98J00 | ハーネスアツシ, アクティブハワー (2.5M) | 1 | | |
| 17 | 09481-05501 | ・フューズ (5A) | 1 | | |
| 18 | 36663-98J10 | ハーネスアツシ, アクティブハワー (6M) | 1 | | |
| 19 | 09481-05501 | ・フューズ (5A) | 1 | | |
| 20 | 36664-88L00 | コネクタ, BRANCH | 1 | | |
| 21 | 36667-96L11 | ワイヤ, テュアルケーシアダプタ | 1 | | |
| 22 | 36990-87D00 | ターミナル/スリーブセット | 1 | | |

| 品番 | FIG.NO. | 品番 | FIG.NO. | 品番 | FIG.NO. | |
|-------------|-----------------|-----------------|-------------|-----------------|-------------|--------|
| 10000 | | 11261-93J10-Y5S | 140A-5 | 12340-86FA2-0F0 | 116A-8-5 | |
| | | 11261-93J10-YAY | 180A-1-2 | 12632-93J11 | 175A-1 | |
| | | 11270-93J00 | 180A-1-1 | 12701-93J30 | 121A-1 | |
| | | 11272-93J00 | 162A-3 | 12701-93J40 | 121B-1 | |
| | | | 162A-4 | 12701-93J50 | 121C-1 | |
| | 11101-93J13 | 111A-1 | 585A-10 | 12705-93J30 | 121A-2 | |
| | | 111B-1 | 11291-93J00 | 111A-36 | 12705-93J40 | 121B-2 |
| | 11103-93J13 | 111A-5 | | 111B-37 | 12705-93J50 | 121C-2 |
| | | 111B-5 | 11291-98J00 | 111A-41 | 12721-93J30 | 121A-3 |
| | 11112-93J00 | 113A-4 | | 111B-42 | | 121B-3 |
| | 11115-93J10-001 | 111A-40 | 11293-98J00 | 113A-1 | 12721-93J50 | 121C-3 |
| | | 111B-41 | 11301-93J11 | 113A-3 | 12725-93J30 | 121A-4 |
| | 11116-93J01 | 111A-9 | 11330-93J01 | 113A-18 | | 121B-4 |
| | | 111B-9 | 11332-93J00 | 113A-19 | 12729-93J50 | 121C-4 |
| 11117-93J10 | 113A-5 | | 585A-6 | 12730-93J02 | 119A-1 | |
| 11119-93J00 | 111A-10 | 11382-93J00 | 111A-33 | 12734-93J00 | 119A-5 | |
| | 111B-10 | | 111B-34 | 12740-93J00 | 121C-5 | |
| 11128-90J00 | 111A-2 | 11410-93871 | 585A-1 | 12742-93J10 | 121A-5 | |
| | 111A-6 | 11435-93J00 | 180A-14 | | 121B-5 | |
| | 111B-2 | 11489-93J00 | 180A-6 | 12748-93J00 | 121A-6 | |
| | 111B-6 | | 585A-11 | | 121B-6 | |
| 11141-93J10 | 111A-11 | 11501-93J03-Y5S | 180A-7-2 | | 121C-6 | |
| | 111B-11 | 11501-93J03-YAY | 180A-7-1 | 12749-93J00 | 121A-7 | |
| | 585A-2 | 11510-93J03 | 136A-1 | | 121B-7 | |
| 11142-93J10 | 111A-12 | 11515-93J00 | 136A-4 | | 121C-8 | |
| | 111B-12 | 11516-93J00 | 136A-6 | 12753-93J00 | 121C-7 | |
| | 585A-3 | 11541-93J00-Y5S | 180A-9-2 | 12761-93J00 | 119A-8 | |
| 11170-93J01 | 111A-22 | 11541-93J00-YAY | 180A-9-1 | 12762-93J00 | 119A-9 | |
| | 111B-22 | 11591-93J10 | 180A-8 | 12770-93J00 | 119A-10 | |
| 11173-93J00 | 111A-24 | 12100-93J00-050 | 116A-14 | 12771-93J00 | 119A-14 | |
| | 111B-24 | 12100-98810-025 | 116A-6-2 | 12772-93J00 | 119A-16 | |
| 11174-93J10 | 111A-31 | 12100-98810-0A0 | 116A-6-1 | 12775-93J00 | 119A-15 | |
| | 111B-32 | 12111-93J02-0B0 | 116A-1 | 12778-93J00 | 119A-11 | |
| 11179-93J00 | 111A-26 | 12140-93J00 | 116A-2 | 12810-93J00 | 119A-18 | |
| | 111B-26 | 12140-93J00-050 | 116A-15 | 12812-90J00 | 119A-20 | |
| | 585A-4 | 12151-93J10 | 116A-3 | 12813-73G00 | 119A-19 | |
| 11180-93J02 | 111A-23 | 12160-93J10 | 116A-5 | 12831-93J01 | 119A-22 | |
| 11180-93J22 | 111B-23 | 12220-93J01 | 116A-7 | 12832-93J00 | 119A-23 | |
| 11183-93J00 | 111A-25 | 12242-93J01 | 116A-10 | 12833-93J00 | 119A-24 | |
| | 111B-25 | 12300-85830 | 116A-9-1 | 12891-93J00 | 121A-13 | |
| 11184-93J10 | 111A-38 | 12300-85830-012 | 116A-9-2 | | 121B-13 | |
| | 111B-39 | 12300-86812-0BA | 116A-8-6 | | 121C-14 | |
| 11189-93J00 | 111A-27 | 12300-86812-0CA | 116A-8-7 | 12892-93J00-218 | 121A-14-1 | |
| | 111B-27 | 12300-86812-0DA | 116A-8-8 | | 121B-14-1 | |
| | 585A-5 | 12300-86812-0EA | 116A-8-9 | | 121C-15-1 | |
| 11196-93J00 | 162A-1 | 12300-86812-0FA | 116A-8-10 | 12892-93J00-220 | 121A-14-2 | |
| 11197-93J00 | 162A-2 | 12340-86FA2-0B0 | 116A-8-1 | | 121B-14-2 | |
| 11217-85FA0 | 113A-6 | 12340-86FA2-0C0 | 116A-8-2 | | 121C-15-2 | |
| 11261-93J00 | 111A-14 | 12340-86FA2-0D0 | 116A-8-3 | 12892-93J00-223 | 121A-14-3 | |
| | 111B-14 | 12340-86FA2-0E0 | 116A-8-4 | | 121B-14-3 | |

| 品番 | FIG.NO. | 品番 | FIG.NO. | 品番 | FIG.NO. |
|-----------------|------------|-----------------|------------|-------------|---------|
| 12892-93J00-225 | 121C-15-3 | | 121B-14-20 | 12921-93J11 | 121A-17 |
| | 121A-14-4 | | 121C-15-20 | | 121B-17 |
| | 121B-14-4 | 12892-93J00-268 | 121A-14-21 | | 121C-18 |
| | 121C-15-4 | | 121B-14-21 | 12931-78G00 | 121A-18 |
| 12892-93J00-228 | 121A-14-5 | | 121C-15-21 | | 121B-18 |
| | 121B-14-5 | 12892-93J00-270 | 121A-14-22 | | 121C-19 |
| | 121C-15-5 | | 121B-14-22 | 12932-24400 | 121A-19 |
| 12892-93J00-230 | 121A-14-6 | | 121C-15-22 | | 121B-19 |
| | 121B-14-6 | 12892-93J00-273 | 121A-14-23 | | 121C-20 |
| | 121C-15-6 | | 121B-14-23 | 12933-69G10 | 121A-20 |
| 12892-93J00-233 | 121A-14-7 | | 121C-15-23 | | 121B-20 |
| | 121B-14-7 | 12892-93J00-275 | 121A-14-24 | | 121C-21 |
| | 121C-15-7 | | 121B-14-24 | 13110-93J00 | 122A-1 |
| 12892-93J00-235 | 121A-14-8 | | 121C-15-24 | 13119-93J00 | 122A-2 |
| | 121B-14-8 | 12892-93J00-278 | 121A-14-25 | | 585A-7 |
| | 121C-15-8 | | 121B-14-25 | 13130-93J21 | 163B-1 |
| 12892-93J00-238 | 121A-14-9 | | 121C-15-25 | 13130-93J30 | 163A-1 |
| | 121B-14-9 | 12892-93J00-280 | 121A-14-26 | 13132-93J00 | 163B-56 |
| | 121C-15-9 | | 121B-14-26 | 13133-93J00 | 163B-57 |
| 12892-93J00-240 | 121A-14-10 | | 121C-15-26 | 13138-93J00 | 163A-4 |
| | 121B-14-10 | 12892-93J00-283 | 121A-14-27 | | 163B-13 |
| | 121C-15-10 | | 121B-14-27 | 13139-93J00 | 163A-2 |
| 12892-93J00-243 | 121A-14-11 | | 121C-15-27 | | 163B-2 |
| | 121B-14-11 | 12892-93J00-285 | 121A-14-28 | 13140-93J03 | 163B-15 |
| | 121C-15-11 | | 121B-14-28 | 13140-93J13 | 163A-6 |
| 12892-93J00-245 | 121A-14-12 | | 121C-15-28 | 13144-93J00 | 163A-20 |
| | 121B-14-12 | 12892-93J00-288 | 121A-14-29 | | 163B-32 |
| | 121C-15-12 | | 121B-14-29 | 13147-93J00 | 163A-3 |
| 12892-93J00-248 | 121A-14-13 | | 121C-15-29 | | 163B-3 |
| | 121B-14-13 | 12892-93J00-290 | 121A-14-30 | 13279-10G00 | 163A-10 |
| | 121C-15-13 | | 121B-14-30 | | 163B-19 |
| 12892-93J00-250 | 121A-14-14 | | 121C-15-30 | 13295-10G00 | 163A-12 |
| | 121B-14-14 | 12892-93J00-293 | 121A-14-31 | | 163B-21 |
| | 121C-15-14 | | 121B-14-31 | 13310-93J01 | 163A-8 |
| 12892-93J00-253 | 121A-14-15 | | 121C-15-31 | | 163B-17 |
| | 121B-14-15 | 12892-93J00-295 | 121A-14-32 | 13312-93J00 | 163A-9 |
| | 121C-15-15 | | 121B-14-32 | | 163B-18 |
| 12892-93J00-255 | 121A-14-16 | | 121C-15-32 | 13320-93J00 | 163A-13 |
| | 121B-14-16 | 12892-93J00-298 | 121A-14-33 | | 163B-22 |
| | 121C-15-16 | | 121B-14-33 | 13355-93J00 | 163A-11 |
| 12892-93J00-258 | 121A-14-17 | | 121C-15-33 | | 163B-20 |
| | 121B-14-17 | 12892-93J00-300 | 121A-14-34 | 13370-93J00 | 147A-21 |
| | 121C-15-17 | | 121B-14-34 | 13421-93J00 | 163A-14 |
| 12892-93J00-260 | 121A-14-18 | | 121C-15-34 | | 163B-23 |
| | 121B-14-18 | 12911-93J00 | 121A-15 | 13510-93J00 | 164A-1 |
| | 121C-15-18 | | 121B-15 | 13514-93J00 | 163A-31 |
| 12892-93J00-263 | 121A-14-19 | | 121C-16 | | 163B-45 |
| | 121B-14-19 | 12915-93J60 | 121A-16 | 13521-93J00 | 163A-30 |
| | 121C-15-19 | | 121B-16 | | 163B-44 |
| 12892-93J00-265 | 121A-14-20 | | 121C-17 | 13537-93J00 | 163A-24 |

| 品番 | FIG.NO. | 品番 | FIG.NO. | 品番 | FIG.NO. |
|-------------|---------|-------------|---------|-------------|----------|
| | 163B-38 | 15415-93J10 | 147A-4 | 16510-96J10 | 113A-26 |
| 13538-93J00 | 163A-33 | 15440-93J00 | 147A-11 | 16519-93J00 | 401A-2 |
| | 163B-47 | 15600-93J01 | 147A-20 | | 401B-2 |
| 13541-93J00 | 163A-34 | 15626-93J00 | 147A-22 | 16520-93J00 | 175A-4 |
| | 163B-48 | 15627-93J00 | 147A-33 | 16550-93J00 | 121C-11 |
| 13542-93J00 | 163A-35 | 15628-99E00 | 147A-32 | 16551-93J00 | 121A-10 |
| | 163B-49 | 15629-99E10 | 147A-54 | | 121B-10 |
| 13543-93J00 | 163A-36 | 15632-93J20 | 147A-44 | 16555-93J00 | 121C-12 |
| | 163B-50 | 15633-93J20 | 147A-8 | 16559-93J00 | 121A-11 |
| 13553-93J00 | 163A-26 | 15634-93J20 | 147A-49 | | 121B-11 |
| | 163B-40 | 15635-93J20 | 147A-43 | 16700-93J00 | 113A-11 |
| 13554-93J00 | 163A-27 | 15636-98J20 | 147A-38 | 16712-93J00 | 113A-15 |
| | 163B-41 | 15637-93J20 | 147A-53 | 16721-93J00 | 113A-16 |
| 13555-93J00 | 163A-23 | 15641-90J00 | 147A-26 | 16760-93J00 | 175A-5 |
| | 163B-37 | 15642-90J00 | 147A-27 | 16781-93J00 | 175A-6 |
| 13580-93J02 | 326A-1 | 15643-93J00 | 147A-47 | 16782-93J00 | 175A-7 |
| | 326B-1 | 15644-93J00 | 147A-7 | 16783-93J01 | 175A-8 |
| 13583-93J00 | 163A-21 | 15645-93J00 | 147A-52 | 16910-93J00 | 180A-26 |
| | 163A-22 | 15646-93J00 | 147A-9 | 16930-93J00 | 180A-27 |
| | 163B-35 | 15647-93J00 | 147A-25 | 17400-93J02 | 160A-19 |
| | 163B-36 | 15650-93J00 | 147A-23 | | 160B-19 |
| 13599-93J00 | 163A-32 | 15654-99E00 | 147A-28 | | 160C-19 |
| | 163B-46 | 15671-93J00 | 147A-62 | 17410-93J01 | 160A-1 |
| 13650-52G00 | 315A-1 | 15672-93J00 | 147A-41 | | 160B-1 |
| | 315B-1 | 15673-98J00 | 147A-45 | | 160C-1 |
| 13655-87J00 | 315A-2 | 15674-93J00 | 147A-51 | 17413-93J02 | 160A-2 |
| | 315B-2 | 15675-93J00 | 147A-35 | | 160B-2 |
| 13710-93J00 | 134A-1 | 15680-93J31 | 144A-19 | | 160C-2 |
| 13730-93J00 | 163B-24 | 15681-93J01 | 144A-1 | 17416-93J00 | 160A-3 |
| 13811-93J02 | 134A-2 | 15683-87J00 | 147A-55 | | 160B-3 |
| 13813-93J00 | 134A-3 | 15684-98J00 | 144A-22 | | 160C-3 |
| 13851-93J01 | 134A-4 | 15685-93J00 | 147A-40 | 17461-93J00 | 160A-4 |
| 13853-96L00 | 134A-8 | 15686-93J00 | 147A-39 | | 160B-4 |
| 13881-93J00 | 134A-5 | 15710-93J00 | 144A-2 | | 160C-4 |
| 14140-98J01 | 140A-2 | 15717-16G00 | 144A-3 | 17471-93J02 | 160A-5 |
| 14141-93J01 | 140A-1 | 15735-58B00 | 144A-4 | | 160B-5 |
| 14151-93J00 | 140A-3 | 15751-93J00 | 144A-5 | | 160C-5 |
| | 585A-8 | 15756-93J01 | 144A-6 | 17472-93J00 | 160A-6 |
| 14152-93J00 | 140A-4 | 15760-93J00 | 147A-31 | | 160B-6 |
| | 585A-9 | 15762-93J00 | 144A-7 | | 160C-6 |
| 14154-93J01 | 180A-10 | 15770-93J00 | 147A-16 | 17561-93J03 | 160A-7-1 |
| 14211-93J00 | 180A-11 | 15773-90J00 | 147A-13 | | 160B-7 |
| 14212-93J00 | 180A-12 | 15830-77EAO | 144A-8 | | 160C-7-1 |
| | 585A-12 | 15830-93J00 | 147A-14 | 17561-93J13 | 160C-7-2 |
| 15100-94900 | 147A-1 | 15831-93J00 | 144A-9 | 17561-93J21 | 160A-7-2 |
| 15200-93J01 | 147A-24 | 16113-93J10 | 175A-2 | 17562-93J01 | 160A-8 |
| 15410-93J10 | 147A-2 | 16400-93J03 | 175A-3 | | 160B-8 |
| 15411-93J10 | 147A-3 | 16430-93J00 | 113A-21 | | 160C-8 |
| 15412-93J10 | 147A-5 | 16431-93J00 | 113A-22 | 17563-93J00 | 160A-9 |
| 15413-93J10 | 147A-6 | 16433-93J00 | 113A-23 | | 160B-9 |

| 品番 | FIG.NO. | 品番 | FIG.NO. | 品番 | FIG.NO. |
|-----------------|-----------|-------------|----------|-------------|---------|
| | 160C-9 | 18119-93J00 | 163B-6 | | 206A-6 |
| 17564-93J00 | 160A-10 | 18137-93J00 | 163A-15 | | 206B-6 |
| | 160B-10 | | 163B-25 | 25232-96302 | 206A-3 |
| | 160C-10 | 18417-93J00 | 147A-66 | | 206B-3 |
| 17566-87D11 | 407A-6 | 18498-87J00 | 521A-10 | 25321-93J00 | 206A-8 |
| | 407B-9 | 18498-90J00 | 163B-12 | | 206B-8 |
| 17581-93J00 | 162A-5 | 18498-93J00 | 144A-10 | 25700-93J00 | 407A-29 |
| 17582-93J00 | 162A-6 | 18498-93J10 | 147A-59 | | 407B-32 |
| 17611-90J00-Y5S | 162A-7-2 | 18590-68H00 | 163A-7 | 29103-93J00 | 180A-24 |
| 17611-90J00-YAY | 162A-7-1 | | 163B-16 | | 315A-8 |
| 17612-93J00 | 160A-11 | 19115-93J01 | 164A-2 | | 315A-18 |
| | 160B-11 | 19121-93J02 | 164A-3 | | 315B-8 |
| | 160C-11 | 19148-93J00 | 164A-4 | | 405B-21 |
| 17631-93J20 | 160A-12-1 | 19184-93J00 | 164A-5 | | 405C-25 |
| | 160B-12-1 | 19185-93J00 | 164A-6 | 29103-93J30 | 180A-3 |
| | 160C-12-1 | | | 29116-93J00 | 180A-13 |
| 17631-93J30 | 160A-12-2 | | | | 206A-9 |
| | 160B-12-2 | | | | 206B-9 |
| | 160C-12-2 | | | 29125-93J00 | 326A-16 |
| 17632-93J20 | 160A-13-1 | | | | 326B-16 |
| | 160B-13-1 | 21100-93J02 | 204A-1 | 29159-93J00 | 401A-28 |
| | 160C-13-1 | | 204B-1 | | 401B-28 |
| 17632-93J30 | 160A-13-2 | 21131-93J00 | 204A-2 | | 405A-12 |
| | 160B-13-2 | | 204B-2 | | 405B-13 |
| | 160C-13-2 | 21151-93J00 | 204A-3 | | 405C-17 |
| 17660-99E01 | 162A-8 | | 204B-3 | 29404-93J00 | 337A-25 |
| 17670-90J00 | 162A-9-1 | 21155-93J00 | 204A-4 | 29404-93J10 | 180A-25 |
| 17670-90J10 | 162A-9-2 | | 204B-4 | | 315A-11 |
| 17681-93J00 | 162A-10 | 21210-93J01 | 204A-5 | | 315B-11 |
| 17711-90J00 | 162A-11 | | 204B-5 | | 322A-18 |
| 17712-93J00 | 162A-12 | 21230-93J01 | 204A-6 | | 322B-18 |
| 17713-98J00 | 162A-36 | | 204B-6 | | 322C-18 |
| 17895-93J00 | 134A-6 | 22511-99011 | 336A-1 | | 405B-20 |
| 17913-93J00 | 401A-3 | | 336B-1 | | 405C-24 |
| | 401B-3 | | 401A-11 | 29404-93J20 | 315A-16 |
| | 410A-43 | | 401B-11 | | |
| | 410B-43 | 23111-93J00 | 204A-7-1 | | |
| | 410C-43 | | 204B-7 | | |
| 17914-93J00 | 401A-4 | 23111-93J10 | 204A-7-2 | | |
| | 401B-4 | 23115-93J00 | 204A-8 | | |
| | 410A-44 | | 204B-8 | 31100-98L00 | 301A-1 |
| | 410B-44 | 25111-93J00 | 206A-1 | 31111-94900 | 340A-2 |
| | 410C-44 | | 206B-1-1 | | 340B-2 |
| 17915-98J01 | 162A-38 | 25111-93J10 | 206B-1-2 | 31123-94910 | 340A-4 |
| 17917-87L00 | 410A-45 | 25131-93J00 | 206A-2 | | 340B-3 |
| | 410B-45 | | 206B-2 | 31133-90J10 | 340A-5 |
| | 410C-45 | 25141-93J00 | 206A-5 | | 340B-4 |
| | 521A-3 | | 206B-5 | 31133-94910 | 340A-6 |
| 18116-93J00 | 163B-4 | 25223-94400 | 204A-9 | | 340B-5 |
| 18117-93J00 | 163B-5 | | 204B-9 | 31135-94900 | 340A-7 |

| 品番 | FIG.NO. | 品番 | FIG.NO. | 品番 | FIG.NO. | 品番 | FIG.NO. | 品番 | FIG.NO. | 品番 | FIG.NO. | | |
|-------------|-------------|-------------|-------------|-------------|-------------|-------------|-------------|-------------|-------------|-------------|-------------|-------------|-------------|
| 31136-90J20 | 340B-6 | 33920-93JM2 | 326A-20 | 36001-88L00 | 315A-5 | 36662-88L30 | 602A-10 | 37141-99E10 | 530A-21-1 | 37149-93J00 | 508A-7 | | |
| | 340A-8 | | 326B-20 | | 315B-4 | | 601A-20 | | 530A-31-1 | | 530A-5 | | |
| | 340B-7 | | 326A-21 | | 315B-5 | | 602A-3 | | 530A-5-2 | | 530A-23 | | |
| 31150-98L00 | 301A-2 | 33925-93J00 | 326B-21 | 36615-96300 | 602A-1 | 36663-98J00 | 602A-13 | 37141-99E20 | 530A-3-2 | 37210-93J00 | 530A-33 | | |
| 31170-92J00 | 301A-3 | | 601A-1 | | 501A-7 | | 602A-16 | | 530A-21-2 | | 530A-17 | | |
| 31173-94920 | 340A-3 | | 601A-11 | | 601A-8 | | 601A-9 | | 530A-31-2 | | 530A-18 | | |
| 31173-98L00 | 340B-8 | 34000-96L42 | 601A-2 | 36616-93J01 | 601A-18 | 36663-98J10 | 601A-21 | 37141-99E30 | 508A-5-3 | 37721-88L00 | 545A-11 | | |
| | 301A-4 | | 601A-12 | | 322A-3 | | 602A-18 | | 530A-3-3 | | 37721-92E10 | 542A-11 | |
| | 31191-63J00 | | 301A-5 | | 501A-3-1 | | 322B-3 | | 601A-23 | | 530A-21-3 | 37721-93J00 | 326A-5 |
| 31192-92J00 | 301A-8 | 34100-93J00 | 501A-3-2 | 36617-93J00 | 322C-3 | 36664-88L00 | 602A-4 | 37141-99E40 | 530A-31-3 | 37721-93J91 | 326B-5 | | |
| 31220-98L00 | 301A-6 | | 501A-3-3 | | 322A-12 | | 602A-20 | | 508A-5-4 | | 508A-8 | | |
| 31261-75F10 | 301A-9 | | 501A-3-4 | | 322B-12 | | 601A-24 | | 530A-3-4 | | 37721-95500 | 518A-12 | |
| 31281-92J10 | 337A-17 | 34100-93J40 | 501A-3-5 | 36617-93J10 | 322C-12 | 36665-88L00 | 601A-25 | 37141-99E50 | 530A-21-4 | 37722-93J11 | 326A-14 | | |
| | 337B-28 | | 34100-93J51 | | 501A-3-6 | | 322A-13 | | 602A-5 | | 530A-31-4 | 326B-14 | |
| | 31311-63J00 | | 301A-7 | | 34100-93J60 | | 501A-3-7 | | 322B-13 | | 602A-14 | 37725-93J11 | 326A-8 |
| 31311-93J00 | 340A-10 | 34112-96L00 | 601A-3 | 36617-93J20 | 322C-13 | 36665-88L10 | 601A-26 | 37141-99E60 | 530A-3-5 | 37729-93J00 | 326B-8 | | |
| | 340B-9 | | 601A-13 | | 322A-14 | | 602A-6 | | 530A-21-5 | | 326A-2 | | |
| | 31313-86030 | | 301A-11 | | 501A-22 | | 602A-15 | | 530A-31-5 | | 326B-2 | | |
| 31320-98L00 | 301A-12 | 34190-87D00 | 602A-7 | 36617-93J30 | 322C-14 | 36667-96L11 | 602A-21 | 37141-99E70 | 508A-5-6 | 37803-93J05 | 530A-9 | | |
| 31340-98L00 | 301A-10 | | 501A-23 | | 322A-15 | | 602A-21 | | 530A-3-6 | | 37805-93J00 | 530A-15 | |
| 31341-98L00 | 301A-13 | | 501A-5 | | 322B-15 | | 501A-25 | | 530A-21-6 | | 37820-93J04 | 508A-9 | |
| 31343-63J00 | 301A-14 | 34191-92E00 | 501A-17 | 36620-93J02 | 322C-15 | 36865-90J00 | 322B-24 | 37141-99E60 | 530A-31-6 | 37820-93J10 | 530A-34 | | |
| 31344-63J00 | 301A-15 | | 601A-4 | | 508A-54-1 | | 322C-24 | | 508A-5-7 | | 530A-10 | | |
| 31912-93J01 | 301A-16 | | 601A-14 | | 521A-1-1 | | 541A-18 | | 530A-3-7 | | 37820-93JA0 | 530A-24 | |
| 31918-92J01 | 301A-17 | 34200-93J00 | 460A-1-1 | 36620-93J30 | 521A-2 | 36890-93J00 | 517A-23 | 37820-99E02 | 530A-21-7 | 37820-99E02 | 315A-6 | | |
| 32102-93J02 | 303A-1 | | 501A-20-1 | | 521A-1-2 | | 335B-23 | | 530A-31-7 | | 315B-6 | | |
| 32120-93J00 | 303B-1 | | 34200-93J12 | | 460A-1-2 | | 36620-93J52 | | 508A-54-2 | | 36890-88L00 | 336A-2 | 37141-99E70 |
| | 303A-4 | 34211-96L00 | 501A-20-2 | 508A-54-3 | 508A-54-3 | 336B-2 | 530A-3-8 | 530A-11 | | | | | |
| | 303B-4 | | 601A-5 | 36625-93J00 | 322A-29-1 | 337A-35 | 530A-21-8 | 530A-35 | | | | | |
| 32131-93J00 | 303A-5 | | 601A-15 | 322B-29-1 | 337B-37 | 530A-31-8 | 37825-99E10 | 530A-13 | | | | | |
| 32160-88L00 | 303B-5 | 34300-93J11 | 501A-10-1 | 36625-93J10 | 322C-29-1 | 36895-87D01 | 405A-19 | 37141-99E80 | 508A-5-9 | 37826-92J00 | 508A-11 | | |
| | 303A-7 | | 501A-10-2 | | 322A-29-2 | | 405B-7 | | 530A-3-9 | | 37826-92J10 | 530A-12 | |
| | 303B-7 | | 501A-11 | | 322B-29-2 | | 405C-11 | | 530A-21-9 | | 530A-36 | | |
| 32800-93J03 | 310A-1 | 34360-92E00 | 501A-12 | 36628-92E00 | 322C-29-2 | 36895-87D10 | 337B-38 | 37141-99E90 | 530A-31-9 | 37850-88L00 | 544A-4 | | |
| 32805-93J00 | 310A-2 | | 34500-93J00 | | 508A-3 | | 337B-39 | | 508A-5-10 | | 37850-88L10 | 541A-4 | |
| 32890-93J01 | 310A-3 | | 501A-14-1 | | 322A-8 | | 336A-13 | | 530A-3-10 | | 37850-88L20 | 541A-23 | |
| 32891-93J00 | 310A-4 | 34600-93J00 | 501A-8-1 | 36630-93J20 | 322B-8 | 36990-87D00 | 337A-38 | 37141-99EA0 | 530A-21-10 | 37850-88L30 | 541A-22 | | |
| 33220-69J00 | 303A-9 | | 501A-8-2 | | 322C-8 | | 602A-22 | | 530A-31-10 | | 37850-90J06 | 508A-12 | |
| 33221-42F00 | 303B-9 | | 34650-93J20 | | 501A-16-1 | | 36645-93J00 | | 301A-20 | | 37100-96J00 | 530A-1 | 37141-99EB0 |
| | 303A-10 | 34650-93J31 | 501A-16-2 | 36646-93J01 | 508A-2 | 37100-96J15 | 530A-19 | 530A-3-11 | 37850-92J00 | 326A-9 | | | |
| | 303B-10 | 34660-93J00 | 521A-5 | 36647-93J00 | 322A-33 | 37100-96J25 | 530A-29 | 530A-21-11 | 37855-99E00 | 326B-9 | | | |
| 33410-93J00 | 310A-9 | 34800-93J00 | 501A-1-1 | 36661-96L10 | 322B-33 | 37110-93J01 | 530A-2 | 37141-99EB0 | 530A-31-11 | 37855-99E00 | 530A-16 | | |
| | 33634-96J00 | | 322A-9 | | 501A-1-2 | | 322C-33 | | 530A-20 | | 508A-5-12 | 37856-92J00 | 326A-10 |
| | 322B-9 | | 34801-93J03 | | 315A-3 | | 601A-7 | | 530A-30 | | 530A-3-12 | 326B-10 | |
| 33799-97E00 | 322C-9 | 34801-99E04 | 315B-3 | 36662-88L00 | 601A-17 | 37110-93J11 | 508A-4 | 37141-99EB0 | 530A-21-12 | 37857-92J00 | 326A-11 | | |
| | 340A-9 | | 315A-13 | | 602A-11 | | 530A-6 | | 530A-31-12 | | 326B-11 | | |
| | 340B-10 | | 315A-17 | | 601A-19 | | 530A-25 | | 508A-6 | | 37859-90J00 | 508A-51 | |
| 33810-98J00 | 322A-1 | 34825-96L00 | 601A-6 | 36662-88L10 | 602A-2 | 37139-99E30 | 530A-37 | 37143-99E00 | 530A-4 | 38100-93J04 | 337B-27 | | |
| | 322B-1 | | 601A-16 | | 602A-8 | | 508A-5-1 | | 530A-22 | | 340B-1 | | |
| | 322C-1 | | 34830-87J20 | | 315A-4 | | 36662-88L20 | | 602A-9 | | 530A-32 | 38100-93J13 | 337A-16 |

| 品番 | FIG.NO. | 品番 | FIG.NO. | 品番 | FIG.NO. |
|-----------------|---|--|---|--|---|
| 38410-93J12 | 340A-1 326A-17 326B-17 | 41234-93J11 41234-96J10 | 336B-17 336B-14 336A-16 | 48572-87J10 48572-95E00 48573-93J00 | 337B-13 337A-13 337B-24 |
| 38415-93J00 | 326A-18 326B-18 | 43111-93J24-Y5S 43111-93J24-YAY | 336B-3-2 336B-3-1 | 48582-95E01 | 337A-19 337B-3 |
| 38500-93J00 | 521A-4 | 43111-96J20-Y5S | 336A-3-2 | 48583-95E00 | 337A-21 |
| 38500-93J90 | 508A-13 530A-7 530A-27 530A-39 | 43111-96J20-YAY 43114-93J00 43117-96J00 43118-96J00 | 336A-3-1 336B-4 315A-21 315A-23 | 48585-95E00 | 337B-17 337A-22 337B-14 337A-14 |
| 38860-76F01 | 301A-21 326A-22 326B-22 | 43211-93J00 | 336A-4 | 48601-94900 | 337A-4 |
| 38915-90J00 | 301A-22 | 43711-97E01 | 336B-5 336A-5 336B-6 | 48605-93J00 48610-93J01 48615-97E00 | 337B-4 337B-5 337A-11 |
| 39950-88L02 | 326A-23 326B-23 602A-12 | 43750-93J21-Y5S 43750-93J21-YAY 43750-96J51-Y5S 43750-96J51-YAY 45421-87D03 48000-93J17 | 336B-7-2 336B-7-1 336A-6-2 336A-6-1 335B-16 337A-1 | 48627-93J00 48627-95E00 48630-96J03 48630-98J01 48633-93J00 48633-94900 | 337B-12 337A-5 337A-6 337B-6 337B-7 337A-7 |
| | | 48000-93J24 48121-92J00 48121-93J20 48125-93J10 48126-93J00 | 337B-1 337A-26 337B-18 337B-19 337B-29 | 48641-96J02 48650-93J00 48650-94900 48691-93J00 48861-92J01 | 337A-8 337B-11 337A-9 337B-8 337A-15 |
| 40000 | | 48128-93J11 48140-93J01 | 337B-25 335A-13 | 48862-87J20 48862-92J20 | 337B-15 337A-23 |
| 41111-93J16-Y5S | 335B-1-2 | 48144-93J00 | 335B-18 335A-14 | 48862-92J30 48864-93J01 | 337A-24 337B-16 |
| 41111-93J16-YAY | 335B-1-1 | | 335B-19 | 48864-96J10 | 337A-20 |
| 41111-96J22-Y5S | 335A-1-2 | | 335A-16 | | |
| 41111-96J22-YAY | 335A-1-1 | | 335B-22 | | |
| 41117-93J02 | 335B-3 | 48145-93J00 | 335A-16 | | |
| 41118-96J00 | 315A-24 | 48311-96J10 | 337B-30 | 50000 | |
| 41121-93J08-Y5S | 335B-2-2 | 48311-96J20 | 337A-27 | | |
| 41121-93J08-YAY | 335B-2-1 | 48320-93J00 | 337B-23 | | |
| 41121-96J13-Y5S | 335A-2-2 | 48321-87D03 | 337A-28 | 51111-93J20-Y5S | 401A-1-2 |
| 41121-96J13-YAY | 335A-2-1 | 48321-93J00 | 337B-31 | | 401B-1-2 |
| 41122-93J02 | 335B-4 | 48326-95E00 | 337A-29 | 51111-93J20-YAY | 401A-1-1 |
| 41130-92J03 | 335A-3 | 48400-93J07 | 337B-9 | | 401B-1-1 |
| 41130-93J12 | 335B-6 | 48401-93J11 | 337A-3 | 51116-93J00 | 401A-5 |
| 41135-92J00 | 335A-4 | 48405-93J00 | 337A-10 | | 401B-5 |
| 41135-93J11 | 335B-7 | | 337B-10 | 51120-93J02 | 401A-10 |
| 41155-93J02 | 335A-10 335B-13 | | 337B-20 | | 401B-10 |
| 41161-94400 | 442A-2 | 48451-93J00 | 337B-20 | 51123-93J00 | 401A-14 |
| 41220-93J11 | 336B-13 | 48452-93J00 | 337B-21 | | 401B-14 |
| 41220-96J10 | 336A-15 | 48452-93J10 | 337B-22 | | 401B-14 |
| 41224-95E01 | 336A-17 336B-15 | 48500-98J10 48502-93J14 | 337B-2 337A-18 | 51124-93J01 | 585A-13 401A-12 |
| 41230-96J00 | 336A-18 336B-16 | 48503-93J13 48570-95E01 | 337A-2 337A-12 | 51125-93J00 | 401B-12 401A-13 |
| 41233-95E10 | 336A-19 | 48571-93J00 | 337B-26 | | 401B-13 |

| 品番 | FIG.NO. | 品番 | FIG.NO. | 品番 | FIG.NO. |
|-----------------|-------------------------------|-----------------|-------------------------------------|-------------|-------------------------------------|
| 51140-93J11-Y5S | 401A-18-2 | 54211-93J00-Y5S | 405A-14-2 | 56130-93J02 | 220A-33 |
| 51140-93J11-YAY | 401A-18-1 | | 405B-15-2 | | 220B-33 |
| 51140-98J00-Y5S | 401A-18-4 | | 405C-19-2 | | 220C-33 |
| | 401B-18-2 | 54211-93J00-YAY | 405A-14-1 | 56140-93J01 | 220A-37 |
| 51140-98J00-YAY | 401A-18-3 401B-18-1 | | 405B-15-1 | | 220B-37 |
| | | | 405C-19-1 | | 220C-37 |
| 51142-93J00 | 401A-19 401B-19 585A-14 | 54221-93J00-Y5S | 405A-15-2 405B-16-2 405C-20-2 | 57110-93J21 | 220A-1-2 220B-1 220C-1-1 |
| 51151-93J00 | 401A-21 401B-21 | 54221-93J00-YAY | 405A-15-1 405B-16-1 | 57110-93J31 | 220C-1-2 220A-1-1 |
| 51152-93J00 | 401A-22 401B-22 | | 405C-20-1 | 57110-96J51 | 220A-1-1 |
| 51211-93J00 | 401A-6 | 55110-93J20-Y5S | 407A-1-2 407B-1-2 | 57130-87D10 | 405B-4 405C-4 |
| | 401B-6 585A-15 | 55110-93J20-YAY | 407A-1-1 407B-1-1 | 57133-93J00 | 220A-2 220B-2 220C-2 |
| 52111-93J11-Y5S | 405B-1-2 405C-1-2 | 55125-98J00-Y5S | 407A-8-2 407B-11-2 | 57134-93J00 | 220A-3 220B-3 220C-3 |
| 52111-93J11-YAY | 405B-1-1 405C-1-1 | 55125-98J00-YAY | 407A-8-1 407B-11-1 | 57300-93860 | 220A-6 220B-6 |
| 52111-93J20-Y5S | 405A-1-2 | 55127-87D00 | 407A-16 407B-19 | | 220C-6 |
| 52111-93J20-YAY | 405A-1-1 | | 407A-10 407B-13 | 57500-87852 | 220A-13 220B-13 |
| 52131-93J00-Y5S | 405C-7-2 | 55128-93J10 | 407A-10 407B-13 | | 220C-13 |
| 52131-93J00-YAY | 405C-7-1 | | 407A-27 407B-30 | 57500-87861 | 220A-10 220B-10 |
| 54112-93J00 | 401A-27 401B-27 | 55128-93L00 | 407A-27 407B-30 | | 220C-10 |
| | 405A-10 | 55320-94900 | 335A-11 335B-14 | | 220A-17 |
| | 405B-11 | 55321-87J01 | 111A-16 111B-16 | 57610-93J00 | 220A-17 220B-17 |
| 54121-98J01 | 401A-33 401B-33 | | 140A-6 | | 220C-17 |
| 54123-93J03 | 401A-25 401B-25 | 55321-87J11 | 180A-2-1 180A-2-2 | 57621-93J10 | 220A-18 220B-18 |
| 54125-93J00 | 401A-34 401B-34 | 55321-93J01 | 405B-22 405C-26-1 | | 220C-18 |
| 54130-93J01 | 401A-26 401B-26 | | 405C-26-2 | 57630-92E00 | 407A-28 407B-31 |
| 54137-93J02 | 401A-30 401B-30 | 55321-94910 | 335A-17 335B-21 | 57631-93J00 | 220A-20 220B-20 |
| 54144-93J00 | 401A-41 401B-41 | | 407A-14 | | 220C-20 |
| 54151-93J00 | 405A-8 405B-9 | 55332-87D11 | 407A-14 407B-17 | 57632-93L01 | 407A-22 407B-25 |
| | 405C-13 | 55333-87D10 | 407A-15 407B-18 | 57633-87D30 | 407A-23 407B-26 |
| 54160-93J01 | 405A-9 405B-10 | 56120-93J50-Y5S | 220A-26-2 220B-26-2 | 58105-93J10 | 407A-21 407B-24 |
| | 405C-14 | | 220C-26-2 | 58200-93L00 | 407A-20-1 407B-23-1 |
| 54165-98J01 | 405A-17 405B-18 405C-22 | 56120-93J50-YAY | 220A-26-1 220B-26-1 220C-26-1 | 58200-93L10 | 407A-20-2 407B-23-2 407A-20-3 |

| 品番 | FIG.NO. | 品番 | FIG.NO. | 品番 | FIG.NO. | 品番 | FIG.NO. | 品番 | FIG.NO. | 品番 | FIG.NO. |
|-----------------|--|---|--|----------------------------|-------------------------------------|---|-------------------------------------|---|-------------------------------|----------------------------|-------------------------------|
| 58200-93L30 | 407B-23-3 407A-20-4 407B-23-4 | 61141-93J01-YAY | 410B-2-1 410C-2-1 | 61439-93J20 | 420C-10 420A-11 420B-11 | 61641-93J20 | 410A-24 410B-24 410C-24 | 67200-93J33 | 517A-1 518A-1 | | 542A-26 545A-26 |
| 58200-93L40 | 407A-20-5 407B-23-5 407A-20-6 | 61141-93J20-Y5S 61141-93J20-YAY 61155-93J20 | 410A-2-2 410A-2-1 401A-7 401B-7 | 61439-93J40 | 420C-11 420A-12 420B-12 | 61645-93J01-Y5S | 410A-25-2 410B-25-2 410C-25-2 | 67200-93J51 67211-88L00 67211-88L10 | 508A-1 544A-17 541A-17 | 67234-88L00 | 542A-22 545A-22 518A-21 |
| 58200-93L50 | 407B-23-6 407A-20-7 407B-23-7 | 61416-93J00 | 420A-3 420B-3 420C-3 | 61443-96J50 | 420C-12 420A-23-1 420B-23-1 | 61645-93J01-YAY | 410A-25-1 410B-25-1 410C-25-1 | 67211-92E50 67212-88L00 67212-88L10 | 517A-29 544A-7 541A-7 | 67234-92E00 67235-92E00 | 518A-28 542A-27 545A-27 |
| 58200-96J00 | 407A-20-8 407B-23-8 407A-20-9 | 61420-93890-YAY | 420A-1-1 420B-1-1 420C-1-1 | 61443-96J60 | 420C-23-1 420A-23-2 420B-23-2 | 61649-93J00 | 410A-38-1 410B-38-1 410C-38-1 | 67217-88L00 67220-95630 67221-92E00 | 508A-14 541A-20 508A-16 | 67236-92E00 | 542A-12 545A-12 |
| 58200-96J10 | 407B-23-9 407A-20-9 407B-23-9 | 61422-93J00 | 420B-26-1 420B-26-2 | 61453-96J50 | 420A-24-1 420B-24-1 420C-23-2 | 61649-93J10 | 410A-38-2 410B-38-2 410C-38-2 | 542A-8 545A-8 518A-7 | 542A-8 545A-8 518A-7 | 67237-92E01 | 518A-31 542A-28 545A-28 |
| 58200-96J20 | 407A-20-10 407B-23-10 407A-20-11 | 61422-93JC0 61422-93JD0 61422-93JE0 | 420B-26-1 420C-26-1 420C-26-2 | 61453-96J60 | 420A-24-1 420B-24-1 420C-24-1 | 61673-93J01 | 410A-26 410B-26 410C-26 | 67221-92E50 67222-92E00 67222-92E50 | 542A-2 545A-2 518A-2 | 67238-87D00 67238-88L00 | 508A-20 542A-31 545A-31 |
| 58200-96J30 | 407B-23-11 407A-20-12 407B-23-12 | 61422-93JF0 61422-93JG0 61430-93800-Y5S | 420A-26-1 420A-26-2 420A-1-2 | 61453-96J60 | 420A-24-2 420B-24-2 420C-24-2 | 61811-93J30-Y5S 61811-93J30-YAY 61811-93J40-Y5S | 410A-6-2 410A-6-1 410B-6-2 | 67222-92E50 67223-92E00 67224-92E00 | 545A-3 518A-6 508A-17 | 67239-92E00 | 518A-32 518A-33 518A-29 |
| 58200-96J50 | 407A-20-13 407B-23-13 | 61431-93J03-Y5S | 420B-1-2 420C-1-2 420A-4-2 | 61458-99E50 | 410A-46 410B-46 410C-46 | 61811-93J40-YAY | 410A-6-1 410B-6-1 410C-6-1 | 67223-92E50 67223-99E10 67224-92E00 | 518A-6 508A-17 542A-9 | 67239-92E10 | 542A-41 545A-41 518A-29 |
| | | 61431-93J03-YAY | 420B-4-2 420C-4-2 420A-4-1 | 61476-93J00 | 420A-13 420B-13 420C-13 | 61817-93J00 | 410B-6-1 410C-6-1 410A-10 | 545A-9 518A-8 67224-92E50 | 542A-9 518A-8 518A-25 | 67240-92E00 | 542A-17 545A-17 542A-16 |
| | | 61432-93J01 | 420B-4-1 420C-4-1 420A-5 | 61494-93J00 61610-93J00 | 136A-8 420A-18 420B-18 | 61821-93J10-Y5S | 410B-10 410C-10 410A-7-2 | 67225-92E50 67226-92E00 67226-92E10 | 518A-9 542A-15 545A-15 | 67240-92E50 67241-88L00 | 545A-17 518A-16 542A-34 |
| 60000 | | 61432-93J01 | 420C-5 420B-5 420C-5 | 61621-93J01 | 420A-19 420B-19 420C-19 | 61821-93J10-YAY | 410B-7-1 410C-7-1 410A-12 | 518A-14 542A-16 545A-16 | 518A-14 542A-16 545A-16 | 67241-92E50 67241-99E10 | 545A-34 518A-42 508A-21 |
| 61112-93J20 | 420A-2 420B-2 420C-2 | 61433-93J01 | 420A-6 420B-6 420C-6 | 61632-93J00 | 410A-20 410B-20 410C-20 | 61827-93J02 | 410C-7-2 410A-7-1 410B-7-1 | 67227-92E00 | 542A-19 518A-23 542A-24 | 67242-92E50 67243-92E00 | 518A-13 542A-38 545A-38 |
| 61124-93J60 | 410A-33 410B-33 410C-33 | 61434-93J01 | 420A-7 420B-7 420C-7 | 61633-93J00-Y5S | 410A-21-2 410B-21-2 410C-21-2 | 61831-93J13-Y5S | 410A-12 410B-12 410C-12 | 67228-92E00 | 545A-24 518A-17 542A-18 | 67243-95600 67244-95600 | 508A-22 508A-23 518A-22 |
| 61131-93J01-Y5S | 410B-1-2 410C-1-2 | 61435-93JA0 61435-93JB0 | 420B-27-1 420B-27-2 | 61633-93J00-YAY | 410A-21-1 410B-21-1 410C-21-1 | 61831-93J13-YAY | 410A-15-2 410B-15-2 410C-15-2 | 67229-95600 67230-88L00 | 545A-18 508A-18 542A-20 | 67245-95600 67246-88L00 | 508A-23 518A-22 545A-23 |
| 61131-93J01-YAY | 410B-1-1 410C-1-1 | 61435-93JC0 61435-93JD0 | 420C-27-1 420C-27-2 | 61633-93J00-YAY | 410A-21-1 410B-21-1 410C-21-1 | 61831-93J13-YAY | 410A-15-1 410B-15-1 410C-15-1 | 545A-20 518A-19 67230-92E00 | 542A-20 545A-20 518A-19 | 67245-95600 67246-88L00 | 508A-24 542A-36 545A-36 |
| 61131-93J20-Y5S | 410A-1-2 | 61435-93JE0 | 420A-27-1 | 61634-93J00-Y5S | 410A-22-2 410B-22-2 410C-22-2 | 63610-93J00 65700-93J11 65770-93J12 | 164A-7 430A-1 430A-2 | 67231-92E00 67232-88L00 | 542A-32 545A-32 518A-40 | 67246-88L00 | 542A-36 545A-36 518A-34 |
| 61131-93J20-YAY | 410A-1-1 | 61435-93JF0 | 420A-27-2 | 61634-93J00-Y5S | 410A-22-2 410B-22-2 410C-22-2 | 67140-95600 67200-88L00 | 508A-56 544A-1 545A-1 | 67231-92E00 67232-88L00 | 518A-40 542A-33 545A-33 | 67251-99E20 | 517A-9 508A-25 542A-39 |
| 61134-93J20 | 410A-8 410B-8 410C-8 | 61438-93J00 | 420A-8 420A-9 420A-10 | 61634-93J00-YAY | 410A-22-1 410B-22-1 410C-22-1 | 67200-88L10 | 544A-1 545A-1 541A-1 | 67232-92E50 67232-95600 | 518A-43 508A-19 518A-41 | 67252-88L00 | 545A-39 518A-35 518A-38 |
| 61137-93J00 | 410A-3 410B-3 410C-3 | | 420B-8 420B-9 420B-10 | 61641-93J10 | 410A-23 410B-23 410C-23 | | 542A-1 | 67233-92E00 | 518A-27 | 67252-92E00 | 508A-26 |
| 61141-93J01-Y5S | 410B-2-2 410C-2-2 | | 420C-8 420C-9 | | | | | | | 67252-92E10 | 518A-36 |

| 品番 | FIG.NO. | 品番 | FIG.NO. | 品番 | FIG.NO. |
|-------------|---------|-------------|---------|-------------|-----------|
| 67253-88L00 | 542A-40 | | 541A-14 | 67296-88L10 | 541A-21 |
| | 545A-40 | | 544A-14 | 67296-90J10 | 508A-41 |
| 67253-92E00 | 541A-13 | 67281-88L00 | 544A-10 | 67296-92E11 | 508A-15 |
| | 544A-13 | 67281-88L10 | 541A-10 | | 518A-13 |
| 67253-92E10 | 518A-37 | 67282-94L00 | 508A-52 | 67296-92E20 | 518A-15 |
| 67253-95600 | 508A-27 | 67283-92E50 | 517A-26 | | 542A-14 |
| | 518A-39 | 67284-92E50 | 517A-27 | | 545A-14 |
| 67254-92E50 | 517A-22 | 67284-94L00 | 508A-53 | 67296-92E30 | 542A-45 |
| 67255-92E50 | 517A-8 | 67286-92E00 | 518A-18 | | 545A-44 |
| 67255-99E10 | 508A-28 | | 542A-19 | 67296-92E60 | 541A-11 |
| 67256-92E50 | 517A-11 | | 545A-19 | | 544A-11 |
| 67256-95600 | 508A-29 | 67287-92E00 | 542A-48 | 67296-92E80 | 542A-46 |
| 67257-88L00 | 541A-9 | | 545A-46 | 67296-94300 | 508A-42 |
| | 544A-9 | 67287-92E10 | 542A-43 | 67296-94310 | 508A-34 |
| 67257-92E00 | 517A-12 | 67287-92E50 | 517A-19 | | 517A-3 |
| 67257-99E10 | 508A-30 | 67288-92E00 | 542A-4 | 67296-95600 | 508A-43 |
| 67258-99E00 | 508A-31 | | 545A-4 | 67296-95610 | 508A-44 |
| 67259-87D00 | 508A-32 | 67288-92E10 | 518A-4 | | 542A-44 |
| 67261-88L00 | 541A-3 | 67288-92E20 | 517A-14 | | 545A-43 |
| | 544A-3 | | 541A-6 | 67296-95621 | 508A-58 |
| 67261-88L10 | 541A-2 | | 544A-6 | 67297-95600 | 508A-45 |
| | 544A-2 | 67288-92E60 | 517A-6 | 67298-92E50 | 517A-2 |
| 67261-92E50 | 517A-10 | | 541A-12 | 67320-93J00 | 508A-59-1 |
| 67261-99E10 | 508A-33 | | 544A-12 | 67320-93J10 | 508A-59-2 |
| 67263-88L30 | 541A-19 | 67288-92E70 | 517A-16 | 67320-93J20 | 508A-59-3 |
| 67264-88L00 | 541A-24 | 67291-92E00 | 518A-5 | 67320-93J30 | 508A-59-4 |
| | 544A-18 | | 542A-7 | 67320-93J40 | 508A-59-5 |
| 67264-88L10 | 541A-25 | | 545A-7 | 67320-93J50 | 508A-59-6 |
| | 544A-19 | 67291-92E10 | 518A-36 | 67320-93J60 | 508A-59-7 |
| 67264-95600 | 508A-35 | | 542A-37 | 67320-93J70 | 508A-59-8 |
| 67267-93J00 | 508A-36 | | 545A-37 | 67320-93J80 | 508A-59-9 |
| 67269-92E00 | 542A-29 | 67292-94300 | 508A-39 | 67341-93J30 | 410A-34 |
| | 545A-29 | | 518A-3 | | 410B-34 |
| 67271-88L10 | 541A-16 | | 542A-5 | | 410C-34 |
| | 544A-16 | | 545A-5 | 67343-93J30 | 410A-39 |
| 67272-88L00 | 542A-6 | 67294-92E00 | 518A-11 | | 410B-39 |
| | 545A-6 | 67294-95600 | 508A-40 | | 410C-39 |
| 67273-88L00 | 544A-24 | | 508A-57 | 67345-93J00 | 410A-35 |
| | 545A-47 | 67295-92E10 | 517A-4 | | 410B-35 |
| 67273-88L10 | 541A-30 | 67295-92E50 | 517A-18 | | 410C-35 |
| | 542A-49 | 67296-88D10 | 517A-15 | 67361-90J10 | 410A-47 |
| 67273-95600 | 508A-37 | | 518A-24 | | 410B-47 |
| | 517A-25 | | 542A-13 | | 410C-47 |
| | 541A-15 | | 542A-30 | 67463-95200 | 164A-8 |
| | 544A-15 | | 545A-13 | 67467-89J01 | 442A-8 |
| 67274-88L00 | 545A-42 | | 545A-30 | 67500-88L00 | 544A-20 |
| 67274-88L10 | 542A-42 | 67296-88D20 | 517A-17 | 67500-88L10 | 541A-26 |
| 67274-92E50 | 517A-28 | 67296-88D30 | 517A-21 | 67700-93J00 | 442A-1 |
| 67275-95600 | 508A-38 | 67296-88L00 | 541A-5 | 67701-87J11 | 442A-3 |
| | 517A-24 | | 544A-5 | 67721-87J00 | 442A-4 |

| 品番 | FIG.NO. | 品番 | FIG.NO. | 品番 | FIG.NO. |
|-----------------|---------|-------------|---------|-------------|---------|
| 67725-99E00 | 442A-5 | 01547-06507 | 111A-30 | 01550-06257 | 121A-12 |
| 67726-99E00 | 442A-6 | | 111B-31 | | 121B-12 |
| 67728-99E00 | 442A-7 | 01550-05107 | 410A-19 | | 121C-13 |
| 68110-96J01 | 420A-29 | | 410B-19 | | 140A-10 |
| | 420B-29 | | 410C-19 | | 147A-46 |
| | 420C-29 | 01550-06127 | 144A-23 | | 162A-35 |
| 68111-88L00 | 541A-8 | | 147A-67 | | 164A-16 |
| | 544A-8 | | 180A-29 | | 310A-8 |
| 68111-93J00 | 420A-25 | | 303A-14 | | 322A-7 |
| | 420B-25 | | 303B-14 | | 322B-7 |
| | 420C-25 | | 322A-16 | | 322C-7 |
| 69711-93E10 | 136A-7 | | 322A-21 | 01550-06307 | 163B-29 |
| | | | 322A-23 | 01550-06357 | 147A-63 |
| | | | 322B-16 | | 164A-17 |
| | | | 322B-21 | 01550-06407 | 136A-3 |
| | | | 322B-23 | 01550-08127 | 162A-25 |
| | | | 322C-16 | 01550-08167 | 163B-8 |
| | | | 322C-21 | | 410A-14 |
| | | | 322C-23 | | 410B-14 |
| | | | 326A-13 | | 410C-14 |
| 77811-54GB0-0PG | 508A-46 | | 326A-19 | 01550-08207 | 111A-18 |
| | | | 326B-13 | | 111A-37 |
| | | | 326B-19 | | 111B-18 |
| | | | 420A-22 | | 111B-38 |
| | | | 420B-22 | | 113A-2 |
| | | | 420C-22 | | 140A-9 |
| | | 01550-06167 | 163A-39 | | 301A-18 |
| | | | 163B-53 | 01550-0820A | 163B-62 |
| | | | 164A-15 | 01550-08307 | 163A-40 |
| | | | 303A-6 | | 163B-54 |
| 95569-78040 | 163B-26 | | 303A-11 | | 301A-19 |
| | | | 303B-6 | | 401A-9 |
| | | | 303B-11 | | 401A-23 |
| | | | 410A-37 | | 401B-9 |
| | | | 410B-37 | | 401B-23 |
| | | | 410C-37 | 01550-0830A | 119A-13 |
| | | 01550-0616A | 175A-11 | | 119A-17 |
| | | 01550-06207 | 111A-4 | | 119A-21 |
| | | | 111A-8 | | 401A-17 |
| | | | 111B-4 | | 401B-17 |
| 01500-06167 | 147A-42 | | 111B-8 | 01550-08357 | 136A-5 |
| 01500-06307 | 163A-37 | | 113A-20 | 01550-0835A | 113A-24 |
| | 163B-51 | | 136A-2 | 01550-08407 | 144A-18 |
| 01547-06167 | 420A-21 | | 162A-33 | | 147A-65 |
| | 420B-21 | | 162A-34 | 01550-08457 | 113A-25 |
| | 420C-21 | | 204A-21 | 01550-0845A | 175A-12 |
| 01547-06257 | 111A-29 | | 204B-21 | 01550-0855A | 119A-7 |
| | 111B-30 | | 310A-10 | 01550-08607 | 111A-19 |
| | 163A-17 | 01550-0620A | 119A-25 | | 111A-20 |
| | 163B-28 | | 119A-26 | | 111B-19 |

| 品番 | FIG.NO. | 品番 | FIG.NO. | 品番 | FIG.NO. |
|-------------|---------|-------------|-----------|-------------|-----------|
| | 111B-20 | | 220B-38 | | 335B-9-2 |
| | 164A-18 | | 220C-38 | 09103-06093 | 315A-14 |
| | 401A-24 | 06111-07004 | 220A-23 | | 315A-15 |
| | 401B-24 | | 220B-23 | 09103-06231 | 303A-12 |
| 01550-0865A | 175A-13 | | 220C-23 | | 303B-12 |
| 01550-0885A | 175A-14 | 06111-11004 | 220A-24 | 09103-06278 | 335A-15 |
| 01550-1025A | 116A-12 | | 220B-24 | | 335B-20 |
| 01550-1050A | 180A-19 | | 220C-24 | 09103-06281 | 111A-17 |
| 01570-06107 | 410A-42 | 07130-0616A | 113A-14 | | 111B-17 |
| | 410B-42 | 08110-60020 | 175A-15 | | 140A-7 |
| | 410C-42 | 08110-62080 | 119A-3 | | 180A-4 |
| 01570-06127 | 322A-27 | 08113-60100 | 220A-31 | 09103-08109 | 401A-15 |
| | 322B-27 | | 220B-31 | | 401B-15 |
| | 322C-27 | | 220C-31 | 09103-08134 | 163A-43 |
| 01570-06357 | 147A-50 | 08211-30382 | 220A-11-1 | | 163B-59 |
| 02112-0406B | 147A-56 | | 220B-11-1 | 09103-08182 | 163A-42 |
| 02112-05107 | 147A-30 | | 220C-11-1 | | 163B-58 |
| 02112-0512A | 163B-9 | 08211-30384 | 220A-11-5 | 09103-08437 | 122A-4 |
| 02112-0612A | 111A-28 | | 220B-11-5 | 09103-12125 | 303A-2 |
| | 111B-29 | | 220C-11-5 | | 303B-2 |
| 02112-3416B | 163A-18 | 08211-30385 | 220A-11-8 | 09106-05030 | 303A-8 |
| | 163B-30 | | 220B-11-8 | | 303B-8 |
| 02112-35087 | 163A-28 | | 220C-11-8 | 09108-08267 | 163A-44 |
| | 163B-42 | 08221-16256 | 220A-9 | | 163B-60 |
| 02112-35167 | 326A-4 | | 220B-9 | 09108-08282 | 122A-3 |
| | 326B-4 | | 220C-9 | 09108-10115 | 405C-8 |
| 02142-0408B | 147A-29 | 08310-00067 | 322A-28 | 09108-10150 | 405A-5 |
| 02142-05107 | 204A-22 | | 322B-28 | 09108-12013 | 405C-9 |
| | 204B-22 | | 322C-28 | 09116-05010 | 315A-22 |
| 02142-06207 | 134A-7 | 08316-10087 | 163A-41 | 09116-06121 | 162A-13 |
| 02162-0520B | 163A-19 | | 163B-55 | | 335A-12 |
| | 163B-31 | | 322A-2 | | 335B-15 |
| 03112-0630B | 501A-24 | | 322B-2 | 09116-06127 | 410A-27 |
| 03121-0516A | 530A-26 | | 322C-2 | | 410B-27 |
| | 530A-38 | 08316-1008A | 163A-45 | | 410C-27 |
| 03122-05165 | 530A-14 | | 163B-63 | 09116-06202 | 147A-61 |
| 03542-05169 | 420A-14 | 08322-01087 | 163A-5 | | 310A-7 |
| | 420A-15 | | 163B-14 | 09116-06236 | 405B-23 |
| | 420A-16 | 08331-41359 | 204A-23 | | 405C-27-1 |
| | 420A-17 | | 204B-23 | | 405C-27-2 |
| | 420B-14 | 09100-06113 | 315A-7 | | 407A-13 |
| | 420B-15 | | 315B-7 | | 407B-16 |
| | 420B-16 | 09100-08232 | 508A-47 | 09116-08122 | 401A-20 |
| | 420B-17 | 09100-12052 | 407A-3 | | 401B-20 |
| | 420C-14 | | 407B-3 | 09116-08126 | 401A-39 |
| | 420C-15 | 09100-12085 | 335A-6-1 | | 401B-39 |
| | 420C-16 | | 335B-9-1 | 09116-08128 | 180A-20 |
| | 420C-17 | 09100-12086 | 335A-6-2 | 09116-08131 | 160A-14 |
| 04211-13149 | 119A-12 | | 335B-9-3 | | 160B-14 |
| 04221-08129 | 220A-38 | 09100-12092 | 335A-6-3 | | 160C-14 |

| 品番 | FIG.NO. | 品番 | FIG.NO. | 品番 | FIG.NO. |
|-------------|---------|-------------|---------|-------------|---------|
| 09116-08137 | 407A-9 | | 336B-8 | | 335B-10 |
| | 407B-12 | | 336B-18 | 09159-14020 | 335B-17 |
| 09116-08158 | 220A-32 | | 337A-36 | 09159-22006 | 335A-5 |
| | 220B-32 | | 337B-40 | | 335B-8 |
| | 220C-32 | | 337B-41 | 09159-28003 | 220A-4 |
| 09116-08163 | 410A-16 | | 337B-42 | | 220B-4 |
| | 410B-16 | | 405A-7 | | 220C-4 |
| | 410C-16 | | 405A-20 | 09160-05024 | 542A-47 |
| 09116-10134 | 401A-38 | | 405B-6 | | 545A-45 |
| | 401B-38 | | 405B-8 | 09160-05029 | 326A-3 |
| | 401A-31 | | 405C-6 | | 326B-3 |
| 09116-10135 | 401B-31 | | 405C-12 | | 541A-28 |
| | 401A-35 | 09126-05003 | 508A-48 | | 544A-22 |
| 09116-10137 | 401B-35 | 09126-06006 | 542A-25 | 09160-05043 | 163A-29 |
| | 401B-35 | | 545A-25 | | 163B-43 |
| 09116-10146 | 180A-22 | | 160A-15 | 09160-06036 | 163A-38 |
| | 401A-37 | 09132-04034 | 160B-15 | | 163B-52 |
| | 401B-37 | | 160C-15 | 09160-06047 | 410A-40 |
| 09116-10150 | 407A-4 | | 410A-5 | | 410B-40 |
| | 407B-4 | 09136-06148 | 410A-11 | | 410C-40 |
| 09116-10175 | 180A-21 | | 410B-11 | 09160-06055 | 442A-10 |
| | 337B-36 | | 410C-11 | 09160-06066 | 164A-11 |
| | 401A-32 | 09136-06161 | 410A-4 | 09160-06082 | 336A-22 |
| | 401B-32 | 09137-04004 | 326A-6 | | 336B-20 |
| | 401B-36 | | 326B-6 | 09160-06094 | 204A-10 |
| | 405A-16 | 09139-06135 | 410B-4 | | 204B-10 |
| | 405B-17 | | 410C-4 | 09160-06104 | 508A-50 |
| | 405C-21 | 09139-06136 | 410B-5 | | 517A-20 |
| 09116-10176 | 405A-2 | | 410C-5 | 09160-08016 | 122A-6 |
| | 405B-2 | 09140-05005 | 164A-10 | 09160-08151 | 206A-10 |
| | 405C-2 | | 541A-29 | | 206B-10 |
| 09116-10183 | 337A-30 | | 544A-23 | 09160-10104 | 116A-11 |
| 09116-10184 | 180A-23 | 09140-06020 | 508A-49 | 09160-10141 | 405A-6 |
| 09119-06047 | 164A-9 | | 518A-10 | | 407B-5 |
| 09125-04004 | 518A-26 | | 542A-10 | 09160-12066 | 407A-5 |
| 09125-04021 | 517A-7 | | 545A-10 | | 407B-6 |
| 09125-05042 | 518A-20 | 09140-10031 | 337A-31 | 09160-13014 | 410A-28 |
| | 542A-21 | | 337B-32 | | 410B-28 |
| | 545A-21 | | 405A-4 | | 410C-28 |
| | 337A-37 | | 407B-7 | 09160-13021 | 335A-8 |
| 09125-05050 | 541A-27 | 09140-10032 | 336A-21 | | 335B-12 |
| 09125-05135 | 544A-21 | | 336B-19 | 09160-13022 | 335A-9 |
| | 315A-9 | 09140-16021 | 220A-8 | | 335B-11 |
| 09125-06063 | 315B-9 | | 220B-8 | 09160-14066 | 405A-18 |
| | 335B-5 | | 220C-8 | | 405B-19 |
| | 335B-24 | 09141-18005 | 407A-24 | | 405C-23 |
| | 336A-7 | | 407B-27 | 09160-15051 | 401A-29 |
| | 336A-14 | 09159-08136 | 122A-5 | | 401B-29 |
| | 336A-20 | 09159-12014 | 407B-8 | 09160-16050 | 405A-11 |
| | 336A-26 | 09159-12062 | 335A-7 | | 405A-13 |

| 品番 | FIG.NO. | 品番 | FIG.NO. | 品番 | FIG.NO. |
|-------------|------------|-------------|-----------|-------------|------------|
| | 405B-12 | 09169-05018 | 163B-7 | | 220B-7-2 |
| | 405B-14 | 09169-06062 | 147A-15 | | 220C-7-2 |
| | 405C-16 | | 147A-60 | 09181-60006 | 220A-7-3 |
| | 405C-18 | | 310A-5 | | 220B-7-3 |
| 09160-18028 | 407A-25 | | 322A-4 | | 220C-7-3 |
| | 407B-28 | | 322B-4 | 09181-60007 | 220A-7-4 |
| | 113A-8 | | 322C-4 | | 220B-7-4 |
| 09160-18031 | 220A-11-2 | 09169-08038 | 401A-40 | | 220C-7-4 |
| 09160-30036 | 220B-11-2 | | 401B-40 | 09181-60008 | 220A-7-5 |
| | 220C-11-2 | 09169-08039 | 410A-17 | | 220B-7-5 |
| 09160-30037 | 220A-11-3 | | 410B-17 | | 220C-7-5 |
| | 220B-11-3 | | 410C-17 | 09181-60009 | 220A-7-6 |
| | 220C-11-3 | 09169-08042 | 147A-64 | | 220B-7-6 |
| 09160-30038 | 220A-11-4 | 09169-28003 | 336A-11 | | 220C-7-6 |
| | 220B-11-4 | 09180-06186 | 164A-12 | 09181-60010 | 220A-7-7 |
| | 220C-11-4 | 09180-06230 | 164A-13 | | 220B-7-7 |
| 09160-30039 | 220A-11-6 | 09180-25082 | 220A-25 | | 220C-7-7 |
| | 220B-11-6 | | 220B-25 | 09181-60011 | 220A-7-8 |
| | 220C-11-6 | | 220C-25 | | 220B-7-8 |
| 09160-30041 | 220A-11-7 | 09181-12158 | 175A-9 | | 220C-7-8 |
| | 220B-11-7 | 09181-39001 | 336A-9 | 09181-60012 | 220A-7-9 |
| | 220C-11-7 | | 336B-10 | | 220B-7-9 |
| 09160-30042 | 220A-11-9 | 09181-50005 | 220A-14-3 | | 220C-7-9 |
| | 220B-11-9 | | 220B-14-3 | 09181-60013 | 220A-7-10 |
| | 220C-11-9 | | 220C-14-3 | | 220B-7-10 |
| 09160-30043 | 220A-11-10 | 09181-50006 | 220A-14-4 | | 220C-7-10 |
| | 220B-11-10 | | 220B-14-4 | 09181-75008 | 220A-15-5 |
| | 220C-11-10 | | 220C-14-4 | | 220B-15-5 |
| 09160-30044 | 220A-11-11 | 09181-50007 | 220A-14-5 | | 220C-15-5 |
| | 220B-11-11 | | 220B-14-5 | 09181-75009 | 220A-15-7 |
| | 220C-11-11 | | 220C-14-5 | | 220B-15-7 |
| 09160-39001 | 336A-8 | 09181-50008 | 220A-14-6 | | 220C-15-7 |
| | 336B-9 | | 220B-14-6 | 09181-75010 | 220A-15-9 |
| 09160-75002 | 220A-12 | | 220C-14-6 | | 220B-15-9 |
| | 220B-12 | 09181-50009 | 220A-14-7 | | 220C-15-9 |
| | 220C-12 | | 220B-14-7 | 09181-75011 | 220A-15-11 |
| 09162-10005 | 337A-32 | | 220C-14-7 | | 220B-15-11 |
| | 337B-33 | 09181-50010 | 220A-14-8 | | 220C-15-11 |
| 09164-14008 | 410A-29 | | 220B-14-8 | 09181-75012 | 220A-15-3 |
| | 410B-29 | | 220C-14-8 | | 220B-15-3 |
| | 410C-29 | 09181-50012 | 220A-14-2 | | 220C-15-3 |
| 09168-10034 | 407A-11 | | 220B-14-2 | 09181-75013 | 220A-15-4 |
| | 407B-14 | | 220C-14-2 | | 220B-15-4 |
| 09168-12012 | 180A-15 | 09181-50013 | 220A-14-1 | | 220C-15-4 |
| 09168-12013 | 147A-17 | | 220B-14-1 | 09181-75014 | 220A-15-6 |
| 09168-16009 | 111A-13 | | 220C-14-1 | | 220B-15-6 |
| | 111B-13 | 09181-60004 | 220A-7-1 | | 220C-15-6 |
| 09168-20002 | 160A-18 | | 220B-7-1 | 09181-75015 | 220A-15-8 |
| | 160B-18 | | 220C-7-1 | | 220B-15-8 |
| | 160C-18 | 09181-60005 | 220A-7-2 | | 220C-15-8 |

| 品番 | FIG.NO. | 品番 | FIG.NO. | 品番 | FIG.NO. |
|-------------|------------|-------------|---------|-------------|---------|
| 09181-75016 | 220A-15-10 | | 401B-8 | | 180A-5 |
| | 220B-15-10 | | 401B-16 | 09280-22020 | 175A-10 |
| | 220C-15-10 | 09206-13019 | 113A-10 | 09280-26006 | 111A-34 |
| 09181-75018 | 220A-15-1 | 09206-14004 | 111A-21 | | 111B-35 |
| | 220B-15-1 | | 111B-21 | | 162A-14 |
| | 220C-15-1 | 09208-06009 | 410A-48 | 09280-29006 | 163A-16 |
| 09181-75019 | 220A-15-2 | | 410B-48 | | 163B-27 |
| | 220B-15-2 | | 410C-48 | 09280-60007 | 206A-11 |
| | 220C-15-2 | 09246-05006 | 113A-17 | | 206B-11 |
| 09202-04022 | 410A-30 | 09247-14041 | 144A-11 | 09280-66004 | 220A-34 |
| | 410B-30 | 09248-12009 | 180A-16 | | 220B-34 |
| | 410C-30 | 09248-12011 | 204A-13 | | 220C-34 |
| 09202-05032 | 121A-8 | | 204B-13 | 09280-70012 | 119A-6 |
| | 121B-8 | 09248-18006 | 113A-9 | 09282-08005 | 206A-7 |
| | 121C-9 | 09248-26001 | 113A-7 | | 206B-7 |
| 09202-06031 | 160A-16 | 09251-09002 | 322A-25 | 09282-24004 | 220A-35 |
| | 160B-16 | | 322B-25 | | 220B-35 |
| | 160C-16 | | 322C-25 | | 220C-35 |
| | 303A-3 | 09251-09005 | 144A-24 | 09282-30006 | 220A-29 |
| | 303B-3 | 09260-10005 | 204A-14 | | 220B-29 |
| 09202-08006 | 180A-17 | | 204B-14 | | 220C-29 |
| | 180A-18 | 09261-05006 | 121A-9 | 09282-39001 | 336A-12 |
| | 405A-3 | | 121B-9 | | 336B-11 |
| | 405B-3 | | 121C-10 | 09283-32044 | 119A-4 |
| | 405C-3 | 09262-17019 | 204A-15 | 09283-91001 | 116A-13 |
| | 405C-10 | | 204B-15 | 09289-05012 | 121A-21 |
| | 407A-7 | 09262-40018 | 119A-2 | | 121B-21 |
| | 407B-10 | 09263-30063 | 220A-27 | | 121C-22 |
| 09202-08007 | 220A-19 | | 220B-27 | 09289-18001 | 204A-16 |
| | 220B-19 | | 220C-27 | | 204B-16 |
| | 220C-19 | 09263-32017 | 407A-2 | 09306-04005 | 410A-31 |
| 09204-01004 | 163A-25 | | 407B-2 | | 410B-31 |
| | 163B-39 | 09263-50009 | 220A-39 | | 410C-31 |
| 09204-01006 | 204A-11 | | 220B-39 | 09306-06004 | 204A-17 |
| | 204B-11 | | 220C-39 | | 204B-17 |
| | 336A-23 | 09269-32001 | 220A-5 | 09306-10001 | 204A-18 |
| | 336B-21 | | 220B-5 | | 204B-18 |
| 09204-03003 | 407A-26 | | 220C-5 | 09306-13007 | 410A-32 |
| | 407B-29 | 09269-75002 | 220A-16 | | 410B-32 |
| 09205-02006 | 206A-4 | | 220B-16 | | 410C-32 |
| | 206B-4 | | 220C-16 | 09306-17001 | 337A-33 |
| 09205-10006 | 204A-12 | 09280-00040 | 220A-28 | 09306-24001 | 337B-34 |
| | 204B-12 | | 220B-28 | 09320-04009 | 322A-5 |
| 09206-08001 | 111A-3 | | 220C-28 | | 322B-5 |
| | 111A-7 | 09280-09008 | 180A-28 | | 322C-5 |
| | 111B-3 | 09280-10009 | 113A-12 | 09320-08062 | 144A-12 |
| | 111B-7 | 09280-10016 | 113A-13 | 09320-08086 | 147A-68 |
| | 111B-28 | 09280-22019 | 111A-15 | 09320-08501 | 147A-12 |
| | 401A-8 | | 111B-15 | 09320-09016 | 310A-6 |
| | 401A-16 | | 140A-8 | | 322A-6 |

| 品番 | FIG.NO. | 品番 | FIG.NO. | 品番 | FIG.NO. |
|-----------------|-----------------|-------------|-------------|-----------------|---------|
| 09320-11013 | 322B-6 | 09381-22010 | 116A-4 | 09407-10404 | 530A-28 |
| | 322C-6 | 09381-40003 | 220A-30 | | 530A-40 |
| | 410A-18 | | 220A-36 | | 322A-31 |
| | 410B-18 | | 220B-30 | | 322B-31 |
| 09320-12014 | 410C-18 | | 220B-36 | | 322C-31 |
| | 162A-15 | | 220C-30 | | 407A-19 |
| | 09320-12072 | | 220C-36 | | 407B-22 |
| | 09321-10030 | 09383-04002 | 410A-49 | 09407-11401 | 164A-14 |
| 09329-06002 | 410B-13 | | 410B-49 | 09407-14407 | 315A-12 |
| | 410C-13 | | 410C-49 | | 315B-12 |
| | 163B-61 | 09383-08004 | 204A-19 | | 322A-32 |
| | 09329-10022 | | 204B-19 | | 322B-32 |
| 09343-75001-600 | 420A-20 | | 442A-9 | | 322C-32 |
| | 420B-20 | 09385-06012 | 405B-5 | | 326A-24 |
| | 420C-20 | 09387-38002 | 405C-5 | | 501A-6 |
| | 147A-10 | | 09401-08412 | 147A-58 | 501A-18 |
| 09352-50003-23A | 147A-36 | | 162A-27 | 09407-25402 | 410A-36 |
| | 147A-48 | | 521A-9 | | 410B-36 |
| | 147A-57 | 09401-08413 | 147A-37 | | 410C-36 |
| | 09352-50903-00B | | 144A-14 | 09408-00008 | 162A-31 |
| 09352-50903-600 | 162A-24 | 09401-11425 | 144A-20 | | 322A-19 |
| | 521A-7 | 09401-13423 | 430A-3 | | 322A-22 |
| | 162A-16 | | 162A-28 | | 322B-19 |
| | 162A-17 | 09401-14409 | 162A-37 | | 322B-22 |
| 09352-70103-600 | 162A-18 | 09401-15414 | 111A-32 | | 322C-19 |
| | 162A-19 | 09401-18410 | 111A-39 | | 322C-22 |
| | 162A-20 | | 111B-33 | 09408-00021 | 162A-40 |
| | 162A-21 | | 111B-40 | | 310A-11 |
| 09352-70103-600 | 162A-22 | | 162A-29 | 09408-00024 | 162A-39 |
| | 521A-6 | 09401-25406 | 315A-25 | 09408-00043 | 147A-70 |
| | 410A-41 | 09403-07340 | 315B-13 | 09408-00056 | 162A-32 |
| | 410B-41 | | 326A-15 | 09408-00060 | 163B-64 |
| 09355-35754-00B | 410C-41 | 09403-09316 | 326B-15 | 09408-00105 | 144A-16 |
| | 163B-10 | | 326A-12 | 09408-00135 | 144A-21 |
| | 163B-34 | 09403-11315 | 326B-12 | 09408-00155 | 144A-17 |
| | 163B-11 | | 326A-7 | 09408-00184 | 322A-20 |
| 09355-40805-600 | 163B-33 | 09403-12412 | 326B-7 | | 322B-20 |
| | 407A-17 | | 303A-13 | | 322C-20 |
| | 407B-20-1 | 09403-13408 | 303B-13 | 09409-05302-5PK | 410A-9 |
| | 407B-20-2 | | 147A-69 | | 410B-9 |
| 09360-12008 | 147A-18 | 09403-14304 | 144A-15 | | 410C-9 |
| 09360-14009 | 144A-13 | 09403-16307 | | | |
| 09362-09008 | 407A-18 | 09403-19409 | 315A-10 | 09420-05009 | 160A-17 |
| 09363-08004 | 407B-21 | | 315A-19 | | 160B-17 |
| | 147A-19 | | 315B-10 | | 160C-17 |
| | 09367-06002 | 162A-26 | 09403-20308 | 315A-20 | 204A-20 |
| | 09367-06006 | 521A-8 | | | 204B-20 |
| 09380-17009 | 337A-34 | | | 220A-22 | |
| 09380-21002 | 337B-35 | | | 220B-22 | |
| 09380-38003 | 336A-10 | 09403-25304 | 162A-30 | | 220C-22 |
| | 336B-12 | 09407-08401 | 530A-8 | 09440-19028 | 336A-24 |

| 品番 | FIG.NO. | 品番 | FIG.NO. | 品番 | FIG.NO. | |
|-------------|---------|-------------|---------|-------------|-------------|---------|
| 09440-52003 | 336B-22 | 09443-10043 | 336A-25 | 09471-12028 | 501A-4 | |
| | 220A-21 | | 336B-23 | | 09471-12077 | 460A-2 |
| | 220B-21 | | | | | 501A-21 |
| | 220C-21 | | | | | 501A-9 |
| 09471-12103 | 501A-13 | | | | 501A-15 | |
| | 501A-15 | | | | 501A-19 | |
| | 501A-19 | | | | 501A-2 | |
| | 501A-2 | | | | 601A-10 | |
| 09471-12108 | 601A-10 | | | | 601A-22 | |
| 09481-05501 | 601A-22 | | | | 602A-17 | |
| 09481-10501 | 602A-17 | | | | 602A-19 | |
| | 602A-19 | | | | 508A-55 | |
| | 508A-55 | | | | 322A-10 | |
| | 322A-10 | | | | 322A-30 | |
| 09481-15501 | 322A-30 | | | | 322B-10 | |
| | 322B-10 | | | | 322B-30 | |
| | 322C-10 | | | | 322C-10 | |
| | 322C-30 | | | | 322C-30 | |
| 09481-30501 | 322A-11 | | | | 322A-11 | |
| | 322B-11 | | | | 322B-11 | |
| | 322C-11 | | | | 322C-11 | |
| | 322A-26 | | | | 322A-26 | |
| 09481-60401 | 322B-26 | | | | 322C-26 | |
| 09482-00427 | 322C-26 | | | | 111A-35 | |
| | 111A-35 | | | | 111B-36 | |
| | 111B-36 | | | | 420A-28 | |
| | 420A-28 | | | | 420B-28 | |
| 09800-81835 | 420B-28 | | | | 420C-28 | |
| | 420C-28 | | | | | |

| 品名 | FIG.NO. | 品名 | FIG.NO. |
|---------------------|-----------|--------------------|---------|
| (ア) | | インシエクダアツシ、フューエル | 144A-2 |
| | | インシユレタ、デリバリハイフ | 144A-4 |
| | | インタナルキヤ | 301A-14 |
| | | インベラ、ウオータホソフ | 160C-4 |
| | | * | 160B-4 |
| | * | 160A-4 | |
| アジヤスタアツシ、テンシヨチNO. 1 | 119A-22 | | |
| アタツチメントキツト、ツインリモコン | 508A-56 | | |
| アダブタ、ゲージ | 601A-7 | | |
| * | 601A-17 | | |
| アダブタ、ゲージ、フオーマルチブル | 601A-24 | | |
| アダブタ、フューエルゲージ | 501A-12 | | |
| アダブタ、ホース(リキソク) | 410C-47 | | |
| * | 410B-47 | | |
| * | 410A-47 | (ウ) | |
| アノード(マクネウム) | 180A-2-2 | | |
| * | 335A-17 | ウエーブワウシヤ | 508A-23 |
| * | 335B-21 | | |
| アノード、プロテクション | 405C-26-2 | | |
| * | 111B-16 | | |
| * | 111A-16 | | |
| * | 180A-2-1 | | |
| * | 140A-6 | | |
| * | 405B-22 | (エ) | |
| * | 405C-26 | | |
| * | 407A-12 | | |
| アノードセツト、クランクプラケット | 407B-15 | エンド、ケーブル | 541A-14 |
| * | 335A-11 | * | 544A-14 |
| * | 335B-14 | * | 508A-38 |
| アマチュア | 340A-10 | * | 517A-24 |
| * | 340B-9 | エンブレム、S | 420C-25 |
| * | 301A-7 | * | 420B-25 |
| アーム、クワリシヤフト | 204B-6 | * | 420A-25 |
| * | 204A-6 | エンブレム、マーク(S) | 544A-8 |
| アーム、ニュートラルロツク | 517A-8 | * | 541A-8 |
| アーム、リンク | 163B-35 | エンブレム、リキマク(S(クロム)) | 508A-46 |
| * | 163B-36 | | |
| * | 163A-22 | | |
| * | 163A-21 | (オ) | |
| アーム、ロツク | 508A-28 | | |
| アームアツシ、リコモソシフ | 545A-20 | | |
| * | 542A-20 | オイルシール | 204B-16 |
| アレスタ、フレーム | 134A-1 | * | 204A-16 |
| | | * | 119A-4 |
| | | * | 206A-7 |
| | | * | 336B-11 |
| | | * | 336A-12 |
| | | * | 206B-7 |
| | | * | 220B-29 |
| | | * | 220A-35 |
| | | * | 220A-29 |
| (イ) | | | |

| 品名 | FIG.NO. | 品名 | FIG.NO. |
|-------------------------|---------|---------------------------|---------|
| * | 220B-35 | * | 585A-14 |
| * | 116A-13 | ガスケツト、オイルキヤリ | 113A-23 |
| * | 220C-35 | ガスケツト、オイルコンローバルブ | 121B-11 |
| * | 220C-29 | * | 121C-12 |
| * | 121C-22 | * | 121A-11 |
| * | 121B-21 | ガスケツト、オイルパシ | 585A-11 |
| * | 121A-21 | * | 180A-6 |
| | | ガスケツト、クランクケースウオータシヤケツトカバー | 585A-6 |
| | | * | 113A-19 |
| | | ガスケツト、コレクタ | 163A-2 |
| | | * | 163B-2 |
| | | ガスケツト、コレクタカバー | 163A-3 |
| | | * | 163B-3 |
| | | ガスケツト、シリンドラプロテクプレート | 585A-10 |
| | | * | 162A-4 |
| ガイト、ウオータブルーフ | 541A-20 | ガスケツト、シリンドラヘッドカバー(スターボート) | 585A-4 |
| ガイト、オイルパシゲージ | 180A-27 | * | 111A-26 |
| ガイト、タイミンクチェーンNO. 2 | 119A-16 | * | 111B-26 |
| ガイト、バルブ(OS) | 111B-41 | ガスケツト、シリンドラヘッドカバー(ボート) | 111B-27 |
| * | 111A-40 | * | 111A-27 |
| ガイト、フューエルホース | 144A-22 | * | 585A-5 |
| ガスケツト(11.8X22X1.2) | 147A-17 | ガスケツト、シリンドラヘッドスターボート | 111A-11 |
| ガスケツト(12.5X20X2.5) | 180A-15 | * | 111B-11 |
| ガスケツト(16X22X0.8) | 111A-13 | * | 585A-2 |
| * | 111B-13 | ガスケツト、シリンドラヘッドボート | 111A-12 |
| ガスケツト(20.5X30X1.5) | 160A-18 | * | 111B-12 |
| * | 160C-18 | * | 585A-3 |
| * | 160B-18 | ガスケツト、スロツトホース | 163A-14 |
| ガスケツト(9.5X16.5X2) | 407A-11 | * | 163B-23 |
| * | 407B-14 | ガスケツト、セパレータ | 147A-22 |
| ガスケツト、M267ラジ | 113A-6 | ガスケツト、タイミンクチェーンガイトパシ | 119A-11 |
| ガスケツト、インテークマニホールド | 585A-7 | ガスケツト、デリバリハイフ | 144A-7 |
| * | 122A-2 | ガスケツト、ホソフケースパシ | 160A-6 |
| ガスケツト、ウオータウトレットパイプ | 162A-6 | * | 160C-6 |
| ガスケツト、ウオータブラジ | 410C-44 | * | 160B-6 |
| * | 401A-4 | ガスケツト、マウントオイルシールカバー | 401A-14 |
| * | 410B-44 | * | 585A-13 |
| * | 401B-4 | * | 401B-14 |
| * | 410A-44 | ガスケツトセツト | 585A-1 |
| ガスケツト、エキゾーストカバー(スターボート) | 585A-8 | ガード、エアインテーク | 420C-3 |
| * | 140A-3 | * | 420B-3 |
| ガスケツト、エキゾーストカバー(ボート) | 140A-4 | * | 420A-3 |
| * | 585A-9 | ガード、スロツトドラム | 163B-32 |
| ガスケツト、エキゾーストチューブ | 180A-12 | * | 163A-20 |
| * | 585A-12 | カバー | 337B-24 |
| ガスケツト、エンジンをホールド | 401A-6 | * | 517A-29 |
| * | 401B-6 | カバー(シラゲル) | 544A-17 |
| * | 585A-15 | カバー(デマリア) | 541A-17 |
| ガスケツト、エンジンをホールドカバー | 401B-19 | カバー、アツパマウント | 401B-30 |
| * | 401A-19 | * | 401A-30 |

| 品名 | FIG.NO. | 品名 | FIG.NO. |
|---|-----------|---|-----------|
| カハ ⁻ 、ウエザ [*] | 420C-29 | * | 410C-7-2 |
| * | 420B-29 | * | 410B-7-2 |
| * | 420A-29 | カハ ⁻ 、サモスタツト | 162A-10 |
| カハ ⁻ 、ウオーカブ [*] レジヤカ [*] ルフ [*] (ﾌﾞﾗｯｸ) | 162A-7-1 | カハ ⁻ 、シリシタ [*] ヘツト [*] スターホ ⁻ ト | 111B-22 |
| カハ ⁻ 、ウオーカブ [*] レジヤカ [*] ルフ [*] (ホワイト) | 162A-7-2 | * | 111A-22 |
| カハ ⁻ 、エアインテークインオホ [*] ト | 420A-6 | カハ ⁻ 、シリシタ [*] ヘツト [*] ホ ⁻ ト | 111B-23 |
| * | 420B-6 | * | 111A-23 |
| * | 420C-6 | カハ ⁻ 、スイチアツシ | 326B-8 |
| カハ ⁻ 、エアインテークインオホ [*] ト | 420C-7 | * | 326A-8 |
| * | 420A-7 | カハ ⁻ 、チルトリミツスイツチ | 335B-22 |
| * | 420B-7 | * | 335A-16 |
| カハ ⁻ 、エキゾ [*] スターホ ⁻ ト | 140A-1 | カハ ⁻ 、フユエルフィルタ | 147A-7 |
| カハ ⁻ 、エキゾ [*] スターホ ⁻ ト | 140A-2 | カハ ⁻ 、ﾌﾞﾗｯｸ (ｼﾝｸﾞﾙ) | 544A-7 |
| カハ ⁻ 、エレトリツクハ [*] ツ株ルダ [*] | 310A-4 | カハ ⁻ 、ﾌﾞﾗｯｸ (ﾃﾞﾌﾞﾙ) | 541A-7 |
| カハ ⁻ 、エンジ [*] ンホルダ [*] (L) (ﾌﾞﾗｯｸ) | 401A-18-1 | カハ ⁻ 、ﾌﾞﾞﾞﾞﾞﾞﾞﾞﾞﾞﾞﾞﾞﾞﾞﾞﾞ | 111B-14 |
| カハ ⁻ 、エンジ [*] ンホルダ [*] (L) (ホワイト) | 401A-18-2 | * | 111A-14 |
| カハ ⁻ 、エンジ [*] ンホルダ [*] (ﾌﾞﾗｯｸ) | 401B-18-1 | * | 140A-5 |
| * | 401A-18-3 | カハ ⁻ 、ﾌﾞﾞﾞﾞﾞﾞﾞﾞﾞﾞﾞﾞ | 180A-1-1 |
| カハ ⁻ 、エンジ [*] ンホルダ [*] (ホワイト) | 401B-18-2 | カハ ⁻ 、ﾌﾞﾞﾞﾞﾞﾞﾞﾞﾞﾞﾞ | 180A-1-2 |
| * | 401A-18-4 | カハ ⁻ 、マウソイルシール | 401B-10 |
| カハ ⁻ 、エンジ [*] ンホルダ [*] アツハ | 401B-21 | * | 401A-10 |
| * | 401A-21 | カハ ⁻ 、リモコンレハ [*] -ロア | 544A-16 |
| カハ ⁻ 、オイルキ [*] ヤラリ | 113A-21 | * | 541A-16 |
| カハ ⁻ 、オイルバ [*] ンスターホ ⁻ ト (L) (ﾌﾞﾗｯｸ) | 410A-1-1 | カハ ⁻ 、リンク [*] キヤ | 136A-1 |
| カハ ⁻ 、オイルバ [*] ンスターホ ⁻ ト (L) (ホワイト) | 410A-1-2 | カハ ⁻ 、レハ [*] -ﾃﾞ [*] ザ [*] イン | 541A-24 |
| カハ ⁻ 、オイルバ [*] ンスターホ ⁻ ト (ﾌﾞﾗｯｸ) | 410C-1-1 | * | 544A-18 |
| * | 410B-1-1 | カハ ⁻ 、レハ [*] -メツキ | 541A-25 |
| カハ ⁻ 、オイルバ [*] ンスターホ ⁻ ト (ホワイト) | 410C-1-2 | * | 544A-19 |
| * | 410B-1-2 | カハ ⁻ 、ロアマウント (ﾌﾞﾗｯｸ) | 405A-15 |
| カハ ⁻ 、オイルバ [*] ンホ ⁻ ト (L) (ﾌﾞﾗｯｸ) | 410A-2-1 | * | 405B-16 |
| カハ ⁻ 、オイルバ [*] ンホ ⁻ ト (L) (ホワイト) | 410A-2-2 | * | 405C-20 |
| カハ ⁻ 、オイルバ [*] ンホ ⁻ ト (ﾌﾞﾗｯｸ) | 410C-2-1 | カハ ⁻ 、ロアマウント (ホワイト) | 405A-15-2 |
| * | 410B-2-1 | * | 405C-20-2 |
| カハ ⁻ 、オイルバ [*] ンホ ⁻ ト (ホワイト) | 410C-2-2 | * | 405B-16-2 |
| * | 410B-2-2 | カハ ⁻ 、ロツクア [*] -ム | 517A-22 |
| カハ ⁻ 、クランク [*] -スウ [*] -ﾀﾞﾝ ﾏﾔツト | 113A-18 | カハ ⁻ 、ワイヤ | 508A-36 |
| カハ ⁻ 、ゲ [*] -ｼﾞ | 601A-15 | カハ ⁻ 、セツト、エンジ [*] ン (ﾌﾞﾗｯｸ) | 420A-1-1 |
| * | 601A-5 | * | 420B-1-1 |
| カハ ⁻ 、コレクタ | 163B-15 | * | 420C-1-1 |
| * | 163A-6 | カハ ⁻ 、セツト、エンジ [*] ン (ホワイト) | 420A-1-2 |
| カハ ⁻ 、サイド [*] スターホ ⁻ ト (L) (ﾌﾞﾗｯｸ) | 410A-6-1 | * | 420B-1-2 |
| カハ ⁻ 、サイド [*] スターホ ⁻ ト (L) (ホワイト) | 410A-6-2 | * | 420C-1-2 |
| カハ ⁻ 、サイド [*] スターホ ⁻ ト (ﾌﾞﾗｯｸ) | 410B-6-1 | カム、スロツトル | 163A-34 |
| * | 410C-6-1 | * | 163B-48 |
| カハ ⁻ 、サイド [*] スターホ ⁻ ト (ホワイト) | 410C-6-2 | カム、トリムセンタ [*] | 315A-21 |
| * | 410B-6-2 | カムアツシ、チルトリミツスイツチ | 335B-18 |
| カハ ⁻ 、サイド [*] ホ ⁻ ト (ﾌﾞﾗｯｸ) | 410C-7-1 | * | 335A-13 |
| * | 410B-7-1 | カムシヤフト、インテークスターホ ⁻ ト | 121C-1 |
| * | 410A-7-1 | * | 121B-1 |
| カハ ⁻ 、サイド [*] ホ ⁻ ト (ホワイト) | 410A-7-2 | * | 121A-1 |

| 品名 | FIG.NO. | 品名 | FIG.NO. |
|---|-----------|--|------------|
| カムシヤフト、インテークホ ⁻ ト | 121C-2 | * | 530A-31-7 |
| * | 121B-2 | キ-(938) | 508A-5-8 |
| * | 121A-2 | * | 530A-3-8 |
| カムシヤフト、エキゾ [*] スターホ ⁻ ト | 121C-3 | * | 530A-21-8 |
| * | 121B-3 | * | 530A-31-8 |
| * | 121A-3 | キ-(939) | 530A-31-9 |
| カムシヤフト、エキゾ [*] スターホ ⁻ ト | 121C-4 | * | 530A-3-9 |
| * | 121B-4 | * | 530A-21-9 |
| * | 121A-4 | * | 508A-5-9 |
| カラ [*] 、ﾄﾞﾗｲﾌﾞ ﾏﾞﾗﾌ | 220C-2 | キ-(940) | 530A-3-10 |
| * | 220B-2 | * | 508A-5-10 |
| * | 220A-2 | * | 530A-21-10 |
| | | * | 530A-31-10 |
| | | キ-(941) | 530A-3-11 |
| | | * | 530A-5-11 |
| | | * | 530A-21-11 |
| | | * | 530A-31-11 |
| | | キ-(942) | 530A-31-12 |
| | | * | 508A-5-12 |
| | | * | 530A-3-12 |
| | | * | 530A-21-12 |
| キ- | 160C-17 | * | 530A-21-2 |
| * | 160B-17 | ｷｯﾄ、ウオーカブ [*] レジヤカ [*] -ｼﾞ | 521A-5 |
| * | 160A-17 | ｷｯﾄ、ウオーカブ [*] ンﾌﾞ [*] リﾊﾞ [*] ア | 160C-19 |
| キ-(931) | 508A-5-1 | * | 160B-19 |
| * | 530A-3-1 | * | 160A-19 |
| * | 530A-21-1 | ｷｯﾄ、ｼﾝｸﾞﾙ ﾍﾞｰｼﾞ ﾏﾞｶﾆｶﾙ | 601A-1 |
| * | 530A-31-1 | ｷｯﾄ、ﾃﾞﾌﾞﾙ ﾍﾞｰｼﾞ ﾏﾞｶﾆｶﾙ | 601A-11 |
| キ-(932) | 508A-5-2 | ｷｯﾄ、ﾌﾞﾞﾞﾞ ﾏﾞﾅｯﾄ | 407A-28 |
| * | 530A-3-2 | * | 407B-31 |
| * | 530A-31-2 | ｷｯﾄ、リモコンｽﾊﾞ [*] -ｻﾝｼﾞﾝｸﾞﾙ | 544A-20 |
| * | 530A-21-2 | ｷｯﾄ、リモコンｽﾊﾞ [*] -ｻﾞｯｼﾞﾝ | 541A-26 |
| キ-(933) | 508A-5-3 | ｷﾞ ﾔ、ｼﾌﾄ | 518A-40 |
| * | 530A-21-3 | ｷﾞ ﾔ、ﾄﾞﾗｲﾌﾞ | 518A-32 |
| * | 530A-3-3 | * | 116A-10 |
| * | 530A-31-3 | * | 508A-20 |
| キ-(934) | 530A-3-4 | ｷﾞ ﾔ、ﾄﾞﾘﾌﾞ ｼﾝ | 119A-1 |
| * | 530A-21-4 | ｷﾞ ﾔ、リモンｼﾌﾄ | 545A-32 |
| * | 530A-31-4 | * | 542A-32 |
| * | 508A-5-4 | ｷﾞ ﾔ、リモｺﾝﾄﾞ ﾏﾞｲﾌﾞ | 545A-31 |
| キ-(935) | 508A-5-5 | * | 542A-31 |
| * | 530A-3-5 | ｷﾞ ﾔ、アツシ | 301A-15 |
| * | 530A-21-5 | ｷﾞ ﾔ、ﾌﾞ | 337A-13 |
| * | 530A-31-5 | ｷﾞ ﾔ、ﾌﾞ (OD:13.6) | 322A-25 |
| キ-(936) | 530A-31-6 | * | 322B-25 |
| * | 530A-3-6 | * | 322C-25 |
| * | 530A-21-6 | ｷﾞ ﾔ、ﾌﾞ、オイルﾌﾗｲ | 111A-33 |
| * | 508A-5-6 | * | 111B-34 |
| キ-(937) | 530A-3-7 | ｷﾞ ﾔ、ﾌﾞ、キ- | 530A-22 |
| * | 530A-21-7 | * | 530A-32 |
| * | 508A-5-7 | * | 508A-6 |

(キ)

| 品名 | FIG.NO. | 品名 | FIG.NO. |
|----------------------|---------|----------------------|---------|
| * キヤツフ, クリツフ スイツチホ-ル | 530A-4 | ケーラ, フューエル | 147A-16 |
| * キヤツフ, サ-ビ スコネクタ | 541A-19 | クラツチセツト, スタ-テインク モ-タ | 301A-10 |
| * | 322A-9 | クラツクシヤフト | 116A-7 |
| * | 322C-9 | クラツフ | 315A-10 |
| * | 322B-9 | * | 315A-11 |
| キヤツフ, シリンダ ホ-テ- | 530A-23 | * | 303A-13 |
| * | 530A-33 | * | 303B-13 |
| * | 530A-5 | * | 315A-20 |
| * | 508A-7 | * | 315A-25 |
| キヤツフ, フューエルフィルタ | 147A-3 | * | 315A-16 |
| キヤツフ, ホ-ル | 542A-38 | * | 315A-19 |
| * | 545A-38 | * | 315B-13 |
| キヤツフ, リモコンレバ- | 544A-9 | * | 322A-17 |
| * | 541A-9 | * | 315B-11 |
| キヤツフ, レバ- | 517A-12 | * | 322C-17 |
| * | 508A-30 | * | 315B-10 |
| | | * | 322B-18 |
| | | * | 322B-20 |
| | | * | 322B-17 |
| | | * | 322A-18 |
| | | * | 322A-20 |
| | | * | 326B-12 |
| | | * | 326B-7 |
| | | * | 326B-15 |
| | | * | 405C-24 |
| | | * | 405B-20 |
| | | * | 322C-20 |
| | | * | 322C-18 |
| | | * | 326A-7 |
| | | * | 326A-15 |
| | | * | 326A-12 |
| | | * | 144A-16 |
| | | * | 144A-17 |
| | | * | 337A-25 |
| | | * | 144A-15 |
| | | * | 147A-69 |
| | | * | 163B-64 |
| | | * | 180A-25 |
| | | * | 147A-70 |
| | | * | 162A-30 |
| | | * | 322C-31 |
| | | * | 407B-22 |
| | | * | 407A-19 |
| | | * | 322B-31 |
| | | * | 322A-31 |
| | | * | 501A-18 |
| | | * | 501A-6 |
| | | * | 315A-12 |
| | | * | 322C-32 |
| | | * | 326A-24 |
| | | * | 501A-8 |
| | | * | 501A-3 |
| | | * | 315A-12 |
| | | * | 322C-32 |
| | | * | 326A-24 |

(ク)

| 品名 | FIG.NO. | 品名 | FIG.NO. |
|---------------------|---------|---------------------------------|-----------|
| * | 322B-32 | * ロメツト, エアテンパ レチヤセンサ | 407A-6 |
| * | 315B-12 | * * | 315A-2 |
| * | 322A-32 | * * | 315B-2 |
| クラツフ (L:250) | 410C-36 | グ ロメツト, プ リ-ザ ホ-ス | 134A-8 |
| * | 410B-36 | グ ロメツト, リモコンケ-プ ル | 410A-33 |
| * | 410A-36 | * | 410B-33 |
| クラツフ (L:80) | 530A-40 | * | 410C-33 |
| * | 530A-28 | グ ロメツト, リモコンシンケ ル | 545A-47 |
| * | 530A-8 | * | 544A-24 |
| クラツフ (L:95) | 164A-14 | グ ロメツト, リモコンエ ュアル | 542A-49 |
| クラツフ, アウトレツトチユ-ブ | 134A-6 | * | 541A-30 |
| クラツフ, フューエルフィルタ | 147A-9 | グ ロメツト, リンク | 163B-37 |
| クリツフ | 111A-39 | * | 163A-23 |
| * | 111B-33 | グ ロメツト, ワイヤリソク ハ-ネス | 508A-3 |
| * | 111B-40 | | |
| * | 111A-32 | | |
| * | 147A-58 | | |
| * | 430A-3 | | |
| * | 162A-37 | | |
| * | 162A-27 | | |
| * | 162A-28 | ゲ-ジ, オイルレバ ル | 180A-26 |
| * | 162A-29 | ゲ-ジ アツシ, ウォ-タフ レツシヤ15PSI プ ラツク | 501A-16-1 |
| * | 162A-32 | ゲ-ジ アツシ, ウォ-タフ レツシヤ15PSI (ホウイト) | 501A-16-2 |
| * | 144A-14 | ゲ-ジ アツシ, フューエル (プ ラツク) | 501A-10-1 |
| * | 144A-20 | ゲ-ジ アツシ, フューエル (ホウイト) | 501A-10-2 |
| * | 144A-21 | ゲ-ジ セツト, マルチ (W/インストラクシヨソ) | 601A-2 |
| * | 521A-9 | * | 601A-12 |
| グ リツフ | 517A-10 | ケ-ス, ウォ-タホ-ソフ | 160B-1 |
| * | 508A-33 | * | 160A-1 |
| クリツフ (ID:11.5) | 147A-37 | * | 160C-1 |
| クリツフ (ID:16) | 310A-11 | ケ-ス, エクステンシヨソ (XX) (プ ラツク) | 405C-7-1 |
| * | 162A-40 | ケ-ス, エクステンシヨソ (XX) (ホウイト) | 405C-7-2 |
| クリツフ (ID:20) | 322C-19 | ケ-ス, キ-ヤ | 301A-2 |
| * | 162A-31 | * | 518A-21 |
| * | 322C-22 | ケ-ス, キ-ヤ (プ ラツク) | 407B-1-1 |
| * | 322A-19 | * | 407A-1-1 |
| * | 322A-22 | ケ-ス, キ-ヤ (ホウイト) | 407A-1-2 |
| * | 322B-22 | * | 407B-1-2 |
| * | 322B-19 | ケ-ス, リモコンキ-ヤ | 542A-22 |
| クリツフ (ID:23) | 162A-39 | * | 545A-22 |
| クリツフ (プ ラツク) | 410A-9 | ケ-スアツシ, フューエルフィルタ | 147A-6 |
| * | 410C-9 | ケ-プ ル, スロツトル | 164A-7 |
| * | 410B-9 | ケ-プ ルアツシ, スタ-タモ-タ | 322C-1 |
| クリツフ, フューエルホ-スNO. 1 | 147A-40 | * | 322B-1 |
| クリツフ, フューエルホ-スNO. 2 | 147A-39 | * | 322A-1 |
| グ リツフ, リモコンNO. 1 | 541A-3 | ケ-プ ルアツシ, リモコン (10F: 3. 1M) | 508A-59-2 |
| * | 544A-3 | ケ-プ ルアツシ, リモコン (12F: 3. 7M) | 508A-59-3 |
| グ リツフ, リモコンNO. 2 | 544A-2 | ケ-プ ルアツシ, リモコン (14F: 4. 2M) | 508A-59-4 |
| * | 541A-2 | ケ-プ ルアツシ, リモコン (16F: 4. 8M) | 508A-59-5 |
| グ ロメツト | 407B-9 | ケ-プ ルアツシ, リモコン (18F: 5. 4M) | 508A-59-6 |

(ケ)

| 品名 | FIG.NO. | 品名 | FIG.NO. |
|-----------------------------|-----------|--------------------|----------|
| ケーブ ルアツシ, リモコン (20F: 6. 1M) | 508A-59-7 | * | 220A-36 |
| ケーブ ルアツシ, リモコン (22F: 6. 7M) | 508A-59-8 | * | 220A-36 |
| ケーブ ルアツシ, リモコン (24F: 7. 3M) | 508A-59-9 | * | 220B-30 |
| ケーブ ルアツシ, リモコン (8F: 2. 4M) | 508A-59-1 | * | 220B-30 |
| | | サーモスタツト, カオータ 60°C | 162A-9-1 |
| | | サーモスタツト, カオータ 71°C | 162A-9-2 |
| (コ) | | | |
| コイル, イグ ニツシヨウタイミンク | 303B-7 | | |
| * | 303A-7 | | |
| コイル, ハ ヲツチリヤージンク | 303B-4 | | |
| * | 303A-4 | | |
| コイルアツシ, イグ ニツシヨウ | 310A-9 | | |
| コツタ, ハ ルブ | 121B-19 | ジ エツト, ヒ ストンケーリング | 113A-16 |
| * | 121A-19 | シート, ハ ルブ スワ リンク | 121C-21 |
| * | 121C-20 | * | 121B-20 |
| コツタヒン | 336B-21 | * | 121A-20 |
| * | 407A-26 | シフタ, カラツチト ヲツ | 220B-18 |
| * | 407B-29 | * | 220C-18 |
| * | 204A-11 | * | 220A-18 |
| * | 204B-11 | シフトアツシ | 542A-8 |
| * | 336A-23 | * | 545A-8 |
| * | 163B-39 | シフトームアツシ | 518A-19 |
| * | 163A-25 | シム | 220A-9 |
| コネクタ | 442A-8 | * | 220C-9 |
| コネクタ, BRANCH | 602A-20 | * | 220B-9 |
| * | 602A-4 | シム (12X20X0. 5) | 175A-9 |
| * | 601A-23 | シム (39. 5X64X0. 3) | 336B-10 |
| コネクタ, スロツトルコントロール | 164A-8 | * | 336A-9 |
| コネクタ, フラツシユウオータ | 410B-45 | シム (50X62X1) | 220B-14 |
| * | 410A-45 | * | 220C-14 |
| * | 521A-3 | * | 220A-14 |
| * | 410C-45 | シム (50X62X1. 1) | 220A-14 |
| コムソール, カオーター ルーフ | 542A-6 | * | 220B-14 |
| * | 545A-6 | * | 220C-14 |
| コレクタ | 163B-1 | シム (50X62X1. 2) | 220B-14 |
| * | 163A-1 | * | 220A-14 |
| コンロツト アツシ | 116A-5 | * | 220C-14 |
| | | シム (50X62X1. 3) | 220A-14 |
| | | * | 220B-14 |
| | | * | 220C-14 |
| | | シム (50X62X1. 4) | 220C-14 |
| | | * | 220B-14 |
| (サ) | | | |
| サイレンサ, アツハ カハ | 134A-2 | * | 220A-14 |
| サーカリツフ | 220C-36 | シム (50X62X1. 5) | 220A-14 |
| * | 204B-23 | * | 220C-14 |
| * | 204A-23 | * | 220B-14 |
| * | 220C-30 | シム (50X62X1. 6) | 220B-14 |

| 品名 | FIG.NO. | 品名 | FIG.NO. |
|-------------------|-----------|-----------------------|---------|
| * | 220C-14 | シム (75X100X0. 75) | 220A-15 |
| * | 220A-14 | * | 220C-15 |
| シム (50X62X1. 7) | 220C-14 | * | 220B-15 |
| * | 220A-14 | シム (75X100X0. 8) | 220A-15 |
| * | 220B-14 | * | 220C-15 |
| シム (60X66X0. 45) | 220C-7-1 | * | 220B-15 |
| * | 220B-7-1 | シム (75X100X0. 85) | 220B-15 |
| * | 220A-7-1 | * | 220C-15 |
| シム (60X66X0. 5) | 220B-7-2 | * | 220A-15 |
| * | 220A-7-2 | シム (75X100X0. 9) | 220C-15 |
| * | 220C-7-2 | * | 220A-15 |
| シム (60X66X0. 55) | 220A-7-3 | * | 220B-15 |
| * | 220C-7-3 | シム (75X100X0. 95) | 220A-15 |
| * | 220B-7-3 | * | 220B-15 |
| シム (60X66X0. 6) | 220B-7-4 | * | 220C-15 |
| * | 220A-7-4 | シム (75X100X1) | 220B-15 |
| * | 220C-7-4 | * | 220C-15 |
| シム (60X66X0. 65) | 220C-7-5 | * | 220A-15 |
| * | 220A-7-5 | シム, タハ ヲツ (T: 2. 175) | 121A-14 |
| * | 220B-7-5 | * | 121B-14 |
| シム (60X66X0. 7) | 220C-7-6 | * | 121C-15 |
| * | 220A-7-6 | シム, タハ ヲツ (T: 2. 200) | 121A-14 |
| * | 220B-7-6 | * | 121C-15 |
| シム (60X66X0. 75) | 220C-7-7 | * | 121B-14 |
| * | 220A-7-7 | シム, タハ ヲツ (T: 2. 225) | 121B-14 |
| * | 220B-7-7 | * | 121A-14 |
| シム (60X66X0. 8) | 220A-7-8 | * | 121C-15 |
| * | 220C-7-8 | シム, タハ ヲツ (T: 2. 250) | 121C-15 |
| * | 220B-7-8 | * | 121A-14 |
| シム (60X66X0. 85) | 220A-7-9 | * | 121B-14 |
| * | 220B-7-9 | シム, タハ ヲツ (T: 2. 275) | 121C-15 |
| * | 220C-7-9 | * | 121B-14 |
| シム (60X66X0. 9) | 220A-7-10 | * | 121A-14 |
| * | 220C-7-10 | シム, タハ ヲツ (T: 2. 300) | 121C-15 |
| * | 220B-7-10 | * | 121B-14 |
| シム (75X100X0. 5) | 220A-15-1 | * | 121A-14 |
| * | 220C-15-1 | シム, タハ ヲツ (T: 2. 325) | 121A-14 |
| * | 220B-15-1 | * | 121C-15 |
| シム (75X100X0. 55) | 220B-15-2 | * | 121B-14 |
| * | 220C-15-2 | シム, タハ ヲツ (T: 2. 350) | 121C-15 |
| * | 220A-15-2 | * | 121B-14 |
| シム (75X100X0. 6) | 220C-15-3 | * | 121A-14 |
| * | 220A-15-3 | シム, タハ ヲツ (T: 2. 375) | 121B-14 |
| * | 220B-15-3 | * | 121A-14 |
| シム (75X100X0. 65) | 220B-15-4 | * | 121C-15 |
| * | 220C-15-4 | シム, タハ ヲツ (T: 2. 400) | 121B-14 |
| * | 220A-15-4 | * | 121C-15 |
| シム (75X100X0. 7) | 220B-15-5 | * | 121A-14 |
| * | 220C-15-5 | シム, タハ ヲツ (T: 2. 425) | 121A-14 |
| * | 220A-15-5 | * | 121C-15 |

| 品名 | FIG.NO. | 品名 | FIG.NO. |
|----------------------|------------|----------------------|------------|
| * | 121B-14-1 | * | 121B-14-28 |
| シム, 9A° ユツ (T:2.450) | 121B-14-2 | * | 121A-14-28 |
| * | 121C-15-2 | シム, 9A° ユツ (T:2.875) | 121C-15-29 |
| * | 121A-14-2 | * | 121A-14-29 |
| シム, 9A° ユツ (T:2.475) | 121B-14-3 | * | 121B-14-29 |
| * | 121C-15-3 | シム, 9A° ユツ (T:2.900) | 121B-14-30 |
| * | 121A-14-3 | * | 121C-15-30 |
| シム, 9A° ユツ (T:2.500) | 121B-14-4 | * | 121A-14-30 |
| * | 121C-15-4 | シム, 9A° ユツ (T:2.925) | 121B-14-31 |
| * | 121A-14-4 | * | 121A-14-31 |
| シム, 9A° ユツ (T:2.525) | 121B-14-5 | * | 121C-15-31 |
| * | 121C-15-5 | シム, 9A° ユツ (T:2.950) | 121B-14-32 |
| * | 121A-14-5 | * | 121A-14-32 |
| シム, 9A° ユツ (T:2.550) | 121A-14-6 | * | 121C-15-32 |
| * | 121C-15-6 | シム, 9A° ユツ (T:2.975) | 121C-15-33 |
| * | 121B-14-6 | * | 121B-14-33 |
| シム, 9A° ユツ (T:2.575) | 121A-14-7 | * | 121A-14-33 |
| * | 121C-15-7 | シム, 9A° ユツ (T:3.000) | 121A-14-34 |
| * | 121B-14-7 | * | 121C-15-34 |
| シム, 9A° ユツ (T:2.600) | 121C-15-8 | * | 121B-14-34 |
| * | 121B-14-8 | シムセツト, リバースギヤ | 220A-13 |
| * | 121A-14-8 | * | 220C-13 |
| シム, 9A° ユツ (T:2.625) | 121B-14-9 | * | 220B-13 |
| * | 121C-15-9 | シムセツト, リバースロツクシャフト | 220C-10 |
| * | 121A-14-9 | * | 220A-10 |
| シム, 9A° ユツ (T:2.650) | 121C-15-20 | * | 220B-10 |
| * | 121B-14-20 | シャフト | 337B-18 |
| * | 121A-14-20 | シャフト, エンジシカバ-フツク | 410A-20 |
| シム, 9A° ユツ (T:2.675) | 121A-14-21 | * | 410C-20 |
| * | 121C-15-21 | * | 410B-20 |
| * | 121B-14-21 | シャフト, クラツチ | 204A-5 |
| シム, 9A° ユツ (T:2.700) | 121B-14-22 | * | 204B-5 |
| * | 121C-15-22 | シャフト, クラツク フラツク | 335B-6 |
| * | 121A-14-22 | * | 335A-3 |
| シム, 9A° ユツ (T:2.725) | 121C-15-23 | シャフト, チルトシリンドアツバ | 337A-28 |
| * | 121B-14-23 | * | 337B-31 |
| * | 121A-14-23 | シャフト, チルトシリンドアツバ | 337A-26 |
| シム, 9A° ユツ (T:2.750) | 121C-15-24 | シャフト, ドライフ | 518A-34 |
| * | 121A-14-24 | シャフト, ドライフ (L) | 220A-1-1 |
| * | 121B-14-24 | シャフト, ドライフ (X) | 220A-1-2 |
| シム, 9A° ユツ (T:2.775) | 121C-15-25 | * | 220B-1 |
| * | 121A-14-25 | * | 220C-1-1 |
| * | 121B-14-25 | シャフト, ドライフ (XX) | 220C-1-2 |
| シム, 9A° ユツ (T:2.800) | 121B-14-26 | シャフト, ビニオン | 301A-13 |
| * | 121C-15-26 | シャフト, フリアキムレータ | 517A-13 |
| * | 121A-14-26 | シャフト, プロペラ | 220A-17 |
| シム, 9A° ユツ (T:2.825) | 121C-15-27 | * | 220B-17 |
| * | 121B-14-27 | * | 220C-17 |
| * | 121A-14-27 | シャフト, リモコンドライフ | 542A-36 |
| シム, 9A° ユツ (T:2.850) | 121C-15-28 | * | 545A-36 |

| 品名 | FIG.NO. | 品名 | FIG.NO. |
|---------------------|---------|----------------------------|---------|
| シユ-タイミンク チェンアツバ | 119A-14 | スイツチアツツ | 301A-6 |
| シユ-タイミンク チェンアツバ | 119A-15 | スイツチアツツ, PTT | 517A-5 |
| ジヨイント, 3ウエイ | 162A-26 | * | 508A-12 |
| ジヨイント, ドライフ | 337A-21 | * | 326A-9 |
| * | 337B-17 | * | 326B-9 |
| ジヨイント, フユ-エルメイン | 144A-8 | スイツチアツツ, PTTスター-ボート (デユ7A) | 541A-22 |
| シリンドク, ウォ-ホ-ンフ ケ-ス | 160B-3 | スイツチアツツ, PTTスター (デユ7A) | 541A-23 |
| * | 160C-3 | スイツチアツツ, イグニツション | 530A-2 |
| * | 160A-3 | * | 508A-4 |
| シリンドク キツト, キヤケ-ス | 407A-29 | * | 530A-20 |
| * | 407B-32 | * | 530A-30 |
| シリンドク アツツ | 337B-9 | スイツチアツツ, エマシエン | 530A-10 |
| シム, アツバマウント | 401A-41 | * | 530A-24 |
| * | 401B-41 | * | 530A-34 |
| シム, ウォ-タリタン | 401B-5 | * | 508A-9 |
| * | 401A-5 | スイツチアツツ, オイル レジヤ | 315B-6 |
| シム, エア-ント | 420A-13 | * | 315A-6 |
| * | 420C-13 | スイツチアツツ, グリツツ PTT (シツクル) | 544A-4 |
| * | 420B-13 | スイツチアツツ, グリツツ PTT (デユ7A) | 541A-4 |
| シム, エキゾ-ストチユ-ブ | 180A-10 | スイツチアツツ, チルトリミツト | 326B-14 |
| シム, エンジシカバ- アツバ カバ- | 401A-22 | * | 326A-14 |
| * | 401B-22 | スイツチアツツ, ニュ-トラル | 545A-11 |
| シム, エンジシカバ- オイル | 401B-2 | * | 326A-5 |
| * | 401A-2 | * | 326B-5 |
| シム, オイル | 340B-10 | * | 542A-11 |
| * | 340A-9 | * | 508A-8 |
| * | 401B-12 | * | 518A-12 |
| * | 401A-12 | スクリュ | 541A-5 |
| シム, サイド カバ- | 410B-8 | * | 542A-46 |
| * | 410A-8 | * | 542A-45 |
| * | 410C-8 | * | 542A-44 |
| シム, サイレンサ | 134A-4 | * | 541A-11 |
| シム, シフトロツク ダ-スト | 204A-9 | * | 530A-38 |
| * | 206A-6 | * | 517A-17 |
| * | 204B-9 | * | 517A-4 |
| * | 206B-6 | * | 517A-3 |
| シム, ステアリング ケ-ブル | 442A-2 | * | 517A-18 |
| シム, チルトアツツ ハンドルホ-ト | 420A-11 | * | 530A-26 |
| * | 420B-11 | * | 530A-14 |
| * | 420C-11 | * | 517A-21 |
| シム, チルトアツツ ハンドルリヤ | 420A-12 | * | 326A-4 |
| * | 420B-12 | * | 204B-22 |
| * | 420C-12 | * | 204A-22 |
| シム, フユ-エルフィル NO.1 | 147A-4 | * | 326B-16 |
| * | | * | 326B-4 |
| | | * | 326A-16 |
| | | * | 147A-56 |
| | | * | 545A-43 |
| | | * | 544A-11 |
| | | * | 544A-5 |

(入)

| 品名 | FIG.NO. | 品名 | FIG.NO. |
|------------|---------|------------------|---------|
| * | 134A-7 | スクリュ(5X65) | 541A-27 |
| * | 111B-29 | * | 544A-21 |
| * | 545A-44 | スクリュ(5X8) | 337A-37 |
| * | 508A-44 | スクリュ(6X10) | 336B-18 |
| * | 163B-31 | * | 336B-8 |
| * | 163B-30 | * | 336A-26 |
| * | 163B-9 | * | 337A-36 |
| * | 163B-42 | * | 337B-42 |
| * | 420A-14 | * | 337B-41 |
| * | 340B-2 | * | 337B-40 |
| * | 340A-2 | * | 335B-5 |
| * | 147A-30 | * | 315B-9 |
| * | 147A-29 | * | 315A-9 |
| * | 111A-28 | * | 335B-24 |
| * | 147A-33 | * | 336A-20 |
| * | 163A-28 | * | 336A-14 |
| * | 163A-19 | * | 336A-7 |
| * | 163A-18 | * | 405B-8 |
| * | 420C-15 | * | 405C-6 |
| * | 420C-16 | * | 405C-12 |
| * | 420B-17 | * | 405A-7 |
| * | 420C-14 | * | 405A-20 |
| * | 508A-34 | * | 405B-6 |
| * | 508A-43 | スクリュ(6X17) | 410C-4 |
| * | 420C-17 | * | 410B-4 |
| * | 501A-24 | * | 410A-4 |
| * | 420B-16 | スクリュ(6X20) | 542A-25 |
| * | 420A-16 | * | 545A-25 |
| * | 420A-17 | スクリュ(6X35) | 410C-11 |
| * | 420A-15 | * | 410A-5 |
| * | 420B-15 | * | 410A-11 |
| * | 420B-14 | * | 410B-11 |
| スクリュ(4X10) | 508A-42 | スクリュ(6X65) | 410C-5 |
| スクリュ(4X16) | 326A-6 | * | 410B-5 |
| * | 326B-6 | スクリュ(L:15) | 147A-32 |
| スクリュ(4X20) | 517A-7 | スクリュ(L:165) | 508A-58 |
| スクリュ(4X6) | 518A-26 | スクリュ、アジセスト | 163B-19 |
| スクリュ(5X10) | 518A-20 | * | 163A-10 |
| * | 545A-21 | スクリュ、ウオータフ ルフガイト | 541A-21 |
| * | 542A-21 | スクリュ、ドレーン | 147A-54 |
| スクリュ(5X12) | 508A-48 | スクリュ、ニュートラルスイツチ | 508A-15 |
| スクリュ(5X16) | 542A-30 | * | 518A-13 |
| * | 542A-13 | スクリュ、リヤカバ- | 508A-41 |
| * | 545A-30 | スクリュセツト | 301A-8 |
| * | 545A-13 | スクレハ- | 401B-13 |
| * | 517A-15 | * | 401A-13 |
| * | 518A-24 | スタツドホルト | 405C-9 |
| スクリュ(5X25) | 542A-14 | * | 122A-3 |
| * | 518A-15 | * | 163B-60 |
| * | 545A-14 | * | 163A-44 |

| 品名 | FIG.NO. | 品名 | FIG.NO. |
|----------------------------|-----------|---------------------|---------|
| * | 405A-5 | * | 220B-22 |
| スタツドホルト、10X167 | 405C-8 | * | 220B-21 |
| ストツカ | 542A-24 | * | 542A-28 |
| * | 545A-24 | * | 542A-26 |
| * | 518A-23 | * | 545A-26 |
| ストツカ、アツハ スラスト | 401A-33 | * | 340A-7 |
| * | 401B-33 | * | 545A-28 |
| ストツカ、フ ロハ ラフ ツシュ | 407A-22 | * | 517A-2 |
| * | 407B-25 | * | 340B-6 |
| ストツカ、リモンケ-フ ル | 410C-39 | * | 518A-25 |
| * | 410B-39 | * | 518A-31 |
| * | 410A-39 | * | 518A-27 |
| ストツカ、ロアスラストハ-ス | 405A-17 | * | 336B-23 |
| * | 405B-18 | * | 336A-25 |
| * | 405C-22 | * | 336A-24 |
| ストツカ セツト | 301A-11 | * | 336B-22 |
| ストライフ、エンジシカハ-ホ-ート | 420B-23-1 | スプ リング、オイルホ-フ テンシヨナ | 175A-7 |
| * | 420A-23-2 | スプ リング、スロツトルカム | 163A-35 |
| * | 420C-23-2 | * | 163B-49 |
| * | 420C-23-1 | スプ リング、スロツトルカム | 164A-6 |
| * | 420A-23-1 | スプ リング、ニュートラルフ-ム | 508A-32 |
| * | 420B-23-2 | スプ リング、ハ イハ スア | 163A-11 |
| ストライフ、エンジシカハ-ホ-ート | 420C-24-1 | * | 163B-20 |
| * | 420B-24-1 | スプ リング、ハ ルフ | 121B-17 |
| * | 420B-24-2 | * | 121C-18 |
| * | 420A-24-2 | * | 121A-17 |
| * | 420A-24-1 | スプ ロケツト、インテ-クカムシヤフト | 121A-5 |
| * | 420C-24-2 | * | 121B-5 |
| ストレーナ、オイルホ-フ | 175A-4 | スプ ロケツト、オイルホ-フ ドライフ | 175A-1 |
| スナツフ ビン | 442A-9 | スプ ロケツト、オイルホ-フ ドリフ | 175A-2 |
| スナツフ リング | 336B-12 | スプ ロケツト、カムシヤフト | 121C-6 |
| * | 116A-4 | * | 121B-6 |
| * | 336A-10 | * | 121A-6 |
| * | 337B-35 | スプ ロケツトアツツ、カムシヤフト | 121C-5 |
| * | 337A-34 | スハ-サ | 518A-11 |
| スハ-ク-ラケ (NGK BKR6E) | 111A-35 | * | 541A-15 |
| * | 111B-36 | * | 544A-15 |
| スピ-ドメ-タアツツ、130KM/H (フ ラツク) | 501A-3-1 | * | 508A-51 |
| スピ-ドメ-タアツツ、130KM/H (ホウイト) | 501A-3-2 | * | 508A-57 |
| スピ-ドメ-タアツツ、45KNOTS (フ ラツク) | 501A-3-5 | * | 517A-25 |
| スピ-ドメ-タアツツ、45KNOTS (ホウイト) | 501A-3-6 | * | 508A-40 |
| スピ-ドメ-タアツツ、65KNOTS (ホウイト) | 501A-3-7 | * | 442A-4 |
| スピ-ドメ-タアツツ、80KM/H (フ ラツク) | 501A-3-3 | * | 147A-26 |
| スピ-ドメ-タアツツ、80KM/H (ホウイト) | 501A-3-4 | * | 508A-37 |
| スプ リング | 220C-21 | スハ-サ(25X36 5X9.5) | 220A-25 |
| * | 220C-22 | * | 220C-25 |
| * | 204A-20 | * | 220B-25 |
| * | 220A-21 | スハ-サ(6.2X12.6X12.5) | 164A-13 |
| * | 204B-20 | スハ-サ(6.2X12.6X21) | 164A-12 |
| * | 220A-22 | スハ-サ、ウオ-チユ-フ | 160A-11 |

| 品名 | FIG.NO. | 品名 | FIG.NO. |
|-------------------------|---------|--------------------------|-----------|
| * | 160C-11 | クローラアツシ, ウイズ モニタ (フ ラツク) | 501A-20- |
| * | 160B-11 | * | 460A-1-1 |
| スヘーサ, スロツトカム | 163A-36 | クローラアツシ, ウイズ モニタ (ホウイト) | 460A-1-2 |
| * | 163B-50 | * | 501A-20-2 |
| スヘーサ, タイミング チェンテンシヨク | 119A-20 | クツビ ンダ スクリユウ | 160B-15 |
| スヘーサ, ト ライブ シヤフト ベ アリシヤ | 220A-3 | * | 160A-15 |
| * | 220C-3 | * | 160C-15 |
| * | 220B-3 | クツブ, トリム (フ ラツク) | 407B-11-1 |
| スヘーサ, ナツト (T: 6. 0) | 407B-26 | * | 407A-8-1 |
| * | 407A-23 | クツブ, トリム (ホウイト) | 407A-8-2 |
| スヘーサ, リンクシヤフト | 163A-31 | * | 407B-11-2 |
| * | 163B-45 | クハ ンツ | 121A-13 |
| スライダ, シフトホリツ ンダ | 206B-8 | * | 121B-13 |
| * | 206A-8 | * | 121C-14 |
| スリーブ, クオータ ホ ンダ ケース | 160B-2 | ク ミナル | 601A-18 |
| * | 160A-2 | * | 501A-7 |
| * | 160C-2 | 601A-8 | 601A-8 |
| スロツトアームアツシ | 545A-17 | ク ミナル, メインフユーズ | 322C-24 |
| * | 542A-17 | * | 322B-24 |
| * | 518A-16 | * | 322A-24 |
| | | ク ミナル/スリーブ セツト | 602A-22 |
| | | ク ンバ, ロア | 301A-17 |
| (セ) | | | |
| セツト, ワイヤ | 602A-1 | | |
| セバ レータアツシ, フユエールベ ーバ | 147A-20 | | |
| センサ, インレットエアテンバ レチヤ | 315B-1 | (チ) | |
| * | 315A-1 | | |
| センサ, テンバ レチヤ | 315B-4 | | |
| * | 315A-5 | チエツクバ ルブ | 337B-8 |
| * | 315A-4 | チエ ン, オイルホ ンダ ライブ | 175A-5 |
| * | 315B-5 | チエ ン, タイミング セカンド | 119A-9 |
| センサ, プ レツシヤ | 163A-7 | チエ ン, タイミング ファースト | 119A-8 |
| * | 163B-16 | チヤンバ, バ キユーム | 163B-24 |
| センサアツシ, カムシヤフトホ シ シヨク | 303B-9 | チユ ーブ | 501A-5 |
| * | 303A-9 | * | 501A-17 |
| センサアツシ, シフトホ シ シヨク | 326B-1 | チユ ーブ, アウトレット | 134A-5 |
| * | 326A-1 | チユ ーブ, クオータ (L) | 160A-7-2 |
| センサアツシ, バ ット ホイール | 602A-7 | チユ ーブ, クオータ (X) | 160C-7-1 |
| センダ, ステ ード メータ | 501A-23 | * | 160B-7 |
| * | 501A-22 | * | 160A-7-1 |
| センダ アツシ, トリム | 315B-3 | チユ ーブ, クオータ (XX) | 160C-7-2 |
| * | 315A-13 | チユ ーブ, エキゾ ースト | 180A-11 |
| * | 315A-3 | | |
| (タ) | | (ツ) | |

| 品名 | FIG.NO. | 品名 | FIG.NO. |
|-----------------------------|---------|-----------|---------|
| ツールセツト | 420C-28 | ナツト | 322B-28 |
| * | 420B-28 | * | 322B-2 |
| * | 420A-28 | * | 322A-28 |
| | | * | 335A-5 |
| | | * | 322C-28 |
| | | * | 322C-2 |
| | | * | 220B-8 |
| | | * | 220B-4 |
| | | * | 220A-8 |
| | | * | 322A-2 |
| (テ) | | | |
| デ イスク, フ レーキ | 518A-9 | * | 220C-8 |
| デ ーカル (シツク ル) | 544A-10 | * | 220C-4 |
| デ ーカル (チ ュアム) | 541A-10 | * | 335A-7 |
| デ ーカル, クラツチ | 517A-27 | * | 407A-24 |
| デ ーカル, リモンザイト | 508A-52 | * | 405A-4 |
| デ ーカル, レバ ー | 517A-26 | * | 337B-32 |
| テ ーフ, PTTスライツ | 326B-10 | * | 407B-27 |
| * | 326A-10 | * | 407B-8 |
| テ ーフ, チルトアツツ ハンド ル (L: 250) | 420C-8 | * | 407B-7 |
| * | 420B-10 | * | 335B-17 |
| * | 420C-10 | * | 335B-10 |
| * | 420C-9 | * | 335B-8 |
| * | 420B-9 | * | 337A-31 |
| * | 420A-9 | * | 336B-19 |
| * | 420A-8 | * | 336A-21 |
| * | 420B-8 | * | 542A-10 |
| * | 420A-10 | * | 541A-29 |
| テンシヨク, オイルホ ンダ チエ ン | 175A-6 | * | 542A-43 |
| テンシヨクアツシ, ステ ード | 119A-23 | * | 544A-23 |
| テンシヨクアツシ, タイミング チエ ン | 119A-18 | * | 542A-48 |
| テンシヨクアツシ, ホ ースト | 119A-24 | * | 518A-10 |
| | | * | 530A-12 |
| | | * | 508A-11 |
| | | * | 530A-36 |
| | | * | 517A-19 |
| | | * | 508A-49 |
| | | * | 163B-55 |
| | | * | 163A-45 |
| | | * | 220A-4 |
| | | * | 164A-10 |
| ド ラム, スロツトル | 164A-4 | * | 163B-63 |
| ド ラム, フリースロツトル | 508A-24 | * | 163A-41 |
| トリムアツシ, バ ウウイズ チルト | 337B-1 | * | 545A-10 |
| * | 337A-1 | * | 545A-46 |
| | | * | 122A-5 |
| | | ナツト (M14) | 401A-28 |
| | | * | 405B-13 |
| | | * | 401B-28 |
| | | * | 405A-12 |
| | | * | 405C-17 |
| (ト) | | (ナ) | |

| 品名 | FIG.NO. | 品名 | FIG.NO. |
|------------------------------|----------|------------------------------|-----------|
| ナツト, ケージ | 601A-13 | * | 220A-37 |
| * | 601A-3 | ハウジング, フロントラジヤトベアリング | 220C-26-1 |
| ナツト, リンカシヤフト | 163A-32 | * | 220B-26-1 |
| * | 163B-46 | * | 220A-26-1 |
| ナツト, ロツク | 442A-6 | ハウジング, フロントラジヤトベアリング (WH) | 220B-26-2 |
| | | * | 220C-26-2 |
| | | * | 220A-26-2 |
| (ニ) | | ハウジング, リヤ | 301A-3 |
| | | ハブツキヤク, ケージ | 601A-6 |
| | | * | 601A-16 |
| ニツツル, ケーリス | 336A-1 | ハブツクアツク リンク | 337B-20 |
| * | 336B-1 | ハブツド, タイミング チェンテンシヨク | 119A-19 |
| * | 401A-11 | ハブツド, トリムシリンダラム | 337A-27 |
| * | 401B-11 | * | 337B-30 |
| | | ハブネスアツク, アクテイブ ハブ ハワ- (2.5M) | 602A-16 |
| | | ハブネスアツク, アクテイブ ハブ ハワ- (6M) | 601A-9 |
| | | * | 601A-21 |
| | | * | 602A-18 |
| | | ハブネスアツク, ネットワークハワ- | 602A-3 |
| | | * | 601A-20 |
| ハブ, プレキアジヤスト | 508A-17 | * | 602A-13 |
| | | ハブネスアツク, ワイヤリング | 322B-8 |
| | | * | 322C-8 |
| | | * | 322A-8 |
| | | ハブネ, PTTスイッチ | 530A-16 |
| | | ハブネ, イクニツツヨシスツチ | 530A-25 |
| | | * | 530A-6 |
| | | * | 530A-37 |
| | | ハブネ, エマツク エンシストツツ スイツチ | 530A-13 |
| | | ハブネ, フロント (ブ ラツク) | 410A-15-1 |
| ハブ, ウォータウトレット | 162A-5 | * | 410C-15-1 |
| ハブ, ウォータインク ケータ | 401B-7 | * | 410B-15-1 |
| * | 401A-7 | ハブネ, フロント (ホワイト) | 410A-15-2 |
| ハブ, エキゾ-スト (ブ ラツク) | 180A-9-1 | * | 410C-15-2 |
| ハブ, エキゾ-スト (ホワイト) | 180A-9-2 | * | 410B-15-2 |
| ハブ, エキゾ-ストリリース | 180A-14 | ハブネ, ホツク ケースアツク | 160C-5 |
| ハブ, テリハリ | 144A-5 | * | 160B-5 |
| ハウジング, シフトロツク ガイト | 206B-5 | * | 160A-5 |
| * | 206A-5 | ハブネ, ライディング スイツチ | 530A-18 |
| ハウジング, トライブ シヤフト (L) (ブ ラツク) | 405A-1-1 | ハブネアツク, PTTスイッチ | 530A-15 |
| ハウジング, トライブ シヤフト (L) (ホワイト) | 405A-1-2 | ハブネアツク, イクニツツヨシスツチ | 530A-1 |
| ハウジング, トライブ シヤフト (X) (ブ ラツク) | 405C-1-1 | ハブネアツク, エマツク エンシストツツ スイツチ | 530A-9 |
| * | 405B-1-1 | ハブネアツク, エンシストツツ スイツチ | 530A-29 |
| ハウジング, トライブ シヤフト (ホワイト) | 405B-1-2 | ハブネアツク, テリハリ エンシストツツ スイツチ | 530A-19 |
| * | 405C-1-2 | ハブネアツク, ライディング スイツチ | 530A-17 |
| ハウジング, トライブ シヤフトベアリング | 220C-33 | ハブ (12V1.7W) | 460A-2 |
| * | 220A-33 | * | 501A-21 |
| * | 220B-33 | ハブ (12V1.7W, T:6.5) | 501A-2 |
| ハウジング, フォワード キヤベアリング | 220B-37 | ハブ (12V3.4W) | 501A-4 |
| * | 220C-37 | ハブ (12V3W) | 501A-19 |

| 品名 | FIG.NO. | 品名 | FIG.NO. |
|--------------------|----------|-----------------|---------|
| * | 501A-9 | * | 410C-48 |
| * | 501A-13 | * | 410C-30 |
| * | 501A-15 | * | 206A-4 |
| ハブ, IAC | 163B-25 | * | 206B-4 |
| * | 163A-15 | * | 410A-48 |
| ハブ, インテーク | 121A-15 | * | 119A-12 |
| * | 121B-15 | * | 204A-12 |
| * | 121C-16 | * | 204B-12 |
| ハブ, ウォータフ レツツヤ | 162A-8 | * | 545A-35 |
| ハブ, エキゾ-スト | 121C-17 | * | 220C-38 |
| * | 121B-16 | * | 518A-33 |
| * | 121A-16 | * | 542A-35 |
| ハブ, オイルコントロール | 121C-11 | * | 220B-38 |
| ハブ, チェツク | 163B-26 | * | 147A-28 |
| * | 147A-52 | * | 220A-38 |
| ハブ, ハブ キュムスライツクヤク | 163B-5 | ビツ (10.4X13X16) | 113A-10 |
| ハブ, ビツ トンジン エツト | 113A-11 | ビツ (14X11.4X23) | 111B-21 |
| ハブ, アツク, ニードル | 147A-21 | * | 111A-21 |
| ハブ, セツト, アツク フロー | 337B-23 | ビツ (5X12) | 121B-8 |
| ハブ, セツト, マニツアル | 337A-20 | * | 121C-9 |
| ハブ, オイル (ブ ラツク) | 180A-7-1 | * | 121A-8 |
| ハブ, オイル (ホワイト) | 180A-7-2 | ビツ (5X18) | 121A-9 |
| ハブ, スタータモータ | 301A-16 | * | 121B-9 |
| ハブ, チルトアツク (ブ ラツク) | 420C-4-1 | * | 121C-10 |
| * | 420A-4-1 | ビツ (6X12) | 303A-3 |
| * | 420B-4-1 | * | 160B-16 |
| ハブ, チルトアツク (ホワイト) | 420A-4-2 | * | 303B-3 |
| * | 420C-4-2 | * | 160A-16 |
| * | 420B-4-2 | * | 160C-16 |
| | | ビツ (8X11) | 401B-8 |
| | | * | 401B-16 |
| | | * | 401A-16 |
| | | * | 401A-8 |
| | | * | 111B-28 |
| | | * | 111A-7 |
| | | * | 111B-3 |
| ビツ トン | 116A-1 | * | 111B-7 |
| ビツ トン, フリー | 337A-9 | * | 111A-3 |
| * | 337B-11 | * | 405C-10 |
| ビツ トン/ラム | 337B-5 | ビツ (8X12) | 405C-3 |
| ビツ トン/ラムアツク | 337A-4 | * | 407B-10 |
| ビツ トンアツク | 337A-3 | * | 407A-7 |
| ビツ トンセツト (OS: 0.5) | 116A-14 | * | 180A-18 |
| ビツ ニオン | 301A-12 | * | 180A-12 |
| ビツ ニオン/キヤセツト | 220C-6 | * | 405B-3 |
| * | 220A-6 | * | 405A-3 |
| * | 220B-6 | * | 220C-19 |
| ハブツツ | 164A-9 | ビツ (8X49) | 220B-19 |
| ビツ | 410B-30 | * | 220A-19 |
| * | 410A-30 | * | 220C-20 |
| * | 410B-48 | ビツ, コネクタ | |

| 品名 | FIG.NO. | 品名 | FIG.NO. |
|---------------------|-----------|-------------------------|---------|
| * | 220B-20 | ﾌﾞｯｼﾞ | 337A-33 |
| * | 220A-20 | * | 518A-43 |
| ﾋﾞﾝ, ｷﾞﾙﾄﾛｯｸ | 335B-16 | * | 410C-32 |
| ﾋﾞﾝ, ﾋﾞｽﾄﾝ | 116A-3 | * | 410B-32 |
| | | * | 410C-31 |
| | | * | 518A-41 |
| | | * | 508A-26 |
| | | * | 508A-22 |
| | | * | 518A-35 |
| | | * | 508A-19 |
| | | * | 518A-38 |
| ﾌﾞﾗｽﾀ | 420B-18 | * | 204A-17 |
| * | 420C-18 | * | 322B-5 |
| * | 420A-18 | * | 204A-18 |
| ﾌﾞﾗｽﾀ, ﾈｱｺﾚｸﾀ | 163B-56 | * | 204B-18 |
| ﾌｲﾙﾀ | 337A-19 | * | 204B-17 |
| * | 337B-3 | * | 322C-5 |
| * | 147A-27 | * | 410A-32 |
| ﾌｲﾙﾀ, ﾜｰｽﾀｰﾎｰﾄﾞ ﾏｲﾄ | 160C-13-2 | * | 410B-31 |
| * | 160B-13-1 | * | 410A-31 |
| * | 160A-13-2 | * | 337B-34 |
| * | 160A-13-1 | * | 322A-5 |
| * | 160B-13-2 | * | 326A-11 |
| ﾌｲﾙﾀ, ﾜｰｽﾀｰ ﾎｰﾄ ﾏｲﾄ | 160C-13-1 | ﾌﾞｯｼﾞ, ﾘｯﾄ ﾏｲﾂ | 326B-11 |
| | 160B-12-2 | | |
| * | 160C-12-2 | ﾌﾞｯｼﾞ, ﾜｰｽﾀｰ ﾗｲﾌﾞ ﾏｲﾄ | 160C-8 |
| * | 160C-12-1 | * | 160B-8 |
| * | 160A-12-1 | * | 160A-8 |
| * | 160A-12-2 | ﾌﾞｯｼﾞ, ﾜｰｽﾀｰ ﾗｲﾌﾞ ﾏｲﾄ | 160C-9 |
| * | 160B-12-1 | * | 160B-9 |
| ﾌｲﾙﾀ, ﾑｼﾞｭｰﾙ | 147A-11 | * | 160A-9 |
| ﾌｲﾙﾀ, ﾑｼﾞｭｰﾙ, ﾚﾌﾄ | 147A-47 | ﾌﾞｯｼﾞ, ﾜｰｽﾀｰ ﾎﾞｯｸｽ | 160C-10 |
| * | 147A-2 | * | 160B-10 |
| ﾌｲﾙﾀ ﾏｯｼ, ﾐﾙ | 113A-26 | * | 160A-10 |
| ﾌｲﾙﾀ ﾏｯｼ, ﾑｼﾞｭｰﾙ | 147A-5 | ﾌﾞｯｼﾞ, ﾗｲﾌﾞ ﾏｲﾄ | 204B-2 |
| ﾌﾞﾗｯｼ, ﾜｰｽﾀｰ ﾏｲﾄ | 530A-27 | * | 204A-2 |
| * | 508A-13 | ﾌﾞｯｼﾞ, ﾗｲﾌﾞ ﾏｲﾄ ﾏｲﾄ ﾏｲﾄ | 336B-5 |
| * | 530A-7 | * | 336A-4 |
| * | 530A-39 | ﾌﾞｯｼﾞ, ﾏｲﾄ ﾏｲﾄ | 545A-33 |
| ﾌﾞﾗｯｼ, ﾜｰｽﾀｰ ﾏｲﾄ | 521A-4 | * | 542A-33 |
| ﾌｯｸ, ﾏｲﾄ | 111B-42 | ﾌﾞｯｼﾞ, ﾏｲﾄ ﾏｲﾄ | 336A-5 |
| * | 111B-37 | * | 336B-6 |
| * | 111A-36 | ﾌﾞｯｼﾞ, ﾗｲﾄ ﾏｲﾄ ﾏｲﾄ | 337A-29 |
| * | 111A-41 | ﾌﾞｯｼﾞ, ﾗｲﾄ ﾏｲﾄ ﾏｲﾄ | 336B-15 |
| ﾌｯｸ, ﾏｲﾄ ﾏｲﾄ | 410C-23 | * | 336A-17 |
| * | 410A-23 | ﾌﾞｯｼﾞ, ﾗｲﾄ ﾏｲﾄ ﾏｲﾄ | 405C-4 |
| * | 410B-23 | * | 405B-4 |
| ﾌｯｸ, ﾏｲﾄ ﾏｲﾄ ﾏｲﾄ | 410C-24 | ﾌﾞｯｼﾞ, ﾗｲﾄ ﾏｲﾄ ﾏｲﾄ | 147A-25 |
| * | 410B-24 | ﾌﾞｯｼﾞ, ﾗｲﾄ ﾏｲﾄ ﾏｲﾄ | 545A-39 |
| * | 410A-24 | * | 542A-39 |
| ﾌｯｸ, ﾏｲﾄ ﾏｲﾄ ﾏｲﾄ | 113A-1 | ﾌﾞｯｼﾞ ﾏｲﾄ, ﾗｲﾄ ﾏｲﾄ | 407A-21 |

(7)

| 品名 | FIG.NO. | 品名 | FIG.NO. |
|----------------------------|----------|----------------------------|-----------|
| * | 407B-24 | * | 335B-1-1 |
| ﾌﾞﾗｯｼ (10A) | 508A-55 | ﾌﾞﾗｯｼ, ﾗｲﾄ ﾏｲﾄ ﾏｲﾄ (ﾎﾙﾄ) | 335A-1-2 |
| ﾌﾞﾗｯｼ (15A) | 322A-10 | * | 335B-1-2 |
| * | 322A-30 | ﾌﾞﾗｯｼ, ﾗｲﾄ ﾏｲﾄ (ﾌﾞﾗｯｼ) | 335B-2-1 |
| * | 322C-10 | * | 335A-2-1 |
| * | 322C-30 | ﾌﾞﾗｯｼ, ﾗｲﾄ ﾏｲﾄ (ﾎﾙﾄ) | 335A-2-2 |
| * | 322B-10 | * | 335B-2-2 |
| * | 322B-30 | ﾌﾞﾗｯｼ, ﾗｲﾄ ﾏｲﾄ ﾏｲﾄ, ﾈｱ | 163B-57 |
| ﾌﾞﾗｯｼ (30A) | 322C-11 | ﾌﾞﾗｯｼ, ﾗｲﾄ ﾏｲﾄ (ﾌﾞﾗｯｼ) | 336A-3-1 |
| * | 322A-11 | ﾌﾞﾗｯｼ, ﾗｲﾄ ﾏｲﾄ (ﾎﾙﾄ) | 336A-3-2 |
| * | 322B-11 | ﾌﾞﾗｯｼ, ﾗｲﾄ ﾏｲﾄ (ﾌﾞﾗｯｼ) | 336B-3-1 |
| ﾌﾞﾗｯｼ (5A) | 602A-19 | ﾌﾞﾗｯｼ, ﾗｲﾄ ﾏｲﾄ (ﾎﾙﾄ) | 336B-3-2 |
| * | 602A-17 | ﾌﾞﾗｯｼ, ﾗｲﾄ ﾏｲﾄ (ﾌﾞﾗｯｼ) | 336A-6-1 |
| * | 601A-10 | ﾌﾞﾗｯｼ, ﾗｲﾄ ﾏｲﾄ (L) (ﾎﾙﾄ) | 336A-6-2 |
| * | 601A-22 | ﾌﾞﾗｯｼ, ﾗｲﾄ ﾏｲﾄ (X) (ﾌﾞﾗｯｼ) | 336B-7-1 |
| ﾌﾞﾗｯｼ (60A) | 322C-26 | ﾌﾞﾗｯｼ, ﾗｲﾄ ﾏｲﾄ (X) (ﾎﾙﾄ) | 336B-7-2 |
| * | 322B-26 | ﾌﾞﾗｯｼ, ﾗｲﾄ ﾏｲﾄ ﾏｲﾄ | 164A-5 |
| * | 322A-26 | ﾌﾞﾗｯｼ, ﾗｲﾄ ﾏｲﾄ ﾏｲﾄ | 147A-51 |
| ﾌﾗｲ ﾎﾙﾄ, ﾏｲﾄ ﾏｲﾄ | 303A-1 | ﾌﾞﾗｯｼ, ﾗｲﾄ ﾏｲﾄ ﾏｲﾄ ﾏｲﾄ | 336B-17 |
| * | 303B-1 | * | 336A-19 |
| ﾌﾞﾗｯｼ | 111A-9 | ﾌﾞﾗｯｼ, ﾗｲﾄ ﾏｲﾄ ﾏｲﾄ | 163B-6 |
| * | 337B-13 | ﾌﾞﾗｯｼ, ﾗｲﾄ ﾏｲﾄ ﾏｲﾄ | 147A-66 |
| * | 111B-9 | ﾌﾞﾗｯｼ, ﾗｲﾄ ﾏｲﾄ | 322C-14 |
| * | 144A-24 | * | 322B-12 |
| ﾌﾞﾗｯｼ (1/8PT, H:8) | 113A-17 | * | 322B-13 |
| ﾌﾞﾗｯｼ (12X18.65) | 180A-16 | * | 322C-13 |
| ﾌﾞﾗｯｼ (12X9) | 204A-13 | * | 322B-15 |
| * | 204B-13 | * | 322C-12 |
| ﾌﾞﾗｯｼ (14X14) | 144A-11 | * | 322B-14 |
| ﾌﾞﾗｯｼ (18X8) | 113A-9 | * | 322A-13 |
| ﾌﾞﾗｯｼ, M26 | 113A-7 | * | 322A-14 |
| ﾌﾞﾗｯｼ, ﾗｲﾄ ﾏｲﾄ | 401A-3 | * | 322A-12 |
| * | 410B-43 | * | 322A-15 |
| * | 410C-43 | * | 322C-15 |
| * | 410A-43 | ﾌﾞﾗｯｼ, ﾗｲﾄ | 420C-19 |
| * | 401B-3 | * | 420B-19 |
| ﾌﾞﾗｯｼ, ﾗｲﾄ ﾏｲﾄ ﾏｲﾄ | 113A-4 | * | 420A-19 |
| ﾌﾞﾗｯｼ, ﾗｲﾄ ﾏｲﾄ ﾏｲﾄ | 410A-10 | ﾌﾞﾗｯｼ, ﾗｲﾄ ﾏｲﾄ ﾏｲﾄ | 147A-41 |
| * | 410B-10 | ﾌﾞﾗｯｼ, ﾗｲﾄ ﾏｲﾄ ﾏｲﾄ | 147A-45 |
| * | 410C-10 | ﾌﾞﾗｯｼ, ﾗｲﾄ ﾏｲﾄ ﾏｲﾄ | 147A-62 |
| ﾌﾞﾗｯｼ, ﾗｲﾄ ﾏｲﾄ | 407A-27 | ﾌﾞﾗｯｼ, ﾗｲﾄ ﾏｲﾄ (ﾌﾞﾗｯｼ) | 405B-15-1 |
| * | 407A-10 | * | 405A-14-1 |
| * | 407B-13 | * | 405C-19-1 |
| * | 407B-30 | ﾌﾞﾗｯｼ, ﾗｲﾄ ﾏｲﾄ (ﾎﾙﾄ) | 405C-19-2 |
| ﾌﾞﾗｯｼ, ﾗｲﾄ ﾏｲﾄ | 407A-16 | * | 405B-15-2 |
| * | 407B-19 | * | 405A-14-2 |
| ﾌﾞﾗｯｼ | 542A-29 | ﾌﾞﾗｯｼ (+) | 340B-5 |
| * | 508A-31 | * | 340A-6 |
| * | 545A-29 | ﾌﾞﾗｯｼ ﾏｲﾄ | 340B-4 |
| ﾌﾞﾗｯｼ, ﾗｲﾄ ﾏｲﾄ ﾏｲﾄ (ﾌﾞﾗｯｼ) | 335A-1-1 | * | 340A-5 |

| 品名 | FIG.NO. | 品名 | FIG.NO. |
|-------------------------------|---------|------------------------|------------|
| フリップ、リングキヤカハ- | 136A-6 | ﾌﾞﾛｯｸﾀﾞ、ﾘｰﾄﾞﾌﾞﾗｲﾙ | 315A-17 |
| フリップ、カハ-ハ-ス(シグナル) | 545A-42 | ﾌﾞﾛｯｸﾀﾞ、ﾘﾓｺﾝﾃﾞｰﾌﾞﾙﾙﾙﾀﾞ | 410B-35 |
| フリップ、カハ-ハ-ス(テュアル) | 542A-42 | * | 410C-35 |
| ﾌﾞﾚｰｶﾞｯｼﾞ | 340B-7 | * | 410A-35 |
| * | 340A-8 | ﾌﾟﾛｰﾄﾞｱｯｼﾞ | 147A-23 |
| ﾌﾞﾚｰｷﾞｱｼﾞｽﾄ | 545A-3 | ﾌﾞﾛｯｸ ｳ(3X14-1/2X25) | 407B-23-12 |
| * | 542A-3 | * | 407A-20-12 |
| * | 518A-6 | ﾌﾞﾛｯｸ ｳ(3X14-1/2X27) | 407B-23-13 |
| ﾌﾞﾚｰｷﾞｱ-ﾌﾞﾗｯｼﾞ | 545A-9 | * | 407A-20-13 |
| * | 542A-9 | ﾌﾞﾛｯｸ ｳ(3X14-3/4X23) | 407B-23-11 |
| ﾌﾞﾚｰｷﾞｼｬ-ﾌﾞﾗｯｼﾞ | 518A-8 | * | 407A-20-11 |
| ﾌﾞﾚｰｽ、ﾘﾝｸﾞキヤカハ- | 136A-4 | ﾌﾞﾛｯｸ ｳ(3X15-1/2X17) | 407B-23-8 |
| ﾌﾞﾚｰﾄ | 545A-2 | * | 407A-20-8 |
| * | 518A-2 | ﾌﾞﾛｯｸ ｳ(3X15-1/4X19) | 407B-23-9 |
| * | 542A-2 | * | 407A-20-9 |
| ﾌﾞﾚｰﾄ、ﾌﾞﾗｯｼﾞ ｻｳﾝﾄ | 401A-25 | ﾌﾞﾛｯｸ ｳ(3X15X21) | 407B-23-10 |
| * | 401B-25 | * | 407A-20-10 |
| ﾌﾞﾚｰﾄ、ｴｷﾞ-ｽﾄｼｰﾙ | 407A-15 | ﾌﾞﾛｯｸ ｳ(3X16X15) | 407B-23-7 |
| * | 407B-18 | * | 407A-20-7 |
| ﾌﾞﾚｰﾄ、ｵｲﾙｷﾞ ｻﾗﾘ | 113A-22 | ﾌﾞﾛｯｸ ｳ(3X16X17) | 407B-23-1 |
| ﾌﾞﾚｰﾄ、ｵｲﾙｺﾝﾄﾛｰﾙ | 121B-10 | * | 407A-20-1 |
| * | 121A-10 | ﾌﾞﾛｯｸ ｳ(3X16X18-1/2) | 407B-23-2 |
| ﾌﾞﾚｰﾄ、ｸﾗﾝﾌﾟﾌﾞﾗｯｸﾞﾛｯｽﾀｰ-ﾎｰﾄ | 335B-3 | * | 407A-20-2 |
| ﾌﾞﾚｰﾄ、ｸﾗﾝﾌﾟﾌﾞﾗｯｸﾞﾛｯｽﾀｰ-ﾎｰﾄ | 335B-4 | ﾌﾞﾛｯｸ ｳ(3X16X20) | 407B-23-3 |
| ﾌﾞﾚｰﾄ、ｼﾌﾄﾋﾞｰﾝ | 518A-29 | * | 407A-20-3 |
| * | 542A-41 | ﾌﾞﾛｯｸ ｳ(3X16X21-1/2) | 407B-23-4 |
| * | 545A-41 | * | 407A-20-4 |
| ﾌﾞﾚｰﾄ、ｼﾌﾄﾚﾊﾞ- | 204B-4 | ﾌﾞﾛｯｸ ｳ(3X16X23) | 407B-23-5 |
| * | 204A-4 | * | 407A-20-5 |
| ﾌﾞﾚｰﾄ、ｼﾌﾄﾛｯｸ | 542A-27 | ﾌﾞﾛｯｸ ｳ(3X16X24-1/2) | 407B-23-6 |
| * | 518A-28 | * | 407A-20-6 |
| * | 545A-27 | | |
| ﾌﾞﾚｰﾄ、ｼﾘﾝﾀﾞﾌﾞﾛｯｸ ｳ-ﾀﾞﾝｼﾞ ｻﾔｸﾞ | 162A-3 | | |
| ﾌﾞﾚｰﾄ、ﾄﾗﾝｻﾑ | 335B-13 | | |
| * | 335A-10 | | |
| ﾌﾞﾚｰﾄ、ﾄﾘﾂﾍﾞﾝﾀﾞ | 315A-24 | | |
| ﾌﾞﾚｰﾄ、ﾄﾘﾂﾍﾞﾝﾀﾞ ｶﾑ | 315A-23 | | |
| ﾌﾞﾚｰﾄ、ﾌﾞﾘｰﾀﾞ ｽﾀｰ-ﾎｰﾄ | 111A-24 | (ハ) | |
| * | 111B-24 | | |
| ﾌﾞﾚｰﾄ、ﾌﾞﾘｰﾀﾞ ｽﾀｰ-ﾎｰﾄ | 111B-25 | | |
| * | 111A-25 | ﾊﾞ ｱﾘﾝｸﾞ | 220A-31 |
| ﾌﾞﾚｰﾄ ｱｯｼﾞ | 508A-16 | * | 220B-31 |
| ﾌﾞﾚｰﾄ ｱｯｼﾞ、ｴﾓｼﾞ ｴﾝｼﾞ ｻｲｸﾙ ｳｯｸ | 530A-35 | * | 220C-31 |
| * | 530A-11 | * | 119A-3 |
| * | 508A-10 | * | 175A-15 |
| ﾌﾞﾛｯｸ ｾｯﾄ、ｼﾘﾝﾀﾞ | 113A-3 | ﾊﾞ ｱﾘﾝｸﾞ (17X35X8) | 204B-15 |
| ﾌﾞﾛｯｸ ｳ(L:1130) | 147A-59 | * | 204A-15 |
| ﾌﾞﾛｯｸ ｳ、ｴﾊﾞ ｽﾀｰ-ﾎｰｽ(290) | 163B-12 | ﾊﾞ ｱﾘﾝｸﾞ (30X40X25) | 220B-27 |
| ﾌﾞﾛｯｸ ｳ、ﾌｳ-ｴﾙ ｽﾀｰ-ﾎｰｽ(340) | 144A-10 | * | 220C-27 |
| ﾌﾞﾛｯｸ ｳ、ｽﾀｰ-ﾎｰｽ(9.5X11.5X450) | 521A-10 | * | 220A-27 |

| 品名 | FIG.NO. | 品名 | FIG.NO. |
|-----------------------------|-----------|----------------------------|---------|
| ﾊﾞ ｱﾘﾝｸﾞ (32X48X30) | 407B-2 | * | 162A-24 |
| * | 407A-2 | * | 521A-7 |
| ﾊﾞ ｱﾘﾝｸﾞ (32X66X49) | 220C-5 | ｽﾀｰ (5X9X600) | 162A-22 |
| * | 220B-5 | * | 162A-19 |
| * | 220A-5 | * | 162A-20 |
| ﾊﾞ ｱﾘﾝｸﾞ (40X80X18) | 119A-2 | * | 162A-21 |
| ﾊﾞ ｱﾘﾝｸﾞ (50X65X25) | 220B-39 | * | 162A-16 |
| * | 220A-39 | * | 521A-6 |
| * | 220C-39 | * | 162A-18 |
| ﾊﾞ ｱﾘﾝｸﾞ (75X100X4) | 220A-16 | * | 162A-17 |
| * | 220C-16 | ｽﾀｰ (7.5X13.5X600) | 147A-48 |
| * | 220B-16 | * | 147A-36 |
| ﾊﾞ ｱﾘﾝｸﾞ ｾｯﾄ、ｸﾗﾝｸｼｬﾌﾄSTD | 116A-8-2 | * | 147A-10 |
| * | 116A-8-5 | ｽﾀｰ (7X10.2X600) | 410C-41 |
| * | 116A-8-3 | * | 410B-41 |
| * | 116A-8-4 | * | 410A-41 |
| * | 116A-8-1 | ｽﾀｰ、ｳ-ﾀﾞﾝ (3ｳｲｸﾞ-ｴ/ｴ/ｴ) | 162A-12 |
| ﾊﾞ ｱﾘﾝｸﾞ ｾｯﾄ、ｸﾗﾝｸｼｬﾌﾄ ｻｲｽﾞ | 116A-8-6 | ｽﾀｰ、ｳ-ﾀﾞﾝ ｳ | 162A-38 |
| * | 116A-8-7 | ｽﾀｰ、ｳ-ﾀﾞﾝ ｳ | 162A-1 |
| * | 116A-8-10 | ｽﾀｰ、ｳ-ﾀﾞﾝ ｳ | 162A-2 |
| * | 116A-8-8 | ｽﾀｰ、ﾊﾞ ｲﾊﾞ ｽﾀｰ | 163A-9 |
| * | 116A-8-9 | * | 163B-18 |
| ﾊﾞ ｱﾘﾝｸﾞ ｾｯﾄ、ｸﾗﾝｸ ｳ | 116A-9-1 | ｽﾀｰ、ﾌｳ-ｴﾙ (3ｳｲｸﾞ-ｴﾞ ｳ ｳ ｳ) | 144A-1 |
| ﾊﾞ ｱﾘﾝｸﾞ ｾｯﾄ、ｸﾗﾝｸ ｳ | 116A-9-2 | ｽﾀｰ、ﾌｳ-ｴﾙ (H) | 147A-44 |
| ﾊﾞ ｱﾘﾝｸﾞ ｾｯﾄ、ｺﾈｸﾁﾝｸﾞ ｳ | 116A-6-1 | * | 147A-49 |
| ﾊﾞ ｱﾘﾝｸﾞ ｾｯﾄ、ｺﾈｸﾁﾝｸﾞ ｳ 0.25 | 116A-6-2 | * | 147A-43 |
| ﾊﾞ ｽ | 517A-28 | * | 147A-8 |
| ﾊﾞ ｽ、T/Cｶﾞ ｲﾄ NO.1 | 119A-10 | ｽﾀｰ、ﾌｳ-ｴﾙ (L) | 147A-53 |
| ﾊﾞ ｴ、ｸﾞ ｰｼﾞ | 601A-14 | * | 147A-38 |
| * | 601A-4 | ｽﾀｰ、ﾌｳ-ｴﾙ (ﾀﾝｸ ｳ-ｴﾝｼﾞﾝ) | 430A-1 |
| ﾊﾞ ｳ、ﾄﾘﾌﾞ ｳ | 337A-6 | ｽﾀｰ、ﾌｳ-ｴﾙ (ﾀﾞ ｳ ｳ ｳ) | 144A-6 |
| ﾊﾞ ｳ、ｼﾘﾝﾀﾞ ｳ | 111B-1 | ｽﾀｰ、ﾌｳ-ｴﾙ ｳ | 144A-19 |
| * | 111A-1 | ｽﾀｰ、ﾌﾞ ｳ | 111B-32 |
| ﾊﾞ ｳ、ｼﾘﾝﾀﾞ ｳ | 111B-5 | * | 111A-31 |
| * | 111A-5 | ｽﾀｰ、ﾌﾞ ｳ | 111B-39 |
| * | | * | 111A-38 |
| ｽﾀｰ ｳ、ｽ 1 | | * | 163B-17 |
| * | | * | 163A-8 |
| ｽﾀｰ ｳ、ｽ 2 | | * | 163B-22 |
| * | | * | 163A-13 |
| ｽ | 147A-55 | ｽ | 204B-14 |
| ｽ (3.5X7.5X2000) | 163B-34 | * | 220C-23 |
| * | 163B-10 | * | 220C-24 |
| ｽ (3.5X7.5X601) | 163B-11 | * | 220A-23 |
| * | 163B-33 | * | 204A-14 |
| ｽ (4X8X600) | 407B-20-2 | * | 220A-24 |
| * | 407A-17 | * | 220B-24 |
| * | 407B-20-1 | * | 220B-23 |
| ｽ (5X8.2X1230) | 147A-57 | ｽ、PTT ｳ | 326A-18 |
| ｽ (5X9X2000) | 162A-23 | * | 326B-18 |

| 品名 | FIG.NO. | 品名 | FIG.NO. |
|------------------|----------|----|---------|
| ホルダ, ウォータホース | 162A-36 | * | 175A-14 |
| ホルダ, エレクトリックハーツ | 310A-3 | * | 180A-19 |
| ホルダ, エンジン(ブラック) | 401B-1-1 | * | 206A-9 |
| * | 401A-1-1 | * | 204B-21 |
| ホルダ, エンジン(ホワイト) | 401A-1-2 | * | 204A-21 |
| * | 401B-1-2 | * | 175A-13 |
| ホルダ, クラツチレバー | 204A-3 | * | 164A-16 |
| * | 204B-3 | * | 164A-15 |
| ホルダ, コネクタ | 322C-3 | * | 163B-62 |
| * | 322B-3 | * | 164A-17 |
| * | 322A-3 | * | 175A-12 |
| ホルダ, サイドカバー | 410C-12 | * | 175A-11 |
| * | 410A-12 | * | 164A-18 |
| * | 410B-12 | * | 322B-23 |
| ホルダ, スターコネクタ | 303B-5 | * | 322B-21 |
| * | 303A-5 | * | 322B-16 |
| ホルダ, スロットレバー | 164A-2 | * | 322C-16 |
| ホルダ, チルトリミットスイッチ | 335B-19 | * | 322C-7 |
| * | 335A-14 | * | 322B-27 |
| ホルダ, ドリフトレバ | 119A-5 | * | 322A-21 |
| ホルダ, ニュートラルロック | 508A-29 | * | 322A-16 |
| * | 517A-11 | * | 322A-7 |
| ホルダ, フレームアスタ | 134A-3 | * | 322B-7 |
| ホルダ, リモコンケーブル | 410B-34 | * | 322A-27 |
| * | 410C-34 | * | 322A-23 |
| * | 410A-34 | * | 322C-21 |
| ホルダ, リレー | 301A-22 | * | 401A-23 |
| * | 326A-23 | * | 401A-17 |
| * | 326B-23 | * | 401A-9 |
| ホルダ, アツシ | 518A-7 | * | 401B-17 |
| ホルダ, アツシ, ブラシ | 301A-4 | * | 401B-9 |
| * | 340A-3 | * | 401A-24 |
| * | 340B-8 | * | 326A-13 |
| ホルダ | 147A-67 | * | 322C-27 |
| * | 162A-33 | * | 322C-23 |
| * | 162A-25 | * | 326B-19 |
| * | 162A-34 | * | 326B-13 |
| * | 163B-54 | * | 326A-19 |
| * | 163A-40 | * | 410B-14 |
| * | 162A-35 | * | 410B-19 |
| * | 147A-65 | * | 410B-37 |
| * | 144A-23 | * | 410A-19 |
| * | 144A-18 | * | 410A-37 |
| * | 180A-29 | * | 410A-42 |
| * | 147A-42 | * | 410C-37 |
| * | 147A-63 | * | 410C-42 |
| * | 147A-50 | * | 401B-23 |
| * | 147A-46 | * | 410B-42 |
| * | 180A-13 | * | 410C-14 |
| * | 180A-3 | * | 410C-19 |

| 品名 | FIG.NO. | 品名 | FIG.NO. |
|----|---------|---------------|----------|
| * | 410A-14 | * | 113A-24 |
| * | 303B-11 | * | 113A-20 |
| * | 303B-6 | * | 119A-26 |
| * | 303A-14 | * | 111B-20 |
| * | 310A-10 | * | 140A-9 |
| * | 310A-8 | * | 136A-5 |
| * | 303B-14 | * | 111A-37 |
| * | 301A-18 | * | 111B-18 |
| * | 206B-9 | * | 111B-19 |
| * | 401B-24 | * | 121C-13 |
| * | 303A-11 | * | 121B-12 |
| * | 303A-6 | * | 121A-12 |
| * | 301A-19 | * | 136A-3 |
| * | 140A-10 | * | 136A-2 |
| * | 111B-8 | * | 111B-30 |
| * | 111B-4 | ホルダ(10X115) | 401B-38 |
| * | 111A-8 | * | 401A-38 |
| * | 163A-37 | ホルダ(10X195) | 401B-37 |
| * | 163A-17 | * | 401A-37 |
| * | 113A-14 | * | 180A-22 |
| * | 111A-19 | ホルダ(10X200) | 180A-23 |
| * | 111A-20 | ホルダ(10X35) | 337A-30 |
| * | 111A-29 | ホルダ(10X44) | 405C-2 |
| * | 111A-4 | * | 405B-2 |
| * | 163B-28 | * | 405A-2 |
| * | 111A-18 | ホルダ(10X50) | 405B-17 |
| * | 163A-39 | * | 405A-16 |
| * | 301A-9 | * | 401B-32 |
| * | 337B-25 | * | 405C-21 |
| * | 420A-21 | * | 401B-36 |
| * | 163B-29 | * | 337B-36 |
| * | 163B-51 | * | 180A-21 |
| * | 163B-53 | * | 401A-36 |
| * | 420C-21 | * | 401A-32 |
| * | 420C-22 | ホルダ(10X55) | 407A-4 |
| * | 163B-8 | * | 407B-4 |
| * | 420A-22 | ホルダ(10X70) | 401B-35 |
| * | 420B-21 | * | 401A-35 |
| * | 420B-22 | ホルダ(10X95) | 401A-31 |
| * | 111A-30 | * | 401B-31 |
| * | 119A-13 | ホルダ(12.7X115) | 335B-9-1 |
| * | 119A-7 | * | 335A-6-1 |
| * | 116A-12 | ホルダ(12.7X150) | 335B-9-3 |
| * | 119A-25 | * | 335A-6-2 |
| * | 119A-21 | ホルダ(12.7X75) | 335B-9-2 |
| * | 119A-17 | * | 335A-6-3 |
| * | 113A-2 | ホルダ(12X26) | 303B-2 |
| * | 111B-31 | * | 303A-2 |
| * | 111B-38 | ホルダ(12X70) | 407B-3 |
| * | 113A-25 | * | 407A-3 |

| 品名 | FIG.NO. | 品名 | FIG.NO. |
|-------------|-----------|---------------------------|---------|
| ホ`ルト(5X10) | 303B-8 | * | 220A-32 |
| * | 303A-8 | ホ`ルト(8X38) | 410C-16 |
| ホ`ルト(5X12) | 315A-22 | * | 410A-16 |
| ホ`ルト(6X12) | 180A-24 | * | 410B-16 |
| * | 410A-27 | ホ`ルト(8X40) | 180A-20 |
| * | 405C-25 | ホ`ルト(8X45) | 160B-14 |
| * | 410C-27 | * | 160C-14 |
| * | 410B-27 | * | 160A-14 |
| * | 315A-18 | ホ`ルト(8X65) | 122A-4 |
| * | 315A-8 | * | 401A-39 |
| * | 405B-21 | * | 401B-39 |
| * | 315B-8 | ホ`ルト, 12X27 | 147A-18 |
| ホ`ルト(6X14) | 180A-4 | ホ`ルト, インターカムシヤフト | 121C-7 |
| * | 111A-17 | ホ`ルト, オイルホ`ンブ` テンシヨナ | 175A-8 |
| * | 140A-7 | ホ`ルト, カムシヤフト | 121C-8 |
| * | 111B-17 | * | 121A-7 |
| * | 405C-27-2 | * | 121B-7 |
| ホ`ルト(6X16) | 407A-13 | ホ`ルト, カムシヤフトハウジング` (6X39) | 111A-2 |
| * | 407B-16 | * | 111B-6 |
| * | 405C-27 | * | 111A-6 |
| * | 315A-7 | * | 111B-2 |
| * | 315B-7 | ホ`ルト, ケーラフ` ラケツト | 147A-35 |
| * | 405B-23 | ホ`ルト, クラソクケース | 113A-5 |
| ホ`ルト(6X18) | 518A-18 | ホ`ルト, コレクタ | 163A-4 |
| * | 545A-19 | * | 163B-13 |
| * | 542A-19 | ホ`ルト, シリソク` ベツト` | 111A-10 |
| ホ`ルト(6X20) | 315A-15 | * | 111B-10 |
| * | 315A-14 | ホ`ルト, ストツパ` フロント | 545A-15 |
| ホ`ルト(6X25) | 335B-15 | * | 542A-15 |
| * | 147A-61 | ホ`ルト, ストツパ` リヤ | 545A-16 |
| * | 335A-12 | * | 542A-16 |
| * | 335B-20 | * | 518A-14 |
| * | 162A-13 | ホ`ルト, スルー | 337A-17 |
| * | 310A-7 | * | 337B-28 |
| * | 335A-15 | ホ`ルト, ド` ラツグ` リソク | 442A-5 |
| ホ`ルト(6X35) | 303B-12 | ホ`ルト, ビ` ストソソ` エツト | 113A-15 |
| * | 303A-12 | ホ`ルト, ホ`ソソ` NO. 1 | 337A-23 |
| ホ`ルト(8X110) | 163B-59 | ホ`ルト, ホ`ソソ` NO. 2 | 337A-24 |
| * | 163A-43 | ホ`ルト, マウソト | 401A-27 |
| ホ`ルト(8X120) | 401B-15 | * | 401B-27 |
| * | 401A-15 | * | 405B-11 |
| ホ`ルト(8X125) | 163B-58 | * | 405A-10 |
| * | 163A-42 | * | 405C-15 |
| ホ`ルト(8X22) | 407A-9 | ホ`ルト, リザ`-ハ` | 337A-15 |
| * | 407B-12 | * | 337B-15 |
| ホ`ルト(8X30) | 508A-47 | ホ`ソソ` ` スクイ`ズ | 430A-2 |
| * | 401B-20 | ホ`ソソ` ` アツシ, PTT | 337A-18 |
| * | 401A-20 | ホ`ソソ` ` アツシ, オイル | 175A-3 |
| ホ`ルト(8X35) | 220B-32 | ホ`ソソ` ` アツシ, フユ`-エル | 147A-1 |
| * | 220C-32 | ホ`ソソ` ` アツシ, フユ`-エル(H) | 147A-24 |

| 品名 | FIG.NO. | 品名 | FIG.NO. |
|--------------------------------|-----------|---------------------------|---------|
| (マ) | | (モ) | |
| マウソト, アツハ` | 401B-26 | モソソ` ` ユルアツシ, GPSレシ`-ハ` | 602A-12 |
| * | 401A-26 | モ`-タアツシ, PTT | 340A-1 |
| マウソト, アツハ` ` スラソトリハ` `-ス | 401B-34 | * | 340B-1 |
| * | 401A-34 | * | 337B-27 |
| マウソト, ロフ | 405A-9 | * | 337A-16 |
| * | 405C-14 | モ`-タアツシ, スタ`-テソソ`グ` | 301A-1 |
| * | 405B-10 | | |
| マウソト, ロフスラソト | 405B-9 | | |
| * | 405A-8 | | |
| * | 405C-13 | | |
| マ`-ク, エソソ` ` レムソロソト(200) | 420A-26-2 | | |
| * | 420A-26-1 | | |
| マ`-ク, エソソ` ` レムソロソト(225) | 420B-26-1 | (ユ) | |
| * | 420B-26-2 | | |
| マ`-ク, エソソ` ` レムソロソト(250) | 420C-26-1 | | |
| * | 420C-26-2 | | |
| マ`-ク, エソソ` ` レムソリヤ(200) | 420A-27-2 | ユニソソ` | 147A-19 |
| * | 420A-27-1 | * | 407B-21 |
| マ`-ク, エソソ` ` レムソリヤ(225) | 420A-27-1 | * | 407A-18 |
| * | 420B-27-1 | ユニソソ`, オイルハ`ソソ` | 180A-8 |
| * | 420B-27-2 | ユニソソ`, スリ`-ク`エ`フユ`-エルホ`-ス | 147A-14 |
| マ`-ク, エソソ` ` レムソリヤ(250) | 420C-27-2 | ユニソソ`, テ`リハ` ` リハ` ` イフ` | 144A-9 |
| * | 420C-27-1 | ユニソソ`, フユ`-エルホ`-ス | 147A-13 |
| マ`-ク, ハソト` ` ルレハ` `- | 508A-53 | ユニソソ`ホ` `ルト | 144A-13 |
| マ`グ` `ネト, キ` `ヤケ`-ス | 206B-3 | ユニソソ`ト, エソソ` `ソソ`コソト`ロル | 326A-20 |
| * | 206A-3 | * | 326B-20 |
| マニホ`-ルト` ` , PTT | 337A-8 | ユニソソ`ト, レシ` `スタ`-メイル | 602A-14 |
| マニホ`-ルト` ` , インテ`-ク | 122A-1 | * | 602A-5 |
| マニホ`-ルト` ` アツシ | 337B-2 | * | 601A-25 |
| マニホ`-ルト` ` サウ` ` アツシ | 337A-2 | ユニソソ`ト, レシ` `スタ`-メイル | 602A-15 |
| マニホ`-ルト` ` ハフ` | 337B-16 | * | 602A-6 |
| * | | * | 601A-26 |
| (メ) | | (ヨ) | |
| メ`-タアツシ, アフ` ` (フ` `ラツク) | 501A-14-1 | | |
| メ`-タアツシ, アフ` ` (ホウイト) | 501A-14-2 | | |
| メ`-タアツシ, トリム (フ` `ラツク) | 501A-1-1 | | |
| メ`-タアツシ, トリム (ホウイト) | 501A-1-2 | | |
| メ`-タアツシ, ホ` `ルテソソ` ` (フ` `ラツク) | 501A-8-1 | | |
| メ`-タアツシ, ホ` `ルテソソ` ` (ホウイト) | 501A-8-2 | ヨ`-ク, シフタ | 206B-2 |
| * | | * | 206A-2 |

| 品名 | FIG.NO. | 品名 | FIG.NO. | |
|---|--|--|---|-----------|
| (㉔) | | リード ^レ , ハ ^レ ツチリ | 322B-29-1 | |
| | | * | 322A-29-2 | |
| | | * | 322A-29-1 | |
| | | * | 322C-29-2 | |
| | | * | 322C-29-1 | |
| | ラツチ, フツクレハ ^レ | 410C-26 | リード ^レ アツシ, フユ-エル, ケ ^レ -ジ ^レ | 322B-29-2 |
| | * | 410A-26 | 501A-11 | |
| | * | 410B-26 | リード ^レ ワイヤ, スターテイン ^レ グ モータ | 301A-20 |
| | ラハ ^レ -, エキゾ ^レ -ストシール | 407A-14 | リモートコントロールアツシ | 508A-1 |
| | * | 407B-17 | リモートコントロールアツシ, コンシール | 517A-1 |
| ラハ ^レ -, エンジ ^レ ンカハ ^レ | 420B-2 | * | 518A-1 | |
| * | 420C-2 | リモートコントロールアツシ, シンガ ^レ ル | 544A-1 | |
| * | 420A-2 | * | 545A-1 | |
| ラハ ^レ ル, S. I. G. P. | 136A-7 | リモートコントロールアツシ, テ ^レ ユアル | 542A-1 | |
| ラハ ^レ ル, エンジ ^レ ンカハ ^レ | 410C-46 | * | 541A-1 | |
| * | 410B-46 | リレーアツシ | 301A-21 | |
| * | 410A-46 | * | 326A-22 | |
| ラハ ^レ ル, オイル/クリアランス | 136A-8 | * | 326B-22 | |
| ラハ ^レ ル, フツクレハ ^レ | 410B-38-2 | リレーアツシ, PTT | 326A-17 | |
| * | 410C-38-1 | * | 326B-17 | |
| * | 410C-38-2 | リンク ^レ | 405B-5 | |
| * | 410A-38-1 | * | 405C-5 | |
| * | 410A-38-2 | リンク ^レ , クラツチレハ ^レ | 204B-8 | |
| * | 410B-38-1 | * | 204A-8 | |
| | | リンク ^レ , スタツプ ^レ | 542A-7 | |
| | | * | 518A-5 | |
| (㉕) | | * | 518A-36 | |
| | | * | 542A-37 | |
| | | * | 545A-37 | |
| | | * | 545A-7 | |
| | リザ ^レ -ハ ^レ アツシ | 337A-12 | リンク ^レ , チルトロツクレハ ^レ | 336A-18 |
| | リザ ^レ -ハ ^レ タンク | 337B-26 | * | 336B-16 |
| | リテ-ナ, ハ ^レ ルフ ^レ ス ^レ リンク ^レ | 121A-18 | リンクアツシ, ド ^レ ラツク ^レ | 442A-3 |
| | * | 121C-19 | リンクセツト, ド ^レ ラツク ^レ | 442A-1 |
| | * | 121B-18 | リンク ^レ セツト, ビ ^レ ストン | 116A-2 |
| | リード ^レ (L:165) | 405A-19 | * | 337A-11 |
| * | 337B-37 | リンク ^レ セツト, ビ ^レ ストン (OS:0.50) | 116A-15 | |
| * | 336B-2 | | | |
| * | 336A-2 | | | |
| * | 335B-23 | | | |
| * | 405B-7 | | | |
| * | 405C-11 | | | |
| * | 337A-35 | | | |
| リード ^レ (L:230) | 337B-38 | | | |
| * | 337B-39 | | | |
| リード ^レ (L:310) | 337A-38 | | | |
| * | 336A-13 | | | |
| リード ^レ , オ-ゲ ^レ ジ ^レ リヤリPTTスイッチ | 322C-33 | | | |
| * | 322A-33 | | | |
| * | 322B-33 | | | |

| 品名 | FIG.NO. | 品名 | FIG.NO. |
|-----|--|--|-----------|
| (㉖) | | レキ ^レ ユレ-タ, フユ-エル ^レ プ ^レ レツシヤ | 147A-31 |
| | | レチフワイヤ/レキ ^レ ユレ-タアツシ | 310A-1 |
| | | レハ ^レ -, NO. 1 | 163A-26 |
| | | * | 163B-40 |
| | | レハ ^レ -, NO. 2 | 163B-41 |
| | | * | 163A-27 |
| | | レハ ^レ -, シフトセンサ | 326B-2 |
| | | * | 326A-2 |
| | | レハ ^レ -, スロットルNO. 1 | 164A-3 |
| | | レハ ^レ -, チルトロツク | 336B-13 |
| (㉗) | | * | 336A-15 |
| | | レハ ^レ -, チルトロツクホ ^レ -ト | 336A-16 |
| | | * | 336B-14 |
| | | レハ ^レ -, ハンド ^レ ル | 508A-25 |
| | | * | 517A-9 |
| | | レハ ^レ -, フツクフロント (ブ ^レ ラツク) | 410A-25-1 |
| | | * | 410B-25-1 |
| | | * | 410C-25-1 |
| | | レハ ^レ -, フツクフロント (ホ ^レ イト) | 410B-25-2 |
| | | * | 410A-25-2 |
| | * | 410C-25-2 | |
| | レハ ^レ -, フツクリキスタ ^レ ホ ^レ -ト (ブ ^レ ラツク) | 410B-21-1 | |
| | * | 410C-21-1 | |
| | * | 410A-21-1 | |
| | レハ ^レ -, フツクリキスタ ^レ ホ ^レ -ト (ホ ^レ イト) | 410A-21-2 | |
| | * | 410B-21-2 | |
| | * | 410C-21-2 | |
| | レハ ^レ -, フツクリキスタ ^レ ホ ^レ -ト (ブ ^レ ラツク) | 410A-22-1 | |
| | * | 410B-22-1 | |
| | * | 410C-22-1 | |
| | レハ ^レ -, フツクリキスタ ^レ ホ ^レ -ト (ホ ^レ イト) | 410C-22-2 | |
| | * | 410B-22-2 | |
| | * | 410A-22-2 | |
| | レハ ^レ -, フリスロットル | 508A-21 | |
| | レハ ^レ -, リンク | 163B-44 | |
| | * | 163A-30 | |
| | レハ ^レ -アツシ | 301A-5 | |
| | レハ ^レ -アツシ, クラツチ | 204A-1 | |
| | * | 204B-1 | |
| | レハ ^レ -アツシ, スロットル | 545A-23 | |
| | * | 542A-23 | |
| | * | 518A-22 | |
| (㉘) | | ロツクワツシヤ | 337B-33 |
| | | * | 337A-32 |
| | | ロツト ^レ , クラツチ | 204B-7 |
| | | * | 204A-7-1 |
| | | ロツト ^レ , クラツチ (L) | 204A-7-2 |
| | | ロツト ^レ , シフト (X) | 206B-1-1 |
| | | * | 206A-1 |
| | | ロツト ^レ , シフト (XX) | 206B-1-2 |
| | | ロツト ^レ , スロットルNO. 1 | 164A-1 |
| | | ロツト ^レ , フユ-アキムレ-タ | 518A-42 |
| | ロツト ^レ , リモコンフリアケセル | 542A-34 | |
| | * | 545A-34 | |
| | ロツト ^レ ガ ^レ イト ^レ | 337B-6 | |
| | ローラ | 545A-12 | |
| | * | 542A-12 | |
| | * | 518A-30 | |
| | * | 508A-18 | |
| | ワイヤ, 15エクステンション | 602A-10 | |
| | ワイヤ, 25エクステンション | 602A-11 | |
| | ワイヤ, 2エクステンション | 601A-19 | |
| | * | 602A-8 | |
| | * | 602A-2 | |
| | ワイヤ, 6エクステンション | 602A-9 | |
| | ワイヤ, テ ^レ ユアル ^レ ケ ^レ -ジ ^レ アダ ^レ プ ^レ タ | 602A-21 | |
| | ワイヤ, トリムメ-タ ^レ クステンション (L: 6500) | 501A-25 | |
| | ワイヤ, ニュ-トラム/PTTスイッチ | 517A-23 | |
| | ワイヤアツシ, PTTスイッチアダ ^レ プ ^レ タ | 508A-2 | |
| | ワイヤアツシ, ニュ-トラム/PTTスイッチ | 541A-18 | |
| | ワイヤアツシ, リモコン (L: 2000) | 521A-2 | |
| | ワイヤアツシ, リモコンエクステンション (L: 2000) | 521A-1-1 | |
| | ワイヤアツシ, リモコンエクステンション (L: 3000) | 521A-1-2 | |
| | ワイヤアツシ, リモートコントロール | 508A-54-3 | |
| | * | 508A-54-2 | |
| | * | 508A-54-1 | |
| | ワツシヤ | 410B-17 | |
| | * | 410B-29 | |
| | * | 410A-17 | |

| 品名 | FIG.NO. | 品名 | FIG.NO. |
|--------------------|-----------|--------------------|------------|
| * | 410A-29 | ワツヤ(12. 5X22X2. 5) | 407B-6 |
| * | 410C-17 | * | 407A-5 |
| * | 545A-18 | ワツヤ(13. 2X25X1) | 410A-28 |
| * | 545A-4 | * | 410C-28 |
| * | 410C-29 | * | 410B-28 |
| * | 442A-7 | ワツヤ(13. 2X26X3) | 335B-12 |
| * | 401B-40 | * | 335A-8 |
| * | 147A-64 | ワツヤ(13. 2X45X3) | 335B-11 |
| * | 310A-5 | * | 335A-9 |
| * | 147A-15 | ワツヤ(14X50X4) | 405B-19 |
| * | 147A-60 | * | 405A-18 |
| * | 322A-4 | * | 405C-23 |
| * | 336A-11 | ワツヤ(15X24X3) | 401B-29 |
| * | 401A-40 | * | 401A-29 |
| * | 322B-4 | ワツヤ(16X32X3) | 405A-11 |
| * | 322C-4 | * | 405A-13 |
| * | 544A-13 | * | 405B-12 |
| * | 517A-6 | * | 405B-14 |
| * | 517A-14 | * | 405C-16 |
| * | 517A-16 | * | 405C-18 |
| * | 508A-27 | ワツヤ(18. 5X28X2. 6) | 113A-8 |
| * | 508A-35 | ワツヤ(18. 5X31X1) | 407A-25 |
| * | 508A-45 | * | 407B-28 |
| * | 518A-39 | ワツヤ(30X38X1. 7) | 220C-11-2 |
| * | 541A-6 | * | 220A-11-2 |
| * | 541A-12 | * | 220B-11-2 |
| * | 518A-4 | ワツヤ(30X38X1. 9) | 220C-11-3 |
| * | 518A-17 | * | 220A-11-3 |
| * | 518A-37 | * | 220B-11-3 |
| * | 508A-14 | ワツヤ(30X38X2. 1) | 220C-11-4 |
| * | 220A-11 | * | 220A-11-4 |
| * | 220A-11-5 | * | 220B-11-4 |
| * | 220A-11-8 | ワツヤ(30X38X2. 3) | 220C-11-6 |
| * | 163A-5 | * | 220A-11-6 |
| * | 163B-7 | * | 220B-11-6 |
| * | 163B-14 | ワツヤ(30X38X2. 4) | 220C-11-7 |
| * | 220C-11 | * | 220B-11-7 |
| * | 220C-11-5 | * | 220A-11-7 |
| * | 220C-11-8 | ワツヤ(30X38X2. 6) | 220C-11-9 |
| * | 220B-11 | * | 220B-11-9 |
| * | 220B-11-5 | * | 220A-11-9 |
| * | 220B-11-8 | ワツヤ(30X38X2. 7) | 220C-11-10 |
| * | 541A-13 | * | 220B-11-10 |
| * | 542A-18 | * | 220A-11-10 |
| * | 544A-12 | ワツヤ(30X38X2. 8) | 220C-11-11 |
| * | 544A-6 | * | 220B-11-11 |
| * | 542A-4 | * | 220A-11-11 |
| ワツヤ(10. 5X19X2) | 405A-6 | ワツヤ(39. 5X64X1) | 336B-9 |
| * | 407B-5 | * | 336A-8 |
| ワツヤ(10. 5X50X3. 2) | 116A-11 | ワツヤ(5. 5X12X0. 8) | 326B-3 |

| 品名 | FIG.NO. | 品名 | FIG.NO. |
|---------------------|---------|------------------------|---------|
| * | 326A-3 | * | 518A-3 |
| * | 544A-22 | * | 508A-39 |
| * | 541A-28 | * | 545A-5 |
| ワツヤ(5. 5X16X1. 2) | 163A-29 | * | 542A-5 |
| * | 163B-43 | | |
| ワツヤ(5. 5X16X1. 5) | 542A-47 | | |
| * | 545A-45 | | |
| ワツヤ(6. 5X13X1. 0) | 336A-22 | (O) | |
| * | 336B-20 | | |
| ワツヤ(6. 5X15X1. 0) | 204B-10 | | |
| * | 204A-10 | リング | 303A-10 |
| ワツヤ(6. 5X18X1. 5) | 163B-52 | * | 144A-3 |
| * | 163A-38 | * | 340B-3 |
| ワツヤ(6. 5X20X1. 6) | 164A-11 | * | 337B-14 |
| ワツヤ(6. 5X20X2) | 410A-40 | * | 337A-22 |
| * | 410B-40 | * | 303B-10 |
| * | 410C-40 | * | 340A-4 |
| ワツヤ(6. 5X24X2) | 508A-50 | * | 163B-21 |
| * | 517A-20 | * | 163A-12 |
| ワツヤ(75X100X2) | 220C-12 | * | 337B-22 |
| * | 220A-12 | * | 337B-21 |
| * | 220B-12 | * | 337B-7 |
| ワツヤ(7X12X1) | 442A-10 | リング(D:1. 3, ID:9. 8) | 113A-12 |
| ワツヤ(8. 5X20X2) | 122A-6 | リング(D:1. 9, ID:21. 8) | 180A-5 |
| ワツヤ(8. 5X26X1. 6) | 206A-10 | * | 111A-15 |
| * | 206B-10 | * | 111B-15 |
| ワツヤ、クランプ ラカツシヤフト | 335B-7 | * | 140A-8 |
| * | 335A-4 | リング(D:1. 9, ID:9. 8) | 113A-13 |
| ワツヤ、スィッチ、クランプ ラカツ | 336B-4 | リング(D:2, ID:29. 5) | 163A-16 |
| ワツヤ、チルトシリンダ ツーマニホルト | 337B-29 | * | 163B-27 |
| ワツヤ、リモコン ラカツシヤフト | 542A-40 | リング(D:2. 1, ID:8. 8) | 180A-28 |
| * | 545A-40 | リング(D:2. 4, ID:21. 8) | 175A-10 |
| ワツヤ、リンク | 163B-38 | リング(D:3. 1, ID:104. 4) | 220C-28 |
| * | 163A-24 | * | 220B-28 |
| ワツヤ、リンクシヤフト、リンク | 163B-47 | * | 220A-28 |
| * | 163A-33 | リング(D:3. 1, ID:26. 4) | 162A-14 |
| | | * | 111B-35 |
| | | * | 111A-34 |
| | | リング(D:3. 1, ID:65. 4) | 220C-34 |
| | | * | 220A-34 |
| | | * | 220B-34 |
| | | リング(D:3. 5, ID:59. 6) | 206B-11 |
| | | * | 206A-11 |
| | | リング(D:5. 7 | 119A-6 |
| | | リング、レキチアヤ/レキチムレキ | 310A-2 |
| リング | 410A-49 | リング セット | 337B-19 |
| * | 204B-19 | * | 337A-14 |
| * | 410C-49 | * | 337B-12 |
| * | 410B-49 | * | 337B-10 |
| * | 204A-19 | * | 337A-10 |

スズキ DF200/225/250 パーツカタログ

2017年 8月 作成
2017年 8月 発行

発行 スズキ株式会社
サービス技術部
サービス資料課
〒432-8611 静岡県浜松市南区高塚町300番地

Copyright © スズキ株式会社 2017 All Rights Reserved

SUZUKI MOTOR CORPORATION
