

SUZUKI
パワースタート

DF25A/30A

DF25AQ
DF30AT/ATH
DF30AQ

OUTBOARD MOTOR

2018-11

初版

DF25A



DF30A



まえがき

このパーツカタログは、スズキ船外機 DF25A/30A 型の補給取扱い部品を収録してあります。

エンジン諸元	4サイクル	3気筒	排気量 490 cm ³	(内径×行程 60.4mm×57mm)
--------	-------	-----	----------------------------	---------------------

DF25A				
機種記号	年式	型式	トランサム	実施号機
DF25AQL	-	02504F	S, L, X	02504F-910001~

DF30A				
機種記号	年式	型式	トランサム	実施号機
DF30ATL	-	03003F	S, L, X	03003F-910001~
DF30ATHL				
DF30AQL				

パーツカタログのご使用について

1

1. 記号および略語

1-1. サイズ等

A	: 用品	L	: 長さ、リンク数、容積	US	: アンダサイズ
AR	: 必要量	NT	: 歯数	W	: 巾
D	: 線径	OD	: 外径	W/	: 同時使用
E.NO.	: エンジン番号	OPT	: オプション	#	: 直送品
F.NO.	: フレーム番号	OS	: オーバサイズ	*	: 直売品
H	: 高さ	STD	: スタンダード	~	: より、から
ID	: 内径	T	: 厚さ		

12×34×5: 内径×外径×厚さ (巾、長さ)

1-2. メーカー名

BS	: ブリヂストンタイヤ	NGK	: 日本特殊陶業
CHKK	: 中央発条	NHK	: 日本発条
DID	: 大同工業	FK	: 高砂チェン
DK	: 大金製作所	TEN	: 富士通テン
FB	: 古河電池	TR	: 東海理化電機製作所
IRC	: 井上護国工業	YB	: 湯浅電池
KYB	: 萱場工業		
NABCO	: 日本エアープレーキ		

1-3. 構成部品の表示

品番	品名
×××××-×××××	○○○アッシ
×××××-×××××	・○○○○
×××××-×××××	・○○○○

└─ 構成部品 (インナパーツ) を示します。

1

1-4. 部品変更

備考欄の品番の前の→印は変更部品相互の互換性を表示します。

→○○○○○-○○○○○……「～より統一」を示し、旧→新です。

→○○○○○-○○○○○……「～に統一」を示し、旧→新です。

1-5. 修正使用

ホース、チューブ等で寸法表示の→印は修正使用を表示します。

(例) L: 200 → 180……200を180に修正して使用します。

2. 部品変更のお知らせ

部品が新設または変更となった場合、サービス・部品ニュース、統一部品一覧表などでご案内いたします。
販売店様にあつては、弊社代理店にお問い合わせください。

3. 部品の注文

部品ご注文の場合は、このパーツカタログをご参照の上、次の点にご留意され、正確にご注文ください。

- 3-1. 品番、品名および数量
- 3-2. フレーム番号およびエンジン番号と型式番号(年式)
- 3-3. 部品メーカー(電装部品、保安部品など)

- 注※ 分解図は、補給部品索引のためのものです。分解、組立には使用しないで下さい。
- ※ 補給部品の中で車種間の共通化により、一部生産車の部品と異なる場合があります。あらかじめご了承ください。
- ※ 記載事項は予告なく変更することがあります。あらかじめご了承ください。

I.D プレートの説明

I.Dプレートには下記の項目が刻印されています。

より正確な部品発注のため①機種名、②型式、③製造番号(号機)を確認下さい。

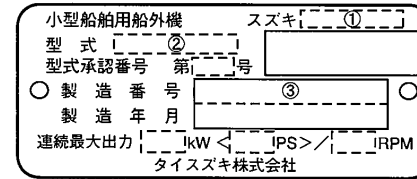

①機種名を示します。(例) DF25A

②型式を示します。(例) 02504F

③製造番号(号機)を示します。(例) 910001

I.Dプレート

※取付位置：ブラケット、クランプ

FIG. 111A

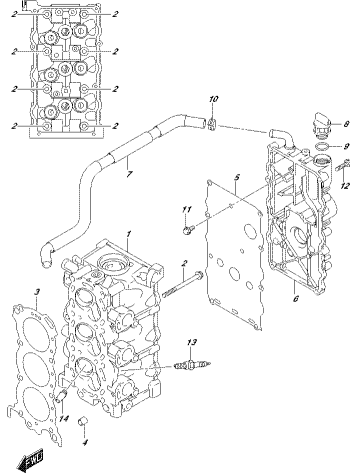

EXPLODED VIEW OF THE CYLINDER HEAD

FIG. 113A

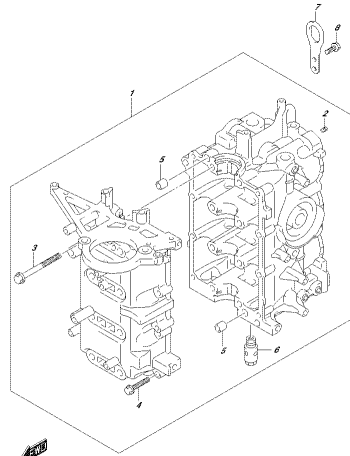

EXPLODED VIEW OF THE CRANKSHAFT

FIG. 116A

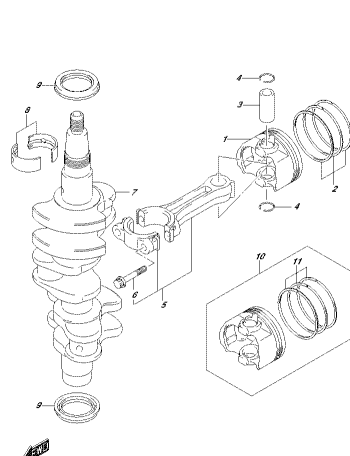

EXPLODED VIEW OF THE PISTON AND CONNECTING ROD

FIG. 120A

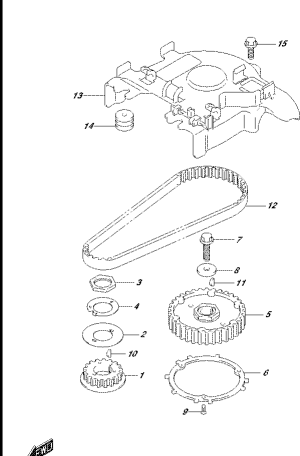

EXPLODED VIEW OF THE TIMING BELT

FIG. 120B

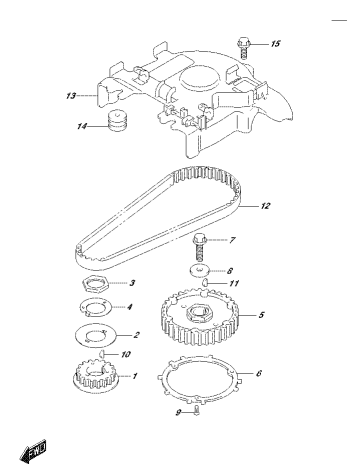

EXPLODED VIEW OF THE TIMING BELT

FIG. 121A

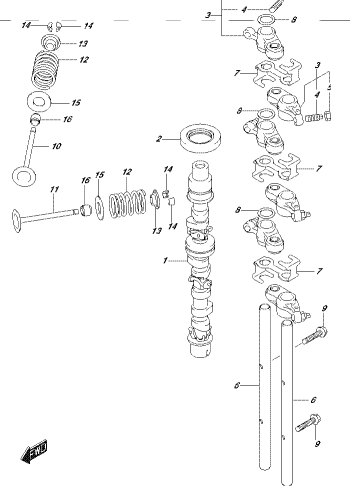

EXPLODED VIEW OF THE CRANKSHAFT

FIG. 122A

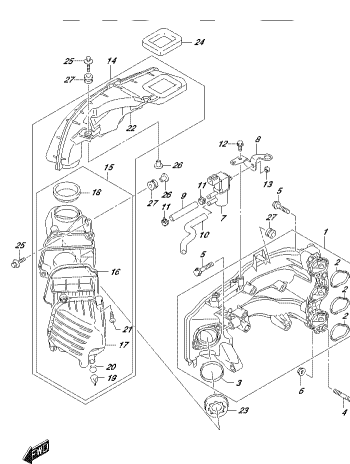

EXPLODED VIEW OF THE PISTON AND CONNECTING ROD

FIG. 122B

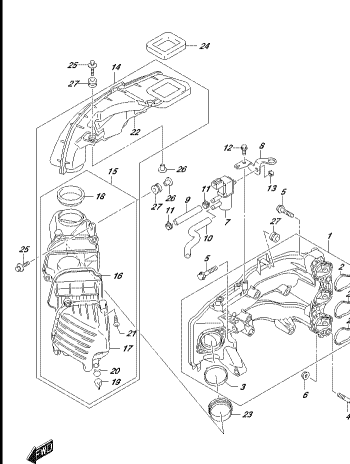

EXPLODED VIEW OF THE PISTON AND CONNECTING ROD

FIG. 139A

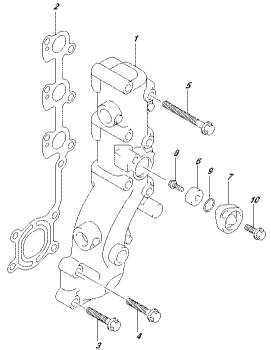

FIG. 139A
EXPLODED VIEW

FIG. 144A

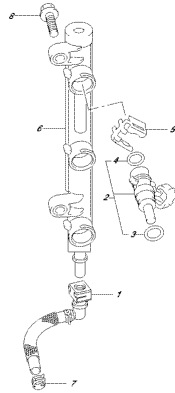

FIG. 144A
EXPLODED VIEW

FIG. 146A

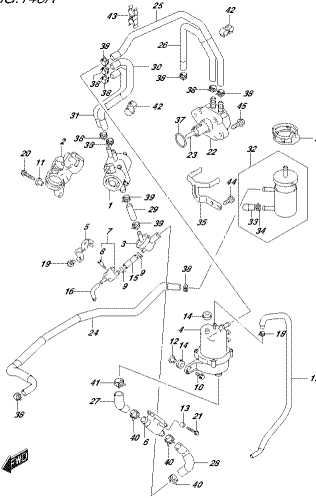

FIG. 146A
EXPLODED VIEW

FIG. 160A

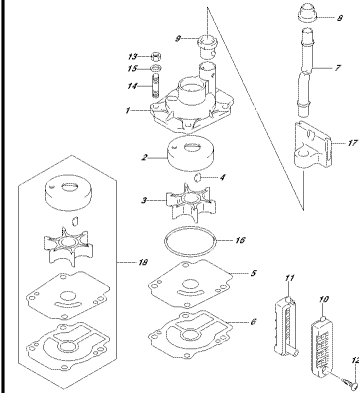

FIG. 160A
EXPLODED VIEW

FIG. 162A

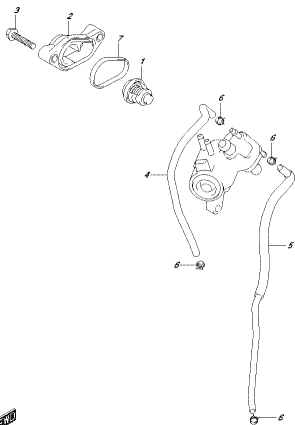

FIG. 162A
EXPLODED VIEW

FIG. 163A

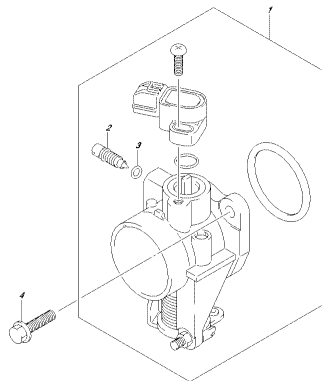

FIG. 163A
EXPLODED VIEW

FIG. 166A

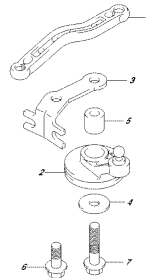

FIG. 166A
EXPLODED VIEW

FIG. 168B

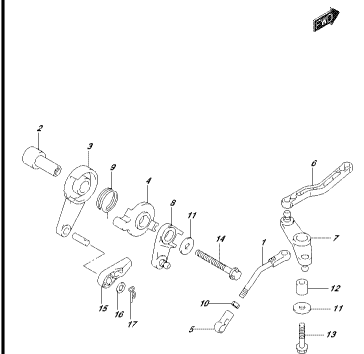

FIG. 168B
EXPLODED VIEW

FIG.167A

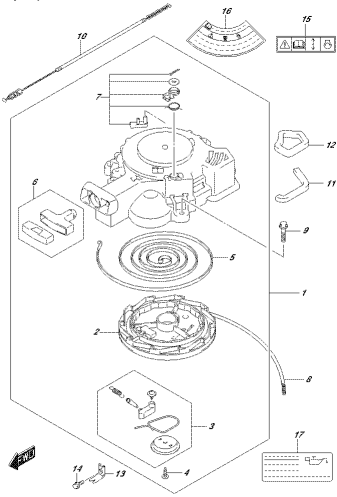

FIG.167A
 2025M_204_M02_012_167A
 BECUL STARTER

FIG.175A

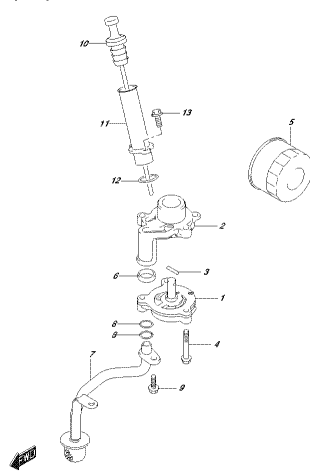

FIG.175A
 2025M_204_M02_012_175A
 202_2198P

FIG.206A

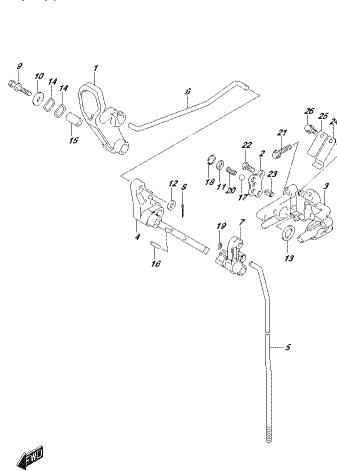

FIG.206A
 2025M_204_M02_012_206A
 612_0216203

FIG.206B

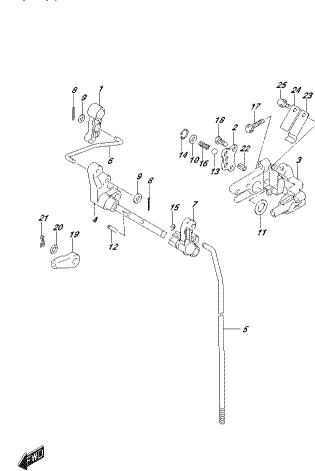

FIG.206B
 2025M_204_M02_012_206B
 612_0216203

FIG.210A

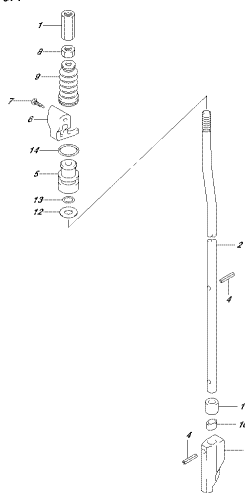

FIG.210A
 2025M_204_M02_012_210A
 20177ACD

FIG.220A

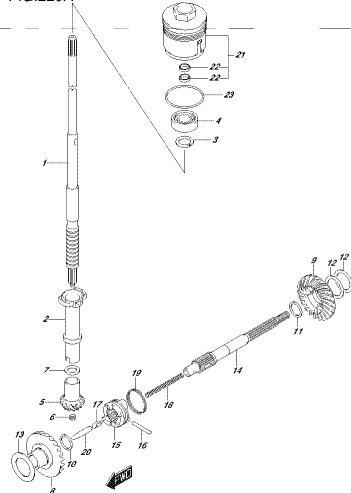

FIG.220A
 2025M_204_M02_012_220A
 2044383530V

FIG.301A

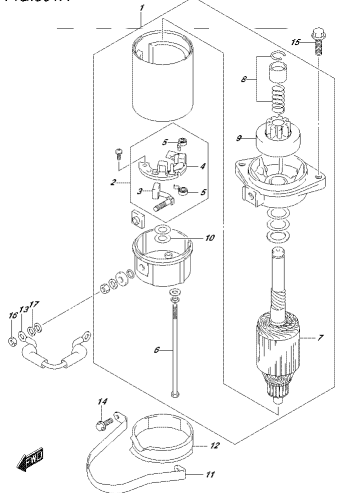

FIG.301A
 2025M_204_M02_012_301A
 STARTING MOTOR

FIG.301B

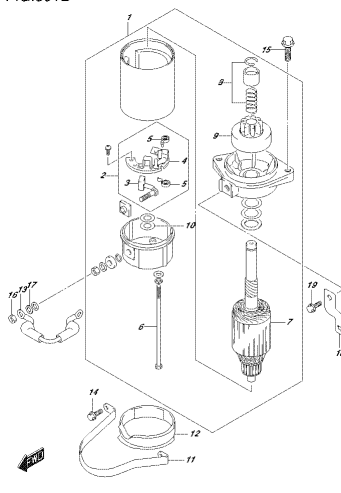
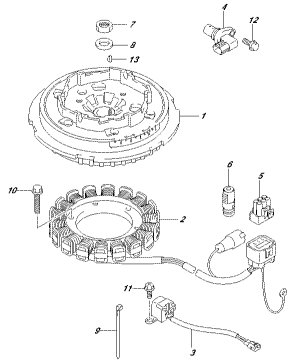

FIG.301B
 2025M_204_M02_012_301B
 STARTING MOTOR

FIG.303A



EXPLODED VIEW OF THE MAIN MAGNETO

FIG.303B

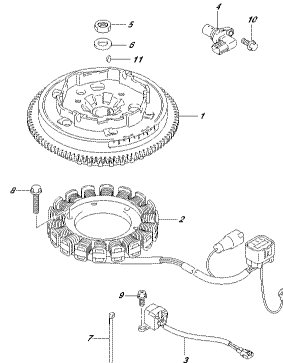

EXPLODED VIEW OF THE MAIN MAGNETO

FIG.310A

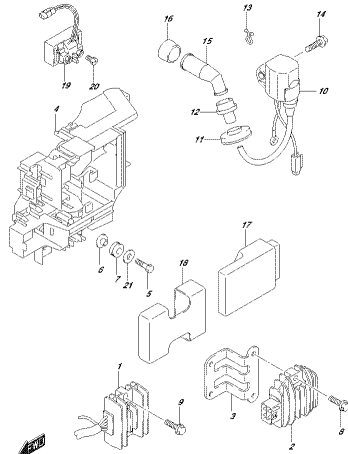

EXPLODED VIEW OF THE MAIN RECTIFICATION COIL

FIG.310B

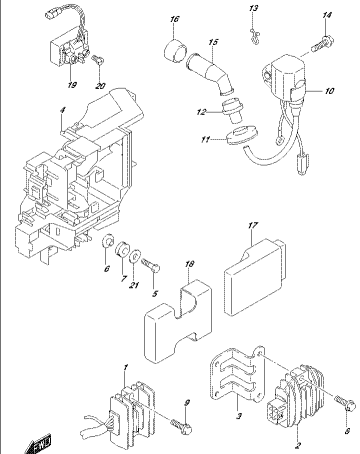

EXPLODED VIEW OF THE MAIN RECTIFICATION COIL

FIG.310C

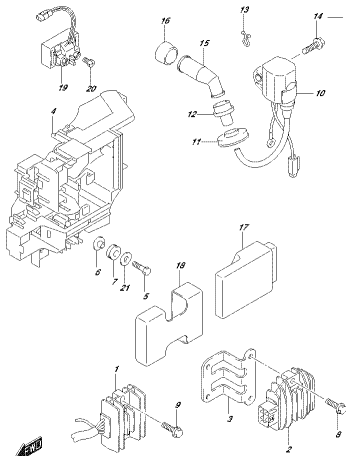

EXPLODED VIEW OF THE MAIN RECTIFICATION COIL

FIG.322A

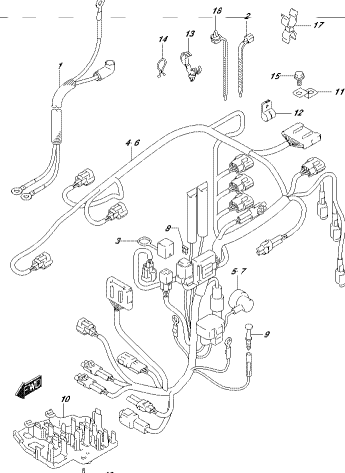

EXPLODED VIEW OF THE MAIN HARNESS

FIG.322B

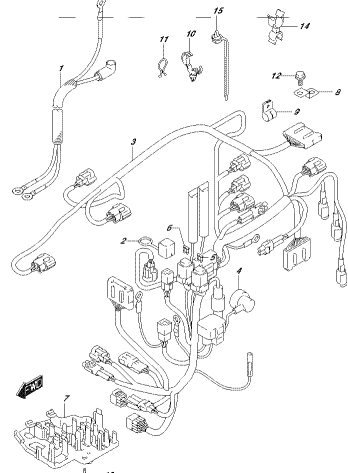

EXPLODED VIEW OF THE MAIN HARNESS

FIG.322C

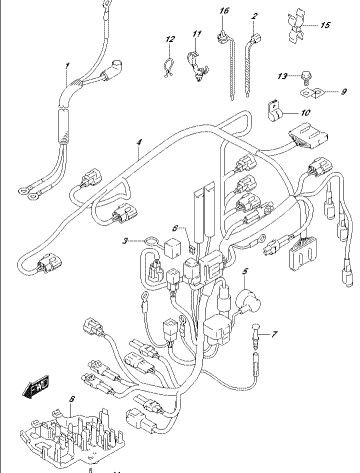

EXPLODED VIEW OF THE MAIN HARNESS

FIG.327A

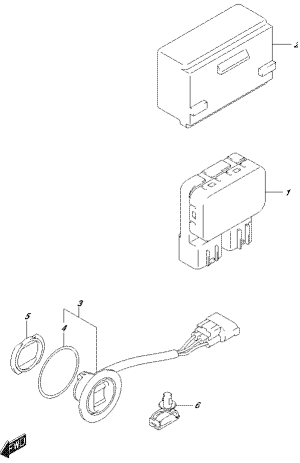

FIG.327A
REF.327A

FIG.327B

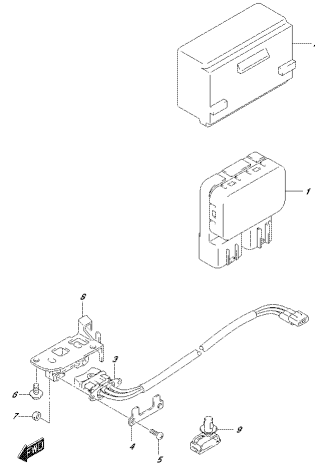

FIG.327B
REF.327B

FIG.334A

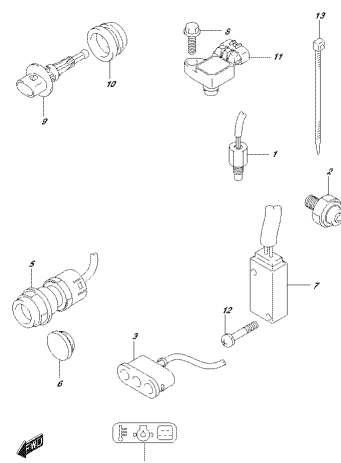

FIG.334A
REF.334A

FIG.334B

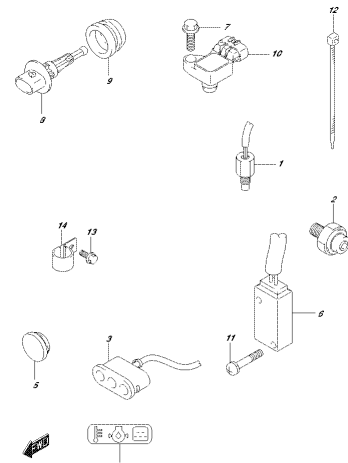

FIG.334B
REF.334B

FIG.334C

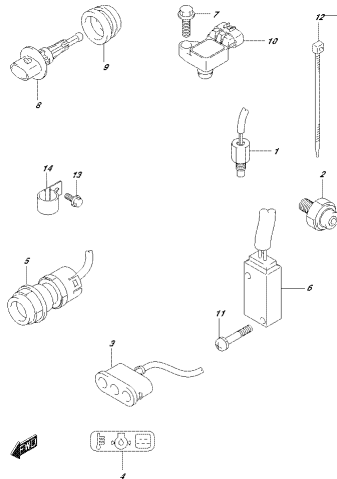

FIG.334C
REF.334C

FIG.335A

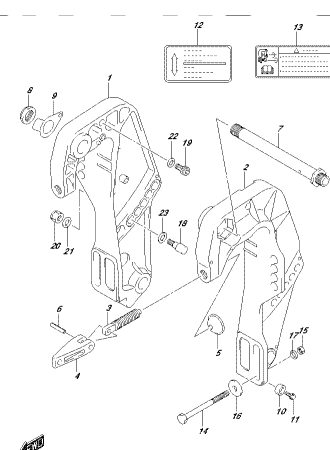

FIG.335A
REF.335A

FIG.335B

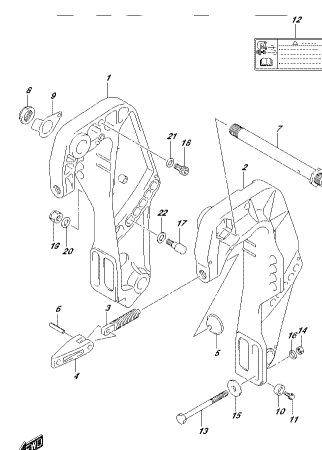

FIG.335B
REF.335B

FIG.336A

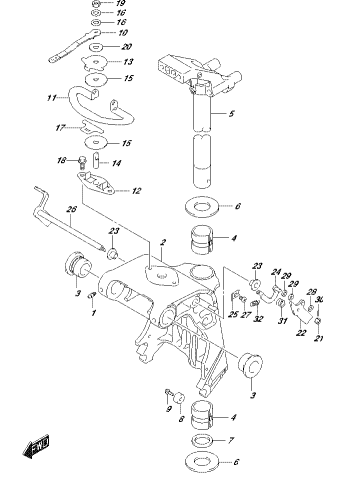

FIG.336A
REF.336A

FIG.336B

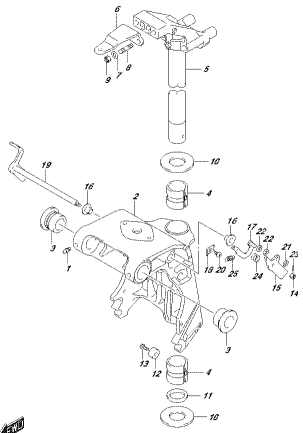

FIG.336A_MAR.012_336B
EPRIE 2842027

FIG.338A

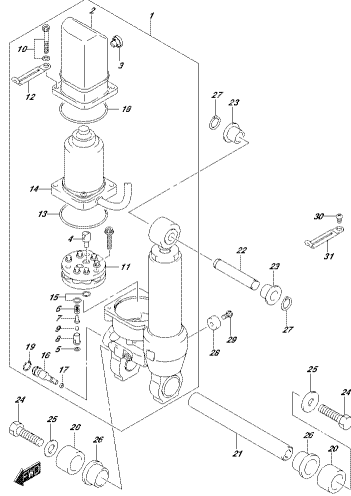

FIG.338A_MAR.012_338A
PIT CHANGES

FIG.339A

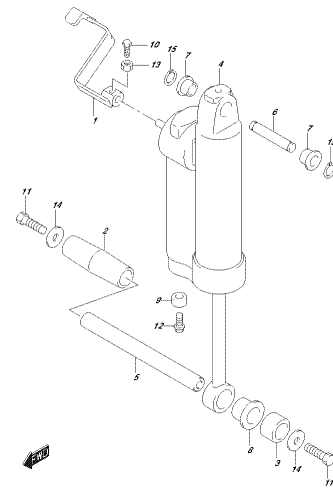

FIG.339A_MAR.012_339A
PIT CHANGES

FIG.340A

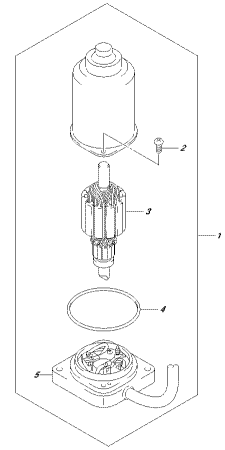

FIG.340A_MAR.012_340A
PIT CHANGES

FIG.401A

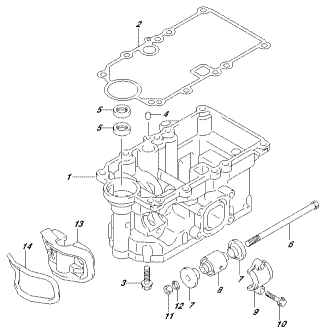

FIG.401A_MAR.012_401A
EPRIE 4613671

FIG.405A

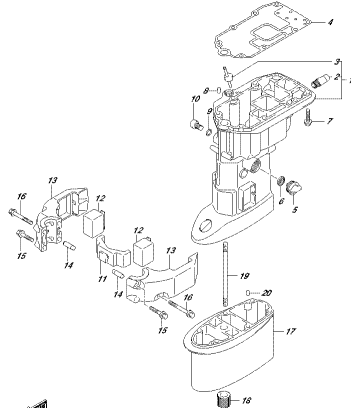

FIG.405A_MAR.012_405A
EPRIE SHAWT HOLE SING

FIG.407A

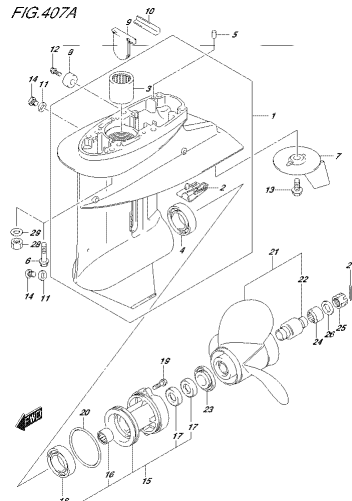

FIG.407A_MAR.012_407A
GEAR CASE

FIG.410A

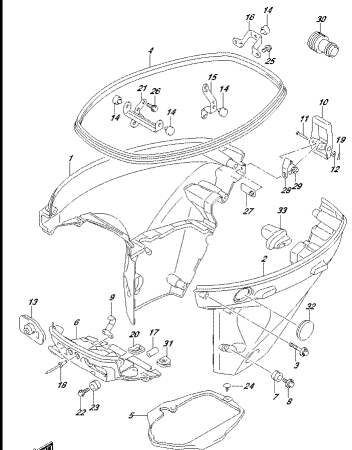

FIG.410A_MAR.012_410A
SIDE COVER

FIG.410B

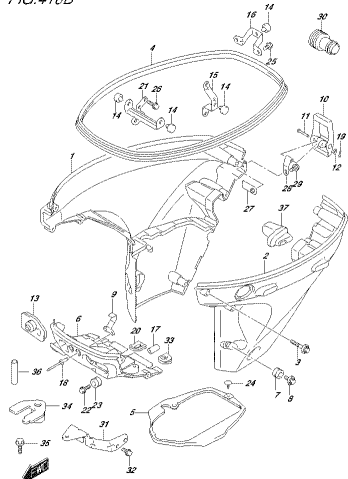

FIG.410A, FIG.410B, FIG.410C
 FIG.410B

FIG.410C

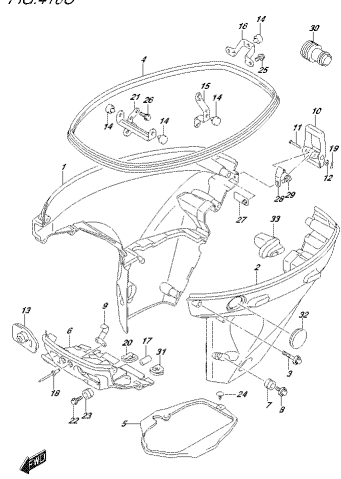

FIG.410A, FIG.410B, FIG.410C
 FIG.410C

FIG.420A

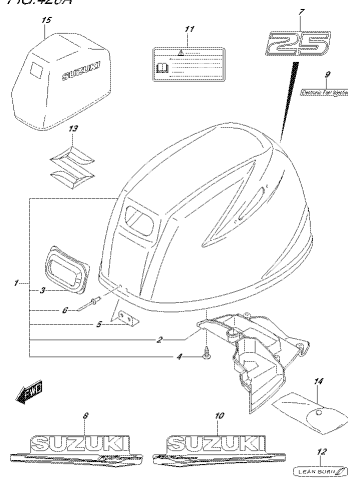

FIG.420A, FIG.420B, FIG.420C
 FIG.420A

FIG.420B

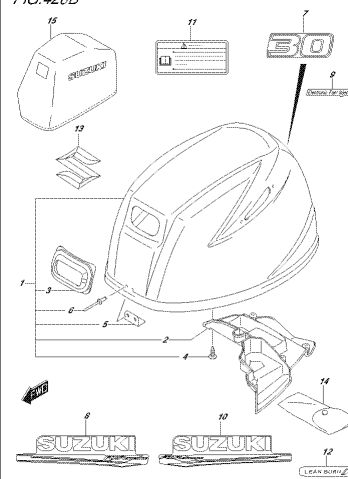

FIG.420A, FIG.420B, FIG.420C
 FIG.420B

FIG.432A

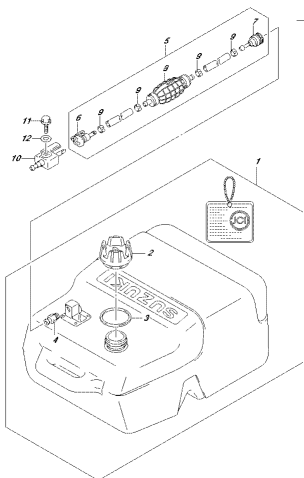

FIG.432A, FIG.432B, FIG.432C
 FIG.432A

FIG.442A

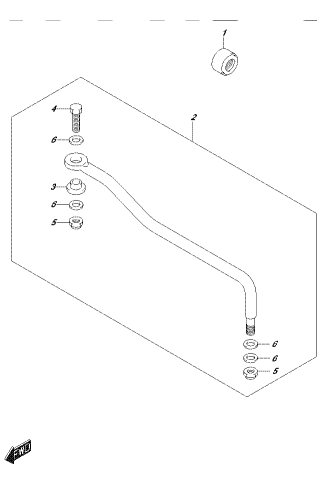

FIG.442A, FIG.442B, FIG.442C
 FIG.442A

FIG.444A

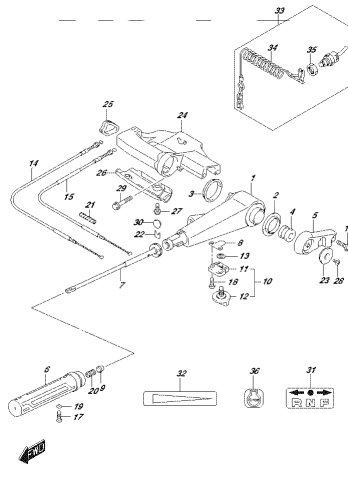

FIG.444A, FIG.444B, FIG.444C
 FIG.444A

FIG.450A

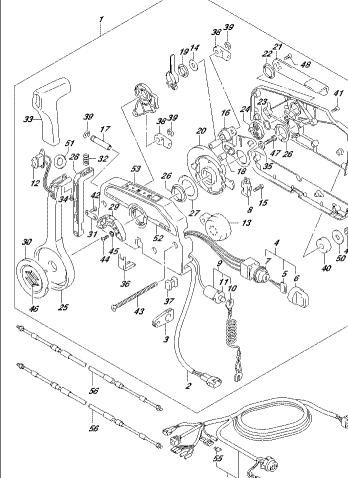

FIG.450A, FIG.450B, FIG.450C
 FIG.450A

FIG.501A

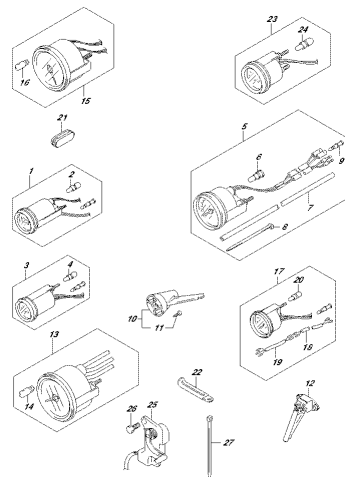

FIG.501A, N° 012, 3014
OPFREMOTE

FIG.508A

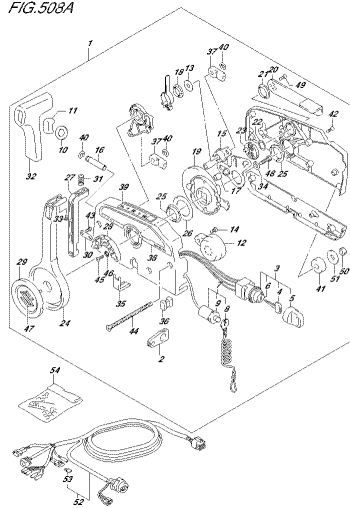

FIG.508A, N° 012, 3004
OPFREMOTE CONTROL

FIG.508B

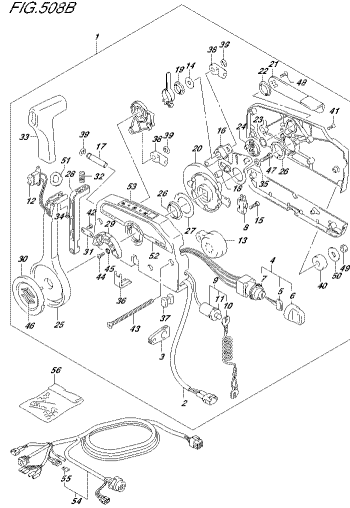

FIG.508B, N° 012, 3005
OPFREMOTE CONTROL

FIG.513A

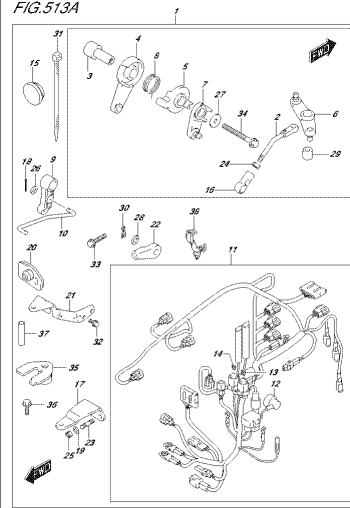

FIG.513A, N° 012, 5104
OPFREMOTE CONTROL PARTS

FIG.513B

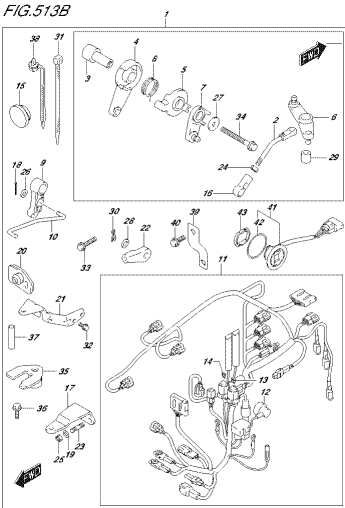

FIG.513B, N° 012, 5103
OPFREMOTE CONTROL PARTS

FIG.515A

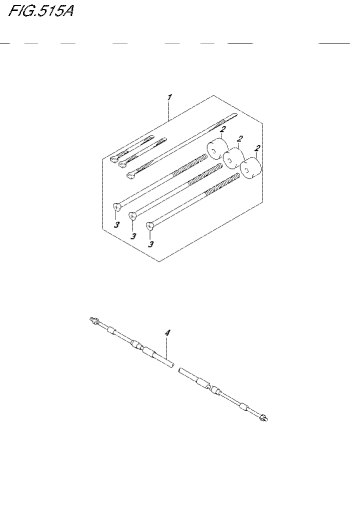

FIG.515A, N° 012, 5104
OPFREMOTE CONTROL CABLE

FIG.517A

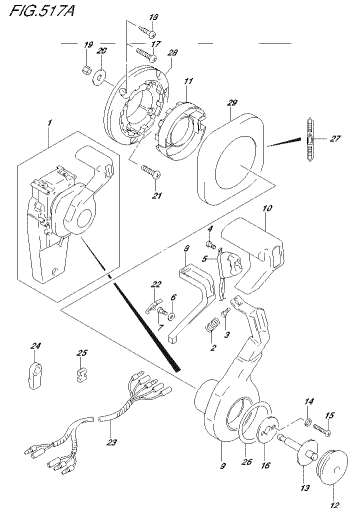

FIG.517A, N° 012, 5104
OPFREMOTE CONTROL (1)

FIG.518A

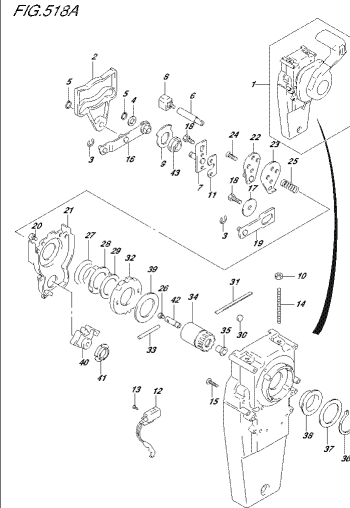

FIG.518A, N° 012, 5104
OPFREMOTE CONTROL (2)

FIG.519A

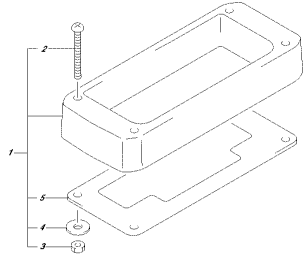

FIG.519A, A02, 012, 814K
OPT/REMOTE CONTROL (SINGLE CR)

FIG.521A

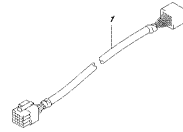

FIG.521A, A02, 012, 814K
OPT/ADDRESS

FIG.530A

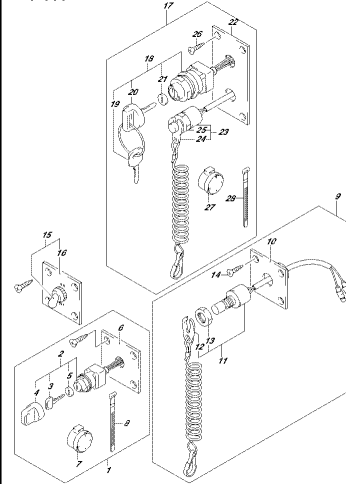

FIG.530A, A02, 012, 814K
OPT/CONTROL

FIG.544A

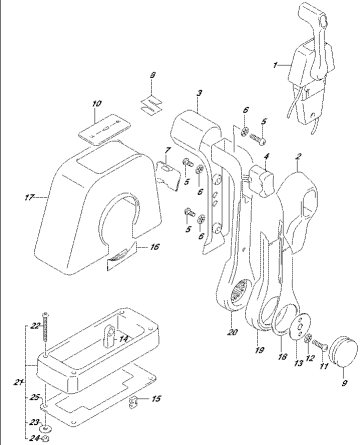

FIG.544A, A02, 012, 814K
OPT/REMOTE CONTROL ASSY (SINGLE/1)

FIG.545A

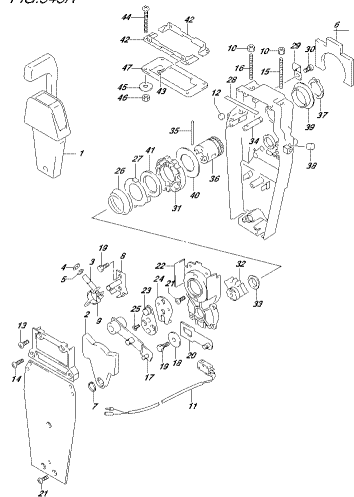

FIG.545A, A02, 012, 814K
OPT/REMOTE CONTROL ASSY (SINGLE/2)

FIG.553A

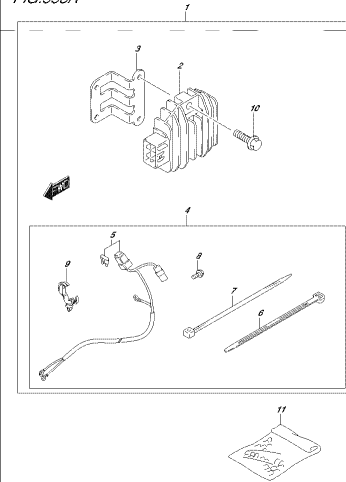

FIG.553A, A02, 012, 814K
OPT/ELECTRICAL (MANUAL STARTER)

FIG.561A

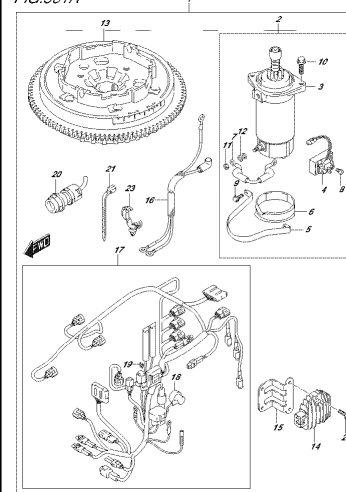

FIG.561A, A02, 012, 814K
OPT/STARTING MOTOR (MANUAL STARTER)

FIG.575A

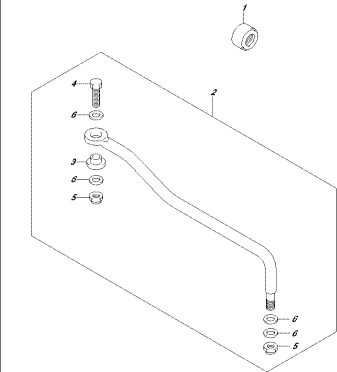
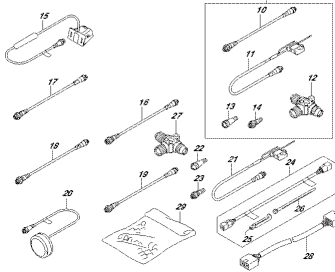
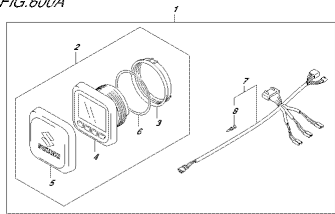

FIG.575A, A02, 012, 814K
OPT/STARTING LINK

FIG. 600A



FORM 344, 10/15/01, 804
© 2001 SONY ELECTRONICS CORP.

FIG.111A

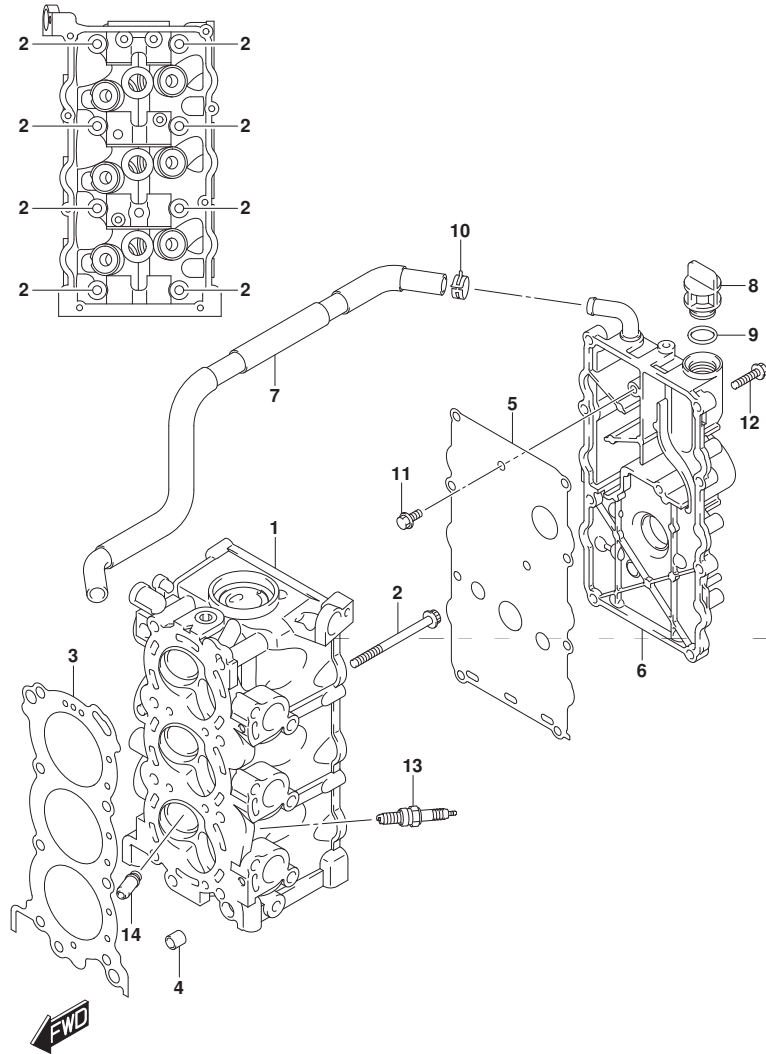

FIG.111A (1-B-2) シリンダ ヘッド

見出番号	品番	品名	使用個数	備考	標準作業時間
1	11110-94L00	ヘッド, シリンダ	1		
2	11119-94L00	ホルト, シリンダヘッド NO. 1	8		
3	11141-94L00	ガスケット, シリンダヘッド	1		
4	04211-11129	ピン	2		
5	11162-94L00	ガスケット, シリンダヘッドカバー	1		
6	11170-94L00	カバー, シリンダヘッド	1		
7	11174-94L00	ホース, フリーザ	1		
8	11382-93E00	キャップ, オイルフライ	1		
9	09280-17003	リング (D:3.1, ID:16.8)	1		
10	09401-15414	クリップ	1		
11	01547-0612A	ホルト	2		
12	01550-0625C	ホルト	8		
13	09482-00661	スパークプラグ (MR6K-9)	3	NGK MR6K-9	
14	11115-94L00-001	ガイド, ハルブ (OS)	6	OPT	

FIG.113A

FIG. 113A (1-B-3) シリンダ` ブロック

見出番号	品 番	品 名	使用個数	備 考	標 準 作業時間
1	11301-94L00	ブ`ロックセット, シリンダ`	1		
2	11112-84400	・フ`ラカ`, オイルヘ`ンチユリ	1		
3	09119-08L01	・ボ`ルト (8X77)	8		
4	01550-06357	・ボ`ルト	8		
5	04211-11129	・ピ`ン	2		
6	16440-11D00	・レキ`ユレータ, エンジ`ンオイル (6. 5K)	1		
7	11291-94L00	フツク, エンジ`ン	1		
8	01550-0820C	ボ`ルト	2		

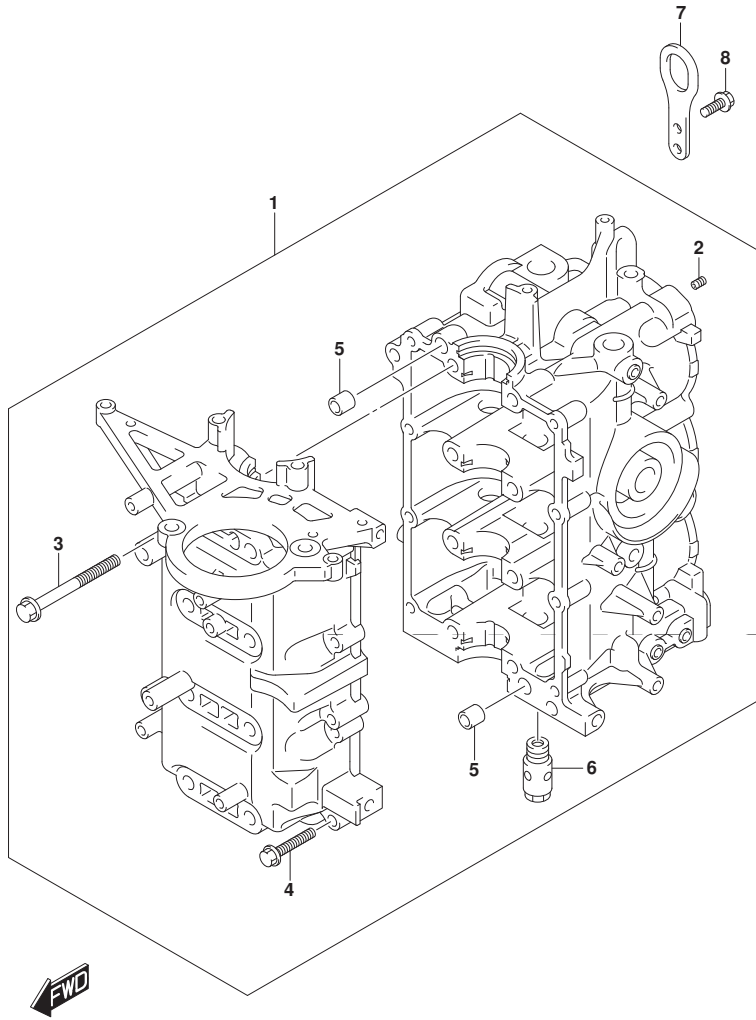

FIG.116A

FIG. 116A (1-B-4) クランクシャフト

見出番号	品番	品名	使用個数	備考	標準作業時間
1	12111-89L10-0B0	ピストン	3		
2	12140-89L00	リングセット, ピストン	3		
3	12151-89L00	ピン, ピストン	3		
4	09381-16001	サークリップ (OD:18)	6		
5	12160-89L11	コンロッドアツシ	3		
6	12163-89L02	ボルト, コンロッド	6		
7	12220-94L00	クランクシャフト	1		
8	12341-89L10	ベアリング, クランクシャフト	8		
9	09283-32048	オイルシール (32X44X6.5)	2		
10	12100-89L20-050	ピストンセット, OS (0.50)	3	OPT	
11	12140-89L00-050	リングセット, ピストン (OS:0.50)	3	OPT	

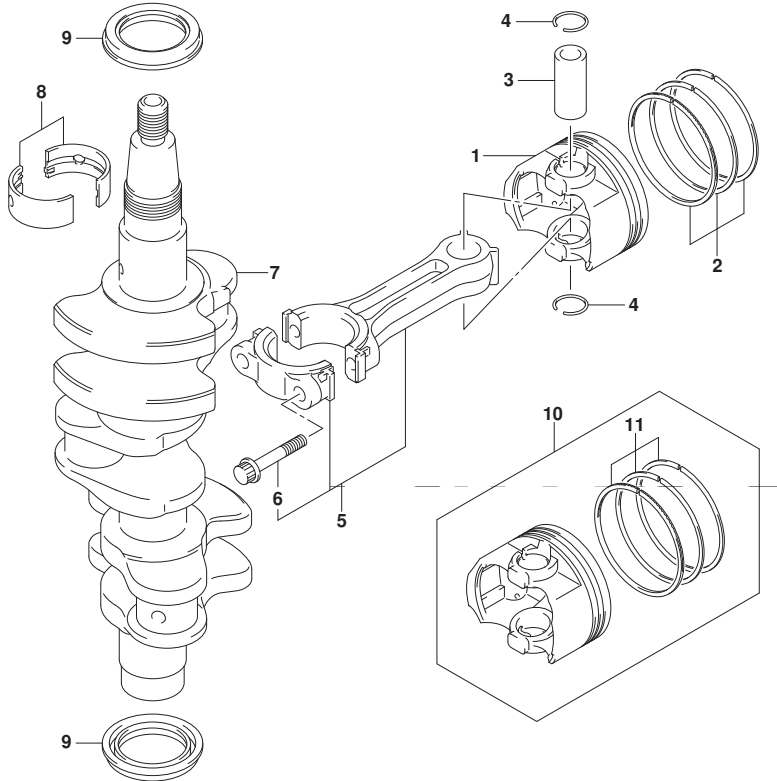

FIG.120A

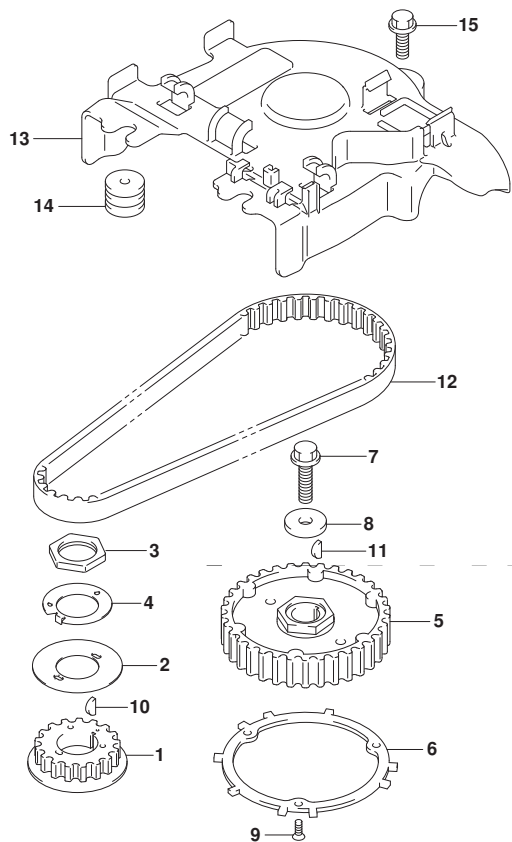

FIG.120A (1-B-5) タイミング ベルト (DF25AQ)

見出番号	品番	品名	使用個数	備考	標準作業時間
1	12631-94L00	プーリ, クランクシャフト	1		
2	12635-89L00	ガイド, タイミングベルト	1		
3	12637-89L00	ナット, タイミングプーリ	1		
4	12638-89L00	ワッシャ, プーリナットロック	1		
5	12741-94L00	プーリ, カムシャフト	1		
6	12744-94L00	プレート, センシング	1		
7	09103-08458	ボルト (8X30)	1		
8	09160-09020	ワッシャ (9X26X4)	1		
9	02122-04127	スクリュー	3		
10	08341-31039	キー	1		
11	08341-31039	キー	1		
12	12761-94L10	ベルト, タイミング	1		
13	12764-94L00	カバー, タイミングベルト	1		
14	09320-05019	クッション	2		
15	01550-0620C	ボルト	1		

DF25AQ



FIG.120B

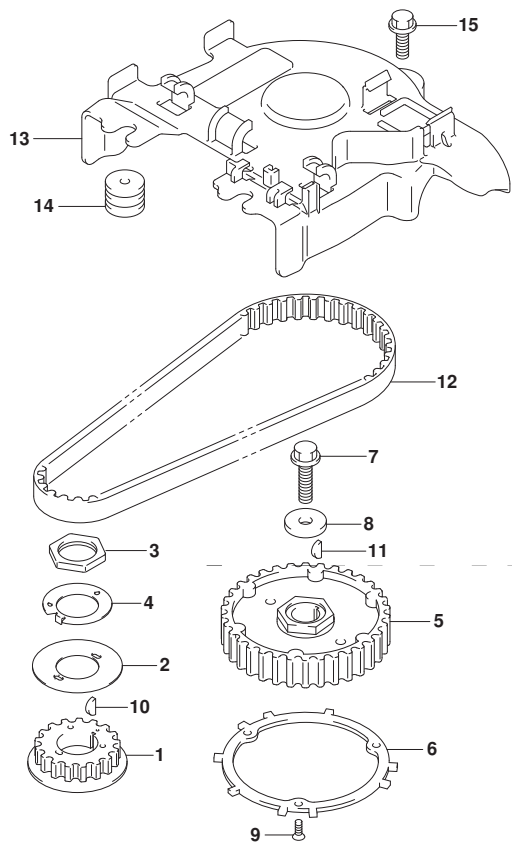

FIG. 120B (1-B-6) タイミング ベルト (DF30AT) (DF30ATH) (DF30AQ)

見出番号	品番	品名	使用個数	備考	標準作業時間
1	12631-94L00	プーリ, クランクシャフト	1		
2	12635-89L00	ガイド, タイミング ベルト	1		
3	12637-89L00	ナット, タイミング プーリ	1		
4	12638-89L00	ワッシャ, プーリナットロック	1		
5	12741-94L00	プーリ, カムシャフト	1		
6	12744-94L00	プレート, センシング	1		
7	09103-08458	ボルト (8X30)	1		
8	09160-09020	ワッシャ (9X26X4)	1		
9	02122-04127	スクリュー	3		
10	08341-31039	キー	1		
11	08341-31039	キー	1		
12	12761-94L00	ベルト, タイミング	1		
13	12764-94L00	カバー, タイミング ベルト	1		
14	09320-05019	クワシヨン	2		
15	01550-0620C	ボルト	1		

DF30AT
DF30ATH
DF30AQ



FIG.121A

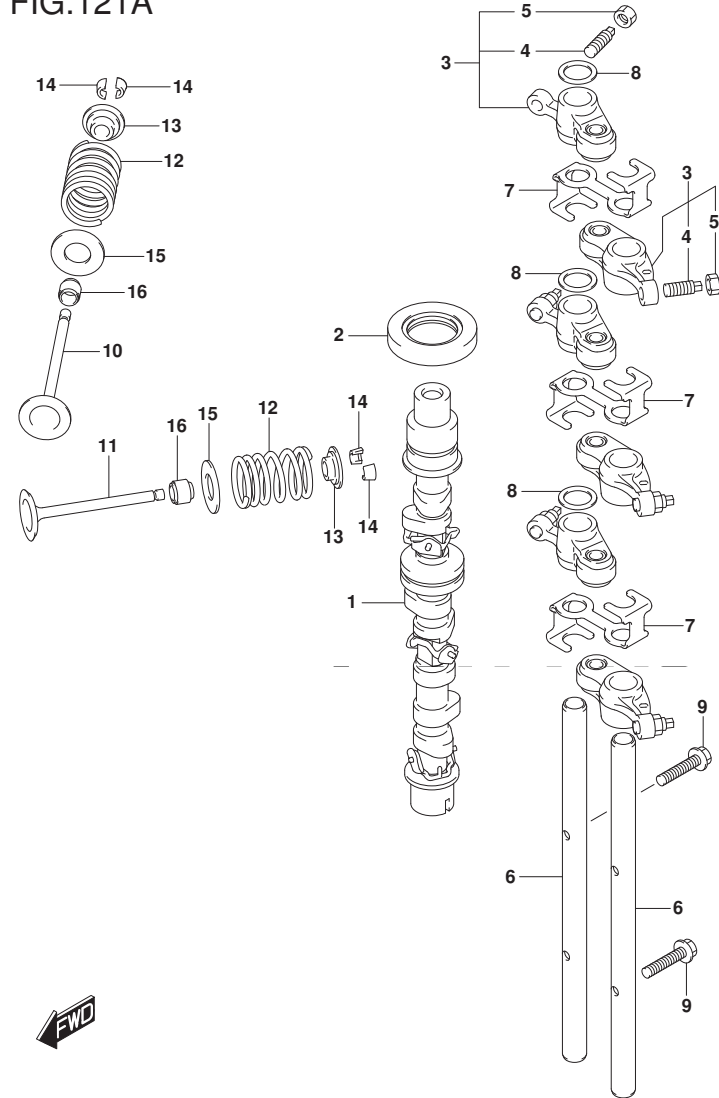

FIG. 121A (1-B-7) カムシャフト

見出番号	品番	品名	使用個数	備考	標準作業時間
1	12700-94L01	カムシャフトアツツ	1		
2	09283-27022	オイルシール (27X46X6)	1		
3	12840-94L00	アーム, ロツカ	6		
4	12842-09J00	・スクリュ, タベ ヲツアジ ヲアシツク	6		
5	12843-27A00	・ナツト, タベ ヲツアジ ヲアシツク	6		
6	12861-94L00	シャフト, ロツカアーム	2		
7	12862-94L00	リテーナ, ロツカアーム	3		
8	09164-12021	ワツシヤ	3		
9	01547-0625A	ボルト	2		
10	12911-94L10	バルブ, インテーク	3		
11	12915-94L60	バルブ, エキゾースト	3		
12	12921-94L00	スフ リンク, バルブ	6		
13	12931-78G00	リテーナ, バルブ スフ リンク	6		
14	12932-50MA0	コツタ, バルブ	12		
15	12933-71C00	シート, バルブ スフ リンク	6		
16	09289-05008	オイルシール	6		

FIG.122A

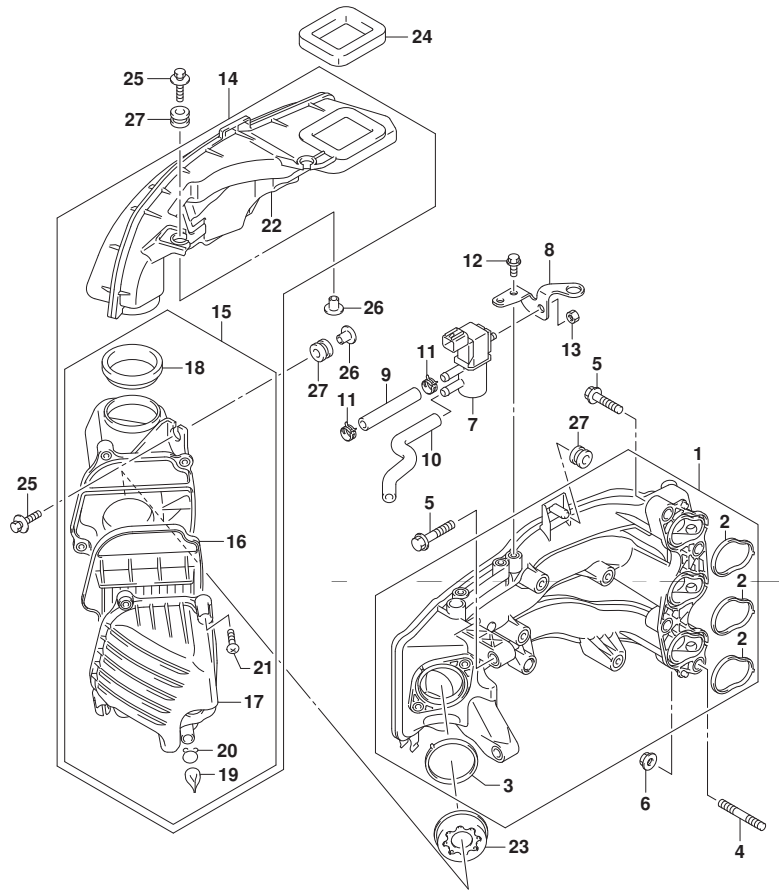

FIG. 122A (1-B-8) インテーク マニホールド* (DF25AQ)

見出番号	品番	品名	使用個数	備考	標準作業時間
1	13110-94L00	マニホールド*, インテーク	1		
2	13119-94L00	・ガasket, インテークマニホールド*	3		
3	13125-94L00	・ガasket, スロツトルボデー	1		
4	01421-08357	スタツド* ホルト	2		
5	01550-0835C	ボルト	4		
6	08316-10087	ナツト	2		
7	18117-78K00	バルブ*, エバ* ボキヤニスタハ* ージ	1		
8	18119-94L00	ブラケツト, IACバルブ*	1		
9	09355-70125-600	ホース(7X12X600)	1	L:600->70	
10	18173-94L00	ホース, IACバルブ NO. 2	1		
11	09401-11423	クリツプ*	2		
12	01550-0612C	ボルト	2		
13	08316-10067	ナツト	1		
14	13800-94L01	サイレンザアツシ	1		
15	13810-94L01	・クリーナ, サイレンサ	1		
16	13711-94L00	・エレメントアツシ, エアクリーナ	1		
17	13812-94L01	・キヤツプ*, エアクリーナ	1		
18	13813-94L00	・シール, エアクリーナ	1		
19	13815-94L00	・キヤツプ*, トレーン	2		
20	13816-94L00	・クリツプ*, キヤツプ*	2		
21	13817-94L00	・スクリュ	4		

DF25AQ



FIG.122A

FIG. 122A (1-B-9) インテーク マニホールド (DF25AQ)

見出番号	品番	品名	使用個数	備考	標準作業時間
22	13841-94L00	・タクト, サイレンサ	1		
23	13820-94L00	ホルダ, リストリクタ	1		
24	13851-94L00	シール, エアインテーク	1		
25	09116-06215	ホルト (6X30)	4		
26	09169-06075	ワッシャ	4		
27	09320-09039	クワシヨン	5		

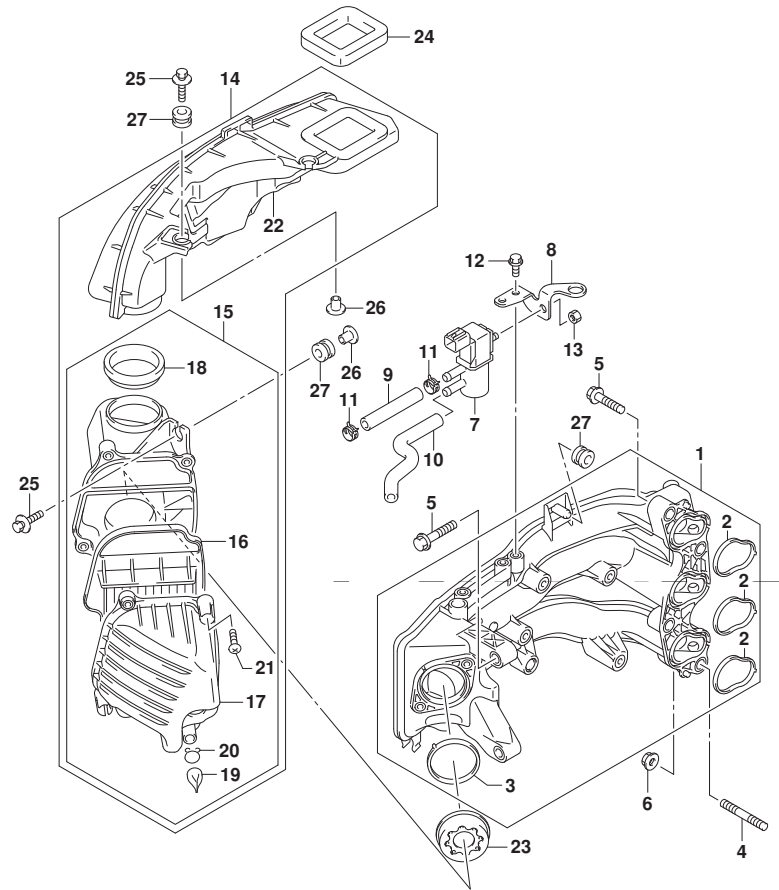

DF25AQ



FIG.122B

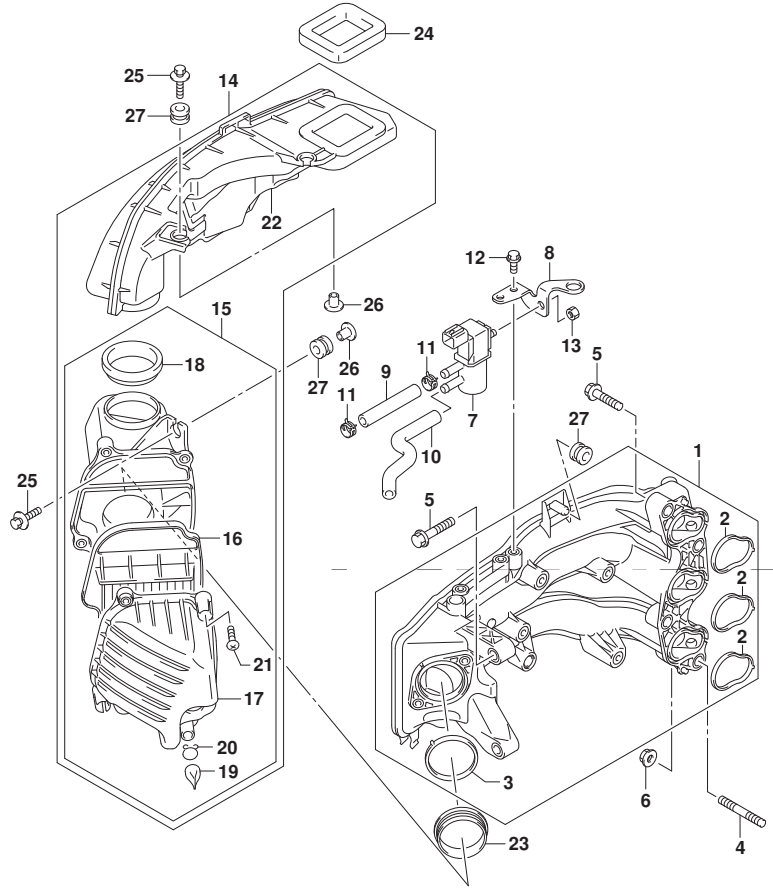

FIG. 122B (1-B-10) インテーク マニホールド (DF30AT) (DF30ATH) (DF30AQ)

見出番号	品番	品名	使用個数	備考	標準作業時間
1	13110-94L00	マニホールド, インテーク	1		
2	13119-94L00	・ガスケット, インテークマニホールド	3		
3	13125-94L00	・ガスケット, スロツトルボデー	1		
4	01421-08357	スタッドホルト	2		
5	01550-0835C	ホルト	4		
6	08316-10087	ナツト	2		
7	18117-78K00	バルブ, エバホルトキャニスタバージ	1		
8	18119-94L00	ブラケツト, IACバルブ	1		
9	09355-70125-600	ホース(7X12X600)	1	L:600->70	
10	18173-94L00	ホース, IACバルブ NO. 2	1		
11	09401-11423	クリツプ	2		
12	01550-0612C	ホルト	2		
13	08316-10067	ナツト	1		
14	13800-94L01	サイレンザアツシ	1		
15	13810-94L01	・クリーナ, サイレンサ	1		
16	13711-94L00	・エレメントアツシ, エアクリーナ	1		
17	13812-94L01	・キャツプ, エアクリーナ	1		
18	13813-94L00	・シール, エアクリーナ	1		
19	13815-94L00	・キャツプ, トレーン	2		
20	13816-94L00	・クリツプ, キャツプ	2		

DF30AT
DF30ATH
DF30AQ

FIG.122B

FIG. 122B (1-B-11) インテーク マニホールド (DF30AT) (DF30ATH) (DF30AQ)

見出番号	品番	品名	使用個数	備考	標準作業時間
21	13817-94L00	ボルト	4		
22	13841-94L00	タクト, サイレンサ	1		
23	13832-94L00	シール, サイレンサ	1		
24	13851-94L00	シール, エアインテーク	1		
25	09116-06215	ボルト (6X30)	4		
26	09169-06075	ワッシャ	4		
27	09320-09039	クッション	5		

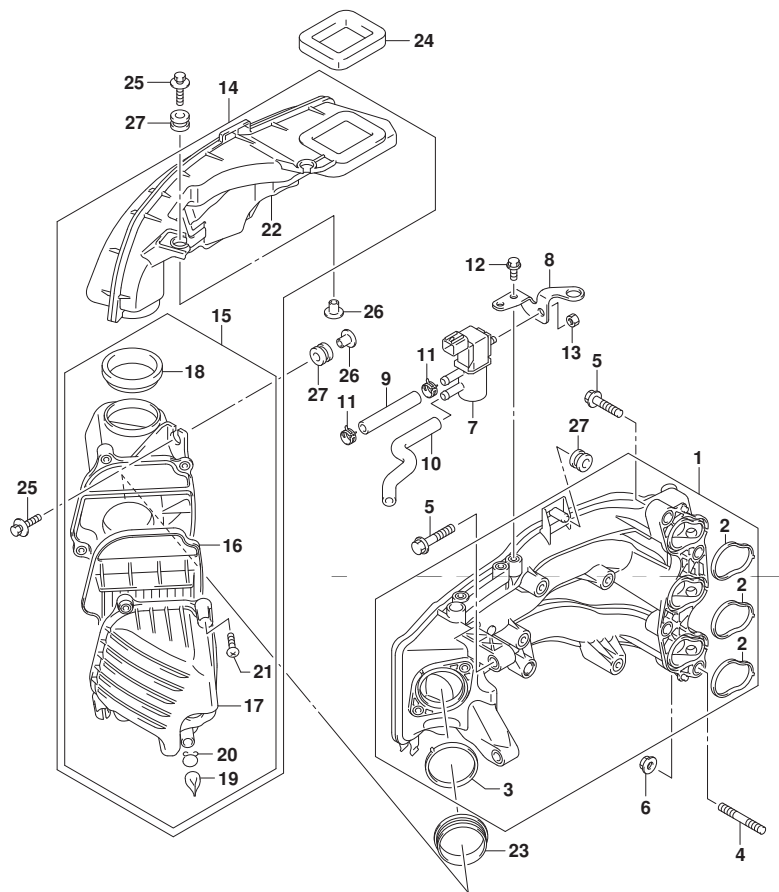

DF30AT
DF30ATH
DF30AQ



FIG.139A

FIG.139A (1-B-12) エキゾースト マニホールド

見出番号	品番	品名	使用個数	備考	標準 作業時間
1	14110-94L00	マニホールド, エキゾースト	1		
2	14151-94L00	ガスケット, エキゾーストマニホールド	1		
3	01550-08407	ボルト	2		
4	09116-08152	ボルト (8X35)	2		
5	01550-08707	ボルト	6		
6	55321-87J01	アノード, プロテクション	1		
7	11261-93J00	カバー, プロテクションアノード	1		
8	09103-06281	ボルト (6X14)	1		
9	09280-22019	Oリング (D:1.9, ID:21.8)	1		
10	01550-0820C	ボルト	1		

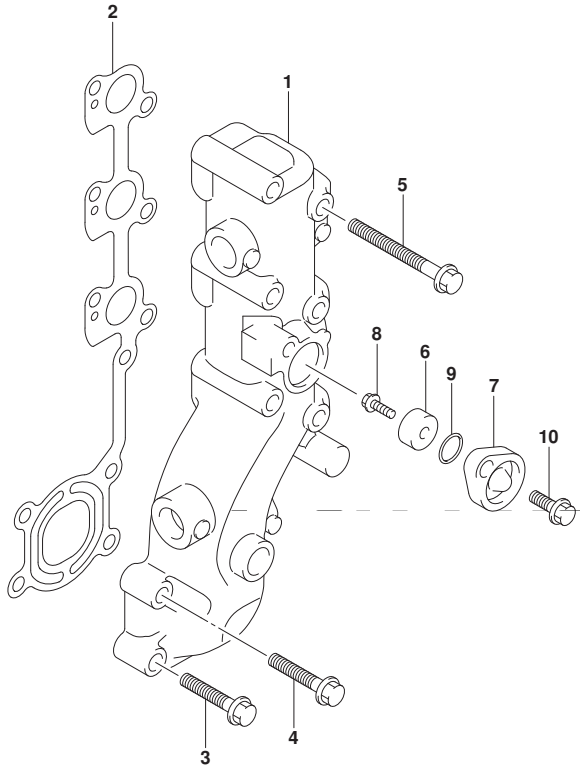

FIG.144A

FIG.144A (1-B-13) フューエル インジェクタ

見出番号	品番	品名	使用個数	備考	標準作業時間
1	15681-94L00	ホース、フューエル (ホーンブツテリハリ)	1		
2	15710-82M00	インジェクタアツシ、フューエル	3		
3	15716-82M00	・Oリング、ロア	3		
4	15717-82M00	・Oリング、アツハ	3		
5	15715-82M00	クリツブ、フューエルインシエクタ	3		
6	15750-94L00	ハイク、テリハリ	1		
7	09401-11425	クリツブ	1		
8	01550-0625C	ホルト	2		

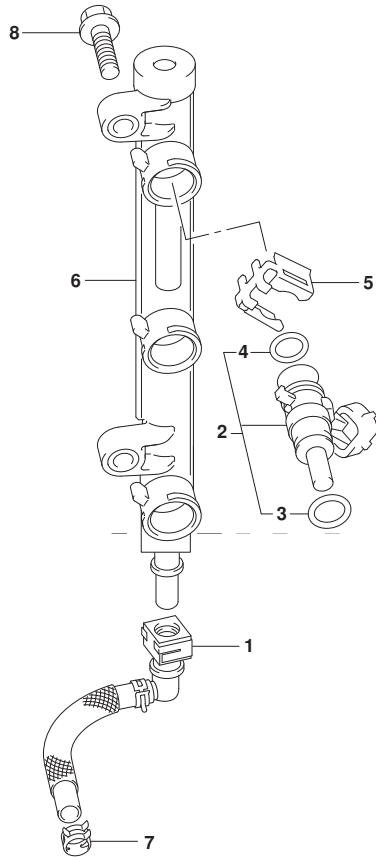

FIG.146A

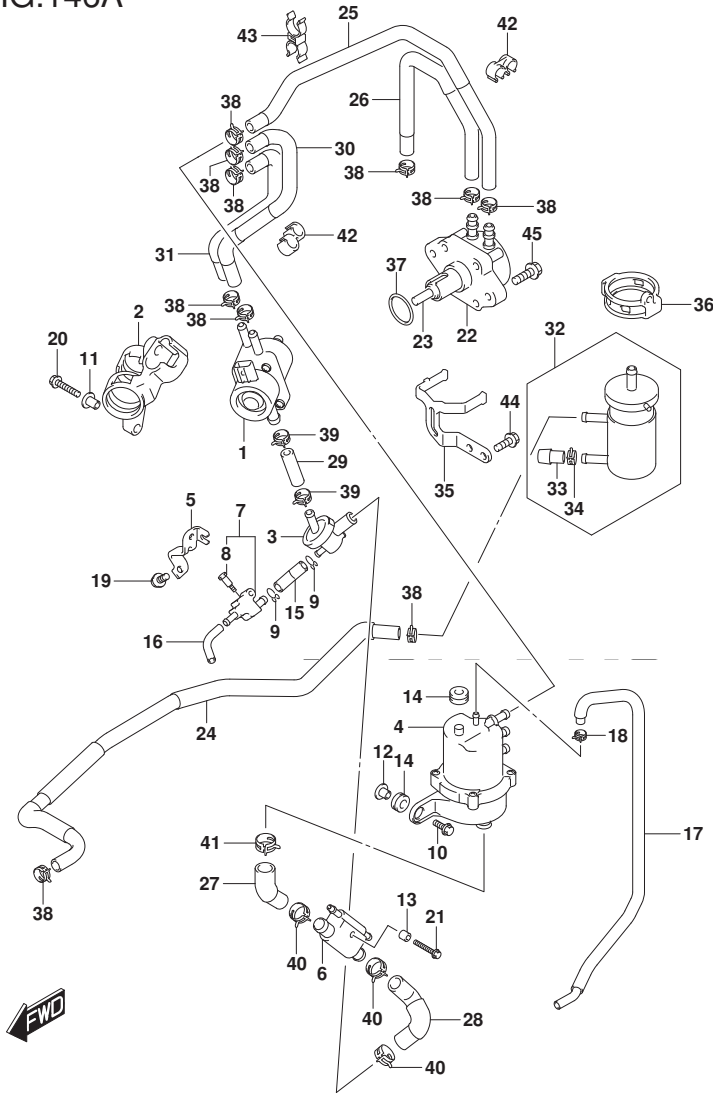

FIG.146A (1-B-14) フューエル ポンプ

見出番号	品番	品名	使用個数	備考	標準作業時間
1	15200-94L10	ポンプアツシ, フューエル(H)	1		
2	15217-94L00	クツシヨウ, フューエルポンプ(H)	1		
3	15410-94L00	フィルタ, フューエル	1		
4	15600-94L00	セパレータアツシ, フューエルベーパー	1		
5	15674-94L00	ブラケット, フューエルトレー	1		
6	15770-94L00	ケーラ, フューエル	1		
7	15820-94L00	ボデー, トレー	1		
8	15629-89L00	ナット, フューエルトレー	1		
9	59412-91J00	クリップ, フューエルホース	2		
10	09116-06517	ボルト(6X25)	2		
11	09169-06075	ワッシャ	1		
12	09169-06062	ワッシャ	2		
13	09180-06230	スペーサ(6.2X12.6X12.5)	1		
14	09320-09052	クツシヨウ	3		
15	09343-50L01-040	ホース	1		
16	09344-55001-070	ホース(5.5X9X70)	1		
17	15662-94L20	ホース, エバポレーション	1		
18	09401-08412	クリップ	1		
19	01550-0616C	ボルト	1		
20	01550-0630C	ボルト	1		
21	01550-0645C	ボルト	1		
22	15100-94L00	ポンプアツシ, フューエル(L)	1		
23	15131-94L00	ロツト, フューエルポンプ	1		
24	15191-94L00	ホース, フューエル(コネクタツフイルタ)	1		
25	15192-94L00	ホース, フューエル(ポンプツセパレータ)	1		
26	15193-94L00	ホース, フューエル(フィルタツポンプ)	1		

FIG.146A

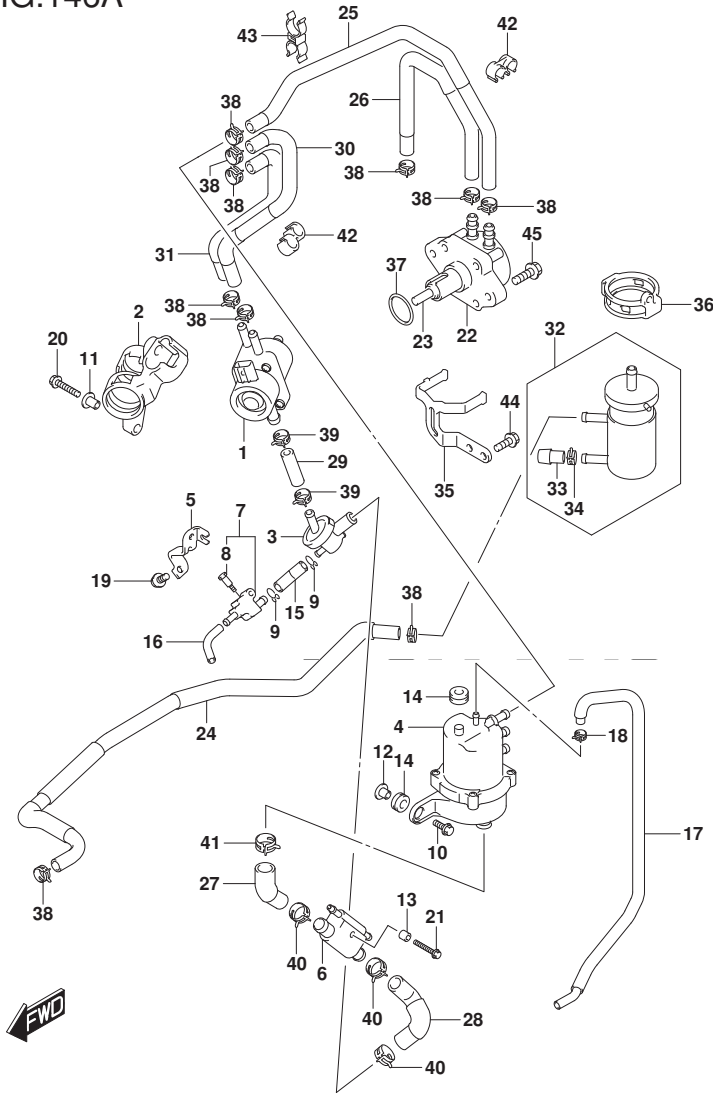

FIG.146A (1-B-15) フューエル ポンプ

見出番号	品番	品名	使用個数	備考	標準作業時間
27	15194-94L50	ホース, フューエル(セパレータツケ)	1		
28	15194-94L10	ホース, フューエル(クーラー3ウェイ)	1		
29	15194-94L20	ホース, フューエル(3ウェイツボ)	1		
30	15194-94L30	ホース, フューエル(ポンプ(H)ツ-SEP1)	1		
31	15194-94L40	ホース, フューエル(ポンプ(H)ツ-SEP2)	1		
32	15410-87L00	フィルタ, フューエル	1		
33	15419-87J00	キャップ, フューエルフィルタ	1		
34	09401-11423	クリップ	1		
35	15421-94L00	ブラケット, フューエルフィルタ	1		
36	15422-94L00	クランプ, フューエルフィルタ	1		
37	09280-26005	リング (D:2.4, ID:26.2)	1		
38	09401-11423	クリップ	10		
39	09401-13423	クリップ	2		
40	09401-18414	クリップ	3		
41	09401-20410	クリップ	1		
42	09408-00043	クランプ	2		
43	09408-00233	クランプ	1		
44	01550-0616C	ホルト	2		
45	01550-0625C	ホルト	2		

FIG.160A

FIG.160A (1-C-2) ウォータポンプ

見出番号	品番	品名	使用個数	備考	標準作業時間
1	17411-94L00	ケース, ウォータポンプ	1		
2	17413-94L00	スリーブ, ウォータポンプ ケース	1		
3	17461-94L00	インペラ, ウォータポンプ	1		
4	17462-94L10	キー, ウォータポンプ インペラ	1		
5	17471-94L00	パネル, ホンダ ケースアンプ	1		
6	17472-94L00	ガスケット, ホンダ ケースアンプ	1		
7-1	17561-94L00	チューブ, ウォータ(S)	1	W/トランサム(S)	
7-2	17561-94L10	チューブ, ウォータ(L)	1	W/トランサム(L)	
7-3	17561-94L20	チューブ, ウォータ(X)	1	W/トランサム(X)	
8	17562-94L00	ゲロメット, ウォータチューブ アツパ	1		
9	17564-94L00	ゲロメット, ウォータチューブ ロア	1		
10	17631-94L00	フィルタ, ウォータホートサイド	1		
11	17632-94L00	フィルタ, ウォータスターボートサイド	1		
12	03142-04259	スクリュ	1		
13	29141-93J00	ナット	4		
14	09108-06149	スタッドボルト	4		
15	09160-06082	ワッシャ (6.5X13X1.0)	4		
16	09280-54004	Oリング (D:2.8, ID:53.4)	1		
17	17565-94L00	ガイド, ウォータチューブ	1		
18	17400-94L01	キット, ウォータポンプ リペア	1	OPT	

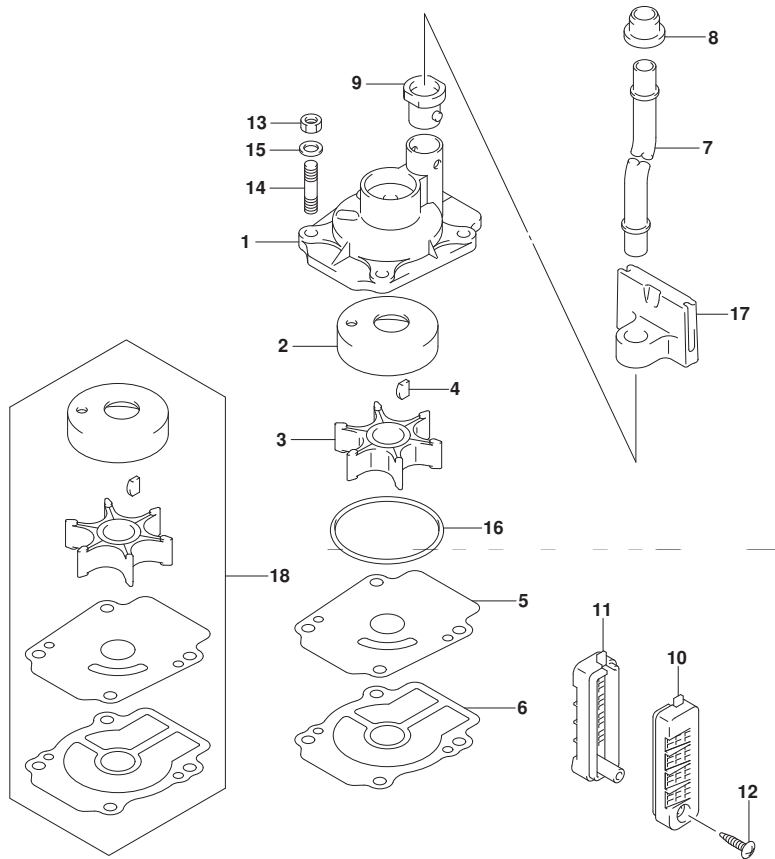

FIG.162A

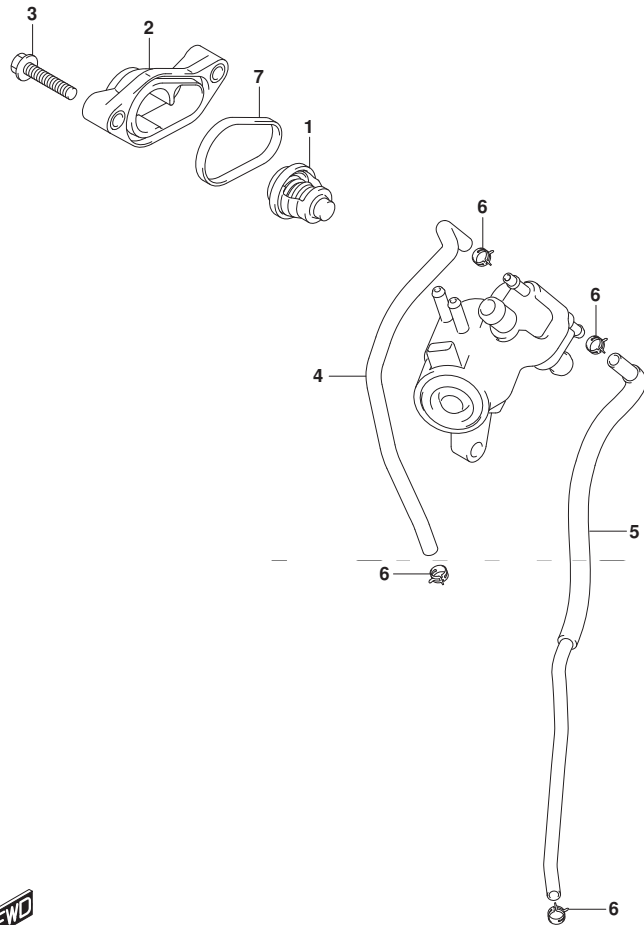

FIG. 162A (1-C-3) サーマスタット

見出番号	品番	品名	使用個数	備考	標準作業時間
1	17670-94J01	サーモスタット, ウォータ (60°C)	1		
2	17680-94L00	カバー, サーマスタット	1		
3	01550-0630C	ボルト	2		
4	17712-94L00	ホース, ウォータ (カーラツターインジケータ)	1		
5	17712-94L10	ホース, ウォータ (ハウジングツケラ)	1		
6	09401-08413	クリップ	4		
7	17685-94L00	シール, サーマスタットカバー	1		

FIG.163A

FIG. 163A (1-C-4) スロットル ホルダー

見出番号	品番	品名	使用個数	備考	標準 作業時間
1	13300-94L00	ホルダーアッシ, スロットル	1		
2	13662-22J00	アシヤスタ, BAS	1		
3	13453-36F00	オリソク	1		
4	01550-0620C	ホルト	2		

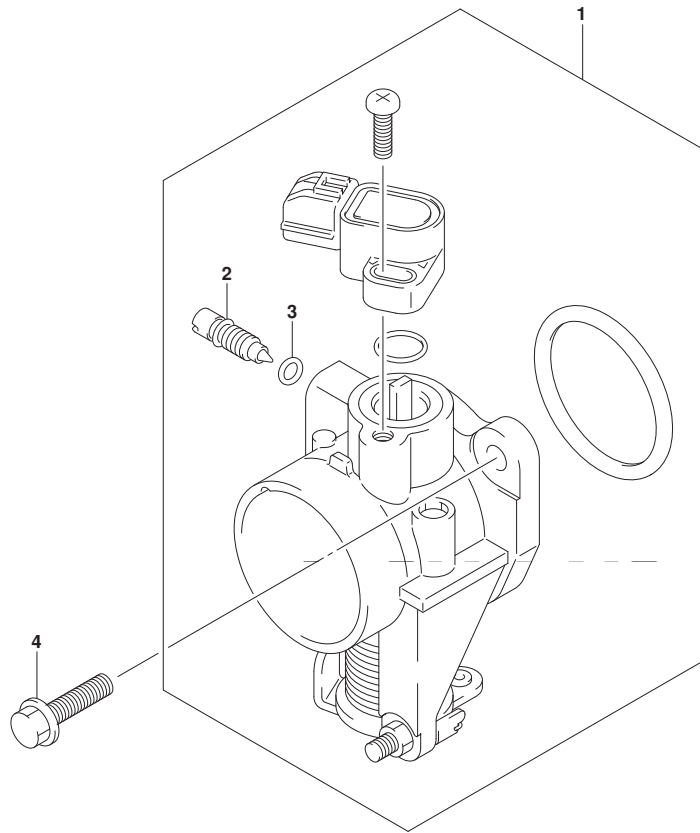
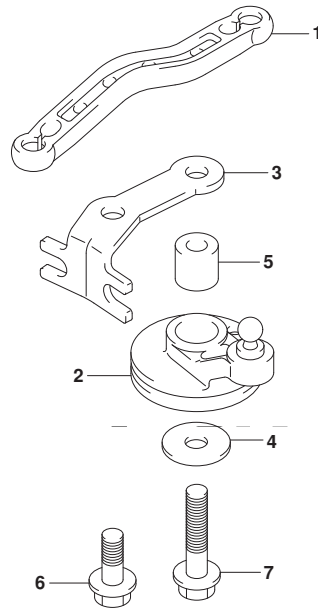

FIG.166A

FIG. 166A (1-C-5) スロットル コントロール (DF25AQ) (DF30ATH) (DF30AQ)

見出番号	品番	品名	使用個数	備考	標準 作業時間
1	19137-94L00	ロッド, スロットルNO. 2	1		
2	19140-94L11	ドラム, スロットルコントロール	1		
3	19184-94L00	ホルダ, スロットルケーブル	1		
4	09160-06046	ワッシャ (6. 5X20X1. 5)	1		
5	09180-06230	スペーサ (6. 2X12. 6X12. 5)	1		
6	01550-0616C	ホルト	1		
7	01550-0630C	ホルト	1		



DF25AQ
DF30ATH
DF30AQ



FIG.166B

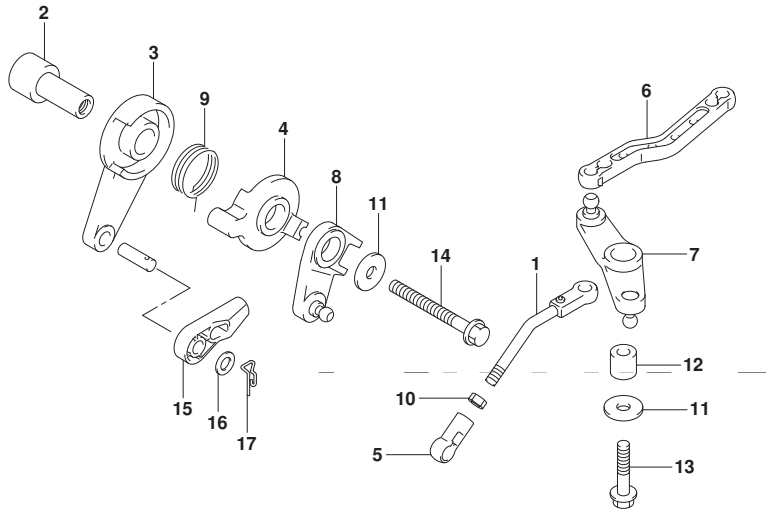

FIG. 166B (1-C-6) スロットル コントロール (DF30AT)

見出番号	品番	品名	使用個数	備考	標準作業時間
1	13510-94L00	ロッド, スロットルNO. 1	1		
2	19116-94L00	ブラケット, スロットルレバー	1		
3	19120-99J11	レバー, スロットルコントロール	1		
4	19122-99J00	レバー, インタリンクスロットルNO. 2	1		
5	19131-95502	コネクタ	1		
6	19137-94L00	ロッド, スロットルNO. 2	1		
7	19140-94L01	レバー, スロットルNO. 2	1		
8	19140-94L20	レバー, スラストコントロールNO. 2	1		
9	19185-99J00	スプリング, スロットルレバー	1		
10	09140-05005	ナット	1		
11	09160-06046	ワッシャ (6. 5X20X1. 5)	2		
12	09180-06230	スペーサ (6. 2X12. 6X12. 5)	1		
13	01550-0625C	ホルト	1		
14	01550-06557	ホルト	1		
15	67467-89J01	コネクタ	1		
16	09160-06055	ワッシャ (7X12X1)	1		
17	09385-06016	クリップ	1		

DF30AT

FIG.167A

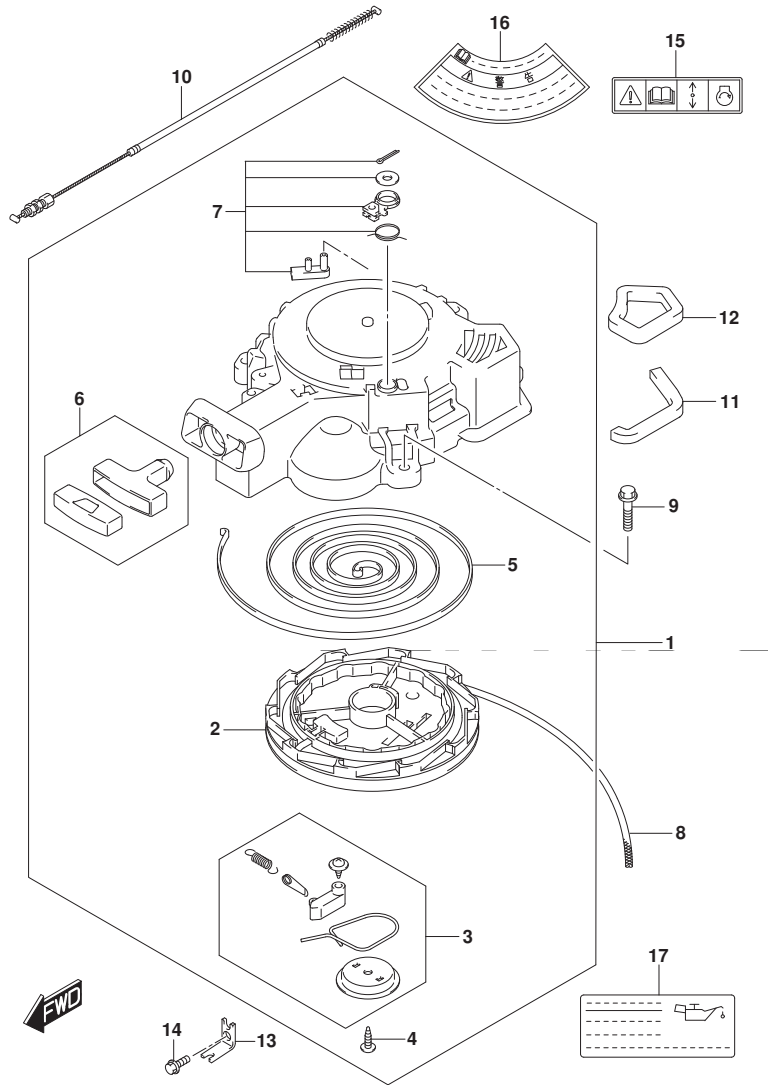

FIG.167A (1-C-7) リコイル スタータ

見出番号	品番	品名	使用個数	備考	標準作業時間
1	18100-94L00	スタータアツシ, リコイル	1		
2	18121-94JL0	・リール	1		
3	18130-93E01	・ラチエツトセツト	1		
4	18132-89L00	・スクリュ	1		
5	18142-93E00	・スプリング, スパイラル	1		
6	18210-95L00	・クランプアツシ	1		
7	18280-93E00	・NSIセツト	1		
8	99000-81158-50M	スタータロープ 5MMDIA, 50Mロール	1	OPT L:50000->1500	
9	01550-0630C	ホルト	3		
10	18290-94L00	ケーブルアツシ, NSI	1		
11	18193-94L00	シール, エアコイルコア	1		
12	18194-94L00	シール, エアコイルアツパ	1		
13	18295-94L00	ブラケット, NSIケーブル	1		
14	01550-0616C	ホルト	1		
15	69711-93E10	ラベル, S. I. G. P.	1		
16	61472-93E20	ラベル, スタータ	1		
17	61494-94L01	ラベル, オイル/クリアランス	1		

FIG.175A

FIG.175A (1-C-8) オイルポンプ

見出番号	品番	品名	使用個数	備考	標準作業時間
1	16400-94L00	ポンプアツシ, オイル	1		
2	16431-94L00	ブロッカ, オイルキヤリ	1		
3	59262-94J00	ピン, オイルポンプ	1		
4	01547-0640A	ボルト	3		
5	16510-87J00	フィルタアツシ, オイル	1		
6	16519-94L00	シール, エンジンホルダ	1		
7	16520-94L00	ストレナ, オイル	1		
8	09280-12012	リング (D:2.4, ID:11.8)	2		
9	01550-0616A	ボルト	2		
10	16910-94L01	ゲージ, オイルレベル	1		
11	16930-94L00	ガイド, オイルレベルゲージ	1		
12	09280-21008	リング (D:2.5, ID:21)	1		
13	01550-0616C	ボルト	2		

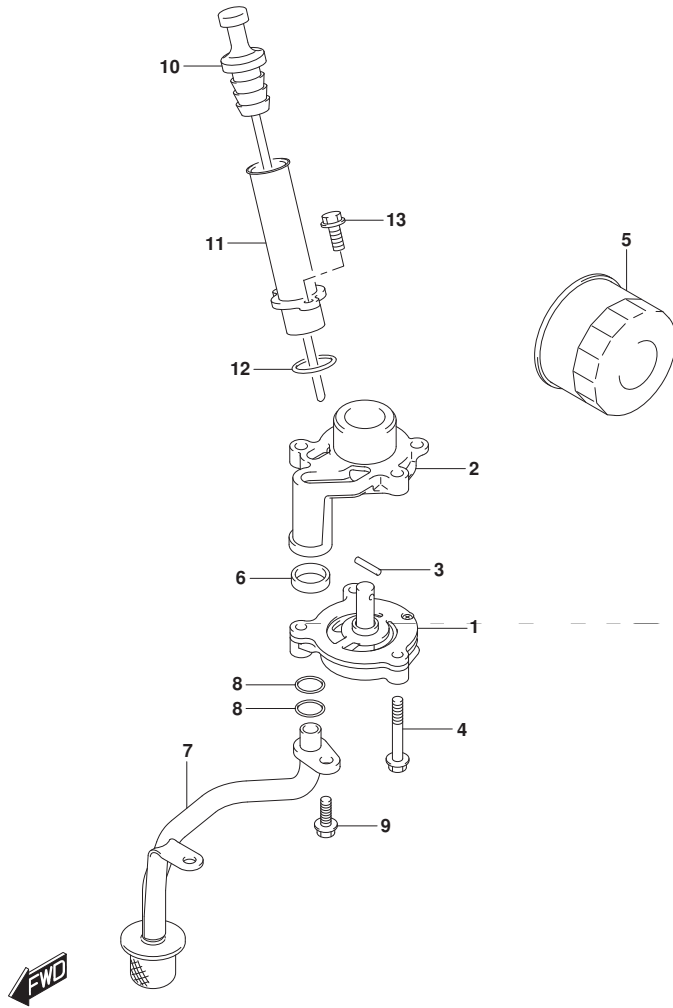

FIG.206A

FIG. 206A (1-C-9) クラッチ ロッド (DF25AQ) (DF30ATH) (DF30AQ)

見出番号	品番	品名	使用個数	備考	標準作業時間
1	21111-89L01	レバー, クラッチ	1		
2	21122-94L00	プレート, クラッチノッチ	1		
3	21151-94L10	ホルダ, クラッチシャフト	1		
4	21210-94L00	シャフト, クラッチレバー	1		
5-1	23111-94L00	ロッド, クラッチ (S)	1	W/トランスム (S)	
5-2	23111-94L10	ロッド, クラッチ (L)	1	W/トランスム (L)	
				W/トランスム (X)	
6	23115-94L00	リンク, クラッチレバー	1		
7	23211-94L10	アーム, クラッチロッド	1		
8	09204-01002	コックピン	1		
9	09116-06234	ボール (6X35)	1		
10	09160-06046	ワッシャ (6. 5X20X1. 5)	1		
11	09160-06082	ワッシャ (6. 5X13X1. 0)	1		
12	09160-06094	ワッシャ (6. 5X15X1. 0)	1		
13	09160-14071	ワッシャ (13. 3X23X1)	1		
14	09164-14008	ワッシャ	2		
15	09180-06186	スペーサ (6. 2X12. 6X21)	1		
16	09205-04002	ピン	1		
17	09260-10006	ボール	1		

DF25AQ
DF30ATH
DF30AQ

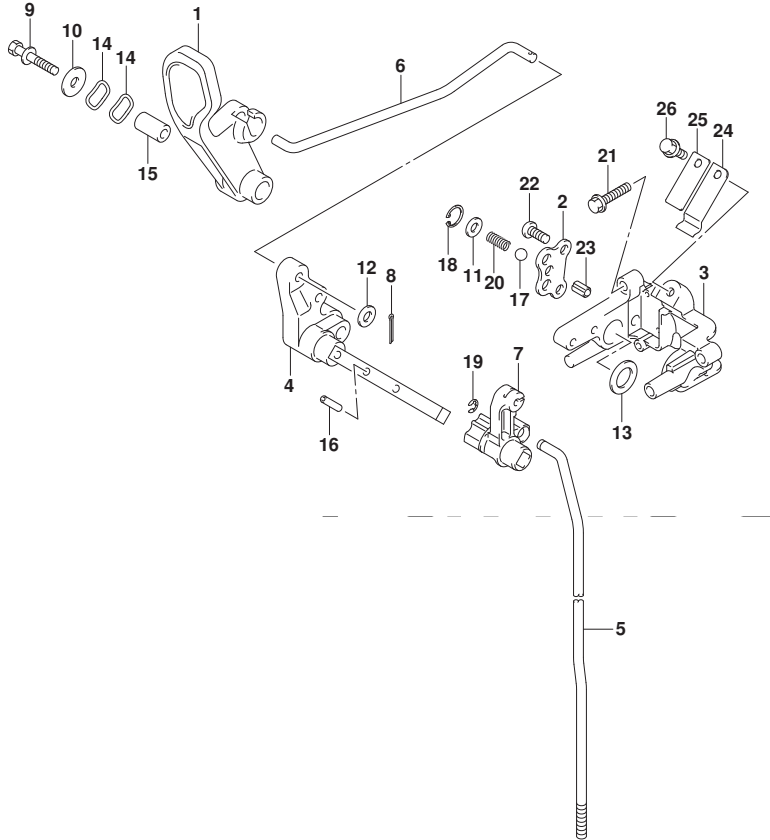

FIG.206A

FIG. 206A (1-C-10) クラッチ ロッド (DF25AQ) (DF30ATH) (DF30AQ)

見出番号	品番	品名	使用個数	備考	標準作業時間
18	09381-14004	サークリップ	1		
19	09383-04002	Eリング	1		
20	09440-07080	スフ リング	1		
21	01550-0625C	ボルト	2		
22	02112-06127	スクリュー	2		
23	37724-99J00	ロッド, スイツチフ ツシユ	1		
24	23213-94400	スフ リング, クラッチノツチ	1		
25	23214-89J00	スフ リング, ノツチフ レート	1		
26	09116-06225	ボルト (6X15)	1		

DF25AQ
DF30ATH
DF30AQ

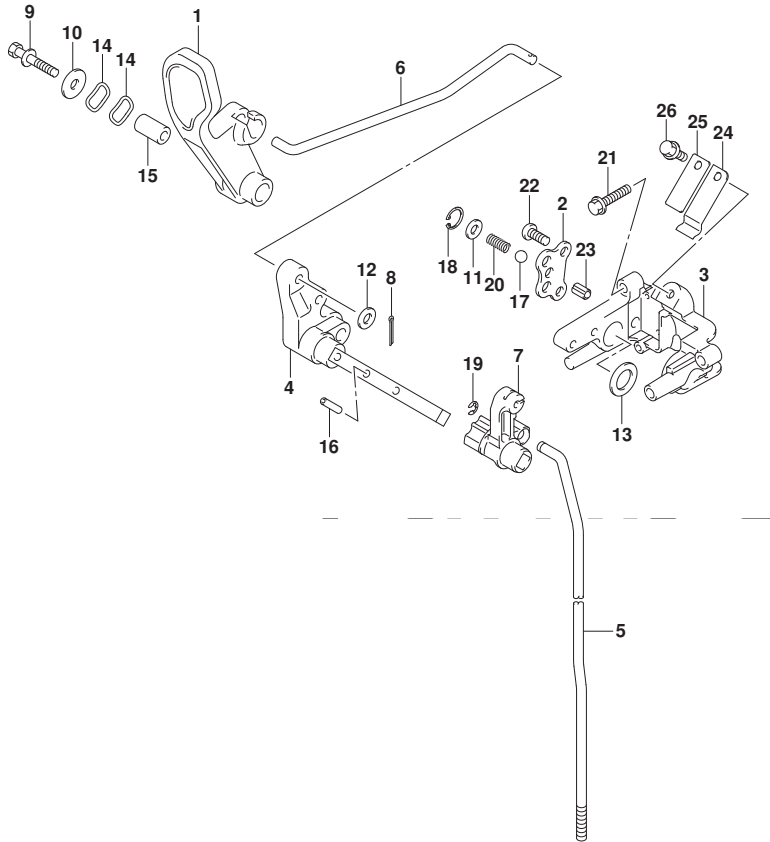
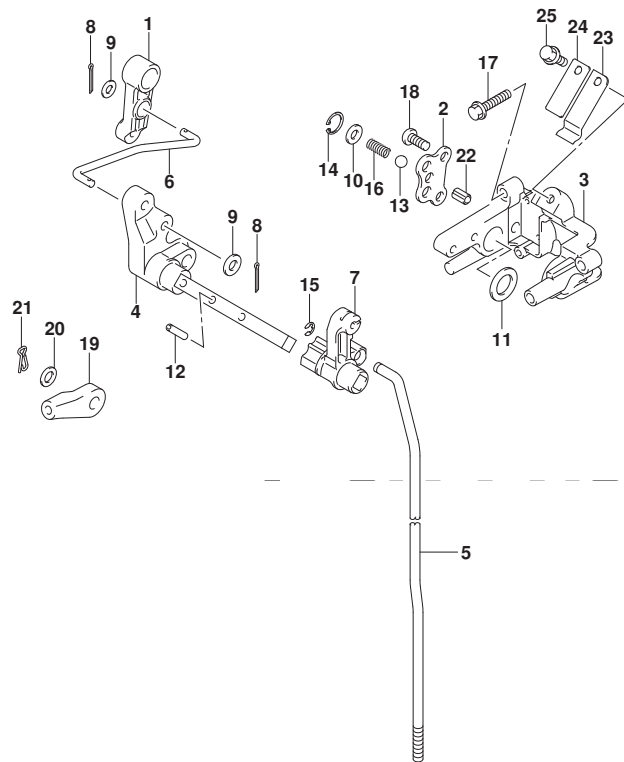

FIG.206B

FIG. 206B (1-C-11) クラッチ ロッド* (DF30AT)



見出番号	品番	品名	使用個数	備考	標準作業時間
1	21110-94L00	レバー, クラッチコントロール	1		
2	21122-94L00	フォーク, クラッチノッチ	1		
3	21151-94L10	ホルダ, クラッチシャフト	1		
4	21210-94L00	シャフト, クラッチレバー	1		
5-1	23111-94L00	ロッド, クラッチ (S)	1	W/トランスAM (S)	
5-2	23111-94L10	ロッド, クラッチ (L)	1	W/トランスAM (L)	
				W/トランスAM (X)	
6	23115-94L10	リンク, クラッチレバー	1		
7	23211-94L10	アーム, クラッチロッド	1		
8	09204-01002	コッタピン	2		
9	09160-05029	ワッシャ (5. 5X12X0. 8)	2		
10	09160-06082	ワッシャ (6. 5X13X1. 0)	1		
11	09160-14071	ワッシャ (13. 3X23X1)	1		
12	09205-04002	ピン	1		
13	09260-10006	ホール	1		
14	09381-14004	サークリップ	1		
15	09383-04002	Eリング	1		
16	09440-07080	スパリング	1		
17	01550-0625C	ホール	2		
18	02112-06127	スクリュー	2		
19	67467-89J01	コネクタ	1		
20	09160-06055	ワッシャ (7X12X1)	1		

DF30AT



FIG.206B

FIG. 206B (1-C-12) クラッチ ロッド (DF30AT)

見出番号	品番	品名	使用個数	備考	標準作業時間
21	09385-06016	クリップ	1		
22	37724-99J00	ロッド, スイッチブッシュ	1		
23	23213-94400	スプリング, クラッチノッチ	1		
24	23214-89J00	スプリング, ノッチプレート	1		
25	09116-06225	ホルト (6X15)	1		

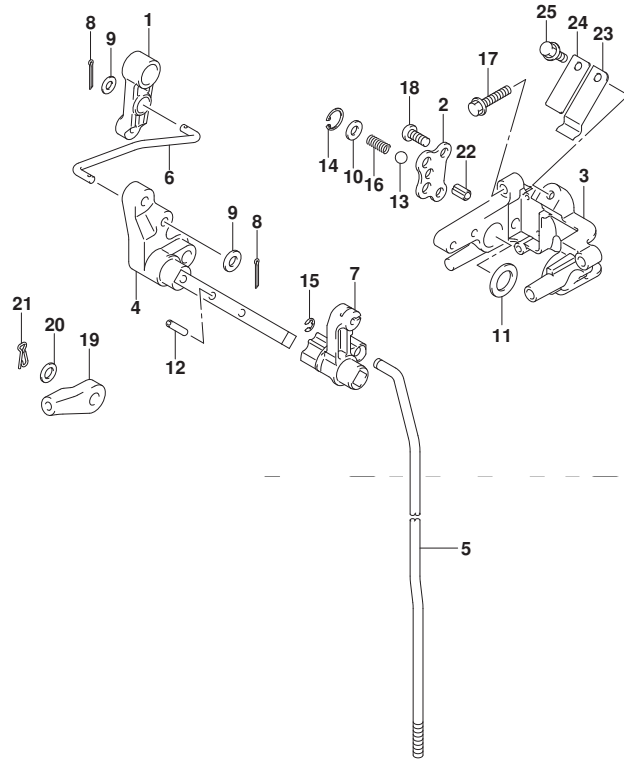

DF30AT



FIG.210A

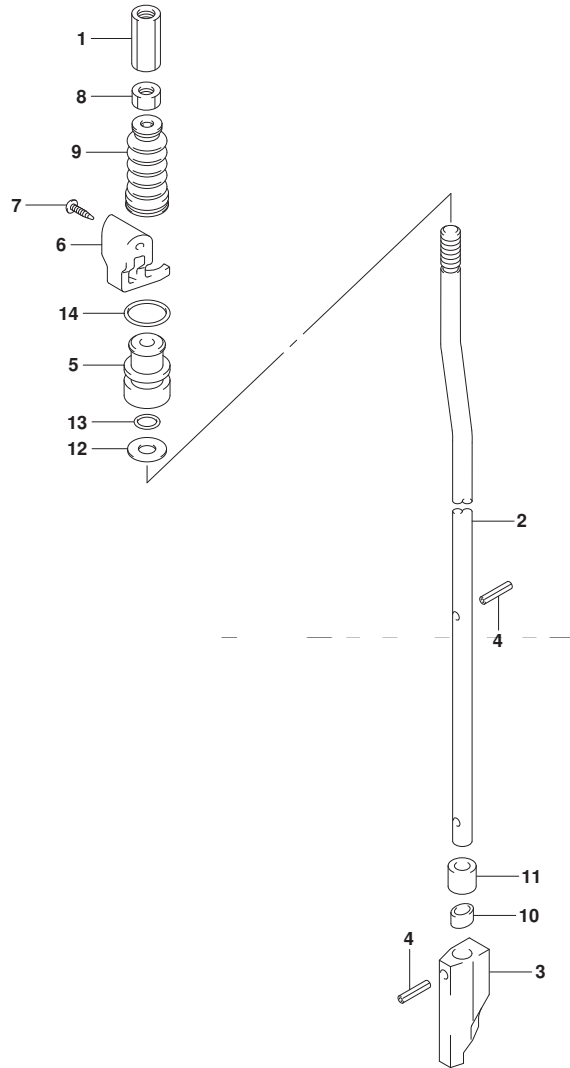
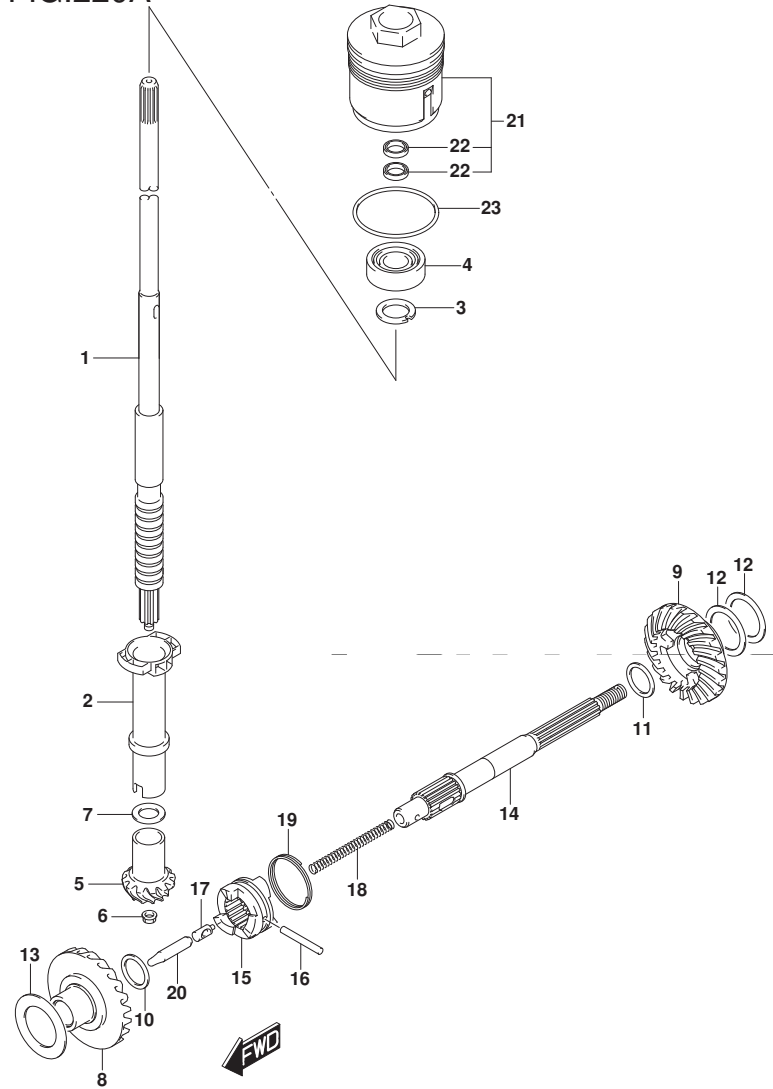

FIG. 210A (1-C-13) シフト ロッド

見出番号	品番	品名	使用個数	備考	標準作業時間
1	23311-95J00	コネクタ, クラッチロッド*	1		
2-1	25111-94L00	ロッド*, シフト (S/L)	1	W/トランスム (S) W/トランスム (L)	
2-2	25111-94L10	ロッド*, シフト (X)	1	W/トランスム (X)	
3	25311-94L00	カム, シフト	1		
4	09205-02004	ピン	2		
5	25211-94L00	ガイド*, シフトロッド*	1		
6	25215-94L00	ストッパ*, シフトロッド* ガイド*	1		
7	03142-0416C	スクリュー	2		
8	29141-93J00	ナット	1		
9	25222-94L00	ブッシュ, シフトロッド*	1		
10	25231-96301	ホルダ*, マグネット	1		
11	25232-96302	マグネット, キヤカス	1		
12	09160-06082	ワッシャ (6. 5X13X1. 0)	1		
13	09280-06012	リング* (D:1. 7, ID:5. 8)	1		
14	09280-13005	リング* (D:3. 5, ID:12. 8)	1		



FIG.220A



DF25A_30A_N00_019_220A
TRANSMISSION

FIG. 220A (1-C-14) トランスミッション

見出番号	品番	品名	使用個数	備考	標準作業時間
1-1	57110-94L01	シャフト, ドライブ (S)	1	W/トランスム(S) NT:10	
1-2	57110-94L11	シャフト, ドライブ (L)	1	W/トランスム(L) NT:10	
1-3	57110-94L21	シャフト, ドライブ (X)	1	W/トランスム(X) NT:10	
2	57133-94L00	カラー, ドライブ シャフト	1		
3	09166-17005	ワッシャ	1		
4	09265-17002	ベアリング (17X40X17.25)	1		
5	57311-91L00	ピニオン	1	NT:11	
6	09159-08046	ナット	1		
7-1	09160-15030	ワッシャ (15X20X1.7)	1		
7-2	09160-15031	ワッシャ (15X20X1.8)	1		
7-3	09160-15032	ワッシャ (15X20X1.9)	1		
7-4	08211-15203	ワッシャ	1		
7-5	09160-15033	ワッシャ (15X20X2.1)	1		
7-6	08211-15204	ワッシャ	1		
7-7	09160-15053	ワッシャ (15X20X2.3)	1		
7-8	09160-15054	ワッシャ (15X20X2.4)	1		
8	57510-94L00	ギヤ, フォワード	1	NT:23	
9	57521-94L00	ギヤ, リバース	1	NT:23	
10	09181-16008	シム (16X24X2)	1	FWD	
11-1	09160-20068	ワッシャ (20X25.6X1.6)	1	REV	
11-2	09160-20069	ワッシャ (20X25.6X1.8)	1	REV	
11-3	09160-20070	ワッシャ (20X25.6X2)	1	REV	
11-4	09160-20071	ワッシャ (20X25.6X2.2)	1	REV	
11-5	09160-20072	ワッシャ (20X25.6X2.4)	1	REV	

DF25A_30A_N00_019

FIG.220A

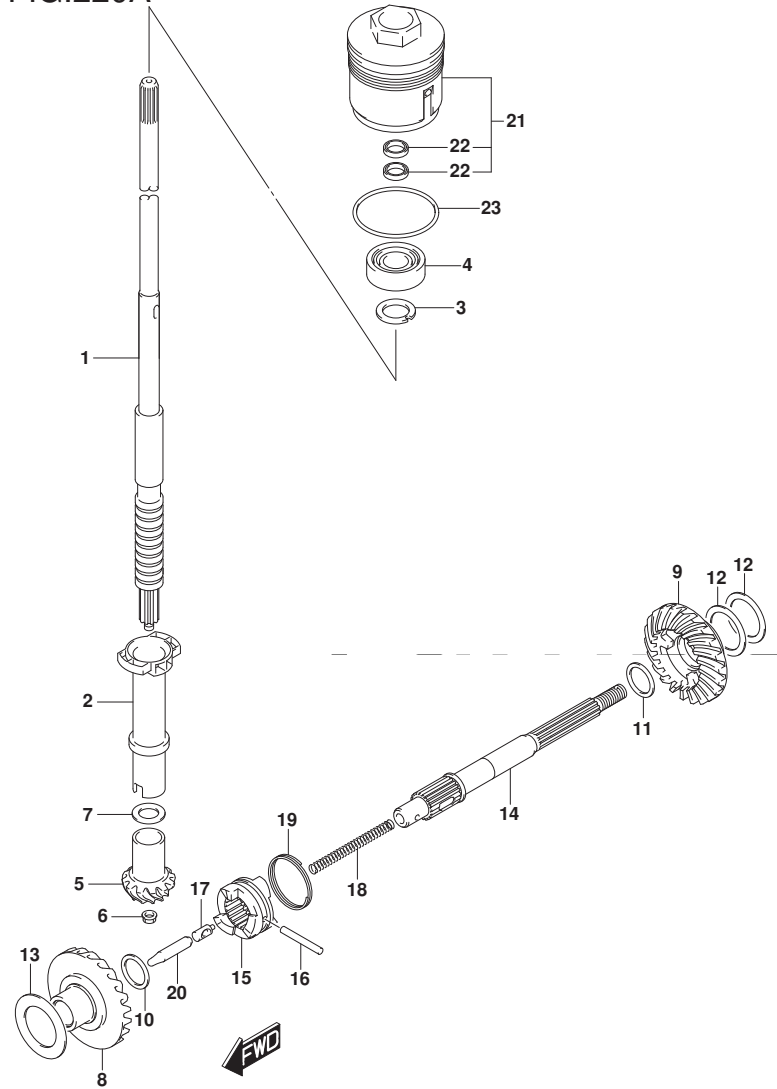

FIG. 220A (1-C-15) トランスミッション

見出番号	品番	品名	使用個数	備考	標準作業時間
11-6	09160-20073	ワッシャ (20X25.6X2.6)	1	REV	
12-1	08221-30404	シム	2	REV	
12-2	09181-30158	シム (30X40X0.5)	1	REV	
12-3	09181-30162	シム (30X40X0.8)	1	REV	
13-1	09181-25190	シム (25X36X0.8)	1	FWD	
13-2	09181-25248	シム (25X40X0.9)	1	FWD	
13-3	09181-25251	シム (25X40X1)	1	FWD	
13-4	09160-25032	ワッシャ (25X40X1.1)	1	FWD	
13-5	09160-25033	ワッシャ (25X40X1.2)	1	FWD	
13-6	09160-25034	ワッシャ (25X40X1.3)	1	FWD	
13-7	09160-25035	ワッシャ (25X40X1.4)	1	FWD	
13-8	09181-25268	シム (25X40X1.5)	1	FWD	
14	57610-96311	シャフト, フロベラ	1		
15	57621-91L21	シフト, クラッチドツグ	1		
16	09202-05021	ピン (5X34)	1		
17	09209-08016	ピン	1		
18	09440-07074	スプリング	1		
19	09440-35004	スプリング	1		
20	57631-95JL0	ロッド, フツシュ	1		
21	56130-94L00	ハウジング, ドアシャフトオイルシール	1		
22	09282-17006	オイルシール	2		
23	09280-50009	Oリング (D:3.1, ID:48.7)	1		

FIG.301A

FIG. 301A (1-D-2) スターティングモータ (DF25AQ) (DF30ATH) (DF30AQ)

見出番号	品番	品名	使用個数	備考	標準作業時間
1	31100-94401	モータアツシ, スターティング	1		
2	31173-89J00	ホルダアツシ, フラシ	1		
3	31131-96300	..フラシ(+)	1		
4	31132-96300	..フラシ(-)	1		
5	31135-89J00	..スプリング	2		
6	31281-93340	ホルト, スルー	2		
7	31310-96300	アマチュア	1		
8	31312-96300	ストツバセット, ビニオン	1		
9	31320-94400	ビニオンアツシ	1		
10	31360-96300	ワツシヤセット	1		
11	31912-94L00	バンド, スタータモータ	1		
12	31918-94402	ダンパ, ロア	1		
13	33820-89E01	ケーブル, フラスタミナルツリレー	1		
14	01550-06167	ホルト	2		
15	01550-08257	ホルト	2		
16	08310-00067	ナツト	1		
17	08321-01067	ロツクワツシヤ	1		

DF25AQ
DF30ATH
DF30AQ

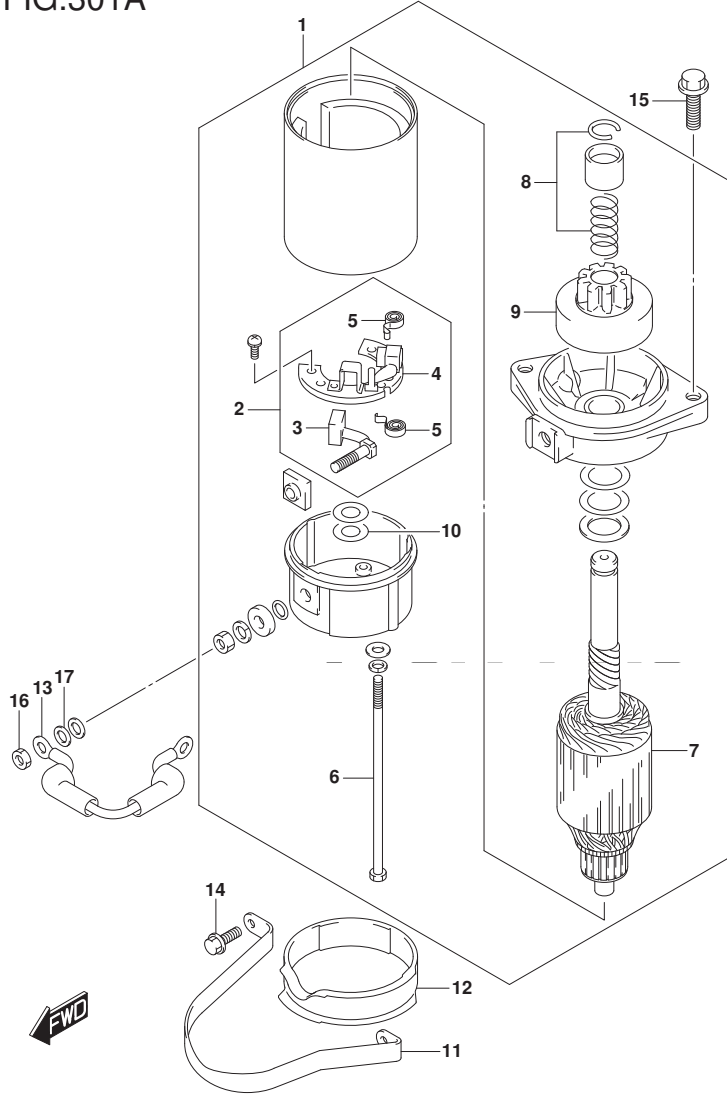
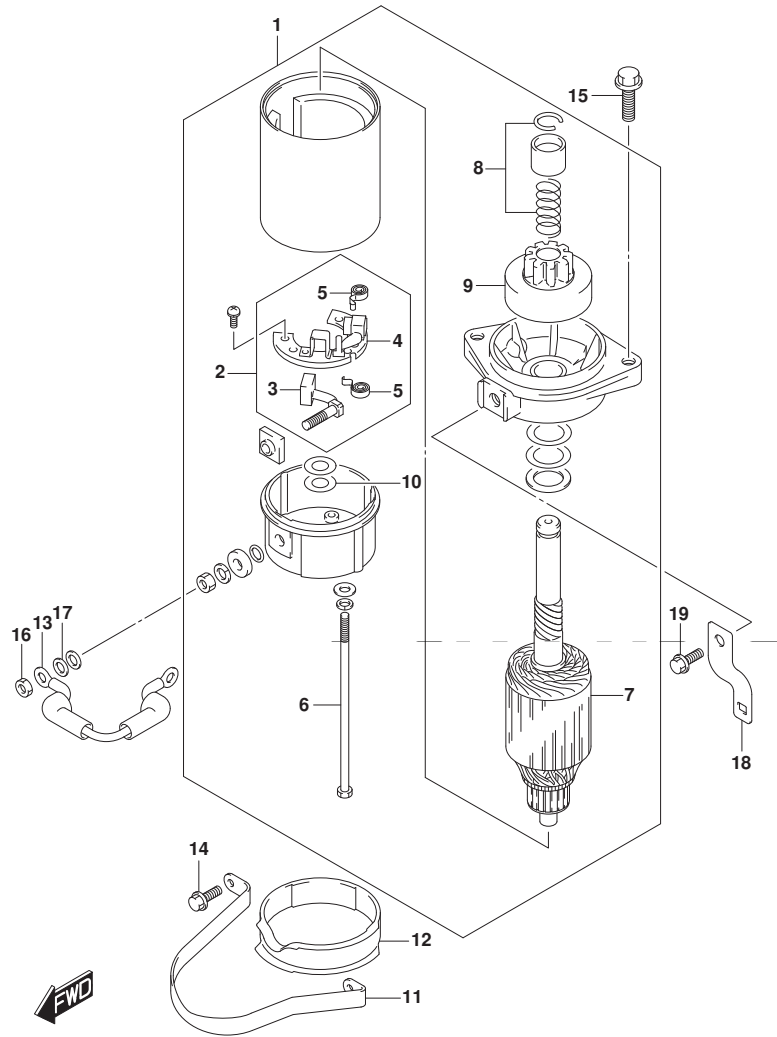

FIG.301B

FIG. 301B (1-D-3) スターティングモータ (DF30AT)

見出番号	品番	品名	使用個数	備考	標準作業時間
1	31100-94401	モータアツシ, スターティング	1		
2	31173-89J00	ホルダアツシ, プラシ	1		
3	31131-96300	プラシ(+)	1		
4	31132-96300	プラシ(-)	1		
5	31135-89J00	スプリング	2		
6	31281-93340	ホルト, スルー	2		
7	31310-96300	アマチュア	1		
8	31312-96300	ストツバセット, ビニオン	1		
9	31320-94400	ビニオンアツシ	1		
10	31360-96300	ワツシヤセット	1		
11	31912-94L00	バンド, スタータモータ	1		
12	31918-94402	ダンパ, ロア	1		
13	33820-89E01	ケーブル, プラスタミナルツリレー	1		
14	01550-06167	ホルト	2		
15	01550-08257	ホルト	2		
16	08310-00067	ナツト	1		
17	08321-01067	ロツクワツシヤ	1		
18	36617-94L00	ブラケツト, ハーネス	1		
19	01550-0616C	ホルト	1		



DF30AT

FIG.303A

FIG. 303A (1-D-4) マグネト (マニュアルスタータ)

見出番号	品番	品名	使用個数	備考	標準作業時間
1	32102-94L00	フライホイール, マグネト	1		
2	32120-94L00	コイル, スタータ	1		
3	32160-94L00	コイル, イグニッションタイミング	1		
4	33220-64L00	センサアツシ, ホジション	1		
5	36690-94L00	コネクタアツシ, タミー	1		
6	36690-94L10	コネクタアツシ, タミー	1		
7	09140-14008	ナット	1		
8	09160-15057	ワッシャ (15X27X4)	1		
9	09407-14407	クランプ (L:145)	1		
10	01547-0625A	ホルト	3		
11	01550-0512C	ホルト	2		
12	01550-0616C	ホルト	1		
13	08341-31039	キー	1		

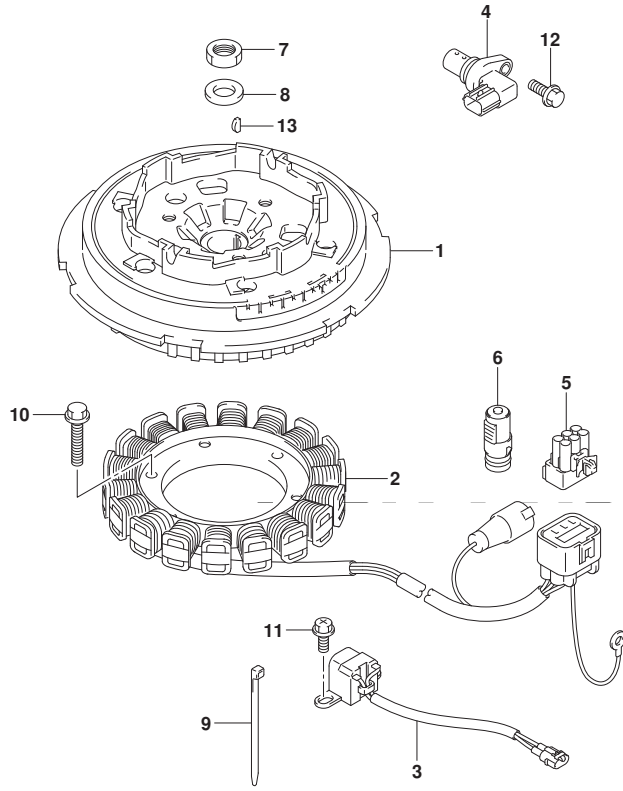

DF25AQ
DF30AQ



FIG.303B

FIG. 303B (1-D-5) マグネト (電気リツク スタ-タ)

見出番号	品番	品名	使用個数	備考	標準作業時間
1	32102-94L10	フライホイ-ル, マグネト	1		
2	32120-94L00	コイル, スタ-タ	1		
3	32160-94L00	コイル, イグニツシヨソタイミンク	1		
4	33220-64L00	センサアツシ, ホジシヨソ	1		
5	09140-14008	ナツト	1		
6	09160-15057	ワツシヤ (15X27X4)	1		
7	09407-14407	クランツ (L:145)	1		
8	01547-0625A	ホルト	3		
9	01550-0512C	ホルト	2		
10	01550-0616C	ホルト	1		
11	08341-31039	キ-	1		

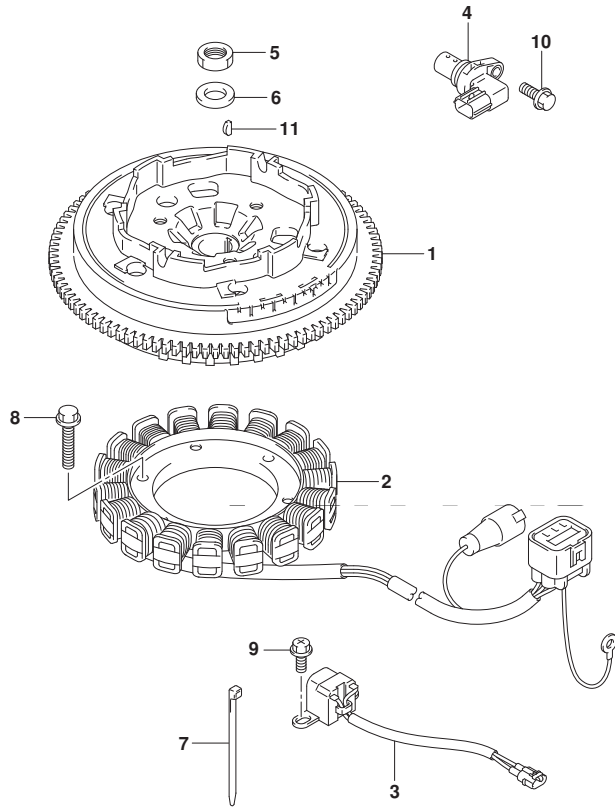

FIG.310A

FIG. 310A (1-D-6) レクチファイア/イグニッション コイル (DF25AQ)

見出番号	品番	品名	使用個数	備考	標準作業時間
1	32800-94L00	レクチファイア/レギュレータアツシ	1		
2	32800-88L01	レクチファイア/レギュレータアツシ	1	W/エレクトリックスタータ	
3	32815-94L00	ブラケット, レクチファイア	1	W/エレクトリックスタータ	
4	32890-94L00	ホルダ, エレクトリックハーブツ	1		
5	01550-06207	ホルト	3		
6	09169-06063	ワツシヤ, 6. 3X17X6	3		
7	09320-08051	クツシヨ	3		
8	01550-0620C	ホルト	2	W/エレクトリックスタータ	
9	01550-06257	ホルト	2		
10	33410-94L00	コイル, イグニツシヨ	3		
11	33446-94L00	ブラケット, ハイテンシヨコード	3		
12	33542-16H00	シール, ハイテンシヨコード	3		
13	09408-00020	クリツフ	2		
14	01550-06207	ホルト	3		
15	33510-16H10	キヤツフアツシ, スパークラグ	3		
16	33541-16H00	シール, スパークラグ	3		
17	33920-94L60	ユニット, エンジンコントロール	1		
18	33925-94L00	クツシヨ, エンジンコントロールユニット	1		
19	31800-94L00	リレーアツシ, スタータモータ	1	W/エレクトリックスタータ	
20	09128-06093	スクリュ (6X8)	2	W/エレクトリックスタータ	
21	08322-01067	ワツシヤ	3		

DF25AQ

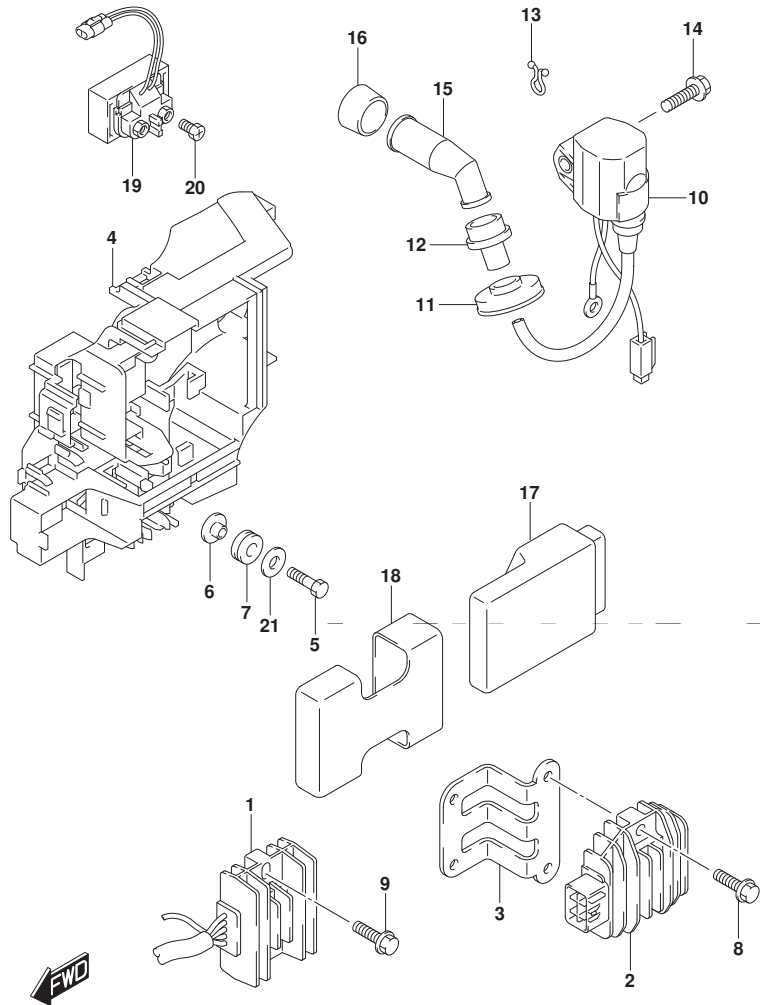

FIG.310B

FIG. 310B (1-D-7) レクチファイア/イグニッション コイル (DF30AT) (DF30ATH)

見出番号	品番	品名	使用個数	備考	標準作業時間
1	32800-94L00	レクチファイア/レキユレータアツシ	1		
2	32800-88L01	レクチファイア/レキユレータアツシ	1		
3	32815-94L00	ブラケット, レクチファイア	1		
4	32890-94L00	ホルダ, エレクトリツクパーツ	1		
5	01550-06207	ホルト	3		
6	09169-06063	ワツシヤ, 6. 3X17X6	3		
7	09320-08051	クツシヨ	3		
8	01550-0620C	ホルト	2		
9	01550-06257	ホルト	2		
10	33410-94L00	コイル, イグニツシヨ	3		
11	33446-94L00	ブラロケツタ, ハイテンシヨ	3		
12	33542-16H00	シール, ハイテンシヨ	3		
13	09408-00020	クリツブ	2		
14	01550-06207	ホルト	3		
15	33510-16H10	キヤツブアツシ, スパークプラグ	3		
16	33541-16H00	シール, スパークプラグ	3		
17	33920-94L70	ユニット, エンジンコントロール	1		
18	33925-94L00	クツシヨ, エンジンコントロール	1		
19	31800-94L00	リレーアツシ, スタータモータ	1		
20	09128-06093	スクリュ (6X8)	2		
21	08322-01067	ワツシヤ	3		

DF30AT
DF30ATH

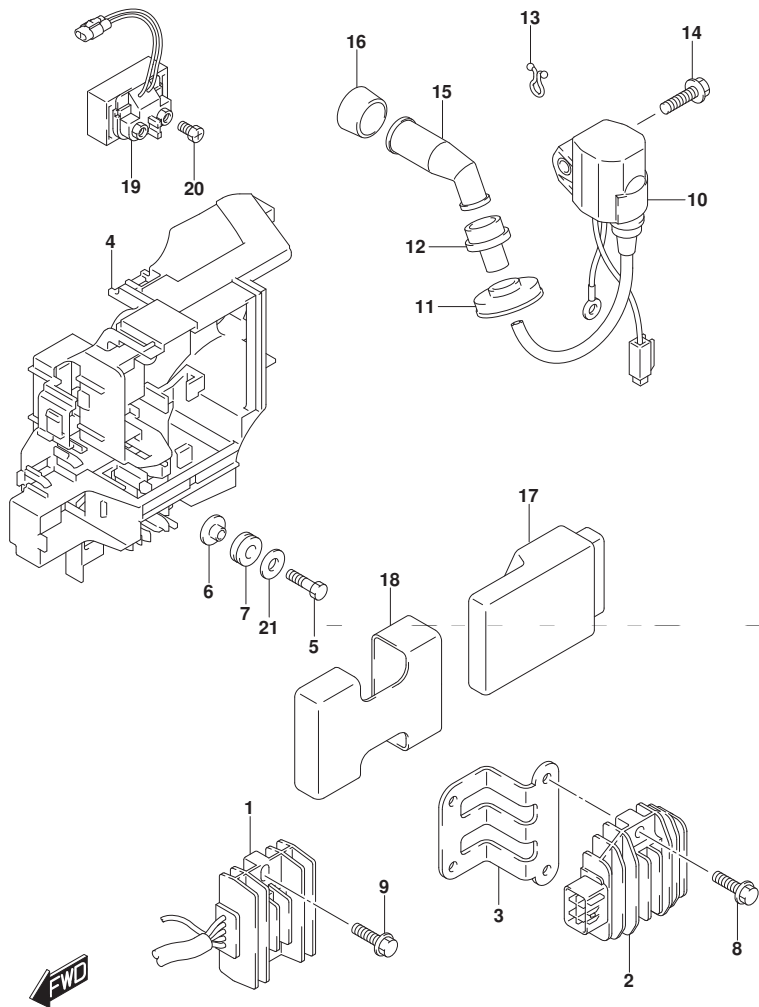
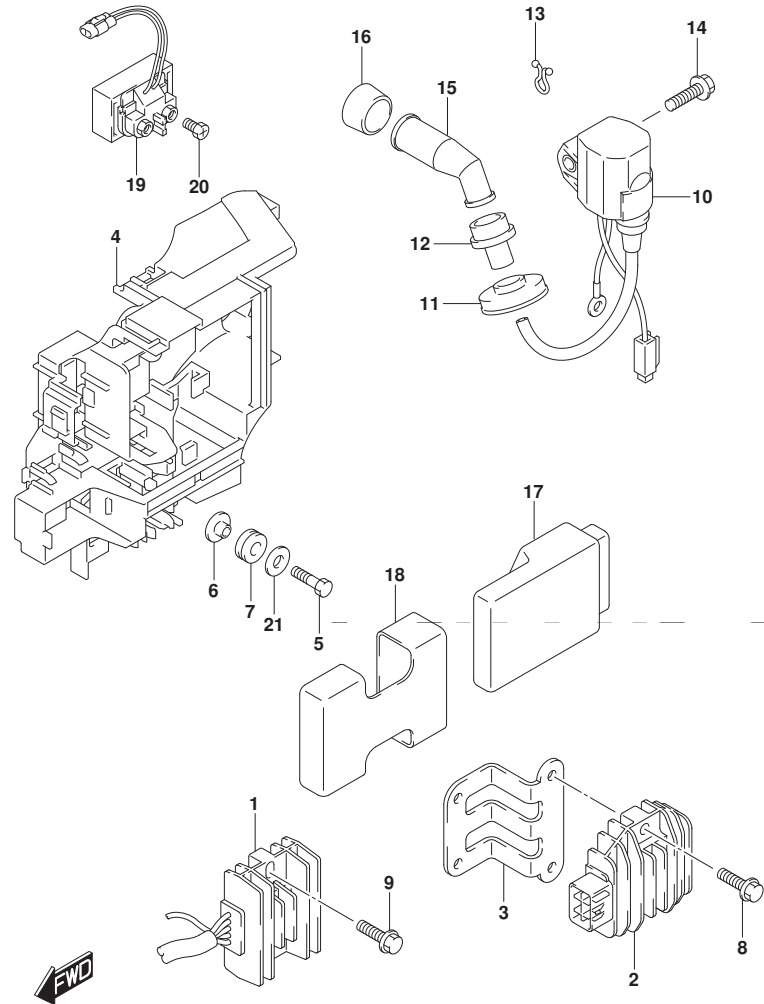

FIG.310C

FIG. 310C (1-D-8) レクチファイア/イグニッション コイル (DF30AQ)

見出番号	品番	品名	使用個数	備考	標準作業時間
1	32800-94L00	レクチファイア/レギュレータアツシ	1		
2	32800-88L01	レクチファイア/レギュレータアツシ	1	W/エレクトリックスタータ	
3	32815-94L00	ブラケット, レクチファイア	1	W/エレクトリックスタータ	
4	32890-94L00	ホルダ, エレクトリックハーブ	1		
5	01550-06207	ホルト	3		
6	09169-06063	ワツシヤ, 6. 3X17X6	3		
7	09320-08051	クツシヨ	3		
8	01550-0620C	ホルト	2	W/エレクトリックスタータ	
9	01550-06257	ホルト	2		
10	33410-94L00	コイル, イグニツシヨ	3		
11	33446-94L00	ブラケット, ハイテンシヨコード	3		
12	33542-16H00	シール, ハイテンシヨコード	3		
13	09408-00020	クリツフ	2		
14	01550-06207	ホルト	3		
15	33510-16H10	キヤツフアツシ, スパークラック	3		
16	33541-16H00	シール, スパークラック	3		
17	33920-94L70	ユニット, エンジンコントロール	1		
18	33925-94L00	クツシヨ, エンジンコントロールユニット	1		
19	31800-94L00	リレーアツシ, スタータモータ	1	W/エレクトリックスタータ	
20	09128-06093	スクリュ (6X8)	2	W/エレクトリックスタータ	
21	08322-01067	ワツシヤ	3		



DF30AQ

FIG.322A

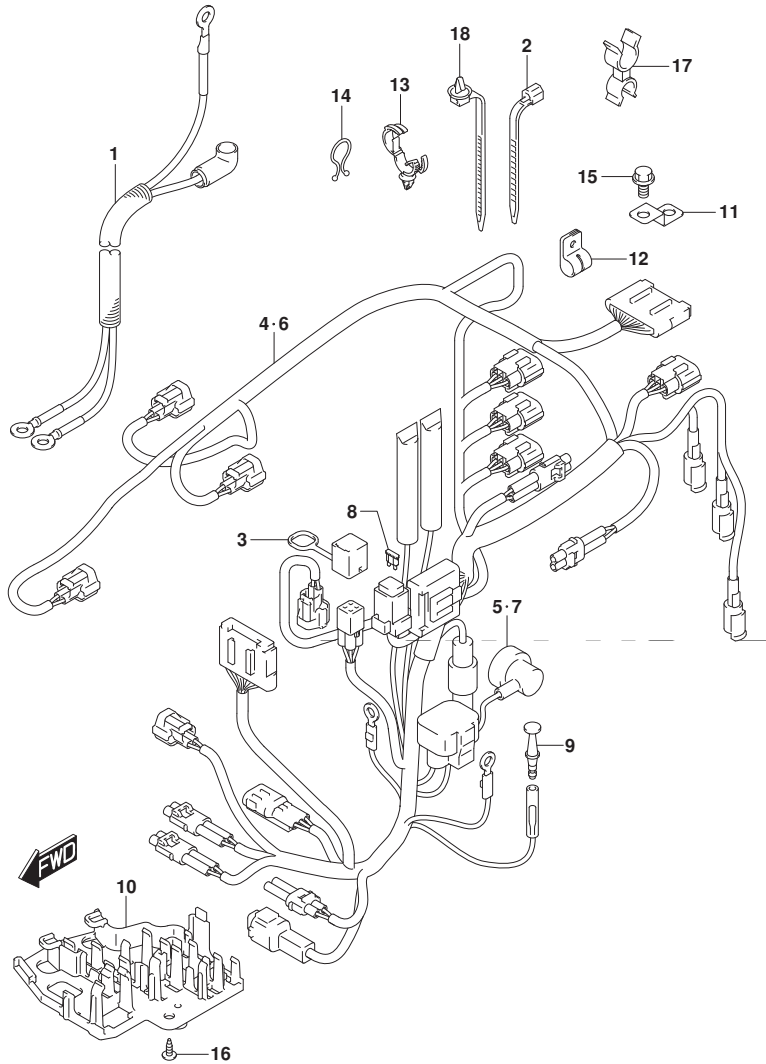

FIG. 322A (1-D-9) ハーネス (DF25AQ) (DF30AQ)

見出番号	品番	品名	使用個数	備考	標準作業時間
1	33810-94L01	ケーブル, スタータ	1	W/電気リツク スタータ	
2	09407-18402	クランプ (L:165)	1	W/電気リツク スタータ	
3	33634-94L00	キヤツツ, サビコネクタ	1		
4	36610-94L01	ハーネスアツシ, ワイヤリツク (MZ)	1	W/マニュアル スタータ	
5	36618-43410	キヤツツ, オイルレツシヤスイツチ	1	W/マニュアル スタータ	
6	36610-94L11	ハーネスアツシ, ワイヤリツク (ME)	1	W/電気リツク スタータ	
7	36618-43410	キヤツツ, オイルレツシヤスイツチ	1	W/電気リツク スタータ	
8	09481-30501	フューズ (30A)	1	W/電気リツク スタータ	
9	36615-96300	ターミナル	1		
10	36616-94L00	ホルダ, コネクタ	1		
11	36617-93J10	ブラケツツ, ハーネス	1		
12	09403-08404	クランプ	1		
13	09403-20309	クランプ	1		
14	09408-00340	クランプ	3		
15	01550-0612C	ホルト	1		
16	03542-05169	スクリュ	2		
17	09408-00054	クランプ	1		
18	36991-94L00	クランプ, ハーネス	1		

DF25AQ
DF30AQ

FIG.322B

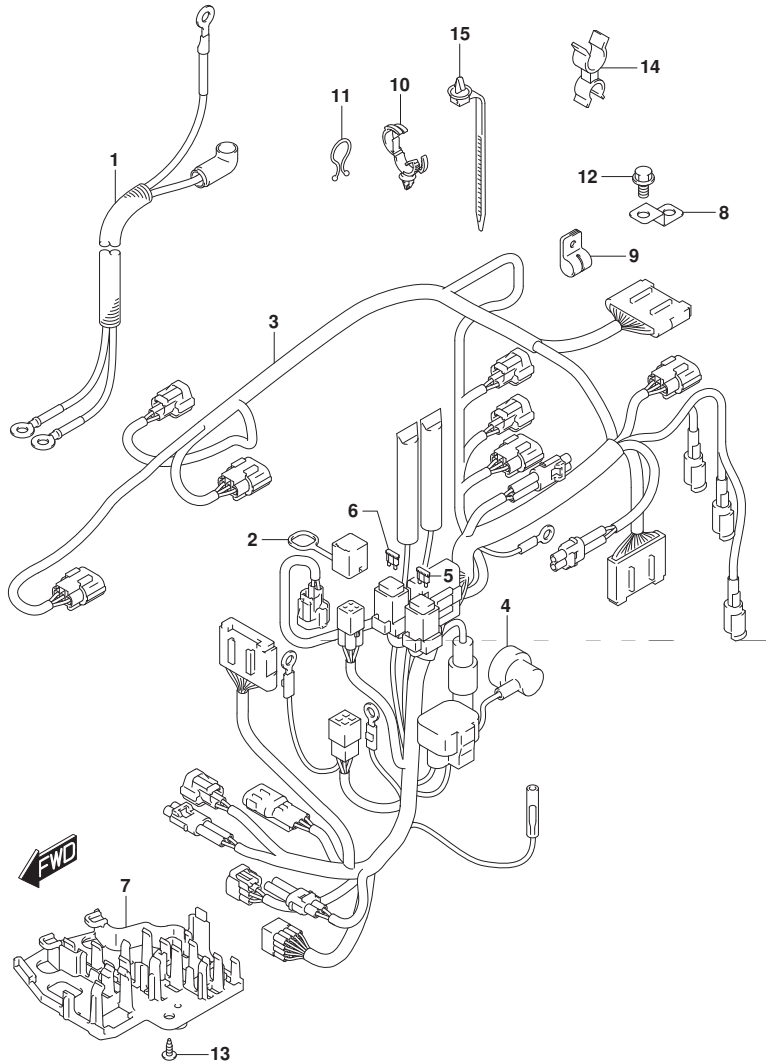

FIG. 322B (1-D-10) ハーネス (DF30AT)

見出番号	品番	品名	使用個数	備考	標準作業時間
1	33810-94L01	ケーブル, スタータ	1		
2	33634-94L00	キヤツプ, サビコネクタ	1		
3	36610-94L42	ハーネスアツシ, ワイヤリング (T)	1		
4	36618-43410	キヤツプ, オイルレヅシヤスイツチ	1		
5	09481-10501	フューズ (10A)	1		
6	09481-30501	フューズ (30A)	1		
7	36616-94L00	ホルダ, コネクタ	1		
8	36617-93J10	ブラケツト, ハーネス	1		
9	09403-08404	クランツ	1		
10	09403-20309	クランツ	1		
11	09408-00340	クランツ	3		
12	01550-0612C	ホルツ	1		
13	03542-05169	スクリュ	2		
14	09408-00054	クランツ	1		
15	36991-94L00	クランツ, ハーネス	1		

DF30AT

FIG.322C

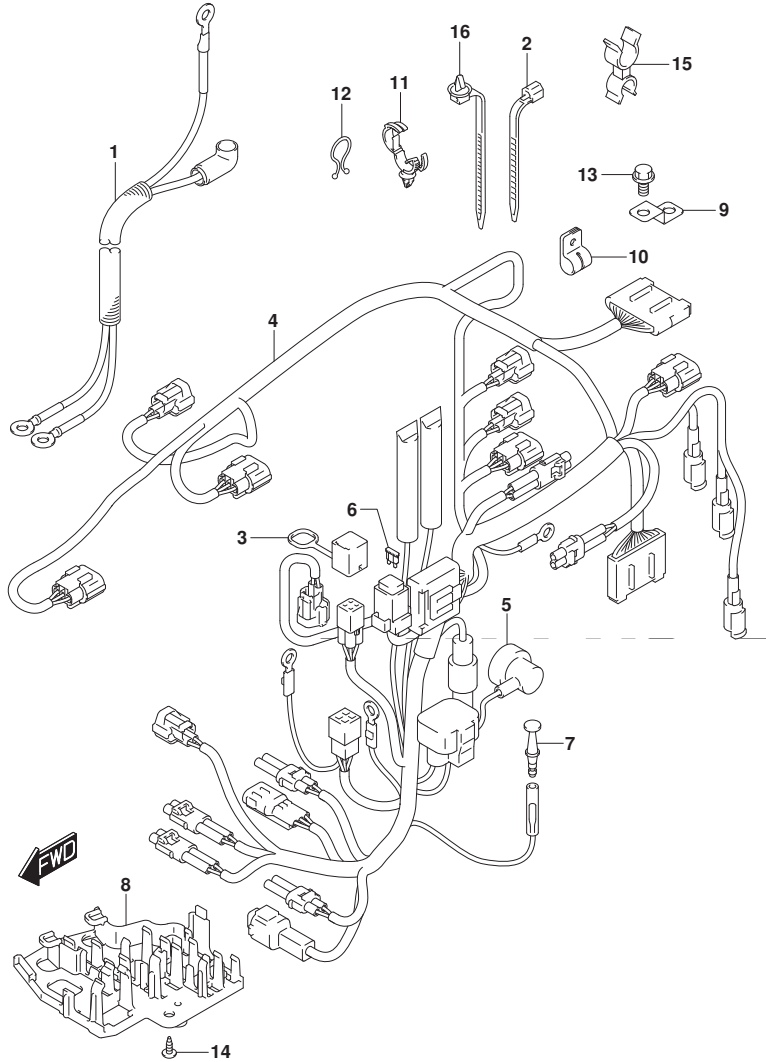

FIG. 322C (1-D-11) ハーネス (DF30ATH)

見出番号	品番	品名	使用個数	備考	標準作業時間
1	33810-94L01	ケーブル, スタータ	1		
2	09407-18402	クランプ (L:165)	1		
3	33634-94L00	キャップ, サービスコネクタ	1		
4	36610-94L32	ハーネスアツシ, ワイヤリング (TH)	1		
5	36618-43410	・キャップ, オイル灯 レジヤスイッチ	1		
6	09481-30501	・フューズ (30A)	1		
7	36615-96300	ターミナル	1		
8	36616-94L00	ホルダ, コネクタ	1		
9	36617-93J10	ブラケット, ハーネス	1		
10	09403-08404	クランプ	1		
11	09403-20309	クランプ	1		
12	09408-00340	クランプ	3		
13	01550-0612C	ホルト	1		
14	03542-05169	スクリュ	2		
15	09408-00054	クランプ	1		
16	36991-94L00	クランプ, ハーネス	1		

DF30ATH

FIG.327A

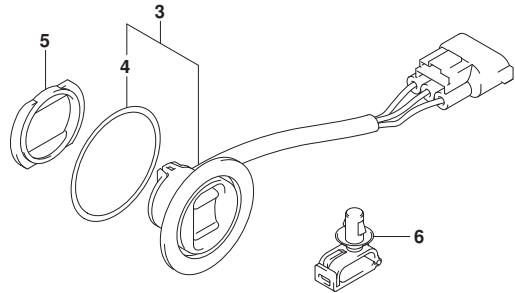
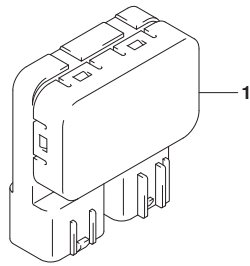
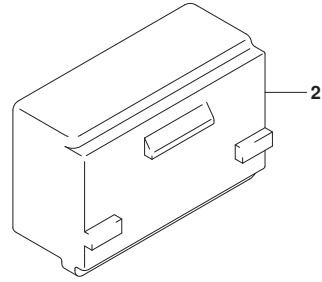

FIG. 327A (1-D-12) PTT スイッチ (DF30AT)

見出番号	品番	品名	使用個数	備考	標準作業時間
1	38410-93J21	リレーアツシ, PTT	1		
2	38415-94L00	ホルダ*, PTTリレー	1		
3	37850-92J00	スイッチアツシ, PTT	1		
4	37856-92J00	・テープ*, PTTスイッチ	1		
5	37857-92J00	プ* ツシユ, PTTスイッチ	1		
6	09403-07340	クランプ*	1		

DF30AT

FIG.327B

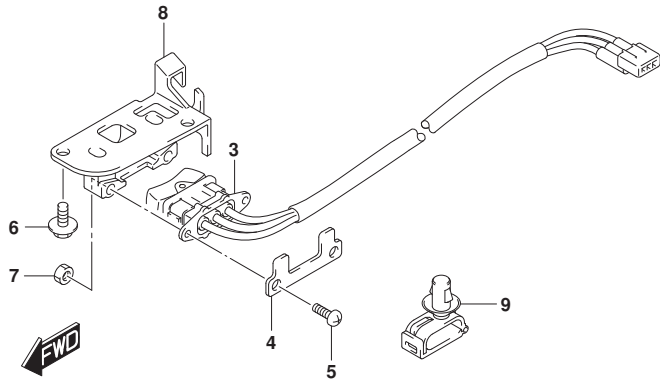
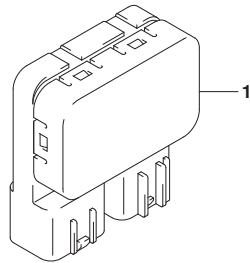
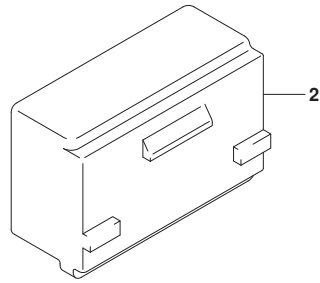

FIG. 327B (1-D-13) PTT スイッチ (DF30ATH)

見出番号	品番	品名	使用個数	備考	標準作業時間
1	38410-93J21	リレーアツシ, PTT	1		
2	38415-94L00	ホルダ*, PTTリレー	1		
3	37850-94L01	スイッチアツシ, PT	1		
4	37852-94JA0	プレート, PTスイッチ	1		
5	09125-05046	スクリュ (5X12)	2		
6	29103-93J00	ホルト (6X12)	2		
7	09140-05005	ナツト	2		
8	37851-89L00	ホルダ*, ホイントスイッチ	1		
9	09403-07340	クランプ*	1		

DF30ATH

FIG.334A

FIG. 334A (1-D-14) センサ/スイッチ (DF25AQ) (DF30AQ)

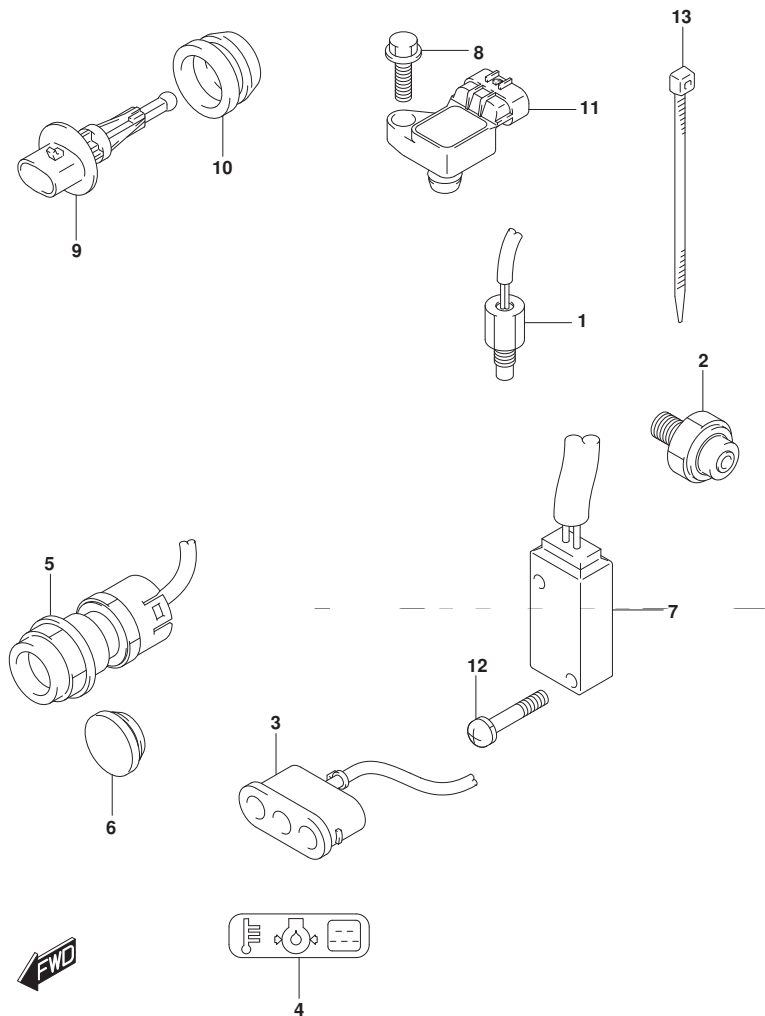

見出番号	品番	品名	使用個数	備考	標準作業時間
1	13640-32G20	センサ, エンジンテンパ° レチャ	1		
2	37820-89L00	スイッチアツシ, オイルフ° レツシヤ	1		
3	36360-94L00	インジ° ケータ, ウォーニング°	1		
4	36367-89L00-YAY	ラベ° ル, ウォーニング° (フ° ラツク)	1		
5	37161-89L02	スイッチアツシ, スタータモータ	1	W/エレクトリック スタータ	
6	37163-89L00	ブ° ラク°, スタータインク° スイッチホー ル	1	W/マニュアル スタータ	
7	37721-94L00	スイッチアツシ, ニュートラル	1		
8	01550-0620C	ホ° ルト	1		
9	13650-52G00	センサ, インレットエアテンパ° レチャ	1		
10	13655-87J00	ゲ° ロメツト, エアテンパ° レチャセンサ	1		
11	18590-58M00	センサ, ブ° レツシヤ	1		
12	09137-03008	スクリュ (3X18)	2		
13	09407-14407	クランフ° (L: 145)	1		

DF25AQ
DF30AQ



FIG.334B

FIG. 334B (1-D-15) センサ/スイッチ (DF30AT)

見出番号	品番	品名	使用個数	備考	標準作業時間
1	13640-32G20	センサ, エンジンテンパ レチャ	1		
2	37820-89L00	スイッチアツシ, オイルフ レツシヤ	1		
3	36360-94L00	インジ ケータ, ウォーニング	1		
4	36367-89L00-YAY	ラベ ル, ウォーニング (フ ラツク)	1		
5	37163-89L00	ブ ラク, スターテイング スイツチホー ル	1		
6	37721-94L00	スイッチアツシ, ニュートラル	1		
7	01550-0620C	ホ ルト	1		
8	13650-52G00	センサ, インレットエアテンパ レチャ	1		
9	13655-87J00	ゲ ロメツト, エアテンパ レチャセンサ	1		
10	18590-58M00	センサ, フ レツシヤ	1		
11	09137-03008	スクリュ (3X18)	2		
12	09407-14407	クラン プ (L:145)	2		
13	29103-93J00	ホ ルト (6X12)	1		
14	09403-13408	クラン プ	1		

DF30AT

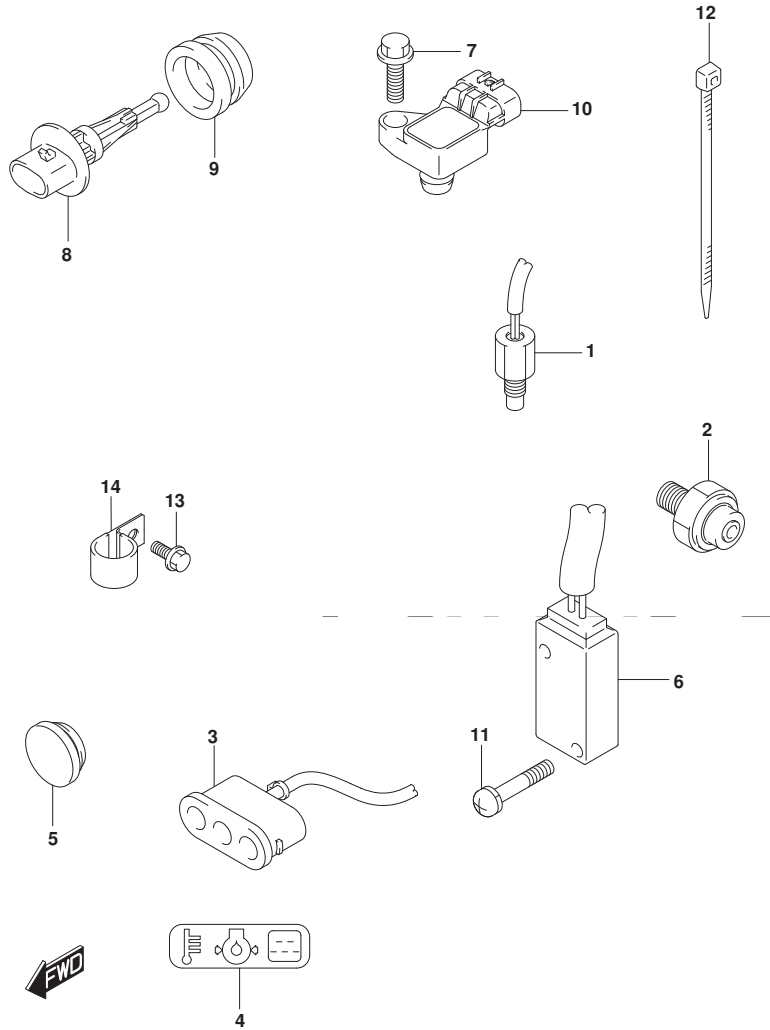

FIG.334C

FIG. 334C (1-E-2) センサ/スイッチ (DF30ATH)

見出番号	品番	品名	使用個数	備考	標準作業時間
1	13640-32G20	センサ, エンジンテンパ° レチャ	1		
2	37820-89L00	スイッチアツシ, オイルフ° レツシヤ	1		
3	36360-94L00	インジ° ケータ, ウォーニング°	1		
4	36367-89L00-YAY	ラベ° ル, ウォーニング° (フ° ラツク)	1		
5	37161-89L02	スイッチアツシ, スタータモータ	1		
6	37721-94L00	スイッチアツシ, ニュートラル	1		
7	01550-0620C	ホルト	1		
8	13650-52G00	センサ, インレットエアテンパ° レチャ	1		
9	13655-87J00	ゲ° ロメツト, エアテンパ° レチャセンサ	1		
10	18590-58M00	センサ, フ° レツシヤ	1		
11	09137-03008	スクリュ (3X18)	2		
12	09407-14407	クランブ° (L: 145)	2		
13	29103-93J00	ホルト (6X12)	1		
14	09403-13408	クランブ°	1		

DF30ATH

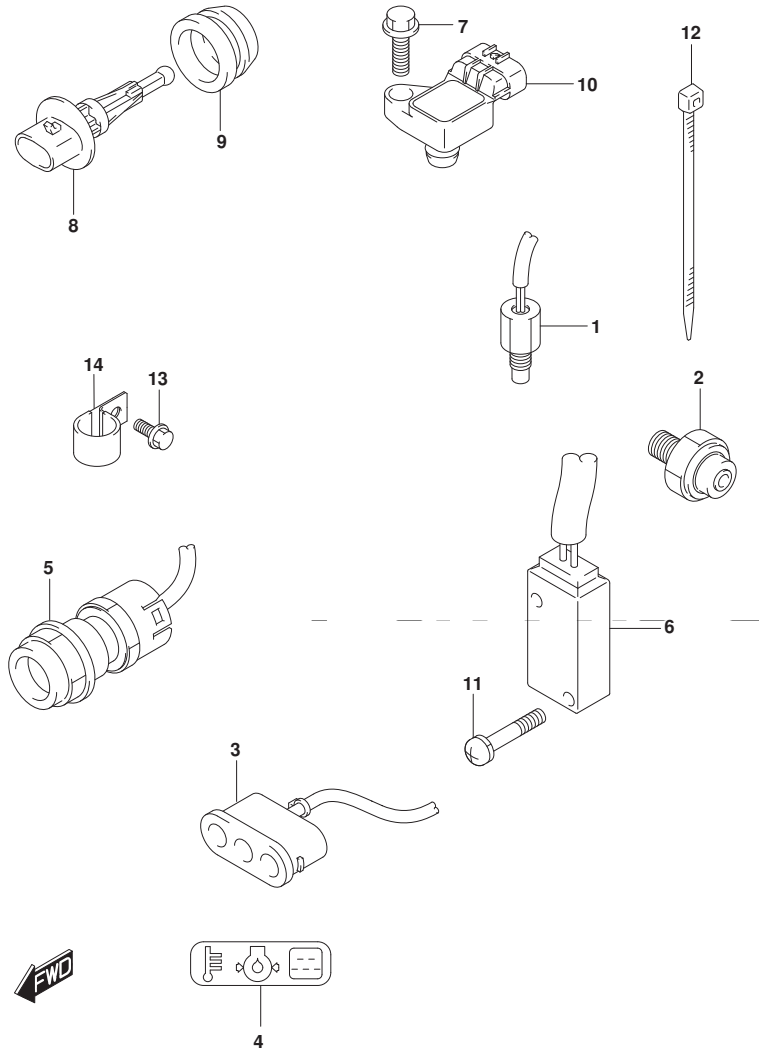

FIG.335A

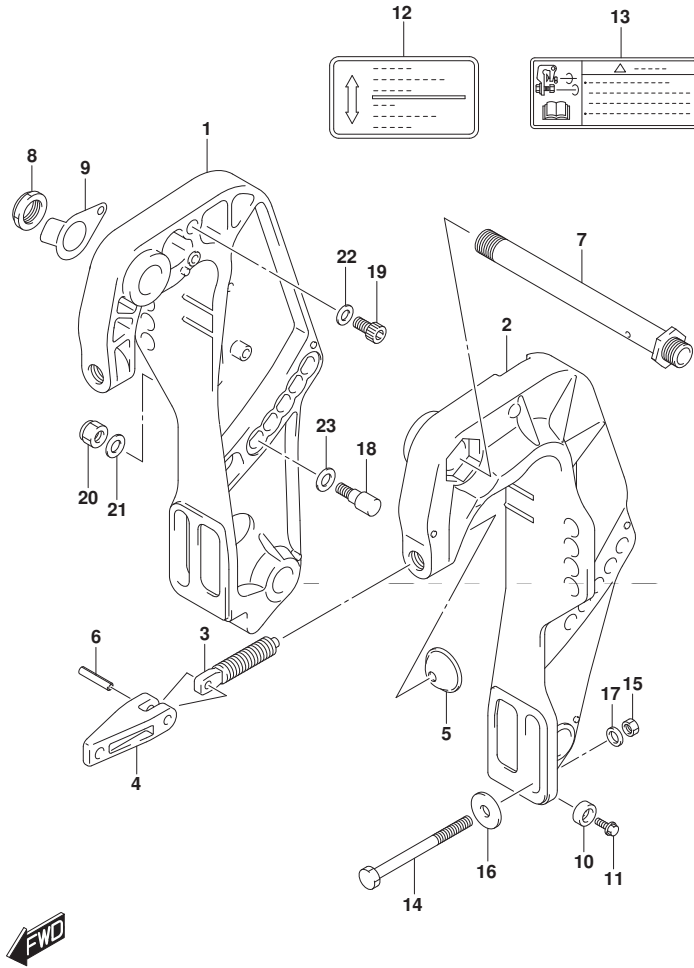

FIG. 335A (1-E-3) クランプ プラケット (DF25AQ) (DF30AQ)

見出番号	品番	品名	使用個数	備考	標準作業時間
1	41111-94LA0-YAY	プラケット, クランプ スターボート (フック)	1		
2	41121-94LA1-YAY	プラケット, クランプ ボート (フック)	1		
3	41211-94LA0	スクリュ, クランプ	2		
4	41212-91J00	ハンドル, クランプ	2		
5	41213-94J01	プレート, クランプ	2		
6	09205-06021	ピン (6X25)	2		
7	41130-94LA0	シャフト, クランプ プラケット	1		
8	09159-22006	ナット	1		
9	41135-93J11	ワッシャ, クランプ プラケットシャフト	1		
10-1	55321-87J01	アノード, フロテクション	2		
10-2	55321-87J11	アノード (マグネシウム)	1	OPT	
11	09103-06281	ボルト (6X14)	2		
12	43241-87J00	マーク, レリースレバー	1		
13	69911-91J60	マーク, クランプ プラケット	1		
14	09100-12093	ボルト (12X100)	4		
15	09159-12014	ナット	4		
16	09160-12128	ワッシャ (12.5X35X3)	4		
17	09160-12126	ワッシャ, 12.5X22X3	4		
18	45421-94LA0	ピン, チルトロック	2		
19	09106-10065	ボルト (10X20)	2		
20	09159-10050	ナット	2		

DF25AQ
DF30AQ

FIG.335A

FIG. 335A (1-E-4) クランプ ブラケット (DF25AQ) (DF30AQ)

見出番号	品番	品名	使用個数	備考	標準作業時間
21	09160-10082	ワッシャ (10. 5X19X2)	2		
22	09160-10082	ワッシャ (10. 5X19X2)	2		
23	09160-12066	ワッシャ (12. 5X22X2. 5)	2		

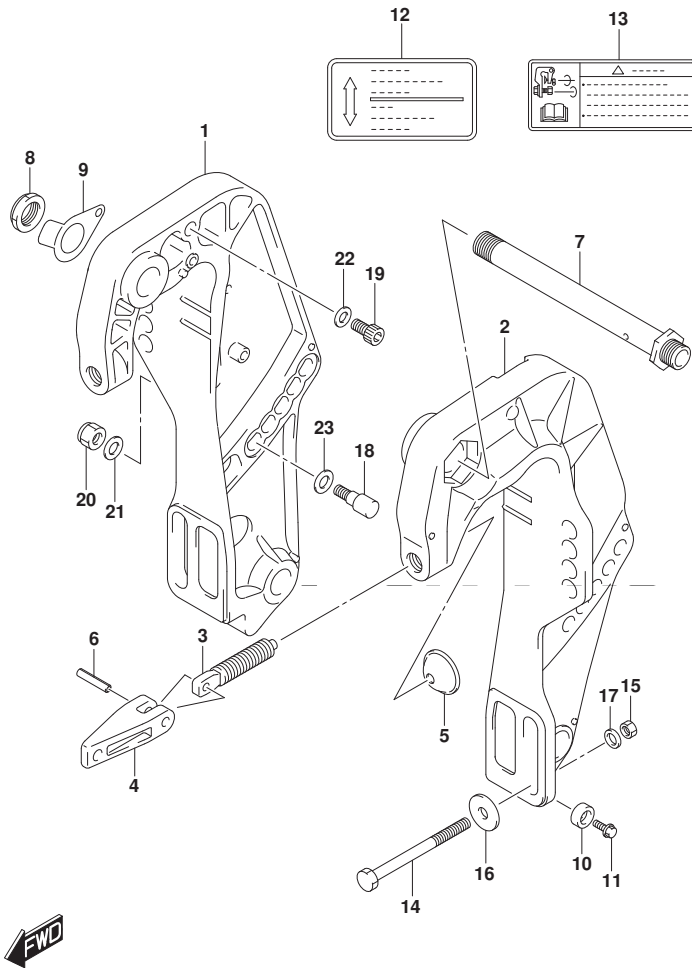

DF25AQ
DF30AQ

FIG.335B

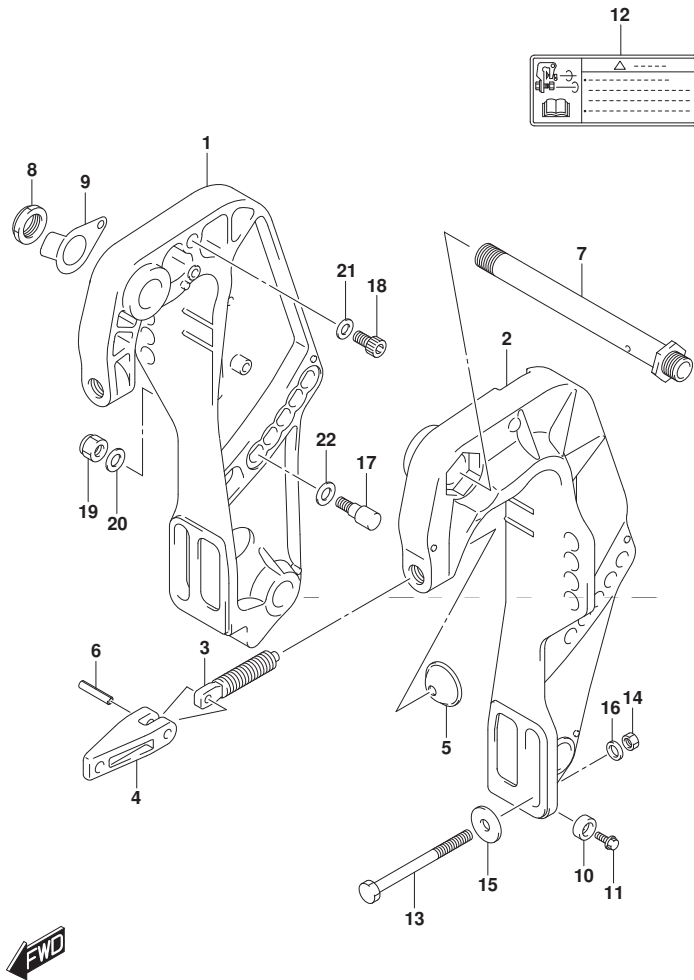

FIG. 335B (1-E-5) クランプ プラケット (DF30AT) (DF30ATH)

見出番号	品番	品名	使用個数	備考	標準作業時間
1	41111-94LA0-YAY	プラケット, クランプ スターボート (プラケット)	1		
2	41121-94LA1-YAY	プラケット, クランプ ボート (プラケット)	1		
3	41211-94LA0	スクリュ, クランプ	2		
4	41212-91J00	ハンドル, クランプ	2		
5	41213-94J01	プレート, クランプ	2		
6	09205-06021	ピン (6X25)	2		
7	41130-94LA0	シャフト, クランプ プラケット	1		
8	09159-22006	ナット	1		
9	41135-93J11	ワッシャ, クランプ プラケットシャフト	1		
10-1	55321-87J01	アノード, フロテクション	2		
10-2	55321-87J11	アノード (マグネシウム)	1	OPT	
11	09103-06281	ボルト (6X14)	2		
12	69911-91J60	マーク, クランプ プラケット	1		
13	09100-12093	ボルト (12X100)	4		
14	09159-12014	ナット	4		
15	09160-12128	ワッシャ (12.5X35X3)	4		
16	09160-12126	ワッシャ, 12.5X22X3	4		
17	45421-94LA0	ピン, チルトロック	2		
18	09106-10065	ボルト (10X20)	2		
19	09159-10050	ナット	2		

DF30AT
DF30ATH

FIG.335B

FIG. 335B (1-E-6) クランプ ブラケット (DF30AT) (DF30ATH)

見出番号	品番	品名	使用個数	備考	標準作業時間
20	09160-10082	ワッシャ (10.5X19X2)	2		
21	09160-10082	ワッシャ (10.5X19X2)	2		
22	09160-12066	ワッシャ (12.5X22X2.5)	2		

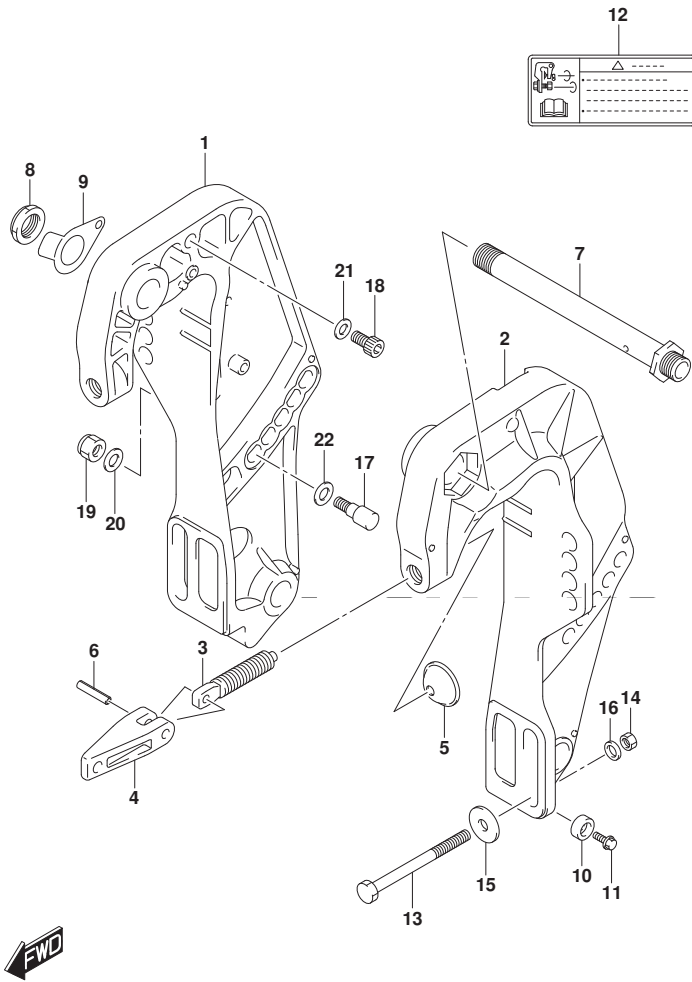

DF30AT
DF30ATH

FIG.336A

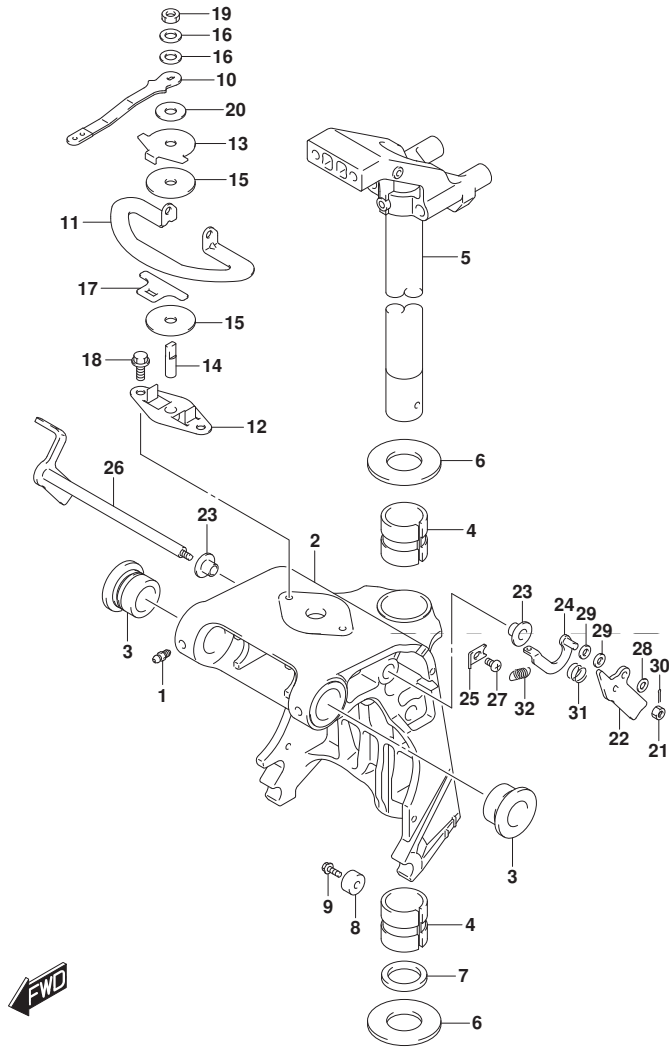

FIG. 336A (1-E-7) スイベルブラケット (DF25AQ) (DF30ATH) (DF30AQ)

見出番号	品番	品名	使用個数	備考	標準作業時間
1	22511-99011	ニツフル、ケリリース	4		
2-1	43111-94LA0-YAY	ブラケット、スイベル(S) (ﾌﾞﾗｯｸ)	1	W/トランサム(S)	
2-2	43111-94LB0-YAY	ブラケット、スイベル(L) (ﾌﾞﾗｯｸ)	1	W/トランサム(L) W/トランサム(X)	
3	43211-87JL0	ﾌﾞｯｼﾞ、スイベルﾌﾞﾗｯｸ	2		
4	43711-94L00	ﾌﾞｯｼﾞ、ｽﾃｱﾘﾝｸﾞ	2		
5-1	43750-94L00-YAY	ﾌﾞﾗｯｸ、ｽﾃｱﾘﾝｸﾞ (S) (ﾌﾞﾗｯｸ)	1	W/トランサム(S)	
5-2	43750-94L10-YAY	ﾌﾞﾗｯｸ、ｽﾃｱﾘﾝｸﾞ (L) (ﾌﾞﾗｯｸ)	1	W/トランサム(L) W/トランサム(X)	
6	09160-30057	ワッｼﾞヤ (30. 9X50X1. 5)	2		
7	09282-30008	オイルｼｰﾙ (30. 6X43X5)	1		
8-1	55321-87J01	ｱﾉｰﾄﾞ、ﾌﾟﾛｯｸｼｮﾝ	1		
8-2	55321-87J11	ｱﾉｰﾄﾞ (ﾏｸﾞﾈｼﾞｱﾑ)	1	OPT	
9	09103-06281	ﾎﾙﾄ (6X14)	1		
10	43411-89LA0	ﾚﾊﾞｰ、ｽﾃｱﾘﾝｸﾞ ﾏｼﾞ ﾏｽﾀ	1		
11	43415-94L01	ﾌﾟﾚｰﾄ、ｽﾃｱﾘﾝｸﾞ ﾏｼﾞ ﾏｽﾀ (H)	1		
12	43420-89L00	ﾌﾟﾚｰﾄ、ｽﾃｱﾘﾝｸﾞ ﾏｼﾞ ﾏｽﾀﾌﾘｸｼｮﾝ	1		
13	43425-89L00	ﾌﾟﾚｰﾄ、ｽﾃｱﾘﾝｸﾞ ﾏｼﾞ ﾏｽﾀｱｯﾊﾞ	1		
14	43512-89L00	ｼﾞｬｯﾄ、ｽﾃｱﾘﾝｸﾞ ﾏｼﾞ ﾏｽﾀｽﾚｯﾄ (H)	1		
15	43515-88L00	ワッｼﾞヤ、ｽﾃｱﾘﾝｸﾞ ﾏｼﾞ ﾏｽﾀﾌﾘｸｼｮﾝﾌﾟﾚｰﾄ	2		

DF25AQ
DF30ATH
DF30AQ

FIG.336A

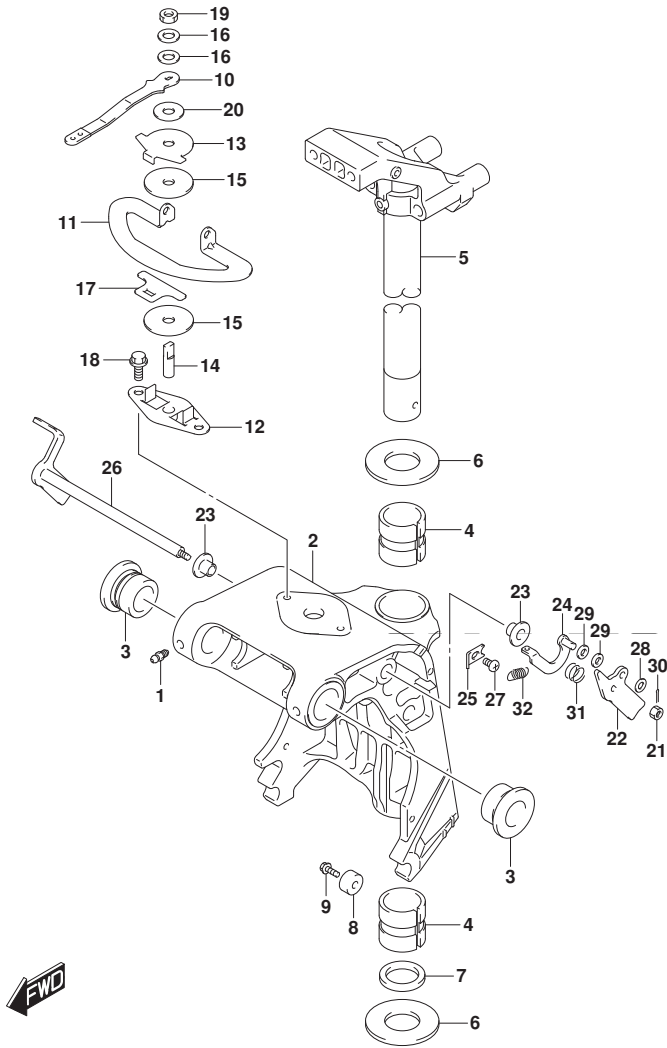

FIG. 336A (1-E-8) スイベルブラケット (DF25AQ) (DF30ATH) (DF30AQ)

見出番号	品番	品名	使用個数	備考	標準作業時間
16	43516-89J00	ワッシャ, ステアリング アジヤスタ	2		
17	43517-89L00	スベ-サ, ステアリング アジヤスタ	1		
18	09116-06225	ホルト (6X15)	4		
19	09159-08L02	ナット	1		
20	09161-08019	ワッシャ (8. 2X18X1. 2)	1		
21	29141-93J00	ナット	1		
22	41221-94LA0	レバ-, チルトロックホ-ト	1		
23	41224-94LA0	ブ-ツシュ, チルトストツハ- ロツト-	2		
24	41230-94LA0	リンク, チルトロツクレバ-	1		
25	41233-94LA0	ブ-ラケツト, チルトロツクスフ- リンク-	1		
26	41280-94LA0	レバ-, チルトロツク	1		
27	09125-06063	スクリュ (6X10)	1		
28	09160-06082	ワッシャ (6. 5X13X1. 0)	1		
29	09160-06170	ワッシャ (6. 5X13X2)	2		
30	09204-01006	コツタヒ-ン	1		
31	09440-13057	スフ- リンク-	1		
32	09443-10043	スフ- リンク-	1		

DF25AQ
DF30ATH
DF30AQ

FIG.336B

FIG. 336B (1-E-9) スイベルブラケット (DF30AT)

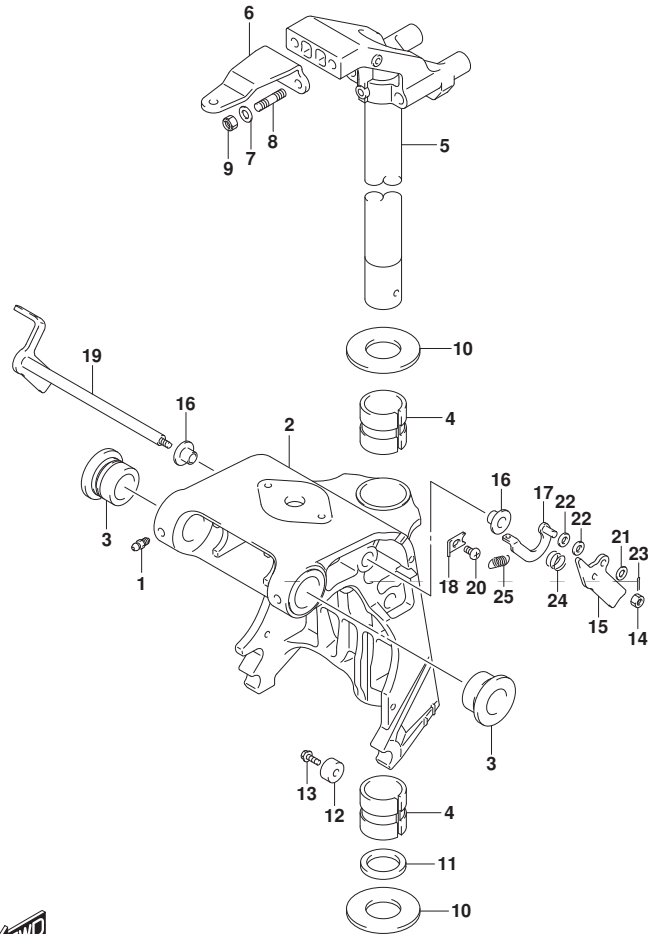

見出番号	品番	品名	使用個数	備考	標準作業時間
1	22511-99011	ニツブル, ケーリス	4		
2-1	43111-94LA0-YAY	ブラケット, スイベル(S) (ブラケット)	1	W/トランサム(S)	
2-2	43111-94LB0-YAY	ブラケット, スイベル(L) (ブラケット)	1	W/トランサム(L)	
				W/トランサム(X)	
3	43211-87JL0	ブッシュ, スイベルブラケット	2		
4	43711-94L00	ブッシュ, ステアリング	2		
5-1	43750-94L00-YAY	ブラケット, ステアリング(S) (ブラケット)	1	W/トランサム(S)	
5-2	43750-94L10-YAY	ブラケット, ステアリング(L) (ブラケット)	1	W/トランサム(L)	
				W/トランサム(X)	
6	43755-94L00	アタッチメント, ステアリングブラケット	1		
7	09160-08082	ワッシャ(8. 5X16X1. 2)	2		
8	09108-08286	スタッドボルト	2		
9	09159-08059	ナット	2		
10	09160-30057	ワッシャ(30. 9X50X1. 5)	2		
11	09282-30008	オイルシール(30. 6X43X5)	1		
12-1	55321-87J01	アノード, フロテクション	1		
12-2	55321-87J11	アノード(マグネシウム)	1	OPT	
13	09103-06281	ボルト(6X14)	1		
14	29141-93J00	ナット	1		
15	41221-94LA0	レバー, チルトロックボート	1		
16	41224-94LA0	ブッシュ, チルトストッパロッド	2		
17	41230-94LA0	リンク, チルトロックレバー	1		
18	41233-94LA0	ブラケット, チルトロックスワリング	1		

DF30AT



FIG.336B

FIG. 336B (1-E-10) スイベルブラケット (DF30AT)

見出番号	品番	品名	使用個数	備考	標準作業時間
19	41280-94LA0	レバー、チルトロック	1		
20	09125-06063	スクリュー (6X10)	1		
21	09160-06082	ワッシャ (6. 5X13X1. 0)	1		
22	09160-06170	ワッシャ (6. 5X13X2)	2		
23	09204-01006	コッタピン	1		
24	09440-13057	スプリング	1		
25	09443-10043	スプリング	1		

DF30AT

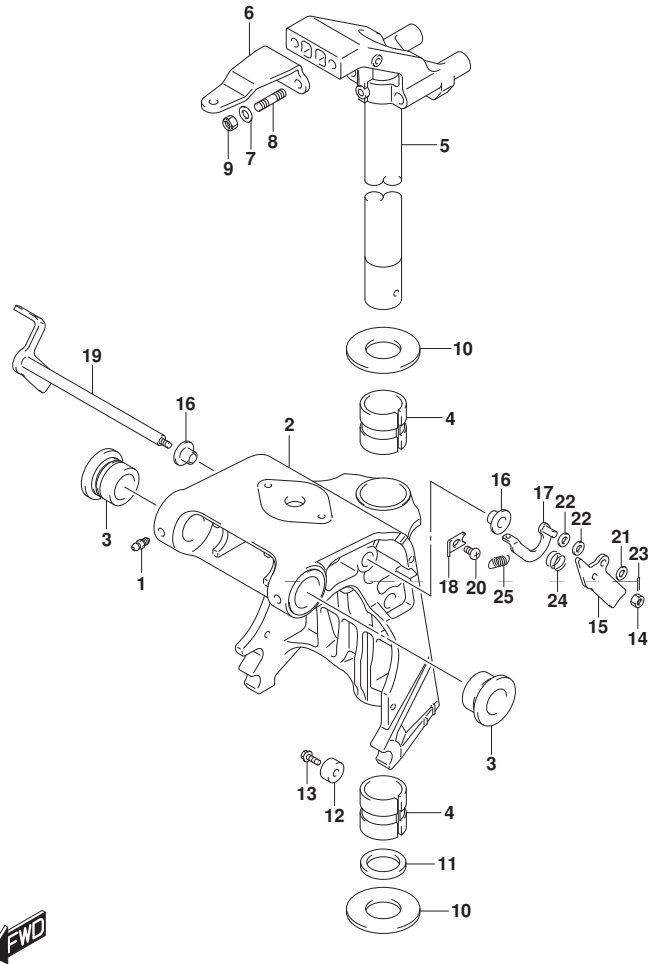

FIG.338A

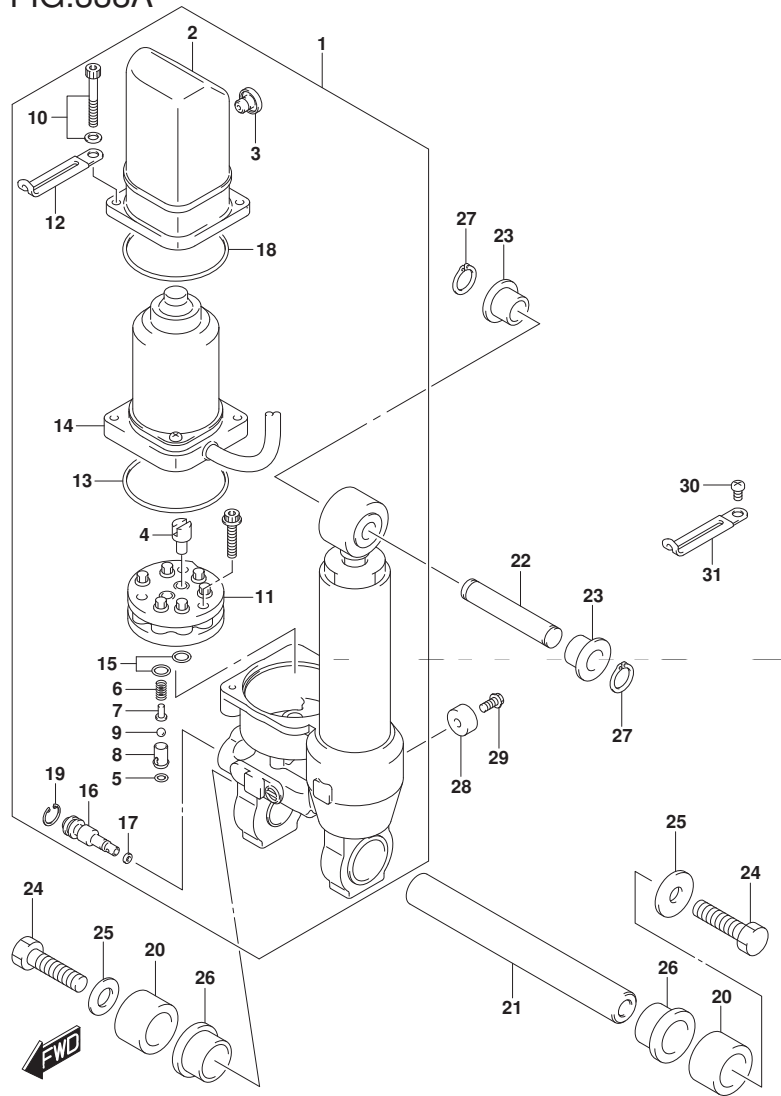

FIG. 338A (1-E-11) フィルト シリンダ* (DF30AT) (DF30ATH)

見出番号	品番	品名	使用個数	備考	標準作業時間
1	48000-94L03	ハワチルトアツシ	1		
2	48571-89J01	リザハ	1		
3	48572-89J01	ブラク	1		
4	48583-95E00	シヨイント, トライブ	1		
5	48818-97E00	リング, ハルフ ハウジング	1		
6	48823-89J00	スプリング, フレツヤ	1		
7	48832-89J00	ハルフ, フレツヤ	1		
8	48834-89J00	シート, ハルフ	1		
9	48842-89J00	ボール, フレツヤハルフ	1		
10	48861-89J01	ホルト, リザハ	2		
11	48510-89J00	ポンプアツシ	1		
12	29404-93J10	クランプ	1		
13	31123-89J10	リング	1		
14	38100-94L02	モータアツシ, PT	1		
15	48518-87D00	リング	1		
16	48551-89J00	ハルフ, マニユアル	1		
17	48553-97E00	シール, ワツヤ	1		
18	48585-89J00	リング, リザハ	1		
19	48681-87J11	サークリップ	1		

DF30AT
DF30ATH

FIG.338A

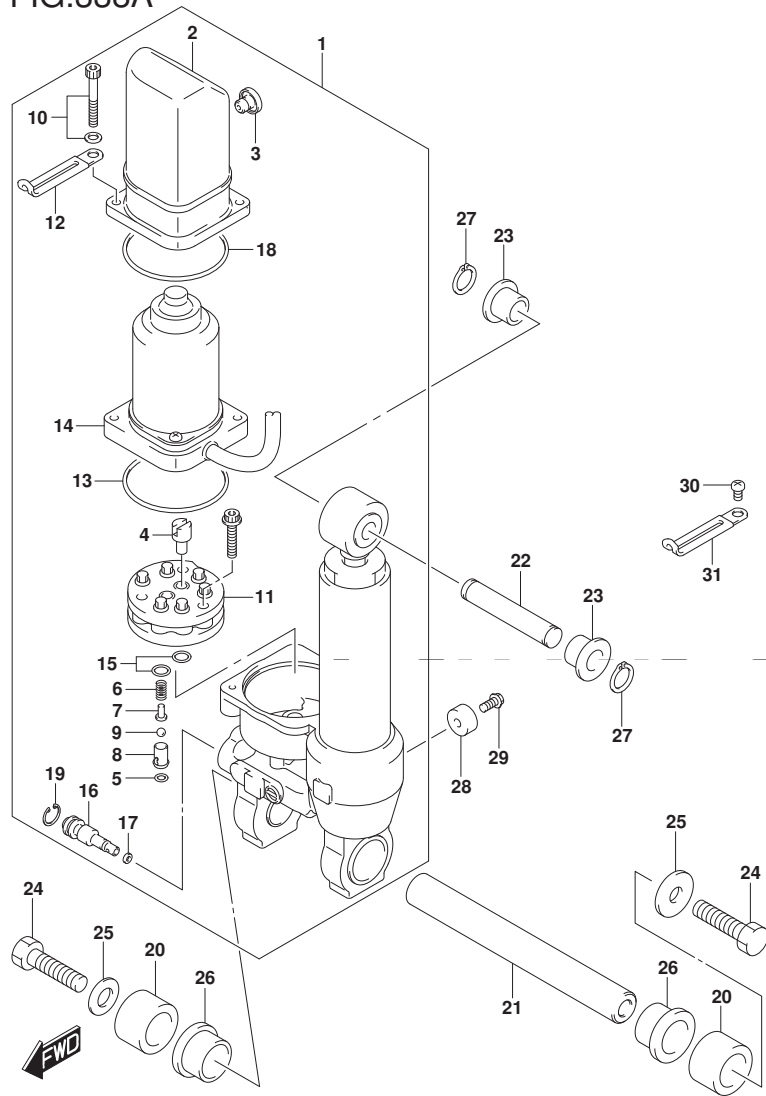

FIG. 338A (1-E-12) チルト シリンダ* (DF30AT) (DF30ATH)

見出番号	品番	品名	使用個数	備考	標準作業時間
20	47226-94L00	スペーサ, チルトシリンダ* ロアホート	2		
21	48121-94LA0	シャフト, チルトシリンダ* ロア	1		
22	48321-94L00	シャフト, チルトシリンダ* アツパ*	1		
23	48325-94L00	ブッシュ, チルトシリンダ* アツパ*	2		
24	09100-10323	ホルト (10X35)	2		
25	09160-10158	ワッシャ (10. 5X30X3)	2		
26	48326-94L00	ブッシュ, チルトシリンダ* ロア	2		
27	09380-12002	スナップ リング*	2		
28	55321-87J01	アノード, フ ロテクション	1		
29	09103-06281	ホルト (6X14)	1		
30	09125-06063	スクリュ (6X10)	1		
31	09404-06207	クランプ, L: 65	1		

DF30AT
DF30ATH

FIG.339A

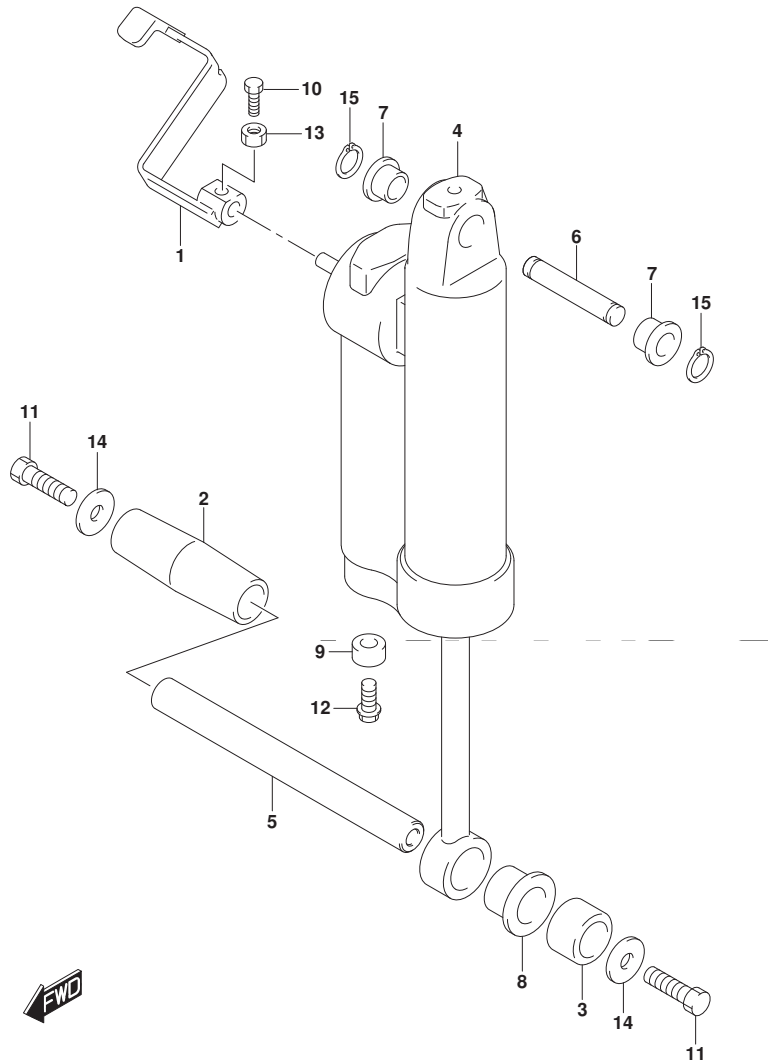

FIG. 339A (1-E-13) ガス シリンダ[®] (DF25AQ) (DF30AQ)

見出番号	品番	品名	使用個数	備考	標準作業時間
1	45260-94LA0	レバー、リリース [®]	1		
2	47225-94L00	スベ [®] -サ、チルトシリンダ [®] ロアスターホ [®] -ート [®]	1		
3	47226-94L00	スベ [®] -サ、チルトシリンダ [®] ロアホ [®] -ート [®]	1		
4	47400-95J02	シリンダ [®] アツシ、ガス	1		
5	48121-94LA0	シヤフト、チルトシリンダ [®] ロア	1		
6	48321-94L00	シヤフト、チルトシリンダ [®] アツハ [®]	1		
7	48325-94L00	ブ [®] ツシュ、チルトシリンダ [®] アツハ [®]	1		
8	48326-94L00	ブ [®] ツシュ、チルトシリンダ [®] ロア	1		
9	55321-87J01	アノード [®] 、フ [®] ロケクシヨシ	1		
10	09100-06113	ホ [®] ルト (6X16)	1		
11	09100-10323	ホ [®] ルト (10X35)	2		
12	09103-06281	ホ [®] ルト (6X14)	1		
13	09140-06020	ナツト	1		
14	09160-10158	ワツシヤ (10. 5X30X3)	2		
15	09380-12002	スナツツ [®] リンク [®]	2		

DF25AQ
DF30AQ

FIG.340A

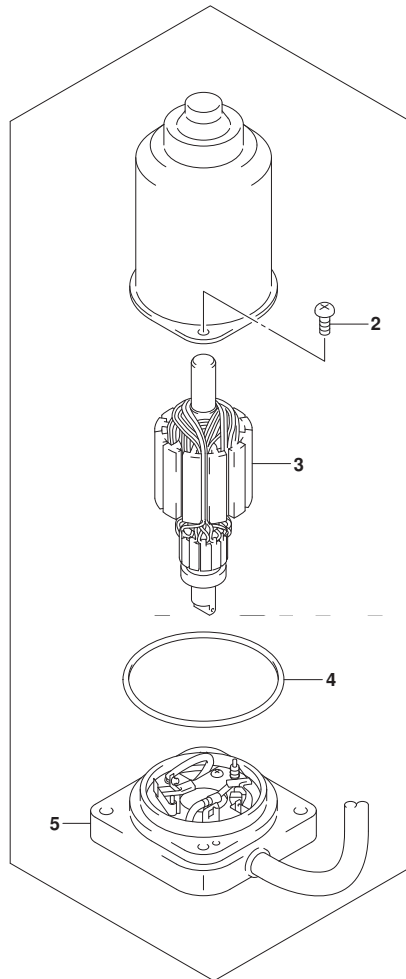

FIG. 340A (1-E-14) PTT モータ (DF30AT) (DF30ATH)

見出番号	品番	品名	使用個数	備考	標準作業時間
1	38100-94L02	モータツシ, PT	1		
2	31111-89J00	・スクリュ	2		
3	31311-89J00	・アマチュア	1		
4	31123-89J00	・Oリング	1		
5	31173-94L02	・ブラケット, PTモータ	1		

DF30AT
DF30ATH



FIG.401A

FIG. 401A (1-E-15) エンジンホルダ

見出番号	品番	品名	使用個数	備考	標準作業時間
1	51110-94L00	ホルダ, エンジン	1		
2	51211-94L00	ガスケット, エンジンホルダ	1		
3	09116-08150	ボルト (8X27)	10		
4	09202-06023	ピン (6X10)	2		
5	09282-15009	オイルシール (14. 7X25X6. 5)	2		
6	54112-94L00	ホルダ, アツバ マウント	2		
7	54125-94L00	ストツパ, アツバ マウントスラスト	4		
8	54130-94L00	マウント, アツバ	2		
9	54137-94L00	カバー, アツバ マウント	2		
10	09116-08152	ボルト (8X35)	4		
11	09140-10031	ナット	2		
12	09160-10156	ワッシャ (10. 3X16. 5X2. 5)	2		
13	54144-94L00	シール, アツバ マウント	1		
14	54145-94L00	シール, アツバ マウントNO. 2	1		

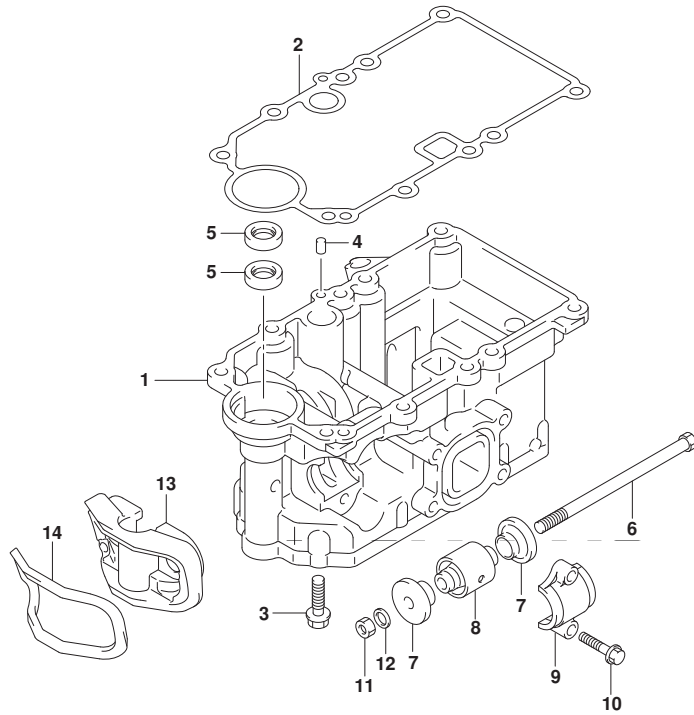

FIG.405A

FIG. 405A (1-F-2) ドライブ シャフト ハウジング

見出番号	品番	品名	使用個数	備考	標準作業時間
1-1	52110-94L01-YAY	ハウジング, ドライブシャフト(S) (ブラック)	1	W/トランサム(S)	
1-2	52110-94L11-YAY	ハウジング, ドライブシャフト(L) (ブラック)	1	W/トランサム(L) W/トランサム(X)	
2	43112-94L01	・ハブ, エキゾースト	1		
3	61155-94L00	・チューブ, ウォータインスペクション	1		
4	52113-94L00	ガasket, ドライブシャフトハウジング	1		
5	17913-93J00	ブラケット, ウォータ	1		
6	17914-93J00	ガasket, ウォータブラケット	1		
7	09116-08151	ホルト(8X30)	8		
8	09202-06023	ピン(6X10)	2		
9	09168-12017	ガasket(12X17X1)	1		
10	09248-12009	ブラケット(12X18.65)	1		
11	54151-94L00	マウント, ロアスラスト	1		
12	54167-94L00	マウント, ロアサイト	2		
13	54211-94L00-YAY	カバー, ロアマウント(ブラック)	2		
14	54213-93901	ピン, ロアマウントカバーノック	2		
15	09116-08154	ホルト(8X40)	2		
16	09116-08162	ホルト(8X65)	2		
17	52131-94L00-YAY	ケース, エクステンション(ブラック)	1	W/トランサム(X)	
18	57130-96300	ブッシュ, ドライブシャフト	1	W/トランサム(X)	
19	09108-08104	スタッドホルト	6	W/トランサム(X)	
20	09202-06023	ピン(6X10)	2	W/トランサム(X)	

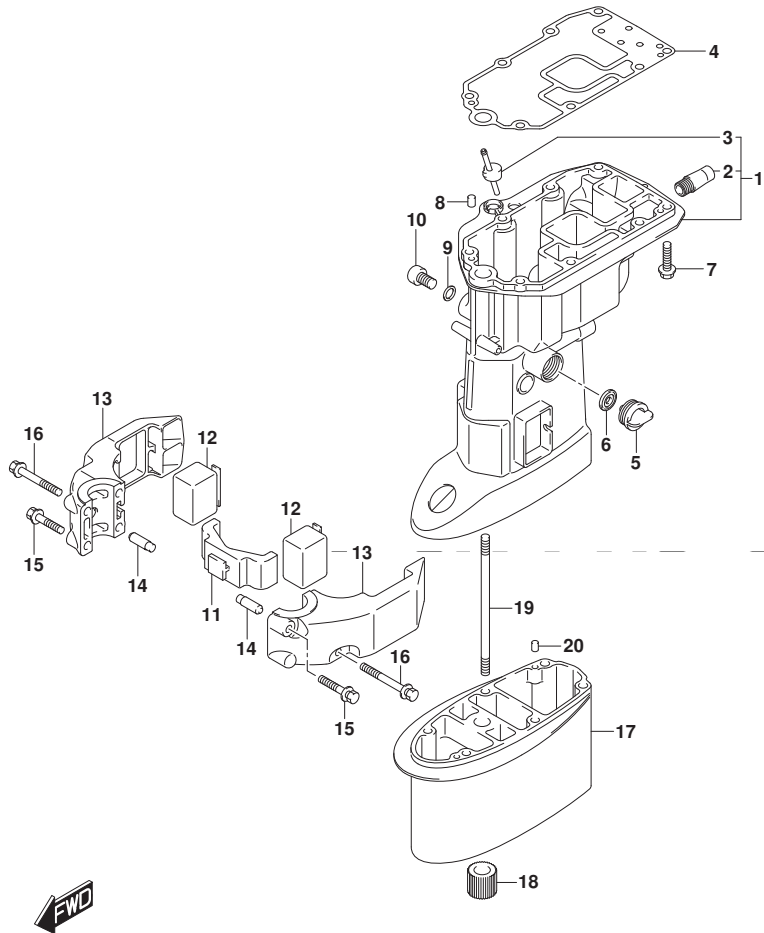

FIG.407A

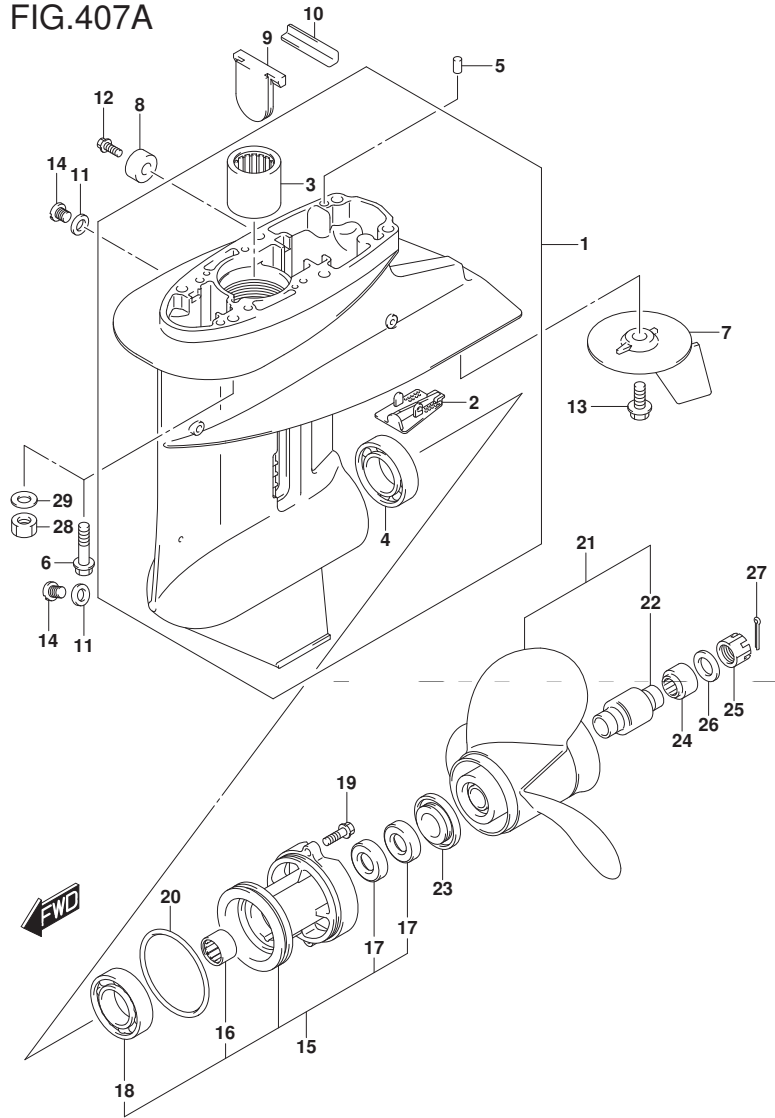

FIG.407A (1-F-3) ギヤケース

見出番号	品番	品名	使用個数	備考	標準作業時間
1	55100-94L00-YAY	ケースアッシ, ギヤ(フ'ラツク)	1		
2	55114-963L0	・カバー, ギヤケーススタ	1		
3	09263-20046	・ベ'アリング(20.6X27X25.4)	1		
4	09265-25047	・ベ'アリング(25X52X16.25)	1		
5	09202-06023	ピン(6X10)	2		
6	09116-08154	ホルト(8X40)	6	W/トランサム(S)	
7	55125-96310	タブ, トリム	1	W/トランサム(L)	
8	55321-87J01	アノード, フ'ロケション	1		
9	55332-94L00	ラバー, エキゾーストシール	1		
10	55333-94L10	プレート, エキゾーストシール	1		
11	59178-97J00	ガスケット, トレーンブラグ	2		
12	09103-06281	ホルト(6X14)	1		
13	09116-08147	ホルト(8X16)	1		
14	09248-08001	ブラグ(8X7.5)	2		
15	56120-91L11-YAY	ハウジング, フ'ロベ'ラシヤフトベ'アリング	1		
16	09263-20047	・ベ'アリング(20X26X20)	1		
17	09289-20L01	・オイルシール	2		
18	08113-60060	・ベ'アリング	1		
19	09116-06229	ホルト(6X25)	2		
20	09280-75002	Oリング(D:3.5, ID:68.6)	1		
21-1	58100-91L40-019	ブ'ロベ'ラ(3X10-1/4X10)	1		
21-2	58100-91L50-019	ブ'ロベ'ラ(3X10-1/4X11)	1		
21-3	58100-91L20-019	ブ'ロベ'ラ(3X10-1/4X12)	1		
21-4	58100-91L30-019	ブ'ロベ'ラ(3X10-1/4X13)	1		
21-5	58100-95D01-019	ブ'ロベ'ラ(3X10-1/4X14)	1		

FIG.407A

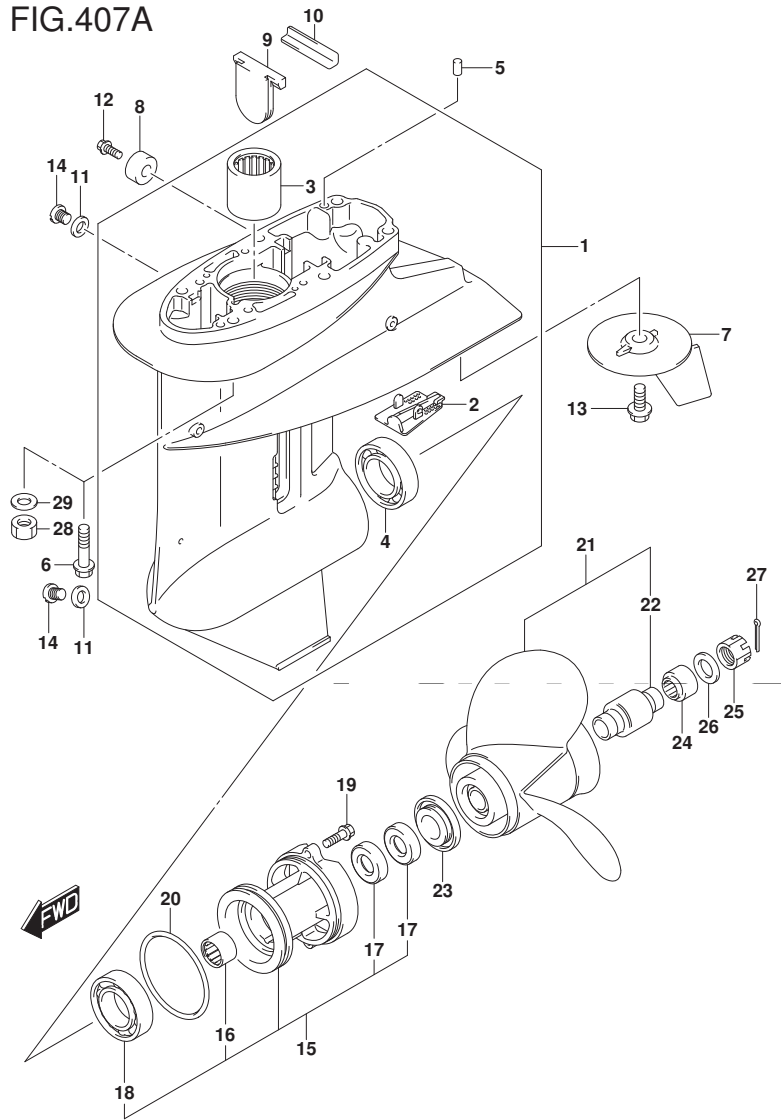

FIG. 407A (1-F-4) ギヤケース

見出番号	品番	品名	使用個数	備考	標準作業時間
21-6	58100-96372-019	ブローラ(3X10-1/4X9)	1		
21-7	58100-96472-019	ブローラ(3X10-1/4X10)	1		
21-8	58100-96482-019	ブローラ(3X10-1/4X12)	1		
21-9	58100-96462-019	ブローラ(3X10-1/4X15)	1	OPT	
21-10	58100-96492-019	ブローラ(3X10-1/4X13)	1	OPT	
22	58120-96401	・ブッシュ, ブローラ	1		
23	57632-91L00	ストッパ, ブローラブッシュ	1		
24	57633-96300	スペーサ, ブローラナット	1		
25	09141-14008	ナット	1		
26	09160-14028	ワッシャ(14.5X30X2.5)	1		
27	09204-03003	コッタピン	1		
28	09140-08016	ナット	6	W/トランスム(X)	
29	09160-08082	ワッシャ(8.5X16X1.2)	6	W/トランスム(X)	

FIG.410A

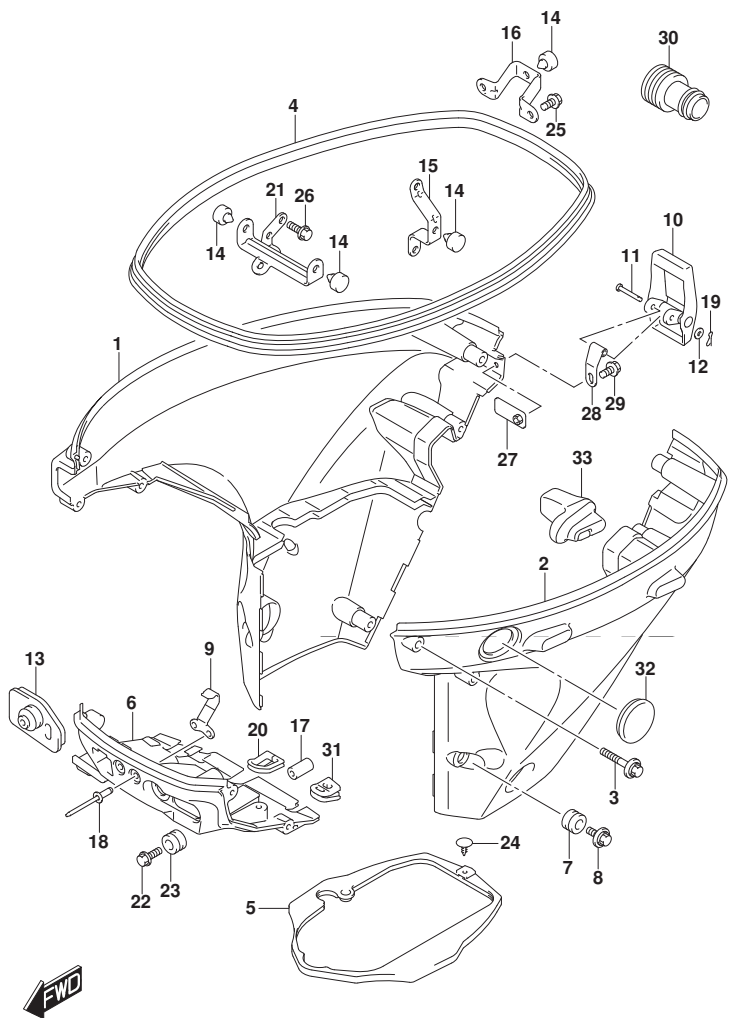

FIG. 410A (1-F-5) サイドカバー (DF25AQ) (DF30AQ)

見出番号	品番	品名	使用個数	備考	標準作業時間
1	61810-94L10-YAY	カバー, サイドスターホート (フック)	1		
2	61820-94L00-YAY	カバー, サイドホート (フック)	1		
3	09116-06523	ホルト (6X35)	8		
4	61112-94L10	カバー, サイドカバー	1		
5	61134-94L00	シール, サイドカバー	1		
6	61830-94L00-YAY	パネル, フロント (フック)	1		
7	09320-11017	クッション	2		
8	09116-06522	ホルト (6X17)	2		
9	61412-89L00	フック, フロントパネル	1		
10	61610-90L00	フアスナ	1		
11	61616-93E10	ピン, レバー	1		
12	09161-04012	ワッシャ (4. 2X11X1)	1		
13-1	61124-94L00	グロメット, ケーブル	1	W/マニュアル スタータ	
13-2	61124-94L20	グロメット, ケーブル (ME)	1	W/エレクトリック スタータ	
14	61151-91J11	クッション, ロアカバーホルダ	4		
15	61827-94L00	ホルダ, サイドカバー	1		
16	61829-94L00	ホルダ, サイドカバーリヤ	1		
17	09251-09007	クッション	1		
18	09229-04005	リベット	2		
19	09385-04005	スナップピン	1		
20	23131-94L00	ブーツ, クラッチロッド	1		

DF25AQ
DF30AQ

FIG.410A

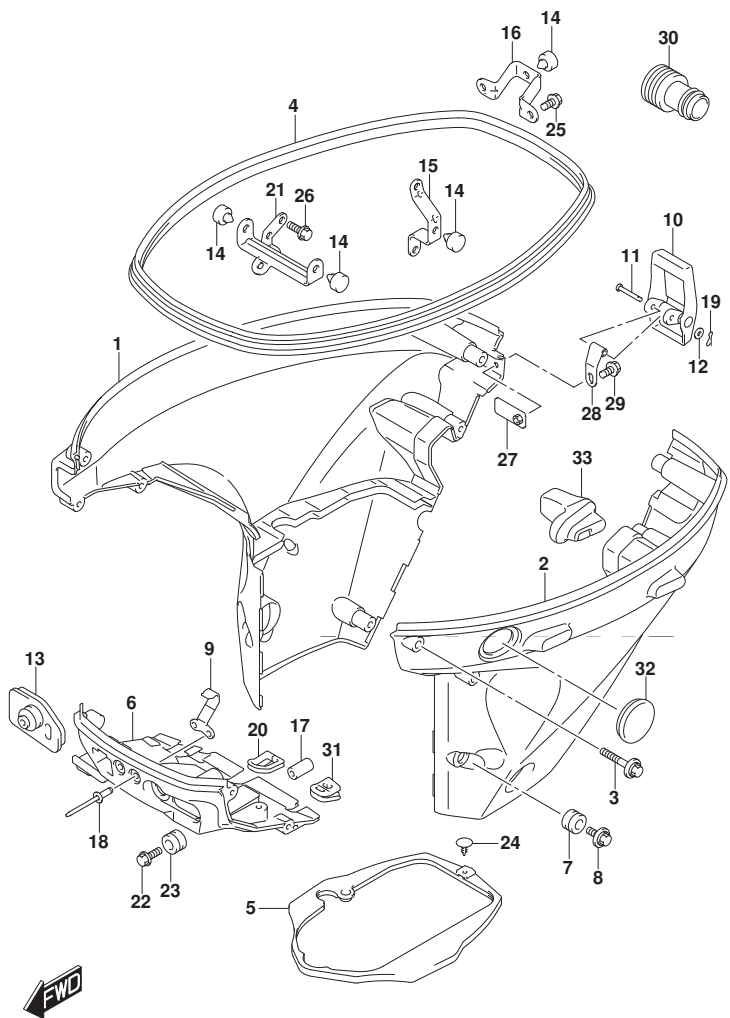

FIG. 410A (1-F-6) サイドカバー (DF25AQ) (DF30AQ)

見出番号	品番	品名	使用個数	備考	標準作業時間
21	61841-94L00	ホルダ, サイドカバー	1		
22	09116-06522	ホルト (6X17)	1		
23	09320-11017	クッション	1		
24	09409-05302-5PK	クリップ (フック)	1		
25	01550-0616C	ホルト	2		
26	01550-0820C	ホルト	1		
27	61620-94L00	プレート, ファスナホルダ	1		
28	61642-90L00	ホルダ, ファスナレバー	1		
29	09116-06223	ホルト (6X12)	1		
30	17917-87L00	コネクタ, フラッシュアウト	1		
31	36656-94L00	グロメット, ホイントケーブ	1		
32	37853-94L00	プラグ, PTスイッチホル	1		
33	61151-94L00	クッション, サイドカバー	1		

DF25AQ
DF30AQ

FIG.410B

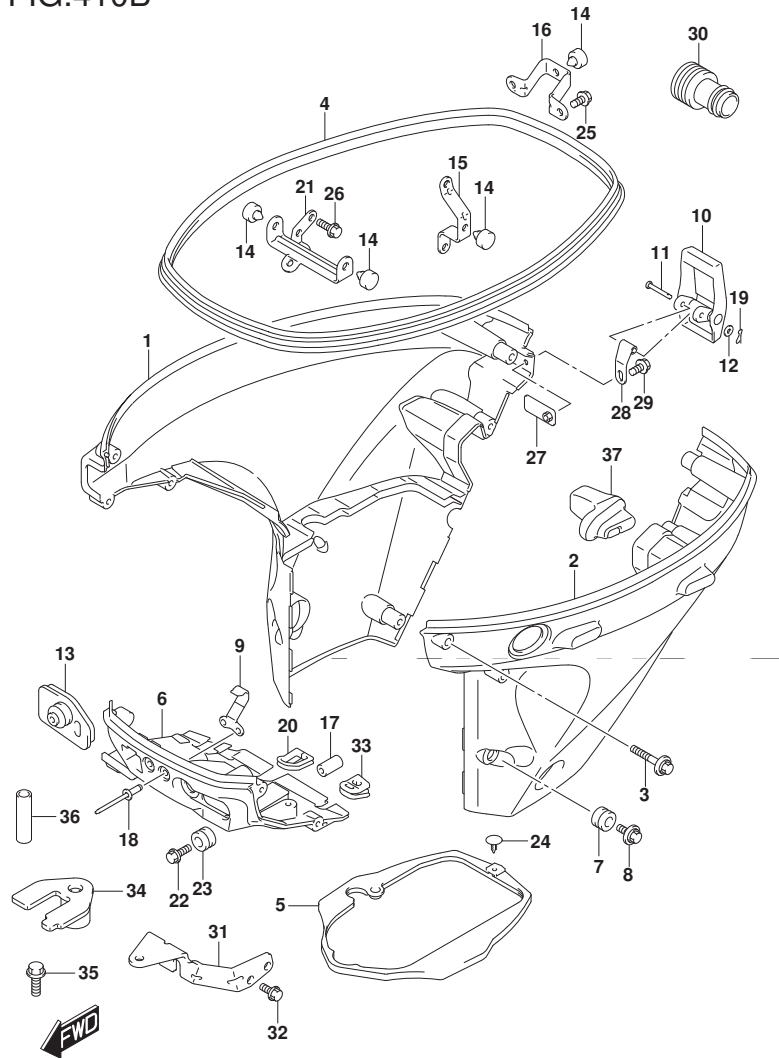

FIG.410B (1-F-7) サイドカバー (DF30AT)

見出番号	品番	品名	使用個数	備考	標準作業時間
1	61810-94L10-YAY	カバー, サイドスターボート (フック)	1		
2	61820-94L20-YAY	カバー, サイドボート (フック)	1		
3	09116-06523	ホルト (6X35)	8		
4	61112-94L10	ラバー, サイドカバー	1		
5	61134-94L00	シール, サイドカバー	1		
6	61830-94L00-YAY	パネル, フロント (フック)	1		
7	09320-11017	クッション	2		
8	09116-06522	ホルト (6X17)	2		
9	61412-89L00	フック, フロントパネル	1		
10	61610-90L00	フアスナ	1		
11	61616-93E0	ピン, レバー	1		
12	09161-04012	ワッシャ (4. 2X11X1)	1		
13	61124-94L10	ゲロメット, リモコンケーブル	1		
14	61151-91J11	クッション, ロアカバーホルダー	4		
15	61827-94L00	ホルダー, サイドカバー	1		
16	61829-94L00	ホルダー, サイドカバーリヤ	1		
17	09251-09007	クッション	1		
18	09229-04005	リベット	2		
19	09385-04005	スナップピン	1		
20	23131-94L00	ブーツ, クラッチロッド	1		
21	61841-94L00	ホルダー, サイドカバー	1		
22	09116-06522	ホルト (6X17)	1		

DF30AT

FIG.410B

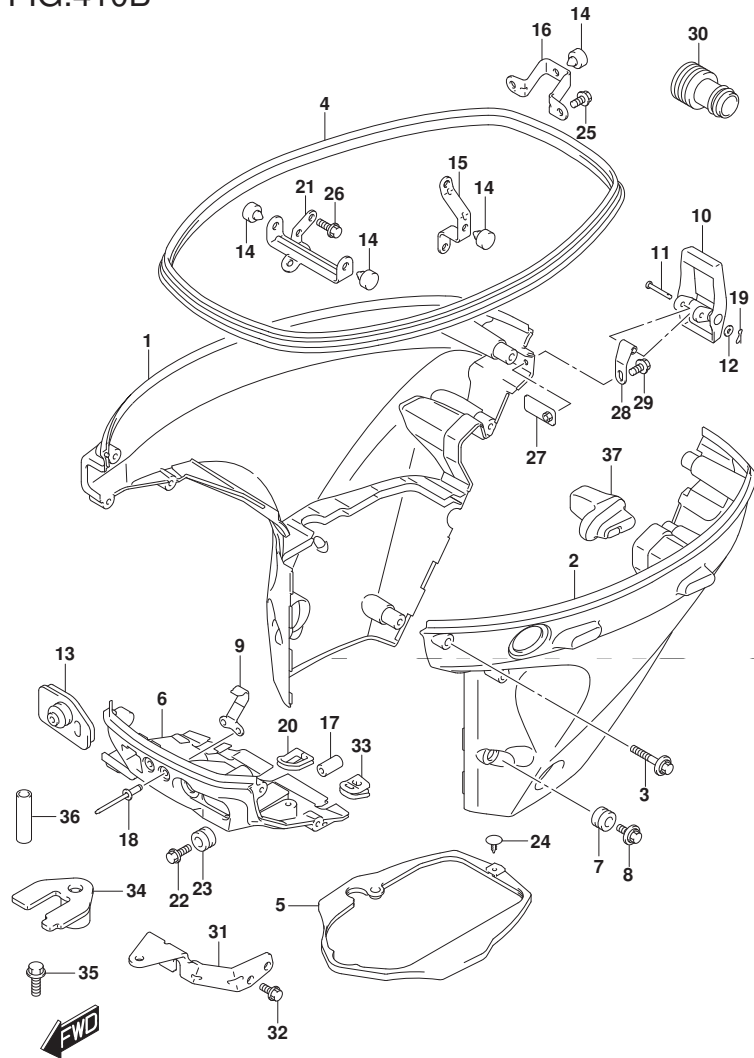

FIG.410B (1-F-8) サイドカバー (DF30AT)

見出番号	品番	品名	使用個数	備考	標準作業時間
23	09320-11017	クッション	1		
24	09409-05302-5PK	クリップ (フック)	1		
25	01550-0616C	ホルト	2		
26	01550-0820C	ホルト	1		
27	61620-94L00	プレート, ファスナホルダ	1		
28	61642-90L00	ホルダ, ファスナレバー	1		
29	09116-06223	ホルト (6X12)	1		
30	17917-87L00	コネクタ, フラッシュアウト	1		
31	67341-94L00	ホルダ, リモコンケーブル	1		
32	01547-0616C	ホルト	2		
33	36656-94L00	グロメット, ホイントケーブル	1		
34	67343-94L00	ストツバ, リモコンケーブル	1		
35	09116-06225	ホルト (6X15)	1		
36	09352-70103-600	ホース (7X10, 2X600)	2	L:600->14	
37	61151-94L00	クッション, サイドカバー	1		

DF30AT

FIG.410C

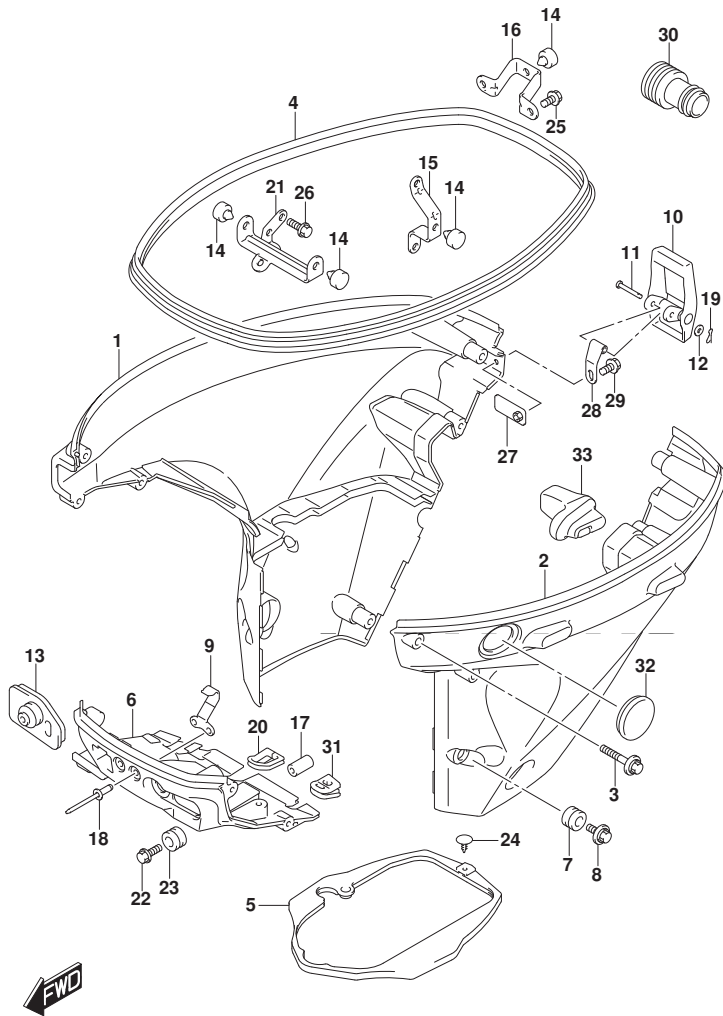

FIG. 410C (1-F-9) サイド カバー (DF30ATH)

見出番号	品番	品名	使用個数	備考	標準作業時間
1	61810-94L10-YAY	カバー, サイドスターボート (フック)	1		
2	61820-94L20-YAY	カバー, サイドボート (フック)	1		
3	09116-06523	ホルト (6X35)	8		
4	61112-94L10	ラバー, サイドカバー	1		
5	61134-94L00	シール, サイドカバー	1		
6	61830-94L00-YAY	パネル, フロント (フック)	1		
7	09320-11017	クッション	2		
8	09116-06522	ホルト (6X17)	2		
9	61412-89L00	フック, フロントパネル	1		
10	61610-90L00	フアスナ	1		
11	61616-93E10	ピン, レバー	1		
12	09161-04012	ワッシャ (4. 2X11X1)	1		
13	61124-94L20	ゲロメット, ケーブル (ME)	1		
14	61151-91J11	クッション, ロアカバーホルダー	4		
15	61827-94L00	ホルダー, サイドカバー	1		
16	61829-94L00	ホルダー, サイドカバーリヤ	1		
17	09251-09007	クッション	1		
18	09229-04005	リベット	2		
19	09385-04005	スナップピン	1		
20	23131-94L00	ブーツ, クラッチロッド	1		
21	61841-94L00	ホルダー, サイドカバー	1		

DF30ATH

FIG.410C

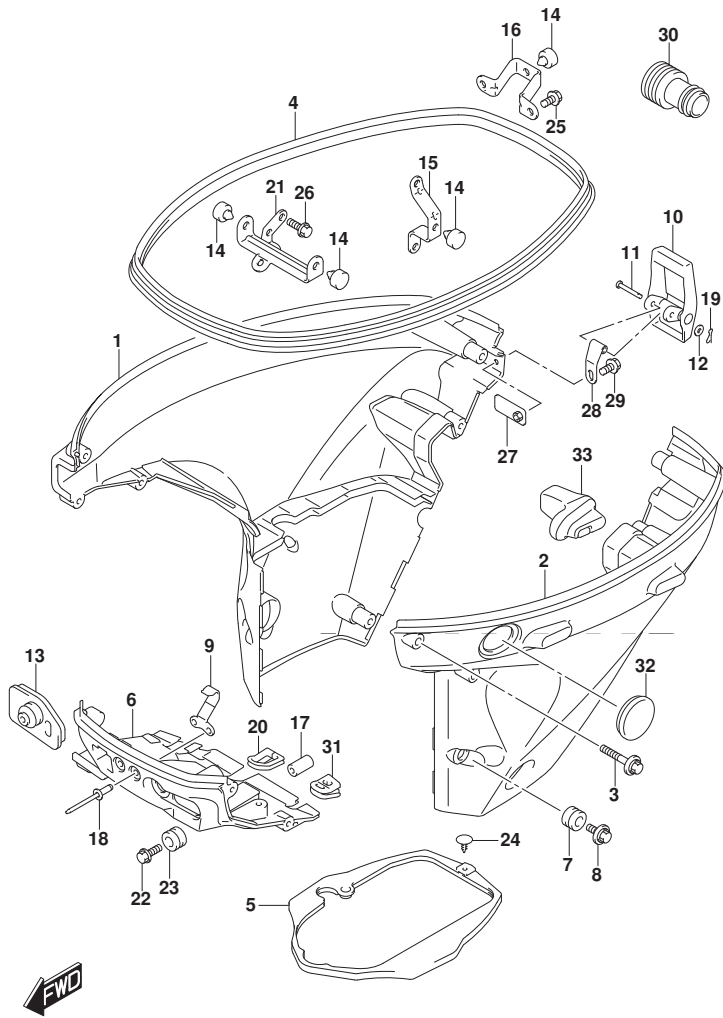

FIG. 410C (1-F-10) サイドカバー (DF30ATH)

見出番号	品番	品名	使用個数	備考	標準作業時間
22	09116-06522	ホルト (6X17)	1		
23	09320-11017	クツシヨ	1		
24	09409-05302-5PK	クリツブ (フック)	1		
25	01550-0616C	ホルト	2		
26	01550-0820C	ホルト	1		
27	61620-94L00	プレート, ファスナホルダ	1		
28	61642-90L00	ホルダ, ファスナレバ	1		
29	09116-06223	ホルト (6X12)	1		
30	17917-87L00	コネクタ, フラッシュウオータ	1		
31	36656-94L00	ゲロメット, ホイントケーフル	1		
32	37853-94L00	プラグ, P.Tスイッチホル	1		
33	61151-94L00	クツシヨ, サイドカバー	1		

DF30ATH

FIG.420A

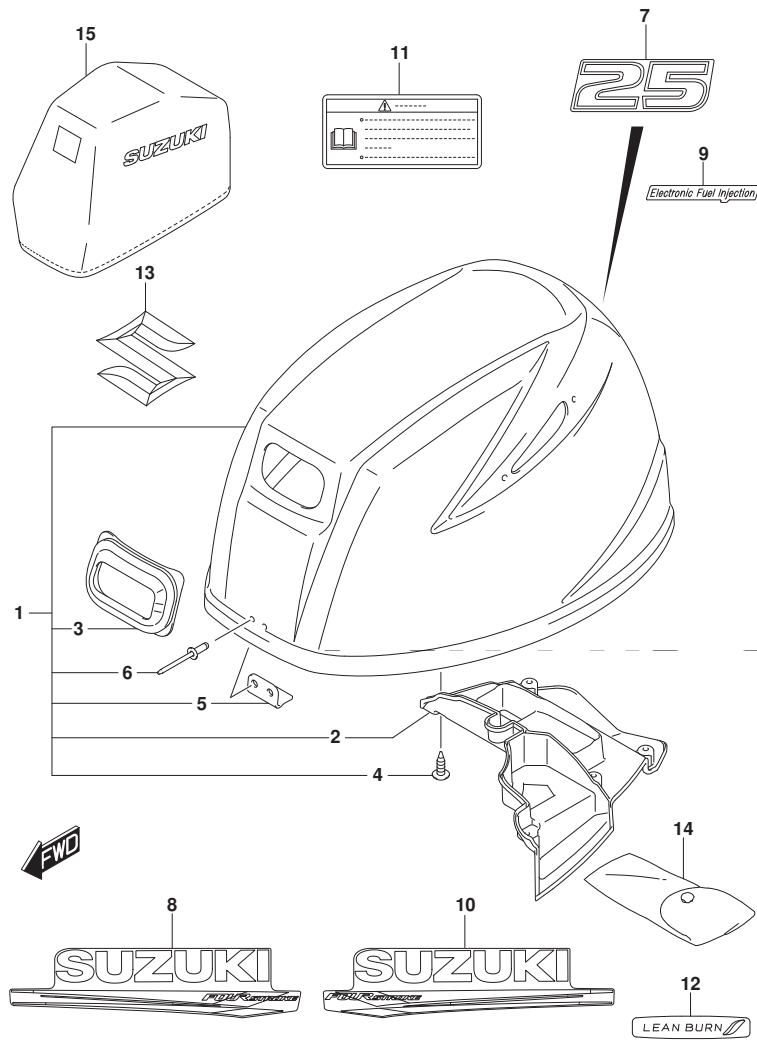

FIG. 420A (1-F-11) エンジンカバー (DF25AQ)

見出番号	品番	品名	使用個数	備考	標準作業時間
1	61400-94L00-YAY	カバーアツシ, エンジン(フ ラツク)	1		
2	61433-94L00	・カバー, エアインテークインナ	1		
3	61622-90L00	・シール, リコイルスタータ	1		
4	03542-05169	・スクリュ	6		
5	61631-99J00	・フツク, エンジンカバー	1		
6	09229-04005	・リベツト	2		
7	61435-94L20-YAY	マーク, エンフ レムリヤ (25) (フ ラツク)	1		
8	61443-94L10-YAY	ストライフ, エンジンカバースターホート	1		
9	61446-89L10-YAY	デカール, インジ エクシヨシ (フ ラツク)	1		
10	61453-94L10-YAY	ストライフ, エンジンカバーホート	1		
11	61458-89L20	ラベル, エンジンカバー (JAPAN)	1		
12	61471-89L00	デカール, LEAN BURN	1		
13	77811-58J10-OPG	エンフ レム, マークS (クロム)	1		
14	59800-94L10	ツールアツシ	1		
15	68110-88L01	カバー, ウエザ	1	OPT	

DF25AQ

FIG.420B

FIG. 420B (1-F-12) エンジンカバー - (DF30AT) (DF30ATH) (DF30AQ)

見出番号	品番	品名	使用個数	備考	標準作業時間
1	61400-94L00-YAY	カバーアツシ, エンジン(フック)	1		
2	61433-94L00	カバー, エアインテークインナ	1		
3	61622-90L00	シール, リコイルスタータ	1		
4	03542-05169	スクリュ	6		
5	61631-99J00	フック, エンジンカバー	1		
6	09229-04005	リベット	2		
7	61435-94L30-YAY	マーク, エンブレムリヤ(30)(フック)	1		
8	61443-94L10-YAY	ストライプ, エンジンカバースターホート	1		
9	61446-89L10-YAY	デカール, インジエクシヨシ(フック)	1		
10	61453-94L10-YAY	ストライプ, エンジンカバーホート	1		
11	61458-89L20	ラベル, エンジンカバー-(JAPAN)	1		
12	61471-89L00	デカール, LEAN BURN	1		
13	77811-58J10-OPG	エンブレム, マークS(クロム)	1		
14	59800-94L10	ツールアツシ	1		
15	68110-88L01	カバー, ウエザ	1	OPT	

DF30AT
DF30ATH
DF30AQ

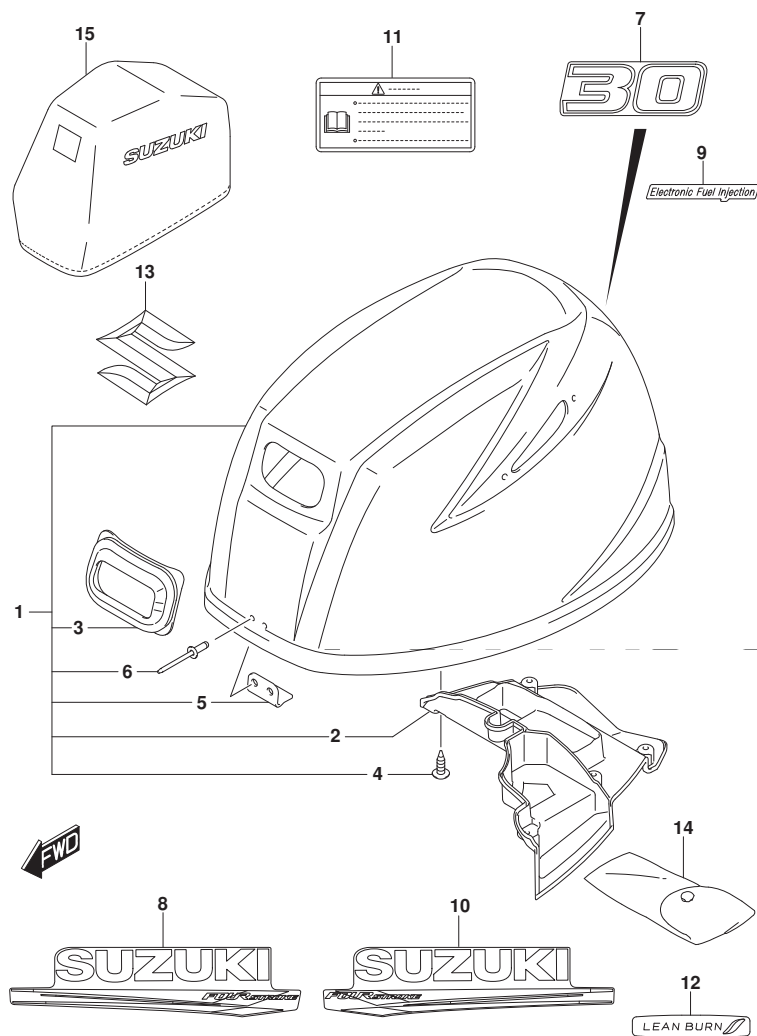

FIG.432A

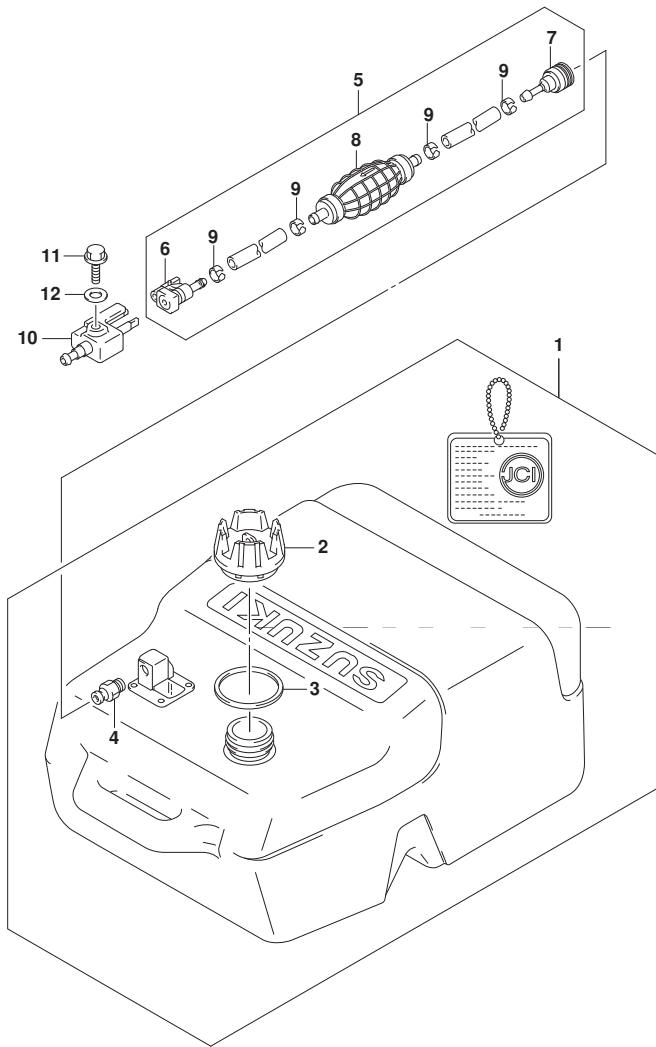

FIG. 432A (1-F-13) フューエル タンク

見出番号	品番	品名	使用個数	備考	標準作業時間
1	65001-94L00	タンクアツシ, フューエル (25L)	1		
2	65520-99100	・キャツプ アツシ, フューエルタンク	1		
3	65561-95D00	・ガ スケツト, タンクキャツプ	1		
4	65740-95D01	・フ ラク, フューエルコネクタ	1		
5	65700-89L20	ホース, フューエル (タンクツコネクタ)	1		
6	65750-87J11	・ソケツト, フューエルホース	1		
7	65750-95500	・ソケツト, フューエルホース	1		
8	65770-89L00	・ホ ンフ, スクイズ	1		
9	65781-98500	・クリツフ, フューエルホース	4		
10	65720-986L0	フ ラク, フューエルコネクタ	1		
11	09103-06237	ホ ルト (6X12. 5)	1		
12	09160-06085	ワツシヤ (6. 5X15X1)	1		

FIG.442A

FIG. 442A (1-F-14) トﾞラック リンク (DF30AT)

見出番号	品 番	品 名	使用個数	備 考	標 準 作業時間
1	41161-94400	シール, ステアリンク ケーブル	1		
2	67701-94L00	リンクアツシ, トﾞラック	1		
3	67721-94L00	・スベ ーサ	1		
4	67725-96J00	・ボ ルト, トﾞラック リンク	1		
5	67726-99E00	・ナツト, ロツク	2		
6	67728-99E00	・ワツシヤ	4		

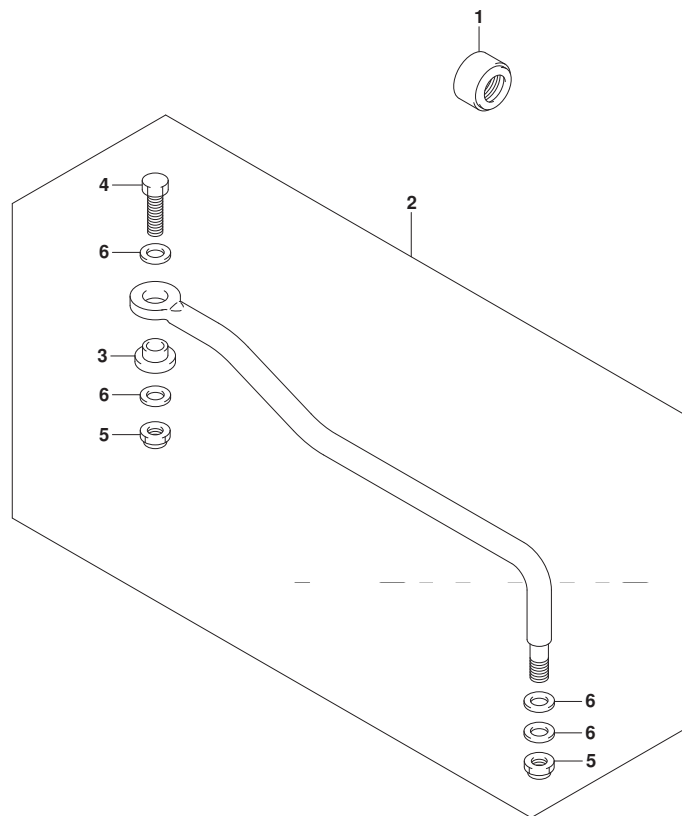

(#02) DF30AT



FIG.444A

FIG. 444A (1-F-15) ティラ ハンドル (DF25AQ) (DF30ATH) (DF30AQ)

見出番号	品番	品名	使用個数	備考	標準作業時間
1	63111-89L01-YAY	ハンドル, ティラ	1		
2	63115-99J10	ブッシュ, ティラハンドル NO. 1	1		
3	63115-99J00	ブッシュ, ティラハンドル NO. 2	1		
4	63116-99J00	ラバー, ティラハンドルフリクション	1		
5	63121-99J00-YAY	カバー, ティラハンドル (ブラック)	1		
6	63210-94L01	ケーブルツブ, ハンドル	1		
7	63220-94L00	ロッド, ハンドル	1		
8	63225-98601	プレート, スロットルアシスタ	1		
9	63225-93200	ブッシュ, ハンドルロッド	1		
10	63240-94J10	アシスタセット, ハンドルロッド	1		
11	63241-986B0	サポート, ハンドルロッド	1		
12	63244-94J00	ノブ, スロットルアシスタ	1		
13	09148-06008	ナット	1		
14	63610-94L00	ケーブルアッソシ, スロットル NO. 1	1		
15	63650-94L00	ケーブルアッソシ, スロットル NO. 2	1		
16	09116-08151	ホルト (8X30)	2		
17	09126-06015	スクリュ (6X23)	1		
18	09136-05041	スクリュ (5X20)	2		
19	09163-06001	ロックワッシャ	1		

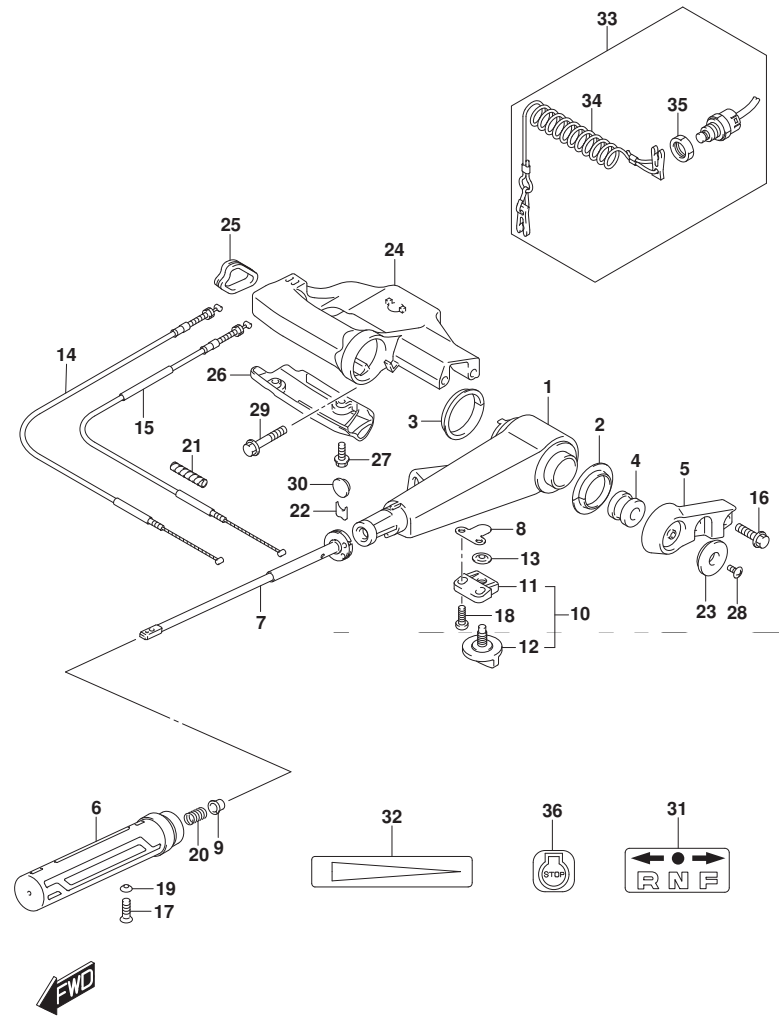

DF25AQ
DF30ATH
DF30AQ

FIG.444A

FIG. 444A (1-G-2) ティラ ハンドル (DF25AQ) (DF30ATH) (DF30AQ)

見出番号	品番	品名	使用個数	備考	標準作業時間
20	09440-12027	スプリング	1		
21	33833-91J00	チューブ, L:250	1		
22	63114-99J01	プレート, ウォーニングインジケータ	1		
23	63122-99J00	プロテクタ, ハンドルカバー	1		
24	63131-94L00-YAY	ブラケット, ティラハンドル (ブラック)	1		
25	63133-89L00	グロメット, ティラハンドルブラケット	1		
26	63134-94L00	カバー, ティラハンドルブラケット	1		
27	09136-05041	スクリュー (5X20)	2		
28	09125-05145	スクリュー (5X10)	1		
29	09116-08155	ボルト (8X45)	2		
30	09250-12006	キャップ (OD:20)	1		
31	21131-94J00-YAY	マーク, クラッチシフト (ブラック)	1		
32	63215-93110	マーク, ハンドルリップ	1		
33	37830-94J11	スイッチアッソシエーション/ストップ	1		
34	37823-97J00	プレート, ロック	1		
35	37826-97J01	ナット, エマージェンシスイチ	1		
36	37835-91J00-YAY	ラベル, ストップ (ブラック)	1		

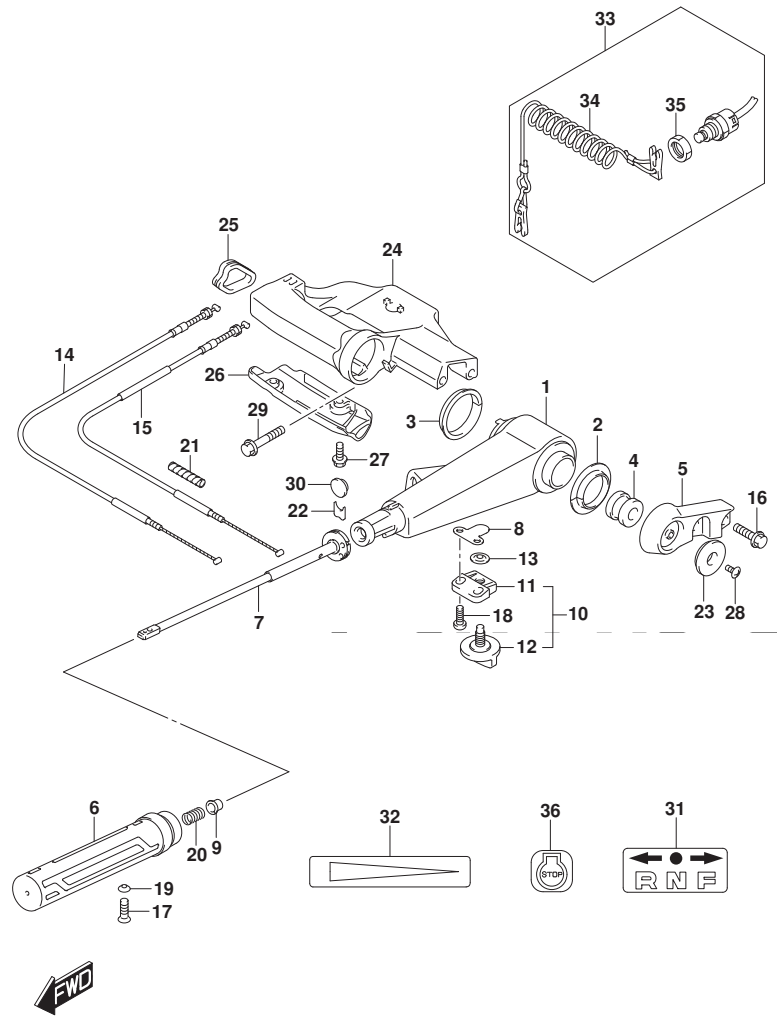

DF25AQ
DF30ATH
DF30AQ

FIG.450A

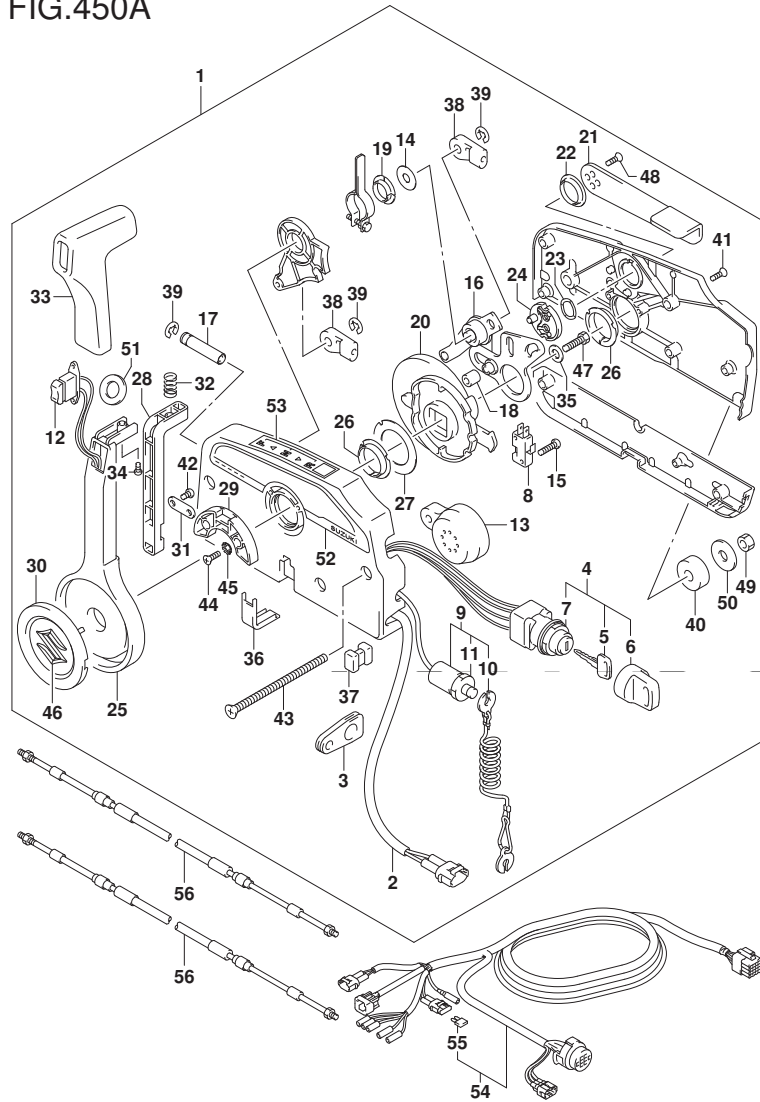
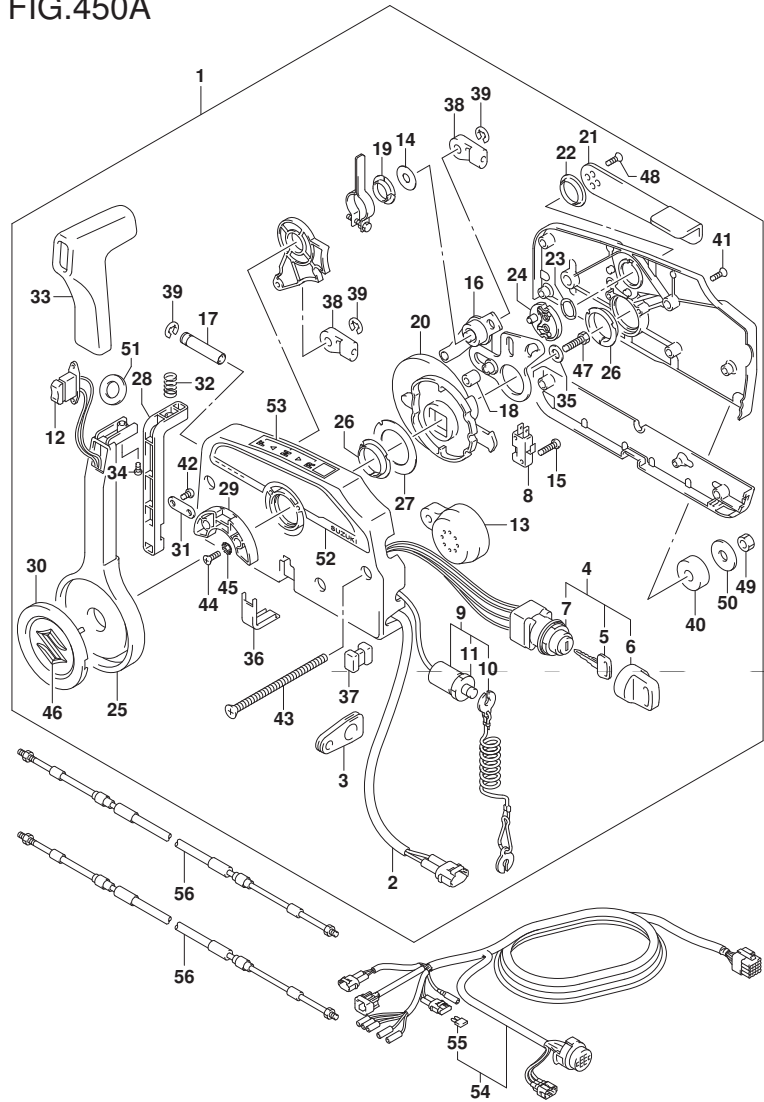

FIG. 450A (1-G-3) リモートコントロール (DF30AT)

見出番号	品番	品名	使用個数	備考	標準作業時間
1	67200-93J51	リモートコントロールアツシ	1		
2	36646-93J01	・ワイヤアツシ, PTTスイッチアツシ'フ'タ	1		
3	36628-92E00	・グ'ロメツト, ワイヤリング'ハーネス	1		
4	37110-93J11	・スイッチアツシ, イグ'ニツシヨシ	1		
5-1	37141-99E00	・キー (931)	2		
5-2	37141-99E10	・キー (932)	2		
5-3	37141-99E20	・キー (933)	2		
5-4	37141-99E30	・キー (934)	2		
5-5	37141-99E40	・キー (935)	2		
5-6	37141-99E50	・キー (936)	2		
5-7	37141-99E60	・キー (937)	2		
5-8	37141-99E70	・キー (938)	2		
5-9	37141-99E80	・キー (939)	2		
5-10	37141-99E90	・キー (940)	2		
5-11	37141-99EA0	・キー (941)	2		
5-12	37141-99EB0	・キー (942)	2		
6	37143-99E00	・キャツプ, キー	2		
7	37149-93J00	・キャツプ, シリンダ'ホ'デー	1		
8	37721-93J91	・スイッチアツシ, ニュートラル	1		
9	37820-93J04	・スイッチアツシ, エマシ'エンシ	1		
10	37823-92E01	・ブ'レートアツシ, エマシ'エンシスイッチロツク	1		
11	37826-92J00	・ナツト	1		

DF30AT

FIG.450A



DF25A_30A_N00_019_450A
REMOTE CONTROL

FIG. 450A (1-G-4) リモート コントロール (DF30AT)

見出番号	品番	品名	使用個数	備考	標準作業時間
12	37850-90J06	・スイッチアツシ, PTT	1		
13	38500-93J90	・ブザー, ウォーニング	1		
14	67212-95600	・ワツシヤ	1		
15	67296-92E11	・スクリュ, ニュートラルスイッチ	2		
16	67220-95630	・プレートアツシ	1		
17	67223-99E10	・ノブ, プレキアシヤスト	1		
18	67229-95600	・ローラ	1		
19	67232-95600	・ブツシユ	1		
20	67238-87D00	・ギヤ, ドライブ	1		
21	67241-99E10	・レバー, フリースロットル	1		
22	67243-95600	・ブツシユ	1		
23	67244-95600	・ウエーブワツシヤ	1		
24	67245-95600	・ドラム, フリースロットル	1		
25	67251-99E20	・レバー, ハンドル	1		
26	67252-95600	・ブツシユ	2		
27	67253-95600	・ワツシヤ	1		
28	67255-99E10	・アーム, ロツク	1		
29	67256-95600	・ホルダ, ニュートラルロツク	1		
30	67257-99E10	・キヤツフ, レバー	1		
31	67258-99E00	・ブラケツト	1		
32	67259-87D00	・スプリング, ニュートラルアーム	1		
33	67261-99E10	・クリツフ	1		

DF30AT

DF25A_30A_N00_019

FIG.450A

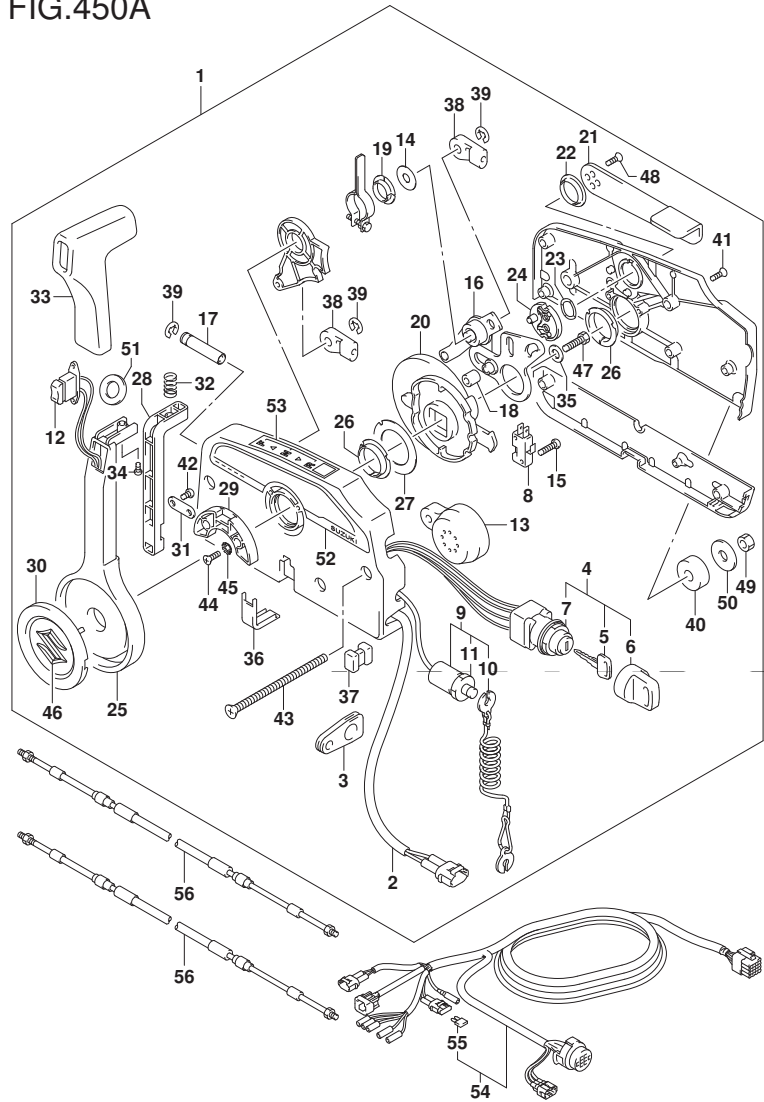

DF25A_30A_N00_019_450A
REMOTE CONTROL

FIG. 450A (1-G-5) リモート コントロール (DF30AT)

見出番号	品番	品名	使用個数	備考	標準作業時間
34	67296-94310	・スクリュ	1		
35	67264-95600	・ワッシャ	1		
36	67267-93J00	・カバー, ワイヤ	1		
37	67273-95600	・スベ-サ	1		
38	67275-95600	・エンド, ケーブル	2		
39	67292-94300	・Eリング	3		
40	67294-95600	・スベ-サ	3		
41	67296-90J10	・スクリュ, リヤカバー	5		
42	67296-94300	・スクリュ(4X10)	2		
43	67296-95600	・スクリュ	3		
44	67296-95610	・スクリュ	2		
45	67297-95600	・ワッシャ	2		
46	77811-54GB0-OPG	・エンブレム, リヤマークS(クロム)	1		
47	09100-08232	・ホルルト(8X30)	1		
48	09126-05003	・スクリュ(5X12)	2		
49	09140-06020	・ナット	3		
50	09160-06104	・ワッシャ(6.5X24X2)	3		
51	37859-90J00	・スベ-サ	1		
52	67282-94L00	・デ-カール, リモコンサイト	1		
53	67284-94L00	・マーク, ハンドルレバー	1		
54	36620-94L11	ワイヤワッシャ, リモートコントロール	1		
55	09481-10501	・フューズ(10A)	1		

DF30AT

DF25A_30A_N00_019

FIG.450A

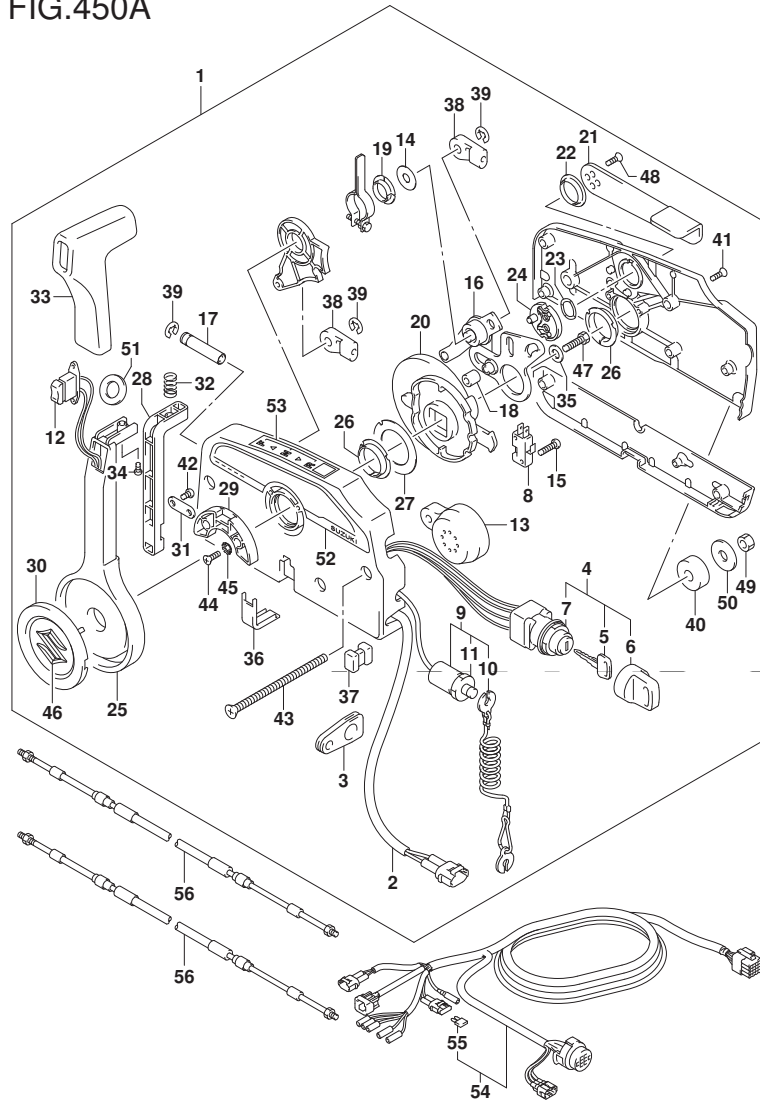

FIG. 450A (1-G-6) リモートコントロール (DF30AT)

見出番号	品番	品名	使用個数	備考	標準作業時間
56-1	67320-93J00	ケーブルアツシ, リモコン (8F: 2. 4M)	2		
56-2	67320-93J10	ケーブルアツシ, リモコン (10F: 3. 1M)	2		
56-3	67320-93J20	ケーブルアツシ, リモコン (12F: 3. 7M)	2		
56-4	67320-93J30	ケーブルアツシ, リモコン (14F: 4. 2M)	2		
56-5	67320-93J40	ケーブルアツシ, リモコン (16F: 4. 8M)	2		
56-6	67320-93J50	ケーブルアツシ, リモコン (18F: 5. 4M)	2		
56-7	67320-93J60	ケーブルアツシ, リモコン (20F: 6. 1M)	2		
56-8	67320-93J70	ケーブルアツシ, リモコン (22F: 6. 7M)	2		
56-9	67320-93J80	ケーブルアツシ, リモコン (24F: 7. 3M)	2		

DF30AT

FIG.501A

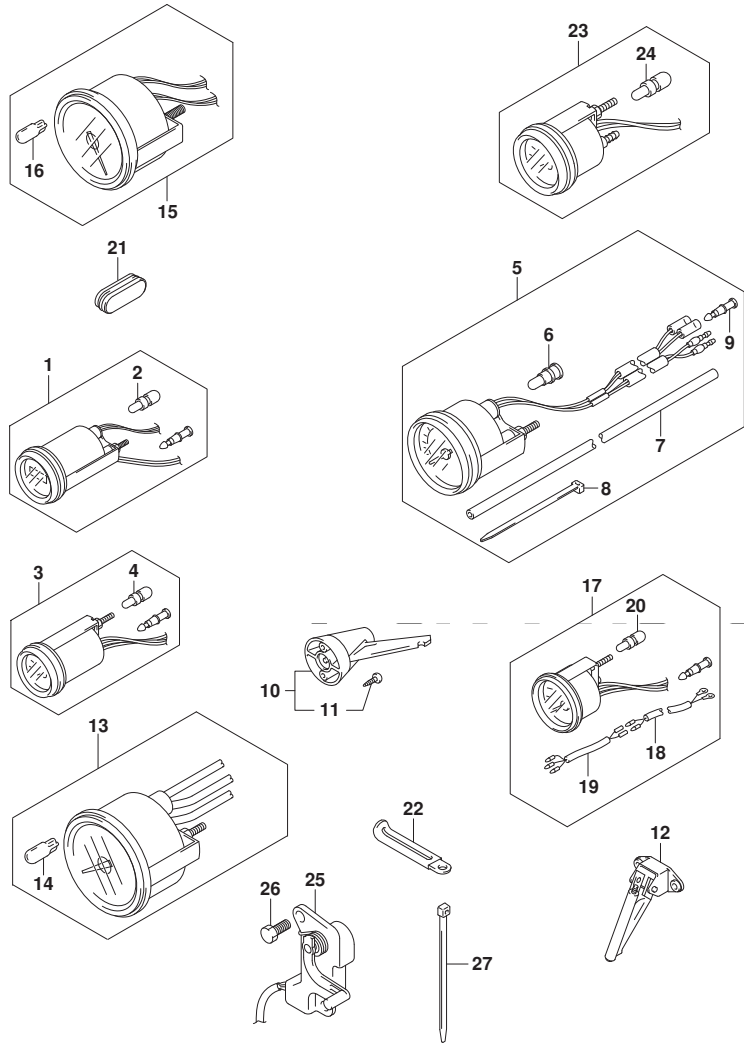

FIG. 501A (1-G-7) オプション:メータ (DF30AT)

見出番号	品番	品名	使用個数	備考	標準作業時間
1-1	34500-93J02	メータアツシ, アワー (ブラック)	1	ブラック	
1-2	34500-93J13	メータアツシ, アワー (ホワイト)	1	ホワイト	
2	#09471-12103	・ハルブ (12V3W)	1		
3-1	34600-93J02	メータアツシ, ホルテージ (ブラック)	1	ブラック	
3-2	34600-93J13	メータアツシ, ホルテージ (ホワイト)	1	ホワイト	
4	#09471-12103	・ハルブ (12V3W)	1		
5-1	34100-93J22	スピードメータアツシ, 80KM/H ブラック	1	MAX 80KM/H ブラック	
5-2	34100-93J33	スピードメータアツシ, 50MPH ホワイト	1	MAX 80KM/H ホワイト	
5-3	34100-93J42	スピードメータアツシ, 45KNOTS ブラック	1	MAX 45KNOTS ブラック	
5-4	34100-93J53	スピードメータアツシ, 45KNOTS ホワイト	1	MAX 45KNOTS ホワイト	
6	09471-12028	・ハルブ (12V3.4W)	1		
7	34191-92E00	・チューブ	1		
8	09407-14407	・クランプ (L:145)	2		
9	36615-96300	・ターミナル	2		
10	34190-95500	センタ, スピードメータ	1		
11	03112-0630B	・スクリュ	2		
12	34190-87D00	センタ, スピードメータ	1		
13-1	34200-93J22	タコメータアツシ, ブラック	1	ブラック	
13-2	34200-93J34	タコメータアツシ, ホワイト	1	ホワイト	
14	09471-12028	・ハルブ (12V3.4W)	1		

DF30AT

FIG.501A

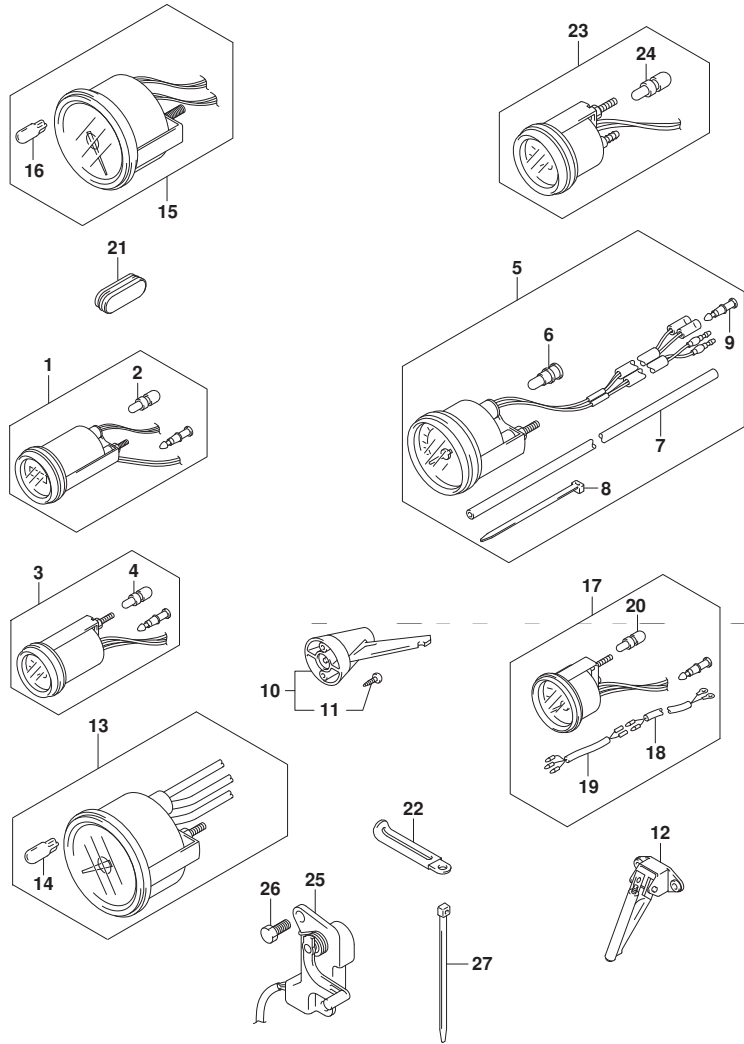

FIG. 501A (1-G-8) オプション:メータ (DF30AT)

見出番号	品番	品名	使用個数	備考	標準作業時間
15-1	34200-93J02	タコメータアツシ, ウイス' モニタ (ブラック)	1	ブラック	
15-2	34200-93J14	タコメータアツシ, ウイス' モニタ (ホワイト)	1	ホワイト	
16	09471-12077	・バルブ (12V1. 7W)	1		
17-1	34300-93J02	ゲージアツシ, フューエル (ブラック)	1	ブラック	
17-2	34300-93J13	ゲージアツシ, フューエル (ホワイト)	1	ホワイト	
18	34310-92E00	・リッドアツシ, フューエル, ゲージ	1		
19	34360-92E00	・アダプタ, フューエルゲージ	1		
20	#09471-12103	・バルブ (12V3W)	1		
21	39669-94L00	プラグ, ロアカバー	1		
22	29404-93J10	クランプ	1		
23-1	34800-93J02	メータアツシ, トリム (ブラック)	1	ブラック	
23-2	34800-93J13	メータアツシ, トリム (ホワイト)	1	ホワイト	
24	#09471-12108	・バルブ (12V1. 7W, T:6. 5)	1		
25	34801-99E04	センタアツシ, トリム	1		
26	09100-06113	ホルト (6X16)	2		
27	09407-14407	クランプ (L:145)	2		

DF30AT

FIG.508A

FIG. 508A (1-G-9) オプション:リモート コントロール (DF25AQ) (DF30AQ)

見出番号	品番	品名	使用個数	備考	標準作業時間
1	67200-94J20	リモートコントロールアツシ	1		
2	36628-92E00	・ク ロメツト,ワイヤリング ハーネス	1		
3	37110-94J02	・スイッチアツシ, イグニツシヨシ	1		
4-1	37141-99E00	・キー (931)	2		
4-2	37141-99E10	・キー (932)	2		
4-3	37141-99E20	・キー (933)	2		
4-4	37141-99E30	・キー (934)	2		
4-5	37141-99E40	・キー (935)	2		
4-6	37141-99E50	・キー (936)	2		
4-7	37141-99E60	・キー (937)	2		
4-8	37141-99E70	・キー (938)	2		
4-9	37141-99E80	・キー (939)	2		
4-10	37141-99E90	・キー (940)	2		
4-11	37141-99EA0	・キー (941)	2		
4-12	37141-99EB0	・キー (942)	2		
5	37143-99E00	・キャツプ, キー	2		
6	37149-93J00	・キャツプ, シリンダ 兼 テー	1		
7	37820-93J04	・スイッチアツシ, イマシ エンシ	1		
8	37823-92E01	・ブ レートアツシ, イマシ エンシスイッチロツク	1		
9	37826-92J00	・ナツト	1		
10	37859-90J00	・スベ ーサ	1		

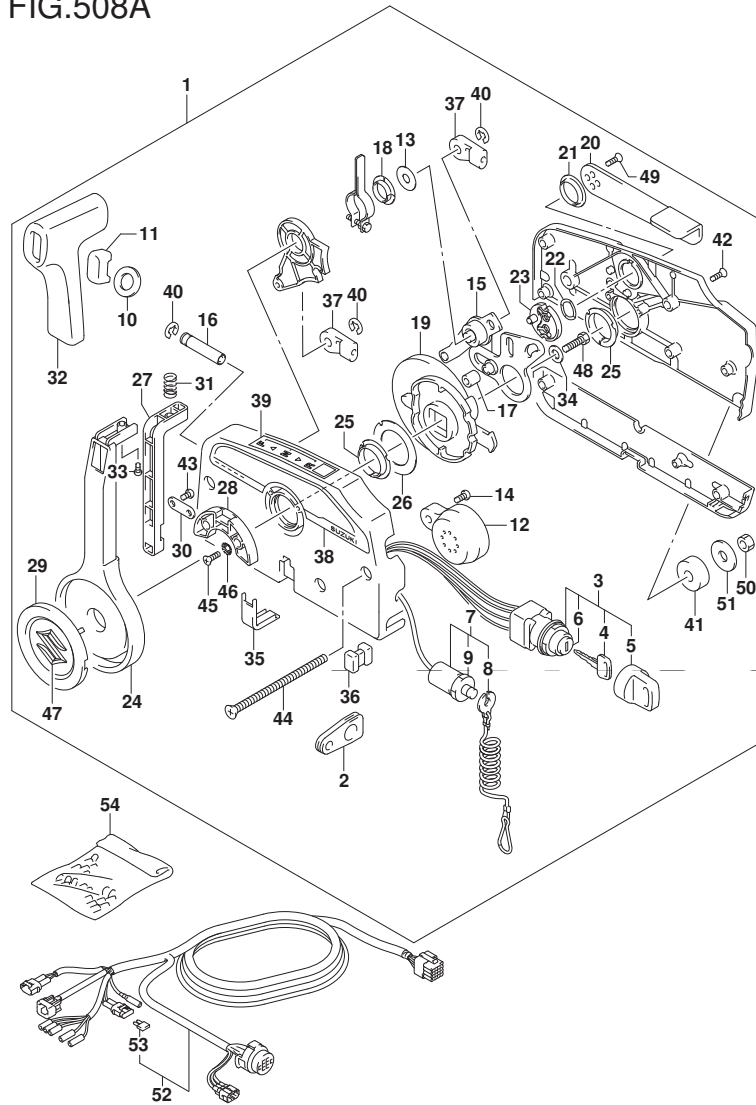

DF25AQ
DF30AQ

FIG.508A

FIG. 508A (1-G-10) オプション:リモート コントロール (DF25AQ) (DF30AQ)

見出番号	品番	品名	使用個数	備考	標準作業時間
11	37864-94J10	・キャップ, PTTスイッチ	1		
12	38500-93J00	・ブザーアツシ, ウォーニング	1		
13	67212-95600	・ワツシヤ	1		
14	67214-92E00	・スクリュ (5X20)	1		
15	67220-95630	・プレートアツシ	1		
16	67223-99E10	・ノブ, プレーキアシヤスト	1		
17	67229-95600	・ローラ	1		
18	67232-95600	・ブツシユ	1		
19	67238-87D00	・ギヤ, ドライブ	1		
20	67241-99E10	・レバー, フリースロットル	1		
21	67243-95600	・ブツシユ	1		
22	67244-95600	・ウエーブワツシヤ	1		
23	67245-95600	・トラム, フリースロットル	1		
24	67251-99E20	・レバー, ハンドル	1		
25	67252-95600	・ブツシユ	2		
26	67253-95600	・ワツシヤ	1		
27	67255-99E10	・アーム, ロツク	1		
28	67256-95600	・ホルダ, ニュートラルロツク	1		
29	67257-99E10	・キャップ, レバー	1		
30	67258-99E00	・ブラケツト	1		
31	67259-87D00	・スプリング, ニュートラルアーム	1		

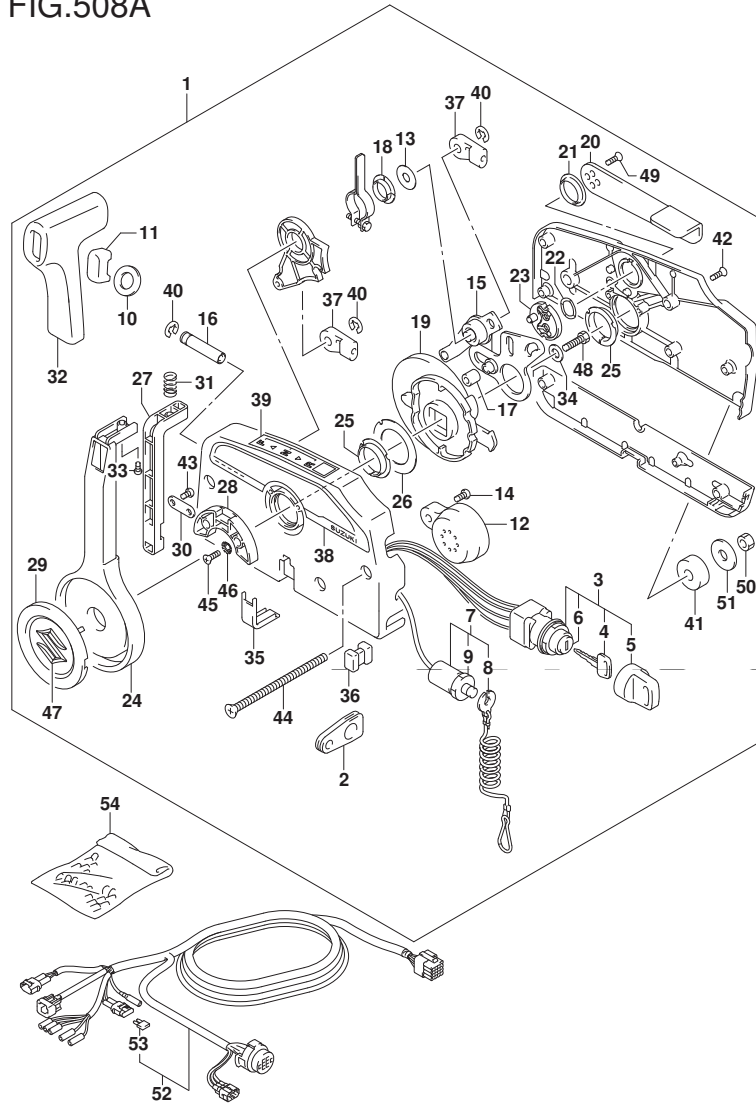

DF25AQ
DF30AQ

FIG.508A

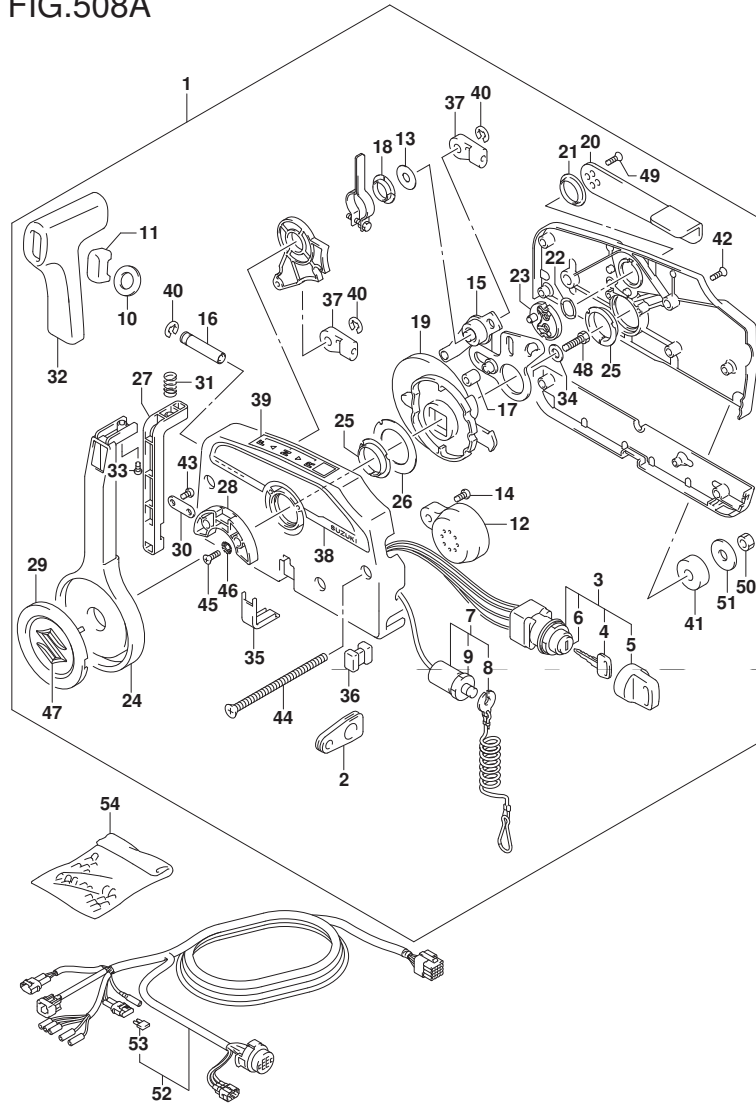

FIG. 508A (1-G-11) オプション:リモート コントロール (DF25AQ) (DF30AQ)

見出番号	品番	品名	使用個数	備考	標準作業時間
32	67261-99E10	・グリップ	1		
33	67296-94310	・スクリュ	1		
34	67264-95600	・ワッシャ	1		
35	67267-93J00	・カバー, ワイヤ	1		
36	67273-95600	・スペーサ	1		
37	67275-95600	・エンド, ケーブル	2		
38	67282-94L00	・デカル, リモコンサイト	1		
39	67284-94L00	・マーク, ハンドルレバー	1		
40	67292-94300	・エリク	3		
41	67294-95600	・スペーサ	3		
42	67296-90J10	・スクリュ, リヤカバー	5		
43	67296-94300	・スクリュ (4X10)	2		
44	67296-95600	・スクリュ	3		
45	67296-95610	・スクリュ	2		
46	67297-95600	・ワッシャ	2		
47	77811-54GB0-OPG	・エンブレム, リヤマークS (クロム)	1		
48	09100-08232	・ボルト (8X30)	1		
49	09126-05003	・スクリュ (5X12)	2		
50	09140-06020	・ナット	3		
51	09160-06104	・ワッシャ (6.5X24X2)	3		

DF25AQ
DF30AQ

FIG.508A

FIG. 508A (1-G-12) オプション:リモートコントロール (DF25AQ) (DF30AQ)

見出番号	品番	品名	使用個数	備考	標準作業時間
52	36620-94L01	ワイヤツシ, リモートコントロール	1		
53	09481-10501	・フューズ (10A)	1		
54	36990-87D00	ターミナル/スリーブ セット	1		

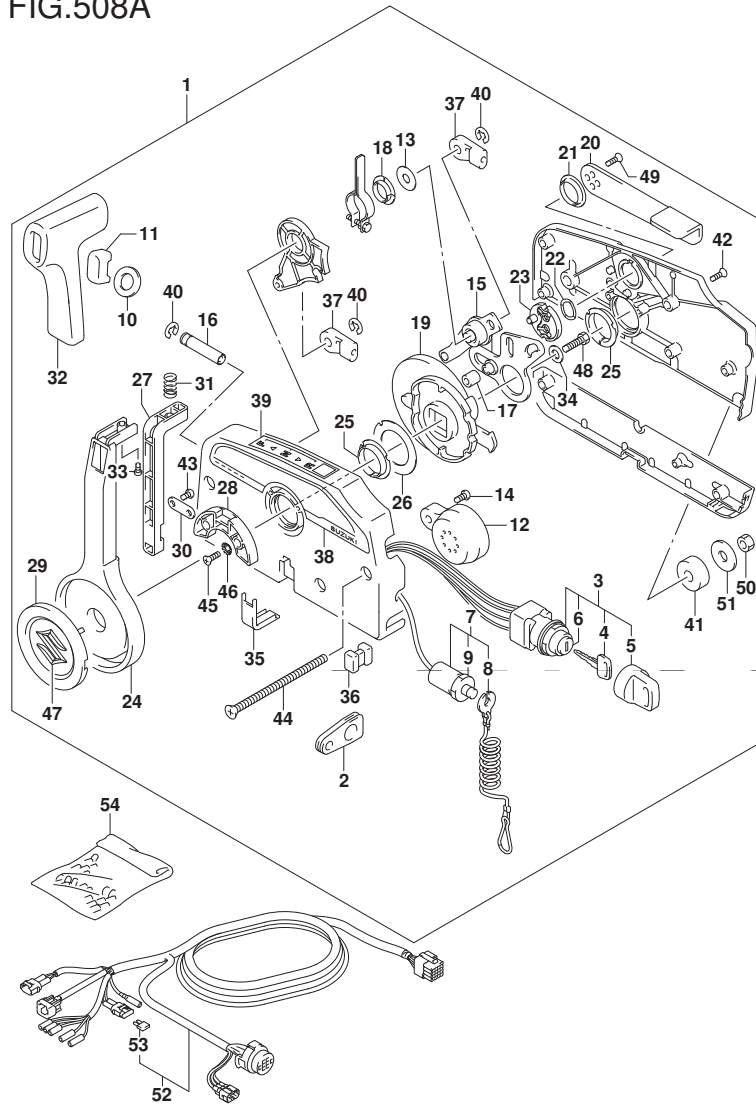

DF25AQ
DF30AQ

FIG.508B

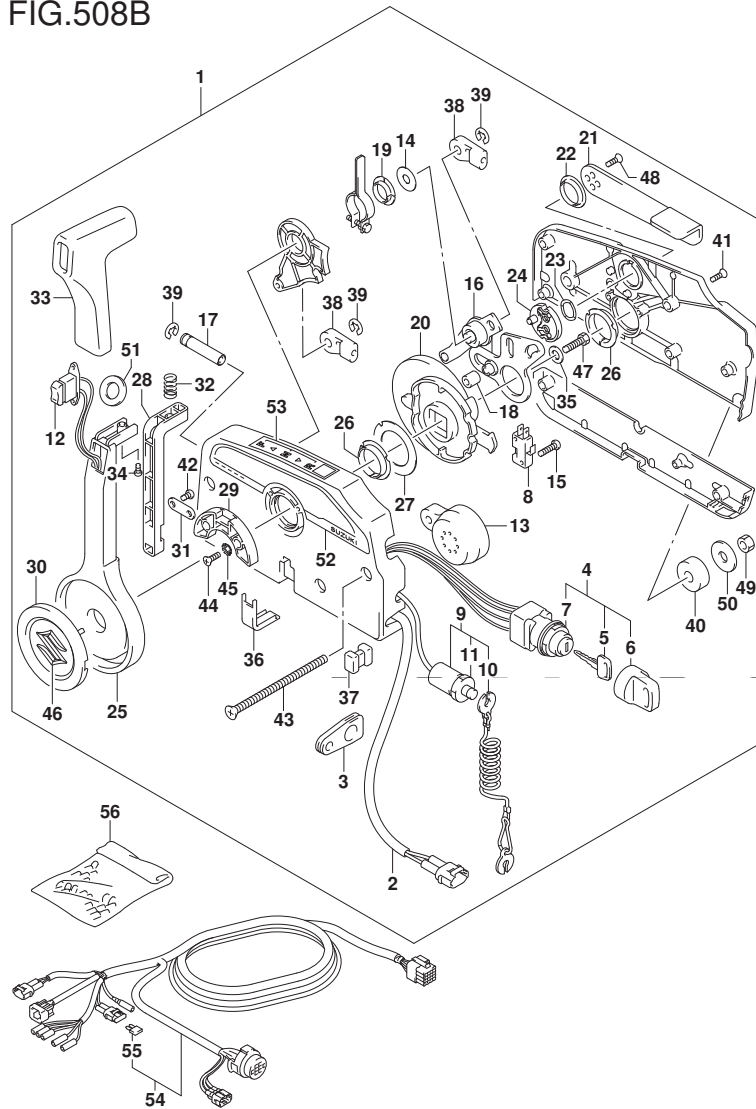

FIG. 508B (1-G-13) オプション:リモート コントロール (DF30ATH)

見出番号	品番	品名	使用個数	備考	標準作業時間
1	67200-93J51	リモートコントロールアツシ	1		
2	36646-93J01	ワイヤアツシ, PTTスイッチアツク'フ'ク	1		
3	36628-92E00	ク'ロメツト, ワイヤリソク'ハーネ	1		
4	37110-93J11	スイッチアツシ, イク'ニツシヨソ	1		
5-1	37141-99E00	キ (931)	2		
5-2	37141-99E10	キ (932)	2		
5-3	37141-99E20	キ (933)	2		
5-4	37141-99E30	キ (934)	2		
5-5	37141-99E40	キ (935)	2		
5-6	37141-99E50	キ (936)	2		
5-7	37141-99E60	キ (937)	2		
5-8	37141-99E70	キ (938)	2		
5-9	37141-99E80	キ (939)	2		
5-10	37141-99E90	キ (940)	2		
5-11	37141-99EA0	キ (941)	2		
5-12	37141-99EB0	キ (942)	2		
6	37143-99E00	キツツ, キ	2		
7	37149-93J00	キツツ, シリンク'ホ'デー	1		
8	37721-93J91	スイッチアツシ, ニュートラル	1		
9	37820-93J04	スイッチアツシ, エマソ'エンソ	1		
10	37823-92E01	レータツシ, エマソ'エンソスイッチロツク	1		

DF30ATH

FIG.508B

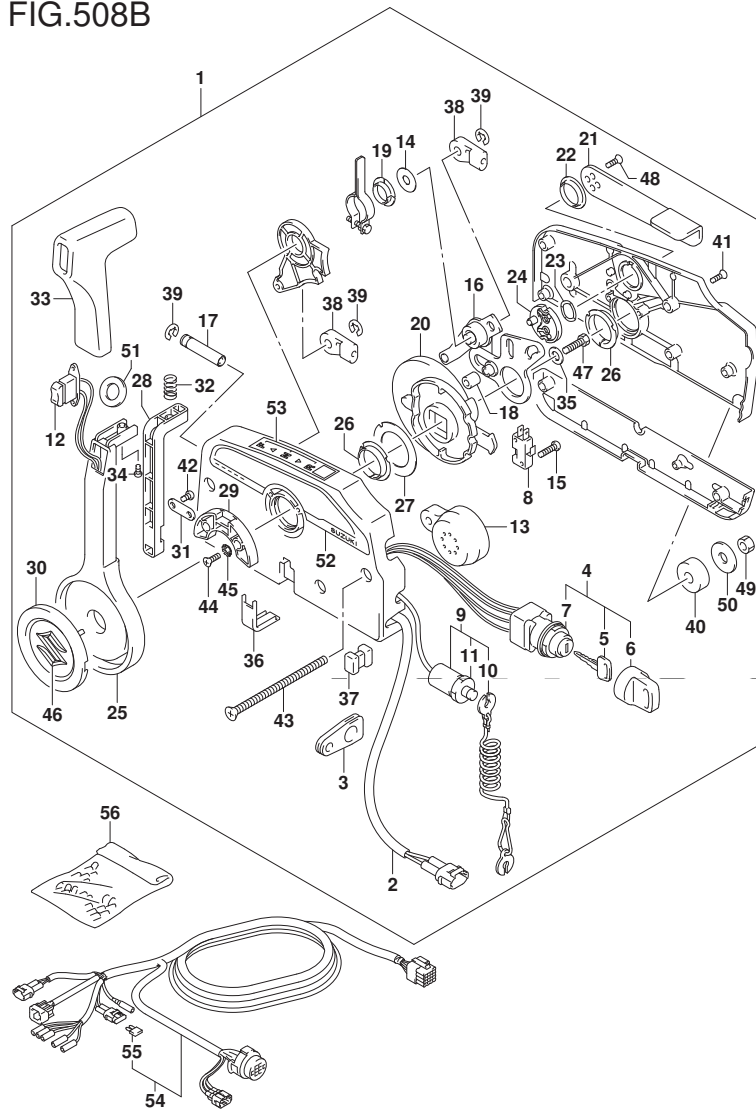

FIG. 508B (1-G-14) オプション:リモート コントロール (DF30ATH)

見出番号	品番	品名	使用個数	備考	標準作業時間
11	37826-92J00	・ナット	1		
12	37850-90J06	・スイッチアツシ, PTT	1		
13	38500-93J90	・フザ-, ウォーニング	1		
14	67212-95600	・ワツシヤ	1		
15	67296-92E11	・スクリュ, ニュートラルスイッチ	2		
16	67220-95630	・プレートアツシ	1		
17	67223-99E10	・ノブ, プレキアシヤスト	1		
18	67229-95600	・ローラ	1		
19	67232-95600	・フツシユ	1		
20	67238-87D00	・ギヤ, ドライブ	1		
21	67241-99E10	・レバ-, フリースロツトル	1		
22	67243-95600	・フツシユ	1		
23	67244-95600	・ウエ-フワツシヤ	1		
24	67245-95600	・ドラム, フリースロツトル	1		
25	67251-99E20	・レバ-, ハンドル	1		
26	67252-95600	・フツシユ	2		
27	67253-95600	・ワツシヤ	1		
28	67255-99E10	・ア-ム, ロツク	1		
29	67256-95600	・ホルダ-, ニュートラルロツク	1		
30	67257-99E10	・キャツプ, レバ-	1		
31	67258-99E00	・ブラケツト	1		

DF30ATH

FIG.508B

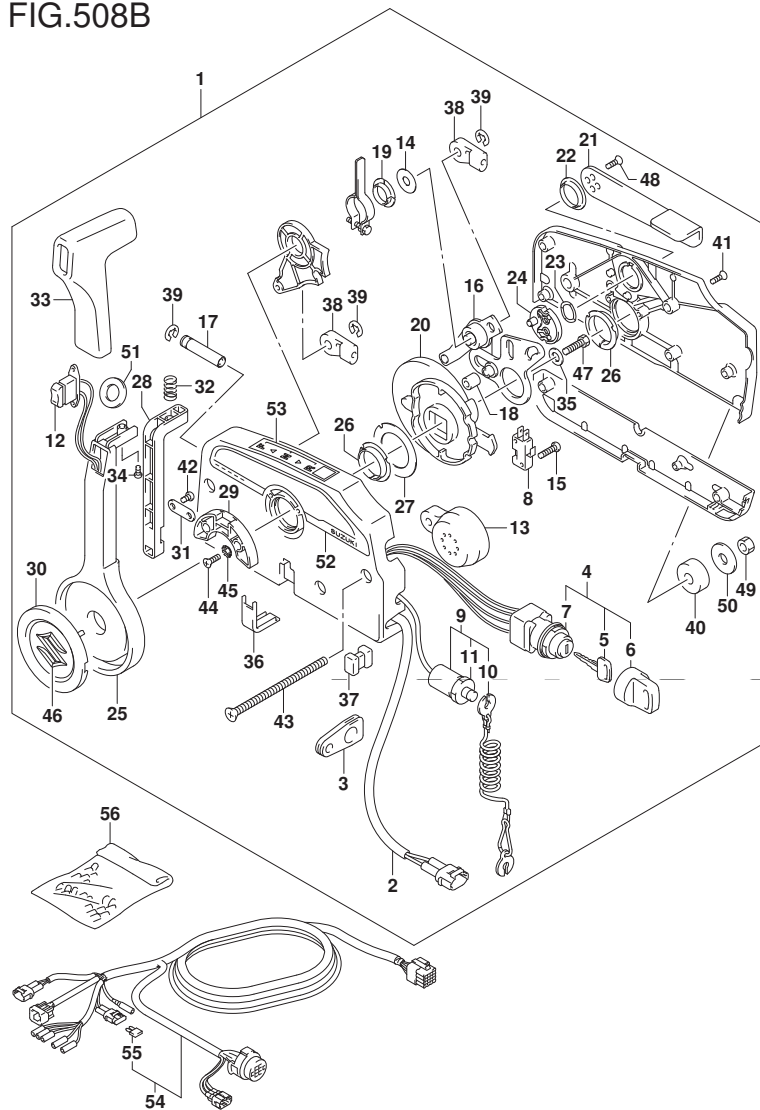

FIG. 508B (1-G-15) オプション:リモートコントロール (DF30ATH)

見出番号	品番	品名	使用個数	備考	標準作業時間
32	67259-87D00	・スワリリンク, ニュートラルアーム	1		
33	67261-99E10	・クワツツ	1		
34	67296-94310	・スクリュ	1		
35	67264-95600	・ワツシヤ	1		
36	67267-93J00	・カバー, ワイヤ	1		
37	67273-95600	・スベ一サ	1		
38	67275-95600	・エンド, ケーブル	2		
39	67292-94300	・Eリンク	3		
40	67294-95600	・スベ一サ	3		
41	67296-90J10	・スクリュ, リヤカバー	5		
42	67296-94300	・スクリュ (4X10)	2		
43	67296-95600	・スクリュ	3		
44	67296-95610	・スクリュ	2		
45	67297-95600	・ワツシヤ	2		
46	77811-54GB0-OPG	・エンブレム, リヤマークS (クロム)	1		
47	09100-08232	・ホルト (8X30)	1		
48	09126-05003	・スクリュ (5X12)	2		
49	09140-06020	・ナツト	3		
50	09160-06104	・ワツシヤ (6.5X24X2)	3		
51	37859-90J00	・スベ一サ	1		
52	67282-94L00	・デ一カル, リモコンサイト	1		

DF30ATH

FIG.508B

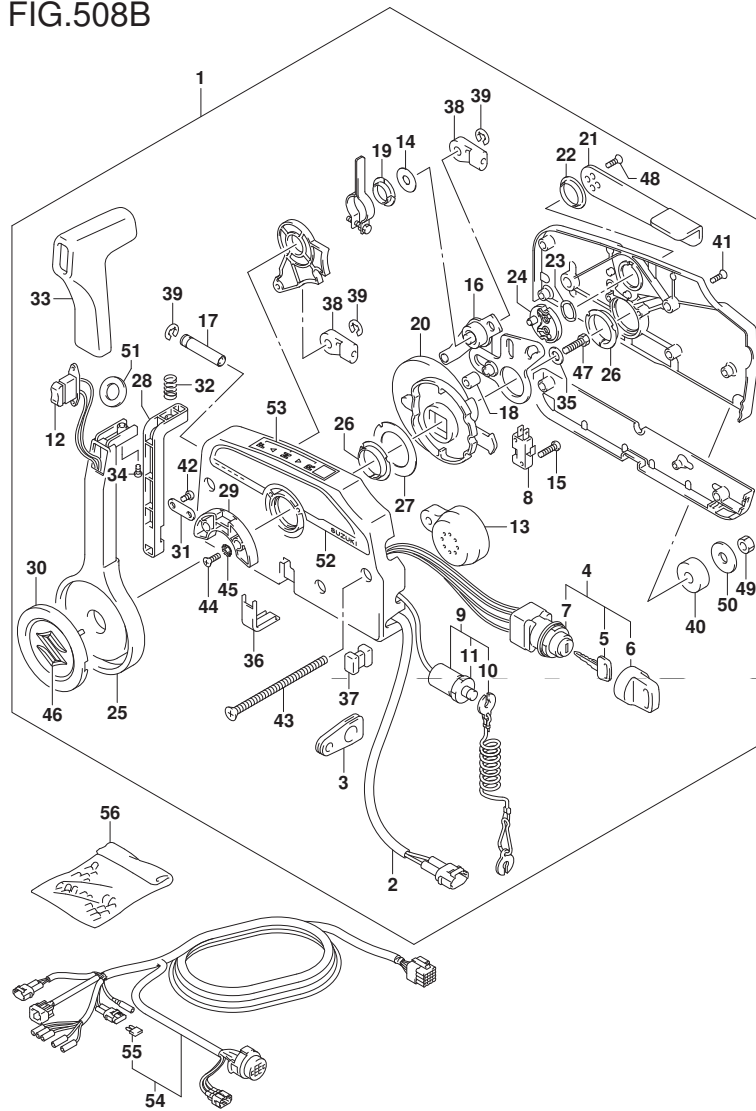

FIG. 508B (1-H-2) オプション:リモート コントロール (DF30ATH)

見出番号	品番	品名	使用個数	備考	標準作業時間
53	67284-94L00	・マーク、ハンド ルハ ー	1		
54	36620-94L01	ワイヤツシ、リモートコントロール	1		
55	09481-10501	・フューズ (10A)	1		
56	36990-87D00	ターミナル/スリーブ セット	1		

DF30ATH

FIG.513A

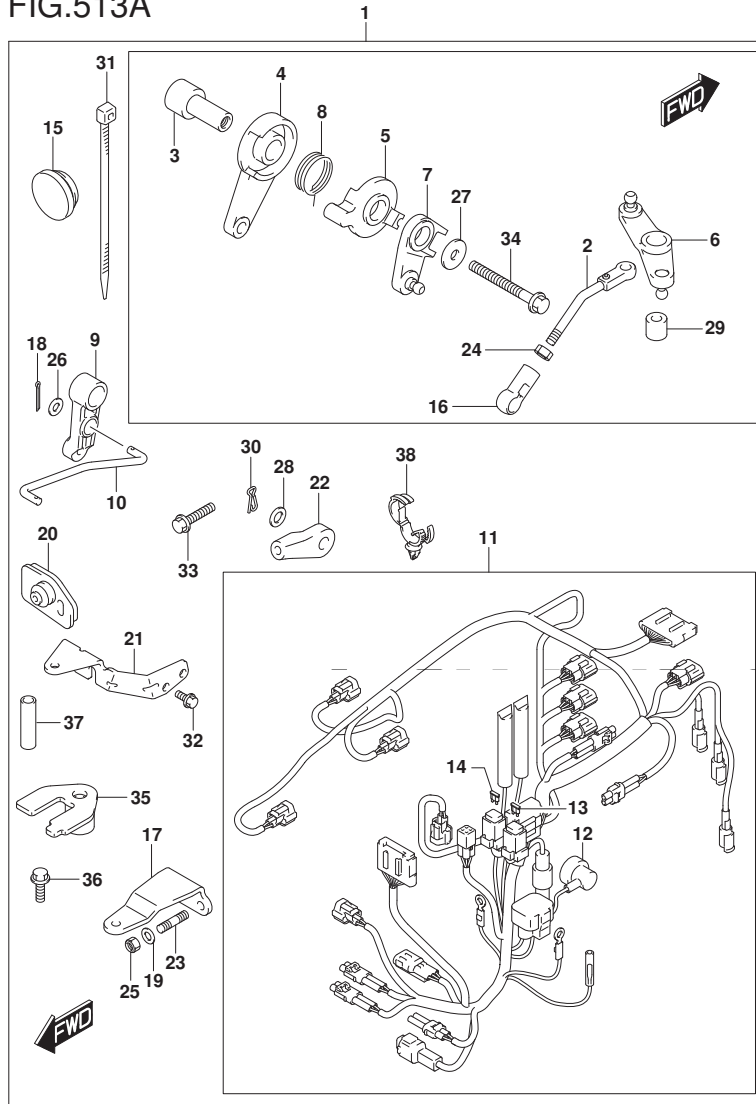

FIG. 513A (1-H-3) オプション:リモートコントロール パーツ (DF25AQ) (DF30AQ)

見出番号	品番	品名	使用個数	備考	標準作業時間
1	67130-94L02	パーツセット, リモコン	1		
2	13510-94L00	・ロッド, スロットルNO. 1	1		
3	19116-94L00	・ブラケット, スロットルレバー	1		
4	19120-99J11	・レバー, スロットルコントロール	1		
5	19122-99J00	・レバー, インタリンクスロットルNO. 2	1		
6	19140-94L01	・レバー, スロットルNO. 2	1		
7	19140-94L20	・レバー, スラストコントロールNO. 2	1		
8	19185-99J00	・スプリング, スロットルレバー	1		
9	21110-94L00	・レバー, クラッチコントロール	1		
10	23115-94L10	・リンク, クラッチレバー	1		
11	36610-94L21	・ハーネスアツシ, ワイヤリング	1		
12	36618-43410	・キャップ, オイルフ レッシーヤスイッチ	1		
13	09481-10501	・フューズ (10A)	1		
14	09481-30501	・フューズ (30A)	1		
15	37163-89L00	・ブラケット, ステアリング スイッチホル	1		
16	19131-95502	・コネクタ	1		
17	43755-94L00	・アタッチメント, ステアリング ブラケット	1		
18	09204-01002	・コッタヒ	2		
19	09160-08082	・ワッシャー (8. 5X16X1. 2)	2		
20	61124-94L10	・ケーブル, リモコンケーブル	1		
21	67341-94L00	・ホルダ, リモコンケーブル	1		

DF25AQ
DF30AQ

FIG.513A

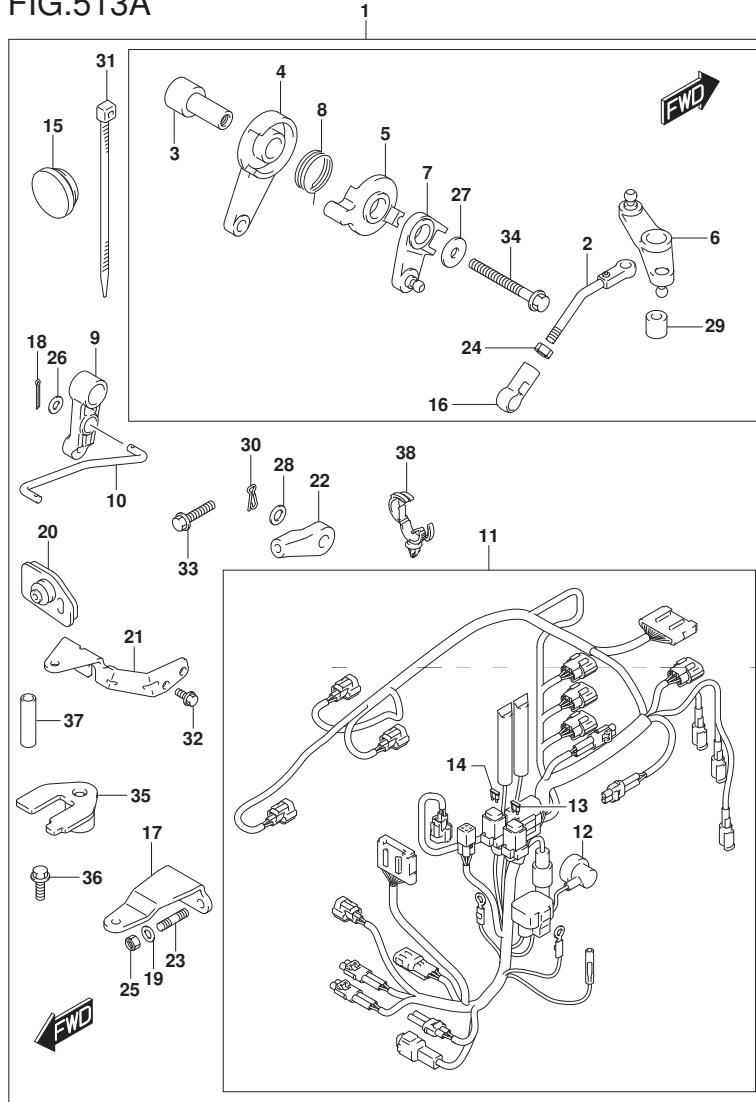

FIG. 513A (1-H-4) オプション:リモートコントロールパーツ (DF25AQ) (DF30AQ)

見出番号	品番	品名	使用個数	備考	標準作業時間
22	67467-89J01	・コネクタ	2		
23	09108-08286	・スタットボルト	2		
24	09140-05005	・ナット	1		
25	09159-08059	・ナット	2		
26	09160-05029	・ワッシャ (5.5X12X0.8)	2		
27	09160-06046	・ワッシャ (6.5X20X1.5)	2		
28	09160-06055	・ワッシャ (7X12X1)	2		
29	09180-06230	・スペーサ (6.2X12.6X12.5)	1		
30	09385-06012	・スタツブピン	2		
31	09407-14407	・クランプ (L:145)	2		
32	01547-06167	・ボルト	2		
33	01550-06257	・ボルト	1		
34	01550-06557	・ボルト	1		
35	67343-94L00	・ストツパ, リモコンケーブル	1		
36	09116-06225	・ボルト (6X15)	1		
37	09352-70103-600	・ホース (7X10.2X600)	2	L:600->14	
38	09403-20309	・クランプ	1		

DF25AQ

DF30AQ

FIG.513B

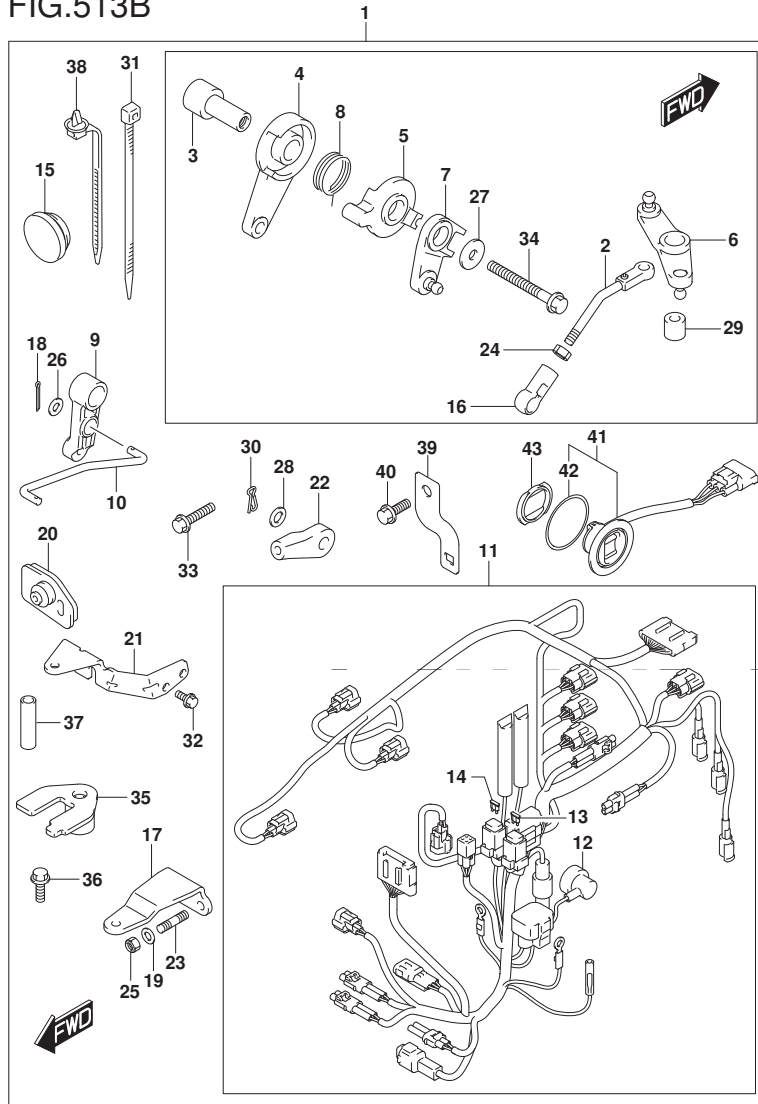

FIG. 513B (1-H-5) オプション:リモートコントロール パーツ (DF30ATH)

見出番号	品番	品名	使用個数	備考	標準作業時間
1	67130-94L12	パーツセット, リモコン	1		
2	13510-94L00	・ロッド, スロットルNO. 1	1		
3	19116-94L00	・ブラケット, スロットルレバー	1		
4	19120-99J11	・レバー, スロットルコントロール	1		
5	19122-99J00	・レバー, インタリンクスロットルNO. 2	1		
6	19140-94L01	・レバー, スロットルNO. 2	1		
7	19140-94L20	・レバー, スラストコントロールNO. 2	1		
8	19185-99J00	・スプリング, スロットルレバー	1		
9	21110-94L00	・レバー, クラッチコントロール	1		
10	23115-94L10	・リンク, クラッチレバー	1		
11	36610-94L42	・ハーネスアツシ, ワイヤリング (T)	1		
12	36618-43410	・キャップ, オイルフ レジヤスイッチ	1		
13	09481-10501	・フューズ (10A)	1		
14	09481-30501	・フューズ (30A)	1		
15	37163-89L00	・ブラケット, スターティング スイッチホール	1		
16	19131-95502	・コネクタ	1		
17	43755-94L00	・アタッチメント, ステアリング ブラケット	1		
18	09204-01002	・コッタヒン	2		
19	09160-08082	・ワッシャー (8. 5X16X1. 2)	2		
20	61124-94L10	・ケーブル, リモコンケーブル	1		
21	67341-94L00	・ホルダー, リモコンケーブル	1		

DF30ATH

FIG.513B

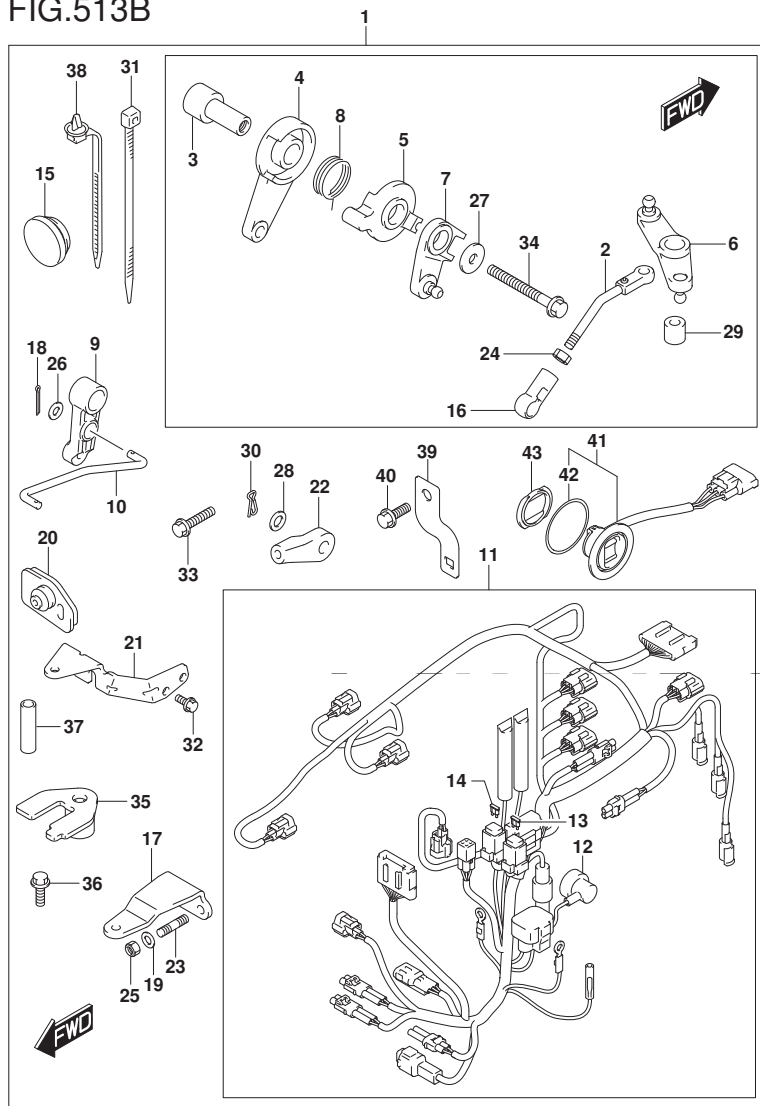

FIG. 513B (1-H-6) オプション:リモートコントロールパーツ (DF30ATH)

見出番号	品番	品名	使用個数	備考	標準作業時間
22	67467-89J01	・コネクタ	2		
23	09108-08286	・スタットボルト	2		
24	09140-05005	・ナット	1		
25	09159-08059	・ナット	2		
26	09160-05029	・ワッシャ(5.5X12X0.8)	2		
27	09160-06046	・ワッシャ(6.5X20X1.5)	2		
28	09160-06055	・ワッシャ(7X12X1)	2		
29	09180-06230	・スペーサ(6.2X12.6X12.5)	1		
30	09385-06012	・スタツブピン	2		
31	09407-14407	・クランプ(L:145)	2		
32	01547-06167	・ボルト	2		
33	01550-06257	・ボルト	1		
34	01550-06557	・ボルト	1		
35	67343-94L00	・ストツパ, リモコンケーブル	1		
36	09116-06225	・ボルト(6X15)	1		
37	09352-70103-600	・ホース(7X10.2X600)	2	L:600->14	
38	36991-94L00	・クランプ, ハーネス	1		
39	36617-94L00	・ブラケット, ハーネス	1		
40	01550-06167	・ボルト	1		
41	37850-92J00	・スイッチアツシ, PTT	1		
42	37856-92J00	・テープ, PTTスイッチ	1		
43	37857-92J00	・ワッシユ, PTTスイッチ	1		

DF30ATH

FIG.515A

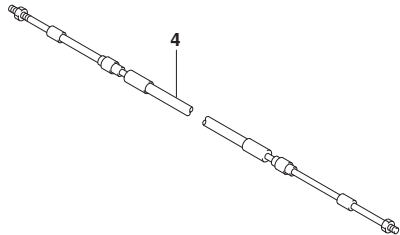
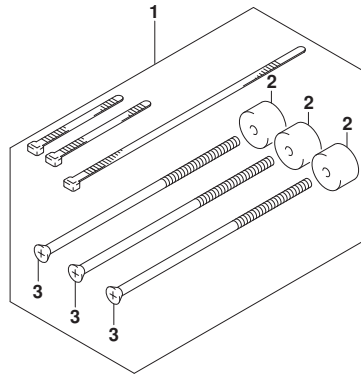

FIG. 515A (1-H-7) オプション:リモコン ケーブル

見出番号	品番	品名	使用個数	備考	標準作業時間
1	67140-95600	アタッチメントキット、ワイドリモコン	1		
2	67294-95600	・スペーサ	3		
3	67296-95621	・スクリュー(L:165)	3		
4-1	67320-93J00	ケーブルアダプタ, リモコン(8F:2.4M)	1		
4-2	67320-93J10	ケーブルアダプタ, リモコン(10F:3.1M)	1		
4-3	67320-93J20	ケーブルアダプタ, リモコン(12F:3.7M)	1		
4-4	67320-93J30	ケーブルアダプタ, リモコン(14F:4.2M)	1		
4-5	67320-93J40	ケーブルアダプタ, リモコン(16F:4.8M)	1		
4-6	67320-93J50	ケーブルアダプタ, リモコン(18F:5.4M)	1		
4-7	67320-93J60	ケーブルアダプタ, リモコン(20F:6.1M)	1		
4-8	67320-93J70	ケーブルアダプタ, リモコン(22F:6.7M)	1		
4-9	67320-93J80	ケーブルアダプタ, リモコン(24F:7.3M)	1		

FIG.517A

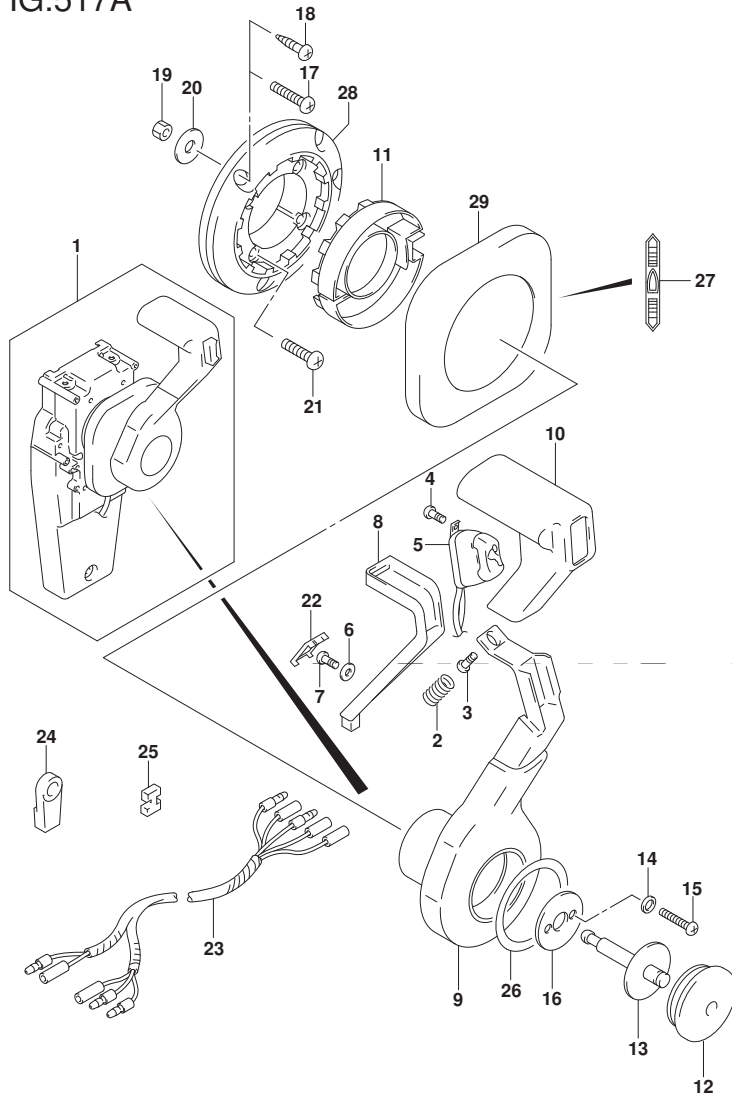

FIG. 517A (1-H-8) オプション:コンソールド リモコン (1) (DF30AT)

見出番号	品番	品名	使用個数	備考	標準作業時間
1	67200-93J33	リモートコントロールアツシ, コンソール	1		
2	67298-92E50	・スフ リンク	1		
3	67296-94310	・スクリュ	1		
4	67295-92E10	・スクリュ	2		
5	37850-92E27	・スイッチアツシ, PTT	1		
6	67288-92E60	・ワツシヤ	1		
7	09125-04021	・スクリュ (4X20)	1		
8	67255-92E50	・アーム, ニュートラルロック	1		
9	67251-92E50	・レバ -, ハンドル	1		
10	67261-92E50	・ク リツフ	1		
11	67256-92E50	・ホルダ -, ニュートラルロック	1		
12	67257-92E00	・キヤツフ -, レバ -	1		
13	67242-92E50	・シヤフト, フリーアキユムレータ	1		
14	67288-92E20	・ワツシヤ	6		
15	67296-88D10	・スクリュ (5X16)	4		
16	67288-92E70	・ワツシヤ	1		
17	67296-88D20	・スクリュ	3		
18	67295-92E50	・スクリュ	3		
19	67287-92E50	・ナツト	3		
20	09160-06104	・ワツシヤ (6. 5X24X2)	3		
21	67296-88D30	・スクリュ	4		
22	67254-92E50	・カバ -, ロツクアーム	1		

DF30AT

FIG.517A

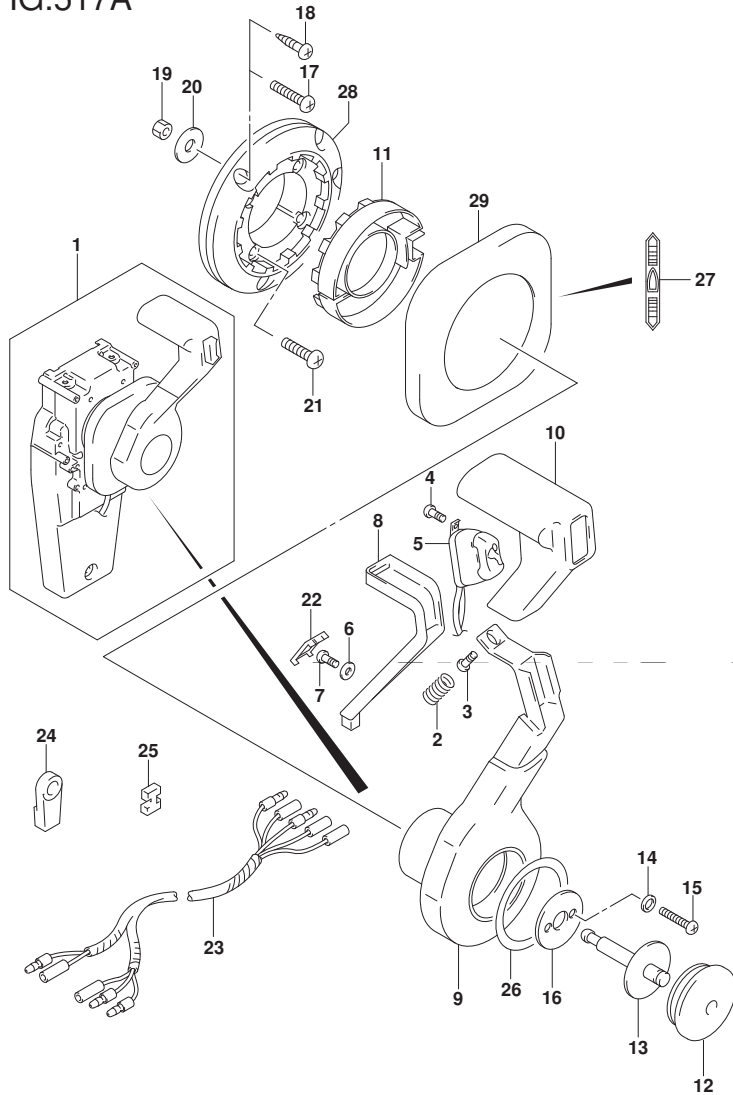

FIG. 517A (1-H-9) オプション:コンシールド リモコン (1) (DF30AT)

見出番号	品番	品名	使用個数	備考	標準作業時間
23	36890-93J00	・ワイヤ、ニュートラル/PTTスイッチ	1		
24	67275-95600	・エンド、ケーブル	2		
25	67273-95600	・スペーサ	1		
26	67283-92E50	・デカル、レバー	1		
27	67284-92E50	・デカル、クラッチ	1		
28	67274-92E50	・ベース	1		
29	67211-92E50	・カバー	1		

DF30AT

FIG.518A

FIG. 518A (1-H-10) オプション:コンソールド リモコン (2) (DF30AT)

見出番号	品番	品名	使用個数	備考	標準作業時間
1	67200-93J33	リモートコントロールアツシ, コンソール	1		
2	67222-92E50	・プレート	1		
3	67292-94300	・Eリング	3		
4	67288-92E10	・ワツシヤ	1		
5	67291-92E00	・リング, スタツフ	2		
6	67223-92E50	・ブレーキアツシヤスト	1		
7	67221-92E50	・ホルダアツシ	1		
8	67224-92E50	・ブレーキシューアツシ	1		
9	67225-92E50	・ディスク, ブレーキ	1		
10	09140-06020	・ナツト	2		
11	67294-92E00	・スベ-サ	1		
12	37721-95500	・スイッチアツシ, ニュートラル	1		
13	67296-92E11	・スクリュ, ニュートラルスイッチ	2		
14	67226-92E10	・ホルト, ストツバリヤ	2		
15	67296-92E20	・スクリュ (5X25)	2		
16	67240-92E50	・スロツトルア-ムアツシ	1		
17	67228-92E00	・ワツシヤ	1		
18	67286-92E00	・ホルト (6X18)	3		
19	67230-92E00	・シフトア-ムアツシ	1		
20	09125-05042	・スクリュ (5X10)	11		
21	67234-92E00	・ケース, キヤ	1		
22	67245-92E00	・レバ-アツシ, スロツトル	1		

DF30AT

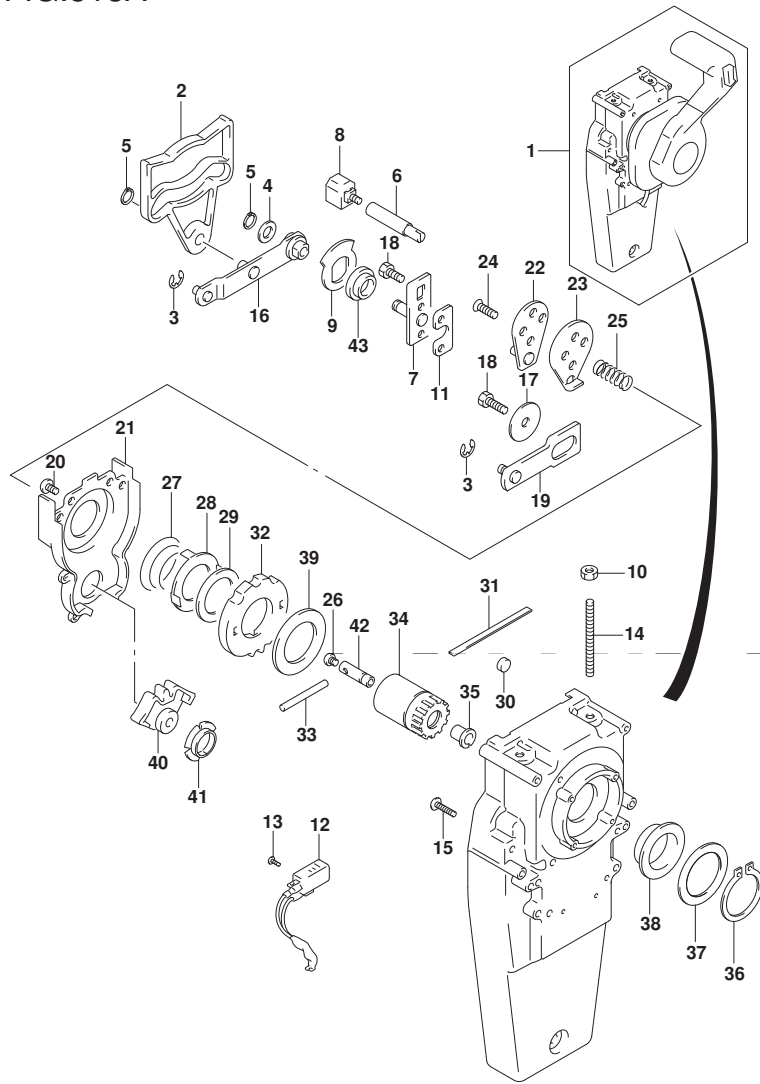

FIG.518A

FIG. 518A (1-H-11) オプション:コンシールド リモコン (2) (DF30AT)

見出番号	品番	品名	使用個数	備考	標準作業時間
23	67227-92E00	・ストッパ	1		
24	67296-88D10	・スクリュ (5X16)	2		
25	67225-92E00	・スプ リング	1		
26	09125-04004	・スクリュ (4X6)	1		
27	67233-92E00	・スプ リング	1		
28	67235-92E00	・ﾌﾞﾚｰﾄﾞ,ｼﾌﾄﾛｯｸ	1		
29	67239-92E10	・ﾌﾞﾚｰﾄﾞ,ｼﾌﾄﾋﾞﾝ	1		
30	67236-92E00	・ﾛｰﾗ	1		
31	67237-92E01	・ｽﾌﾟﾘﾝｸﾞ	5		
32	67238-92E50	・ｷﾞﾔ,ﾄﾞﾗｲﾌﾞ	1		
33	67239-92E00	・ﾋﾞﾝ	1		
34	67246-92E50	・ｼｬﾌﾄ,ﾄﾞﾗｲﾌﾞ	1		
35	67252-92E00	・ﾌﾞｯｼﾞ	1		
36	67291-92E10	・ﾘﾝｸﾞ,ｽﾅｯﾌﾟ	1		
37	67253-92E10	・ワｯｼﾞ	1		
38	67252-92E10	・ﾌﾞｯｼﾞ	1		
39	67253-95600	・ワｯｼﾞ	1		
40	67231-92E00	・ｷﾞﾔ,ｼﾌﾄ	1		
41	67232-95600	・ﾌﾞｯｼﾞ	1		
42	67241-92E50	・ﾛｯﾄﾞ,ﾌﾘｰ-ｱｷﾞｭﾑﾚｰﾀ	1		
43	67232-92E50	・ﾌﾞｯｼﾞ	1		

DF30AT

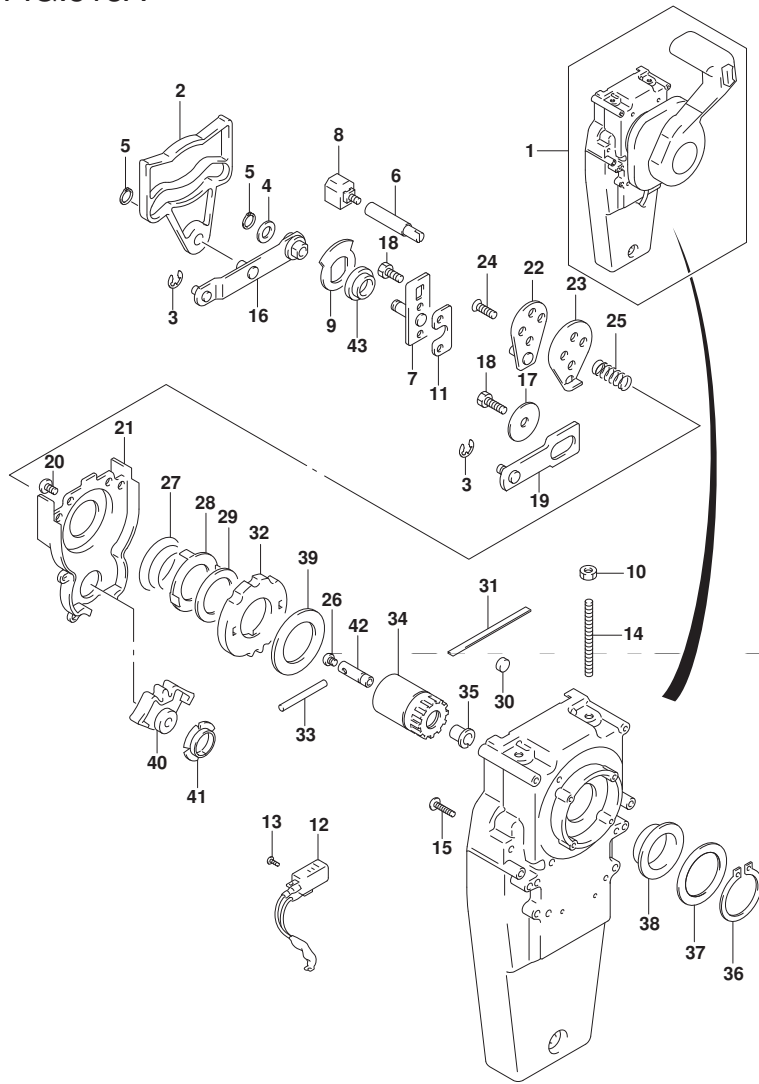
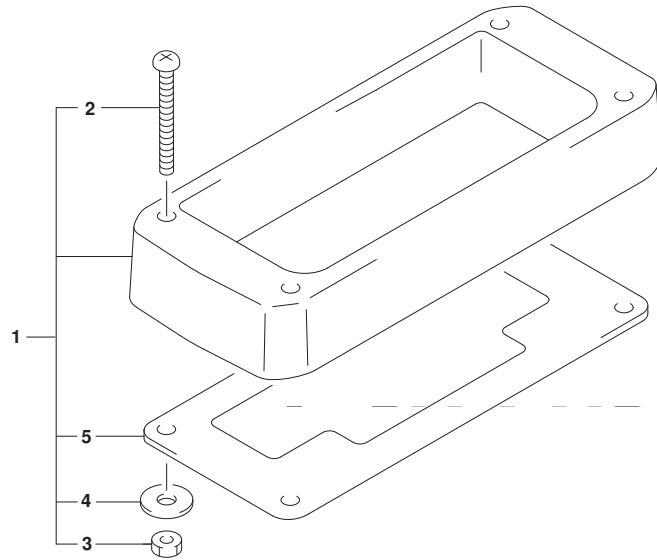

FIG.519A

FIG. 519A (1-H-12) オプション:リモートコントロール スペース (DF25AQ) (DF30ATH) (DF30AQ)

見出番号	品番	品名	使用個数	備考	標準作業時間
1	67500-88L00	キット, リモコンスペースシンクル	1		
2	09125-05135	・スクリュー (5X65)	4		
3	09140-05005	・ナット	4		
4	09160-05029	・ワッシャ (5. 5X12X0. 8)	4		
5	67273-88L00	・クローメット, リモコンシンクル	1		



DF25AQ
DF30ATH
DF30AQ

FIG.521A

FIG. 521A (1-H-13) オプション:ハーネス (DF30AT)

見出番号	品番	品名	使用個数	備考	標準作業時間
1-1	36620-93J10	ワイヤツシ, リモコンエクステンション (L:2000)	1		
1-2	36620-93J40	ワイヤツシ, リモコンエクステンション (L:3000)	1		

DF30AT

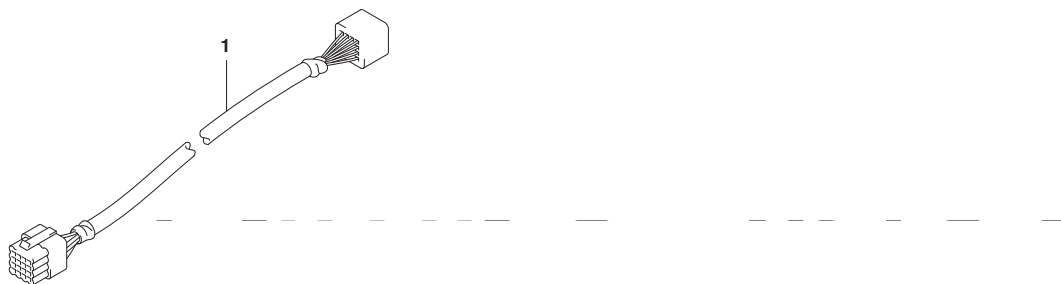

FIG.530A

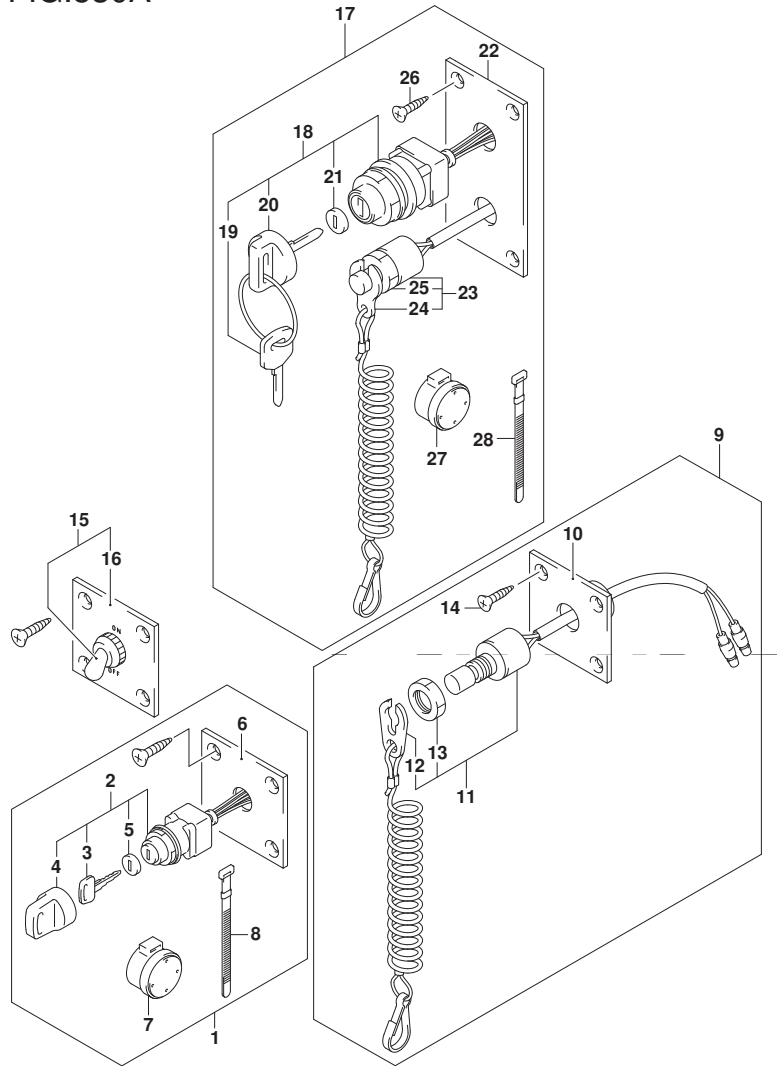

FIG. 530A (1-H-14) オプション:スイッチ (DF30AT)

見出番号	品番	品名	使用個数	備考	標準 作業時間
1	37100-96J00	パネルアツシ, イグニッションスイッチ	1		
2	37110-93J01	スイッチアツシ, イグニッション	1		
3-1	37141-99E00	キー (931)	2		
3-2	37141-99E10	キー (932)	2		
3-3	37141-99E20	キー (933)	2		
3-4	37141-99E30	キー (934)	2		
3-5	37141-99E40	キー (935)	2		
3-6	37141-99E50	キー (936)	2		
3-7	37141-99E60	キー (937)	2		
3-8	37141-99E70	キー (938)	2		
3-9	37141-99E80	キー (939)	2		
3-10	37141-99E90	キー (940)	2		
3-11	37141-99EA0	キー (941)	2		
3-12	37141-99EB0	キー (942)	2		
4	37143-99E00	キャツプ, キー	1		
5	37149-93J00	キャツプ, シリンダボディ	1		
6	37139-99E00	パネル, イグニッションスイッチ	1		
7	38500-93J90	ワザ, ウォーニング	1		
8	09407-08401	クランプ (L: 80)	1		

DF30AT

FIG.530A

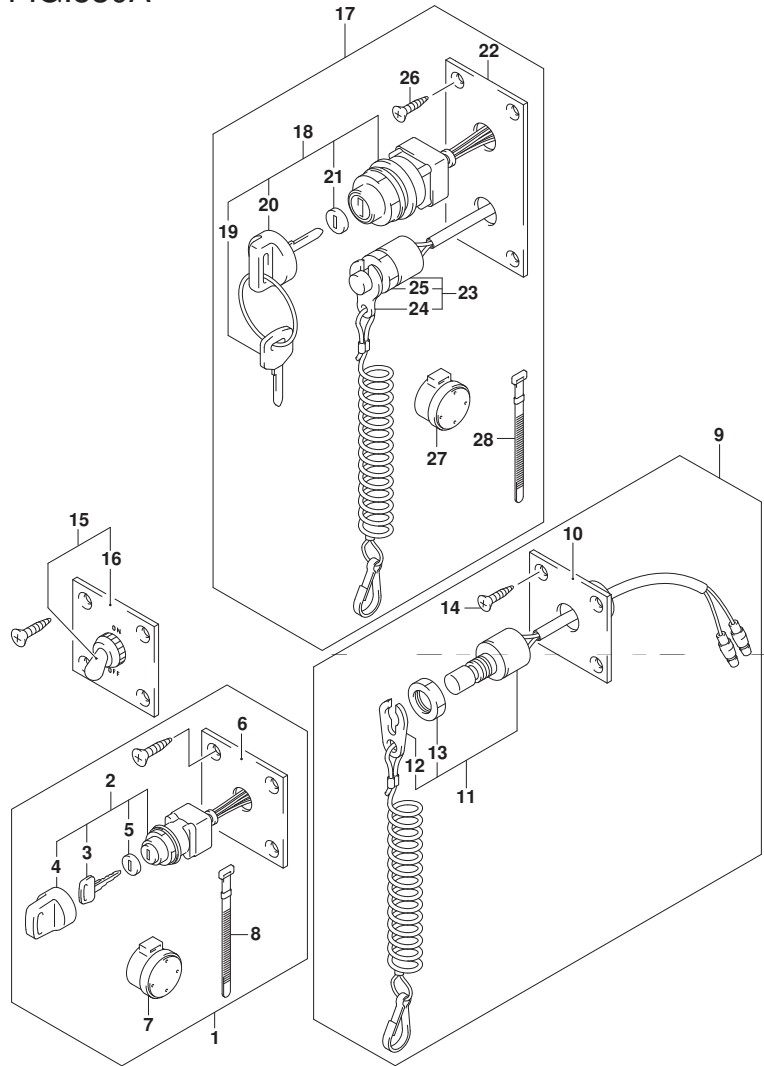

FIG. 530A (1-H-15) オプション:スイッチ (DF30AT)

見出番号	品番	品名	使用個数	備考	標準 作業時間
9	37803-93J05	ハネルアツシ, エマシ エンシスイッチ	1		
10	37825-99E10	・ハネル, エマシ エンシストップ スイッチ	1		
11	37820-93J10	・スイッチアツシ, エマシ エンシ	1		
12	37823-92E01	・フレートアツシ, エマシ エンシスイッチロック	1		
13	37826-92J10	・ナット	1		
14	03122-05165	・スクリュー	4		
15	37210-93J00	ハネルアツシ, ライティング スイッチ	1		
16	37212-93J00	・ハネル, ライティング スイッチ	1		
17	37100-96J25	ハネルアツシ, エンシ スイッチ	1		
18	37110-93J01	・スイッチアツシ, イグニッション	1		
19-1	37141-99E00	・キー (931)	2		
19-2	37141-99E10	・キー (932)	2		
19-3	37141-99E20	・キー (933)	2		
19-4	37141-99E30	・キー (934)	2		
19-5	37141-99E40	・キー (935)	2		
19-6	37141-99E50	・キー (936)	2		
19-7	37141-99E60	・キー (937)	2		
19-8	37141-99E70	・キー (938)	2		
19-9	37141-99E80	・キー (939)	2		
19-10	37141-99E90	・キー (940)	2		
19-11	37141-99EA0	・キー (941)	2		
19-12	37141-99EB0	・キー (942)	2		

DF30AT

FIG.530A

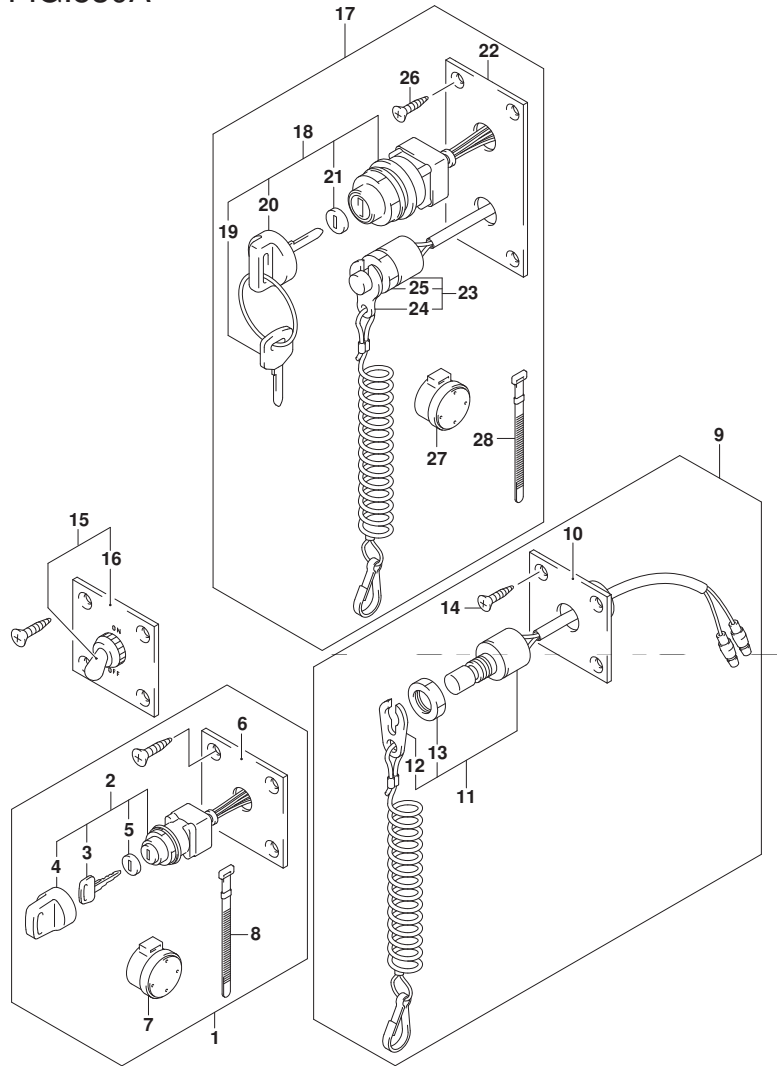

FIG. 530A (1-I-2) オプション:スイッチ (DF30AT)

見出番号	品番	品名	使用個数	備考	標準作業時間
20	37143-99E00	・キャップ, キー	1		
21	37149-93J00	・キャップ, シリカボデー	1		
22	37139-99E40	・パネル, イグニッションスイッチ	1		
23	37820-93J10	・スイッチアツシ, エマシエンシ	1		
24	37823-92E01	・プレートアツシ, エマシエンシスイッチロック	1		
25	37826-92J10	・ナット	1		
26	03121-0516A	・スクリュー	4		
27	38500-93J90	・フザー, ウォーニング	1		
28	09407-08401	・クランプ (L:80)	1		

DF30AT

FIG.544A

FIG. 544A (1-I-3) オプション:リモート コントロール アツシ シンク ル (1) (DF30AT)

見出番号	品 番	品 名	使用個数	備 考	標 準 作業時間
1	67200-88L00	リモートコントロールアツシ, シンク ル	1		
2	67261-88L10	・グ リツフ, リモコンNO. 2	1		
3	67261-88L00	・グ リツフ, リモコンNO. 1	1		
4	37850-88L00	・スイッチアツシ, グ リツフ PTT (シンク ル)	1		
5	67296-88L00	・スクリュ	3		
6	67288-92E20	・ワツシヤ	3		
7	67212-88L00	・カハ ー, フ ラク (シンク ル)	1		
8	68111-88L00	・エン プ レム, マーク (S)	1		
9	67257-88L00	・キヤツフ, リモコンレハ ー	1		
10	67281-88L00	・テ ーカール (シンク ル)	1		
11	67296-92E60	・スクリュ	2		
12	67288-92E60	・ワツシヤ	2		
13	67253-92E00	・ワツシヤ	1		
14	67275-95600	・エンド ー, ケーブル	2		
15	67273-95600	・スヘ ーサ	1		
16	67271-88L10	・カハ ー, リモコンレハ ーロア	1		
17	67211-88L00	・カハ ー (シンク ル)	1		
18	67264-88L00	・カハ ー, レハ ーテ ーザ ーイン	1		
19	67264-88L10	・カハ ー, レハ ーメツキ	1		
20	67251-88L00	・レハ ー, ハンド ル	1		
21	67500-88L00	キット, リモコンスヘ ーサシンク ル	1		
22	09125-05135	・スクリュ (5X65)	4		

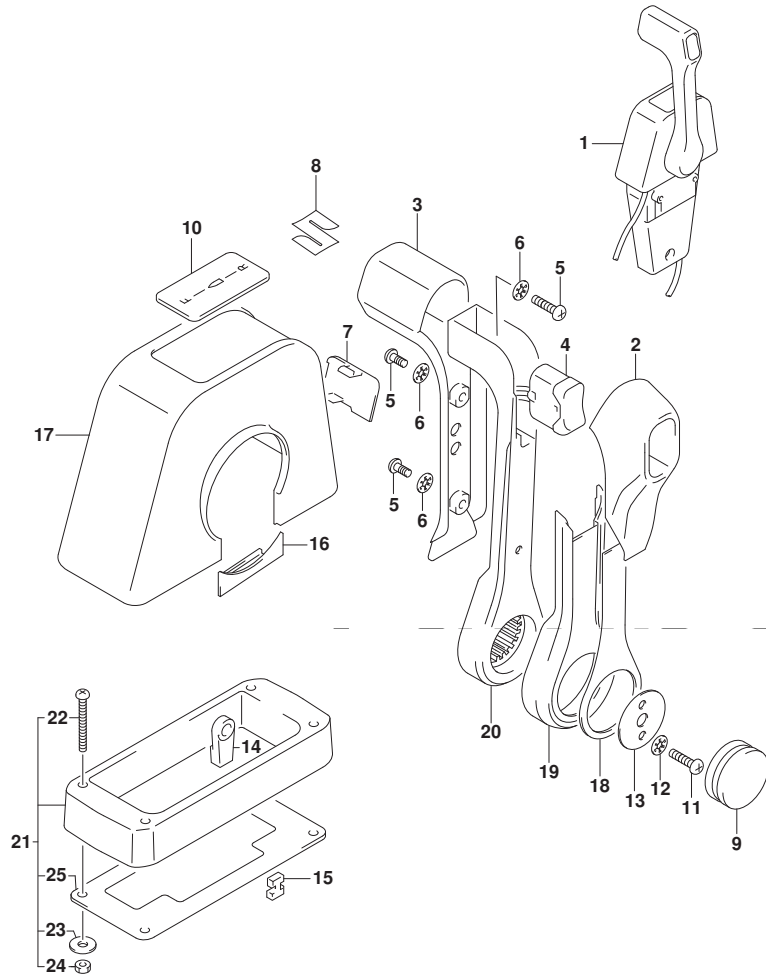

DF30AT

FIG.544A

FIG. 544A (1-I-4) オプション:リモートコントロールアツシシグナル(1) (DF30AT)

見出番号	品番	品名	使用個数	備考	標準作業時間
23	09160-05029	・ワッシャ(5.5X12X0.8)	4		
24	09140-05005	・ナット	4		
25	67273-88L00	・グロメット, リモコンシグナル	1		

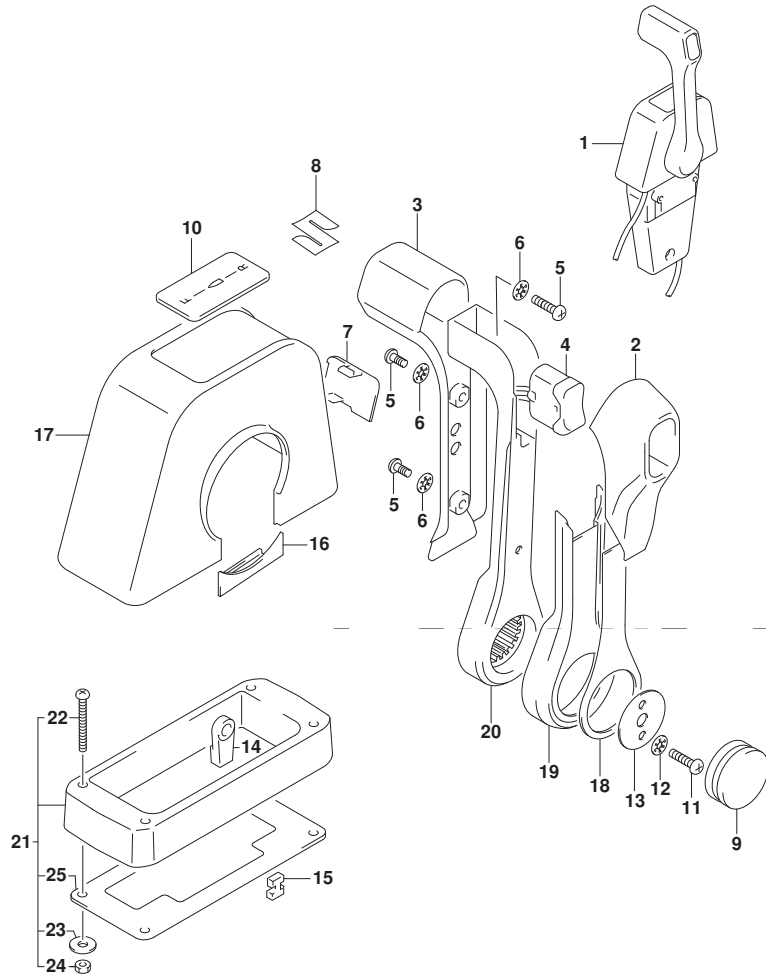

DF30AT

FIG.545A

FIG. 545A (1-I-5) オプション:リモートコントロールアツシシングル (2) (DF30AT)

見出番号	品番	品名	使用個数	備考	標準作業時間
1	67200-88L00	リモートコントロールアツシ, シングル	1		
2	67222-92E00	・フプレート	1		
3	67223-92E00	・フブレーキアシヤスト	1		
4	67288-92E00	・ワツシヤ	1		
5	67292-94300	・Eリング	4		
6	67272-88L00	・ゴムシール, ウォータープルーフ	1		
7	67291-92E00	・リング, スナツフ	1		
8	67221-92E00	・シフトアツシ	1		
9	67224-92E00	・フブレーキアームアツシ	1		
10	09140-06020	・ナツト	2		
11	37721-88L00	・スイッチアツシ, ニュートラル	1		
12	67236-92E00	・ローラ	1		
13	67296-88D10	・スクリュ (5X16)	2		
14	67296-92E20	・スクリュ (5X25)	2		
15	67226-92E00	・ホルト, ストツハ フロント	1		
16	67226-92E10	・ホルト, ストツハ リヤ	1		
17	67240-92E00	・スロットルアームアツシ	1		
18	67228-92E00	・ワツシヤ	1		
19	67286-92E00	・ホルト (6X18)	3		
20	67230-88L00	・アームアツシ, リモコンソフト	1		
21	09125-05042	・スクリュ (5X10)	10		
22	67234-88L00	・ケース, リモコンキヤ	1		

DF30AT

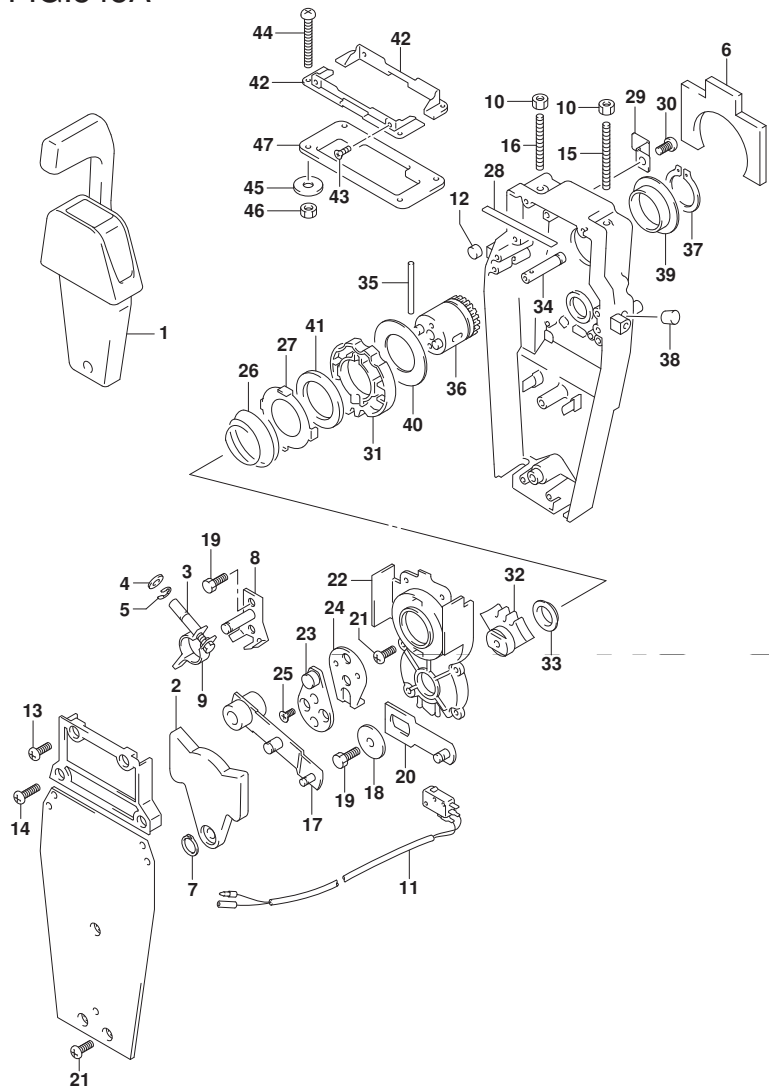

FIG.545A

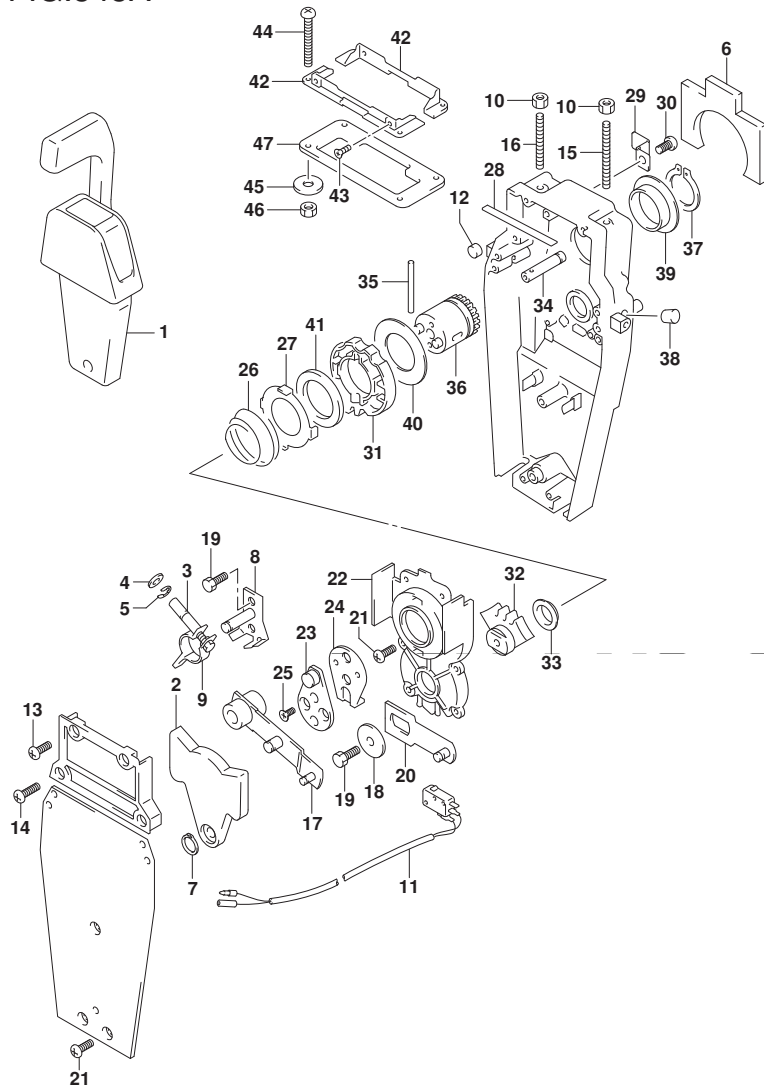

FIG. 545A (1-I-6) オプション:リモートコントロールアッシングル (2) (DF30AT)

見出番号	品番	品名	使用個数	備考	標準作業時間
23	67245-92E00	・レバ-アツシ, スロットル	1		
24	67227-92E00	・ストツバ	1		
25	09126-06006	・スクリュ (6X20)	2		
26	67233-92E00	・スフ リンク	1		
27	67235-92E00	・フ レート, シフトロック	1		
28	67237-92E01	・スフ リンク	5		
29	67269-92E00	・フ ラケツト	1		
30	67296-88D10	・スクリュ (5X16)	1		
31	67238-88L00	・ギ ヤ, リモコント ライフ	1		
32	67231-88L00	・ギ ヤ, リモコンシフト	1		
33	67232-88L00	・フ ツシユ, シフトギ ヤ	1		
34	67241-88L00	・ロツド, リモコンフリーアケセル	1		
35	67239-92E00	・ピ ン	1		
36	67246-88L00	・シヤフト, リモコント ライフ	1		
37	67291-92E10	・リンク, スナツフ	1		
38	67243-92E00	・キヤツフ, ホール	1		
39	67252-88L00	・フ ツシユ, リモコント ライフ シヤフト	1		
40	67253-88L00	・ワツシヤ, リモコント ライフ シヤフト	1		
41	67239-92E10	・フ レート, シフトピ ン	1		
42	67274-88L00	・フ ランジ, カバ ーベ ース (シングル)	2		
43	67296-95610	・スクリュ	4		
44	67296-92E30	・スクリュ	4		

DF30AT

FIG.545A

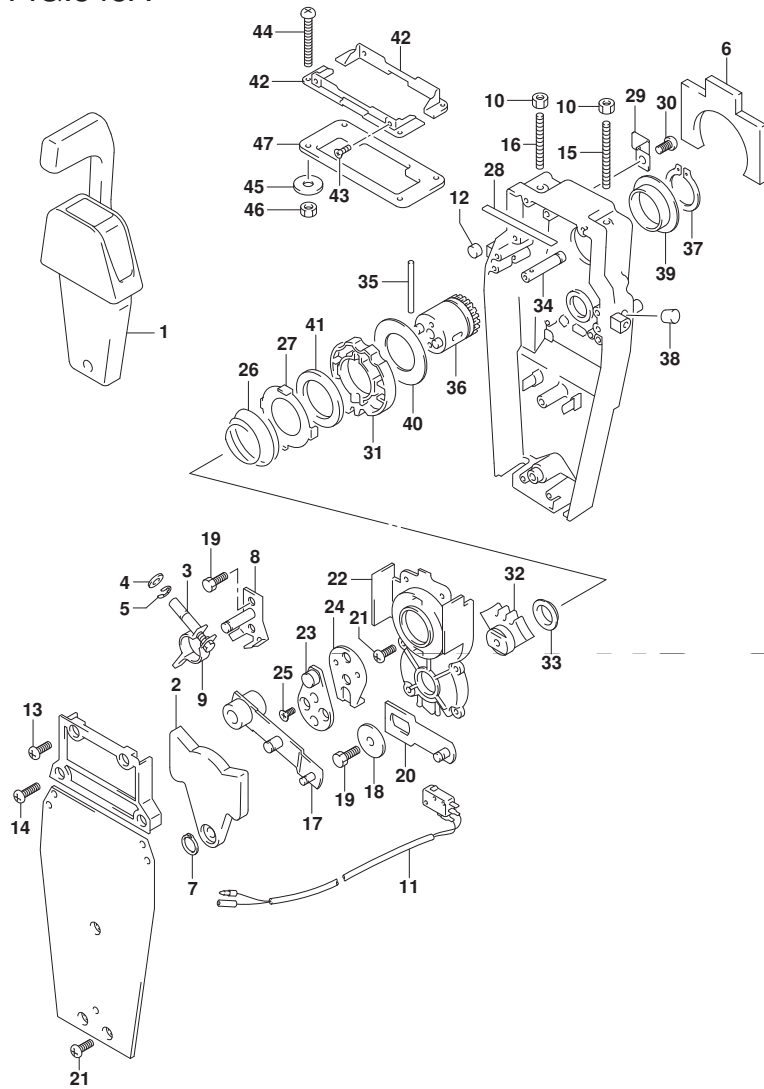

FIG. 545A (1-I-7) オプション:リモートコントロールアッシングル(2) (DF30AT)

見出番号	品番	品名	使用個数	備考	標準作業時間
45	09160-05024	・ワッシャ(5.5X16X1.5)	4		
46	67287-92E00	・ナット	4		
47	67273-88L00	・ゲロメット, リモコンシングル	1		

DF30AT

FIG.553A

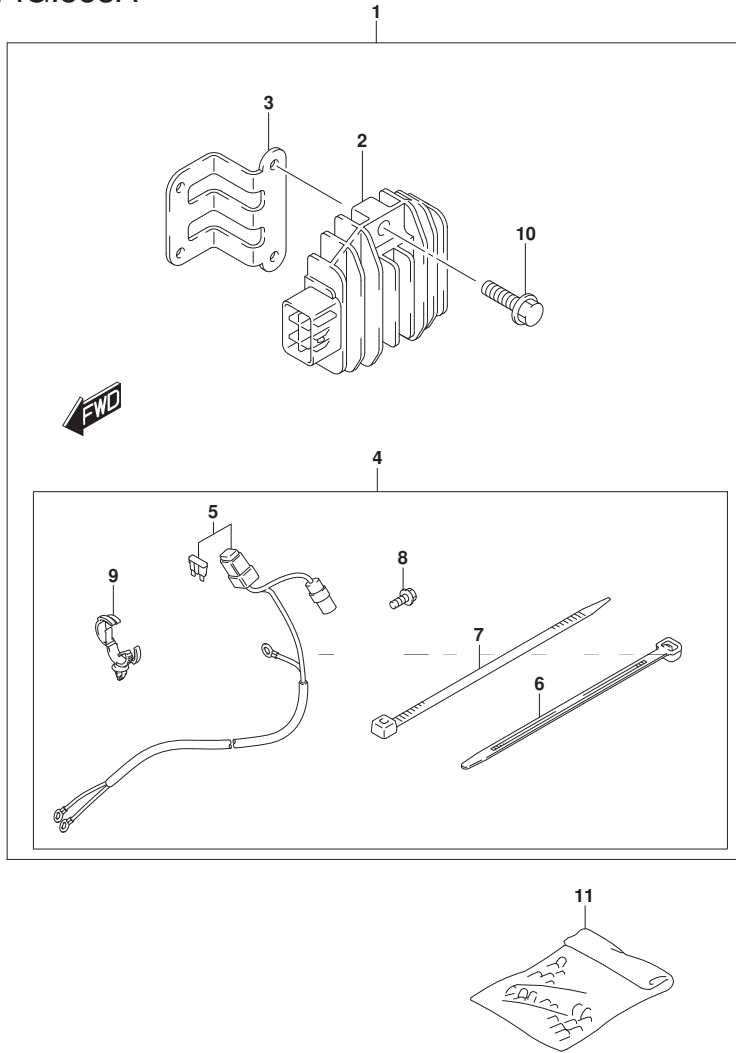

FIG. 553A (1-I-8) オプション:電気リカル (マニュアル スタータ)

見出番号	品番	品名	使用個数	備考	標準作業時間
1	32000-94L01	キット, バッテリーチャージング	1		
2	32800-88L01	・レクチファイヤ/レギ ユレクタツシ	1		
3	32815-94L00	・フ ラケツト, レクチファイヤ	1		
4	39600-94L00	・リセブ タクルセツト	1		
5	36740-94L00	・ワイヤアツシ, バッテリーチャージング	1		
6	09407-14403	・クランプ (L:125)	2		
7	09407-14407	・クランプ (L:145)	3		
8	01550-06127	・ホルト	1		
9	09403-20309	・クランプ	1		
10	01550-06207	・ホルト	2		
11	36990-87D00	ターミナル/スリーブ セツト	1		

DF25AQ
DF30AQ

FIG.561A

1

FIG. 561A (1-I-9) オプション:スターテイング モータ (マニュアル スタータ)

見出番号	品番	品名	使用個数	備考	標準作業時間
1	31000-94L06	スターセット, エレクトリック	1		
2	31101-94L02	・モータセット, スタータ	1		
3	31100-94401	・・モータアツシ, スターテイング	1		
4	31800-94L00	・・リレーアツシ, スタータモータ	1		
5	31912-94L00	・・バンド, スタータモータ	1		
6	31918-94402	・・タンパ, ロア	1		
7	33820-89E01	・・ケーブル, プラスターミナルツリ	1		
8	09128-06093	・・スクリュ (6X8)	2		
9	01550-06167	・・ボルト	2		
10	01550-08257	・・ボルト	2		
11	08310-00067	・・ナット	1		
12	08321-01067	・・ロツクワツシヤ	1		
13	32102-94L10	・フライホイール, マグ ネット	1		
14	32800-88L01	・レクチファイヤ/レキ ユレータアツシ	1		
15	32815-94L00	・ブ ラケット, レクチファイヤ	1		
16	33810-94L01	・ケーブル, スタータ	1		
17	36610-94L11	・ハーネスアツシ, ワイヤリング (ME)	1		
18	36618-43410	・・キャツプ, オイルフ レツシヤスイツチ	1		
19	09481-30501	・・フューズ (30A)	1		
20	37161-89L02	・スイツチアツシ, スタータモータ	1		
21	09407-18402	・クランプ (L:165)	1		
22	01550-06207	・ボルト	2		
23	09403-20309	・クランプ	1		

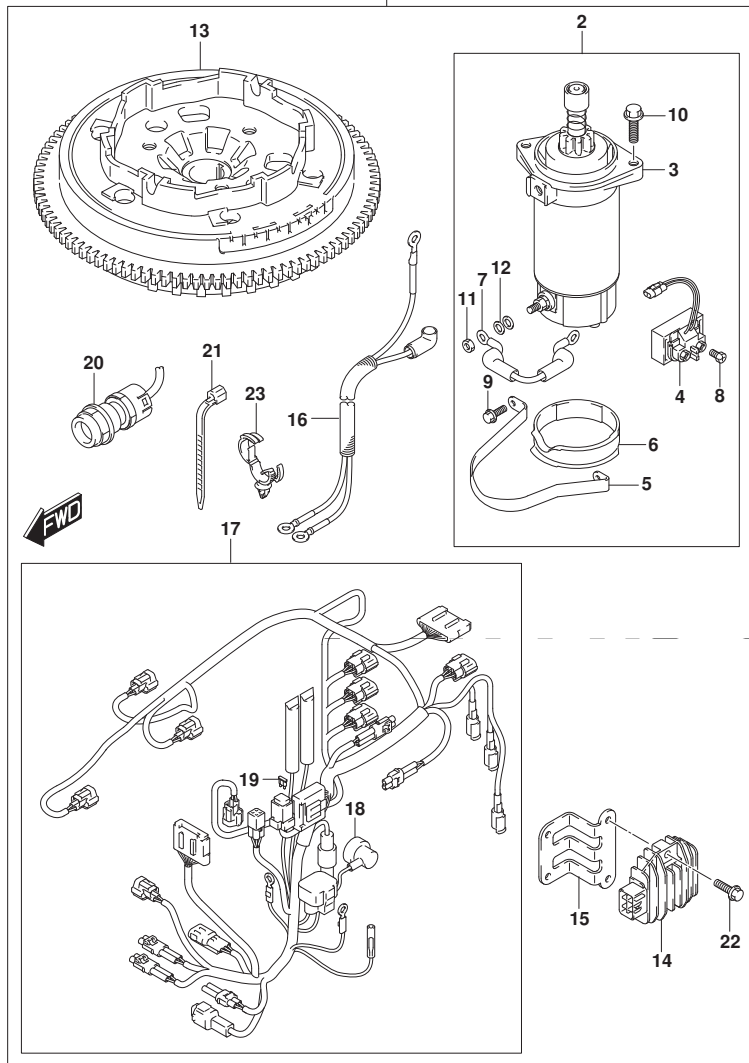

DF25AQ

DF30AQ

FIG.575A

FIG. 575A (1-I-10) オプション:ドラッグ リンク (DF25AQ) (DF30ATH) (DF30AQ)

見出番号	品番	品名	使用個数	備考	標準作業時間
1	41161-94400	シール, ステアリンクケーブル	1		
2	67701-94L00	リンクアツシ, ドラッグ	1		
3	67721-94L00	・スペーサ	1		
4	67725-96J00	・ボルト, ドラッグリンク	1		
5	67726-99E00	・ナット, ロック	2		
6	67728-99E00	・ワッシャ	4		

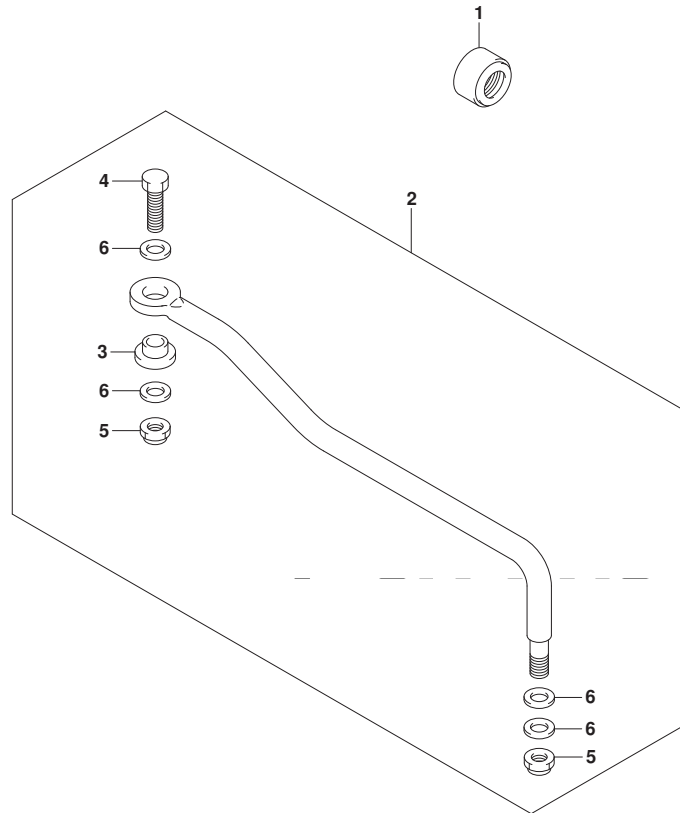

DF25AQ
DF30ATH
DF30AQ



FIG.600A

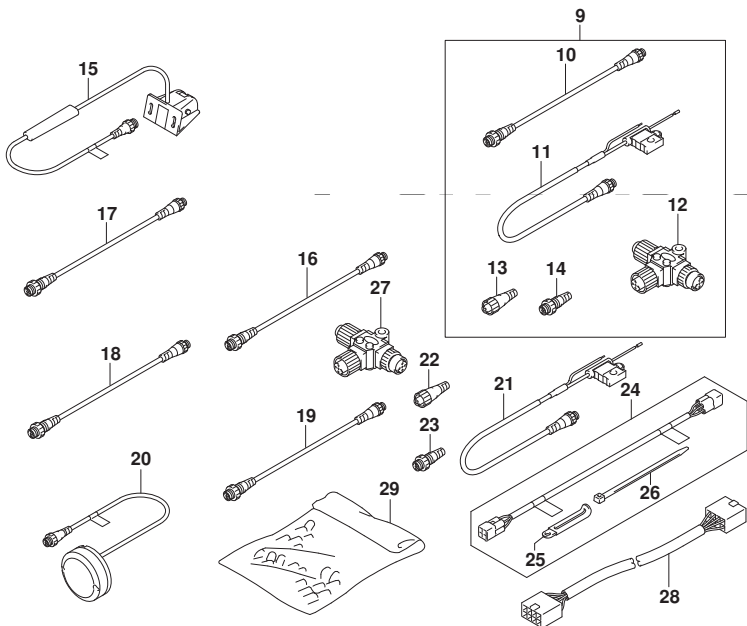
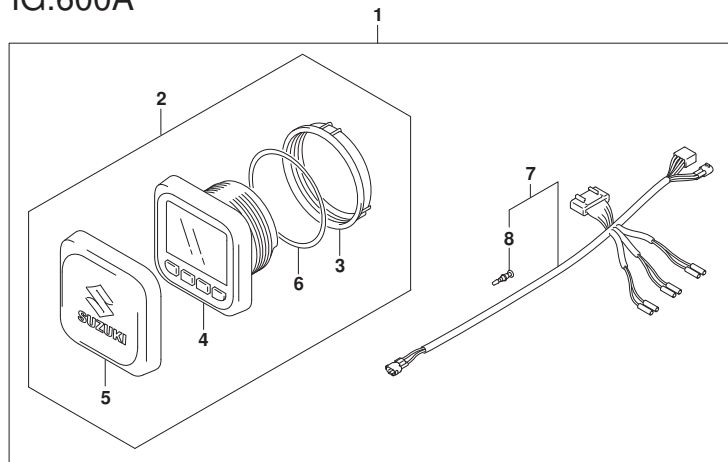

FIG. 600A (1-I-11) オプション:マルチ ファンクション ケーシ (DF30AT)

見出番号	品番	品名	使用個数	備考	標準作業時間
1	34000-96L43	キット, シングルゲージメカニカル	1		
2	34011-96L13	ゲージセット, マルチ(W/INSTRUCTION)	1		
3	34112-96L00	ナット, ゲージ	1		
4	34193-96L00	ベセル, ゲージ	1		
5	34211-96L00	カバー, ゲージ	1		
6	34825-96L00	パツキング, ゲージ	1		
7	36661-96L30	アダプタ, ゲージ	1		
8	36615-96300	ターミナル	5		
9	36001-88L00	セット, ワイヤ	1		
10	36662-88L10	ワイヤ, 2エクステンション	1		
11	36663-88L00	ハーネスアツシ, ネットワークハー	1		
12	36664-88L00	コネクタ, プランチ	1		
13	36665-88L00	ユニット, レジスタメール	1		
14	36665-88L10	ユニット, レジスタメール	1		
15	34190-88L00	センサアツシ, ハットホイール	1		
16	36662-88L10	ワイヤ, 2エクステンション	1		
17	36662-88L20	ワイヤ, 6エクステンション	1		
18	36662-88L30	ワイヤ, 15エクステンション	1		
19	36662-88L00	ワイヤ, 25エクステンション	1		
20	39950-88L02	モジュールアツシ, GPSレシーバ	1		

DF30AT

FIG.600A

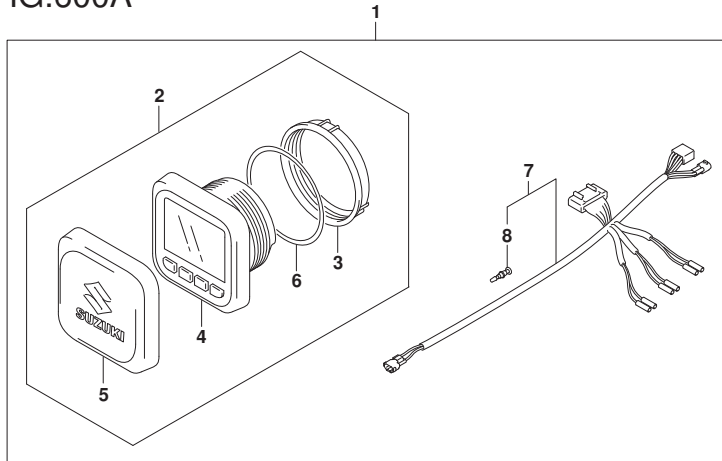
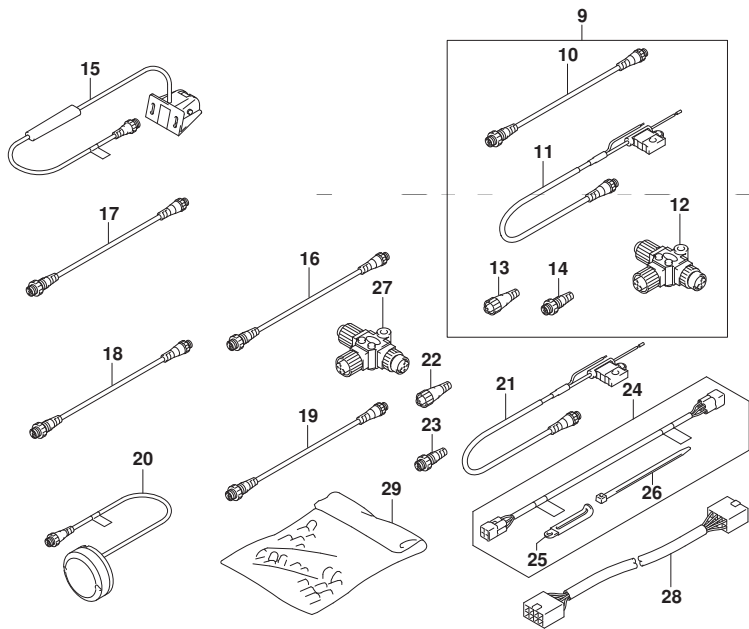

FIG. 600A (1-I-12) オプション:マルチ ファンクション ゲージ (DF30AT)

見出番号	品番	品名	使用個数	備考	標準作業時間
21	36663-88L00	ハーネスアツシ, ネットワークハワ	1		
22	36665-88L00	ユニット, レジスタヒール	1		
23	36665-88L10	ユニット, レジスタヒール	1		
24	36660-89L02	セット, エンジンツインターフェイスワイヤ	1		
25	29404-93J10	・クランプ	1		
26	09407-14407	・クランプ (L:145)	4		
27	36664-88L00	コネクタ, プランチ	1		
28	36667-96L20	ワイヤ, ゲージエクステンション	1		
29	36990-87D00	ターミナル/スリーブセット	1		

DF30AT



品番	FIG.NO.	品番	FIG.NO.	品番	FIG.NO.	
10000		12921-94L00	121A-12	15131-94L00	146A-23	
		12931-78G00	121A-13	15191-94L00	146A-24	
		12932-50MA0	121A-14	15192-94L00	146A-25	
		12933-71C00	121A-15	15193-94L00	146A-26	
		13110-94L00	122A-1	15194-94L10	146A-28	
	11110-94L00	111A-1	122B-1	15194-94L20	146A-29	
	11112-84400	113A-2	13119-94L00	122A-2	15194-94L30	146A-30
	11115-94L00-001	111A-14		122B-2	15194-94L40	146A-31
	11119-94L00	111A-2	13125-94L00	122A-3	15194-94L50	146A-27
	11141-94L00	111A-3		122B-3	15200-94L10	146A-1
	11162-94L00	111A-5	13300-94L00	163A-1	15217-94L00	146A-2
	11170-94L00	111A-6	13453-36F00	163A-3	15410-87L00	146A-32
	11174-94L00	111A-7	13510-94L00	166B-1	15410-94L00	146A-3
	11261-93J00	139A-7		513A-2	15419-87J00	146A-33
	11291-94L00	113A-7		513B-2	15421-94L00	146A-35
11301-94L00	113A-1	13640-32G20	334A-1	15422-94L00	146A-36	
11382-93E00	111A-8		334B-1	15600-94L00	146A-4	
12100-89L20-050	116A-10		334C-1	15629-89L00	146A-8	
12111-89L10-0B0	116A-1	13650-52G00	334A-9	15662-94L20	146A-17	
12140-89L00	116A-2		334B-8	15674-94L00	146A-5	
12140-89L00-050	116A-11		334C-8	15681-94L00	144A-1	
12151-89L00	116A-3	13655-87J00	334A-10	15710-82M00	144A-2	
12160-89L11	116A-5		334B-9	15715-82M00	144A-5	
12163-89L02	116A-6		334C-9	15716-82M00	144A-3	
12220-94L00	116A-7	13662-22J00	163A-2	15717-82M00	144A-4	
12341-89L10	116A-8	13711-94L00	122A-16	15750-94L00	144A-6	
12631-94L00	120A-1		122B-16	15770-94L00	146A-6	
	120B-1	13800-94L01	122A-14	15820-94L00	146A-7	
12635-89L00	120A-2		122B-14	16400-94L00	175A-1	
	120B-2	13810-94L01	122A-15	16431-94L00	175A-2	
12637-89L00	120A-3		122B-15	16440-11D00	113A-6	
	120B-3	13812-94L01	122A-17	16510-87J00	175A-5	
12638-89L00	120A-4		122B-17	16519-94L00	175A-6	
	120B-4	13813-94L00	122A-18	16520-94L00	175A-7	
12700-94L01	121A-1		122B-18	16910-94L01	175A-10	
12741-94L00	120A-5	13815-94L00	122A-19	16930-94L00	175A-11	
	120B-5		122B-19	17400-94L01	160A-18	
12744-94L00	120A-6	13816-94L00	122A-20	17411-94L00	160A-1	
	120B-6		122B-20	17413-94L00	160A-2	
12761-94L00	120B-12	13817-94L00	122A-21	17461-94L00	160A-3	
12761-94L10	120A-12		122B-21	17462-94L10	160A-4	
12764-94L00	120A-13	13820-94L00	122A-23	17471-94L00	160A-5	
	120B-13	13832-94L00	122B-23	17472-94L00	160A-6	
12840-94L00	121A-3	13841-94L00	122A-22	17561-94L00	160A-7-1	
12842-09J00	121A-4		122B-22	17561-94L10	160A-7-2	
12843-27A00	121A-5	13851-94L00	122A-24	17561-94L20	160A-7-3	
12861-94L00	121A-6		122B-24	17562-94L00	160A-8	
12862-94L00	121A-7	14110-94L00	139A-1	17564-94L00	160A-9	
12911-94L10	121A-10	14151-94L00	139A-2	17565-94L00	160A-17	
12915-94L60	121A-11	15100-94L00	146A-22	17631-94L00	160A-10	

品番	FIG.NO.	品番	FIG.NO.	品番	FIG.NO.
17632-94L00	160A-11		513A-7	25222-94L00	210A-9
17670-94J01	162A-1		513B-7	25231-96301	210A-10
17680-94L00	162A-2	19184-94L00	166A-3	25232-96302	210A-11
17685-94L00	162A-7	19185-99J00	166B-9	25311-94L00	210A-3
17712-94L00	162A-4		513A-8	29103-93J00	327B-6
17712-94L10	162A-5		513B-8		334B-13
17913-93J00	405A-5				334C-13
17914-93J00	405A-6			29141-93J00	160A-13
17917-87L00	410A-30				210A-8
	410B-30				336A-21
	410C-30				336B-14
18100-94L00	167A-1			29404-93J10	338A-12
18117-78K00	122A-7				501A-22
	122B-7				600A-25
18119-94L00	122A-8				
	122B-8	21110-94L00	206B-1		
18121-94JL0	167A-2		513A-9		
18130-93E01	167A-3		513B-9		
18132-89L00	167A-4	21111-89L01	206A-1		
18142-93E00	167A-5	21122-94L00	206A-2		
18173-94L00	122A-10		206B-2	31000-94L06	561A-1
	122B-10	21131-94J00-YAY	444A-31	31100-94401	301A-1
18193-94L00	167A-11	21151-94L10	206A-3		301B-1
18194-94L00	167A-12		206B-3		561A-3
18210-95L00	167A-6	21210-94L00	206A-4	31101-94L02	561A-2
18280-93E00	167A-7		206B-4	31111-89J00	340A-2
18290-94L00	167A-10	22511-99011	336A-1	31123-89J00	340A-4
18295-94L00	167A-13		336B-1	31123-89J10	338A-13
18590-58M00	334A-11	23111-94L00	206A-5-1	31131-96300	301A-3
	334B-10		206B-5-1		301B-3
	334C-10	23111-94L10	206A-5-2		301A-4
19116-94L00	166B-2		206B-5-2		301B-4
	513A-3	23115-94L00	206A-6	31135-89J00	301A-5
	513B-3	23115-94L10	206B-6		301B-5
19120-99J11	166B-3		513A-10	31173-89J00	301A-2
	513A-4		513B-10		301B-2
	513B-4	23131-94L00	410A-20	31173-94L02	340A-5
19122-99J00	166B-4		410B-20	31281-93340	301A-6
	513A-5		410C-20		301B-6
	513B-5	23211-94L10	206A-7		301A-7
19131-95502	166B-5		206B-7	31310-96300	301B-7
	513A-16	23213-94400	206A-24	31311-89J00	340A-3
	513B-16		206B-23	31312-96300	301A-8
19137-94L00	166A-1	23214-89J00	206A-25		301B-8
	166B-6		206B-24	31320-94400	301A-9
19140-94L01	166B-7	23311-95J00	210A-1		301B-9
	513A-6	25111-94L00	210A-2-1	31360-96300	301A-10
	513B-6	25111-94L10	210A-2-2		301B-10
19140-94L11	166A-2	25211-94L00	210A-5	31800-94L00	310A-19
19140-94L20	166B-8	25215-94L00	210A-6		310B-19

品番	FIG.NO.	品番	FIG.NO.	品番	FIG.NO.
31912-94L00	310C-19	33810-94L01	322B-2	36610-94L01	334B-4
	561A-4		322C-3		334C-4
	301A-11		322A-1		322A-4
	301B-11		322B-1		322A-6
	561A-5		322C-1		561A-17
31918-94402	301A-12	33820-89E01	561A-16	36610-94L21	513A-11
301B-12	301A-13		36610-94L32	322C-4	
561A-6	301B-13		36610-94L42	322B-3	
553A-1	561A-7		513B-11	322A-9	
32000-94L01	303A-1		33833-91J00	444A-21	36615-96300
32102-94L00	303B-1	33920-94L60	310A-17		322C-7
32102-94L10	561A-13	33920-94L70	310B-17		501A-9
32120-94L00	303A-2	33925-94L00	310C-17		600A-8
	303B-2		310A-18	36616-94L00	322A-10
32160-94L00	303A-3		310B-18		322B-7
	303B-3		310C-18		322C-8
32800-88L01	310A-2	34000-96L43	600A-1	36617-93J10	322A-11
	310B-2	34011-96L13	600A-2		322B-8
	310C-2	34100-93J22	501A-5-1		322C-9
	553A-2	34100-93J33	501A-5-2	36617-94L00	301B-18
	561A-14	34100-93J42	501A-5-3		513B-39
32800-94L00	310A-1	34100-93J53	501A-5-4	36618-43410	322A-5
	310B-1	34112-96L00	600A-3		322A-7
	310C-1	34190-87D00	501A-12		322B-4
	310A-3	34190-88L00	600A-15		322C-5
	310B-3	34190-95500	501A-10		513A-12
32815-94L00	310C-3	34191-92E00	501A-7		513B-12
	553A-3	34193-96L00	600A-4		561A-18
	561A-15	34200-93J02	501A-15-1	36620-93J10	521A-1-1
	310A-4	34200-93J14	501A-15-2	36620-93J40	521A-1-2
	310B-4	34200-93J22	501A-13-1	36620-94L01	508A-52
33220-64L00	310C-4	34200-93J34	501A-13-2		508B-54
	303A-4	34211-96L00	600A-5	36620-94L11	450A-54
	303B-4	34300-93J02	501A-17-1	36628-92E00	450A-3
	310A-10	34300-93J13	501A-17-2		508A-2
	310B-10	34310-92E00	501A-18		508B-3
33446-94L00	310C-10	34360-92E00	501A-19	36646-93J01	450A-2
	310A-11	34500-93J02	501A-1-1		508B-2
	310B-11	34500-93J13	501A-1-2	36656-94L00	410A-31
	310C-11	34600-93J02	501A-3-1		410B-33
	310A-15	34600-93J13	501A-3-2		410C-31
33510-16H10	310B-15	34800-93J02	501A-23-1	36660-89L02	600A-24
	310C-15	34800-93J13	501A-23-2	36661-96L30	600A-7
	310A-16	34801-99E04	501A-25	36662-88L00	600A-19
	310B-16	34825-96L00	600A-6	36662-88L10	600A-10
	310C-16	36001-88L00	600A-9		600A-16
33542-16H00	310A-12	36360-94L00	334A-3	36662-88L20	600A-17
	310B-12		334B-3	36662-88L30	600A-18
	310C-12		334C-3	36663-88L00	600A-11
			334A-4		600A-21
	33634-94L00	322A-3	36367-89L00-YAY		

品番	FIG.NO.	品番	FIG.NO.	品番	FIG.NO.
36664-88L00	600A-12	37141-99E50	508B-5-5	37163-89L00	561A-20
36665-88L00	600A-27		530A-3-5		334A-6
	600A-13		530A-19-5		334B-5
	600A-22		450A-5-6		513A-15
36665-88L10	600A-14		508A-4-6		
36667-96L20	600A-23	37141-99E60	508B-5-6	37210-93J00	530A-15
	600A-28		530A-3-6	37212-93J00	530A-16
	303A-5		530A-19-6	37721-88L00	545A-11
	36690-94L10		450A-5-7	37721-93J91	450A-8
	36740-94L00		553A-5		508B-8
36890-93J00	517A-23	37141-99E70	508B-5-7	37721-94L00	334A-7
36990-87D00	508A-54		530A-3-7		334B-6
	508B-56		530A-19-7		334C-6
	553A-11		450A-5-8	37721-95500	518A-12
	600A-29		508A-4-8	37724-99J00	206A-23
36991-94L00	322A-18	37141-99E80	508B-5-8		206B-22
	322B-15		530A-3-8	37803-93J05	530A-9
	322C-16		530A-19-8	37820-89L00	334A-2
513B-38	450A-5-9			334B-2	
37100-96J00	530A-1			508A-4-9	334C-2
37100-96J25	530A-17	37141-99E90	508B-5-9	37820-93J04	450A-9
37110-93J01	530A-2		530A-3-9		508A-7
	530A-18		530A-19-9		508B-9
37110-93J11	450A-4		450A-5-10	37820-93J10	530A-11
	508B-4		508A-4-10		530A-23
37110-94J02	508A-3	37141-99EA0	508B-5-10	37823-92E01	450A-10
37139-99E00	530A-6		530A-3-10		508A-8
37139-99E40	530A-22		530A-19-10		508B-10
37141-99E00	450A-5-1		450A-5-11		530A-12
	508A-4-1		508A-4-11		530A-24
37141-99E10	508B-5-1	37141-99EB0	508B-5-11	37823-97J00	444A-34
	530A-3-1		530A-3-11	37825-99E10	530A-10
	530A-19-1		530A-19-11	37826-92J00	450A-11
	450A-5-2		450A-5-12		508A-9
	508A-4-2		508A-4-12		508B-11
508B-5-2	508B-5-12	37143-99E00	37826-92J10		530A-13
530A-3-2	530A-3-12			530A-25	
530A-19-2	530A-19-12		37826-97J01	444A-35	
450A-5-3	450A-6		37830-94J11	444A-33	
508A-4-3	508A-5		37835-91J00-YAY	444A-36	
508B-5-3	508B-6	37850-88L00	544A-4		
530A-3-3	530A-4	37850-90J06	450A-12		
530A-19-3	530A-20		508B-12		
37141-99E30	450A-5-4	37149-93J00	37850-92E27	517A-5	
	508A-4-4		37850-92J00	327A-3	
	508B-5-4		508B-7	513B-41	
	530A-3-4	37161-89L02	530A-5	37850-94L01	327B-3
	530A-19-4		530A-21	37851-89L00	327B-8
37141-99E40	450A-5-5		334A-5	37852-94JAO	327B-4
	508A-4-5		334C-5	37853-94L00	410A-32

品番	FIG.NO.	品番	FIG.NO.	品番	FIG.NO.
37856-92J00	410C-32	41230-94LA0	336A-24	48553-97E00	338A-17
	327A-4		336B-17	48571-89J01	338A-2
37857-92J00	513B-42	41233-94LA0	336A-25	48572-89J01	338A-3
	327A-5		336B-18	48583-95E00	338A-4
37859-90J00	513B-43	41280-94LA0	336A-26	48585-89J00	338A-18
	450A-51		336B-19	48681-87J11	338A-19
37864-94J10	508A-10	43111-94LA0-YAY	336A-2-1	48818-97E00	338A-5
	508B-51		336B-2-1	48823-89J00	338A-6
38100-94L02	508A-11	43111-94LB0-YAY	336A-2-2	48832-89J00	338A-7
	338A-14		336B-2-2	48834-89J00	338A-8
38410-93J21	340A-1	43112-94L01	405A-2	48842-89J00	338A-9
	327A-1	43211-87JL0	336A-3	48861-89J01	338A-10
38415-94L00	327B-1		336B-3		
	327A-2	43241-87J00	335A-12		
38500-93J00	327B-2	43411-89LA0	336A-10		
	508A-12	43415-94L01	336A-11		
38500-93J90	450A-13	43420-89L00	336A-12		
	508B-13	43425-89L00	336A-13		
39600-94L00	530A-7	43512-89L00	336A-14		
	530A-27	43515-88L00	336A-15		
39669-94L00	553A-4	43516-89J00	336A-16	51110-94L00	401A-1
39950-88L02	501A-21	43517-89L00	336A-17	51211-94L00	401A-2
	600A-20	43711-94L00	336A-4	52110-94L01-YAY	405A-1-1
40000			336B-4	52110-94L11-YAY	405A-1-2
		43750-94L00-YAY	336A-5-1	52113-94L00	405A-4
		43750-94L10-YAY	336B-5-1	52131-94L00-YAY	405A-17
			336B-5-2	54112-94L00	401A-6
		43755-94L00	336B-6	54125-94L00	401A-7
			513A-17	54130-94L00	401A-8
			513B-17	54137-94L00	401A-9
41111-94LA0-YAY	335A-1		339A-1	54144-94L00	401A-13
41121-94LA1-YAY	335B-1	45260-94LA0	339A-1	54145-94L00	401A-14
	335A-2	45421-94LA0	335A-18	54151-94L00	405A-11
41130-94LA0	335B-2		335B-17	54167-94L00	405A-12
	335A-7	47225-94L00	339A-2	54211-94L00-YAY	405A-13
41135-93J11	335B-7	47226-94L00	338A-20	54213-93901	405A-14
	335A-9		339A-3	55100-94L00-YAY	407A-1
41161-94400	335B-9	47400-95J02	339A-4	55114-963L0	407A-2
	442A-1	48000-94L03	338A-1	55125-96310	407A-7
41211-94LA0	575A-1	48121-94LA0	338A-21	55321-87J01	139A-6
	335A-3		339A-5		335A-10-1
41212-91J00	335B-3	48321-94L00	338A-22		335B-10-1
	335A-4		339A-6		336A-8-1
41213-94J01	335B-4	48325-94L00	338A-23		336B-12-1
	335A-5		339A-7		338A-28
41221-94LA0	335B-5	48326-94L00	338A-26		339A-9
	336A-22		339A-8		407A-8
41224-94LA0	336B-15	48510-89J00	338A-11	55321-87J11	335A-10-2
	336A-23	48518-87D00	338A-15		335B-10-2
	336B-16	48551-89J00	338A-16		336A-8-2

品番	FIG.NO.	品番	FIG.NO.	品番	FIG.NO.
55332-94L00	336B-12-2		410B-5	61820-94L20-YAY	410B-2
	407A-9		410C-5		410C-2
55333-94L10	407A-10	61151-91J11	410A-14	61827-94L00	410A-15
	407A-15		410B-14		410B-15
56120-91L11-YAY	407A-15		410C-14		410C-15
56130-94L00	220A-21		410A-33	61829-94L00	410A-16
57110-94L01	220A-1-1	61151-94L00	410B-37		410B-16
57110-94L11	220A-1-2		410C-33		410C-16
57110-94L21	220A-1-3		405A-3	61830-94L00-YAY	410A-6
57130-96300	405A-18	61155-94L00	420A-1		410B-6
57133-94L00	220A-2	61400-94L00-YAY	420B-1		410C-6
57311-91L00	220A-5		410A-9	61841-94L00	410A-21
57510-94L00	220A-8	61412-89L00	410B-9		410B-21
57521-94L00	220A-9		410C-9		410C-21
57610-96311	220A-14		420A-2	63111-89L01-YAY	444A-1
57621-91L21	220A-15	61433-94L00	420B-2	63114-99J01	444A-22
57631-95JL0	220A-20		420B-7	63115-99J00	444A-3
57632-91L00	407A-23	61435-94L20-YAY	420B-7	63116-99J00	444A-4
57633-96300	407A-24	61435-94L30-YAY	420A-8	63121-99J00-YAY	444A-5
58100-91L20-019	407A-21-3	61443-94L10-YAY	420B-8	63122-99J00	444A-23
58100-91L30-019	407A-21-4		420A-9	63131-94L00-YAY	444A-24
58100-91L40-019	407A-21-1	61446-89L10-YAY	420B-9	63133-89L00	444A-25
58100-91L50-019	407A-21-2		420B-10	63134-94L00	444A-26
58100-95D01-019	407A-21-5	61453-94L10-YAY	420A-11	63210-94L01	444A-6
58100-96372-019	407A-21-6		420B-11	63215-93110	444A-32
58100-96462-019	407A-21-9	61458-89L20	420A-12	63220-94L00	444A-7
58100-96472-019	407A-21-7		420B-12	63225-93200	444A-9
58100-96482-019	407A-21-8	61471-89L00	167A-16	63225-98601	444A-8
58100-96492-019	407A-21-10		167A-17	63240-94J10	444A-10
58120-96401	407A-22	61472-93E20	410A-10	63241-986B0	444A-11
59178-97J00	407A-11	61494-94L01	410B-10	63244-94J00	444A-12
59262-94J00	175A-3	61610-90L00	410C-10	63610-94L00	444A-14
59412-91J00	146A-9		410A-11	63650-94L00	444A-15
59800-94L10	420A-14	61616-93E10	410B-11	65001-94L00	432A-1
	420B-14		410C-11	65520-99100	432A-2
			410A-27	65661-95D00	432A-3
			410B-27	65700-89L20	432A-5
			410C-27	65720-986L0	432A-10
			420A-3	65740-95D01	432A-4
			420B-3	65750-87J11	432A-6
61112-94L10	410A-4	61631-99J00	420A-5	65750-95500	432A-7
	410B-4		420B-5	65770-89L00	432A-8
	410C-4	61642-90L00	410A-28	65781-98500	432A-9
61124-94L00	410A-13-1		410B-28	67130-94L02	513A-1
61124-94L10	410B-13		410C-28	67130-94L12	513B-1
	513A-20	61810-94L10-YAY	410A-1	67140-95600	515A-1
	513B-20		410B-1	67200-88L00	544A-1
61124-94L20	410A-13-2		410C-1		545A-1
	410C-13		410A-2	67200-93J33	517A-1
61134-94L00	410A-5	61820-94L00-YAY			

品番	FIG.NO.	品番	FIG.NO.	品番	FIG.NO.
67200-93J51	518A-1 450A-1 508B-1	67234-92E00 67235-92E00	518A-21 518A-28	67253-92E00 67253-92E10 67253-95600	544A-13 518A-37 450A-27 508A-26
67200-94J20	508A-1	67236-92E00	518A-30		508A-26
67211-88L00	544A-17		545A-12		508B-27
67211-92E50	517A-29	67237-92E01	518A-31		518A-39
67212-88L00	544A-7		545A-28	67254-92E50	517A-22
67212-95600	450A-14 508A-13 508B-14	67238-87D00	450A-20 508A-19 508B-20	67255-92E50 67255-99E10	517A-8 450A-28 508A-27
67214-92E00	508A-14	67238-88L00	545A-31		508B-28
67220-95630	450A-16 508A-15 508B-16	67238-92E50 67239-92E00	518A-32 518A-33 545A-35	67256-92E50 67256-95600	517A-11 450A-29 508A-28
67221-92E00	545A-8	67239-92E10	518A-29		508B-29
67221-92E50	518A-7		545A-41	67257-88L00	544A-9
67222-92E00	545A-2	67240-92E00	545A-17	67257-92E00	517A-12
67222-92E50	518A-2	67240-92E50	518A-16	67257-99E10	450A-30
67223-92E00	545A-3	67241-88L00	545A-34		508A-29
67223-92E50	518A-6	67241-92E50	518A-42		508B-30
67223-99E10	450A-17 508A-16 508B-17	67241-99E10	450A-21 508A-20 508B-21	67258-99E00	450A-31 508A-30 508B-31
67224-92E00	545A-9	67242-92E50	517A-13	67259-87D00	450A-32
67224-92E50	518A-8	67243-92E00	545A-38		508A-31
67225-92E00	518A-25	67243-95600	450A-22		508B-32
67225-92E50	518A-9		508A-21	67261-88L00	544A-3
67226-92E00	545A-15		508B-22	67261-88L10	544A-2
67226-92E10	518A-14	67244-95600	450A-23	67261-92E50	517A-10
67227-92E00	545A-16 518A-23		508A-22	67261-99E10	450A-33
67228-92E00	545A-24 518A-17	67245-92E00	518A-22		508A-32
67229-95600	545A-18 450A-18 508A-17 508B-18	67245-95600	545A-23 450A-24	67264-88L00 67264-88L10 67264-95600	544A-18 544A-19 450A-35
67230-88L00	545A-20		508B-23		508A-34
67230-92E00	518A-19		518A-22	67267-93J00	508B-35
67231-88L00	545A-32		545A-23		450A-36
67231-92E00	518A-40	67251-88L00	544A-20		508A-35
67232-88L00	545A-33	67251-92E50	517A-9		508B-36
67232-92E50	518A-43	67251-99E20	450A-25	67269-92E00	545A-29
67232-95600	450A-19 508A-18	67252-88L00 67252-92E00	508A-24 508B-25	67271-88L10	544A-16
67233-92E00	508B-19 518A-41	67252-92E10 67252-95600	508B-25 450A-39	67272-88L00	545A-6
	518A-27		518A-35	67273-88L00	519A-5
	545A-26		518A-38		544A-25
67234-88L00	545A-22		450A-26		545A-47
			508A-25	67273-95600	450A-37
			508B-26		508A-36
			545A-40		508B-37
					517A-25

品番	FIG.NO.	品番	FIG.NO.	品番	FIG.NO.
	544A-15	67296-88L00	544A-5		513B-21
67274-88L00	545A-42	67296-90J10	450A-41	67343-94L00	410B-34
67274-92E50	517A-28		508A-42		513A-35
67275-95600	450A-38		508B-41		513B-35
	508A-37	67296-92E11	450A-15	67467-89J01	166B-15
	508B-38		508B-15		206B-19
	517A-24		518A-13		513A-22
	544A-14	67296-92E20	518A-15		513B-22
67281-88L00	544A-10		545A-14	67500-88L00	519A-1
67282-94L00	450A-52	67296-92E30	545A-44		544A-21
	508A-38	67296-92E60	544A-11	67701-94L00	442A-2
	508B-52	67296-94300	450A-42		575A-2
67283-92E50	517A-26		508A-43	67721-94L00	442A-3
67284-92E50	517A-27		508B-42		575A-3
67284-94L00	450A-53	67296-94310	450A-34	67725-96J00	442A-4
	508A-39		508A-33		575A-4
	508B-53		508B-34	67726-99E00	442A-5
67286-92E00	518A-18		517A-3		575A-5
	545A-19	67296-95600	450A-43	67728-99E00	442A-6
67287-92E00	545A-46		508A-44		575A-6
67287-92E50	517A-19		508B-43	68110-88L01	420A-15
67288-92E00	545A-4	67296-95610	450A-44		420B-15
67288-92E10	518A-4		508A-45	68111-88L00	544A-8
67288-92E20	517A-14		508B-44	69711-93E10	167A-15
	544A-6		545A-43	69911-91J60	335A-13
67288-92E60	517A-6	67296-95621	515A-3		335B-12
	544A-12	67297-95600	450A-45		
67288-92E70	517A-16		508A-46		
67291-92E00	518A-5		508B-45		
	545A-7	67298-92E50	517A-2		
67291-92E10	518A-36	67320-93J00	450A-56-1		
	545A-37		515A-4-1		
67292-94300	450A-39	67320-93J10	450A-56-2		
	508A-40		515A-4-2		
	508B-39	67320-93J20	450A-56-3		
	518A-3		515A-4-3	77811-54GB0-0PG	450A-46
	545A-5	67320-93J30	450A-56-4		508A-47
67294-92E00	518A-11		515A-4-4		508B-46
67294-95600	450A-40	67320-93J40	450A-56-5	77811-58J10-0PG	420A-13
	508A-41		515A-4-5		420B-13
	508B-40	67320-93J50	450A-56-6		
	515A-2		515A-4-6		
67295-92E10	517A-4	67320-93J60	450A-56-7		
67295-92E50	517A-18		515A-4-7		
67296-88D10	517A-15	67320-93J70	450A-56-8		
	518A-24		515A-4-8	99000-81158-50M	167A-8
	545A-13	67320-93J80	450A-56-9		
	545A-30		515A-4-9		
67296-88D20	517A-17	67341-94L00	410B-31		
67296-88D30	517A-21		513A-21		

品番	FIG.NO.	品番	FIG.NO.	品番	FIG.NO.
00000			310A-8		420A-4
			310B-8		420B-4
			310C-8	04211-11129	111A-4
			334A-8		113A-5
			334B-7	08113-60060	407A-18
01421-08357	122A-4		334C-7	08211-15203	220A-7-4
	122B-4	01550-06257	310A-9	08211-15204	220A-7-6
01547-0612A	111A-11		310B-9	08221-30404	220A-12-1
01547-06167	513A-32		310C-9	08310-00067	301A-16
	513B-32		513A-33		301B-16
01547-0616C	410B-32		513B-33		561A-11
01547-0625A	121A-9	01550-0625C	111A-12	08316-10067	122A-13
	303A-10		144A-8		122B-13
	303B-8		146A-45	08316-10087	122A-6
	175A-4		166B-13		122B-6
01547-0640A	303A-11		206A-21	08321-01067	301A-17
01550-0512C	303B-9		206B-17		301B-17
	553A-8	01550-0630C	146A-20		561A-12
01550-06127	122A-12		162A-3	08322-01067	310A-21
01550-0612C	122B-12		166A-7		310B-21
	322A-15		167A-9		310C-21
	322B-12	01550-06357	113A-4	08341-31039	120A-10
	322C-13	01550-0645C	146A-21		120A-11
01550-06167	301A-14	01550-06557	166B-14		120B-10
	301B-14		513A-34		120B-11
	513B-40		513B-34		303A-13
	561A-9	01550-0820C	113A-8		303B-11
01550-0616A	175A-9		139A-10	09100-06113	339A-10
01550-0616C	146A-19		410A-26		501A-26
	146A-44		410B-26	09100-08232	450A-47
	166A-6		410C-26		508A-48
	167A-14	01550-08257	301A-15		508B-47
	175A-13		301B-15	09100-10323	338A-24
	301B-19		561A-10		339A-11
	303A-12	01550-0835C	122A-5	09100-12093	335A-14
	303B-10		122B-5		335B-13
	410A-25	01550-08407	139A-3	09103-06237	432A-11
	410B-25	01550-08707	139A-5	09103-06281	139A-8
	410C-25	02112-06127	206A-22		335A-11
01550-06207	310A-5		206B-18		335B-11
	310A-14	02122-04127	120A-9		336A-9
	310B-5		120B-9		336B-13
	310B-14	03112-0630B	501A-11		338A-29
	310C-5	03121-0516A	530A-26		339A-12
	310C-14	03122-05165	530A-14		407A-12
	553A-10	03142-0416C	210A-7	09103-08458	120A-7
01550-0620C	561A-22	03142-04259	160A-12		120B-7
	120A-15	03542-05169	322A-16	09106-10065	335A-19
	120B-15		322B-13		335B-18
	163A-4		322C-14	09108-06149	160A-14

品番	FIG.NO.	品番	FIG.NO.	品番	FIG.NO.
09108-08104	405A-19		508A-49		206A-10
09108-08286	336B-8		508B-48		513A-27
	513A-23	09126-06006	545A-25		513B-27
	513B-23	09126-06015	444A-17	09160-06055	166B-16
09116-06215	122A-25	09128-06093	310A-20		206B-20
	122B-25		310B-20		513A-28
09116-06223	410A-29		310C-20		513B-28
	410B-29		561A-8	09160-06082	160A-15
	410C-29	09136-05041	444A-18		206A-11
09116-06225	206A-26		444A-27		206B-10
	206B-25	09137-03008	334A-12		210A-12
	336A-18		334B-11		336A-28
	410B-35		334C-11		336B-21
	513A-36	09140-05005	166B-10	09160-06085	432A-12
	513B-36		327B-7	09160-06094	206A-12
09116-06229	407A-19		513A-24	09160-06104	450A-50
09116-06234	206A-9		513B-24		508A-51
09116-06517	146A-10		519A-3		508B-50
09116-06522	410A-8		544A-24		517A-20
	410A-22	09140-06020	339A-13	09160-06170	336A-29
	410B-8		450A-49		336B-22
	410B-22		508A-50	09160-08082	336B-7
	410C-8		508B-49		407A-29
	410C-22		518A-10		513A-19
09116-06523	410A-3		545A-10		513B-19
	410B-3	09140-08016	407A-28	09160-09020	120A-8
	410C-3	09140-10031	401A-11		120B-8
09116-08147	407A-13	09140-14008	303A-7	09160-10082	335A-21
09116-08150	401A-3		303B-5		335A-22
09116-08151	405A-7	09141-14008	407A-25		335B-20
	444A-16	09148-06008	444A-13		335B-21
09116-08152	139A-4	09159-08046	220A-6	09160-10156	401A-12
	401A-10	09159-08059	336B-9	09160-10158	338A-25
09116-08154	405A-15		513A-25		339A-14
	407A-6		513B-25	09160-12066	335A-23
09116-08155	444A-29	09159-08L02	336A-19		335B-22
09116-08162	405A-16	09159-10050	335A-20	09160-12126	335A-17
09119-08L01	113A-3		335B-19		335B-16
09125-04004	518A-26	09159-12014	335A-15	09160-12128	335A-16
09125-04021	517A-7		335B-14		335B-15
09125-05042	518A-20	09159-22006	335A-8	09160-14028	407A-26
	545A-21		335B-8	09160-14071	206A-13
09125-05046	327B-5	09160-05024	545A-45		206B-11
09125-05135	519A-2	09160-05029	206B-9	09160-15030	220A-7-1
	544A-22		513A-26	09160-15031	220A-7-2
09125-05145	444A-28		513B-26	09160-15032	220A-7-3
09125-06063	336A-27		519A-4	09160-15033	220A-7-5
	336B-20		544A-23	09160-15053	220A-7-7
	338A-30	09160-06046	166A-4	09160-15054	220A-7-8
09126-05003	450A-48		166B-11	09160-15057	303A-8

品番	FIG.NO.	品番	FIG.NO.	品番	FIG.NO.
	303B-6		513B-18	09320-09039	122A-27
09160-20068	220A-11-1	09204-01006	336A-30		122B-27
09160-20069	220A-11-2		336B-23	09320-09052	146A-14
09160-20070	220A-11-3	09204-03003	407A-27	09320-11017	410A-7
09160-20071	220A-11-4	09205-02004	210A-4		410A-23
09160-20072	220A-11-5	09205-04002	206A-16		410B-7
09160-20073	220A-11-6		206B-12		410B-23
09160-25032	220A-13-4	09205-06021	335A-6		410C-7
09160-25033	220A-13-5		335B-6		410C-23
09160-25034	220A-13-6	09209-08016	220A-17	09343-50L01-040	146A-15
09160-25035	220A-13-7	09229-04005	410A-18	09344-55001-070	146A-16
09160-30057	336A-6		410B-18	09352-70103-600	410B-36
	336B-10		410C-18		513A-37
09161-04012	410A-12		420A-6		513B-37
	410B-12		420B-6	09355-70125-600	122A-9
	410C-12	09248-08001	407A-14		122B-9
09161-08019	336A-20	09248-12009	405A-10	09380-12002	338A-27
09163-06001	444A-19	09250-12006	444A-30		339A-15
09164-12021	121A-8	09251-09007	410A-17	09381-14004	206A-18
09164-14008	206A-14		410B-17		206B-14
09166-17005	220A-3		410C-17	09381-16001	116A-4
09168-12017	405A-9	09260-10006	206A-17	09383-04002	206A-19
09169-06062	146A-12		206B-13		206B-15
09169-06063	310A-6	09263-20046	407A-3	09385-04005	410A-19
	310B-6	09263-20047	407A-16		410B-19
	310C-6	09265-17002	220A-4		410C-19
09169-06075	122A-26	09265-25047	407A-4	09385-06012	513A-30
	122B-26	09280-06012	210A-13		513B-30
	146A-11	09280-12012	175A-8	09385-06016	166B-17
09180-06186	206A-15	09280-13005	210A-14		206B-21
09180-06230	146A-13	09280-17003	111A-9	09401-08412	146A-18
	166A-5	09280-21008	175A-12	09401-08413	162A-6
	166B-12	09280-22019	139A-9	09401-11423	122A-11
	513A-29	09280-26005	146A-37		122B-11
	513B-29	09280-50009	220A-23		146A-34
09181-16008	220A-10	09280-54004	160A-16		146A-38
09181-25190	220A-13-1	09280-75002	407A-20	09401-11425	144A-7
09181-25248	220A-13-2	09282-15009	401A-5	09401-13423	146A-39
09181-25251	220A-13-3	09282-17006	220A-22	09401-15414	111A-10
09181-25268	220A-13-8	09282-30008	336A-7	09401-18414	146A-40
09181-30158	220A-12-2		336B-11	09401-20410	146A-41
09181-30162	220A-12-3	09283-27022	121A-2	09403-07340	327A-6
09202-05021	220A-16	09283-32048	116A-9		327B-9
09202-06023	401A-4	09289-05008	121A-16	09403-08404	322A-12
	405A-8	09289-20L01	407A-17		322B-9
	405A-20	09320-05019	120A-14		322C-10
	407A-5		120B-14	09403-13408	334B-14
09204-01002	206A-8	09320-08051	310A-7		334C-14
	206B-8		310B-7	09403-20309	322A-13
	513A-18		310C-7		322B-10

品番	FIG.NO.	品番	FIG.NO.	品番	FIG.NO.
	322C-11		501A-20		
	513A-38	09471-12108	501A-24		
	553A-9	09481-10501	322B-5		
	561A-23		450A-55		
09404-06207	338A-31		508A-53		
09407-08401	530A-8		508B-55		
	530A-28		513A-13		
09407-14403	553A-6	09481-30501	513B-13		
09407-14407	303A-9		322A-8		
	303B-7		322B-6		
	334A-13		322C-6		
	334B-12		513A-14		
	334C-12		513B-14		
	501A-8		561A-19		
	501A-27	09482-00661	111A-13		
	513A-31				
	513B-31				
	553A-7				
	600A-26				
09407-18402	322A-2				
	322C-2				
	561A-21				
09408-00020	310A-13				
	310B-13				
	310C-13				
09408-00043	146A-42				
09408-00054	322A-17				
	322B-14				
	322C-15				
09408-00233	146A-43				
09408-00340	322A-14				
	322B-11				
	322C-12				
09409-05302-5PK	410A-24				
	410B-24				
	410C-24				
09440-07074	220A-18				
09440-07080	206A-20				
	206B-16				
09440-12027	444A-20				
09440-13057	336A-31				
	336B-24				
09440-35004	220A-19				
09443-10043	336A-32				
	336B-25				
09471-12028	501A-6				
	501A-14				
09471-12077	501A-16				
09471-12103	501A-2				
	501A-4				

品名	FIG.NO.	品名	FIG.NO.
(ア)		(ウ)	
アジヤスタ, BAS	163A-2	ウエーブワッシャ	508B-23
アジヤスタセット, ハンドルロッド	444A-10	*	508A-22
アタチメント, ステアリング プラケット	336B-6	*	450A-23
*	513B-17		
*	513A-17		
アタチメントキット, ツインリモコン	515A-1		
アダプタ, ケーシ	600A-7		
アダプタ, フューエルケージ	501A-19		
アノード (マグネシウム)	336B-12-2	(エ)	
*	335A-10-2		
*	335B-10-2	エレメントアウシ, エアクリチ	122B-16
*	336A-8-2	*	122A-16
アノード, プロテクション	407A-8	エンド, ケーブル	517A-24
*	335B-10	*	544A-14
*	139A-6	*	508B-38
*	339A-9	*	450A-38
*	336B-12	*	508A-37
*	336A-8-1	エンブレム, マーク(S)	544A-8
*	338A-28	エンブレム, マークS(クロム)	420A-13
*	335A-10	*	420B-13
アマチュア	340A-3	エンブレム, リヤマークS(クロム)	450A-46
*	301A-7	*	508A-47
*	301B-7	*	508B-46
アーム, クラッチロッド	206A-7		
*	206B-7		
アーム, ニュートラルロッド	517A-8		
アーム, ロック	121A-3		
アーム, ロック	450A-28	(オ)	
*	508B-28		
*	508A-27		
アームアウシ, リモコンソフト	545A-20	オイルシール	121A-16
		*	407A-17
		*	220A-22
		オイルシール(14. 7X25X6. 5)	401A-5
		オイルシール(27X46X6)	121A-2
		オイルシール(30. 6X43X5)	336B-11
		*	336A-7
		オイルシール(32X44X6. 5)	116A-9
(イ)			
インジエクタアウシ, フューエル	144A-2		
インジエクタ, ウォーニング	334C-3		
*	334B-3	(カ)	
*	334A-3		
インベラ, ウォーニング	160A-3		

品名	FIG.NO.	品名	FIG.NO.
ガイド, ウォーキング	160A-17	*	450A-36
ガイド, オイルレベルゲージ	175A-11	カバーアウシ, エンジン(7 ラック)	420B-1
ガイド, シフトロッド	210A-5	*	420A-1
ガイド, タイミングベルト	120A-2	カム, シフト	210A-3
*	120B-2	カムシャフトアウシ	121A-1
ガイド, バルブ(OS)	111A-14	カム, トライバシフト	220A-2
ガスクケット(12X17X1)	405A-9		
ガスクケット, インテークマニホールド	122B-2		
*	122A-2		
ガスクケット, ウォーキング	405A-6		
ガスクケット, エキゾーストマニホールド	139A-2		
ガスクケット, エンジンホルダ	401A-2		
ガスクケット, シリンダヘッド	111A-3		
ガスクケット, シリンダヘッドカバー	111A-5	(キ)	
ガスクケット, スロットルボディ	122A-3		
*	122B-3	*	120B-11
ガスクケット, タンクキャップ	432A-3	*	303A-13
ガスクケット, ドライバシフトハウジング	405A-4	*	303B-11
ガスクケット, ドレーンラック	407A-11	*	120A-10
ガスクケット, ホンダケースアウシ	160A-6	*	120A-11
カバー	517A-29	*	120B-10
カバー(シグナル)	544A-17	キ(931)	450A-5-1
カバー, アウシマウント	401A-9	*	508B-5-1
カバー, ウエザ	420B-15	*	508A-4-1
*	420A-15	*	530A-19-1
カバー, エアインテーククリチ	420A-2	*	530A-3-1
*	420B-2	キ(932)	450A-5-2
カバー, キヤクアウシ	407A-2	*	508A-4-2
カバー, ケーシ	600A-5	*	508B-5-2
カバー, サイドスターボート(7 ラック)	410C-1	*	530A-19-2
*	410B-1	*	530A-3-2
*	410A-1	キ(933)	508A-4-3
カバー, サイドボート(7 ラック)	410A-2	*	508B-5-3
*	410C-2	*	450A-5-3
*	410B-2	*	530A-19-3
カバー, サーマスタット	162A-2	*	530A-3-3
カバー, シリンダヘッド	111A-6	キ(934)	450A-5-4
カバー, タイミングベルト	120A-13	*	530A-19-4
*	120B-13	*	530A-3-4
カバー, テイランロッド(7 ラック)	444A-5	*	508B-5-4
カバー, テイランロッドプラケット	444A-26	*	508A-4-4
カバー, プラック(シグナル)	544A-7	キ(935)	508A-4-5
カバー, プロテクションアノード	139A-7	*	530A-3-5
カバー, リモコンソフト	544A-16	*	530A-19-5
カバー, レバデザイン	544A-18	*	450A-5-5
カバー, レバメッキ	544A-19	*	508B-5-5
カバー, ロックマウント(7 ラック)	405A-13	キ(936)	450A-5-6
カバー, ロックアーム	517A-22	*	530A-19-6
カバー, ワイヤ	508B-36	*	530A-3-6
*	508A-35	*	508B-5-6

品名	FIG.NO.	品名	FIG.NO.
グロメット, ウォータチューブ アツハ	160A-8	*	450A-56-2
グロメット, ウォータチューブ ロア	160A-9	ケーブ ルアツシ, リモコン (12F: 3. 7M)	515A-4-3
グロメット, エアテンバ レチャセンサ	334A-10	*	450A-56-3
*	334B-9	ケーブ ルアツシ, リモコン (14F: 4. 2M)	515A-4-4
*	334C-9	*	450A-56-4
グロメット, ケーブ ル	410A-13-1	ケーブ ルアツシ, リモコン (16F: 4. 8M)	515A-4-5
グロメット, ケーブ ル (ME)	410C-13	*	450A-56-5
*	410A-13-2	ケーブ ルアツシ, リモコン (18F: 5. 4M)	515A-4-6
グロメット, テイラハンド ルブ ラケツト	444A-25	*	450A-56-6
グロメット, ホイストケーブ ル	410C-31	ケーブ ルアツシ, リモコン (20F: 6. 1M)	515A-4-7
*	410B-33	*	450A-56-7
*	410A-31	ケーブ ルアツシ, リモコン (22F: 6. 7M)	515A-4-8
グロメット, リモコンケーブ ル	513B-20	*	450A-56-8
*	513A-20	ケーブ ルアツシ, リモコン (24F: 7. 3M)	515A-4-9
*	410B-13	*	450A-56-9
グロメット, リモコンシンケル	545A-47	ケーブ ルアツシ, リモコン (8F: 2. 4M)	515A-4-1
*	544A-25	*	450A-56-1
*	519A-5		
グロメット, ワイヤリング ハーネス	508B-3		
*	508A-2		
*	450A-3		
		(コ)	
		コイル, イグ ニツシヨソ	310A-10
		*	310B-10
		*	310C-10
		コイル, イグ ニツシヨソタイミンク	303A-3
		*	303B-3
ゲージ, オイルレベル	175A-10	コイル, ステータ	303B-2
ゲージ アツシ, フェエール (ブ ラツク)	501A-17-1	*	303A-2
ゲージ アツシ, フェエール (ホワイト)	501A-17-2	コツタ, ハ ルブ	121A-14
ゲージ セツト, マルチ (W/ INSTRUCTION)	600A-2	コツタヒソ	336B-23
ケース, ウォータホソ	160A-1	*	407A-27
ケース, エカステンシヨソ (ブ ラツク)	405A-17	*	513A-18
ケース, キ ャ	518A-21	*	206A-8
ケース, リモコンキ ャ	545A-22	*	206B-8
ケースアツシ, キ ャ (ブ ラツク)	407A-1	*	336A-30
ケーブ ル, スタータ	322C-1	*	513B-18
*	322B-1	コネクタ	513A-16
*	322A-1	*	206B-19
*	561A-16	*	166B-5
ケーブ ル, プ ラスタ=ミナルツリレー	301B-13	*	513A-22
*	301A-13	*	166B-15
*	561A-7	*	513B-22
ケーブ ルアツシ, NSI	167A-10	*	513B-16
ケーブ ルアツシ, スロットMNO. 1	444A-14	コネクタ, クラツチロツト	210A-1
ケーブ ルアツシ, スロットMNO. 2	444A-15	コネクタ, フラツチウオータ	410A-30
ケーブ ルアツシ, リモコン (10F: 3. 1M)	515A-4-2	*	410C-30

品名	FIG.NO.	品名	FIG.NO.
*	410B-30	シャフト, チルトシリンダ ロア	338A-21
コネクタ, プ ランチ	600A-27	*	339A-5
*	600A-12	シャフト, ド ライブ	518A-34
コネクタアツシ, タミミ	303A-5	シャフト, ド ライブ (L)	220A-1-2
*	303A-6	シャフト, ド ライブ (S)	220A-1-1
コムシール, ウォータブ ルフ	545A-6	シャフト, ド ライブ (X)	220A-1-3
コンロツト アツシ	116A-5	シャフト, フリーキエムレータ	517A-13
		シャフト, プ ロペ ラ	220A-14
		シャフト, リモコンド ライブ	545A-36
		シャフト, ロツカアーム	121A-6
		ジ ョイント, ド ライブ	338A-4
		シリンダ アツシ, ガス	339A-4
		シール, アツバ マウント	401A-13
		シール, アツバ マウントNO. 2	401A-14
		シール, エア化テーク	122B-24
サイルンサアツシ	122A-14	*	122A-24
*	122B-14	シール, エアクリナ	122B-18
サークリツブ	206A-18	*	122A-18
*	206B-14	シール, エアコイルアツバ	167A-12
*	338A-19	シール, エアコイルロア	167A-11
サークリツブ (OD: 18)	116A-4	シール, エンジ ンホソタ	175A-6
サホ ート, ハンド ルロツト	444A-11	シール, サイド カハ	410A-5
サモスタツト, ウォータ (60°C)	162A-1	*	410C-5
		*	410B-5
		シール, サイルンサ	122B-23
		シール, サモスタツトカハ	162A-7
		シール, ステアリング ケーブ ル	442A-1
		*	575A-1
		シール, スパ ークブ ラク	310B-16
		*	310A-16
		シート, ハ ルブ	338A-8
		シート, ハ ルブ ス リンク	121A-15
		シフト, クラツチト ック	220A-15
		シフトアツシ	545A-8
		シフトアームアツシ	518A-19
シム	220A-12-1	シール, リコイルスタータ	420B-3
シム (16X24X2)	220A-10	*	420A-3
シム (25X36X0. 8)	220A-13-1	シール, ワツシヤ	338A-17
シム (25X40X0. 9)	220A-13-2		
シム (25X40X1. 5)	220A-13-3		
シム (30X40X0. 5)	220A-13-4		
シム (30X40X0. 8)	220A-12-2		
シャフト, クラツチレバ	206A-4		
*	206B-4		
シャフト, クラツブ ラケツト	335B-7	スイツチアツシ, PT	327B-3
*	335A-7	スイツチアツシ, PTT	513B-41
シャフト, ステアリング アツバスタツト (H)	336A-14	*	450A-12
シャフト, チルトシリンダ アツバ	338A-22	*	508B-12
*	339A-6	*	327A-3

(サ)

(シ)

(ス)

品名	FIG.NO.	品名	FIG.NO.
*	517A-5	*	122B-21
スリツチアツシ、イグニツシヨシ	508A-3	*	450A-34
*	530A-18	*	420B-4
*	530A-2	*	420A-4
*	508B-4	*	517A-17
*	450A-4	*	530A-14
スリツチアツシ、エマシエンシ	508B-9	*	517A-21
*	508A-7	*	517A-18
*	530A-23	*	517A-4
*	530A-11	*	508B-43
*	450A-9	*	508B-44
スリツチアツシ、エマシエンシ/ストップ	444A-33	*	517A-3
スリツチアツシ、オイルブレツシヤ	334C-2	スクリュ(3X18)	334B-11
*	334B-2	*	334C-11
*	334A-2	*	334A-12
スリツチアツシ、グリップPTT(シグナル)	544A-4	スクリュ(4X10)	508B-42
スリツチアツシ、スタータモータ	334C-5	*	450A-42
*	334A-5	*	508A-43
*	561A-20	スクリュ(4X20)	517A-7
スリツチアツシ、ニュートラル	334A-7	スクリュ(4X6)	518A-26
*	334C-6	スクリュ(5X10)	545A-21
*	334B-6	*	444A-28
*	508B-8	*	518A-20
*	450A-8	スクリュ(5X12)	508A-49
*	545A-11	*	508B-48
*	518A-12	*	327B-5
スクリュ	322C-14	*	450A-48
*	322B-13	スクリュ(5X16)	545A-13
*	322A-16	*	545A-30
*	545A-44	*	517A-15
*	544A-5	*	518A-24
*	544A-11	スクリュ(5X20)	444A-18
*	545A-43	*	444A-27
*	120B-9	*	508A-14
*	120A-9	スクリュ(5X25)	518A-15
*	122A-21	*	545A-14
*	160A-12	スクリュ(5X65)	544A-22
*	210A-7	*	519A-2
*	206B-18	スクリュ(6X10)	336B-20
*	206A-22	*	338A-30
*	530A-26	*	336A-27
*	508A-33	スクリュ(6X20)	545A-25
*	501A-11	スクリュ(6X23)	444A-17
*	450A-44	スクリュ(6X8)	561A-8
*	508B-34	*	310A-20
*	508A-45	*	310B-20
*	508A-44	*	310C-20
*	450A-43	スクリュ(L:165)	515A-3
*	340A-2	スクリュ、クランプ	335A-3
*	167A-4	*	335B-3

品名	FIG.NO.	品名	FIG.NO.
スクリュ、クベツトアジヤスチンク	121A-4	*	301A-5
スクリュ、ニュートラルスリツチ	450A-15	*	518A-27
*	508B-15	*	518A-25
*	518A-13	*	220A-19
スクリュ、フューエルトレーン	146A-8	*	336B-24
スクリュ、リヤカバ	508B-41	*	336A-32
*	508A-42	*	336A-31
*	450A-41	*	444A-20
スタータアツシ、リコイル	167A-1	*	336B-25
スタータセツト、エレクトリツク	561A-1	*	220A-18
スタータローブ5MMD1A、50Mロール	167A-8	*	206B-16
スタツトホルム	122B-4	*	206A-20
*	513A-23	スプリング、クラツチノツチ	206B-23
*	513B-23	*	206A-24
*	122A-4	スプリング、スバル	167A-5
*	405A-19	スプリング、スロツトホルム	166B-9
*	336B-8	*	513B-8
*	160A-14	*	513A-8
スタツバ	545A-24	スプリング、ニュートラルアーム	508B-32
*	518A-23	*	450A-32
スタツバ、アツバマウントスラスト	401A-7	*	508A-31
スタツバ、シフトロツトガイド	210A-6	スプリング、ノツチプレート	206A-25
スタツバ、フロムラツツシユ	407A-23	*	206B-24
スタツバ、リモコンケーブル	410B-34	スプリング、ハルム	121A-12
*	513B-35	スプリング、フレツシヤ	338A-6
*	513A-35	スベ一サ	508B-37
スタツバセツト、ヒニオン	301A-8	*	508A-41
*	301B-8	*	508B-51
ストライプ、エンジンカバ一スターホ一ド	420A-8	*	508B-40
*	420B-8	*	508A-36
ストライプ、エンジンカバ一ホ一ド	420A-10	*	450A-37
*	420B-10	*	442A-3
ストレーナ、オイル	175A-7	*	450A-51
スナツブピン	410A-19	*	450A-40
*	410B-19	*	544A-15
*	410C-19	*	575A-3
*	513A-30	*	508A-10
*	513B-30	*	515A-2
スナツブリング	338A-27	*	517A-25
*	339A-15	*	518A-11
スベ一カブラツ(MR6K-9)	111A-13	スベ一サ(6.2X12.6X12.5)	166B-12
スベ一ドメータアツシ、45KNOTSラツク	501A-5-3	*	146A-13
スベ一ドメータアツシ、45KNOTSホワイト	501A-5-4	*	166A-5
スベ一ドメータアツシ、50MPHホワイト	501A-5-2	*	513B-29
スベ一ドメータアツシ、80KM/Hラツク	501A-5-1	*	513A-29
スプリング	518A-31	スベ一サ(6.2X12.6X21)	206A-15
*	545A-26	スベ一サ、ステアリングアジヤスタ	336A-17
*	517A-2	スベ一サ、チルトシリンダ、ロツタホ一ド	339A-2
*	545A-28	スベ一サ、チルトシリンダ、ロツホ一ド	339A-3
*	301B-5	*	338A-20

品名	FIG.NO.	品名	FIG.NO.	
(ハ)		*	301A-11	
		*	561A-5	
		ハンドル, クランプ	335B-4	
		*	335A-4	
		ハンドル, ティラ	444A-1	
ハ イ, エキゾースト	405A-2	(ヒ)		
ハ イ, ティラ	144A-6			
ハウジング, ドライブシャフトオイルシール	220A-21			
ハウジング, ドライブシャフト(L) (ブッシュ)	405A-1-2			
ハウジング, ドライブシャフト(S) (ブッシュ)	405A-1-1			
ハウジング, フロントドライブシャフトアリンク	407A-15		ビストン	116A-1
ハブ, ツキング, ケーシング	600A-6		ビストンセット, OS (0.50)	116A-10
ハブセット, リモコン	513A-1		ビニオン	220A-5
*	513B-1		ブッシュ, エンジンカハ	301A-9
ハーネスアツシ, ネットワークハーブ	600A-11		*	301B-9
*	600A-21		ビニオン	206A-16
ハーネスアツシ, ワイヤリング	513A-11		*	206B-12
ハーネスアツシ, ワイヤリング (ME)	561A-17		*	220A-17
*	322A-6		*	210A-4
ハーネスアツシ, ワイヤリング (MZ)	322A-4		*	518A-33
ハーネスアツシ, ワイヤリング (T)	513B-11	*	545A-35	
*	322B-3	*	111A-4	
ハーネスアツシ, ワイヤリング (TH)	322C-4	*	113A-5	
ハベル, イグニッションスイッチ	530A-6	ビニオン (5X34)	220A-16	
*	530A-22	ビニオン (6X10)	405A-20	
ハベル, エマージェンシストップスイッチ	530A-10	*	407A-5	
ハベル, フロント (ブッシュ)	410C-6	*	401A-4	
*	410B-6	*	405A-8	
*	410A-6	ビニオン (6X25)	335B-6	
ハベル, ホンダケースアダプタ	160A-5	*	335A-6	
ハベル, ライティングスイッチ	530A-16	ビニオン, オイルホップ	175A-3	
ハベル, ネットアツシ, イグニッションスイッチ	530A-1	ビニオン, チルトロック	335B-17	
ハベル, ネットアツシ, エマージェンシスイッチ	530A-9	*	335A-18	
ハベル, ネットアツシ, エンジンスイッチ	530A-17	ビニオン, ビストン	116A-3	
ハベル, ネットアツシ, ライティングスイッチ	530A-15	ビニオン, レバー	410C-11	
ハベル (12V1.7W)	501A-16	*	410B-11	
ハベル (12V1.7W, T:6.5)	501A-24	*	410A-11	
ハベル (12V3.4W)	501A-6	ビニオン, ロマウントカハ - ブッシュ	405A-14	
*	501A-14			
ハベル (12V3W)	501A-20			
*	501A-2			
*	501A-4			
ハベル, インテーク	121A-10	(フ)		
ハベル, エキゾースト	121A-11			
ハベル, エバホキヤニスタハーブ	122B-7			
*	122A-7			
ハベル, プレッシング	338A-7		フラスカ	410C-10
ハベル, マニユアル	338A-16		*	410B-10
ハブ, フォトルアツシ	338A-1		*	410A-10
ハブ, スターモータ	301B-11		フィルム, ウォータスターホッド サイド	160A-11
			フィルム, ウォータスターホッド サイド	160A-10

品名	FIG.NO.	品名	FIG.NO.
フィルム, フューエル	146A-32	フューズ (10A)	513A-13
*	146A-3	*	322B-5
フィルム, タツシ, オイル	175A-5	*	508B-55
ブッシュ, ウォーニング	530A-7	*	508A-53
*	530A-27	*	513B-13
*	508B-13	*	450A-55
*	450A-13	フューズ (30A)	513A-14
ブッシュ, アツシ, ウォーニング	508A-12	*	322A-8
ブッシュ, クラッチロック	410A-20	*	322C-6
*	410B-20	*	322B-6
*	410C-20	*	561A-19
ブッシュ, シフトロック	210A-9	*	513B-14
ブッシュ, エンジン	113A-7	ワイヤホールド, マグネット	303B-1
ブッシュ, エンジンカハ	420B-5	*	303A-1
*	420A-5	*	561A-13
ブッシュ, フロントハベル	410B-9	ブッシュ	338A-3
*	410C-9	ブッシュ (12X18.65)	405A-10
*	410A-9	ブッシュ (8X7.5)	407A-14
ブッシュ	518A-41	ブッシュ, P.T. スイッチホールド	410C-32
*	518A-38	*	410A-32
*	518A-35	ブッシュ, ウォータ	405A-5
*	450A-19	ブッシュ, オイルホップ	113A-2
508B-19	ブッシュ, スターティング スイッチホールド	513B-15	
518A-43	*	334A-6	
508B-26	*	513A-15	
508A-21	*	334B-5	
450A-26	ブッシュ, フューエルコネクタ	432A-4	
508A-18	*	432A-10	
450A-22	ブッシュ, ロカハ	501A-21	
508B-22	ブッシュ	508B-31	
508A-25	*	545A-29	
ブッシュ, P.T. スイッチ	327A-5	*	450A-31
*	513B-43	*	508A-30
ブッシュ, シフトキヤ	545A-33	ブッシュ, IACバルブ	122B-8
ブッシュ, スイベルブッシュ	336B-3	*	122A-8
*	336A-3	ブッシュ, NSI ケーブル	167A-13
ブッシュ, ステアリング	336A-4	ブッシュ, PTモータ	340A-5
*	336B-4	ブッシュ, クラッチスターホッド (ブッシュ)	335B-1
ブッシュ, チルトシリンダ アツハ	339A-7	*	335A-1
*	338A-23	ブッシュ, クラッチホッド (ブッシュ)	335B-2
ブッシュ, チルトシリンダ ロア	338A-26	*	335A-2
*	339A-8	ブッシュ, スイベル (ブッシュ)	336B-2-2
ブッシュ, チルトストローク ロット	336A-23	*	336A-2-2
*	336B-16	ブッシュ, スイベル (S) (ブッシュ)	336B-2-1
ブッシュ, ティラハンド NO. 1	444A-2	*	336A-2-1
ブッシュ, ティラハンド NO. 2	444A-3	ブッシュ, ステアリング (L) (ブッシュ)	336B-5-2
ブッシュ, ドライブシャフト	405A-18	*	336A-5-2
ブッシュ, ハンドルロック	444A-9	ブッシュ, ステアリング (S) (ブッシュ)	336B-5-1
ブッシュ, フロント	407A-22	*	336A-5-1
ブッシュ, リモコンドライブシャフト	545A-39	ブッシュ, スロットルバルブ	513A-3

品名	FIG.NO.	品名	FIG.NO.
*	166B-2	*	410C-27
*	513B-3	*	410A-27
ﾌﾞﾗｯｸｯﾄ, ｷﾞﾙﾄﾞﾛｯｸｽﾌﾞﾘﾝｸﾞ	336B-18	ﾌﾞﾛｯｸ, ｻｲﾄﾞ	444A-34
*	336A-25	ﾌﾞﾛｯｸ, ｻｲﾄﾞ	508B-16
ﾌﾞﾗｯｸｯﾄ, ｳﾞｪｲﾊﾞﾝﾄﾞ ｻｲﾄﾞ (ﾌﾞﾗｯｸ)	444A-24	*	450A-16
ﾌﾞﾗｯｸｯﾄ, ｻｲﾄﾞ	322B-8	*	508A-15
*	322A-11	ﾌﾞﾛｯｸ, ｻｲﾄﾞ, ｴﾓｼﾞ	450A-10
*	301B-18	*	508A-8
*	513B-39	*	530A-12
*	322C-9	*	508B-10
ﾌﾞﾗｯｸｯﾄ, ｳﾞｪｲﾊﾞﾝﾄﾞ ｻｲﾄﾞ	146A-5	*	530A-24
ﾌﾞﾗｯｸｯﾄ, ｳﾞｪｲﾊﾞﾝﾄﾞ ｻｲﾄﾞ	146A-35	ﾌﾞﾛｯｸ, ｻｲﾄﾞ, ｴﾓｼﾞ	175A-2
ﾌﾞﾗｯｸｯﾄ, ｻｲﾄﾞ	561A-15	ﾌﾞﾛｯｸ, ｻｲﾄﾞ, ｴﾓｼﾞ	113A-1
*	553A-3	ﾌﾞﾛｯｸ, ｻｲﾄﾞ, ｴﾓｼﾞ	310C-11
*	310B-3	*	310B-11
*	310C-3	*	310A-11
*	310A-3	ﾌﾞﾛｯｸ, ｻｲﾄﾞ, ｴﾓｼﾞ	444A-23
ﾌﾞﾗｯｸ (-)	301A-4	ﾌﾞﾛｯｸ, ｻｲﾄﾞ (3X10-1/4X10)	407A-21-7
*	301B-4	*	407A-21-1
ﾌﾞﾗｯｸ (+)	301B-3	ﾌﾞﾛｯｸ, ｻｲﾄﾞ (3X10-1/4X11)	407A-21-2
*	301A-3	ﾌﾞﾛｯｸ, ｻｲﾄﾞ (3X10-1/4X12)	407A-21-8
ﾌﾗﾝｼﾞ, ｶﾊﾞｰ ｻｲﾄﾞ (ｼﾝｸﾞﾙ)	545A-42	*	407A-21-3
ﾌﾞﾘｰﾄﾞ, ｶﾊﾞｰ	120B-5	ﾌﾞﾛｯｸ, ｻｲﾄﾞ (3X10-1/4X13)	407A-21-10
*	120A-5	*	407A-21-4
ﾌﾞﾘｰﾄﾞ, ｸﾗﾝｸｼﾌﾄ	120B-1	ﾌﾞﾛｯｸ, ｻｲﾄﾞ (3X10-1/4X14)	407A-21-5
*	120A-1	ﾌﾞﾛｯｸ, ｻｲﾄﾞ (3X10-1/4X15)	407A-21-9
ﾌﾞﾘｰｷﾝｸﾞ ｴｷｽ	518A-6	ﾌﾞﾛｯｸ, ｻｲﾄﾞ (3X10-1/4X9)	407A-21-6
*	545A-3		
ﾌﾞﾘｰｷﾝｸﾞ ｴｷｽ	545A-9		
ﾌﾞﾘｰｷﾝｸﾞ ｴｷｽ	518A-8		
ﾌﾞﾘｰﾄﾞ	518A-2		
*	545A-2		
ﾌﾞﾘｰﾄﾞ, ｻｲﾄﾞ	327B-4		
ﾌﾞﾘｰﾄﾞ, ｻｲﾄﾞ	444A-22		
ﾌﾞﾘｰﾄﾞ, ｻｲﾄﾞ	407A-10		
ﾌﾞﾘｰﾄﾞ, ｻｲﾄﾞ	206B-2		
*	206A-2		
ﾌﾞﾘｰﾄﾞ, ｻｲﾄﾞ	335B-5		
*	335A-5		
ﾌﾞﾘｰﾄﾞ, ｻｲﾄﾞ	518A-29		
*	545A-41		
ﾌﾞﾘｰﾄﾞ, ｻｲﾄﾞ	545A-27		
*	518A-28		
ﾌﾞﾘｰﾄﾞ, ｻｲﾄﾞ	336A-11		
ﾌﾞﾘｰﾄﾞ, ｻｲﾄﾞ	336A-13		
ﾌﾞﾘｰﾄﾞ, ｻｲﾄﾞ	336A-12		
ﾌﾞﾘｰﾄﾞ, ｻｲﾄﾞ	444A-8		
ﾌﾞﾘｰﾄﾞ, ｻｲﾄﾞ	120A-6		
*	120B-6		
ﾌﾞﾘｰﾄﾞ, ｻｲﾄﾞ	410B-27		

品名	FIG.NO.	品名	FIG.NO.
		ﾌﾞﾘｰﾄﾞ, ｻｲﾄﾞ	410A-16
		*	410C-16
		*	410B-16
		ﾌﾞﾘｰﾄﾞ, ｻｲﾄﾞ	166A-3
		ﾌﾞﾘｰﾄﾞ, ｻｲﾄﾞ	517A-11
		*	450A-29
		*	508B-29
		*	508A-28
		ﾌﾞﾘｰﾄﾞ, ｻｲﾄﾞ	410C-28
		*	410B-28
		*	410A-28
		ﾌﾞﾘｰﾄﾞ, ｻｲﾄﾞ	327B-8
		ﾌﾞﾘｰﾄﾞ, ｻｲﾄﾞ	210A-10
		ﾌﾞﾘｰﾄﾞ, ｻｲﾄﾞ	122A-23
		ﾌﾞﾘｰﾄﾞ, ｻｲﾄﾞ	410B-31
		*	513B-21
		*	513A-21
		ﾌﾞﾘｰﾄﾞ	518A-7
		ﾌﾞﾘｰﾄﾞ	301B-2
		ﾌﾞﾘｰﾄﾞ	301A-2
		ﾌﾞﾘｰﾄﾞ	163A-4
		*	175A-9
		*	146A-45
		*	162A-3
		*	166A-6
		*	301A-14
		*	206B-17
		*	206A-21
		*	301B-15
		*	301B-14
		*	301A-15
		*	175A-13
		*	166B-14
		*	166B-13
		*	166A-7
		*	175A-4
		*	167A-14
		*	167A-9
		*	322B-12
		*	322A-15
		*	334A-8
		*	322C-13
		*	310C-8
		*	310C-5
		*	310C-14
		*	310C-9
		*	410B-26
		*	410B-25
		*	410B-25
		*	410B-15
		*	410C-21

品名	FIG.NO.	品名	FIG.NO.	
(㉔)		*	513B-10	
		*	206B-6	
		*	206A-6	
		リンク、スタツフ	545A-7	
		*	545A-37	
	ラチエツトセツト	167A-3	*	518A-5
	ラハ、エキゾーストシール	407A-9	*	518A-36
	ラハ、サイドカハ	410C-4	リンク、チルトロツクレハ	336A-24
	*	410B-4	*	336B-17
	*	410A-4	リンクアツシ、ド、ラツク	442A-2
ラハ、テイラハンド、ルブリカシヨソ	444A-4	*	575A-2	
ラハ、S. I. G. P.	167A-15	リンクセツト、ヒ、ストソ	116A-2	
ラハ、ル、ウオニツク(ゴ、ラツク)	334C-4	リンクセツト、ヒ、ストソ(OS:0.50)	116A-11	
*	334B-4			
	334A-4			
ラハ、ル、エンジソカハ(JAPAN)	420B-11			
*	420A-11			
ラハ、ル、オイル/クリアランス	167A-17			
ラハ、ル、スター	167A-16			
ラハ、ル、スタツフ(ゴ、ラツク)	444A-36			
(㉕)		レギユレータ、エンジソオイル(6.5K)	113A-6	
		レクチファイヤ/レギユレータアツシ	310C-1	
		*	310C-2	
		*	310A-1	
		*	310A-2	
		*	310B-1	
		*	310B-2	
	リセブ、タクルセツト	553A-4	*	553A-2
	リテーナ、ハ、ル、フ、ス、リンク	121A-13	*	561A-14
	リテーナ、ロツカアーム	121A-7		
リードアツシ、フューエル、ケージ	501A-18	レハ、インタリンクスロツトルNO.2	166B-4	
レハ、ツト	410B-18	*	513A-5	
*	410A-18	*	513B-5	
*	420A-6	レハ、クラツチ	206A-1	
*	420B-6	レハ、クラツチコントロル	513B-9	
*	410C-18	*	206B-1	
リモートコントロールアツシ	508B-1	*	513A-9	
*	450A-1	レハ、ステアリングアツシヤスタ	336A-10	
*	508A-1	レハ、スラストコントロールNO.2	166B-8	
リモートコントロールアツシ、コンシール	518A-1	*	513B-7	
*	517A-1	*	513A-7	
リモートコントロールアツシ、シンカ、ル	545A-1	レハ、スロツトルNO.2	513B-6	
*	544A-1	*	513A-6	
リール	167A-2	*	166B-7	
リレーアツシ、PTT	327A-1	レハ、スロツトルコントロール	513B-4	
*	327B-1	*	513A-4	
リレーアツシ、スターモータ	310A-19	*	166B-3	
*	310B-19	レハ、チルトロツク	336A-26	
*	310C-19	*	336B-19	
*	561A-4	レハ、チルトロツクホト	336B-15	
リンク、クラツチレハ	513A-10	*	336A-22	

品名	FIG.NO.	品名	FIG.NO.
レハ、ハンド、ル	544A-20		
*	508B-25		
*	517A-9		
*	450A-25		
*	508A-24		
レハ、フリースロツトル	508A-20	ワイヤ、15エクステンシヨソ	600A-18
*	450A-21	ワイヤ、25エクステンシヨソ	600A-19
*	508B-21	ワイヤ、2エクステンシヨソ	600A-16
レハ、レリス	339A-1	*	600A-10
レハ、アツシ、スロツトル	545A-23	ワイヤ、6エクステンシヨソ	600A-17
*	518A-22	ワイヤ、ケージ、エクステンシヨソ	600A-28
		ワイヤ、ニュートラル/PTTスイッチ	517A-23
		ワイヤアツシ、PTTスイッチアダプタ	508B-2
		*	450A-2
		ワイヤアツシ、ハツチチヤージソク	553A-5
		ワイヤアツシ、リモコンエクステンシヨソ(L:2000)	521A-1-1
		ワイヤアツシ、リモコンエクステンシヨソ(L:3000)	521A-1-2
		ワイヤアツシ、リモートコントロール	450A-54
		*	508A-52
		*	508B-54
ロツクワツシヤ	444A-19	ワツシヤ	545A-18
*	301B-17	*	575A-6
*	301A-17	*	220A-7-6
*	561A-12	*	220A-7-4
ロツド、クラツチ(L)	206A-5-2	*	220A-3
*	206B-5-2	*	310C-21
ロツド、クラツチ(S)	206A-5-1	*	310B-21
*	206B-5-1	*	310A-21
ロツド、シフト(S/L)	210A-2-1	*	122B-26
ロツド、シフト(X)	210A-2-2	*	122A-26
ロツド、スイッチワツシユ	206A-23	*	121A-8
*	206B-22	*	206A-14
ロツド、スロツトルNO.1	513A-2	*	146A-12
*	513B-2	*	146A-11
*	166B-1	*	518A-4
ロツド、スロツトルNO.2	166A-1	*	518A-17
*	166B-6	*	517A-14
ロツド、ハンド、ル	444A-7	*	517A-16
ロツド、ワツシユ	220A-20	*	518A-37
ロツド、フューエルホソソク	146A-23	*	544A-12
ロツド、フューエルホソソク	518A-42	*	450A-35
ロツド、リモコンフリアケセル	545A-34	*	518A-39
ローラ	508B-18	*	544A-6
*	508A-17	*	517A-6
*	518A-30	*	508A-26
*	450A-18	*	508A-34
*	545A-12	*	450A-45
		*	508A-13
		*	508A-46
		*	508B-35

スズキ DF25A/30A パーツカタログ

2018年 11月 作成
2018年 11月 発行

発行 スズキ株式会社
サービス技術部
サービス資料課
〒432-8611 静岡県浜松市南区高塚町300番地

Copyright © スズキ株式会社 2018 All Rights Reserved

SUZUKI MOTOR CORPORATION
