

**SUZUKI**  
**パワースタート**

**DF25A/30A**

**DF25AT/ATH**

**DF25AQ**

**DF30A**

**DF30AT/ATH**

**DF30AQ**

**OUTBOARD MOTOR**

2016-11

初版

DF25A



DF30A



# まえがき

このパーツカタログは、スズキ船外機 DF25A/30A 型の補給取扱い部品を収録してあります。

エンジン諸元	4 サイクル	3 気筒	排気量	内径×行程( 60.4 mm× 57 mm )
			490 <b>cm<sup>3</sup></b>	

DF25A				
機種記号	年式	型式	トランサム	実施号機
DF25ATL		02504F	S, L, X	02504F-710001 ~
DF25ATHL				
DF25AQL				

DF30A				
機種記号	年式	型式	トランサム	実施号機
DF30AL		03003F	S, L	03003F-710001 ~
DF30ATL			S, L, X	
DF30ATHL				
DF30AQL				

# パーツカタログのご使用について

## 1. 記号および略語

### 1-1. サイズ等

A : 用品	L : 長さ、リンク数、容積	US : アンダサイズ
AR : 必要量	NT : 歯数	W : 巾
D : 線径	OD : 外径	W/ : 同時使用
E.NO. : エンジン番号	OPT : オプション	# : 直送品
F.NO. : フレーム番号	OS : オーバサイズ	* : 直売品
H : 高さ	STD : スタンダード	~ : より、から
ID : 内径	T : 厚さ	

12×34×5 : 内径×外径×厚さ(巾、長さ)

### 1-2. メーカー名

BS : プリヂストーンタイヤ	NGK : 日本特殊陶業
CHKK : 中央発条	NHK : 日本発条
DID : 大同工業	RK : 高砂チェン
DK : 大金製作所	TEN : 富士通テン
FB : 古河電池	TR : 東海理化電機製作所
IRC : 井上護謄工業	YB : 湯浅電池
KYB : 萱場工業	
NABCO : 日本エアブレーキ	

### 1-3. 構成部品の表示

品番	品名
××××× - ×××××	アッシ
××××× - ×××××	.
××××× - ×××××	

└─ 構成部品(インナパーツ)を示します。

# 1

## 1 - 4. 部品変更

備考欄の品番の前の 印は変更部品相互の互換性を表示します。

- .....「~より統一」を示し、旧「    」新です。
- .....「~に統一」を示し、旧「    」新です。

## 1 - 5. 修正使用

ホース、チューブ等で寸法表示の 印は修正使用を表示します。  
 (例) L:200 180.....200を180に修正して使用します。

## 2. 部品変更のお知らせ

部品が新設または変更となった場合、サービス・部品ニュース、統一部品一覧表などでご案内いたします。  
 販売店様にあつては、弊社代理店にお問い合わせください。

## 3. 部品の注文

部品ご注文の場合は、このパーツカタログをご参照の上、次の点にご留意され、正確にご注文ください。

- 3 - 1. 品番、品名および数量
- 3 - 2. フレーム番号及びエンジン番号と型式番号(年式)
- 3 - 3. 部品メーカー(電装部品、保安部品など)

注 分解図は、補給部品索引のためのものです。分解、組立には使用しないで下さい。  
 補給部品の中で車種間の共通化により、一部生産車の部品と異なる場合があります。  
 あらかじめご了承ください。  
 記載事項は予告なく変更することがあります。あらかじめご了承ください。

## I.Dプレートの説明

I.Dプレートには下記の項目が刻印されています。  
 より正確な部品発注のため 機種名、型式、製造番号(号機)を確認下さい。

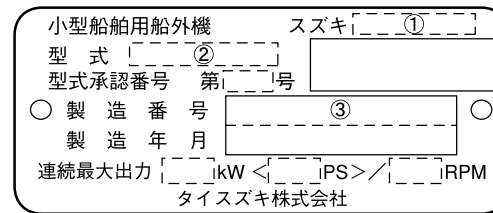

機種名を示します。(例) DF25A

型式を示します。(例) 02504F

製造番号(号機)を示します。(例) 710001

I.Dプレート

取付位置: ブラケット、クランプ

FIG. 111A

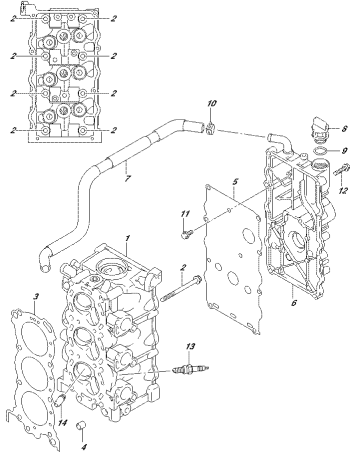

FIG. 111A  
CYLINDER HEAD

FIG. 113A

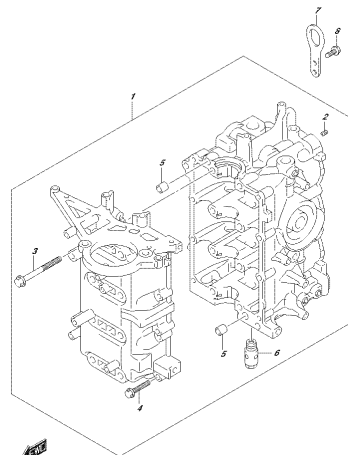

FIG. 113A  
CYLINDER BLOCK

FIG. 116A

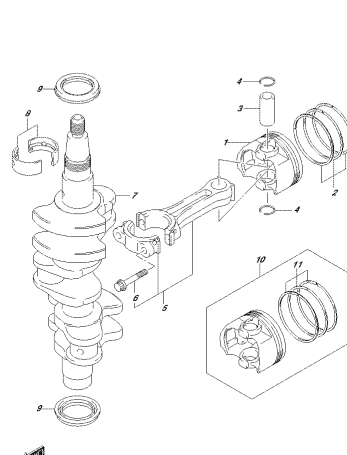

FIG. 116A  
CRANKSHAFT

FIG. 120A

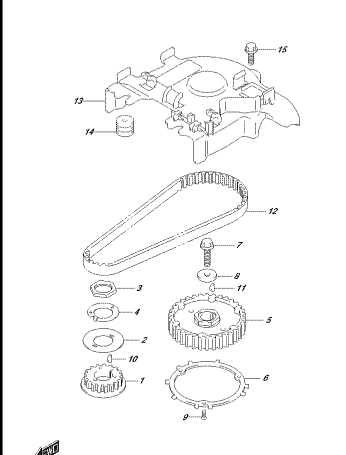

FIG. 120A  
TIMING BELT

FIG. 121A

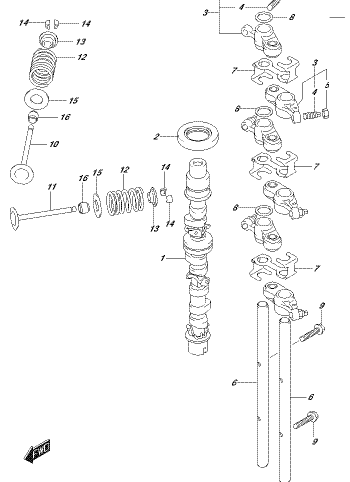

FIG. 121A  
PISTON AND ROD

FIG. 122A

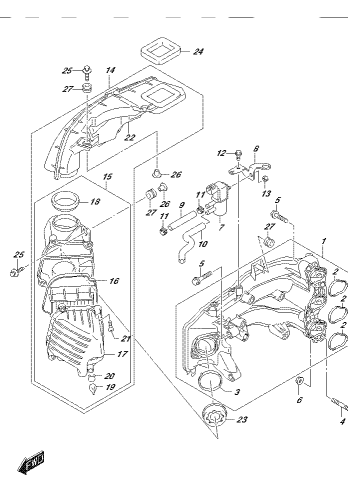

FIG. 122A  
PISTON AND ROD

FIG. 122B

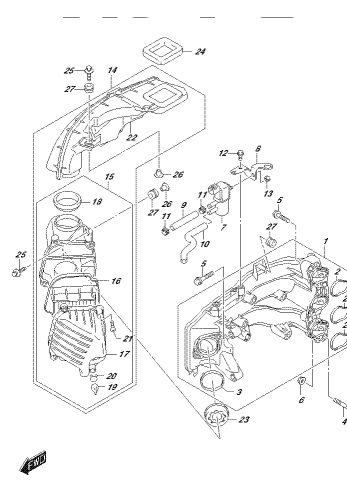

FIG. 122B  
PISTON AND ROD

FIG. 122C

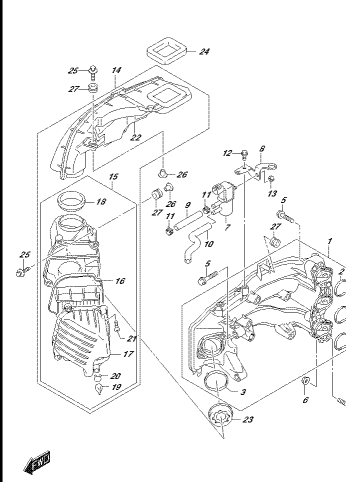

FIG. 122C  
PISTON AND ROD

FIG. 122D

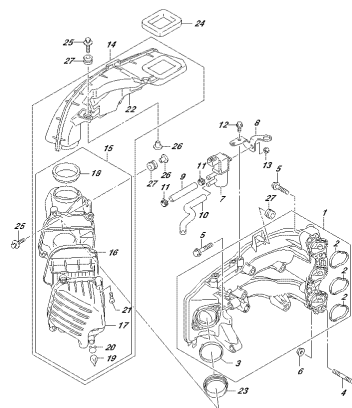

FIG. 122D  
2025 1007 1027  
AVIARE DANEGLO

FIG. 122E

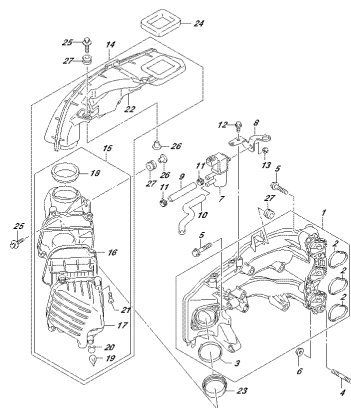

FIG. 122E  
2025 1007 1027  
AVIARE DANEGLO

FIG. 122F

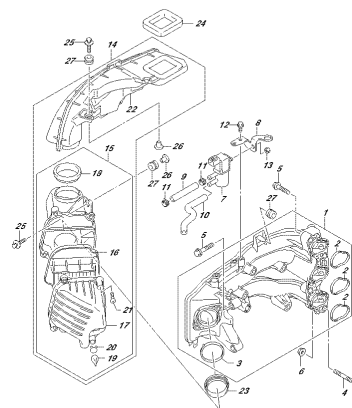

FIG. 122F  
2025 1007 1027  
AVIARE DANEGLO

FIG. 122G

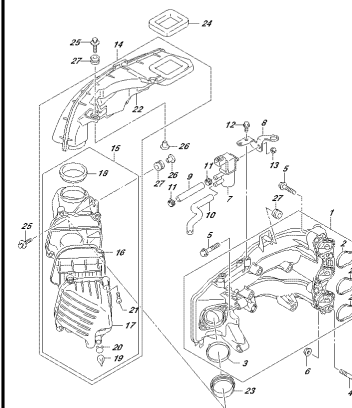

FIG. 122G  
2025 1007 1027  
AVIARE DANEGLO

FIG. 139A

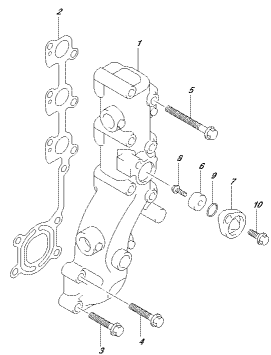

FIG. 139A  
2025 1007 1027  
AVIARE DANEGLO

FIG. 144A

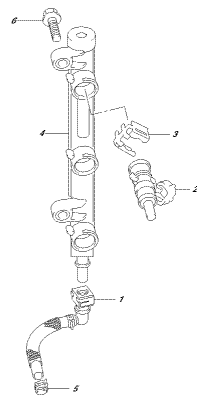

FIG. 144A  
2025 1007 1027  
AVIARE DANEGLO

FIG. 146A

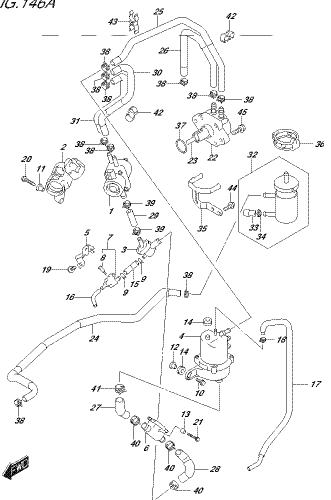

FIG. 146A  
2025 1007 1027  
AVIARE DANEGLO

FIG. 160A

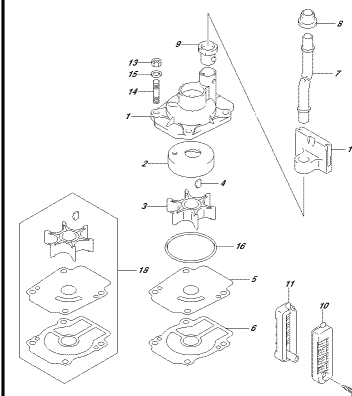
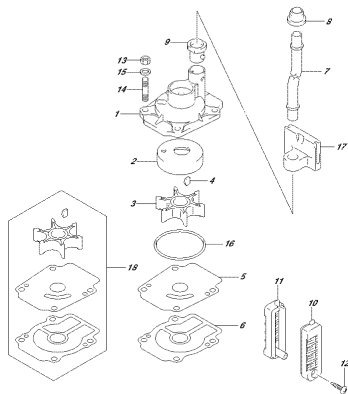

FIG. 160A  
2025 1007 1027  
AVIARE DANEGLO

FIG. 160B



ZPC6M\_B&A\_AUG\_07Z\_NEK  
WATER PUMP

FIG. 160C

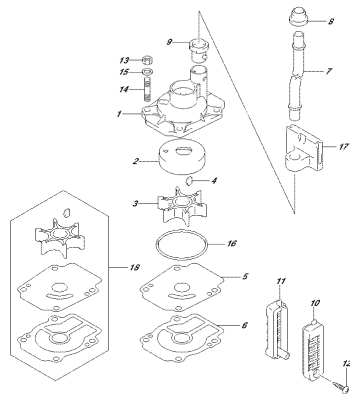

ZPC6M\_B&A\_AUG\_07Z\_NEK  
WATER PUMP

FIG. 160D

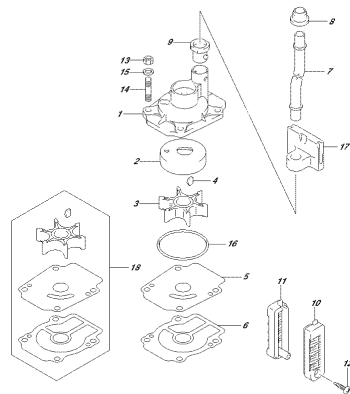

ZPC6M\_B&A\_AUG\_07Z\_NEK  
WATER PUMP

FIG. 160E

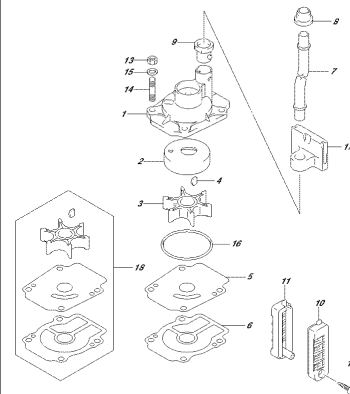

ZPC6M\_B&A\_AUG\_07Z\_NEK  
WATER PUMP

FIG. 160F

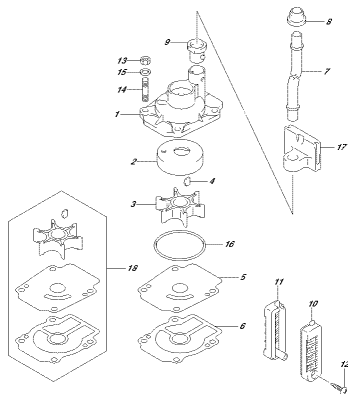

ZPC6M\_B&A\_AUG\_07Z\_NEK  
WATER PUMP

FIG. 160G

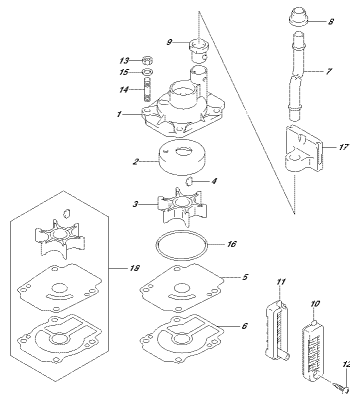

ZPC6M\_B&A\_AUG\_07Z\_NEK  
WATER PUMP

FIG. 162A

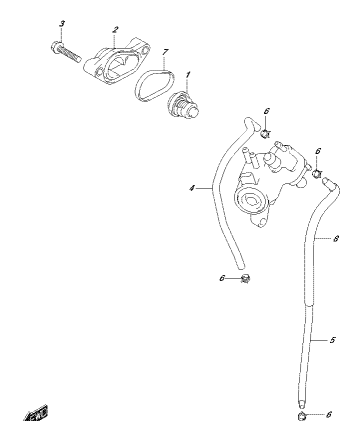

ZPC6M\_B&A\_AUG\_07Z\_NEK  
THERMOSTAT

FIG. 163A

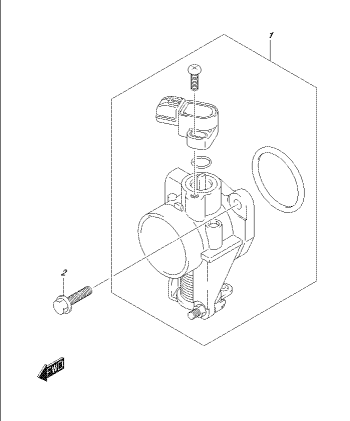

ZPC6M\_B&A\_AUG\_07Z\_NEK  
THERMOSTAT TARGET BODY



FIG. 166A

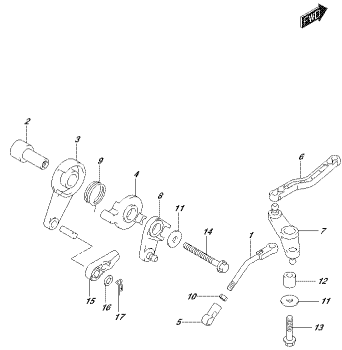

FIG. 166A  
THROTTLE CONTROL

FIG. 166B

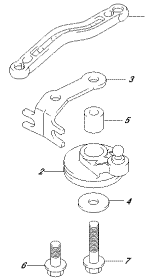

FIG. 166B  
THROTTLE CONTROL

FIG. 166C

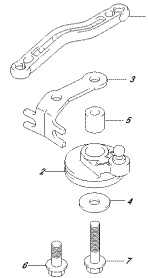

FIG. 166C  
THROTTLE CONTROL

FIG. 166D

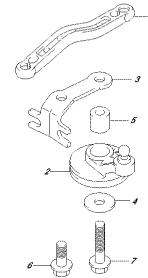

FIG. 166D  
THROTTLE CONTROL

FIG. 166E

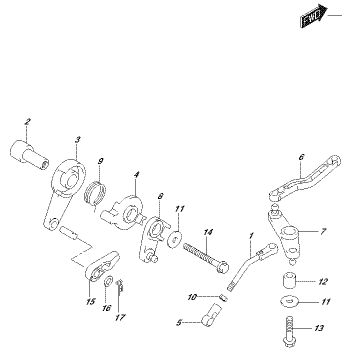

FIG. 166E  
THROTTLE CONTROL

FIG. 166F

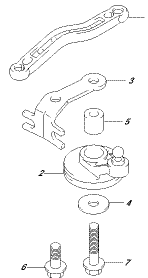

FIG. 166F  
THROTTLE CONTROL

FIG. 166G

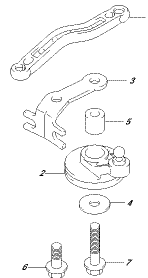

FIG. 166G  
THROTTLE CONTROL

FIG. 167A

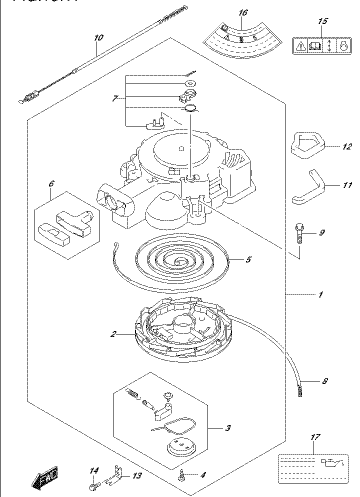
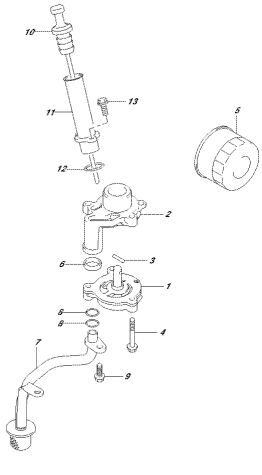

FIG. 167A  
RECEIVE STARTER

FIG. 175A



JPC206L\_S&M\_A86L\_017\_175A  
DL17501-002

FIG.206A

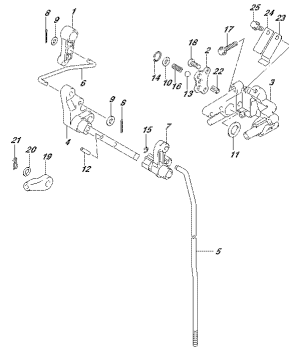

JPC206L\_S&M\_A86L\_017\_206A  
DL17501-002

FIG.206B

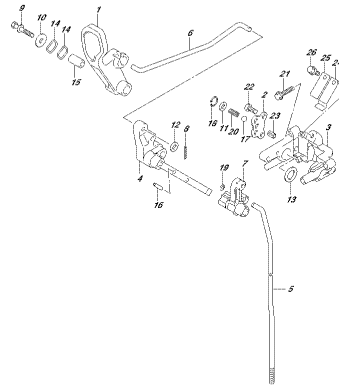

JPC206L\_S&M\_A86L\_017\_206B  
DL17501-002

FIG.206C

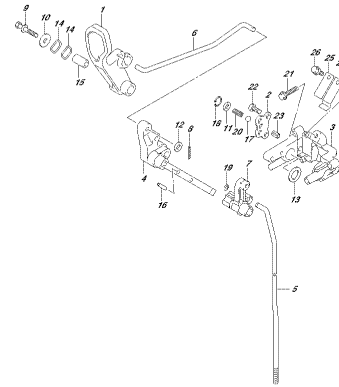

JPC206L\_S&M\_A86L\_017\_206C  
DL17501-002

FIG.206D

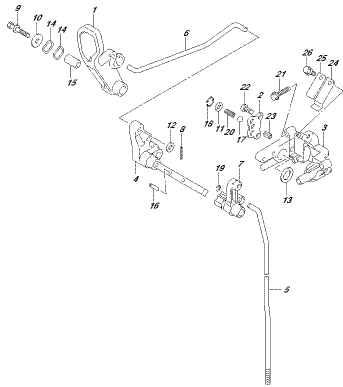

JPC206L\_S&M\_A86L\_017\_206D  
DL17501-002

FIG.206E

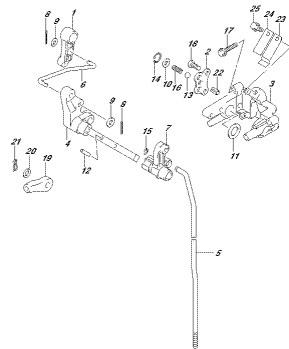

JPC206L\_S&M\_A86L\_017\_206E  
DL17501-002

FIG.206F

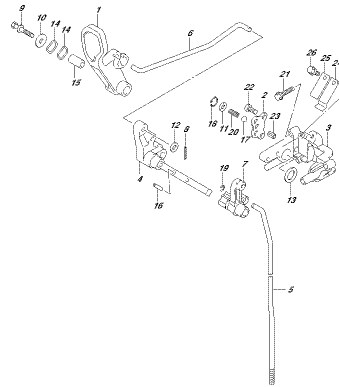

JPC206L\_S&M\_A86L\_017\_206F  
DL17501-002

FIG.206G

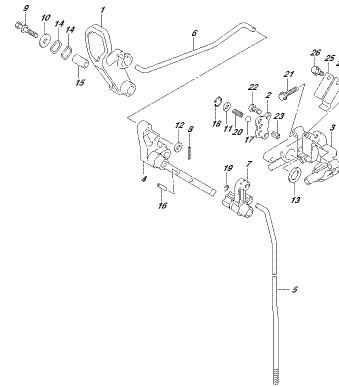

JPC206L\_S&M\_A86L\_017\_206G  
DL17501-002

FIG.210A

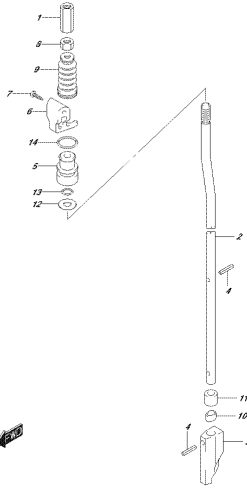

FIG.210A\_S&A\_M&L 017\_0104  
SHAFT ADD

FIG.210B

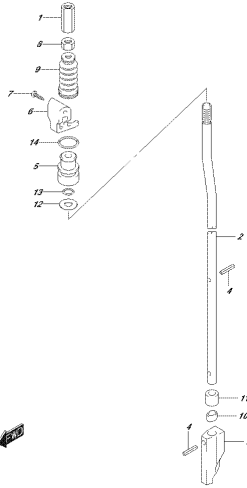

FIG.210B\_S&A\_M&L 017\_0109  
SHAFT ADD

FIG.210C

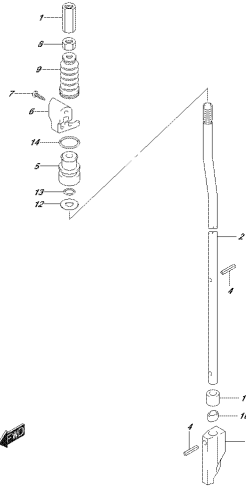

FIG.210C\_S&A\_M&L 017\_0107  
SHAFT ADD

FIG.210D

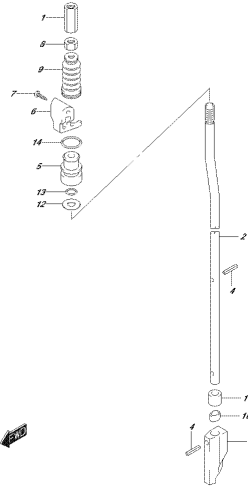

FIG.210D\_S&A\_M&L 017\_0109  
SHAFT ADD

FIG.210E

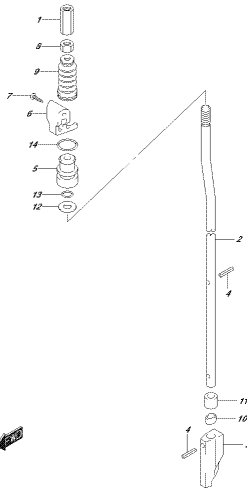

FIG.210E\_S&A\_M&L 017\_0105  
SHAFT ADD

FIG.210F

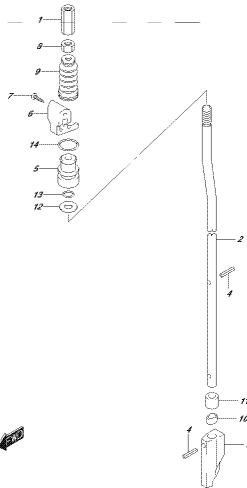

FIG.210F\_S&A\_M&L 017\_0105  
SHAFT ADD

FIG.210G

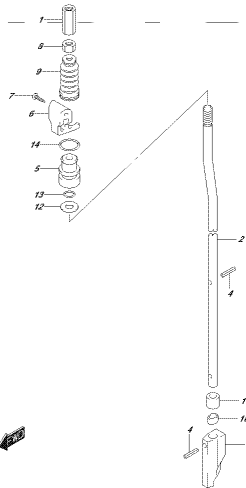

FIG.210G\_S&A\_M&L 017\_0109  
SHAFT ADD

FIG.220A

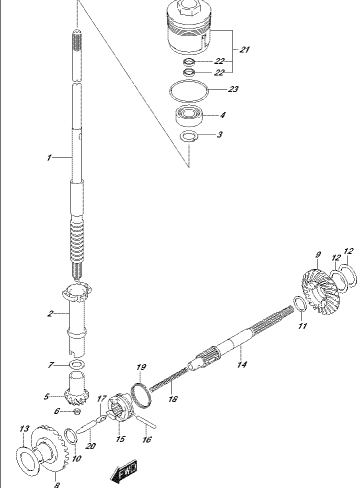

FIG.220A\_S&A\_M&L 017\_0104  
TRANSMISSION

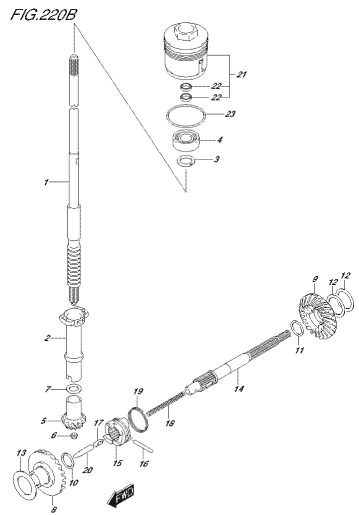

FIG.220B, 304, 1002, 017, 2025  
FRANSAISSONDI

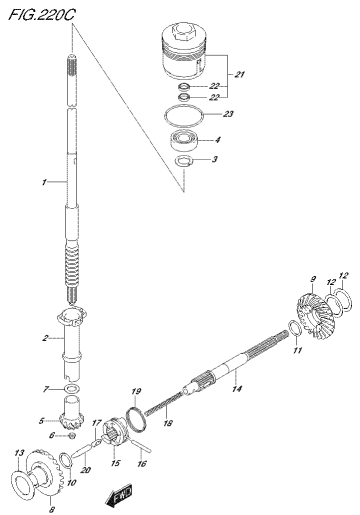

FIG.220C, 304, 1002, 017, 202C  
FRANSAISSONDI

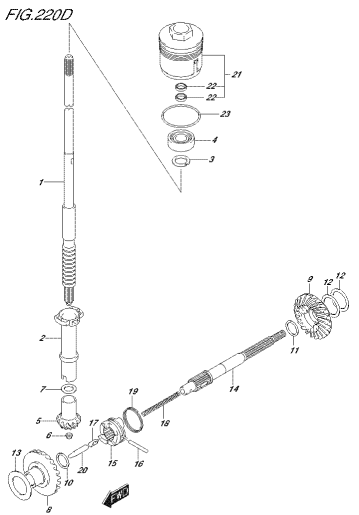

FIG.220D, 304, 1002, 017, 202D  
FRANSAISSONDI

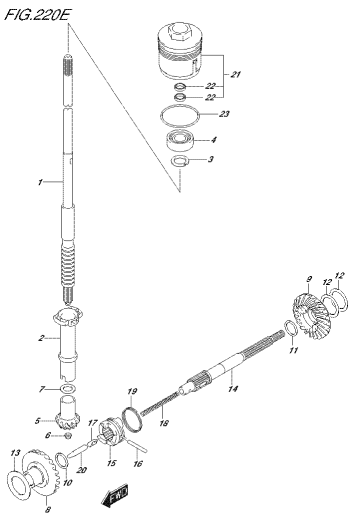

FIG.220E, 304, 1002, 017, 202E  
FRANSAISSONDI

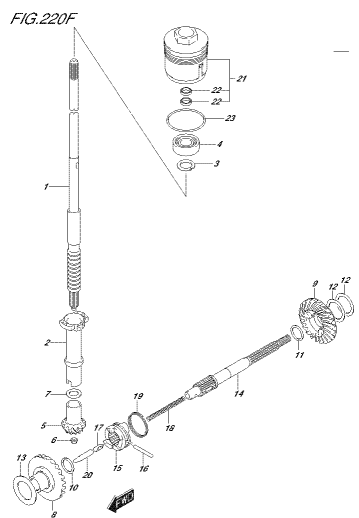

FIG.220F, 304, 1002, 017, 202F  
FRANSAISSONDI

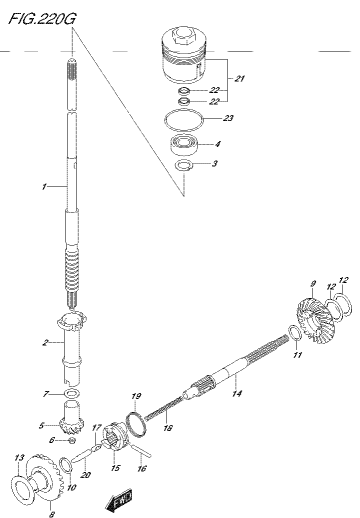

FIG.220G, 304, 1002, 017, 202G  
FRANSAISSONDI

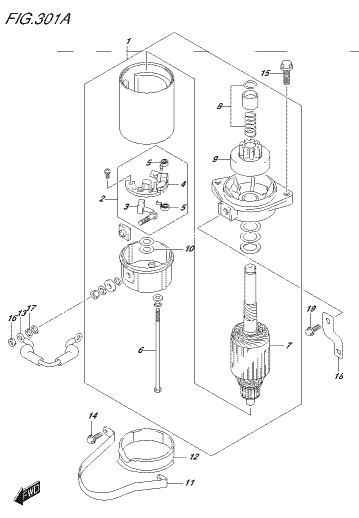

FIG.301A, 304, 1002, 017, 2014  
STARTING MOTOR

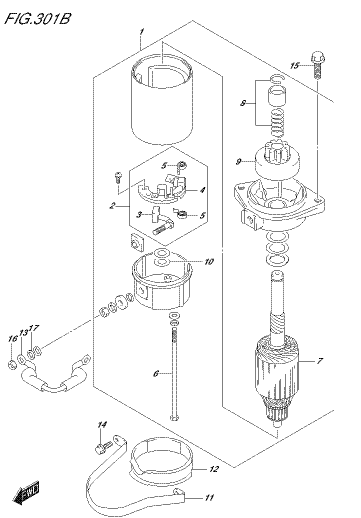

FIG.301B, 304, 1002, 017, 2015  
STARTING MOTOR

FIG.301C

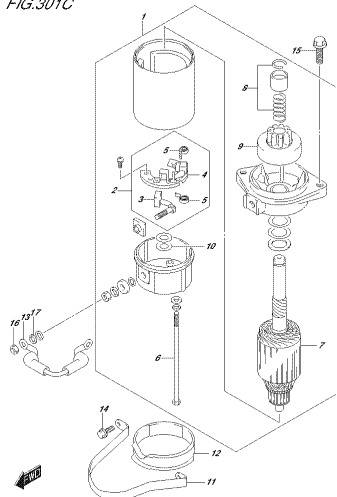

FIG.301C\_B&A\_1001\_017\_201C  
STARTING MOTOR

FIG.301D

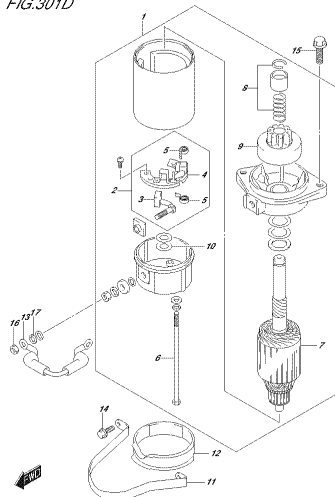

FIG.301D\_B&A\_1001\_017\_201D  
STARTING MOTOR

FIG.301E

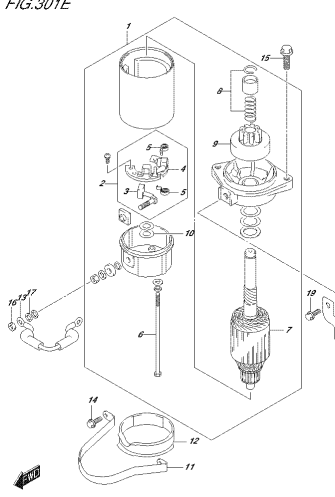

FIG.301E\_B&A\_1001\_017\_201E  
STARTING MOTOR

FIG.301F

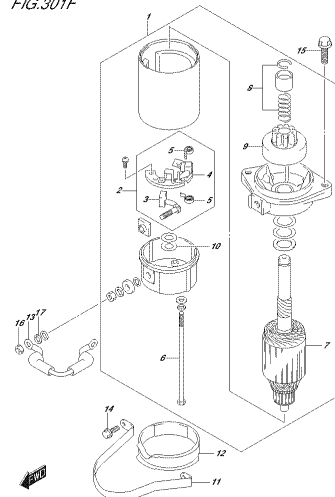

FIG.301F\_B&A\_1001\_017\_201F  
STARTING MOTOR

FIG.301G

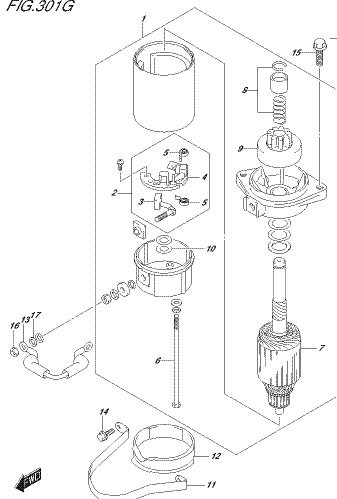

FIG.301G\_B&A\_1001\_017\_201G  
STARTING MOTOR

FIG.303A

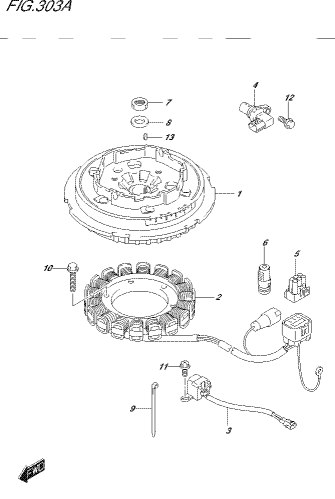

FIG.303A\_B&A\_1001\_017\_203A  
MAGNET

FIG.303B

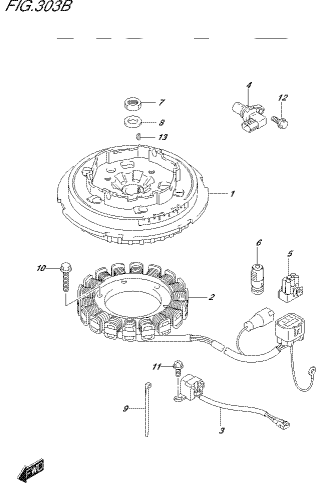

FIG.303B\_B&A\_1001\_017\_203B  
MAGNET

FIG.303C

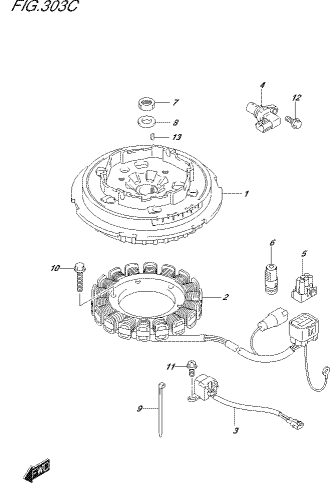

FIG.303C\_B&A\_1001\_017\_203C  
MAGNET



FIG.322A

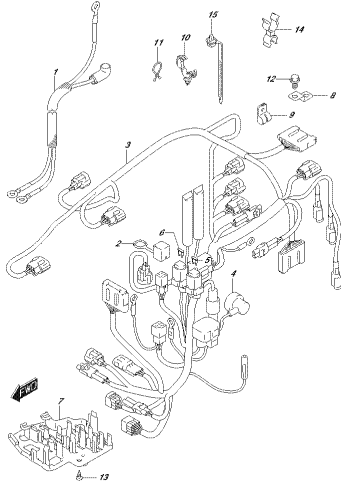

FIG.322A HARNESS

FIG.322B

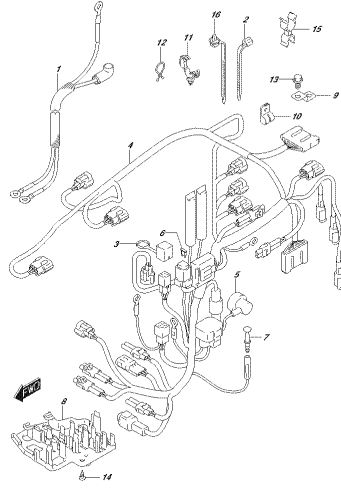

FIG.322B HARNESS

FIG.322C

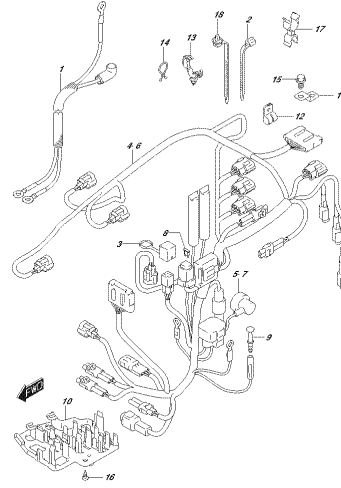

FIG.322C HARNESS

FIG.322D

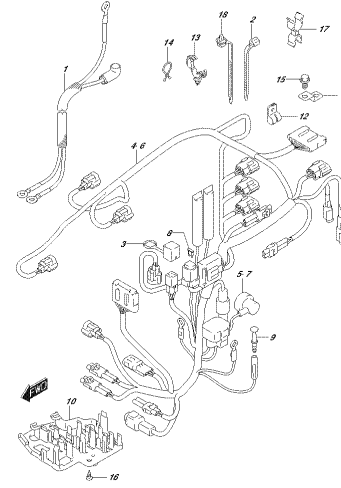

FIG.322D HARNESS

FIG.322E

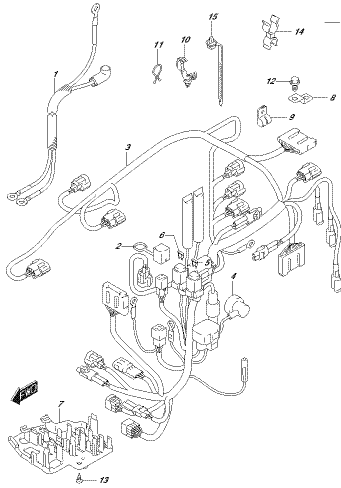

FIG.322E HARNESS

FIG.322F

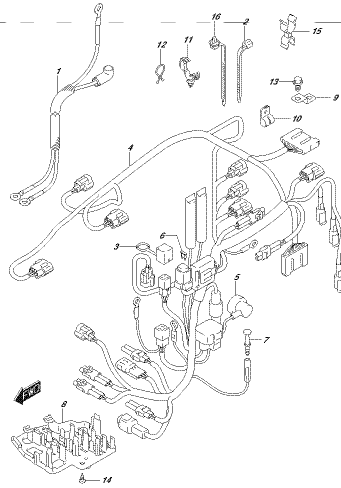

FIG.322F HARNESS

FIG.322G

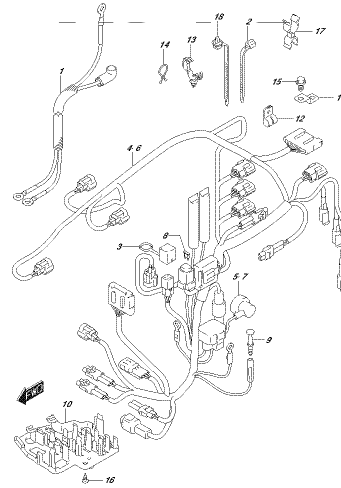

FIG.322G HARNESS

FIG.327A

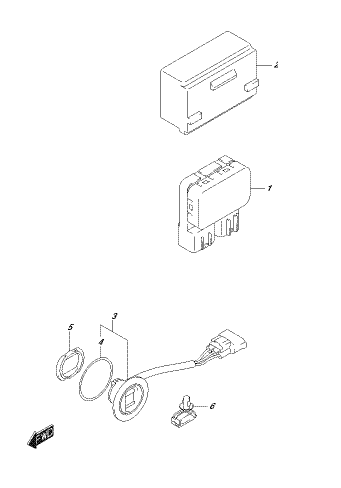
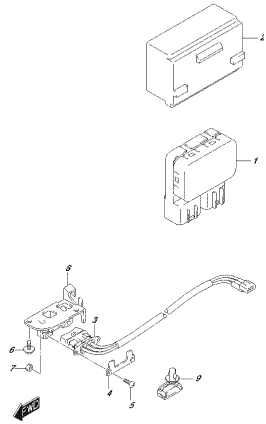

FIG.327A P/T SWITCH

FIG.327B



JPC84\_84A\_84E\_07L\_3079  
P/T SWITCH

FIG.327C

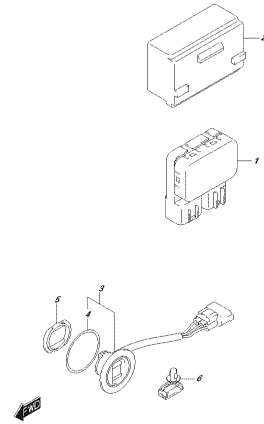

JPC84\_84A\_84E\_07L\_3077  
P/T SWITCH

FIG.327D

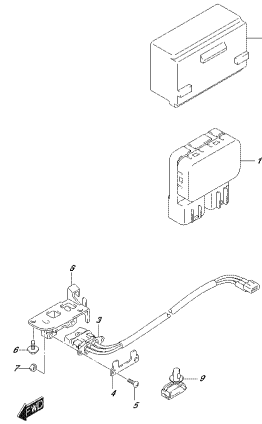

JPC84\_84A\_84E\_07L\_3079  
P/T SWITCH

FIG.334A

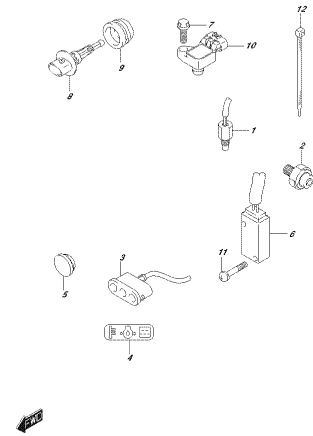

JPC84\_84A\_84E\_07L\_3044  
SEASIDE SWITCH

FIG.334B

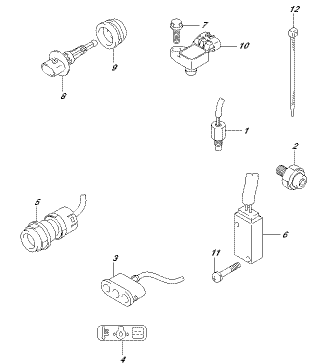

JPC84\_84A\_84E\_07L\_3045  
SEASIDE SWITCH

FIG.334C

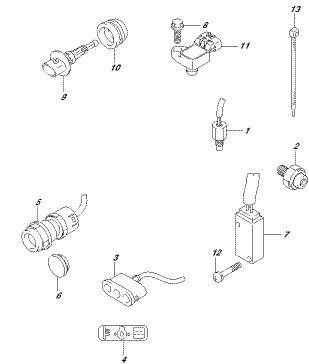

JPC84\_84A\_84E\_07L\_3047  
SEASIDE SWITCH

FIG.334D

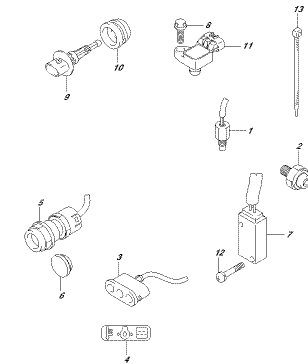

JPC84\_84A\_84E\_07L\_3049  
SEASIDE SWITCH

FIG.334E

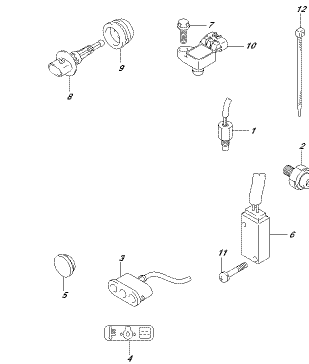

JPC84\_84A\_84E\_07L\_3046  
SEASIDE SWITCH



FIG.334F

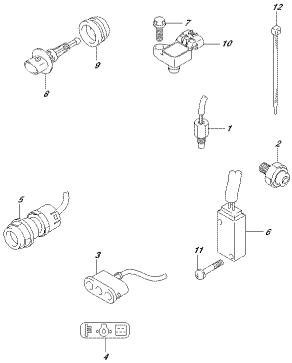

FIG.334F  
FIG.334F

FIG.334G

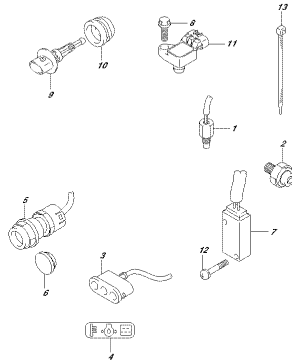

FIG.334G  
FIG.334G

FIG.335A

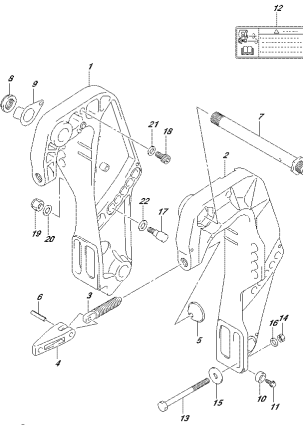

FIG.335A  
FIG.335A

FIG.335B

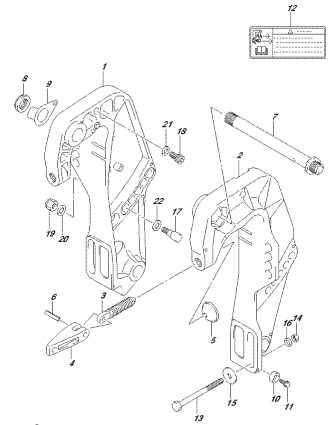

FIG.335B  
FIG.335B

FIG.335C

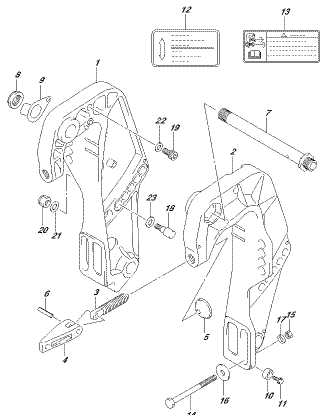

FIG.335C  
FIG.335C

FIG.335D

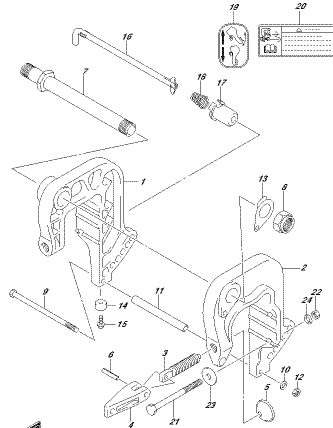

FIG.335D  
FIG.335D

FIG.335E

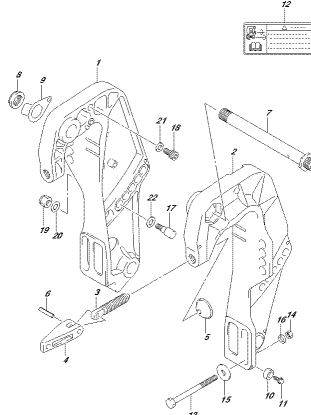

FIG.335E  
FIG.335E

FIG.335F

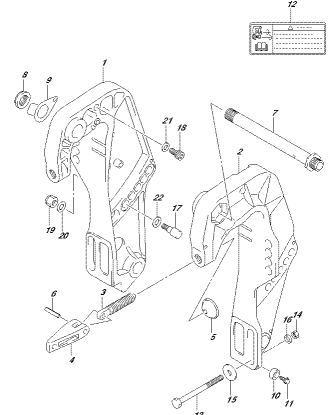

FIG.335F  
FIG.335F

FIG.335G

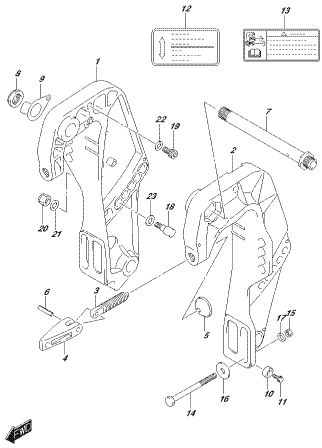

FIG.335G, S&A, I&E, 07\_2887  
SHIMBEL BRACKET

FIG.336A

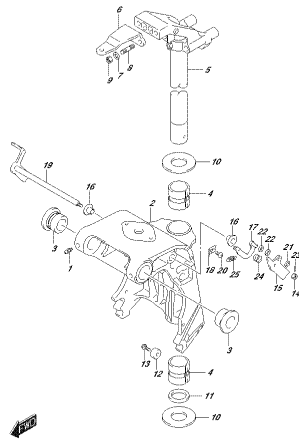

FIG.336A, S&A, I&E, 07\_2884  
SHIMBEL BRACKET

FIG.336B

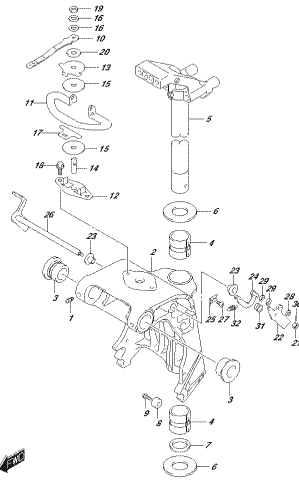

FIG.336B, S&A, I&E, 07\_2887  
SHIMBEL BRACKET

FIG.336C

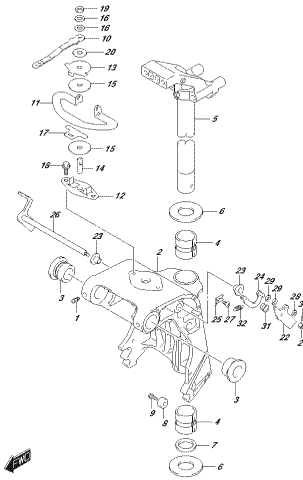

FIG.336C, S&A, I&E, 07\_2887  
SHIMBEL BRACKET

FIG.336D

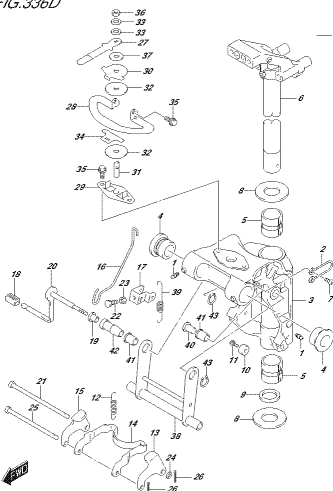

FIG.336D, S&A, I&E, 07\_2887  
SHIMBEL BRACKET

FIG.336E

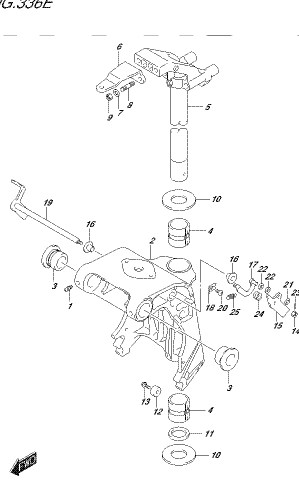

FIG.336E, S&A, I&E, 07\_2887  
SHIMBEL BRACKET

FIG.336F

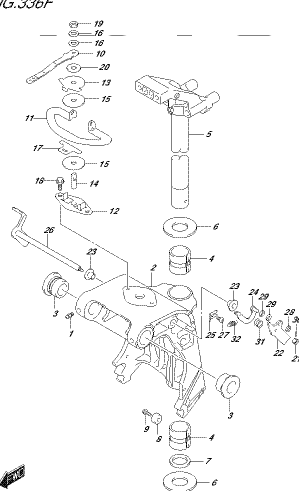

FIG.336F, S&A, I&E, 07\_2887  
SHIMBEL BRACKET

FIG.336G

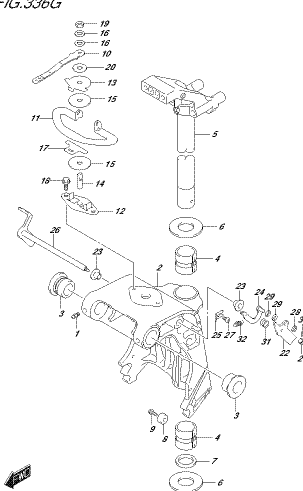
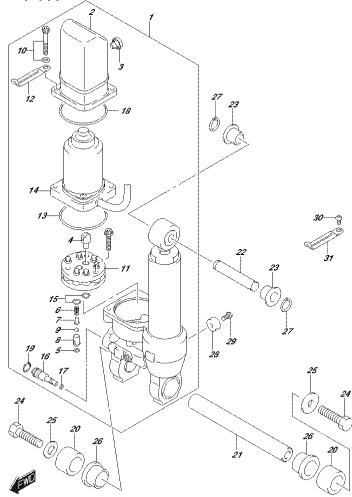

FIG.336G, S&A, I&E, 07\_2887  
SHIMBEL BRACKET

FIG.338A



ZK304\_B&A\_AEG\_017\_338A  
PIT 012/0352

FIG.338B

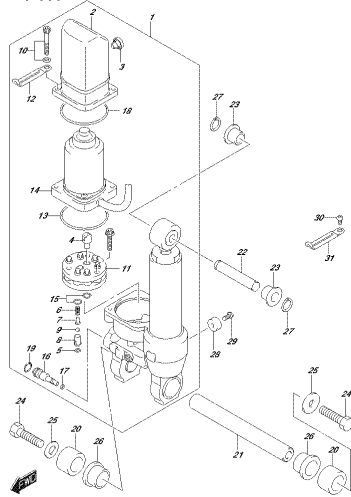

ZK304\_B&A\_AEG\_017\_338B  
PIT 012/0352

FIG.338C

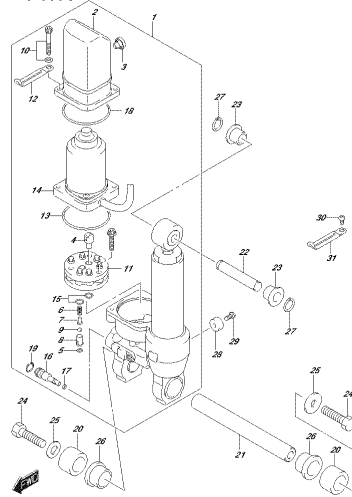

ZK304\_B&A\_AEG\_017\_338C  
PIT 012/0352

FIG.338D

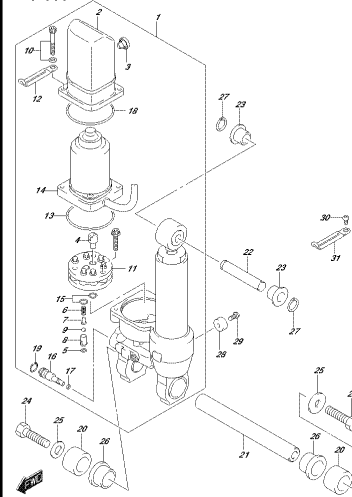

ZK304\_B&A\_AEG\_017\_338D  
PIT 012/0352

FIG.339A

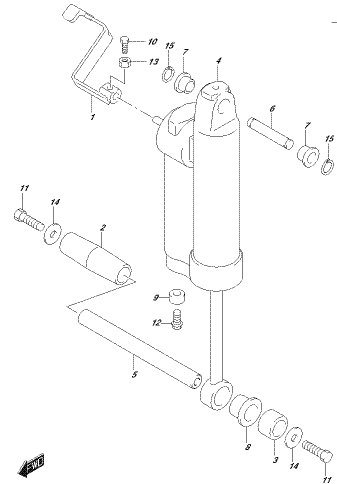

ZK304\_B&A\_AEG\_017\_339A  
GAS CYLINDER

FIG.339B

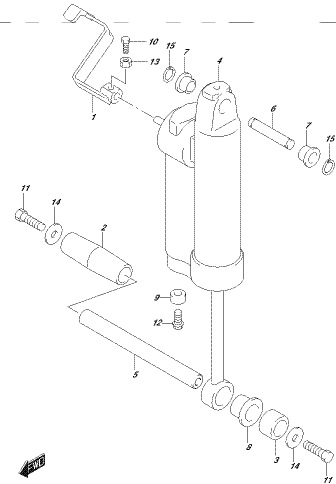

ZK304\_B&A\_AEG\_017\_339B  
GAS CYLINDER

FIG.340A

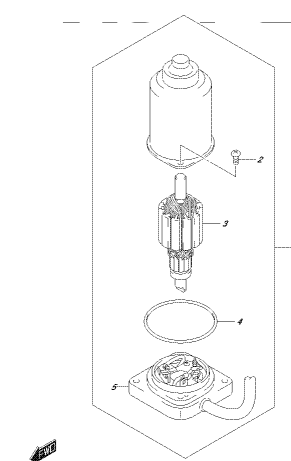

ZK304\_B&A\_AEG\_017\_340A  
PIT 4612CR

FIG.340B

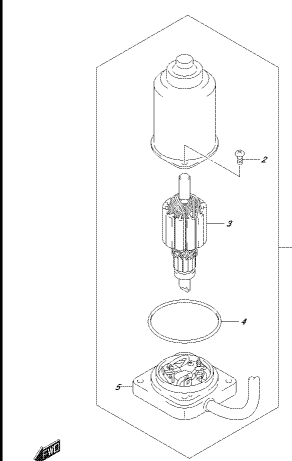

ZK304\_B&A\_AEG\_017\_340B  
PIT 4612CR

FIG.340C

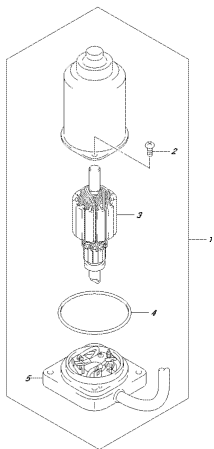

FIG.340A\_S&A\_M&L 017\_340C  
P17 487C20

FIG.340D

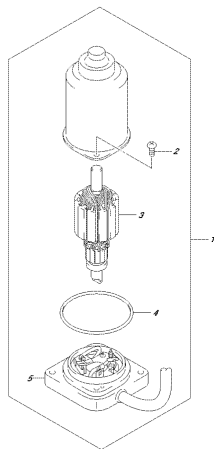

FIG.340A\_S&A\_M&L 017\_340D  
P17 487C20

FIG.401A

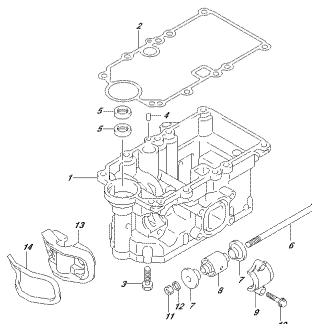

FIG.340A\_S&A\_M&L 017\_401A  
ENGINE RELEASE

FIG.405A

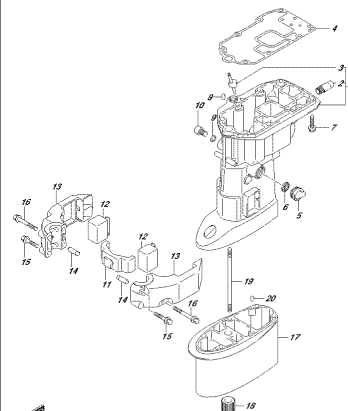

FIG.340A\_S&A\_M&L 017\_405A  
DRIVE SHAFT ASSEMBLY

FIG.405B

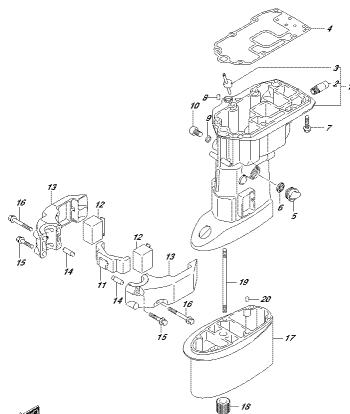

FIG.340A\_S&A\_M&L 017\_405B  
DRIVE SHAFT ASSEMBLY

FIG.405C

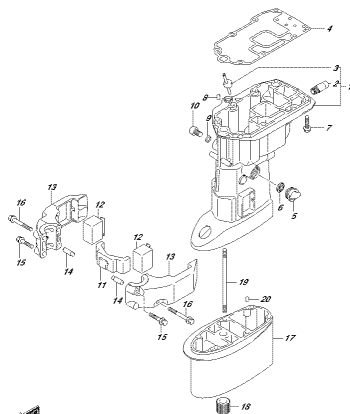

FIG.340A\_S&A\_M&L 017\_405C  
DRIVE SHAFT ASSEMBLY

FIG.405D

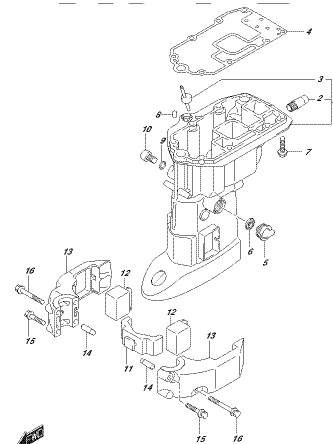

FIG.340A\_S&A\_M&L 017\_405D  
DRIVE SHAFT ASSEMBLY

FIG.405E

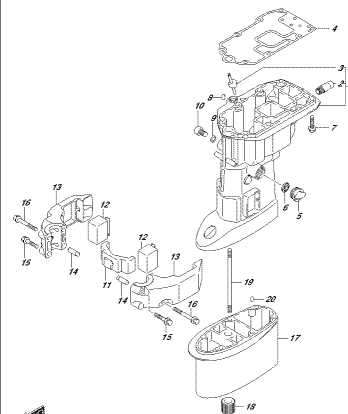

FIG.340A\_S&A\_M&L 017\_405E  
DRIVE SHAFT ASSEMBLY

FIG.405F

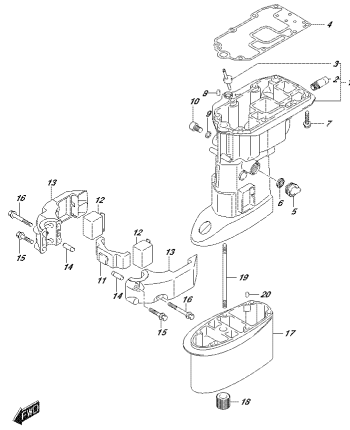

FIG.405F  
DPCOM\_BSM\_A01.017.405F  
GROSS-SHAFT-GEARCASE

FIG.405G

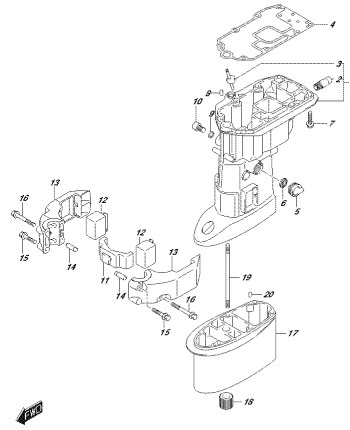

FIG.405G  
DPCOM\_BSM\_A01.017.405G  
GROSS-SHAFT-GEARCASE

FIG.407A

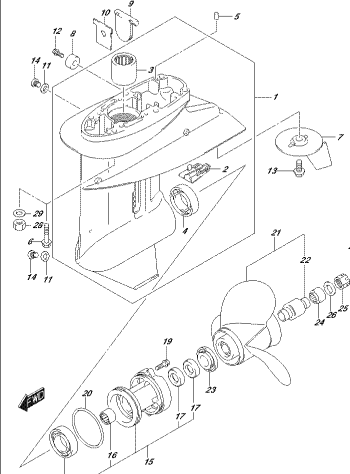

FIG.407A  
DPCOM\_BSM\_A01.017.407A  
GROSS-SHAFT-GEARCASE

FIG.407B

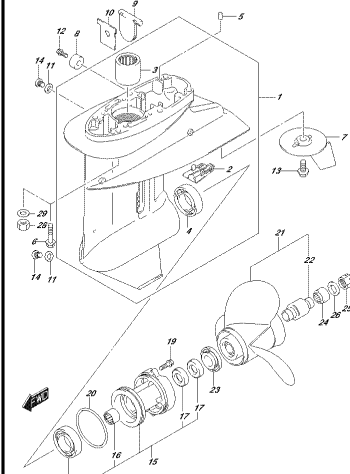

FIG.407B  
DPCOM\_BSM\_A01.017.407B  
GROSS-SHAFT-GEARCASE

FIG.407C

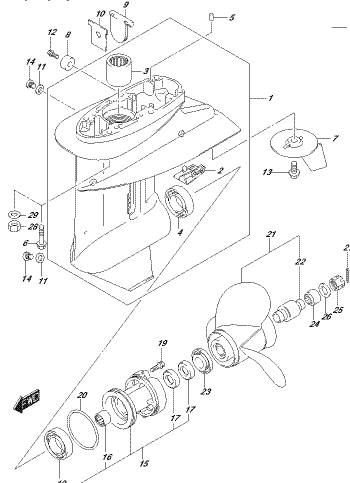

FIG.407C  
DPCOM\_BSM\_A01.017.407C  
GROSS-SHAFT-GEARCASE

FIG.407D

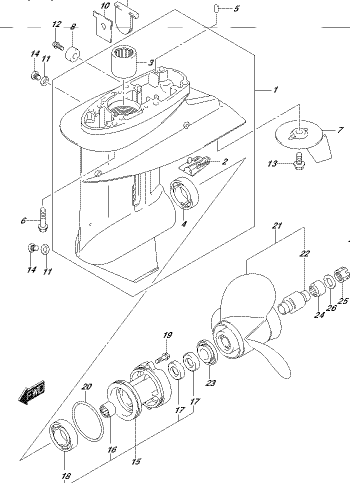

FIG.407D  
DPCOM\_BSM\_A01.017.407D  
GROSS-SHAFT-GEARCASE

FIG.407E

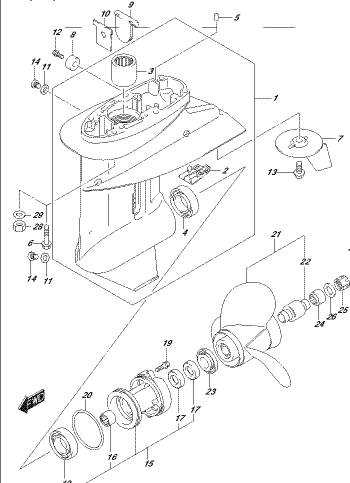

FIG.407E  
DPCOM\_BSM\_A01.017.407E  
GROSS-SHAFT-GEARCASE

FIG.407F

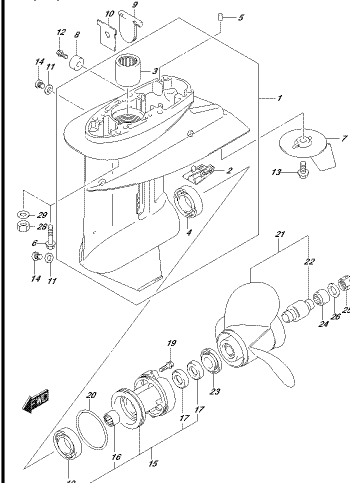

FIG.407F  
DPCOM\_BSM\_A01.017.407F  
GROSS-SHAFT-GEARCASE

FIG.407G

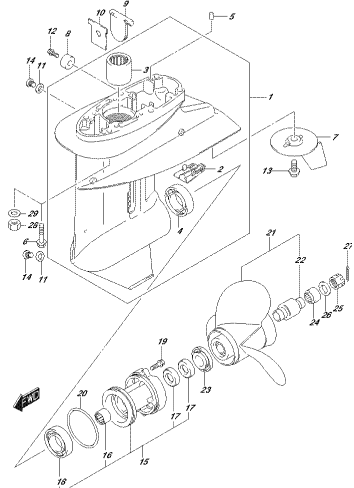

FIG.407G, S&A, AEG, 017, 407G  
SEE COVER

FIG.410A

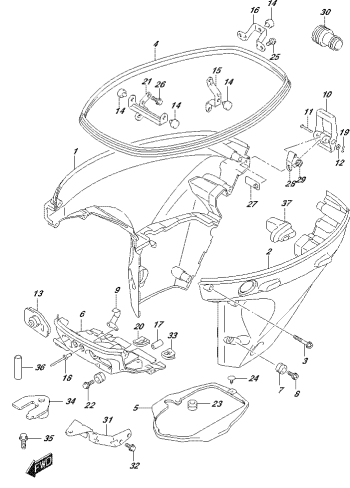

FIG.410A, S&A, AEG, 017, 410A  
SEE COVER

FIG.410B

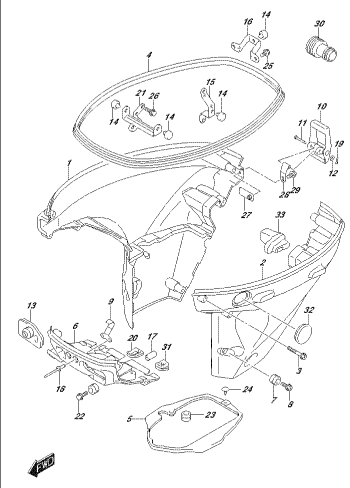

FIG.410B, S&A, AEG, 017, 410B  
SEE COVER

FIG.410C

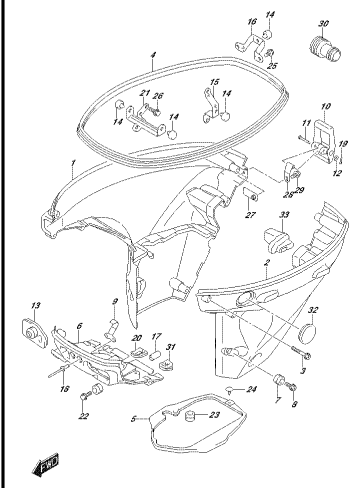

FIG.410C, S&A, AEG, 017, 410C  
SEE COVER

FIG.410D

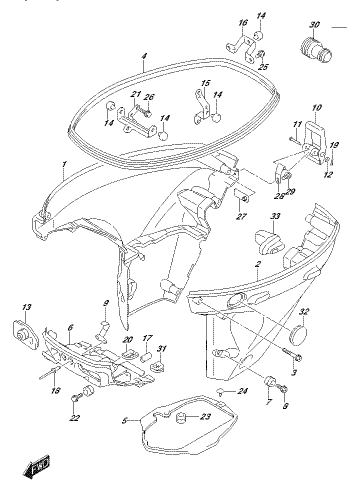

FIG.410D, S&A, AEG, 017, 410D  
SEE COVER

FIG.410E

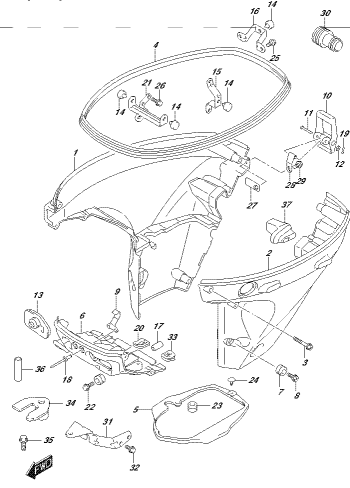

FIG.410E, S&A, AEG, 017, 410E  
SEE COVER

FIG.410F

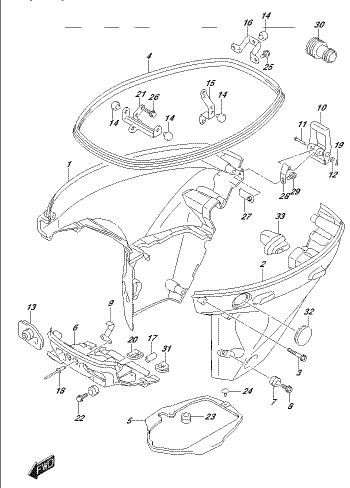

FIG.410F, S&A, AEG, 017, 410F  
SEE COVER

FIG.410G

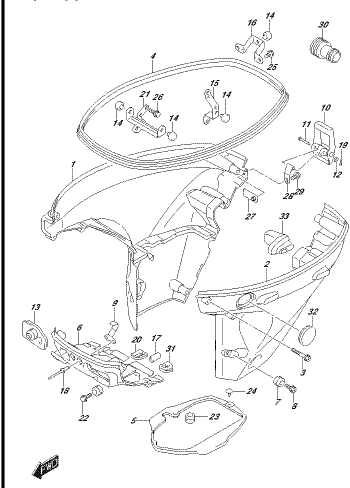
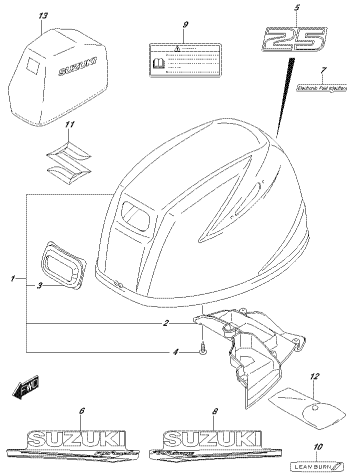

FIG.410G, S&A, AEG, 017, 410G  
SEE COVER

FIG. 420A



ZK35A\_S&A\_ANG\_017\_4104  
ENGINE COVER

FIG. 420B

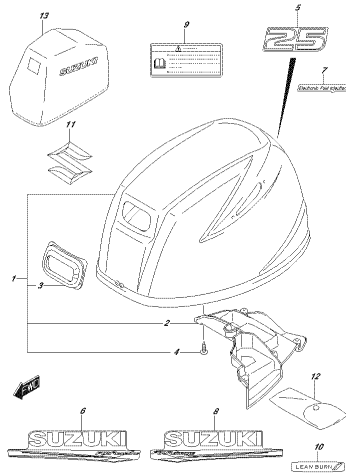

ZK35A\_S&A\_ANG\_017\_4109  
ENGINE COVER

FIG. 420C

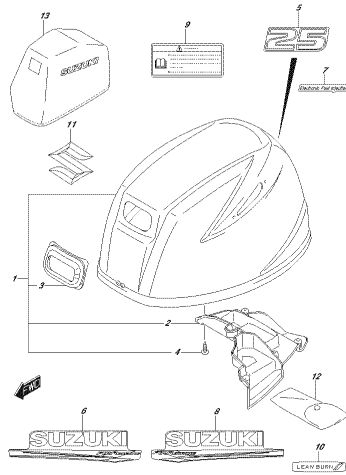

ZK35A\_S&A\_ANG\_017\_410C  
ENGINE COVER

FIG. 420D

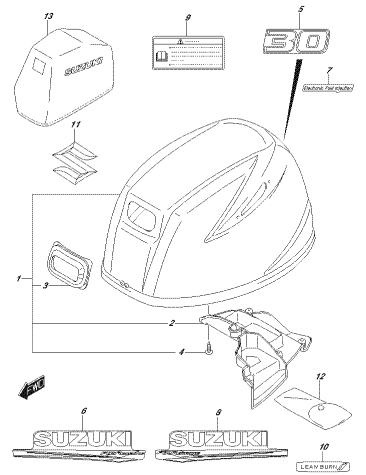

ZK35A\_S&A\_ANG\_017\_410D  
ENGINE COVER

FIG. 420E

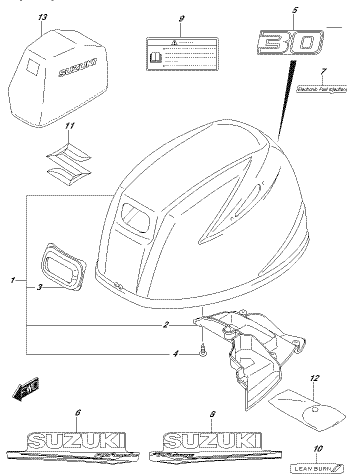

ZK35A\_S&A\_ANG\_017\_410E  
ENGINE COVER

FIG. 420F

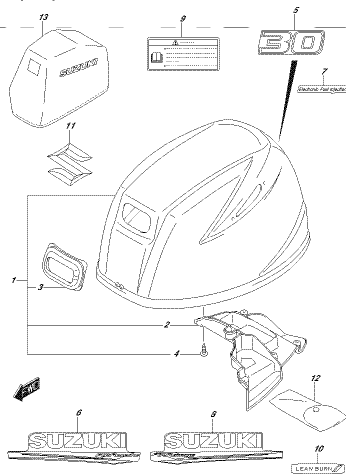

ZK35A\_S&A\_ANG\_017\_410F  
ENGINE COVER

FIG. 420G

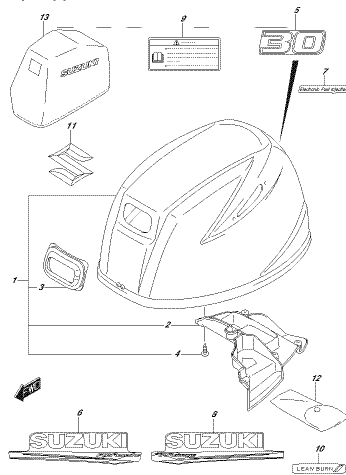

ZK35A\_S&A\_ANG\_017\_410G  
ENGINE COVER

FIG. 432A

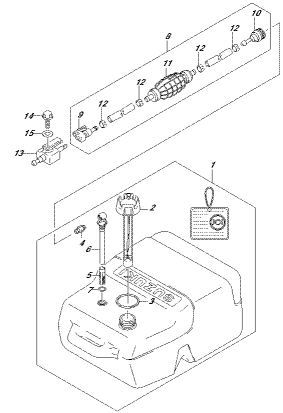

ZK35A\_S&A\_ANG\_017\_432A  
FUEL TANK

FIG.442A

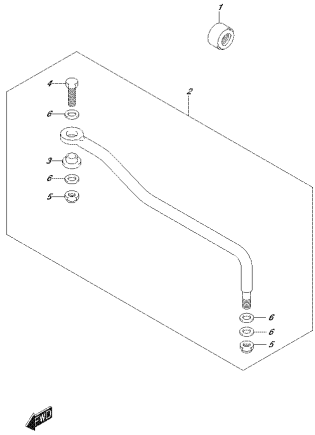

FIG.442A  
DPC84\_S&A\_M&L\_017\_442A  
3/24/2014

FIG.442B

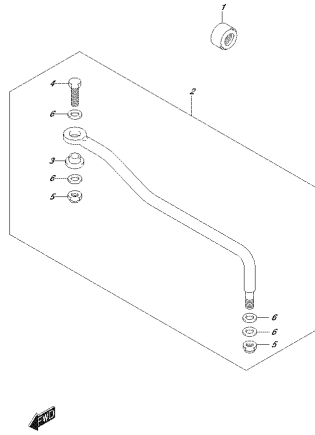

FIG.442B  
DPC84\_S&A\_M&L\_017\_442B  
3/24/2014

FIG.444A

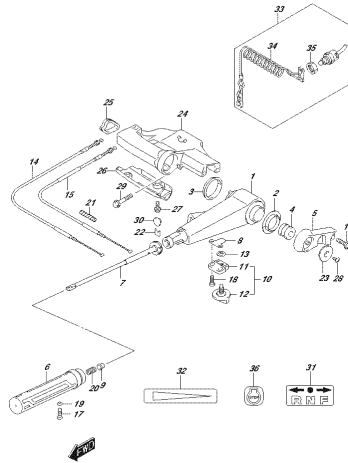

FIG.444A  
DPC84\_S&A\_M&L\_017\_444A  
TILLER HANDLE

FIG.444B

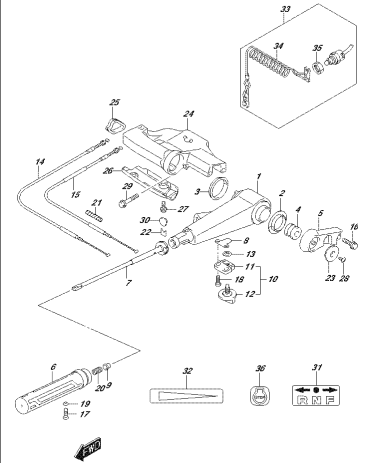

FIG.444B  
DPC84\_S&A\_M&L\_017\_444B  
TILLER HANDLE

FIG.444C

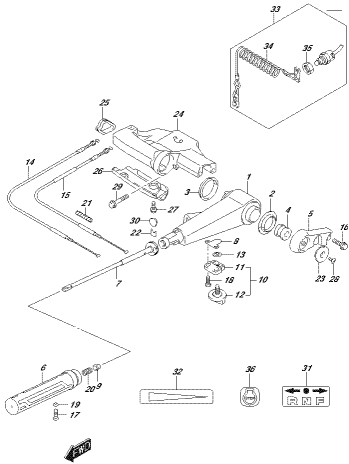

FIG.444C  
DPC84\_S&A\_M&L\_017\_444C  
TILLER HANDLE

FIG.444D

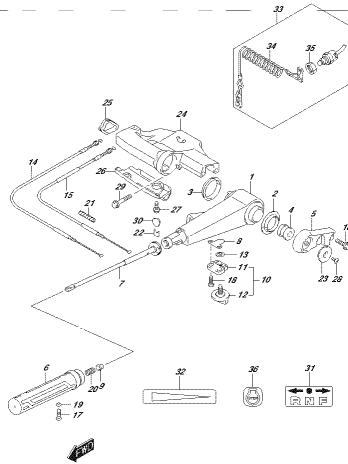

FIG.444D  
DPC84\_S&A\_M&L\_017\_444D  
TILLER HANDLE

FIG.444E

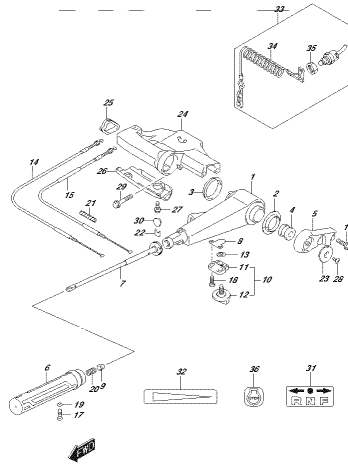

FIG.444E  
DPC84\_S&A\_M&L\_017\_444E  
TILLER HANDLE

FIG.450A

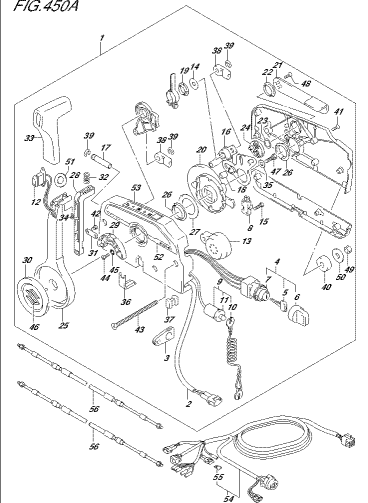

FIG.450A  
DPC84\_S&A\_M&L\_017\_450A  
HEADGEAR CENTER



FIG.450B

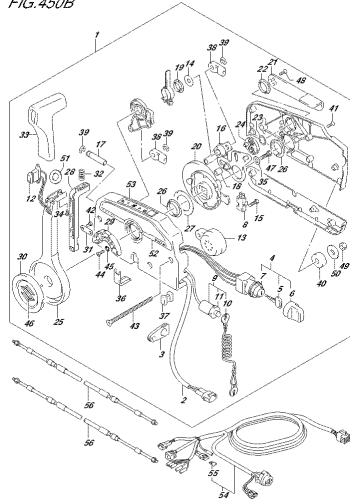

FIG.450B\_S&A\_017\_450B  
OPT.PARANTE CONTROLL

FIG.501A

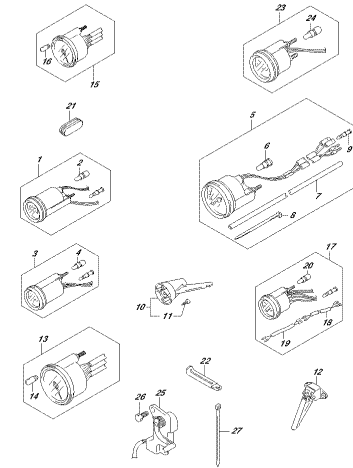

FIG.501A\_S&A\_017\_501A  
OPT.PARANTE CONTROLL

FIG.501B

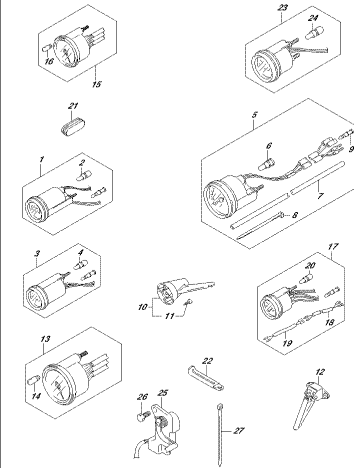

FIG.501B\_S&A\_017\_501B  
OPT.PARANTE CONTROLL

FIG.508A

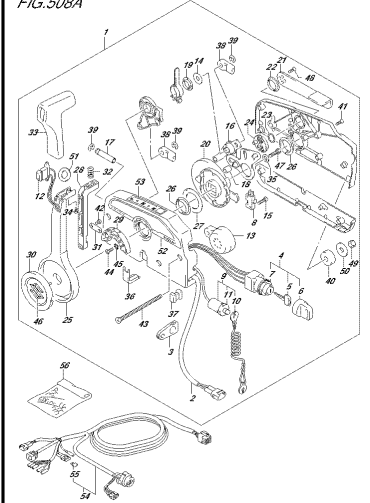

FIG.508A\_S&A\_017\_508A  
OPT.PARANTE CONTROLL

FIG.508B

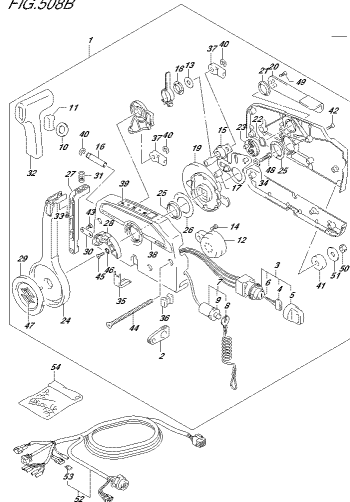

FIG.508B\_S&A\_017\_508B  
OPT.PARANTE CONTROLL

FIG.508C

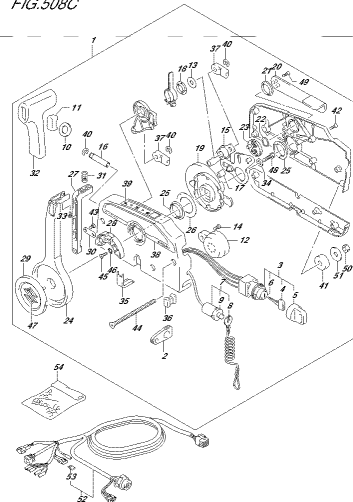

FIG.508C\_S&A\_017\_508C  
OPT.PARANTE CONTROLL

FIG.508D

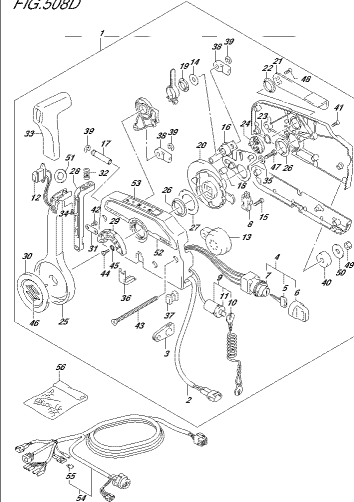

FIG.508D\_S&A\_017\_508D  
OPT.PARANTE CONTROLL

FIG.508E

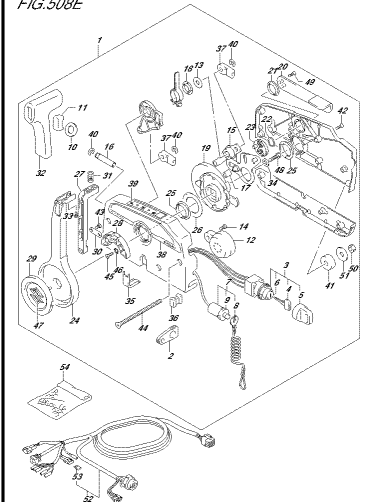

FIG.508E\_S&A\_017\_508E  
OPT.PARANTE CONTROLL

FIG.513A

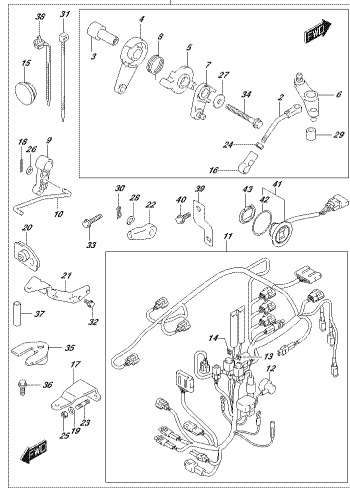

FIG.513A, 513B, 513C, 513D, 513E  
OPT. REMOTE CONTROL PARTS

FIG.513B

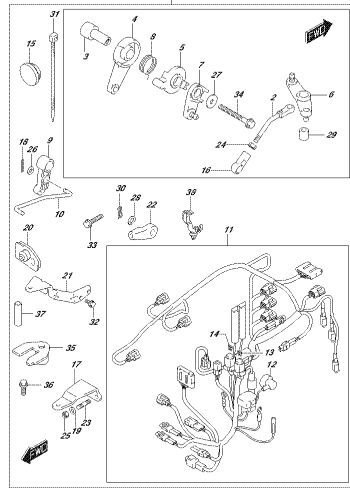

FIG.513A, 513B, 513C, 513D, 513E  
OPT. REMOTE CONTROL PARTS

FIG.513C

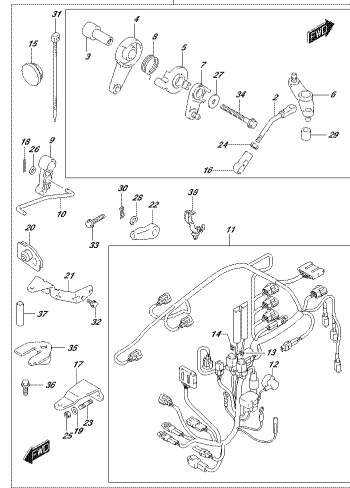

FIG.513A, 513B, 513C, 513D, 513E  
OPT. REMOTE CONTROL PARTS

FIG.513D

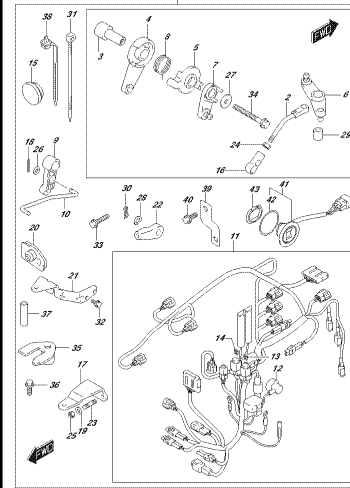

FIG.513A, 513B, 513C, 513D, 513E  
OPT. REMOTE CONTROL PARTS

FIG.513E

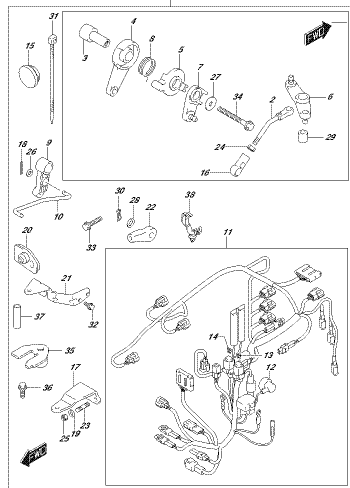

FIG.513A, 513B, 513C, 513D, 513E  
OPT. REMOTE CONTROL PARTS

FIG.515A

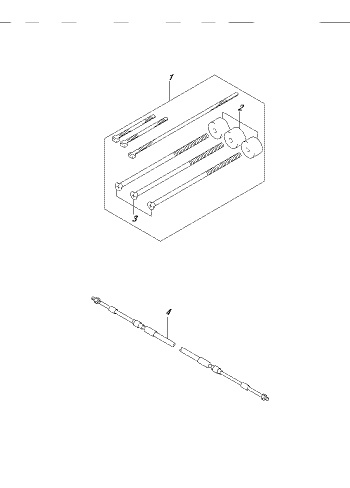

FIG.515A, 517A, 517B, 517C, 517D, 517E  
OPT. REMOTE CONTROL PARTS

FIG.517A

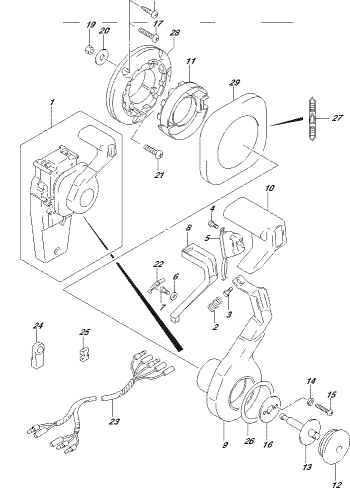

FIG.515A, 517A, 517B, 517C, 517D, 517E  
OPT. REMOTE CONTROL PARTS

FIG.517B

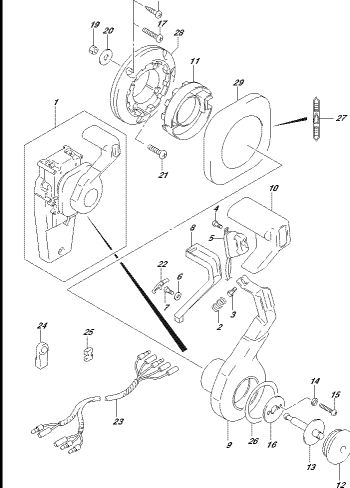

FIG.515A, 517A, 517B, 517C, 517D, 517E  
OPT. REMOTE CONTROL PARTS

FIG.518A

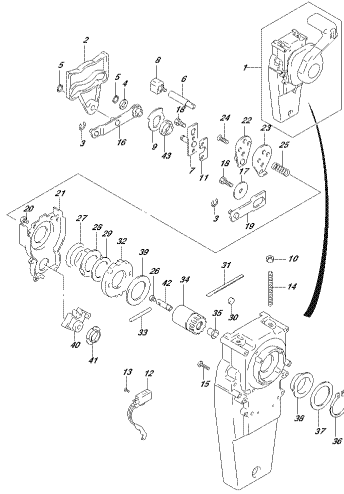

FIG.518A, SA, IRL, 017, 518  
OPT. CONTROL BRACKET (2)

FIG.518B

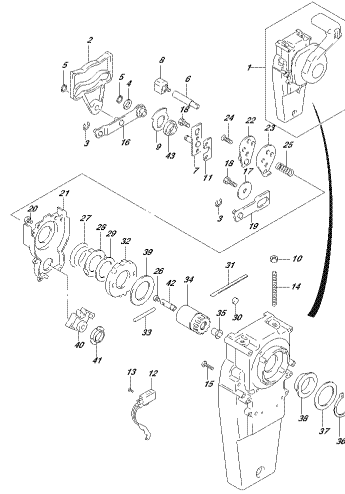

FIG.518B, SA, IRL, 017, 518  
OPT. CONTROL BRACKET (2)

FIG.519A

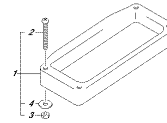

FIG.519A, SA, IRL, 017, 518  
OPT. REMOTE CONTROL BRACKET

FIG.521A

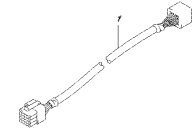

FIG.521A, SA, IRL, 017, 514  
OPT. HARNESS

FIG.521B

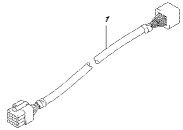

FIG.521B, SA, IRL, 017, 514  
OPT. HARNESS

FIG.530A

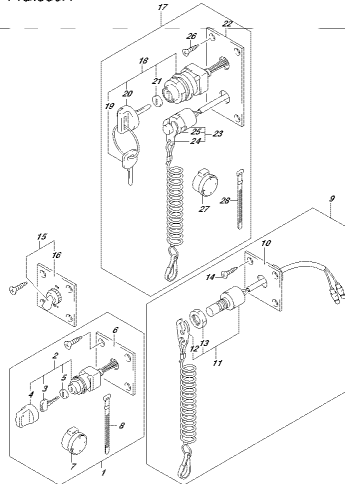

FIG.530A, SA, IRL, 017, 530  
OPT. SWITCH

FIG.530B

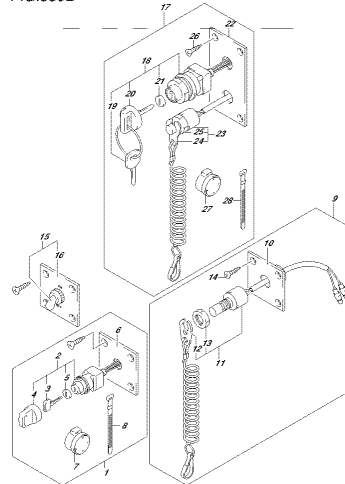

FIG.530B, SA, IRL, 017, 530  
OPT. SWITCH

FIG.544A

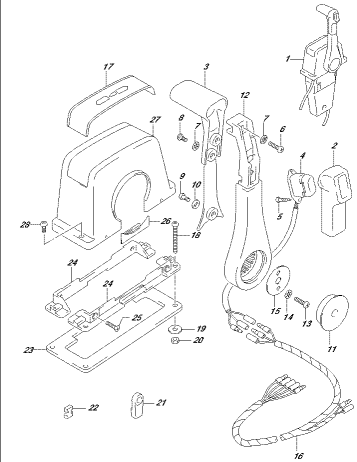

FIG.544A, SA, IRL, 017, 544  
OPT. REMOTE CONTROL ASSY SINGLE (1)

FIG.544B

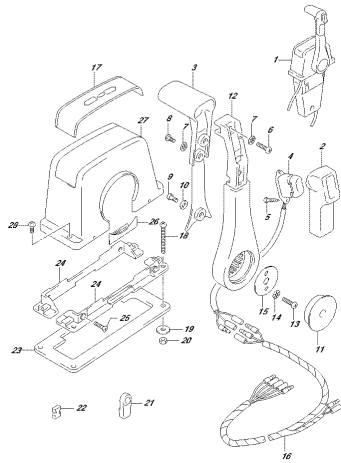

FIG.544\_BA\_AUG.07.8149  
OPT.REMOTE CONTROL ASSY (SINGLE?)

FIG.545A

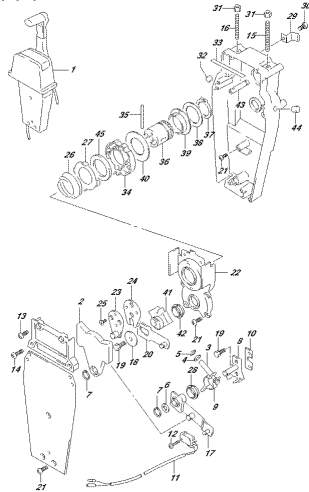

FIG.545\_BA\_AUG.07.8149  
OPT.REMOTE CONTROL ASSY (SINGLE?)

FIG.545B

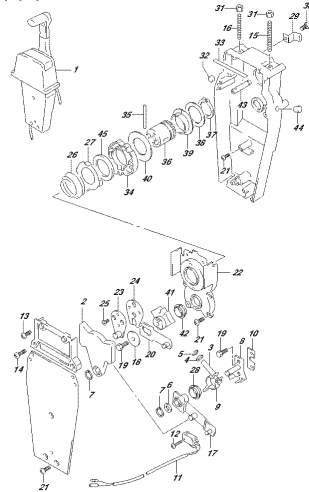

FIG.545\_BA\_AUG.07.8150  
OPT.REMOTE CONTROL ASSY (SINGLE?)

FIG.553A

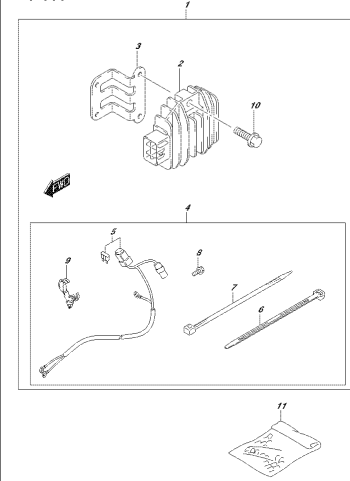

FIG.553\_BA\_AUG.07.8154  
OPT.ELECTRICAL (MANUAL STARTER)

FIG.553B

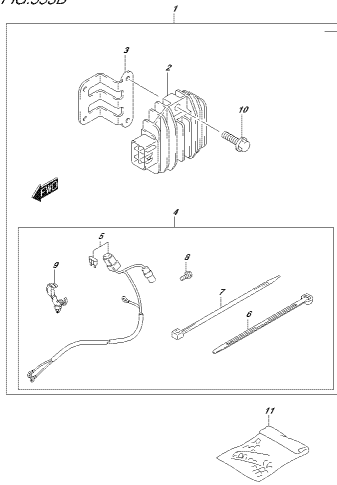

FIG.553\_BA\_AUG.07.8155  
OPT.ELECTRICAL (MANUAL STARTER)

FIG.553C

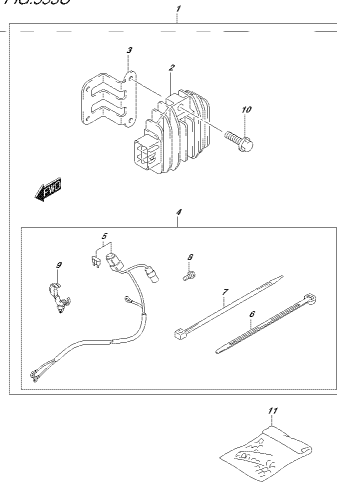

FIG.553\_BA\_AUG.07.8156  
OPT.ELECTRICAL (MANUAL STARTER)

FIG.561A

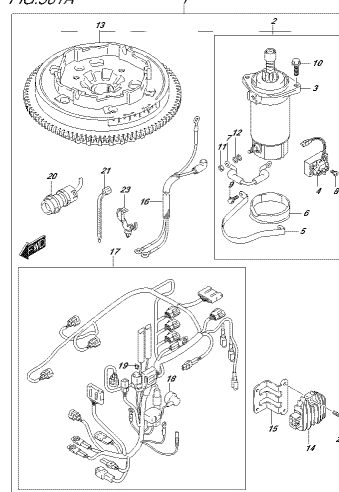

FIG.561\_BA\_AUG.07.8114  
OPT.STARTING MOTOR (MANUAL STARTER)

FIG.561B

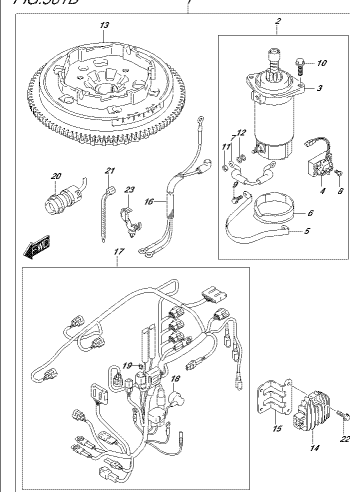

FIG.561\_BA\_AUG.07.8115  
OPT.STARTING MOTOR (MANUAL STARTER)

FIG.561C

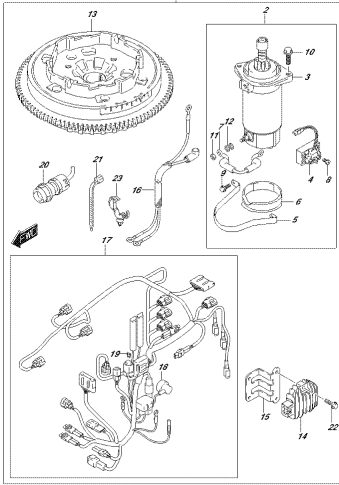

FIG.561C  
OPT. STARTING MOTOR (MANUAL STARTER)

FIG.575A

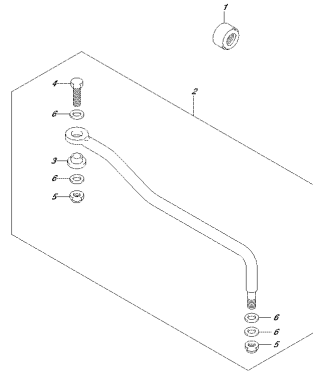

FIG.575A  
OPT. BRAKELINE

FIG.575B

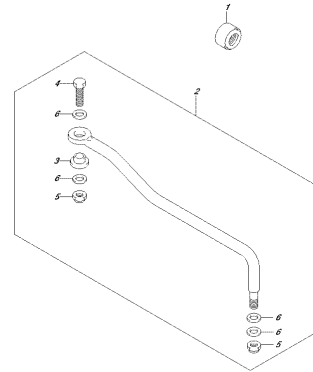

FIG.575B  
OPT. BRAKELINE

FIG.575C

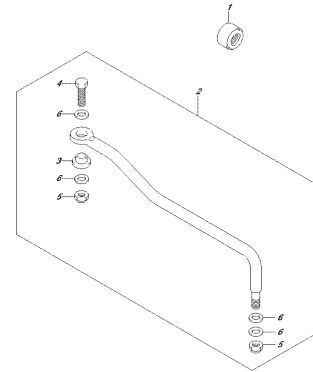

FIG.575C  
OPT. BRAKELINE

FIG.575D

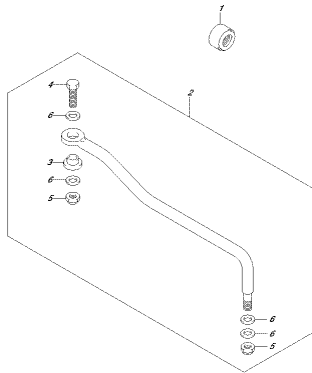

FIG.575D  
OPT. BRAKELINE

FIG.575E

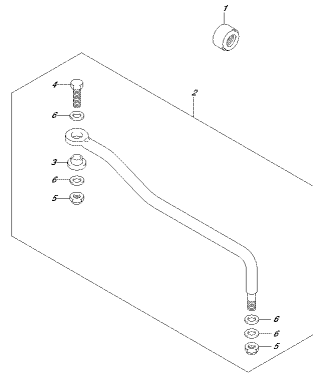

FIG.575E  
OPT. BRAKELINE

FIG.600A

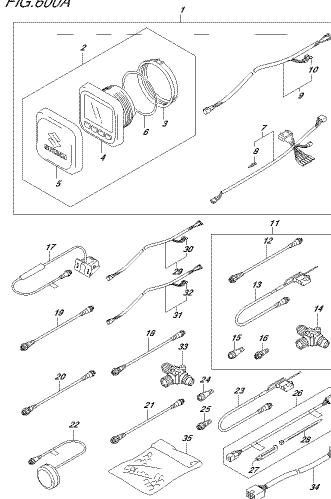

FIG.600A  
OPT. ALL-TURN FUNCTION GAUGE

FIG.600B

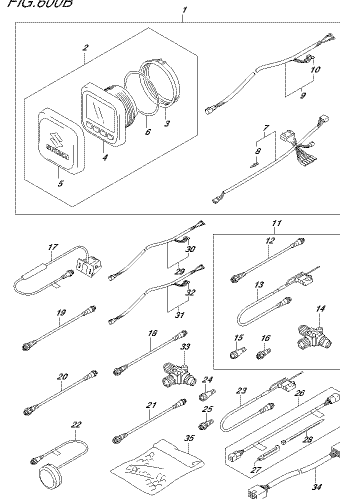

FIG.600B  
OPT. ALL-TURN FUNCTION GAUGE

FIG.111A

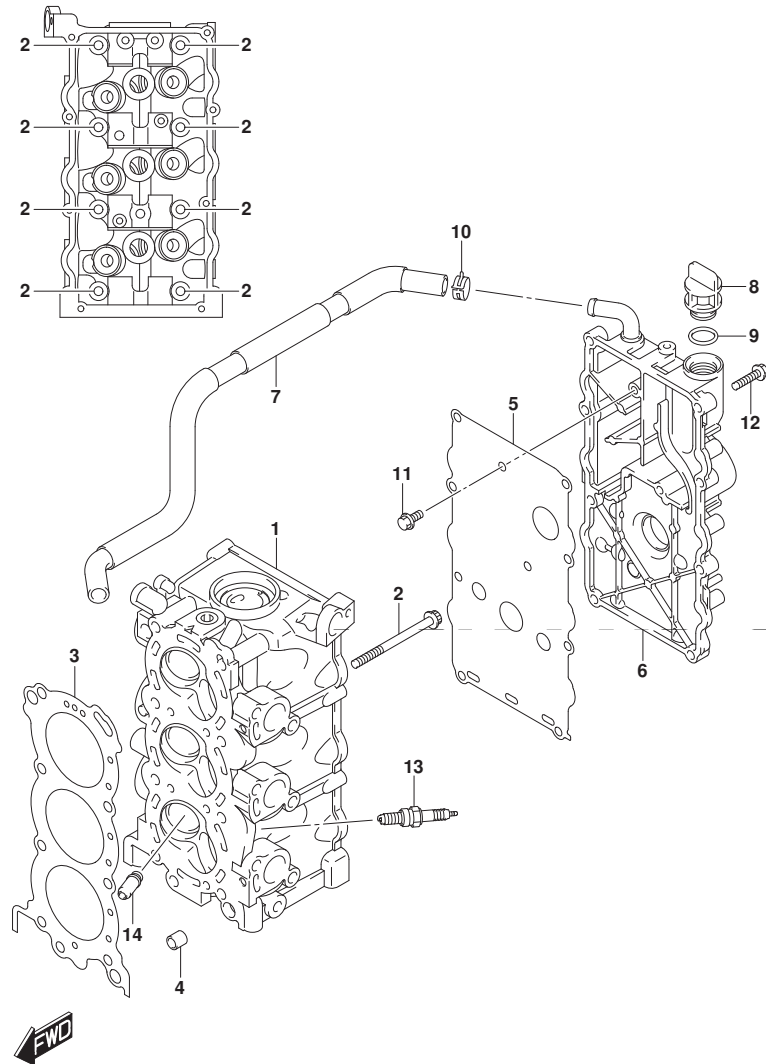

FIG.111A (1-B-2) シリンダ ヘッド

見出番号	品番	品名	使用個数	備考	標準作業時間
1	11110-94L00	ヘッド, シリンダ	1		
2	11119-94L00	ホルト, シリンダヘッド NO. 1	8		
3	11141-94L00	ガスケット, シリンダヘッド	1		
4	04211-11129	ピン	2		
5	11162-94L00	ガスケット, シリンダヘッドカバー	1		
6	11170-94L00	カバー, シリンダヘッド	1		
7	11174-94L00	ホース, フリーザ	1		
8	11382-93E00	キャップ, オイルフライ	1		
9	09280-17003	リング (D:3.1, ID:16.8)	1		
10	09401-15414	クリップ	1		
11	01547-0612A	ホルト	2		
12	01550-0625C	ホルト	8		
13	09482-00L04	スパークプラグ	3	NGK CPR6EA-9	
14	11115-30D70	ガイド, ハルプ	6	OPT	

FIG.113A

FIG. 113A (1-B-3) シリンダ` ブ`ロツク

見出番号	品 番	品 名	使用個数	備 考	標 準 作業時間
1	11301-94L00	ブ`ロツクセット, シリンダ`	1		
2	11112-84400	・フ`ラク`, オイルヘ`ンチユリ	1		
3	09119-08L01	・ボ`ルト (8X77)	8		
4	01550-06357	・ボ`ルト	8		
5	04211-11129	・ピ`ン	2		
6	16440-11D00	・レキ`ユレータ, エンジ`ンオイル (6.5K)	1		
7	11291-94L00	フツク, エンジ`ン	1		
8	01550-0820C	ボ`ルト	2		

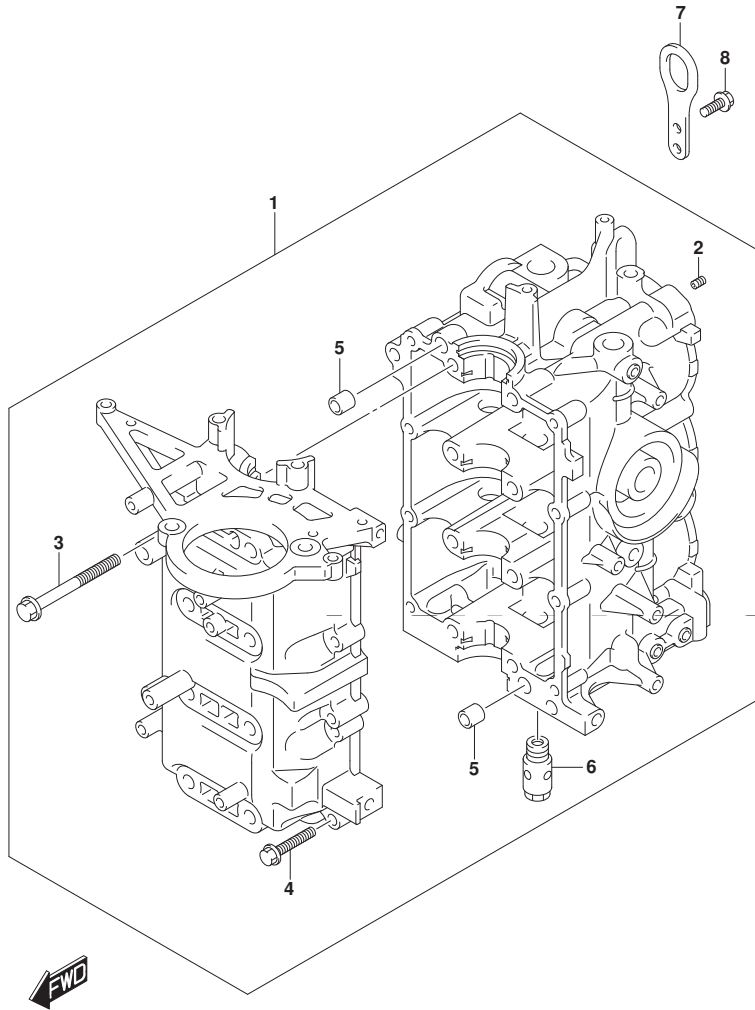

FIG.116A

FIG. 116A (1-B-4) クランクシャフト

見出番号	品番	品名	使用個数	備考	標準 作業時間
1	12111-89L00-0B0	ピストン	3		
2	12140-89L00	リングセット, ピストン	3		
3	12151-89L00	ピン, ピストン	3		
4	09381-16001	スナップリング	6		
5	12160-89L11	コンロッドアツシ	3		
6	12163-89L02	ボルト, コンロッド	6		
7	12220-94L00	クランクシャフト	1		
8	12341-89L10	ベアリング, クランクシャフト	8		
9	09283-32039	オイルシール	2		
10	12100-89L00-050	ピストンセット (OS:0.5)	3	OPT	
11	12140-89L00-050	リングセット, ピストン (OS:0.50)	3	OPT	

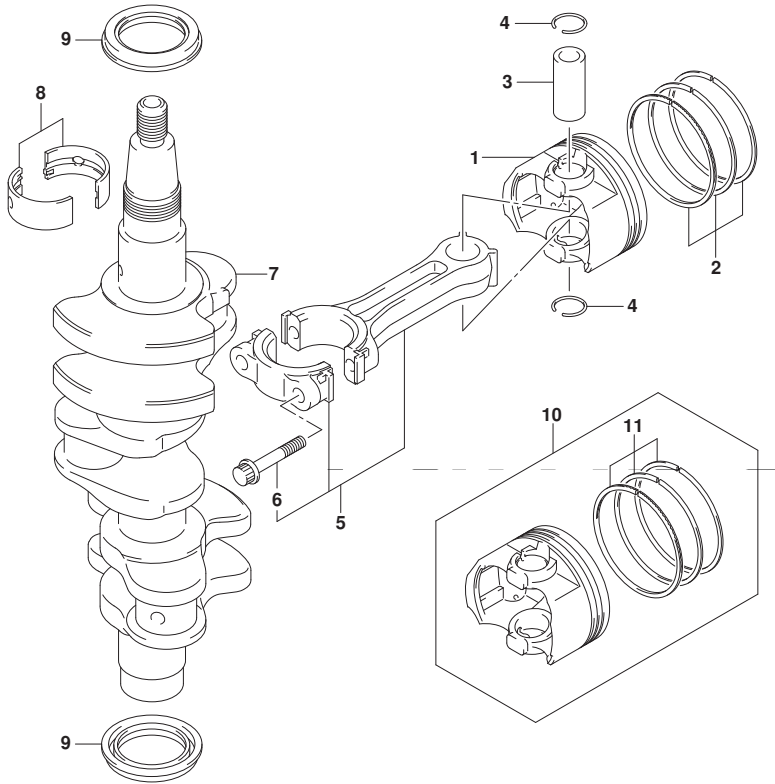



FIG.120A

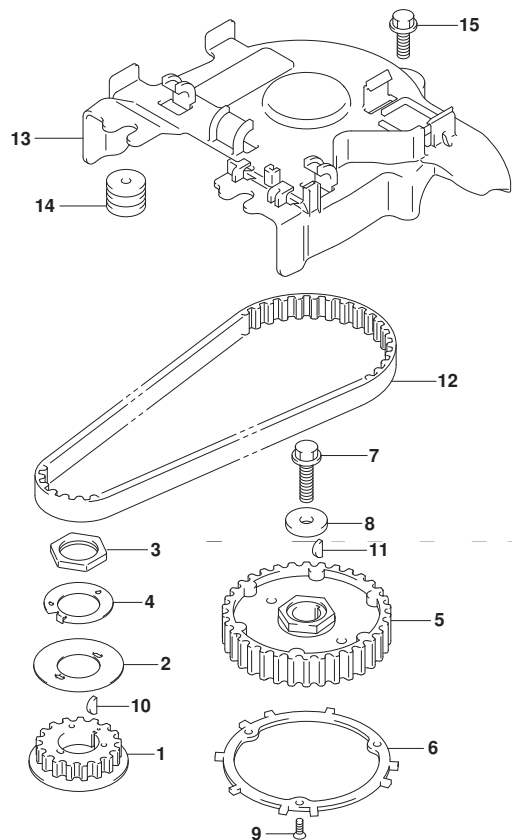

FIG.120A (1-B-5) タイミング ベルト

見出番号	品番	品名	使用個数	備考	標準 作業時間
1	12631-94L00	プーリ, クランクシャフト	1		
2	12635-89L00	ガイド, タイミング ベルト	1		
3	12637-89L00	ナット, タイミング プーリ	1		
4	12638-89L00	ワッシャ, プーリナットロック	1		
5	12741-94L00	プーリ, カムシャフト	1		
6	12744-94L00	プレート, センシング	1		
7	09103-08458	ボルト (8X30)	1		
8	09160-09020	ワッシャ (9X26X4)	1		
9	02122-04127	スクリュー	3		
10	08341-31039	キー	1		
11	08341-31039	キー	1		
12	12761-94L00	ベルト, タイミング	1		
13	12764-94L00	カバー, タイミング ベルト	1		
14	09320-05019	クッション	2		
15	01550-0620C	ボルト	1		



FIG.121A

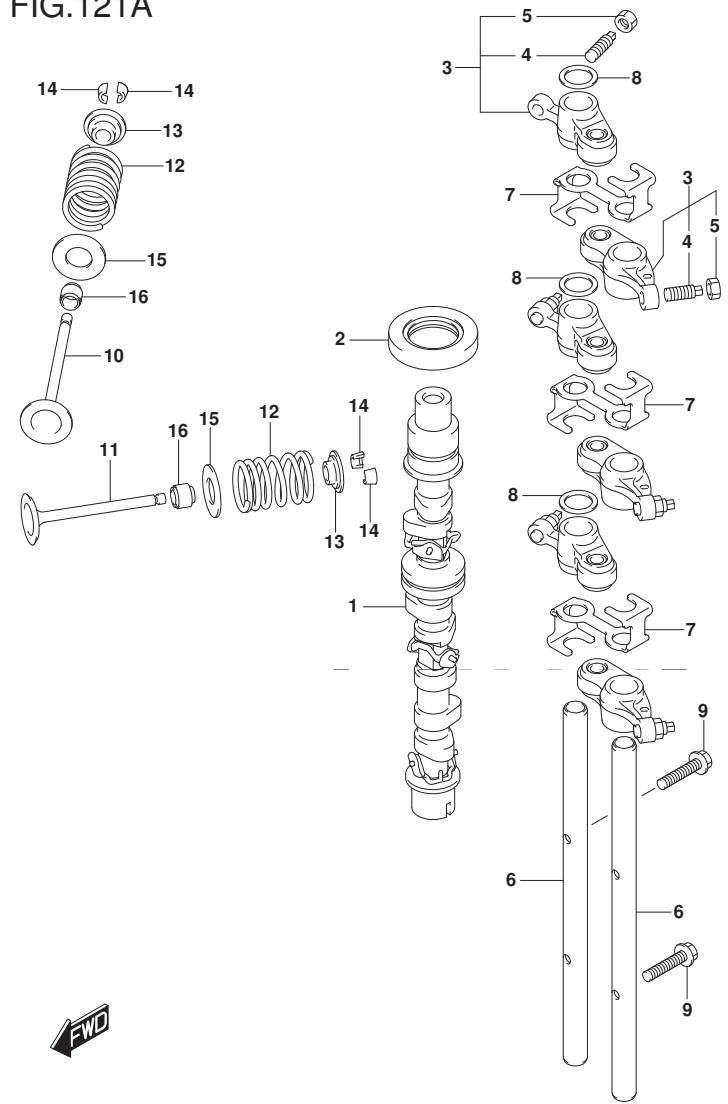

FIG. 121A (1-B-6) カムシャフト

見出番号	品番	品名	使用個数	備考	標準作業時間
1	12700-94L01	カムシャフトアツシ	1		
2	09283-27022	オイルシール (27X46X6)	1		
3	12840-94L00	アーム, ロツカ	6		
4	12842-09J00	・スクリュ, タペ ットアジ ャスチンク	6		
5	12843-27A00	・ナツト, タペ ットアジ ャスチンク	6		
6	12861-94L00	シャフト, ロツカアーム	2		
7	12862-94L00	リテーナ, ロツカアーム	3		
8	09164-12021	ワツシヤ	3		
9	01547-0625A	ボルト	2		
10	12911-94L10	バルブ, インテーク	3		
11	12915-94L60	バルブ, エキゾースト	3		
12	12921-94L00	スフ リンク, バルブ	6		
13	12931-78G00	リテーナ, バルブ スフ リンク	6		
14	12932-50MA0	コツタ, バルブ	12		
15	12933-71C00	シート, バルブ スフ リンク	6		
16	09289-05008	オイルシール	6		

FIG.122A

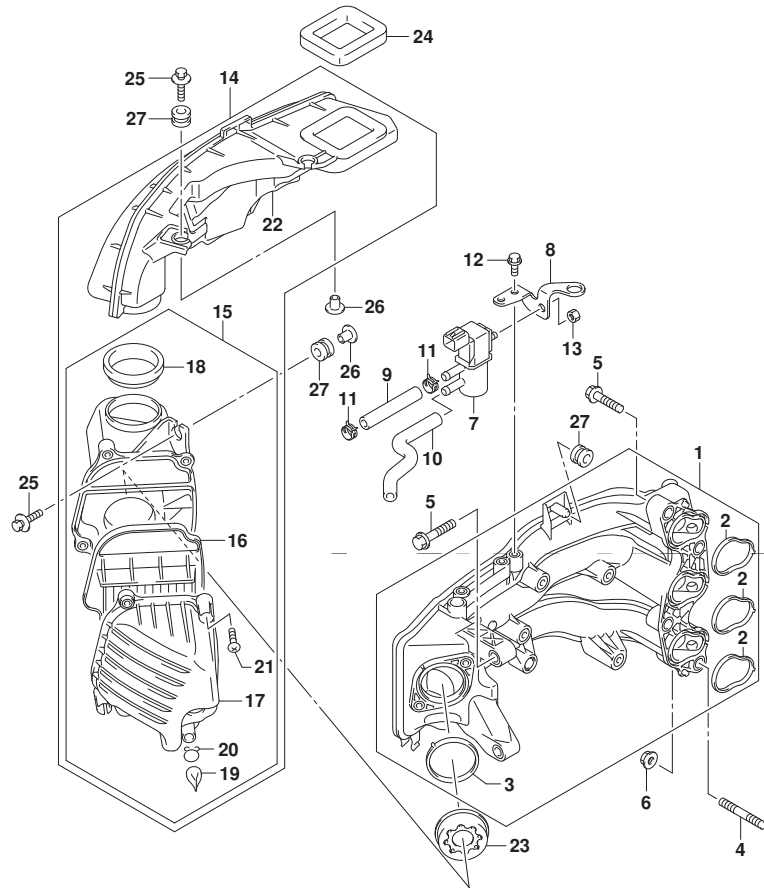

FIG. 122A (1-B-7) インテーク マニホールド (DF25AT)

見出番号	品番	品名	使用個数	備考	標準作業時間
1	13110-94L00	マニホールド, インテーク	1		
2	13119-94L00	・ガasket, インテークマニホールド	3		
3	13125-94L00	・ガasket, スロツトルボデー	1		
4	01421-08357	スタツトホルト	2		
5	01550-08357	ホルト	4		
6	08316-10087	ナツト	2		
7	18117-78K00	バルブ, エバキヤニスタハージ	1		
8	18119-94L00	ブラケツト, IACバルブ	1		
9	09355-70125-600	ホース(7X12X600)	1	L:600->70	
10	18173-94L00	ホース, IACバルブ NO. 2	1		
11	09401-11423	クリツプ	2		
12	01550-0612C	ホルト	2		
13	08316-10067	ナツト	1		
14	13800-94L01	サイレンサアツシ	1		
15	13810-94L01	・クリーナ, サイレンサ	1		
16	13711-94L00	・エレメントアツシ, エアクリーナ	1		
17	13812-94L01	・キャツプ, エアクリーナ	1		
18	13813-94L00	・シール, エアクリーナ	1		
19	13815-94L00	・キャツプ, ドレーン	2		
20	13816-94L00	・クリツプ, キャツプ	2		
21	13817-94L00	・スクリュ	4		
22	13841-94L00	・タクト, サイレンサ	1		
23	13820-94L00	ホルタ, リストリクタ	1		
24	13851-94L00	シール, エアインテーク	1		
25	09116-06215	ホルト(6X30)	4		
26	09169-06075	ワツシヤ	4		
27	09320-09039	クヅシヨシ	5		

FIG.122B

FIG. 122B (1-B-8) インテーク マニホールド (DF25ATH)

見出番号	品番	品名	使用個数	備考	標準作業時間
1	13110-94L00	マニホールド, インテーク	1		
2	13119-94L00	・ガasket, インテークマニホールド	3		
3	13125-94L00	・ガasket, スロツトルボデー	1		
4	01421-08357	スタツトホルト	2		
5	01550-08357	ホルト	4		
6	08316-10087	ナツト	2		
7	18117-78K00	バルブ, エバキヤニスタハージ	1		
8	18119-94L00	ブラケツト, IACバルブ	1		
9	09355-70125-600	ホース(7X12X600)	1	L:600->70	
10	18173-94L00	ホース, IACバルブ NO. 2	1		
11	09401-11423	クリツプ	2		
12	01550-0612C	ホルト	2		
13	08316-10067	ナツト	1		
14	13800-94L01	サイレンサアツシ	1		
15	13810-94L01	・クリーナ, サイレンサ	1		
16	13711-94L00	・エレメントアツシ, エアクリーナ	1		
17	13812-94L01	・キャツプ, エアクリーナ	1		
18	13813-94L00	・シール, エアクリーナ	1		
19	13815-94L00	・キャツプ, ドレーン	2		
20	13816-94L00	・クリツプ, キャツプ	2		
21	13817-94L00	・スクリュ	4		
22	13841-94L00	・タクト, サイレンサ	1		
23	13820-94L00	ホルタ, リストリクタ	1		
24	13851-94L00	シール, エアインテーク	1		
25	09116-06215	ホルト(6X30)	4		
26	09169-06075	ワツシヤ	4		
27	09320-09039	クヅシヨシ	5		

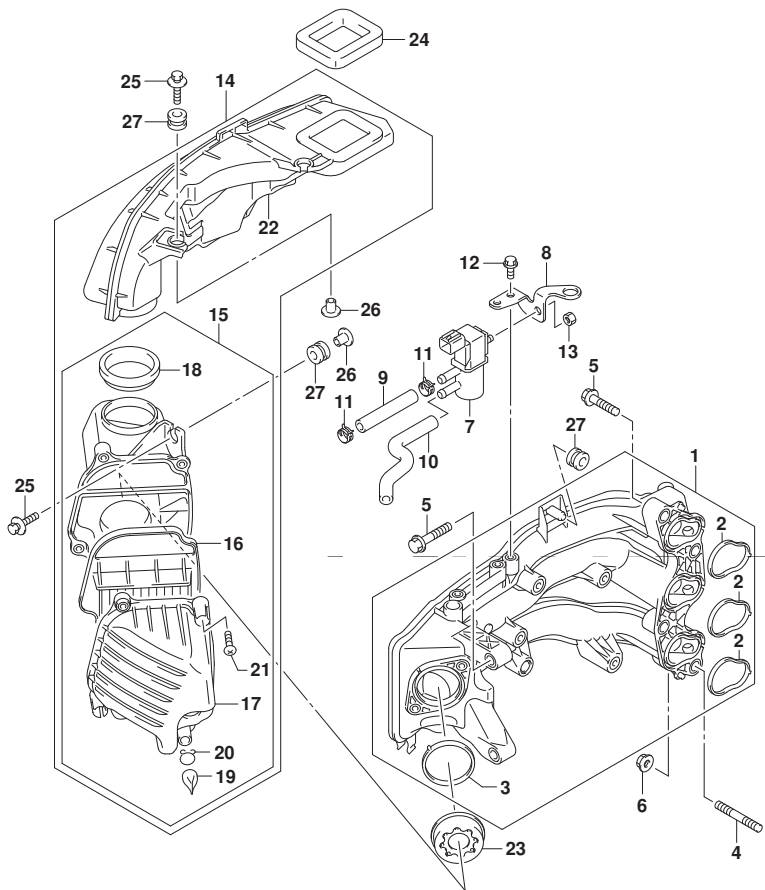

FIG.122C

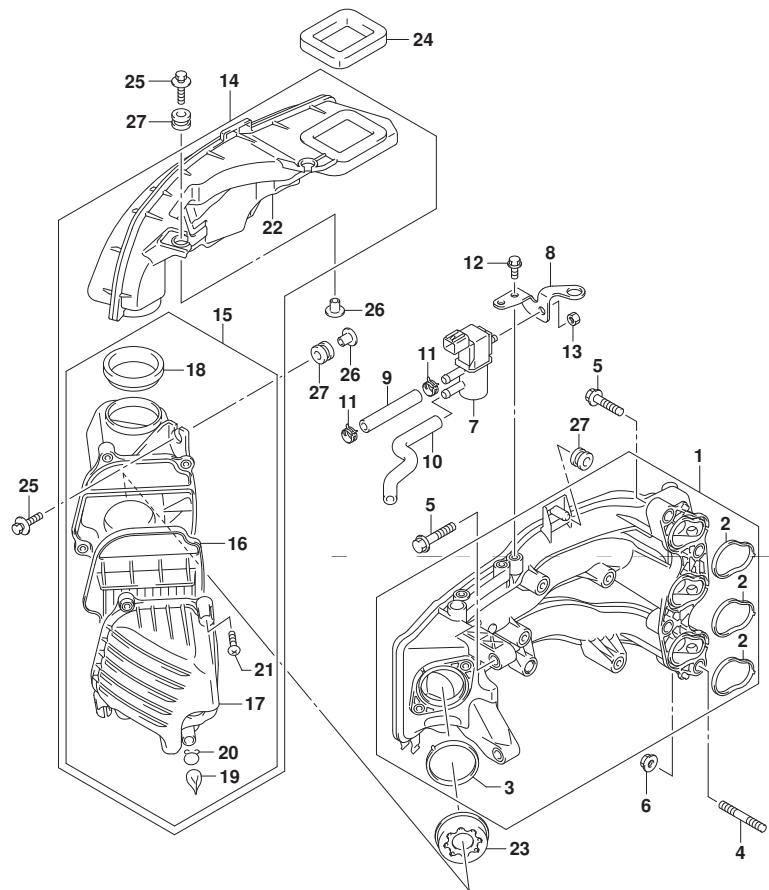

FIG. 122C (1-B-9) インテーク マニホールド (DF25AQ)

見出番号	品番	品名	使用個数	備考	標準作業時間
1	13110-94L00	マニホールド, インテーク	1		
2	13119-94L00	・ガasket, インテークマニホールド	3		
3	13125-94L00	・ガasket, スロットルボデー	1		
4	01421-08357	スタッドボルト	2		
5	01550-08357	ボルト	4		
6	08316-10087	ナット	2		
7	18117-78K00	バルブ, エバホキヤニスタパージ	1		
8	18119-94L00	ブラケット, IACバルブ	1		
9	09355-70125-600	ホース(7X12X600)	1	L:600->70	
10	18173-94L00	ホース, IACバルブ NO. 2	1		
11	09401-11423	クリップ	2		
12	01550-0612C	ボルト	2		
13	08316-10067	ナット	1		
14	13800-94L01	サイレンサアツシ	1		
15	13810-94L01	・クリーナ, サイレンサ	1		
16	13711-94L00	・エレメントアツシ, エアクリーナ	1		
17	13812-94L01	・キャツプ, エアクリーナ	1		
18	13813-94L00	・シール, エアクリーナ	1		
19	13815-94L00	・キャツプ, トレーン	2		
20	13816-94L00	・クリツプ, キャツプ	2		
21	13817-94L00	・スクリュ	4		
22	13841-94L00	・タクト, サイレンサ	1		
23	13820-94L00	ホルダ, リストリクタ	1		
24	13851-94L00	シール, エアインテーク	1		
25	09116-06215	ボルト(6X30)	4		
26	09169-06075	ワツシヤ	4		
27	09320-09039	クヅシヨシ	5		



FIG.122D

FIG. 122D (1-B-10) インテーク マニホールド (DF30A)

見出番号	品番	品名	使用個数	備考	標準作業時間
1	13110-94L00	マニホールド, インテーク	1		
2	13119-94L00	・ガasket, インテークマニホールド	3		
3	13125-94L00	・ガasket, スロットルボデー	1		
4	01421-08357	スタッドボルト	2		
5	01550-08357	ボルト	4		
6	08316-10087	ナット	2		
7	18117-78K00	パルプ, エバホキヤニスタパージ	1		
8	18119-94L00	ブラケット, IACパルプ	1		
9	09355-70125-600	ホース(7X12X600)	1	L:600->70	
10	18173-94L00	ホース, IACパルプ NO. 2	1		
11	09401-11423	クリップ	2		
12	01550-0612C	ボルト	2		
13	08316-10067	ナット	1		
14	13800-94L01	サイレンサアツシ	1		
15	13810-94L01	・クリーナ, サイレンサ	1		
16	13711-94L00	・エレメントアツシ, エアクリーナ	1		
17	13812-94L01	・キャツプ, エアクリーナ	1		
18	13813-94L00	・シール, エアクリーナ	1		
19	13815-94L00	・キャツプ, トレーン	2		
20	13816-94L00	・クリツプ, キャツプ	2		
21	13817-94L00	・スクリュ	4		
22	13841-94L00	・タクト, サイレンサ	1		
23	13832-94L00	シール, サイレンサ	1		
24	13851-94L00	シール, エアインテーク	1		
25	09116-06215	ボルト(6X30)	4		
26	09169-06075	ワツシヤ	4		
27	09320-09039	クヅシヨシ	5		

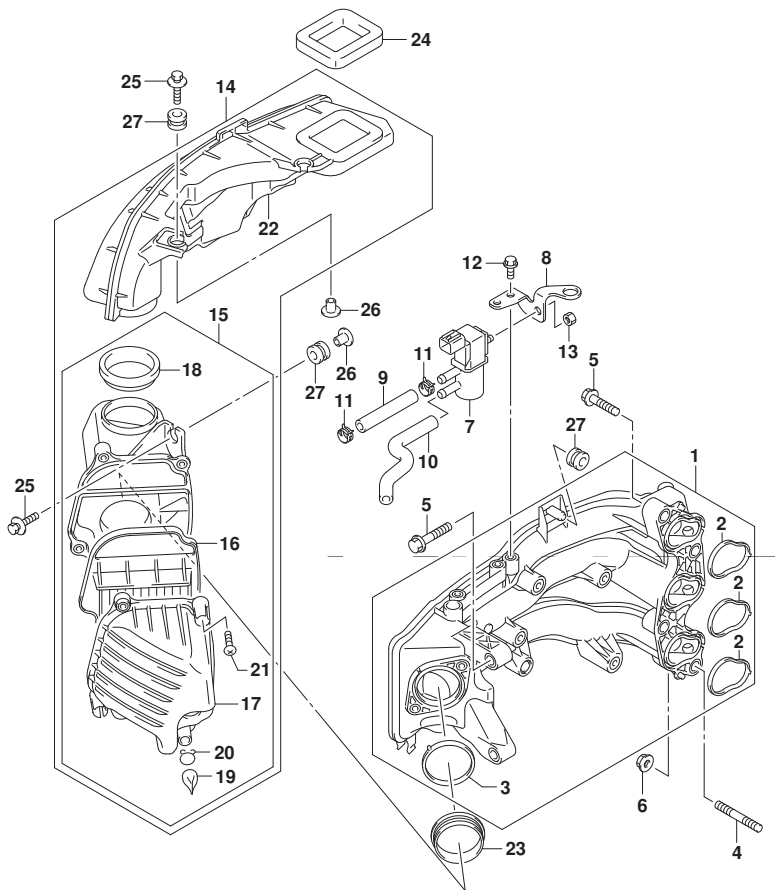

FIG.122E

FIG. 122E (1-B-11) インテーク マニホールド (DF30AT)

見出番号	品番	品名	使用個数	備考	標準作業時間
1	13110-94L00	マニホールド, インテーク	1		
2	13119-94L00	・ガasket, インテークマニホールド	3		
3	13125-94L00	・ガasket, スロツトルボデー	1		
4	01421-08357	スタツトホルト	2		
5	01550-08357	ホルト	4		
6	08316-10087	ナツト	2		
7	18117-78K00	バルブ, エバキヤニスタハージ	1		
8	18119-94L00	ブラケツト, IACバルブ	1		
9	09355-70125-600	ホース(7X12X600)	1	L:600->70	
10	18173-94L00	ホース, IACバルブ NO. 2	1		
11	09401-11423	クリツプ	2		
12	01550-0612C	ホルト	2		
13	08316-10067	ナツト	1		
14	13800-94L01	サイレンサアツシ	1		
15	13810-94L01	・クリーナ, サイレンサ	1		
16	13711-94L00	・エレメントアツシ, エアクリーナ	1		
17	13812-94L01	・キャツプ, エアクリーナ	1		
18	13813-94L00	・シール, エアクリーナ	1		
19	13815-94L00	・キャツプ, ドレーン	2		
20	13816-94L00	・クリツプ, キャツプ	2		
21	13817-94L00	・スクリュ	4		
22	13841-94L00	・タクト, サイレンサ	1		
23	13832-94L00	シール, サイレンサ	1		
24	13851-94L00	シール, エアインテーク	1		
25	09116-06215	ホルト(6X30)	4		
26	09169-06075	ワツシヤ	4		
27	09320-09039	クヅシヨソ	5		

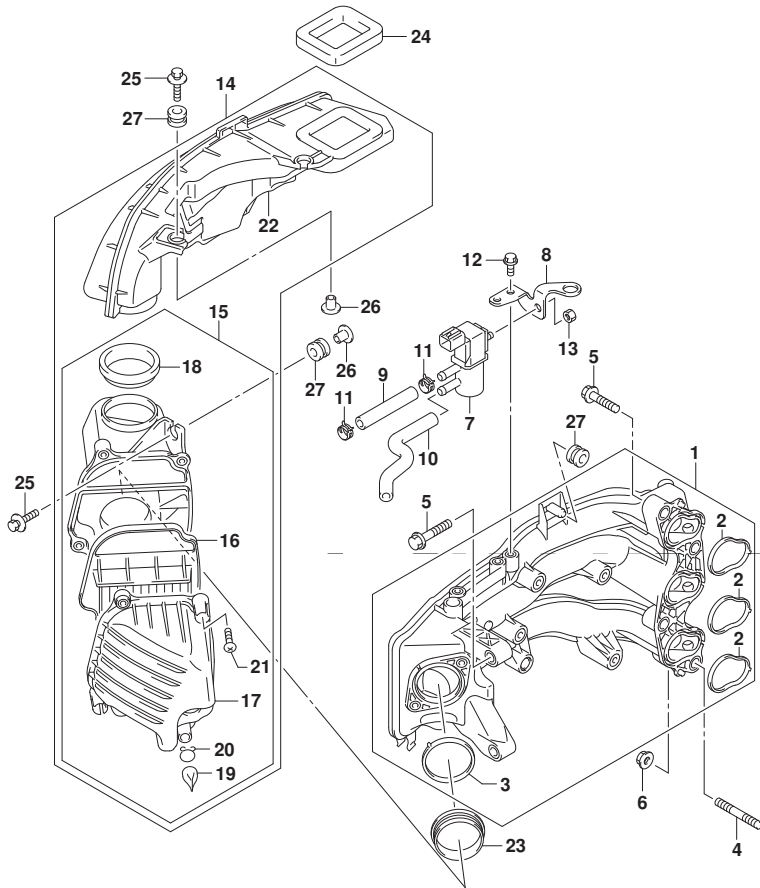

FIG.122F

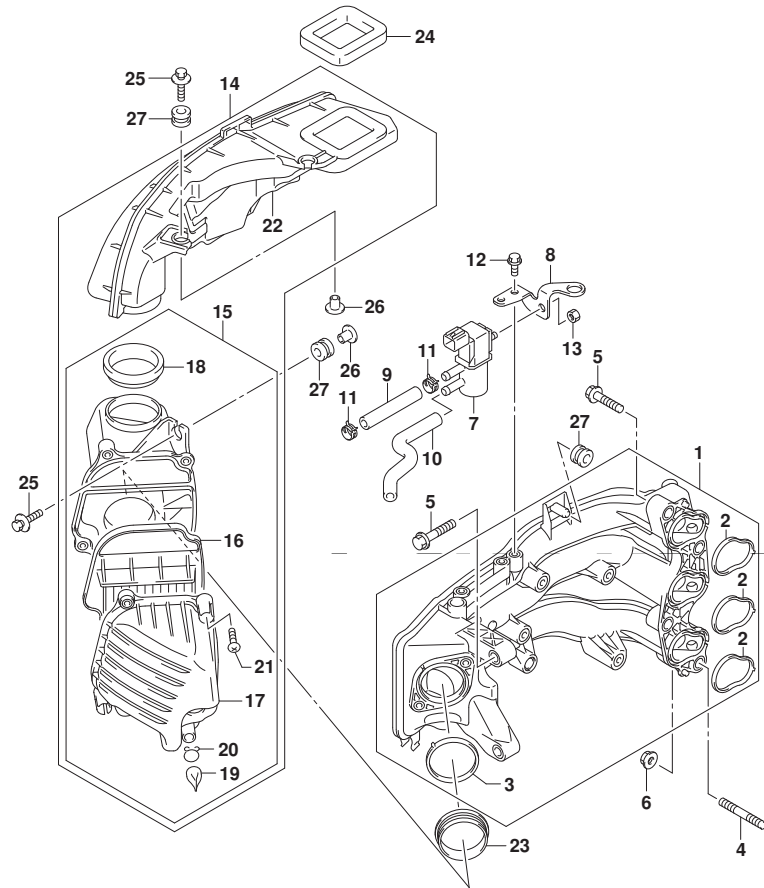

FIG. 122F (1-B-12) インテーク マニホールド (DF30ATH)

見出番号	品番	品名	使用個数	備考	標準作業時間
1	13110-94L00	マニホールド, インテーク	1		
2	13119-94L00	・ガasket, インテークマニホールド	3		
3	13125-94L00	・ガasket, スロツトルボデー	1		
4	01421-08357	スタツトホルト	2		
5	01550-08357	ホルト	4		
6	08316-10087	ナツト	2		
7	18117-78K00	バルブ, エバキヤニスタハージ	1		
8	18119-94L00	ブラケツト, IACバルブ	1		
9	09355-70125-600	ホース(7X12X600)	1	L:600->70	
10	18173-94L00	ホース, IACバルブ NO. 2	1		
11	09401-11423	クリツプ	2		
12	01550-0612C	ホルト	2		
13	08316-10067	ナツト	1		
14	13800-94L01	サイレンサアツシ	1		
15	13810-94L01	・クリーナ, サイレンサ	1		
16	13711-94L00	・エレメントアツシ, エアクリーナ	1		
17	13812-94L01	・キャツプ, エアクリーナ	1		
18	13813-94L00	・シール, エアクリーナ	1		
19	13815-94L00	・キャツプ, ドレーン	2		
20	13816-94L00	・クリツプ, キャツプ	2		
21	13817-94L00	・スクリュ	4		
22	13841-94L00	・タクト, サイレンサ	1		
23	13832-94L00	シール, サイレンサ	1		
24	13851-94L00	シール, エアインテーク	1		
25	09116-06215	ホルト(6X30)	4		
26	09169-06075	ワツシヤ	4		
27	09320-09039	クヅシヨシ	5		





FIG.122G

FIG. 122G (1-B-13) インテーク マニホールド (DF30AQ)

見出番号	品番	品名	使用個数	備考	標準作業時間
1	13110-94L00	マニホールド, インテーク	1		
2	13119-94L00	・ガasket, インテークマニホールド	3		
3	13125-94L00	・ガasket, スロツトルボデー	1		
4	01421-08357	スタツトホルト	2		
5	01550-08357	ホルト	4		
6	08316-10087	ナツト	2		
7	18117-78K00	バルブ, エバキヤニスタハージ	1		
8	18119-94L00	ブラケツト, IACバルブ	1		
9	09355-70125-600	ホース(7X12X600)	1	L:600->70	
10	18173-94L00	ホース, IACバルブ NO. 2	1		
11	09401-11423	クリツプ	2		
12	01550-0612C	ホルト	2		
13	08316-10067	ナツト	1		
14	13800-94L01	サイレンサアツシ	1		
15	13810-94L01	・クリーナ, サイレンサ	1		
16	13711-94L00	・エレメントアツシ, エアクリーナ	1		
17	13812-94L01	・キャツプ, エアクリーナ	1		
18	13813-94L00	・シール, エアクリーナ	1		
19	13815-94L00	・キャツプ, ドレーン	2		
20	13816-94L00	・クリツプ, キャツプ	2		
21	13817-94L00	・スクリュ	4		
22	13841-94L00	・タクト, サイレンサ	1		
23	13832-94L00	シール, サイレンサ	1		
24	13851-94L00	シール, エアインテーク	1		
25	09116-06215	ホルト(6X30)	4		
26	09169-06075	ワツシヤ	4		
27	09320-09039	クヅシヨシ	5		

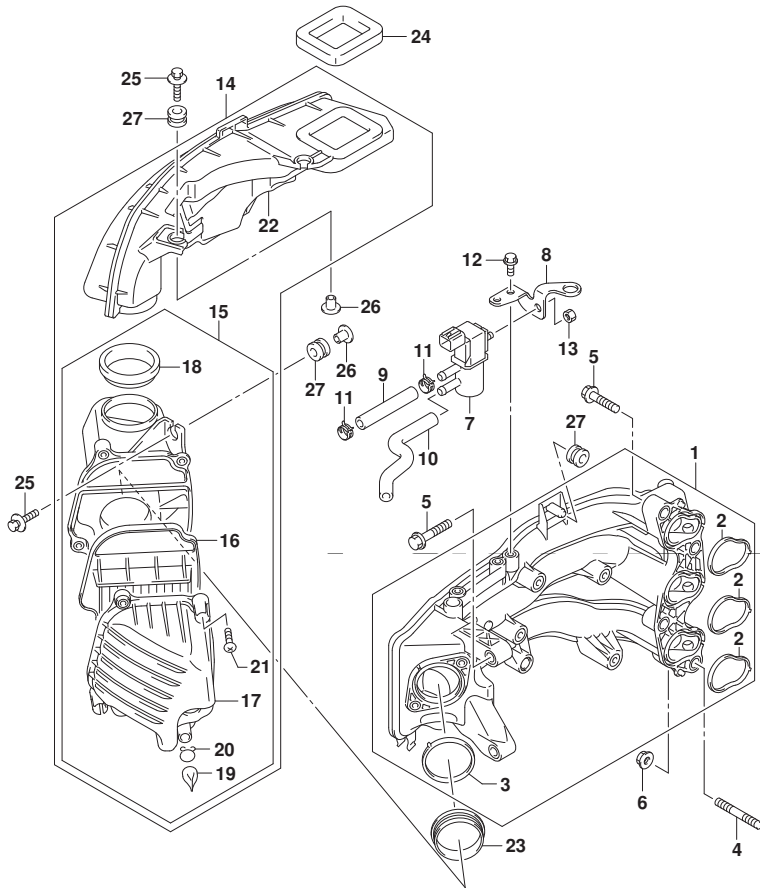

FIG.139A

FIG.139A (1-B-14) エキゾースト マニホールド

見出番号	品番	品名	使用個数	備考	標準作業時間
1	14110-94L00	マニホールド, エキゾースト	1		
2	14151-94L00	ガスケット, エキゾーストマニホールド	1		
3	01550-08407	ボルト	2		
4	09116-08152	ボルト (8X35)	2		
5	01550-08707	ボルト	6		
6	55321-87J01	アノード, プロテクション	1		
7	11261-93J00	カバー, プロテクションアノード	1		
8	09103-06281	ボルト (6X14)	1		
9	09280-22019	Oリング (D:1.9, ID:21.8)	1		
10	01550-0820C	ボルト	1		

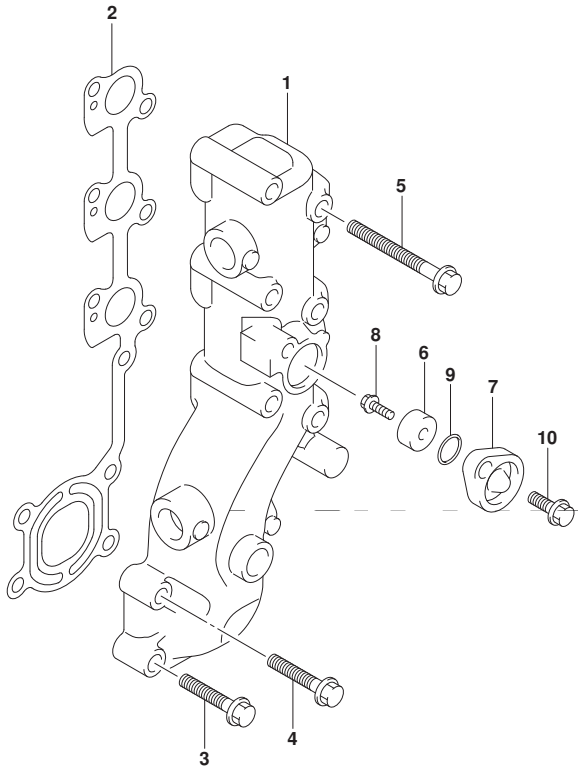

FIG.144A

FIG.144A (1-B-15) フューエル インジェクタ

見出番号	品番	品名	使用個数	備考	標準作業時間
1	15681-94L00	ホース, フューエル (ホーンブツテリバリ)	1		
2	15710-82M00	インジェクタアツシ, フューエル	3		
3	15715-82M00	クリップ, フューエルインジェクタ	3		
4	15750-94L00	パイプ, テリバリ	1		
5	09401-11425	クリップ	1		
6	01550-0625C	ホルト	2		

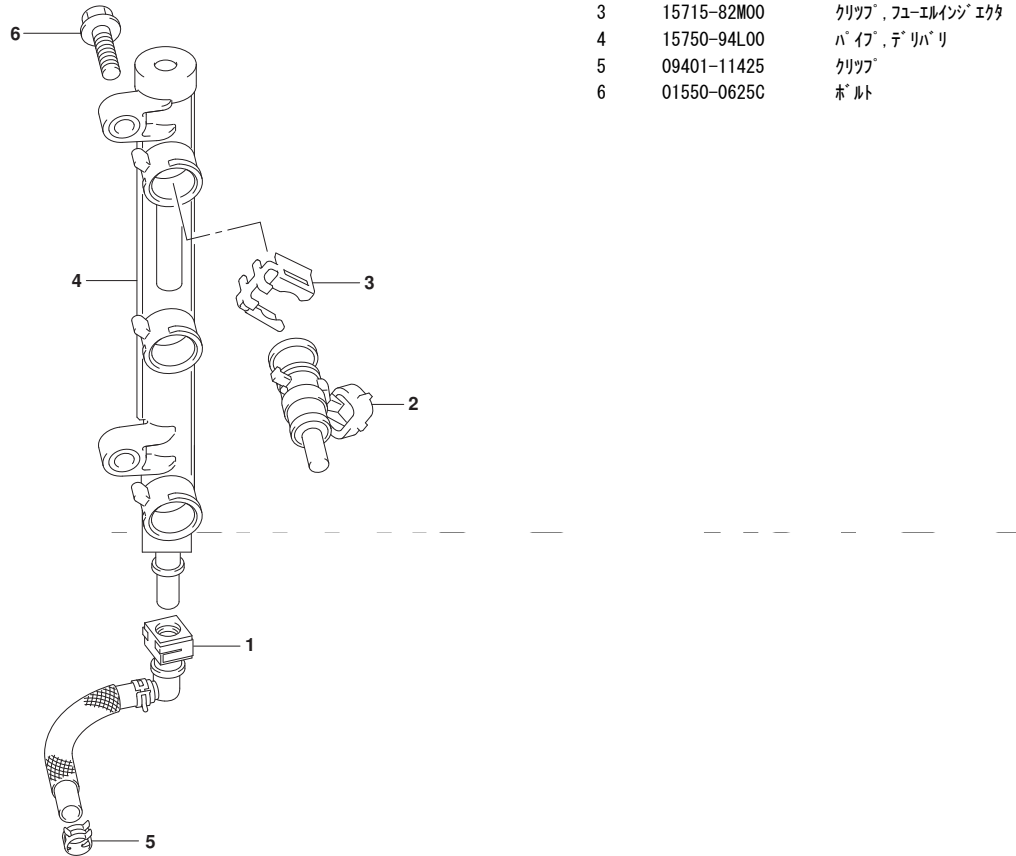

FIG.146A

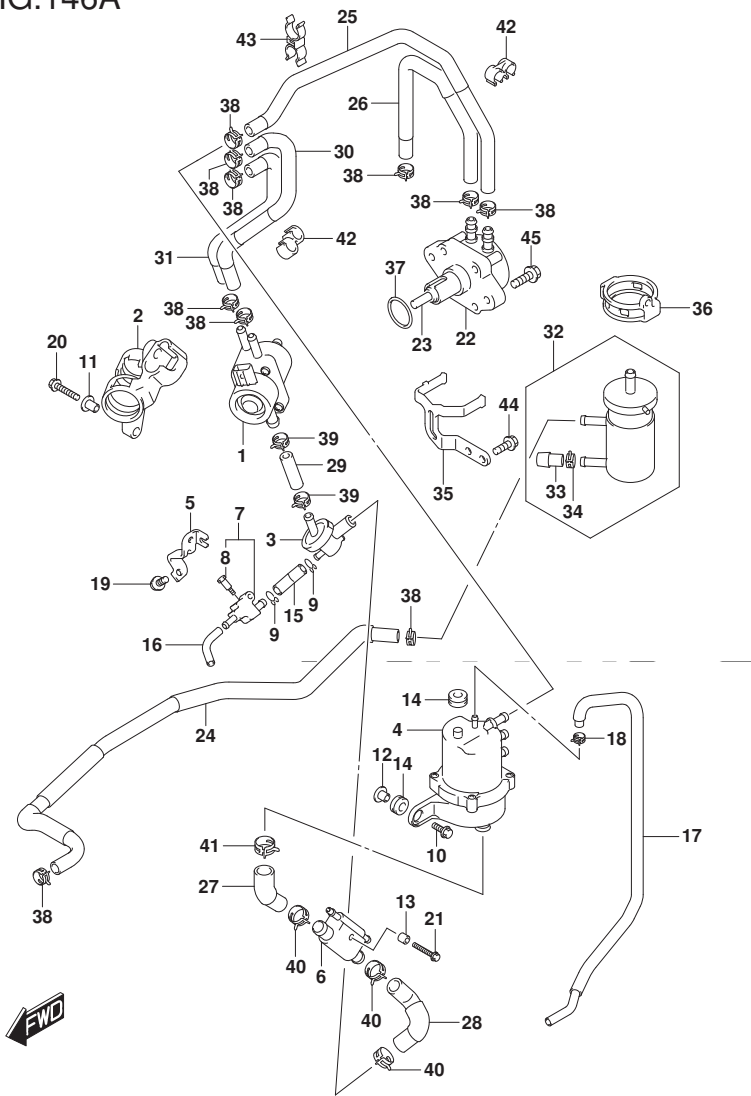

FIG.146A (1-C-2) フューエル ポンプ

見出番号	品番	品名	使用個数	備考	標準作業時間
1	15200-94L10	ポンプアツシ、フューエル(H)	1		
2	15217-94L00	クツシヨシ、フューエルポンプ(H)	1		
3	15410-94L00	フィルタ、フューエル	1		
4	15600-94L00	セパレータアツシ、フューエルベーパー	1		
5	15674-94L00	ブラケット、フューエルトレー	1		
6	15770-94L00	ケーラ、フューエル	1		
7	15820-94L00	ボデー、ドレーン	1		
8	15629-89L00	スクリュ、フューエルトレー	1		
9	59412-91J00	クリツブ、フューエルホース	2		
10	09116-06517	ホルト(6X25)	2		
11	09169-06075	ワツシヤ	1		
12	09169-06062	ワツシヤ	2		
13	09180-06230	スペーサ(6.2X12.6X12.5)	1		
14	09320-09052	クツシヨシ	3		
15	09343-50L01-040	ホース	1		
16	09344-55001-070	ホース(5.5X9X70)	1		
17	15662-94L00	ホース、エバポレーシヨシ	1		
18	09401-08412	クリツブ	1		
19	01550-0616C	ホルト	1		
20	01550-0630C	ホルト	1		
21	01550-06457	ホルト	1		
22	15100-94L00	ポンプアツシ、フューエル(L)	1		
23	15131-94L00	ロツト、フューエルポンプ	1		
24	15191-94L00	ホース、フューエル(コネクタツクフィルタ)	1		
25	15192-94L00	ホース、フューエル(ポンプツクセパレータ)	1		
26	15193-94L00	ホース、フューエル(フィルタツクポンプ)	1		

FIG.146A

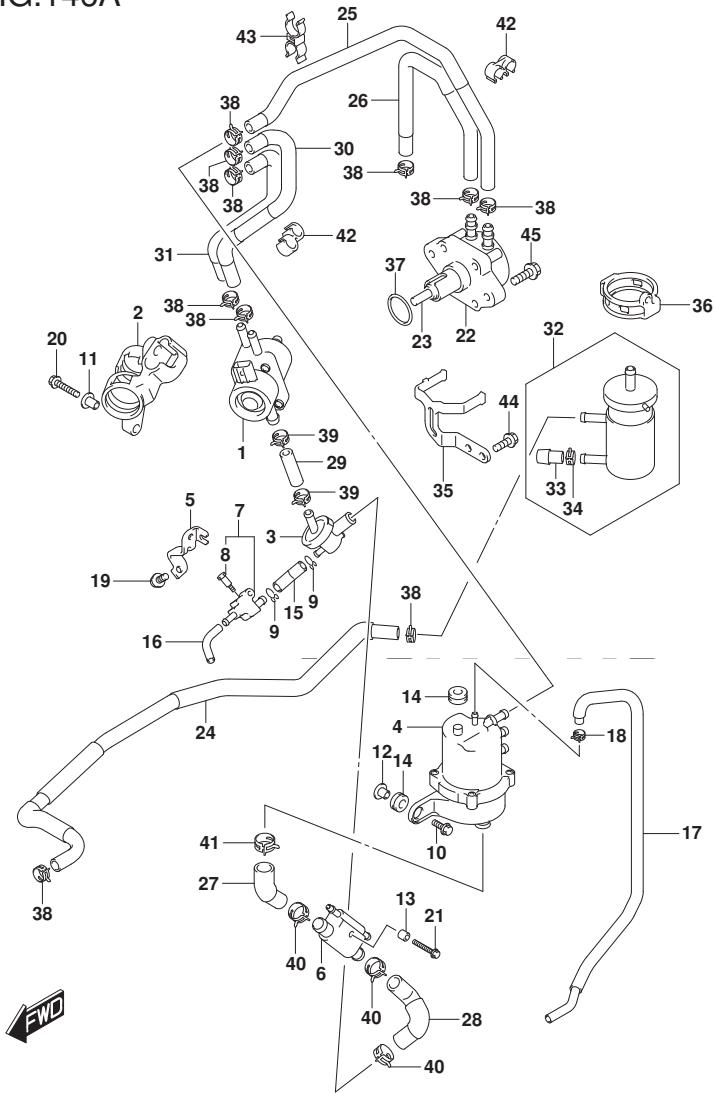

FIG.146A (1-C-3) フューエル ポンプ

見出番号	品番	品名	使用個数	備考	標準作業時間
27	15194-94L50	ホース, フューエル (セパレータツケ)	1		
28	15194-94L10	ホース, フューエル (クーラツケ)	1		
29	15194-94L20	ホース, フューエル (3ウェイ)	1		
30	15194-94L30	ホース, フューエル (ポンプ) (H) ツ-SEP1	1		
31	15194-94L40	ホース, フューエル (ポンプ) (H) ツ-SEP2	1		
32	15410-87L00	フィルタ, フューエル	1		
33	15419-87J00	キャップ, フューエルフィルタ	1		
34	09401-11423	クリップ	1		
35	15421-94L00	ブラケット, フューエルフィルタ	1		
36	15422-94L00	クランプ, フューエルフィルタ	1		
37	09280-26005	Oリング (D:2.4, ID:26.2)	1		
38	09401-11423	クリップ	10		
39	09401-13423	クリップ	2		
40	09401-18414	クリップ	3		
41	09401-20410	クリップ	1		
42	09408-00043	クランプ	2		
43	09408-00233	クランプ	1		
44	01550-0616C	ボルト	2		
45	01550-0625C	ボルト	2		

FIG.160A

FIG.160A (1-C-4) ウォータポンプ (DF25AT)

見出番号	品番	品名	使用個数	備考	標準作業時間
1	17411-94L00	ケース, ウォータポンプ	1		
2	17413-94L00	スリーブ, ウォータポンプ ケース	1		
3	17461-94L00	インペラ, ウォータポンプ	1		
4	17462-94L00	キー, ウォータポンプ インペラ	1		
5	17471-94L00	パネル, ホンパ ケースアタチ	1		
6	17472-94L00	ガasket, ホンパ ケースアタチ	1		
7-1	17561-94L00	チューブ, ウォータ (S)	1	W/トランサム (S)	
7-2	17561-94L10	チューブ, ウォータ (L)	1	W/トランサム (L)	
7-3	17561-94L20	チューブ, ウォータ (X)	1	W/トランサム (X)	
8	17562-94L00	ゲロメット, ウォータチューブ アツハ	1		
9	17564-94L00	ゲロメット, ウォータチューブ ロア	1		
10	17631-94L00	フィルタ, ウォータホートサイド	1		
11	17632-94L00	フィルタ, ウォータスターボートサイド	1		
12	03142-04259	スクリュ	1		
13	29141-93J00	ナツト	4		
14	09108-06149	スタツトホルト	4		
15	09160-06082	ワツシヤ (6. 5X13X1. 0)	4		
16	09280-54004	オリソク (D:2. 8, ID:53. 4)	1		
17	17565-94L00	ガイト, ウォータチューブ	1		
18	17400-94L00	キツト, ウォータポンプ リハア	1	OPT	

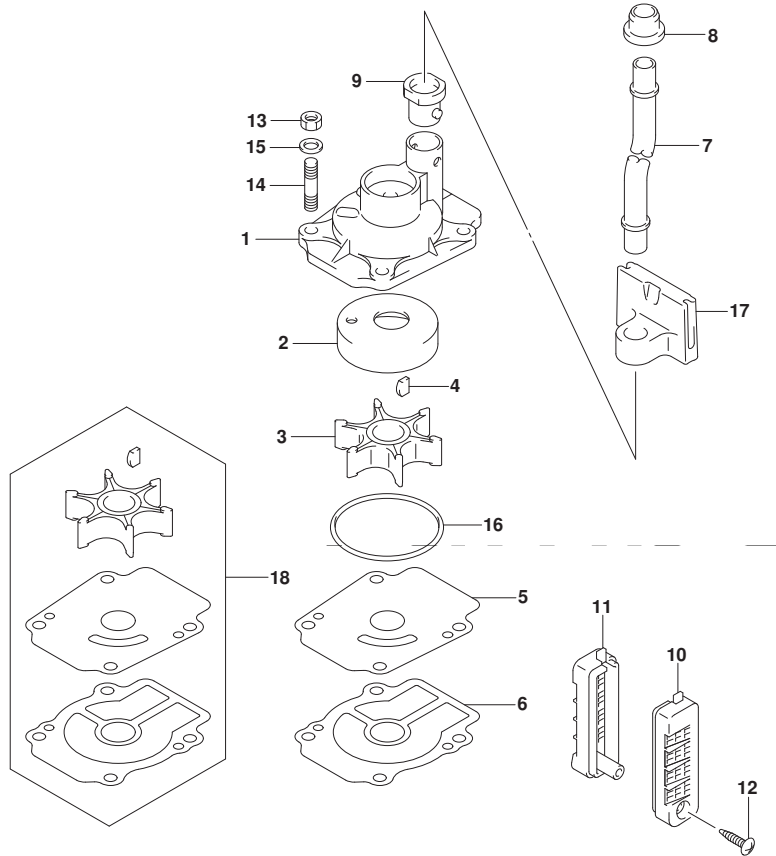

FIG.160B

FIG. 160B (1-C-5) ウォータポンプ (DF25ATH)

見出番号	品番	品名	使用個数	備考	標準作業時間
1	17411-94L00	ケース, ウォータポンプ	1		
2	17413-94L00	スリーブ, ウォータポンプ ケース	1		
3	17461-94L00	インペラ, ウォータポンプ	1		
4	17462-94L00	キー, ウォータポンプ インペラ	1		
5	17471-94L00	パネル, ポンプ ケースアタチ	1		
6	17472-94L00	ガスケット, ポンプ ケースアタチ	1		
7-1	17561-94L00	チューブ, ウォータ (S)	1	W/トランサム (S)	
7-2	17561-94L10	チューブ, ウォータ (L)	1	W/トランサム (L)	
7-3	17561-94L20	チューブ, ウォータ (X)	1	W/トランサム (X)	
8	17562-94L00	ゲロメット, ウォータチューブ アツハ	1		
9	17564-94L00	ゲロメット, ウォータチューブ ロア	1		
10	17631-94L00	フィルタ, ウォータホートサイド	1		
11	17632-94L00	フィルタ, ウォータスターボートサイド	1		
12	03142-04259	スクリュ	1		
13	29141-93J00	ナツト	4		
14	09108-06149	スタツトホルト	4		
15	09160-06082	ワツシヤ (6. 5X13X1. 0)	4		
16	09280-54004	オリング (D:2. 8, ID:53. 4)	1		
17	17565-94L00	ガイト, ウォータチューブ	1		
18	17400-94L00	キツト, ウォータポンプ リペア	1	OPT	

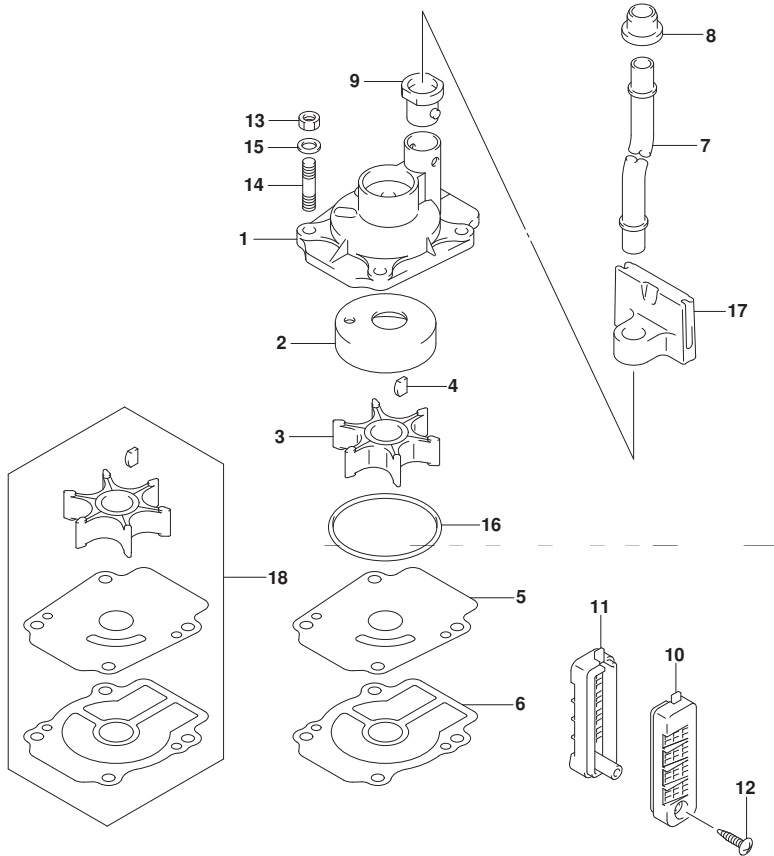

FIG.160C

FIG.160C (1-C-6) ウォータポンプ (DF25AQ)

見出番号	品番	品名	使用個数	備考	標準作業時間
1	17411-94L00	ケース, ウォータポンプ	1		
2	17413-94L00	スリーブ, ウォータポンプ ケース	1		
3	17461-94L00	インペラ, ウォータポンプ	1		
4	17462-94L00	キー, ウォータポンプ インペラ	1		
5	17471-94L00	パネル, ホンパ ケースアタチ	1		
6	17472-94L00	ガスクワット, ホンパ ケースアタチ	1		
7-1	17561-94L00	チューブ, ウォータ (S)	1	W/トランサム (S)	
7-2	17561-94L10	チューブ, ウォータ (L)	1	W/トランサム (L)	
7-3	17561-94L20	チューブ, ウォータ (X)	1	W/トランサム (X)	
8	17562-94L00	ゲロメット, ウォータチューブ アツハ	1		
9	17564-94L00	ゲロメット, ウォータチューブ ロア	1		
10	17631-94L00	フィルタ, ウォータホートサイド	1		
11	17632-94L00	フィルタ, ウォータスターボートサイド	1		
12	03142-04259	スクリュ	1		
13	29141-93J00	ナツト	4		
14	09108-06149	スタツトホルト	4		
15	09160-06082	ワツシヤ (6. 5X13X1. 0)	4		
16	09280-54004	オリング (D:2. 8, ID:53. 4)	1		
17	17565-94L00	ガイト, ウォータチューブ	1		
18	17400-94L00	キツト, ウォータポンプ リペア	1	OPT	

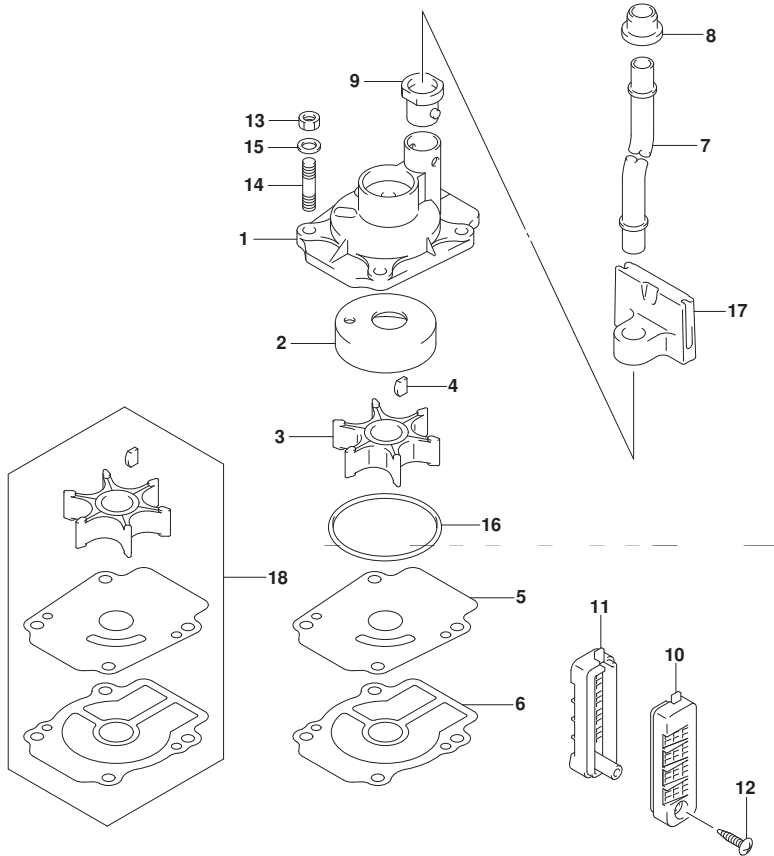



FIG.160D

FIG.160D (1-C-7) ウォータポンプ (DF30A)

見出番号	品番	品名	使用個数	備考	標準作業時間
1	17411-94L00	ケース, ウォータポンプ	1		
2	17413-94L00	スリーブ, ウォータポンプ ケース	1		
3	17461-94L00	インペラ, ウォータポンプ	1		
4	17462-94L00	キー, ウォータポンプ インペラ	1		
5	17471-94L00	パネル, ホンダ ケースアンプ	1		
6	17472-94L00	ガスケット, ホンダ ケースアンプ	1		
7-1	17561-94L00	チューブ, ウォータ (S)	1	W/トランスム(S)	
7-2	17561-94L10	チューブ, ウォータ (L)	1	W/トランスム(L)	
8	17562-94L00	ゲロメット, ウォータチューブ アツパ	1		
9	17564-94L00	ゲロメット, ウォータチューブ ロア	1		
10	17631-94L00	フィルタ, ウォータホース サイド	1		
11	17632-94L00	フィルタ, ウォータスターボート サイド	1		
12	03142-04259	スクリュー	1		
13	29141-93J00	ナット	4		
14	09108-06149	スタッド ホール	4		
15	09160-06082	ワッシャ (6.5X13X1.0)	4		
16	09280-54004	リング (D:2.8, ID:53.4)	1		
17	17565-94L00	ガイド, ウォータチューブ	1		
18	17400-94L00	キット, ウォータポンプ リペア	1	OPT	

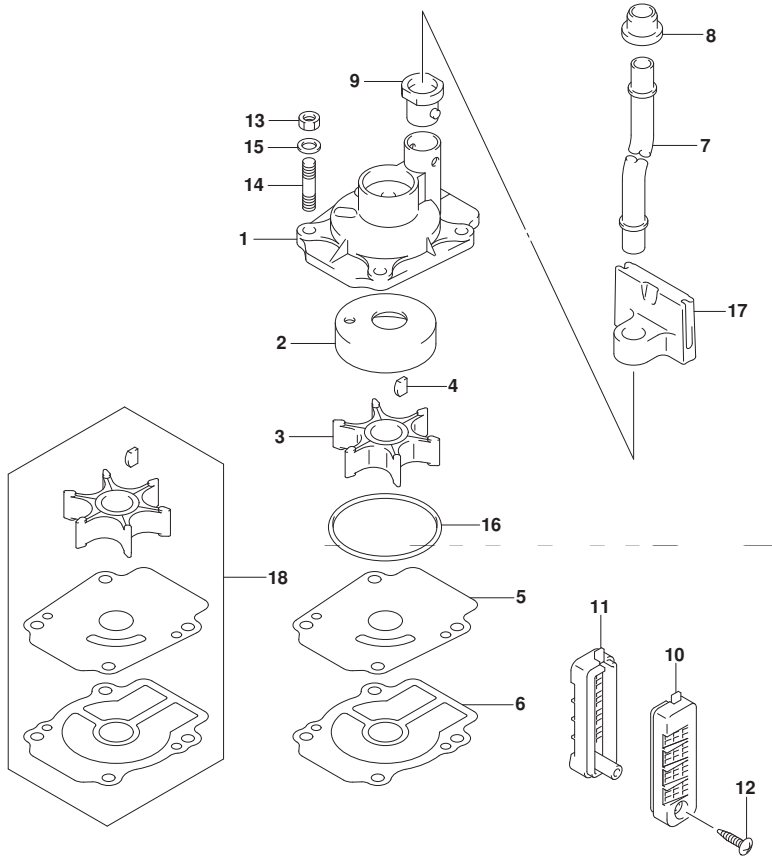

FIG.160E

FIG.160E (1-C-8) ウォータポンプ (DF30AT)

見出番号	品番	品名	使用個数	備考	標準作業時間
1	17411-94L00	ケース, ウォータポンプ	1		
2	17413-94L00	スリーブ, ウォータポンプ ケース	1		
3	17461-94L00	インペラ, ウォータポンプ	1		
4	17462-94L00	キー, ウォータポンプ インペラ	1		
5	17471-94L00	パネル, ホンダ ケースアンプ	1		
6	17472-94L00	ガスケット, ホンダ ケースアンプ	1		
7-1	17561-94L00	チューブ, ウォータ (S)	1	W/トランサム (S)	
7-2	17561-94L10	チューブ, ウォータ (L)	1	W/トランサム (L)	
7-3	17561-94L20	チューブ, ウォータ (X)	1	W/トランサム (X)	
8	17562-94L00	ゲロメット, ウォータチューブ アツパ	1		
9	17564-94L00	ゲロメット, ウォータチューブ ロア	1		
10	17631-94L00	フィルタ, ウォータホートサイド	1		
11	17632-94L00	フィルタ, ウォータスターボートサイド	1		
12	03142-04259	スクリュ	1		
13	29141-93J00	ナット	4		
14	09108-06149	スタッドボルト	4		
15	09160-06082	ワッシャ (6.5X13X1.0)	4		
16	09280-54004	Oリング (D:2.8, ID:53.4)	1		
17	17565-94L00	ガイド, ウォータチューブ	1		
18	17400-94L00	キット, ウォータポンプ リペア	1	OPT	

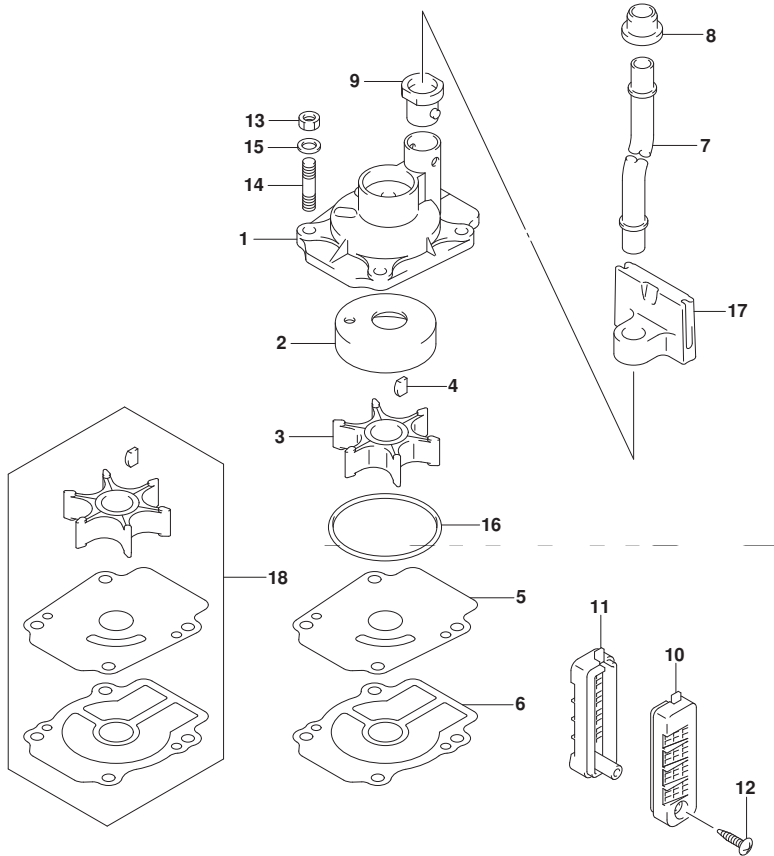

FIG.160F

FIG.160F (1-C-9) ウォータポンプ (DF30ATH)

見出番号	品番	品名	使用個数	備考	標準作業時間
1	17411-94L00	ケース, ウォータポンプ	1		
2	17413-94L00	スリーブ, ウォータポンプ ケース	1		
3	17461-94L00	インペラ, ウォータポンプ	1		
4	17462-94L00	キー, ウォータポンプ インペラ	1		
5	17471-94L00	パネル, ホンパ ケースアタチ	1		
6	17472-94L00	ガスケット, ホンパ ケースアタチ	1		
7-1	17561-94L00	チューブ, ウォータ (S)	1	W/トランサム (S)	
7-2	17561-94L10	チューブ, ウォータ (L)	1	W/トランサム (L)	
7-3	17561-94L20	チューブ, ウォータ (X)	1	W/トランサム (X)	
8	17562-94L00	ゲロメット, ウォータチューブ アツハ	1		
9	17564-94L00	ゲロメット, ウォータチューブ ロア	1		
10	17631-94L00	フィルタ, ウォータホートサイド	1		
11	17632-94L00	フィルタ, ウォータスターボートサイド	1		
12	03142-04259	スクリュ	1		
13	29141-93J00	ナツト	4		
14	09108-06149	スタツトホルト	4		
15	09160-06082	ワツシヤ (6.5X13X1.0)	4		
16	09280-54004	オリング (D:2.8, ID:53.4)	1		
17	17565-94L00	ガイト, ウォータチューブ	1		
18	17400-94L00	キツト, ウォータポンプ リハア	1	OPT	

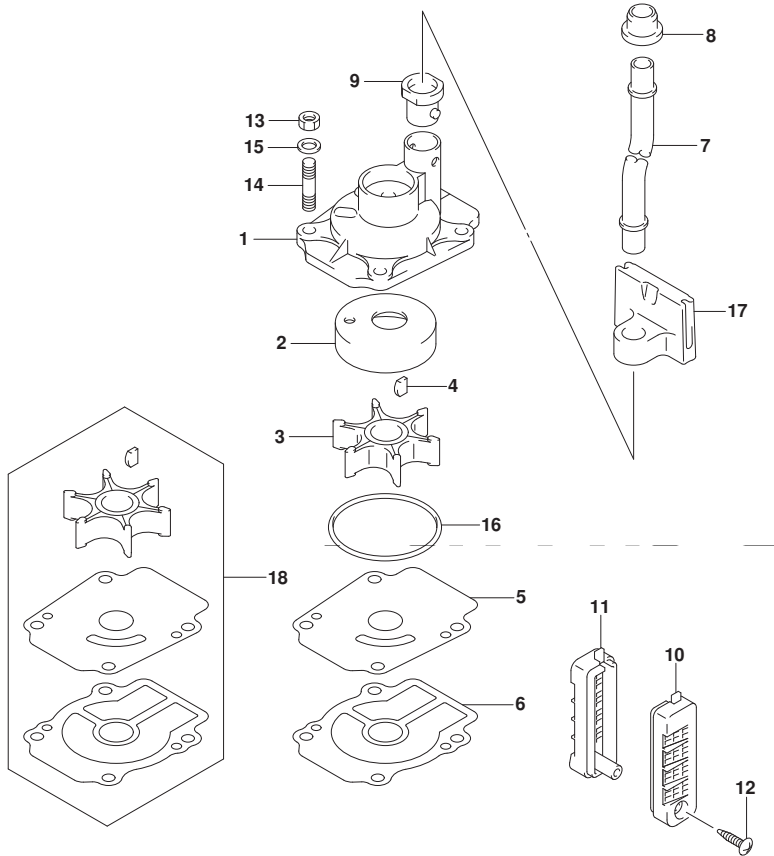

FIG.160G

FIG.160G (1-C-10) ウォータポンプ (DF30AQ)

見出番号	品番	品名	使用個数	備考	標準作業時間
1	17411-94L00	ケース, ウォータポンプ	1		
2	17413-94L00	スリーブ, ウォータポンプ ケース	1		
3	17461-94L00	インペラ, ウォータポンプ	1		
4	17462-94L00	キー, ウォータポンプ インペラ	1		
5	17471-94L00	パネル, ホンダ ケースアンプ	1		
6	17472-94L00	ガスケット, ホンダ ケースアンプ	1		
7-1	17561-94L00	チューブ, ウォータ (S)	1	W/トランサム (S)	
7-2	17561-94L10	チューブ, ウォータ (L)	1	W/トランサム (L)	
7-3	17561-94L20	チューブ, ウォータ (X)	1	W/トランサム (X)	
8	17562-94L00	ゲロメット, ウォータチューブ アツパ	1		
9	17564-94L00	ゲロメット, ウォータチューブ ロア	1		
10	17631-94L00	フィルタ, ウォータホートサイド	1		
11	17632-94L00	フィルタ, ウォータスターボートサイド	1		
12	03142-04259	スクリュ	1		
13	29141-93J00	ナット	4		
14	09108-06149	スタッドボルト	4		
15	09160-06082	ワッシャ (6.5X13X1.0)	4		
16	09280-54004	Oリング (D:2.8, ID:53.4)	1		
17	17565-94L00	ガイド, ウォータチューブ	1		
18	17400-94L00	キット, ウォータポンプ リペア	1	OPT	

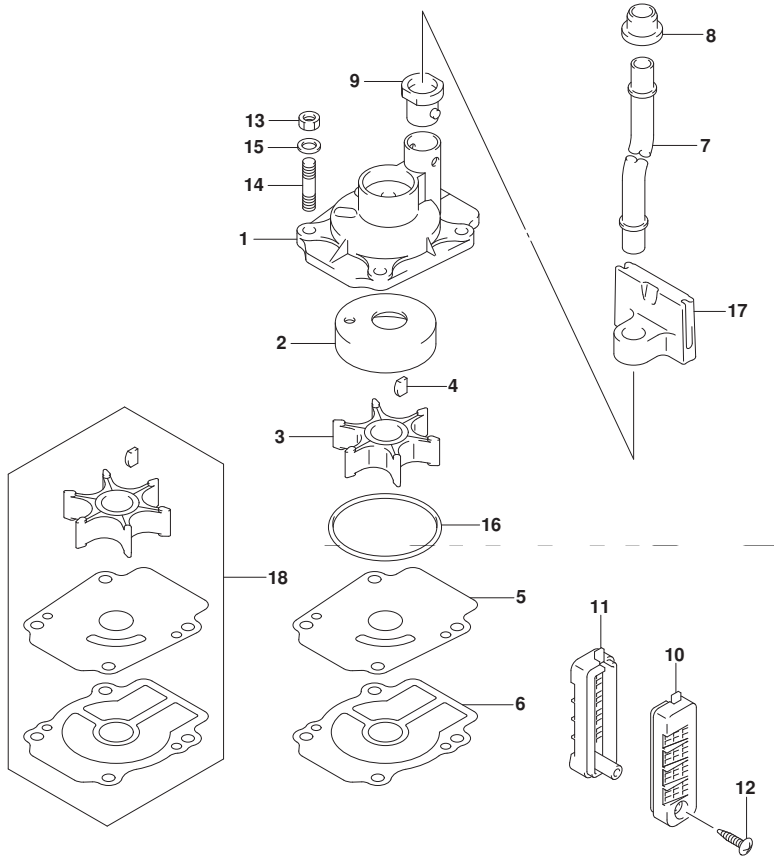

FIG.162A

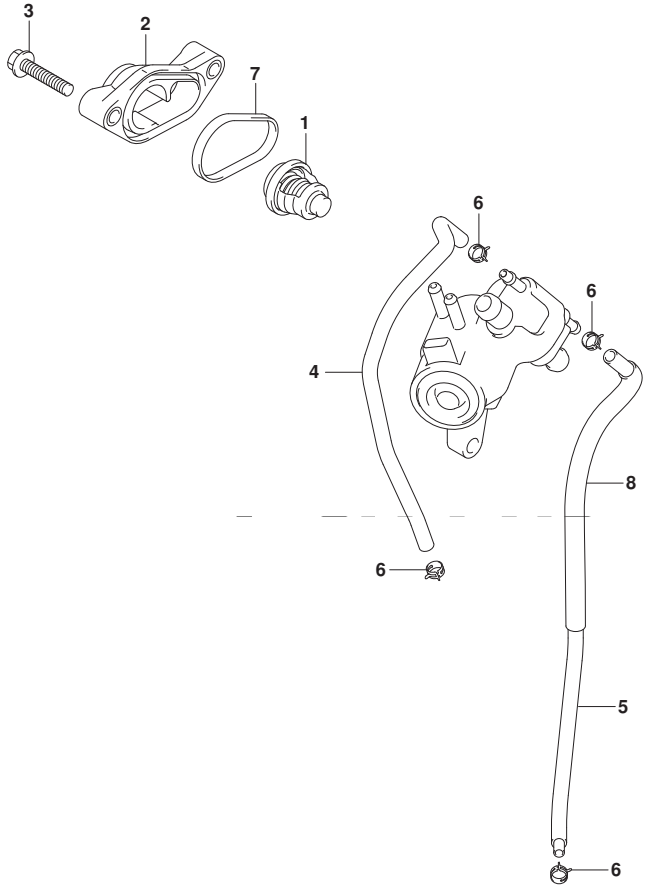

FIG. 162A (1-C-11) サーモスタット

見出番号	品番	品名	使用個数	備考	標準作業時間
1	17670-94J00	サーモスタット, ウォータ60° C	1		
2	17680-94L00	カバー, サーモスタット	1		
3	01550-0630C	ボルト	2		
4	17712-94L00	ホース, ウォータ (カーラツインシケータ)	1		
5	15211-91J00-350	ホース, ウォータ (ハウジング ツケラ)	1		
6	09401-08413	クリップ	4		
7	17685-94L00	シール, サーモスタットカバー	1		
8	18498-94JL0-160	プロテクタ, ウォータホース (12X15X160)	1		

FIG.163A

FIG.163A (1-C-12) スロットル ホ`テ`-

見出番号	品番	品名	使用個数	備考	標準 作業時間
1	13300-94L00	ホ`テ`-アツシ, スロットル	1		
2	01550-0620C	ホ`ルト	2		

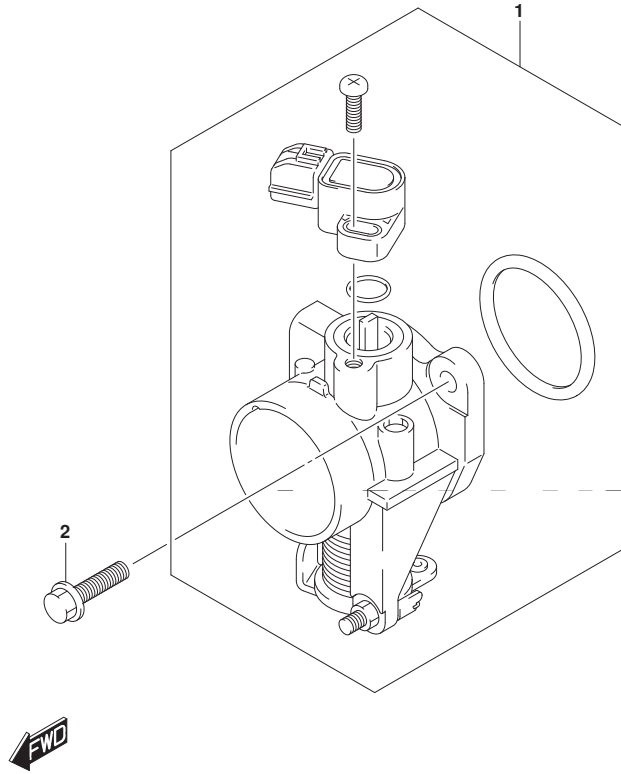

FIG.166A

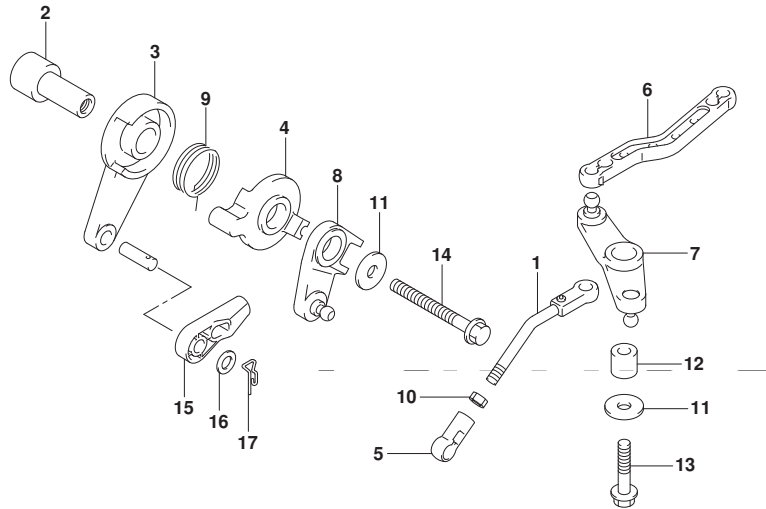

FIG. 166A (1-C-13) スロットル コントロール (DF25AT)

見出番号	品番	品名	使用個数	備考	標準作業時間
1	13510-94L00	ロッド, スロットルNO. 1	1		
2	19116-94L00	ブッシュ, スロットルレバー	1		
3	19120-99J11	レバー, スロットルコントロール	1		
4	19122-99J00	レバー, インタリンクスロットルNO. 2	1		
5	19131-95502	コネクタ	1		
6	19137-94L00	ロッド, スロットルNO. 2	1		
7	19140-94L00	レバー, スロットルNO. 2	1		
8	19140-94L20	レバー, スラストコントロールNO. 2	1		
9	19185-99J00	スプリング, スロットルレバー	1		
10	09140-05005	ナット	1		
11	09160-06046	ワッシャ (6. 5X20X1. 5)	2		
12	09180-06230	スペーサ (6. 2X12. 6X12. 5)	1		
13	01550-0625C	ホルト	1		
14	01550-06557	ホルト	1		
15	67467-89J01	コネクタ	1		
16	09160-06055	ワッシャ (7X12X1)	1		
17	09385-06012	スナップピン	1		

FIG.166B

FIG. 166B (1-C-14) スロットル コントロール (DF25ATH)

見出番号	品 番	品 名	使用個数	備 考	標 準 作業時間
1	19137-94L00	ロッド, スロットルNO. 2	1		
2	19140-94L11	ドラム, スロットルコントロール	1		
3	19184-94L00	ホルダ, スロットルケーブル	1		
4	09160-06046	ワッシャ (6. 5X20X1. 5)	1		
5	09180-06230	スペーサ (6. 2X12. 6X12. 5)	1		
6	01550-0616C	ホルト	1		
7	01550-0630C	ホルト	1		

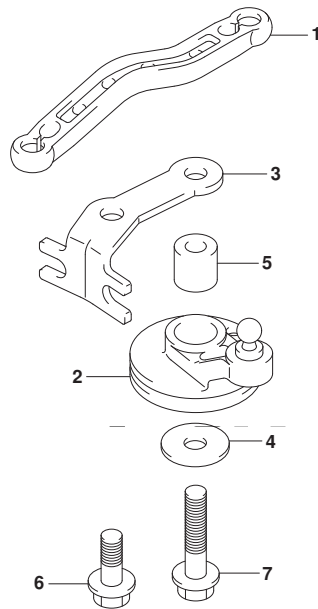



FIG.166C

FIG. 166C (1-C-15) スロットル コントロール (DF25AQ)

見出番号	品番	品名	使用個数	備考	標準 作業時間
1	19137-94L00	ロッド, スロットルNO. 2	1		
2	19140-94L11	ドラム, スロットルコントロール	1		
3	19184-94L00	ホルダ, スロットルケーブル	1		
4	09160-06046	ワッシャ (6. 5X20X1. 5)	1		
5	09180-06230	スペーサ (6. 2X12. 6X12. 5)	1		
6	01550-0616C	ホルト	1		
7	01550-0630C	ホルト	1		

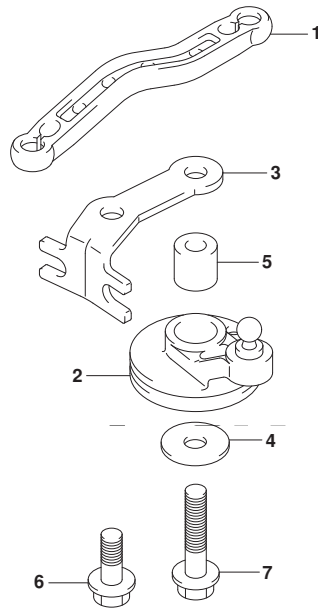

FIG.166D

FIG. 166D (1-D-2) スロットル コントロール (DF30A)

見出番号	品 番	品 名	使用個数	備 考	標 準 作業時間
1	19137-94L00	ロッド, スロットルNO. 2	1		
2	19140-94L11	ドラム, スロットルコントロール	1		
3	19184-94L00	ホルダ, スロットルケーブル	1		
4	09160-06046	ワッシャ (6. 5X20X1. 5)	1		
5	09180-06230	スペーサ (6. 2X12. 6X12. 5)	1		
6	01550-0616C	ホルト	1		
7	01550-0630C	ホルト	1		

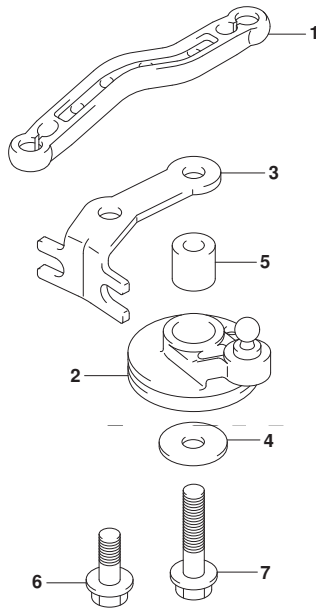

FIG.166E

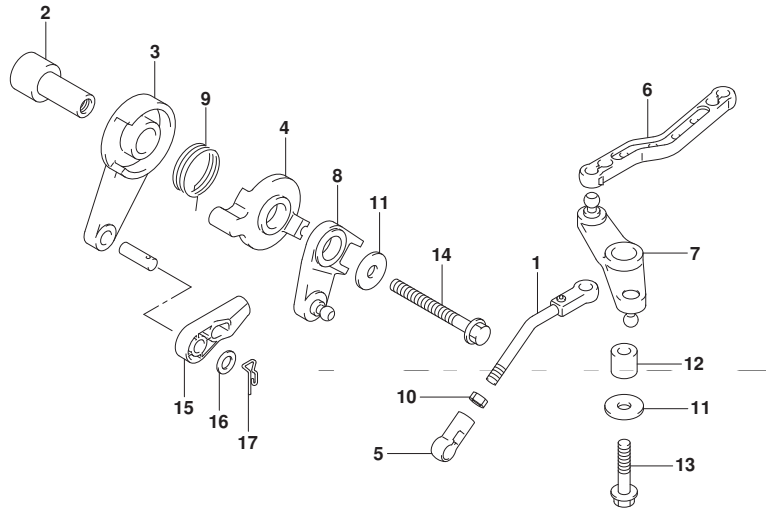

FIG. 166E (1-D-3) スロットル コントロール (DF30AT)

見出番号	品番	品名	使用個数	備考	標準作業時間
1	13510-94L00	ロッド, スロットルNO. 1	1		
2	19116-94L00	ブッシュ, スロットルレバー	1		
3	19120-99J11	レバー, スロットルコントロール	1		
4	19122-99J00	レバー, インタリンクスロットルNO. 2	1		
5	19131-95502	コネクタ	1		
6	19137-94L00	ロッド, スロットルNO. 2	1		
7	19140-94L00	レバー, スロットルNO. 2	1		
8	19140-94L20	レバー, スラストコントロールNO. 2	1		
9	19185-99J00	スプリング, スロットルレバー	1		
10	09140-05005	ナット	1		
11	09160-06046	ワッシャ (6. 5X20X1. 5)	2		
12	09180-06230	スペーサ (6. 2X12. 6X12. 5)	1		
13	01550-0625C	ホルト	1		
14	01550-06557	ホルト	1		
15	67467-89J01	コネクタ	1		
16	09160-06055	ワッシャ (7X12X1)	1		
17	09385-06012	スナップピン	1		

FIG.166F

FIG. 166F (1-D-4) スロットル コントロール (DF30ATH)

見出番号	品番	品名	使用個数	備考	標準 作業時間
1	19137-94L00	ロッド, スロットルNO. 2	1		
2	19140-94L11	ドラム, スロットルコントロール	1		
3	19184-94L00	ホルダ, スロットルケーブル	1		
4	09160-06046	ワッシャ (6. 5X20X1. 5)	1		
5	09180-06230	スペーサ (6. 2X12. 6X12. 5)	1		
6	01550-0616C	ホルト	1		
7	01550-0630C	ホルト	1		

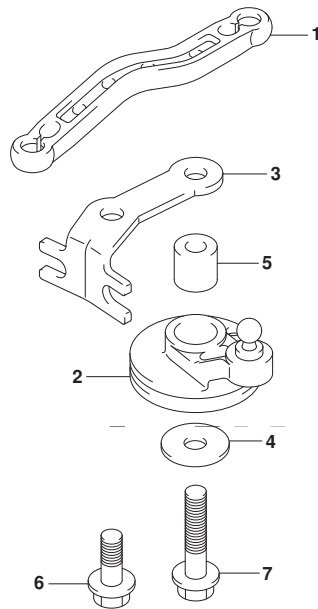

FIG.166G

FIG. 166G (1-D-5) スロットル コントロール (DF30AQ)

見出番号	品番	品名	使用個数	備考	標準 作業時間
1	19137-94L00	ロッド, スロットルNO. 2	1		
2	19140-94L11	ドラム, スロットルコントロール	1		
3	19184-94L00	ホルダ, スロットルケーブル	1		
4	09160-06046	ワッシャ (6. 5X20X1. 5)	1		
5	09180-06230	スペーサ (6. 2X12. 6X12. 5)	1		
6	01550-0616C	ホルト	1		
7	01550-0630C	ホルト	1		

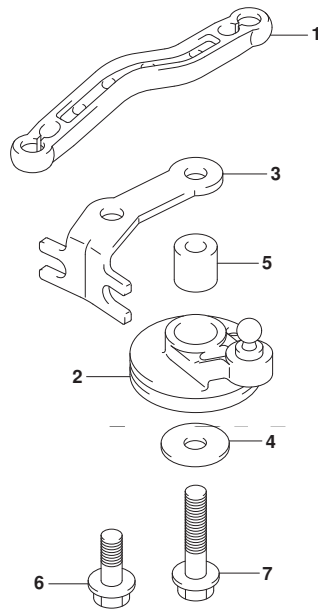

FIG.167A

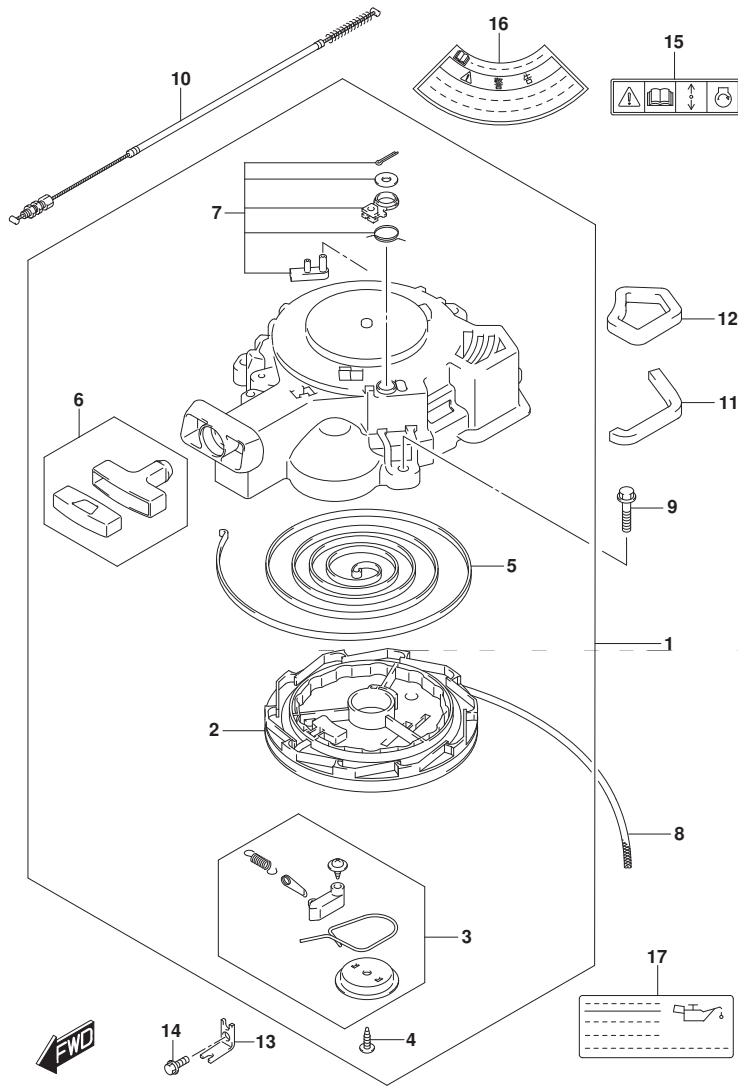

FIG.167A (1-D-6) リコイル スタータ

見出番号	品番	品名	使用個数	備考	標準作業時間
1	18100-94L00	スタータアツシ, リコイル	1		
2	18121-94JL0	・リール	1		
3	18130-93E01	・ラチエツトセツト	1		
4	18132-89L00	・スクリュ	1		
5	18142-93E00	・スプ`リンク`, スパ`イラル	1		
6	18210-95L00	・ク`リツツ`アツシ	1		
7	18280-93E00	・NSIセツト	1		
8	99000-81158-50M	スタータロープ` 5MMDIA, 50Mロ-ル	1	OPT L: 50000->1500	
9	01550-0630C	ホ`ルト	3		
10	18290-94L00	ケーブ`ルアツシ, NSI	1		
11	18193-94L00	シ-ル, エアリコイルロア	1		
12	18194-94L00	シ-ル, エアリコイルアツハ`	1		
13	18295-94L00	ブ`ラケツト, NSIケーブ`ル	1		
14	01550-0616C	ホ`ルト	1		
15	69711-93E10	ラベ`ル, S. I. G. P.	1		
16	61472-93E20	ラベ`ル, スタ-タ	1		
17	61494-94L01	ラベ`ル, オイル/クリアランス	1		

FIG.175A

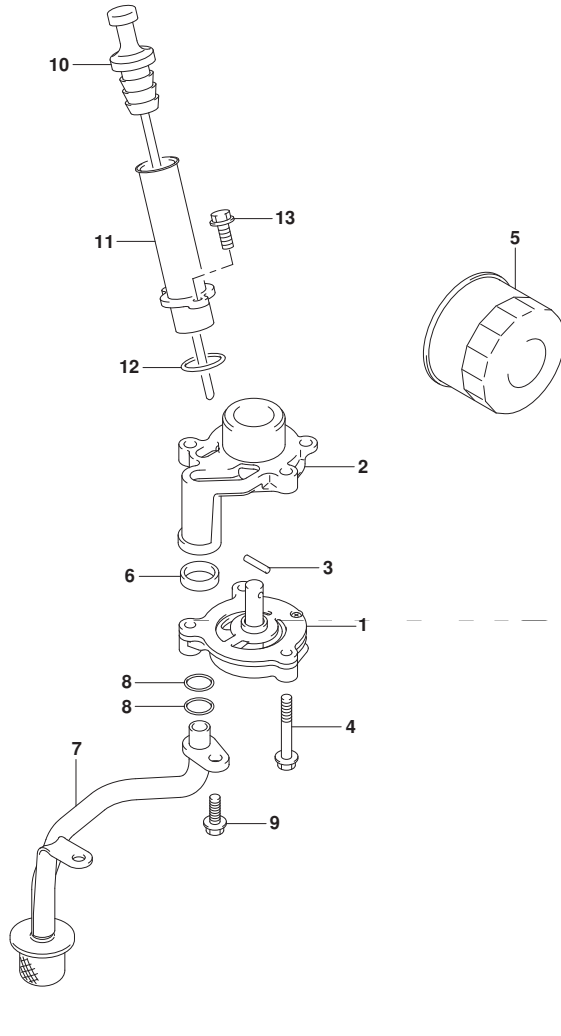

FIG.175A (1-D-7) オイルポンプ

見出番号	品番	品名	使用個数	備考	標準作業時間
1	16400-94L00	ポンプアツシ, オイル	1		
2	16431-94L00	プロツク, オイルキヤリ	1		
3	59262-94J00	ピン, オイルポンプ	1		
4	01547-0640A	ホルト	3		
5	16510-87J00	フィルタアツシ, オイル	1		
6	16519-94L00	シール, エンジンホルダ	1		
7	16520-94L00	ストレナ, オイル	1		
8	09280-12012	リング (D:2.4, ID:11.8)	2		
9	01550-0616A	ホルト	2		
10	16910-94L01	ゲージ, オイルレベル	1		
11	16930-94L00	ガイド, オイルレベルゲージ	1		
12	09280-21008	リング (D:2.5, ID:21)	1		
13	01550-0616C	ホルト	2		

FIG.206A

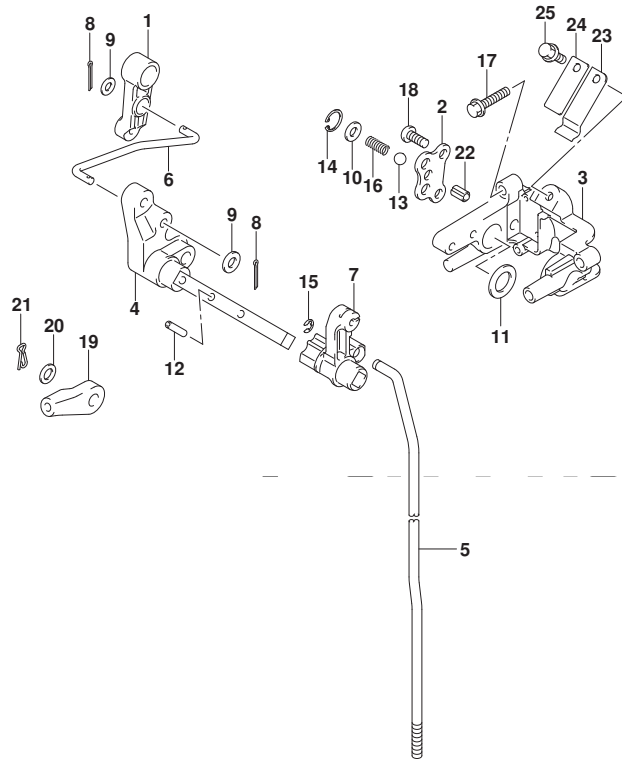

FIG. 206A (1-D-8) クラッチ ロッド (DF25AT)

見出番号	品番	品名	使用個数	備考	標準作業時間
1	21110-94L00	レバー, クラッチコントロール	1		
2	21122-94L00	プレート, クラッチノッチ	1		
3	21151-94L10	ホルダ, クラッチシャフト	1		
4	21210-94L00	シャフト, クラッチレバー	1		
5-1	23111-94L00	ロッド, クラッチ (S)	1	W/トランスム (S)	
5-2	23111-94L10	ロッド, クラッチ (L)	1	W/トランスム (L)	
				W/トランスム (X)	
6	23115-94L10	リンク, クラッチレバー	1		
7	23211-94L10	アーム, クラッチロッド	1		
8	09204-01002	コックピン	2		
9	09160-05029	ワッシャ (5. 5X12X0. 8)	2		
10	09160-06082	ワッシャ (6. 5X13X1. 0)	1		
11	09160-14071	ワッシャ (13. 3X23X1)	1		
12	09205-04002	ピン	1		
13	09260-10006	ボール	1		
14	09381-14004	サークリップ	1		
15	09383-04002	Eリング	1		
16	09440-07080	スプリンク	1		
17	01550-0625C	ボール	2		
18	02112-06127	スクリュ	2		
19	67467-89J01	コネクタ	1		
20	09160-06055	ワッシャ (7X12X1)	1		
21	09385-06012	スナップピン	1		
22	37724-99J00	ロッド, スイッチワッシャ	1		
23	23213-94400	スプリンク, クラッチノッチ	1		
24	23214-89J00	スプリンク, ノッチプレート	1		
25	09116-06225	ボール (6X15)	1		





FIG.206B

FIG. 206B (1-D-9) クラッチ ロッド (DF25ATH)

見出番号	品番	品名	使用個数	備考	標準作業時間
1	21111-89L00	レバー、クラッチ	1		
2	21122-94L00	プレート、クラッチノッチ	1		
3	21151-94L10	ホルダ、クラッチシャフト	1		
4	21210-94L00	シャフト、クラッチレバー	1		
5-1	23111-94L00	ロッド、クラッチ(S)	1	W/トランスム(S)	
5-2	23111-94L10	ロッド、クラッチ(L)	1	W/トランスム(L) W/トランスム(X)	
6	23115-94L00	リンク、クラッチレバー	1		
7	23211-94L10	アーム、クラッチロッド	1		
8	09204-01002	コックピン	1		
9	09116-06234	ホルム(6X35)	1		
10	09160-06046	ワッシャ(6.5X20X1.5)	1		
11	09160-06082	ワッシャ(6.5X13X1.0)	1		
12	09160-06094	ワッシャ(6.5X15X1.0)	1		
13	09160-14071	ワッシャ(13.3X23X1)	1		
14	09164-14008	ワッシャ	2		
15	09180-06186	スペーサ(6.2X12.6X21)	1		
16	09205-04002	ピン	1		
17	09260-10006	ボール	1		
18	09381-14004	サーキットフ	1		
19	09383-04002	Eリング	1		
20	09440-07080	スワリング	1		
21	01550-0625C	ホルム	2		
22	02112-06127	スクリュ	2		
23	37724-99J00	ロッド、スイッチフツシュ	1		
24	23213-94400	スワリング、クラッチノッチ	1		
25	23214-89J00	スワリング、ノッチプレート	1		
26	09116-06225	ホルム(6X15)	1		

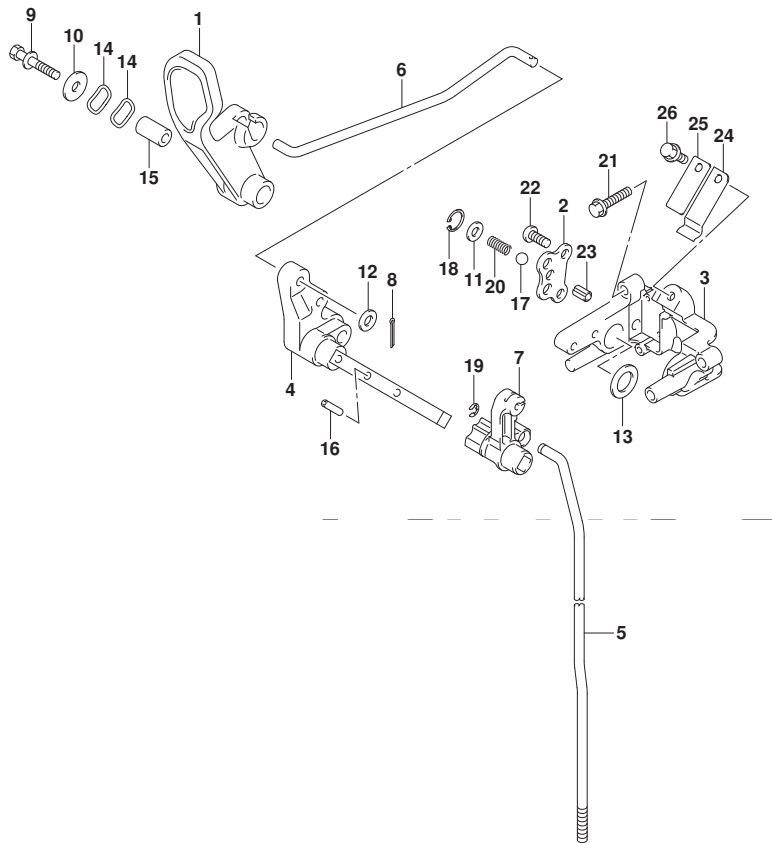

FIG.206C

FIG. 206C (1-D-10) クラッチ ロッド<sup>\*</sup> (DF25AQ)

見出番号	品番	品名	使用個数	備考	標準作業時間
1	21111-89L00	レバー、クラッチ	1		
2	21122-94L00	プレート、クラッチノッチ	1		
3	21151-94L10	ホルダ <sup>*</sup> 、クラッチシャフト	1		
4	21210-94L00	シャフト、クラッチレバー	1		
5-1	23111-94L00	ロッド <sup>*</sup> 、クラッチ(S)	1	W/トランスム(S)	
5-2	23111-94L10	ロッド <sup>*</sup> 、クラッチ(L)	1	W/トランスム(L) W/トランスム(X)	
6	23115-94L00	リンク、クラッチレバー	1		
7	23211-94L10	アーム、クラッチロッド <sup>*</sup>	1		
8	09204-01002	コックピン	1		
9	09116-06234	ホルト(6X35)	1		
10	09160-06046	ワッシャ(6.5X20X1.5)	1		
11	09160-06082	ワッシャ(6.5X13X1.0)	1		
12	09160-06094	ワッシャ(6.5X15X1.0)	1		
13	09160-14071	ワッシャ(13.3X23X1)	1		
14	09164-14008	ワッシャ	2		
15	09180-06186	スペーサ(6.2X12.6X21)	1		
16	09205-04002	ピン	1		
17	09260-10006	ボール	1		
18	09381-14004	サーキットフ	1		
19	09383-04002	Eリング	1		
20	09440-07080	スフリング	1		
21	01550-0625C	ホルト	2		
22	02112-06127	スクリュ	2		
23	37724-99J00	ロッド <sup>*</sup> 、スイッチフ <sup>*</sup> ツシュ	1		
24	23213-94400	スフリング <sup>*</sup> 、クラッチノッチ	1		
25	23214-89J00	スフリング <sup>*</sup> 、ノッチフプレート	1		
26	09116-06225	ホルト(6X15)	1		

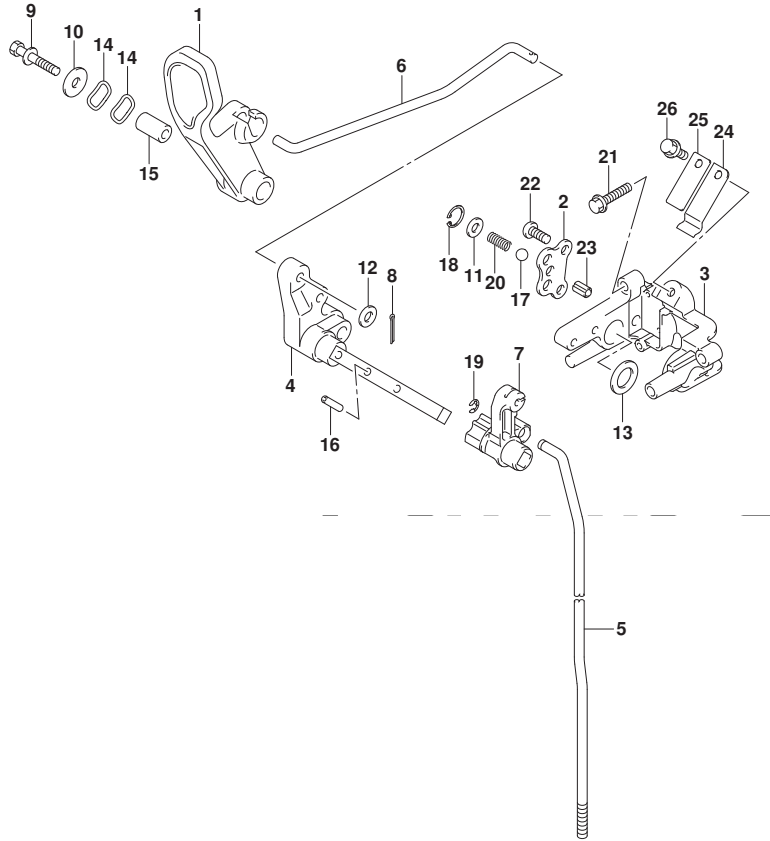

FIG.206D

FIG. 206D (1-D-11) クラッチ ロッド<sup>\*</sup> (DF30A)

見出番号	品番	品名	使用個数	備考	標準作業時間
1	21111-89L00	レバー、クラッチ	1		
2	21122-94L00	プレート、クラッチノッチ	1		
3	21151-94L10	ホルダ <sup>*</sup> 、クラッチシャフト	1		
4	21210-94L00	シャフト、クラッチレバー	1		
5-1	23111-94L00	ロッド <sup>*</sup> 、クラッチ(S)	1	W/トランサム(S)	
5-2	23111-94L10	ロッド <sup>*</sup> 、クラッチ(L)	1	W/トランサム(L)	
6	23115-94L00	リンク、クラッチレバー	1		
7	23211-94L10	アーム、クラッチロッド <sup>*</sup>	1		
8	09204-01002	コックピン	1		
9	09116-06234	ホルト(6X35)	1		
10	09160-06046	ワッシャ(6.5X20X1.5)	1		
11	09160-06082	ワッシャ(6.5X13X1.0)	1		
12	09160-06094	ワッシャ(6.5X15X1.0)	1		
13	09160-14071	ワッシャ(13.3X23X1)	1		
14	09164-14008	ワッシャ	2		
15	09180-06186	スベークサ(6.2X12.6X21)	1		
16	09205-04002	ピン	1		
17	09260-10006	ボール	1		
18	09381-14004	サークリップ	1		
19	09383-04002	Eリング	1		
20	09440-07080	スプリンク	1		
21	01550-0625C	ホルト	2		
22	02112-06127	スクリュ	2		
23	37724-99J00	ロッド <sup>*</sup> 、スイッチフック	1		
24	23213-94400	スプリンク <sup>*</sup> 、クラッチノッチ	1		
25	23214-89J00	スプリンク <sup>*</sup> 、ノッチプレート	1		
26	09116-06225	ホルト(6X15)	1		

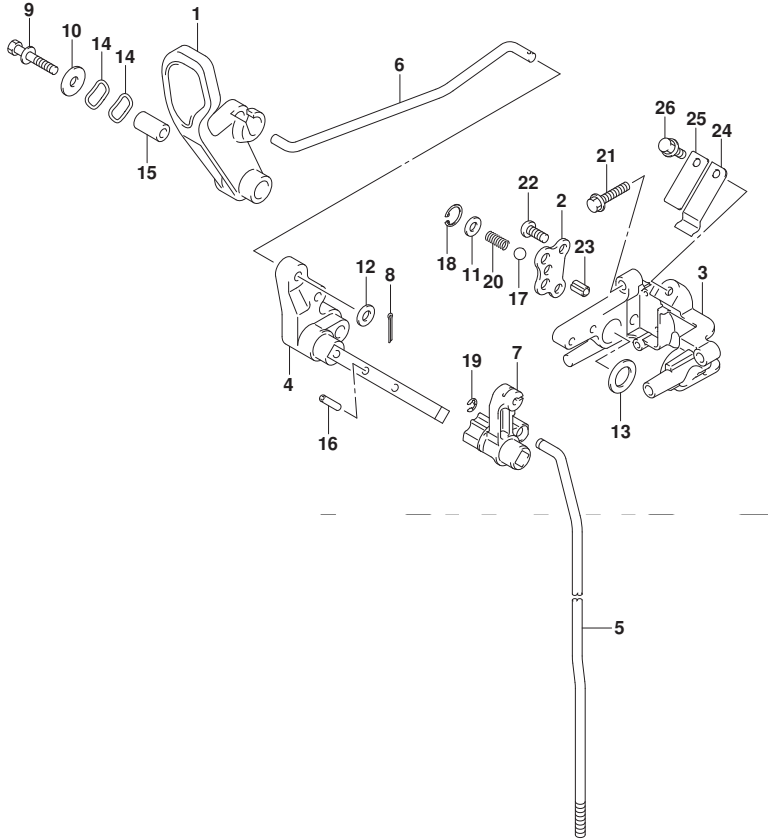

FIG.206E

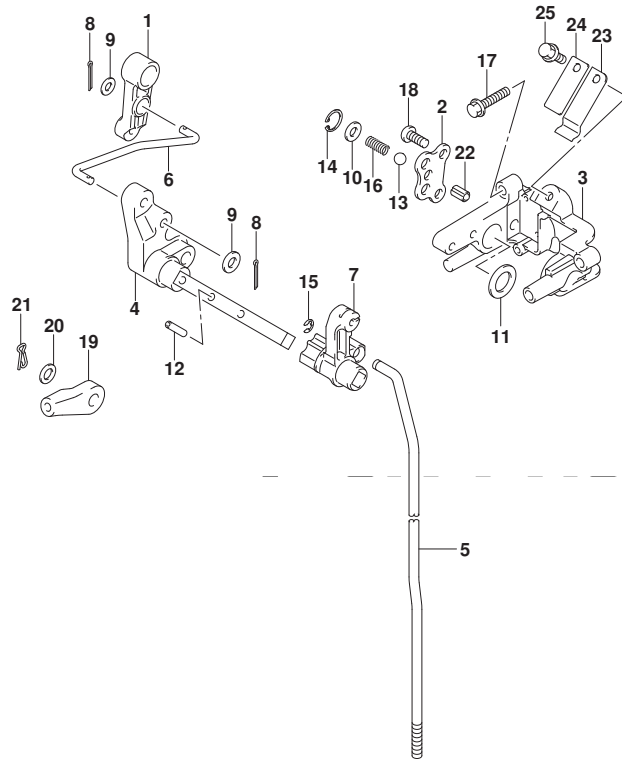

FIG. 206E (1-D-12) クラッチ ロッド\* (DF30AT)

見出番号	品番	品名	使用個数	備考	標準作業時間
1	21110-94L00	レバー, クラッチコントロール	1		
2	21122-94L00	プレート, クラッチノッチ	1		
3	21151-94L10	ホルダ*, クラッチシャフト	1		
4	21210-94L00	シャフト, クラッチレバー	1		
5-1	23111-94L00	ロッド*, クラッチ (S)	1	W/トランスム (S)	
5-2	23111-94L10	ロッド*, クラッチ (L)	1	W/トランスム (L)	
				W/トランスム (X)	
6	23115-94L10	リンク, クラッチレバー	1		
7	23211-94L10	アーム, クラッチロッド*	1		
8	09204-01002	コックピン	2		
9	09160-05029	ワッシャ (5. 5X12X0. 8)	2		
10	09160-06082	ワッシャ (6. 5X13X1. 0)	1		
11	09160-14071	ワッシャ (13. 3X23X1)	1		
12	09205-04002	ピン	1		
13	09260-10006	ボール	1		
14	09381-14004	サークルリッパ*	1		
15	09383-04002	Eリング*	1		
16	09440-07080	スプライン*	1		
17	01550-0625C	ボール	2		
18	02112-06127	スクリュ	2		
19	67467-89J01	コネクタ	1		
20	09160-06055	ワッシャ (7X12X1)	1		
21	09385-06012	スナップピン	1		
22	37724-99J00	ロッド*, スイッチワッシャ	1		
23	23213-94400	スプライン*, クラッチノッチ	1		
24	23214-89J00	スプライン*, ノッチプレート	1		
25	09116-06225	ボール (6X15)	1		

FIG.206F

FIG. 206F (1-D-13) クラッチ ロッド<sup>\*</sup> (DF30ATH)

見出番号	品番	品名	使用個数	備考	標準作業時間
1	21111-89L00	レバー、クラッチ	1		
2	21122-94L00	プレート、クラッチノッチ	1		
3	21151-94L10	ホルダ <sup>*</sup> 、クラッチシャフト	1		
4	21210-94L00	シャフト、クラッチレバー	1		
5-1	23111-94L00	ロッド <sup>*</sup> 、クラッチ(S)	1	W/トランスム(S)	
5-2	23111-94L10	ロッド <sup>*</sup> 、クラッチ(L)	1	W/トランスム(L) W/トランスム(X)	
6	23115-94L00	リンク、クラッチレバー	1		
7	23211-94L10	アーム、クラッチロッド <sup>*</sup>	1		
8	09204-01002	コックピン	1		
9	09116-06234	ホルム(6X35)	1		
10	09160-06046	ワッシャ(6.5X20X1.5)	1		
11	09160-06082	ワッシャ(6.5X13X1.0)	1		
12	09160-06094	ワッシャ(6.5X15X1.0)	1		
13	09160-14071	ワッシャ(13.3X23X1)	1		
14	09164-14008	ワッシャ	2		
15	09180-06186	スペーサ(6.2X12.6X21)	1		
16	09205-04002	ピン	1		
17	09260-10006	ボール	1		
18	09381-14004	サーキット <sup>*</sup>	1		
19	09383-04002	Eリング <sup>*</sup>	1		
20	09440-07080	スプリング	1		
21	01550-0625C	ホルム	2		
22	02112-06127	スクリュ	2		
23	37724-99J00	ロッド <sup>*</sup> 、スイッチ <sup>*</sup> ツシユ	1		
24	23213-94400	スプリング <sup>*</sup> 、クラッチノッチ	1		
25	23214-89J00	スプリング <sup>*</sup> 、ノッチプレート	1		
26	09116-06225	ホルム(6X15)	1		

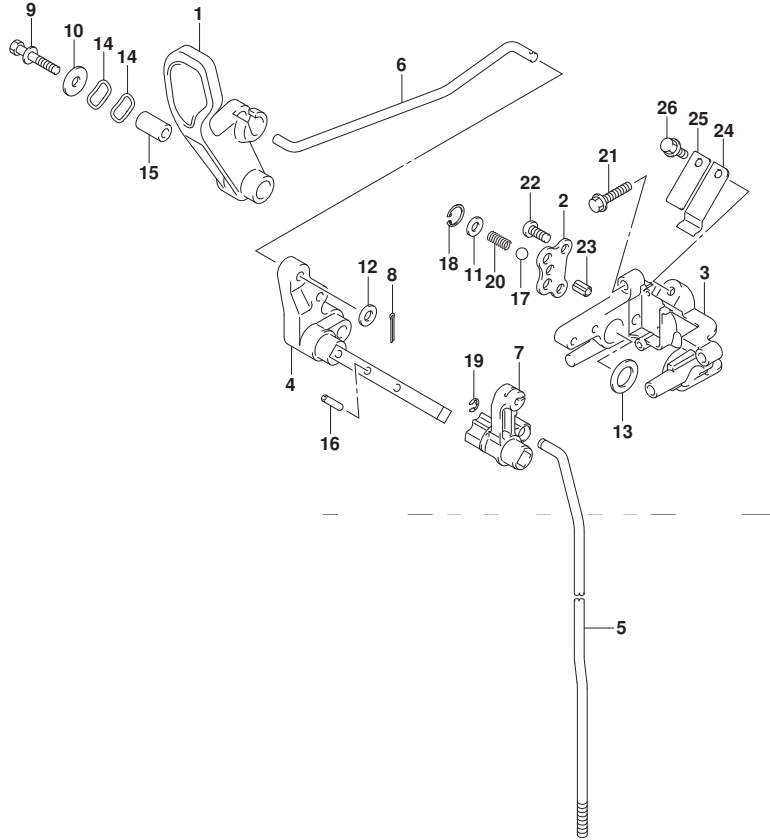

FIG.206G

FIG. 206G (1-D-14) クラッチ ロッド<sup>\*</sup> (DF30AQ)

見出番号	品番	品名	使用個数	備考	標準作業時間
1	21111-89L00	レバー、クラッチ	1		
2	21122-94L00	プレート、クラッチノッチ	1		
3	21151-94L10	ホルダ <sup>*</sup> 、クラッチシャフト	1		
4	21210-94L00	シャフト、クラッチレバー	1		
5-1	23111-94L00	ロッド <sup>*</sup> 、クラッチ(S)	1	W/トランスム(S)	
5-2	23111-94L10	ロッド <sup>*</sup> 、クラッチ(L)	1	W/トランスム(L) W/トランスム(X)	
6	23115-94L00	リンク、クラッチレバー	1		
7	23211-94L10	アーム、クラッチロッド <sup>*</sup>	1		
8	09204-01002	コックピン	1		
9	09116-06234	ホルト(6X35)	1		
10	09160-06046	ワッシャ(6.5X20X1.5)	1		
11	09160-06082	ワッシャ(6.5X13X1.0)	1		
12	09160-06094	ワッシャ(6.5X15X1.0)	1		
13	09160-14071	ワッシャ(13.3X23X1)	1		
14	09164-14008	ワッシャ	2		
15	09180-06186	スペーサ(6.2X12.6X21)	1		
16	09205-04002	ピン	1		
17	09260-10006	ボール	1		
18	09381-14004	サークリップ	1		
19	09383-04002	Eリング	1		
20	09440-07080	スプーリング	1		
21	01550-0625C	ホルト	2		
22	02112-06127	スクリュ	2		
23	37724-99J00	ロッド <sup>*</sup> 、スイッチ <sup>*</sup> ツシュ	1		
24	23213-94400	スプーリング <sup>*</sup> 、クラッチノッチ	1		
25	23214-89J00	スプーリング <sup>*</sup> 、ノッチプレート	1		
26	09116-06225	ホルト(6X15)	1		

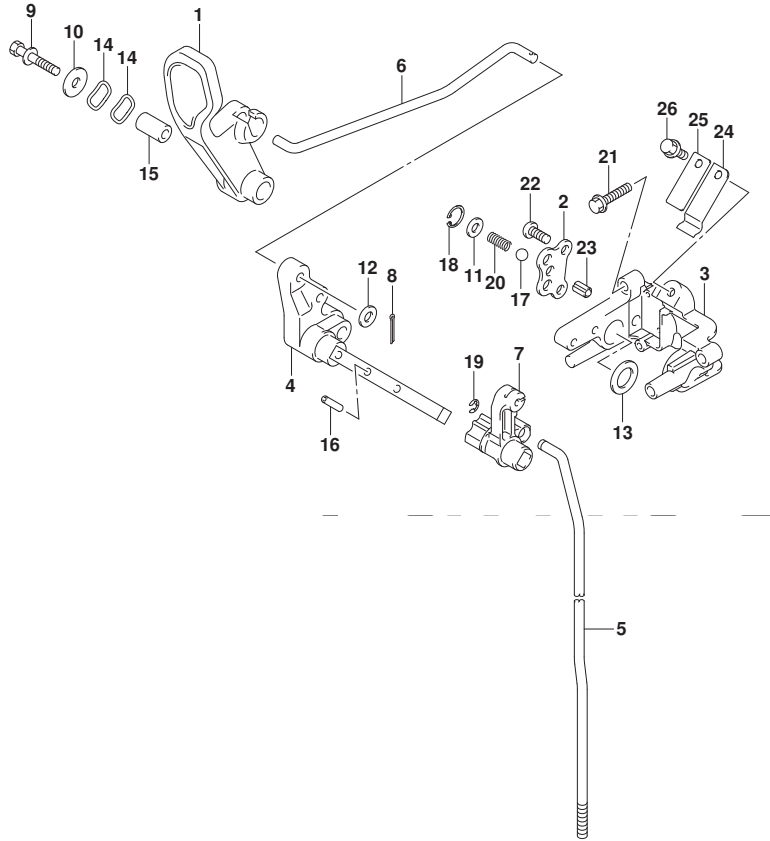

FIG.210A

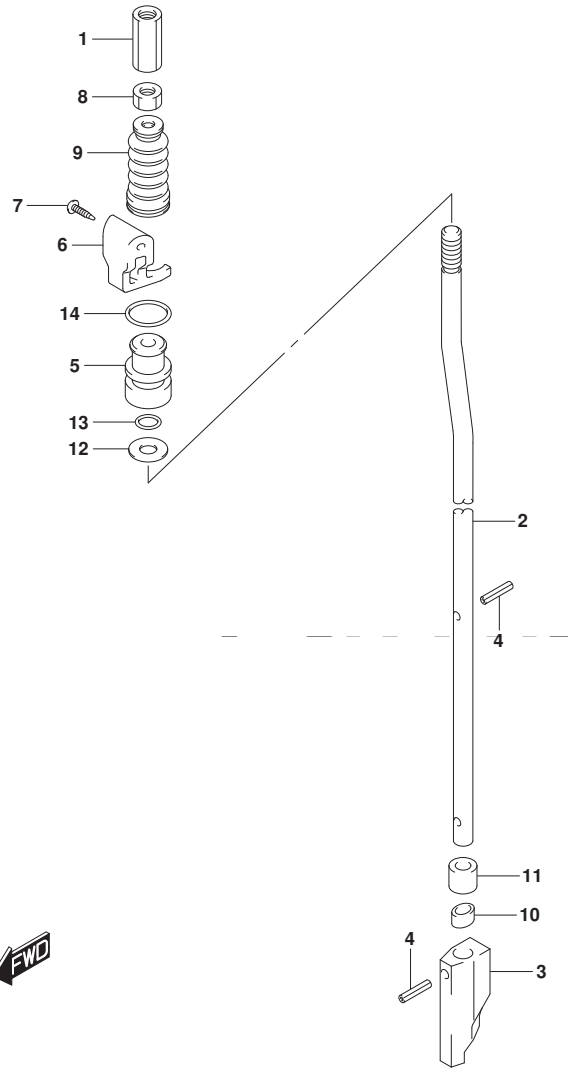

FIG. 210A (1-D-15) シフト ロッド (DF25AT)

見出番号	品番	品名	使用個数	備考	標準作業時間
1	23311-95J00	コネクタ, クラッチロッド*	1		
2-1	25111-94L00	ロッド*, シフト (S/L)	1	W/トランスム (S) W/トランスム (L)	
2-2	25111-94L10	ロッド*, シフト (X)	1	W/トランスム (X)	
3	25311-94L00	カム, シフト	1		
4	09205-02004	ピン	2		
5	25211-94L00	ガイド*, シフトロッド*	1		
6	25215-94L00	ストッパ*, シフトロッド*ガイド*	1		
7	03142-0416C	スクリュー	2		
8	29141-93J00	ナット	1		
9	25222-94L00	ブッシュ, シフトロッド*	1		
10	25231-96301	ホルダ*, マグネット	1		
11	25232-96302	マグネット, キヤカース	1		
12	09160-06082	ワッシャ (6. 5X13X1. 0)	1		
13	09280-06012	リング (D:1. 7, ID:5. 8)	1		
14	09280-13005	リング (D:3. 5, ID:12. 8)	1		

FIG.210B

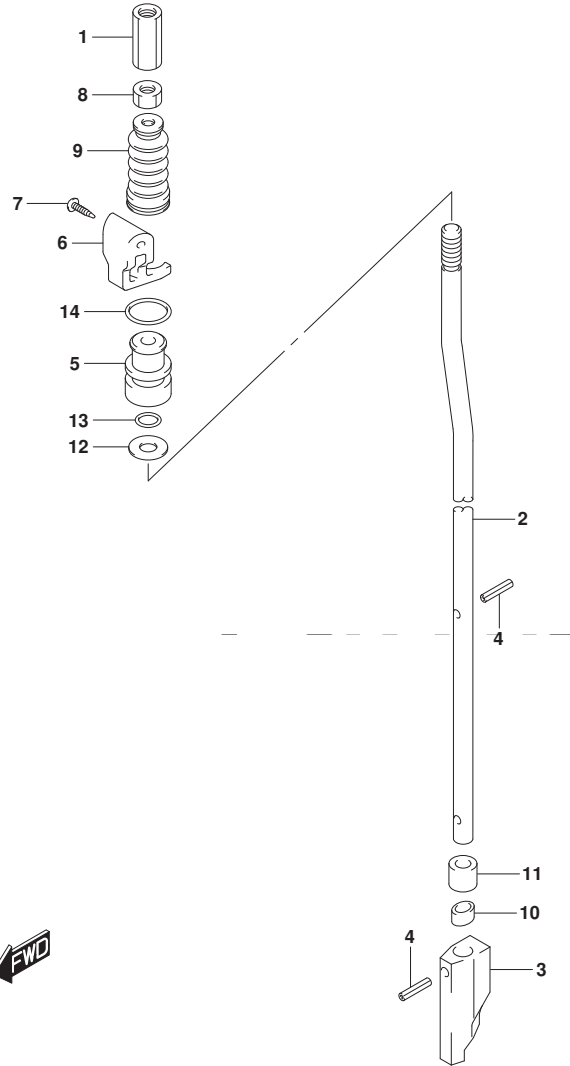

FIG. 210B (1-E-2) シフト ロッド (DF25ATH)

見出番号	品番	品名	使用個数	備考	標準作業時間
1	23311-95J00	コネクタ, クラッチロッド*	1		
2-1	25111-94L00	ロッド*, シフト(S/L)	1	W/トランスム(S) W/トランスム(L)	
2-2	25111-94L10	ロッド*, シフト(X)	1	W/トランスム(X)	
3	25311-94L00	カム, シフト	1		
4	09205-02004	ピン	2		
5	25211-94L00	ガイド*, シフトロッド*	1		
6	25215-94L00	ストッパ*, シフトロッド*ガイド*	1		
7	03142-0416C	スクリュー	2		
8	29141-93J00	ナット	1		
9	25222-94L00	ブッシュ, シフトロッド*	1		
10	25231-96301	ホルダ*, マグネット	1		
11	25232-96302	マグネット, キヤカース	1		
12	09160-06082	ワッシャ(6.5X13X1.0)	1		
13	09280-06012	リング (D:1.7, ID:5.8)	1		
14	09280-13005	リング (D:3.5, ID:12.8)	1		



FIG.210C

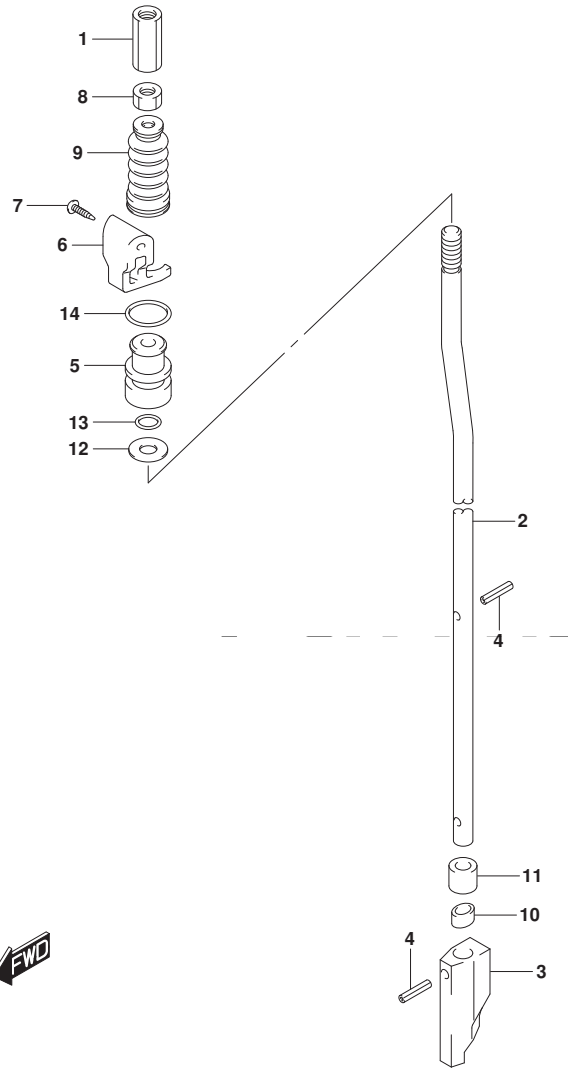

FIG. 210C (1-E-3) シフト ロッド (DF25AQ)

見出番号	品番	品名	使用個数	備考	標準作業時間
1	23311-95J00	コネクタ, クラッチロッド*	1		
2-1	25111-94L00	ロッド*, シフト(S/L)	1	W/トランスム(S) W/トランスム(L)	
2-2	25111-94L10	ロッド*, シフト(X)	1	W/トランスム(X)	
3	25311-94L00	カム, シフト	1		
4	09205-02004	ピン	2		
5	25211-94L00	ガイド*, シフトロッド*	1		
6	25215-94L00	ストッパ*, シフトロッド*ガイド*	1		
7	03142-0416C	スクリュ	2		
8	29141-93J00	ナット	1		
9	25222-94L00	ブーツ, シフトロッド*	1		
10	25231-96301	ホルダ*, マグネット	1		
11	25232-96302	マグネット, キヤカース	1		
12	09160-06082	ワッシャ(6.5X13X1.0)	1		
13	09280-06012	リング*(D:1.7, ID:5.8)	1		
14	09280-13005	リング*(D:3.5, ID:12.8)	1		

FIG.210D

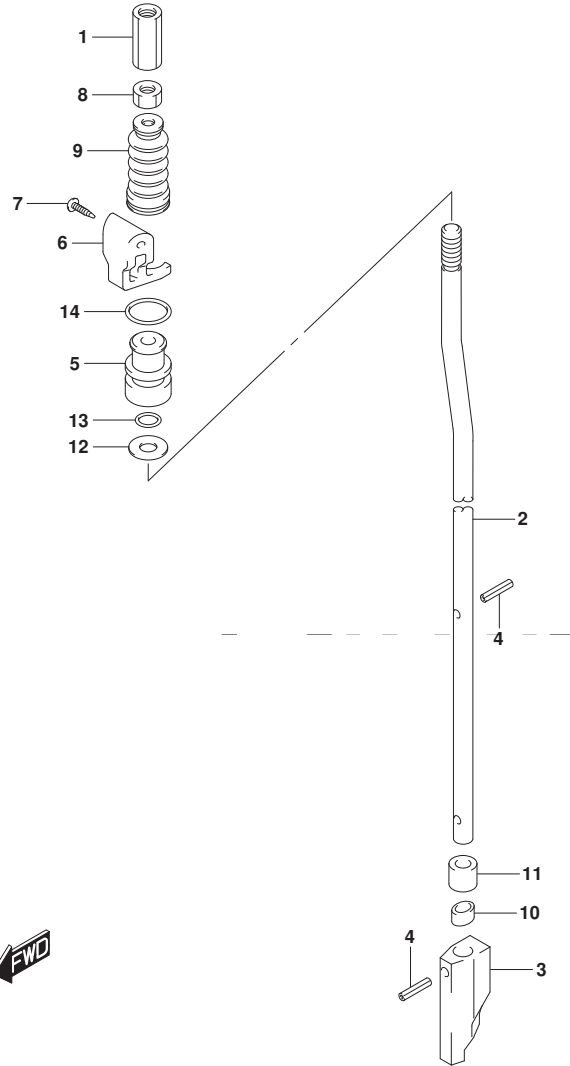

FIG. 210D (1-E-4) シフト ロッド (DF30A)

見出番号	品番	品名	使用個数	備考	標準 作業時間
1	23311-95J00	コネクタ, クラッチロッド*	1		
2	25111-94L00	ロッド*, シフト(S/L)	1		
3	25311-94L00	カム, シフト	1		
4	09205-02004	ピン	2		
5	25211-94L00	ガイド*, シフトロッド*	1		
6	25215-94L00	ストッパ*, シフトロッド* ガイド*	1		
7	03142-0416C	スクリュ	2		
8	29141-93J00	ナット	1		
9	25222-94L00	ブーツ, シフトロッド*	1		
10	25231-96301	ホルダ*, マグネット	1		
11	25232-96302	マグネット, ギヤケース	1		
12	09160-06082	ワッシャ (6.5X13X1.0)	1		
13	09280-06012	リング* (D:1.7, ID:5.8)	1		
14	09280-13005	リング* (D:3.5, ID:12.8)	1		

FIG.210E

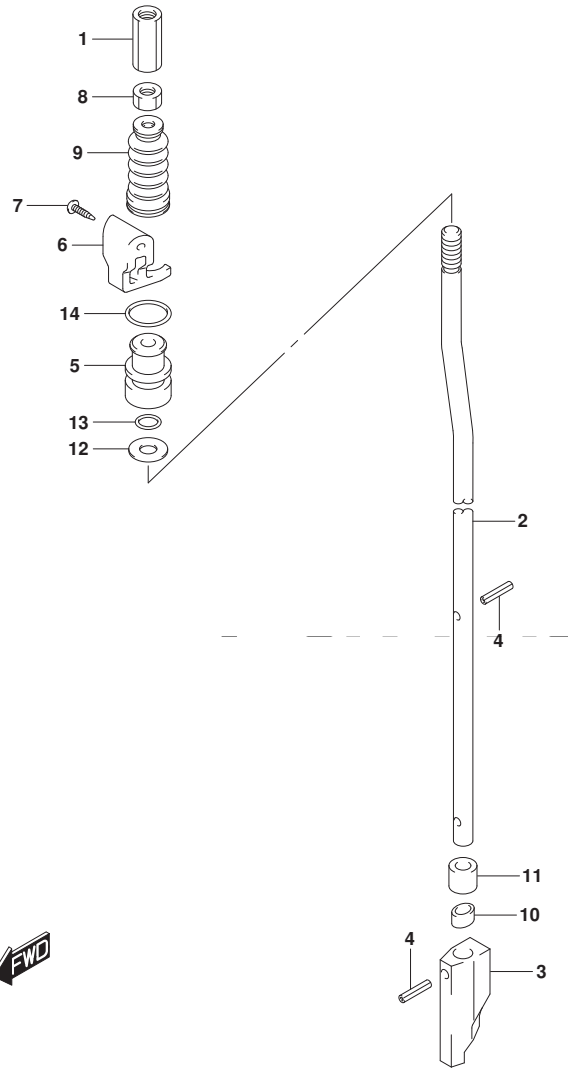

FIG. 210E (1-E-5) シフト ロッド (DF30AT)

見出番号	品番	品名	使用個数	備考	標準作業時間
1	23311-95J00	コネクタ, クラッチロッド*	1		
2-1	25111-94L00	ロッド*, シフト (S/L)	1	W/トランスム (S) W/トランスム (L)	
2-2	25111-94L10	ロッド*, シフト (X)	1	W/トランスム (X)	
3	25311-94L00	カム, シフト	1		
4	09205-02004	ピン	2		
5	25211-94L00	ガイド*, シフトロッド*	1		
6	25215-94L00	ストッパ*, シフトロッド* ガイド*	1		
7	03142-0416C	スクリュー	2		
8	29141-93J00	ナット	1		
9	25222-94L00	ブッシュ, シフトロッド*	1		
10	25231-96301	ホルダ*, マグネット	1		
11	25232-96302	マグネット, キヤカス	1		
12	09160-06082	ワッシャ (6. 5X13X1. 0)	1		
13	09280-06012	リング* (D:1. 7, ID:5. 8)	1		
14	09280-13005	リング* (D:3. 5, ID:12. 8)	1		

FIG.210F

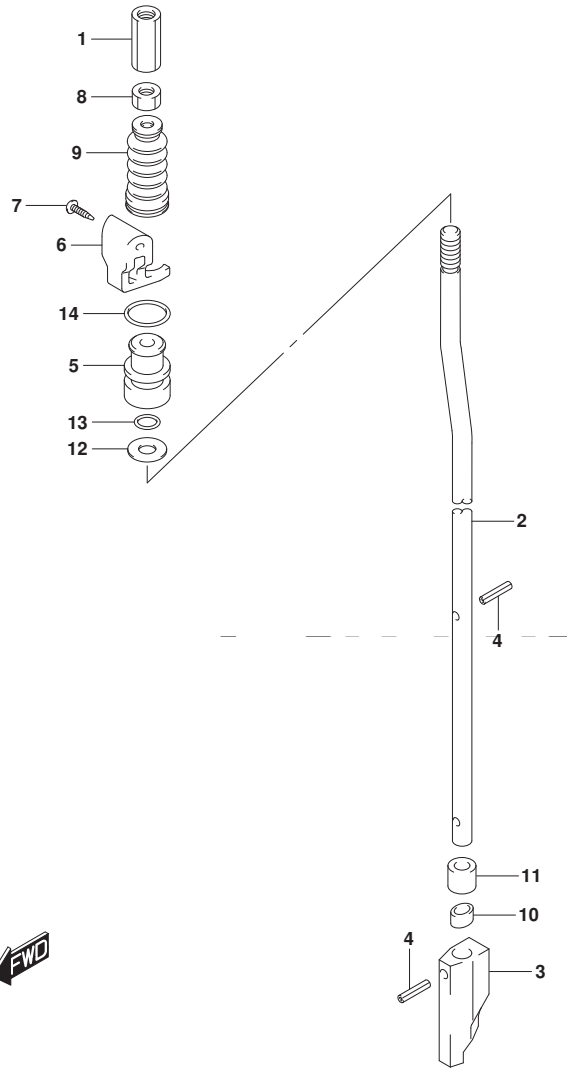

FIG. 210F (1-E-6) シフト ロッド (DF30ATH)

見出番号	品番	品名	使用個数	備考	標準作業時間
1	23311-95J00	コネクタ, クラッチロッド*	1		
2-1	25111-94L00	ロッド*, シフト(S/L)	1	W/トランスム(S) W/トランスム(L)	
2-2	25111-94L10	ロッド*, シフト(X)	1	W/トランスム(X)	
3	25311-94L00	カム, シフト	1		
4	09205-02004	ピン	2		
5	25211-94L00	ガイド*, シフトロッド*	1		
6	25215-94L00	ストッパ*, シフトロッド*ガイド*	1		
7	03142-0416C	スクリュー	2		
8	29141-93J00	ナット	1		
9	25222-94L00	ブッシュ, シフトロッド*	1		
10	25231-96301	ホルダ*, マグネット	1		
11	25232-96302	マグネット, キヤカース	1		
12	09160-06082	ワッシャ(6.5X13X1.0)	1		
13	09280-06012	リング (D:1.7, ID:5.8)	1		
14	09280-13005	リング (D:3.5, ID:12.8)	1		

FIG.210G

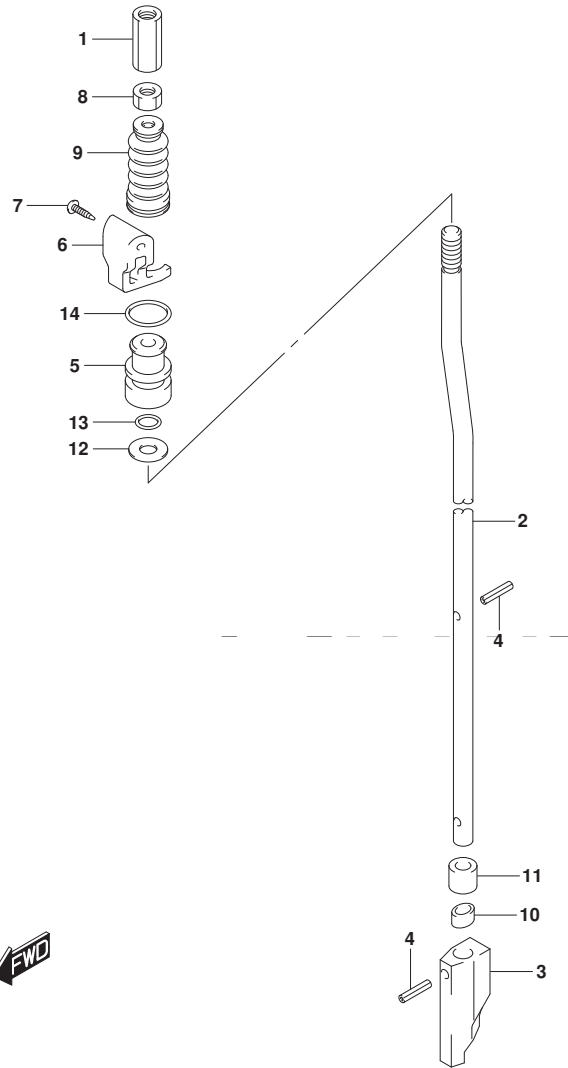

FIG. 210G (1-E-7) シフト ロッド (DF30AQ)

見出番号	品番	品名	使用個数	備考	標準作業時間
1	23311-95J00	コネクタ, クラッチロッド*	1		
2-1	25111-94L00	ロッド*, シフト(S/L)	1	W/トランスム(S) W/トランスム(L)	
2-2	25111-94L10	ロッド*, シフト(X)	1	W/トランスム(X)	
3	25311-94L00	カム, シフト	1		
4	09205-02004	ピン	2		
5	25211-94L00	ガイド*, シフトロッド*	1		
6	25215-94L00	ストッパ*, シフトロッド*ガイド*	1		
7	03142-0416C	スクリュ	2		
8	29141-93J00	ナット	1		
9	25222-94L00	ブッシュ, シフトロッド*	1		
10	25231-96301	ホルダ*, マグネット	1		
11	25232-96302	マグネット, キヤカース	1		
12	09160-06082	ワッシャ(6.5X13X1.0)	1		
13	09280-06012	リング (D:1.7, ID:5.8)	1		
14	09280-13005	リング (D:3.5, ID:12.8)	1		

FIG.220A

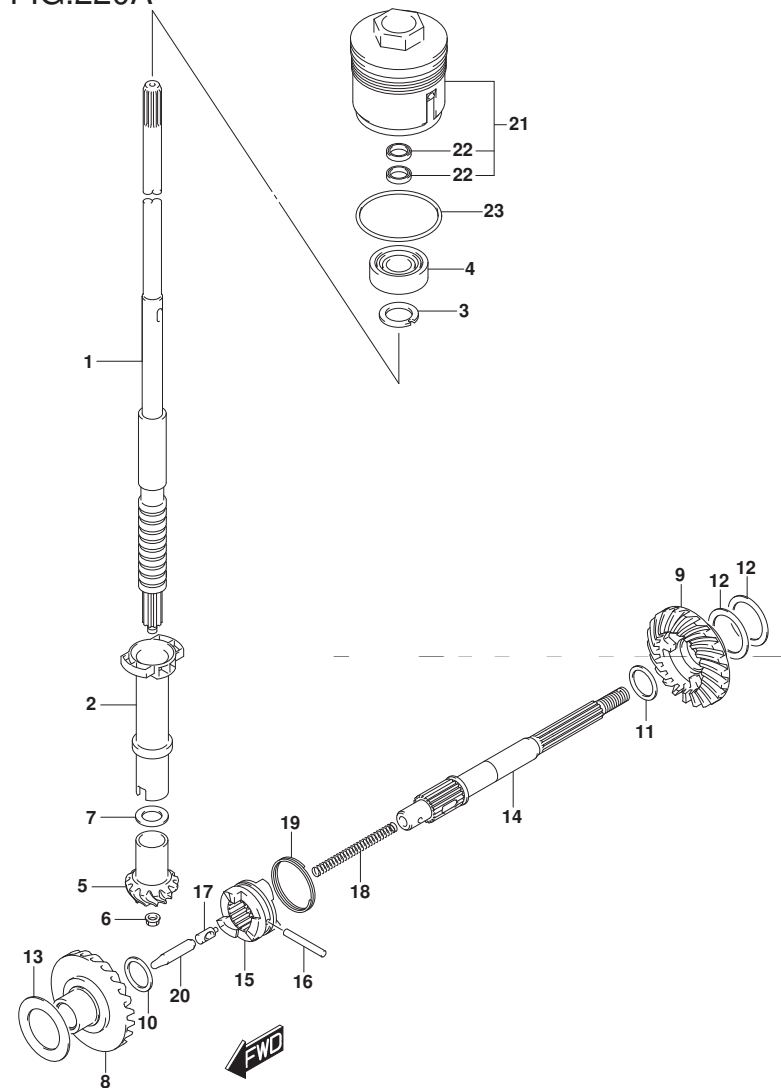

FIG. 220A (1-E-8) トランスミツション (DF25AT)

見出番号	品番	品名	使用個数	備考	標準作業時間
1-1	57110-94L01	シャフト, ドライブ (S)	1	W/トランスム(S) NT:10	
1-2	57110-94L11	シャフト, ドライブ (L)	1	W/トランスム(L) NT:10	
1-3	57110-94L21	シャフト, ドライブ (X)	1	W/トランスム(X) NT:10	
2	57133-94L00	カラー, ドライブ シャフト	1		
3	09166-17005	ワッシャ	1		
4	09265-17002	ベアリング (17X40X17.25)	1		
5	57311-91L00	ピニオン	1	NT:11	
6	09159-08046	ナット	1		
7-1	09160-15030	ワッシャ (15X20X1.7)	1		
7-2	09160-15031	ワッシャ (15X20X1.8)	1		
7-3	09160-15032	ワッシャ (15X20X1.9)	1		
7-4	08211-15203	ワッシャ	1		
7-5	09160-15033	ワッシャ (15X20X2.1)	1		
7-6	08211-15204	ワッシャ	1		
7-7	09160-15053	ワッシャ (15X20X2.3)	1		
7-8	09160-15054	ワッシャ (15X20X2.4)	1		
8	57510-94L00	ギヤ, フォワード	1	NT:23	
9	57521-94L00	ギヤ, リバース	1	NT:23	
10	09181-16008	シム (16X24X2)	1	FWD	
11-1	09160-20068	ワッシャ (20X25.6X1.6)	1	REV	
11-2	09160-20069	ワッシャ (20X25.6X1.8)	1	REV	
11-3	09160-20070	ワッシャ (20X25.6X2)	1	REV	
11-4	09160-20071	ワッシャ (20X25.6X2.2)	1	REV	
11-5	09160-20072	ワッシャ (20X25.6X2.4)	1	REV	

FIG.220A

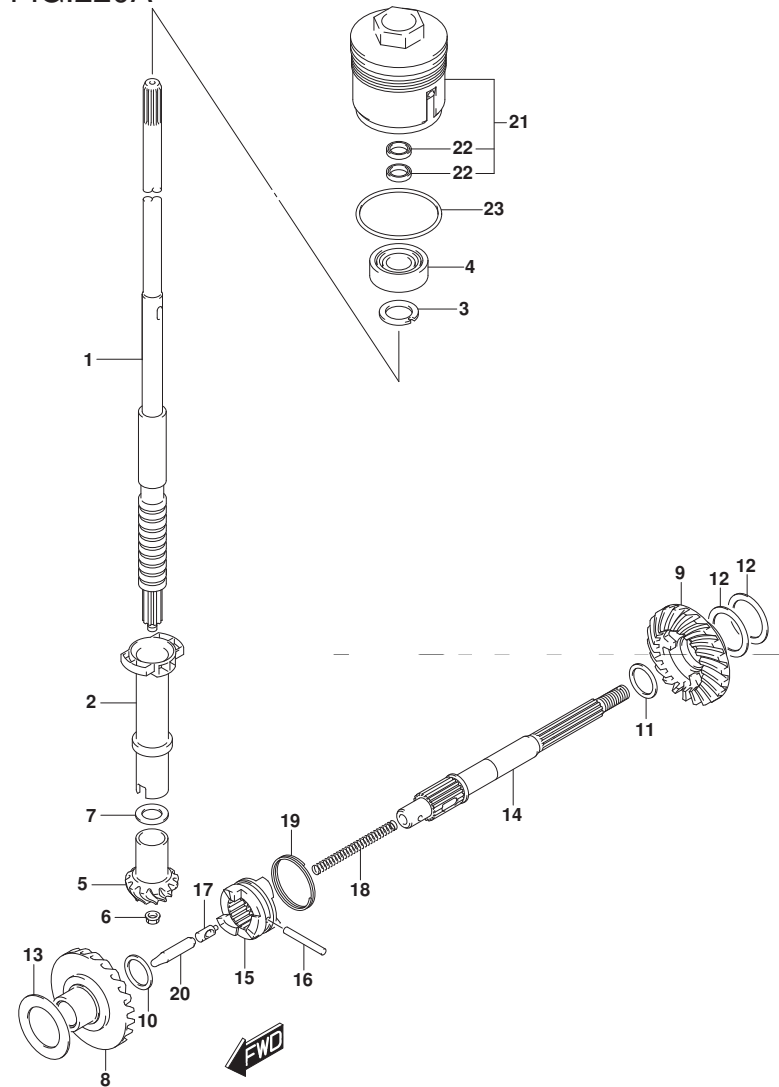

FIG. 220A (1-E-9) トランスミッション (DF25AT)

見出番号	品番	品名	使用個数	備考	標準作業時間
11-6	09160-20073	ワッシャ (20X25.6X2.6)	1	REV	
12-1	08221-30404	シム	2	REV	
12-2	09181-30158	シム (30X40X0.5)	1	REV	
12-3	09181-30162	シム (30X40X0.8)	1	REV	
13-1	09181-25190	シム (25X36X0.8)	1	FWD	
13-2	09181-25248	シム (25X40X0.9)	1	FWD	
13-3	09181-25251	シム (25X40X1)	1	FWD	
13-4	09160-25032	ワッシャ (25X40X1.1)	1	FWD	
13-5	09160-25033	ワッシャ (25X40X1.2)	1	FWD	
13-6	09160-25034	ワッシャ (25X40X1.3)	1	FWD	
13-7	09160-25035	ワッシャ (25X40X1.4)	1	FWD	
13-8	09181-25268	シム (25X40X1.5)	1	FWD	
14	57610-96311	シャフト, フロント	1		
15	57621-91L21	シフト, クラッチツグ	1		
16	09202-05021	ピン (5X34)	1		
17	09209-08016	ピン	1		
18	09440-07074	スプライン	1		
19	09440-35004	スプライン	1		
20	57631-95JL0	ロッド, フロント	1		
21	56130-94L00	ハウジング, ドライブシャフトオイルシール	1		
22	09282-17006	オイルシール	2		
23	09280-50009	Oリング (D:3.1, ID:48.7)	1		

FIG.220B

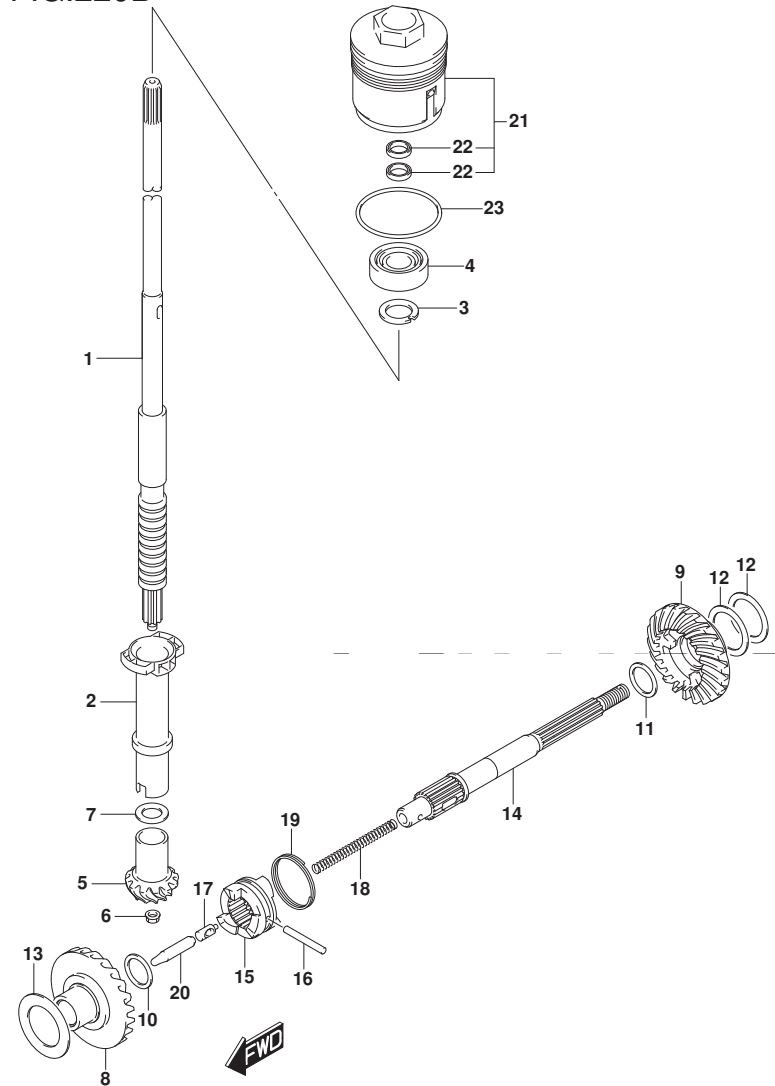

FIG. 220B (1-E-10) トランスミッション (DF25ATH)

見出番号	品番	品名	使用個数	備考	標準作業時間
1-1	57110-94L01	シャフト, ドライブ (S)	1	W/トランスム(S) NT:10	
1-2	57110-94L11	シャフト, ドライブ (L)	1	W/トランスム(L) NT:10	
1-3	57110-94L21	シャフト, ドライブ (X)	1	W/トランスム(X) NT:10	
2	57133-94L00	カラー, ドライブ シャフト	1		
3	09166-17005	ワッシャ	1		
4	09265-17002	ベアリング (17X40X17.25)	1		
5	57311-91L00	ピニオン	1	NT:11	
6	09159-08046	ナット	1		
7-1	09160-15030	ワッシャ (15X20X1.7)	1		
7-2	09160-15031	ワッシャ (15X20X1.8)	1		
7-3	09160-15032	ワッシャ (15X20X1.9)	1		
7-4	08211-15203	ワッシャ	1		
7-5	09160-15033	ワッシャ (15X20X2.1)	1		
7-6	08211-15204	ワッシャ	1		
7-7	09160-15053	ワッシャ (15X20X2.3)	1		
7-8	09160-15054	ワッシャ (15X20X2.4)	1		
8	57510-94L00	ギヤ, フォワード	1	NT:23	
9	57521-94L00	ギヤ, リバース	1	NT:23	
10	09181-16008	シム (16X24X2)	1	FWD	
11-1	09160-20068	ワッシャ (20X25.6X1.6)	1	REV	
11-2	09160-20069	ワッシャ (20X25.6X1.8)	1	REV	
11-3	09160-20070	ワッシャ (20X25.6X2)	1	REV	
11-4	09160-20071	ワッシャ (20X25.6X2.2)	1	REV	
11-5	09160-20072	ワッシャ (20X25.6X2.4)	1	REV	



FIG.220B

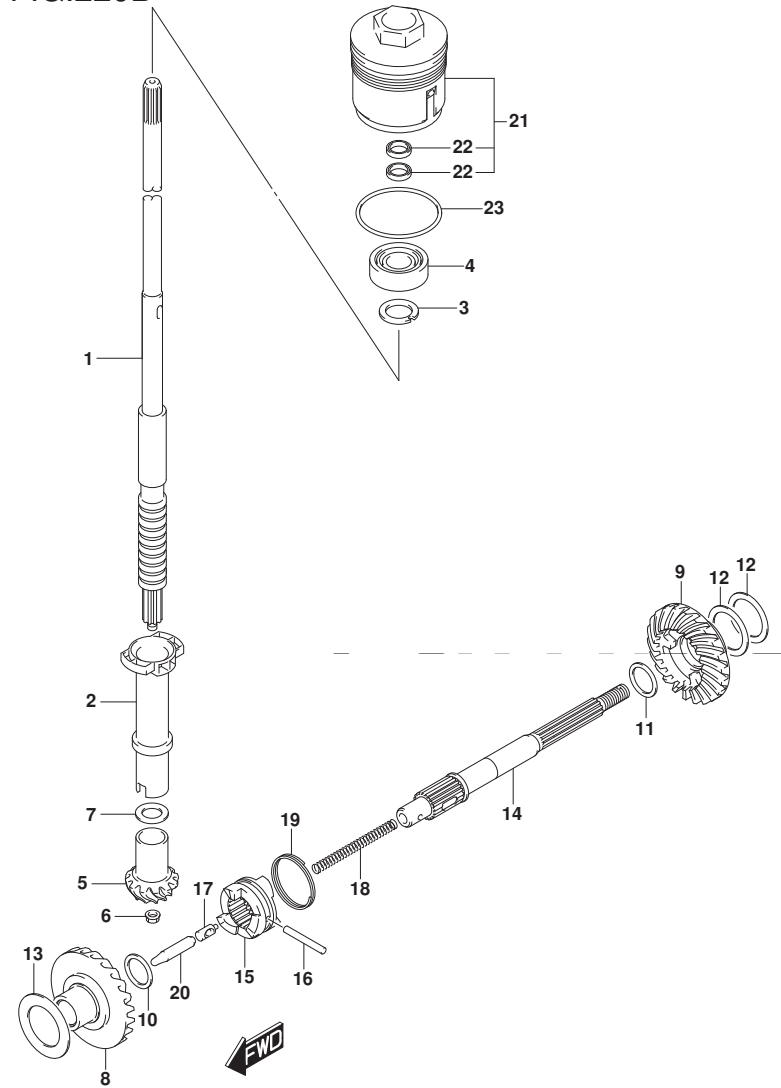
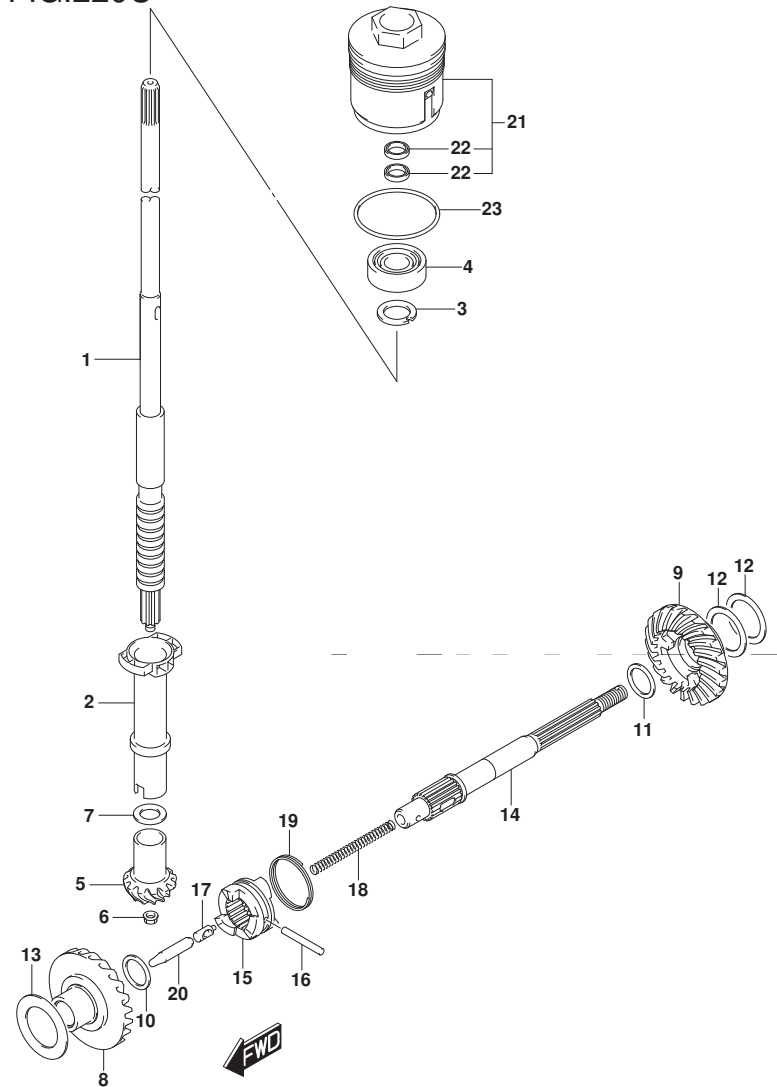

FIG. 220B (1-E-11) トランスミッション (DF25ATH)

見出番号	品番	品名	使用個数	備考	標準作業時間
11-6	09160-20073	ワッシャ (20X25.6X2.6)	1	REV	
12-1	08221-30404	シム	2	REV	
12-2	09181-30158	シム (30X40X0.5)	1	REV	
12-3	09181-30162	シム (30X40X0.8)	1	REV	
13-1	09181-25190	シム (25X36X0.8)	1	FWD	
13-2	09181-25248	シム (25X40X0.9)	1	FWD	
13-3	09181-25251	シム (25X40X1)	1	FWD	
13-4	09160-25032	ワッシャ (25X40X1.1)	1	FWD	
13-5	09160-25033	ワッシャ (25X40X1.2)	1	FWD	
13-6	09160-25034	ワッシャ (25X40X1.3)	1	FWD	
13-7	09160-25035	ワッシャ (25X40X1.4)	1	FWD	
13-8	09181-25268	シム (25X40X1.5)	1	FWD	
14	57610-96311	シャフト, フロベラ	1		
15	57621-91L21	シフト, クラッチドック	1		
16	09202-05021	ピン (5X34)	1		
17	09209-08016	ピン	1		
18	09440-07074	スプリング	1		
19	09440-35004	スプリング	1		
20	57631-95JL0	ロッド, フッシュ	1		
21	56130-94L00	ハウジング, ドアシャフトオイルシール	1		
22	09282-17006	オイルシール	2		
23	09280-50009	Oリング (D:3.1, ID:48.7)	1		

FIG.220C



DF25A\_30A\_N00\_017\_220C  
TRANSMISSION

FIG. 220C (1-E-12) トランスミッション (DF25AQ)

見出番号	品番	品名	使用個数	備考	標準作業時間
1-1	57110-94L01	シャフト, ドライブ (S)	1	W/トランスム(S) NT:10	
1-2	57110-94L11	シャフト, ドライブ (L)	1	W/トランスム(L) NT:10	
1-3	57110-94L21	シャフト, ドライブ (X)	1	W/トランスム(X) NT:10	
2	57133-94L00	カラー, ドライブ シャフト	1		
3	09166-17005	ワッシャ	1		
4	09265-17002	ベアリング (17X40X17.25)	1		
5	57311-91L00	ピニオン	1	NT:11	
6	09159-08046	ナット	1		
7-1	09160-15030	ワッシャ (15X20X1.7)	1		
7-2	09160-15031	ワッシャ (15X20X1.8)	1		
7-3	09160-15032	ワッシャ (15X20X1.9)	1		
7-4	08211-15203	ワッシャ	1		
7-5	09160-15033	ワッシャ (15X20X2.1)	1		
7-6	08211-15204	ワッシャ	1		
7-7	09160-15053	ワッシャ (15X20X2.3)	1		
7-8	09160-15054	ワッシャ (15X20X2.4)	1		
8	57510-94L00	ギヤ, フォワード	1	NT:23	
9	57521-94L00	ギヤ, リバース	1	NT:23	
10	09181-16008	シム (16X24X2)	1	FWD	
11-1	09160-20068	ワッシャ (20X25.6X1.6)	1	REV	
11-2	09160-20069	ワッシャ (20X25.6X1.8)	1	REV	
11-3	09160-20070	ワッシャ (20X25.6X2)	1	REV	
11-4	09160-20071	ワッシャ (20X25.6X2.2)	1	REV	
11-5	09160-20072	ワッシャ (20X25.6X2.4)	1	REV	

DF25A\_30A\_N00\_017

FIG.220C

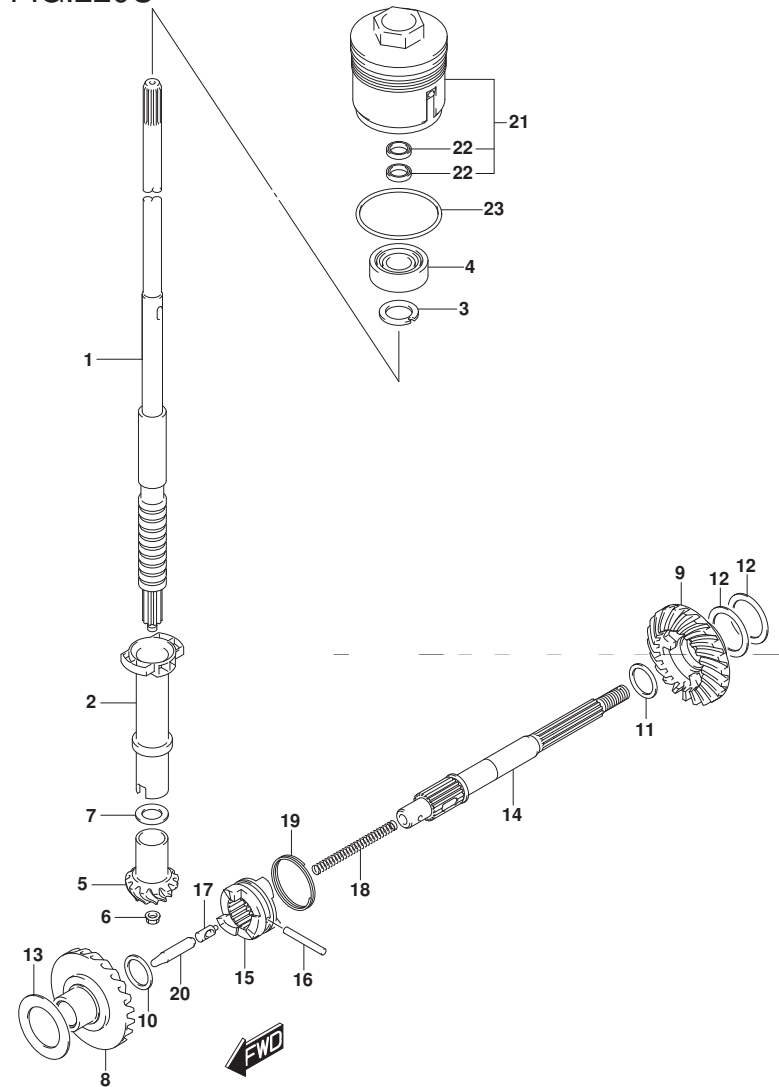
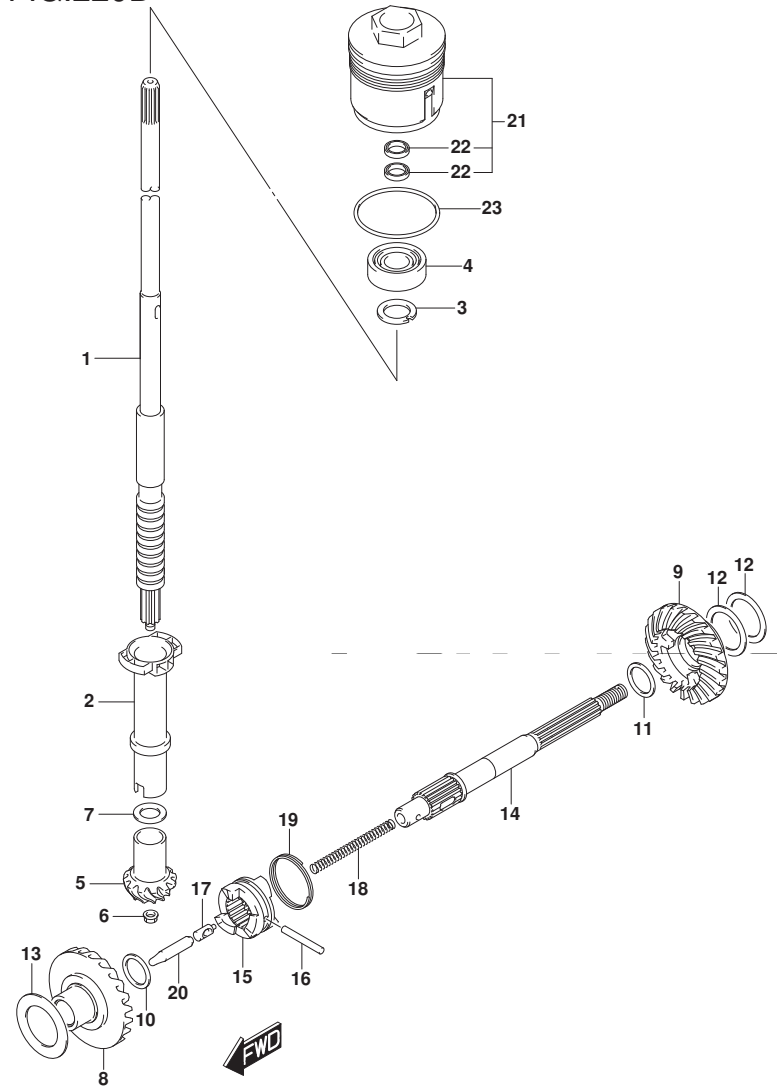

FIG. 220C (1-E-13) トランスミッション (DF25AQ)

見出番号	品番	品名	使用個数	備考	標準作業時間
11-6	09160-20073	ワッシャ (20X25.6X2.6)	1	REV	
12-1	08221-30404	シム	2	REV	
12-2	09181-30158	シム (30X40X0.5)	1	REV	
12-3	09181-30162	シム (30X40X0.8)	1	REV	
13-1	09181-25190	シム (25X36X0.8)	1	FWD	
13-2	09181-25248	シム (25X40X0.9)	1	FWD	
13-3	09181-25251	シム (25X40X1)	1	FWD	
13-4	09160-25032	ワッシャ (25X40X1.1)	1	FWD	
13-5	09160-25033	ワッシャ (25X40X1.2)	1	FWD	
13-6	09160-25034	ワッシャ (25X40X1.3)	1	FWD	
13-7	09160-25035	ワッシャ (25X40X1.4)	1	FWD	
13-8	09181-25268	シム (25X40X1.5)	1	FWD	
14	57610-96311	シャフト, フロベラ	1		
15	57621-91L21	シフト, クラッチドック	1		
16	09202-05021	ピン (5X34)	1		
17	09209-08016	ピン	1		
18	09440-07074	スプリング	1		
19	09440-35004	スプリング	1		
20	57631-95JL0	ロッド, フッシュ	1		
21	56130-94L00	ハウジング, ドアシャフトオイルシール	1		
22	09282-17006	オイルシール	2		
23	09280-50009	Oリング (D:3.1, ID:48.7)	1		

FIG.220D



DF25A\_30A\_N00\_017\_220D  
TRANSMISSION

FIG. 220D (1-E-14) トランスミッション (DF30A)

見出番号	品番	品名	使用個数	備考	標準作業時間
1-1	57110-94L01	シャフト, ドライブ (S)	1	W/トランスム(S) NT:10	
1-2	57110-94L11	シャフト, ドライブ (L)	1	W/トランスム(L) NT:10	
2	57133-94L00	カー, ドライブ シャフト	1		
3	09166-17005	ワッシャ	1		
4	09265-17002	ベアリング (17X40X17.25)	1		
5	57311-91L00	ピニオン	1	NT:11	
6	09159-08046	ナット	1		
7-1	09160-15030	ワッシャ (15X20X1.7)	1		
7-2	09160-15031	ワッシャ (15X20X1.8)	1		
7-3	09160-15032	ワッシャ (15X20X1.9)	1		
7-4	08211-15203	ワッシャ	1		
7-5	09160-15033	ワッシャ (15X20X2.1)	1		
7-6	08211-15204	ワッシャ	1		
7-7	09160-15053	ワッシャ (15X20X2.3)	1		
7-8	09160-15054	ワッシャ (15X20X2.4)	1		
8	57510-94L00	ギヤ, フォワード	1	NT:23	
9	57521-94L00	ギヤ, リバース	1	NT:23	
10	09181-16008	シム (16X24X2)	1	FWD	
11-1	09160-20068	ワッシャ (20X25.6X1.6)	1	REV	
11-2	09160-20069	ワッシャ (20X25.6X1.8)	1	REV	
11-3	09160-20070	ワッシャ (20X25.6X2)	1	REV	
11-4	09160-20071	ワッシャ (20X25.6X2.2)	1	REV	
11-5	09160-20072	ワッシャ (20X25.6X2.4)	1	REV	
11-6	09160-20073	ワッシャ (20X25.6X2.6)	1	REV	
12-1	08221-30404	シム	2	REV	

DF25A\_30A\_N00\_017

FIG.220D

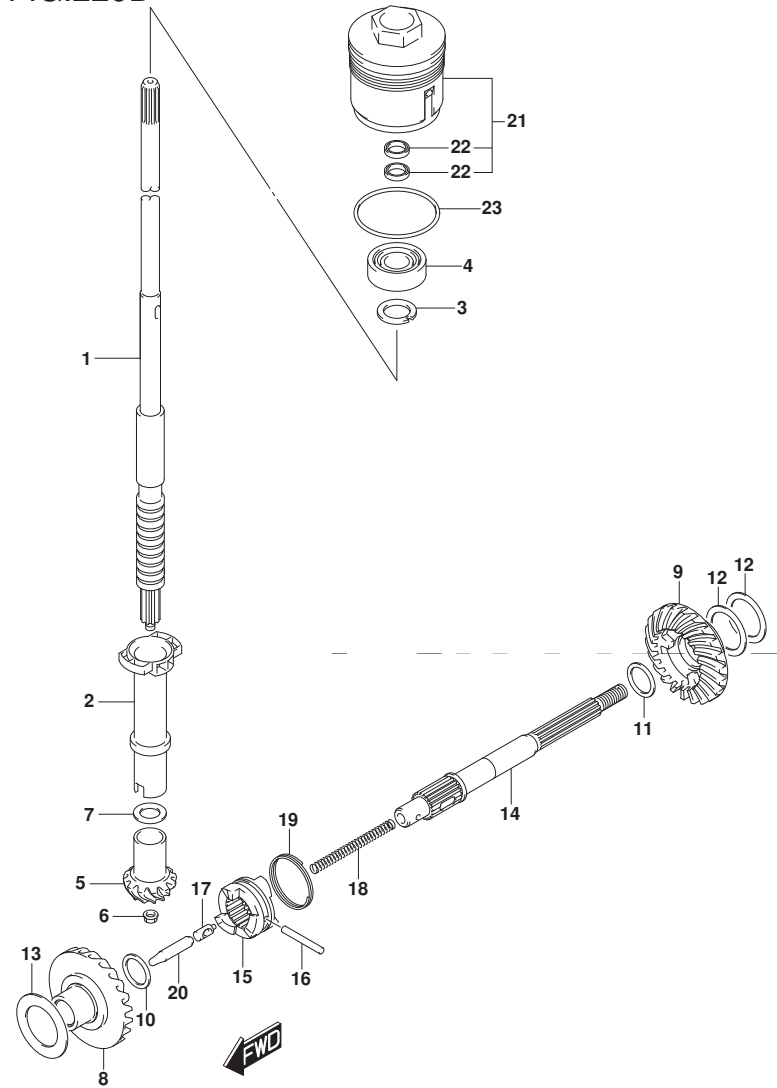

DF25A\_30A\_N00\_017\_220D  
TRANSMISSION

FIG. 220D (1-E-15) トランスミッション (DF30A)

見出番号	品番	品名	使用個数	備考	標準作業時間
12-2	09181-30158	シム (30X40X0.5)	1	REV	
12-3	09181-30162	シム (30X40X0.8)	1	REV	
13-1	09181-25190	シム (25X36X0.8)	1	FWD	
13-2	09181-25248	シム (25X40X0.9)	1	FWD	
13-3	09181-25251	シム (25X40X1)	1	FWD	
13-4	09160-25032	ワッシャ (25X40X1.1)	1	FWD	
13-5	09160-25033	ワッシャ (25X40X1.2)	1	FWD	
13-6	09160-25034	ワッシャ (25X40X1.3)	1	FWD	
13-7	09160-25035	ワッシャ (25X40X1.4)	1	FWD	
13-8	09181-25268	シム (25X40X1.5)	1	FWD	
14	57610-96311	シャフト, プローラ	1		
15	57621-91L21	シフト, クラッチツグ	1		
16	09202-05021	ピン (5X34)	1		
17	09209-08016	ピン	1		
18	09440-07074	スプリンク	1		
19	09440-35004	スプリンク	1		
20	57631-95JL0	ロッド, プッシュ	1		
21	56130-94L00	ハウジング, ドアシャフトオイルシール	1		
22	09282-17006	オイルシール	2		
23	09280-50009	リング (D:3.1, ID:48.7)	1		

DF25A\_30A\_N00\_017

FIG.220E

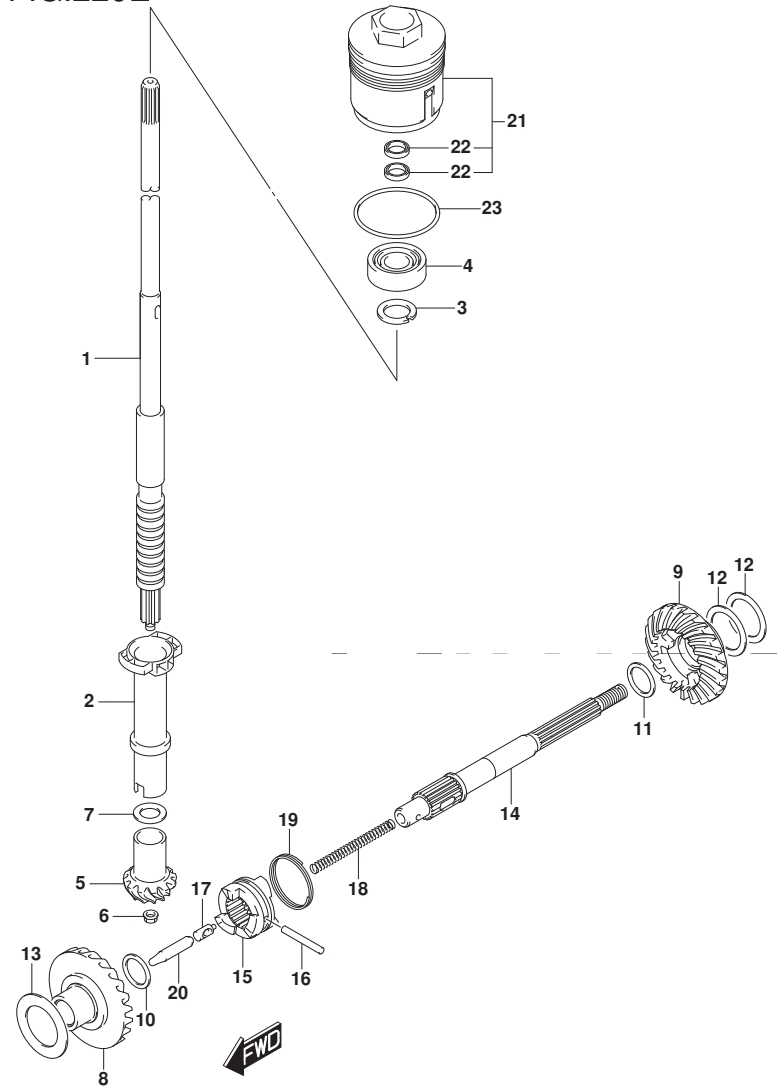

DF25A\_30A\_N00\_017\_220E  
TRANSMISSION

FIG. 220E (1-F-2) トランスミツション (DF30AT)

見出番号	品番	品名	使用個数	備考	標準作業時間
1-1	57110-94L01	シャフト, ドライブ (S)	1	W/トランスム(S) NT:10	
1-2	57110-94L11	シャフト, ドライブ (L)	1	W/トランスム(L) NT:10	
1-3	57110-94L21	シャフト, ドライブ (X)	1	W/トランスム(X) NT:10	
2	57133-94L00	カラー, ドライブ シャフト	1		
3	09166-17005	ワッシャ	1		
4	09265-17002	ベアリング (17X40X17.25)	1		
5	57311-91L00	ピニオン	1	NT:11	
6	09159-08046	ナット	1		
7-1	09160-15030	ワッシャ (15X20X1.7)	1		
7-2	09160-15031	ワッシャ (15X20X1.8)	1		
7-3	09160-15032	ワッシャ (15X20X1.9)	1		
7-4	08211-15203	ワッシャ	1		
7-5	09160-15033	ワッシャ (15X20X2.1)	1		
7-6	08211-15204	ワッシャ	1		
7-7	09160-15053	ワッシャ (15X20X2.3)	1		
7-8	09160-15054	ワッシャ (15X20X2.4)	1		
8	57510-94L00	ギヤ, フォワード	1	NT:23	
9	57521-94L00	ギヤ, リバース	1	NT:23	
10	09181-16008	シム (16X24X2)	1	FWD	
11-1	09160-20068	ワッシャ (20X25.6X1.6)	1	REV	
11-2	09160-20069	ワッシャ (20X25.6X1.8)	1	REV	
11-3	09160-20070	ワッシャ (20X25.6X2)	1	REV	
11-4	09160-20071	ワッシャ (20X25.6X2.2)	1	REV	
11-5	09160-20072	ワッシャ (20X25.6X2.4)	1	REV	

DF25A\_30A\_N00\_017

FIG.220E

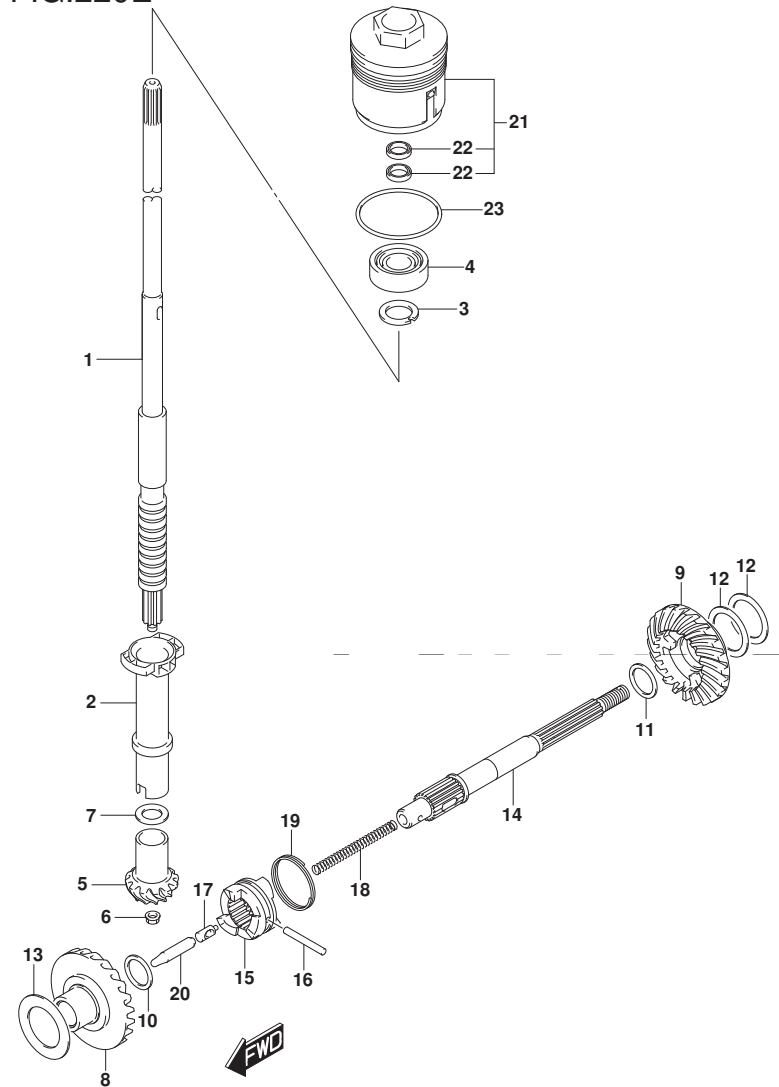

FIG. 220E (1-F-3) トランスミツション (DF30AT)

見出番号	品番	品名	使用個数	備考	標準作業時間
11-6	09160-20073	ワツシヤ (20X25. 6X2. 6)	1	REV	
12-1	08221-30404	シム	2	REV	
12-2	09181-30158	シム (30X40X0. 5)	1	REV	
12-3	09181-30162	シム (30X40X0. 8)	1	REV	
13-1	09181-25190	シム (25X36X0. 8)	1	FWD	
13-2	09181-25248	シム (25X40X0. 9)	1	FWD	
13-3	09181-25251	シム (25X40X1)	1	FWD	
13-4	09160-25032	ワツシヤ (25X40X1. 1)	1	FWD	
13-5	09160-25033	ワツシヤ (25X40X1. 2)	1	FWD	
13-6	09160-25034	ワツシヤ (25X40X1. 3)	1	FWD	
13-7	09160-25035	ワツシヤ (25X40X1. 4)	1	FWD	
13-8	09181-25268	シム (25X40X1. 5)	1	FWD	
14	57610-96311	シヤフト, フロベラ	1		
15	57621-91L21	シフト, クラツチドツク	1		
16	09202-05021	ピン (5X34)	1		
17	09209-08016	ピン	1		
18	09440-07074	スプリング	1		
19	09440-35004	スプリング	1		
20	57631-95JL0	ロツド, フツシュ	1		
21	56130-94L00	ハウジング, ドアシャフトオイルシール	1		
22	09282-17006	オイルシール	2		
23	09280-50009	Oリング (D:3. 1, ID:48. 7)	1		

FIG.220F

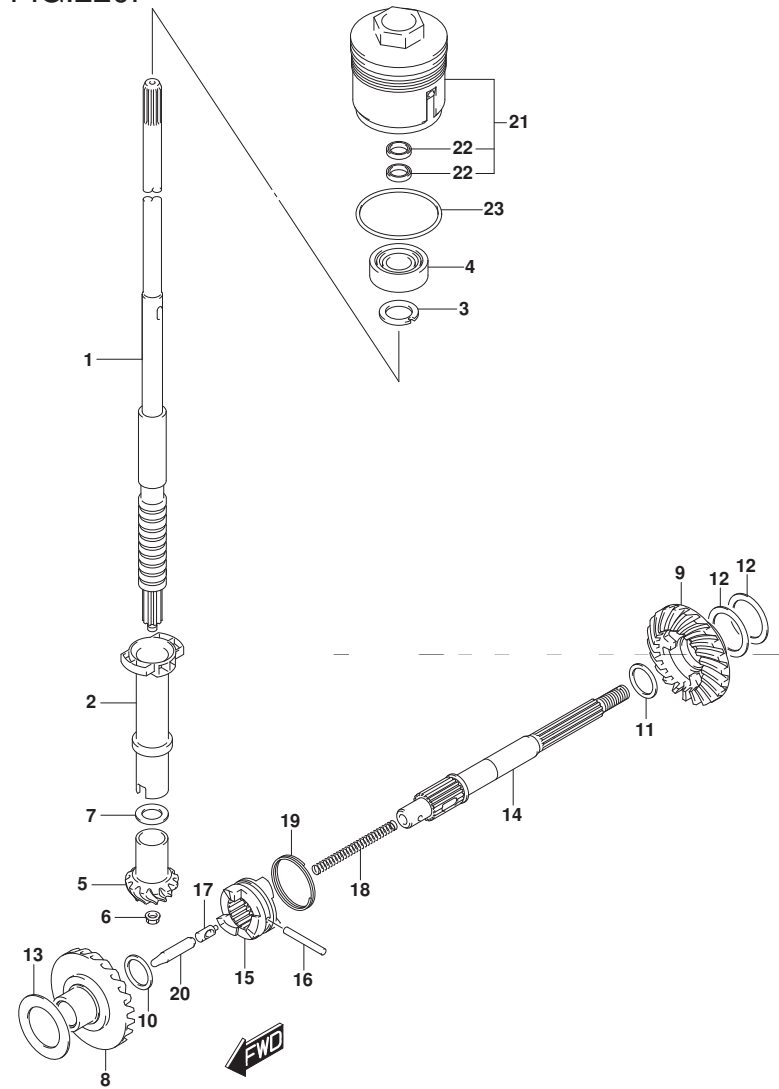

FIG. 220F (1-F-4) トランスミツション (DF30ATH)

見出番号	品番	品名	使用個数	備考	標準作業時間
1-1	57110-94L01	シャフト, ドライブ (S)	1	W/トランスム(S) NT:10	
1-2	57110-94L11	シャフト, ドライブ (L)	1	W/トランスム(L) NT:10	
1-3	57110-94L21	シャフト, ドライブ (X)	1	W/トランスム(X) NT:10	
2	57133-94L00	カラー, ドライブ シャフト	1		
3	09166-17005	ワッシャ	1		
4	09265-17002	ベアリング (17X40X17.25)	1		
5	57311-91L00	ピニオン	1	NT:11	
6	09159-08046	ナット	1		
7-1	09160-15030	ワッシャ (15X20X1.7)	1		
7-2	09160-15031	ワッシャ (15X20X1.8)	1		
7-3	09160-15032	ワッシャ (15X20X1.9)	1		
7-4	08211-15203	ワッシャ	1		
7-5	09160-15033	ワッシャ (15X20X2.1)	1		
7-6	08211-15204	ワッシャ	1		
7-7	09160-15053	ワッシャ (15X20X2.3)	1		
7-8	09160-15054	ワッシャ (15X20X2.4)	1		
8	57510-94L00	ギヤ, フォワード	1	NT:23	
9	57521-94L00	ギヤ, リバース	1	NT:23	
10	09181-16008	シム (16X24X2)	1	FWD	
11-1	09160-20068	ワッシャ (20X25.6X1.6)	1	REV	
11-2	09160-20069	ワッシャ (20X25.6X1.8)	1	REV	
11-3	09160-20070	ワッシャ (20X25.6X2)	1	REV	
11-4	09160-20071	ワッシャ (20X25.6X2.2)	1	REV	
11-5	09160-20072	ワッシャ (20X25.6X2.4)	1	REV	



FIG.220F

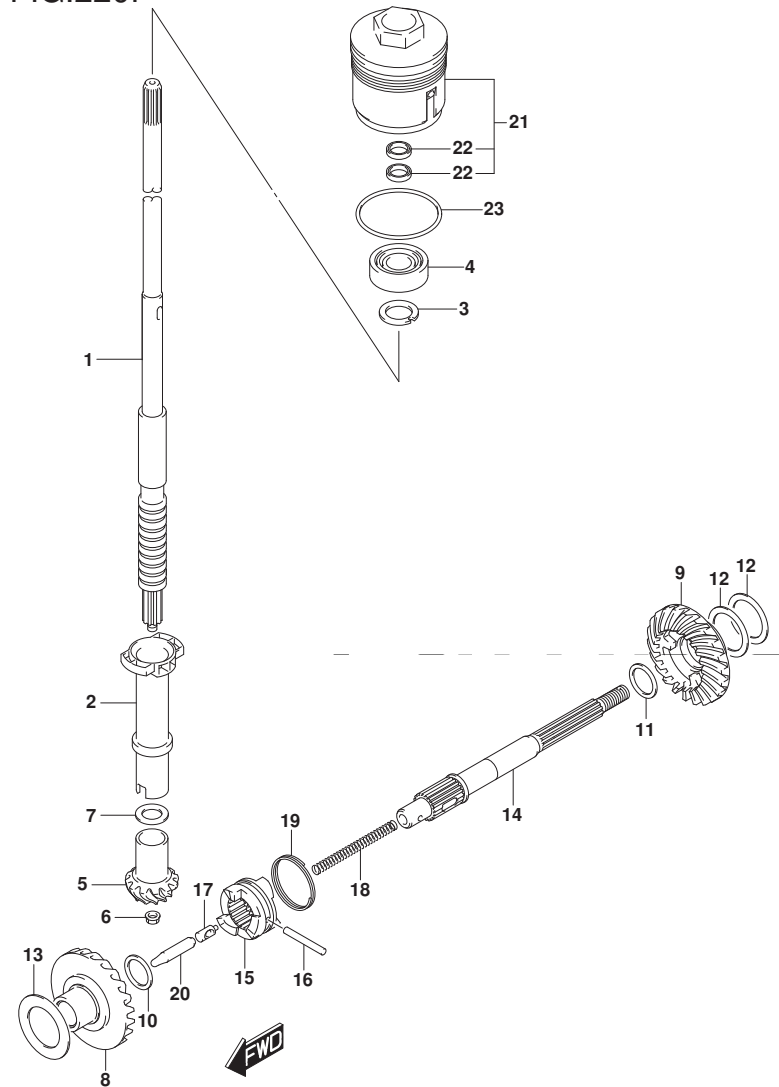

FIG. 220F (1-F-5) トランスミツション (DF30ATH)

見出番号	品番	品名	使用個数	備考	標準作業時間
11-6	09160-20073	ワツシヤ (20X25.6X2.6)	1	REV	
12-1	08221-30404	シム	2	REV	
12-2	09181-30158	シム (30X40X0.5)	1	REV	
12-3	09181-30162	シム (30X40X0.8)	1	REV	
13-1	09181-25190	シム (25X36X0.8)	1	FWD	
13-2	09181-25248	シム (25X40X0.9)	1	FWD	
13-3	09181-25251	シム (25X40X1)	1	FWD	
13-4	09160-25032	ワツシヤ (25X40X1.1)	1	FWD	
13-5	09160-25033	ワツシヤ (25X40X1.2)	1	FWD	
13-6	09160-25034	ワツシヤ (25X40X1.3)	1	FWD	
13-7	09160-25035	ワツシヤ (25X40X1.4)	1	FWD	
13-8	09181-25268	シム (25X40X1.5)	1	FWD	
14	57610-96311	シヤフト, フロベラ	1		
15	57621-91L21	シフト, クラツチドツク	1		
16	09202-05021	ピン (5X34)	1		
17	09209-08016	ピン	1		
18	09440-07074	スプリング	1		
19	09440-35004	スプリング	1		
20	57631-95JL0	ロツド, フツシュ	1		
21	56130-94L00	ハウジング, ドアシャフトオイルシール	1		
22	09282-17006	オイルシール	2		
23	09280-50009	Oリング (D:3.1, ID:48.7)	1		

FIG.220G

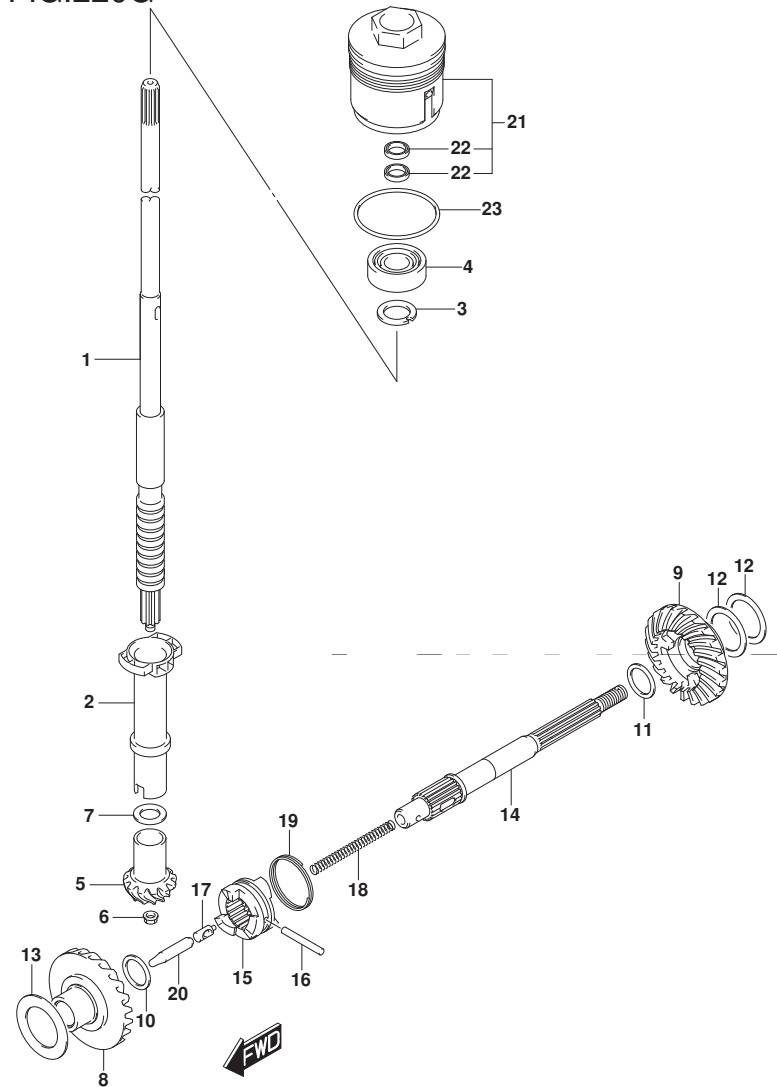
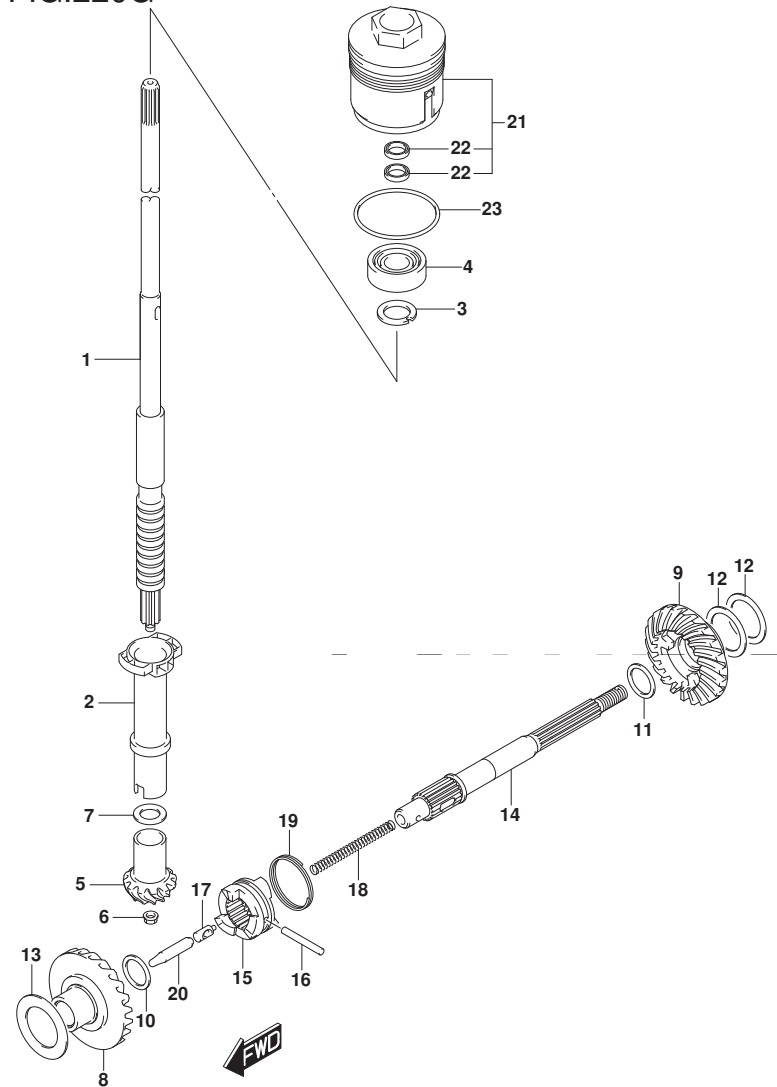

FIG. 220G (1-F-6) トランスミツション (DF30AQ)

見出番号	品番	品名	使用個数	備考	標準作業時間
1-1	57110-94L01	シャフト, ドライブ (S)	1	W/トランスム(S) NT:10	
1-2	57110-94L11	シャフト, ドライブ (L)	1	W/トランスム(L) NT:10	
1-3	57110-94L21	シャフト, ドライブ (X)	1	W/トランスム(X) NT:10	
2	57133-94L00	カラー, ドライブ シャフト	1		
3	09166-17005	ワッシャ	1		
4	09265-17002	ベアリング (17X40X17.25)	1		
5	57311-91L00	ピニオン	1	NT:11	
6	09159-08046	ナット	1		
7-1	09160-15030	ワッシャ (15X20X1.7)	1		
7-2	09160-15031	ワッシャ (15X20X1.8)	1		
7-3	09160-15032	ワッシャ (15X20X1.9)	1		
7-4	08211-15203	ワッシャ	1		
7-5	09160-15033	ワッシャ (15X20X2.1)	1		
7-6	08211-15204	ワッシャ	1		
7-7	09160-15053	ワッシャ (15X20X2.3)	1		
7-8	09160-15054	ワッシャ (15X20X2.4)	1		
8	57510-94L00	ギヤ, フォワード	1	NT:23	
9	57521-94L00	ギヤ, リバース	1	NT:23	
10	09181-16008	シム (16X24X2)	1	FWD	
11-1	09160-20068	ワッシャ (20X25.6X1.6)	1	REV	
11-2	09160-20069	ワッシャ (20X25.6X1.8)	1	REV	
11-3	09160-20070	ワッシャ (20X25.6X2)	1	REV	
11-4	09160-20071	ワッシャ (20X25.6X2.2)	1	REV	
11-5	09160-20072	ワッシャ (20X25.6X2.4)	1	REV	

FIG.220G



DF25A\_30A\_N00\_017\_220G  
TRANSMISSION

FIG. 220G (1-F-7) トランスミツション (DF30AQ)

見出番号	品番	品名	使用個数	備考	標準作業時間
11-6	09160-20073	ワツシヤ (20X25. 6X2. 6)	1	REV	
12-1	08221-30404	シム	2	REV	
12-2	09181-30158	シム (30X40X0. 5)	1	REV	
12-3	09181-30162	シム (30X40X0. 8)	1	REV	
13-1	09181-25190	シム (25X36X0. 8)	1	FWD	
13-2	09181-25248	シム (25X40X0. 9)	1	FWD	
13-3	09181-25251	シム (25X40X1)	1	FWD	
13-4	09160-25032	ワツシヤ (25X40X1. 1)	1	FWD	
13-5	09160-25033	ワツシヤ (25X40X1. 2)	1	FWD	
13-6	09160-25034	ワツシヤ (25X40X1. 3)	1	FWD	
13-7	09160-25035	ワツシヤ (25X40X1. 4)	1	FWD	
13-8	09181-25268	シム (25X40X1. 5)	1	FWD	
14	57610-96311	シヤフト, フロベラ	1		
15	57621-91L21	シフト, クラツチドツク	1		
16	09202-05021	ピン (5X34)	1		
17	09209-08016	ピン	1		
18	09440-07074	スプリング	1		
19	09440-35004	スプリング	1		
20	57631-95JL0	ロツド, フツシュ	1		
21	56130-94L00	ハウジング, ドアシャフトオイルシール	1		
22	09282-17006	オイルシール	2		
23	09280-50009	Oリング (D:3. 1, ID:48. 7)	1		

DF25A\_30A\_N00\_017

FIG.301A

FIG. 301A (1-F-8) スターティングモータ (DF25AT)

見出番号	品番	品名	使用個数	備考	標準作業時間
1	31100-94401	モータアツシ, スターティング	1		
2	31173-89J00	ホルダアツシ, プラシ	1		
3	31131-96300	プラシ(+)	1		
4	31132-96300	プラシ(-)	1		
5	31135-89J00	スプリング	2		
6	31281-93340	ホルト, スルー	2		
7	31310-96300	アマチュア	1		
8	31312-96300	ストツバセット, ビニオン	1		
9	31320-94400	ビニオンアツシ	1		
10	31360-96300	ワツシヤセット	1		
11	31912-94L00	バンド, スタータモータ	1		
12	31918-94401	ダンパ, ロア	1		
13	33820-89E01	ケーブル, プラスタミナルツリレー	1		
14	01550-06167	ホルト	2		
15	01550-08257	ホルト	2		
16	08310-00067	ナツト	1		
17	08321-01067	ロツクワツシヤ	1		
18	36617-94L00	ブラケット, ハーネス	1		
19	01550-0616C	ホルト	1		

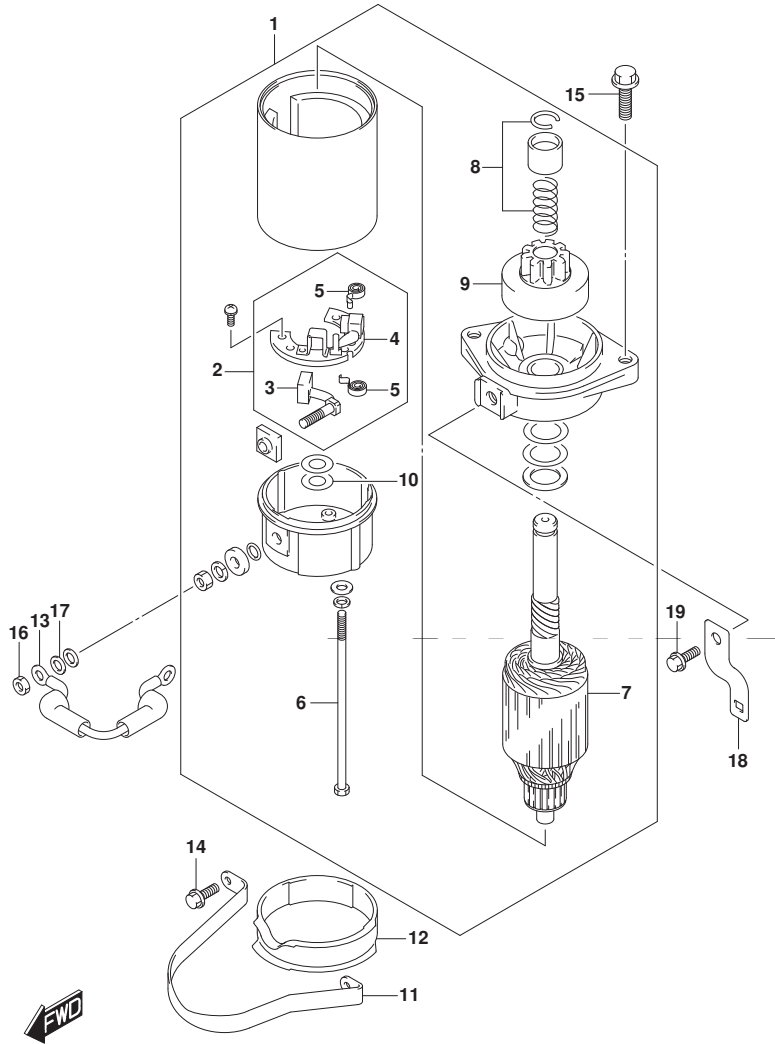

FIG.301B

FIG. 301B (1-F-9) スターティングモータ (DF25ATH)

見出番号	品番	品名	使用個数	備考	標準作業時間
1	31100-94401	モータアツシ, スターティング	1		
2	31173-89J00	ホルダアツシ, フラシ	1		
3	31131-96300	..フラシ(+)	1		
4	31132-96300	..フラシ(-)	1		
5	31135-89J00	..スプリング	2		
6	31281-93340	ホルト, スルー	2		
7	31310-96300	アマチュア	1		
8	31312-96300	ストツバセット, ビニオン	1		
9	31320-94400	ビニオンアツシ	1		
10	31360-96300	ワツシヤセット	1		
11	31912-94L00	バンド, スタータモータ	1		
12	31918-94401	ダンパ, ロア	1		
13	33820-89E01	ケーブル, フラスタミナルツリレー	1		
14	01550-06167	ホルト	2		
15	01550-08257	ホルト	2		
16	08310-00067	ナツト	1		
17	08321-01067	ロツクワツシヤ	1		

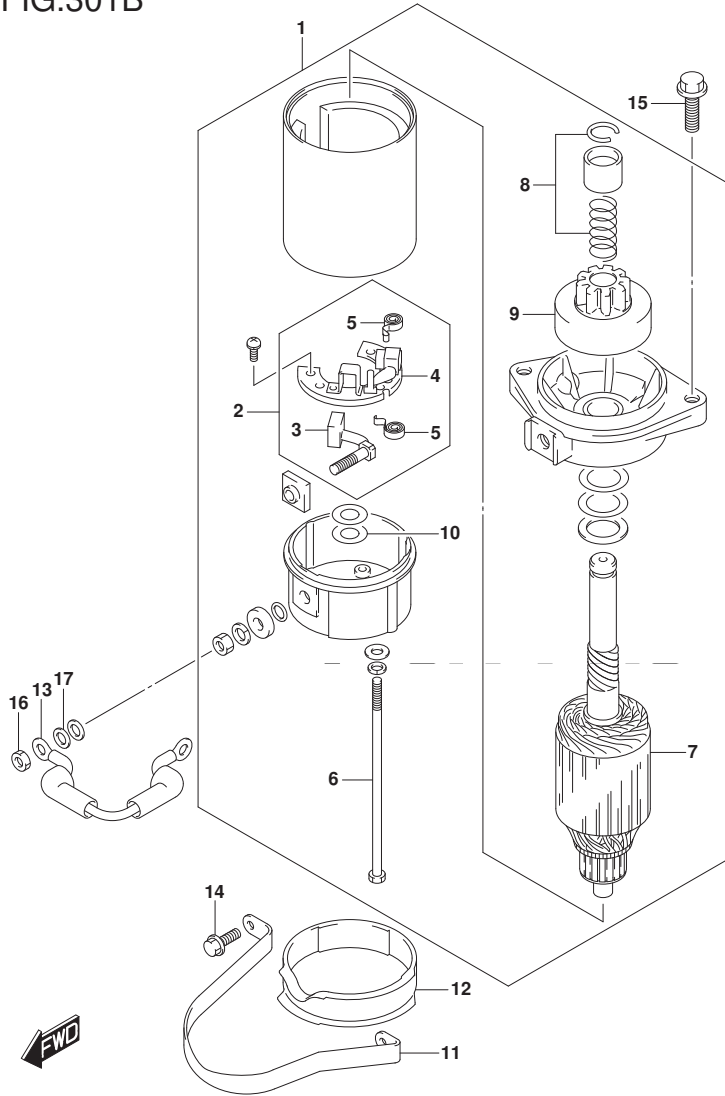

FIG.301C

FIG. 301C (1-F-10) スターテイングモータ (DF25AQ)

見出番号	品番	品名	使用個数	備考	標準作業時間
1	31100-94401	モータアツシ, スターテイング	1		
2	31173-89J00	ホルダアツシ, フラシ	1		
3	31131-96300	..フラシ(+)	1		
4	31132-96300	..フラシ(-)	1		
5	31135-89J00	..スプリング	2		
6	31281-93340	ホルト, スルー	2		
7	31310-96300	アマチュア	1		
8	31312-96300	ストツバセット, ビニオン	1		
9	31320-94400	ビニオンアツシ	1		
10	31360-96300	ワツシヤセット	1		
11	31912-94L00	バンド, スタータモータ	1		
12	31918-94401	ダンパ, ロア	1		
13	33820-89E01	ケーブル, フラスタミナルツリレー	1		
14	01550-06167	ホルト	2		
15	01550-08257	ホルト	2		
16	08310-00067	ナツト	1		
17	08321-01067	ロツクワツシヤ	1		

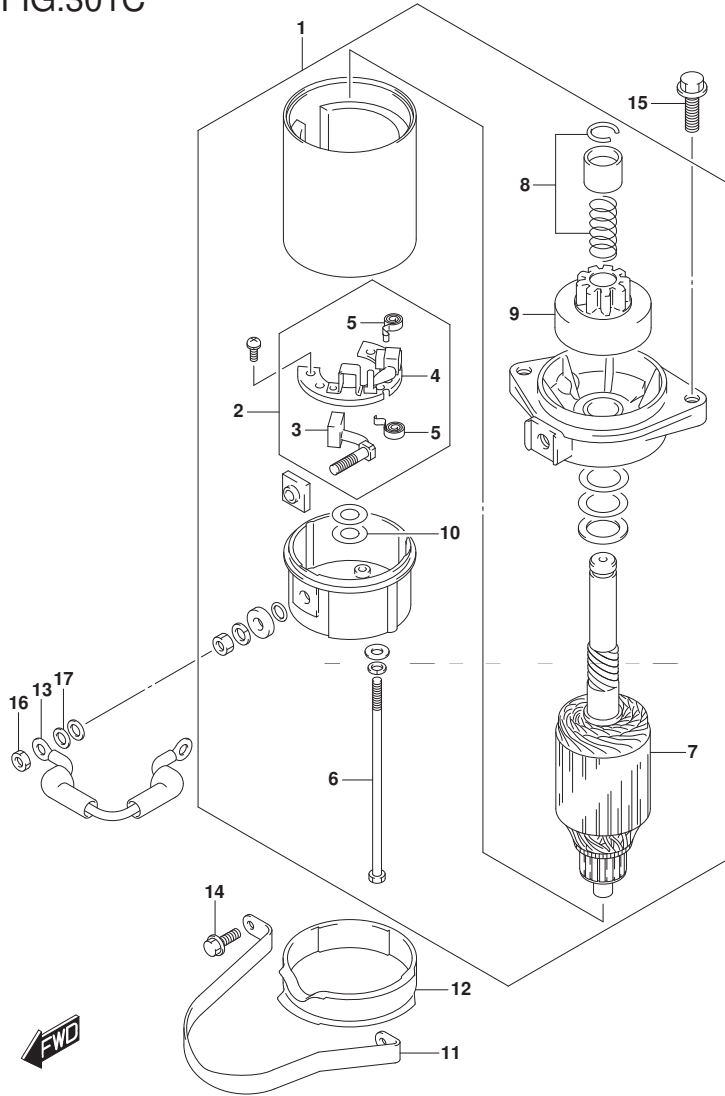

FIG.301D

FIG. 301D (1-F-11) スターティングモータ (DF30A)

見出番号	品番	品名	使用個数	備考	標準作業時間
1	31100-94401	モータアツシ, スターティング	1		
2	31173-89J00	ホルダアツシ, ブラシ	1		
3	31131-96300	ブラシ(+)	1		
4	31132-96300	ブラシ(-)	1		
5	31135-89J00	スプリング	2		
6	31281-93340	ホルト, スルー	2		
7	31310-96300	アマチュア	1		
8	31312-96300	ストッパセット, ビニオン	1		
9	31320-94400	ビニオンアツシ	1		
10	31360-96300	ワッシャセット	1		
11	31912-94L00	バンド, スタータモータ	1		
12	31918-94401	ダンパ, ロア	1		
13	33820-89E01	ケーブル, プラスタミナルツリレー	1		
14	01550-06167	ホルト	2		
15	01550-08257	ホルト	2		
16	08310-00067	ナット	1		
17	08321-01067	ロツクワツヤ	1		

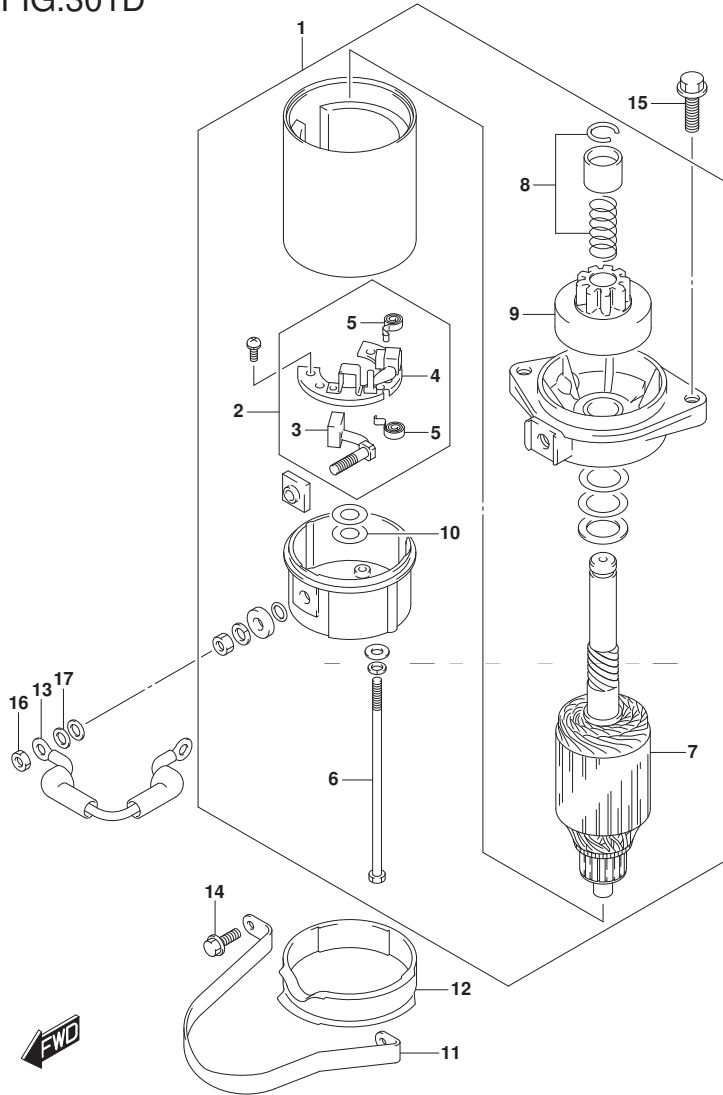

FIG.301E

FIG. 301E (1-F-12) スターティングモータ (DF30AT)

見出番号	品番	品名	使用個数	備考	標準作業時間
1	31100-94401	モータアツシ, スターティング	1		
2	31173-89J00	ホルダアツシ, プラシ	1		
3	31131-96300	プラシ(+)	1		
4	31132-96300	プラシ(-)	1		
5	31135-89J00	スプリング	2		
6	31281-93340	ホルト, スルー	2		
7	31310-96300	アマチュア	1		
8	31312-96300	ストツバセット, ビニオン	1		
9	31320-94400	ビニオンアツシ	1		
10	31360-96300	ワツシヤセット	1		
11	31912-94L00	バンド, スタータモータ	1		
12	31918-94401	ダンパ, ロア	1		
13	33820-89E01	ケーブル, プラスタミナルツリレー	1		
14	01550-06167	ホルト	2		
15	01550-08257	ホルト	2		
16	08310-00067	ナツト	1		
17	08321-01067	ロツクワツシヤ	1		
18	36617-94L00	ブラケット, ハーネス	1		
19	01550-0616C	ホルト	1		

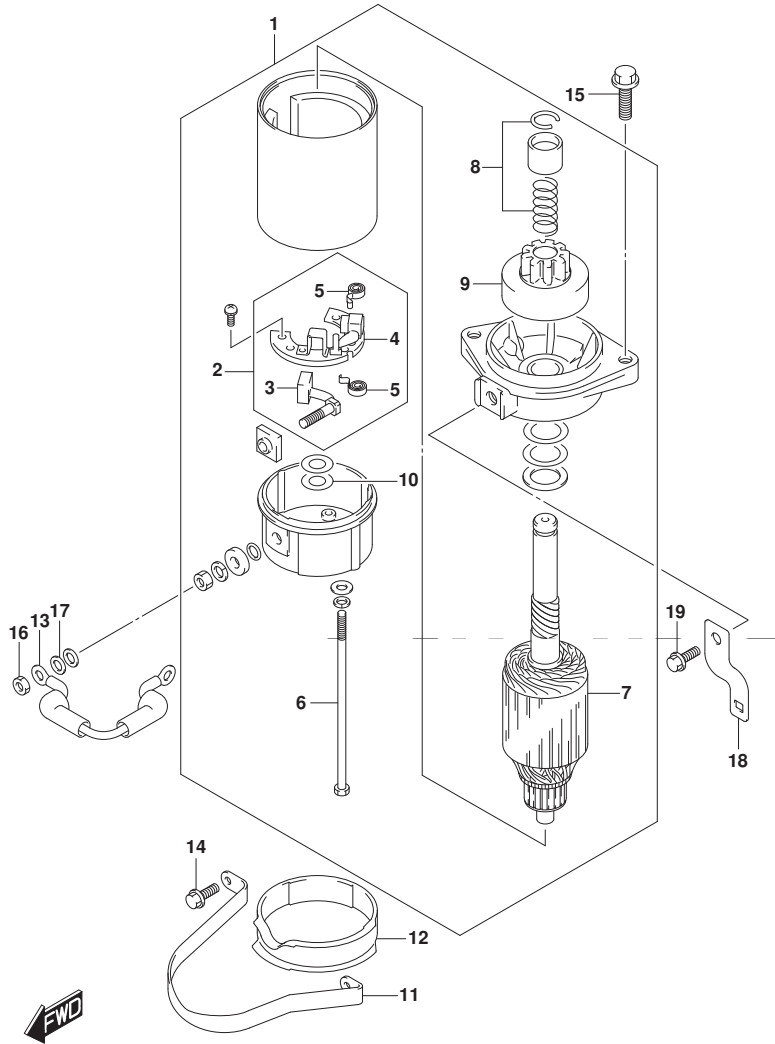



FIG.301F

FIG. 301F (1-F-13) スターテイングモータ (DF30ATH)

見出番号	品番	品名	使用個数	備考	標準作業時間
1	31100-94401	モータアツシ, スターテイング	1		
2	31173-89J00	ホルダアツシ, フラシ	1		
3	31131-96300	・・フラシ(+)	1		
4	31132-96300	・・フラシ(-)	1		
5	31135-89J00	・・スプリング	2		
6	31281-93340	ホルト, スルー	2		
7	31310-96300	アマチュア	1		
8	31312-96300	スタツバセット, ビニオン	1		
9	31320-94400	・ビニオンアツシ	1		
10	31360-96300	ワツシヤセット	1		
11	31912-94L00	バンド, スタータモータ	1		
12	31918-94401	ダンパ, ロア	1		
13	33820-89E01	ケーブル, フラスタミナルツリレー	1		
14	01550-06167	ホルト	2		
15	01550-08257	ホルト	2		
16	08310-00067	ナツト	1		
17	08321-01067	ロツクワツシヤ	1		

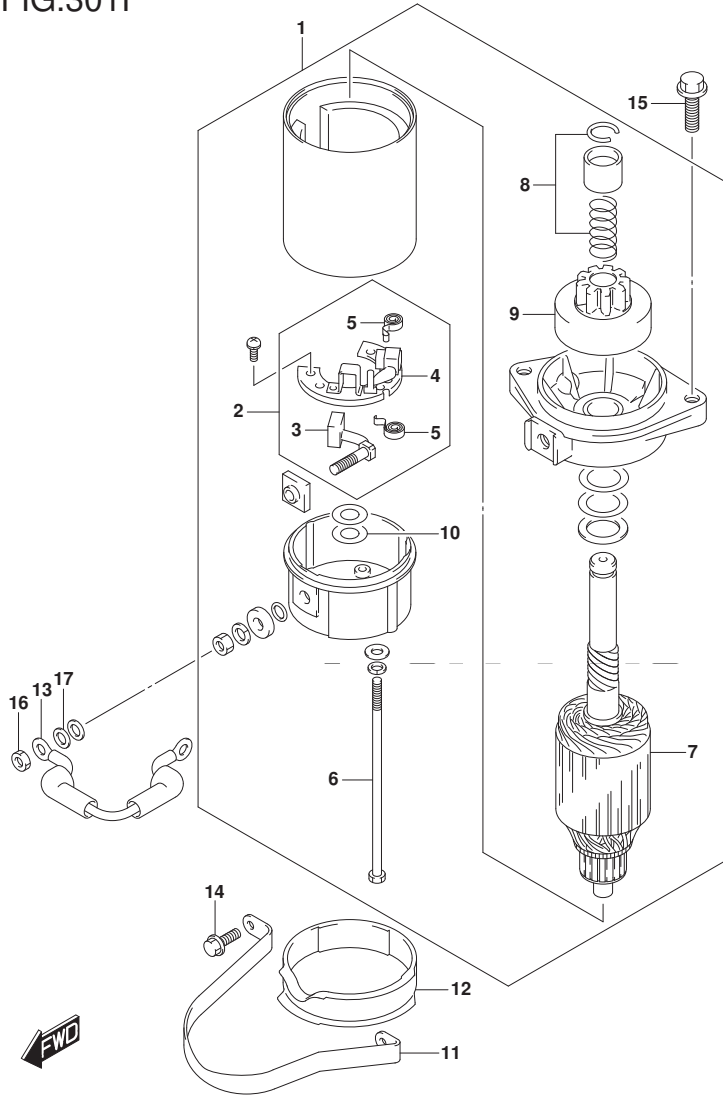

FIG.301G

FIG. 301G (1-F-14) スターテイングモータ (DF30AQ)

見出番号	品番	品名	使用個数	備考	標準作業時間
1	31100-94401	モータアツシ, スターテイング	1		
2	31173-89J00	ホルダアツシ, フラシ	1		
3	31131-96300	..フラシ(+)	1		
4	31132-96300	..フラシ(-)	1		
5	31135-89J00	..スプリング	2		
6	31281-93340	ホルト, スルー	2		
7	31310-96300	アマチュア	1		
8	31312-96300	ストツバセット, ビニオン	1		
9	31320-94400	ビニオンアツシ	1		
10	31360-96300	ワツシヤセット	1		
11	31912-94L00	バンド, スタータモータ	1		
12	31918-94401	ダンパ, ロア	1		
13	33820-89E01	ケーブル, フラスタミナルツリレー	1		
14	01550-06167	ホルト	2		
15	01550-08257	ホルト	2		
16	08310-00067	ナツト	1		
17	08321-01067	ロツクワツシヤ	1		

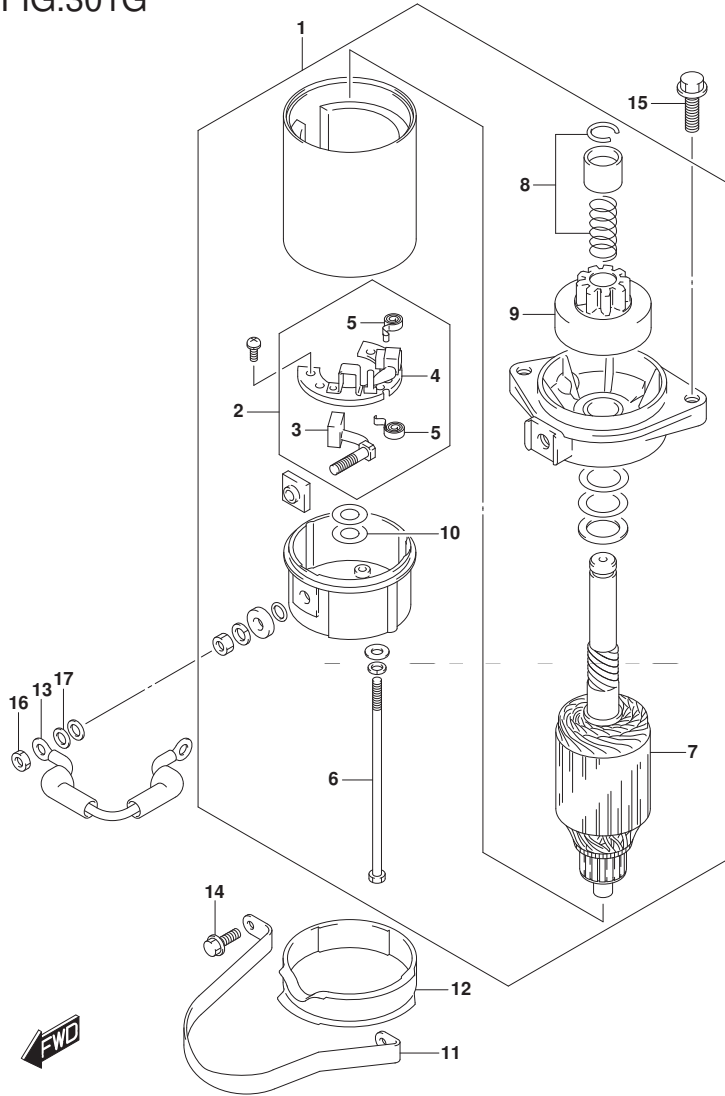

FIG.303A

FIG. 303A (1-F-15) マグネト (マニュアルスタータ) (DF25AQ)

見出番号	品番	品名	使用個数	備考	標準作業時間
1	32102-94L00	フライホイール, マグネト	1		
2	32120-94L00	コイル, スタータ	1		
3	32160-94L00	コイル, イグニッションタイミング	1		
4	33220-50M00	センサアツシ, ホジション	1		
5	36690-94L00	コネクタアツシ, タミー	1		
6	36690-94L10	コネクタアツシ, タミー	1		
7	09140-14008	ナット	1		
8	09160-15057	ワツシヤ (15X27X4)	1		
9	09407-14407	クランツ (L:145)	1		
10	01547-0625A	ホルト	3		
11	01550-0512C	ホルト	2		
12	01550-0616C	ホルト	1		
13	08341-31039	キー	1		

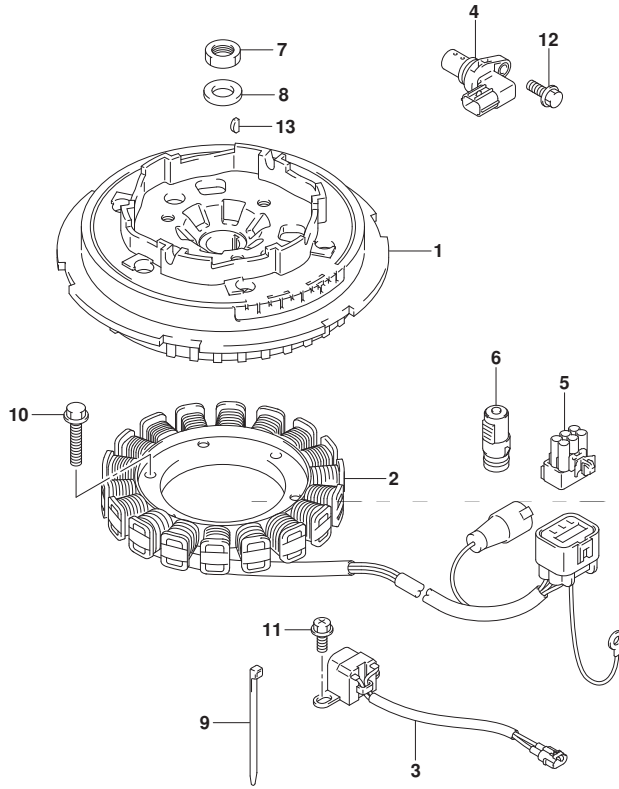

FIG.303B

FIG. 303B (1-G-2) マグネト (マニュアルスタータ) (DF30A)

見出番号	品番	品名	使用個数	備考	標準作業時間
1	32102-94L00	フライホイール, マグネト	1		
2	32120-94L00	コイル, スタータ	1		
3	32160-94L00	コイル, イグニッションタイミング	1		
4	33220-50M00	センサアツシ, ホジション	1		
5	36690-94L00	コネクタアツシ, タミー	1		
6	36690-94L10	コネクタアツシ, タミー	1		
7	09140-14008	ナット	1		
8	09160-15057	ワツシヤ (15X27X4)	1		
9	09407-14407	クランツ (L:145)	1		
10	01547-0625A	ホルト	3		
11	01550-0512C	ホルト	2		
12	01550-0616C	ホルト	1		
13	08341-31039	キー	1		

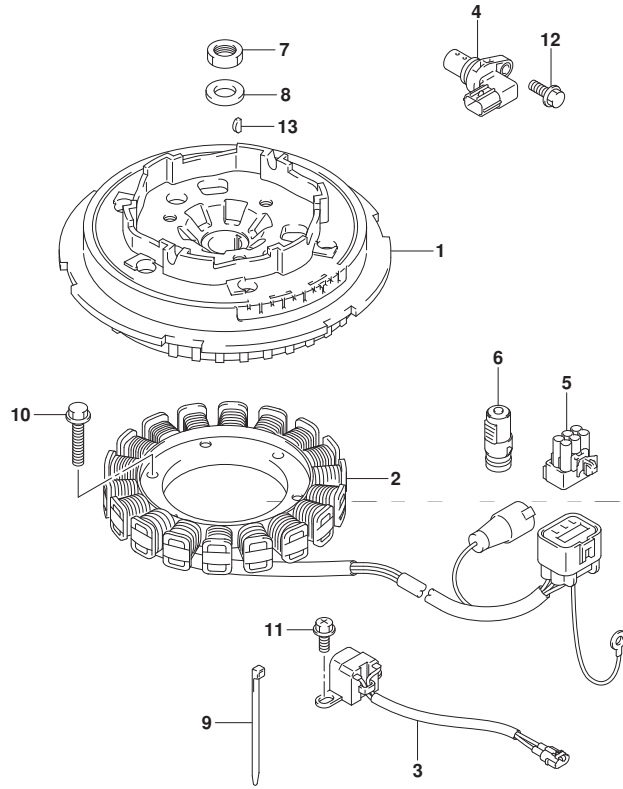

FIG.303C

FIG. 303C (1-G-3) マグネト (マニュアルスター) (DF30AQ)

見出番号	品番	品名	使用個数	備考	標準作業時間
1	32102-94L00	フライホイール, マグネト	1		
2	32120-94L00	コイル, スター	1		
3	32160-94L00	コイル, イグニッションタイミング	1		
4	33220-50M00	センサアツシ, ホジション	1		
5	36690-94L00	コネクタアツシ, タミー	1		
6	36690-94L10	コネクタアツシ, タミー	1		
7	09140-14008	ナット	1		
8	09160-15057	ワッシャ (15X27X4)	1		
9	09407-14407	クランプ (L:145)	1		
10	01547-0625A	ボルト	3		
11	01550-0512C	ボルト	2		
12	01550-0616C	ボルト	1		
13	08341-31039	キー	1		

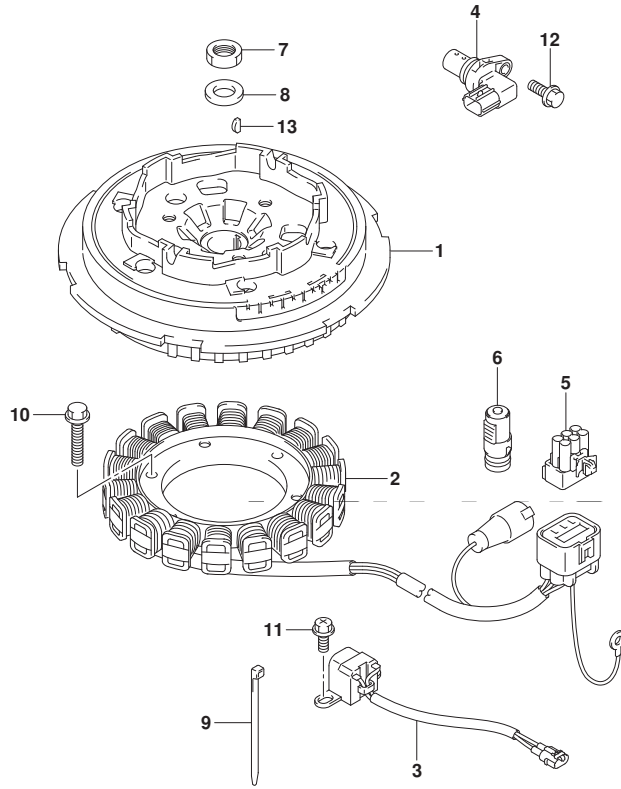

FIG.303D

FIG. 303D (1-G-4) マグネト (電気リツク スタ-タ)

見出番号	品番	品名	使用個数	備考	標準作業時間
1	32102-94L10	フライホイ-ル, マグネト	1		
2	32120-94L00	コ-ル, スタ-タ	1		
3	32160-94L00	コ-ル, イグニツシヨウタイミンク	1		
4	33220-50M00	センサアツシ, ホジシヨウ	1		
5	09140-14008	ナツト	1		
6	09160-15057	ワツシヤ (15X27X4)	1		
7	09407-14407	クランツ (L:145)	1		
8	01547-0625A	ホルト	3		
9	01550-0512C	ホルト	2		
10	01550-0616C	ホルト	1		
11	08341-31039	キ-	1		

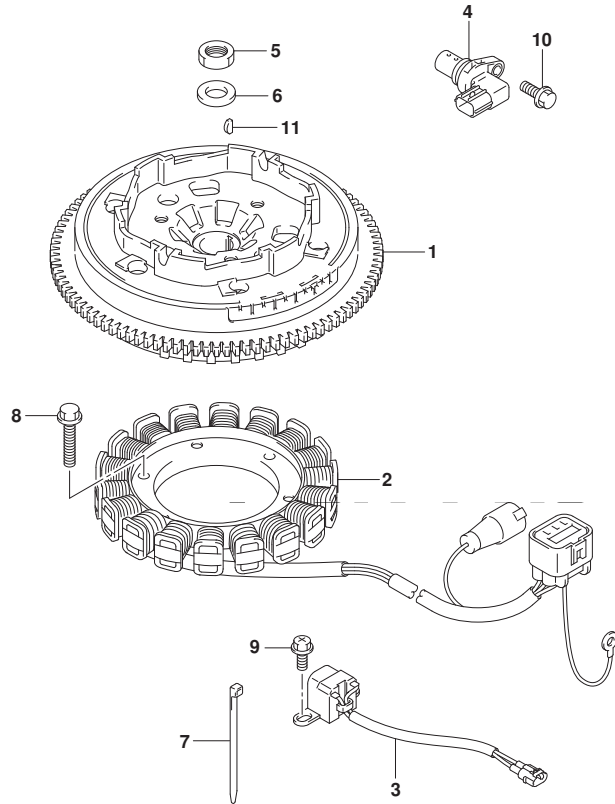

FIG.310A

FIG. 310A (1-G-5) レクチファイア/イグニッション コイル (DF25AT)

見出番号	品番	品名	使用個数	備考	標準作業時間
1	32800-94L00	レクチファイア/レキユレータアツシ	1		
2	32800-88L00	レクチファイア/レキユレータアツシ	1		
3	32815-94L00	ブラケット, レクチファイア	1		
4	32890-94L00	ホルダ, エレクトリツクパーツ	1		
5	01550-06207	ホルルト	3		
6	09169-06063	ワツシヤ, 6. 3X17X6	3		
7	09320-08051	クヅシヨソ	3		
8	01550-0620C	ホルルト	2		
9	01550-06257	ホルルト	2		
10	33410-94L00	コイル, イグニツシヨソ	3		
11	33446-94L00	ブラロケツタ, ハイテンシヨソコード	3		
12	33542-16H00	シール, ハイテンシヨソコード	3		
13	09408-00020	クリツブ	2		
14	01550-06207	ホルルト	3		
15	33510-16H10	キヤツブアツシ, スパークフラグ	3		
16	33541-16H00	シール, スパークフラグ	3		
17	33920-94L30	ユニット, エンジソソントロール	1		
18	33925-94L00	クヅシヨソ, エンジソソントロールユニット	1		
19	31800-94L00	リレーアツシ, スタータモータ	1		
20	09128-06013	スクリュ (6X8)	2		
21	08322-01067	ワツシヤ	3		

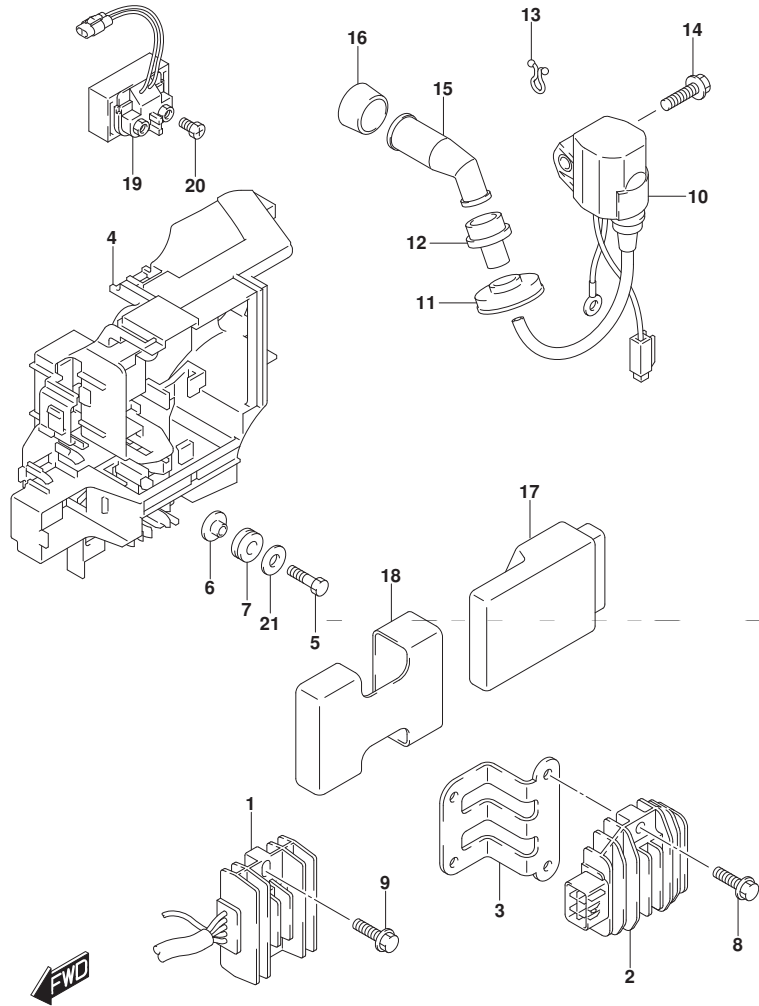

FIG.310B

FIG. 310B (1-G-6) レクチファイア/イグニッション コイル (DF25ATH)

見出番号	品番	品名	使用個数	備考	標準作業時間
1	32800-94L00	レクチファイア/レキニエータツジ	1		
2	32800-88L00	レクチファイア/レキニエータツジ	1		
3	32815-94L00	ブラケット, レクチファイア	1		
4	32890-94L00	ホルダ, エレクトリツクパーツ	1		
5	01550-06207	ホルト	3		
6	09169-06063	ワツシヤ, 6. 3X17X6	3		
7	09320-08051	クツシヨ	3		
8	01550-0620C	ホルト	2		
9	01550-06257	ホルト	2		
10	33410-94L00	コイル, イグニツシヨ	3		
11	33446-94L00	ブラロケツタ, ハイテンシヨ	3		
12	33542-16H00	シール, ハイテンシヨ	3		
13	09408-00020	クリツブ	2		
14	01550-06207	ホルト	3		
15	33510-16H10	キヤツブアツシ, スパークツラケ	3		
16	33541-16H00	シール, スパークツラケ	3		
17	33920-94L30	ユニット, エンジ	1		
18	33925-94L00	クツシヨ, エンジ	1		
19	31800-94L00	リレーアツシ, スター	1		
20	09128-06013	スクリュ (6X8)	2		
21	08322-01067	ワツシヤ	3		

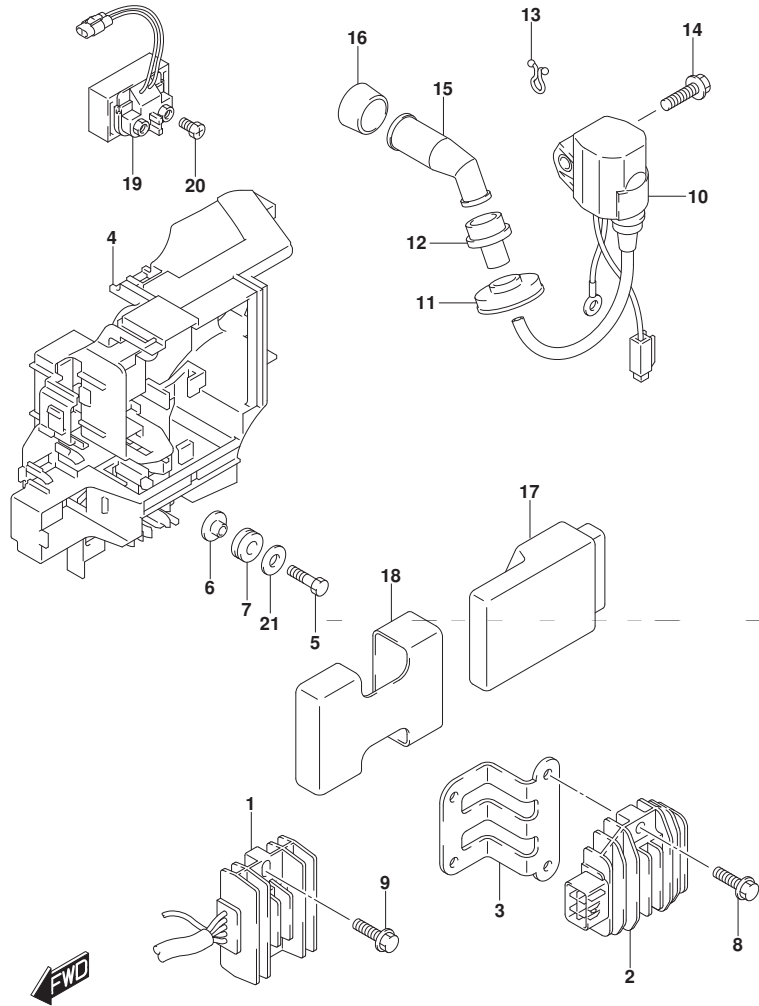



FIG.310C

FIG. 310C (1-G-7) レクチファイア/イグニッション コイル (DF25AQ)

見出番号	品番	品名	使用個数	備考	標準作業時間
1	32800-94L00	レクチファイア/レギュレータアツシ	1		
2	32800-88L00	レクチファイア/レギュレータアツシ	1	W/エレクトリックスタータ	
3	32815-94L00	ブラケット, レクチファイア	1	W/エレクトリックスタータ	
4	32890-94L00	ホルダ, エレクトリックハーブツ	1		
5	01550-06207	ホルルト	3		
6	09169-06063	ワツシヤ, 6. 3X17X6	3		
7	09320-08051	クツシヨ	3		
8	01550-0620C	ホルルト	2	W/エレクトリックスタータ	
9	01550-06257	ホルルト	2		
10	33410-94L00	コイル, イグニツシヨ	3		
11	33446-94L00	ブラケット, ハイテンシヨ	3		
12	33542-16H00	シール, ハイテンシヨ	3		
13	09408-00020	クリツフ	2		
14	01550-06207	ホルルト	3		
15	33510-16H10	キヤツフアツシ, スパークラフ	3		
16	33541-16H00	シール, スパークラフ	3		
17	33920-94L30	ユニット, エンジンコントロール	1		
18	33925-94L00	クツシヨ, エンジンコントロール	1		
19	31800-94L00	リレーアツシ, スタータモータ	1	W/エレクトリックスタータ	
20	09128-06013	スクリュ (6X8)	2	W/エレクトリックスタータ	
21	08322-01067	ワツシヤ	3		

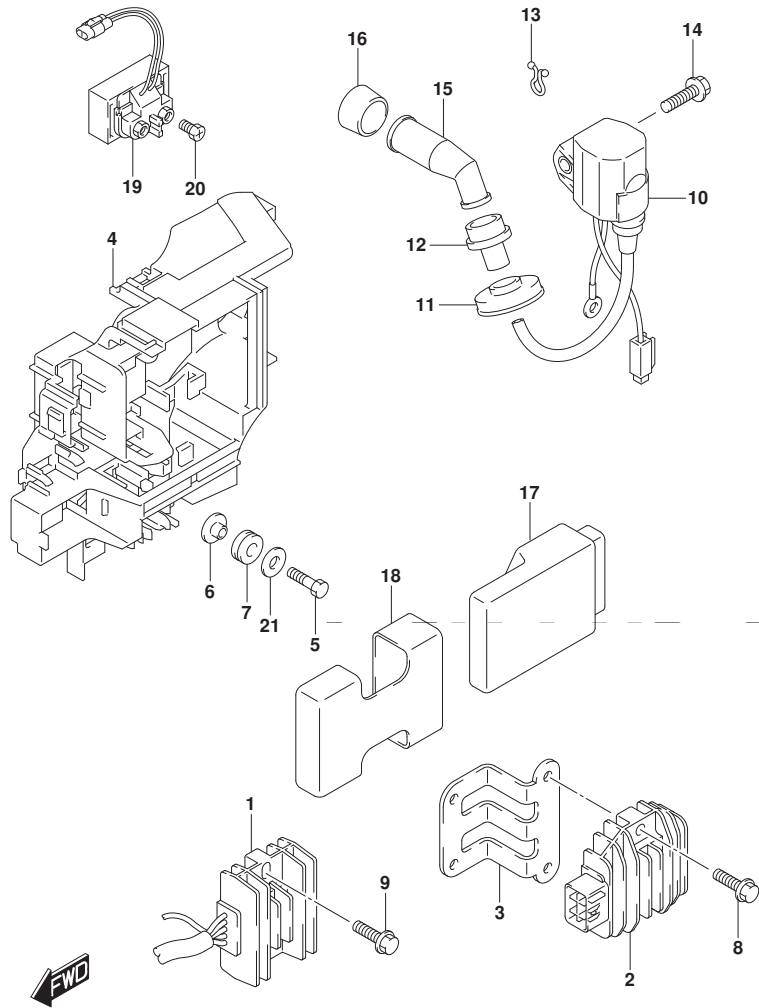

FIG.310D

FIG. 310D (1-G-8) レクチファイア/イグニッション コイル (DF30A)

見出番号	品番	品名	使用個数	備考	標準作業時間
1	32800-94L00	レクチファイア/レギュレータアツシ	1		
2	32800-88L00	レクチファイア/レギュレータアツシ	1	W/エレクトリック スタータ	
3	32815-94L00	ブラケット, レクチファイア	1	W/エレクトリック スタータ	
4	32890-94L00	ホルダ, エレクトリックハーツ	1		
5	01550-06207	ホルルト	3		
6	09169-06063	ワツシヤ, 6. 3X17X6	3		
7	09320-08051	クツシヨ	3		
8	01550-0620C	ホルルト	2	W/エレクトリック スタータ	
9	01550-06257	ホルルト	2		
10	33410-94L00	コイル, イグニツシヨ	3		
11	33446-94L00	ブラケット, ハイテンシヨコード	3		
12	33542-16H00	シール, ハイテンシヨコード	3		
13	09408-00020	クリツフ	2		
14	01550-06207	ホルルト	3		
15	33510-16H10	キヤツフアツシ, スパークプラグ	3		
16	33541-16H00	シール, スパークプラグ	3		
17	33920-94L40	ユニット, エンジンコントロール	1		
18	33925-94L00	クツシヨ, エンジンコントロールユニット	1		
19	31800-94L00	リレーアツシ, スタータモータ	1	W/エレクトリック スタータ	
20	09128-06013	スクリュ (6X8)	2	W/エレクトリック スタータ	
21	08322-01067	ワツシヤ	3		

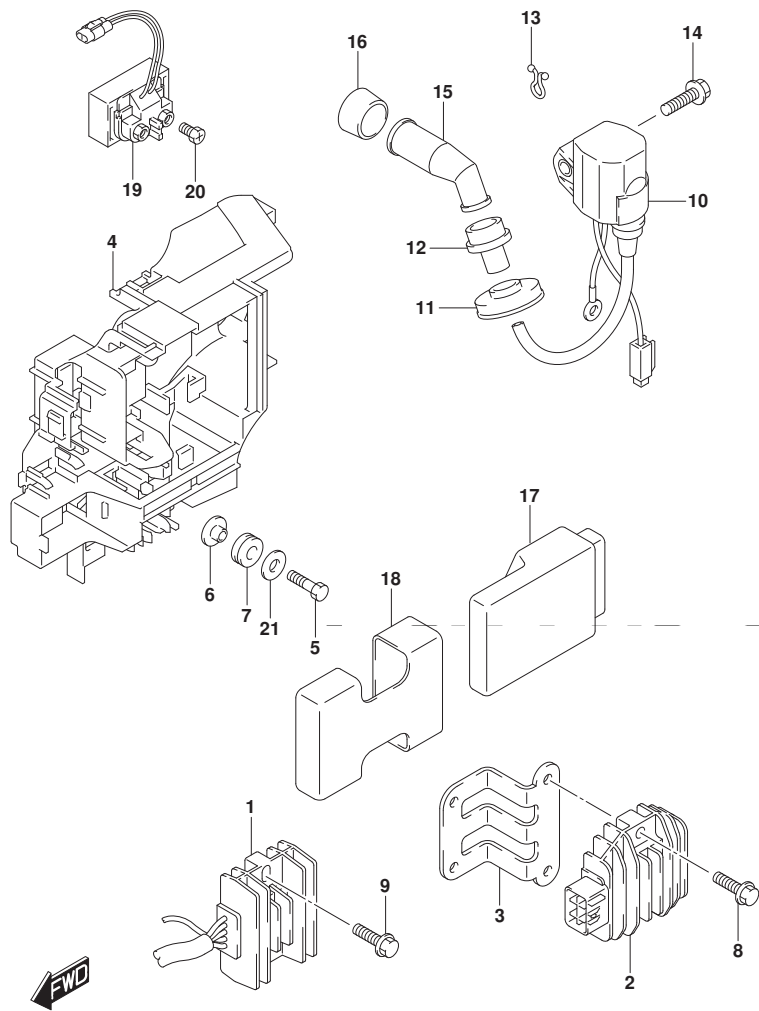

FIG.310E

FIG. 310E (1-G-9) レクチファイア/イグニッション コイル (DF30AT)

見出番号	品番	品名	使用個数	備考	標準作業時間
1	32800-94L00	レクチファイア/レキニターアツシ	1		
2	32800-88L00	レクチファイア/レキニターアツシ	1		
3	32815-94L00	ブラケット, レクチファイア	1		
4	32890-94L00	ホルダ, エレクトリックハーツ	1		
5	01550-06207	ホルト	3		
6	09169-06063	ワツシヤ, 6. 3X17X6	3		
7	09320-08051	クツシヨ	3		
8	01550-0620C	ホルト	2		
9	01550-06257	ホルト	2		
10	33410-94L00	コイル, イグニツシヨ	3		
11	33446-94L00	ブラケット, ハイテンシヨコード	3		
12	33542-16H00	シール, ハイテンシヨコード	3		
13	09408-00020	クリツブ	2		
14	01550-06207	ホルト	3		
15	33510-16H10	キヤツブアツシ, スパークラグ	3		
16	33541-16H00	シール, スパークラグ	3		
17	33920-94L40	ユニット, エンジンコントロール	1		
18	33925-94L00	クツシヨ, エンジンコントロールユニット	1		
19	31800-94L00	リレーアツシ, スタータモータ	1		
20	09128-06013	スクリュ (6X8)	2		
21	08322-01067	ワツシヤ	3		

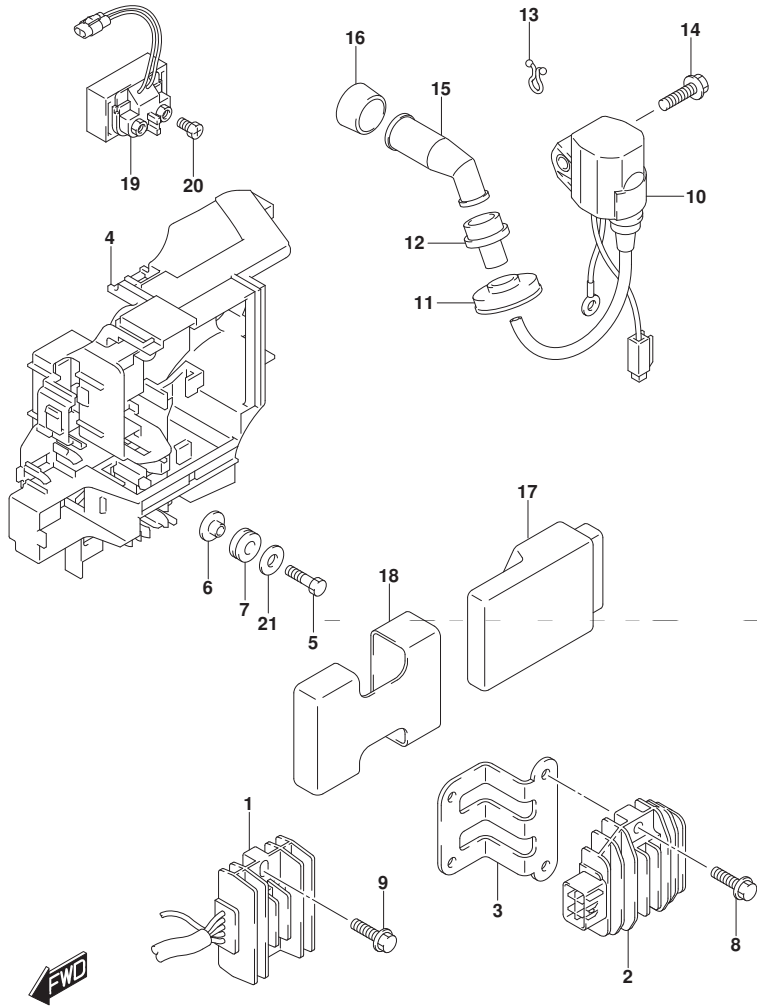

FIG.310F

FIG. 310F (1-G-10) レクチファイア/イグニッション コイル (DF30ATH)

見出番号	品番	品名	使用個数	備考	標準作業時間
1	32800-94L00	レクチファイア/レキユレータアツシ	1		
2	32800-88L00	レクチファイア/レキユレータアツシ	1		
3	32815-94L00	ブラケット, レクチファイア	1		
4	32890-94L00	ホルダ, エレクトリツクパーツ	1		
5	01550-06207	ホルルト	3		
6	09169-06063	ワツシヤ, 6. 3X17X6	3		
7	09320-08051	クツシヨソ	3		
8	01550-0620C	ホルルト	2		
9	01550-06257	ホルルト	2		
10	33410-94L00	コイル, イグニツシヨソ	3		
11	33446-94L00	ブラロケツタ, ハイテンシヨソコード	3		
12	33542-16H00	シール, ハイテンシヨソコード	3		
13	09408-00020	クリツブ	2		
14	01550-06207	ホルルト	3		
15	33510-16H10	キヤツブアツシ, スパークフラグ	3		
16	33541-16H00	シール, スパークフラグ	3		
17	33920-94L40	ユニット, エンジソソントロソル	1		
18	33925-94L00	クツシヨソ, エンジソソントロソルユニット	1		
19	31800-94L00	リレーアツシ, スタータモソタ	1		
20	09128-06013	スクリユ (6X8)	2		
21	08322-01067	ワツシヤ	3		

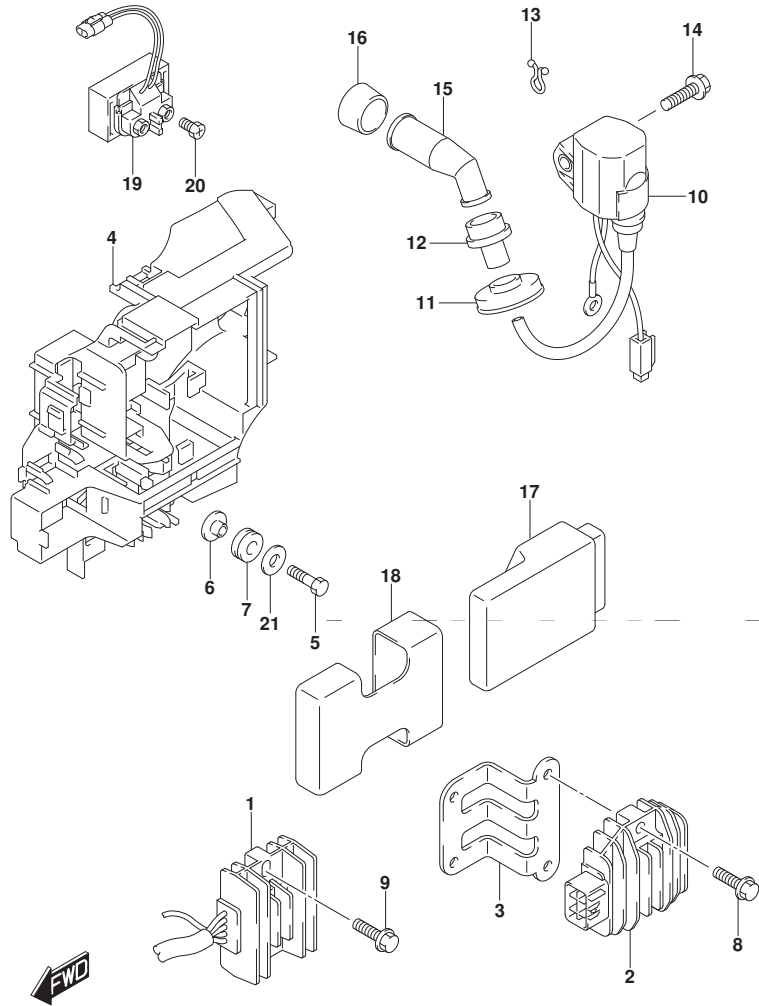

FIG.310G

FIG. 310G (1-G-11) レクチファイア/イグニッション コイル (DF30AQ)

見出番号	品番	品名	使用個数	備考	標準作業時間
1	32800-94L00	レクチファイア/レギュレータアツシ	1		
2	32800-88L00	レクチファイア/レギュレータアツシ	1	W/エレクトリック スタータ	
3	32815-94L00	ブラケット, レクチファイア	1	W/エレクトリック スタータ	
4	32890-94L00	ホルダ, エレクトリックハブ	1		
5	01550-06207	ホルルト	3		
6	09169-06063	ワツシヤ, 6. 3X17X6	3		
7	09320-08051	クツシヨ	3		
8	01550-0620C	ホルルト	2	W/エレクトリック スタータ	
9	01550-06257	ホルルト	2		
10	33410-94L00	コイル, イグニツシヨ	3		
11	33446-94L00	ブラケット, ハイテンシヨ	3		
12	33542-16H00	シール, ハイテンシヨ	3		
13	09408-00020	クリツフ	2		
14	01550-06207	ホルルト	3		
15	33510-16H10	キヤツフアツシ, スパークプラグ	3		
16	33541-16H00	シール, スパークプラグ	3		
17	33920-94L40	ユニット, エンジンコントロール	1		
18	33925-94L00	クツシヨ, エンジンコントロールユニット	1		
19	31800-94L00	リレーアツシ, スタータモータ	1	W/エレクトリック スタータ	
20	09128-06013	スクリュ (6X8)	2	W/エレクトリック スタータ	
21	08322-01067	ワツシヤ	3		

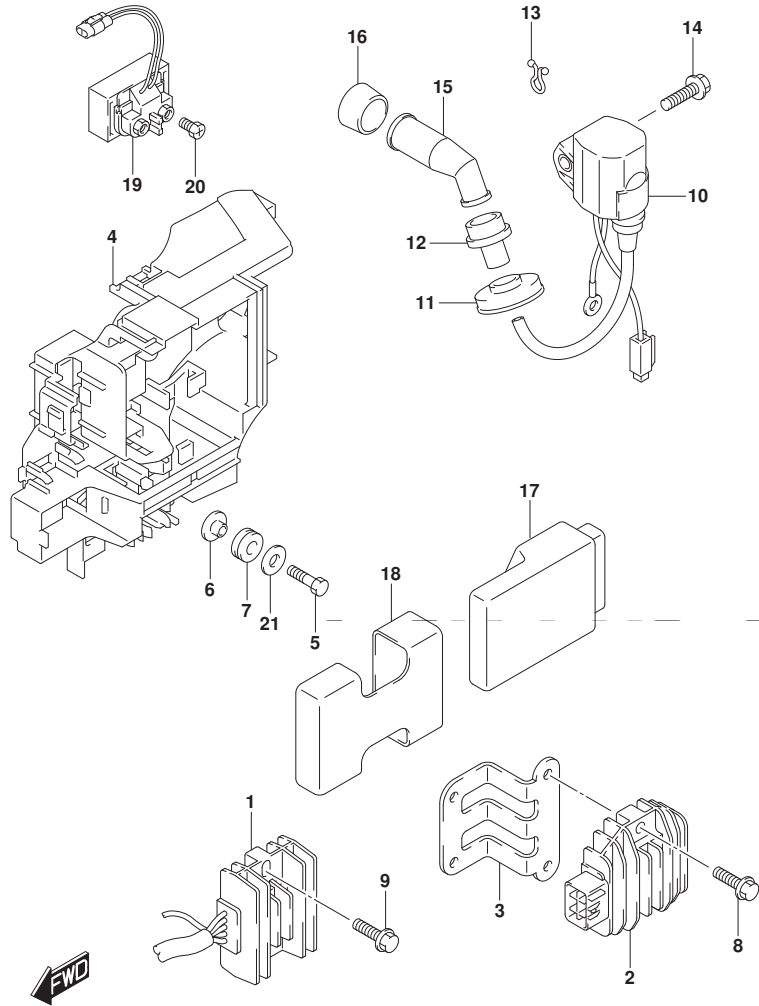

FIG.322A

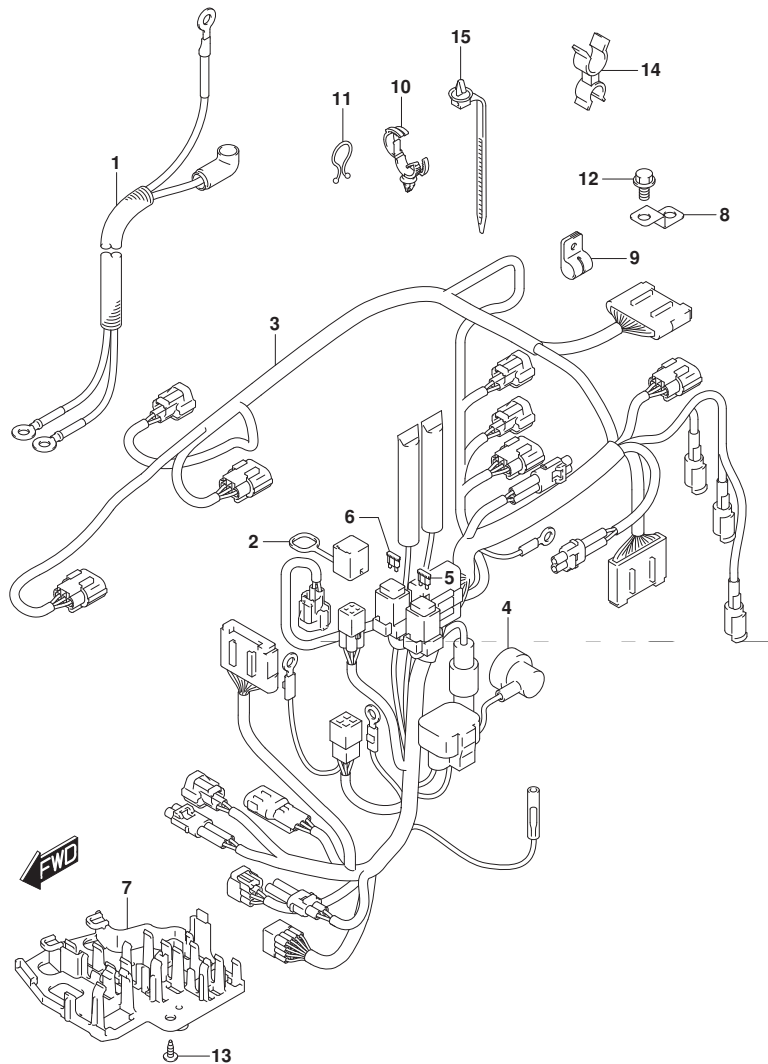

FIG. 322A (1-G-12) ハーネス (DF25AT)

見出番号	品番	品名	使用個数	備考	標準作業時間
1	33810-94L01	ケーブル, スタータ	1		
2	33634-94L00	キヤツプ, サビコネクタ	1		
3	36610-94L41	ハーネスアツシ, ワイヤリンク (TH)	1		
4	36618-43410	キヤツプ, オイルレツシヤスイツチ	1		
5	09481-10501	フューズ (10A)	1		
6	09481-30501	フューズ (30A)	1		
7	36616-94L00	ホルダ, コネクタ	1		
8	36617-93J10	ブラケツト, ハーネス	1		
9	09403-08404	クランツ	1		
10	09403-20308	クランツ	1		
11	09408-00008	クリツツ (ID: 20)	3		
12	01550-0612C	ホルト	1		
13	03542-05169	スクリュ	2		
14	09408-00054	クランツ	1		
15	36991-94L00	クランツ, ハーネス	1		

FIG.322B

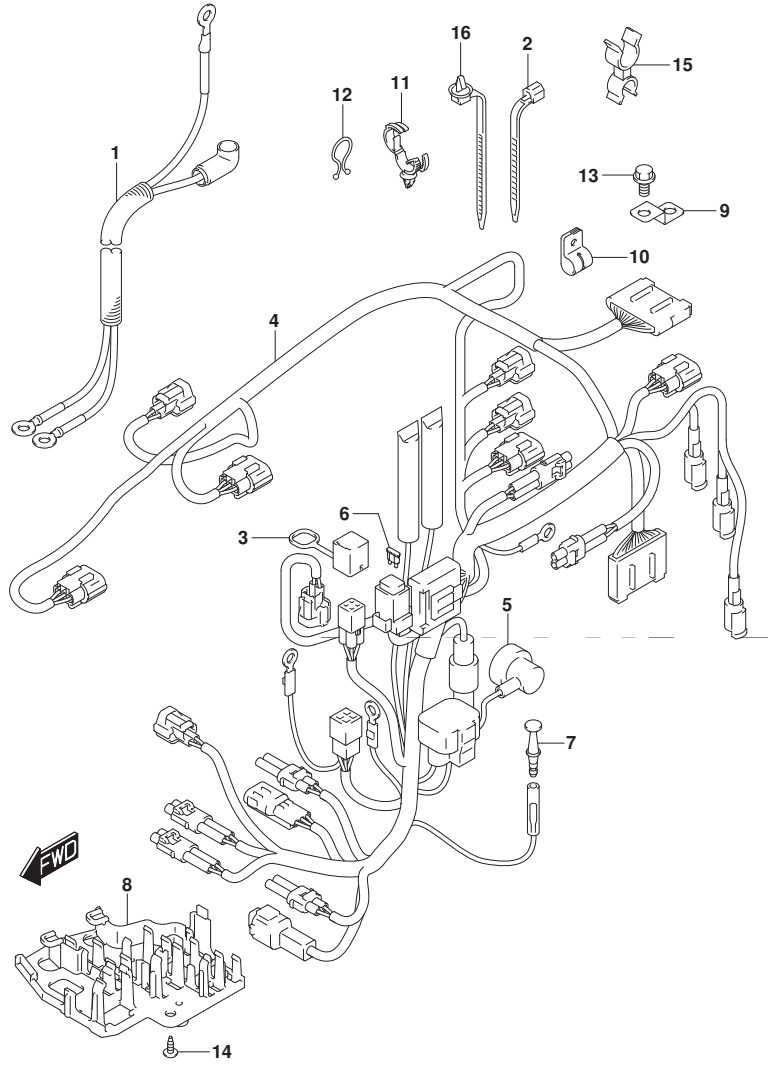

FIG. 322B (1-G-13) ハーネス (DF25ATH)

見出番号	品番	品名	使用個数	備考	標準作業時間
1	33810-94L01	ケーブル, スタータ	1		
2	09407-18402	クランプ (L:165)	1		
3	33634-94L00	キヤツプ, サービスコネクタ	1		
4	36610-94L31	ハーネスアツシ, ワイヤリング (TH)	1		
5	36618-43410	キヤツプ, オイル レジヤスイツチ	1		
6	09481-30501	フュース (30A)	1		
7	36615-96300	ターミナル	1		
8	36616-94L00	ホルダ, コネクタ	1		
9	36617-93J10	ブラケツト, ハーネス	1		
10	09403-08404	クランプ	1		
11	09403-20308	クランプ	1		
12	09408-00008	クリツプ (ID:20)	3		
13	01550-0612C	ホルト	1		
14	03542-05169	スクリュ	2		
15	09408-00054	クランプ	1		
16	36991-94L00	クランプ, ハーネス	1		

FIG.322C

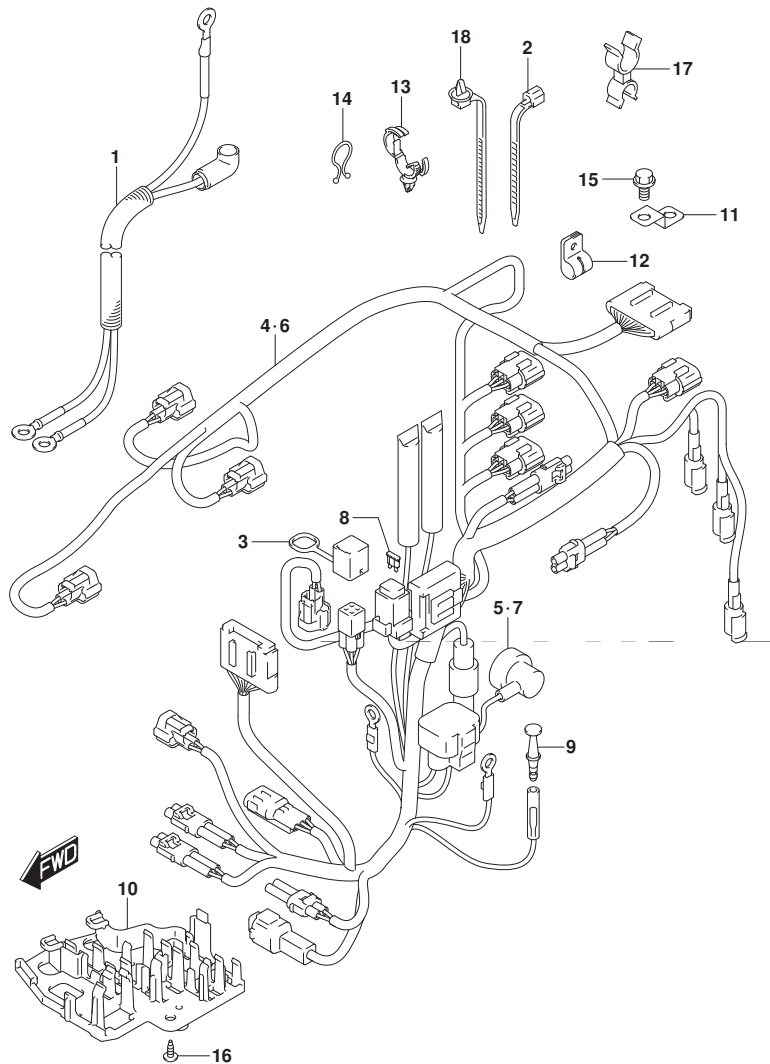

FIG. 322C (1-G-14) ハーネス (DF25AQ)

見出番号	品番	品名	使用個数	備考	標準作業時間
1	33810-94L01	ケーブル, スタータ	1	W/電気トリック スタータ	
2	09407-18402	クランプ (L:165)	1	W/電気トリック スタータ	
3	33634-94L00	キャップ, サービスコネクタ	1		
4	36610-94L00	ハーネスアツシ, ワイヤリング (MZ)	1	W/マニュアル スタータ	
5	36618-43410	・キャップ, オイルレツシヤスイツチ	1	W/マニュアル スタータ	
6	36610-94L10	ハーネスアツシ, ワイヤリング (ME)	1	W/電気トリック スタータ	
7	36618-43410	・キャップ, オイルレツシヤスイツチ	1	W/電気トリック スタータ	
8	09481-30501	・フューズ (30A)	1	W/電気トリック スタータ	
9	36615-96300	ターミナル	1		
10	36616-94L00	ホルダ, コネクタ	1		
11	36617-93J10	ブラケット, ハーネス	1		
12	09403-08404	クランプ	1		
13	09403-20308	クランプ	1		
14	09408-00008	クリップ (ID:20)	3		
15	01550-0612C	ホルト	1		
16	03542-05169	スクリュ	2		
17	09408-00054	クランプ	1		
18	36991-94L00	クランプ, ハーネス	1		



FIG.322D

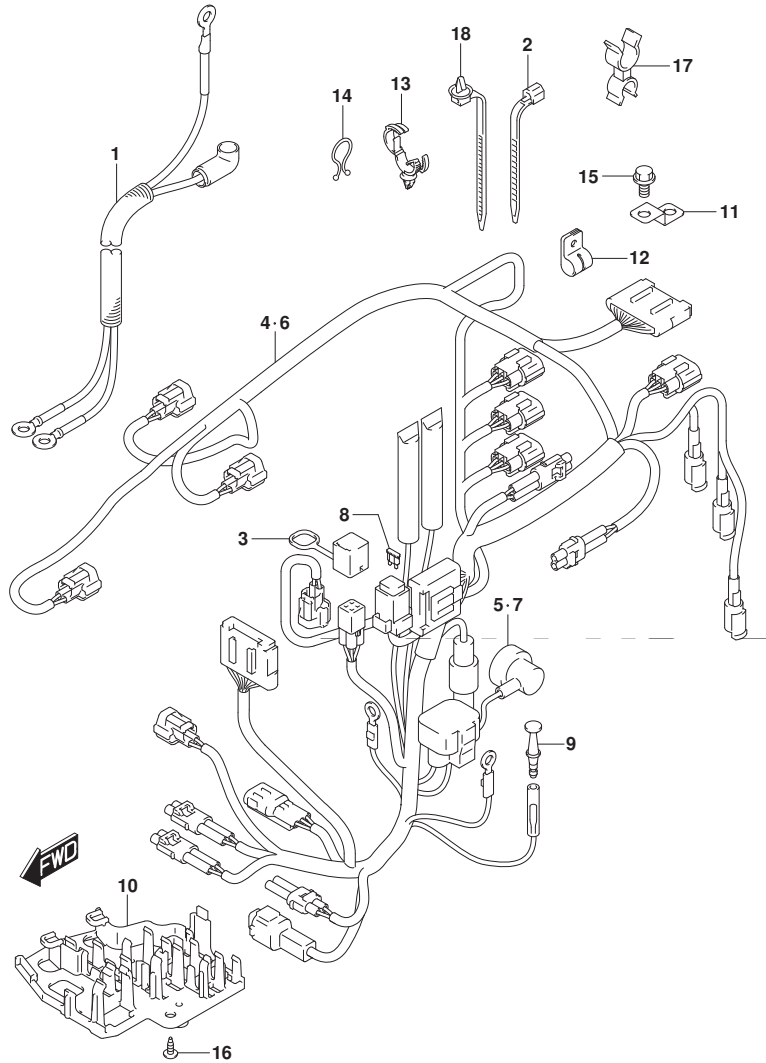

FIG. 322D (1-G-15) ハーネス (DF30A)

見出番号	品番	品名	使用個数	備考	標準作業時間
1	33810-94L01	ケーブル, スタータ	1	W/エレクトリック スタータ	
2	09407-18402	クランプ (L:165)	1	W/エレクトリック スタータ	
3	33634-94L00	キャップ, サービスコネクタ	1		
4	36610-94L00	ハーネスアツシ, ワイヤリング (MZ)	1	W/マニュアル スタータ	
5	36618-43410	・キャップ, オイル <sup>レ</sup> レツシヤスイツチ	1	W/マニュアル スタータ	
6	36610-94L10	ハーネスアツシ, ワイヤリング (ME)	1	W/エレクトリック スタータ	
7	36618-43410	・キャップ, オイル <sup>レ</sup> レツシヤスイツチ	1	W/エレクトリック スタータ	
8	09481-30501	・フューズ (30A)	1	W/エレクトリック スタータ	
9	36615-96300	ターミナル	1		
10	36616-94L00	ホルダ, コネクタ	1		
11	36617-93J10	ブラケット, ハーネス	1		
12	09403-08404	クランプ	1		
13	09403-20308	クランプ	1		
14	09408-00008	クリップ (ID:20)	3		
15	01550-0612C	ホルト	1		
16	03542-05169	スクリュ	2		
17	09408-00054	クランプ	1		
18	36991-94L00	クランプ, ハーネス	1		

FIG.322E

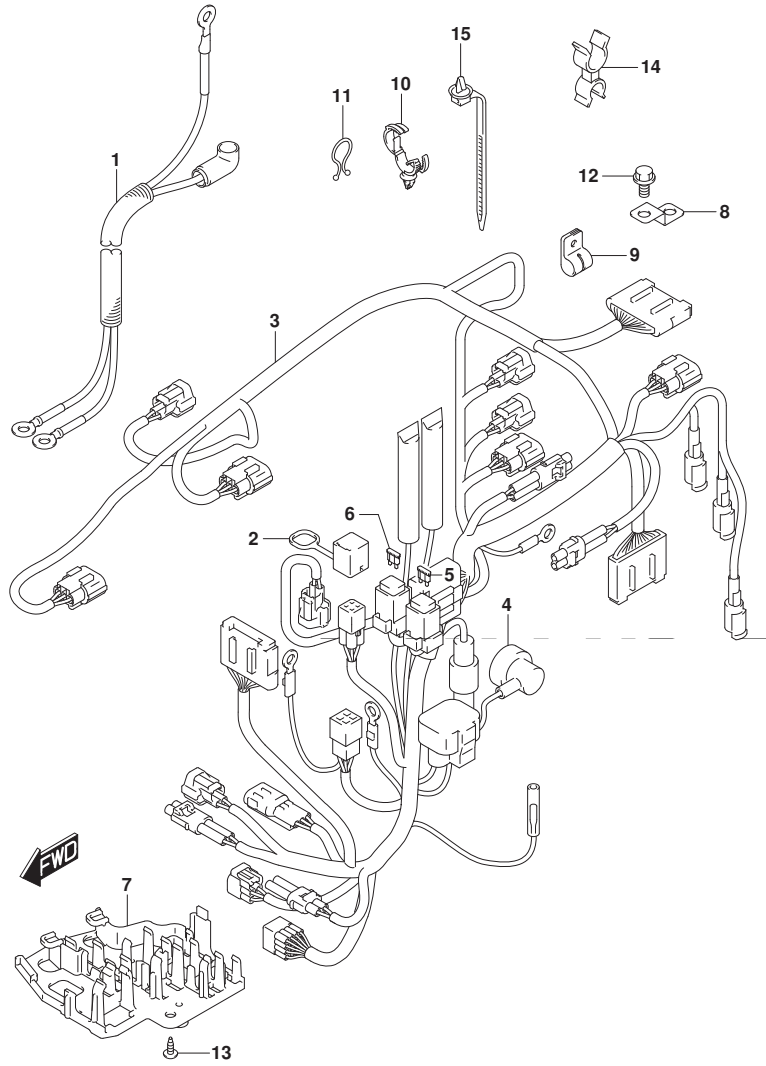

FIG. 322E (1-H-2) ハーネス (DF30AT)

見出番号	品番	品名	使用個数	備考	標準作業時間
1	33810-94L01	ケーブル, スターター	1		
2	33634-94L00	キヤツプ, サビコネクタ	1		
3	36610-94L41	ハーネスアツシ, ワイヤリンク (TH)	1		
4	36618-43410	キヤツプ, オイルレヅシヤスイツチ	1		
5	09481-10501	フューズ (10A)	1		
6	09481-30501	フューズ (30A)	1		
7	36616-94L00	ホルダ, コネクタ	1		
8	36617-93J10	ブラケツト, ハーネス	1		
9	09403-08404	クランプ	1		
10	09403-20308	クランプ	1		
11	09408-00008	クリツプ (ID: 20)	3		
12	01550-0612C	ホルト	1		
13	03542-05169	スクリュ	2		
14	09408-00054	クランプ	1		
15	36991-94L00	クランプ, ハーネス	1		

FIG.322F

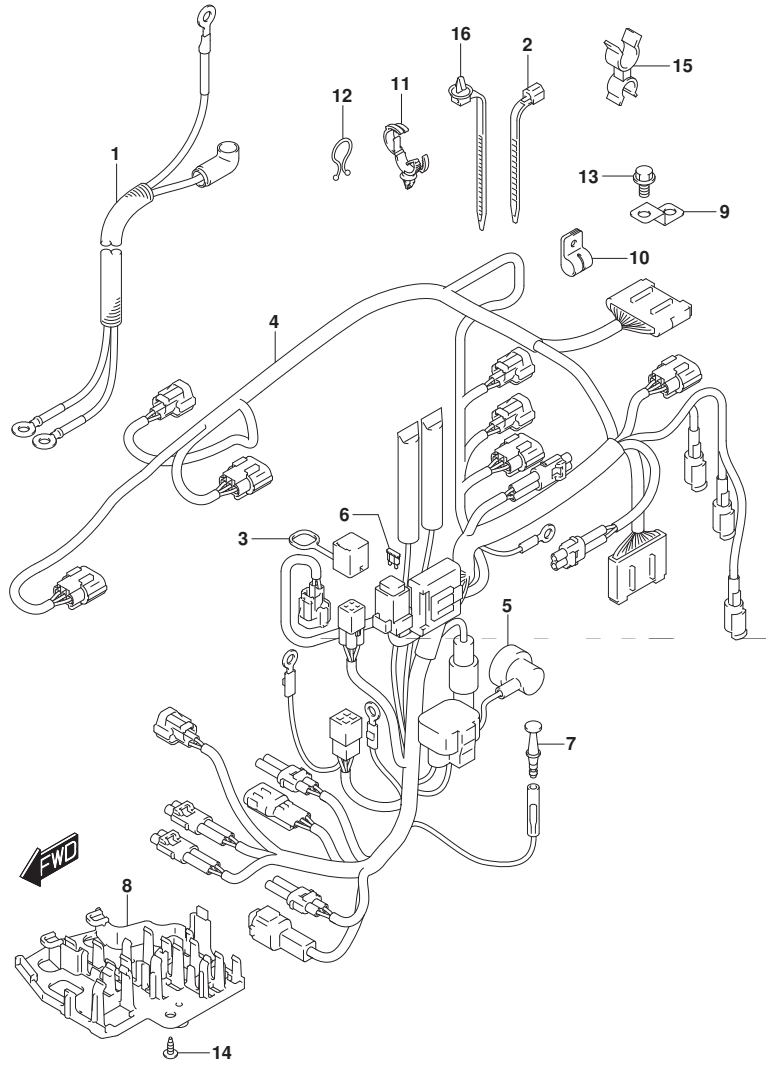

FIG. 322F (1-H-3) ハーネス (DF30ATH)

見出番号	品番	品名	使用個数	備考	標準作業時間
1	33810-94L01	ケーブル, スタータ	1		
2	09407-18402	クランプ (L:165)	1		
3	33634-94L00	キヤツプ, サービスコネクタ	1		
4	36610-94L31	ハーネスアツシ, ワイヤリング (TH)	1		
5	36618-43410	キヤツプ, オイルレツシヤスイツチ	1		
6	09481-30501	フュース (30A)	1		
7	36615-96300	ターミナル	1		
8	36616-94L00	ホルダ, コネクタ	1		
9	36617-93J10	ブラケツト, ハーネス	1		
10	09403-08404	クランプ	1		
11	09403-20308	クランプ	1		
12	09408-00008	クリツプ (ID:20)	3		
13	01550-0612C	ホルト	1		
14	03542-05169	スクリュ	2		
15	09408-00054	クランプ	1		
16	36991-94L00	クランプ, ハーネス	1		

FIG.322G

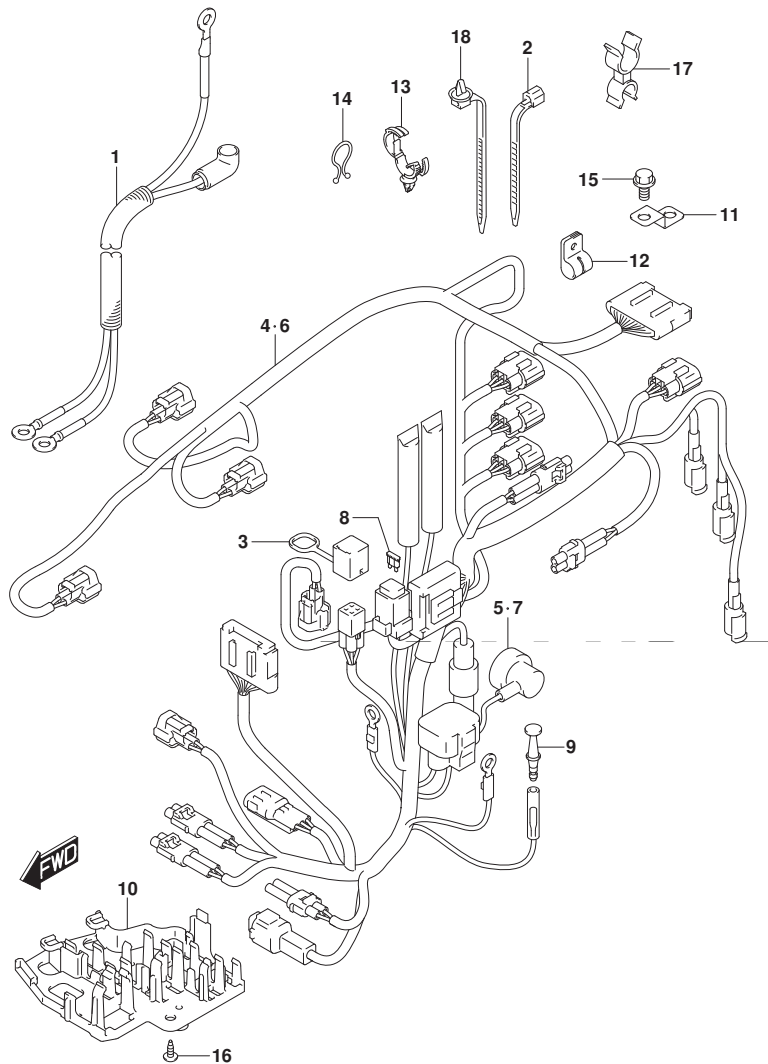

FIG. 322G (1-H-4) ハーネス (DF30AQ)

見出番号	品番	品名	使用個数	備考	標準作業時間
1	33810-94L01	ケーブル, スタータ	1	W/エレクトリック スタータ	
2	09407-18402	クランプ (L:165)	1	W/エレクトリック スタータ	
3	33634-94L00	キヤツフ, サービスコネクタ	1		
4	36610-94L00	ハーネスアツシ, ワイヤリング (MZ)	1	W/マニュアル スタータ	
5	36618-43410	キヤツフ, オイルレツシヤスイツチ	1	W/マニュアル スタータ	
6	36610-94L10	ハーネスアツシ, ワイヤリング (ME)	1	W/エレクトリック スタータ	
7	36618-43410	キヤツフ, オイルレツシヤスイツチ	1	W/エレクトリック スタータ	
8	09481-30501	フューズ (30A)	1	W/エレクトリック スタータ	
9	36615-96300	ターミナル	1		
10	36616-94L00	ホルダ, コネクタ	1		
11	36617-93J10	ブラケツト, ハーネス	1		
12	09403-08404	クランプ	1		
13	09403-20308	クランプ	1		
14	09408-00008	クリツフ (ID:20)	3		
15	01550-0612C	ホルト	1		
16	03542-05169	スクリュ	2		
17	09408-00054	クランプ	1		
18	36991-94L00	クランプ, ハーネス	1		

FIG.327A

FIG. 327A (1-H-5) PTT スイッチ (DF25AT)

見出番号	品番	品名	使用個数	備考	標準 作業時間
1	38410-93J20	リレーアツシ, PTT	1		
2	38415-94L00	ホルダ*, PTTリレー	1		
3	37850-92J00	スイッチアツシ, PTT	1		
4	37856-92J00	・テープ*, PTTスイッチ	1		
5	37857-92J00	ブッシュ, PTTスイッチ	1		
6	09403-07340	クランプ*	1		

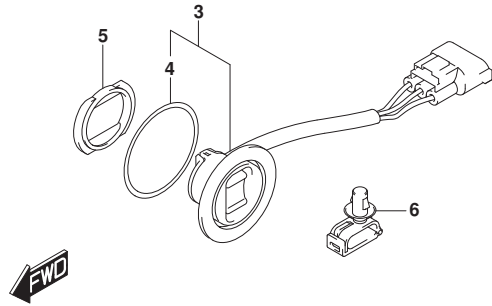
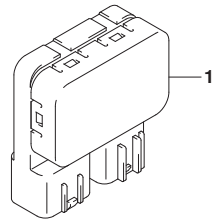
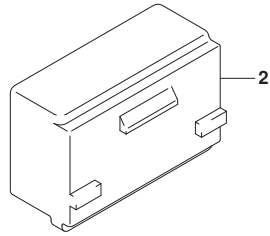

FIG.327B

FIG. 327B (1-H-6) PTT スイッチ (DF25ATH)

見出番号	品番	品名	使用個数	備考	標準作業時間
1	38410-93J20	リレーアツシ, PTT	1		
2	38415-94L00	ホルダ*, PTTリレー	1		
3	37850-94L01	スイッチアツシ, PT	1		
4	37852-94JA0	プレート, PTTスイッチ	1		
5	09125-05046	スクリュ (5X12)	2		
6	29103-93J00	ボルト	2		
7	09140-05005	ナット	2		
8	37851-89L00	ホルダ*, ホイントスイッチ	1		
9	09403-07340	クランプ*	1		

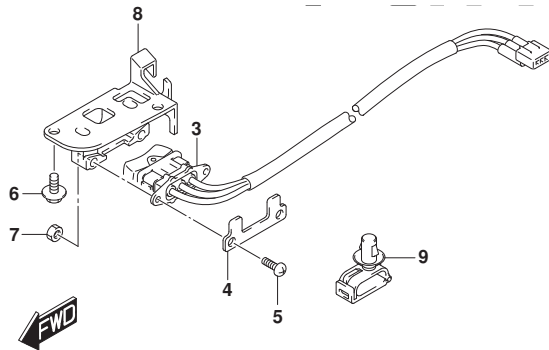
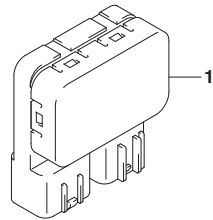
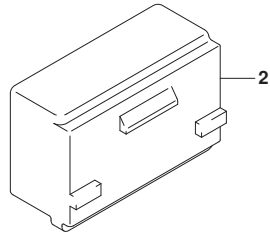

FIG.327C

FIG. 327C (1-H-7) PTT スイッチ (DF30AT)

見出番号	品番	品名	使用個数	備考	標準作業時間
1	38410-93J20	リレーアツシ, PTT	1		
2	38415-94L00	ホルダ*, PTTリレー	1		
3	37850-92J00	スイッチアツシ, PTT	1		
4	37856-92J00	・テープ*, PTTスイッチ	1		
5	37857-92J00	ブッシュ, PTTスイッチ	1		
6	09403-07340	クランプ*	1		

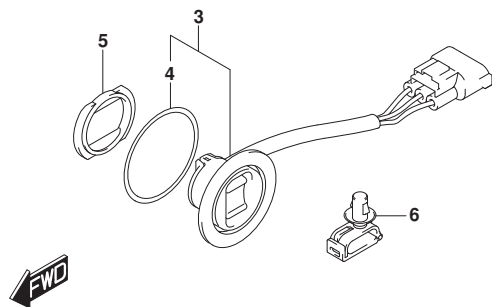
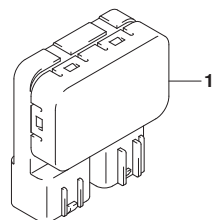
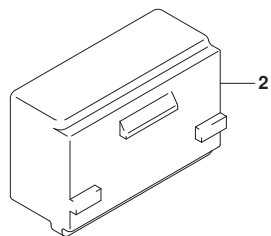

FIG.327D

FIG. 327D (1-H-8) PTT スイッチ (DF30ATH)

見出番号	品番	品名	使用個数	備考	標準作業時間
1	38410-93J20	リレーアツシ, PTT	1		
2	38415-94L00	ホルダ*, PTTリレー	1		
3	37850-94L01	スイッチアツシ, PT	1		
4	37852-94JA0	プレート, PTTスイッチ	1		
5	09125-05046	スクリュ (5X12)	2		
6	29103-93J00	ボルト	2		
7	09140-05005	ナット	2		
8	37851-89L00	ホルダ*, ホイントスイッチ	1		
9	09403-07340	クランプ*	1		

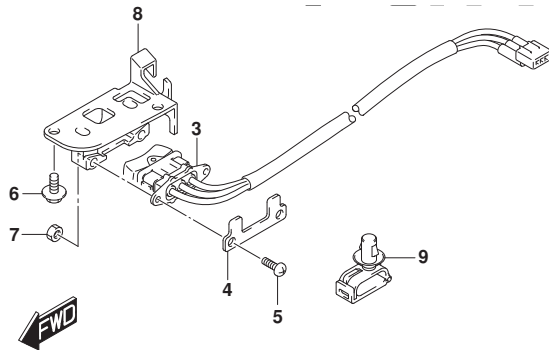
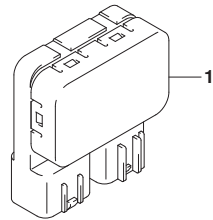
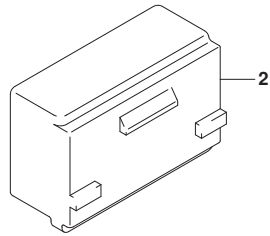



FIG.334A

FIG. 334A (1-H-9) センサ/スイッチ (DF25AT)

見出番号	品番	品名	使用個数	備考	標準作業時間
1	13640-32G20	センサ, エンジンテンパ° レチャ	1		
2	37820-80002	スイッチアツシ, オイルフ° レツシヤ	1		
3	36360-94L00	インジ° ケータ, ウオ° ニンク°	1		
4	36367-89L00	ラベ° ル, ウオ° ニンク°	1		
5	37163-89L00	フ° ラク°, スター° ティンク° スイツチホ° ル	1		
6	37721-94L00	スイッチアツシ, ニュートラル	1		
7	01550-0620C	ホ° ルト	1		
8	13650-52G00	センサ, インレットエアテンパ° レチャ	1		
9	13655-87J00	ケ° ロメツト, エアテンパ° レチャセンサ	1		
10	18590-58M00	センサ, フ° レツシヤ	1		
11	09137-03008	スクリュ (3X18)	2		
12	09407-14407	クランプ° (L:145)	1		

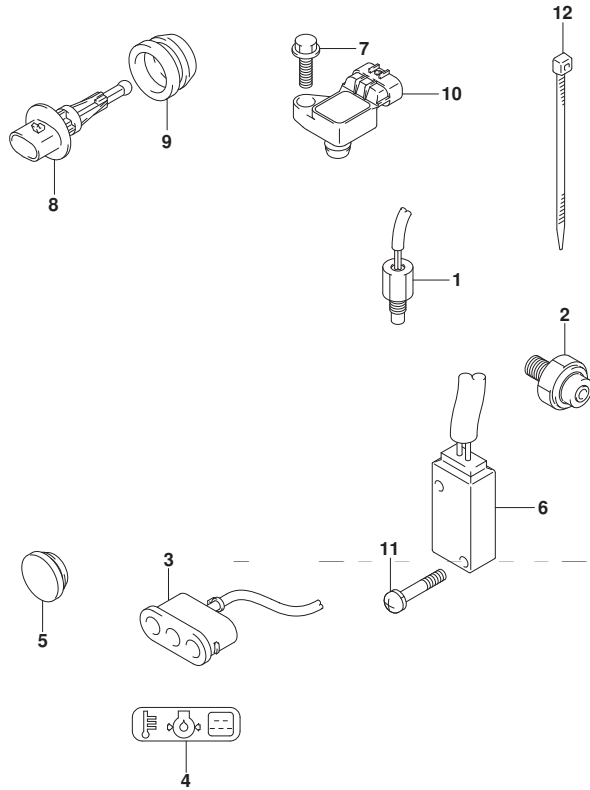
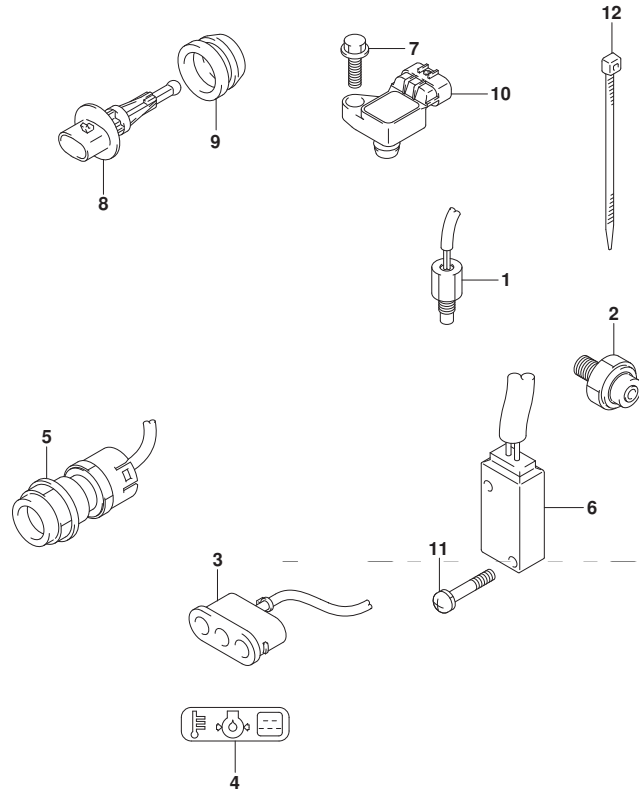

FIG.334B

FIG. 334B (1-H-10) センサ/スイッチ (DF25ATH)



見出番号	品番	品名	使用個数	備考	標準作業時間
1	13640-32G20	センサ, エンジンテンパ° レチャ	1		
2	37820-80002	スイッチアツシ, オイルフ° レツシヤ	1		
3	36360-94L00	インジ° ケータ, ウォーニング°	1		
4	36367-89L00	ラベ° ル, ウォーニング°	1		
5	37161-89L02	スイッチアツシ, スタータモータ	1		
6	37721-94L00	スイッチアツシ, ニュートラル	1		
7	01550-0620C	ホ° ルト	1		
8	13650-52G00	センサ, インレットエアテンパ° レチャ	1		
9	13655-87J00	ゲ° ロメツト, エアテンパ° レチャセンサ	1		
10	18590-58M00	センサ, フ° レツシヤ	1		
11	09137-03008	スクリュ (3X18)	2		
12	09407-14407	クランプ° (L:145)	1		



FIG.334C

FIG. 334C (1-H-11) センサ/スイッチ (DF25AQ)

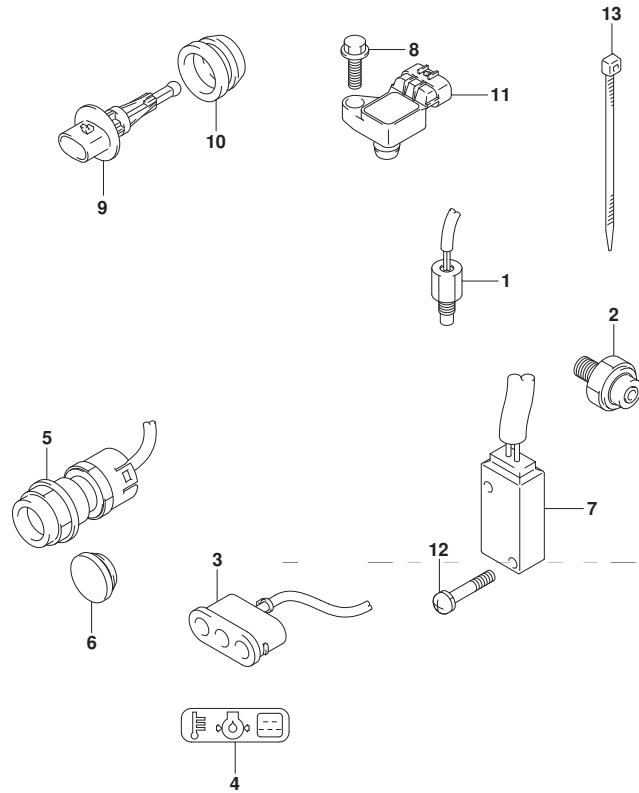

見出番号	品番	品名	使用個数	備考	標準作業時間
1	13640-32G20	センサ, エンジンテンパ° レチャ	1		
2	37820-80002	スイッチアツシ, オイルフ° レツシヤ	1		
3	36360-94L00	インジ° ケータ, ウォーニング°	1		
4	36367-89L00	ラベ° ル, ウォーニング°	1		
5	37161-89L02	スイッチアツシ, スタータモータ	1	W/エレクトリック スタータ	
6	37163-89L00	ブ° ラク°, スタータインク° スイッチホー	1	W/マニュアル スタータ	
7	37721-94L00	スイッチアツシ, ニュートラル	1		
8	01550-0620C	ホ° ルト	1		
9	13650-52G00	センサ, インレットエアテンパ° レチャ	1		
10	13655-87J00	グ° ロメツト, エアテンパ° レチャセンサ	1		
11	18590-58M00	センサ, プ° レツシヤ	1		
12	09137-03008	スクリュ (3X18)	2		
13	09407-14407	クランフ° (L:145)	1		



FIG.334D

FIG. 334D (1-H-12) センサ/スイッチ (DF30A)

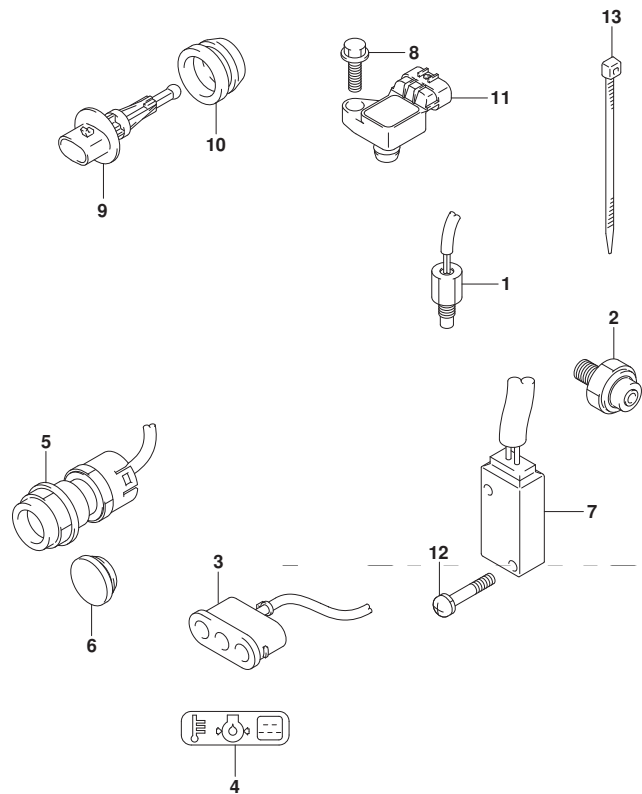

見出番号	品番	品名	使用個数	備考	標準作業時間
1	13640-32G20	センサ, エンジンテンパ° レチャ	1		
2	37820-80002	スイッチアツシ, オイルフ° レツシヤ	1		
3	36360-94L00	インジ° ケータ, ウォーニング°	1		
4	36367-89L00	ラベ° ル, ウォーニング°	1		
5	37161-89L02	スイッチアツシ, スタータモータ	1	W/エレクトリック スタータ	
6	37163-89L00	ブ° ラク°, スタータインク° スイッチホー	1	W/マニュアル スタータ	
7	37721-94L00	スイッチアツシ, ニュートラル	1		
8	01550-0620C	ボ° ルト	1		
9	13650-52G00	センサ, インレットエアテンパ° レチャ	1		
10	13655-87J00	グ° ロメツト, エアテンパ° レチャセンサ	1		
11	18590-58M00	センサ, ブ° レツシヤ	1		
12	09137-03008	スクリュ (3X18)	2		
13	09407-14407	クランフ° (L:145)	1		



FIG.334E

FIG. 334E (1-H-13) センサ/スイッチ (DF30AT)

見出番号	品番	品名	使用個数	備考	標準作業時間
1	13640-32G20	センサ, エンジンテンパ レチャ	1		
2	37820-80002	スイッチアツシ, オイルフ レツシヤ	1		
3	36360-94L00	インジ ケータ, ウォーニング	1		
4	36367-89L00	ラベ ル, ウォーニング	1		
5	37163-89L00	プ ラグ, スターテイング スイツチホ-ル	1		
6	37721-94L00	スイッチアツシ, ニュートラル	1		
7	01550-0620C	ホ ルト	1		
8	13650-52G00	センサ, インレットエアテンパ レチャ	1		
9	13655-87J00	ゲ ロメツト, エアテンパ レチャセンサ	1		
10	18590-58M00	センサ, プ レツシヤ	1		
11	09137-03008	スクリュ (3X18)	2		
12	09407-14407	クランプ (L:145)	1		

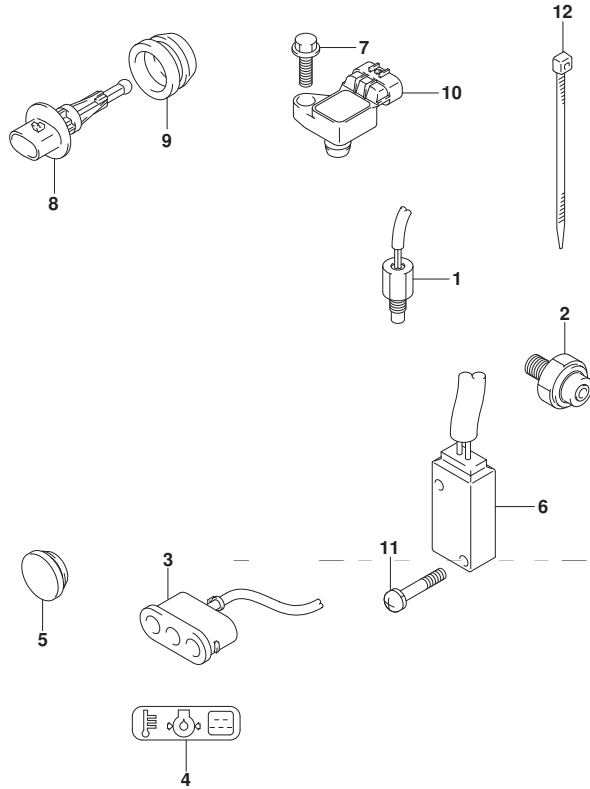

FIG.334F

FIG. 334F (1-H-14) センサ/スイッチ (DF30ATH)

見出番号	品番	品名	使用個数	備考	標準作業時間
1	13640-32G20	センサ, エンジンテンパ°レチヤ	1		
2	37820-80002	スイッチアツシ, オイルフ°レツシヤ	1		
3	36360-94L00	インジ°ケータ, ウォーニング°	1		
4	36367-89L00	ラベ°ル, ウォーニング°	1		
5	37161-89L02	スイッチアツシ, スタータモータ	1		
6	37721-94L00	スイッチアツシ, ニュートラル	1		
7	01550-0620C	ホ°ルト	1		
8	13650-52G00	センサ, インレットエアテンパ°レチヤ	1		
9	13655-87J00	ゲ°ロメツト, エアテンパ°レチヤセンサ	1		
10	18590-58M00	センサ, フ°レツシヤ	1		
11	09137-03008	スクリュ° (3X18)	2		
12	09407-14407	クランプ° (L:145)	1		

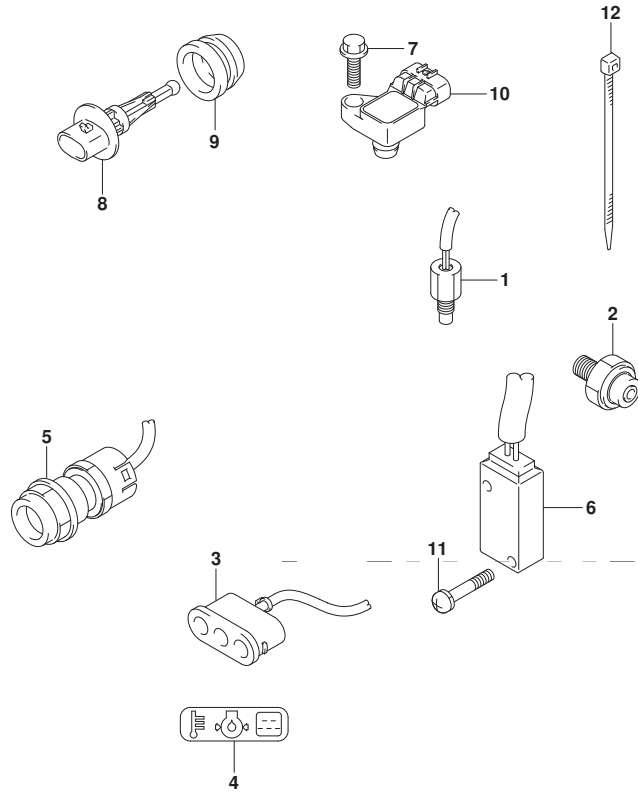
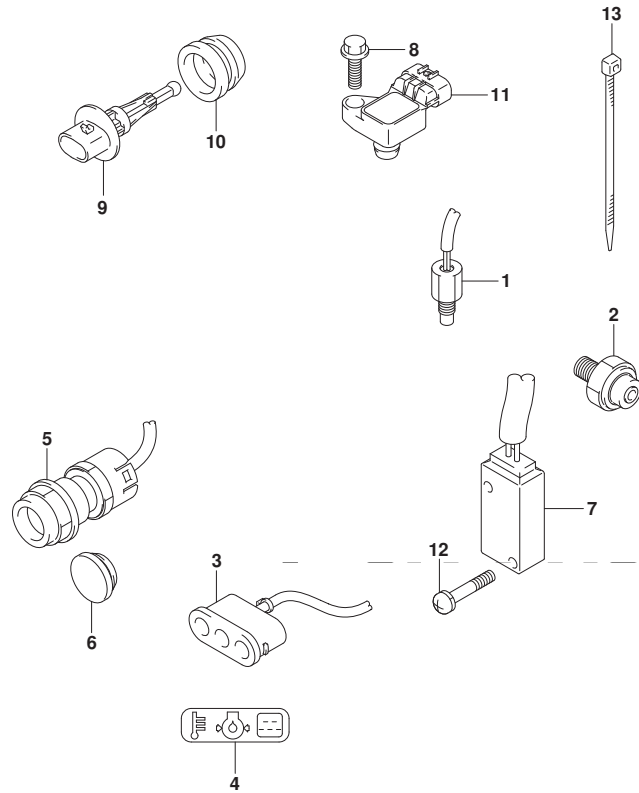

FIG.334G

FIG. 334G (1-H-15) センサ/スイッチ (DF30AQ)



見出番号	品番	品名	使用個数	備考	標準作業時間
1	13640-32G20	センサ, エンジンテンハレチヤ	1		
2	37820-80002	スイッチアツシ, オイルフ レツヤ	1		
3	36360-94L00	インジケータ, ウォーニング	1		
4	36367-89L00	ラベル, ウォーニング	1		
5	37161-89L02	スイッチアツシ, スタータモータ	1	W/エレクトリック スタータ	
6	37163-89L00	プラグ, スタータインク スイッチホル	1	W/マニュアル スタータ	
7	37721-94L00	スイッチアツシ, ニュートラル	1		
8	01550-0620C	ホルト	1		
9	13650-52G00	センサ, インレットエアテンハレチヤ	1		
10	13655-87J00	ゲロメツト, エアテンハレチヤセンサ	1		
11	18590-58M00	センサ, プレツヤ	1		
12	09137-03008	スクリュ (3X18)	2		
13	09407-14407	クランブ (L:145)	1		



FIG.335A

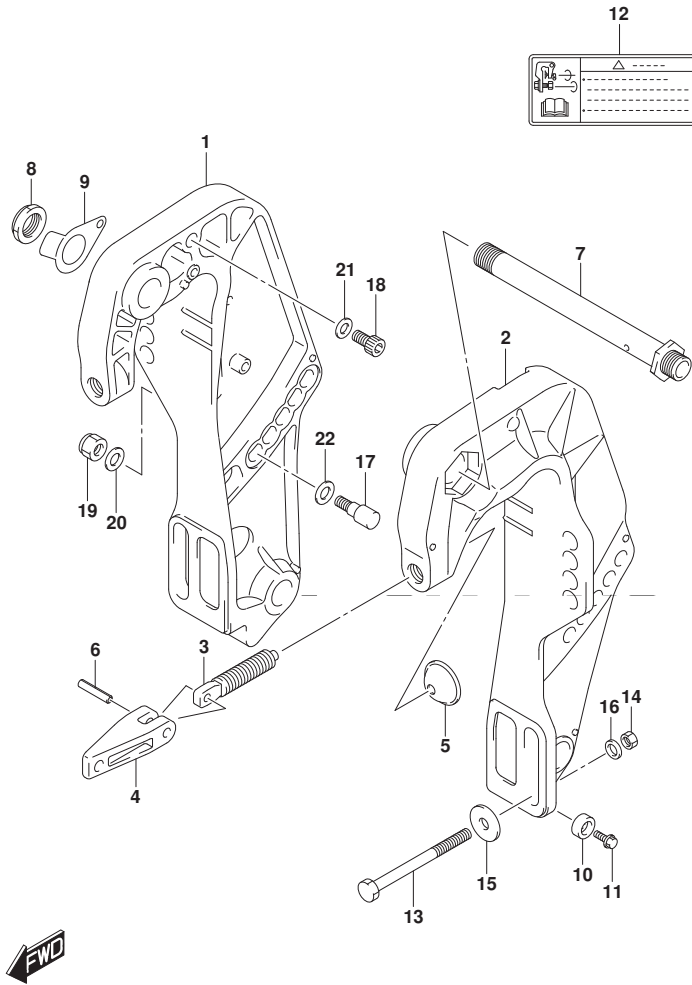

FIG. 335A (1-I-2) クランプ プラケット (DF25AT)

見出番号	品番	品名	使用個数	備考	標準作業時間
1	41111-94LA0-YAY	プラケット, クランプスターボート (フック)	1		
2	41121-94LA0-YAY	プラケット, クランプボート (フック)	1		
3	41211-94LA0	スクリュー, クランプ	2		
4	41212-91J00	ハンドル, クランプ	2		
5	41213-94J01	プレート, クランプ	2		
6	09205-06021	ピン (6X25)	2		
7	41130-94LA0	シャフト, クランププラケット	1		
8	09159-22006	ナット	1		
9	41135-93J11	ワッシャ, クランププラケットシャフト	1		
10-1	55321-87J01	アノード, フロテクション	2		
10-2	55321-87J11	アノード (マグネシウム)	1	OPT	
11	09103-06281	ボルト (6X14)	2		
12	69911-91J60	マーク, クランププラケット	1		
13	09100-12093	ボルト (12X100)	4		
14	09159-12014	ナット	4		
15	09160-12044	ワッシャ (12.5X35X3.2)	4		
16	09160-12110	ワッシャ (12.5X22X3)	4		
17	45421-94LA0	ピン, チルトロック	2		
18	09106-10065	ボルト (10X20)	2		
19	09159-10050	ナット	2		
20	09160-10082	ワッシャ (10.5X19X2)	2		
21	09160-10082	ワッシャ (10.5X19X2)	2		
22	09160-12066	ワッシャ (12.5X22X2.5)	2		



FIG.335B

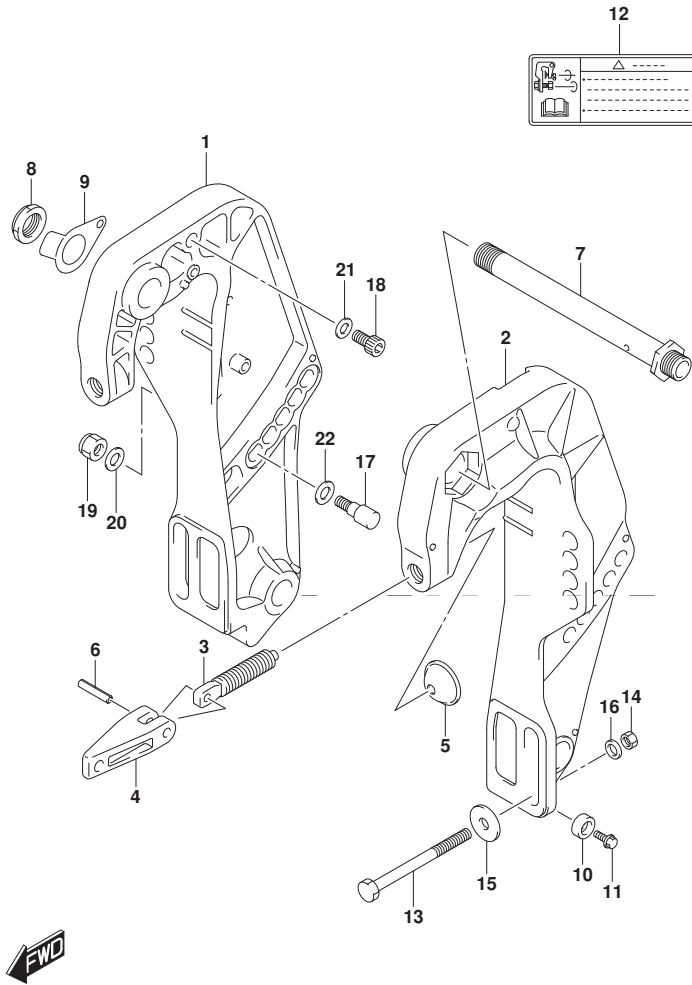

FIG. 335B (1-I-3) クランプ プラケット (DF25ATH)

見出番号	品番	品名	使用個数	備考	標準作業時間
1	41111-94LA0-YAY	プラケット, クランプ スターボート (フック)	1		
2	41121-94LA0-YAY	プラケット, クランプ ボート (フック)	1		
3	41211-94LA0	スクリュー, クランプ	2		
4	41212-91J00	ハンドル, クランプ	2		
5	41213-94J01	プレート, クランプ	2		
6	09205-06021	ピン (6X25)	2		
7	41130-94LA0	シャフト, クランプ プラケット	1		
8	09159-22006	ナット	1		
9	41135-93J11	ワッシャ, クランプ プラケットシャフト	1		
10-1	55321-87J01	アノード, フロテクション	2		
10-2	55321-87J11	アノード (マグネシウム)	1	OPT	
11	09103-06281	ボルト (6X14)	2		
12	69911-91J60	マーク, クランプ プラケット	1		
13	09100-12093	ボルト (12X100)	4		
14	09159-12014	ナット	4		
15	09160-12044	ワッシャ (12.5X35X3.2)	4		
16	09160-12110	ワッシャ (12.5X22X3)	4		
17	45421-94LA0	ピン, チルトロック	2		
18	09106-10065	ボルト (10X20)	2		
19	09159-10050	ナット	2		
20	09160-10082	ワッシャ (10.5X19X2)	2		
21	09160-10082	ワッシャ (10.5X19X2)	2		
22	09160-12066	ワッシャ (12.5X22X2.5)	2		

FIG.335C

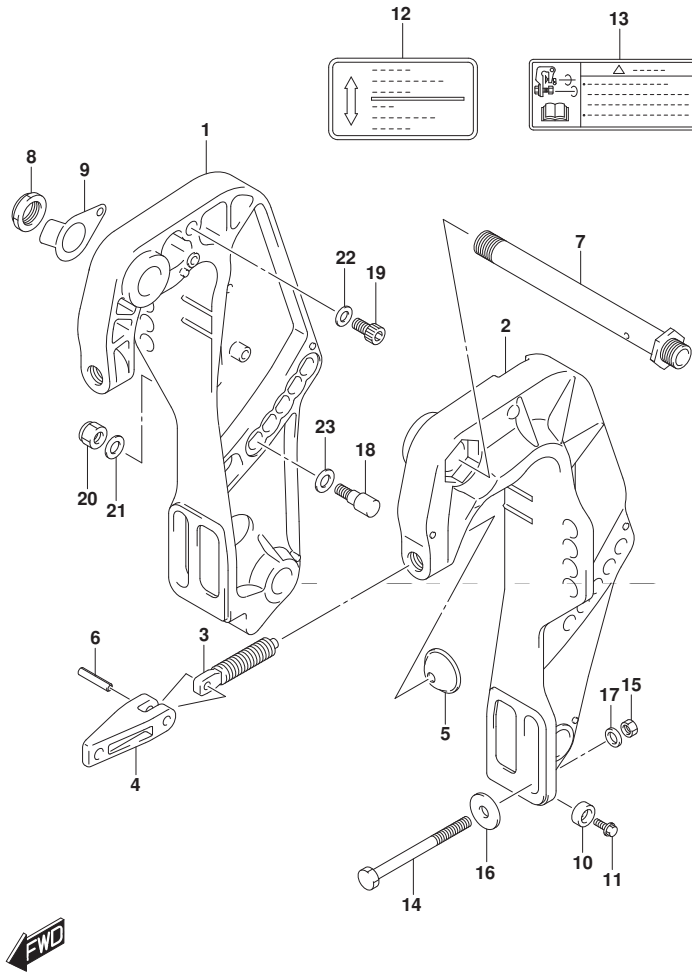

FIG. 335C (1-I-4) クランプ プラケット (DF25AQ)

見出番号	品番	品名	使用個数	備考	標準作業時間
1	41111-94LA0-YAY	プラケット, クランプ スタート (フック)	1		
2	41121-94LA0-YAY	プラケット, クランプ ホート (フック)	1		
3	41211-94LA0	スクリュ, クランプ	2		
4	41212-91J00	ハンドル, クランプ	2		
5	41213-94J01	プレート, クランプ	2		
6	09205-06021	ピン (6X25)	2		
7	41130-94LA0	シャフト, クランプ プラケット	1		
8	09159-22006	ナット	1		
9	41135-93J11	ワッシャ, クランプ プラケットシャフト	1		
10-1	55321-87J01	アノード, フロテクション	2		
10-2	55321-87J11	アノード (マグネシウム)	1	OPT	
11	09103-06281	ボルト (6X14)	2		
12	43241-87J00	マーク, レリースレバー	1		
13	69911-91J60	マーク, クランプ プラケット	1		
14	09100-12093	ボルト (12X100)	4		
15	09159-12014	ナット	4		
16	09160-12044	ワッシャ (12.5X35X3.2)	4		
17	09160-12110	ワッシャ (12.5X22X3)	4		
18	45421-94LA0	ピン, チルトロック	2		
19	09106-10065	ボルト (10X20)	2		
20	09159-10050	ナット	2		
21	09160-10082	ワッシャ (10.5X19X2)	2		
22	09160-10082	ワッシャ (10.5X19X2)	2		
23	09160-12066	ワッシャ (12.5X22X2.5)	2		

FIG.335D

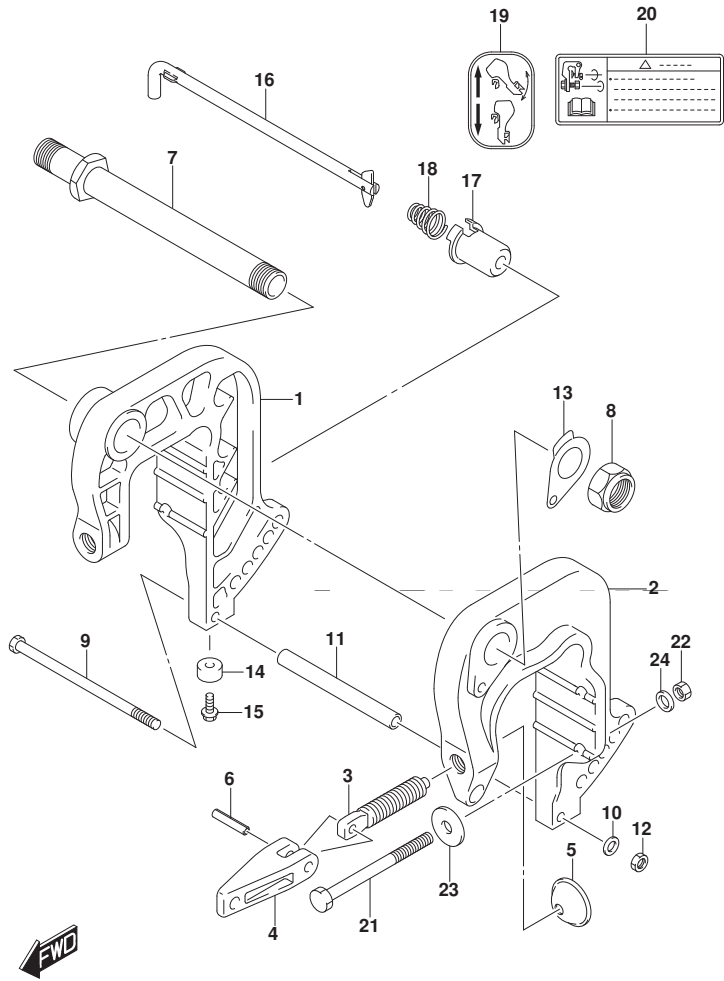

FIG. 335D (1-I-5) クランプ プラケット (DF30A)

見出番号	品番	品名	使用個数	備考	標準作業時間
1	41111-94L00-YAY	ブラケット, クランプ スターボート (ブラケット)	1		
2	41121-94L00-YAY	ブラケット, クランプ ボート (ブラケット)	1		
3	41211-94L00	スクリュー, クランプ	2		
4	41212-91J00	ハンドル, クランプ	2		
5	41213-94J01	プレート, クランプ	2		
6	09205-06021	ピン (6X25)	2		
7	41130-91L01	シャフト, クランプ プラケット	1		
8	09159-22006	ナット	1		
9	09100-06165	ボルト (6X180)	1		
10	09160-06082	ワッシャ (6. 5X13X1. 0)	1		
11	09180-06342	スペーサ (6. 1X9X138)	1		
12	29141-93J00	ナット	1		
13	41135-93J11	ワッシャ, クランプ プラケットシャフト	1		
14-1	55321-87J01	アノード, フロネーション	2		
14-2	55321-87J11	アノード (マグネシウム)	1	OPT	
15	09103-06281	ボルト (6X14)	2		
16	45420-94L00	ピン, チルトロック	1		
17	45425-94J01	ストッパ, チルトロックピン	1		
18	59442-94L00	スプリング	1		
19	45269-89L00	マーク, リハースロック	1		
20	69911-91J60	マーク, クランプ プラケット	1		
21	09100-10309	ボルト (10X110)	2		
22	09159-10050	ナット	2		
23	09160-10139	ワッシャ (10. 5X35X3)	2		
24	09160-10140	ワッシャ (10. 5X18X3)	2		

FIG.335E

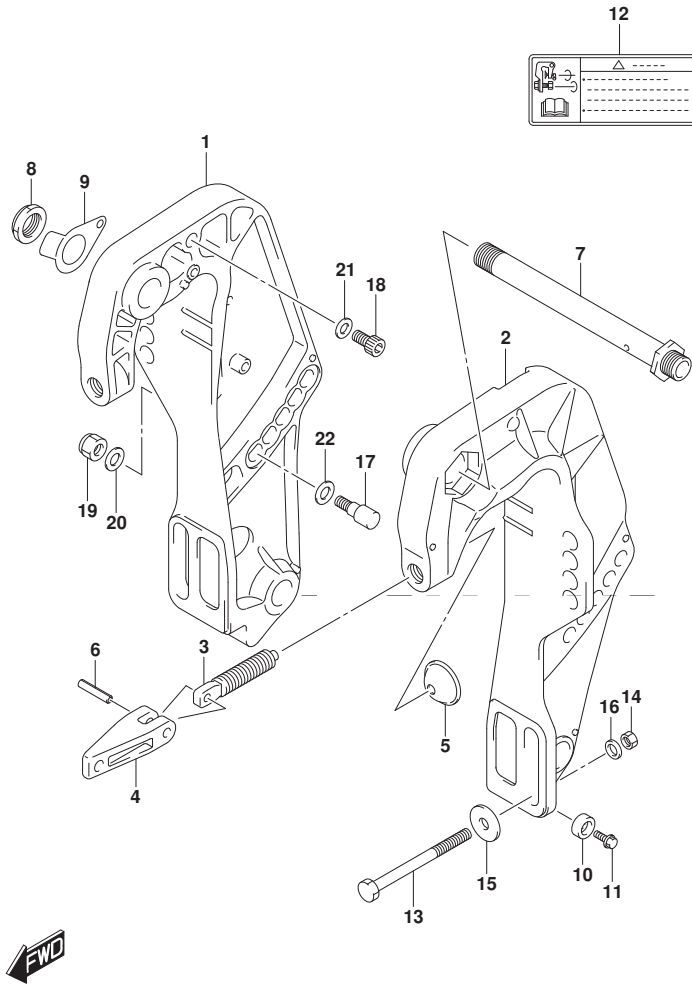

FIG. 335E (1-I-6) クランプ プラケット (DF30AT)

見出番号	品番	品名	使用個数	備考	標準作業時間
1	41111-94LA0-YAY	プラケット, クランプ スタート (フック)	1		
2	41121-94LA0-YAY	プラケット, クランプ ホート (フック)	1		
3	41211-94LA0	スクリュー, クランプ	2		
4	41212-91J00	ハンドル, クランプ	2		
5	41213-94J01	プレート, クランプ	2		
6	09205-06021	ピン (6X25)	2		
7	41130-94LA0	シャフト, クランプ プラケット	1		
8	09159-22006	ナット	1		
9	41135-93J11	ワッシャ, クランプ プラケットシャフト	1		
10-1	55321-87J01	アノード, フロテクション	2		
10-2	55321-87J11	アノード (マグネシウム)	1	OPT	
11	09103-06281	ホルト (6X14)	2		
12	69911-91J60	マーク, クランプ プラケット	1		
13	09100-12093	ホルト (12X100)	4		
14	09159-12014	ナット	4		
15	09160-12044	ワッシャ (12.5X35X3.2)	4		
16	09160-12110	ワッシャ (12.5X22X3)	4		
17	45421-94LA0	ピン, チルトロック	2		
18	09106-10065	ホルト (10X20)	2		
19	09159-10050	ナット	2		
20	09160-10082	ワッシャ (10.5X19X2)	2		
21	09160-10082	ワッシャ (10.5X19X2)	2		
22	09160-12066	ワッシャ (12.5X22X2.5)	2		

FIG.335F

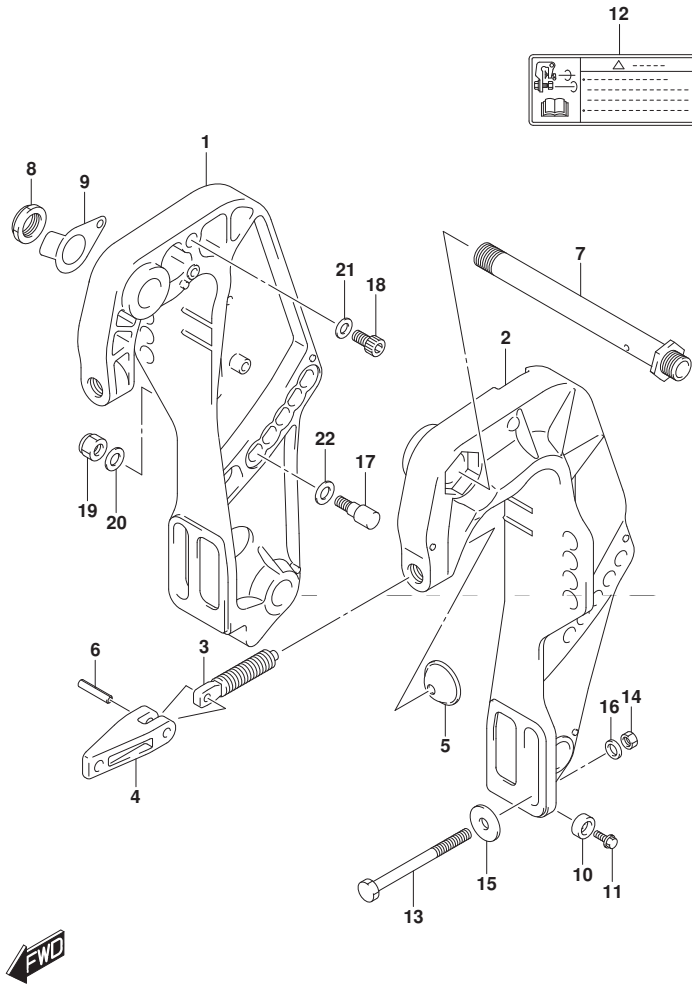

FIG. 335F (1-I-7) クランプ プラケット (DF30ATH)

見出番号	品番	品名	使用個数	備考	標準作業時間
1	41111-94LA0-YAY	ブラケット, クランプ スターボート (ブラケット)	1		
2	41121-94LA0-YAY	ブラケット, クランプ ボート (ブラケット)	1		
3	41211-94LA0	スクリュー, クランプ	2		
4	41212-91J00	ハンドル, クランプ	2		
5	41213-94J01	プレート, クランプ	2		
6	09205-06021	ピン (6X25)	2		
7	41130-94LA0	シャフト, クランプ ブラケット	1		
8	09159-22006	ナット	1		
9	41135-93J11	ワッシャ, クランプ ブラケットシャフト	1		
10-1	55321-87J01	アノード, フロテクション	2		
10-2	55321-87J11	アノード (マグネシウム)	1	OPT	
11	09103-06281	ボルト (6X14)	2		
12	69911-91J60	マーク, クランプ ブラケット	1		
13	09100-12093	ボルト (12X100)	4		
14	09159-12014	ナット	4		
15	09160-12044	ワッシャ (12.5X35X3.2)	4		
16	09160-12110	ワッシャ (12.5X22X3)	4		
17	45421-94LA0	ピン, フィルトロック	2		
18	09106-10065	ボルト (10X20)	2		
19	09159-10050	ナット	2		
20	09160-10082	ワッシャ (10.5X19X2)	2		
21	09160-10082	ワッシャ (10.5X19X2)	2		
22	09160-12066	ワッシャ (12.5X22X2.5)	2		

FIG.335G

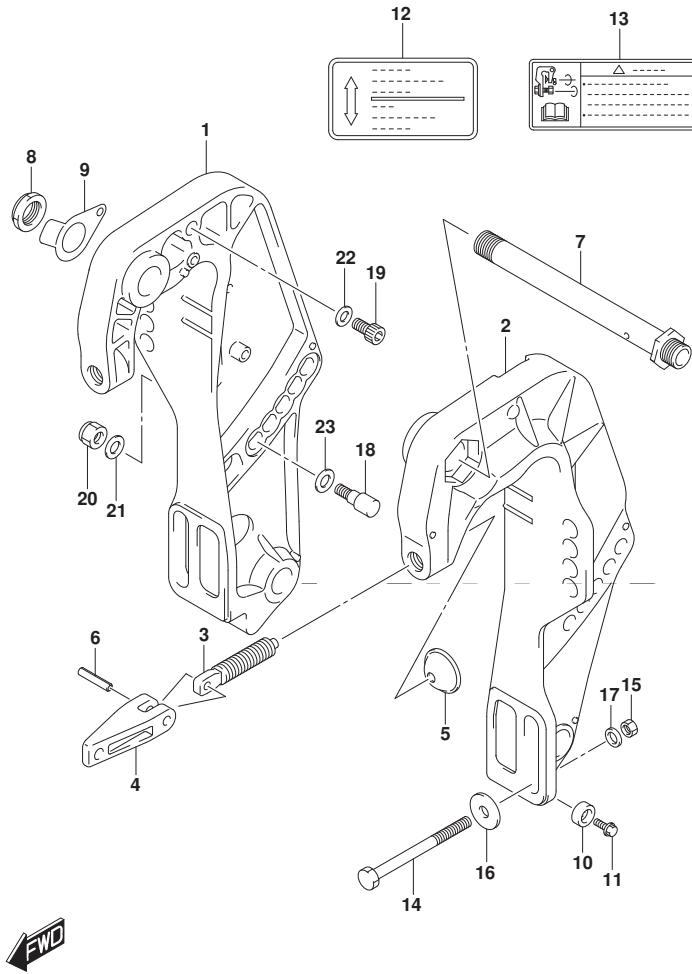

FIG. 335G (1-I-8) クランプ プラケット (DF30AQ)

見出番号	品番	品名	使用個数	備考	標準作業時間
1	41111-94LA0-YAY	プラケット, クランプ スタート (フック)	1		
2	41121-94LA0-YAY	プラケット, クランプ ホート (フック)	1		
3	41211-94LA0	スクリュ, クランプ	2		
4	41212-91J00	ハンドル, クランプ	2		
5	41213-94J01	プレート, クランプ	2		
6	09205-06021	ピン (6X25)	2		
7	41130-94LA0	シャフト, クランプ プラケット	1		
8	09159-22006	ナット	1		
9	41135-93J11	ワッシャ, クランプ プラケットシャフト	1		
10-1	55321-87J01	アノード, フロテクション	2		
10-2	55321-87J11	アノード (マグネシウム)	1	OPT	
11	09103-06281	ボルト (6X14)	2		
12	43241-87J00	マーク, レリースレバー	1		
13	69911-91J60	マーク, クランプ プラケット	1		
14	09100-12093	ボルト (12X100)	4		
15	09159-12014	ナット	4		
16	09160-12044	ワッシャ (12.5X35X3.2)	4		
17	09160-12110	ワッシャ (12.5X22X3)	4		
18	45421-94LA0	ピン, チルトロック	2		
19	09106-10065	ボルト (10X20)	2		
20	09159-10050	ナット	2		
21	09160-10082	ワッシャ (10.5X19X2)	2		
22	09160-10082	ワッシャ (10.5X19X2)	2		
23	09160-12066	ワッシャ (12.5X22X2.5)	2		

FIG.336A

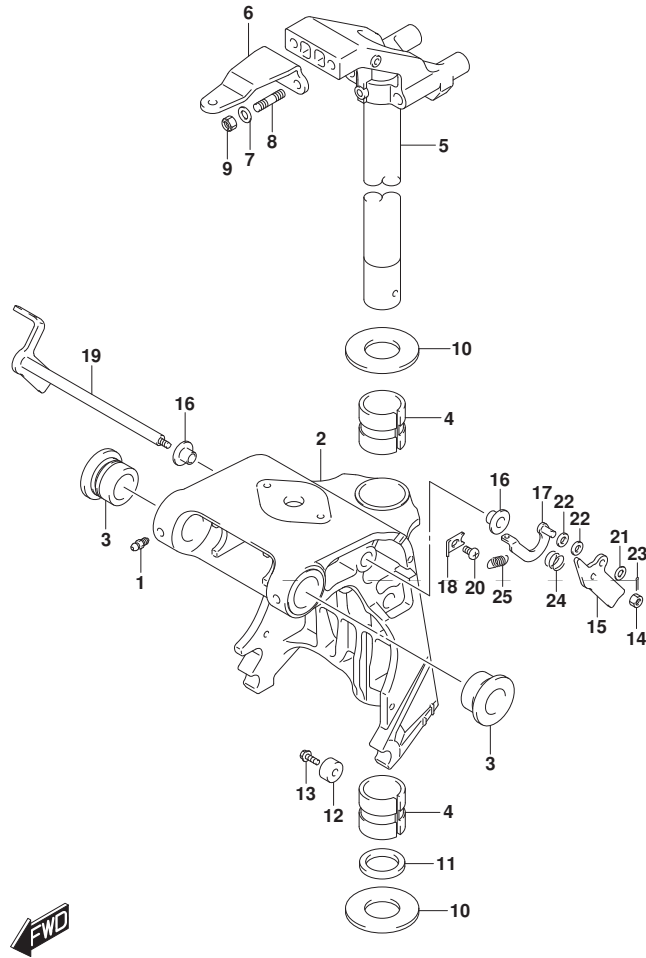

FIG. 336A (1-I-9) スイベルブラケット (DF25AT)

見出番号	品番	品名	使用個数	備考	標準作業時間
1	22511-99011	ニツフル、ケリリース	4		
2-1	43111-94LA0-YAY	ブラケット、スイベル(S) (ブラック)	1	W/トランサム(S)	
2-2	43111-94LB0-YAY	ブラケット、スイベル(L) (ブラック)	1	W/トランサム(L)	
				W/トランサム(X)	
3	43211-87JL0	ブッシュ、スイベルブラケット	2		
4	43711-94L00	ブッシュ、ステアリング	2		
5-1	43750-94L00-YAY	ブラケット、ステアリング(S) (ブラック)	1	W/トランサム(S)	
5-2	43750-94L10-YAY	ブラケット、ステアリング(L) (ブラック)	1	W/トランサム(L)	
				W/トランサム(X)	
6	43755-94L00	アタッチメント、ステアリングブラケット	1		
7	09160-08082	ワッシャ(8.5X16X1.2)	2		
8	09108-08286	スタッドホルト	2		
9	09159-08059	ナット	2		
10	09160-30057	ワッシャ(30.9X50X1.5)	2		
11	09282-30008	オイルシール(30.6X43X5)	1		
12-1	55321-87J01	アノード、フロテクション	1		
12-2	55321-87J11	アノード(マグネシウム)	1	OPT	
13	09103-06281	ホルト(6X14)	1		
14	29141-93J00	ナット	1		
15	41221-94LA0	レバー、チルトロックホルト	1		
16	41224-94LA0	ブッシュ、チルトストッパロッド	2		
17	41230-94LA0	リンク、チルトロックレバー	1		
18	41233-94LA0	ブラケット、チルトロックスワリング	1		
19	41280-94LA0	レバー、チルトロック	1		
20	09125-06063	スクリュ(6X10)	1		
21	09160-06082	ワッシャ(6.5X13X1.0)	1		
22	09160-06170	ワッシャ(6.5X13X2)	2		

FIG.336A

FIG. 336A (1-I-10) スイベルブラケット (DF25AT)

見出番号	品番	品名	使用個数	備考	標準作業時間
23	09204-01006	コツタピン	1		
24	09440-13057	スプリング	1		
25	09443-10043	スプリング	1		

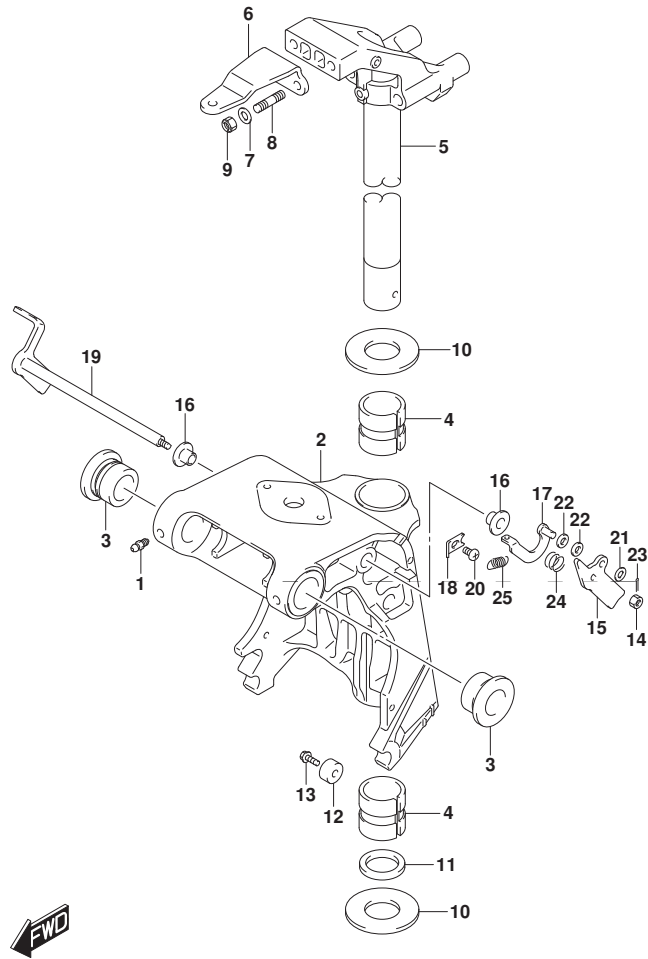



FIG.336B

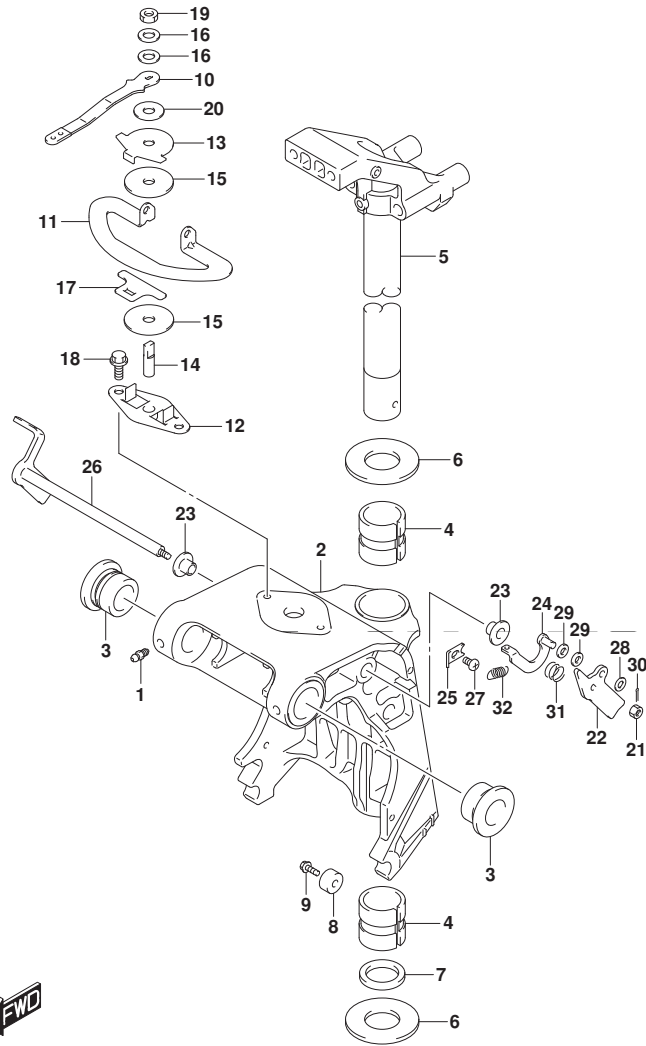

FIG. 336B (1-I-11) スイベルブラケット (DF25ATH)

見出番号	品番	品名	使用個数	備考	標準作業時間
1	22511-99011	ニツブル, ケーリス	4		
2-1	43111-94LA0-YAY	ブラケット, スイベル(S) (ブラック)	1	W/トランサム(S)	
2-2	43111-94LB0-YAY	ブラケット, スイベル(L) (ブラック)	1	W/トランサム(L) W/トランサム(X)	
3	43211-87JL0	ブッシュ, スイベルブラケット	2		
4	43711-94L00	ブッシュ, ステアリング	2		
5-1	43750-94L00-YAY	ブラケット, ステアリング(S) (ブラック)	1	W/トランサム(S)	
5-2	43750-94L10-YAY	ブラケット, ステアリング(L) (ブラック)	1	W/トランサム(L) W/トランサム(X)	
6	09160-30057	ワッシャ (30. 9X50X1. 5)	2		
7	09282-30008	オイルシール (30. 6X43X5)	1		
8-1	55321-87J01	アノード, フロテクション	1		
8-2	55321-87J11	アノード (マクネシウム)	1	OPT	
9	09103-06281	ホルト (6X14)	1		
10	43411-89LA0	レバー, ステアリングアジャスタ	1		
11	43415-94L00	プレート, ステアリングアジャスタ(H)	1		
12	43420-89L00	プレート, ステアリングアジャスタフリクション	1		
13	43425-89L00	プレート, ステアリングアジャスタアツパ	1		
14	43512-89L00	シヤフト, ステアリングアジャスタスレット(H)	1		
15	43515-88L00	ワッシャ, ステアリングアジャスタフリクションプレート	2		
16	43516-89J00	ワッシャ, ステアリングアジャスタ	2		
17	43517-89L00	スペーサ, ステアリングアジャスタ	1		
18	09116-06225	ホルト (6X15)	4		
19	09159-08L02	ナット	1		
20	09161-08019	ワッシャ (8. 2X18X1. 2)	1		
21	29141-93J00	ナット	1		
22	41221-94LA0	レバー, チルトロックホート	1		

FIG.336B

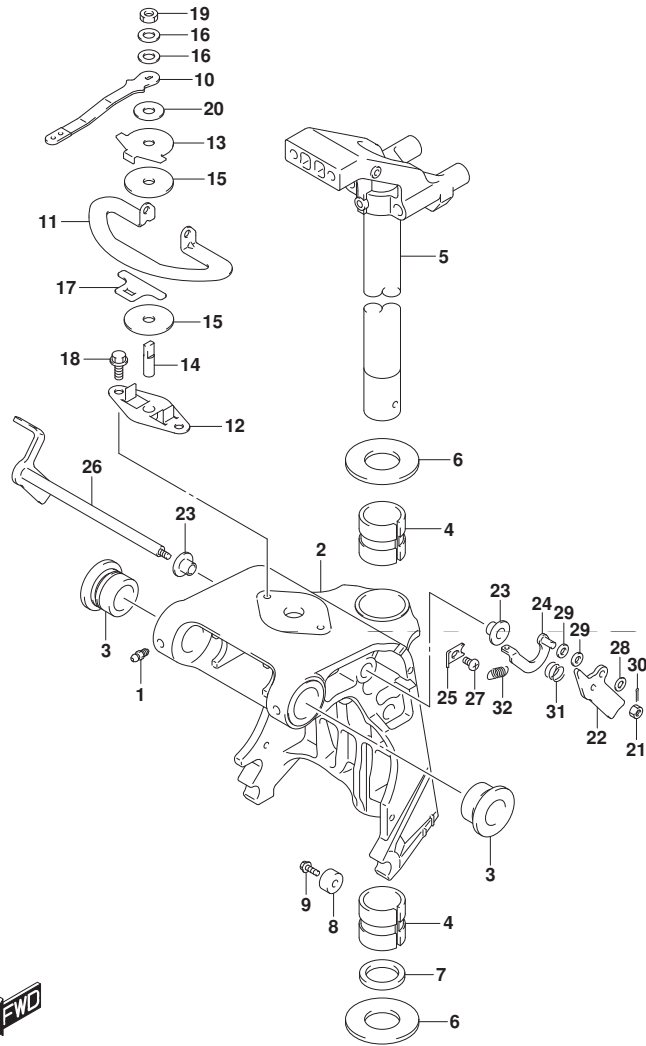

FIG. 336B (1-I-12) スイベルブラケット (DF25ATH)

見出番号	品番	品名	使用個数	備考	標準作業時間
23	41224-94LA0	ブッシュ, チルトストツハ <sup>®</sup> ロツト <sup>®</sup>	2		
24	41230-94LA0	リンク, チルトロツクレバ <sup>®</sup> -	1		
25	41233-94LA0	ブラケット, チルトロツクスフ <sup>®</sup> リンク <sup>®</sup>	1		
26	41280-94LA0	レバ <sup>®</sup> -, チルトロツク	1		
27	09125-06063	スクリユ (6X10)	1		
28	09160-06082	ワツジヤ (6. 5X13X1. 0)	1		
29	09160-06170	ワツジヤ (6. 5X13X2)	2		
30	09204-01006	コツタビ <sup>®</sup> ン	1		
31	09440-13057	スフ <sup>®</sup> リンク <sup>®</sup>	1		
32	09443-10043	スフ <sup>®</sup> リンク <sup>®</sup>	1		

FIG.336C

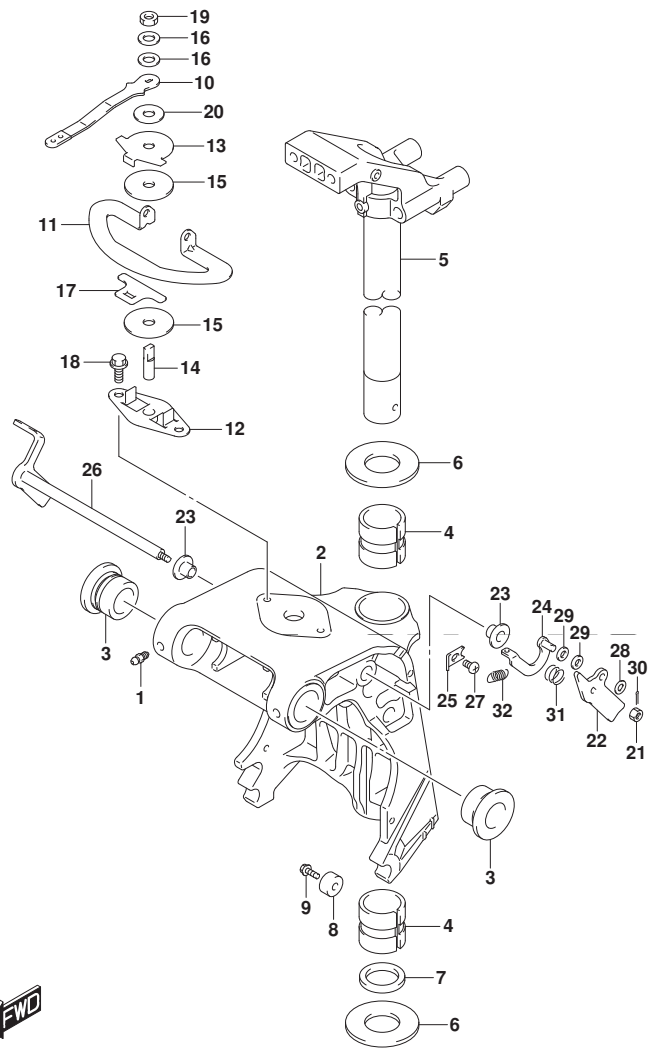

FIG. 336C (1-I-13) スイベルブラケット (DF25AQ)

見出番号	品番	品名	使用個数	備考	標準作業時間
1	22511-99011	ニツブル, ケーリス	4		
2-1	43111-94LA0-YAY	ブラケット, スイベル(S) (ブラケット)	1	W/トランサム(S)	
2-2	43111-94LB0-YAY	ブラケット, スイベル(L) (ブラケット)	1	W/トランサム(L) W/トランサム(X)	
3	43211-87JL0	ブッシュ, スイベルブラケット	2		
4	43711-94L00	ブッシュ, ステアリング	2		
5-1	43750-94L00-YAY	ブラケット, ステアリング(S) (ブラケット)	1	W/トランサム(S)	
5-2	43750-94L10-YAY	ブラケット, ステアリング(L) (ブラケット)	1	W/トランサム(L) W/トランサム(X)	
6	09160-30057	ワッシャ(30. 9X50X1. 5)	2		
7	09282-30008	オイルシール(30. 6X43X5)	1		
8-1	55321-87J01	アノード, フロテーション	1		
8-2	55321-87J11	アノード(マグネシウム)	1	OPT	
9	09103-06281	ホルト(6X14)	1		
10	43411-89LA0	レバー, ステアリングアジャスタ	1		
11	43415-94L00	プレート, ステアリングアジャスタ(H)	1		
12	43420-89L00	プレート, ステアリングアジャスタフリクション	1		
13	43425-89L00	プレート, ステアリングアジャスタアツパ	1		
14	43512-89L00	シヤフト, ステアリングアジャスタスレット(H)	1		
15	43515-88L00	ワッシャ, ステアリングアジャスタフリクションプレート	2		
16	43516-89J00	ワッシャ, ステアリングアジャスタ	2		
17	43517-89L00	スペーサ, ステアリングアジャスタ	1		
18	09116-06225	ホルト(6X15)	4		
19	09159-08L02	ナット	1		
20	09161-08019	ワッシャ(8. 2X18X1. 2)	1		
21	29141-93J00	ナット	1		
22	41221-94LA0	レバー, チルトロックホート	1		

FIG.336C

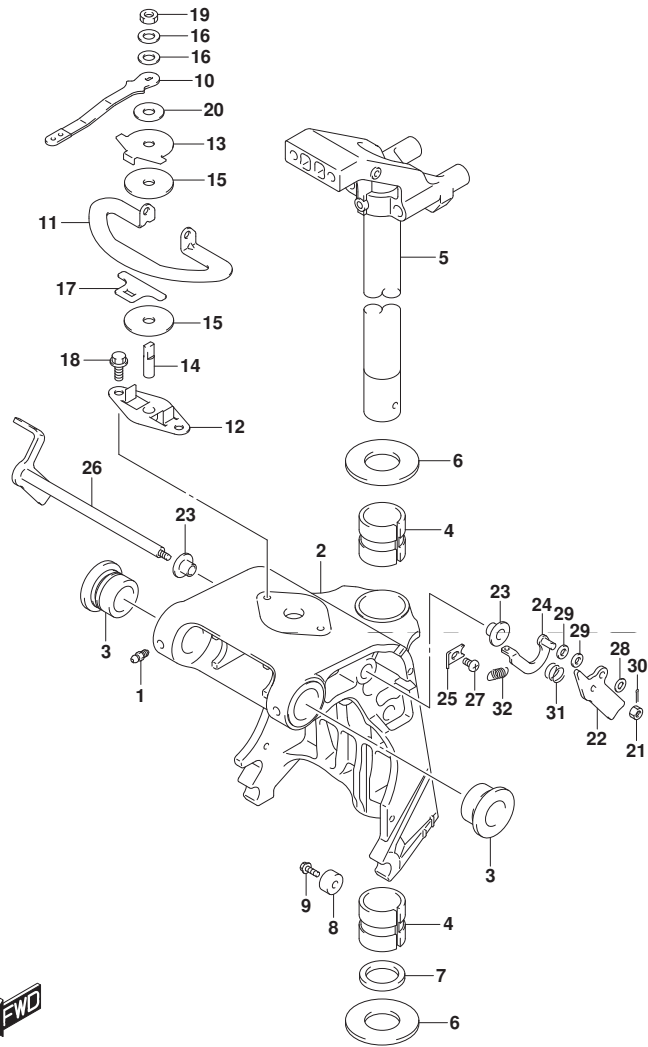

FIG. 336C (1-I-14) スイベルブラケット (DF25AQ)

見出番号	品番	品名	使用個数	備考	標準作業時間
23	41224-94LA0	ブッシュ, チルトストツハ <sup>®</sup> ロツト <sup>®</sup>	2		
24	41230-94LA0	リンク, チルトロツクレバ <sup>®</sup> -	1		
25	41233-94LA0	ブラケット, チルトロツクスフ <sup>®</sup> リンク <sup>®</sup>	1		
26	41280-94LA0	レバ <sup>®</sup> -, チルトロツク	1		
27	09125-06063	スクリュ (6X10)	1		
28	09160-06082	ワツシヤ (6. 5X13X1. 0)	1		
29	09160-06170	ワツシヤ (6. 5X13X2)	2		
30	09204-01006	コツタビ <sup>®</sup> ン	1		
31	09440-13057	スフ <sup>®</sup> リンク <sup>®</sup>	1		
32	09443-10043	スフ <sup>®</sup> リンク <sup>®</sup>	1		

FIG.336D

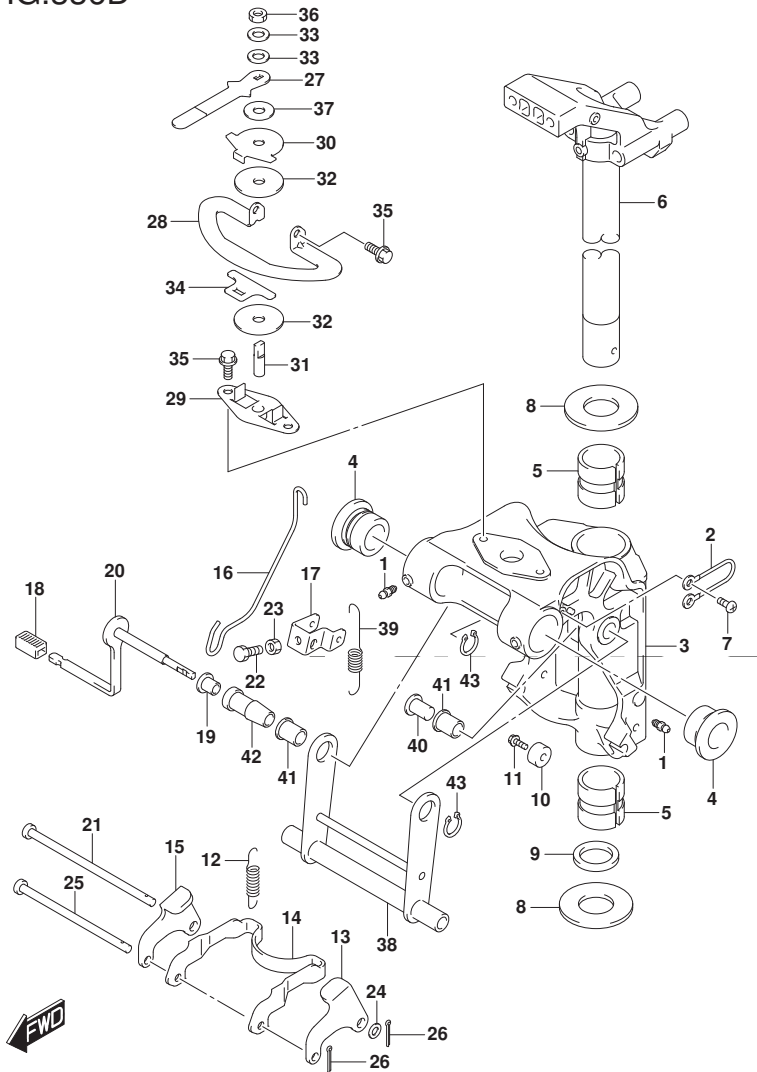

FIG. 336D (1-I-15) スイベルブラケット (DF30A)

見出番号	品番	品名	使用個数	備考	標準作業時間
1	22511-99011	ニツフル, ケーリス	4		
2	36894-87D00	リード (L:165)	1		
3-1	43111-94L00-YAY	ブラケット, スイベル(S) (ブラック)	1	W/トランサム(S)	
3-2	43111-94L10-YAY	ブラケット, スイベル(L) (ブラック)	1	W/トランサム(L)	
4	43211-87JL0	ブッシュ, スイベルブラケット	2		
5	43711-94L00	ブッシュ, ステアリング	2		
6-1	43750-94L00-YAY	ブラケット, ステアリング (S) (ブラック)	1	W/トランサム(S)	
6-2	43750-94L10-YAY	ブラケット, ステアリング (L) (ブラック)	1	W/トランサム(L)	
7	09125-06063	スクリュ (6X10)	2		
8	09160-30057	ワッシャ (30. 9X50X1. 5)	2		
9	09282-30008	オイルシール (30. 6X43X5)	1		
10-1	55321-87J01	アノード, フロテーション	1	W/トランサム(L)	
10-2	55321-87J11	アノード (マグネシウム)	1	OPT	
11	09103-06281	ホルト (6X14)	1	W/トランサム(L)	
12	45211-94L00	スワリンク, リハースロツクアーム	2		
13	45221-94L00	リンク, リハースロツクアームホート	1		
14	45231-94L00	アーム, リハースロツク	1		
15	45241-94L00	リンク, リハースロツクアームスターホート	1		
16	45252-94L00	リンク, レリーズレハース	1		
17	45253-94L00	アーム, レリーズ	1		
18	45255-94L00	レハース, レリーズレハース	1		
19	45257-94L00	ブッシュ, レリーズレハース	1		
20	45260-94L00	レハース, レリーズ	1		
21	59211-94L00	ピン, リハースロツクアームリンク	1		
22	09100-06113	ホルト (6X16)	1		
23	09140-06020	ナツト	1		

FIG.336D

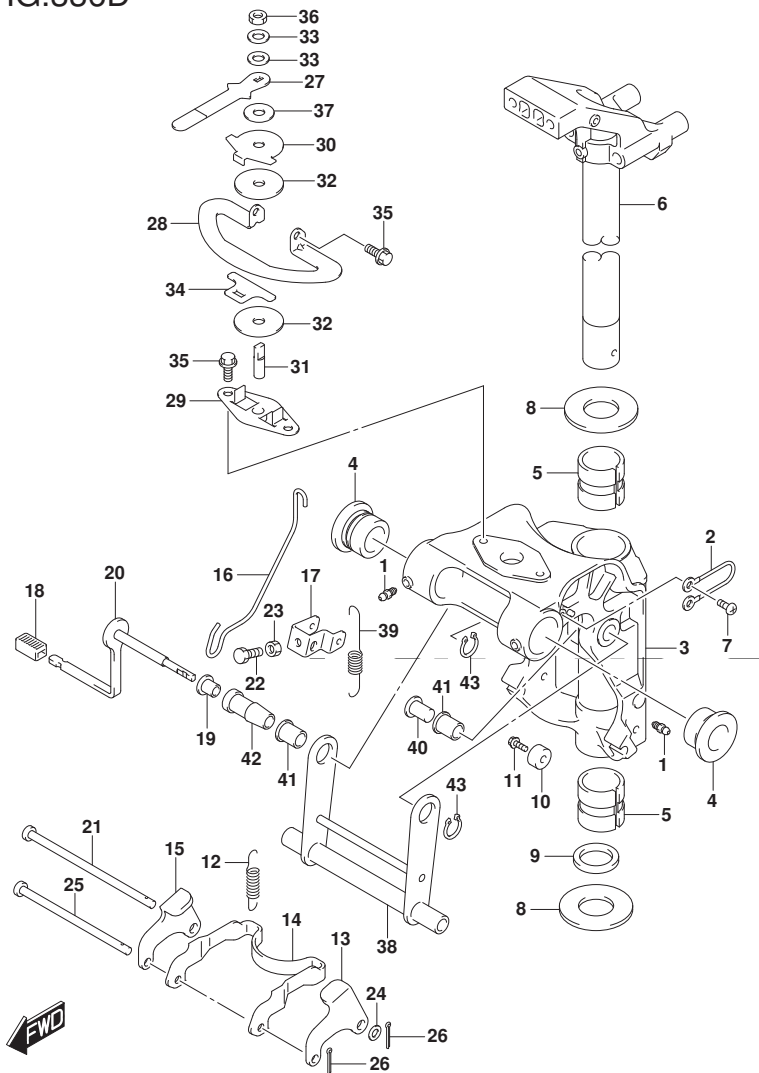

FIG. 336D (1-J-2) スイベルブラケット (DF30A)

見出番号	品番	品名	使用個数	備考	標準作業時間
24	09160-06082	ワッシャ (6.5X13X1.0)	1		
25	09200-06072	ピン (6X105.5)	1		
26	09204-01002	コックピン	2		
27	43411-89L00	レバー, ステアリングアシスタ	1		
28	43415-94L00	プレート, ステアリングアシスタ (H)	1		
29	43420-89L00	プレート, ステアリングアシスタフリクション	1		
30	43425-89L00	プレート, ステアリングアシスタアツハ	1		
31	43512-89L00	シャフト, ステアリングアシスタスレット (H)	1		
32	43515-88L00	ワッシャ, ステアリングアシスタフリクションプレート	2		
33	43516-89J00	ワッシャ, ステアリングアシスタ	2		
34	43517-89L00	スベ-サ, ステアリングアシスタ	1		
35	09116-06225	ホルト (6X15)	4		
36	09159-08L02	ナット	1		
37	09161-08019	ワッシャ (8.2X18X1.2)	1		
38	45710-94L00	アーム, シヤロウオートライブ	1		
39	45722-94L00	スプリング, シヤロウオートライブアーム	1		
40	45741-94L00	ピン, シヤロライブウオータアーム	1		
41	45751-94L00	ブッシュ, シヤロウオートライブアーム	2		
42	45761-94L00	スベ-サ, シヤロウオートライブアーム	1		
43	09380-12002	スナックリンク	2		

FIG.336E

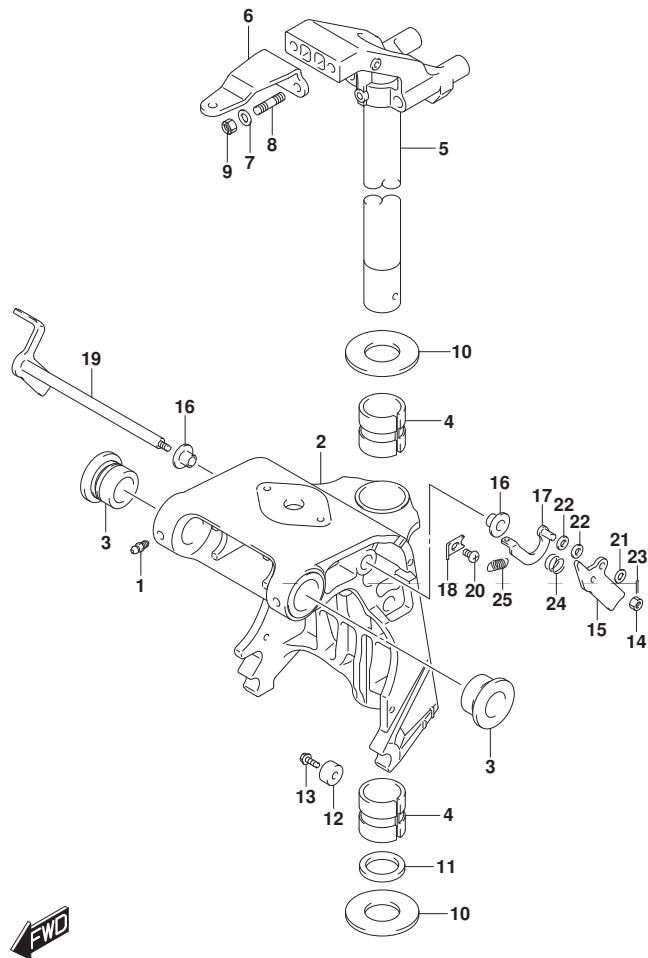

FIG. 336E (1-J-3) スイベルブラケット (DF30AT)

見出番号	品番	品名	使用個数	備考	標準作業時間
1	22511-99011	ニツフル、ケリリース	4		
2-1	43111-94LA0-YAY	ブラケット、スイベル(S) (ブラック)	1	W/トランサム(S)	
2-2	43111-94LB0-YAY	ブラケット、スイベル(L) (ブラック)	1	W/トランサム(L)	
				W/トランサム(X)	
3	43211-87JL0	ブッシュ、スイベルブラケット	2		
4	43711-94L00	ブッシュ、ステアリング	2		
5-1	43750-94L00-YAY	ブラケット、ステアリング(S) (ブラック)	1	W/トランサム(S)	
5-2	43750-94L10-YAY	ブラケット、ステアリング(L) (ブラック)	1	W/トランサム(L)	
				W/トランサム(X)	
6	43755-94L00	アタッチメント、ステアリングブラケット	1		
7	09160-08082	ワッシャ(8.5X16X1.2)	2		
8	09108-08286	スタッドホルト	2		
9	09159-08059	ナット	2		
10	09160-30057	ワッシャ(30.9X50X1.5)	2		
11	09282-30008	オイルシール(30.6X43X5)	1		
12-1	55321-87J01	アノード、フロテクション	1		
12-2	55321-87J11	アノード(マグネシウム)	1	OPT	
13	09103-06281	ホルト(6X14)	1		
14	29141-93J00	ナット	1		
15	41221-94LA0	レバー、チルトロックホルト	1		
16	41224-94LA0	ブッシュ、チルトストッパロッド	2		
17	41230-94LA0	リンク、チルトロックレバー	1		
18	41233-94LA0	ブラケット、チルトロックスワリンク	1		
19	41280-94LA0	レバー、チルトロック	1		
20	09125-06063	スクリュ(6X10)	1		
21	09160-06082	ワッシャ(6.5X13X1.0)	1		
22	09160-06170	ワッシャ(6.5X13X2)	2		

FIG.336E

FIG. 336E (1-J-4) スイベルブラケット (DF30AT)

見出番号	品番	品名	使用個数	備考	標準作業時間
23	09204-01006	コツタピン	1		
24	09440-13057	スプリング	1		
25	09443-10043	スプリング	1		

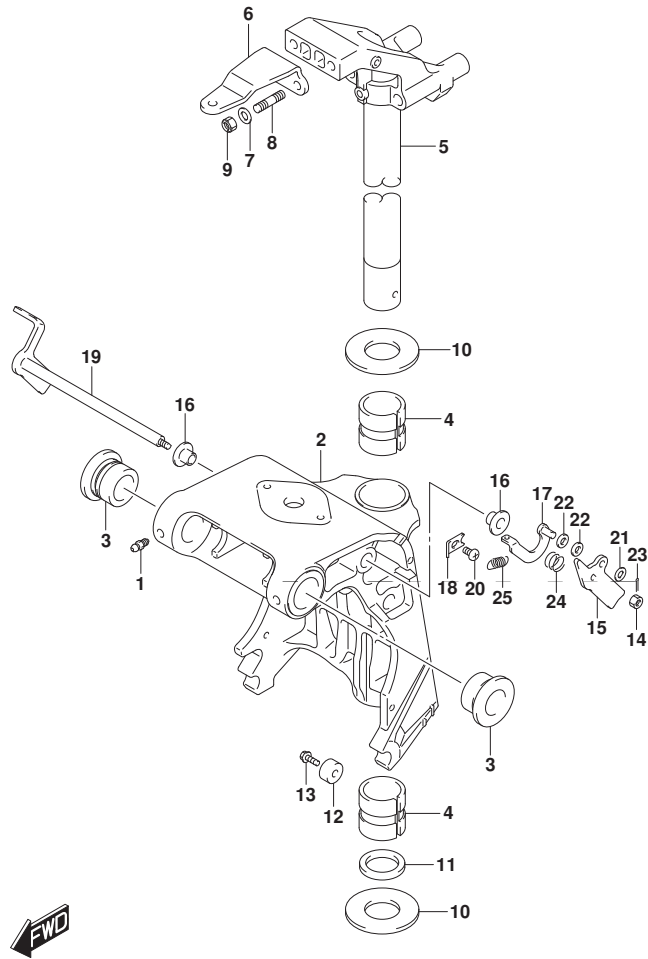



FIG.336F

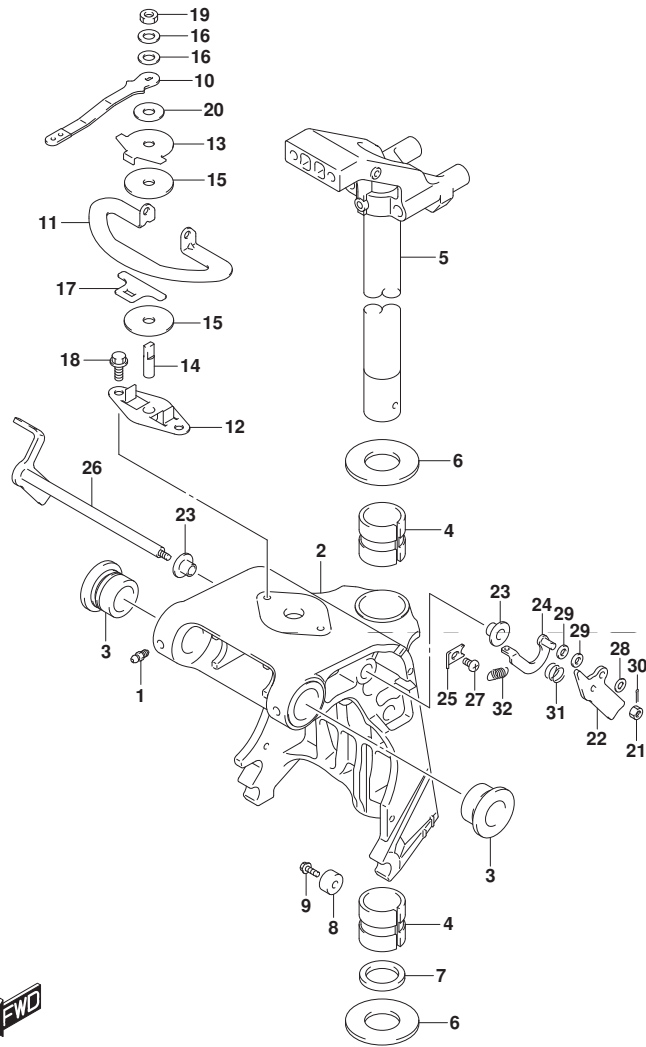

FIG. 336F (1-J-5) スイベルブラケット (DF30ATH)

見出番号	品番	品名	使用個数	備考	標準作業時間
1	22511-99011	ニツブル, ケーリス	4		
2-1	43111-94LA0-YAY	ブラケット, スイベル(S) (ブラック)	1	W/トランサム(S)	
2-2	43111-94LB0-YAY	ブラケット, スイベル(L) (ブラック)	1	W/トランサム(L) W/トランサム(X)	
3	43211-87JL0	ブッシュ, スイベルブラケット	2		
4	43711-94L00	ブッシュ, ステアリング	2		
5-1	43750-94L00-YAY	ブラケット, ステアリング(S) (ブラック)	1	W/トランサム(S)	
5-2	43750-94L10-YAY	ブラケット, ステアリング(L) (ブラック)	1	W/トランサム(L) W/トランサム(X)	
6	09160-30057	ワッシャ (30. 9X50X1. 5)	2		
7	09282-30008	オイルシール (30. 6X43X5)	1		
8-1	55321-87J01	アノード, フロネクション	1		
8-2	55321-87J11	アノード (マグネシウム)	1	OPT	
9	09103-06281	ホルト (6X14)	1		
10	43411-89LA0	レバー, ステアリングアジャスタ	1		
11	43415-94L00	プレート, ステアリングアジャスタ(H)	1		
12	43420-89L00	プレート, ステアリングアジャスタフリクション	1		
13	43425-89L00	プレート, ステアリングアジャスタアツハ	1		
14	43512-89L00	シヤフト, ステアリングアジャスタスレツト (H)	1		
15	43515-88L00	ワッシャ, ステアリングアジャスタフリクションプレート	2		
16	43516-89J00	ワッシャ, ステアリングアジャスタ	2		
17	43517-89L00	スベ一サ, ステアリングアジャスタ	1		
18	09116-06225	ホルト (6X15)	4		
19	09159-08L02	ナツト	1		
20	09161-08019	ワッシャ (8. 2X18X1. 2)	1		
21	29141-93J00	ナツト	1		
22	41221-94LA0	レバー, チルトロックホ一ト	1		

FIG.336F

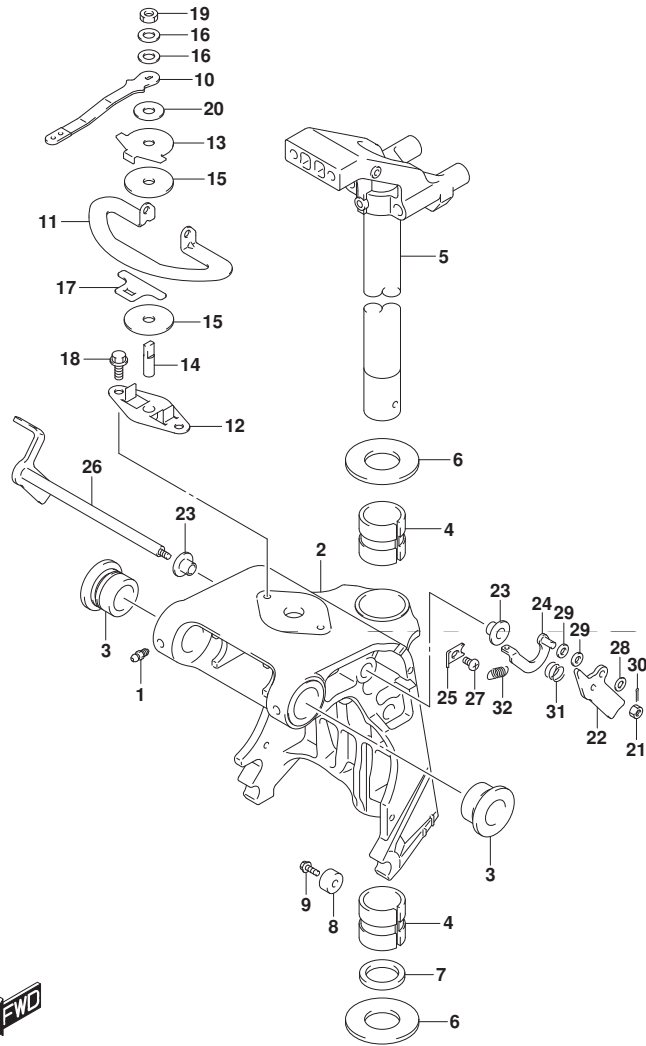

FIG. 336F (1-J-6) スイベルブラケット (DF30ATH)

見出番号	品番	品名	使用個数	備考	標準作業時間
23	41224-94LA0	ブッシュ, チルトストツハ <sup>®</sup> ロツト <sup>®</sup>	2		
24	41230-94LA0	リンク, チルトロツクレバ <sup>®</sup> -	1		
25	41233-94LA0	ブラケット, チルトロツクスフ <sup>®</sup> リンク <sup>®</sup>	1		
26	41280-94LA0	レバ <sup>®</sup> -, チルトロツク	1		
27	09125-06063	スクリユ (6X10)	1		
28	09160-06082	ワツシヤ (6. 5X13X1. 0)	1		
29	09160-06170	ワツシヤ (6. 5X13X2)	2		
30	09204-01006	コツタビ <sup>®</sup> ン	1		
31	09440-13057	スフ <sup>®</sup> リンク <sup>®</sup>	1		
32	09443-10043	スフ <sup>®</sup> リンク <sup>®</sup>	1		

FIG.336G

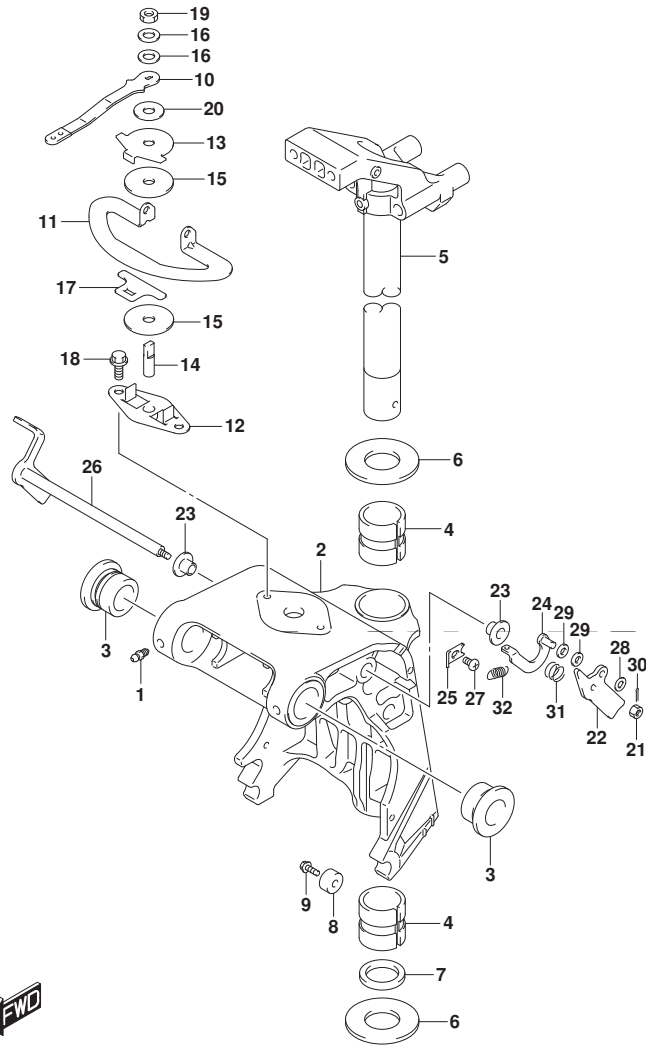

FIG. 336G (1-J-7) スイベルブラケット (DF30AQ)

見出番号	品番	品名	使用個数	備考	標準作業時間
1	22511-99011	ニツブル, ケーリス	4		
2-1	43111-94LA0-YAY	ブラケット, スイベル(S) (ブラック)	1	W/トランサム(S)	
2-2	43111-94LB0-YAY	ブラケット, スイベル(L) (ブラック)	1	W/トランサム(L) W/トランサム(X)	
3	43211-87JL0	ブツシユ, スイベルブラケット	2		
4	43711-94L00	ブツシユ, ステアリング	2		
5-1	43750-94L00-YAY	ブラケット, ステアリング(S) (ブラック)	1	W/トランサム(S)	
5-2	43750-94L10-YAY	ブラケット, ステアリング(L) (ブラック)	1	W/トランサム(L) W/トランサム(X)	
6	09160-30057	ワツシヤ (30. 9X50X1. 5)	2		
7	09282-30008	オイルシール (30. 6X43X5)	1		
8-1	55321-87J01	アノード, フロテクション	1		
8-2	55321-87J11	アノード (マクネシウム)	1	OPT	
9	09103-06281	ホルト (6X14)	1		
10	43411-89LA0	レバー, ステアリングアジャスタ	1		
11	43415-94L00	プレート, ステアリングアジャスタ(H)	1		
12	43420-89L00	プレート, ステアリングアジャスタフリクション	1		
13	43425-89L00	プレート, ステアリングアジャスタアツハ	1		
14	43512-89L00	シヤフト, ステアリングアジャスタスレツト(H)	1		
15	43515-88L00	ワツシヤ, ステアリングアジャスタフリクションプレート	2		
16	43516-89J00	ワツシヤ, ステアリングアジャスタ	2		
17	43517-89L00	スベ一サ, ステアリングアジャスタ	1		
18	09116-06225	ホルト (6X15)	4		
19	09159-08L02	ナツト	1		
20	09161-08019	ワツシヤ (8. 2X18X1. 2)	1		
21	29141-93J00	ナツト	1		
22	41221-94LA0	レバー, チルトロックホ一ト	1		

FIG.336G

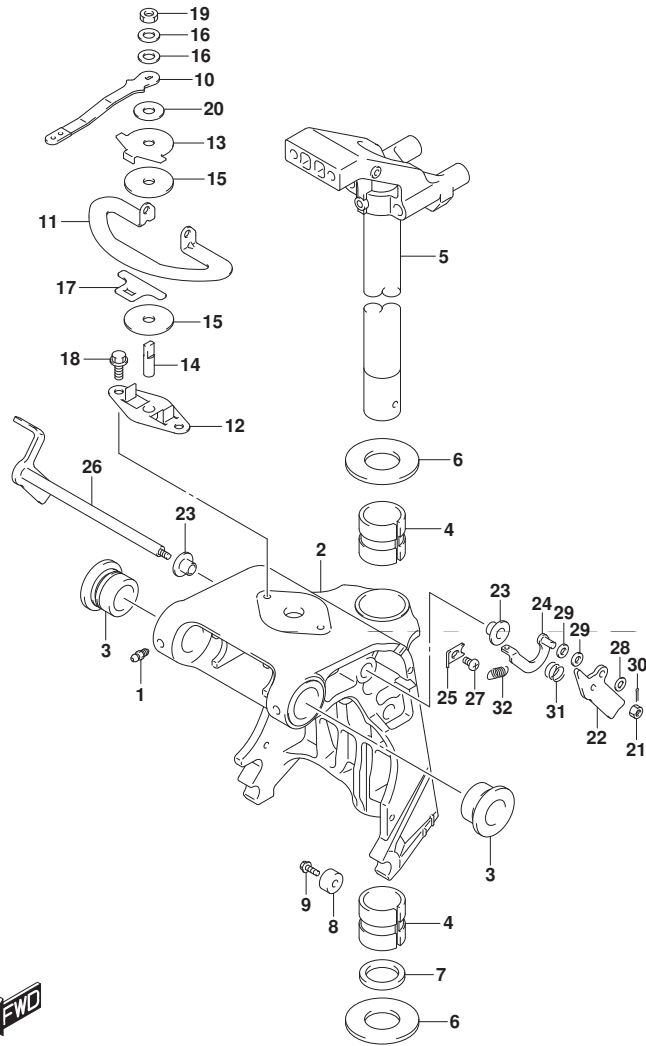
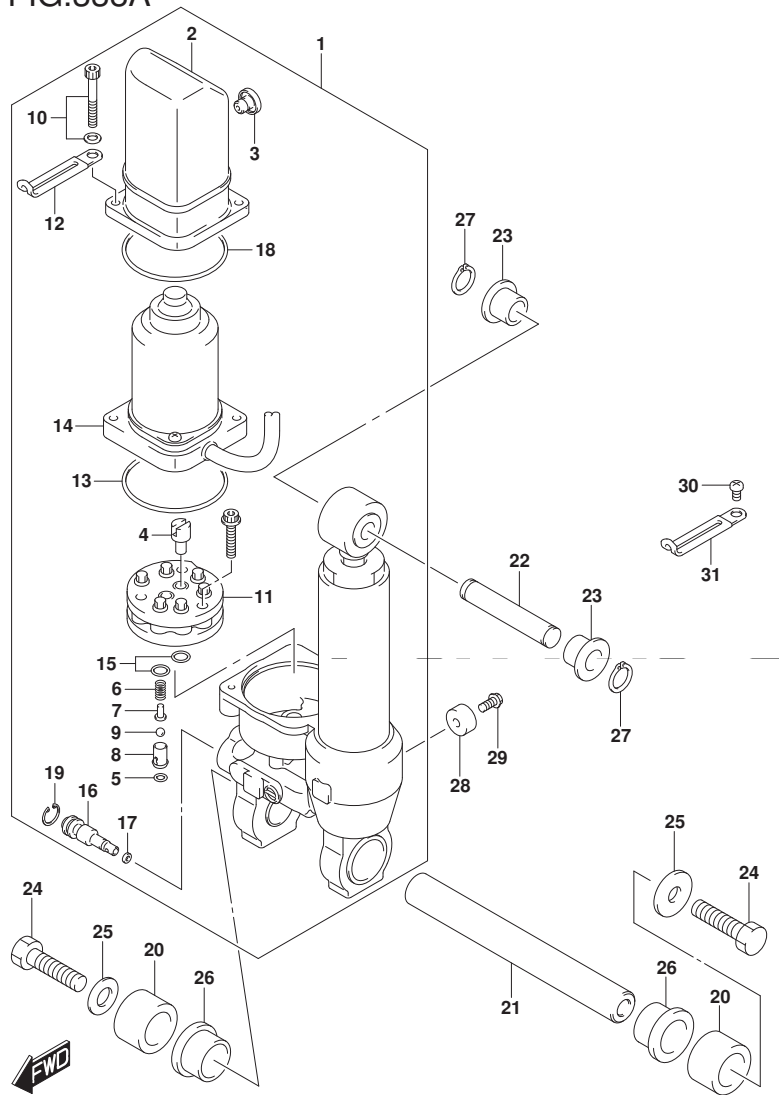

FIG. 336G (1-J-8) スイベルブラケット (DF30AQ)

見出番号	品番	品名	使用個数	備考	標準作業時間
23	41224-94LA0	ブッシュ, チルトストツハ <sup>®</sup> ロツト <sup>®</sup>	2		
24	41230-94LA0	リンク, チルトロツクレバ <sup>®</sup> -	1		
25	41233-94LA0	ブラケット, チルトロツクスフ <sup>®</sup> リンク <sup>®</sup>	1		
26	41280-94LA0	レバ <sup>®</sup> -, チルトロツク	1		
27	09125-06063	スクリュ (6X10)	1		
28	09160-06082	ワツシヤ (6. 5X13X1. 0)	1		
29	09160-06170	ワツシヤ (6. 5X13X2)	2		
30	09204-01006	コツタビ <sup>®</sup> ン	1		
31	09440-13057	スフ <sup>®</sup> リンク <sup>®</sup>	1		
32	09443-10043	スフ <sup>®</sup> リンク <sup>®</sup>	1		

FIG.338A



DF25A\_30A\_N00\_017\_338A  
TILT CYLINDER

FIG. 338A (1-J-9) チルト シリンダ (DF25AT)

見出番号	品番	品名	使用個数	備考	標準作業時間
1	48000-94L01	ハワーチルトアツシ	1		
2	48571-89J01	・リザ-ハ	1		
3	48572-89J01	・フ ラグ	1		
4	48583-95E00	・シ ョイント, ト ライブ	1		
5	48818-97E00	・Oリング, ハ ルフ ハウジ ング	1		
6	48823-89J00	・スプ リング, フ レツシヤ	1		
7	48832-89J00	・ハ ルフ, フ レツシヤ	1		
8	48834-89J00	・シ-ト, ハ ルフ	1		
9	48842-89J00	・ホ-ル, フ レツシヤハ ルフ	1		
10	48861-89J01	・ホ ルト, リザ-ハ	2		
11	48510-89J00	・ホ ンプ アツシ	1		
12	29404-93J10	・クランプ	1		
13	31123-89J10	・Oリング	1		
14	38100-94L01	・モ-タアツシ, ホ- イント	1		
15	48518-87D00	・Oリング	1		
16	48551-89J00	・ハ ルフ, マニユアル	1		
17	48553-97E00	・シ-ル, ワツシヤ	1		
18	48585-89J00	・Oリング, リザ-ハ	1		
19	48681-87J11	・サークリツフ	1		
20	47226-94L00	スベ-サ, チルトシリンダ ロアホ-ト	2		
21	48121-94LA0	シヤフト, チルトシリンダ ロア	1		
22	48321-94L00	シヤフト, チルトシリンダ アツハ	1		
23	48325-94L00	ブ ヲツシ, チルトシリンダ アツハ	2		
24	09100-10323	ホ ルト (10X35)	2		
25	09160-10158	ワツシヤ (10. 5X30X3)	2		
26	48326-94L00	ブ ヲツシ, チルトシリンダ ロア	2		

DF25A\_30A\_N00\_017

FIG.338A

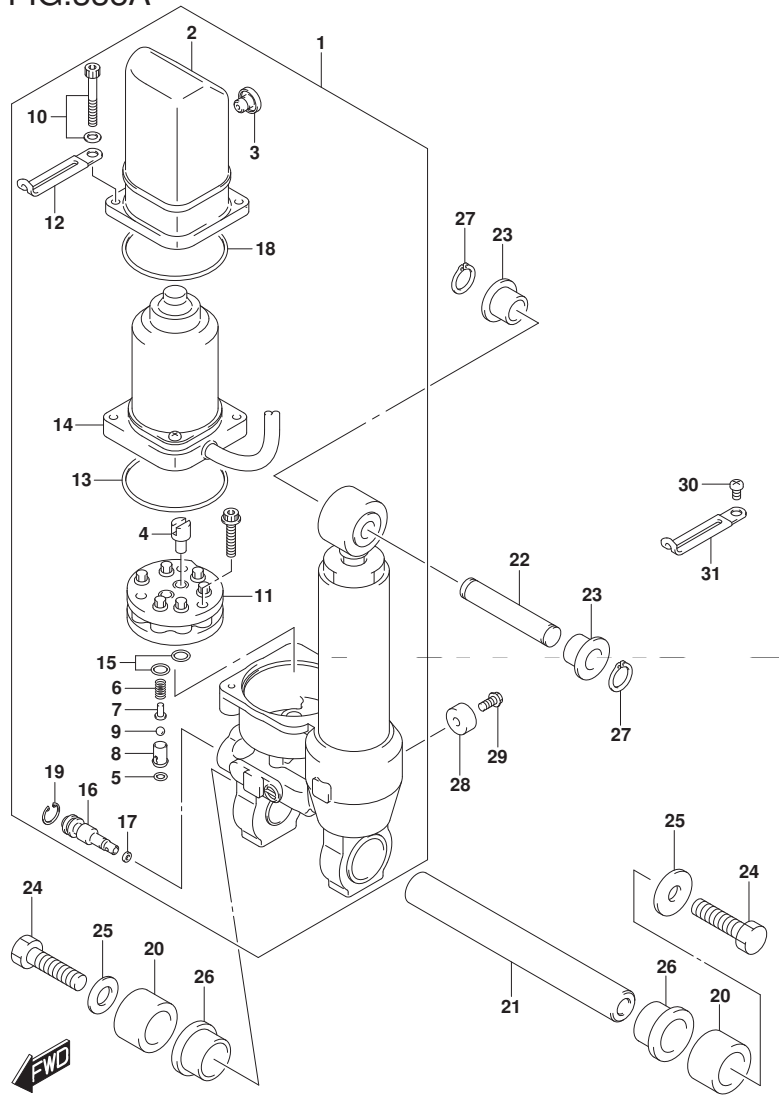

DF25A\_30A\_N00\_017\_338A  
TILT CYLINDER

FIG. 338A (1-J-10) フィルト シリンダ (DF25AT)

見出番号	品番	品名	使用個数	備考	標準作業時間
27	09380-12002	スナップ リング	2		
28	55321-87J01	アノード, フロケーション	1		
29	09103-06281	ホルト (6X14)	1		
30	09125-06063	スクリュ (6X10)	1		
31	09404-06207	クランプ, L:65	1		

DF25A\_30A\_N00\_017

FIG.338B

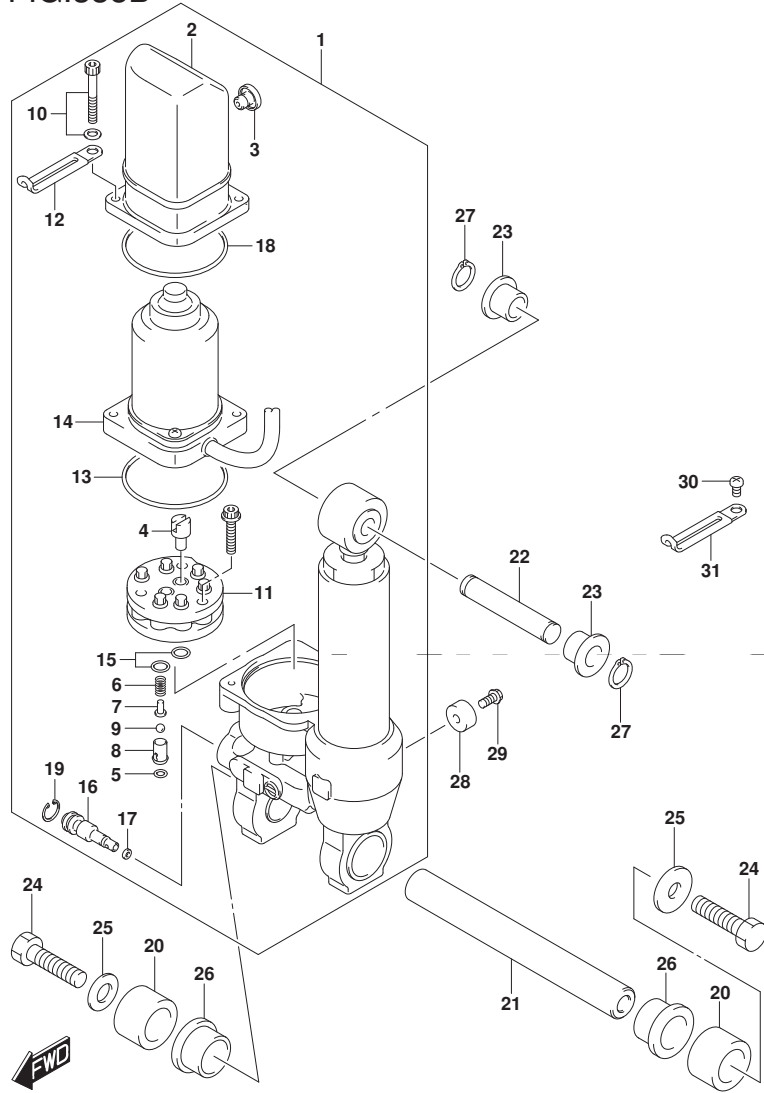

DF25A\_30A\_N00\_017\_338B  
TILT CYLINDER

FIG. 338B (1-J-11) チルト シリンダ<sup>®</sup> (DF25ATH)

見出番号	品番	品名	使用個数	備考	標準作業時間
1	48000-94L01	ハ <sup>®</sup> ワ <sup>®</sup> チルトアツシ	1		
2	48571-89J01	・リザ <sup>®</sup> -ハ <sup>®</sup>	1		
3	48572-89J01	・フ <sup>®</sup> ラケ	1		
4	48583-95E00	・シ <sup>®</sup> ヨイント, ト <sup>®</sup> ライブ	1		
5	48818-97E00	・Oリング <sup>®</sup> , ハ <sup>®</sup> ルフ <sup>®</sup> ハウジング <sup>®</sup>	1		
6	48823-89J00	・スフ <sup>®</sup> リング <sup>®</sup> , フ <sup>®</sup> レツシヤ	1		
7	48832-89J00	・ハ <sup>®</sup> ルフ <sup>®</sup> , フ <sup>®</sup> レツシヤ	1		
8	48834-89J00	・シート, ハ <sup>®</sup> ルフ <sup>®</sup>	1		
9	48842-89J00	・ホ <sup>®</sup> ール, フ <sup>®</sup> レツシヤハ <sup>®</sup> ルフ <sup>®</sup>	1		
10	48861-89J01	・ホ <sup>®</sup> ルト, リザ <sup>®</sup> -ハ <sup>®</sup>	2		
11	48510-89J00	・ホ <sup>®</sup> ンプアツシ	1		
12	29404-93J10	・クランプ <sup>®</sup>	1		
13	31123-89J10	・Oリング <sup>®</sup>	1		
14	38100-94L01	・モータアツシ, ホ <sup>®</sup> イント	1		
15	48518-87D00	・Oリング <sup>®</sup>	1		
16	48551-89J00	・ハ <sup>®</sup> ルフ <sup>®</sup> , マニユアル	1		
17	48553-97E00	・シール, ワツシヤ	1		
18	48585-89J00	・Oリング <sup>®</sup> , リザ <sup>®</sup> -ハ <sup>®</sup>	1		
19	48681-87J11	・サークルツフ	1		
20	47226-94L00	スベ <sup>®</sup> -サ, チルトシリンダ <sup>®</sup> ロアホ <sup>®</sup> -ト	2		
21	48121-94LA0	シヤフト, チルトシリンダ <sup>®</sup> ロア	1		
22	48321-94L00	シヤフト, チルトシリンダ <sup>®</sup> アツハ <sup>®</sup>	1		
23	48325-94L00	ブ <sup>®</sup> ツシユ, チルトシリンダ <sup>®</sup> アツハ <sup>®</sup>	2		
24	09100-10323	ホ <sup>®</sup> ルト(10X35)	2		
25	09160-10158	ワツシヤ(10.5X30X3)	2		
26	48326-94L00	ブ <sup>®</sup> ツシユ, チルトシリンダ <sup>®</sup> ロア	2		

DF25A\_30A\_N00\_017

FIG.338B

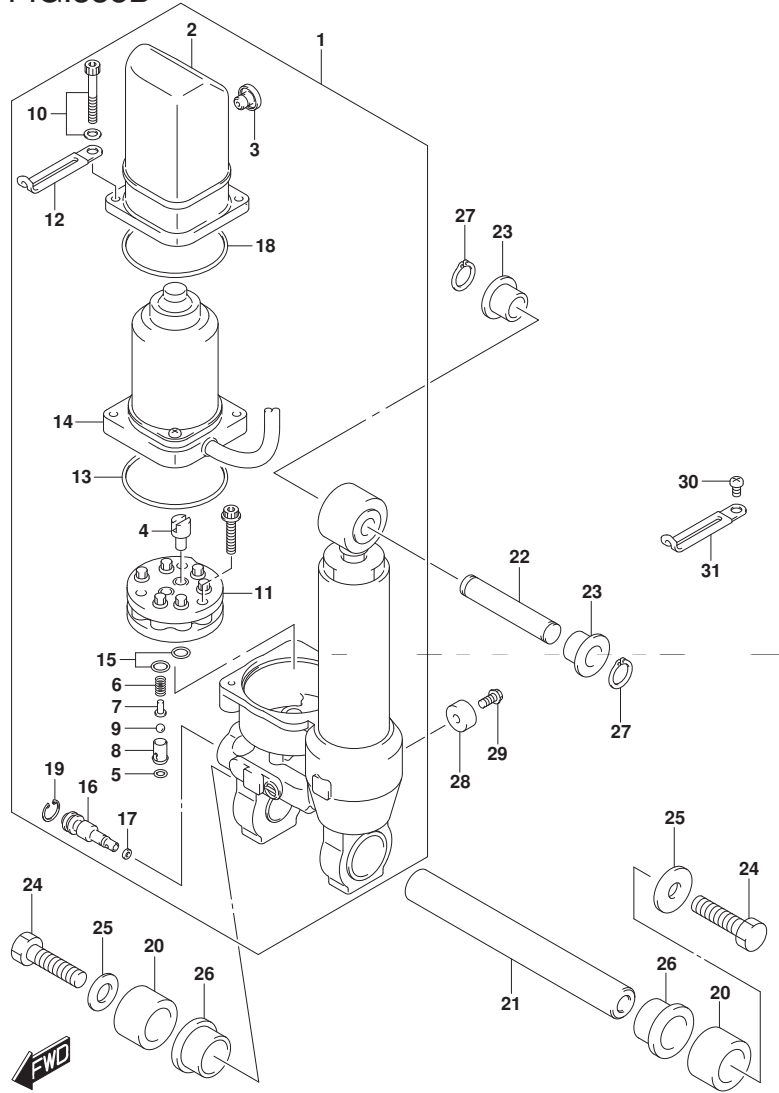

DF25A\_30A\_N00\_017\_338B  
TILT CYLINDER

FIG. 338B (1-J-12) フィルト シリンダ\* (DF25ATH)

見出番号	品番	品名	使用個数	備考	標準作業時間
27	09380-12002	スナップ リング*	2		
28	55321-87J01	アノード, フロテクション	1		
29	09103-06281	ホルト (6X14)	1		
30	09125-06063	スクリュ (6X10)	1		
31	09404-06207	クランプ, L:65	1		

DF25A\_30A\_N00\_017



FIG.338C

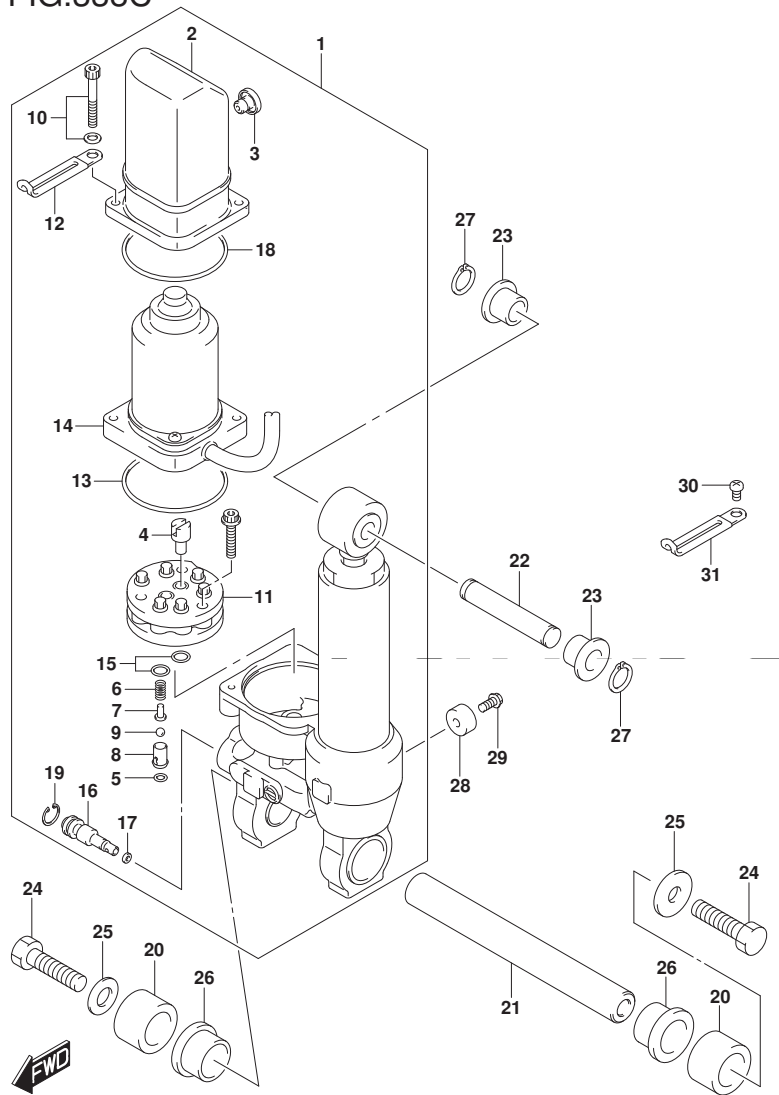

DF25A\_30A\_N00\_017\_338C  
TILT CYLINDER

FIG. 338C (1-J-13) チルト シリンダ<sup>®</sup> (DF30AT)

見出番号	品番	品名	使用個数	備考	標準作業時間
1	48000-94L01	ハ <sup>®</sup> ワ <sup>®</sup> チルトアツシ	1		
2	48571-89J01	・リザ <sup>®</sup> -ハ <sup>®</sup>	1		
3	48572-89J01	・フ <sup>®</sup> ラ <sup>®</sup> ク	1		
4	48583-95E00	・シ <sup>®</sup> ヨ <sup>®</sup> イント, ト <sup>®</sup> ライ <sup>®</sup> フ	1		
5	48818-97E00	・O <sup>®</sup> リン <sup>®</sup> ク <sup>®</sup> , ハ <sup>®</sup> ル <sup>®</sup> フ <sup>®</sup> ハ <sup>®</sup> ウ <sup>®</sup> ジ <sup>®</sup> ン <sup>®</sup> ク <sup>®</sup>	1		
6	48823-89J00	・ス <sup>®</sup> フ <sup>®</sup> リン <sup>®</sup> ク <sup>®</sup> , フ <sup>®</sup> レ <sup>®</sup> ツ <sup>®</sup> シ <sup>®</sup> ヤ	1		
7	48832-89J00	・ハ <sup>®</sup> ル <sup>®</sup> フ <sup>®</sup> , フ <sup>®</sup> レ <sup>®</sup> ツ <sup>®</sup> シ <sup>®</sup> ヤ	1		
8	48834-89J00	・シ <sup>®</sup> ート, ハ <sup>®</sup> ル <sup>®</sup> フ <sup>®</sup>	1		
9	48842-89J00	・ホ <sup>®</sup> ール, フ <sup>®</sup> レ <sup>®</sup> ツ <sup>®</sup> シ <sup>®</sup> ヤハ <sup>®</sup> ル <sup>®</sup> フ <sup>®</sup>	1		
10	48861-89J01	・ホ <sup>®</sup> ルト, リザ <sup>®</sup> -ハ <sup>®</sup>	2		
11	48510-89J00	・ホ <sup>®</sup> ン <sup>®</sup> フ <sup>®</sup> アツシ	1		
12	29404-93J10	・ク <sup>®</sup> ラン <sup>®</sup> フ <sup>®</sup>	1		
13	31123-89J10	・O <sup>®</sup> リン <sup>®</sup> ク <sup>®</sup>	1		
14	38100-94L01	・モ <sup>®</sup> ータ <sup>®</sup> アツシ, ホ <sup>®</sup> ィ <sup>®</sup> ント	1		
15	48518-87D00	・O <sup>®</sup> リン <sup>®</sup> ク <sup>®</sup>	1		
16	48551-89J00	・ハ <sup>®</sup> ル <sup>®</sup> フ <sup>®</sup> , マ <sup>®</sup> ニ <sup>®</sup> ユ <sup>®</sup> アル	1		
17	48553-97E00	・シ <sup>®</sup> ール, ワ <sup>®</sup> ツ <sup>®</sup> シ <sup>®</sup> ヤ	1		
18	48585-89J00	・O <sup>®</sup> リン <sup>®</sup> ク <sup>®</sup> , リザ <sup>®</sup> -ハ <sup>®</sup>	1		
19	48681-87J11	・サ <sup>®</sup> ー <sup>®</sup> ク <sup>®</sup> リ <sup>®</sup> ツ <sup>®</sup> フ <sup>®</sup>	1		
20	47226-94L00	ス <sup>®</sup> ペ <sup>®</sup> - <sup>®</sup> サ <sup>®</sup> , チ <sup>®</sup> ルト <sup>®</sup> シ <sup>®</sup> リ <sup>®</sup> ン <sup>®</sup> ダ <sup>®</sup> ロ <sup>®</sup> ア <sup>®</sup> ホ <sup>®</sup> - <sup>®</sup> ト	2		
21	48121-94LA0	シ <sup>®</sup> ヤ <sup>®</sup> フ <sup>®</sup> ト, チ <sup>®</sup> ルト <sup>®</sup> シ <sup>®</sup> リ <sup>®</sup> ン <sup>®</sup> ダ <sup>®</sup> ロ <sup>®</sup> ア <sup>®</sup>	1		
22	48321-94L00	シ <sup>®</sup> ヤ <sup>®</sup> フ <sup>®</sup> ト, チ <sup>®</sup> ルト <sup>®</sup> シ <sup>®</sup> リ <sup>®</sup> ン <sup>®</sup> ダ <sup>®</sup> ア <sup>®</sup> ツ <sup>®</sup> ハ <sup>®</sup>	1		
23	48325-94L00	ブ <sup>®</sup> ツ <sup>®</sup> シ <sup>®</sup> , チ <sup>®</sup> ルト <sup>®</sup> シ <sup>®</sup> リ <sup>®</sup> ン <sup>®</sup> ダ <sup>®</sup> ア <sup>®</sup> ツ <sup>®</sup> ハ <sup>®</sup>	2		
24	09100-10323	ホ <sup>®</sup> ルト (10X35)	2		
25	09160-10158	ワ <sup>®</sup> ツ <sup>®</sup> シ <sup>®</sup> ヤ (10.5X30X3)	2		
26	48326-94L00	ブ <sup>®</sup> ツ <sup>®</sup> シ <sup>®</sup> , チ <sup>®</sup> ルト <sup>®</sup> シ <sup>®</sup> リ <sup>®</sup> ン <sup>®</sup> ダ <sup>®</sup> ロ <sup>®</sup> ア <sup>®</sup>	2		

DF25A\_30A\_N00\_017

FIG.338C

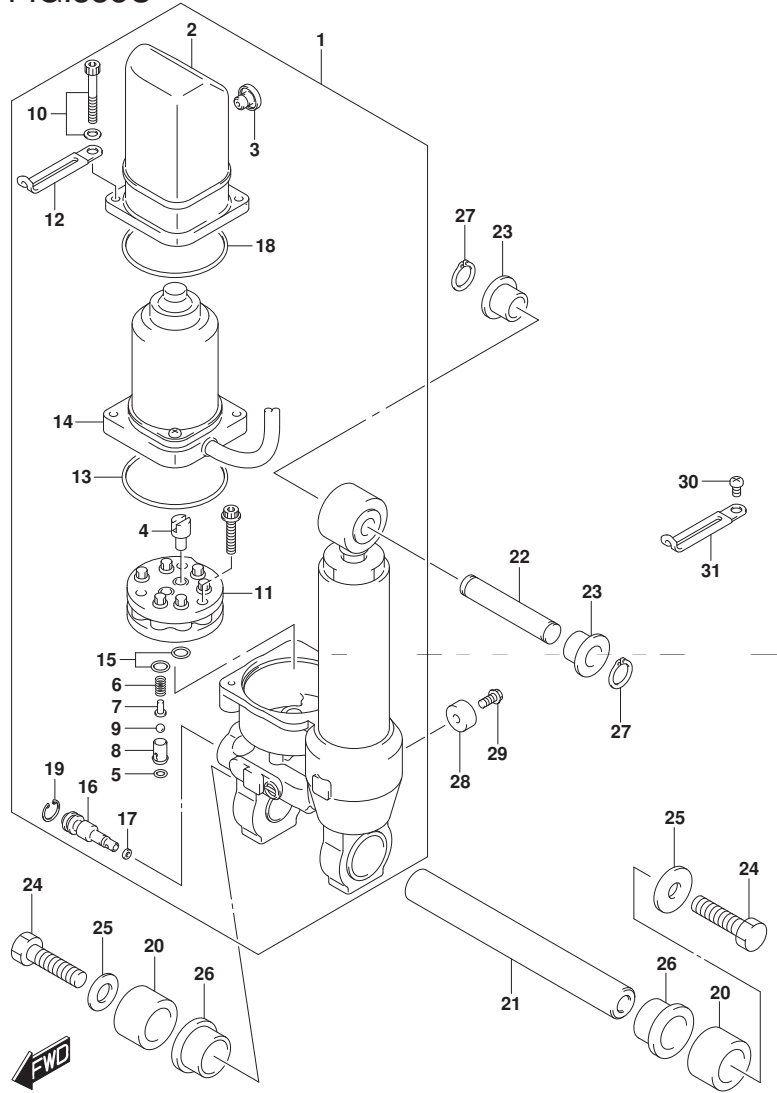
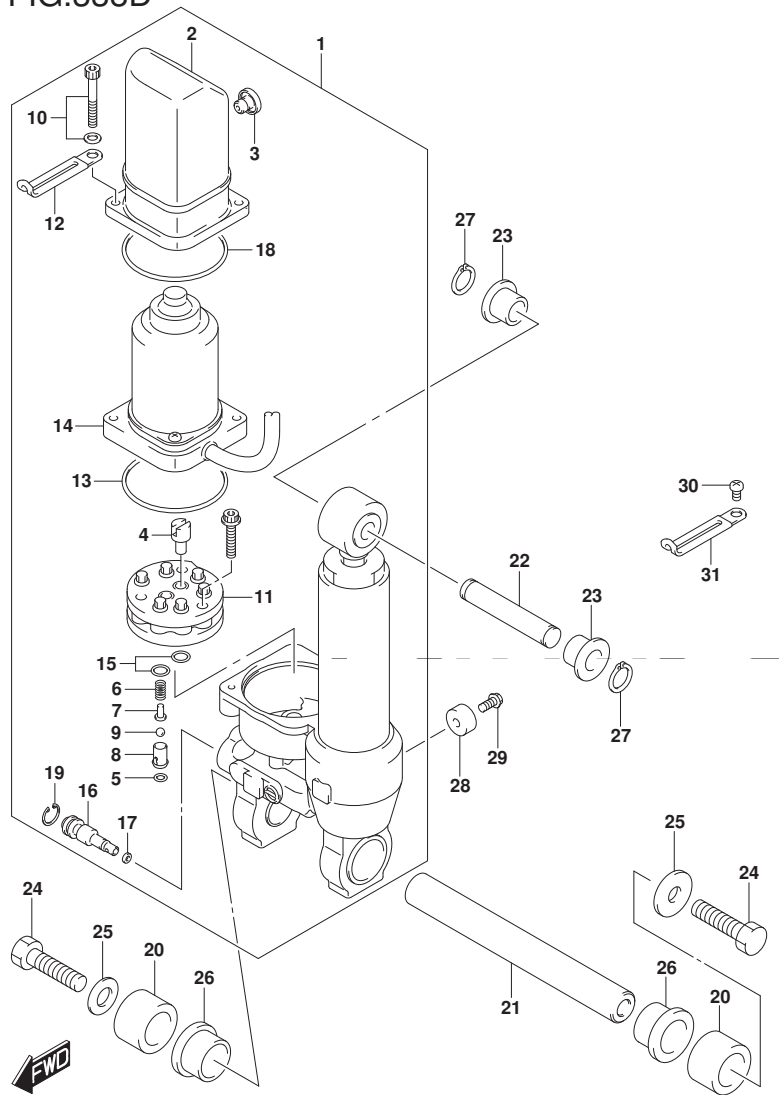

FIG. 338C (1-J-14) フィルト シリンダ (DF30AT)

見出番号	品番	品名	使用個数	備考	標準作業時間
27	09380-12002	スナップ リング	2		
28	55321-87J01	アノード, フロケーション	1		
29	09103-06281	ホルト (6X14)	1		
30	09125-06063	スクリュ (6X10)	1		
31	09404-06207	クランプ, L:65	1		

FIG.338D



DF25A\_30A\_N00\_017\_338D  
TILT CYLINDER

FIG. 338D (1-J-15) チルト シリンダ<sup>®</sup> (DF30ATH)

見出番号	品番	品名	使用個数	備考	標準作業時間
1	48000-94L01	ハ <sup>®</sup> ワ <sup>®</sup> チルトアツシ	1		
2	48571-89J01	・リザ <sup>®</sup> -ハ <sup>®</sup>	1		
3	48572-89J01	・フ <sup>®</sup> ラケ <sup>®</sup>	1		
4	48583-95E00	・シ <sup>®</sup> ヨイント, ト <sup>®</sup> ライブ <sup>®</sup>	1		
5	48818-97E00	・Oリング <sup>®</sup> , ハ <sup>®</sup> ルフ <sup>®</sup> ハウジング <sup>®</sup>	1		
6	48823-89J00	・スフ <sup>®</sup> リング <sup>®</sup> , フ <sup>®</sup> レツシヤ <sup>®</sup>	1		
7	48832-89J00	・ハ <sup>®</sup> ルフ <sup>®</sup> , フ <sup>®</sup> レツシヤ <sup>®</sup>	1		
8	48834-89J00	・シート, ハ <sup>®</sup> ルフ <sup>®</sup>	1		
9	48842-89J00	・ホ <sup>®</sup> ール, フ <sup>®</sup> レツシヤハ <sup>®</sup> ルフ <sup>®</sup>	1		
10	48861-89J01	・ホ <sup>®</sup> ルト, リザ <sup>®</sup> -ハ <sup>®</sup>	2		
11	48510-89J00	・ホ <sup>®</sup> ンプアツシ	1		
12	29404-93J10	・クランプ <sup>®</sup>	1		
13	31123-89J10	・Oリング <sup>®</sup>	1		
14	38100-94L01	・モータアツシ, ホ <sup>®</sup> イント	1		
15	48518-87D00	・Oリング <sup>®</sup>	1		
16	48551-89J00	・ハ <sup>®</sup> ルフ <sup>®</sup> , マニユアル	1		
17	48553-97E00	・シール, ワツシヤ	1		
18	48585-89J00	・Oリング <sup>®</sup> , リザ <sup>®</sup> -ハ <sup>®</sup>	1		
19	48681-87J11	・サークルツフ <sup>®</sup>	1		
20	47226-94L00	スベ <sup>®</sup> -サ, チルトシリンダ <sup>®</sup> ロアホ <sup>®</sup> -ト	2		
21	48121-94LA0	シヤフト, チルトシリンダ <sup>®</sup> ロア	1		
22	48321-94L00	シヤフト, チルトシリンダ <sup>®</sup> アツハ <sup>®</sup>	1		
23	48325-94L00	ブ <sup>®</sup> ツシユ, チルトシリンダ <sup>®</sup> アツハ <sup>®</sup>	2		
24	09100-10323	ホ <sup>®</sup> ルト(10X35)	2		
25	09160-10158	ワツシヤ(10.5X30X3)	2		
26	48326-94L00	ブ <sup>®</sup> ツシユ, チルトシリンダ <sup>®</sup> ロア	2		

DF25A\_30A\_N00\_017

FIG.338D

FIG. 338D (1-K-2) フィルト シリンダ (DF30ATH)

見出番号	品番	品名	使用個数	備考	標準作業時間
27	09380-12002	スナップ リング	2		
28	55321-87J01	アノード, フロケーション	1		
29	09103-06281	ホルト (6X14)	1		
30	09125-06063	スクリュ (6X10)	1		
31	09404-06207	クランプ, L:65	1		

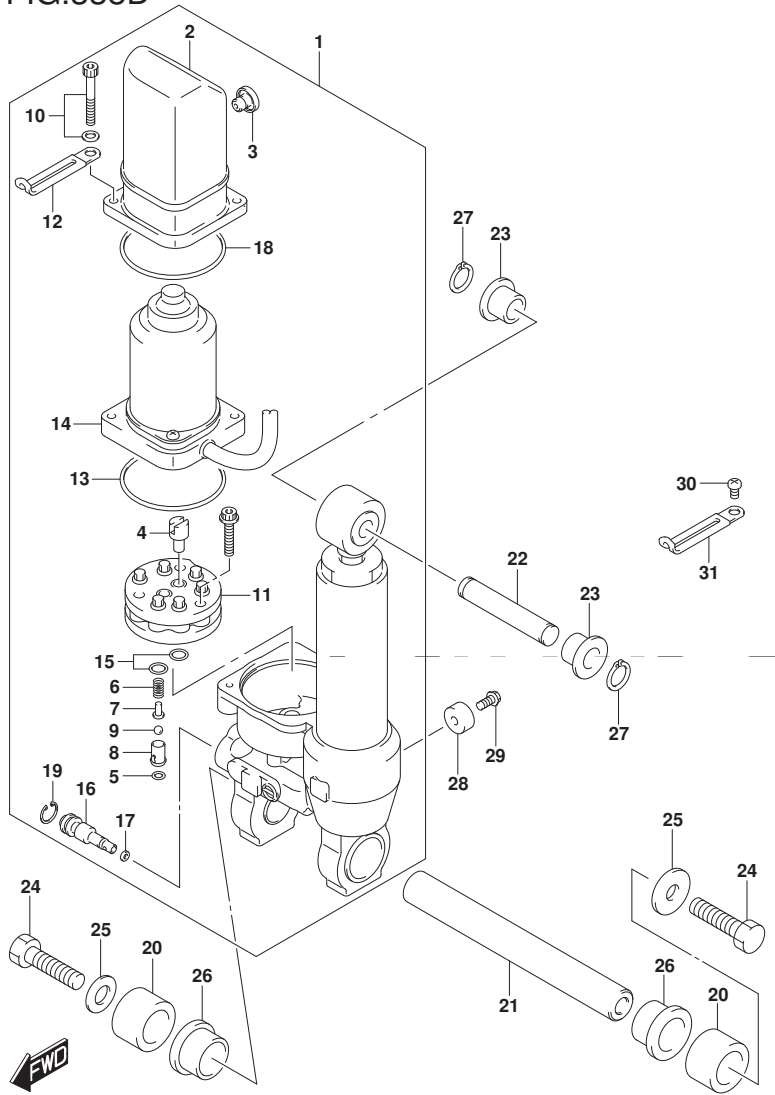

FIG.339A

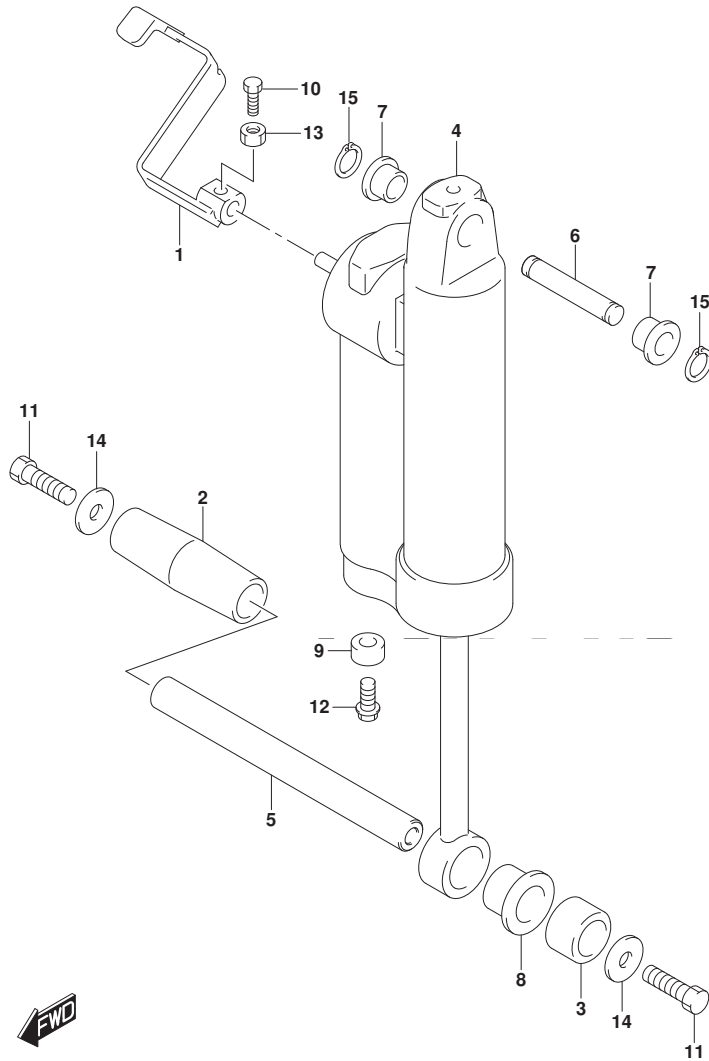

FIG. 339A (1-K-3) ガス シリンダ (DF25AQ)

見出番号	品番	品名	使用個数	備考	標準作業時間
1	45260-94LA0	レバー、リリース	1		
2	47225-94L00	スベ-サ、チルトシリンダ ロアスターホ-ド	1		
3	47226-94L00	スベ-サ、チルトシリンダ ロアホ-ド	1		
4	47400-95J02	シリンダ アツシ、ガス	1		
5	48121-94LA0	シヤフト、チルトシリンダ ロア	1		
6	48321-94L00	シヤフト、チルトシリンダ アツハ	1		
7	48325-94L00	ブツシュ、チルトシリンダ アツハ	2		
8	48326-94L00	ブツシュ、チルトシリンダ ロア	1		
9	55321-87J01	アノ-ド、フ ロケクシヨシ	1		
10	09100-06113	ホ-ルト (6X16)	1		
11	09100-10323	ホ-ルト (10X35)	2		
12	09103-06281	ホ-ルト (6X14)	1		
13	09140-06020	ナツト	1		
14	09160-10158	ワツシヤ (10. 5X30X3)	2		
15	09380-12002	スナツプ リンク	2		

FIG.339B

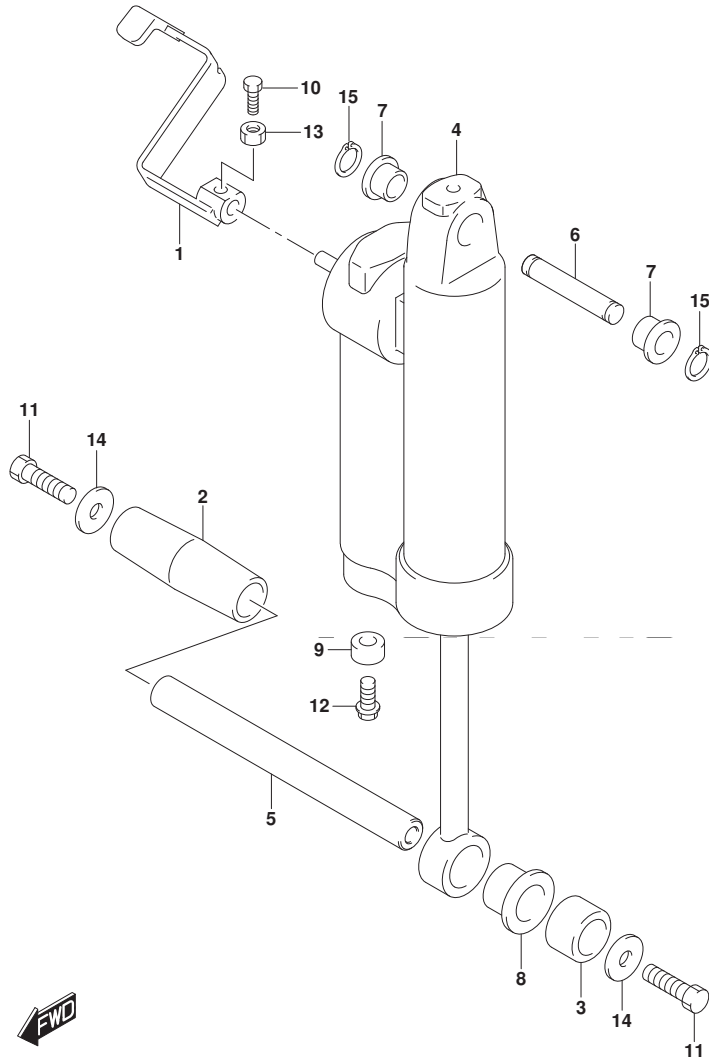

FIG. 339B (1-K-4) ガス シリンダ (DF30AQ)

見出番号	品番	品名	使用個数	備考	標準作業時間
1	45260-94LA0	レバー、リリース	1		
2	47225-94L00	スベ-サ、チルトシリンダ ロアスターホ-ド	1		
3	47226-94L00	スベ-サ、チルトシリンダ ロアホ-ド	1		
4	47400-95J02	シリンダ アツシ、ガス	1		
5	48121-94LA0	シヤフト、チルトシリンダ ロア	1		
6	48321-94L00	シヤフト、チルトシリンダ アツハ	1		
7	48325-94L00	ブツシュ、チルトシリンダ アツハ	2		
8	48326-94L00	ブツシュ、チルトシリンダ ロア	1		
9	55321-87J01	アノ-ド、フ ロケクシヨシ	1		
10	09100-06113	ホ-ルト (6X16)	1		
11	09100-10323	ホ-ルト (10X35)	2		
12	09103-06281	ホ-ルト (6X14)	1		
13	09140-06020	ナツト	1		
14	09160-10158	ワツシヤ (10. 5X30X3)	2		
15	09380-12002	スナツツ リンク	2		

FIG.340A

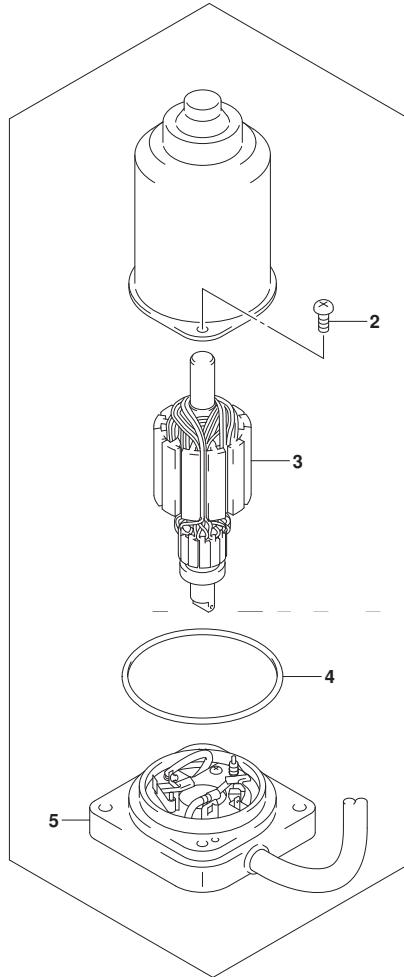

FIG. 340A (1-K-5) PTT モータ (DF25AT)

見出番号	品番	品名	使用個数	備考	標準作業時間
1	38100-94L01	モータツシ、ホイント	1		
2	31111-89J00	・スクリュ	2		
3	31311-89J00	・アマチュア	1		
4	31123-89J00	・リング	1		
5	31173-94L01	・ブラケット, PTTモータ	1		

FIG.340B

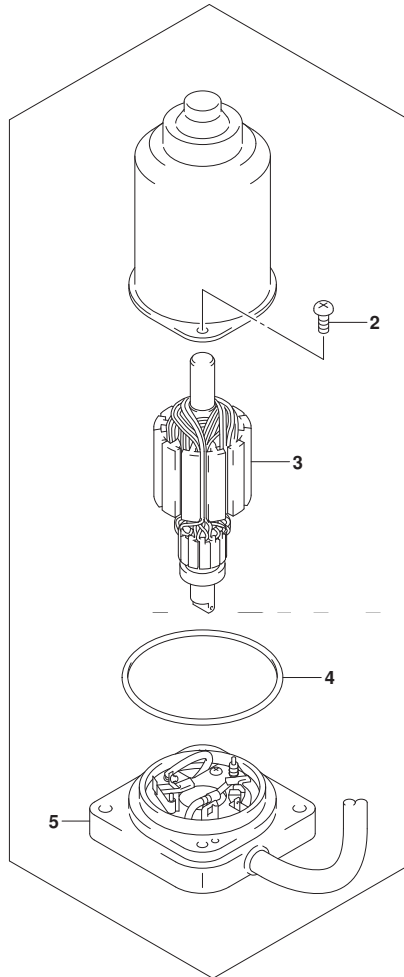

FIG. 340B (1-K-6) PTT モータ (DF25ATH)

見出番号	品番	品名	使用個数	備考	標準作業時間
1	38100-94L01	モータツシ、ホイント	1		
2	31111-89J00	・スクリュ	2		
3	31311-89J00	・アマチュア	1		
4	31123-89J00	・リング	1		
5	31173-94L01	・ブラケット, PTTモータ	1		





FIG.340C

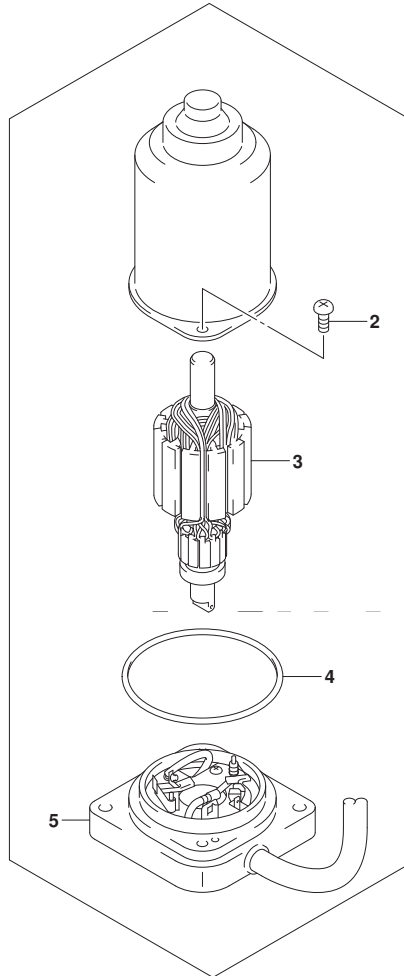

FIG. 340C (1-K-7) PTT モータ (DF30AT)

見出番号	品番	品名	使用個数	備考	標準作業時間
1	38100-94L01	モータツシ、ホイント	1		
2	31111-89J00	・スクリュ	2		
3	31311-89J00	・アマチュア	1		
4	31123-89J00	・リング	1		
5	31173-94L01	・ブラケット, PTTモータ	1		

FIG.340D

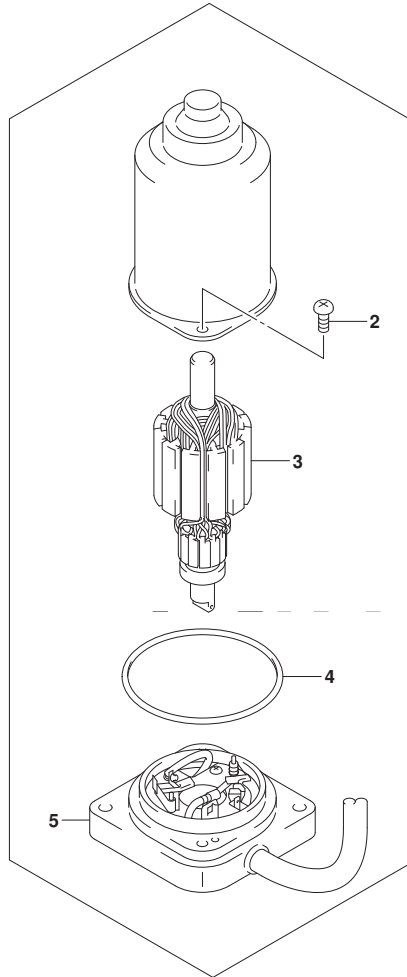

FIG. 340D (1-K-8) PTT モータ (DF30ATH)

見出番号	品番	品名	使用個数	備考	標準作業時間
1	38100-94L01	モータツシ、ホイント	1		
2	31111-89J00	・スクリュ	2		
3	31311-89J00	・アマチュア	1		
4	31123-89J00	・リング	1		
5	31173-94L01	・ブラケット, PTTモータ	1		



FIG.401A

FIG. 401A (1-K-9) エンジンホルダ

見出番号	品番	品名	使用個数	備考	標準作業時間
1	51110-94L00	ホルダ, エンジン	1		
2	51211-94L00	ガスケット, エンジンホルダ	1		
3	09116-08150	ホルト (8X27)	10		
4	09202-06023	ピン (6X10)	2		
5	09282-15009	オイルシール (14. 7X25X6. 5)	2		
6	54112-94L00	ホルト, アツハ マウント	2		
7	54125-94L00	ストツパ, アツハ マウントスラスト	4		
8	54130-94L00	マウント, アツハ	2		
9	54137-94L00	カバー, アツハ マウント	2		
10	09116-08152	ホルト (8X35)	4		
11	09140-10031	ナット	2		
12	09160-10156	ワッシャ (10. 3X16. 5X2. 5)	2		
13	54144-94L00	シール, アツハ マウント	1		
14	54145-94L00	シール, アツハ マウントNO. 2	1		

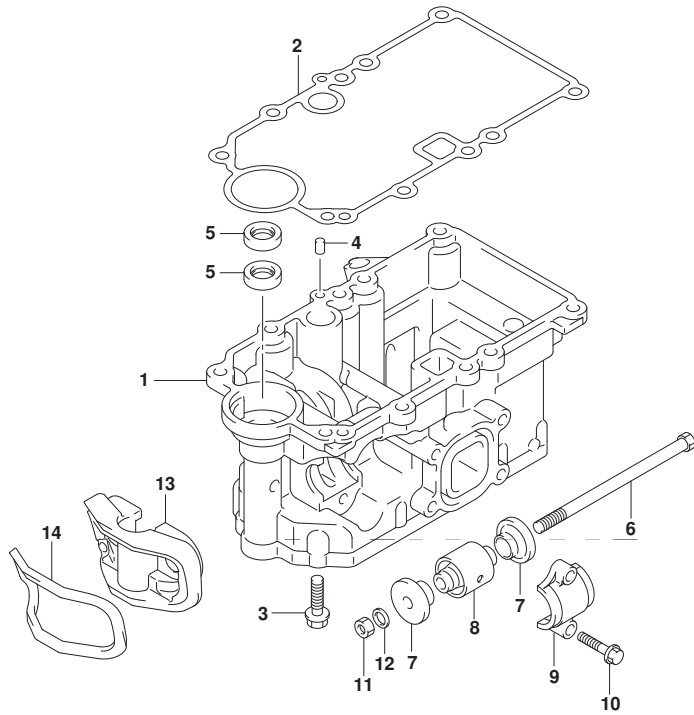

FIG.405A

FIG. 405A (1-K-10) ドライブ シャフト ハウジング (DF25AT)

見出番号	品番	品名	使用個数	備考	標準作業時間
1-1	52110-94L00-YAY	ハウジング, ドライブシャフト(S) (ブラック)	1	W/トランサム(S)	
1-2	52110-94L10-YAY	ハウジング, ドライブシャフト(L) (ブラック)	1	W/トランサム(L) W/トランサム(X)	
2	43112-94L01	・ハーフ, エキゾースト	1		
3	61155-94L00	・チューブ, ウォータインスペクション	1		
4	52113-94L00	ガasket, ドライブシャフトハウジング	1		
5	17913-93J00	ブラグ, ウォータ	1		
6	17914-93J00	ガasket, ウォータブラグ	1		
7	09116-08151	ホルト(8X30)	8		
8	09202-06023	ピン(6X10)	2		
9	09168-12017	ガasket(12X17X1)	1		
10	09248-12012	ブラグ	1		
11	54151-94L00	マウント, ロアスラスト	1		
12	54167-94L00	マウント, ロアサイト	2		
13	54211-94L00-YAY	カバー, ロアマウント(ブラック)	2		
14	54213-93901	ピン, ロアマウントカバーノック	2		
15	09116-08154	ホルト(8X40)	2		
16	09116-08162	ホルト(8X65)	2		
17	52131-94L00-YAY	ケース, エクステンション(ブラック)	1	W/トランサム(X)	
18	57130-96300	ブッシュ, ドライブシャフト	1	W/トランサム(X)	
19	09108-08104	スタッドホルト	6	W/トランサム(X)	
20	09202-06023	ピン(6X10)	2	W/トランサム(X)	

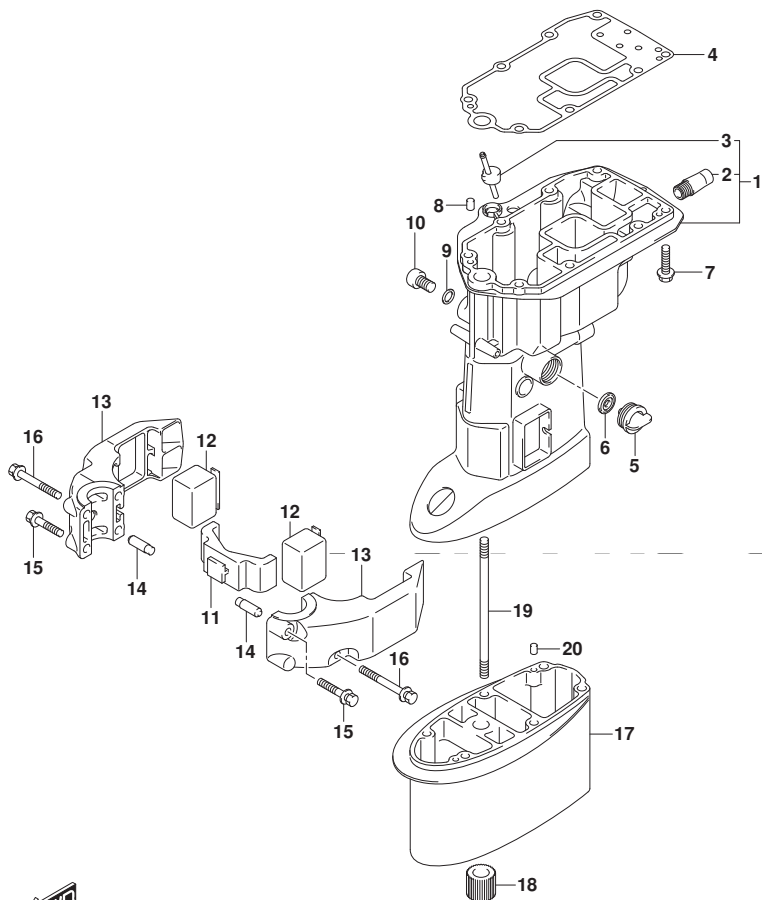

FIG.405B

FIG. 405B (1-K-11) ドライブ シャフト ハウジング (DF25ATH)

見出番号	品番	品名	使用個数	備考	標準作業時間
1-1	52110-94L00-YAY	ハウジング, ドライブシャフト(S) (ブラック)	1	W/トランサム(S)	
1-2	52110-94L10-YAY	ハウジング, ドライブシャフト(L) (ブラック)	1	W/トランサム(L) W/トランサム(X)	
2	43112-94L01	・ハブ, エキゾースト	1		
3	61155-94L00	・チューブ, ウォータインスペクション	1		
4	52113-94L00	ガasket, ドライブシャフトハウジング	1		
5	17913-93J00	ブラケット, ウォータ	1		
6	17914-93J00	ガasket, ウォータブラケット	1		
7	09116-08151	ホルト(8X30)	8		
8	09202-06023	ピン(6X10)	2		
9	09168-12017	ガasket(12X17X1)	1		
10	09248-12012	ブラケット	1		
11	54151-94L00	マウント, ロアスラスト	1		
12	54167-94L00	マウント, ロアサイト	2		
13	54211-94L00-YAY	カバー, ロアマウント(ブラック)	2		
14	54213-93901	ピン, ロアマウントカバーノック	2		
15	09116-08154	ホルト(8X40)	2		
16	09116-08162	ホルト(8X65)	2		
17	52131-94L00-YAY	ケース, エクステンション(ブラック)	1	W/トランサム(X)	
18	57130-96300	ブッシュ, ドライブシャフト	1	W/トランサム(X)	
19	09108-08104	スタッドホルト	6	W/トランサム(X)	
20	09202-06023	ピン(6X10)	2	W/トランサム(X)	

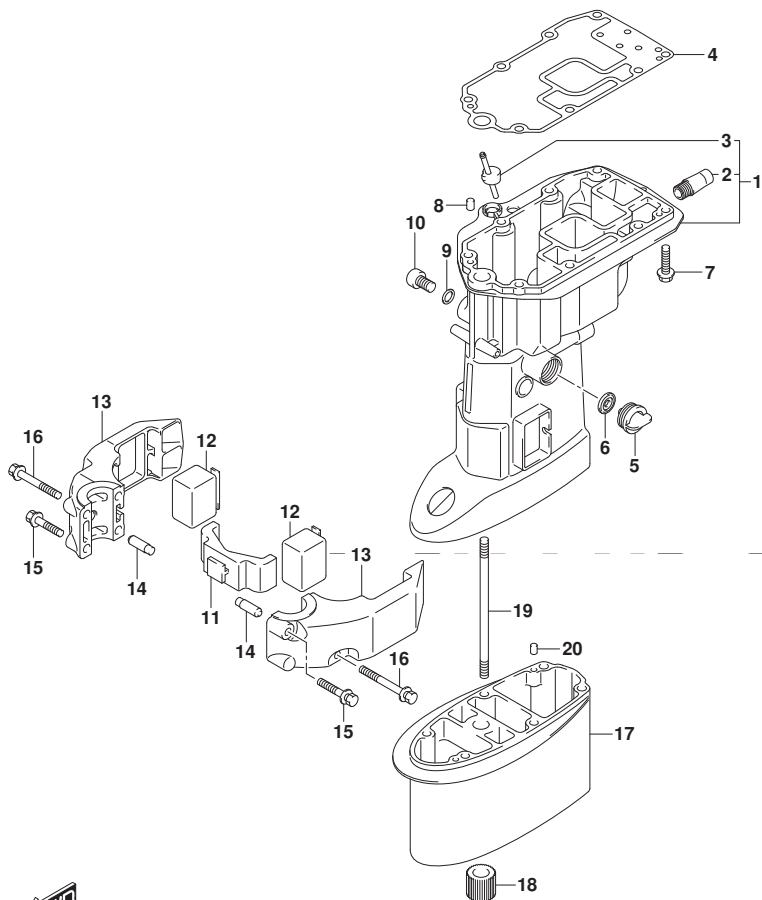

FIG.405C

FIG. 405C (1-K-12) ドライブ シャフト ハウジング (DF25AQ)

見出番号	品番	品名	使用個数	備考	標準作業時間
1-1	52110-94L00-YAY	ハウジング, ドライブシャフト(S) (ブラック)	1	W/トランサム(S)	
1-2	52110-94L10-YAY	ハウジング, ドライブシャフト(L) (ブラック)	1	W/トランサム(L) W/トランサム(X)	
2	43112-94L01	・ハーフ, エキゾースト	1		
3	61155-94L00	・チューブ, ウォータインスペクション	1		
4	52113-94L00	ガスカート, ドライブシャフトハウジング	1		
5	17913-93J00	ブラグ, ウォータ	1		
6	17914-93J00	ガスカート, ウォータブラグ	1		
7	09116-08151	ホルト(8X30)	8		
8	09202-06023	ピン(6X10)	2		
9	09168-12017	ガスカート(12X17X1)	1		
10	09248-12012	ブラグ	1		
11	54151-94L00	マウント, ロアスラスト	1		
12	54167-94L00	マウント, ロアサイト	2		
13	54211-94L00-YAY	カバー, ロアマウント(ブラック)	2		
14	54213-93901	ピン, ロアマウントカバーノック	2		
15	09116-08154	ホルト(8X40)	2		
16	09116-08162	ホルト(8X65)	2		
17	52131-94L00-YAY	ケース, エクステンション(ブラック)	1	W/トランサム(X)	
18	57130-96300	ブッシュ, ドライブシャフト	1	W/トランサム(X)	
19	09108-08104	スタッドホルト	6	W/トランサム(X)	
20	09202-06023	ピン(6X10)	2	W/トランサム(X)	

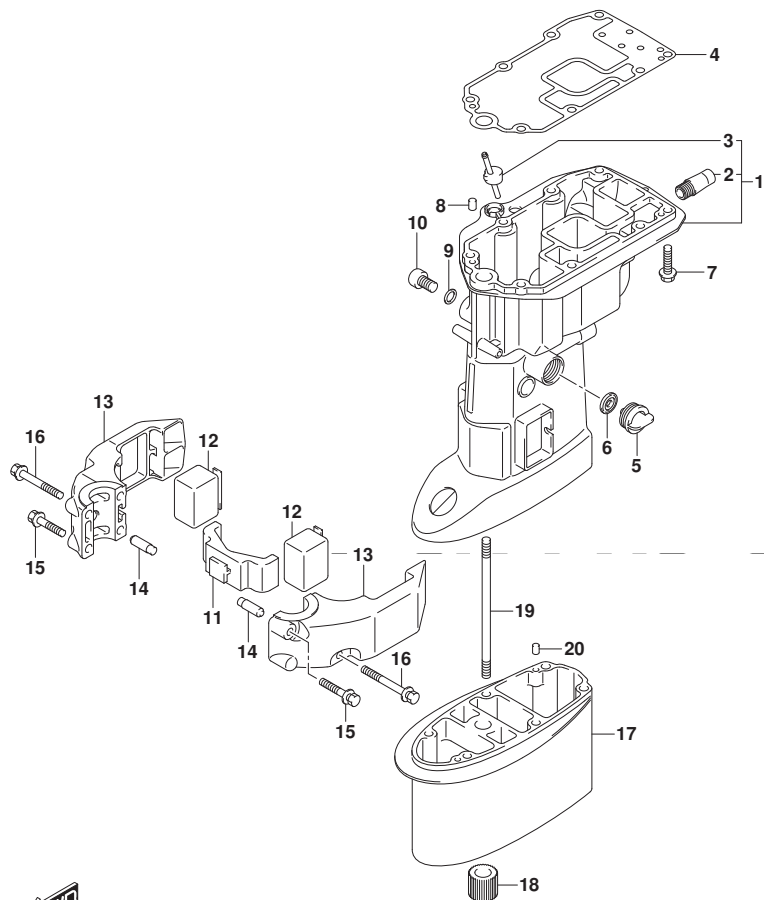

FIG.405D

FIG. 405D (1-K-13) ドライブ シャフト ハウジング (DF30A)

見出番号	品番	品名	使用個数	備考	標準作業時間
1-1	52110-94L00-YAY	ハウジング, ドライブシャフト(S) (ブラック)	1	W/トランサム(S)	
1-2	52110-94L10-YAY	ハウジング, ドライブシャフト(L) (ブラック)	1	W/トランサム(L)	
2	43112-94L01	・パイク, エキゾースト	1		
3	61155-94L00	・チューブ, ウォータインスペクション	1		
4	52113-94L00	ガスケット, ドライブシャフトハウジング	1		
5	17913-93J00	ブラグ, ウォータ	1		
6	17914-93J00	ガスケット, ウォータブラグ	1		
7	09116-08151	ボルト(8X30)	8		
8	09202-06023	ピン(6X10)	2		
9	09168-12017	ガスケット(12X17X1)	1		
10	09248-12012	ブラグ	1		
11	54151-94L00	マウント, ロアスラスト	1		
12	54167-94L00	マウント, ロアサイト	2		
13	54211-94L00-YAY	カバー, ロアマウント(ブラック)	2		
14	54213-93901	ピン, ロアマウントカバーノック	2		
15	09116-08154	ボルト(8X40)	2		
16	09116-08162	ボルト(8X65)	2		

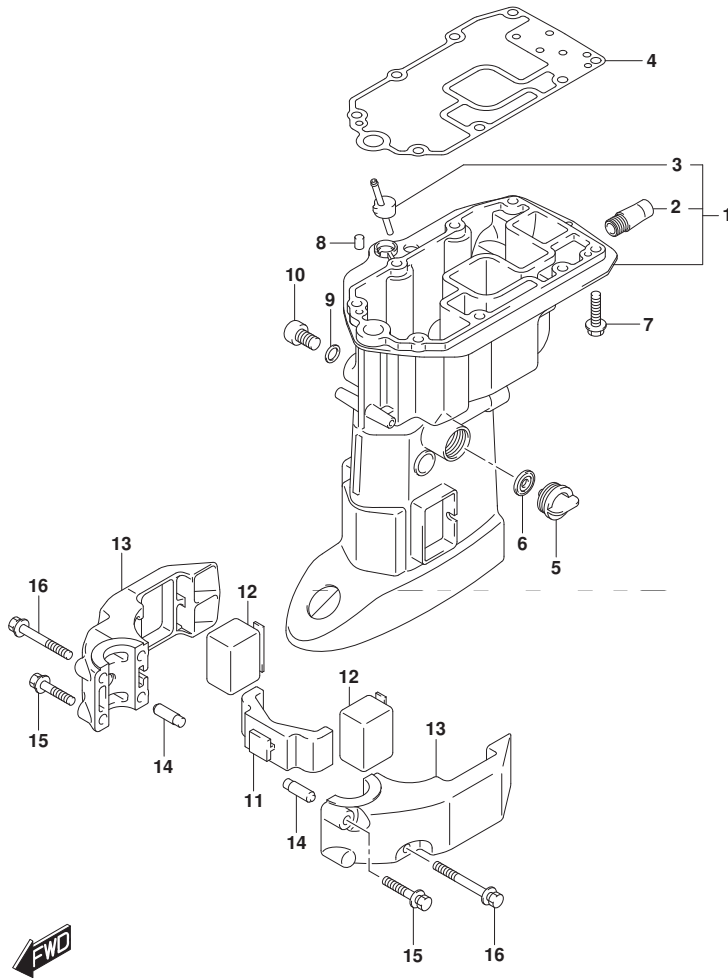

FIG.405E

FIG. 405E (1-K-14) ドライブ シャフト ハウジング (DF30AT)

見出番号	品番	品名	使用個数	備考	標準作業時間
1-1	52110-94L00-YAY	ハウジング, ドライブシャフト(S) (ブラック)	1	W/トランサム(S)	
1-2	52110-94L10-YAY	ハウジング, ドライブシャフト(L) (ブラック)	1	W/トランサム(L) W/トランサム(X)	
2	43112-94L01	・ハブ, エキゾースト	1		
3	61155-94L00	・チューブ, ウォータインスペクション	1		
4	52113-94L00	ガasket, ドライブシャフトハウジング	1		
5	17913-93J00	ブラケット, ウォータ	1		
6	17914-93J00	ガasket, ウォータブラケット	1		
7	09116-08151	ホルト(8X30)	8		
8	09202-06023	ピン(6X10)	2		
9	09168-12017	ガasket(12X17X1)	1		
10	09248-12012	ブラケット	1		
11	54151-94L00	マウント, ロアスラスト	1		
12	54167-94L00	マウント, ロアサイト	2		
13	54211-94L00-YAY	カバー, ロアマウント(ブラック)	2		
14	54213-93901	ピン, ロアマウントカバーノック	2		
15	09116-08154	ホルト(8X40)	2		
16	09116-08162	ホルト(8X65)	2		
17	52131-94L00-YAY	ケース, エクステンション(ブラック)	1	W/トランサム(X)	
18	57130-96300	ブッシュ, ドライブシャフト	1	W/トランサム(X)	
19	09108-08104	スタッドホルト	6	W/トランサム(X)	
20	09202-06023	ピン(6X10)	2	W/トランサム(X)	

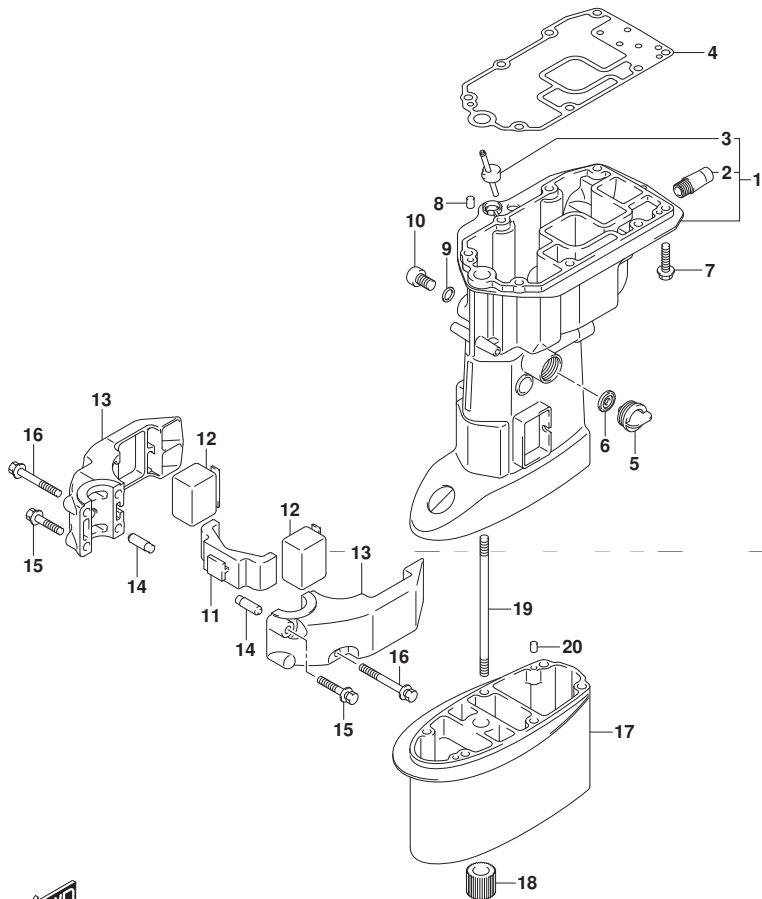



FIG.405F

FIG. 405F (1-K-15) ドライブ シャフト ハウジング (DF30ATH)

見出番号	品番	品名	使用個数	備考	標準作業時間
1-1	52110-94L00-YAY	ハウジング, ドライブシャフト(S) (ブラック)	1	W/トランサム(S)	
1-2	52110-94L10-YAY	ハウジング, ドライブシャフト(L) (ブラック)	1	W/トランサム(L) W/トランサム(X)	
2	43112-94L01	・ハブ, エキゾースト	1		
3	61155-94L00	・チューブ, ウォータインスペクション	1		
4	52113-94L00	ガasket, ドライブシャフトハウジング	1		
5	17913-93J00	ブラグ, ウォータ	1		
6	17914-93J00	ガasket, ウォータブラグ	1		
7	09116-08151	ホルト(8X30)	8		
8	09202-06023	ピン(6X10)	2		
9	09168-12017	ガasket(12X17X1)	1		
10	09248-12012	ブラグ	1		
11	54151-94L00	マウント, ロアスラスト	1		
12	54167-94L00	マウント, ロアサイト	2		
13	54211-94L00-YAY	カバー, ロアマウント(ブラック)	2		
14	54213-93901	ピン, ロアマウントカバーノック	2		
15	09116-08154	ホルト(8X40)	2		
16	09116-08162	ホルト(8X65)	2		
17	52131-94L00-YAY	ケース, エクステンション(ブラック)	1	W/トランサム(X)	
18	57130-96300	ブッシュ, ドライブシャフト	1	W/トランサム(X)	
19	09108-08104	スタッドホルト	6	W/トランサム(X)	
20	09202-06023	ピン(6X10)	2	W/トランサム(X)	

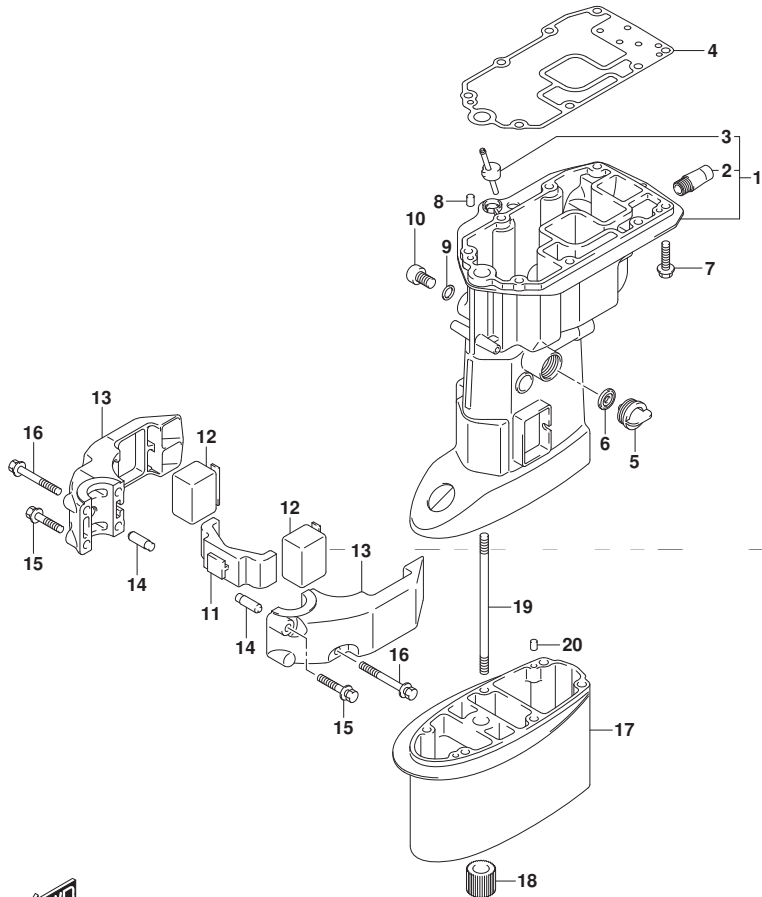

FIG.405G

FIG. 405G (1-L-2) ドライブシャフトハウジング (DF30AQ)

見出番号	品番	品名	使用個数	備考	標準作業時間
1-1	52110-94L00-YAY	ハウジング, ドライブシャフト(S) (ブラック)	1	W/トランサム(S)	
1-2	52110-94L10-YAY	ハウジング, ドライブシャフト(L) (ブラック)	1	W/トランサム(L) W/トランサム(X)	
2	43112-94L01	・ハブ, エキゾースト	1		
3	61155-94L00	・チューブ, ウォータインスペクション	1		
4	52113-94L00	ガasket, ドライブシャフトハウジング	1		
5	17913-93J00	ブラグ, ウォータ	1		
6	17914-93J00	ガasket, ウォータブラグ	1		
7	09116-08151	ホルト(8X30)	8		
8	09202-06023	ピン(6X10)	2		
9	09168-12017	ガasket(12X17X1)	1		
10	09248-12012	ブラグ	1		
11	54151-94L00	マウント, ロアラスト	1		
12	54167-94L00	マウント, ロアサイド	2		
13	54211-94L00-YAY	カバー, ロアマウント(ブラック)	2		
14	54213-93901	ピン, ロアマウントカバーノック	2		
15	09116-08154	ホルト(8X40)	2		
16	09116-08162	ホルト(8X65)	2		
17	52131-94L00-YAY	ケース, エクステンション(ブラック)	1	W/トランサム(X)	
18	57130-96300	ブッシュ, ドライブシャフト	1	W/トランサム(X)	
19	09108-08104	スタッドホルト	6	W/トランサム(X)	
20	09202-06023	ピン(6X10)	2	W/トランサム(X)	

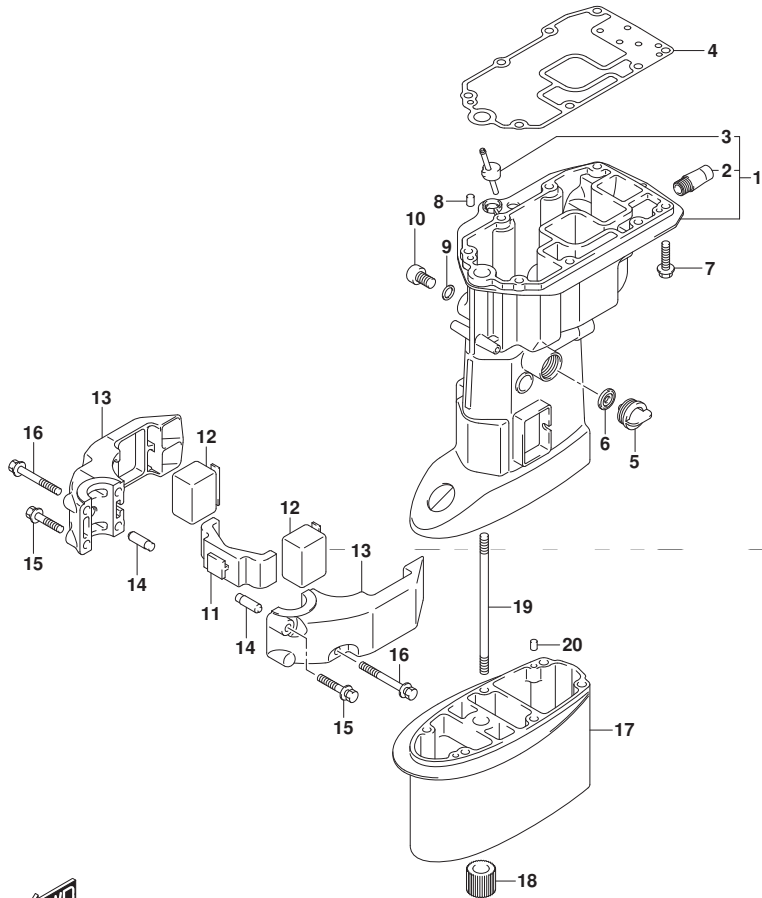

FIG.407A

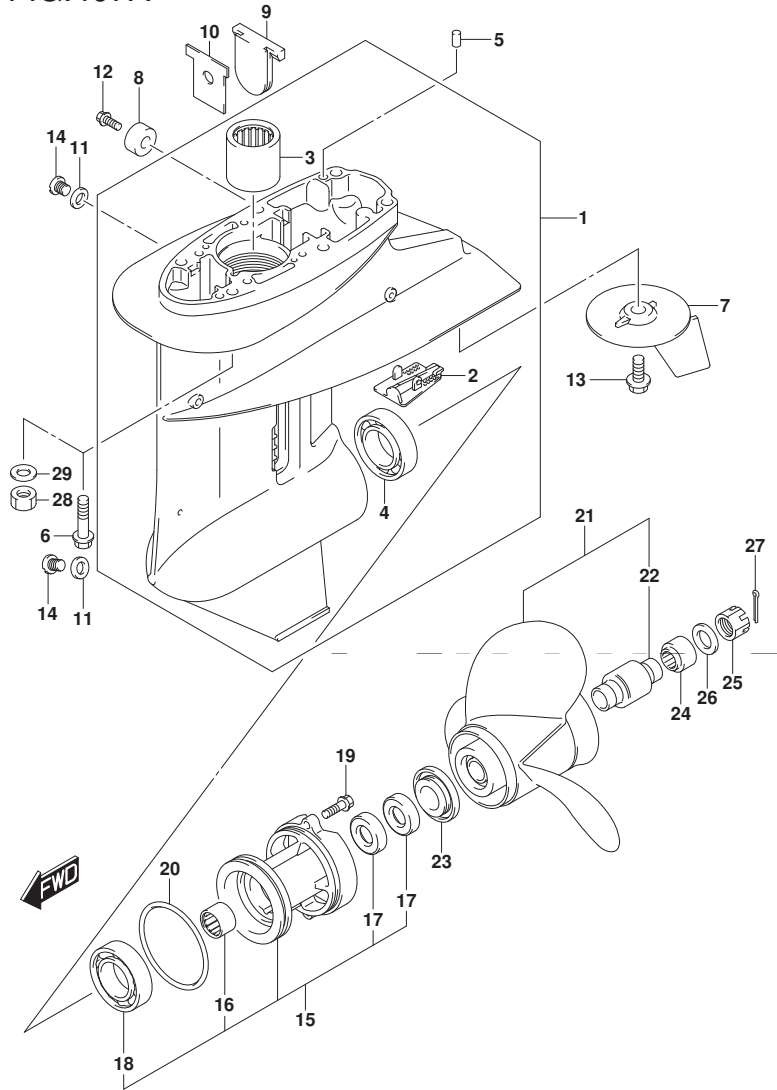

FIG. 407A (1-L-3) ギヤケース (DF25AT)

見出番号	品番	品名	使用個数	備考	標準作業時間
1	55100-94L00-YAY	ケースアッシ, ギヤ(フ)ラック)	1		
2	55114-963L0	カバー, ギヤケーススタ	1		
3	09263-20046	ベアリング (20. 6X27X25. 4)	1		
4	09265-25047	ベアリング (25X52X16. 25)	1		
5	09202-06023	ピン (6X10)	2		
6	09116-08154	ホルト (8X40)	6	W/トランサム (S)	
7	55125-96310	タブ, トリム	1	W/トランサム (L)	
8	55321-87J01	アノード, フロケーション	1		
9	55332-94L00	ラバー, エキゾーストシール	1		
10	55333-94L00	プレート, エキゾーストシール	1		
11	59178-97J00	ガスケット, トレーンブラグ	2		
12	09103-06281	ホルト (6X14)	1		
13	09116-08147	ホルト (8X16)	1		
14	09248-08001	ブラグ (8X7. 5)	2		
15	56120-91L11-YAY	ハウジング, フロントラシャフトベアリング	1		
16	09263-20047	ベアリング (20X26X20)	1		
17	09289-20L01	オイルシール	2		
18	08113-60060	ベアリング	1		
19	09116-06229	ホルト (6X25)	2		
20	09280-75002	Oリング (D: 3. 5, ID: 68. 6)	1		
21-1	58100-91L40-019	ブローラ (3X10-1/4X10)	1		
21-2	58100-96421-019	ブローラ (3X10-1/4X11)	1		
21-3	58100-91L20-019	ブローラ (3X10-1/4X12)	1		
21-4	58100-91L30-019	ブローラ (3X10-1/4X13)	1		
21-5	58100-95D01-019	ブローラ (3X10-1/4X14)	1		

FIG.407A

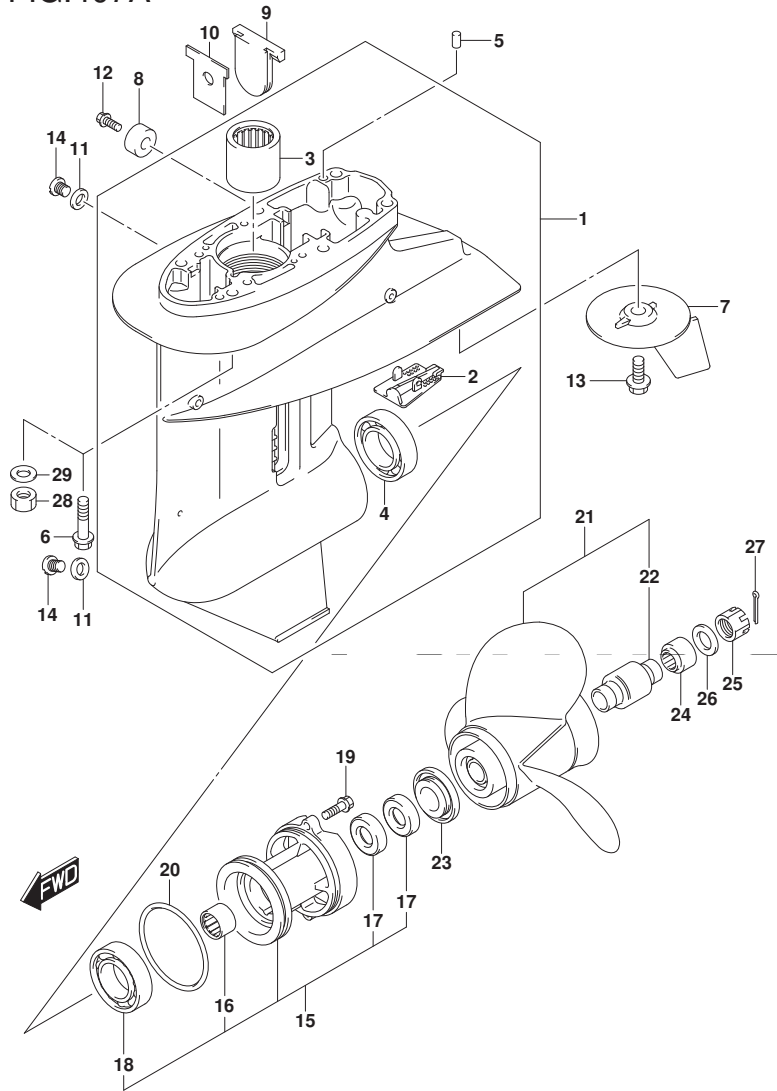

FIG. 407A (1-L-4) ギヤケース (DF25AT)

見出番号	品番	品名	使用個数	備考	標準作業時間
21-6	58100-96372-019	ブローラ(3X10-1/4X9)	1		
21-7	58100-96472-019	ブローラ(3X10-1/4X10)	1		
21-8	58100-96482-019	ブローラ(3X10-1/4X12)	1		
21-9	58100-96462-019	ブローラ(3X10-1/4X15)	1	OPT	
21-10	58100-96492-019	ブローラ(3X10-1/4X13)	1	OPT	
22	58120-96401	・ブッシュ, ブローラ	1		
23	57632-91L00	ストッパ, ブローラブッシュ	1		
24	57633-96300	スペーサ, ブローラナット	1		
25	09141-14008	ナット	1		
26	09160-14028	ワッシャ(14. 5X30X2. 5)	1		
27	09204-03003	コックピン	1		
28	09140-08023-XC0	ナット	6	W/トランスム(X)	
29	09160-08082	ワッシャ(8. 5X16X1. 2)	6	W/トランスム(X)	

FIG.407B

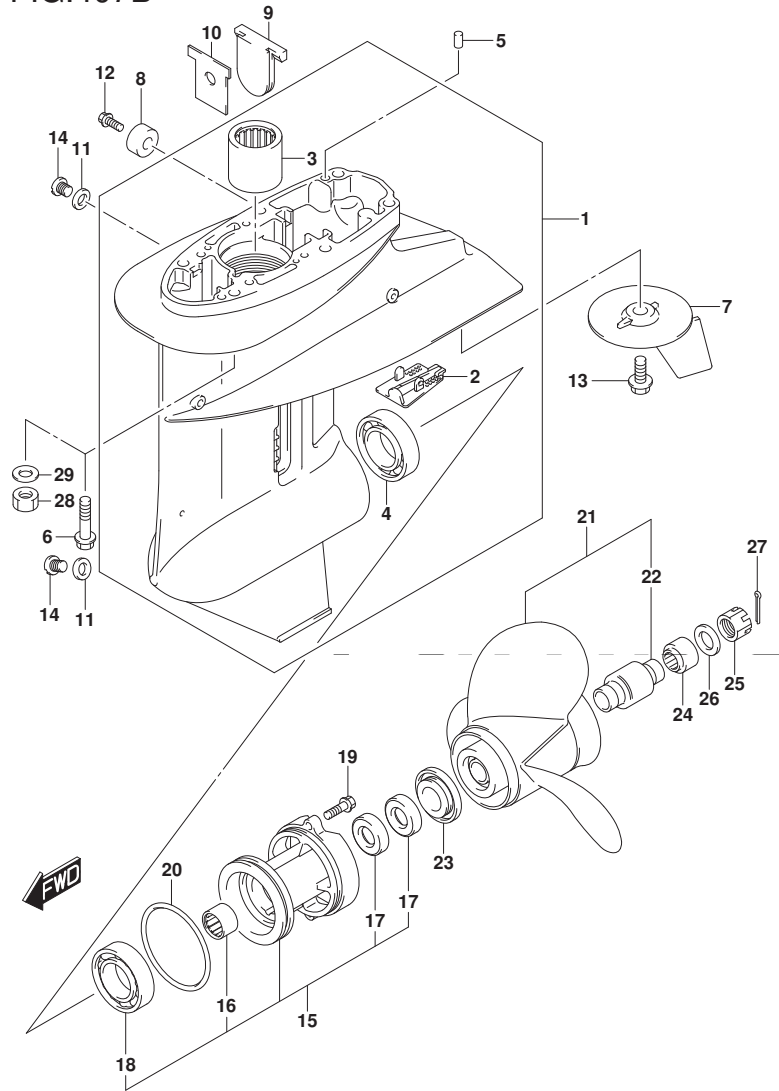
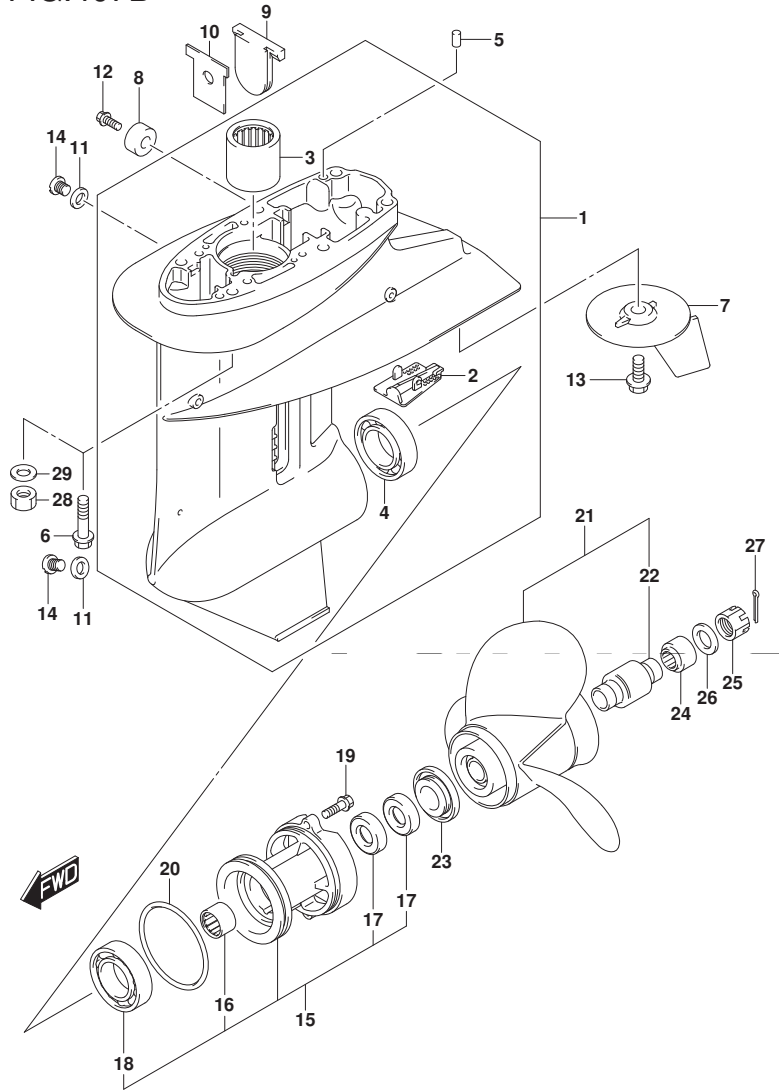

FIG.407B (1-L-5) ギヤケース (DF25ATH)

見出番号	品番	品名	使用個数	備考	標準作業時間
1	55100-94L00-YAY	ケースアツシ, ギヤ(フ)ラツク	1		
2	55114-963L0	・カバー, ギヤケーススタ	1		
3	09263-20046	・ベアリング (20. 6X27X25. 4)	1		
4	09265-25047	・ベアリング (25X52X16. 25)	1		
5	09202-06023	ピン (6X10)	2		
6	09116-08154	ホルト (8X40)	6	W/トランサム (S)	
7	55125-96310	タブ, トリム	1	W/トランサム (L)	
8	55321-87J01	アノード, フロケーション	1		
9	55332-94L00	ラバー, エキゾーストシール	1		
10	55333-94L00	プレート, エキゾーストシール	1		
11	59178-97J00	ガスケット, トレーンブラグ	2		
12	09103-06281	ホルト (6X14)	1		
13	09116-08147	ホルト (8X16)	1		
14	09248-08001	ブラグ (8X7. 5)	2		
15	56120-91L11-YAY	ハウジング, プローキシフトベアリング	1		
16	09263-20047	・ベアリング (20X26X20)	1		
17	09289-20L01	・オイルシール	2		
18	08113-60060	・ベアリング	1		
19	09116-06229	ホルト (6X25)	2		
20	09280-75002	Oリング (D: 3. 5, ID: 68. 6)	1		
21-1	58100-91L40-019	ブローラ (3X10-1/4X10)	1		
21-2	58100-96421-019	ブローラ (3X10-1/4X11)	1		
21-3	58100-91L20-019	ブローラ (3X10-1/4X12)	1		
21-4	58100-91L30-019	ブローラ (3X10-1/4X13)	1		
21-5	58100-95D01-019	ブローラ (3X10-1/4X14)	1		

FIG.407B



DF25A\_30A\_N00\_017\_407B  
GEAR CASE

FIG.407B (1-L-6) ギヤケース (DF25ATH)

見出番号	品番	品名	使用個数	備考	標準作業時間
21-6	58100-96372-019	ブローラ(3X10-1/4X9)	1		
21-7	58100-96472-019	ブローラ(3X10-1/4X10)	1		
21-8	58100-96482-019	ブローラ(3X10-1/4X12)	1		
21-9	58100-96462-019	ブローラ(3X10-1/4X15)	1	OPT	
21-10	58100-96492-019	ブローラ(3X10-1/4X13)	1	OPT	
22	58120-96401	・ブッシュ, ブローラ	1		
23	57632-91L00	ストッパ, ブローラブッシュ	1		
24	57633-96300	スペーサ, ブローラナット	1		
25	09141-14008	ナット	1		
26	09160-14028	ワッシャ(14.5X30X2.5)	1		
27	09204-03003	コックピソ	1		
28	09140-08023-XC0	ナット	6	W/トランスム(X)	
29	09160-08082	ワッシャ(8.5X16X1.2)	6	W/トランスム(X)	

DF25A\_30A\_N00\_017

FIG.407C

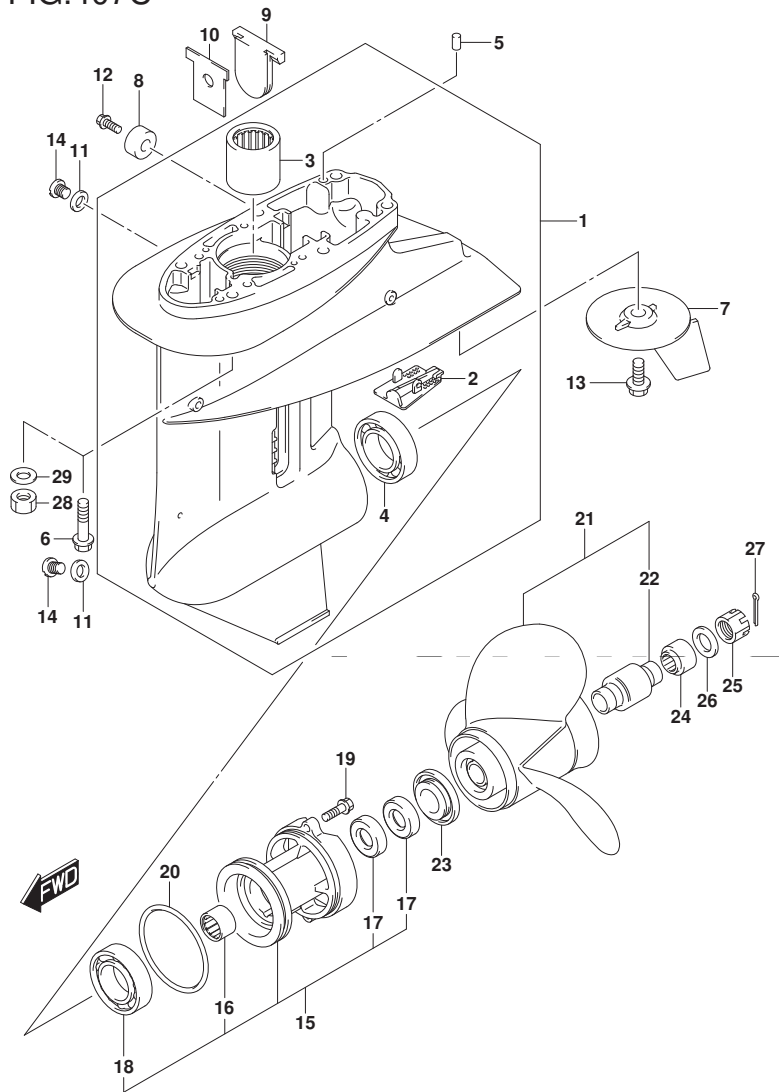
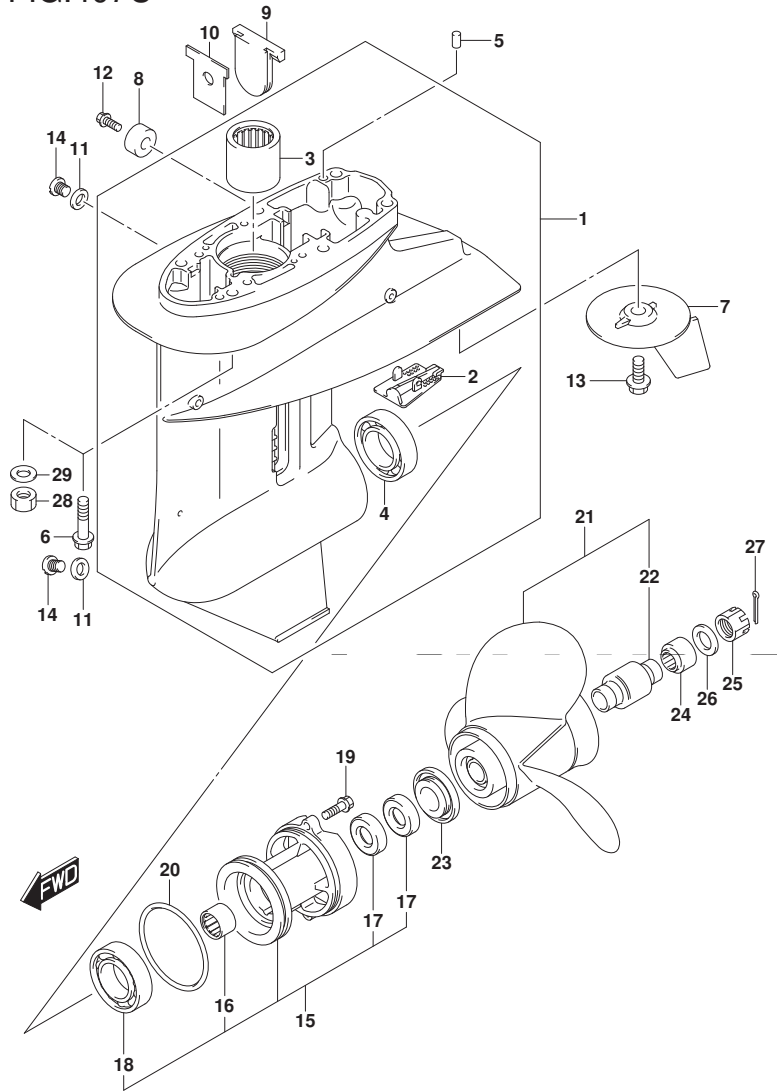

FIG. 407C (1-L-7) ギヤケース (DF25AQ)

見出番号	品番	品名	使用個数	備考	標準作業時間
1	55100-94L00-YAY	ケースアッシ, ギヤ(フッソク)	1		
2	55114-963L0	カバー, ギヤケーススタ	1		
3	09263-20046	ベアリング (20. 6X27X25. 4)	1		
4	09265-25047	ベアリング (25X52X16. 25)	1		
5	09202-06023	ピン (6X10)	2		
6	09116-08154	ホルト (8X40)	6	W/トランサム (S)	
				W/トランサム (L)	
7	55125-96310	タブ, トリム	1		
8	55321-87J01	アノード, フロケーション	1		
9	55332-94L00	ラバー, エキゾーストシール	1		
10	55333-94L00	プレート, エキゾーストシール	1		
11	59178-97J00	ガスケット, トレーンブラグ	2		
12	09103-06281	ホルト (6X14)	1		
13	09116-08147	ホルト (8X16)	1		
14	09248-08001	ブラグ (8X7. 5)	2		
15	56120-91L11-YAY	ハウジング, プローキシフトベアリング	1		
16	09263-20047	ベアリング (20X26X20)	1		
17	09289-20L01	オイルシール	2		
18	08113-60060	ベアリング	1		
19	09116-06229	ホルト (6X25)	2		
20	09280-75002	Oリング (D: 3. 5, ID: 68. 6)	1		
21-1	58100-91L40-019	ブローラ (3X10-1/4X10)	1		
21-2	58100-96421-019	ブローラ (3X10-1/4X11)	1		
21-3	58100-91L20-019	ブローラ (3X10-1/4X12)	1		
21-4	58100-91L30-019	ブローラ (3X10-1/4X13)	1		
21-5	58100-95D01-019	ブローラ (3X10-1/4X14)	1		

FIG.407C



DF25A\_30A\_N00\_017\_407C  
GEAR CASE

FIG. 407C (1-L-8) ギヤケース (DF25AQ)

見出番号	品番	品名	使用個数	備考	標準作業時間
21-6	58100-96372-019	ブローラ(3X10-1/4X9)	1		
21-7	58100-96472-019	ブローラ(3X10-1/4X10)	1		
21-8	58100-96482-019	ブローラ(3X10-1/4X12)	1		
21-9	58100-96462-019	ブローラ(3X10-1/4X15)	1	OPT	
21-10	58100-96492-019	ブローラ(3X10-1/4X13)	1	OPT	
22	58120-96401	・ブッシュ, ブローラ	1		
23	57632-91L00	ストッパ, ブローラブッシュ	1		
24	57633-96300	スペーサ, ブローラナット	1		
25	09141-14008	ナット	1		
26	09160-14028	ワッシャ(14.5X30X2.5)	1		
27	09204-03003	コックピン	1		
28	09140-08023-XC0	ナット	6	W/トランスム(X)	
29	09160-08082	ワッシャ(8.5X16X1.2)	6	W/トランスム(X)	

DF25A\_30A\_N00\_017



FIG.407D

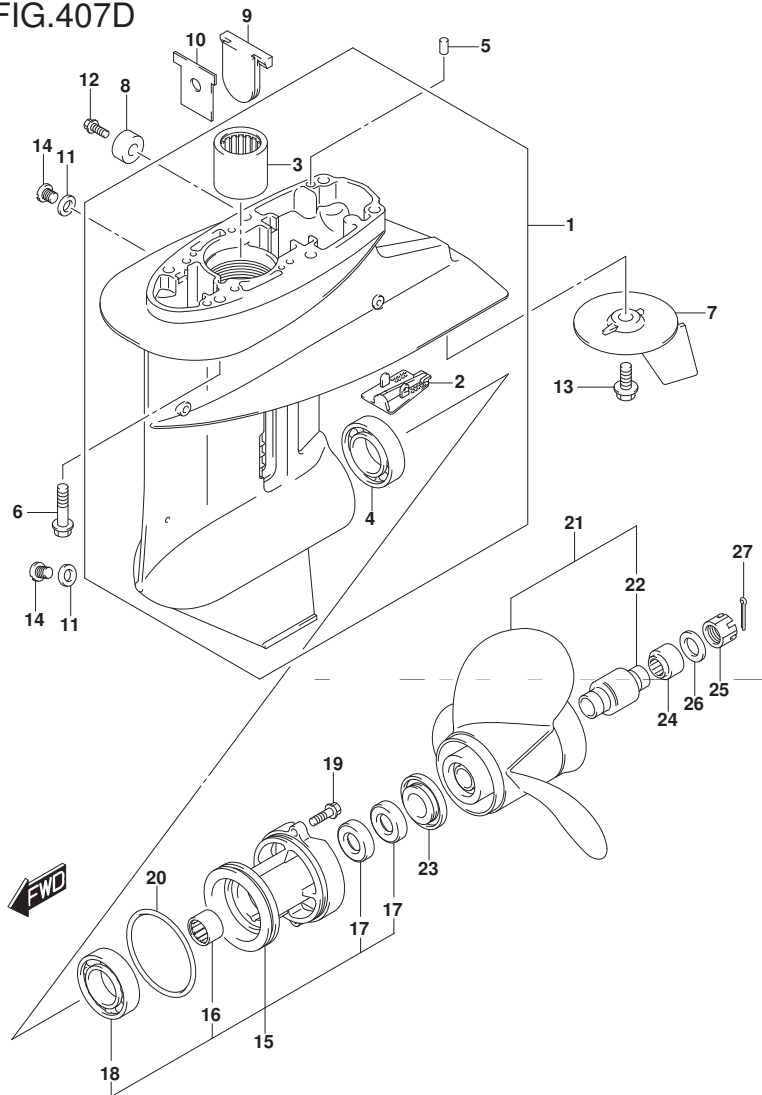

FIG. 407D (1-L-9) ギヤ ケース (DF30A)

見出番号	品番	品名	使用個数	備考	標準作業時間
1	55100-94L00-YAY	ケースツジ, ギヤ(フ)ラック	1		
2	55114-963L0	カバー, ギヤケーススタ	1		
3	09263-20046	ベアリング (20. 6X27X25. 4)	1		
4	09265-25047	ベアリング (25X52X16. 25)	1		
5	09202-06023	ピン (6X10)	2		
6	09116-08154	ホルト (8X40)	6		
7	55125-96310	タブ, トリム	1		
8	55321-87J01	アノード, プロテクション	1		
9	55332-94L00	ラバー, エキゾーストシール	1		
10	55333-94L00	プレート, エキゾーストシール	1		
11	59178-97J00	ガスケット, ドレンプラグ	2		
12	09103-06281	ホルト (6X14)	1		
13	09116-08147	ホルト (8X16)	1		
14	09248-08001	プラグ (8X7. 5)	2		
15	56120-91L11-YAY	ハウジング, プローパライフトベアリング	1		
16	09263-20047	ベアリング (20X26X20)	1		
17	09289-20L01	オイルシール	2		
18	08113-60060	ベアリング	1		
19	09116-06229	ホルト (6X25)	2		
20	09280-75002	Oリング (D: 3. 5, ID: 68. 6)	1		
21-1	58100-91L40-019	ブローラ (3X10-1/4X10)	1		
21-2	58100-96421-019	ブローラ (3X10-1/4X11)	1		
21-3	58100-91L20-019	ブローラ (3X10-1/4X12)	1		
21-4	58100-91L30-019	ブローラ (3X10-1/4X13)	1		
21-5	58100-95D01-019	ブローラ (3X10-1/4X14)	1		
21-6	58100-96372-019	ブローラ (3X10-1/4X9)	1		

FIG.407D

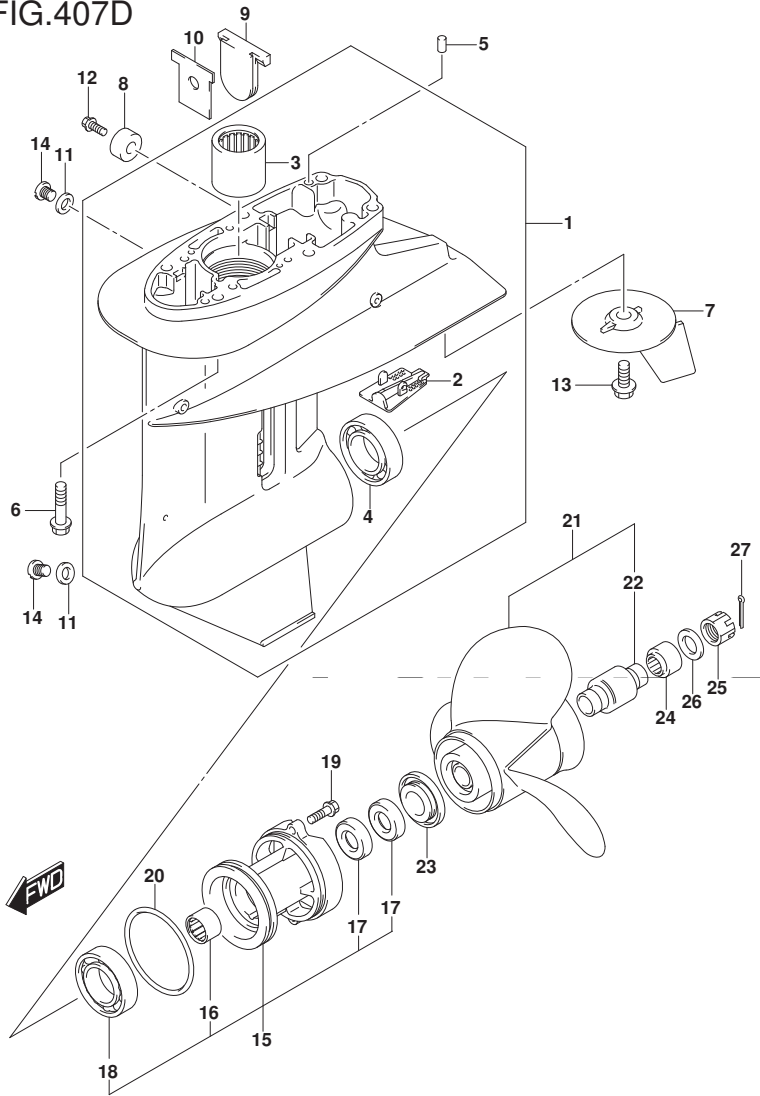

FIG. 407D (1-L-10) ギヤケース (DF30A)

見出番号	品番	品名	使用個数	備考	標準作業時間
21-7	58100-96472-019	ブローラ(3X10-1/4X10)	1		
21-8	58100-96482-019	ブローラ(3X10-1/4X12)	1		
21-9	58100-96492-019	ブローラ(3X10-1/4X13)	1	OPT	
21-10	58100-96462-019	ブローラ(3X10-1/4X15)	1	OPT	
22	58120-96401	ワッシャー, ブローラ	1		
23	57632-91L00	ストッパ, ブローラワッシャー	1		
24	57633-96300	スベーク, ブローラナット	1		
25	09141-14008	ナット	1		
26	09160-14028	ワッシャー(14.5X30X2.5)	1		
27	09204-03003	コックピソ	1		

FIG.407E

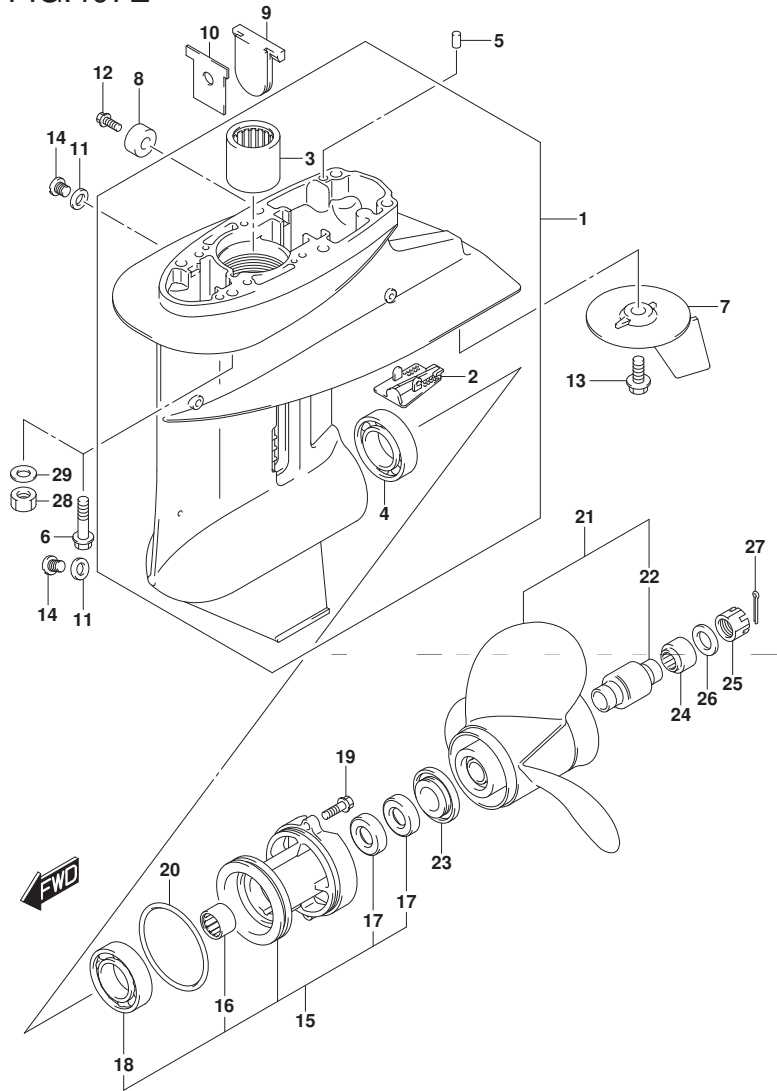

FIG. 407E (1-L-11) ギヤケース (DF30AT)

見出番号	品番	品名	使用個数	備考	標準作業時間
1	55100-94L00-YAY	ケースアツシ, ギヤ(フ)ラツク	1		
2	55114-963L0	カバー, ギヤケーススタ	1		
3	09263-20046	ベアリング (20. 6X27X25. 4)	1		
4	09265-25047	ベアリング (25X52X16. 25)	1		
5	09202-06023	ピン (6X10)	2		
6	09116-08154	ホルト (8X40)	6	W/トランサム (S)	
				W/トランサム (L)	
7	55125-96310	タブ, トリム	1		
8	55321-87J01	アノード, フロケーション	1		
9	55332-94L00	ラバー, エキゾーストシール	1		
10	55333-94L00	プレート, エキゾーストシール	1		
11	59178-97J00	ガスケット, トレーンブラグ	2		
12	09103-06281	ホルト (6X14)	1		
13	09116-08147	ホルト (8X16)	1		
14	09248-08001	ブラグ (8X7. 5)	2		
15	56120-91L11-YAY	ハウジング, プローキシフトベアリング	1		
16	09263-20047	ベアリング (20X26X20)	1		
17	09289-20L01	オイルシール	2		
18	08113-60060	ベアリング	1		
19	09116-06229	ホルト (6X25)	2		
20	09280-75002	Oリング (D: 3. 5, ID: 68. 6)	1		
21-1	58100-91L40-019	ブローラ (3X10-1/4X10)	1		
21-2	58100-96421-019	ブローラ (3X10-1/4X11)	1		
21-3	58100-91L20-019	ブローラ (3X10-1/4X12)	1		
21-4	58100-91L30-019	ブローラ (3X10-1/4X13)	1		
21-5	58100-95D01-019	ブローラ (3X10-1/4X14)	1		

FIG.407E

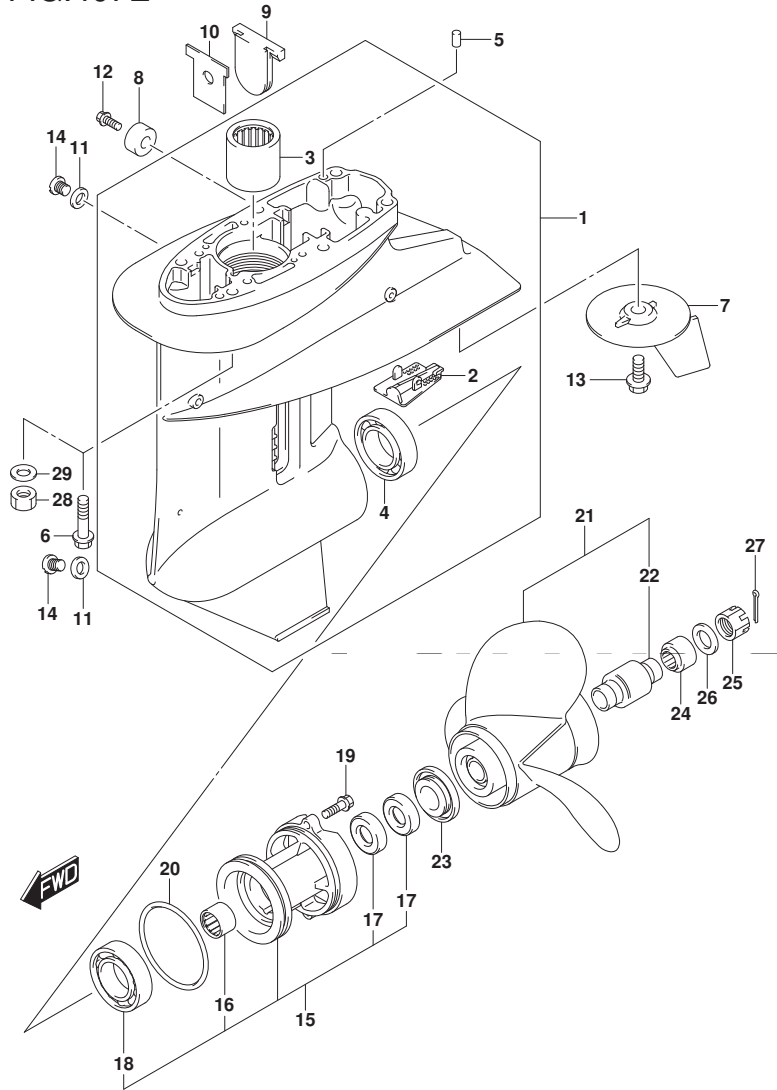

FIG. 407E (1-L-12) ギヤケース (DF30AT)

見出番号	品番	品名	使用個数	備考	標準作業時間
21-6	58100-96372-019	ブローラ (3X10-1/4X9)	1		
21-7	58100-96472-019	ブローラ (3X10-1/4X10)	1		
21-8	58100-96482-019	ブローラ (3X10-1/4X12)	1		
21-9	58100-96462-019	ブローラ (3X10-1/4X15)	1	OPT	
21-10	58100-96492-019	ブローラ (3X10-1/4X13)	1	OPT	
22	58120-96401	・ブッシュ, ブローラ	1		
23	57632-91L00	ストッパ, ブローラブッシュ	1		
24	57633-96300	スペーサ, ブローラナット	1		
25	09141-14008	ナット	1		
26	09160-14028	ワッシャ (14. 5X30X2. 5)	1		
27	09204-03003	コックピン	1		
28	09140-08023-XC0	ナット	6	W/トランスム(X)	
29	09160-08082	ワッシャ (8. 5X16X1. 2)	6	W/トランスム(X)	

FIG.407F

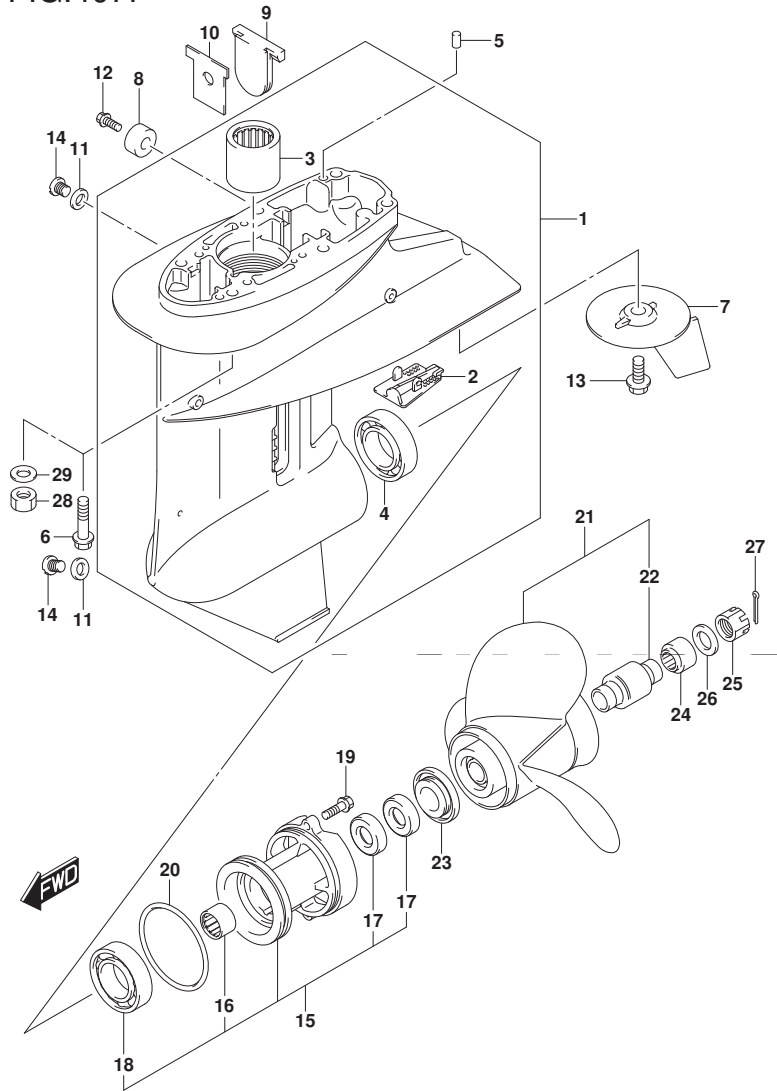

FIG. 407F (1-L-13) ギヤケース (DF30ATH)

見出番号	品番	品名	使用個数	備考	標準作業時間
1	55100-94L00-YAY	ケースアツシ, ギヤ(フ)ラツク	1		
2	55114-963L0	カバー, ギヤケーススタ	1		
3	09263-20046	ベアリング (20. 6X27X25. 4)	1		
4	09265-25047	ベアリング (25X52X16. 25)	1		
5	09202-06023	ピン (6X10)	2		
6	09116-08154	ホルト (8X40)	6	W/トランサム (S)	
				W/トランサム (L)	
7	55125-96310	タブ, トリム	1		
8	55321-87J01	アノード, フロケーション	1		
9	55332-94L00	ラバー, エキゾーストシール	1		
10	55333-94L00	プレート, エキゾーストシール	1		
11	59178-97J00	ガスケット, トレーンブラグ	2		
12	09103-06281	ホルト (6X14)	1		
13	09116-08147	ホルト (8X16)	1		
14	09248-08001	ブラグ (8X7. 5)	2		
15	56120-91L11-YAY	ハウジング, プローキシフトベアリング	1		
16	09263-20047	ベアリング (20X26X20)	1		
17	09289-20L01	オイルシール	2		
18	08113-60060	ベアリング	1		
19	09116-06229	ホルト (6X25)	2		
20	09280-75002	Oリング (D: 3. 5, ID: 68. 6)	1		
21-1	58100-91L40-019	ブローラ (3X10-1/4X10)	1		
21-2	58100-96421-019	ブローラ (3X10-1/4X11)	1		
21-3	58100-91L20-019	ブローラ (3X10-1/4X12)	1		
21-4	58100-91L30-019	ブローラ (3X10-1/4X13)	1		
21-5	58100-95D01-019	ブローラ (3X10-1/4X14)	1		

FIG.407F

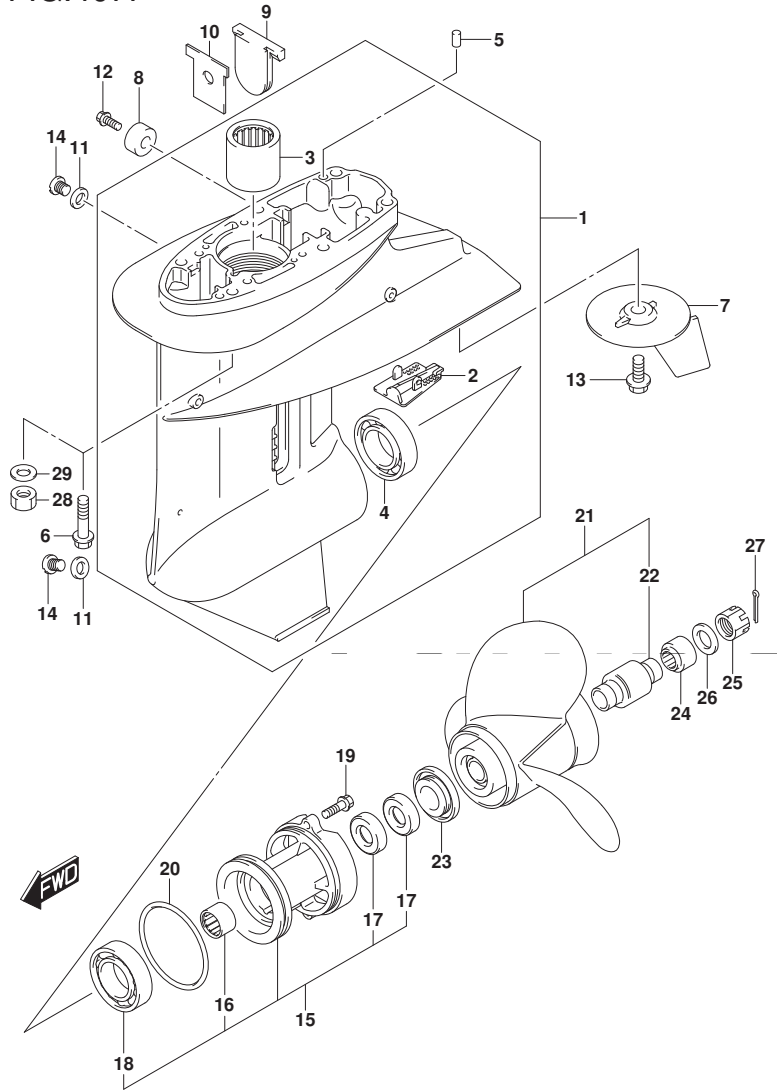

FIG. 407F (1-L-14) ギヤケース (DF30ATH)

見出番号	品番	品名	使用個数	備考	標準作業時間
21-6	58100-96372-019	ブローラ(3X10-1/4X9)	1		
21-7	58100-96472-019	ブローラ(3X10-1/4X10)	1		
21-8	58100-96482-019	ブローラ(3X10-1/4X12)	1		
21-9	58100-96462-019	ブローラ(3X10-1/4X15)	1	OPT	
21-10	58100-96492-019	ブローラ(3X10-1/4X13)	1	OPT	
22	58120-96401	・ブッシュ, ブローラ	1		
23	57632-91L00	ストッパ, ブローラブッシュ	1		
24	57633-96300	スペーサ, ブローラナット	1		
25	09141-14008	ナット	1		
26	09160-14028	ワッシャ(14.5X30X2.5)	1		
27	09204-03003	コッタピン	1		
28	09140-08023-XC0	ナット	6	W/トランスム(X)	
29	09160-08082	ワッシャ(8.5X16X1.2)	6	W/トランスム(X)	

FIG.407G

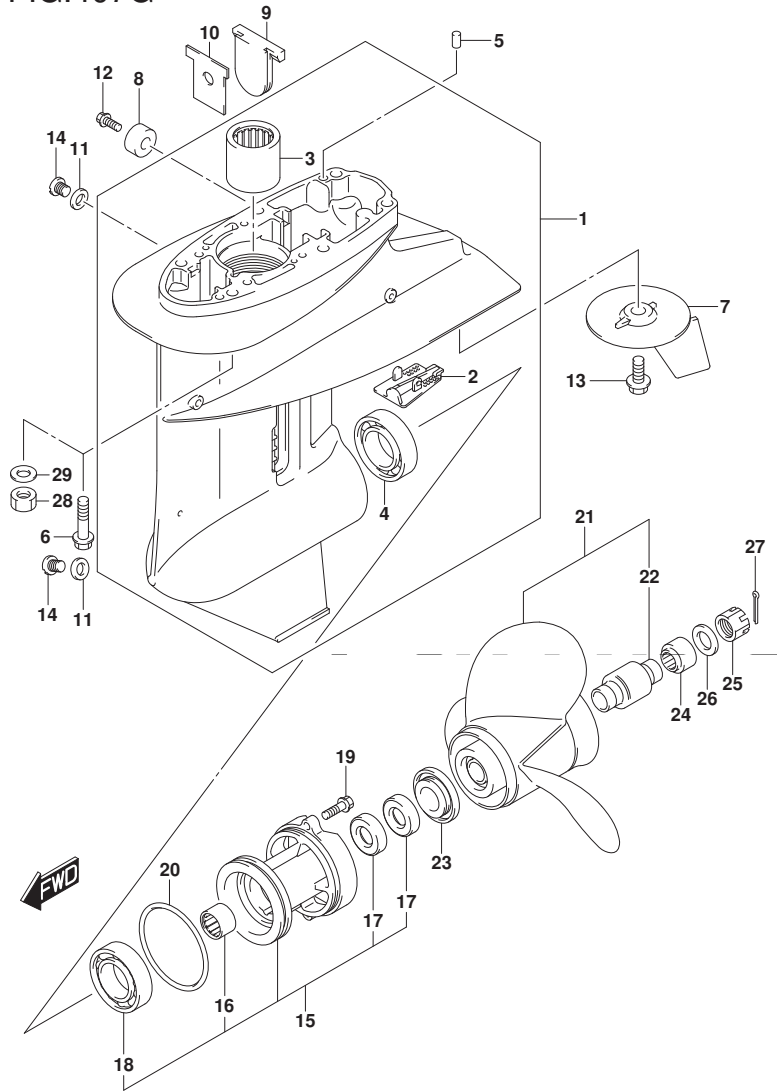

FIG. 407G (1-L-15) ギヤケース (DF30AQ)

見出番号	品番	品名	使用個数	備考	標準作業時間
1	55100-94L00-YAY	ケースアツシ, ギヤ(フ)ラツク)	1		
2	55114-963L0	カバー, ギヤケーススタ	1		
3	09263-20046	ベアリング (20. 6X27X25. 4)	1		
4	09265-25047	ベアリング (25X52X16. 25)	1		
5	09202-06023	ピン (6X10)	2		
6	09116-08154	ホルト (8X40)	6	W/トランサム (S)	
				W/トランサム (L)	
7	55125-96310	タブ, トリム	1		
8	55321-87J01	アノード, プロテクション	1		
9	55332-94L00	ラバー, エキゾーストシール	1		
10	55333-94L00	プレート, エキゾーストシール	1		
11	59178-97J00	ガスケット, トレーンブラグ	2		
12	09103-06281	ホルト (6X14)	1		
13	09116-08147	ホルト (8X16)	1		
14	09248-08001	ブラグ (8X7. 5)	2		
15	56120-91L11-YAY	ハウジング, プロペラシャフトベアリング	1		
16	09263-20047	ベアリング (20X26X20)	1		
17	09289-20L01	オイルシール	2		
18	08113-60060	ベアリング	1		
19	09116-06229	ホルト (6X25)	2		
20	09280-75002	Oリング (D: 3. 5, ID: 68. 6)	1		
21-1	58100-91L40-019	プロペラ (3X10-1/4X10)	1		
21-2	58100-96421-019	プロペラ (3X10-1/4X11)	1		
21-3	58100-91L20-019	プロペラ (3X10-1/4X12)	1		
21-4	58100-91L30-019	プロペラ (3X10-1/4X13)	1		
21-5	58100-95D01-019	プロペラ (3X10-1/4X14)	1		

FIG.407G

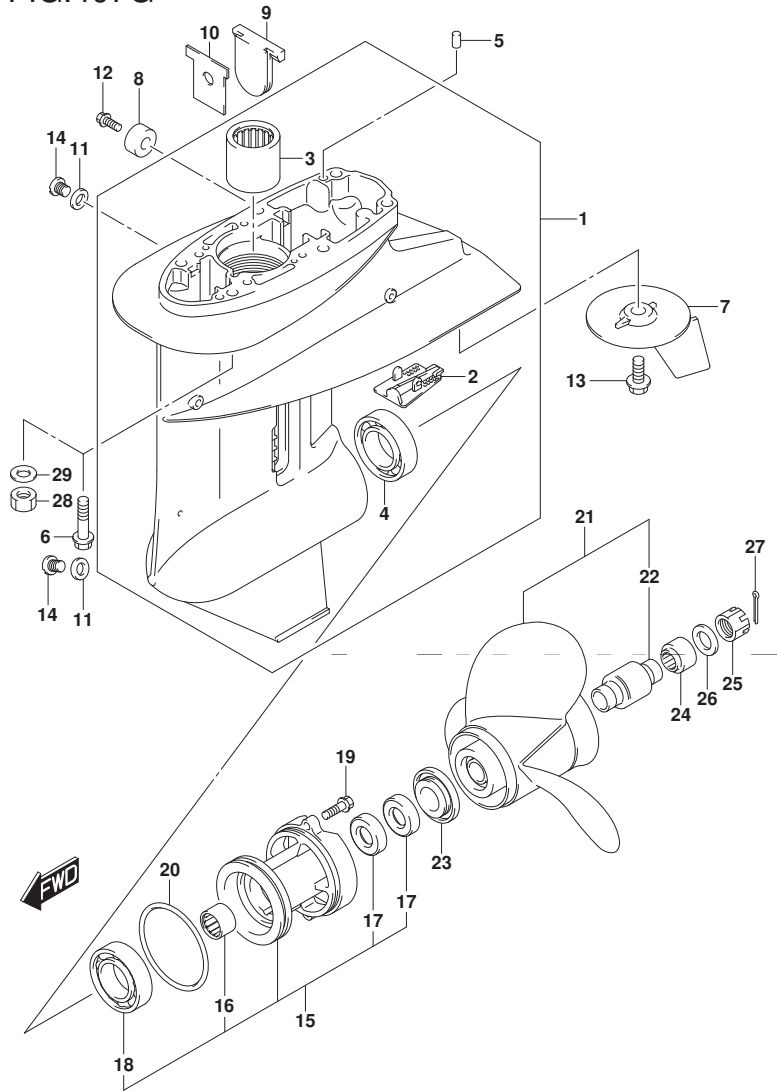

FIG. 407G (2-B-2) ギヤケース (DF30AQ)

見出番号	品番	品名	使用個数	備考	標準作業時間
21-6	58100-96372-019	ブローラ(3X10-1/4X9)	1		
21-7	58100-96472-019	ブローラ(3X10-1/4X10)	1		
21-8	58100-96482-019	ブローラ(3X10-1/4X12)	1		
21-9	58100-96462-019	ブローラ(3X10-1/4X15)	1	OPT	
21-10	58100-96492-019	ブローラ(3X10-1/4X13)	1	OPT	
22	58120-96401	・ブッシュ, ブローラ	1		
23	57632-91L00	ストッパ, ブローラブッシュ	1		
24	57633-96300	スペーサ, ブローラナット	1		
25	09141-14008	ナット	1		
26	09160-14028	ワッシャ(14.5X30X2.5)	1		
27	09204-03003	コックピソ	1		
28	09140-08023-XC0	ナット	6	W/トランスム(X)	
29	09160-08082	ワッシャ(8.5X16X1.2)	6	W/トランスム(X)	



FIG.410A

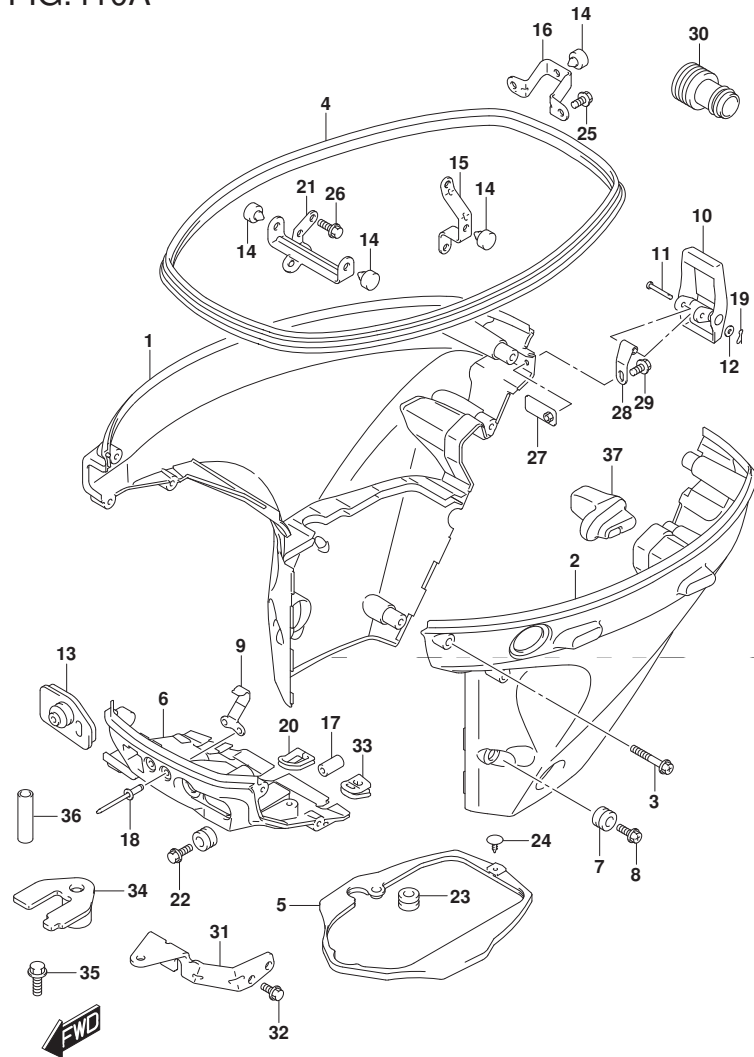

FIG.410A (2-B-3) サイド カバー (DF25AT)

見出番号	品番	品名	使用個数	備考	標準作業時間
1	61810-94L00-YAY	カバー, サイドスターホート (フック)	1		
2	61820-94L20-YAY	カバー, サイドホート (フック)	1		
3	09136-06169	スクリュ (6X35)	8		
4	61112-94L10	ラバー, サイドカバー	1		
5	61134-94L00	シール, サイドカバー	1		
6	61830-94L00-YAY	パネル, フロント (フック)	1		
7	09320-11017	クッション	2		
8	09136-06168	スクリュ (6X17)	2		
9	61412-89L00	フック, フロントパネル	1		
10	61610-90L00	フアスタ	1		
11	61616-93E00	ピン, レバー	1		
12	09161-04012	ワッシャ (4. 2X11X1)	1		
13	61124-94L10	グロメット, リモコンケーブル	1		
14	61151-91J11	クッション, ロアカバーホルダー	4		
15	61827-94L00	ホルダー, サイドカバー	1		
16	61829-94L00	ホルダー, サイドカバーリヤ	1		
17	09251-09007	クッション	1		
18	09229-04005	リベット	2		
19	09385-04003	クリップ	1		
20	23131-94L00	ブーツ, クラッチロッド	1		
21	61841-94L00	ホルダー, サイドカバー	1		
22	09136-06168	スクリュ (6X17)	1		
23	09320-11017	クッション	1		
24	09409-05302-5PK	クリップ (フック)	1		
25	01550-0616C	ホルト	2		
26	01550-0820C	ホルト	1		

FIG.410A

FIG.410A (2-B-4) サイドカバー (DF25AT)

見出番号	品番	品名	使用個数	備考	標準作業時間
27	61620-94L00	プレート, ファスナホルダー	1		
28	61642-90L00	ホルダー, ファスナレバー	1		
29	09116-06223	ホルト (6X12)	1		
30	17917-87LL0	コネクタ, フラッシュウオータ	1		
31	67341-94L00	ホルダー, リモコンケーブル	1		
32	01547-0616C	ホルト	2		
33	36656-94L00	ゲロメット, ホイントケーブル	1		
34	67343-94L00	ストッパ, リモコンケーブル	1		
35	09116-06225	ホルト (6X15)	1		
36	09352-70103-600	ホース (7X10, 2X600)	2	L: 600->14	
37	61151-94L00	クッション, サイドカバー	1		

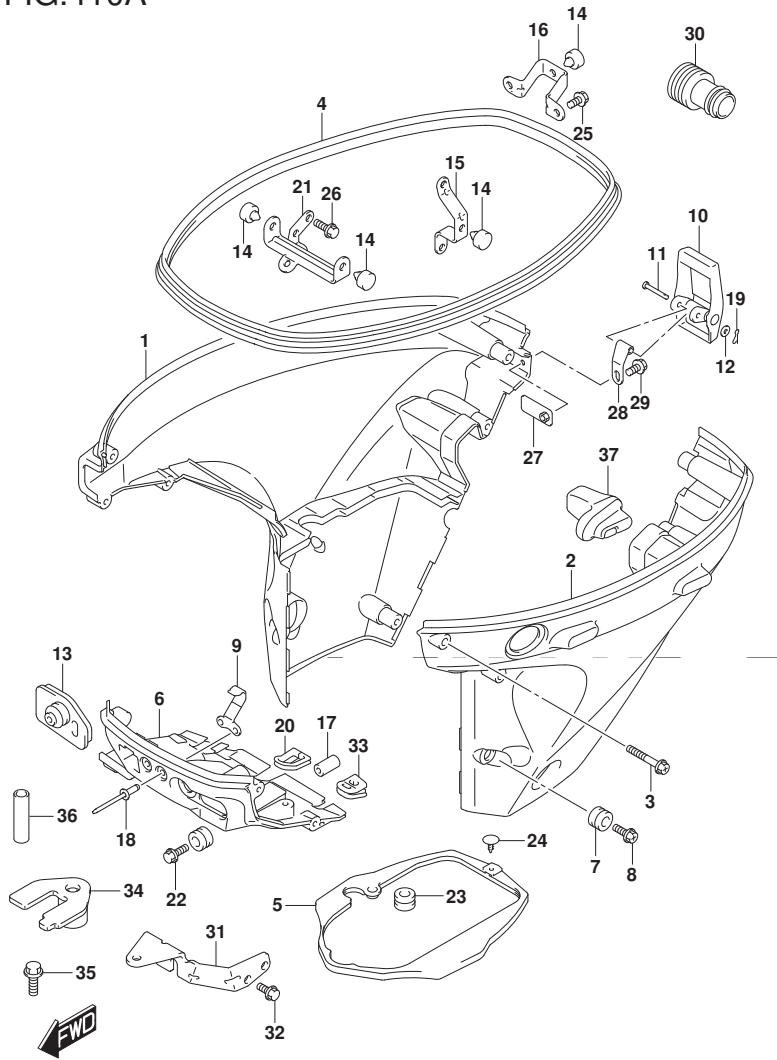

FIG.410B

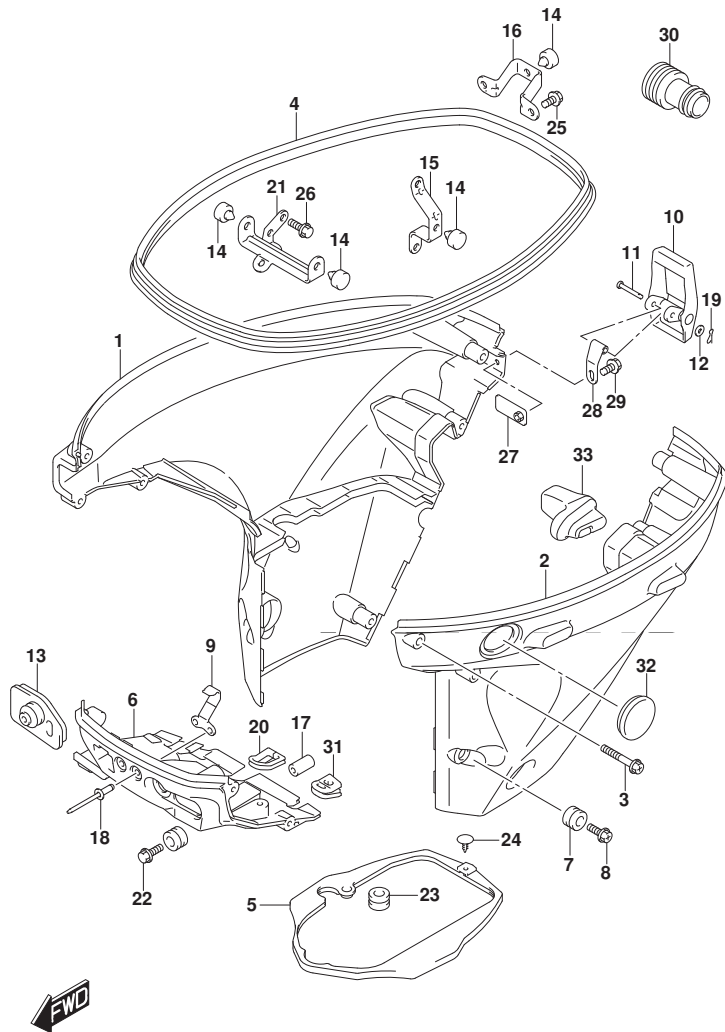

FIG. 410B (2-B-5) サイドカバー (DF25ATH)

見出番号	品番	品名	使用個数	備考	標準作業時間
1	61810-94L00-YAY	カバー, サイドスターホート (フック)	1		
2	61820-94L20-YAY	カバー, サイドホート (フック)	1		
3	09136-06169	スクリュー (6X35)	8		
4	61112-94L10	ラバー, サイドカバー	1		
5	61134-94L00	シール, サイドカバー	1		
6	61830-94L00-YAY	パネル, フロント (フック)	1		
7	09320-11017	クッション	2		
8	09136-06168	スクリュー (6X17)	2		
9	61412-89L00	フック, フロントパネル	1		
10	61610-90L00	アース	1		
11	61616-93ELO	ピン, レバー	1		
12	09161-04012	ワッシャー (4. 2X11X1)	1		
13	61124-94L20	ゲロメット, ケーブル (ME)	1		
14	61151-91J11	クッション, ロアカバーホルダー	4		
15	61827-94L00	ホルダー, サイドカバー	1		
16	61829-94L00	ホルダー, サイドカバーリヤ	1		
17	09251-09007	クッション	1		
18	09229-04005	リベット	2		
19	09385-04003	クリップ	1		
20	23131-94L00	ブーツ, クラッチロッド	1		
21	61841-94L00	ホルダー, サイドカバー	1		
22	09136-06168	スクリュー (6X17)	1		
23	09320-11017	クッション	1		
24	09409-05302-5PK	クリップ (フック)	1		
25	01550-0616C	ホルト	2		
26	01550-0820C	ホルト	1		

FIG.410B

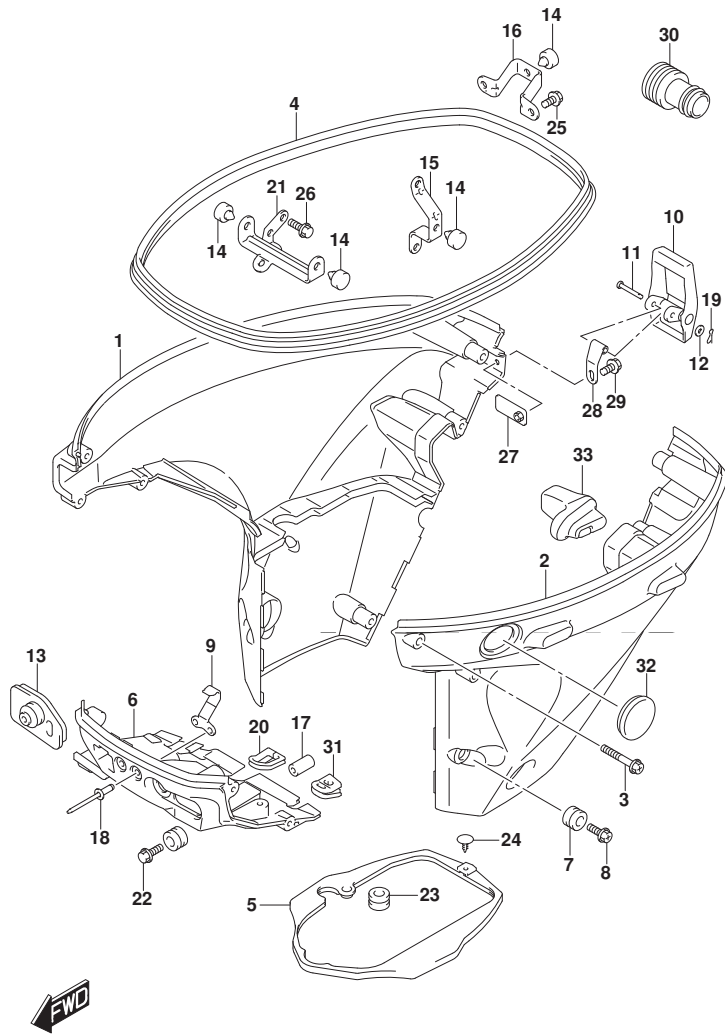

FIG. 410B (2-B-6) サイドカバー (DF25ATH)

見出番号	品番	品名	使用個数	備考	標準作業時間
27	61620-94L00	プレート, ファスナホルダー	1		
28	61642-90L00	ホルダー, ファスナレバー	1		
29	09116-06223	ホルト (6X12)	1		
30	17917-87LL0	コネクタ, フラッシュウオータ	1		
31	36656-94L00	グロメット, ホイントケーブ	1		
32	37853-94L00	プラグ, PTスイッチホル	1		
33	61151-94L00	クッション, サイドカバー	1		

FIG.410C

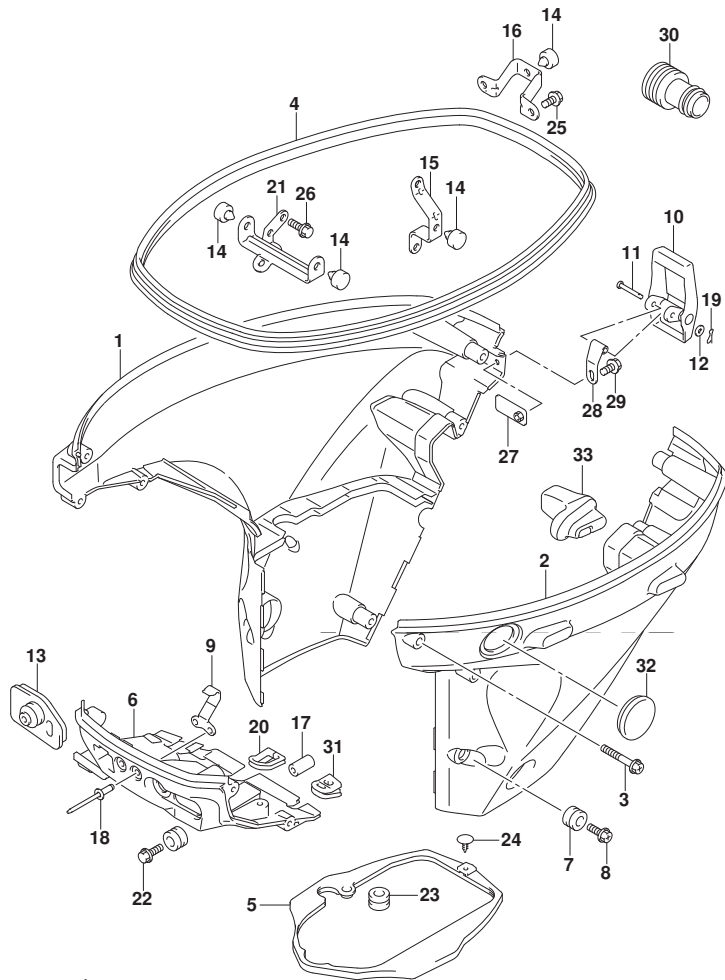

FIG. 410C (2-B-7) サイドカバー (DF25AQ)

見出番号	品番	品名	使用個数	備考	標準作業時間
1	61810-94L00-YAY	カバー, サイドスターホート (フック)	1		
2	61820-94L00-YAY	カバー, サイドホート (フック)	1		
3	09136-06169	スクリュー (6X35)	8		
4	61112-94L10	ラバー, サイドカバー	1		
5	61134-94L00	シール, サイドカバー	1		
6	61830-94L00-YAY	パネル, フロント (フック)	1		
7	09320-11017	クッション	2		
8	09136-06168	スクリュー (6X17)	2		
9	61412-89L00	フック, フロントパネル	1		
10	61610-90L00	アース	1		
11	61616-93E00	ピン, レバー	1		
12	09161-04012	ワッシャー (4. 2X11X1)	1		
13-1	61124-94L00	グロメット, ケーブル	1	W/マニュアル ステータ	
13-2	61124-94L20	グロメット, ケーブル (ME)	1	W/エレクトリック ステータ	
14	61151-91J11	クッション, ロアカバーホルダー	4		
15	61827-94L00	ホルダー, サイドカバー	1		
16	61829-94L00	ホルダー, サイドカバーリヤ	1		
17	09251-09007	クッション	1		
18	09229-04005	リベット	2		
19	09385-04003	クリップ	1		
20	23131-94L00	ブーツ, クラッチロッド	1		
21	61841-94L00	ホルダー, サイドカバー	1		
22	09136-06168	スクリュー (6X17)	1		
23	09320-11017	クッション	1		
24	09409-05302-5PK	クリップ (フック)	1		
25	01550-0616C	ホルルト	2		

FIG.410C

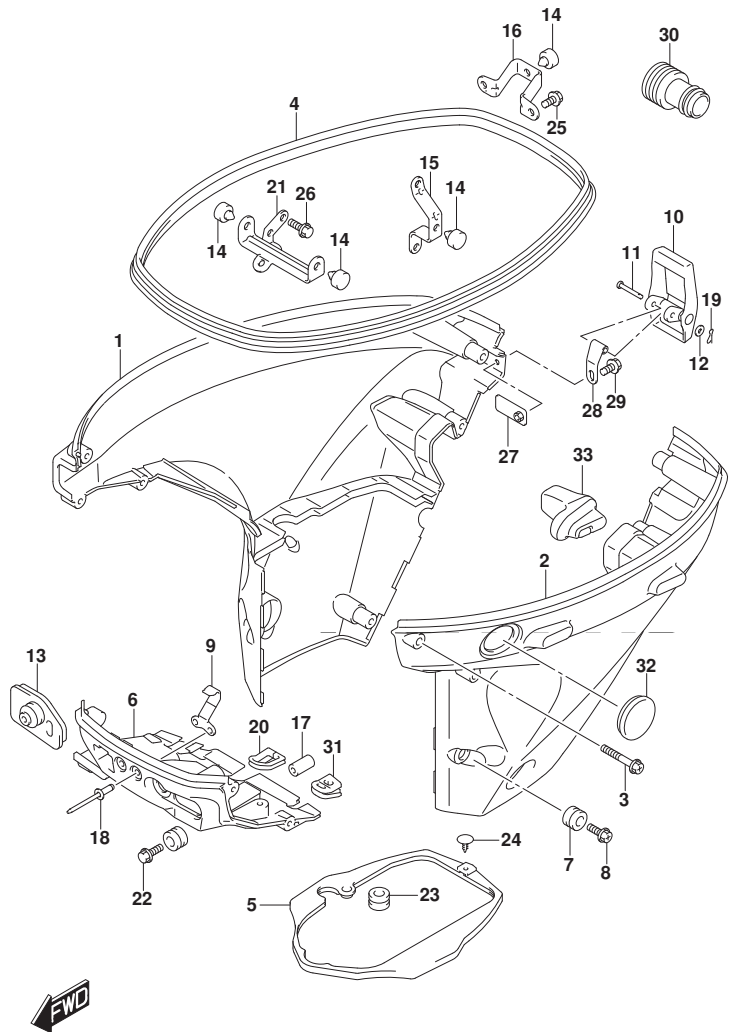

FIG. 410C (2-B-8) サイドカバー (DF25AQ)

見出番号	品番	品名	使用個数	備考	標準作業時間
26	01550-0820C	ホルト	1		
27	61620-94L00	プレート, フォスナホルダ	1		
28	61642-90L00	ホルダ, フォスナレバ	1		
29	09116-06223	ホルト (6X12)	1		
30	17917-87LL0	コネクタ, フラッシュウオータ	1		
31	36656-94L00	ゲロメット, ホイントケーブ	1		
32	37853-94L00	プラグ, PTスイッチホール	1		
33	61151-94L00	クッション, サイドカバー	1		

FIG.410D

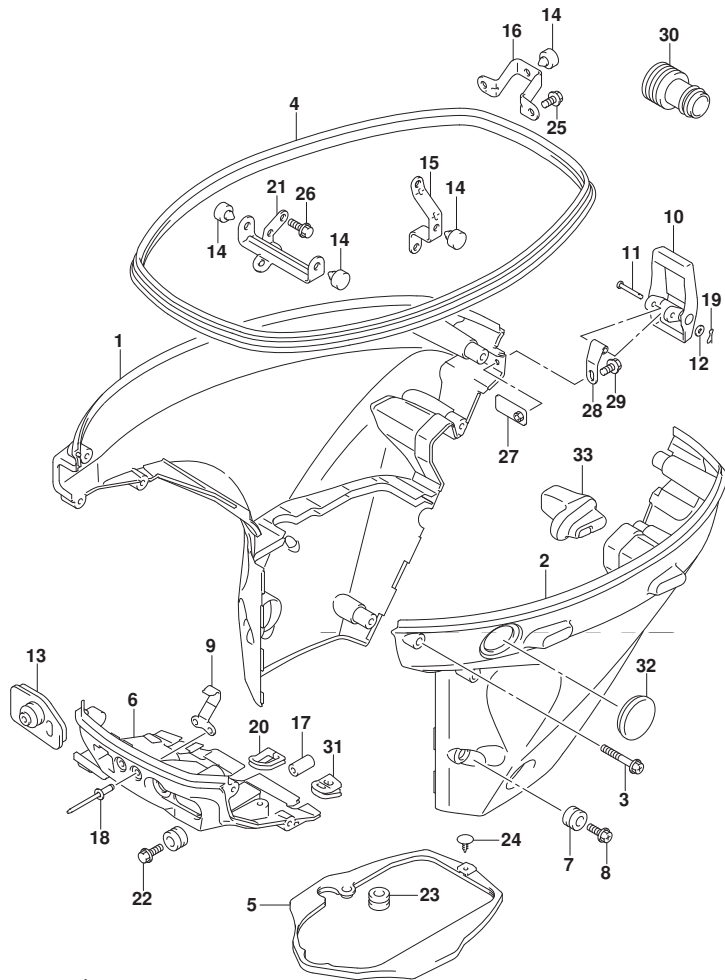

FIG. 410D (2-B-9) サイドカバー (DF30A)

見出番号	品番	品名	使用個数	備考	標準作業時間
1	61810-94L00-YAY	カバー, サイドスターホート (フック)	1		
2	61820-94L00-YAY	カバー, サイドホート (フック)	1		
3	09136-06169	スクリュ (6X35)	8		
4	61112-94L10	ラバー, サイドカバー	1		
5	61134-94L00	シール, サイドカバー	1		
6	61830-94L00-YAY	パネル, フロント (フック)	1		
7	09320-11017	クッション	2		
8	09136-06168	スクリュ (6X17)	2		
9	61412-89L00	フック, フロントパネル	1		
10	61610-90L00	アアサ	1		
11	61616-93ELO	ピン, レバー	1		
12	09161-04012	ワッシャ (4. 2X11X1)	1		
13-1	61124-94L00	グロメット, ケーブル	1	W/マニュアル スタータ	
13-2	61124-94L20	グロメット, ケーブル (ME)	1	W/エレクトリック スタータ	
14	61151-91J11	クッション, ロアカバーホルダー	4		
15	61827-94L00	ホルダー, サイドカバー	1		
16	61829-94L00	ホルダー, サイドカバーリヤ	1		
17	09251-09007	クッション	1		
18	09229-04005	リベット	2		
19	09385-04003	クリップ	1		
20	23131-94L00	ブーツ, クラッチロッド	1		
21	61841-94L00	ホルダー, サイドカバー	1		
22	09136-06168	スクリュ (6X17)	1		
23	09320-11017	クッション	1		
24	09409-05302-5PK	クリップ (フック)	1		
25	01550-0616C	ホルルト	2		

FIG.410D

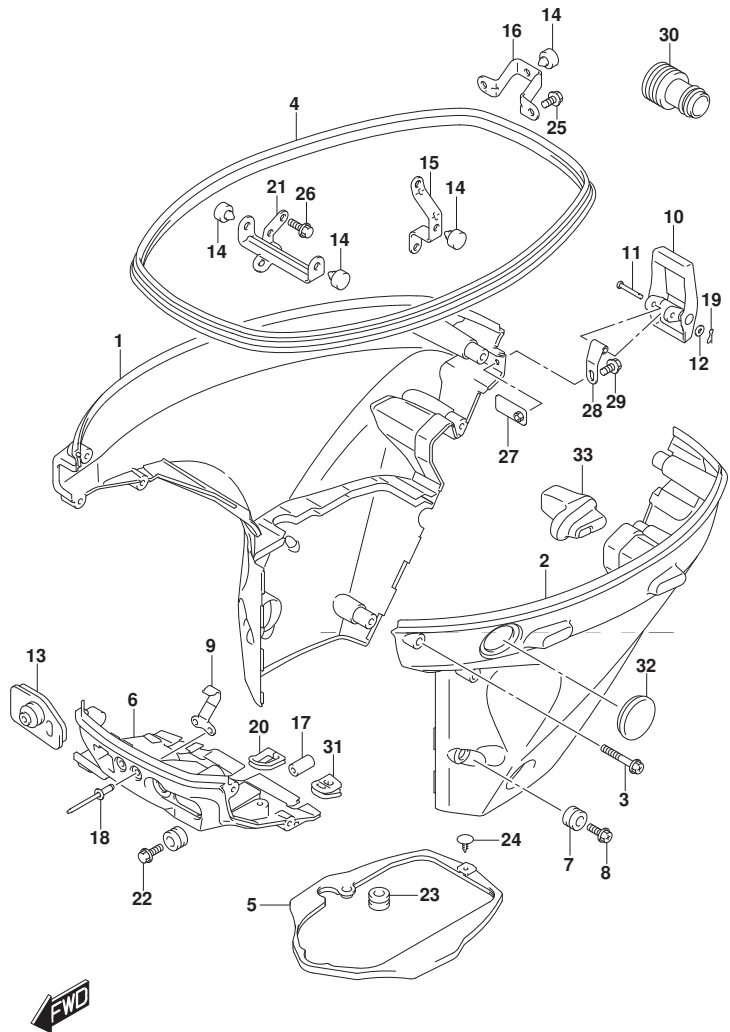

FIG. 410D (2-B-10) サイドカバー (DF30A)

見出番号	品番	品名	使用個数	備考	標準作業時間
26	01550-0820C	ホルト	1		
27	61620-94L00	プレート, フォスナホルダ	1		
28	61642-90L00	ホルダ, フォスナレバ	1		
29	09116-06223	ホルト (6X12)	1		
30	17917-87LL0	コネクタ, フラッシュウオータ	1		
31	36656-94L00	ゲロメット, ホイントケーブル	1		
32	37853-94L00	プラグ, PTスイッチホール	1		
33	61151-94L00	クッション, サイドカバー	1		



FIG.410E

FIG.410E (2-B-11) サイドカバー (DF30AT)

見出番号	品番	品名	使用個数	備考	標準作業時間
1	61810-94L00-YAY	カバー, サイドスターホート (フック)	1		
2	61820-94L20-YAY	カバー, サイドホート (フック)	1		
3	09136-06169	スクリュー (6X35)	8		
4	61112-94L10	ラバー, サイドカバー	1		
5	61134-94L00	シール, サイドカバー	1		
6	61830-94L00-YAY	パネル, フロント (フック)	1		
7	09320-11017	クッション	2		
8	09136-06168	スクリュー (6X17)	2		
9	61412-89L00	フック, フロントパネル	1		
10	61610-90L00	フアスタ	1		
11	61616-93E00	ピン, レバー	1		
12	09161-04012	ワッシャ (4. 2X11X1)	1		
13	61124-94L10	ゲロメット, リモコンケーブル	1		
14	61151-91J11	クッション, ロアカバーホルダー	4		
15	61827-94L00	ホルダー, サイドカバー	1		
16	61829-94L00	ホルダー, サイドカバーリヤ	1		
17	09251-09007	クッション	1		
18	09229-04005	リベット	2		
19	09385-04003	クリップ	1		
20	23131-94L00	ブーツ, クラッチロッド	1		
21	61841-94L00	ホルダー, サイドカバー	1		
22	09136-06168	スクリュー (6X17)	1		
23	09320-11017	クッション	1		
24	09409-05302-5PK	クリップ (フック)	1		
25	01550-0616C	ホルト	2		
26	01550-0820C	ホルト	1		

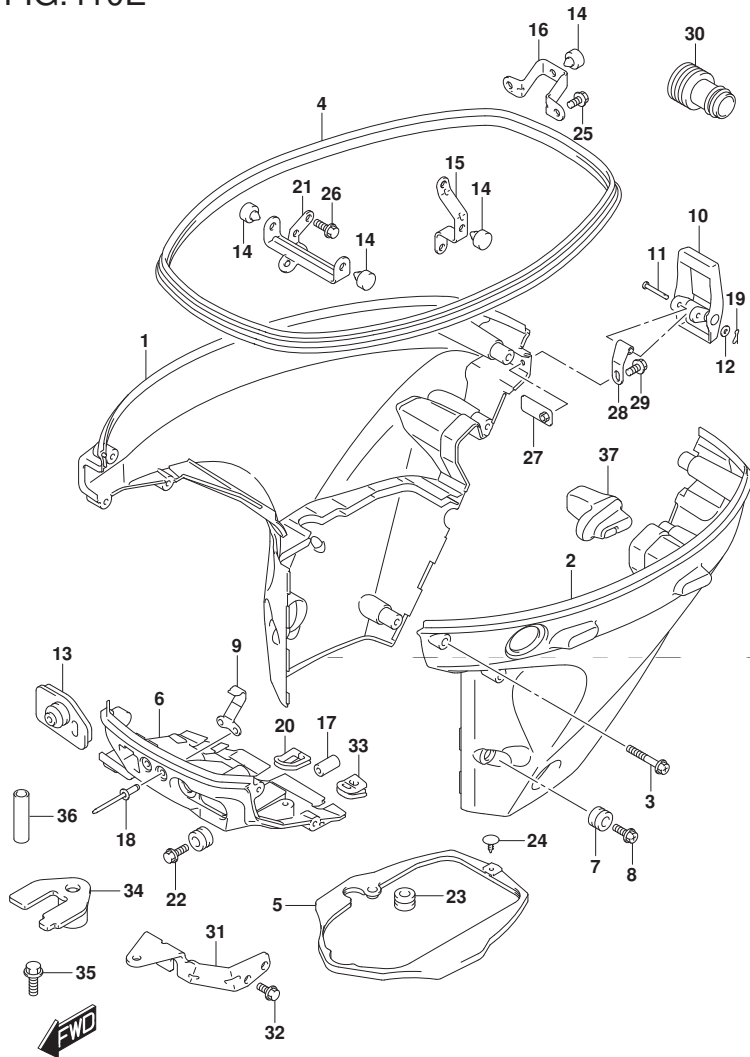
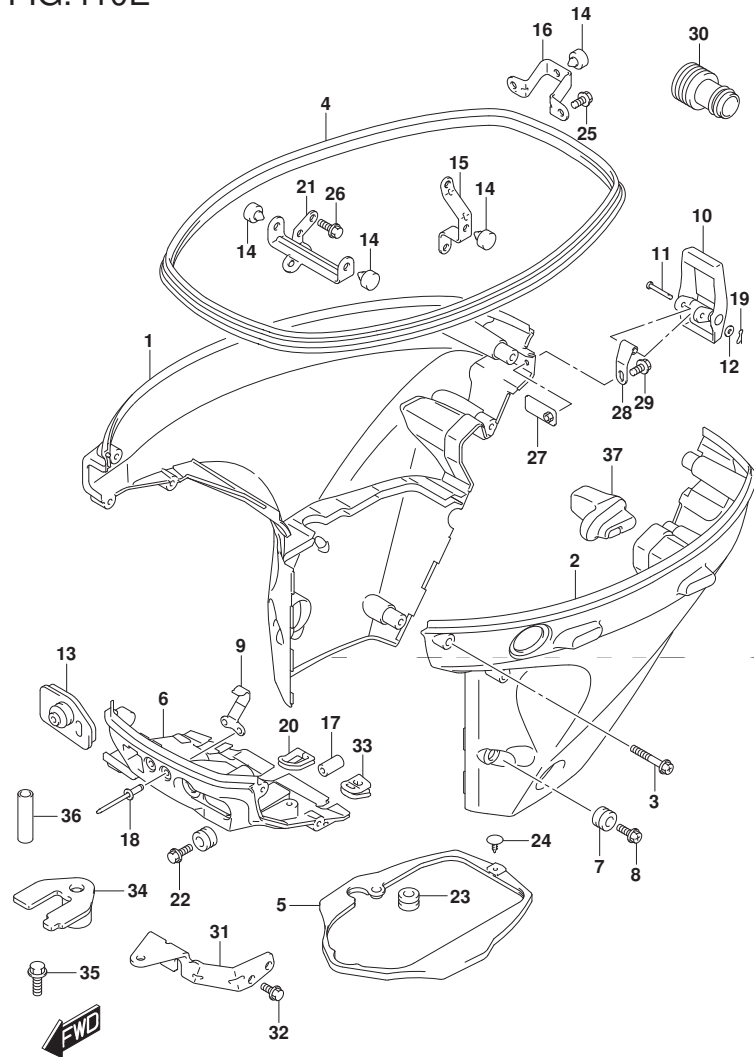

FIG.410E



DF25A\_30A\_N00\_017\_410E  
SIDE COVER

FIG.410E (2-B-12) サイトカハ (DF30AT)

見出番号	品番	品名	使用個数	備考	標準作業時間
27	61620-94L00	プレート, ファスナホルダ	1		
28	61642-90L00	ホルダ, ファスナレバ	1		
29	09116-06223	ホルト (6X12)	1		
30	17917-87LL0	コネクタ, フラッシュウオータ	1		
31	67341-94L00	ホルダ, リモコンケーブル	1		
32	01547-0616C	ホルト	2		
33	36656-94L00	ゲロメット, ホイントケーブル	1		
34	67343-94L00	ストツバ, リモコンケーブル	1		
35	09116-06225	ホルト (6X15)	1		
36	09352-70103-600	ホース (7X10, 2X600)	2	L: 600->14	
37	61151-94L00	クッション, サイトカハ	1		

DF25A\_30A\_N00\_017

FIG.410F

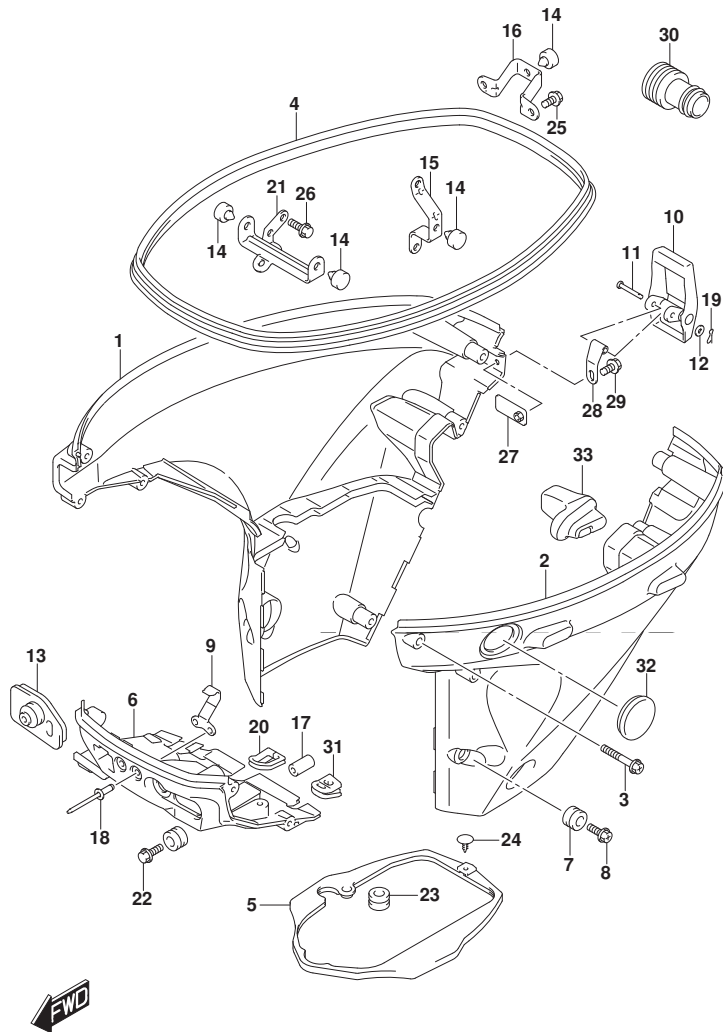

FIG. 410F (2-B-13) サイドカバー (DF30ATH)

見出番号	品番	品名	使用個数	備考	標準作業時間
1	61810-94L00-YAY	カバー, サイドスターボート (フック)	1		
2	61820-94L20-YAY	カバー, サイドボート (フック)	1		
3	09136-06169	スクリュー (6X35)	8		
4	61112-94L10	ラバー, サイドカバー	1		
5	61134-94L00	シール, サイドカバー	1		
6	61830-94L00-YAY	パネル, フロント (フック)	1		
7	09320-11017	クッション	2		
8	09136-06168	スクリュー (6X17)	2		
9	61412-89L00	フック, フロントパネル	1		
10	61610-90L00	フアスタ	1		
11	61616-93ELO	ピン, レバー	1		
12	09161-04012	ワッシャ (4. 2X11X1)	1		
13	61124-94L20	ケーブル, ケーブル (ME)	1		
14	61151-91J11	クッション, ロアカバーホルダー	4		
15	61827-94L00	ホルダー, サイドカバー	1		
16	61829-94L00	ホルダー, サイドカバーリヤ	1		
17	09251-09007	クッション	1		
18	09229-04005	リベット	2		
19	09385-04003	クリップ	1		
20	23131-94L00	ブーツ, クラッチロッド	1		
21	61841-94L00	ホルダー, サイドカバー	1		
22	09136-06168	スクリュー (6X17)	1		
23	09320-11017	クッション	1		
24	09409-05302-5PK	クリップ (フック)	1		
25	01550-0616C	ボルト	2		
26	01550-0820C	ボルト	1		

FIG.410F

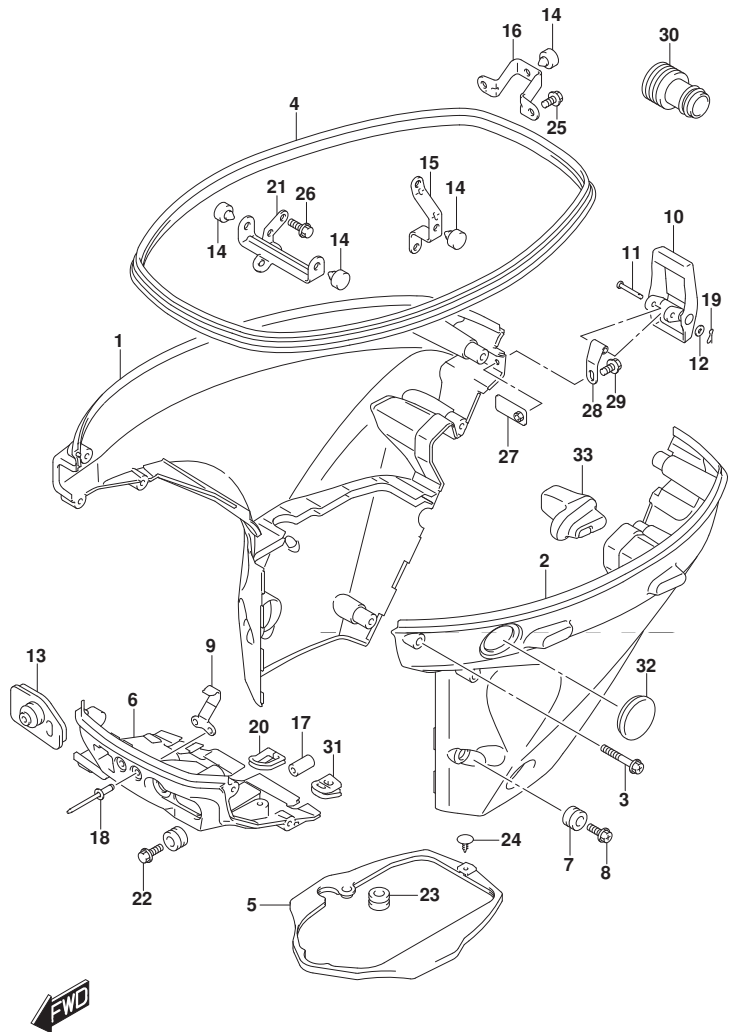
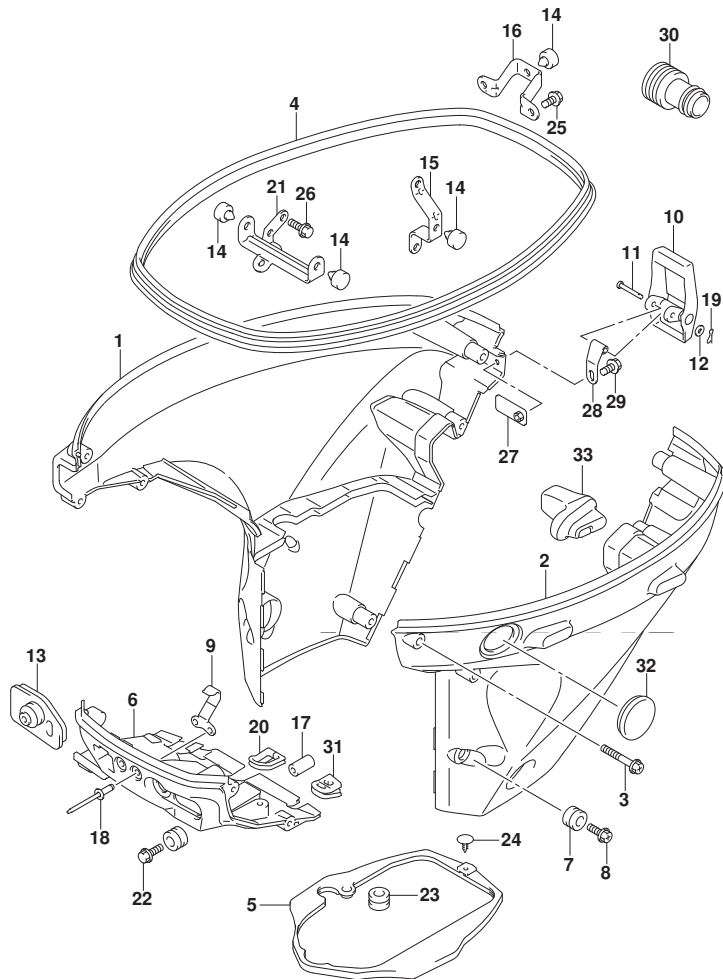

FIG.410F (2-B-14) サイドカバー (DF30ATH)

見出番号	品番	品名	使用個数	備考	標準作業時間
27	61620-94L00	プレート, ファスナホルダー	1		
28	61642-90L00	ホルダー, ファスナレバー	1		
29	09116-06223	ホルト (6X12)	1		
30	17917-87LL0	コネクタ, フラッシュアウト	1		
31	36656-94L00	グロメット, ホイントケーブル	1		
32	37853-94L00	プラグ, PTスイッチホル	1		
33	61151-94L00	クッション, サイドカバー	1		

FIG.410G

FIG. 410G (2-B-15) サイド カハ - (DF30AQ)



見出番号	品番	品名	使用個数	備考	標準作業時間
1	61810-94L00-YAY	カハ -, サイドスターホート (フ ラツク)	1		
2	61820-94L00-YAY	カハ -, サイドホート (フ ラツク)	1		
3	09136-06169	スクリュ (6X35)	8		
4	61112-94L10	ラハ -, サイドカハ -	1		
5	61134-94L00	シール, サイドカハ -	1		
6	61830-94L00-YAY	ハ ネル, フロント (フ ラツク)	1		
7	09320-11017	クツシヨ	2		
8	09136-06168	スクリュ (6X17)	2		
9	61412-89L00	フツク, フロントハ ネル	1		
10	61610-90L00	フアスタ	1		
11	61616-93ELO	ピン, レハ -	1		
12	09161-04012	ワツシヤ (4. 2X11X1)	1		
13-1	61124-94L00	グ ロメツト, ケーブル	1	W/マニュアル スタータ	
13-2	61124-94L20	グ ロメツト, ケーブル (ME)	1	W/エレクトリック スタータ	
14	61151-91J11	クツシヨ	4		
15	61827-94L00	ホルダ, サイドカハ -	1		
16	61829-94L00	ホルダ, サイドカハ - リヤ	1		
17	09251-09007	クツシヨ	1		
18	09229-04005	リハ ット	2		
19	09385-04003	クリツフ	1		
20	23131-94L00	ブ ーツ, クラツチロツト	1		
21	61841-94L00	ホルダ, サイドカハ -	1		
22	09136-06168	スクリュ (6X17)	1		
23	09320-11017	クツシヨ	1		
24	09409-05302-5PK	クリツフ (フ ラツク)	1		
25	01550-0616C	ホ ルト	2		

FIG.410G

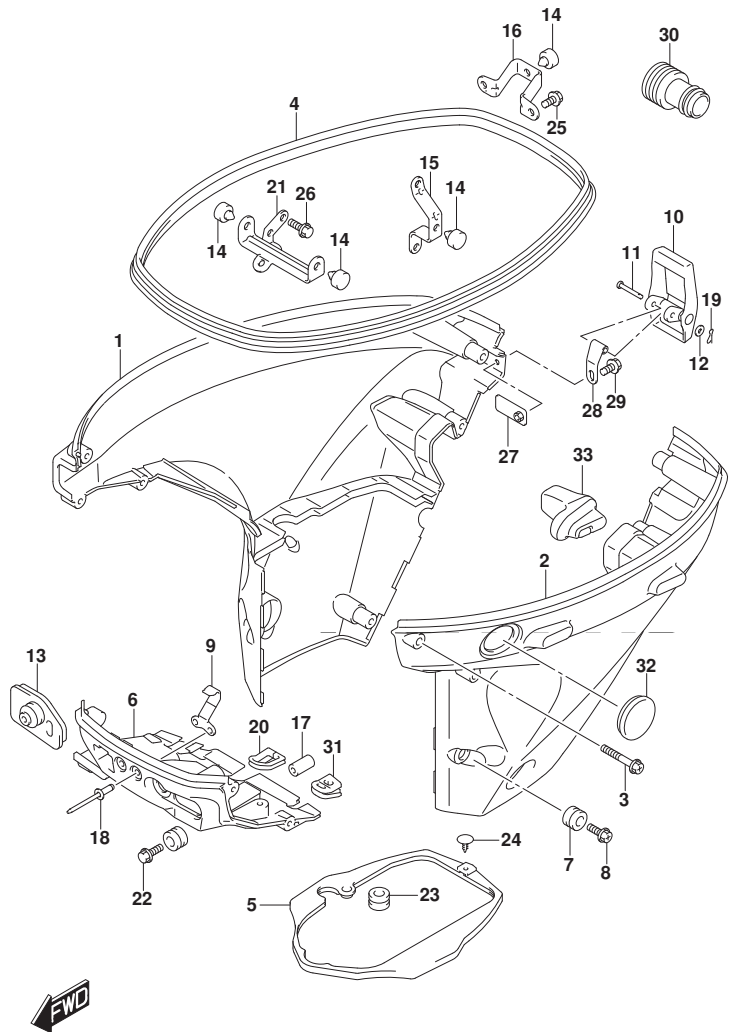

FIG. 410G (2-C-2) サイドカバー (DF30AQ)

見出番号	品番	品名	使用個数	備考	標準作業時間
26	01550-0820C	ホルト	1		
27	61620-94L00	プレート, フォスナホルダ	1		
28	61642-90L00	ホルダ, フォスナレバ	1		
29	09116-06223	ホルト (6X12)	1		
30	17917-87LL0	コネクタ, フラッシュウオータ	1		
31	36656-94L00	ゲロメット, ホイントケーブ	1		
32	37853-94L00	ブラグ, PTスイッチホール	1		
33	61151-94L00	クッション, サイドカバー	1		

FIG.420A

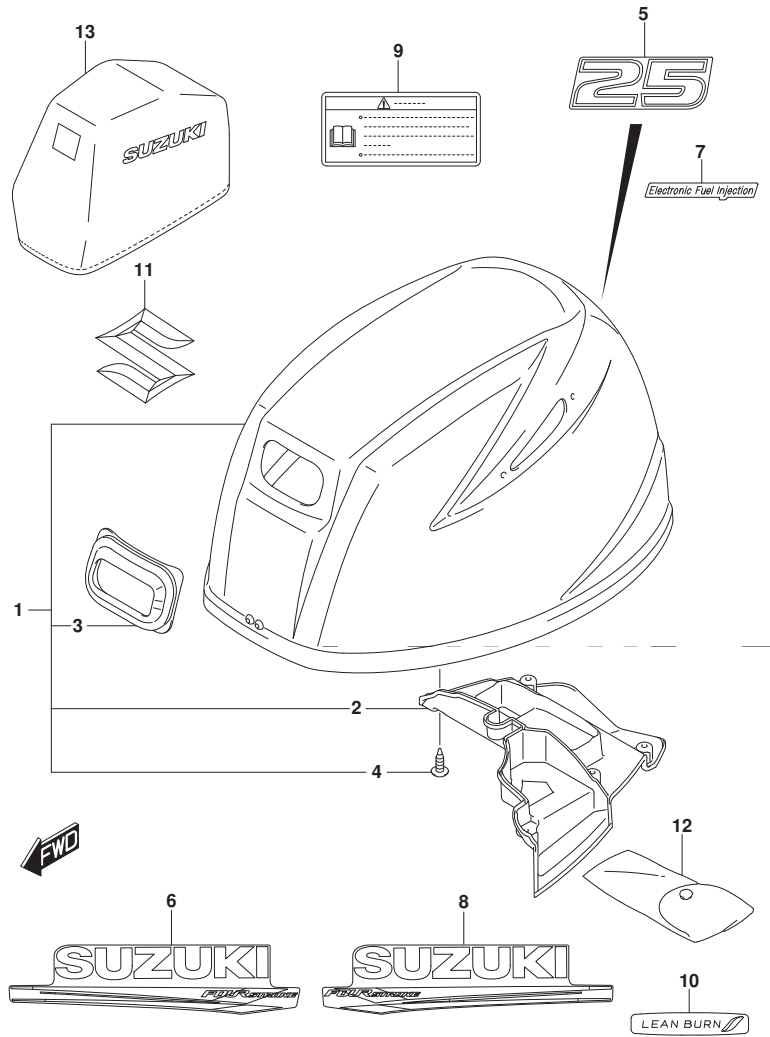

FIG. 420A (2-C-3) エンジンカバー (DF25AT)

見出番号	品番	品名	使用個数	備考	標準作業時間
1	61400-94L00-YAY	カバーアツシ, エンジン(フック)	1		
2	61433-94L00	カバー, エアインテークインナ	1		
3	61622-90L00	シール, リコイルスタータ	1		
4	03542-05169	スクリュ	6		
5	61435-94L20	マーク, エンブレムリヤ(25)	1		
6	61443-94L10	ストライプ, エンジンカバースターボート	1		
7	61446-89L10	デカール, インジエクシヨシ	1		
8	61453-94L10	ストライプ, エンジンカバーボート	1		
9	61458-89L20	ラベル, エンジンカバー(JAPAN)	1		
10	61471-89L00	デカール, LEAN BURN	1		
11	77811-58J10-OPG	エンブレム, マークS(クロム)	1		
12	59800-94L00	ツールアツシ	1		
13	68110-88L00	カバー, ウエザ	1	OPT	

FIG.420B

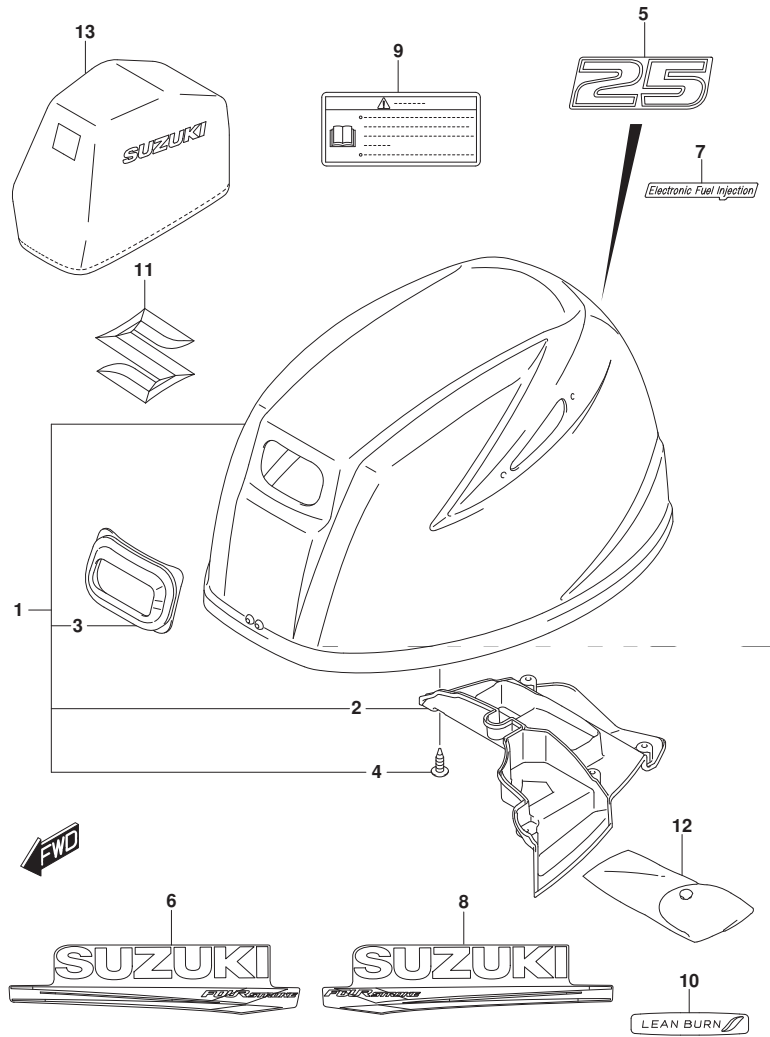

FIG. 420B (2-C-4) エンジンカバー (DF25ATH)

見出番号	品番	品名	使用個数	備考	標準作業時間
1	61400-94L00-YAY	カバーアツシ, エンジン(フック)	1		
2	61433-94L00	カバー, エアインテークインナ	1		
3	61622-90L00	シール, リコイルスタータ	1		
4	03542-05169	スクリュ	6		
5	61435-94L20	マーク, エンブレムリヤ(25)	1		
6	61443-94L10	ストライプ, エンジンカバースターボート	1		
7	61446-89L10	デカール, インジエクシヨン	1		
8	61453-94L10	ストライプ, エンジンカバーボート	1		
9	61458-89L20	ラベル, エンジンカバー(JAPAN)	1		
10	61471-89L00	デカール, LEAN BURN	1		
11	77811-58J10-OPG	エンブレム, マークS(クロム)	1		
12	59800-94L00	ツールアツシ	1		
13	68110-88L00	カバー, ウエザ	1	OPT	



FIG.420C

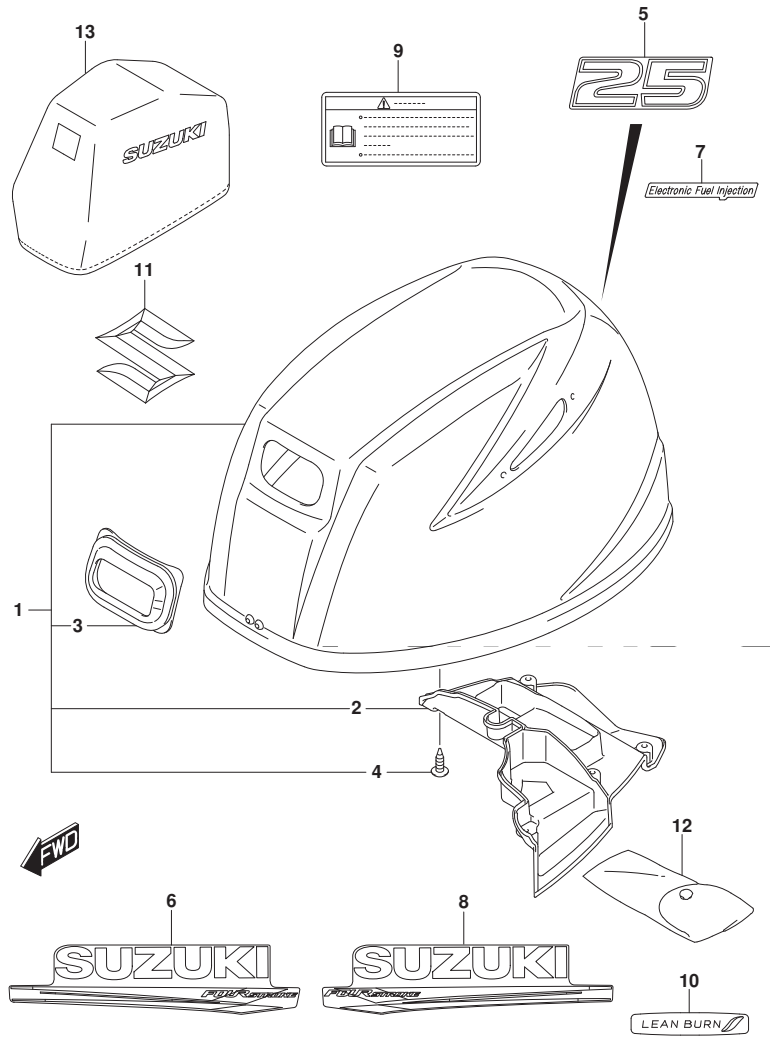

FIG. 420C (2-C-5) エンジンカバー (DF25AQ)

見出番号	品番	品名	使用個数	備考	標準作業時間
1	61400-94L00-YAY	カバーアツシ, エンジン(フック)	1		
2	61433-94L00	カバー, エアインテークインナ	1		
3	61622-90L00	シール, リコイルスタータ	1		
4	03542-05169	スクリュ	6		
5	61435-94L20	マーク, エンブレムリヤ(25)	1		
6	61443-94L10	ストライプ, エンジンカバースターボート	1		
7	61446-89L10	デカール, インジエクシヨ	1		
8	61453-94L10	ストライプ, エンジンカバーボート	1		
9	61458-89L20	ラベル, エンジンカバー(JAPAN)	1		
10	61471-89L00	デカール, LEAN BURN	1		
11	77811-58J10-OPG	エンブレム, マークS(クロム)	1		
12	59800-94L00	ツールアツシ	1		
13	68110-88L00	カバー, ウエザ	1	OPT	

FIG.420D

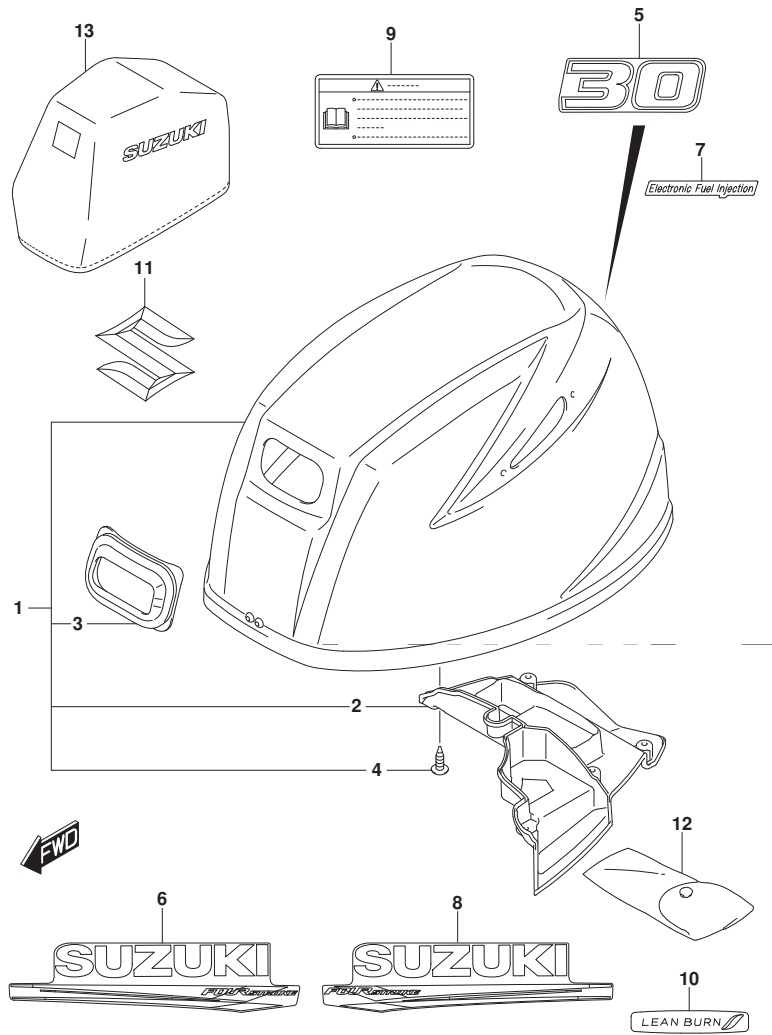

FIG. 420D (2-C-6) エンジンカバー (DF30A)

見出番号	品番	品名	使用個数	備考	標準作業時間
1	61400-94L00-YAY	カバーアツシ, エンジン(フタツク)	1		
2	61433-94L00	カバー, エアインテークインナ	1		
3	61622-90L00	シール, リコイルスタータ	1		
4	03542-05169	スクリュ	6		
5	61435-94L30	マーク, エンブレムリヤ(30)	1		
6	61443-94L10	ストライプ, エンジンカバースターホート	1		
7	61446-89L10	デカール, インジエクシヨシ	1		
8	61453-94L10	ストライプ, エンジンカバーホート	1		
9	61458-89L20	ラベル, エンジンカバー(JAPAN)	1		
10	61471-89L00	デカール, LEAN BURN	1		
11	77811-58J10-OPG	エンブレム, マークS(クロム)	1		
12	59800-94L00	ツールアツシ	1		
13	68110-88L00	カバー, ウエザ	1	OPT	

FIG.420E

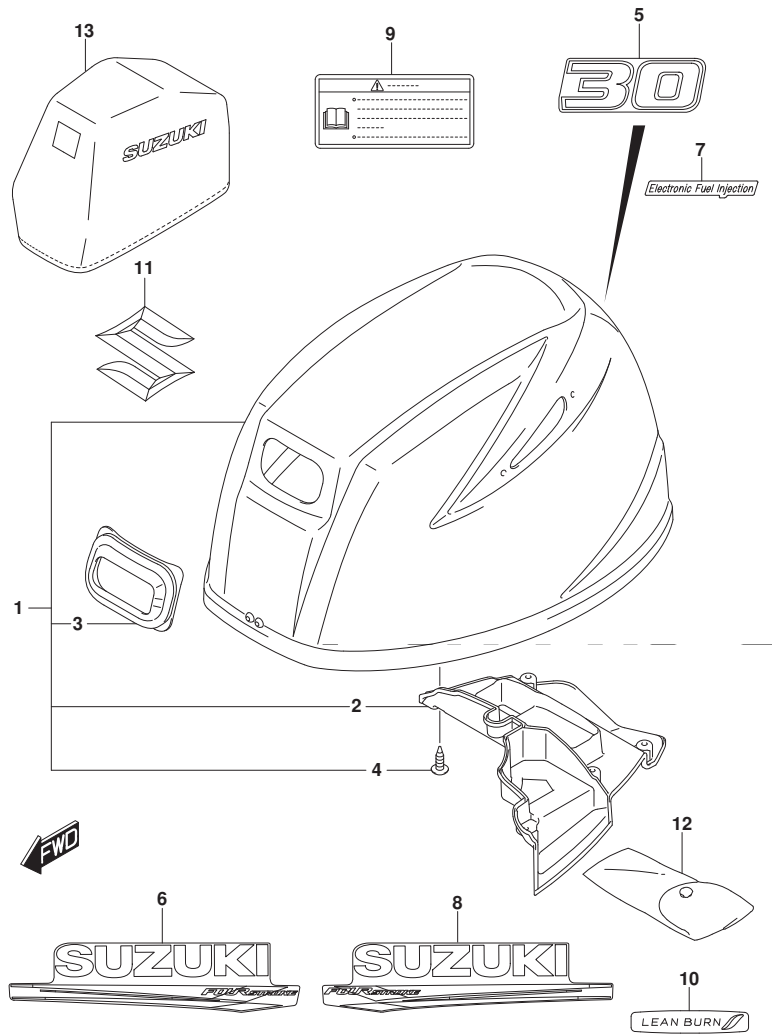

FIG. 420E (2-C-7) エンジンカバー (DF30AT)

見出番号	品番	品名	使用個数	備考	標準作業時間
1	61400-94L00-YAY	カバーアツシ, エンジン(フタツク)	1		
2	61433-94L00	カバー, エアインテークインナ	1		
3	61622-90L00	シール, リコイルスタータ	1		
4	03542-05169	スクリュ	6		
5	61435-94L30	マーク, エンプレムリヤ(30)	1		
6	61443-94L10	ストライプ, エンジンカバースターボート	1		
7	61446-89L10	デカール, インジエクシヨ	1		
8	61453-94L10	ストライプ, エンジンカバーボート	1		
9	61458-89L20	ラベル, エンジンカバー(JAPAN)	1		
10	61471-89L00	デカール, LEAN BURN	1		
11	77811-58J10-OPG	エンブレム, マークS(クロム)	1		
12	59800-94L00	ツールアツシ	1		
13	68110-88L00	カバー, ウエザ	1	OPT	

FIG.420F

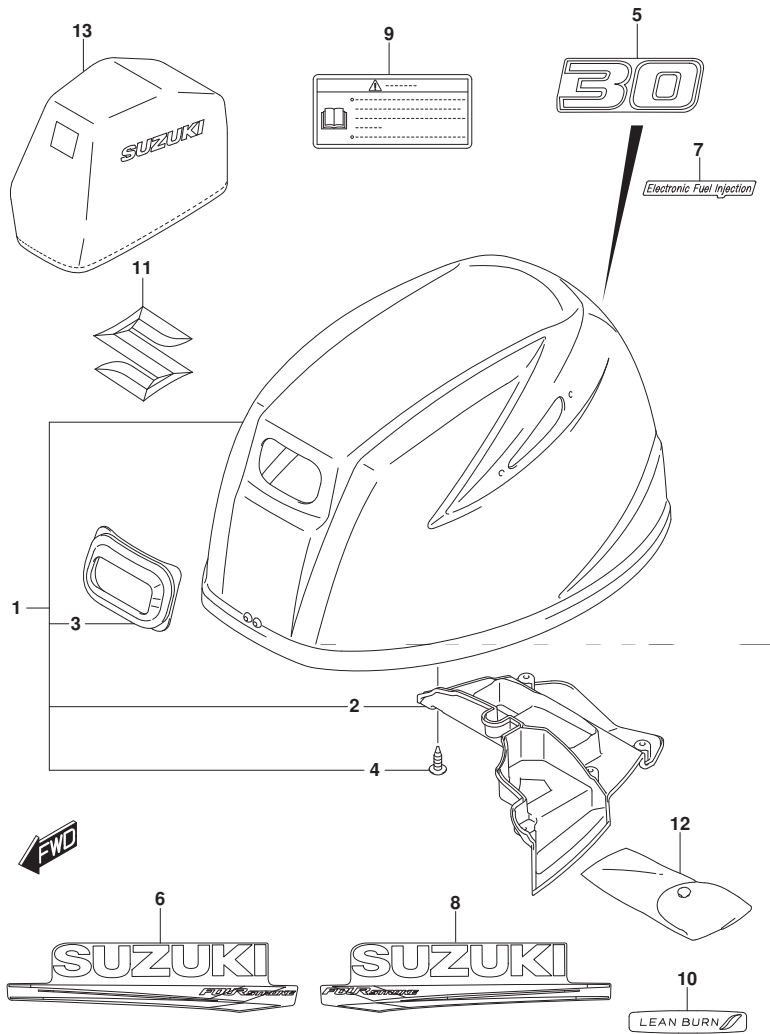

FIG. 420F (2-C-8) エンジンカバー (DF30ATH)

見出番号	品番	品名	使用個数	備考	標準作業時間
1	61400-94L00-YAY	カバーアツシ, エンジン(フッック)	1		
2	61433-94L00	カバー, エアインテークインナ	1		
3	61622-90L00	シール, リコイルスタータ	1		
4	03542-05169	スクリュ	6		
5	61435-94L30	マーク, エンプレムリヤ(30)	1		
6	61443-94L10	ストライプ, エンジンカバースターボート	1		
7	61446-89L10	デカール, インジエクシヨ	1		
8	61453-94L10	ストライプ, エンジンカバーボート	1		
9	61458-89L20	ラベル, エンジンカバー(JAPAN)	1		
10	61471-89L00	デカール, LEAN BURN	1		
11	77811-58J10-OPG	エンブレム, マークS(クロム)	1		
12	59800-94L00	ツールアツシ	1		
13	68110-88L00	カバー, ウエザ	1	OPT	

FIG.420G

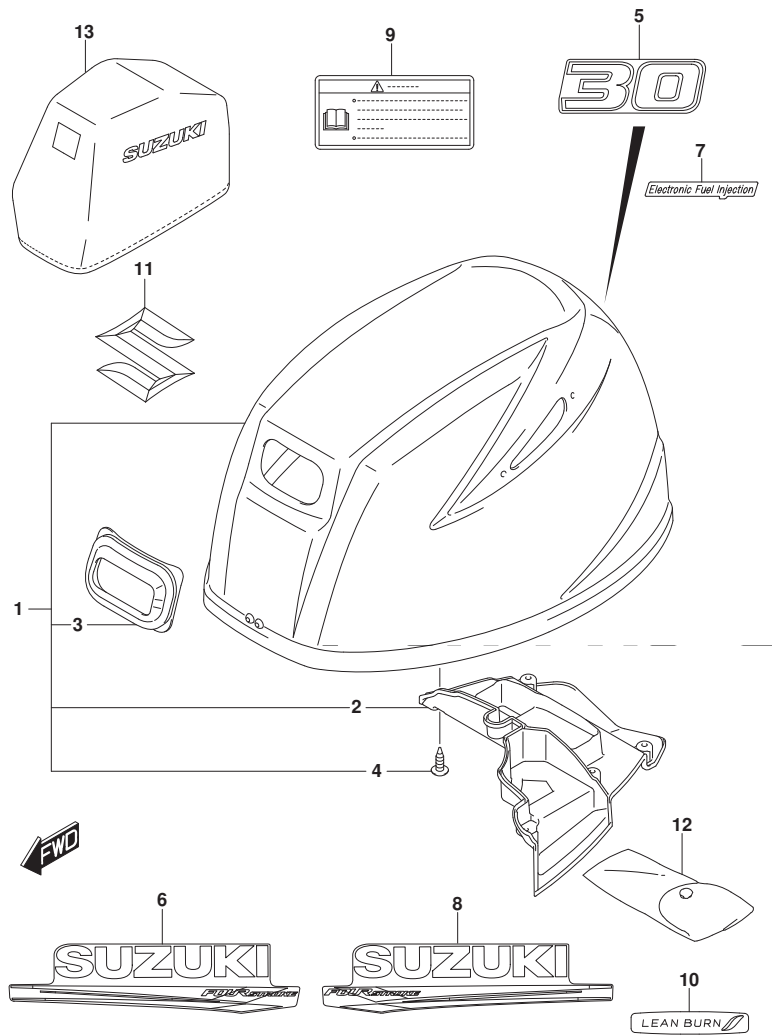

FIG. 420G (2-C-9) エンジンカバー (DF30AQ)

見出番号	品番	品名	使用個数	備考	標準作業時間
1	61400-94L00-YAY	カバーアツシ, エンジン(フタツク)	1		
2	61433-94L00	カバー, エアインテークインナ	1		
3	61622-90L00	シール, リコイルスタータ	1		
4	03542-05169	スクリュ	6		
5	61435-94L30	マーク, エンブレムリヤ(30)	1		
6	61443-94L10	ストライプ, エンジンカバースターホート	1		
7	61446-89L10	デカール, インジエクシヨシ	1		
8	61453-94L10	ストライプ, エンジンカバーホート	1		
9	61458-89L20	ラベル, エンジンカバー(JAPAN)	1		
10	61471-89L00	デカール, LEAN BURN	1		
11	77811-58J10-OPG	エンブレム, マークS(クロム)	1		
12	59800-94L00	ツールアツシ	1		
13	68110-88L00	カバー, ウエザ	1	OPT	

FIG.432A

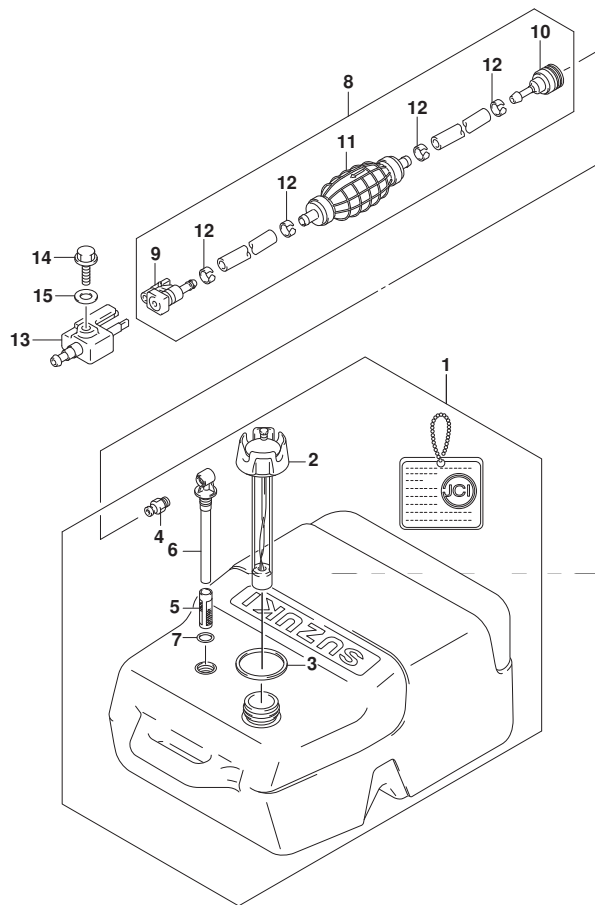

FIG.432A (2-C-10) フューエル タンク

見出番号	品番	品名	使用個数	備考	標準作業時間
1	65001-95D00	タンクアツシ, フューエル (25L)	1		
2	65520-95D01	・キャツプ アツシ, フューエルタンク	1		
3	65561-95D00	・ガ スケツト, タンクキャツプ	1		
4	65740-95D01	・フ ラク, フューエルコネクタ	1		
5	65831-95D00	・フィルタ, アウトレット	1		
6	65890-95D00	・アウトレットアツシ	1		
7	65892-95D00	・Oリング, フューエルアウトレット	1		
8	65700-89L20	ホース, フューエル (タンクツマコネクタ)	1		
9	65750-87J11	・ソケツト, フューエルホース	1		
10	65750-95500	・ソケツト, フューエルホース	1		
11	65770-89L00	・ホ ンブ, スクイズ	1		
12	65781-98500	・クリツフ, フューエルホース	4		
13	65720-986L0	フ ラク, フューエルコネクタ	1		
14	09103-06237	ホ ルト (6X12.5)	1		
15	09160-06085	ワヅシヤ (6.5X15X1)	1		

FIG.442A

FIG. 442A (2-C-11) トﾞラック リンク (DF25AT)

見出番号	品 番	品 名	使用個数	備 考	標 準 作業時間
1	41161-94400	シール, ステアリンク ケーブル	1		
2	67701-94L00	リンクアツシ, トﾞラック	1		
3	67721-94L00	・スベ ーサ	1		
4	67725-96J00	・ボ ルト, トﾞラック リンク	1		
5	67726-99E00	・ナツト, ロツク	2		
6	67728-99E00	・ワツヤ	4		

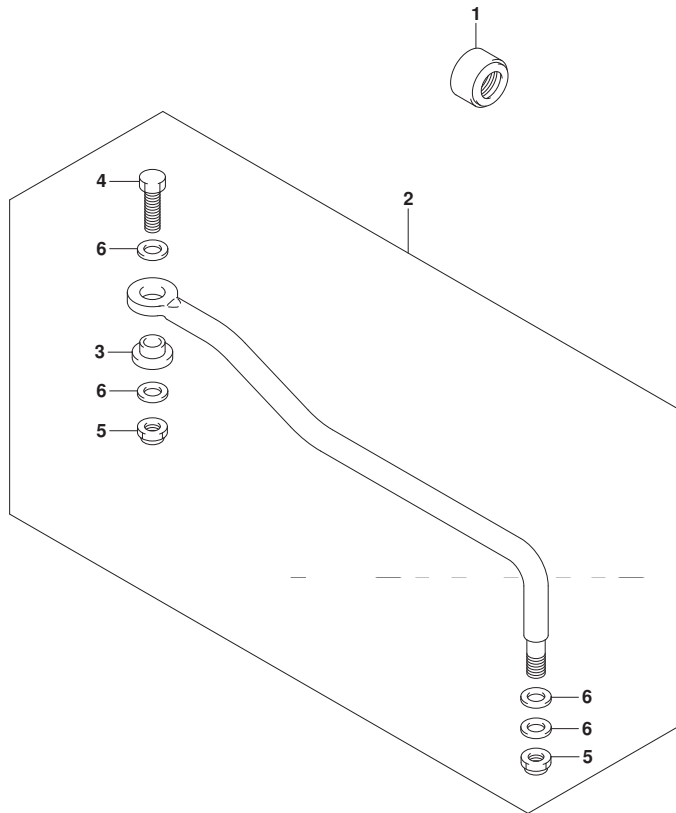

FIG.442B

FIG. 442B (2-C-12) トﾞラック リンク (DF30AT)

見出番号	品番	品名	使用個数	備考	標準作業時間
1	41161-94400	シール, ステアリンク ケーブル	1		
2	67701-94L00	リンクアツシ, トﾞラック	1		
3	67721-94L00	・スベ ーサ	1		
4	67725-96J00	・ボ ルト, トﾞラック リンク	1		
5	67726-99E00	・ナツト, ロツク	2		
6	67728-99E00	・ワツヤ	4		

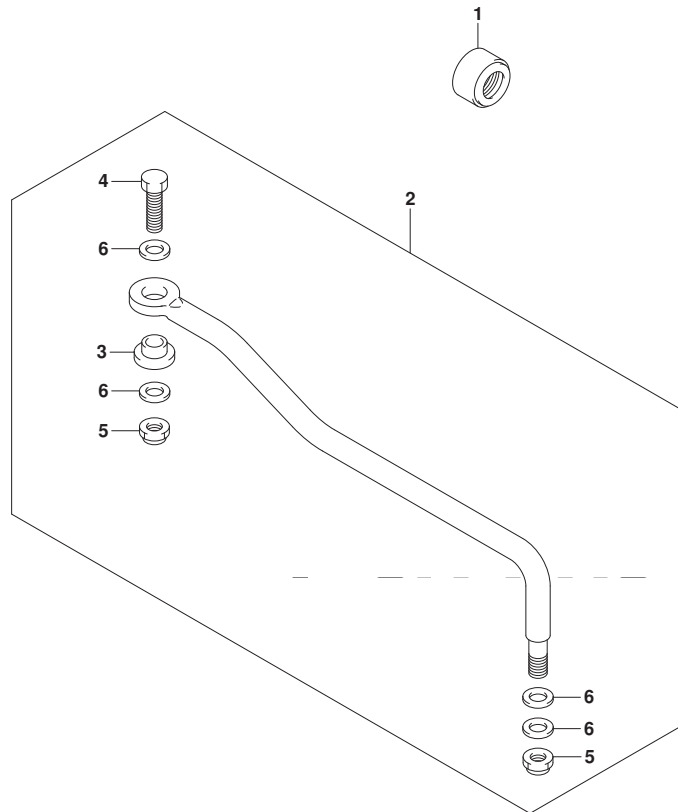



FIG.444A

FIG. 444A (2-C-13) ティラ ハンドル (DF25ATH)

見出番号	品番	品名	使用個数	備考	標準作業時間
1	63111-89L01-YAY	ハンドル, ティラ	1		
2	63115-99J10	ブッシュ, ティラハンド NO. 1	1		
3	63115-99J00	ブッシュ, ティラハンド NO. 2	1		
4	63116-99J00	ラバー, ティラハンド フリクション	1		
5	63121-99J00-YAY	カバー, ティラハンド (フック)	1		
6	63210-94L01	グリップ, ハンドル	1		
7	63220-94L00	ロッド, ハンドル	1		
8	63225-98601	プレート, スロットルアシスタ	1		
9	63225-93200	ブッシュ, ハンドルロッド	1		
10	63240-94J10	アシスタセット, ハンドルロッド	1		
11	63241-986B0	サポート, ハンドルロッド	1		
12	63244-94J00	ノブ, スロットルアシスタ	1		
13	09148-06008	ナット	1		
14	63610-94L00	ケーブルアツシ, スロットルNO. 1	1		
15	63650-94L00	ケーブルアツシ, スロットルNO. 2	1		
16	09116-08151	ホルム (8X30)	2		
17	09126-06015	スクリュー (6X23)	1		
18	09136-05041	スクリュー (5X20)	2		
19	09163-06001	ロックワッシャ	1		
20	09440-12027	スプリング	1		
21	33833-91J00	チューブ, L: 250	1		
22	63114-99J01	プレート, ウォーニング インジケータ	1		
23	63122-99J00	ブローテータ, ハンドルカバー	1		
24	63131-94L00-YAY	ブローテータ, ティラハンド (フック)	1		
25	63133-89L00	グロメット, ティラハンド フック	1		
26	63134-94L00	カバー, ティラハンド フック	1		

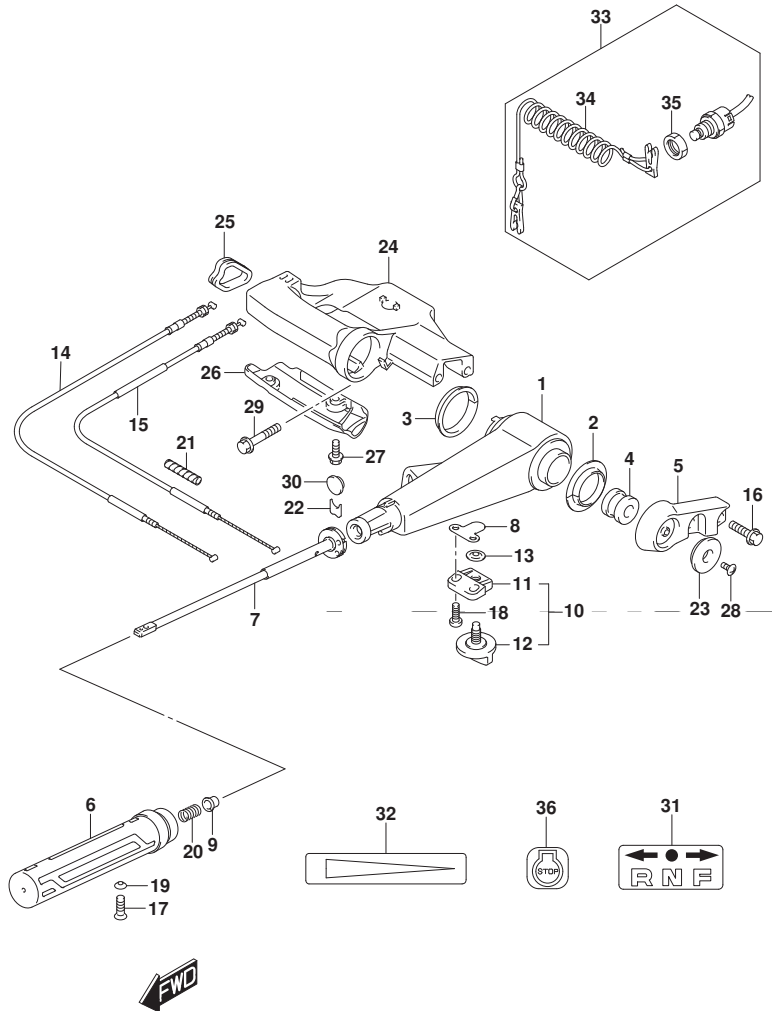

FIG.444A

FIG. 444A (2-C-14) ティラ ハンドル (DF25ATH)

見出番号	品番	品名	使用個数	備考	標準作業時間
27	09136-05041	スクリュー (5X20)	2		
28	09125-05042	スクリュー (5X10)	1		
29	09116-08155	ホルト (8X45)	2		
30	09250-12006	キャップ (OD:20)	1		
31	21131-94J00	マーク, クラッチシフト	1		
32	63215-93110	マーク, ハンドルカリップ	1		
33	37830-94J11	スイッチアタッチ, エマジエンシ/ストップ	1		
34	37823-97J00	プレート, ロック	1		
35	37826-97J00	ナット	1		
36	37835-95D00	ラベル, ストップ	1		

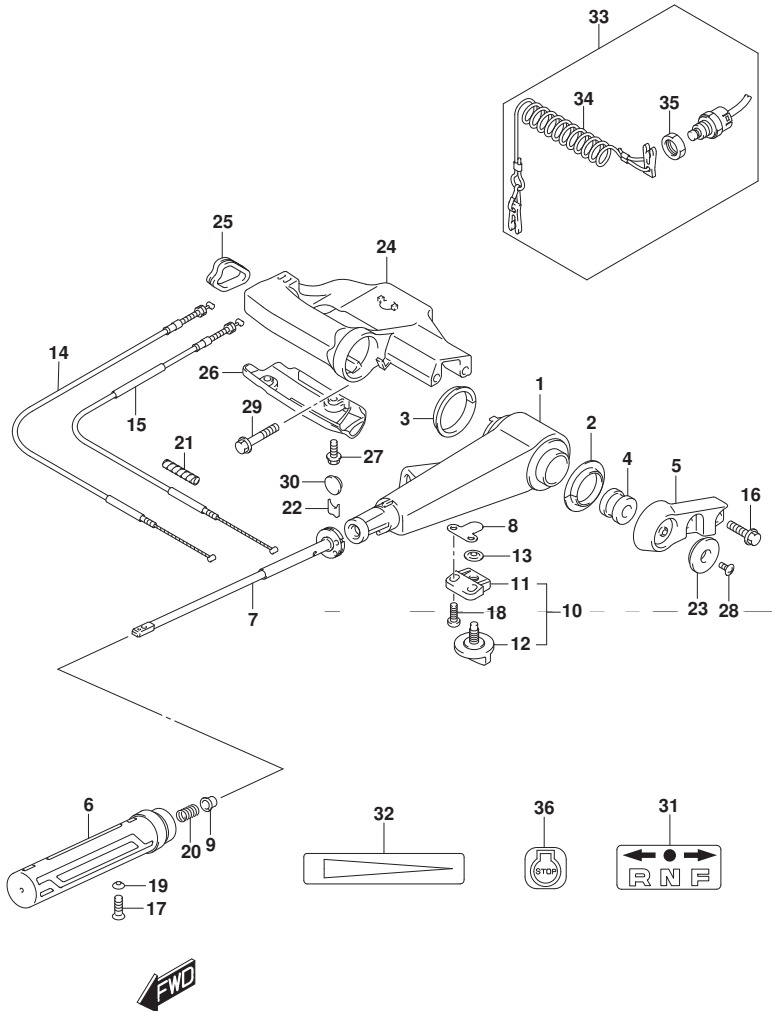

FIG.444B

FIG. 444B (2-C-15) ティラ ハンドル (DF25AQ)

見出番号	品番	品名	使用個数	備考	標準作業時間
1	63111-89L01-YAY	ハンドル, ティラ	1		
2	63115-99J10	ブッシュ, ティラハンドル NO. 1	1		
3	63115-99J00	ブッシュ, ティラハンドル NO. 2	1		
4	63116-99J00	ラバー, ティラハンドルフリクション	1		
5	63121-99J00-YAY	カバー, ティラハンドル (フック)	1		
6	63210-94L01	グリップ, ハンドル	1		
7	63220-94L00	ロッド, ハンドル	1		
8	63225-98601	プレート, スロットルアシスタ	1		
9	63225-93200	ブッシュ, ハンドルロッド	1		
10	63240-94J10	アシスタセット, ハンドルロッド	1		
11	63241-986B0	サポート, ハンドルロッド	1		
12	63244-94J00	ノブ, スロットルアシスタ	1		
13	09148-06008	ナット	1		
14	63610-94L00	ケーブルアツシ, スロットルNO. 1	1		
15	63650-94L00	ケーブルアツシ, スロットルNO. 2	1		
16	09116-08151	ホルム (8X30)	2		
17	09126-06015	スクリュ (6X23)	1		
18	09136-05041	スクリュ (5X20)	2		
19	09163-06001	ロックワッシャ	1		
20	09440-12027	スプリング	1		
21	33833-91J00	チューブ, L:250	1		
22	63114-99J01	プレート, ウォーニングインジケータ	1		
23	63122-99J00	ブロータクタ, ハンドルカバー	1		
24	63131-94L00-YAY	ブロータクタ, ティラハンドル (フック)	1		
25	63133-89L00	グロメット, ティラハンドルブロータクタ	1		
26	63134-94L00	カバー, ティラハンドルブロータクタ	1		

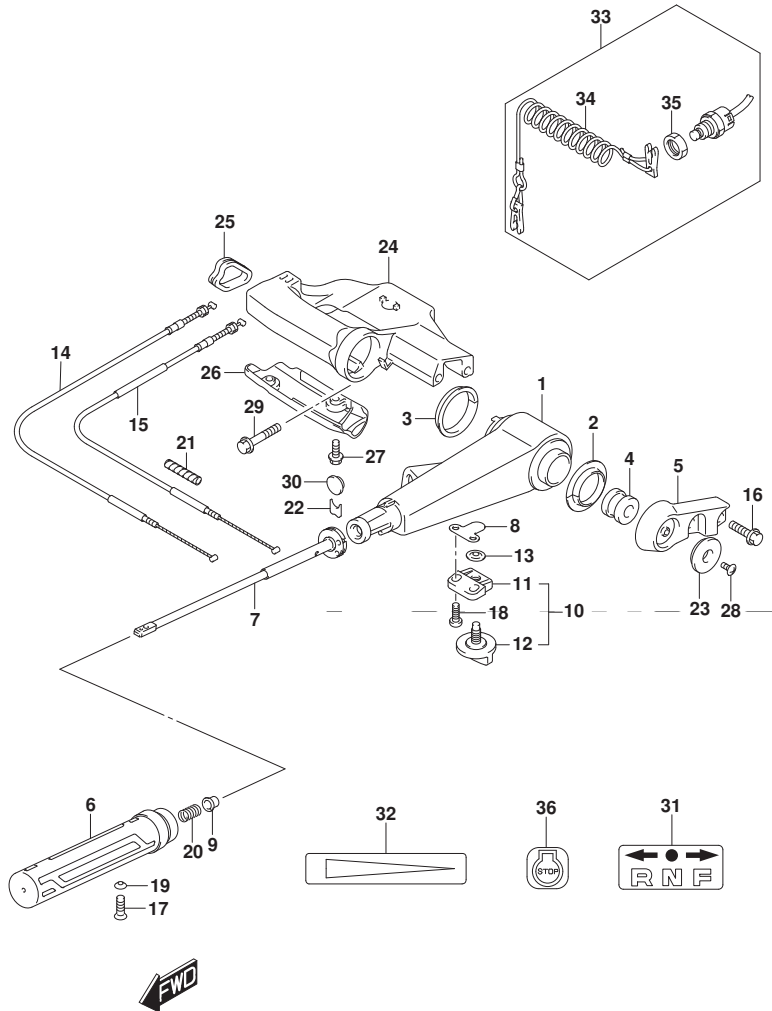

FIG.444B

FIG. 444B (2-D-2) ティラ ハンドル (DF25AQ)

見出番号	品番	品名	使用個数	備考	標準作業時間
27	09136-05041	スクリュ (5X20)	2		
28	09125-05042	スクリュ (5X10)	1		
29	09116-08155	ホルト (8X45)	2		
30	09250-12006	キャップ (OD:20)	1		
31	21131-94J00	マーク, クラッチシフト	1		
32	63215-93110	マーク, ハンドルカリップ	1		
33	37830-94J11	スイッチアッシ, エマジ' エンジ/ストップ	1		
34	37823-97J00	プレート, ロック	1		
35	37826-97J00	ナット	1		
36	37835-95D00	ラベル, ストップ	1		

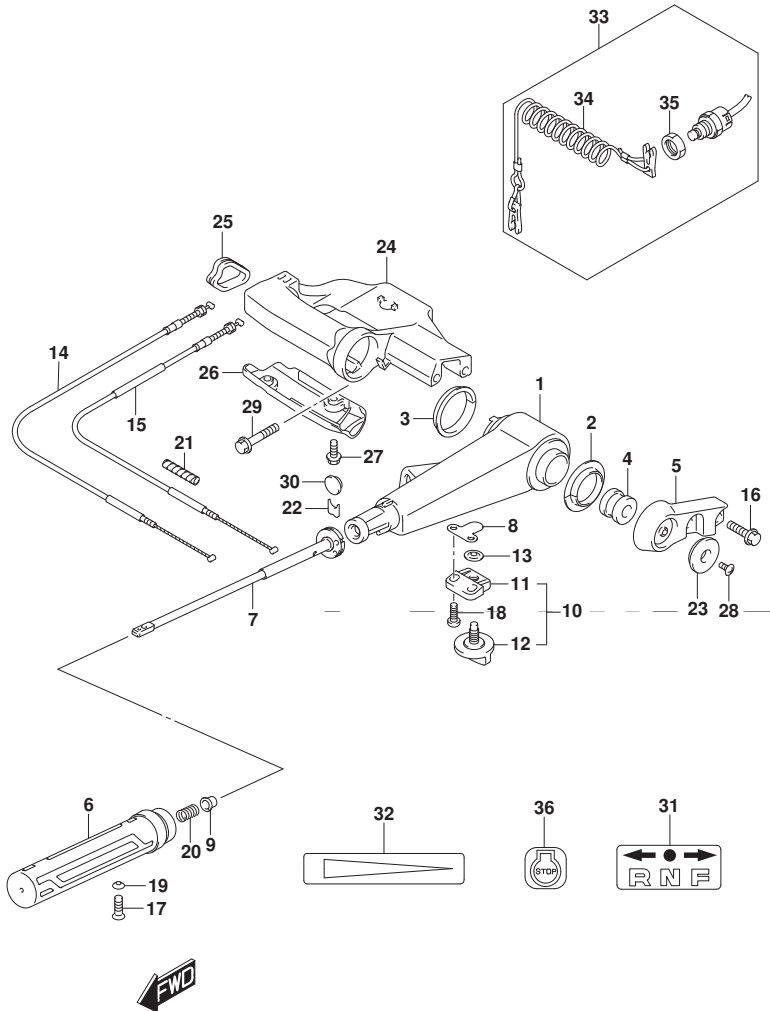

FIG.444C

FIG. 444C (2-D-3) ティラ ハンドル (DF30A)

見出番号	品番	品名	使用個数	備考	標準作業時間
1	63111-89L01-YAY	ハンドル, ティラ	1		
2	63115-99J10	ブッシュ, ティラハンド NO. 1	1		
3	63115-99J00	ブッシュ, ティラハンド NO. 2	1		
4	63116-99J00	ラバー, ティラハンド フリクション	1		
5	63121-99J00-YAY	カバー, ティラハンド (フック)	1		
6	63210-94L01	グリップ, ハンドル	1		
7	63220-94L00	ロッド, ハンドル	1		
8	63225-98601	プレート, スロットルアシスタ	1		
9	63225-93200	ブッシュ, ハンドルロッド	1		
10	63240-94J10	アシスタセット, ハンドルロッド	1		
11	63241-986B0	サポート, ハンドルロッド	1		
12	63244-94J00	ノブ, スロットルアシスタ	1		
13	09148-06008	ナット	1		
14	63610-94L00	ケーブルアッソ, スロットルNO. 1	1		
15	63650-94L00	ケーブルアッソ, スロットルNO. 2	1		
16	09116-08151	ホルト (8X30)	2		
17	09126-06015	スクリュー (6X23)	1		
18	09136-05041	スクリュー (5X20)	2		
19	09163-06001	ロックワッシャ	1		
20	09440-12027	スプリング	1		
21	33833-91J00	チューブ, L:250	1		
22	63114-99J01	プレート, ウォーニングインジケータ	1		
23	63122-99J00	ブロータック, ハンドルカバー	1		
24	63131-94L00-YAY	ブロータック, ティラハンドル (フック)	1		
25	63133-89L00	グロメット, ティラハンドルブロータック	1		
26	63134-94L00	カバー, ティラハンドルブロータック	1		

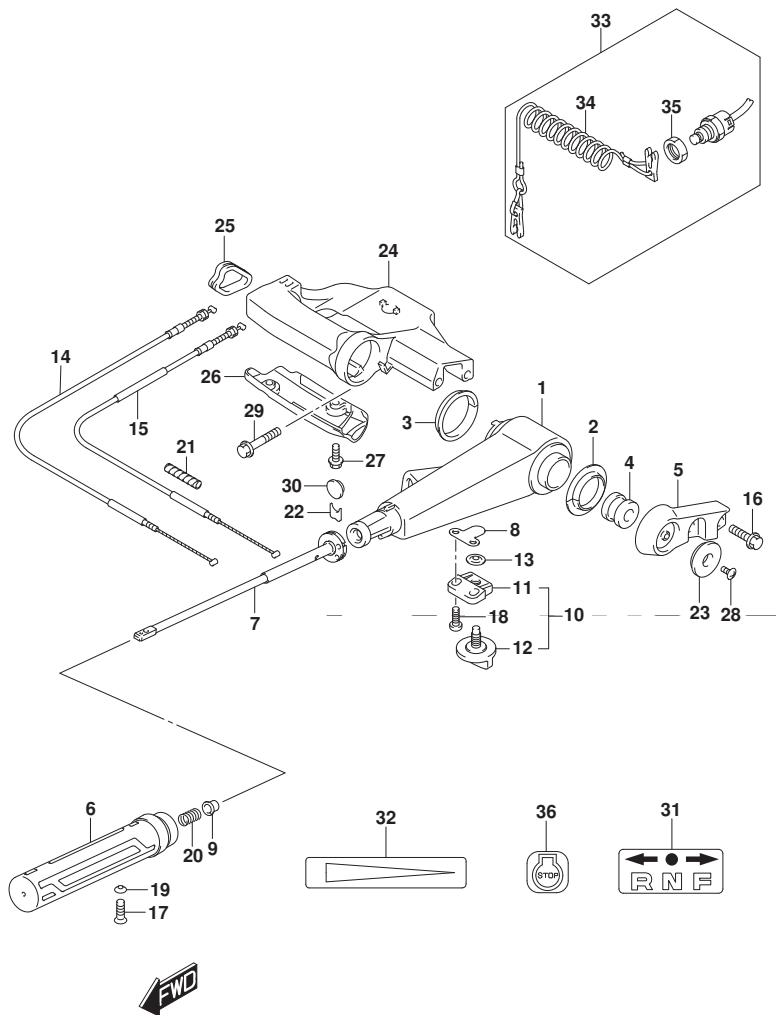

FIG.444C

FIG. 444C (2-D-4) ティラ ハンドル (DF30A)

見出番号	品番	品名	使用個数	備考	標準作業時間
27	09136-05041	スクリュ (5X20)	2		
28	09125-05042	スクリュ (5X10)	1		
29	09116-08155	ホルト (8X45)	2		
30	09250-12006	キャップ (OD:20)	1		
31	21131-94J00	マーク, クラッチシフト	1		
32	63215-93110	マーク, ハンドルカリップ	1		
33	37830-94J11	スイッチアッシ, エマジ' エンシ/ストップ	1		
34	37823-97J00	プレート, ロック	1		
35	37826-97J00	ナット	1		
36	37835-95D00	ラベル, ストップ	1		

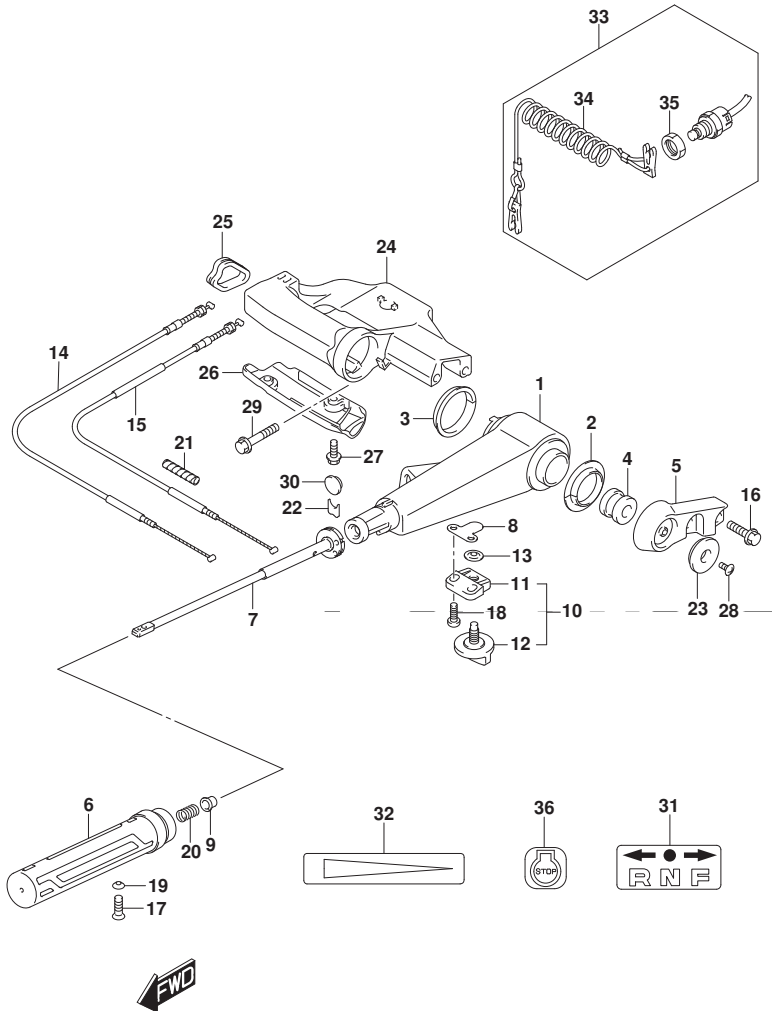

FIG.444D

FIG. 444D (2-D-5) ティラ ハンドル (DF30ATH)

見出番号	品番	品名	使用個数	備考	標準作業時間
1	63111-89L01-YAY	ハンドル, ティラ	1		
2	63115-99J10	ブッシュ, ティラハンド ルNO. 1	1		
3	63115-99J00	ブッシュ, ティラハンド ルNO. 2	1		
4	63116-99J00	ラバー, ティラハンド ルフリクション	1		
5	63121-99J00-YAY	カバー, ティラハンド ル(フ ラック)	1		
6	63210-94L01	グ リップ, ハンド ル	1		
7	63220-94L00	ロッド, ハンド ル	1		
8	63225-98601	プレート, スロットルアシ ャ	1		
9	63225-93200	ブ ッシュ, ハンド ルロッド	1		
10	63240-94J10	アシ ャセット, ハンド ルロッド	1		
11	63241-986B0	サポート, ハンド ルロッド	1		
12	63244-94J00	ノブ, スロットルアシ ャ	1		
13	09148-06008	ナット	1		
14	63610-94L00	ケーブル アッシ, スロットルNO. 1	1		
15	63650-94L00	ケーブル アッシ, スロットルNO. 2	1		
16	09116-08151	ホル ト (8X30)	2		
17	09126-06015	スクリ ュ (6X23)	1		
18	09136-05041	スクリ ュ (5X20)	2		
19	09163-06001	ロックワッシ	1		
20	09440-12027	スプ リング	1		
21	33833-91J00	チューブ, L: 250	1		
22	63114-99J01	プレート, ウォーニング インジ ケータ	1		
23	63122-99J00	ブ ロテクタ, ハンド ルカバー	1		
24	63131-94L00-YAY	ブ ラケット, ティラハンド ル(フ ラック)	1		
25	63133-89L00	グ ロメツト, ティラハンド ルブ ラケット	1		
26	63134-94L00	カバー, ティラハンド ルブ ラケット	1		

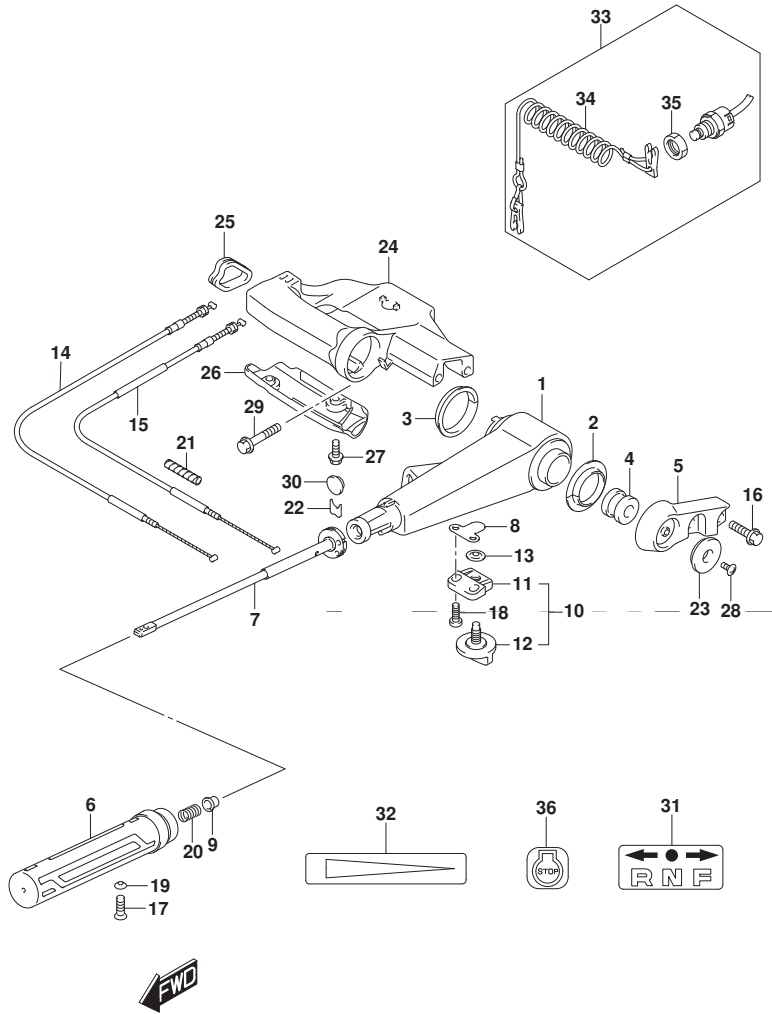

FIG.444D

FIG. 444D (2-D-6) ティラ ハンドル (DF30ATH)

見出番号	品番	品名	使用個数	備考	標準作業時間
27	09136-05041	スクリュー (5X20)	2		
28	09125-05042	スクリュー (5X10)	1		
29	09116-08155	ホルト (8X45)	2		
30	09250-12006	キャップ (OD:20)	1		
31	21131-94J00	マーク, クラッチシフト	1		
32	63215-93110	マーク, ハンドルカリップ	1		
33	37830-94J11	スイッチアタッチ, エマジエンシ/ストップ	1		
34	37823-97J00	プレート, ロック	1		
35	37826-97J00	ナット	1		
36	37835-95D00	ラベル, ストップ	1		

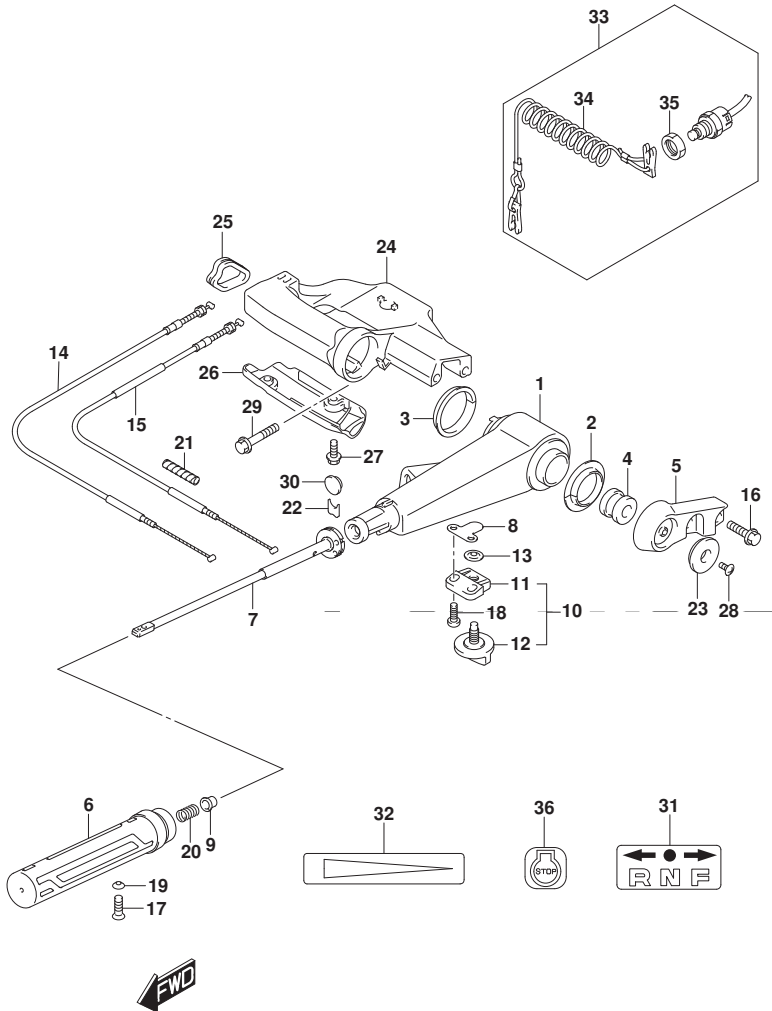



FIG.444E

FIG. 444E (2-D-7) ティラ ハンドル (DF30AQ)

見出番号	品番	品名	使用個数	備考	標準作業時間
1	63111-89L01-YAY	ハンドル, ティラ	1		
2	63115-99J10	ブッシュ, ティラハンド NO. 1	1		
3	63115-99J00	ブッシュ, ティラハンド NO. 2	1		
4	63116-99J00	ラバー, ティラハンド フリクション	1		
5	63121-99J00-YAY	カバー, ティラハンド (フック)	1		
6	63210-94L01	グリップ, ハンドル	1		
7	63220-94L00	ロッド, ハンドル	1		
8	63225-98601	プレート, スロットルアシスタ	1		
9	63225-93200	ブッシュ, ハンドルロッド	1		
10	63240-94J10	アシスタセット, ハンドルロッド	1		
11	63241-986B0	サポート, ハンドルロッド	1		
12	63244-94J00	ノブ, スロットルアシスタ	1		
13	09148-06008	ナット	1		
14	63610-94L00	ケーブルアツシ, スロットルNO. 1	1		
15	63650-94L00	ケーブルアツシ, スロットルNO. 2	1		
16	09116-08151	ホルム (8X30)	2		
17	09126-06015	スクリュー (6X23)	1		
18	09136-05041	スクリュー (5X20)	2		
19	09163-06001	ロックワッシャ	1		
20	09440-12027	スプリング	1		
21	33833-91J00	チューブ, L:250	1		
22	63114-99J01	プレート, ウォーニング インジケータ	1		
23	63122-99J00	ブロータック, ハンドルカバー	1		
24	63131-94L00-YAY	ブロータック, ティラハンド (フック)	1		
25	63133-89L00	グロメット, ティラハンド フック	1		
26	63134-94L00	カバー, ティラハンド フック	1		

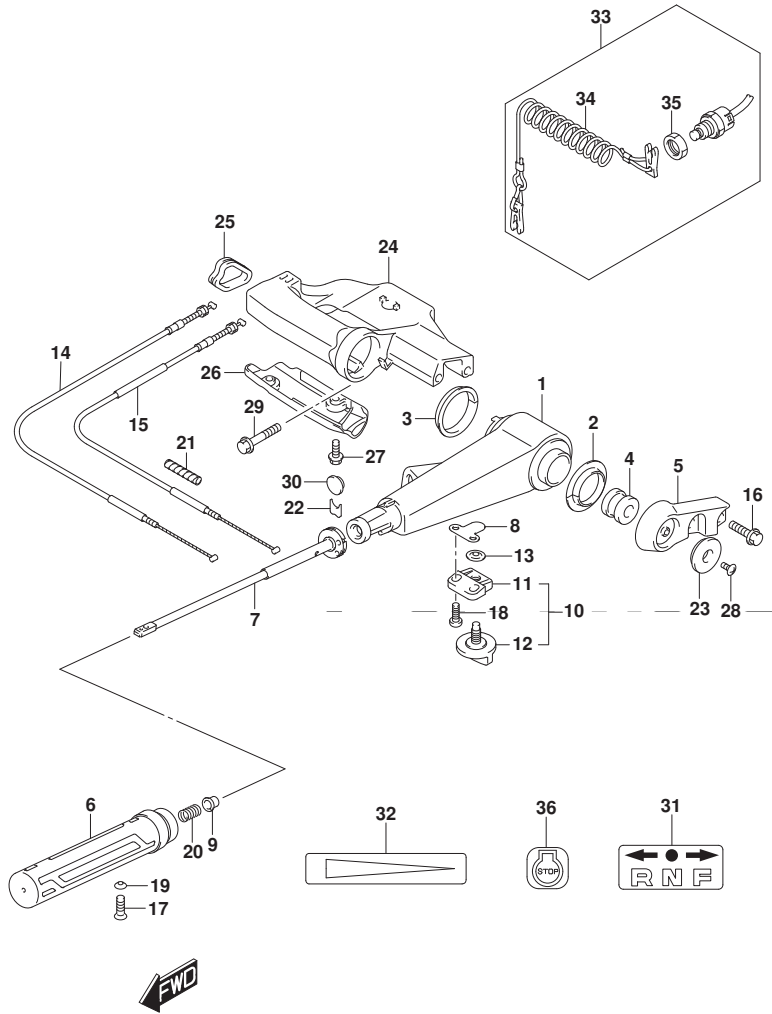

FIG.444E

FIG.444E (2-D-8) ティラ ハンドル (DF30AQ)

見出番号	品番	品名	使用個数	備考	標準作業時間
27	09136-05041	スクリュ (5X20)	2		
28	09125-05042	スクリュ (5X10)	1		
29	09116-08155	ホルト (8X45)	2		
30	09250-12006	キャップ (OD:20)	1		
31	21131-94J00	マーク, クラッチシフト	1		
32	63215-93110	マーク, ハンドルカリップ	1		
33	37830-94J11	スイッチアッシ, エマジ エンジ/ストップ	1		
34	37823-97J00	プレート, ロック	1		
35	37826-97J00	ナット	1		
36	37835-95D00	ラベル, ストップ	1		

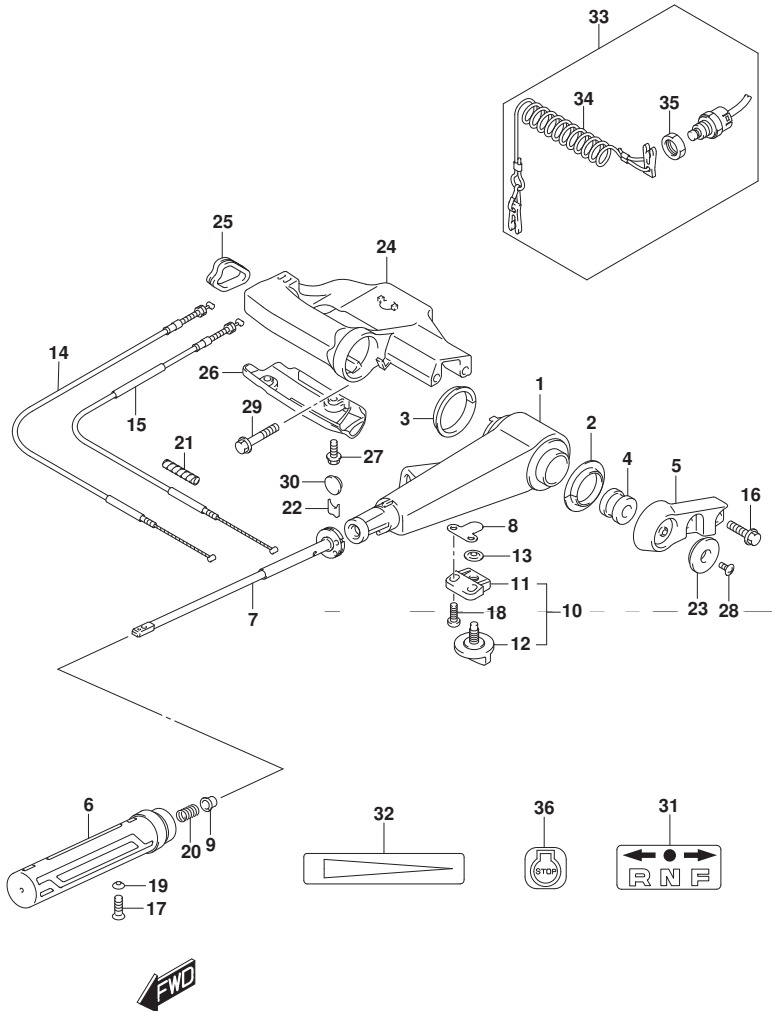
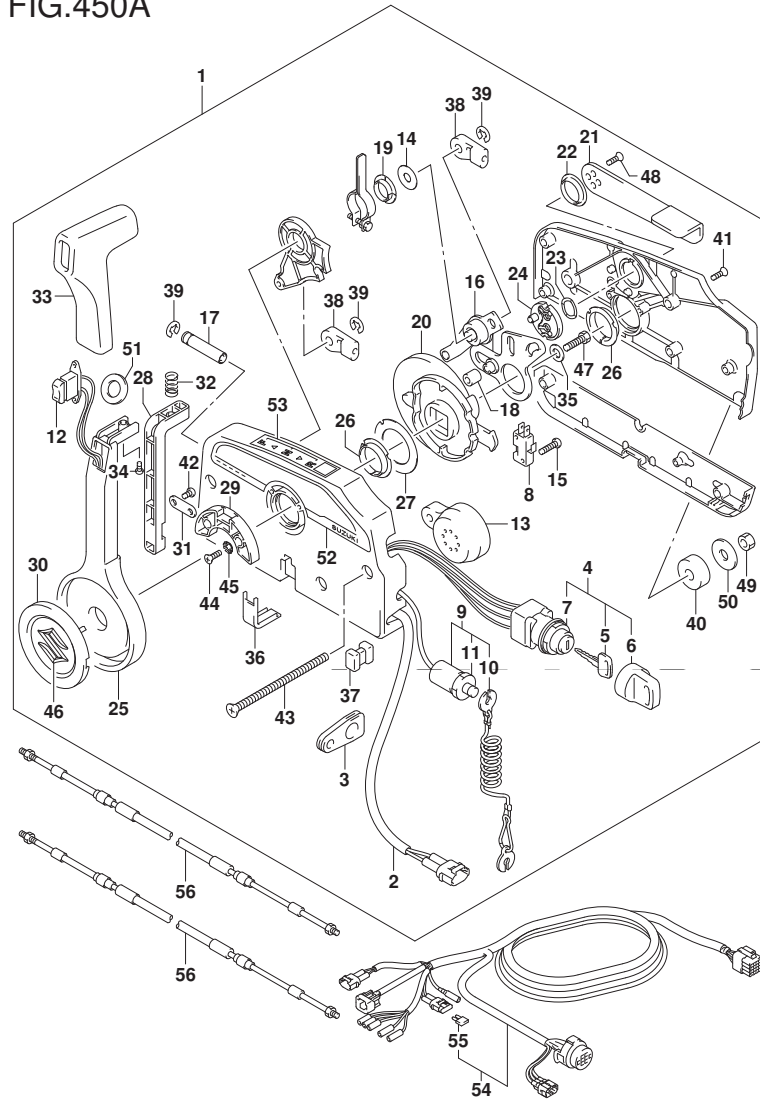

FIG.450A



DF25A\_30A\_N00\_017\_450A  
REMOTE CONTROL

FIG. 450A (2-D-9) リモート コントロール (DF25AT)

見出番号	品番	品名	使用個数	備考	標準作業時間
1	67200-93J51	リモートコントロールアツシ	1		
2	36646-93J01	・ワイヤアツシ, PTTスイッチアツク'フ'タ	1		
3	36628-92E00	・グ'ロメツト, ワイヤリング'ハーネス	1		
4	37110-93J11	・スイッチアツシ, イグ'ニツシヨシ	1		
5-1	37141-99E00	・キー (931)	2		
5-2	37141-99E10	・キー (932)	2		
5-3	37141-99E20	・キー (933)	2		
5-4	37141-99E30	・キー (934)	2		
5-5	37141-99E40	・キー (935)	2		
5-6	37141-99E50	・キー (936)	2		
5-7	37141-99E60	・キー (937)	2		
5-8	37141-99E70	・キー (938)	2		
5-9	37141-99E80	・キー (939)	2		
5-10	37141-99E90	・キー (940)	2		
5-11	37141-99EA0	・キー (941)	2		
5-12	37141-99EB0	・キー (942)	2		
6	37143-99E00	・キャツプ', キー	2		
7	37149-93J00	・キャツプ', シリンダ'ホ'デー	1		
8	37721-93J91	・スイッチアツシ, ニュートラル	1		
9	37820-93J04	・スイッチアツシ, エマシ'エンシ	1		
10	37823-92E01	・ブ'レートアツシ, エマシ'エンシスイッチロツク	1		
11	37826-92J00	・ナツト	1		
12	37850-90J06	・スイッチアツシ, PTT	1		
13	38500-93J90	・ブ'ザ'ー, ウォーニング'	1		
14	67212-95600	・ワツシヤ	1		
15	67296-92E11	・スクリュ, ニュートラルスイッチ	2		
16	67220-95630	・ブ'レートアツシ	1		

DF25A\_30A\_N00\_017

FIG.450A

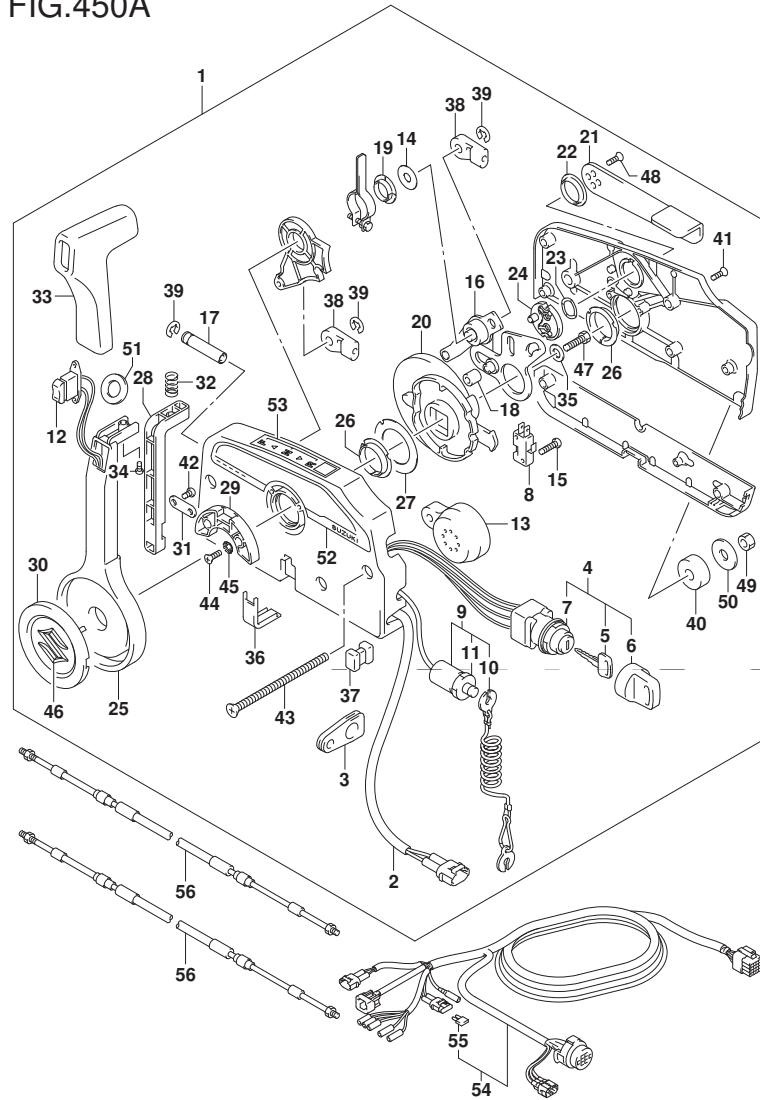

DF25A\_30A\_N00\_017\_450A  
REMOTE CONTROL

FIG. 450A (2-D-10) リモート コントロール (DF25AT)

見出番号	品番	品名	使用個数	備考	標準 作業時間
17	67223-99E10	・ノブ, プレキアシヤスト	1		
18	67229-95600	・ローラ	1		
19	67232-95600	・フツシュ	1		
20	67238-87D00	・ギヤ, ドライフ	1		
21	67241-99E10	・レバ -, フリスロツトル	1		
22	67243-95600	・フツシュ	1		
23	67244-95600	・ウエ-フ ワツシヤ	1		
24	67245-95600	・ドラム, フリスロツトル	1		
25	67251-99E20	・レバ -, ハンドル	1		
26	67252-95600	・フツシュ	2		
27	67253-95600	・ワツシヤ	1		
28	67255-99E10	・ア-ム, ロツク	1		
29	67256-95600	・ホルダ -, ニュートラルロツク	1		
30	67257-99E10	・キヤツフ, レバ -	1		
31	67258-99E00	・ブラケツト	1		
32	67259-87D00	・スプリング -, ニュートラルア-ム	1		
33	67261-99E10	・グリップ	1		
34	67296-94310	・スクリュ	1		
35	67264-95600	・ワツシヤ	1		
36	67267-93J00	・カハ -, ワイヤ	1		
37	67273-95600	・スベ-サ	1		
38	67275-95600	・エンド -, ケブル	2		
39	67292-94300	・エリツク	3		
40	67294-95600	・スベ-サ	3		
41	67296-90J10	・スクリュ, リヤカハ -	5		

DF25A\_30A\_N00\_017

FIG.450A

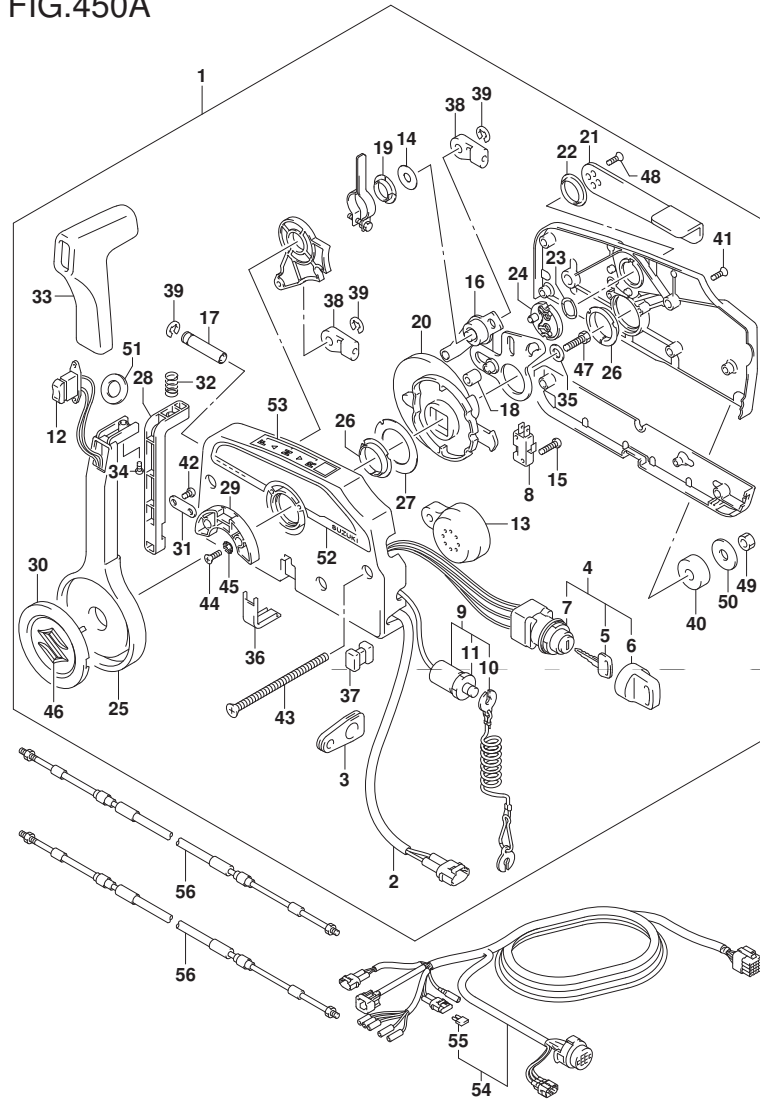

DF25A\_30A\_N00\_017\_450A  
REMOTE CONTROL

FIG. 450A (2-D-11) リモート コントロール (DF25AT)

見出番号	品番	品名	使用個数	備考	標準作業時間
42	67296-94300	・スクリュー(4X10)	2		
43	67296-95600	・スクリュー	3		
44	67296-95610	・スクリュー	2		
45	67297-95600	・ワッシャ	2		
46	77811-54GB0-OPG	・エンブレム, リヤマークS(クロム)	1		
47	09100-08232	・ボルト(8X30)	1		
48	09126-05003	・スクリュー(5X12)	2		
49	09140-06020	・ナット	3		
50	09160-06104	・ワッシャ(6.5X24X2)	3		
51	37859-90J00	・スプーサ	1		
52	67282-94L00	・デカール, リモコンサイト	1		
53	67284-94L00	・マーク, ハンドルカバー	1		
54	36620-94L10	ワイヤアッシ, リモートコントロール	1		
55	09481-10501	・フューズ(10A)	1		
56-1	67320-93J00	ケーブルアッシ, リモコン(8F:2.4M)	2		
56-2	67320-93J10	ケーブルアッシ, リモコン(10F:3.1M)	2		
56-3	67320-93J20	ケーブルアッシ, リモコン(12F:3.7M)	2		
56-4	67320-93J30	ケーブルアッシ, リモコン(14F:4.2M)	2		
56-5	67320-93J40	ケーブルアッシ, リモコン(16F:4.8M)	2		
56-6	67320-93J50	ケーブルアッシ, リモコン(18F:5.4M)	2		
56-7	67320-93J60	ケーブルアッシ, リモコン(20F:6.1M)	2		
56-8	67320-93J70	ケーブルアッシ, リモコン(22F:6.7M)	2		
56-9	67320-93J80	ケーブルアッシ, リモコン(24F:7.3M)	2		

DF25A\_30A\_N00\_017

FIG.450B

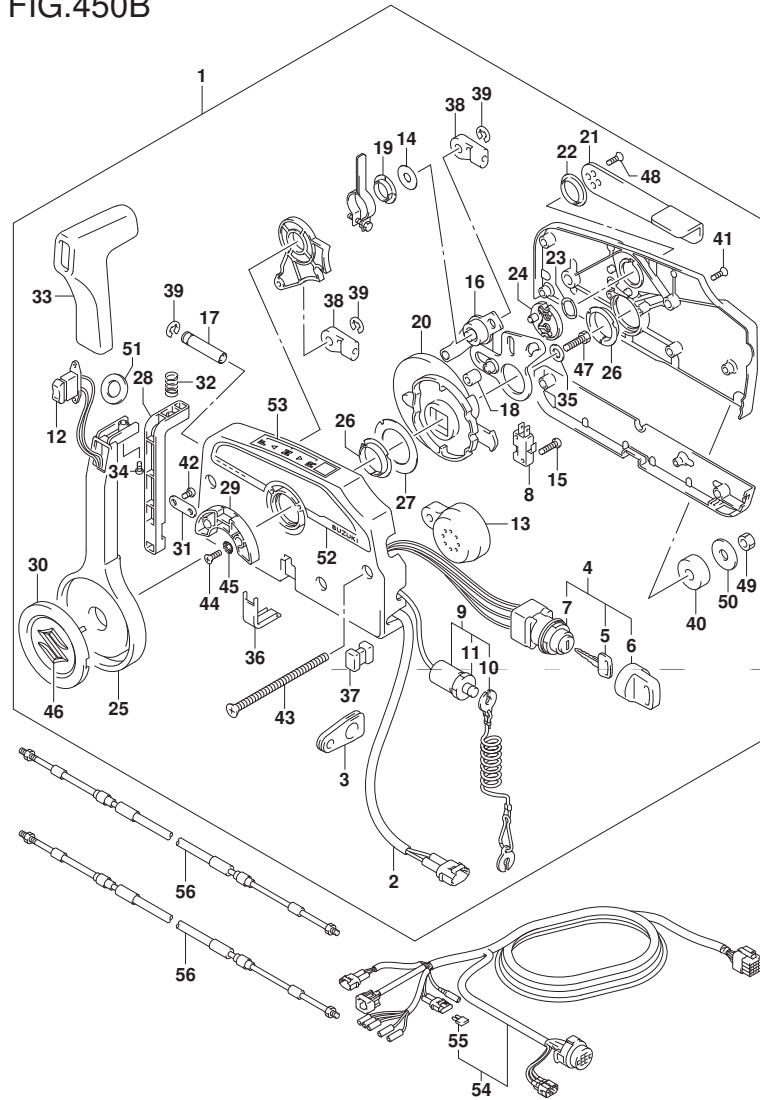

DF25A\_30A\_N00\_017\_450B  
REMOTE CONTROL

FIG. 450B (2-D-12) リモート コントロール (DF30AT)

見出番号	品番	品名	使用個数	備考	標準作業時間
1	67200-93J51	リモートコントロールアツシ	1		
2	36646-93J01	・ワイヤアツシ, PTTスイッチアツク'フ'ク	1		
3	36628-92E00	・ク'ロメツト, ワイヤリング'ハーネス	1		
4	37110-93J11	・スイッチアツシ, イグ'ニツシヨシ	1		
5-1	37141-99E00	・キ (931)	2		
5-2	37141-99E10	・キ (932)	2		
5-3	37141-99E20	・キ (933)	2		
5-4	37141-99E30	・キ (934)	2		
5-5	37141-99E40	・キ (935)	2		
5-6	37141-99E50	・キ (936)	2		
5-7	37141-99E60	・キ (937)	2		
5-8	37141-99E70	・キ (938)	2		
5-9	37141-99E80	・キ (939)	2		
5-10	37141-99E90	・キ (940)	2		
5-11	37141-99EA0	・キ (941)	2		
5-12	37141-99EB0	・キ (942)	2		
6	37143-99E00	・キャツブ', キ	2		
7	37149-93J00	・キャツブ', シリンタ'ホ'デ'	1		
8	37721-93J91	・スイッチアツシ, ニュートラル	1		
9	37820-93J04	・スイッチアツシ, エマシ'エンシ	1		
10	37823-92E01	・フ'レートアツシ, エマシ'エンシスイッチロツク	1		
11	37826-92J00	・ナツト	1		
12	37850-90J06	・スイッチアツシ, PTT	1		
13	38500-93J90	・フ'ザ'ー, ウォーニング'	1		
14	67212-95600	・ワツシヤ	1		
15	67296-92E11	・スクリュ, ニュートラルスイッチ	2		
16	67220-95630	・フ'レートアツシ	1		

DF25A\_30A\_N00\_017

FIG.450B

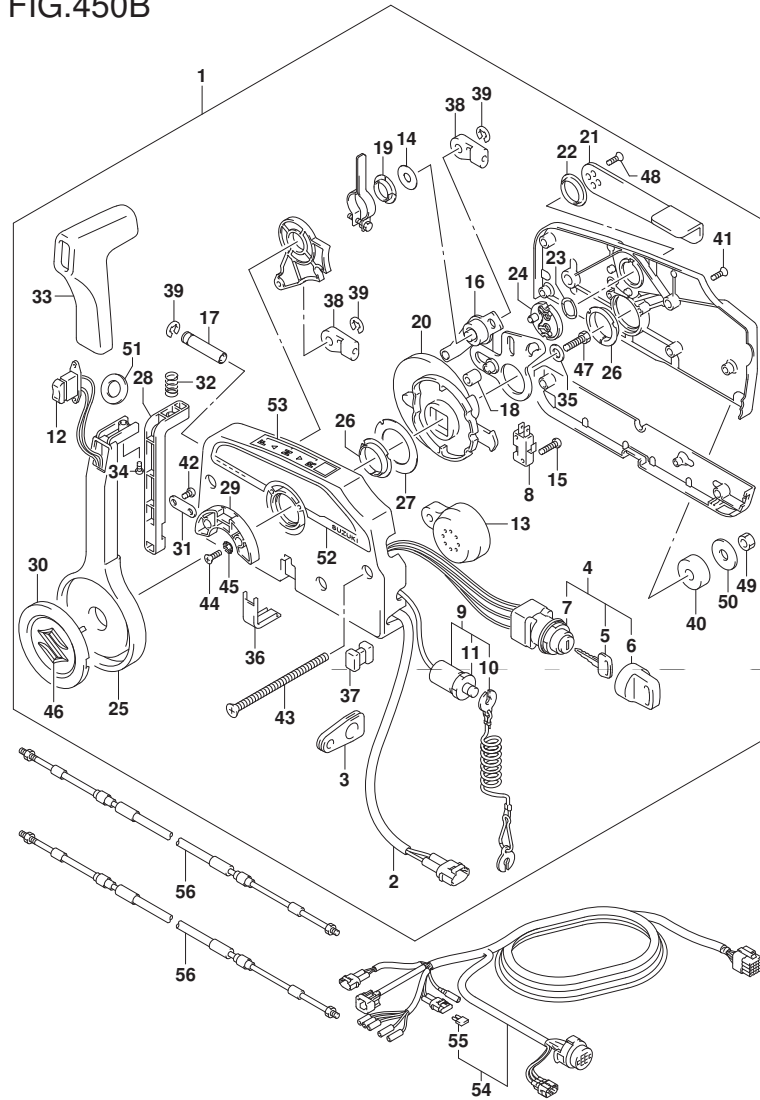

DF25A\_30A\_N00\_017\_450B  
REMOTE CONTROL

FIG.450B (2-D-13) リモート コントロール (DF30AT)

見出番号	品番	品名	使用個数	備考	標準作業時間
17	67223-99E10	・ノブ, プレキアシヤスト	1		
18	67229-95600	・ローラ	1		
19	67232-95600	・フツシュ	1		
20	67238-87D00	・ギヤ, ドライフ	1		
21	67241-99E10	・レバ- , フリスロツトル	1		
22	67243-95600	・フツシュ	1		
23	67244-95600	・ウエ-フ ワツシヤ	1		
24	67245-95600	・ド-ラム, フリスロツトル	1		
25	67251-99E20	・レバ- , ハンドル	1		
26	67252-95600	・フツシュ	2		
27	67253-95600	・ワツシヤ	1		
28	67255-99E10	・ア-ム, ロツク	1		
29	67256-95600	・ホルダ, ニュートラルロツク	1		
30	67257-99E10	・キヤツフ, レバ-	1		
31	67258-99E00	・ブ-ラケツト	1		
32	67259-87D00	・スフ-リンク, ニュートラルア-ム	1		
33	67261-99E10	・グ-リツフ	1		
34	67296-94310	・スクリュ	1		
35	67264-95600	・ワツシヤ	1		
36	67267-93J00	・カハ-, ワイヤ	1		
37	67273-95600	・スベ-サ	1		
38	67275-95600	・エンド, ケ-ブル	2		
39	67292-94300	・Eリンク	3		
40	67294-95600	・スベ-サ	3		
41	67296-90J10	・スクリュ, リヤカハ-	5		

DF25A\_30A\_N00\_017

FIG.450B

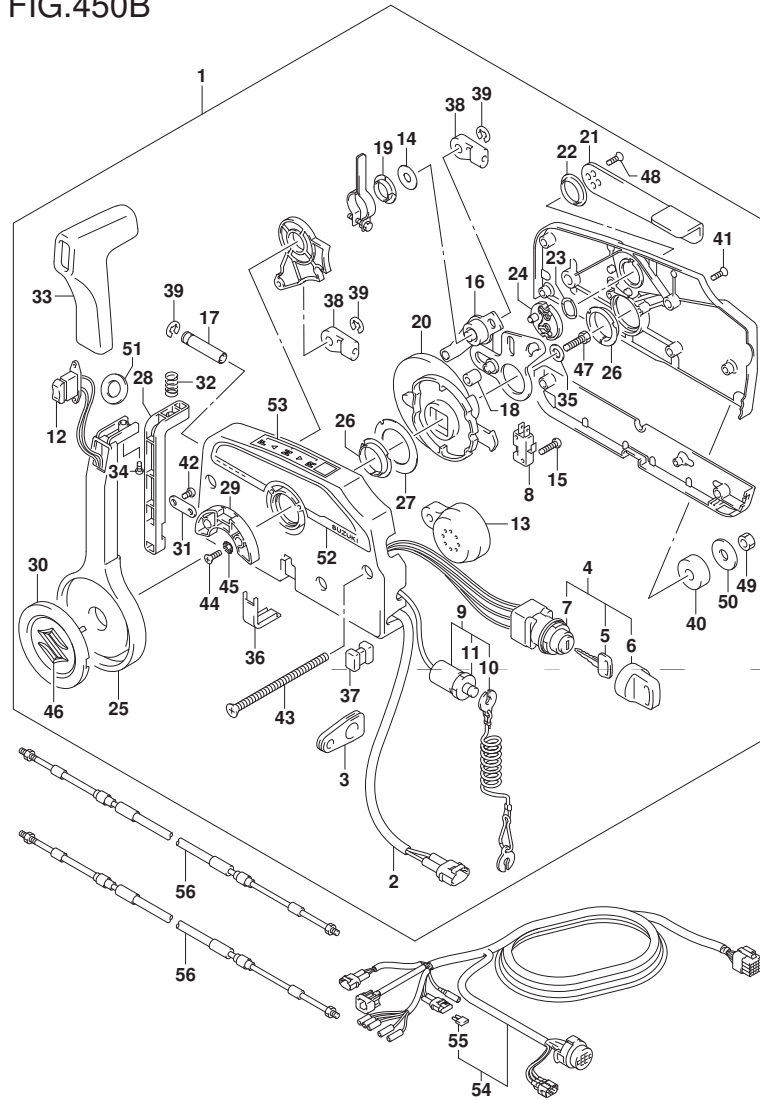

FIG. 450B (2-D-14) リモート コントロール (DF30AT)

見出番号	品番	品名	使用個数	備考	標準作業時間
42	67296-94300	・スクリュー(4X10)	2		
43	67296-95600	・スクリュー	3		
44	67296-95610	・スクリュー	2		
45	67297-95600	・ワッシャ	2		
46	77811-54GB0-OPG	・エンブレム, リヤマークS(クロム)	1		
47	09100-08232	・ボルト(8X30)	1		
48	09126-05003	・スクリュー(5X12)	2		
49	09140-06020	・ナット	3		
50	09160-06104	・ワッシャ(6.5X24X2)	3		
51	37859-90J00	・スペーサ	1		
52	67282-94L00	・デカール, リモコンサイト	1		
53	67284-94L00	・マーク, ハンドルカバー	1		
54	36620-94L10	ワイヤアッシ, リモートコントロール	1		
55	09481-10501	・フューズ(10A)	1		
56-1	67320-93J00	ケーブルアッシ, リモコン(8F:2.4M)	2		
56-2	67320-93J10	ケーブルアッシ, リモコン(10F:3.1M)	2		
56-3	67320-93J20	ケーブルアッシ, リモコン(12F:3.7M)	2		
56-4	67320-93J30	ケーブルアッシ, リモコン(14F:4.2M)	2		
56-5	67320-93J40	ケーブルアッシ, リモコン(16F:4.8M)	2		
56-6	67320-93J50	ケーブルアッシ, リモコン(18F:5.4M)	2		
56-7	67320-93J60	ケーブルアッシ, リモコン(20F:6.1M)	2		
56-8	67320-93J70	ケーブルアッシ, リモコン(22F:6.7M)	2		
56-9	67320-93J80	ケーブルアッシ, リモコン(24F:7.3M)	2		



FIG.501A

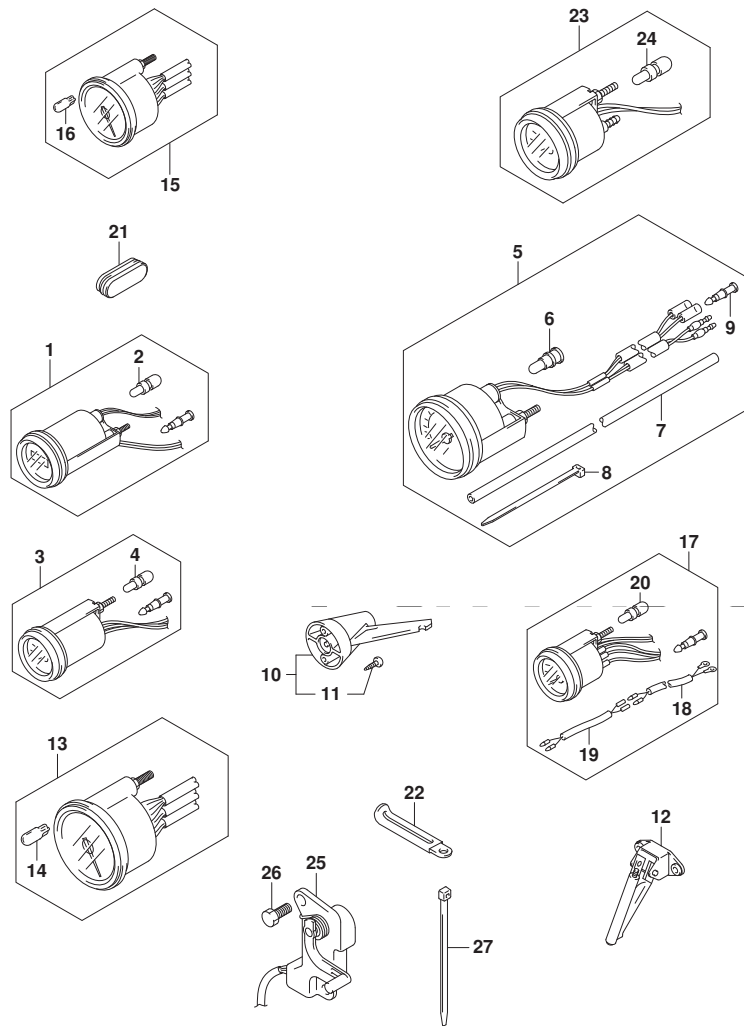

FIG. 501A (2-D-15) オプション:メータ (DF25AT)

見出番号	品番	品名	使用個数	備考	標準作業時間
1-1	34500-93J00	メータツシ, アワー (ﾌﾞﾗｯｸ)	1	ﾌﾞﾗｯｸ	
1-2	34500-93J11	メータツシ, アワー (ﾎﾜｲﾄ)	1	ﾎﾜｲﾄ	
2	#09471-12103	・ﾊﾞﾙﾌﾞ (12V3W)	1		
3-1	34600-93J00	メータツシ, ﾎﾙﾃｰｼﾞ (ﾌﾞﾗｯｸ)	1	ﾌﾞﾗｯｸ	
3-2	34600-93J11	メータツシ, ﾎﾙﾃｰｼﾞ (ﾎﾜｲﾄ)	1	ﾎﾜｲﾄ	
4	#09471-12103	・ﾊﾞﾙﾌﾞ (12V3W)	1		
5-1	34100-93J20	ｽﾋﾟｰﾄﾞ ﾊﾞｲﾀﾞﾙ, 80KM/H (ﾌﾞﾗｯｸ)	1	MAX 80KM/H ﾌﾞﾗｯｸ	
5-2	34100-93J31	ｽﾋﾟｰﾄﾞ ﾊﾞｲﾀﾞﾙ, 80KM/H (ﾎﾜｲﾄ)	1	MAX 80KM/H ﾎﾜｲﾄ	
5-3	34100-93J40	ｽﾋﾟｰﾄﾞ ﾊﾞｲﾀﾞﾙ, 45KNOTS (ﾌﾞﾗｯｸ)	1	MAX 45KNOTS ﾌﾞﾗｯｸ	
5-4	34100-93J51	ｽﾋﾟｰﾄﾞ ﾊﾞｲﾀﾞﾙ, 45KNOTS (ﾎﾜｲﾄ)	1	MAX 45KNOTS ﾎﾜｲﾄ	
6	09471-12028	・ﾊﾞﾙﾌﾞ (12V3.4W)	1		
7	34191-92E00	・ﾁｬｰﾌﾞ	1		
8	09407-14407	・ｸﾗﾝﾌﾟ (L:145)	2		
9	36615-96300	・ﾀｰﾐﾅﾙ	2		
10	34190-95500	ｾﾝﾀﾞ, ﾎﾙﾃｰｼﾞ ﾊﾞｲﾀﾞﾙ	1		
11	03112-0630B	・ｽｸﾘｬ	2		
12	34190-87D00	ｾﾝﾀﾞ, ﾎﾙﾃｰｼﾞ ﾊﾞｲﾀﾞﾙ	1		
13-1	34200-93J20	ﾀｺﾒｰﾀﾞﾙ, ﾊﾞｲﾀﾞﾙ (ﾌﾞﾗｯｸ)	1	ﾌﾞﾗｯｸ	
13-2	34200-93J32	ﾀｺﾒｰﾀﾞﾙ, ﾊﾞｲﾀﾞﾙ (ﾎﾜｲﾄ)	1	ﾎﾜｲﾄ	
14	09471-12028	・ﾊﾞﾙﾌﾞ (12V3.4W)	1		
15-1	34200-93J00	ﾀｺﾒｰﾀﾞﾙ, ﾎﾙﾃｰｼﾞ ﾊﾞｲﾀﾞﾙ (ﾌﾞﾗｯｸ)	1	ﾌﾞﾗｯｸ	
15-2	34200-93J12	ﾀｺﾒｰﾀﾞﾙ, ﾎﾙﾃｰｼﾞ ﾊﾞｲﾀﾞﾙ (ﾎﾜｲﾄ)	1	ﾎﾜｲﾄ	
16	09471-12077	・ﾊﾞﾙﾌﾞ (12V1.7W)	1		

FIG.501A

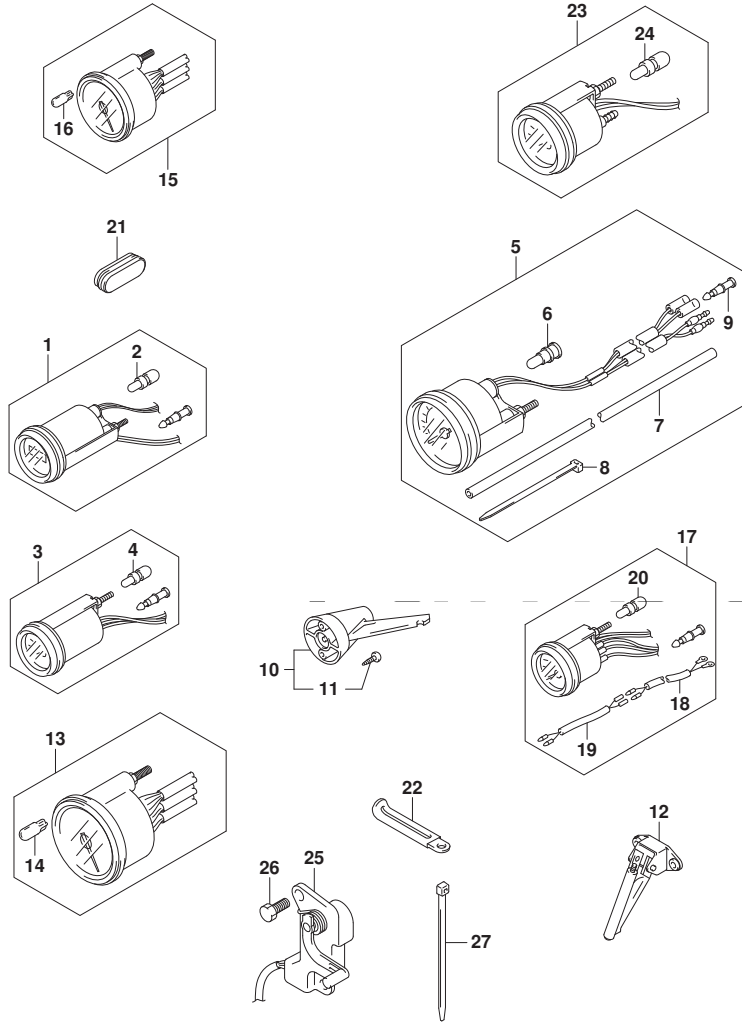

FIG. 501A (2-E-2) オプション:メータ (DF25AT)

見出番号	品番	品名	使用個数	備考	標準作業時間
17-1	34300-93J00	ゲージアツシ, フューエル (ブラック)	1	ブラック	
17-2	34300-93J11	ゲージアツシ, フューエル (ホワイト)	1	ホワイト	
18	34310-92E00	・リードアツシ, フューエル, ゲージ	1		
19	34360-92E00	・アダプタ, フューエルゲージ	1		
20	#09471-12103	・ハルブ (12V3W)	1		
21	39669-94L00	ブラケット, ロアカバー	1		
22	29404-93J10	クランプ	1		
23-1	34800-93J00	メータアツシ, トリム (ブラック)	1	ブラック	
23-2	34800-93J11	メータアツシ, トリム (ホワイト)	1	ホワイト	
24	#09471-12108	・ハルブ (12V1.7W, T:6.5)	1		
25	34801-99E04	センタアツシ, トリム	1		
26	09100-06113	ホルト (6X16)	2		
27	09407-14407	クランプ (L:145)	2		

FIG.501B

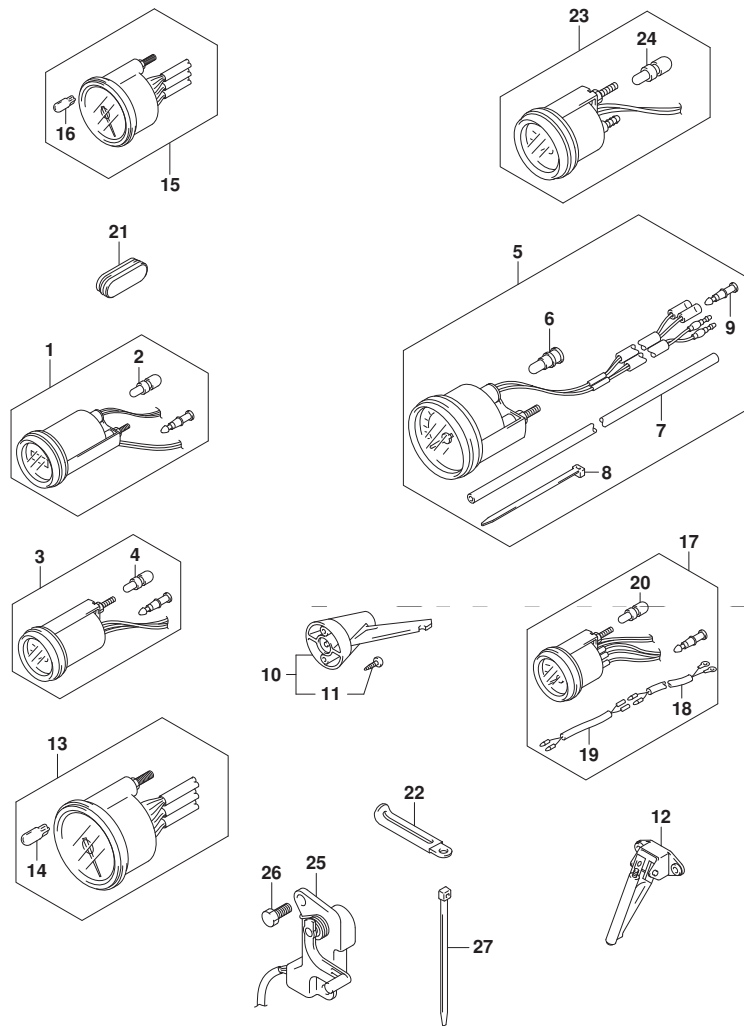

FIG. 501B (2-E-3) オプション:メータ (DF30AT)

見出番号	品番	品名	使用個数	備考	標準作業時間
1-1	34500-93J00	メータアツシ, アワー (ﾌﾞﾗｯｸ)	1	ﾌﾞﾗｯｸ	
1-2	34500-93J11	メータアツシ, アワー (ﾎﾜｲﾄ)	1	ﾎﾜｲﾄ	
2	#09471-12103	・ﾊﾞﾙﾌﾞ (12V3W)	1		
3-1	34600-93J00	メータアツシ, ﾎﾙﾃｰｼﾞ (ﾌﾞﾗｯｸ)	1	ﾌﾞﾗｯｸ	
3-2	34600-93J11	メータアツシ, ﾎﾙﾃｰｼﾞ (ﾎﾜｲﾄ)	1	ﾎﾜｲﾄ	
4	#09471-12103	・ﾊﾞﾙﾌﾞ (12V3W)	1		
5-1	34100-93J20	ｽﾋﾟｰﾄﾞ ﾊﾞｲﾀﾞ ﾊﾞﾙﾌﾞ, 80KM/H (ﾌﾞﾗｯｸ)	1	MAX 80KM/H ﾌﾞﾗｯｸ	
5-2	34100-93J31	ｽﾋﾟｰﾄﾞ ﾊﾞｲﾀﾞ ﾊﾞﾙﾌﾞ, 80KM/H (ﾎﾜｲﾄ)	1	MAX 80KM/H ﾎﾜｲﾄ	
5-3	34100-93J40	ｽﾋﾟｰﾄﾞ ﾊﾞｲﾀﾞ ﾊﾞﾙﾌﾞ, 45KNOTS (ﾌﾞﾗｯｸ)	1	MAX 45KNOTS ﾌﾞﾗｯｸ	
5-4	34100-93J51	ｽﾋﾟｰﾄﾞ ﾊﾞｲﾀﾞ ﾊﾞﾙﾌﾞ, 45KNOTS (ﾎﾜｲﾄ)	1	MAX 45KNOTS ﾎﾜｲﾄ	
6	09471-12028	・ﾊﾞﾙﾌﾞ (12V3.4W)	1		
7	34191-92E00	・ﾁｬｰﾌﾞ	1		
8	09407-14407	・ｸﾗﾝﾌﾟ (L:145)	2		
9	36615-96300	・ﾀｰﾐﾅﾙ	2		
10	34190-95500	ｾﾝﾀﾞ, ﾎﾙﾃｰｼﾞ ﾊﾞﾙﾌﾞ	1		
11	03112-0630B	・ｽｸﾘｬ	2		
12	34190-87D00	ｾﾝﾀﾞ, ﾎﾙﾃｰｼﾞ ﾊﾞﾙﾌﾞ	1		
13-1	34200-93J20	ﾀｺﾒｰﾀﾞ ﾊﾞﾙﾌﾞ (ﾌﾞﾗｯｸ)	1	ﾌﾞﾗｯｸ	
13-2	34200-93J32	ﾀｺﾒｰﾀﾞ ﾊﾞﾙﾌﾞ (ﾎﾜｲﾄ)	1	ﾎﾜｲﾄ	
14	09471-12028	・ﾊﾞﾙﾌﾞ (12V3.4W)	1		
15-1	34200-93J00	ﾀｺﾒｰﾀﾞ ﾊﾞﾙﾌﾞ, ﾜｲｽﾞ ﾓﾆﾀﾞ (ﾌﾞﾗｯｸ)	1	ﾌﾞﾗｯｸ	
15-2	34200-93J12	ﾀｺﾒｰﾀﾞ ﾊﾞﾙﾌﾞ, ﾜｲｽﾞ ﾓﾆﾀﾞ (ﾎﾜｲﾄ)	1	ﾎﾜｲﾄ	
16	09471-12077	・ﾊﾞﾙﾌﾞ (12V1.7W)	1		

FIG.501B

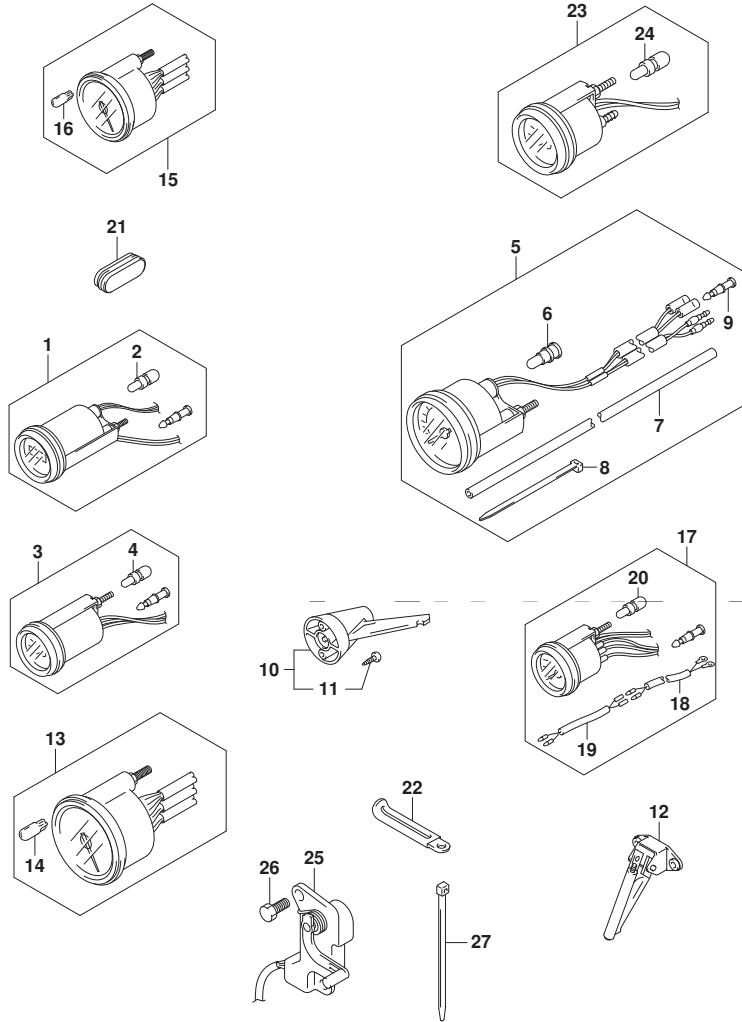

FIG. 501B (2-E-4) オプション:メータ (DF30AT)

見出番号	品番	品名	使用個数	備考	標準作業時間
17-1	34300-93J00	ゲージアツシ, フューエル (ブラック)	1	ブラック	
17-2	34300-93J11	ゲージアツシ, フューエル (ホワイト)	1	ホワイト	
18	34310-92E00	・リードアツシ, フューエル, ゲージ	1		
19	34360-92E00	・アダプタ, フューエルゲージ	1		
20	#09471-12103	・ハルブ (12V3W)	1		
21	39669-94L00	ブランプ, ロアカバー	1		
22	29404-93J10	クランプ	1		
23-1	34800-93J00	メータアツシ, トリム (ブラック)	1	ブラック	
23-2	34800-93J11	メータアツシ, トリム (ホワイト)	1	ホワイト	
24	#09471-12108	・ハルブ (12V1.7W, T: 6.5)	1		
25	34801-99E04	センタアツシ, トリム	1		
26	09100-06113	ホルト (6X16)	2		
27	09407-14407	クランプ (L: 145)	2		

FIG.508A

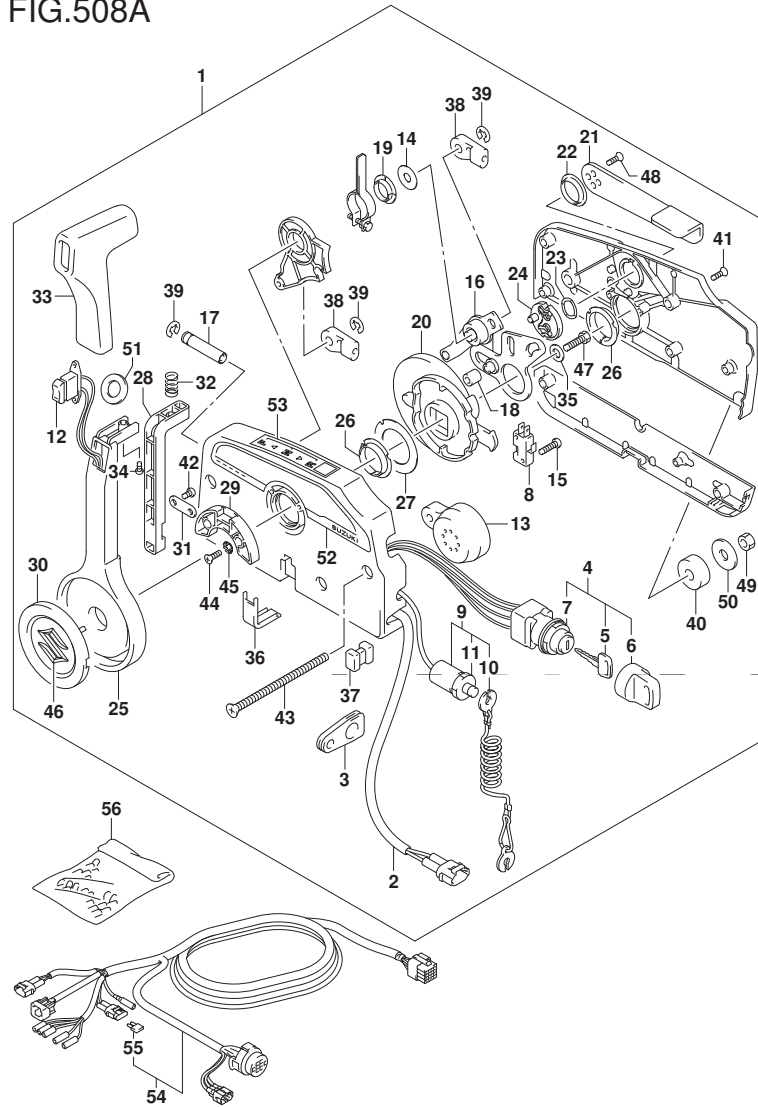

FIG. 508A (2-E-5) オプション:リモート コントロール (DF25ATH)

見出番号	品番	品名	使用個数	備考	標準作業時間
1	67200-93J51	リモートコントロールアツシ	1		
2	36646-93J01	ワイヤアツシ, PTTスイッチアツク'フ'タ	1		
3	36628-92E00	・グ'ロメツト, ワイヤリング'ハーネス	1		
4	37110-93J11	・スイッチアツシ, イグ'ニツシヨシ	1		
5-1	37141-99E00	・キー (931)	2		
5-2	37141-99E10	・キー (932)	2		
5-3	37141-99E20	・キー (933)	2		
5-4	37141-99E30	・キー (934)	2		
5-5	37141-99E40	・キー (935)	2		
5-6	37141-99E50	・キー (936)	2		
5-7	37141-99E60	・キー (937)	2		
5-8	37141-99E70	・キー (938)	2		
5-9	37141-99E80	・キー (939)	2		
5-10	37141-99E90	・キー (940)	2		
5-11	37141-99EA0	・キー (941)	2		
5-12	37141-99EB0	・キー (942)	2		
6	37143-99E00	・キヤツブ', キー	2		
7	37149-93J00	・キヤツブ', シリンダ'ホ'デー	1		
8	37721-93J91	・スイッチアツシ, ニュートラル	1		
9	37820-93J04	・スイッチアツシ, エマシ'エンシ	1		
10	37823-92E01	・ブ'レートアツシ, エマシ'エンシスイッチロツク	1		
11	37826-92J00	・ナツト	1		
12	37850-90J06	・スイッチアツシ, PTT	1		
13	38500-93J90	・ブ'ザ'ー, ウォーニング'	1		
14	67212-95600	・ワツシヤ	1		
15	67296-92E11	・スクリュ, ニュートラルスイッチ	2		

FIG.508A

FIG. 508A (2-E-6) オプション:リモート コントロール (DF25ATH)

見出番号	品番	品名	使用個数	備考	標準作業時間
16	67220-95630	・ブレードアツシ	1		
17	67223-99E10	・ノブ, プレーキアジヤスト	1		
18	67229-95600	・ローラ	1		
19	67232-95600	・フツシュ	1		
20	67238-87D00	・ギヤ, ドライブ	1		
21	67241-99E10	・レバー, フリースロツトル	1		
22	67243-95600	・フツシュ	1		
23	67244-95600	・ウエーブワツツヤ	1		
24	67245-95600	・ドラム, フリースロツトル	1		
25	67251-99E20	・レバー, ハンドル	1		
26	67252-95600	・フツシュ	2		
27	67253-95600	・ワツツヤ	1		
28	67255-99E10	・アーム, ロツク	1		
29	67256-95600	・ホルダ, ニュートラルロツク	1		
30	67257-99E10	・キヤツフ, レバー	1		
31	67258-99E00	・ブラケツト	1		
32	67259-87D00	・スプリング, ニュートラルアーム	1		
33	67261-99E10	・ケリツフ	1		
34	67296-94310	・スクリュ	1		
35	67264-95600	・ワツツヤ	1		
36	67267-93J00	・カバー, ワイヤ	1		
37	67273-95600	・スベサ	1		
38	67275-95600	・エンド, ケーブル	2		
39	67292-94300	・Eリング	3		
40	67294-95600	・スベサ	3		
41	67296-90J10	・スクリュ, リヤカバー	5		

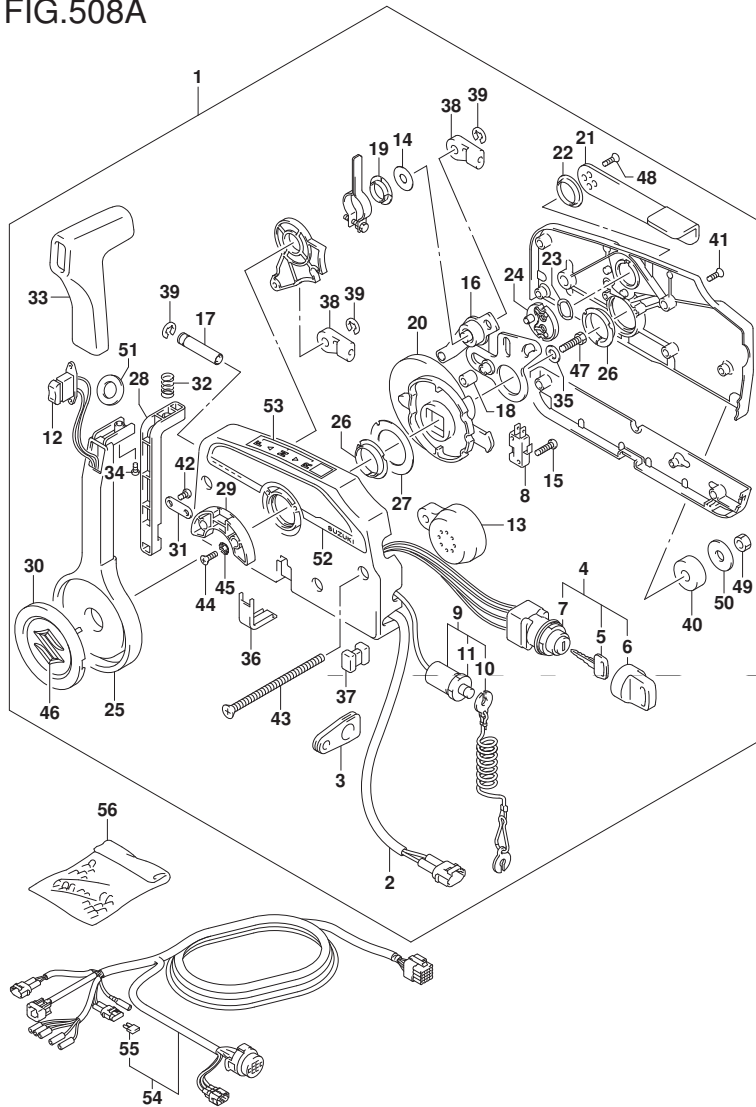

FIG.508A

FIG. 508A (2-E-7) オプション:リモートコントロール (DF25ATH)

見出番号	品番	品名	使用個数	備考	標準作業時間
42	67296-94300	・スクリュ(4X10)	2		
43	67296-95600	・スクリュ	3		
44	67296-95610	・スクリュ	2		
45	67297-95600	・ワッシャ	2		
46	77811-54GB0-OPG	・エンブレム, リヤマークS (クロム)	1		
47	09100-08232	・ボルト(8X30)	1		
48	09126-05003	・スクリュ(5X12)	2		
49	09140-06020	・ナット	3		
50	09160-06104	・ワッシャ(6.5X24X2)	3		
51	37859-90J00	・スペーサ	1		
52	67282-94L00	・デカール, リモコンサイト	1		
53	67284-94L00	・マーク, ハンドルカバー	1		
54	36620-94L00	ワイヤツシ, リモートコントロール	1		
55	09481-10501	・フューズ(10A)	1		
56	36990-87D00	ターミナル/スリーブセット	1		

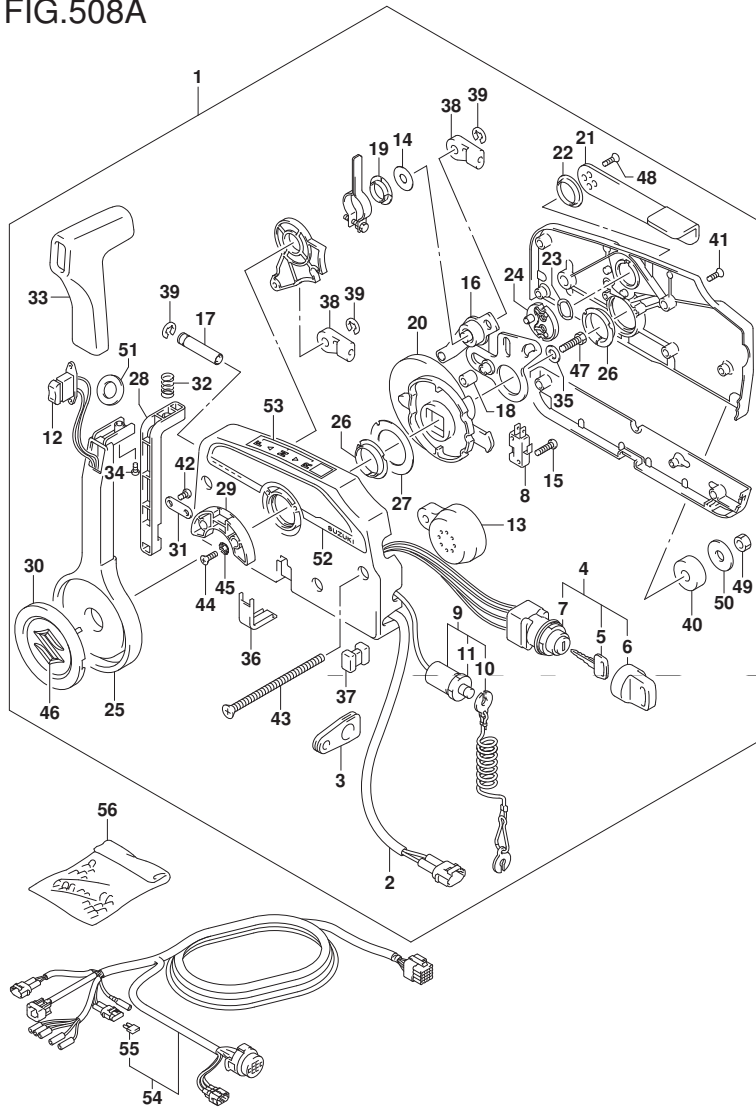

FIG.508B

FIG. 508B (2-E-8) オプション:リモート コントロール (DF25AQ)

見出番号	品番	品名	使用個数	備考	標準作業時間
1	67200-94J20	リモートコントロールアツツ	1		
2	36628-92E00	・ク ロメツト,ワイヤリング ハーネス	1		
3	37110-94J02	・スイツチアツツ, イグ ニツシヨ	1		
4-1	37141-99E00	・キー (931)	2		
4-2	37141-99E10	・キー (932)	2		
4-3	37141-99E20	・キー (933)	2		
4-4	37141-99E30	・キー (934)	2		
4-5	37141-99E40	・キー (935)	2		
4-6	37141-99E50	・キー (936)	2		
4-7	37141-99E60	・キー (937)	2		
4-8	37141-99E70	・キー (938)	2		
4-9	37141-99E80	・キー (939)	2		
4-10	37141-99E90	・キー (940)	2		
4-11	37141-99EA0	・キー (941)	2		
4-12	37141-99EB0	・キー (942)	2		
5	37143-99E00	・キャツプ, キー	2		
6	37149-93J00	・キャツプ, シリンダ 兼 テー	1		
7	37820-93J04	・スイツチアツツ, イマシ エンシ	1		
8	37823-92E01	・ブ レートアツツ, イマシ エンシスイツチロツク	1		
9	37826-92J00	・ナツト	1		
10	37859-90J00	・スベ ーサ	1		
11	37864-94J10	・キャツプ, PTTスイツチ	1		
12	38500-93J00	・ブ ザ ーアツツ, ウォーニンク	1		
13	67212-95600	・ワツシヤ	1		
14	67214-92E00	・スクリュ (5X20)	1		
15	67220-95630	・ブ レートアツツ	1		

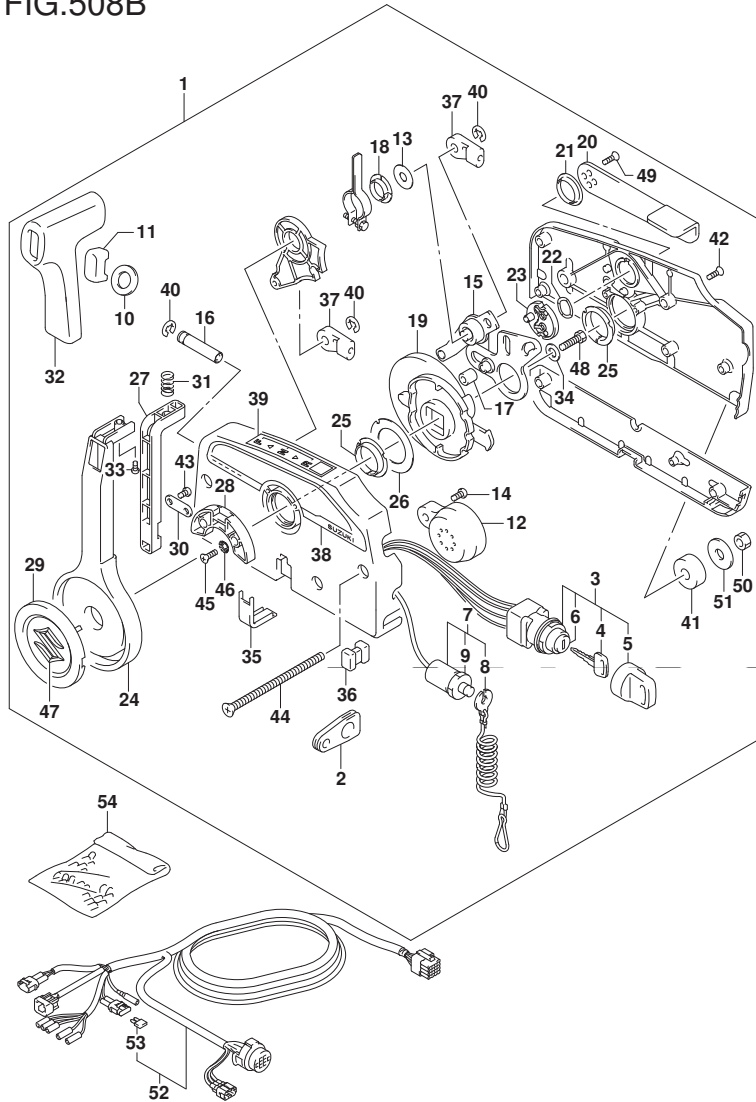



FIG.508B

FIG. 508B (2-E-9) オプション:リモート コントロール (DF25AQ)

見出番号	品番	品名	使用個数	備考	標準作業時間
16	67223-99E10	・ノブ, プレキアシヤスト	1		
17	67229-95600	・ローラ	1		
18	67232-95600	・フツシュ	1		
19	67238-87D00	・ギヤ, ドライフ	1		
20	67241-99E10	・レバー, フリースロットル	1		
21	67243-95600	・フツシュ	1		
22	67244-95600	・ウエーブワツシヤ	1		
23	67245-95600	・ドラム, フリースロットル	1		
24	67251-99E20	・レバー, ハンドル	1		
25	67252-95600	・フツシュ	2		
26	67253-95600	・ワツシヤ	1		
27	67255-99E10	・アーム, ロツク	1		
28	67256-95600	・ホルダ, ニュートラルロツク	1		
29	67257-99E10	・キヤツフ, レバー	1		
30	67258-99E00	・ブラケツト	1		
31	67259-87D00	・スプリング, ニュートラルアーム	1		
32	67261-99E10	・ケリツブ	1		
33	67296-94310	・スクリュ	1		
34	67264-95600	・ワツシヤ	1		
35	67267-93J00	・カバー, ワイヤ	1		
36	67273-95600	・スベ-サ	1		
37	67275-95600	・エンド, ケブル	2		
38	67282-94L00	・デ-カール, リモコンサイド	1		
39	67284-94L00	・マーク, ハンドルレバー	1		
40	67292-94300	・Eリング	3		
41	67294-95600	・スベ-サ	3		

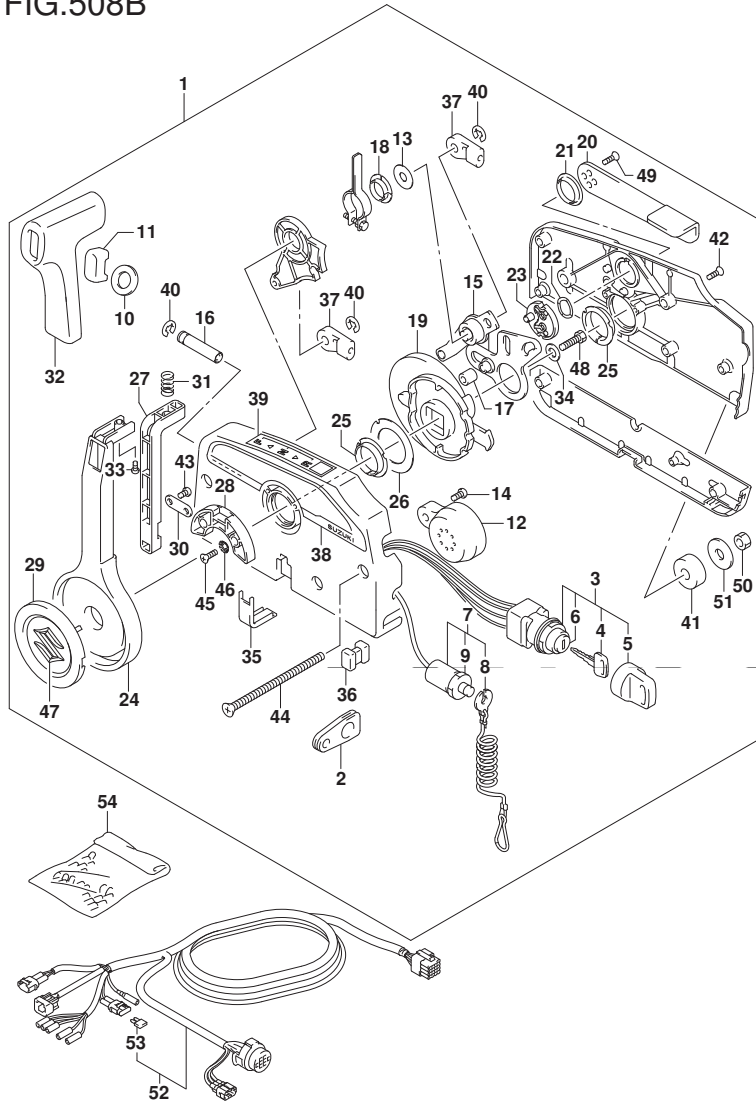

FIG.508B

FIG. 508B (2-E-10) オプション:リモートコントロール (DF25AQ)

見出番号	品番	品名	使用個数	備考	標準作業時間
42	67296-90J10	・スクリュ, リヤカバー	5		
43	67296-94300	・スクリュ (4X10)	2		
44	67296-95600	・スクリュ	3		
45	67296-95610	・スクリュ	2		
46	67297-95600	・ワッシャ	2		
47	77811-54GB0-OPG	・エンブレム, リヤマークS (クロム)	1		
48	09100-08232	・ボルト (8X30)	1		
49	09126-05003	・スクリュ (5X12)	2		
50	09140-06020	・ナット	3		
51	09160-06104	・ワッシャ (6.5X24X2)	3		
52	36620-94L00	ワイヤアツシ, リモートコントロール	1		
53	09481-10501	・フューズ (10A)	1		
54	36990-87D00	ターミナル/スリーブセット	1		

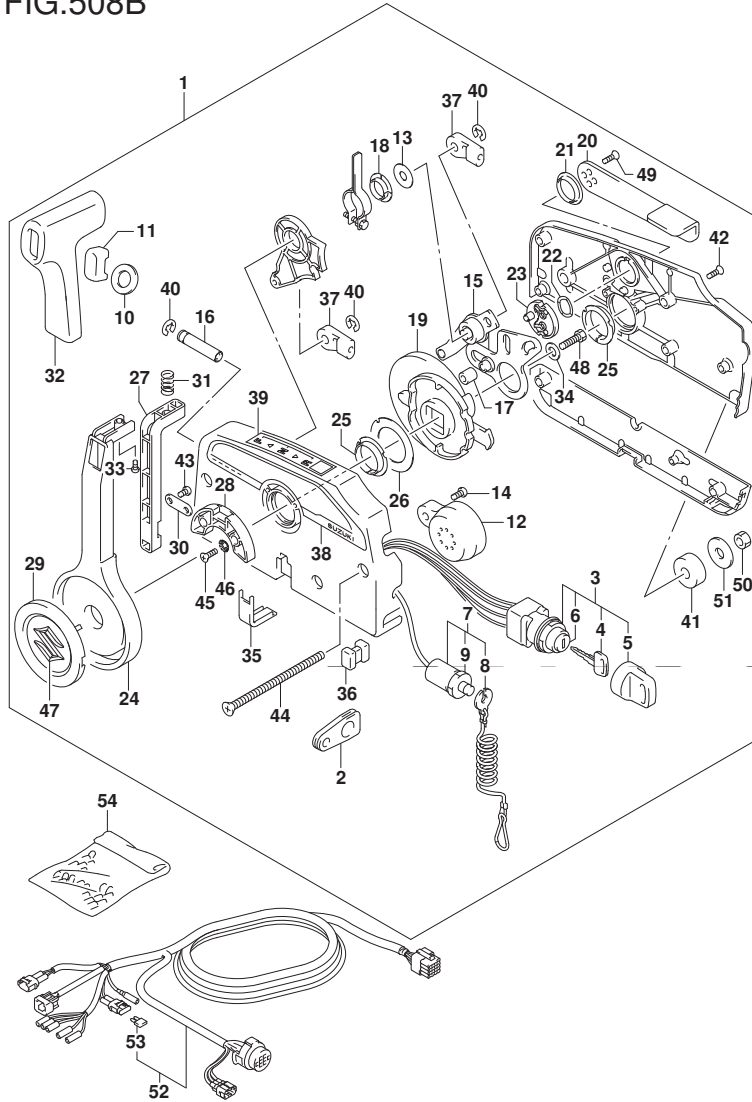

FIG.508C

FIG. 508C (2-E-11) オプション:リモートコントロール (DF30A)

見出番号	品番	品名	使用個数	備考	標準作業時間
1	67200-94J20	リモートコントロールアツツ	1		
2	36628-92E00	・グロメット,ワイヤリングハーネス	1		
3	37110-94J02	・スイッチアツツ, イグニッション	1		
4-1	37141-99E00	・キー (931)	2		
4-2	37141-99E10	・キー (932)	2		
4-3	37141-99E20	・キー (933)	2		
4-4	37141-99E30	・キー (934)	2		
4-5	37141-99E40	・キー (935)	2		
4-6	37141-99E50	・キー (936)	2		
4-7	37141-99E60	・キー (937)	2		
4-8	37141-99E70	・キー (938)	2		
4-9	37141-99E80	・キー (939)	2		
4-10	37141-99E90	・キー (940)	2		
4-11	37141-99EA0	・キー (941)	2		
4-12	37141-99EB0	・キー (942)	2		
5	37143-99E00	・キャツプ, キー	2		
6	37149-93J00	・キャツプ, シリンダボデー	1		
7	37820-93J04	・スイッチアツツ, エマシエンシ	1		
8	37823-92E01	・ブレータアツツ, エマシエンシスイッチロック	1		
9	37826-92J00	・ナツト	1		
10	37859-90J00	・スベーサ	1		
11	37864-94J10	・キャツプ, PTTスイッチ	1		
12	38500-93J00	・ブザーアツツ, ウォーニング	1		
13	67212-95600	・ワツシヤ	1		
14	67214-92E00	・スクリュ (5X20)	1		
15	67220-95630	・ブレータアツツ	1		

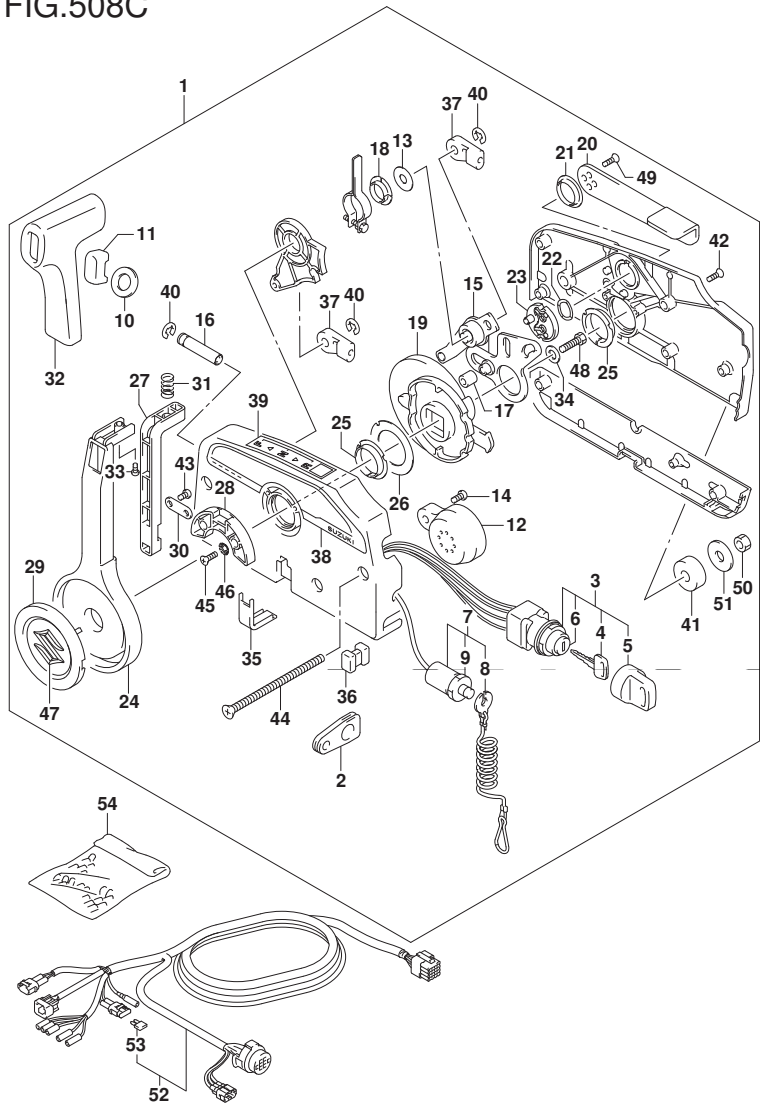

FIG.508C

FIG. 508C (2-E-12) オプション:リモート コントロール (DF30A)

見出番号	品番	品名	使用個数	備考	標準作業時間
16	67223-99E10	・ノブ, プレーキヤシヤスト	1		
17	67229-95600	・ローラ	1		
18	67232-95600	・フツシュ	1		
19	67238-87D00	・ギヤ, ドライフ	1		
20	67241-99E10	・レバ- , フリスロツトル	1		
21	67243-95600	・フツシュ	1		
22	67244-95600	・ウエ-フワツシヤ	1		
23	67245-95600	・ドラム, フリスロツトル	1		
24	67251-99E20	・レバ- , ハンドル	1		
25	67252-95600	・フツシュ	2		
26	67253-95600	・ワツシヤ	1		
27	67255-99E10	・ア-ム, ロツク	1		
28	67256-95600	・ホルダ, ニュ-トラルロツク	1		
29	67257-99E10	・キヤツフ, レバ-	1		
30	67258-99E00	・ブラケツト	1		
31	67259-87D00	・スプリンク, ニュ-トラルア-ム	1		
32	67261-99E10	・ケリツフ	1		
33	67296-94310	・スクリュ	1		
34	67264-95600	・ワツシヤ	1		
35	67267-93J00	・カバ-, ワイヤ	1		
36	67273-95600	・スベ-サ	1		
37	67275-95600	・エンド, ケブ-ル	2		
38	67282-94L00	・デ-カ-ル, リモコンサイド	1		
39	67284-94L00	・マ-ク, ハンドルレバ-	1		
40	67292-94300	・Eリソク	3		
41	67294-95600	・スベ-サ	3		

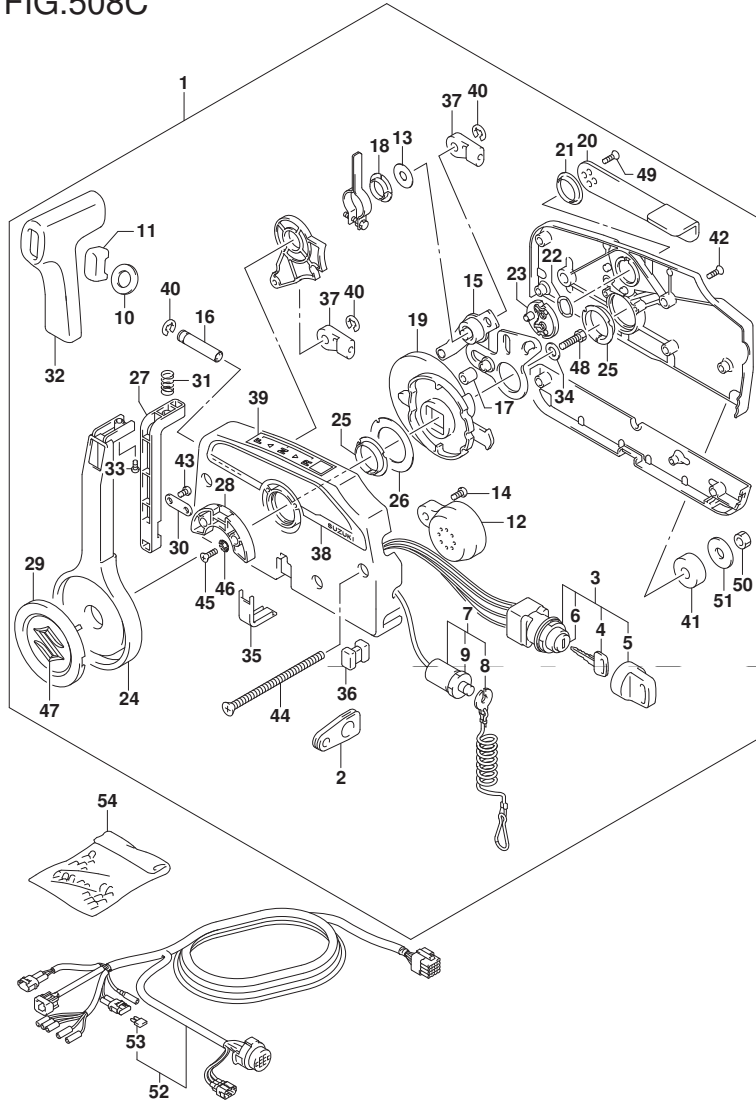

FIG.508C

FIG. 508C (2-E-13) オプション:リモートコントロール (DF30A)

見出番号	品番	品名	使用個数	備考	標準作業時間
42	67296-90J10	・スクリュ, リヤカバー	5		
43	67296-94300	・スクリュ (4X10)	2		
44	67296-95600	・スクリュ	3		
45	67296-95610	・スクリュ	2		
46	67297-95600	・ワッシャ	2		
47	77811-54GB0-OPG	・エンブレム, リヤマークS (クロム)	1		
48	09100-08232	・ボルト (8X30)	1		
49	09126-05003	・スクリュ (5X12)	2		
50	09140-06020	・ナット	3		
51	09160-06104	・ワッシャ (6.5X24X2)	3		
52	36620-94L00	ワイヤアツシ, リモートコントロール	1		
53	09481-10501	・フューズ (10A)	1		
54	36990-87D00	ターミナル/スリーブセット	1		

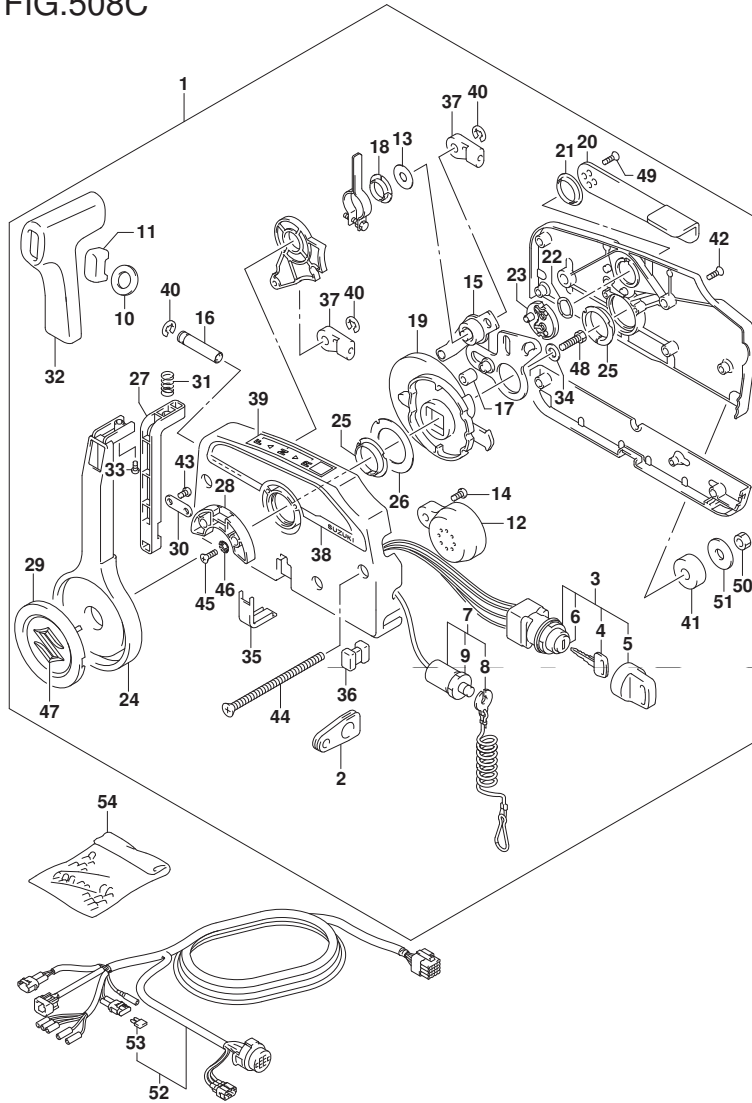
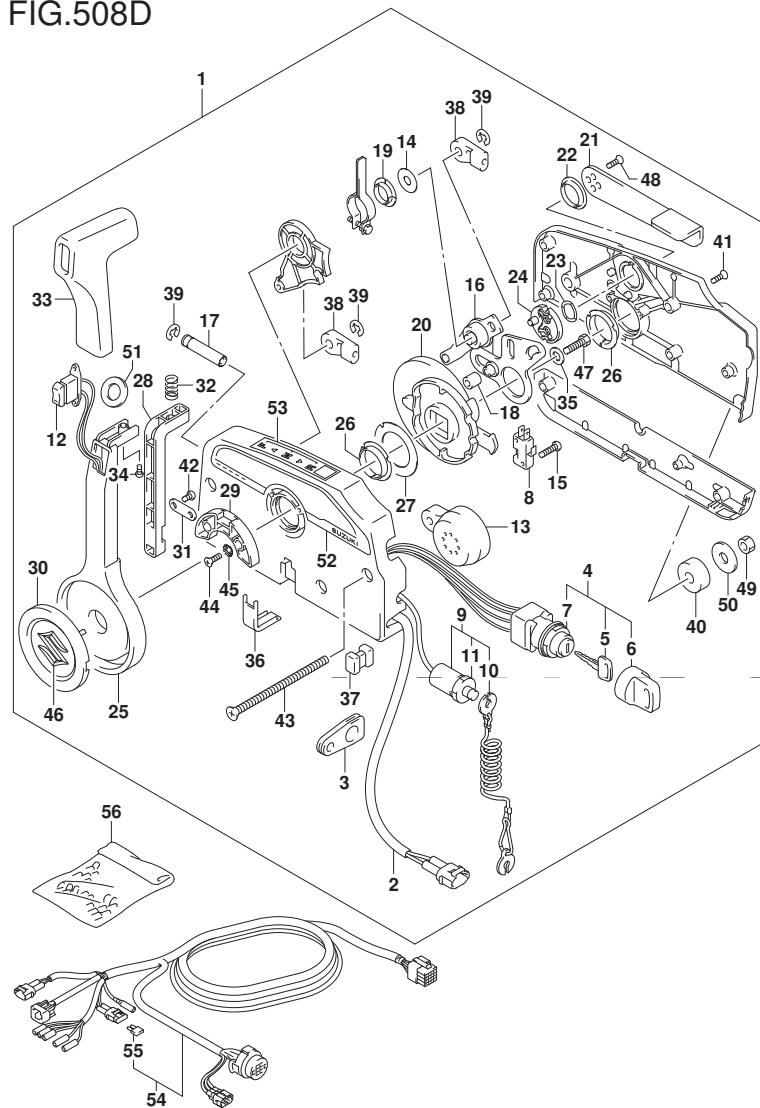

FIG.508D

FIG. 508D (2-E-14) オプション:リモートコントロール (DF30ATH)



見出番号	品番	品名	使用個数	備考	標準作業時間
1	67200-93J51	リモートコントロールアツシ	1		
2	36646-93J01	ワイヤアツシ, PTTスイッチアツク'フ'タ	1		
3	36628-92E00	・グ'ロメツト, ワイヤリソク'ハーネス	1		
4	37110-93J11	・スイッチアツシ, イグ'ニツシヨソ	1		
5-1	37141-99E00	・キー (931)	2		
5-2	37141-99E10	・キー (932)	2		
5-3	37141-99E20	・キー (933)	2		
5-4	37141-99E30	・キー (934)	2		
5-5	37141-99E40	・キー (935)	2		
5-6	37141-99E50	・キー (936)	2		
5-7	37141-99E60	・キー (937)	2		
5-8	37141-99E70	・キー (938)	2		
5-9	37141-99E80	・キー (939)	2		
5-10	37141-99E90	・キー (940)	2		
5-11	37141-99EA0	・キー (941)	2		
5-12	37141-99EB0	・キー (942)	2		
6	37143-99E00	・キヤツブ', キー	2		
7	37149-93J00	・キヤツブ', シリンタ'ホ'デー	1		
8	37721-93J91	・スイッチアツシ, ニュートラル	1		
9	37820-93J04	・スイッチアツシ, エマシ'エンシ	1		
10	37823-92E01	・ブ'レートアツシ, エマシ'エンシスイッチロツク	1		
11	37826-92J00	・ナツト	1		
12	37850-90J06	・スイッチアツシ, PTT	1		
13	38500-93J90	・ブ'ザ'ー, ウォーニソク'	1		
14	67212-95600	・ワツシヤ	1		
15	67296-92E11	・スクリュ, ニュートラルスイッチ	2		

FIG.508D

FIG. 508D (2-E-15) オプション:リモート コントロール (DF30ATH)

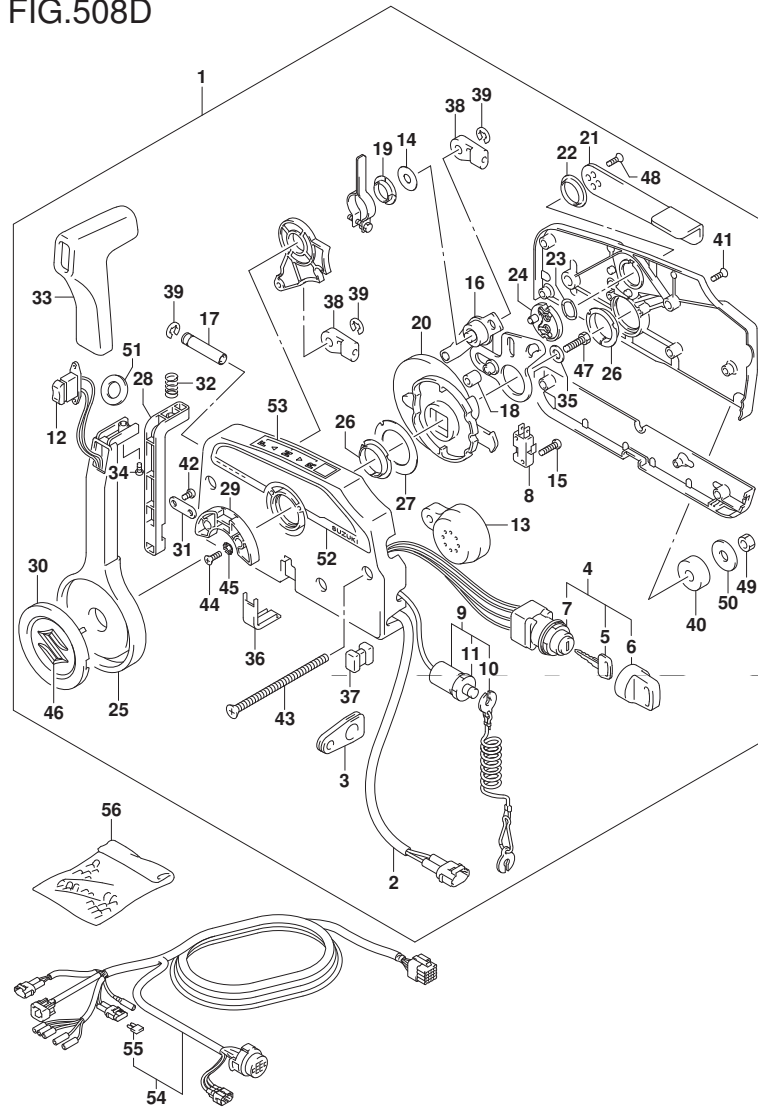

見出番号	品番	品名	使用個数	備考	標準作業時間
16	67220-95630	・フ レートアツシ	1		
17	67223-99E10	・ノブ , フ レーキジ ャスト	1		
18	67229-95600	・ローラ	1		
19	67232-95600	・フ ツシュ	1		
20	67238-87D00	・ギヤ , ト ライフ	1		
21	67241-99E10	・レバ ー , フ リースロツトル	1		
22	67243-95600	・フ ツシュ	1		
23	67244-95600	・ウエーブ ワツシヤ	1		
24	67245-95600	・ド ラム , フ リースロツトル	1		
25	67251-99E20	・レバ ー , ハンド ル	1		
26	67252-95600	・フ ツシュ	2		
27	67253-95600	・ワツシヤ	1		
28	67255-99E10	・アーム , ロツク	1		
29	67256-95600	・ホルダ , ニュートラルロツク	1		
30	67257-99E10	・キヤツフ , レバ ー	1		
31	67258-99E00	・フ ラケツト	1		
32	67259-87D00	・スプ リンク , ニュートラルアーム	1		
33	67261-99E10	・ケ リツフ	1		
34	67296-94310	・スクリュ	1		
35	67264-95600	・ワツシヤ	1		
36	67267-93J00	・カバ ー , ワイヤ	1		
37	67273-95600	・スベ ーサ	1		
38	67275-95600	・エンド , ケーブル	2		
39	67292-94300	・Eリンク	3		
40	67294-95600	・スベ ーサ	3		
41	67296-90J10	・スクリュ , リヤカバ ー	5		

FIG.508D

FIG. 508D (2-F-2) オプション:リモートコントロール (DF30ATH)

見出番号	品番	品名	使用個数	備考	標準作業時間
42	67296-94300	・スクリュ(4X10)	2		
43	67296-95600	・スクリュ	3		
44	67296-95610	・スクリュ	2		
45	67297-95600	・ワッシャ	2		
46	77811-54GB0-OPG	・エンブレム, リヤマークS (クロム)	1		
47	09100-08232	・ボルト(8X30)	1		
48	09126-05003	・スクリュ(5X12)	2		
49	09140-06020	・ナット	3		
50	09160-06104	・ワッシャ(6.5X24X2)	3		
51	37859-90J00	・スペーサ	1		
52	67282-94L00	・デカール, リモコンサイト	1		
53	67284-94L00	・マーク, ハンドルカバー	1		
54	36620-94L00	ワイヤツシ, リモートコントロール	1		
55	09481-10501	・フューズ(10A)	1		
56	36990-87D00	ターミナル/スリーブセット	1		

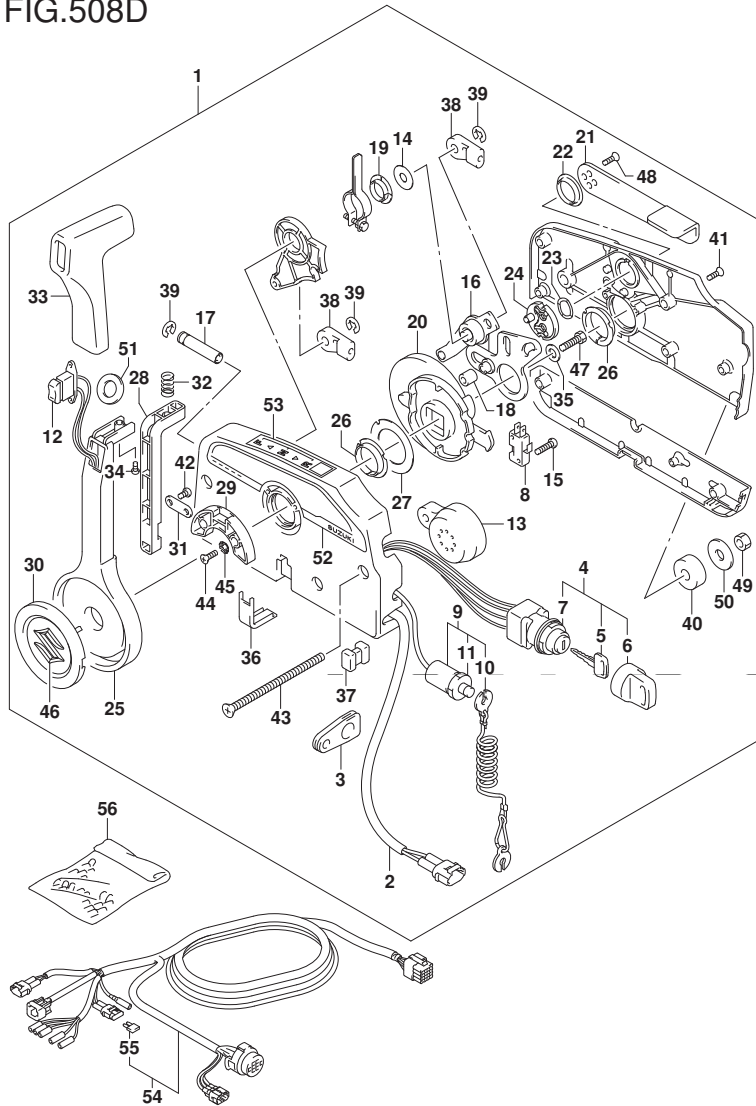



FIG.508E

FIG. 508E (2-F-3) オプション:リモートコントロール (DF30AQ)

見出番号	品番	品名	使用個数	備考	標準作業時間
1	67200-94J20	リモートコントロールアツツ	1		
2	36628-92E00	・ク ロメツト,ワイヤリングハーネス	1		
3	37110-94J02	・スイッチアツツ, イグニツシヨ	1		
4-1	37141-99E00	・キー (931)	2		
4-2	37141-99E10	・キー (932)	2		
4-3	37141-99E20	・キー (933)	2		
4-4	37141-99E30	・キー (934)	2		
4-5	37141-99E40	・キー (935)	2		
4-6	37141-99E50	・キー (936)	2		
4-7	37141-99E60	・キー (937)	2		
4-8	37141-99E70	・キー (938)	2		
4-9	37141-99E80	・キー (939)	2		
4-10	37141-99E90	・キー (940)	2		
4-11	37141-99EA0	・キー (941)	2		
4-12	37141-99EB0	・キー (942)	2		
5	37143-99E00	・キャツプ, キー	2		
6	37149-93J00	・キャツプ, シリンダホッデー	1		
7	37820-93J04	・スイッチアツツ, エマシエンシ	1		
8	37823-92E01	・ブレータアツツ, エマシエンシスイッチロック	1		
9	37826-92J00	・ナツト	1		
10	37859-90J00	・スベーサ	1		
11	37864-94J10	・キャツプ, PTTスイッチ	1		
12	38500-93J00	・ブザーアツツ, ウォーニング	1		
13	67212-95600	・ワツシヤ	1		
14	67214-92E00	・スクリュ (5X20)	1		
15	67220-95630	・ブレータアツツ	1		

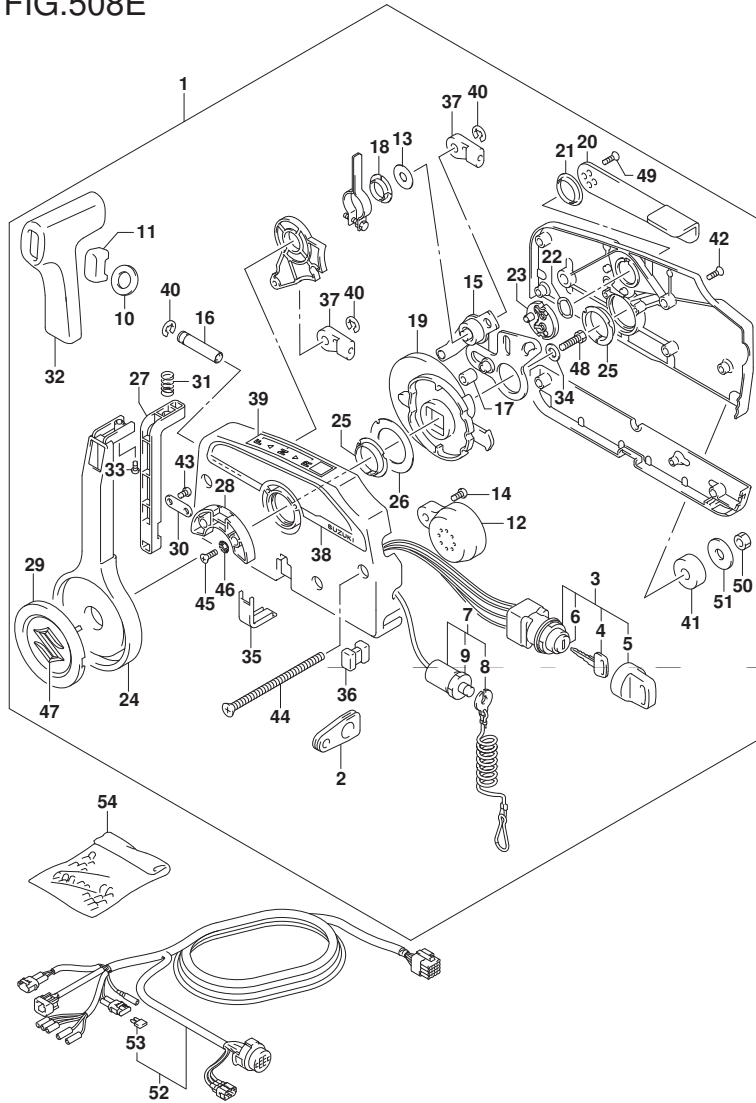

FIG.508E

FIG. 508E (2-F-4) オプション:リモート コントロール (DF30AQ)

見出番号	品番	品名	使用個数	備考	標準作業時間
16	67223-99E10	・ノブ, プレキアシヤスト	1		
17	67229-95600	・ローラ	1		
18	67232-95600	・フツシュ	1		
19	67238-87D00	・ギヤ, ドライブ	1		
20	67241-99E10	・レバー, フリースロットル	1		
21	67243-95600	・フツシュ	1		
22	67244-95600	・ウエーブワッシャ	1		
23	67245-95600	・ドラム, フリースロットル	1		
24	67251-99E20	・レバー, ハンドル	1		
25	67252-95600	・フツシュ	2		
26	67253-95600	・ワッシャ	1		
27	67255-99E10	・アーム, ロック	1		
28	67256-95600	・ホルダ, ニュートラルロック	1		
29	67257-99E10	・キヤツフ, レバー	1		
30	67258-99E00	・ブラケット	1		
31	67259-87D00	・スプリング, ニュートラルアーム	1		
32	67261-99E10	・ケリツブ	1		
33	67296-94310	・スクリュ	1		
34	67264-95600	・ワッシャ	1		
35	67267-93J00	・カバー, ワイヤ	1		
36	67273-95600	・スペーサ	1		
37	67275-95600	・エンド, ケーブル	2		
38	67282-94L00	・デカール, リモコンサイド	1		
39	67284-94L00	・マーク, ハンドルレバー	1		
40	67292-94300	・Eリング	3		
41	67294-95600	・スペーサ	3		

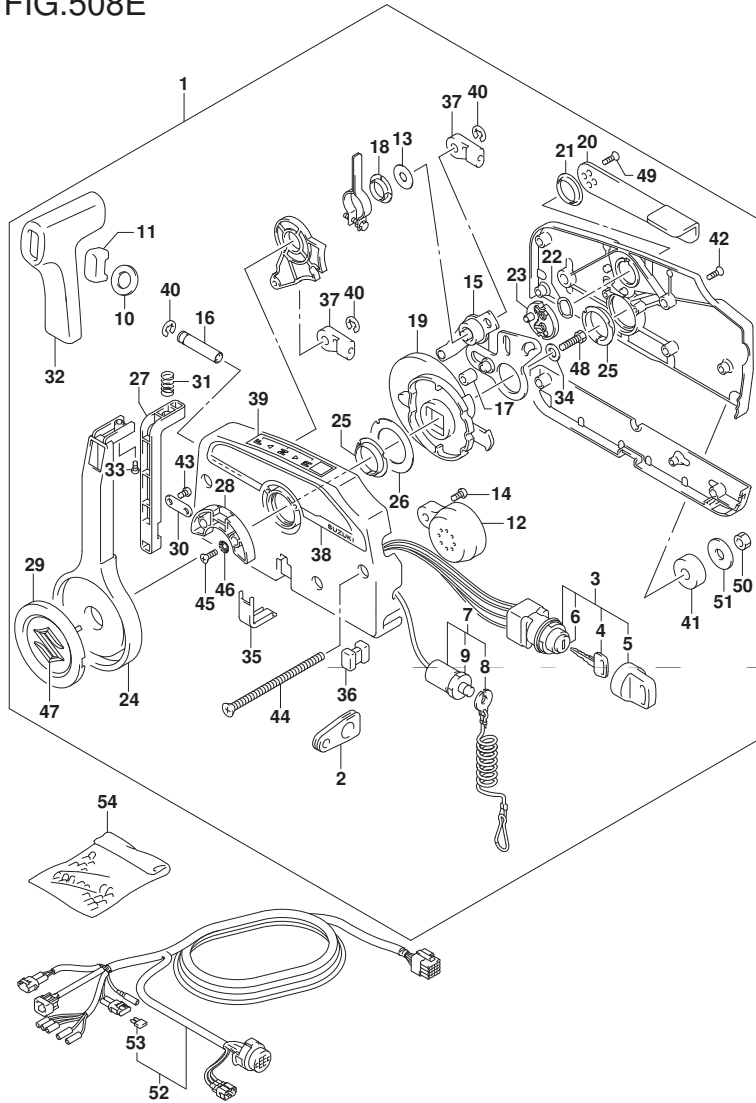

FIG.508E

FIG. 508E (2-F-5) オプション:リモートコントロール (DF30AQ)

見出番号	品番	品名	使用個数	備考	標準作業時間
42	67296-90J10	・スクリュ, リヤカバー	5		
43	67296-94300	・スクリュ (4X10)	2		
44	67296-95600	・スクリュ	3		
45	67296-95610	・スクリュ	2		
46	67297-95600	・ワッシャ	2		
47	77811-54GB0-OPG	・エンブレム, リヤマークS (クロム)	1		
48	09100-08232	・ボルト (8X30)	1		
49	09126-05003	・スクリュ (5X12)	2		
50	09140-06020	・ナット	3		
51	09160-06104	・ワッシャ (6.5X24X2)	3		
52	36620-94L00	ワイヤアツシ, リモートコントロール	1		
53	09481-10501	・フューズ (10A)	1		
54	36990-87D00	ターミナル/スリーブセット	1		

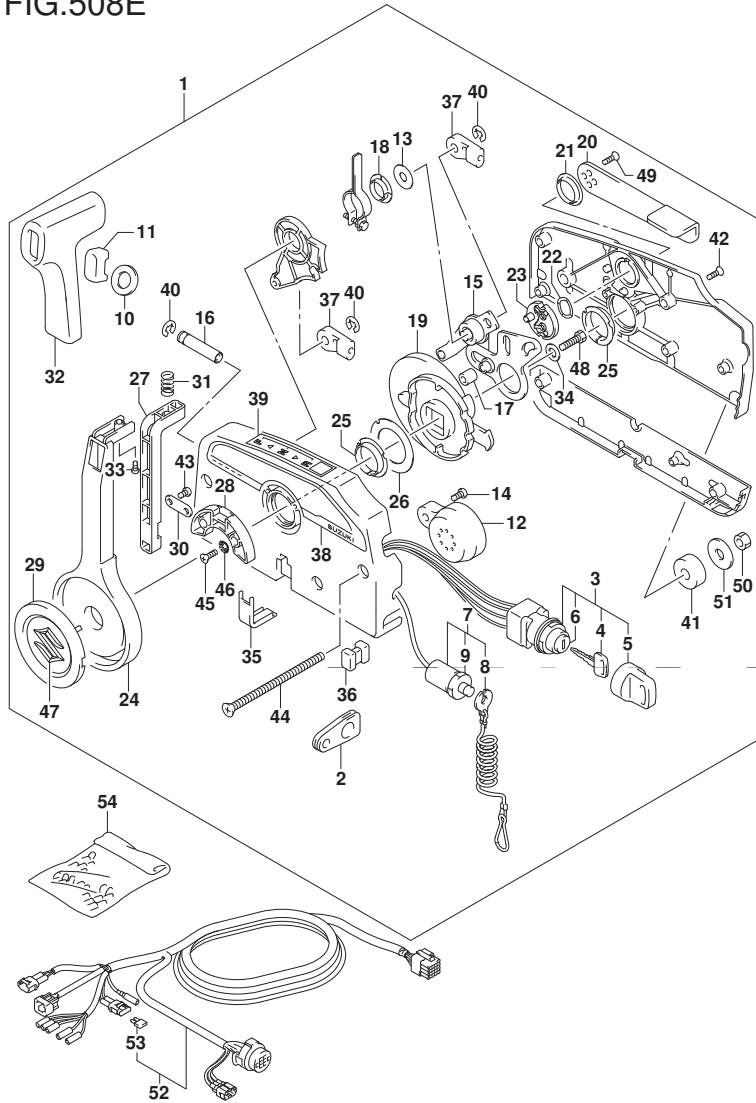

FIG.513A

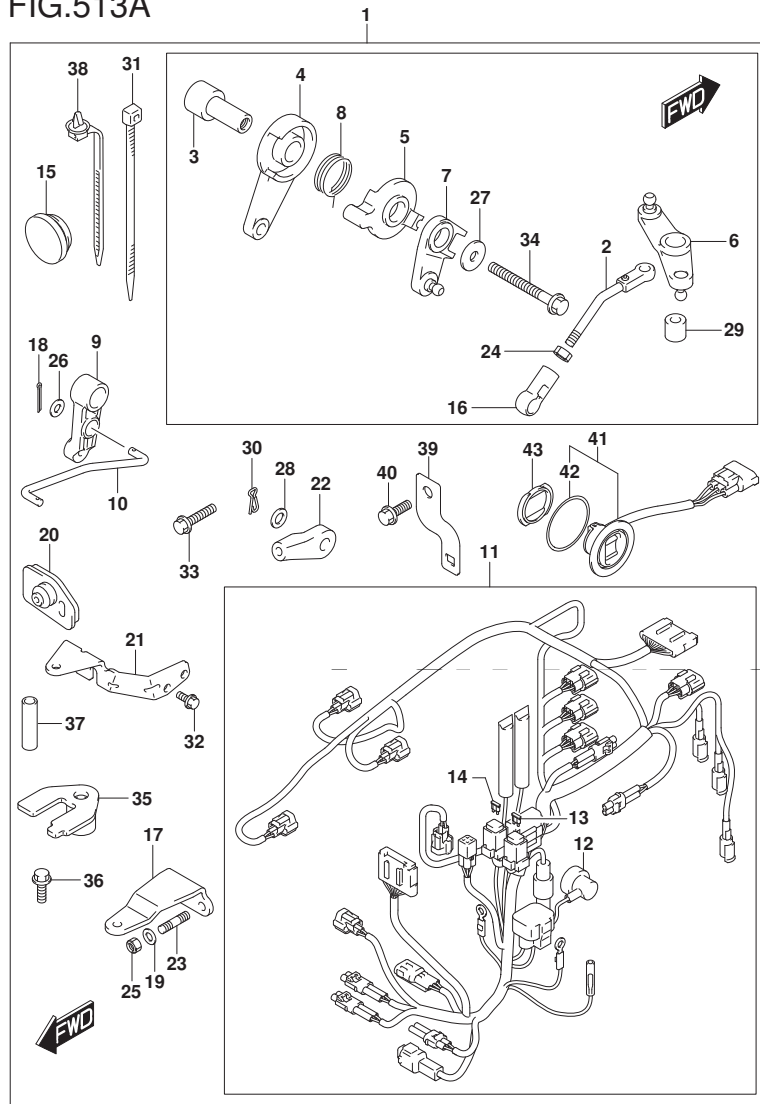

FIG. 513A (2-F-6) オプション:リモート コントロール パーツ (DF25ATH)

見出番号	品番	品名	使用個数	備考	標準作業時間
1	67130-94L10	パーツセット, リモコン	1		
2	13510-94L00	・ロッド, スロットルNO. 1	1		
3	19116-94L00	・ブラケット, スロットルレバー	1		
4	19120-99J11	・レバー, スロットルコントロール	1		
5	19122-99J00	・レバー, インタリンクスロットルNO. 2	1		
6	19140-94L00	・レバー, スロットルNO. 2	1		
7	19140-94L20	・レバー, スラストコントロールNO. 2	1		
8	19185-99J00	・スプリング, スロットルレバー	1		
9	21110-94L00	・レバー, クラッチコントロール	1		
10	23115-94L10	・リンク, クラッチレバー	1		
11	36610-94L41	・ハーネスアツシ, ワイヤリング (TH)	1		
12	36618-43410	・キャップ, オイルフ レッシャスイッチ	1		
13	09481-10501	・フューズ (10A)	1		
14	09481-30501	・フューズ (30A)	1		
15	37163-89L00	・ブラケット, ステアリング スイッチホル	1		
16	19131-95502	・コネクタ	1		
17	43755-94L00	・アタッチメント, ステアリング ブラケット	1		
18	09204-01002	・コッタヒ	2		
19	09160-08082	・ワッシャ (8. 5X16X1. 2)	2		
20	61124-94L10	・ケーブル, リモコンケーブル	1		
21	67341-94L00	・ホルダ, リモコンケーブル	1		
22	67467-89J01	・コネクタ	2		
23	09108-08286	・スタート ホルト	2		
24	09140-05005	・ナット	1		
25	09159-08059	・ナット	2		
26	09160-05029	・ワッシャ (5. 5X12X0. 8)	2		

FIG.513A

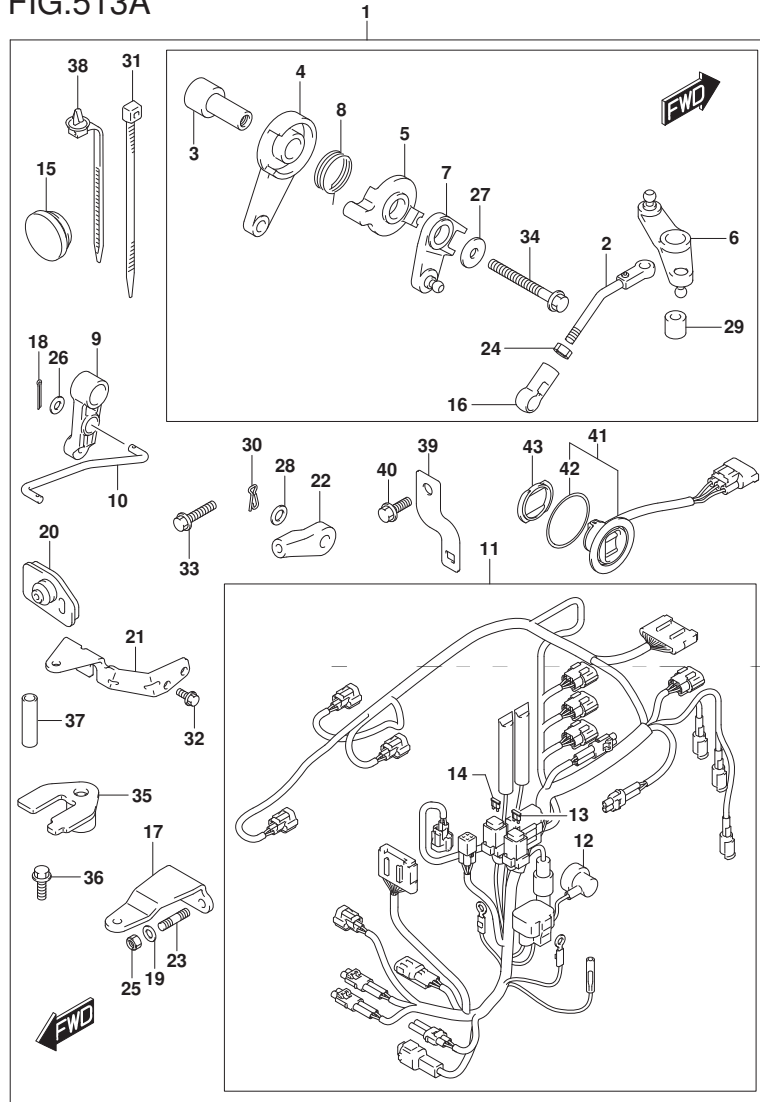

FIG. 513A (2-F-7) オプション:リモート コントロール ハーツ (DF25ATH)

見出番号	品番	品名	使用個数	備考	標準作業時間
27	09160-06046	・ワッシャ (6.5X20X1.5)	2		
28	09160-06055	・ワッシャ (7X12X1)	2		
29	09180-06230	・スペーサ (6.2X12.6X12.5)	1		
30	09385-06012	・スナツツピン	2		
31	09407-14407	・クランプ (L:145)	2		
32	01547-06167	・ボルト	2		
33	01550-06257	・ボルト	1		
34	01550-06557	・ボルト	1		
35	67343-94L00	・ストツハ, リモコンケーブ	1		
36	09116-06225	・ボルト (6X15)	1		
37	09352-70103-600	・ホース (7X10.2X600)	2	L:600->14	
38	36991-94L00	・クランプ, ハーネス	1		
39	36617-94L00	・ブラケット, ハーネス	1		
40	01550-06167	・ボルト	1		
41	37850-92J00	・スイッチアツシ, PTT	1		
42	37856-92J00	・テープ, PTTスイッチ	1		
43	37857-92J00	・ワッシユ, PTTスイッチ	1		

FIG.513B

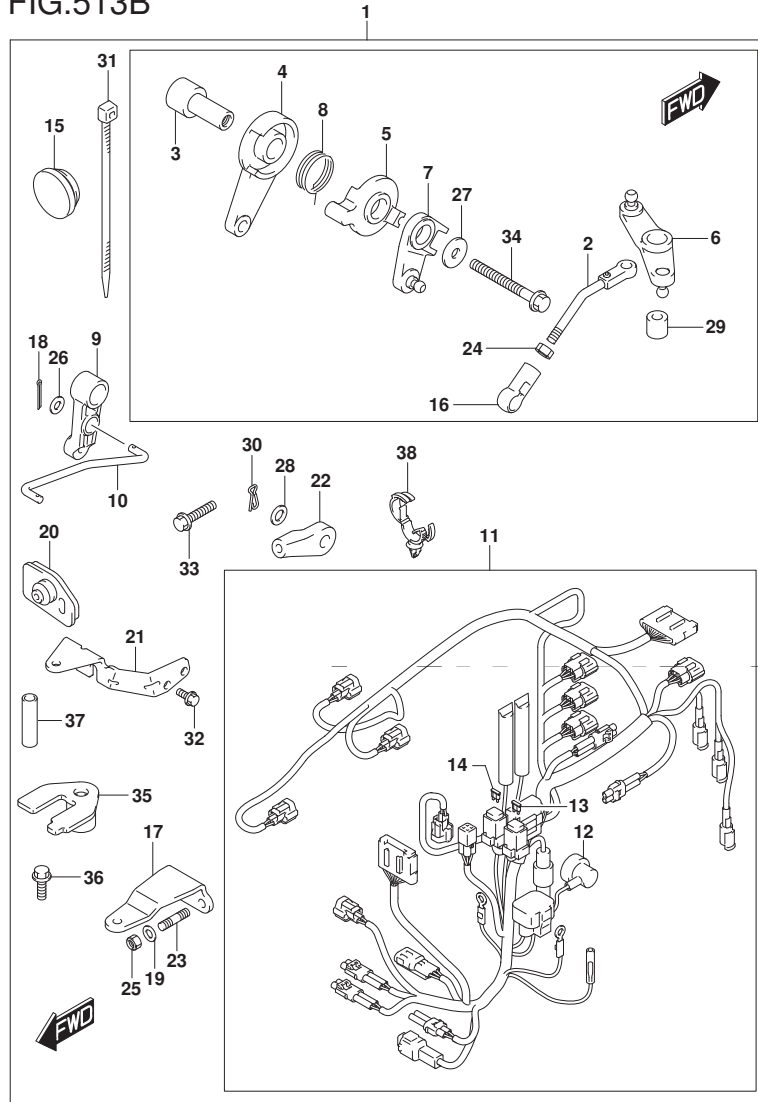
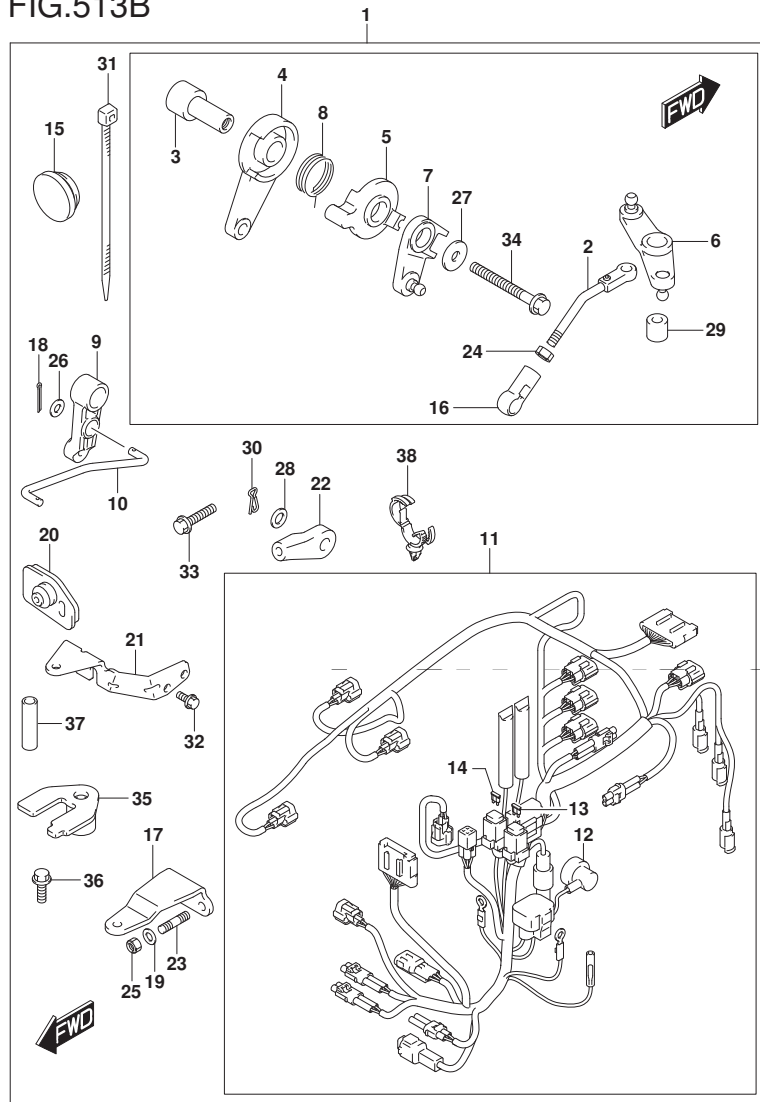

FIG. 513B (2-F-8) オプション:リモート コントロール パーツ (DF25AQ)

見出番号	品番	品名	使用個数	備考	標準作業時間
1	67130-94L00	パーツセット, リモコン	1		
2	13510-94L00	・ロッド, スロットルNO. 1	1		
3	19116-94L00	・ブラケット, スロットルレバー	1		
4	19120-99J11	・レバー, スロットルコントロール	1		
5	19122-99J00	・レバー, インタリンクスロットルNO. 2	1		
6	19140-94L00	・レバー, スロットルNO. 2	1		
7	19140-94L20	・レバー, スラストコントロールNO. 2	1		
8	19185-99J00	・スプリング, スロットルレバー	1		
9	21110-94L00	・レバー, クラッチコントロール	1		
10	23115-94L10	・リンク, クラッチレバー	1		
11	36610-94L20	・ハーネスアッソシ, ワイヤリング	1		
12	36618-43410	・キャップ, オイルフ レッシャスイッチ	1		
13	09481-10501	・フューズ (10A)	1		
14	09481-30501	・フューズ (30A)	1		
15	37163-89L00	・ブラケット, ステアリング スイッチホル	1		
16	19131-95502	・コネクタ	1		
17	43755-94L00	・アタッチメント, ステアリング ブラケット	1		
18	09204-01002	・コックピット	2		
19	09160-08082	・ワッシャ (8. 5X16X1. 2)	2		
20	61124-94L10	・ケーブル, リモコンケーブル	1		
21	67341-94L00	・ホルダー, リモコンケーブル	1		
22	67467-89J01	・コネクタ	2		
23	09108-08286	・スタッドホル	2		
24	09140-05005	・ナット	1		
25	09159-08059	・ナット	2		
26	09160-05029	・ワッシャ (5. 5X12X0. 8)	2		

FIG.513B

FIG. 513B (2-F-9) オプション:リモートコントロール パーツ (DF25AQ)



見出番号	品番	品名	使用個数	備考	標準作業時間
27	09160-06046	・ワッシャ (6.5X20X1.5)	2		
28	09160-06055	・ワッシャ (7X12X1)	2		
29	09180-06230	・スペーサ (6.2X12.6X12.5)	1		
30	09385-06012	・スタツフピン	2		
31	09407-14407	・クランプ (L:145)	2		
32	01547-06167	・ボルト	2		
33	01550-06257	・ボルト	1		
34	01550-06557	・ボルト	1		
35	67343-94L00	・ストツハ, リモコンケーブ	1		
36	09116-06225	・ボルト (6X15)	1		
37	09352-70103-600	・ホース (7X10.2X600)	2	L:600->14	
38	09403-20308	・クランプ	1		

FIG.513C

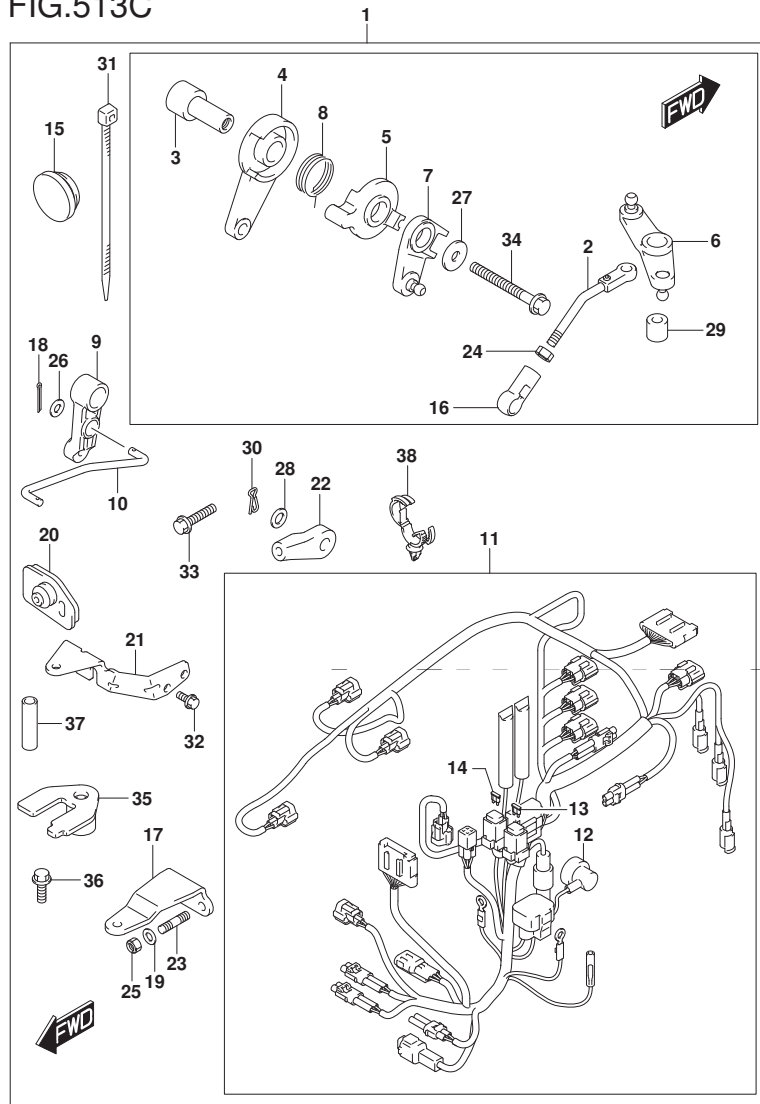

FIG. 513C (2-F-10) オプション:リモートコントロールパーツ (DF30A)

見出番号	品番	品名	使用個数	備考	標準作業時間
1	67130-94L00	パーツセット, リモコン	1		
2	13510-94L00	・ロッド, スロットルNO. 1	1		
3	19116-94L00	・ブラケット, スロットルレバー	1		
4	19120-99J11	・レバー, スロットルコントロール	1		
5	19122-99J00	・レバー, インタリンクスロットルNO. 2	1		
6	19140-94L00	・レバー, スロットルNO. 2	1		
7	19140-94L20	・レバー, スラストコントロールNO. 2	1		
8	19185-99J00	・スプリング, スロットルレバー	1		
9	21110-94L00	・レバー, クラッチコントロール	1		
10	23115-94L10	・リンク, クラッチレバー	1		
11	36610-94L20	・ハーネスアッソシ, ワイヤリング	1		
12	36618-43410	・キャップ, オイルフ レッシャスイッチ	1		
13	09481-10501	・フューズ (10A)	1		
14	09481-30501	・フューズ (30A)	1		
15	37163-89L00	・ブラケット, ステアリング スイッチホル	1		
16	19131-95502	・コネクタ	1		
17	43755-94L00	・アタッチメント, ステアリング ブラケット	1		
18	09204-01002	・コックピット	2		
19	09160-08082	・ワッシャ (8. 5X16X1. 2)	2		
20	61124-94L10	・クォトロメット, リモコンケーブル	1		
21	67341-94L00	・ホルダー, リモコンケーブル	1		
22	67467-89J01	・コネクタ	2		
23	09108-08286	・スタックホル	2		
24	09140-05005	・ナット	1		
25	09159-08059	・ナット	2		
26	09160-05029	・ワッシャ (5. 5X12X0. 8)	2		



FIG.513C

FIG. 513C (2-F-11) オプション:リモートコントロール パーツ (DF30A)

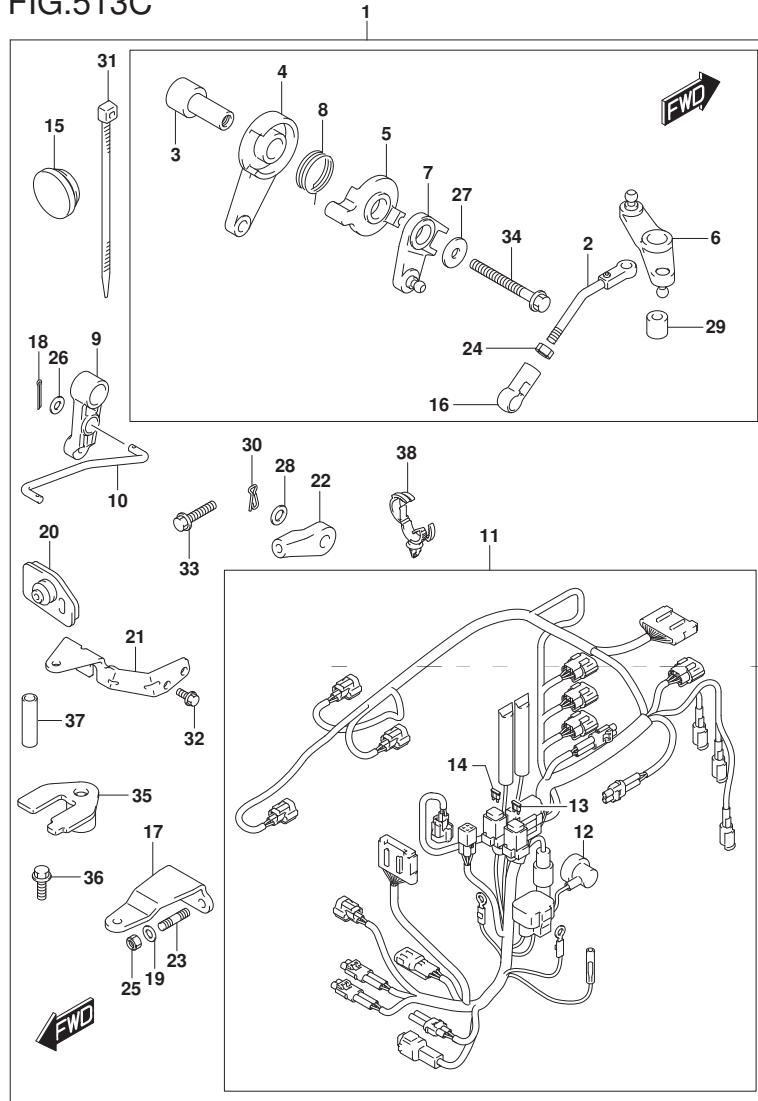

見出番号	品番	品名	使用個数	備考	標準作業時間
27	09160-06046	・ワッシャ (6.5X20X1.5)	2		
28	09160-06055	・ワッシャ (7X12X1)	2		
29	09180-06230	・スペーサ (6.2X12.6X12.5)	1		
30	09385-06012	・スナッフピン	2		
31	09407-14407	・クランプ (L:145)	2		
32	01547-06167	・ボルト	2		
33	01550-06257	・ボルト	1		
34	01550-06557	・ボルト	1		
35	67343-94L00	・ストッパ, リモコンケーブル	1		
36	09116-06225	・ボルト (6X15)	1		
37	09352-70103-600	・ホース (7X10.2X600)	2	L:600->14	
38	09403-20308	・クランプ	1		

FIG.513D

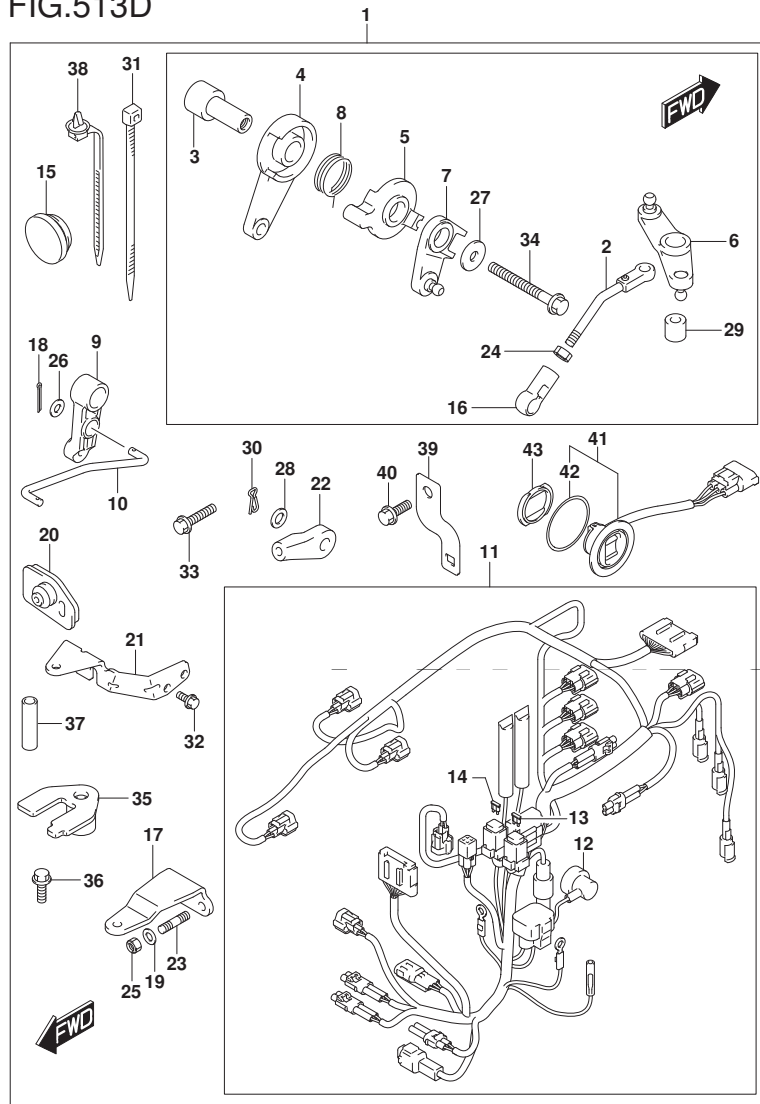

FIG. 513D (2-F-12) オプション:リモートコントロール パーツ (DF30ATH)

見出番号	品番	品名	使用個数	備考	標準作業時間
1	67130-94L10	パーツセット, リモコン	1		
2	13510-94L00	・ロッド, スロットルNO. 1	1		
3	19116-94L00	・ブラケット, スロットルレバー	1		
4	19120-99J11	・レバー, スロットルコントロール	1		
5	19122-99J00	・レバー, インタリンクスロットルNO. 2	1		
6	19140-94L00	・レバー, スロットルNO. 2	1		
7	19140-94L20	・レバー, スラストコントロールNO. 2	1		
8	19185-99J00	・スプリング, スロットルレバー	1		
9	21110-94L00	・レバー, クラッチコントロール	1		
10	23115-94L10	・リンク, クラッチレバー	1		
11	36610-94L41	・ハーネスアツシ, ワイヤリング (TH)	1		
12	36618-43410	・キャップ, オイルフ レッシャスイッチ	1		
13	09481-10501	・フューズ (10A)	1		
14	09481-30501	・フューズ (30A)	1		
15	37163-89L00	・ブラケット, ステアリング スイッチホル	1		
16	19131-95502	・コネクタ	1		
17	43755-94L00	・アタッチメント, ステアリング ブラケット	1		
18	09204-01002	・コックピット	2		
19	09160-08082	・ワッシャ (8. 5X16X1. 2)	2		
20	61124-94L10	・ケーブル, リモコンケーブル	1		
21	67341-94L00	・ホルダー, リモコンケーブル	1		
22	67467-89J01	・コネクタ	2		
23	09108-08286	・スタート ホール	2		
24	09140-05005	・ナット	1		
25	09159-08059	・ナット	2		
26	09160-05029	・ワッシャ (5. 5X12X0. 8)	2		

FIG.513D

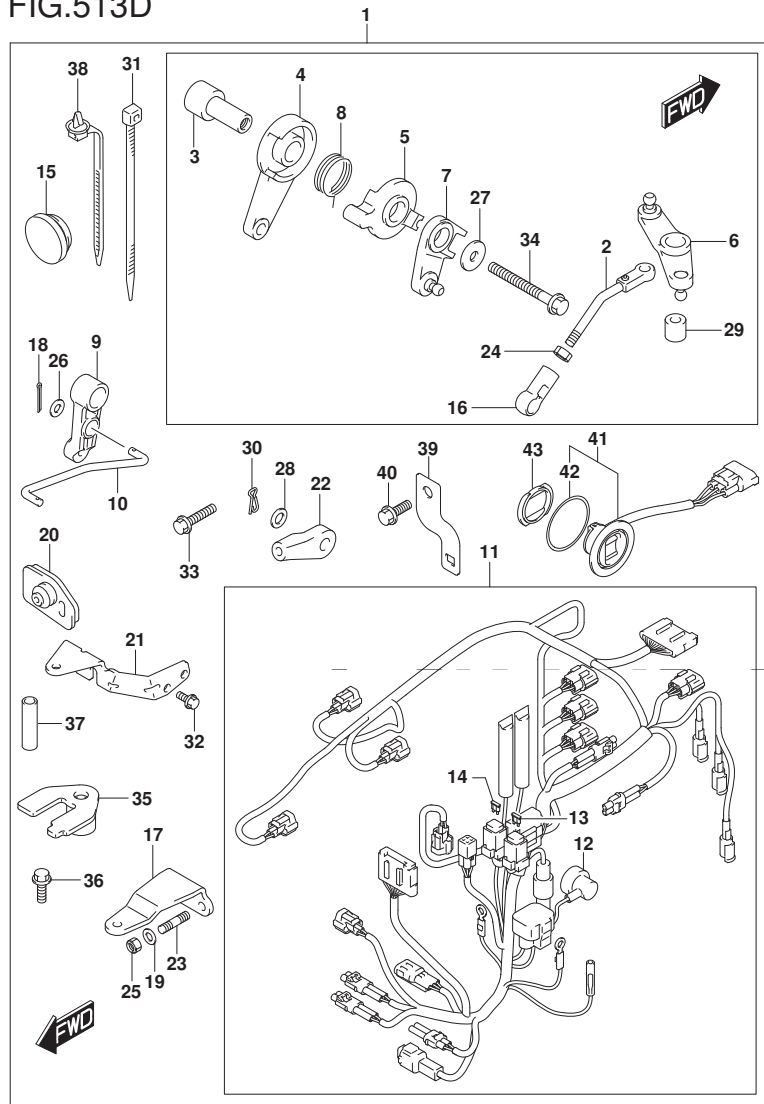

FIG. 513D (2-F-13) オプション:リモートコントロール パーツ (DF30ATH)

見出番号	品番	品名	使用個数	備考	標準作業時間
27	09160-06046	・ワッシャ (6.5X20X1.5)	2		
28	09160-06055	・ワッシャ (7X12X1)	2		
29	09180-06230	・スペーサ (6.2X12.6X12.5)	1		
30	09385-06012	・スタツフピン	2		
31	09407-14407	・クランプ (L:145)	2		
32	01547-06167	・ボルト	2		
33	01550-06257	・ボルト	1		
34	01550-06557	・ボルト	1		
35	67343-94L00	・ストツハ, リモコンケーブル	1		
36	09116-06225	・ボルト (6X15)	1		
37	09352-70103-600	・ホース (7X10.2X600)	2	L:600->14	
38	36991-94L00	・クランプ, ハーネス	1		
39	36617-94L00	・ブラケット, ハーネス	1		
40	01550-06167	・ボルト	1		
41	37850-92J00	・スイッチアツシ, PTT	1		
42	37856-92J00	・テープ, PTTスイッチ	1		
43	37857-92J00	・ワッシユ, PTTスイッチ	1		

FIG.513E

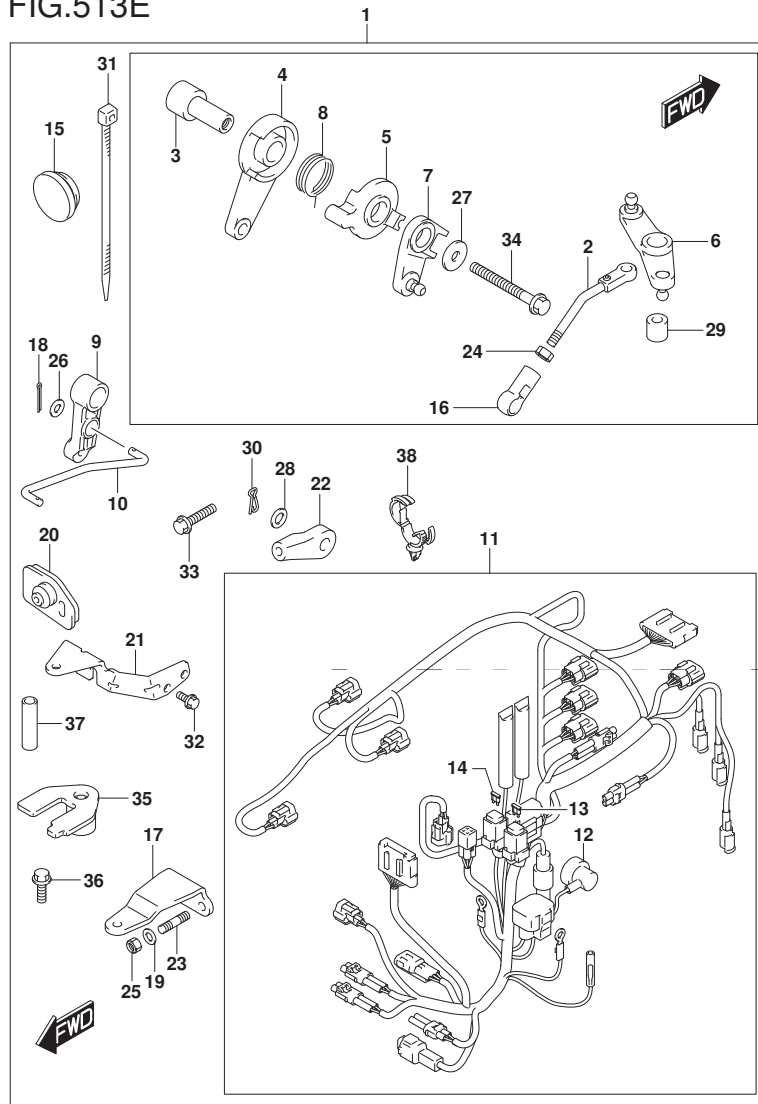
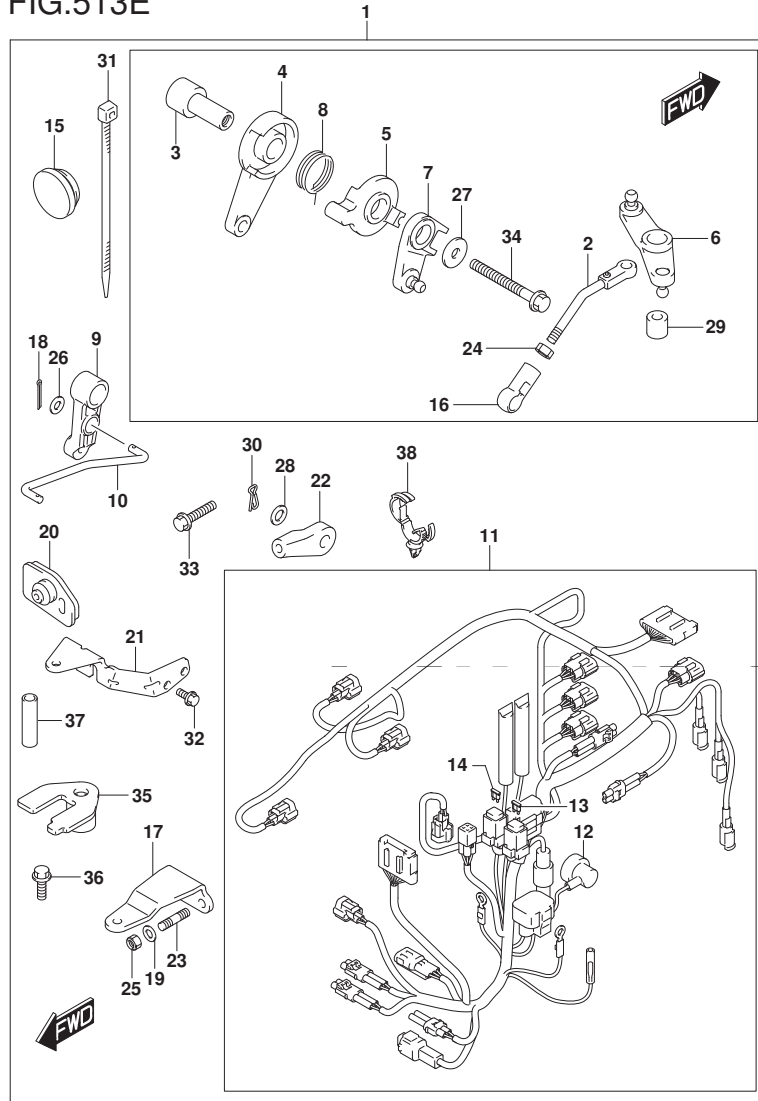

FIG. 513E (2-F-14) オプション:リモートコントロールパーツ (DF30AQ)

見出番号	品番	品名	使用個数	備考	標準作業時間
1	67130-94L00	パーツセット, リモコン	1		
2	13510-94L00	・ロッド, スロットルNO. 1	1		
3	19116-94L00	・ブラケット, スロットルレバー	1		
4	19120-99J11	・レバー, スロットルコントロール	1		
5	19122-99J00	・レバー, インタリンクスロットルNO. 2	1		
6	19140-94L00	・レバー, スロットルNO. 2	1		
7	19140-94L20	・レバー, スラストコントロールNO. 2	1		
8	19185-99J00	・スプリング, スロットルレバー	1		
9	21110-94L00	・レバー, クラッチコントロール	1		
10	23115-94L10	・リンク, クラッチレバー	1		
11	36610-94L20	・ハーネスアッソシ, ワイヤリング	1		
12	36618-43410	・キャップ, オイルフ レッシャスイッチ	1		
13	09481-10501	・フューズ (10A)	1		
14	09481-30501	・フューズ (30A)	1		
15	37163-89L00	・ブラケット, ステアリング スイッチホル	1		
16	19131-95502	・コネクタ	1		
17	43755-94L00	・アタッチメント, ステアリング ブラケット	1		
18	09204-01002	・コッタヒン	2		
19	09160-08082	・ワッシャ (8. 5X16X1. 2)	2		
20	61124-94L10	・クローメット, リモコンケーブル	1		
21	67341-94L00	・ホルダ, リモコンケーブル	1		
22	67467-89J01	・コネクタ	2		
23	09108-08286	・スタックホルト	2		
24	09140-05005	・ナット	1		
25	09159-08059	・ナット	2		
26	09160-05029	・ワッシャ (5. 5X12X0. 8)	2		

FIG.513E

FIG. 513E (2-F-15) オプション:リモートコントロール パーツ (DF30AQ)



見出番号	品番	品名	使用個数	備考	標準作業時間
27	09160-06046	・ワッシャ (6.5X20X1.5)	2		
28	09160-06055	・ワッシャ (7X12X1)	2		
29	09180-06230	・スペーサ (6.2X12.6X12.5)	1		
30	09385-06012	・スナッフピン	2		
31	09407-14407	・クランプ (L:145)	2		
32	01547-06167	・ボルト	2		
33	01550-06257	・ボルト	1		
34	01550-06557	・ボルト	1		
35	67343-94L00	・ストッパ, リモコンケーブル	1		
36	09116-06225	・ボルト (6X15)	1		
37	09352-70103-600	・ホース (7X10.2X600)	2	L:600->14	
38	09403-20308	・クランプ	1		

FIG.515A

FIG. 515A (2-G-2) オプション:リモコン ケーブル

見出番号	品番	品名	使用個数	備考	標準作業時間
1	67140-95600	アタッチメントキット、ワイドリモコン	1		
2	67294-95600	・スペーサ	3		
3	67296-95621	・スクリュー (L:165)	3		
4-1	67320-93J00	ケーブルアダプタ, リモコン (8F: 2.4M)	1		
4-2	67320-93J10	ケーブルアダプタ, リモコン (10F: 3.1M)	1		
4-3	67320-93J20	ケーブルアダプタ, リモコン (12F: 3.7M)	1		
4-4	67320-93J30	ケーブルアダプタ, リモコン (14F: 4.2M)	1		
4-5	67320-93J40	ケーブルアダプタ, リモコン (16F: 4.8M)	1		
4-6	67320-93J50	ケーブルアダプタ, リモコン (18F: 5.4M)	1		
4-7	67320-93J60	ケーブルアダプタ, リモコン (20F: 6.1M)	1		
4-8	67320-93J70	ケーブルアダプタ, リモコン (22F: 6.7M)	1		
4-9	67320-93J80	ケーブルアダプタ, リモコン (24F: 7.3M)	1		

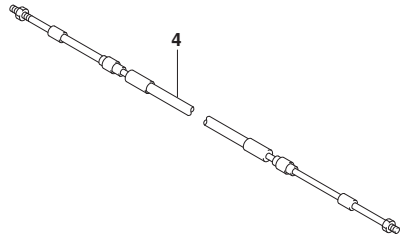
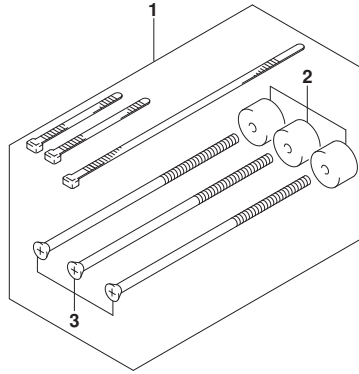

FIG.517A

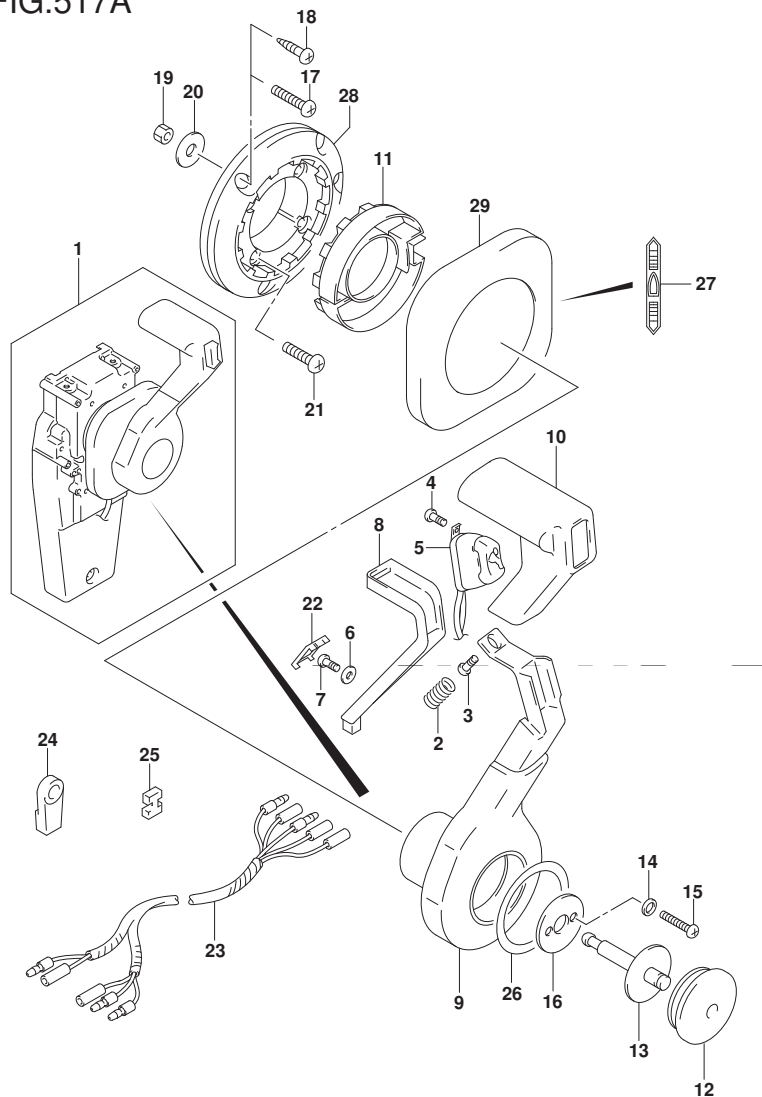

FIG. 517A (2-G-3) オプション:コンシールド リモコン (1) (DF25AT)

見出番号	品番	品名	使用個数	備考	標準作業時間
1	67200-93J33	リモートコントロールアツシ, コンシールド	1		
2	67298-92E50	・スプ リンク	1		
3	67296-94310	・スクリュ	1		
4	67295-92E10	・スクリュ	2		
5	37850-92E27	・スイッチアツシ, PTT	1		
6	67288-92E60	・ワツシヤ	1		
7	09125-04021	・スクリュ (4X20)	1		
8	67255-92E50	・アーム, ニュートラルロック	1		
9	67251-92E50	・レバ ー, ハンド ル	1		
10	67261-92E50	・ケ リツツ	1		
11	67256-92E50	・ホルダ ー, ニュートラルロック	1		
12	67257-92E00	・キヤツツ, レバ ー	1		
13	67242-92E50	・シヤフト, フリーアキユムレータ	1		
14	67288-92E20	・ワツシヤ	6		
15	67296-88D10	・スクリュ (5X16)	4		
16	67288-92E70	・ワツシヤ	1		
17	67296-88D20	・スクリュ	3		
18	67295-92E50	・スクリュ	3		
19	67287-92E50	・ナツト	3		
20	09160-06104	・ワツシヤ (6. 5X24X2)	3		
21	67296-88D30	・スクリュ	4		
22	67254-92E50	・カバ ー, ロツクアーム	1		
23	36890-93J00	・ワイヤ, ニュートラル/PTTスイッチ	1		
24	67275-95600	・エンド ー, ケーブル	2		
25	67273-95600	・スペ ーサ	1		
26	67283-92E50	・デ ーカール, レバ ー	1		

FIG.517A

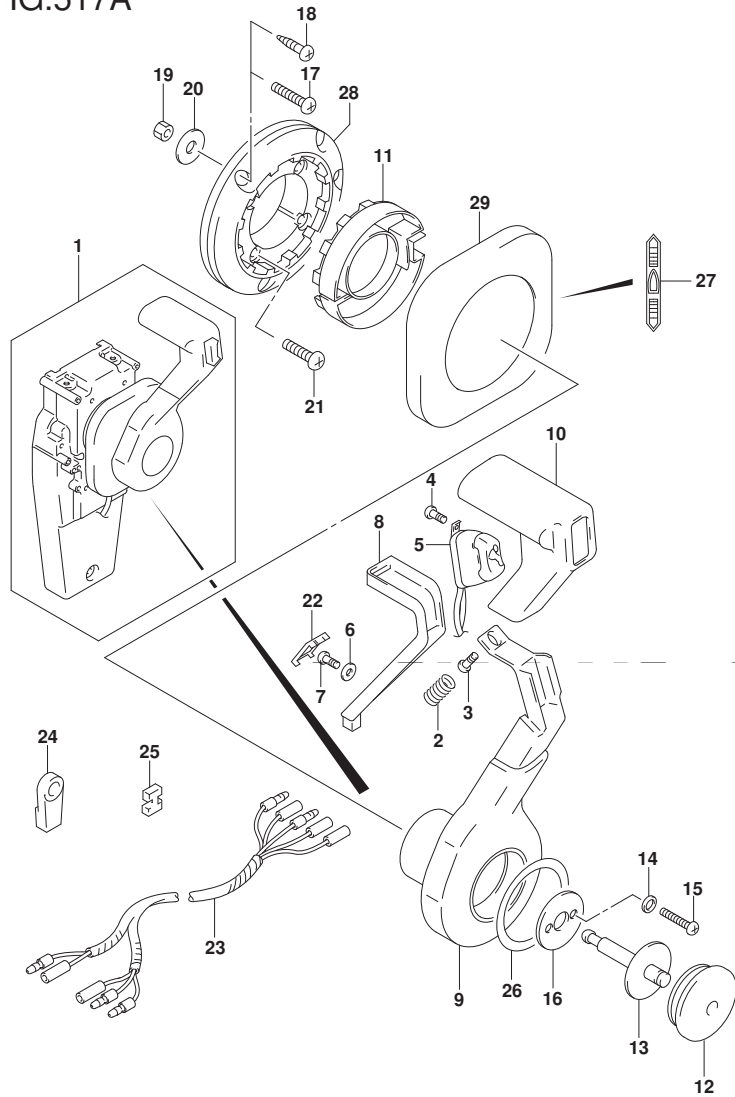

FIG. 517A (2-G-4) オプション:コンシールド リモコン (1) (DF25AT)

見出番号	品番	品名	使用個数	備考	標準作業時間
27	67284-92E50	・デカール, クラッチ	1		
28	67274-92E50	・ベース	1		
29	67211-92E50	・カバー	1		



FIG.517B

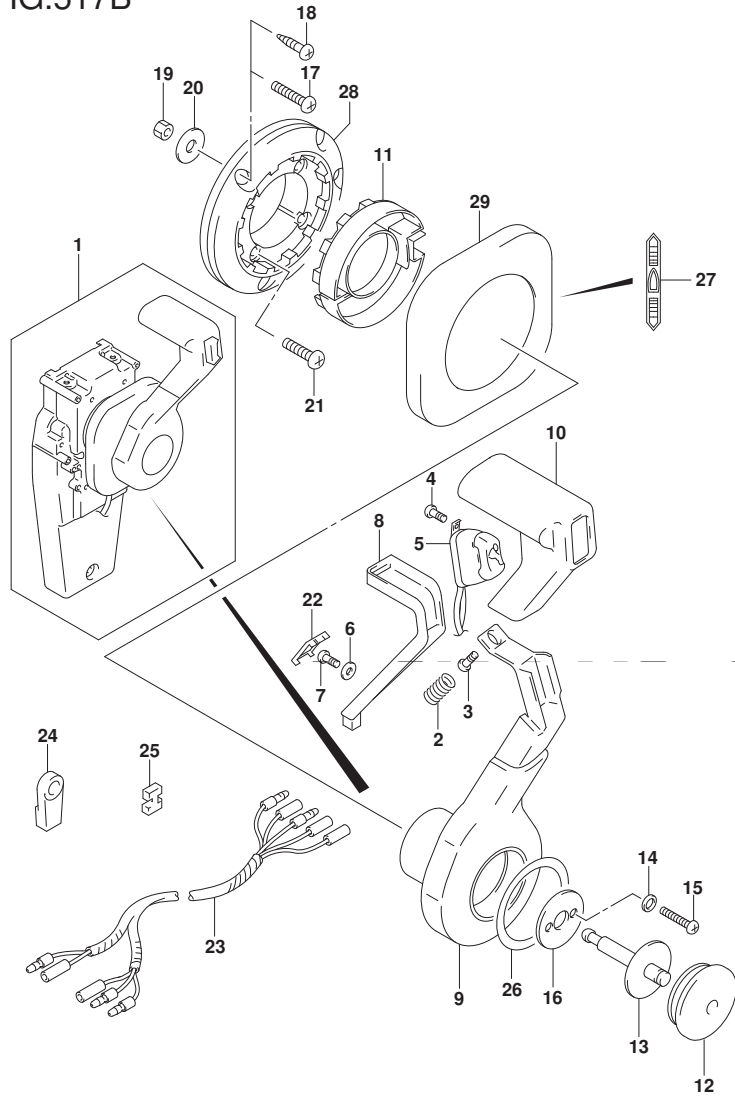

FIG. 517B (2-G-5) オプション:コンシールド リモコン (1) (DF30AT)

見出番号	品番	品名	使用個数	備考	標準作業時間
1	67200-93J33	リモートコントロールアツシ, コンシールド	1		
2	67298-92E50	・スプリング	1		
3	67296-94310	・スクリュー	1		
4	67295-92E10	・スクリュー	2		
5	37850-92E27	・スイッチアツシ, PTT	1		
6	67288-92E60	・ワッシャ	1		
7	09125-04021	・スクリュー (4X20)	1		
8	67255-92E50	・アーム, ニュートラルロック	1		
9	67251-92E50	・レバー, ハンドル	1		
10	67261-92E50	・ケリツツ	1		
11	67256-92E50	・ホルダ, ニュートラルロック	1		
12	67257-92E00	・キヤツフ, レバー	1		
13	67242-92E50	・シャフト, フリーアキユムレータ	1		
14	67288-92E20	・ワッシャ	6		
15	67296-88D10	・スクリュー (5X16)	4		
16	67288-92E70	・ワッシャ	1		
17	67296-88D20	・スクリュー	3		
18	67295-92E50	・スクリュー	3		
19	67287-92E50	・ナツト	3		
20	09160-06104	・ワッシャ (6.5X24X2)	3		
21	67296-88D30	・スクリュー	4		
22	67254-92E50	・カバー, ロツクアーム	1		
23	36890-93J00	・ワイヤ, ニュートラル/PTTスイッチ	1		
24	67275-95600	・エンド, ケーブル	2		
25	67273-95600	・スペーサ	1		
26	67283-92E50	・デカール, レバー	1		

FIG.517B

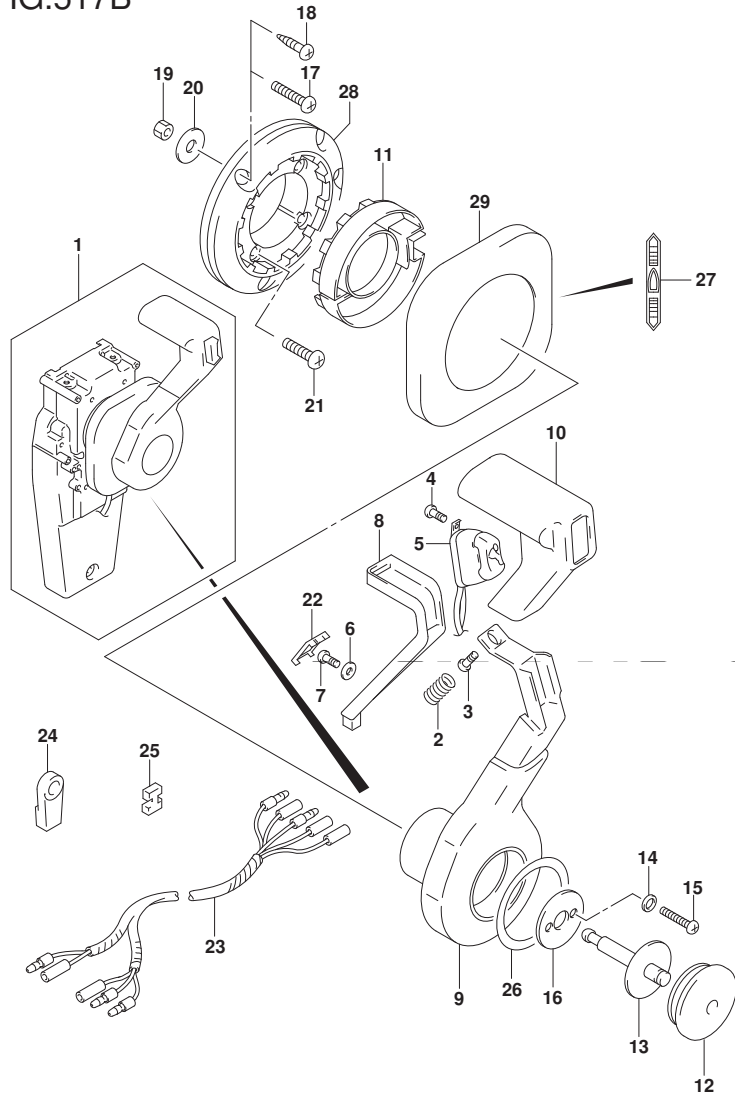

FIG. 517B (2-G-6) オプション:コンシールド リモコン (1) (DF30AT)

見出番号	品番	品名	使用個数	備考	標準作業時間
27	67284-92E50	・デカール, クラッチ	1		
28	67274-92E50	・ベース	1		
29	67211-92E50	・カバー	1		

FIG.518A

FIG. 518A (2-G-7) オプション:コンソルト リモコン (2) (DF25AT)

見出番号	品番	品名	使用個数	備考	標準作業時間
1	67200-93J33	リモートコントロールアツシ, コンソール	1		
2	67222-92E50	・プレート	1		
3	67292-94300	・Eリング	3		
4	67288-92E10	・ワツシヤ	1		
5	67291-92E00	・リング, スタッフ	2		
6	67223-92E50	・ブレーキアシヤスト	1		
7	67221-92E50	・ホルダアツシ	1		
8	67224-92E50	・ブレーキシューアツシ	1		
9	67225-92E50	・ディスク, ブレーキ	1		
10	09140-06020	・ナツト	2		
11	67294-92E00	・スベ一サ	1		
12	37721-95500	・スイッチアツシ, ニュートラル	1		
13	67296-92E11	・スクリュ, ニュートラルスイッチ	2		
14	67226-92E10	・ホルト, ストツバリヤ	2		
15	67296-92E20	・スクリュ (5X25)	2		
16	67240-92E50	・スロットルアームアツシ	1		
17	67228-92E00	・ワツシヤ	1		
18	67286-92E00	・ホルト (6X18)	3		
19	67230-92E00	・シフトアームアツシ	1		
20	09125-05042	・スクリュ (5X10)	11		
21	67234-92E00	・ケース, キヤ	1		
22	67245-92E00	・レバ一アツシ, スロットル	1		
23	67227-92E00	・ストツバ	1		
24	67296-88D10	・スクリュ (5X16)	2		
25	67225-92E00	・スフ リンク	1		
26	09125-04004	・スクリュ (4X6)	1		

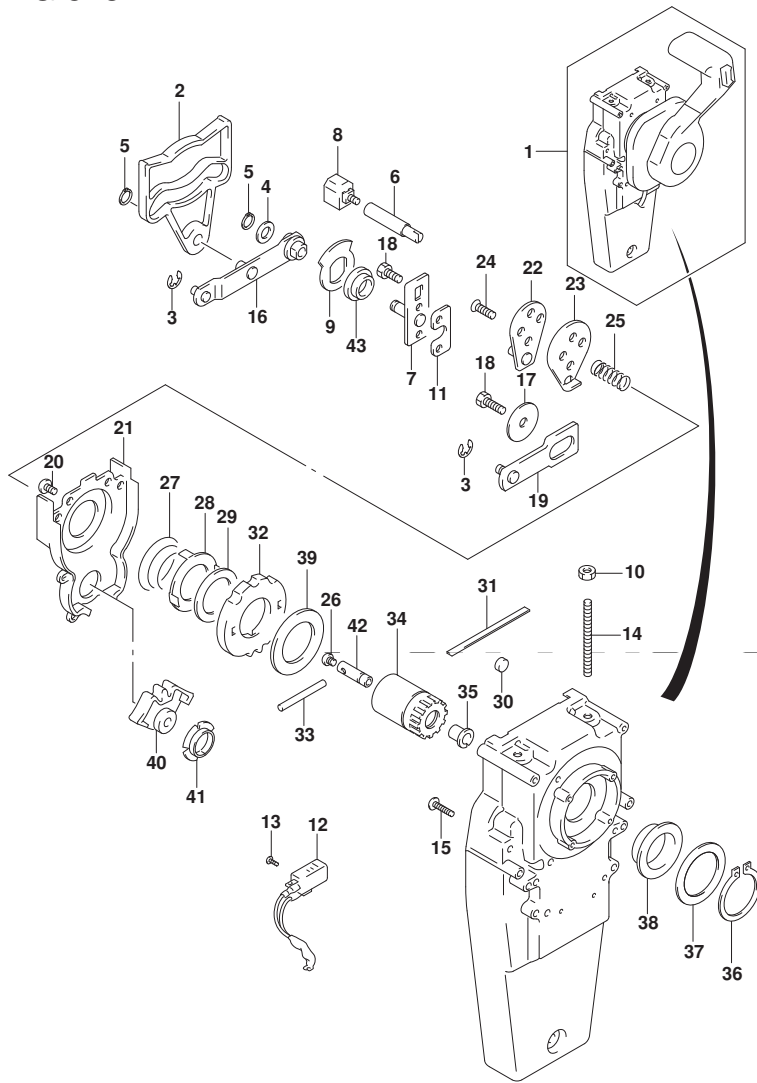

FIG.518A

FIG. 518A (2-G-8) オプション:コンシールド リモコン (2) (DF25AT)

見出番号	品番	品名	使用個数	備考	標準作業時間
27	67233-92E00	・スプリンク	1		
28	67235-92E00	・プレート, シフトロック	1		
29	67239-92E10	・プレート, シフトピン	1		
30	67236-92E00	・ローラ	1		
31	67237-92E01	・スプリンク	5		
32	67238-92E50	・ギヤ, ドライブ	1		
33	67239-92E00	・ピン	1		
34	67246-92E50	・シャフト, ドライブ	1		
35	67252-92E00	・ブッシュ	1		
36	67291-92E10	・リング, スナッフ	1		
37	67253-92E10	・ワッシャ	1		
38	67252-92E10	・ブッシュ	1		
39	67253-95600	・ワッシャ	1		
40	67231-92E00	・ギヤ, シフト	1		
41	67232-95600	・ブッシュ	1		
42	67241-92E50	・ロッド, フリーアキュムレータ	1		
43	67232-92E50	・ブッシュ	1		

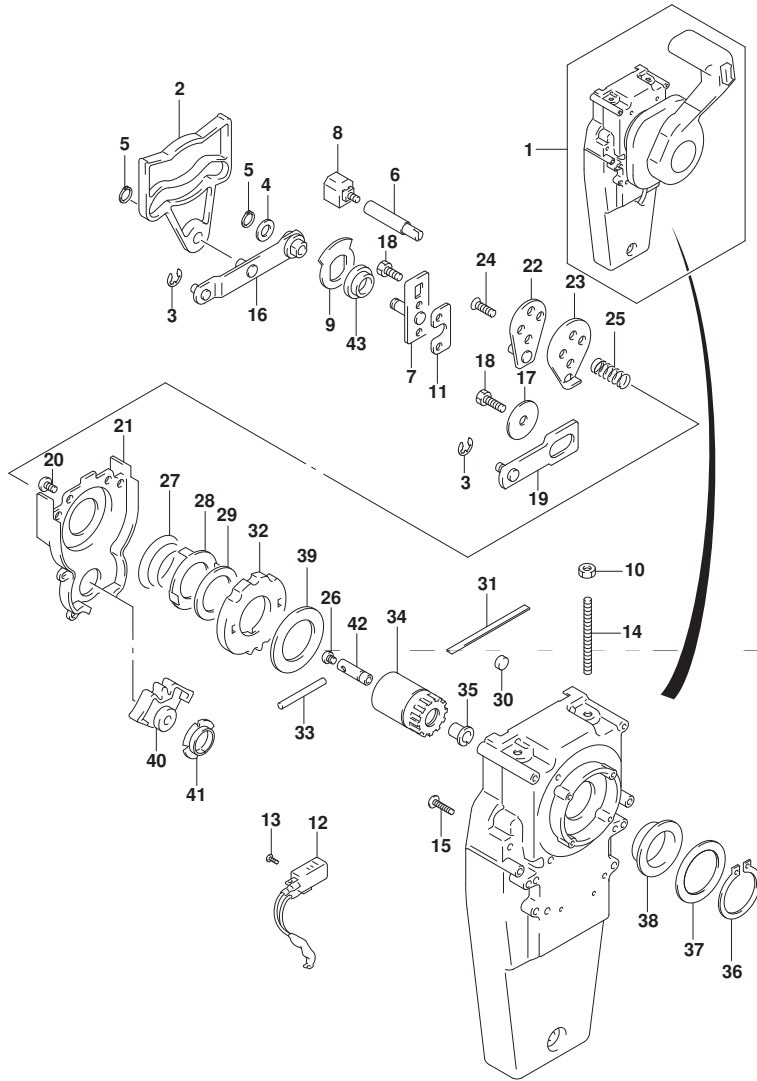

FIG.518B

FIG. 518B (2-G-9) オプション:コンソルト リモコン (2) (DF30AT)

見出番号	品番	品名	使用個数	備考	標準作業時間
1	67200-93J33	リモートコントロールアツシ, コンソール	1		
2	67222-92E50	・プレート	1		
3	67292-94300	・Eリング	3		
4	67288-92E10	・ワッシャ	1		
5	67291-92E00	・リング, スタッフ	2		
6	67223-92E50	・ブレーキアシヤスト	1		
7	67221-92E50	・ホルダアツシ	1		
8	67224-92E50	・ブレーキシューアツシ	1		
9	67225-92E50	・ディスク, ブレーキ	1		
10	09140-06020	・ナット	2		
11	67294-92E00	・スベ一サ	1		
12	37721-95500	・スイッチアツシ, ニュートラル	1		
13	67296-92E11	・スクリュ, ニュートラルスイッチ	2		
14	67226-92E10	・ホルト, ストツバリヤ	2		
15	67296-92E20	・スクリュ (5X25)	2		
16	67240-92E50	・スロットルアームアツシ	1		
17	67228-92E00	・ワッシャ	1		
18	67286-92E00	・ホルト (6X18)	3		
19	67230-92E00	・シフトアームアツシ	1		
20	09125-05042	・スクリュ (5X10)	11		
21	67234-92E00	・ケース, キヤ	1		
22	67245-92E00	・レバ一アツシ, スロットル	1		
23	67227-92E00	・ストツバ	1		
24	67296-88D10	・スクリュ (5X16)	2		
25	67225-92E00	・スフ リンク	1		
26	09125-04004	・スクリュ (4X6)	1		

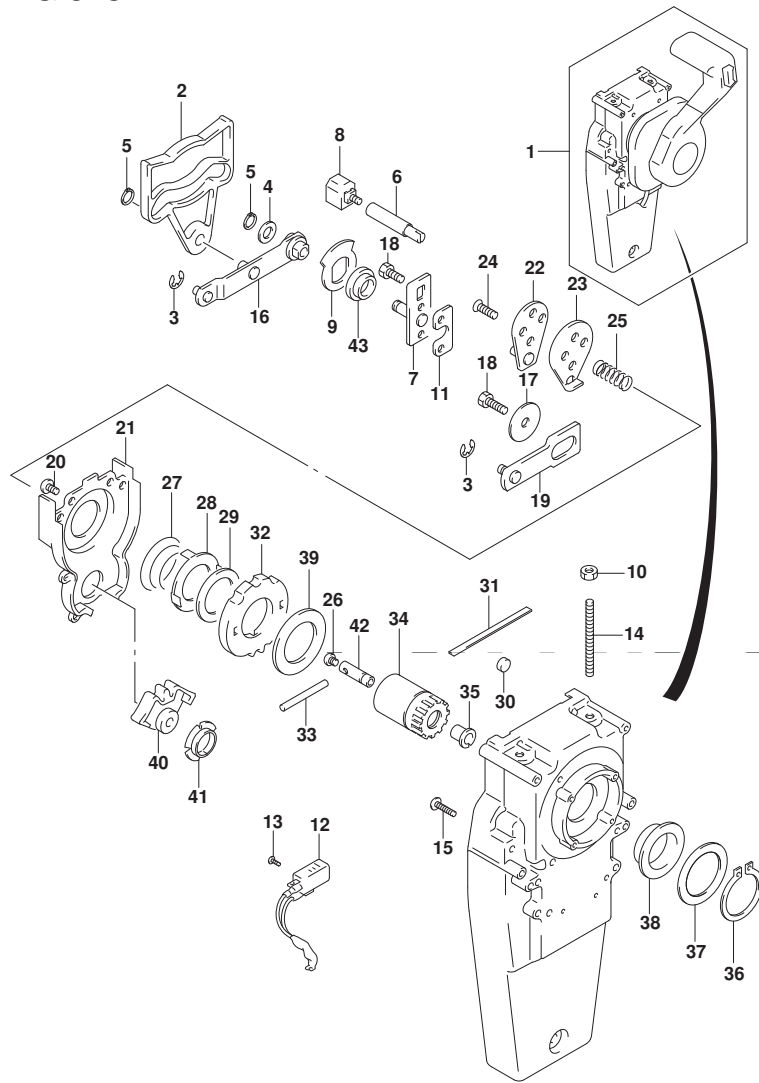

FIG.518B

FIG. 518B (2-G-10) オプション:コンシールド リモコン (2) (DF30AT)

見出番号	品番	品名	使用個数	備考	標準作業時間
27	67233-92E00	・スプリンク	1		
28	67235-92E00	・プレート, シフトロック	1		
29	67239-92E10	・プレート, シフトピン	1		
30	67236-92E00	・ローラ	1		
31	67237-92E01	・スプリンク	5		
32	67238-92E50	・ギヤ, ドライブ	1		
33	67239-92E00	・ピン	1		
34	67246-92E50	・シャフト, ドライブ	1		
35	67252-92E00	・ブッシュ	1		
36	67291-92E10	・リング, ストップ	1		
37	67253-92E10	・ワッシャ	1		
38	67252-92E10	・ブッシュ	1		
39	67253-95600	・ワッシャ	1		
40	67231-92E00	・ギヤ, シフト	1		
41	67232-95600	・ブッシュ	1		
42	67241-92E50	・ロッド, フリーアクムレータ	1		
43	67232-92E50	・ブッシュ	1		

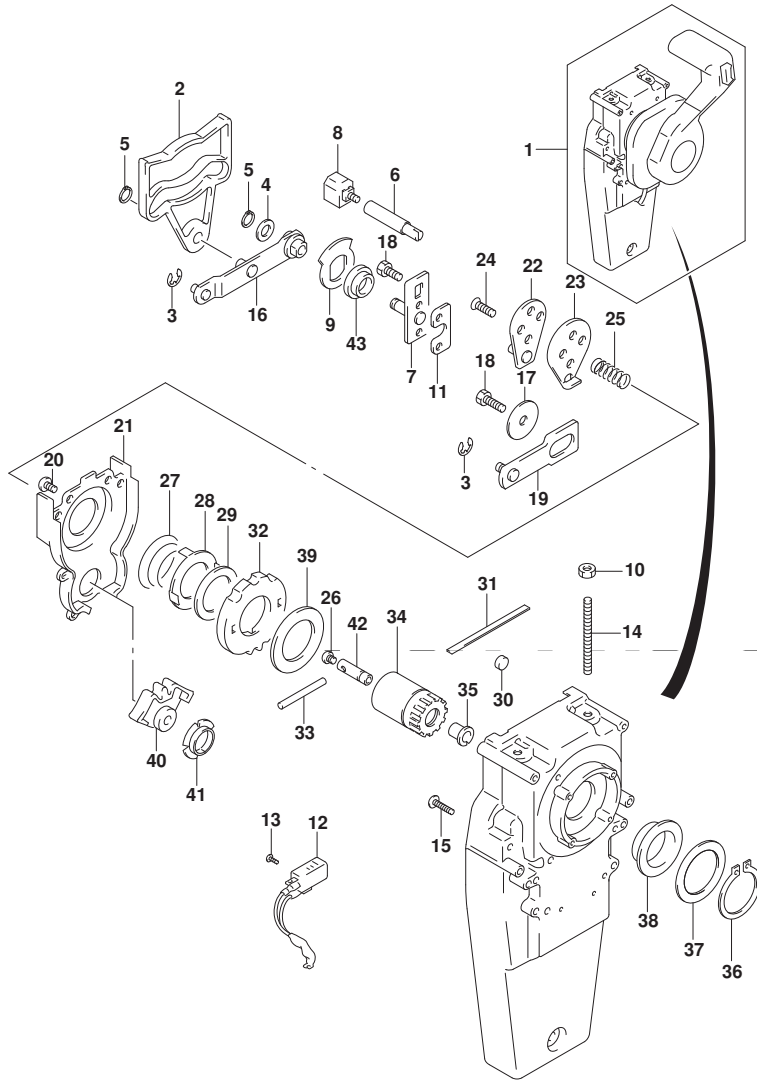

FIG.519A

FIG. 519A (2-G-11) オプション:リモート コントロール スペーサ

見出番号	品番	品名	使用個数	備考	標準作業時間
1	67500-93J00	キット, リモコンスペーサシングル	1		
2	09125-05135	・スクリュ (5X65)	4		
3	09140-05005	・ナット	4		
4	09160-05029	・ワッシャ (5. 5X12X0. 8)	4		

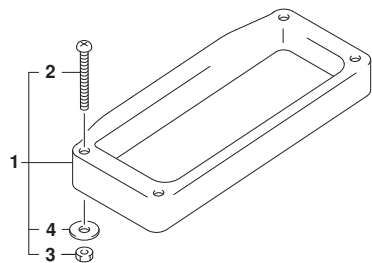

FIG.521A

FIG. 521A (2-G-12) オプション:ハーネス (DF25AT)

見出番号	品番	品名	使用個数	備考	標準作業時間
1-1	36620-93J10	ワイヤツシ, リモコンエクステンション (L:2000)	1	L:2000	
1-2	36620-93J40	ワイヤツシ, リモコンエクステンション (L:3000)	1	L:3000	





FIG.521B

FIG. 521B (2-G-13) オプション:ハーネス (DF30AT)

見出番号	品番	品名	使用個数	備考	標準作業時間
1-1	36620-93J10	ワイヤツシ, リモコンエクステンション (L:2000)	1	L:2000	
1-2	36620-93J40	ワイヤツシ, リモコンエクステンション (L:3000)	1	L:3000	



FIG.530A

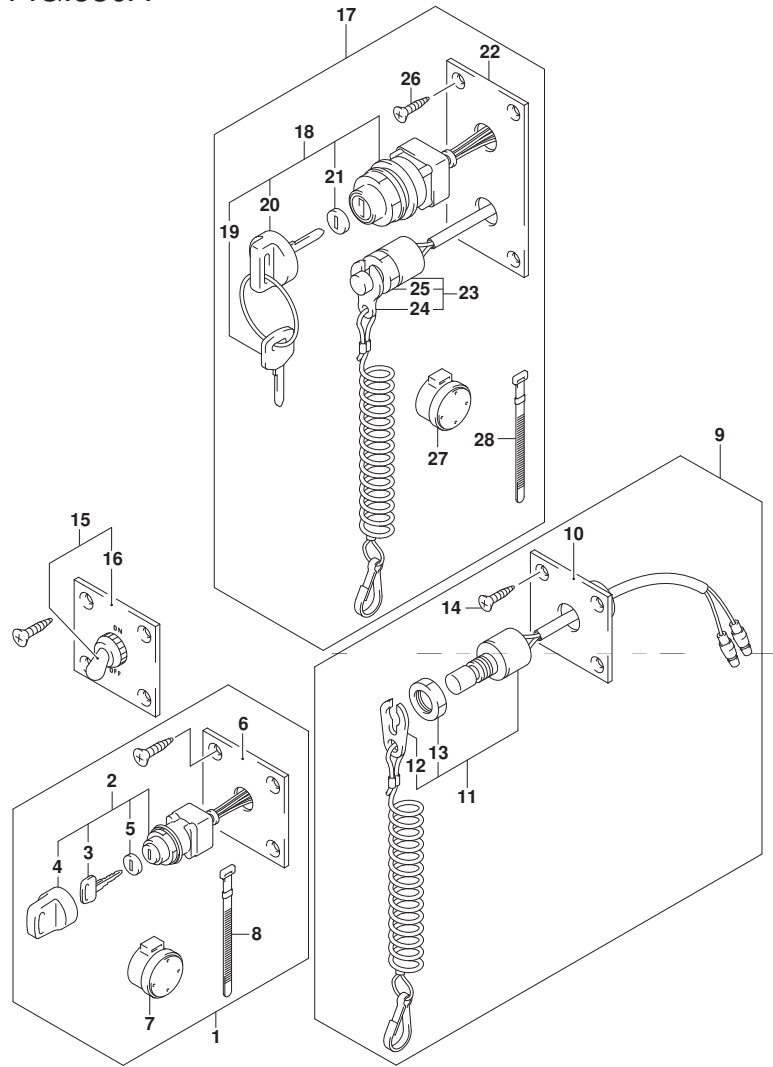

FIG. 530A (2-G-14) オプション:スイッチ (DF25AT)

見出番号	品番	品名	使用個数	備考	標準作業時間
1	37100-96J00	パネルアツシ, イグニッションスイッチ	1		
2	37110-93J01	スイッチアツシ, イグニッション	1		
3-1	37141-99E00	キー (931)	2		
3-2	37141-99E10	キー (932)	2		
3-3	37141-99E20	キー (933)	2		
3-4	37141-99E30	キー (934)	2		
3-5	37141-99E40	キー (935)	2		
3-6	37141-99E50	キー (936)	2		
3-7	37141-99E60	キー (937)	2		
3-8	37141-99E70	キー (938)	2		
3-9	37141-99E80	キー (939)	2		
3-10	37141-99E90	キー (940)	2		
3-11	37141-99EA0	キー (941)	2		
3-12	37141-99EB0	キー (942)	2		
4	37143-99E00	キャップ, キー	1		
5	37149-93J00	キャップ, シリンダボデー	1		
6	37139-99E00	パネル, イグニッションスイッチ	1		
7	38500-93J90	ワザー, ウォーニング	1		
8	09407-08401	クランプ (L: 80)	1		
9	37803-93J04	パネルアツシ, エマージェンシスイッチ	1		
10	37825-99E00	パネル, エマージェンシストップスイッチ	1		
11	37820-93J04	スイッチアツシ, エマージェンシ	1		
12	37823-92E01	プレートアツシ, エマージェンシスイッチロック	1		
13	37826-92J00	ナット	1		
14	03122-05165	スクリュー	4		

FIG.530A

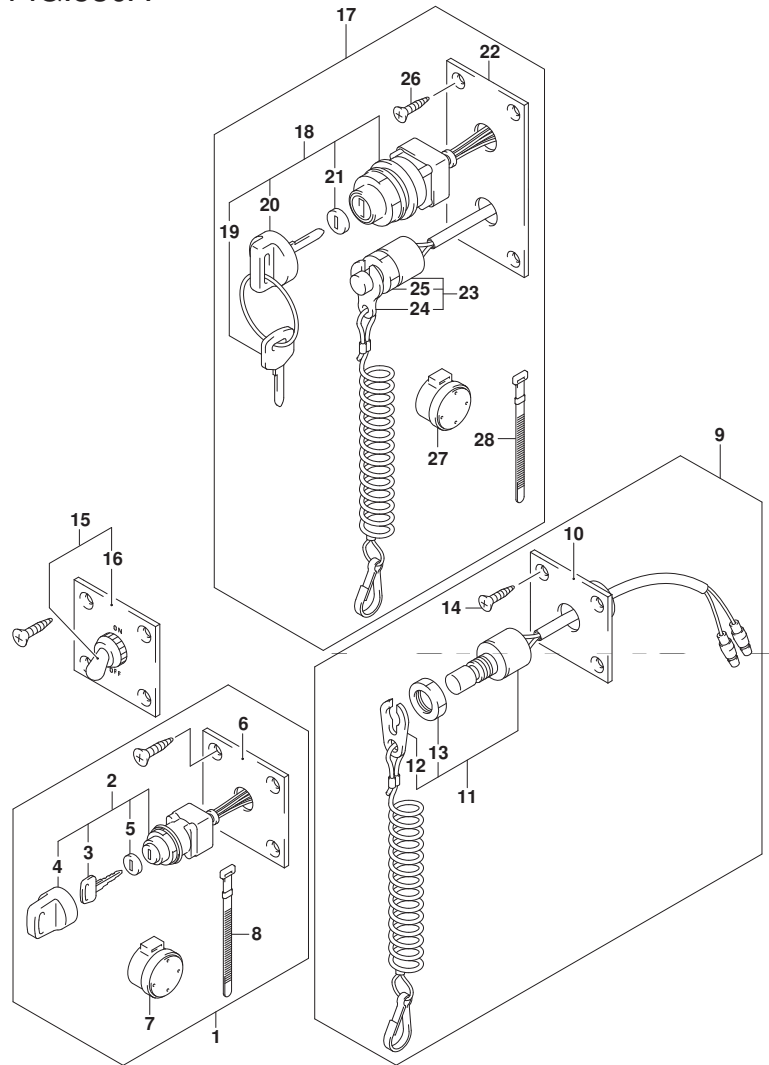

FIG. 530A (2-G-15) オプション:スイッチ (DF25AT)

見出番号	品番	品名	使用個数	備考	標準作業時間
15	37210-93J00	ハネルアツシ, ライティングスイッチ	1		
16	37212-93J00	ハネル, ライティングスイッチ	1		
17	37100-96J24	ハネルアツシ, エンジンスイッチ	1		
18	37110-93J01	スイッチアツシ, イグニッション	1		
19-1	37141-99E00	キー (931)	2		
19-2	37141-99E10	キー (932)	2		
19-3	37141-99E20	キー (933)	2		
19-4	37141-99E30	キー (934)	2		
19-5	37141-99E40	キー (935)	2		
19-6	37141-99E50	キー (936)	2		
19-7	37141-99E60	キー (937)	2		
19-8	37141-99E70	キー (938)	2		
19-9	37141-99E80	キー (939)	2		
19-10	37141-99E90	キー (940)	2		
19-11	37141-99EA0	キー (941)	2		
19-12	37141-99EB0	キー (942)	2		
20	37143-99E00	キャップ, キー	1		
21	37149-93J00	キャップ, シリンドロッド	1		
22	37139-99E20	ハネル, イグニッションスイッチ	1		
23	37820-93J04	スイッチアツシ, エマージェンシ	1		
24	37823-92E01	プレートアツシ, エマージェンシスイッチロツク	1		
25	37826-92J00	ナット	1		
26	03121-0516A	スクリュー	4		
27	38500-93J90	ブザー, ウォーニング	1		
28	09407-08401	クランプ (L: 80)	1		

FIG.530B

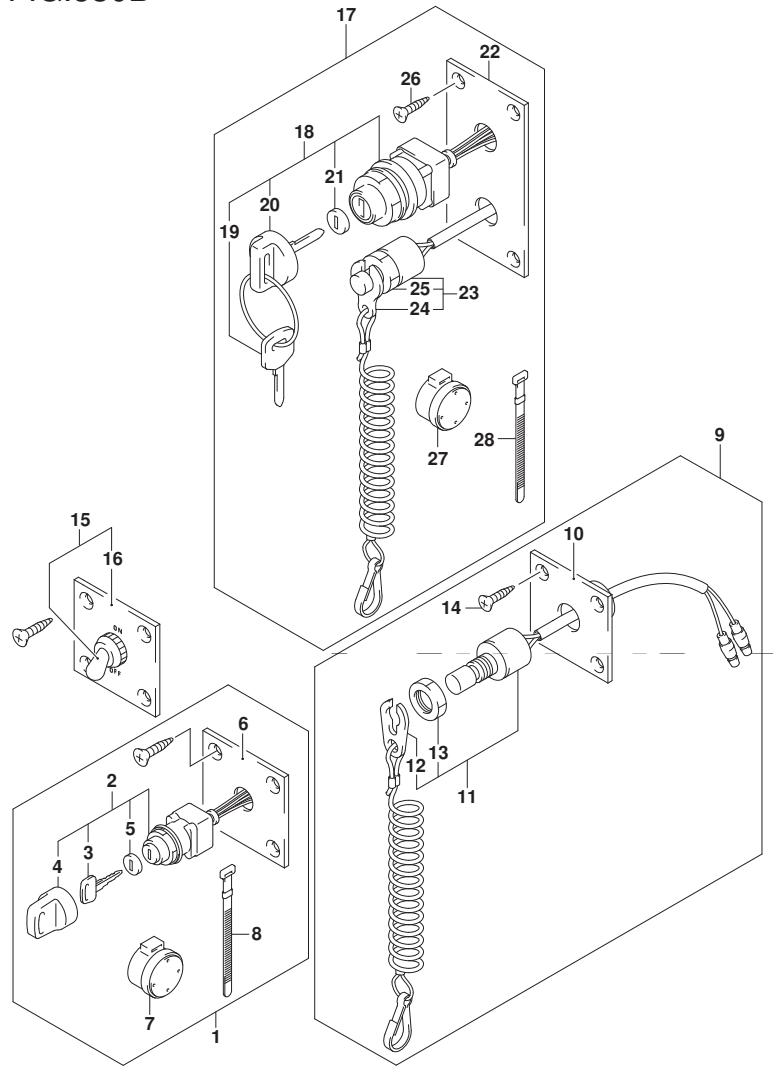

FIG. 530B (2-H-2) オプション:スイッチ (DF30AT)

見出番号	品番	品名	使用個数	備考	標準 作業時間
1	37100-96J00	パネルアツシ, イグニッションスイッチ	1		
2	37110-93J01	スイッチアツシ, イグニッション	1		
3-1	37141-99E00	キー (931)	2		
3-2	37141-99E10	キー (932)	2		
3-3	37141-99E20	キー (933)	2		
3-4	37141-99E30	キー (934)	2		
3-5	37141-99E40	キー (935)	2		
3-6	37141-99E50	キー (936)	2		
3-7	37141-99E60	キー (937)	2		
3-8	37141-99E70	キー (938)	2		
3-9	37141-99E80	キー (939)	2		
3-10	37141-99E90	キー (940)	2		
3-11	37141-99EA0	キー (941)	2		
3-12	37141-99EB0	キー (942)	2		
4	37143-99E00	キャップ, キー	1		
5	37149-93J00	キャップ, シリンダボデー	1		
6	37139-99E00	パネル, イグニッションスイッチ	1		
7	38500-93J90	ワザ, ウォーニング	1		
8	09407-08401	クランプ (L: 80)	1		
9	37803-93J04	パネルアツシ, エマージェンシスイッチ	1		
10	37825-99E00	パネル, エマージェンシストップスイッチ	1		
11	37820-93J04	スイッチアツシ, エマージェンシ	1		
12	37823-92E01	プレートアツシ, エマージェンシスイッチロック	1		
13	37826-92J00	ナット	1		
14	03122-05165	スクリュー	4		

FIG.530B

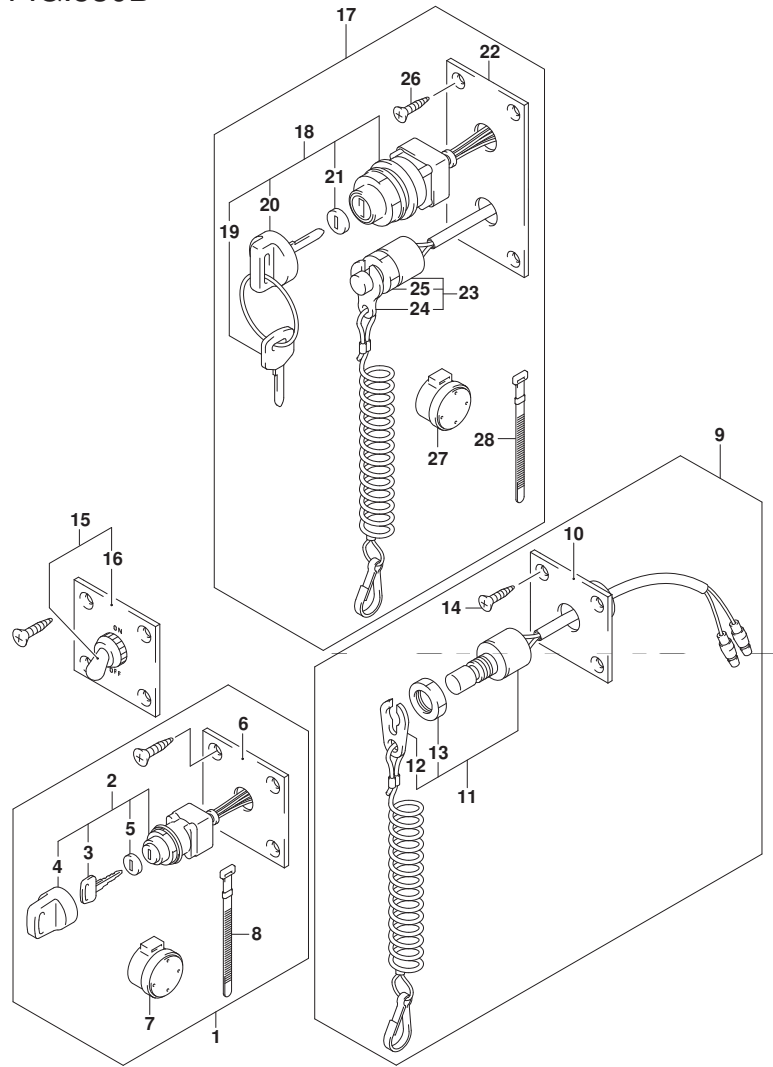
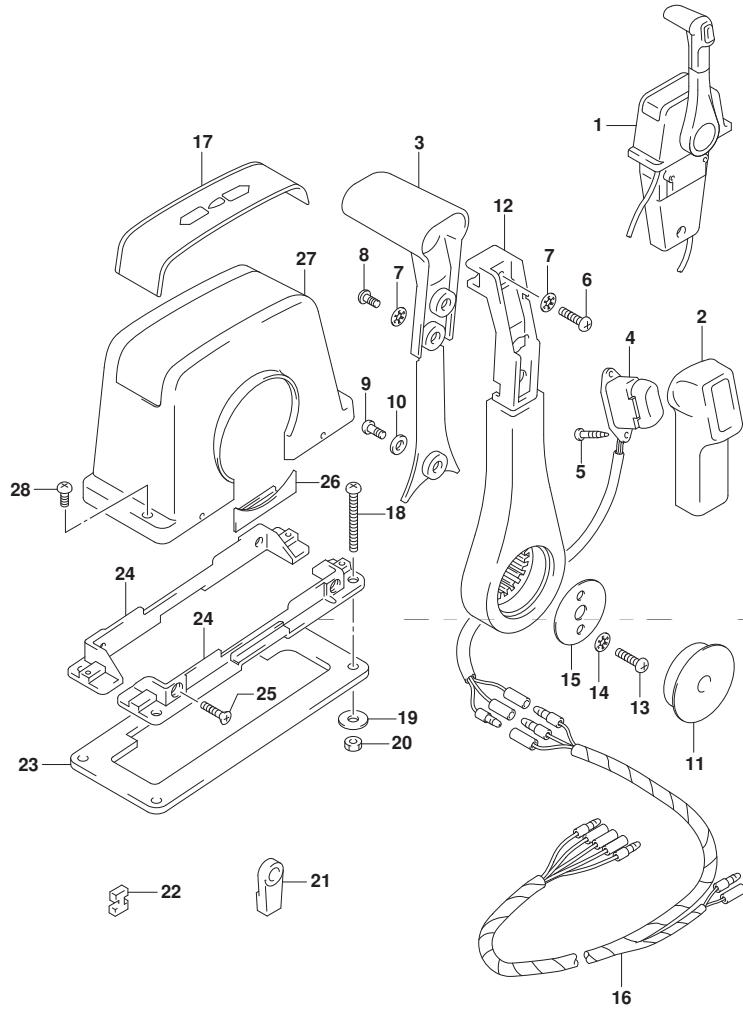

FIG. 530B (2-H-3) オプション:スイッチ (DF30AT)

見出番号	品番	品名	使用個数	備考	標準作業時間
15	37210-93J00	ハネルアツシ, ライティングスイッチ	1		
16	37212-93J00	ハネル, ライティングスイッチ	1		
17	37100-96J24	ハネルアツシ, エンジンスイッチ	1		
18	37110-93J01	スイッチアツシ, イグニッション	1		
19-1	37141-99E00	キー (931)	2		
19-2	37141-99E10	キー (932)	2		
19-3	37141-99E20	キー (933)	2		
19-4	37141-99E30	キー (934)	2		
19-5	37141-99E40	キー (935)	2		
19-6	37141-99E50	キー (936)	2		
19-7	37141-99E60	キー (937)	2		
19-8	37141-99E70	キー (938)	2		
19-9	37141-99E80	キー (939)	2		
19-10	37141-99E90	キー (940)	2		
19-11	37141-99EA0	キー (941)	2		
19-12	37141-99EB0	キー (942)	2		
20	37143-99E00	キャップ, キー	1		
21	37149-93J00	キャップ, シリンドロッド	1		
22	37139-99E20	ハネル, イグニッションスイッチ	1		
23	37820-93J04	スイッチアツシ, エマジン	1		
24	37823-92E01	プレートアツシ, エマジンスイッチロツク	1		
25	37826-92J00	ナット	1		
26	03121-0516A	スクリュー	4		
27	38500-93J90	ブザー, ウォーニング	1		
28	09407-08401	クランプ (L:80)	1		

FIG.544A

FIG. 544A (2-H-4) オプション:リモート コントロール アツシ シンゲル (1) (DF25AT)



見出番号	品番	品名	使用個数	備考	標準作業時間
1	67200-93J13	リモートコントロールアツシ, シンゲル	1		
2	67261-93J00	・ゲ リツツ, NO. 1	1		
3	67263-93J00	・ゲ リツツ, NO. 2	1		
4	37850-93J10	・スイッチアツシ, PTT	1		
5	67295-92E10	・スクリユ	2		
6	67296-88D10	・スクリユ (5X16)	1		
7	67288-92E20	・ワツシヤ	3		
8	67295-92E00	・スクリユ	2		
9	67296-92E70	・スクリユ	1		
10	67288-92E40	・ワツシヤ	1		
11	67257-92E00	・キヤツツ, レバ-	1		
12	67251-93J00	・レバ-, ハンドル	1		
13	67296-92E60	・スクリユ	2		
14	67288-92E30	・ワツシヤ	2		
15	67253-92E00	・ワツシヤ	1		
16	36890-93J00	・ワイヤ, ニュートラル/PTTスイッチ	1		
17	67281-93J00	・デ-カル	1		
18	67296-92E30	・スクリユ	4		
19	09160-05024	・ワツシヤ (5. 5X16X1. 5)	4		
20	67287-92E00	・ナツト	4		
21	67275-95600	・エンド-, ケーブル	2		
22	67273-95600	・スベ-サ	1		
23	67273-92E00	・ゲ ロメツト	1		
24	67274-92E00	・フランヅ	2		
25	67296-95610	・スクリユ	4		
26	67271-92E00	・カバー	1		

FIG.544A

FIG. 544A (2-H-5) オプション:リモート コントロール アツシ シングル (1) (DF25AT)

見出番号	品番	品名	使用個数	備考	標準作業時間
27	67211-93J00	・カバー、ボデー	1		
28	67296-92E70	・スクリュ	2		

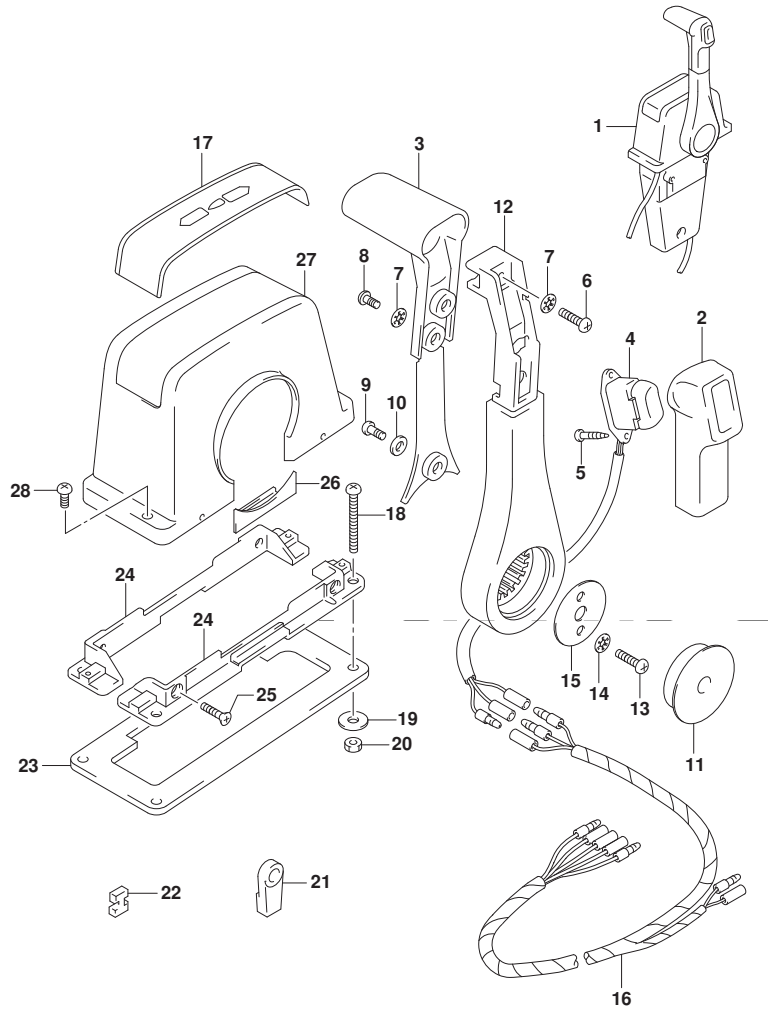
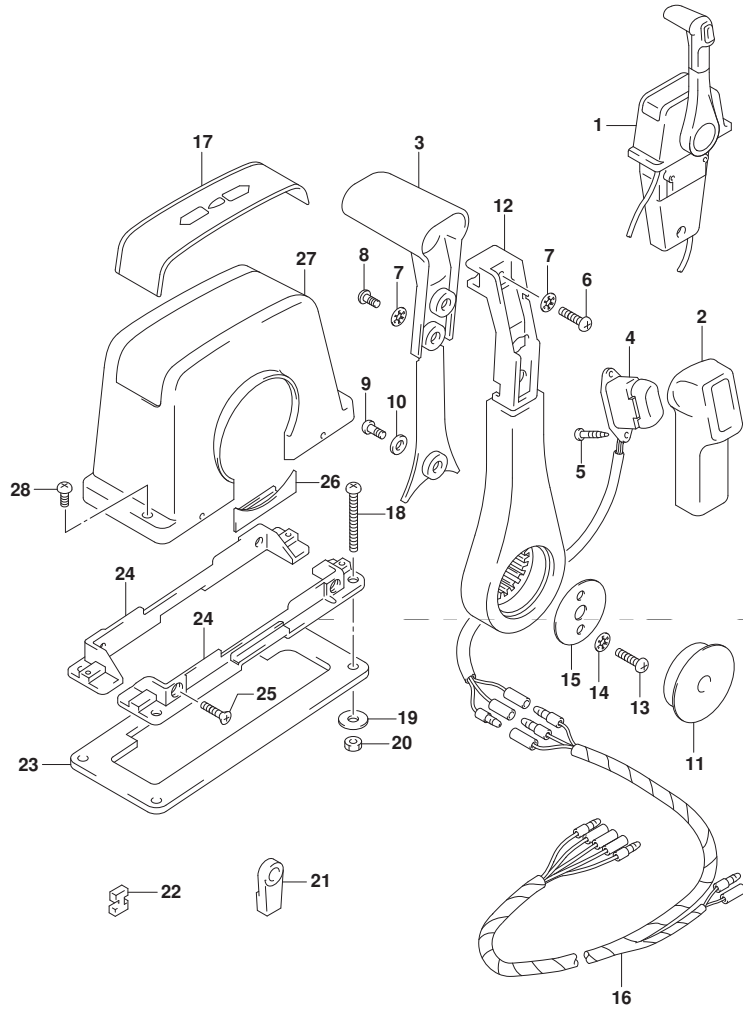

FIG.544B

FIG. 544B (2-H-6) オプション:リモート コントロール アツシ シンゲル (1) (DF30AT)



見出番号	品番	品名	使用個数	備考	標準作業時間
1	67200-93J13	リモートコントロールアツシ, シンゲル	1		
2	67261-93J00	・ゲ リツフ, NO. 1	1		
3	67263-93J00	・ゲ リツフ, NO. 2	1		
4	37850-93J10	・スイッチアツシ, PTT	1		
5	67295-92E10	・スクリユ	2		
6	67296-88D10	・スクリユ (5X16)	1		
7	67288-92E20	・ワツシヤ	3		
8	67295-92E00	・スクリユ	2		
9	67296-92E70	・スクリユ	1		
10	67288-92E40	・ワツシヤ	1		
11	67257-92E00	・キヤツフ, レバ-	1		
12	67251-93J00	・レバ-, ハンドル	1		
13	67296-92E60	・スクリユ	2		
14	67288-92E30	・ワツシヤ	2		
15	67253-92E00	・ワツシヤ	1		
16	36890-93J00	・ワイヤ, ニュートラル/PTTスイッチ	1		
17	67281-93J00	・デ-カ-ル	1		
18	67296-92E30	・スクリユ	4		
19	09160-05024	・ワツシヤ (5. 5X16X1. 5)	4		
20	67287-92E00	・ナツト	4		
21	67275-95600	・エンド-, ケ-ブル	2		
22	67273-95600	・スペ-サ	1		
23	67273-92E00	・ゲ ロメツト	1		
24	67274-92E00	・フランジ	2		
25	67296-95610	・スクリユ	4		
26	67271-92E00	・カバ-	1		



FIG.544B

FIG. 544B (2-H-7) オプション:リモート コントロール アツシ シングル (1) (DF30AT)

見出番号	品番	品名	使用個数	備考	標準作業時間
27	67211-93J00	・カバー、ボデー	1		
28	67296-92E70	・スクリュ	2		

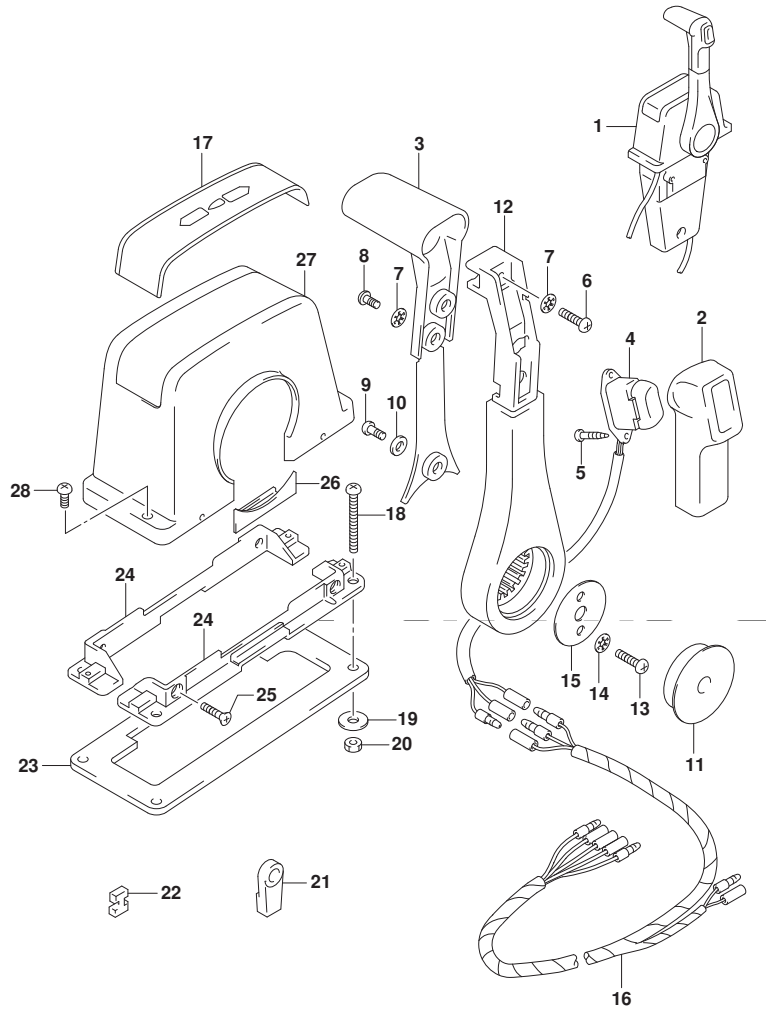

FIG.545A

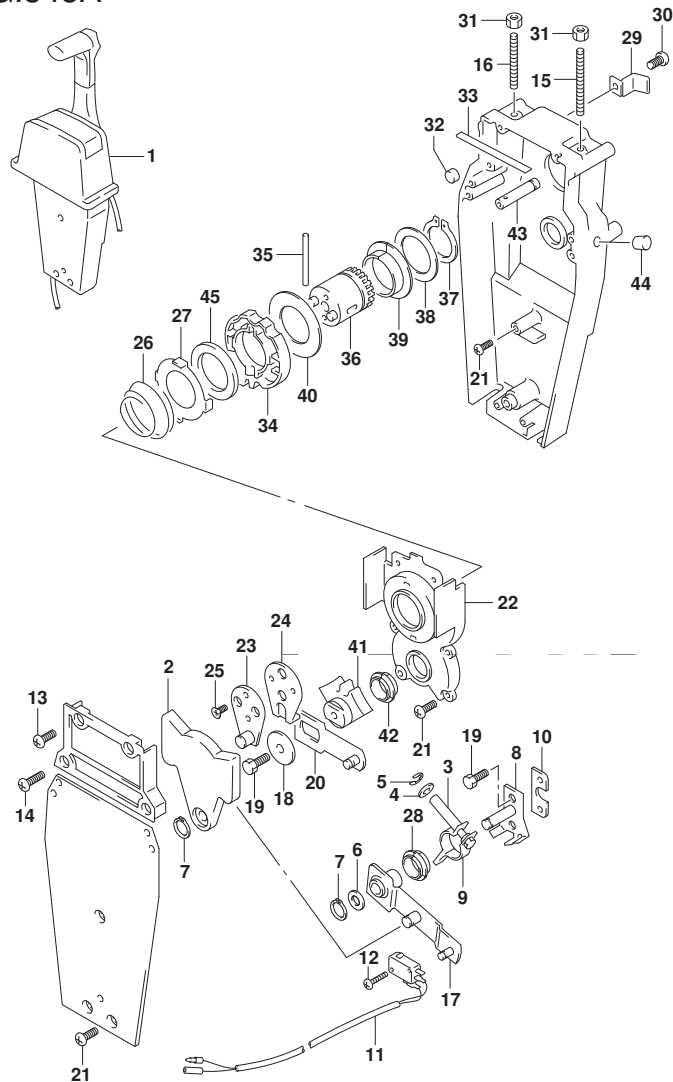

FIG. 545A (2-H-8) オプション:リモートコントロールアツシシングル(2) (DF25AT)

見出番号	品番	品名	使用個数	備考	標準作業時間
1	67200-93J13	リモートコントロールアツシ, シングル	1		
2	67222-92E00	・プレート	1		
3	67223-92E00	・ブレーキアシヤスト	1		
4	67288-92E00	・ワツシヤ	1		
5	67292-94300	・Eリング	4		
6	67288-92E10	・ワツシヤ	1		
7	67291-92E00	・リング, スタツフ	2		
8	67221-92E00	・シフトアツシ	1		
9	67224-92E00	・ブレーキアームアツシ	1		
10	67294-92E00	・スペーサ	1		
11	37721-95500	・スイッチアツシ, ニュートラル	1		
12	67296-92E11	・スクリュ, ニュートラルスイッチ	2		
13	67296-88D10	・スクリュ (5X16)	2		
14	67296-92E20	・スクリュ (5X25)	2		
15	67226-92E00	・ホルト, スタツハ フロント	1		
16	67226-92E10	・ホルト, スタツハ リヤ	1		
17	67240-92E00	・スロットルアームアツシ	1		
18	67228-92E00	・ワツシヤ	1		
19	67286-92E00	・ホルト (6X18)	3		
20	67230-92E00	・シフトアームアツシ	1		
21	09125-05042	・スクリュ (5X10)	9		
22	67234-92E00	・ケース, キギヤ	1		
23	67245-92E00	・レバ アツシ, スロットル	1		
24	67227-92E00	・スタツハ	1		
25	09126-06006	・スクリュ (6X20)	2		
26	67233-92E00	・スフ リング	1		

FIG.545A

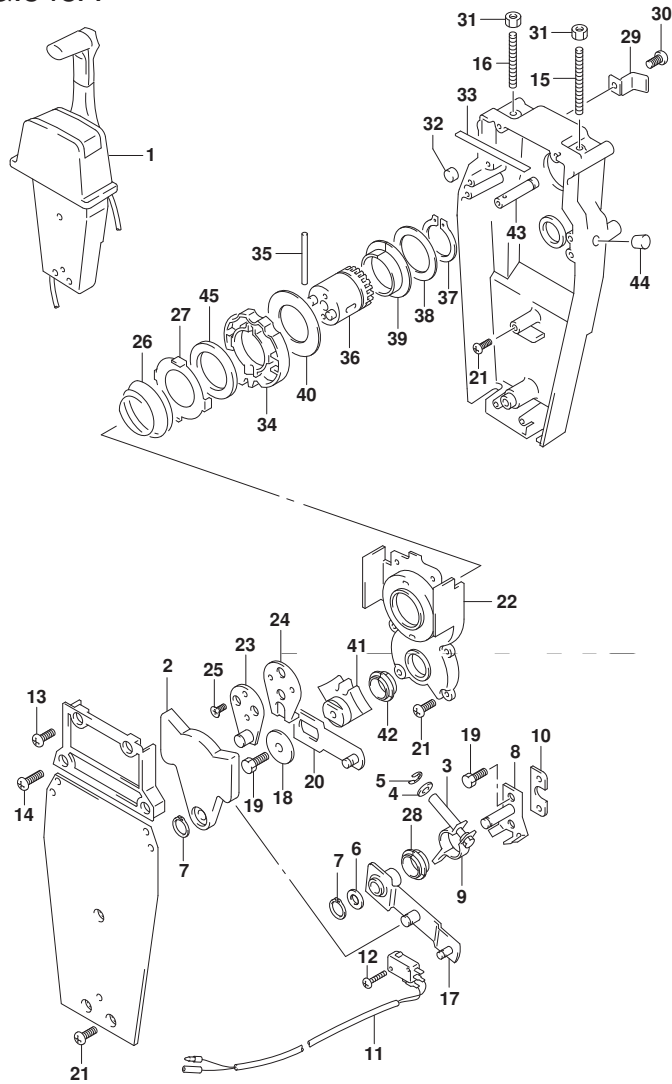

FIG. 545A (2-H-9) オプション:リモート コントロール アッシー シングル (2) (DF25AT)

見出番号	品番	品名	使用個数	備考	標準作業時間
27	67235-92E00	・プレート, シフトロック	1		
28	67232-95620	・ブッシュ	1		
29	67269-92E00	・ブラケット	1		
30	67296-88D10	・スクリュー (5X16)	1		
31	09140-06020	・ナット	2		
32	67236-92E00	・ローラ	1		
33	67237-92E01	・スプリング	6		
34	67238-92E00	・ギヤ, ドライブ	1		
35	67239-92E00	・ピン	1		
36	67246-92E00	・シャフト, ドライブ	1		
37	67291-92E10	・リング, スナック	1		
38	67253-92E10	・ワッシャ	1		
39	67252-92E10	・ブッシュ	1		
40	67253-95600	・ワッシャ	1		
41	67231-92E00	・ギヤ, シフト	1		
42	67232-95600	・ブッシュ	1		
43	67241-92E10	・ロッド, フリーアキユムレータ	1		
44	67243-92E00	・キャップ, ホール	1		
45	67239-92E10	・プレート, シフトピン	1		

FIG.545B

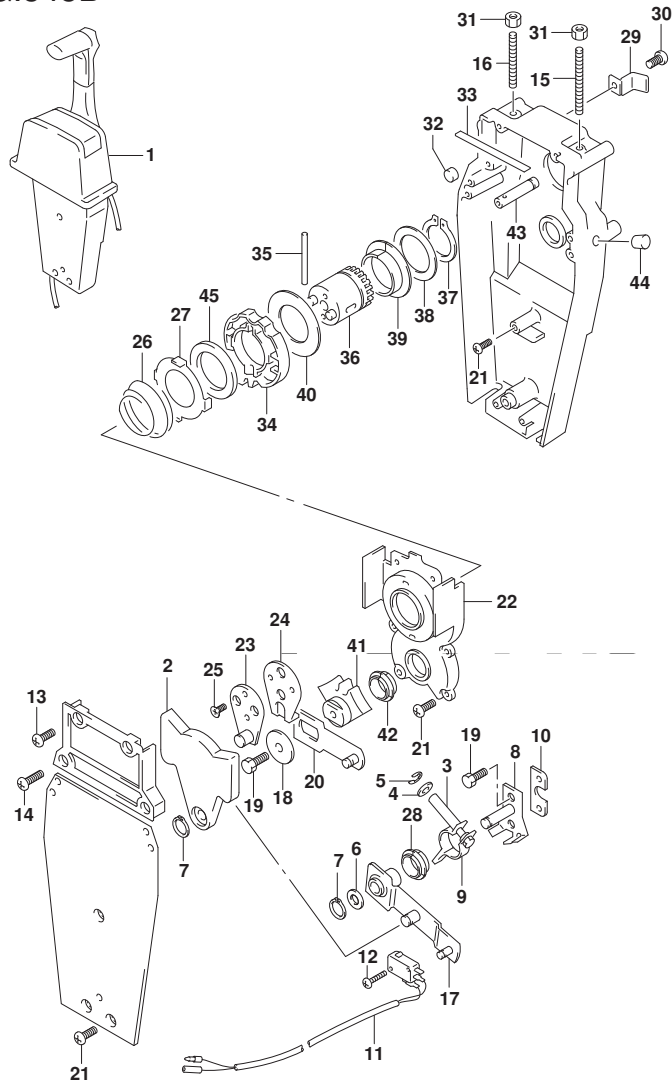

FIG. 545B (2-H-10) オプション:リモート コントロール アツシ シンク ル (2) (DF30AT)

見出番号	品 番	品 名	使用個数	備 考	標 準 作業時間
1	67200-93J13	リモートコントロールアツシ, シンク ル	1		
2	67222-92E00	・フ レート	1		
3	67223-92E00	・フ レーキアツシ ヤスト	1		
4	67288-92E00	・ワツシヤ	1		
5	67292-94300	・Eリング	4		
6	67288-92E10	・ワツシヤ	1		
7	67291-92E00	・リング, スタツフ	2		
8	67221-92E00	・シフトアツシ	1		
9	67224-92E00	・フ レーキアームアツシ	1		
10	67294-92E00	・スベ ーサ	1		
11	37721-95500	・スイツチアツシ, ニュートラル	1		
12	67296-92E11	・スクリュ, ニュートラルスイツチ	2		
13	67296-88D10	・スクリュ (5X16)	2		
14	67296-92E20	・スクリュ (5X25)	2		
15	67226-92E00	・ホ ルト, スタツハ フロント	1		
16	67226-92E10	・ホ ルト, スタツハ リヤ	1		
17	67240-92E00	・スロツトルアームアツシ	1		
18	67228-92E00	・ワツシヤ	1		
19	67286-92E00	・ホ ルト (6X18)	3		
20	67230-92E00	・シフトアームアツシ	1		
21	09125-05042	・スクリュ (5X10)	9		
22	67234-92E00	・ケース, キ ャ	1		
23	67245-92E00	・レハ アツシ, スロツトル	1		
24	67227-92E00	・スタツハ	1		
25	09126-06006	・スクリュ (6X20)	2		
26	67233-92E00	・スフ リンク	1		

FIG.545B

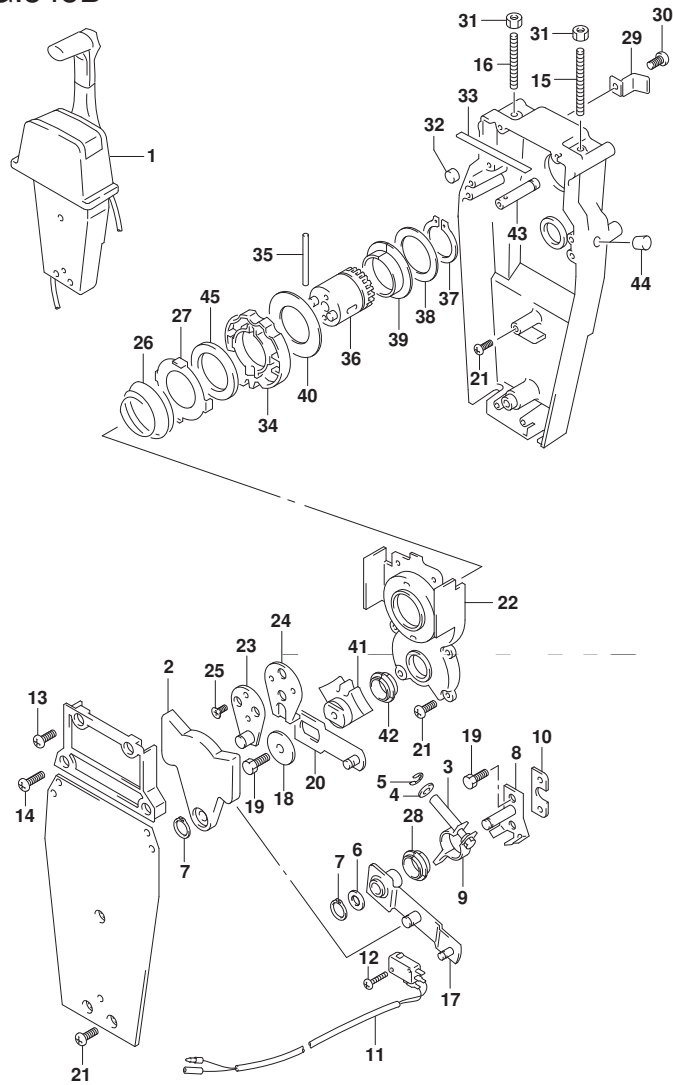

FIG. 545B (2-H-11) オプション:リモートコントロールアッシー シングル (2) (DF30AT)

見出番号	品番	品名	使用個数	備考	標準作業時間
27	67235-92E00	・プレート, シフトロック	1		
28	67232-95620	・ブッシュ	1		
29	67269-92E00	・ブラケット	1		
30	67296-88D10	・スクリュー (5X16)	1		
31	09140-06020	・ナット	2		
32	67236-92E00	・ローラ	1		
33	67237-92E01	・スプリング	6		
34	67238-92E00	・ギヤ, ドライブ	1		
35	67239-92E00	・ピン	1		
36	67246-92E00	・シャフト, ドライブ	1		
37	67291-92E10	・リング, スナック	1		
38	67253-92E10	・ワッシャ	1		
39	67252-92E10	・ブッシュ	1		
40	67253-95600	・ワッシャ	1		
41	67231-92E00	・ギヤ, シフト	1		
42	67232-95600	・ブッシュ	1		
43	67241-92E10	・ロッド, フリーアキユムレータ	1		
44	67243-92E00	・キヤツフ, ホール	1		
45	67239-92E10	・プレート, シフトピン	1		

FIG.553A

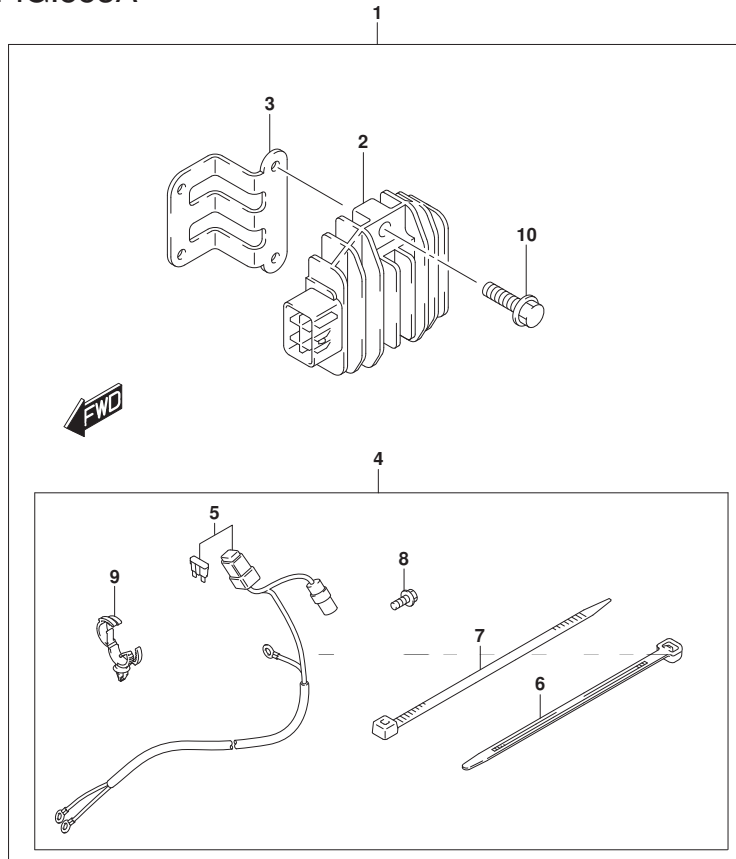

FIG. 553A (2-H-12) オプション:エレクトリカル (マニュアル スタータ) (DF25AQ)

見出番号	品番	品名	使用個数	備考	標準作業時間
1	32000-94L00	キット, バッテリチャージング	1		
2	32800-88L00	・レクチファイヤ/レギ ユレータアツシ	1		
3	32815-94L00	・ブラケット, レクチファイヤ	1		
4	39600-94L00	・リセブ タクルセット	1		
5	36740-94L00	・ワイヤアツシ, バッテリチャージング	1		
6	09407-14403	・クランプ (L:125)	2		
7	09407-14407	・クランプ (L:145)	3		
8	01550-06127	・ホルト	1		
9	09403-20308	・クランプ	1		
10	01550-06207	・ホルト	2		
11	36990-87D00	ターミナル/スリーブ セット	1		

FIG.553B

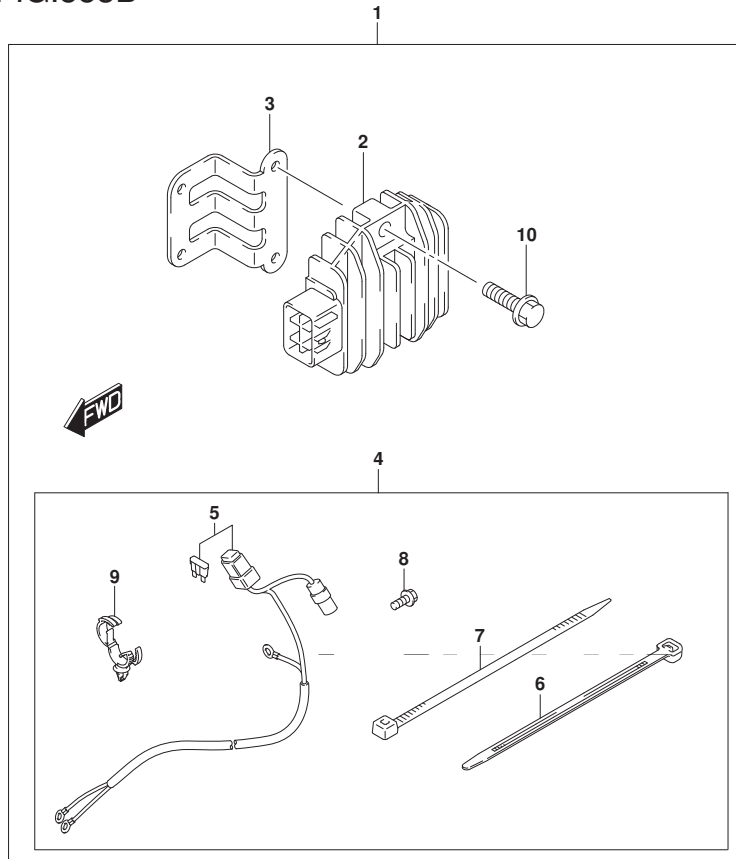

FIG. 553B (2-H-13) オプション:エレクトリカル (マニュアル スタータ) (DF30A)

見出番号	品番	品名	使用個数	備考	標準作業時間
1	32000-94L00	キット, バッテリーチャージング	1		
2	32800-88L00	・レクチファイヤ/レギ ユレータアツシ	1		
3	32815-94L00	・ブラケット, レクチファイヤ	1		
4	39600-94L00	・リセブ タクルセット	1		
5	36740-94L00	・ワイヤアツシ, バッテリーチャージング	1		
6	09407-14403	・クランプ (L:125)	2		
7	09407-14407	・クランプ (L:145)	3		
8	01550-06127	・ボルト	1		
9	09403-20308	・クランプ	1		
10	01550-06207	・ボルト	2		
11	36990-87D00	ターミナル/スリーブ セット	1		

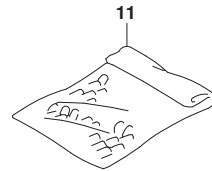

FIG.553C

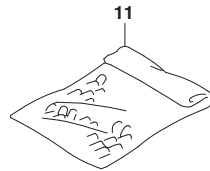
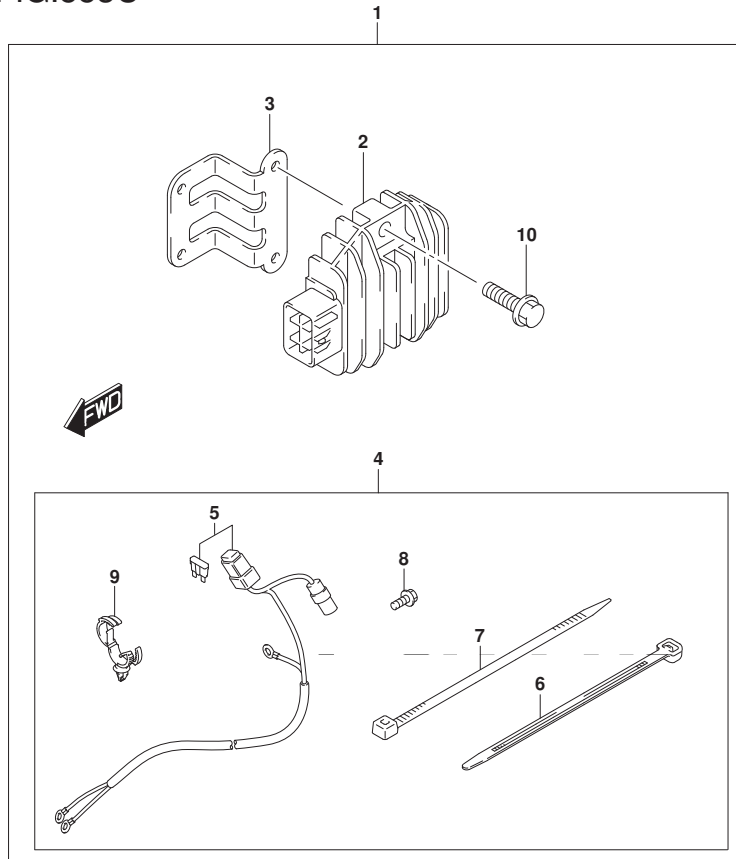

FIG. 553C (2-H-14) オプション:エレクトリカル (マニュアル スタータ) (DF30AQ)

見出番号	品番	品名	使用個数	備考	標準作業時間
1	32000-94L00	キット, バッテリチャージング	1		
2	32800-88L00	・レクチファイヤ/レギ ユレータアツシ	1		
3	32815-94L00	・ブラケット, レクチファイヤ	1		
4	39600-94L00	・リセブ タクルセット	1		
5	36740-94L00	・ワイヤアツシ, バッテリチャージング	1		
6	09407-14403	・クランプ (L:125)	2		
7	09407-14407	・クランプ (L:145)	3		
8	01550-06127	・ホルト	1		
9	09403-20308	・クランプ	1		
10	01550-06207	・ホルト	2		
11	36990-87D00	ターミナル/スリーブ セット	1		



FIG.561A

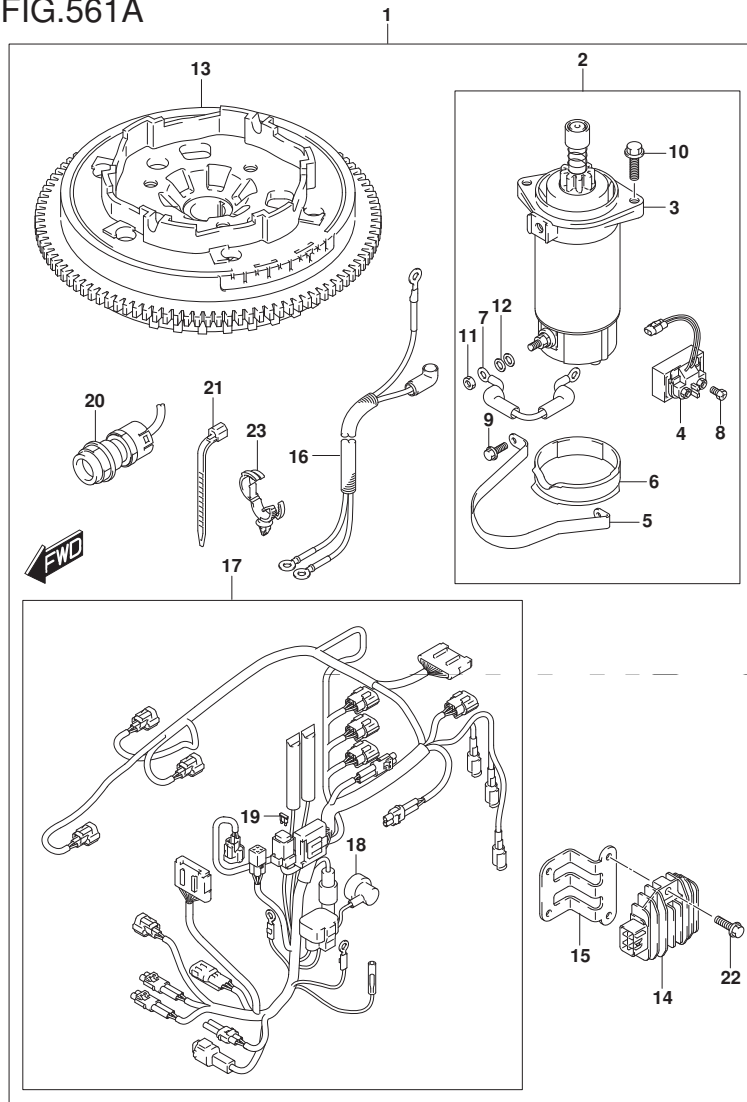

FIG. 561A (2-H-15) オプション:スターテイング\* モータ (マニュアル スタータ) (DF25AQ)

見出番号	品番	品名	使用個数	備考	標準作業時間
1	31000-94L02	スターセット, エレクトリツク	1		
2	31101-94L00	・モータセット, スタータ	1		
3	31100-94401	・・モータアツシ, スターテイング*	1		
4	31800-94L00	・・リレーアツシ, スタータモータ	1		
5	31912-94L00	・・バンド*, スタータモータ	1		
6	31918-94401	・・タンパ*, ロア	1		
7	33820-89E01	・・ケーブル, プラスタミナルツツリレー	1		
8	09128-06013	・・スクリュ (6X8)	2		
9	01550-06167	・・ボルト	2		
10	01550-08257	・・ボルト	2		
11	08310-00067	・・ナツト	1		
12	08321-01067	・・ロツクワツシヤ	1		
13	32102-94L10	・フライホイール, マグ* ネット	1		
14	32800-88L00	・レクチファイヤ/レキ* ユレータアツシ	1		
15	32815-94L00	・ブ* ラケツト, レクチファイヤ	1		
16	33810-94L01	・ケーブル, スタータ	1		
17	36610-94L10	・ハーネスアツシ, ワイヤリング* (ME)	1		
18	36618-43410	・・キャツプ*, オイルフ* レツシヤスイツチ	1		
19	09481-30501	・・フューズ* (30A)	1		
20	37161-89L02	・スイツチアツシ, スタータモータ	1		
21	09407-18402	・クランプ* (L:165)	1		
22	01550-06207	・ボルト	2		
23	09403-20308	・クランプ*	1		

FIG.561B

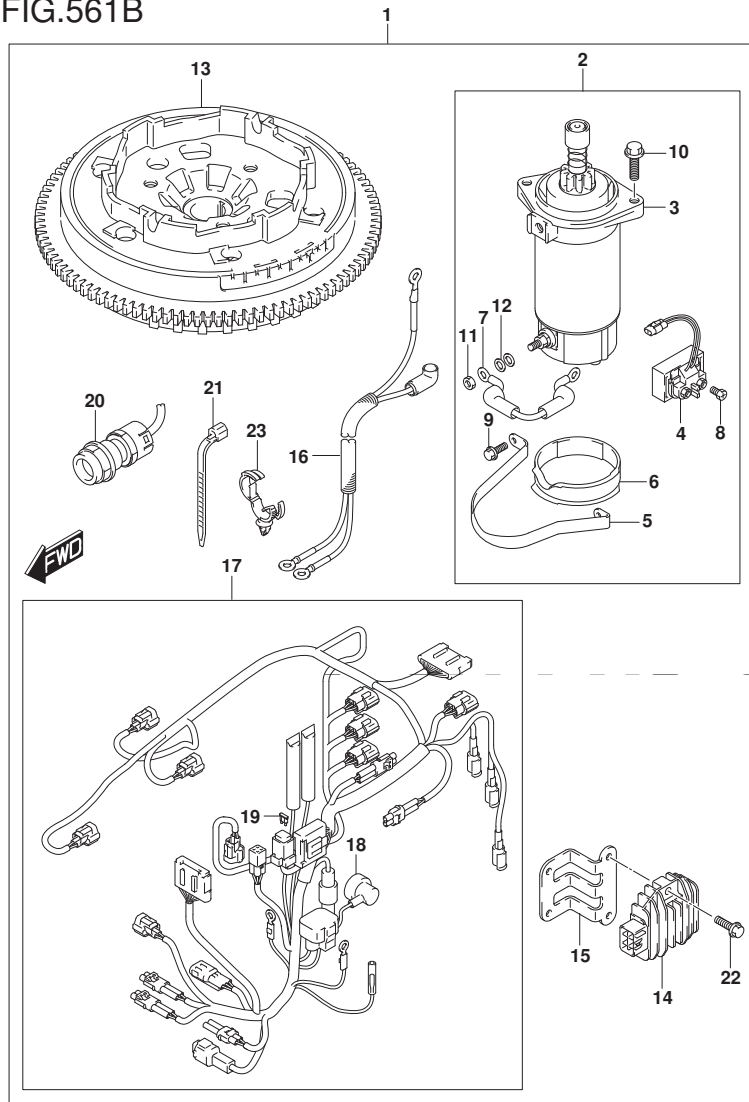

FIG. 561B (2-I-2) オプション:スターティング モータ (マニュアル スタータ) (DF30A)

見出番号	品番	品名	使用個数	備考	標準作業時間
1	31000-94L02	スターセット, エレクトリック	1		
2	31101-94L00	・モータセット, スタータ	1		
3	31100-94401	・・モータアツシ, スターティング	1		
4	31800-94L00	・・リレーアツシ, スタータモータ	1		
5	31912-94L00	・・バンド, スタータモータ	1		
6	31918-94401	・・タンパ, ロア	1		
7	33820-89E01	・・ケーブル, プラスタミナルツリ	1		
8	09128-06013	・・スクリュ (6X8)	2		
9	01550-06167	・・ボルト	2		
10	01550-08257	・・ボルト	2		
11	08310-00067	・・ナット	1		
12	08321-01067	・・ロツクワツシヤ	1		
13	32102-94L10	・フライホイール, マグ ネット	1		
14	32800-88L00	・レクチファイヤ/レキ ユレータアツシ	1		
15	32815-94L00	・ブ ラケット, レクチファイヤ	1		
16	33810-94L01	・ケーブル, スタータ	1		
17	36610-94L10	・ハーネスアツシ, ワイヤリング (ME)	1		
18	36618-43410	・・キャツプ, オイルフ レツシヤスイツチ	1		
19	09481-30501	・・フューズ (30A)	1		
20	37161-89L02	・スイツチアツシ, スタータモータ	1		
21	09407-18402	・クランプ (L:165)	1		
22	01550-06207	・ボルト	2		
23	09403-20308	・クランプ	1		

FIG.561C

1

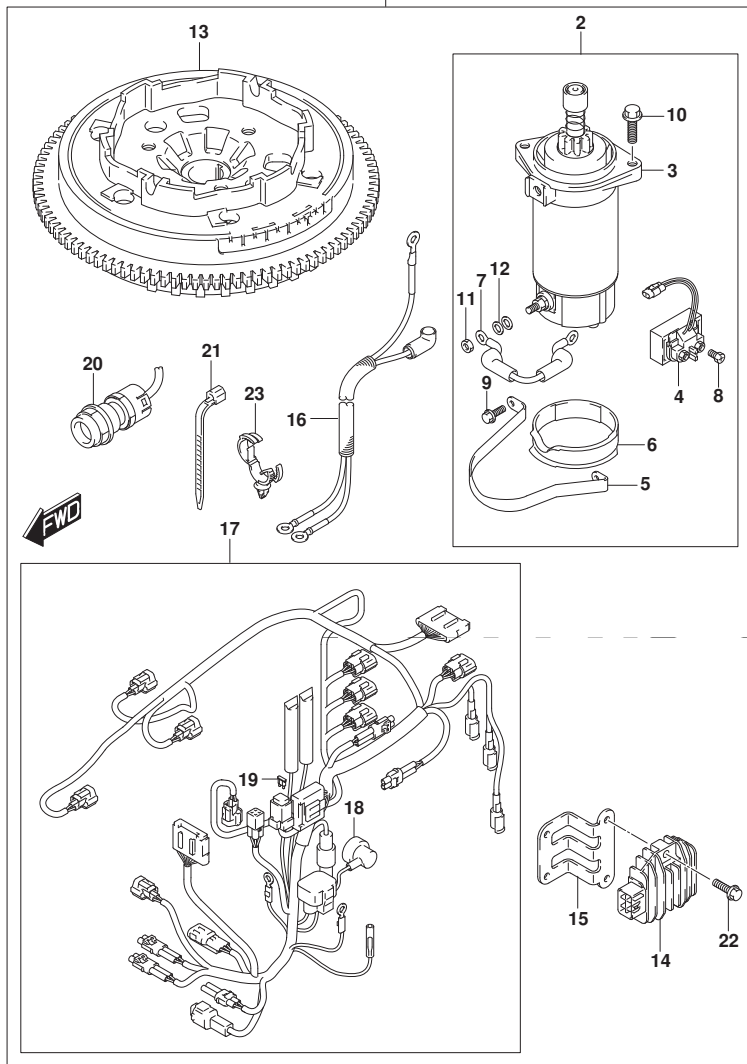

FIG. 561C (2-I-3) オプション:スターテイング モータ (マニュアル スタータ) (DF30AQ)

見出番号	品番	品名	使用個数	備考	標準作業時間
1	31000-94L02	スターセット, エレクトリック	1		
2	31101-94L00	・モータセット, スタータ	1		
3	31100-94401	・・モータアツシ, スターテイング	1		
4	31800-94L00	・・リレーアツシ, スタータモータ	1		
5	31912-94L00	・・バンド, スタータモータ	1		
6	31918-94401	・・タンパ, ロア	1		
7	33820-89E01	・・ケーブル, プラスタミナルツ-リレー	1		
8	09128-06013	・・スクリュ (6X8)	2		
9	01550-06167	・・ボルト	2		
10	01550-08257	・・ボルト	2		
11	08310-00067	・・ナット	1		
12	08321-01067	・・ロツクワツシヤ	1		
13	32102-94L10	・フライホイ-ル, マグ ネット	1		
14	32800-88L00	・レクチファイヤ/レキ ュレータアツシ	1		
15	32815-94L00	・ブ ラケット, レクチファイヤ	1		
16	33810-94L01	・ケーブル, スタータ	1		
17	36610-94L10	・ハーネスアツシ, ワイヤリング (ME)	1		
18	36618-43410	・・キャツプ, オイルフ レツシヤスイツチ	1		
19	09481-30501	・・フュ-ズ (30A)	1		
20	37161-89L02	・スイツチアツシ, スタータモータ	1		
21	09407-18402	・クランプ (L:165)	1		
22	01550-06207	・ボルト	2		
23	09403-20308	・クランプ	1		

FIG.575A

FIG. 575A (2-I-4) オプション:ドラッグ リンク (DF25ATH)

見出番号	品番	品名	使用個数	備考	標準作業時間
1	41161-94400	シール, ステアリンクケーブル	1		
2	67701-94L00	リンクアツシ, ドラッグ	1		
3	67721-94L00	スペーサ	1		
4	67725-96J00	ボルト, ドラッグリンク	1		
5	67726-99E00	ナット, ロック	2		
6	67728-99E00	ワッシャ	4		

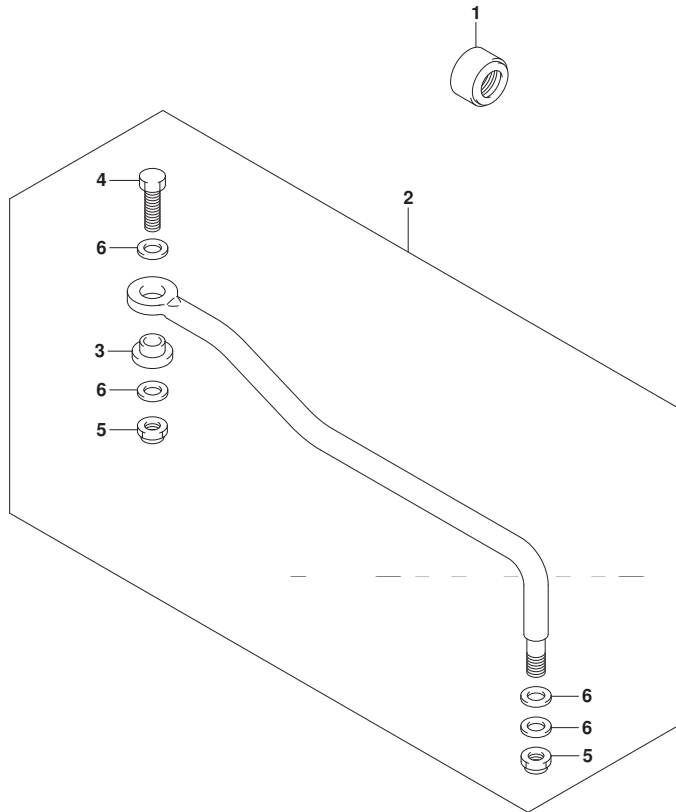

FIG.575B

FIG. 575B (2-I-5) オプション:ト`ラック` リンク (DF25AQ)

見出番号	品 番	品 名	使用個数	備 考	標 準 作業時間
1	41161-94400	シール, ステアリンク` ケーブ` ル	1		
2	67701-94L00	リンクアツシ, ト`ラック`	1		
3	67721-94L00	・スベ`ーサ	1		
4	67725-96J00	・ボ`ルト, ト`ラック` リンク	1		
5	67726-99E00	・ナツト, ロツク	2		
6	67728-99E00	・ワツシヤ	4		

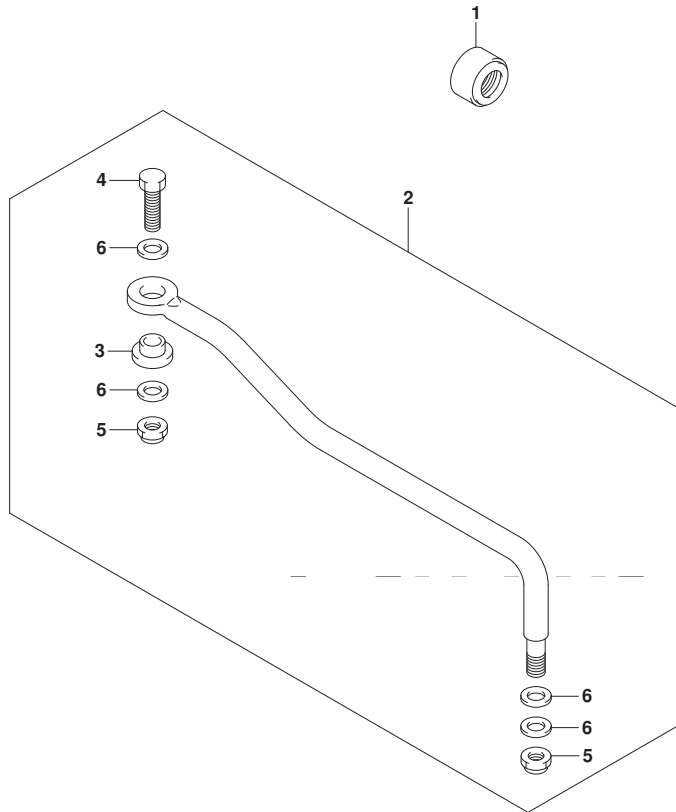

FIG.575C

FIG. 575C (2-I-6) オプション:ドラッグ リンク (DF30A)

見出番号	品番	品名	使用個数	備考	標準作業時間
1	41161-94400	シール, ステアリンクケーブル	1		
2	67701-94L00	リンクアツシ, ドラッグ	1		
3	67721-94L00	スペーサ	1		
4	67725-96J00	ボルト, ドラッグリンク	1		
5	67726-99E00	ナット, ロック	2		
6	67728-99E00	ワッシャ	4		

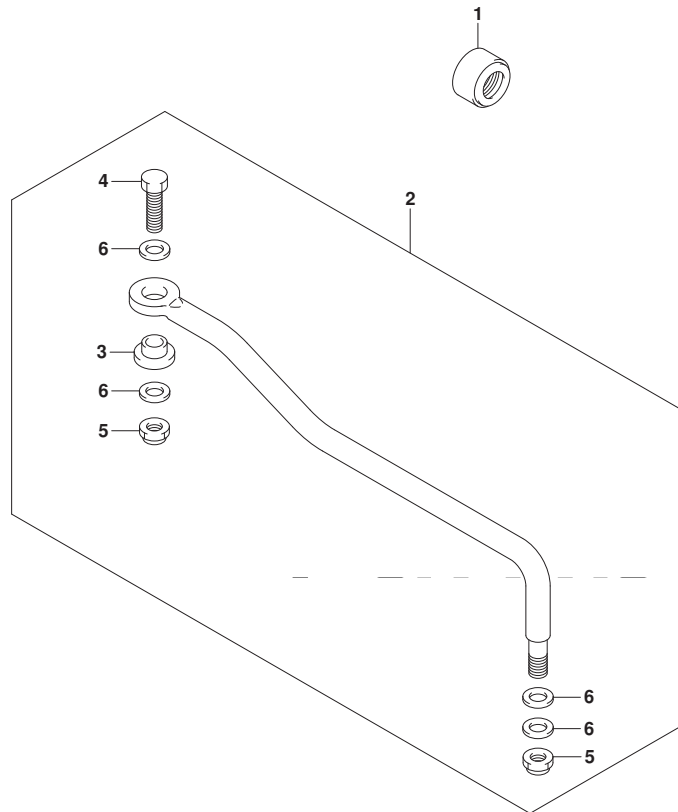

FIG.575D

FIG. 575D (2-I-7) オプション:ドラッグ リンク (DF30ATH)

見出番号	品番	品名	使用個数	備考	標準作業時間
1	41161-94400	シール, ステアリンクケーブル	1		
2	67701-94L00	リンクアツシ, ドラッグ	1		
3	67721-94L00	・スペーサ	1		
4	67725-96J00	・ボルト, ドラッグリンク	1		
5	67726-99E00	・ナット, ロック	2		
6	67728-99E00	・ワッシャ	4		

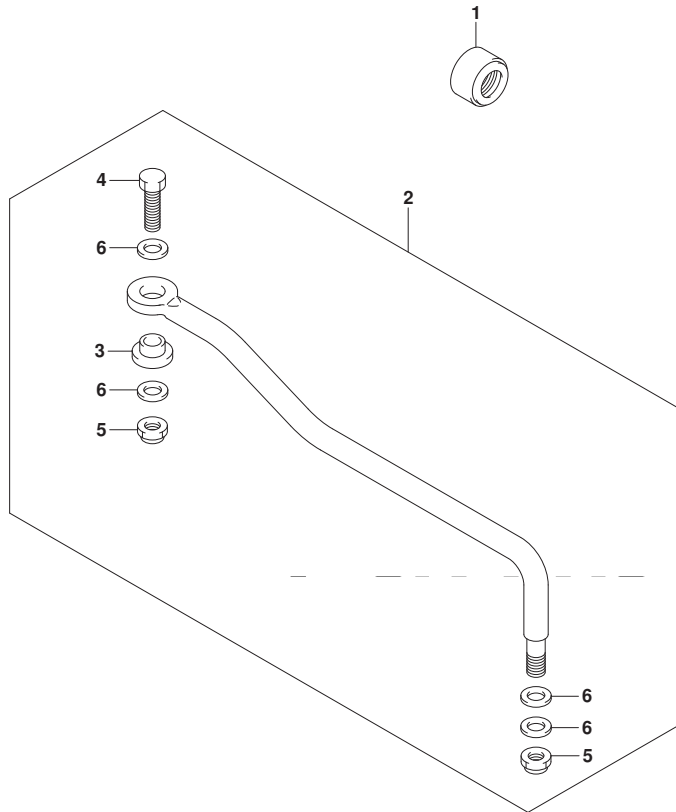

FIG.575E

FIG. 575E (2-I-8) オプション:ト`ラック` リンク (DF30AQ)

見出番号	品 番	品 名	使用個数	備 考	標 準 作業時間
1	41161-94400	シール, ステアリンク` ケーブ` ル	1		
2	67701-94L00	リンクアツシ, ト`ラック`	1		
3	67721-94L00	・スベ`ーサ	1		
4	67725-96J00	・ボ`ルト, ト`ラック` リンク	1		
5	67726-99E00	・ナツト, ロツク	2		
6	67728-99E00	・ワツシヤ	4		

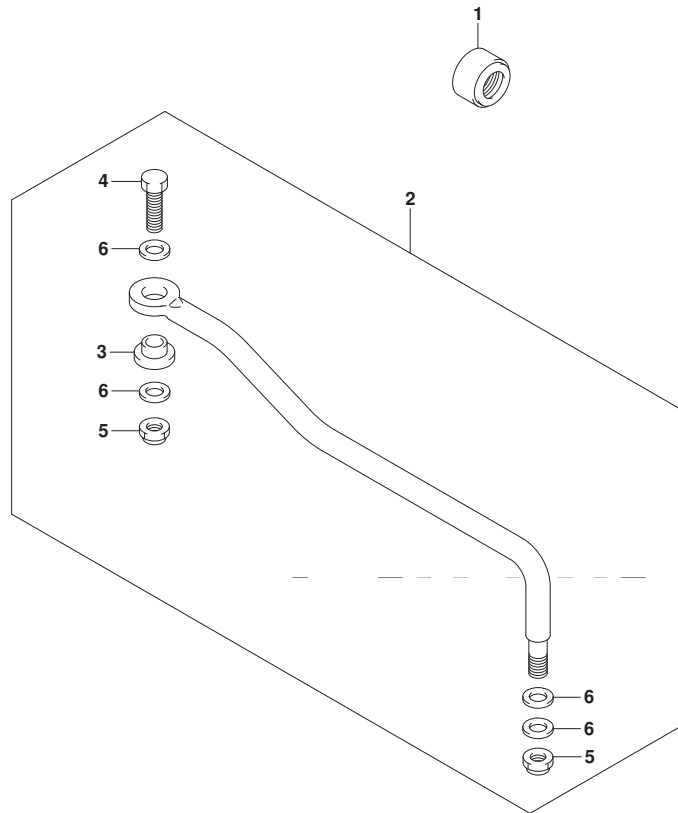



FIG.600A

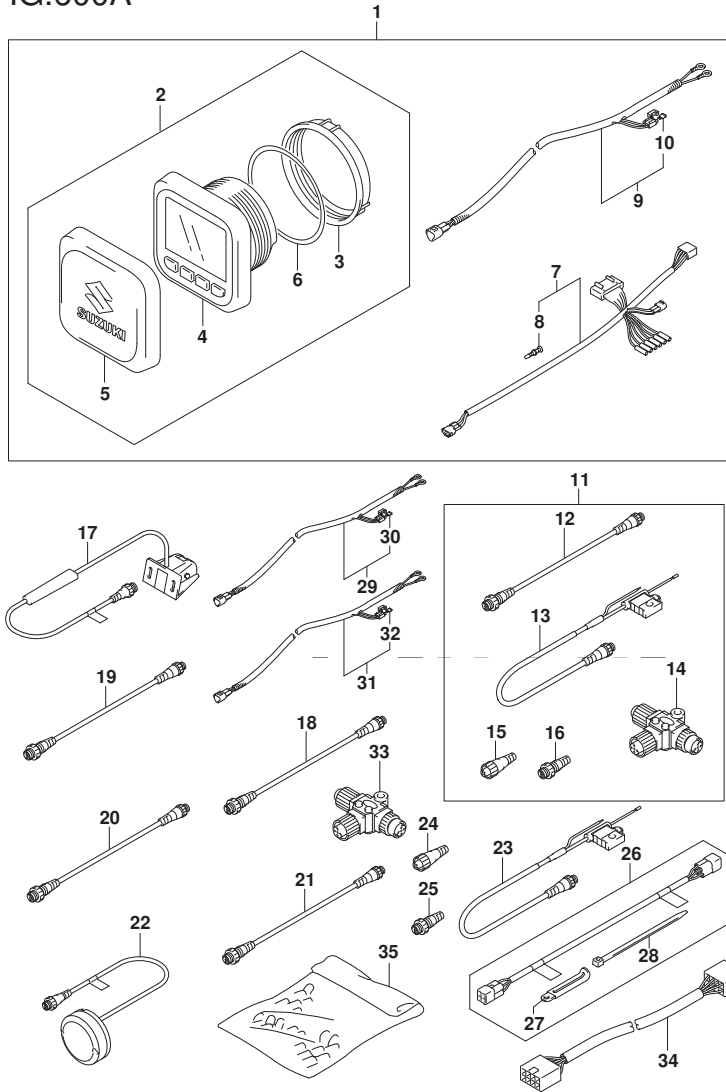

FIG. 600A (2-I-9) オプション:マルチ ファンクション ゲージ (DF25AT)

見出番号	品番	品名	使用個数	備考	標準作業時間
1	34000-96L41	キット, シングルゲージメカニカル	1		
2	34011-96L11	ゲージセット, マルチ(W/インストラクション)	1		
3	34112-96L00	ナット, ゲージ	1		
4	34193-96L00	ベッセル, ゲージ	1		
5	34211-96L00	カバー, ゲージ	1		
6	34825-96L00	パッキング, ゲージ	1		
7	36661-96L10	アダプタ, ゲージ	1		
8	36615-96300	ターミナル	5		
9	36663-98J10	ハーネスアツシ, アクティブ ハブ ハワー (6M)	1		
10	09481-05501	フューズ (5A)	1		
11	36001-88L00	セット, ワイヤ	1		
12	36662-88L10	ワイヤ, 2エクステンション	1		
13	36663-88L00	ハーネスアツシ, ネットワークハワー	1		
14	36664-88L00	コネクタ, BRANCH	1		
15	36665-88L00	ユニット, レジスタヒューメル	1		
16	36665-88L10	ユニット, レジスタメール	1		
17	34190-88L00	センサアツシ, ハットホイール	1		
18	36662-88L10	ワイヤ, 2エクステンション	1		
19	36662-88L20	ワイヤ, 6エクステンション	1		
20	36662-88L30	ワイヤ, 15エクステンション	1		
21	36662-88L00	ワイヤ, 25エクステンション	1		
22	39950-88L02	モジュールアツシ, GPSレシーバ	1		
23	36663-88L00	ハーネスアツシ, ネットワークハワー	1		
24	36665-88L00	ユニット, レジスタヒューメル	1		
25	36665-88L10	ユニット, レジスタメール	1		

FIG.600A

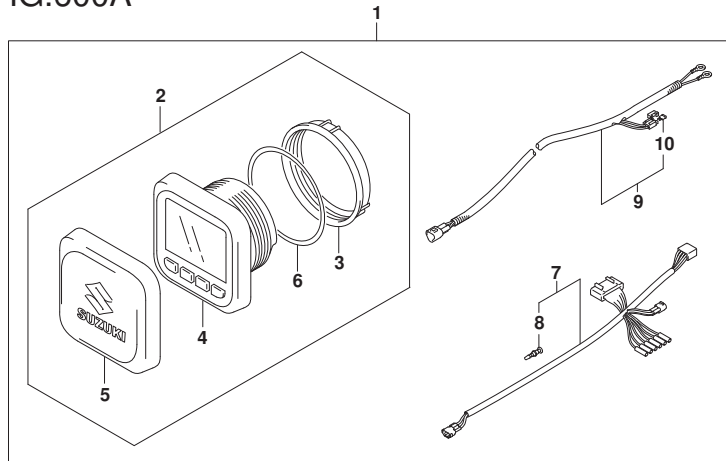

FIG. 600A (2-I-10) オプション:マルチ ファンクション ケーシ (DF25AT)

見出番号	品番	品名	使用個数	備考	標準作業時間
26	36660-89L01	セット, エンジンツアータフェイスワイヤ	1		
27	29404-93J10	・クランプ	1		
28	09407-14407	・クランプ (L:145)	4		
29	36663-98J00	ハーネスアツシ, アクティブ ハブ ハワ- (2.5M)	1		
30	09481-05501	・フューズ (5A)	1		
31	36663-98J10	ハーネスアツシ, アクティブ ハブ ハワ- (6M)	1		
32	09481-05501	・フューズ (5A)	1		
33	36664-88L00	コネクタ, BRANCH	1		
34	36667-96L20	ワイヤ, ケーシ エクステンション	1		
35	36990-87D00	ターミナル/スリーブ セット	1		

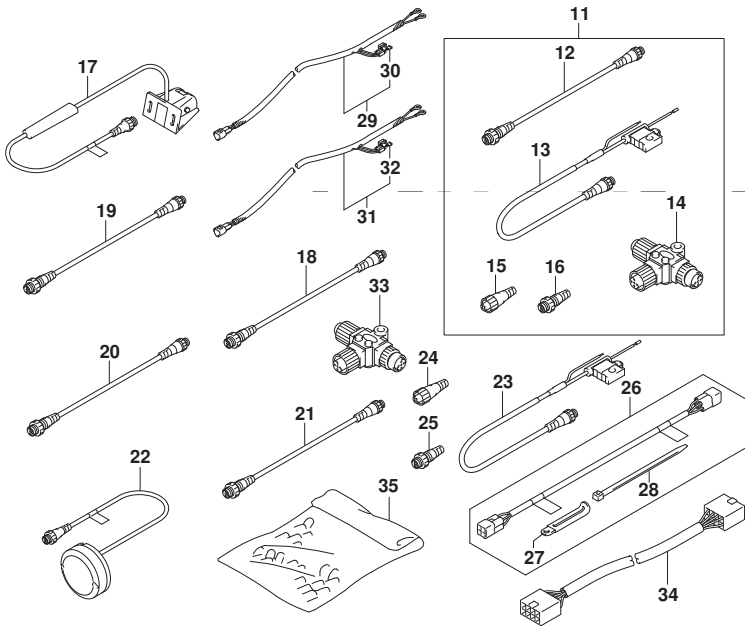

FIG.600B

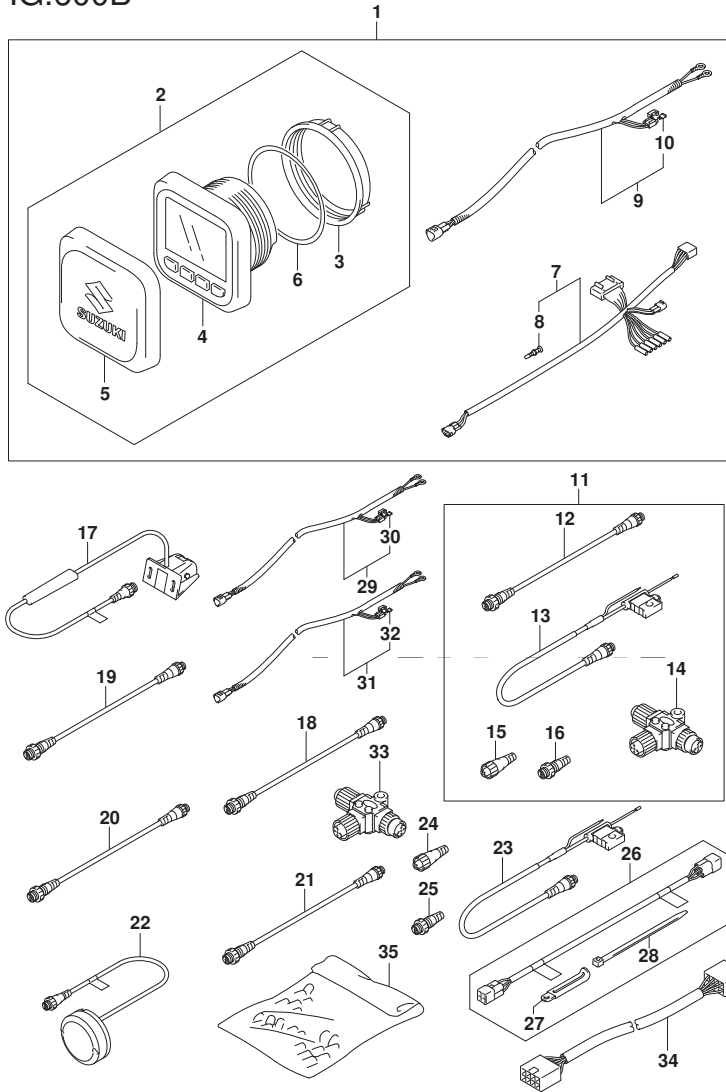

FIG. 600B (2-I-11) オプション:マルチ ファンクション ゲージ (DF30AT)

見出番号	品番	品名	使用個数	備考	標準作業時間
1	34000-96L41	キット, シングルゲージメカニカル	1		
2	34011-96L11	ゲージセット, マルチ(W/インストラクション)	1		
3	34112-96L00	ナット, ゲージ	1		
4	34193-96L00	ベゼル, ゲージ	1		
5	34211-96L00	カバー, ゲージ	1		
6	34825-96L00	パツキング, ゲージ	1		
7	36661-96L10	アダプタ, ゲージ	1		
8	36615-96300	ターミナル	5		
9	36663-98J10	ハーネスアツシ, アクティブ ハブ ハワー (6M)	1		
10	09481-05501	フューズ (5A)	1		
11	36001-88L00	セット, ワイヤ	1		
12	36662-88L10	ワイヤ, 2エクステンション	1		
13	36663-88L00	ハーネスアツシ, ネットワークハワー	1		
14	36664-88L00	コネクタ, BRANCH	1		
15	36665-88L00	ユニット, レジスタヒューメル	1		
16	36665-88L10	ユニット, レジスタメール	1		
17	34190-88L00	センサアツシ, ハットホイール	1		
18	36662-88L10	ワイヤ, 2エクステンション	1		
19	36662-88L20	ワイヤ, 6エクステンション	1		
20	36662-88L30	ワイヤ, 15エクステンション	1		
21	36662-88L00	ワイヤ, 25エクステンション	1		
22	39950-88L02	モジュールアツシ, GPSレシーバ	1		
23	36663-88L00	ハーネスアツシ, ネットワークハワー	1		
24	36665-88L00	ユニット, レジスタヒューメル	1		
25	36665-88L10	ユニット, レジスタメール	1		

FIG.600B

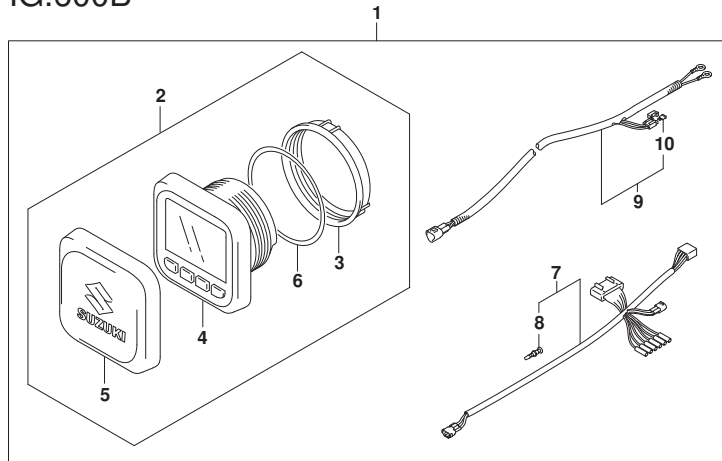
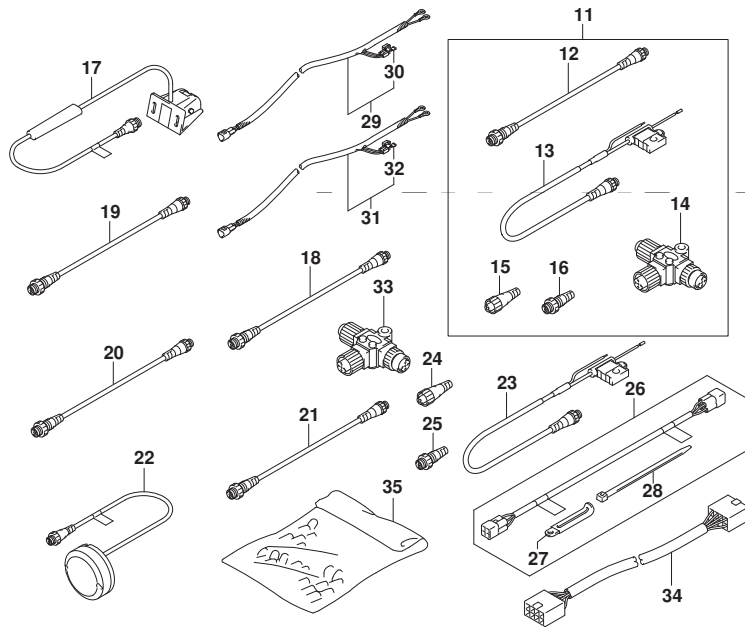

FIG. 600B (2-I-12) オプション:マルチ ファンクション ケーシ (DF30AT)

見出番号	品番	品名	使用個数	備考	標準作業時間
26	36660-89L01	セット, エンジンツアータフェイスワイヤ	1		
27	29404-93J10	・クランプ	1		
28	09407-14407	・クランプ (L:145)	4		
29	36663-98J00	ハーネスアツシ, アクティブ ハブ ハワ- (2.5M)	1		
30	09481-05501	・フューズ (5A)	1		
31	36663-98J10	ハーネスアツシ, アクティブ ハブ ハワ- (6M)	1		
32	09481-05501	・フューズ (5A)	1		
33	36664-88L00	コネクタ, BRANCH	1		
34	36667-96L20	ワイヤ, ケーシ エクステンション	1		
35	36990-87D00	ターミナル/スリーブ セット	1		



品番	FIG.NO.	品番	FIG.NO.	品番	FIG.NO.
10000			122E-1		122E-16
			122F-1		122F-16
			122G-1		122G-16
		13119-94L00	122A-2	13800-94L01	122A-14
			122B-2		122B-14
	11110-94L00	111A-1	122C-2		122C-14
	11112-84400	113A-2	122D-2		122D-14
	11115-30D70	111A-14	122E-2		122E-14
	11119-94L00	111A-2	122F-2		122F-14
	11141-94L00	111A-3	122G-2		122G-14
11162-94L00	111A-5	122A-3	13810-94L01	122A-15	
11170-94L00	111A-6	122B-3		122B-15	
11174-94L00	111A-7	122C-3		122C-15	
11261-93J00	139A-7	122D-3		122D-15	
11291-94L00	113A-7	122E-3		122E-15	
11301-94L00	113A-1	122F-3		122F-15	
11382-93E00	111A-8	122G-3		122G-15	
12100-89L00-050	116A-10	163A-1	13812-94L01	122A-17	
12111-89L00-0B0	116A-1	166A-1		122B-17	
12140-89L00	116A-2	166E-1		122C-17	
12140-89L00-050	116A-11	513A-2		122D-17	
12151-89L00	116A-3	513B-2		122E-17	
12160-89L11	116A-5	513C-2		122F-17	
12163-89L02	116A-6	513D-2		122G-17	
12220-94L00	116A-7	513E-2	13813-94L00	122A-18	
12341-89L10	116A-8	334A-1		122B-18	
12631-94L00	120A-1	334B-1		122C-18	
12635-89L00	120A-2	334C-1		122D-18	
12637-89L00	120A-3	334D-1		122E-18	
12638-89L00	120A-4	334E-1		122F-18	
12700-94L01	121A-1	334F-1		122G-18	
12741-94L00	120A-5	334G-1	13815-94L00	122A-19	
12744-94L00	120A-6	334A-8		122B-19	
12761-94L00	120A-12	334B-8		122C-19	
12764-94L00	120A-13	334C-9		122D-19	
12840-94L00	121A-3	334D-9		122E-19	
12842-09J00	121A-4	334E-8		122F-19	
12843-27A00	121A-5	334F-8		122G-19	
12861-94L00	121A-6	334G-9	13816-94L00	122A-20	
12862-94L00	121A-7	334A-9		122B-20	
12911-94L10	121A-10	334B-9		122C-20	
12915-94L60	121A-11	334C-10		122D-20	
12921-94L00	121A-12	334D-10		122E-20	
12931-78G00	121A-13	334E-9		122F-20	
12932-50MA0	121A-14	334F-9		122G-20	
12933-71C00	121A-15	334G-10	13817-94L00	122A-21	
13110-94L00	122A-1	122A-16		122B-21	
	122B-1	122B-16		122C-21	
	122C-1	122C-16		122D-21	
	122D-1	122D-16		122E-21	

品番	FIG.NO.	品番	FIG.NO.	品番	FIG.NO.
13820-94L00			122F-21	15750-94L00	144A-4
			122G-21	15770-94L00	146A-6
			122A-23	15820-94L00	146A-7
			122B-23	16400-94L00	175A-1
			122C-23	16431-94L00	175A-2
	13832-94L00		122D-23	16440-11D00	113A-6
			122E-23	16510-87J00	175A-5
			122F-23	16519-94L00	175A-6
			122G-23	16520-94L00	175A-7
	13841-94L00		122A-22	16910-94L01	175A-10
		122B-22	16930-94L00	175A-11	
		122C-22	17400-94L00	160A-18	
		122D-22		160B-18	
		122E-22		160C-18	
		122F-22		160D-18	
		122G-22		160E-18	
13851-94L00		122A-24		160F-18	
		122B-24		160G-18	
		122C-24	17411-94L00	160A-1	
		122D-24		160B-1	
		122E-24		160C-1	
		122F-24		160D-1	
		122G-24		160E-1	
14110-94L00		139A-1		160F-1	
14151-94L00		139A-2		160G-1	
15100-94L00		146A-22	17413-94L00	160A-2	
15131-94L00		146A-23		160B-2	
15191-94L00		146A-24		160C-2	
15192-94L00		146A-25		160D-2	
15193-94L00		146A-26		160E-2	
15194-94L10		146A-28		160F-2	
15194-94L20		146A-29		160G-2	
15194-94L30		146A-30	17461-94L00	160A-3	
15194-94L40		146A-31		160B-3	
15194-94L50		146A-27		160C-3	
15200-94L10		146A-1		160D-3	
15211-91J00-350		162A-5		160E-3	
15217-94L00		146A-2		160F-3	
15410-87L00		146A-32		160G-3	
15410-94L00		146A-3	17462-94L00	160A-4	
15419-87J00		146A-33		160B-4	
15421-94L00		146A-35		160C-4	
15422-94L00		146A-36		160D-4	
15600-94L00		146A-4		160E-4	
15629-89L00		146A-8		160F-4	
15662-94L00		146A-17		160G-4	
15674-94L00		146A-5	17471-94L00	160A-5	
15681-94L00		144A-1		160B-5	
15710-82M00		144A-2		160C-5	
15715-82M00		144A-3		160D-5	
				160E-5	
				160F-5	
				160G-5	
			17472-94L00	160A-6	
				160B-6	
				160C-6	
				160D-6	
				160E-6	
				160F-6	
				160G-6	
			17561-94L00	160A-7-1	
				160B-7-1	
				160C-7-1	
				160D-7-1	
				160E-7-1	
				160F-7-1	
				160G-7-1	
			17561-94L10	160A-7-2	
				160B-7-2	
				160C-7-2	
				160D-7-2	
				160E-7-2	
				160F-7-2	
				160G-7-2	
			17561-94L20	160A-7-3	
				160B-7-3	
				160C-7-3	
				160E-7-3	
				160F-7-3	
				160G-7-3	
			17562-94L00	160A-8	
				160B-8	
				160C-8	
				160D-8	
				160E-8	
				160F-8	
				160G-8	
			17564-94L00	160A-9	
				160B-9	
				160C-9	
				160D-9	
				160E-9	
				160F-9	
				160G-9	
			17565-94L00	160A-17	
				160B-17	
				160C-17	
				160D-17	
				160E-17	
				160F-17	

品番	FIG.NO.	品番	FIG.NO.	品番	FIG.NO.
17631-94L00	160G-17		122C-8	19131-95502	513E-5
	160A-10		122D-8		166A-5
	160B-10		122E-8		166E-5
	160C-10		122F-8		513A-16
	160D-10		122G-8		513B-16
17632-94L00	160E-10	18121-94JL0	167A-2	19137-94L00	513C-16
	160F-10	18130-93E01	167A-3		513D-16
	160G-10	18132-89L00	167A-4		513E-16
	160A-11	18142-93E00	167A-5		166A-6
	160B-11	18173-94L00	122A-10		166B-1
	160C-11		122B-10		166C-1
	160D-11		122C-10		166D-1
160E-11		122D-10	166E-6		
160F-11		122E-10	166F-1		
160G-11		122F-10	166G-1		
17670-94J00	162A-1		122G-10	19140-94L00	166A-7
17680-94L00	162A-2	18193-94L00	167A-11		166E-7
17685-94L00	162A-7	18194-94L00	167A-12		513A-6
17712-94L00	162A-4	18210-95L00	167A-6		513B-6
17913-93J00	405A-5	18280-93E00	167A-7		513C-6
	405B-5	18290-94L00	167A-10		513D-6
	405C-5	18295-94L00	167A-13		513E-6
	405D-5	18498-94JL0-160	162A-8	19140-94L11	166B-2
	405E-5	18590-58M00	334A-10		166C-2
	405F-5		334B-10		166D-2
	405G-5		334C-11		166F-2
17914-93J00	405A-6		334D-11		166G-2
	405B-6		334E-10	19140-94L20	166A-8
	405C-6		334F-10		166E-8
	405D-6		334G-11		513A-7
	405E-6	19116-94L00	166A-2		513B-7
	405F-6		166E-2		513C-7
17917-87LL0	405G-6		513A-3		513D-7
	410A-30		513B-3		513E-7
	410B-30		513C-3	19184-94L00	166B-3
	410C-30		513D-3		166C-3
	410D-30		513E-3		166D-3
410E-30	19120-99J11	166A-3		166F-3	
410F-30		166E-3		166G-3	
410G-30		513A-4	19185-99J00	166A-9	
18100-94L00	167A-1		513B-4		166E-9
18117-78K00	122A-7		513C-4		513A-8
	122B-7		513D-4		513B-8
	122C-7		513E-4		513C-8
	122D-7	19122-99J00	166A-4		513D-8
	122E-7		166E-4		513E-8
	122F-7		513A-5		
	122G-7		513B-5		
18119-94L00	122A-8		513C-5		
	122B-8		513D-5		

品番	FIG.NO.	品番	FIG.NO.	品番	FIG.NO.
20000		23111-94L00	206A-5-1	23311-95J00	206D-25
			206B-5-1		206E-24
			206C-5-1		206F-25
			206D-5-1		206G-25
			206E-5-1		210A-1
	21110-94L00	206A-1	206F-5-1		210B-1
		206E-1	206G-5-1		210C-1
		513A-9	206A-5-2		210D-1
		513B-9	206B-5-2		210E-1
		513C-9	206C-5-2		210F-1
21111-89L00	513D-9		206D-5-2	25111-94L00	210G-1
	513E-9		206E-5-2		210A-2-1
	206B-1		206F-5-2		210B-2-1
	206C-1		206G-5-2		210C-2-1
	206D-1	23115-94L00	206B-6		210D-2
	206F-1	206C-6	210E-2-1		
21122-94L00	206G-1		206D-6	25111-94L10	210F-2-1
	206A-2		206F-6		210G-2-1
	206B-2		206G-6		210A-2-2
	206C-2	23115-94L10	206A-6		210B-2-2
	206D-2		206E-6	210C-2-2	
	206E-2		513A-10	210E-2-2	
	206F-2		513B-10	210F-2-2	
	206G-2		513C-10	210G-2-2	
21131-94J00	444A-31		513D-10	25211-94L00	210A-5
	444B-31		513E-10		210B-5
	444C-31	23131-94L00	410A-20		210C-5
	444D-31		410B-20	210D-5	
	444E-31		410C-20	210E-5	
21151-94L10	206A-3		410D-20	25215-94L00	210F-5
	206B-3		410E-20		210G-5
	206C-3		410F-20		210A-6
	206D-3		410G-20		210B-6
	206E-3	23211-94L10	206A-7		210C-6
206F-3		206B-7	210D-6		
	206G-3		206C-7	210E-6	
21210-94L00	206A-4		206D-7	25222-94L00	210F-6
	206B-4		206E-7		210G-6
	206C-4		206F-7		210A-9
	206D-4		206G-7		210B-9
	206E-4	23213-94400	206A-23		210C-9
	206F-4		206B-24		210D-9
206G-4		206C-24	210E-9		
22511-99011	336A-1		206D-24	25231-96301	210F-9
	336B-1		206E-23		210G-9
	336C-1		206F-24		210A-10
	336D-1		206G-24		210B-10
	336E-1	23214-89J00	206A-24		210C-10
	336F-1		206B-25		210D-10
	336G-1		206C-25		210E-10

品番	FIG.NO.	品番	FIG.NO.	品番	FIG.NO.	
25232-96302	210F-10	30000		31173-89J00	301D-5	
	210G-10				301E-5	
	210A-11				301F-5	
	210B-11				301G-5	
	210C-11				301A-2	
25311-94L00	210D-11	31000-94L02	561A-1	31173-94L01	301B-2	
	210E-11	31100-94401	561B-1		301C-2	
	210F-11		561C-1		301D-2	
	210G-11		301A-1		301E-2	
	210A-3		301B-1		301F-2	
	210B-3		301C-1		301G-2	
	210C-3	301D-1	340A-5		31281-93340	340B-5
	210D-3	301E-1	340C-5			340D-5
	210E-3	301F-1	301G-1			301A-6
	210F-3	301G-1	561A-3			301B-6
210G-3	561A-3	561B-3	301C-6			
29103-93J00	327B-6	31101-94L00	561C-3	31310-96300	301D-6	
	327D-6		561A-2		301E-6	
29141-93J00	160A-13	31111-89J00	561B-2	31123-89J00	301F-6	
	160B-13		561C-2		301G-6	
	160C-13		340A-2		301A-7	
	160D-13		340B-2		301B-7	
	160E-13		340C-2		301C-7	
	160F-13		340D-2		301D-7	
	160G-13		340A-4		301E-7	
	210A-8		340B-4		301F-7	
	210B-8		340C-4		301G-7	
	210C-8		340D-4		340A-3	31311-89J00
210D-8	31123-89J10	338A-13	340C-3			
210E-8	31131-96300	338B-13	31312-96300	340D-3		
210F-8		301A-3		301A-8		
210G-8		301B-3		301B-8		
335D-12		301C-3		301C-8		
336A-14		301D-3		301D-8		
336B-21		301E-3		301E-8		
336C-21		301F-3		301F-8		
336E-14		301G-3		301G-8		
336F-21		301A-4		301A-9	31320-94400	301B-9
336G-21		301B-4		301B-9		301C-9
29404-93J10	338A-12	31132-96300	301C-4	31360-96300	301D-9	
	338B-12		301D-4		301E-9	
	338C-12		301E-4		301F-9	
	338D-12		301F-4		301G-9	
	501A-22		301A-5		301A-10	
	501B-22		301B-5		301B-10	
	600A-27		301C-5		301C-10	
	600B-27					

品番	FIG.NO.	品番	FIG.NO.	品番	FIG.NO.
31800-94L00	301D-10	32800-88L00		31800-94L00	303C-3
	301E-10				303D-3
	301F-10				310A-2
	301G-10				310B-2
	310A-19				310C-2
	310B-19				310D-2
	310C-19				310E-2
	310D-19				310F-2
	310E-19				310G-2
	310F-19				553A-2
31912-94L00	310G-19	32800-94L00		31912-94L00	553B-2
	561A-4				553C-2
	561B-4				561A-14
	561C-4				561B-14
	301A-11				561C-14
	301B-11				310A-1
	301C-11				310B-1
	301D-11				310C-1
	301E-11				310D-1
	301F-11				310E-1
31918-94401	301G-11	32815-94L00		31918-94401	310F-1
	561A-5				310G-1
	561B-5				310A-3
	561C-5				310B-3
	301A-12				310C-3
	301B-12				310D-3
	301C-12				310E-3
	301D-12				310F-3
	301E-12				310G-3
	301F-12				553A-3
32000-94L00	301G-12	32890-94L00		32000-94L00	553B-3
	561A-6				553C-3
	561B-6				561A-15
	561C-6				561B-15
	553A-1				561C-15
	553B-1				310A-4
	553C-1				310B-4
	303A-1				310C-4
	303B-1				310D-4
	303C-1				310E-4
32102-94L10	303D-1	32220-50M00		32102-94L10	310F-4
	561A-13				310G-4
	561B-13				303A-4
	561C-13				303B-4
	303A-2				303C-4
	303B-2				303D-4
	303C-2				310A-10
	303D-2				310B-10
	303A-3				310C-10
	303B-3				310D-10
32120-94L00	303A-2	33410-94L00		32120-94L00	561A-16
	303B-2				561B-16
	303C-2				561C-16
	303D-2				301A-13
	303A-3				301B-13
	303B-3				301C-13
	303C-3				301D-13
	303D-3				301E-13
	303A-3				301F-13
	303B-3				301G-13

品番	FIG.NO.	品番	FIG.NO.	品番	FIG.NO.
	301C-13		600B-4		334G-4
	301D-13	34200-93J00	501A-15-1	36610-94L00	322C-4
	301E-13		501B-15-1		322D-4
	301F-13	34200-93J12	501A-15-2		322G-4
	301G-13		501B-15-2	36610-94L10	322C-6
	561A-7	34200-93J20	501A-13-1		322D-6
	561B-7		501B-13-1		322G-6
	561C-7	34200-93J32	501A-13-2		561A-17
	444A-21		501B-13-2		561B-17
	444B-21	34211-96L00	600A-5		561C-17
	444C-21		600B-5	36610-94L20	513B-11
	444D-21	34300-93J00	501A-17-1		513C-11
	444E-21		501B-17-1		513E-11
33920-94L30	310A-17	34300-93J11	501A-17-2	36610-94L31	322B-4
	310B-17		501B-17-2		322F-4
	310C-17	34310-92E00	501A-18	36610-94L41	322A-3
	310D-17		501B-18		322E-3
	310E-17	34360-92E00	501A-19		513A-11
	310F-17		501B-19		513D-11
	310G-17	34500-93J00	501A-1-1	36615-96300	322B-7
	310A-18		501B-1-1		322C-9
	310B-18	34500-93J11	501A-1-2		322D-9
	310C-18		501B-1-2		322F-7
	310D-18	34600-93J00	501A-3-1		322G-9
	310E-18		501B-3-1		501A-9
	310F-18	34600-93J11	501A-3-2		501B-9
	310G-18		501B-3-2		600A-8
	600A-1	34800-93J00	501A-23-1		600B-8
	600B-1		501B-23-1	36616-94L00	322A-7
	600A-2	34800-93J11	501A-23-2		322B-8
	600B-2		501B-23-2		322C-10
34100-93J20	501A-5-1	34801-99E04	501A-25		322D-10
	501B-5-1		501B-25		322E-7
34100-93J31	501A-5-2	34825-96L00	600A-6		322F-8
	501B-5-2		600B-6		322G-10
34100-93J40	501A-5-3	36001-88L00	600A-11	36617-93J10	322A-8
	501B-5-3		600B-11		322B-9
34100-93J51	501A-5-4	36360-94L00	334A-3		322C-11
	501B-5-4		334B-3		322D-11
34112-96L00	600A-3		334C-3		322E-8
	600B-3		334D-3		322F-9
34190-87D00	501A-12		334E-3		322G-11
	501B-12		334F-3	36617-94L00	301A-18
34190-88L00	600A-17		334G-3		301E-18
	600B-17	36367-89L00	334A-4		513A-39
34190-95500	501A-10		334B-4		513D-39
	501B-10		334C-4	36618-43410	322A-4
34191-92E00	501A-7		334D-4		322B-5
	501B-7		334E-4		322C-5
34193-96L00	600A-4		334F-4		322C-7

品番	FIG.NO.	品番	FIG.NO.	品番	FIG.NO.
	322D-5		600A-18		553A-11
	322D-7		600B-12		553B-11
	322E-4		600B-18		553C-11
	322F-5	36662-88L20	600A-19		600A-35
	322G-5		600B-19		600B-35
	322G-6		600A-20	36991-94L00	322A-15
	322G-7	36662-88L30	600B-20		322B-16
	513A-12		600A-13		322C-18
	513B-12	36663-88L00	600A-23		322D-18
	513C-12		600B-13		322E-15
	513D-12		600B-23		322F-16
	513E-12		600A-29		322G-18
	561A-18	36663-98J00	600B-29		513A-38
	561B-18		600A-9		513D-38
	561C-18	36663-98J10	600A-31	37100-96J00	530A-1
36620-93J10	521A-1-1		600B-9		530B-1
	521B-1-1		600B-31	37100-96J24	530A-17
36620-93J40	521A-1-2		600A-14		530B-17
	521B-1-2	36664-88L00	600A-33	37110-93J01	530A-2
36620-94L00	508A-54		600B-14		530A-18
	508B-52		600B-33		530B-2
	508C-52		600A-15		530B-18
	508D-54	36665-88L00	600A-24	37110-93J11	450A-4
	508E-52		600B-15		450B-4
36620-94L10	450A-54		600B-24		508A-4
	450B-54		600A-16		508D-4
36628-92E00	450A-3	36665-88L10	600A-25	37110-94J02	508B-3
	450B-3		600B-16		508C-3
	508A-3		600B-25		508E-3
	508B-2		600A-34	37139-99E00	530A-6
	508C-2	36667-96L20	600B-34		530B-6
	508D-3		303A-5	37139-99E20	530A-22
	508E-2	36690-94L00	303B-5		530B-22
36646-93J01	450A-2		303C-5	37141-99E00	450A-5-1
	450B-2		303A-6		450B-5-1
	508A-2	36690-94L10	303B-6		508A-5-1
	508D-2		303C-6		508B-4-1
36656-94L00	410A-33		553A-5		508C-4-1
	410B-31	36740-94L00	553B-5		508D-5-1
	410C-31		553C-5		508E-4-1
	410D-31		517A-23		530A-3-1
	410E-33	36890-93J00	517B-23		530A-19-1
	410F-31		544A-16		530B-3-1
	410G-31		544B-16		530B-19-1
36660-89L01	600A-26		336D-2	37141-99E10	450A-5-2
	600B-26	36894-87D00	508A-56		450B-5-2
36661-96L10	600A-7	36990-87D00	508B-54		508A-5-2
	600B-7		508C-54		508B-4-2
36662-88L00	600A-21		508D-56		508C-4-2
	600B-21		508E-54		508D-5-2
36662-88L10	600A-12				



品番	FIG.NO.	品番	FIG.NO.	品番	FIG.NO.
37141-99E20	508E-4-2	37141-99E70	450B-5-7	37141-99E80	530A-3-11
	530A-3-2		508A-5-7		530A-19-11
	530A-19-2		508B-4-7		530B-3-11
	530B-3-2		508C-4-7		530B-19-11
	530B-19-2		508D-5-7		450A-5-12
	450A-5-3		508E-4-7		450B-5-12
	450B-5-3		530A-3-7		508A-5-12
	508A-5-3		530A-19-7		508B-4-12
	508B-4-3		530B-3-7		508C-4-12
	508C-4-3		530B-19-7		508D-5-12
508D-5-3	450A-5-8	508E-4-12	37143-99E00	530A-3-12	
508E-4-3	450B-5-8	530A-3-12		530A-19-12	
530A-3-3	508A-5-8	530A-19-12		530B-3-12	
530A-19-3	508B-4-8	530B-3-12		530B-19-12	
530B-3-3	508C-4-8	530B-19-12		450A-6	
530B-19-3	508D-5-8	450A-6		450B-6	
450A-5-4	508E-4-8	450B-6		508A-6	
450B-5-4	530A-3-8	508A-6		508B-5	
508A-5-4	530A-19-8	530A-3-8		508C-5	
508B-4-4	530B-3-8	508D-6		508D-6	
508C-4-4	530B-19-8	450A-5-9	530A-4		
508D-5-4	450A-5-9	450B-5-9	530A-20		
508E-4-4	508A-5-9	508B-4-9	530B-4		
530A-3-4	508C-4-9	508C-4-9	530B-20		
530A-19-4	508D-5-9	450A-7	450A-7		
530B-3-4	508E-4-9	450B-7	450B-7		
530B-19-4	530A-3-9	508A-7	508B-6		
450A-5-5	530A-19-9	508B-6	508C-6		
450B-5-5	530B-3-9	508C-6	508D-7		
508A-5-5	530B-19-9	508D-7	508E-6		
508B-4-5	450A-5-10	508E-6	530A-5		
508C-4-5	450B-5-10	530A-5	530A-21		
508D-5-5	508A-5-10	530B-5	530B-5		
508E-4-5	508B-4-10	530B-21	530B-21		
530A-3-5	508C-4-10	530B-21	334B-5		
530A-19-5	508D-5-10	334B-5	334C-5		
530B-3-5	508E-4-10	334C-5	334D-5		
530B-19-5	530A-3-10	334D-5	530A-19-10		
450A-5-6	530A-19-10	334F-5	530A-19-10		
450B-5-6	530B-3-10	334G-5	530B-19-10		
508A-5-6	530B-19-10	561A-20	450A-5-11		
508B-4-6	450A-5-11	561B-20	450B-5-11		
508C-4-6	450B-5-11	561C-20	508E-4-6		
508D-5-6	508A-5-11	334A-5	530A-3-6		
508E-4-6	508B-4-11	334C-6	530A-19-6		
530A-3-6	508C-4-11	334D-6	530B-3-6		
530A-19-6	508D-5-11	334E-5	530B-19-6		
530B-3-6	508E-4-11	334G-6	450A-5-7		
530B-19-6					
37141-99E60					

品番	FIG.NO.	品番	FIG.NO.	品番	FIG.NO.	
37823-92E01	513A-15	37823-97J00	530B-23	37825-99E00	517B-5	
	513B-15		450A-10		37850-92J00	327A-3
	513C-15		450B-10		37850-93J10	327C-3
	513D-15		508A-10		37850-94L01	513A-41
	513E-15		508B-8		37851-89L00	513D-41
	530A-15		508C-8		37852-94JA0	544A-4
	530B-15		508D-10		37853-94L00	544B-4
	530A-16		508E-8		37857-92J00	544C-4
	530B-16		530A-12		37859-90J00	544D-34
	450A-8		530A-24		37864-94J10	544E-33
450B-8	530B-12	37865-94L01	544F-34			
508A-8	530B-24	37866-94J10	544G-34			
508D-8	444A-34	37867-94L01	544H-34			
334A-6	444B-34	37868-94L01	544I-34			
334B-6	444C-34	37869-94L01	544J-34			
334C-7	444D-34	37870-94L01	544K-34			
334D-7	444E-34	37871-94L00	544L-34			
334E-6	530A-10	37872-94J91	544M-34			
334F-6	530B-10	37873-94J00	544N-34			
334G-7	450A-11	37874-99J00	544O-34			
518A-12	450B-11	37875-99E00	544P-34			
518B-12	508A-11	37876-92J00	544Q-34			
545A-11	508B-9	37877-92J00	544R-34			
545B-11	508C-9	37878-92J00	544S-34			
206A-22	508D-11	37879-92J00	544T-34			
206B-23	508E-9	37880-92J00	544U-34			
206C-23	530A-13	37881-92J00	544V-34			
206D-23	530A-25	37882-92J00	544W-34			
206E-22	530B-13	37883-92J00	544X-34			
206F-23	530B-25	37884-92J00	544Y-34			
206G-23	444A-35	37885-92J00	544Z-34			
530A-9	444B-35	37886-92J00	544AA-34			
530B-9	444C-35	37887-92J00	544AB-34			
334A-2	444D-35	37888-92J00	544AC-34			
334B-2	444E-35	37889-92J00	544AD-34			
334C-2	444A-33	37890-92J00	544AE-34			
334D-2	444B-33	37891-92J00	544AF-34			
334E-2	444C-33	37892-92J00	544AG-34			
334F-2	444D-33	37893-92J00	544AH-34			
334G-2	444E-33	37894-92J00	544AI-34			
450A-9	444A-36	37895-92J00	544AJ-34			
450B-9	444B-36	37896-92J00	544AK-34			
508A-9	444C-36	37897-92J00	544AL-34			
508B-7	444D-36	37898-92J00	544AM-34			
508C-7	444E-36	37899-92J00	544AN-34			
508D-9	450A-12	37900-92J00	544AO-34			
508E-7	450B-12	37901-92J00	544AP-34			
530A-11	508A-12	37902-92J00	544AQ-34			
530A-23	508B-12	37903-92J00	544AR-34			
530B-11	508D-12	37904-92J00	544AS-34			
	517A-5	37905-92E27	544AT-34			

品番	FIG.NO.	品番	FIG.NO.	品番	FIG.NO.
38500-93J00	327C-2	41161-94400	335E-9	41280-94LA0	336B-25
	327D-2		335F-9		336C-25
	508B-12		335G-9		336E-18
38500-93J90	508C-12	41211-94L00	442A-1	41211-94LA0	336F-25
	508E-12		442B-1		336G-25
	450A-13		575A-1		336A-19
39600-94L00	450B-13	41211-94L00	575B-1	41111-94L00-YAY	336B-26
	508A-13		575C-1		336D-3-1
	508D-13		575D-1		336D-3-2
39669-94L00	530A-7	41212-91J00	575E-1	41111-94LA0-YAY	336A-2-1
	530A-27		335D-3		336B-2-1
	530B-7		335A-3		336C-2-1
39950-88L02	530B-27	41213-94J01	335B-3	41112-94L01	336G-2-2
	553A-4		335C-3		405A-2
	553B-4		335E-3		405B-2
40000	553C-4	41221-94LA0	335F-3	41224-94LA0	405C-2
	501A-21		335G-3		405D-2
	501B-21		335A-4		405E-2
41111-94L00-YAY	600A-22	41221-94LA0	335B-4	41224-94LA0	405F-2
	600B-22		335C-4		405G-2
			335D-4		336A-3
41111-94LA0-YAY		41221-94LA0	335E-4	41224-94LA0	336A-4
			335F-4		336B-4
			335G-4		336C-4
41121-94L00-YAY		41221-94LA0	335A-5	41224-94LA0	336D-5
			335B-5		336E-4
			335C-5		336F-4
41121-94LA0-YAY		41221-94LA0	335D-5	41224-94LA0	336G-4
			335E-5		336H-4
			335F-5		336I-4
41130-91L01		41221-94LA0	335G-5	41224-94LA0	336J-4
			335H-5		336K-4
			335I-5		336L-4
41130-94LA0		41221-94LA0	335J-5	41224-94LA0	336M-4
			335K-5		336N-4
			335L-5		336O-4
41135-93J11		41221-94LA0	335M-5	41224-94LA0	336P-4
			335N-5		336Q-4
			335O-5		336R-4
		41230-94LA0	335P-5	41224-94LA0	336S-4
			335Q-5		336T-4
			335R-5		336U-4
		41233-94LA0	335S-5	41224-94LA0	336V-4
			335T-5		336W-4
			335U-5		336X-4
		41233-94LA0	335V-5	41224-94LA0	336Y-4
			335W-5		336Z-4
			335X-5		336AA-4
		41233-94LA0	335Y-5	41224-94LA0	336AB-4
			335Z-5		336AC-4
			335AA-5		336AD-4
		41233-94LA0	335AB-5	41224-94LA0	336AE-4
			335AC-5		336AF-4
			335AD-5		336AG-4
		41233-94LA0	335AE-5	41224-94LA0	336AH-4
			335AF-5		336AI-4
			335AG-5		336AJ-4
		41233-94LA0	335AH-5	41224-94LA0	336AK-4
			335AI-5		336AL-4
			335AJ-5		336AM-4
		41233-94LA0	335AJ-5	41224-94LA0	336AN-4
			335AK-5		336AO-4
			335AL-5		336AP-4
		41233-94LA0	335AM-5	41224-94LA0	336AQ-4
			335AN-5		336AR-4
			335AO-5		336AS-4
		41233-94LA0	335AP-5	41224-94LA0	336AT-4
			335AQ-5		336AU-4
			335AR-5		336AV-4
		41233-94LA0	335AS-5	41224-94LA0	336AW-4
			335AT-5		336AX-4
			335AU-5		336AY-4
		41233-94LA0	335AV-5	41224-94LA0	336AZ-4
			335AW-5		336BA-4
			335AX-5		336BB-4
		41233-94LA0	335AY-5	41224-94LA0	336BC-4
			335AZ-5		336BD-4
			335BA-5		336BE-4
		41233-94LA0	335BB-5	41224-94LA0	336BF-4
			335BC-5		336BG-4
			335BD-5		336BH-4
		41233-94LA0	335BD-5	41224-94LA0	336BI-4
			335BE-5		336BJ-4
			335BF-5		336BK-4
		41233-94LA0	335BF-5	41224-94LA0	336BL-4
			335BG-5		336BM-4
			335BG-5		336BN-4
		41233-94LA0	335BH-5	41224-94LA0	336BO-4
			335BH-5		336BP-4
			335BH-5		336BQ-4
		41233-94LA0	335BI-5	41224-94LA0	336BR-4
			335BI-5		336BS-4
			335BI-5		336BT-4
		41233-94LA0	335BI-5	41224-94LA0	336BU-4
			335BI-5		336BV-4
			335BI-5		336BW-4
		41233-94LA0	335BI-5	41224-94LA0	336BX-4
			335BI-5		336BY-4
			335BI-5		336BZ-4
		41233-94LA0	335BI-5	41224-94LA0	336CA-4
			335BI-5		336CB-4
			335BI-5		336CC-4
		41233-94LA0	335BI-5	41224-94LA0	336CD-4
			335BI-5		336CE-4
			335BI-5		336CF-4
		41233-94LA0	335BI-5	41224-94LA0	336CG-4
			335BI-5		336CH-4
			335BI-5		336CI-4
		41233-94LA0	335BI-5	41224-94LA0	336CJ-4
			335BI-5		336CK-4
			335BI-5		336CL-4
		41233-94LA0	335BI-5	41224-94LA0	336CM-4
			335BI-5		336CN-4
			335BI-5		336CO-4
		41233-94LA0	335BI-5	41224-94LA0	336CP-4
			335BI-5		336CQ-4
			335BI-5		336CR-4
		41233-94LA0	335BI-5	41224-94LA0	336CS-4
			335BI-5		336CT-4
			335BI-5		336CU-4
		41233-94LA0	335BI-5	41224-94LA0	336CV-4
			335BI-5		336CW-4
			335BI-5		336CX-4
		41233-94LA0	335BI-5	41224-94LA0	336CY-4
			335BI-5		336CZ-4
			335BI-5		336DA-4
		41233-94LA0	335BI-5	41224-94LA0	336DB-4
			335BI-5		336DC-4
			335BI-5		336DD-4
		41233-94LA0	335BI-5	41224-94LA0	336DE-4
			335BI-5		336DE-4
			335BI-5		336DE-4
		41233-94LA0	335BI-5	41224-94LA0	336DE-4
			335BI-5		336DE-4
			335BI-5		336DE-4
		41233-94LA0	335BI-5	41224-94LA0	336DE-4
			335BI-5		336DE-4
			335BI-5		336DE-4
		41233-94LA0	335BI-5	41224-94LA0	336DE-4
			335BI-5		336DE-4
			335BI-5		336DE-4
		41233-94LA0	335BI-5	41224-94LA0	336DE-4
			335BI-5		336DE-4
			335BI-5		336DE-4
		41233-94LA0	335BI-5	41224-94LA0	336DE-4
			335BI-5		336DE-4
			335BI-5		336DE-4
		41233-94LA0	335BI-5	41224-94LA0	336DE-4
			335BI-5		336DE-4
			335BI-5		336DE-4
		41233-94LA0	335BI-5	41224-94LA0	336DE-4
			335BI-5		336DE-4
			335BI-5		336DE-4
		41233-94LA0	335BI-5	41224-94LA0	336DE-4
			335BI-5		336DE-4
			335BI-5		336DE-4
		41233-94LA0	335BI-5	41224-94LA0	336DE-4
			335BI-5		336DE-4
			335BI-5		336DE-4
		41233-94LA0	335BI-5	41224-94LA0	336DE-4
			335BI-5		336DE-4
			335BI-5		336DE-4
		41233-94LA0	335BI-5	41224-94LA0	336DE-4
			335BI-5		336DE-4
			335BI-5		336DE-4
		41233-94LA0	335BI-5	41224-94LA0	336DE-4
			335BI-5		336DE-4
			335BI-5		336DE-4
		41233-94LA0	335BI-5	41224-94LA0	336DE-4
			335BI-5		336DE-4
			335BI-5		336DE-4
		41233-94LA0	335BI-5	41224-94LA0	336DE-4
			335BI-5		336DE-4
			335BI-5		336DE-4
		41233-94LA0	335BI-5	41224-94LA0	336DE-4
			335BI-5		336DE-4
			335BI-5		336DE-4
		41233-94LA0	335BI-5	41224-94LA0	336DE-4
			335BI-5		336DE-4
			335BI-5		336DE-4
		41233-94LA0	335BI-5	41224-94LA0	336DE-4
			335BI-5		336DE-4
			335BI-5		336DE-4
		41233-94LA0	335BI-5	41224-94LA0	336DE-4
			335BI-5		336DE-4
			335BI-5		336DE-4
		41233-94LA0	335BI-5	41224-94LA0	336DE-4
			335BI-5		336DE-4
			335BI-5		336DE-4
		41233-94LA0	335BI-5	41224-94LA0	336DE-4
			335BI-5		336DE-4
			335BI-5		336DE-4
		41233-94LA0	335BI-5	41224-94LA0	336DE-4
			335BI-5		336DE-4
			335BI-5		336DE-4
		41233-94LA0	335BI-5	41224-94LA0	336DE-4
			335BI-5		336DE-4
			335BI-5		336DE-4
		41233-94LA0	335BI-5	41224-94LA0	336DE-4
			335BI-5		336DE-4
			335BI-5		336DE-4
		41233-94LA0	335BI-5	41224-94LA0	336DE-4
			335BI-5		336DE-4
			335BI-5		336DE-4
		41233-94LA0	335BI-5	41224-94LA0	336DE-4
			335BI-5		336DE-4
			335BI-5		336DE-4
		41233-94LA0	335BI-5	41224-94LA0	336DE-4
			335BI-5		336DE-4
			335BI-5		336DE-4
		41233-94LA0	335BI-5	41224-94LA0	336DE-4
			335BI-5		336DE-4
			335BI-5		336DE-4
		41233-94LA0	335BI-5	41224-94LA0	336DE-4
			335BI-5		336DE-4
			335BI-5		336DE-4
		41233-94LA0	335BI-5	41224-94LA0	336DE-4
			335BI-5		336DE-4
			335BI-5		336DE-4
		41233-94LA0	335BI-5	41224-94LA0	336DE-4
			335BI-5		336DE-4
			335BI-5		336DE-4
		41233-94LA0	335BI-5	41224-94LA0	336DE-4
			335BI-5		336DE-4

品番	FIG.NO.	品番	FIG.NO.	品番	FIG.NO.
48585-89J00	338A-18 338B-18 338C-18 338D-18		405B-1-2 405C-1-2 405D-1-2 405E-1-2		405E-14 405F-14 405G-14 407A-1
48681-87J11	338A-19 338B-19 338C-19 338D-19	52113-94L00	405F-1-2 405G-1-2 405A-4 405B-4 405C-4 405D-4	55100-94L00-YAY	407B-1 407C-1 407D-1 407E-1 407F-1 407G-1
48818-97E00	338A-5 338B-5 338C-5 338D-5		405E-4 405F-4 405G-4	55114-963L0	407A-2 407B-2 407C-2 407D-2
48823-89J00	338A-6 338B-6 338C-6 338D-6	52131-94L00-YAY	405A-17 405B-17 405C-17 405E-17		407E-2 407F-2 407G-2
48832-89J00	338A-7 338B-7 338C-7 338D-7		405F-17 405G-17 401A-6	55125-96310	407A-7 407B-7 407C-7 407D-7
48834-89J00	338A-8 338B-8 338C-8 338D-8	54112-94L00 54125-94L00 54130-94L00 54137-94L00 54144-94L00	401A-7 401A-8 401A-9 401A-13		407E-7 407F-7 407G-7
48842-89J00	338A-9 338B-9 338C-9 338D-9	54145-94L00 54151-94L00	401A-14 405A-11 405B-11	55321-87J01	139A-6 335A-10-1 335B-10-1
48861-89J01	338A-10 338B-10 338C-10 338D-10		405C-11 405D-11 405E-11 405F-11 405G-11		335C-10-1 335D-14-1 335E-10-1 335F-10-1 335G-10-1
		54167-94L00	405A-12 405B-12 405C-12 405D-12 405E-12 405F-12 405G-12		336A-12-1 336B-8-1 336C-8-1 336D-10-1 336E-12-1 336F-8-1 336G-8-1
50000		54211-94L00-YAY	405A-13 405B-13 405C-13 405D-13 405E-13 405F-13 405G-13		338A-28 338B-28 338C-28 338D-28 339A-9 339B-9
51110-94L00	401A-1		405B-13		407A-8
51211-94L00	401A-2		405C-13		407B-8
52110-94L00-YAY	405A-1-1 405B-1-1 405C-1-1		405D-13 405E-13 405F-13		407C-8 407D-8 407E-8
	405D-1-1 405E-1-1 405F-1-1 405G-1-1	54213-93901	405G-14 405A-14 405B-14 405C-14		
52110-94L10-YAY	405A-1-2		405D-14		

品番	FIG.NO.	品番	FIG.NO.	品番	FIG.NO.
	407F-8 407G-8		220G-1-1 220A-1-2 220B-1-2 220C-1-2		220C-14 220D-14 220E-14 220F-14
55321-87J11	335A-10-2 335B-10-2 335C-10-2 335D-14-2	57110-94L11	220D-1-2 220E-1-2 220F-1-2 220G-1-2		220G-14 220A-15 220B-15 220C-15 220D-15 220E-15
	335E-10-2 335F-10-2 335G-10-2 336A-12-2	57110-94L21	220B-1-3 220C-1-3 220E-1-3 220F-1-3 220G-1-3		220F-15 220G-15 220A-20 220B-20 220C-20
	336B-8-2 336C-8-2 336D-10-2 336E-12-2		405A-18 405B-18 405C-18 405E-18 405F-18	57631-95JL0	220D-20 220E-20 220F-20 220G-20
	336F-8-2 336G-8-2	57130-96300	405G-18 220A-2 220B-2 220C-2 220D-2		220C-20 220D-20 220E-20 220F-20 220G-20
55332-94L00	407A-9 407B-9 407C-9 407D-9		405B-18 405C-18 405E-18 405F-18 405G-18		407A-23 407B-23 407C-23 407D-23 407E-23
	407E-9 407F-9 407G-9 407A-10	57133-94L00	220E-2 220F-2 220G-2		407F-23 407G-23 407A-24
55333-94L00	407B-10 407C-10 407D-10 407E-10 407F-10 407G-10		220A-5 220B-5 220C-5 220D-5		407B-24 407C-24 407D-24 407E-24
	407A-15 407B-15 407C-15 407D-15 407E-15	57311-91L00	220E-5 220F-5 220G-5 220A-8 220B-8		407F-24 407G-24 407A-21-3 407B-21-3 407C-21-3
56120-91L11-YAY	407F-15 407G-15 220A-21 220B-21 220C-21 220D-21	57510-94L00	220C-8 220D-8 220E-8 220F-8 220G-8		407D-21-3 407E-21-3 407F-21-3 407G-21-3 407A-21-4
	220E-21 220F-21 220G-21 220A-1-1 220B-1-1 220C-1-1 220D-1-1 220E-1-1 220F-1-1	56130-94L00	220A-9 220B-9 220C-9 220D-9 220E-9 220F-9 220G-9		407B-21-4 407C-21-4 407D-21-4 407E-21-4 407F-21-4 407G-21-4
		57110-94L01	220A-1-1 220B-1-1 220C-1-1 220D-1-1 220E-1-1 220F-1-1		407A-21-1 407B-21-1 407C-21-1 407D-21-1 407E-21-1
			220A-14 220B-14	57610-96311	407A-21-1 407B-21-1 407C-21-1

品番	FIG.NO.	品番	FIG.NO.	品番	FIG.NO.		
58100-95D01-019	407D-21-1	58120-96401	407E-21-10	61124-94L20	513D-20		
	407E-21-1		407F-21-10		513E-20		
	407F-21-1		407G-21-10		410B-13		
	407G-21-1		407A-22		410C-13-2		
	407A-21-5		407B-22		410D-13-2		
58100-96372-019	407B-21-5	59178-97J00	407C-22	61134-94L00	410F-13		
	407C-21-5		407D-22		410G-13-2		
	407D-21-5		407E-22		410A-5		
	407E-21-5		407F-22		410B-5		
	407F-21-5		407G-22		410C-5		
	407G-21-5		407A-11		410D-5		
	407A-21-6		407B-11		410E-5		
	407B-21-6		407C-11		410F-5		
	407C-21-6		407D-11		410G-5		
	407D-21-6		407E-11		410A-14		
58100-96421-019	407E-21-6	59211-94L00	407F-11	61151-91J11	410B-14		
	407F-21-6		407G-11		410C-14		
	407G-21-6		336D-21		410D-14		
	407A-21-2		59262-94J00		175A-3		
	407B-21-2		59412-91J00		146A-9		
	407C-21-2		59442-94L00		335D-18		
58100-96462-019	407D-21-2	59800-94L00	420A-12	61151-94L00	410G-14		
	407E-21-2		420B-12		410A-37		
	407F-21-2		420C-12		410B-33		
	407G-21-2		420C-12		410C-33		
	407A-21-9		420D-12		410D-33		
	407B-21-9		420E-12		410E-37		
	407C-21-9		420F-12		410F-33		
	407D-21-10		420G-12		410G-33		
	407E-21-9		60000		405A-3	61155-94L00	405B-3
	407F-21-9				405C-3		405B-3
407G-21-9	405D-3	405C-3					
407A-21-7	405E-3	405D-3					
407B-21-7	405F-3	405E-3					
407C-21-7	405G-3	405F-3					
407D-21-7	61112-94L10	410A-4		61400-94L00-YAY	420A-1		
407E-21-7		410B-4			420B-1		
407F-21-7		410C-4			420C-1		
407G-21-7		410D-4			420D-1		
407A-21-8		410E-4	420D-1				
407B-21-8		410F-4	420E-1				
407C-21-8		410G-4	420F-1				
407D-21-8		61124-94L00	420G-1		61412-89L00	420G-1	
407E-21-8			410C-13-1			410A-9	
407F-21-8			410D-13-1			410B-9	
407G-21-8	410G-13-1		410C-9				
407A-21-10	61124-94L10		410A-13	61433-94L00		410D-9	
407B-21-10			410E-13			410E-9	
407C-21-10			513A-20			410F-9	
407D-21-9			513B-20			410G-9	
			513C-20			420A-2	

品番	FIG.NO.	品番	FIG.NO.	品番	FIG.NO.
61435-94L20	420B-2	61610-90L00	410A-10	61616-93E10	410B-15
	420C-2		410B-10		410C-15
	420D-2		410C-10		410D-15
	420E-2		410D-10		410E-15
	420F-2		410E-10		410F-15
	420G-2		410F-10		410G-15
	420A-5		410G-10		410A-16
	420B-5		410A-11		410B-16
	420C-5		410B-11		410C-16
	420D-5		410C-11		410D-16
61435-94L30	420E-5	61620-94L00	410D-11	61829-94L00	410E-16
	420F-5		410E-11		410F-16
	420G-5		410F-11		410G-16
	420A-6		410G-11		410A-6
	420B-6		410A-27		410B-6
	420C-6		410B-27		410C-6
	420D-6		410C-27		410D-6
	420E-6		410D-27		410E-6
	420F-6		410E-27		410F-6
	420G-6		410F-27		410G-6
61446-89L10	420A-7	61622-90L00	410G-27	61841-94L00	410A-21
	420B-7		420A-3		410B-21
	420C-7		420B-3		410C-21
	420D-7		420C-3		410D-21
	420E-7		420D-3		410E-21
	420F-7		420E-3		410F-21
	420G-7		420F-3		410G-21
	420A-8		420G-3		444A-1
	420B-8		410A-28		444B-1
	420C-8		410B-28		444C-1
61453-94L10	420D-8	61642-90L00	410C-28	63111-89L01-YAY	444D-1
	420E-8		410D-28		444E-1
	420F-8		410E-28		444A-22
	420G-8		410F-28		444B-22
	420A-9		410G-28		444C-22
	420B-9		410A-1		444D-22
	420C-9		410B-1		444E-22
	420D-9		410C-1		444A-3
	420E-9		410D-1		444B-3
	420F-9		410E-1		444C-3
61458-89L20	420G-9	61810-94L00-YAY	410F-1	63114-99J01	444D-3
	420A-10		410G-1		444E-3
	420B-10		410C-2		444A-2
	420C-10		410D-2		444B-2
	420D-10		410G-2		444C-2
	420E-10		410A-2		444D-2
	420F-10		410B-2		444E-2
	420G-10		410E-2		444A-4
	167A-16		410F-2		444B-4
	167A-17		410A-15		444C-4

品番	FIG.NO.	品番	FIG.NO.	品番	FIG.NO.
63121-99J00-YAY	444D-4	63240-94J10	444D-8	67200-93J33	517A-1
	444E-4		444E-8	517B-1	
	444A-5		444A-10	518A-1	
	444B-5		444B-10	518B-1	
	444C-5		444C-10	67200-93J51	450A-1
63122-99J00	444D-5	63241-986B0	444D-10	67200-94J20	450B-1
	444E-5		444E-10	508A-1	
	444A-23		444A-11	508D-1	
	444B-23		444B-11	508B-1	
	444C-23		444C-11	508C-1	
63131-94L00-YAY	444D-23	63244-94J00	444D-11	67211-92E50	508E-1
	444E-23		444E-11	517A-29	
	444A-24		444A-12	517B-29	
	444B-24		444B-12	544A-27	
	444C-24		444C-12	67211-93J00	544B-27
63133-89L00	444D-24	63610-94L00	444D-12	67212-95600	450A-14
	444E-24		444E-12	450B-14	
	444A-25		444A-14	508A-14	
	444B-25		444B-14	508B-13	
	444C-25		444C-14	508C-13	
63134-94L00	444D-25	63650-94L00	444D-14	67214-92E00	508D-14
	444E-25		444E-14	508E-13	
	444A-26		444A-15	508B-14	
	444B-26		444B-15	508C-14	
	444C-26		444C-15	508E-14	
63210-94L01	444D-26	63210-94L01	444D-15	67220-95630	450A-16
	444E-26		444E-15	450B-16	
	444A-6		65001-95D00	432A-1	508A-16
	444B-6		65520-95D01	432A-2	508B-15
	444C-6		65561-95D00	432A-3	508C-15
63215-93110	444D-6	63215-93110	444D-8	67221-92E00	508D-16
	444E-6		65700-89L20	432A-8	508E-15
	444A-32		65720-986L0	432A-13	545A-8
	444B-32		65740-95D01	432A-4	545B-8
	444C-32		65750-87J11	432A-9	518A-7
63220-94L00	444D-32	63220-94L00	432A-10	67221-92E50	518B-7
	444E-32		65770-89L00	432A-11	518B-7
	444A-7		65781-98500	432A-12	545A-2
	444B-7		65831-95D00	432A-5	545B-2
	444C-7		65890-95D00	432A-6	518A-2
63225-93200	444D-7	67130-94L10	432A-7	67222-92E00	518B-2
	444E-7		65750-95500	432A-10	545A-3
	444A-9		65770-89L00	432A-11	545B-3
	444B-9		65781-98500	432A-12	518A-6
	444C-9		65831-95D00	432A-5	518B-6
63225-98601	444D-9	67140-95600	513B-1	67223-92E00	450A-17
	444E-9		67130-94L10	513C-1	450B-17
	444A-8		67140-95600	513E-1	508A-17
	444B-8		67200-93J13	513A-1	508A-17
	444C-8		67200-93J13	513D-1	508B-16
			515A-1	67223-99E10	508C-16
			544A-1		508D-17
			544B-1		
			545A-1		
			545B-1		

品番	FIG.NO.	品番	FIG.NO.	品番	FIG.NO.
67224-92E00	508E-16	67232-95620	545B-42	67241-99E10	450A-21
	545A-9		545A-28	450B-21	
67224-92E50	545B-9	67233-92E00	545B-28	67242-92E50	508A-21
	518A-8		518A-27	508B-20	
67225-92E00	518B-8	67234-92E00	518B-27	67243-92E00	508C-20
	518A-25		545A-26	508D-21	
67225-92E50	518B-25	67235-92E00	545B-26	67244-95600	508E-20
	518A-9		518A-21	517A-13	
67226-92E00	518B-9	67236-92E00	518B-21	67245-92E00	517B-13
	545A-15		545A-22	545A-44	
67226-92E10	545B-15	67237-92E01	545B-22	67246-92E00	545B-44
	518A-14		518A-28	450A-22	
67227-92E00	518B-14	67238-87D00	518B-28	67246-92E50	450A-22
	545A-16		545A-27	450B-22	
67228-92E00	545B-16	67238-92E50	545B-27	67246-92E50	508A-22
	518A-23		518A-30	508B-21	
67229-95600	518B-23	67239-92E00	518B-30	67251-92E50	508C-21
	545A-24		545A-32	508D-22	
67229-95600	545B-24	67239-92E10	545B-32	67251-99E20	508E-21
	518A-17		518A-31	450A-23	
67230-92E00	518B-17	67240-92E00	518B-31	67251-99E20	450B-23
	545A-18		545A-33	508B-22	
67230-92E00	545B-18	67240-92E50	545B-33	67251-99E20	508C-22
	450A-18		450A-20	508D-23	
67231-92E00	450B-18	67241-92E10	450B-20	67251-99E20	508E-22
	508A-18		508A-20	518A-22	
67231-92E00	508B-17	67241-92E50	508B-19	67251-99E20	518B-22
	508C-17		508C-19	545A-23	
67232-95600	508D-18	67242-92E00	508D-20	67251-99E20	545B-23
	508E-17		508E-19	450A-24	
67232-95600	518A-19	67243-92E00	545A-34	67251-99E20	450B-24
	518B-19		545B-34	508A-24	
67232-95600	545A-20	67243-92E50	518A-32	67251-99E20	508B-23
	545B-20		518B-32	508C-23	
67232-95600	518A-40	67243-92E50	518A-33	67251-99E20	508D-24
	518B-40		518B-33	508E-23	
67232-95600	545A-41	67244-92E00	545A-35	67251-99E20	545A-36
	545B-41		545B-35	545B-36	
67232-95600	518A-43	67244-92E50	518A-29	67251-99E20	518A-34
	518B-43		518B-29	518B-34	
67232-95600	450A-19	67245-92E00	545A-45	67251-99E20	517A-9
	450B-19		545B-45	517B-9	
67232-95600	508A-19	67245-92E50	545A-17	67251-99E20	544A-12
	508B-18		545B-17	544B-12	
67232-95600	508C-18	67246-92E00	518A-16	67251-99E20	450A-25
	508D-19		518B-16	450B-25	
67232-95600	508E-18	67246-92E50	545A-43	67251-99E20	508A-25
	518A-41		545B-43	508B-24	
67232-95600	518B-41	67247-92E00	518A-42	67251-99E20	508C-24
	545A-42		518B-42	508D-25	

品番	FIG.NO.	品番	FIG.NO.	品番	FIG.NO.
67252-92E00	508E-24	67257-92E00	508E-28	67269-92E00	508C-35
	518A-35		517A-12		508D-36
	518B-35		517B-12		508E-35
67252-92E10	518A-38	67257-99E10	544A-11	67271-92E00	545A-29
	518B-38		544B-11		545B-29
	545A-39		450A-30		544A-26
67252-95600	545B-39	67273-92E00	450B-30	67273-92E00	544B-26
	450A-26		508A-30		544A-23
	450B-26		508B-29		544B-23
67253-92E00	508A-26	67258-99E00	508C-29	67273-95600	450A-37
	508B-25		508D-30		450B-37
	508C-25		508E-29		508A-37
67253-92E10	508D-26	67259-87D00	450A-31	67274-92E00	517A-19
	508E-25		450B-31		508B-36
	508E-25		450B-31		508C-36
67253-92E10	544A-15	67259-87D00	508A-31	67274-92E00	508D-37
	544B-15		508B-30		508E-36
	518A-37		508C-30		517A-25
67253-95600	518B-37	67259-87D00	508D-31	67274-92E50	517B-25
	545A-38		508E-30		544A-22
	545B-38		450A-32		544B-22
67254-92E50	450A-27	67261-92E50	450B-32	67274-92E50	544A-24
	450B-27		508A-32		544B-24
	508A-27		508B-31		517A-28
67254-92E50	508B-26	67261-93J00	508C-31	67274-92E50	517B-28
	508C-26		508D-32		450A-38
	508D-27		508E-31		450B-38
67255-92E50	508E-26	67261-93J00	517A-10	67275-95600	508A-38
	518A-39		517B-10		508B-37
	518B-39		544A-2		508C-37
67255-92E50	545A-40	67261-99E10	544B-2	67275-95600	508D-38
	545B-40		450A-33		508E-37
	517A-22		450B-33		517A-24
67255-99E10	517B-22	67263-93J00	508A-33	67281-93J00	517B-24
	517A-8		508B-32		544A-21
	517B-8		508C-32		544B-21
67256-92E50	450A-28	67264-95600	508D-33	67281-93J00	544A-17
	450B-28		508E-32		544B-17
	508A-28		544A-3		450A-52
67256-92E50	508B-27	67264-95600	544B-3	67282-94L00	450B-52
	508C-27		450A-35		508A-52
	508D-28		450B-35		508B-38
67256-95600	508E-27	67267-93J00	508A-35	67283-92E50	508C-38
	517A-11		508B-34		508D-52
	517B-11		508C-34		508E-38
67256-95600	450A-29	67267-93J00	508D-35	67283-92E50	517A-26
	450B-29		508E-34		517B-26
	508A-29		450A-36		517A-27
67256-95600	508B-28	67284-92E50	450B-36	67284-92E50	517B-27
	508C-28		508A-36		450A-53
	508D-29		508B-35		450B-53

品番	FIG.NO.	品番	FIG.NO.	品番	FIG.NO.
67286-92E00	508A-53	67294-92E00	518A-11	67294-95600	518B-15
	508B-39		518B-11		545A-14
	508C-39		545A-10		545B-14
67286-92E00	508D-53	67294-95600	545B-10	67294-95600	544A-18
	508E-39		450A-40		544B-18
	518A-18		450B-40		544A-13
67287-92E00	518B-18	67295-92E00	508A-40	67295-92E10	544B-13
	545A-19		508B-41		544A-9
	545B-19		508C-41		544A-28
67287-92E50	544A-20	67295-92E00	508D-40	67295-92E10	544B-9
	544B-20		508E-41		544B-9
	517A-19		515A-2		544B-28
67288-92E00	517B-19	67288-92E00	544A-8	67295-92E10	450A-42
	545A-4		544B-8		450B-42
	545B-4		544B-8		508A-42
67288-92E10	518A-4	67288-92E10	517A-4	67295-92E50	508B-43
	518B-4		517B-4		508C-43
	545A-6		544A-5		508D-42
67288-92E20	545B-6	67288-92E20	544B-5	67295-92E50	508E-43
	517A-14		517A-18		450A-34
	517B-14		517B-18		450B-34
67288-92E30	544A-7	67288-92E30	517A-15	67296-88D10	508A-34
	544B-7		517B-15		508B-33
	544A-14		518A-24		508C-33
67288-92E40	544B-14	67288-92E40	518B-24	67296-88D10	508D-34
	544A-10		544A-6		508E-33
	544B-10		544B-6		517A-3
67288-92E60	517A-6	67288-92E60	545A-13	67296-95600	517B-3
	517B-6		545A-30		450A-43
	517A-16		545B-13		450B-43
67291-92E00	517B-16	67288-92E70	545B-30	67296-88D20	508A-43
	518A-5		517A-17		508B-44
	518B-5		517B-17		508C-44
67291-92E10	545A-7	67291-92E00	517A-21	67296-88D30	508D-43
	545B-7		517B-21		508E-44
	518A-36		450A-41		450A-44
67292-94300	518B-36	67291-92E10	450B-41	67296-90J10	450B-44
	545A-37		508A-41		508A-44
	545B-37		508B-42		508B-45
67292-94300	450A-39	67292-94300	508C-42	67296-92E11	508C-45
	450B-39		508D-41		508D-44
	508A-39		508E-42		508E-45
67292-94300	508B-40	67292-94300	450A-15	67296-92E11	544A-25
	508C-40		450B-15		544B-25
	508D-39		508A-15		515A-3
67292-94300	508E-40	67292-94300	508D-15	67296-95621	518A-13
	518A-3		518B-13		508A-45
	518B-3		545A-12		508B-46
67292-94300	545A-5	67292-94300	545B-12	67297-95600	508C-46
	545B-5		518A-15		508D-45
	545B-5		518A-15		508D-45

品番	FIG.NO.	品番	FIG.NO.	品番	FIG.NO.
67298-92E50	508E-46 517A-2 517B-2		513C-22 513D-22 513E-22		335D-20 335E-12 335F-12
67320-93J00	450A-56-1 450B-56-1 515A-4-1	67500-93J00 67701-94L00	519A-1 442A-2 442B-2		335G-13
67320-93J10	450A-56-2 450B-56-2 515A-4-2		575A-2 575B-2 575C-2	70000	
67320-93J20	450A-56-3 450B-56-3 515A-4-3		575D-2 575E-2 442A-3	77811-54GB0-0PG	450A-46 450B-46
67320-93J30	450A-56-4 450B-56-4 515A-4-4	67721-94L00	442B-3 442B-3 575B-3		508A-46 508B-47 508C-47
67320-93J40	450A-56-5 450B-56-5 515A-4-5		575C-3 575D-3 575E-3	77811-58J10-0PG	508D-46 508E-47 420A-11
67320-93J50	450A-56-6 450B-56-6 515A-4-6	67725-96J00	442A-4 442B-4 575A-4		420B-11 420C-11 420D-11
67320-93J60	450A-56-7 450B-56-7 515A-4-7		575B-4 575C-4 575D-4		420E-11 420F-11 420G-11
67320-93J70	450A-56-8 450B-56-8 515A-4-8	67726-99E00	575E-4 442A-5 442B-5		575A-5 575B-5 575C-5
67320-93J80	450A-56-9 450B-56-9 515A-4-9		575D-5 575E-5 442A-6	90000	167A-8
67341-94L00	410A-31 410E-31 513A-21	67728-99E00	442B-6 575A-6 575B-6	99000-81158-50M	
67343-94L00	513B-21 513C-21 513D-21 513E-21 410A-34 410E-34		575C-6 575D-6 575E-6	00000	
67467-89J01	513A-35 513B-35 513C-35 513D-35 513E-35 166A-15 166E-15 206A-19 206E-19 513A-22 513B-22	68110-88L00	420A-13 420B-13 420C-13 420D-13 420E-13 420F-13 420G-13 167A-15 335A-12 335B-12 335C-13	01421-08357	122A-4 122B-4 122C-4 122D-4 122E-4 122F-4 122G-4 01547-0612A 01547-06167

品番	FIG.NO.	品番	FIG.NO.	品番	FIG.NO.
	513C-32 513D-32 513E-32		166F-6 166G-6 167A-14		334E-7 334F-7 334G-8
01547-0616C	410A-32 410E-32 121A-9		175A-13 301A-19 301E-19	01550-06257	310A-9 310B-9 310C-9
01547-0625A	303A-10 303B-10 303C-10 303D-8		303A-12 303B-12 303C-12 303D-10		310D-9 310E-9 310F-9 310G-9
01547-0640A	175A-4		410A-25		513A-33
01550-0512C	303A-11 303B-11 303C-11		410B-25 410C-25 410D-25		513B-33 513C-33 513D-33
01550-06127	303D-9 553A-8 553B-8		410E-25 410F-25 410G-25	01550-0625C	513E-33 111A-12 144A-6
01550-0612C	553C-8 122A-12 122B-12	01550-06207	310A-5 310A-14 310B-5		146A-45 166A-13 166E-13
	122C-12 122D-12 122E-12 122F-12		310B-14 310C-5 310C-14 310D-5		206A-17 206B-21 206C-21 206D-21
	122G-12 322A-12 322B-13		310D-14 310E-5 310E-14		206E-17 206F-21 206G-21
	322C-15 322D-15 322E-12 322F-13		310F-5 310F-14 310G-5	01550-0630C	146A-20 162A-3 166B-7
01550-06167	322G-15 301A-14 301B-14 301C-14		310G-14 553A-10 553B-10 553C-10		166C-7 166D-7 166F-7 166G-7
	301D-14 301E-14 301F-14 301G-14	01550-0620C	561A-22 561B-22 561C-22 120A-15	01550-06357 01550-06457 01550-06557	167A-9 113A-4 146A-21 166A-14 166E-14
	513A-40 513D-40 561A-9 561B-9 561C-9		163A-2 310A-8 310B-8 310C-8 310D-8 310E-8		166A-14 513A-34 513B-34 513C-34 513D-34 513E-34
01550-0616A	175A-9		310F-8	01550-0820C	113A-8
01550-0616C	146A-19 146A-44 166B-6 166C-6 166D-6		310G-8 334A-7 334B-7 334C-8 334D-8		139A-10 410A-26 410B-26 410C-26 410D-26

品番	FIG.NO.	品番	FIG.NO.	品番	FIG.NO.
01550-08257	410E-26	03542-05169	322A-13	08316-10067	301G-16
	410F-26		322B-14		561A-11
	410G-26		322C-16		561B-11
	301A-15		322D-16		561C-11
	301B-15		322E-13		122A-13
01550-08357	301C-15	04211-11129	322F-14	08316-10087	122B-13
	301D-15		322G-16		122C-13
	301E-15		420A-4		122D-13
	301F-15		420B-4		122E-13
	301G-15		420C-4		122F-13
	561A-10		420D-4		122G-13
	561B-10		420E-4		122A-6
	561C-10		420F-4		122B-6
	122A-5		420G-4		122C-6
	122B-5		08113-60060		111A-4
122C-5	113A-5	122E-6			
122D-5	407A-18	122F-6			
122E-5	407B-18	122G-6			
122F-5	407C-18	301A-17			
01550-08407 01550-08707 02112-06127	122G-5	08211-15203	407D-18	08322-01067	301B-17
	139A-3		407E-18		301C-17
	139A-5		407F-18		301D-17
	206A-18		407G-18		301E-17
	206B-22		220A-7-4		301F-17
	206C-22		220B-7-4		301G-17
	206D-22		220C-7-4		561A-12
	206E-18		220D-7-4		561B-12
	206F-22		220E-7-4		561C-12
	206G-22		220F-7-4		310A-21
02122-04127 03112-0630B	120A-9	08211-15204	220G-7-4	08341-31039	310B-21
	501A-11		220A-7-6		310C-21
	501B-11		220B-7-6		310D-21
	530A-26		220C-7-6		310E-21
	530B-26		220D-7-6		310F-21
03122-05165	530A-14	08221-30404	220E-7-6	09100-06113	310G-21
	530B-14		220F-7-6		120A-10
	210A-7		220G-7-6		120A-11
	210B-7		220A-12-1		303A-13
	210C-7		220B-12-1		303B-13
03142-0416C	210D-7	08310-00067	220C-12-1	09100-06165	303C-13
	210E-7		220D-12-1		303D-11
	210F-7		220E-12-1		336D-22
	210G-7		220F-12-1		339A-10
	160A-12		220G-12-1		339B-10
	160B-12		301A-16		501A-26
	160C-12		301B-16		501B-26
	160D-12		301C-16		335D-9
	160E-12		301D-16		09100-08232
	160F-12		301E-16		450A-47
160G-12	301F-16	450B-47			
				508A-47	

品番	FIG.NO.	品番	FIG.NO.	品番	FIG.NO.
09100-10309 09100-10323	508B-48	09108-06149	335E-18	09116-06229	410E-35
	508C-48		335F-18		513A-36
	508D-47		335G-19		513B-36
	508E-48		160A-14		513C-36
	335D-21		160B-14		513D-36
09100-12093	338A-24	09108-08104	160C-14	09116-06234	513E-36
	338B-24		160D-14		407A-19
	338C-24		160E-14		407B-19
	338D-24		160F-14		407C-19
	339A-11		160G-14		407D-19
	339B-11		405A-19		407E-19
	335A-13		405B-19		407F-19
	335B-13		405C-19		407G-19
	335C-14		405E-19		206B-9
	335E-13		405F-19		206C-9
09103-06237 09103-06281	335F-13	09108-08286	405G-19	09116-06517	206D-9
	335G-14		336A-8		206F-9
	432A-14		336E-8		206G-9
	139A-8		513A-23		146A-10
	335A-11		513B-23		407A-13
09116-06215	335B-11	09116-06215	513C-23	09116-08147	407B-13
	335C-11		513D-23		407C-13
	335D-15		513E-23		407D-13
	335E-11		122A-25		407E-13
	335F-11		122B-25		407F-13
	335G-11		122C-25		407G-13
	336A-13		122D-25		401A-3
	336B-9		122E-25		405A-7
	336C-9		122F-25		405B-7
	336D-11		122G-25		405C-7
09116-06223	336E-13	09116-06223	410A-29	09116-08150	405D-7
	336F-9		410B-29		405E-7
	336G-9		410C-29		405F-7
	338A-29		410D-29		405G-7
	338B-29		410E-29		444A-16
	338C-29		410F-29		444B-16
	338D-29		410G-29		444C-16
	339A-12		206A-25		444D-16
	339B-12		206B-26		444E-16
	407A-12		206C-26		139A-4
09106-10065	407B-12	09116-06225	206D-26	09116-08152	401A-10
	407C-12		206E-25		405A-15
	407D-12		206F-26		405B-15
	407E-12		206G-26		405C-15
	407F-12		336B-18		405D-15
	407G-12		336C-18		405E-15
	120A-7		336D-35		405F-15
	335A-18		336F-18		405G-15
	335B-18		336G-18		407A-6
	335C-19		410A-35		407B-6



品番	FIG.NO.	品番	FIG.NO.	品番	FIG.NO.
	407C-6		508D-48	09137-03008	334A-11
	407D-6		508E-49		334B-11
	407E-6	09126-06006	545A-25		334C-12
	407F-6		545B-25		334D-12
	407G-6	09126-06015	444A-17		334E-11
09116-08155	444A-29		444B-17		334F-11
	444B-29		444C-17		334G-12
	444C-29		444D-17	09140-05005	166A-10
	444D-29		444E-17		166E-10
	444E-29	09128-06013	310A-20		327B-7
09116-08162	405A-16		310B-20		327D-7
	405B-16		310C-20		513A-24
	405C-16		310D-20		513B-24
	405D-16		310E-20		513C-24
	405E-16		310F-20		513D-24
	405F-16		310G-20		513E-24
	405G-16		561A-8		519A-3
09119-08L01	113A-3		561B-8	09140-06020	336D-23
09125-04004	518A-26		561C-8		339A-13
	518B-26	09136-05041	444A-18		339B-13
09125-04021	517A-7		444A-27		450A-49
	517B-7		444B-18		450B-49
09125-05042	444A-28		444B-27		508A-49
	444B-28		444C-18		508B-50
	444C-28		444C-27		508C-50
	444D-28		444D-18		508D-49
	444E-28		444D-27		508E-50
	518A-20		444E-18		518A-10
	518B-20		444E-27		518B-10
	545A-21	09136-06168	410A-8		545A-31
	545B-21		410A-22		545B-31
09125-05046	327B-5		410B-8	09140-08023-XC0	407A-28
	327D-5		410B-22		407B-28
09125-05135	519A-2		410C-8		407C-28
09125-06063	336A-20		410C-22		407E-28
	336B-27		410D-8		407F-28
	336C-27		410D-22		407G-28
	336D-7		410E-8	09140-10031	401A-11
	336E-20		410E-22	09140-14008	303A-7
	336F-27		410F-8		303B-7
	336G-27		410F-22		303C-7
	338A-30		410G-8		303D-5
	338B-30		410G-22	09141-14008	407A-25
	338C-30	09136-06169	410A-3		407B-25
	338D-30		410B-3		407C-25
09126-05003	450A-48		410C-3		407D-25
	450B-48		410D-3		407E-25
	508A-48		410E-3		407F-25
	508B-49		410F-3		407G-25
	508C-49		410G-3	09148-06008	444A-13

品番	FIG.NO.	品番	FIG.NO.	品番	FIG.NO.
	444B-13		513D-26		335D-10
	444C-13		513E-26		336A-21
	444D-13		519A-4		336B-28
	444E-13	09160-06046	166A-11		336C-28
09159-08046	220A-6		166B-4		336D-24
	220B-6		166C-4		336E-21
	220C-6		166D-4		336F-28
	220D-6		166E-11		336G-28
	220E-6		166F-4	09160-06085	432A-15
	220F-6		166G-4	09160-06094	206B-12
	220G-6		206B-10		206C-12
09159-08059	336A-9		206C-10		206D-12
	336E-9		206D-10		206F-12
	513A-25		206F-10		206G-12
	513B-25		206G-10	09160-06104	450A-50
	513C-25		513A-27		450B-50
	513D-25		513B-27		508A-50
	513E-25		513C-27		508B-51
09159-08L02	336B-19		513D-27		508C-51
	336C-19		513E-27		508D-50
	336D-36	09160-06055	166A-16		508E-51
	336F-19		166E-16		517A-20
	336G-19		206A-20		517B-20
09159-10050	335A-19		206E-20	09160-06170	336A-22
	335B-19		513A-28		336B-29
	335C-20		513B-28		336C-29
	335D-22		513C-28		336E-22
	335E-19		513D-28		336F-29
	335F-19		513E-28		336G-29
	335G-20	09160-06082	160A-15	09160-08082	336A-7
09159-12014	335A-14		160B-15		336E-7
	335B-14		160C-15		407A-29
	335C-15		160D-15		407B-29
	335E-14		160E-15		407C-29
	335F-14		160F-15		407E-29
	335G-15		160G-15		407F-29
09159-22006	335A-8		206A-10		407G-29
	335B-8		206B-11		513A-19
	335C-8		206C-11		513B-19
	335D-8		206D-11		513C-19
	335E-8		206E-10		513D-19
	335F-8		206F-11		513E-19
	335G-8		206G-11	09160-09020	120A-8
09160-05024	544A-19		210A-12	09160-10082	335A-20
	544B-19		210B-12		335A-21
09160-05029	206A-9		210C-12		335B-20
	206E-9		210D-12		335B-21
	513A-26		210E-12		335C-21
	513B-26		210F-12		335C-22
	513C-26		210G-12		335E-20

品番	FIG.NO.	品番	FIG.NO.	品番	FIG.NO.
	335E-21		220E-7-1		220B-11-2
	335F-20		220F-7-1		220C-11-2
	335F-21		220G-7-1		220D-11-2
	335G-21	09160-15031	220A-7-2		220E-11-2
	335G-22		220B-7-2		220F-11-2
09160-10139	335D-23		220C-7-2		220G-11-2
09160-10140	335D-24		220D-7-2	09160-20070	220A-11-3
09160-10156	401A-12		220E-7-2		220B-11-3
09160-10158	338A-25		220F-7-2		220C-11-3
	338B-25		220G-7-2		220D-11-3
	338C-25	09160-15032	220A-7-3		220E-11-3
	338D-25		220B-7-3		220F-11-3
	339A-14		220C-7-3		220G-11-3
	339B-14		220D-7-3	09160-20071	220A-11-4
09160-12044	335A-15		220E-7-3		220B-11-4
	335B-15		220F-7-3		220C-11-4
	335C-16		220G-7-3		220D-11-4
	335E-15	09160-15033	220A-7-5		220E-11-4
	335F-15		220B-7-5		220F-11-4
	335G-16		220C-7-5		220G-11-4
09160-12066	335A-22		220D-7-5	09160-20072	220A-11-5
	335B-22		220E-7-5		220B-11-5
	335C-23		220F-7-5		220C-11-5
	335E-22		220G-7-5		220D-11-5
	335F-22	09160-15053	220A-7-7		220E-11-5
	335G-23		220B-7-7		220F-11-5
09160-12110	335A-16		220C-7-7		220G-11-5
	335B-16		220D-7-7	09160-20073	220A-11-6
	335C-17		220E-7-7		220B-11-6
	335E-16		220F-7-7		220C-11-6
	335F-16		220G-7-7		220D-11-6
09160-14028	335G-17	09160-15054	220A-7-8		220E-11-6
	407A-26		220B-7-8		220F-11-6
	407B-26		220C-7-8		220G-11-6
	407C-26		220D-7-8	09160-25032	220A-13-4
	407D-26		220E-7-8		220B-13-4
	407E-26		220F-7-8		220C-13-4
	407F-26		220G-7-8		220D-13-4
	407G-26	09160-15057	303A-8		220E-13-4
09160-14071	206A-11		303B-8		220F-13-4
	206B-13		303C-8		220G-13-4
	206C-13		303D-6	09160-25033	220A-13-5
	206D-13	09160-20068	220A-11-1		220B-13-5
	206E-11		220B-11-1		220C-13-5
	206F-13		220C-11-1		220D-13-5
	206G-13		220D-11-1		220E-13-5
09160-15030	220A-7-1		220E-11-1		220F-13-5
	220B-7-1		220F-11-1		220G-13-5
	220C-7-1		220G-11-1	09160-25034	220A-13-6
	220D-7-1	09160-20069	220A-11-2		220B-13-6

品番	FIG.NO.	品番	FIG.NO.	品番	FIG.NO.
	220C-13-6		405B-9		220C-13-1
	220D-13-6		405C-9		220D-13-1
	220E-13-6		405D-9		220E-13-1
	220F-13-6		405E-9		220F-13-1
	220G-13-6		405F-9		220G-13-1
09160-25035	220A-13-7		405G-9	09181-25248	220A-13-2
	220B-13-7	09169-06062	146A-12		220B-13-2
	220C-13-7	09169-06063	310A-6		220C-13-2
	220D-13-7		310B-6		220D-13-2
	220E-13-7		310C-6		220E-13-2
	220F-13-7		310D-6		220F-13-2
09160-30057	220G-13-7		310E-6		220G-13-2
	336A-10		310F-6	09181-25251	220A-13-3
	336B-6		310G-6		220B-13-3
	336C-6	09169-06075	122A-26		220C-13-3
	336D-8		122B-26		220D-13-3
	336E-10		122C-26		220E-13-3
	336F-6		122D-26		220F-13-3
	336G-6		122E-26		220G-13-3
09161-04012	410A-12		122F-26	09181-25268	220A-13-8
	410B-12		122G-26		220B-13-8
	410C-12		146A-11		220C-13-8
	410D-12	09180-06186	206B-15		220D-13-8
	410E-12		206C-15		220E-13-8
	410F-12		206D-15		220F-13-8
	410G-12		206F-15		220G-13-8
09161-08019	336B-20		206G-15	09181-30158	220A-12-2
	336C-20	09180-06230	146A-13		220B-12-2
	336D-37		166A-12		220C-12-2
	336F-20		166B-5		220D-12-2
	336G-20		166C-5		220E-12-2
09163-06001	444A-19		166D-5		220F-12-2
	444B-19		166E-12		220G-12-2
	444C-19		166F-5	09181-30162	220A-12-3
	444D-19		166G-5		220B-12-3
	444E-19		513A-29		220C-12-3
09164-12021	121A-8		513B-29		220D-12-3
09164-14008	206B-14		513C-29		220E-12-3
	206C-14		513D-29		220F-12-3
	206D-14		513E-29		220G-12-3
	206F-14	09180-06342	335D-11	09200-06072	336D-25
	206G-14	09181-16008	220A-10	09202-05021	220A-16
	220A-3		220B-10		220B-16
09166-17005	220B-3		220C-10		220C-16
	220C-3		220D-10		220D-16
	220D-3		220E-10		220E-16
	220E-3		220F-10		220F-16
	220F-3		220G-10		220G-16
	220G-3	09181-25190	220A-13-1	09202-06023	401A-4
09168-12017	405A-9		220B-13-1		405A-8

品番	FIG.NO.	品番	FIG.NO.	品番	FIG.NO.
	405A-20		210F-4		410B-17
	405B-8		210G-4		410C-17
	405B-20	09205-04002	206A-12		410D-17
	405C-8		206B-16		410E-17
	405C-20		206C-16		410F-17
	405D-8		206D-16		410G-17
	405E-8		206E-12	09260-10006	206A-13
	405E-20		206F-16		206B-17
	405F-8		206G-16		206C-17
	405F-20	09205-06021	335A-6		206D-17
	405G-8		335B-6		206E-13
	405G-20		335C-6		206F-17
	407A-5		335D-6		206G-17
	407B-5		335E-6	09263-20046	407A-3
	407C-5		335F-6		407B-3
	407D-5		335G-6		407C-3
	407E-5	09209-08016	220A-17		407D-3
	407F-5		220B-17		407E-3
	407G-5		220C-17		407F-3
09204-01002	206A-8		220D-17		407G-3
	206B-8		220E-17	09263-20047	407A-16
	206C-8		220F-17		407B-16
	206D-8		220G-17		407C-16
	206E-8	09229-04005	410A-18		407D-16
	206F-8		410B-18		407E-16
	206G-8		410C-18		407F-16
	336D-26		410D-18		407G-16
	513A-18		410E-18	09265-17002	220A-4
	513B-18		410F-18		220B-4
	513C-18		410G-18		220C-4
	513D-18	09248-08001	407A-14		220D-4
	513E-18		407B-14		220E-4
09204-01006	336A-23		407C-14		220F-4
	336B-30		407D-14		220G-4
	336C-30		407E-14	09265-25047	407A-4
	336E-23		407F-14		407B-4
	336F-30		407G-14		407C-4
09204-03003	336G-30	09248-12012	405A-10		407D-4
	407A-27		405B-10		407E-4
	407B-27		405C-10		407F-4
	407C-27		405D-10		407G-4
	407D-27		405E-10	09280-06012	210A-13
	407E-27		405F-10		210B-13
	407F-27		405G-10		210C-13
	407G-27	09250-12006	444A-30		210D-13
09205-02004	210A-4		444B-30		210E-13
	210B-4		444C-30		210F-13
	210C-4		444D-30		210G-13
	210D-4		444E-30	09280-12012	175A-8
	210E-4	09251-09007	410A-17	09280-13005	210A-14

品番	FIG.NO.	品番	FIG.NO.	品番	FIG.NO.
	210B-14		407B-17		122F-9
	210C-14		407C-17		122G-9
	210D-14		407D-17	09380-12002	336D-43
	210E-14		407E-17		338A-27
	210F-14		407F-17		338B-27
	210G-14		407G-17		338C-27
09280-17003	111A-9	09320-05019	120A-14		338D-27
09280-21008	175A-12	09320-08051	310A-7		339A-15
09280-22019	139A-9		310B-7		339B-15
09280-26005	146A-37		310C-7	09381-14004	206A-14
09280-50009	220A-23		310D-7		206B-18
	220B-23		310E-7		206C-18
	220C-23		310F-7		206D-18
	220D-23		310G-7		206E-14
	220E-23	09320-09039	122A-27		206F-18
	220F-23		122B-27		206G-18
	220G-23		122C-27	09381-16001	116A-4
09280-54004	160A-16		122D-27	09383-04002	206A-15
	160B-16		122E-27		206B-19
	160C-16		122F-27		206C-19
	160D-16		122G-27		206D-19
	160E-16	09320-09052	146A-14		206E-15
	160F-16	09320-11017	410A-7		206F-19
	160G-16		410A-23		206G-19
09280-75002	407A-20		410B-7	09385-04003	410A-19
	407B-20		410B-23		410B-19
	407C-20		410C-7		410C-19
	407D-20		410C-23		410D-19
	407E-20		410D-7		410E-19
	407F-20		410D-23		410F-19
	407G-20		410E-7		410G-19
09282-15009	401A-5		410E-23	09385-06012	166A-17
09282-17006	220A-22		410F-7		166E-17
	220B-22		410F-23		206A-21
	220C-22		410G-7		206E-21
	220D-22		410G-23		513A-30
	220E-22	09343-50L01-040	146A-15		513B-30
	220F-22	09344-55001-070	146A-16		513C-30
	220G-22	09352-70103-600	410A-36		513D-30
	336A-11		410E-36		513E-30
09282-30008	336B-7		513A-37	09401-08412	146A-18
	336C-7		513B-37	09401-08413	162A-6
	336D-9		513C-37	09401-11423	122A-11
	336E-11		513D-37		122B-11
	336F-7		513E-37		122C-11
	336G-7	09355-70125-600	122A-9		122D-11
09283-27022	121A-2		122B-9		122E-11
09283-32039	116A-9		122C-9		122F-11
09289-05008	121A-16		122D-9		122G-11
09289-20L01	407A-17		122E-9		146A-34

品番	FIG.NO.	品番	FIG.NO.	品番	FIG.NO.
	146A-38		334C-13	09409-05302-5PK	410A-24
09401-11425	144A-5		334D-13		410B-24
09401-13423	146A-39		334E-12		410C-24
09401-15414	111A-10		334F-12		410D-24
09401-18414	146A-40		334G-13		410E-24
09401-20410	146A-41		501A-8		410F-24
09403-07340	327A-6		501A-27	09440-07074	410G-24
	327B-9		501B-8		220A-18
	327C-6		501B-27		220B-18
	327D-9		513A-31		220C-18
09403-08404	322A-9		513B-31		220D-18
	322B-10		513C-31		220E-18
	322C-12		513D-31		220F-18
	322D-12		513E-31		220G-18
	322E-9		553A-7	09440-07080	206A-16
	322F-10		553B-7		206B-20
09403-20308	322G-12		553C-7		206C-20
	322A-10		600A-28		206D-20
	322B-11		600B-28		206E-16
	322C-13	09407-18402	322B-2		206F-20
	322D-13		322C-2	09440-12027	206G-20
	322E-10		322D-2		444A-20
	322F-11		322F-2		444B-20
	322G-13		322G-2		444C-20
	513B-38		561A-21		444D-20
	513C-38		561B-21		444E-20
	513E-38		561C-21	09440-13057	336A-24
	553A-9	09408-00008	322A-11		336B-31
	553B-9		322B-12		336C-31
	553C-9		322C-14		336E-24
	561A-23		322D-14		336F-31
09404-06207	561B-23		322E-11	09440-35004	336G-31
	561C-23		322F-12		220A-19
	338A-31		322G-14		220B-19
	338B-31	09408-00020	310A-13		220C-19
	338C-31		310B-13		220D-19
09407-08401	338D-31		310C-13		220E-19
	530A-8		310D-13		220F-19
	530A-28		310E-13		220G-19
	530B-8		310F-13	09443-10043	336A-25
	530B-28		310G-13		336B-32
09407-14403	553A-6	09408-00043	146A-42		336C-32
	553B-6	09408-00054	322A-14		336E-25
	553C-6		322B-15		336F-32
09407-14407	303A-9		322C-17		336G-32
	303B-9		322D-17	09471-12028	501A-6
	303C-9		322E-14		501A-14
	303D-7		322F-15		501B-6
	334A-12		322G-17		501B-14
	334B-12	09408-00233	146A-43	09471-12077	501A-16

品番	FIG.NO.	品番	FIG.NO.	品番	FIG.NO.
	501B-16				
09471-12103	501A-2				
	501A-4				
	501A-20				
	501B-2				
	501B-4				
09471-12108	501B-20				
	501A-24				
	501B-24				
09481-05501	600A-10				
	600A-30				
	600A-32				
	600B-10				
	600B-30				
	600B-32				
09481-10501	322A-5				
	322E-5				
	450A-55				
	450B-55				
	508A-55				
	508B-53				
	508C-53				
	508D-55				
	508E-53				
	513A-13				
	513B-13				
	513C-13				
	513D-13				
	513E-13				
09481-30501	322A-6				
	322B-6				
	322C-8				
	322D-8				
	322E-6				
	322F-6				
	322G-8				
	513A-14				
	513B-14				
	513C-14				
	513D-14				
	513E-14				
	561A-19				
	561B-19				
	561C-19				
09482-00L04	111A-13				

品名	FIG.NO.	品名	FIG.NO.
(ア)		*	407C-8
		*	407E-8
		*	407G-8
		*	407F-8
		*	407B-8
アクトレットアツシ	432A-6	*	338D-28
アジキヤスタセット、ハンド・ドロツト	444E-10	*	338C-28
*	444B-10	*	339A-9
*	444D-10	*	407A-8
*	444A-10	*	339B-9
	444C-10	*	335C-10
アタツチメント、スチアリング・ブ・ラケツト	513A-17	*	139A-6
*	513E-17	*	336B-8-1
*	513D-17	*	335B-10
*	513B-17	*	335A-10
*	513C-17	アマチユア	340A-3
*	336E-6	*	301G-7
*	336A-6	*	340B-3
アタツチメントキット、ツインリモコン	515A-1	*	340D-3
アタ・ブ・タ・ゲ・ニジ	600B-7	*	340C-3
*	600A-7	*	301F-7
アタ・ブ・タ・フユ-エルカ・ニジ	501A-19	*	301B-7
*	501B-19	*	301A-7
アノード (マグネシウム)	335B-10-2	*	301C-7
*	335A-10-2	*	301E-7
*	336B-8-2	*	301D-7
*	335C-10-2	ア-ム、クラツチドロツト	206G-7
*	336D-10-2	*	206A-7
*	336C-8-2	*	206C-7
*	336E-12-2	*	206B-7
*	336G-8-2	*	206D-7
*	336F-8-2	*	206E-7
*	335E-10-2	*	206F-7
*	335D-14-2	ア-ム、シヤロウオ-タド・ライフ	336D-38
*	335F-10-2	ア-ム、ニューラルドロツク	517B-8
*	336A-12-2	*	517A-8
*	335G-10-2	ア-ム、リハ-スロツク	336D-14
アノード、ブ・ロケツション	336E-12-1	ア-ム、レリーズ	336D-17
*	336D-10-1	ア-ム、ロツカ	121A-3
*	336F-8-1	ア-ム、ロツク	508C-27
*	338A-28	*	508D-28
*	336G-8-1	*	508E-27
*	336C-8-1	*	508B-27
*	335E-10	*	450A-28
*	335D-14	*	450B-28
*	335F-10	*	508A-28
*	336A-12		
*	335G-10		
*	338B-28		
*	407D-8		

品名	FIG.NO.	品名	FIG.NO.	
(イ)		*	544B-21	
		*	544A-21	
		*	508D-38	
		*	450B-38	
		*	450A-38	
	インジ エクタアツシ、フユ-エル	144A-2	*	508A-38
	インジ ケ-タ、ウオ-ニング	334E-3	*	508C-37
	*	334F-3	*	508B-37
	*	334G-3	*	420C-11
	*	334D-3	*	420B-11
	*	334A-3	*	420A-11
	*	334B-3	*	420F-11
	*	334C-3	*	420E-11
	インベ`ラ、ウオ-タホ`ソフ	160E-3	*	420D-11
*	160F-3	*	420G-11	
*	160G-3	*	450B-46	
*	160D-3	*	508C-47	
*	160A-3	*	450A-46	
*	160B-3	*	508A-46	
*	160C-3	*	508E-47	
		*	508D-46	
		*	508B-47	
(ウ)				
	ウエ-ブ`ワツシヤ	508C-22		
	*	508D-23		
	*	508E-22		
	*	508B-22		
	*	450A-23		
	*	450B-23	オイルシール	407D-17
	*	508A-23	*	407E-17
			*	407B-17
			*	407C-17
(エ)			116A-9	
			121A-16	
			407F-17	
			407G-17	
			220C-22	
			220D-22	
	エレメントアツシ、エアクリーナ	122E-16	*	220A-22
	*	122F-16	*	220B-22
	*	122G-16	*	220G-22
	*	122D-16	*	407A-17
	*	122A-16	*	220E-22
	*	122B-16	*	220F-22
	*	122C-16	オイルシール (14. 7X25X6. 5)	401A-5
	エンド、ケ-ブル	517A-24	オイルシール (27X46X6)	121A-2
*	508E-37	オイルシール (30. 6X43X5)	336E-11	
*	517B-24	*	336F-7	

(オ)

品名	FIG.NO.	品名	FIG.NO.
*	336G-7	カ スケツト, シリンダ ヘツト	111A-3
*	336D-9	カ スケツト, シリンダ ヘツト カハ	111A-5
*	336A-11	カ スケツト, スロツトホヱ	122B-3
*	336B-7	*	122A-3
*	336C-7	*	122G-3
-----			
(カ)		*	122E-3
		*	122F-3
		*	122C-3
		*	122D-3
		カ スケツト, タンクキヤツク	432A-3
-----			
カ イト, ウォータチユブ	160D-17	カ スケツト, トライブ シヤフトハヅシヤク	405G-4
*	160E-17	*	405D-4
*	160A-17	*	405F-4
*	160B-17	*	405A-4
*	160F-17	*	405B-4
*	160C-17	*	405E-4
*	160G-17	*	405C-4
カ イト, オイルレベ ルゲージ	175A-11	カ スケツト, ドレイン ラク	407C-11
カ イト, シフトロツト	210F-5	*	407D-11
*	210G-5	*	407A-11
-----			
*	210B-5	*	407B-11
*	210E-5	*	407G-11
*	210A-5	*	407F-11
*	210C-5	*	407E-11
*	210D-5	カ スケツト, ホンブ ケーシング	160B-6
-----			
カ イト, タイミンク ベルト	120A-2	*	160C-6
カ イト, ハ ルブ	111A-14	*	160A-6
カ スケツト (12X17X1)	405B-9	*	160E-6
*	405A-9	*	160F-6
*	405D-9	*	160D-6
*	405F-9	*	160G-6
*	405G-9	カハ	544A-26
*	405C-9	*	517B-29
*	405E-9	*	517A-29
カ スケツト, インテークマニホールド	122C-2	*	544B-26
-----			
*	122B-2	カハ, アツハ マウント	401A-9
*	122A-2	カハ, ウエザ	420G-13
*	122D-2	*	420D-13
*	122F-2	*	420A-13
*	122G-2	*	420F-13
-----			
*	122E-2	*	420B-13
カ スケツト, ウォータラク	405F-6	*	420C-13
*	405A-6	*	420E-13
*	405E-6	カハ, エアインテークイン	420F-2
*	405G-6	*	420D-2
-----			
*	405D-6	*	420E-2
*	405B-6	*	420G-2
*	405C-6	*	420A-2
カ スケツト, エキゾーストマニホールド	139A-2	*	420B-2
カ スケツト, エンジンホヱ	401A-2	*	420C-2

品名	FIG.NO.	品名	FIG.NO.
カハ, キヤケーシング	407E-2	*	508A-36
*	407F-2	*	508D-36
*	407G-2	*	508E-35
*	407D-2	*	508B-35
*	407A-2	*	508C-35
-----			
*	407B-2	カハ, アツシ, エンジン (ﾌﾞﾗｯｸ)	420E-1
*	407C-2	*	420F-1
カハ, ケーシ	600B-5	*	420G-1
*	600A-5	*	420D-1
カハ, サイド スターホールド (ﾌﾞﾗｯｸ)	410D-1	*	420A-1
*	410E-1	*	420B-1
*	410C-1	*	420C-1
*	410A-1	カム, シフト	210E-3
*	410B-1	*	210F-3
*	410G-1	*	210G-3
*	410F-1	*	210D-3
カハ, サイド ホールド (ﾌﾞﾗｯｸ)	410C-2	*	210A-3
*	410D-2	*	210B-3
*	410A-2	*	210C-3
*	410B-2	カムシヤフトアツシ	121A-1
-----			
*	410G-2	カハ, トライブ シヤフト	220E-2
*	410F-2	*	220F-2
*	410E-2	*	220G-2
カハ, サーマスタツト	162A-2	*	220D-2
カハ, シリンダ ヘツト	111A-6	*	220A-2
カハ, タイミンク ベルト	120A-13	*	220B-2
カハ, テイラハント ル (ﾌﾞﾗｯｸ)	444D-5	*	220C-2
-----			
*	444E-5		
*	444C-5		
*	444A-5		
*	444B-5		
カハ, テイラハント ル ラケツト	444A-26	(キ)	
*	444E-26		
*	444B-26		
*	444D-26		
*	444C-26		
カハ, プ ロテクションアノード	139A-7	キ	303B-13
カハ, ホヱ	544A-27	*	303C-13
*	544B-27	*	303D-11
カハ, ロアマウント (ﾌﾞﾗｯｸ)	405F-13	*	120A-10
-----			
*	405G-13	*	120A-11
*	405B-13	キ (931)	303A-13
*	405A-13	*	530B-3-1
*	405C-13	*	530B-19-1
*	405E-13	*	450A-5-1
*	405D-13	*	508B-4-1
カハ, ロツクアーム	517B-22	*	508A-5-1
*	517A-22	*	508D-5-1
カハ, ワイヤ	450B-36	*	508C-4-1
*	450A-36	*	530A-3-1
		*	530A-19-1

品名	FIG.NO.	品名	FIG.NO.
*	508E-4-1	*	508B-4-6
*	450B-5-1	*	450A-5-6
キ (932)	530B-3-2	*	450B-5-6
*	530B-19-2	*	508E-4-6
*	530A-19-2	*	530A-3-6
*	508A-5-2	*	508C-4-6
*	508B-4-2	*	508D-5-6
*	450A-5-2	キ (937)	530B-3-7
*	450B-5-2	*	530B-19-7
*	508E-4-2	*	530A-19-7
*	530A-3-2	*	508A-5-7
*	508C-4-2	*	508B-4-7
*	508D-5-2	*	450A-5-7
キ (933)	530B-3-3	*	450B-5-7
*	530B-19-3	*	508E-4-7
*	530A-19-3	*	530A-3-7
*	508A-5-3	*	508C-4-7
*	508B-4-3	*	508D-5-7
*	450A-5-3	キ (938)	530B-3-8
*	450B-5-3	*	530B-19-8
*	508E-4-3	*	530A-19-8
*	530A-3-3	*	508B-4-8
*	508C-4-3	*	508A-5-8
*	508D-5-3	*	508D-5-8
キ (934)	530B-3-4	*	508C-4-8
*	530B-19-4	*	508E-4-8
*	530A-19-4	*	530A-3-8
*	508B-4-4	*	450B-5-8
*	508A-5-4	*	450A-5-8
*	508D-5-4	キ (939)	530B-3-9
*	508C-4-4	*	530B-19-9
*	508E-4-4	*	530A-19-9
*	530A-3-4	*	508A-5-9
*	450B-5-4	*	508B-4-9
*	450A-5-4	*	450A-5-9
キ (935)	530B-3-5	*	450B-5-9
*	530B-19-5	*	508C-4-9
*	530A-19-5	*	508E-4-9
*	508A-5-5	*	530A-3-9
*	508B-4-5	*	508D-5-9
*	450A-5-5	キ (940)	530B-3-10
*	450B-5-5	*	530B-19-10
*	508E-4-5	*	508A-5-10
*	530A-3-5	*	508D-5-10
*	508C-4-5	*	508E-4-10
*	508D-5-5	*	450A-5-10
キ (936)	530B-3-6	*	450B-5-10
*	530B-19-6	*	508B-4-10
*	530A-19-6	*	508C-4-10
*	508A-5-6	*	530A-3-10

品名	FIG.NO.	品名	FIG.NO.
*	530A-19-10	*	508E-19
キ (941)	508A-5-11	*	545B-34
*	508B-4-11	*	518A-32
*	450A-5-11	*	450A-20
*	450B-5-11	*	545A-34
*	530B-19-11	*	450B-20
*	508E-4-11	*	508B-19
*	508D-5-11	*	508A-20
*	508C-4-11	キ ヤ フォード	220D-8
*	530B-3-11	*	220E-8
*	530A-19-11	*	220F-8
*	530A-3-11	*	220G-8
キ (942)	530B-3-12	*	220A-8
*	530B-19-12	*	220B-8
*	530A-19-12	*	220C-8
*	508A-5-12	キ ヤ リバース	220E-9
*	508B-4-12	*	220F-9
*	450A-5-12	*	220G-9
*	450B-5-12	*	220D-9
*	508C-4-12	*	220A-9
*	508E-4-12	*	220B-9
*	530A-3-12	*	220C-9
*	508D-5-12	キヤツブ (OD:20)	444D-30
キ、ウオークホップインベラ	160F-4	*	444E-30
*	160D-4	*	444C-30
*	160G-4	*	444A-30
*	160E-4	*	444B-30
*	160C-4	キヤツブ、PTTスイッチ	508B-11
*	160A-4	*	508E-11
*	160B-4	*	508C-11
キツト、ウオークホップリハ7	160F-18	キヤツブ、エアクリーナ	122C-17
*	160G-18	*	122D-17
*	160E-18	*	122A-17
*	160C-18	*	122B-17
*	160B-18	*	122G-17
*	160A-18	*	122F-17
*	160D-18	*	122E-17
キツブ、シグナルゲージメカニカル	600B-1	キヤツブ、オイルフィラ	111A-8
*	600A-1	キヤツブ、オイルブレンジング	322G-7
キツト、ハブリチキヤージング	553B-1	*	322G-5
*	553C-1	*	322F-5
*	553A-1	*	322E-4
キツト、リモコンスベージングル	519A-1	*	513E-12
キ ヤ、シフト	545B-41	*	561A-18
*	518A-40	*	561B-18
*	518B-40	*	322C-5
*	545A-41	*	322B-5
キ ヤ、トライブ	518B-32	*	322A-4
*	508D-20	*	561C-18
*	508C-19	*	322D-5

品名	FIG.NO.	品名	FIG.NO.
*	322C-7	*	517B-12
*	513A-12	*	544A-11
*	322D-7	*	544B-11
*	513B-12	*	508D-30
*	513D-12	*	508E-29
*	513C-12	*	517A-12
キヤツプ, キー	508E-5	キヤツプ アツシ, スパ' -クフ' ラク'	310D-15
*	508D-6	*	310E-15
*	508B-5	*	310F-15
*	508C-5	*	310C-15
*	530B-20	*	310G-15
*	450A-6	*	310A-15
*	530B-4	*	310B-15
*	530A-4	キヤツプ アツシ, フューエルタンク	432A-2
*	530A-20		
*	450B-6		
*	508A-6		
キヤツプ, サ-ビ' スコネクタ	322C-3	(ク)	
*	322B-3		
*	322A-2		
*	322D-3	クツシヨシ	410D-7
*	322G-3	*	410C-23
*	322F-3	*	410D-23
*	322E-2	*	410D-17
キヤツプ, シリンダ' ホ' デー	450A-7	*	410C-17
*	508A-7	*	410B-17
*	450B-7	*	410B-7
*	508B-6	*	410C-7
*	530B-5	*	410B-23
*	530B-21	*	410G-7
*	508C-6	*	410F-23
*	530A-21	*	410G-23
*	508D-7	*	410G-17
*	508E-6	*	410F-17
*	530A-5	*	410E-17
キヤツプ, ト' レーン	122E-19	*	410E-7
*	122F-19	*	410F-7
*	122G-19	*	410E-23
*	122B-19	*	410A-23
*	122A-19	*	120A-14
*	122D-19	*	122A-27
*	122C-19	*	146A-14
キヤツプ, フューエルフィルタ	146A-33	*	122G-27
キヤツプ, ホール	545B-44	*	122B-27
*	545A-44	*	122E-27
キヤツプ, レハ' -	508B-29	*	122F-27
*	508C-29	*	122C-27
*	508A-30	*	122D-27
*	450A-30	*	310G-7
*	450B-30	*	310F-7

品名	FIG.NO.	品名	FIG.NO.
*	410A-17	*	146A-42
*	410A-7	*	146A-43
*	310E-7	*	322A-9
*	310B-7	*	322D-12
*	310A-7	*	322D-13
*	310D-7	*	322D-17
*	310C-7	*	322C-17
クツシヨシ, エンジ' ソコントロ-ルユニット	310E-18	*	322B-15
*	310F-18	*	322C-12
*	310G-18	*	322C-13
*	310D-18	*	513B-38
*	310A-18	*	338D-12
*	310B-18	*	513C-38
*	310C-18	*	561A-23
クツシヨシ, サイト' カハ' -	410A-37	*	513E-38
*	410E-37	*	338C-12
*	410F-33	*	553B-9
*	410G-33	*	553C-9
*	410B-33	*	553A-9
*	410C-33	*	338B-12
*	410D-33	*	338A-12
クツシヨシ, フューエルホ' ンフ' (H)	146A-2	*	600B-27
クツシヨシ, ロア' カハ' -ホルダ'	410E-14	*	561C-23
*	410F-14	*	600A-27
*	410G-14	*	561B-23
*	410D-14	クランフ' (L:125)	553C-6
*	410A-14	*	553A-6
*	410B-14	*	553B-6
*	410C-14	クランフ' (L:145)	553B-7
クーラ, フューエル	146A-6	*	553C-7
クランクシャフト	116A-7	*	513E-31
クランフ'	322F-15	*	513D-31
*	322G-12	*	600A-28
*	322G-13	*	600B-28
*	322F-11	*	513C-31
*	322E-10	*	501B-8
*	322E-14	*	501A-8
*	322F-10	*	513B-31
*	327D-9	*	513A-31
*	501A-22	*	334E-12
*	501B-22	*	334D-13
*	327C-6	*	334C-13
*	322G-17	*	501B-27
*	327A-6	*	334G-13
*	327B-9	*	334F-12
*	322E-9	*	501A-27
*	322A-14	*	303C-9
*	322B-10	*	553A-7
*	322B-11	*	303A-9
*	322A-10	*	303B-9



品名	FIG.NO.	品名	FIG.NO.
*	334A-12	*	146A-38
*	303D-7	*	410C-19
*	334B-12	*	144A-5
クランプ (L:165)	322F-2	*	146A-18
*	322B-2	*	162A-6
*	322G-2	*	310A-13
*	322C-2	*	146A-40
*	322D-2	*	146A-41
*	561C-21	*	146A-34
*	561B-21	グ リップ	508B-32
*	561A-21	*	450B-33
クランプ (L:80)	530B-8	*	517B-10
*	530B-28	*	508C-32
*	530A-28	*	517A-10
*	530A-8	*	508E-32
クランプ, L:65	338D-31	*	508D-33
*	338B-31	*	450A-33
*	338A-31	*	508A-33
*	338C-31	クリップ (ID:20)	322F-12
クランプ, ハーネス	322F-16	*	322G-14
*	322G-18	*	322A-11
*	322A-15	*	322E-11
*	322E-15	*	322D-14
*	322B-16	*	322B-12
*	322C-18	*	322C-14
*	322D-18	クリップ (フ ラック)	410A-24
*	513A-38	*	410F-24
*	513D-38	*	410G-24
クランプ, フェイルワイヤ	146A-36	*	410B-24
クリップ	122D-11	*	410E-24
*	122C-11	*	410D-24
*	122B-11	*	410C-24
*	122G-11	グ リップ, NO. 1	544B-2
*	122F-11	*	544A-2
*	122E-11	グ リップ, NO. 2	544B-3
*	122A-11	*	544A-3
*	410E-19	クリップ, キヤップ	122D-20
*	410F-19	*	122C-20
*	410G-19	*	122E-20
*	111A-10	*	122G-20
*	146A-39	*	122F-20
*	410D-19	*	122A-20
*	310D-13	*	122B-20
*	310E-13	グ リップ, ハンド ル	444D-6
*	310B-13	*	444E-6
*	310C-13	*	444C-6
*	410A-19	*	444A-6
*	410B-19	*	444B-6
*	310F-13	クリップ, フェイルインジ エクタ	144A-3
*	310G-13	クリップ, フェイルホース	432A-12

品名	FIG.NO.	品名	FIG.NO.
*	146A-9	*	410G-31
グ リップ アツシ	167A-6	*	410C-31
クリーナ, サイレキサ	122E-15	グ ロメット, リモコンケーブル	410A-13
*	122B-15	*	513C-20
*	122C-15	*	513D-20
*	122A-15	*	513E-20
*	122F-15	*	410E-13
*	122D-15	*	513A-20
*	122G-15	*	513B-20
グ ロメット	544B-23	グ ロメット, ワイヤリング ハーネス	508C-2
*	544A-23	*	508D-3
グ ロメット, ウォータチーフ アツハ	160B-8	*	508E-2
*	160C-8	*	508B-2
*	160A-8	*	450A-3
*	160G-8	*	450B-3
*	160D-8	*	508A-3
*	160E-8		
*	160F-8		
グ ロメット, ウォータチーフ ロア	160E-9		
*	160F-9		
*	160G-9		
*	160B-9		
*	160A-9		
*	160D-9		
*	160C-9		
グ ロメット, エアテンハ レチヤセンサ	334A-9	ゲージ, オイルレベル	175A-10
*	334B-9	ゲージ アツシ, フェイル (フ ラック)	501A-17-1
*	334D-10	*	501B-17-1
*	334F-9	ゲージ アツシ, フェイル (ホワイト)	501A-17-2
*	334G-10	*	501B-17-2
*	334C-10	ゲージ セット, マルチ (W/インストラクション)	600A-2
*	334E-9	*	600B-2
グ ロメット, ケーブル	410C-13-1	ケース, ウォータホッ プ	160G-1
*	410D-13-1	*	160D-1
*	410G-13-1	*	160E-1
グ ロメット, ケーブル (ME)	410F-13	*	160C-1
*	410C-13-2	*	160A-1
*	410D-13-2	*	160B-1
*	410G-13-2	*	160F-1
*	410B-13	ケース, エキステンション (フ ラック)	405A-17
グ ロメット, テイラハンド ル フ ラケット	444E-25	*	405G-17
*	444B-25	*	405B-17
*	444D-25	*	405F-17
*	444A-25	*	405C-17
*	444C-25	*	405E-17
グ ロメット, ホ イントケーブル	410E-33	ケース, キヤ	545A-22
*	410F-31	*	545B-22
*	410D-31	*	518A-21
*	410B-31	*	518B-21
*	410A-33	ケースアツシ, キヤ (フ ラック)	407B-1

(ケ)

品名	FIG.NO.	品名	FIG.NO.
*	407A-1	*	450B-56-6
*	407F-1	*	450A-56-6
*	407D-1	ケーブル 7A7ツジ, リモコン (20F: 6. 1M)	515A-4-7
*	407E-1	*	450B-56-7
*	407C-1	*	450A-56-7
*	407G-1	ケーブル 7A7ツジ, リモコン (22F: 6. 7M)	515A-4-8
ケーブル, ステータ	322C-1	*	450B-56-8
*	322D-1	*	450A-56-8
*	322A-1	ケーブル 7A7ツジ, リモコン (24F: 7. 3M)	515A-4-9
*	322F-1	*	450B-56-9
*	322E-1	*	450A-56-9
*	322B-1	ケーブル 7A7ツジ, リモコン (8F: 2. 4M)	515A-4-1
*	561B-16	*	450B-56-1
*	561A-16	*	450A-56-1
*	561C-16		
*	322G-1		
ケーブル, フラスタミナ7ツジ-リレー	301C-13		
*	301D-13		
*	301F-13		
*	301E-13		
*	301G-13	コイル, イグニッション	310F-10
*	561B-7	*	310G-10
*	561A-7	*	310B-10
*	561C-7	*	310C-10
*	301B-13	*	310D-10
*	301A-13	*	310E-10
ケーブル 7A7ツジ, NS1	167A-10	*	310A-10
ケーブル 7A7ツジ, スロット#NO. 1	444D-14	コイル, イグニッションタイミン	303B-3
*	444E-14	*	303D-3
*	444C-14	*	303C-3
*	444A-14	*	303A-3
*	444B-14	コイル, ステータ	303B-2
ケーブル 7A7ツジ, スロット#NO. 2	444D-15	*	303D-2
*	444E-15	*	303C-2
*	444C-15	*	303A-2
*	444A-15	コック, バルブ	121A-14
*	444B-15	コックピット	206C-8
ケーブル 7A7ツジ, リモコン (10F: 3. 1M)	515A-4-2	*	206D-8
*	450B-56-2	*	407A-27
*	450A-56-2	*	407B-27
ケーブル 7A7ツジ, リモコン (12F: 3. 7M)	515A-4-3	*	336F-30
*	450B-56-3	*	336G-30
*	450A-56-3	*	407E-27
ケーブル 7A7ツジ, リモコン (14F: 4. 2M)	515A-4-4	*	407F-27
*	450B-56-4	*	407C-27
*	450A-56-4	*	407D-27
ケーブル 7A7ツジ, リモコン (16F: 4. 8M)	515A-4-5	*	336E-23
*	450B-56-5	*	206F-8
*	450A-56-5	*	206G-8
ケーブル 7A7ツジ, リモコン (18F: 5. 4M)	515A-4-6	*	407G-27

(コ)

品名	FIG.NO.	品名	FIG.NO.
*	206E-8	*	303A-6
*	336C-30	*	303B-5
*	336D-26	コンソルト アツジ	116A-5
*	336A-23		
*	336B-30		
*	513A-18		
*	513E-18		
*	513B-18		
*	513D-18		
*	513C-18		
*	206A-8	ザイレソサアツジ	122A-14
*	206B-8	*	122G-14
コネクタ	206E-19	*	122E-14
*	166A-15	*	122D-14
*	166E-15	*	122F-14
*	166E-5	*	122B-14
*	206A-19	*	122C-14
*	166A-5	サークリップ	206F-18
*	513A-16	*	206G-18
*	513D-22	*	206B-18
*	513D-16	*	206A-14
*	513E-22	*	206C-18
*	513E-16	*	206E-14
*	513C-22	*	206D-18
*	513B-16	*	338C-19
*	513A-22	*	338D-19
*	513C-16	*	338A-19
*	513B-22	*	338B-19
コネクタ, BRANCH	600A-33	サホート, ハンド 7A7ツジ	444A-11
*	600B-33	*	444D-11
*	600A-14	*	444E-11
*	600B-14	*	444B-11
コネクタ, クラッチロッド	210E-1	*	444C-11
*	210F-1	サモスタット, ウォーター60° C	162A-1
*	210G-1		
*	210D-1		
*	210A-1		
*	210B-1		
*	210C-1		
コネクタ, フラッシュウオータ	410E-30		
*	410F-30	シート, バルブ	338C-8
*	410G-30	*	338B-8
*	410D-30	*	338A-8
*	410A-30	*	338D-8
*	410B-30	シート, バルブ スプ リン	121A-15
*	410C-30	ジワタ, クラッチロッド	220F-15
コネクタアツジ, タミ	303B-6	*	220G-15
*	303C-5	*	220B-15
*	303C-6	*	220A-15
*	303A-5	*	220C-15

(サ)

(シ)

品名	FIG.NO.	品名	FIG.NO.
*	220E-15	シム (30X40X0.5)	220E-12-2
*	220D-15	*	220F-12-2
ソフトアツシ	545B-8	*	220G-12-2
*	545A-8	*	220D-12-2
ソフトアームアツシ	545B-20	*	220A-12-2
*	545A-20	*	220B-12-2
*	518A-19	*	220C-12-2
*	518B-19	シム (30X40X0.8)	220E-12-3
シム	220G-12	*	220F-12-3
*	220E-12	*	220G-12-3
*	220F-12	*	220D-12-3
*	220D-12	*	220A-12-3
*	220A-12	*	220B-12-3
*	220B-12	*	220C-12-3
*	220C-12	シャフト, クラツチレバ	206E-4
シム (16X24X2)	220D-10	*	206F-4
*	220E-10	*	206G-4
*	220G-10	*	206A-4
*	220F-10	*	206C-4
*	220C-10	*	206D-4
*	220A-10	*	206B-4
*	220B-10	シャフト, クラツプ ラケット	335D-7
シム (25X36X0.8)	220F-13	*	335E-7
*	220D-13	*	335F-7
*	220E-13	*	335A-7
*	220G-13	*	335B-7
*	220A-13	*	335C-7
*	220B-13	*	335G-7
*	220C-13	シャフト, ステアリング アジスタスロット (H)	336F-14
シム (25X40X0.9)	220F-13-2	*	336G-14
*	220G-13-2	*	336D-31
*	220A-13-2	*	336B-14
*	220E-13-2	*	336C-14
*	220B-13-2	シャフト, チルトシリンダ アツハ	338D-22
*	220C-13-2	*	339A-6
*	220D-13-2	*	338A-22
シム (25X40X1)	220E-13-3	*	338B-22
*	220G-13-3	*	339B-6
*	220F-13-3	*	338C-22
*	220A-13-3	シャフト, チルトシリンダ ロア	338D-21
*	220B-13-3	*	339B-5
*	220D-13-3	*	338C-21
*	220C-13-3	*	338A-21
シム (25X40X1.5)	220E-13-3	*	338B-21
*	220F-13-3	*	339A-5
*	220G-13-3	シャフト, ドライブ	545A-36
*	220D-13-3	*	518A-34
*	220A-13-3	*	518B-34
*	220B-13-3	*	545B-36
*	220C-13-3	シャフト, ドライブ (L)	220F-1-2

品名	FIG.NO.	品名	FIG.NO.
*	220G-1-2	*	122A-18
*	220D-1-2	シール, エアコイルアツハ	167A-12
*	220E-1-2	シール, エアコイルロア	167A-11
*	220A-1-2	シール, エンジン赤鉛ダ	175A-6
*	220C-1-2	シール, サイドカバー	410F-5
*	220B-1-2	*	410G-5
シャフト, ドライブ (S)	220B-1-1	*	410B-5
*	220E-1-1	*	410C-5
*	220D-1-1	*	410A-5
*	220G-1-1	*	410E-5
*	220F-1-1	*	410D-5
*	220C-1-1	シール, サイレンサ	122D-23
*	220A-1-1	*	122G-23
シャフト, ドライブ (X)	220F-1-3	*	122F-23
*	220G-1-3	*	122E-23
*	220A-1-3	シール, サーマスタットカバー	162A-7
*	220C-1-3	シール, ステアリング ケーブル	575E-1
*	220B-1-3	*	442B-1
*	220E-1-3	*	575A-1
シャフト, フリーアキスエレクタ	517A-13	*	575D-1
*	517B-13	*	575B-1
シャフト, フロント	220F-14	*	575C-1
*	220G-14	*	442A-1
*	220B-14	シール, スパークプラグ	310C-16
*	220E-14	*	310A-16
*	220A-14	*	310B-16
*	220C-14	*	310G-16
*	220D-14	*	310F-16
シャフト, ロックアーム	121A-6	*	310E-16
ジョイント, ドライブ	338D-4	*	310D-16
*	338B-4	シール, ハイテンションコッド	310F-12
*	338A-4	*	310A-12
*	338C-4	*	310E-12
シリンダ アツシ, ガス	339B-4	*	310B-12
*	339A-4	*	310C-12
シール, アツハ マウント	401A-13	*	310D-12
シール, アツハ マウントNO. 2	401A-14	*	310G-12
シール, エアインテーク	122A-24	シール, リコイルスター	420D-3
*	122B-24	*	420E-3
*	122F-24	*	420C-3
*	122G-24	*	420A-3
*	122E-24	*	420B-3
*	122C-24	*	420F-3
*	122D-24	*	420G-3
シール, エアクリナ	122G-18	シール, ワツシヤ	338C-17
*	122B-18	*	338D-17
*	122C-18	*	338A-17
*	122D-18	*	338B-17
*	122E-18		
*	122F-18		

品名	FIG.NO.	品名	FIG.NO.
(入)		*	334F-2
		*	334G-2
		*	334E-2
		スイツチアツシ、スター-ムーカ	334D-5
		*	334C-5
スイツチアツシ、PT	327B-3	*	334G-5
*	327D-3	*	334F-5
スイツチアツシ、PTT	544A-4	*	561A-20
*	450A-12	*	334B-5
*	517A-5	*	561C-20
*	544B-4	*	561B-20
*	450B-12	スイツチアツシ、ニュートラル	334E-6
*	513A-41	*	334F-6
*	513D-41	*	334G-7
*	508A-12	*	334D-7
*	517B-5	*	334A-6
*	327C-3	*	334B-6
*	508D-12	*	334C-7
*	327A-3	*	450B-8
スイツチアツシ、イグ ニツシヨシ	530B-2	*	450A-8
*	530B-18	*	545A-11
*	508B-3	*	508A-8
*	530A-18	*	518B-12
*	450B-4	*	518A-12
*	508A-4	*	508D-8
*	508D-4	*	545B-11
*	530A-2	スクリュ	210G-7
*	508E-3	*	210F-7
*	450A-4	*	322E-13
*	508C-3	*	322C-16
スイツチアツシ、エマシ エンシ	530B-23	*	322D-16
*	508B-7	*	322A-13
*	450A-9	*	322B-14
*	508A-9	*	544B-5
*	450B-9	*	544B-8
*	530B-11	*	544B-9
*	508C-7	*	544A-18
*	508E-7	*	544A-25
*	508D-9	*	544A-28
*	530A-11	*	544B-13
*	530A-23	*	322G-16
スイツチアツシ、エマシ エンシ/ストツフ	444C-33	*	322F-14
*	444A-33	*	544A-13
*	444D-33	*	544B-18
*	444E-33	*	544B-25
*	444B-33	*	544B-28
スイツチアツシ、オイル 〓 レツシヤ	334C-2	*	210E-7
*	334D-2	*	160C-12
*	334A-2	*	160D-12
*	334B-2	*	160B-12

品名	FIG.NO.	品名	FIG.NO.
*	120A-9	*	508B-33
*	160A-12	*	508B-44
*	206A-18	*	508A-44
*	206B-22	*	508A-34
*	160G-12	*	508A-43
*	160E-12	*	508C-45
*	160F-12	*	508D-34
*	210A-7	*	508C-44
*	122A-21	*	508B-45
*	210B-7	*	508C-33
*	210D-7	*	122E-21
*	210C-7	*	517B-18
*	206D-22	*	517B-21
*	206C-22	*	517B-17
*	206E-18	*	544A-9
*	206G-22	*	517B-4
*	206F-22	*	530A-14
*	450A-34	*	544A-5
*	450A-43	*	544A-8
*	420G-4	*	530B-26
*	420E-4	*	530A-26
*	420F-4	*	530B-14
*	450B-44	*	122B-21
*	501A-11	*	122D-21
*	450B-43	*	122C-21
*	450A-44	スクリュ (3X18)	334D-12
*	450B-34	*	334E-11
*	420D-4	*	334G-12
*	340A-2	*	334C-12
*	340B-2	*	334F-11
*	167A-4	*	334A-11
*	122F-21	*	334B-11
*	122G-21	スクリュ (4X10)	508C-43
*	420B-4	*	450B-42
*	420C-4	*	508A-42
*	420A-4	*	508B-43
*	340C-2	*	508E-43
*	340D-2	*	450A-42
*	501B-11	*	508D-42
*	508E-45	スクリュ (4X20)	517A-7
*	517A-3	*	517B-7
*	508E-44	スクリュ (4X6)	518A-26
*	508D-44	*	518B-26
*	508E-33	スクリュ (5X10)	444D-28
*	517A-21	*	444E-28
*	517B-3	*	444B-28
*	517A-18	*	444C-28
*	517A-4	*	545B-21
*	517A-17	*	518B-20
*	508D-43	*	518A-20

品名	FIG.NO.	品名	FIG.NO.
*	444A-28	スクリュ(6X17)	410E-22
*	545A-21	*	410E-8
スクリュ(5X12)	327D-5	*	410D-22
*	327B-5	*	410F-8
*	508C-49	*	410G-22
*	508E-49	*	410G-8
*	508B-49	*	410F-22
*	508A-48	*	410B-8
*	450B-48	*	410A-22
*	450A-48	*	410A-8
*	508D-48	*	410B-22
スクリュ(5X16)	545A-30	*	410D-8
*	545A-13	*	410C-22
*	517B-15	*	410C-8
*	545B-13	スクリュ(6X20)	545B-25
*	545B-30	*	545A-25
*	518A-24	スクリュ(6X23)	444C-17
*	518B-24	*	444D-17
*	544A-6	*	444E-17
*	544B-6	*	444A-17
*	517A-15	*	444B-17
スクリュ(5X20)	444E-27	スクリュ(6X35)	410C-3
*	444E-18	*	410E-3
*	444D-27	*	410G-3
*	508E-14	*	410F-3
*	508C-14	*	410D-3
*	508B-14	*	410A-3
*	444D-18	*	410B-3
*	444B-18	スクリュ(6X8)	561B-8
*	444A-18	*	310G-20
*	444A-27	*	310E-20
*	444C-27	*	561C-8
*	444C-18	*	310C-20
*	444B-27	*	310B-20
スクリュ(5X25)	545A-14	*	310A-20
*	518A-15	*	310F-20
*	518B-15	*	561A-8
*	545B-14	*	310D-20
スクリュ(5X65)	519A-2	スクリュ(L:165)	515A-3
スクリュ(6X10)	338B-30	スクリュ, クランフ	335C-3
*	338C-30	*	335D-3
*	338D-30	*	335E-3
*	336C-27	*	335F-3
*	336D-7	*	335G-3
*	336B-27	*	335A-3
*	336A-20	*	335B-3
*	336G-27	スクリュ, タペ ヲツアジ ヤスチンク	121A-4
*	338A-30	スクリュ, ニュートラルスイツチ	518B-13
*	336E-20	*	518A-13
*	336F-27	*	545B-12

品名	FIG.NO.	品名	FIG.NO.
*	545A-12	ストツバ <sup>®</sup> , シフトロツト <sup>®</sup> ガイト <sup>®</sup>	210C-6
*	450B-15	*	210G-6
*	450A-15	*	210B-6
*	508D-15	*	210E-6
*	508A-15	*	210D-6
スクリュ, フェニール <sup>®</sup> レーン	146A-8	*	210F-6
スクリュ, リヤカハ <sup>®</sup> -	508A-41	*	210A-6
*	450B-41	ストツバ <sup>®</sup> , チルトロツクビ <sup>®</sup> ン	335D-17
*	450A-41	ストツバ <sup>®</sup> , フ <sup>®</sup> ロベ <sup>®</sup> ラフ <sup>®</sup> ヲツシュ	407C-23
*	508D-41	*	407B-23
*	508E-42	*	407D-23
*	508B-42	*	407G-23
*	508C-42	*	407F-23
スタータアツシ, リコイル	167A-1	*	407E-23
スタータセツト, エレクトリツク	561B-1	*	407A-23
*	561C-1	ストツバ <sup>®</sup> , リモコンキー <sup>®</sup> ル	513E-35
*	561A-1	*	410A-34
スタータロー <sup>®</sup> 5MMD1A, 50MMロ-ル	167A-8	*	410E-34
スタツト <sup>®</sup> ホ <sup>®</sup> ルト	160A-14	*	513D-35
*	160E-14	*	513C-35
*	160B-14	*	513B-35
*	513A-23	*	513A-35
*	160D-14	ストツバ <sup>®</sup> セツト, ビ <sup>®</sup> ニオン	301C-8
*	160C-14	*	301F-8
*	160F-14	*	301G-8
*	405E-19	*	301A-8
*	405C-19	*	301D-8
*	405F-19	*	301B-8
*	122B-4	*	301E-8
*	405G-19	ストライフ <sup>®</sup> , エンジ <sup>®</sup> ンカハ <sup>®</sup> -スターホ <sup>®</sup> -ト <sup>®</sup>	420C-6
*	336A-8	*	420D-6
*	160G-14	*	420G-6
*	336E-8	*	420E-6
*	405B-19	*	420F-6
*	405A-19	*	420A-6
*	122G-4	*	420B-6
*	513E-23	ストライフ <sup>®</sup> , エンジ <sup>®</sup> ンカハ <sup>®</sup> -ホ <sup>®</sup> -ト <sup>®</sup>	420F-8
*	122A-4	*	420G-8
*	513D-23	*	420B-8
*	513B-23	*	420C-8
*	513C-23	*	420D-8
*	122C-4	*	420E-8
*	122F-4	*	420A-8
*	122D-4	ストレーナ, オイル	175A-7
*	122E-4	スタツツ <sup>®</sup> ビ <sup>®</sup> ン	206A-21
ストツバ <sup>®</sup>	545B-24	*	206E-21
*	518B-23	*	166A-17
*	545A-24	*	166E-17
*	518A-23	*	513E-30
ストツバ <sup>®</sup> , アツバ <sup>®</sup> マウンツスラスト	401A-7	*	513D-30

品名	FIG.NO.	品名	FIG.NO.
*	513B-30	*	220E-19
*	513C-30	*	220E-18
*	513A-30	*	220F-18
スナツブ リング	339A-15	*	220G-18
*	338D-27	*	220F-19
*	338A-27	*	220C-18
*	339B-15	*	220B-19
*	336D-43	*	220C-19
*	116A-4	*	220D-19
*	338C-27	*	220D-18
*	338B-27	*	545B-33
スハークブ ラク	111A-13	*	301G-5
スピートメータツシ, 45KNOTS (ブ ラツク)	501A-5-3	*	545A-33
*	501B-5-3	*	545B-26
スピートメータツシ, 45KNOTS (ホワイト)	501B-5-4	*	301B-5
*	501A-5-4	*	301E-5
スピートメータツシ, 80KM/H (ブ ラツク)	501B-5-1	*	301F-5
*	501A-5-1	*	301C-5
スピートメータツシ, 80KM/H (ホワイト)	501A-5-2	*	301D-5
*	501B-5-2	*	518A-27
スブ リング	336C-31	*	518A-31
*	336B-32	*	517A-2
*	336C-32	*	518B-25
*	336E-25	*	517B-2
*	336E-24	*	518A-25
*	336A-24	*	518B-31
*	336A-25	*	518B-27
*	335D-18	*	545A-26
*	336B-31	スブ リング, クラツチノツチ	206B-24
*	220G-19	*	206F-24
*	444C-20	*	206D-24
*	444B-20	*	206C-24
*	444D-20	*	206E-23
*	206D-20	*	206A-23
*	444E-20	*	206G-24
*	336F-32	スブ リング, シヤロウオ-タド ライブ ア-ム	336D-39
*	336F-31	スブ リング, スハ イラル	167A-5
*	336G-31	スブ リング, スロツトルハ-	513E-8
*	444A-20	*	513B-8
*	336G-32	*	513C-8
*	220A-18	*	513A-8
*	206G-20	*	513D-8
*	220A-19	*	166A-9
*	301A-5	*	166E-9
*	220B-18	スブ リング, ニュートラルア-ム	508E-31
*	206B-20	*	508A-32
*	206C-20	*	508B-31
*	206A-16	*	508C-31
*	206F-20	*	508D-32
*	206E-16	*	450A-32

品名	FIG.NO.	品名	FIG.NO.
*	450B-32	*	575E-3
スブ リング, ノツチブ レ-ト	206E-24	スハ-サ (6. 1X9X138)	335D-11
*	206F-25	スハ-サ (6. 2X12. 6X12. 5)	166A-12
*	206G-25	*	146A-13
*	206D-25	*	166C-5
*	206A-24	*	166B-5
*	206B-25	*	166E-12
*	206C-25	*	166F-5
スブ リング, ハ ルブ	121A-12	*	166G-5
スブ リング, フ レツシヤ	338A-6	*	166D-5
*	338B-6	*	513D-29
*	338C-6	*	513E-29
*	338D-6	*	513B-29
スブ リング, リハ-スロツクア-ム	336D-12	*	513C-29
スハ-サ	508C-10	*	513A-29
*	508C-36	スハ-サ (6. 2X12. 6X21)	206D-15
*	508B-41	*	206B-15
*	508B-10	*	206C-15
*	508B-36	*	206F-15
*	508D-51	*	206G-15
*	508E-36	スハ-サ, シヤロウオ-タド ライブ ア-ム	336D-42
*	508D-40	スハ-サ, ステアリツク アジ キスタ	336C-17
*	508C-41	*	336B-17
*	508D-37	*	336G-17
*	508A-51	*	336F-17
*	450A-37	*	336D-34
*	450A-40	スハ-サ, チルトシリンダ ロアホ-ト	339B-2
*	442B-3	*	339A-2
*	508E-10	スハ-サ, チルトシリンダ ロアホ-ト	338C-20
*	442A-3	*	338B-20
*	450A-51	*	339B-3
*	508A-37	*	338D-20
*	508A-40	*	338A-20
*	450B-51	*	339A-3
*	450B-37	スハ-サ, フ ロハ ラナツト	407B-24
*	450B-40	*	407A-24
*	508E-41	*	407D-24
*	545B-10	*	407C-24
*	545A-10	*	407G-24
*	575A-3	*	407E-24
*	575C-3	*	407F-24
*	575B-3	スリーブ, オ-ホホ-ツブ ケ-ス	160B-2
*	544B-22	*	160C-2
*	517B-25	*	160E-2
*	517A-25	*	160D-2
*	518A-11	*	160F-2
*	544A-22	*	160G-2
*	518B-11	*	160A-2
*	575D-3	スロツトルア-ムアツシ	545A-17
*	515A-2	*	545B-17

品名	FIG.NO.	品名	FIG.NO.
*	518A-16		
*	518B-16		
(ヨ)			
		ソケツ、フユ-エルホ-ス	432A-10
		*	432A-9
(セ)			
セツト、エンジ ソラーインタフェイスワイヤ	600B-26		
*	600A-26		
セツト、ワイヤ	600B-11		
*	600A-11		
(タ)			
セパレータアツシ、フユ-エルホ-パ	146A-4		
センサ、インレットエアテンパ レチヤ	334E-8	タ'クト、サイレシヤ	122C-22
*	334F-8	*	122B-22
*	334G-9	*	122D-22
*	334D-9	*	122G-22
*	334A-8	*	122F-22
*	334B-8	*	122A-22
*	334C-9	*	122E-22
センサ、エンジ'ンテンパ'レチヤ	334E-1	タコメータアツシ (フ'ラツク)	501A-13-1
*	334F-1	*	501B-13-1
*	334G-1	タコメータアツシ (ホワイト)	501B-13-2
*	334D-1	*	501A-13-2
*	334A-1	タコメータアツシ、ウイズ'モニタ (フ'ラツク)	501A-15-1
*	334B-1	*	501B-15-1
*	334C-1	タコメータアツシ、ウイズ'モニタ (ホワイト)	501B-15-2
	334E-10	*	501A-15-2
*	334F-10	タ'、トリム	407F-7
*	334G-11	*	407E-7
*	334D-11	*	407C-7
*	334A-10	*	407A-7
*	334B-10	*	407B-7
*	334C-11	*	407D-7
センサアツシ、パ'ツド'ホイール	600B-17	*	407G-7
*	600A-17	タ=ミナル	322G-9
センサアツシ、ホ'ジ'シヨソ	303C-4	*	322D-9
*	303D-4	*	322F-7
*	303A-4	*	322C-9
*	303B-4	*	322B-7
センダ'、スピ'ート'メータ	501B-10	*	501A-9
*	501B-12	*	600B-8
*	501A-10	*	600A-8
*	501A-12	*	501B-9
センダ'アツシ、トリム	501B-25	タ=ミナル/スリ-プ'セツト	508E-54
*	501A-25	*	553B-11
		*	553A-11
		*	600B-35

品名	FIG.NO.	品名	FIG.NO.
*	600A-35	*	160E-7-3
*	553C-11	*	160G-7-3
*	508D-56	チュ-プ'、ウオ-タインス'クシヨソ	405E-3
*	508A-56	*	405F-3
*	508B-54	*	405G-3
*	508C-54	*	405D-3
タンクアツシ、フユ-エル(25L)	432A-1	*	405A-3
タ'ンパ'、07	301D-12	*	405B-3
*	301C-12	*	405C-3
*	301E-12		
*	301G-12		
*	301F-12		
*	561C-6		
*	561B-6		
*	561A-6		
*	301B-12	ツ-ルアツシ	420E-12
*	301A-12	*	420F-12
		*	420G-12
		*	420D-12
		*	420A-12
		*	420B-12
		*	420C-12
(チ)			
チュ-プ'	501B-7		
*	501A-7		
チュ-プ'、L:250	444B-21		
*	444A-21		
*	444D-21		
*	444C-21	デ'イスク、フ'レーキ	518A-9
*	444E-21	*	518B-9
チュ-プ'、ウオ-タ(L)	160F-7-2	デ'カ-ル	544B-17
*	160G-7-2	*	544A-17
*	160C-7-2	デ'カ-ル、LEAN BURN	420C-10
*	160E-7-2	*	420B-10
*	160B-7-2	*	420A-10
*	160A-7-2	*	420D-10
*	160D-7-2	*	420G-10
チュ-プ'、ウオ-タ(S)	160A-7-1	*	420F-10
*	160G-7-1	*	420E-10
*	160B-7-1	デ'カ-ル、インジ'エクシヨソ	420D-7
*	160D-7-1	*	420E-7
*	160F-7-1	*	420B-7
*	160E-7-1	*	420C-7
*	160C-7-1	*	420F-7
チュ-プ'、ウオ-タ(X)	160F-7-3	*	420A-7
*	160A-7-3	*	420G-7
*	160B-7-3	デ'カ-ル、クラツチ	517A-27
*	160C-7-3	*	517B-27

品名	FIG.NO.	品名	FIG.NO.
テール、リモコンサイト	508D-52	*	335E-8
*	450A-52	*	335D-22
*	508C-38	*	335E-14
*	508E-38	*	335F-8
*	508B-38	*	335E-19
-----	450B-52	*	335C-15
*	508A-52	*	335C-8
テール、レバー	517A-26	*	335C-20
*	517B-26	*	335D-12
テープ、PTTスイッチ	513A-42	*	335D-8
*	513D-42	*	220C-6
*	327A-4	*	220B-6
*	327C-4	*	220D-6
		*	220F-6
		*	220E-6
		*	210E-8
		*	210D-8
		*	210F-8
		*	220A-6
		*	210G-8
		-----	-----
トランス、スロットルコントロール	166D-2	*	301F-16
*	166C-2	*	301E-16
*	166B-2	*	301G-16
*	166G-2	*	303B-7
*	166F-2	*	303A-7
トランス、フリースロットル	450A-24	*	301A-16
*	508E-23	*	220G-6
*	508A-24	*	301B-16
*	450B-24	*	301D-16
*	508B-23	*	301C-16
*	508D-24	*	407C-25
*	508C-23	*	407B-28
		*	407C-28
		*	407E-25
		*	407D-25
		-----	-----
		*	401A-11
		*	339B-13
		*	407A-25
		*	407B-25
		*	407A-28
		*	444B-13
ナット	335A-19	*	444A-13
*	335A-14	*	444C-13
*	335B-8	*	444E-13
*	335B-19	*	444E-13
*	335B-14	*	444D-13
*	303D-5	*	407F-25
*	303C-7	*	407E-28
*	327B-7	*	407F-28
*	335A-8	*	407G-28
*	327D-7	*	407G-25

(ト)

(ナ)

品名	FIG.NO.	品名	FIG.NO.
*	336A-14	*	530B-13
*	336A-9	*	444C-35
*	336B-19	*	444B-35
*	336C-19	*	444E-35
*	336B-21	*	444D-35
-----	335F-19	*	444A-35
*	335F-14	*	561A-11
*	335G-8	*	530B-25
*	335G-20	*	561C-11
*	335G-15	*	561B-11
-----	336F-21	*	122G-6
*	336F-19	*	122F-13
*	336G-19	*	160A-13
*	339A-13	*	122G-13
-----	336G-21	*	122F-6
*	336D-23	*	122D-13
*	336C-21	*	122D-6
*	336D-36	*	122E-13
*	336E-14	*	122E-6
-----	336E-9	*	160B-13
*	210C-8	*	166E-10
*	513A-24	*	166A-10
*	508E-50	*	210B-8
*	513B-24	*	210A-8
-----	513A-25	*	160G-13
*	508D-49	*	160D-13
-----	508A-49	*	160C-13
*	450B-49	*	160F-13
*	508C-50	*	160E-13
-----	508B-50	*	122C-13
*	513B-25	*	519A-3
*	517A-19	*	518B-10
*	513E-25	*	545B-31
*	518A-10	*	545A-31
*	517B-19	*	544B-20
-----	513E-24	*	544A-20
*	513C-25	*	122B-13
*	513C-24	*	122C-6
*	513D-25	*	122A-13
-----	513D-24	*	122B-6
*	450A-49	*	122A-6
*	508E-9	ナット、ゲージ	600A-3
*	508D-11	*	600B-3
*	530A-25	ナット、タイミンク プーリー	120A-3
*	530A-13	ナット、タペットアダプタ スタッキング	121A-5
-----	508C-9	ナット、ロック	575D-5
*	450B-11	*	575E-5
*	450A-11	*	575B-5
*	508B-9	*	575C-5
*	508A-11	*	442B-5



品名	FIG.NO.	品名	FIG.NO.
*	575A-5	*	405F-2
*	442A-5	*	405E-2
		ハ <sup>レ</sup> イ <sup>ブ</sup> , テ <sup>レ</sup> リ <sup>ハ</sup> リ	144A-4
		ハ <sup>ウ</sup> ジ <sup>ン</sup> グ <sup>ク</sup> , ト <sup>ク</sup> ア <sup>シ</sup> ヲ <sup>フ</sup> ト <sup>オ</sup> イ <sup>ル</sup> シ <sup>ル</sup>	220E-21
		*	220F-21
		*	220G-21
		*	220A-21
		*	220D-21
		*	220C-21
		*	220B-21
(ニ)		ハ <sup>ウ</sup> ジ <sup>ン</sup> グ <sup>ク</sup> , ト <sup>ク</sup> ラ <sup>イ</sup> ブ <sup>ク</sup> シ <sup>ヤ</sup> フ <sup>ト</sup> (L) (フ <sup>ク</sup> ラ <sup>ツ</sup> ク)	405E-1-2
ニツ <sup>ク</sup> ル <sup>ク</sup> , ク <sup>レ</sup> リ <sup>ス</sup>	336E-1	*	405F-1-2
*	336F-1	*	405G-1-2
*	336G-1	*	405D-1-2
*	336D-1	*	405A-1-2
*	336A-1	*	405B-1-2
*	336B-1	*	405C-1-2
*	336C-1	ハ <sup>ウ</sup> ジ <sup>ン</sup> グ <sup>ク</sup> , ト <sup>ク</sup> ラ <sup>イ</sup> ブ <sup>ク</sup> シ <sup>ヤ</sup> フ <sup>ト</sup> (S) (フ <sup>ク</sup> ラ <sup>ツ</sup> ク)	405E-1-1
		*	405F-1-1
		*	405G-1-1
		*	405D-1-1
		*	405A-1-1
		*	405B-1-1
		*	405C-1-1
(ノ)		ハ <sup>ウ</sup> ジ <sup>ン</sup> グ <sup>ク</sup> , フ <sup>ク</sup> ロ <sup>ク</sup> ヲ <sup>シ</sup> ヲ <sup>フ</sup> ト <sup>ク</sup> ア <sup>リ</sup> ン <sup>ク</sup>	407F-15
ノ <sup>ク</sup> , ス <sup>ロ</sup> ヲ <sup>ト</sup> ル <sup>ア</sup> シ <sup>ク</sup> ヤ <sup>ス</sup> タ	444D-12	*	407E-15
*	444E-12	*	407C-15
*	444C-12	*	407G-15
*	444A-12	*	407B-15
*	444B-12	*	407A-15
ノ <sup>ク</sup> , フ <sup>ク</sup> レ <sup>キ</sup> ア <sup>シ</sup> ヤ <sup>ス</sup> ト	508C-16	*	407D-15
*	508D-17	ハ <sup>ツ</sup> キ <sup>ン</sup> グ <sup>ク</sup> , ケ <sup>ー</sup> ジ <sup>ク</sup>	600A-6
*	508E-16	*	600B-6
*	508B-16	ハ <sup>ツ</sup> セ <sup>ツ</sup> ト <sup>ク</sup> , リ <sup>モ</sup> コ <sup>ン</sup>	513C-1
*	450A-17	*	513E-1
*	450B-17	*	513B-1
*	508A-17	*	513D-1
		*	513A-1
		ハ <sup>ー</sup> ネ <sup>ス</sup> ア <sup>ツ</sup> シ <sup>ク</sup> , ア <sup>ク</sup> テ <sup>イ</sup> フ <sup>ク</sup> ハ <sup>ク</sup> ハ <sup>ク</sup> ワ <sup>ー</sup> (2.5M)	600B-29
		*	600A-29
		ハ <sup>ー</sup> ネ <sup>ス</sup> ア <sup>ツ</sup> シ <sup>ク</sup> , ア <sup>ク</sup> テ <sup>イ</sup> フ <sup>ク</sup> ハ <sup>ク</sup> ハ <sup>ク</sup> ワ <sup>ー</sup> (6M)	600B-9
		*	600A-9
		*	600B-31
		*	600A-31
		ハ <sup>ー</sup> ネ <sup>ス</sup> ア <sup>ツ</sup> シ <sup>ク</sup> , ネ <sup>ツ</sup> ト <sup>ワ</sup> ク <sup>ク</sup> ハ <sup>ク</sup> ワ <sup>ー</sup>	600A-13
ハ <sup>レ</sup> イ <sup>ブ</sup> , エ <sup>キ</sup> ヲ <sup>ー</sup> ス <sup>ト</sup>	405A-2	*	600B-13
*	405D-2	*	600B-23
*	405C-2	*	600A-23
*	405B-2	ハ <sup>ー</sup> ネ <sup>ス</sup> ア <sup>ツ</sup> シ <sup>ク</sup> , ワ <sup>イ</sup> ヤ <sup>リ</sup> ン <sup>ク</sup>	513C-11
*	405G-2	*	513B-11

品名	FIG.NO.	品名	FIG.NO.
*	513E-11	ハ <sup>ル</sup> ブ <sup>ク</sup> (12V3.4W)	501A-6
ハ <sup>ー</sup> ネ <sup>ス</sup> ア <sup>ツ</sup> シ <sup>ク</sup> , ワ <sup>イ</sup> ヤ <sup>リ</sup> ン <sup>ク</sup> (ME)	561C-17	*	501B-14
*	561A-17	*	501B-6
*	322D-6	*	501A-14
*	322G-6	ハ <sup>ル</sup> ブ <sup>ク</sup> (12V3W)	501A-4
*	561B-17	*	501B-2
*	322C-6	*	501B-20
ハ <sup>ー</sup> ネ <sup>ス</sup> ア <sup>ツ</sup> シ <sup>ク</sup> , ワ <sup>イ</sup> ヤ <sup>リ</sup> ン <sup>ク</sup> (MZ)	322G-4	*	501A-20
*	322C-4	*	501B-4
*	322D-4	*	501A-2
ハ <sup>ー</sup> ネ <sup>ス</sup> ア <sup>ツ</sup> シ <sup>ク</sup> , ワ <sup>イ</sup> ヤ <sup>リ</sup> ン <sup>ク</sup> (TH)	322F-4	ハ <sup>ル</sup> ブ <sup>ク</sup> , イ <sup>ン</sup> テ <sup>ー</sup> ク	121A-10
*	322B-4	ハ <sup>ル</sup> ブ <sup>ク</sup> , エ <sup>キ</sup> ヲ <sup>ー</sup> ス <sup>ト</sup>	121A-11
*	322A-3	ハ <sup>ル</sup> ブ <sup>ク</sup> , エ <sup>レ</sup> ク <sup>ト</sup> キ <sup>ヤ</sup> ニ <sup>ス</sup> タ <sup>ハ</sup> ー <sup>ジ</sup>	122F-7
*	513A-11	*	122G-7
*	322E-3	*	122D-7
*	513D-11	*	122E-7
ハ <sup>ル</sup> ネ <sup>ル</sup> , イ <sup>ク</sup> ニ <sup>ツ</sup> シ <sup>ヨ</sup> ン <sup>ス</sup> イ <sup>ツ</sup> チ	530A-22	*	122B-7
*	530A-6	*	122C-7
*	530B-6	*	122A-7
*	530B-22	ハ <sup>ル</sup> ブ <sup>ク</sup> , フ <sup>ク</sup> レ <sup>ツ</sup> シ <sup>ヤ</sup>	338C-7
ハ <sup>ル</sup> ネ <sup>ル</sup> , エ <sup>マ</sup> ジ <sup>ク</sup> エ <sup>ン</sup> シ <sup>ス</sup> ト <sup>ツ</sup> ヲ <sup>フ</sup> ス <sup>イ</sup> ツ <sup>チ</sup>	530A-10	*	338D-7
*	530B-10	*	338A-7
ハ <sup>ル</sup> ネ <sup>ル</sup> , フ <sup>ロ</sup> ン <sup>ト</sup> (フ <sup>ク</sup> ラ <sup>ツ</sup> ク)	410G-6	*	338B-7
*	410F-6	ハ <sup>ル</sup> ブ <sup>ク</sup> , マ <sup>ニ</sup> ュ <sup>ウ</sup> ル	338C-16
*	410B-6	*	338D-16
*	410A-6	*	338A-16
*	410C-6	*	338B-16
*	410E-6	ハ <sup>ワ</sup> ー <sup>チ</sup> ル <sup>ト</sup> ア <sup>ツ</sup> シ <sup>ク</sup>	338A-1
*	410D-6	*	338B-1
ハ <sup>ル</sup> ネ <sup>ル</sup> , ホ <sup>ク</sup> ン <sup>ク</sup> ケ <sup>ー</sup> ス <sup>ア</sup> ン <sup>ダ</sup>	160F-5	*	338D-1
*	160E-5	*	338C-1
*	160A-5	ハ <sup>ン</sup> ト <sup>ク</sup> , ス <sup>タ</sup> ー <sup>タ</sup> モ <sup>ー</sup> タ	301D-11
*	160G-5	*	301C-11
*	160B-5	*	301G-11
*	160C-5	*	301F-11
*	160D-5	*	301E-11
ハ <sup>ル</sup> ネ <sup>ル</sup> , ラ <sup>イ</sup> テ <sup>イ</sup> ン <sup>ク</sup> ス <sup>イ</sup> ツ <sup>チ</sup>	530A-16	*	561B-5
*	530B-16	*	561C-5
ハ <sup>ル</sup> ネ <sup>ル</sup> ア <sup>ツ</sup> シ <sup>ク</sup> , イ <sup>ク</sup> ニ <sup>ツ</sup> シ <sup>ヨ</sup> ン <sup>ス</sup> イ <sup>ツ</sup> チ	530A-1	*	561A-5
*	530B-1	*	301B-11
ハ <sup>ル</sup> ネ <sup>ル</sup> ア <sup>ツ</sup> シ <sup>ク</sup> , エ <sup>マ</sup> ジ <sup>ク</sup> エ <sup>ン</sup> シ <sup>ス</sup> イ <sup>ツ</sup> チ	530A-9	*	301A-11
*	530B-9	ハ <sup>ン</sup> ト <sup>ク</sup> , ク <sup>ラ</sup> ン <sup>ク</sup>	335E-4
ハ <sup>ル</sup> ネ <sup>ル</sup> ア <sup>ツ</sup> シ <sup>ク</sup> , エ <sup>ン</sup> シ <sup>ス</sup> イ <sup>ツ</sup> チ	530B-17	*	335F-4
*	530A-17	*	335G-4
ハ <sup>ル</sup> ネ <sup>ル</sup> ア <sup>ツ</sup> シ <sup>ク</sup> , ラ <sup>イ</sup> テ <sup>イ</sup> ン <sup>ク</sup> ス <sup>イ</sup> ツ <sup>チ</sup>	530A-15	*	335D-4
*	530B-15	*	335A-4
ハ <sup>ル</sup> ブ <sup>ク</sup> (12V1.7W)	501B-16	*	335B-4
*	501A-16	*	335C-4
ハ <sup>ル</sup> ブ <sup>ク</sup> (12V1.7W, T:6.5)	501A-24	ハ <sup>ン</sup> ト <sup>ク</sup> , テ <sup>イ</sup> ラ	444D-1
*	501B-24	*	444E-1

品名	FIG.NO.	品名	FIG.NO.
*	444C-1	*	206B-16
*	444A-1	*	206C-16
*	444B-1	*	206D-16
		ビョン(5X34)	220E-16
		*	220F-16
		*	220G-16
		*	220D-16
		*	220A-16
		*	220B-16
		*	220C-16
(七)			
ビョン	116A-1	ビョン(6X10)	407A-5
ビョンセット(OS:0.5)	116A-10	*	407B-5
ビョン	220C-5	*	405G-20
*	220B-5	*	405F-20
*	220A-5	*	405G-8
*	220G-5	*	407F-5
*	220F-5	*	407G-5
*	220D-5	*	407E-5
*	220E-5	*	407C-5
ビョンアツシ	301A-9	*	407D-5
*	301F-9	*	405F-8
*	301G-9	*	405B-8
*	301E-9	*	405B-20
*	301B-9	*	405A-20
*	301D-9	*	401A-4
*	301C-9	*	405A-8
ビョン	210F-4	*	405E-8
*	210G-4	*	405E-20
*	210B-4	*	405D-8
*	210E-4	*	405C-8
*	210D-4	*	405C-20
*	210C-4	ビョン(6X105.5)	336D-25
*	220A-17	ビョン(6X25)	335E-6
*	220F-17	*	335F-6
*	220E-17	*	335G-6
*	220C-17	*	335D-6
*	220B-17	*	335A-6
*	220D-17	*	335B-6
*	220G-17	*	335C-6
*	210A-4	ビョン, オイルポンプ	175A-3
*	545A-35	ビョン, シヤロド ライフ ヴァーナム	336D-40
*	545B-35	ビョン, チルトロツク	335E-17
*	111A-4	*	335F-17
*	113A-5	*	335G-18
*	518A-33	*	335D-16
*	518B-33	*	335A-17
*	206A-12	*	335B-17
*	206E-12	*	335C-18
*	206F-16	ビョン, ビン	116A-3
*	206G-16	ビョン, リハ-スロツクア-ムリンク	336D-21

品名	FIG.NO.	品名	FIG.NO.
ビョン, リハ-	410E-11	*	508A-13
*	410F-11	*	508D-13
*	410G-11	*	450B-13
*	410D-11	ブザ-アツシ, ヴァーナム	508C-12
*	410A-11	*	508E-12
*	410B-11	*	508B-12
*	410C-11	ブ-ツ, クラツチロツク	410B-20
ビョン, ロアマウントカバ-ノツク	405E-14	*	410E-20
*	405F-14	*	410A-20
*	405G-14	*	410C-20
*	405D-14	*	410G-20
*	405A-14	*	410F-20
*	405B-14	*	410D-20
*	405C-14	ブ-ツ, シフトロツク	210C-9
		*	210E-9
		*	210A-9
		*	210B-9
		*	210G-9
		*	210D-9
		*	210F-9
(七)			
フアスタ	410E-10	フツク, エンジン	113A-7
*	410F-10	フツク, フロントバ-ル	410E-9
*	410G-10	*	410F-9
*	410D-10	*	410G-9
*	410A-10	*	410D-9
*	410B-10	*	410A-9
*	410C-10	*	410B-9
フィルム, アウトロツク	432A-5	*	410C-9
フィルム, ヴァ-クスタ-ホ-ド サイト	160F-11	ブツシユ	518B-35
*	160G-11	*	518B-38
*	160D-11	*	518B-41
*	160E-11	*	518A-43
*	160B-11	*	518A-35
*	160C-11	*	518A-38
*	160A-11	*	518A-41
フィルム, ヴァ-クスタ-ホ-ド サイト	160F-10	*	545B-28
*	160G-10	*	545B-39
*	160A-10	*	545B-42
*	160E-10	*	545A-42
*	160B-10	*	518B-43
*	160C-10	*	545A-28
*	160D-10	*	545A-39
フィルム, フェ-エル	146A-32	*	508E-25
*	146A-3	*	508A-19
フィルムアツシ, オイル	175A-5	*	450B-26
ブザ- , ヴァ-クスタ-ホ-ド	530A-27	*	508A-22
*	530B-7	*	508B-18
*	530B-27	*	508A-26
*	530A-7	*	450A-22
*	450A-13	*	450A-19

品名	FIG.NO.	品名	FIG.NO.
*	450A-26	ﾌﾞｯｼﾞ, ﾏﾞｲﾗﾝﾄﾞ ﾉNO. 1	444D-2
*	450B-22	*	444A-2
*	450B-19	*	444C-2
*	508D-26	*	444B-2
*	508E-18	*	444E-2
*	508E-21	ﾌﾞｯｼﾞ, ﾏﾞｲﾗﾝﾄﾞ ﾉNO. 2	444A-3
*	508D-19	*	444D-3
*	508C-25	*	444C-3
*	508D-22	*	444E-3
*	508C-21	*	444B-3
*	508C-18	ﾌﾞｯｼﾞ, ﾏﾞｲﾗﾝﾄﾞ ﾉｼﾞﾔﾌﾄ	405G-18
*	508B-25	*	405B-18
*	508B-21	*	405F-18
ﾌﾞｯｼﾞ, PTTｽｲｯﾁ	513A-43	*	405C-18
*	513D-43	*	405E-18
*	327A-5	*	405A-18
*	327C-5	ﾌﾞｯｼﾞ, ﾎﾝﾄ ﾉﾛｯﾄ	444B-9
ﾌﾞｯｼﾞ, ﾏﾞｲﾗﾝﾄﾞ ﾉ ﾚｲﾌﾞ ﾉｰﾑ	336D-41	*	444A-9
ﾌﾞｯｼﾞ, ﾏﾞｲﾗﾝﾄﾞ ﾉ ﾚｲﾌﾞ ﾉｰﾑ	336E-3	*	444C-9
*	336G-3	*	444E-9
*	336F-3	*	444D-9
*	336D-4	ﾌﾞｯｼﾞ, ﾏﾞｲﾗﾝﾄﾞ ﾉ ﾚｲﾌﾞ	407A-22
*	336A-3	*	407F-22
*	336B-3	*	407G-22
*	336C-3	*	407B-22
ﾌﾞｯｼﾞ, ﾏﾞｲﾗﾝﾄﾞ ﾉ ﾚｲﾌﾞ	336F-4	*	407C-22
*	336G-4	*	407D-22
*	336B-4	*	407E-22
*	336D-5	ﾌﾞｯｼﾞ, ﾏﾞｲﾗﾝﾄﾞ ﾉ ﾚｲﾌﾞ	336D-19
*	336A-4	ﾌﾞｰｽ (10A)	513A-13
*	336E-4	*	508B-53
*	336C-4	*	513E-13
ﾌﾞｯｼﾞ, ﾏﾞｲﾗﾝﾄﾞ ﾉ ﾚｲﾌﾞ	339A-7	*	513D-13
*	339B-7	*	508A-55
*	338B-23	*	322A-5
*	338C-23	*	450A-55
*	338D-23	*	450B-55
*	338A-23	*	508D-55
ﾌﾞｯｼﾞ, ﾏﾞｲﾗﾝﾄﾞ ﾉ ﾚｲﾌﾞ	338C-26	*	508E-53
*	338B-26	*	322E-5
*	338A-26	*	513C-13
*	339B-8	*	513B-13
*	339A-8	*	508C-53
*	338D-26	ﾌﾞｰｽ (30A)	322D-8
ﾌﾞｯｼﾞ, ﾏﾞｲﾗﾝﾄﾞ ﾉ ﾚｲﾌﾞ	336A-16	*	322F-6
*	336E-16	*	322E-6
*	336C-23	*	322A-6
*	336B-23	*	322B-6
*	336G-23	*	322C-8
*	336F-23	*	322G-8

品名	FIG.NO.	品名	FIG.NO.
*	513C-14	*	405C-5
*	513E-14	ﾌﾞﾗｸﾞ, ﾏﾞｲﾗﾝﾄﾞ ﾉ ﾚｲﾌﾞ	113A-2
*	513A-14	ﾌﾞﾗｸﾞ, ﾏﾞｲﾗﾝﾄﾞ ﾉ ﾚｲﾌﾞ	334G-6
*	513B-14	*	334E-5
*	561A-19	*	513B-15
*	561C-19	*	513A-15
*	513D-14	*	513C-15
*	561B-19	*	513E-15
ﾌﾞｰｽ (5A)	600A-32	*	513D-15
*	600B-30	*	334A-5
*	600B-32	*	334D-6
*	600A-10	*	334C-6
*	600B-10	ﾌﾞﾗｸﾞ, ﾏﾞｲﾗﾝﾄﾞ ﾉ ﾚｲﾌﾞ	432A-4
*	600A-30	*	432A-13
ﾌﾗｲ(ｲﾝ) ﾉ ﾚｲﾌﾞ	303D-1	ﾌﾞﾗｸﾞ, ﾏﾞｲﾗﾝﾄﾞ ﾉ ﾚｲﾌﾞ	501B-21
*	303C-1	*	501A-21
*	303A-1	ﾌﾞﾗｸﾞ	545B-29
*	303B-1	*	508A-31
*	561B-13	*	508B-30
*	561C-13	*	450A-31
*	561A-13	*	450B-31
ﾌﾞﾗｸﾞ	338A-3	*	508C-30
*	405B-10	*	545A-29
*	338C-3	*	508D-31
*	338D-3	*	508E-30
ﾌﾞﾗｸﾞ, ﾏﾞｲﾗﾝﾄﾞ ﾉ ﾚｲﾌﾞ	405E-10	*	122F-8
*	405D-10	*	122C-8
*	405C-10	*	122A-8
*	405A-10	*	122B-8
*	405G-10	*	122D-8
*	405F-10	*	122G-8
*	338B-3	*	122E-8
ﾌﾞﾗｸﾞ (8X7.5)	407D-14	ﾌﾞﾗｸﾞ, ﾏﾞｲﾗﾝﾄﾞ ﾉ ﾚｲﾌﾞ	167A-13
*	407F-14	ﾌﾞﾗｸﾞ, ﾏﾞｲﾗﾝﾄﾞ ﾉ ﾚｲﾌﾞ	340B-5
*	407G-14	*	340A-5
*	407C-14	*	340D-5
*	407A-14	*	340C-5
*	407E-14	ﾌﾞﾗｸﾞ, ﾏﾞｲﾗﾝﾄﾞ ﾉ ﾚｲﾌﾞ	335B-1
*	407B-14	*	335F-1
ﾌﾞﾗｸﾞ, ﾏﾞｲﾗﾝﾄﾞ ﾉ ﾚｲﾌﾞ	410D-32	*	335E-1
*	410B-32	*	335D-1
*	410F-32	*	335A-1
*	410C-32	*	335C-1
*	410G-32	*	335G-1
ﾌﾞﾗｸﾞ, ﾏﾞｲﾗﾝﾄﾞ ﾉ ﾚｲﾌﾞ	405A-5	ﾌﾞﾗｸﾞ, ﾏﾞｲﾗﾝﾄﾞ ﾉ ﾚｲﾌﾞ	335E-2
*	405B-5	*	335F-2
*	405G-5	*	335G-2
*	405F-5	*	335B-2
*	405D-5	*	335A-2
*	405E-5	*	335D-2

品名	FIG.NO.	品名	FIG.NO.
*	335C-2	*	301A-18
ﾌﾞﾗｯｹｯﾄ, ｽｲﾍﾞﾙ(L) (ﾌﾞﾗｯｸ)	336F-2-2	*	301E-18
*	336G-2-2	*	513A-39
*	336E-2-2	*	513D-39
*	336C-2-2	*	322A-8
*	336B-2-2	*	322F-9
*	336A-2-2	*	322E-8
*	336D-3-2	*	322G-11
ﾌﾞﾗｯｹｯﾄ, ｽｲﾍﾞﾙ(S) (ﾌﾞﾗｯｸ)	336E-2-1	ﾌﾞﾗｯｹｯﾄ, ｴﾚｸﾄﾞﾚｰﾝ	146A-5
*	336F-2-1	ﾌﾞﾗｯｹｯﾄ, ｴﾚｸﾄﾞﾌｨﾙﾀ	146A-35
*	336G-2-1	ﾌﾞﾗｯｹｯﾄ, ｴｸﾞｼﾞｬﾝﾄﾞ	310D-3
*	336B-2-1	*	310C-3
*	336A-2-1	*	310G-3
*	336D-3-1	*	310F-3
*	336C-2-1	*	310E-3
ﾌﾞﾗｯｹｯﾄ, ｽﾃｱﾘﾝｸﾞ(L) (ﾌﾞﾗｯｸ)	336E-5-2	*	561A-15
*	336C-5-2	*	310B-3
*	336A-5-2	*	561B-15
*	336B-5-2	*	553A-3
*	336F-5-2	*	553C-3
*	336D-6-2	*	310A-3
*	336G-5-2	*	553B-3
ﾌﾞﾗｯｹｯﾄ, ｽﾃｱﾘﾝｸﾞ(S) (ﾌﾞﾗｯｸ)	336D-6-1	*	561C-15
*	336E-5-1	ﾌﾞﾗｯｼ(-)	301E-4
*	336C-5-1	*	301F-4
*	336A-5-1	*	301G-4
*	336B-5-1	*	301D-4
*	336F-5-1	*	301B-4
*	336G-5-1	*	301C-4
ﾌﾞﾗｯｹｯﾄ, ｽﾛｯﾄﾚﾊﾞｰ	513C-3	*	301A-4
*	513D-3	ﾌﾞﾗｯｼ(+)	301G-3
*	513E-3	*	301E-3
*	166A-2	*	301F-3
*	166E-2	*	301A-3
*	513A-3	*	301B-3
*	513B-3	*	301C-3
ﾌﾞﾗｯｹｯﾄ, ｴﾘｸﾄﾞﾛｯｸｽﾌﾟﾘﾝｸﾞ	336F-25	*	301D-3
*	336G-25	ﾌﾗﾝｼﾞ	544B-24
*	336A-18	*	544A-24
*	336B-25	ﾌﾞｰﾘ, ｶﾑｼﾔﾌﾄ	120A-5
*	336C-25	ﾌﾞｰﾘ, ｸﾗﾝｸｼｮﾌﾄ	120A-1
*	336E-18	ﾌﾞｰﾘ, ｴｸﾞｼﾞｬﾝﾄﾞ	518A-6
ﾌﾞﾗｯｹｯﾄ, ｴｲﾗﾊﾝﾄﾞﾙ(ﾌﾞﾗｯｸ)	444D-24	*	518B-6
*	444E-24	*	545A-3
*	444A-24	*	545B-3
*	444B-24	ﾌﾞｰﾘ, ｴｸﾞｼﾞｬﾝﾄﾞ	545A-9
*	444C-24	*	545B-9
ﾌﾞﾗｯｹｯﾄ, ｴｰｽ	322C-11	ﾌﾞｰﾘ, ｴｸﾞｼﾞｬﾝﾄﾞ	518B-8
*	322D-11	*	518A-8
*	322B-9	ﾌﾞﾗｯｼ	518A-2

品名	FIG.NO.	品名	FIG.NO.
*	545B-2	*	336G-12
*	518B-2	*	336B-12
*	545A-2	*	336C-12
ﾌﾞﾗｯｼ, PTTｽｲｯﾁ	327D-4	*	336D-29
*	327B-4	ﾌﾞﾗｯｼ, ｽﾛｯﾄﾌﾞﾗｯｼ	444D-8
ﾌﾞﾗｯｼ, ｳｵｰﾈﾝｸﾞ ｲﾝｼﾞ ｹｰﾀ	444D-22	*	444E-8
*	444E-22	*	444A-8
*	444B-22	*	444B-8
*	444C-22	*	444C-8
*	444A-22	ﾌﾞﾗｯｼ, ｴｸﾞｼﾞｬﾝﾄﾞ	120A-6
ﾌﾞﾗｯｼ, ｴｸﾞｼﾞｬﾝﾄﾞ	407A-10	ﾌﾞﾗｯｼ, ｴｸﾞｼﾞｬﾝﾄﾞ	410D-27
*	407E-10	*	410B-27
*	407F-10	*	410A-27
*	407G-10	*	410E-27
*	407C-10	*	410G-27
*	407D-10	*	410C-27
*	407B-10	*	410F-27
ﾌﾞﾗｯｼ, ｸﾗｯｯｼ	206E-2	ﾌﾞﾗｯｼ, ｴｸﾞｼﾞ	444A-34
*	206D-2	*	444D-34
*	206F-2	*	444E-34
*	206G-2	*	444C-34
*	206A-2	*	444B-34
*	206B-2	ﾌﾞﾗｯｼ	450B-16
*	206C-2	*	508A-16
ﾌﾞﾗｯｼ, ｸﾗｯｯ	335A-5	*	508B-15
*	335E-5	*	450A-16
*	335B-5	*	508E-15
*	335F-5	*	508D-16
*	335G-5	*	508C-15
*	335D-5	ﾌﾞﾗｯｼ, ｴｸﾞｼﾞ, ｴｸﾞｼﾞ, ｴｸﾞｼﾞ	530A-24
*	335C-5	*	530A-12
ﾌﾞﾗｯｼ, ｼﾌﾄﾍﾞﾝ	518B-29	*	530B-24
*	518A-29	*	530B-12
*	545A-45	*	508C-8
*	545B-45	*	508D-10
ﾌﾞﾗｯｼ, ｼﾌﾄﾛｯｸ	518A-28	*	508E-8
*	518B-28	*	508B-8
*	545A-27	*	450A-10
*	545B-27	*	450B-10
ﾌﾞﾗｯｼ, ｽﾃｱﾘﾝｸﾞ ｱｼﾞ ｴｽﾀ(H)	336G-11	*	508A-10
*	336C-11	ﾌﾞﾗｯｼ, ｴｸﾞｼﾞ, ｴｸﾞｼﾞ	175A-2
*	336F-11	ﾌﾞﾗｯｼ, ｴｸﾞｼﾞ, ｼﾘﾝｸﾞ	113A-1
*	336B-11	ﾌﾞﾗｯｼ, ｴｸﾞｼﾞ, ｴｸﾞｼﾞ(12X15X160)	162A-8
*	336D-28	ﾌﾞﾗｯｼ, ｴｸﾞｼﾞ, ｴｸﾞｼﾞ	310E-11
ﾌﾞﾗｯｼ, ｽﾃｱﾘﾝｸﾞ ｱｼﾞ ｴｽﾀ	336G-13	*	310F-11
*	336D-30	*	310G-11
*	336F-13	*	310D-11
*	336C-13	*	310A-11
*	336B-13	*	310B-11
ﾌﾞﾗｯｼ, ｽﾃｱﾘﾝｸﾞ ｱｼﾞ ｴｽﾀ	336F-12	*	310C-11

品名	FIG.NO.	品名	FIG.NO.
フ ロテカダ, ハンド 別カバ	444D-23 *		407B-21-10
*	444E-23 *		407D-21-4
*	444C-23 *		407C-21-10
*	444A-23 *		407C-21-4
*	444B-23 *	フ ロテ 5 (3X10-1/4X14)	407E-21-5
フ ロテ 5 (3X10-1/4X10)	407E-21-7 *		407F-21-5
*	407E-21-1 *		407G-21-5
*	407D-21-7 *		407D-21-5
*	407F-21-1 *		407A-21-5
*	407G-21-7 *		407B-21-5
*	407G-21-1 *		407C-21-5
*	407F-21-7 *	フ ロテ 5 (3X10-1/4X15)	407E-21-9
*	407B-21-1 *		407F-21-9
*	407A-21-7 *		407G-21-9
*	407A-21-1 *		407D-21-10
*	407B-21-7 *		407A-21-9
*	407D-21-1 *		407B-21-9
*	407C-21-7 *		407C-21-9
*	407C-21-1 *	フ ロテ 5 (3X10-1/4X9)	407E-21-6
フ ロテ 5 (3X10-1/4X11)	407E-21-2 *		407F-21-6
*	407F-21-2 *		407G-21-6
*	407G-21-2 *		407D-21-6
*	407D-21-2 *		407A-21-6
*	407A-21-2 *		407B-21-6
*	407B-21-2 *		407C-21-6
*	407C-21-2 *		
フ ロテ 5 (3X10-1/4X12)	407E-21-8		
*	407E-21-3	(ハ)	
*	407D-21-8		
*	407F-21-3		
*	407G-21-8	へ アリソグ	407E-18
*	407G-21-3 *		407C-18
*	407F-21-8 *		407G-18
*	407B-21-3 *		407F-18
*	407A-21-8 *		407A-18
*	407A-21-3 *		407D-18
*	407B-21-8 *		407B-18
*	407D-21-3 *	へ アリソグ (17X40X17.25)	220D-4
*	407C-21-8 *		220E-4
*	407C-21-3 *		220C-4
フ ロテ 5 (3X10-1/4X13)	407E-21-10 *		220B-4
*	407E-21-4 *		220G-4
*	407D-21-9 *		220A-4
*	407F-21-4 *		220F-4
*	407G-21-10	へ アリソグ (20.6X27X25.4)	407B-3
*	407G-21-4 *		407A-3
*	407F-21-10 *		407C-3
*	407B-21-4 *		407D-3
*	407A-21-10 *		407E-3
*	407A-21-4 *		407G-3

品名	FIG.NO.	品名	FIG.NO.
*	407F-3	*	122F-10
へ アリソグ (20X26X20)	407E-16	*	122A-10
*	407G-16	*	122B-10
*	407F-16	ホース, ウォータ (ケラウインジ) ケータ	162A-4
*	407B-16	ホース, ウォータ (ウウジ) ツーケータ	162A-5
*	407A-16	ホース, エバ ホ レジヨン	146A-17
*	407C-16	ホース, フェイル (3ウエツホ) ソフ	146A-29
*	407D-16	ホース, フェイル (ケラウツ-3ウエイ)	146A-28
へ アリソグ (25X52X16.25)	407A-4	ホース, フェイル (コネクタツフイルダ)	146A-24
*	407G-4	ホース, フェイル (セバ) レータケータ	146A-27
*	407C-4	ホース, フェイル (タンクツコネクタ)	432A-8
*	407B-4	ホース, フェイル (ワイルクツホ) ソフ	146A-26
*	407D-4	ホース, フェイル (ホ) ツ-SEP1)	146A-30
*	407F-4	ホース, フェイル (ホ) ツ-SEP2)	146A-31
*	407E-4	ホース, フェイル (ホ) ソフ ツ-セバ) レータ	146A-25
へ アリソグ, クランクシャフト	116A-8	ホース, フェイル (ホ) ツ-セバ) リバ) リ	144A-1
ホース	517A-28	ホース, プリザ	111A-7
ホーテ, トレーン	517B-28	ホーテ, トレーン	146A-7
へ ゼル, ゲージ	600B-4	ホーテ, アアシ, スロツトル	163A-1
ホートル	600A-4	ホートル	206A-13
ハット, シリンダ	111A-1	*	206E-13
ヘルム, タイミンダ	120A-12	*	206F-17
		*	206G-17
		*	206B-17
		*	206C-17
		*	206D-17
		ホートル, プレツヤバ) ルフ	338A-9
		*	338D-9
		*	338C-9
		*	338B-9
ホース	146A-15	ホルダ, PTTリレー	327B-2
ホース (5.5X9X70)	146A-16	*	327C-2
ホース (7X10.2X600)	513E-37	*	327A-2
*	513D-37	*	327D-2
*	513B-37	ホルダ, エレクトリツクハーツ	310G-4
*	513C-37	*	310A-4
*	513A-37	*	310C-4
*	410A-36	*	310B-4
*	410E-36	*	310D-4
ホース (7X12X600)	122G-9	*	310F-4
*	122E-9	*	310E-4
*	122F-9	ホルダ, エンジン	401A-1
*	122A-9	ホルダ, クランクシャフト	206G-3
*	122B-9	*	206E-3
*	122C-9	*	206F-3
*	122D-9	*	206B-3
ホース, IACバ) ルフ NO. 2	122D-10	*	206C-3
*	122E-10	*	206D-3
*	122G-10	*	206A-3
*	122C-10	ホルダ, コネクタ	322D-10

品名	FIG.NO.	品名	FIG.NO.
*	322E-7	ホルダ*, マウ* ネット	210A-10
*	322F-8	*	210D-10
*	322C-10	*	210G-10
*	322G-10	*	210F-10
*	322A-7	*	210B-10
*	322B-8	*	210E-10
ホルダ*, サイド* カハ* -	410E-15	*	210C-10
*	410D-21	ホルダ*, リストリケク	122A-23
*	410D-15	*	122B-23
*	410E-21	*	122C-23
*	410G-15	ホルダ*, リモコンケー* ブル	513C-21
*	410F-21	*	513E-21
*	410F-15	*	513D-21
*	410A-21	*	513B-21
*	410A-15	*	410E-31
*	410G-21	*	410A-31
*	410B-15	*	513A-21
*	410C-21	ホルダ* アツシ	518B-7
*	410C-15	*	518A-7
*	410B-21	ホルダ* アツシ, プ* ラシ	301E-2
ホルダ*, サイド* カハ* -リヤ	410D-16	*	301F-2
*	410C-16	*	301G-2
*	410B-16	*	301D-2
*	410E-16	*	301A-2
*	410A-16	*	301B-2
*	410G-16	*	301C-2
*	410F-16	ホ* ルト	301C-15
ホルダ*, スロットルケー* ブル	166D-3	*	301C-14
*	166F-3	*	166E-14
*	166G-3	*	301D-14
*	166C-3	*	301A-15
*	166B-3	*	301A-14
ホルダ*, ニュートラルロック	508B-28	*	301B-15
*	508C-28	*	301A-19
*	450B-29	*	166B-7
*	508A-29	*	166C-6
*	508D-29	*	301B-14
*	517B-11	*	166B-6
*	450A-29	*	166D-7
*	508E-28	*	166E-13
*	517A-11	*	166C-7
ホルダ*, フアストレハ* -	410B-28	*	166D-6
*	410D-28	*	167A-14
*	410C-28	*	167A-9
*	410F-28	*	175A-9
*	410E-28	*	175A-4
*	410A-28	*	166F-7
*	410G-28	*	166F-6
ホルダ*, ホ* イントスイッチ	327B-8	*	166G-7
*	327D-8	*	166G-6

品名	FIG.NO.	品名	FIG.NO.
*	206E-17	*	303B-10
*	206D-21	*	303A-11
*	206G-21	*	303A-12
*	206F-21	*	303D-8
*	206A-17	*	303D-9
*	175A-13	*	303C-12
*	206C-21	*	303C-10
*	206B-21	*	303C-11
*	322E-12	*	301E-15
*	322F-13	*	301E-19
*	322D-15	*	301E-14
*	322B-13	*	410G-26
*	322C-15	*	301D-15
*	334A-7	*	301G-15
*	334B-7	*	303A-10
*	327D-6	*	301G-14
*	322G-15	*	301F-14
*	327B-6	*	301F-15
*	310F-9	*	310D-5
*	310F-14	*	310D-8
*	310F-8	*	310C-14
*	310E-14	*	310C-8
*	310F-5	*	310C-9
*	310G-14	*	310E-8
*	322A-12	*	310E-9
*	310G-9	*	310E-5
*	310G-5	*	310D-9
*	310G-8	*	310D-14
*	410D-26	*	310A-9
*	410E-25	*	310A-14
*	410D-25	*	310A-8
*	410C-25	*	303D-10
*	410C-26	*	310A-5
*	410F-26	*	310B-14
*	410G-25	*	310C-5
*	410F-25	*	310B-9
*	410E-26	*	310B-5
*	410E-32	*	310B-8
*	334F-7	*	113A-4
*	334G-8	*	513A-32
*	334E-7	*	561C-9
*	334C-8	*	561C-10
*	334D-8	*	513A-40
*	410B-25	*	513B-32
*	410B-26	*	513A-33
*	410A-32	*	513A-34
*	410A-25	*	553B-8
*	410A-26	*	553C-8
*	303B-11	*	553B-10
*	303B-12	*	553A-8

品名	FIG.NO.	品名	FIG.NO.
*	561B-9	*	146A-19
*	561B-10	*	111A-11
*	561A-9	*	144A-6
*	561A-10	ホト (10X110)	335D-21
*	513B-33	ホト (10X20)	335A-18
-----	-----	-----	-----
*	513E-34	*	335C-19
*	553A-10	*	335B-18
*	513E-32	*	335F-18
*	513E-33	*	335E-18
*	561A-22	*	335G-19
-----	-----	-----	-----
*	553C-10	ホト (10X35)	338D-24
*	561C-22	*	339A-11
*	561B-22	*	339B-11
*	513C-33	*	338C-24
-----	-----	-----	-----
*	513C-34	*	338B-24
*	513B-34	*	338A-24
*	513C-32	ホト (12X100)	335C-14
*	513D-34	*	335E-13
*	513D-40	*	335F-13
*	513D-32	*	335G-14
-----	-----	-----	-----
*	513D-33	*	335A-13
*	122B-12	*	335B-13
*	139A-10	ホト (6X12)	410E-29
*	122C-12	*	410F-29
*	122C-5	*	410G-29
-----	-----	-----	-----
*	122A-12	*	410D-29
*	120A-15	*	410C-29
*	113A-8	*	410B-29
*	122A-5	*	410A-29
-----	-----	-----	-----
*	121A-9	ホト (6X12.5)	432A-14
*	122D-5	ホト (6X14)	336D-11
*	122G-12	*	336E-13
*	122G-5	*	336B-9
*	139A-5	*	336C-9
*	139A-3	*	338A-29
-----	-----	-----	-----
*	122F-12	*	338B-29
*	122E-5	*	336F-9
*	122D-12	*	336G-9
*	122F-5	*	336A-13
-----	-----	-----	-----
*	122E-12	*	335B-11
*	111A-12	*	335C-11
*	146A-44	*	139A-8
*	146A-45	*	335A-11
*	146A-20	*	335F-11
-----	-----	-----	-----
*	146A-21	*	335G-11
-----	-----	-----	-----
*	162A-3	*	335D-15
*	166A-14	*	335E-11
*	122B-5	*	407D-12
*	163A-2	*	407C-12
*	166A-13	*	407E-12

品名	FIG.NO.	品名	FIG.NO.
*	407G-12	*	122A-25
*	407F-12	*	122B-25
*	407B-12	ホト (6X35)	206F-9
*	338D-29	*	206G-9
*	338C-29	*	206D-9
-----	-----	-----	-----
*	339A-12	*	206B-9
*	407A-12	*	206C-9
*	339B-12	ホト (8X16)	407D-13
*	336D-35	*	407E-13
-----	-----	-----	-----
*	336C-18	*	407A-13
*	336B-18	*	407C-13
*	336F-18	*	407F-13
*	410E-35	*	407B-13
*	410A-35	*	407G-13
-----	-----	-----	-----
*	336G-18	ホト (8X27)	401A-3
*	206C-26	ホト (8X30)	444B-16
-----	-----	-----	-----
*	206B-26	*	444A-16
*	206A-25	*	444D-16
*	206D-26	*	444E-16
*	206G-26	*	405F-7
-----	-----	-----	-----
*	206F-26	*	444C-16
*	206E-25	*	405A-7
*	513E-36	*	405G-7
*	513A-36	*	120A-7
-----	-----	-----	-----
*	513B-36	*	405B-7
*	513D-36	*	405E-7
-----	-----	-----	-----
*	513C-36	*	405D-7
*	336D-22	*	405C-7
*	339A-10	*	508A-47
-----	-----	-----	-----
*	339B-10	*	450A-47
*	501A-26	*	450B-47
*	501B-26	*	508B-48
*	518B-18	*	508E-48
*	545A-19	*	508D-47
*	545B-19	*	508C-48
-----	-----	-----	-----
*	518A-18	ホト (8X35)	401A-10
*	335D-9	*	139A-4
*	407F-19	ホト (8X40)	407F-6
*	407D-19	*	407G-6
-----	-----	-----	-----
*	407E-19	*	405C-15
*	407G-19	*	407E-6
*	407C-19	*	405B-15
*	146A-10	*	405F-15
*	407A-19	*	405A-15
-----	-----	-----	-----
*	407B-19	*	407A-6
-----	-----	-----	-----
*	122E-25	*	405G-15
*	122F-25	*	407C-6
*	122G-25	*	407D-6
*	122D-25	*	407B-6
*	122C-25	*	405D-15





品名	FIG.NO.	品名	FIG.NO.
*	407A-9	*	553B-4
*	407B-9	*	553C-4
*	407C-9	リテーナ、ハルブスプリング	121A-13
ラバー、サイドカバー	410E-4	リテーナ、ロツカアーム	121A-7
*	410F-4	リード (L:165)	336D-2
*	410G-4	リードアツシ、フェーエル、ゲージ	501B-18
*	410D-4	*	501A-18
*	410A-4	リベツト	410E-18
*	410B-4	*	410D-18
*	410C-4	*	410F-18
ラバー、テトラバンド、ルブリケーション	444D-4	*	410G-18
*	444E-4	*	410A-18
*	444C-4	*	410B-18
*	444A-4	*	410C-18
*	444B-4	リモートコントロールアツシ	508E-1
ラバー、レリーズレバー	336D-18	*	508B-1
ラベル、S. I. G. P.	167A-15	*	508C-1
ラベル、ウオニング	334E-4	*	508D-1
*	334F-4	*	450A-1
*	334G-4	*	450B-1
*	334D-4	*	508A-1
*	334A-4	リモートコントロールアツシ、コンシール	517A-1
*	334B-4	*	518A-1
*	334C-4	*	517B-1
ラベル、エンジンカバー (JAPAN)	420E-9	*	518B-1
*	420F-9	リモートコントロールアツシ、シンクフル	545B-1
*	420G-9	*	545A-1
*	420D-9	*	544A-1
*	420A-9	*	544B-1
*	420B-9	リール	167A-2
*	420C-9	リレーアツシ、PTT	327D-1
ラベル、オイル/クリアランス	167A-17	*	327B-1
ラベル、スタータ	167A-16	*	327A-1
ラベル、ストップ	444D-36	*	327C-1
*	444E-36	リレーアツシ、スタータモータ	310B-19
*	444C-36	*	310F-19
*	444A-36	*	310G-19
*	444B-36	*	310C-19
		*	310A-19
		*	310E-19
		*	310D-19
		*	561B-4
		*	561C-4
		*	561A-4
		リンク、クラッチレバー	206A-6
リザーバ	338C-2	*	513B-10
*	338B-2	*	513A-10
*	338D-2	*	206B-6
*	338A-2	*	206F-6
リセブタクルセット	553A-4	*	206G-6

(リ)

品名	FIG.NO.	品名	FIG.NO.
*	206E-6	*	310F-1
*	206C-6	*	561A-14
*	206D-6	*	561B-14
*	513C-10	*	553C-2
*	513E-10	*	553A-2
*	513D-10	*	553B-2
リンク、スタツプ	545A-37	*	310B-1
*	545A-7	*	310B-2
*	545B-37	*	310A-2
*	545B-7	*	561C-14
*	518A-36	*	310A-1
*	518A-5	レバー、インタリンクストップ用NO. 2	513C-5
*	518B-36	*	513B-5
*	518B-5	*	513D-5
リンク、チルトロツクレバー	336E-17	*	513E-5
*	336F-24	*	166E-4
*	336G-24	*	166A-4
*	336C-24	*	513A-5
*	336A-17	レバー、クラッチ	206G-1
*	336B-24	*	206C-1
リンク、リハースロツクアームスターホート	336D-15	*	206B-1
リンク、リハースロツクアームホート	336D-13	*	206F-1
リンク、レリーズレバー	336D-16	*	206D-1
リンクアツシ、ドラツク	575C-2	レバー、クラッチコントロール	513D-9
*	575B-2	*	513E-9
*	575E-2	*	206E-1
*	575D-2	*	513C-9
*	442A-2	*	206A-1
*	442B-2	*	513A-9
*	575A-2	*	513B-9
リンク、セツト、ヒストン	116A-2	レバー、ステアリングアツシヤスタ	336F-10
リンク、セツト、ヒストン (OS:0.50)	116A-11	*	336G-10
		*	336D-27
		*	336B-10
		*	336C-10
		レバー、スラストコントロールNO. 2	513A-7
		*	513B-7
		*	513C-7
		*	513E-7
		*	513D-7
レキユレータ、エンジンオイル (6.5K)	113A-6	*	166E-8
レクタファイヤ/レキユレータアツシ	310D-2	*	166A-8
*	310E-1	レバー、ストップ用NO. 2	513D-6
*	310D-1	*	513B-6
*	310C-1	*	513C-6
*	310C-2	*	166E-7
*	310G-1	*	513A-6
*	310F-2	*	513E-6
*	310G-2	*	166A-7
*	310E-2	レバー、ストップコントロール	513D-4

(ル)

品名	FIG.NO.	品名	FIG.NO.
*	513E-4	ロツクワツシヤ	444C-19
*	166A-3	*	444B-19
*	166E-3	*	444A-19
*	513A-4	*	301F-17
*	513B-4	*	444E-19
*	513C-4	*	444D-19
レハ <sup>レ</sup> 、チルトロツク	336C-26	*	301C-17
*	336F-26	*	301D-17
*	336G-26	*	301E-17
*	336A-19	*	301G-17
*	336E-19	*	301A-17
*	336B-26	*	301B-17
レハ <sup>レ</sup> 、チルトロツクホート	336B-22	*	561C-12
*	336A-15	*	561B-12
*	336C-22	*	561A-12
*	336E-15	ロツト <sup>レ</sup> 、クラツチ(L)	206G-5-2
*	336G-22	*	206C-5-2
*	336F-22	*	206B-5-2
レハ <sup>レ</sup> 、ハンド <sup>ル</sup>	508D-25	*	206D-5-2
*	508E-24	*	206F-5-2
*	517B-9	*	206A-5-2
*	517A-9	*	206E-5-2
*	508C-24	ロツト <sup>レ</sup> 、クラツチ(S)	206G-5-1
*	450B-25	*	206C-5-1
*	450A-25	*	206B-5-1
*	508B-24	*	206A-5-1
*	508A-25	*	206D-5-1
*	544A-12	*	206F-5-1
*	544B-12	*	206E-5-1
レハ <sup>レ</sup> 、フリースロツトル	508C-20	ロツト <sup>レ</sup> 、シフト(S/L)	210E-2-1
*	508E-20	*	210F-2-1
*	508D-21	*	210G-2-1
*	508B-20	*	210A-2-1
*	450A-21	*	210B-2-1
*	450B-21	*	210D-2
*	508A-21	*	210C-2-1
レハ <sup>レ</sup> 、レリーズ	339A-1	ロツト <sup>レ</sup> 、シフト(X)	210E-2-2
*	336D-20	*	210G-2-2
*	339B-1	*	210A-2-2
レハ <sup>レ</sup> 、アツシ、スロツトル	518A-22	*	210B-2-2
*	518B-22	*	210C-2-2
*	545A-23	*	210F-2-2
*	545B-23	ロツト <sup>レ</sup> 、スイツチフ <sup>レ</sup> ツシユ	206E-22
		*	206F-23
		*	206G-23
		*	206D-23
		*	206A-22
		*	206B-23
		*	206C-23
		ロツト <sup>レ</sup> 、スロツトルNO.1	166A-1

(口)

品名	FIG.NO.	品名	FIG.NO.
*	166E-1	ワイヤ、15エクステンション	600B-20
*	513D-2	*	600A-20
*	513E-2	ワイヤ、25エクステンション	600B-21
*	513B-2	*	600A-21
*	513C-2	ワイヤ、2エクステンション	600B-12
*	513A-2	*	600B-18
ロツト <sup>レ</sup> 、スロツトルNO.2	166C-1	*	600A-18
*	166B-1	*	600A-12
*	166A-6	ワイヤ、6エクステンション	600B-19
*	166E-6	*	600A-19
*	166D-1	ワイヤ、ケージエクステンション	600B-34
*	166G-1	*	600A-34
*	166F-1	ワイヤ、ニューラル/PTTスイツチ	517A-23
ロツト <sup>レ</sup> 、ハンド <sup>ル</sup>	444B-7	*	517B-23
*	444C-7	*	544A-16
*	444D-7	*	544B-16
*	444E-7	ワイヤアツシ、PTTスイツチ77 <sup>レ</sup> グ <sup>レ</sup> フ <sup>レ</sup>	450A-2
*	444A-7	*	508A-2
ロツト <sup>レ</sup> 、フ <sup>レ</sup> ツシユ	220E-20	*	508D-2
*	220C-20	*	450B-2
*	220D-20	ワイヤアツシ、ハ <sup>レ</sup> ツチキヤージ <sup>レ</sup> シヤ <sup>レ</sup> ク	553B-5
*	220G-20	*	553C-5
*	220F-20	*	553A-5
*	220A-20	ワイヤアツシ、リモコンエクステンション(L:2000)	521B-1-1
*	220B-20	*	521A-1-1
ロツト <sup>レ</sup> 、フェーイルホ <sup>レ</sup> シヤ <sup>レ</sup> ン <sup>レ</sup> フ	146A-23	ワイヤアツシ、リモコンエクステンション(L:3000)	521B-1-2
ロツト <sup>レ</sup> 、フリーキユムレータ	545A-43	*	521A-1-2
*	545B-43	ワイヤアツシ、リモコンコントロール	508B-52
*	518A-42	*	508C-52
*	518B-42	*	450A-54
ローラ	518A-30	*	508A-54
*	508E-17	*	508D-54
*	518B-30	*	450B-54
*	545B-32	*	508E-52
*	545A-32	ワツシヤ	220E-7-4
*	508D-18	*	220E-7-6
*	450B-18	*	220F-7-4
*	450A-18	*	220F-7-6
*	508A-18	*	220F-3
*	508C-17	*	220E-3
*	508B-17	*	220D-3
		*	220C-7-6
		*	220C-7-4
		*	220D-7-6
		*	220D-7-4
		*	310E-21
		*	310D-21
		*	310F-21
		*	575E-6
		*	310G-21

(7)

品名	FIG.NO.	品名	FIG.NO.
*	310C-21	*	450A-45
*	220G-7-4	*	450B-35
*	220G-3	*	450B-27
*	220G-7-6	*	450A-35
*	310B-21	*	442B-6
*	310A-21	*	442A-6
*	122G-26	*	450A-27
*	122F-26	*	450A-14
*	146A-11	*	450B-45
*	206B-14	*	508B-34
*	146A-12	*	508B-26
*	122E-26	*	508C-13
*	122A-26	*	508B-46
*	122B-26	*	508B-13
*	121A-8	*	508A-27
*	122D-26	*	508A-14
*	122C-26	*	508A-45
*	220B-3	*	508A-35
*	220A-7-6	*	545A-38
*	220B-7-4	*	545A-40
*	220C-3	*	545B-4
*	220B-7-6	*	545A-4
*	220A-7-4	*	545A-6
*	206D-14	*	545A-18
*	206C-14	*	545B-6
*	206F-14	*	575A-6
*	220A-3	*	575B-6
*	206G-14	*	575C-6
*	575D-6	*	545B-18
*	508E-13	*	545B-38
*	508D-45	*	545B-40
*	508E-34	*	518B-37
*	508E-26	*	518B-39
*	508D-35	*	544A-7
*	508C-46	*	518A-39
*	508C-34	*	518B-4
*	508D-27	*	518B-17
*	508D-14	*	544A-10
*	508E-46	*	544B-10
*	518A-4	*	544B-14
*	517B-16	*	544B-15
*	518A-37	*	544A-14
*	518A-17	*	544A-15
*	517B-14	*	544B-7
*	517A-14	ワッシャ(10. 3X16. 5X2. 5)	401A-12
*	517A-6	ワッシャ(10. 5X18X3)	335D-24
*	517B-6	ワッシャ(10. 5X19X2)	335F-20
*	517A-16	*	335E-21
*	508C-26	*	335F-21
*	450B-14	*	335G-21

品名	FIG.NO.	品名	FIG.NO.
*	335B-20	*	220C-7-1
*	335E-20	*	220A-7-1
*	335A-21	*	220E-7-1
*	335A-20	*	220B-7-1
*	335B-21	ワッシャ(15X20X1. 8)	220A-7-2
*	335C-22	*	220D-7-2
*	335C-21	*	220E-7-2
*	335G-22	*	220F-7-2
ワッシャ(10. 5X30X3)	339A-14	*	220G-7-2
*	339B-14	*	220B-7-2
*	338D-25	*	220C-7-2
*	338A-25	ワッシャ(15X20X1. 9)	220F-7-3
*	338B-25	*	220G-7-3
*	338C-25	*	220A-7-3
ワッシャ(10. 5X35X3)	335D-23	*	220E-7-3
ワッシャ(12. 5X22X2. 5)	335F-22	*	220B-7-3
*	335G-23	*	220C-7-3
*	335E-22	*	220D-7-3
*	335A-22	ワッシャ(15X20X2. 1)	220D-7-5
*	335B-22	*	220E-7-5
*	335C-23	*	220G-7-5
ワッシャ(12. 5X22X3)	335F-16	*	220F-7-5
*	335G-17	*	220C-7-5
*	335E-16	*	220A-7-5
*	335A-16	*	220B-7-5
*	335B-16	ワッシャ(15X20X2. 3)	220A-7-7
*	335C-17	*	220D-7-7
ワッシャ(12. 5X35X3. 2)	335F-15	*	220E-7-7
*	335G-16	*	220F-7-7
*	335B-15	*	220G-7-7
*	335A-15	*	220B-7-7
*	335C-16	*	220C-7-7
*	335E-15	ワッシャ(15X20X2. 4)	220D-7-8
ワッシャ(13. 3X23X1)	206E-11	*	220F-7-8
*	206F-13	*	220G-7-8
*	206G-13	*	220E-7-8
*	206B-13	*	220A-7-8
*	206A-11	*	220B-7-8
*	206D-13	*	220C-7-8
*	206C-13	ワッシャ(15X27X4)	303D-6
ワッシャ(14. 5X30X2. 5)	407F-26	*	303A-8
*	407G-26	*	303B-8
*	407A-26	*	303C-8
*	407E-26	ワッシャ(20X25. 6X1. 6)	220F-11-1
*	407B-26	*	220G-11-1
*	407C-26	*	220B-11-1
*	407D-26	*	220E-11-1
ワッシャ(15X20X1. 7)	220D-7-1	*	220A-11-1
*	220F-7-1	*	220C-11-1
*	220G-7-1	*	220D-11-1

品名	FIG.NO.	品名	FIG.NO.
ワッシャ (20X25. 6X1. 8)	220A-11-2 *		220F-13-6
*	220E-11-2 *		220G-13-6
*	220F-11-2 *		220D-13-6
*	220G-11-2 *		220A-13-6
*	220B-11-2 *		220B-13-6
*	220C-11-2 *		220C-13-6
ワッシャ (20X25. 6X2)	220D-11-2 *	ワッシャ (25X40X1. 4)	220C-13-7
*	220E-11-3 *		220B-13-7
*	220F-11-3 *		220A-13-7
*	220G-11-3 *		220D-13-7
*	220D-11-3 *		220G-13-7
*	220A-11-3 *		220F-13-7
*	220B-11-3 *		220E-13-7
*	220C-11-3 *	ワッシャ (30. 9X50X1. 5)	336E-10
ワッシャ (20X25. 6X2. 2)	220E-11-4 *		336F-6
*	220F-11-4 *		336G-6
*	220G-11-4 *		336D-8
*	220D-11-4 *		336A-10
*	220A-11-4 *		336B-6
*	220B-11-4 *		336C-6
*	220C-11-4 *	ワッシャ (4. 2X11X1)	410E-12
ワッシャ (20X25. 6X2. 4)	220E-11-5 *		410F-12
*	220F-11-5 *		410G-12
*	220G-11-5 *		410D-12
*	220D-11-5 *		410A-12
*	220A-11-5 *		410B-12
*	220B-11-5 *		410C-12
*	220C-11-5 *	ワッシャ (5. 5X12X0. 8)	513A-26
ワッシャ (20X25. 6X2. 6)	220E-11-6 *		206A-9
*	220F-11-6 *		519A-4
*	220G-11-6 *		513B-26
*	220D-11-6 *		513E-26
*	220A-11-6 *		513C-26
*	220B-11-6 *		513D-26
*	220C-11-6 *		206E-9
ワッシャ (25X40X1. 1)	220D-13-4 *	ワッシャ (5. 5X16X1. 5)	544B-19
*	220E-13-4 *		544A-19
*	220F-13-4 *	ワッシャ (6. 5X13X1. 0)	336D-24
*	220A-13-4 *		336C-28
*	220B-13-4 *		335D-10
*	220C-13-4 *		210G-12
*	220G-13-4 *		336B-28
ワッシャ (25X40X1. 2)	220E-13-5 *		336A-21
*	220F-13-5 *		336E-21
*	220G-13-5 *		160B-15
*	220D-13-5 *		160A-15
*	220A-13-5 *		210D-12
*	220B-13-5 *		336F-28
*	220C-13-5 *		336G-28
ワッシャ (25X40X1. 3)	220E-13-6 *		160C-15

品名	FIG.NO.	品名	FIG.NO.
*	206C-11 *		450B-50
*	206B-11 *		450A-50
*	206E-10 *		508B-51
*	206D-11 *		508A-50
*	160F-15 *	ワッシャ (7X12X1)	166E-16
*	160E-15 *		166A-16
*	206A-10 *		206E-20
*	160G-15 *		206A-20
*	160D-15 *		513E-28
*	210C-12 *		513B-28
*	210F-12 *		513D-28
*	210E-12 *		513C-28
*	206G-11 *		513A-28
*	206F-11 *	ワッシャ (8. 2X18X1. 2)	336G-20
*	210B-12 *		336C-20
*	210A-12 *		336B-20
ワッシャ (6. 5X13X2)	336C-29 *		336D-37
*	336B-29 *		336F-20
*	336G-29 *	ワッシャ (8. 5X16X1. 2)	407F-29
*	336F-29 *		407E-29
*	336A-22 *		336A-7
*	336E-22 *		407G-29
ワッシャ (6. 5X15X1)	432A-15 *		407A-29
ワッシャ (6. 5X15X1. 0)	206G-12 *		336E-7
*	206D-12 *		513A-19
*	206C-12 *		407C-29
*	206B-12 *		407B-29
*	206F-12 *		513D-19
ワッシャ (6. 5X20X1. 5)	513C-27 *		513B-19
*	513B-27 *		513C-19
*	513A-27 *		513E-19
*	206C-10 *	ワッシャ (9X26X4)	120A-8
*	206B-10 *	ワッシャ, 6. 3X17X6	310C-6
*	166G-4 *		310A-6
*	206G-10 *		310F-6
*	206F-10 *		310G-6
*	206D-10 *		310E-6
*	166C-4 *		310B-6
*	166A-11 *		310D-6
*	166B-4 *	ワッシャ, クランプ ブラケットシヤフト	335B-9
*	166F-4 *		335A-9
*	166E-11 *		335G-9
*	166D-4 *		335D-13
*	513D-27 *		335F-9
*	513E-27 *		335C-9
ワッシャ (6. 5X24X2)	508E-51 *		335E-9
*	508D-50 *	ワッシャ, ステアリング アジキヤク	336D-33
*	517B-20 *		336B-16
*	517A-20 *		336C-16
*	508C-51 *		336G-16

品名	FIG.NO.	品名	FIG.NO.
* ワッシャ、スチアリング アジ キスタブリカシヨソフ レート	336F-16 336F-15	(O)	
* 336G-15			
* 336D-32			
* 336B-15			
* 336C-15			
ワッシャ、プーリーナットロツカ	120A-4	リング	340A-4
ワッシャセット	301E-10	*	338D-15
*	301F-10	*	338D-13
*	301G-10	*	340D-4
*	301D-10	*	340C-4
*	301A-10	*	340B-4
*	301B-10	*	338B-13
*	301C-10	*	338A-15
		*	338A-13
		*	338C-15
		*	338C-13
		*	338B-15
(E)		リング (D:1.7, ID:5.8)	210D-13
		*	210E-13
		*	210B-13
Eリング	206A-15	*	210C-13
*	206B-19	*	210F-13
*	545A-5	*	210A-13
*	545B-5	*	210G-13
*	206C-19	リング (D:1.9, ID:21.8)	139A-9
*	206F-19	リング (D:2.4, ID:11.8)	175A-8
*	206G-19	リング (D:2.4, ID:26.2)	146A-37
*	206D-19	リング (D:2.5, ID:21)	175A-12
*	206E-15	リング (D:2.8, ID:53.4)	160F-16
*	508A-39	*	160G-16
*	508B-40	*	160A-16
*	450A-39	*	160D-16
*	450B-39	*	160C-16
*	508C-40	*	160B-16
*	518A-3	*	160E-16
*	518B-3	リング (D:3.1, ID:16.8)	111A-9
*	508D-39	リング (D:3.1, ID:48.7)	220G-23
*	508E-40	*	220A-23
		*	220F-23
		*	220C-23
		*	220D-23
		*	220E-23
		*	220B-23
(N)		リング (D:3.5, ID:12.8)	210A-14
		*	210D-14
NS1セット	167A-7	*	210C-14
		*	210B-14
		*	210G-14
		*	210E-14
		*	210F-14

品名	FIG.NO.	品名	FIG.NO.
リング (D:3.5, ID:68.6)	407A-20		
*	407C-20		
*	407D-20		
*	407B-20		
*	407F-20		
*	407E-20		
*	407G-20		
リング, バルブハウジング	338C-5		
*	338D-5		
*	338A-5		
*	338B-5		
リング, フェールアクトレット	432A-7		
リング, リザ-ハ	338C-18		
*	338D-18		
*	338A-18		
*	338B-18		

## スズキ DF25A/30A パーツカタログ

---

2016年 11月 作成  
2016年 11月 発行

発行 スズキ株式会社  
サービス資料・内製化プロジェクト  
サービス資料・教育課  
〒432-8611 静岡県浜松市南区高塚町300番地

---

Copyright © スズキ株式会社 2016 All Rights Reserved

# SUZUKI MOTOR CORPORATION

---