

SUZUKI
パワースタート

DF25A/30A

DF25ATH

DF25AQ

DF30AT/ATH

DF30AQ

OUTBOARD MOTOR

2017-11

初版

DF25A



DF30A



まえがき

このパーツカタログは、スズキ船外機DF25A/30A型の補給取扱い部品を収録してあります。

エンジン諸元	4サイクル	3気筒	排気量	(内径×行程 60.4mm×57mm)
			490 cm ³	

DF25A				
機種記号	年式	型式	トランサム	実施号機
DF25ATHL	—	02504F	S, L, X	02504F-810001~
DF25AQL				

DF30A				
機種記号	年式	型式	トランサム	実施号機
DF30ATL	—	03003F	S, L, X	03003F-810001~
DF30ATHL				
DF30AQL				

パーツカタログのご使用について



1. 記号および略語

1-1. サイズ等

- | | | |
|----------------|----------------|-------------|
| A : 用品 | L : 長さ、リンク数、容積 | US : アンダサイズ |
| AR : 必要量 | NT : 歯数 | W : 巾 |
| D : 線径 | OD : 外径 | W/ : 同時使用 |
| E.NO. : エンジン番号 | OPT : オプション | # : 直送品 |
| F.NO. : フレーム番号 | OS : オーバサイズ | * : 直売品 |
| H : 高さ | STD : スタンダード | ~ : より、から |
| ID : 内径 | T : 厚さ | |
- 12×34×5 : 内径×外径×厚さ(巾、長さ)

1-2. メーカー名

- | | |
|------------------|----------------|
| BS : フリヂストーンタイヤ | NGK : 日本特殊陶業 |
| CHKK : 中央発条 | NHK : 日本発条 |
| DID : 大同工業 | RK : 高砂チェン |
| DK : 大金製作所 | TEN : 富士通テン |
| FB : 古河電池 | TR : 東海理化電機製作所 |
| IRC : 井上護謨工業 | YB : 湯浅電池 |
| KYB : 豊場工業 | |
| NABCO : 日本エアブレーキ | |

1-3. 構成部品の表示

- | 品番 | 品名 |
|-------------|--------|
| ×××××-××××× | ○○○アッシ |
| ×××××-××××× | ・○○○○ |
| ×××××-××××× | ・○○○○ |
- └── 構成部品(インナパーツ)を示します。

1-4. 部品変更

備考欄の品番の前の→印は変更部品相互の互換性を表示します。

←○○○○○-○○○○○……「～より統一」を示し、旧  新です。

→○○○○○-○○○○○……「～に統一」を示し、旧  新です。

1-5. 修正使用

ホース、チューブ等で寸法表示の→印は修正使用を表示します。

(例) L:200→180……200を180に修正して使用します。

2. 部品変更のお知らせ

部品が新設または変更となった場合、サービス・部品ニュース、統一部品一覧表などご案内いたします。

販売店様によっては、弊社代理店にお問い合わせください。

3. 部品の注文

部品ご注文の場合は、このパーツカタログをご参照の上、次の点にご留意され、正確にご注文ください。

3-1. 品番、品名および数量

3-2. フレーム番号及びエンジン番号と型式番号(年式)

3-3. 部品メーカー(電装部品、保安部品など)

注※ 分解図は、補給部品索引のためのものです。分解、組立には使用しないで下さい。

※ 補給部品の中で車種間の共通化により、一部生産車の部品と異なる場合があります。あらかじめご了承ください。

※ 記載事項は予告なく変更することがあります。あらかじめご了承ください。

I.Dプレートの説明

I.Dプレートには下記の項目が刻印されています。

より正確な部品発注のため①機種名、②型式、③製造番号(号機)を確認下さい。

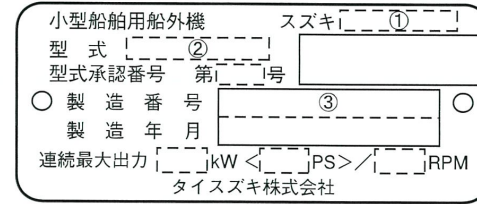

①機種名を示します。(例) DF25A

②型式を示します。(例) 02504F

③製造番号(号機)を示します。(例) 810001

I.Dプレート

※取付位置：ブラケット、クランプ

FIG. 111A

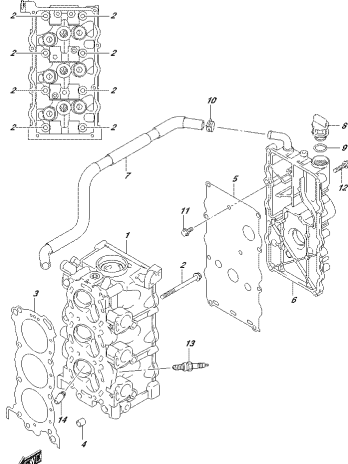

ZPC504_S&A_AEG_016_111A
CYLINDERHEAD

FIG. 113A

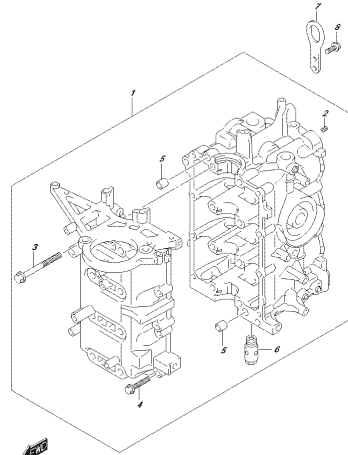

ZPC504_S&A_AEG_016_113A
CYLINDERBLOCK

FIG. 116A

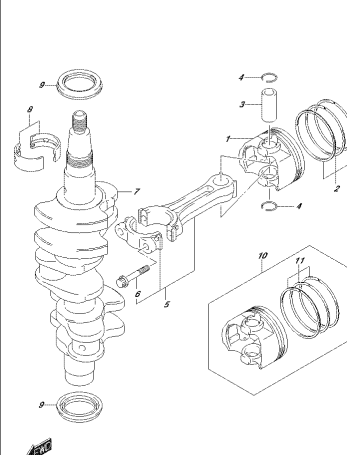

ZPC504_S&A_AEG_016_116A
CRANKSHAFT

FIG. 120A

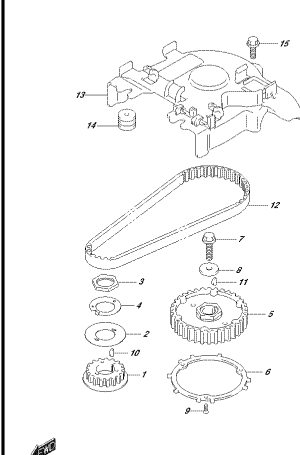

ZPC504_S&A_AEG_016_120A
TIMING BELT

FIG. 121A

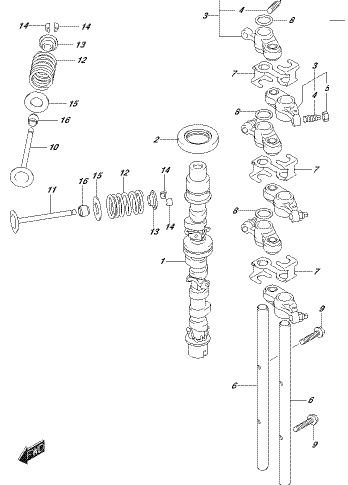

ZPC504_S&A_AEG_016_121A
CRANKSHAFT

FIG. 122A

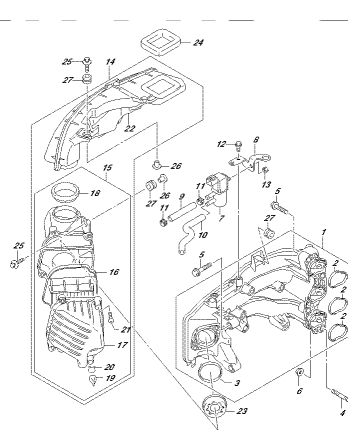

ZPC504_S&A_AEG_016_122A
PISTON AND ROD

FIG. 122B

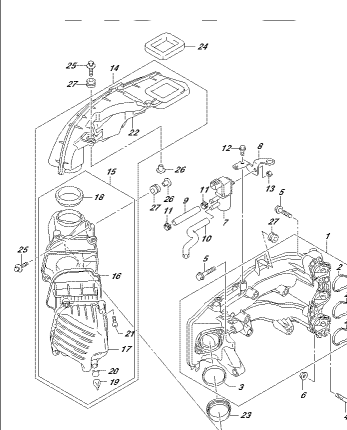

ZPC504_S&A_AEG_016_122B
PISTON AND ROD

FIG. 139A

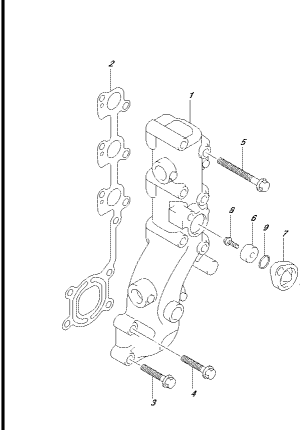

ZPC504_S&A_AEG_016_139A
PISTON AND ROD

FIG. 144A

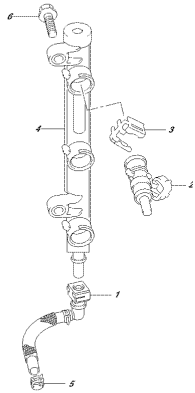

FIG. 144A
FUEL INJECTOR

FIG. 146A

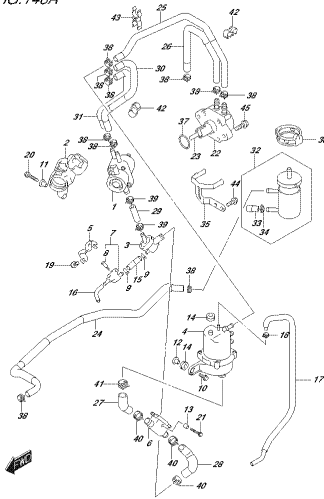

FIG. 146A
FUEL PUMP

FIG. 160A

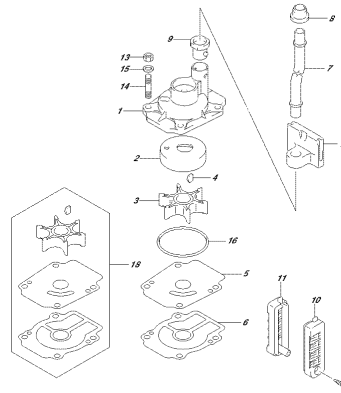

FIG. 160A
WATER PUMP

FIG. 162A

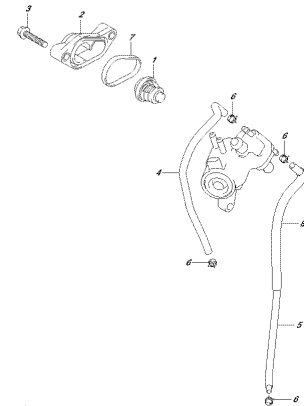

FIG. 162A
THERMOSTAT

FIG. 163A

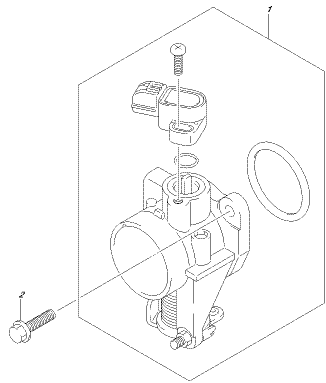

FIG. 163A
THROTTLE BODY

FIG. 166A

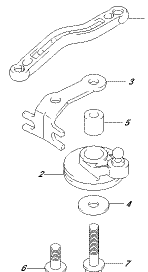

FIG. 166A
THROTTLE CONTROL

FIG. 166B

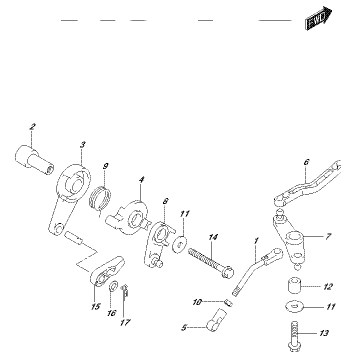

FIG. 166B
THROTTLE CONTROL

FIG. 167A

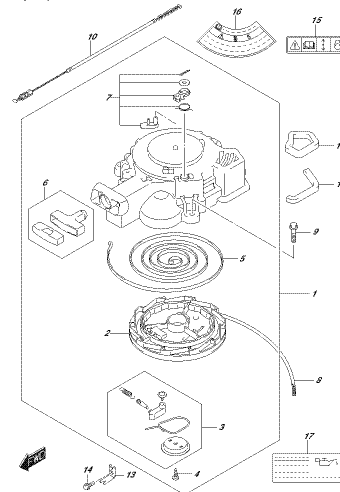

FIG. 167A
THROTTLE CONTROL

FIG.175A

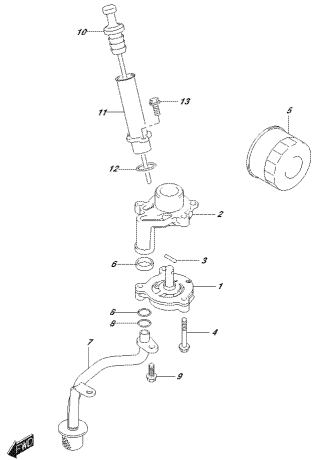

FIG.175A
DIN 175A
DIN 175A
DIN 175A

FIG.206A

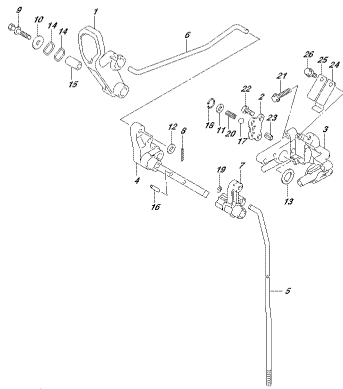

FIG.206A
DIN 206A
DIN 206A
DIN 206A

FIG.206B

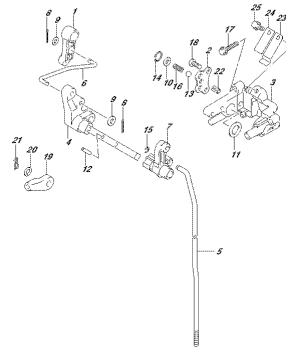

FIG.206B
DIN 206B
DIN 206B
DIN 206B

FIG.210A

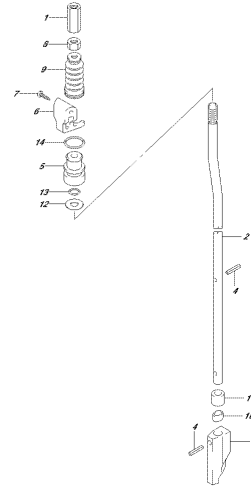

FIG.210A
DIN 210A
DIN 210A
DIN 210A

FIG.220A

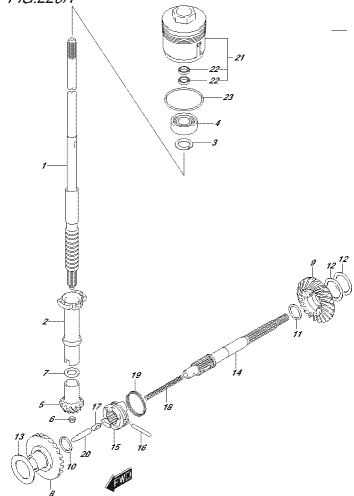

FIG.220A
DIN 220A
DIN 220A
DIN 220A

FIG.301A

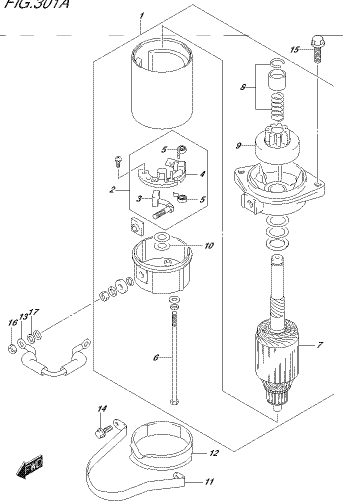

FIG.301A
DIN 301A
DIN 301A
DIN 301A

FIG.301B

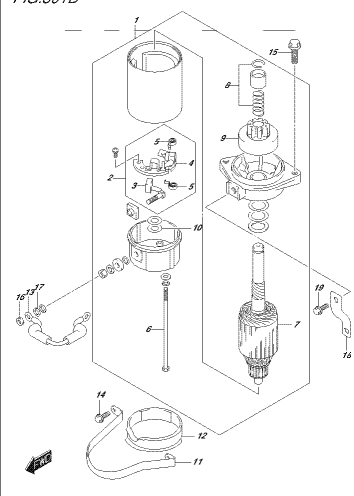

FIG.301B
DIN 301B
DIN 301B
DIN 301B

FIG.303A

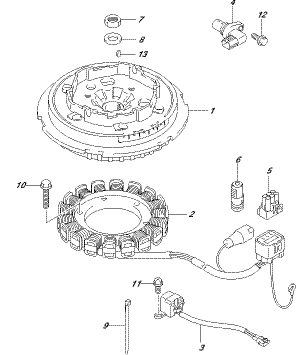

FIG.303A
DIN 303A
DIN 303A
DIN 303A

FIG.303B

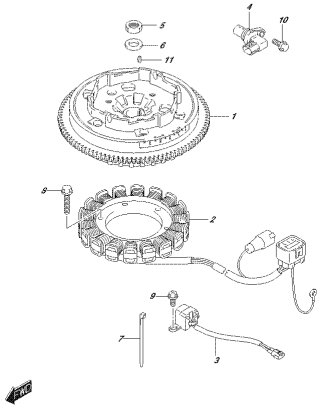

FIG.303B_S&M_AJG_ELE_010_0029
MAGNETO

FIG.310A

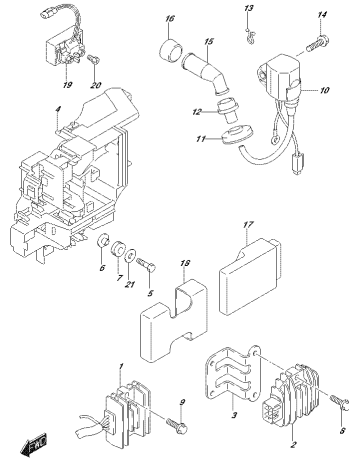

FIG.310A_S&M_AJG_ELE_010_0104
BEC/GENERATION/COIL

FIG.310B

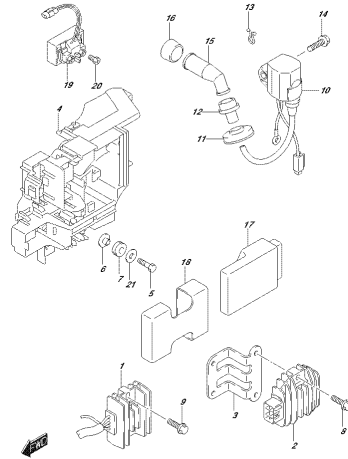

FIG.310B_S&M_AJG_ELE_010_0105
BEC/GENERATION/COIL

FIG.310C

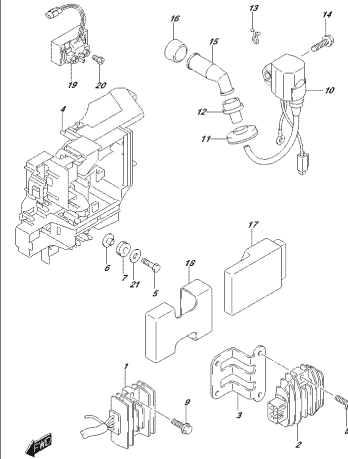

FIG.310C_S&M_AJG_ELE_010_0106
BEC/GENERATION/COIL

FIG.310D

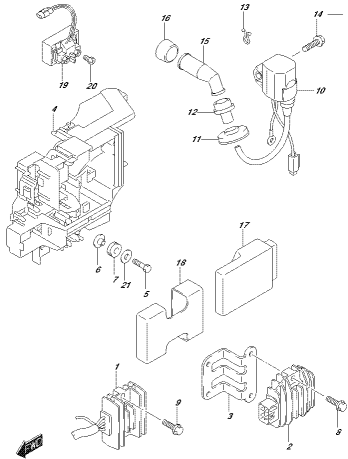

FIG.310D_S&M_AJG_ELE_010_0107
BEC/GENERATION/COIL

FIG.322A

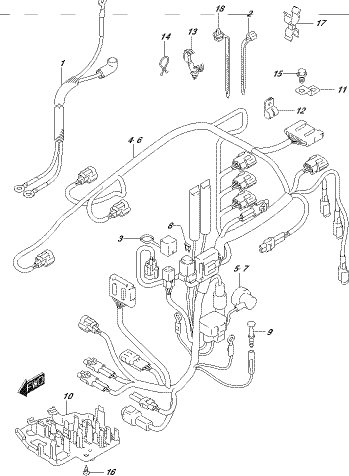

FIG.322A_S&M_AJG_ELE_010_0324
HARNESS

FIG.322B

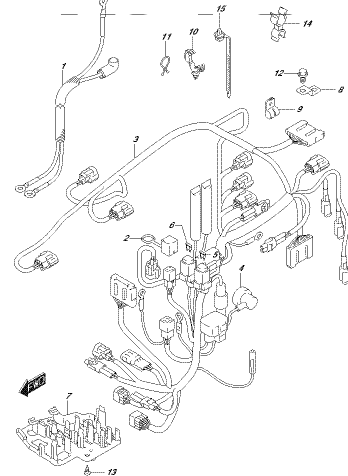

FIG.322B_S&M_AJG_ELE_010_0325
HARNESS

FIG.322C

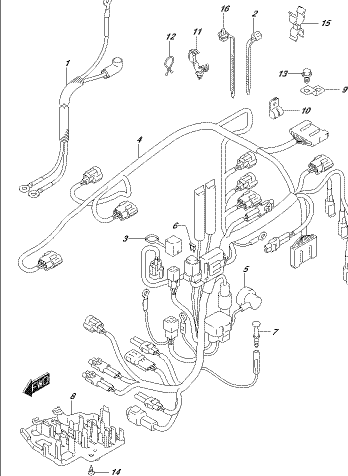

FIG.322C_S&M_AJG_ELE_010_0326
HARNESS

FIG.327A

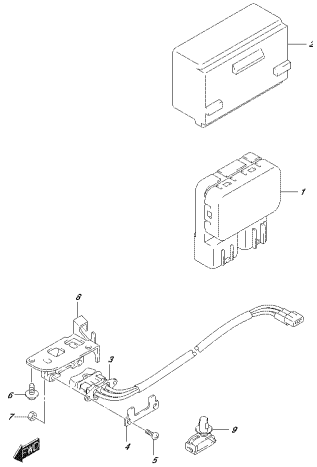

FIG.327A
2554202SWITCH

FIG.327B

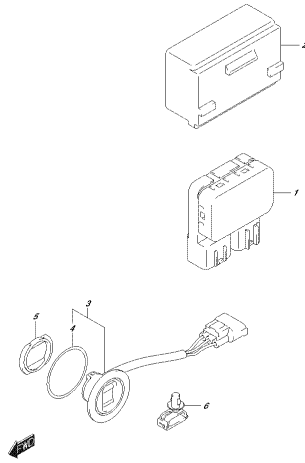

FIG.327B
2554202SWITCH

FIG.334A

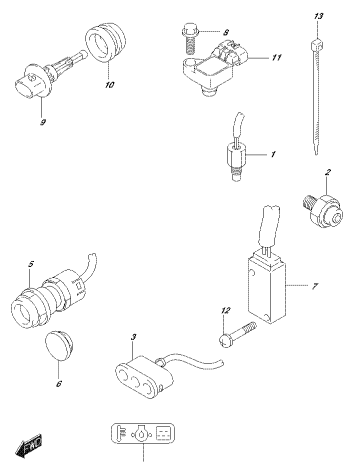

FIG.334A
2554202SWITCH

FIG.334B

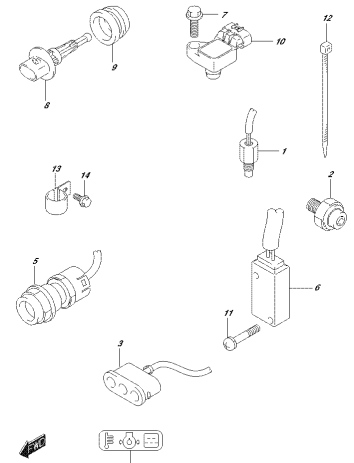

FIG.334B
2554202SWITCH

FIG.334C

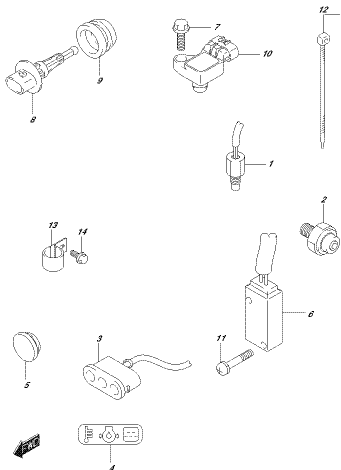

FIG.334C
2554202SWITCH

FIG.335A

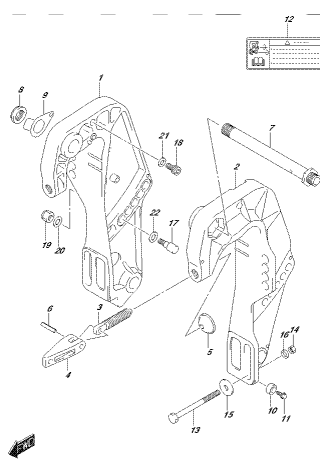

FIG.335A
CLAMP BRACKET

FIG.335B

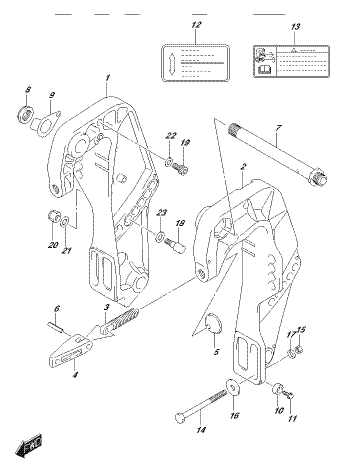

FIG.335B
CLAMP BRACKET

FIG.336A

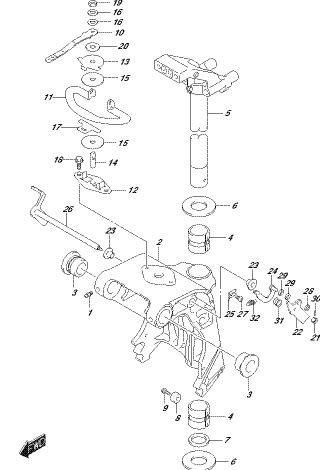

FIG.336A
SWIVEL BRACKET

FIG.336B

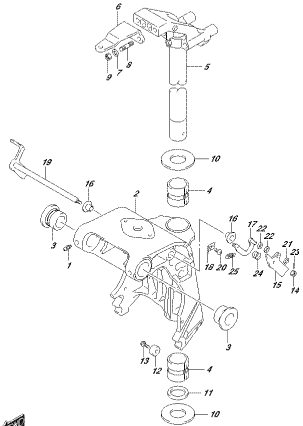

FIG.336A, 336B, 401A, 401B, 401C
ENGINE HOUSING

FIG.338A

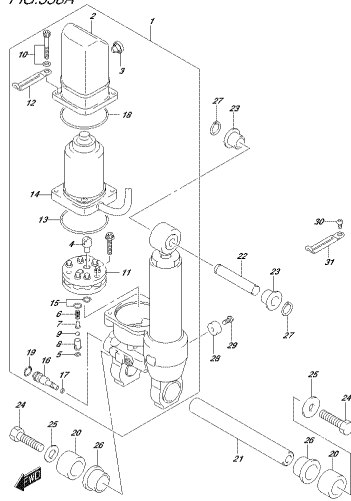

FIG.338A, 338B, 401A, 401B, 401C
PIT CYLINDER

FIG.339A

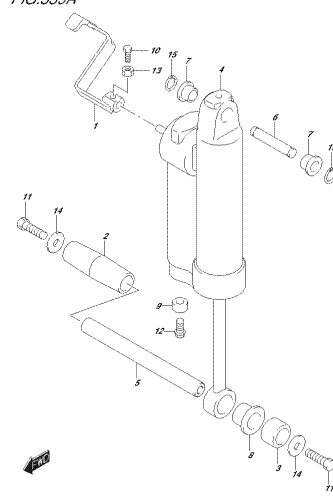

FIG.339A, 339B, 401A, 401B, 401C
PIT CYLINDER

FIG.340A

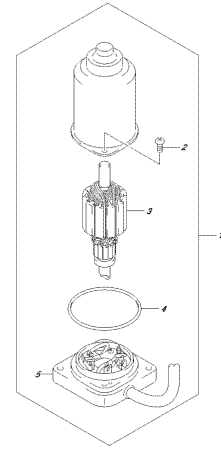

FIG.340A, 340B, 401A, 401B, 401C
PIT HOUSING

FIG.401A

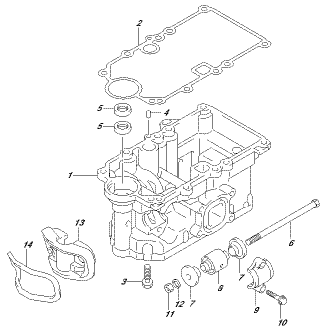

FIG.336A, 336B, 401A, 401B, 401C
ENGINE HOUSING

FIG.405A

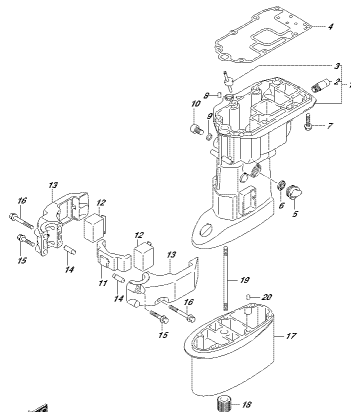

FIG.405A, 338A, 338B, 401A, 401B, 401C
PIT SHAFT ASSEMBLY

FIG.407A

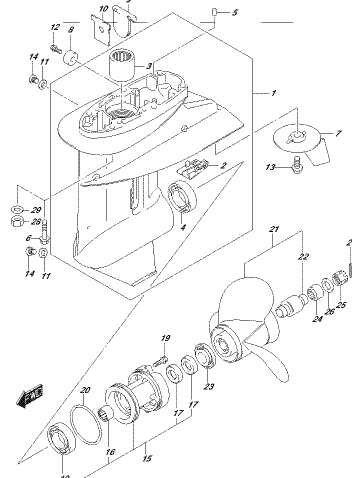

FIG.407A, 338A, 338B, 401A, 401B, 401C
GEAR CASE

FIG.410A

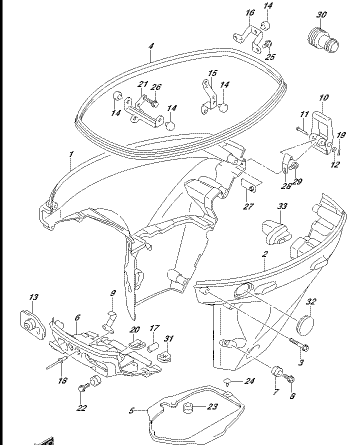

FIG.410A, 338A, 338B, 401A, 401B, 401C
GEAR CASE

FIG.410B

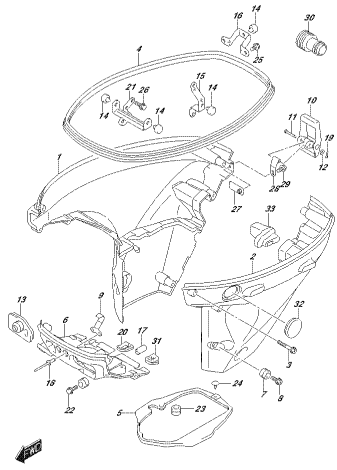

FIG.410B, 30A, 30B, 410C, 410D
SEE FIG.409B

FIG.410C

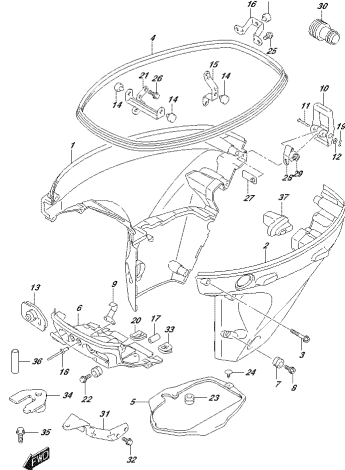

FIG.410C, 30A, 30B, 410C, 410D
SEE FIG.409B

FIG.420A

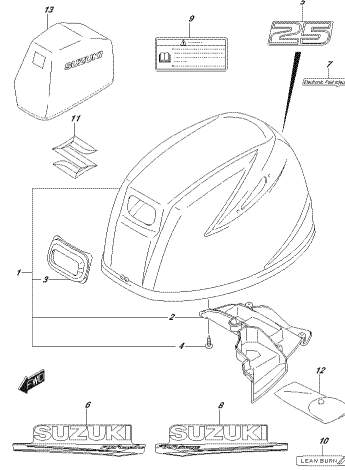

FIG.420A, 30A, 30B, 410C, 410D
ENGINE COVER

FIG.420B

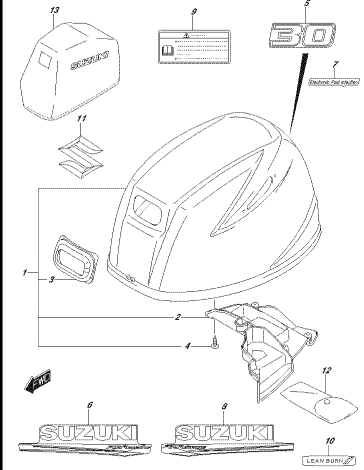

FIG.420B, 30A, 30B, 410C, 410D
ENGINE COVER

FIG.432A

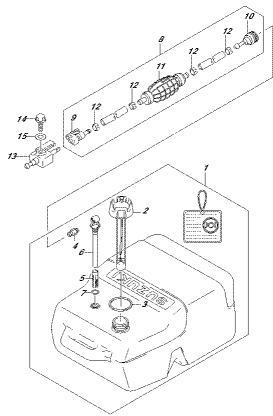

FIG.432A, 30A, 30B, 410C, 410D
FUEL TANK

FIG.442A

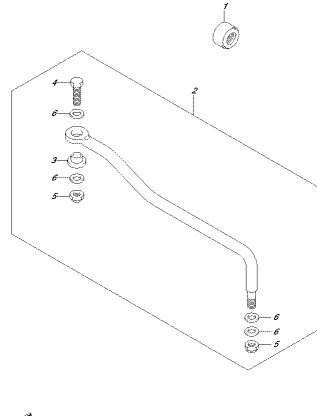

FIG.442A, 30A, 30B, 410C, 410D
TILLER HANDLE

FIG.444A

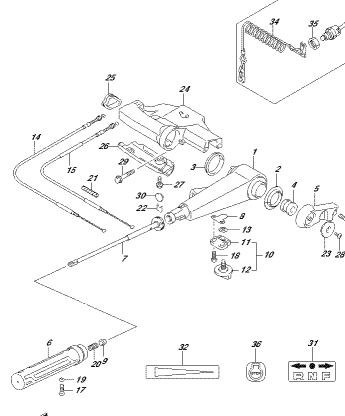

FIG.444A, 30A, 30B, 410C, 410D
TILLER HANDLE

FIG.450A

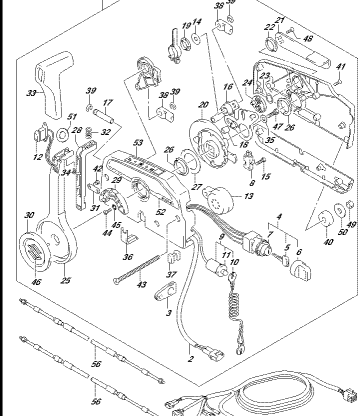

FIG.450A, 30A, 30B, 410C, 410D
REAR COVER

FIG.501A

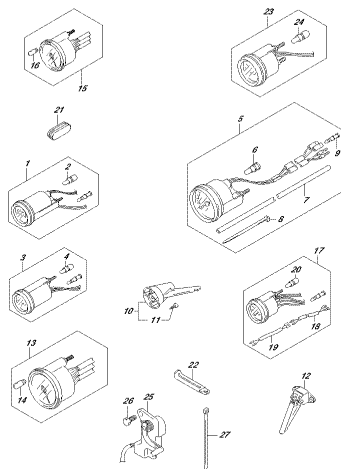

FIG.501A, SAA, AAG, O.S. 8014
OPT. REMOTE CONTROL

FIG.508A

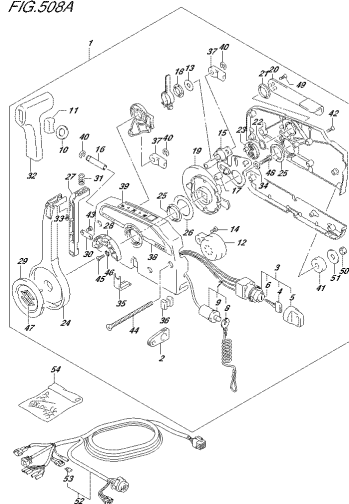

FIG.508A, SAA, AAG, O.S. 8014
OPT. REMOTE CONTROL

FIG.508B

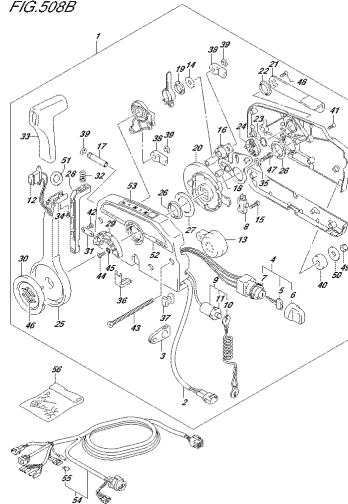

FIG.508B, SAA, AAG, O.S. 8019
OPT. REMOTE CONTROL

FIG.513A

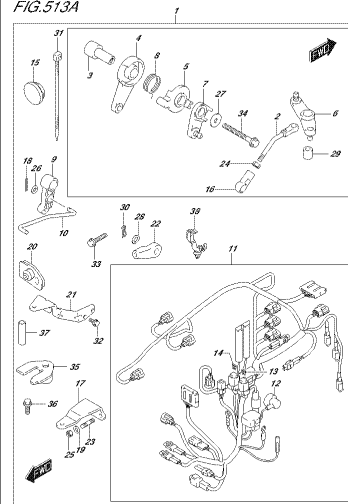

FIG.513A, SAA, AAG, O.S. 8104
OPT. REMOTE CONTROL PARTS

FIG.513B

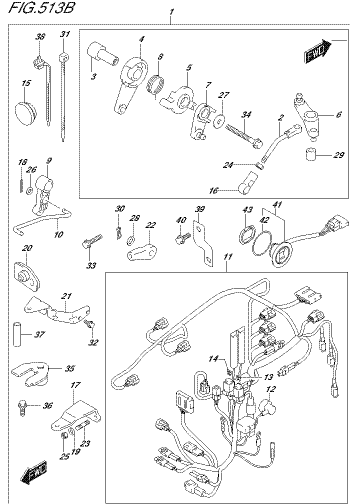

FIG.513B, SAA, AAG, O.S. 8109
OPT. REMOTE CONTROL PARTS

FIG.515A

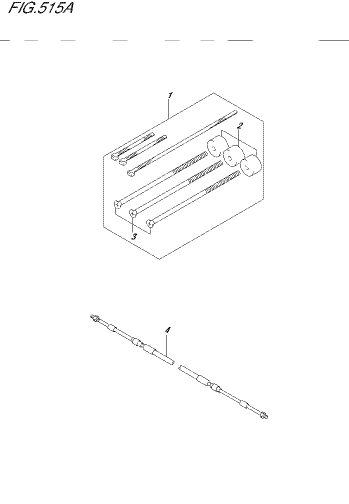

FIG.515A, SAA, AAG, O.S. 8104
OPT. REMOTE CONTROL CABLE

FIG.517A

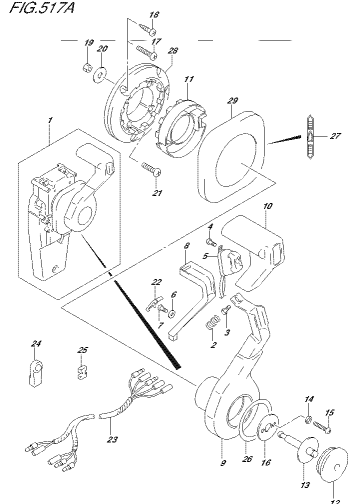

FIG.517A, SAA, AAG, O.S. 8104
OPT. CABLE/ALIGNED REMOTE CONTROL

FIG.518A

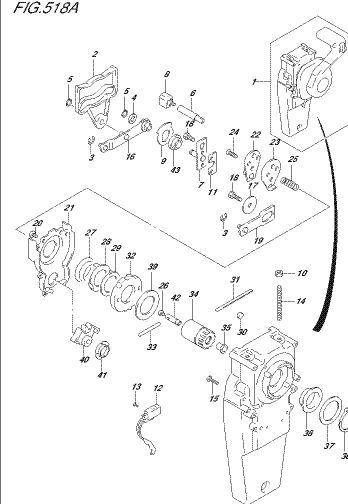

FIG.518A, SAA, AAG, O.S. 8104
OPT. CABLE/ALIGNED REMOTE CONTROL

FIG.519A

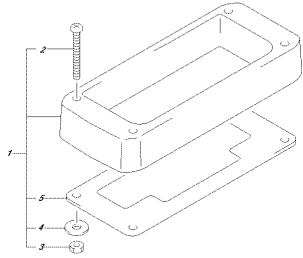

FIG.519A
OPT. REMOTE CONTROL (2) (2)

FIG.519B

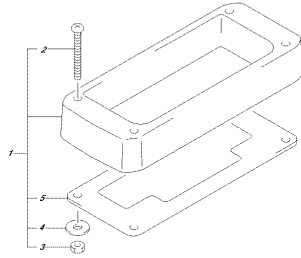

FIG.519B
OPT. REMOTE CONTROL (2) (2)

FIG.521A

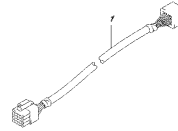

FIG.521A
OPT. WIRELESS

FIG.530A

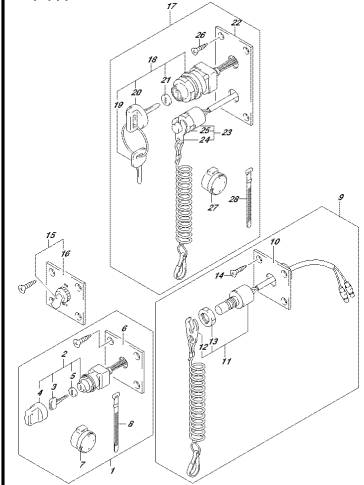

FIG.530A
OPT. STARTER (2)

FIG.544A

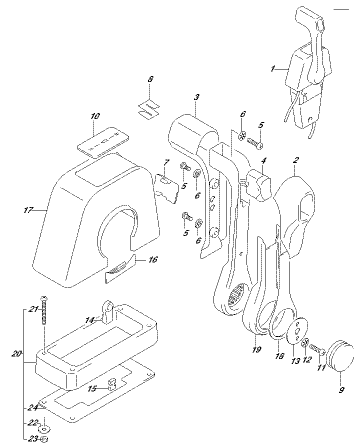

FIG.544A
OPT. REMOTE CONTROL ASSY (2)

FIG.545A

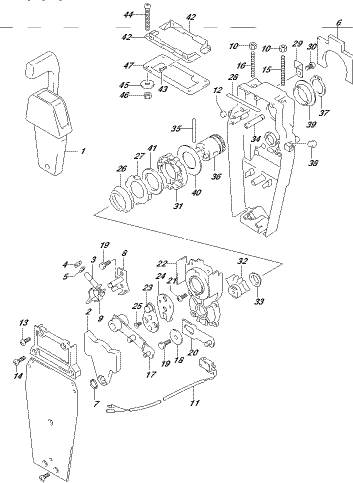

FIG.545A
OPT. REMOTE CONTROL ASSY (2)

FIG.553A

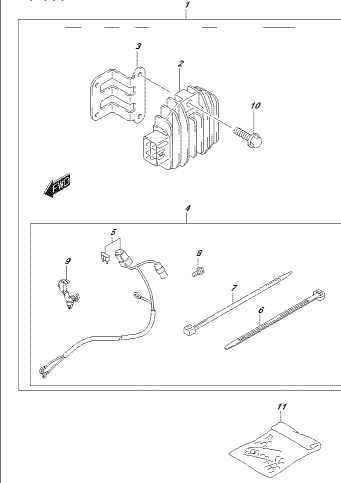

FIG.553A
OPT. ELECTRICAL (MANUAL STARTER)

FIG.561A

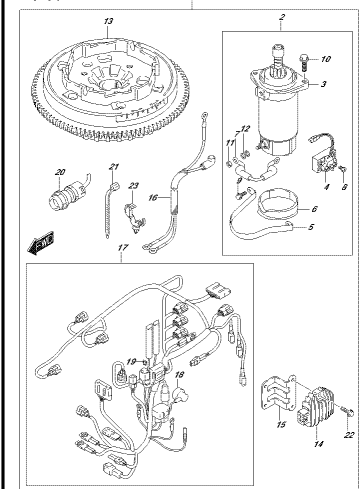

FIG.561A
OPT. STARTING MOTOR (MANUAL STARTER)

FIG.575A

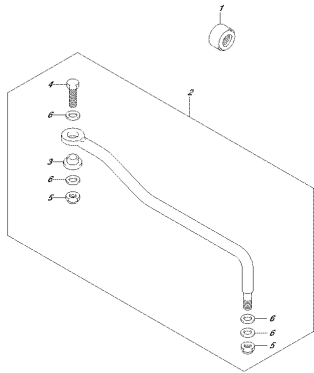

FIG.575A, 575A, 575A, 575A, 575A
OFF. ALL FUNCTION RANGE

FIG.600A

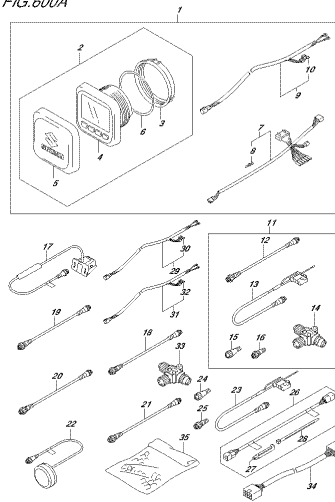
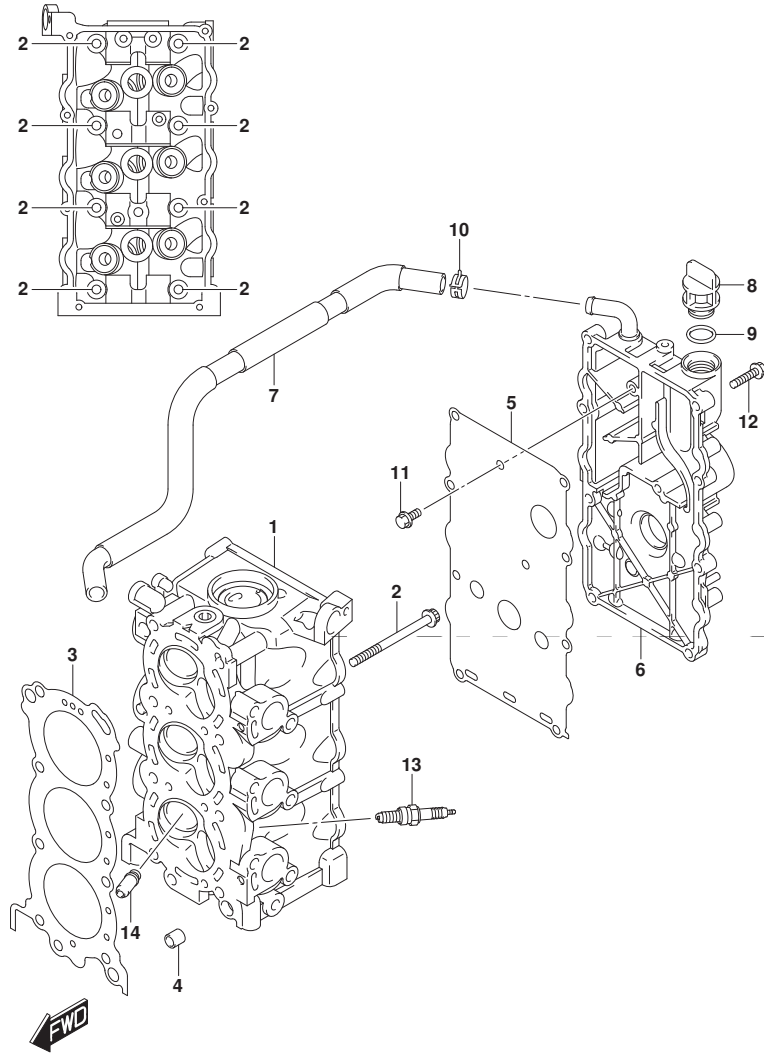

FIG.600A, 600A, 600A, 600A, 600A
OFF. ALL FUNCTION RANGE

FIG.111A



DF25A_30A_N00_018_111A
CYLINDER HEAD

FIG.111A (1-B-2) シリンダ ヘッド

見出番号	品番	品名	使用個数	備考	標準 作業時間
1	11110-94L00	ヘッド, シリンダ	1		
2	11119-94L00	ボルト, シリンダヘッド NO. 1	8		
3	11141-94L00	ガスケット, シリンダヘッド	1		
4	04211-11129	ピン	2		
5	11162-94L00	ガスケット, シリンダヘッドカバー	1		
6	11170-94L00	カバー, シリンダヘッド	1		
7	11174-94L00	ホース, フリーザ	1		
8	11382-93E00	キャップ, オイルフライ	1		
9	09280-17003	リング (D:3.1, ID:16.8)	1		
10	09401-15414	クリップ	1		
11	01547-0612A	ボルト	2		
12	01550-0625C	ボルト	8		
13	09482-00L04	スパークプラグ	3	NGK CPR6EA-9	
14	11115-30D70	ガイド, ハルブ	6	OPT	

DF25A_30A_N00_018

FIG.113A

FIG. 113A (1-B-3) シリンダ` ブ`ロツク

見出番号	品 番	品 名	使用個数	備 考	標 準 作業時間
1	11301-94L00	ブ`ロツクセツト, シリンダ`	1		
2	11112-84400	・フ`ラカ`, オイルベ`ンチユリ	1		
3	09119-08L01	・ボ`ルト (8X77)	8		
4	01550-06357	・ボ`ルト	8		
5	04211-11129	・ピ`ン	2		
6	16440-11D00	・レキ`ユレータ, エンジ`ンオイル (6. 5K)	1		
7	11291-94L00	フツク, エンジ`ン	1		
8	01550-0820C	ボ`ルト	2		

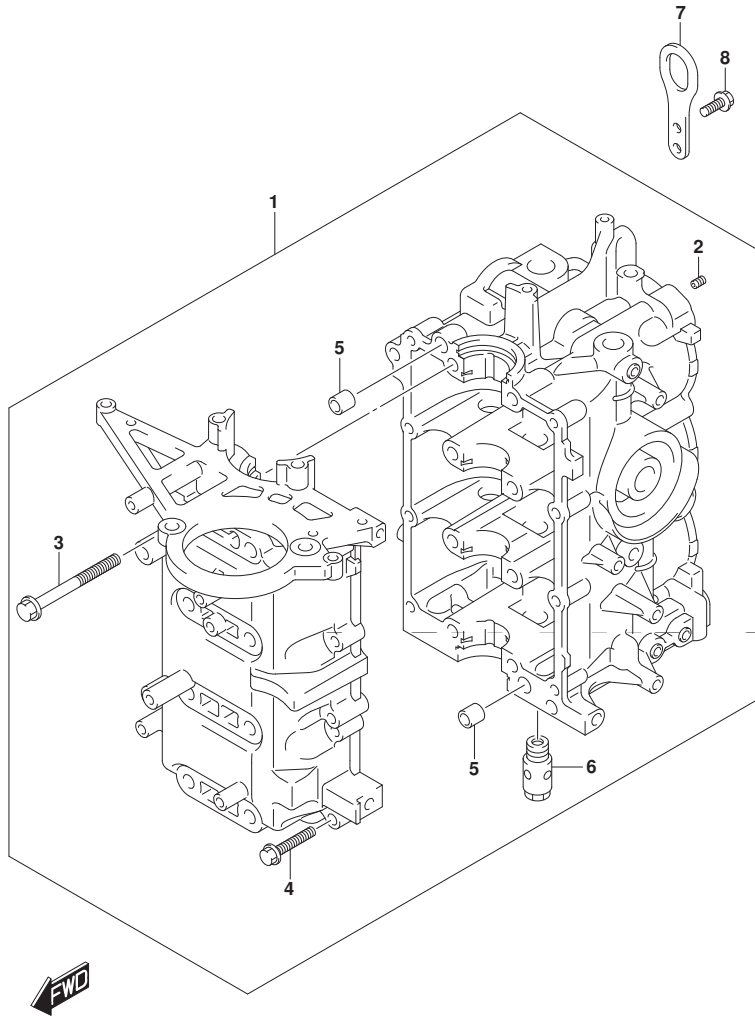

FIG.116A

FIG. 116A (1-B-4) クランクシャフト

見出番号	品番	品名	使用個数	備考	標準 作業時間
1	12111-89L00-0B0	ピストン	3		
2	12140-89L00	リングセット,ピストン	3		
3	12151-89L00	ピン,ピストン	3		
4	09381-16001	サークリップ (OD:18)	6		
5	12160-89L11	コンロッドアツシ	3		
6	12163-89L02	ボルト,コンロッド	6		
7	12220-94L00	クランクシャフト	1		
8	12341-89L10	ベアリング,クランクシャフト	8		
9	09283-32048	オイルシール(32X44X6.5)	2		
10	12100-89L00-050	ピストンセット(OS:0.5)	3	OPT	
11	12140-89L00-050	リングセット,ピストン(OS:0.50)	3	OPT	

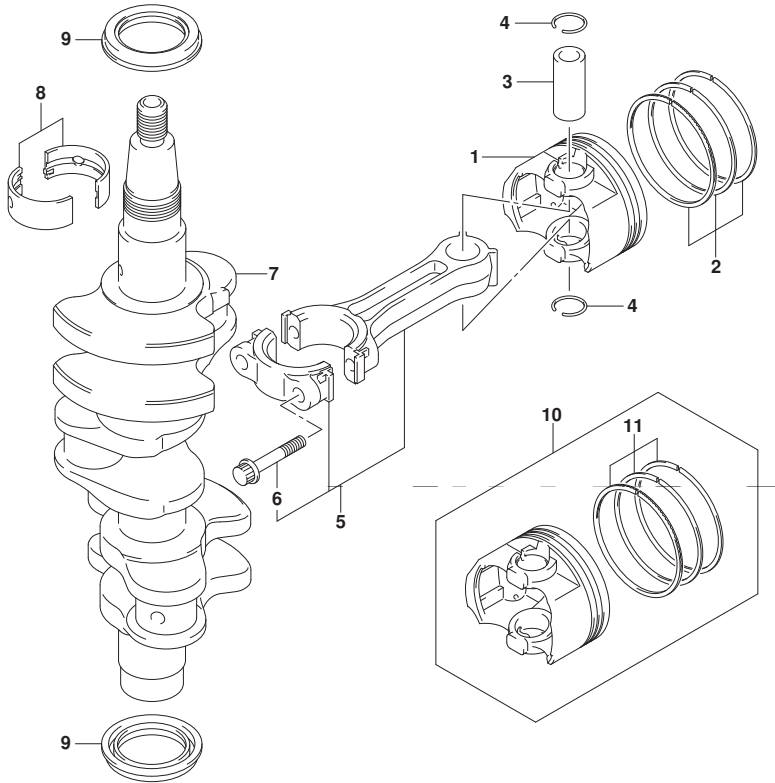

FIG.120A

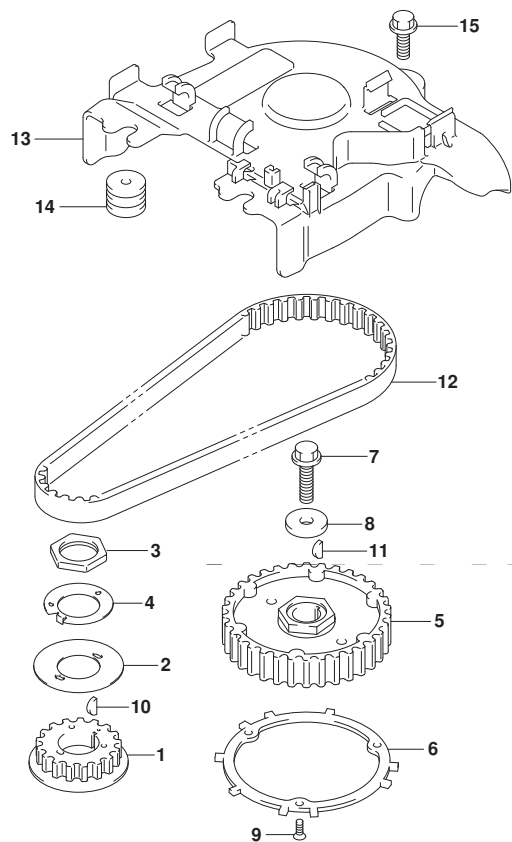

FIG.120A (1-B-5) タイミング ベルト

見出番号	品番	品名	使用個数	備考	標準作業時間
1	12631-94L00	プーリ, クランクシャフト	1		
2	12635-89L00	ガイド, タイミング ベルト	1		
3	12637-89L00	ナット, タイミング プーリ	1		
4	12638-89L00	ワッシャ, プーリナットロック	1		
5	12741-94L00	プーリ, カムシャフト	1		
6	12744-94L00	プレート, センシング	1		
7	09103-08458	ボルト (8X30)	1		
8	09160-09020	ワッシャ (9X26X4)	1		
9	02122-04127	スクリュー	3		
10	08341-31039	キー	1		
11	08341-31039	キー	1		
12	12761-94L00	ベルト, タイミング	1		
13	12764-94L00	カバー, タイミング ベルト	1		
14	09320-05019	クワシヨン	2		
15	01550-0620C	ボルト	1		



FIG.121A

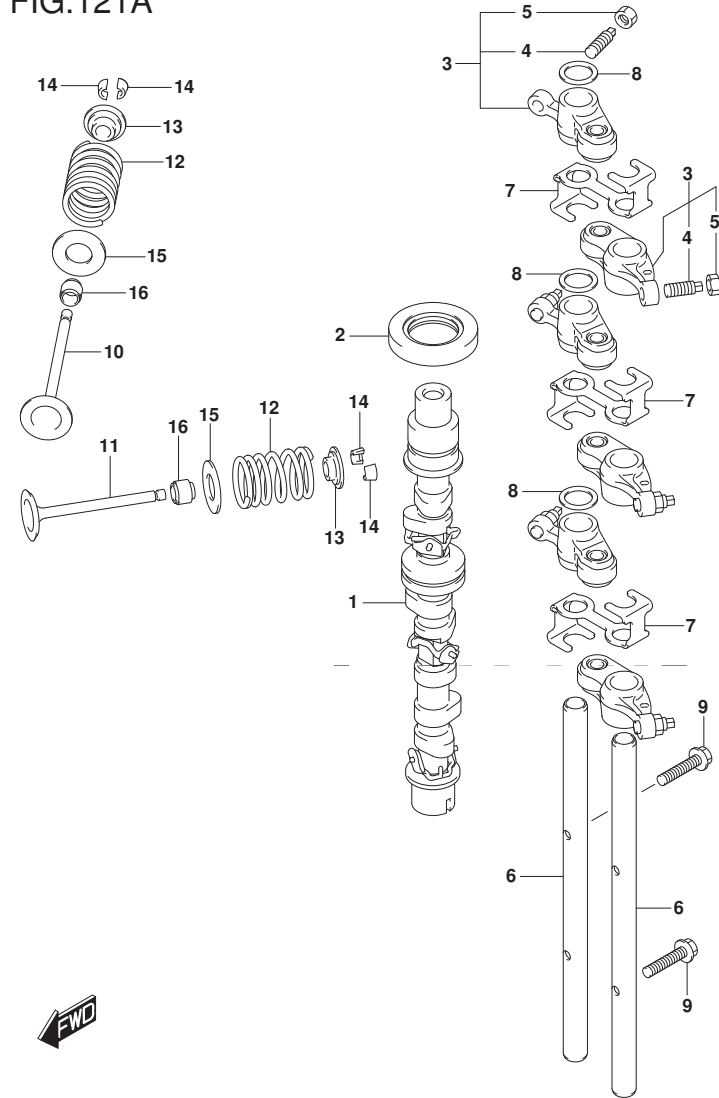

FIG. 121A (1-B-6) カムシャフト

見出番号	品番	品名	使用個数	備考	標準作業時間
1	12700-94L01	カムシャフトアツシ	1		
2	09283-27022	オイルシール (27X46X6)	1		
3	12840-94L00	アーム, ロツカ	6		
4	12842-09J00	・スクリュ, タベ ヲツアジ ヲスチンク	6		
5	12843-27A00	・ナツト, タベ ヲツアジ ヲスチンク	6		
6	12861-94L00	シャフト, ロツカアーム	2		
7	12862-94L00	リテーナ, ロツカアーム	3		
8	09164-12021	ワツシヤ	3		
9	01547-0625A	ボルト	2		
10	12911-94L10	バルブ, インテーク	3		
11	12915-94L60	バルブ, エキゾースト	3		
12	12921-94L00	スフ リンク, バルブ	6		
13	12931-78G00	リテーナ, バルブ スフ リンク	6		
14	12932-50MA0	コツタ, バルブ	12		
15	12933-71C00	シート, バルブ スフ リンク	6		
16	09289-05008	オイルシール	6		

FIG.122A

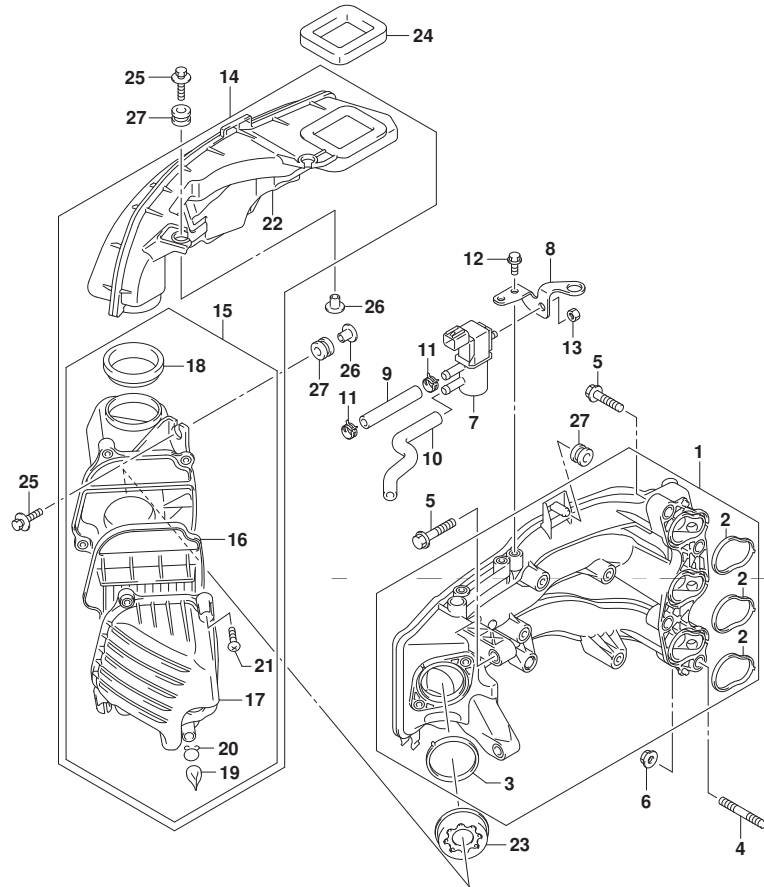

FIG. 122A (1-B-7) インテーク マニホールド* (DF25ATH) (DF25AQ)

見出番号	品番	品名	使用個数	備考	標準作業時間
1	13110-94L00	マニホールド*, インテーク	1		
2	13119-94L00	・ガasket, インテークマニホールド*	3		
3	13125-94L00	・ガasket, スロツトルボデー	1		
4	01421-08357	スタツドボルト	2		
5	01550-0835C	ボルト	4		
6	08316-10087	ナツト	2		
7	18117-78K00	バルブ*, エバ* キヤニスタハ*ージ*	1		
8	18119-94L00	ブラケツト, IACバルブ*	1		
9	09355-70125-600	ホース(7X12X600)	1	L:600->70	
10	18173-94L00	ホース, IACバルブ NO. 2	1		
11	09401-11423	クリツプ*	2		
12	01550-0612C	ボルト	2		
13	08316-10067	ナツト	1		
14	13800-94L01	サイレンザツシ	1		
15	13810-94L01	・クリーナ, サイレンサ	1		
16	13711-94L00	・エレメントツシ, エアクリーナ	1		
17	13812-94L01	・・キャツプ*, エアクリーナ	1		
18	13813-94L00	・・シール, エアクリーナ	1		
19	13815-94L00	・・キャツプ*, トレーン	2		
20	13816-94L00	・・クリツプ*, キャツプ*	2		
21	13817-94L00	・・スクリュ	4		

DF25ATH N00
DF25AQ N00

FIG.122A

FIG. 122A (1-B-8) インテーク マニホールド (DF25ATH) (DF25AQ)

見出番号	品番	品名	使用個数	備考	標準作業時間
22	13841-94L00	・タクト, サイレンサ	1		
23	13820-94L00	ホルダ, リストリクタ	1		
24	13851-94L00	シール, エアインテーク	1		
25	09116-06215	ホルト (6X30)	4		
26	09169-06075	ワッシャ	4		
27	09320-09039	クワシヨン	5		

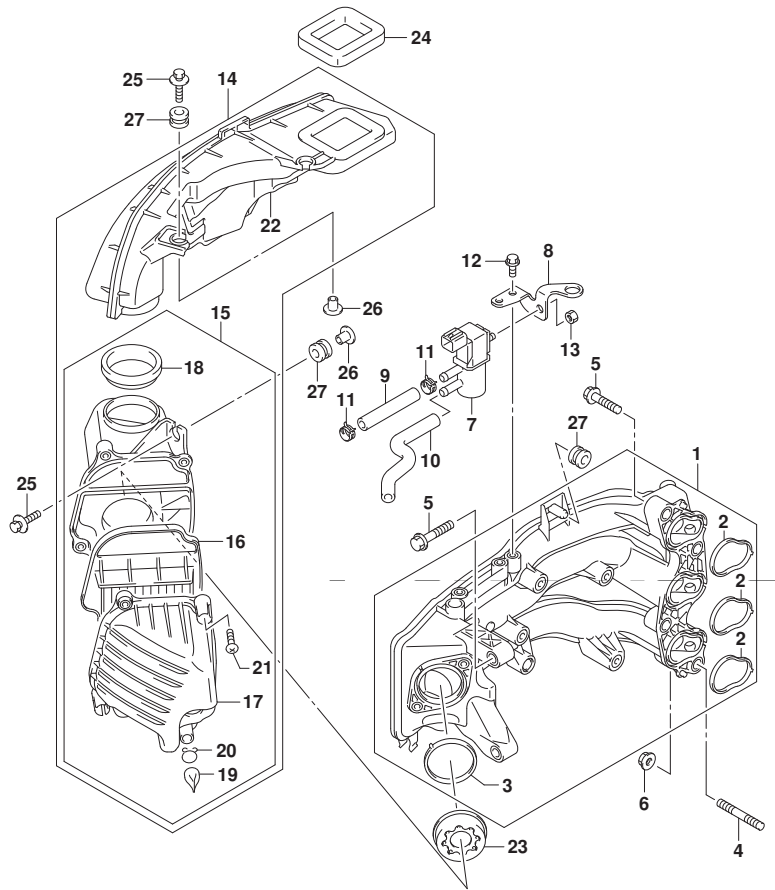

DF25ATH N00
DF25AQ N00

FIG.122B

FIG. 122B (1-B-9) インテーク マニホールド* (DF30AT) (DF30ATH) (DF30AQ)

見出番号	品番	品名	使用個数	備考	標準作業時間
1	13110-94L00	マニホールド*, インテーク	1		
2	13119-94L00	・ガasket, インテークマニホールド*	3		
3	13125-94L00	・ガasket, スロツトルボデー	1		
4	01421-08357	スタツト* ホルト	2		
5	01550-0835C	ボルト	4		
6	08316-10087	ナツト	2		
7	18117-78K00	パ* ルブ*, エバ* ボ* キヤニスタパ* ージ*	1		
8	18119-94L00	ブ* ラケツト, IACパ* ルブ*	1		
9	09355-70125-600	ホース(7X12X600)	1	L: 600->70	
10	18173-94L00	ホース, IACパ* ルブ* NO. 2	1		
11	09401-11423	クリツプ*	2		
12	01550-0612C	ボルト	2		
13	08316-10067	ナツト	1		
14	13800-94L01	サイレンザアツシ	1		
15	13810-94L01	・クリーナ, サイレンサ	1		
16	13711-94L00	・エレメントアツシ, エアクリーナ	1		
17	13812-94L01	・・キャツプ*, エアクリーナ	1		
18	13813-94L00	・・シール, エアクリーナ	1		
19	13815-94L00	・・キャツプ*, ト* レーン	2		
20	13816-94L00	・・クリツプ*, キャツプ*	2		

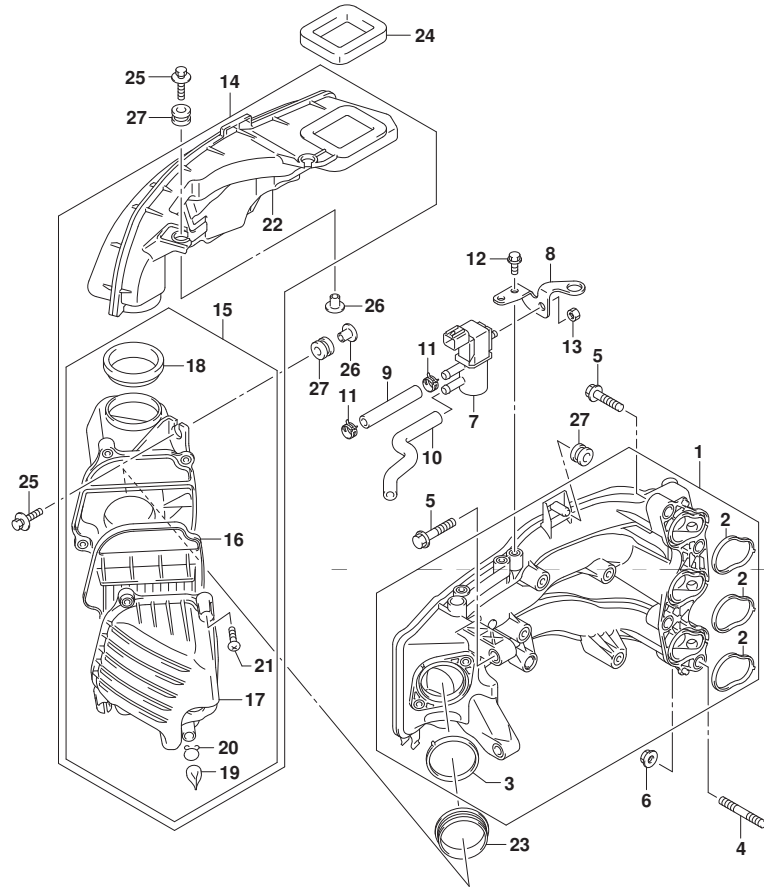

DF30AT N00
 DF30ATH N00
 DF30AQ N00

FIG.122B

FIG. 122B (1-B-10) インテーク マニホールド (DF30AT) (DF30ATH) (DF30AQ)

見出番号	品番	品名	使用個数	備考	標準作業時間
21	13817-94L00	ボルト	4		
22	13841-94L00	タクト, サイレンサ	1		
23	13832-94L00	シール, サイレンサ	1		
24	13851-94L00	シール, エアインテーク	1		
25	09116-06215	ボルト (6X30)	4		
26	09169-06075	ワッシャ	4		
27	09320-09039	クッション	5		

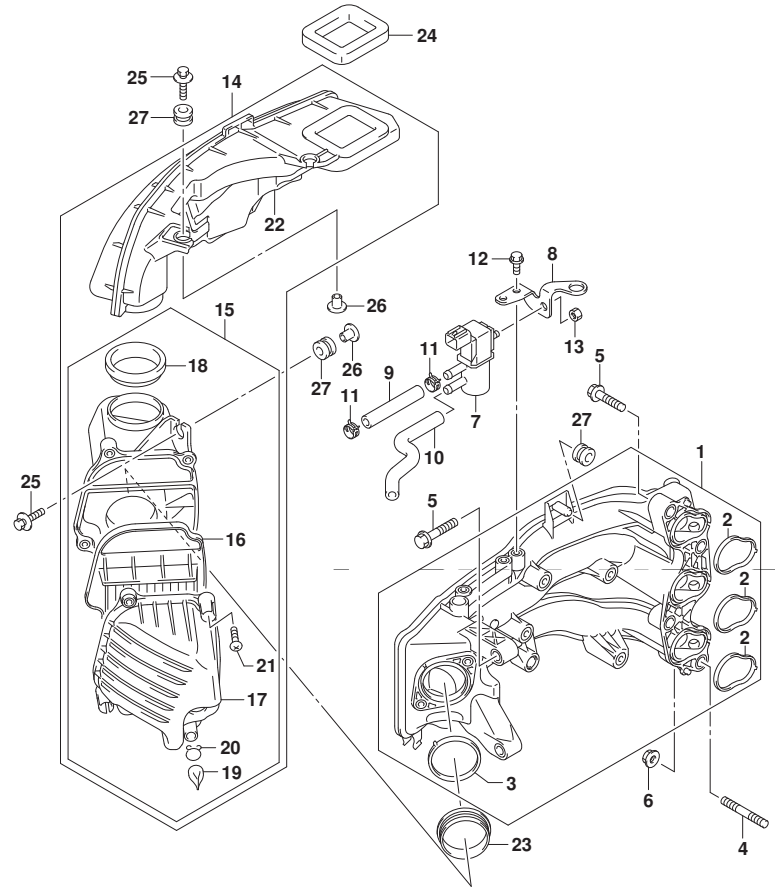

DF30AT N00
 DF30ATH N00
 DF30AQ N00

FIG.139A

FIG.139A (1-B-11) エキゾースト マニホールド

見出番号	品番	品名	使用個数	備考	標準作業時間
1	14110-94L00	マニホールド, エキゾースト	1		
2	14151-94L00	ガスケット, エキゾーストマニホールド	1		
3	01550-08407	ボルト	2		
4	09116-08152	ボルト (8X35)	2		
5	01550-08707	ボルト	6		
6	55321-87J01	アノード, プロテクション	1		
7	11261-93J00	カバー, プロテクションアノード	1		
8	09103-06281	ボルト (6X14)	1		
9	09280-22019	Oリング (D:1.9, ID:21.8)	1		
10	01550-0820C	ボルト	1		

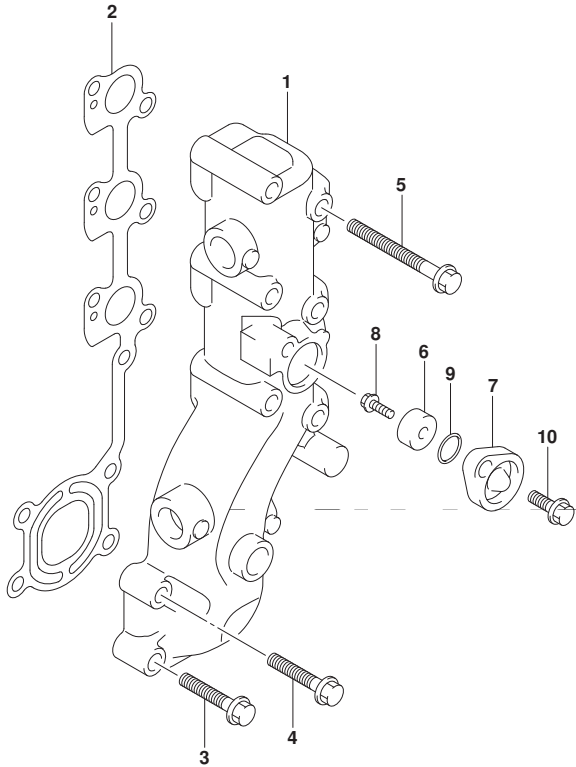

FIG.144A

FIG.144A (1-B-12) フューエル インジェクタ

見出番号	品番	品名	使用個数	備考	標準作業時間
1	15681-94L00	ホース, フューエル (ホーンブツテリバリ)	1		
2	15710-82M00	インジェクタアツシ, フューエル	3		
3	15715-82M00	クリップ, フューエルインジェクタ	3		
4	15750-94L00	パイプ, テリバリ	1		
5	09401-11425	クリップ	1		
6	01550-0625C	ホルト	2		

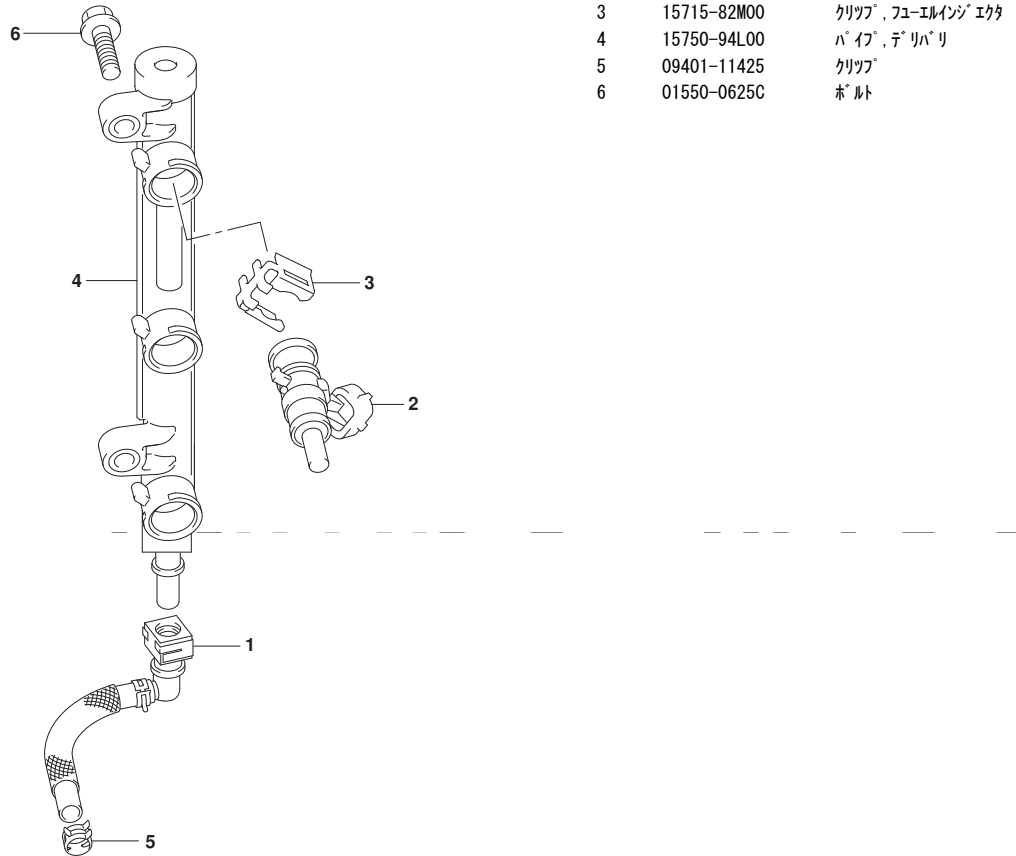

FIG.146A

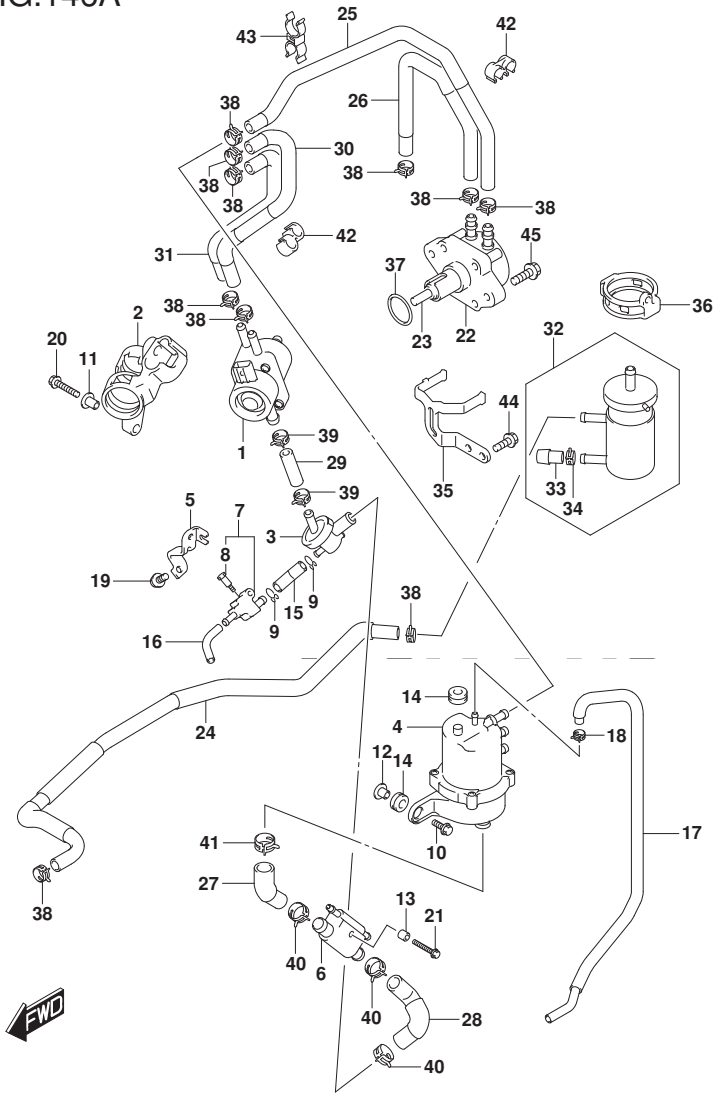

FIG.146A (1-B-13) フューエル ポンプ

見出番号	品番	品名	使用個数	備考	標準作業時間
1	15200-94L10	ポンプアツシ, フューエル(H)	1		
2	15217-94L00	クツシヨシ, フューエルポンプ(H)	1		
3	15410-94L00	フィルタ, フューエル	1		
4	15600-94L00	セパレータアツシ, フューエルベーパー	1		
5	15674-94L00	ブラケット, フューエルドレーン	1		
6	15770-94L00	クーラ, フューエル	1		
7	15820-94L00	ホース, ドレーン	1		
8	15629-89L00	ナット, フューエルドレーン	1		
9	59412-91J00	クリップ, フューエルホース	2		
10	09116-06517	ホルト(6X25)	2		
11	09169-06075	ワッシャ	1		
12	09169-06062	ワッシャ	2		
13	09180-06230	スペーサ(6.2X12.6X12.5)	1		
14	09320-09052	クツシヨシ	3		
15	09343-50L01-040	ホース	1		
16	09344-55001-070	ホース(5.5X9X70)	1		
17	15662-94L10	ホース, エバポレーション	1		
18	09401-08412	クリップ	1		
19	01550-0616C	ホルト	1		
20	01550-0630C	ホルト	1		
21	01550-0645C	ホルト	1		
22	15100-94L00	ポンプアツシ, フューエル(L)	1		
23	15131-94L00	ロツト, フューエルポンプ	1		
24	15191-94L00	ホース, フューエル(コネクタツクフィルタ)	1		
25	15192-94L00	ホース, フューエル(ポンプセパレータ)	1		
26	15193-94L00	ホース, フューエル(フィルタツクポンプ)	1		

FIG.146A

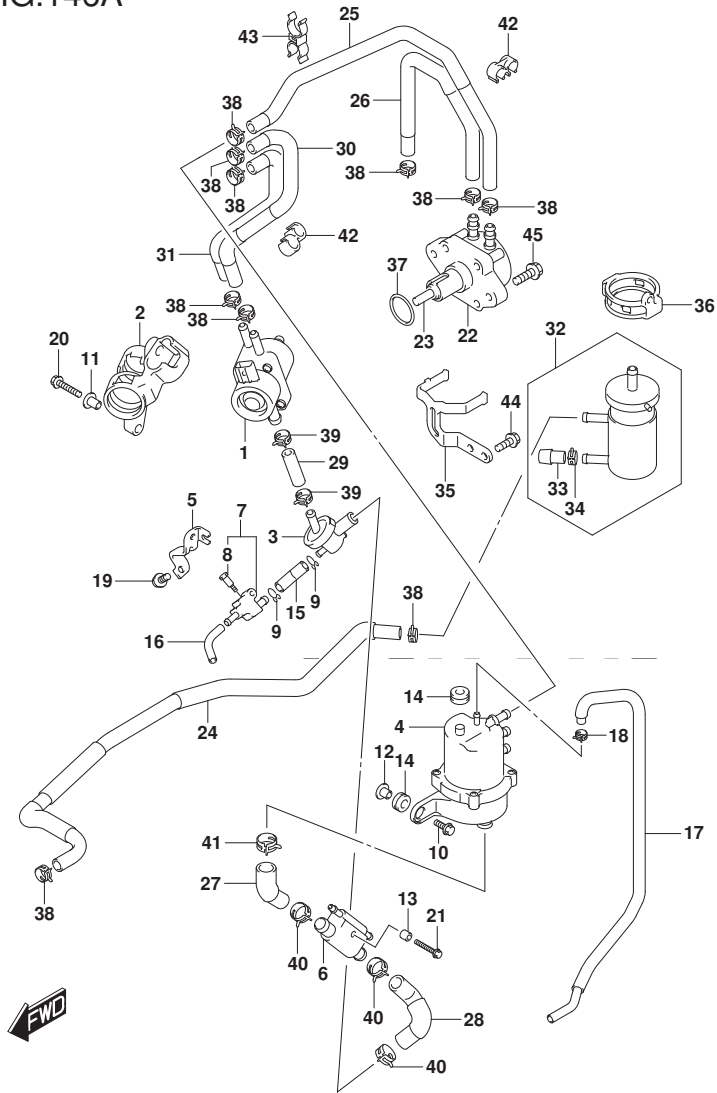

FIG.146A (1-B-14) フューエル ポンプ

見出番号	品番	品名	使用個数	備考	標準作業時間
27	15194-94L50	ホース, フューエル (セパレータツケ用)	1		
28	15194-94L10	ホース, フューエル (クーラー3ウェイ)	1		
29	15194-94L20	ホース, フューエル (3ウェイツボ)	1		
30	15194-94L30	ホース, フューエル (ポンプ) (H) ツ-SEP1)	1		
31	15194-94L40	ホース, フューエル (ポンプ) (H) ツ-SEP2)	1		
32	15410-87L00	フィルタ, フューエル	1		
33	15419-87J00	キャップ, フューエルフィルタ	1		
34	09401-11423	クリップ	1		
35	15421-94L00	ブラケット, フューエルフィルタ	1		
36	15422-94L00	クランプ, フューエルフィルタ	1		
37	09280-26005	リング (D:2.4, ID:26.2)	1		
38	09401-11423	クリップ	10		
39	09401-13423	クリップ	2		
40	09401-18414	クリップ	3		
41	09401-20410	クリップ	1		
42	09408-00043	クランプ	2		
43	09408-00233	クランプ	1		
44	01550-0616C	ホルト	2		
45	01550-0625C	ホルト	2		

FIG.160A

FIG.160A (1-B-15) ウォータポンプ

見出番号	品番	品名	使用個数	備考	標準作業時間
1	17411-94L00	ケース, ウォータポンプ	1		
2	17413-94L00	スリーブ, ウォータポンプ ケース	1		
3	17461-94L00	インペラ, ウォータポンプ	1		
4	17462-94L00	キー, ウォータポンプ インペラ	1		
5	17471-94L00	パネル, ポンプ ケースアンプ	1		
6	17472-94L00	ガスケット, ポンプ ケースアンプ	1		
7-1	17561-94L00	チューブ, ウォータ (S)	1	W/トランサム (S)	
7-2	17561-94L10	チューブ, ウォータ (L)	1	W/トランサム (L)	
7-3	17561-94L20	チューブ, ウォータ (X)	1	W/トランサム (X)	
8	17562-94L00	ゲロメット, ウォータチューブ アツパ	1		
9	17564-94L00	ゲロメット, ウォータチューブ ロア	1		
10	17631-94L00	フィルタ, ウォータポンプ ートサイド	1		
11	17632-94L00	フィルタ, ウォータスターボートサイド	1		
12	03142-04259	スクリュ	1		
13	29141-93J00	ナット	4		
14	09108-06149	スタッドボルト	4		
15	09160-06082	ワッシャ (6.5X13X1.0)	4		
16	09280-54004	リング (D:2.8, ID:53.4)	1		
17	17565-94L00	ガイド, ウォータチューブ	1		
18	17400-94L00	キット, ウォータポンプ リペア	1	OPT	

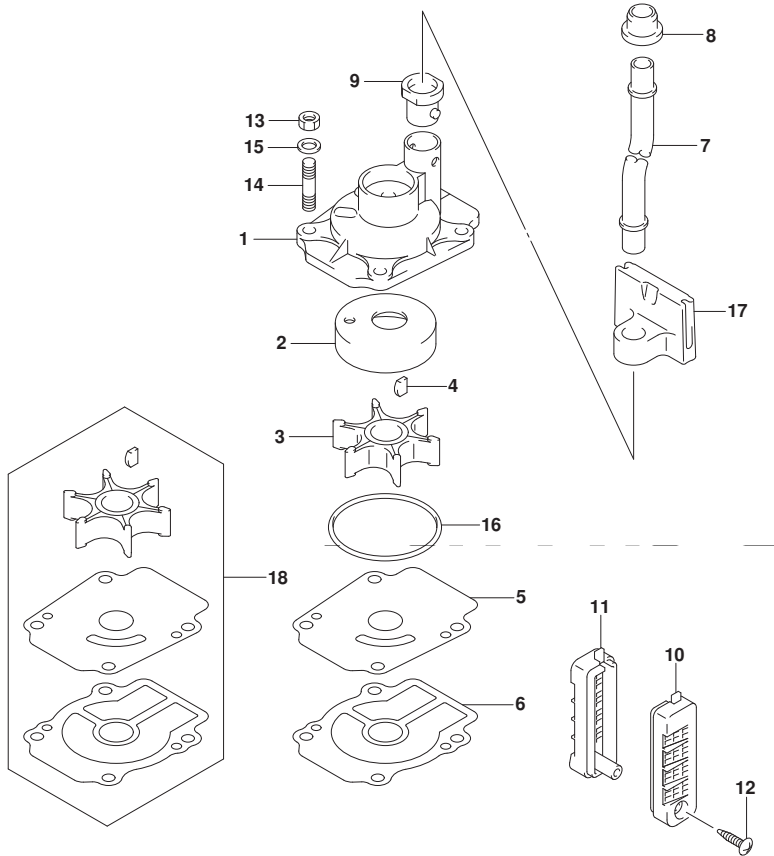

FIG.162A

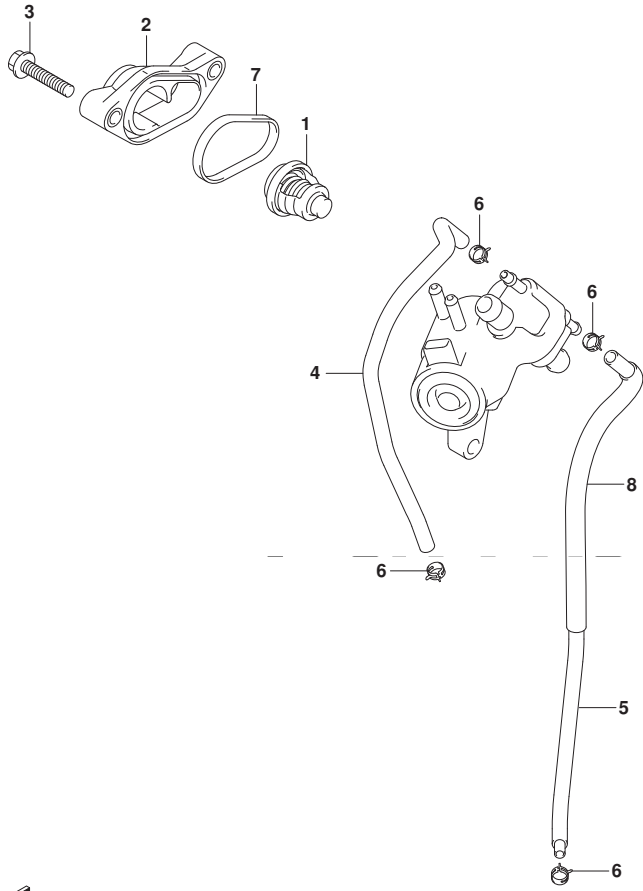

FIG. 162A (1-C-2) サーマスタット

見出番号	品番	品名	使用個数	備考	標準作業時間
1	17670-94J01	サーモスタット, ウォータ (60° C)	1		
2	17680-94L00	カバー, サーマスタット	1		
3	01550-0630C	ボルト	2		
4	17712-94L00	ホース, ウォータ (クーラーインジケータ)	1		
5	15211-91J00-350	ホース, ウォータ (ハウジングツケラ)	1		
6	09401-08413	クリップ	4		
7	17685-94L00	シール, サーマスタットカバー	1		
8	18498-94JL0-160	プロテクタ, ウォータホース (12X15X160)	1		



FIG.163A

FIG. 163A (1-C-3) スロットル ホルダー

見出番号	品番	品名	使用個数	備考	標準 作業時間
1	13300-94L00	ホルダーアッシ, スロットル	1		
2	01550-0620C	ボルト	2		

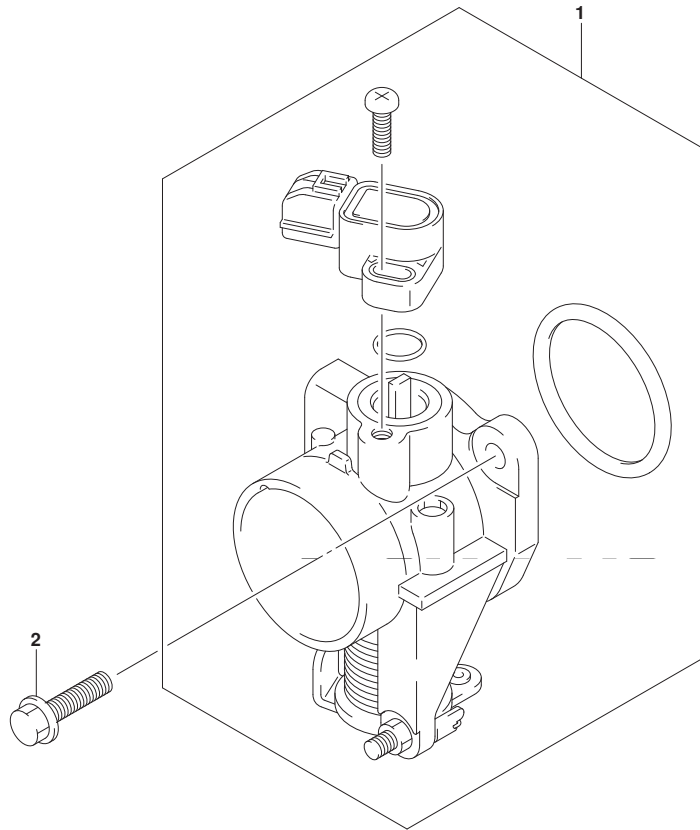
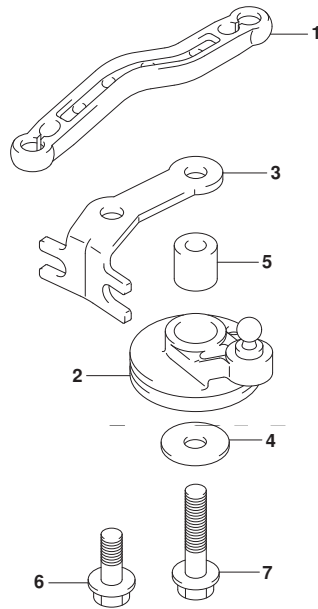

FIG.166A

FIG. 166A (1-C-4) スロットル コントロール (DF25ATH) (DF25AQ) (DF30ATH) (DF30AQ)

見出番号	品番	品名	使用個数	備考	標準作業時間
1	19137-94L00	ロッド, スロットルNO. 2	1		
2	19140-94L11	ドラム, スロットルコントロール	1		
3	19184-94L00	ホルダ, スロットルケーブル	1		
4	09160-06046	ワッシャ (6. 5X20X1. 5)	1		
5	09180-06230	スペーサ (6. 2X12. 6X12. 5)	1		
6	01550-0616C	ホルト	1		
7	01550-0630C	ホルト	1		



DF25ATH N00
 DF25AQ N00
 DF30ATH N00
 DF30AQ N00



FIG.166B

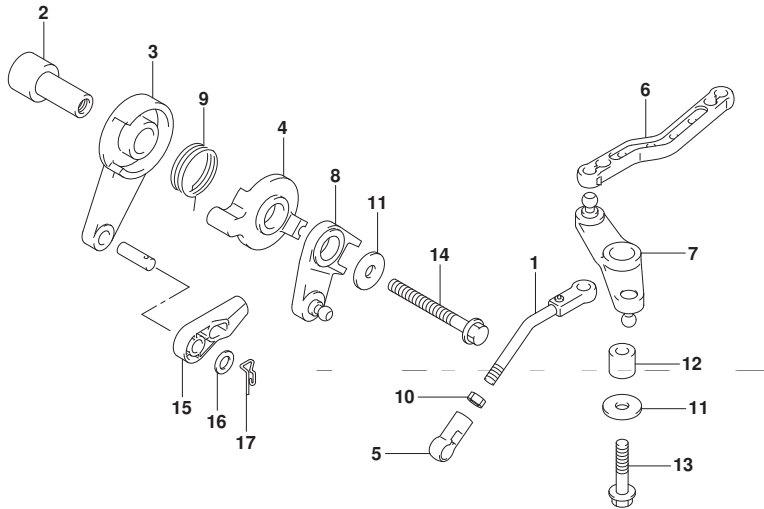

FIG. 166B (1-C-5) スロットル コントロール (DF30AT)

見出番号	品番	品名	使用個数	備考	標準作業時間
1	13510-94L00	ロッド, スロットルNO. 1	1		
2	19116-94L00	ブッシュ, スロットルレバー	1		
3	19120-99J11	レバー, スロットルコントロール	1		
4	19122-99J00	レバー, インタリンクスロットルNO. 2	1		
5	19131-95502	コネクタ	1		
6	19137-94L00	ロッド, スロットルNO. 2	1		
7	19140-94L01	レバー, スロットルNO. 2	1		
8	19140-94L20	レバー, スラストコントロールNO. 2	1		
9	19185-99J00	スプリング, スロットルレバー	1		
10	09140-05005	ナット	1		
11	09160-06046	ワッシャ (6. 5X20X1. 5)	2		
12	09180-06230	スペーサ (6. 2X12. 6X12. 5)	1		
13	01550-0625C	ホルト	1		
14	01550-06557	ホルト	1		
15	67467-89J01	コネクタ	1		
16	09160-06055	ワッシャ (7X12X1)	1		
17	09385-06012	スナップピン	1		

DF30AT N00

FIG.167A

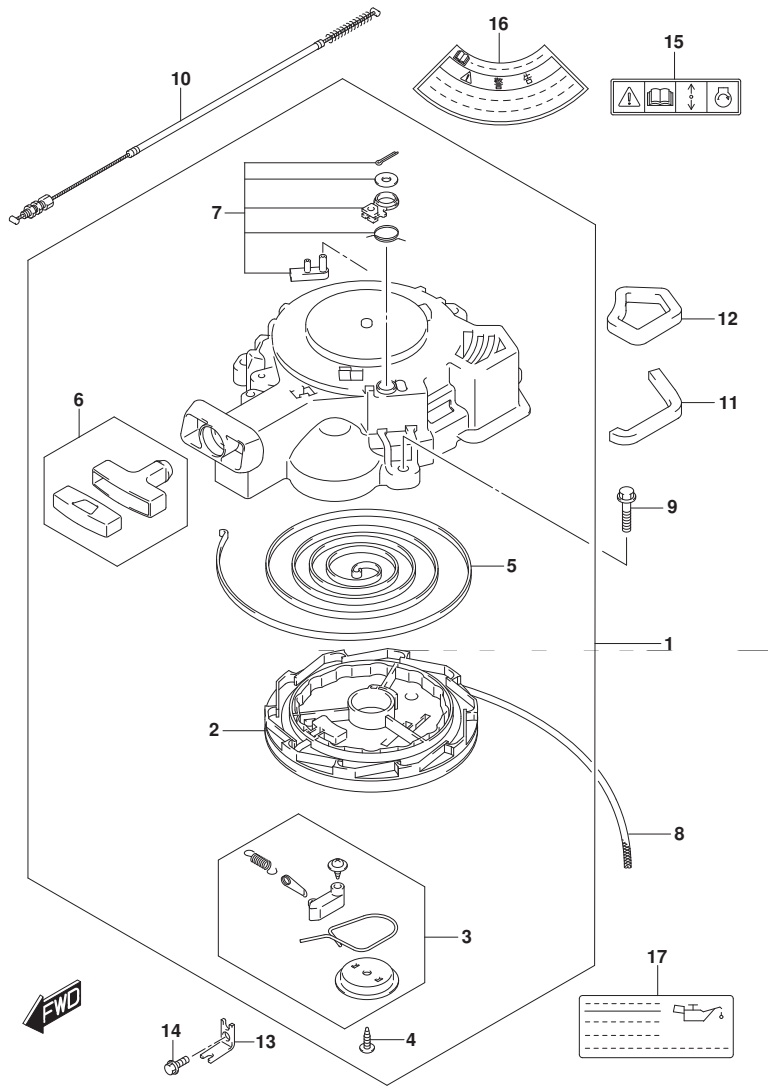

FIG.167A (1-C-6) リコイル スタータ

見出番号	品番	品名	使用個数	備考	標準 作業時間
1	18100-94L00	スタータアツシ, リコイル	1		
2	18121-94JL0	・リール	1		
3	18130-93E01	・ラチエツトセツト	1		
4	18132-89L00	・スクリュ	1		
5	18142-93E00	・スプ`リンク`, スパ`イラル	1		
6	18210-95L00	・ク`リツツ`アツシ	1		
7	18280-93E00	・NSIセツト	1		
8	99000-81158-50M	スタータロープ` 5MMDIA, 50Mロ-ル	1	OPT L: 50000->1500	
9	01550-0630C	ホ`ルト	3		
10	18290-94L00	ケーブ`ルアツシ, NSI	1		
11	18193-94L00	シ-ル, エアリコイルロア	1		
12	18194-94L00	シ-ル, エアリコイルアツハ`	1		
13	18295-94L00	ブ`ラケツト, NSIケーブ`ル	1		
14	01550-0616C	ホ`ルト	1		
15	69711-93E10	ラベ`ル, S. I. G. P.	1		
16	61472-93E20	ラベ`ル, スタ-タ	1		
17	61494-94L01	ラベ`ル, オイル/クリアランス	1		

FIG.175A

FIG.175A (1-C-7) オイルポンプ

見出番号	品番	品名	使用個数	備考	標準作業時間
1	16400-94L00	ポンプアツシ, オイル	1		
2	16431-94L00	ブロッカ, オイルキヤリ	1		
3	59262-94J00	ピン, オイルポンプ	1		
4	01547-0640A	ホルト	3		
5	16510-87J00	フィルタアツシ, オイル	1		
6	16519-94L00	シール, エンジンホルダ	1		
7	16520-94L00	ストレナ, オイル	1		
8	09280-12012	リング (D:2.4, ID:11.8)	2		
9	01550-0616A	ホルト	2		
10	16910-94L01	ゲージ, オイルレベル	1		
11	16930-94L00	ガイド, オイルレベルゲージ	1		
12	09280-21008	リング (D:2.5, ID:21)	1		
13	01550-0616C	ホルト	2		

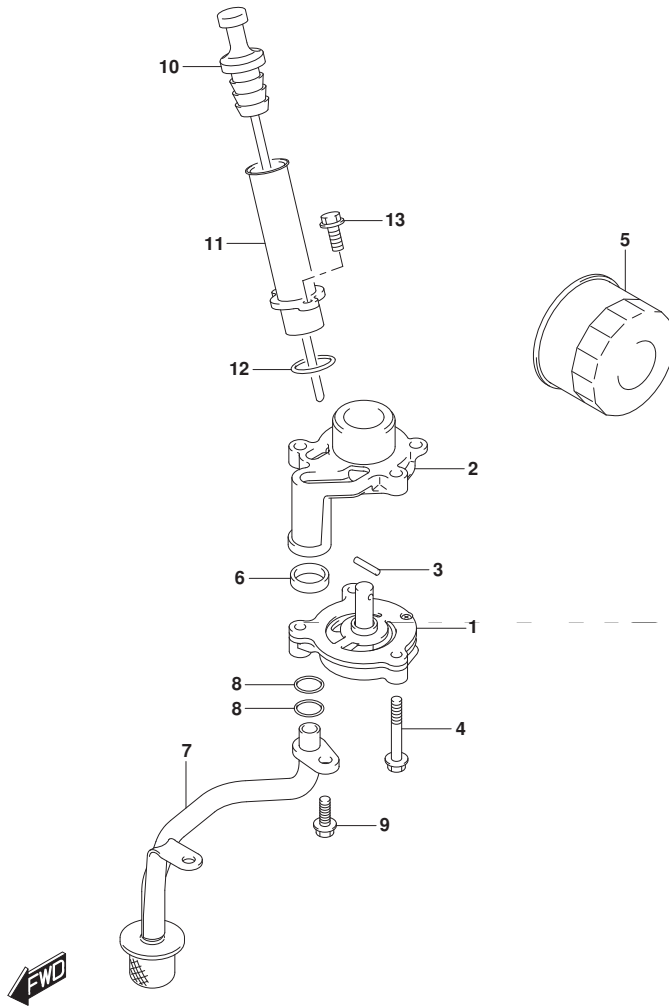

FIG.206A

FIG. 206A (1-C-8) クラッチ ロッド (DF25ATH) (DF25AQ) (DF30ATH) (DF30AQ)

見出番号	品番	品名	使用個数	備考	標準作業時間
1	21111-89L00	レバー, クラッチ	1		
2	21122-94L00	プレート, クラッチノッチ	1		
3	21151-94L10	ホルダ, クラッチシャフト	1		
4	21210-94L00	シャフト, クラッチレバー	1		
5-1	23111-94L00	ロッド, クラッチ (S)	1	W/トランスム (S)	
5-2	23111-94L10	ロッド, クラッチ (L)	1	W/トランスム (L)	
				W/トランスム (X)	
6	23115-94L00	リンク, クラッチレバー	1		
7	23211-94L10	アーム, クラッチロッド	1		
8	09204-01002	コックピン	1		
9	09116-06234	ホルム (6X35)	1		
10	09160-06046	ワッシャ (6. 5X20X1. 5)	1		
11	09160-06082	ワッシャ (6. 5X13X1. 0)	1		
12	09160-06094	ワッシャ (6. 5X15X1. 0)	1		
13	09160-14071	ワッシャ (13. 3X23X1)	1		
14	09164-14008	ワッシャ	2		
15	09180-06186	スペーサ (6. 2X12. 6X21)	1		
16	09205-04002	ピン	1		
17	09260-10006	ボール	1		

DF25ATH N00
 DF25AQ N00
 DF30ATH N00
 DF30AQ N00

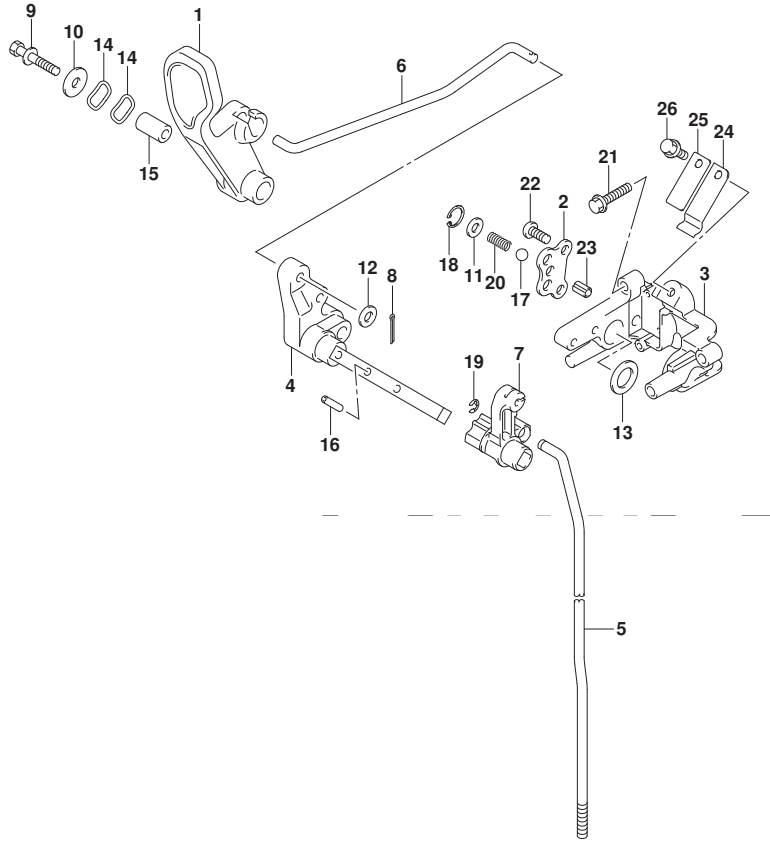

FIG.206A

FIG. 206A (1-C-9) クラッチ ロッド (DF25ATH) (DF25AQ) (DF30ATH) (DF30AQ)

見出番号	品番	品名	使用個数	備考	標準作業時間
18	09381-14004	サークリップ	1		
19	09383-04002	Eリング	1		
20	09440-07080	スフ リング	1		
21	01550-0625C	ホ ルト	2		
22	02112-06127	スクリュ	2		
23	37724-99J00	ロツト, スイツチフ ツシユ	1		
24	23213-94400	スフ リング, クラツチノツチ	1		
25	23214-89J00	スフ リング, ノツチフ レート	1		
26	09116-06225	ホ ルト (6X15)	1		

DF25ATH N00
 DF25AQ N00
 DF30ATH N00
 DF30AQ N00

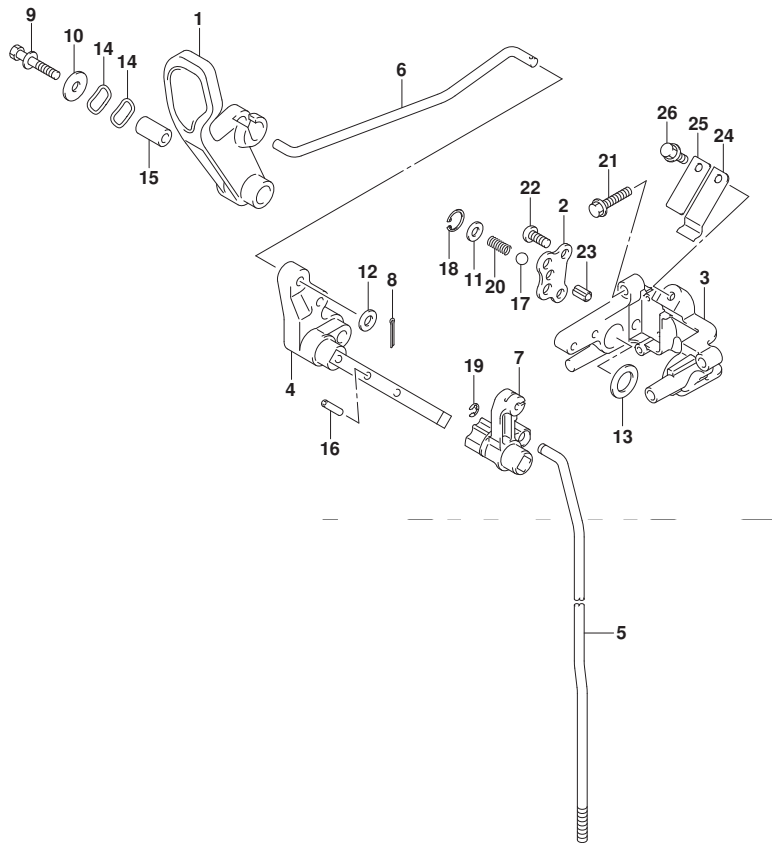
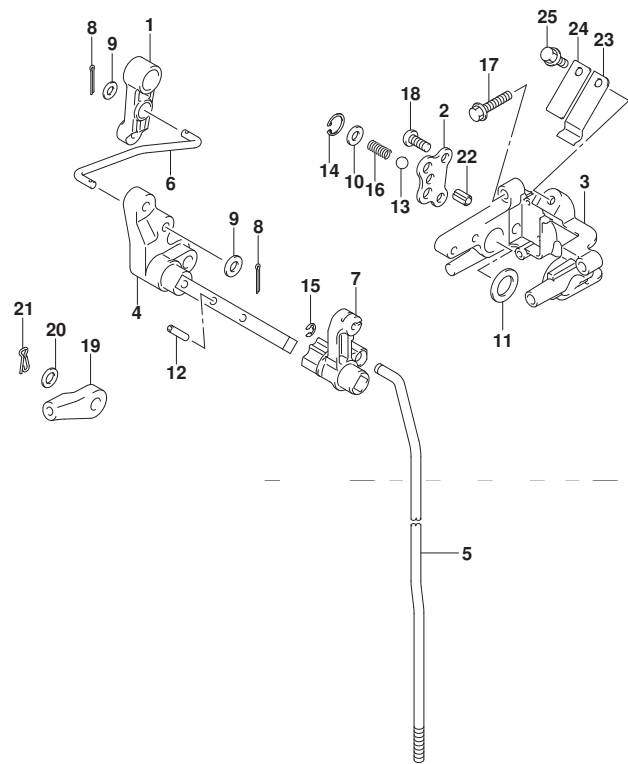

FIG.206B

FIG. 206B (1-C-10) クラッチ ロッド* (DF30AT)



見出番号	品番	品名	使用個数	備考	標準作業時間
1	21110-94L00	レバー, クラッチコントロール	1		
2	21122-94L00	プレート, クラッチノッチ	1		
3	21151-94L10	ホルダ*, クラッチシャフト	1		
4	21210-94L00	シャフト, クラッチレバー	1		
5-1	23111-94L00	ロッド*, クラッチ (S)	1	W/トランスム (S)	
5-2	23111-94L10	ロッド*, クラッチ (L)	1	W/トランスム (L)	
				W/トランスム (X)	
6	23115-94L10	リンク, クラッチレバー	1		
7	23211-94L10	アーム, クラッチロッド*	1		
8	09204-01002	コックピン	2		
9	09160-05029	ワッシャ (5. 5X12X0. 8)	2		
10	09160-06082	ワッシャ (6. 5X13X1. 0)	1		
11	09160-14071	ワッシャ (13. 3X23X1)	1		
12	09205-04002	ピン	1		
13	09260-10006	ボール	1		
14	09381-14004	サークリップ*	1		
15	09383-04002	Eリング*	1		
16	09440-07080	スプライン*	1		
17	01550-0625C	ボール	2		
18	02112-06127	スクリュ	2		
19	67467-89J01	コネクタ	1		
20	09160-06055	ワッシャ (7X12X1)	1		

DF30AT N00



FIG.206B

FIG. 206B (1-C-11) クラッチ ロッド (DF30AT)

見出番号	品番	品名	使用個数	備考	標準作業時間
21	09385-06012	スナップピン	1		
22	37724-99J00	ロッド, スイッチブッシュ	1		
23	23213-94400	スプリング, クラッチノッチ	1		
24	23214-89J00	スプリング, ノッチプレート	1		
25	09116-06225	ホルト (6X15)	1		

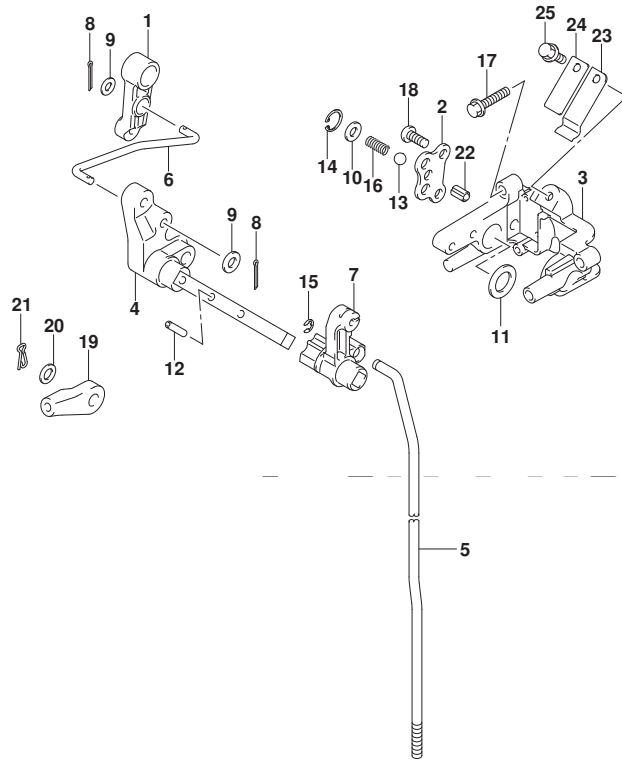

DF30AT N00



FIG.210A

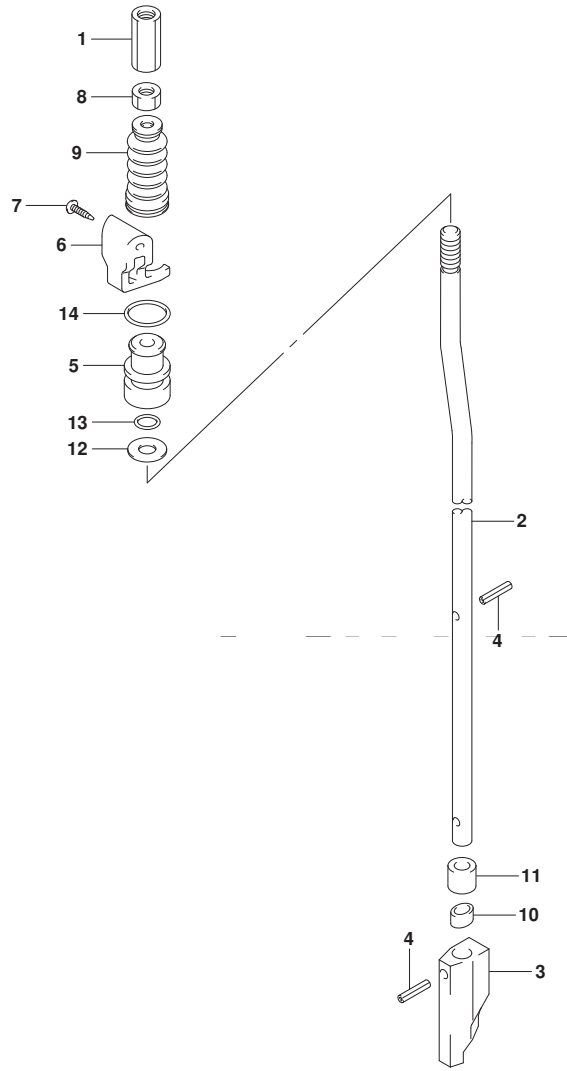

FIG. 210A (1-C-12) シフト ロッド

見出番号	品番	品名	使用個数	備考	標準作業時間
1	23311-95J00	コネクタ, クラッチロッド	1		
2-1	25111-94L00	ロッド, シフト (S/L)	1	W/トランスム (S) W/トランスム (L)	
2-2	25111-94L10	ロッド, シフト (X)	1	W/トランスム (X)	
3	25311-94L00	カム, シフト	1		
4	09205-02004	ピン	2		
5	25211-94L00	ガイド, シフトロッド	1		
6	25215-94L00	ストッパ, シフトロッドガイド	1		
7	03142-0416C	スクリュー	2		
8	29141-93J00	ナット	1		
9	25222-94L00	ブッシュ, シフトロッド	1		
10	25231-96301	ホルダ, マグネット	1		
11	25232-96302	マグネット, キヤカス	1		
12	09160-06082	ワッシャ (6.5X13X1.0)	1		
13	09280-06012	リング (D:1.7, ID:5.8)	1		
14	09280-13005	リング (D:3.5, ID:12.8)	1		

FIG.220A

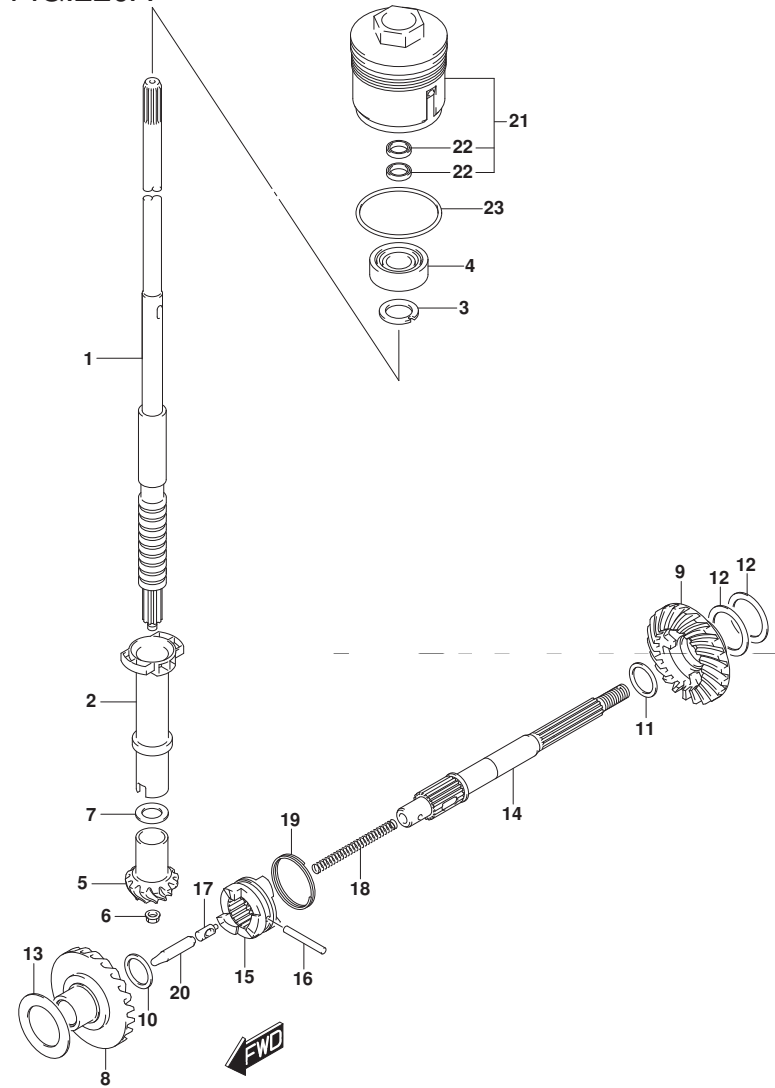

FIG. 220A (1-C-13) トランスミッション

見出番号	品番	品名	使用個数	備考	標準作業時間
1-1	57110-94L01	シャフト, ドライブ (S)	1	W/トランスム(S) NT:10	
1-2	57110-94L11	シャフト, ドライブ (L)	1	W/トランスム(L) NT:10	
1-3	57110-94L21	シャフト, ドライブ (X)	1	W/トランスム(X) NT:10	
2	57133-94L00	カラー, ドライブ シャフト	1		
3	09166-17005	ワッシャ	1		
4	09265-17002	ベアリング (17X40X17.25)	1		
5	57311-91L00	ピニオン	1	NT:11	
6	09159-08046	ナット	1		
7-1	09160-15030	ワッシャ (15X20X1.7)	1		
7-2	09160-15031	ワッシャ (15X20X1.8)	1		
7-3	09160-15032	ワッシャ (15X20X1.9)	1		
7-4	08211-15203	ワッシャ	1		
7-5	09160-15033	ワッシャ (15X20X2.1)	1		
7-6	08211-15204	ワッシャ	1		
7-7	09160-15053	ワッシャ (15X20X2.3)	1		
7-8	09160-15054	ワッシャ (15X20X2.4)	1		
8	57510-94L00	ギヤ, フォワード	1	NT:23	
9	57521-94L00	ギヤ, リバース	1	NT:23	
10	09181-16008	シム (16X24X2)	1	FWD	
11-1	09160-20068	ワッシャ (20X25.6X1.6)	1	REV	
11-2	09160-20069	ワッシャ (20X25.6X1.8)	1	REV	
11-3	09160-20070	ワッシャ (20X25.6X2)	1	REV	
11-4	09160-20071	ワッシャ (20X25.6X2.2)	1	REV	
11-5	09160-20072	ワッシャ (20X25.6X2.4)	1	REV	

FIG.220A

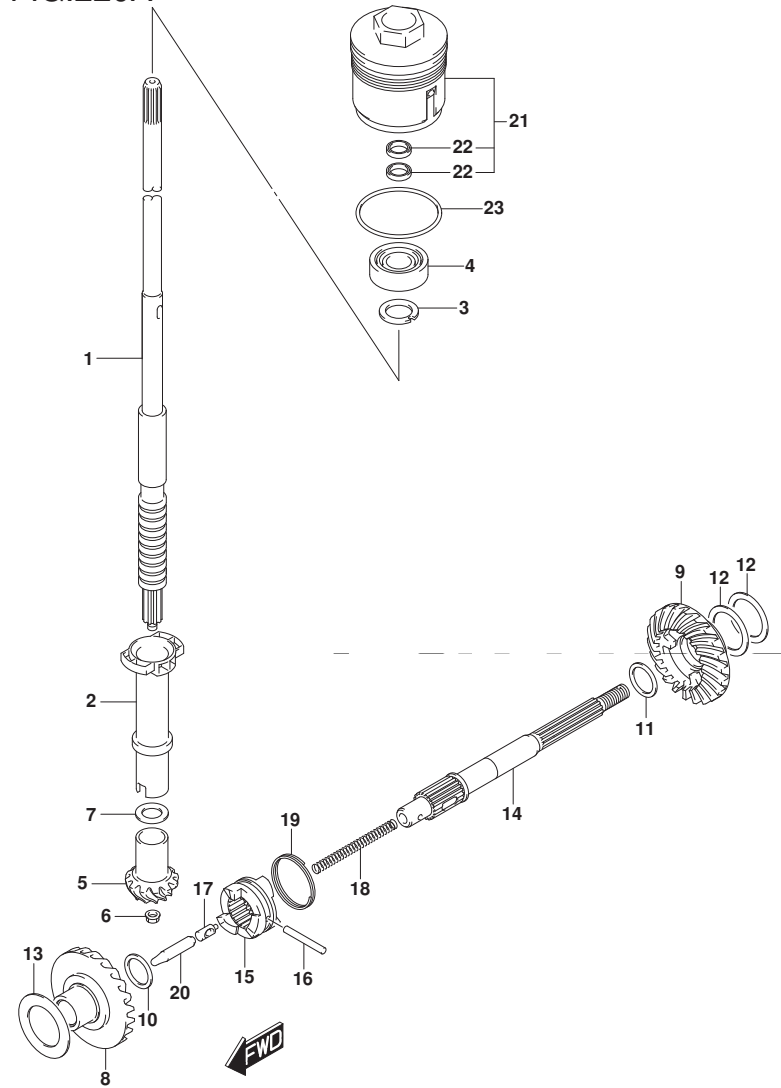

FIG. 220A (1-C-14) トランスミッション

見出番号	品番	品名	使用個数	備考	標準作業時間
11-6	09160-20073	ワッシャ (20X25.6X2.6)	1	REV	
12-1	08221-30404	シム	2	REV	
12-2	09181-30158	シム (30X40X0.5)	1	REV	
12-3	09181-30162	シム (30X40X0.8)	1	REV	
13-1	09181-25190	シム (25X36X0.8)	1	FWD	
13-2	09181-25248	シム (25X40X0.9)	1	FWD	
13-3	09181-25251	シム (25X40X1)	1	FWD	
13-4	09160-25032	ワッシャ (25X40X1.1)	1	FWD	
13-5	09160-25033	ワッシャ (25X40X1.2)	1	FWD	
13-6	09160-25034	ワッシャ (25X40X1.3)	1	FWD	
13-7	09160-25035	ワッシャ (25X40X1.4)	1	FWD	
13-8	09181-25268	シム (25X40X1.5)	1	FWD	
14	57610-96311	シャフト, フロベラ	1		
15	57621-91L21	シフト, クラッチドック	1		
16	09202-05021	ピン (5X34)	1		
17	09209-08016	ピン	1		
18	09440-07074	スプリング	1		
19	09440-35004	スプリング	1		
20	57631-95JL0	ロッド, フッシュ	1		
21	56130-94L00	ハウジング, ドアシャフトオイルシール	1		
22	09282-17006	オイルシール	2		
23	09280-50009	Oリング (D:3.1, ID:48.7)	1		

FIG.301A

FIG. 301A (1-C-15) スターテイングモータ (DF25ATH) (DF25AQ) (DF30ATH) (DF30AQ)

見出番号	品番	品名	使用個数	備考	標準作業時間
1	31100-94401	モータアツシ, スターテイング	1		
2	31173-89J00	ホルダアツシ, フラシ	1		
3	31131-96300	・・フラシ(+)	1		
4	31132-96300	・・フラシ(-)	1		
5	31135-89J00	・・スプリング	2		
6	31281-93340	・ホルト, スルー	2		
7	31310-96300	・アマチュア	1		
8	31312-96300	・ストツバセット, ビニオン	1		
9	31320-94400	・ビニオンアツシ	1		
10	31360-96300	・ワツシヤセット	1		
11	31912-94L00	パッド, スタータモータ	1		
12	31918-94401	ダンパ, ロア	1		
13	33820-89E01	ケーブル, フラスタミナルツリレー	1		
14	01550-06167	ホルト	2		
15	01550-08257	ホルト	2		
16	08310-00067	ナツト	1		
17	08321-01067	ロツクワツシヤ	1		

DF25ATH N00
 DF25AQ N00
 DF30ATH N00
 DF30AQ N00

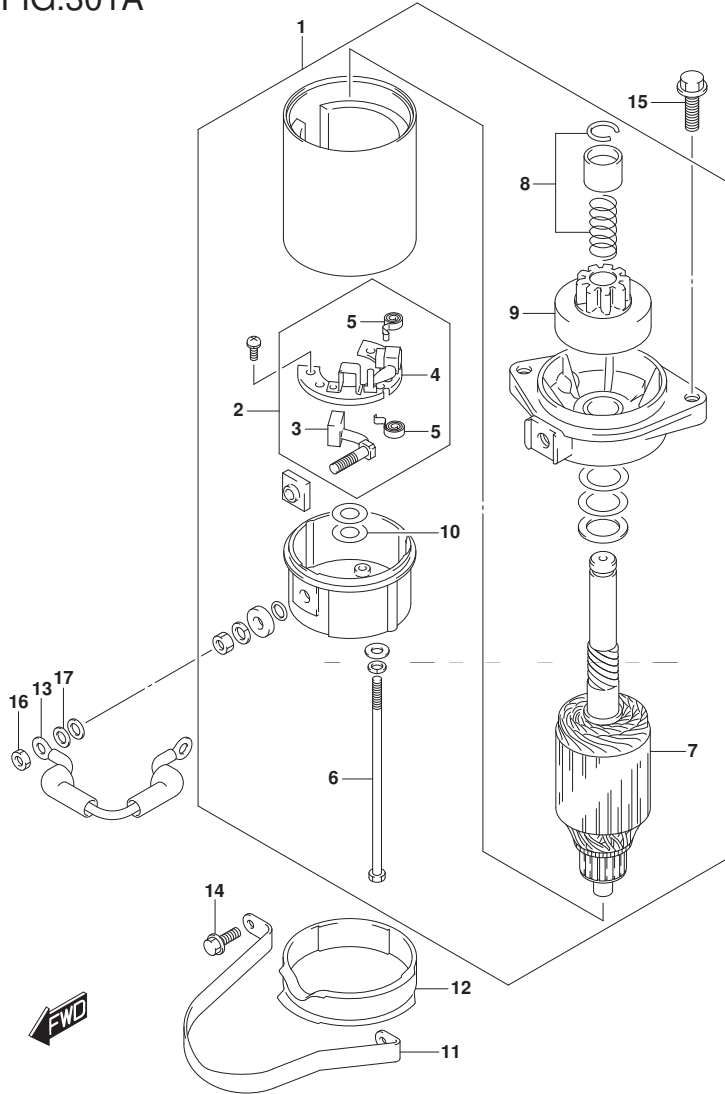
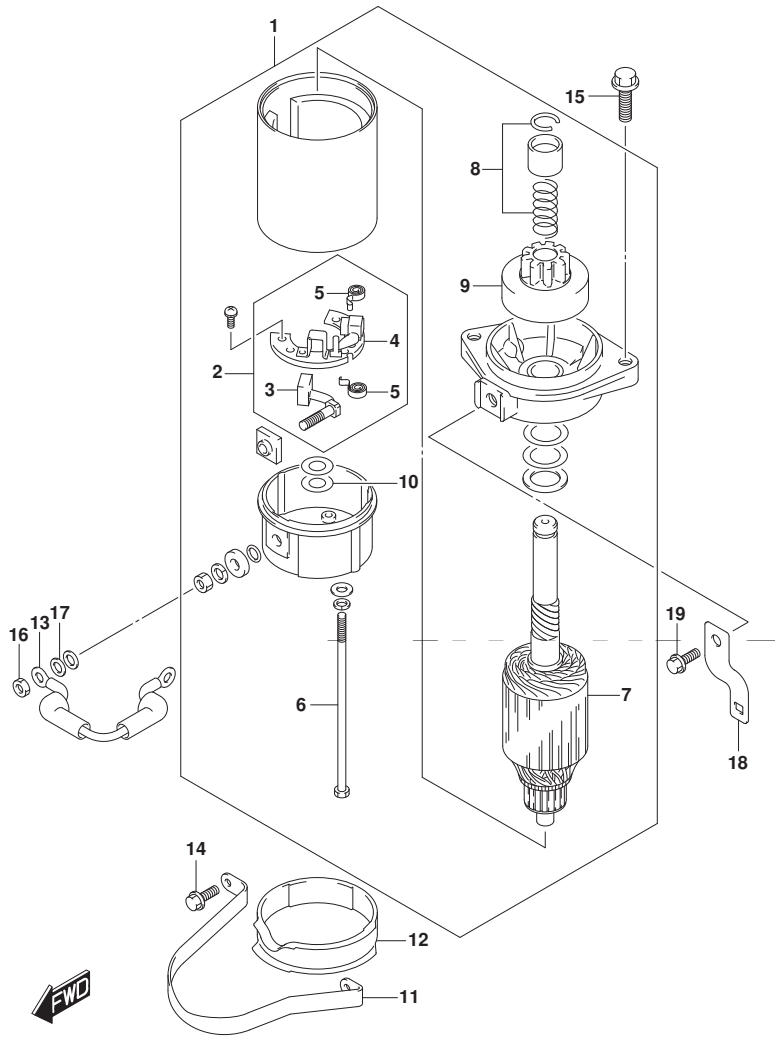

FIG.301B

FIG. 301B (1-D-2) スターティングモータ (DF30AT)

見出番号	品番	品名	使用個数	備考	標準作業時間
1	31100-94401	モータアツシ, スターティング	1		
2	31173-89J00	ホルダアツシ, ブラシ	1		
3	31131-96300	ブラシ(+)	1		
4	31132-96300	ブラシ(-)	1		
5	31135-89J00	スプリング	2		
6	31281-93340	ホルト, スルー	2		
7	31310-96300	アマチュア	1		
8	31312-96300	ストツバセット, ビニオン	1		
9	31320-94400	ビニオンアツシ	1		
10	31360-96300	ワツジヤセット	1		
11	31912-94L00	バンド, スタータモータ	1		
12	31918-94401	ダンパ, ロア	1		
13	33820-89E01	ケーブル, ブラスタミナルツリレー	1		
14	01550-06167	ホルト	2		
15	01550-08257	ホルト	2		
16	08310-00067	ナツト	1		
17	08321-01067	ロツクワツヤ	1		
18	36617-94L00	ブラケット, ハーネス	1		
19	01550-0616C	ホルト	1		



DF30AT N00

FIG.303A

FIG. 303A (1-D-3) マグネト (マニュアルスタータ)

見出番号	品番	品名	使用個数	備考	標準作業時間
1	32102-94L00	フライホイール、マグネト	1		
2	32120-94L00	コイル、スタータ	1		
3	32160-94L00	コイル、イグニッションタイミング	1		
4	33220-64L00	センサアツシ、ホジション	1		
5	36690-94L00	コネクタアツシ、タミー	1		
6	36690-94L10	コネクタアツシ、タミー	1		
7	09140-14008	ナット	1		
8	09160-15057	ワッシャ (15X27X4)	1		
9	09407-14407	クランプ (L:145)	1		
10	01547-0625A	ホルト	3		
11	01550-0512C	ホルト	2		
12	01550-0616C	ホルト	1		
13	08341-31039	キー	1		

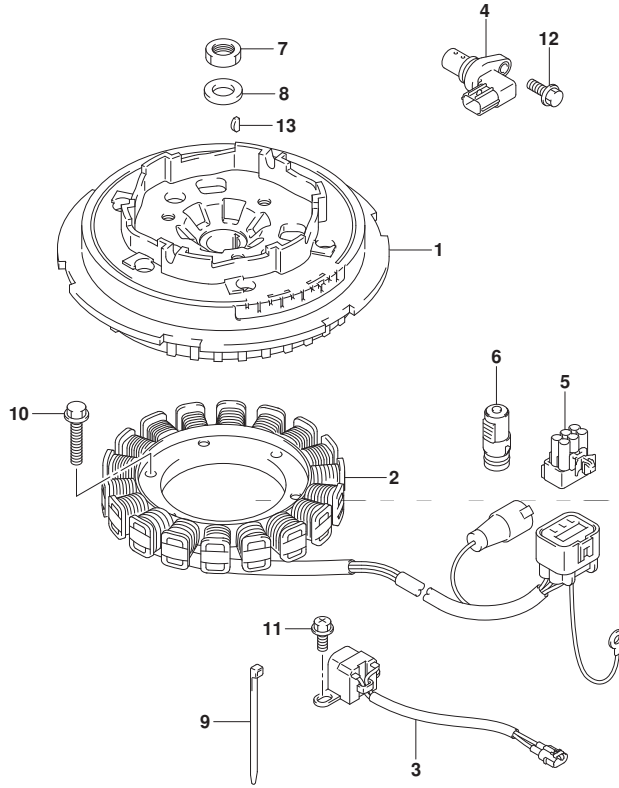

DF25AQ N00
DF30AQ N00



FIG.303B

FIG. 303B (1-D-4) マグネト (電気リツク スタ-タ)

見出番号	品番	品名	使用個数	備考	標準作業時間
1	32102-94L10	フライホイ-ル, マグネト	1		
2	32120-94L00	コイル, スタ-タ	1		
3	32160-94L00	コイル, イグニツシヨンプライミング	1		
4	33220-64L00	センサアツシ, ホジシヨンプライミング	1		
5	09140-14008	ナツト	1		
6	09160-15057	ワツシヤ (15X27X4)	1		
7	09407-14407	クランツ (L: 145)	1		
8	01547-0625A	ホルト	3		
9	01550-0512C	ホルト	2		
10	01550-0616C	ホルト	1		
11	08341-31039	キ-	1		

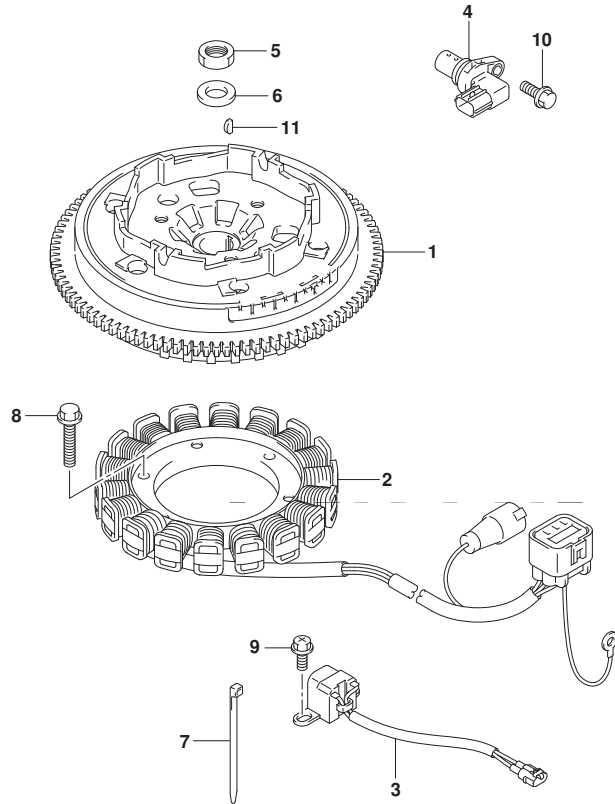

DF25ATH N00
 DF25AQ N00
 DF30AT N00
 DF30ATH N00
 DF30AQ N00



FIG.310A

FIG. 310A (1-D-5) レクチファイア/イグニション コイル (DF25ATH)

見出番号	品番	品名	使用個数	備考	標準作業時間
1	32800-94L00	レクチファイア/レキニレータアツシ	1		
2	32800-88L01	レクチファイア/レキニレータアツシ	1		
3	32815-94L00	ブラケット, レクチファイア	1		
4	32890-94L00	ホルダ, エレクトリツクハーツ	1		
5	01550-06207	ボルト	3		
6	09169-06063	ワッシャ, 6. 3X17X6	3		
7	09320-08051	クワシヨン	3		
8	01550-0620C	ボルト	2		
9	01550-06257	ボルト	2		
10	33410-94L00	コイル, イグニツシヨ	3		
11	33446-94L00	ブロークタ, ハイテンシヨコト	3		
12	33542-16H00	シール, ハイテンシヨコト	3		
13	09408-00020	クリツブ	2		
14	01550-06207	ボルト	3		
15	33510-16H10	キヤツブアツシ, スパークプラグ	3		
16	33541-16H00	シール, スパークプラグ	3		
17	33920-94L60	ユニット, エンジントロ	1		
18	33925-94L00	クワシヨン, エンジントロ	1		
19	31800-94L00	リレーアツシ, スターモータ	1		
20	09128-06013	スクリュ (6X8)	2		
21	08322-01067	ワッシャ	3		

DF25ATH N00

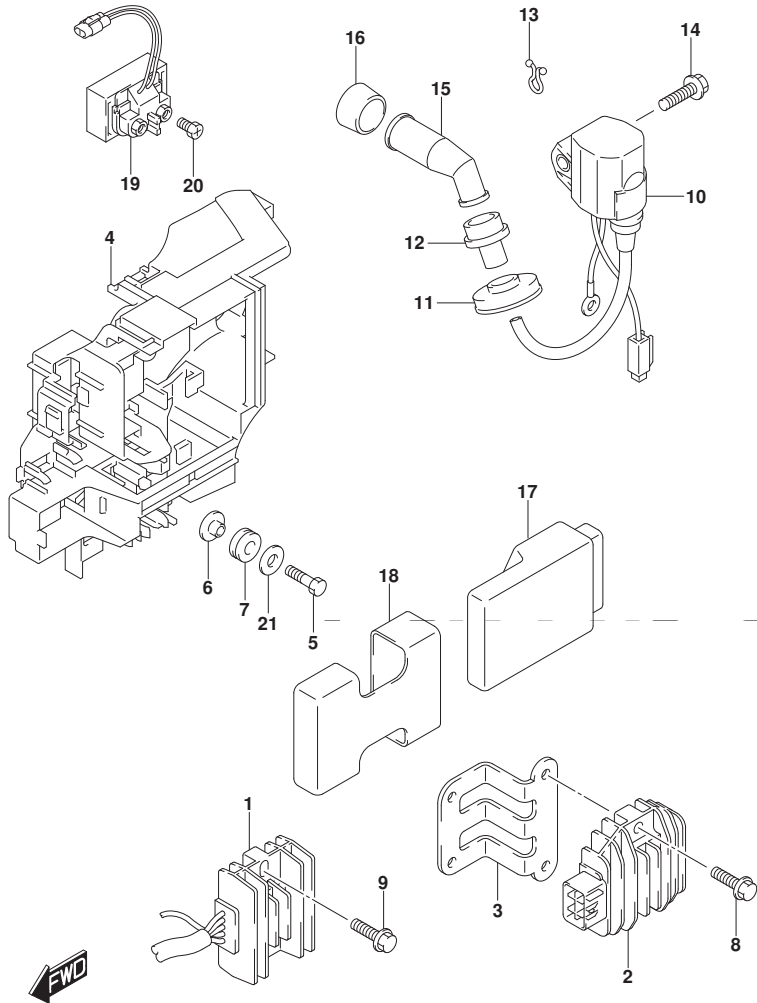

FIG.310B

FIG. 310B (1-D-6) レクチファイア/イグニッション コイル (DF25AQ)

見出番号	品番	品名	使用個数	備考	標準作業時間
1	32800-94L00	レクチファイア/レギュレータアツシ	1		
2	32800-88L01	レクチファイア/レギュレータアツシ	1	W/エレクトリックスタータ	
3	32815-94L00	ブラケット, レクチファイア	1	W/エレクトリックスタータ	
4	32890-94L00	ホルダ, エレクトリックハーブツ	1		
5	01550-06207	ホルルト	3		
6	09169-06063	ワツシヤ, 6. 3X17X6	3		
7	09320-08051	クツシヨ	3		
8	01550-0620C	ホルルト	2	W/エレクトリックスタータ	
9	01550-06257	ホルルト	2		
10	33410-94L00	コイル, イグニツシヨ	3		
11	33446-94L00	ブラロケツタ, ハイテンシヨ	3		
12	33542-16H00	シール, ハイテンシヨ	3		
13	09408-00020	クリツツ	2		
14	01550-06207	ホルルト	3		
15	33510-16H10	キヤツツアツシ, スパークツラツ	3		
16	33541-16H00	シール, スパークツラツ	3		
17	33920-94L60	ユニット, エンジンコ	1		
18	33925-94L00	クツシヨ, エンジンコ	1		
19	31800-94L00	リレーアツシ, スター	1	W/エレクトリックスタータ	
20	09128-06013	スクリュ (6X8)	2	W/エレクトリックスタータ	
21	08322-01067	ワツシヤ	3		

DF25AQ N00

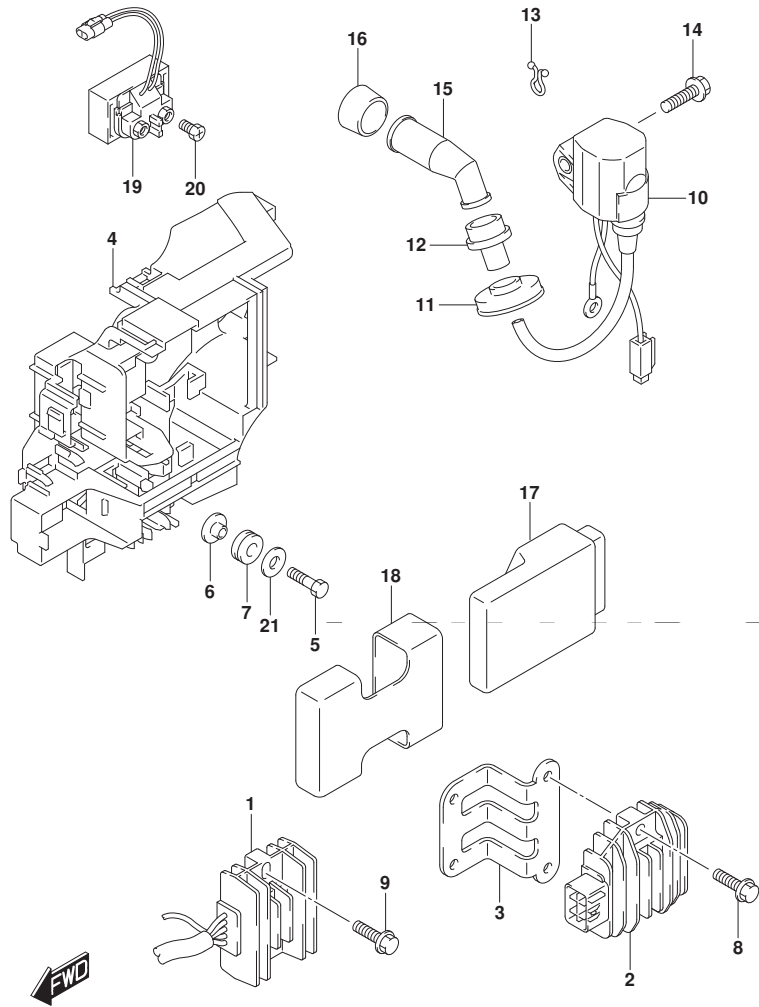

FIG.310C

FIG. 310C (1-D-7) レクチファイア/イグニッション コイル (DF30AT) (DF30ATH)

見出番号	品番	品名	使用個数	備考	標準作業時間
1	32800-94L00	レクチファイア/レキニユレータアツシ	1		
2	32800-88L01	レクチファイア/レキニユレータアツシ	1		
3	32815-94L00	ブラケット, レクチファイア	1		
4	32890-94L00	ホルダ, エレクトリツクパーツ	1		
5	01550-06207	ホルルト	3		
6	09169-06063	ワツシヤ, 6. 3X17X6	3		
7	09320-08051	クツシヨソ	3		
8	01550-0620C	ホルルト	2		
9	01550-06257	ホルルト	2		
10	33410-94L00	コイル, イグニツシヨソ	3		
11	33446-94L00	プロテクタ, ハイテンシヨソコード	3		
12	33542-16H00	シール, ハイテンシヨソコード	3		
13	09408-00020	クリツブ	2		
14	01550-06207	ホルルト	3		
15	33510-16H10	キヤツブアツシ, スパークプラグ	3		
16	33541-16H00	シール, スパークプラグ	3		
17	33920-94L70	ユニット, エンジソコソトル	1		
18	33925-94L00	クツシヨソ, エンジソコソトルユニット	1		
19	31800-94L00	リレーアツシ, スタータモータ	1		
20	09128-06013	スクリュ (6X8)	2		
21	08322-01067	ワツシヤ	3		

DF30AT N00
DF30ATH N00

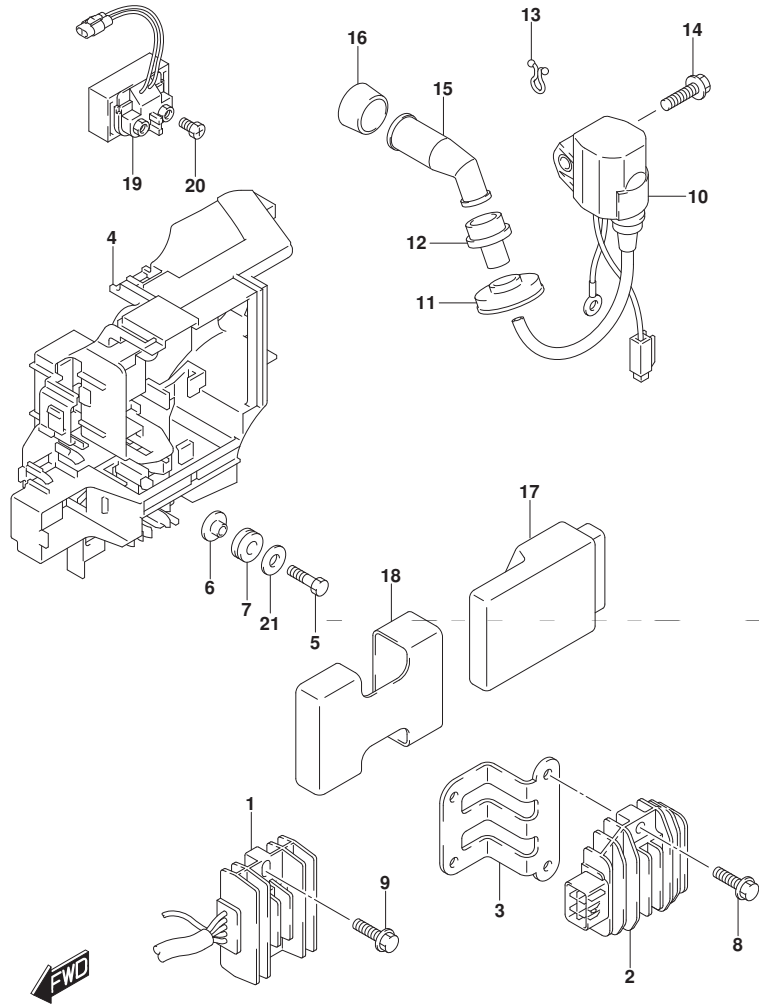

FIG.310D

FIG. 310D (1-D-8) レクチファイア/イグニッション コイル (DF30AQ)

見出番号	品番	品名	使用個数	備考	標準作業時間
1	32800-94L00	レクチファイア/レギュレータアツシ	1		
2	32800-88L01	レクチファイア/レギュレータアツシ	1	W/エレクトリックスタータ	
3	32815-94L00	ブラケット, レクチファイア	1	W/エレクトリックスタータ	
4	32890-94L00	ホルダ, エレクトリックハーブ	1		
5	01550-06207	ホルルト	3		
6	09169-06063	ワツシヤ, 6. 3X17X6	3		
7	09320-08051	クツシヨ	3		
8	01550-0620C	ホルルト	2	W/エレクトリックスタータ	
9	01550-06257	ホルルト	2		
10	33410-94L00	コイル, イグニツシヨ	3		
11	33446-94L00	ブラケット, ハイテンシヨコード	3		
12	33542-16H00	シール, ハイテンシヨコード	3		
13	09408-00020	クリツフ	2		
14	01550-06207	ホルルト	3		
15	33510-16H10	キヤツフアツシ, スパークプラグ	3		
16	33541-16H00	シール, スパークプラグ	3		
17	33920-94L70	ユニット, エンジントロール	1		
18	33925-94L00	クツシヨ, エンジントロールユニット	1		
19	31800-94L00	リレーアツシ, スタータモータ	1	W/エレクトリックスタータ	
20	09128-06013	スクリュ (6X8)	2	W/エレクトリックスタータ	
21	08322-01067	ワツシヤ	3		

DF30AQ N00

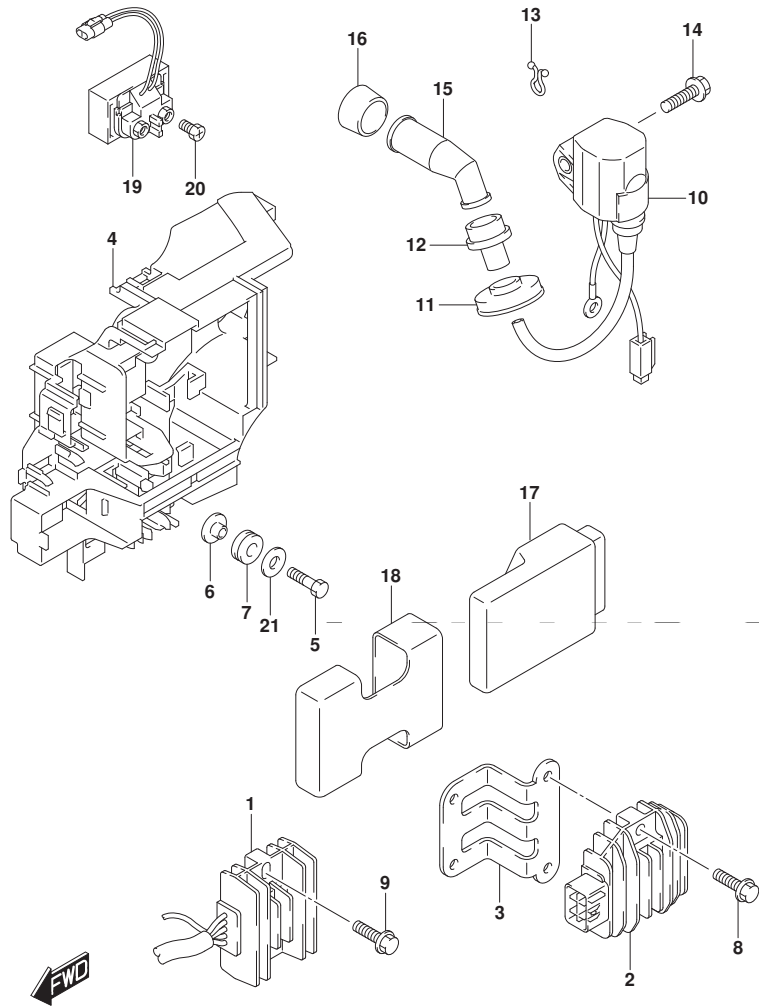

FIG.322A

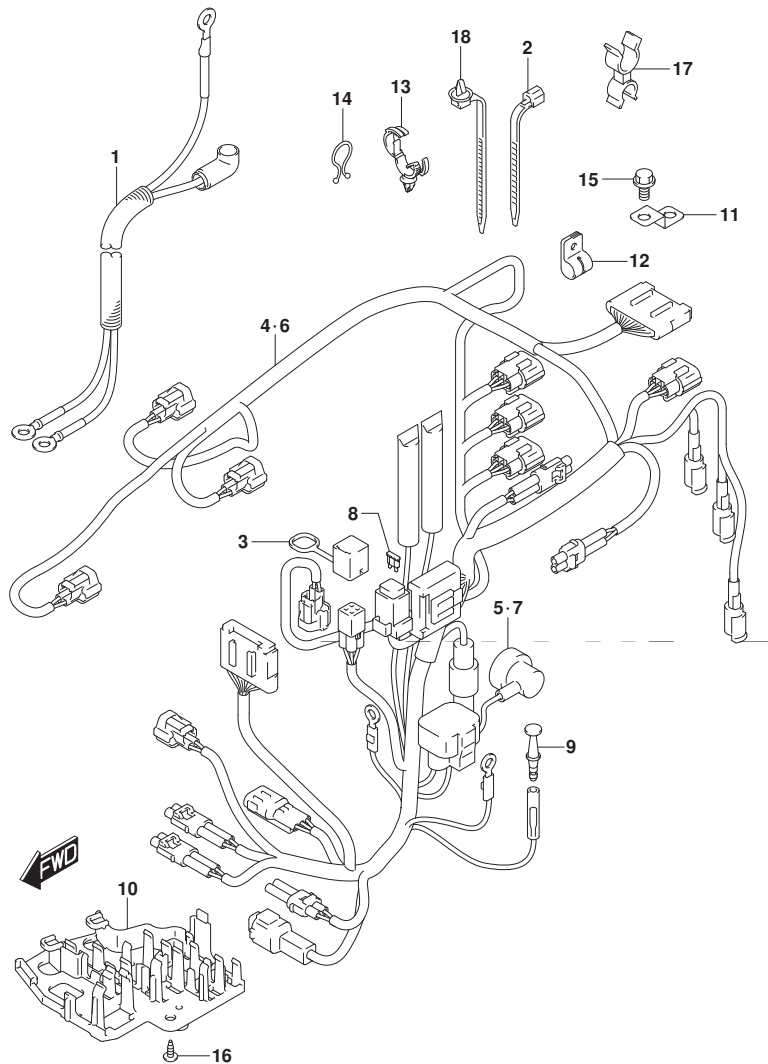

FIG. 322A (1-D-9) ハーネス (DF25AQ) (DF30AQ)

見出番号	品番	品名	使用個数	備考	標準作業時間
1	33810-94L01	ケーブル, スタータ	1	W/エレクトリック スタータ	
2	09407-18402	クランプ (L:165)	1	W/エレクトリック スタータ	
3	33634-94L00	キャップ, サービスコネクタ	1		
4	36610-94L01	ハーネスアツシ, ワイヤリング (MZ)	1	W/マニュアル スタータ	
5	36618-43410	・キャップ, オイル レジヤスイツチ	1	W/マニュアル スタータ	
6	36610-94L11	ハーネスアツシ, ワイヤリング (ME)	1	W/エレクトリック スタータ	
7	36618-43410	・キャップ, オイル レジヤスイツチ	1	W/エレクトリック スタータ	
8	09481-30501	・フューズ (30A)	1	W/エレクトリック スタータ	
9	36615-96300	ターミナル	1		
10	36616-94L00	ホルダ, コネクタ	1		
11	36617-93J10	ブラケット, ハーネス	1		
12	09403-08404	クランプ	1		
13	09403-20308	クランプ	1		
14	09408-00008	クリップ (ID:20)	3		
15	01550-0612C	ホルト	1		
16	03542-05169	スクリュ	2		
17	09408-00054	クランプ	1		
18	36991-94L00	クランプ, ハーネス	1		

DF25AQ N00

DF30AQ N00

FIG.322B

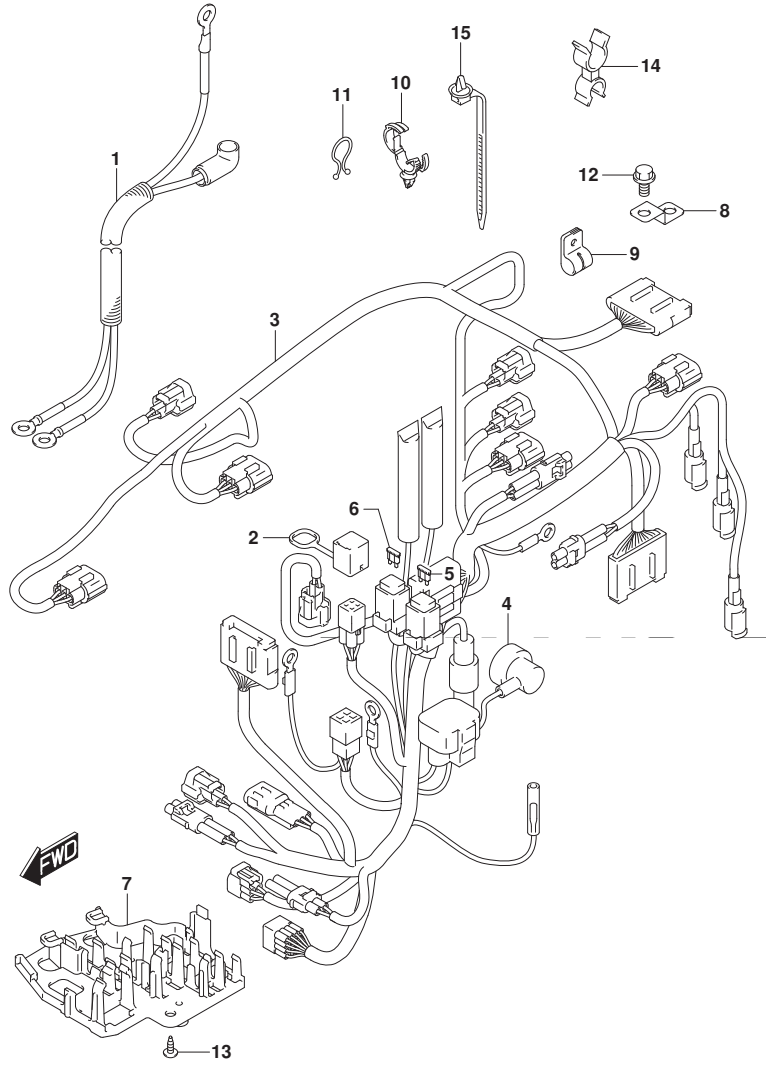

FIG. 322B (1-D-10) ハーネス (DF30AT)

見出番号	品番	品名	使用個数	備考	標準作業時間
1	33810-94L01	ケーブル, スタータ	1		
2	33634-94L00	キャップ, サービスコネクタ	1		
3	36610-94L42	ハーネスアツシ, ワイヤリング (T)	1		
4	36618-43410	・キャップ, オイルレヅシヤスイツチ	1		
5	09481-10501	・フューズ (10A)	1		
6	09481-30501	・フューズ (30A)	1		
7	36616-94L00	ホルダ, コネクタ	1		
8	36617-93J10	ブラケット, ハーネス	1		
9	09403-08404	クランプ	1		
10	09403-20308	クランプ	1		
11	09408-00008	クリップ (ID: 20)	3		
12	01550-0612C	ホルト	1		
13	03542-05169	スクリュ	2		
14	09408-00054	クランプ	1		
15	36991-94L00	クランプ, ハーネス	1		

DF30AT N00

FIG.322C

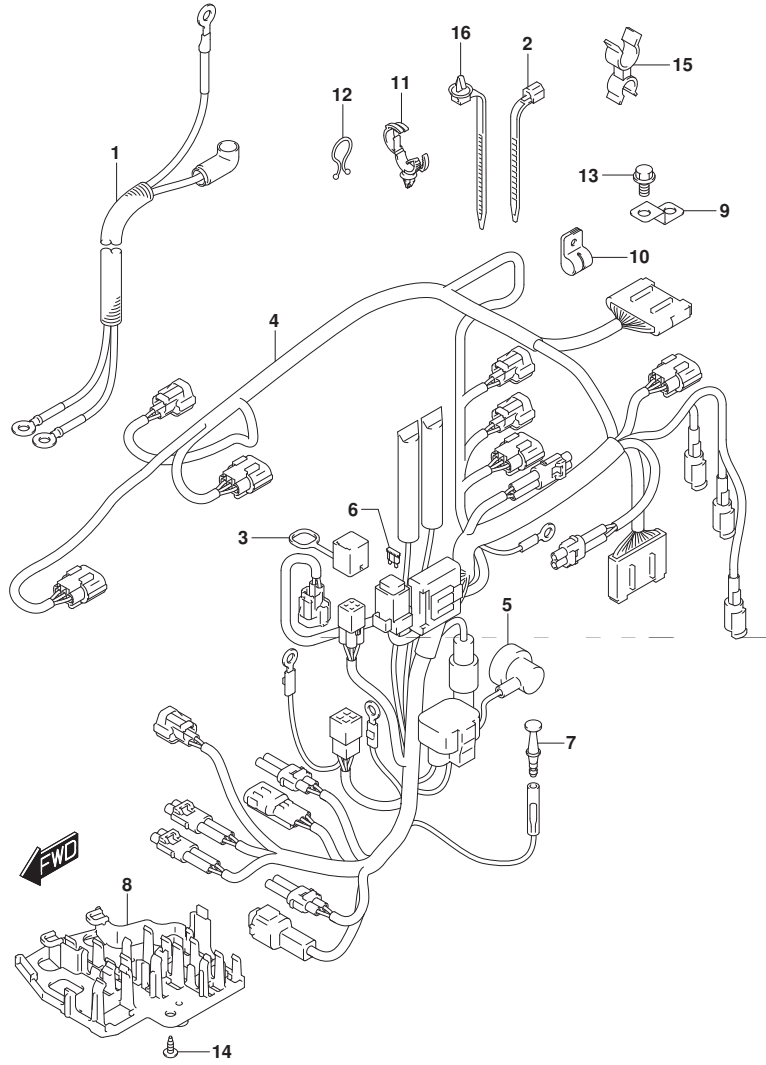

FIG. 322C (1-D-11) ハーネス (DF25ATH) (DF30ATH)

見出番号	品番	品名	使用個数	備考	標準作業時間
1	33810-94L01	ケーブル, スタータ	1		
2	09407-18402	クランプ (L:165)	1		
3	33634-94L00	キヤツプ, サービスコネクタ	1		
4	36610-94L32	ハーネスアツシ, ワイヤリング (TH)	1		
5	36618-43410	キヤツプ, オイルレツシヤスイツチ	1		
6	09481-30501	フュース (30A)	1		
7	36615-96300	ターミナル	1		
8	36616-94L00	ホルダ, コネクタ	1		
9	36617-93J10	ブラケツト, ハーネス	1		
10	09403-08404	クランプ	1		
11	09403-20308	クランプ	1		
12	09408-00008	クリツプ (ID:20)	3		
13	01550-0612C	ホルト	1		
14	03542-05169	スクリュ	2		
15	09408-00054	クランプ	1		
16	36991-94L00	クランプ, ハーネス	1		

DF25ATH N00

DF30ATH N00

FIG.327A

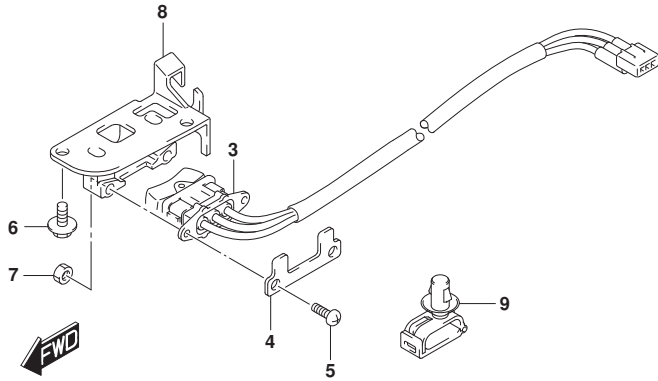
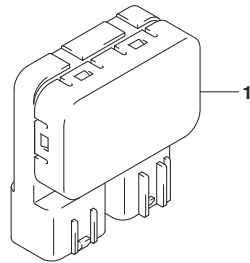
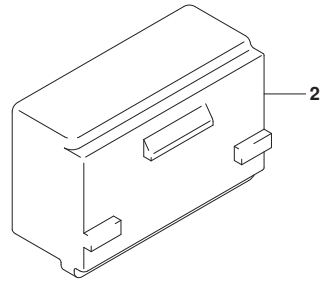

FIG. 327A (1-D-12) PTT スイッチ (DF25ATH) (DF30ATH)

見出番号	品番	品名	使用個数	備考	標準作業時間
1	38410-93J21	リレーアツシ, PTT	1		
2	38415-94L00	ホルダ*, PTTリレー	1		
3	37850-94L01	スイッチアツシ, PT	1		
4	37852-94JA0	プレート, PTTスイッチ	1		
5	09125-05046	スクリュ (5X12)	2		
6	29103-93J00	ホルト (6X12)	2		
7	09140-05005	ナツト	2		
8	37851-89L00	ホルダ*, ホイントスイッチ	1		
9	09403-07340	クランフ*	1		

DF25ATH N00
DF30ATH N00

FIG.327B

FIG. 327B (1-D-13) PTT スイッチ (DF30AT)

見出番号	品番	品名	使用個数	備考	標準作業時間
1	38410-93J21	リレーアツシ, PTT	1		
2	38415-94L00	ホルダ*, PTTリレー	1		
3	37850-92J00	スイッチアツシ, PTT	1		
4	37856-92J00	・テープ*, PTTスイッチ	1		
5	37857-92J00	プ* ツシユ, PTTスイッチ	1		
6	09403-07340	クランプ*	1		

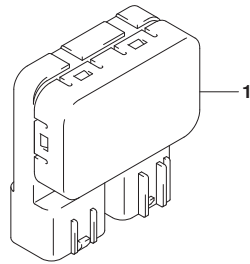
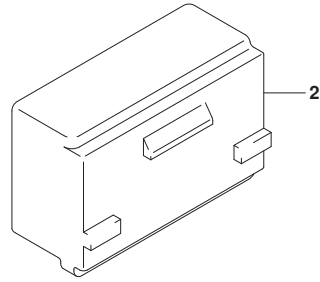

DF30AT N00

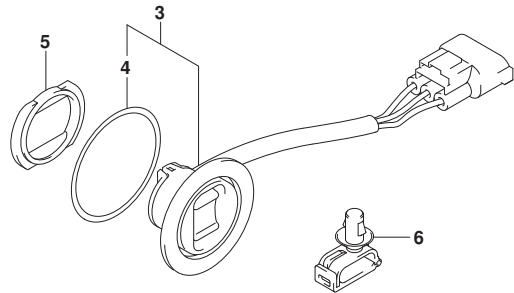
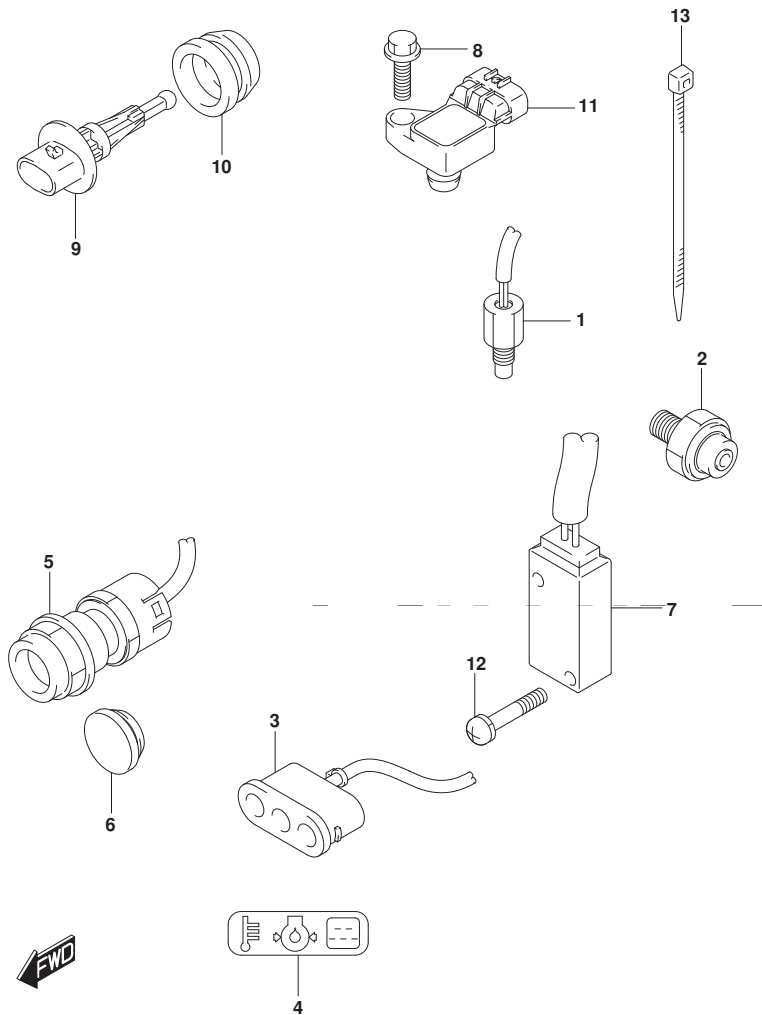

FIG.334A

FIG. 334A (1-D-14) センサ/スイッチ (DF25AQ) (DF30AQ)



見出番号	品番	品名	使用個数	備考	標準作業時間
1	13640-32G20	センサ, エンジンテンハ° レチャ	1		
2	37820-89L00	スイッチアツシ, オイルフ° レツシヤ	1		
3	36360-94L00	インジ° ケータ, ウォーニング°	1		
4	36367-89L00-YAY	ラベ° ル, ウォーニング° (フ° ラツク)	1		
5	37161-89L02	スイッチアツシ, スタータモータ	1	W/エレクトリック スタータ	
6	37163-89L00	ブ° ラク°, スタータインク° スイツチホー ル	1	W/マニュアル スタータ	
7	37721-94L00	スイッチアツシ, ニュートラル	1		
8	01550-0620C	ボ° ルト	1		
9	13650-52G00	センサ, インレットエアテンハ° レチャ	1		
10	13655-87J00	ゲ° ロメツト, エアテンハ° レチャセンサ	1		
11	18590-58M00	センサ, ブ° レツシヤ	1		
12	09137-03008	スクリュ (3X18)	2		
13	09407-14407	クランフ° (L: 145)	1		

DF25AQ N00
DF30AQ N00

FIG.334B

FIG. 334B (1-D-15) センサ/スイッチ (DF25ATH) (DF30ATH)

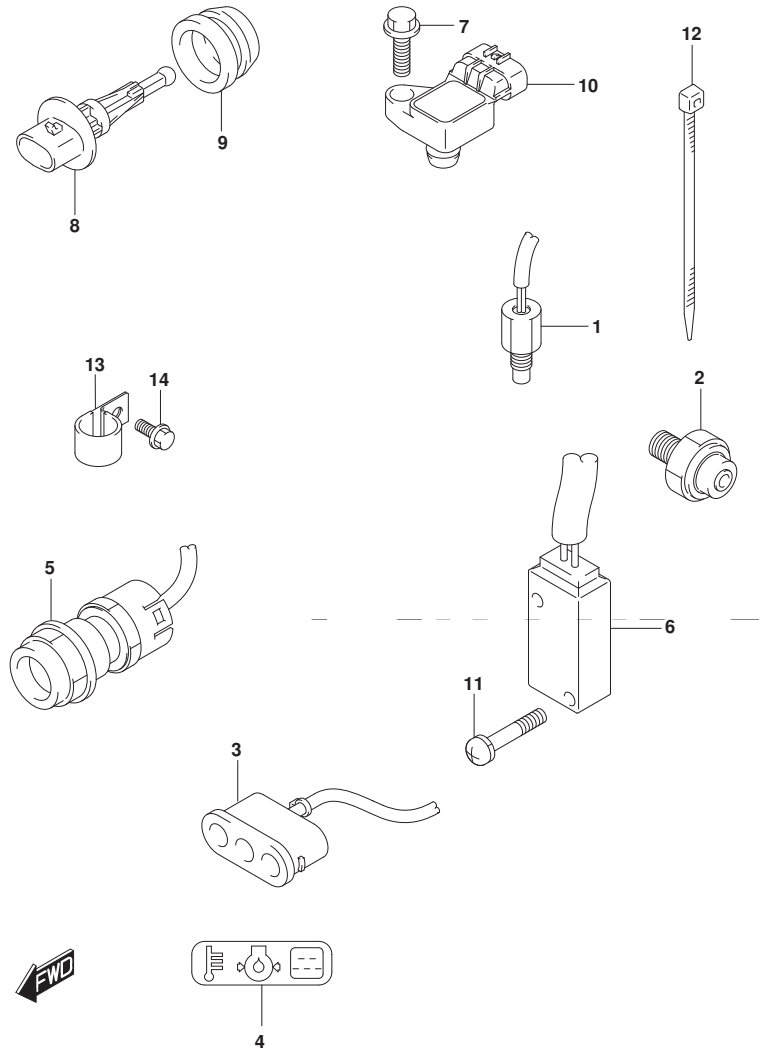

見出番号	品番	品名	使用個数	備考	標準作業時間
1	13640-32G20	センサ, エンジンテンパ`レチヤ	1		
2	37820-89L00	スイッチアツシ, オイルフ`レツシヤ	1		
3	36360-94L00	インジ`ケータ, ウォ-ニング`	1		
4	36367-89L00-YAY	ラベ`ル, ウォ-ニング` (フ`ラツク)	1		
5	37161-89L02	スイッチアツシ, スタ-タモ-タ	1		
6	37721-94L00	スイッチアツシ, ニュ-トラル	1		
7	01550-0620C	ホ`ルト	1		
8	13650-52G00	センサ, インレットエアテンパ`レチヤ	1		
9	13655-87J00	ゲ`ロメツト, エアテンパ`レチヤセンサ	1		
10	18590-58M00	センサ, フ`レツシヤ	1		
11	09137-03008	スクリュ (3X18)	2		
12	09407-14407	クランブ` (L: 145)	1		
13	29103-93J00	ホ`ルト (6X12)	1		
14	09403-13408	クランブ`	1		

DF25ATH N00
DF30ATH N00

FIG.334C

FIG. 334C (1-E-2) センサ/スイッチ (DF30AT)

見出番号	品番	品名	使用個数	備考	標準作業時間
1	13640-32G20	センサ, エンジンテンパ レチャ	1		
2	37820-89L00	スイッチアツシ, オイルフ レツシヤ	1		
3	36360-94L00	インジ ケータ, ウォーニング	1		
4	36367-89L00-YAY	ラベ ル, ウォーニング (フ ラツク)	1		
5	37163-89L00	ブ ラク, スターテイング スイツチホー ル	1		
6	37721-94L00	スイッチアツシ, ニュートラル	1		
7	01550-0620C	ホ ルト	1		
8	13650-52G00	センサ, インレットエアテンパ レチャ	1		
9	13655-87J00	ゲ ロメツト, エアテンパ レチャセンサ	1		
10	18590-58M00	センサ, フ レツシヤ	1		
11	09137-03008	スクリュ (3X18)	2		
12	09407-14407	クラン プ (L: 145)	1		
13	29103-93J00	ホ ルト (6X12)	1		
14	09403-13408	クラン プ	1		

DF30AT N00

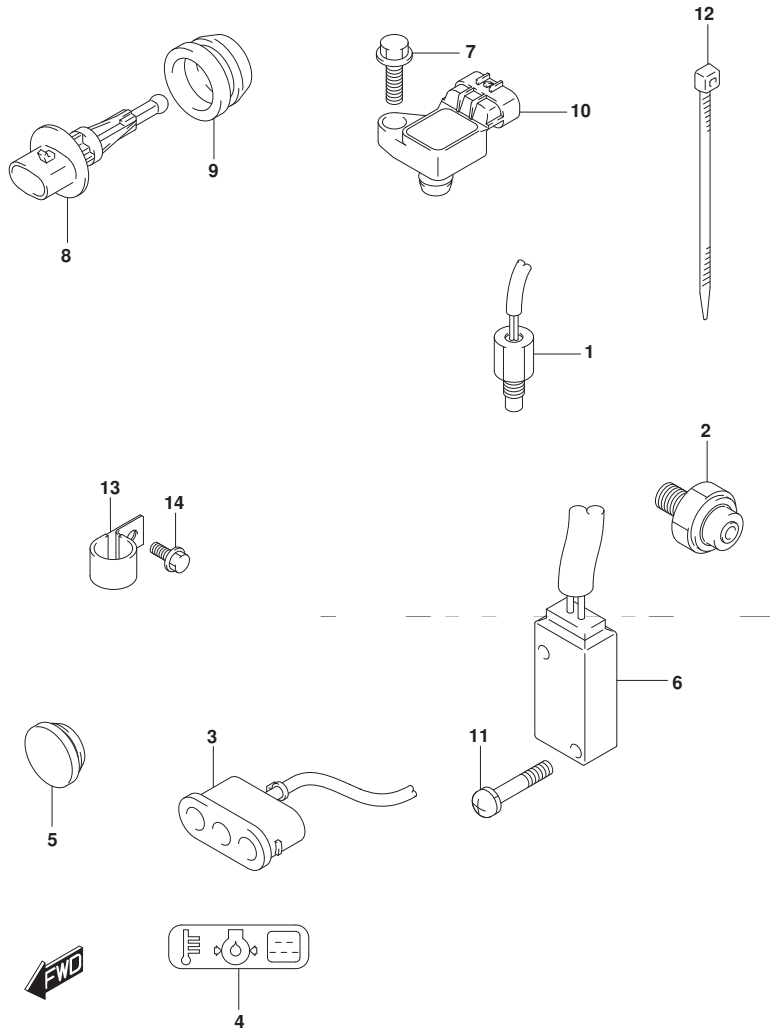

FIG.335A

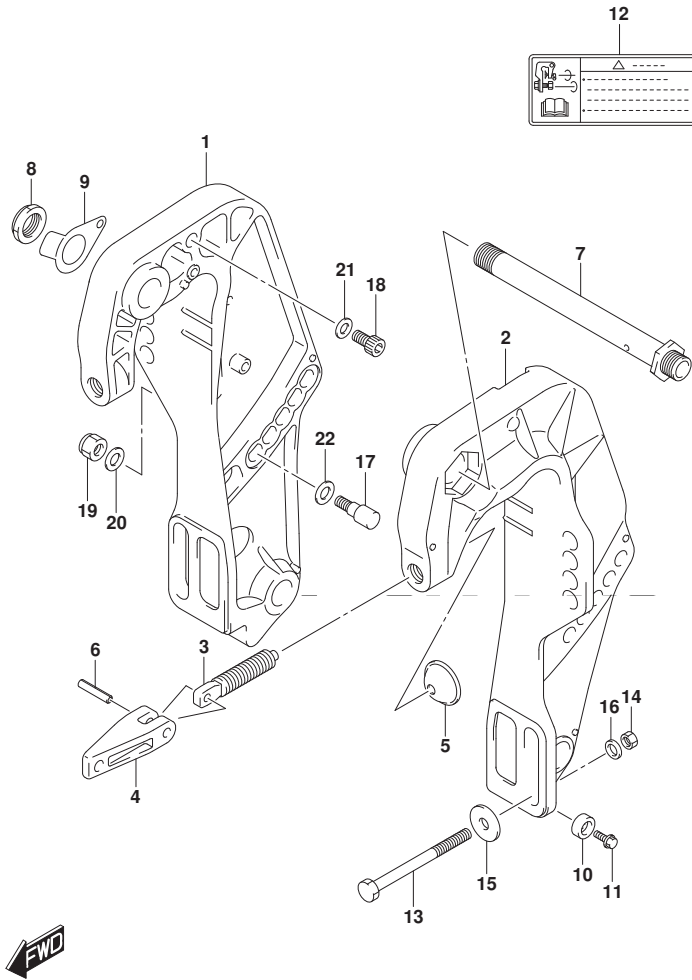

FIG. 335A (1-E-3) クランプ プラケット (DF25ATH) (DF30AT) (DF30ATH)

見出番号	品番	品名	使用個数	備考	標準作業時間
1	41111-94LA0-YAY	プラケット, クランプ スターボート (プラケット)	1		
2	41121-94LA1-YAY	プラケット, クランプ ボート (プラケット)	1		
3	41211-94LA0	スクリュ, クランプ	2		
4	41212-91J00	ハンドル, クランプ	2		
5	41213-94J01	プレート, クランプ	2		
6	09205-06021	ピン (6X25)	2		
7	41130-94LA0	シャフト, クランプ プラケット	1		
8	09159-22006	ナット	1		
9	41135-93J11	ワッシャ, クランプ プラケットシャフト	1		
10-1	55321-87J01	アノード, フロテクション	2		
10-2	55321-87J11	アノード (マグネシウム)	1	OPT	
11	09103-06281	ボルト (6X14)	2		
12	69911-91J60	マーク, クランプ プラケット	1		
13	09100-12093	ボルト (12X100)	4		
14	09159-12014	ナット	4		
15	09160-12128	ワッシャ (12.5X35X3)	4		
16	09160-12126	ワッシャ, 12.5X22X3	4		
17	45421-94LA0	ピン, チルトロック	2		
18	09106-10065	ボルト (10X20)	2		
19	09159-10050	ナット	2		

DF25ATH N00
 DF30AT N00
 DF30ATH N00

FIG.335A

FIG. 335A (1-E-4) クランプ ブラケット (DF25ATH) (DF30AT) (DF30ATH)

見出番号	品番	品名	使用個数	備考	標準作業時間
20	09160-10082	ワッシャ (10. 5X19X2)	2		
21	09160-10082	ワッシャ (10. 5X19X2)	2		
22	09160-12066	ワッシャ (12. 5X22X2. 5)	2		

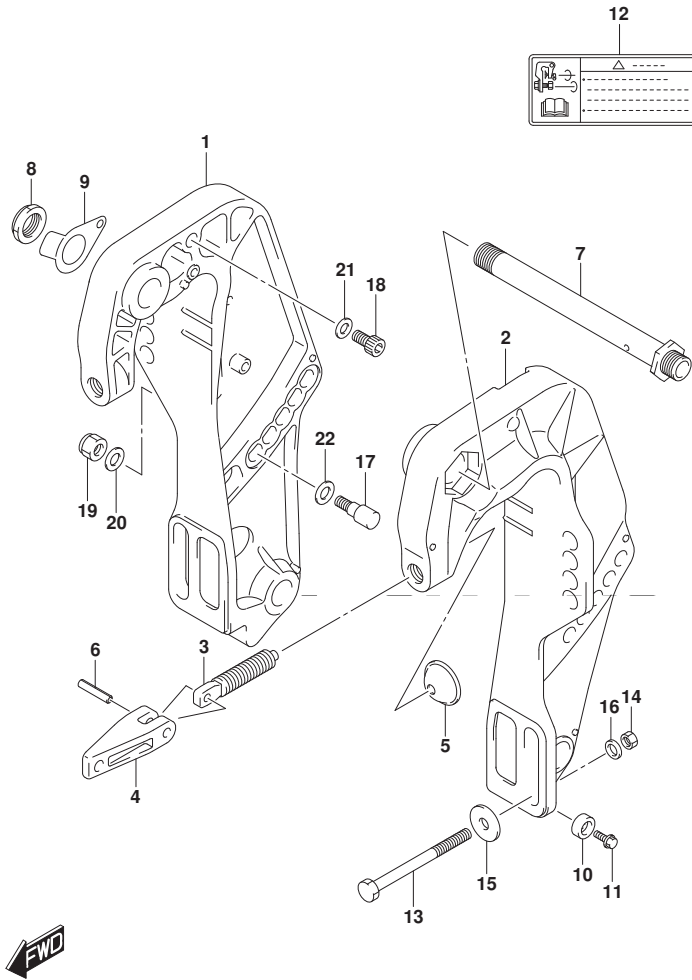

DF25ATH N00
 DF30AT N00
 DF30ATH N00

FIG.335B

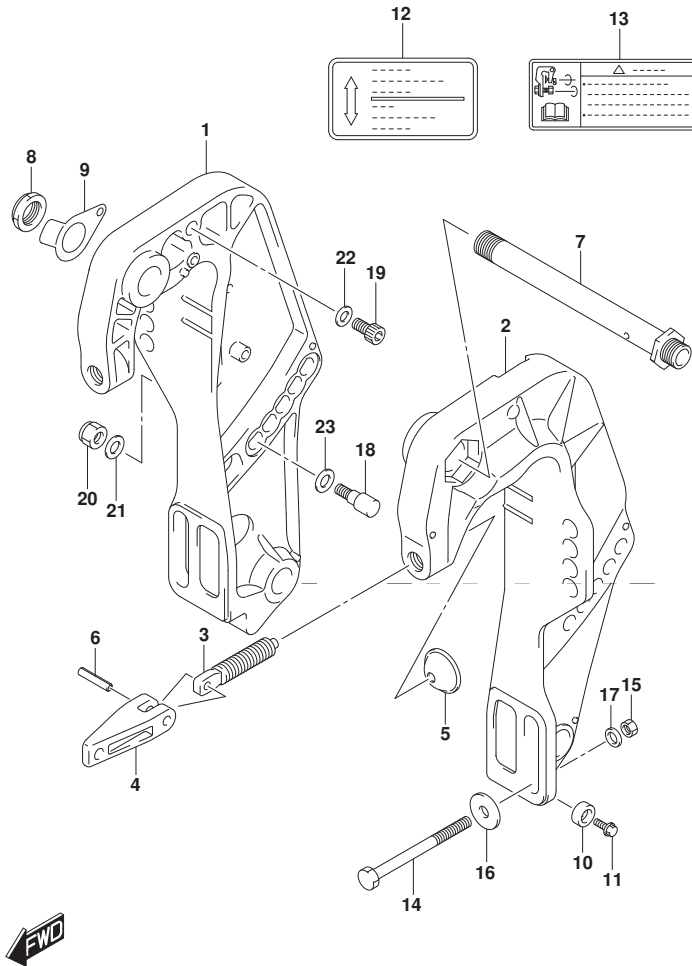

FIG. 335B (1-E-5) クランプ プラケット (DF25AQ) (DF30AQ)

見出番号	品番	品名	使用個数	備考	標準作業時間
1	41111-94LA0-YAY	プラケット, クランプ スターボート (フック)	1		
2	41121-94LA1-YAY	プラケット, クランプ ボート (フック)	1		
3	41211-94LA0	スクリュ, クランプ	2		
4	41212-91J00	ハンドル, クランプ	2		
5	41213-94J01	プレート, クランプ	2		
6	09205-06021	ピン (6X25)	2		
7	41130-94LA0	シャフト, クランプ プラケット	1		
8	09159-22006	ナット	1		
9	41135-93J11	ワッシャ, クランプ プラケットシャフト	1		
10-1	55321-87J01	アノード, フロテクション	2		
10-2	55321-87J11	アノード (マグネシウム)	1	OPT	
11	09103-06281	ボルト (6X14)	2		
12	43241-87J00	マーク, レリースレバー	1		
13	69911-91J60	マーク, クランプ プラケット	1		
14	09100-12093	ボルト (12X100)	4		
15	09159-12014	ナット	4		
16	09160-12128	ワッシャ (12.5X35X3)	4		
17	09160-12126	ワッシャ, 12.5X22X3	4		
18	45421-94LA0	ピン, チルトロック	2		
19	09106-10065	ボルト (10X20)	2		
20	09159-10050	ナット	2		

DF25AQ N00
DF30AQ N00

FIG.335B

FIG. 335B (1-E-6) クランプ ブラケット (DF25AQ) (DF30AQ)

見出番号	品番	品名	使用個数	備考	標準作業時間
21	09160-10082	ワッシャ (10. 5X19X2)	2		
22	09160-10082	ワッシャ (10. 5X19X2)	2		
23	09160-12066	ワッシャ (12. 5X22X2. 5)	2		

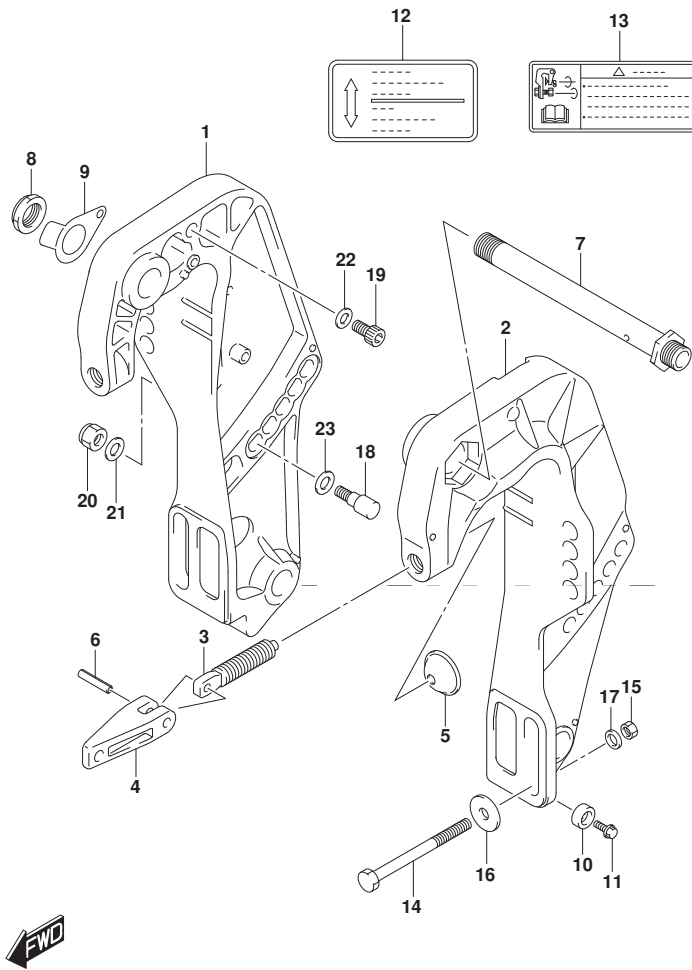

DF25AQ N00
DF30AQ N00

FIG.336A

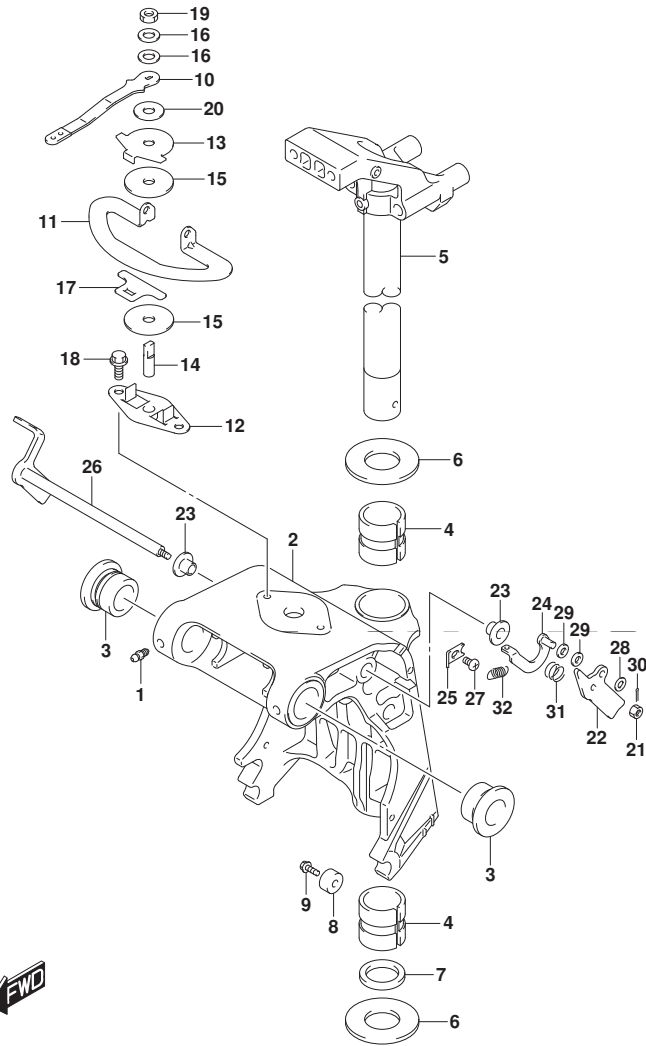

FIG. 336A (1-E-7) スイベルブラケット (DF25ATH) (DF25AQ) (DF30ATH) (DF30AQ)

見出番号	品番	品名	使用個数	備考	標準作業時間
1	22511-99011	ニツフル、ケリリース	4		
2-1	43111-94LA0-YAY	ブラケット、スイベル(S) (ﾌﾞﾗｯｸ)	1	W/トランサム(S)	
2-2	43111-94LB0-YAY	ブラケット、スイベル(L) (ﾌﾞﾗｯｸ)	1	W/トランサム(L) W/トランサム(X)	
3	43211-87JL0	ﾌﾞｯｼﾞ、スイベルﾌﾞﾗｯｸ	2		
4	43711-94L00	ﾌﾞｯｼﾞ、ｽﾃｱﾘﾝｸﾞ	2		
5-1	43750-94L00-YAY	ﾌﾞﾗｯｸ、ｽﾃｱﾘﾝｸﾞ (S) (ﾌﾞﾗｯｸ)	1	W/トランサム(S)	
5-2	43750-94L10-YAY	ﾌﾞﾗｯｸ、ｽﾃｱﾘﾝｸﾞ (L) (ﾌﾞﾗｯｸ)	1	W/トランサム(L) W/トランサム(X)	
6	09160-30057	ワッｼﾞ (30. 9X50X1. 5)	2		
7	09282-30008	オイルｼｰﾙ (30. 6X43X5)	1		
8-1	55321-87J01	ｱﾉｰﾄﾞ、ﾌﾟﾛﾂｸｼｮﾝ	1		
8-2	55321-87J11	ｱﾉｰﾄﾞ (ﾏｸﾞ ﾈｯｼﾞﾑ)	1	OPT	
9	09103-06281	ﾎﾙﾄ (6X14)	1		
10	43411-89LA0	ﾚﾊﾞｰ、ｽﾃｱﾘﾝｸﾞ ﾏｼﾞ ﾏｽﾀ	1		
11	43415-94L01	ﾌﾟﾚｰﾄ、ｽﾃｱﾘﾝｸﾞ ﾏｼﾞ ﾏｽﾀ (H)	1		
12	43420-89L00	ﾌﾟﾚｰﾄ、ｽﾃｱﾘﾝｸﾞ ﾏｼﾞ ﾏｽﾀﾌﾘｸｼｮﾝ	1		
13	43425-89L00	ﾌﾟﾚｰﾄ、ｽﾃｱﾘﾝｸﾞ ﾏｼﾞ ﾏｽﾀｱｯﾊﾞ	1		
14	43512-89L00	ｼﾞｬｯﾄ、ｽﾃｱﾘﾝｸﾞ ﾏｼﾞ ﾏｽﾀｽﾚｯﾄ (H)	1		
15	43515-88L00	ワッｼﾞ、ｽﾃｱﾘﾝｸﾞ ﾏｼﾞ ﾏｽﾀﾌﾘｸｼｮﾝﾌﾟﾚｰﾄ	2		

DF25ATH N00
 DF25AQ N00
 DF30ATH N00
 DF30AQ N00

FIG.336A

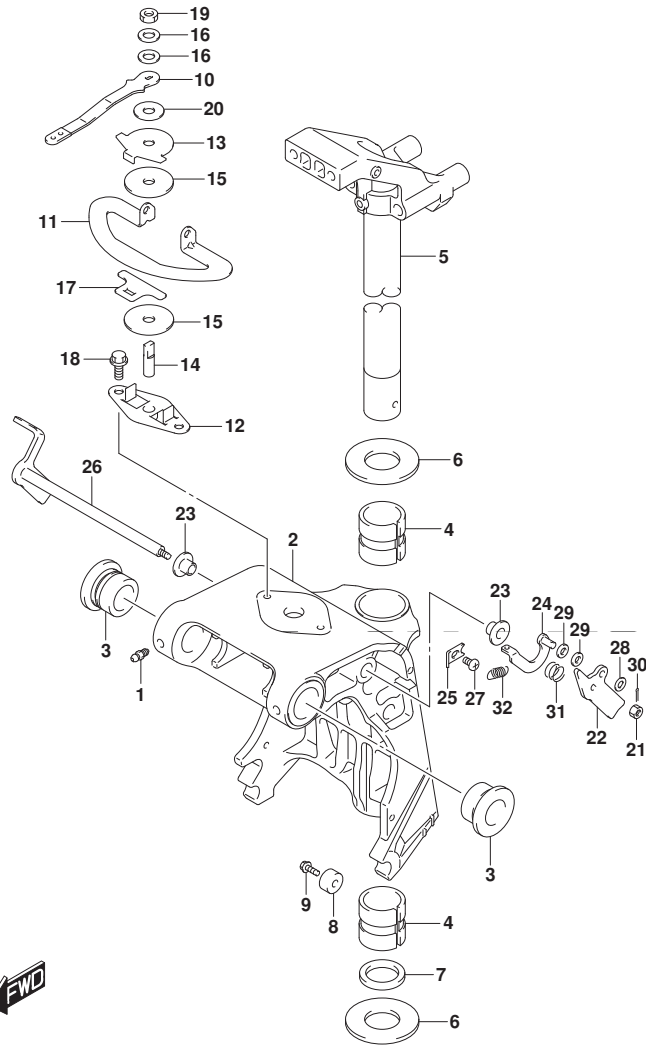

FIG. 336A (1-E-8) スイベルブラケット (DF25ATH) (DF25AQ) (DF30ATH) (DF30AQ)

見出番号	品番	品名	使用個数	備考	標準作業時間
16	43516-89J00	ワッシャ, ステアリング アジスタ	2		
17	43517-89L00	スベ-サ, ステアリング アジスタ	1		
18	09116-06225	ホルト (6X15)	4		
19	09159-08L02	ナット	1		
20	09161-08019	ワッシャ (8. 2X18X1. 2)	1		
21	29141-93J00	ナット	1		
22	41221-94LA0	レバ-, チルトロックホ-ト	1		
23	41224-94LA0	ブ-ツシュ, チルトストツパ ロツト	2		
24	41230-94LA0	リンク, チルトロツクレバ-	1		
25	41233-94LA0	ブ-ラケツト, チルトロツクスフ リンク	1		
26	41280-94LA0	レバ-, チルトロツク	1		
27	09125-06063	スクリュ (6X10)	1		
28	09160-06082	ワッシャ (6. 5X13X1. 0)	1		
29	09160-06170	ワッシャ (6. 5X13X2)	2		
30	09204-01006	コツタヒ-ン	1		
31	09440-13057	スフ リンク	1		
32	09443-10043	スフ リンク	1		

DF25ATH N00
 DF25AQ N00
 DF30ATH N00
 DF30AQ N00

FIG.336B

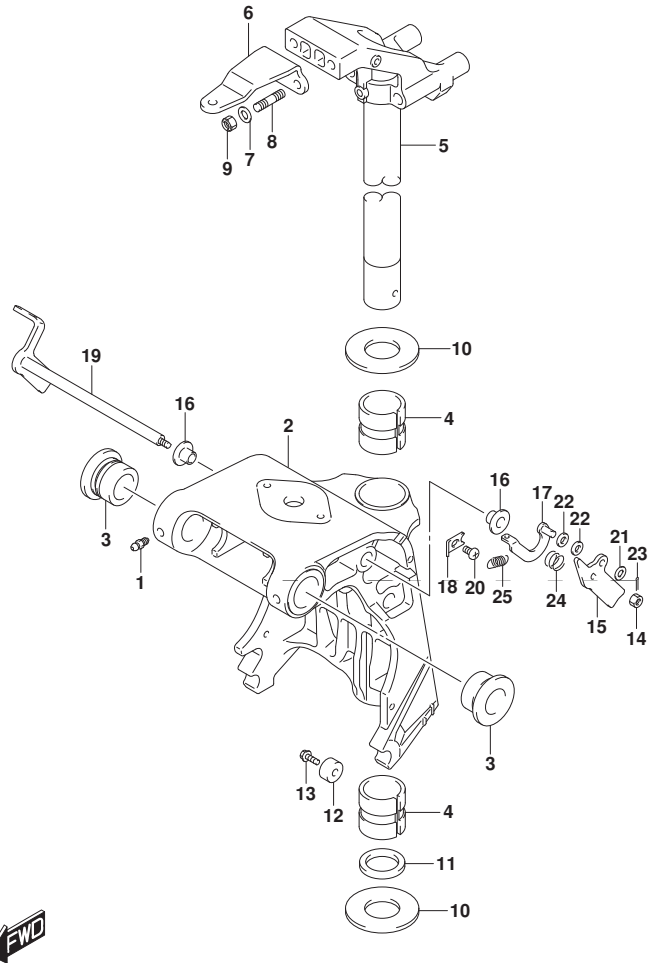

FIG. 336B (1-E-9) スイベルブラケット (DF30AT)

見出番号	品番	品名	使用個数	備考	標準作業時間
1	22511-99011	ニツブル, ケーリス	4		
2-1	43111-94LA0-YAY	ブラケット, スイベル(S) (ブラック)	1	W/トランサム(S)	
2-2	43111-94LB0-YAY	ブラケット, スイベル(L) (ブラック)	1	W/トランサム(L)	
				W/トランサム(X)	
3	43211-87JL0	ブッシュ, スイベルブラケット	2		
4	43711-94L00	ブッシュ, ステアリング	2		
5-1	43750-94L00-YAY	ブラケット, ステアリング(S) (ブラック)	1	W/トランサム(S)	
5-2	43750-94L10-YAY	ブラケット, ステアリング(L) (ブラック)	1	W/トランサム(L)	
				W/トランサム(X)	
6	43755-94L00	アタッチメント, ステアリングブラケット	1		
7	09160-08082	ワッシャ(8. 5X16X1. 2)	2		
8	09108-08286	スタッドホルト	2		
9	09159-08059	ナット	2		
10	09160-30057	ワッシャ(30. 9X50X1. 5)	2		
11	09282-30008	オイルシール(30. 6X43X5)	1		
12-1	55321-87J01	アノード, フロタクション	1		
12-2	55321-87J11	アノード(マグネシウム)	1	OPT	
13	09103-06281	ホルト(6X14)	1		
14	29141-93J00	ナット	1		
15	41221-94LA0	レバー, チルトロックホルト	1		
16	41224-94LA0	ブッシュ, チルトストッパロッド	2		
17	41230-94LA0	リンク, チルトロックレバー	1		
18	41233-94LA0	ブラケット, チルトロックスワリング	1		

DF30AT N00

FIG.336B

FIG. 336B (1-E-10) スイベルブラケット (DF30AT)

見出番号	品番	品名	使用個数	備考	標準作業時間
19	41280-94LA0	レバー、チルトロック	1		
20	09125-06063	スクリュー (6X10)	1		
21	09160-06082	ワッシャ (6. 5X13X1. 0)	1		
22	09160-06170	ワッシャ (6. 5X13X2)	2		
23	09204-01006	コッタピン	1		
24	09440-13057	スプリング	1		
25	09443-10043	スプリング	1		

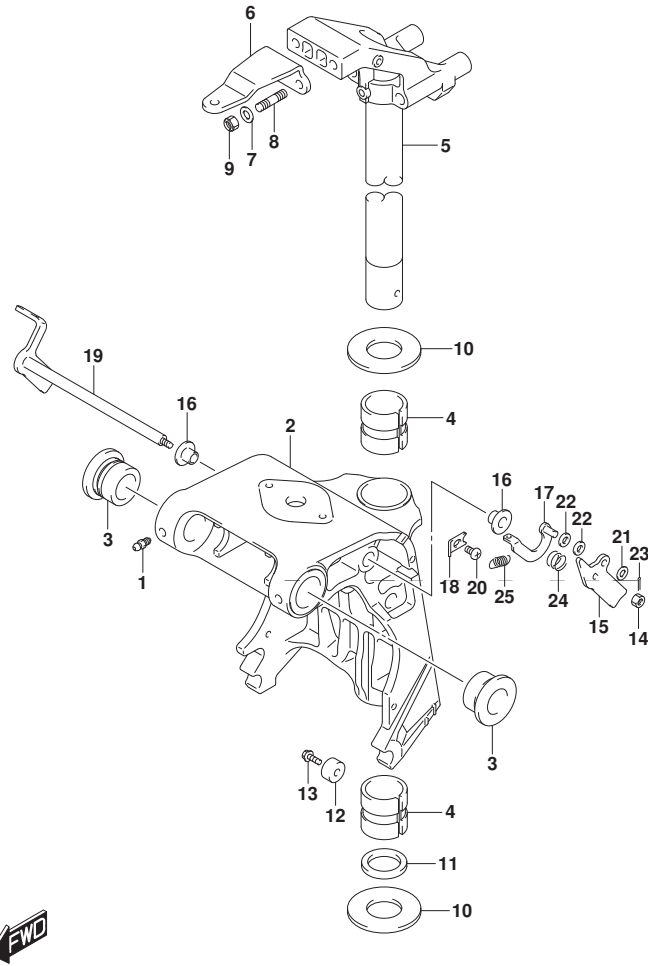

DF30AT N00

FIG.338A

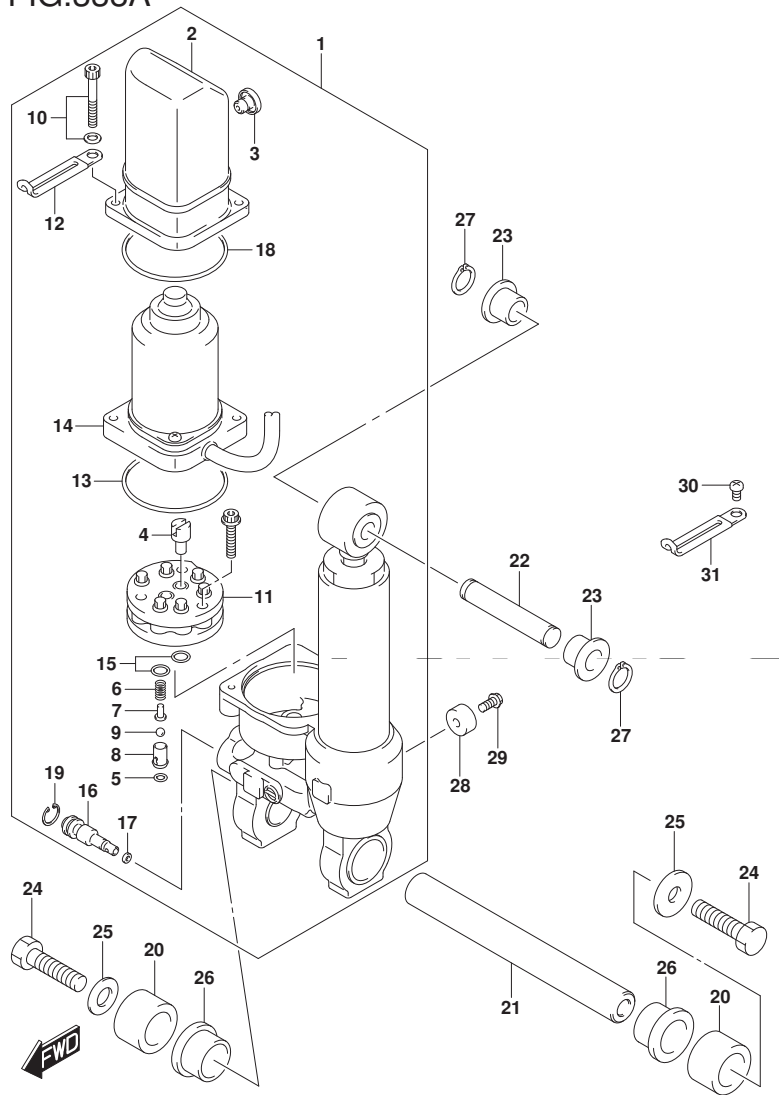

DF25A_30A_N00_018_338A
TILT CYLINDER

FIG. 338A (1-E-11) チルト シリンダ* (DF25ATH) (DF30AT) (DF30ATH)

見出番号	品番	品名	使用個数	備考	標準作業時間
1	48000-94L03	ハワーチルトアツシ	1		
2	48571-89J01	・リザーハ	1		
3	48572-89J01	・フ ラグ	1		
4	48583-95E00	・シ ョイント, ト ライブ	1		
5	48818-97E00	・オリング, ハ ルフ ハウジング	1		
6	48823-89J00	・スフ リング, フ レツヤ	1		
7	48832-89J00	・ハ ルフ, フ レツヤ	1		
8	48834-89J00	・シート, ハ ルフ	1		
9	48842-89J00	・ホ ール, フ レツヤハ ルフ	1		
10	48861-89J01	・ホ ルト, リザーハ	2		
11	48510-89J00	・ホ ンプ アツシ	1		
12	29404-93J10	・クランプ	1		
13	31123-89J10	・オリング	1		
14	38100-94L02	・モータアツシ, PT	1		
15	48518-87D00	・オリング	1		
16	48551-89J00	・ハ ルフ, マニユアル	1		
17	48553-97E00	・シール, ワツヤ	1		
18	48585-89J00	・オリング, リザーハ	1		
19	48681-87J11	・サークリップ	1		

DF25ATH N00
DF30AT N00
DF30ATH N00

DF25A_30A_N00_018

FIG.338A

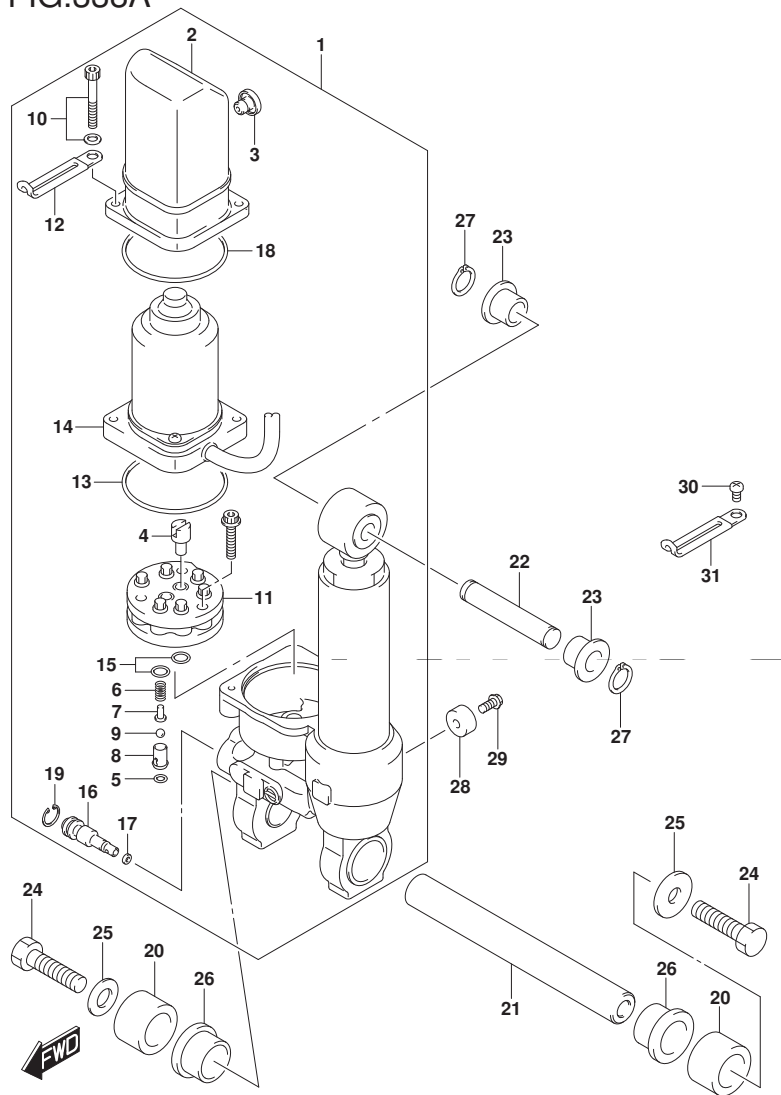

FIG. 338A (1-E-12) フルト シリンダ[®] (DF25ATH) (DF30AT) (DF30ATH)

見出番号	品番	品名	使用個数	備考	標準作業時間
20	47226-94L00	スペーサ, フルトシリンダ [®] ロアポート	2		
21	48121-94LA0	シャフト, フルトシリンダ [®] ロア	1		
22	48321-94L00	シャフト, フルトシリンダ [®] アツパ	1		
23	48325-94L00	ブッシュ, フルトシリンダ [®] アツパ	2		
24	09100-10323	ホルト (10X35)	2		
25	09160-10158	ワッシャ (10. 5X30X3)	2		
26	48326-94L00	ブッシュ, フルトシリンダ [®] ロア	2		
27	09380-12002	スナップリング	2		
28	55321-87J01	アノード, フロケーション	1		
29	09103-06281	ホルト (6X14)	1		
30	09125-06063	スクリュ (6X10)	1		
31	09404-06207	クランプ, L: 65	1		

DF25ATH N00
DF30AT N00
DF30ATH N00

FIG.339A

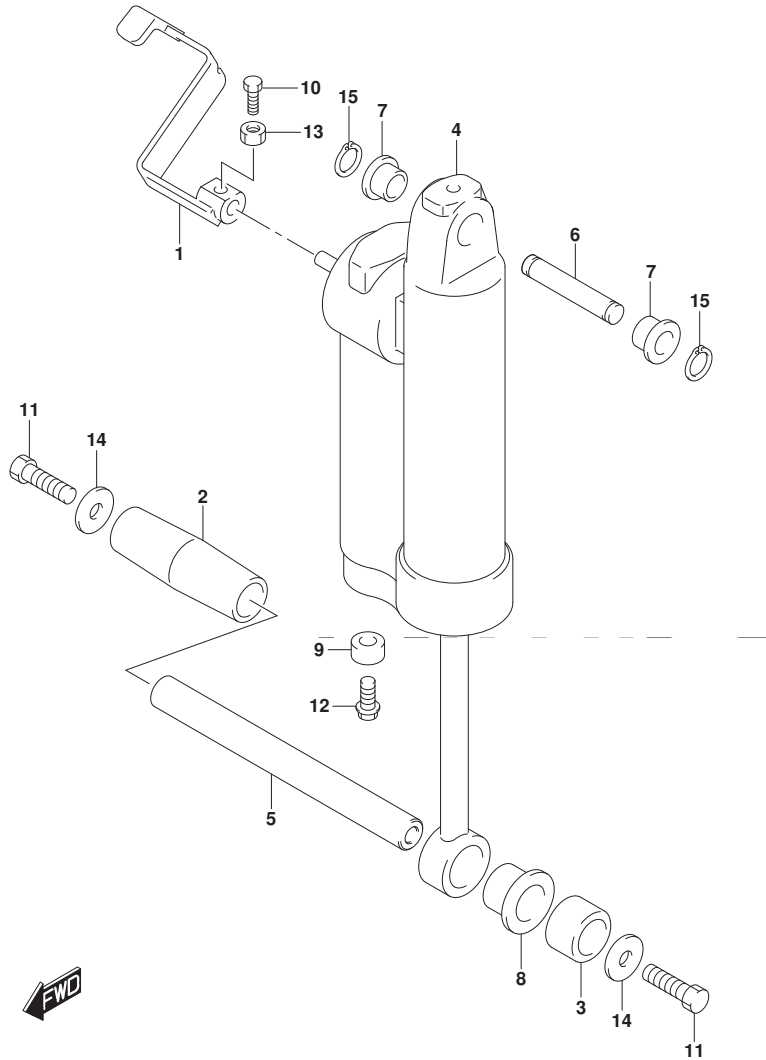

FIG. 339A (1-E-13) ガス シリンダ[®] (DF25AQ) (DF30AQ)

見出番号	品番	品名	使用個数	備考	標準作業時間
1	45260-94LA0	レバー、リリース [®]	1		
2	47225-94L00	スベ [®] -サ、チルトシリンダ [®] ロアスターホ [®] -ート [®]	1		
3	47226-94L00	スベ [®] -サ、チルトシリンダ [®] ロアホ [®] -ート [®]	1		
4	47400-95J02	シリンダ [®] アツシ、ガス	1		
5	48121-94LA0	シヤフト、チルトシリンダ [®] ロア	1		
6	48321-94L00	シヤフト、チルトシリンダ [®] アツハ [®]	1		
7	48325-94L00	ブ [®] ツシュ、チルトシリンダ [®] アツハ [®]	2		
8	48326-94L00	ブ [®] ツシュ、チルトシリンダ [®] ロア	1		
9	55321-87J01	アノ [®] -ド、フ [®] ロケクシヨシ	1		
10	09100-06113	ホ [®] ルト (6X16)	1		
11	09100-10323	ホ [®] ルト (10X35)	2		
12	09103-06281	ホ [®] ルト (6X14)	1		
13	09140-06020	ナツト	1		
14	09160-10158	ワツシヤ (10. 5X30X3)	2		
15	09380-12002	スナツブ [®] リンク [®]	2		

DF25AQ N00

DF30AQ N00

FIG.340A

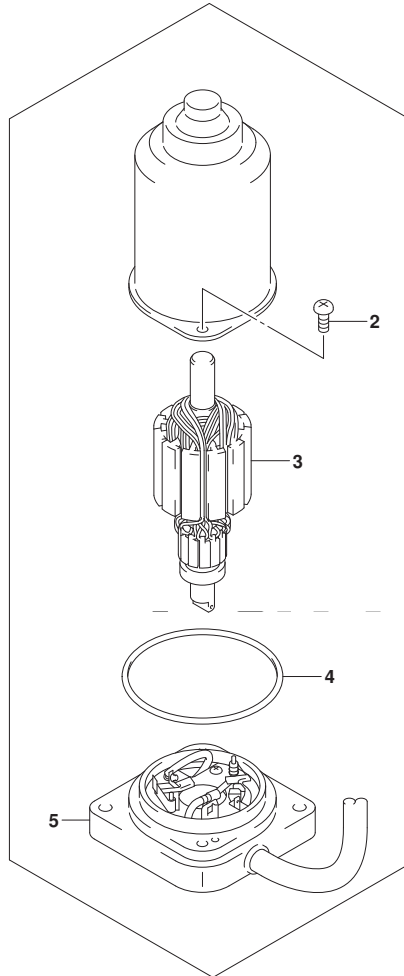

FIG. 340A (1-E-14) PTT モータ (DF25ATH) (DF30AT) (DF30ATH)

見出番号	品番	品名	使用個数	備考	標準作業時間
1	38100-94L02	モータツシ, PT	1		
2	31111-89J00	・スクリュ	2		
3	31311-89J00	・アマチュア	1		
4	31123-89J00	・リング	1		
5	31173-94L02	・ブラケット, PTモータ	1		

DF25ATH N00
 DF30AT N00
 DF30ATH N00



FIG.401A

FIG. 401A (1-E-15) エンジンホルダ

見出番号	品番	品名	使用個数	備考	標準作業時間
1	51110-94L00	ホルダ, エンジン	1		
2	51211-94L00	ガスケット, エンジンホルダ	1		
3	09116-08150	ホルト (8X27)	10		
4	09202-06023	ピン (6X10)	2		
5	09282-15009	オイルシール (14. 7X25X6. 5)	2		
6	54112-94L00	ホルト, アツハマウント	2		
7	54125-94L00	ストツパ, アツハマウントスラスト	4		
8	54130-94L00	マウント, アツハ	2		
9	54137-94L00	カバー, アツハマウント	2		
10	09116-08152	ホルト (8X35)	4		
11	09140-10031	ナット	2		
12	09160-10156	ワツシヤ (10. 3X16. 5X2. 5)	2		
13	54144-94L00	シール, アツハマウント	1		
14	54145-94L00	シール, アツハマウントNO. 2	1		

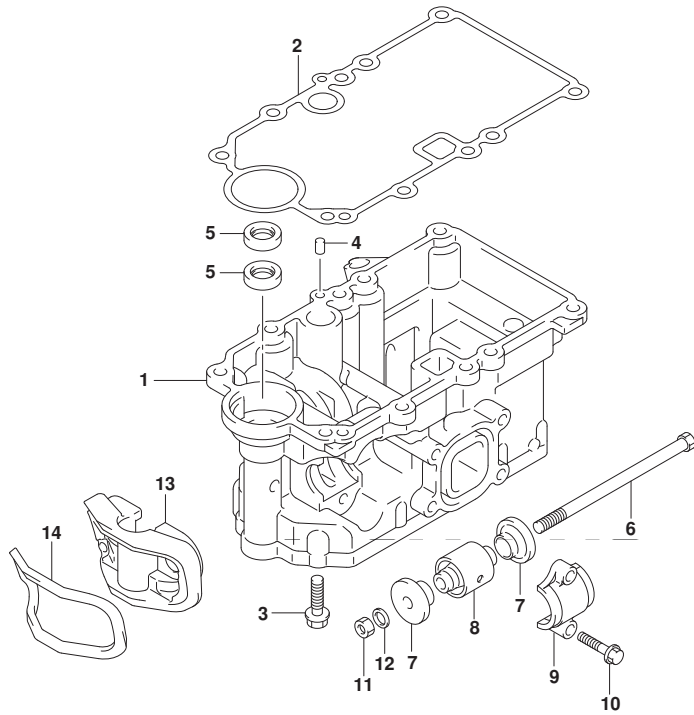

FIG.405A

FIG. 405A (1-F-2) ドライブ シャフト ハウジング

見出番号	品番	品名	使用個数	備考	標準作業時間
1-1	52110-94L00-YAY	ハウジング, ドライブシャフト(S) (ブラック)	1	W/トランサム(S)	
1-2	52110-94L10-YAY	ハウジング, ドライブシャフト(L) (ブラック)	1	W/トランサム(L) W/トランサム(X)	
2	43112-94L01	・ハブ, エキゾースト	1		
3	61155-94L00	・チューブ, ウォータインスペクション	1		
4	52113-94L00	ガasket, ドライブシャフトハウジング	1		
5	17913-93J00	ブラケット, ウォータ	1		
6	17914-93J00	ガasket, ウォータブラケット	1		
7	09116-08151	ホルト(8X30)	8		
8	09202-06023	ピン(6X10)	2		
9	09168-12017	ガasket(12X17X1)	1		
10	09248-12009	ブラケット(12X18.65)	1		
11	54151-94L00	マウント, ロアスラスト	1		
12	54167-94L00	マウント, ロアサイト	2		
13	54211-94L00-YAY	カバー, ロアマウント(ブラック)	2		
14	54213-93901	ピン, ロアマウントカバーノック	2		
15	09116-08154	ホルト(8X40)	2		
16	09116-08162	ホルト(8X65)	2		
17	52131-94L00-YAY	ケース, エクステンション(ブラック)	1	W/トランサム(X)	
18	57130-96300	ブッシュ, ドライブシャフト	1	W/トランサム(X)	
19	09108-08104	スタッドホルト	6	W/トランサム(X)	
20	09202-06023	ピン(6X10)	2	W/トランサム(X)	

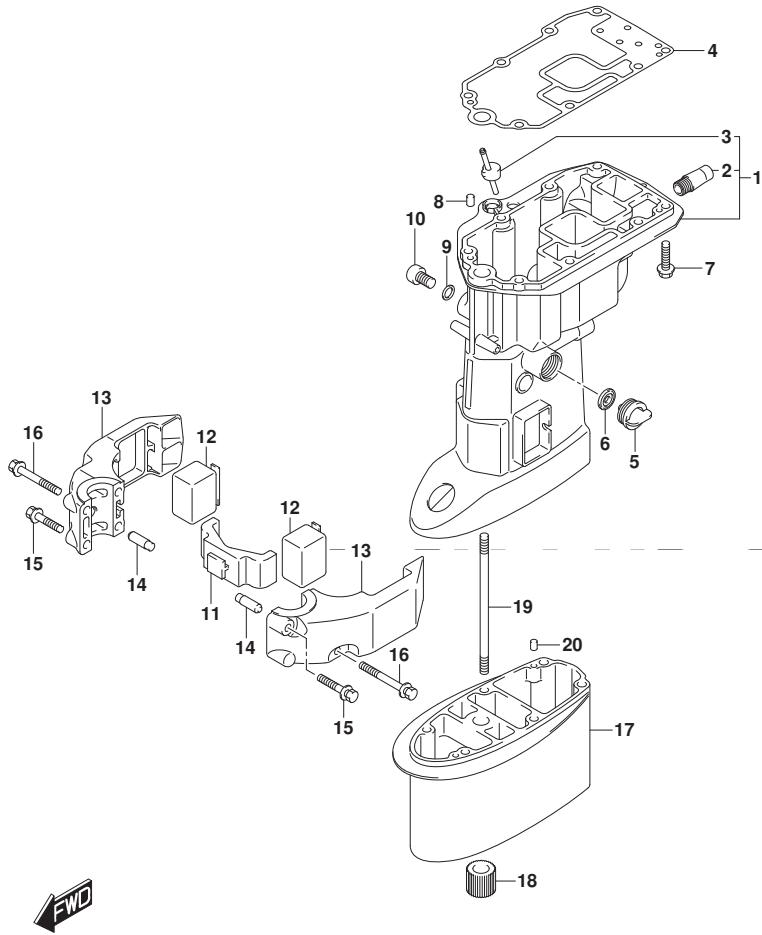
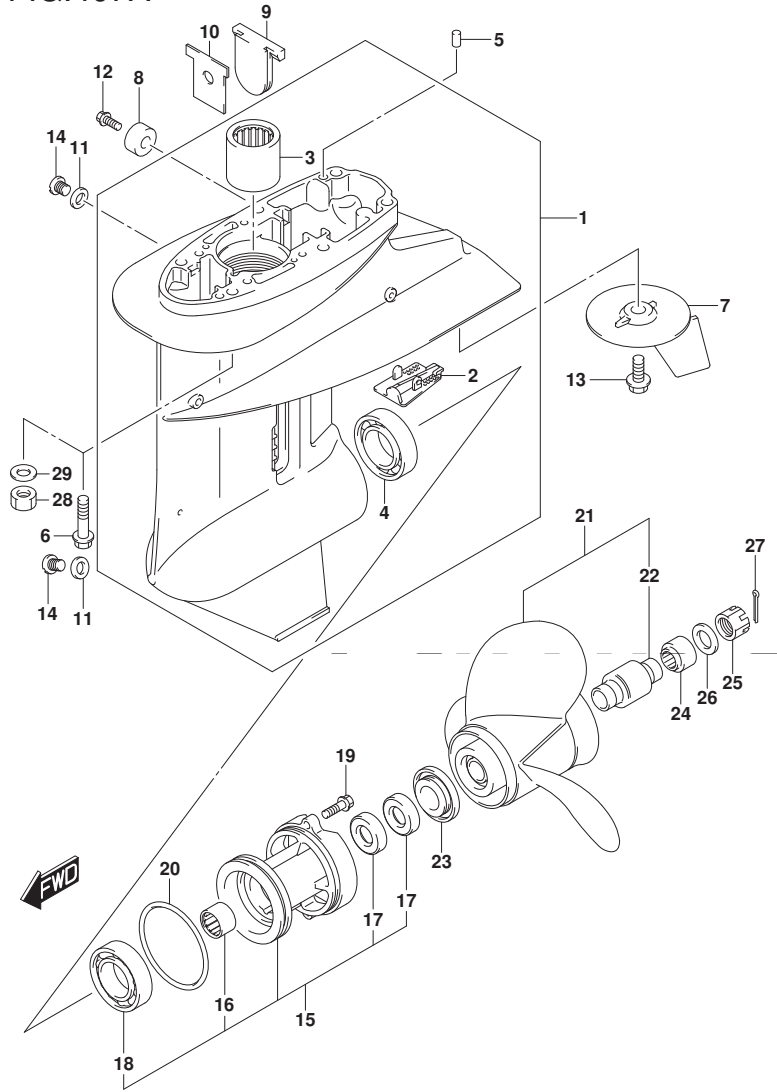

FIG.407A



DF25A_30A_N00_018_407A
GEAR CASE

FIG.407A (1-F-3) ギヤケース

見出番号	品番	品名	使用個数	備考	標準作業時間
1	55100-94L00-YAY	ケースアッシ,ギヤ(フッソク)	1		
2	55114-963L0	カバー,ギヤケーススタ	1		
3	09263-20046	ベアリング(20.6X27X25.4)	1		
4	09265-25047	ベアリング(25X52X16.25)	1		
5	09202-06023	ピン(6X10)	2		
6	09116-08154	ホルト(8X40)	6	W/トランサム(S)	
7	55125-96310	タブ,トリム	1	W/トランサム(L)	
8	55321-87J01	アノード,プロテクション	1		
9	55332-94L00	ラバー,エキゾーストシール	1		
10	55333-94L00	プレート,エキゾーストシール	1		
11	59178-97J00	ガスケット,トランプラグ	2		
12	09103-06281	ホルト(6X14)	1		
13	09116-08147	ホルト(8X16)	1		
14	09248-08001	プラグ(8X7.5)	2		
15	56120-91L11-YAY	ハウジング,プロペラシャフトベアリング	1		
16	09263-20047	ベアリング(20X26X20)	1		
17	09289-20L01	オイルシール	2		
18	08113-60060	ベアリング	1		
19	09116-06229	ホルト(6X25)	2		
20	09280-75002	Oリング(D:3.5, ID:68.6)	1		
21-1	58100-91L40-019	プロペラ(3X10-1/4X10)	1		
21-2	58100-91L50-019	プロペラ(3X10-1/4X11)	1		
21-3	58100-91L20-019	プロペラ(3X10-1/4X12)	1		
21-4	58100-91L30-019	プロペラ(3X10-1/4X13)	1		
21-5	58100-95D01-019	プロペラ(3X10-1/4X14)	1		

DF25A_30A_N00_018

FIG.407A

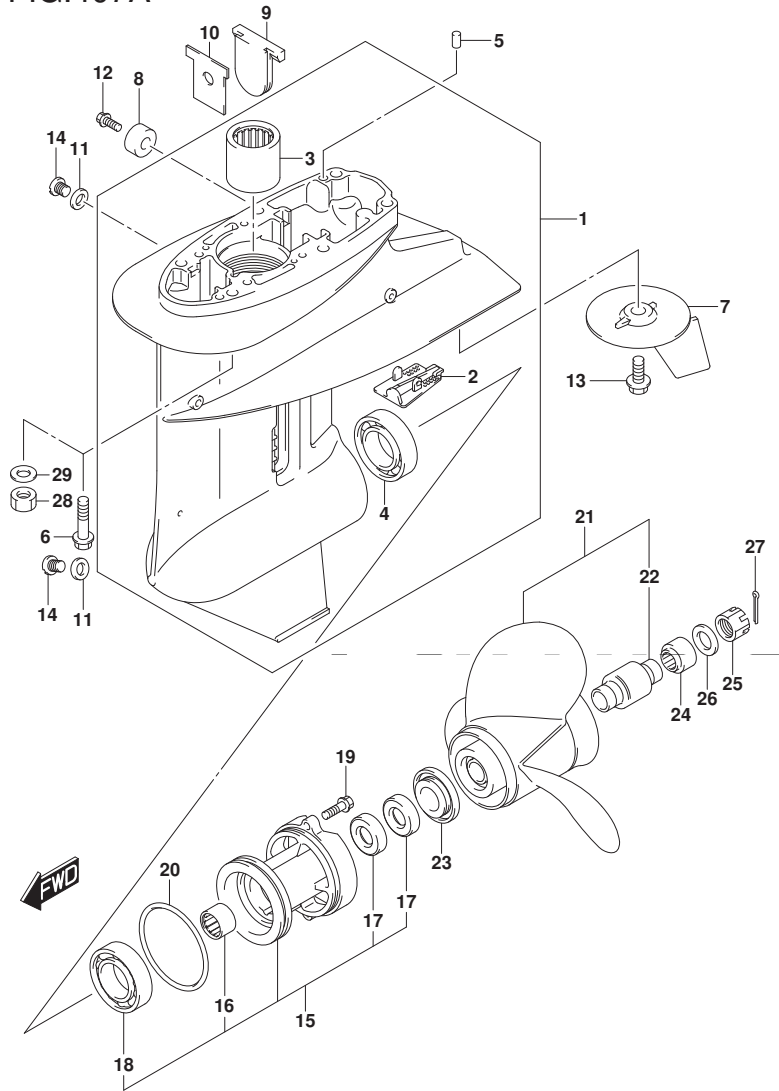

DF25A_30A_N00_018_407A
GEAR CASE

FIG. 407A (1-F-4) ギヤ ケース

見出番号	品番	品名	使用個数	備考	標準 作業時間
21-6	58100-96372-019	ブローラ (3X10-1/4X9)	1		
21-7	58100-96472-019	ブローラ (3X10-1/4X10)	1		
21-8	58100-96482-019	ブローラ (3X10-1/4X12)	1		
21-9	58100-96462-019	ブローラ (3X10-1/4X15)	1	OPT	
21-10	58100-96492-019	ブローラ (3X10-1/4X13)	1	OPT	
22	58120-96401	・ブッシュ, ブローラ	1		
23	57632-91L00	ストッパ, ブローラブッシュ	1		
24	57633-96300	スペーサ, ブローラナット	1		
25	09141-14008	ナット	1		
26	09160-14028	ワッシャ (14. 5X30X2. 5)	1		
27	09204-03003	コックピソ	1		
28	09140-08023-XC0	ナット	6	W/トランスム (X)	
29	09160-08082	ワッシャ (8. 5X16X1. 2)	6	W/トランスム (X)	

DF25A_30A_N00_018

FIG.410A

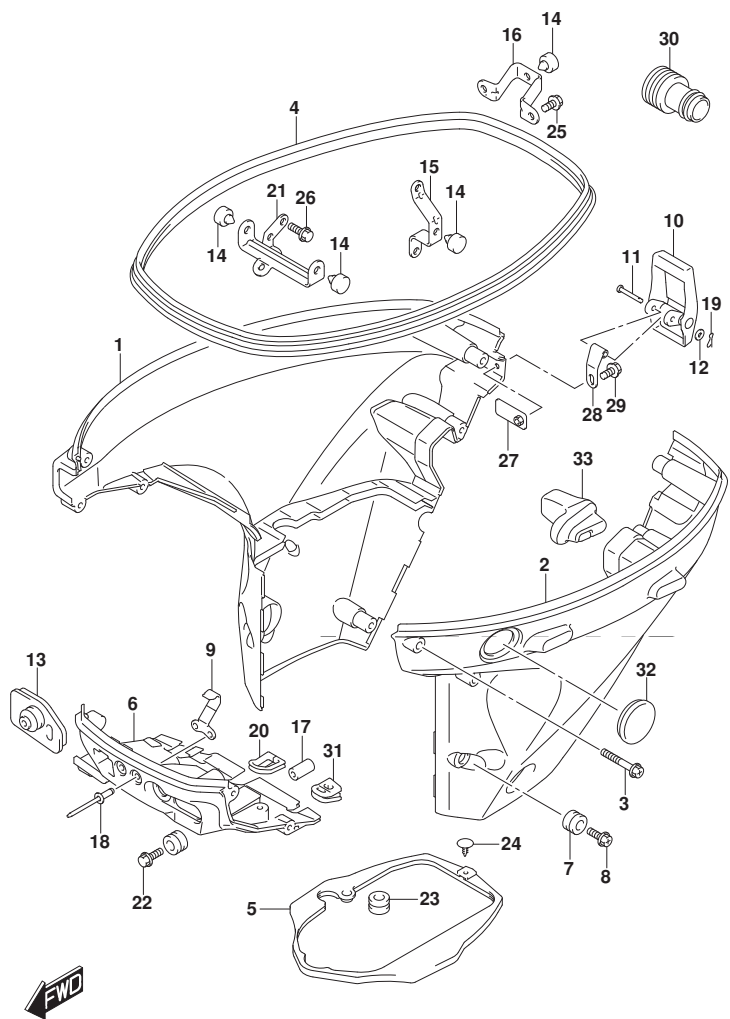

FIG. 410A (1-F-5) サイドカバー (DF25AQ) (DF30AQ)

見出番号	品番	品名	使用個数	備考	標準作業時間
1	61810-94L00-YAY	カバー, サイドスターホート (フック)	1		
2	61820-94L00-YAY	カバー, サイドホート (フック)	1		
3	09136-06169	スクリュー (6X35)	8		
4	61112-94L10	ラバー, サイドカバー	1		
5	61134-94L00	シール, サイドカバー	1		
6	61830-94L00-YAY	パネル, フロント (フック)	1		
7	09320-11017	クッション	2		
8	09136-06168	スクリュー (6X17)	2		
9	61412-89L00	フック, フロントパネル	1		
10	61610-90L00	アース	1		
11	61616-93E10	ピン, レバー	1		
12	09161-04012	ワッシャー (4. 2X11X1)	1		
13-1	61124-94L00	ゲロメット, ケーブル	1	W/マニュアルスタータ	
13-2	61124-94L20	ゲロメット, ケーブル (ME)	1	W/エレクトリックスタータ	
14	61151-91J11	クッション, ロアカバーホルダー	4		
15	61827-94L00	ホルダー, サイドカバー	1		
16	61829-94L00	ホルダー, サイドカバーリヤ	1		
17	09251-09007	クッション	1		
18	09229-04005	リベット	2		
19	09385-04003	クリップ	1		
20	23131-94L00	ブーツ, クラッチロッド	1		

DF25AQ N00
DF30AQ N00

FIG.410A

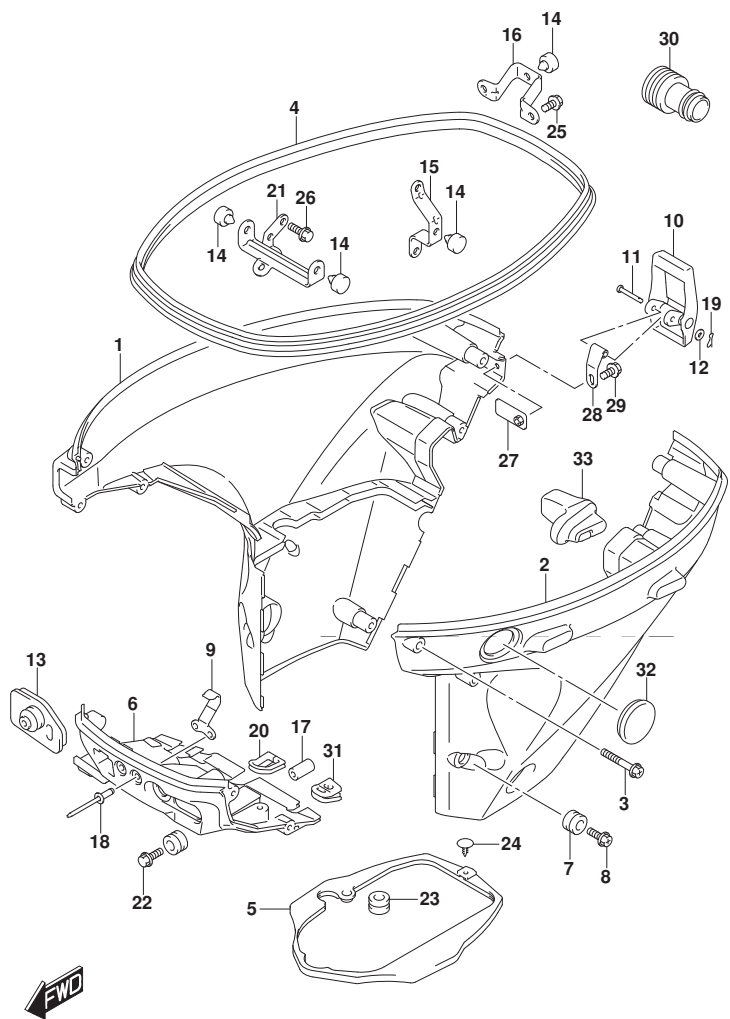

FIG. 410A (1-F-6) サイドカバー (DF25AQ) (DF30AQ)

見出番号	品番	品名	使用個数	備考	標準作業時間
21	61841-94L00	ホルダ, サイドカバー	1		
22	09136-06168	スクリュー (6X17)	1		
23	09320-11017	クッション	1		
24	09409-05302-5PK	クリップ (フック)	1		
25	01550-0616C	ホルト	2		
26	01550-0820C	ホルト	1		
27	61620-94L00	プレート, ファスナホルダ	1		
28	61642-90L00	ホルダ, ファスナレバー	1		
29	09116-06223	ホルト (6X12)	1		
30	17917-87L00	コネクタ, フラッシュウオータ	1		
31	36656-94L00	グロメット, ホイントケーブ	1		
32	37853-94L00	ブラケット, PTスイッチホル	1		
33	61151-94L00	クッション, サイドカバー	1		

DF25AQ N00

DF30AQ N00

FIG.410B

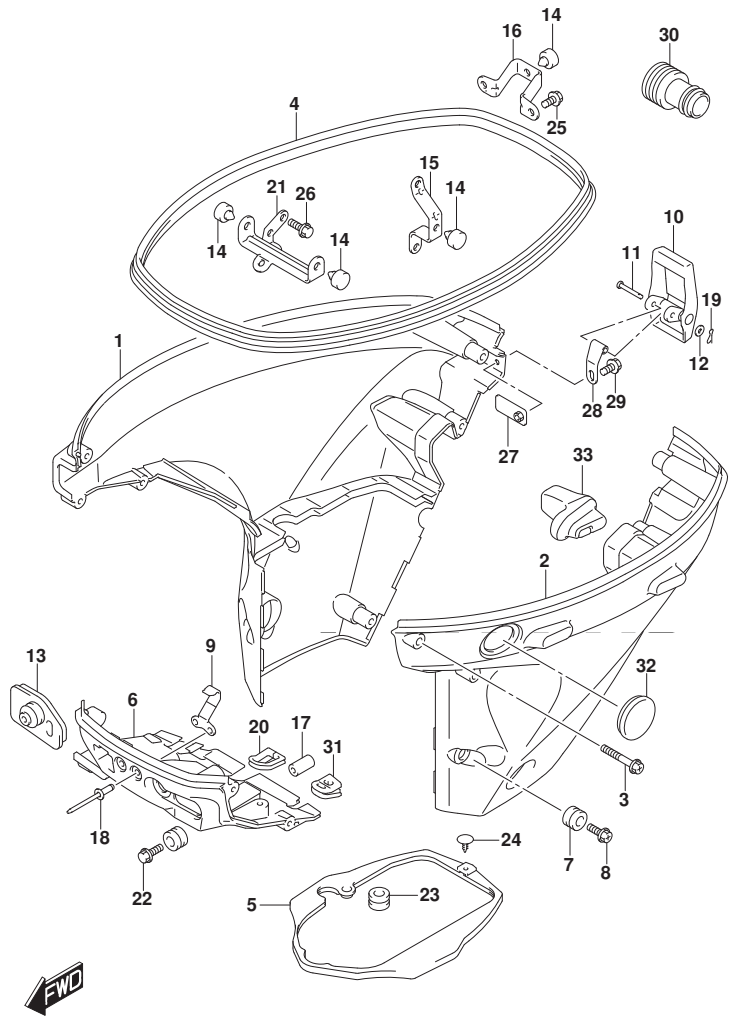

FIG. 410B (1-F-7) サイドカバー (DF25ATH) (DF30ATH)

見出番号	品番	品名	使用個数	備考	標準作業時間
1	61810-94L00-YAY	カバー, サイドスターボード (フック)	1		
2	61820-94L20-YAY	カバー, サイドホート (フック)	1		
3	09136-06169	スクリュー (6X35)	8		
4	61112-94L10	ラバー, サイドカバー	1		
5	61134-94L00	シール, サイドカバー	1		
6	61830-94L00-YAY	パネル, フロント (フック)	1		
7	09320-11017	クッション	2		
8	09136-06168	スクリュー (6X17)	2		
9	61412-89L00	フック, フロントパネル	1		
10	61610-90L00	フアスタ	1		
11	61616-93ELO	ピン, レバー	1		
12	09161-04012	ワッシャ (4. 2X11X1)	1		
13	61124-94L20	ゲロメット, ケーブル (ME)	1		
14	61151-91J11	クッション, ロアカバーホルダー	4		
15	61827-94L00	ホルダー, サイドカバー	1		
16	61829-94L00	ホルダー, サイドカバーリヤ	1		
17	09251-09007	クッション	1		
18	09229-04005	リベット	2		
19	09385-04003	クリップ	1		
20	23131-94L00	ブーツ, クラッチロッド	1		
21	61841-94L00	ホルダー, サイドカバー	1		

DF25ATH N00
DF30ATH N00

FIG.410B

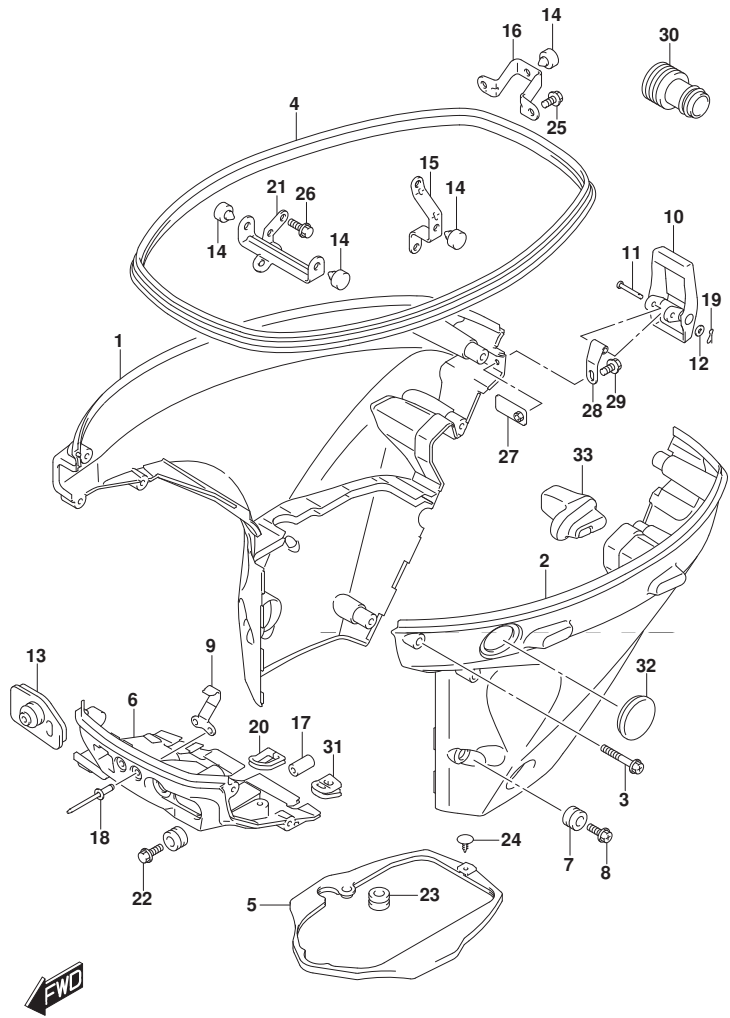

FIG. 410B (1-F-8) サイドカバー (DF25ATH) (DF30ATH)

見出番号	品番	品名	使用個数	備考	標準作業時間
22	09136-06168	スクリュー(6X17)	1		
23	09320-11017	クッション	1		
24	09409-05302-5PK	クリップ(フック)	1		
25	01550-0616C	ホルト	2		
26	01550-0820C	ホルト	1		
27	61620-94L00	プレート, ファスナホルダ	1		
28	61642-90L00	ホルダ, ファスナレバー	1		
29	09116-06223	ホルト(6X12)	1		
30	17917-87L00	コネクタ, フラッシュウオータ	1		
31	36656-94L00	ガードメット, ホイントケープル	1		
32	37853-94L00	ブラケット, P.Tスイッチホル	1		
33	61151-94L00	クッション, サイドカバー	1		

DF25ATH N00
DF30ATH N00

FIG.410C

FIG. 410C (1-F-9) サイド カバー (DF30AT)

見出番号	品番	品名	使用個数	備考	標準作業時間
1	61810-94L00-YAY	カバー, サイドスターホート (フック)	1		
2	61820-94L20-YAY	カバー, サイドホート (フック)	1		
3	09136-06169	スクリュー (6X35)	8		
4	61112-94L10	ラバー, サイドカバー	1		
5	61134-94L00	シール, サイドカバー	1		
6	61830-94L00-YAY	パネル, フロント (フック)	1		
7	09320-11017	クッション	2		
8	09136-06168	スクリュー (6X17)	2		
9	61412-89L00	フック, フロントパネル	1		
10	61610-90L00	アアスナ	1		
11	61616-93E00	ピン, レバー	1		
12	09161-04012	ワッシャ (4. 2X11X1)	1		
13	61124-94L10	ゲロメット, リモコンケーブル	1		
14	61151-91J11	クッション, ロアカバーホルダー	4		
15	61827-94L00	ホルダー, サイドカバー	1		
16	61829-94L00	ホルダー, サイドカバーリヤ	1		
17	09251-09007	クッション	1		
18	09229-04005	リベット	2		
19	09385-04003	クリップ	1		
20	23131-94L00	ブーツ, クラッチロッド	1		
21	61841-94L00	ホルダー, サイドカバー	1		
22	09136-06168	スクリュー (6X17)	1		

DF30AT N00

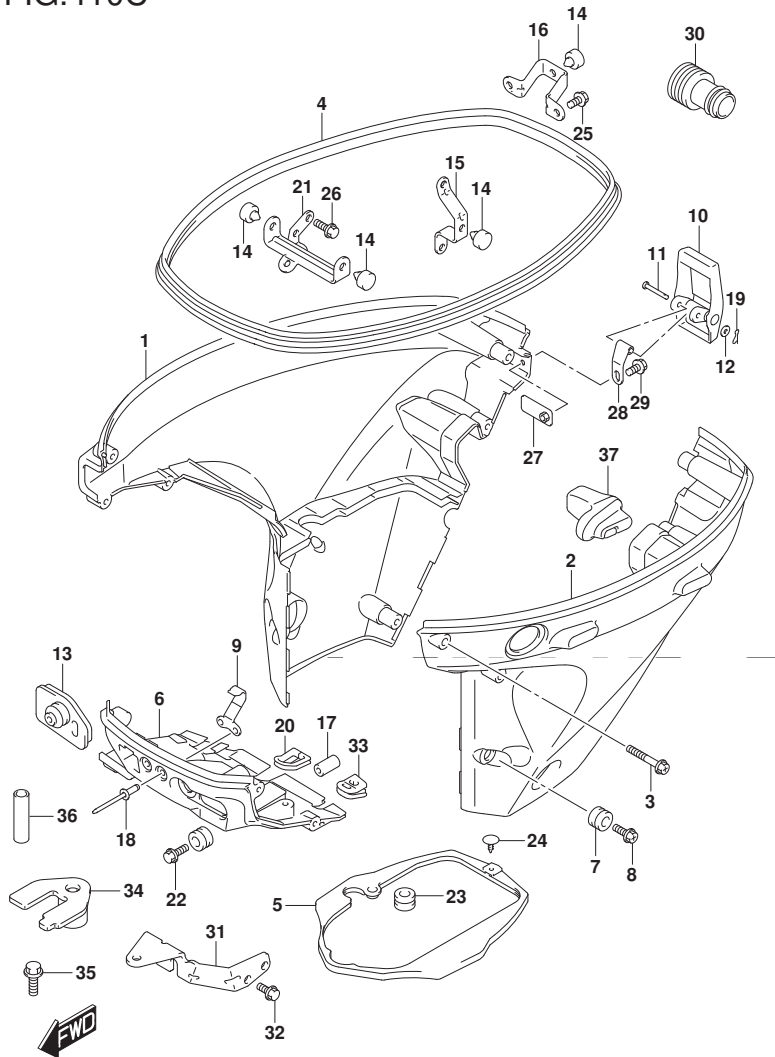
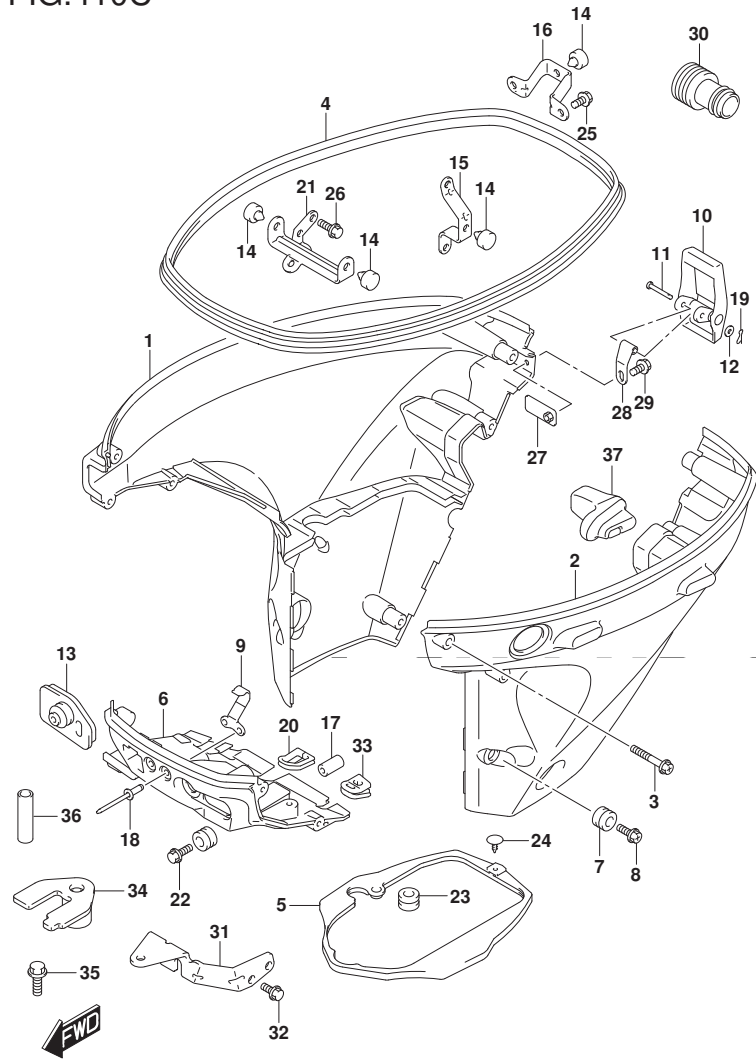

FIG.410C

FIG. 410C (1-F-10) サイト`カハ` (DF30AT)

見出番号	品番	品名	使用個数	備考	標準作業時間
23	09320-11017	クッション	1		
24	09409-05302-5PK	クリップ` (フ`ラツク)	1		
25	01550-0616C	ホ`ルト	2		
26	01550-0820C	ホ`ルト	1		
27	61620-94L00	ブ`レート, フ`アスナホルダ`	1		
28	61642-90L00	ホルダ`, フ`アスナレバ`	1		
29	09116-06223	ホ`ルト (6X12)	1		
30	17917-87L00	コネクタ, フ`ラツシユウオ`タ	1		
31	67341-94L00	ホルダ`, リモコンケ`プ`ル	1		
32	01547-0616C	ホ`ルト	2		
33	36656-94L00	グ`ロメツト, ホ`イントケ`プ`ル	1		
34	67343-94L00	ストツバ`, リモコンケ`プ`ル	1		
35	09116-06225	ホ`ルト (6X15)	1		
36	09352-70103-600	ホ`ース (7X10, 2X600)	2	L:600->14	
37	61151-94L00	クッション, サイト`カハ`	1		



DF30AT N00

FIG.420A

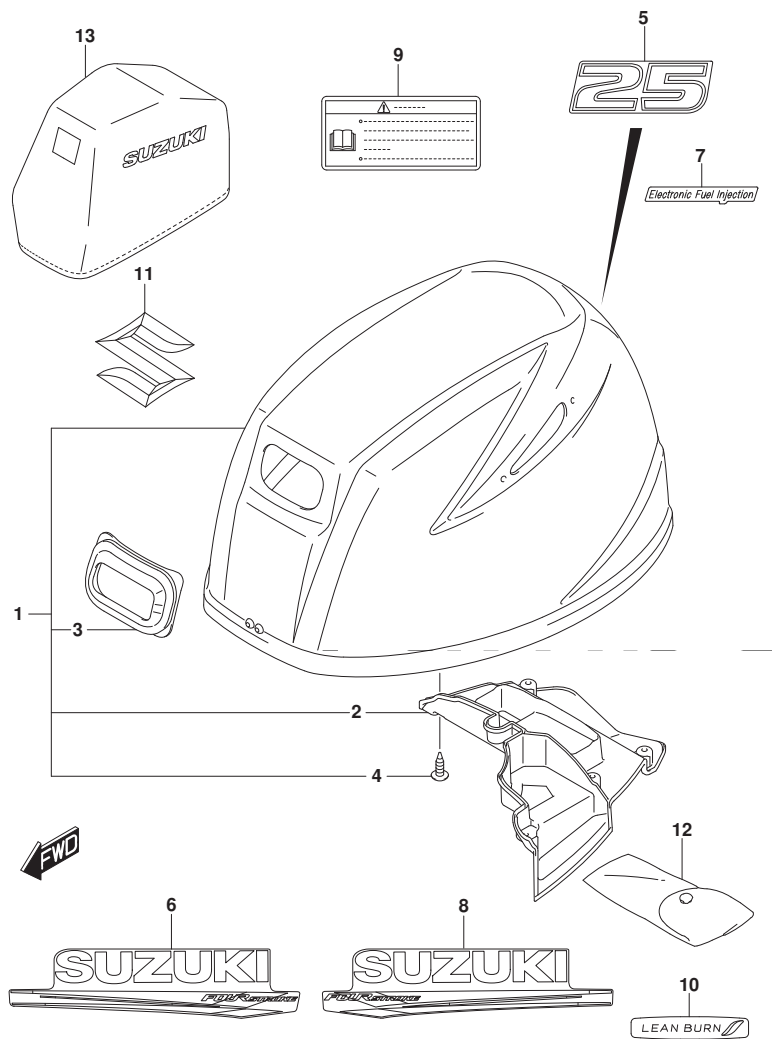

FIG. 420A (1-F-11) エンジンカバー (DF25ATH) (DF25AQ)

見出番号	品番	品名	使用個数	備考	標準作業時間
1	61400-94L00-YAY	カバーアツシ, エンジン(ﾌﾞﾗｯｸ)	1		
2	61433-94L00	カバー, エアインテークインナ	1		
3	61622-90L00	シール, リコイルスタータ	1		
4	03542-05169	スクリュ	6		
5	61435-94L20-YAY	マーク, エンブレムリヤ(25)(ﾌﾞﾗｯｸ)	1		
6	61443-94L10-YAY	ストライプ, エンジンカバースターホート	1		
7	61446-89L10-YAY	デカール, インジエクション(ﾌﾞﾗｯｸ)	1		
8	61453-94L10-YAY	ストライプ, エンジンカバーホート	1	ﾌﾞﾗｯｸ	
9	61458-89L20	ラベル, エンジンカバー(JAPAN)	1		
10	61471-89L00	デカール, LEAN BURN	1		
11	77811-58J10-OPG	エンブレム, マークS(クロム)	1		
12	59800-94L10	ツールアツシ	1		
13	68110-88L01	カバー, ウエザ	1	OPT	

DF25ATH N00

DF25AQ N00

FIG.420B

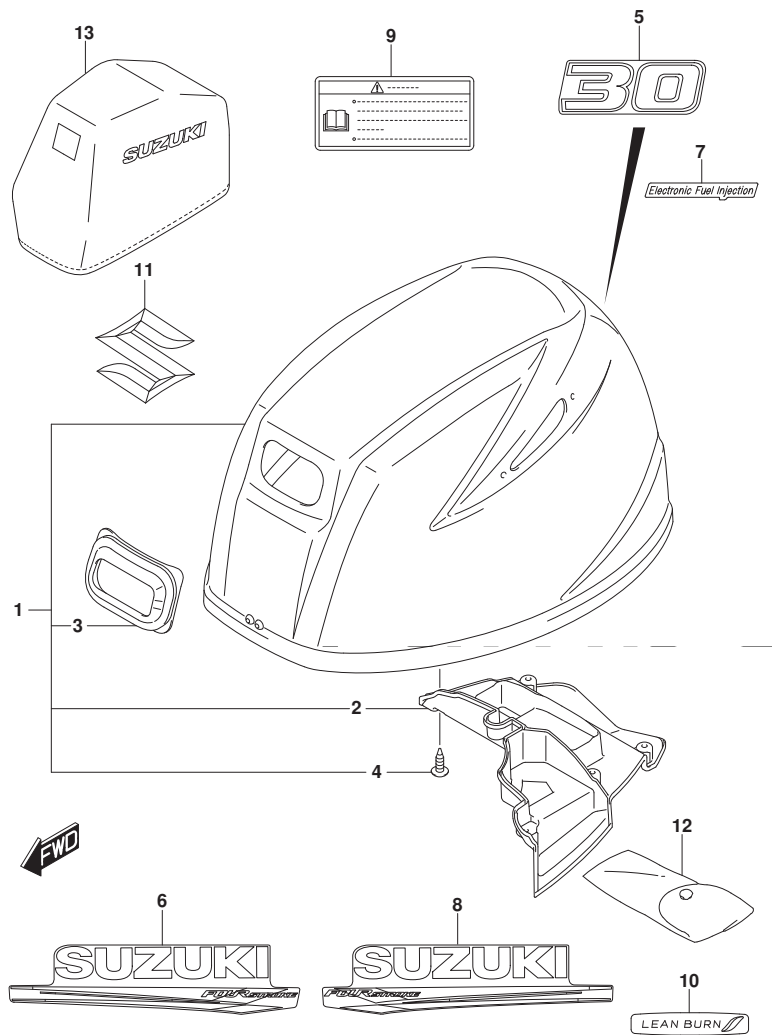

FIG. 420B (1-F-12) エンジンカバー (DF30AT) (DF30ATH) (DF30AQ)

見出番号	品番	品名	使用個数	備考	標準作業時間
1	61400-94L00-YAY	カバーアツシ, エンジン(ﾌﾞﾗｯｸ)	1		
2	61433-94L00	カバー, エアインテークインナ	1		
3	61622-90L00	シール, リコイルスタータ	1		
4	03542-05169	スクリュ	6		
5	61435-94L30-YAY	マーク, エンブレムリヤ(30)(ﾌﾞﾗｯｸ)	1		
6	61443-94L10-YAY	ストライプ, エンジンカバースターホート	1	ﾌﾞﾗｯｸ	
7	61446-89L10-YAY	デカール, インジエクシヨシ(ﾌﾞﾗｯｸ)	1		
8	61453-94L10-YAY	ストライプ, エンジンカバーホート	1		
9	61458-89L20	ラベル, エンジンカバー-(JAPAN)	1		
10	61471-89L00	デカール, LEAN BURN	1		
11	77811-58J10-OPG	エンブレム, マークS(クロム)	1		
12	59800-94L10	ツールアツシ	1		
13	68110-88L01	カバー, ウエザ	1	OPT	

DF30AT N00
 DF30ATH N00
 DF30AQ N00

FIG.432A

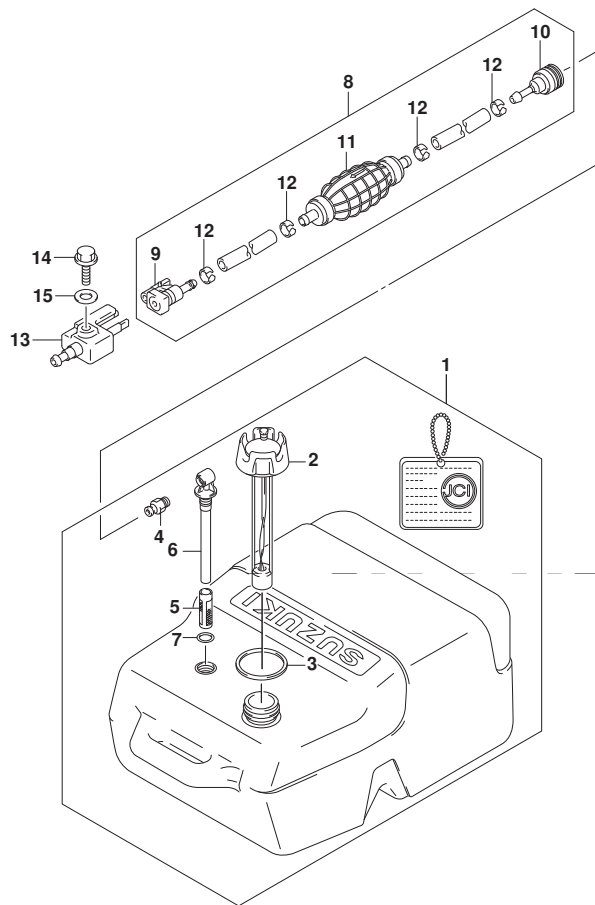

FIG. 432A (1-F-13) フューエル タンク

見出番号	品番	品名	使用個数	備考	標準作業時間
1	65001-95D00	タンクアツシ, フューエル (25L)	1		
2	65520-95D01	・キャツプ アツシ, フューエルタンク	1		
3	65561-95D00	・ガ スケツト, タンクキャツプ	1		
4	65740-95D01	・ブ ラク, フューエルコネクタ	1		
5	65831-95D00	・フィルタ, アウトレット	1		
6	65890-95D00	・アウトレットアツシ	1		
7	65892-95D00	・Oリング, フューエルアウトレット	1		
8	65700-89L20	ホース, フューエル (タンクツマコネクタ)	1		
9	65750-87J11	・ソケツト, フューエルホース	1		
10	65750-95500	・ソケツト, フューエルホース	1		
11	65770-89L00	・ホ ンブ, スクイズ	1		
12	65781-98500	・クリツフ, フューエルホース	4		
13	65720-986L0	ブ ラク, フューエルコネクタ	1		
14	09103-06237	ホ ルト (6X12. 5)	1		
15	09160-06085	ワヅシヤ (6. 5X15X1)	1		

FIG.442A

FIG. 442A (1-F-14) トﾞラック リンク (DF30AT)

見出番号	品 番	品 名	使用個数	備 考	標 準 作業時間
1	41161-94400	シール, ステアリンク ケーブル	1		
2	67701-94L00	リンクアツシ, トﾞラック	1		
3	67721-94L00	・スベ ーサ	1		
4	67725-96J00	・ボ ルト, トﾞラック リンク	1		
5	67726-99E00	・ナツト, ロツク	2		
6	67728-99E00	・ワツヤ	4		

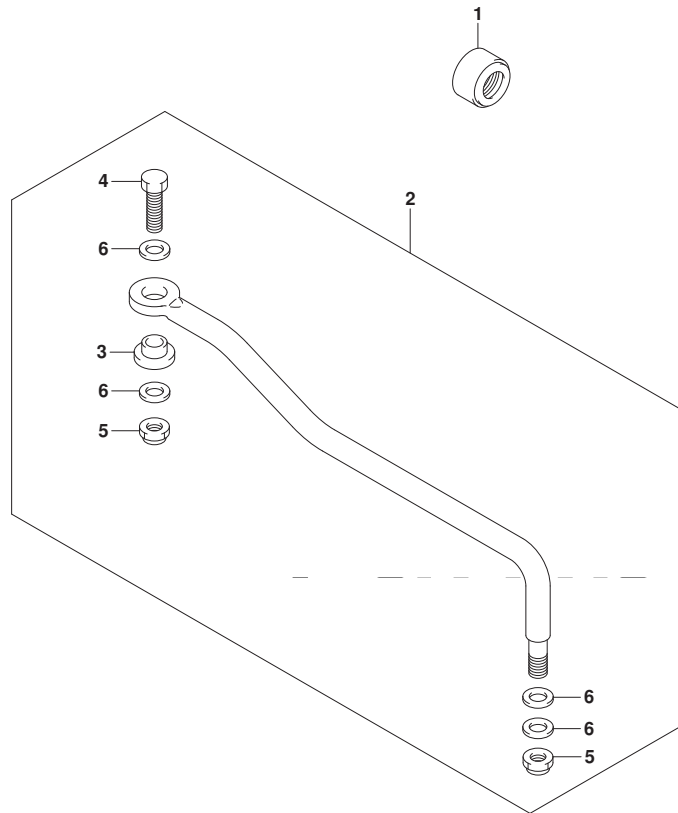

DF30AT N00



FIG.444A

FIG. 444A (1-F-15) ティラ ハンドル (DF25ATH) (DF25AQ) (DF30ATH) (DF30AQ)

見出番号	品番	品名	使用個数	備考	標準作業時間
1	63111-89L01-YAY	ハンドル, ティラ	1		
2	63115-99J10	ブッシュ, ティラハンドルNO. 1	1		
3	63115-99J00	ブッシュ, ティラハンドルNO. 2	1		
4	63116-99J00	ラバー, ティラハンドルフリクション	1		
5	63121-99J00-YAY	カバー, ティラハンドル(ブラック)	1		
6	63210-94L01	グリップツブ, ハンドル	1		
7	63220-94L00	ロッド, ハンドル	1		
8	63225-98601	プレート, スロットルアシスタ	1		
9	63225-93200	ブッシュ, ハンドルロッド	1		
10	63240-94J10	アシスタセット, ハンドルロッド	1		
11	63241-986B0	サポート, ハンドルロッド	1		
12	63244-94J00	ノブ, スロットルアシスタ	1		
13	09148-06008	ナット	1		
14	63610-94L00	ケーブルアッソシ, スロットルNO. 1	1		
15	63650-94L00	ケーブルアッソシ, スロットルNO. 2	1		
16	09116-08151	ホルト (8X30)	2		
17	09126-06015	スクリュ (6X23)	1		
18	09136-05041	スクリュ (5X20)	2		
19	09163-06001	ロックワッシャ	1		

DF25ATH N00
 DF25AQ N00
 DF30ATH N00
 DF30AQ N00

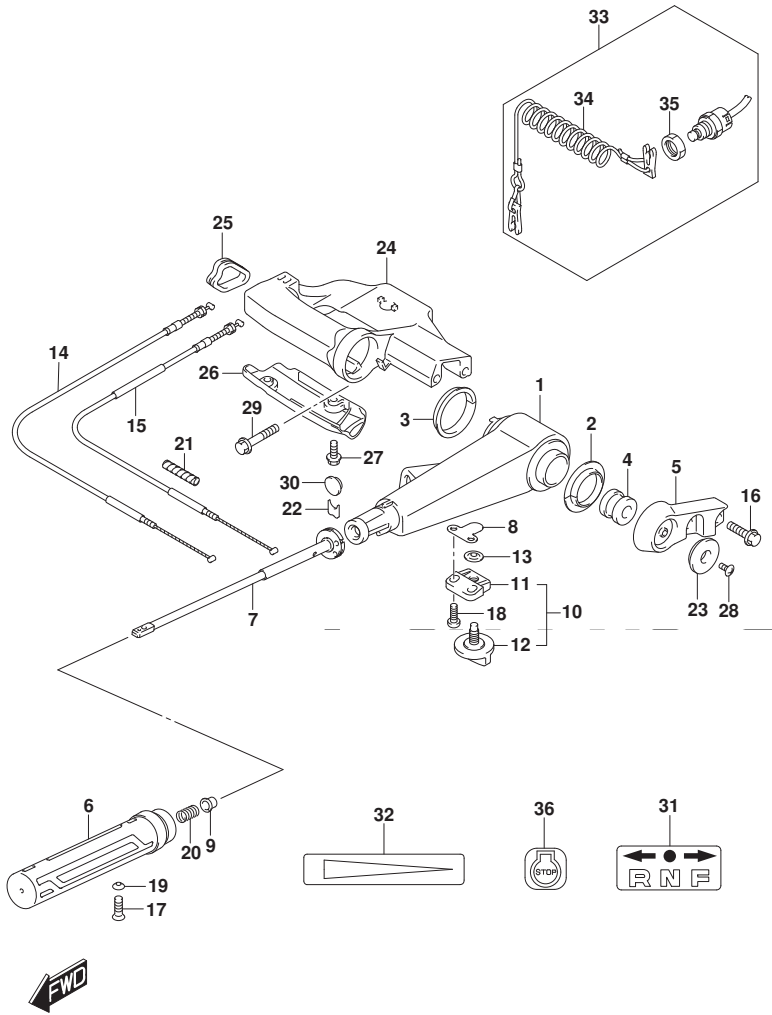

FIG.444A

FIG. 444A (1-G-2) ティラ ハンドル (DF25ATH) (DF25AQ) (DF30ATH) (DF30AQ)

見出番号	品番	品名	使用個数	備考	標準作業時間
20	09440-12027	スプリング	1		
21	33833-91J00	チューブ, L:250	1		
22	63114-99J01	プレート, ウォーニングインジケータ	1		
23	63122-99J00	ボロテータ, ハンドルカバー	1		
24	63131-94L00-YAY	ブラケット, ティラハンドル (ブラック)	1		
25	63133-89L00	グロメット, ティラハンドルブラケット	1		
26	63134-94L00	カバー, ティラハンドルブラケット	1		
27	09136-05041	スクリュ (5X20)	2		
28	09125-05042	スクリュ (5X10)	1		
29	09116-08155	ボルト (8X45)	2		
30	09250-12006	キャップ (OD:20)	1		
31	21131-94J00-YAY	マーク, クラッチシフト (ブラック)	1		
32	63215-93110	マーク, ハンドルグリップ	1		
33	37830-94J11	スイッチアツシ, エマシ/ストップ	1		
34	37823-97J00	プレート, ロック	1		
35	37826-97J01	ナット, エマシ/ストップ	1		
36	37835-91J00-YAY	ラベル, ストップ (ブラック)	1		

DF25ATH N00
 DF25AQ N00
 DF30ATH N00
 DF30AQ N00

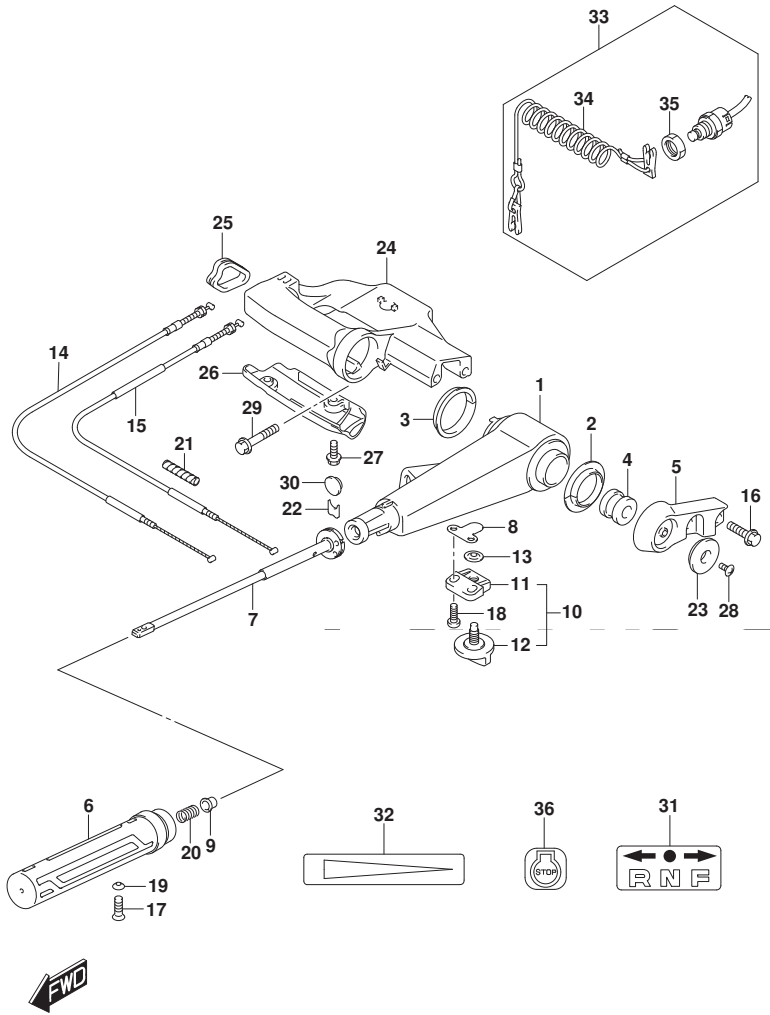

FIG.450A

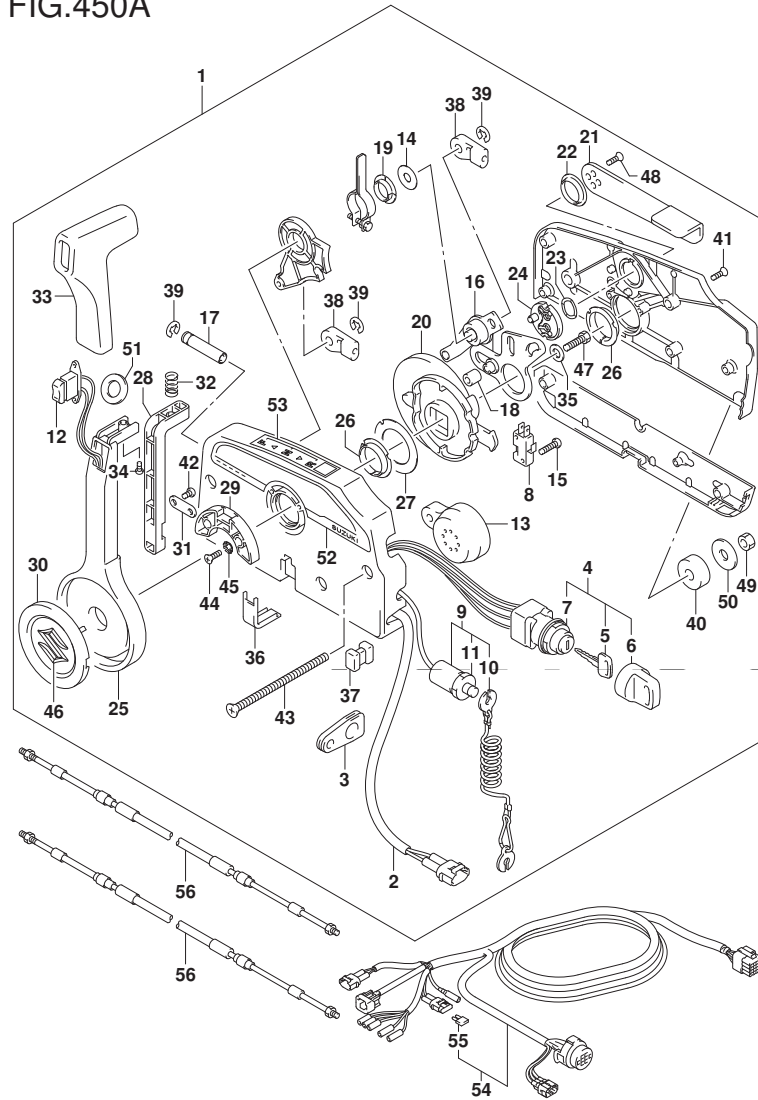
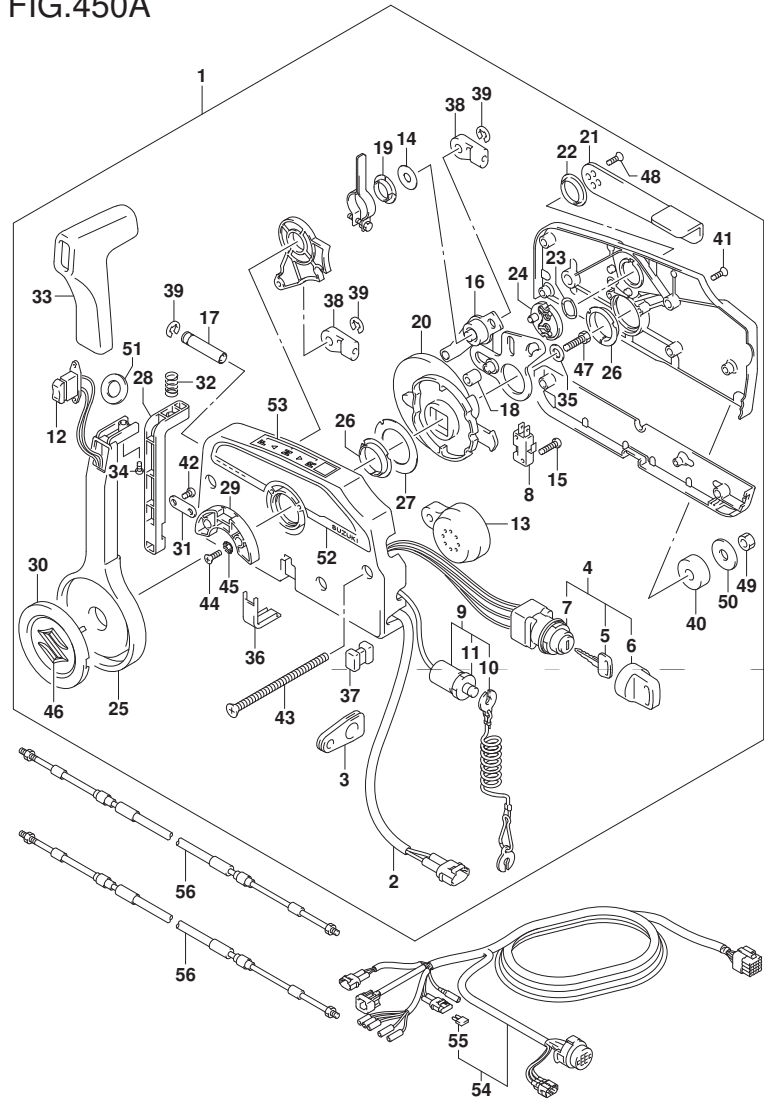

FIG. 450A (1-G-3) リモートコントロール (DF30AT)

見出番号	品番	品名	使用個数	備考	標準作業時間
1	67200-93J51	リモートコントロールアツシ	1		
2	36646-93J01	・ワイヤアツシ, PTTスイッチアツク'フ'ク	1		
3	36628-92E00	・グ'ロメツト, ワイヤリング'ハーネス	1		
4	37110-93J11	・スイッチアツシ, イグ'ニツシヨシ	1		
5-1	37141-99E00	・キー (931)	2		
5-2	37141-99E10	・キー (932)	2		
5-3	37141-99E20	・キー (933)	2		
5-4	37141-99E30	・キー (934)	2		
5-5	37141-99E40	・キー (935)	2		
5-6	37141-99E50	・キー (936)	2		
5-7	37141-99E60	・キー (937)	2		
5-8	37141-99E70	・キー (938)	2		
5-9	37141-99E80	・キー (939)	2		
5-10	37141-99E90	・キー (940)	2		
5-11	37141-99EA0	・キー (941)	2		
5-12	37141-99EB0	・キー (942)	2		
6	37143-99E00	・キャツプ, キー	2		
7	37149-93J00	・キャツプ, シリンダ'ホ'デー	1		
8	37721-93J91	・スイッチアツシ, ニュートラル	1		
9	37820-93J04	・スイッチアツシ, エマシ'エンシ	1		
10	37823-92E01	・ブ'レートアツシ, エマシ'エンシスイッチロツク	1		
11	37826-92J00	・ナツト	1		

DF30AT N00

FIG.450A



DF25A_30A_N00_018_450A
REMOTE CONTROL

FIG. 450A (1-G-4) リモート コントロール (DF30AT)

見出番号	品番	品名	使用個数	備考	標準作業時間
12	37850-90J06	・スイッチアツシ, PTT	1		
13	38500-93J90	・フ ザー, ウォーニング	1		
14	67212-95600	・ワツシヤ	1		
15	67296-92E11	・スクリュ, ニュートラルスイッチ	2		
16	67220-95630	・フ レートアツシ	1		
17	67223-99E10	・ノブ, プ レーキアシ ヤスト	1		
18	67229-95600	・ローラ	1		
19	67232-95600	・フ ツシユ	1		
20	67238-87D00	・ギ ヤ, ド ライフ	1		
21	67241-99E10	・レバ ー, フリースロットル	1		
22	67243-95600	・フ ツシユ	1		
23	67244-95600	・ウエーフ ワツシヤ	1		
24	67245-95600	・ト ラム, フリースロットル	1		
25	67251-99E20	・レバ ー, ハンドル	1		
26	67252-95600	・フ ツシユ	2		
27	67253-95600	・ワツシヤ	1		
28	67255-99E10	・アーム, ロツク	1		
29	67256-95600	・ホルダ, ニュートラルロツク	1		
30	67257-99E10	・キヤツフ, レバ ー	1		
31	67258-99E00	・フ ラケツト	1		
32	67259-87D00	・スフ リンク, ニュートラルアーム	1		
33	67261-99E10	・ク リツフ	1		

DF30AT N00

DF25A_30A_N00_018

FIG.450A

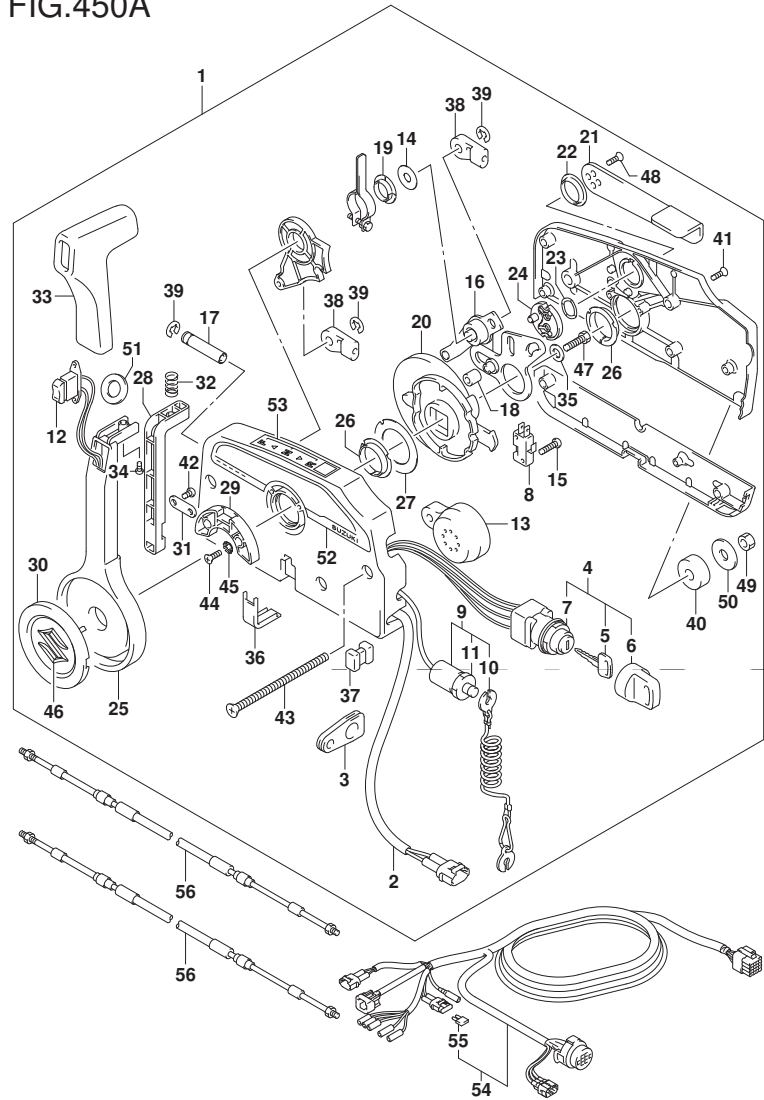

DF25A_30A_N00_018_450A
REMOTE CONTROL

FIG. 450A (1-G-5) リモート コントロール (DF30AT)

見出番号	品番	品名	使用個数	備考	標準作業時間
34	67296-94310	・スクリュ	1		
35	67264-95600	・ワッシャ	1		
36	67267-93J00	・カバー、ワイヤ	1		
37	67273-95600	・スベ-サ	1		
38	67275-95600	・エンド、ケーブル	2		
39	67292-94300	・Eリング	3		
40	67294-95600	・スベ-サ	3		
41	67296-90J10	・スクリュ、リヤカバー	5		
42	67296-94300	・スクリュ(4X10)	2		
43	67296-95600	・スクリュ	3		
44	67296-95610	・スクリュ	2		
45	67297-95600	・ワッシャ	2		
46	77811-54GB0-OPG	・エンブレム、リヤマークS(クロム)	1		
47	09100-08232	・ホルルト(8X30)	1		
48	09126-05003	・スクリュ(5X12)	2		
49	09140-06020	・ナット	3		
50	09160-06104	・ワッシャ(6.5X24X2)	3		
51	37859-90J00	・スベ-サ	1		
52	67282-94L00	・ケーブル、リモコンサイト	1		
53	67284-94L00	・マーク、ハンドルレバー	1		
54	36620-94L10	ワイヤワッシャ、リモートコントロール	1		
55	09481-10501	・フューズ(10A)	1		

DF30AT N00

DF25A_30A_N00_018

FIG.450A

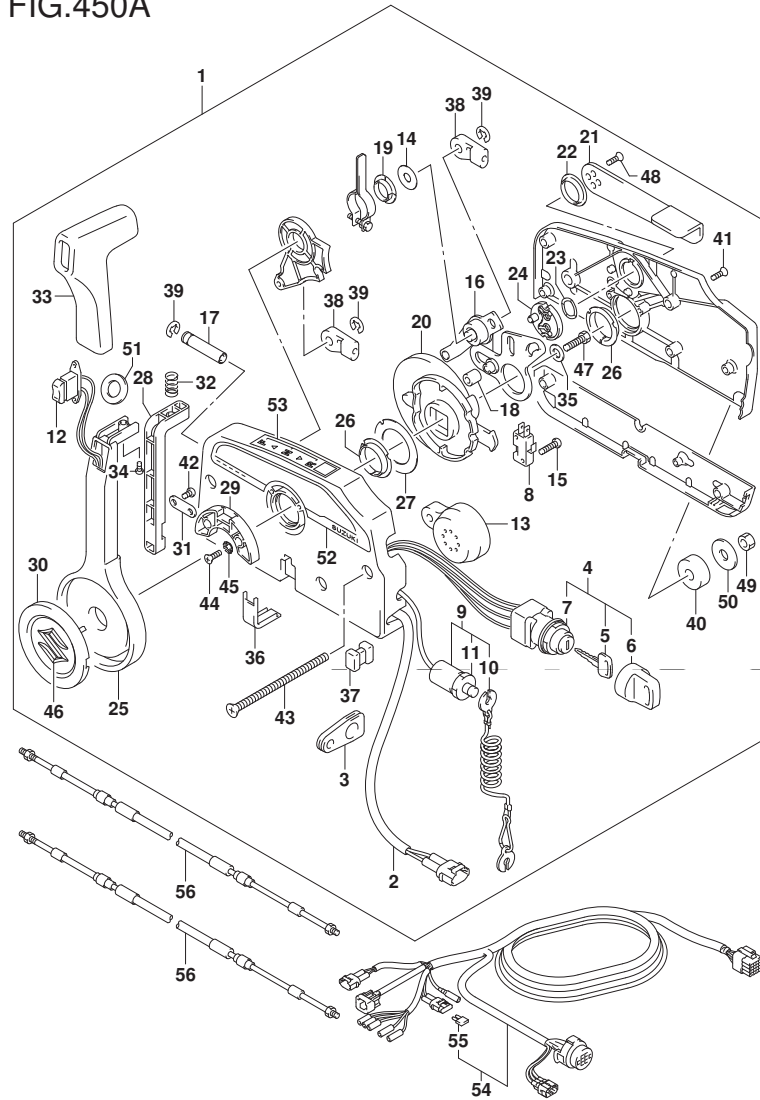

FIG. 450A (1-G-6) リモートコントロール (DF30AT)

見出番号	品番	品名	使用個数	備考	標準作業時間
56-1	67320-93J00	ケーブルアツシ, リモコン (8F: 2. 4M)	2		
56-2	67320-93J10	ケーブルアツシ, リモコン (10F: 3. 1M)	2		
56-3	67320-93J20	ケーブルアツシ, リモコン (12F: 3. 7M)	2		
56-4	67320-93J30	ケーブルアツシ, リモコン (14F: 4. 2M)	2		
56-5	67320-93J40	ケーブルアツシ, リモコン (16F: 4. 8M)	2		
56-6	67320-93J50	ケーブルアツシ, リモコン (18F: 5. 4M)	2		
56-7	67320-93J60	ケーブルアツシ, リモコン (20F: 6. 1M)	2		
56-8	67320-93J70	ケーブルアツシ, リモコン (22F: 6. 7M)	2		
56-9	67320-93J80	ケーブルアツシ, リモコン (24F: 7. 3M)	2		

DF30AT N00

FIG.501A

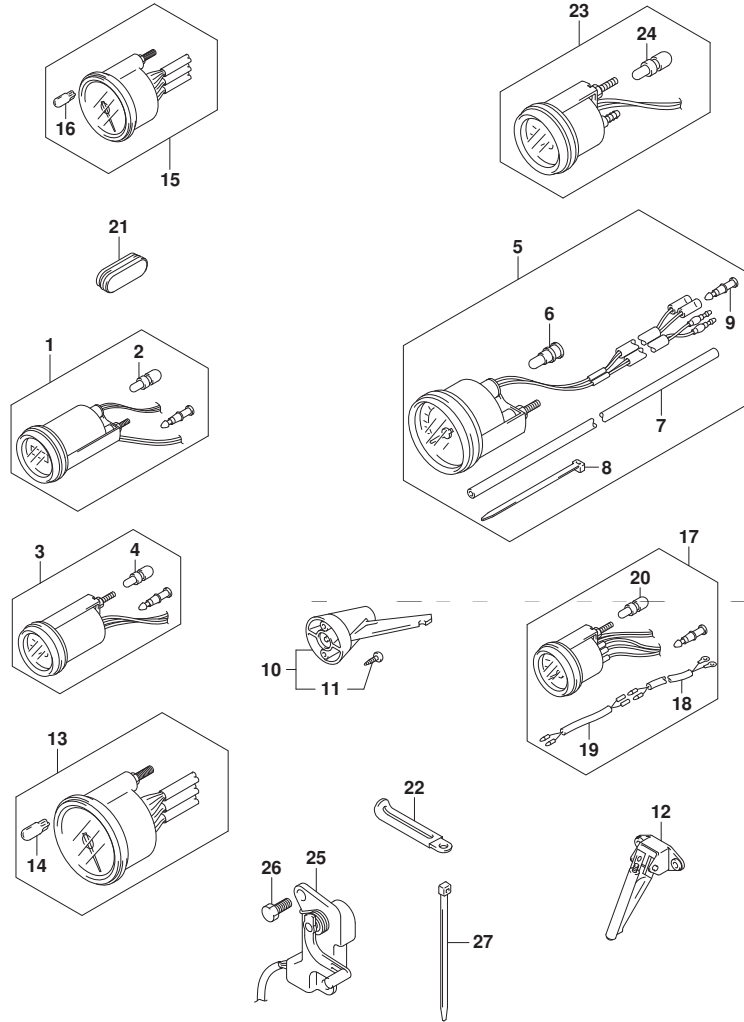

FIG. 501A (1-G-7) オプション:メータ (DF30AT)

見出番号	品番	品名	使用個数	備考	標準作業時間
1-1	34500-93J00	メータアツシ, アワー (ﾌﾞﾗｯｸ)	1	ﾌﾞﾗｯｸ	
1-2	34500-93J11	メータアツシ, アワー (ﾎﾜｲﾄ)	1	ﾎﾜｲﾄ	
2	#09471-12103	･ﾊﾞﾙﾌﾞ (12V3W)	1		
3-1	34600-93J00	メータアツシ, ﾎﾙﾃｰｼﾞ (ﾌﾞﾗｯｸ)	1	ﾌﾞﾗｯｸ	
3-2	34600-93J11	メータアツシ, ﾎﾙﾃｰｼﾞ (ﾎﾜｲﾄ)	1	ﾎﾜｲﾄ	
4	#09471-12103	･ﾊﾞﾙﾌﾞ (12V3W)	1		
5-1	34100-93J20	ｽﾋﾟｰﾄﾞ ﾊﾞｲﾀﾞ ﾊﾞﾙﾌﾞ, 80KM/H (ﾌﾞﾗｯｸ)	1	MAX 80KM/H ﾌﾞﾗｯｸ	
5-2	34100-93J31	ｽﾋﾟｰﾄﾞ ﾊﾞｲﾀﾞ ﾊﾞﾙﾌﾞ, 80KM/H (ﾎﾜｲﾄ)	1	MAX 80KM/H ﾎﾜｲﾄ	
5-3	34100-93J40	ｽﾋﾟｰﾄﾞ ﾊﾞｲﾀﾞ ﾊﾞﾙﾌﾞ, 45KNOTS (ﾌﾞﾗｯｸ)	1	MAX 45KNOTS ﾌﾞﾗｯｸ	
5-4	34100-93J51	ｽﾋﾟｰﾄﾞ ﾊﾞｲﾀﾞ ﾊﾞﾙﾌﾞ, 45KNOTS (ﾎﾜｲﾄ)	1	MAX 45KNOTS ﾎﾜｲﾄ	
6	09471-12028	･ﾊﾞﾙﾌﾞ (12V3.4W)	1		
7	34191-92E00	･ﾁｭｰﾌﾞ	1		
8	09407-14407	･ｸﾗﾝﾌﾟ (L:145)	2		
9	36615-96300	･ﾀｰﾐﾅﾙ	2		
10	34190-95500	ｾﾝﾀﾞ, ﾎﾙﾃｰｼﾞ ﾊﾞﾙﾌﾞ	1		
11	03112-0630B	･ｽｸﾘｭ	2		
12	34190-87D00	ｾﾝﾀﾞ, ﾎﾙﾃｰｼﾞ ﾊﾞﾙﾌﾞ	1		
13-1	34200-93J20	ﾀｺﾒｰﾀﾞ ﾊﾞﾙﾌﾞ (ﾌﾞﾗｯｸ)	1	ﾌﾞﾗｯｸ	
13-2	34200-93J32	ﾀｺﾒｰﾀﾞ ﾊﾞﾙﾌﾞ (ﾎﾜｲﾄ)	1	ﾎﾜｲﾄ	
14	09471-12028	･ﾊﾞﾙﾌﾞ (12V3.4W)	1		

DF30AT N00

FIG.501A

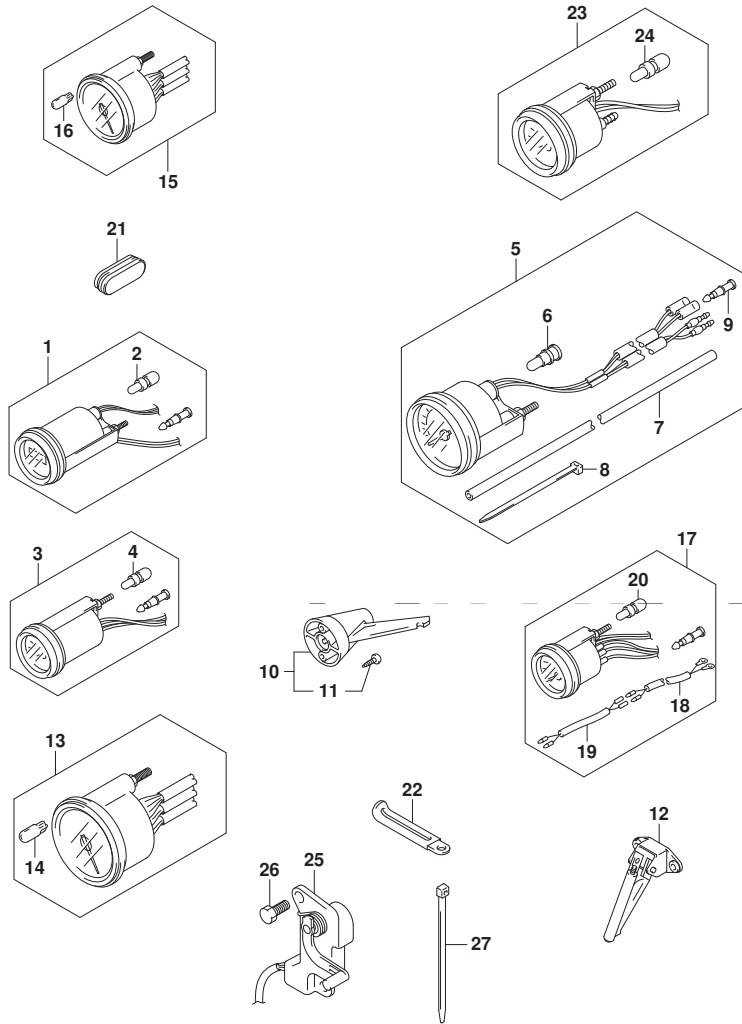

FIG. 501A (1-G-8) オプション:メータ (DF30AT)

見出番号	品番	品名	使用個数	備考	標準作業時間
15-1	34200-93J00	タコメータアツシ, ウイス' モニタ (ﾌﾞﾗｯｸ)	1	ﾌﾞﾗｯｸ	
15-2	34200-93J12	タコメータアツシ, ウイス' モニタ (ホワイト)	1	ホワイト	
16	09471-12077	・ﾊﾞﾙﾌﾞ (12V1. 7W)	1		
17-1	34300-93J00	ゲージアツシ, フューエル (ﾌﾞﾗｯｸ)	1	ﾌﾞﾗｯｸ	
17-2	34300-93J11	ゲージアツシ, フューエル (ホワイト)	1	ホワイト	
18	34310-92E00	・ﾘｰﾄﾞアツシ, フューエル, ゲージ	1		
19	34360-92E00	・ｱﾀﾞﾌﾞﾀ, フューエルゲージ	1		
20	#09471-12103	・ﾊﾞﾙﾌﾞ (12V3W)	1		
21	39669-94L00	ﾌﾞﾗｸﾞ, ﾛｱｶﾊﾞｰ	1		
22	29404-93J10	ｸﾗﾝﾌﾟ	1		
23-1	34800-93J00	メータアツシ, トリム (ﾌﾞﾗｯｸ)	1	ﾌﾞﾗｯｸ	
23-2	34800-93J11	メータアツシ, トリム (ホワイト)	1	ホワイト	
24	#09471-12108	・ﾊﾞﾙﾌﾞ (12V1. 7W, T: 6. 5)	1		
25	34801-99E04	センタ' アツシ, トリム	1		
26	09100-06113	ﾎﾞﾙﾄ (6X16)	2		
27	09407-14407	ｸﾗﾝﾌﾟ (L: 145)	2		

DF30AT N00

FIG.508A

FIG. 508A (1-G-9) オプション:リモート コントロール (DF25AQ) (DF30AQ)

見出番号	品番	品名	使用個数	備考	標準作業時間
1	67200-94J20	リモートコントロールアツシ	1		
2	36628-92E00	・ク ロメツト,ワイヤリング ハーネス	1		
3	37110-94J02	・スイッチアツシ, イグ ニツシヨシ	1		
4-1	37141-99E00	・キー (931)	2		
4-2	37141-99E10	・キー (932)	2		
4-3	37141-99E20	・キー (933)	2		
4-4	37141-99E30	・キー (934)	2		
4-5	37141-99E40	・キー (935)	2		
4-6	37141-99E50	・キー (936)	2		
4-7	37141-99E60	・キー (937)	2		
4-8	37141-99E70	・キー (938)	2		
4-9	37141-99E80	・キー (939)	2		
4-10	37141-99E90	・キー (940)	2		
4-11	37141-99EA0	・キー (941)	2		
4-12	37141-99EB0	・キー (942)	2		
5	37143-99E00	・キャツプ, キー	2		
6	37149-93J00	・キャツプ, シリンダ 兼 デー	1		
7	37820-93J04	・スイッチアツシ, イマシ エンシ	1		
8	37823-92E01	・ブ レートアツシ, イマシ エンシスイッチロツク	1		
9	37826-92J00	・ナツト	1		
10	37859-90J00	・スベ ーサ	1		

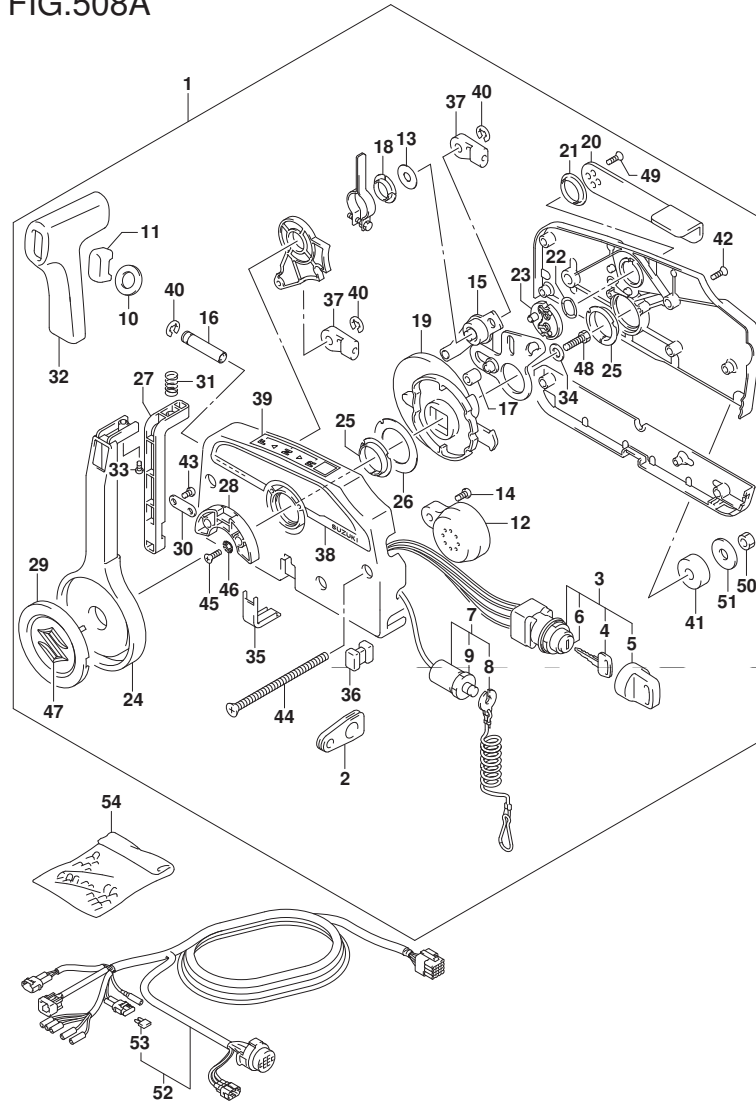

DF25AQ N00
DF30AQ N00

FIG.508A

FIG. 508A (1-G-10) オプション:リモート コントロール (DF25AQ) (DF30AQ)

見出番号	品番	品名	使用個数	備考	標準作業時間
11	37864-94J10	・キヤツフ, PTTスイッチ	1		
12	38500-93J00	・フ ザーアツシ, ウォーニング	1		
13	67212-95600	・ワツシヤ	1		
14	67214-92E00	・スクリュ (5X20)	1		
15	67220-95630	・フ レートアツシ	1		
16	67223-99E10	・ノブ, プ レーキアシ ヤスト	1		
17	67229-95600	・ローラ	1		
18	67232-95600	・フ ツシユ	1		
19	67238-87D00	・ギ ヤ, ド ライフ	1		
20	67241-99E10	・レバ ー, フリースロットル	1		
21	67243-95600	・フ ツシユ	1		
22	67244-95600	・ウエーフ ワツシヤ	1		
23	67245-95600	・ト ラム, フリースロットル	1		
24	67251-99E20	・レバ ー, ハンドル	1		
25	67252-95600	・フ ツシユ	2		
26	67253-95600	・ワツシヤ	1		
27	67255-99E10	・アーム, ロツク	1		
28	67256-95600	・ホルダ, ニュートラルロツク	1		
29	67257-99E10	・キヤツフ, レバ ー	1		
30	67258-99E00	・フ ラケツト	1		
31	67259-87D00	・スフ リンク, ニュートラルアーム	1		

DF25AQ N00
DF30AQ N00

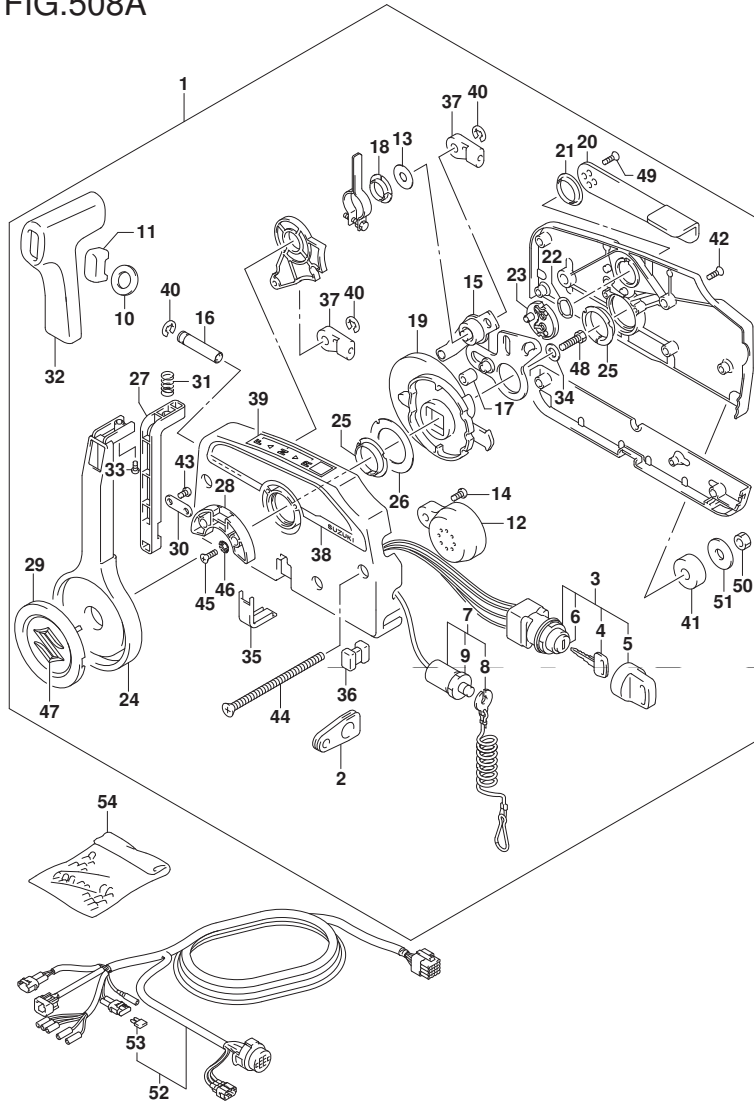

FIG.508A

FIG. 508A (1-G-11) オプション:リモートコントロール (DF25AQ) (DF30AQ)

見出番号	品番	品名	使用個数	備考	標準作業時間
32	67261-99E10	・ケリツブ	1		
33	67296-94310	・スクリュ	1		
34	67264-95600	・ワツジヤ	1		
35	67267-93J00	・カバー, ワイヤ	1		
36	67273-95600	・スペーサ	1		
37	67275-95600	・エンド, ケーブル	2		
38	67282-94L00	・デカル, リモコンサイト	1		
39	67284-94L00	・マーク, ハンドルレバー	1		
40	67292-94300	・エリツク	3		
41	67294-95600	・スペーサ	3		
42	67296-90J10	・スクリュ, リヤカバー	5		
43	67296-94300	・スクリュ(4X10)	2		
44	67296-95600	・スクリュ	3		
45	67296-95610	・スクリュ	2		
46	67297-95600	・ワツジヤ	2		
47	77811-54GB0-OPG	・エンブレム, リヤマークS(クロム)	1		
48	09100-08232	・ボルト(8X30)	1		
49	09126-05003	・スクリュ(5X12)	2		
50	09140-06020	・ナツト	3		
51	09160-06104	・ワツジヤ(6.5X24X2)	3		

DF25AQ N00
DF30AQ N00

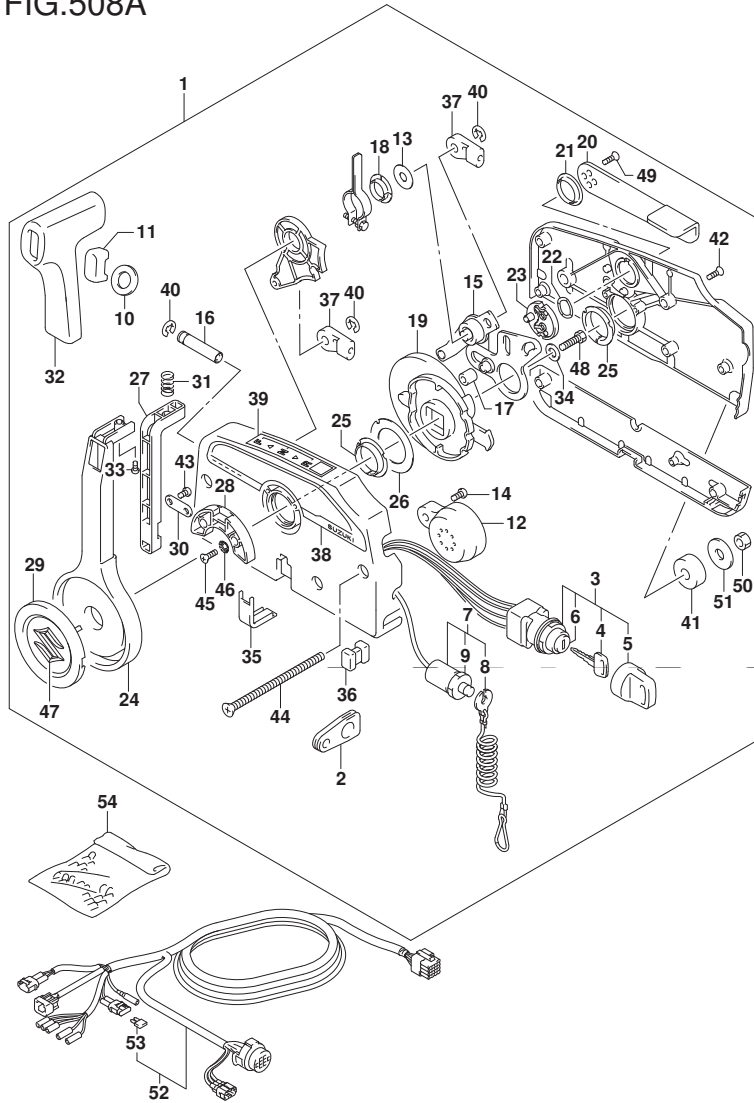
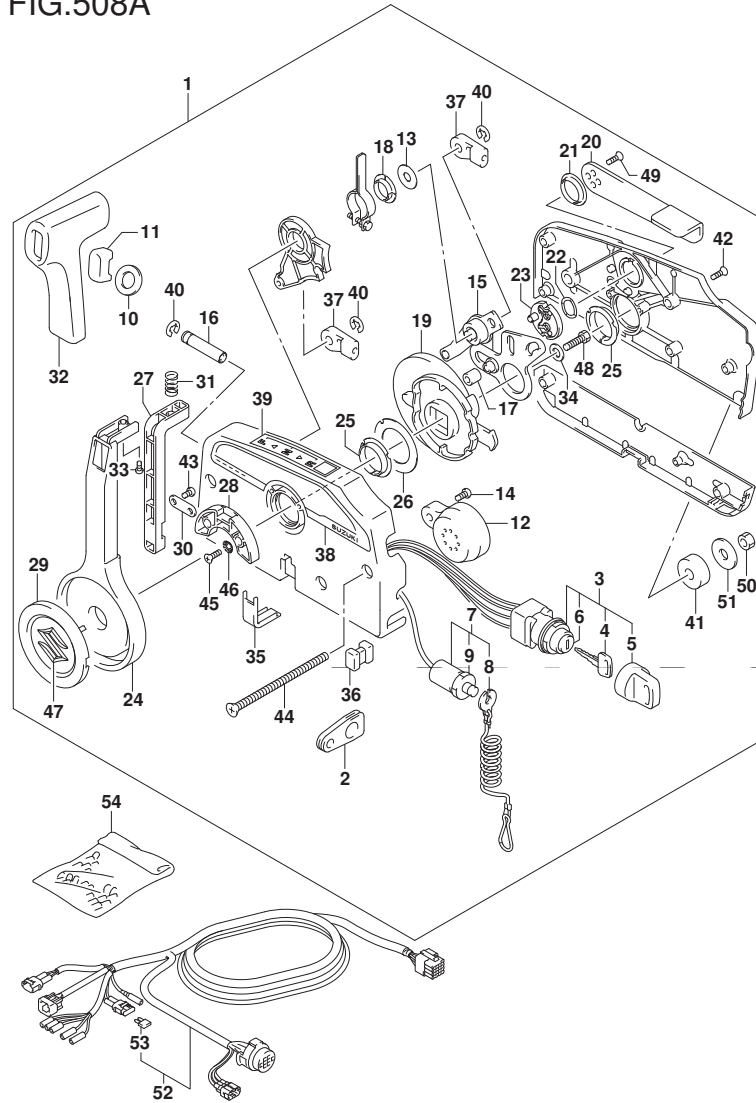

FIG.508A

FIG. 508A (1-G-12) オプション:リモートコントロール (DF25AQ) (DF30AQ)

見出番号	品番	品名	使用個数	備考	標準作業時間
52	36620-94L00	ワイヤツシ, リモートコントロール	1		
53	09481-10501	・フューズ (10A)	1		
54	36990-87D00	ターミナル/スリーブ セット	1		



DF25AQ N00
DF30AQ N00

FIG.508B

FIG. 508B (1-G-13) オプション:リモート コントロール (DF25ATH) (DF30ATH)

見出番号	品番	品名	使用個数	備考	標準作業時間
1	67200-93J51	リモートコントロールアツシ	1		
2	36646-93J01	ワイヤアツシ, PTTスイッチアツク'フ'ク	1		
3	36628-92E00	・グ'ロメツト, ワイヤリング'ハーネス	1		
4	37110-93J11	・スイッチアツシ, イグ'ニツシヨシ	1		
5-1	37141-99E00	・・キー (931)	2		
5-2	37141-99E10	・・キー (932)	2		
5-3	37141-99E20	・・キー (933)	2		
5-4	37141-99E30	・・キー (934)	2		
5-5	37141-99E40	・・キー (935)	2		
5-6	37141-99E50	・・キー (936)	2		
5-7	37141-99E60	・・キー (937)	2		
5-8	37141-99E70	・・キー (938)	2		
5-9	37141-99E80	・・キー (939)	2		
5-10	37141-99E90	・・キー (940)	2		
5-11	37141-99EA0	・・キー (941)	2		
5-12	37141-99EB0	・・キー (942)	2		
6	37143-99E00	・・キャツプ', キー	2		
7	37149-93J00	・・キャツプ', シリシタ'ホ'デ'ー	1		
8	37721-93J91	・スイッチアツシ, ニユートラル	1		
9	37820-93J04	・スイッチアツシ, エマシ'エンシ	1		
10	37823-92E01	・・フ'レートアツシ, エマシ'エンシスイッチロツク	1		

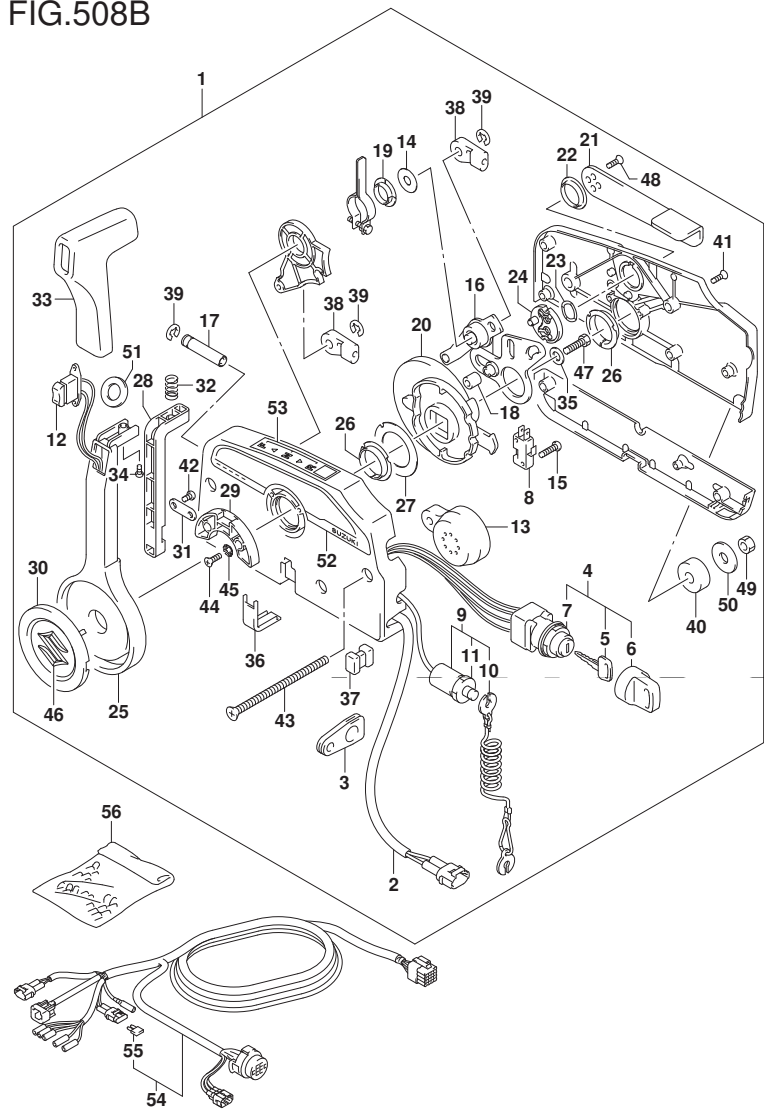

DF25ATH N00
DF30ATH N00

FIG.508B

FIG. 508B (1-G-14) オプション:リモートコントロール (DF25ATH) (DF30ATH)

見出番号	品番	品名	使用個数	備考	標準作業時間
11	37826-92J00	・ナット	1		
12	37850-90J06	・スイッチアツシ, PTT	1		
13	38500-93J90	・ブザー, ウォーニング	1		
14	67212-95600	・ワッシャ	1		
15	67296-92E11	・スクリュ, ニュートラルスイッチ	2		
16	67220-95630	・プレートアツシ	1		
17	67223-99E10	・ノブ, プレキアシヤスト	1		
18	67229-95600	・ローラ	1		
19	67232-95600	・ブツシュ	1		
20	67238-87D00	・ギヤ, ドライブ	1		
21	67241-99E10	・レバー, フリースロットル	1		
22	67243-95600	・ブツシュ	1		
23	67244-95600	・ウエーブワッシャ	1		
24	67245-95600	・ドラム, フリースロットル	1		
25	67251-99E20	・レバー, ハンドル	1		
26	67252-95600	・ブツシュ	2		
27	67253-95600	・ワッシャ	1		
28	67255-99E10	・アーム, ロック	1		
29	67256-95600	・ホルダ, ニュートラルロック	1		
30	67257-99E10	・キャツプ, レバー	1		
31	67258-99E00	・ブラケツト	1		

DF25ATH N00
DF30ATH N00

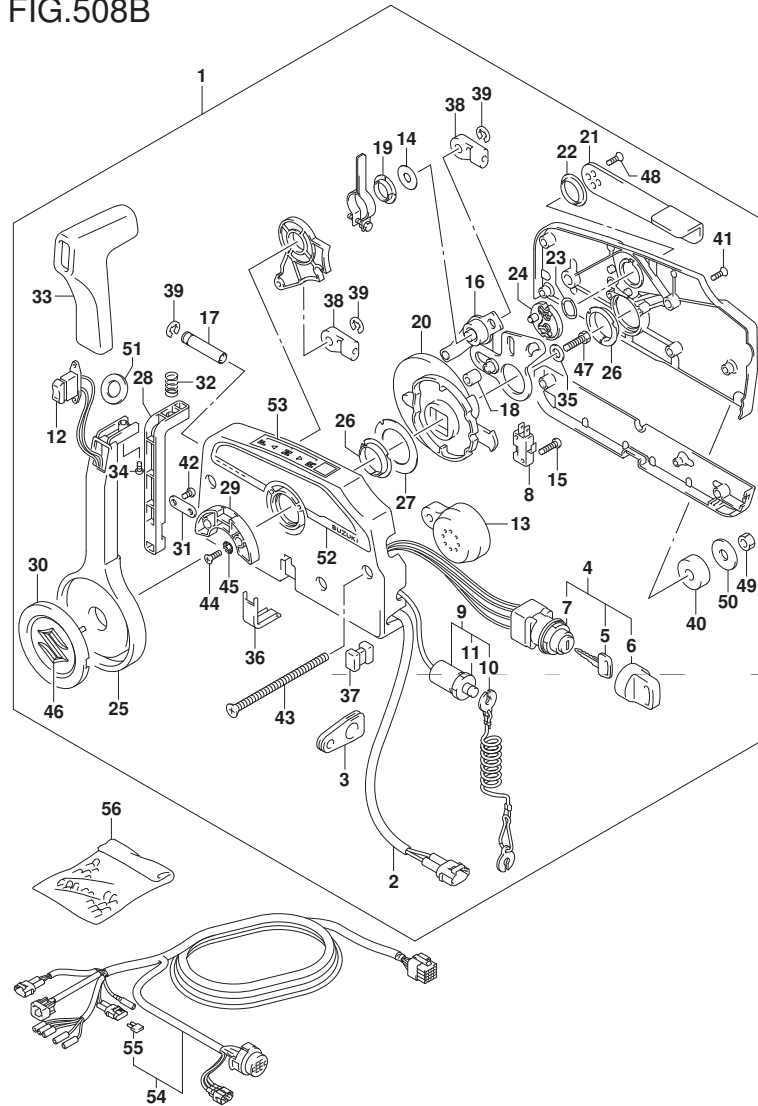

FIG.508B

FIG. 508B (1-G-15) オプション:リモートコントロール (DF25ATH) (DF30ATH)

見出番号	品番	品名	使用個数	備考	標準作業時間
32	67259-87D00	・スフ リンク*, ニュートラルアーム	1		
33	67261-99E10	・ク リップ	1		
34	67296-94310	・スクリュ	1		
35	67264-95600	・ワッシャ	1		
36	67267-93J00	・カバー, ワイヤ	1		
37	67273-95600	・スベ ーサ	1		
38	67275-95600	・エンド*, ケーブル	2		
39	67292-94300	・Eリング	3		
40	67294-95600	・スベ ーサ	3		
41	67296-90J10	・スクリュ, リヤカバー	5		
42	67296-94300	・スクリュ (4X10)	2		
43	67296-95600	・スクリュ	3		
44	67296-95610	・スクリュ	2		
45	67297-95600	・ワッシャ	2		
46	77811-54GB0-OPG	・エンブレム, リヤマークS (クロム)	1		
47	09100-08232	・ホルト (8X30)	1		
48	09126-05003	・スクリュ (5X12)	2		
49	09140-06020	・ナット	3		
50	09160-06104	・ワッシャ (6. 5X24X2)	3		
51	37859-90J00	・スベ ーサ	1		
52	67282-94L00	・デ ィ カール, リモコンサイト*	1		

DF25ATH N00
DF30ATH N00

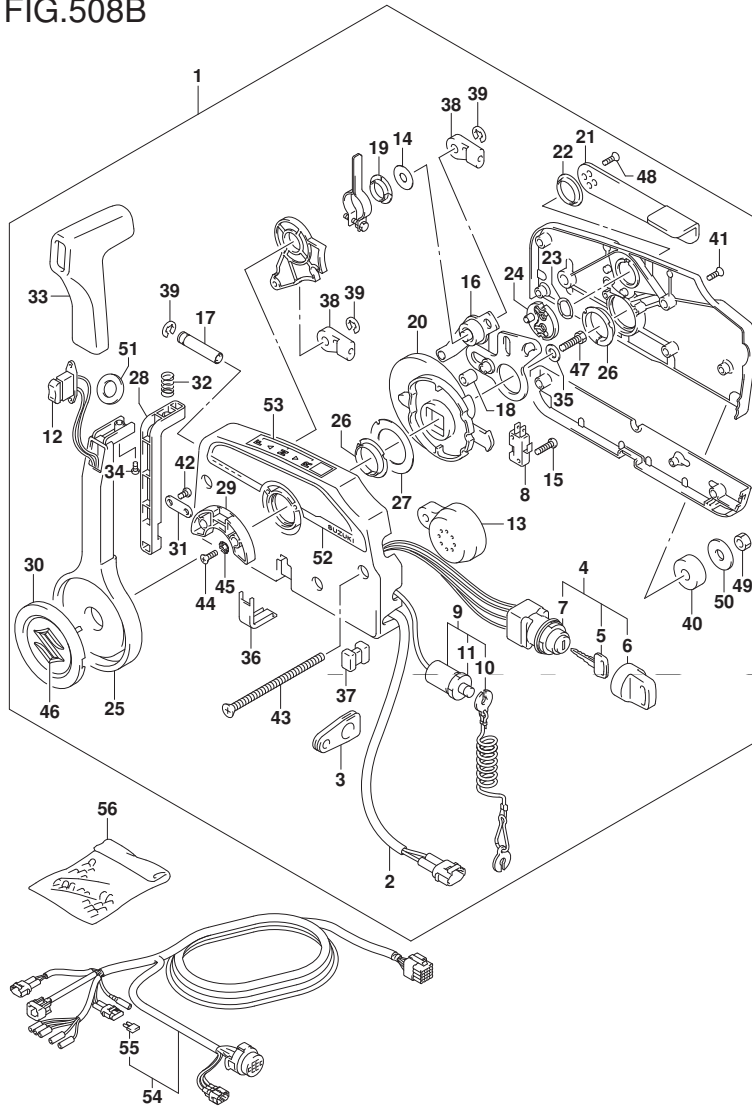

FIG.508B

FIG. 508B (1-H-2) オプション:リモートコントロール (DF25ATH) (DF30ATH)

見出番号	品番	品名	使用個数	備考	標準作業時間
53	67284-94L00	・マーク、ハンドルカバー	1		
54	36620-94L00	ワイヤアツシ、リモートコントロール	1		
55	09481-10501	・フューズ (10A)	1		
56	36990-87D00	ターミナル/スリーブセット	1		

DF25ATH N00
DF30ATH N00

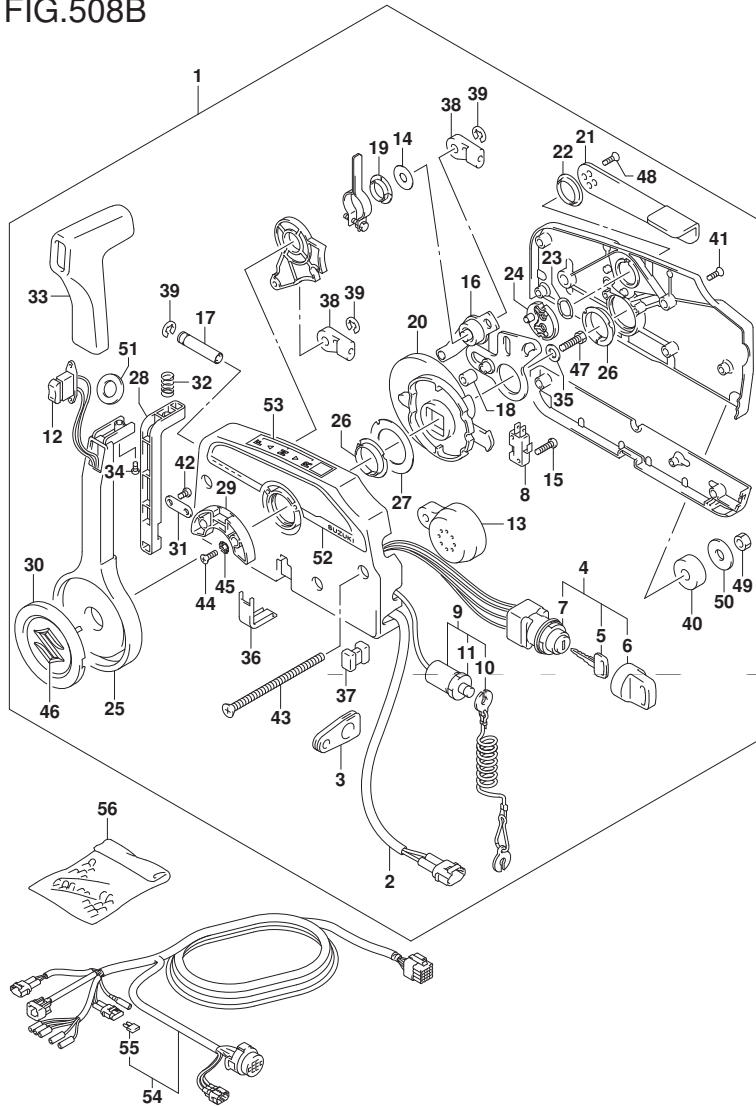

FIG.513A

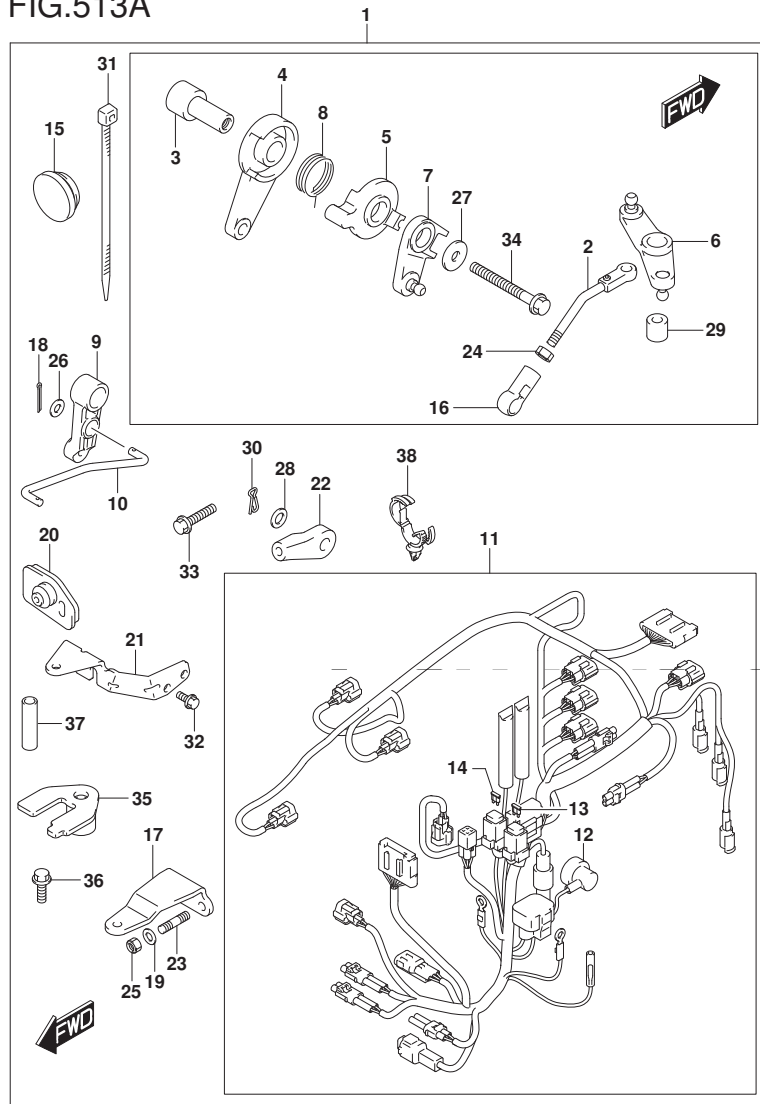

FIG. 513A (1-H-3) オプション:リモートコントロール パーツ (DF25AQ) (DF30AQ)

見出番号	品番	品名	使用個数	備考	標準作業時間
1	67130-94L02	パーツセット, リモコン	1		
2	13510-94L00	・ロッド, スロットルNO. 1	1		
3	19116-94L00	・ブラケット, スロットルレバー	1		
4	19120-99J11	・レバー, スロットルコントロール	1		
5	19122-99J00	・レバー, インタリンクスロットルNO. 2	1		
6	19140-94L01	・レバー, スロットルNO. 2	1		
7	19140-94L20	・レバー, スラストコントロールNO. 2	1		
8	19185-99J00	・スプリング, スロットルレバー	1		
9	21110-94L00	・レバー, クラッチコントロール	1		
10	23115-94L10	・リンク, クラッチレバー	1		
11	36610-94L21	・ハーネスアッソシ, ワイヤリング	1		
12	36618-43410	・キャップ, オイルフ レッシーヤスイッチ	1		
13	09481-10501	・フューズ (10A)	1		
14	09481-30501	・フューズ (30A)	1		
15	37163-89L00	・ブラケット, ステアリング スイッチホル	1		
16	19131-95502	・コネクタ	1		
17	43755-94L00	・アタッチメント, ステアリング ブラケット	1		
18	09204-01002	・コッタヒ	2		
19	09160-08082	・ワッシャー (8. 5X16X1. 2)	2		
20	61124-94L10	・ケーブル, リモコンケーブル	1		
21	67341-94L00	・ホルダ, リモコンケーブル	1		

DF25AQ N00

DF30AQ N00

FIG.513A

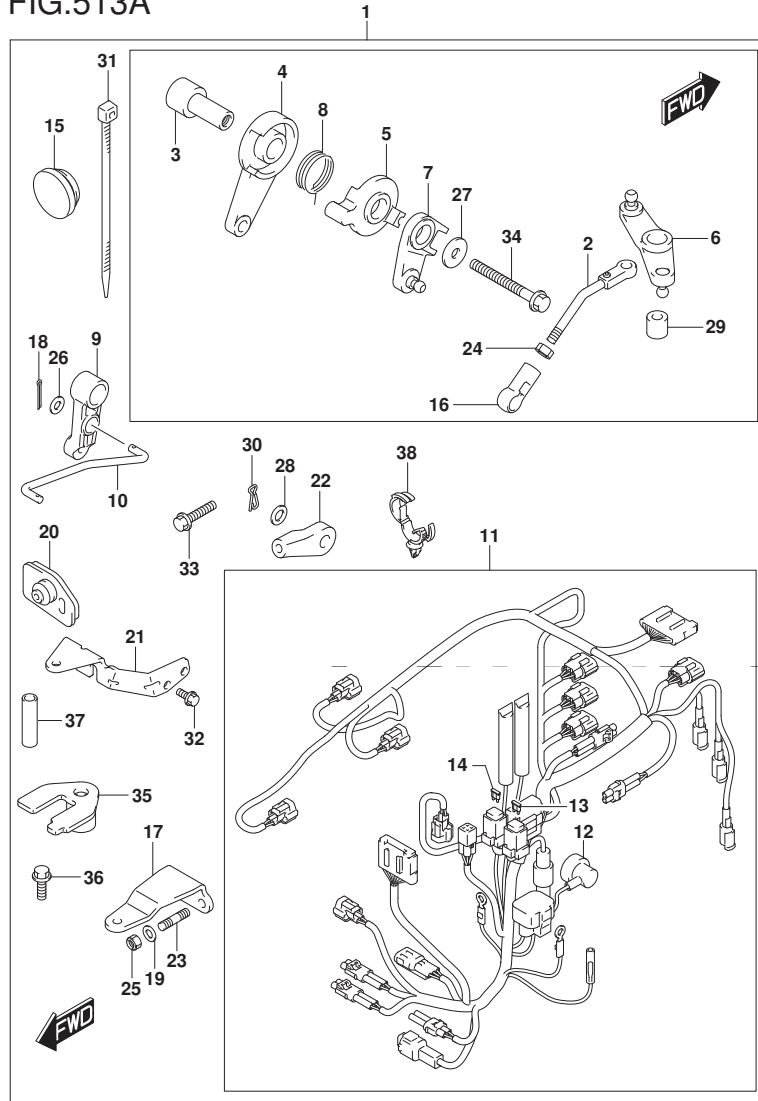

FIG. 513A (1-H-4) オプション:リモートコントロール ハーツ (DF25AQ) (DF30AQ)

見出番号	品番	品名	使用個数	備考	標準作業時間
22	67467-89J01	・コネクタ	2		
23	09108-08286	・スタットボルト	2		
24	09140-05005	・ナット	1		
25	09159-08059	・ナット	2		
26	09160-05029	・ワッシャ (5.5X12X0.8)	2		
27	09160-06046	・ワッシャ (6.5X20X1.5)	2		
28	09160-06055	・ワッシャ (7X12X1)	2		
29	09180-06230	・スペーサ (6.2X12.6X12.5)	1		
30	09385-06012	・スナップピン	2		
31	09407-14407	・クランプ (L:145)	2		
32	01547-06167	・ボルト	2		
33	01550-06257	・ボルト	1		
34	01550-06557	・ボルト	1		
35	67343-94L00	・ストツパ, リモコンケーブル	1		
36	09116-06225	・ボルト (6X15)	1		
37	09352-70103-600	・ホース (7X10.2X600)	2	L:600->14	
38	09403-20308	・クランプ	1		

DF25AQ N00

DF30AQ N00

FIG.513B

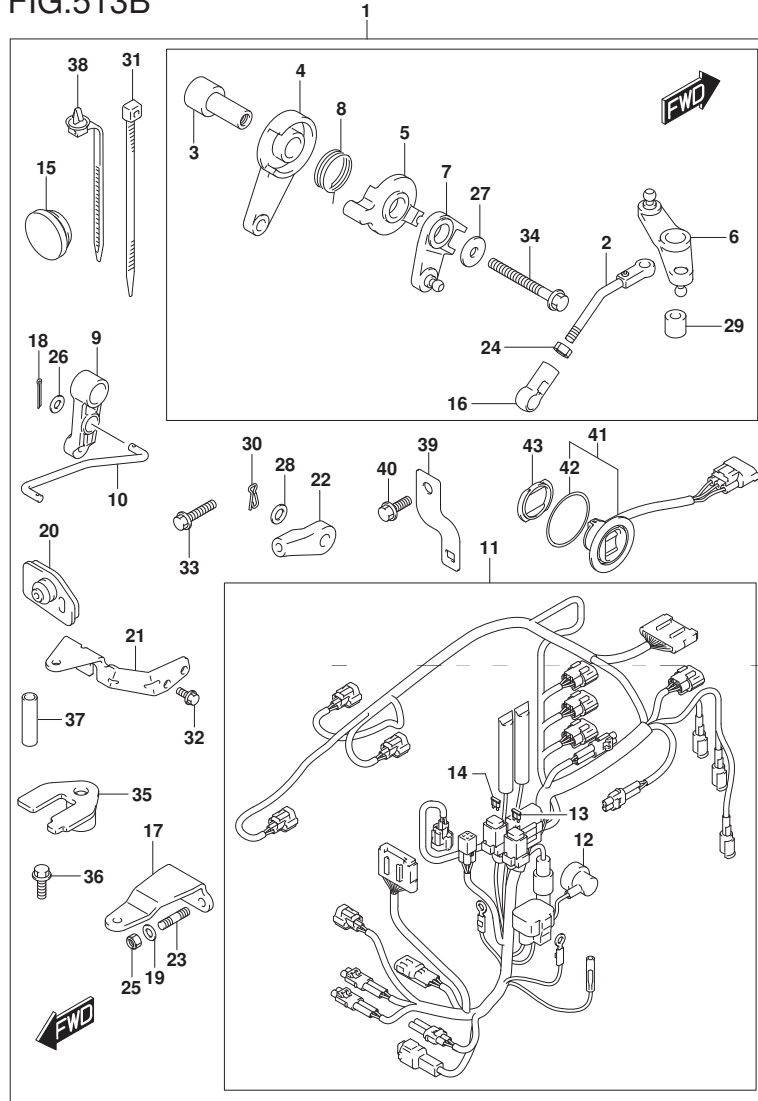

FIG. 513B (1-H-5) オプション:リモート コントロール パーツ (DF25ATH) (DF30ATH)

見出番号	品番	品名	使用個数	備考	標準作業時間
1	67130-94L12	パーツセット, リモコン	1		
2	13510-94L00	・ロッド, スロットルNO. 1	1		
3	19116-94L00	・ブラケット, スロットルレバー	1		
4	19120-99J11	・レバー, スロットルコントロール	1		
5	19122-99J00	・レバー, インタリンクスロットルNO. 2	1		
6	19140-94L01	・レバー, スロットルNO. 2	1		
7	19140-94L20	・レバー, スラストコントロールNO. 2	1		
8	19185-99J00	・スプリング, スロットルレバー	1		
9	21110-94L00	・レバー, クラッチコントロール	1		
10	23115-94L10	・リンク, クラッチレバー	1		
11	36610-94L42	・ハーネスアツシ, ワイヤリング (T)	1		
12	36618-43410	・キャップ, オイルフ レッシャスイッチ	1		
13	09481-10501	・フューズ (10A)	1		
14	09481-30501	・フューズ (30A)	1		
15	37163-89L00	・ブラケット, ステアリング スイッチホル	1		
16	19131-95502	・コネクタ	1		
17	43755-94L00	・アタッチメント, ステアリング ブラケット	1		
18	09204-01002	・コックピット	2		
19	09160-08082	・ワッシャー (8. 5X16X1. 2)	2		
20	61124-94L10	・ケーブル, リモコンケーブル	1		
21	67341-94L00	・ホルダー, リモコンケーブル	1		

DF25ATH N00
DF30ATH N00

FIG.513B

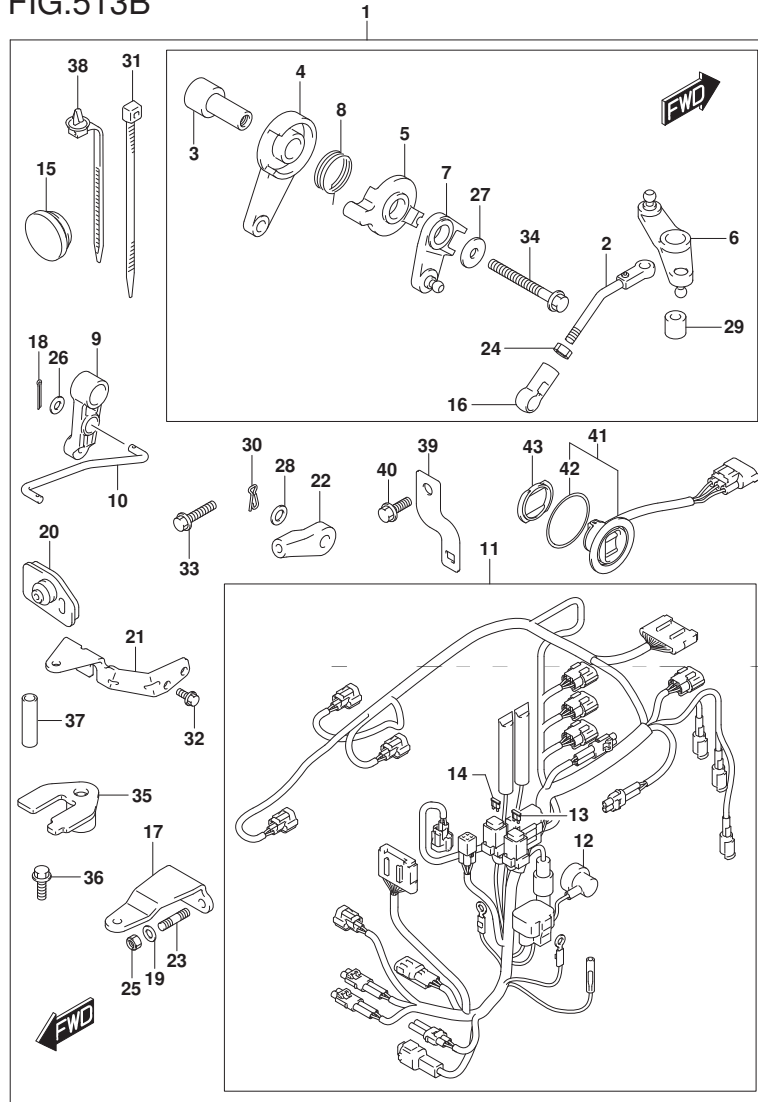

FIG. 513B (1-H-6) オプション:リモートコントロールパーツ (DF25ATH) (DF30ATH)

見出番号	品番	品名	使用個数	備考	標準作業時間
22	67467-89J01	・コネクタ	2		
23	09108-08286	・スタットボルト	2		
24	09140-05005	・ナット	1		
25	09159-08059	・ナット	2		
26	09160-05029	・ワッシャ (5.5X12X0.8)	2		
27	09160-06046	・ワッシャ (6.5X20X1.5)	2		
28	09160-06055	・ワッシャ (7X12X1)	2		
29	09180-06230	・スペーサ (6.2X12.6X12.5)	1		
30	09385-06012	・スタツブピン	2		
31	09407-14407	・クランプ (L:145)	2		
32	01547-06167	・ボルト	2		
33	01550-06257	・ボルト	1		
34	01550-06557	・ボルト	1		
35	67343-94L00	・ストツパ, リモコンケーブル	1		
36	09116-06225	・ボルト (6X15)	1		
37	09352-70103-600	・ホース (7X10.2X600)	2	L:600->14	
38	36991-94L00	・クランプ, ハーネス	1		
39	36617-94L00	・ブラケット, ハーネス	1		
40	01550-06167	・ボルト	1		
41	37850-92J00	・スイッチアツシ, PTT	1		
42	37856-92J00	・テープ, PTTスイッチ	1		
43	37857-92J00	・ワッシャ, PTTスイッチ	1		

DF25ATH N00

DF30ATH N00

FIG.515A

FIG. 515A (1-H-7) オプション:リモコン ケーブル

見出番号	品番	品名	使用個数	備考	標準作業時間
1	67140-95600	アタッチメントキット、ワイドリモコン	1		
2	67294-95600	・スペーサ	3		
3	67296-95621	・スクリュ(L:165)	3		
4-1	67320-93J00	ケーブルアダプタ, リモコン(8F:2.4M)	1		
4-2	67320-93J10	ケーブルアダプタ, リモコン(10F:3.1M)	1		
4-3	67320-93J20	ケーブルアダプタ, リモコン(12F:3.7M)	1		
4-4	67320-93J30	ケーブルアダプタ, リモコン(14F:4.2M)	1		
4-5	67320-93J40	ケーブルアダプタ, リモコン(16F:4.8M)	1		
4-6	67320-93J50	ケーブルアダプタ, リモコン(18F:5.4M)	1		
4-7	67320-93J60	ケーブルアダプタ, リモコン(20F:6.1M)	1		
4-8	67320-93J70	ケーブルアダプタ, リモコン(22F:6.7M)	1		
4-9	67320-93J80	ケーブルアダプタ, リモコン(24F:7.3M)	1		

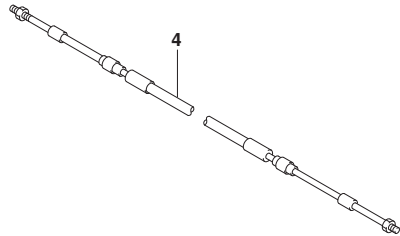
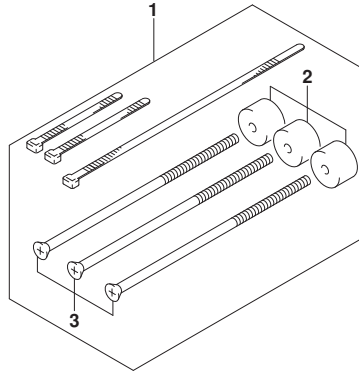

FIG.517A

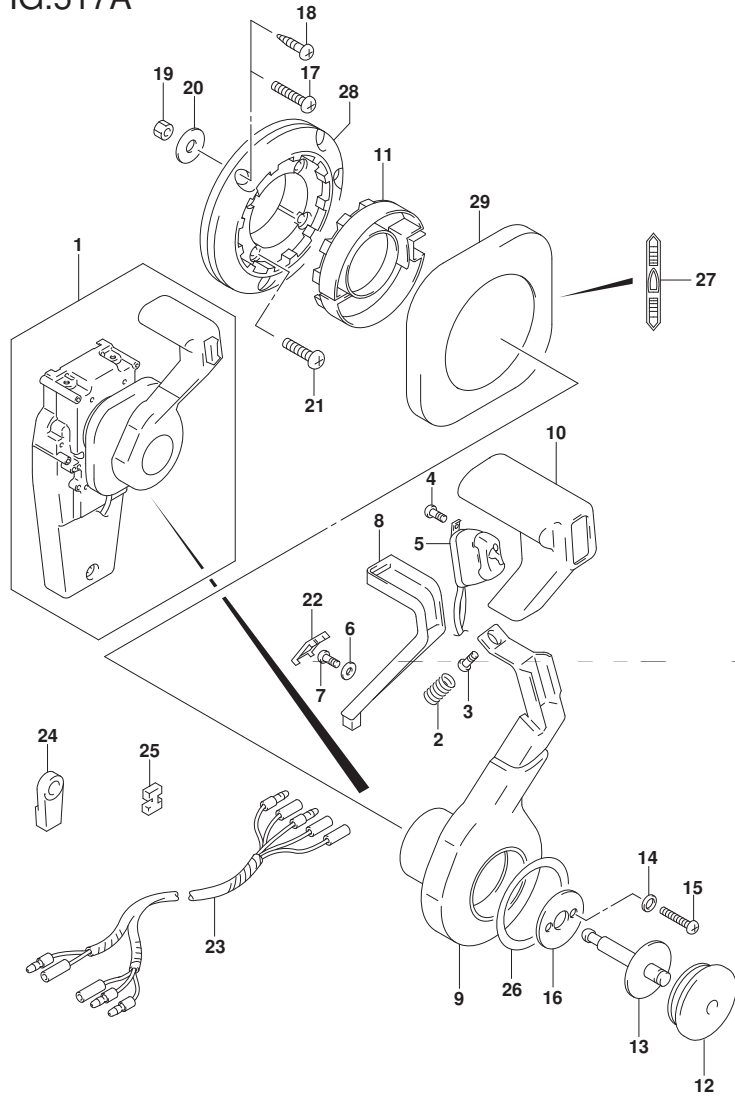

FIG. 517A (1-H-8) オプション:コンシールド リモコン (1) (DF30AT)

見出番号	品番	品名	使用個数	備考	標準作業時間
1	67200-93J33	リモートコントロールアツシ, コンシールド	1		
2	67298-92E50	・スフ リンク	1		
3	67296-94310	・スクリュ	1		
4	67295-92E10	・スクリュ	2		
5	37850-92E27	・スイッチアツシ, PTT	1		
6	67288-92E60	・ワツシヤ	1		
7	09125-04021	・スクリュ (4X20)	1		
8	67255-92E50	・アーム, ニュートラルロック	1		
9	67251-92E50	・レバ, ハンドル	1		
10	67261-92E50	・ク リツフ	1		
11	67256-92E50	・ホルダ, ニュートラルロック	1		
12	67257-92E00	・キヤツフ, レバ	1		
13	67242-92E50	・シヤフト, フリーアキユムレータ	1		
14	67288-92E20	・ワツシヤ	6		
15	67296-88D10	・スクリュ (5X16)	4		
16	67288-92E70	・ワツシヤ	1		
17	67296-88D20	・スクリュ	3		
18	67295-92E50	・スクリュ	3		
19	67287-92E50	・ナツト	3		
20	09160-06104	・ワツシヤ (6. 5X24X2)	3		
21	67296-88D30	・スクリュ	4		
22	67254-92E50	・カバ, ロツクアーム	1		

DF30AT N00

FIG.517A

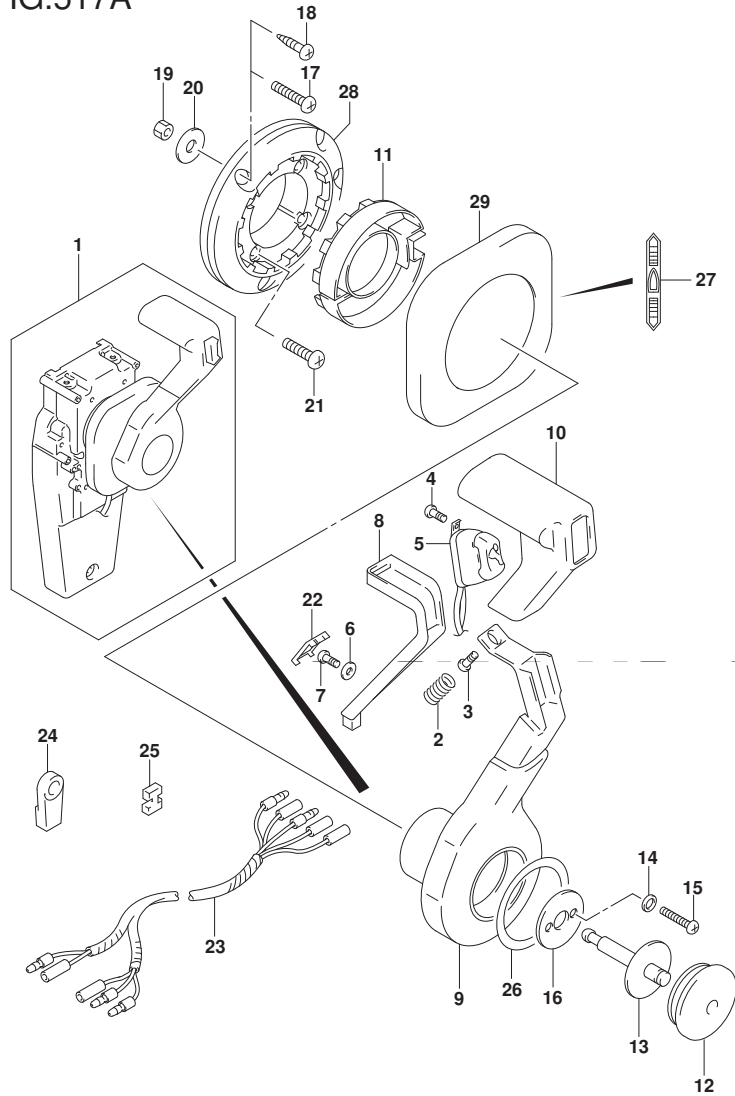

FIG. 517A (1-H-9) オプション:コンシールド リモコン (1) (DF30AT)

見出番号	品番	品名	使用個数	備考	標準作業時間
23	36890-93J00	・ワイヤ, ニュートラル/PTTスイッチ	1		
24	67275-95600	・エンド, ケーブル	2		
25	67273-95600	・スペーサ	1		
26	67283-92E50	・デカル, レバ	1		
27	67284-92E50	・デカル, クラッチ	1		
28	67274-92E50	・ベース	1		
29	67211-92E50	・カバー	1		

DF30AT N00

FIG.518A

FIG. 518A (1-H-10) オプション:コンシールド リモコン (2) (DF30AT)

見出番号	品番	品名	使用個数	備考	標準作業時間
1	67200-93J33	リモートコントロールアツシ, コンシールド	1		
2	67222-92E50	・プレート	1		
3	67292-94300	・Eリング	3		
4	67288-92E10	・ワッシャ	1		
5	67291-92E00	・リング, スタッフ	2		
6	67223-92E50	・ブレーキアシヤスト	1		
7	67221-92E50	・ホルダアツシ	1		
8	67224-92E50	・ブレーキシューアツシ	1		
9	67225-92E50	・ディスク, ブレーキ	1		
10	09140-06020	・ナツト	2		
11	67294-92E00	・スペーサ	1		
12	37721-95500	・スイッチアツシ, ニュートラル	1		
13	67296-92E11	・スクリュ, ニュートラルスイッチ	2		
14	67226-92E10	・ボルト, ストツパリヤ	2		
15	67296-92E20	・スクリュ (5X25)	2		
16	67240-92E50	・スロツトルアームアツシ	1		
17	67228-92E00	・ワッシャ	1		
18	67286-92E00	・ボルト (6X18)	3		
19	67230-92E00	・シフトアームアツシ	1		
20	09125-05042	・スクリュ (5X10)	11		
21	67234-92E00	・ケース, キヤ	1		
22	67245-92E00	・レバアツシ, スロツトル	1		

DF30AT N00

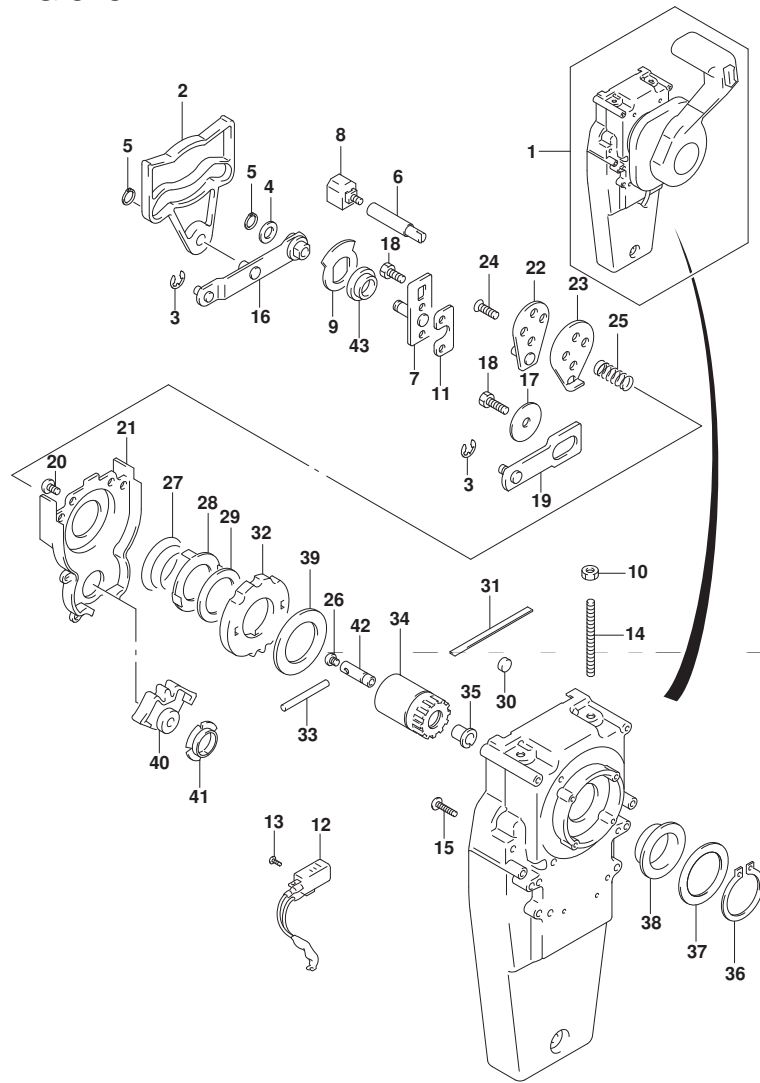

FIG.518A

FIG. 518A (1-H-11) オプション:コンシールド リモコン (2) (DF30AT)

見出番号	品番	品名	使用個数	備考	標準作業時間
23	67227-92E00	・ストッパ	1		
24	67296-88D10	・スクリュ (5X16)	2		
25	67225-92E00	・スプ リング	1		
26	09125-04004	・スクリュ (4X6)	1		
27	67233-92E00	・スプ リング	1		
28	67235-92E00	・ﾌﾞﾚｰﾄ,ｼﾌﾄﾛｯｸ	1		
29	67239-92E10	・ﾌﾞﾚｰﾄ,ｼﾌﾄﾋﾞﾝ	1		
30	67236-92E00	・ﾛｰﾗ	1		
31	67237-92E01	・スプ リング	5		
32	67238-92E50	・ｷﾞﾔ,ﾄﾞﾗｲﾌﾞ	1		
33	67239-92E00	・ﾋﾞﾝ	1		
34	67246-92E50	・ｼｬﾌﾄ,ﾄﾞﾗｲﾌﾞ	1		
35	67252-92E00	・ﾌﾞｯｼﾞ	1		
36	67291-92E10	・ﾘﾝｸﾞ,ｽﾀｯﾌﾟ	1		
37	67253-92E10	・ワｯｼﾞ	1		
38	67252-92E10	・ﾌﾞｯｼﾞ	1		
39	67253-95600	・ワｯｼﾞ	1		
40	67231-92E00	・ｷﾞﾔ,ｼﾌﾄ	1		
41	67232-95600	・ﾌﾞｯｼﾞ	1		
42	67241-92E50	・ﾛｯﾄﾞ,ﾌﾘｰ-ｱｷﾞｭﾑﾚｰﾀ	1		
43	67232-92E50	・ﾌﾞｯｼﾞ	1		

DF30AT N00

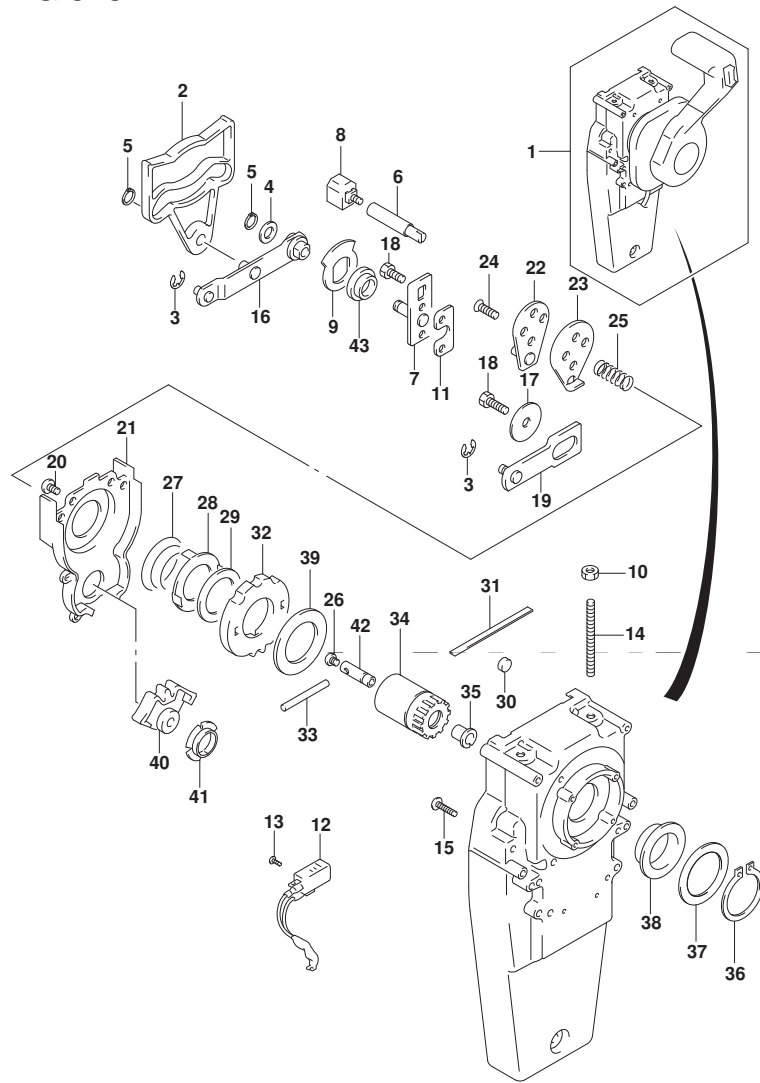
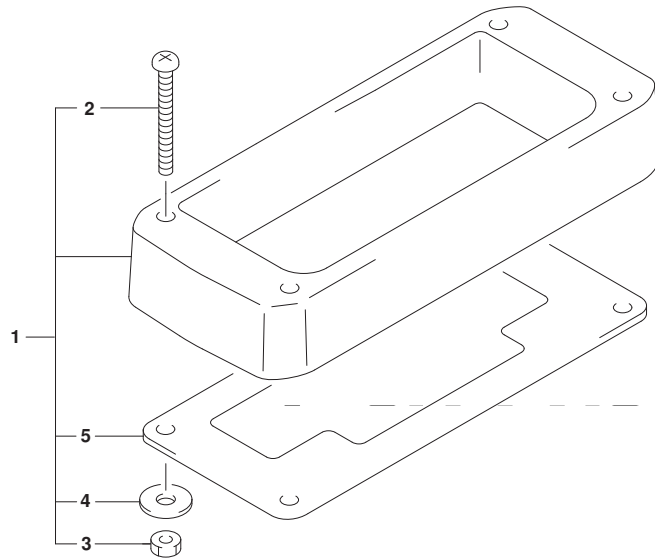

FIG.519A

FIG. 519A (1-H-12) オプション:リモート コントロール スペース (DF25ATH) (DF25AQ)

見出番号	品番	品名	使用個数	備考	標準作業時間
1	67500-88L00	キット, リモコンスペースシンクル	1		
2	09125-05135	・スクリュ (5X65)	4		
3	09140-05005	・ナット	4		
4	09160-05029	・ワッシャ (5. 5X12X0. 8)	4		
5	67273-88L00	・ケロボット, リモコンシンクル	1		



DF25ATH N00
 DF25AQ N00
 DF30ATH N00
 DF30AQ N00

FIG.519B

FIG. 519B (1-H-13) オプション:リモートコントロール スペース (DF30ATH) (DF30AQ)

見出番号	品番	品名	使用個数	備考	標準作業時間
1	67500-88L00	キット, リモコンスペースシンクル	1		
2	09125-05135	・スクリュ (5X65)	4		
3	09140-05005	・ナット	4		
4	09160-05029	・ワッシャ (5. 5X12X0. 8)	4		
5	67273-88L00	・ケノメット, リモコンシンクル	1		

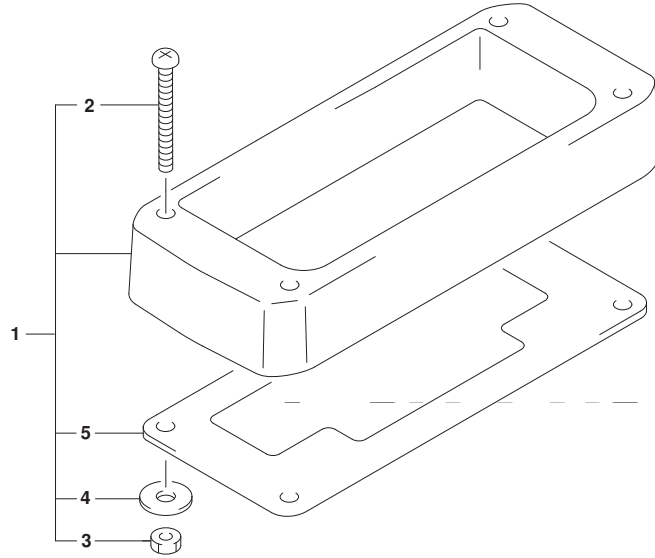

DF25ATH N00
 DF25AQ N00
 DF30ATH N00
 DF30AQ N00

FIG.521A

FIG. 521A (1-H-14) オプション:ハーネス (DF30AT)

見出番号	品番	品名	使用個数	備考	標準 作業時間
1-1	36620-93J10	ワイヤツシ, リモコンエクステンション (L:2000)	1		
1-2	36620-93J40	ワイヤツシ, リモコンエクステンション (L:3000)	1		

DF30AT N00



FIG.530A

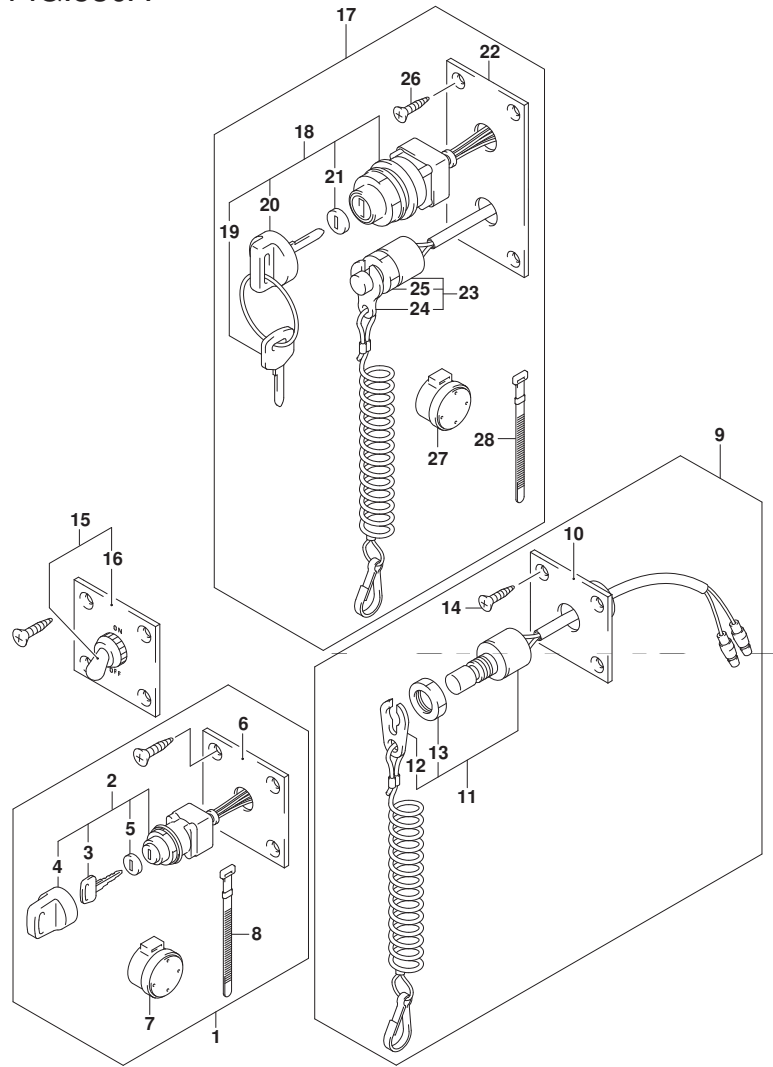

DF25A_30A_N00_018_530A
OPT:SWITCH

FIG. 530A (1-H-15) オプション:スイッチ (DF30AT)

見出番号	品番	品名	使用個数	備考	標準 作業時間
1	37100-96J00	パネルアツシ, イケニツシヨンスイツチ	1		
2	37110-93J01	スイツチアツシ, イケニツシヨソ	1		
3-1	37141-99E00	キ (931)	2		
3-2	37141-99E10	キ (932)	2		
3-3	37141-99E20	キ (933)	2		
3-4	37141-99E30	キ (934)	2		
3-5	37141-99E40	キ (935)	2		
3-6	37141-99E50	キ (936)	2		
3-7	37141-99E60	キ (937)	2		
3-8	37141-99E70	キ (938)	2		
3-9	37141-99E80	キ (939)	2		
3-10	37141-99E90	キ (940)	2		
3-11	37141-99EA0	キ (941)	2		
3-12	37141-99EB0	キ (942)	2		
4	37143-99E00	キツツ, キ	1		
5	37149-93J00	キツツ, シリンダホテ	1		
6	37139-99E00	パネル, イケニツシヨンスイツチ	1		
7	38500-93J90	フザ, ウオーニング	1		
8	09407-08401	クラブ (L: 80)	1		

DF30AT N00

DF25A_30A_N00_018

FIG.530A

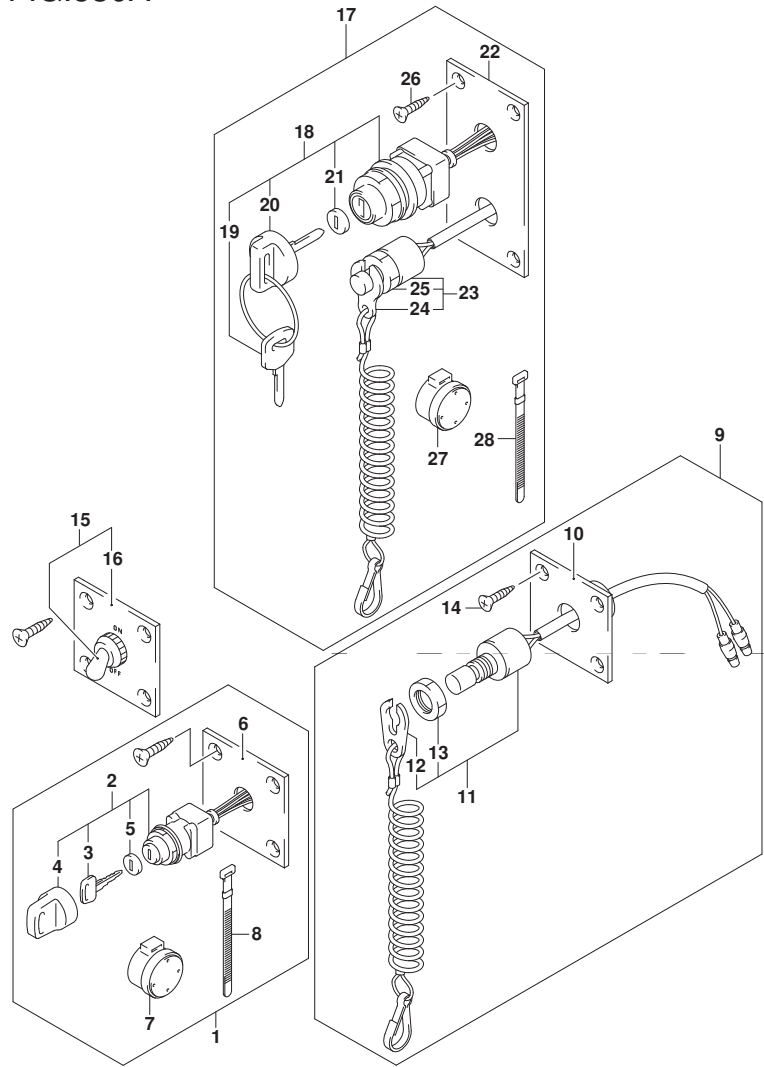

DF25A_30A_N00_018_530A
OPT:SWITCH

FIG. 530A (1-I-2) オプション:スイッチ (DF30AT)

見出番号	品番	品名	使用個数	備考	標準作業時間
9	37803-93J05	ハネルアツシ, エマシ エンスイッチ	1		
10	37825-99E10	・ハネル, エマシ エンストップ スイッチ	1		
11	37820-93J10	・スイッチアツシ, エマシ エンシ	1		
12	37823-92E01	・フレートアツシ, エマシ エンスイッチロツク	1		
13	37826-92J10	・ナツト	1		
14	03122-05165	・スクリユ	4		
15	37210-93J00	ハネルアツシ, ライテイング スイッチ	1		
16	37212-93J00	・ハネル, ライテイング スイッチ	1		
17	37100-96J25	ハネルアツシ, エマシ エンスイッチ	1		
18	37110-93J01	・スイッチアツシ, イグニツシヨシ	1		
19-1	37141-99E00	・キー (931)	2		
19-2	37141-99E10	・キー (932)	2		
19-3	37141-99E20	・キー (933)	2		
19-4	37141-99E30	・キー (934)	2		
19-5	37141-99E40	・キー (935)	2		
19-6	37141-99E50	・キー (936)	2		
19-7	37141-99E60	・キー (937)	2		
19-8	37141-99E70	・キー (938)	2		
19-9	37141-99E80	・キー (939)	2		
19-10	37141-99E90	・キー (940)	2		
19-11	37141-99EA0	・キー (941)	2		
19-12	37141-99EB0	・キー (942)	2		

DF30AT N00

DF25A_30A_N00_018

FIG.530A

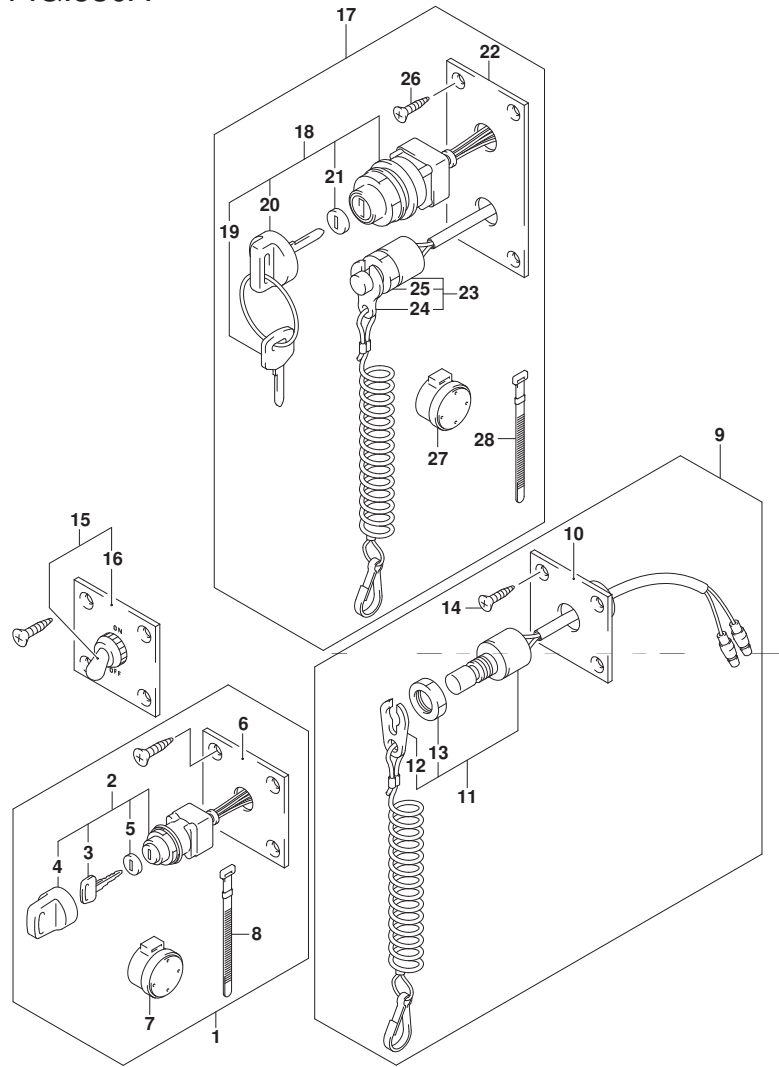

FIG. 530A (1-I-3) オプション:スイッチ (DF30AT)

見出番号	品番	品名	使用個数	備考	標準作業時間
20	37143-99E00	・キャップ, キー	1		
21	37149-93J00	・キャップ, シリタボデー	1		
22	37139-99E40	・パネル, イグニッションスイッチ	1		
23	37820-93J10	・スイッチアツシ, エマシエンシ	1		
24	37823-92E01	・プレートアツシ, エマシエンシスイッチロック	1		
25	37826-92J10	・ナット	1		
26	03121-0516A	・スクリュ	4		
27	38500-93J90	・フザー, ウォーニング	1		
28	09407-08401	・クランプ (L:80)	1		

DF30AT N00

FIG.544A

FIG. 544A (1-I-4) オプション:リモート コントロール アツシ シングル (1) (DF30AT)

見出番号	品番	品名	使用個数	備考	標準作業時間
1	67200-88L00	リモートコントロールアツシ, シングル	1		
2	67261-88L10	・グ リツフ, リモコンNO. 2	1		
3	67261-88L00	・グ リツフ, リモコンNO. 1	1		
4	37850-88L00	・スイッチアツシ, グ リツフ PTT (シングル)	1		
5	67296-88L00	・スクリュ	3		
6	67288-92E20	・ワツシヤ	3		
7	67212-88L00	・カバ -, フ ラク (シングル)	1		
8	68111-88L00	・エン プ レム, マーク (S)	1		
9	67257-88L00	・キヤツフ, リモコンレバ -	1		
10	67281-88L00	・デ ィ カール (シングル)	1		
11	67296-92E60	・スクリュ	2		
12	67288-92E60	・ワツシヤ	2		
13	67253-92E00	・ワツシヤ	1		
14	67275-95600	・エンド -, ケーブル	2		
15	67273-95600	・スベ -サ	1		
16	67271-88L10	・カバ -, リモコンレバ -ロア	1		
17	67211-88L00	・カバ - (シングル)	1		
18	67264-88L00	・カバ -, レバ -デ ィ ザ イン	1		
19	67264-88L10	・カバ -, レバ -メツキ	1		
20	67500-88L00	キット, リモコンスベ -サシングル	1		
21	09125-05135	・スクリュ (5X65)	4		
22	09160-05029	・ワツシヤ (5. 5X12X0. 8)	4		
23	09140-05005	・ナツト	4		
24	67273-88L00	・グ ロメツト, リモコンシングル	1		

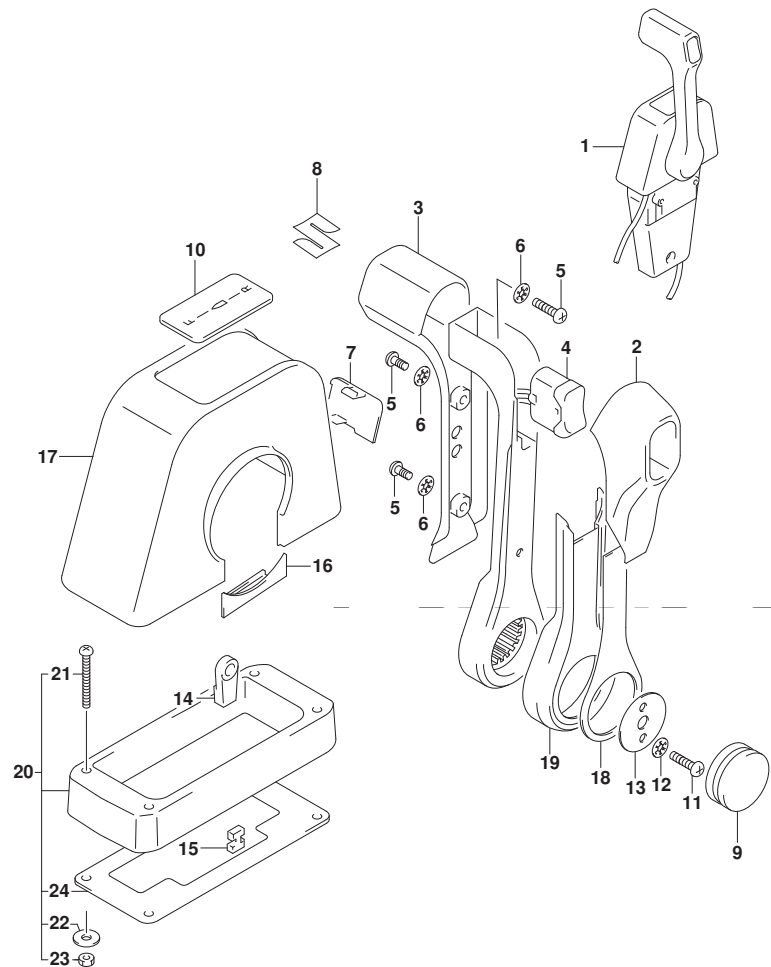

DF30AT N00

FIG.545A

FIG. 545A (1-I-5) オプション:リモートコントロールアツシシングル (2) (DF30AT)

見出番号	品番	品名	使用個数	備考	標準作業時間
1	67200-88L00	リモートコントロールアツシ, シングル	1		
2	67222-92E00	・フ レート	1		
3	67223-92E00	・フ レーキアシ ヲスト	1		
4	67288-92E00	・ワツシヤ	1		
5	67292-94300	・Eリング	4		
6	67272-88L00	・ゴ ムシール, ウォーターフ ルーフ	1		
7	67291-92E00	・リング, スナツフ	1		
8	67221-92E00	・シフトアツシ	1		
9	67224-92E00	・フ レーキアームアツシ	1		
10	09140-06020	・ナツト	2		
11	37721-88L00	・スイツチアツシ, ニュートラル	1		
12	67236-92E00	・ローラ	1		
13	67296-88D10	・スクリュ (5X16)	2		
14	67296-92E20	・スクリュ (5X25)	2		
15	67226-92E00	・ボ ルト, ストツハ フロント	1		
16	67226-92E10	・ボ ルト, ストツハ リヤ	1		
17	67240-92E00	・スロツトルアームアツシ	1		
18	67228-92E00	・ワツシヤ	1		
19	67286-92E00	・ボ ルト (6X18)	3		
20	67230-88L00	・アームアツシ, リモコンシフト	1		
21	09125-05042	・スクリュ (5X10)	10		
22	67234-88L00	・ケース, リモコンキ ヲ	1		

DF30AT N00

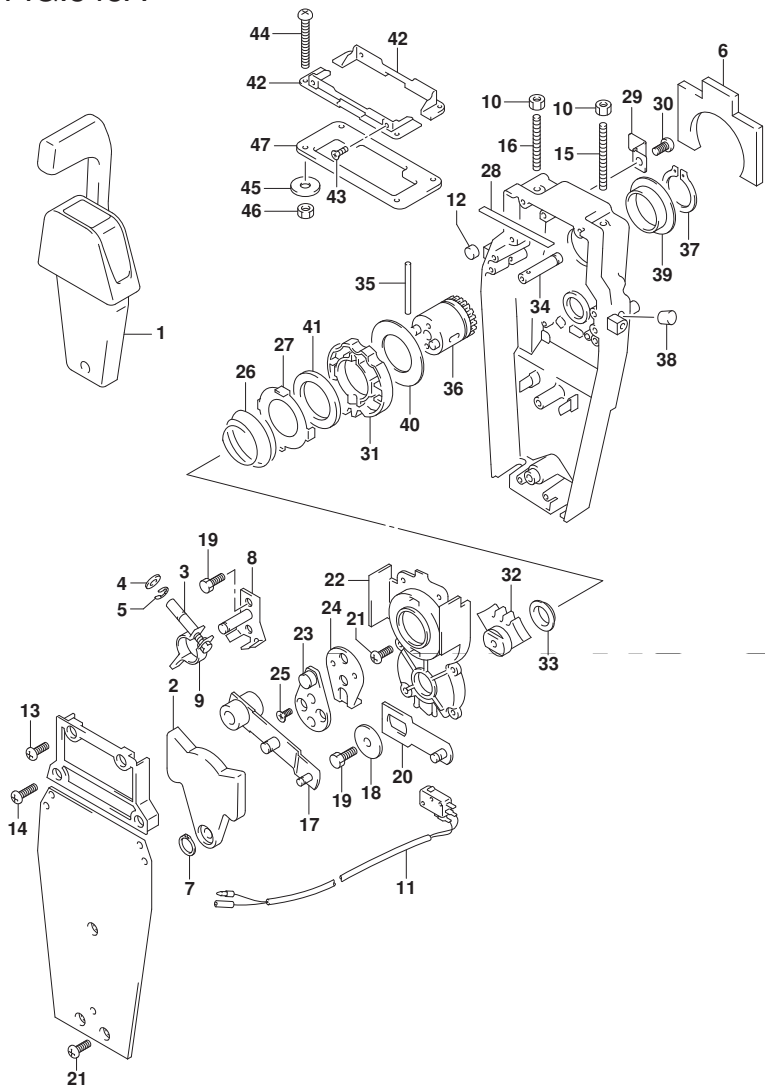

FIG.545A

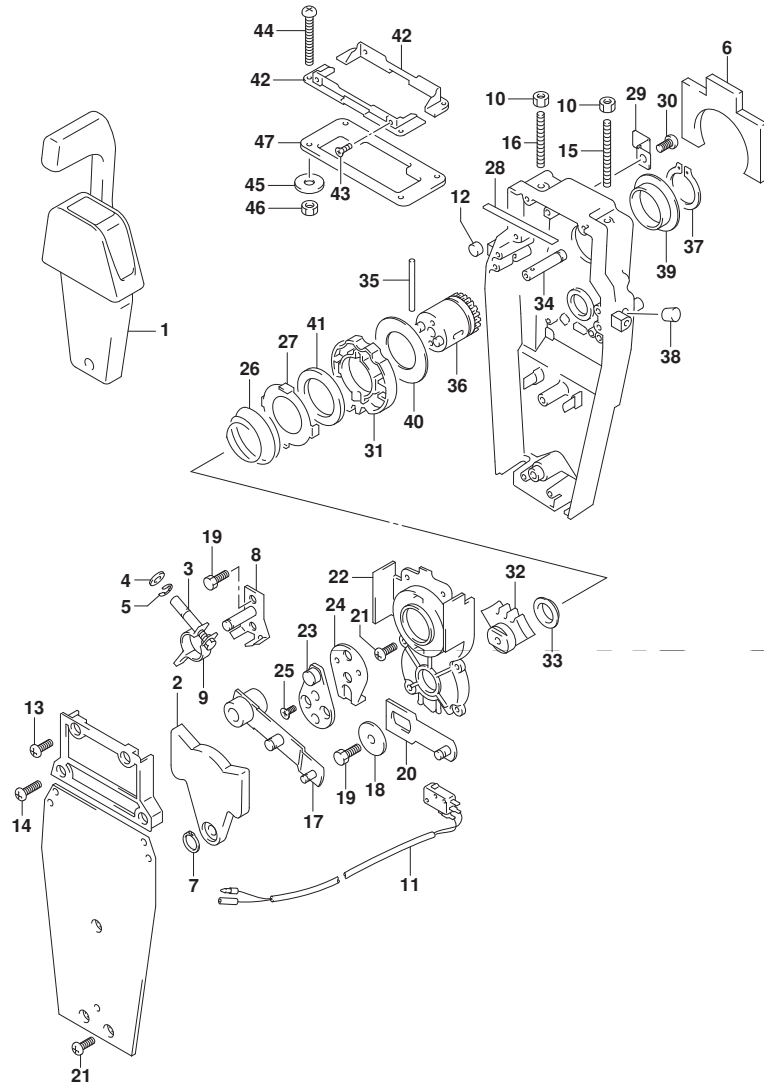

FIG. 545A (1-I-6) オプション:リモート コントロール アツシ シンゲル (2) (DF30AT)

見出番号	品番	品名	使用個数	備考	標準作業時間
23	67245-92E00	・レバ-アツシ, スロットル	1		
24	67227-92E00	・ストツバ	1		
25	09126-06006	・スクリュ (6X20)	2		
26	67233-92E00	・スフ リンゲ	1		
27	67235-92E00	・フ レ-ト, シフトロック	1		
28	67237-92E01	・スフ リンゲ	5		
29	67269-92E00	・フ ラケツト	1		
30	67296-88D10	・スクリュ (5X16)	1		
31	67238-88L00	・ギ ヤ, リモコント ライフ	1		
32	67231-88L00	・ギ ヤ, リモコンシフト	1		
33	67232-88L00	・フ ツシユ, シフトギ ヤ	1		
34	67241-88L00	・ロツド, リモコンフリーアケセル	1		
35	67239-92E00	・ピ ン	1		
36	67246-88L00	・シヤフト, リモコント ライフ	1		
37	67291-92E10	・リンゲ, スナツツ	1		
38	67243-92E00	・キヤツツ, ホ-ル	1		
39	67252-88L00	・フ ツシユ, リモコント ライフ シヤフト	1		
40	67253-88L00	・ワツシヤ, リモコント ライフ シヤフト	1		
41	67239-92E10	・フ レ-ト, シフトピ ン	1		
42	67274-88L00	・フランヅ, カバ-ベ-ス (シンゲル)	2		
43	67296-95610	・スクリュ	4		
44	67296-92E30	・スクリュ	4		

DF30AT N00

FIG.545A

FIG. 545A (1-I-7) オプション:リモートコントロールアツシシグナル (2) (DF30AT)

見出番号	品番	品名	使用個数	備考	標準作業時間
45	09160-05024	・ワッシャ (5.5X16X1.5)	4		
46	67287-92E00	・ナット	4		
47	67273-88L00	・グロメット, リモコンシグナル	1		

DF30AT N00

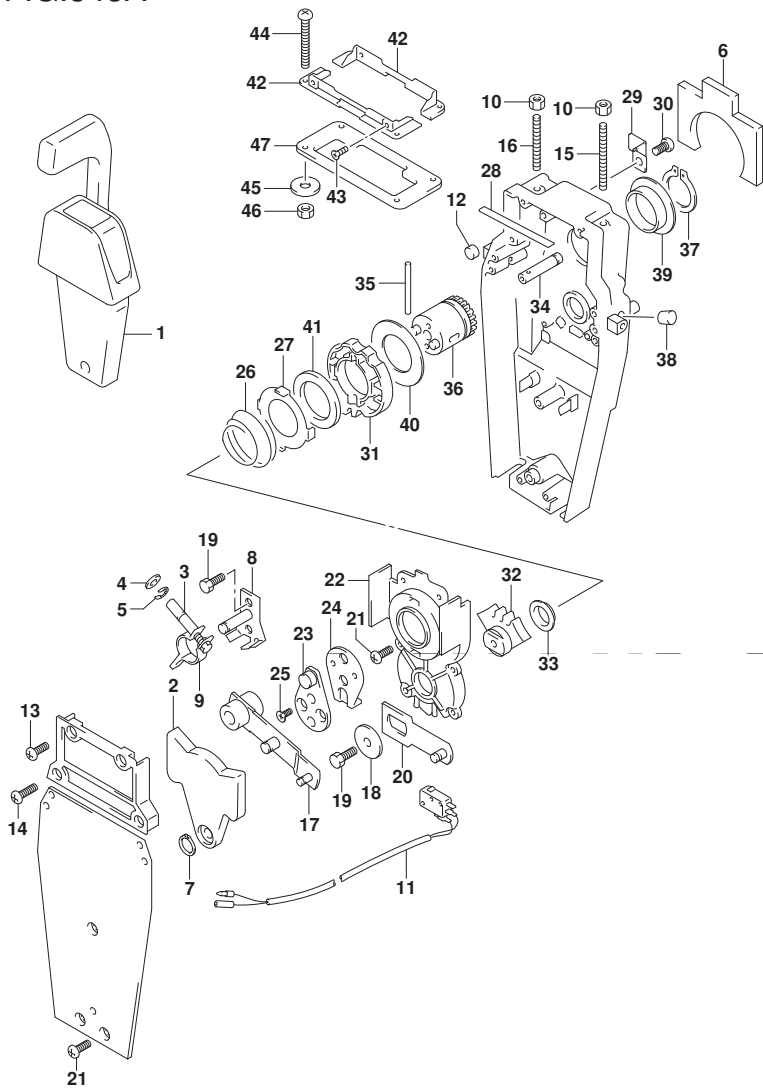

FIG.553A

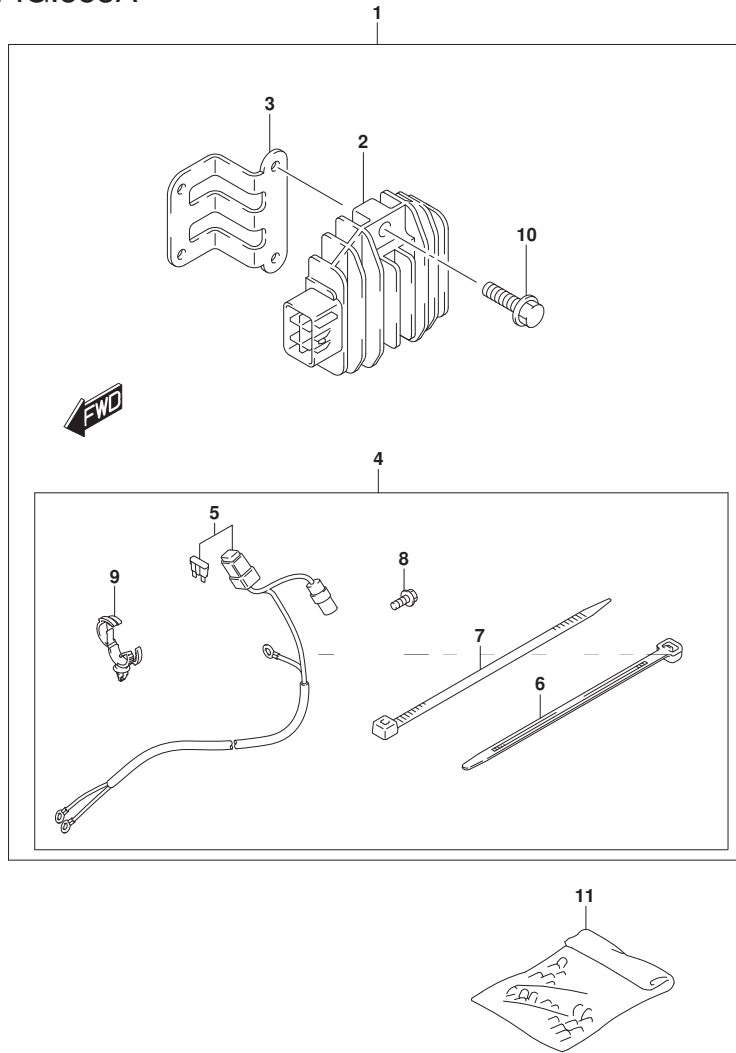

FIG. 553A (1-I-8) オプション:電気リカル (マニュアル スタータ)

見出番号	品番	品名	使用個数	備考	標準作業時間
1	32000-94L01	キット, バッテリチャージング	1		
2	32800-88L01	・レクチファイヤ/レギ ユレータアツシ	1		
3	32815-94L00	・フ ラケツト, レクチファイヤ	1		
4	39600-94L00	・リセブ タクルセツト	1		
5	36740-94L00	・ワイヤアツシ, バッテリチャージング	1		
6	09407-14403	・クランプ (L:125)	2		
7	09407-14407	・クランプ (L:145)	3		
8	01550-06127	・ボルト	1		
9	09403-20308	・クランプ	1		
10	01550-06207	・ボルト	2		
11	36990-87D00	ターミナル/スリーブ セツト	1		

DF25AQ N00

DF30AQ N00

FIG.561A

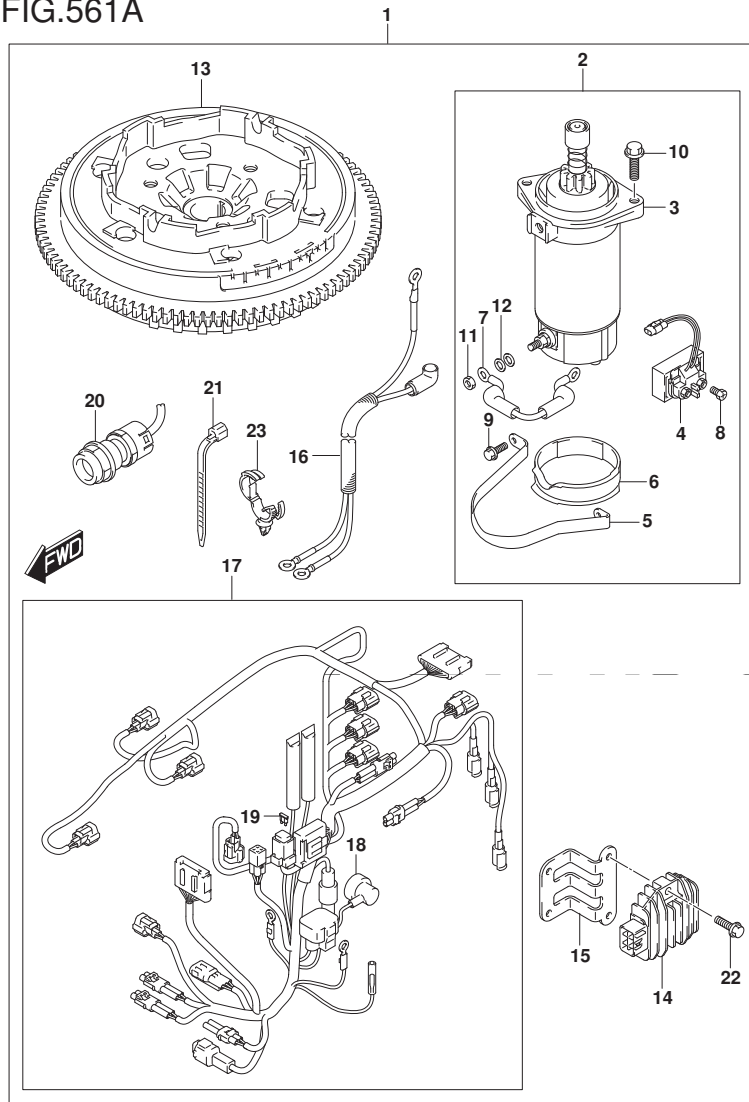

FIG. 561A (1-I-9) オプション:スターティング モータ (マニュアル スタータ)

見出番号	品番	品名	使用個数	備考	標準作業時間
1	31000-94L04	スターセット, エレクトリック	1		
2	31101-94L00	・モータセット, スタータ	1		
3	31100-94401	・・モータアツシ, スターティング	1		
4	31800-94L00	・・リレーアツシ, スタータモータ	1		
5	31912-94L00	・・バンド, スタータモータ	1		
6	31918-94401	・・タンパ, ロア	1		
7	33820-89E01	・・ケーブル, プラスタミナルツリ	1		
8	09128-06013	・・スクリュ (6X8)	2		
9	01550-06167	・・ホルト	2		
10	01550-08257	・・ホルト	2		
11	08310-00067	・・ナツト	1		
12	08321-01067	・・ロツクワツシヤ	1		
13	32102-94L10	・フライホイール, マグ ネット	1		
14	32800-88L01	・レクチファイヤ/レキ ユレータアツシ	1		
15	32815-94L00	・ブ ラケット, レクチファイヤ	1		
16	33810-94L01	・ケーブル, スタータ	1		
17	36610-94L11	・ハーネスアツシ, ワイヤリング (ME)	1		
18	36618-43410	・・キャツプ, オイルフ レツシヤスイツチ	1		
19	09481-30501	・・フューズ (30A)	1		
20	37161-89L02	・スイツチアツシ, スタータモータ	1		
21	09407-18402	・クランプ (L:165)	1		
22	01550-06207	・ホルト	2		
23	09403-20308	・クランプ	1		

DF25AQ N00

DF30AQ N00

FIG.575A

FIG. 575A (1-I-10) オプション:ドラッグ リンク (DF25ATH) (DF25AQ) (DF30ATH) (DF30AQ)

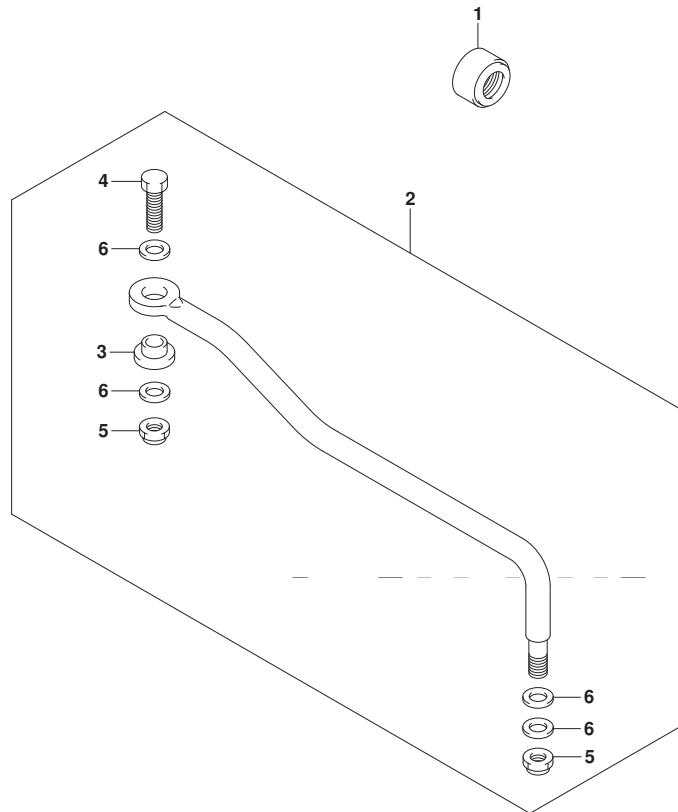

見出番号	品番	品名	使用個数	備考	標準作業時間
1	41161-94400	シール, ステアリンクケーブル	1		
2	67701-94L00	リンクアツシ, ドラッグ	1		
3	67721-94L00	・スペーサ	1		
4	67725-96J00	・ボルト, ドラッグリンク	1		
5	67726-99E00	・ナット, ロック	2		
6	67728-99E00	・ワッシャ	4		

DF25ATH N00
 DF25AQ N00
 DF30ATH N00
 DF30AQ N00



FIG.600A

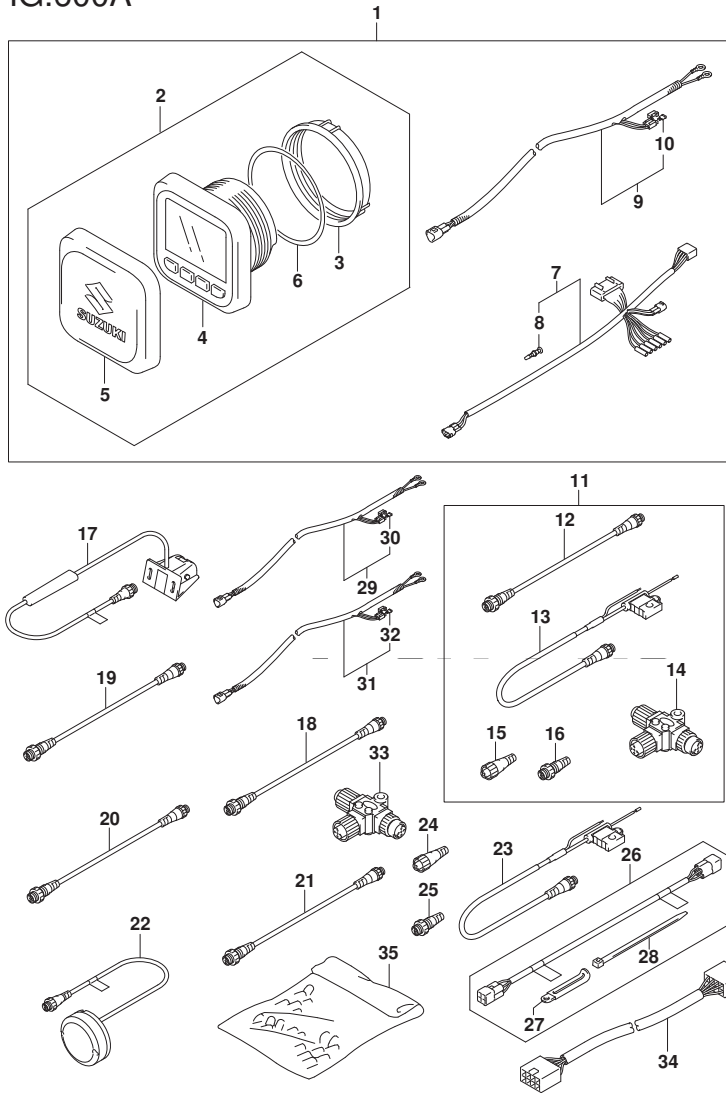

FIG. 600A (1-I-11) オプション:マルチ ファンクション ゲージ (DF30AT)

見出番号	品番	品名	使用個数	備考	標準作業時間
1	34000-96L42	キット, シングルゲージメカニカル	1		
2	34011-96L12	ゲージセット, マルチ(W/インストラクション)	1		
3	34112-96L00	ナット, ゲージ	1		
4	34193-96L00	ベセル, ゲージ	1		
5	34211-96L00	カバー, ゲージ	1		
6	34825-96L00	バウキング, ゲージ	1		
7	36661-96L10	アダプタ, ゲージ	1		
8	36615-96300	ターミナル	5		
9	36663-98J10	ハーネスアツシ, アクティブ ハブ ハワー (6M)	1		
10	09481-05501	フューズ (5A)	1		
11	36001-88L00	セット, ワイヤ	1		
12	36662-88L10	ワイヤ, 2エクステンション	1		
13	36663-88L00	ハーネスアツシ, ネットワークハワー	1		
14	36664-88L00	コネクタ, BRANCH	1		
15	36665-88L00	ユニット, レジスタヒューメル	1		
16	36665-88L10	ユニット, レジスタヒューメル	1		
17	34190-88L00	センサアツシ, ハットホイール	1		
18	36662-88L10	ワイヤ, 2エクステンション	1		
19	36662-88L20	ワイヤ, 6エクステンション	1		
20	36662-88L30	ワイヤ, 15エクステンション	1		
21	36662-88L00	ワイヤ, 25エクステンション	1		
22	39950-88L02	モジュールアツシ, GPSレシーバ	1		

DF30AT N00

FIG.600A

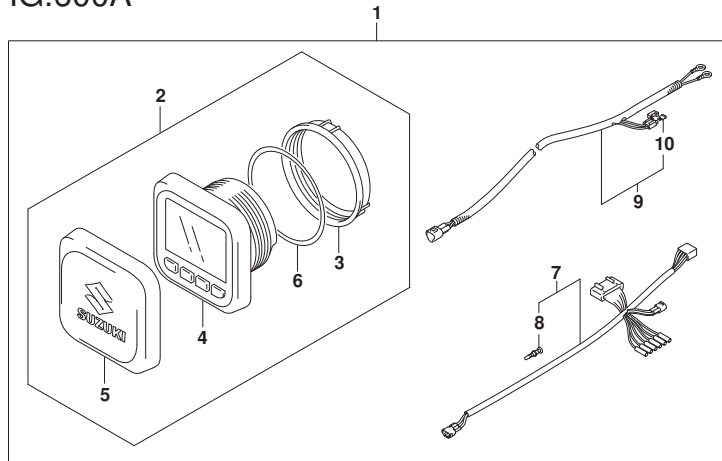
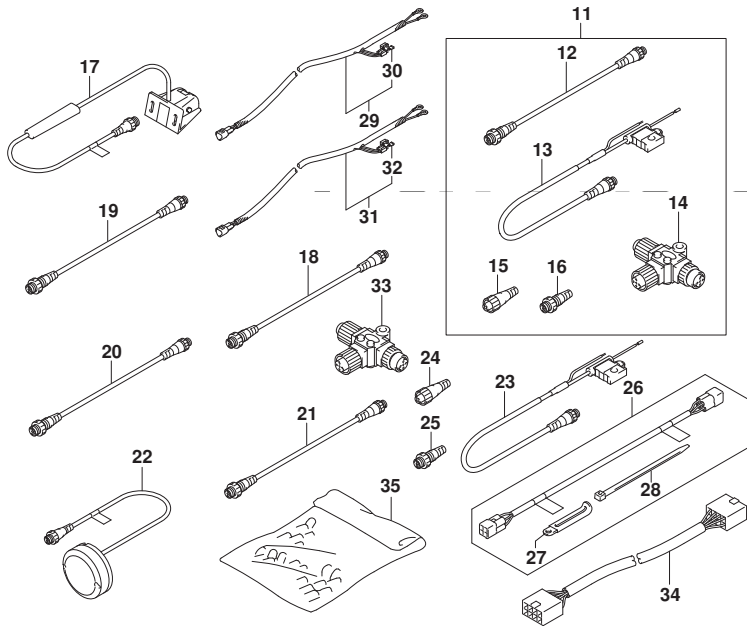

FIG. 600A (1-I-12) オプション:マルチ ファンクション ケーシ (DF30AT)

見出番号	品番	品名	使用個数	備考	標準作業時間
23	36663-88L00	ハーネスアツシ, ネットワークハワー	1		
24	36665-88L00	ユニット, レジスタメール	1		
25	36665-88L10	ユニット, レジスタメール	1		
26	36660-89L02	セット, エンジンツウインタフェイスワイヤ	1		
27	29404-93J10	・クランプ	1		
28	09407-14407	・クランプ (L:145)	4		
29	36663-98J00	ハーネスアツシ, アクティブハブハワー(2.5M)	1		
30	09481-05501	・フューズ (5A)	1		
31	36663-98J10	ハーネスアツシ, アクティブハブハワー(6M)	1		
32	09481-05501	・フューズ (5A)	1		
33	36664-88L00	コネクタ, BRANCH	1		
34	36667-96L20	ワイヤ, ケーシエクステンション	1		
35	36990-87D00	ターミナル/スリーブセット	1		



DF30AT N00

品番	FIG.NO.	品番	FIG.NO.	品番	FIG.NO.
10000		13125-94L00	122A-3	15211-91J00-350	162A-5
			122B-3	15217-94L00	146A-2
		13300-94L00	163A-1	15410-87L00	146A-32
		13510-94L00	166B-1	15410-94L00	146A-3
			513A-2	15419-87J00	146A-33
	11110-94L00	111A-1	513B-2	15421-94L00	146A-35
	11112-84400	113A-2	334A-1	15422-94L00	146A-36
	11115-30D70	111A-14	334B-1	15600-94L00	146A-4
	11119-94L00	111A-2	334C-1	15629-89L00	146A-8
	11141-94L00	111A-3	334A-9	15662-94L10	146A-17
11162-94L00	111A-5	334B-8	15674-94L00	146A-5	
11170-94L00	111A-6	334C-8	15681-94L00	144A-1	
11174-94L00	111A-7	334A-10	15710-82M00	144A-2	
11261-93J00	139A-7	334B-9	15715-82M00	144A-3	
11291-94L00	113A-7	334C-9	15750-94L00	144A-4	
11301-94L00	113A-1	13711-94L00	122A-16	15770-94L00	146A-6
11382-93E00	111A-8		122B-16	15820-94L00	146A-7
12100-89L00-050	116A-10	13800-94L01	122A-14	16400-94L00	175A-1
12111-89L00-0B0	116A-1		122B-14	16431-94L00	175A-2
12140-89L00	116A-2	13810-94L01	122A-15	16440-11D00	113A-6
12140-89L00-050	116A-11		122B-15	16510-87J00	175A-5
12151-89L00	116A-3	13812-94L01	122A-17	16519-94L00	175A-6
12160-89L11	116A-5		122B-17	16520-94L00	175A-7
12163-89L02	116A-6	13813-94L00	122A-18	16910-94L01	175A-10
12220-94L00	116A-7		122B-18	16930-94L00	175A-11
12341-89L10	116A-8	13815-94L00	122A-19	17400-94L00	160A-18
12631-94L00	120A-1		122B-19	17411-94L00	160A-1
12635-89L00	120A-2	13816-94L00	122A-20	17413-94L00	160A-2
12637-89L00	120A-3		122B-20	17461-94L00	160A-3
12638-89L00	120A-4	13817-94L00	122A-21	17462-94L00	160A-4
12700-94L01	121A-1		122B-21	17471-94L00	160A-5
12741-94L00	120A-5	13820-94L00	122A-23	17472-94L00	160A-6
12744-94L00	120A-6	13832-94L00	122B-23	17561-94L00	160A-7-1
12761-94L00	120A-12	13841-94L00	122A-22	17561-94L10	160A-7-2
12764-94L00	120A-13		122B-22	17561-94L20	160A-7-3
12840-94L00	121A-3	13851-94L00	122A-24	17562-94L00	160A-8
12842-09J00	121A-4		122B-24	17564-94L00	160A-9
12843-27A00	121A-5	14110-94L00	139A-1	17565-94L00	160A-17
12861-94L00	121A-6	14151-94L00	139A-2	17631-94L00	160A-10
12862-94L00	121A-7	15100-94L00	146A-22	17632-94L00	160A-11
12911-94L10	121A-10	15131-94L00	146A-23	17670-94J01	162A-1
12915-94L60	121A-11	15191-94L00	146A-24	17680-94L00	162A-2
12921-94L00	121A-12	15192-94L00	146A-25	17685-94L00	162A-7
12931-78G00	121A-13	15193-94L00	146A-26	17712-94L00	162A-4
12932-50MA0	121A-14	15194-94L10	146A-28	17913-93J00	405A-5
12933-71C00	121A-15	15194-94L20	146A-29	17914-93J00	405A-6
13110-94L00	122A-1	15194-94L30	146A-30	17917-87L00	410A-30
	122B-1	15194-94L40	146A-31		410B-30
13119-94L00	122A-2	15194-94L50	146A-27		410C-30
	122B-2	15200-94L10	146A-1	18100-94L00	167A-1

品番	FIG.NO.	品番	FIG.NO.	品番	FIG.NO.	
18117-78K00	122A-7	21110-94L00	206B-1	30000		
	122B-7		513A-9			
18119-94L00	122A-8		513B-9			
	122B-8	21111-89L00	206A-1			
18121-94JL0	167A-2	21122-94L00	206A-2			
18130-93E01	167A-3		206B-2		31000-94L04	561A-1
18132-89L00	167A-4	21131-94J00-YAY	444A-31		31100-94401	301A-1
18142-93E00	167A-5	21151-94L10	206A-3			301B-1
18173-94L00	122A-10		206B-3			561A-3
	122B-10	21210-94L00	206A-4		31101-94L00	561A-2
18193-94L00	167A-11		206B-4	31111-89J00	340A-2	
18194-94L00	167A-12	22511-99011	336A-1	31123-89J00	340A-4	
18210-95L00	167A-6		336B-1	31123-89J10	338A-13	
18280-93E00	167A-7	23111-94L00	206A-5-1	31131-96300	301A-3	
18290-94L00	167A-10		206B-5-1		301B-3	
18295-94L00	167A-13	23111-94L10	206A-5-2	31132-96300	301A-4	
18498-94JL0-160	162A-8		206B-5-2		301B-4	
18590-58M00	334A-11	23115-94L00	206A-6	31135-89J00	301A-5	
	334B-10	23115-94L10	206B-6		301B-5	
	334C-10		513A-10	31173-89J00	301A-2	
19116-94L00	166B-2		513B-10		301B-2	
	513A-3	23131-94L00	410A-20	31173-94L02	340A-5	
	513B-3		410B-20	31281-93340	301A-6	
19120-99J11	166B-3		410C-20		301B-6	
	513A-4	23211-94L10	206A-7	31310-96300	301A-7	
	513B-4		206B-7		301B-7	
19122-99J00	166B-4	23213-94400	206A-24	31311-89J00	340A-3	
	513A-5		206B-23	31312-96300	301A-8	
	513B-5	23214-89J00	206A-25		301B-8	
19131-95502	166B-5		206B-24	31320-94400	301A-9	
	513A-16	23311-95J00	210A-1		301B-9	
	513B-16	25111-94L00	210A-2-1	31360-96300	301A-10	
19137-94L00	166A-1	25111-94L10	210A-2-2		301B-10	
	166B-6	25211-94L00	210A-5	31800-94L00	310A-19	
19140-94L01	166B-7	25215-94L00	210A-6		310B-19	
	513A-6	25222-94L00	210A-9		310C-19	
	513B-6	25231-96301	210A-10		310D-19	
19140-94L11	166A-2	25232-96302	210A-11		561A-4	
19140-94L20	166B-8	25311-94L00	210A-3	31912-94L00	301A-11	
	513A-7	29103-93J00	327A-6		301B-11	
	513B-7		334B-13		561A-5	
19184-94L00	166A-3		334C-13	31918-94401	301A-12	
19185-99J00	166B-9	29141-93J00	160A-13		301B-12	
	513A-8		210A-8		561A-6	
	513B-8		336A-21	32000-94L01	553A-1	
			336B-14	32102-94L00	303A-1	
		29404-93J10	338A-12	32102-94L10	303B-1	
			501A-22		561A-13	
			600A-27	32120-94L00	303A-2	
					303B-2	

20000

品番	FIG.NO.	品番	FIG.NO.	品番	FIG.NO.
32160-94L00	303A-3		561A-16	36610-94L11	322A-6
32800-88L01	303B-3	33820-89E01	301A-13		561A-17
	310A-2		301B-13	36610-94L21	513A-11
	310B-2		561A-7	36610-94L32	322C-4
	310C-2	33833-91J00	444A-21	36610-94L42	322B-3
32800-94L00	310D-2	33920-94L60	310A-17		513B-11
	553A-2		310B-17	36615-96300	322A-9
	561A-14	33920-94L70	310C-17		322C-7
	310A-1		310D-17		501A-9
	310B-1	33925-94L00	310A-18		600A-8
	310C-1		310B-18	36616-94L00	322A-10
	310D-1		310C-18		322B-7
	310A-3		310D-18		322C-8
32815-94L00	310B-3	34000-96L42	600A-1	36617-93J10	322A-11
	310C-3	34011-96L12	600A-2		322B-8
	310D-3	34100-93J20	501A-5-1		322C-9
	553A-3	34100-93J31	501A-5-2	36617-94L00	301B-18
	561A-15	34100-93J40	501A-5-3		513B-39
	310A-4	34100-93J51	501A-5-4	36618-43410	322A-5
	310B-4	34112-96L00	600A-3		322A-7
	310C-4	34190-87D00	501A-12		322B-4
	310D-4	34190-88L00	600A-17		322C-5
	303A-4	34190-95500	501A-10		513A-12
33220-64L00	303B-4	34191-92E00	501A-7		513B-12
	33410-94L00	34193-96L00	600A-4		561A-18
	310A-10	34200-93J00	501A-15-1	36620-93J10	521A-1-1
	310B-10	34200-93J12	501A-15-2	36620-93J40	521A-1-2
33446-94L00	310C-10	34200-93J20	501A-13-1	36620-94L00	508A-52
	310D-10	34200-93J32	501A-13-2		508B-54
	310A-11	34211-96L00	600A-5	36620-94L10	450A-54
	310B-11	34300-93J00	501A-17-1	36628-92E00	450A-3
	310C-11	34300-93J11	501A-17-2		508A-2
33510-16H10	310D-11	34310-92E00	501A-18		508B-3
	310A-15	34360-92E00	501A-19	36646-93J01	450A-2
	310B-15	34500-93J00	501A-1-1		508B-2
	310C-15	34500-93J11	501A-1-2	36656-94L00	410A-31
	310D-15	34600-93J00	501A-3-1		410B-31
	310A-16	34600-93J11	501A-3-2		410C-33
33542-16H00	310B-16	34800-93J00	501A-23-1	36660-89L02	600A-26
	310C-16	34800-93J11	501A-23-2	36661-96L10	600A-7
	310D-16	34801-99E04	501A-25	36662-88L00	600A-21
	310A-12	34825-96L00	600A-6	36662-88L10	600A-12
	310B-12	36001-88L00	600A-11		600A-18
	310C-12	36360-94L00	334A-3	36662-88L20	600A-19
	310D-12		334B-3	36662-88L30	600A-20
	33634-94L00	322A-3		36663-88L00	600A-13
		322B-2	36367-89L00-YAY	334C-4	600A-23
		322C-3		334A-4	600A-29
33810-94L01	322A-1		334B-4	36663-98J00	600A-9
	322B-1		334C-4	36663-98J10	600A-9
	322C-1	36610-94L01	322A-4		600A-31

品番	FIG.NO.	品番	FIG.NO.	品番	FIG.NO.
36664-88L00	600A-14		508B-5-5		561A-20
36665-88L00	600A-33		530A-3-5	37163-89L00	334A-6
	600A-15		530A-19-5		334C-5
	600A-24	37141-99E50	450A-5-6		513A-15
	600A-16		508A-4-6		513B-15
36667-96L20	600A-25		508B-5-6	37210-93J00	530A-15
	600A-34		530A-3-6	37212-93J00	530A-16
	303A-5		530A-19-6	37721-88L00	545A-11
	36690-94L10	37141-99E60	450A-5-7	37721-93J91	450A-8
	36740-94L00		508A-4-7		508B-8
	36890-93J00		508B-5-7	37721-94L00	334A-7
	36990-87D00		530A-3-7		334B-6
			530A-19-7		334C-6
			450A-5-8	37721-95500	518A-12
			508A-4-8	37724-99J00	206A-23
36991-94L00	322A-18		508B-5-8		206B-22
	322B-15		530A-3-8	37803-93J05	530A-9
	322C-16		530A-19-8	37820-89L00	334A-2
	513B-38	37141-99E80	450A-5-9		334B-2
37100-96J00		508A-4-9		334C-2	
37100-96J25		508B-5-9	37820-93J04	450A-9	
37110-93J01		530A-3-9		508A-7	
		530A-19-9		508B-9	
37110-93J11		450A-5-10	37820-93J10	530A-11	
		508A-4-10		530A-23	
37110-94J02		508B-5-10	37823-92E01	450A-10	
37139-99E00		530A-3-10		508A-8	
37139-99E40		530A-19-10		508B-10	
37141-99E00	37141-99EA0	450A-5-11		530A-12	
		508A-4-11		530A-24	
		508B-5-11	37823-97J00	444A-34	
		530A-3-11	37825-99E10	530A-10	
		530A-19-11	37826-92J00	450A-11	
37141-99E10		450A-5-12		508A-9	
		508A-4-12		508B-11	
		508B-5-12	37826-92J10	530A-13	
		530A-3-12		530A-25	
		530A-19-12	37826-97J01	444A-35	
37141-99E20	37143-99E00	450A-5-3	37830-94J11	444A-33	
		508A-4-3	37835-91J00-YAY	444A-36	
		508B-5-3	37850-88L00	544A-4	
		530A-3-3	37850-90J06	450A-12	
		530A-19-3		508B-12	
37141-99E30		450A-5-4	37850-92E27	517A-5	
		508A-4-4	37850-92J00	327B-3	
		508B-5-4		513B-41	
		530A-3-4	37850-94L01	327A-3	
		530A-19-4	37851-89L00	327A-8	
37141-99E40		450A-5-5	37852-94JAO	327A-4	
		508A-4-5	37853-94L00	410A-32	

品番	FIG.NO.	品番	FIG.NO.	品番	FIG.NO.
37856-92J00	410B-32	41230-94LA0	336A-24	48553-97E00	338A-17
	327B-4		336B-17	48571-89J01	338A-2
37857-92J00	513B-42	41233-94LA0	336A-25	48572-89J01	338A-3
	327B-5		336B-18	48583-95E00	338A-4
37859-90J00	513B-43	41280-94LA0	336A-26	48585-89J00	338A-18
	450A-51		336B-19	48681-87J11	338A-19
37864-94J10	508A-10	43111-94LA0-YAY	336A-2-1	48818-97E00	338A-5
	508B-51		336B-2-1	48823-89J00	338A-6
38100-94L02	508A-11	43111-94LB0-YAY	336A-2-2	48832-89J00	338A-7
	338A-14		336B-2-2	48834-89J00	338A-8
38410-93J21	340A-1	43112-94L01	405A-2	48842-89J00	338A-9
	327A-1	43211-87JL0	336A-3	48861-89J01	338A-10
38415-94L00	327B-1		336B-3		
	327A-2	43241-87J00	335B-12		
38500-93J00	327B-2	43411-89LA0	336A-10		
	508A-12	43415-94L01	336A-11		
38500-93J90	450A-13	43420-89L00	336A-12		
	508B-13	43425-89L00	336A-13		
39600-94L00	530A-7	43512-89L00	336A-14		
	530A-27	43515-88L00	336A-15		
39669-94L00	553A-4	43516-89J00	336A-16	51110-94L00	401A-1
39950-88L02	501A-21	43517-89L00	336A-17	51211-94L00	401A-2
	600A-22	43711-94L00	336A-4	52110-94L00-YAY	405A-1-1
			336B-4	52110-94L0-YAY	405A-1-2
		43750-94L00-YAY	336A-5-1	52113-94L00	405A-4
			336B-5-1	52131-94L00-YAY	405A-17
		43750-94L10-YAY	336A-5-2	54112-94L00	401A-6
			336B-5-2	54125-94L00	401A-7
		43755-94L00	336B-6	54130-94L00	401A-8
			513A-17	54137-94L00	401A-9
			513B-17	54144-94L00	401A-13
41111-94LA0-YAY	335A-1	45260-94LA0	339A-1	54145-94L00	401A-14
41121-94LA1-YAY	335B-1	45421-94LA0	335A-17	54151-94L00	405A-11
	335A-2		335B-18	54167-94L00	405A-12
41130-94LA0	335B-2	47225-94L00	339A-2	54211-94L00-YAY	405A-13
	335A-7	47226-94L00	338A-20	54213-93901	405A-14
41135-93J11	335B-7		339A-3	55100-94L00-YAY	407A-1
	335A-9	47400-95J02	339A-4	55114-963L0	407A-2
41161-94400	335B-9	48000-94L03	338A-1	55125-96310	407A-7
	442A-1	48121-94LA0	338A-21	55321-87J01	139A-6
41211-94LA0	575A-1		339A-5		335A-10-1
	335A-3	48321-94L00	338A-22		335B-10-1
41212-91J00	335B-3		339A-6		336A-8-1
	335A-4	48325-94L00	338A-23		336B-12-1
41213-94J01	335B-4		339A-7		338A-28
	335A-5	48326-94L00	338A-26		339A-9
41221-94LA0	335B-5		339A-8		407A-8
	336A-22	48510-89J00	338A-11	55321-87J11	335A-10-2
41224-94LA0	336B-15	48518-87D00	338A-15		335B-10-2
	336A-23	48551-89J00	338A-16		336A-8-2
	336B-16				

50000

40000

品番	FIG.NO.	品番	FIG.NO.	品番	FIG.NO.
55332-94L00	336B-12-2	410B-5	61827-94L00	410A-15	410A-15
	407A-9	410C-5		410B-15	410B-15
55333-94L00	407A-10	410A-14		410C-15	410C-15
56120-91L11-YAY	407A-15	410B-14	61829-94L00	410A-16	410A-16
56130-94L00	220A-21	410C-14		410B-16	410B-16
57110-94L01	220A-1-1	410A-33		410C-16	410C-16
57110-94L11	220A-1-2	410B-33	61830-94L00-YAY	410A-6	410A-6
57110-94L21	220A-1-3	410C-37		410B-6	410B-6
57130-96300	405A-18	405A-3		410C-6	410C-6
57133-94L00	220A-2	61400-94L00-YAY	420A-1	61841-94L00	410A-21
57311-91L00	220A-5		420B-1		410B-21
57510-94L00	220A-8	61412-89L00	410A-9		410C-21
57521-94L00	220A-9		410B-9	63111-89L01-YAY	444A-1
57610-96311	220A-14		410C-9	63114-99J01	444A-22
57621-91L21	220A-15	61433-94L00	420A-2	63115-99J00	444A-3
57631-95JL0	220A-20		420B-2	63115-99J10	444A-2
57632-91L00	407A-23	61435-94L20-YAY	420A-5	63116-99J00	444A-4
57633-96300	407A-24	61435-94L30-YAY	420B-5	63121-99J00-YAY	444A-5
58100-91L20-019	407A-21-3	61443-94L10-YAY	420A-6	63122-99J00	444A-23
58100-91L30-019	407A-21-4		420B-6	63131-94L00-YAY	444A-24
58100-91L40-019	407A-21-1	61446-89L10-YAY	420A-7	63133-89L00	444A-25
58100-91L50-019	407A-21-2		420B-7	63134-94L00	444A-26
58100-95D01-019	407A-21-5	61453-94L10-YAY	420A-8	63210-94L01	444A-6
58100-96372-019	407A-21-6		420B-8	63215-93110	444A-32
58100-96462-019	407A-21-9	61458-89L20	420A-9	63220-94L00	444A-7
58100-96472-019	407A-21-7		420B-9	63225-93200	444A-9
58100-96482-019	407A-21-8	61471-89L00	420A-10	63225-98601	444A-8
58100-96492-019	407A-21-10		420B-10	63240-94J10	444A-10
58120-96401	407A-22	61472-93E20	167A-16	63241-986B0	444A-11
59178-97J00	407A-11	61494-94L01	167A-17	63244-94J00	444A-12
59262-94J00	175A-3	61610-90L00	410A-10	63610-94L00	444A-14
59412-91J00	146A-9		410B-10	63650-94L00	444A-15
59800-94L10	420A-12		410C-10	65001-95D00	432A-1
	420B-12	61616-93E10	410A-11	65520-95D01	432A-2
			410B-11	65561-95D00	432A-3
			410C-11	65700-89L20	432A-8
		61620-94L00	410A-27	65720-986L0	432A-13
			410B-27	65740-95D01	432A-4
			410C-27	65750-87J11	432A-9
		61622-90L00	420A-3	65750-95500	432A-10
			420B-3	65770-89L00	432A-11
61112-94L10	410A-4	61642-90L00	410A-28	65781-98500	432A-12
	410B-4		410B-28	65831-95D00	432A-5
	410C-4		410C-28	65890-95D00	432A-6
61124-94L00	410A-13-1		410A-1	65892-95D00	432A-7
61124-94L10	410C-13	61810-94L00-YAY	410A-1		
	513A-20		410B-1	67130-94L02	513A-1
	513B-20		410C-1	67130-94L12	513B-1
61124-94L20	410A-13-2	61820-94L00-YAY	410A-2	67140-95600	515A-1
	410B-13	61820-94L20-YAY	410B-2	67200-88L00	544A-1
61134-94L00	410A-5		410C-2		545A-1

60000

品番	FIG.NO.	品番	FIG.NO.	品番	FIG.NO.
67200-93J33	517A-1	67234-88L00	545A-22	67253-92E00	544A-13
	518A-1	67234-92E00	518A-21	67253-92E10	518A-37
67200-93J51	450A-1	67235-92E00	518A-28	67253-95600	450A-27
	508B-1		545A-27		508A-26
67200-94J20	508A-1	67236-92E00	518A-30		508B-27
67211-88L00	544A-17		545A-12		518A-39
67211-92E50	517A-29	67237-92E01	518A-31	67254-92E50	517A-22
67212-88L00	544A-7		545A-28	67255-92E50	517A-8
67212-95600	450A-14	67238-87D00	450A-20	67255-99E10	450A-28
	508A-13		508A-19		508A-27
	508B-14		508B-20		508B-28
67214-92E00	508A-14	67238-88L00	545A-31	67256-92E50	517A-11
67220-95630	450A-16	67238-92E50	518A-32	67256-95600	450A-29
	508A-15	67239-92E00	518A-33		508A-28
	508B-16		545A-35		508B-29
67221-92E00	545A-8	67239-92E10	518A-29	67257-88L00	544A-9
67221-92E50	518A-7		545A-41	67257-92E00	517A-12
67222-92E00	545A-2	67240-92E00	545A-17	67257-99E10	450A-30
67222-92E50	518A-2	67240-92E50	518A-16		508A-29
67223-92E00	545A-3	67241-88L00	545A-34		508B-30
67223-92E50	518A-6	67241-92E50	518A-42	67258-99E00	450A-31
67223-99E10	450A-17	67241-99E10	450A-21		508B-31
	508A-16		508A-20		508B-31
	508B-17		508B-21	67259-87D00	450A-32
67224-92E00	545A-9	67242-92E50	517A-13		508A-31
67224-92E50	518A-8	67243-92E00	545A-38		508B-32
67225-92E00	518A-25	67243-95600	450A-22	67261-88L00	544A-3
67225-92E50	518A-9		508A-21	67261-88L10	544A-2
67226-92E00	545A-15		508B-22	67261-92E50	517A-10
67226-92E10	518A-14	67244-95600	450A-23	67261-99E10	450A-33
	545A-16		508A-22		508A-32
67227-92E00	518A-23		508B-23		508B-33
	545A-24	67245-92E00	518A-22	67264-88L00	544A-18
67228-92E00	518A-17		545A-23	67264-88L10	544A-19
	545A-18	67245-95600	450A-24	67264-95600	450A-35
67229-95600	450A-18		508A-23		508A-34
	508A-17		508B-24		508B-35
	508B-18	67246-88L00	545A-36	67267-93J00	450A-36
67230-88L00	545A-20	67246-92E50	518A-34		508A-35
67230-92E00	518A-19	67251-92E50	517A-9		508B-36
67231-88L00	545A-32	67251-99E20	450A-25	67269-92E00	545A-29
67231-92E00	518A-40		508A-24	67271-88L10	544A-16
67232-88L00	545A-33		508B-25	67272-88L00	545A-6
67232-92E50	518A-43	67252-88L00	545A-39	67273-88L00	519A-5
67232-95600	450A-19	67252-92E00	518A-35		519B-5
	508A-18	67252-92E10	518A-38		544A-24
	508B-19	67252-95600	450A-26		545A-47
	518A-41		508A-25	67273-95600	450A-37
67233-92E00	518A-27		508B-26		508A-36
	545A-26	67253-88L00	545A-40		508B-37

品番	FIG.NO.	品番	FIG.NO.	品番	FIG.NO.
	517A-25	67296-88D30	517A-21		513A-21
	544A-15	67296-88L00	544A-5		513B-21
67274-88L00	545A-42	67296-90J10	450A-41	67343-94L00	410C-34
67274-92E50	517A-28		508A-42		513A-35
67275-95600	450A-38		508B-41		513B-35
	508A-37	67296-92E11	450A-15	67467-89J01	166B-15
	508B-38		508B-15		206B-19
	517A-24		518A-13		513A-22
	544A-14	67296-92E20	518A-15		513B-22
67281-88L00	544A-10		545A-14	67500-88L00	519A-1
67282-94L00	450A-52	67296-92E30	545A-44		519B-1
	508A-38	67296-92E60	544A-11		544A-20
	508B-52	67296-94300	450A-42	67701-94L00	442A-2
67283-92E50	517A-26		508A-43		575A-2
67284-92E50	517A-27		508B-42	67721-94L00	442A-3
67284-94L00	450A-53	67296-94310	450A-34		575A-3
	508A-39		508A-33	67725-96J00	442A-4
	508B-53		508B-34		575A-4
67286-92E00	518A-18		517A-3	67726-99E00	442A-5
	545A-19	67296-95600	450A-43		575A-5
67287-92E00	545A-46		508A-44	67728-99E00	442A-6
67287-92E50	517A-19		508B-43		575A-6
67288-92E00	545A-4	67296-95610	450A-44	68110-88L01	420A-13
67288-92E10	518A-4		508A-45		420B-13
67288-92E20	517A-14		508B-44	68111-88L00	544A-8
	544A-6		545A-43	69711-93E10	167A-15
67288-92E60	517A-6	67296-95621	515A-3	69911-91J60	335A-12
	544A-12	67297-95600	450A-45		335B-13
67288-92E70	517A-16		508A-46		
67291-92E00	518A-5		508B-45		
	545A-7	67298-92E50	517A-2		
67291-92E10	518A-36	67320-93J00	450A-56-1		
	545A-37		515A-4-1		
67292-94300	450A-39	67320-93J10	450A-56-2		
	508A-40		515A-4-2		
	508B-39	67320-93J20	450A-56-3	77811-54GB0-0PG	450A-46
	518A-3		515A-4-3		508A-47
	545A-5	67320-93J30	450A-56-4		508B-46
67294-92E00	518A-11		515A-4-4	77811-58J10-0PG	420A-11
67294-95600	450A-40	67320-93J40	450A-56-5		420B-11
	508A-41		515A-4-5		
	508B-40	67320-93J50	450A-56-6		
	515A-2		515A-4-6		
67295-92E10	517A-4	67320-93J60	450A-56-7		
67295-92E50	517A-18		515A-4-7		
67296-88D10	517A-15	67320-93J70	450A-56-8	99000-81158-50M	167A-8
	518A-24		515A-4-8		
	545A-13	67320-93J80	450A-56-9		
	545A-30		515A-4-9		
67296-88D20	517A-17	67341-94L00	410C-31		

品番	FIG.NO.	品番	FIG.NO.	品番	FIG.NO.
00000			163A-2		322B-13
			310A-8		322C-14
			310B-8		420A-4
			310C-8		420B-4
			310D-8	04211-11129	111A-4
01421-08357	122A-4		334A-8		113A-5
	122B-4		334B-7	08113-60060	407A-18
01547-0612A	111A-11		334C-7	08211-15203	220A-7-4
01547-06167	513A-32	01550-06257	310A-9	08211-15204	220A-7-6
	513B-32		310B-9	08221-30404	220A-12-1
01547-0616C	410C-32		310C-9	08310-00067	301A-16
01547-0625A	121A-9		310D-9		301B-16
	303A-10		513A-33		561A-11
	303B-8		513B-33	08316-10067	122A-13
01547-0640A	175A-4	01550-0625C	111A-12		122B-13
01550-0512C	303A-11		144A-6	08316-10087	122A-6
	303B-9		146A-45		122B-6
01550-06127	553A-8		166B-13	08321-01067	301A-17
01550-0612C	122A-12		206A-21		301B-17
	122B-12		206B-17		561A-12
	322A-15	01550-0630C	146A-20	08322-01067	310A-21
	322B-12		162A-3		310B-21
01550-06167	322C-13		166A-7		310C-21
	301A-14		167A-9		310D-21
	301B-14	01550-06357	113A-4	08341-31039	120A-10
	513B-40	01550-0645C	146A-21		120A-11
	561A-9	01550-06557	166B-14		303A-13
01550-0616A	175A-9		513A-34		303B-11
01550-0616C	146A-19		513B-34	09100-06113	339A-10
	146A-44	01550-0820C	113A-8		501A-26
	166A-6		139A-10	09100-08232	450A-47
	167A-14		410A-26		508A-48
	175A-13		410B-26		508B-47
	301B-19		410C-26	09100-10323	338A-24
	303A-12	01550-08257	301A-15		339A-11
	303B-10		301B-15	09100-12093	335A-13
	410A-25		561A-10		335B-14
	410B-25	01550-0835C	122A-5	09103-06237	432A-14
	410C-25		122B-5	09103-06281	139A-8
01550-06207	310A-5	01550-08407	139A-3		335A-11
	310A-14	01550-08707	139A-5		335B-11
	310B-5	02112-06127	206A-22		336A-9
	310B-14		206B-18		336B-13
	310C-5	02122-04127	120A-9		338A-29
	310C-14	03112-0630B	501A-11		339A-12
	310D-5	03121-0516A	530A-26		407A-12
	310D-14	03122-05165	530A-14	09103-08458	120A-7
	553A-10	03142-0416C	210A-7	09106-10065	335A-18
	561A-22	03142-04259	160A-12		335B-19
01550-0620C	120A-15	03542-05169	322A-16	09108-06149	160A-14

品番	FIG.NO.	品番	FIG.NO.	品番	FIG.NO.
09108-08104	405A-19		561A-8		519B-4
09108-08286	336B-8	09136-05041	444A-18		544A-22
	513A-23		444A-27	09160-06046	166A-4
	513B-23	09136-06168	410A-8		166B-11
	111A-4		410A-22		206A-10
09116-06215	122A-25		410B-8		513A-27
	122B-25		410B-22		513B-27
09116-06223	410A-29		410C-8	09160-06055	166B-16
	410B-29		410C-22		206B-20
	410C-29		410A-3		513A-28
09116-06225	206A-26	09136-06169	410B-3		513B-28
	206B-25		410C-3	09160-06082	160A-15
	336A-18		334A-12		206A-11
	410C-35	09137-03008	334B-11		206B-10
	513A-36		334C-11		210A-12
	513B-36		166B-10		336A-28
09116-06229	407A-19	09140-05005	327A-7		336B-21
09116-06234	206A-9		513A-24	09160-06085	432A-15
09116-06517	146A-10		513B-24	09160-06094	206A-12
09116-08147	407A-13		519A-3	09160-06104	450A-50
09116-08150	401A-3		519B-3		508A-51
09116-08151	405A-7		544A-23		508B-50
	444A-16		339A-13		517A-20
09116-08152	139A-4	09140-06020	450A-49	09160-06170	336A-29
	401A-10		508A-50		336B-22
09116-08154	405A-15		508B-49	09160-08082	336B-7
	407A-6		518A-10		407A-29
09146-08155	444A-29		545A-10		513A-19
09116-08162	405A-16		407A-28		513B-19
09119-08L01	113A-3	09140-08023-XC0	401A-11	09160-09020	120A-8
09125-04004	518A-26	09140-10031	303A-7	09160-10082	335A-20
09125-04021	517A-7	09140-14008	303B-5		335A-21
09125-05042	444A-28	09141-14008	407A-25		335B-21
	518A-20	09148-06008	444A-13		335B-22
	545A-21	09159-08046	220A-6	09160-10156	401A-12
09125-05046	327A-5		336B-9	09160-10158	338A-25
09125-05135	519A-2	09159-08059	513A-25		339A-14
	519B-2		513B-25	09160-12066	335A-22
	544A-21		336A-19		335B-23
09125-06063	336A-27	09159-08L02	335A-19	09160-12126	335A-16
	336B-20	09159-10050	335B-20		335B-17
	338A-30		335A-14	09160-12128	335A-15
09126-05003	450A-48	09159-12014	335B-15		335B-16
	508A-49		335A-8	09160-14028	407A-26
	508B-48	09159-22006	335B-8	09160-14071	206A-13
	508B-48		545A-45		206B-11
09126-06006	545A-25	09160-05024	206B-9	09160-15030	220A-7-1
09126-06015	444A-17	09160-05029	513A-26	09160-15031	220A-7-2
09128-06013	310A-20		513B-26	09160-15032	220A-7-3
	310B-20		519A-4	09160-15033	220A-7-5
	310C-20				
	310D-20				

品番	FIG.NO.	品番	FIG.NO.	品番	FIG.NO.
09160-15053	220A-7-7		407A-5		310C-7
09160-15054	220A-7-8	09204-01002	206A-8		310D-7
09160-15057	303A-8		206B-8	09320-09039	122A-27
	303B-6		513A-18		122B-27
09160-20068	220A-11-1		513B-18	09320-09052	146A-14
09160-20069	220A-11-2	09204-01006	336A-30	09320-11017	410A-7
09160-20070	220A-11-3		336B-23		410A-23
09160-20071	220A-11-4	09204-03003	407A-27		410B-7
09160-20072	220A-11-5	09205-02004	210A-4		410B-23
09160-20073	220A-11-6	09205-04002	206A-16		410C-7
09160-25032	220A-13-4		206B-12		410C-23
09160-25033	220A-13-5	09205-06021	335A-6	09343-50L01-040	146A-15
09160-25034	220A-13-6		335B-6	09344-55001-070	146A-16
09160-25035	220A-13-7	09209-08016	220A-17	09352-70103-600	410C-36
09160-30057	336A-6	09229-04005	410A-18		513A-37
	336B-10		410B-18		513B-37
09161-04012	410A-12		410C-18	09355-70125-600	122A-9
	410B-12	09248-08001	407A-14		122B-9
	410C-12	09248-12009	405A-10	09380-12002	338A-27
09161-08019	336A-20	09250-12006	444A-30		339A-15
09163-06001	444A-19	09251-09007	410A-17	09381-14004	206A-18
09164-12021	121A-8		410B-17		206B-14
09164-14008	206A-14		410C-17	09381-16001	116A-4
09166-17005	220A-3	09260-10006	206A-17	09383-04002	206A-19
09168-12017	405A-9		206B-13		206B-15
09169-06062	146A-12	09263-20046	407A-3	09385-04003	410A-19
09169-06063	310A-6	09263-20047	407A-16		410B-19
	310B-6	09265-17002	220A-4		410C-19
	310C-6	09265-25047	407A-4	09385-06012	166B-17
	310D-6	09280-06012	210A-13		206B-21
09169-06075	122A-26	09280-12012	175A-8		513A-30
	122B-26	09280-13005	210A-14		513B-30
	146A-11	09280-17003	111A-9	09401-08412	146A-18
09180-06186	206A-15	09280-21008	175A-12	09401-08413	162A-6
09180-06230	146A-13	09280-22019	139A-9	09401-11423	122A-11
	166A-5	09280-26005	146A-37		122B-11
	166B-12	09280-50009	220A-23		146A-34
	513A-29	09280-54004	160A-16		146A-38
	513B-29	09280-75002	407A-20	09401-11425	144A-5
09181-16008	220A-10	09282-15009	401A-5	09401-13423	146A-39
09181-25190	220A-13-1	09282-17006	220A-22	09401-15414	111A-10
09181-25248	220A-13-2	09282-30008	336A-7	09401-18414	146A-40
09181-25251	220A-13-3		336B-11	09401-20410	146A-41
09181-25268	220A-13-8	09283-27022	121A-2	09403-07340	327A-9
09181-30158	220A-12-2	09283-32048	116A-9		327B-6
09181-30162	220A-12-3	09289-05008	121A-16	09403-08404	322A-12
09202-05021	220A-16	09289-20L01	407A-17		322B-9
09202-06023	401A-4	09320-05019	120A-14		322C-10
	405A-8	09320-08051	310A-7	09403-13408	334B-14
	405A-20		310B-7		334C-14

品番	FIG.NO.	品番	FIG.NO.	品番	FIG.NO.
09403-20308	322A-13	09471-12077	501A-16		
	322B-10	09471-12103	501A-2		
	322C-11		501A-4		
	513A-38		501A-20		
	553A-9	09471-12108	501A-24		
	561A-23	09481-05501	600A-10		
09404-06207	338A-31		600A-30		
09407-08401	530A-8		600A-32		
	530A-28	09481-10501	322B-5		
09407-14403	553A-6		450A-55		
09407-14407	303A-9		508A-53		
	303B-7		508B-55		
	334A-13		513A-13		
	334B-12		513B-13		
	334C-12	09481-30501	322A-8		
	501A-8		322B-6		
	501A-27		322C-6		
	513A-31		513A-14		
	513B-31		513B-14		
	553A-7		561A-19		
	600A-28	09482-00L04	111A-13		
09407-18402	322A-2				
	322C-2				
09408-00008	322A-14				
	322B-11				
	322C-12				
09408-00020	310A-13				
	310B-13				
	310C-13				
	310D-13				
09408-00043	146A-42				
09408-00054	322A-17				
	322B-14				
	322C-15				
09408-00233	146A-43				
09409-05302-5PK	410A-24				
	410B-24				
	410C-24				
	220A-18				
09440-07074	206A-20				
09440-07080	206B-16				
	444A-20				
09440-12027	336A-31				
09440-13057	336B-24				
	220A-19				
09440-35004	336A-32				
	336B-25				
09471-12028	501A-6				
	501A-14				

品名	FIG.NO.	品名	FIG.NO.
(ア)		(ウ)	
アウトレットアツシ	432A-6	ウエーブワツシヤ	508B-23
アジヤタセット、ハンドルロツト	444A-10	*	508A-22
アタチメント、ステアリングラック	336B-6	*	450A-23
*	513B-17		
*	513A-17		
アタチメントキット、ツインリモコン	515A-1		
アダプタ、ゲージ	600A-7		
アダプタ、フューエルゲージ	501A-19		
アノード(マグネシウム)	336B-12-2	(エ)	
*	335A-10-2		
*	335B-10-2	エレメントアツシ、エアクリーナ	122B-16
*	336A-8-2	*	122A-16
アノード、プロテクション	407A-8	エンド、ケーブル	517A-24
*	335B-10	*	544A-14
*	139A-6	*	508B-38
*	339A-9	*	450A-38
*	336B-12	*	508A-37
*	336A-8-1	エンブレム、マーク(S)	544A-8
*	338A-28	エンブレム、マーク(S(クロム))	420A-11
*	335A-10	*	420B-11
アマチュア	340A-3	エンブレム、リヤマーク(S(クロム))	450A-46
*	301A-7	*	508A-47
*	301B-7	*	508B-46
アーム、クラツチロツト	206A-7		
*	206B-7		
アーム、ニュートラルロツク	517A-8		
アーム、ロツク	121A-3		
アーム、ロツク	450A-28	(オ)	
*	508B-28		
*	508A-27		
アームアツシ、リモコンソフト	545A-20	オイルシール	121A-16
		*	407A-17
		*	220A-22
		オイルシール(14.7X25X6.5)	401A-5
		オイルシール(27X46X6)	121A-2
		オイルシール(30.6X43X5)	336B-11
		*	336A-7
		オイルシール(32X44X6.5)	116A-9
(イ)		(カ)	
インジエクタアツシ、フューエル	144A-2		
インジケータ、ウォーニング	334C-3		
*	334B-3		
*	334A-3		
インペラ、ウォーターポンプ	160A-3		

品名	FIG.NO.	品名	FIG.NO.
カイト、ウォータキューブ	160A-17	*	420A-1
カイト、オイルレベルゲージ	175A-11	カム、シフト	210A-3
カイト、シフトロツト	210A-5	カムシヤフトアツシ	121A-1
カイト、タイムシンケル	120A-2	カー、ドライブシヤフト	220A-2
カイト、バルブ	111A-14		
カスケツト(12X17X1)	405A-9		
カスケツト、インテークマニホールド	122A-2	(キ)	
*	122B-2		
カスケツト、ウォータポンプ	405A-6		
カスケツト、エキゾーストマニホールド	139A-2		
カスケツト、エンジンホルク	401A-2	キー	303A-13
カスケツト、シリンドラヘッド	111A-3	*	303B-11
カスケツト、シリンドラヘッドカバー	111A-5	*	120A-10
カスケツト、スロツトルボデー	122B-3	*	120A-11
*	122A-3	キー(931)	450A-5-1
カスケツト、タンクキャツプ	432A-3	*	508B-5-1
カスケツト、ドライブシヤフトハウジング	405A-4	*	508A-4-1
カスケツト、ドレインラック	407A-11	*	530A-19-1
カスケツト、ポンプケースアダプタ	160A-6	*	530A-3-1
カバー	517A-29	キー(932)	450A-5-2
カバー(シングル)	544A-17	*	530A-19-2
カバー、アツパマウント	401A-9	*	508A-4-2
カバー、ウエザ	420A-13	*	508B-5-2
*	420B-13	*	530A-3-2
カバー、エアインテークインナ	420A-2	キー(933)	450A-5-3
*	420B-2	*	508A-4-3
カバー、エキゾーストアダプタ	407A-2	*	508B-5-3
カバー、ゲージ	600A-5	*	530A-3-3
カバー、サイドスタホールド(ブラツク)	410C-1	*	530A-19-3
*	410B-1	キー(934)	508B-5-4
*	410A-1	*	530A-3-4
カバー、サイドホールド(ブラツク)	410A-2	*	530A-19-4
*	410C-2	*	508A-4-4
*	410B-2	*	450A-5-4
カバー、サモスタツト	162A-2	キー(935)	450A-5-5
カバー、シリンドラヘッド	111A-6	*	508B-5-5
カバー、タイムシンケル	120A-13	*	508A-4-5
カバー、テラハンドル(ブラツク)	444A-5	*	530A-19-5
カバー、テラハンドルラック	444A-26	*	530A-3-5
カバー、ブラック(シングル)	544A-7	キー(936)	530A-19-6
カバー、プロテクションアノード	139A-7	*	508A-4-6
カバー、リモコンレバー	544A-16	*	508B-5-6
カバー、レバーゲージ	544A-18	*	450A-5-6
カバー、レバーメツキ	544A-19	*	530A-3-6
カバー、ロアマウント(ブラツク)	405A-13	キー(937)	508A-4-7
カバー、ロツクアーム	517A-22	*	508B-5-7
カバー、ワイヤ	508B-36	*	450A-5-7
*	508A-35	*	530A-3-7
*	450A-36	*	530A-19-7
カバー、アツシ、エンジン(ブラツク)	420B-1	キー(938)	450A-5-8

品名	FIG.NO.	品名	FIG.NO.
*	508B-5-8	*	322B-4
*	508A-4-8	*	322A-7
*	530A-19-8	キャツプ, キ	530A-4
*	530A-3-8	*	530A-20
キ (939)	530A-19-9	*	508A-5
*	508A-4-9	*	450A-6
*	508B-5-9	*	508B-6
*	450A-5-9	キャツプ, サ-ヒ スコネク	322A-3
*	530A-3-9	*	322C-3
キ (940)	508A-4-10	*	322B-2
*	530A-3-10	キャツプ, シリンダホテ	530A-21
*	508B-5-10	*	530A-5
*	450A-5-10	*	508B-7
*	530A-19-0	*	450A-7
キ (941)	508A-4-11	*	508A-6
*	508B-5-11	キャツプ, トレーン	122B-19
*	450A-5-11	*	122A-19
*	530A-19-11	キャツプ, フェイルフィルタ	146A-33
*	530A-3-11	キャツプ, ホール	545A-38
キ (942)	530A-19-12	キャツプ, リモコンレバ	544A-9
*	508B-5-12	キャツプ, レバ	450A-30
*	450A-5-12	*	508B-30
*	508A-4-12	*	517A-12
*	530A-3-12	*	508A-29
キ, ウォークンブインベラ	160A-4	キャツプ アツシ, スパークラ	310B-15
キツト, ウォークンブリベア	160A-18	*	310C-15
キツト, シンクルゲージメカニカル	600A-1	*	310D-15
キツト, ハットリチヤージング	553A-1	*	310A-15
キツト, リモコンベアサシゲル	544A-20	キャツプ アツシ, フェイルタンク	432A-2
*	519B-1		
*	519A-1		
キヤ, シフト	518A-40		
キヤ, トライブ	518A-32	(ク)	
*	508B-20		
*	450A-20		
*	508A-19	クツシヨシ	410B-7
キヤ, フォワード	220A-8	*	410B-17
キヤ, リバース	220A-9	*	410A-17
キヤ, リモコンソフト	545A-32	*	410A-23
キヤ, リモコンドライブ	545A-31	*	410C-17
キャツプ (OD:20)	444A-30	*	410C-23
キャツプ, PTTスイッチ	508A-11	*	410B-23
キャツプ, エアクリナ	122B-17	*	410C-7
*	122A-17	*	120A-14
キャツプ, オイルフィラ	111A-8	*	310C-7
キャツプ, オイル レジキヤスイッチ	322C-5	*	310B-7
*	561A-18	*	410A-7
*	513B-12	*	310D-7
*	322A-5	*	122B-27
*	513A-12	*	122A-27

品名	FIG.NO.	品名	FIG.NO.
*	310A-7	*	322C-2
*	146A-14	クランブ (L:80)	530A-28
クツシヨシ, エンジントロールユニット	310C-18	*	530A-8
*	310D-18	クランブ, L:65	338A-31
*	310A-18	クランブ, ハネス	322B-15
*	310B-18	*	322A-18
クツシヨシ, サイドカバ	410B-33	*	513B-38
*	410A-33	*	322C-16
*	410C-37	クランブ, フェイルフィルタ	146A-36
クツシヨシ, フェイルホーンフ (H)	146A-2	クリツブ	122A-11
クツシヨシ, ロアカバホルダ	410C-14	*	122B-11
*	410B-14	*	310B-13
*	410A-14	*	111A-10
ケラ, フェイル	146A-6	*	310D-13
クランクシャフト	116A-7	*	310C-13
クランブ	322C-15	*	146A-34
*	327A-9	*	146A-41
*	322C-10	*	162A-6
*	322C-11	*	310A-13
*	334C-14	*	146A-40
*	501A-22	*	146A-18
*	327B-6	*	146A-38
*	334B-14	*	146A-39
*	322A-12	*	410A-19
*	322A-13	*	144A-5
*	146A-42	*	410C-19
*	146A-43	*	410B-19
*	322B-10	グ リツブ	450A-33
*	322B-14	*	517A-10
*	322A-17	*	508B-33
*	322B-9	*	508A-32
*	561A-23	クリツブ (ID:20)	322C-12
*	600A-27	*	322A-14
*	513A-38	*	322B-11
*	338A-12	クリツブ (ドラツク)	410A-24
*	553A-9	*	410C-24
クランブ (L:125)	553A-6	*	410B-24
クランブ (L:145)	600A-28	クリツブ, キャツプ	122A-20
*	501A-8	*	122B-20
*	513A-31	グ リツブ, ハンドル	444A-6
*	513B-31	クリツブ, フェイルインジエクタ	144A-3
*	553A-7	クリツブ, フェイルホース	146A-9
*	334B-12	*	432A-12
*	334C-12	グ リツブ, リモコンNO.1	544A-3
*	501A-27	グ リツブ, リモコンNO.2	544A-2
*	334A-13	グ リツブ アツシ	167A-6
*	303B-7	クリナ, サレンサ	122A-15
*	303A-9	*	122B-15
クランブ (L:165)	561A-21	グ ロムツト, ウォークチューブ アツバ	160A-8
*	322A-2	グ ロムツト, ウォークチューブ ロ	160A-9

品名	FIG.NO.	品名	FIG.NO.
グロメツト, エアテック [®] レチヤセンサ	334C-9	ケーブ [®] ルアツシ, リモコン (16F: 4. 8M)	515A-4-5
*	334B-9	*	450A-56-5
*	334A-10	ケーブ [®] ルアツシ, リモコン (18F: 5. 4M)	515A-4-6
グロメツト, ケーブ [®] ル	410A-13	*	450A-56-6
グロメツト, ケーブ [®] ル (ME)	410A-13-2	ケーブ [®] ルアツシ, リモコン (20F: 6. 1M)	515A-4-7
*	410B-13	*	450A-56-7
グロメツト, テイラハンド [®] ル [®] ラケツト	444A-25	ケーブ [®] ルアツシ, リモコン (22F: 6. 7M)	515A-4-8
グロメツト, ホイ [®] イントケーブ [®] ル	410A-31	*	450A-56-8
*	410B-31	ケーブ [®] ルアツシ, リモコン (24F: 7. 3M)	515A-4-9
*	410C-33	*	450A-56-9
グロメツト, リモコンケーブ [®] ル	513B-20	ケーブ [®] ルアツシ, リモコン (8F: 2. 4M)	515A-4-1
*	513A-20	*	450A-56-1
*	410C-13		
グロメツト, リモコンシンゲ [®] ル	544A-24		
*	545A-47		
*	519A-5		
*	519B-5		
グロメツト, ワイヤリング [®] ハーネス	508B-3		
*	508A-2		
*	450A-3		
		(コ)	
		コイル, イグニツション	310D-10
		*	310B-10
		*	310C-10
		*	310A-10
		コイル, イグニツションタイミンク	303A-3
		*	303B-3
		コイル, ステータ	303A-2
		*	303B-2
		コツタ, ハ [®] ルフ	121A-14
		コツタヒン	407A-27
		*	513A-18
		*	336B-23
		*	206A-8
		*	206B-8
		*	336A-30
		*	513B-18
		コネクタ	513A-16
		*	206B-19
		*	166B-5
		*	513A-22
		*	166B-15
		*	513B-22
		*	513B-16
		コネクタ, BRANCH	600A-33
		*	600A-14
		コネクタ, クラツチロツト	210A-1
		コネクタ, フラツチユウオータ	410B-30
		*	410C-30
		*	515A-4-4
		*	410A-30
		コネクタアツシ, タ [®] ミー	303A-5

(ケ)

(コ)

品名	FIG.NO.	品名	FIG.NO.
*	303A-6	ジャケット, ドライブ [®] (X)	220A-1-3
コ [®] ムシール, ウォーターフ [®] ルーフ	545A-6	ジャケット, フリーアキムレータ	517A-13
コンロツト [®] アツシ	116A-5	ジャケット, フ [®] ロ [®] ム [®] ラ	220A-14
		ジャケット, リモコンドライブ [®]	545A-36
		ジャケット, ロッカ [®] ア [®] ム	121A-6
		ジ [®] ヨイント, ドライブ [®]	338A-4
		ジ [®] リンク [®] アツシ, ガ [®] ス	339A-4
		シール, アツパ [®] マウント	401A-13
		シール, アツパ [®] マウントNO. 2	401A-14
		シール, エアインテーク	122B-24
		サイレンザアツシ	122A-14
*	122B-14	シール, エアクリーナ	122B-18
サークルリツブ [®]	206A-18	*	122A-18
*	206B-14	シール, エアリコイルアツパ [®]	167A-12
*	338A-19	シール, エアリコイルロフ	167A-11
サークルリツブ [®] (OD: 18)	116A-4	シール, エンジンホック [®]	175A-6
サホ [®] ート, ハンド [®] ルロツト [®]	444A-11	シール, サイト [®] カバ [®] ー	410C-5
サモスタツト, ウォータ [®] (60 [°] C)	162A-1	*	410B-5
		*	410A-5
		シール, サイレンサ	122B-23
		シール, サモスタツトカバ [®] ー	162A-7
		シール, ステアリング [®] ケーブ [®] ル	575A-1
		*	442A-1
		シール, スパ [®] ーケブ [®] ラク [®]	310C-16
		*	310B-16
		シート, ハ [®] ルフ	338A-8
		シート, ハ [®] ルフ [®] スフ [®] リンク [®]	121A-15
		シツタ, クラツチド [®] ツク [®]	220A-15
		シフトアツシ	545A-8
		シフトア [®] ムアツシ	518A-19
		シム	220A-12
		シム (16X24X2)	220A-10
		シム (25X36X0. 8)	220A-13
		シム (25X40X0. 5)	220A-13-2
		シム (25X40X1. 5)	220A-13-8
		シム (30X40X0. 5)	220A-12-2
		シム (30X40X0. 8)	220A-12-8
		ジャケット, クラツチレバ [®] ー	206B-4
		*	206A-4
		ジャケット, クラツチ [®] プ [®] ラケツト	335B-7
		*	335A-7
		ジャケット, ステアリング [®] ア [®] ジ [®] ヤスタスレツト [®] (H)	336A-14
		ジャケット, チルト [®] シリンク [®] アツパ [®]	338A-22
		*	339A-6
		ジャケット, チルト [®] シリンク [®] ロフ	339A-5
		*	338A-21
		ジャケット, ドライブ [®]	518A-34
		ジャケット, ドライブ [®] (L)	220A-1-2
		ジャケット, ドライブ [®] (S)	220A-1-1
		スイツチアツシ, PT	327A-3
		スイツチアツシ, PTT	517A-5
		*	513B-41
		*	450A-12
		*	508B-12
		*	327B-3
		スイツチアツシ, イグニツション	530A-2
		*	530A-18
		*	508B-4
		*	450A-4

(サ)

(シ)

(ス)

品名	FIG.NO.	品名	FIG.NO.
*	508A-3	*	517A-18
スイッチアツシ, エマシ ^レ エンシ	530A-23	*	508A-45
*	508B-9	*	508A-44
*	508A-7	*	508B-34
*	450A-9	*	508B-44
*	530A-11	*	508B-43
スイッチアツシ, エマシ ^レ エンシ/ストップ	444A-33	スクリュ (3X18)	334C-11
スイッチアツシ, オイル ^レ レツシヤ	334B-2	*	334B-11
*	334A-2	*	334A-12
*	334C-2	スクリュ (4X10)	508B-42
スイッチアツシ, クリツア PTT (シツク ^レ ル)	544A-4	*	450A-42
スイッチアツシ, スタ ^レ タモ ^レ タ	334B-5	*	508A-43
*	334A-5	スクリュ (4X20)	517A-7
*	561A-20	スクリュ (4X6)	518A-26
スイッチアツシ, ニュ ^レ トラル	450A-8	スクリュ (5X10)	444A-28
*	334A-7	*	545A-21
*	334B-6	*	518A-20
*	334C-6	スクリュ (5X12)	508B-48
*	518A-12	*	508A-49
*	508B-8	*	327A-5
*	545A-11	*	450A-48
スクリュ	530A-26	スクリュ (5X16)	518A-24
*	544A-5	*	545A-13
*	545A-43	*	517A-15
*	544A-11	*	545A-30
*	545A-44	スクリュ (5X20)	444A-18
*	322A-16	*	444A-27
*	210A-7	*	508A-14
*	322B-13	スクリュ (5X25)	518A-15
*	322C-14	*	545A-14
*	160A-12	スクリュ (5X65)	519B-2
*	120A-9	*	519A-2
*	206B-18	*	544A-21
*	206A-22	スクリュ (6X10)	338A-30
*	530A-14	*	336B-20
*	450A-34	*	336A-27
*	420B-4	スクリュ (6X17)	410C-8
*	450A-43	*	410C-22
*	501A-11	*	410B-22
*	450A-44	*	410A-8
*	122B-21	*	410A-22
*	122A-21	*	410B-8
*	167A-4	スクリュ (6X20)	545A-25
*	420A-4	スクリュ (6X23)	444A-17
*	340A-2	スクリュ (6X35)	410C-3
*	508A-33	*	410A-3
*	517A-4	*	410B-3
*	517A-3	スクリュ (6X8)	310D-20
*	517A-17	*	310C-20
*	517A-21	*	310B-20

品名	FIG.NO.	品名	FIG.NO.
*	310A-20	*	545A-26
*	561A-8	*	545A-28
スクリュ (L:165)	515A-3	*	518A-27
スクリュ, クラン ^レ	335B-3	*	301B-5
*	335A-3	*	301A-5
スクリュ, タ ^レ ヲ ^レ ツ ^レ ア ^レ ジ ^レ ヤ ^レ ス ^レ テ ^レ シ ^レ ヲ	121A-4	*	518A-25
スクリュ, ニュ ^レ トラルスイッチ	450A-15	*	517A-2
*	518A-13	*	220A-19
*	508B-15	*	336B-24
スクリュ, フ ^レ ュ ^レ エ ^レ ル ^レ ト ^レ レ ^レ ン	146A-8	*	336A-32
スクリュ, リヤ ^レ カ ^レ ハ ^レ ー	450A-41	*	336A-31
*	508A-42	*	444A-20
*	508B-41	*	336B-25
スタ ^レ タ ^レ ア ^レ ツ ^レ シ, リコ ^レ イ ^レ ル	167A-1	*	220A-18
スタ ^レ タ ^レ セ ^レ ヲ ^レ ヲ, エ ^レ レ ^レ ク ^レ ト ^レ リ ^レ ヲ	561A-1	*	206B-16
スタ ^レ タ ^レ ロ ^レ フ ^レ 5MMD1A, 50MMロ ^レ ル	167A-8	*	206A-20
スタ ^レ ヲ ^レ ト ^レ ホ ^レ ル ^レ ト	513B-23	ス ^レ プ ^レ リ ^レ ン ^レ ゴ ^レ , ク ^レ ラ ^レ ツ ^レ チ	206B-23
*	513A-23	*	206A-24
*	122A-4	ス ^レ プ ^レ リ ^レ ン ^レ ゴ ^レ , ス ^レ ハ ^レ イ ^レ ル	167A-5
*	405A-19	ス ^レ プ ^レ リ ^レ ン ^レ ゴ ^レ , ス ^レ ヲ ^レ ト ^レ ル ^レ ハ ^レ ー	166B-9
*	160A-14	*	513B-8
*	122B-4	*	513A-8
*	336B-8	ス ^レ プ ^レ リ ^レ ン ^レ ゴ ^レ , ニュ ^レ トラル ^レ ア ^レ ム	508B-32
ストップ ^レ	545A-24	*	450A-32
*	518A-23	*	508A-31
ストップ ^レ , ア ^レ ヲ ^レ マ ^レ ク ^レ ト ^レ ス ^レ ト	401A-7	ス ^レ プ ^レ リ ^レ ン ^レ ゴ ^レ , ノ ^レ ツ ^レ チ ^レ レ ^レ ー ^レ ト	206A-25
ストップ ^レ , シ ^レ フ ^レ ト ^レ ロ ^レ ヲ ^レ ト ^レ ガ ^レ イ ^レ ト	210A-6	*	206B-24
ストップ ^レ , フ ^レ ロ ^レ ベ ^レ ラ ^レ ヲ ^レ ツ ^レ シ	407A-23	ス ^レ プ ^レ リ ^レ ン ^レ ゴ ^レ , ハ ^レ ル ^レ ヲ	121A-12
ストップ ^レ , リ ^レ モ ^レ コ ^レ ン ^レ ナ ^レ フ ^レ ル	410C-34	ス ^レ プ ^レ リ ^レ ン ^レ ゴ ^レ , フ ^レ レ ^レ ツ ^レ シ ^レ ヤ	338A-6
*	513A-35	ス ^レ ハ ^レ ー ^レ サ	508B-37
*	513B-35	*	508A-41
ストップ ^レ セ ^レ ヲ ^レ ト, ビ ^レ ニ ^レ オ ^レ ン	301B-8	*	508B-51
*	301A-8	*	508B-40
スト ^レ ラ ^レ イ ^レ フ ^レ , エ ^レ ン ^レ ジ ^レ ン ^レ カ ^レ ハ ^レ ー ^レ ス ^レ タ ^レ ホ ^レ ー ^レ ト	420B-6	*	508A-36
*	420A-6	*	450A-37
スト ^レ ラ ^レ イ ^レ フ ^レ , エ ^レ ン ^レ ジ ^レ ン ^レ カ ^レ ハ ^レ ー ^レ ホ ^レ ー ^レ ト	420A-8	*	442A-3
*	420B-8	*	450A-51
スト ^レ レ ^レ ナ ^レ , オ ^レ イ ^レ ル	175A-7	*	450A-40
ス ^レ ナ ^レ ヲ ^レ ビ ^レ ン	166B-17	*	544A-15
*	206B-21	*	575A-3
*	513A-30	*	508A-10
*	513B-30	*	515A-2
ス ^レ ナ ^レ ヲ ^レ リ ^レ ン ^レ ゴ ^レ	338A-27	*	517A-25
*	339A-15	*	518A-11
ス ^レ ハ ^レ ー ^レ ク ^レ ヲ ^レ ラ ^レ ゴ ^レ	111A-13	ス ^レ ハ ^レ ー ^レ サ (6. 2X12. 6X12. 5)	166B-12
ス ^レ ビ ^レ ー ^レ ト ^レ メ ^レ タ ^レ ア ^レ ツ ^レ , 45KNOTS (ア ^レ ラ ^レ ヲ ^レ ク)	501A-5-3	*	146A-13
ス ^レ ビ ^レ ー ^レ ト ^レ メ ^レ タ ^レ ア ^レ ツ ^レ , 45KNOTS (ホ ^レ イ ^レ ト)	501A-5-4	*	166A-5
ス ^レ ビ ^レ ー ^レ ト ^レ メ ^レ タ ^レ ア ^レ ツ ^レ , 80KM/H (ア ^レ ラ ^レ ヲ ^レ ク)	501A-5-1	*	513B-29
ス ^レ ビ ^レ ー ^レ ト ^レ メ ^レ タ ^レ ア ^レ ツ ^レ , 80KM/H (ホ ^レ イ ^レ ト)	501A-5-2	*	513A-29
ス ^レ プ ^レ リ ^レ ン ^レ ゴ ^レ	518A-31	ス ^レ ハ ^レ ー ^レ サ (6. 2X12. 6X21)	206A-15

品名	FIG.NO.	品名	FIG.NO.
ノブ、スロウトアダプタ	444A-12	ハ ルブ、インテーク	121A-10
ノブ、プレキアツキヤスト	508B-17	ハ ルブ、エキゾースト	121A-11
*	508A-16	ハ ルブ、エハホキヤニスタホージ	122B-7
*	450A-17	*	122A-7
		ハ ルブ、フレツクヤ	338A-7
		ハ ルブ、マニツアル	338A-16
(ハ)		ハ ワチルトアツシ	338A-1
		ハ ンド、スタータモータ	301B-11
		*	301A-11
		*	561A-5
ハ イブ、エキゾースト	405A-2	ハ ンドル、クラツフ	335B-4
ハ イブ、デリハリ	144A-4	*	335A-4
ハウジツグ、ド アシヤフトオイルシール	220A-21	ハ ンドル、テイヤ	444A-1
ハウジツグ、ド ライブ シヤフト(L) (7 ラツク)	405A-1-2		
ハウジツグ、ド ライブ シヤフト(S) (7 ラツク)	405A-1-1		
ハウジツグ、ド ロハシヤフトホアリンク	407A-15		
ハ ツクツグ、ケージ	600A-6	(ト)	
ハ ツツツグ、リモコン	513A-1		
*	513B-1		
ハ ーネスタツシ、アクティブ ハブ ハ ワー (2.5M)	600A-29		
ハ ーネスタツシ、アクティブ ハブ ハ ワー (6M)	600A-9	ビ ストン	116A-1
*	600A-31	ビ ストンセツト (OS: 0.5)	116A-10
ハ ーネスタツシ、ネツトワークハ ワー	600A-23	ビ ニオン	220A-5
*	600A-13	ビ ニオンアツシ	301A-9
ハ ーネスタツシ、ワイヤリツグ	513A-11	*	301B-9
ハ ーネスタツシ、ワイヤリツグ (ME)	561A-17	ビ ン	206A-16
*	322A-6	*	206B-12
ハ ーネスタツシ、ワイヤリツグ (MZ)	322A-4	*	220A-17
ハ ーネスタツシ、ワイヤリツグ (T)	322B-3	*	210A-4
*	513B-11	*	518A-33
ハ ーネスタツシ、ワイヤリツグ (TH)	322C-4	*	545A-35
ハ ーネスタツシ、イク ニツシヨンスイツチ	530A-22	*	111A-4
*	530A-6	*	113A-5
ハ ーネスタツシ、エマツ エンシストツツ スイツチ	530A-10	ビ ン (5X34)	220A-16
ハ ーネスタツシ、エマツ エンシストツツ スイツチ	410B-6	ビ ン (6X10)	405A-20
*	410A-6	*	407A-5
*	410C-6	*	401A-4
ハ ーネスタツシ、ホ ンブ ケースタツダ	160A-5	*	405A-8
ハ ーネスタツシ、ライテイング スイツチ	530A-16	ビ ン (6X25)	335B-6
ハ ーネスタツシ、イク ニツシヨンスイツチ	530A-1	*	335A-6
ハ ーネスタツシ、エマツ エンシストツツ スイツチ	530A-9	ビ ン、オイルホ ンブ	175A-3
ハ ーネスタツシ、エマツ エンシストツツ スイツチ	530A-17	ビ ン、チルトロツク	335B-18
ハ ーネスタツシ、ライテイング スイツチ	530A-15	*	335A-17
ハ ーネスタツシ、(12V1.7W)	501A-16	ビ ン、ビ ストン	116A-3
ハ ーネスタツシ、(12V1.7W、T: 6.5)	501A-24	ビ ン、レハ ー	410C-11
ハ ーネスタツシ、(12V3.4W)	501A-6	*	410B-11
*	501A-14	*	410A-11
ハ ーネスタツシ、(12V3W)	501A-2	ビ ン、ロマウントカハ ーノツク	405A-14
*	501A-4		
*	501A-20		

品名	FIG.NO.	品名	FIG.NO.
		*	339A-8
(7)		ブ ツシュ、チルトシリンダ ロツク	336B-16
		*	336A-23
		ブ ツシュ、テイヤハ ンド NO. 1	444A-2
		ブ ツシュ、テイヤハ ンド NO. 2	444A-3
フラス	410C-10	ブ ツシュ、ド ライブ シヤフト	405A-18
*	410B-10	ブ ツシュ、ハ ンド ロツク	444A-9
*	410A-10	ブ ツシュ、ブ ロハ ー	407A-22
フィルタ、アウトレット	432A-5	ブ ツシュ、リモコン ド ライブ シヤフト	545A-39
フィルタ、ウオータホ ー トサイド	160A-11	フューズ (10A)	513A-13
フィルタ、ウオータホ ー トサイド	160A-10	*	450A-55
フィルタ、フューエル	146A-32	*	322B-5
*	146A-3	*	508B-55
フィルタアツシ、オイル	175A-5	*	508A-53
ブ ザ ー、ウオートツグ	508B-13	*	513B-13
*	450A-13	フューズ (30A)	513B-14
*	530A-27	*	513A-14
*	530A-7	*	322B-6
ブ ザ ーアツシ、ウオートツグ	508A-12	*	322C-6
ブ ーツ、クラツチロツク	410A-20	*	561A-19
*	410C-20	*	322A-8
*	410B-20	フューズ (5A)	600A-30
ブ ーツ、シフトロツク	210A-9	*	600A-10
アツク、エンジン	113A-7	*	600A-32
アツク、フロントベ ー ル	410A-9	ライホ ー ト、マツ ネット	561A-13
*	410B-9	*	303B-1
*	410C-9	*	303A-1
ブ ツシュ	518A-38	ブ ラグ	338A-3
*	518A-35	ブ ラグ (12X18.65)	405A-10
*	508B-26	ブ ラグ (8X7.5)	407A-14
*	508B-19	ブ ラグ、PTスイツチホ ー ル	410B-32
*	518A-43	*	410A-32
*	518A-41	ブ ラグ、ウオータ	405A-5
*	508B-22	ブ ラグ、オイルホ ンチュリ	113A-2
*	508A-18	ブ ラグ、スターテイング スイツチホ ー ル	513B-15
*	450A-26	*	513A-15
*	450A-22	*	334C-5
*	450A-19	*	334A-6
*	508A-25	ブ ラグ、フューエルコネクタ	432A-13
*	508A-21	*	432A-4
ブ ツシュ、PTスイツチ	327B-5	ブ ラグ、ロマカハ ー	501A-21
*	513B-43	ブ ラグツク	508B-31
ブ ツシュ、シフトキヤ	545A-33	*	545A-29
ブ ツシュ、スハ ー ルブ ラツク	336B-3	*	508A-30
*	336A-3	*	450A-31
ブ ツシュ、ステアリング	336A-4	ブ ラグツク、IACホ ー ル	122B-8
*	336B-4	*	122A-8
ブ ツシュ、チルトシリンダ アツク	338A-23	ブ ラグツク、NSIホ ー ル	167A-13
*	339A-7	ブ ラグツク、PTモータ	340A-5
ブ ツシュ、チルトシリンダ ロツク	338A-26	ブ ラグツク、クラツフ スターホ ー ト (7 ラツク)	335B-1

品名	FIG.NO.	品名	FIG.NO.
* プ ラケット, クランク ホート (ﾌﾞ ラック)	335A-1	ﾌﾞ レート, シフトピン	518A-29
* プ ラケット, スイベール (L) (ﾌﾞ ラック)	335B-2	*	545A-41
* プ ラケット, スイベール (S) (ﾌﾞ ラック)	335A-2	ﾌﾞ レート, シフトロツク	518A-28
* プ ラケット, ステアリング (L) (ﾌﾞ ラック)	336B-2-2	*	545A-27
* プ ラケット, スイベール (S) (ﾌﾞ ラック)	336A-2-2	ﾌﾞ レート, ステアリング アシ ヲスタ (H)	336A-11
* プ ラケット, ステアリング (L) (ﾌﾞ ラック)	336B-2-1	ﾌﾞ レート, ステアリング アシ ヲスタ アツハ	336A-13
* プ ラケット, ステアリング (L) (ﾌﾞ ラック)	336A-2-1	ﾌﾞ レート, ステアリング アシ ヲスタ フリクシヨソ	336A-12
* プ ラケット, ステアリング (S) (ﾌﾞ ラック)	336B-5-2	ﾌﾞ レート, スロツトル アシ ヲスタ	444A-8
* プ ラケット, スロツトル	336A-5-2	ﾌﾞ レート, センシソク	120A-6
* プ ラケット, スロツトル	336B-5-1	ﾌﾞ レート, フアスタ	410A-27
* プ ラケット, スロツトル	336A-5-1	*	410C-27
* プ ラケット, スロツトル	513B-3	*	410B-27
* プ ラケット, スロツトル	513A-3	ﾌﾞ レート, ロツク	444A-34
* プ ラケット, スロツトル	166B-2	ﾌﾞ レート アツツ	508B-16
* プ ラケット, スロツトル	336B-18	*	508A-15
* プ ラケット, スロツトル	336A-25	*	450A-16
* プ ラケット, スロツトル	444A-24	ﾌﾞ レート アツツ, イマシ エンシスイツチ	530A-24
* プ ラケット, スロツトル	513B-39	*	450A-10
* プ ラケット, スロツトル	322C-9	*	508A-8
* プ ラケット, スロツトル	322B-8	*	508B-10
* プ ラケット, スロツトル	301B-18	*	530A-12
* プ ラケット, スロツトル	322A-11	ﾌﾞ ロツク, オイルギ ヲラリ	175A-2
* プ ラケット, スロツトル	146A-5	ﾌﾞ ロツク セツト, シソソ	113A-1
* プ ラケット, スロツトル	146A-35	ﾌﾞ ロツク, ウォーホー (12X15X160)	162A-8
* プ ラケット, スロツトル	310B-3	ﾌﾞ ロツク, ハイソソソソソ	310C-11
* プ ラケット, スロツトル	310A-3	*	310D-11
* プ ラケット, スロツトル	553A-3	*	310A-11
* プ ラケット, スロツトル	310D-3	*	310B-11
* プ ラケット, スロツトル	561A-15	ﾌﾞ ロツク, ハソト	444A-23
* プ ラケット, スロツトル	310C-3	ﾌﾞ ロツク, 3X10-1/4X10	407A-21-7
* プ ラケット, スロツトル	301A-4	*	407A-21-6
* プ ラケット, スロツトル	301B-4	ﾌﾞ ロツク, 3X10-1/4X11	407A-21-2
* プ ラケット, スロツトル	301B-3	ﾌﾞ ロツク, 3X10-1/4X12	407A-21-8
* プ ラケット, スロツトル	301A-3	*	407A-21-3
* プ ラケット, スロツトル	545A-42	ﾌﾞ ロツク, 3X10-1/4X13	407A-21-10
* プ ラケット, スロツトル	120A-5	*	407A-21-4
* プ ラケット, スロツトル	120A-1	ﾌﾞ ロツク, 3X10-1/4X14	407A-21-5
* プ ラケット, スロツトル	545A-3	ﾌﾞ ロツク, 3X10-1/4X15	407A-21-9
* プ ラケット, スロツトル	518A-6	ﾌﾞ ロツク, 3X10-1/4X9	407A-21-6
* プ ラケット, スロツトル	545A-9		
* プ ラケット, スロツトル	518A-8		
* プ ラケット, スロツトル	545A-2		
* プ ラケット, スロツトル	518A-2		
* プ ラケット, スロツトル	327A-4		
* プ ラケット, スロツトル	444A-22		
* プ ラケット, スロツトル	407A-10	ﾊﾞ アリソク	407A-18
* プ ラケット, スロツトル	206A-2	ﾊﾞ アリソク (17X40X17. 25)	220A-4
* プ ラケット, スロツトル	206B-2	ﾊﾞ アリソク (20. 6X27X25. 4)	407A-3
* プ ラケット, スロツトル	335B-5	ﾊﾞ アリソク (20X26X20)	407A-16
* プ ラケット, スロツトル	335A-5	ﾊﾞ アリソク (25X52X16. 25)	407A-4

品名	FIG.NO.	品名	FIG.NO.
ﾊﾞ アリソク, クランクシャフト	116A-8	ホルダ, サイド カハ	410B-15
ﾊﾞ ース	517A-28	*	410C-15
ﾊﾞ ース, ケーソ	600A-4	*	410A-15
ﾊﾞ ヲツ, シソソ	111A-1	*	410A-21
ﾊﾞ ルト, タイソソ	120A-12	*	410B-21
		*	410C-21
		ホルダ, サイド カハ	410A-16
		*	410C-16
		*	410B-16
		ホルダ, スロツトル	166A-3
		ホルダ, ニュートラル	508A-28
		*	450A-29
		*	517A-11
		*	508B-29
		ホルダ, フアスタ	410C-28
		*	410A-28
		*	410B-28
		ホルダ, ホ イソスイツチ	327A-8
		ホルダ, マソ	210A-10
		ホルダ, リソソソ	122A-23
		ホルダ, ニュートラル	513A-21
		*	410C-31
		*	513B-21
		ホルダ アツツ	518A-7
		ホルダ アツツ, フ ラソ	301B-2
		*	301A-2
		ホル	166B-13
		*	166B-14
		*	166A-6
		*	206B-17
		*	166A-7
		*	301B-15
		*	301B-14
		*	301A-15
		*	301B-19
		*	303A-12
		*	303A-11
		*	303A-10
		*	175A-4
		*	167A-14
		*	167A-9
		*	175A-9
		*	301A-14
		*	206A-21
		*	175A-13
		*	322B-12
		*	322A-15
		*	334A-8
		*	322C-13
		*	310D-8

(ホ)

(ハ)

品名	FIG.NO.	品名	FIG.NO.	
(㉔)		*	206B-6	
		*	206A-6	
		リング, スタツブ	545A-7	
		*	545A-37	
		*	518A-5	
		*	518A-36	
	ラチエツトセット	167A-3	リング, チルトロツクレバ-	336A-24
	ラバ-, エキゾ-ストシ-ル	407A-9	*	336B-17
	ラバ-, サイドカバ-	410C-4	リングアツシ, ド`ラツク	442A-2
	*	410B-4	*	575A-2
	410A-4	リング`セット, ビ`ストン	116A-2	
ラバ-, テイラハンド`ルアツクシヨ	444A-4	リング`セット, ビ`ストン(OS:0.50)	116A-11	
ラバ-, S. I. G. P.	167A-15			
ラバ-, ウオ-ニク` (ゴ`ラツク)	334C-4			
*	334B-4			
	334A-4			
ラバ-, エンジ`ンカバ- (JAPAN)	420B-9			
*	420A-9			
ラバ-, オイル/クリアランス	167A-17			
ラバ-, スタ-タ	167A-16			
ラバ-, スタツブ` (ゴ`ラツク)	444A-36			
(㉕)		レギ`ユレ-タ, エンジ`ンオイル (6.5K)	113A-6	
		レクチファイヤ/レギ`ユレ-タアツシ	310A-1	
		*	310A-2	
		*	310D-1	
		*	310D-2	
		*	310C-1	
		*	310C-2	
	リザ`-ハ`	338A-2		
	リセブ`タクルセット	553A-4		
	リテ-ナ, ハ`ルフ`スブ`リング	121A-13		
リテ-ナ, ロツカア-ム	121A-7			
リード`アツシ, フェ-エル, ケ-ージ	501A-18			
レバ`ツト	410C-18			
*	410A-18			
*	410B-18			
リモ-トコントロールアツシ	508A-1			
*	508B-1			
	450A-1			
リモ-トコントロールアツシ, コンシ-ル	517A-1			
*	518A-1			
リモ-トコントロールアツシ, シンカ`ル	544A-1			
*	545A-1			
リ-ル	167A-2			
リレ-アツシ, PTT	327A-1			
*	327B-1			
リレ-アツシ, スタ-タモ-タ	310B-19			
*	310D-19			
	310C-19			
*	310A-19			
*	561A-4			
リング, クラツチレバ-	513A-10			
*	513B-10			

品名	FIG.NO.	品名	FIG.NO.
レバ`-, チルトロツクホ-ト	336A-22		
*	336B-15		
レバ`-, ハンド`ル	517A-9		
*	508B-25		
*	508A-24		
*	450A-25	ワイヤ, 15エクステンシヨ	600A-20
レバ`-, フリ-スロツトル	508B-21	ワイヤ, 25エクステンシヨ	600A-21
*	508A-20	ワイヤ, 2エクステンシヨ	600A-18
*	450A-21	*	600A-12
レバ`-, レリ-ズ`	339A-1	ワイヤ, 6エクステンシヨ	600A-19
レバ`-, アツシ, スロツトル	518A-22	ワイヤ, ケ-ージ`エクステンシヨ	600A-34
*	545A-23	ワイヤ, ニュ-トラル/PTTスイツチ	517A-23
		ワイヤアツシ, PTTスイツチアダ`ブ`タ	508B-2
		*	450A-2
		ワイヤアツシ, ハ`ツチリチ-ヤ-ジ`ンク`	553A-5
		ワイヤアツシ, リモコンエクステンシヨ (L: 2000)	521A-1-1
		ワイヤアツシ, リモコンエクステンシヨ (L: 3000)	521A-1-2
		ワイヤアツシ, リモ-トコントロール	508B-54
		*	450A-54
		*	508A-52
ロツクアツシヤ	444A-19	ワツシヤ	121A-8
*	301B-17	*	575A-6
*	301A-17	*	310A-21
*	561A-12	*	220A-7-6
ロツド`, クラツチ (L)	206A-5-2	*	220A-7-4
*	206B-5-2	*	310D-21
ロツド`, クラツチ (S)	206A-5-1	*	310C-21
*	206B-5-1	*	310B-21
ロツド`, シフト (S/L)	210A-2-1	*	146A-11
ロツド`, シフト (X)	210A-2-2	*	122B-26
ロツド`, スイツチ`ワツシ	206A-23	*	122A-26
*	206B-22	*	220A-3
ロツド`, スロツトルNO. 1	513A-2	*	206A-14
*	513B-2	*	146A-12
*	166B-1	*	545A-18
ロツド`, スロツトルNO. 2	166A-1	*	518A-17
*	166B-6	*	518A-37
ロツド`, ハンド`ル	444A-7	*	517A-16
ロツド`, `ワツシ	220A-20	*	518A-4
ロツド`, フェ-エルホ`ンク`	146A-23	*	518A-39
ロツド`, フリ-チキムレ-タ	518A-42	*	544A-13
ロツド`, リモコンフリ-アケセル	545A-34	*	508A-13
ロ-ラ	508B-18	*	544A-6
*	508A-17	*	544A-12
*	518A-30	*	508A-46
*	450A-18	*	508B-14
*	545A-12	*	508A-26
		*	508A-34
		*	508B-27
		*	517A-6

品名	FIG.NO.	品名	FIG.NO.
*	517A-14	*	519B-4
*	508B-35	*	513A-26
*	508B-45	ワッシャ (5. 5X16X1. 5)	545A-45
*	450A-45	ワッシャ (6. 5X13X1. 0)	206B-10
*	442A-6	*	206A-11
*	545A-4	*	160A-15
*	450A-14	*	336A-28
*	450A-35	*	336B-21
*	450A-27	*	210A-12
ワッシャ (10. 3X16. 5X2. 5)	401A-12	ワッシャ (6. 5X13X2)	336B-22
ワッシャ (10. 5X19X2)	335B-22	*	336A-29
*	335B-21	ワッシャ (6. 5X15X1)	432A-15
*	335A-20	ワッシャ (6. 5X15X1. 0)	206A-12
*	335A-21	ワッシャ (6. 5X20X1. 5)	206A-10
ワッシャ (10. 5X30X3)	339A-14	*	513B-27
*	338A-25	*	166A-4
ワッシャ (12. 5X22X2. 5)	335B-23	*	166B-11
*	335A-22	*	513A-27
ワッシャ (12. 5X35X3)	335B-16	ワッシャ (6. 5X24X2)	508A-51
*	335A-15	*	508B-50
ワッシャ (13. 3X23X1)	206A-13	*	517A-20
*	206B-11	*	450A-50
ワッシャ (14. 5X30X2. 5)	407A-26	ワッシャ (7X12X1)	206B-20
ワッシャ (15X20X1. 7)	220A-7-1	*	166B-16
ワッシャ (15X20X1. 8)	220A-7-2	*	513A-28
ワッシャ (15X20X1. 9)	220A-7-3	*	513B-28
ワッシャ (15X20X2. 1)	220A-7-5	ワッシャ (8. 2X18X1. 2)	336A-20
ワッシャ (15X20X2. 3)	220A-7-7	ワッシャ (8. 5X16X1. 2)	407A-29
ワッシャ (15X20X2. 4)	220A-7-8	*	336B-7
ワッシャ (15X27X4)	303B-6	*	513B-19
*	303A-8	*	513A-19
ワッシャ (20X25. 6X1. 6)	220A-11-1	ワッシャ (9X26X4)	120A-8
ワッシャ (20X25. 6X1. 8)	220A-11-2	ワッシャ, 12. 5X22X3	335B-17
ワッシャ (20X25. 6X2)	220A-11-3	*	335A-16
ワッシャ (20X25. 6X2. 2)	220A-11-4	ワッシャ, 6. 3X17X6	310D-6
ワッシャ (20X25. 6X2. 4)	220A-11-5	*	310A-6
ワッシャ (20X25. 6X2. 6)	220A-11-6	*	310C-6
ワッシャ (25X40X1. 1)	220A-13-4	*	310B-6
ワッシャ (25X40X1. 2)	220A-13-5	ワッシャ, クラフツ プ ラサットシヤフト	335B-9
ワッシャ (25X40X1. 3)	220A-13-6	*	335A-9
ワッシャ (25X40X1. 4)	220A-13-7	ワッシャ, スチアリンガ アジ キヤスタ	336A-16
ワッシャ (30. 9X50X1. 5)	336B-10	ワッシャ, スチアリンガ アジ キヤスタブリカシヨコフ レート	336A-15
*	336A-6	ワッシャ, プー リナツトロツク	120A-4
ワッシャ (4. 2X11X1)	410A-12	ワッシャ, リモコンド ライブ シヤフト	545A-40
*	410C-12	ワッシャセツト	301B-10
*	410B-12	*	301A-10
ワッシャ (5. 5X12X0. 8)	206B-9		
*	519A-4		
*	544A-22		
*	513B-26		

品名	FIG.NO.	品名	FIG.NO.
(E)			
エレシヤク	545A-5		
*	206A-19		
*	206B-15		
*	518A-3		
*	450A-39		
*	508A-40		
*	508B-39		
(N)			
NS1セツト	167A-7		
(O)			
オリシヤク	340A-4		
*	338A-15		
*	338A-13		
オリシヤク (D:1. 7, ID:5. 8)	210A-13		
オリシヤク (D:1. 9, ID:21. 8)	139A-9		
オリシヤク (D:2. 4, ID:11. 8)	175A-8		
オリシヤク (D:2. 4, ID:26. 2)	146A-37		
オリシヤク (D:2. 5, ID:21)	175A-12		
オリシヤク (D:2. 8, ID:53. 4)	160A-16		
オリシヤク (D:3. 1, ID:16. 8)	111A-9		
オリシヤク (D:3. 1, ID:48. 7)	220A-23		
オリシヤク (D:3. 5, ID:12. 8)	210A-14		
オリシヤク (D:3. 5, ID:68. 6)	407A-20		
オリシヤク, ハ ルフ ハウジシヤク	338A-5		
オリシヤク, フユ-エルガットレツト	432A-7		
オリシヤク, リザ-バ	338A-18		

スズキ DF25A/30A パーツカタログ

2017年 11月 作成
2017年 11月 発行

発行 スズキ株式会社
サービス技術部
サービス資料課
〒432-8611 静岡県浜松市南区高塚町300番地

Copyright © スズキ株式会社 2017 All Rights Reserved

SUZUKI MOTOR CORPORATION
