

SUZUKI
パワースタート

DF300

DF300T/Z 07MODEL~

OUTBOARD MOTOR

2010-6

4版

このパーツカタログの発行により今まで使用していた次の
パーツカタログは使用しないでください。

パーツカタログ名	パーツカタログ品番
DF300 '07~'09 MODEL	9900B-90192-020

ま え が き
目 次

1

エ ン ジ ン

2

伝 導

3

電 装

4

外 装

5

オ プ シ ョ ン

6

品 番 索 引 表
品 名 索 引 表

7

DF300 ('07~'09MODEL)



DF300 ('10MODEL~)



まえがき

このパーツカタログは船外機DF300型'07～'09MODEL及び'10MODEL以降の補修に取扱い部品を収録してあります。

エンジン諸元	4サイクル	6気筒	総排気量	(内径×行程98mm×89mm)
			4028cm ³	

DF300				
機種記号	年式	型式	トランサム	実施号機
DF300TXK7	'07model	30001F	X,XX	30001F-780001～
DF300ZXK7		30001Z		30001Z-780001～
DF300TXK8	'08model	30001F		30001F-880001～
DF300ZXK8		30001Z		30001Z-880001～
DF300TXK9	'09model	30001F		30001F-980001～
DF300ZXK9		30001Z		30001Z-980001～
DF300TXK10	'10model	30002F		30002F-010001～
DF300ZXK10		30002Z		30002Z-010001～
DF300TX		30002F		30002F-110001～
DF300ZX	-	30002Z		-

パーツカタログのご使用について

1. 記号および略語

1-1. サイズ等

- | | | |
|----------------|----------------|-------------|
| A : 用品 | L : 長さ、リンク数、容積 | US : アンダサイズ |
| AR : 必要量 | NT : 歯数 | W : 巾 |
| D : 線径 | OD : 外径 | W/ : 同時使用 |
| E.NO. : エンジン番号 | OPT : オプション | # : 直送品 |
| F.NO. : フレーム番号 | OS : オーバサイズ | * : 直売品 |
| H : 高さ | STD : スタンダード | ~ : より、から |
| ID : 内径 | T : 厚さ | |
- 12×34×5 : 内径×外径×厚さ(巾、長さ)

1-2. メーカー名

- | | |
|------------------|----------------|
| CHKK : 中央発条 | NGK : 日本特殊陶業 |
| DID : 大同工業 | NHK : 日本発条 |
| DK : 大金製作所 | RK : 高砂チェン |
| FB : 古河電池 | TEN : 富士通テン |
| IRC : 井上護謨工業 | TR : 東海理化電機製作所 |
| KYB : 萱場工業 | YB : 湯浅電池 |
| NABCO : 日本エアブレーキ | |

1-3. 構成部品の表示

- | 品番 | 品名 |
|-------------------|--------|
| XXXXXXXX-XXXXXXXX | ○○○アッシ |
| XXXXXXXX-XXXXXXXX | ・○○○○ |
| XXXXXXXX-XXXXXXXX | ・○○○○ |
- ↑ 構成部品(インナパーツ)を示します。

1-4. 部品変更

備考欄の品番の前の→印は変更部品相互の互換性を表示します。

←○○○○○-○○○○○……「～より統一」を示し、旧~~○~~→新です。

→○○○○○-○○○○○……「～に統一」を示し、旧~~○~~→新です。

1-5. 修正使用

ホース、チューブ等で寸法表示の→印は修正使用を表示します。

(例) L:200→180……200を180に修正して使用します。

2. 部品変更のお知らせ

部品が新設または変更となった場合、サービス・部品ニュース、統一部品一覧表などでご案内いたします。

販売店様にあつては、弊社代理店にお問い合わせください。

3. 部品の注文

部品ご注文の場合は、このパーツカタログをご参照の上、次の点にご留意され、正確にご注文ください。

3-1. 品番、品名および数量

3-2. フレーム番号およびエンジン番号と型式番号(年式)

3-3. 部品メーカー(電装部品、保安部品など)

I.Dプレートの説明

I.Dプレートには下記の項目が刻印されています。

より正確な部品発注のため①機種名、②型式、③製造番号(号機)を確認下さい。

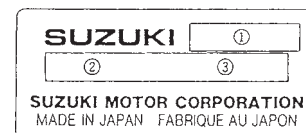

①機種名を示します。(例) DF300TULK4

②型式を示します。(例) 30001F

③製造番号(号機)を示します。(例) 421001

注※ 分解図は、補給部品索引のためのものです。分解、組立には使用しないで下さい。

※ 補給部品の中で車種間の共通化により、一部生産車の部品と異なる場合があります。

あらかじめご了承ください。

※ 記載事項は予告なく変更することがあります。あらかじめご了承ください。

目次

FIG.NO.	タイトル	FIG.NO.	タイトル	FIG.NO.	タイトル
1	シリンダヘッド				
2	シリンダブロック				
3	リングギヤカバー				
4	クランクシャフト				
5	タイミングチエーン				
6	カムシャフト				
7	インテーク マニホールド				
8	エキゾーストカバー				
9	フューエルポンプ/フューエルベーパーセパレーター				
9A	フューエルポンプ/フューエルベーパーセパレーター(*)				
10	フューエルインジェクタ				
11	ウォーターポンプ				
12	サーモスタット				
13	スロットルボデー				
14	オイルポンプ				
15	オイルパン				
16	クラッチシャフト				
17	クラッチロッド(DF300T)				
18	クラッチロッド(DF300Z)				
19	トランスミッション(DF300T)				
20	トランスミッション(DF300Z)				
21	スターティングモータ				
22	マグネット				
23	レクチファイヤ/イグニッションコイル				
24	センサ				
25	ハーネス				
26	PTTスイッチ/エンジンコントロールユニット				
27	クランプブラケット				
28	スィベルブラケット				
29	トリムシリンダ				
30	PTTモータ				
31	エンジンホルダ				
32	ドライブシャフトハウジング				
33	ギヤケース(DF300T)				
34	ギヤケース(DF300Z)				
35	サイドカバー				
36	エンジンカバー(MODEL:07~09)				
36A	エンジンカバー(MODEL:10~)				
37	フューエルホース				
38	オプション:メータ				
39	オプション:ハーネス				
40	オプション:スイッチ				
41	オプション:リモートコントロール(SINGLE)				
42	オプション:リモートコントロール(SINGLE)(MODEL:08 コウキ~)				
43	オプション:リモートコントロール(DUAL)				
44	オプション:リモートコントロール(DUAL)(MODEL:08 コウキ~)				
45	オプション:フラッシュマウントリモコン				
46	オプション:ガスケットセット				

FIG. 1

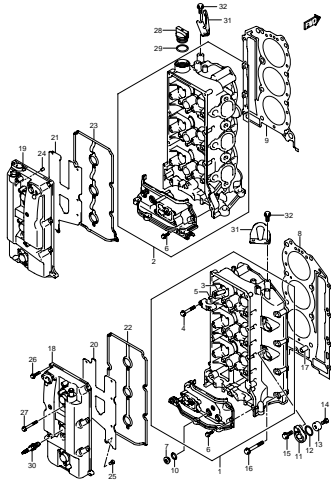

DF300.001.001
CYLINDER HEAD-C

FIG. 2

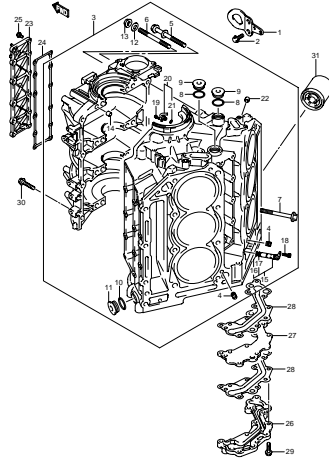

DF300.002.002
CYLINDER BLOCK-C

FIG. 3

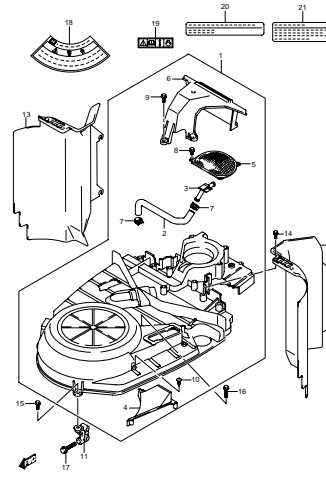

DF300.003.003
RING GEAR COVER

FIG. 4

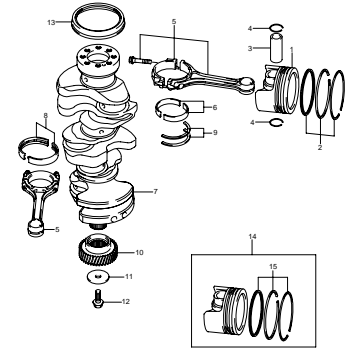

DF300.004.004
CRANKSHAFT-C

FIG. 5

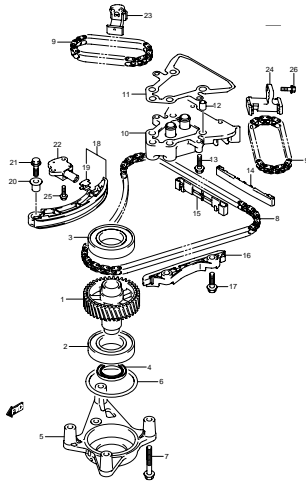

DF300.005.005
TIMING CHAIN-C

FIG. 6

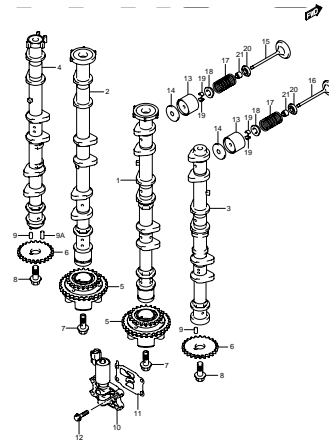

DF300.006.006
CAMSHAFT

FIG. 7

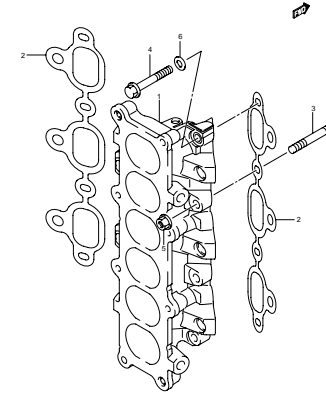

DF300.007.007
INTAKE MANIFOLD-C

FIG. 8

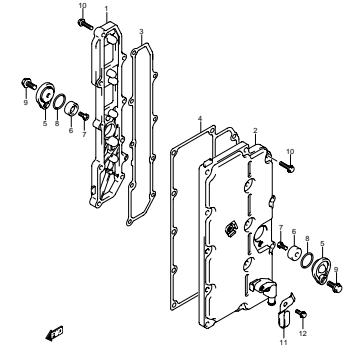

DF300.008.008
EXHAUST COVER-C

FIG. 9

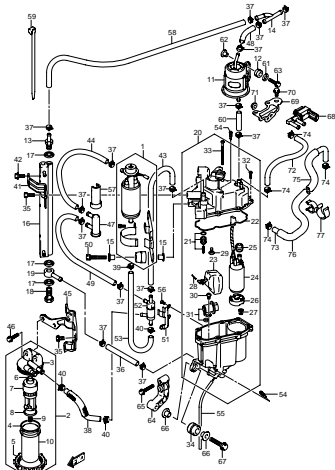

DF300 000_009
FUEL PUMP-FUEL VAPOR SEPARATOR

FIG. 9A

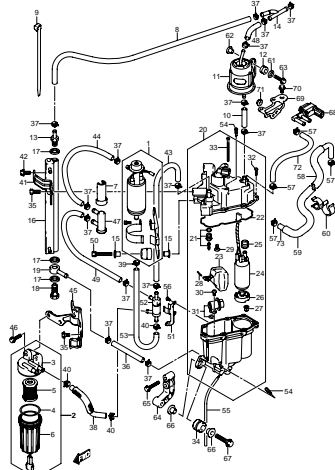

DF300 000_009A
FUEL PUMP-FUEL VAPOR SEPARATOR

FIG. 10

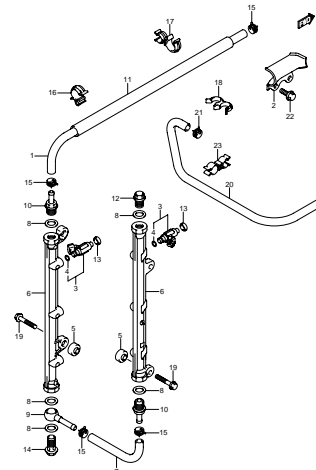

DF300 000_010
FUEL INJECTOR-C

FIG. 11

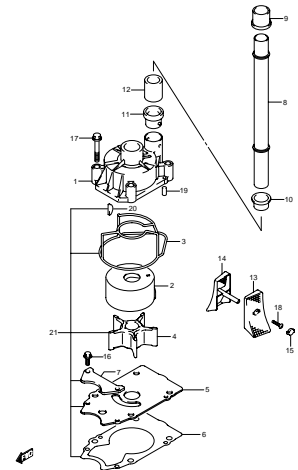

DF300 000_011
WATER PUMP-C

FIG. 12

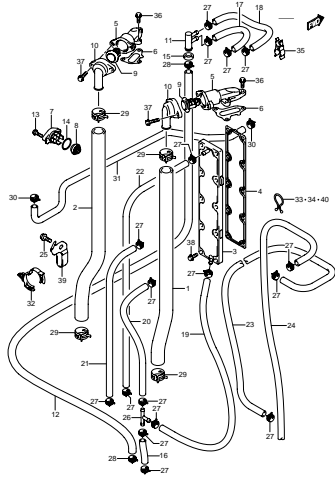

DF300 000_012
THERMOSTAT-C

FIG. 13

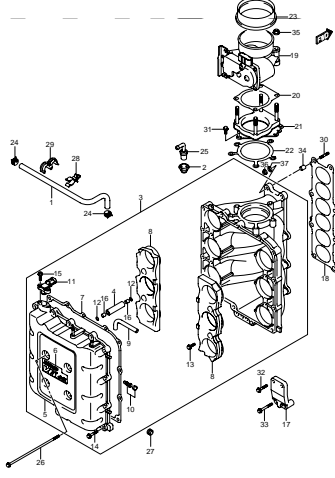

DF300 000_013
THROTTLE BODY-C

FIG. 14

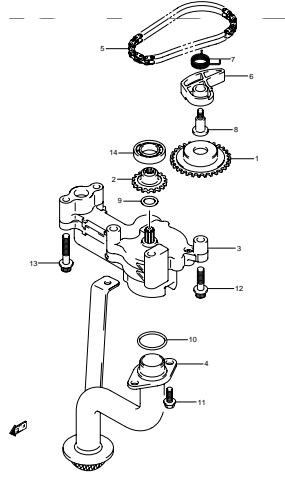

DF300 000_014
OIL PUMP-C

FIG. 15

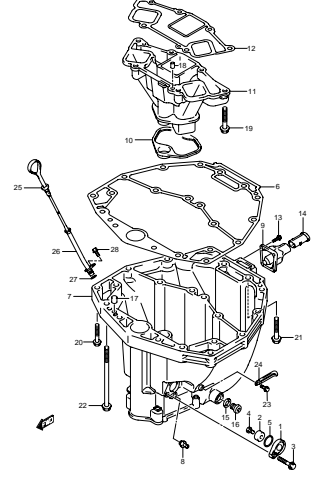

DF300 000_015
OIL PAN-C

FIG. 16

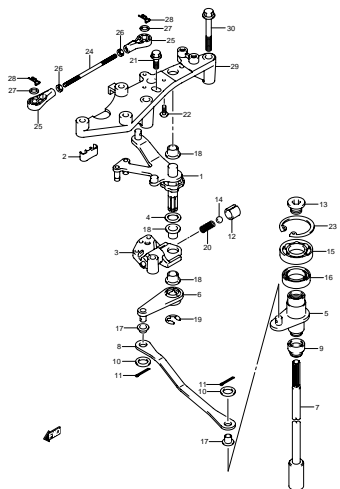

DF300.000.016
CLUTCH SHAFT-C

FIG. 17

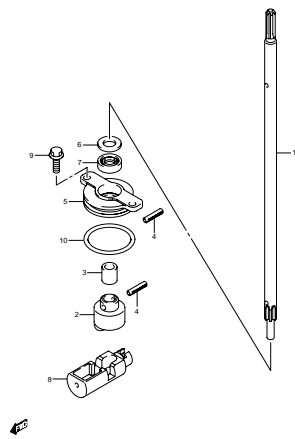

DF300.000.017
CLUTCH ROD (DF300T)-C

FIG. 18

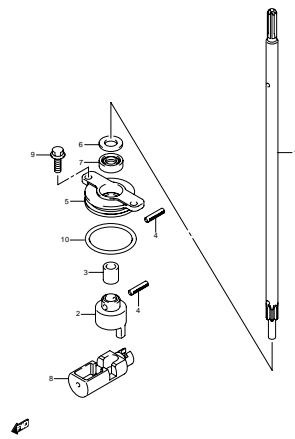

DF300.000.018
CLUTCH ROD (DF300Z)-C

FIG. 19

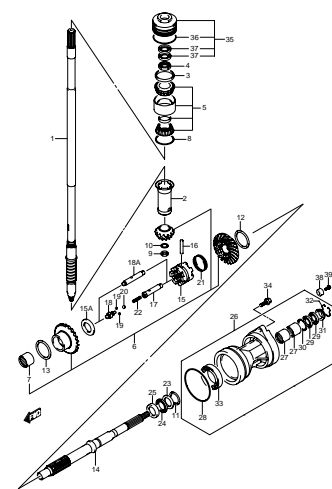

DF300.000.019
TRANSMISSION (DF300T)

FIG. 20

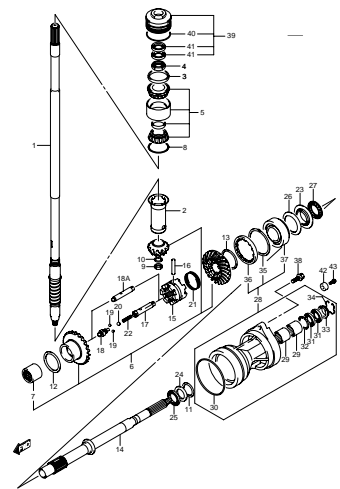

DF300.000.020
TRANSMISSION (DF300Z)-C

FIG. 21

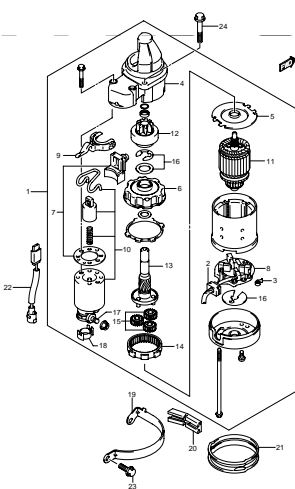

DF300.000.021
STARTING MOTOR-C

FIG. 22

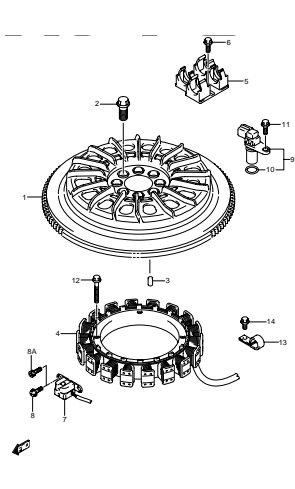

DF300.000.022
MAGNETO

FIG. 23

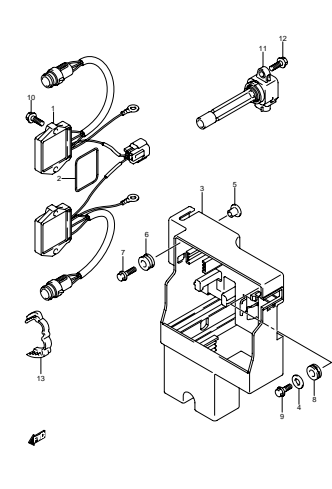

DF300.000.023
RECTIFIER/IGNITION COIL-C

FIG. 24

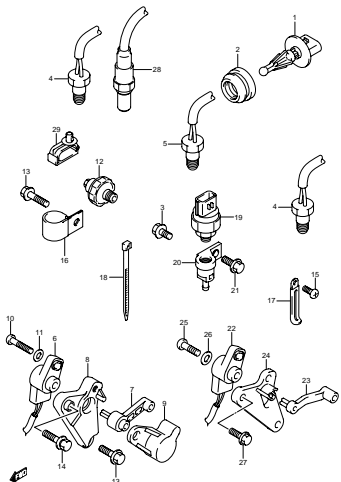

DF300 000_024
SENSOR

FIG. 25

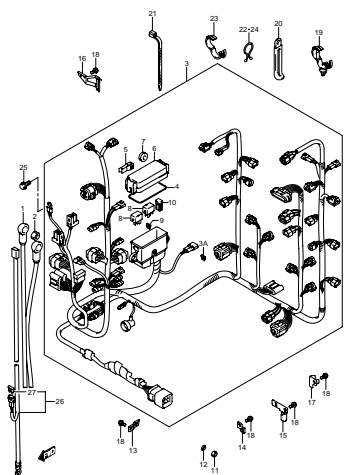

DF300 000_025
HARNES

FIG. 26

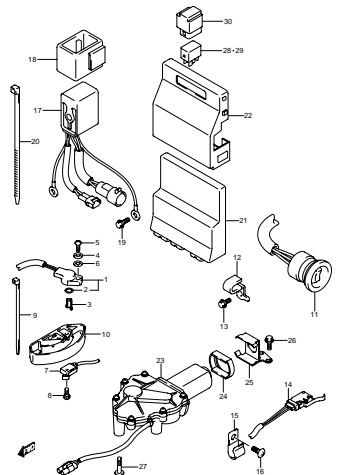

DF300 000_026
PTT/SWITCH/ENGINE CONTROL UNIT

FIG. 27

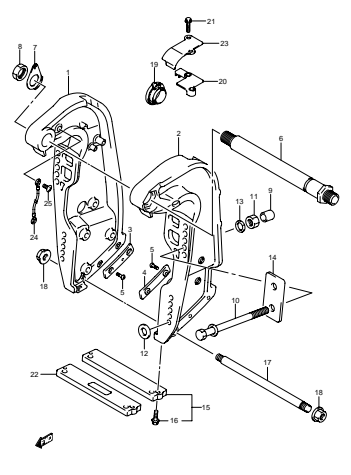

DF300 000_027
CLAMP BRACKET

FIG. 28

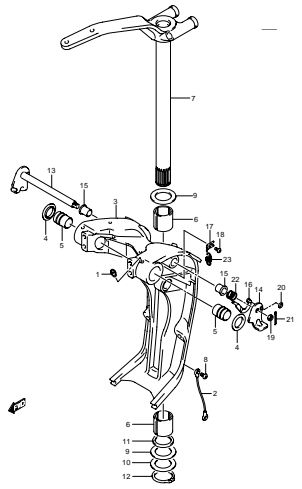

DF300 000_028
SWIVEL BRACKET

FIG. 29

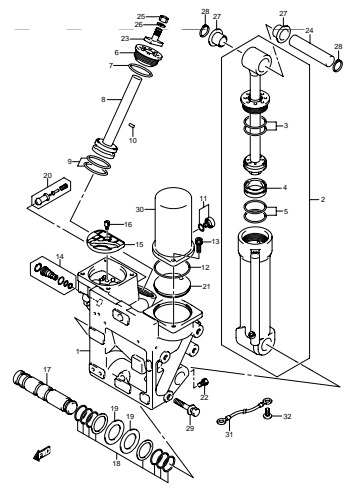

DF300 000_029
TRIM CYLINDER-C

FIG. 30

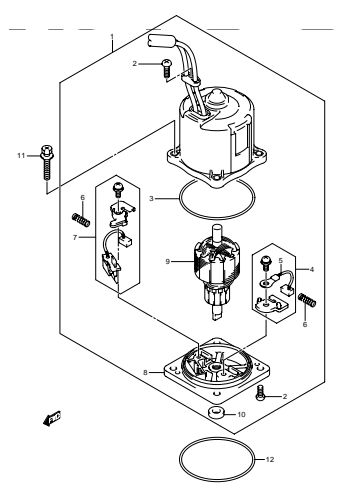

DF300 000_030
PTT MOTOR-C

FIG. 31

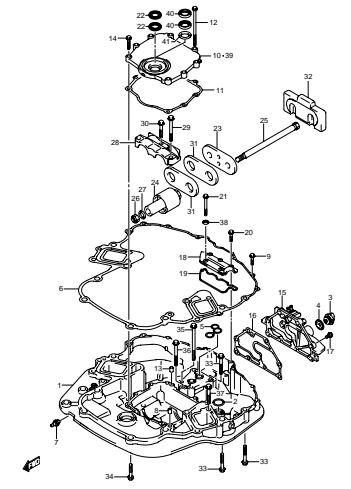

DF300 000_031
ENGINE HOLDER

FIG. 32

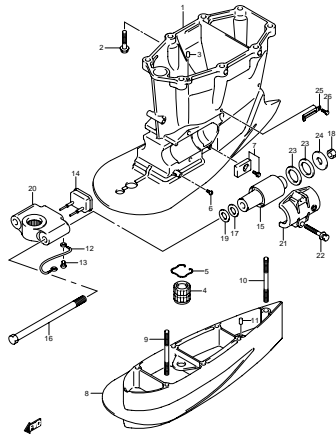

DF300 000_032
DRIVE SHAFT HOUSING-C

FIG. 33

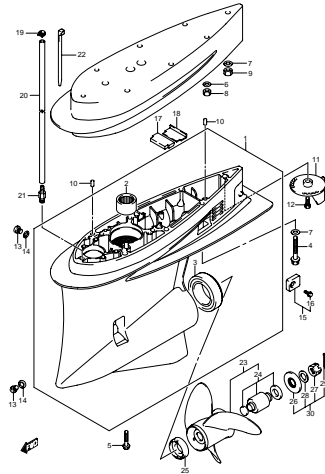

DF300 000_033
GEAR CASE (DF300T)-C

FIG. 34

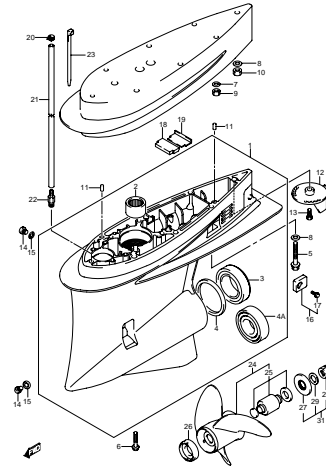

DF300 000_034
GEAR CASE (DF300Z)

FIG. 35

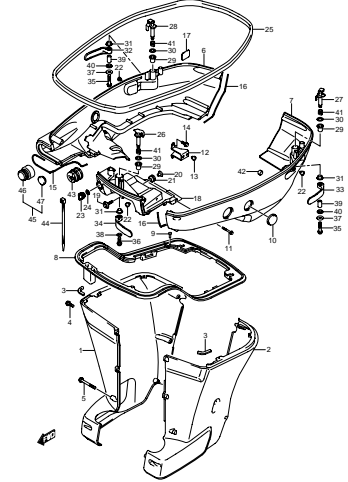

DF300 000_035
SIDE COVER-C

FIG. 36

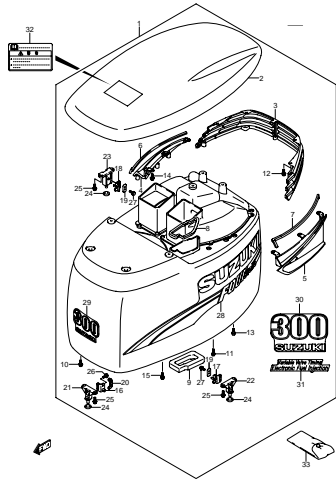

DF300 000_036
ENGINE COVER-C

FIG. 36A

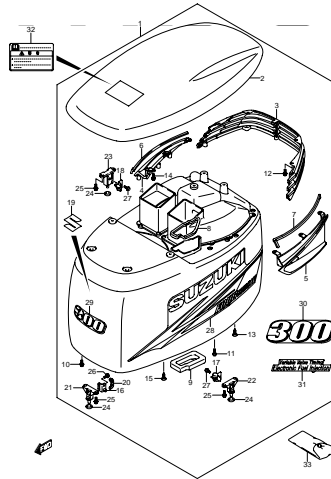

DF300 000_036A
ENGINE COVER (MODEL:10)

FIG. 37

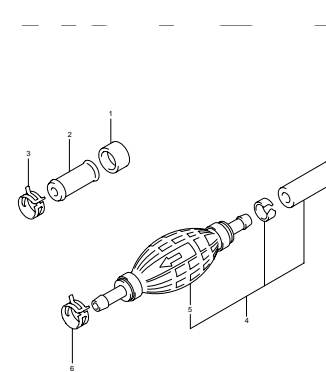

DF300 000_037
FUEL HOSE-C

FIG. 38

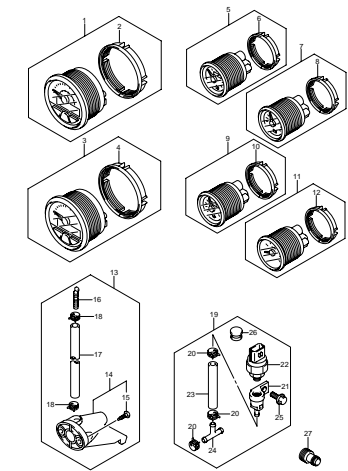

DF300 000_038
OIL METER

FIG. 39

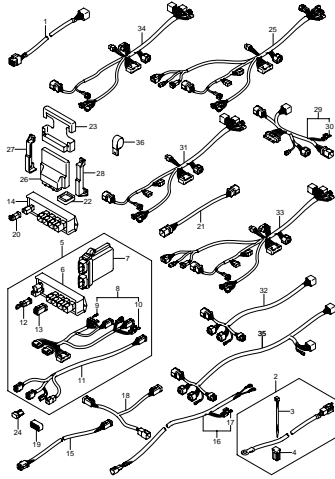

DF300 000_039
OPT:HARNESS-C

FIG. 40

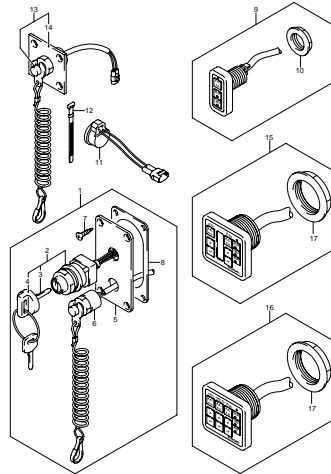

DF300 000_040
OPT:SWITCH-C

FIG. 41

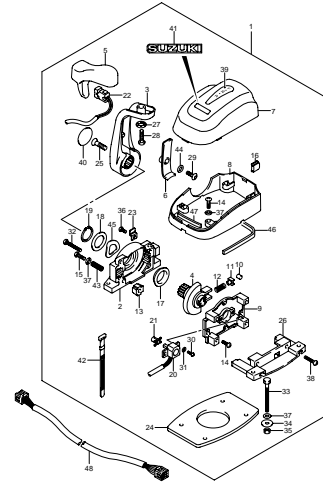

DF300 000_041
OPT:TOP MOUNT SINGLE-C

FIG. 42

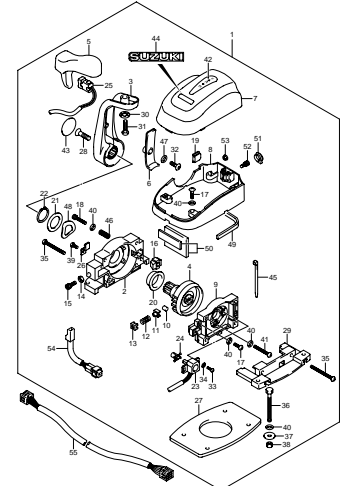

DF300 000_042
OPT:TOP MOUNT SINGLE

FIG. 43

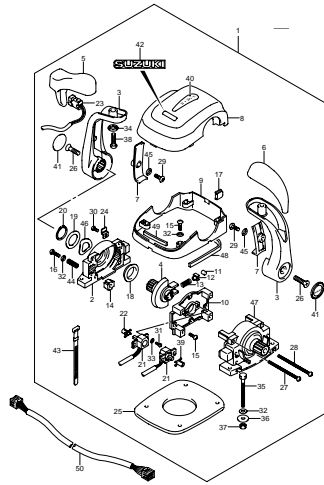

DF300 000_043
OPT:TOP MOUNT DUAL

FIG. 44

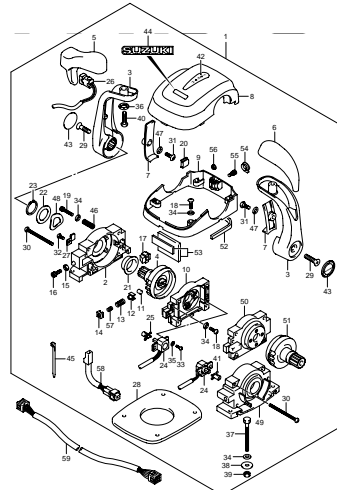

DF300 000_044
OPT:TOP MOUNT DUAL

FIG. 45

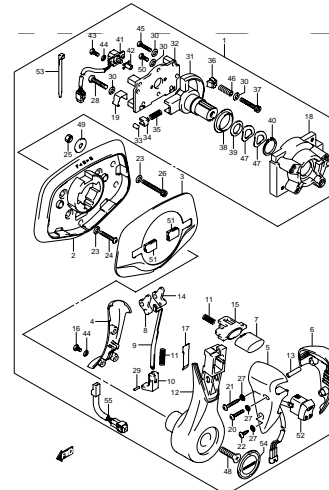

DF300 000_045
OPT:FLASH MOUNT REMOCON

FIG. 46

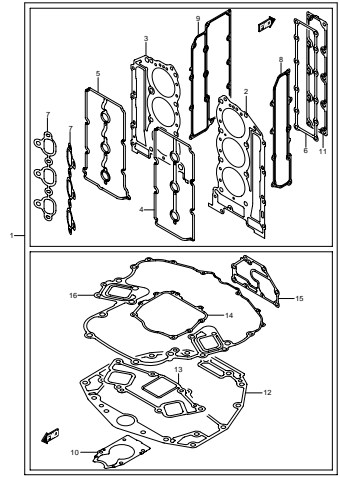

DF300 000_046
OPT:GASKET SET

FIG.1

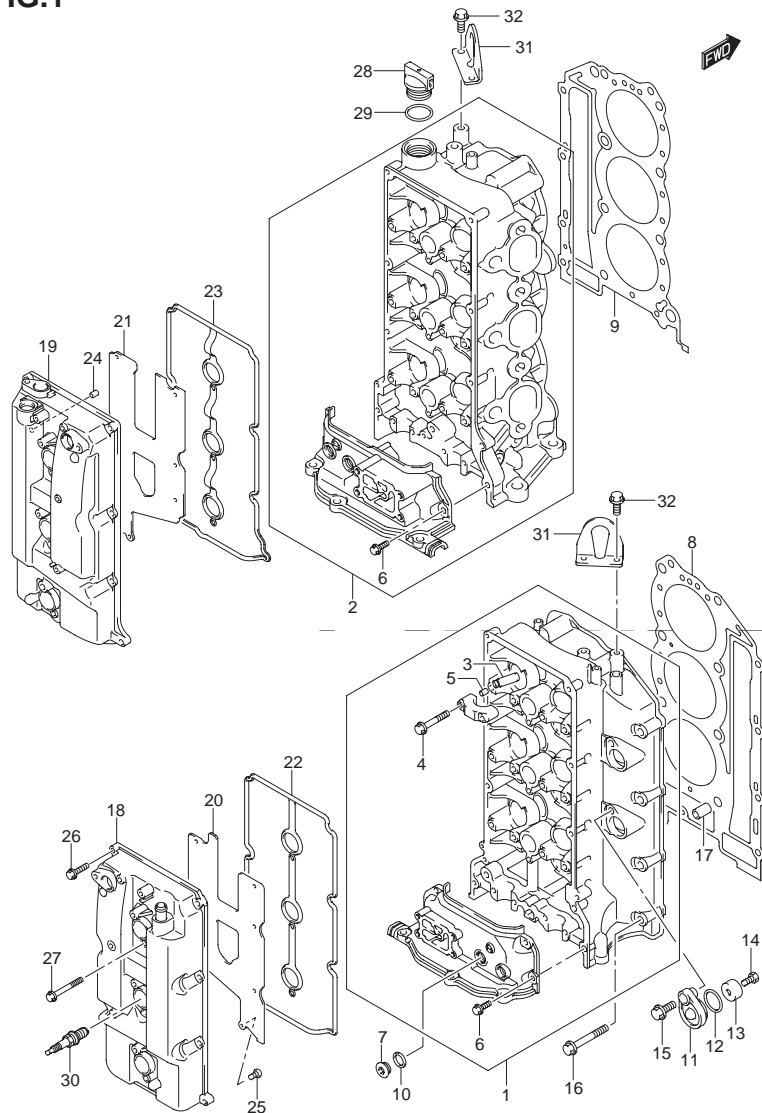

FIG.1 (B-2) シリンダヘッド

見出番号	品番	品名	使用個数	備考
1	11101-98J01	ヘッドアッソ, シリンダスターボード	1	
2	11103-98J01	ヘッドアッソ, シリンダポート	1	
3	11115-93J00-001	・ガイド, バルブOS	24	
4	11128-90J00	・ボルト, カムシャフトハウジング, 6X39	32	
5	09206-08001	・ピン, 6.2X8X11	28	
6	01550-06207	・ボルト	6	
7	11116-93J01	プラグ	4	
8-1	11141-98J01	ガスケット, シリンダヘッドスターボード	1	
8-2	11141-98J10	ガスケット, シリンダヘッドスターボード	1	MODEL:10~
9-1	11142-98J01	ガスケット, シリンダヘッドポート	1	
9-2	11142-98J10	ガスケット, シリンダヘッドポート	1	MODEL:10~
10	09168-16009	ガスケット, 16X22X0.8	4	
11	11261-93J00	カバー, プロテクションアノード	4	
12	09280-22019	Oリング, D:1.9, ID:21.8	4	
13	55321-87J00	アノード, プロテクション	4	
14	09103-06281	ボルト, 6X14	4	
15	01550-08207	ボルト	4	
16-1	01550-08607	ボルト	5	スターボード
16-2	01550-08607	ボルト	4	ポート
17	09206-14004	ピン, 14X11.4X23	4	
18	11170-93J01	カバー, シリンダヘッドスターボード	1	
19	11180-98J01	カバー, シリンダヘッドポート	1	
20	11173-93J00	プレート, プリーザスターボード	1	

FIG.1

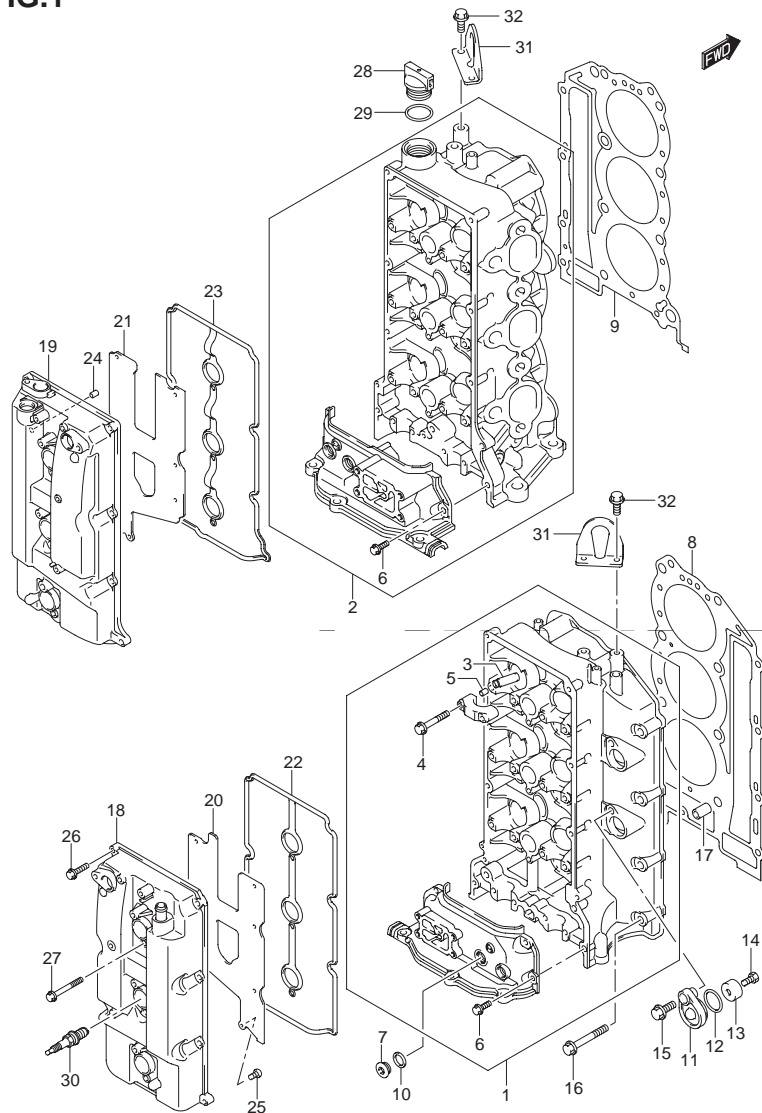

FIG.1 (B-3) シリンダヘッド

見出番号	品番	品名	使用個数	備考
21	11183-93J00	プレート, プリーザポート	1	
22	11179-93J00	ガスケット, シリンダヘッドカバースターボード	1	
23	11189-93J00	ガスケット, シリンダヘッドカバーポート	1	
24	09206-08001	ピン, 6.2X8X11	1	
25	02112-0612A	スクリュー	14	
26	01547-06257	ボルト	16	
27	01547-06507	ボルト	6	
28	11382-93J00	キャップ, オイルフィラ	1	
29	09280-26006	Oリング, D:3.1, ID:26.4	1	
30	# 09482-00427	スパークプラグ, NGK BKR6E (NGK)	6	
31	11291-93J00	フック, エンジン	2	
32	01550-08207	ボルト	4	

FIG.2

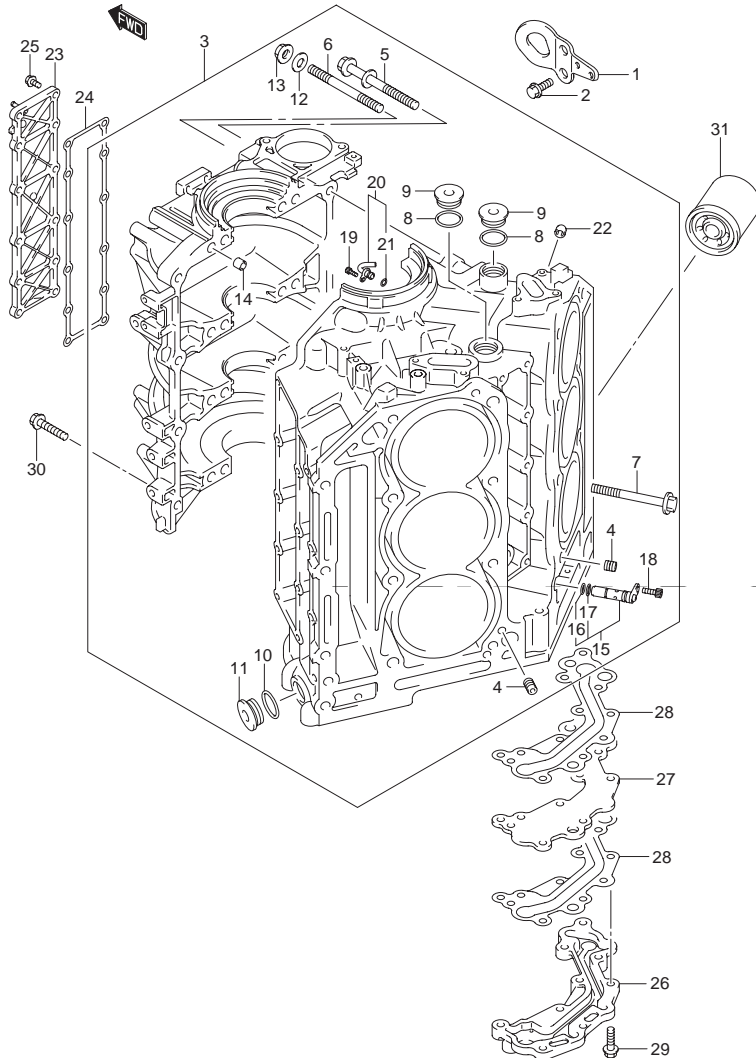

FIG.2 (B-4) シリンダ ブロック

見出番号	品番	品名	使用個数	備考
1	11293-98J00	フック,エンジンフロント	1	
2	01550-08207	ボルト	2	
3-1	11301-98J01	ブロックセット,シリンダ	1	
3-2	11301-98J03	ブロックセット,シリンダ	1	DF300T:010542~ DF300Z:010268~
3-3	11301-98J21	ブロックセット,シリンダ	1	DF300T:110001~ DF300Z:110001~
4	11112-93J00	・プラグ,オイルベンチュリ	2	
5-1	11117-93J01	・ボルト,クランクケース	12	
5-2	11117-93J10	・ボルト,クランクケース	12	DF300T:010542~ DF300Z:010268~
6-1	11117-98J00	・ボルト,クランクケーススタッド	4	
6-2	11117-98J10	・ボルト,クランクケーススタッド	4	DF300T:010542~ DF300Z:010268~
7	11119-93J00	・ボルト,シリンダヘッド	16	
8	11217-85FA0	・ガスケット	3	
9	09248-26001	・プラグ	3	
10	09160-18031	・ワッシャ	2	
11	09248-18006	・プラグ	2	
12	09159-10116	・ナット	4	
13	09160-10142	・ワッシャ,10X20X2.3	4	DF300T:~010541 DF300Z:~010267
14	09206-13019	・ピン,10.4X13X16	5	
15	16700-93J00	・バルブ,ピストンジェット	1	
16	09280-10009	・・Oリング,D:1.3,ID:9.8	1	
17	09280-10016	・・Oリング,D:1.9,ID:9.8	1	
18	07130-0616A	・ボルト	1	
19	07130-0510A	・ボルト	6	
20	11390-98J00	・ジェット,ピストンクーリング	6	
21	09280-06005	・・Oリング,D:1.9,ID:5.7	6	
22	09246-05006	・プラグ,1/8PT,H:5.5	1	

FIG.2

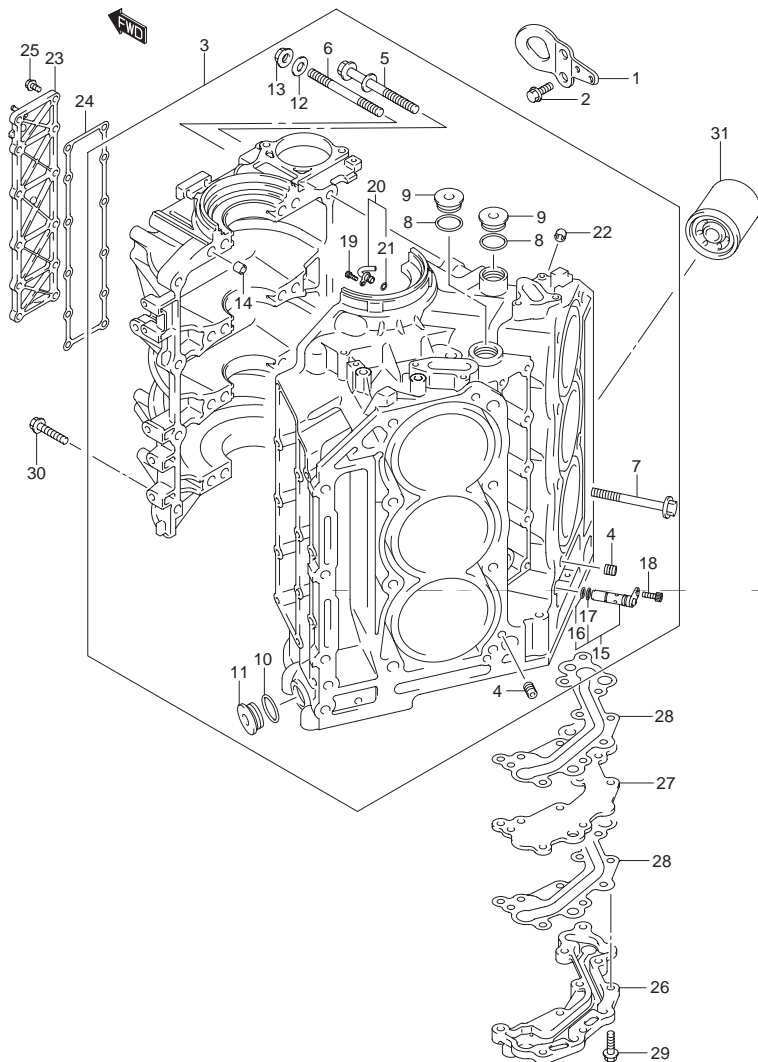

FIG.2 (B-5) シリンダ ブロック

見出番号	品番	品名	使用個数	備考
23	11330-93J01	カバー、クランクケースウォータージャケット	1	
24	11332-93J00	ガスケット、クランクケースウォータージャケットカバー	1	
25	01550-06207	ボルト	12	
26	16430-93J00	カバー、オイルギャラリ	1	
27	16431-93J00	プレート、オイルギャラリ	1	
28	16433-93J00	ガスケット、オイルギャラリ	2	
29	01550-0835A	ボルト	9	
30	01550-08457	ボルト	8	
31	16510-96J00	フィルタアッソ、オイル	1	

FIG.3

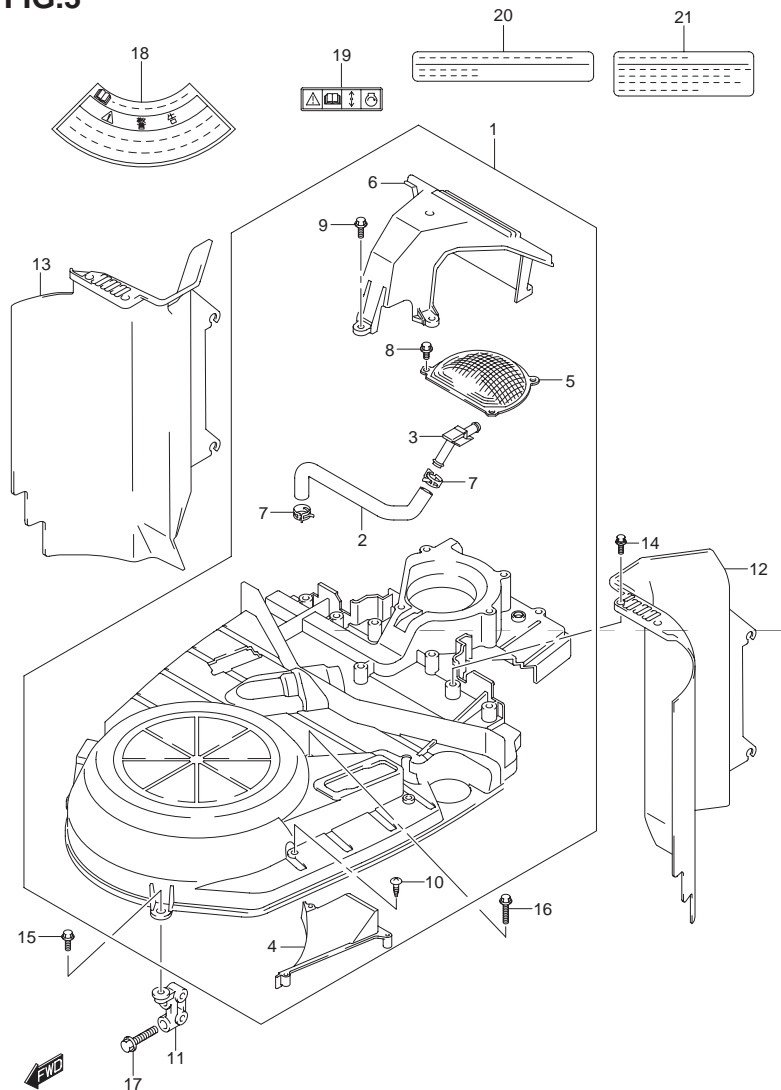

FIG.3 (B-6) リングギヤカバー

見出番号	品番	品名	使用個数	備考
1	11510-98J01	カバー, リングギヤ	1	
2	11174-98J00	・ホース, プリーザ	1	
3	11176-98J00	・ユニオン, プリーザ	1	
4	11514-98J00	・プレート, リングギヤカバー	1	
5	13710-98J00	・アレスタ, フレーム	1	
6	13811-98J00	・サイレンサ, アップカバー	1	
7	09401-18410	・クリップ	2	
8	01550-06127	・ボルト	4	
9	01550-06207	・ボルト	5	
10-1	03542-06209	・スクリュ	3	
10-2	11517-98J00	・スクリュ	3	MODEL:08~
11	11515-93J00	ブレース, リングギヤカバー	1	
12	13841-98J10	ガード, エアダクトスターボード	1	
13	13851-98J10	ガード, エアダクトポート	1	
14	01550-06207	ボルト	4	
15	01550-06207	ボルト	2	
16	01550-06407	ボルト	1	
17	01550-08357	ボルト	2	
18	61472-93E20	ラベル, スタータ	1	
19	69711-93E10	ラベル, S.I.G.P	1	
20	61493-93J00	ラベル, クリアランス	1	MODEL:09~
21	61494-96J00	ラベル, オイル	1	MODEL:09~

FIG.4

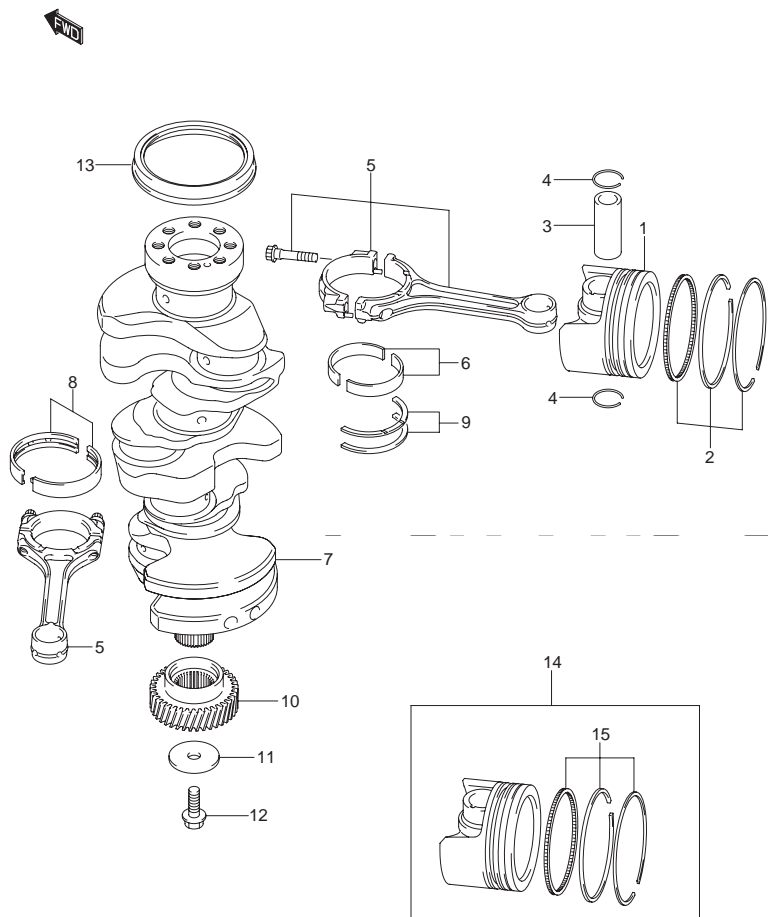

FIG.4 (B-7) クランクシャフト

見出番号	品番	品名	使用個数	備考
1	12111-98J00-0B0	ピストン	6	
2	12140-98J00	リングセット,ピストン	6	
3	12151-02F00	ピン,ピストン	6	
4	09381-22010	スナップリング	12	
5	12160-98J00	コネクチングロッドアッシ	6	
6-1	12100-98810-0A0	ベアリングセット,コネクチングロッド	6	
6-2	12100-98810-025	ベアリングセット,コネクチングロッド US0.25	6	OPT
7	12220-98J00	クランクシャフト	1	
8-1	12340-98J00-0A0	ベアリングセット,カラー:ブラック	4	
8-2	12340-98J00-0B0	ベアリングセット,カラー:ナシ	4	
8-3	12340-98J00-0C0	ベアリングセット,カラー:イエロー	4	
8-4	12340-98J00-0D0	ベアリングセット,カラー:ブルー	4	
8-5	12340-98J00-0E0	ベアリングセット,カラー:ピンク	4	
8-6	12300-98810-0AA	ベアリングセット,カラー:レッド/ブラック	4	US:0.25
8-7	12300-98810-0BA	ベアリングセット,カラー:レッド	4	US:0.25
8-8	12300-98810-0CA	ベアリングセット,カラー:レッド/イエロー	4	US:0.25
8-9	12300-98810-0DA	ベアリングセット,カラー:レッド/ブルー	4	US:0.25
8-10	12300-98810-0EA	ベアリングセット,カラー:レッド/ピンク	4	US:0.25
9-1	12300-98821	ベアリングセット,クランクスラスト	1	
9-2	12300-98821-012	ベアリングセット,クランクスラスト	1	OS:0.12
10	12242-98J00	ギヤ,ドライブ	1	
11	09160-10104	ワッシャ,10.5X50X3.2	1	
12	01550-1025A	ボルト	1	
13	09283-91001	オイルシール,91X109X10	1	
14	12100-98J00-050	ピストンセット OS0.5	6	OPT
15	12140-98J00-050	ベアリングセット,ピストン OS0.5	6	OPT

FIG.5

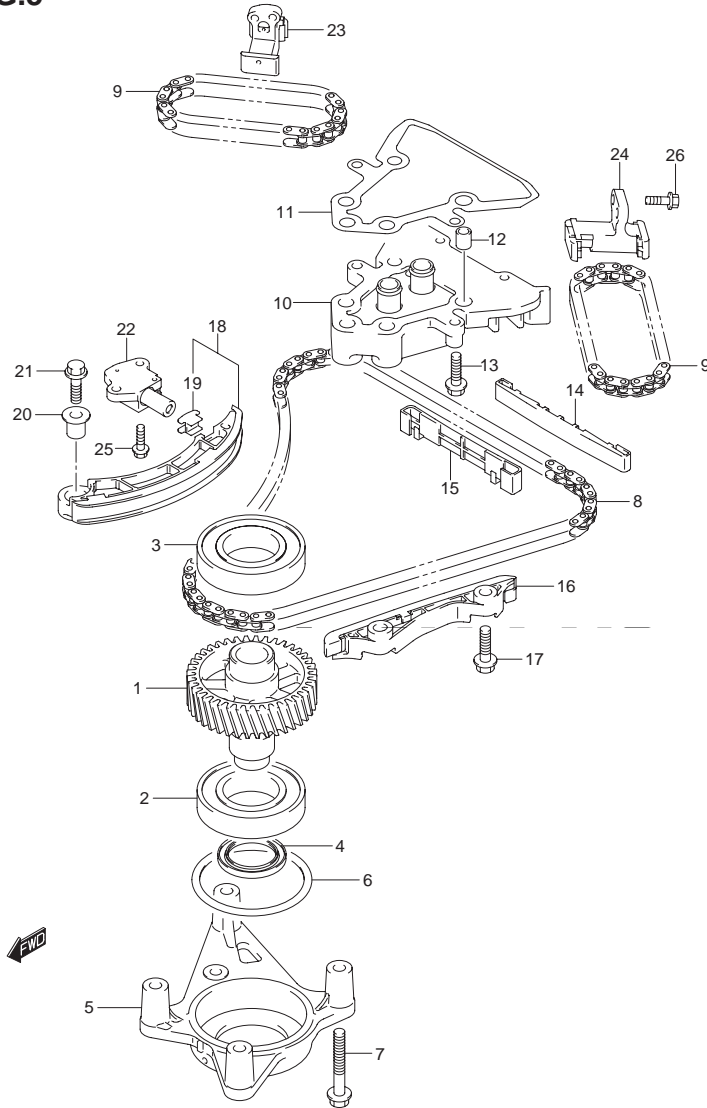

FIG.5 (B-8) タイミング チェーン

見出番号	品番	品名	使用個数	備考
1	12730-98J00	ギヤ,ドリブン	1	
2	09262-40018	ベアリング,40X80X18	1	
3	09262-40017	ベアリング,40X80X18	1	
4	09283-32044	オイルシール,32X47X6	1	
5	12734-93J00	ホルダ,ドリブンギヤ	1	
6	09280-70012	Oリング,D:5.7, ID:69.6	1	
7	01550-0855A	ボルト	4	
8	12761-93J00	チェーン,タイミングファースト	1	
9	12762-93J00	チェーン,タイミングセカンド	2	
10	12770-93J00	ベース,T/CガイドNO.1	1	
11	12778-93J00	ガスケット,タイミングチェーンガイドベース	1	
12	04211-13149	ピン	2	
13	01550-0830A	ボルト	2	
14	12771-93J00	シュー,タイミングチェーンアッパ	1	
15	12775-93J00	シュー,タイミングチェーンロア	1	
16	12772-93J00	ガイド,タイミングチェーンNO.2	1	
17	01550-0830A	ボルト	2	
18	12810-93J00	テンシヨナアツシ,タイミングチェーン	1	
19	12813-73G00	パッド,タイミングチェーンテンシヨナ	1	
20	12812-90J00	スペーサ,タイミングチェーンテンシヨナ	1	
21	01550-0830A	ボルト	1	
22	12831-93J01	アジャスタアツシ,テンシヨナNO.1	1	
23	12832-93J00	テンシヨナアツシ,スターボード	1	
24	12833-93J00	テンシヨナアツシ,ポート	1	
25	01550-0620A	ボルト	2	
26	01550-0620A	ボルト	4	

FIG.6

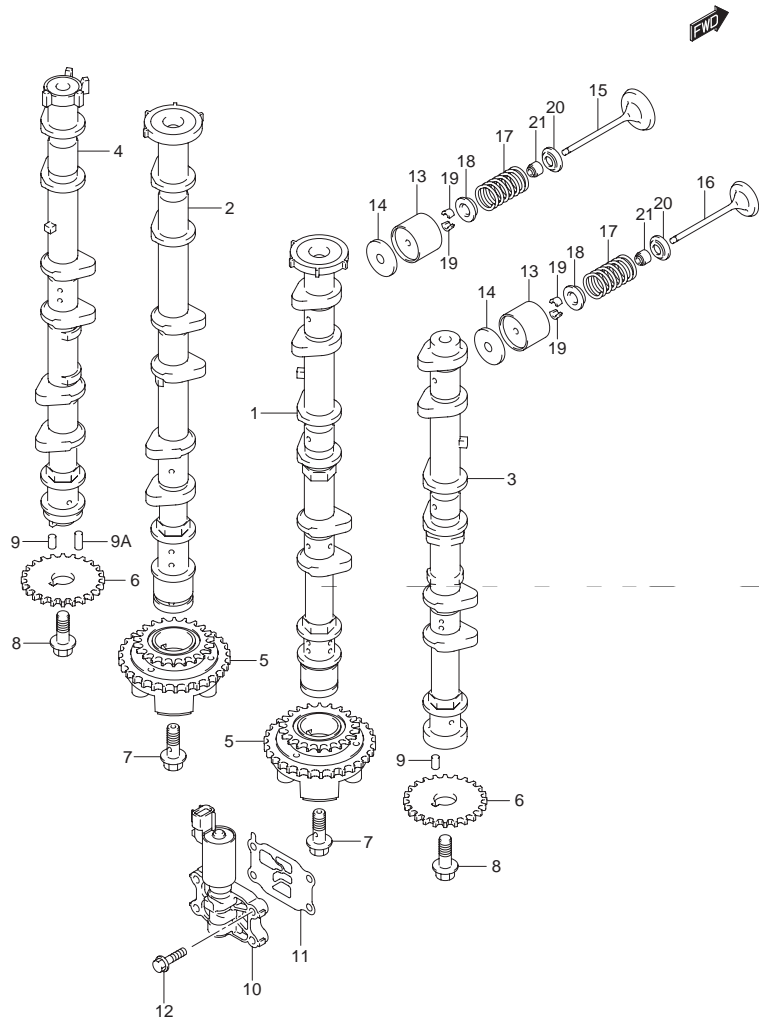

FIG.6 (B-9) カムシャフト

見出番号	品番	品名	使用個数	備考
1-1	12701-98J00	カムシャフト, インテークスターボード	1	
1-2	12701-98J10	カムシャフト, インテークスターボード	1	MODEL:09~
2-1	12705-98J00	カムシャフト, インテークポート	1	
2-2	12705-98J10	カムシャフト, インテークポート	1	MODEL:09~
3-1	12721-98J00	カムシャフト, エキゾーストスターボード	1	
3-2	12721-98J10	カムシャフト, エキゾーストスターボード	1	MODEL:09~
4-1	12729-98J00	カムシャフト, エキゾーストポート	1	
4-2	12729-98J10	カムシャフト, エキゾーストポート	1	MODEL:09~10
4-3	12729-98J20	カムシャフト, エキゾーストポート	1	DF300T:110001~ DF300Z:110001~
5	12740-93J00	スプロケットアッシ, カムタイミング	2	
6	12748-93J00	スプロケット, カムシャフト	2	
7	12753-93J00	ボルト, インテークカムシャフト	2	
8	12749-93J00	ボルト, カムシャフト	2	
9-1	09202-05032	ピン, 5X12	4	
9-2	09202-05032	ピン, 5X12	3	DF300T:880690~ DF300Z:880360~
9A	09261-05006	ピン, 5X18	1	DF300T:880690~ DF300Z:880360~
10	16550-93J00	バルブ, オイルコントロール	2	
11	16555-93J00	ガスケット, オイルコントロールバルブ	2	
12	01550-06257	ボルト	8	
13	12891-93J00	タベット	24	
14-1	12892-93J00-218	シム, タベット(T:2.175)	AR	
14-2	12892-93J00-220	シム, タベット(T:2.200)	AR	
14-3	12892-93J00-223	シム, タベット(T:2.225)	AR	
14-4	12892-93J00-225	シム, タベット(T:2.250)	AR	
14-5	12892-93J00-228	シム, タベット(T:2.275)	AR	
14-6	12892-93J00-230	シム, タベット(T:2.300)	AR	
14-7	12892-93J00-233	シム, タベット(T:2.325)	AR	

FIG.6

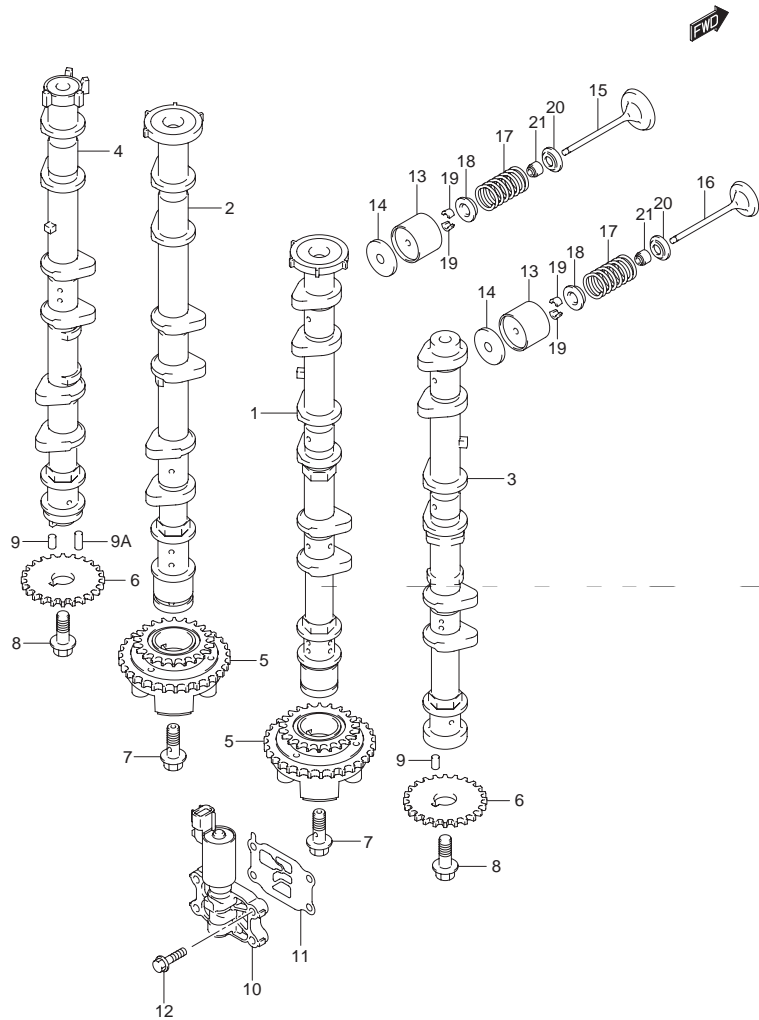

FIG.6 (B-10) カムシャフト

見出番号	品番	品名	使用個数	備考
14-8	12892-93J00-235	シム, タベット(T:2.350)	AR	
14-9	12892-93J00-238	シム, タベット(T:2.375)	AR	
14-10	12892-93J00-240	シム, タベット(T:2.400)	AR	
14-11	12892-93J00-243	シム, タベット(T:2.425)	AR	
14-12	12892-93J00-245	シム, タベット(T:2.450)	AR	
14-13	12892-93J00-248	シム, タベット(T:2.475)	AR	
14-14	12892-93J00-250	シム, タベット(T:2.500)	AR	
14-15	12892-93J00-253	シム, タベット(T:2.525)	AR	
14-16	12892-93J00-255	シム, タベット(T:2.550)	AR	
14-17	12892-93J00-258	シム, タベット(T:2.575)	AR	
14-18	12892-93J00-260	シム, タベット(T:2.600)	AR	
14-19	12892-93J00-263	シム, タベット(T:2.625)	AR	
14-20	12892-93J00-265	シム, タベット(T:2.650)	AR	
14-21	12892-93J00-268	シム, タベット(T:2.675)	AR	
14-22	12892-93J00-270	シム, タベット(T:2.700)	AR	
14-23	12892-93J00-273	シム, タベット(T:2.725)	AR	
14-24	12892-93J00-275	シム, タベット(T:2.750)	AR	
14-25	12892-93J00-278	シム, タベット(T:2.775)	AR	
14-26	12892-93J00-280	シム, タベット(T:2.800)	AR	
14-27	12892-93J00-283	シム, タベット(T:2.825)	AR	
14-28	12892-93J00-285	シム, タベット(T:2.850)	AR	
14-29	12892-93J00-288	シム, タベット(T:2.875)	AR	
14-30	12892-93J00-290	シム, タベット(T:2.900)	AR	
14-31	12892-93J00-293	シム, タベット(T:2.925)	AR	
14-32	12892-93J00-295	シム, タベット(T:2.950)	AR	
14-33	12892-93J00-298	シム, タベット(T:2.975)	AR	
14-34	12892-93J00-300	シム, タベット(T:3.000)	AR	

FIG.6

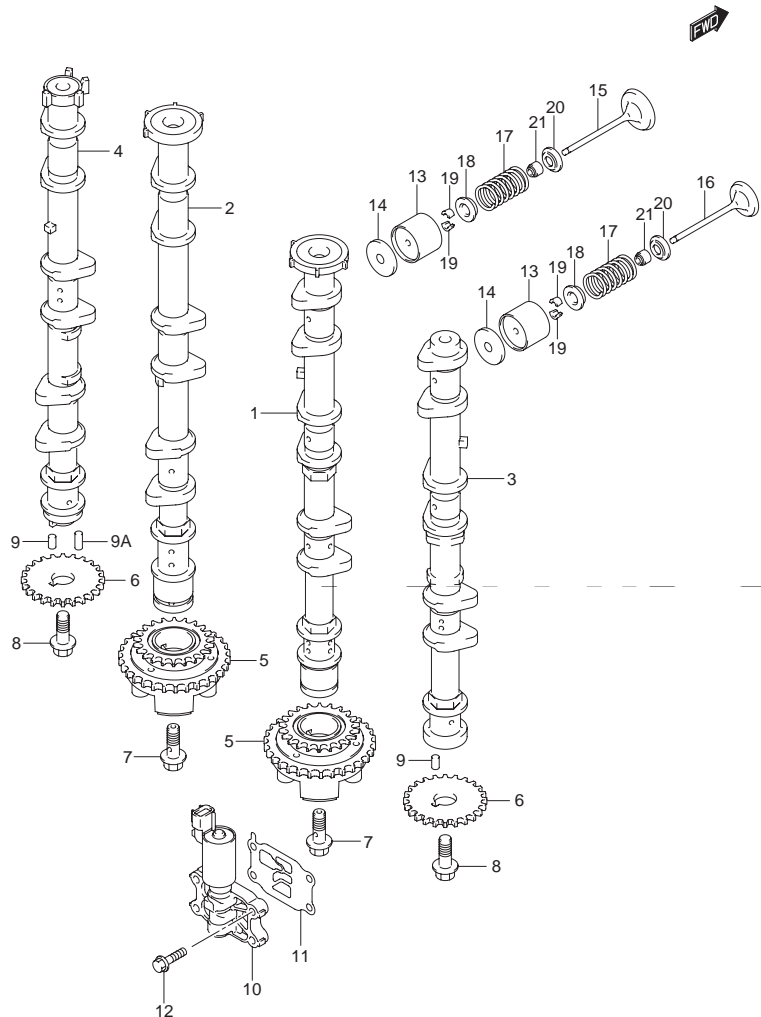

FIG.6 (B-11) カムシャフト

見出番号	品番	品名	使用個数	備考
15	12911-98J00	バルブ, インテーク	12	
16	12915-93J10	バルブ, エキゾースト	12	
17	12921-93J10	スプリング, バルブ	24	
18	12931-78G00	リテーナ, バルブスプリング	24	
19	12932-24400	コッタ, バルブ	48	
20	12933-69G10	シート, バルブスプリング	24	
21	09289-05012	オイルシール, 5.5X11.5X9.3	24	

FIG.7

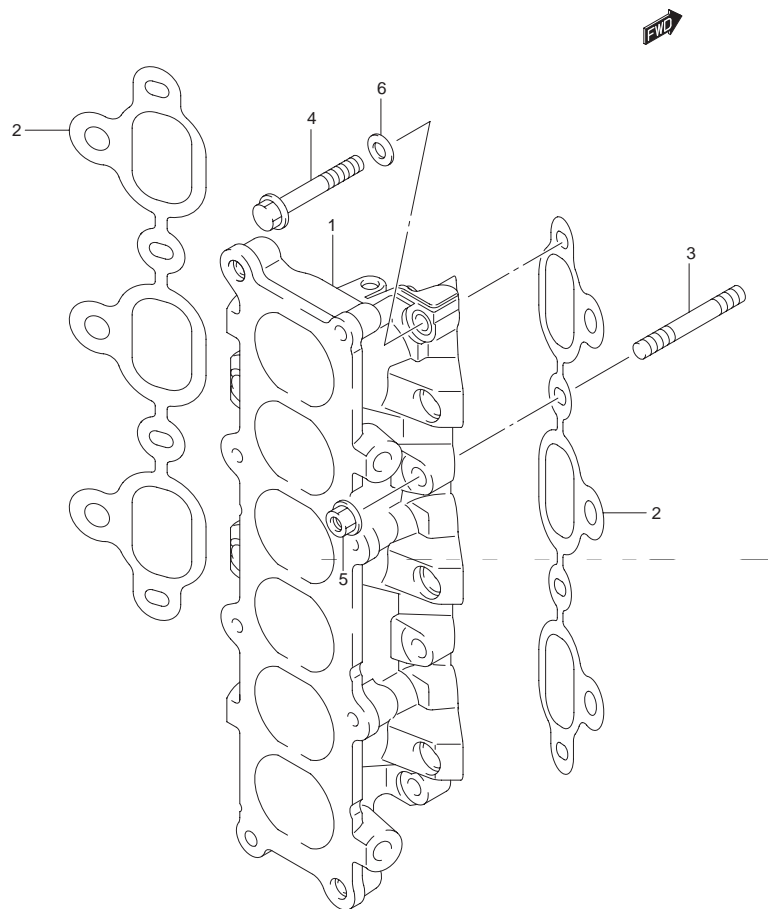

FIG.7 (B-12) インテーク マニホールド

見出番号	品番	品名	使用個数	備考
1	13110-98J10	マニホールド, インテーク	1	
2	13119-98J00	ガスケット, インテークマニホールド	2	
3	09108-08282	スタッドボルト	4	
4	09103-08437	ボルト, 8X65	4	
5	09159-08136	ナット	4	
6	09160-08161	ワッシャ, 8.2X23X3.2	8	

FIG.8

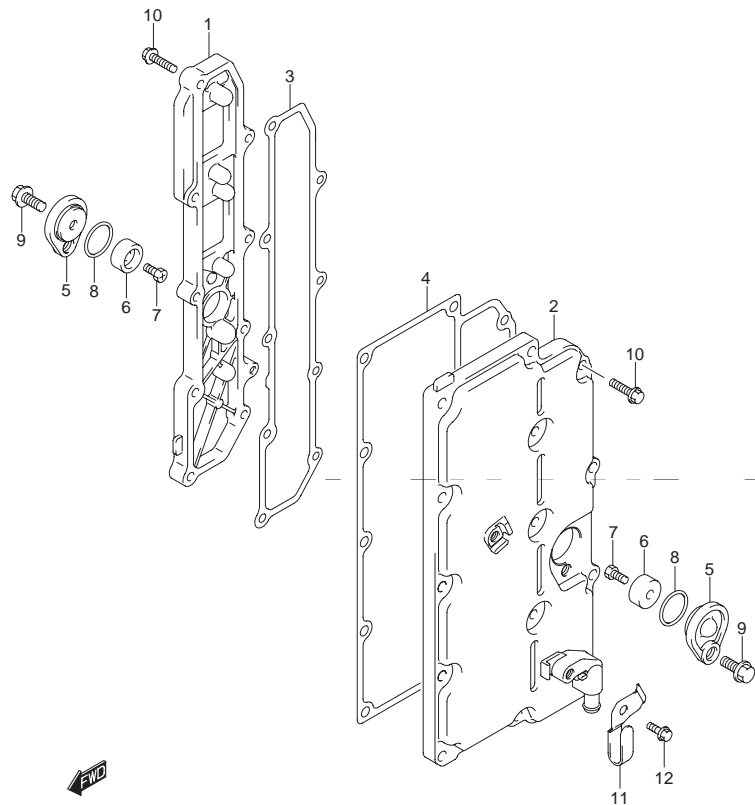

FIG.8 (C-2) エキゾースト カバー

見出番号	品番	品名	使用個数	備考
1	14141-93J01	カバー,エキゾーストスターボード	1	
2	14140-98J00	カバー,エキゾーストポート	1	
3	14151-93J00	ガスケット,エキゾーストカバースターボード	1	
4	14152-93J00	ガスケット,エキゾーストカバーポート	1	
5	11261-93J00	カバー,プロテクションアノード	2	
6	55321-87J00	アノード,プロテクション	2	
7	09103-06281	ボルト,6X14	2	
8	09280-22019	Oリング,D:1.9, ID:21.8	2	
9	01550-08207	ボルト	2	
10	01550-06257	ボルト	23	
11	17713-98J00	ホルダ,ウォーターホース	1	
12	01550-08127	ボルト	1	

FIG.9

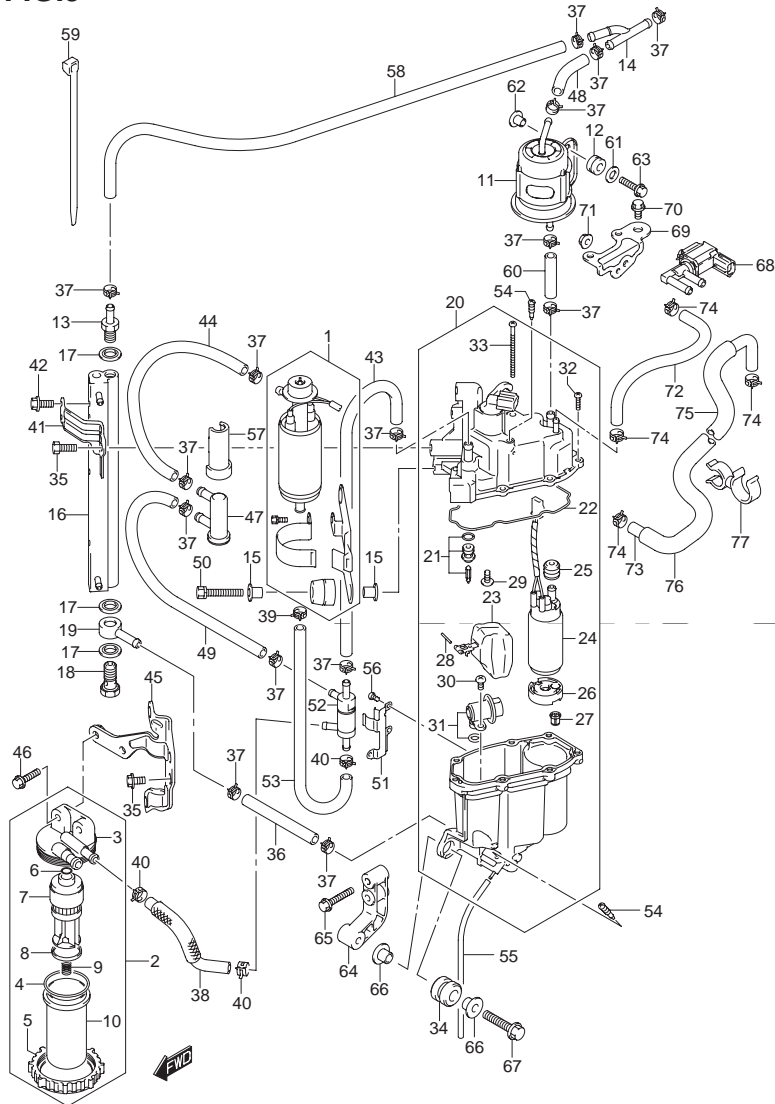

FIG.9 (C-3) フューエルポンプ/フューエルベーパーセパレータ

見出番号	品番	品名	使用個数	備考
1	15100-94900	ポンプアッシ,フューエル	1	
2	15410-93J00	フィルタ,フューエル(L)	1	
3	15411-93J00	・キャップ,フューエルフィルタ	1	
4	15415-93J00	・Oリング,フューエルフィルタNO.1	1	
5	15414-93J00	・ナット,フューエルフィルタ	1	
6	15416-93J00	・Oリング,フューエルフィルタNO.2	1	
7	15412-93J00	・フィルタ,フューエル	1	
8	15417-93J00	・フロート,フューエルフィルタ	1	
9	15418-93J00	・スプリング,フューエルフィルタ	1	
10	15413-93J00	・カップ,フューエルフィルタ	1	
11	15440-93J00	フィルタ,フューエル	1	
12	09320-08501	クッション	2	
13	15773-90J00	ユニオン,フューエルホース	1	
14	15830-93J00	ユニオン,スリーウェイフューエルホース	1	
15	09169-06062	ワッシャ	4	
16	15770-93J00	クーラ,フューエル	1	
17	09168-12013	ガスケット,11.8X22X1.2	3	
18	09360-12008	ボルト,12X27	1	
19	09363-08004	ユニオン	1	
20	15600-98J00	セパレータアッシ,フューエルバイパー	1	
21	13370-93J00	・バルブアッシ,ニードル	1	
22	15626-93J00	・ガスケット,セパレータ	1	
23	15650-93J00	・フロートアッシ	1	
24	15200-98J00	・ポンプアッシ,フューエル(H)	1	

REFER TO FIG.9A (C-6) FOR DF300T:110001~, DF300Z:110001~

FIG.9

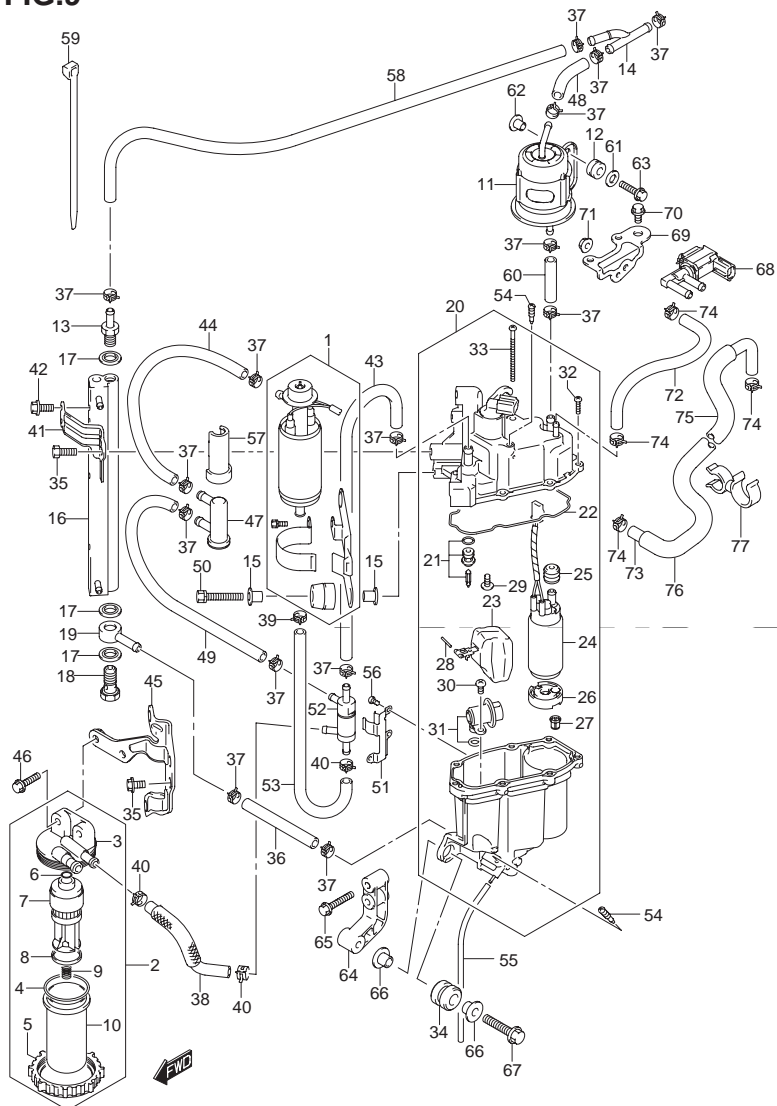

FIG.9 (C-4) フューエルポンプ/フューエルベーパーセパレータ

見出番号	品番	品名	使用個数	備考
25	15647-93J00	・ブッシュ,フューエルポンプ	1	
26	15641-90J00	・スペーサ	1	
27	15642-90J00	・フィルタ	1	
28	15654-99E00	・ピン	1	
29	02142-04083	・スクリュ	1	
30	02112-05107	・スクリュ	1	
31	15760-93J00	・レギュレータ,フューエルプレッシャ	1	
32	15628-99E00	・スクリュ(L:15)	6	
33	15627-93J00	・スクリュ	1	
34	09320-12072	クッション	3	
35	15675-93J00	ボルト,クーラブラケット	3	
36	09356-75137-600	ホース,7.5X13.5X600	1	L:600→50
37	09401-11414	クリップ,ID:11.5	14	
38	15636-98J10	ホース,フューエル(L)	1	
39	15686-93J00	クリップ,フューエルホースNO.2	1	
40	15685-93J00	クリップ,フューエルホースNO.1	3	
41	15672-93J00	ブラケット,フューエルクーラ	1	
42	01500-06167	ボルト	4	
43	15635-93J10	ホース,フューエル(H)	1	
44	15632-93J10	ホース,フューエル(H)	1	
45	15673-98J00	ブラケット,フューエルフィルタ	1	
46	01550-06257	ボルト	2	
47	15643-93J00	フィルタ,フューエル(L)	1	
48	09356-75137-600	ホース,7.5X13.5X600	1	L:600→65
49	15634-93J10	ホース,フューエル(H)	1	
50	01570-06357	ボルト	2	
51	15674-93J00	ブラケット,チェックバルブ	1	

FIG.9

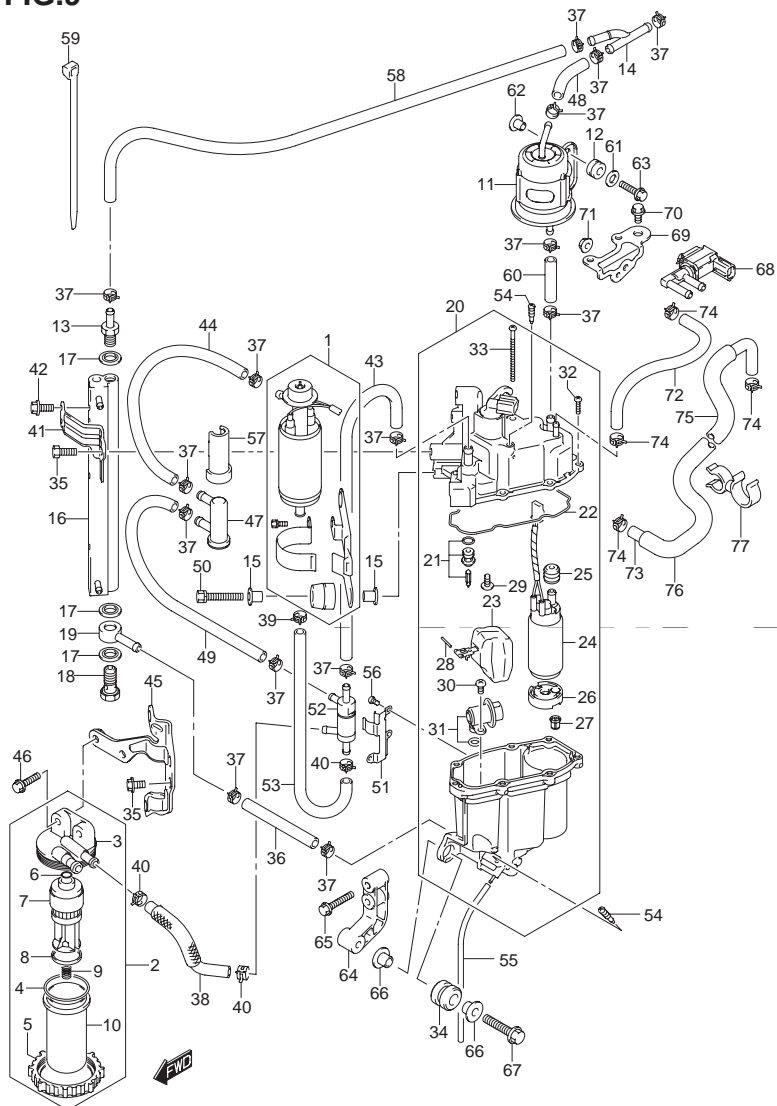

FIG.9 (C-5) フューエルポンプ/フューエルベーパーセパレータ

見出番号	品番	品名	使用個数	備考
52	15645-93J00	バルブ,チェック	1	
53	15637-93J10	ホース,フューエル(L)	1	
54	15629-99E10	スクリュ,ドレーン	2	
55	15683-87J00	ホース	1	
56	02112-04063	スクリュ	3	
57	15644-93J00	カバー,フューエルフィルタ	3	
58	15633-93J10	ホース,フューエル(H)	1	
59	15646-93J00	クランプ,フューエルフィルタ	1	
60	09356-75137-600	ホース,7.5X13.5X600	1	L:600→65
61	09160-06084	ワッシャ,6.5X18X1.6	2	
62	09169-06062	ワッシャ	2	
63	01500-06257	ボルト	2	
64	15671-93J00	ブラケット,ベーパーセパレータ	1	
65	01550-06357	ボルト	2	
66	09169-08042	ワッシャ	6	
67	01550-08407	ボルト	3	
68-1	18117-52G00	バルブ,ウエストゲートコントロール	1	
68-2	18117-52G10	バルブ,ウエストゲートコントロール	1	DF300T:881062~ DF300Z:880469~
69	18417-93J00	ブラケット,バージバルブ	1	
70	01550-06127	ボルト	2	
71	08316-10067	ナット	1	
72	09352-50823-600	ホース,5X8.2X600	1	L:600→220
73	09352-50823-00B	ホース,5X8.2X2000	1	L:2000→810
74	09401-08412	クリップ	4	
75	18498-87JC0	プロテクタ(L:450)	1	
76	18498-87JC0	プロテクタ(L:450)	1	L:450→300
77	09408-00105	クランプ	1	

FIG.9A

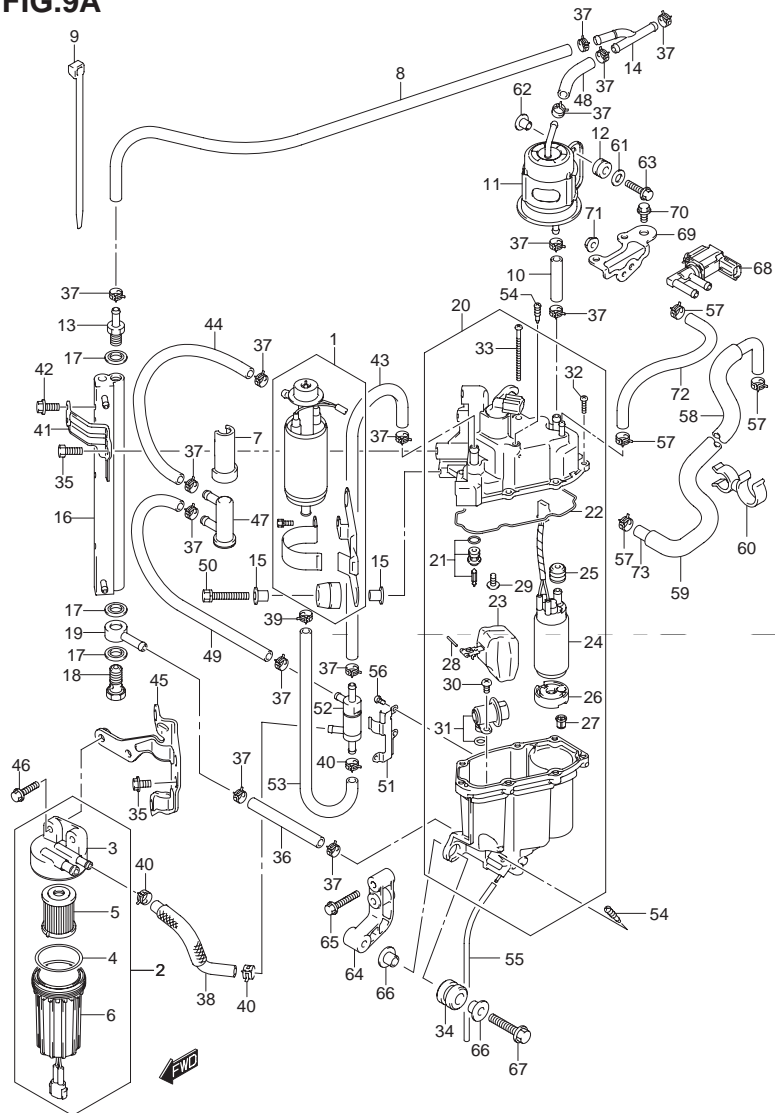

FIG.9A (C-6) フューエル ポンプ/フューエル ベーパー セパレータ (*)

見出番号	品番	品名	使用個数	備考
1	15100-94900	ポンプアッシ,フューエル	1	
2	15410-93J10	フィルタ,フューエル(レフト)	1	
3	15411-93J10	・キャップ,フューエルフィルタ	1	
4	15415-93J10	・シール,フューエルフィルタNO.1	1	
5	15412-93J10	・フィルタアッシ,フューエル	1	
6	15413-93J10	・ケースアッシ,フューエルフィルタ	1	
7	15644-93J00	カバー,フューエルフィルタ	3	
8	15633-93J20	ホース,フューエル(H)	1	
9	15646-93J00	クランプ,フューエルフィルタ	1	
10	09343-75001-600	ホース,7.5X13.5X600	1	L:600→65
11	15440-93J00	フィルタ,フューエル	1	
12	09320-08501	クッション	2	
13	15773-90J00	ユニオン,フューエルホース	1	
14	15830-93J00	ユニオン,スリーウェイフューエルホース	1	
15	09169-06062	ワッシャ	4	
16	15770-93J00	クーラ,フューエル	1	
17	09168-12013	ガスケット,11.8X22X1.2	3	
18	09360-12008	ボルト,12X27	1	
19	09363-08004	ユニオン	1	
20	15600-98J00	セパレータアッシ,フューエルバイパー	1	
21	13370-93J00	・バルブアッシ,ニードル	1	
22	15626-93J00	・ガスケット,セパレータ	1	
23	15650-93J00	・フロートアッシ	1	
24	15200-98J00	・ポンプアッシ,フューエル(H)	1	

(*) : DF300T:110001~, DF300Z:110001~

FIG.9A

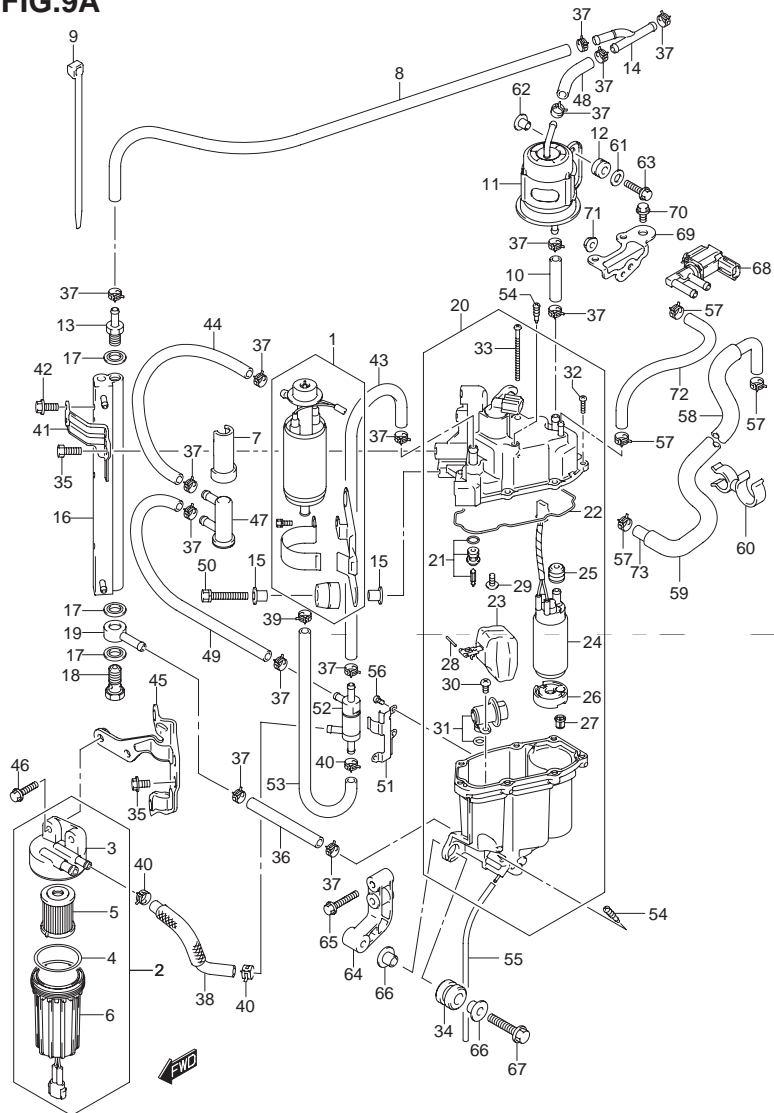

FIG.9A (C-7) フューエル ポンプ/フューエル ベーパ セパレータ (*)

見出番号	品番	品名	使用個数	備考
25	15647-93J00	・ブッシュ,フューエルポンプ	1	
26	15641-90J00	・スペーサ	1	
27	15642-90J00	・フィルタ	1	
28	15654-99E00	・ピン	1	
29	02142-04083	・スクリュ	1	
30	02112-05107	・スクリュ	1	
31	15760-93J00	・レギュレータ,フューエルプレッシャ	1	
32	15628-99E00	・スクリュ(L:15)	6	
33	15627-93J00	・スクリュ	1	
34	09320-12072	クッション	3	
35	15675-93J00	ボルト,クーラブラケット	3	
36	09343-75001-600	ホース,7.5X13.5X600	1	L:600→50
37	09401-11414	クリップ,ID:11.5	14	
38	15636-98J20	ホース,フューエル(L)	1	
39	15686-93J00	クリップ,フューエルホースNO.2	1	
40	15685-93J00	クリップ,フューエルホースNO.1	3	
41	15672-93J00	ブラケット,フューエルクーラ	1	
42	01500-06167	ボルト	4	
43	15635-93J20	ホース,フューエル(H)	1	
44	15632-93J20	ホース,フューエル(H)	1	
45	15673-98J00	ブラケット,フューエルフィルタ	1	
46	01550-06257	ボルト	2	
47	15643-93J00	フィルタ,フューエル(L)	1	
48	09343-75001-600	ホース,7.5X13.5X600	1	L:600→65
49	15634-93J20	ホース,フューエル(H)	1	
50	01570-06357	ボルト	2	
51	15674-93J00	ブラケット,チェックバルブ	1	

FIG.9A

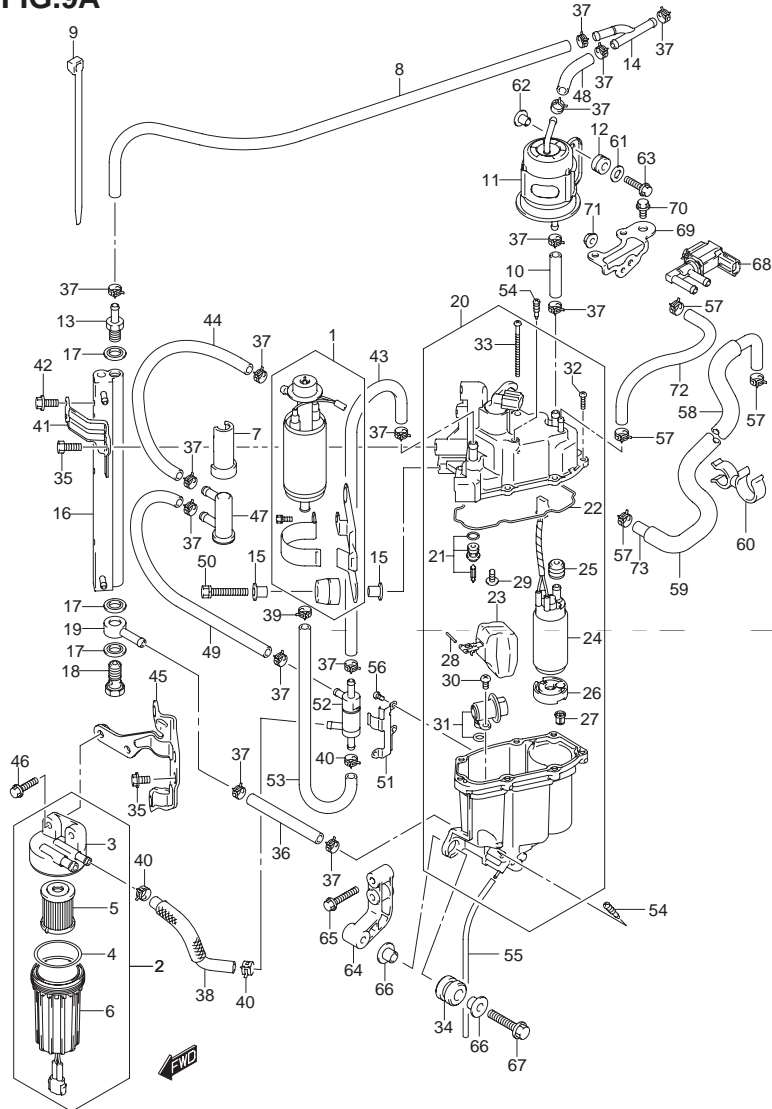

FIG.9A (C-8) フューエル ポンプ/フューエル ベーパ セパレータ (*)

見出番号	品番	品名	使用個数	備考
52	15645-93J00	バルブ, チェック	1	
53	15637-93J20	ホース, フューエル(L)	1	
54	15629-99E10	スクリュ, ドレイン	2	
55	15683-87J00	ホース	1	
56	02112-04063	スクリュ	3	
57	09401-08412	クリップ	4	
58	18498-87JC0	プロテクタ(L:450)	1	
59	18498-87JC0	プロテクタ(L:450)	1	L:450→300
60	09408-00105	クランプ	1	
61	09160-06084	ワッシャ, 6.5X18X1.6	2	
62	09169-06062	ワッシャ	2	
63	01500-06257	ボルト	2	
64	15671-93J00	ブラケット, ベーパセパレータ	1	
65	01550-06357	ボルト	2	
66	09169-08042	ワッシャ	6	
67	01550-08407	ボルト	3	
68	18117-52G10	バルブ, ウエストゲートコントロール	1	
69	18417-93J00	ブラケット, バージバルブ	1	
70	01550-06127	ボルト	2	
71	08316-10067	ナット	1	
72	09352-50823-600	ホース, 5X8.2X600	1	L:600→220
73	09352-50823-00B	ホース, 5X8.2X2000	1	L:2000→810

FIG.10

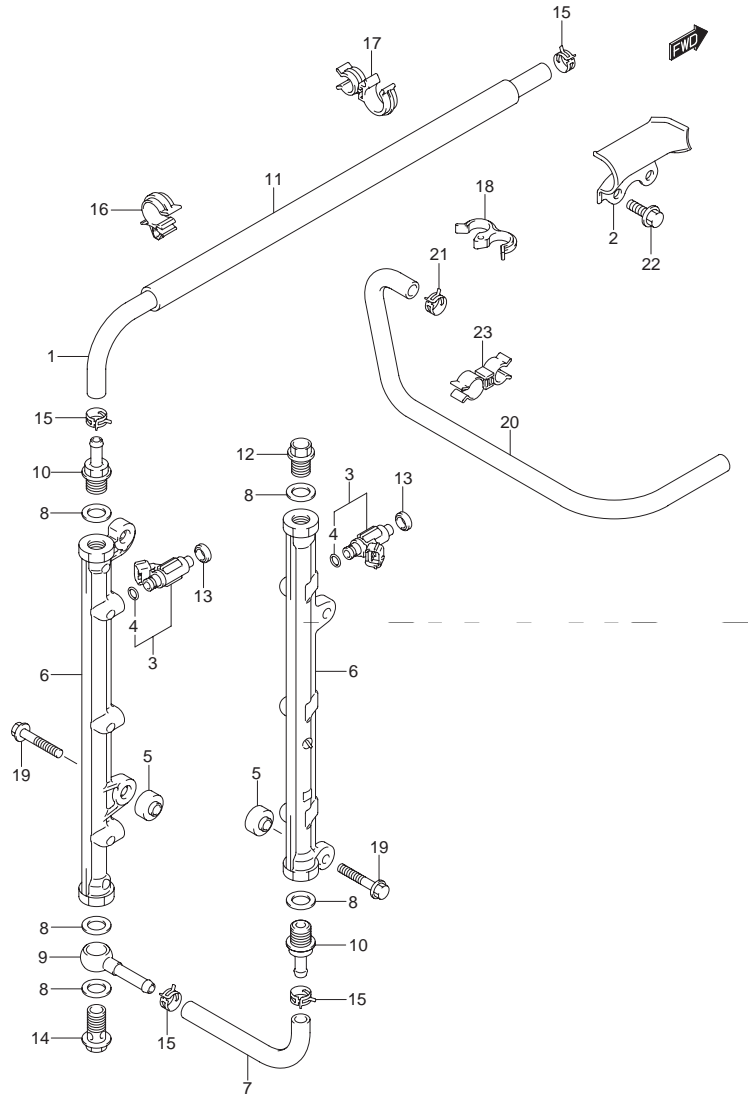

FIG.10 (C-9) フューエル インジェクタ

見出番号	品番	品名	使用個数	備考
1	15681-93J01	ホース,フューエル (3ウェイ→デリバリパイプ)	1	3ウェイ→デリバリパイプ
2	15684-98J00	ガイド,フューエルホース	1	
3	15710-96J00	インジェクタアッシ,フューエル	6	
4	15717-16G00	・Oリング	6	
5	15735-58B00	インシュレータ,デリバリパイプ	4	
6	15751-93J00	パイプ,デリバリ	2	
7	15756-93J01	ホース,フューエル(デリバリツーデリバリ)	1	デリバリパイプ →デリバリパイプ
8	15762-93J00	ガスケット,デリバリパイプ	5	
9	15830-77EA0	ジョイント,フューエルメイン	1	
10	15831-93J00	ユニオン,デリバリパイプ	2	
11	18498-93J00	プロテクタ,フューエルホース(340)	1	
12	09247-14041	プラグ	1	
13	09320-08062	クッション	6	
14	09360-14009	ユニオンボルト	1	
15	09401-11425	クリップ	4	
16	09403-16307	クランプ	1	
17	09408-00105	クランプ	1	
18	09408-00155	クランプ	1	
19	01550-08407	ボルト	4	
20-1	15680-93J00	ホース,フューエル(ポンプツーフィルタ)	1	ポンプ→フィルタ
20-2	15680-93J21	ホース,フューエル(ポンプツーフィルタ)	1	MODEL:08~
21	09401-13423	クリップ	1	
22	01550-06107	ボルト	2	
23	09408-00135	クリップ	2	MODEL:08~

FIG.11

2

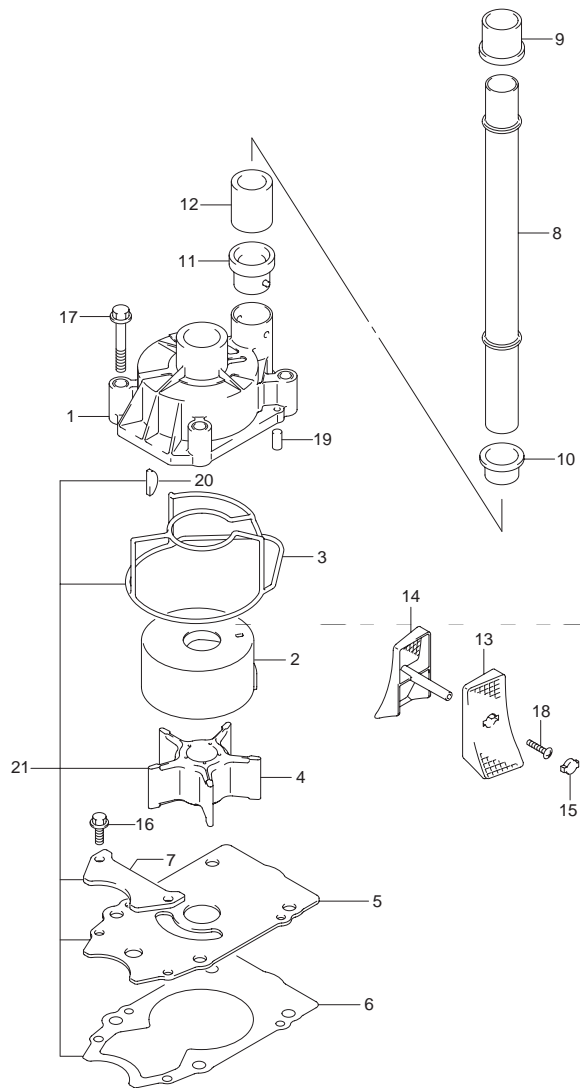

FIG.11 (D-2) ウォータ ポンプ

見出番号	品番	品名	使用個数	備考
1	17410-93J00	ケース, ウォータポンプ	1	
2	17413-93J02	スリーブ, ウォータポンプケース	1	
3	17416-93J00	シーリング, ウォータポンプケース	1	
4	17461-93J00	インペラ, ウォータポンプ	1	
5	17471-98J01	パネル, ポンプケースアンダ	1	
6	17472-98J00	ガスケット, ポンプケースパネル	1	
7	17473-98J00	パネル, ウォータポンプNO.2	1	
8-1	17561-93J03	チューブ, ウォータ(クロス)	1	
8-2	17561-93J13	チューブ, ウォータ(XX)	1	
9	17562-93J00	ブッシュ, ウォータチューブアッパ	1	
10	17563-93J00	ブッシュ, ウォータチューブロア	1	
11	17564-93J00	ブッシュ, ウォータポンプケース	1	
12	17612-93J00	スペーサ, ウォータチューブ	1	
13	17631-98J00	フィルタ, ウォータポートサイド	1	
14	17632-98J00	フィルタ, ウォータスターボードサイド	1	
15	17633-98J00	キャップ, ウォータフィルタ	1	
16	29116-93J00	ボルト	2	
17	09116-08131	ボルト, 8X45	4	
18	09132-04034	スクリュー, 4X18	1	
19	09202-06031	ピン	2	
20	09420-05009	キー	1	
21	17400-98J01	キット, ウォータポンプリペア	1	OPT

FIG.12

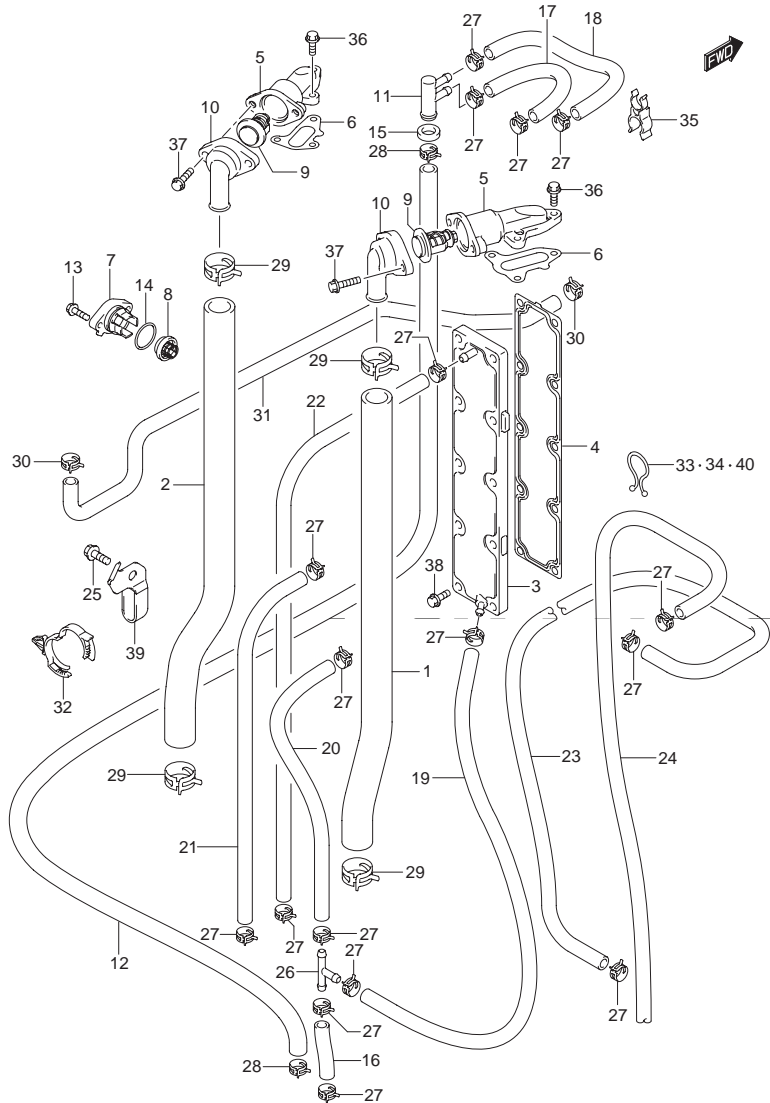

FIG.12 (D-3) サーモスタット

見出番号	品番	品名	使用個数	備考
1	11196-93J00	ホース,ウォータリターンスターボード	1	
2	11197-93J00	ホース,ウォータリターンポート	1	
3	11270-93J00	プレート, シリンダブロックウォータジャケット	1	
4	11272-93J00	ガスケット,シリンダブロックプレート	1	
5	17581-93J00	パイプ,ウォータアウトレット	2	
6	17582-93J00	ガスケット,ウォータアウトレットパイプ	2	
7	17611-90J00-0EP	カバー,ウォータプレッシャバルブ(ブラック)	1	
8	17660-99E01	バルブ,ウォータプレッシャ	1	
9-1	17670-90J00	サーモスタット (C 60)	2	
9-2	17670-90J10	サーモスタット (C 71)	2	OPT
10	17681-93J00	カバー,サーモスタット	2	
11	17711-90J00	3ウェイ,ウォータホース	1	
12	17712-93J00	ホース,ウォータ	1	3ウェイ→エキゾーストカバー
13	09116-06121	ボルト,6X25	2	
14	09280-26006	Oリング,D:3.1, ID:26.4	1	
15	09320-12014	クッション	1	
16	09352-50903-600	ホース,5X9X600	1	L:600→60 エキゾーストカバー→3ウェイ
17	09352-50903-600	ホース,5X9X600	1	L:600→120 クーラー→3ウェイ
18	09352-50903-600	ホース,5X9X600	1	L:600→190 ケース→3ウェイ
19	09352-50903-600	ホース,5X9X600	1	L:600→300 3ウェイ→ブロック
20	09352-50903-600	ホース,5X9X600	1	L:600→330 3ウェイ →インタークマニホルド
21	09352-50903-600	ホース,5X9X600	1	インタークマニホルド →エキゾーストカバー
22	09352-50903-600	ホース,5X9X600	1	ブロック→エキゾーストカバー
23	09352-50903-00B	ホース,5X9X2000	1	L:2000→850 オイルパン→ケース
24	09352-50903-00B	ホース,5X9X2000	1	L:2000→1010 エキゾーストカバー→クーラー

FIG.12

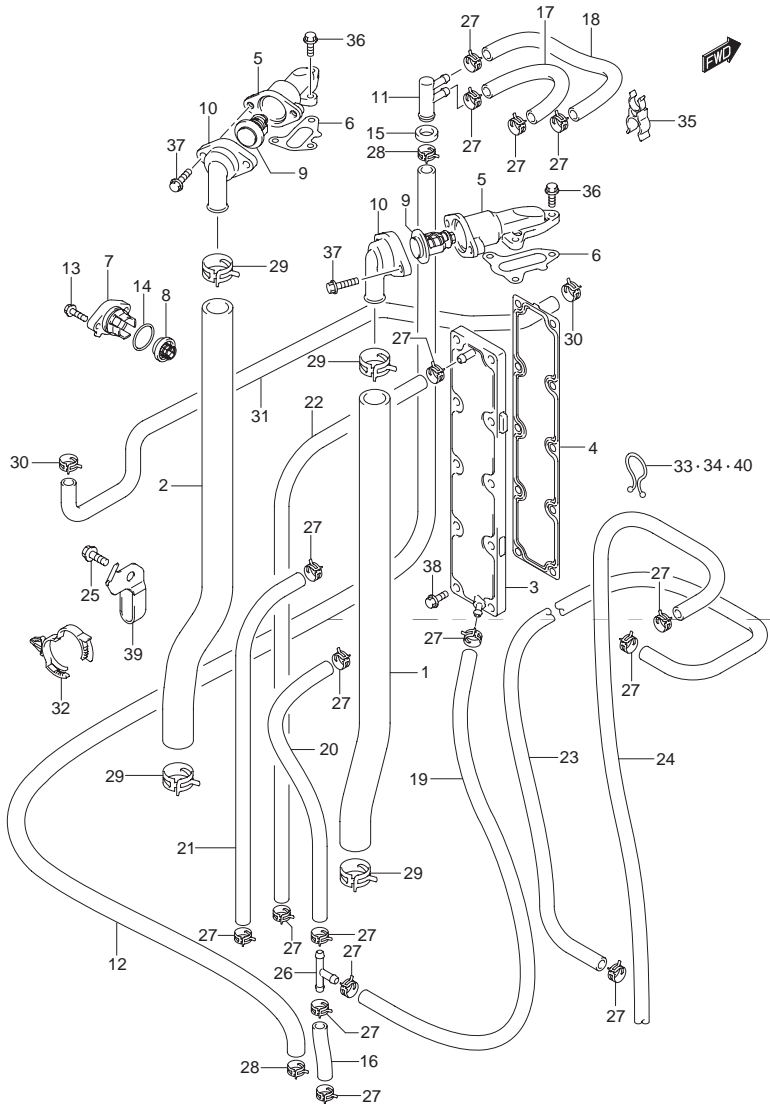

FIG.12 (D-4) サーモスタット

見出番号	品番	品名	使用個数	備考
25	01550-08127	ボルト	1	
26	09367-06002	ジョイント,3ウェイ	1	
27	09401-08413	クリップ	18	
28	09401-14409	クリップ	2	
29	09401-25406	クリップ	4	
30	09401-15414	クリップ	2	
31	17915-98J01	ホース,ウォータフラッシュ	1	
32	09403-25304	クランプ	1	
33	09408-00008	クリップ, ID:20	1	
34	09408-00024	クリップ, ID:23	1	
35	09408-00056	クリップ	1	
36	01550-06207	ボルト	6	
37	01550-06207	ボルト	4	
38	01550-06257	ボルト	10	
39	17713-98J00	ホルダ,ウォータホース	1	
40	09408-00021	クリップ, ID:16	1	MODEL:08~010

FIG.13

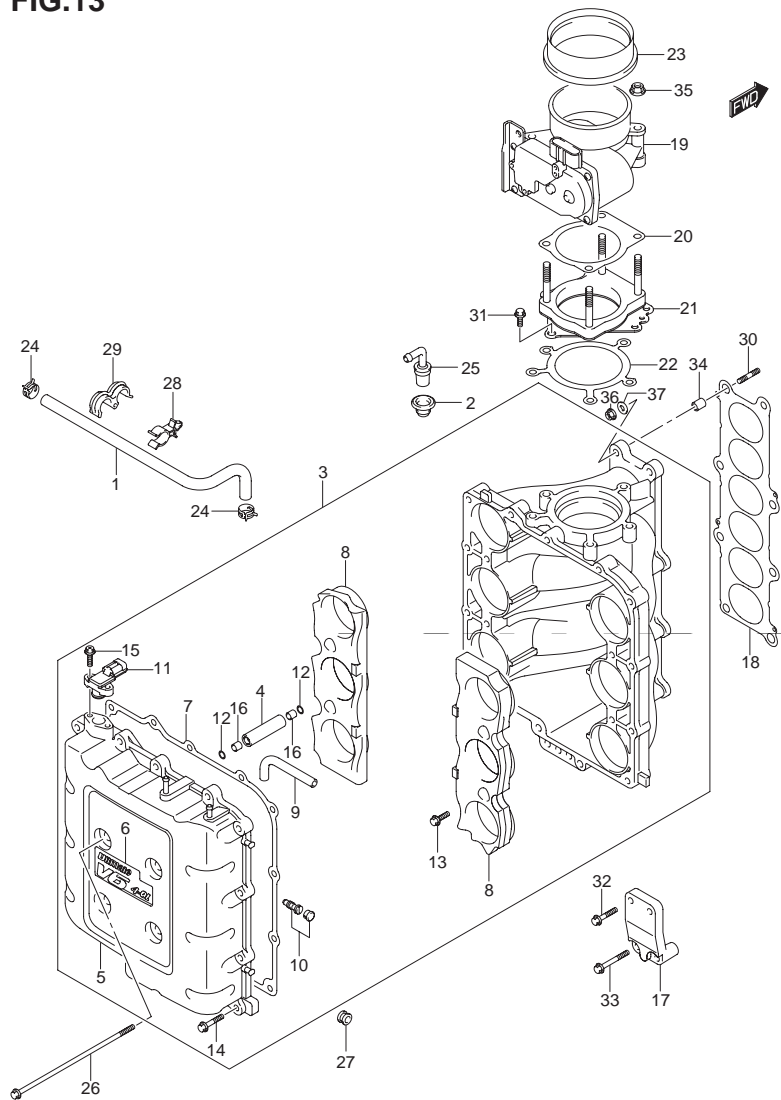

FIG.13 (D-5) スロットル ボデー

見出番号	品番	品名	使用個数	備考
1	11193-98J00	ホース,PCV	1	
2	11198-58B00	シール,PCVバルブ	1	
3	13100-98J01	コレクタアッシ	1	
4	13137-98J00	・スペーサ,コレクタ	4	
5	13140-98J01	・カバー,コレクタ	1	
6	61436-98J00	・マーク,エンブレムV6(4.0L)	1	
7	13147-98J00	・ガスケット,コレクタカバー	1	
8	13180-98J00	・フアネル,コレクタ	2	
9	13312-98J00	・ホース,バイパスエア	1	MODEL:07 →15192-90800
10	13350-99E00	・スクリュセット,エアバイパス	1	MODEL:07
11	18590-68H00	・センサ,プレッシャ	1	
12	09280-10009	・Oリング,D:1.3, ID:9.8	8	
13	01550-08167	・ボルト	4	
14	01550-08357	・ボルト	11	
15	02162-05207	・スクリュ	2	
16	04211-11129	・ピン	8	
17	13134-98J00	ブラケット,コレクタ	1	
18	13139-98J00	ガスケット,コレクタ	1	
19	13310-98J00	ボデーアッシ,スロットル	1	
20-1	13343-98J00	ガスケット,スロットルボデー	1	
20-2	13343-98J10	ガスケット,スロットルボデー	1	MODEL:08~

FIG.13

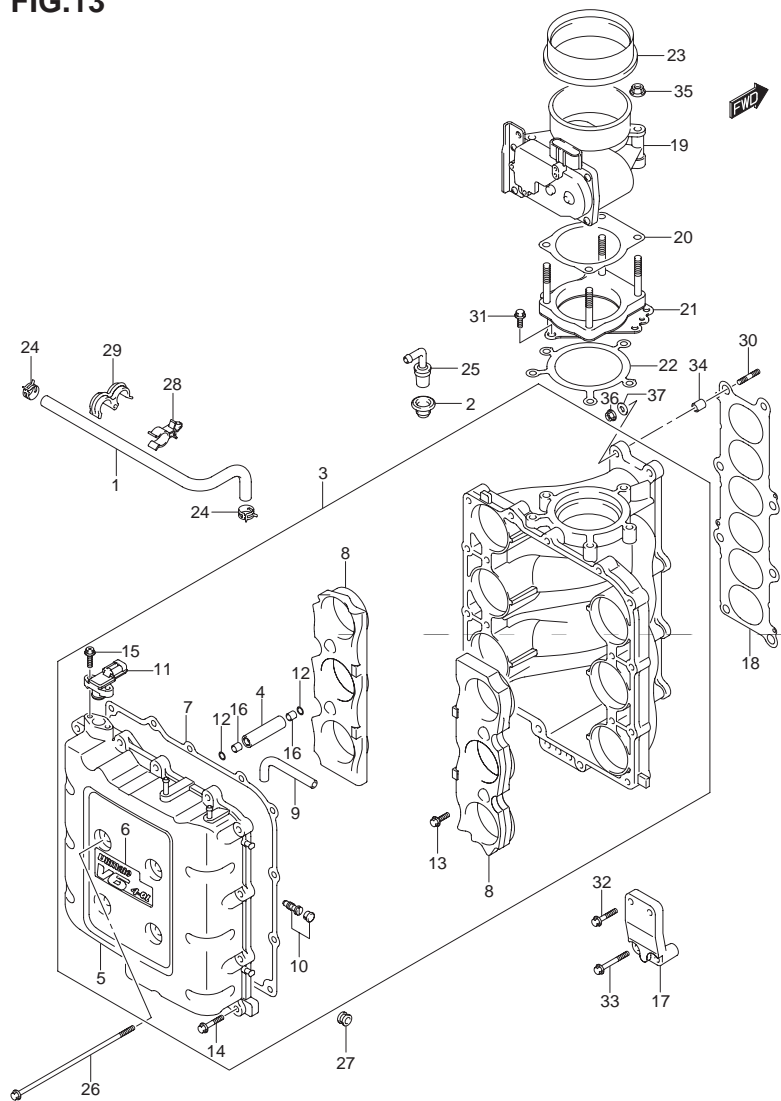

FIG.13 (D-6) スロットル ボデー

見出番号	品番	品名	使用個数	備考
21	13315-98J00	ダンパ,スロットルボデー	1	
22	13421-98J00	ガスケット,スロットルボデー	1	
23	13813-98J00	グロメット,スロットルボデー	1	
24	09401-13423	クリップ	2	
25	18118-93J00	バルブ,PCV	1	
26	09103-08370	ボルト,8X250	6	
27	09320-08076	グロメット	4	
28	09403-13310	クランプ	1	
29	09408-00201	クランプ	1	
30	01421-08357	スタッドボルト	2	
31	01550-08167	ボルト	5	
32	01550-08357	ボルト	2	
33	01550-08607	ボルト	2	
34	04211-11129	ピン	2	
35	09159-08136	ナット	4	
36	08316-10087	ナット	2	
37	09160-08161	ワッシャ,8.2X23X3.2	2	

FIG.14

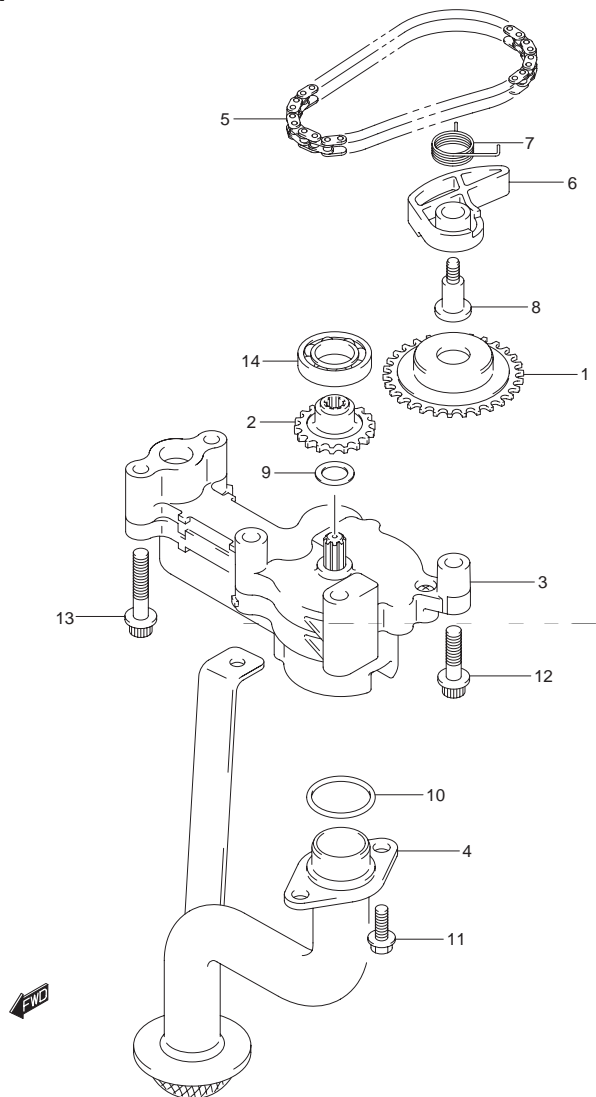

FIG.14 (D-7) オイル ポンプ

見出番号	品番	品名	使用個数	備考
1	12632-93J11	スプロケット, オイルポンプドライブ	1	
2	16113-93J10	スプロケット, オイルポンプドリブン	1	
3-1	16400-93J01	ポンプアッソ, オイル	1	→16400-93J02 W/01551-0885A
3-2	16400-93J02	ポンプアッソ, オイル	1	DF300T:881419~ DF300Z:880619~
4	16520-93J00	ストレーナ, オイルポンプ	1	
5	16760-93J00	チェーン, オイルポンプドライブ	1	
6	16781-93J00	テンショナ, オイルポンプチェーン	1	
7	16782-93J00	スプリング, オイルポンプテンショナ	1	
8	16783-93J01	ボルト, オイルポンプテンショナ	1	
9	09181-12158	シム, 12X20X0.5	1	
10	09280-22020	Oリング, D:2.4, ID:21.8	2	
11	01550-0616A	ボルト	3	
12	01550-0845A	ボルト	1	
13-1	01550-0865A	ボルト	4	
13-2	01550-0865A	ボルト	3	DF300T:881419~ DF300Z:880619~
13-3	01550-0885A	ボルト	1	DF300T:881419~ DF300Z:880619~
14	08110-60020	ベアリング	1	

FIG.15

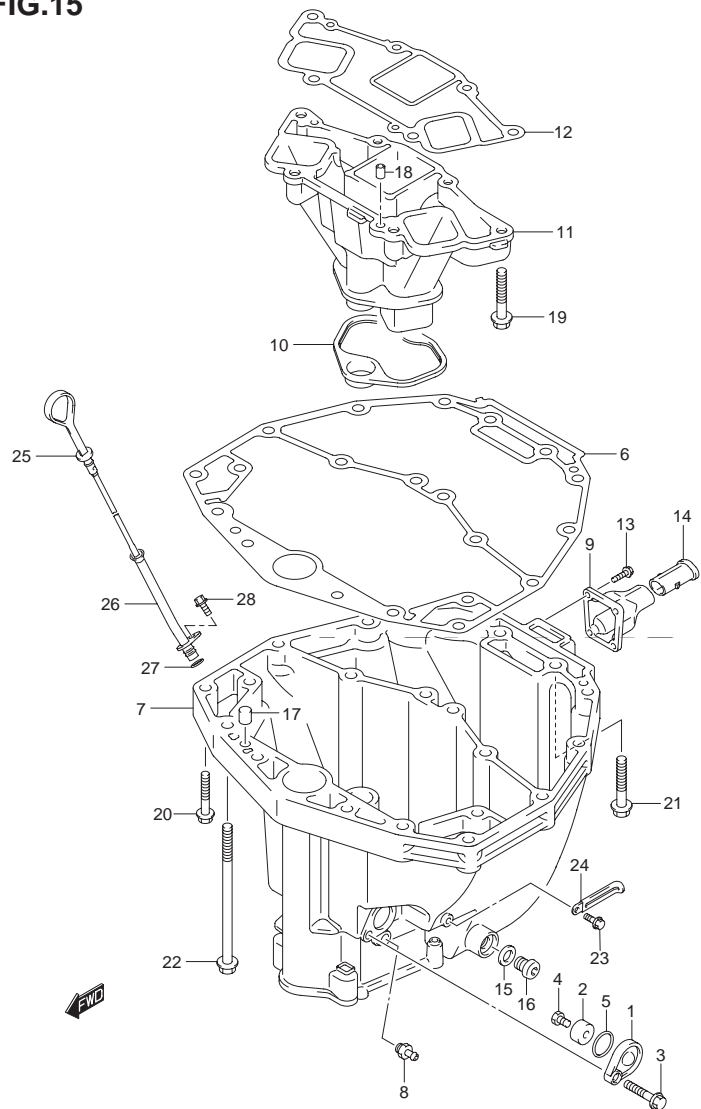

FIG.15 (D-8) オイルパン

見出番号	品番	品名	使用個数	備考
1	11261-93J00-0EP	カバー, プロテクションアノード(ブラック)	1	
2-1	55321-87J00	アノード, プロテクション	1	
2-2	55321-87J10	アノード(マグネシウム)	1	OPT
3	29103-93J30	ボルト	1	
4	09103-06281	ボルト, 6X14	1	
5	09280-22019	Oリング, D:1.9, ID:21.8	1	
6	11489-93J00	ガスケット, オイルパン	1	
7	11501-93J02-0EP	パン, オイル(ブラック)	1	
8	11591-93J00	ユニオン, オイルパン	1	
9	11541-93J00-0EP	パイプ, エキゾースト(ブラック)	1	
10	14154-93J01	シール, エキゾーストチューブ	1	
11	14211-98J00	チューブ, エキゾースト	1	
12	14212-93J00	ガスケット, エキゾーストチューブ	1	
13	29116-93J00	ボルト	4	
14	11435-93J00	パイプ, エキゾーストレリーズ	1	
15	09168-12012	ガスケット, 12.5X20X2.5	1	
16	09248-12009	プラグ	1	
17	09202-08006	ピン, 8X12	2	
18	09202-08006	ピン, 8X12	2	
19	01550-1050A	ボルト	4	
20	09116-08128	ボルト	10	

FIG.15

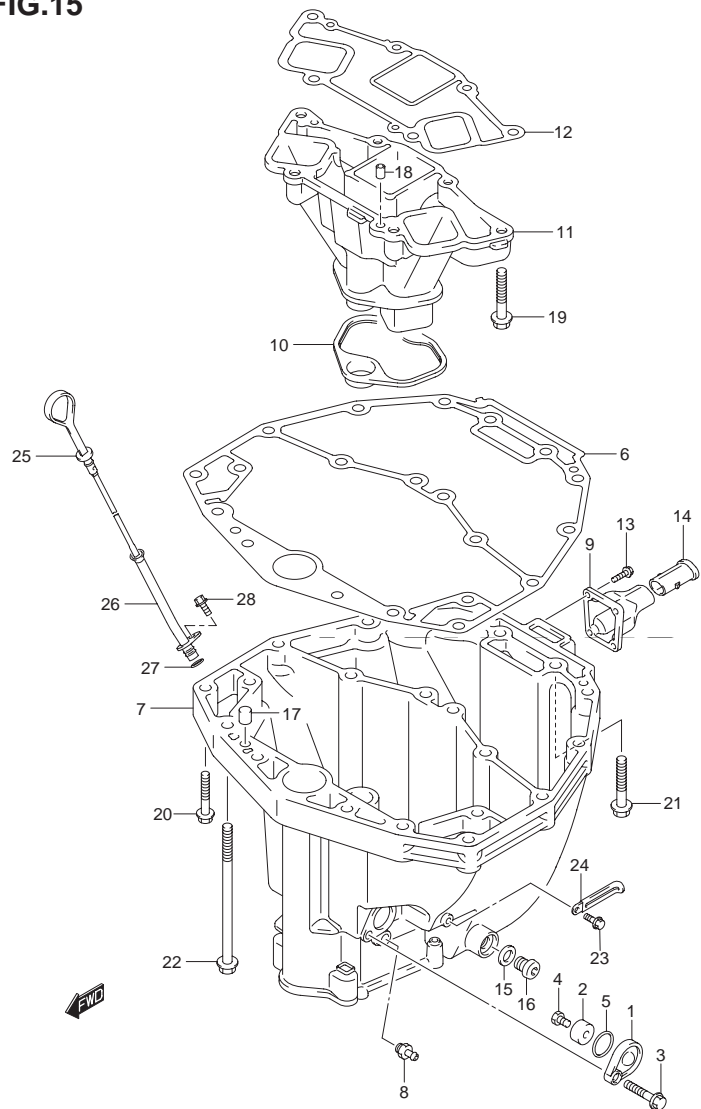

FIG.15 (D-9) オイルパン

見出番号	品番	品名	使用個数	備考
21	09116-10136	ボルト,10X50	2	
22	09116-10146	ボルト,10X195	4	
23	29103-93J00	ボルト	1	
24	29404-93J10	クランプ	1	
25	16910-93J00	ゲージ,オイルレベル	1	
26	16930-93J00	ガイド,オイルレベルゲージ	1	
27	09280-09008	Oリング,D:2.1,ID:8.8	1	
28	01550-06127	ボルト	1	

FIG.16

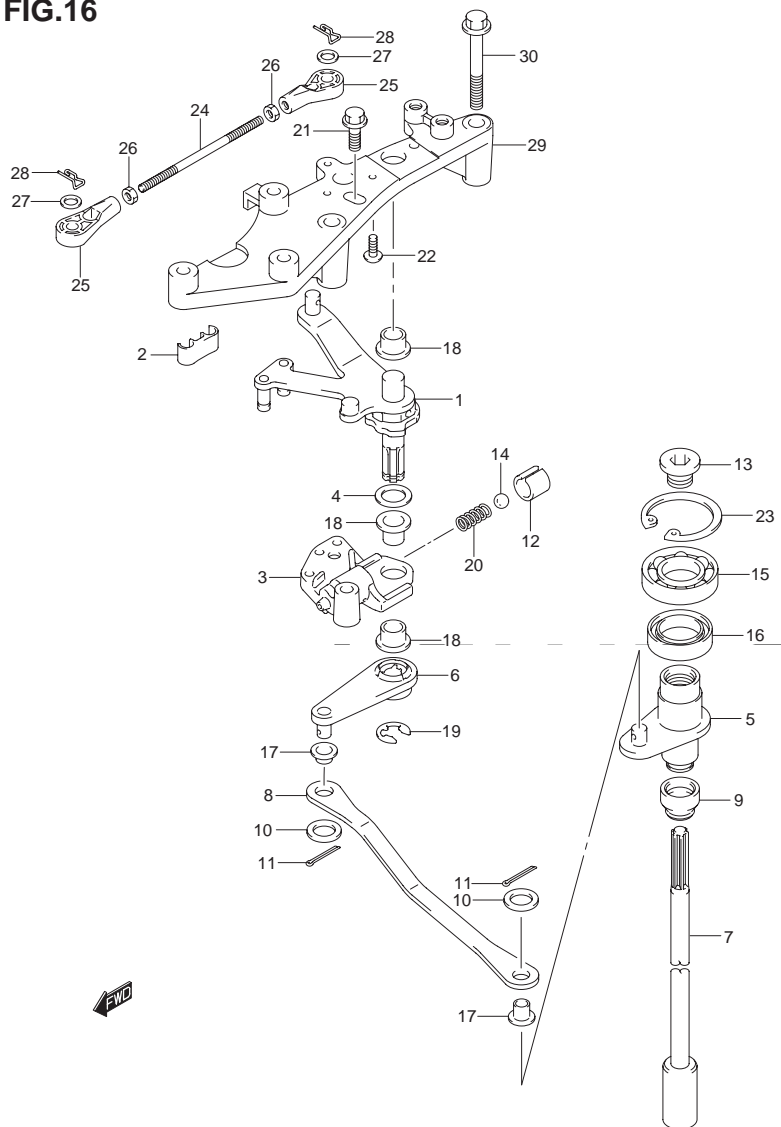

FIG.16 (E-2) クラッチ シャフト

見出番号	品番	品名	使用個数	備考
1	21110-98J00	レバー, クラッチ	1	
2	21131-93J00	ブッシュ, クラッチレバー	1	
3	21151-93J00	ホルダ, クラッチレバー	1	
4	09160-10148	ワッシャ, 10X20X3	1	
5	21210-98J00	シャフト, クラッチ	1	
6	21230-98J00	アーム, クラッチシャフト	1	
7	23111-93J00	ロッド, クラッチ	1	
8	23115-98J00	リンク, クラッチレバー	1	
9	25223-94400	シール, シフトロッドダスト	1	
10	09160-06094	ワッシャ, 6.5X15X1.0	2	
11	09204-01006	コッタピン	2	
12	09205-10006	スプリングピン, 10.2X10	1	
13	09248-12011	プラグ	1	
14	09260-10005	ボール	1	
15	09262-17019	ベアリング, 17X35X8	1	
16	09289-18001	オイルシール, 18X30X8	1	
17	09306-06005	ブッシュ	2	
18	09306-10001	ブッシュ	3	
19	09383-08004	Eリング	1	
20	09440-07051	スプリング	1	
21	01550-06207	ボルト	1	
22	02142-05107	スクリュ	2	
23	08331-41359	サークリップ	1	

FIG.16

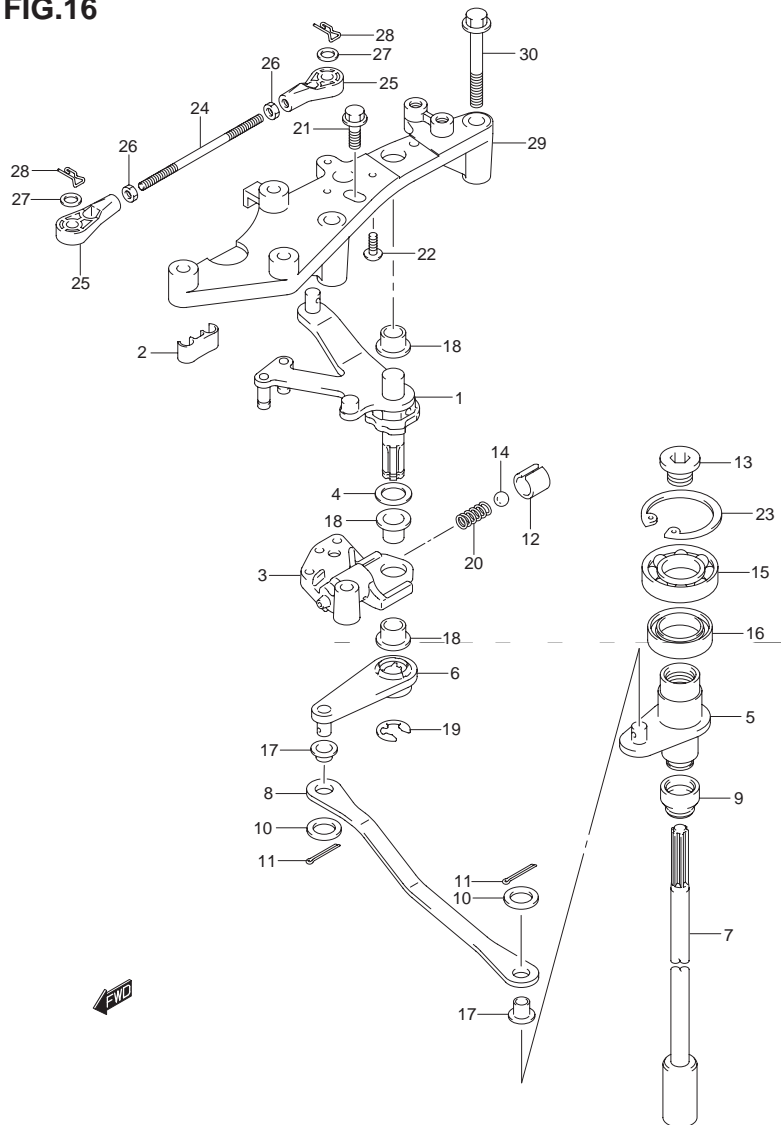

FIG.16 (E-3) クラッチ シャフト

見出番号	品番	品名	使用個数	備考
24	21241-98J00	リンク,クラッチレバー-NO.2	1	
25	67467-89J01	コネクタ	2	
26	67471-99E00	ナット,リモコンケーブル	2	
27	09160-06055	ワッシャ,7X12X1	2	
28	09385-06012	スナップピン	2	
29-1	19115-98J00	ホルダ,クラッチレバー	1	
29-2	19115-98J10	ホルダ,クラッチレバー	1	MODEL:08~
30	01550-08557	ボルト	2	

FIG.17

3

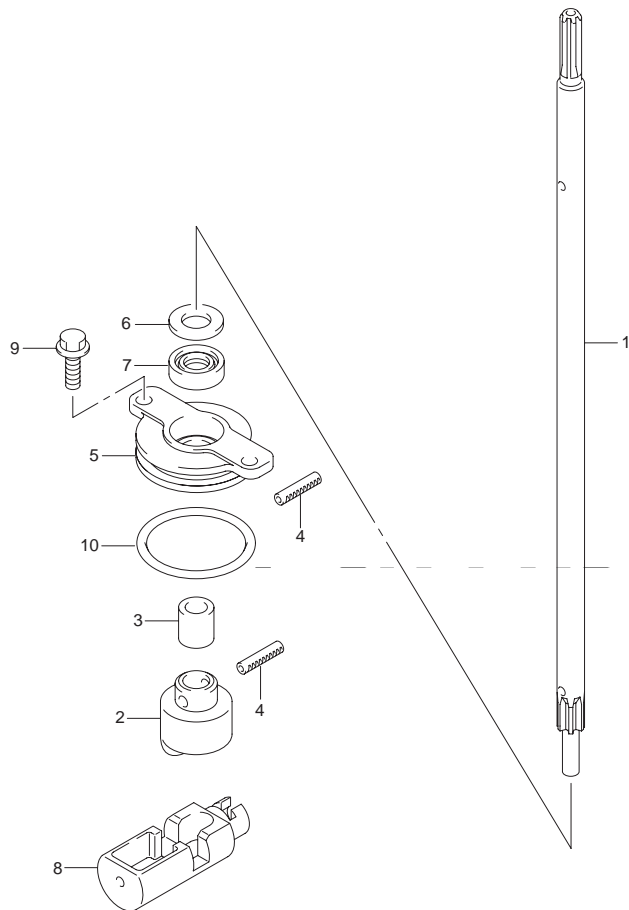

FIG.17 (E-4) クラッチ ロッド (DF300T)

見出番号	品番	品名	使用個数	備考
1-1	25111-98J00	ロッド, シフト	1	
1-2	25111-98J10	ロッド, シフト(XX)	1	
2	25131-98J00	ヨーク, シフト	1	
3	25232-90J00	マグネット, ギヤケース	1	
4	09205-04002	スプリングピン, 4X20	2	
5	25141-98J00	ハウジング, シフトロッドガイド	1	
6	25222-90J00	カバー, シャフトガイドハウジングオイルシール	1	
7	09283-10011	オイルシール, 10X22X8	1	
8	25321-98J00	スライダ, シフトホリゾンタル	1	
9	29116-93J00	ボルト	2	
10	09280-40016	Oリング, D:3.5, ID:39.7	1	

FIG.18 (E-5) : DF300Z



FIG.18

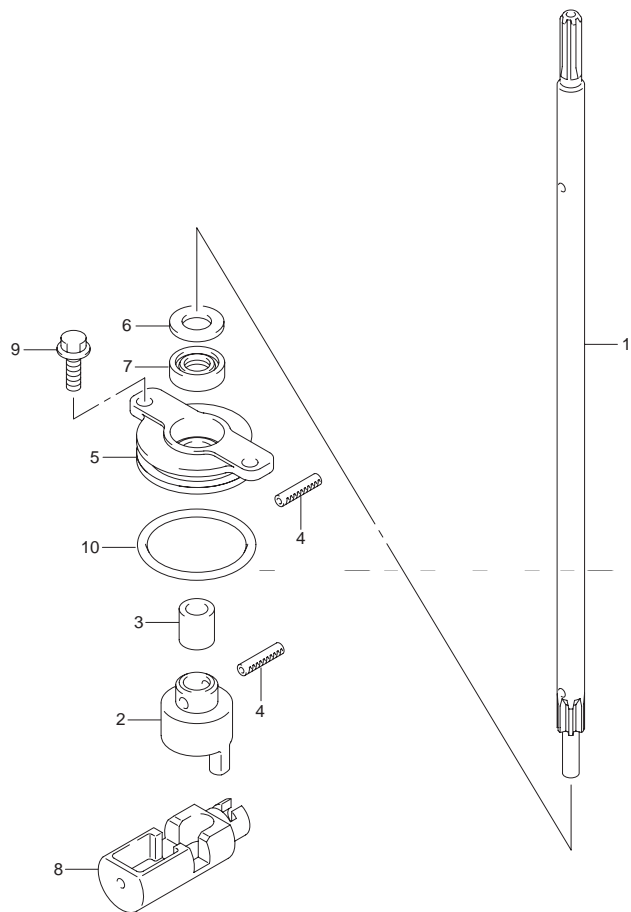

FIG.18 (E-5) クラッチ ロッド (DF300Z)

見出番号	品番	品名	使用個数	備考
1-1	25111-98J00	ロッド, シフト	1	
1-2	25111-98J10	ロッド, シフト(XX)	1	
2	25131-98J00	ヨーク, シフト	1	
3	25232-90J00	マグネット, ギヤケース	1	
4	09205-04002	スプリングピン, 4X20	2	
5	25141-98J00	ハウジング, シフトロッドガイド	1	
6	25222-90J00	カバー, シャフトガイドハウジングオイルシール	1	
7	09283-10011	オイルシール, 10X22X8	1	
8	25321-98J00	スライダ, シフトホリゾンタル	1	
9	29116-93J00	ボルト	2	
10	09280-40016	リング, D:3.5, ID:39.7	1	

FIG.19

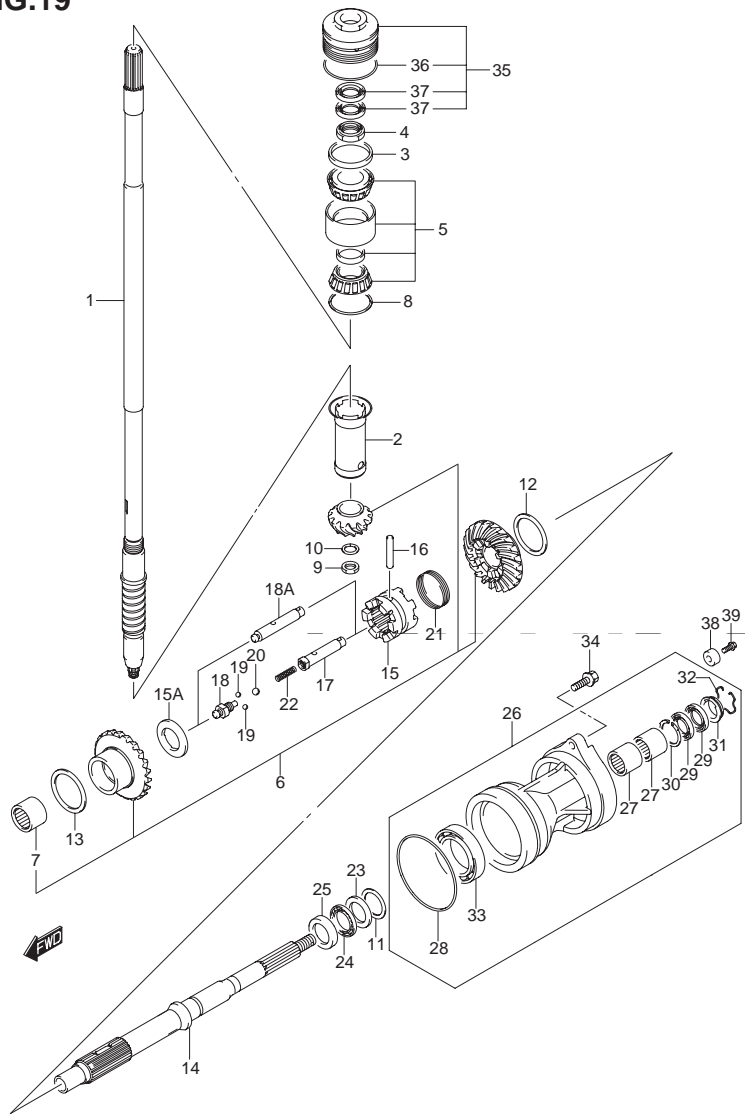
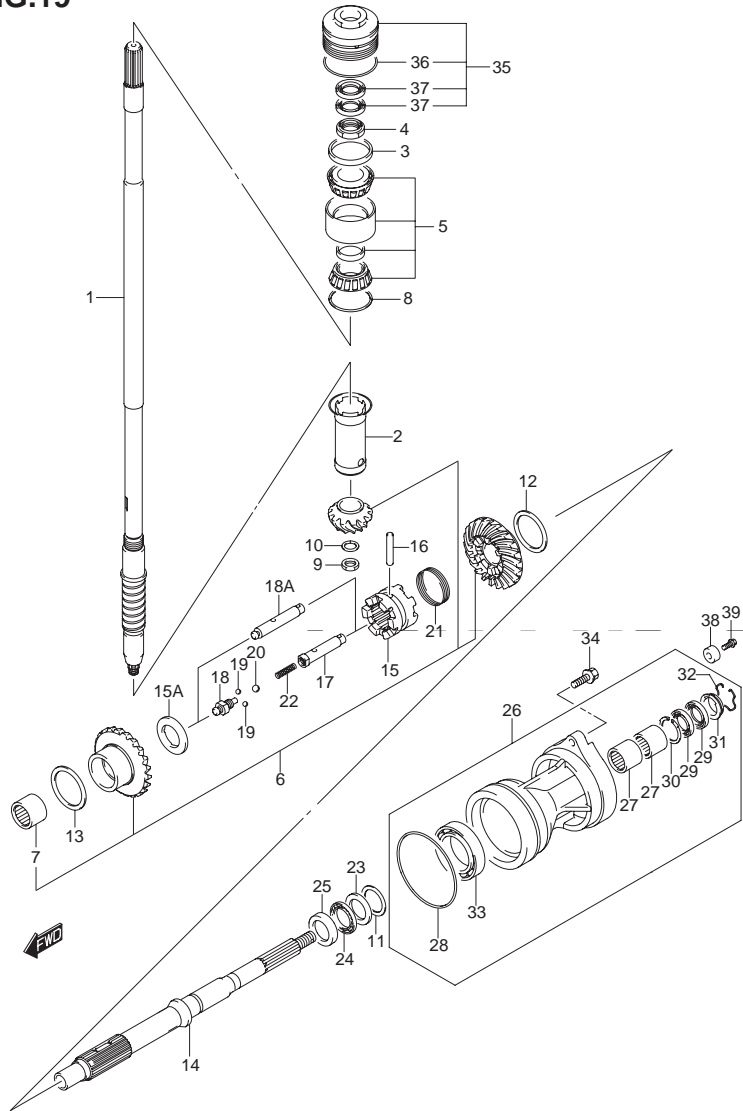

FIG.19 (E-6) トランスミッション (DF300T)

見出番号	品番	品名	使用個数	備考
1-1	57110-98J01	シャフト,ドライブ(X)	1	
1-2	57110-98J11	シャフト,ドライブ(XX)	1	
2	57133-98J00	カラー,ドライブシャフト	1	
3	57134-93J00	スパーサ,ドライブシャフトベアリング	1	
4	09159-28003	ナット	1	
5	09269-32001	ベアリング,32X66X49	1	
6-1	57300-98820	ピニオンギヤセット	1	
6-2	57300-98880	ピニオンギヤセット	1	MODEL:10~
7	09263-25067	ベアリング,25X32X26	1	
8-1	09181-60004	シム,60X66X0.45	1	
8-2	09181-60005	シム,60X66X0.5	1	
8-3	09181-60006	シム,60X66X0.55	1	
8-4	09181-60007	シム,60X66X0.6	1	
8-5	09181-60008	シム,60X66X0.65	1	
8-6	09181-60009	シム,60X66X0.7	1	
8-7	09181-60010	シム,60X66X0.75	1	
8-8	09181-60011	シム,60X66X0.8	1	
8-9	09181-60012	シム,60X66X0.85	1	
8-10	09181-60013	シム,60X66X0.9	1	
9	09140-16026	ナット	1	
10	08221-16256	シム	1	
11-1	09160-35015	ワッシャ,35X46X0.6	1	プロベラ シャフト リバース
11-2	09160-35014	ワッシャ,35X46X0.7	1	
11-3	09160-35013	ワッシャ,35X46X0.8	1	
11-4	09160-35006	ワッシャ,35X46X0.9	1	

FIG.20 (E-10) : DF300Z

FIG.19



DF300 000_019
TRANSMISSION (DF300T)

FIG.19 (E-7) トランスミッション (DF300T)

見出番号	品番	品名	使用個数	備考
11-5	09160-35008	ワッシャ,35X46X0.95	1	
11-6	09160-35002	ワッシャ,35X46X1	1	
11-7	09160-35009	ワッシャ,35X46X1.05	1	
11-8	09160-35003	ワッシャ,35X46X1.1	1	
11-9	09160-35010	ワッシャ,35X46X1.15	1	
12-1	09181-50020	シム,50X65X0.45	1	REV ギヤ
12-2	09181-50021	シム,50X65X0.5	1	
12-3	09181-50022	シム,50X65X0.55	1	
12-4	09181-50023	シム,50X65X0.6	1	
12-5	09181-50024	シム,50X65X0.65	1	
12-6	09181-50025	シム,50X65X0.7	1	
12-7	09181-50026	シム,50X65X0.75	1	
12-8	09181-50027	シム,50X65X0.8	1	
12-9	09181-50028	シム,50X65X0.85	1	
12-10	09181-50029	シム,50X65X0.95	1	
13-1	09181-50020	シム,50X65X0.45	1	FWD ギヤ
13-2	09181-50021	シム,50X65X0.5	1	
13-3	09181-50022	シム,50X65X0.55	1	
13-4	09181-50023	シム,50X65X0.6	1	
13-5	09181-50024	シム,50X65X0.65	1	
13-6	09181-50025	シム,50X65X0.7	1	
13-7	09181-50026	シム,50X65X0.75	1	
13-8	09181-50027	シム,50X65X0.8	1	
13-9	09181-50028	シム,50X65X0.85	1	
13-10	09181-50029	シム,50X65X0.95	1	

DF300

FIG.19

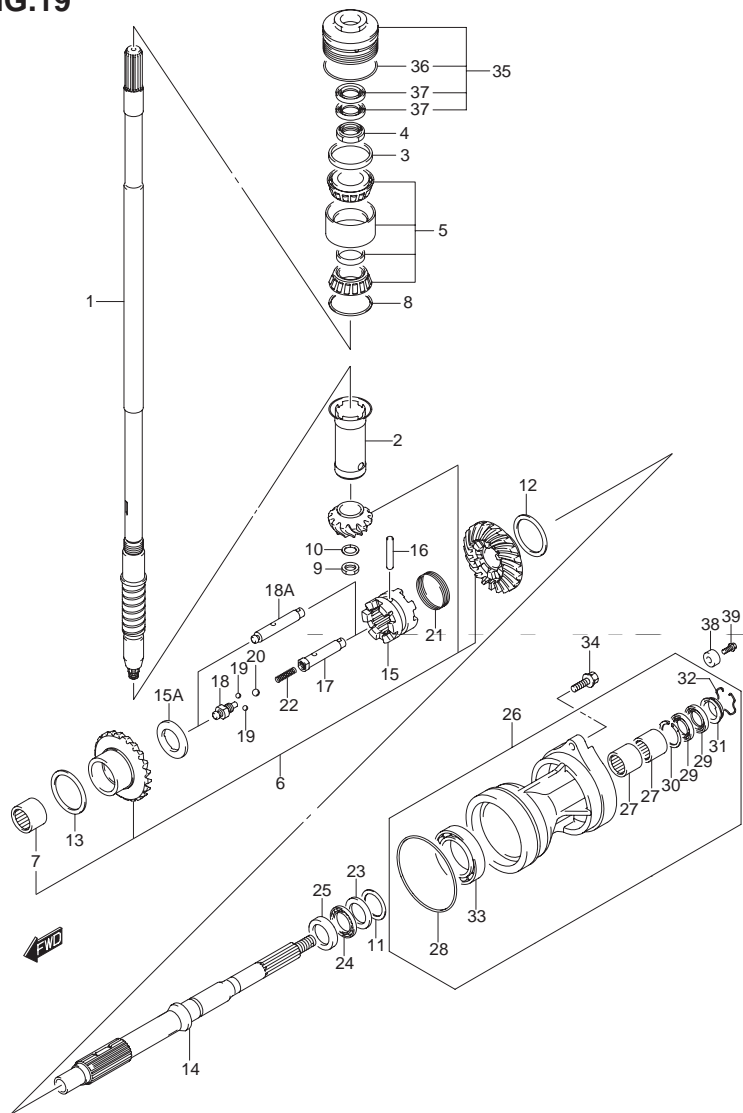
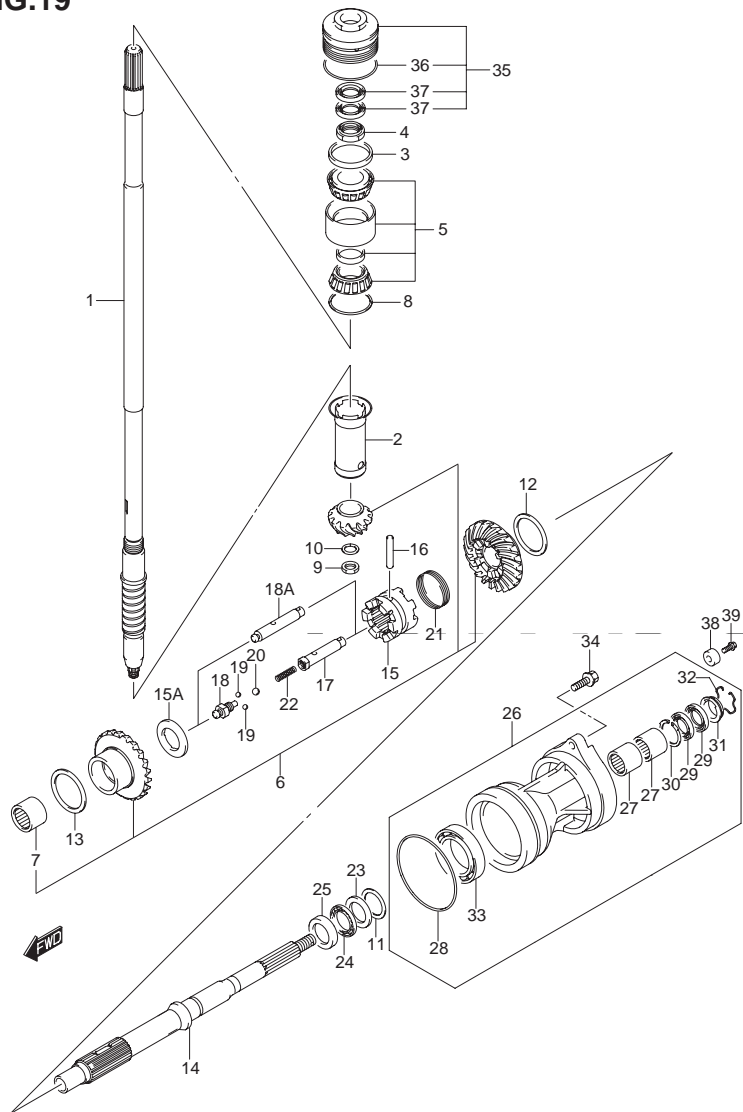

FIG.19 (E-8) トランスミッション (DF300T)

見出番号	品番	品名	使用個数	備考
14-1	57610-98J00	シャフト,プロペラ	1	→57610-98J20 W/09160-25019
14-2	57610-98J20	シャフト,プロペラ	1	MODEL:08~
15-1	57621-98J00	シフト,クラッチドツグ	1	
15-2	57621-98J10	シフト,クラッチドツグ	1	MODEL:08~
15A	09160-25080	ワッシャ,25X38X1	1	MODEL:08~
16	09202-08011	ピン	1	
17	57631-98J00	ピン,コネクタNO.1	1	MODEL:07~09 →57630-98810 ピンセット,コネクタ
18	57632-98J00	ピン,コネクタNO.2	1	MODEL:07~09 →57630-98810 ピンセット,コネクタ
18A	57631-98J10	ピン,コネクタ	1	MODEL:10~
19	06111-07004	ボール	2	
20-1	06111-11004	ボール	1	MODEL:07~09
20-2	06111-11004	ボール	2	MODEL:10~
21	09440-56001	スプリング	1	
22	09440-09040	スプリング	1	
23	09160-30056	ワッシャ,32X47X3	1	
24	09269-30014	ベアリング,30X47X2	1	
25	09160-30055	ワッシャ,30X47X6	1	
26	56120-98J00-0EP	ハウジング,プロップシャフトベアリング	1	
27	09263-30023	・ベアリング,30X40X25	2	
28	09280-00040	・Oリング,D;3.1, ID:104.4	1	
29	09282-30006	・オイルシール,30X45X6	2	
30	09381-40003	・サークリップ	1	
31	56123-93J00	・プロテクタ,オイルシール	1	
32	09387-45001	・リング	1	
33	08113-62100	・ベアリング	1	

FIG.19



DF300 000_019
TRANSMISSION (DF300T)

FIG.19 (E-9) トランスミッション (DF300T)

見出番号	品番	品名	使用個数	備考
34	09116-10145	ボルト, 10X35	2	
35	56130-93J00	ハウジング, ドライブシャフトベアリング	1	
36	09280-66004	・Oリング, D;3.1, ID:65.4	1	
37	09282-24004	・オイルシール, 24X40X7	2	
38	55321-87J00	アノード, プロテクション	1	
39	09103-06281	ボルト, 6X14	1	

DF300

FIG.20

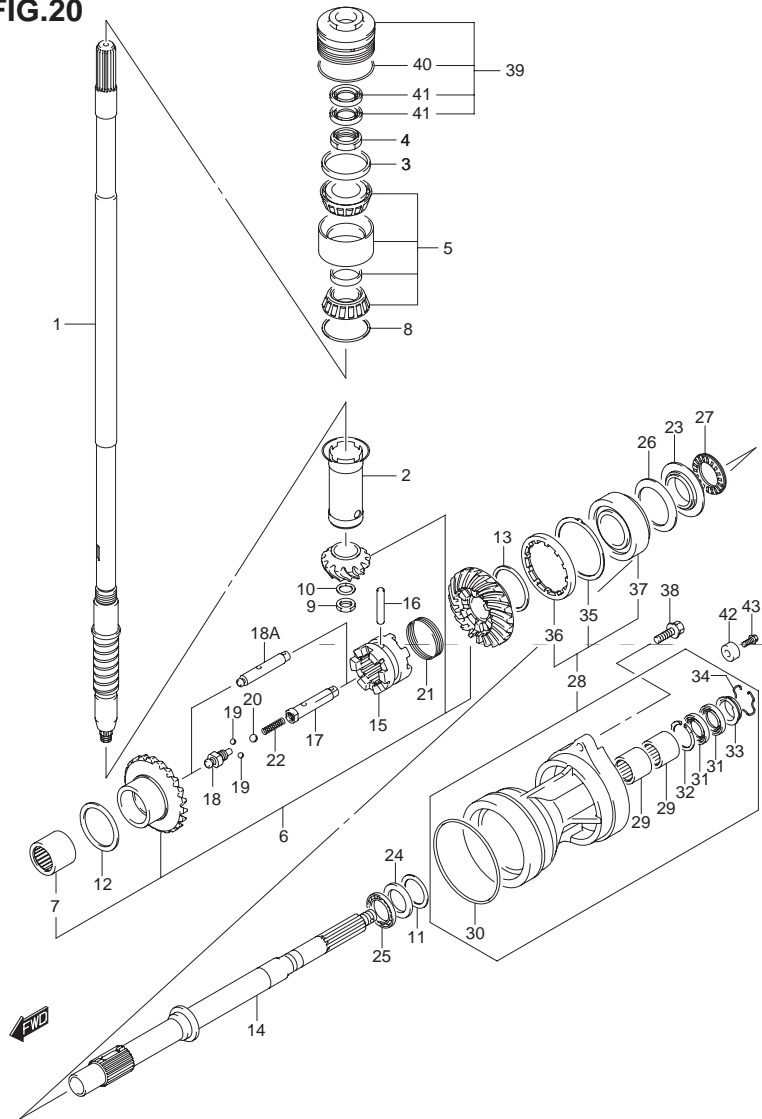
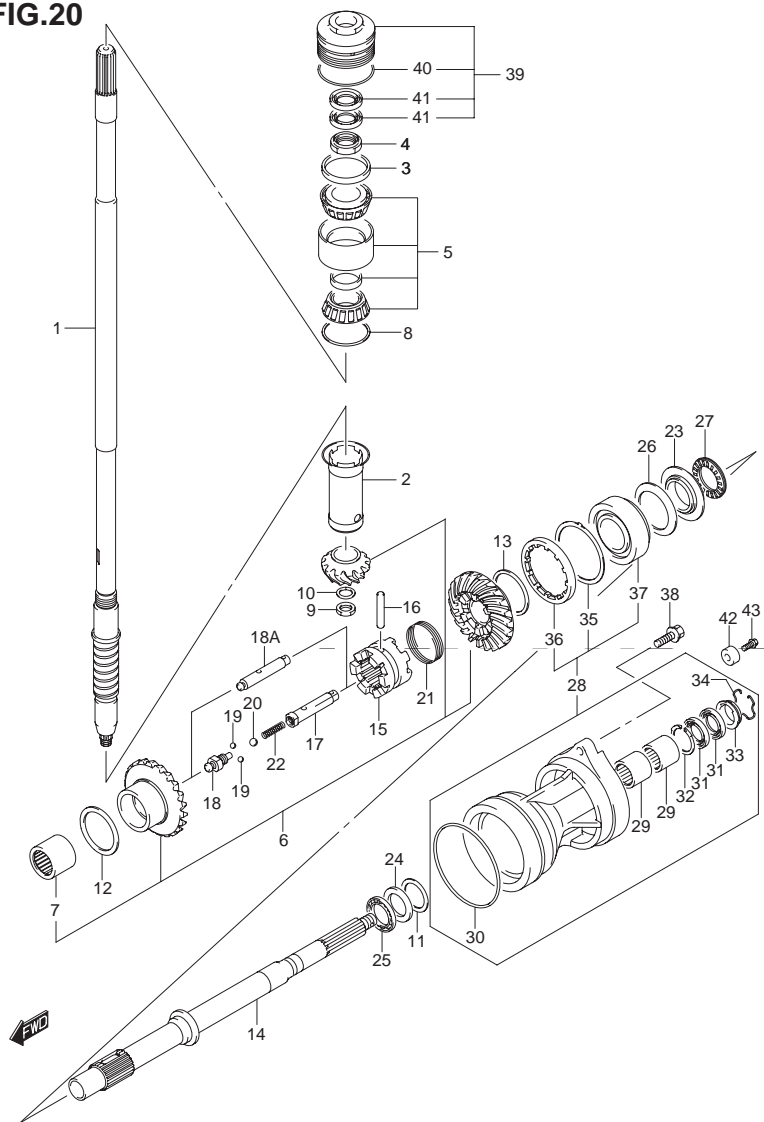

FIG.20 (E-10) トランスミッション (DF300Z)

見出番号	品番	品名	使用個数	備考
1-1	57110-98J01	シャフト,ドライブ(X)	1	
1-2	57110-98J11	シャフト,ドライブ(XX)	1	
2	57133-98J00	カラー,ドライブシャフト	1	
3	57134-93J00	スパーサ,ドライブシャフトベアリング	1	
4	09159-28003	ナット	1	
5	09269-32001	ベアリング,32X66X49	1	
6-1	57300-98830	ピニオン/ギヤセット	1	→57300-98870 ピニオン/ギヤ/ フロベラシャフトセット
6-2	57300-98860	ピニオン/ギヤセット	1	DF300Z:980242~
6-3	57300-98892	ピニオン/ギヤセット	1	MODEL:10~
7-1	09263-25067	・ベアリング,25X32X26	1	
7-2	09263-28033	・ベアリング,28X37X30	1	DF300Z:980242~
8-1	09181-60004	シム,60X66X0.45	1	
8-2	09181-60005	シム,60X66X0.5	1	
8-3	09181-60006	シム,60X66X0.55	1	
8-4	09181-60007	シム,60X66X0.6	1	
8-5	09181-60008	シム,60X66X0.65	1	
8-6	09181-60009	シム,60X66X0.7	1	
8-7	09181-60010	シム,60X66X0.75	1	
8-8	09181-60011	シム,60X66X0.8	1	
8-9	09181-60012	シム,60X66X0.85	1	
8-10	09181-60013	シム,60X66X0.9	1	
9	09140-16026	ナット	1	
10	08221-16256	シム	1	

FIG.20



DF300 000_020
TRANSMISSION (DF300Z)-C

FIG.20 (E-11) トランスミッション (DF300Z)

見出番号	品番	品名	使用個数	備考
11-1	09160-35015	ワッシャ,35X46X0.6	1	プロペラシャフトリバース
11-2	09160-35014	ワッシャ,35X46X0.7	1	
11-3	09160-35013	ワッシャ,35X46X0.8	1	
11-4	09160-35006	ワッシャ,35X46X0.9	1	
11-5	09160-35008	ワッシャ,35X46X0.95	1	
11-6	09160-35002	ワッシャ,35X46X1	1	
11-7	09160-35009	ワッシャ,35X46X1.05	1	
11-8	09160-35003	ワッシャ,35X46X1.1	1	
11-9	09160-35010	ワッシャ,35X46X1.15	1	
12-1	09181-50020	シム,50X65X0.45	1	REV ギヤ
12-2	09181-50021	シム,50X65X0.5	1	
12-3	09181-50022	シム,50X65X0.55	1	
12-4	09181-50023	シム,50X65X0.6	1	
12-5	09181-50024	シム,50X65X0.65	1	
12-6	09181-50025	シム,50X65X0.7	1	
12-7	09181-50026	シム,50X65X0.75	1	
12-8	09181-50027	シム,50X65X0.8	1	
12-9	09181-50028	シム,50X65X0.85	1	
12-10	09181-50029	シム,50X65X0.95	1	
13-1	09181-50041	シム,50X58X0.35	1	FWD ギヤ
13-2	09181-50040	シム,50X58X0.4	1	
13-3	09181-50030	シム,50X58X0.45	1	
13-4	09181-50031	シム,50X58X0.50	1	
13-5	09181-50032	シム,50X58X0.55	1	

DF300

FIG.20

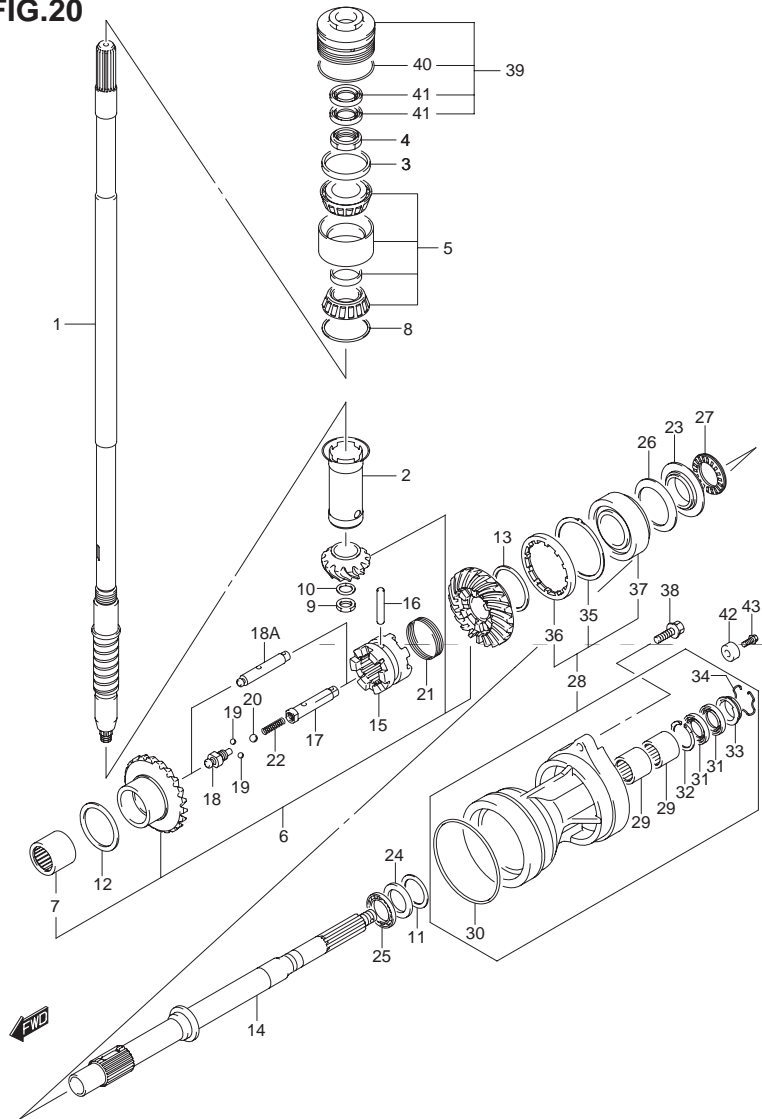

FIG.20 (E-12) トランスミッション (DF300Z)

見出番号	品番	品名	使用個数	備考
13-6	09181-50033	シム,50X58X0.60	1	
13-7	09181-50034	シム,50X58X0.65	1	
13-8	09181-50035	シム,50X58X0.70	1	
13-9	09181-50036	シム,50X58X0.75	1	
13-10	09181-50037	シム,50X58X0.80	1	
13-11	09181-50038	シム,50X58X0.85	1	
13-12	09181-50039	シム,50X58X0.90	1	
14-1	57610-98J10	シャフト,プロペラ	1	→57600-98810 プロペラシャフト/ リバースギヤセット
14-2	57610-98J30	シャフト,プロペラ	1	DF300Z:980424~
15-1	57621-98J00	シフト,クラッチドツグ	1	
15-2	57621-98J10	シフト,クラッチドツグ	1	MODEL:08~
16	09202-08011	ピン	1	
17	57631-98J00	ピン,コネクタNO.1	1	DF300Z:~110055 →57630-98810 ピンセット,コネクタ
18	57632-98J00	ピン,コネクタNO.2	1	DF300Z:~110055 →57630-98810 ピンセット,コネクタ
18A	57631-98J10	ピン,コネクタ	1	DF300Z:110056~
19	06111-07004	ボール	2	
20-1	06111-11004	ボール	1	
20-2	06111-11004	ボール	2	DF300Z:110056~
21	09440-56001	スプリング	1	
22	09440-09040	スプリング	1	

FIG.20

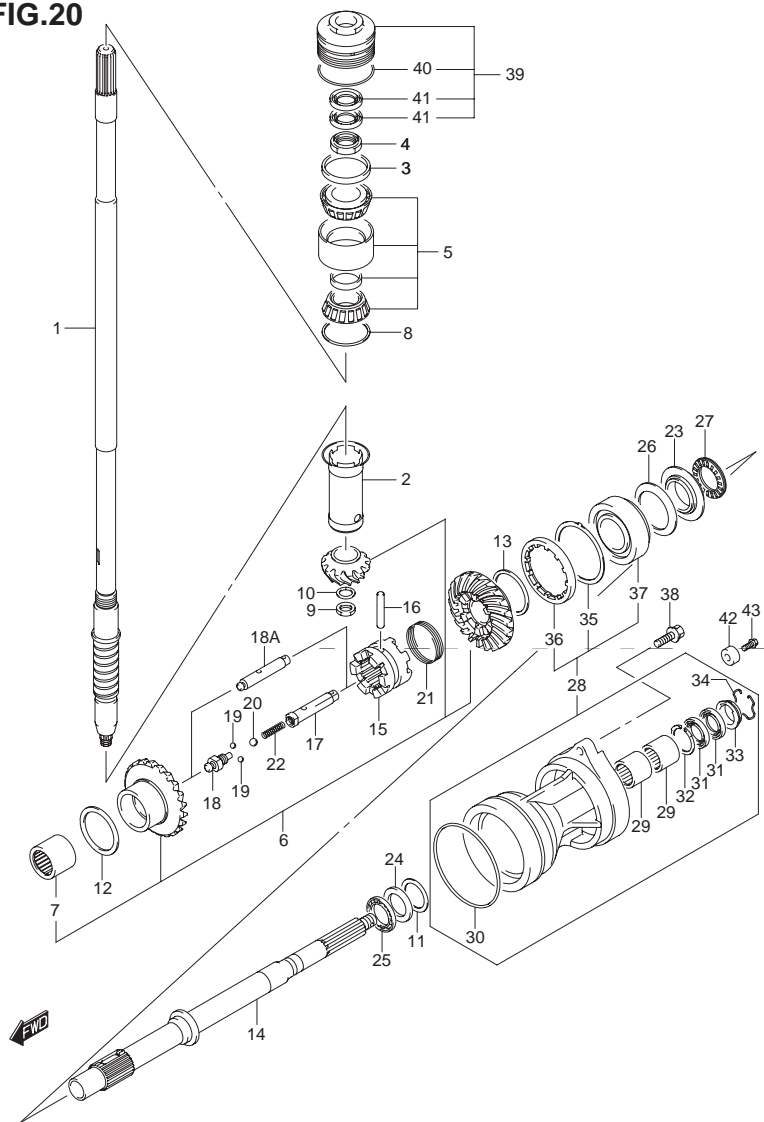

FIG.20 (E-13) トランスミッション (DF300Z)

見出番号	品番	品名	使用個数	備考
23	57622-98J00	スペーサ, フォワードスラスト	1	
24	09160-30056	ワッシャ, 32X47X3	1	
25	09269-30014	ベアリング, 30X47X2	1	
26	09164-56001	ワッシャ	1	
27	09269-40006	ベアリング, 40X60X6	1	
28	56120-98J10-0EP	ハウジング, プロップシャフトベアリング	1	
29	09263-30023	・ベアリング, 30X40X25	2	
30	09280-00040	・Oリング, D:3.1, ID:104.4	1	
31	09282-30006	・オイルシール, 30X45X6	2	
32	09381-40003	・サークリップ	1	
33	56123-93J00	・プロテクタ, オイルシール	1	
34	09387-45001	・リング	1	
35	56122-98J00	・ワッシャ, フォワードギヤベアリング	1	
36	56141-98J10	・ストップ, フォワードギヤベアリング	1	
37	09265-50001	・ベアリング, 50X90X32	1	
38	09116-10145	ボルト, 10X35	2	
39	56130-93J00	ハウジング, ドライブシャフトベアリング	1	
40	09280-66004	・Oリング, D:3.1, ID:65.4	1	
41	09282-24004	・オイルシール, 24X40X7	2	
42	55321-87J00	アブード, プロテクション	1	
43	09103-06281	ボルト, 6X14	1	

FIG.21

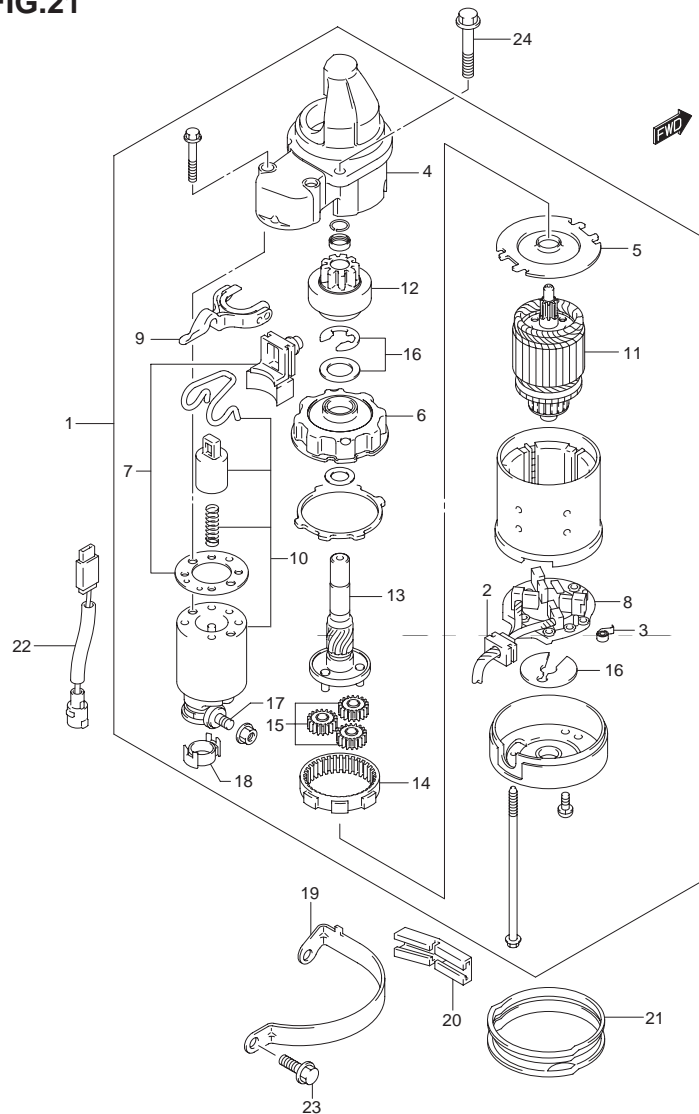

FIG.21 (F-2) スターティング モータ

見出番号	品番	品名	使用個数	備考
1	31100-96J01	モータアッシ,スターティング	1	
2	31131-90J01	・ブラシセット, プラス	1	
3	31135-90J00	・スプリング	4	
4	31151-94J00	・ケース, ギヤ	1	
5	31152-90J00	・プレート, センタ	1	
6	31153-90J00	・ブラケット, ギヤ	1	
7	31171-96J00	・カバーキット, ダスト	1	
8	31173-90J01	・ホルダ, ブラシ	1	
9	31191-96J00	・レバー, シフト	1	
10	31220-94J00	・スイッチ, マグネット	1	
11	31310-90J00	・アマチュア	1	
12	31320-93J00	・ピニオン	1	
13	31341-93J00	・シャフト, ピニオン	1	
14	31343-90J00	・インターナルギヤ	1	
15	31344-90J00	・ギヤ, プラネタリ	3	
16	31360-93J01	・ワッシャセット, ストップ	1	
17	31913-93J00	・ターミナル	1	
18	31914-93J00	・キャップ, ターミナル	1	
19	31912-93J01	バンド, スタータモータ	1	
20	31913-98J00	カバー, スタータモータバンド	1	
21	31918-90J10	ダンバ, ロア	1	
22	36645-93J00	リードワイヤ, スタータモータ	1	
23	01550-08207	ボルト	2	
24	01550-08307	ボルト	2	

4

FIG.22

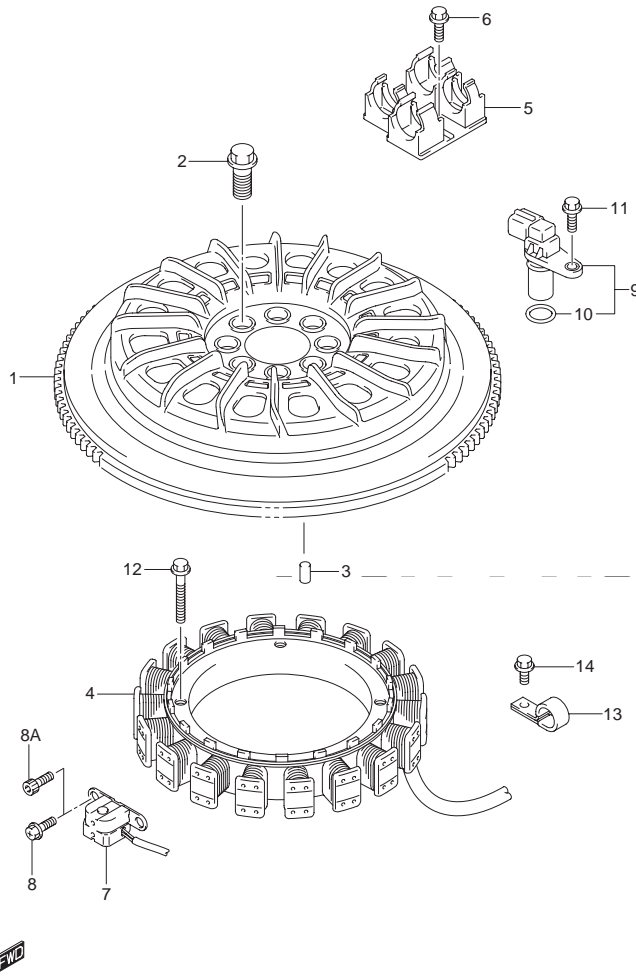

FIG.22 (F-3) マグネット

見出番号	品番	品名	使用個数	備考
1-1	32102-93J01	フライホイール, マグネット	1	
1-2	32102-98J00	フライホイール, マグネット	1	DF300T:110001~ DF300Z:110001~
2	09103-12071	ボルト, 12X26	8	
3	09202-06031	ピン	1	
4	32120-93J00	コイル, バッテリチャージング	1	
5	32131-93J00	ホルダ, ステータコネクタ	1	
6	01550-06167	ボルト	2	
7-1	32160-87J10	コイル, イグニッションタイミング	1	
7-2	32160-87L00	コイル, イグニッションタイミング	1	MODEL:10
7-3	32160-88L00	コイル, イグニッションタイミング	1	DF300T:110001~ DF300Z:110001~
8	02162-05167	スクリュー	2	DF300T:~980662 DF300Z:~980241
8A	09106-05030	ボルト, 5X10	2	DF300T:980663~ DF300Z:980242~
9	33220-69J00	センサアッソ, カムポジション	3	
10	33221-42F00	Oリング	3	
11	01550-06167	ボルト	3	
12	09103-06231	ボルト	4	
13	09403-13408	クランプ	2	
14	01550-06127	ボルト	2	

FIG.23

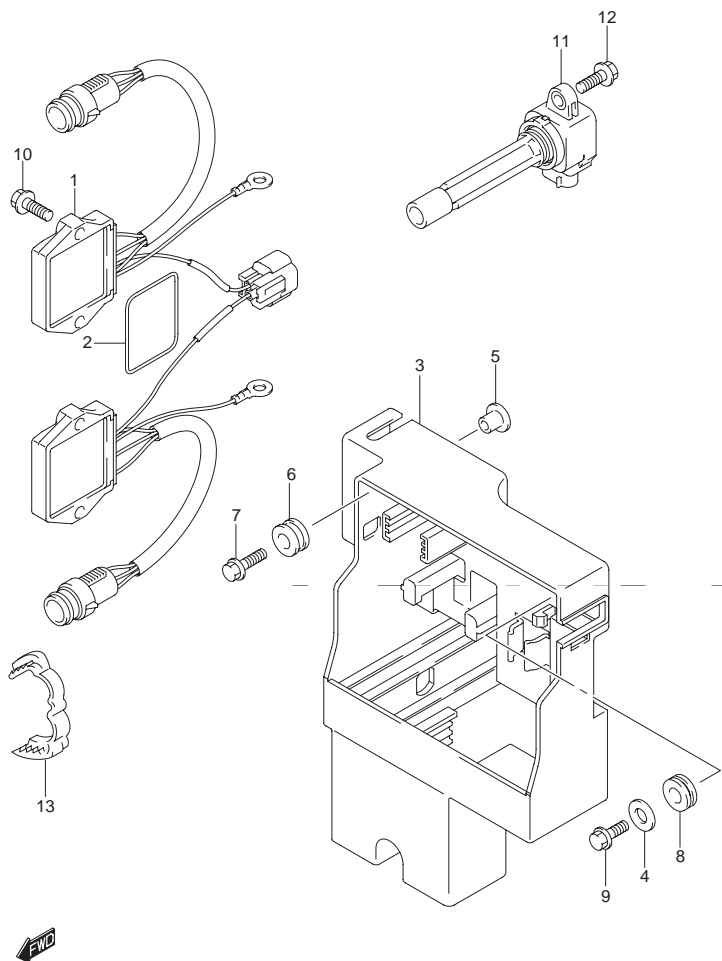

FIG.23 (F-4) レクチファイヤ/イグニッション コイル

見出番号	品番	品名	使用個数	備考
1	32800-98J01	レクチファイヤ/レギュレータアッシ	1	
2	32805-93J00	Oリング,レクチファイヤ/レギュレータ	2	
3	32890-98J01	ホルダ,エレクトリックパーツ	1	
4	09160-06134	ワッシャ,6.5X24X1.6	1	
5	09169-06062	ワッシャ	3	
6	09320-09016	クッション	3	
7	09116-06202	ボルト,6X25	3	ワッシャツキ
8	09320-12076	クッション	1	
9	01550-06127	ボルト	1	
10	01550-06257	ボルト	4	
11	33410-93J00	コイルアッシ,イグニッション	6	
12	01550-06207	ボルト	6	
13	09408-00184	クランプ	1	

FIG.24

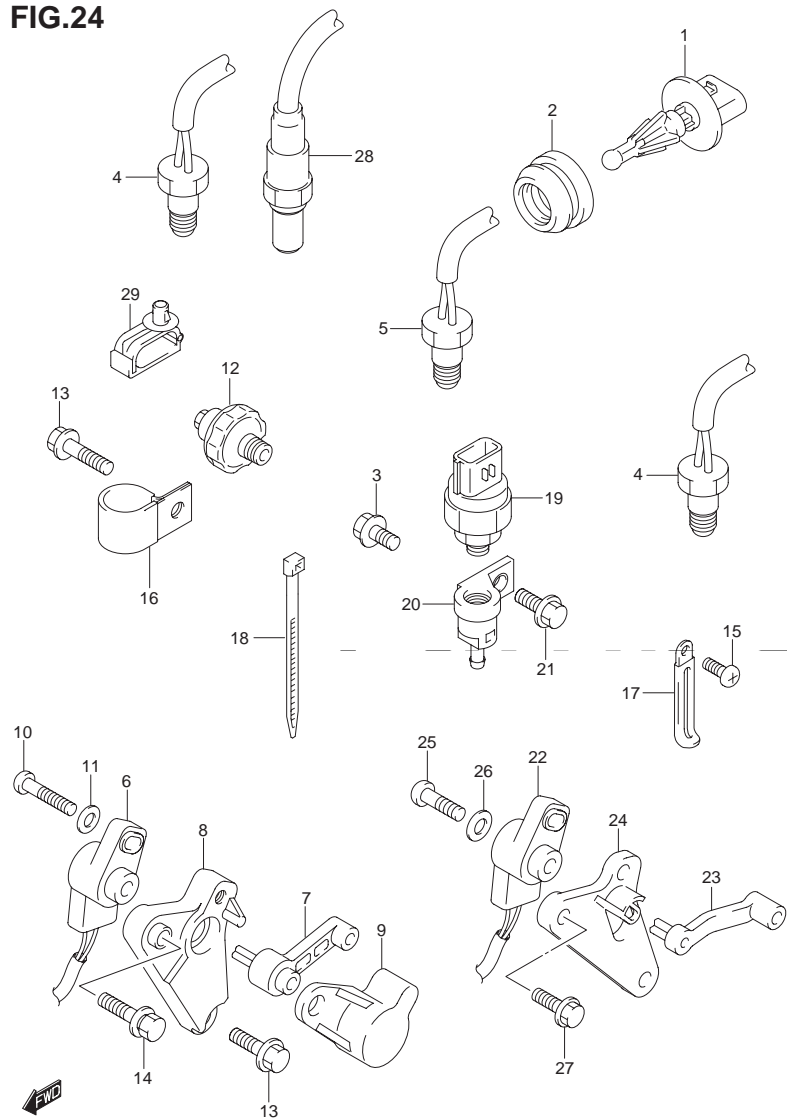

FIG.24 (F-5) センサ

見出番号	品番	品名	使用個数	備考
1	13650-52G00	センサ, インレットエアテンパレチャ	1	
2	13655-87J00	グロメット, エアテンパレチャセンサ	1	
3	29103-93J00	ボルト	1	
4	34830-87J20	センサ, テンパレチャ	2	
5	34830-87J20	センサ, テンパレチャ	1	
6	34840-98J01	センサアッシ, トリム	1	~MODEL:10
7	34841-98J00	レバー, トリムセンサ	1	~MODEL:10
8	34845-98J00	ブラケット, トリムセンサ	1	~MODEL:10
9	34846-98J00	ブラケット, トリムセンサレバー	1	~MODEL:10
10	34847-98J00	スクリュ, トリムセンサ	1	~MODEL:10
11	09160-05029	ワッシャ, 5.5X12X0.8	1	~MODEL:10
12	37820-99E01	スイッチアッシ, オイルプレッシャ (P1.0)	1	
13	29103-93J10	ボルト	1	~MODEL:10
14	09116-06121	ボルト, 6X25	1	~MODEL:10
15	09125-06063	スクリュ, 6X10	1	
16	09403-19409	クランプ	1	
17	29404-93J10	クランプ	1	
18	09407-14407	クランプ, L:145	2	
19	34960-98J00	センサアッシ, スピード	1	
20	34115-98J00	コネクタ, ウォータホース	1	
21	01550-06207	ボルト	1	

FIG.24

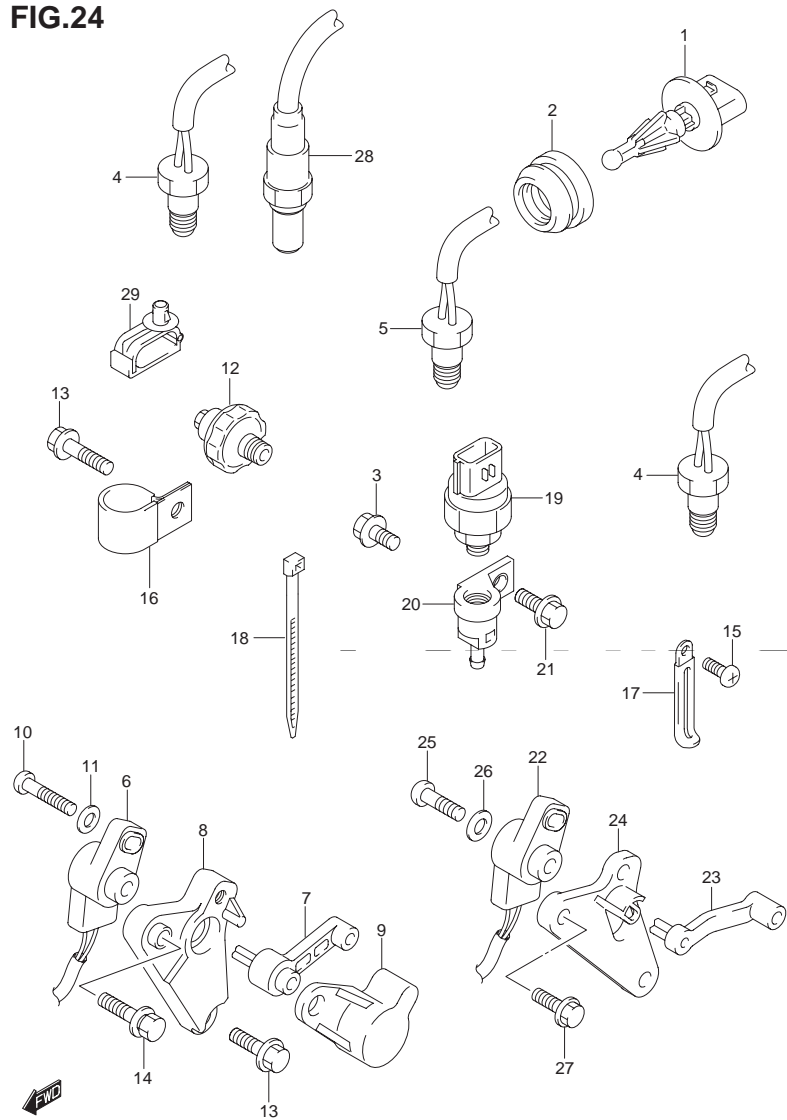

FIG.24 (F-6) センサ

見出番号	品番	品名	使用個数	備考
22	34840-98J01	センサアッシ, トリム	1	DF300T:110001~ DF300Z:110001~
23	34841-88L00	レバー, トリムセンサ	1	DF300T:110001~ DF300Z:110001~
24	34845-88L00	ブラケット, トリムセンサ	1	DF300T:110001~ DF300Z:110001~
25	09125-05048	スクリュ, 5X16	1	DF300T:110001~ DF300Z:110001~
26	09160-05029	ワッシャ, 5.5X12X0.8	1	DF300T:110001~ DF300Z:110001~
27	29103-93J10	ボルト	2	DF300T:110001~ DF300Z:110001~
28	18213-98J00	センサ, オキシジェン	1	DF300T:110001~ DF300Z:110001~
29	09403-07340	クランプ	1	DF300T:110001~ DF300Z:110001~

4

FIG.25

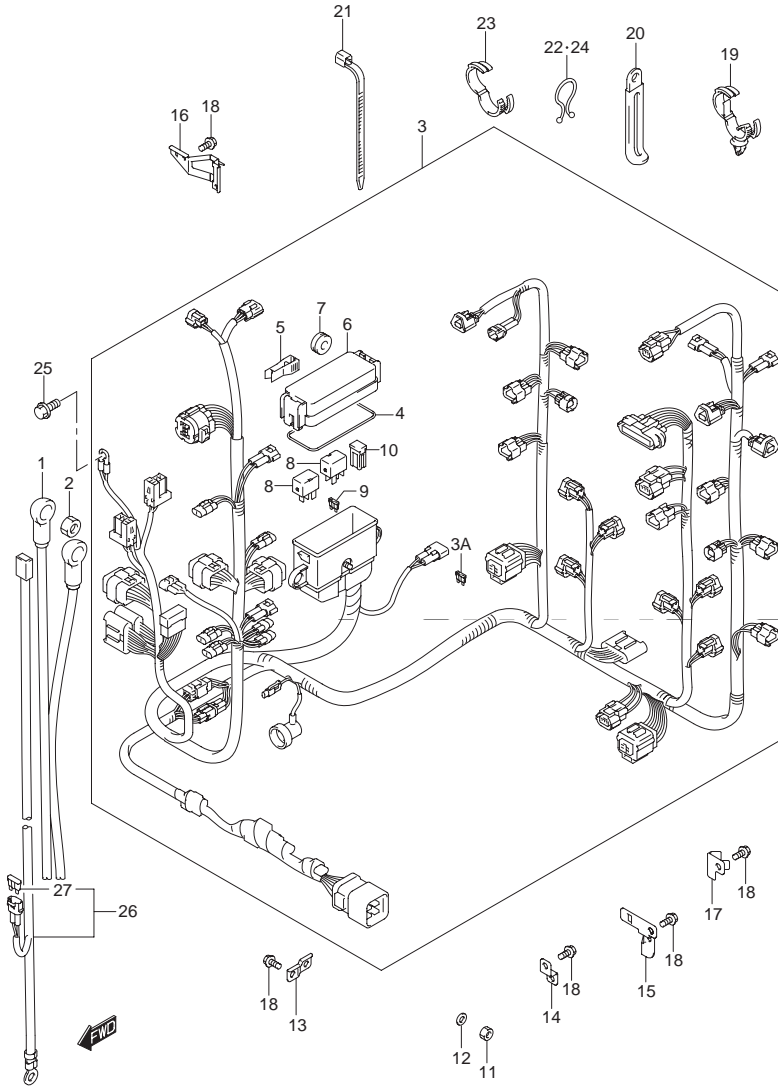

FIG.25 (F-7) ハーネス

見出番号	品番	品名	使用個数	備考
1	33810-93J01	ケーブルアッシ, スタータ	1	L:4000
2	08316-10087	ナット	1	
3-1	36610-98J01	ハーネスアッシ, ワイヤリング	1	
3-2	36610-98J21	ハーネスアッシ, ワイヤリング	1	DF300T:880828~ DF300Z:880396~
3-3	36610-98J11	ハーネスアッシ, ワイヤリング	1	MODEL:09~10
3-4	36610-98J30	ハーネスアッシ, ワイヤリング	1	DF300T:110001~ DF300Z:110001~
3A-1	09481-10501	・フェーズ, 10A	2	
3A-2	09481-15501	・フェーズ, 15A	2	DF300T:110001~ DF300Z:110001~
4	36721-96J00	・Oリング, アッパカバー	1	
5	36737-96J00	・ブーラ, フェーズ	1	
6	36738-98J00	・カバー, フェーズケースアッパ	1	
7	09320-08021	・クッション	1	
8-1	38860-76F01	・リレーアッシ	1	エンジンコントロールユニット
8-2	38860-76F01	・リレーアッシ	1	スタータモータ
9-1	09481-15501	・フェーズ, 15A	3	
9-2	09481-30501	・フェーズ, 30A	3	
10-1	09481-40401	・フェーズ, 40A	1	
10-2	09481-60401	・フェーズ, 60A	2	
11	08310-00067	ナット	1	
12	08321-01067	ロックワッシャ	1	

FIG.25

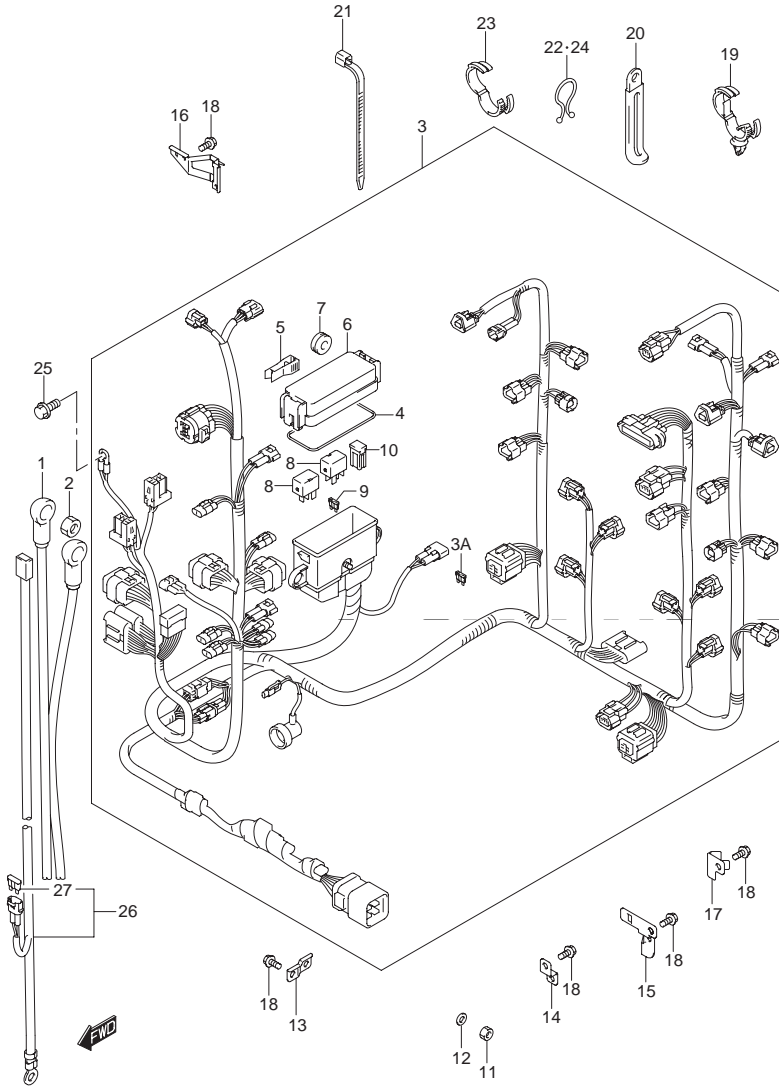

FIG.25 (F-8) ハーネス

見出番号	品番	品名	使用個数	備考
13	36617-93J00	ブラケット,ハーネス	3	
14-1	36617-93J10	ブラケット,ハーネス	5	
14-2	36617-93J10	ブラケット,ハーネス	7	DF300T:880828~ DF300Z:880396~
15	36617-93J20	ブラケット,ハーネス	1	
16	36617-93J30	ブラケット,ハーネス	1	
17	36617-98J00	ブラケット,ハーネス	1	
18-1	01550-06127	ボルト	12	
18-2	01550-06127	ボルト	14	DF300T:880828~ DF300Z:880396~
19	09403-20308	クランプ	1	
20	09404-06431	クランプ,L:65	2	DF300T:~880827 DF300Z:~880395
21	09407-18402	クランプ,L:165	4	
22	09408-00008	クリップ,ID:20	2	
23	09408-00184	クランプ	4	
24	09408-00008	クリップ,ID:20	1	
25	01550-06127	ボルト	1	
26	36625-98J00	ワイヤアッソ,バッテリー	1	OPT
27	09481-30501	・フェーズ,30A	1	OPT

FIG.26

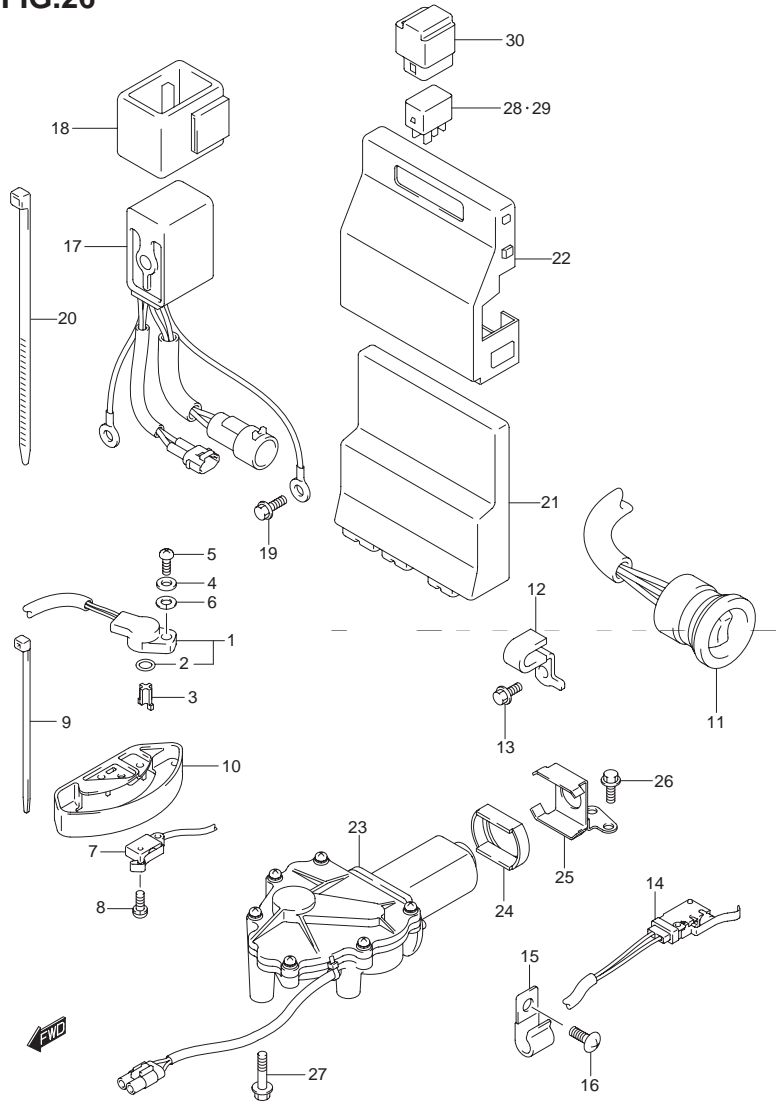

FIG.26 (F-9) PTT スイッチ / エンジン コントロール ユニット

見出番号	品番	品名	使用個数	備考
1	13580-98J01	センサアッシ, シフトポジション	1	
2	13575-40F00	・Oリング	1	
3	37729-98J00	レバー, シフトセンサ	1	
4	09160-05029	ワッシャ, 5.5X12X0.8	1	
5	07130-05167	ボルト	1	
6	08321-01057	ロックワッシャ	1	
7	37721-93J00	スイッチアッシ, ニュートラル	1	
8	09137-04004	スクリュ, 4X16	2	
9-1	09407-10404	クランプ, L:100	1	
9-2	09407-10404	クランプ, L:100	2	DF300T:880922~ DF300Z:880430~
10	37725-93J11	カバー, スイッチアッシ	1	
11	07050-99E04	スイッチアッシ, PTT	1	→ 統一
12	09403-11315	クランプ	1	{ 37850-92J00 1ヶ
13	01550-06127	ボルト	1	{ 37857-92J00 1ヶ
14	37722-93J11	スイッチアッシ, チルトリミット	1	
15	09403-09316	クランプ	1	
16	29125-93J00	スクリュ	1	
17	38410-93J11	リレーアッシ, PTT	1	
18	38415-93J00	ホルダ, PTTリレー	1	
19	01550-06127	ボルト	1	
20	09407-30401	クランプ, L:300	1	

FIG.26

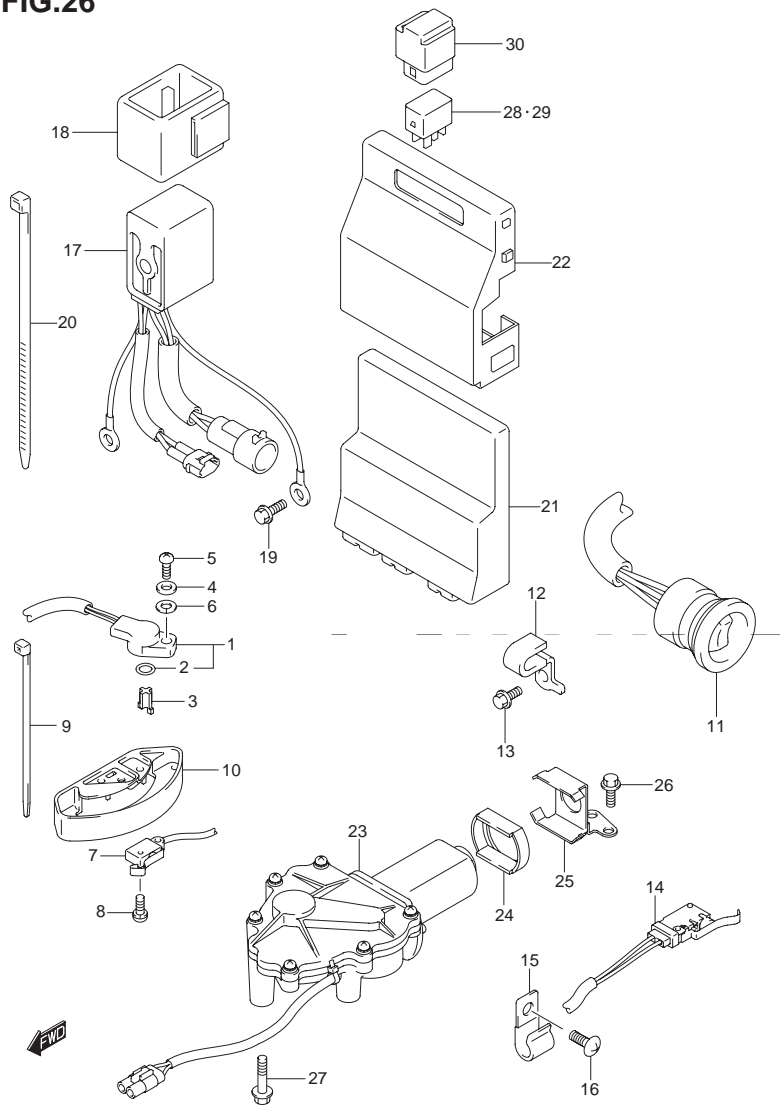

FIG.26 (F-10) PTT スイッチ / エンジン コントロール ユニット

見出番号	品番	品名	使用個数	備考
21-1	33920-98J00	ユニット,エンジンコントロール	1	
21-2	33920-98J20	ユニット,エンジンコントロール	1	MODEL:08
21-3	33920-98J40	ユニット,エンジンコントロール	1	MODEL:09
21-4	33920-98J61	ユニット,エンジンコントロール	1	MODEL:10
21-5	33920-98J80	ユニット,エンジンコントロール	1	DF300T:110001~ DF300Z:110001~
22	33925-98J00	クッション,エンジンコントロールユニット	1	
23	38890-98J00	アクチュエータアッシ,シフト	1	
24	38892-98J00	ダンパ,シフトアクチュエータ	1	
25	38895-98J00	ブラケット,シフトアクチュエータ	1	
26	01550-06167	ボルト	2	
27	01550-06357	ボルト	3	
28	38860-76F01	リレーアッシ	2	
29	38860-76F01	リレーアッシ	1	DF300T:110001~ DF300Z:110001~
30-1	38915-90J00	ホルダ,リレー	2	
30-2	38915-90J00	ホルダ,リレー	3	DF300T:110001~ DF300Z:110001~

4

FIG.27

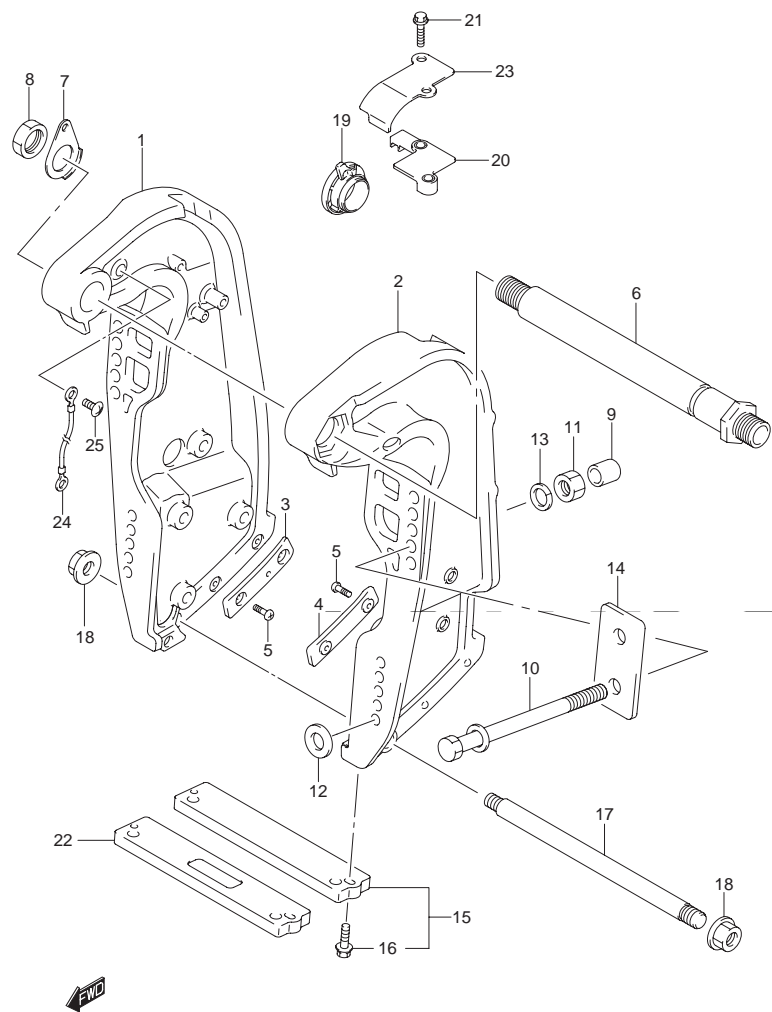

FIG.27 (G-2) クランプ ブラケット

見出番号	品番	品名	使用個数	備考
1-1	41111-93J11-0EP	ブラケット, クランプスターボード(ブラック)	1	→41111-93J12-0EP W/41117-93J01
1-2	41111-93J12-0EP	ブラケット, クランプスターボード(ブラック)	1	DF300T:980090~ DF300Z:980032~
1-3	41111-93J14-0EP	ブラケット, クランプスターボード(ブラック)	1	MODEL:10~
2-1	41121-93J03-0EP	ブラケット, クランプポート(ブラック)	1	→41121-93J04-0EP W/41122-93J01
2-2	41121-93J04-0EP	ブラケット, クランプポート(ブラック)	1	DF300T:980090~ DF300Z:980032~
2-3	41121-93J05-0EP	ブラケット, クランプポート(ブラック)	1	MODEL:10~
2-4	41121-93J06-0EP	ブラケット, クランプポート(ブラック)	1	DF300T:110001~ DF300Z:110001~
3-1	41117-93J00	プレート, クランプブラケットロアスターボード	1	
3-2	41117-93J01	プレート, クランプブラケットロアスターボード	1	DF300T:980090~ DF300Z:980032~
4-1	41122-93J00	プレート, クランプブラケットロアポート	1	
4-2	41122-93J01	プレート, クランプブラケットロアポート	1	DF300T:980090~ DF300Z:980032~
5	09125-06063	スクリュー, 6X10	4	
6-1	41130-93J02	シャフト, クランプブラケット	1	
6-2	41130-93J10	シャフト, クランプブラケット	1	MODEL:10~
7-1	41135-93J10	ワッシャ, クランプブラケットシャフト	1	
7-2	41135-93J11	ワッシャ, クランプブラケットシャフト	1	MODEL:10~
8	09159-22006	ナット	1	
9	41153-93J00	キャップ, トランサムボルト	6	
10-1	09100-12085	ボルト, 12.7X115	6	
10-2	09100-12092	ボルト, 12X75	6	OPT
10-3	09100-12086	ボルト, 12X150	6	OPT
11	09159-12062	ナット	6	
12	09160-13017	ワッシャ, 13.2X45X5	4	
13	09160-13016	ワッシャ, 13.2X26X3	6	
14	41155-93J01	プレート, トランサム	2	

FIG.27

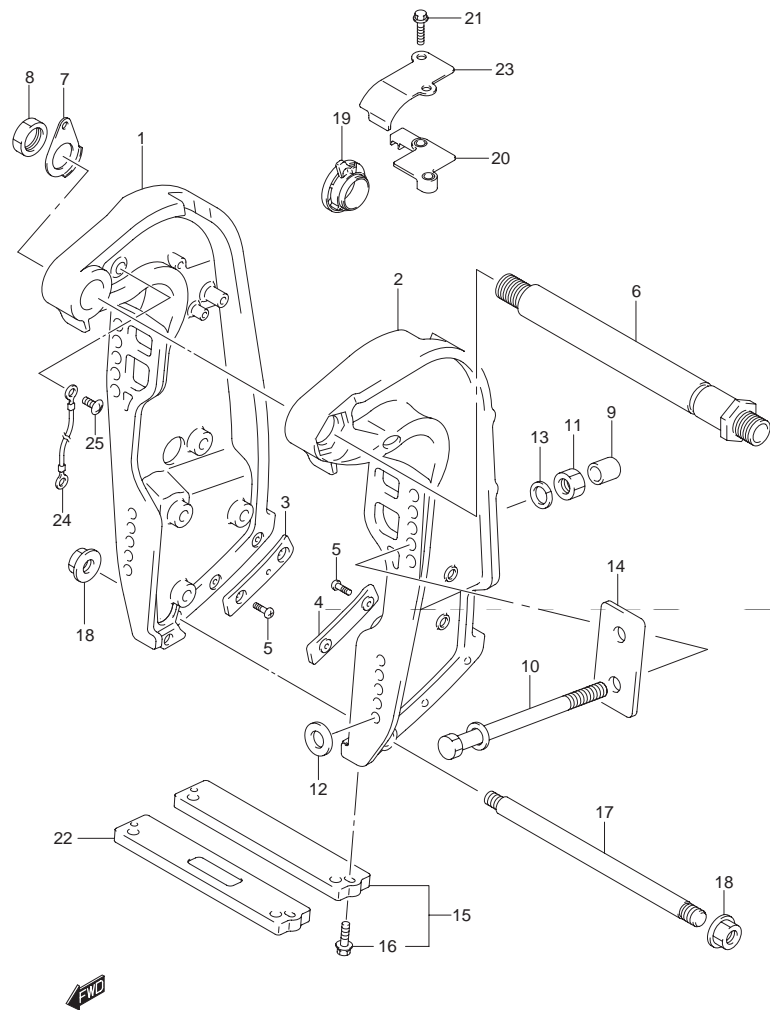

FIG.27 (G-3) クランプ ブラケット

見出番号	品番	品名	使用個数	備考
15	55320-94900	アノードセット, クランプブラケット	1	
16	09116-06121	・ボルト, 6X25	2	
17	45421-87D01	ピン, チルトロック	1	
18	09159-14020	ナット	2	
19	48140-93J00	カムアッシ, チルトリミットスイッチ	1	
20	48144-93J00	ホルダ, チルトリミットスイッチ	1	
21	09103-06278	ボルト, 6X25	2	
22	55321-94910	アノード(マグネシウム)	1	OPT
23	48145-93J00	カバー, チルトリミットスイッチ	1	
24	36894-87D00	リード, L:165	1	
25	09125-06063	スクリュ, 6X10	1	

5

FIG.28

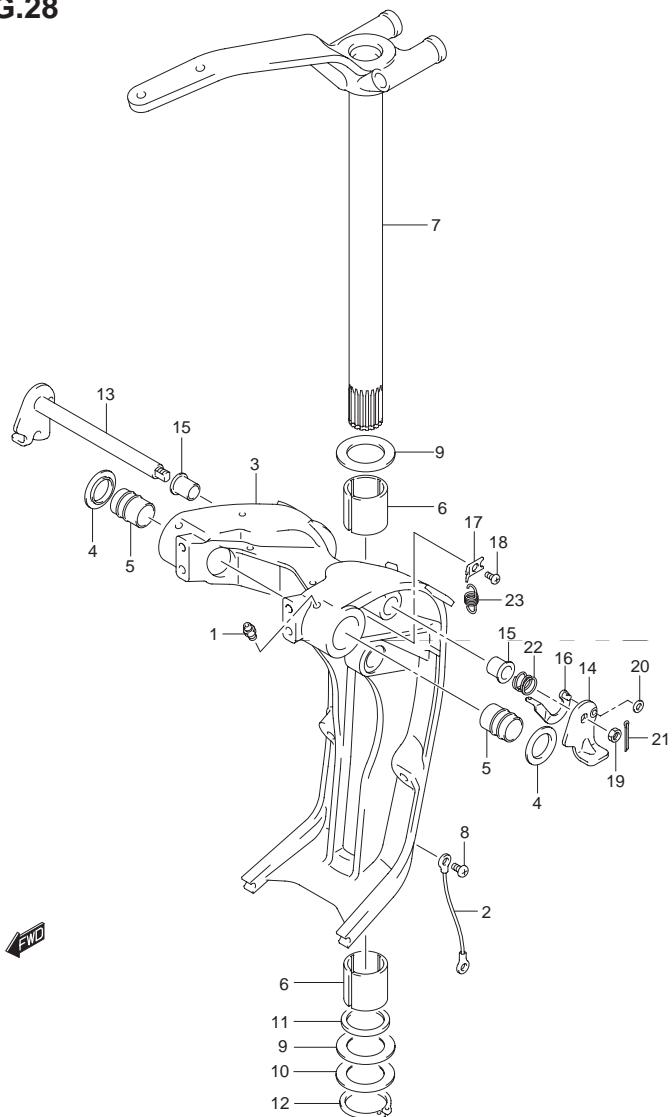

FIG.28 (G-4) スイベル ブラケット

見出番号	品番	品名	使用個数	備考
1	22511-99011	ニツプル, グリース	4	
2	36894-87D00	リード, L:165	1	
3	43111-93J22-0EP	ブラケット, スイベル(ブラック)	1	
4	43114-93J00	ワッシャ, スイベルツークランプブラケット	2	
5	43211-93J00	ブッシュ, クランプシャフトスイベル	2	
6	43711-97E00	ブッシュ, ステアリング	2	
7	43750-93J02-0EP	ブラケット, ステアリング(X)(ブラック)	1	
8	09125-06063	スクリュ, 6X10	1	
9	09160-39001	ワッシャ, 39.5X64X1	2	
10	09181-39001	シム, 39.5X64X0.3	AR	
11	09282-39001	オイルシール, 39X51X5	1	
12	09380-38003	スナップリング	1	
13-1	41220-93J01	レバー, チルトロック	1	→41200-93811 レバー/リンクセット, チルトロック
13-2	41220-93J11	レバー, チルトロック	1	DF300T:980792~ DF300Z:980285~
14-1	41234-93J00	レバー, チルトロックポート	1	→41200-93811 レバー/リンクセット, チルトロック
14-2	41234-93J11	レバー, チルトロックポート	1	DF300T:980792~ DF300Z:980285~
15	41224-95E01	ブッシュ, チルトストップバロッド	2	
16-1	41230-95E00	リンク, チルトロックレバー	1	
16-2	41230-96J00	リンク, チルトロックレバー	1	DF300T:980792~ DF300Z:980285~
17	41233-95E10	ブラケット, チルトロックスプリング	1	
18	09125-06063	スクリュ, 6X10	1	

FIG.28

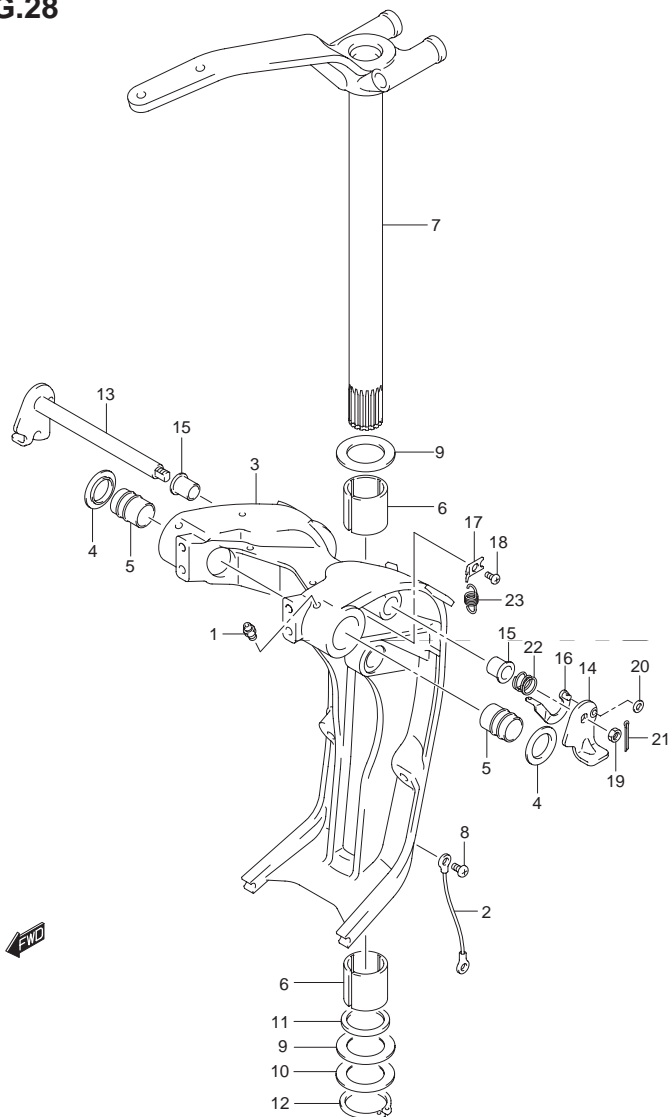

FIG.28 (G-5) スイベル ブラケット

見出番号	品番	品名	使用個数	備考
19	09140-10032	ナット	1	
20	09160-06082	ワッシャ,6.5X13X1	1	
21	09204-01006	コッタピン	1	
22	09440-19028	スプリング	1	
23	09443-10043	スプリング	1	

5

FIG.29

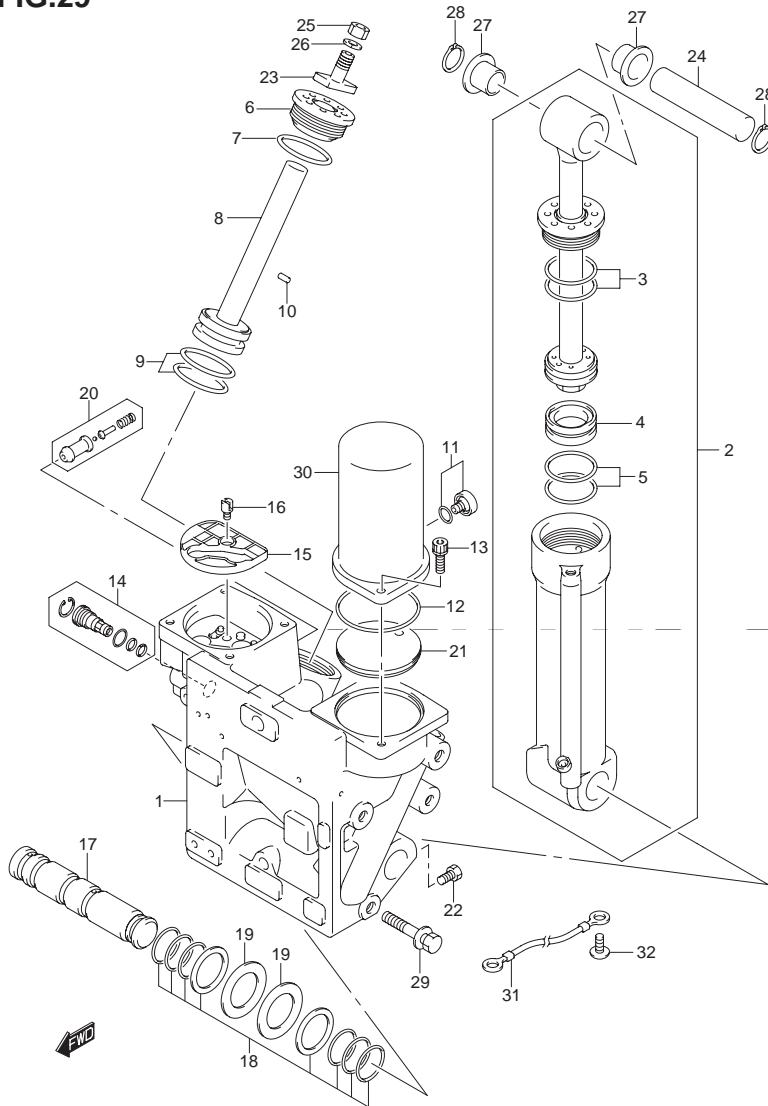

FIG.29 (G-6) トリム シリンダ

見出番号	品番	品名	使用個数	備考
1	48500-98J01	マニホールドアッシ	1	NO.6~10, 15 ヲフクム ←48641-93J00
2	48400-98J00	シリンダアッシ	1	
3	48405-93J00	・Oリングセット	1	
4	48650-93J00	・ピストン, フリー	1	
5	48627-93J00	・Oリングセット	1	
6	48630-98J00	ロッドガイド	2	
7	48633-93J00	Oリング	2	
8	48610-93J01	ピストンラム	2	
9	48605-93J00	Oリングセット	2	
10	48691-93J00	チェックバルブ	1	
11	48572-87J10	プラグ	1	
12	48585-95E00	Oリング	1	
13	48862-87J10	ボルト, タンク	2	
14	48864-93J00	バルブ, マニュアル	1	
15	48582-95E01	フィルタ	1	
16	48583-95E00	ジョイント, ドライブ	1	
17-1	48121-93J01	シャフト	1	
17-2	48121-93J11	シャフト	1	DF300T:980538~ DF300Z:980192~
18	48125-93J00	Oリングセット	1	
19	48126-93J00	ワッシャ, チルトシリンダツーマニホールド	2	
20	48320-93J00	バルブセット, アップブロー	1	
21	48573-93J00	カバー	1	
22-1	48128-93J00	ボルト	1	
22-2	48128-93J10	ボルト	1	DF300T:980538~ DF300Z:980192~

FIG.29

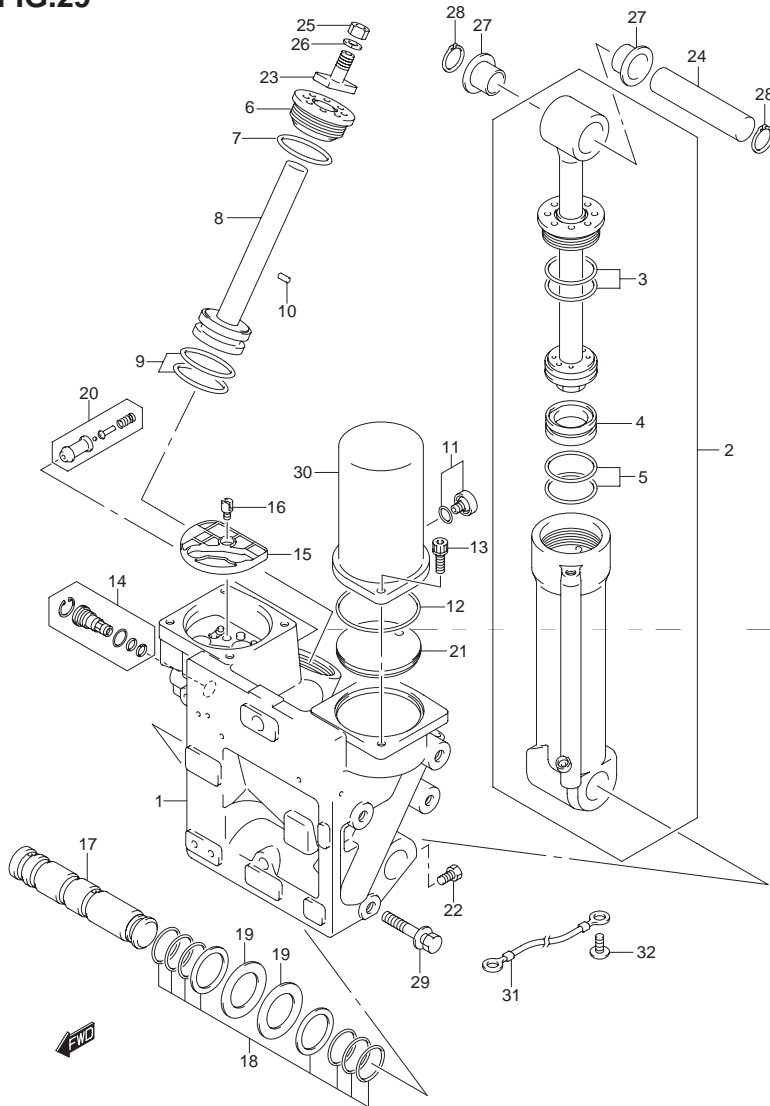

FIG.29 (G-7) トリム シリンダ

見出番号	品番	品名	使用個数	備考
23	48311-93J01	パッド,トリムシリンダラム	2	
24	48321-93J00	シャフト,チルトシリンダアッパ	1	
25	29141-93J20	ナット	2	
26	09162-10005	ロックワッシャ	2	
27	09306-24001	プッシュ	2	
28	09380-21002	スナップリング	2	
29	09116-10136	ボルト,10X50	8	
30	48571-93J00	リザーバタンク	1	
31-1	36895-87D01	リード,L:210	1	
31-2	36895-87D01	リード,L:210	2	DF300T:010088~ DF300Z:010045~
32-1	29125-93J10	スクリュ	1	
32-2	29125-93J10	スクリュ	2	DF300T:010088~ DF300Z:010045~

5

FIG.30

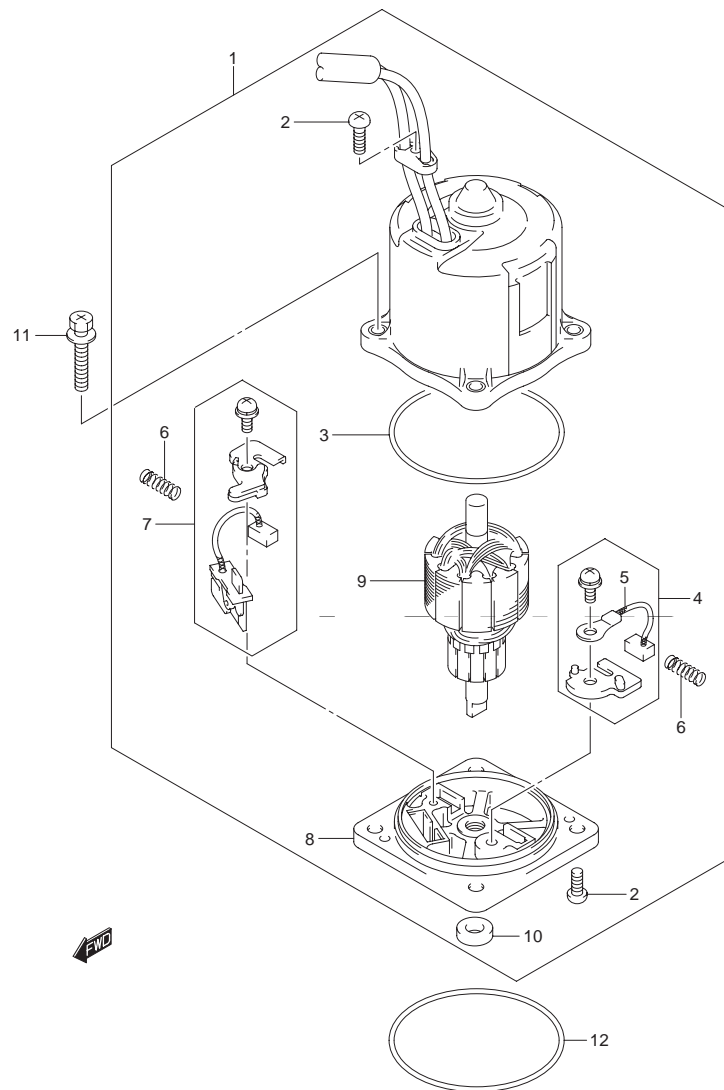

FIG.30 (G-8) PTT モーター

見出番号	品番	品名	使用個数	備考
1	38100-93J02	モータアッシ,PTT	1	
2	31111-94900	・スクリュ	3	
3	31123-94900	・Oリング	1	
4	31133-90J00	・ブラシアッシ	1	
5	31133-94900	・・ブラシ,プラス	1	
6	31135-94900	・スプリング	2	
7	31136-90J10	・プレーカアッシ	1	
8	31173-94900	・ホルダアッシ,ブラシ	1	
9	31311-93J00	・アマチュア	1	
10	33799-97E00	・シール,オイル	1	
11	31281-92J00	ボルト,スルー	4	
12	48585-95E00	Oリング	1	

FIG.31

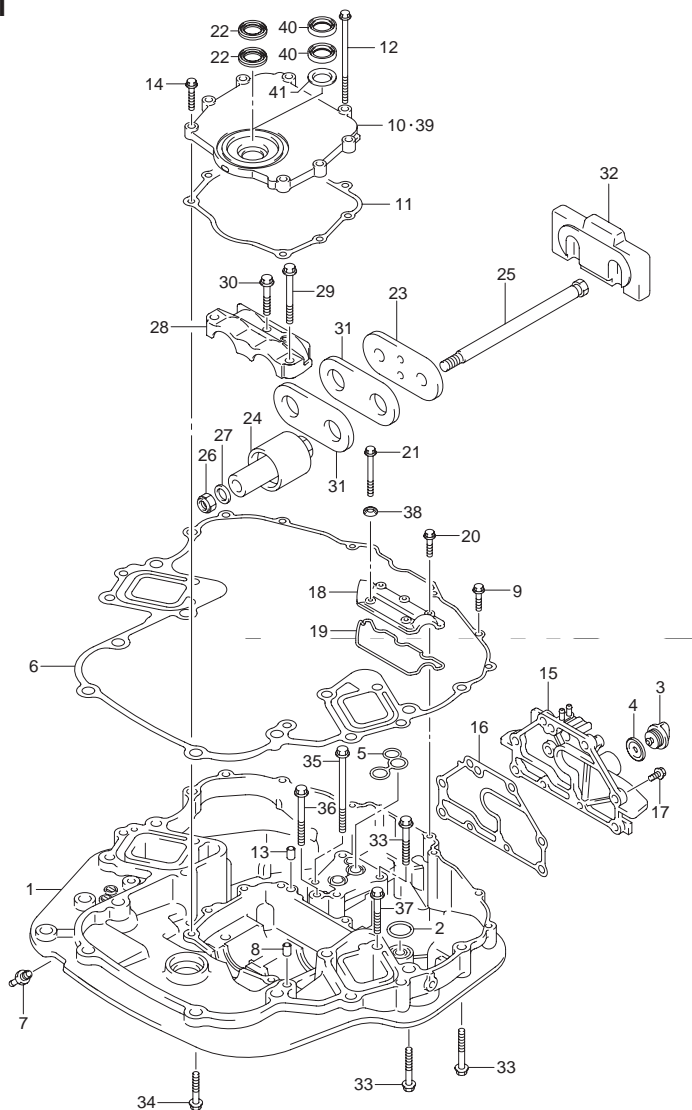

FIG.31 (G-9) エンジン ホルダ

見出番号	品番	品名	使用個数	備考
1	51111-93J03-0EP	ホルダ,エンジン(ブラック)	1	
2	16519-93J00	シール,エンジンホルダオイル	1	
3	17913-93J00	プラグ,ウォータ	1	
4	17914-93J00	ガスケット,ウォータプラグ	1	
5	51116-93J00	シール,ウォータリターン	1	
6	51211-93J00	ガスケット,エンジンホルダ	1	
7	61155-93J10	パイプ,ウォータインジケータ	1	
8	09206-08001	ピン,6.2X8X11	2	
9	01550-08307	ボルト	6	
10	51122-93J01	カバー,マウントオイルシール	1	DF300T:~010414 DF300Z:~010209 →51120-93J00 カバー+シール(X2) スクレーパ W/54137-93J02
11	51123-93J00	ガスケット,マウントオイルシールカバー	1	
12	09103-08109	ボルト,8X120	2	
13	09206-08001	ピン,6.2X8X11	2	
14	01550-0830A	ボルト	6	
15	51140-98J00-0EP	カバー,エンジンホルダ(ブラック)	1	
16	51142-93J00	ガスケット,エンジンホルダカバー	1	
17	09116-08122	ボルト,8X30	8	
18	51151-93J00	カバー,エンジンホルダアッパ	1	
19	51152-93J00	シール,エンジンホルダアッパカバー	1	
20	01550-08307	ボルト	3	
21	01550-08607	ボルト	2	
22	09282-24003	オイルシール,24X36X6	2	DF300T:~010414 DF300Z:~010209

5

FIG.31

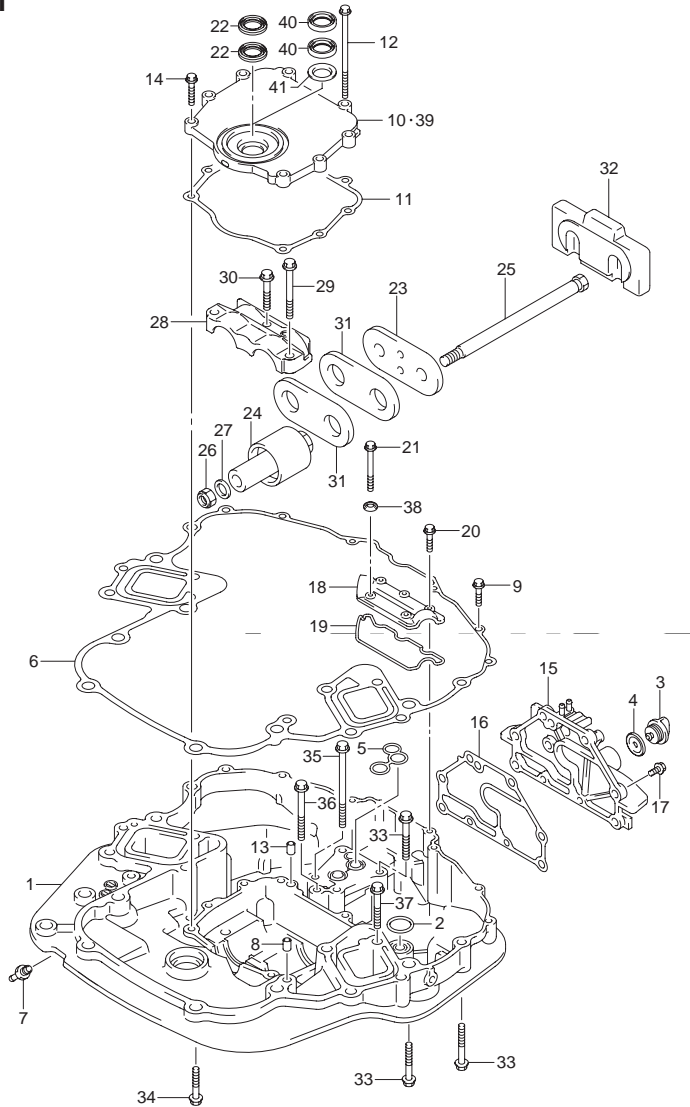

FIG.31 (G-10) エンジンホルダ

見出番号	品番	品名	使用個数	備考
23	54123-93J01	プレート,アッパマウント	1	
24	54130-93J01	マウント,アッパ	2	
25	09100-14004	ボルト,14X220	2	
26	09159-14026	ナット	2	
27	09160-15051	ワッシャ,15X24X3	2	
28	54137-93J02	カバー,アッパマウント	1	
29	09116-10135	ボルト,10X95	2	
30	09116-10136	ボルト,10X50	1	
31	54121-98J00	ストップ,アッパスラスト	2	
32	54140-98J00	マウント,アッパスラストリバース	1	
33	09116-10137	ボルト,10X70	6	
34	09116-10136	ボルト,10X50	4	
35	09116-10146	ボルト,10X195	2	
36	09116-10134	ボルト,10X115	1	
37	09116-08126	ボルト,8X65	4	
38	09169-08038	ワッシャ,8.3X15X3	2	
39	51122-93J02	カバー,マウントオイルシール	1	DF300T:010415~ DF300Z:010210~
40	51124-93J00	シール,オイル	2	DF300T:010415~ DF300Z:010210~
41	51125-93J00	スクレーパ	1	DF300T:010415~ DF300Z:010210~

FIG.32

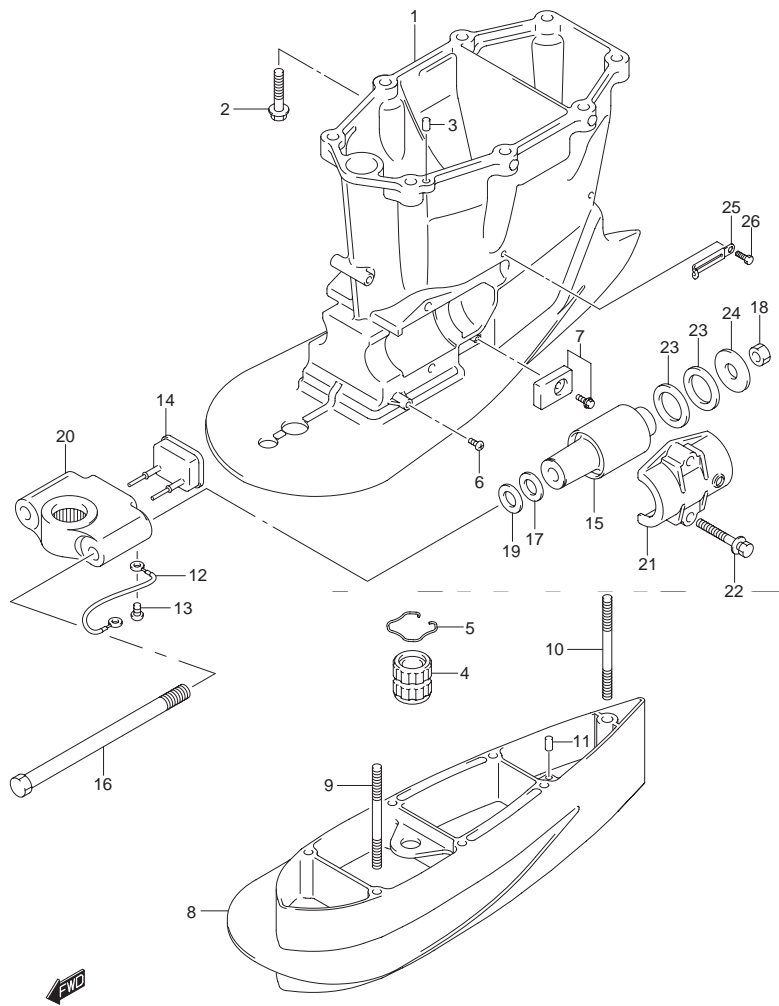

FIG.32 (G-11) ドライブシャフトハウジング

見出番号	品番	品名	使用個数	備考
1	52111-98J00-0EP	ハウジング,ドライブシャフト(X)(ブラック)	1	
2	09116-10139	ボルト,10X44	8	
3	09202-08006	ピン,8X12	2	
4-1	57130-87D01	ブッシュ,ドライブシャフト	1	
4-2	57130-87D10	ブッシュ,ドライブシャフト	1	MODEL:10~
5	09387-38002	リング	1	
6	09125-06063	スクリュ,6X10	1	
7	55320-95311	ジंकセット,プロテクション	1	
8	52131-93J00-0EP	ケース,エクステンション(XX)(ブラック)	1	XX タイプ
9	09108-10115	スタッドボルト,10X167	6	XX タイプ
10	09108-12013	スタッドボルト	1	XX タイプ
11	09202-08006	ピン,8X12	2	XX タイプ
12	36894-87D00	リード,L:165	1	
13	09125-06063	スクリュ,6X10	1	
14	54150-98J00	マウント,ロアスラスト	1	
15	54160-98J00	マウント,ロア	2	
16	09100-14004	ボルト,14X220	2	
17	09160-16050	ワッシャ,16X32X3	2	
18	09159-14026	ナット	2	
19	09160-16050	ワッシャ,16X32X3	2	
20	54211-93J00	ブラケット,ロアマウント	1	
21	54221-93J00	カバー,ロアマウント	2	
22	09116-10136	ボルト,10X50	4	
23	54165-98J00	ストッパ,ロアスラストリバース	4	
24	09160-14066	ワッシャ,14X50X4	2	
25	29404-93J10	クランプ	1	
26	29103-93J00	ボルト	1	

FIG.33

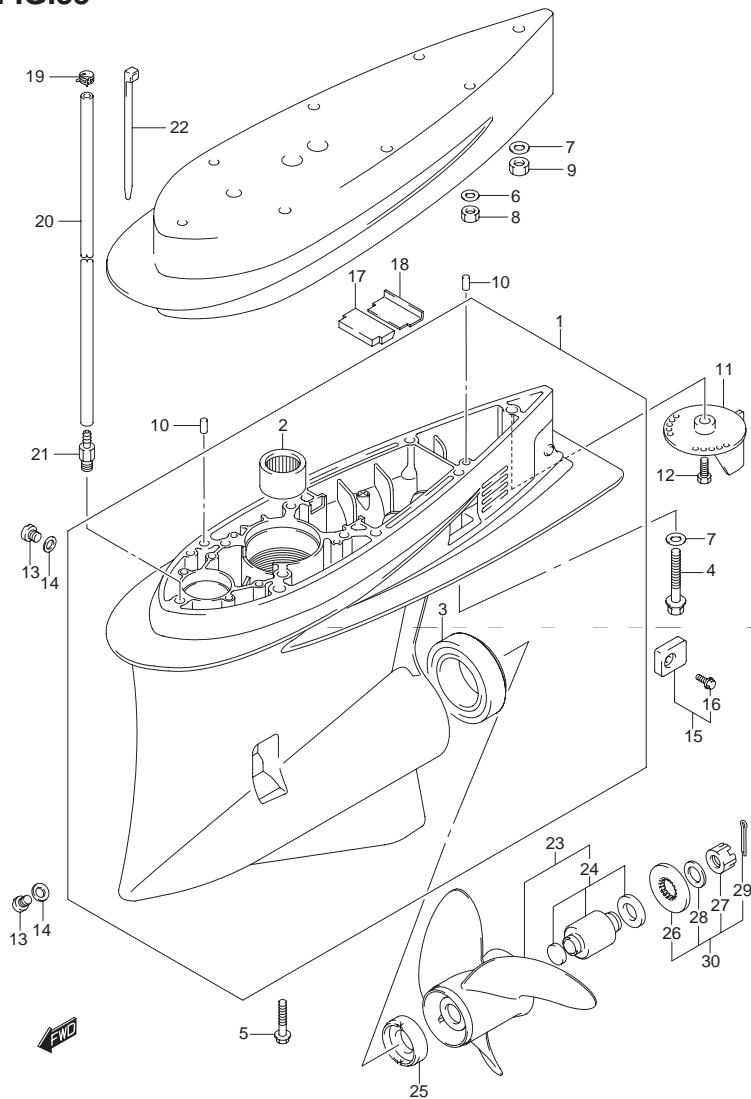

FIG.33 (G-12) ギヤ ケース (DF300T)

見出番号	品番	品名	使用個数	備考
1	55110-98J01-0EP	ケース,ギヤ(ブラック)	1	
2	09263-36004	・ベアリング,36X51X32	1	
3	09265-50001	・ベアリング,50X90X32	1	
4	09100-12052	ボルト,12X70	1	X タイプ
5	09116-10150	ボルト,10X55	6	X タイプ
6	09160-10141	ワッシャ,10.5X19X2	6	XX タイプ
7	09160-12066	ワッシャ,12.5X22X2.5	1	
8	29141-93J20	ナット	6	XX タイプ
9	09159-12014	ナット	1	XX タイプ
10	09202-08006	ピン,8X12	2	
11	55125-98J00-0EP	タブ,トリム(ブラック)	1	
12	09116-08137	ボルト,8X22	1	
13	55128-93J00	プラグ,ドレーン	2	
14	09168-10034	ガスケット,9.5X16.5X2	2	
15	55320-95311	ジンクセット,プロテクション	2	
16	09116-06094	ボルト,6X15	2	
17	55332-98J00	ラバー,エキゾーストシール	1	
18	55333-98J00	プレート,エキゾーストシール	1	
19	09401-08412	クリップ	1	
20	09355-40805-00B	ホース,4X8X2000	1	L:2000→1300
21	09362-09008	ユニオン	1	
22	09407-10404	クランプ,L:100	1	

FIG.34 (G-14) : DF300Z

FIG.33

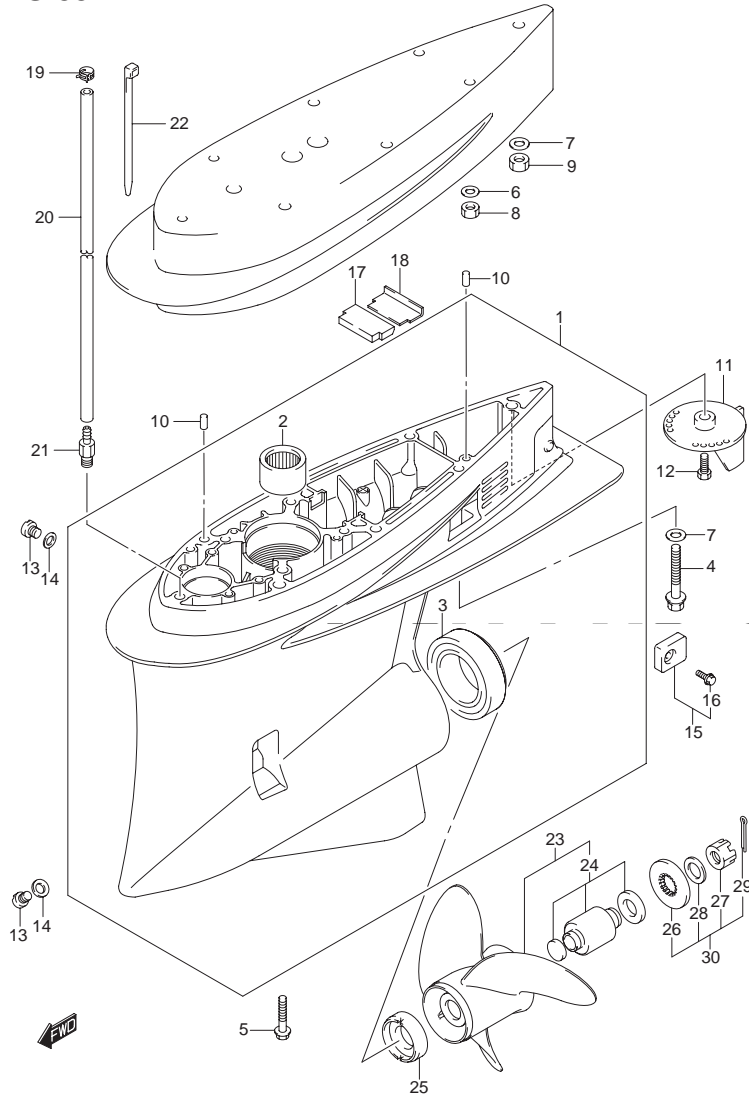

FIG.33 (G-13) ギヤケース (DF300T)

見出番号	品番	品名	使用個数	備考
23-1	58200-93J00	プロペラ (3X16X17)	1	
23-2	58200-93J10	プロペラ (3X16X18.5)	1	
23-3	58200-93J20	プロペラ (3X16X20)	1	
23-4	58200-93J30	プロペラ (3X16X21.5)	1	
23-5	58200-93J40	プロペラ (3X16X23)	1	
23-6	58200-93J50	プロペラ (3X16X24.5)	1	
23-7	58200-93J60	プロペラ (3X16X26)	1	
23-8	58200-93J70	プロペラ (3X16X27.5)	1	
23-9	58200-96J00	プロペラ (3X15.5X17)	1	OPT
23-10	58200-96J10	プロペラ (3X15.25X19)	1	OPT
23-11	58200-96J20	プロペラ (3X15X21)	1	OPT
23-12	58200-96J30	プロペラ (3X14.75X23)	1	OPT
23-13	58200-96J40	プロペラ (3X14.5X25)	1	OPT
23-14	58200-96J50	プロペラ (3X14.5X27)	1	OPT
24	58105-93J00	・ブッシュセット, プロペラ	1	OPT
25	57632-93J11	ストッパ, プロペラブッシュ	1	
26	57633-87D30	スペーサ, ナット (T:6.0)	1	
27	09141-18005	ナット	1	
28	09160-18028	ワッシャ, 18.5X31X1	1	
29	09204-03003	コッタピン, D:3.6, L:25	1	
30	57630-92E00	キット, プロペラナット	1	OPT
31	25700-98J00	シーリングキット, ギヤケース	1	OPT イラストナシ

FIG.34

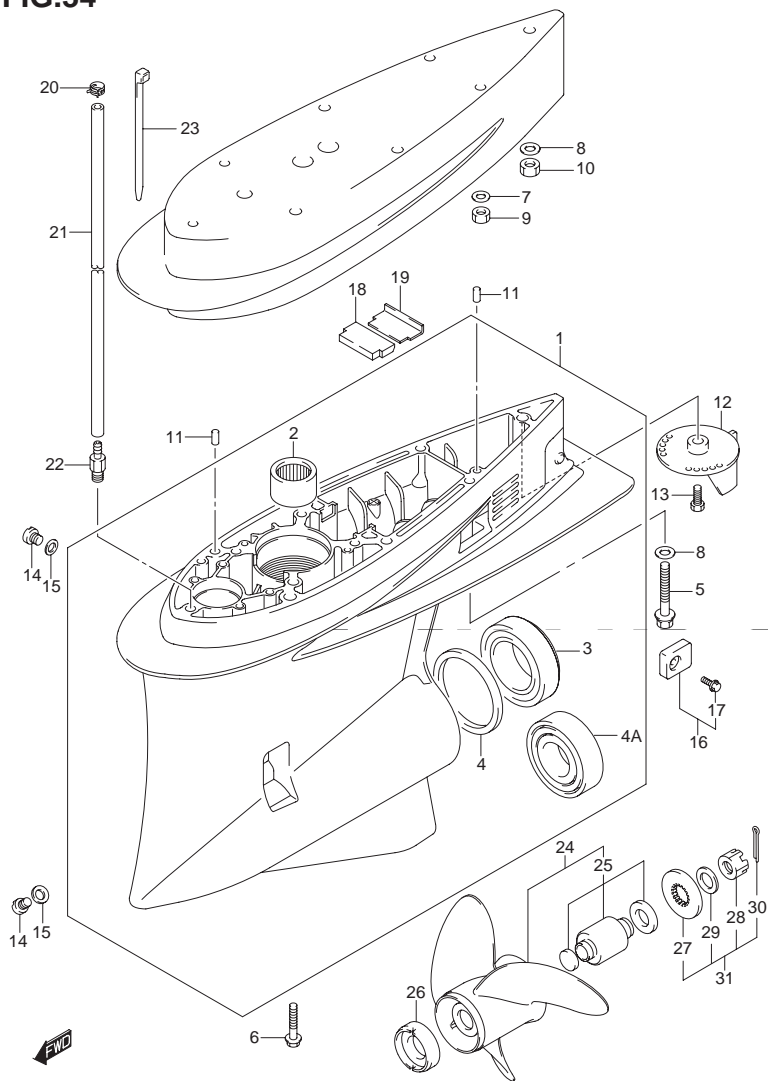

FIG.34 (G-14) ギヤケース (DF300Z)

見出番号	品番	品名	使用個数	備考
1	55110-98J21-0EP	ケース,ギヤ(ブラック)	1	←55110-98J10-0EP
2	09263-36004	・ベアリング,36X51X32	1	
3	08113-62100	・ベアリング	1	DF300Z:~880395 →09267-50001
4	56141-98J00	・スベサ,リバースギヤベアリング	1	DF300Z:~880395 →09267-50001
4A	09267-50001	・ベアリング,50X90X30.2	1	DF300Z:880396~
5	09100-12052	ボルト,12X70	1	X タイプ
6	09116-10150	ボルト,10X55	1	X タイプ
7	09160-10141	ワッシャ,10.5X19X2	6	XX タイプ
8	09160-12066	ワッシャ,12.5X22X2.5	1	
9	29141-93J20	ナット	6	XX タイプ
10	09159-12014	ナット	1	XX タイプ
11	09202-08006	ピン,8X12	2	
12	55125-98J00-0EP	タブ,トリム(ブラック)	1	
13	09116-08137	ボルト,8X22	1	
14	55128-93J00	プラグ,ドレーン	2	
15	09168-10034	ガスケット,9.5X16.5X2	2	
16	55320-95311	ジンクセット,プロテクション	2	
17	09116-06094	ボルト,6X15	2	
18	55332-98J00	ラバー,エキゾーストシール	1	
19	55333-98J00	プレート,エキゾーストシール	1	
20	09401-08412	クリップ	1	
21	09355-40805-00B	ホース,4X8X2000	1	L:2000→1300
22	09362-09008	ユニオン	1	
23	09407-10404	クランプ,L:100	1	

FIG.34

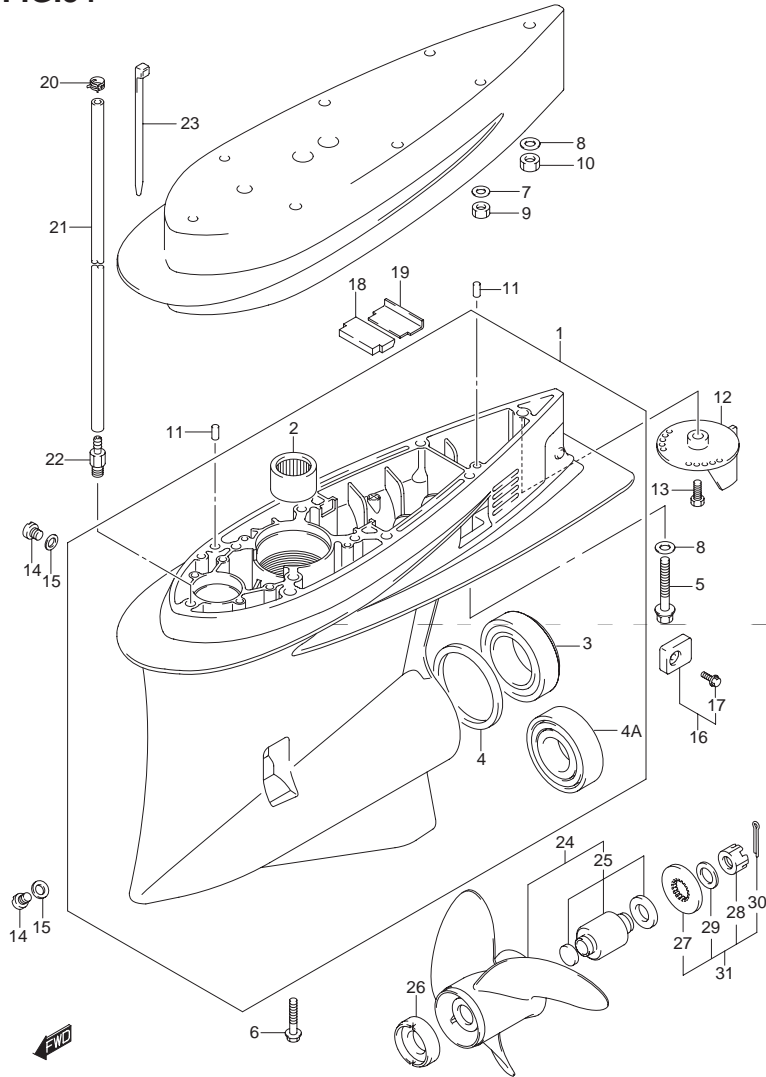

FIG.34 (G-15) ギヤケース (DF300Z)

見出番号	品番	品名	使用個数	備考
24-1	58200-93JA0	プロペラ(3X16X18.5, C/R)	1	OPT
24-2	58200-93JB0	プロペラ(3X16X20, C/R)	1	OPT
24-3	58200-93JC0	プロペラ(3X16X21.5, C/R)	1	OPT
24-4	58200-93JD0	プロペラ(3X16X23, C/R)	1	OPT
24-5	58200-93JE0	プロペラ(3X16X17, C/R)	1	OPT
24-6	58200-93JF0	プロペラ(3X16X24.5, C/R)	1	OPT
24-7	58200-96JA0	プロペラ(3X15.5X17, C/R)	1	OPT
24-8	58200-96JB0	プロペラ(3X15.25X19, C/R)	1	OPT
24-9	58200-96JC0	プロペラ(3X15X21, C/R)	1	OPT
24-10	58200-96JD0	プロペラ(3X14.75X23, C/R)	1	OPT
24-11	58200-96JE0	プロペラ(3X14.5X25, C/R)	1	OPT
24-12	58200-96JF0	プロペラ(3X14.5X27, C/R)	1	OPT
25	58105-93J00	・ブッシュセット, プロペラ	1	OPT
26	57632-93J11	ストップバ, プロペラブッシュ	1	
27	57633-87D30	スペーサ, ナット(T:6.0)	1	
28	09141-18005	ナット	1	
29	09160-18028	ワッシャ, 18.5X31X1	1	
30	09204-03003	コッタピン, D:3.6, L:25	1	
31	57630-92E00	キット, プロペラナット	1	OPT
32	25700-98J00	シーリングキット, ギヤケース	1	OPT イラストナシ

FIG.35

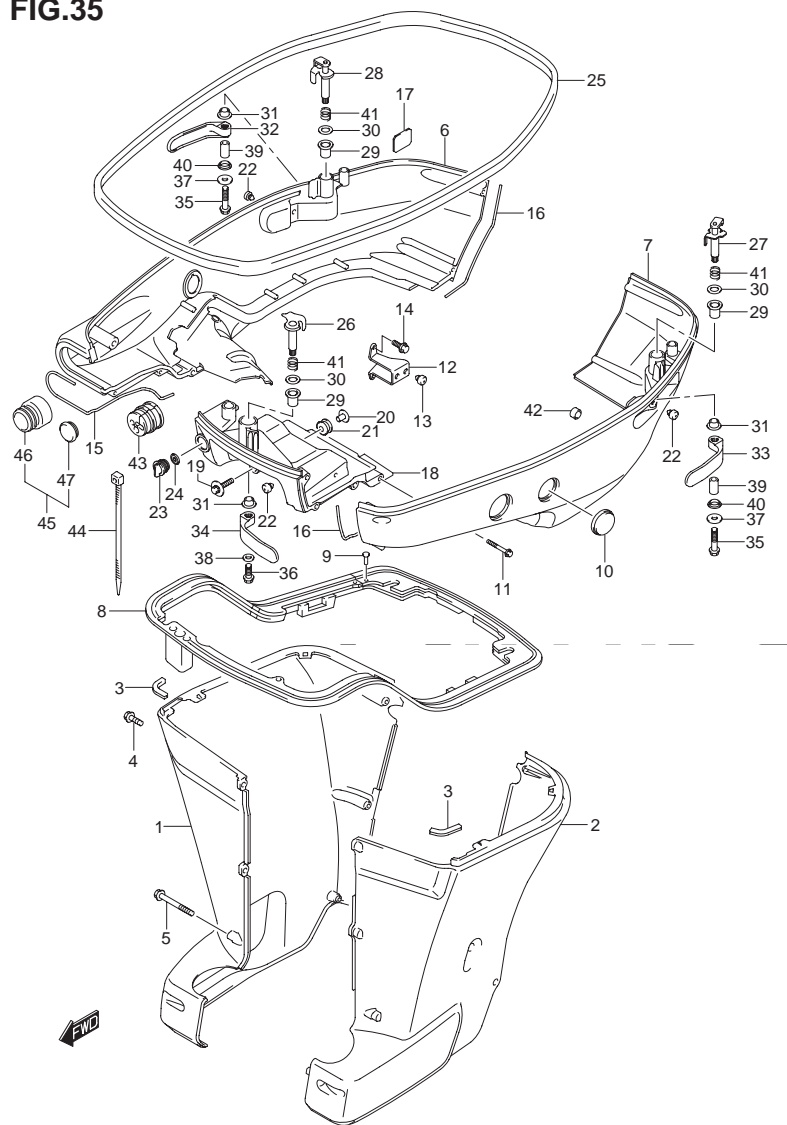

FIG.35 (H-2) サイドカバー

見出番号	品番	品名	使用個数	備考
1-1	61131-98J00-0EP	カバー, オイルパンスターボード(ブラック)	1	
1-2	61131-93J00-0EP	カバー, オイルパンスターボード(ブラック)	1	DF300T:010238~ DF300Z:010141~
2-1	61141-98J00-0EP	カバー, オイルパンポート(ブラック)	1	
2-2	61141-93J00-0EP	カバー, オイルパンポート(ブラック)	1	DF300T:010238~ DF300Z:010141~
3	61137-93J00	クッション, オイルパンカバーアップ	2	
4	09139-06135	スクリュー, 6X17	5	
5	09139-06136	スクリュー, 6X65	3	
6-1	61811-98J01-0EP	カバー, サイドスターボード(ブラック)	1	
6-2	61811-98J10-0EP	カバー, サイドスターボード(ブラック)	1	DF300T:110001~ DF300Z:110001~
7	61821-98J01-0EP	カバー, サイドポート(ブラック)	1	
8	61134-93J20	シール, サイドカバー	1	
9	09409-05302-5PK	クリップ(ブラック)	2	
10	61817-93J00	プラグ, サイドカバー	2	
11	09136-06148	スクリュー, 6X35	10	
12	61827-93J01	ホルダ, サイドカバー	1	
13	09321-10030	クッション	2	
14	01550-08207	ボルト	2	
15	61832-98J00	シール, フロントパネル(スターボード)	1	
16	61812-98J00	シール, サイドカバー	2	
17	61814-98J00	プロテクタ, サイドカバー	1	
18	61831-98J01-0EP	パネル, フロント(ブラック)	1	
19	09118-08127	ボルト, 8X40	2	
20	09169-08039	ワッシャ, 8.5X30X1.5	2	
21	09320-11013	クッション	2	
22	09321-10030	クッション	3	

FIG.35

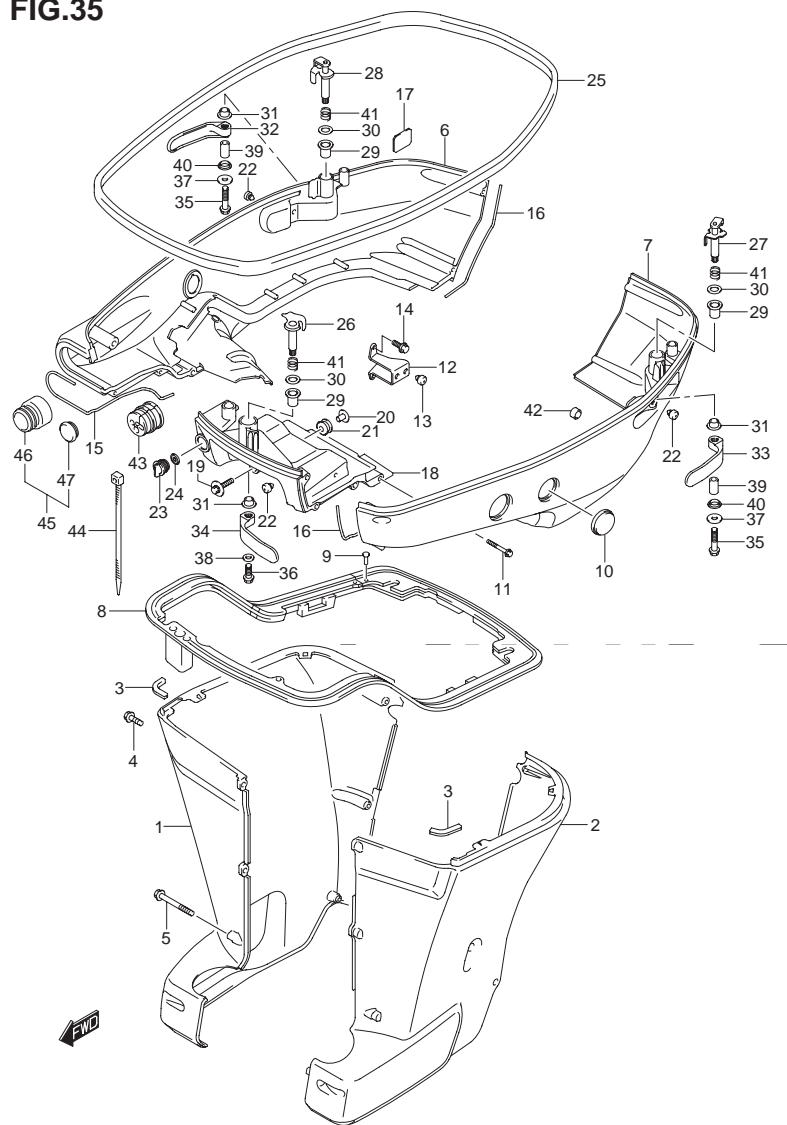

FIG.35 (H-3) サイドカバー

見出番号	品番	品名	使用個数	備考
23	17913-93J00	プラグ, ウォータ	1	
24	17914-93J00	ガスケット, ウォータプラグ	1	
25	61112-98J00	ラバー, サイドカバー	1	
26	61630-98J00	シャフト, カバーフック(フロント)	1	
27-1	61640-98J00	シャフト, カバーフック(ポート)	1	
27-2	63632-98J20	シャフト, エンジンカバーフック(ポート)	1	DF300T:980538~ DF300Z:980192~
28-1	61650-98J00	シャフト, カバーフック(スターボード)	1	
28-2	63632-98J30	シャフト, エンジンカバーフック(スターボード)	1	DF300T:980538~ DF300Z:980192~
29	09306-17002	ブッシュ	3	
30	09160-17052	ワッシャ, 17X30X3	3	
31	61636-98J00	ブッシュ	3	
32-1	61633-98J00-0EP	レバー, フックリヤスターボード(ブラック)	1	→63633-98J10-0EP W/63632-98J30
32-2	61633-98J10-0EP	レバー, フックリヤスターボード(ブラック)	1	DF300T:980538~ DF300Z:980192~
33-1	61634-98J00-0EP	レバー, フックリヤポート(ブラック)	1	→63634-98J10-0EP W/63632-98J20
33-2	61634-98J10-0EP	レバー, フックリヤポート(ブラック)	1	DF300T:980538~ DF300Z:980192~
34	61645-98J00-0EP	レバー, フックフロント(ブラック)	1	
35	29103-93J20	ボルト	2	
36	29103-93J30	ボルト	1	
37	09160-08152	ワッシャ, 8.5X28X1.5	2	
38	09160-08082	ワッシャ, 8.5X16X1.2	1	
39	61635-98J00	スぺーサ	2	
40	61643-98J00	ブッシュ	2	
41	61658-98J00	スプリング, フックシャフト	3	
42	09329-14002	クッション	1	

FIG.35

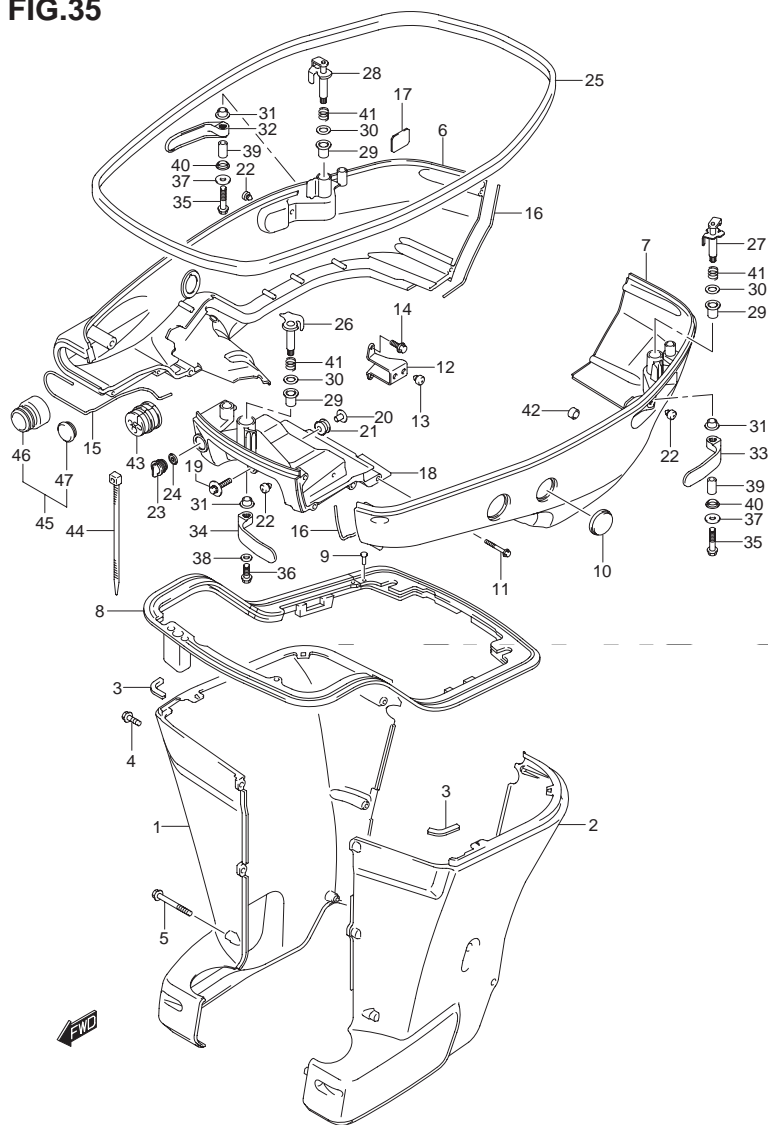

FIG.35 (H-4) サイドカバー

見出番号	品番	品名	使用個数	備考
43	61124-98J00	グロメット,リモコンケーブル	1	
44	09407-25402	クランプ,L:248	1	
45	67300-93J00	キット,ホースアダプタ	1	OPT
46	67361-93J00	・アダプタ,ホース	1	OPT
47	09250-21003	・プラグ,OD:28	1	OPT
48	61140-93J00-0EP	キット,オイルパンカバープロテクタ	1	OPT,イラストナシ
49	09125-06067	・スクリュー,6X16	4	

FIG.36

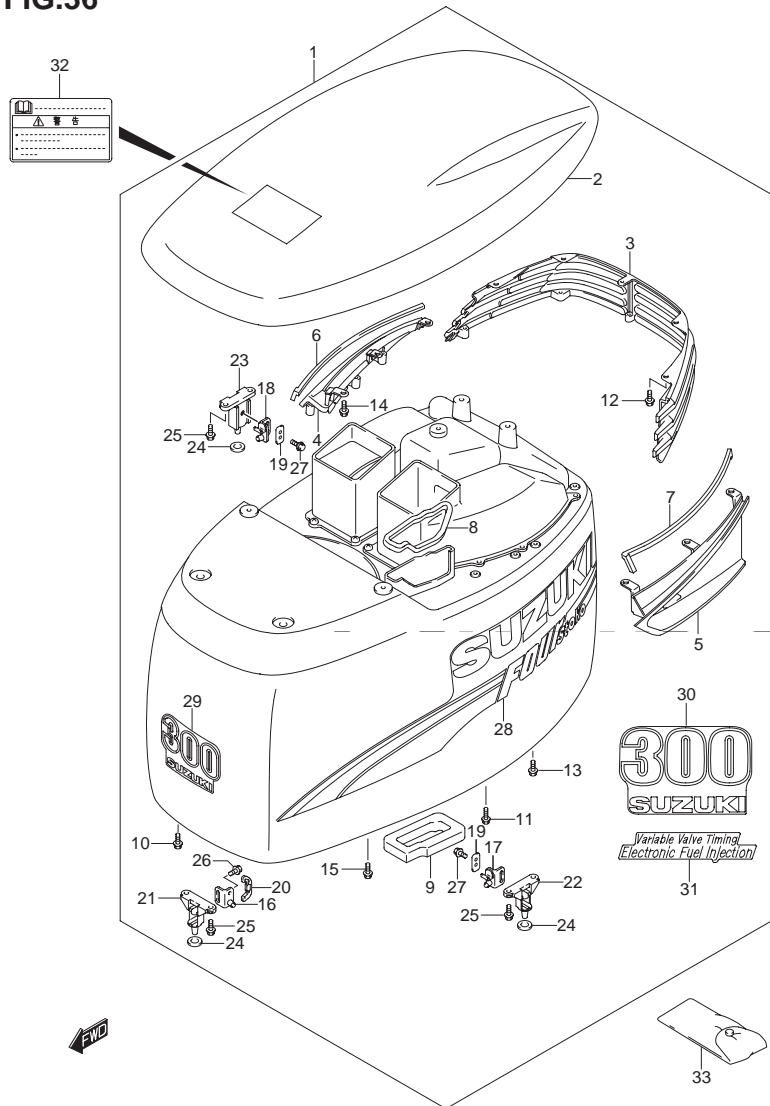

FIG.36 (H-5) エンジン カバー (MODEL:07~09)

見出番号	品番	品名	使用個数	備考
1-1	61400-98Y31-0EP	カバーセット,エンジン(ブラック)	1	
1-2	61400-98Y32-0EP	カバーセット,エンジン(ブラック)	1	DF300T:980307~ DF300Z:980108~
1-3	61400-98Y33-0EP	カバーセット,エンジン(ブラック)	1	DF300T:980538~ DF300Z:980192~
2	61431-98J01-0EP	・カバー,エンジントップ(ブラック)	1	
3-1	61432-98J00	・ルーバ,エアインテーク	1	→61432-98J01 W/03542-06169 (5ヶ)
3-2	61432-98J01	・ルーバ,エアインテーク	1	DF300T:980307~ DF300Z:980108~
4-1	61433-98J00	・グリップ,エンジンアッパカバースターボード	1	→61432-98J01 W/03542-06169 (3ヶ)
4-2	61433-98J01	・グリップ,エンジンアッパカバースターボード	1	DF300T:980307~ DF300Z:980108~
5-1	61434-98J00	・グリップ,エンジンアッパカバーポート	1	→61434-98J01 W/03542-06169 (3ヶ)
5-2	61434-98J01	・グリップ,エンジンアッパカバーポート	1	DF300T:980307~ DF300Z:980108~
6	61439-98J00	・シール,グリップスターボード	1	
7	61439-98J10	・シール,グリップポート	1	
8	61439-98J20	・シール,エアバントNO.2	1	
9	61476-98J00	・シール,エアバントNO.1	1	
10	01550-06167	・ボルト	4	
11	01550-06207	・ボルト	3	
12	01550-06167	・ボルト	5	
13-1	01550-06167	・ボルト	5	
13-2	03542-06169	・スクリュー	5	DF300T:980307~ DF300Z:980108~
14	01550-06167	・ボルト	6	
15-1	01550-06167	・ボルト	6	
15-2	03542-06169	・スクリュー	6	DF300T:980307~ DF300Z:980108~

FIG.36A (H-7) : MODEL:10~

FIG.36

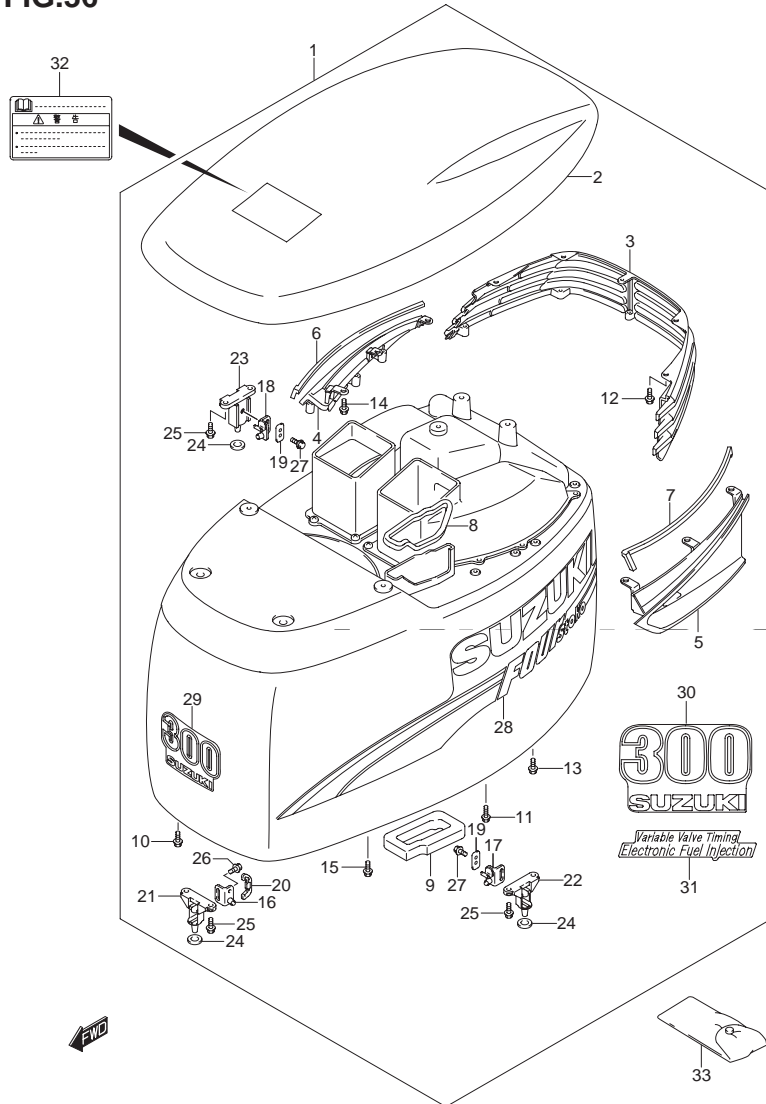

FIG.36 (H-6) エンジン カバー (MODEL:07~09)

見出番号	品番	品名	使用個数	備考
16	61610-98J00	・フアスナ,フロント	1	
17-1	61610-98J10	・フアスナ,ポート	1	
17-2	61610-98J30	・フアスナ,ポート	1	DF300T:980538~ DF300Z:980192~
18-1	61610-98J20	・フアスナ,スターボード	1	
18-2	61610-98J40	・フアスナ,スターボード	1	DF300T:980538~ DF300Z:980192~
19	61616-98J00	・プレート	2	DF300T:~980537 DF300Z:~980191
20	61614-98J00	・プロテクタ,フアスナ	1	
21	61621-98J01	・ブラケット,フアスナフロント	1	
22-1	61624-98J01	・ブラケット,フアスナポート	1	
22-2	61624-98J10	・ブラケット,フアスナポート	1	DF300T:980538~ DF300Z:980192~
23-1	61625-98J01	・ブラケット,フアスナスターボード	1	
23-2	61625-98J10	・ブラケット,フアスナスターボード	1	DF300T:980538~ DF300Z:980192~
24	61619-98J00	・クッション,エンジンカバーフアスナ	3	
25	01547-06167	・ボルト	6	
26	01550-06127	・ボルト	1	
27-1	01547-06167	・ボルト	4	
27-2	01550-06127	・ボルト	2	DF300T:980538~ DF300Z:980192~
28-1	61443-98J00	・ストライプ,エンジンカバースターボード	1	
28-2	61453-98J00	・ストライプ,エンジンカバーポート	1	
29	61422-98J00	・マーク,エンブレムフロント(300)	1	
30	61435-98J00	・マーク,エンブレムリヤ(300)	1	
31	61446-93J13	・デカル,EFI/VVT	1	
32	61458-99E20	ラベル,エンジンカバー	1	
33	09800-81834	ツールセット	1	

FIG.36A

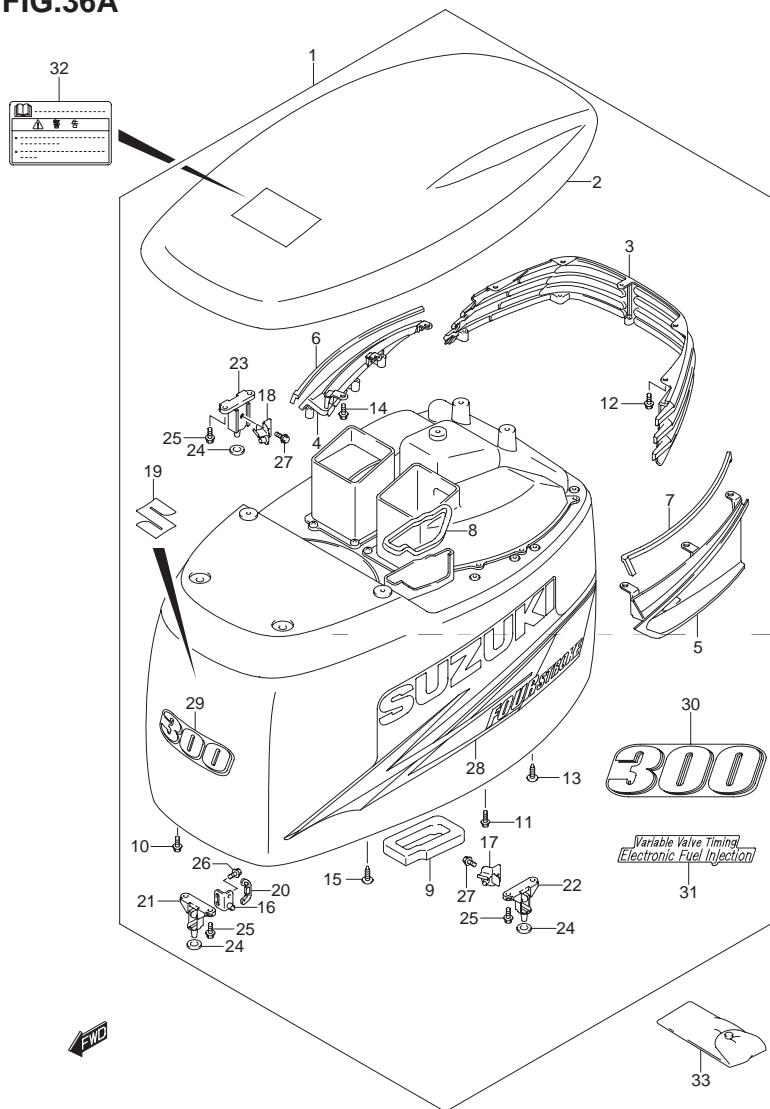

FIG.36A (H-7) エンジン カバー (MODEL:10~)

見出番号	品番	品名	使用個数	備考
1	61400-98Y43-0EP	カバーセット, エンジン(ブラック)	1	
2	61431-98J01-0EP	・カバー, エンジントップ(ブラック)	1	
3	61432-98J01	・ルーバ, エアインテーク	1	
4	61433-98J01	・グリップ, エンジンアップカバースターボード	1	
5	61434-98J01	・グリップ, エンジンアップカバーポート	1	
6	61439-98J00	・シール, グリップスターボード	1	
7	61439-98J10	・シール, グリップポート	1	
8	61439-98J20	・シール, エアベントNO.2	1	
9	61476-98J00	・シール, エアベントNO.1	1	
10	01550-06167	・ボルト	4	
11	01550-06207	・ボルト	3	
12	01550-06167	・ボルト	5	
13	03542-06169	・スクリュー	5	
14	01550-06167	・ボルト	6	
15	03542-06169	・スクリュー	6	
16	61610-98J00	・ファスナ, フロント	1	
17	61610-98J30	・ファスナ, ポート	1	
18	61610-98J40	・ファスナ, スターボード	1	
19	68111-96J00	・エンブレム, "S"	1	
20	61614-98J00	・プロテクタ, ファスナ	1	
21	61621-98J01	・ブラケット, ファスナフロント	1	
22	61624-98J10	・ブラケット, ファスナポート	1	
23	61625-98J10	・ブラケット, ファスナスターボード	1	
24	61619-98J00	・クッション, エンジンカバーファスナ	3	
25	01547-06167	・ボルト	6	
26	01550-06127	・ボルト	1	
27	01550-06127	・ボルト	2	

FIG.36A

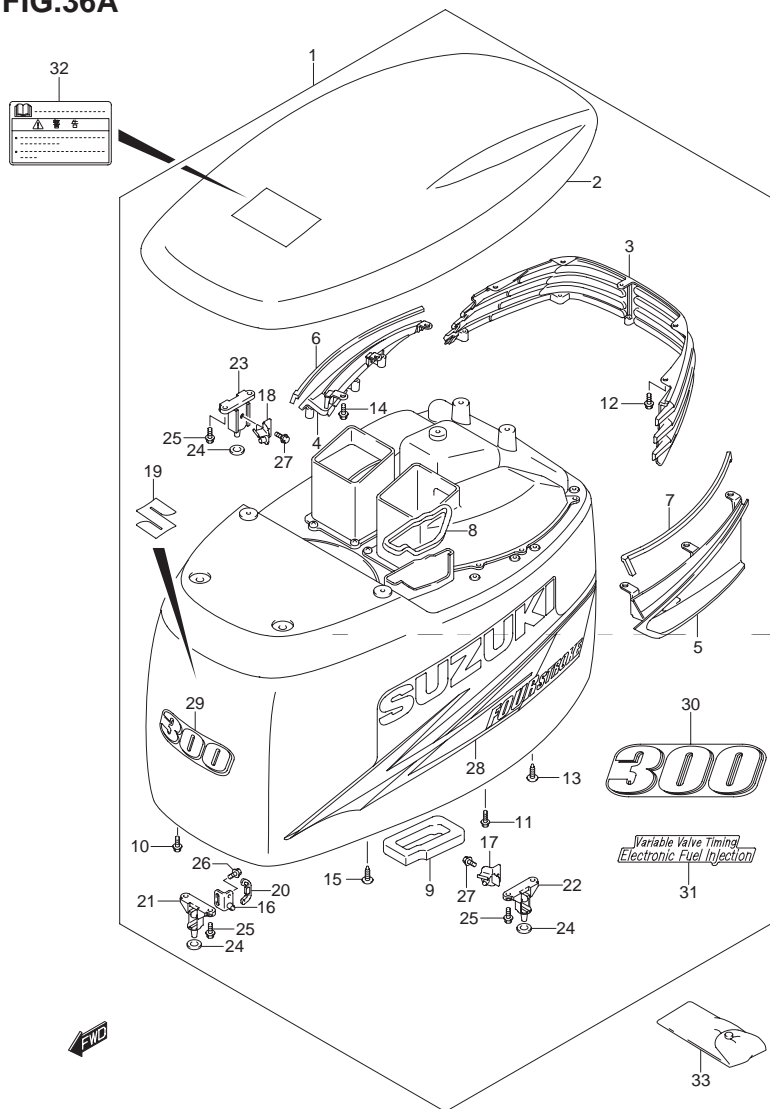

FIG.36A (H-8) エンジン カバー (MODEL:10~)

見出番号	品番	品名	使用個数	備考
28-1	61443-93J31	・ストライプ,エンジンカバースターボード	1	
28-2	61453-93J31	・ストライプ,エンジンカバーポート	1	
29	61422-98J11	・マーク,エンブレムフロント(300)	1	
30	61435-98J11	・マーク,エンブレムリヤ(300)	1	
31	61446-93J31	・デカル,インジェクション/VVT	1	
32	61458-99E20	ラベル,エンジンカバー	1	
33	09800-81834	ツールセット	1	

FIG.37

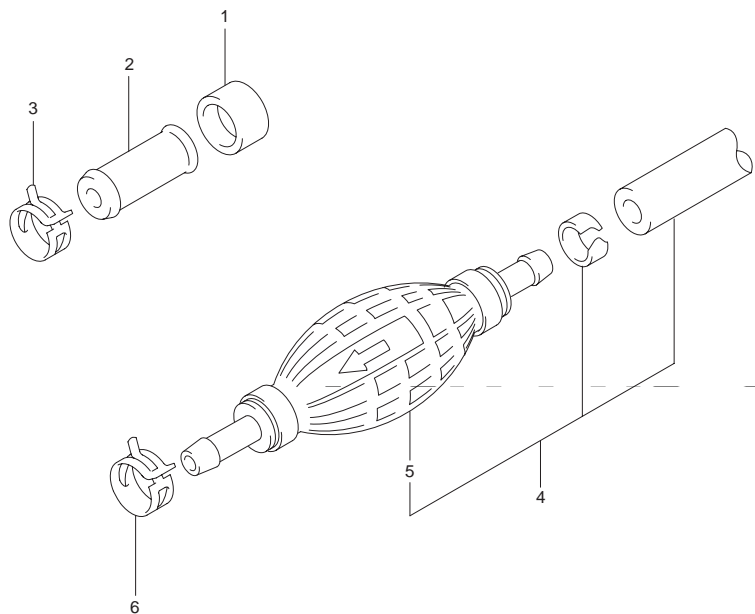

FIG.37 (H-9) フューエル ホース

見出番号	品番	品名	使用個数	備考
1	09251-09002	キャップ	1	
2	09367-10001	ジョイント	1	
3	09401-13423	クリップ	1	
4	65700-93J00	ホース, フューエル(タンクツターエンジン)	1	
5	65770-87D00	・ポンプ, スクイズ	1	→ 65770-93J12
6	09401-13423	クリップ	1	

5

FIG.38

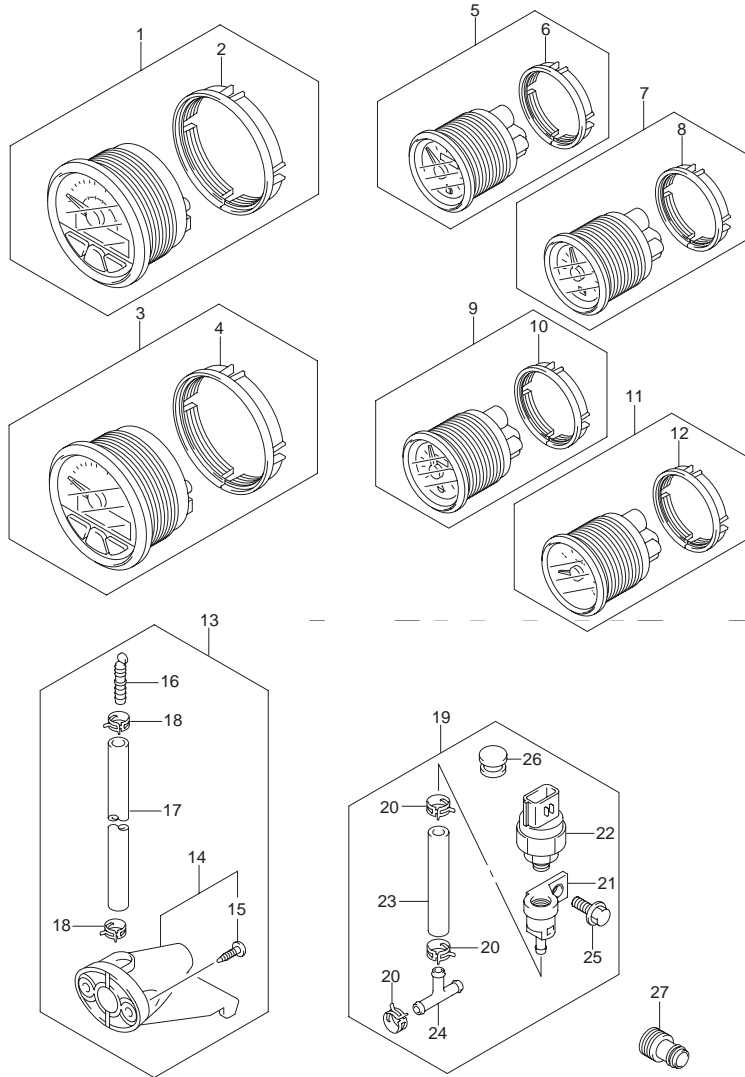

FIG.38 (I-2) オプション:メータ

見出番号	品番	品名	使用個数	備考
1-1	34100-98J01	スピードメータアッシ,130KM/Hブラック	1	
1-2	34100-98J11	スピードメータアッシ,130KM/Hホワイト	1	
1-3	34100-98J21	スピードメータアッシ,80KM/Hブラック	1	
1-4	34100-98J31	スピードメータアッシ,80KM/Hホワイト	1	
1-5	34100-98J41	スピードメータアッシ,60KNOTSワット	1	
2	34112-98J00	・ナット	1	
3-1	34200-98J03	タコメータアッシ,ブラック	1	
3-2	34200-98J13	タコメータアッシ,ホワイト	1	
4	34112-98J00	・ナット	1	
5-1	34300-98J00	ゲージアッシ,フューエル(ブラック)	1	
5-2	34300-98J10	ゲージアッシ,フューエル(ホワイト)	1	
6	34815-98J00	・ナット	1	
7-1	34600-98J00	メータアッシ,ボルテージ(ブラック)	1	
7-2	34600-98J10	メータアッシ,ボルテージ(ホワイト)	1	
8	34815-98J00	・ナット	1	
9-1	34650-98J00	ゲージアッシ, ウォータプレッシャ15PSI, ブラック	1	
9-2	34650-98J10	ゲージアッシ, ウォータプレッシャ15PSI, ホワイト	1	
10	34815-98J00	・ナット	1	
11-1	34800-98J00	メータアッシ,トリム(ブラック)	1	
11-2	34800-98J10	メータアッシ,トリム(ホワイト)	1	
12	34815-98J00	・ナット	1	

FIG.38

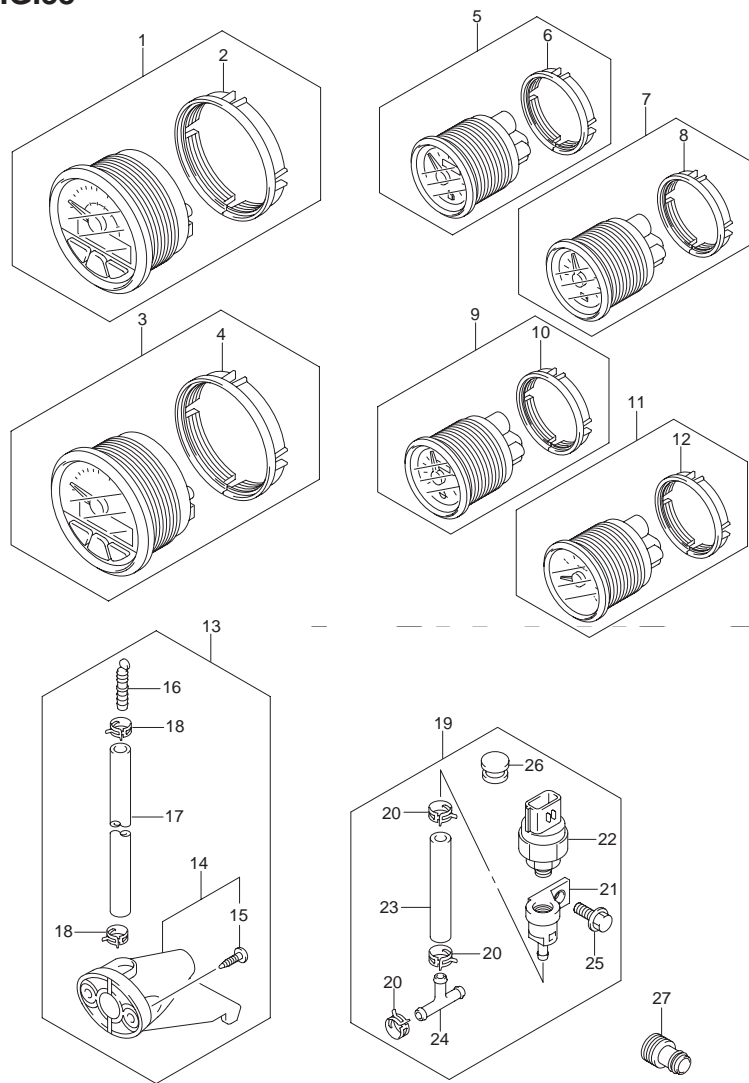

FIG.38 (I-3) オプションル:メータ

見出番号	品番	品名	使用個数	備考
13	34120-98J01	キット,スピードメータサブ	1	
14	34190-95500	・センダ,スピードメータ	1	
15	03112-06303	・スクリュ	2	
16	55127-87D00	・ユニオン,スピードメータホース	1	
17	09355-40805-00B	・ホース,4X8X2000	1	L:2000→1700
18	09407-10404	・クランプ,L:100	2	
19	34970-98J01	キット,ウォータプレッシャサブ	1	
20	09401-08413	・クリップ	4	
21	34115-98J00	・コネクタ,ウォータホース	1	
22	34960-98J00	・センサアッシ,スピード	1	
23	09352-50903-600	・ホース,5X9X600	1	L:600→400
24	09367-06002	・ジョイント,3ウェイ	1	
25	01550-06207	・ボルト	1	
26	09250-08013	・キャップ,OD:12	1	
27	17917-87L00	コネクタ,フラッシュウォータ	1	←17917-99E00

6

FIG.39

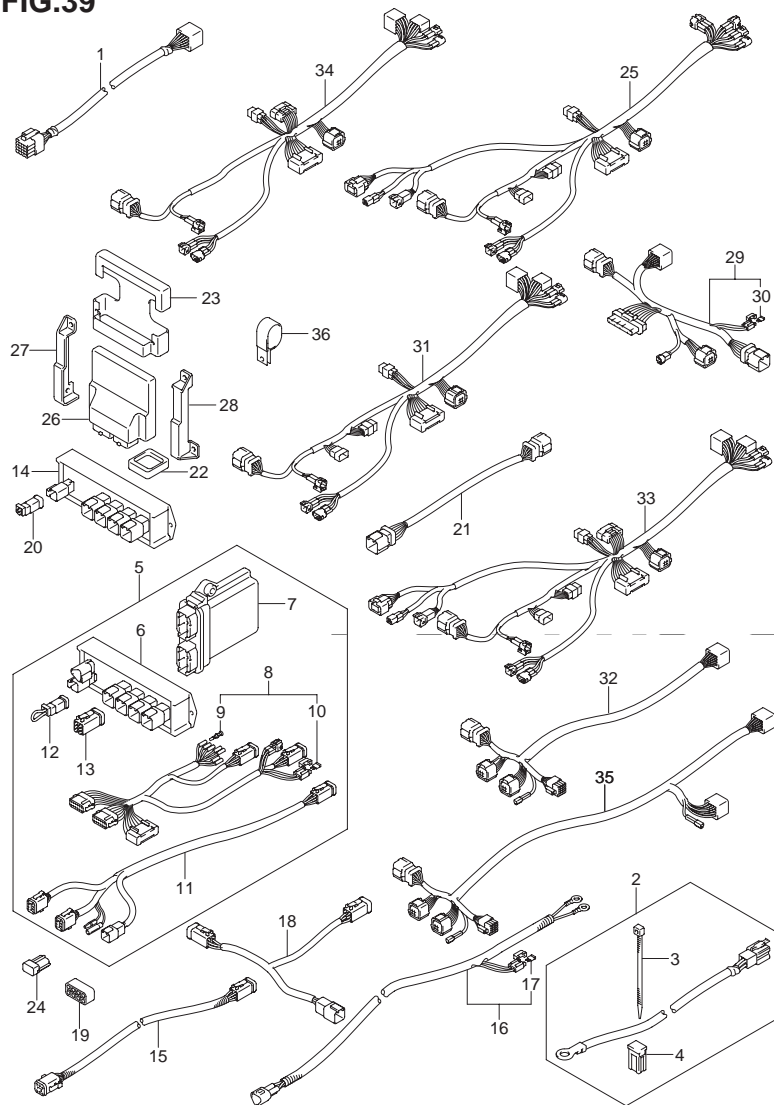

FIG.39 (I-4) オプション:ハーネス

見出番号	品番	品名	使用個数	備考
1	36620-98J20	ワイヤアッソ, リモートコントロールエクステンション(2M)	1	L:2000
2	33830-98J01	セット, バッテリアイソレータリード	1	
3	09407-10404	・クランプ, L:100	2	
4	09481-40401	・フューズ, 40A	1	
5	34011-98J02	キット, 3"ゲージコネクタ	1	
6	34921-98J00	・ユニット, アクティブハブ	1	
7	34922-98J02	・ユニット, インタフェイス	1	
8	36661-98J00	・ハーネスアッソ, インタフェイスユニット (1M)	1	
9	36615-96300	・ターミナル	7	
10	09481-05501	・フューズ, 5A	1	
11	36664-98J00	・ハーネスアッソ, 3"ゲージ	1	
12	36665-98J00	・ワイヤ, ジャンパ	1	
13	36666-98J10	・キャップ, 6ピンコネクタ	2	
14	34921-98J10	ユニット, バツシブハブ	1	
15-1	36662-98J00	ハーネスアッソ, ハブ(1M)	1	L:1000
15-2	36662-98J10	ハーネスアッソ, ハブ(6.5M)	1	L:6500
16-1	36663-98J00	ハーネスアッソ, アクティブハブパワー (2.5M)	1	L:2500
16-2	36663-98J10	ハーネスアッソ, アクティブハブパワー (6M)	1	L:6000
17	09481-05501	・フューズ, 5A	1	
18	36664-98J10	ハーネスアッソ, 2"ゲージ	1	
19	36666-98J00	キャップ, 8ピンコネクタ	1	
20	36667-98J00	キャップ, 2ピンコネクタ	1	

FIG.39

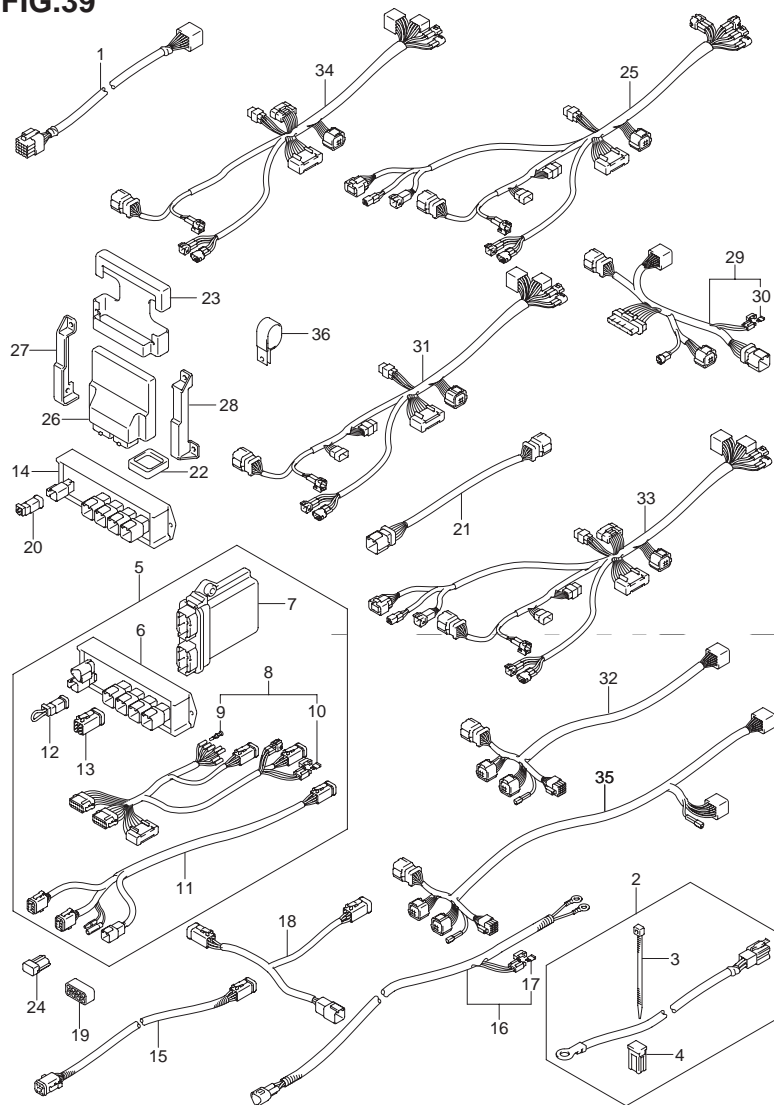

FIG.39 (I-5) オプション:ハーネス

見出番号	品番	品名	使用個数	備考
21	36668-98J00	ハーネスアッシ、レジスタ	1	
22	33911-88BL0	キャップ、ラバー	1	
23	33925-93J00	クッション、エンジンコントロールユニット	1	
24	33926-98J00	レジスタ、ターミナル	2	
25	36623-98J01	ハーネスアッシ、BCMNO.1シングル	1	
26	36770-98J02	コントローラアッシ、ポートエレクトリツク	1	
27	36775-98J00	ホルダ、BCM、レフト	1	
28	36776-98J00	ホルダ、BCM、ライト	1	
29	36622-98J00	ハーネスアッシ、デュアルステイション、メイン	1	
30	09481-10501	・フューズ、10A	1	
31	36624-98J01	ハーネスアッシ、BCMNO.2シングル	1	
32	36621-98J00	ハーネスアッシ、デュアルエンジン	1	
33	36623-98J11	ハーネスアッシ、BCM NO.1マルチ	1	
34	36624-98J10	ハーネスアッシ、BCM NO.2マルチ	1	
35	36621-98J10	ハーネスアッシ、トリプルエンジン	1	
36	09403-13402	クランプ、ID:13	10	

FIG.40

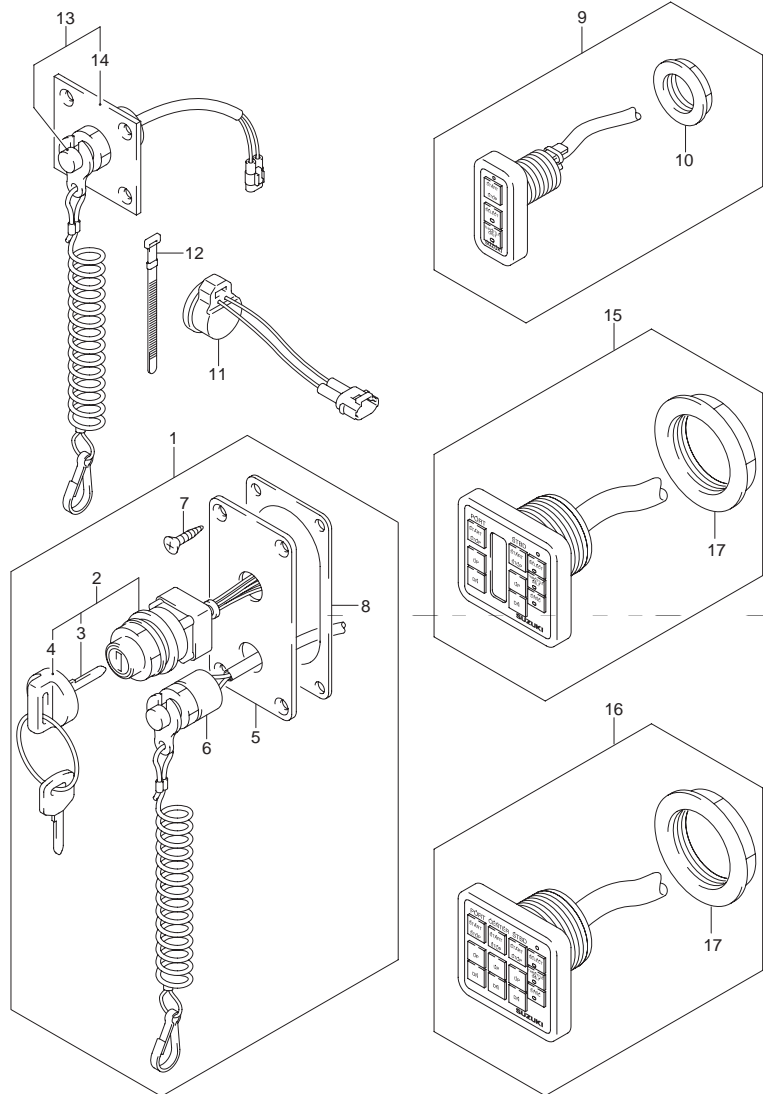

FIG.40 (I-6) オプション:スイッチ

見出番号	品番	品名	使用個数	備考
1	37100-98J03	パネルアッシ、メインスイッチ	1	
2	37110-98J00	・スイッチアッシ、メイン	1	
3-1	37141-99EA0	・キー(941)	1	
3-2	37141-99EB0	・キー(942)	1	
3-3	37141-99E00	・キー(931)	1	
3-4	37141-99E10	・キー(932)	1	
3-5	37141-99E20	・キー(933)	1	
3-6	37141-99E30	・キー(934)	1	
3-7	37141-99E40	・キー(935)	1	
3-8	37141-99E50	・キー(936)	1	
3-9	37141-99E60	・キー(937)	1	
3-10	37141-99E70	・キー(938)	1	
3-11	37141-99E80	・キー(939)	1	
3-12	37141-99E90	・キー(940)	1	
4	37143-99E00	・キャップ、キー	1	
5	37139-98J00	・パネル、メインスイッチ	1	
6	37820-93J03	・スイッチアッシ、エマージェンシ	1	
7	03122-05165	・スクリュ	4	
8	37114-98J00	・シート、メインスイッチパネル	1	

FIG.40

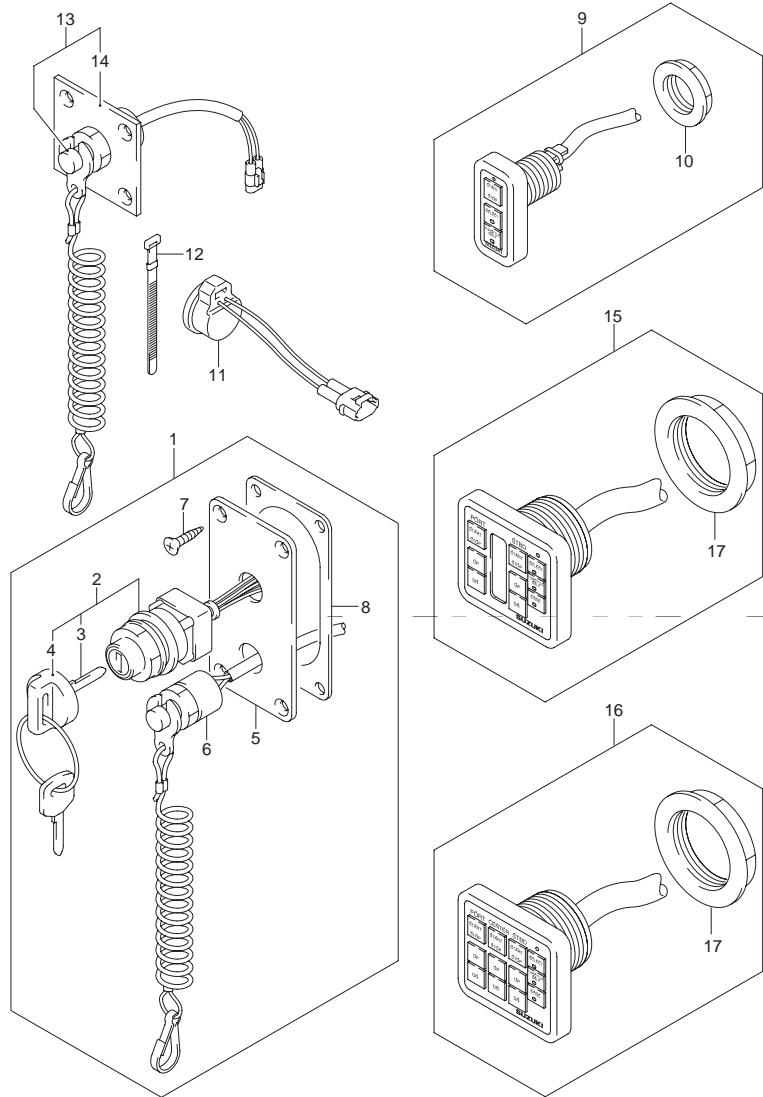

FIG.40 (I-7) オプション:スイッチ

見出番号	品番	品名	使用個数	備考
9	37100-98J11	パネルアッソ, シングル	1	
10	37112-98J00	・ナット	1	
11	38500-93J90	ブザー, ウォーニング	1	
12	09407-08401	クランプ, L:80	1	
13	37803-93J03	パネルアッソ, エマージェンシスイッチ	1	
14	37825-99E00	・パネル, エマージェンシストップスイッチ	1	
15	37100-98J21	パネルアッソ, デュアル	1	
16	37100-98J31	パネルアッソ, トリプル	1	
17	37112-98J10	・ナット	1	

6

FIG.41

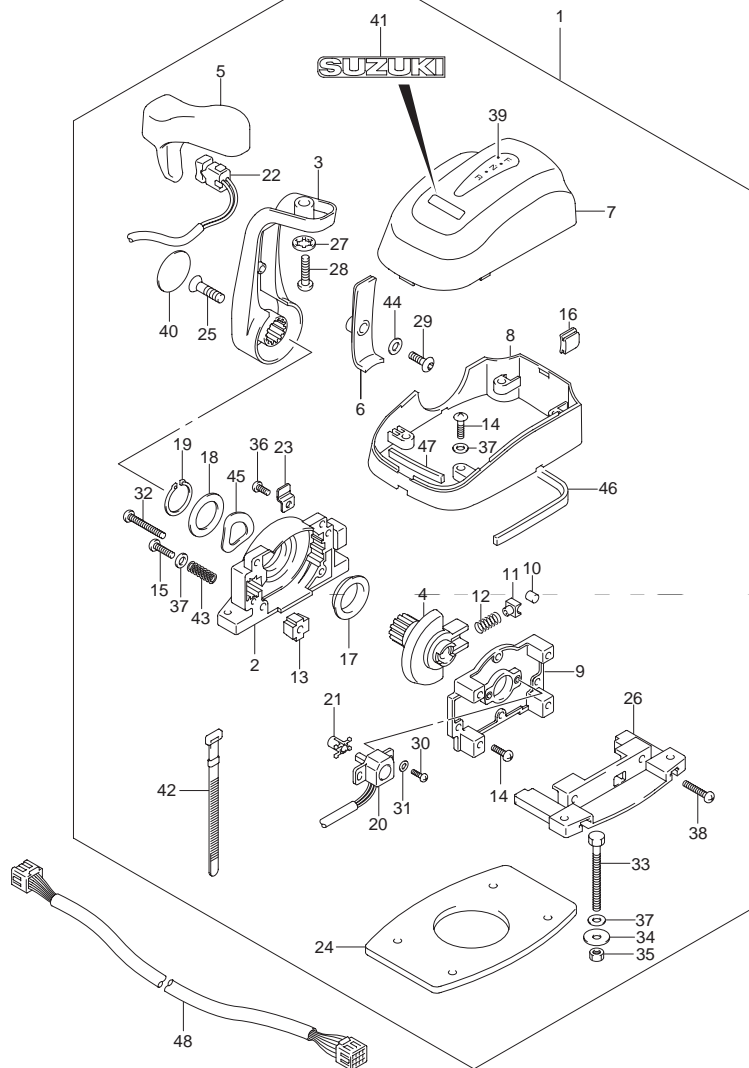

FIG.41 (J-2) オプション:リモートコントロール (SINGLE)

見出番号	品番	品名	使用個数	備考
1	67200-98J00	リモコンアッシ, シングルトップマウント	1	
2	67211-98J00	・ハウジング, レフト	1	
3	67251-98J00	・レバー, ハンドル	1	
4	67246-98J00	・シャフト, ドライブ	1	
5	67261-98J00	・グリップ, NO.1	1	
6	67263-98J00	・カバー, レバー	1	
7	67212-98J00	・カバー, アップ	1	
8	67271-98J00	・カバー, ボトム	1	
9	67222-98J00	・パネルアッシ, バック	1	
10	67236-98J00	・ローラー, デテント	1	
11	67235-98J00	・ガイド, デテントローラー	1	
12	67237-98J00	・スプリング, デテント	1	
13	67223-98J00	・パッド, ブレーキ	1	
14	67296-98J50	・スクリュー, 5X18	6	
15	67296-98J70	・スクリュー, ブレーキアジャースメント	1	
16	67272-98J00	・グロメット, カバー	1	
17	67252-98J00	・プッシュ, ドライブシャフト	1	
18	67288-98J20	・ワッシャ	1	
19	67292-98J00	・Cリング	1	
20	15980-98J00	・ポテンシヨメータ	1	
21	67227-98J10	・レバー, ポテンシヨメータNO.2	1	
22	37850-98J00	・スイッチアッシ, PTT	1	
23	67269-98J00	・クランプ, リード	1	
24	67273-98J00	・バックিং	1	

FIG.42 (J-4) : MODEL:08 コウキ~

FIG.41

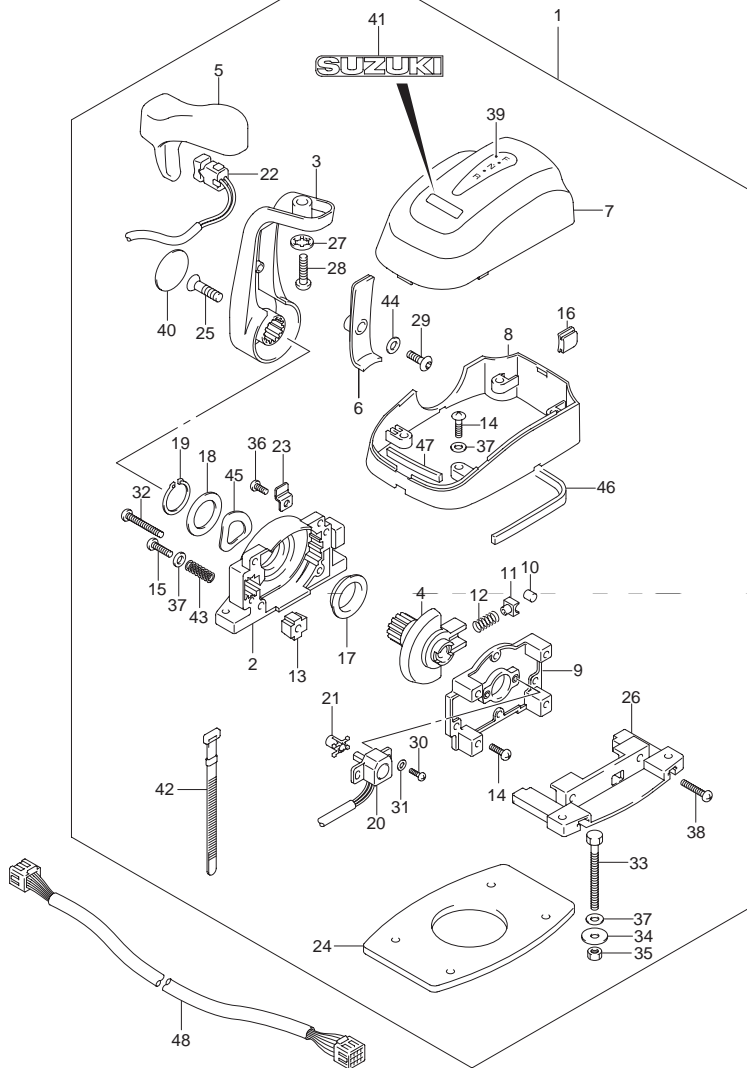

FIG.41 (J-3) オプション:リモートコントロール (SINGLE)

見出番号	品番	品名	使用個数	備考
25	67296-98J60	・スクリュ,8X30	1	
26	67274-98J00	・フランジ,ベース	1	
27	67288-92E20	・ワッシャ	1	
28	67296-98J90	・スクリュ,8X30	1	
29	67296-98J80	・スクリュ,5X14	1	
30	67296-94300	・スクリュ,4X10	2	
31	67288-98J00	・ワッシャ,ポテンシヨメータ	2	
32	67296-98J20	・スクリュ,5X50	2	
33	67226-98J00	・ボルト,5X50	4	
34	09160-05024	・ワッシャ,5.5X16X1.5	4	
35	67287-92E00	・ナット	4	
36	67296-98J00	・スクリュ,5X12	1	
37	67288-98J40	・ワッシャ,ボトムカバー	9	
38	67296-98J10	・スクリュ,5X35	1	
39	67284-98J00	・マーク(F-N-R)	1	
40	68165-98J00	・マーク,レバー(SUZUKI)	1	
41	68165-98J10	・エンブレム(SUZUKI)	1	
42	67269-98J10	・バンド	1	
43	67288-98J10	・ワッシャ,スプリング	8	
44	67288-98J30	・ワッシャ,レバーカバー	1	
45	67228-98J50	・ワッシャ,ウェーブ	1	
46	67273-98J10	・バックング,フロント	1	
47	67273-98J30	・バックング,リヤ	1	
48-1	36620-98J00	ワイヤアッシ,リモートコントロール(6.5M)	1	L:6500
48-2	36620-98J10	ワイヤアッシ,リモートコントロール(9.5M)	1	L:9500

6

FIG.42

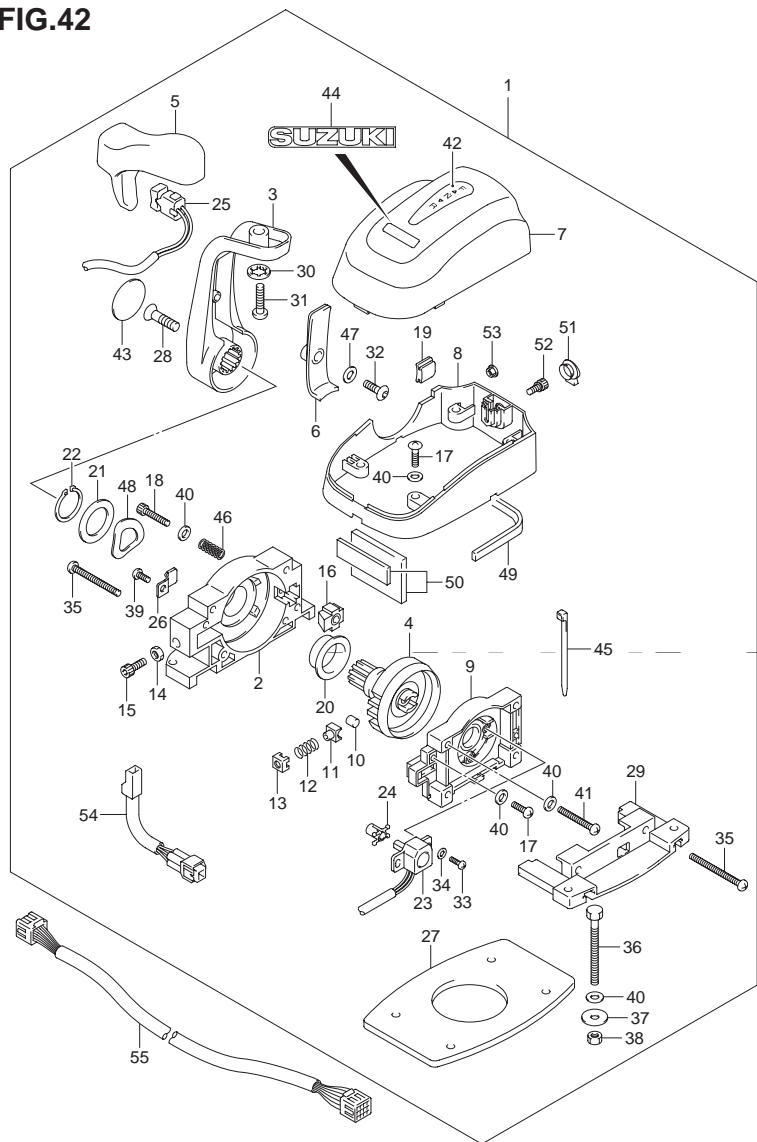

FIG.42 (J-4) オプション:リモートコントロール (SINGLE) (MODEL:08 コウキ~)

見出番号	品番	品名	使用個数	備考
1	67200-98J03	リモートコントロールアッシ	1	
2	67211-98J20	・ハウジング	1	
3	67251-98J00	・レバー、ハンドル	1	
4	67246-98J10	・シャフト、ドライブリモコン	1	
5	67261-98J00	・グリップ、NO.1	1	
6	67263-98J00	・カバー、レバー	1	
7	67212-98J20	・カバー、リモコンアッパ	1	
8	67271-98J30	・カバー、リモコンボトム	1	
9	67222-98J10	・パネルアッシ、バック	1	
10	67236-98J00	・ローラー、デテント	1	
11	67235-98J10	・ガイド、デテントローラ	1	
12	67237-98J30	・スプリング、デテント	1	
13	67233-98J10	・ホルダ、デテントスプリング	1	
14	67287-92E00	・ナット	1	
15	67239-98J00	・スクリュ、デテントアジャストメント	1	
16	67223-98J00	・パッド、プレーキ	1	
17	67296-98J50	・スクリュ、5X18	6	
18	67296-98JA0	・スクリュ、4X10	1	
19	67272-98J10	・クロメット、リモコンカバー	1	
20	67252-98J10	・デッシュ、ドライブシャフト	1	
21	67288-98J20	・ワッシャ	1	
22	67292-98J00	・Cリング	1	
23	15980-98J00	・ポテンシヨメータ	1	
24	67227-98J10	・レバー、ポテンシヨメータNO.2	1	
25	37850-98J02	・スイッチアッシ、PTT	1	
26	67269-98J00	・クランプ、リード	1	
27	67273-98J00	・バックギン	1	
28	67296-98J60	・スクリュ、8X30	1	

FIG.42

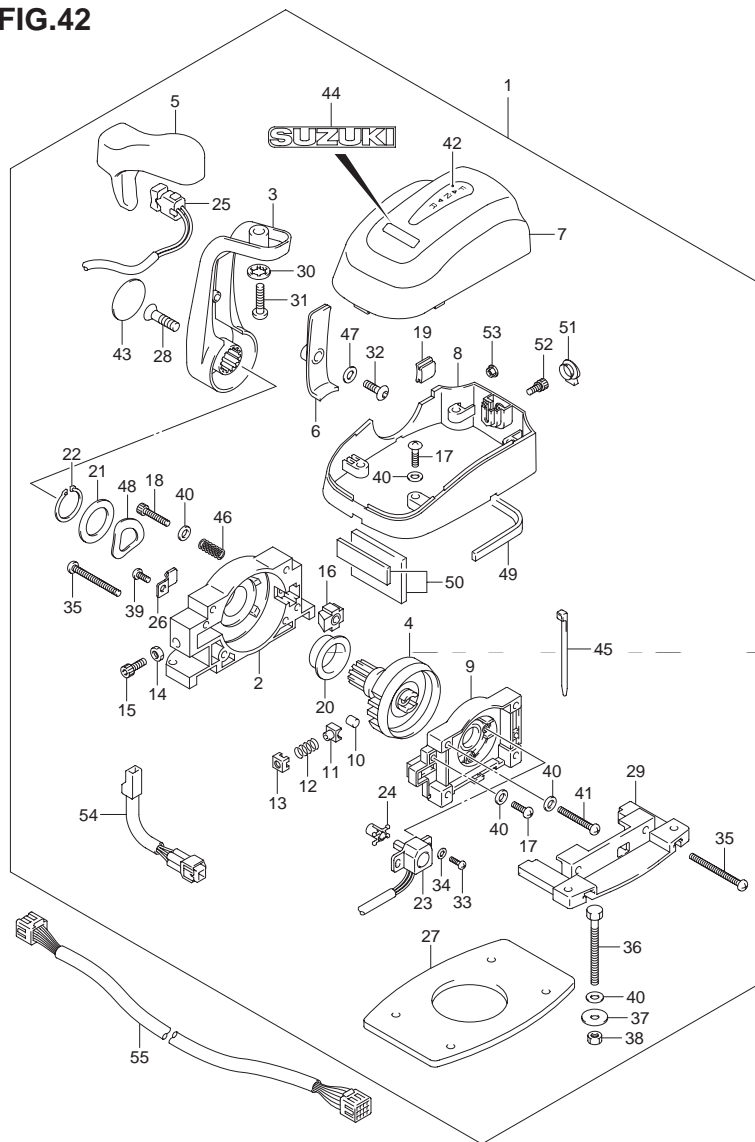

FIG.42 (J-5) オプション:リモートコントロール (SINGLE) (MODEL:08 コウキ〜)

見出番号	品番	品名	使用個数	備考
29	67274-98J00	・フランジ,ベース	1	
30	67288-92E20	・ワッシャ	1	
31	67296-98J90	・スクリュ,8X30	1	
32	67296-98J80	・スクリュ,5X14	1	
33	67296-94300	・スクリュ,4X10	2	
34	67288-98J00	・ワッシャ,ポテンシヨメータ	2	
35	67296-98J20	・スクリュ,5X50	2	
36	67226-98J00	・ボルト,5X50	4	
37	09160-05024	・ワッシャ,5.5X16X1.5	4	
38	67287-92E00	・ナット	4	
39	67296-98J00	・スクリュ,5X12	1	
40	67288-98J40	・ワッシャ,ボトムカバー	12	
41	67296-98J10	・スクリュ,5X35	1	
42	67284-98J00	・マーク(F-N-R)	1	
43	68165-98J00	・マーク,レバー(SUZUKI)	1	
44	68165-98J10	・エンブレム(SUZUKI)	1	
45	67269-98J30	・バンド	1	
46	67288-98J10	・ワッシャ,スプリング	8	
47	67288-98J30	・ワッシャ,レバーカバー	1	
48	67228-98J50	・ワッシャ,ウエーブ	1	
49	67273-98J10	・バックング,フロント	1	
50	67273-98J30	・バックング,リヤ	1	
51	67277-98J00	・グロメット,リモコンボトムカバー	1	
52	67296-98JF0	・ボルト,アッパカバー(5X14)	1	
53	67297-98J00	・ナット,アッパカバーボルト	1	
54	36890-98J00	・コンデンサアダプタハーネス	1	
55-1	36620-98J00	ワイヤアッシ,リモートコントロール(6.5M)	1	L:6500
55-2	36620-98J10	ワイヤアッシ,リモートコントロール(9.5M)	1	L:9500

6

FIG.43

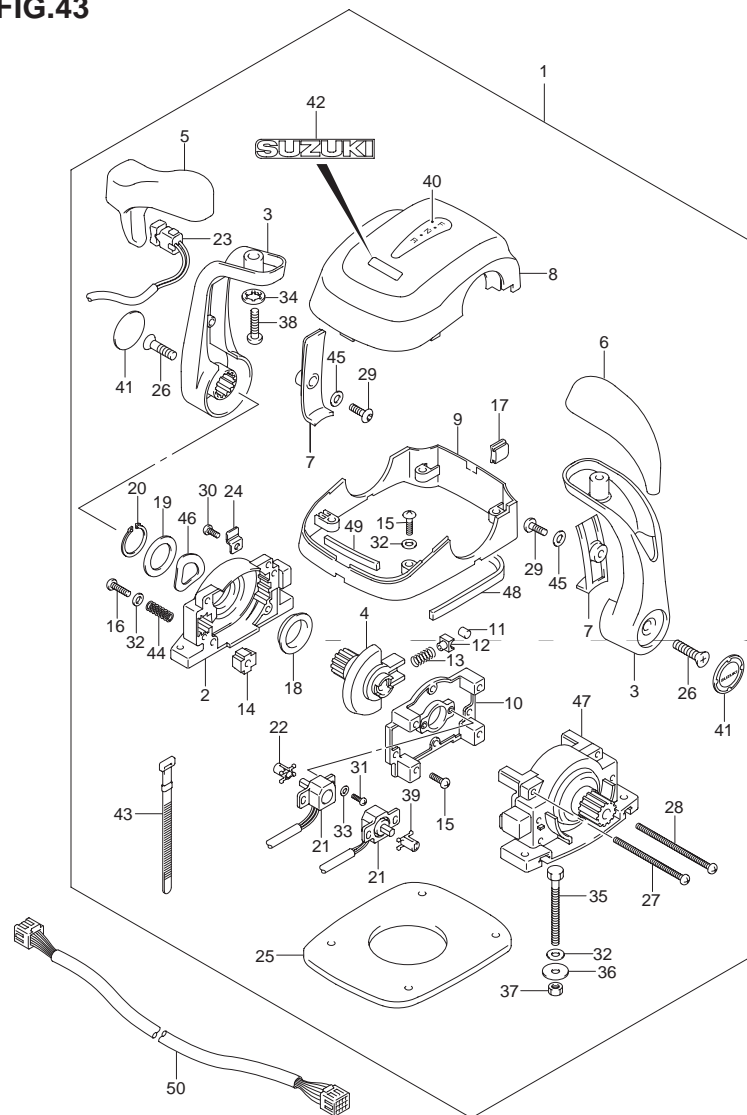

FIG.43 (J-6) オプション:リモートコントロール (DUAL)

見出番号	品番	品名	使用個数	備考
1	67200-98J10	リモコンアッシ,マルチブルトップマウント	1	
2	67211-98J00	・ハウジング,レフト	1	
3	67251-98J00	・レバー,ハンドル	2	
4	67246-98J00	・シャフト,ドライブ	2	
5	67261-98J00	・グリップ,NO.1	1	
6	67261-98J10	・グリップ,NO.2	1	
7	67263-98J00	・カバー,レバー	2	
8	67212-98J10	・カバー,アッパ	1	
9	67271-98J10	・カバー,ボトム	1	
10	67222-98J00	・パネルアッシ,バック	2	
11	67236-98J00	・ローラー,デテント	2	
12	67235-98J00	・ガイド,デテントローラー	2	
13	67237-98J00	・スプリング,デテント	2	
14	67223-98J00	・パッド,ブレーキ	2	
15	67296-98J50	・スクリュ,5X18	8	
16	67296-98J70	・スクリュ,ブレーキアジャズメント	2	
17	67272-98J00	・グロメット,カバー	2	
18	67252-98J00	・ブッシュ,ドライブシャフト	2	
19	67288-98J20	・ワッシャ	2	
20	67292-98J00	・Oリング	2	
21	15980-98J00	・ポテンシヨメータ	2	
22	67227-98J10	・レバー,ポテンシヨメータNO.2	1	
23	37850-98J00	・スイッチアッシ,PTT	1	
24	67269-98J00	・クランプ,リード	1	
25	67273-98J20	・パッキング	1	

FIG.44 (J-8) : MODEL:08 コウキ~

FIG.43

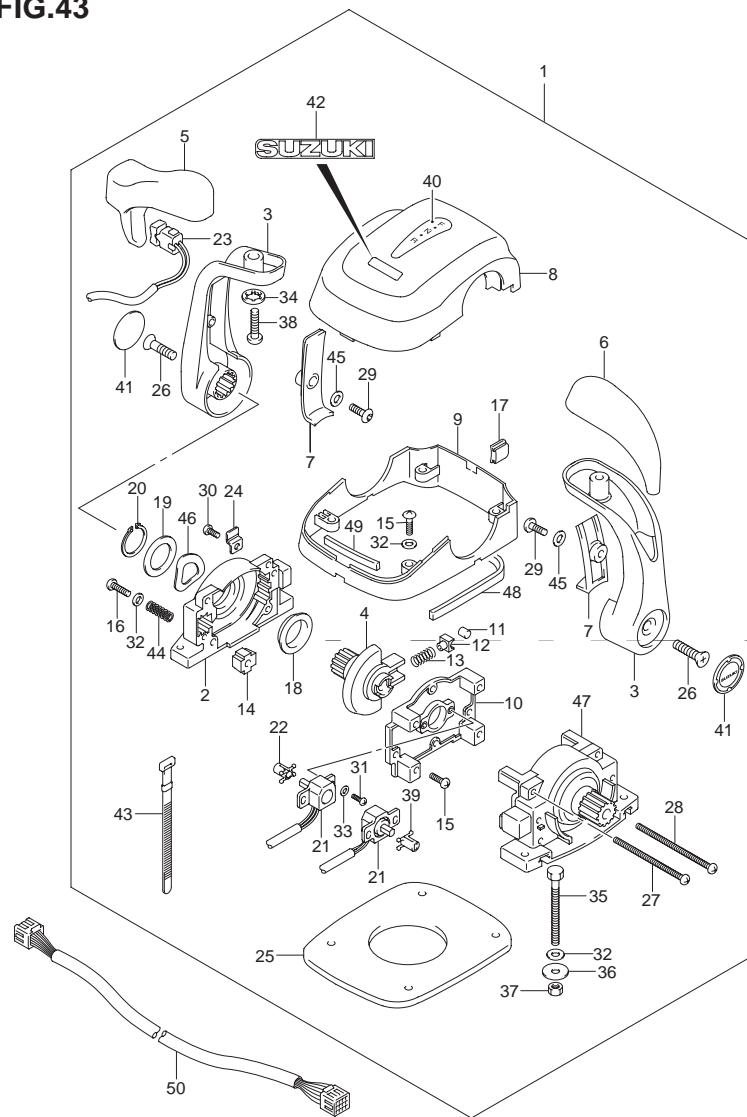

FIG.43 (J-7) オプション:リモートコントロール (DUAL)

見出番号	品番	品名	使用個数	備考
26	67296-98J60	・スクリュ,8X30	2	
27	67296-98J30	・スクリュ,5X70	2	
28	67296-98J40	・スクリュ,5X80	2	
29	67296-98J80	・スクリュ,5X14	2	
30	67296-98J00	・スクリュ,5X12	1	
31	67296-94300	・スクリュ,4X10	4	
32	67288-98J40	・ワッシャ,ボトムカバー	10	
33	67288-98J00	・ワッシャ,ポテンシヨメータ	4	
34	67288-92E20	・ワッシャ	2	
35	67226-98J00	・ボルト,5X50	4	
36	09160-05024	・ワッシャ,5.5X16X1.5	4	
37	67287-92E00	・ナット	4	
38	67296-98J90	・スクリュ,8X30	2	
39	67227-98J00	・レバー,ポテンシヨメータNO.1	1	
40	67284-98J00	・マーク(F-N-R)	1	
41	68165-98J00	・マーク,レバー(SUZUKI)	2	
42	68165-98J10	・エンブレム(SUZUKI)	1	
43	67269-98J10	・バンド	1	
44	67288-98J10	・ワッシャ,スプリング	16	
45	67288-98J30	・ワッシャ,レバーカバー	2	
46	67228-98J50	・ワッシャ,ウェーブ	2	
47	67211-98J10	・ハウジング,ライト	1	
48	67273-98J10	・パッキング,フロント	1	
49	67273-98J30	・パッキング,リヤ	1	
50-1	36620-98J00	ワイヤアッシ,リモートコントロール(6.5M)	1	L:6500
50-2	36620-98J10	ワイヤアッシ,リモートコントロール(9.5M)	1	L:9500

6

FIG.44

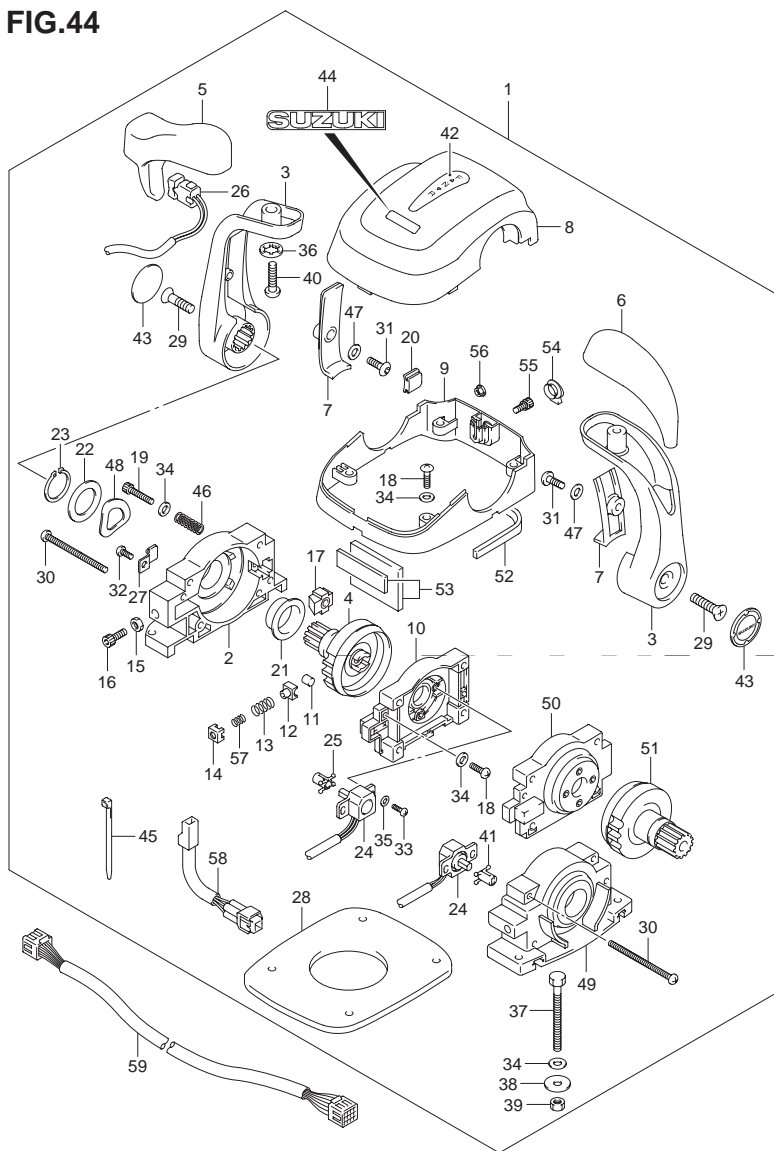

FIG.44 (J-8) オプション:リモートコントロール (DUAL) (MODEL:08 コウキ~)

見出番号	品番	品名	使用個数	備考
1	67200-98J13	リモートコントロールアッシ	1	
2	67211-98J20	・ハウジング	1	
3	67251-98J00	・レバー,ハンドル	2	
4	67246-98J10	・シャフト,ドライブリモコン	1	
5	67261-98J00	・グリップ,NO.1	1	
6	67261-98J10	・グリップ,NO.2	1	
7	67263-98J00	・カバー,レバー	2	
8	67212-98J30	・カバー,リモコンアッパ	1	
9	67271-98J40	・カバー,リモコンボトム	1	
10	67222-98J10	・パネルアッシ,バック	1	
11	67236-98J10	・ローラ,デテント	2	
12	67235-98J10	・ガイド,デテントローラ	2	
13	67237-98J40	・スプリング,デテント	2	
14	67233-98J10	・ホルダ,デテントスプリング	2	
15	67287-92E00	・ナット	1	
16	67239-98J00	・スクリュ,デテントアジャストメント	1	
17	67223-98J00	・パッド,ブレーキ	2	
18	67296-98J50	・スクリュ,5X18	8	
19	67296-98JA0	・スクリュ,4X10	2	
20	67272-98J10	・ゲロメット,リモコンカバー	2	
21	67252-98J10	・ブッシュ,ドライブシャフト	2	
22	67288-98J20	・ワッシャ	2	
23	67292-98J00	・Cリング	2	
24	15980-98J00	・ポテンシヨメータ	2	
25	67227-98J10	・レバー,ポテンシヨメータNO.2	1	

FIG.44

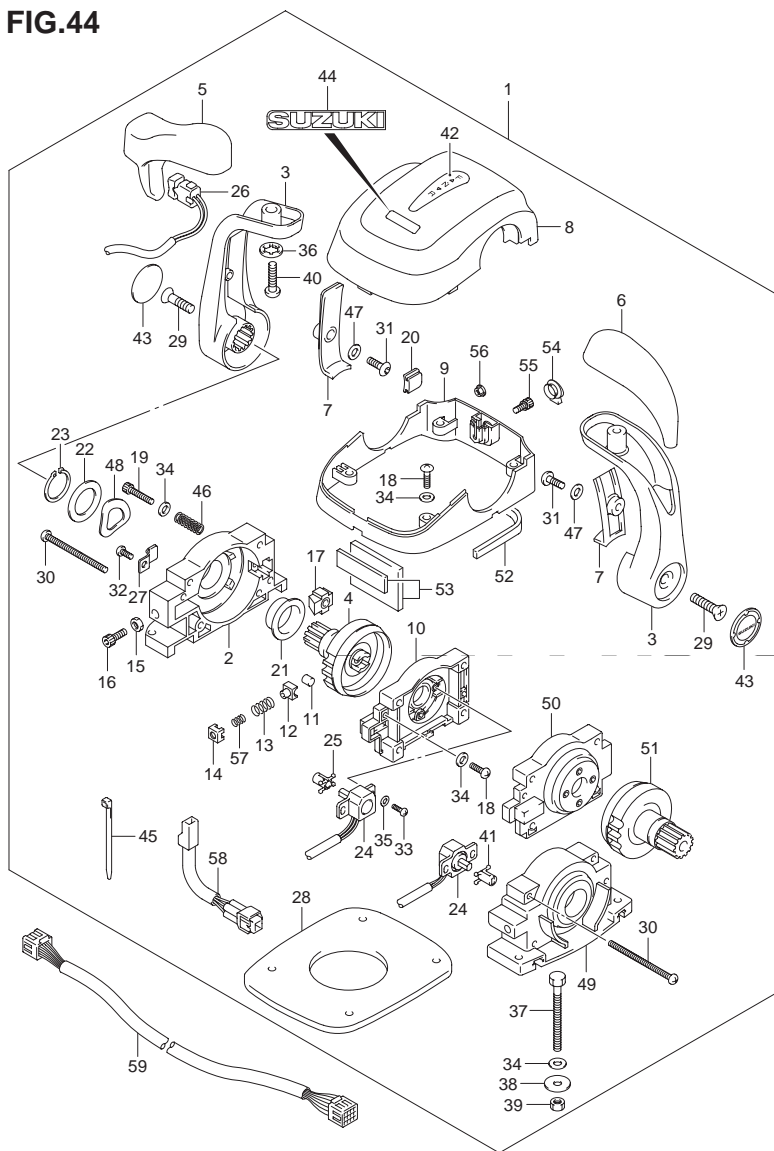

FIG.44 (J-9) オプション:リモートコントロール (DUAL) (MODEL:08 コウキ~)

見出番号	品番	品名	使用個数	備考
26	37850-98J02	・スイッチアッシ,PTT	1	
27	67269-98J00	・クランプ,リード	1	
28	67273-98J20	・バックিং	1	
29	67296-98J60	・スクリュ,8X30	2	
30	67296-98J30	・スクリュ,5X70	4	
31	67296-98J80	・スクリュ,5X14	2	
32	67296-98J00	・スクリュ,5X12	1	
33	67296-94300	・スクリュ,4X10	4	
34	67288-98J40	・ワッシャ,ボトムカバー	14	
35	67288-98J00	・ワッシャ,ポテンシヨメータ	4	
36	67288-92E20	・ワッシャ	2	
37	67226-98J00	・ボルト,5X50	4	
38	67288-92E50	・ワッシャ	4	
39	67287-92E00	・ナット	4	
40	67296-98J90	・スクリュ,8X30	2	
41	67227-98J00	・レバー,ポテンシヨメータNO.1	1	
42	67284-98J00	・マーク(F-N-R)	1	
43	68165-98J00	・マーク,レバー(SUZUKI)	2	
44	68165-98J10	・エンブレム(SUZUKI)	1	
45	67269-98J30	・バンド	1	
46	67288-98J10	・ワッシャ,スプリング	16	
47	67288-98J30	・ワッシャ,レバーカバー	2	
48	67228-98J50	・ワッシャ,ウェーブ	2	
49	67211-98J30	・ハウジング,リモコン	1	

6

FIG.44

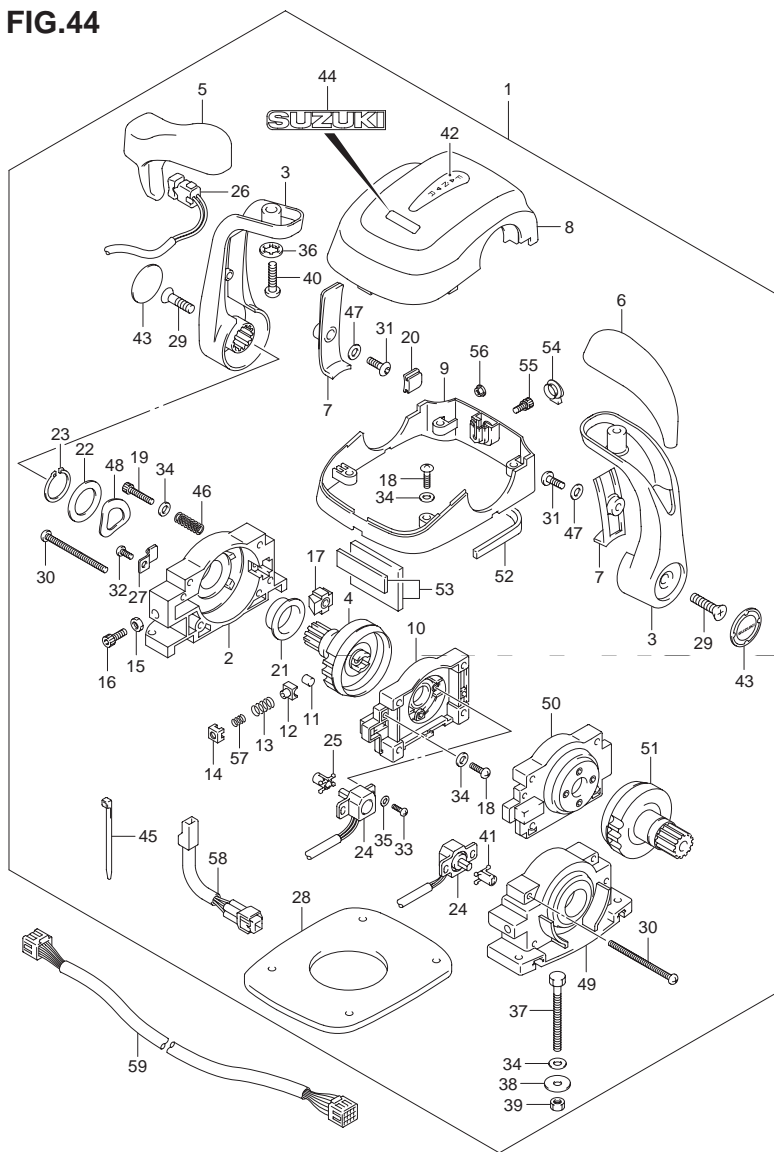

FIG.44 (J-10) オプション:リモートコントロール (DUAL) (MODEL:08 コウキ~)

見出番号	品番	品名	使用個数	備考
50	67222-98J20	・パネルアッシ,バック	1	
51	67246-98J20	・シャフト,ドライブリモコン	1	
52	67273-98J10	・バックギ,フロント	1	
53	67273-98J30	・バックギ,リヤ	1	
54	67277-98J00	・グロメット,リモコンボトムカバー	1	
55	67296-98JF0	・ボルト,アッパカバー (5X14)	1	
56	67297-98J00	・ナット,アッパカバーボルト	1	
57	67237-98J50	・スプリング,デテント	2	
58	36890-98J00	・コンデンサアダプタハーネス	1	
59-1	36620-98J00	ワイヤアッシ,リモートコントロール(6.5M)	1	L:6500
59-2	36620-98J10	ワイヤアッシ,リモートコントロール(9.5M)	1	L:9500

FIG.45

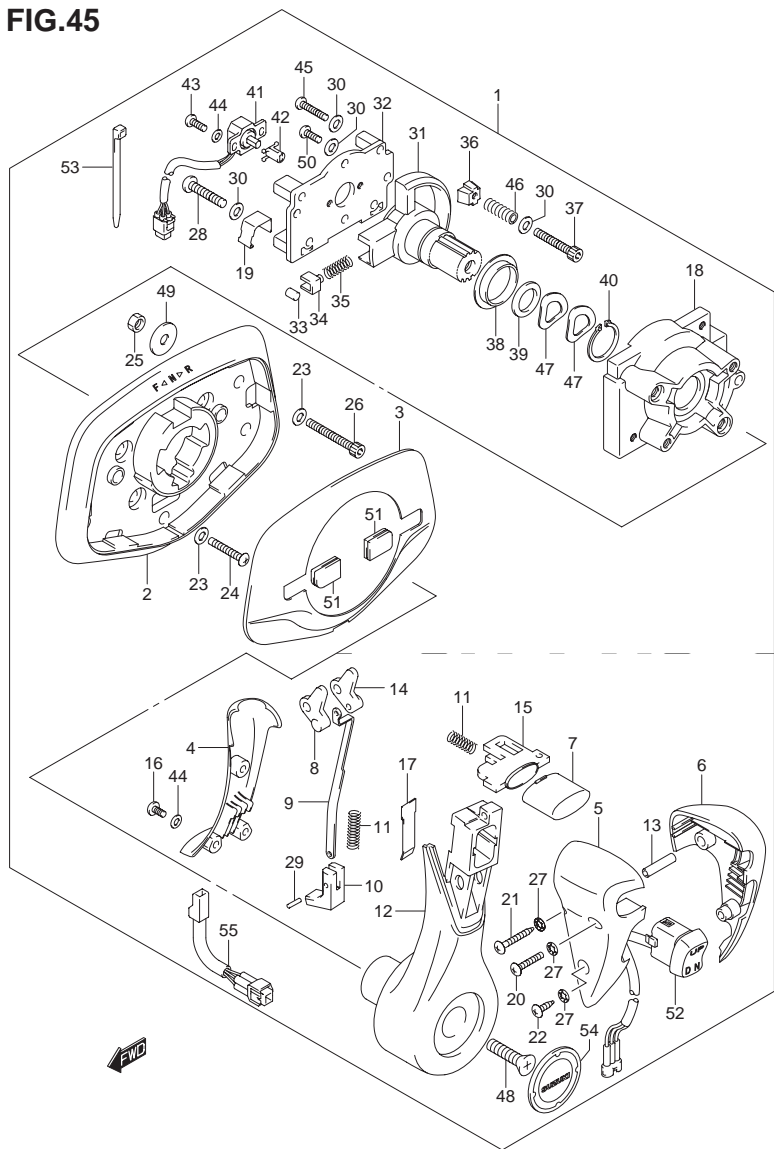

FIG.45 (J-11) オプション:フラッシュマウントリモコン

見出番号	品番	品名	使用個数	備考
1	67200-98J22	リモートコントロールアッシ	1	
2	67271-98J20	・カバー, ボトムベース	1	
3	67264-98J00	・カバー, トップベース	1	
4	67263-98J20	・カバー, レバー	1	
5	67261-98J20	・グリップ, A	1	
6	67261-98J30	・グリップ, B	1	
7	67265-98J00	・ボタン, ニュートラルロック	1	
8	67255-98J00	・リンク, ニュートラルロックNO.1	1	
9	67258-98J00	・プレート, ジョイント	1	
10	67256-98J00	・ブロック, ニュートラルロック	1	
11	67259-98J00	・スプリング	3	
12	67251-98J20	・レバー, ハンドル	1	
13	67294-98J00	・スベサ	1	
14	67254-98J00	・リンク, ニュートラルロックNO.2	1	
15	67233-98J00	・スライダ, ニュートラルボタン	1	
16	67296-98JA0	・スクリュ, 4X10	3	
17	67234-98J00	・プレート, レバー	1	
18	67211-98J20	・ハウジング	1	
19	67269-98J20	・クランプ, リード	1	
20	67296-98JB0	・スクリュ, 4X30	1	
21	67227-98J20	・スクリュ, 4X35	1	
22	67227-98J30	・スクリュ, 4X20	1	
23	67288-98J50	・ワッシャ, プレーン	8	
24	67296-98JC0	・スクリュ, 6X40	4	
25	67287-98J00	・ナット	4	
26	67226-98J10	・ボルト, 6X50	4	
27	67288-98J60	・ワッシャ, インターナルツース (M4)	3	

6

FIG.45

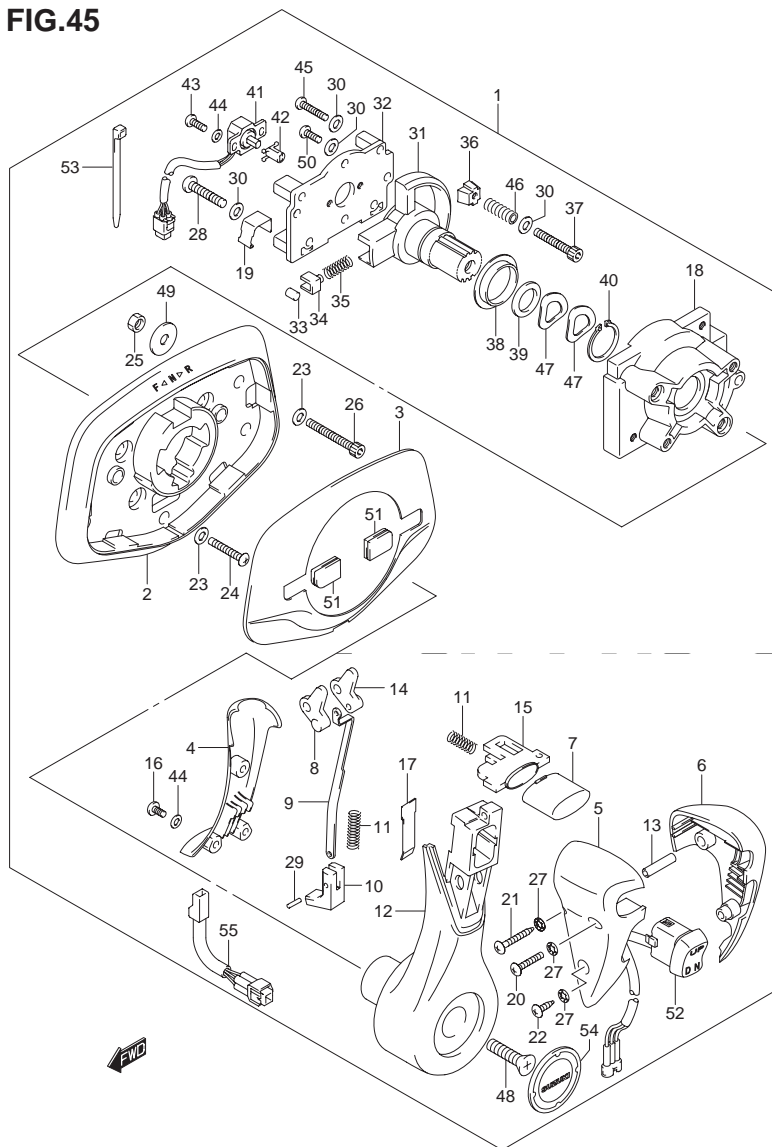

FIG.45 (J-12) オプション: フラッシュマウントリモコン

見出番号	品番	品名	使用個数	備考
28	67296-98JD0	・スクリュ,5X40	1	
29	67238-98J00	・ピン	2	
30	67288-98J70	・ワッシャ,プレーン	5	
31	67246-98J00	・シャフト,ドライブ	1	
32	67222-98J00	・パネルアッシ,バック	1	
33	67236-98J00	・ローラー,デテント	1	
34	67235-98J00	・ガイド,デテントローラー	1	
35	67237-98J00	・スプリング,デテント	1	
36	67223-98J00	・パッド,ブレーキ	1	
37	67296-98JE0	・スクリュ,アジャスト,5X35	1	
38	67252-98J00	・ブッシュ,ドライブシャフト	1	
39	67288-98J20	・ワッシャ	1	
40	67292-98J00	・Oリング	1	
41	15980-98J00	・ポテンシヨメータ	1	
42	67227-98J10	・レバー,ポテンシヨメータNO.2	1	
43	67296-94300	・スクリュ,4X10	2	
44	67288-98J00	・ワッシャ,ポテンシヨメータ	5	
45	67296-98J10	・スクリュ,5X35	1	
46	67288-98J10	・ワッシャ,スプリング	8	
47	67228-98J50	・ワッシャ,ウエーブ	2	
48	67296-98J60	・スクリュ,8X30	1	
49	09160-06104	・ワッシャ,6.5X24X2	4	
50	67296-98J50	・スクリュ,5X18	2	
51	67272-98J00	・グロメット,カバー	2	
52	37850-98J02	・スイッチアッシ,PTT	1	
53	67269-98J10	・バンド	1	
54	68165-98J00	・マーク,レバー(SUZUKI)	1	
55	36890-98J00	・コンデンサアダプタハーネス	1	

FIG.46

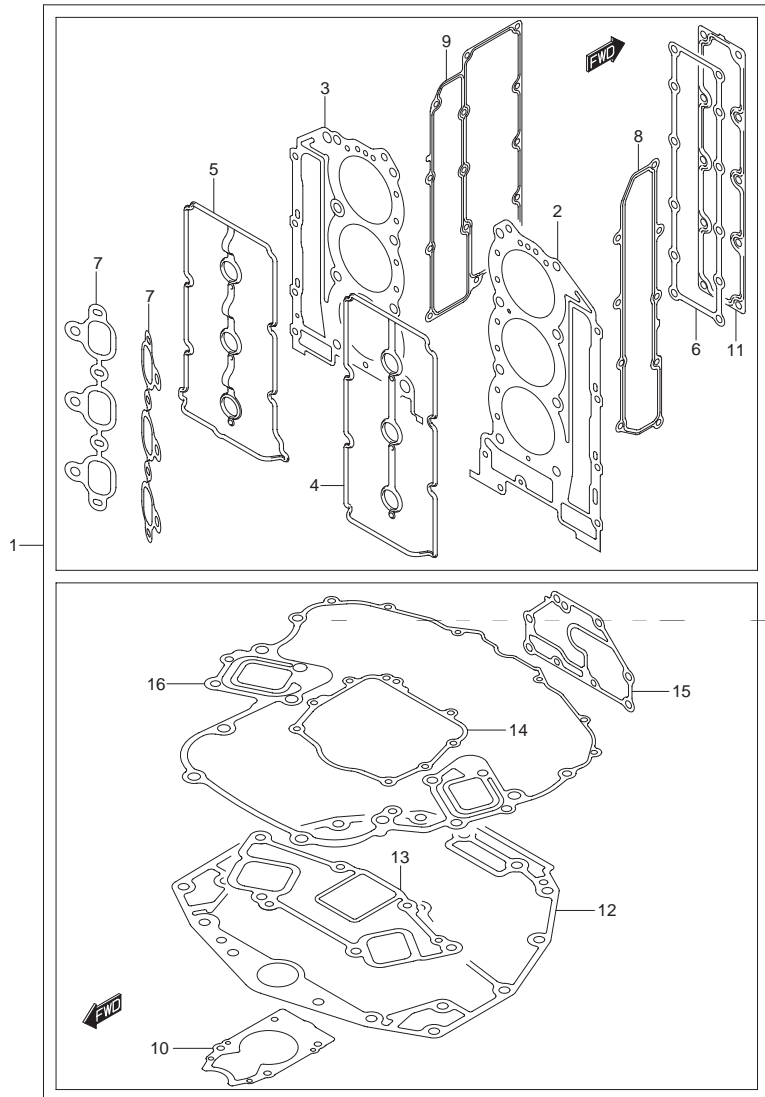

FIG.46 (J-13) オプション:ガスケットセット

見出番号	品番	品名	使用個数	備考
1-1	11410-98821	ガスケットセット	1	
1-2	11410-98830	ガスケットセット	1	MODEL:10~
2-1	11141-98J01	・ガスケット,シリンダヘッドスターボード	1	
2-2	11141-98J10	・ガスケット,シリンダヘッドスターボード	1	MODEL:10~
3-1	11142-98J01	・ガスケット,シリンダヘッドポート	1	
3-2	11142-98J10	・ガスケット,シリンダヘッドポート	1	MODEL:10~
4	11179-93J00	・ガスケット, シリンダヘッドカバースターボード	1	
5	11189-93J00	・ガスケット,シリンダヘッドカバーポート	1	
6	11332-93J00	・ガスケット, クランクケースウォータージャケットカバー	1	
7	13119-98J00	・ガスケット,インテークマニホールド	2	
8	14151-93J00	・ガスケット,エキゾーストカバースターボード	1	
9	14152-93J00	・ガスケット,エキゾーストカバーポート	1	
10	17472-98J00	・ガスケット,ポンプケースパネル	1	
11	11272-93J00	・ガスケット,シリンダブロックプレート	1	
12	11489-93J00	・ガスケット,オイルパン	1	
13	14212-93J00	・ガスケット,エキゾーストチューブ	1	
14	51123-93J00	・ガスケット,マウントオイルシールカバー	1	
15	51142-93J00	・ガスケット,エンジンホルダカバー	1	
16	51211-93J00	・ガスケット,エンジンホルダ	1	

品 番 索 引 表

1. 品番の左側に#印のあるものは**直送部品**を表します。
2. 品番索引表に記載の希望小売価格(税抜き)は、1セット又は1個当りの**メーカー希望小売価格(税抜き)**です。
消費税は別途申し受けますので御了承下さい。
(2010年6月現在)

注．(1)希望小売価格(税抜き)欄に「**OLD**」記号が表示されている部品は、非取扱い又は代替品が出荷される部品です。

(2)記載の希望小売価格(税抜き)は予告なしに変更する場合があります。

品番	希望小売価格 (税抜き)	FIG.NO.	品番	希望小売価格 (税抜き)	FIG.NO.
10000			11330-93J01	8,200	2-23
			11332-93J00	420	2-24
					46-6
			11382-93J00	240	1-28
			11390-98J00	2,150	2-20
11101-98J01	121,000	1-1	11410-98821	OLD	46-1
11103-98J01	121,000	1-2	11410-98830	21,400	46-1
11112-93J00	160	2-4	11435-93J00	150	15-14
11115-93J00-001	650	1-3	11489-93J00	2,600	15-6
11116-93J01	160	1-7			46-12
11117-93J01	300	2-5	11501-93J02-0EP	25,000	15-7
11117-93J10	300	2-5	11510-98J01	10,800	3-1
11117-98J00	510	2-6	11514-98J00	870	3-4
11117-98J10	510	2-6	11515-93J00	1,600	3-11
11119-93J00	300	2-7	11517-98J00	100	3-10
11128-90J00	100	1-4	11541-93J00-0EP	1,250	15-9
11141-98J01	OLD	1-8	11591-93J00	490	15-8
		46-2	12100-98J00-050	13,000	4-14
11141-98J10	4,400	1-8	12100-98810-0A0	2,100	4-6
		46-2	12100-98810-025	2,100	4-6
11142-98J01	3,900	1-9	12111-98J00-0B0	9,650	4-1
		46-3	12140-98J00	4,000	4-2
11142-98J10	3,900	1-9	12140-98J00-050	4,000	4-15
		46-3	12151-02F00	960	4-3
11170-93J01	13,000	1-18	12160-98J00	8,400	4-5
11173-93J00	370	1-20	12220-98J00	114,000	4-7
11174-98J00	620	3-2	12242-98J00	6,000	4-10
11176-98J00	180	3-3	12300-98810-0AA	3,000	4-8
11179-93J00	1,500	1-22	12300-98810-0BA	3,000	4-8
		46-4	12300-98810-0CA	3,000	4-8
11180-98J01	13,000	1-19	12300-98810-0DA	3,000	4-8
11183-93J00	370	1-21	12300-98810-0EA	3,000	4-8
11189-93J00	1,500	1-23	12300-98821	2,100	4-9
		46-5	12300-98821-012	2,100	4-9
11193-98J00	770	13-1	12340-98J00-0A0	3,000	4-8
11196-93J00	720	12-1	12340-98J00-0B0	3,000	4-8
11197-93J00	730	12-2	12340-98J00-0C0	3,000	4-8
11198-58B00	180	13-2	12340-98J00-0D0	3,000	4-8
11217-85FA0	150	2-8	12340-98J00-0E0	3,000	4-8
11261-93J00-0EP	890	15-1	12632-93J11	2,150	14-1
11261-93J00	550	1-11	12701-98J00	17,500	6-1
		8-5	12701-98J10	17,500	6-1
11270-93J00	5,200	12-3	12705-98J00	OLD	6-2
11272-93J00	330	12-4	12705-98J10	17,500	6-2
		46-11	12721-98J00	17,000	6-3
11291-93J00	500	1-31	12721-98J10	17,000	6-3
11293-98J00	660	2-1	12729-98J00	OLD	6-4
11301-98J01	215,000	2-3	12729-98J10	17,500	6-4
11301-98J03	215,000	2-3	12729-98J20	17,500	6-4
11301-98J21	215,000	2-3	12730-98J00	13,300	5-1

品番	希望小売価格 (税抜き)	FIG.NO.	品番	希望小売価格 (税抜き)	FIG.NO.
12734-93J00	3,750	5-5	12892-93J00-295	610	6-14
12740-93J00	21,200	6-5	12892-93J00-298	610	6-14
12748-93J00	1,450	6-6	12892-93J00-300	610	6-14
12749-93J00	160	6-8	12911-98J00	1,650	6-15
12753-93J00	320	6-7	12915-93J10	1,500	6-16
12761-93J00	4,950	5-8	12921-93J10	330	6-17
12762-93J00	2,100	5-9	12931-78G00	180	6-18
12770-93J00	4,500	5-10	12932-24400	100	6-19
12771-93J00	950	5-14	12933-69G10	220	6-20
12772-93J00	2,850	5-16	13100-98J01	96,000	13-3
12775-93J00	930	5-15	13110-98J10	33,200	7-1
12778-93J00	630	5-11	13119-98J00	470	7-2
12810-93J00	3,200	5-18			46-7
12812-90J00	270	5-20	13134-98J00	2,250	13-17
12813-73G00	170	5-19	13137-98J00	1,750	13-4
12831-93J01	7,350	5-22	13139-98J00	1,450	13-18
12832-93J00	7,200	5-23	13140-98J01	19,200	13-5
12833-93J00	7,200	5-24	13147-98J00	4,000	13-7
12891-93J00	1,850	6-13	13180-98J00	3,850	13-8
12892-93J00-218	610	6-14	13310-98J00	44,500	13-19
12892-93J00-220	610	6-14	13312-98J00	OLD	13-9
12892-93J00-223	610	6-14	13315-98J00	8,250	13-21
12892-93J00-225	610	6-14	13343-98J00	OLD	13-20
12892-93J00-228	610	6-14	13343-98J10	2,900	13-20
12892-93J00-230	610	6-14	13350-99E00	340	13-10
12892-93J00-233	610	6-14	13370-93J00	2,300	9-21
12892-93J00-235	610	6-14			9A-21
12892-93J00-238	610	6-14	13421-98J00	460	13-22
12892-93J00-240	610	6-14	13575-40F00	100	26-2
12892-93J00-243	610	6-14	13580-98J01	6,000	26-1
12892-93J00-245	610	6-14	13650-52G00	3,250	24-1
12892-93J00-248	610	6-14	13655-87J00	100	24-2
12892-93J00-250	610	6-14	13710-98J00	1,000	3-5
12892-93J00-253	610	6-14	13811-98J00	6,450	3-6
12892-93J00-255	610	6-14	13813-98J00	540	13-23
12892-93J00-258	610	6-14	13841-98J10	4,950	3-12
12892-93J00-260	610	6-14	13851-98J10	4,950	3-13
12892-93J00-263	610	6-14	14140-98J00	4,600	8-2
12892-93J00-265	610	6-14	14141-93J01	3,500	8-1
12892-93J00-268	610	6-14	14151-93J00	340	8-3
12892-93J00-270	610	6-14			46-8
12892-93J00-273	610	6-14	14152-93J00	910	8-4
12892-93J00-275	610	6-14			46-9
12892-93J00-278	610	6-14	14154-93J01	330	15-10
12892-93J00-280	610	6-14	14211-98J00	8,250	15-11
12892-93J00-283	610	6-14	14212-93J00	450	15-12
12892-93J00-285	610	6-14			46-13
12892-93J00-288	610	6-14	15100-94900	26,000	9-1
12892-93J00-290	610	6-14			9A-1
12892-93J00-293	610	6-14	15200-98J00	22,800	9-24

品番	希望小売価格 (税抜き)	FIG.NO.	品番	希望小売価格 (税抜き)	FIG.NO.
15200-98J00	22,800	9A-24	15646-93J00	230	9A-9
15410-93J00	4,600	9-2	15647-93J00	450	9-25
15410-93J10	4,600	9A-2			9A-25
15411-93J00	2,700	9-3	15650-93J00	3,050	9-23
15411-93J10	2,700	9A-3			9A-23
15412-93J00	1,600	9-7	15654-99E00	100	9-28
15412-93J10	1,600	9A-5			9A-28
15413-93J00	650	9-10	15671-93J00	1,500	9-64
15413-93J10	650	9A-6			9A-64
15414-93J00	380	9-5	15672-93J00	550	9-41
15415-93J00	150	9-4			9A-41
15415-93J10	150	9A-4	15673-98J00	1,300	9-45
15416-93J00	100	9-6			9A-45
15417-93J00	150	9-8	15674-93J00	530	9-51
15418-93J00	200	9-9			9A-51
15440-93J00	4,500	9-11	15675-93J00	100	9-35
		9A-11			9A-35
15600-98J00	56,000	9-20	15680-93J00	2,150	10-20
		9A-20	15680-93J21	5,900	10-20
15626-93J00	640	9-22	15681-93J01	1,750	10-1
15627-93J00	200	9A-22	15683-87J00	130	9-55
		9-33			9A-55
15628-99E00	100	9A-33	15684-98J00	440	10-2
		9-32	15685-93J00	180	9-40
		9A-32			9A-40
15629-99E10	250	9-54	15686-93J00	180	9-39
		9A-54			9A-39
15632-93J10	3,150	9-44	15710-96J00	13,000	10-3
15632-93J20	3,150	9A-44	15717-16G00	350	10-4
15633-93J10	3,150	9-58	15735-58B00	170	10-5
15633-93J20	3,150	9A-8	15751-93J00	6,200	10-6
15634-93J10	3,250	9-49	15756-93J01	690	10-7
15634-93J20	3,250	9A-49	15760-93J00	6,650	9-31
15635-93J10	3,900	OLD			9A-31
15635-93J20	3,900	9A-43	15762-93J00	100	10-8
15636-98J10	1,700	9-38	15770-93J00	4,100	9-16
15636-98J20	1,700	9A-38			9A-16
15637-93J10	1,950	9-53	15773-90J00	700	9-13
15637-93J20	1,950	9A-53			9A-13
15641-90J00	1,100	9-26	15830-77EA0	1,000	10-9
15642-90J00	250	9A-26	15830-93J00	810	9-14
		9-27			9A-14
15643-93J00	1,100	9A-27	15831-93J00	700	10-10
		9-47	15980-98J00	18,500	41-20
		9A-47			42-23
15644-93J00	390	9-57			43-21
		9A-7			44-24
15645-93J00	3,950	9-52			45-41
		9A-52	16113-93J10	1,700	14-2
15646-93J00	230	9-59	16400-93J01	OLD	14-3

品番	希望小売価格 (税抜き)	FIG.NO.	品番	希望小売価格 (税抜き)	FIG.NO.
16400-93J02	13,000	14-3	17917-87L00	480	38-27
16430-93J00	4,100	2-26	18117-52G00	5,400	9-68
16431-93J00	650	2-27	18117-52G10	5,400	9-68
16433-93J00	320	2-28			9A-68
16510-96J00	1,250	2-31	18118-93J00	1,450	13-25
16519-93J00	230	31-2	18213-98J00	22,400	24-28
16520-93J00	2,600	14-4	18417-93J00	220	9-69
16550-93J00	10,500	6-10			9A-69
16555-93J00	360	6-11	18498-87J00	360	9-75
16700-93J00	2,100	2-15			9-76
16760-93J00	1,400	14-5			9A-58
16781-93J00	1,050	14-6			9A-59
16782-93J00	360	14-7	18498-93J00	280	10-11
16783-93J01	220	14-8	18590-68H00	13,000	13-11
16910-93J00	670	15-25	19115-98J00	4,500	16-29
16930-93J00	750	15-26	19115-98J10	4,500	16-29
17400-98J01	4,700	11-21			
17410-93J00	2,700	11-1			
17413-93J02	1,300	11-2			
17416-93J00	400	11-3			
17461-93J00	2,700	11-4			
17471-98J01	670	11-5			
17472-98J00	390	11-6			
		46-10			
17473-98J00	370	11-7			
17561-93J03	2,000	11-8	21110-98J00	6,000	16-1
17561-93J13	2,500	11-8	21131-93J00	100	16-2
17562-93J00	140	11-9	21151-93J00	1,700	16-3
17563-93J00	140	11-10	21210-98J00	3,800	16-5
17564-93J00	140	11-11	21230-98J00	2,200	16-6
17581-93J00	3,300	12-5	21241-98J00	510	16-24
17582-93J00	140	12-6	22511-99011	100	28-1
17611-90J00-0EP	2,200	12-7	23111-93J00	3,650	16-7
17612-93J00	230	11-12	23115-98J00	750	16-8
17631-98J00	270	11-13	25111-98J00	4,200	17-1
17632-98J00	270	11-14			18-1
17633-98J00	180	11-15	25111-98J10	4,500	17-1
17660-99E01	1,400	12-8			18-1
17670-90J00	2,400	12-9	25131-98J00	6,700	17-2
17670-90J10	2,400	12-9			18-2
17681-93J00	1,100	12-10	25141-98J00	2,000	17-5
17711-90J00	170	12-11			18-5
17712-93J00	910	12-12	25222-90J00	100	17-6
17713-98J00	260	8-11			18-6
		12-39	25223-94400	360	16-9
17913-93J00	270	31-3	25232-90J00	320	17-3
		35-23			18-3
17914-93J00	120	31-4	25321-98J00	5,400	17-8
		35-24			18-8
17915-98J01	730	12-31	25700-98J00	2,450	33-31

20000

7

品番	希望小売価格 (税抜き)	FIG.NO.	品番	希望小売価格 (税抜き)	FIG.NO.
25700-98J00	2,450	34-32	31320-93J00	11,000	21-12
29103-93J00	100	15-23	31341-93J00	5,500	21-13
		24-3	31343-90J00	4,000	21-14
29103-93J10	110	32-26	31344-90J00	1,400	21-15
		24-13	31360-93J01	900	21-16
29103-93J20	110	24-27	31912-93J01	370	21-19
29103-93J30	120	35-35	31913-93J00	1,000	21-17
		15-3	31913-98J00	220	21-20
29116-93J00	100	35-36	31914-93J00	350	21-18
		11-16	31918-90J10	350	21-21
29125-93J00	100	15-13	32102-93J01	29,800	22-1
29125-93J10	100	17-9	32102-98J00	29,800	22-1
		18-9	32120-93J00	31,000	22-4
		26-16	32131-93J00	450	22-5
		29-32	32160-87J10	OLD	22-7
29141-93J20	100	29-32	32160-87L00	4,300	22-7
		29-25	32160-88L00	4,300	22-7
		33-8	32800-98J01	24,600	23-1
29404-93J10	120	34-9	32805-93J00	160	23-2
		15-24	32890-98J01	1,900	23-3
		24-17	33220-69J00	4,300	22-9
		32-25	33221-42F00	180	22-10
			33410-93J00	6,350	23-11
			33799-97E00	540	30-10
			33810-93J01	16,000	25-1
30000			33830-98J01	4,350	39-2
			33911-88BL0	420	39-22
			33920-98J00	89,000	26-21
			33920-98J20	OLD	26-21
			33920-98J40	89,000	26-21
31100-96J01	52,000	21-1	33920-98J61	89,000	26-21
31111-94900	160	30-2	33920-98J80	89,000	26-21
31123-94900	370	30-3	33925-93J00	570	39-23
31131-90J01	1,800	21-2	33925-98J00	910	26-22
31133-90J00	690	30-4	33926-98J00	480	39-24
31133-94900	690	30-5	34011-98J02	118,000	39-5
31135-90J00	320	21-3	34100-98J01	44,100	38-1
31135-94900	160	30-6	34100-98J11	44,100	38-1
31136-90J10	2,400	30-7	34100-98J21	OLD	38-1
31151-94J00	8,000	21-4	34100-98J31	44,100	38-1
31152-90J00	930	21-5	34100-98J41	44,100	38-1
31153-90J00	1,600	21-6	34112-98J00	750	38-2
31171-96J00	750	21-7			38-4
31173-90J01	4,200	21-8	34115-98J00	450	24-20
31173-94900	6,250	30-8			38-21
31191-96J00	790	21-9	34120-98J01	8,350	38-13
31220-94J00	13,500	21-10	34190-95500	7,250	38-14
31281-92J00	430	30-11	34200-98J03	OLD	38-3
31310-90J00	23,000	21-11	34200-98J13	49,000	38-3
31311-93J00	21,200	30-9	34300-98J00	19,600	38-5

品番	希望小売価格 (税抜き)	FIG.NO.	品番	希望小売価格 (税抜き)	FIG.NO.
34300-98J10	19,600	38-5	36623-98J01	19,500	39-25
34600-98J00	19,600	38-7	36623-98J11	25,700	39-33
34600-98J10	19,600	38-7	36624-98J01	15,000	39-31
34650-98J00	19,600	38-9	36624-98J10	20,900	39-34
34650-98J10	19,600	38-9	36625-98J00	4,400	25-26
34800-98J00	19,600	38-11	36645-93J00	460	21-22
34800-98J10	19,600	38-11	36661-98J00	23,000	39-8
34815-98J00	490	38-6	36662-98J00	4,150	39-15
		38-8	36662-98J10	8,900	39-15
		38-10	36663-98J00	6,100	39-16
34830-87J20	2,800	38-12	36663-98J10	7,950	39-16
		24-4	36664-98J00	16,300	39-11
34840-98J01	9,800	24-5	36664-98J10	8,100	39-18
		24-22	36665-98J00	2,200	39-12
			36666-98J00	1,950	39-19
34841-88L00	230	24-23	36666-98J10	1,850	39-13
34841-98J00	230	24-7	36667-98J00	1,200	39-20
34845-88L00	680	24-24	36668-98J00	3,750	39-21
34845-98J00	750	24-8	36721-96J00	290	25-4
34846-98J00	470	24-9	36737-96J00	120	25-5
34847-98J00	100	24-10	36738-98J00	420	25-6
34921-98J00	26,500	39-6	36770-98J02	35,300	39-26
34921-98J10	23,000	39-14	36775-98J00	160	39-27
34922-98J02	48,900	39-7	36776-98J00	160	39-28
34960-98J00	14,500	24-19	36890-98J00	6,650	42-54
34970-98J01	15,000	38-22			44-58
36610-98J01	47,000	38-19	36894-87D00	540	45-55
36610-98J11	47,000	25-3			27-24
36610-98J21	47,000	25-3			28-2
					32-12
36610-98J30	48,000	25-3	36895-87D01	620	29-31
36615-96300	100	39-9			29-31
36617-93J00	100	25-13	37100-98J03	12,800	40-1
36617-93J10	100	25-14	37100-98J11	29,300	40-9
			37100-98J21	39,300	40-15
36617-93J20	230	25-15	37100-98J31	61,300	40-16
36617-93J30	400	25-16	37110-98J00	5,150	40-2
36617-98J00	350	25-17	37112-98J00	580	40-10
36620-98J00	21,100	41-48	37112-98J10	1,300	40-17
		42-55	37114-98J00	250	40-8
36620-98J10	28,200	43-50	37139-98J00	2,600	40-5
		44-59	37141-99EA0	900	40-3
		41-48	37141-99EB0	900	40-3
		42-55	37141-99E00	900	40-3
		43-50	37141-99E10	900	40-3
36620-98J20	10,300	44-59	37141-99E20	900	40-3
36621-98J00	10,400	39-1	37141-99E30	900	40-3
36621-98J10	14,600	39-32	37141-99E40	900	40-3
36622-98J00	10,800	39-35	37141-99E50	900	40-3
		39-29	37141-99E60	900	40-3

品番	希望小売価格 (税抜き)	FIG.NO.	品番	希望小売価格 (税抜き)	FIG.NO.
37141-99E70	900	40-3	41122-93J01	530	27-4
37141-99E80	900	40-3	41130-93J02	OLD	27-6
37141-99E90	900	40-3	41130-93J10	5,100	27-6
37143-99E00	360	40-4	41135-93J10	OLD	27-7
37721-93J00	2,000	26-7	41135-93J11	150	27-7
37722-93J11	2,050	26-14	41153-93J00	100	27-9
37725-93J11	410	26-10	41155-93J01	820	27-14
37729-98J00	100	26-3	41220-93J01	OLD	28-13
37803-93J03	4,150	40-13	41220-93J11	3,500	28-13
37820-93J03	2,900	40-6	41224-95E01	280	28-15
37820-99E01	1,500	24-12	41230-95E00	380	28-16
37825-99E00	1,850	40-14	41230-96J00	380	28-16
37850-98J00	OLD	41-22	41233-95E10	290	28-17
		43-23	41234-93J00	OLD	28-14
37850-98J02	5,100	42-25	41234-93J11	1,400	28-14
		44-26	43111-93J22-0EP	32,000	28-3
		45-52	43114-93J00	140	28-4
37850-99E04	4,900	26-11	43211-93J00	290	28-5
38100-93J02	31,000	30-1	43711-97E00	520	28-6
38410-93J11	7,300	26-17	43750-93J02-0EP	37,000	28-7
38415-93J00	380	26-18	45421-87D01	980	27-17
38500-93J90	3,200	40-11	48121-93J01	2,900	29-17
38860-76F01	1,700	25-8	48121-93J11	2,900	29-17
		25-8	48125-93J00	1,200	29-18
		26-28	48126-93J00	200	29-19
		26-29	48128-93J00	430	29-22
38890-98J00	39,600	26-23	48128-93J10	430	29-22
38892-98J00	180	26-24	48140-93J00	490	27-19
38895-98J00	1,250	26-25	48144-93J00	410	27-20
38915-90J00	210	26-30	48145-93J00	330	27-23
		26-30	48311-93J01	1,500	29-23
			48320-93J00	1,600	29-20
			48321-93J00	1,350	29-24
			48400-98J00	38,000	29-2
			48405-93J00	570	29-3
			48500-98J01	81,000	29-1
			48571-93J00	5,200	29-30
			48572-87J10	520	29-11
			48573-93J00	1,500	29-21
			48582-95E01	1,250	29-15
	40000		48583-95E00	490	29-16
			48585-95E00	100	29-12
41111-93J11-0EP	OLD	27-1			30-12
41111-93J12-0EP	OLD	27-1	48605-93J00	570	29-9
41111-93J14-0EP	17,000	27-1	48610-93J01	5,600	29-8
41117-93J00	OLD	27-3			
41117-93J01	530	27-3	48627-93J00	570	29-5
41121-93J03-0EP	OLD	27-2	48630-98J00	2,850	29-6
41121-93J04-0EP	OLD	27-2	48633-93J00	340	29-7
41121-93J05-0EP	17,000	27-2	48650-93J00	2,700	29-4
41121-93J06-0EP	17,000	27-2	48691-93J00	280	29-10
41122-93J00	OLD	27-4			

品番	希望小売価格 (税抜き)	FIG.NO.	品番	希望小売価格 (税抜き)	FIG.NO.
48862-87J10	460	29-13	55321-87J00	630	15-2
48864-93J00	4,200	29-14			19-38
					20-42
			55321-87J10	630	15-2
			55321-94910	2,700	27-22
			55332-98J00	220	33-17
					34-18
			55333-98J00	520	33-18
					34-19
			56120-98J00-0EP	16,800	19-26
			56120-98J10-0EP	16,800	20-28
51111-93J03-0EP	40,000	31-1	56122-98J00	160	20-35
51116-93J00	190	31-5	56123-93J00	220	19-31
51122-93J01	OLD	31-10			20-33
51122-93J02	4,700	31-39	56130-93J00	5,000	19-35
51123-93J00	390	31-11			20-39
			56141-98J00	OLD	34-4
51124-93J00	450	31-40	56141-98J10	2,150	20-36
51125-93J00	390	31-41	57110-98J01	44,000	19-1
51140-98J00-0EP	8,800	31-15			20-1
51142-93J00	290	31-16			
			57110-98J11	46,200	19-1
51151-93J00	2,800	31-18			20-1
51152-93J00	240	31-19	57130-87D01	OLD	32-4
51211-93J00	4,150	31-6	57130-87D10	2,300	32-4
			57133-98J00	770	19-2
					20-2
52111-98J00-0EP	45,100	32-1	57134-93J00	900	19-3
52131-93J00-0EP	19,000	32-8			20-3
54121-98J00	460	31-31	57300-98820	37,200	19-6
54123-93J01	810	31-23	57300-98830	OLD	20-6
54130-93J01	3,200	31-24			20-6
54137-93J02	2,900	31-28	57300-98860	OLD	19-6
54140-98J00	3,400	31-32	57300-98880	37,200	20-6
54150-98J00	1,450	32-14	57300-98892	37,200	20-6
54160-98J00	4,600	32-15	57610-98J00	OLD	19-14
54165-98J00	420	32-23	57610-98J10	OLD	20-14
54211-93J00	6,500	32-20	57610-98J20	19,800	19-14
54221-93J00	2,400	32-21	57610-98J30	19,800	20-14
55110-98J01-0EP	70,800	33-1	57621-98J00	9,900	19-15
55110-98J21-0EP	76,800	34-1			20-15
55125-98J00-0EP	3,800	33-11	57621-98J10	9,900	19-15
					20-15
55127-87D00	110	38-16	57622-98J00	4,000	20-23
55128-93J00	460	33-13	57630-92E00	2,700	33-30
					34-31
55320-94900	2,300	27-15	57631-98J00	2,150	19-17
					20-17
55320-95311	830	32-7	57631-98J10	2,150	19-18A
					20-18A
55321-87J00	630	1-13	57632-93J11	5,500	33-25
					34-26

品番	希望小売価格 (税抜き)	FIG.NO.	品番	希望小売価格 (税抜き)	FIG.NO.
57632-98J00	1,450	19-18	61400-98Y31-0EP	OLD	36-1
		20-18	61400-98Y32-0EP	OLD	36-1
57633-87D30	2,000	33-26	61400-98Y33-0EP	98,000	36-1
		34-27	61400-98Y43-0EP	98,000	36A-1
58105-93J00	6,100	33-24	61422-98J00	620	36-29
		34-25	61422-98J11	490	36A-29
58200-93JA0	105,000	34-24	61431-98J01-0EP	19,600	36-2
58200-93JB0	105,000	34-24			36A-2
58200-93JC0	105,000	34-24	61432-98J00	3,100	36-3
58200-93JD0	105,000	34-24	61432-98J01	3,100	36-3
		34-24			36A-3
58200-93JE0	105,000	34-24	61433-98J00	1,500	36-4
58200-93JF0	105,000	34-24	61433-98J01	1,500	36-4
58200-93J00	105,000	33-23			36A-4
58200-93J10	105,000	33-23	61434-98J00	1,500	36-5
58200-93J20	105,000	33-23			36-5
		33-23	61434-98J01	1,500	36-5
58200-93J30	105,000	33-23			36A-5
58200-93J40	105,000	33-23	61435-98J00	950	36-30
58200-93J50	105,000	33-23	61435-98J11	590	36A-30
58200-93J60	105,000	33-23	61436-98J00	350	13-6
58200-93J70	105,000	33-23			36-6
		34-24	61439-98J00	460	36A-6
58200-96JA0	105,000	34-24			36-7
58200-96JB0	105,000	34-24	61439-98J10	460	36A-7
58200-96JC0	105,000	34-24			36-8
58200-96JD0	105,000	34-24	61439-98J20	460	36-8
58200-96JE0	105,000	34-24			36A-8
		34-24	61443-93J31	4,150	36A-28
58200-96J00	105,000	33-23	61443-98J00	4,750	36-28
58200-96J10	105,000	33-23	61446-93J13	570	36-31
58200-96J20	105,000	33-23	61446-93J31	650	36A-31
58200-96J30	105,000	33-23			36A-28
58200-96J40	105,000	33-23	61453-93J31	4,150	36-28
58200-96J50	105,000	33-23	61453-98J00	4,750	36-28
			61458-99E20	300	36-32
					36A-32
			61472-93E20	250	3-18
					36-9
			61476-98J00	230	36A-9
					3-20
			61493-93J00	160	3-21
			61494-96J00	170	36-16
			61610-98J00	680	36-16
					36A-16
61112-98J00	2,300	35-25	61610-98J10	2,150	36-17
61124-98J00	660	35-43	61610-98J20	2,150	36-18
61131-93J00-0EP	13,000	35-1	61610-98J30	2,150	36-17
61131-98J00-0EP	16,500	35-1			36A-17
61134-93J20	3,200	35-8			36-18
			61610-98J40	2,150	36A-18
					36-20
61137-93J00	250	35-3			36-18
61140-93J00-0EP	3,400	35-48	61614-98J00	180	36-20
61141-93J00-0EP	13,000	35-2			36A-20
61141-98J00-0EP	16,500	35-2			36-19
61155-93J10	470	31-7			

60000

品番	希望小売価格 (税抜き)	FIG.NO.	品番	希望小売価格 (税抜き)	FIG.NO.
61619-98J00	130	36-24	67212-98J30	5,500	44-8
		36A-24	67222-98J00	1,050	41-9
61621-98J01	1,100	36-21			43-10
		36A-21			45-32
61624-98J01	1,250	36-22	67222-98J10	1,950	42-9
		36A-22			44-10
61624-98J10	1,250	36-22	67222-98J20	1,950	44-50
		36A-22	67223-98J00	420	41-13
61625-98J01	1,250	36-23			42-16
61625-98J10	1,250	36-23			43-14
		36A-23			44-17
61630-98J00	6,300	35-26			45-36
61633-98J00-0EP	OLD	35-32	67226-98J00	140	41-33
61633-98J10-0EP	2,750	35-32			42-36
61634-98J00-0EP	OLD	35-33			43-35
61634-98J10-0EP	2,750	35-33			44-37
		36-39			45-26
61635-98J00	640	35-31	67226-98J10	330	43-39
61636-98J00	120	35-27	67227-98J00	100	44-41
61640-98J00	8,800	35-27			44-21
61643-98J00	120	35-40	67227-98J10	100	42-24
61645-98J00-0EP	2,750	35-34			43-22
		35-28			44-25
61650-98J00	6,300	35-41			45-42
61658-98J00	140	35-6	67227-98J20	210	45-21
61811-98J01-0EP	19,800	35-6			45-22
61811-98J10-0EP	19,800	35-6			41-45
61812-98J00	230	35-16	67228-98J50	150	42-48
		35-17			43-46
61814-98J00	200	35-10			44-48
61817-93J00	260	35-7			45-47
61821-98J01-0EP	19,800	35-7	67233-98J00	730	45-15
61827-93J01	1,000	35-12	67233-98J10	750	42-13
61831-98J01-0EP	6,000	35-18			44-14
		35-15	67234-98J00	490	45-17
61832-98J00	180	35-27			41-11
63632-98J20	8,800	35-28			43-12
63632-98J30	6,300	35-28	67235-98J00	100	45-34
65700-93J00	4,800	37-4	67235-98J10	630	42-11
65770-87D00	2,500	37-5			44-12
		41-1			41-11
67200-98J00	OLD	42-1			43-12
67200-98J03	62,000	43-1			45-34
67200-98J10	OLD	44-1	67235-98J10	630	42-11
67200-98J13	82,800	45-1			44-12
67200-98J22	105,000	41-2			41-10
		43-2	67236-98J00	100	42-10
67211-98J00	3,850	43-47			43-11
67211-98J10	3,850	42-2			45-33
67211-98J20	5,350	44-2	67236-98J10	360	44-11
		45-18			41-12
		44-49	67237-98J00	150	43-13
67211-98J30	5,100	41-7			45-35
67212-98J00	6,900	43-8	67237-98J30	600	42-12
67212-98J10	4,550	42-7	67237-98J40	700	44-13
67212-98J20	7,450				

品番	希望小売価格 (税抜き)	FIG.NO.	品番	希望小売価格 (税抜き)	FIG.NO.
67237-98J50	200	44-57	67271-98J00	1,100	41-8
67238-98J00	240	45-29	67271-98J10	840	43-9
67239-98J00	300	42-15	67271-98J20	2,300	45-2
		44-16	67271-98J30	1,650	42-8
67246-98J00	2,750	41-4	67271-98J40	1,650	44-9
		43-4	67272-98J00	280	41-16
		45-31			43-17
67246-98J10	4,050	42-4	67272-98J10	840	45-51
		44-4			42-19
67246-98J20	4,050	44-51			44-20
			67273-98J00	740	41-24
67251-98J00	9,050	41-3			42-27
		42-3	67273-98J10	740	41-46
		43-3			42-49
67251-98J20	42,600	44-3			43-48
		45-12			
67252-98J00	100	41-17	67273-98J20	220	44-52
		43-18			43-25
		45-38	67273-98J30	400	44-28
67252-98J10	680	42-20			41-47
		44-21			42-50
67254-98J00	440	45-14			43-49
67255-98J00	440	45-8			44-53
67256-98J00	2,000	45-10	67274-98J00	4,400	41-26
67258-98J00	640	45-9			42-29
67259-98J00	300	45-11	67277-98J00	410	42-51
67261-98J00	590	41-5	67284-98J00	1,050	44-54
		42-5			41-39
		43-5			42-42
		44-5			43-40
67261-98J10	380	43-6			44-42
			67287-92E00	110	41-35
		44-6			42-14
67261-98J20	930	45-5			42-38
67261-98J30	930	45-6			43-37
67263-98J00	1,200	41-6			44-15
		42-6			
		43-7	67287-98J00	110	44-39
		44-7			45-25
67263-98J20	1,500	45-4	67288-92E20	100	41-27
67264-98J00	1,500	45-3			42-30
67265-98J00	3,850	45-7			43-34
67269-98J00	220	41-23	67288-92E50	N	44-36
		42-26	67288-98J00	100	44-38
		43-24			41-31
		44-27			42-34
67269-98J10	100	41-42			43-33
		43-43			44-35
		45-53	67288-98J10	100	45-44
67269-98J20	300	45-19			41-43
67269-98J30	100	42-45			42-46
		44-45			43-44

品番	希望小売価格 (税抜き)	FIG.NO.	品番	希望小売価格 (税抜き)	FIG.NO.
67288-98J10	100	44-46	67296-98J50	100	41-14
		45-46			42-17
67288-98J20	190	41-18			43-15
		42-21			44-18
		43-19			45-50
		44-22	67296-98J60	170	41-25
		45-39			42-28
67288-98J30	140	41-44			43-26
		42-47			44-29
		43-45			45-48
			67296-98J70	100	41-15
67288-98J40	100	44-47			43-16
		41-37	67296-98J80	200	41-29
		42-40			42-32
		43-32			43-29
		44-34			
67288-98J50	100	45-23	67296-98J90	100	44-31
67288-98J60	150	45-27			41-28
67288-98J70	100	45-30			42-31
67292-98J00	200	41-19			43-38
		42-22			44-40
		43-20	67297-98J00	120	42-53
		44-23			44-56
		45-40	67300-93J00	610	35-45
67294-98J00	300	45-13	67361-93J00	480	35-46
67296-94300	100	41-30	67467-89J01	430	16-25
		42-33	67471-99E00	1,200	16-26
		43-31	68111-96J00	1,200	36A-19
		44-33	68165-98J00	840	41-40
		45-43			42-43
67296-98JA0	180	42-18			43-41
		44-19			44-43
		45-16			45-54
67296-98JB0	230	45-20	68165-98J10	280	41-41
67296-98JC0	190	45-24			42-44
67296-98JD0	200	45-28			43-42
67296-98JE0	230	45-37			44-44
67296-98JF0	150	42-52	69711-93E10	150	3-19
		44-55			
67296-98J00	100	41-36			
		42-39			
		43-30			
		44-32			
67296-98J10	100	41-38			
		42-41			
		45-45			
67296-98J20	140	41-32	01421-08357	90	13-30
		42-35	01500-06167	50	9-42
67296-98J30	310	43-27			9A-42
		44-30	01500-06257	50	9-63
67296-98J40	310	43-28			9A-63

品番	希望小売価格 (税抜き)	FIG.NO.	品番	希望小売価格 (税抜き)	FIG.NO.
01547-06167	50	36-25 36-27 36A-25	01550-06257	60	9-46 9A-46 12-38
01547-06257	60	1-26	01550-06357	60	23-10 9-65
01547-06507	60	1-27			
01550-06107	50	10-22			9A-65
01550-06127	50	3-8	01550-06407	60	26-27 3-16
		9-70	01550-08127	60	8-12 12-25
		9A-70			
		15-28			
		22-14	01550-08167	60	13-13
		23-9			13-31
		25-18	01550-08207	60	1-15
		25-18			1-32
		25-25			2-2
		26-13			8-9
		26-19			21-23
		36-26	01550-0830A	70	35-14
		36-27			5-13
		36A-26			5-17
01550-0616A	50	36A-27			5-21
01550-06167	50	14-11	01550-08307	70	31-14
		22-6			21-24
		22-11			31-9
		26-26			31-20
		36-10	01550-0835A	70	2-29
		36-12	01550-08357	70	3-17
		36-13			13-14
		36-14	01550-08407	70	13-32
		36-15			9-67
01550-0620A	50	36A-10			9A-67
		36A-12	01550-0845A	70	10-19
		36A-14	01550-08457	70	14-12
		5-25	01550-0855A	80	2-30
		5-26			5-7
01550-06207	50	1-6	01550-08557	80	16-30
		2-25	01550-08607	90	1-16
		3-9			1-16
		3-14			13-33
		3-15			31-21
		12-36	01550-0865A	90	14-13
		12-37			14-13
		16-21	01550-0885A	110	14-13
		23-12	01550-1025A	70	4-12
		24-21	01550-1050A	80	15-19
		36-11	01570-06357	60	9-50
		36A-11			9A-50
01550-06257	60	38-25	02112-04063	OLD	9-56
		6-12			9A-56
		8-10	02112-05107	50	9-30

品番	希望小売価格 (税抜き)	FIG.NO.	品番	希望小売価格 (税抜き)	FIG.NO.
02112-05107	50	9A-30	09103-06281	80	15-4
02112-0612A	50	1-25			19-39
02142-04083	OLD	9-29			20-43
		9A-29	09103-08109	360	31-12
02142-05107	50	16-22	09103-08370	500	13-26
02162-05167	50	22-8	09103-08437	270	7-4
02162-05207	50	13-15	09103-12071	170	22-2
03112-06303	50	38-15	09106-05030	80	22-8A
03122-05165	50	40-7	09108-08282	350	7-3
03542-06169	50	36-13	09108-10115	1,150	32-9
		36-15	09108-12013	1,650	32-10
		36A-13	09116-06094	60	33-16
		36A-15			34-17
03542-06209	50	3-10	09116-06121	90	12-13
04211-11129	70	13-16			24-14
		13-34			27-16
04211-13149	80	5-12	09116-06202	90	23-7
06111-07004	50	19-19	09116-08122	130	31-17
		20-19	09116-08126	230	31-37
06111-11004	70	19-20	09116-08128	130	15-20
		19-20	09116-08131	140	11-17
		20-20	09116-08137	120	33-12
		20-20			34-13
07130-0510A	60	2-19	09116-10134	460	31-36
07130-05167	60	26-5	09116-10135	410	31-29
07130-0616A	60	2-18	09116-10136	300	15-21
08110-60020	550	14-14			29-29
08113-62100	1,800	19-33			31-30
		34-3			31-34
08221-16256	90	19-10			32-22
		20-10	09116-10137	350	31-33
08310-00067	50	25-11	09116-10139	280	32-2
08316-10067	50	9-71	09116-10145	240	19-34
		9A-71			20-38
08316-10087	50	13-36	09116-10146	1,150	15-22
		25-2			31-35
08321-01057	OLD	26-6	09116-10150	410	33-5
08321-01067	50	25-12			34-6
08331-41359	100	16-23	09118-08127	170	35-19
09100-12052	680	33-4	09125-05048	80	24-25
		34-5	09125-06063	80	24-15
09100-12085	980	27-10			27-5
09100-12086	1,300	27-10			27-25
09100-12092	910	27-10			28-8
09100-14004	2,300	31-25			28-18
		32-16			32-6
09103-06231	80	22-12			32-13
09103-06278	80	27-21	09125-06067	100	35-49
09103-06281	80	1-14	09132-04034	70	11-18
		8-7	09136-06148	110	35-11

品番	希望小売価格 (税抜き)	FIG.NO.	品番	希望小売価格 (税抜き)	FIG.NO.
09137-04004	110	26-8	09160-17052	280	35-30
09139-06135	220	35-4	09160-18028	140	33-28
09139-06136	790	35-5			34-29
09140-10032	110	28-19	09160-18031	80	2-10
09140-16026	180	19-9	09160-25080	990	19-15A
09141-18005	480	20-9 33-27 34-28	09160-30055	4,600	19-25
09159-08136	100	7-5 13-35	09160-30056	1,000	19-23 20-24
09159-10116	80	2-12	09160-35003	140	19-11
09159-12014	360	33-9 34-10	09160-35006	140	20-11 19-11
09159-12062	370	27-11	09160-35008	140	20-11
09159-14020	140	27-18	09160-35009	140	20-11 19-11
09159-14026	790	31-26 32-18	09160-35010	140	20-11 19-11
09159-22006	1,200	27-8	09160-35013	180	19-11 20-11
09159-28003	1,900	19-4 20-4	09160-35014	180	19-11 20-11
09160-05024	60	41-34 42-37	09160-35015	180	19-11
09160-05029	50	43-36 24-11 24-26	09160-39001	140	20-11 28-9
09160-06055	80	26-4 16-27	09162-10005	80	29-26
09160-06082	60	28-20	09164-56001	400	20-26
09160-06084	50	9-61 9A-61	09168-10034	140	33-14
09160-06094	60	16-10	09168-12012	70	34-15 15-15
09160-06104	60	45-49	09168-12013	70	9-17
09160-06134	60	23-4	09168-16009	100	9A-17 1-10
09160-08082	80	35-38	09169-06062	70	9-15 9-62
09160-08152	100	35-37	09169-08038	140	31-38
09160-08161	180	7-6 13-37	09169-08039	180	35-20
09160-10104	90	4-11	09169-08042	170	9-66
09160-10141	100	33-6 34-7	09181-12158	100	9A-66 14-9
09160-10142	60	2-13	09181-39001	150	28-10
09160-10148	120	16-4	09181-50020	150	19-12 19-13
09160-12066	80	33-7 34-8	09181-50021	150	20-12 19-12
09160-13016	180	27-13			
09160-13017	510	27-12			
09160-14066	280	32-24			
09160-15051	120	31-27			
09160-16050	130	32-17 32-19			

品番	希望小売価格 (税抜き)	FIG.NO.	品番	希望小売価格 (税抜き)	FIG.NO.
09181-50021	150	19-13 20-12	09181-60010	160	19-8 20-8
09181-50022	150	19-12 19-13 20-12	09181-60011	160	19-8 20-8
09181-50023	150	19-12 19-13 20-12	09181-60012	160	19-8
09181-50024	150	19-12 19-13	09181-60013	160	20-8 19-8 20-8
09181-50025	150	20-12 19-12 19-13	09202-05032	70	6-9 6-9
09181-50026	150	19-12	09202-06031	120	11-19 22-3
09181-50027	150	19-13 20-12 19-12 19-13 20-12	09202-08006	120	15-17 15-18 32-3
09181-50028	150	19-12 19-13	09202-08011	260	32-11 33-10 34-11
09181-50029	150	20-12 19-12 19-13	09204-01006	60	16-11 28-21
09181-50030	290	20-12 20-13	09204-03003	60	33-29 34-30
09181-50031	290	20-13	09205-04002	100	17-4
09181-50032	290	20-13	09205-10006	170	18-4 16-12
09181-50033	290	20-13	09206-08001	100	1-5 1-24 31-8
09181-50034	290	20-13	09206-13019	120	31-13 2-14
09181-50035	290	20-13	09206-14004	130	1-17
09181-50036	290	20-13	09246-05006	110	2-22
09181-50037	290	20-13	09181-50038	170	10-12
09181-50038	290	20-13	09248-12005	140	16-13
09181-50039	290	20-13	09248-12009	220	15-16
09181-50040	290	20-13	09248-18006	260	2-11
09181-50041	290	19-8	09248-26001	440	2-9
09181-60004	160	20-8	09250-08013	100	38-26
09181-60005	160	19-8 20-8	09250-21003	160	35-47
09181-60006	160	19-8 20-8	09251-09002	100	37-1
09181-60007	160	19-8	09260-10005	60	16-14
			09261-05006	60	6-9A
			09262-17019	710	16-15
09181-60008	160	20-8 19-8 20-8	09262-40017	2,400	5-3
			09262-40018	2,950	5-2
09181-60009	160	20-8 19-8 20-8	09263-25067	800	19-7 20-7
			09263-28033	1,150	20-7

品番	希望小売価格 (税抜き)	FIG.NO.	品番	希望小売価格 (税抜き)	FIG.NO.
09263-30023	1,100	19-27	09320-08501	100	9A-12
09263-36004	7,300	20-29	09320-09016	100	23-6
		33-2	09320-11013	140	35-21
09265-50001	3,750	34-2	09320-12014	130	12-15
		20-37	09320-12072	130	9-34
09267-50001	4,950	33-3	09320-12076	120	9A-34
		34-4A			23-8
09269-30014	400	19-24	09321-10030	120	35-13
		20-25			35-22
09269-32001	6,050	19-5	09329-14002	140	35-42
09269-40006	1,350	20-5	09343-75001-600	1,300	9A-10
		20-27			9A-36
09280-00040	360	19-28	09352-50823-00B	590	9A-48
		20-30			9-73
09280-06005	80	2-21			9A-73
09280-09008	110	15-27	09352-50823-600	260	9-72
		2-16			9A-72
09280-10009	70	13-12	09352-50903-00B	920	12-23
		2-17			12-24
09280-10016	100	1-12	09352-50903-600	240	12-16
09280-22019	110	8-8			12-17
		15-5			12-18
09280-22020	100	14-10			12-19
		1-29			12-20
09280-26006	120	12-14			12-21
09280-40016	200	17-10			12-22
09280-66004	270	18-10	09355-40805-00B	1,200	38-23
		19-36			33-20
09280-70012	890	20-40			34-21
		5-6			38-17
09282-24003	360	31-22	09356-75137-600	4,250	9-36
		19-37			9-48
09282-24004	360	20-41	09360-12008	340	9-60
		19-29			9-18
09282-30006	360	20-31			9A-18
09282-39001	290	28-11	09360-14009	410	10-14
09283-10011	290	17-7	09362-09008	170	33-21
		18-7			34-22
09283-32044	660	5-4	09363-08004	680	9-19
09283-91001	1,700	4-13			9A-19
09289-05012	400	6-21	09367-06002	110	12-26
09289-18001	1,000	16-16			38-24
09306-06005	80	16-17	09367-10001	180	37-2
09306-10001	120	16-18	09380-21002	130	29-28
09306-17002	140	35-29	09380-38003	330	28-12
09306-24001	110	29-27	09381-22010	70	4-4
09320-08021	120	25-7	09381-40003	130	19-30
09320-08062	260	10-13			20-32
09320-08076	140	13-27	09383-08004	70	16-19
09320-08501	100	9-12	09385-06012	80	16-28

品番	希望小売価格 (税抜き)	FIG.NO.	品番	希望小売価格 (税抜き)	FIG.NO.
09387-38002	290	32-5	09408-00105	120	10-17
09387-45001	120	19-32	09408-00135	120	10-23
		20-34	09408-00155	80	10-18
09401-08412	100	9-74	09408-00184	80	23-13
		9A-57			25-23
09401-08413	100	33-19	09408-00201	120	13-29
		34-20	09409-05302-5PK	120	35-9
09401-11414	120	12-27	09420-05009	390	11-20
		38-20	09440-07051	120	16-20
		9-37	09440-09040	200	19-22
09401-11425	120	9A-37	09440-19028	120	20-22
		10-15			28-22
09401-13423	100	10-21	09440-56001	200	19-21
		13-24			20-21
		37-3	09443-10043	120	28-23
09401-14409	140	37-6	09481-05501	80	39-10
		12-28			39-17
09401-15414	150	12-30	09481-10501	80	25-3A
09401-18410	130	3-7	09481-15501	80	39-30
09401-25406	110	12-29			25-3A
09403-07340	150	24-29	09481-30501	80	25-9
09403-09316	120	26-15			25-9
09403-11315	150	26-12	09481-40401	410	25-27
09403-13310	120	13-28			25-10
09403-13402	80	39-36			39-4
09403-13408	140	22-13	# 09481-60401	410	25-10
09403-16307	80	10-16			1-30
09403-19409	150	24-16	09800-81834	3,000	36-33
09403-20308	90	25-19			36A-33
09403-25304	80	12-32			
09404-06431	110	25-20			
09407-08401	70	40-12			
09407-10404	110	26-9			
		26-9			
		33-22			
		34-23			
		38-18			
		39-3			
09407-14407	130	24-18			
09407-18402	130	25-21			
09407-25402	140	35-44			
09407-30401	120	26-20			
09408-00008	120	12-33			
		25-22			
		25-24			
09408-00021	70	12-40			
09408-00024	120	12-34			
09408-00056	130	12-35			
09408-00105	120	9-77			
		9A-60			

品 名 索 引 表

品名	FIG.NO.	品名	FIG.NO.	
(ア)		カバー、オイルパンポート(ブラック)	35-2	
		* カバー、クランクケースウォータージャケット	35-2 2-23	
		カバー、コレクタ	13-5	
		カバー、サーモスタット	12-10	
アーム、クラッチシャフト	16-6	カバー、サイドスターボード(ブラック)	35-6	
アクチュエータアッシ、シフト	26-23	* カバー、サイドポート(ブラック)	35-6 35-7	
アジャスタアッシ、テンションNO.1	5-22	カバー、シャフトガイドハウジングオイルシール	17-6	
アダプタ、ホース	35-46	* カバー、チルトリミットスイッチ	18-6 27-23	
アノード(マグネシウム)	15-2			
* アノード、プロテクション	27-22	カバー、シリンダヘッドスターボード	1-18	
* * * * *	1-13 8-6 15-2 19-38	カバー、シリンダヘッドポート	1-19	
		カバー、スイッチアッシ	26-10	
		カバー、スタータモーターバンド	21-20	
		カバー、チルトリミットスイッチ	27-23	
* アノードセット、クランプブラケット	20-42	カバー、トップベース	45-3	
アマチュア	27-15	カバー、フェューエルフィルタ	9-57	
* * * *	21-11 30-9 3-5	* カバー、フェューズケースアッパ	9A-7 25-6	
アレスタ、フレーム	3-5	カバー、プロテクションアノード	1-11	
インシュレータ、デリバリパイプ	10-5	* カバー、プロテクションアノード(ブラック)	8-5 15-1	
インジェクタアッシ、フェューエル	10-3	カバー、ボトム	41-8	
インターナルギヤ	21-14	* カバー、ボトムベース	43-9 45-2	
インペラ、ウォータポンプ	11-4			
エンブレム(SUZUKI)	41-41			
* * * *	42-44 43-42 44-44 36A-19	カバー、マウントオイルシール	31-10	
エンブレム,"S"	36A-19	* カバー、リモコンアッパ	31-39 42-7	
		* カバー、リモコンボトム	44-8 42-8	
(カ)		* カバー、リングギヤ	44-9 3-1	
		カバー、レバー	41-6	
		* * *	42-6 43-7	
	カップ、フェューエルフィルタ	9-10	* カバー、ロアマウント	44-7 45-4
	カバー、アッパ	29-21	カバー、キット、ダスト	32-21
	* * *	41-7 43-8 31-28	カバーセット、エンジン(ブラック)	21-7 36-1
	カバー、ウォータブレッシャバルブ(ブラック)	12-7		
	カバー、エキゾーストスターボード	8-1	* * * *	36-1 36-1 36A-1 27-19
	カバー、エキゾーストポート	8-2	カムアッシ、チルトリミットスイッチ	27-19
カバー、エンジントップ(ブラック)	36-2	カムシャフト、インタークスターボード	6-1	
* * * * *	36A-2			
カバー、エンジンホルダ(ブラック)	31-15	* カムシャフト、インタークポート	6-1 6-2	
カバー、エンジンホルダアッパ	31-18	* * * * *	6-2 6-2 6-3 6-3 6-3	
カバー、オイルギャラリ	2-26			
カバー、オイルパンスターボード(ブラック)	35-1			

品名	FIG.NO.	品名	FIG.NO.
カムシャフト、エキゾーストポート	6-4	ガスケット、シリンダヘッドポート	1-9
* * * * *	6-4 6-4 19-2 20-2	* * * * *	1-9 46-3 46-3 13-20
ガード、エアダクトスターボード	3-12	* * * * * *	13-20 13-22 9-22 9A-22 5-11
ガード、エアダクトポート	3-13		
ガイド、オイルレベルゲージ	15-26	ガスケット、セパレータ	10-8
ガイド、タイミングチェーンNO.2	5-16	* * * * *	11-6 46-10 31-11 46-14
ガイド、デテントローラ	42-11	ガスケット、タイミンチェーンガイドベース	5-11
* * * * *	44-12 41-11 43-12 45-34	ガスケット、デリバリパイプ	10-8
ガイド、バルブOS	1-3	ガスケット、ポンプケースパネル	11-6
		* * * * *	46-10 31-11 46-14
ガイド、フェューエルホース	10-2	ガスケットセット	46-1
ガスケット	2-8	* * * * *	46-1 40-3 40-3 40-3
ガスケット、インタークマニホールド	7-2	キー(931)	40-3
* * * *	46-7 12-6	キー(932)	40-3
ガスケット、ウォータアウトレットパイプ	12-6	キー(933)	40-3
ガスケット、ウォータプラグ	31-4	キー(934)	40-3
* * * * *	35-24 8-3 46-8 8-4	キー(935)	40-3
ガスケット、エキゾーストカバースターボード	8-3	キー(936)	40-3
* * * *	46-8 8-4	キー(937)	40-3
ガスケット、エキゾーストカバーポート	8-4	キー(938)	40-3
* * * * *	46-9 15-12 46-13 31-6 46-16	キー(939)	40-3
ガスケット、エキゾーストチューブ	15-12	キー(940)	40-3
* * * * *	46-13 31-6 46-16	キー(941)	40-3
ガスケット、エンジンホルダ	31-6	キー(942)	40-3
* * * * *	46-16	キット、ウォータブレッシャサブ	38-19
ガスケット、エンジンホルダカバー	31-16	キット、ウォータポンプリベア	11-21
* * * * * *	46-15 2-28 6-11 15-6	キット、オイルパンカバープロテクタ	35-48
ガスケット、オイルギャラリ	2-28	キット、スピードメーターサブ	38-13
ガスケット、オイルコントロールバルブ	6-11	キット、プロペラナット	33-30
ガスケット、オイルパン	15-6	* * * * *	33-30 34-31
* * * * * *	46-12 2-24 46-6 13-18 13-7	キット、ホースアダプタ	35-45
ガスケット、クランクケースウォータージャケットカバー	46-12	キット、3'ゲージコネクタ	39-5
* * * * * *	2-24 46-6 13-18 13-7	キャップ、ウォータフィルタ	11-15
ガスケット、コレクタ	46-6	キャップ、オイルフィラ	1-28
ガスケット、コレクタカバー	13-18	キャップ、キー	40-4
ガスケット、シリンダブロックプレート	12-4	キャップ、ターミナル	21-18
* * * * * *	46-11 1-22 46-4 1-23	キャップ、トランサムボルト	27-9
ガスケット、シリンダヘッドカバースターボード	1-22	キャップ、フェューエルフィルタ	9-3
* * * * *	46-4 1-23	* * * * *	9A-3 39-22
ガスケット、シリンダヘッドカバーポート	1-23	キャップ、ラバー	39-22
* * * * * *	46-5 1-8 1-8 46-2 46-2	キャップ、2ピンコネクタ	39-20
ガスケット、シリンダヘッドスターボード	46-5	キャップ、6ピンコネクタ	39-13
* * * * * *	1-8 1-8 46-2 46-2	キャップ、8ピンコネクタ	39-19
ガスケット、シリンダヘッドスターボード	1-8	ギヤ、ドライブ	4-10
		ギヤ、ドリブン	5-1

品名	FIG.NO.	品名	FIG.NO.
ギヤ, プラネタリ	21-15	ケース, ギヤ(ブラック)	33-1
クーラ, フェーエル	9-16	*	34-1
*	9A-16	ケースアッシ, フェーエルフィルタ	9A-6
クッション, エンジンカバーファスナ	36-24	ケーブアルアッシ, スタータ	25-1
*	36A-24	ゲージ, オイルレベル	15-25
クッション, エンジンコントロールユニット	26-22	ゲージアッシ, ウォータプレッシャ15PSI, ブラック	38-9
*	39-23	ゲージアッシ, ウォータプレッシャ15PSI, ホワイト	38-9
クッション, オイルパンカバーアッパ	35-3	ゲージアッシ, フェーエル(ブラック)	38-5
クランクシャフト	4-7	ゲージアッシ, フェーエル(ホワイト)	38-5
クランプ	15-24	コイル, イグニッションタイミング	22-7
*	24-17	*	22-7
*	32-25	*	22-7
クランプ, フェーエルフィルタ	9-9	コイル, バッテリチャージング	22-4
*	9A-9	コイルアッシ, イグニッション	23-11
クランプ, リード	41-23	コッタ, バルブ	6-19
*	42-26	コネクタ	16-25
*	43-24	コネクタ, ウォータホース	24-20
*	44-27	*	38-21
*	45-19	コネクタ, フラッシュウォータ	38-27
クリップ, フェーエルホースNO.1	9-40	コネクティングロッドアッシ	4-5
*	9A-40	コレクタアッシ	13-3
クリップ, フェーエルホースNO.2	9-39	コンデンサアダプタハーネス	42-54
*	9A-39	*	44-58
グリッ, エンジンアッパカバースターボード	36-4	*	45-55
*	36-4	コントロールアッシ, ポートエレクトリック	39-26
*	36A-4		
グリッ, エンジンアッパカバーポート	36-5		
*	36-5		
*	36A-5		
グリッ, A	45-5		
グリッ, B	45-6	サーモスタット(C60)	12-9
グリッ, NO.1	41-5	サーモスタット(C71)	12-9
*	42-5	サイレンサ, アッパカバー	3-6
*	43-5	シート, バルブスプリング	6-20
*	44-5	シート, メインスイッチパネル	40-8
グリッ, NO.2	43-6	シーリング, ウォータポンプケース	11-3
*	44-6	シーリングキット, ギヤケース	33-31
グロメット, エアテンパレチャセンサ	24-2	*	34-32
グロメット, カバー	41-16	シール, ウォータリターン	31-5
*	43-17	シール, エアイベントNO.1	36-9
*	45-51	*	36A-9
グロメット, スロットルボデー	13-23	シール, エアイベントNO.2	36-8
グロメット, リモコンカバー	42-19	*	36A-8
*	44-20	シール, エキゾーストチューブ	15-10
グロメット, リモコンケーブル	35-43	シール, エンジンホルダアッパカバー	31-19
グロメット, リモコンボトムカバー	42-51	シール, エンジンホルダオイル	31-2
*	44-54	シール, オイル	30-10
ケース, ウォータポンプ	11-1	*	31-40
ケース, エクステンション(XX)(ブラック)	32-8	シール, グリッ, スターボード	36-6
ケース, ギヤ	21-4	*	36A-6

品名	FIG.NO.	品名	FIG.NO.
シール, グリッ, ポート	36-7	シャフト, カバーフック(スターボード)	35-28
*	36A-7	シャフト, カバーフック(フロント)	35-26
シール, サイドカバー	35-8	シャフト, カバーフック(ポート)	35-27
*	35-16	シャフト, クラッチ	16-5
シール, シフトロッドダスト	16-9	シャフト, クランプブラケット	27-6
シール, フェーエルフィルタNO.1	9A-4	*	27-6
シール, フロントパネル(スターボード)	35-15	シャフト, チルトシリンダアッパ	29-24
シール, PCVバルブ	13-2	シャフト, ドライブ	41-4
シフト, クラッチドツグ	19-15	*	43-4
*	19-15	*	45-31
*	20-15	シャフト, ドライブ(X)	19-1
*	20-15	*	20-1
シム, タベット(T.2.175)	6-14	シャフト, ドライブ(XX)	19-1
シム, タベット(T.2.200)	6-14	*	20-1
シム, タベット(T.2.225)	6-14	シャフト, ドライブリモコン	42-4
シム, タベット(T.2.250)	6-14	*	44-4
シム, タベット(T.2.275)	6-14	*	44-51
シム, タベット(T.2.300)	6-14	シャフト, ピニオン	21-13
シム, タベット(T.2.325)	6-14	シャフト, プロペラ	19-14
シム, タベット(T.2.350)	6-14	*	19-14
シム, タベット(T.2.375)	6-14	*	20-14
シム, タベット(T.2.400)	6-14	*	20-14
シム, タベット(T.2.425)	6-14	シュー, タイミングチエンアッパ	5-14
シム, タベット(T.2.450)	6-14	シュー, タイミングチエンロア	5-15
シム, タベット(T.2.475)	6-14	シリンダアッシ	29-2
シム, タベット(T.2.500)	6-14	ジェット, ピストンクーリング	2-20
シム, タベット(T.2.525)	6-14	ジョイント, ドライブ	29-16
シム, タベット(T.2.550)	6-14	ジョイント, フェーエルメイン	10-9
シム, タベット(T.2.575)	6-14	ジंकセット, プロテクション	32-7
シム, タベット(T.2.600)	6-14	*	33-15
シム, タベット(T.2.625)	6-14	*	34-16
シム, タベット(T.2.650)	6-14	スイッチ, マグネット	21-10
シム, タベット(T.2.675)	6-14	スイッチアッシ, エマジエンシ	40-6
シム, タベット(T.2.700)	6-14	スイッチアッシ, オイルプレッシャ(P1.0)	24-12
シム, タベット(T.2.725)	6-14	スイッチアッシ, チルトリミット	26-14
シム, タベット(T.2.750)	6-14	スイッチアッシ, ニュートラル	26-7
シム, タベット(T.2.775)	6-14	スイッチアッシ, メイン	40-2
シム, タベット(T.2.800)	6-14	スイッチアッシ, PTT	26-11
シム, タベット(T.2.825)	6-14	*	41-22
シム, タベット(T.2.850)	6-14	*	42-25
シム, タベット(T.2.875)	6-14	*	43-23
シム, タベット(T.2.900)	6-14	*	44-26
シム, タベット(T.2.925)	6-14	*	45-52
シム, タベット(T.2.950)	6-14	スクリュ	3-10
シム, タベット(T.2.975)	6-14	*	9-33
シム, タベット(T.3.000)	6-14	*	9A-33
シャフト	29-17	*	26-16
*	29-17	*	29-32
シャフト, エンジンカバーフック(スターボード)	35-28	*	29-32
シャフト, エンジンカバーフック(ポート)	35-27	*	30-2

品名	FIG.NO.	品名	FIG.NO.
スクリュ(L:15)	9-32	スクリュ, 8X30	44-29
*	9A-32	*	44-40
スクリュ, アジャスト, 5X35	45-37	*	45-48
スクリュ, デテントアジャストメント	42-15	スクリュセット, エアバイパス	13-10
*	44-16	スクレーパ	31-41
スクリュ, トリムセンサ	24-10	ストップバ, アッパストラスト	31-31
スクリュ, ドレーン	9-54	ストップバ, フォワードギヤベアリング	20-36
*	9A-54	ストップバ, プロペラブッシュ	33-25
スクリュ, プレーキアジャストメント	41-15	*	34-26
*	43-16	ストップバ, ロアスラストリバス	32-23
スクリュ, 4X10	41-30	ストライプ, エンジンカバースターボード	36-28
*	42-18	*	36A-28
*	42-33	ストライプ, エンジンカバーポート	36-28
*	43-31	*	36A-28
*	44-19	ストレーナ, オイルポンプ	14-4
*	44-33	スピードメータアッシ, 130KM/Hブラック	38-1
*	45-16	スピードメータアッシ, 130KM/Hホワイト	38-1
*	45-43	スピードメータアッシ, 60KNOTS/ワット	38-1
スクリュ, 4X20	45-22	スピードメータアッシ, 80KM/Hブラック	38-1
スクリュ, 4X30	45-20	スピードメータアッシ, 80KM/Hホワイト	38-1
スクリュ, 4X35	45-21	スプリング	21-3
スクリュ, 5X12	41-36	*	30-6
*	42-39	*	45-11
*	43-30	スプリング, オイルポンプテンシヨナ	14-7
*	44-32	スプリング, デテント	41-12
スクリュ, 5X14	41-29	*	42-12
*	42-32	*	43-13
*	43-29	*	44-13
*	44-31	*	44-57
スクリュ, 5X18	41-14	*	45-35
*	42-17	スプリング, バルブ	6-17
*	43-15	スプリング, フックシャフト	35-41
*	44-18	スプリング, フェーエルフィルタ	9-9
*	45-50	スプロケット, オイルポンプドライブ	14-1
スクリュ, 5X35	41-38	スプロケット, オイルポンプドリブン	14-2
*	42-41	スプロケット, カムシャフト	6-6
*	45-45	スプロケットアッシ, カムタイミング	6-5
スクリュ, 5X40	45-28	スパーサ	9-26
スクリュ, 5X50	41-32	*	9A-26
*	42-35	*	35-39
スクリュ, 5X70	43-27	*	45-13
*	44-30	スパーサ, ウォータチューブ	11-12
スクリュ, 5X80	43-28	スパーサ, コレクタ	13-4
スクリュ, 6X40	45-24	スパーサ, タイミングチェーンテンシヨナ	5-20
スクリュ, 8X30	41-25	スパーサ, ドライブシャフトベアリング	19-3
*	41-28	*	20-3
*	42-28	スパーサ, ナット(T:6.0)	33-26
*	42-31	*	34-27
*	43-26	スパーサ, フォワードストラスト	20-23
*	43-38	スパーサ, リバースギヤベアリング	34-4

品名	FIG.NO.	品名	FIG.NO.
スライダ, シフトホリゾンタル	17-8		
*	18-8		
スライダ, ニュートラルボタン	45-15	(ナ)	
スリーブ, ウォータポンプケース	11-2		
セット, バッテリアイソレータリード	39-2		
セパレータアッシ, フェーエルバイパー	9-20	ナット	29-25
*	9A-20	*	33-8
センサ, インレットエアテンパレチャ	24-1	*	34-9
センサ, オキシジェン	24-28	*	38-2
センサ, テンパレチャ	24-4	*	38-4
*	24-5	*	38-6
センサ, プレッシュ	13-11	*	38-8
センサアッシ, カムポジション	22-9	*	38-10
センサアッシ, シフトポジション	26-1	*	38-12
センサアッシ, スピード	24-19	*	40-10
*	38-22	*	40-17
センサアッシ, トリム	24-6	*	41-35
*	24-22	*	42-14
センダ, スピードメータ	38-14	*	42-38
		*	43-37
		*	44-15
		*	44-39
		*	45-25
		ナット, アッパカバーボルト	42-53
		*	44-56
ターミナル	21-17	ナット, フェーエルフィルタ	9-5
*	39-9	ナット, リモコンケーブル	16-26
タコメータアッシ, ブラック	38-3	ニツブル, グリース	28-1
タコメータアッシ, ホワイト	38-3		
タブ, トリム(ブラック)	33-11		
*	34-12		
タベット	6-13	(ハ)	
ダンバ, シフトアクチュエータ	26-24		
ダンバ, スロットルボデー	13-21		
ダンバ, ロア	21-21		
チェーン, オイルポンプドライブ	14-5	ハーネスアッシ, アクティブハブパワー(2.5M)	39-16
チェーン, タイミングセカンド	5-9	ハーネスアッシ, アクティブハブパワー(6M)	39-16
チェーン, タイミングファースト	5-8	ハーネスアッシ, インタフェイスユニット(1M)	39-8
チェクバルブ	29-10	ハーネスアッシ, デュアルエンジン	39-32
チューブ, ウォータ(クロス)	11-8	ハーネスアッシ, デュアルステイション, メイン	39-29
チューブ, ウォータ(XX)	11-8	ハーネスアッシ, トリプルエンジン	39-35
チューブ, エキゾースト	15-11	ハーネスアッシ, ハブ(1M)	39-15
テンシヨナ, オイルポンプチェーン	14-6	ハーネスアッシ, ハブ(6.5M)	39-15
テンシヨナアッシ, スターボード	5-23	ハーネスアッシ, レジスタ	39-21
テンシヨナアッシ, タイミングチェーン	5-18	ハーネスアッシ, ワイヤリング	25-3
テンシヨナアッシ, ポート	5-24	*	25-3
デカル, インジェクション/VVT	36A-31	*	25-3
デカル, EFI/VVT	36-31	*	25-3
		ハーネスアッシ, BCM NO.1 マルチ	39-33
		ハーネスアッシ, BCM NO.2 マルチ	39-34

品名	FIG.NO.	品名	FIG.NO.
ハーネスアッシ,BCMNO.1シングル	39-25	バックギン,フロント	43-48
ハーネスアッシ,BCMNO.2シングル	39-31	*	44-52
ハーネスアッシ,2'ゲージ	39-18	バックギン,リヤ	41-47
ハーネスアッシ,3'ゲージ	39-11	*	42-50
ハウジング	42-2	*	43-49

*	44-2	*	44-53
*	45-18	パッド,タイミングチエンテンション	5-19
ハウジング,シフトロッドガイド	17-5	パッド,トリムシリンドラム	29-23
*	18-5	パッド,ブレーキ	41-13
ハウジング,ドライブシャフト(X)(ブラック)	32-1	*	42-16

ハウジング,ドライブシャフトベアリング	19-35	*	43-14
*	20-39	*	44-17
ハウジング,プロップシャフトベアリング	19-26	*	45-36
*	20-28	パネル,ウォータポンPNO.2	11-7
ハウジング,ライト	43-47	パネル,エマジエンシストップスイッチ	40-14

ハウジング,リモコン	44-49	パネル,フロント(ブラック)	35-18
ハウジング,レフト	41-2	パネル,ポンプケースアンダ	11-5
*	43-2	パネル,メインスイッチ	40-5
バルブ,インテーク	6-15	パネルアッシ,エマジエンシストップ	40-13
バルブ,ウエストゲートコントロール	9-68	パネルアッシ,シングル	40-9

*	9-68	パネルアッシ,デュアル	40-15
*	9A-68	パネルアッシ,トリプル	40-16
バルブ,ウォータブレッシャ	12-8	パネルアッシ,バック	41-9
バルブ,エキゾースト	6-16	*	42-9
バルブ,オイルコントロール	6-10	*	43-10

バルブ,チェック	9-52	*	44-10
*	9A-52	*	44-50
バルブ,ピストンジェット	2-15	*	45-32
バルブ,マニュアル	29-14	パネルアッシ,メインスイッチ	40-1
バルブ,PCV	13-25	パン,オイル(ブラック)	15-7

バルブアッシ,ニードル	9-21	ピストン	4-1
*	9A-21	ピストン/ラム	29-8
バルブセット,アップブロー	29-20	ピストン,フリー	29-4
バンド	41-42	ピストンセット OS0.5	4-14
*	42-45	ピニオン	21-12

*	43-43	ピニオンギヤセット	19-6
*	44-45	*	19-6
*	45-53	*	20-6
バンド,スターモータ	21-19	*	20-6
パイプ,ウォータアウトレット	12-5	*	20-6

パイプ,ウォータインジケータ	31-7	ピン	9-28
パイプ,エキゾースト(ブラック)	15-9	*	9A-28
パイプ,エキゾーストリレーズ	15-14	*	45-29
パイプ,テリバリ	10-6	ピン,コネクタ	19-18A
バックギン	41-24	*	20-18A

*	42-27	ピン,コネクタNO.1	19-17
*	43-25	*	20-17
*	44-28	ピン,コネクタNO.2	19-18
バックギン,フロント	41-46	*	20-18
*	42-49	ピン,チルトロック	27-17

品名	FIG.NO.	品名	FIG.NO.
ピン,ピストン	4-3	ブッシュ,フェューエルポンプ	9-25
フラスナ,スターボード	36-18	*	9A-25
*	36-18	ブッシュセット,プロペラ	33-24
*	36A-18	*	34-25
フラスナ,フロント	36-16	ブラケット,ギヤ	21-6

*	36A-16	ブラケット,クランプスターボード(ブラック)	27-1
フラスナ,ポート	36-17	*	27-1
*	36-17	*	27-1
*	36A-17	ブラケット,クランプポート(ブラック)	27-2
フアネル,コレクタ	13-8	*	27-2

フィルタ	9-27	*	27-2
*	9A-27	*	27-2
*	29-15	ブラケット,コレクタ	13-17
フィルタ,ウォータスターボードサイド	11-14	ブラケット,シフトアクチュエータ	26-25
フィルタ,ウォータポートサイド	11-13	ブラケット,スイベル(ブラック)	28-3

フィルタ,フェューエル	9-7	ブラケット,ステアリング(X)(ブラック)	28-7
*	9-11	ブラケット,チェックバルブ	9-51
*	9A-11	*	9A-51
フィルタ,フェューエル(レフト)	9A-2	ブラケット,チルトロックスプリング	28-17
フィルタ,フェューエル(L)	9-2	ブラケット,トリムセンサ	24-8

*	9-47	*	24-24
*	9A-47	ブラケット,トリムセンサレバー	24-9
フィルタアッシ,オイル	2-31	ブラケット,ハーネス	25-13
フィルタアッシ,フェューエル	9A-5	*	25-14
フック,エンジン	1-31	*	25-14

フック,エンジンフロント	2-1	*	25-15
フライホイール,マグネット	22-1	*	25-16
*	22-1	*	25-17
フランジ,ベース	41-26	ブラケット,バーズバルブ	9-69
*	42-29	*	9A-69

フロート,フェューエルフィルタ	9-8	ブラケット,フラスナスターボード	36-23
フロートアッシ	9-23	*	36-23
*	9A-23	*	36A-23
ブザー,ウォーニング	40-11	ブラケット,フラスナフロント	36-21
ブッシュ	35-31	*	36A-21

*	35-40	ブラケット,フラスナポート	36-22
ブッシュ,ウォータチューブアッパ	11-9	*	36-22
ブッシュ,ウォータチューブプロア	11-10	*	36A-22
ブッシュ,ウォータポンプケース	11-11	ブラケット,フェューエルクーラ	9-41
ブッシュ,クラッチレバー	16-2	*	9A-41

ブッシュ,クランプシャフトスイベル	28-5	ブラケット,フェューエルフィルタ	9-45
ブッシュ,ステアリング	28-6	*	9A-45
ブッシュ,チルトストップパロッド	28-15	ブラケット,ペーパセパレータ	9-64
ブッシュ,ドライブシャフト	32-4	*	9A-64
*	32-4	ブラケット,ロアマウント	32-20

*	41-17	ブラシ,プラス	30-5
*	42-20	ブラシアッシ	30-4
*	43-18	ブラシセット,プラス	21-2
*	44-21	ブレーカアッシ	30-7
*	45-38	ブレース,リングギヤカバー	3-11

品名	FIG.NO.	品名	FIG.NO.
ブロック,ニュートラルロック	45-10	プロペラ(3X15X21)	33-23
ブロックセット,シリンダ	2-3	プロペラ(3X15X21, C/R)	34-24
*	2-3	プロペラ(3X16X17)	33-23
*	2-3	プロペラ(3X16X17, C/R)	34-24
ブーラ,フューズ	25-5	プロペラ(3X16X18.5)	33-23
ブラグ	1-7	プロペラ(3X16X18.5, C/R)	34-24
*	29-11	プロペラ(3X16X20)	33-23
ブラグ,ウォータ	31-3	プロペラ(3X16X20, C/R)	34-24
*	35-23	プロペラ(3X16X21.5)	33-23
ブラグ,オイルベンチュリ	2-4	プロペラ(3X16X21.5, C/R)	34-24
ブラグ,サイドカバー	35-10	プロペラ(3X16X23)	33-23
ブラグ,ドレーン	33-13	プロペラ(3X16X23, C/R)	34-24
*	34-14	プロペラ(3X16X24.5)	33-23
プレート	36-19	プロペラ(3X16X24.5, C/R)	34-24
プレート,アッパマウント	31-23	プロペラ(3X16X26)	33-23
プレート,エキゾーストシール	33-18	プロペラ(3X16X27.5)	33-23
*	34-19	ヘッドアッシ, シリンダスターボード	1-1
プレート,オイルギャラリ	2-27	ヘッドアッシ, シリンダポート	1-2
プレート,クランプブラケットロアスターボード	27-3	ベース, T/CガイドNO.1	5-10
*	27-3	ベアリングセット, カラー:イエロー	4-8
プレート,クランプブラケットロアポート	27-4	ベアリングセット, カラー:ナシ	4-8
*	27-4	ベアリングセット, カラー:ピンク	4-8
プレート,シリンダブロックウォータジャケツト	12-3	ベアリングセット, カラー:ブラック	4-8
プレート,ジョイント	45-9	ベアリングセット, カラー:ブルー	4-8
プレート,センタ	21-5	ベアリングセット, カラー:レッド	4-8
プレート,トランサム	27-14	ベアリングセット, カラー:レッド/イエロー	4-8
プレート,プリーザスターボード	1-20	ベアリングセット, カラー:レッド/ピンク	4-8
プレート,プリーザポート	1-21	ベアリングセット, カラー:レッド/ブラック	4-8
プレート,リングギヤカバー	3-4	ベアリングセット, カラー:レッド/ブルー	4-8
プレート,レバー	45-17	ベアリングセット, クランクスラスト	4-9
プロテクタ(L:450)	9-75	*	4-9
*	9-76	ベアリングセット, コネクティングロッド	4-6
*	9A-58	ベアリングセット, コネクティングロッド US0.25	4-6
*	9A-59	ホース	9-55
プロテクタ, オイルシール	19-31	*	9A-55
*	20-33	ホース, ウォータ	12-12
プロテクタ, サイドカバー	35-17	ホース, ウォータフラッシュ	12-31
プロテクタ, ファスナ	36-20	ホース, ウォータリターンスターボード	12-1
*	36A-20	ホース, ウォータリターンポート	12-2
プロテクタ, フェエルホース(340)	10-11	ホース, バイパスエア	13-9
プロペラ(3X14.5X25)	33-23	ホース, フェエル(タンクツウエンジン)	37-4
プロペラ(3X14.5X25, C/R)	34-24	ホース, フェエル(デリバリツウデリバリ)	10-7
プロペラ(3X14.5X27)	33-23	ホース, フェエル(ポンプツウフィルタ)	10-20
プロペラ(3X14.5X27, C/R)	34-24	*	10-20
プロペラ(3X14.75X23)	33-23	ホース, フェエル(H)	9-43
プロペラ(3X14.75X23, C/R)	34-24	*	9-44
プロペラ(3X15.25X19)	33-23	*	9-49
プロペラ(3X15.25X19, C/R)	34-24	*	9-58
プロペラ(3X15.5X17)	33-23	*	9A-8
プロペラ(3X15.5X17, C/R)	34-24	*	9A-43

品名	FIG.NO.	品名	FIG.NO.
ホース, フェエル(H)	9A-44	ボルト, カムシャフトハウジング, 6X39	1-4
*	9A-49	ボルト, クラブラケット	9-35
ホース, フェエル(L)	9-38	*	9A-35
*	9-53	ボルト, クランクケース	2-5
*	9A-38	*	2-5
*	9A-53	ボルト, クランクケーススタッド	2-6
ホース, フェエル(3ウェイツウデリバリパイプ)	10-1	*	2-6
ホース, プリーザ	3-2	ボルト, シリンダヘッド	2-7
ホース, PCV	13-1	ボルト, スルー	30-11
ホルダ, ウォータホース	8-11	ボルト, タンク	29-13
*	12-39	ボルト, 5X50	41-33
ホルダ, エレクトリックパーツ	23-3	*	42-36
ホルダ, エンジン(ブラック)	31-1	*	43-35
ホルダ, クラッチレバー	16-3	*	44-37
*	16-29	ボルト, 6X50	45-26
*	16-29	ボテンシヨメータ	41-20
ホルダ, サイドカバー	35-12	*	42-23
ホルダ, ステータコネクタ	22-5	*	43-21
ホルダ, チルトリミットスイッチ	27-20	*	44-24
ホルダ, デテントスプリング	42-13	*	45-41
*	44-14	ポンプ, スクイズ	37-5
ホルダ, ドリブンギヤ	5-5	ポンプアッシ, オイル	14-3
ホルダ, ブラシ	21-8	*	14-3
ホルダ, リレー	26-30	ポンプアッシ, フェエル	9-1
*	26-30	*	9A-1
ホルダ, BCM, ライト	39-28	ポンプアッシ, フェエル(H)	9-24
ホルダ, BCM, レフト	39-27	*	9A-24
ホルダ, PTTリレー	26-18		
ホルダアッシ, ブラシ	30-8		
ボタン, ニュートラルロック	45-7		
ボデーアッシ, スロットル	13-19		
ボルト	11-16	(マ)	
*	15-3		
*	15-13		
*	15-23		
*	17-9	マーク(F-N-R)	41-39
*	18-9	*	42-42
*	24-3	*	43-40
*	24-13	*	44-42
*	24-27	マーク, エンブレムフロント(300)	36-29
*	29-22	*	36A-29
*	29-22	マーク, エンブレムリヤ(300)	36-30
*	32-26	*	36A-30
*	35-35	マーク, エンブレムV6(4.0L)	13-6
*	35-36	マーク, レバー(SUZUKI)	41-40
ボルト, アッパカバー(5X14)	42-52	*	42-43
*	44-55	*	43-41
ボルト, インテークカムシャフト	6-7	*	44-43
ボルト, オイルポンプテンシヨナ	14-8	*	45-54
ボルト, カムシャフト	6-8	マウント, アッパ	31-24

品名	FIG.NO.	品名	FIG.NO.
マウント, アップスラストリバース	31-32	ラベル, オイル	3-21
マウント, ロア	32-15	ラベル, クリアランス	3-20
マウント, ロアスラスト	32-14	ラベル, スタータ	3-18
マグネット, キヤケース	17-3	ラベル, S.I.G.P	3-19
*	18-3	リード, L:165	27-24
マニホールド, インテーク	7-1	*	28-2
マニホールドアッシ	29-1	*	32-12
メータアッシ, トリム (ブラック)	38-11	リード, L:210	29-31
メータアッシ, トリム (ホワイト)	38-11	*	29-31
メータアッシ, ボルテージ (ブラック)	38-7	リードワイヤ, スタータモータ	21-22
メータアッシ, ボルテージ (ホワイト)	38-7	リザーバタンク	29-30
メータアッシ, スターティング	21-1	リテーナ, バルブスプリング	6-18
メータアッシ, PTT	30-1	リモートコントロールアッシ	42-1
		*	44-1
		*	45-1
(ヤ)		リモコンアッシ, シングルトップマウント	41-1
		リモコンアッシ, マルチプルトップマウント	43-1
		リレーアッシ	25-8
		*	25-8
		*	26-28
ユニオン, オイルパン	15-8	*	26-29
ユニオン, スピードメータホース	38-16	リレーアッシ, PTT	26-17
ユニオン, スリーウェイフェューエルホース	9-14	リンク, クラッチレバー	16-8
*	9A-14	リンク, クラッチレバーNO.2	16-24
ユニオン, デリバリパイプ	10-10	リンク, チルトロックレバー	28-16
ユニオン, フェューエルホース	9-13	*	28-16
*	9A-13	サンク, ニュートラルロックNO.1	45-8
ユニオン, プリーザ	3-3	リンク, ニュートラルロックNO.2	45-14
ユニット, アクティブハブ	39-6	リングセット, ピストン	4-2
ユニット, インタフェイス	39-7	リングセット, ピストン OS0.5	4-15
ユニット, エンジンコントロール	26-21	ルーバ, エアインテーク	36-3
*	26-21	*	36-3
*	26-21	*	36A-3
*	26-21	レギュレータ, フェューエルプレッシャ	9-31
*	26-21	*	9A-31
ユニット, バツシブハブ	39-14	レクチファイヤレギュレータアッシ	23-1
ヨーク, シフト	17-2	レジスタ, ターミナル	39-24
*	18-2	レバー, クラッチ	16-1
		レバー, シフト	21-9
		レバー, シフトセンサ	26-3
(ラ)		レバー, チルトロック	28-13
		*	28-13
		レバー, チルトロックポート	28-14
		*	28-14
		レバー, トリムセンサ	24-7
		*	24-7
ラバー, エキゾーストシール	33-17	*	24-23
*	34-18	レバー, ハンドル	41-3
ラバー, サイドカバー	35-25	*	42-3
ラベル, エンジンカバー	36-32	*	43-3
*	36A-32	*	44-3

品名	FIG.NO.	品名	FIG.NO.
レバー, ハンドル	45-12	ワッシャ	45-39
レバー, フックフロント(ブラック)	35-34	ワッシャ, インターナルツース (M4)	45-27
レバー, フックリヤスターボード(ブラック)	35-32	ワッシャ, ウェーブ	41-45
*	35-32	*	42-48
レバー, フックリヤポート(ブラック)	35-33	*	43-46
*	35-33	*	44-48
レバー, ポテンシヨメータNO.1	43-39	*	45-47
*	44-41	ワッシャ, クランプブラケットシャフト	27-7
レバー, ポテンシヨメータNO.2	41-21	*	27-7
*	42-24	ワッシャ, スイベルツークランプブラケット	28-4
*	43-22	ワッシャ, スプリング	41-43
*	44-25	*	42-46
*	45-42	*	43-44
ローラー, デテント	41-10	*	44-46
*	42-10	*	45-46
*	43-11	ワッシャ, チルトシリンダツーマニホールド	29-19
*	45-33	ワッシャ, フォワードギヤベアリング	20-35
ローラ, デテント	44-11	ワッシャ, プレレン	45-23
ロッド, クラッチ	16-7	*	45-30
ロッド, シフト	17-1	ワッシャ, ボトムカバー	41-37
*	18-1	*	42-40
ロッド, シフト(XX)	17-1	*	43-32
*	18-1	*	44-34
ロッドガイド	29-6	ワッシャ, ポテンシヨメータ	41-31
		*	42-34
		*	43-33
		*	44-35
		*	45-44
(ワ)		ワッシャ, レバーカバー	41-44
		*	42-47
ワイヤ, ジャンパ	39-12	*	43-45
ワイヤアッシ, バッテリ	25-26	*	44-47
ワイヤアッシ, リモートコントロール (6.5M)	41-48	ワッシャセット, ストップパ	21-16
*	42-55		
*	43-50		
*	44-59		
ワイヤアッシ, リモートコントロール (9.5M)	41-48	(ソノタ)	
*	42-55		
*	43-50		
*	44-59		
ワイヤアッシ, リモートコントロールエクステンション(2M)	39-1	Cリング	41-19
ワッシャ	41-18	*	42-22
*	41-27	*	43-20
*	42-21	*	44-23
*	42-30	*	45-40
*	43-19	Oリング	10-4
*	43-34	*	22-10
*	44-22	*	26-2
*	44-36	*	29-7
*	44-38	*	29-12

品名	FIG.NO.	品名	FIG.NO.
Oリング	30-3		
* Oリング, アップカバー	30-12 25-4		
Oリング, フェUELフィルタNO.1	9-4		
Oリング, フェUELフィルタNO.2	9-6		
Oリング, レクチファイヤルレギュレータ	23-2		
Oリングセット	29-3		
*	29-5		
*	29-9		
*	29-18		
3ウェイ, ウォータホース	12-11		

品名	FIG.NO.	品名	FIG.NO.

7

スズキ DF300 '07 MODEL~ パーツカタログ

2010年 6 月印刷

2010年 6 月発行

発行

スズキ株式会社

市場品質保証部 技術資料課

〒432-8611 静岡県浜松市南区高塚町300番地

不許複製

1

ま え が き
目 次

2

エ ン ジ ン

3

伝 導

4

電 装

5

外 装

6

オ プ シ ョ ン

7

品 番 索 引 表
品 名 索 引 表



* 9 9 0 0 B - 9 0 1 9 2 - 0 3 0 *

9900B-90192-030

