

SUZUKI
パワースタート

DF350A/325A

DF350AT
DF325AT

OUTBOARD MOTOR

2018-4

2版

このパーツカタログの発行により今まで使用していた次の
パーツカタログは使用しないでください。

パーツカタログ名	パーツカタログ品番
DF350A	9900B-90274

DF350A



DF325A



まえがき

このパーツカタログは、スズキ船外機DF350A/325A型の補給取扱い部品を収録してあります。

エンジン諸元	4サイクル	6気筒	排気量	内径×行程(98mm×97mm)
			4390 cm ³	

DF350A					
機種記号	年式	型式	トランサム	色	実施号機
DF350AT	—	35001F	X.XX	YAY,Y5S	35001F-810001～

DF325A					
機種記号	年式	型式	トランサム	色	実施号機
DF325AT	—	32501F	X.XX	YAY,Y5S	32501F-810001～

パーツカタログのご使用について

1. 記号および略語

1-1. サイズ等

A : 用品	L : 長さ、リンク数、容積	US : アンダサイズ
AR : 必要量	NT : 歯数	W : 巾
D : 線径	OD : 外径	WI : 同時使用
E.NO. : エンジン番号	OPT : オプション	# : 直送品
F.NO. : フレーム番号	OS : オーバサイズ	* : 直売品
H : 高さ	STD : スタンダード	~ : より、から
ID : 内径	T : 厚さ	

12×34×6 : 内径×外径×厚さ(巾、長さ)

1-2. メーカー名

CHKK : 中央発条	NGK : 日本特殊陶業
DID : 大同工業	NHK : 日本発条
DK : 大金製作所	RK : 高砂チェーン
FB : 古河電池	TEN : 富士通テン
IRC : 井上護謨工業	TR : 東海理化電機製作所
KYB : 萱場工業	YB : 湯浅電池
NABCO : 日本エアブレーキ	

1-3. 構成部品の表示

品番	品名
×××××-×××××	○○○アッシ
×××××-×××××	・○○○○
×××××-×××××	・○○○○

↑ 構成部品(インナパーツ)を示します。



1-4. 部品変更

備考欄の品番の前の→印は変更部品相互の互換性を表示します。

←○○○○○-○○○○○……「～より統一」を示し、旧~~○~~新です。

→○○○○○-○○○○○……「～に統一」を示し、旧~~○~~新です。

1-5. 修正使用

ホース、チューブ等で寸法表示の→印は修正使用を表示します。

(例) L:200→180……200を180に修正して使用します。

2. 部品変更のお知らせ

部品が新設または変更となった場合、サービス・部品ニュース、統一部品一覧表などでご案内いたします。

販売店様にあつては、弊社代理店にお問い合わせください。

3. 部品の注文

部品ご注文の場合は、このパーツカタログをご参照の上、次の点にご留意され、正確にご注文ください。

3-1. 品番、品名および数量

3-2. フレーム番号及びエンジン番号と型式番号(年式)

3-3. 部品メーカー(電装部品、保安部品など)

- 注※ 分解図は、補給部品索引のためのものです。分解、組立には使用しないで下さい。
- ※ 補給部品の中で車種間の共通化により、一部生産車の部品と異なる場合があります。あらかじめご了承ください。
- ※ 記載事項は予告なく変更することがあります。あらかじめご了承ください。

I.Dプレートの説明

I.Dプレートには下記の項目が刻印されています。

より正確な部品発注のため①機種名、②型式、③製造番号(号機)を確認下さい。

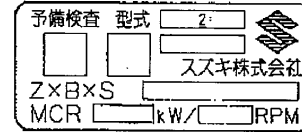

①機種名を示します。(例) DF350A

②型式を示します。(例) 35001F

③製造番号(号機)を示します。(例) 810001

I.Dプレート

※取付位置：ブラケット、クランプ

FIG.111A

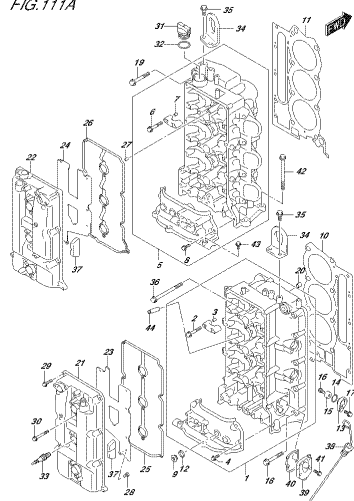

DK3804_002_0102_111A
CITROËN/PEUGEOT

FIG.113A

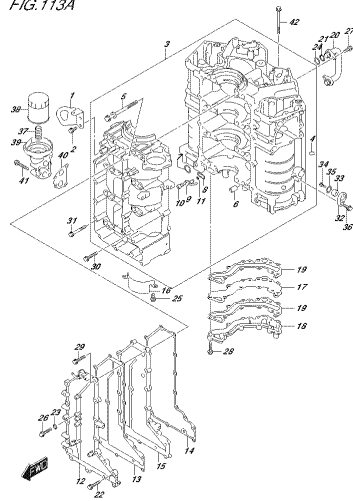

DK3804_002_0102_113A
CITROËN/PEUGEOT

FIG.116A

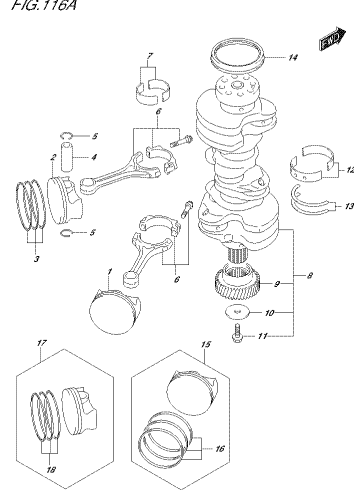

DK3804_002_0102_116A
CITROËN/PEUGEOT

FIG.116B

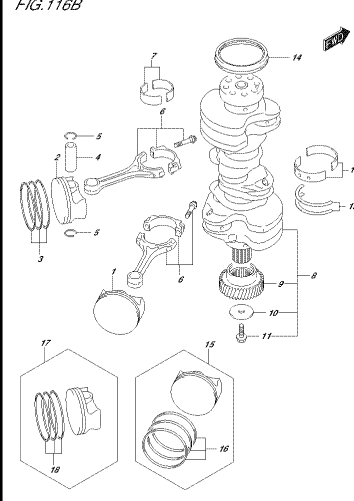

DK3804_002_0102_116B
CITROËN/PEUGEOT

FIG.119A

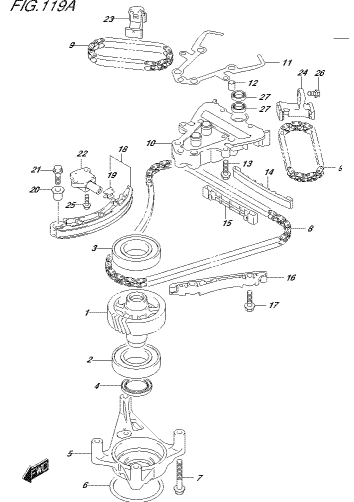

DK3804_002_0102_119A
TRUMPF/CHRY

FIG.121A

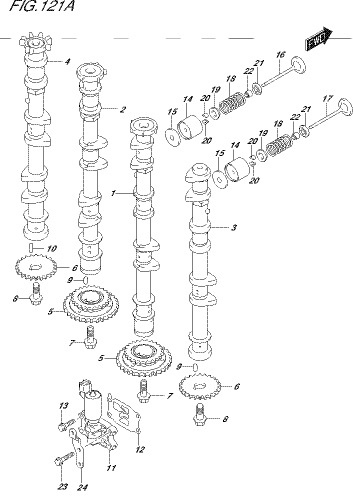

DK3804_002_0102_121A
CARGO/PEUT

FIG.121B

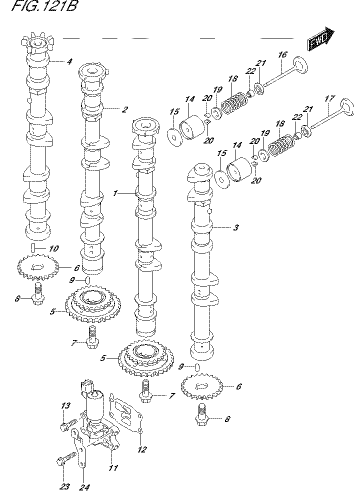

DK3804_002_0102_121B
CARGO/PEUT

FIG.122A

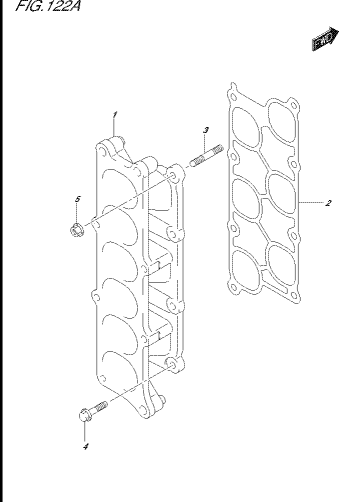

DK3804_002_0102_122A
VIVANE/AMER/OLD

FIG. 136A

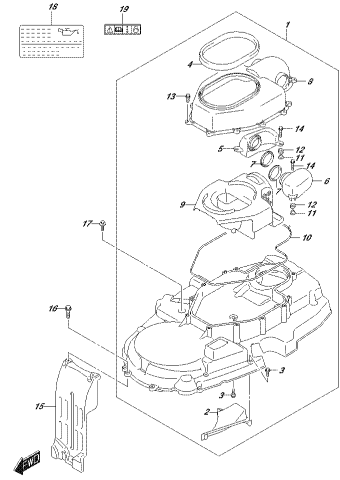

DKS004_002_010L_136A
010102040100020

FIG. 140A

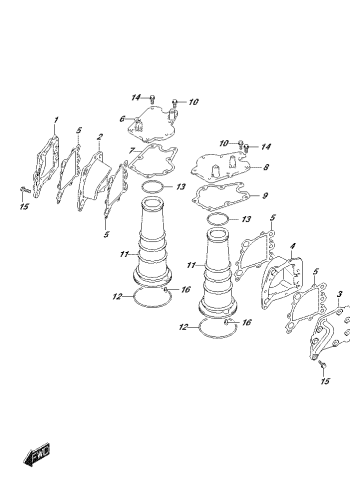

DKS004_002_010L_140A
0104020700000

FIG. 144A

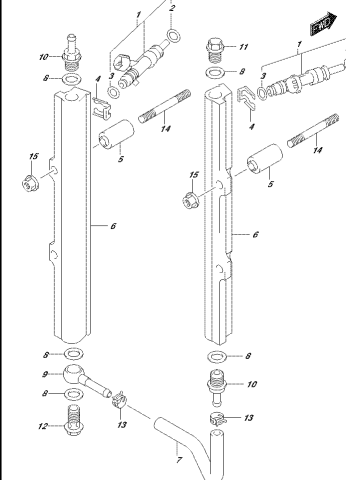

DKS004_002_010L_144A
0104020700000

FIG. 147A

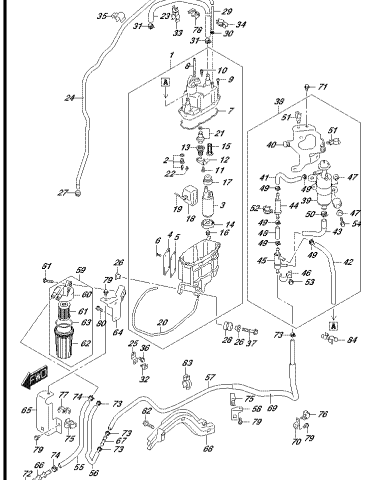

DKS004_002_010L_147A
0104020700000

FIG. 147B

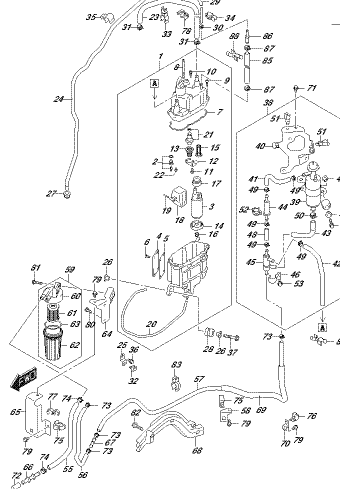

DKS004_002_010L_147B
0104020700000

FIG. 147C

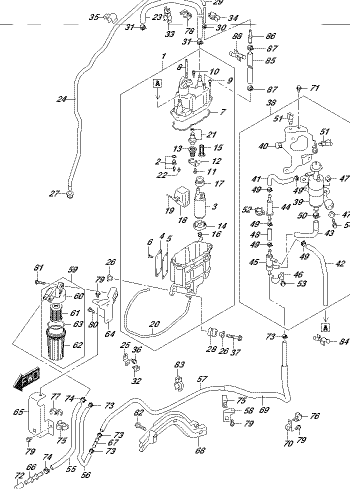

DKS004_002_010L_147C
0104020700000

FIG. 160A

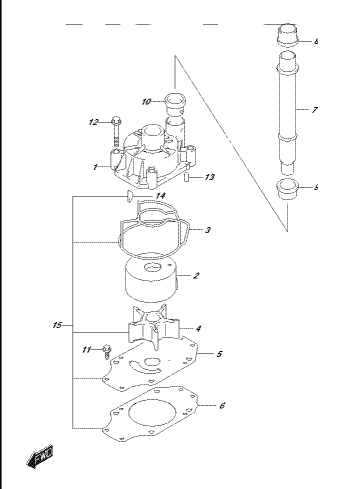

DKS004_002_010L_160A
0104020700000

FIG. 162A

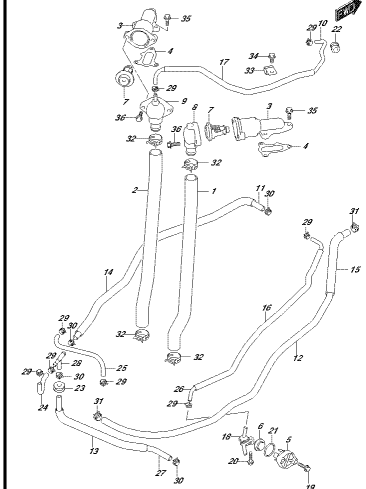

DKS004_002_010L_162A
0104020700000

FIG. 162B

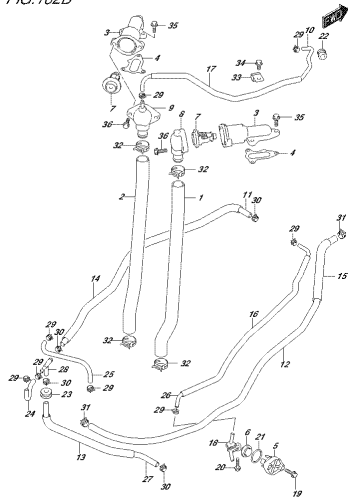

DK2804_002_0101_162B
TUSO04020147

FIG. 163A

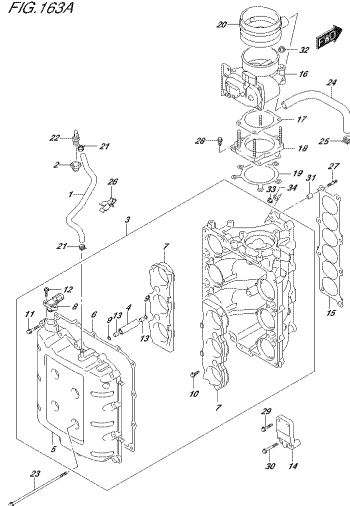

DK2804_002_0101_163A
F08307EE-32017

FIG. 175A

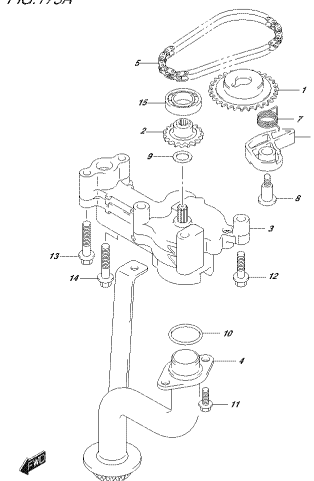

DK2804_002_0101_175A
DOL_2149P

FIG. 175B

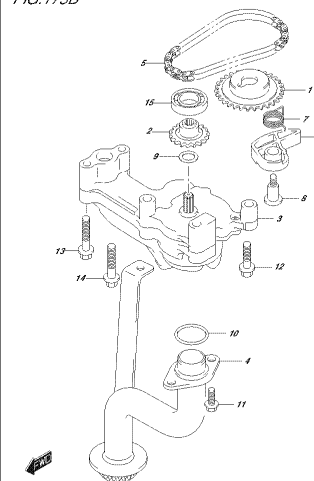

DK2804_002_0101_175B
DOL_2149P

FIG. 180A

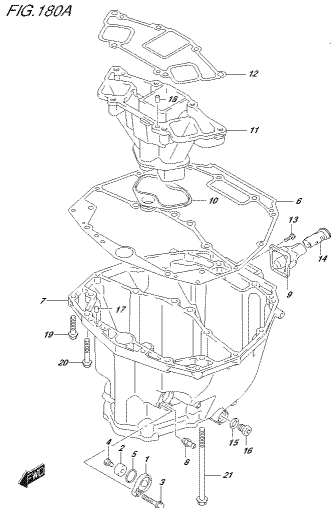

DK2804_002_0101_180A
DOL_PNV

FIG. 204A

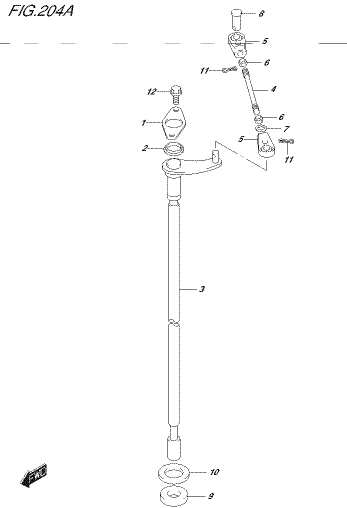

DK2804_002_0101_204A
CLUTCH SHAFT

FIG. 206A

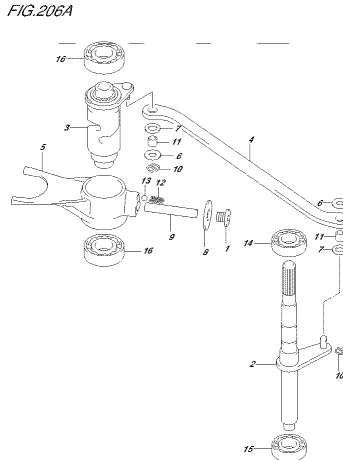

DK2804_002_0101_206A
CLUTCH PEEB

FIG. 220A

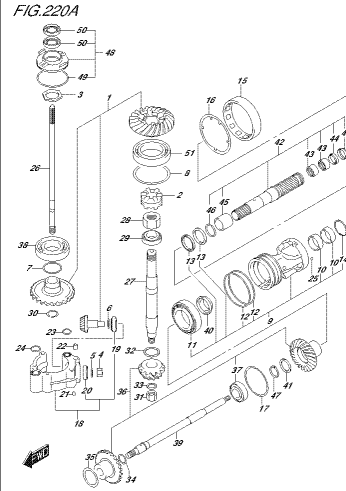

DK2804_002_0101_220A
TRANSMISSION

FIG.301A

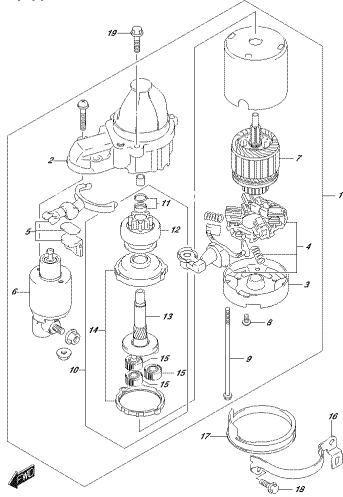

DKS004_002_010_301A
37460792/407070

FIG.303A

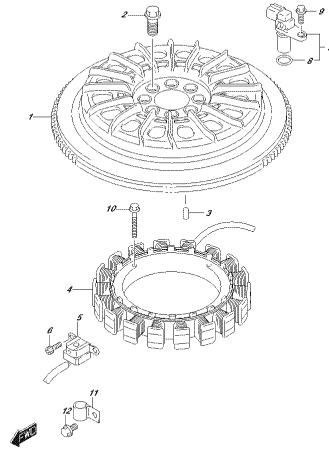

DKS004_002_010_303A
38426270

FIG.310A

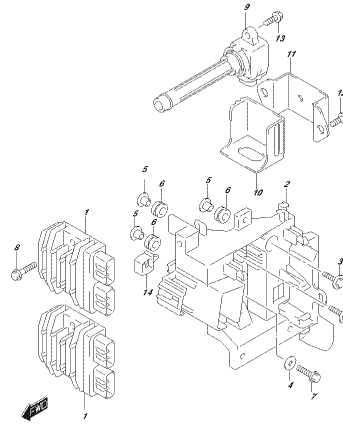

DKS004_002_010_310A
38270820/407070

FIG.310B

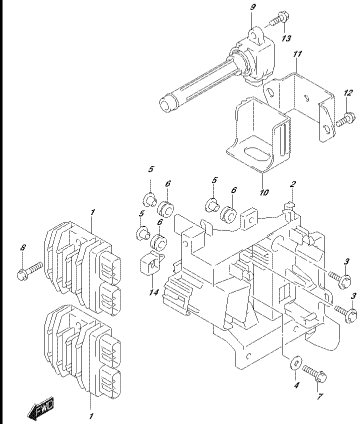

DKS004_002_010_310B
38270820/407070

FIG.315A

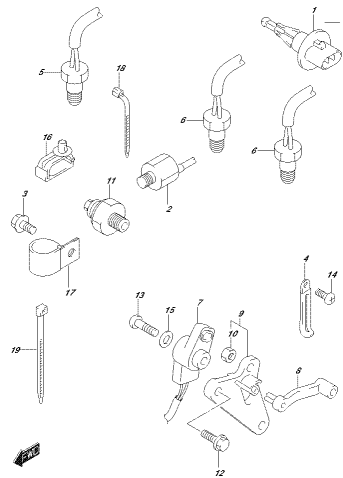

DKS004_002_010_315A
38280200

FIG.322A

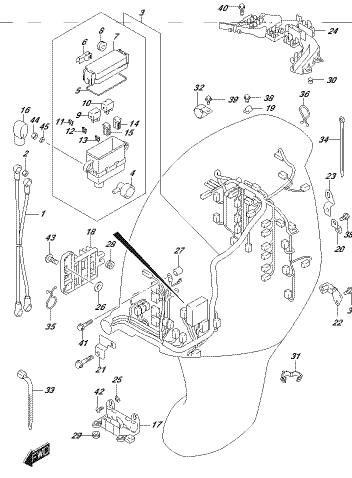

DKS004_002_010_322A
38820000

FIG.322B

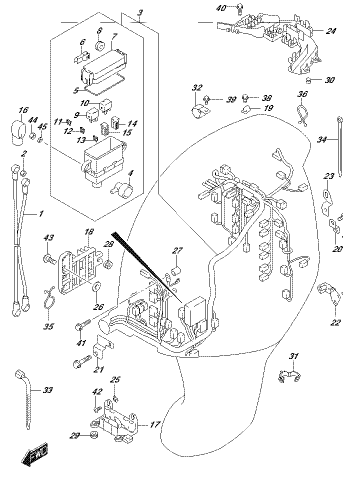

DKS004_002_010_322B
38820000

FIG.326A

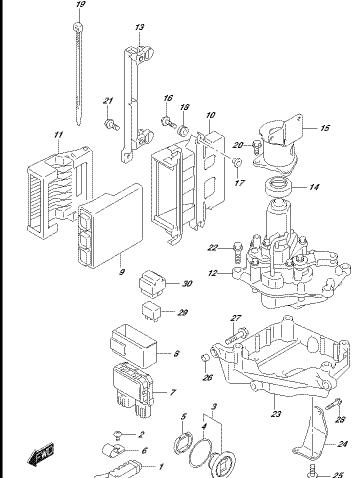

DKS004_002_010_326A
377 SWITCH/MGR CONTROL UNIT

FIG.326B

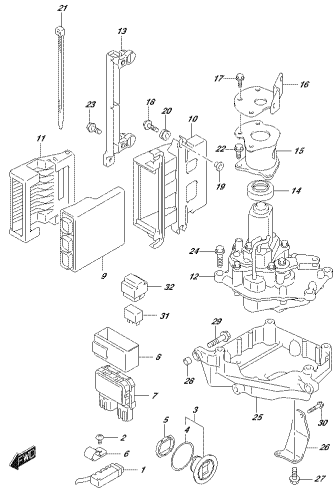

DK3804_002_010_326B
PVT SWITCH/ROCKE CONTROL UNIT

FIG.326C

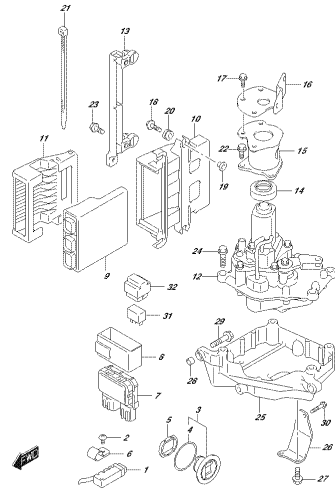

DK3804_002_010_326C
PVT SWITCH/ROCKE CONTROL UNIT

FIG.331A

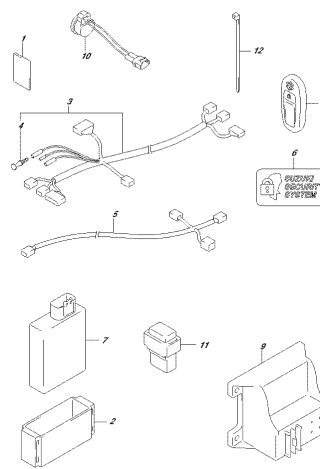

DK3804_002_010_331A
KEY LOCK/SHOCKET

FIG.335A

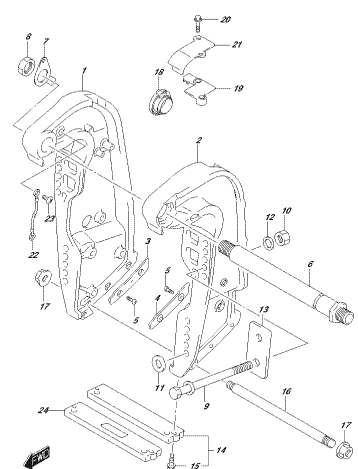

DK3804_002_010_335A
CLAMP/BRACKET

FIG.335B

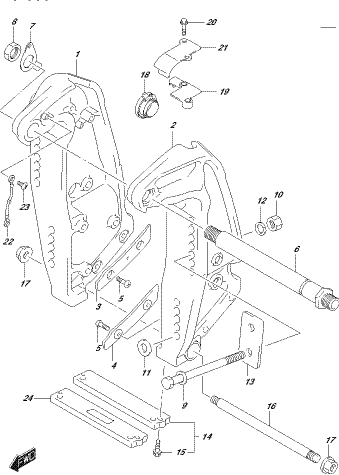

DK3804_002_010_335B
CLAMP/BRACKET

FIG.335C

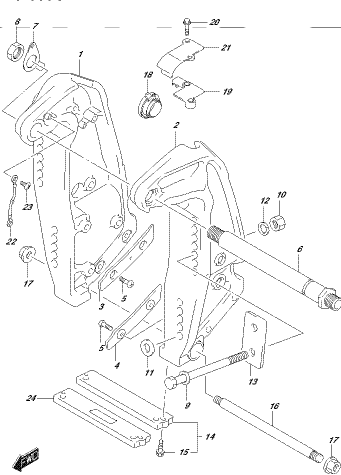

DK3804_002_010_335C
CLAMP/BRACKET

FIG.336A

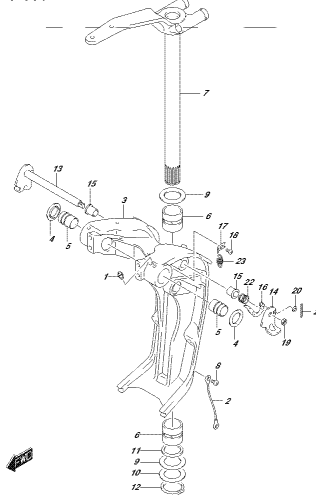

DK3804_002_010_336A
SWIVEL BRACKET

FIG.337A

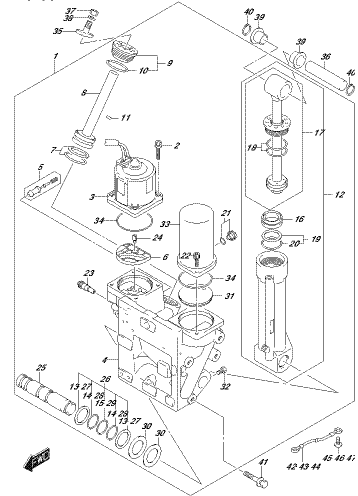

DK3804_002_010_337A
TRIM/PLATE/BRACKET

FIG.340A

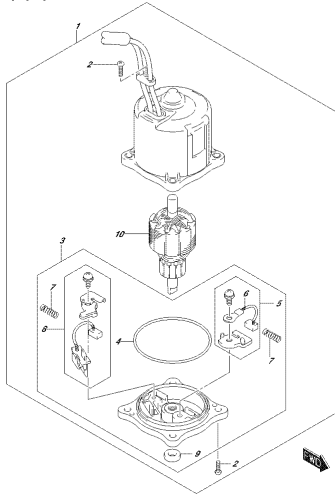

DK380A_000_010L_0404
DIT 461200

FIG.401A

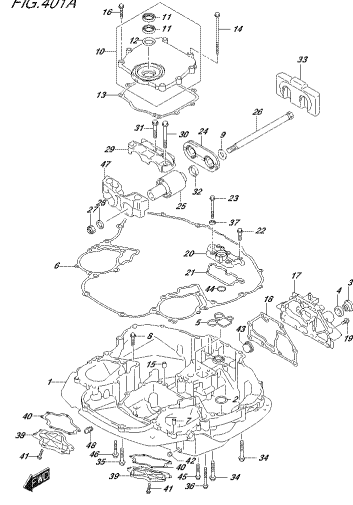

DK380A_000_010L_0014
DIT60NF461200

FIG.405A

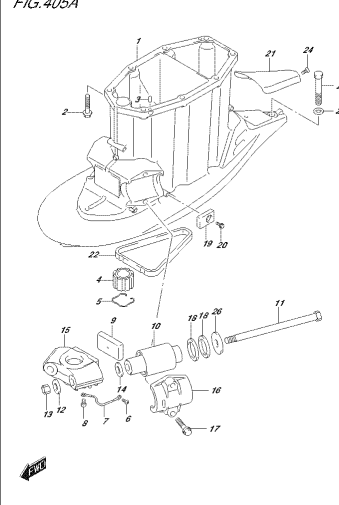

DK380A_000_010L_0024
DIT60-004774323002

FIG.405B

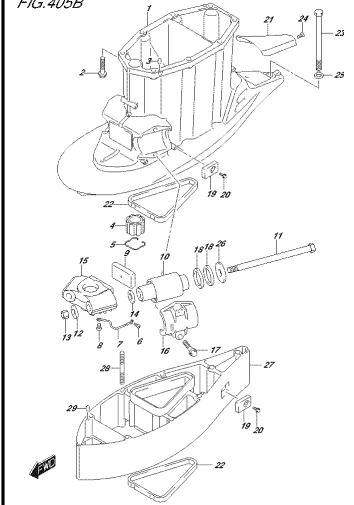

DK380A_000_010L_0029
DIT60-004774323002

FIG.407A

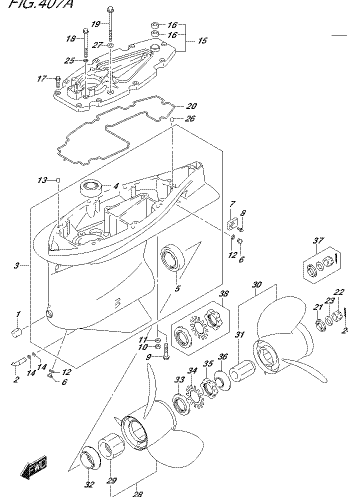

DK380A_000_010L_0074
GEARCASE

FIG.410A

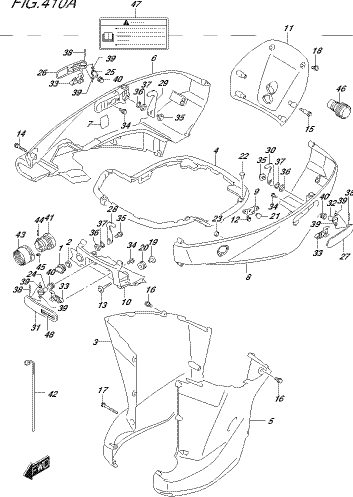

DK380A_000_010L_0104
SEE COVER

FIG.410B

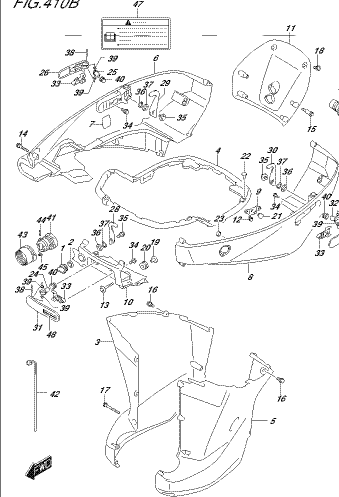

DK380A_000_010L_0109
SEE COVER

FIG.420A

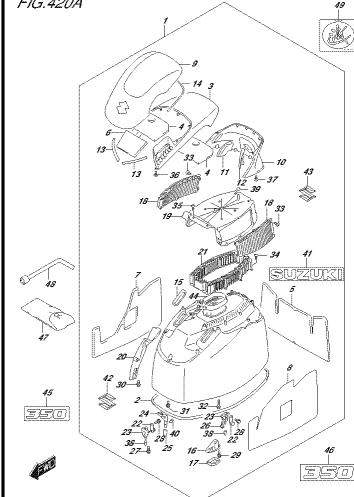

DK380A_000_010L_0104
ENGINE COVER

FIG.420B

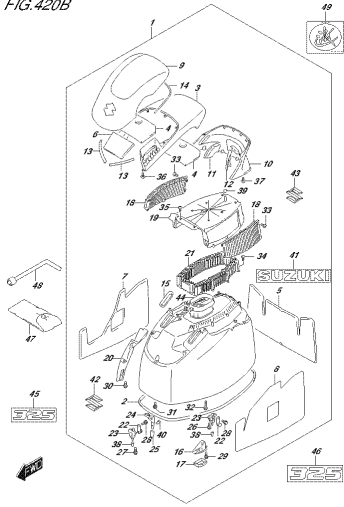

DK380A_002_010L_420B
ENGINE COVER

FIG.430A

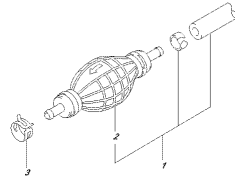

DK380A_002_010L_430A
PLUG NOSE

FIG.520A

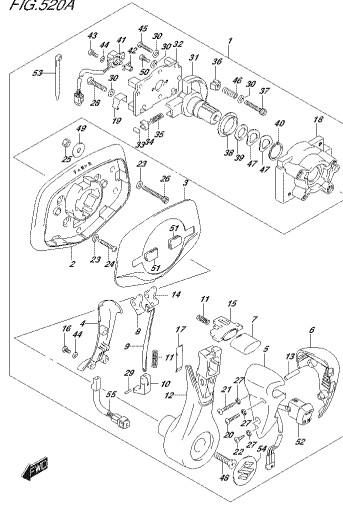

DK380A_002_010L_520A
OPT. CLUTCH LEVER SEPARATOR

FIG.522A

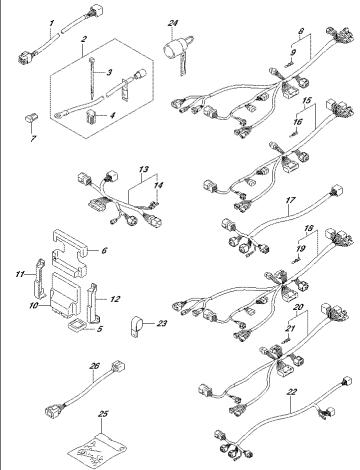

DK380A_002_010L_522A
OPT. HANDLEBARS (2)

FIG.523A

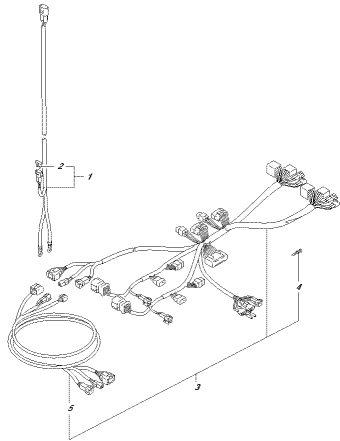

DK380A_002_010L_523A
OPT. HANDLEBARS (2)

FIG.530A

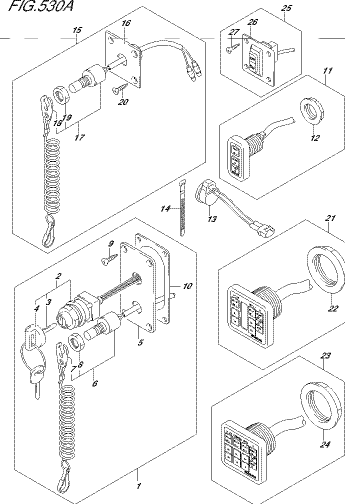

DK380A_002_010L_530A
OPT. SWITCH

FIG.530B

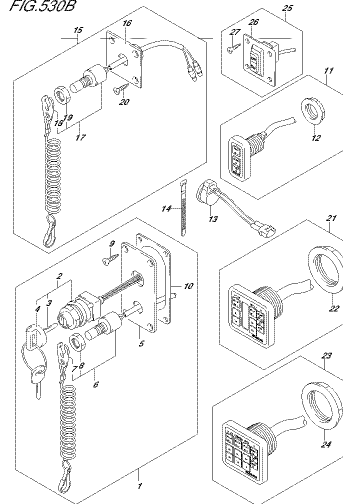

DK380A_002_010L_530B
OPT. SWITCH

FIG.535A

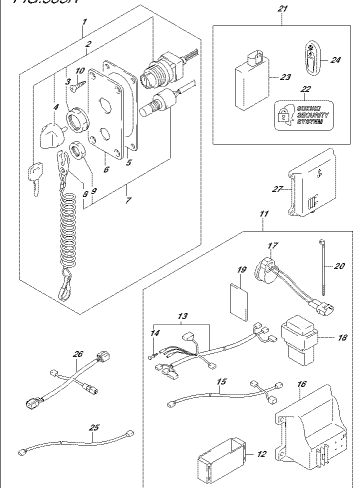

DK380A_002_010L_535A
OPT. HANDLEBARS (2)

FIG.540A

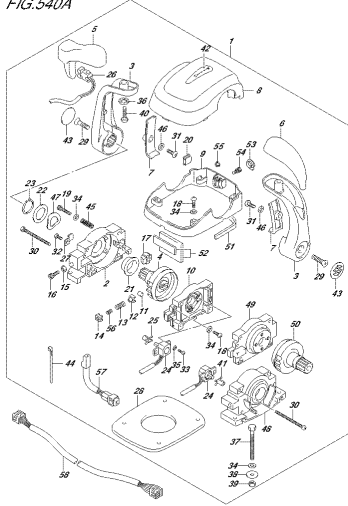

FIG.540A_002_010L_R324
OPT. SEAMTE CONTROL ASSY DUAL

FIG.543A

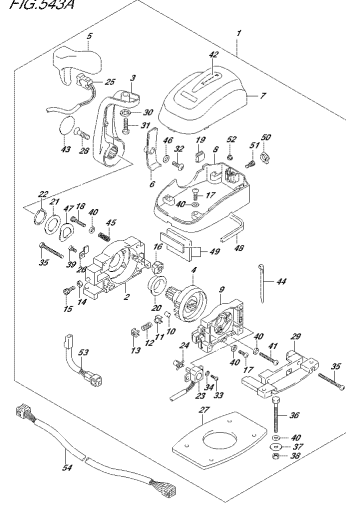

FIG.543A_002_010L_R324
OPT. SEAMTE CONTROL ASSY SINGLE

FIG.585A

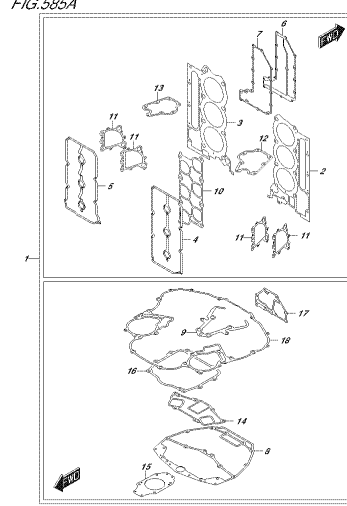

FIG.585A_002_010L_R324
OPT. CANOPY SET

FIG.601A

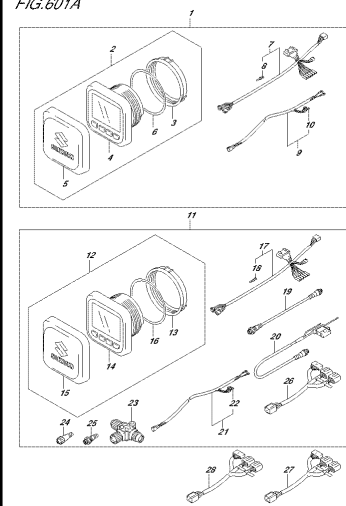

FIG.601A_002_010L_R324
OPT. ALL TV FUNCTION GAUGE (2)

FIG.602A

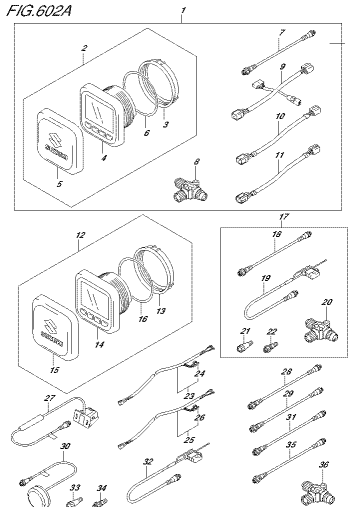

FIG.602A_002_010L_R324
OPT. ALL TV FUNCTION GAUGE (2)

FIG.111A

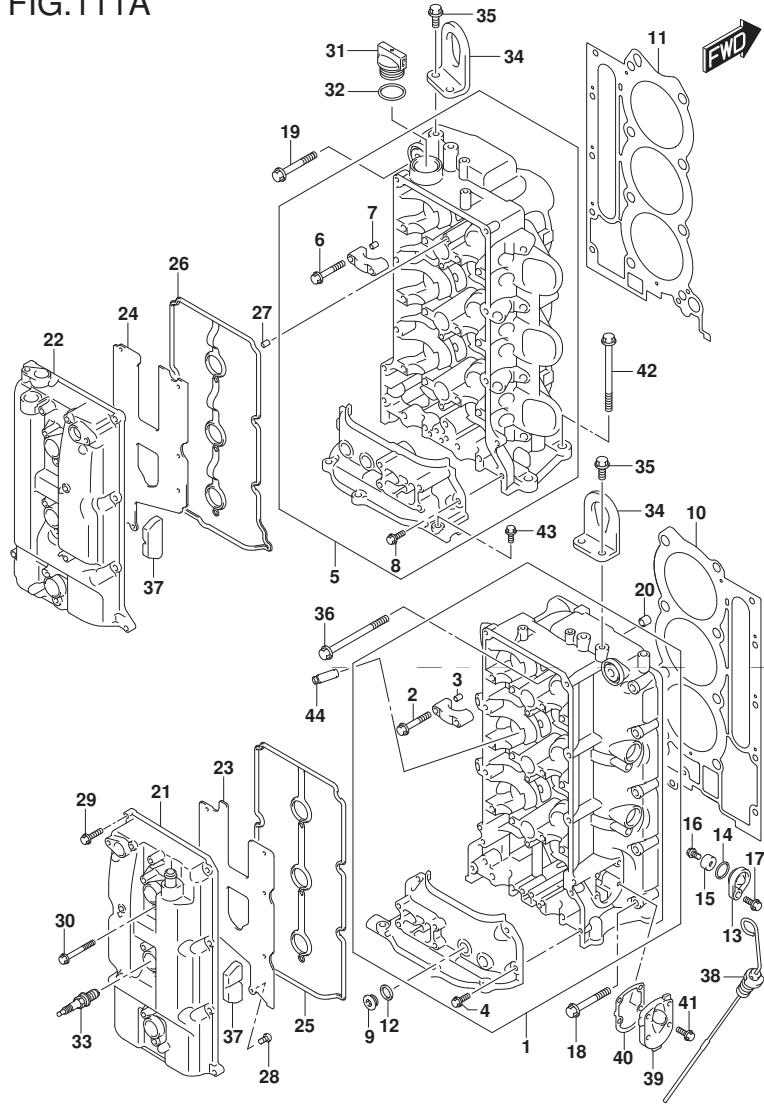
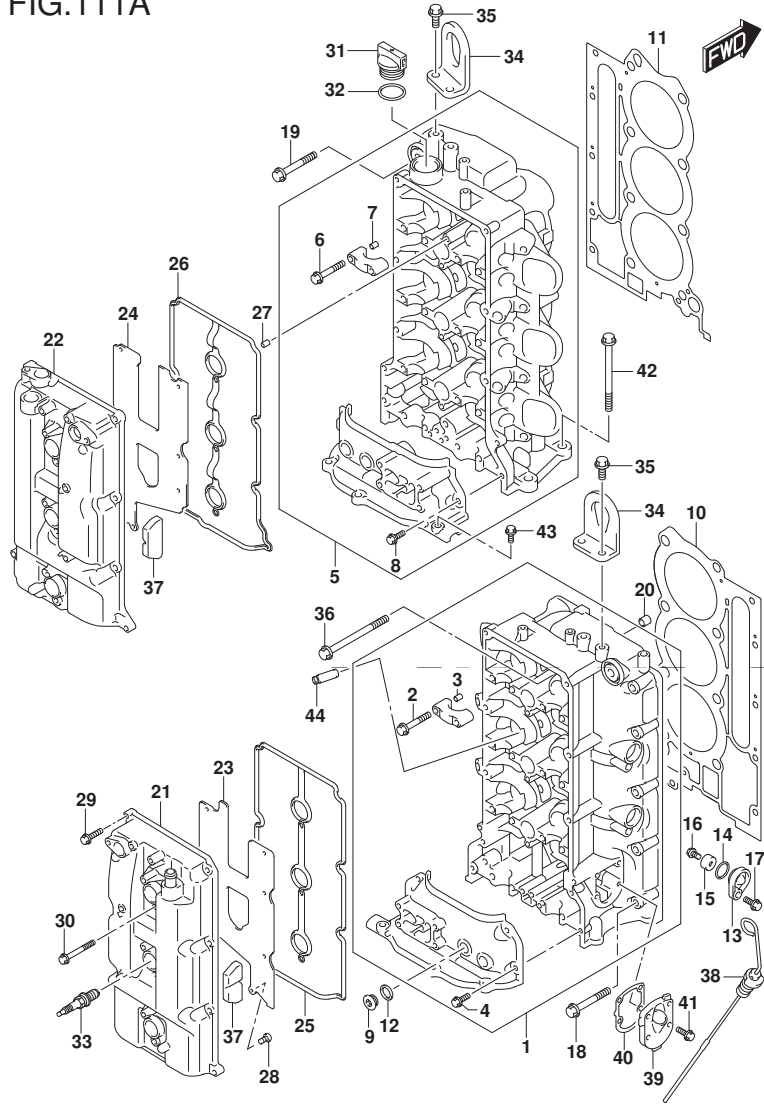

FIG.111A (1-B-2) シリンダヘッド

見出番号	品番	品名	使用個数	備考	標準作業時間
1	11101-98L00	ヘッドアツシ, シリンダスターホート	1		
2	09103-06266	ホルト (6X40)	16		
3	09206-08001	ピン (8X11)	14		
4	01547-06207	ホルト	4		
5	11103-98L00	ヘッドアツシ, シリンダホート	1		
6	09103-06266	ホルト (6X40)	16		
7	09206-08001	ピン (8X11)	14		
8	01547-06207	ホルト	2		
9	11116-93J01	プラグ	4		
10	11141-98L00	ガスケット, シリンダヘッドスターホート	1		
11	11142-98L00	ガスケット, シリンダヘッドホート	1		
12	09168-16009	ガスケット (16X22X0.8)	4		
13	11261-93J00	カバー, プロテクションアノード	4		
14	09280-22019	リング (D: 1.9, ID: 21.8)	4		
15	55321-87J01	アノード, プロテクション	4		
16	09103-06281	ホルト (6X14)	4		
17	01550-0820C	ホルト	4		
18	01550-08607	ホルト	6		
19	01550-08607	ホルト	5		
20	09206-15001	ピン (12.4X15X17)	4		
21	11170-93J01	カバー, シリンダヘッドスターホート	1		
22	11180-98L00	カバー, シリンダヘッドホート	1		
23	11173-93J00	プレート, プリザスターホート	1		
24	11183-93J00	プレート, プリザホート	1		
25	11179-93J00	ガスケット, シリンダヘッドカバースターホート	1		
26	11189-93J00	ガスケット, シリンダヘッドカバーホート	1		

FIG.111A



DF350A_000_018_111A
CYLINDER HEAD

FIG.111A (1-B-3) シリンダヘッド

見出番号	品番	品名	使用個数	備考	標準作業時間
27	09206-08001	ピン(8X11)	1		
28	02142-0612A	スクリュ	14		
29	01547-0625C	ホルト	16		
30	01547-06507	ホルト	6		
31	11382-93J00	キャップ, オイルフライ	1		
32	09280-26006	Oリング (D:3.1, ID:26.4)	1		
33	#09482-00642	スパークプラグ (NGK, ILZKR7D8)	6	NGK	
34	11291-98L00	ワック, エンジン	2		
35	01550-0820C	ホルト	4		
36	11119-98L00	ホルト, シリンダヘッド	16		
37	11186-15501	セパレータ, オイルブリーザーカバー	2		
38	16910-98L00	ゲージ, オイルレベル	1		
39	16931-98L00	ガイド, オイルレベルゲージ	1		
40	16941-98L00	ガスクケット, オイルレベルゲージガイド	1		
41	01550-0625C	ホルト	4		
42	09116-10146	ホルト(10X195)	2		
43	01550-0830C	ホルト	6		
44	11115-98L00-001	ガイド, ハルワOS	24	OPT	

DF350A_000_018

FIG.113A

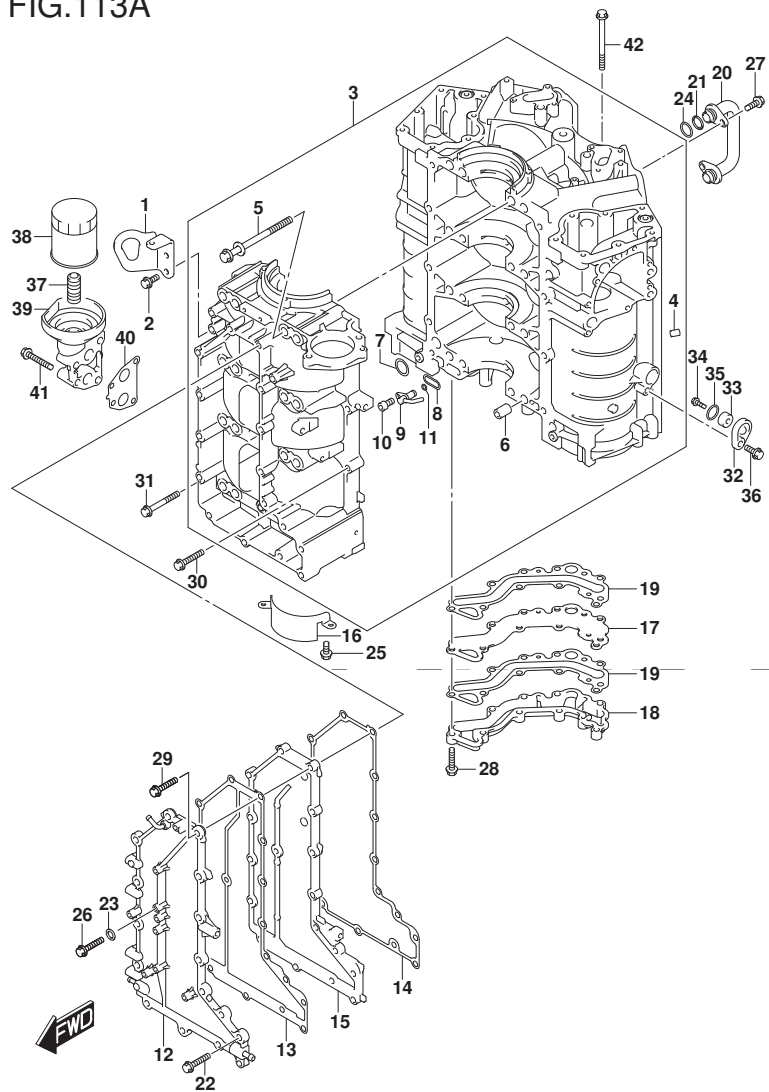

FIG.113A (1-B-4) シリンダ ブロック

見出番号	品番	品名	使用個数	備考	標準作業時間
1	11293-98L00	フック, エンジンフロント	1		
2	01550-0820C	ホルト	2		
3	11301-98L00	ブロックセット, シリンダ	1		
4	11112-93J00	・フック, オイルパンチユリ	2		
5	11117-98L00	・ホルト, クランクケース	16		
6	09206-14004	・ピン(14X11.4X23)	5		
7	11318-98L00	・ガスケット, オイルキヤリNO.1	1		
8	11319-98L00	・ガスケット, オイルキヤリNO.2	1		
9	11390-98L00	・シエツト, ピンストンリンク	6		
10	09106-06075	・ホルト(6X12)	6		
11	09280-05007	・Oリング(D:1.2, ID:4.7)	6		
12	11330-98L00	カバー, クランクケースオータシヤケット	1		
13	11332-98L00	ガスケット, クランクケースオータシヤケットカバー	1		
14	11333-98L00	ガスケット, クランクケースオイルカバー	1		
15	11334-98L00	カバー, オイルキヤリクランクケース	1		
16	12247-98L00	プレート, オイルカート	1		
17	16431-98L00	プレート, オイルキヤリ	1		
18	16432-98L00	カバー, オイルキヤリ	1		
19	16433-98L00	ガスケット, オイルキヤリ	2		
20	16480-98L00	パイプ, オイルキヤリ	1		
21	16485-98L00	リンク, パツクアツフオイルキヤリ	2		
22	09103-08379	ホルト(8X165)	1		
23	09168-06023	ガスケット(5.8X13X1.2)	1		
24	09280-18004	Oリング(D:2.4, ID:17.8)	2		
25	01550-0612A	ホルト	2		
26	01550-06357	ホルト	1		

FIG.113A

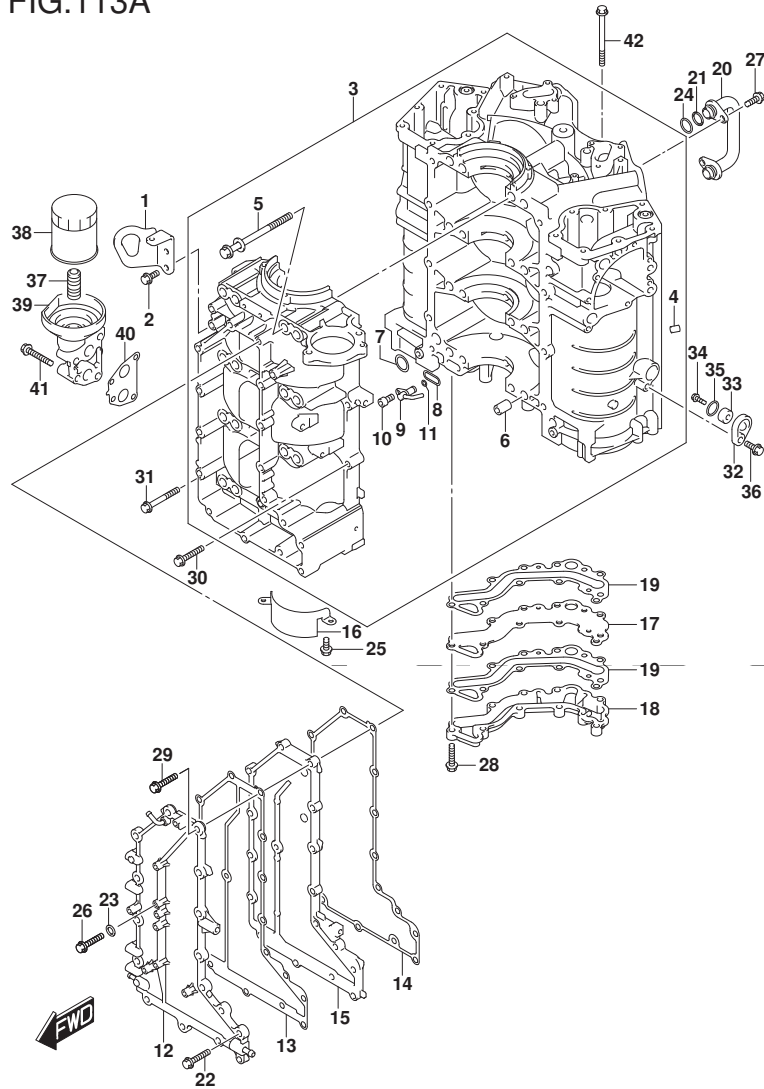

FIG.113A (1-B-5) シリンダ`ブロック

見出番号	品番	品名	使用個数	備考	標準作業時間
27	01550-0820C	ホ`ルト	2		
28	01550-0835A	ホ`ルト	9		
29	01550-0840C	ホ`ルト	13		
30	01550-08457	ホ`ルト	7		
31	01550-08657	ホ`ルト	1		
32	11261-93J00	カバー、プロテクションアノド`	2		
33	55321-87J01	アノド`、プロテクション	2		
34	09103-06281	ホ`ルト(6X14)	2		
35	09280-22019	リング(D:1.9, ID:21.8)	2		
36	01550-0820C	ホ`ルト	2		
37	11241-86FA0	スタンド、オイルフィルタ	1		
38	16510-96J10	フィルタアツシ、オイル	1		
39	16531-98L00	ケース、オイルフィルタアタ`ブ`タ	1		
40	16539-98L10	ガ`スクツト、オイルフィルタアタ`ブ`タケース	1		
41	01550-08507	ホ`ルト	4		
42	09116-10134	ホ`ルト(10X115)	1		

FIG.116A

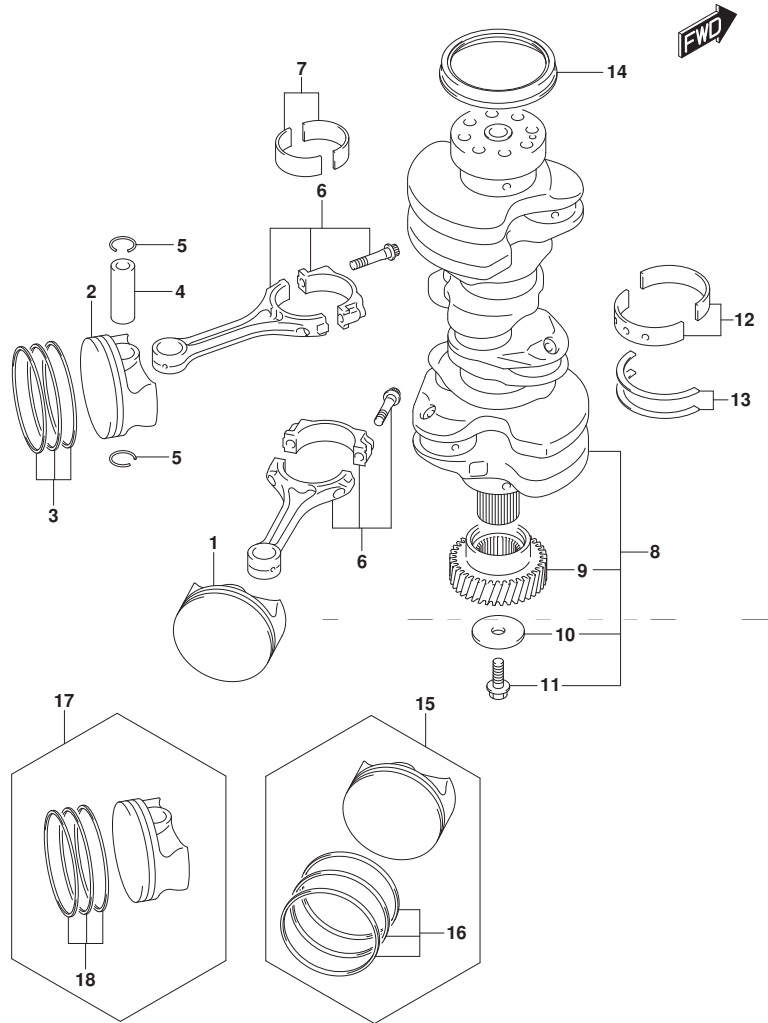

FIG. 116A (1-B-6) クランクシャフト (DF350A)

見出番号	品番	品名	使用個数	備考	標準 作業時間
1	12111-98L00-0B0	ピストン, スターホート	3		
2	12121-98L00-0B0	ピストン, ホート	3		
3	12140-98J00	リング セット, ピストン	6		
4	12151-98L00	ピン, ピストン	6		
5	09381-22010	スナップ リング	12		
6	12160-98L00	コンロッド アツジ	6		
7-1	12100-98810-0A0	ベアリング セット, コネクチング ロッド	6	グリーン	
7-2	12100-98810-025	ベアリング セット, コネクチング ロッド	6	US0.25 OPT	
8	12200-98L00	クランクシャフトアツジ	1		
9	12242-98J00	キヤド ライフ	1	NT:32	
10	09160-10104	ワッシャ (10.5X50X3.2)	1		
11	01550-1025A	ボルト	1		
12-1	12340-98L00-0A0	ベアリング セット, カラー:ブラック	4	ブラック	
12-2	12340-98L00-0B0	ベアリング セット, カラー:ナシ	4	イロナシ	
12-3	12340-98L00-0C0	ベアリング セット, カラー:イエロー	4	イエロー	
12-4	12340-98L00-0D0	ベアリング セット, カラー:ブルー	4	ブルー	
12-5	12340-98L00-0E0	ベアリング セット, カラー:ピンク	4	ピンク	
12-6	12300-98840-0AA	ベアリング セット, クランクシャフト (アング サイズ)	4	OPT US:0.25 レット / ブラック	
12-7	12300-98840-0BA	ベアリング セット, クランクシャフト (アング サイズ)	4	OPT US:0.25 レット	

DF350A

FIG.116A

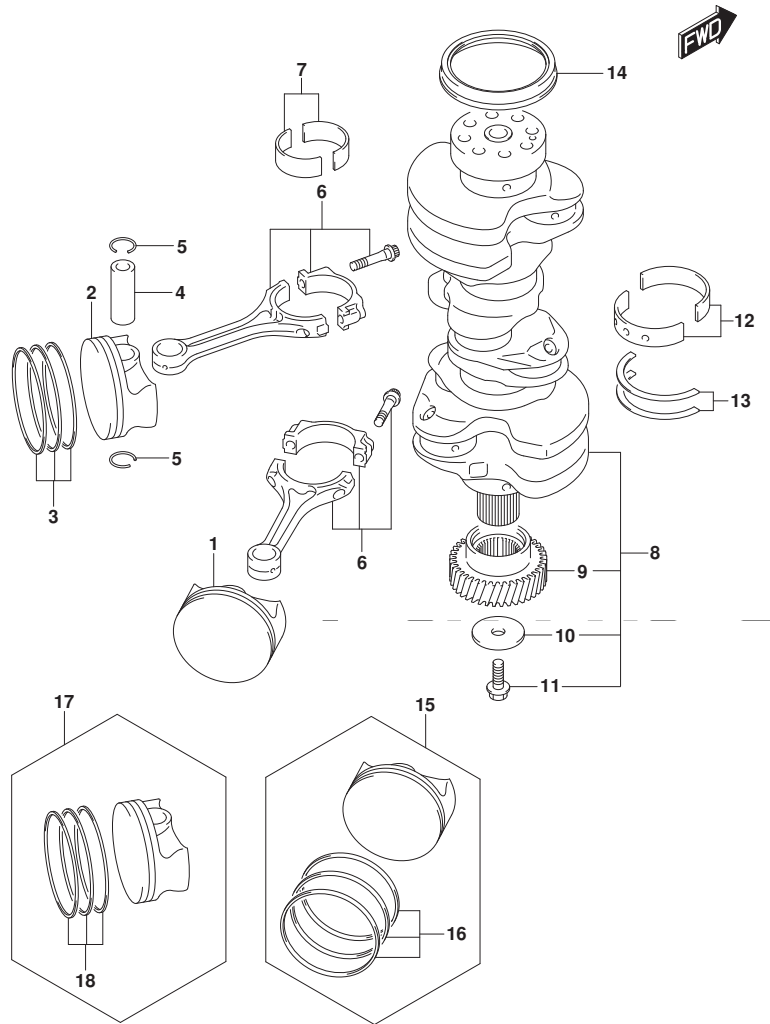

FIG. 116A (1-B-7) クランクシャフト (DF350A)

見出番号	品番	品名	使用個数	備考	標準作業時間
12-8	12300-98840-0CA	ベアリングセット, クランクシャフト(アンダサイズ)	4	OPT US:0.25	
12-9	12300-98840-0DA	ベアリングセット, クランクシャフト(アンダサイズ)	4	OPT US:0.25	レフト/イコ-
12-10	12300-98840-0EA	ベアリングセット, クランクシャフト(アンダサイズ)	4	OPT US:0.25	レフト/プルー
13-1	12300-98830	ベアリングセット, クランクスラスト	1		レフト/ピンク
13-2	12300-98830-012	ベアリングセット, クランクスラストOS	1	OPT OS:0.125	
14	09283-91001	オイルシール	1		
15	12101-98L00-050	ピストンセット, スターボート (OS:0.5)	3	OPT	
16	12140-98J00-050	・リングセット, ピストン(OS:0.50)	3	OPT	
17	12102-98L00-050	ピストンセット, ボート (OS:0.5)	3	OPT	
18	12140-98J00-050	・リングセット, ピストン(OS:0.50)	3	OPT	

DF350A

FIG.116B

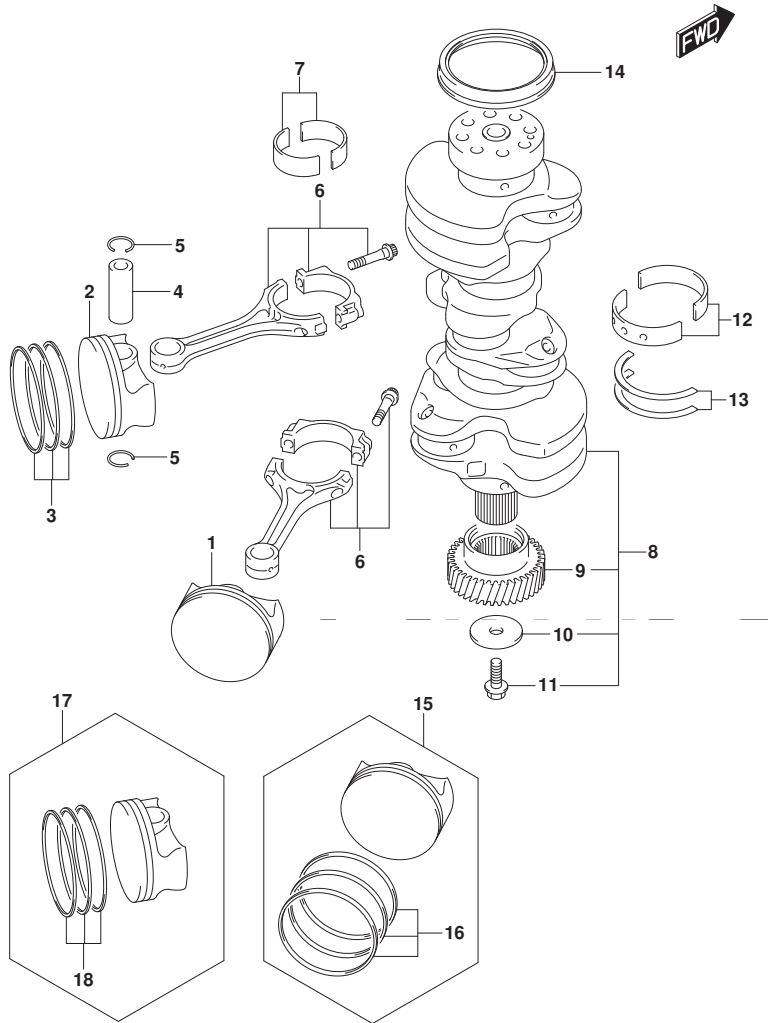

FIG. 116B (1-B-8) クランクシャフト (DF325A)

見出番号	品番	品名	使用個数	備考	標準 作業時間
1	12111-98L10-0B0	ピストン, スターホート	3		
2	12121-98L10-0B0	ピストン, ホート	3		
3	12140-98J00	リング セット, ピストン	6		
4	12151-98L00	ピン, ピストン	6		
5	09381-22010	スナップ リング	12		
6	12160-98L00	コンロッド アツジ	6		
7-1	12100-98810-0A0	ベアリング セット, コネクチング ロッド	6	グリーン	
7-2	12100-98810-025	ベアリング セット, コネクチング ロッド US0.25	6	OPT	
8	12200-98L00	クランクシャフトアツジ	1		
9	12242-98J00	キヤド ライフ	1	NT:32	
10	09160-10104	ワッシャ (10.5X50X3.2)	1		
11	01550-1025A	ボルト	1		
12-1	12340-98L00-0A0	ベアリング セット, カラー:ブラック	4	ブラック	
12-2	12340-98L00-0B0	ベアリング セット, カラー:ナシ	4	イロナシ	
12-3	12340-98L00-0C0	ベアリング セット, カラー:イエロー	4	イエロー	
12-4	12340-98L00-0D0	ベアリング セット, カラー:ブルー	4	ブルー	
12-5	12340-98L00-0E0	ベアリング セット, カラー:ピンク	4	ピンク	
12-6	12300-98840-0AA	ベアリング セット, クランクシャフト (アング サイズ)	4	OPT US:0.25 レット / ブラック	
12-7	12300-98840-0BA	ベアリング セット, クランクシャフト (アング サイズ)	4	OPT US:0.25 レット	

DF325A

FIG.116B

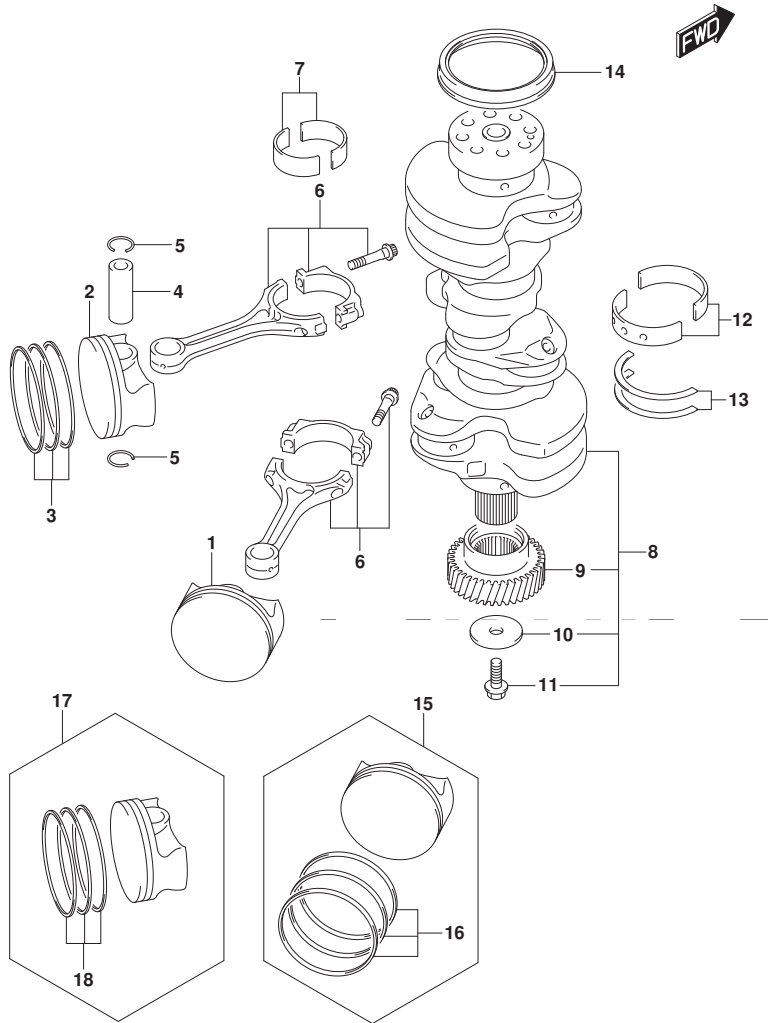

FIG.116B (1-B-9) クランクシャフト (DF325A)

見出番号	品番	品名	使用個数	備考	標準作業時間
12-8	12300-98840-0CA	ベアリングセット, クランクシャフト(アンダサイズ)	4	OPT US:0.25	
12-9	12300-98840-0DA	ベアリングセット, クランクシャフト(アンダサイズ)	4	OPT US:0.25	レフト/イコ- レフト/プ-ル
13-1	12300-98830	ベアリングセット, クランクスラスト	1		
13-2	12300-98830-012	ベアリングセット, クランクスラストOS	1	OPT OS:0.125	
14	09283-91001	オイルシール	1		
15	12101-98L10-050	ピストンセット, スターボ-ト OS(0.5)	3	OPT	
16	12140-98J00-050	・リングセット, ピストン(OS:0.50)	3	OPT	
17	12102-98L10-050	ピストンセット, ホ-トOS(0.5)	3	OPT	
18	12140-98J00-050	・リングセット, ピストン(OS:0.50)	3	OPT	

DF325A

FIG.119A

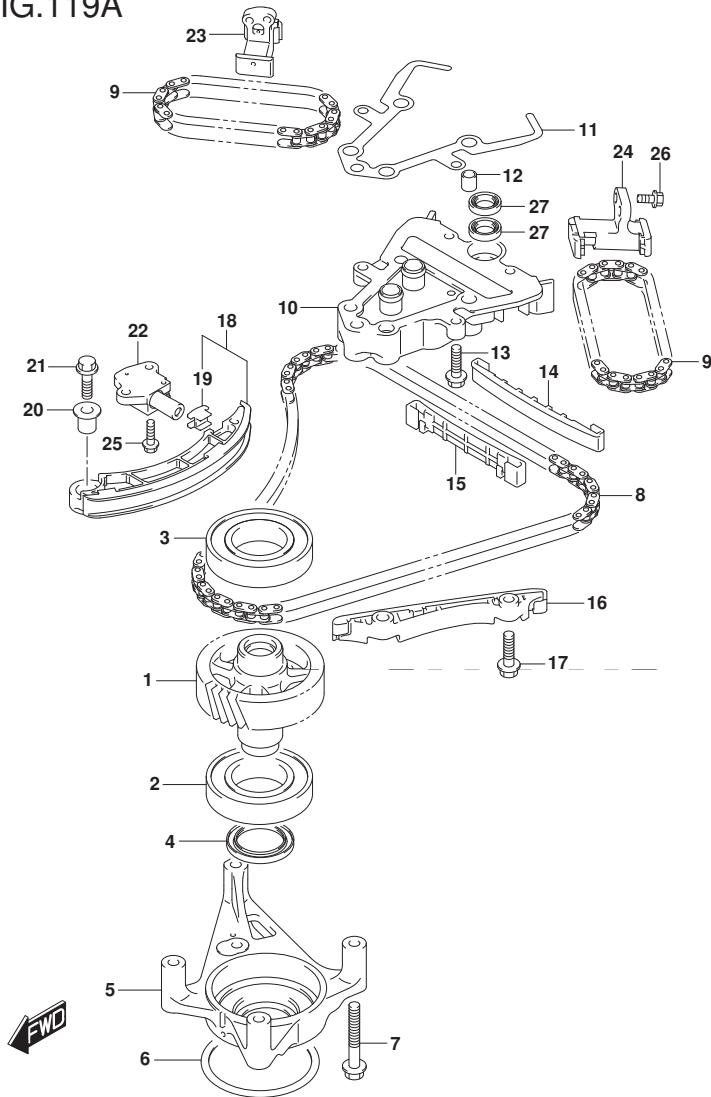

FIG.119A (1-B-10) タイミングチェーン

見出番号	品番	品名	使用個数	備考	標準作業時間
1	12730-98J02	ギヤ, トリフン	1	NT:40	
2	09262-40018	ベアリング (40X80X18)	1	ロ7	
3	09262-40017	ベアリング (40X80X18)	1	アツバ	
4	09283-32044	オイルシール	1		
5	12734-98L00	ホルダ, トリフンギヤ	1		
6	09280-70012	リング (D:5.7)	1		
7	01550-0855A	ホルト	4		
8	12761-98L00	チェーン, タイミングファースト	1		
9	12762-93J00	チェーン, タイミングセカンド	2		
10	12770-98L00	ベース, タイミングチェーンガイド NO. 1	1		
11	12778-98L00	ガイド, タイミングチェーンガイドベース	1		
12	04211-13149	ピン	2		
13	01550-0830A	ホルト	2		
14	12771-93J00	シユール, タイミングチェーンアツバ	1		
15	12775-93J00	シユール, タイミングチェーンロ7	1		
16	12772-98L00	ガイド, タイミングチェーン NO. 2	1		
17	01550-0830A	ホルト	2		
18	12810-93J00	テンションアツシ, タイミングチェーン	1		
19	12813-73G00	バツト, タイミングチェーンテンション	1		
20	12812-90J00	スベーサ, タイミングチェーンテンション	1		
21	01550-0830A	ホルト	1		
22	12831-93J01	アシヤスタアツシ, テンション NO. 1	1		
23	12832-93J00	テンションアツシ, スターホート	1		
24	12833-93J00	テンションアツシ, ホート	1		
25	01550-0620A	ホルト	2		
26	01550-0620A	ホルト	4		
27	09282-17011	オイルシール	2		

FIG.121A

FIG. 121A (1-B-11) カムシャフト (DF350A)

見出番号	品番	品名	使用個数	備考	標準作業時間
1	12701-98L00	カムシャフト, インテークスターホート	1		
2	12705-98L00	カムシャフト, インテークホート	1		
3	12721-98L00	カムシャフト, エキゾーストスターホート	1		
4	12729-98L00	カムシャフト, エキゾーストホート	1		
5	12740-98L00	スプロケットアツシ, カムタイミング	2		
6	12748-93J00	スプロケット, カムシャフト	2	NT:22	
7	12753-93J00	ホルト, インテークカムシャフト	2		
8	12749-93J00	ホルト, カムシャフト	2		
9	09202-05032	ピン(5X12)	3		
10	09261-05006	ピン(5X18)	1		
11	16550-93J00	バルブ, オイルコントロール	2		
12	16555-93J00	ガスケット, オイルコントロールバルブ	2		
13	01550-0625C	ホルト	6		
14	12891-93J00	タペット	24		
15-1	12892-93J00-218	シム, タペット(T:2.175)	AR		
15-2	12892-93J00-220	シム, タペット(T:2.200)	AR		
15-3	12892-93J00-223	シム, タペット(T:2.225)	AR		
15-4	12892-93J00-225	シム, タペット(T:2.250)	AR		
15-5	12892-93J00-228	シム, タペット(T:2.275)	AR		
15-6	12892-93J00-230	シム, タペット(T:2.300)	AR		
15-7	12892-93J00-233	シム, タペット(T:2.325)	AR		
15-8	12892-93J00-235	シム, タペット(T:2.350)	AR		

DF350A

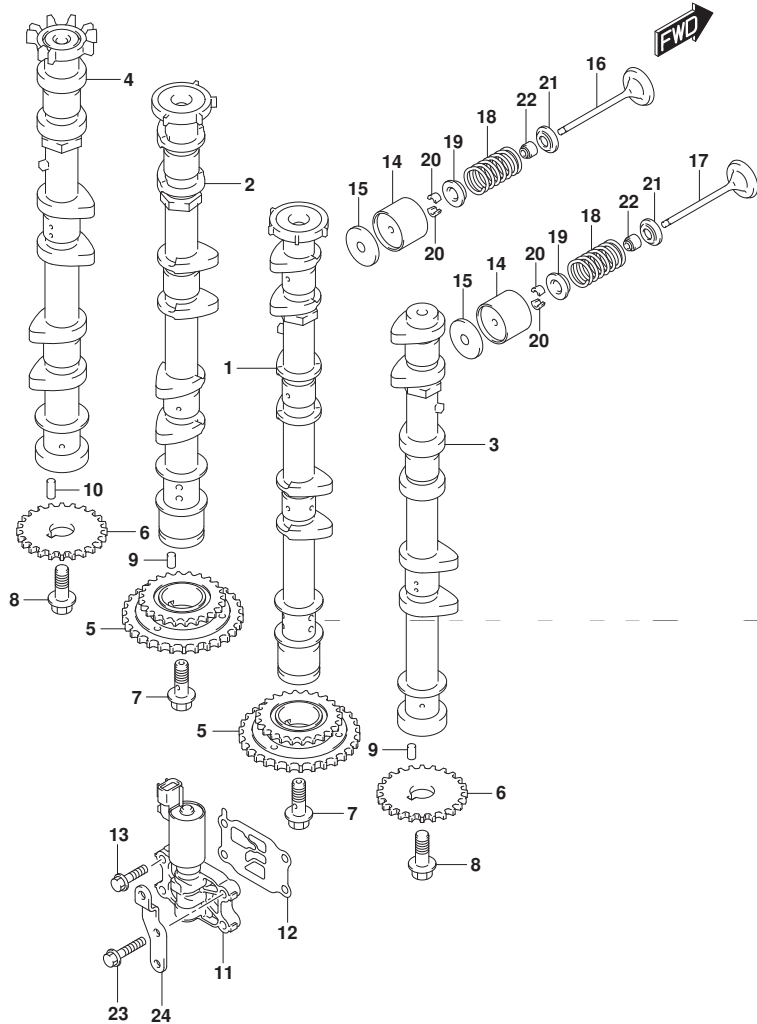

FIG.121A

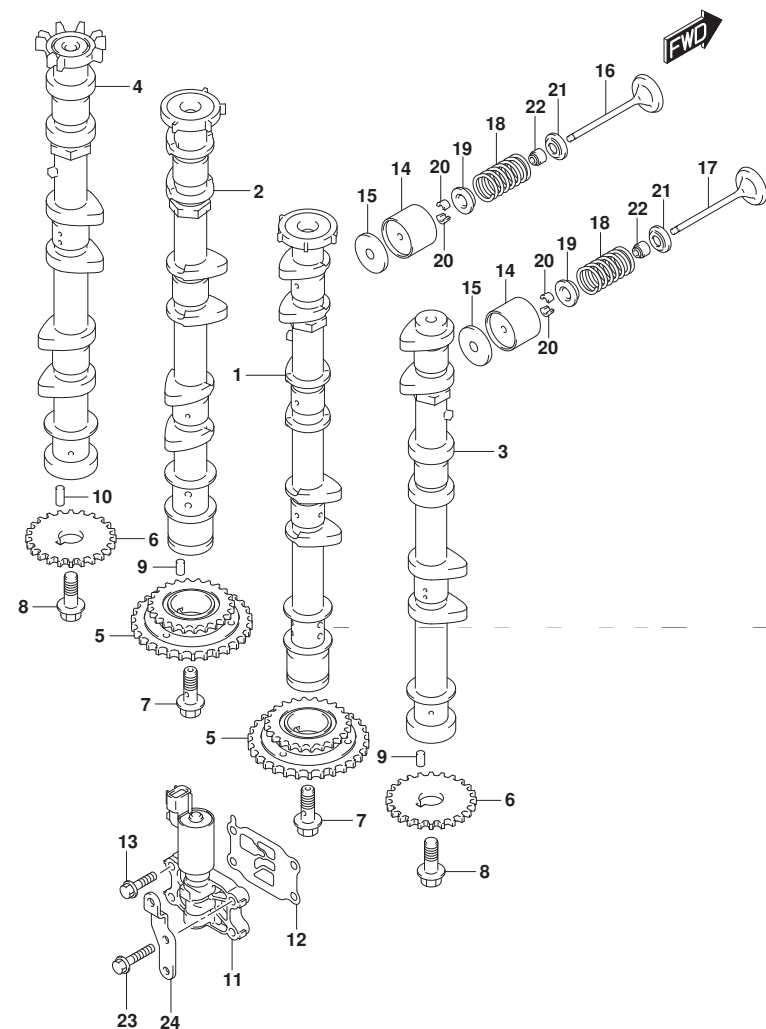

FIG. 121A (1-B-12) カムシャフト (DF350A)

見出番号	品番	品名	使用個数	備考	標準作業時間
15-9	12892-93J00-238	シム, ｸﾞﾙｯﾄ (T: 2. 375)	AR		
15-10	12892-93J00-240	シム, ｸﾞﾙｯﾄ (T: 2. 400)	AR		
15-11	12892-93J00-243	シム, ｸﾞﾙｯﾄ (T: 2. 425)	AR		
15-12	12892-93J00-245	シム, ｸﾞﾙｯﾄ (T: 2. 450)	AR		
15-13	12892-93J00-248	シム, ｸﾞﾙｯﾄ (T: 2. 475)	AR		
15-14	12892-93J00-250	シム, ｸﾞﾙｯﾄ (T: 2. 500)	AR		
15-15	12892-93J00-253	シム, ｸﾞﾙｯﾄ (T: 2. 525)	AR		
15-16	12892-93J00-255	シム, ｸﾞﾙｯﾄ (T: 2. 550)	AR		
15-17	12892-93J00-258	シム, ｸﾞﾙｯﾄ (T: 2. 575)	AR		
15-18	12892-93J00-260	シム, ｸﾞﾙｯﾄ (T: 2. 600)	AR		
15-19	12892-93J00-263	シム, ｸﾞﾙｯﾄ (T: 2. 625)	AR		
15-20	12892-93J00-265	シム, ｸﾞﾙｯﾄ (T: 2. 650)	AR		
15-21	12892-93J00-268	シム, ｸﾞﾙｯﾄ (T: 2. 675)	AR		
15-22	12892-93J00-270	シム, ｸﾞﾙｯﾄ (T: 2. 700)	AR		
15-23	12892-93J00-273	シム, ｸﾞﾙｯﾄ (T: 2. 725)	AR		
15-24	12892-93J00-275	シム, ｸﾞﾙｯﾄ (T: 2. 750)	AR		
15-25	12892-93J00-278	シム, ｸﾞﾙｯﾄ (T: 2. 775)	AR		
15-26	12892-93J00-280	シム, ｸﾞﾙｯﾄ (T: 2. 800)	AR		
15-27	12892-93J00-283	シム, ｸﾞﾙｯﾄ (T: 2. 825)	AR		
15-28	12892-93J00-285	シム, ｸﾞﾙｯﾄ (T: 2. 850)	AR		
15-29	12892-93J00-288	シム, ｸﾞﾙｯﾄ (T: 2. 875)	AR		
15-30	12892-93J00-290	シム, ｸﾞﾙｯﾄ (T: 2. 900)	AR		

DF350A

FIG.121A

FIG.121A (1-B-13) カムシャフト (DF350A)

見出番号	品番	品名	使用個数	備考	標準作業時間
15-31	12892-93J00-293	シム, タペット(T:2.925)	AR		
15-32	12892-93J00-295	シム, タペット(T:2.950)	AR		
15-33	12892-93J00-298	シム, タペット(T:2.975)	AR		
15-34	12892-93J00-300	シム, タペット(T:3.000)	AR		
16	12911-98L00	バルブ, インテーク	12		
17	12915-98L00	バルブ, エキゾースト	12		
18	12921-98L00	スプリング, バルブ	24		
19	12931-78G00	リテーナ, バルブスプリング	24		
20	12932-24400	コック, バルブ	48		
21	12933-69G10	シート, バルブスプリング	24		
22	09289-05012	オイルシール(5.5X11.5X9.3)	24		
23	01550-0630C	ホルト	2		
24	36617-98L40	ブラケット, ハーネス	1		

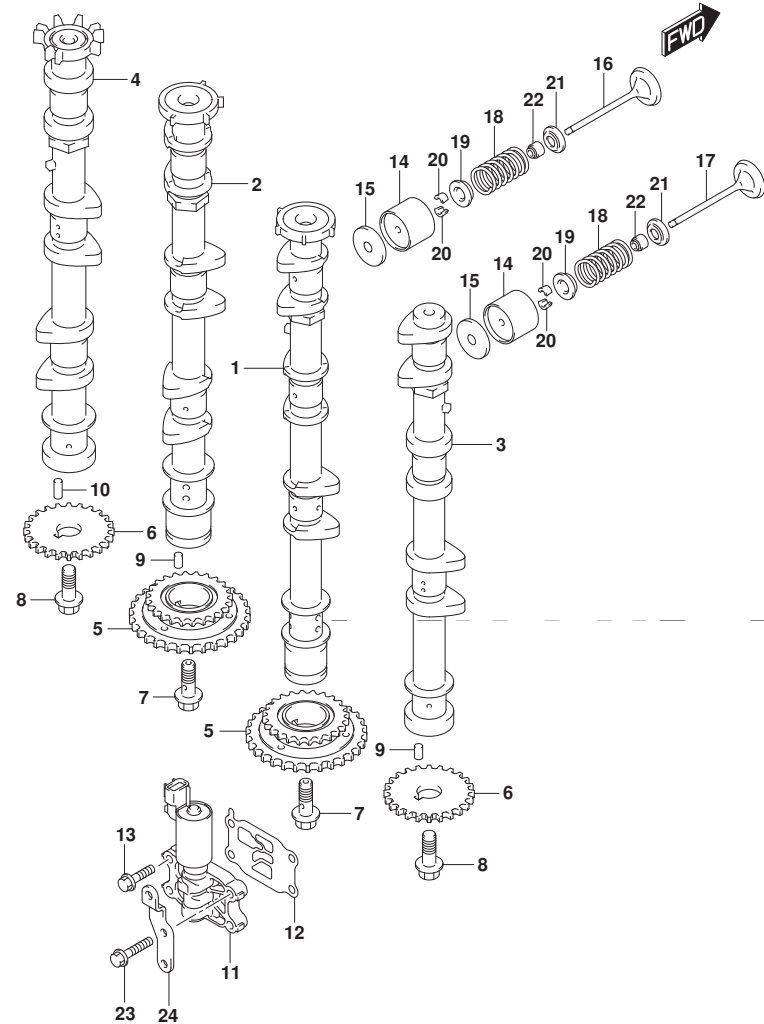

DF350A

FIG.121B

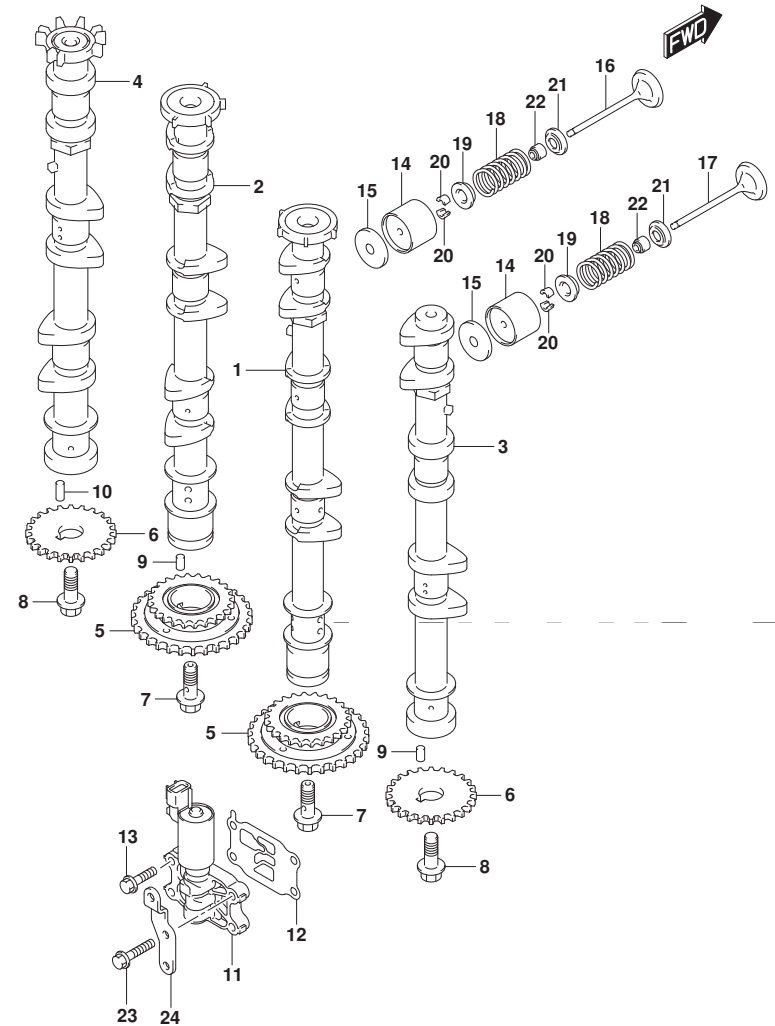

FIG. 121B (1-B-14) カムシャフト (DF325A)

見出番号	品番	品名	使用個数	備考	標準作業時間
1	12701-98L00	カムシャフト, インテークスターホート	1		
2	12705-98L00	カムシャフト, インテークホート	1		
3	12721-98L30	カムシャフト, エキゾーストスターホート	1		
4	12729-98L30	カムシャフト, エキゾーストホート	1		
5	12740-98L00	スプロケットアツシ, カムタイミング	2		
6	12748-93J00	スプロケット, カムシャフト	2	NT:22	
7	12753-93J00	ホルト, インテークカムシャフト	2		
8	12749-93J00	ホルト, カムシャフト	2		
9	09202-05032	ピン(5X12)	3		
10	09261-05006	ピン(5X18)	1		
11	16550-93J00	バルブ, オイルコントロール	2		
12	16555-93J00	ガスケット, オイルコントロールバルブ	2		
13	01550-0625C	ホルト	6		
14	12891-93J00	タペット	24		
15-1	12892-93J00-218	シム, タペット(T:2.175)	AR		
15-2	12892-93J00-220	シム, タペット(T:2.200)	AR		
15-3	12892-93J00-223	シム, タペット(T:2.225)	AR		
15-4	12892-93J00-225	シム, タペット(T:2.250)	AR		
15-5	12892-93J00-228	シム, タペット(T:2.275)	AR		
15-6	12892-93J00-230	シム, タペット(T:2.300)	AR		
15-7	12892-93J00-233	シム, タペット(T:2.325)	AR		
15-8	12892-93J00-235	シム, タペット(T:2.350)	AR		

DF325A

FIG.121B

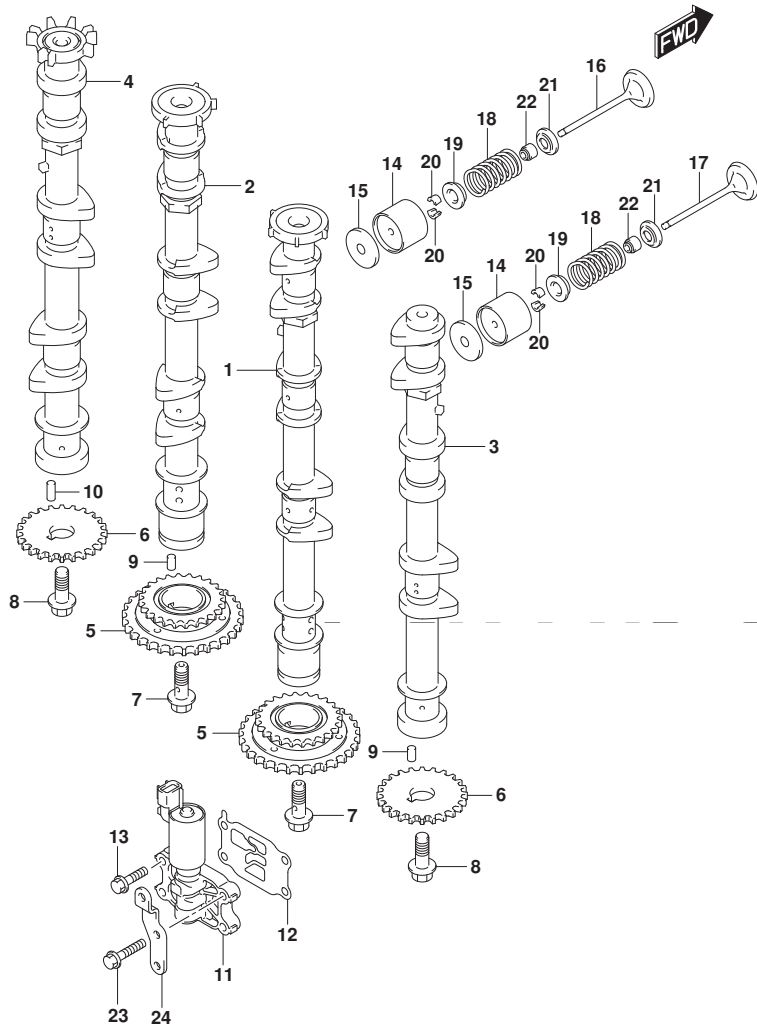

FIG. 121B (1-B-15) カムシャフト (DF325A)

見出番号	品番	品名	使用個数	備考	標準作業時間
15-9	12892-93J00-238	シム, ｸﾞﾙｯﾄ (T:2.375)	AR		
15-10	12892-93J00-240	シム, ｸﾞﾙｯﾄ (T:2.400)	AR		
15-11	12892-93J00-243	シム, ｸﾞﾙｯﾄ (T:2.425)	AR		
15-12	12892-93J00-245	シム, ｸﾞﾙｯﾄ (T:2.450)	AR		
15-13	12892-93J00-248	シム, ｸﾞﾙｯﾄ (T:2.475)	AR		
15-14	12892-93J00-250	シム, ｸﾞﾙｯﾄ (T:2.500)	AR		
15-15	12892-93J00-253	シム, ｸﾞﾙｯﾄ (T:2.525)	AR		
15-16	12892-93J00-255	シム, ｸﾞﾙｯﾄ (T:2.550)	AR		
15-17	12892-93J00-258	シム, ｸﾞﾙｯﾄ (T:2.575)	AR		
15-18	12892-93J00-260	シム, ｸﾞﾙｯﾄ (T:2.600)	AR		
15-19	12892-93J00-263	シム, ｸﾞﾙｯﾄ (T:2.625)	AR		
15-20	12892-93J00-265	シム, ｸﾞﾙｯﾄ (T:2.650)	AR		
15-21	12892-93J00-268	シム, ｸﾞﾙｯﾄ (T:2.675)	AR		
15-22	12892-93J00-270	シム, ｸﾞﾙｯﾄ (T:2.700)	AR		
15-23	12892-93J00-273	シム, ｸﾞﾙｯﾄ (T:2.725)	AR		
15-24	12892-93J00-275	シム, ｸﾞﾙｯﾄ (T:2.750)	AR		
15-25	12892-93J00-278	シム, ｸﾞﾙｯﾄ (T:2.775)	AR		
15-26	12892-93J00-280	シム, ｸﾞﾙｯﾄ (T:2.800)	AR		
15-27	12892-93J00-283	シム, ｸﾞﾙｯﾄ (T:2.825)	AR		
15-28	12892-93J00-285	シム, ｸﾞﾙｯﾄ (T:2.850)	AR		
15-29	12892-93J00-288	シム, ｸﾞﾙｯﾄ (T:2.875)	AR		
15-30	12892-93J00-290	シム, ｸﾞﾙｯﾄ (T:2.900)	AR		

DF325A

FIG.121B

FIG. 121B (1-C-2) カムシャフト (DF325A)

見出番号	品番	品名	使用個数	備考	標準作業時間
15-31	12892-93J00-293	シム, タペット(T:2.925)	AR		
15-32	12892-93J00-295	シム, タペット(T:2.950)	AR		
15-33	12892-93J00-298	シム, タペット(T:2.975)	AR		
15-34	12892-93J00-300	シム, タペット(T:3.000)	AR		
16	12911-98L00	バルブ, インテーク	12		
17	12915-98L00	バルブ, エキゾースト	12		
18	12921-98L00	スプリング, バルブ	24		
19	12931-78G00	リテーナ, バルブスプリング	24		
20	12932-24400	コック, バルブ	48		
21	12933-69G10	シート, バルブスプリング	24		
22	09289-05012	オイルシール(5.5X11.5X9.3)	24		
23	01550-0630C	ホルト	2		
24	36617-98L40	ブラケット, ハーネス	1		

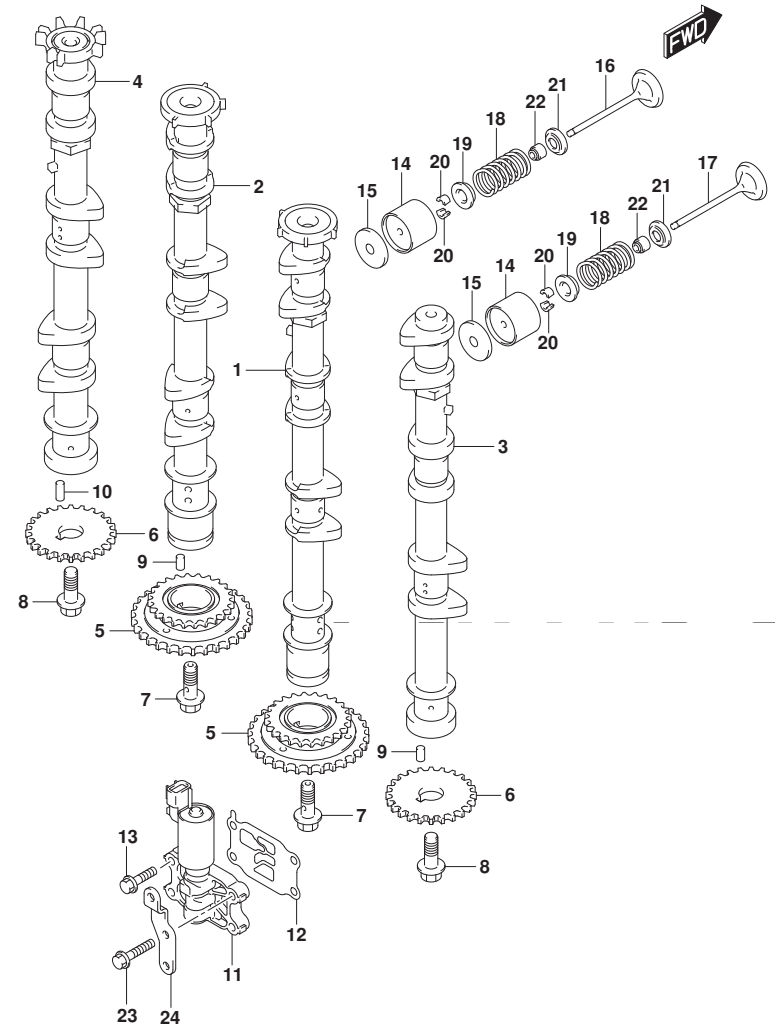

DF325A

FIG.122A

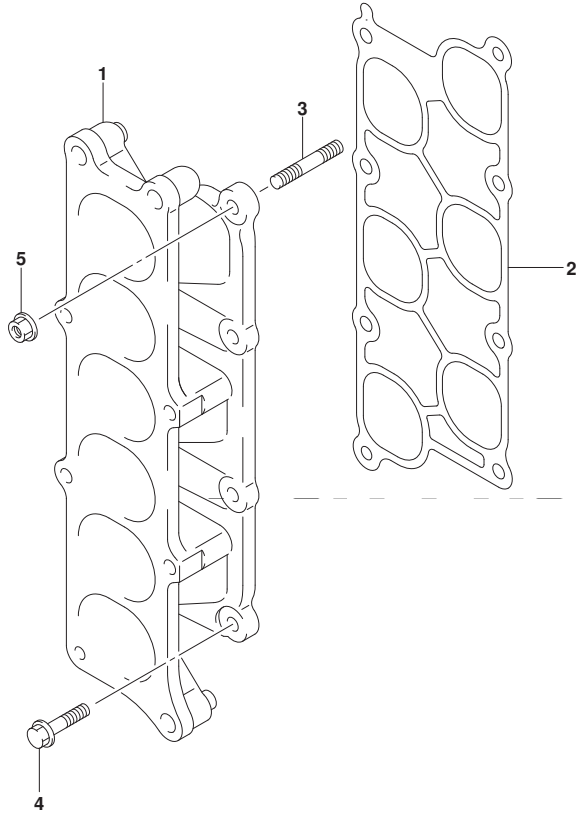

FIG. 122A (1-C-3) インテーク マニホールド

見出番号	品番	品名	使用個数	備考	標準作業時間
1	13111-98L00	マニホールド, インテーク	1		
2	13119-98L00	ガスケット, インテークマニホールド	1		
3	09108-08143	スタッドホルト	2		
4	09116-08158	ホルト (8X35)	6		
5	08316-1008C	ナット	2		

FIG.136A

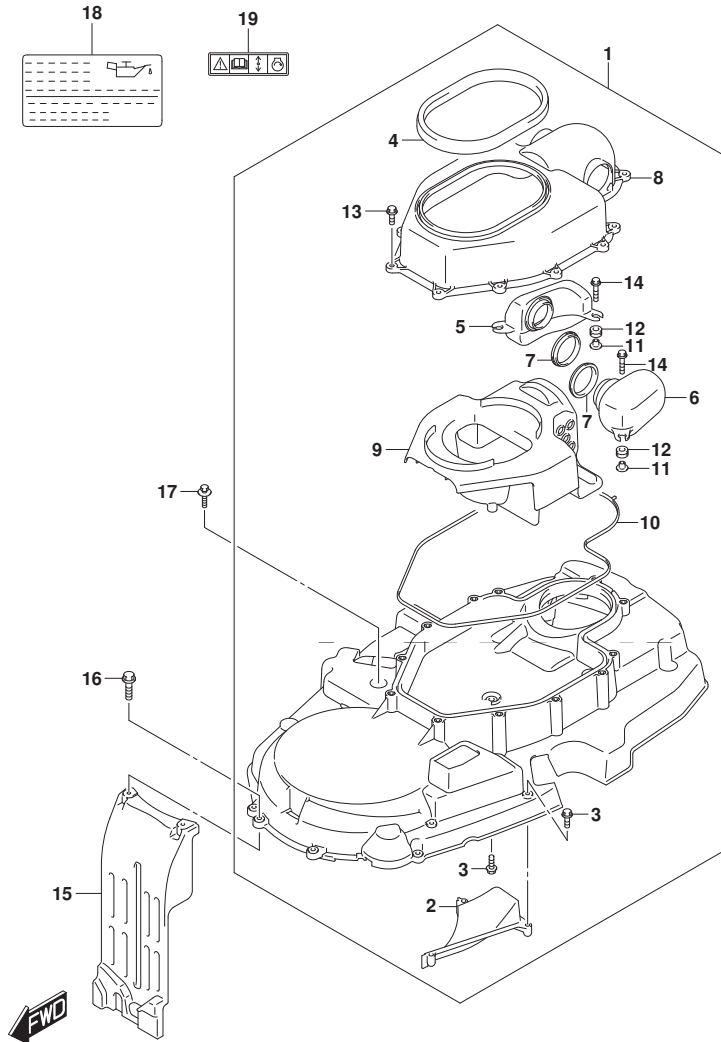
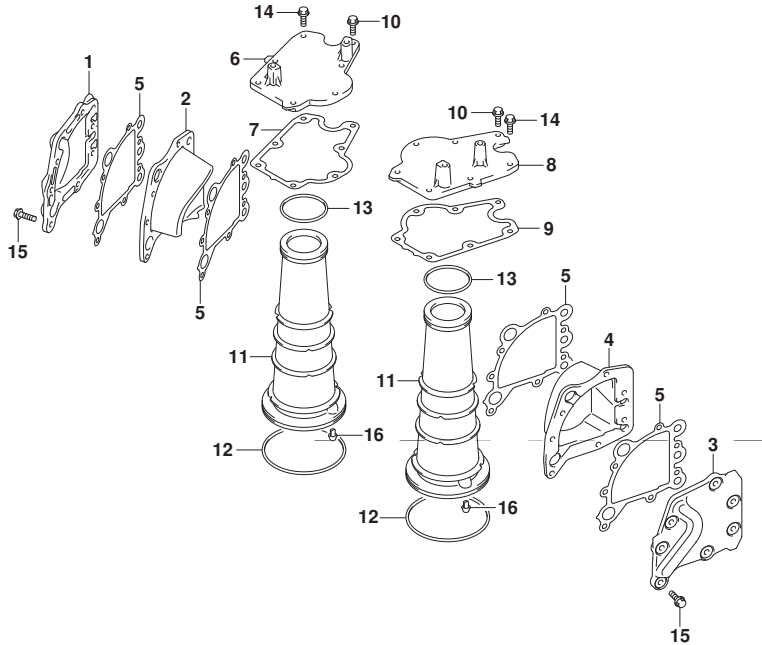

FIG.136A (1-C-4) リンクギヤカバー

見出番号	品番	品名	使用個数	備考	標準作業時間
1	11510-98L01	カバー、リンクギヤ	1		
2	11514-98J00	フレート、リンクギヤカバー	1		
3	11517-98J00	スクリュー	6		
4	11531-98L00	シール、サイレンサツバ	1		
5	13761-98L00	レゾネータ、スターホート	1		
6	13762-98L00	レゾネータ、ホート	1		
7	13766-98L00	クrommet、レゾネータ	2		
8	13811-98L00	サイレンサ、アツバカバー	1		
9	13812-98L00	サイレンサ、インナ	1		
10	13851-98L00	シール、サイレンサ	1		
11	09169-06062	ワッシャ	4		
12	09320-09016	クッション	4		
13	01550-0620C	ホルト	8		
14	01550-0630C	ホルト	4		
15	11522-98L01	カバー、リンクギヤフロント	1		
16	01550-0625C	ホルト	4		
17	09116-06215	ホルト(6X30)	4		
18	61494-93J00	ラベル、オイル/クリアランス	1		
19	69711-93E10	ラベル、S. I. G. P.	1		

FIG.140A

FIG.140A (1-C-5) エキゾーストカバー



見出番号	品番	品名	使用個数	備考	標準作業時間
1	14141-98L00	カバー,エキゾーストマニホースト	1		
2	14161-98L00	カバー,エキゾーストマニホースト	1		
3	14142-98L00	カバー,エキゾーストマニホースト	1		
4	14162-98L00	カバー,エキゾーストマニホースト	1		
5	14151-98L00	ガスケット,エキゾーストカバー	4		
6	14171-98L00	カバー,エキゾーストマニホースト	1		
7	14181-98L00	ガスケット,エキゾーストマニホースト	1		
8	14172-98L00	カバー,エキゾーストマニホースト	1		
9	14182-98L00	ガスケット,エキゾーストマニホースト	1		
10	09116-06228	ボルト(6X20)	2		
11	14111-98L00	パイプ,エキゾースト	2		
12	09280-00049	リング(D:3.5, ID:99.6)	2		
13	09280-55001	リング(D:3.5)	2		
14	01550-0620C	ボルト	12		
15	01550-0625C	ボルト	14		
16	14112-98L00	クワシヨウ,エキゾーストパイプ	4		



FIG.144A

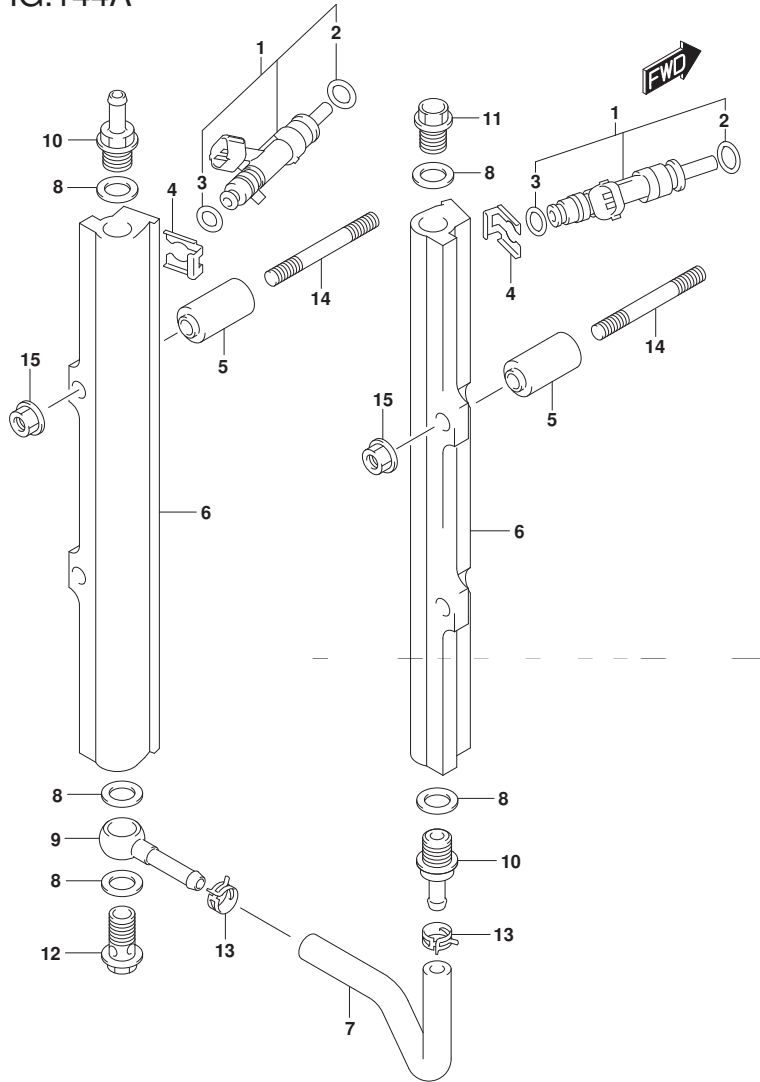

FIG.144A (1-C-6) フューエル インジェクタ

見出番号	品番	品名	使用個数	備考	標準作業時間
1	15710-98L00	インジェクタアツシ, フューエル	12		
2	15716-82M00	・Oリング, ロフ	12		
3	15717-82M00	・Oリング, アツハ	12		
4	15715-98L00	クリツプ, インジェクタ	12		
5	15735-98L00	インシュレータ, テリハリハイフ	4		
6	15751-98L00	ハイフ, テリハリ	2		
7	15756-98L00	ホース, フューエル (テリハリツテリハリ)	1		
8	15762-93J00	ガスケット, テリハリハイフ	5		
9	15830-77EA0	ジヨイント, フューエルメイン	1		
10	15831-93J00	ユニオン, テリハリハイフ	2		
11	09247-14041	ブラグ (14X14)	1		
12	09360-14009	ユニオンホルト	1		
13	09401-11425	クリツプ	2		
14	09108-08189	スタツトホルト	4		
15	08316-1008C	ナツト	4		

FIG.147A

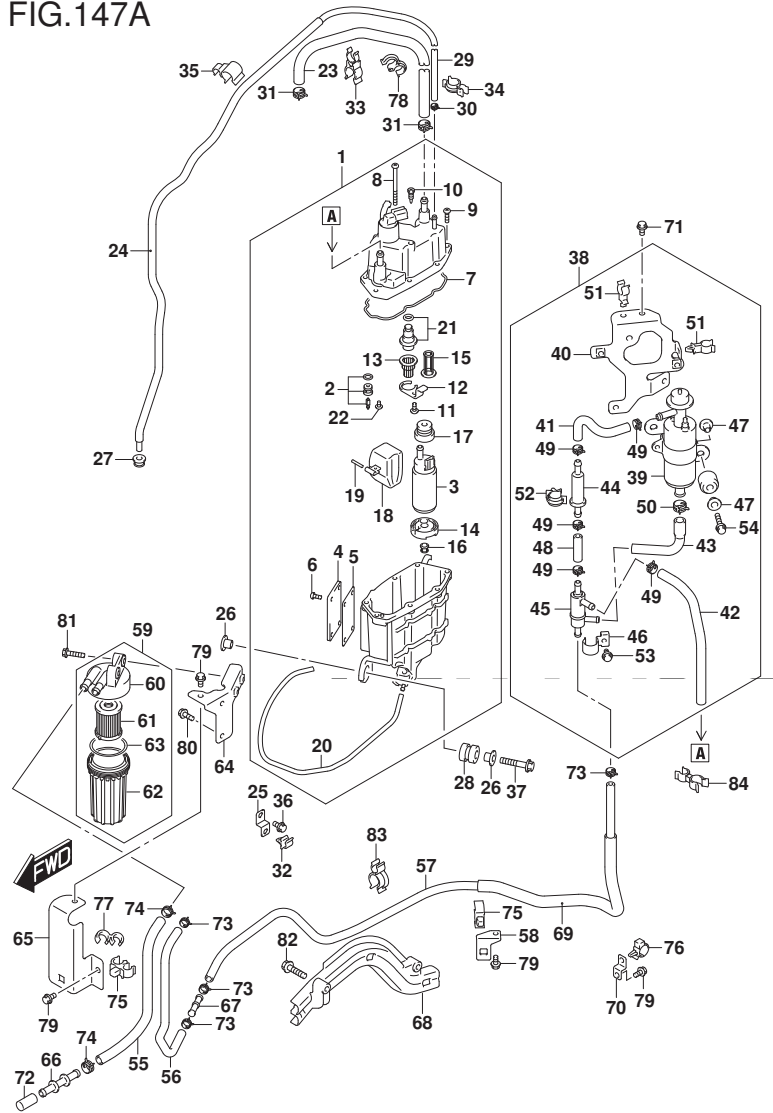
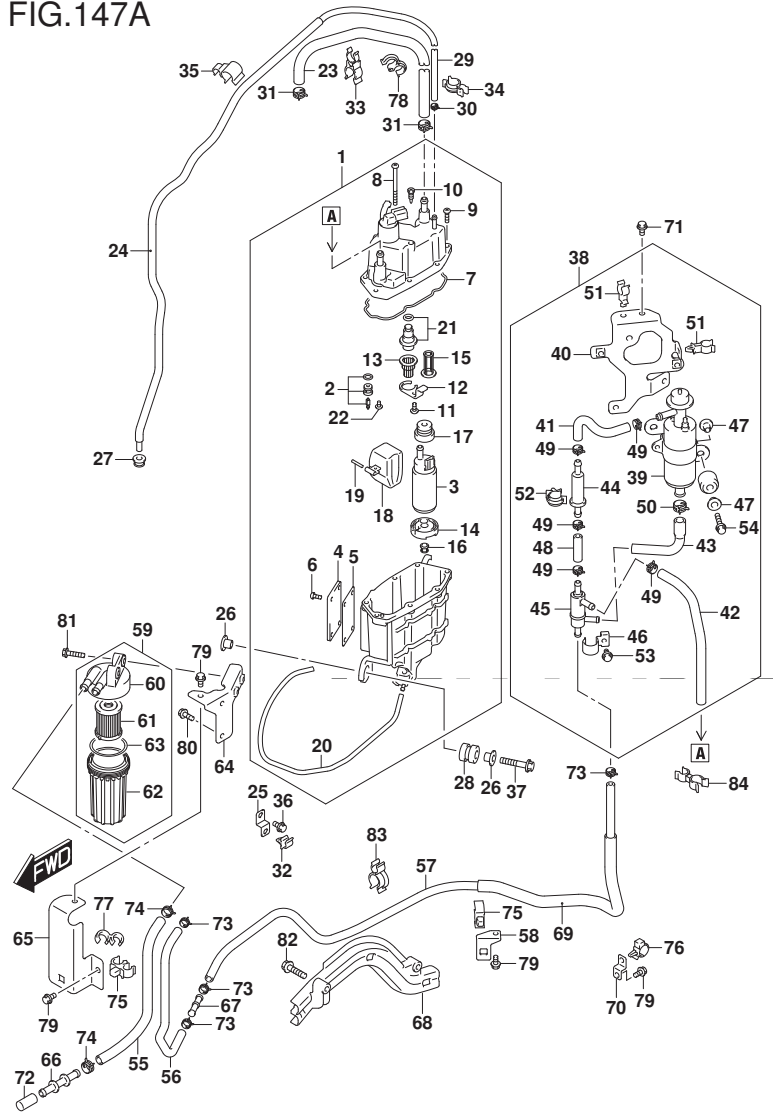

FIG.147A (1-C-7) フューエルポンプ/フューエルベーパーセパレーター (DF350A:811874マテ)

見出番号	品番	品名	使用個数	備考	標準作業時間
1	15600-98L00	セパレーターアツシ, フューエルベーパー	1		
2	13370-98L00	バルブアツシ, ニードル	1		
3	15200-98L00	ポンプアツシ, フューエル(H)	1		
4	15612-98L00	カバー	1		
5	15613-98L00	ガスケット	1		
6	15614-98L00	スクリュ	4		
7	15626-93J00	ガスケット, セパレーター	1		
8	15627-93J00	スクリュ	1		
9	15628-99E00	スクリュ(L:15)	6		
10	15629-99E10	スクリュ, トレーン	2		
11	15631-98L00	スクリュ	1		
12	15638-98L00	プレート	1		
13	15639-98L00	カバー	1		
14	15641-98L00	スペーサ	1		
15	15642-88L10	フィルタ	1		
16	15642-90J00	フィルタ	1		
17	15647-98L00	ブツシユ, フューエルポンプ	1		
18	15650-93J00	フロートアツシ	1		
19	15654-99E00	ヒン	1		
20	15683-98L00	ホース, トレーン	1		
21	15760-98L00	レギュレーター, フューエルブツシヤ	1		
22	02142-0408B	スクリュ	1		

DF350A

FIG.147A



DF350A_000_018_147A
FUEL PUMP/FUEL VAPOR SEPARATOR

FIG.147A (1-C-8) フューエルポンプ/フューエルベ-パセパレータ (DF350A:811874マテ)

見出番号	品番	品名	使用個数	備考	標準作業時間
23	15681-98L00	ホ-ス, フューエル(V/Sツデーリハリ)	1		
24	18498-98L20	ブローケット, エバホホ-ス	1		
25	36617-93J10	ブラケット, ハ-ネス	1		
26	09169-08042	ワツシヤ	6		
27	09320-08086	クツシヨ	1		
28	09320-12072	クツシヨ	3		
29	09352-50003-30A	ホ-ス(5X8, 2X1300)	1		
30	09401-08412	クリツブ	1		
31	09401-11425	クリツブ	2		
32	09403-07323	クランブ	1		
33	09408-00056	クリツブ	1		
34	09408-00142	クリツブ	3		
35	09408-00198	クランブ	3		
36	01550-0612C	ホルト	1		
37	01550-0840C	ホルト	3		
38	15100-98L00	ポンプセツト, フューエル(L)	1		
39	15100-94900	ポンプアツツ, フューエル	1		
40	15116-98L00	ブラケット, フューエルポンプ(L)	1		
41	15632-98L00	ホ-ス, フューエル(ポンプツ-フィルタ)	1		
42	15635-98L00	ホ-ス, フューエル(ハルツ-VST)	1		
43	15637-98L00	ホ-ス, フューエル(ハルツ-ポンプ)	1		
44	15643-98L00	フィルタ, フューエル(L)	1		

DF350A

DF350A_000_018

FIG.147A

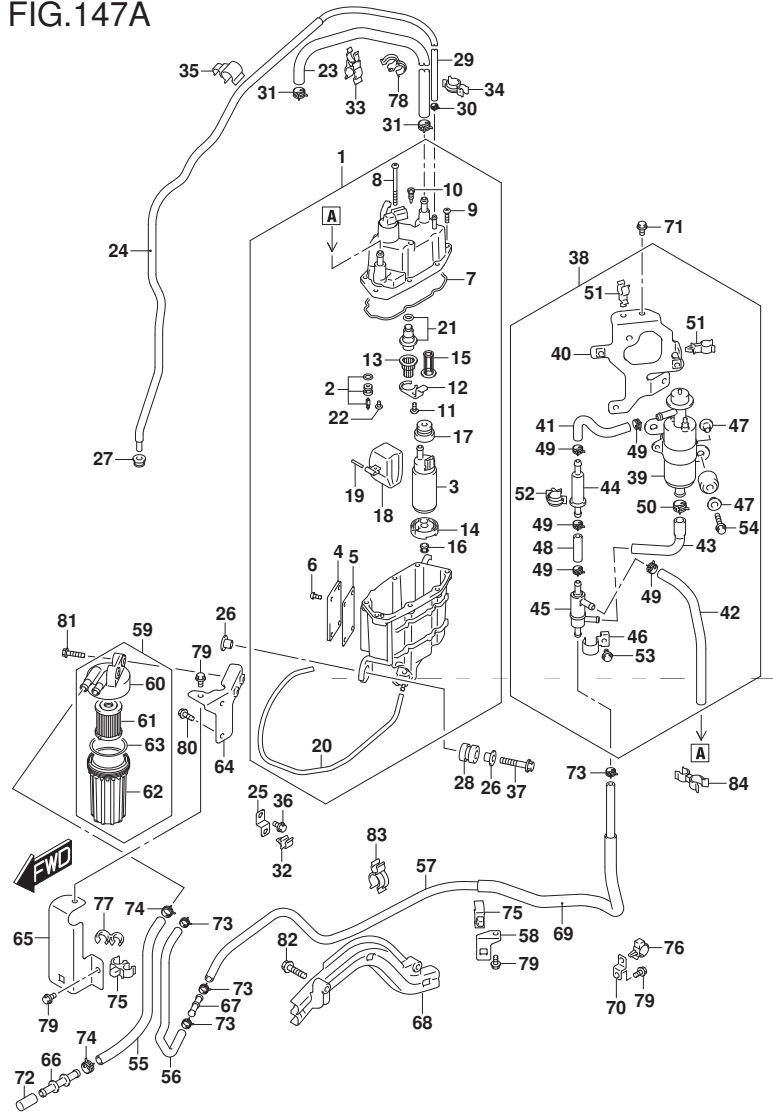
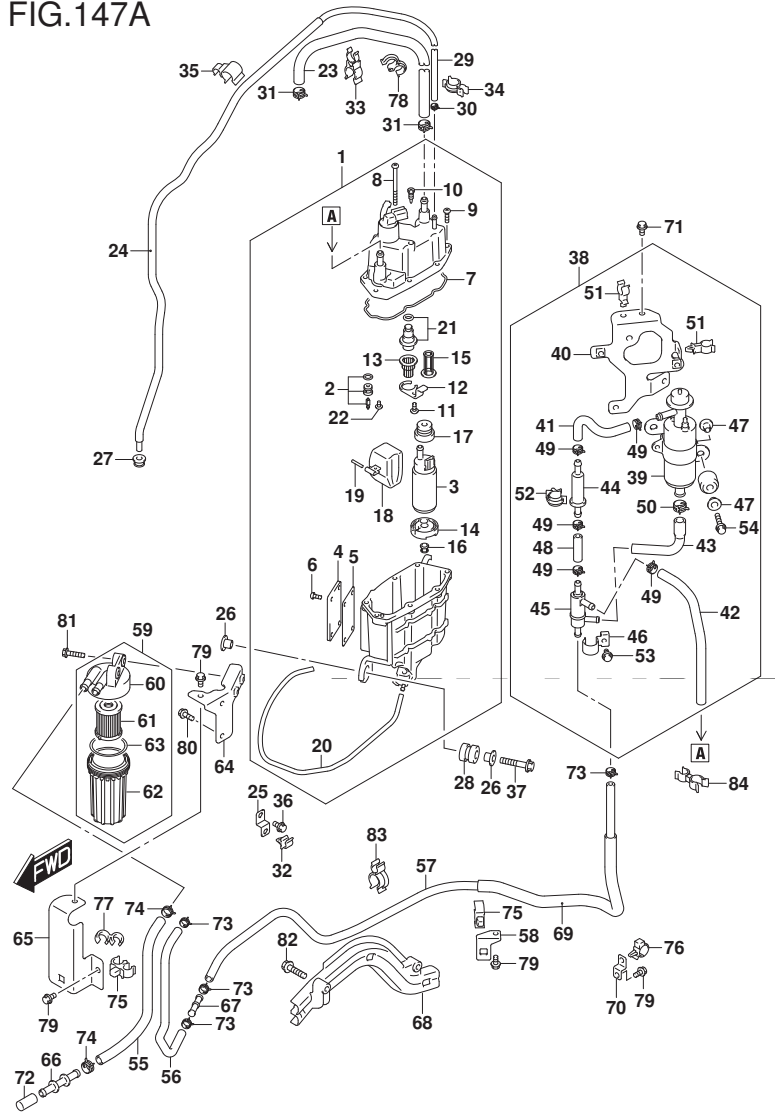

FIG.147A (1-C-9) フューエルポンプ/フューエルベーパーセパレーター (DF350A:811874マテ)

見出番号	品番	品名	使用個数	備考	標準作業時間
45	15645-93J10	・バルブ, チェック	1		
46	15674-98L00	・クリップ, チェックバルブ	1		
47	09169-06062	・ワッシャ	4		
48	09343-70503-040	・ホース (7X12X40)	1	フィルタツバルブ	
49	09401-11423	・クリップ	7		
50	09401-15414	・クリップ	1		
51	09403-13310	・クランプ	2		
52	09403-16307	・クランプ	1		
53	01550-0612C	・ホース	1		
54	01550-0630C	・ホース	2		
55	15191-98L00	ホース, フューエル (コネクタツフィルタ)	1		
56	15192-98L00	ホース, フューエル (フィルタツ-2ウエイ)	1		
57	15193-98L00	ホース, フューエル (2ウエイツ-2ウエイ)	1		
58	15198-98L00	ブラケット, フューエルホース	1		
59	15410-98L00	フィルタ, フューエル (L)	1		
60	15411-93J10	・キャップ, フューエルフィルタ	1		
61	15412-93J10	・フィルタアツシ, フューエル	1		
62	15413-98L00	・ケースアツシ, フューエルフィルタ	1		
63	15415-93J10	・シール, フューエルフィルタNO. 1	1		
64	15421-98L00	ブラケット, フューエルフィルタ (L)	1		
65	15423-98L00	ガード, フューエルホース	1		

DF350A

FIG.147A



DF350A_000_018_147A
FUEL PUMP/FUEL VAPOR SEPARATOR

FIG.147A (1-C-10) フューエル ポンプ / フューエル ベーパー セパレーター (DF350A:811874マテ)

見出番号	品番	品名	使用個数	備考	標準作業時間
66	15830-98J01	ジョイント, フューエルホース	1		
67	15831-96J00	ユニオン, 2ウェイフューエルホース	1		
68	15852-98L00	ガイド, フューエルホース	1		
69	18498-99E10	プロテクタ, フューエルホース (610)	1	L:610->450	
70	36617-93J10	ブラケット, ハーネス	1		
71	09103-06267	ホルト (6X18)	2		
72	09251-09005	ブラグ	1		
73	09401-11423	クリップ	4		
74	09401-13423	クリップ	2		
75	09403-13308	クランプ	2		
76	09403-17403	クランプ	1		
77	09408-00121	クランプ	1		
78	09408-00155	クランプ	1		
79	01550-0612C	ホルト	4		
80	01550-0616C	ホルト	2		
81	01550-0625C	ホルト	2		
82	01550-0630C	ホルト	2		
83	09408-00142	クリップ	1		
84	09408-00054	クランプ	1		

DF350A

FIG.147B

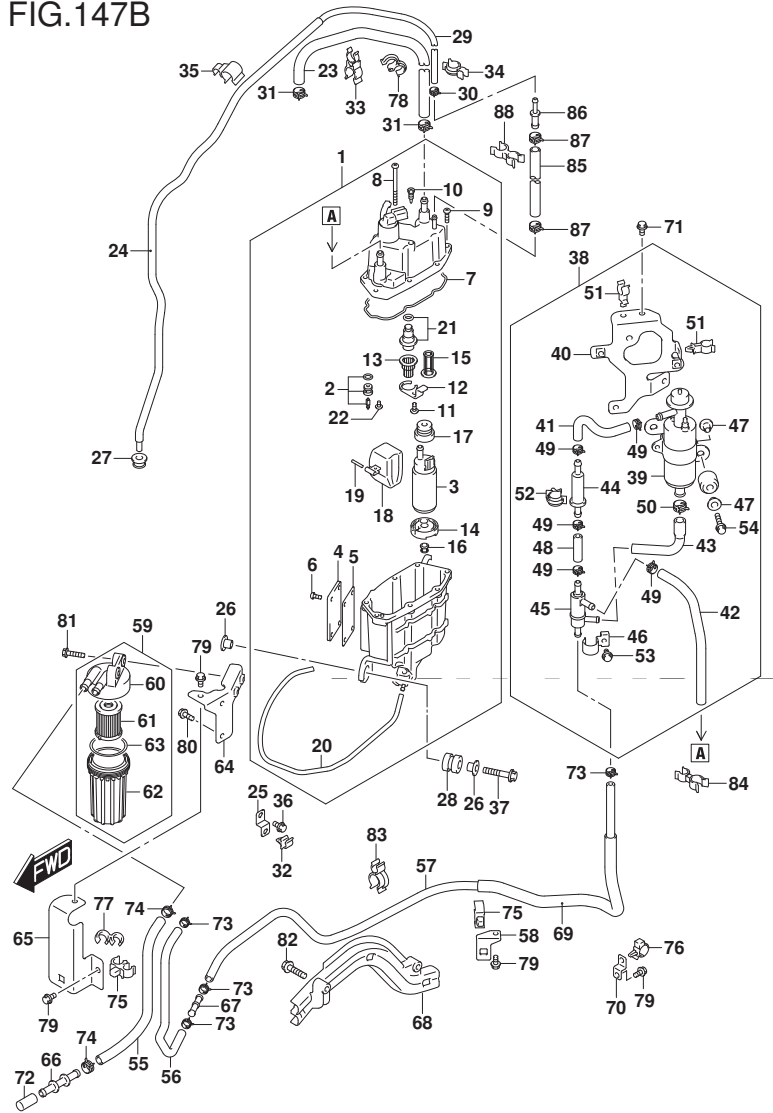
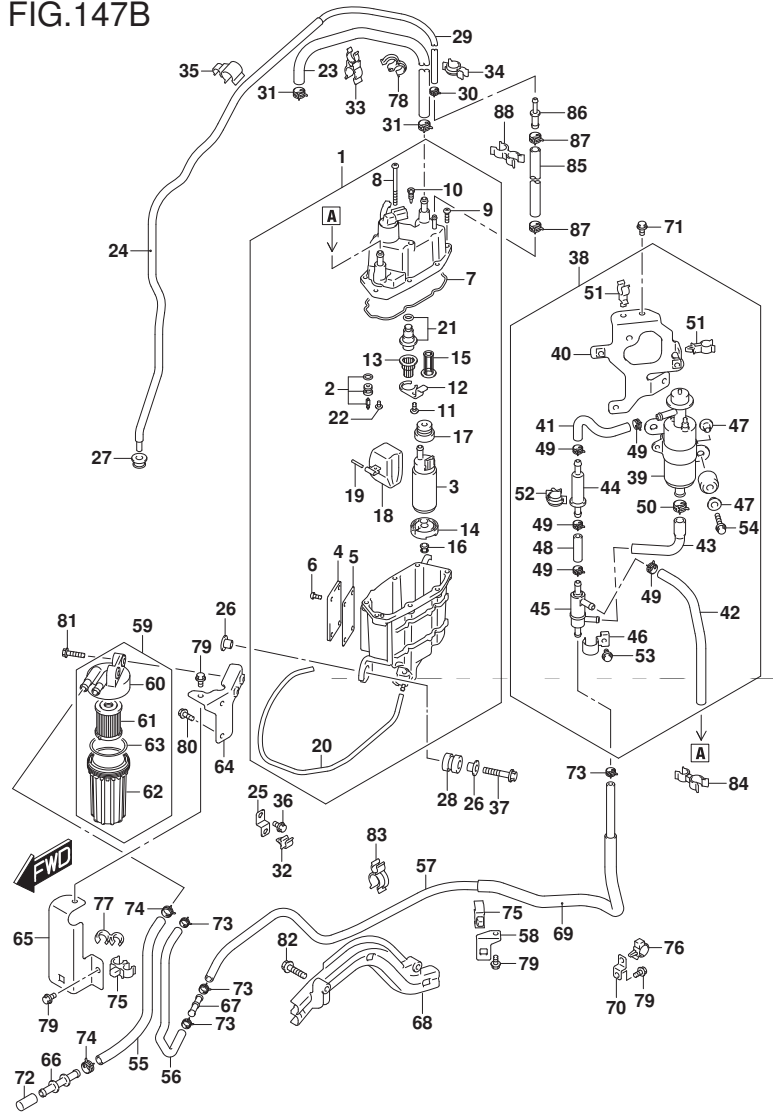

FIG.147B (1-C-11) フューエル ポンプ /フューエル ベーパー セパレータ (DF350A:811875カラ)

見出番号	品番	品名	使用個数	備考	標準 作業時間
1	15600-98L20	セパレータアツシ, フューエルベーパー	1		
2	13370-93J10	バルブアツシ, ニードル	1		
3	15200-98L00	ポンプアツシ, フューエル(H)	1		
4	15612-98L00	カバー	1		
5	15613-98L00	ガasket	1		
6	15614-98L00	スクリュ	4		
7	15626-93J00	ガasket, セパレータ	1		
8	15627-93J00	スクリュ	1		
9	15628-99E00	スクリュ(L:15)	6		
10	15629-99E10	スクリュ, トレーン	2		
11	15631-98L00	スクリュ	1		
12	15638-98L00	プレート	1		
13	15639-98L00	カバー	1		
14	15641-98L00	スペーサ	1		
15	15642-88L10	フィルタ	1		
16	15642-90J00	フィルタ	1		
17	15647-98L00	ブツシユ, フューエルポンプ	1		
18	15650-93J00	フロートアツシ	1		
19	15654-99E00	ピン	1		
20	15683-98L00	ホース, トレーン	1		
21	15760-98L00	レギュレータ, フューエルブツシヤ	1		
22	02142-0408B	スクリュ	1		

DF350A

FIG.147B



DF350A_000_018_147B
FUEL PUMP/FUEL VAPOR SEPARATOR

FIG.147B (1-C-12) フューエル ホﾟﾝﾌﾟ /フューエル へﾟｰﾊﾟﾟ セﾊﾟﾚｰﾀ (DF350A:811875ｶﾗ)

見出番号	品番	品名	使用個数	備考	標準 作業時間
23	15681-98L00	ホﾟｽ, フューエル(V/Sﾌﾞﾃﾞﾘﾊﾟｰﾘ)	1		
24	18498-98L20	ﾌﾞﾗｯｸﾞﾀ, ﾈﾊﾞ ﾎﾟ ﾎﾟｽ	1		
25	36617-93J10	ﾌﾞﾗｯｸﾞﾀ, ﾎﾟｰﾈｽ	1		
26	09169-08042	ﾜｯｼﾞﾏ	6		
27	09320-08086	ｸﾞｯｼﾞｵﾝ	1		
28	09320-12072	ｸﾞｯｼﾞｵﾝ	3		
29	09352-50003-06A	ホﾟｽ(5X8, 2X1060)	1		
30	09401-08412	ｸﾘｯﾌﾟ	1		
31	09401-11425	ｸﾘｯﾌﾟ	2		
32	09403-07323	ｸﾗﾝﾌﾟ	1		
33	09408-00056	ｸﾘｯﾌﾟ	1		
34	09408-00142	ｸﾘｯﾌﾟ	1		
35	09408-00198	ｸﾗﾝﾌﾟ	3		
36	01550-0612C	ホﾟﾙﾄ	1		
37	01550-0840C	ホﾟﾙﾄ	3		
38	15100-98L00	ホﾟﾝﾌﾟ ﾙﾞｯﾄ, フューエル(L)	1		
39	15100-94900	・ホﾟﾝﾌﾟ ﾂｯｼ, フューエル	1		
40	15116-98L00	・ﾌﾞﾗｯｸﾞﾀ, フューエルホﾟﾝﾌﾟ(L)	1		
41	15632-98L00	・ホﾟｽ, フューエル(ホﾟﾝﾌﾟ ﾂｰﾌｲﾙﾀ)	1		
42	15635-98L00	・ホﾟｽ, フューエル(ﾊﾞﾙﾌﾞ ﾂｰVST)	1		
43	15637-98L00	・ホﾟｽ, フューエル(ﾊﾞﾙﾌﾞ ﾂｰホﾟﾝﾌﾟ)	1		
44	15643-98L00	・ﾌｲﾙﾀ, フューエル(L)	1		

DF350A

FIG.147B

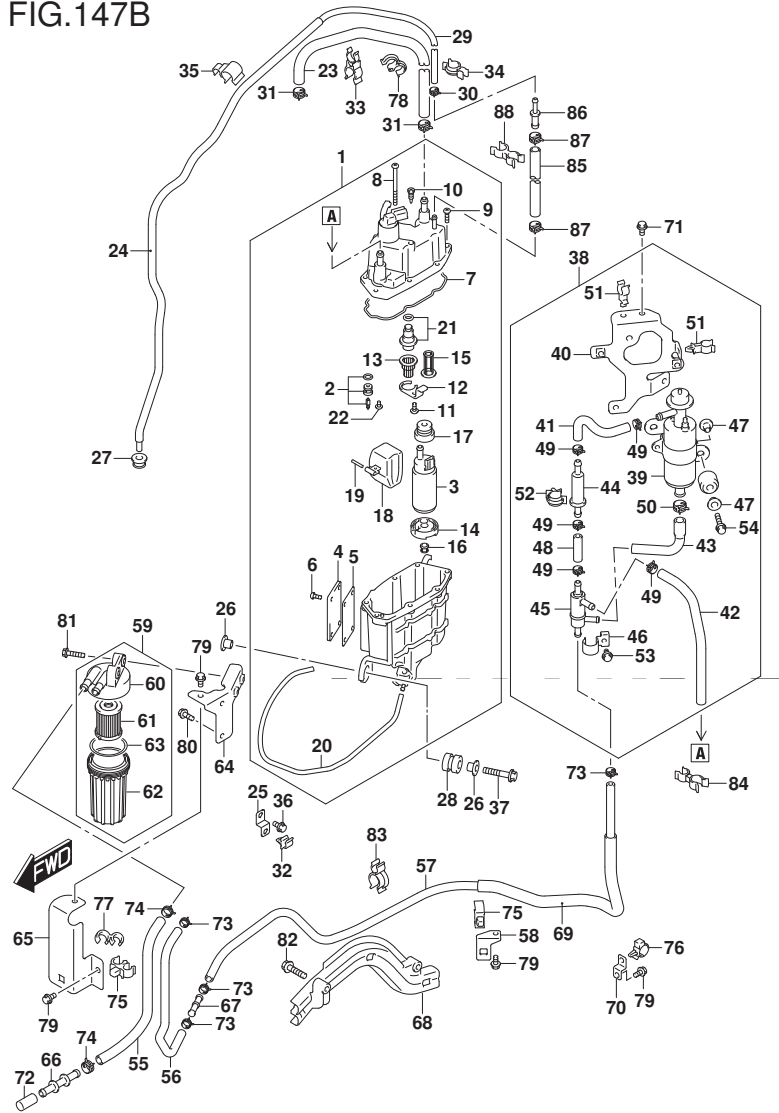

DF350A_000_018_147B
FUEL PUMP/FUEL VAPOR SEPARATOR

FIG.147B (1-C-13) フューエル ポンプ / フューエル ベーパー セパレーター (DF350A:811875カラ)

見出番号	品番	品名	使用個数	備考	標準作業時間
45	15645-93J10	・バルブ, チェック	1		
46	15674-98L00	・クリップ, チェックバルブ	1		
47	09169-06062	・ワッシャ	4		
48	09343-70503-040	・ホース (7X12X40)	1	フィルタツバルブ	
49	09401-11423	・クリップ	7		
50	09401-15414	・クリップ	1		
51	09403-13310	・クランプ	2		
52	09403-16307	・クランプ	1		
53	01550-0612C	・ホルト	1		
54	01550-0630C	・ホルト	2		
55	15191-98L10	ホース, フューエル (コネクタツフィルタ)	1		
56	15192-98L00	ホース, フューエル (フィルタツ-2ウエイ)	1		
57	15193-98L00	ホース, フューエル (2ウエイツ-2ウエイ)	1		
58	15198-98L00	ブラケット, フューエルホース	1		
59	15410-98L00	フィルタ, フューエル (L)	1		
60	15411-93J10	・キャップ, フューエルフィルタ	1		
61	15412-93J10	・フィルタアツシ, フューエル	1		
62	15413-98L00	・ケースアツシ, フューエルフィルタ	1		
63	15415-93J10	・シール, フューエルフィルタNO. 1	1		
64	15421-98L00	ブラケット, フューエルフィルタ (L)	1		
65	15423-98L00	ガード, フューエルホース	1		
66	15830-98J01	ジョイント, フューエルホース	1		

DF350A

FIG.147B

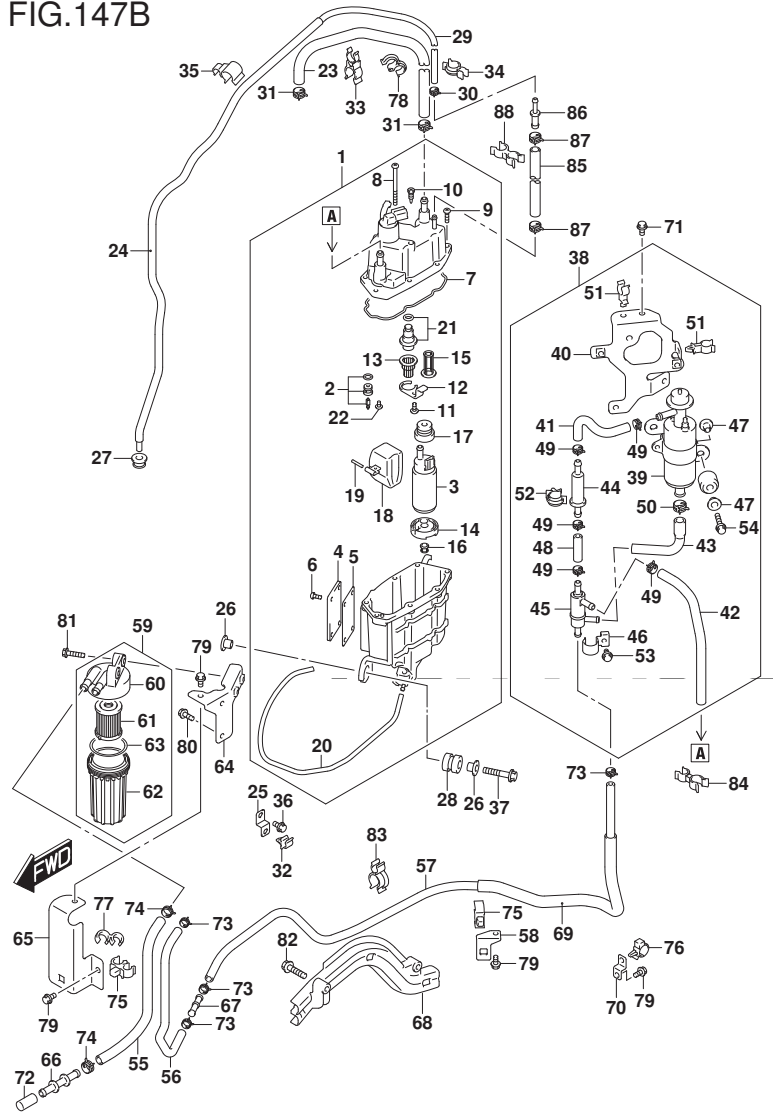

DF350A_000_018_147B
FUEL PUMP/FUEL VAPOR SEPARATOR

FIG.147B (1-C-14) フューエル ポンプ / フューエル ベーパー セパレータ (DF350A:811875カラ)

見出番号	品番	品名	使用個数	備考	標準作業時間
67	15831-96J00	ユニオン、2ウェイフューエルホース	1		
68	15852-98L00	ガード、フューエルホース	1		
69	18498-99E10	ブラケット、フューエルホース(610)	1	L:610->450	
70	36617-93J10	ブラケット、ハーネス	1		
71	09103-06267	ホルト(6X18)	2		
72	09251-09005	プラグ	1		
73	09401-11423	クリップ	4		
74	09401-13423	クリップ	2		
75	09403-13308	クランプ	2		
76	09403-17403	クランプ	1		
77	09408-00121	クランプ	1		
78	09408-00155	クランプ	1		
79	01550-0612C	ホルト	4		
80	01550-0616C	ホルト	2		
81	01550-0625C	ホルト	2		
82	01550-0630C	ホルト	2		
83	09408-00142	クリップ	1		
84	09408-00054	クランプ	1		
85	09343-70503-600	ホース(7X12X600)	1	L:600->240	
86	15695-98L00	ユニオン、エバポレーター	1		
87	09401-11423	クリップ	2		
88	09408-00050	クリップ	2		

DF350A

FIG.147C

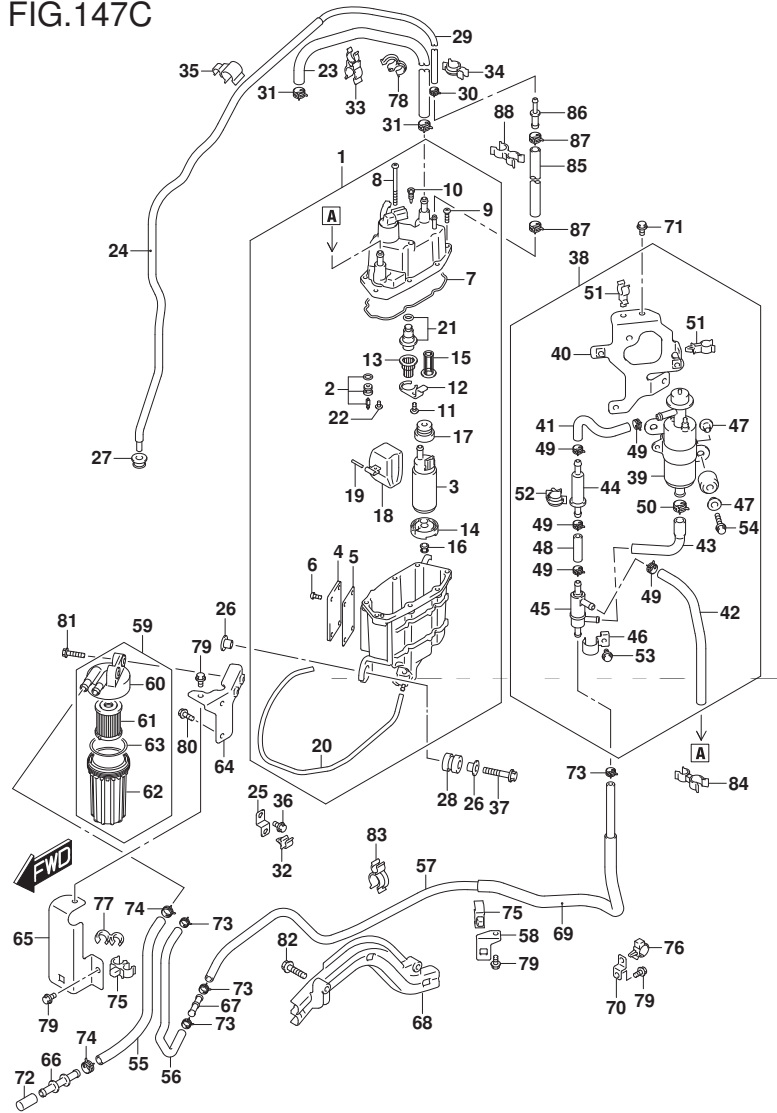

DF350A_000_018_147C
 FUEL PUMP/FUEL VAPOR SEPARATOR

FIG.147C (1-C-15) フューエル ポンプ / フューエル ベーパー セパレータ (DF325A)

見出番号	品番	品名	使用個数	備考	標準作業時間
1	15600-98L20	セパレータアツシ, フューエルベーパー	1		
2	13370-93J10	バルブアツシ, ニードル	1		
3	15200-98L00	ポンプアツシ, フューエル(H)	1		
4	15612-98L00	カバー	1		
5	15613-98L00	ガasket	1		
6	15614-98L00	スクリュ	4		
7	15626-93J00	ガasket, セパレータ	1		
8	15627-93J00	スクリュ	1		
9	15628-99E00	スクリュ(L:15)	6		
10	15629-99E10	スクリュ, トレーン	2		
11	15631-98L00	スクリュ	1		
12	15638-98L00	プレート	1		
13	15639-98L00	カバー	1		
14	15641-98L00	スペーサ	1		
15	15642-88L10	フィルタ	1		
16	15642-90J00	フィルタ	1		
17	15647-98L00	フツシ, フューエルポンプ	1		
18	15650-93J00	フロートアツシ	1		
19	15654-99E00	ヒン	1		
20	15683-98L00	ホース, トレーン	1		
21	15760-98L00	レギュレータ, フューエルフレッツヤ	1		
22	02142-0408B	スクリュ	1		

DF325A

FIG.147C

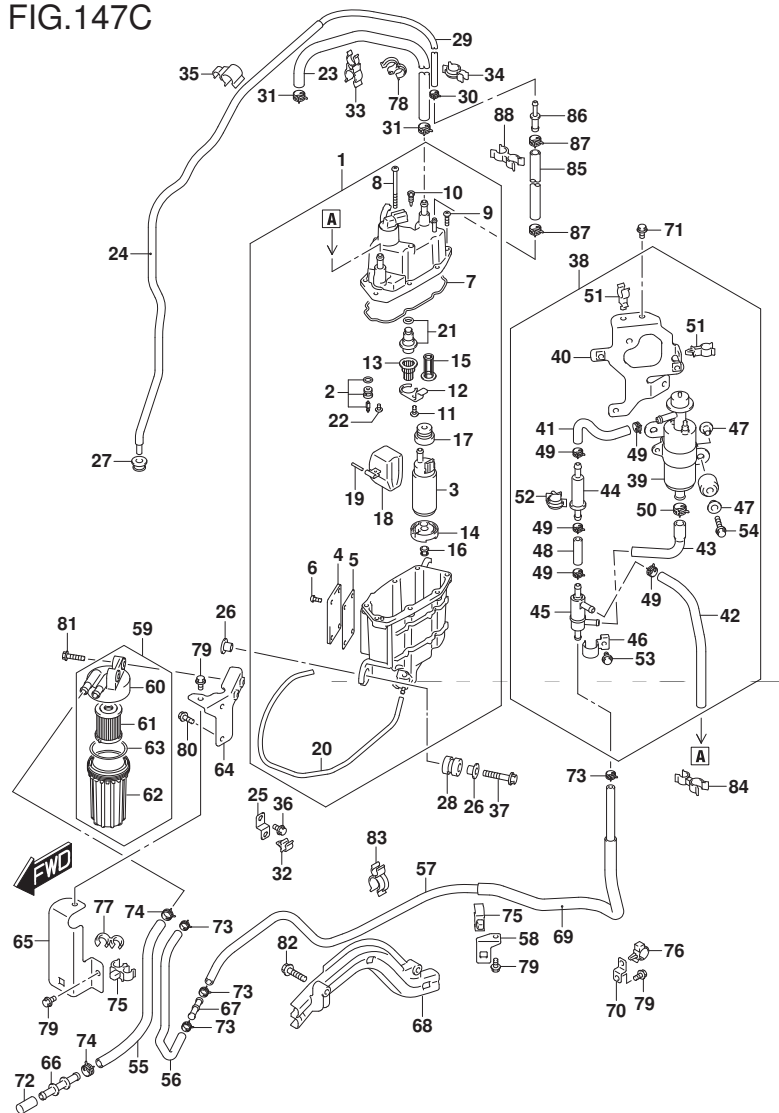

DF350A_000_018_147C
 FUEL PUMP/FUEL VAPOR SEPARATOR

FIG.147C (1-D-2) フューエルポンプ/フューエルベ-パセパレータ (DF325A)

見出番号	品番	品名	使用個数	備考	標準作業時間
23	15681-98L00	ホ-ス, フューエル(V/Sツ-デリパ-リ)	1		
24	18498-98L20	ブ-ロケツタ, エバ-ホ-ホ-ス	1		
25	36617-93J10	ブ-ラケツト, ハ-ネ-ス	1		
26	09169-08042	ワツシヤ	6		
27	09320-08086	クツシヨ-ン	1		
28	09320-12072	クツシヨ-ン	3		
29	09352-50003-06A	ホ-ス(5X8, 2X1060)	1		
30	09401-08412	クリツブ	1		
31	09401-11425	クリツブ	2		
32	09403-07323	クランフ	1		
33	09408-00056	クリツブ	1		
34	09408-00142	クリツブ	1		
35	09408-00198	クランフ	3		
36	01550-0612C	ホ-ルト	1		
37	01550-0840C	ホ-ルト	3		
38	15100-98L00	ホ-ンプセツト, フューエル(L)	1		
39	15100-94900	ホ-ンプアツツ, フューエル	1		
40	15116-98L00	ブ-ラケツト, フューエルホ-ンプ(L)	1		
41	15632-98L00	ホ-ス, フューエル(ホ-ンプツ-フィルタ)	1		
42	15635-98L00	ホ-ス, フューエル(ハ-ルツ-ホ-ンプ)	1		
43	15637-98L00	ホ-ス, フューエル(ハ-ルツ-ホ-ンプ)	1		
44	15643-98L00	フィルタ, フューエル(L)	1		

DF325A

FIG.147C

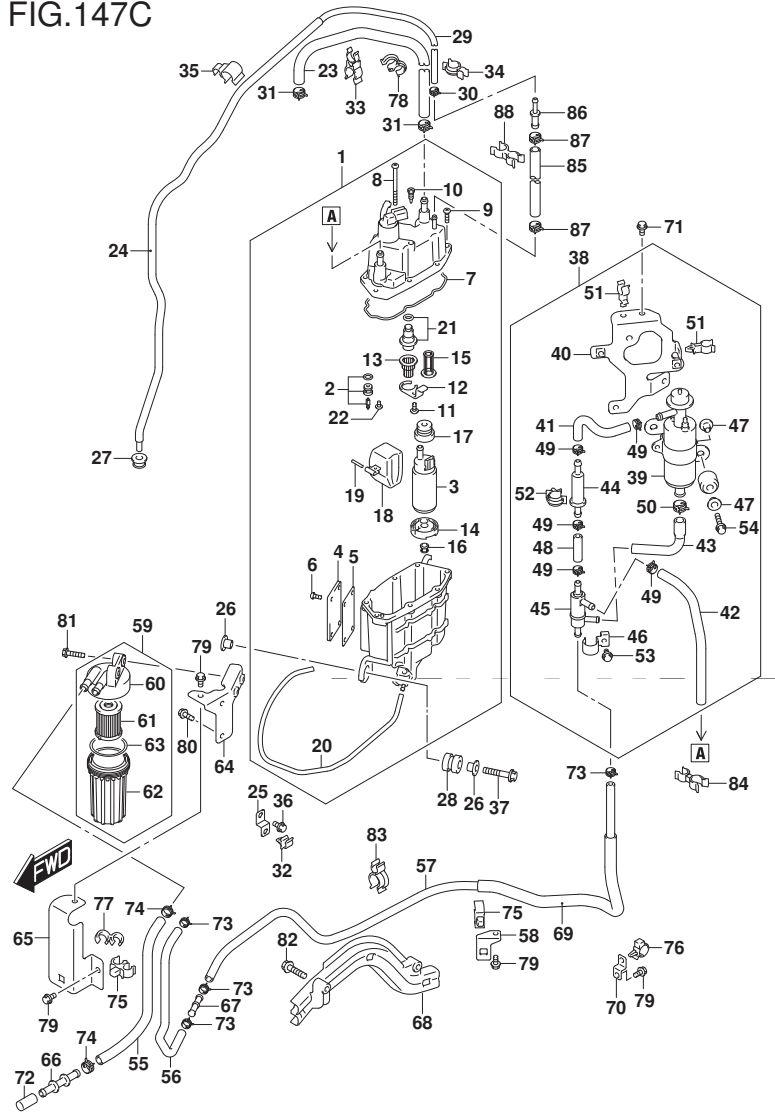
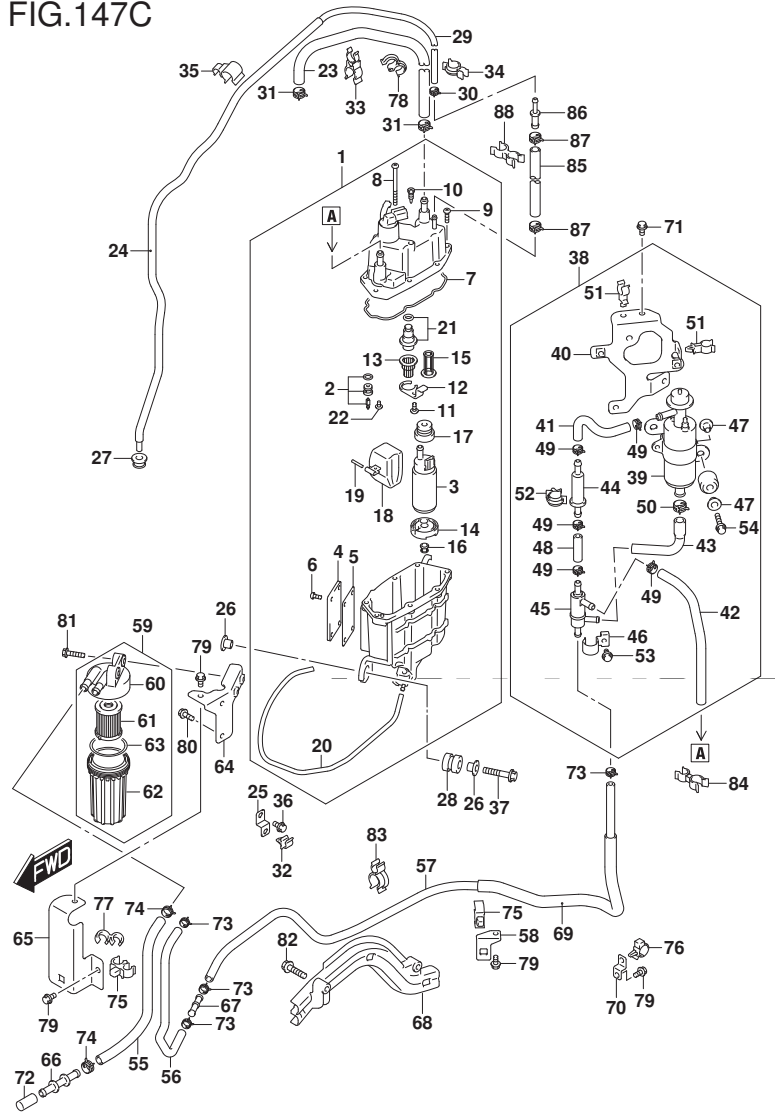

FIG.147C (1-D-3) フューエルポンプ/フューエルベーパーセパレーター (DF325A)

見出番号	品番	品名	使用個数	備考	標準作業時間
45	15645-93J10	・バルブ, チェック	1		
46	15674-98L00	・クリップ, チェックバルブ	1		
47	09169-06062	・ワッシャ	4		
48	09343-70503-040	・ホース (7X12X40)	1	フィルタツバルブ	
49	09401-11423	・クリップ	7		
50	09401-15414	・クリップ	1		
51	09403-13310	・クランプ	2		
52	09403-16307	・クランプ	1		
53	01550-0612C	・ホルト	1		
54	01550-0630C	・ホルト	2		
55	15191-98L10	ホース, フューエル (コネクタツフィルタ)	1		
56	15192-98L00	ホース, フューエル (フィルタツ-2ウエイ)	1		
57	15193-98L00	ホース, フューエル (2ウエイツ-2ウエイ)	1		
58	15198-98L00	ブラケット, フューエルホース	1		
59	15410-98L00	フィルタ, フューエル (L)	1		
60	15411-93J10	・キャップ, フューエルフィルタ	1		
61	15412-93J10	・フィルタアツシ, フューエル	1		
62	15413-98L00	・ケースアツシ, フューエルフィルタ	1		
63	15415-93J10	・シール, フューエルフィルタNO. 1	1		
64	15421-98L00	ブラケット, フューエルフィルタ (L)	1		
65	15423-98L00	ガード, フューエルホース	1		
66	15830-98J01	ジョイント, フューエルホース	1		

DF325A

FIG.147C



DF350A_000_018_147C
FUEL PUMP/FUEL VAPOR SEPARATOR

FIG.147C (1-D-4) フューエルポンプ/フューエルベーパーセパレーター (DF325A)

見出番号	品番	品名	使用個数	備考	標準作業時間
67	15831-96J00	ユニオン、2ウェイフューエルホース	1		
68	15852-98L00	ガード、フューエルホース	1		
69	18498-99E10	ブラケット、フューエルホース(610)	1	L:610->450	
70	36617-93J10	ブラケット、ハーネス	1		
71	09103-06267	ホルト(6X18)	2		
72	09251-09005	プラグ	1		
73	09401-11423	クリップ	4		
74	09401-13423	クリップ	2		
75	09403-13308	クランプ	2		
76	09403-17403	クランプ	1		
77	09408-00121	クランプ	1		
78	09408-00155	クランプ	1		
79	01550-0612C	ホルト	4		
80	01550-0616C	ホルト	2		
81	01550-0625C	ホルト	2		
82	01550-0630C	ホルト	2		
83	09408-00142	クリップ	1		
84	09408-00054	クランプ	1		
85	09343-70503-600	ホース(7X12X600)	1	L:600->240	
86	15695-98L00	ユニオン、エバポレーション	1		
87	09401-11423	クリップ	2		
88	09408-00050	クリップ	2		

DF325A

DF350A_000_018

FIG.160A

FIG.160A (1-D-5) ウォータポンプ

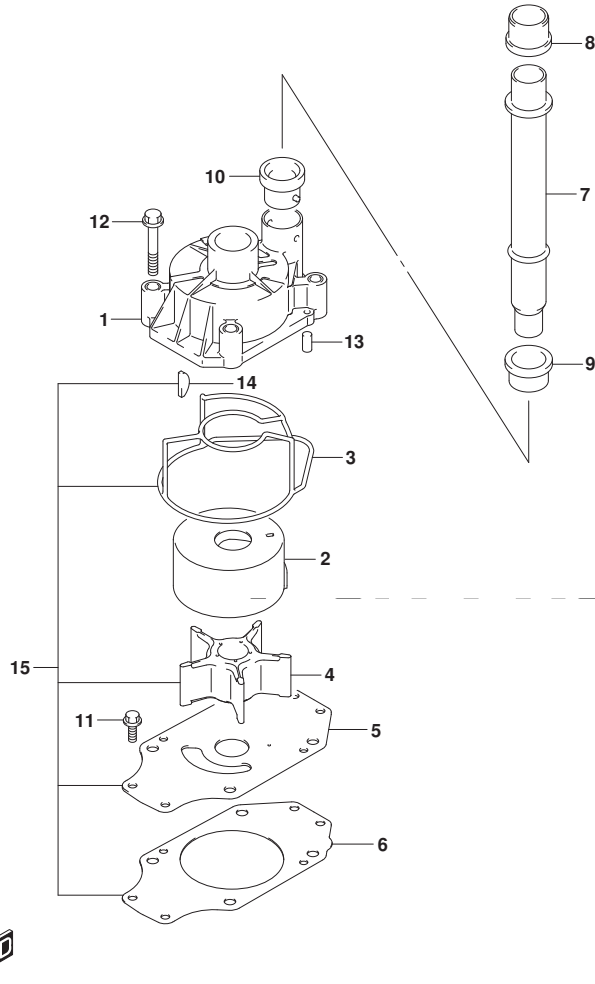

見出番号	品番	品名	使用個数	備考	標準作業時間
1	17410-93J01	ケース, ウォータポンプ	1		
2	17413-93J02	スリーブ, ウォータポンプ ケース	1		
3	17416-93J00	シーリング, ウォータポンプ ケース	1		
4	17461-93J00	インペラ, ウォータポンプ	1		
5	17471-98L00	パネル, ポンプ ケースアング	1		
6	17472-98L00	ガスケット, ポンプ ケースパネ	1		
7-1	17560-98L00	チューブ, ウォータ (X)	1	W/トランサム (X)	
7-2	17560-98L10	チューブ, ウォータ (XX)	1	W/トランサム (XX)	
8	17562-98L00	ブッシュ, ウォータチューブ アツパ	1		
9	17563-98L00	ブッシュ, ウォータチューブ ロア	1		
10	17564-93J00	ブッシュ, ウォータポンプ ケース	1		
11	29116-93J00	ホルト	4		
12	09116-08131	ホルト (8X45)	4		
13	09202-06031	ピン (6X12)	2		
14	09420-05009	キー	1		
15	17400-98L00	キット, ウォータポンプ リバア	1	OPT	

FIG.162A

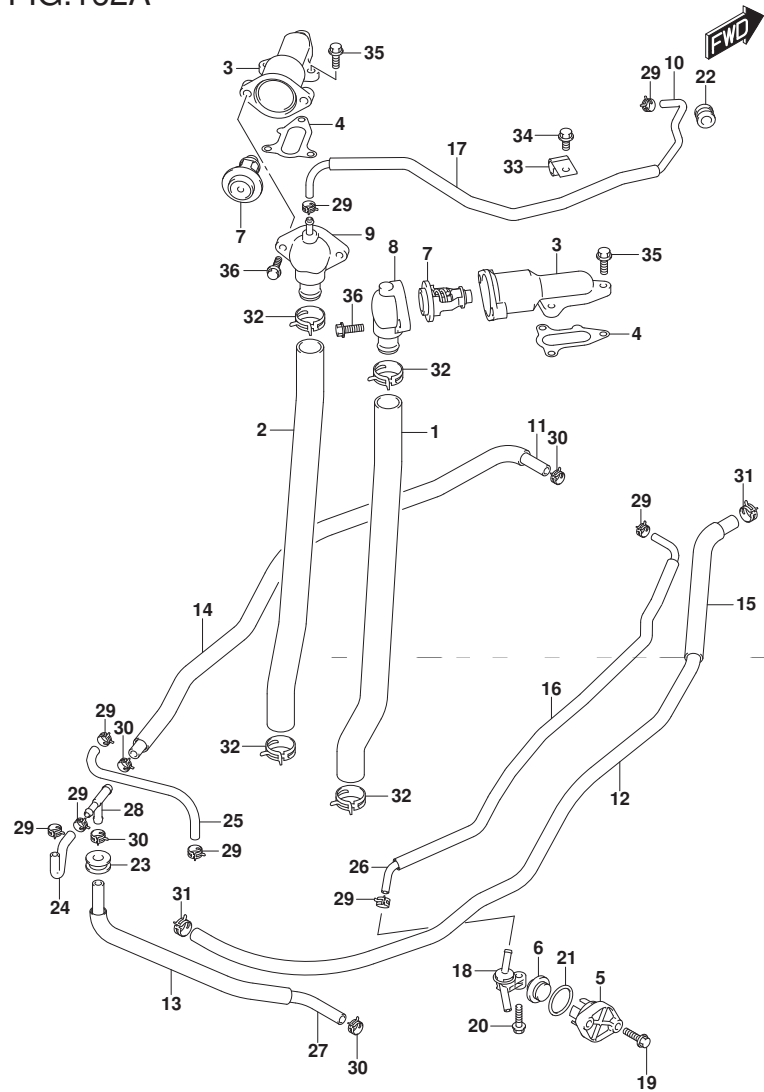

DF350A_000_018_162A
THERMOSTAT

FIG.162A (1-D-6) サーマスタット (DF350A)

見出番号	品番	品名	使用個数	備考	標準作業時間
1	11196-98L00	ホース, ウォータリターンホース	1		
2	11197-98L00	ホース, ウォータリターンホース	1		
3	17581-98L00	パイプ, ウォータアウトレット	2		
4	17582-93J00	ガasket, ウォータアウトレットパイプ	2		
5-1	17611-90J00-YAY	カバー, ウォータフ レジヤパ ルフ (ブラック)	1		
5-2	17611-90J00-Y5S	カバー, ウォータフ レジヤパ ルフ (ホワイト)	1		
6	17660-98L00	パ ルフ, ウォータフ レジヤ	1		
7-1	17670-98L00	サーモスタット, ウォータ55°C	2		
7-2	17670-98L10	サーモスタット, ウォータ70°C	2	OPT	
8	17680-98L00	カバー, サーマスタット	1		
9	17680-98L10	カバー, サーマスタット	1		
10	17712-98L00	ホース, ウォータ (ケース) ヤケツツサモ	1		
11	17714-98L00	ホース, ウォータ (3ウェイツケース) ヤケツツ	1		
12	17915-98L00	ホース, ウォータフラッシュ	1		
13	18498-99E10	ブ ロケツタ, フューエルホース (610)	1	L: 610->320	
14	18498-99E10	ブ ロケツタ, フューエルホース (610)	1	L: 610->540	
15	18498-99E20	ブ ロケツタ, フューエルホース (L: 450)	1	L: 450->160	
16	18498-98L00	ブ ロケツタ, ウォータホース (520)	1		
17	18498-87JCO	ブ ロケツタ, ホース (9.5X11.5X450)	1	L: 450->390	
18	51170-98L00	ブ ラケツタ, ウォータインジ ケータ	1		
19	09116-06121	ホ ルト (6X25)	2		
20	09116-06121	ホ ルト (6X25)	1		

DF350A

DF350A_000_018

FIG.162A

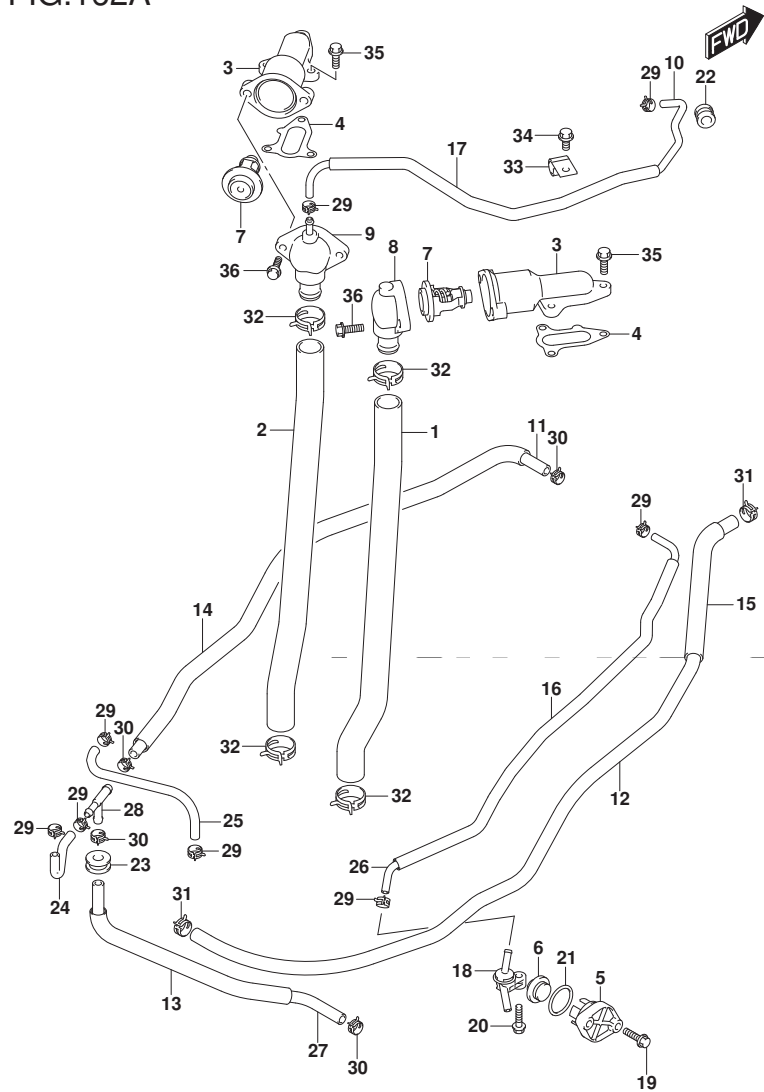

DF350A_000_018_162A
THERMOSTAT

FIG.162A (1-D-7) サーマスタット (DF350A)

見出番号	品番	品名	使用個数	備考	標準作業時間
21	09280-26006	Oリング (D:3.1, ID:26.4)	1		
22	09320-09039	クツシヨ	1		
23	09320-10503	クツシヨ	1		
24	09352-50903-600	ホース (5X9X600)	1	3ウエイ ツー ベーク セハレータ	
25	09352-50903-600	ホース (5X9X600)	1	ベーク セハレータ ツー エンジンホルターカバー L:600->110	
26	09352-50903-600	ホース (5X9X600)	1	クランクケースウォータシヤケット ツークオータインジケータ L:600->580	
27	09352-70113-600	ホース (7X11X600)	1	オイルパン ツー 3ウエイ L:600->400	
28	09367-08005	ジヨイント, 3ウエイ	1		
29	09401-08413	クリップ	8		
30	09401-11424	クリップ	4		
30	09401-13425	クリップ	2		
32	09401-25406	クリップ	4		
33	09403-13408	クランプ	2		
34	01550-0612C	ホルト	2		
35	01550-0620C	ホルト	6		
36	01550-0620C	ホルト	4		

DF350A

DF350A_000_018

FIG.162B

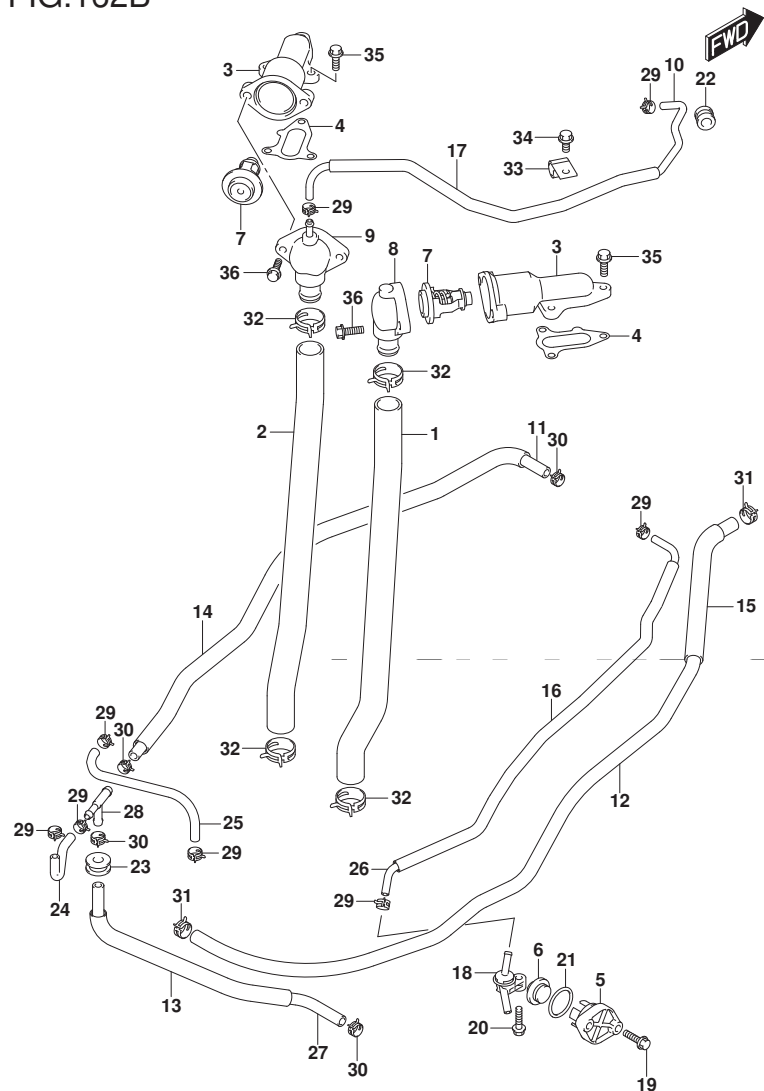

DF350A_000_018_162B
THERMOSTAT

FIG.162B (1-D-8) サーマスタット (DF325A)

見出番号	品番	品名	使用個数	備考	標準作業時間
1	11196-98L00	ホース, ウォータリターンスターボード	1		
2	11197-98L00	ホース, ウォータリターンボード	1		
3	17581-98L00	パイプ, ウォータアウトレット	2		
4	17582-93J00	ガasket, ウォータアウトレットパイプ	2		
5-1	17611-90J00-YAY	カバー, ウォータフ レジヤパ ルフ (ブラック)	1		
5-2	17611-90J00-Y5S	カバー, ウォータフ レジヤパ ルフ (ホワイト)	1		
6	17660-98L00	パ ルフ, ウォータフ レジヤ	1		
7-1	17670-98L20	サーモスタット, ウォータ60°C	2		
7-2	17670-98L10	サーモスタット, ウォータ70°C	2	OPT	
8	17680-98L00	カバー, サーマスタット	1		
9	17680-98L10	カバー, サーマスタット	1		
10	17712-98L00	ホース, ウォータ (ケース) ヤケツツサモ	1		
11	17714-98L00	ホース, ウォータ (3ウェイツケース) ヤケツツ	1		
12	17915-98L00	ホース, ウォータフラッシュ	1		
13	18498-99E10	ブ ロケツタ, フューエルホース (610)	1	L: 610->320	
14	18498-99E10	ブ ロケツタ, フューエルホース (610)	1	L: 610->540	
15	18498-99E20	ブ ロケツタ, フューエルホース (L: 450)	1	L: 450->160	
16	18498-98L00	ブ ロケツタ, ウォータホース (520)	1		
17	18498-87JCO	ブ ロケツタ, ホース (9.5X11.5X450)	1	L: 450->390	
18	51170-98L00	ブ ラケツタ, ウォータインジ ケータ	1		
19	09116-06121	ホ ルト (6X25)	2		
20	09116-06121	ホ ルト (6X25)	1		

DF325A

DF350A_000_018

FIG.162B

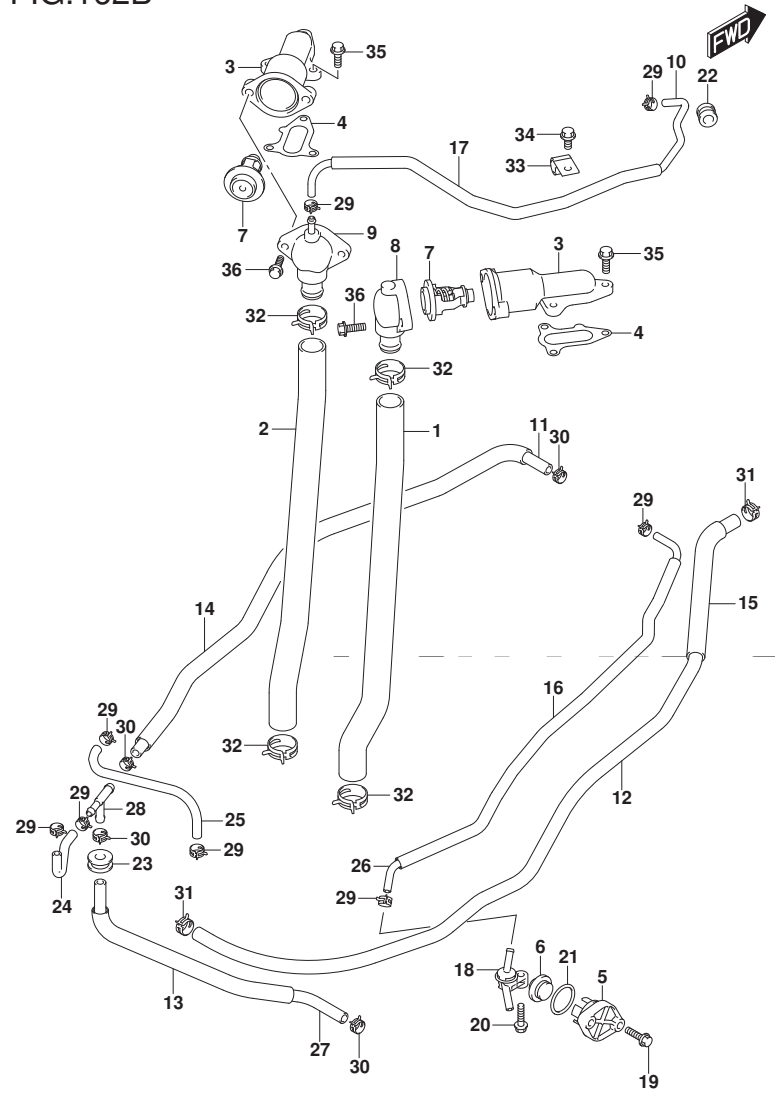
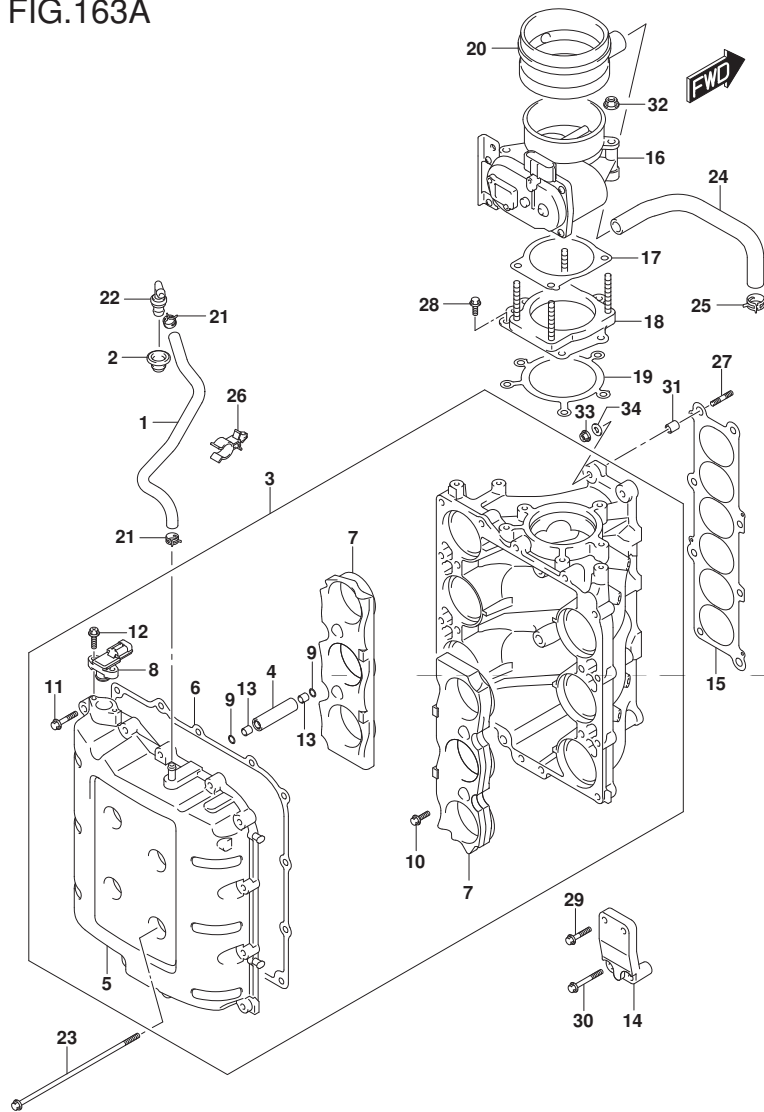

FIG.162B (1-D-9) サーマスタット (DF325A)

見出番号	品番	品名	使用個数	備考	標準作業時間
21	09280-26006	Oリング (D:3.1, ID:26.4)	1		
22	09320-09039	クッション	1		
23	09320-10503	クッション	1		
24	09352-50903-600	ホース (5X9X600)	1	3ウェイ ツー ベーク セパレータ	
25	09352-50903-600	ホース (5X9X600)	1	ベーク セパレータ ツー エンジンホルターカバー L:600->110	
26	09352-50903-600	ホース (5X9X600)	1	クランクケースウォータージャケット ツウ ウォータインジケータ L:600->580	
27	09352-70113-600	ホース (7X11X600)	1	オイルパン ツー 3ウェイ L:600->400	
28	09367-08005	ジョイント, 3ウェイ	1		
29	09401-08413	クリップ	8		
30	09401-11424	クリップ	4		
30	09401-13425	クリップ	2		
32	09401-25406	クリップ	4		
33	09403-13408	クランプ	2		
34	01550-0612C	ホルト	2		
35	01550-0620C	ホルト	6		
36	01550-0620C	ホルト	4		

DF325A

FIG.163A



DF350A_000_018_163A
THROTTLE BODY

FIG. 163A (1-D-10) スロットル ボデー

見出番号	品番	品名	使用個数	備考	標準作業時間
1	11193-98J00	ホース, PCV	1		
2	11198-58B00	シール, PCVバルブ	1		
3	13100-98L00	コレクタ, アツシ	1		
4	13137-98J00	・スベ-サ, コレクタ	4		
5	13140-98L00	・カバ- , コレクタ	1		
6	13147-98J00	・ガ スケツト, コレクタカバ-	1		
7	13180-98J00	・フアネル, エアコレクタ	2		
8	18590-68H00	・センサ, フレツジヤ	1		
9	09280-10009	・Oリング (D:1.3, ID:9.8)	8		
10	01550-0816C	・ボ-ルト	4		
11	01550-0835C	・ボ-ルト	10		
12	02162-05207	・スクリユ	2		
13	04211-11129	・ヒ-ン	8		
14	13134-98J00	ブ ラケツト, コレクタ	1		
15	13139-98J01	ガ スケツト, コレクタ	1		
16	13300-98L00	ボデーアツシ, スロットル	1		
17	13343-98J10	ガ スケツト, スロットルボデー	1		
18	13315-98J00	ダンパ, スロットルボデー	1		
19	13421-98L00	ガ スケツト, スロットルボデー	1		
20	13813-98L00	ゲ-ロメツト, スロットルボデー	1		
21	09401-13423	クリツフ	2		
22	18118-93J00	バルブ, PCV	1		
23	09103-08370	ボ-ルト (8X250)	6		
24	11174-98L00	ホース, フリーザ	1		
25	09401-18410	クリツフ	1		
26	09403-13310	クランプ	1		

DF350A_000_018

FIG.163A

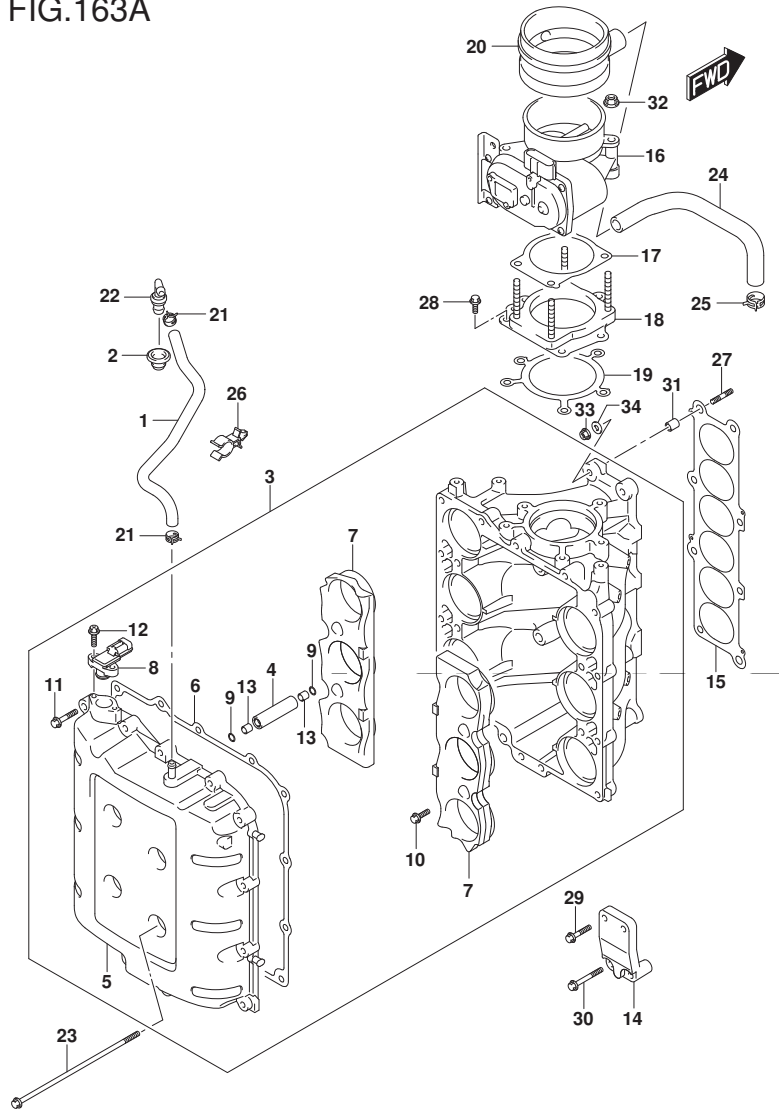

FIG.163A (1-D-11) スロットル ボデー

見出番号	品番	品名	使用個数	備考	標準 作業時間
27	01421-08357	スタッドホルト	2		
28	01550-0816C	ホルト	5		
29	01550-0835C	ホルト	2		
30	01550-08607	ホルト	2		
31	04211-11129	ピン	2		
32	09159-08136	ナット	4		
33	08316-1008C	ナット	2		
34	09160-08161	ワッシャ(8. 2X23X3. 2)	2		

FIG.175A

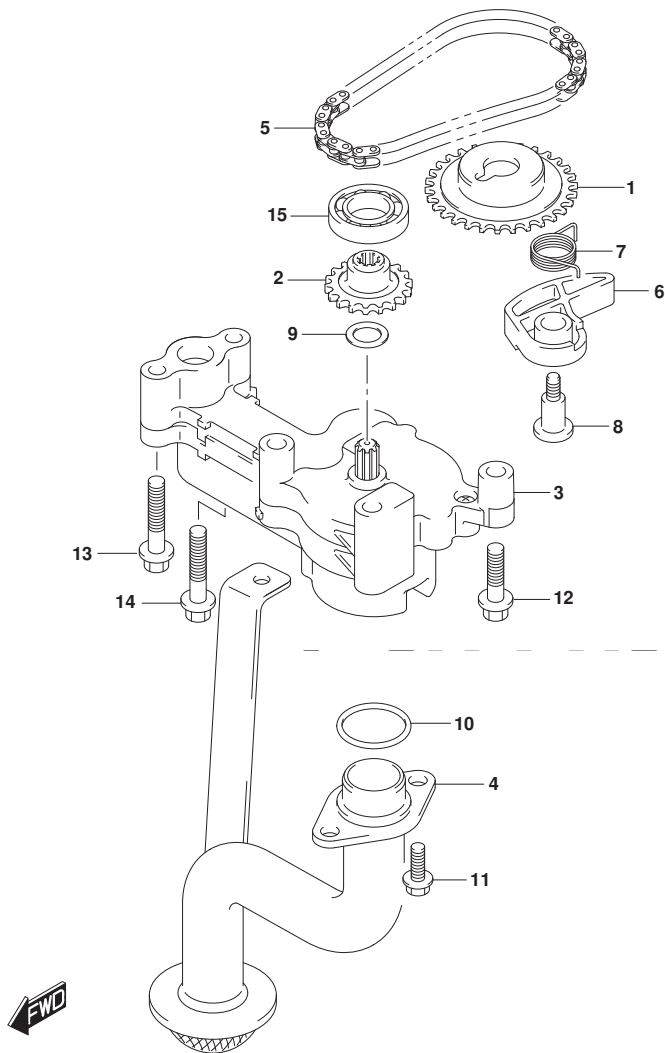

FIG.175A (1-D-12) オイルポンプ (DF350A)

見出番号	品番	品名	使用個数	備考	標準作業時間
1	12632-93J11	スプ ロケット, オイルポンプドライブ	1		
2	16113-93J10	スプ ロケット, オイルポンプリアン	1		
3-1	16400-93J03	ポンプアツシ, オイル	1	811583マテ	
3-2	16400-93J10	ポンプアツシ, オイル	1	811584カテ	
4	16520-93J00	ストレナ, オイルポンプ	1		
5	16760-93J00	チェーン, オイルポンプドライブ	1		
6	16781-93J00	テンシヨナ, オイルポンプチェーン	1		
7	16782-93J00	スプリング, オイルポンプテンシヨナ	1		
8	16783-93J01	ホルト, オイルポンプテンシヨナ	1		
9	09181-12158	シム (12X20X0.5)	1		
10	09280-22020	Oリング (D:2.4, ID:21.8)	2		
11	01550-0616A	ホルト	3		
12	01550-0845A	ホルト	1		
13	01550-0865A	ホルト	3		
14	01550-0885A	ホルト	1		
15	08110-60020	ベアリング	1		

DF350A

FIG.175B

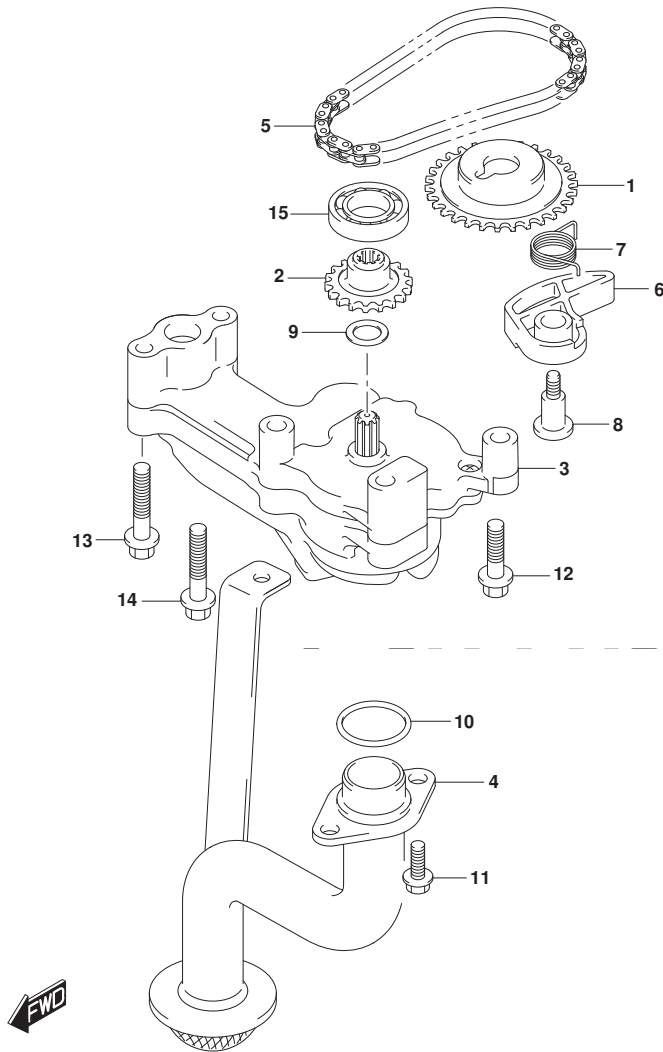

FIG.175B (1-D-13) オイルポンプ (DF325A)

見出番号	品番	品名	使用個数	備考	標準作業時間
1	12632-93J11	スワロケット, オイルポンプドライブ	1		
2	16113-93J10	スワロケット, オイルポンプドライブ	1		
3	16400-93J10	ポンプアツシ, オイル	1		
4	16520-93J00	ストレナ, オイルポンプ	1		
5	16760-93J00	チェーン, オイルポンプドライブ	1		
6	16781-93J00	テンシヨナ, オイルポンプチェーン	1		
7	16782-93J00	スワリング, オイルポンプテンシヨナ	1		
8	16783-93J01	ホルト, オイルポンプテンシヨナ	1		
9	09181-12158	シム (12X20X0.5)	1		
10	09280-22020	Oリング (D:2.4, ID:21.8)	2		
11	01550-0616A	ホルト	3		
12	01550-0845A	ホルト	1		
13	01550-0865A	ホルト	3		
14	01550-0885A	ホルト	1		
15	08110-60020	ベアリング	1		

DF325A

FIG.180A

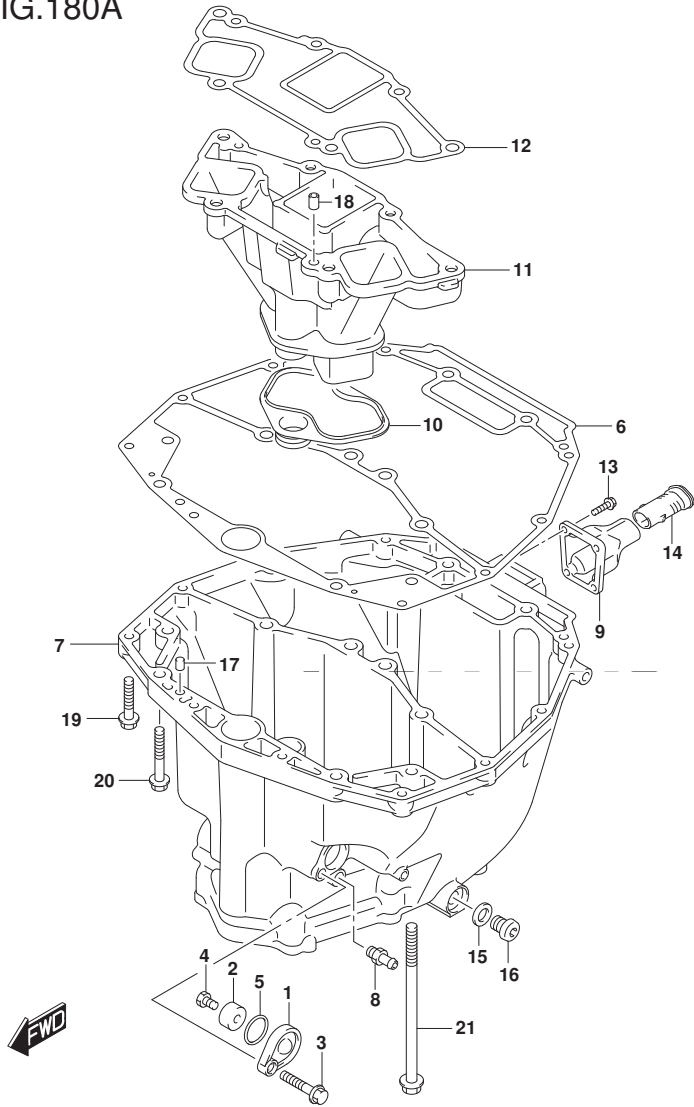

FIG.180A (1-D-14) オイルパン

見出番号	品番	品名	使用個数	備考	標準作業時間
1-1	11261-93J10-YAY	カバー、プロテクションアノード (ブラック)	1		
1-2	11261-93J10-Y5S	カバー、プロテクションアノード (ホワイト)	1		
2-1	55321-87J01	アノード、プロテクション	1		
2-2	55321-87J11	アノード (マグネシウム)	1	OPT	
3	29103-93J30	ボルト	1		
4	09103-06281	ボルト (6X14)	1		
5	09280-22019	Oリング (D:1.9, ID:21.8)	1		
6	11489-98L00	ガスケット、オイルパン	1		
7-1	11501-98L00-YAY	パン、オイル (ブラック)	1		
7-2	11501-98L00-Y5S	パン、オイル (ホワイト)	1		
8	11591-98L00	ユニオン、オイルパン	1		
9	11541-93J00-019	パイプ、エキゾースト (ブラック)	1		
10	14154-93J01	シール、エキゾーストチューブ	1		
11	14211-98L00	チューブ、エキゾースト	1		
12	14212-98L00	ガスケット、エキゾーストチューブ	1		
13	29116-93J00	ボルト	4		
14	11435-98L01	パイプ、エキゾーストレリーズ	1		
15	09168-12012	ガスケット (12.5X20X2.5)	1		
16	09248-12009	プラグ (12X18.65)	1		
17	09202-08006	ピン (8X12)	2		
18	09202-08006	ピン (8X12)	2		
19	09116-08128	ボルト (8X40)	10		
20	09116-10176	ボルト (10X44)	4		
21	09116-10184	ボルト (10X200)	2		

FIG.204A

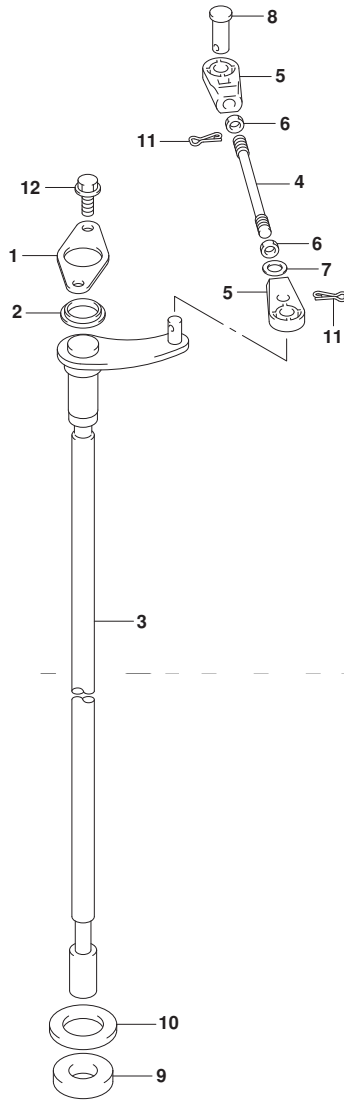

FIG. 204A (1-D-15) クラッチ シヤフト

見出番号	品番	品名	使用個数	備考	標準 作業時間
1	21152-98L00	プレート, クラッチシヤフト	1		
2	21153-98L00	ブッシュ, クラッチシヤフト	1		
3	21210-98L00	シヤフト, クラッチ	1		
4	21241-98L00	リンク, クラッチレバ	1		
5	67467-98L00	コネクタ, クラッチリンク	2		
6	09140-06023	ナット	2		
7	09160-08091	ワッシャ (8. 5X14X1. 0)	1		
8	09200-08074	ピン, クラッチリンクコネクタ (8X17. 3)	1		
9	09262-17019	ベアリング (17X35X8)	1		
10	09282-22003	オイルシール	1		
11	09385-08004	スナップピン	2		
12	01550-0616C	ホルト	2		



FIG.206A

FIG. 206A (1-E-2) クラッチ ロッド

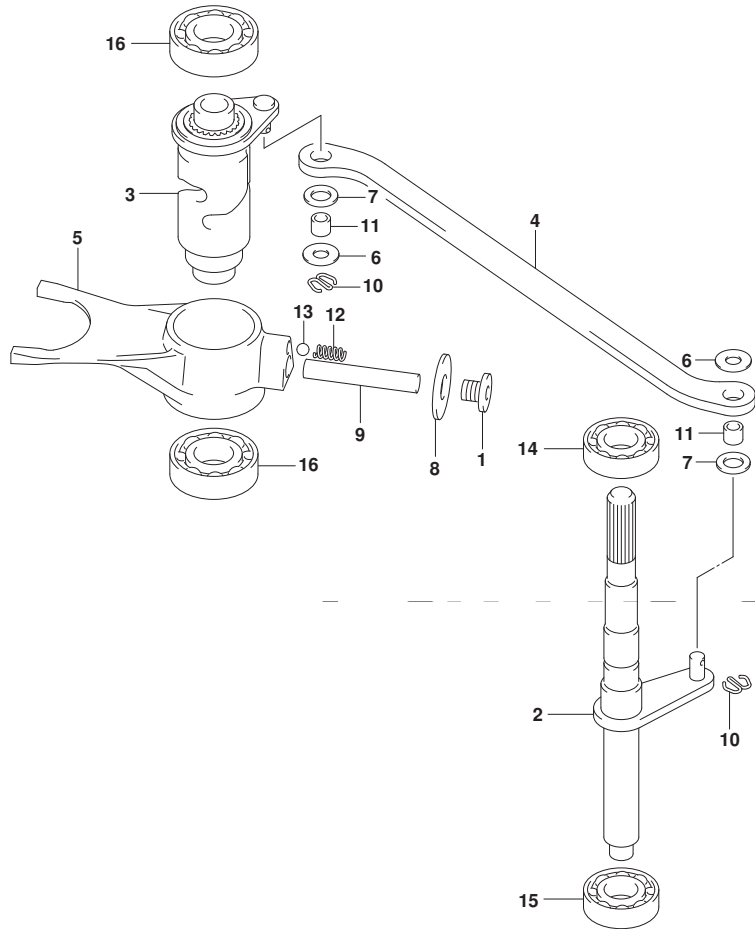

見出番号	品番	品名	使用個数	備考	標準作業時間
1	11118-93J00	ﾌﾞﾗｸﾞ,ｼﾌﾄｶﾑ	1		
2-1	25110-98L00	ﾛｯﾄﾞ,ｼﾌﾄ(X)	1	W/ﾄﾗﾝｻﾑ(X)	
2-2	25110-98L10	ﾛｯﾄﾞ,ｼﾌﾄ(XX)	1	W/ﾄﾗﾝｻﾑ(XX)	
3	25300-98L00	ｶﾑ,ｼﾌﾄ	1		
4	25315-98L00	ﾘﾝｸ,ｼﾌﾄｶﾑｱｰﾑ	1		
5	25411-98L00	ﾌｻﾞｰｸ,ｼﾌﾄ	1		
6	09160-06094	ワｯｼﾞﾔ(6.5X15X1.0)	2		
7	09160-08091	ワｯｼﾞﾔ(8.5X14X1.0)	2		
8	09160-10129	ワｯｼﾞﾔ(10.5X28X1.6)	1		
9	09202-08007	ﾋﾞﾝ(8X49)	1		
10	09204-01006	ｺｯﾀﾋﾞﾝ	2		
11	25214-98L00	ﾌﾞｯｼﾞ,ｼﾌﾄﾘﾝｸ	2		
12	09440-05031	ｽﾌﾘﾝｸ	1		
13	06111-07004	ﾎｰﾙ	1		
14	08113-60020	ﾍﾞｱﾘﾝｸﾞ	1		
15	08113-62000	ﾍﾞｱﾘﾝｸﾞ	1		
16	08113-69047	ﾍﾞｱﾘﾝｸﾞ	2		



FIG.220A

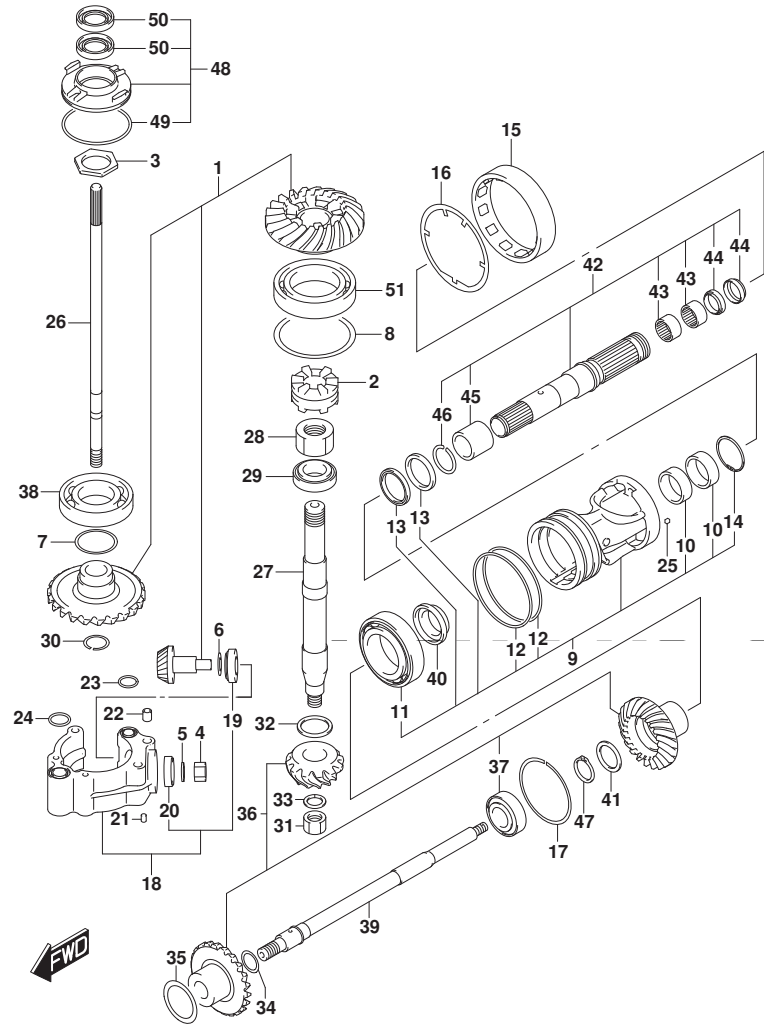

FIG. 220A (1-E-3) トランスミツシヨソ

見出番号	品番	品名	使用個数	備考	標準作業時間
1	25500-98L00	ギヤセット, リバース	1		
2	25711-98L00	シフト, クラツチトツカ	1		
3	09140-36003	ナツト, リバーストライブギヤ (M36, T:6)	1		
4	09159-16027	ナツト, リバースヒニオンベアリング (M16)	1		
5	09160-16026	ワツシヤ (16X30X3)	1		
6-1	09181-25051	シム (25X34X0.6)	1		
6-2	09181-25052	シム (25X34X0.65)	1		
6-3	09181-25160	シム (25X34X0.7)	1		
6-4	09181-25054	シム (25X34X0.75)	1		
6-5	09181-25162	シム (25X34X0.8)	1		
6-6	09181-25056	シム (25X34X0.85)	1		
6-7	09181-25057	シム (25X34X0.90)	1		
6-8	09181-25058	シム (25X34X0.95)	1		
6-9	09181-25059	シム (25X34X1)	1		
6-10	09181-25060	シム (25X34X1.05)	1		
6-11	09181-25061	シム (25X34X1.1)	1		
6-12	09181-25062	シム (25X34X1.15)	1		
6-13	09181-25063	シム (25X34X1.2)	1		
6-14	09181-25130	シム (25X32X0.5)	1		
7-1	09181-40004	シム (40X46.8X0.6)	1		
7-2	09181-40005	シム (40X46.8X0.65)	1		
7-3	09181-40006	シム (40X46.8X0.7)	1		
7-4	09181-40007	シム (40X46.8X0.75)	1		
7-5	09181-40008	シム (40X46.8X0.8)	1		
7-6	09181-40009	シム (40X46.8X085)	1		
7-7	09181-40010	シム (40X46.8X0.9)	1		

FIG.220A

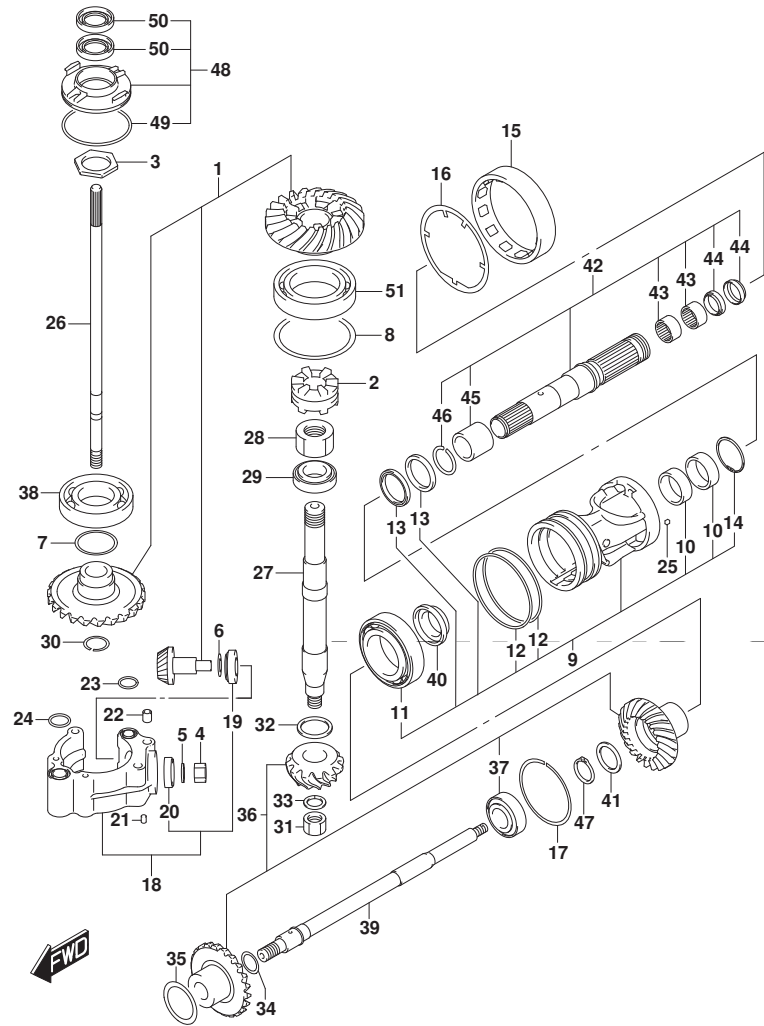

FIG. 220A (1-E-4) トランスミツシヨ

見出番号	品番	品名	使用個数	備考	標準作業時間
7-8	09181-40011	シム(40X46. 8X0. 95)	1		
7-9	09181-40012	シム(40X46. 8X1)	1		
7-10	09181-40013	シム(40X46. 8X1. 05)	1		
7-11	09181-40014	シム(40X46. 8X1. 1)	1		
7-12	09181-40015	シム(40X46. 8X1. 15)	1		
8-1	09181-77003	シム(77X90X0. 5)	1		
8-2	09181-77004	シム(77X90X0. 55)	1		
8-3	09181-77005	シム(77X90X0. 60)	1		
8-4	09181-77006	シム(77X90X0. 65)	1		
8-5	09181-77007	シム(77X90X0. 70)	1		
8-6	09181-77008	シム(77X90X0. 75)	1		
8-7	09181-77009	シム(77X90X0. 80)	1		
8-8	09181-77010	シム(77X90X0. 85)	1		
8-9	09181-77011	シム(77X90X0. 90)	1		
8-10	09181-77012	シム(77X90X0. 95)	1		
8-11	09181-77013	シム(77X90X1)	1		
8-12	09181-77014	シム(77X90X1. 05)	1		
8-13	09181-77015	シム(77X90X1. 10)	1		
9	56120-98L00	ハウジング, フロントラシャフトベアリング	1		
10	09263-45005	ベアリング(45X55X20)	2		
11	09265-50002	ベアリング(50X90X21. 75)	1		
12	09280-00047	オリング(D:3)	2		
13	09282-45001	オイルシール(45X60X8)	2		
14	08331-41559	サーキット	1		
15	56122-98L00	ストッパ, フロントラシャフトベアリングハウジング	1		
16	56123-98L00	ワッシャ, フロントラシャフトベアリングハウジング	2		

FIG.220A

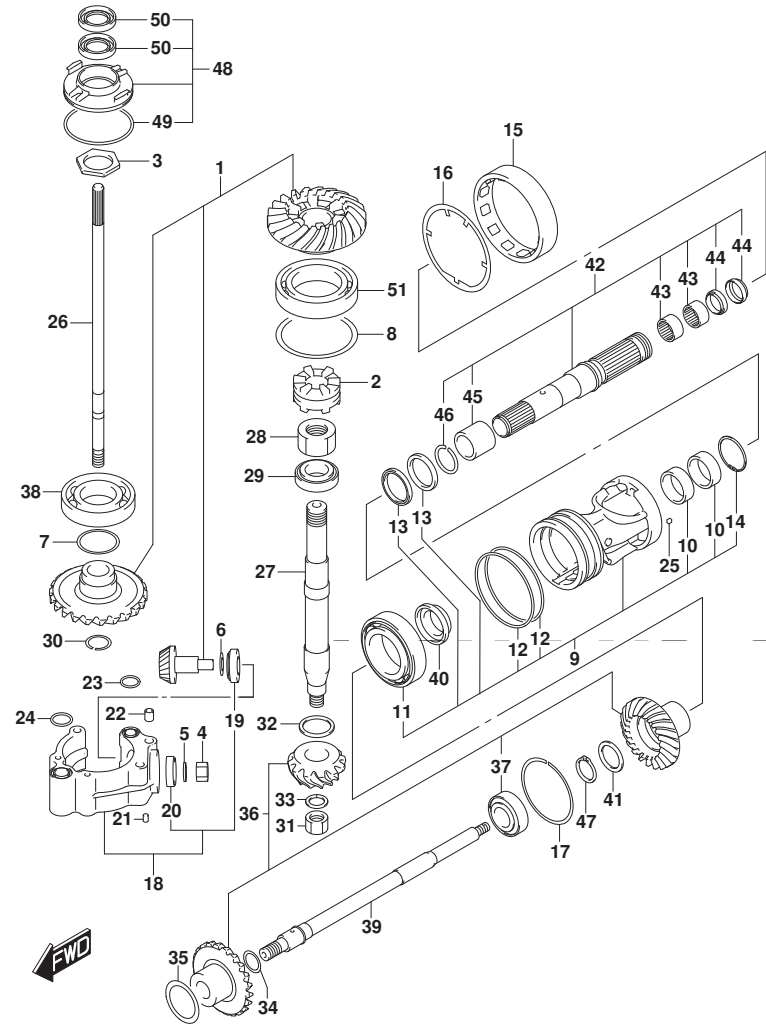

FIG. 220A (1-E-5) トランスミツシヨソ

見出番号	品番	品名	使用個数	備考	標準作業時間
17-1	56126-98L00	ワツシヤ, プ ロハ° ラシヤフトBRGハウジソソク (1. 9)	1		
17-2	56126-98L10	ワツシヤ, プ ロハ° ラシヤフトBRGハウジソソク (2. 0)	1		
17-3	56126-98L20	ワツシヤ, プ ロハ° ラシヤフトBRGハウジソソク (2. 1)	1		
17-4	56126-98L30	ワツシヤ, プ ロハ° ラシヤフトBRGハウジソソク (2. 2)	1		
17-5	56126-98L40	ワツシヤ, プ ロハ° ラシヤフトBRGハウジソソク (2. 3)	1		
17-6	56126-98L50	ワツシヤ, プ ロハ° ラシヤフトBRGハウジソソク (2. 4)	1		
17-7	56126-98L60	ワツシヤ, プ ロハ° ラシヤフトBRGハウジソソク (2. 5)	1		
17-8	56126-98L70	ワツシヤ, プ ロハ° ラシヤフトBRGハウジソソク (2. 6)	1		
18	56150-98L00	ハウジソソク, リハ° - スヒ° ニオンハ° アリソソク	1		
19	09265-25024	ハ° アリソソク (25X52X16. 25)	1		
20	09265-25038	ハ° アリソソク (25X47X15)	1		
21	04221-08129	ヒソソク	1		
22	09206-13019	ヒソソク (10. 4X13X16)	2		
23	09280-21015	オリソソク (D: 2. 7, ID: 21. 4)	2		
24	09280-26006	オリソソク (D: 3. 1, ID: 26. 4)	2		
25	09421-04008	キ	1		
26-1	57110-98L00	シヤフト, ド° ライフ° アツハ° (X)	1	W/トランサム (X)	
26-2	57110-98L10	シヤフト, ド° ライフ° アツハ° (XX)	1	W/トランサム (XX)	
27	57113-98L00	シヤフト, ド° ライフ° ロフ	1		
28	09159-27001	ナツト, ド° ライフ° シヤフトロフ (M27)	1		
29	09265-28006	ハ° アリソソク (28X52X16)	1	FIG. 407A REF3: フケマレル	
30	09380-24007	スタツフ° リソソク	1		
31	09159-16027	ナツト, リハ° - スヒ° ニオンハ° アリソソク (M16)	1		
32-1	09181-30037	シム (30X40X0. 6)	1		
32-2	09181-30038	シム (30X40X0. 65)	1		

FIG.220A

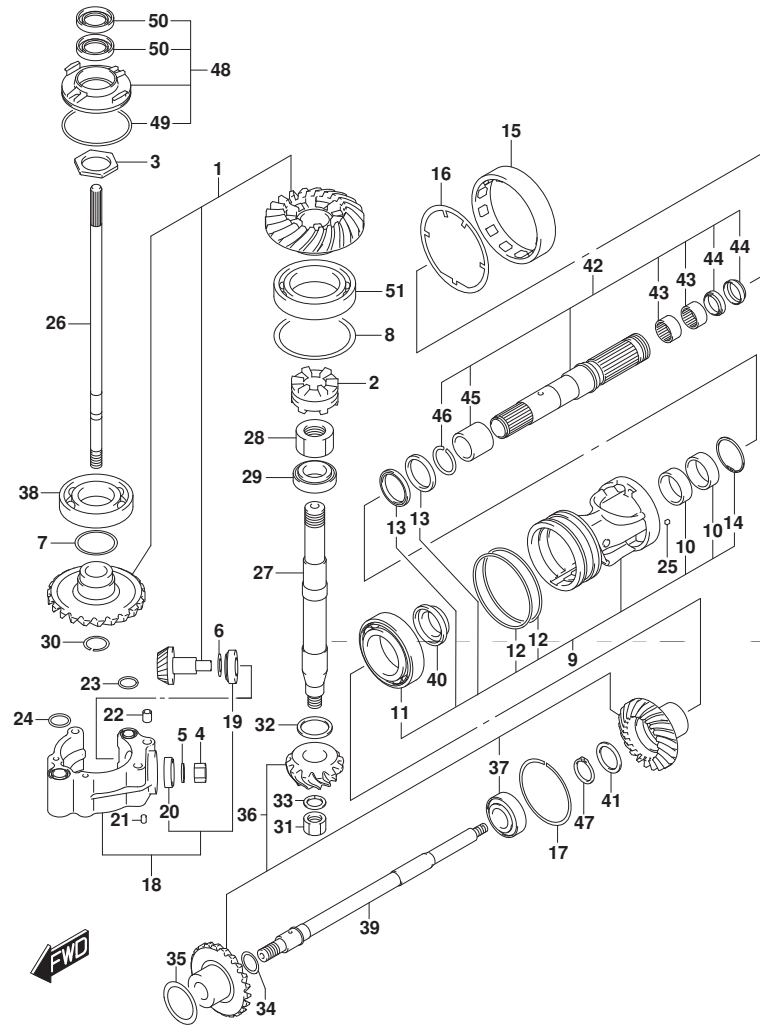

FIG. 220A (1-E-6) トランスミツシヨ

見出番号	品番	品名	使用個数	備考	標準作業時間
32-3	09181-30039	シム (30X40X0.70)	1		
32-4	09181-30040	シム (30X40X0.75)	1		
32-5	09181-30041	シム (30X40X0.8)	1		
32-6	09181-30042	シム (30X40X0.85)	1		
32-7	09181-30046	シム (30X40X1.05)	1		
32-8	09181-30158	シム (30X40X0.5)	1		
32-9	09181-30164	シム (30X40X0.9)	1		
32-10	09181-30165	シム (30X40X0.95)	1		
33	08221-16256	シム	1		
34-1	09181-25051	シム (25X34X0.6)	1		
34-2	09181-25052	シム (25X34X0.65)	1		
34-3	09181-25160	シム (25X34X0.7)	1		
34-4	09181-25054	シム (25X34X0.75)	1		
34-5	09181-25162	シム (25X34X0.8)	1		
34-6	09181-25056	シム (25X34X0.85)	1		
34-7	09181-25057	シム (25X34X0.90)	1		
34-8	09181-25058	シム (25X34X0.95)	1		
34-9	09181-25059	シム (25X34X1)	1		
34-10	09181-25060	シム (25X34X1.05)	1		
34-11	09181-25061	シム (25X34X1.1)	1		
34-12	09181-25062	シム (25X34X1.15)	1		
34-13	09181-25063	シム (25X34X1.2)	1		
34-14	09181-25130	シム (25X32X0.5)	1		
35-1	09181-50020	シム (50X65X0.45)	1		
35-2	09181-50021	シム (50X65X0.5)	1		
35-3	09181-50022	シム (50X65X0.55)	1		

FIG.220A

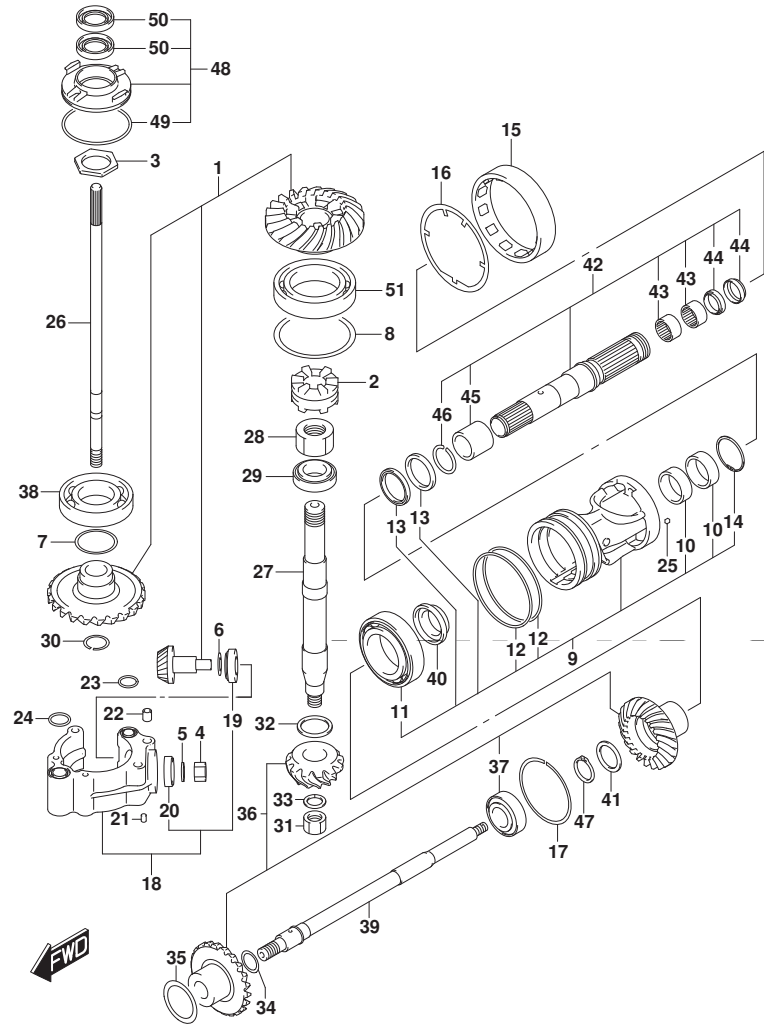

FIG. 220A (1-E-7) トランスミツシヨ

見出番号	品番	品名	使用個数	備考	標準作業時間
35-4	09181-50023	シム (50X65X0.6)	1		
35-5	09181-50024	シム (50X65X0.65)	1		
35-6	09181-50025	シム (50X65X0.7)	1		
35-7	09181-50026	シム (50X65X0.75)	1		
35-8	09181-50027	シム (50X65X0.8)	1		
35-9	09181-50028	シム (50X65X0.85)	1		
35-10	09181-50029	シム (50X65X0.90)	1		
36	57301-98810	ギヤセット, コントラ	1		
37	09265-30024	・ベアリング (30X62X21.25)	1		
38	09262-40017	ベアリング (40X80X18)	1	FIG. 407A REF15 ニフケマレル	
39	57610-98L00	シャフト, フロントライン	1		
40	57622-98L00	スベーク, フロントシャフト	1		
41	09160-36007	ワッシャ (32X47X2)	1		
42	57600-98820	シャフトセット, フロントラアウタ	1		
43	09263-30064	・ベアリング (30X37X20)	2		
44	09282-30009	・オイルシール (30X38X10.9)	2		
45	09300-40003	・ブッシュ (40X45X40)	1		
46	09380-40004	・スタンプリング	1		
47	57635-98L00	ストッパ, フロントシャフト	1		
48	17450-98L00	ハウジング, カウントインレット	1		
49	09280-69001	・オリング (D: 3.1, ID: 68.5)	1		
50	09282-24004	・オイルシール	2		
51	09262-55002	ベアリング (55X90X18)	1		

FIG.301A

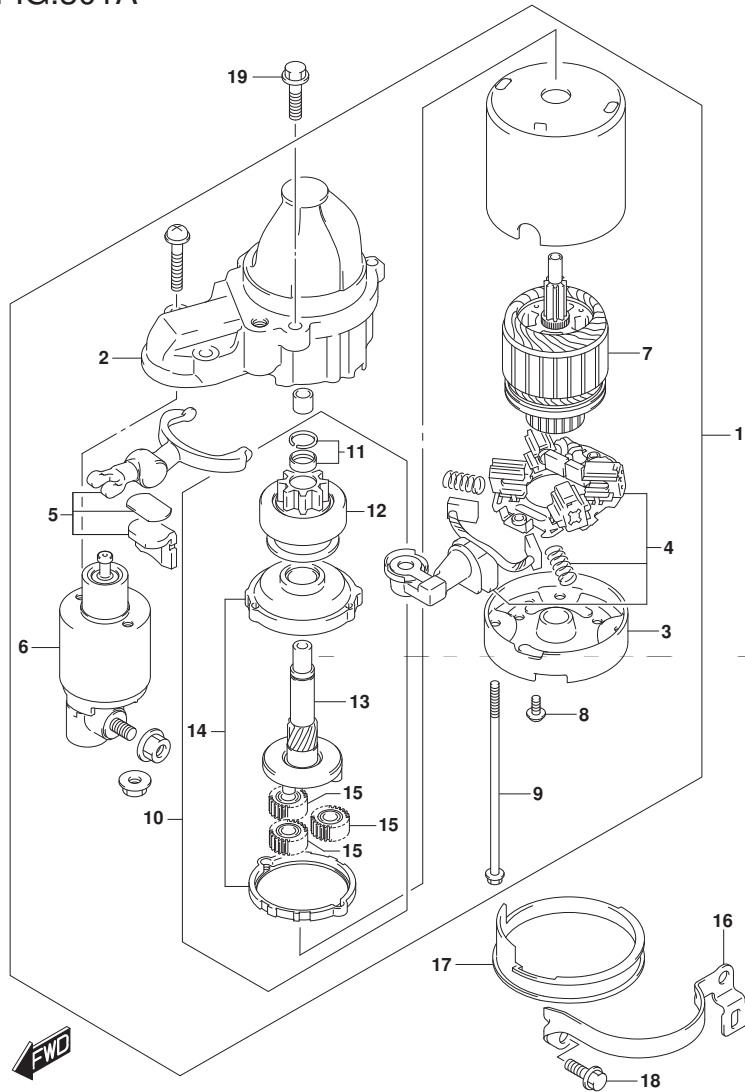

FIG. 301A (1-E-8) スターティングモータ

見出番号	品番	品名	使用個数	備考	標準作業時間
1	31100-98L10	モータアツシ, スターティング	1		
2	31150-98L00	・ケース, キヤ	1		
3	31170-92J00	・ハウジング, リヤ	1		
4	31173-98L00	・ホルダアツシ, フラシ	1		
5	31191-63J00	・レバアツシ	1		
6	31220-98L10	・スイツチアツシ	1		
7	31311-63J00	・アマチュア	1		
8	31192-92J00	・スクリュセット	1		
9	31261-75F10	・ホルト	2		
10	31340-98L00	・クラツチセット, スターティングモータ	1		
11	31313-86030	・・ストツハセット	1		
12	31320-98L00	・・ピニオン	1		
13	31341-98L00	・・シヤフト, ピニオン	1		
14	31343-63J00	・・インターナルキヤ	1		
15	31344-63J00	・・キヤアツシ	3		
16	31912-98L00	・・バンド, スタータモータ	1		
17	31918-92J01	・・タンバ, ロア	1		
18	01550-0820C	・・ホルト	2		
19	01550-0830C	・・ホルト	2		

FIG.303A

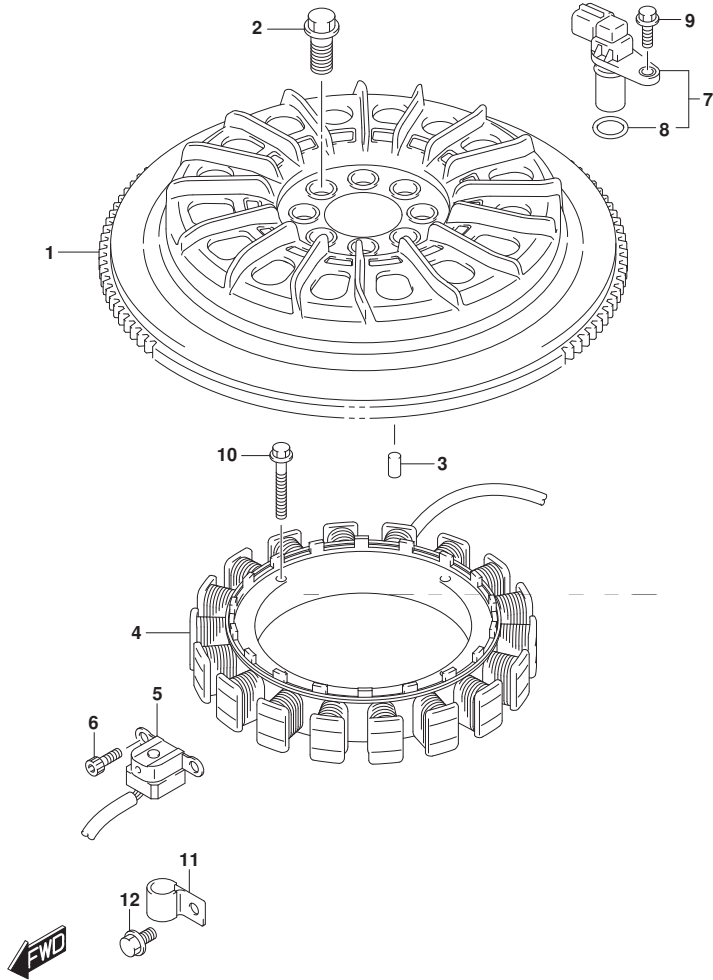

FIG. 303A (1-E-9) マグネト

見出番号	品番	品名	使用個数	備考	標準作業時間
1	32102-98J01	フライホイール、マグネト	1		
2	09103-12125	ボルト(12X26)	8		
3	09202-06031	ピン(6X12)	1		
4	32120-98L00	コイル、ハツテリチャージング	1		
5	32160-98L00	コイル、イグニッションタイミング	1		
6	09106-05030	ボルト(5X10)	2		
7	33220-69J00	センサアツシ、カムシャフトホジション	3		
8	33221-42F00	・Oリング	3		
9	01550-0616C	ボルト	3		
10	09103-06231	ボルト(6X35)	4		
11	09403-13408	クランプ	2		
12	01550-0612C	ボルト	2		

FIG.310A

FIG. 310A (1-E-10) レクチファイア/イグニッション コイル (DF350A)

見出番号	品番	品名	使用個数	備考	標準作業時間
1	32800-26J01	レクチファイアアツシ	2		
2	32890-98L00	ホルダ, エレクトリツカハーツ	1		
3	09116-06202	ホルト (6X25)	3		
4	09160-06084	ワツシヤ (6. 5X18X1. 6)	1		
5	09169-06062	ワツシヤ	4		
6	09320-09016	クツシヨソ	4		
7	01550-06257	ホルト	1		
8	01550-0625C	ホルト	4		
9	33410-98L00	コイルアツシ, イグニツシヨソ	6		
10-1	33411-98L00	クツシヨソ, イグニツシヨソコイルコネクタ	6	811005マテ	
10-2	33411-98L10	クツシヨソ, イグニツシヨソコイルコネクタ	6	811006カテ	
11	33414-98L00	ブラケツツ, イグニツシヨソコイル	5		
12	01547-06127	ホルト	10		
13	01550-0620C	ホルト	6		
14	09403-12412	クランフ	1		

DF350A

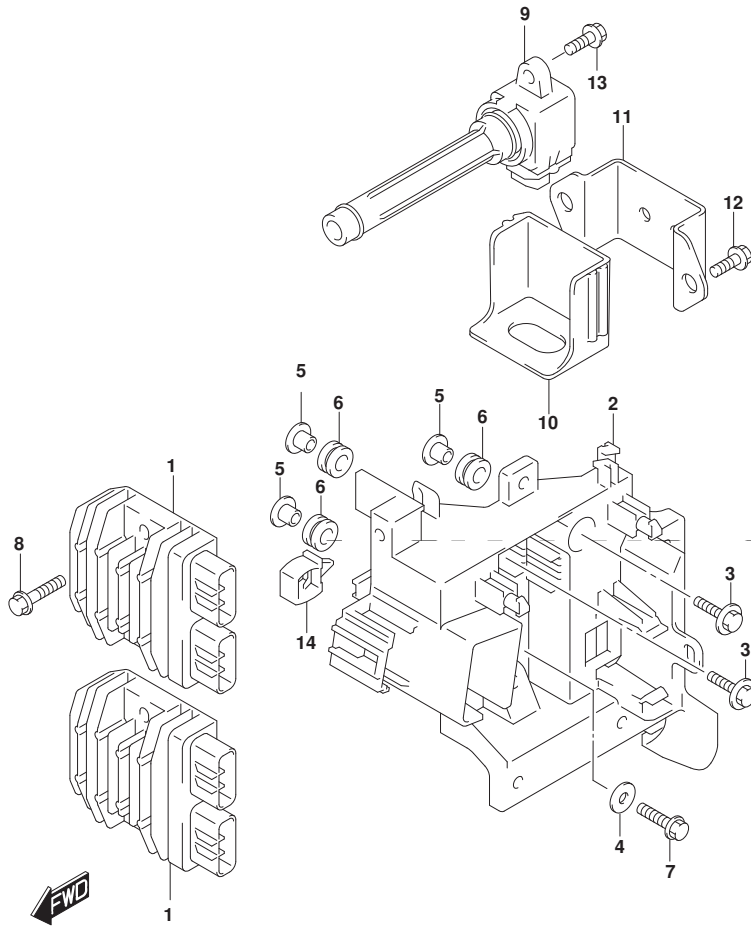
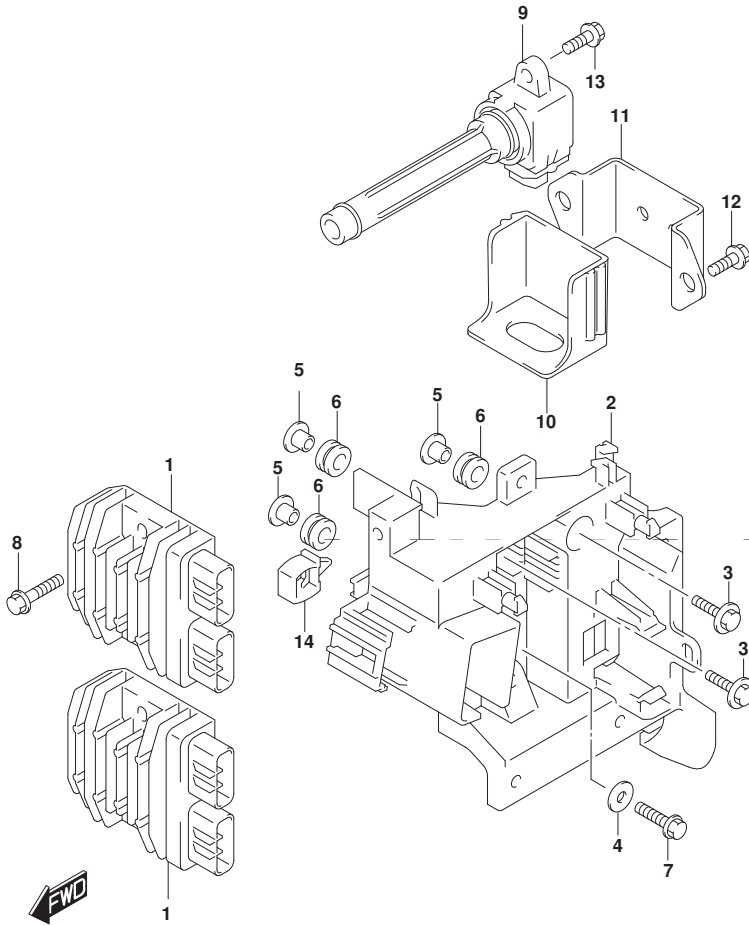

FIG.310B

FIG. 310B (1-E-11) レクチファイア/イグニッション コイル (DF325A)

見出番号	品番	品名	使用個数	備考	標準作業時間
1	32800-26J01	レクチファイアアツシ	2		
2	32890-98L00	ホルダ, エレクトリツカハーツ	1		
3	09116-06202	ホルト (6X25)	3		
4	09160-06084	ワツシヤ (6. 5X18X1. 6)	1		
5	09169-06062	ワツシヤ	4		
6	09320-09016	クツシヨシ	4		
7	01550-06257	ホルト	1		
8	01550-0625C	ホルト	4		
9	33410-98L00	コイルアツシ, イグニツシヨシ	6		
10	33411-98L10	クツシヨシ, イグニツシヨシコイルコネクタ	6		
11	33414-98L00	ブラケツト, イグニツシヨシコイル	5		
12	01547-06127	ホルト	10		
13	01550-0620C	ホルト	6		
14	09403-12412	クランツ	1		



DF325A

FIG.315A

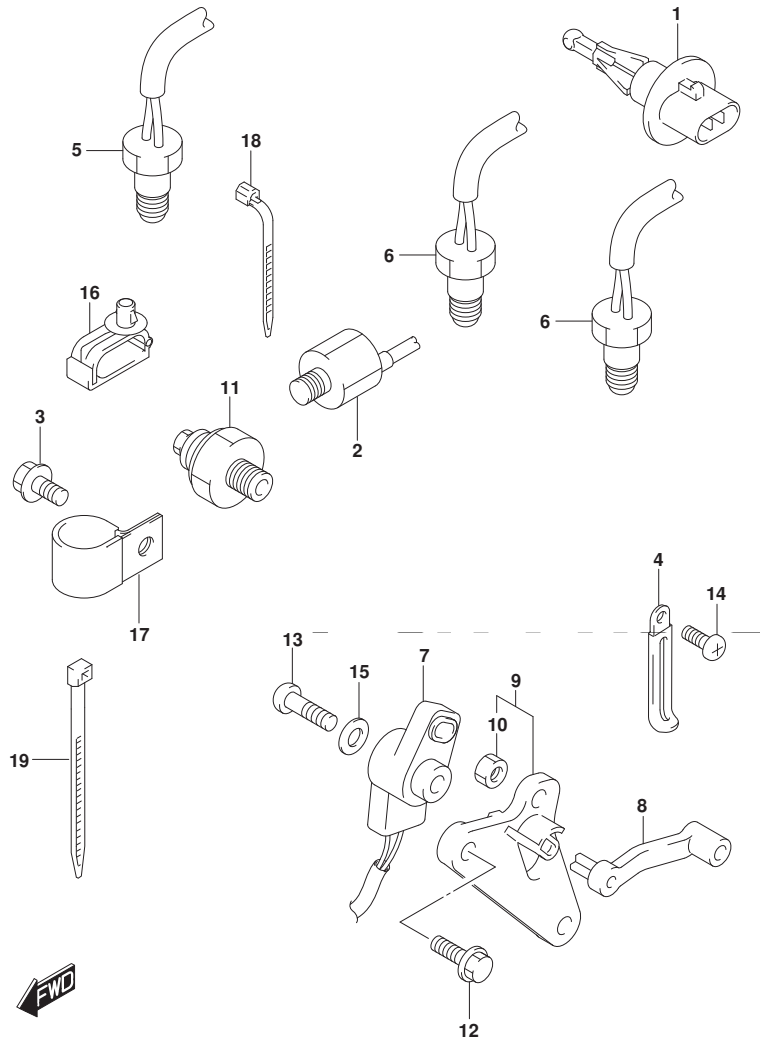

FIG. 315A (1-E-12) センサ

見出番号	品番	品名	使用個数	備考	標準作業時間
1	13650-52G00	センサ, インレットエアテンパ レチャ	1		
2	18640-98L00	センサアツシ, ノツク	1		
3	29103-93J00	ホルト (6X12)	1		
4	29404-93J10	クランプ	1		
5	34830-87J20	センサ, テンパ レチャ	1	エキゾースト	
6	34830-87J20	センサ, テンパ レチャ	2	シリンドラ	
7	34840-98J03	センサアツシ, トリム/チルト	1		
8	34841-88L00	レバー, トリムセンサ	1		
9	34845-88L01	ブラケット, トリムセンサ	1		
10	09140-05005	ナット	1		
11	37820-99E02	スイッチアツシ, オイルブ レツシヤ	1		
12	09103-06093	ホルト (6X20)	2		
13	09125-05048	スクリュ (5X16)	1		
14	09125-06063	スクリュ (6X10)	1		
15	09160-05029	ワツシヤ (5. 5X12X0. 8)	1		
16	09403-07340	クランプ	1		
17	09403-19409	クランプ	1		
18	09407-14403	クランプ (L: 125)	1		
19	09407-14407	クランプ (L: 145)	2		

FIG.322A

FIG. 322A (1-E-13) ハーネス (DF350A)

見出番号	品番	品名	使用個数	備考	標準作業時間
1	33810-98L00	ケーブルラアツシ, スタートモータ	1		
2	08316-10087	ナット	1		
3-1	36610-98L00	ハーネスアツシ, ワイヤリング	1	811005マテ ->36610-98L20 W/33411-98L10 (6ヶ)	
3-2	36610-98L20	ハーネスアツシ, ワイヤリング	1	811006カテ	
3-3	36610-98L10	ハーネスアツシ, ワイヤリング	1	812086カテ	
4	36618-43410	・キャップ, オイルブ レジヤスイツチ	1		
5	36721-96J00	・Oリング, アツハ カバ ー	1		
6	36737-96J00	・フ ーラ, フューズ	1		
7	36738-98J00	・カバ ー, フューズ ケースアツハ	1		
8	09320-08021	・クツシヨシ	2		
9	38860-76F01	・リレーアツシ	1	メイン	
10	38860-76F01	・リレーアツシ	1	スタート	
11	09481-10501	・フューズ (10A)	2		
12	09481-15501	・フューズ (15A)	5		
13	09481-30501	・フューズ (30A)	3		
14	09481-40401	・フューズ (40A)	1		
15	09481-60401	・フューズ (60A)	2		
16	36612-96J00	キャツプ, ターミナル	1		
17	36616-98L00	ホルダ, ケーブル	1		
18	36616-98L10	ホルダ, コネクタ	1		
19	36617-88L00	ブ ラケツト, PTTケーブ ルクランプ	1		
20	36617-93J10	ブ ラケツト, ハーネス	5		

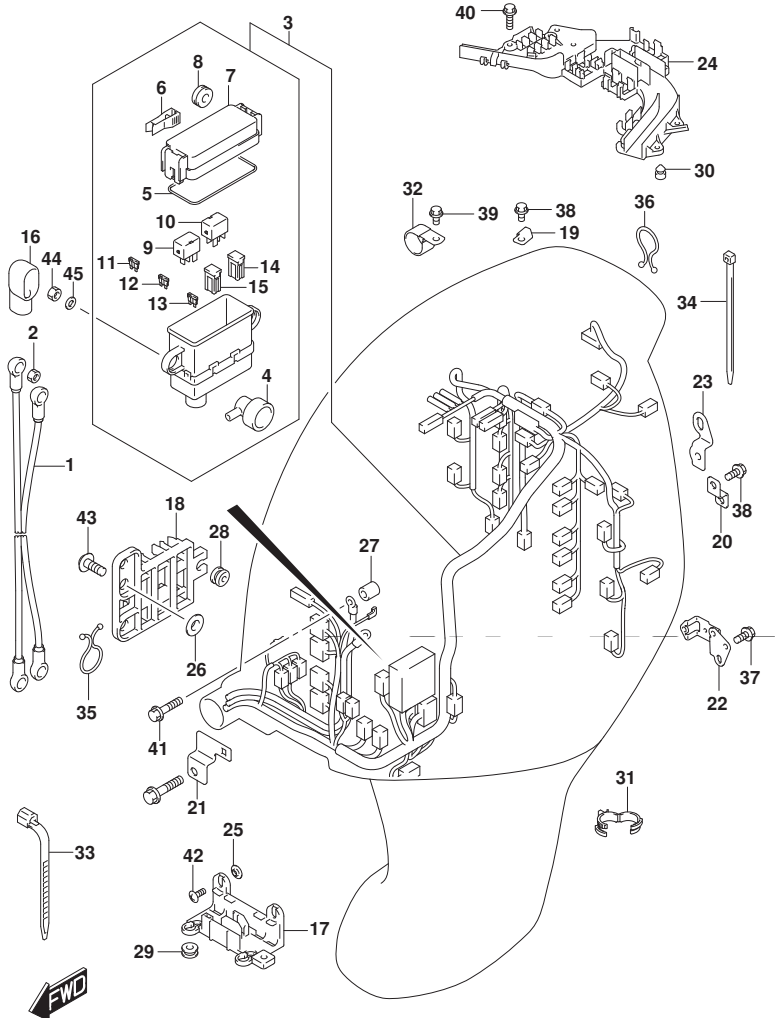

DF350A

FIG.322A

FIG. 322A (1-E-14) ハーネス (DF350A)

見出番号	品番	品名	使用個数	備考	標準作業時間
21	36617-98L10	ブラケット, ハーネス	1		
22	36617-98L30	ブラケット, ハーネス	1		
23	36617-98L50	ブラケット, ハーネス	2		
24	36626-98L00	ホルダ, メインハーネス	1		
25	09169-06053	ワッシャ	2		
26	09169-06053	ワッシャ	2		
27	09180-08229	スペーサ (8.1X16X17)	1		
28	09320-04009	ブッシュ	1		
29	09320-08076	ゲロメット	2		
30	09321-06013	クッション	1		
31	09403-25001	クランプ, ハーネス	1		
32	09403-26401	クランプ	1		
33	09407-11401	クランプ (L:95)	1		
34	09407-25402	クランプ (L:250)	1		
35	09408-00008	クリップ (ID:20)	3		
36	09408-00327	クリップ, ハーネス (ID:42)	4		
37	01547-06127	ホルト	2		
38	01550-0612C	ホルト	7		
39	01550-0612C	ホルト	1		
40	01550-0620C	ホルト	4		
41	01550-08357	ホルト	1		

DF350A

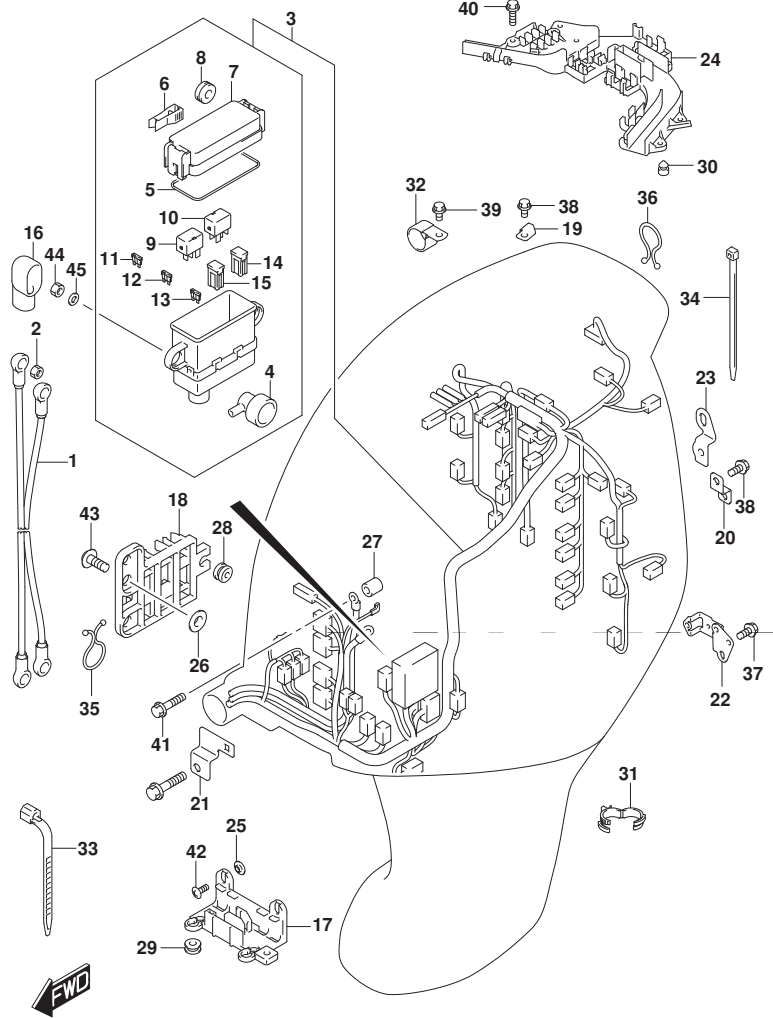
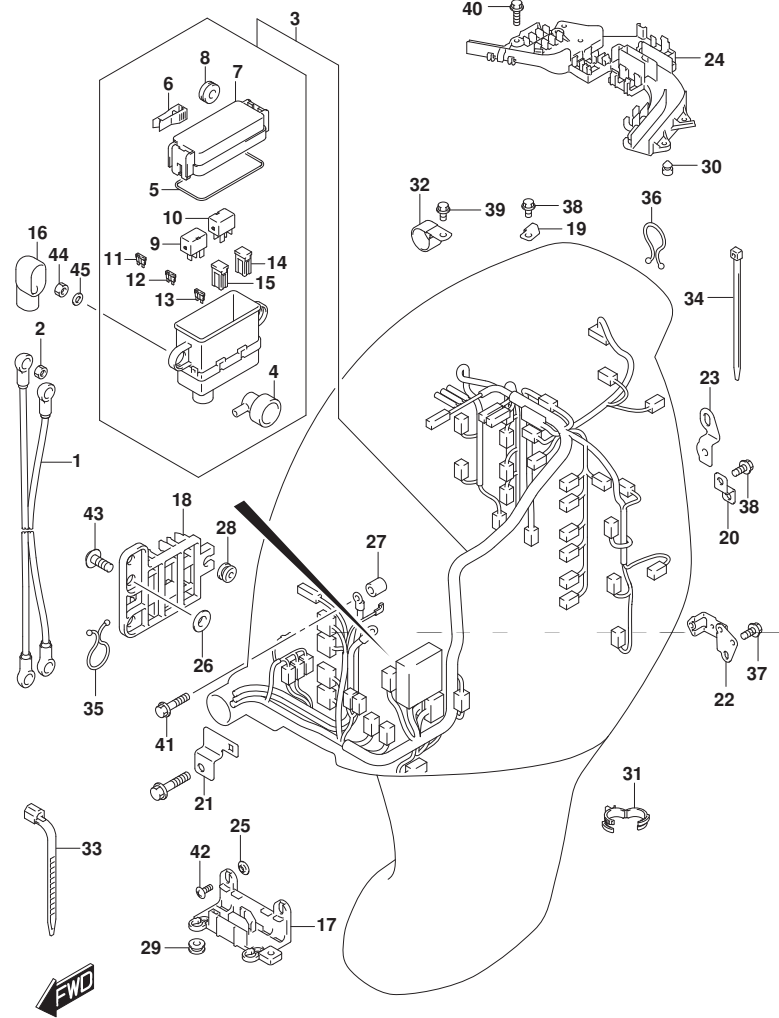

FIG.322A

FIG. 322A (1-E-15) ハーネス (DF350A)

見出番号	品番	品名	使用個数	備考	標準作業時間
42	02142-06167	スクリュ	2		
43	02142-06167	スクリュ	2		
44	08310-00067	ナット	1		
45	08321-01067	ワッシャー	1		



DF350A

FIG.322B

FIG. 322B (1-F-2) ハーネス (DF325A)

見出番号	品番	品名	使用個数	備考	標準作業時間
1	33810-98L00	ケーブルアツシ, スタートモータ	1		
2	08316-10087	ナット	1		
3	36610-98L10	ハーネスアツシ, ワイヤリング	1		
4	36618-43410	キャップ, オイルブレイクスイッチ	1		
5	36721-96J00	リング, アツパカバー	1		
6	36737-96J00	ブラケット, フューズ	1		
7	36738-98J00	カバー, フューズケースアツパ	1		
8	09320-08021	クッション	2		
9	38860-76F01	リレーアツシ	1	メイン	
10	38860-76F01	リレーアツシ	1	スタート	
11	09481-10501	フューズ (10A)	2		
12	09481-15501	フューズ (15A)	5		
13	09481-30501	フューズ (30A)	3		
14	09481-40401	フューズ (40A)	1		
15	09481-60401	フューズ (60A)	2		
16	36612-96J00	キャップ, ターミナル	1		
17	36616-98L00	ホルダ, ケーブル	1		
18	36616-98L10	ホルダ, コネクタ	1		
19	36617-88L00	ブラケット, PTTケーブルクランプ	1		
20	36617-93J10	ブラケット, ハーネス	5		
21	36617-98L10	ブラケット, ハーネス	1		
22	36617-98L30	ブラケット, ハーネス	1		

DF325A

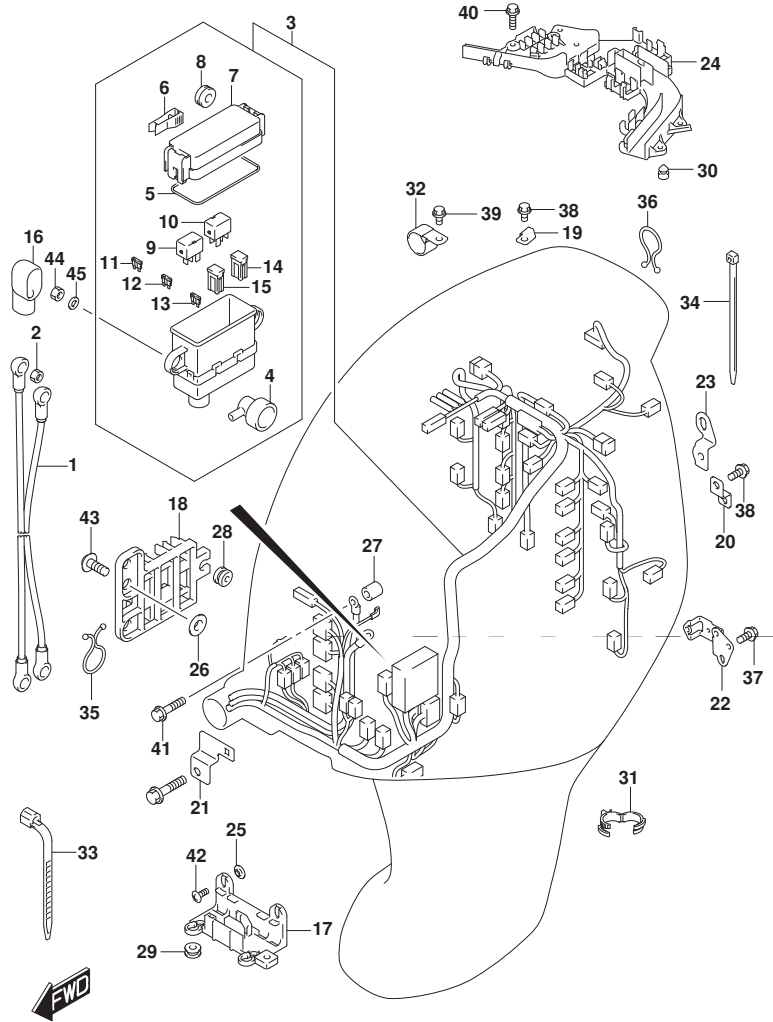
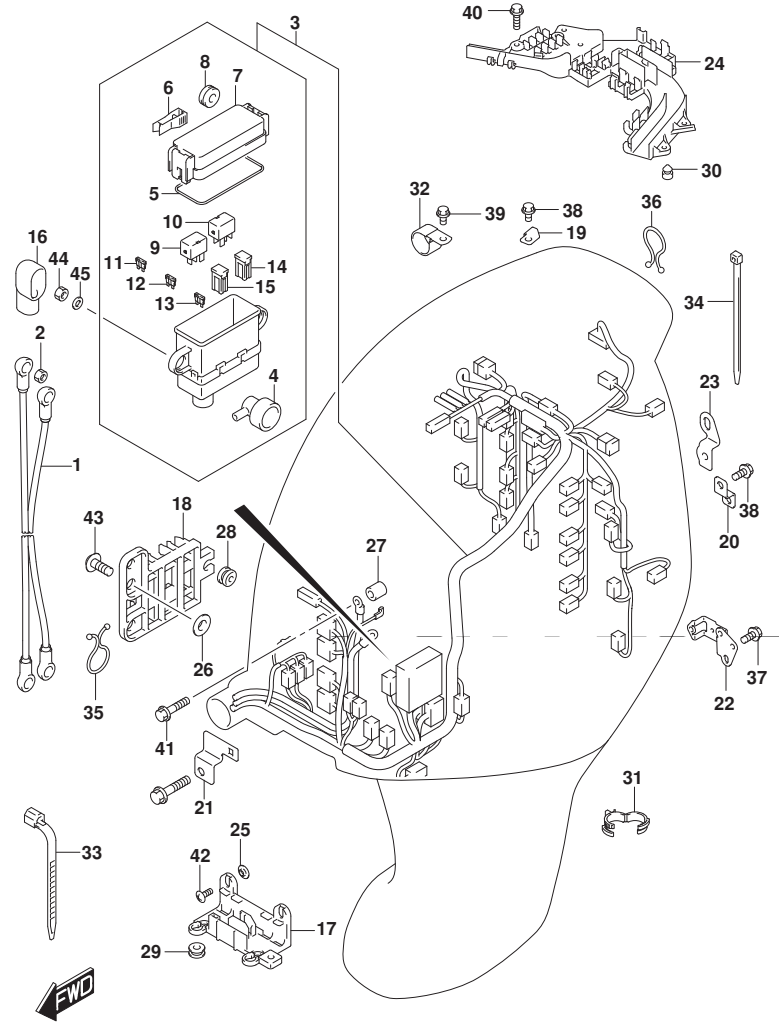

FIG.322B

FIG. 322B (1-F-3) ハーネス (DF325A)

見出番号	品番	品名	使用個数	備考	標準作業時間
23	36617-98L50	プラグツト, ハーネス	2		
24	36626-98L00	ホルダ, メインハーネス	1		
25	09169-06053	ワッシャ	2		
26	09169-06053	ワッシャ	2		
27	09180-08229	スペーサ (8. 1X16X17)	1		
28	09320-04009	ブッシュ	1		
29	09320-08076	ゲロメット	2		
30	09321-06013	クッション	1		
31	09403-25001	クランプ, ハーネス	1		
32	09403-26401	クランプ	1		
33	09407-11401	クランプ (L:95)	1		
34	09407-25402	クランプ (L:250)	1		
35	09408-00008	クリップ (ID:20)	3		
36	09408-00327	クリップ, ハーネス (ID:42)	4		
37	01547-06127	ホルト	2		
38	01550-0612C	ホルト	7		
39	01550-0612C	ホルト	1		
40	01550-0620C	ホルト	4		
41	01550-08357	ホルト	1		



DF325A

FIG.322B

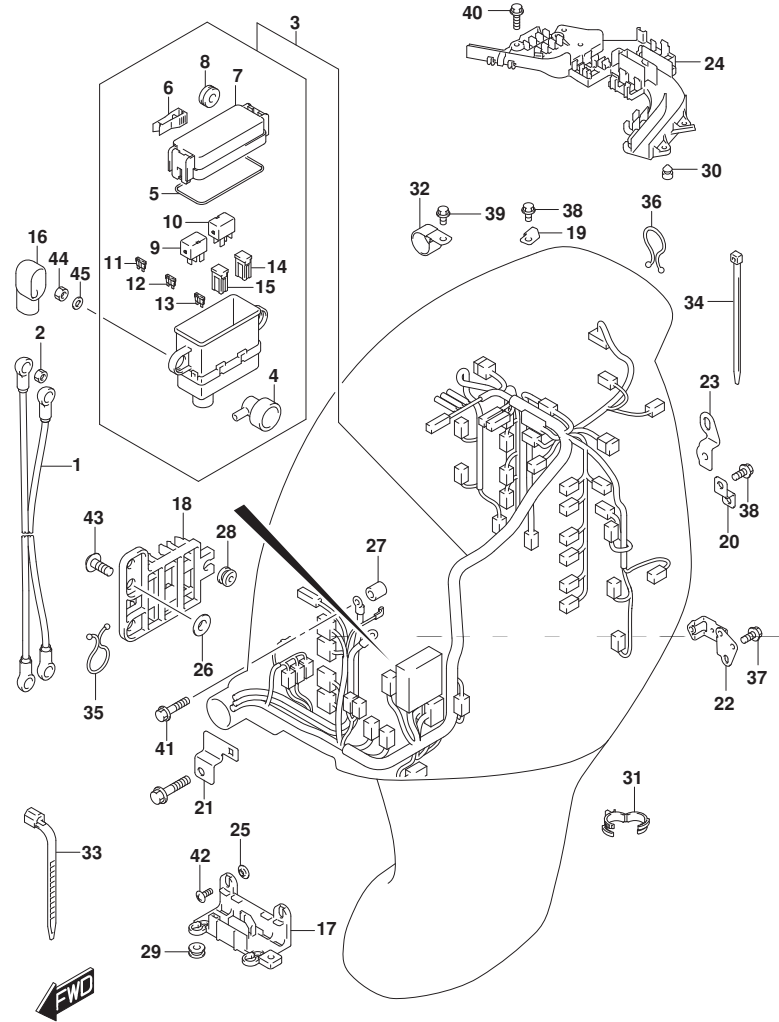

FIG. 322B (1-F-4) ハーネス (DF325A)

見出番号	品番	品名	使用個数	備考	標準作業時間
42	02142-06167	スクリュ	2		
43	02142-06167	スクリュ	2		
44	08310-00067	ナット	1		
45	08321-01067	ロックワッシャ	1		

DF325A

FIG.326A

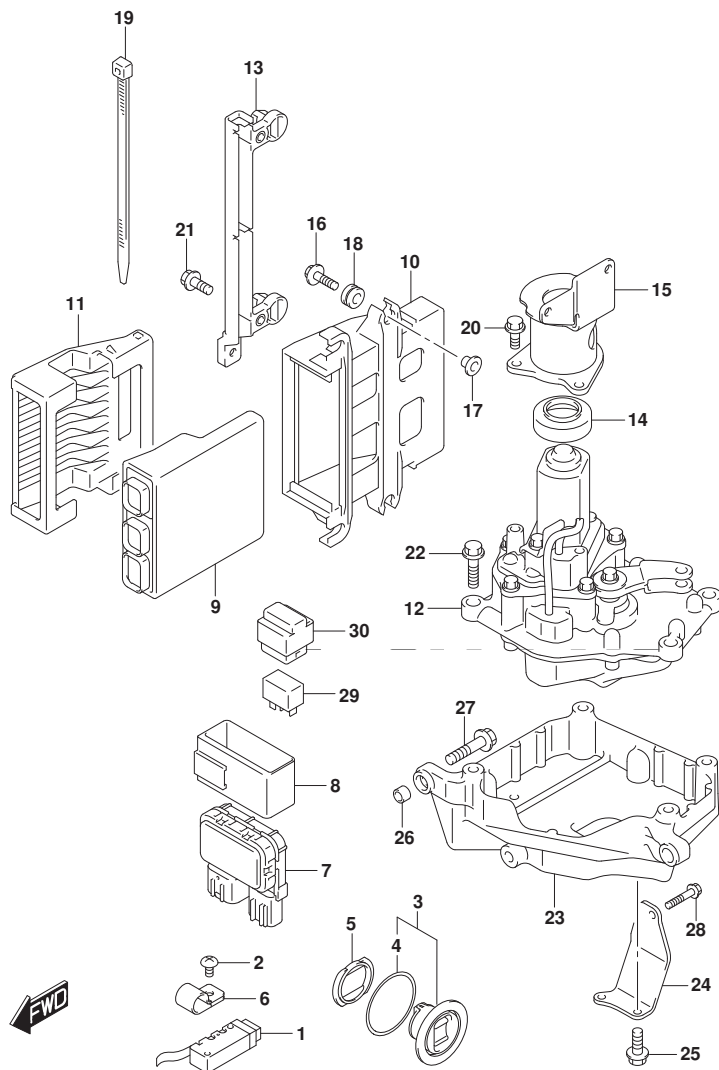

FIG. 326A (1-F-5) PTT スイッチ/エンジン コントロール ユニット (DF350A:811005マテ)

見出番号	品番	品名	使用個数	備考	標準作業時間
1	37722-93J11	スイッチアツシ, チルトリミット	1		
2	29125-93J00	スクリュー	1		
3	37850-92J00	スイッチアツシ, PTT	1		
4	37856-92J00	・テープ, PTTスイッチ	1		
5	37857-92J00	ブッシュ, PTTスイッチ	1		
6	09403-09316	クランプ	1		
7	38410-93J20	リレーアツシ, PTT	1		
8	38415-93J20	ホルダ, PTTリレー	1		
9	33920-98L00	ユニット, エンジンコントロール	1		
10	33924-98L00	ホルダ, エンジンコントロールユニット	1		
11	33925-98J00	クツシヨシ, エンジンコントロールユニット	1		
12	38800-98L00	アクチュエータアツシ, シフト	1		
13	38831-98L00	ガイド, アクチュエータケーブル	1		
14	38892-98L00	ダンパ, シフトアクチュエータ	1		
15	38895-98L10	ブラケット, シフトアクチュエータ	1	->38895-98L11 W/38895-98L20 01550-0612C (3ヶ)	
16	09116-06215	ホルト (6X30)	2		
17	09169-06062	ワツシヤ	2		
18	09320-09016	クツシヨシ	4		
19	09407-14407	クランプ (L:145)	2		
20	01550-0616C	ホルト	3		
21	01550-0625C	ホルト	2		

DF350A

FIG.326A

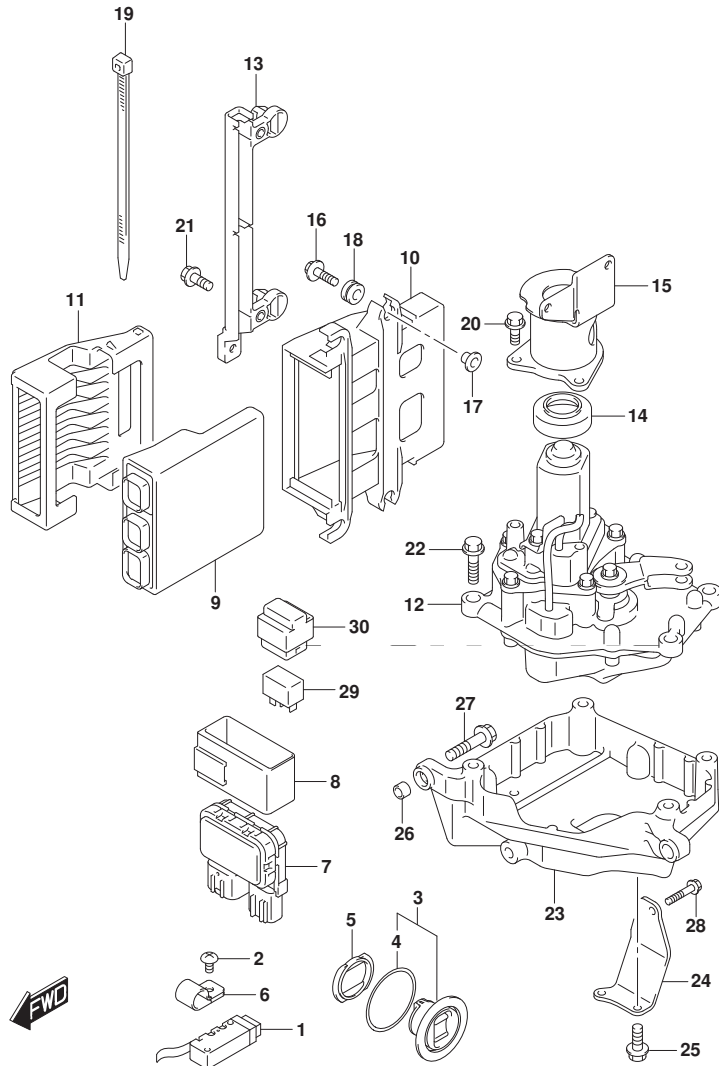

FIG. 326A (1-F-6) PTT スイッチ/エンジン コントロール ユニット (DF350A:811005マテ)

見出番号	品番	品名	使用個数	備考	標準作業時間
22	01560-0830C	ホルト	4		
23	19115-98L00	ホルダ, アクチュエータ	1		
24	19116-98L00	ブラケット, アクチュエータホルダ	1		
25	09116-08137	ホルト (8X22)	2		
26	09206-11006	ピン (8.4X11X8)	2		
27	01550-0835C	ホルト	3		
28	01550-0840C	ホルト	1		
29	38860-76F01	リレーアツシ	2		
30	38915-90J00	ホルダ, リレー	2		

DF350A

FIG.326B

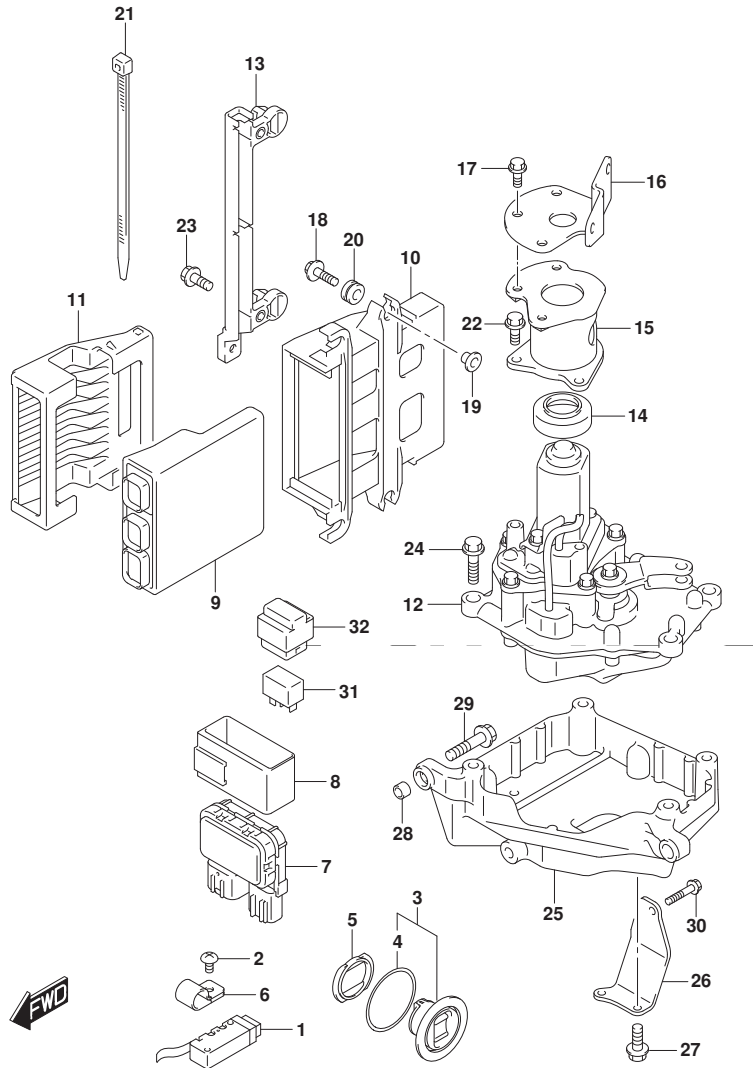

FIG. 326B (1-F-7) PTT スイッチ/エンジン コントロール ユニット (DF350A:811006カラ)

見出番号	品番	品名	使用個数	備考	標準作業時間
1	37722-93J11	スイッチアツシ, チルトリミット	1		
2	29125-93J00	スクリュー	1		
3	37850-92J00	スイッチアツシ, PTT	1		
4	37856-92J00	・テープ, PTTスイッチ	1		
5	37857-92J00	ブッシュ, PTTスイッチ	1		
6	09403-09316	クランプ	1		
7	38410-93J21	リレーアツシ, PTT	1		
8	38415-93J20	ホルダ, PTTリレー	1		
9	33920-98L00	ユニット, エンジンコントロール	1		
10	33924-98L00	ホルダ, エンジンコントロールユニット	1		
11	33925-98J00	クツシヨウ, エンジンコントロールユニット	1		
12	38800-98L00	アクチュエータアツシ, シフト	1		
13	38831-98L00	ガイド, アクチュエータケーブル	1		
14	38892-98L00	ダンパ, シフトアクチュエータ	1		
15	38895-98L11	ブラケット, シフトアクチュエータ	1		
16	38895-98L20	ブラケット, アクチュエータアツパ	1		
17	01550-0612C	ホルト	3		
18	09116-06215	ホルト (6X30)	2		
19	09169-06062	ワツシヤ	2		
20	09320-09016	クツシヨウ	4		
21	09407-14407	クランプ (L:145)	2		
22	01550-0616C	ホルト	3		

DF350A

FIG.326B

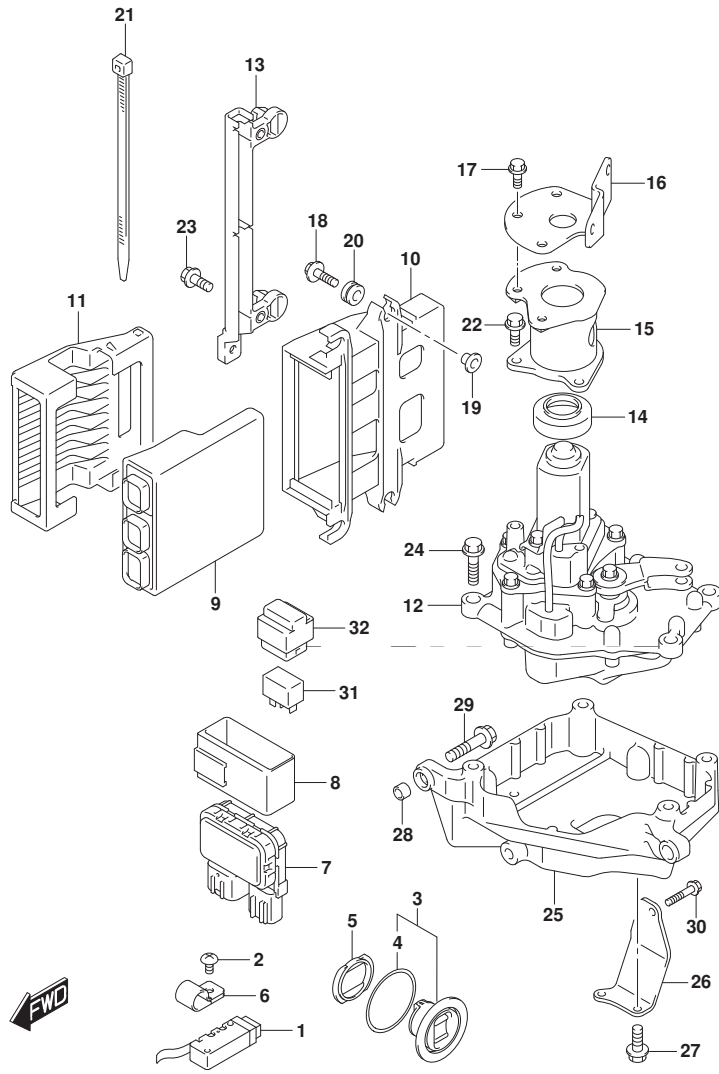

FIG. 326B (1-F-8) PTT スイッチ/エンジン コントロール ユニット (DF350A:811006カラ)

見出番号	品番	品名	使用個数	備考	標準 作業時間
23	01550-0625C	ホルト	2		
24	01560-0830C	ホルト	4		
25	19115-98L00	ホルダ*, アクチュエータ	1		
26	19116-98L00	ブラケット, アクチュエータホルダ*	1		
27	09116-08137	ホルト(8X22)	2		
28	09206-11006	ピン(8.4X11X8)	2		
29	01550-0835C	ホルト	3		
30	01550-0840C	ホルト	1		
31	38860-76F01	リレーアタッチ	2		
32	38915-90J00	ホルダ*, リレー	2		

DF350A

FIG.326C

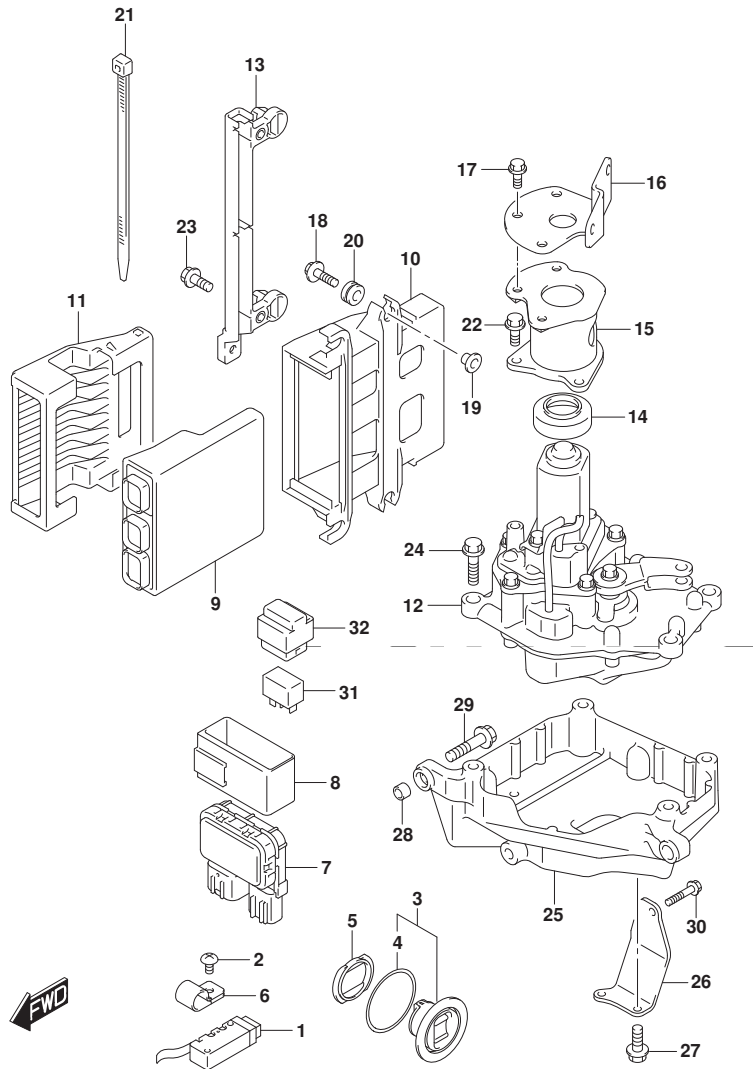

FIG. 326C (1-F-9) PTT スイッチ/エンジン コントロール ユニット (DF325A)

見出番号	品番	品名	使用個数	備考	標準作業時間
1	37722-93J11	スイッチアツシ, チルトリミット	1		
2	29125-93J00	スクリュー	1		
3	37850-92J00	スイッチアツシ, PTT	1		
4	37856-92J00	・テープ, PTTスイッチ	1		
5	37857-92J00	ブッシュ, PTTスイッチ	1		
6	09403-09316	クランプ	1		
7	38410-93J21	リレーアツシ, PTT	1		
8	38415-93J20	ホルダ, PTTリレー	1		
9	33920-98L30	ユニット, エンジンコントロール	1		
10	33924-98L00	ホルダ, エンジンコントロールユニット	1		
11	33925-98J00	クツシヨシ, エンジンコントロールユニット	1		
12	38800-98L00	アクチュエータアツシ, シフト	1		
13	38831-98L00	ガイド, アクチュエータケーブル	1		
14	38892-98L00	ダンパ, シフトアクチュエータ	1		
15	38895-98L11	ブラケット, シフトアクチュエータ	1		
16	38895-98L20	ブラケット, アクチュエータアツパ	1		
17	01550-0612C	ホルト	3		
18	09116-06215	ホルト (6X30)	2		
19	09169-06062	ワツシヤ	2		
20	09320-09016	クツシヨシ	4		
21	09407-14407	クランプ (L:145)	2		
22	01550-0616C	ホルト	3		

DF325A

FIG.326C

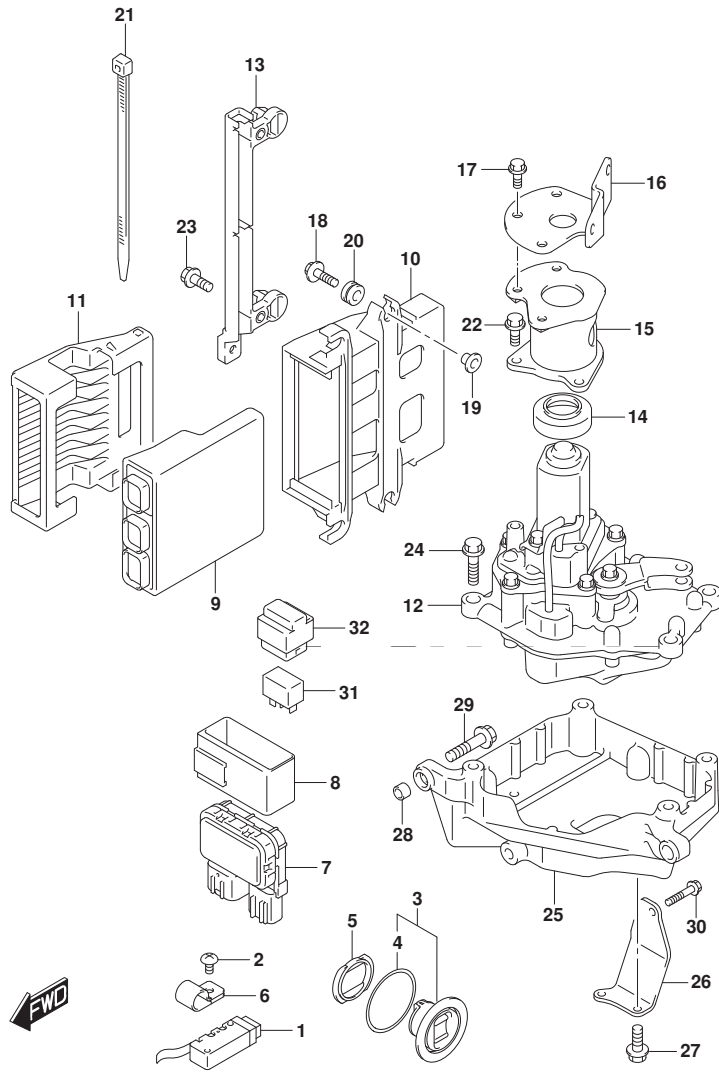

FIG. 326C (1-F-10) PTT スイッチ/エンジン コントロール ユニット (DF325A)

見出番号	品番	品名	使用個数	備考	標準作業時間
23	01550-0625C	ホルト	2		
24	01560-0830C	ホルト	4		
25	19115-98L00	ホルダ*, アクチュエータ	1		
26	19116-98L00	ブラケット, アクチュエータホルダ*	1		
27	09116-08137	ホルト(8X22)	2		
28	09206-11006	ピン(8.4X11X8)	2		
29	01550-0835C	ホルト	3		
30	01550-0840C	ホルト	1		
31	38860-76F01	リレーアタッチ	2		
32	38915-90J00	ホルダ*, リレー	2		

DF325A

FIG.331A

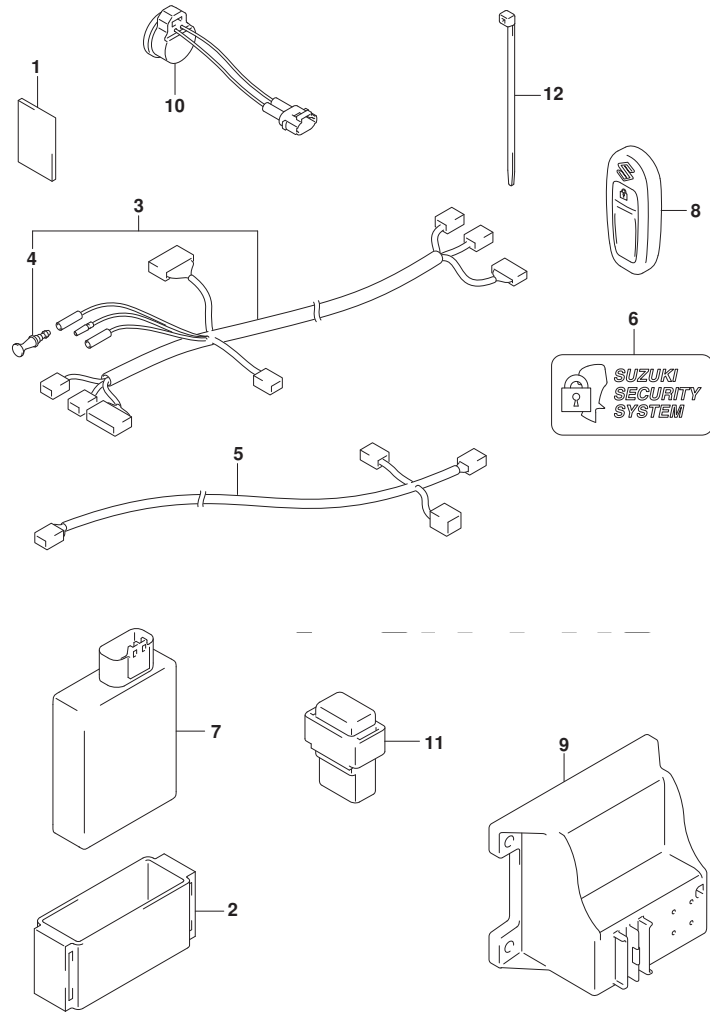

FIG. 331A (1-F-11) キーレススタート

見出番号	品番	品名	使用個数	備考	標準作業時間
1	32851-93J00	クツション, リードワイヤ	1	キーレス コントロー	
2	32980-38F00	クツション, CDIユニット	1		
3	36623-96L01	ハーネスアツシ, キーレススタートコントローラ	1		
4	36615-96300	ターミナル	1		
5	36662-96L00	ハーネスアツシ, キーレススタートCAN	1	L: 6500+110	
6	37117-96L00	デカール, キーレススタート	2		
7	37171-96L12	コントローラアツシ, キーレススタート315	1		
8	37172-96L10	リモコンアツシ, キーレススタート315MHZ	2		
9	37173-96L10	ホルダ, キーレススタートパーツ	1		
10	38500-93J90	ブザー, ウォーニング	1		
11	38860-96L01	リレーアツシ, キーレススタート	1		
12	09407-14407	クランプ (L: 145)	1		

FIG.335A

FIG. 335A (1-F-12) クランプ ブラケット (DF350A:811463マテ)

見出番号	品番	品名	使用個数	備考	標準作業時間
1-1	41111-93J16-YAY	ブラケット, クランプ スターボート (ブラック)	1		
1-2	41111-93J16-Y5S	ブラケット, クランプ スターボート (ホワイト)	1		
2-1	41121-93J08-YAY	ブラケット, クランプ ホート (ブラック)	1		
2-2	41121-93J08-Y5S	ブラケット, クランプ ホート (ホワイト)	1		
3	41117-93J02	プレート, クランプ ブラケットアスターボート	1		
4	41122-93J02	プレート, クランプ ブラケットアホート	1		
5	09125-06063	スクリュー (6X10)	4		
6	41130-93J12	シャフト, クランプ ブラケット	1		
7	41135-93J11	ワッシャ, クランプ ブラケットシャフト	1		
8	09159-22006	ナット	1		
9-1	09100-12085	ホルト (12. 7X115)	6		
9-2	09100-12086	ホルト (12. 7X150)	1	OPT	
9-3	09100-12092	ホルト (12. 7X75)	1	OPT	
9-4	09100-12125	ホルト (12. 7X170)	1	OPT	
9-5	09100-12126	ホルト (12. 7X190)	1	OPT	
10	09159-12062	ナット	6		
11	09160-13022	ワッシャ (13. 2X45X3)	4		
12	09160-13021	ワッシャ (13. 2X26X3)	6		
13	41155-93J02	プレート, トランサム	2		
14	55320-94900	アノード セット, クランプ ブラケット	1		
15	09116-06121	ホルト (6X25)	2		

DF350A

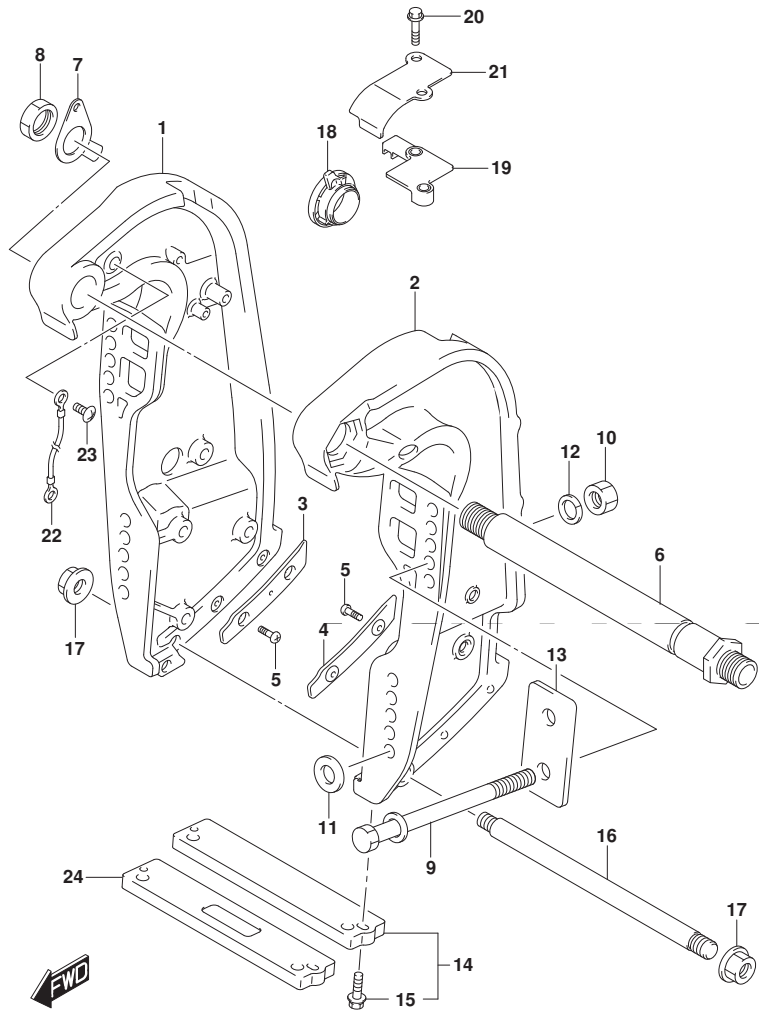

FIG.335A

FIG. 335A (1-F-13) クランプ プラケット (DF350A:811463マテ)

見出番号	品番	品名	使用個数	備考	標準作業時間
16	45421-87D03	ピン, チルトロツク	1		
17	09159-14020	ナツト	2		
18	48140-93J01	カムアツツ, チルトリミツスイッチ	1		
19	48144-93J00	ホルダ, チルトリミツスイッチ	1		
20	09103-06278	ボルト (6X25)	2		
21	48145-93J00	カバー, チルトリミツスイッチ	1		
22	36894-87D00	リード (L:165)	1	クランプ ツー スイベル	
23	09125-06063	スクリュ (6X10)	2		
24	55321-94910	アノード (マグネシウム)	1	OPT	

DF350A

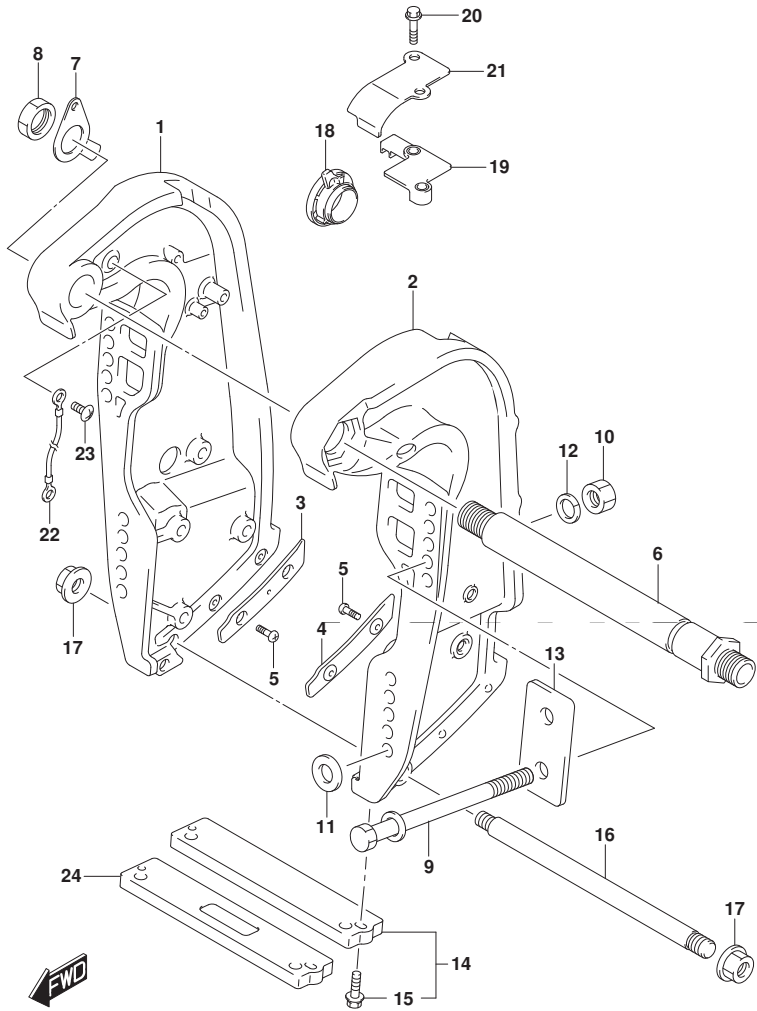

FIG.335B

FIG. 335B (1-F-14) クランプ° ブ°ラケット (DF350A:811464カ)

見出番号	品番	品名	使用個数	備考	標準作業時間
1-1	41111-98L00-YAY	ブ°ラケット, クランプ°スターホ°ード° (ブ°ラック)	1		
1-2	41111-98L00-Y5S	ブ°ラケット, クランプ°スターホ°ード° (ホ°イト)	1		
2-1	41121-98L00-YAY	ブ°ラケット, クランプ°ホ°ード° (ブ°ラック)	1		
2-2	41121-98L00-Y5S	ブ°ラケット, クランプ°ホ°ード° (ホ°イト)	1		
3	41117-93J02	ブ°レート, クランプ°ブ°ラケット°ア°スターホ°ード°	1		
4	41122-93J02	ブ°レート, クランプ°ブ°ラケット°ア°ホ°ード°	1		
5	09125-06063	スクリュ (6X10)	4		
6	41130-93J12	シャフト, クランプ°ブ°ラケット	1		
7	41135-93J11	ワッシャ, クランプ°ブ°ラケット°シャフト	1		
8	09159-22006	ナット	1		
9-1	09100-12085	ホ°ルト (12. 7X115)	6		
9-2	09100-12086	ホ°ルト (12. 7X150)	1	OPT	
9-3	09100-12092	ホ°ルト (12. 7X75)	1	OPT	
9-4	09100-12125	ホ°ルト (12. 7X170)	1	OPT	
9-5	09100-12126	ホ°ルト (12. 7X190)	1	OPT	
10	09159-12062	ナット	6		
11	09160-13022	ワッシャ (13. 2X45X3)	4		
12	09160-13021	ワッシャ (13. 2X26X3)	6		
13	41155-93J02	ブ°レート, トランサム	2		
14	55320-94900	ア°ノ°°°セット, クランプ°ブ°ラケット	1		
15	09116-06121	ホ°ルト (6X25)	2		

DF350A

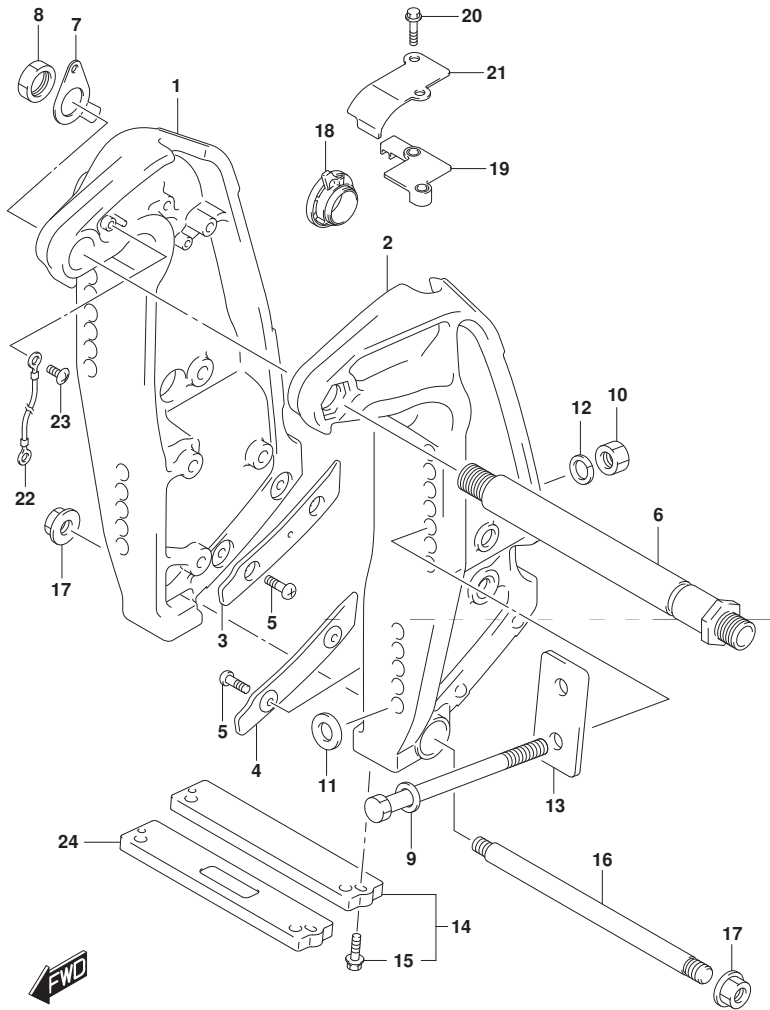

FIG.335B

FIG. 335B (1-F-15) クランプ プラケット (DF350A:811464カラ)

見出番号	品番	品名	使用個数	備考	標準作業時間
16	45421-87D03	ピン, チルトロツク	1		
17	09159-14020	ナツト	2		
18	48140-93J01	カムアツツ, チルトリミツスイッチ	1		
19	48144-93J00	ホルダ, チルトリミツスイッチ	1		
20	09103-06278	ボルト (6X25)	2		
21	48145-93J00	カバー, チルトリミツスイッチ	1		
22	36894-87D00	リード (L:165)	1	クランプ ツー スイベル	
23	09125-06063	スクリュ (6X10)	2		
24	55321-94910	アノード (マグネシウム)	1	OPT	

DF350A

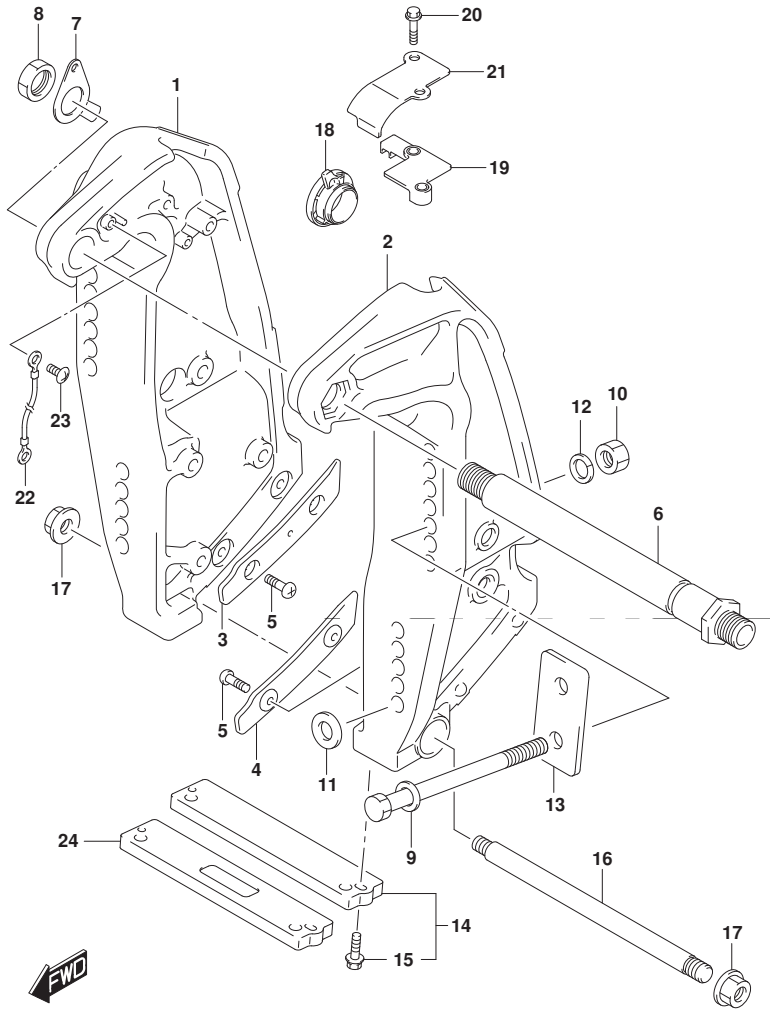

FIG.335C

FIG. 335C (1-G-2) クランプ プラケット (DF325A)

見出番号	品番	品名	使用個数	備考	標準作業時間
1-1	41111-98L00-YAY	ブラケット, クランプスターボート (ブラック)	1		
1-2	41111-98L00-Y5S	ブラケット, クランプスターボート (ホワイト)	1		
2-1	41121-98L00-YAY	ブラケット, クランプボート (ブラック)	1		
2-2	41121-98L00-Y5S	ブラケット, クランプボート (ホワイト)	1		
3	41117-93J02	プレート, クランプブラケットアスターボート	1		
4	41122-93J02	プレート, クランプブラケットアボート	1		
5	09125-06063	スクリュー (6X10)	4		
6	41130-93J12	シャフト, クランプブラケット	1		
7	41135-93J11	ワッシャ, クランプブラケットシャフト	1		
8	09159-22006	ナット	1		
9-1	09100-12085	ボルト (12. 7X115)	6		
9-2	09100-12086	ボルト (12. 7X150)	1	OPT	
9-3	09100-12092	ボルト (12. 7X75)	1	OPT	
9-4	09100-12125	ボルト (12. 7X170)	1	OPT	
9-5	09100-12126	ボルト (12. 7X190)	1	OPT	
10	09159-12062	ナット	6		
11	09160-13022	ワッシャ (13. 2X45X3)	4		
12	09160-13021	ワッシャ (13. 2X26X3)	6		
13	41155-93J02	プレート, トランサム	2		
14	55320-94900	アノードセット, クランプブラケット	1		
15	09116-06121	ボルト (6X25)	2		

DF325A

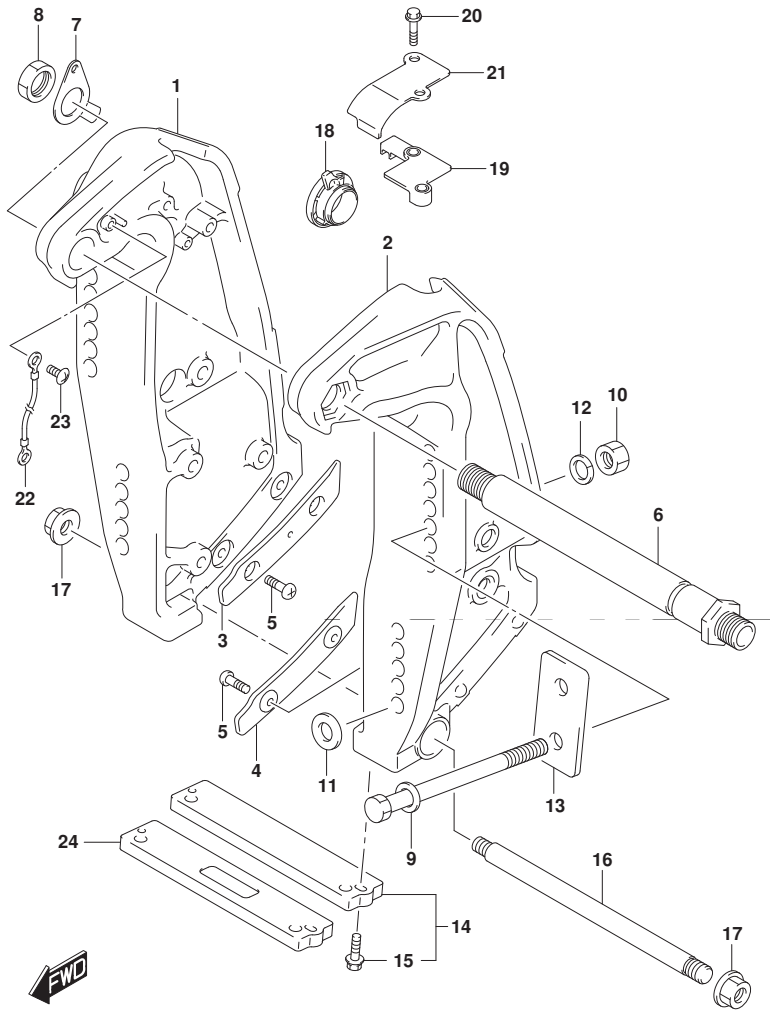

FIG.335C

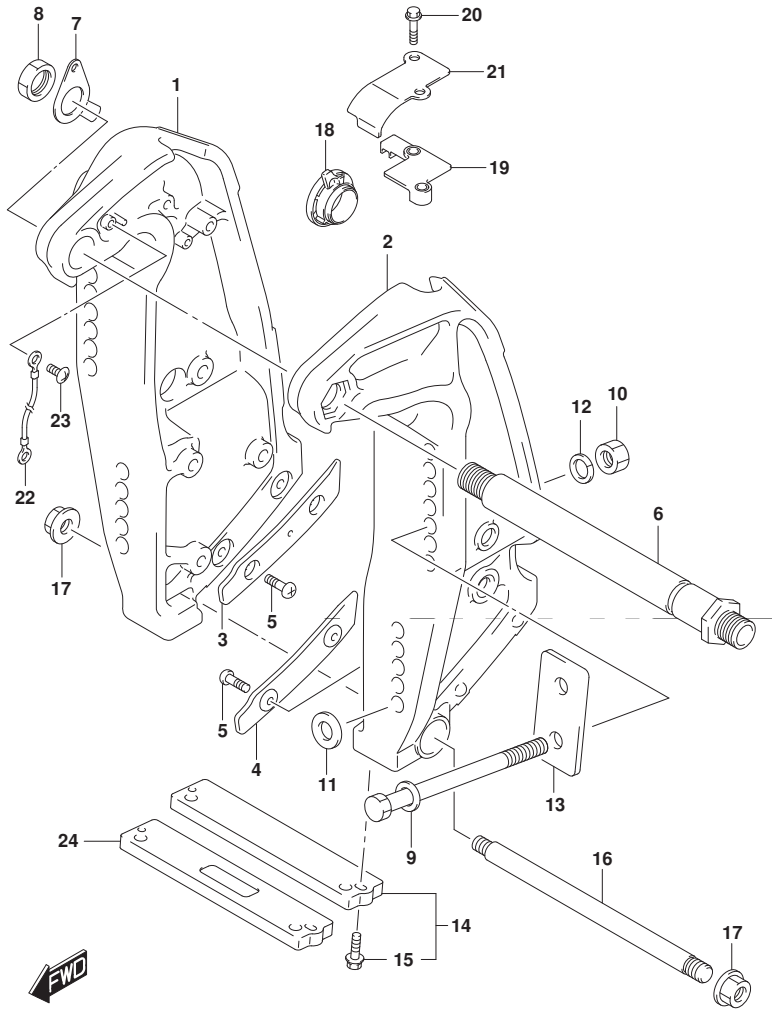

FIG. 335C (1-G-3) クランプ プラケット (DF325A)

見出番号	品番	品名	使用個数	備考	標準作業時間
16	45421-87D03	ピン, チルトロツク	1		
17	09159-14020	ナツト	2		
18	48140-93J01	カムアツツ, チルトリミツスイッチ	1		
19	48144-93J00	ホルダ, チルトリミツスイッチ	1		
20	09103-06278	ボルト (6X25)	2		
21	48145-93J00	カバー, チルトリミツスイッチ	1		
22	36894-87D00	リード (L:165)	1	クランプ ツー スイベル	
23	09125-06063	スクリュ (6X10)	2		
24	55321-94910	アノード (マグネシウム)	1	OPT	

DF325A

FIG.336A

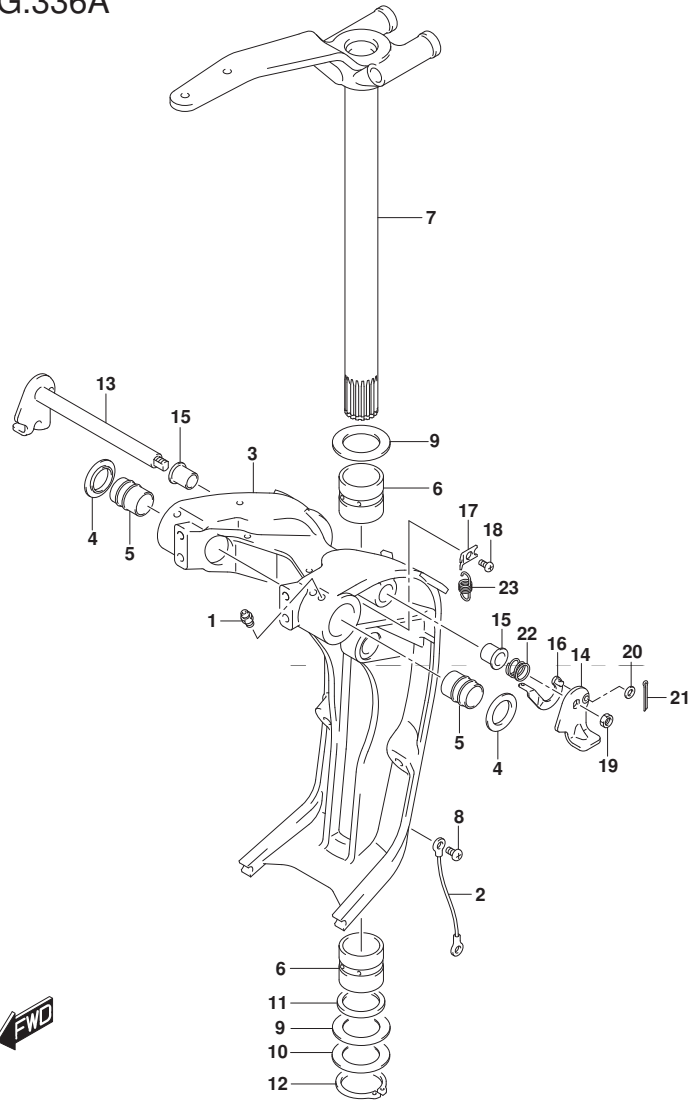

FIG. 336A (1-G-4) スイベルブラケット

見出番号	品番	品名	使用個数	備考	標準作業時間
1	22511-99011	ニツフール、ケリリース	4		
2	36894-87D00	リード (L:165)	1	スイベル マウントブラケット	
3-1	43111-93J24-YAY	ブラケット、スイベル (フック)	1		
3-2	43111-93J24-Y5S	ブラケット、スイベル (ホワイト)	1		
4	43114-93J00	ワッシャ、スイベルツークランブブラケット	2		
5	43211-93J00	ブッシュ、クランブシャフトスイベル	2		
6	43711-97E01	ブッシュ、ステアリング	2		
7-1	43750-93J21-YAY	ブラケット、ステアリング (X) (フック)	1		
7-2	43750-93J21-Y5S	ブラケット、ステアリング (X) (ホワイト)	1		
8	09125-06063	スクリュ (6X10)	1		
9	09160-39004	ワッシャ (39.5X65.5X1)	2		
10	09181-39001	シム (39.5X64X0.3)	AR		
11	09282-39001	オイルシール	1		
12	09380-38003	スナックリング	1		
13	41220-93J11	レバー、チルトロック	1		
14	41234-93J11	レバー、チルトロックホート	1		
15	41224-95E01	ブッシュ、チルトストツハロッド	2		
16	41230-96J00	リンク、チルトロックレバー	1		
17	41233-95E10	ブラケット、チルトロックスフリンク	1		
18	09125-06063	スクリュ (6X10)	1		
19	09140-10032	ナット	1		
20	09160-06082	ワッシャ (6.5X13X1.0)	1		
21	09204-01006	コックピソ	1		
22	09440-19028	スフリンク	1		
23	09443-10043	スフリンク	1		

FIG.337A

FIG. 337A (1-G-5) トリム シリンダ

見出番号	品番	品名	使用個数	備考	標準作業時間
1	48000-98L00	トリムアツシ, ハーウイズチルト	1		
2	31281-92J10	ホルト, スルー	4		
3	38100-98L00	モータアツシ, PTT	1		
4	48500-98L00	マニホールドアツシ	1		
5	48320-93J00	バルブセット, アツプフロー	1		
6	48582-95E01	フィルタ	1		
7	48605-93J00	リングセット	1		
8	48610-98L00	ピストン/ラム	2		
9	48630-98L00	ロッドガイド	2		
10	48633-93J00	リング	2		
11	48691-93J00	チエツクバルブ	1		
12	48400-98L00	シリンダアツシ	1		
13	48451-93J00	バックアツプリング	2		
14	48452-93J00	リング	2		
15	48452-93J10	リング	1		
16	48650-93J00	ピストン, フリー	1		
17	48401-98L00	ピストンロッド サブアツシ	1		
18	48427-87D00	リング, ピストン	1		
19	48627-93J00	リングセット	1		
20	48427-87D00	リング, ピストン	1		

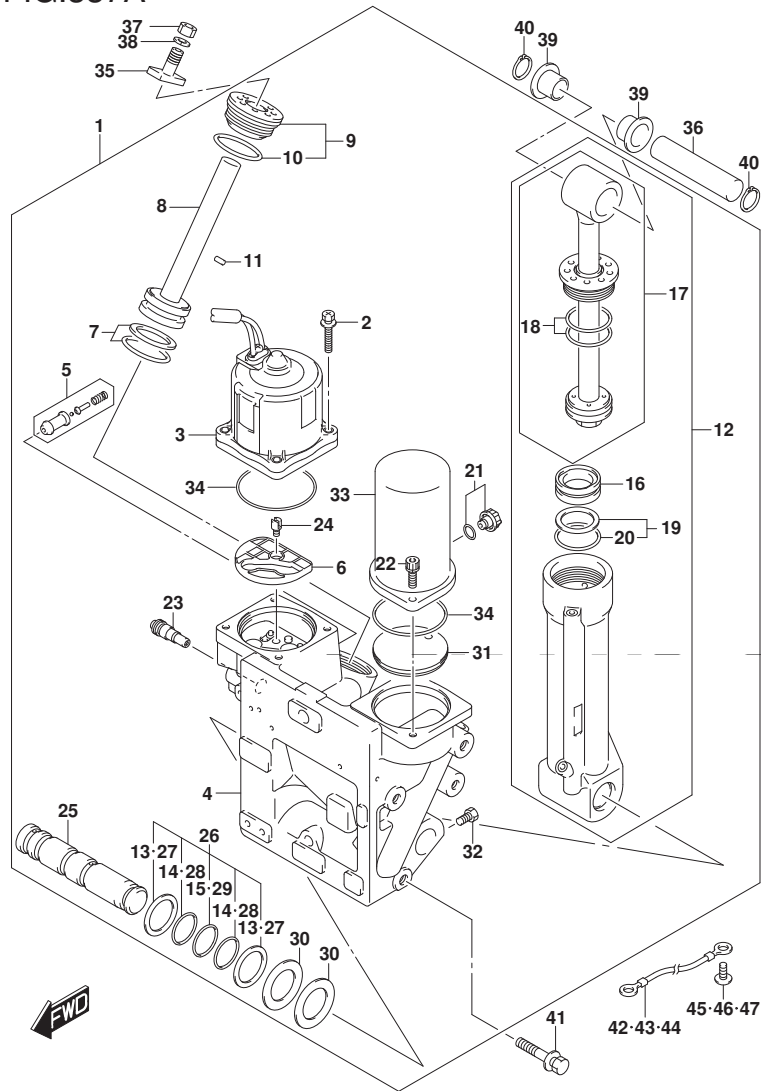

FIG.337A

FIG. 337A (1-G-6) トリム シリンダ*

見出番号	品番	品名	使用個数	備考	標準作業時間
21	48572-87J10	・ブランク	1		
22	48862-87J20	・ホルト, リザ-ハ	2		
23	48864-93J01	・マニュアルバルブ	1		
24	48583-95E00	・シヨイント, トライブ	1		
25	48121-93J20	・シヤフト	1		
26	48125-93J10	・Oリング セット	1		
27	48451-93J00	・ハツクアツブ リンク	4		
28	48452-93J00	・Oリング	4		
29	48452-93J10	・Oリング	2		
30	48126-93J00	・ワツシヤ, チルトシリンダ ツ-マニホルト	2		
31	48573-93J00	・カバー	1		
32	48128-93J11	・ホルト	1		
33	48571-93J00	・リザ-ハ タンク	1		
34	48585-95E00	・Oリング	2		
35	48311-93J01	・パツド*, トリムシリンダ ラム	2		
36	48321-93J00	・シヤフト, チルトシリンダ アツバ	1		
37	09140-10031	・ナツト	2		
38	09162-10005	・ロツクワツシヤ	2		
39	09306-24001	・ブツシュ	2		
40	09380-21002	・スナツブ リンク	2		
41	09116-10175	・ホルト (10X50)	8		

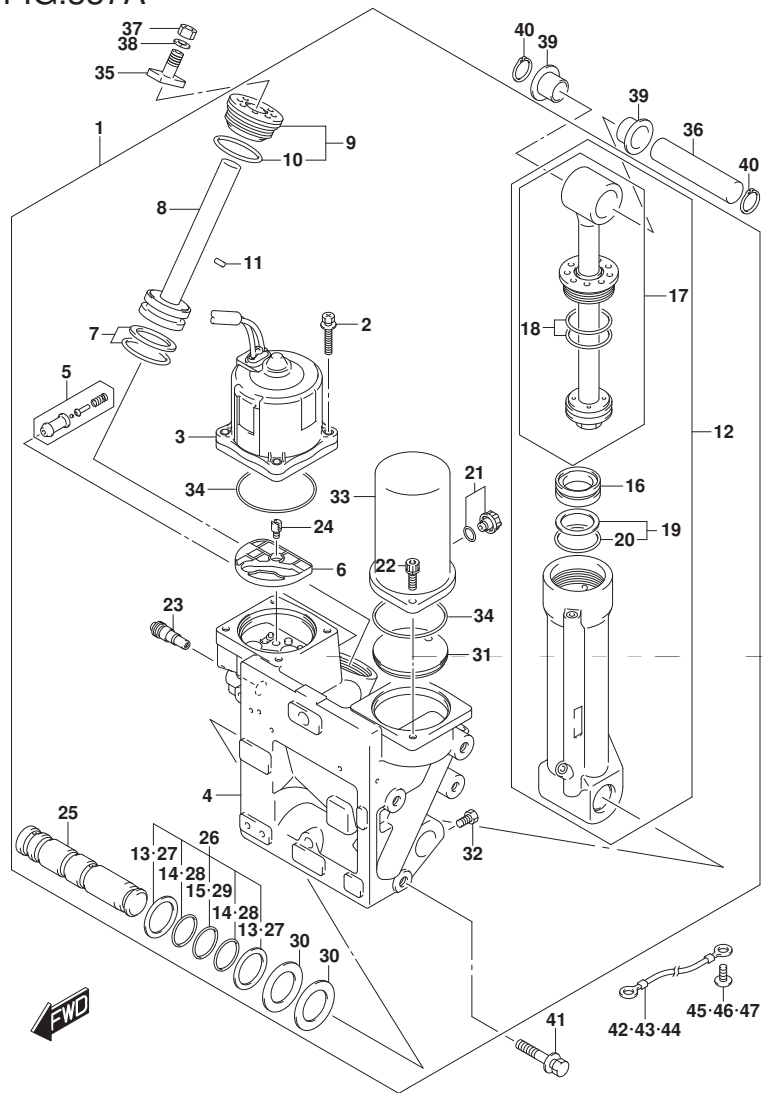

FIG.337A

FIG. 337A (1-G-7) トリム シリンダ*

見出番号	品番	品名	使用個数	備考	標準作業時間
42	36894-87D00	リード* (L:165)	1		
43	36895-87D01	リード* (L:230)	1		
44	36895-87D01	リード* (L:230)	1		
45	09125-06063	スクリュ (6X10)	1		
46	09125-06063	スクリュ (6X10)	1		
47	09125-06063	スクリュ (6X10)	1		

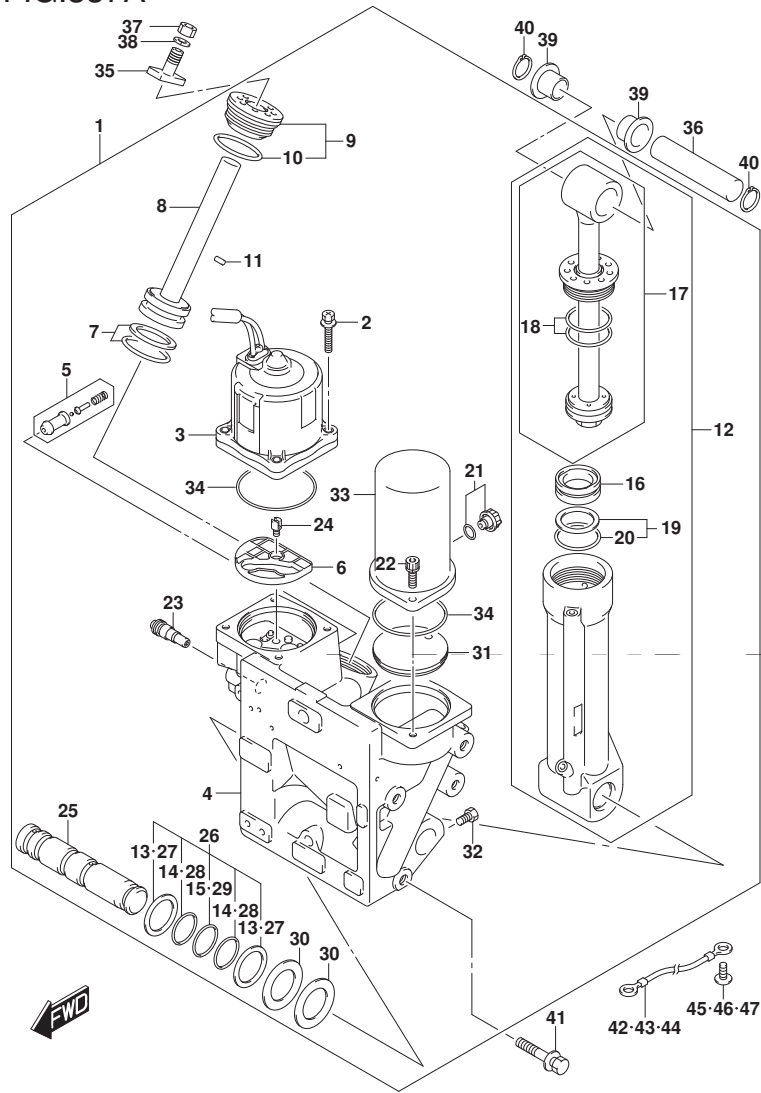

FIG.340A

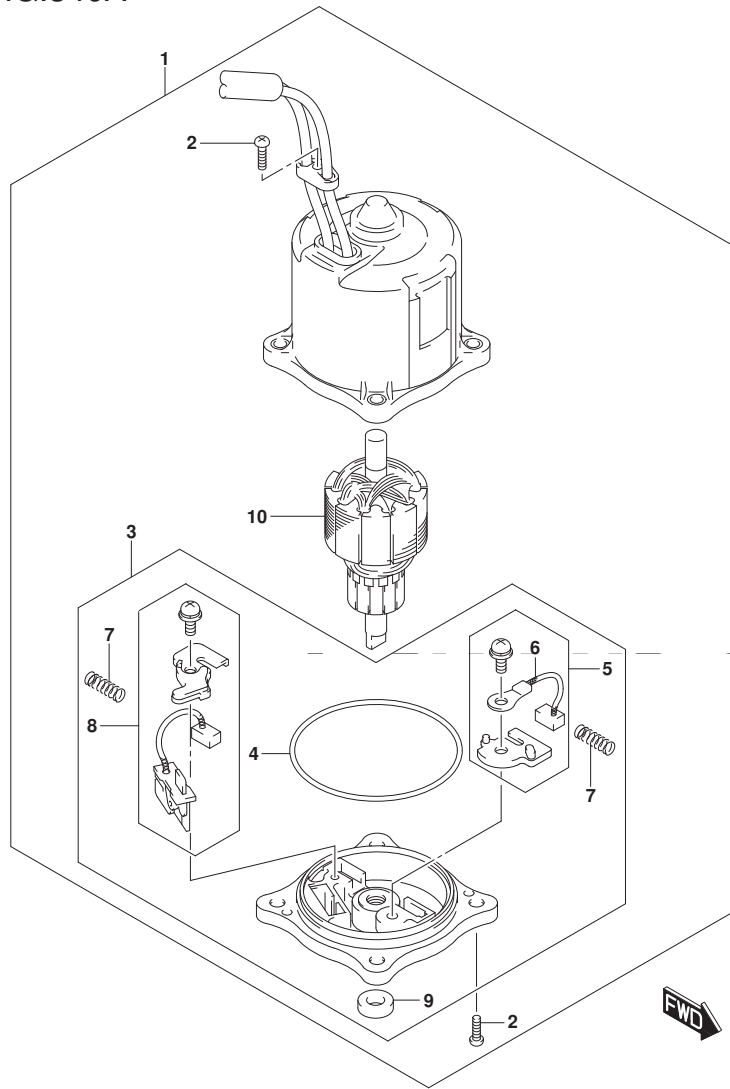

FIG. 340A (1-G-8) PTT モータ

見出番号	品番	品名	使用個数	備考	標準作業時間
1	38100-98L00	モータアツシ, PTT	1		
2	31111-94900	・スクリュ	3		
3	31173-94920	・ホルダアツシ, ブラシ	1		
4	31123-94910	・・リング	1		
5	31133-90J10	・・ブラシアツシ	1		
6	31133-94910	・・ブラシ(+)	1		
7	31135-94900	・・スプリング	2		
8	31136-90J20	・・ブレーキアツシ	1		
9	33799-97E00	・・シール, オイル	1		
10	31311-93J00	・アマチュア	1		

FIG.401A

FIG.401A (1-G-9) エンジンホルダ*

見出番号	品番	品名	使用個数	備考	標準作業時間
1-1	51111-98L00-YAY	ホルダ*, エンジン(フック)	1		
1-2	51111-98L00-Y5S	ホルダ*, エンジン(ホワイト)	1		
2	16519-93J00	シール, エンジンホルダ オイル	1		
3	17913-93J00	ブラグ*, ウォータ	1		
4	17914-93J00	ガスケット, ウォータブラグ*	1		
5	51116-98L00	シール, ウォータリターン	1		
6	51211-98L00	ガスケット, エンジンホルダ*	1		
7	09206-08001	ピン (8X11)	2		
8	01550-1050A	ホルルト	4		
9	09160-14076	ワッシャ (14. 5X32X3)	2		
10	51120-98L00	カバー, マウントオイルシール	1		
11	51124-93J01	シール, オイル	2		
12	51125-93J00	スクレーパ*	1		
13	51123-98L00	ガスケット, マウントオイルシールカバー	1		
14	09103-08109	ホルルト (8X120)	2		
15	09206-08001	ピン (8X11)	2		
16	01550-0830A	ホルルト	6		
17	51140-98L00-019	カバー, エンジンホルダ* (フック)	1		
18	51142-98L00	ガスケット, エンジンホルダ* カバー	1		
19	09116-08122	ホルルト (8X30)	8		
20	51151-98L00	カバー, エンジンホルダ* アツハ*	1		
21	51152-98L00	シール, エンジンホルダ* アツハ* カバー	1		
22	01550-0830C	ホルルト	3		
23	01550-08607	ホルルト	2		
24	54120-98L00	プレート, アツハ* マウント	1		
25	54130-98L00	マウント, アツハ*	2		

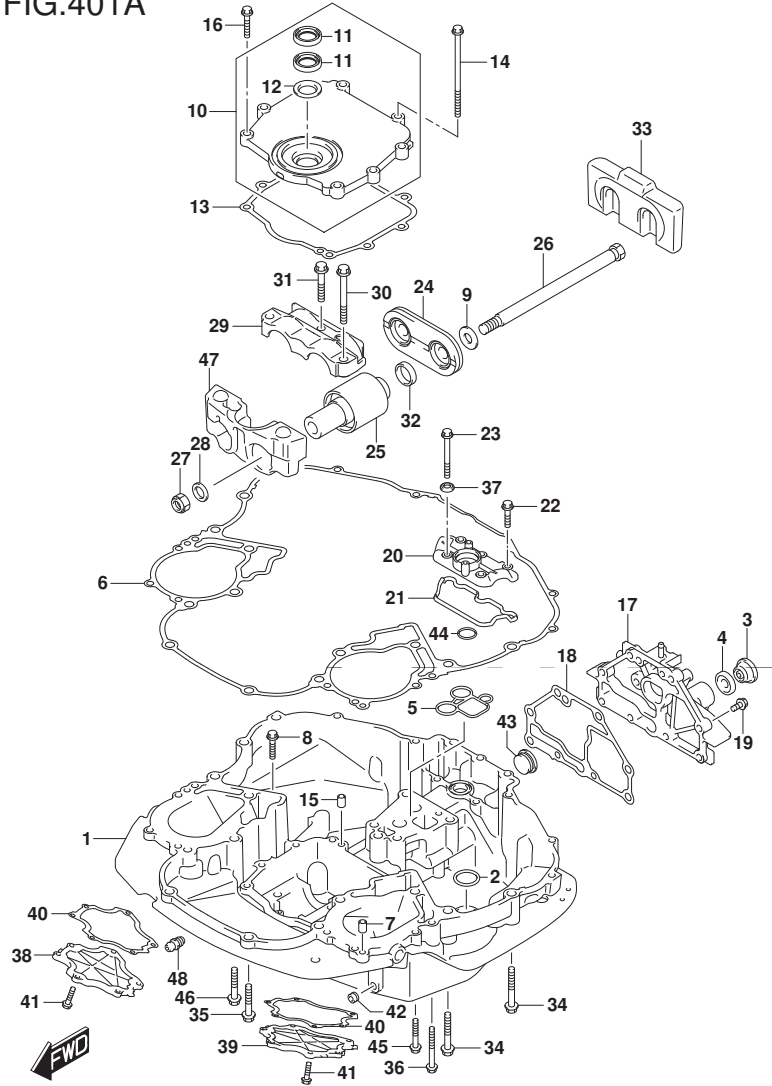

FIG.401A

FIG. 401A (1-G-10) エンジンホルダー

見出番号	品番	品名	使用個数	備考	標準作業時間
26	54112-93J00	ホルト, マウント	2		
27	29159-93J00	ナット (M14)	2		
28	09160-15051	ワッシャ (15X24X3)	2		
29	54137-93J02	カバー, アツパ マウント	1		
30	09116-10135	ホルト (10X95)	2		
31	09116-10175	ホルト (10X50)	1		
32	54127-98L00	マウント, アツパ サイト	2		
33	54140-98J10	マウント, アツパ スラストリバー	1		
34	09116-10137	ホルト (10X70)	6		
35	09116-10175	ホルト (10X50)	4		
36	09116-08126	ホルト (8X65)	2		
37	09169-08038	ワッシャ	2		
38	51161-98L00	カバー, エンジンホルダー ウォータジ ヤケツトSTBD	1		
39	51165-98L00	カバー, エンジンホルダー ウォータジ ヤケツトホート	1		
40	51162-98L00	ガスケット, エンジンホルダー ウォータジ ヤケツトカバー	2		
41	09116-06516	ホルト (6X25)	12		
42	09246-08006	ブラグ	2		
43	09248-26003	ブラグ, エキゾースト	1		
44	09280-26014	Oリング (D:2.4, ID:25.8)	1		
45	09116-08131	ホルト (8X45)	4		
46	09116-10135	ホルト (10X95)	2		
47	54180-98L00	マウント, アツパ サイト	1		
48	22511-99011	ニツブル, グリース	1		

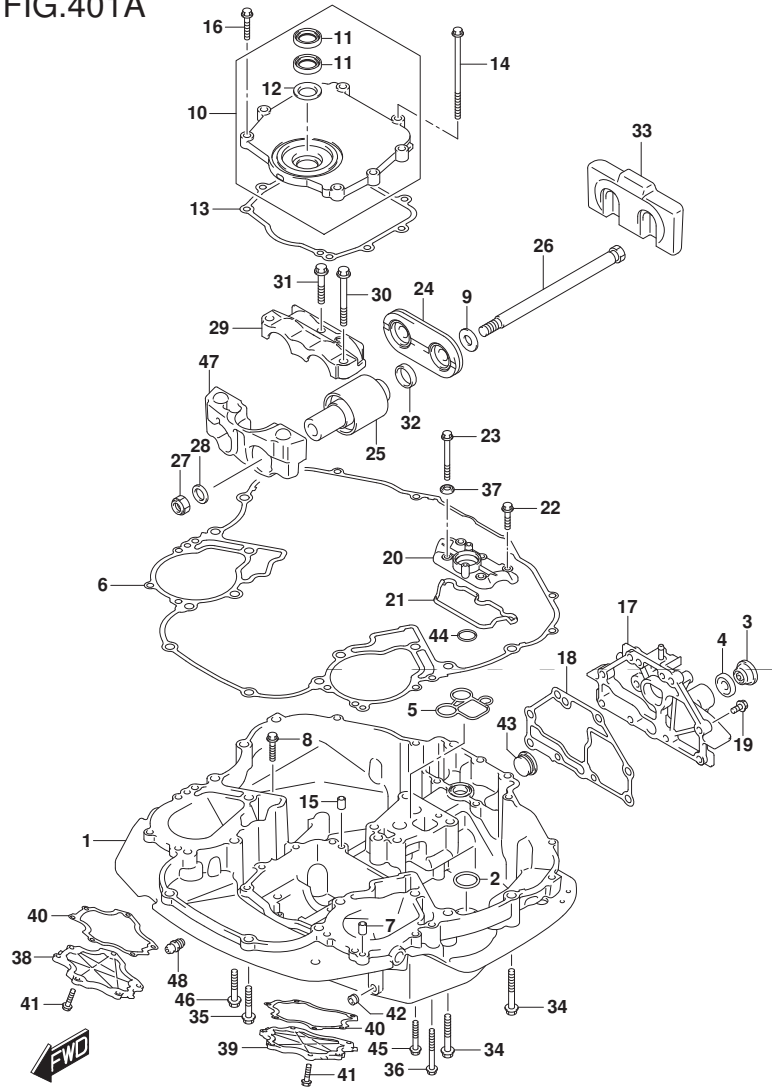

FIG.405A

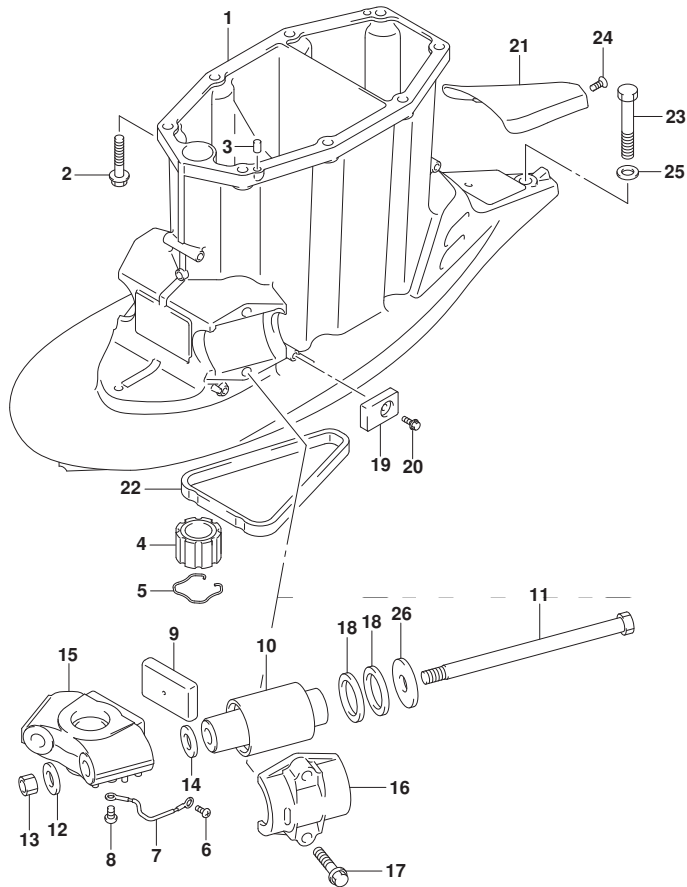

FIG. 405A (1-G-11) ドライブ シャフト ハウジング (X)

見出番号	品番	品名	使用個数	備考	標準作業時間
1-1	52111-98L00-YAY	ハウジング, ドライブシャフト(X) (ブラック)	1		
1-2	52111-98L00-Y5S	ハウジング, ドライブシャフト(X) (ホワイト)	1		
2	09116-10176	ホルト(10X44)	8		
3	09202-08006	ピン(8X12)	2		
4	57130-87D10	ブッシュ, ドライブシャフト	1		
5	09387-38002	リング	1		
6	09125-06063	スクリュー(6X10)	1		
7	36894-87D00	リード(L:165)	1	マウントブラケット ハウジング	
8	09125-06063	スクリュー(6X10)	1		
9	54151-98L00	マウント, ロアスラスト	1		
10	54160-98L00	マウント, ロア	2		
11	54112-93J00	ホルト, マウント	2		
12	09160-14073	ワッシャ(14. 5X34X3)	2		
13	29159-93J00	ナット(M14)	2		
14	09160-14073	ワッシャ(14. 5X34X3)	2		
15-1	54211-98L00-YAY	ブラケット, ロアマウント(ブラック)	1		
15-2	54211-98L00-Y5S	ブラケット, ロアマウント(ホワイト)	1		
16-1	54221-93J00-YAY	カバー, ロアマウント(ブラック)	2		
16-2	54221-93J00-Y5S	カバー, ロアマウント(ホワイト)	2		
17	09116-10175	ホルト(10X50)	4		
18	54165-98L00	ストッパ, ロアスラストリハース	4		
19	55321-93J01	アノード, プロテクション	1		
20	09116-06236	ホルト(6X16)	1		



FIG.405A

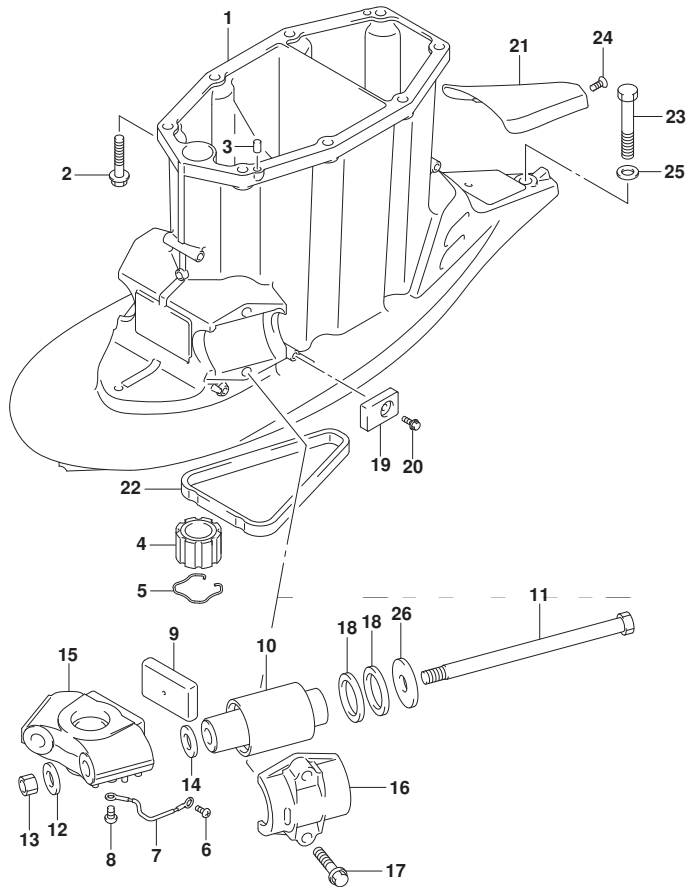

FIG. 405A (1-G-12) ドライブ シャフト ハウジング (X)

見出番号	品番	品名	使用個数	備考	標準作業時間
21-1	52115-98L00-YAY	キャップ, ドライブ シャフトハウジング (ブラック)	1		
21-2	52115-98L00-Y5S	キャップ, ドライブ シャフトハウジング (ホワイト)	1		
22	52118-98L00	シール, ドライブ シャフトハウジング	1		
23	09100-12124	ホルト (12X75)	2		
24	09120-06016	スクリュー, ドライブ シャフトハウジング キャップ M6	1		
25	09160-12066	ワッシャ (12.5X22X2.5)	2		
26	09160-16055	ワッシャ (16X50X4)	2		



FIG.405B

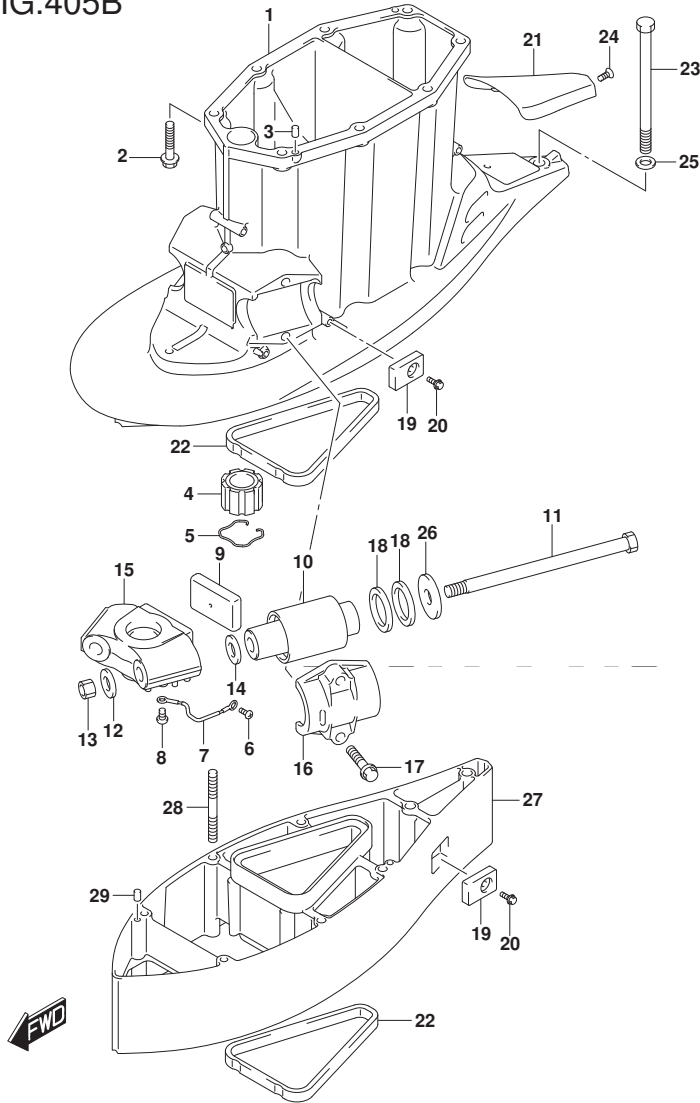

FIG. 405B (1-G-13) ドライブ シャフト ハウジング (XX)

見出番号	品番	品名	使用個数	備考	標準作業時間
1-1	52111-98L00-YAY	ハウジング, ドライブシャフト(X) (ブラック)	1		
1-2	52111-98L00-Y5S	ハウジング, ドライブシャフト(X) (ホワイト)	1		
2	09116-10176	ホルト(10X44)	8		
3	09202-08006	ピン(8X12)	2		
4	57130-87D10	ブッシュ, ドライブシャフト	1		
5	09387-38002	リング	1		
6	09125-06063	スクリュー(6X10)	1		
7	36894-87D00	リード(L:165)	1	マウントブラケット ハウジング	
8	09125-06063	スクリュー(6X10)	1		
9	54151-98L00	マウント, ロアラスト	1		
10	54160-98L00	マウント, ロア	2		
11	54112-93J00	ホルト, マウント	2		
12	09160-14073	ワッシャ(14. 5X34X3)	2		
13	29159-93J00	ナット(M14)	2		
14	09160-14073	ワッシャ(14. 5X34X3)	2		
15-1	54211-98L00-YAY	ブラケット, ロアマウント(ブラック)	1		
15-2	54211-98L00-Y5S	ブラケット, ロアマウント(ホワイト)	1		
16-1	54221-93J00-YAY	カバー, ロアマウント(ブラック)	2		
16-2	54221-93J00-Y5S	カバー, ロアマウント(ホワイト)	2		
17	09116-10175	ホルト(10X50)	4		
18	54165-98L00	ストッパ, ロアラストリハース	4		
19	55321-93J01	アノード, フロケーション	2		
20	09116-06236	ホルト(6X16)	2		

FIG.405B

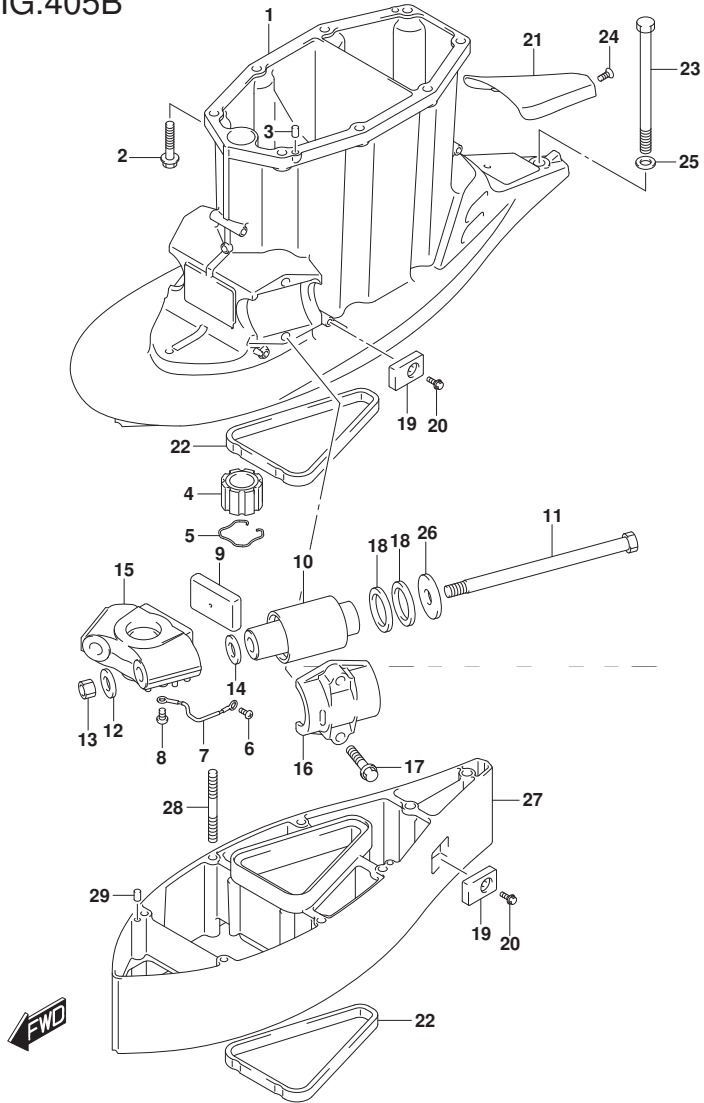

FIG. 405B (1-G-14) ドライブ シャフト ハウジング (XX)

見出番号	品番	品名	使用個数	備考	標準作業時間
21-1	52115-98L00-YAY	キャップ, ドライブ シャフトハウジング (ブラック)	1		
21-2	52115-98L00-Y5S	キャップ, ドライブ シャフトハウジング (ホワイト)	1		
22	52118-98L00	シール, ドライブ シャフトハウジング	2		
23	54166-95J02	ホルト, ロアマウント	2		
24	09120-06016	スクリュー, ドライブ シャフトハウジング キャップ M6	1		
25	09160-12066	ワッシャ (12.5X22X2.5)	2		
26	09160-16055	ワッシャ (16X50X4)	2		
27-1	52131-98L00-YAY	ケース, エクステンション (XX) (ブラック)	1		
27-2	52131-98L00-Y5S	ケース, エクステンション (XX) (ホワイト)	1		
28	09108-10115	スタッドホルト, 10X167	6		
29	09202-08006	ピン (8X12)	2		

FIG.407A

FIG. 407A (1-G-15) ギヤ ケース

見出番号	品番	品名	使用個数	備考	標準作業時間
1	17631-98L01	フィルタ, ウォータ	1		
2	17635-98L00	フィルタ, サフ ウォータ	2		
3-1	55100-98850-YAY	ケースセット, ギヤ(フ ラック)	1	FIG. 220A REF29 ワフカム	
3-2	55100-98850-Y5S	ケースセット, ギヤ(ホワイト)	1		
4	57710-98L00	・ヘ アリソグ アツシ, コントラヒ ネオン	1		
5	09265-50001	・ヘ アリソグ (50X90X32)	1		
6	55128-93L00	ブ ラグ, ト レーン	3		
7	55321-93J01	アノード, フ ロケソソソ	2		
8	09116-06236	ホ ルト (6X16)	2		
9	09116-10150	ホ ルト (10X55)	6	W/トランサム (X)	
10	09140-10031	ナツト	6	W/トランサム (XX)	
11	09160-10141	ワツシヤ (10. 5X19X2)	6	W/トランサム (XX)	
12	09168-10034	ガ スケツト (9. 5X16. 5X2)	3		
13	09202-08006	ピ ン (8X12)	2		
14	09280-10012	オリソグ (D:1. 5)	2		
15	56130-98L11	ハウソソソグ, ト ライフ シヤフトヘ アリソグ	1	FIG. 220A REF38 ワフカム	
16	09282-15008	・オイルシール	2		
17	29116-93J10	ホ ルト	11		
18	09103-08552	ホ ルト (8X105)	2		
19	09103-10461	ホ ルト (10X107)	3		
20	55122-98L00	シール, ト ライフ シヤフトヘ アリソグ ハウソソソグ	1		
21	58641-98L00	スベ ーサ, リヤブ ロー ナツト	1		
22	09141-18005	ナツト	1		
23	09160-18019	ワツシヤ (18. 5X32X2. 5)	1		
24	09204-03003	コツタピソ	1		

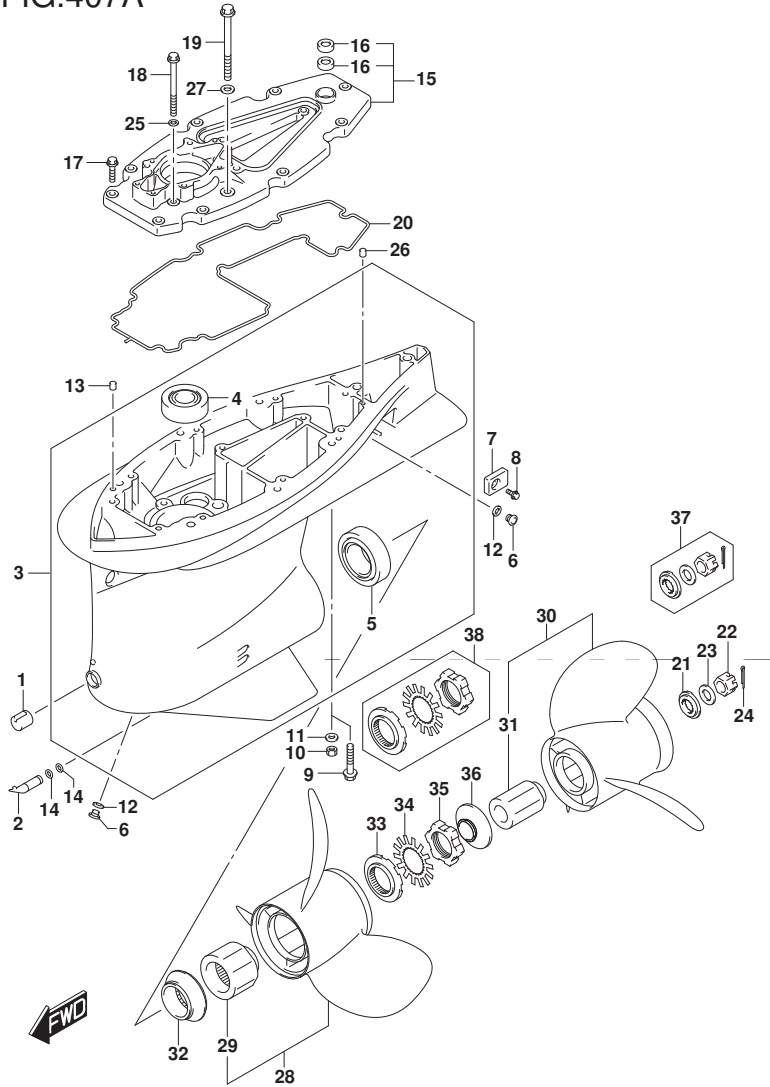

FIG.407A

FIG. 407A (1-H-2) ギヤケース

見出番号	品番	品名	使用個数	備考	標準作業時間
25	09169-08038	ワッシャ	2		
26	09202-06031	ヒン (6X12)	1		
27	09169-10023	ワッシャ, シール	3		
28-1	58500-98L00	ブローラ, フロント (3X15-1/2X21)	1		
28-2	58500-98L10	ブローラ, フロント (3X15-1/2X22.5)	1		
28-3	58500-98L20	ブローラ, フロント (3X15-1/2X24)	1		
28-4	58500-98L30	ブローラ, フロント (3X15-1/2X25.5)	1		
28-5	58500-98L40	ブローラ, フロント (3X15-1/2X27)	1		
28-6	58500-98L50	ブローラ, フロント (3X15-1/2X28.5)	1		
28-7	58500-98L60	ブローラ, フロント (3X15-1/2X19.5)	1		
28-8	58500-98L70	ブローラ, フロント (3X15-1/2X30)	1		
28-9	58500-98L80	ブローラ, フロント (3X15-1/2X31.5)	1		
28-10	58500-98L90	ブローラ, フロント (3X15-1/2X18)	1		
29	58520-98L00	・ブッシュ, フロントブローラ	1		
30-1	58600-98L00	ブローラ, リヤ (3X15-1/2X21)	1		
30-2	58600-98L10	ブローラ, リヤ (3X15-1/2X22.5)	1		
30-3	58600-98L20	ブローラ, リヤ (3X15-1/2X24)	1		
30-4	58600-98L30	ブローラ, リヤ (3X15-1/2X25.5)	1		
30-5	58600-98L40	ブローラ, リヤ (3X15-1/2X27)	1		
30-6	58600-98L50	ブローラ, リヤ (3X15-1/2X28.5)	1		
30-7	58600-98L60	ブローラ, リヤ (3X15-1/2X19.5)	1		
30-8	58600-98L70	ブローラ, リヤ (3X15-1/2X30)	1		
30-9	58600-98L80	ブローラ, リヤ (3X15-1/2X31.5)	1		
30-10	58600-98L90	ブローラ, リヤ (3X15-1/2X18)	1		
31	58620-98L00	・ブッシュ, リヤブローラ	1		

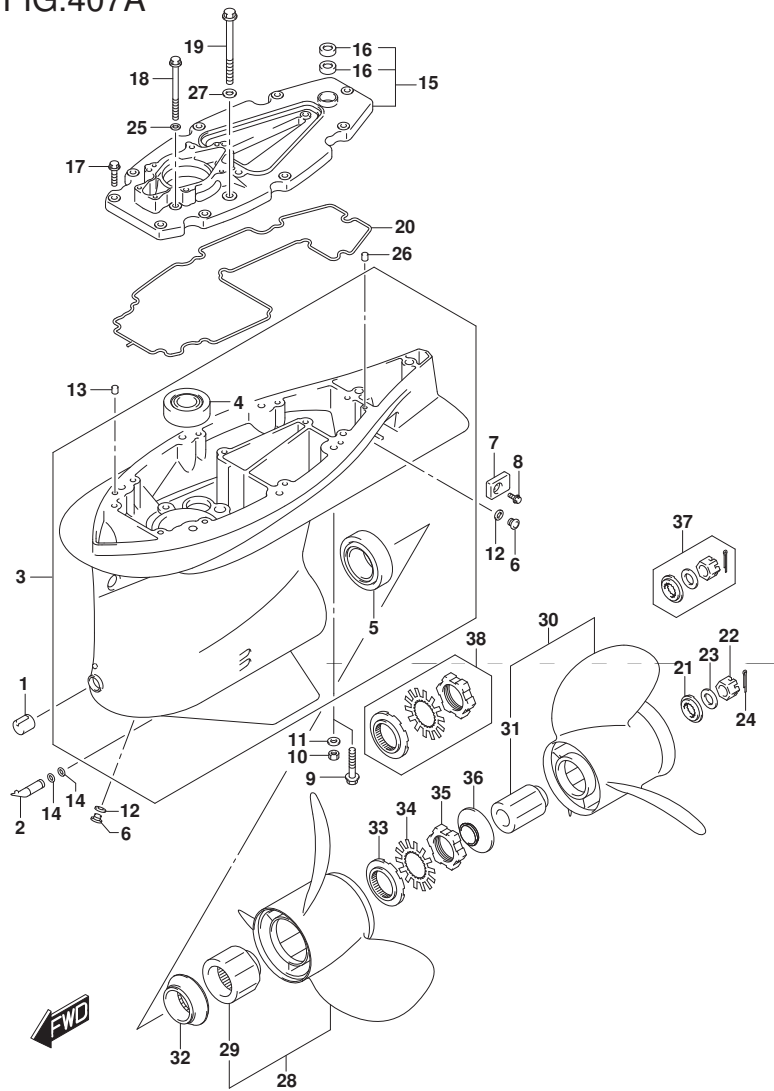

FIG.407A

FIG. 407A (1-H-3) ギヤケース

見出番号	品番	品名	使用個数	備考	標準作業時間
32	58531-98L00	ストツパ, フロントﾌﾞ ロへﾞ ラﾌﾞ ッｼュ	1		
33	58541-98L00	ｽﾍﾞｰｻ, フロントﾌﾞ ロへﾞ ﾚﾅｯﾄ	1		
34	58551-98L00	ｽﾄｯﾊﾟ, フロントﾌﾞ ロへﾞ ﾚﾅｯﾄ	1		
35	58561-98L00	ﾅｯﾄ, フロントﾌﾞ ロへﾞ ﾚ	1		
36	58631-98L00	ｽﾄｯﾊﾟ, ﾚﾔﾌﾞ ロへﾞ ﾚﾌﾞ ッｼュ	1		
37	58640-98L00	ｷｯﾄ, ﾚﾔﾌﾞ ロへﾞ ﾚﾅｯﾄ	1	OPT	
38	58540-98L00	ｷｯﾄ, フロントﾌﾞ ロへﾞ ﾚﾅｯﾄ	1	OPT	
39	25700-98L00	ｷｯﾄ, ﮔﯧ ﾎﾞｰｽ ﾙｰﾝｸ	1	OPT	

ｲﾝｽﾄﾚｰｼｮﾝ ﾅﾅ

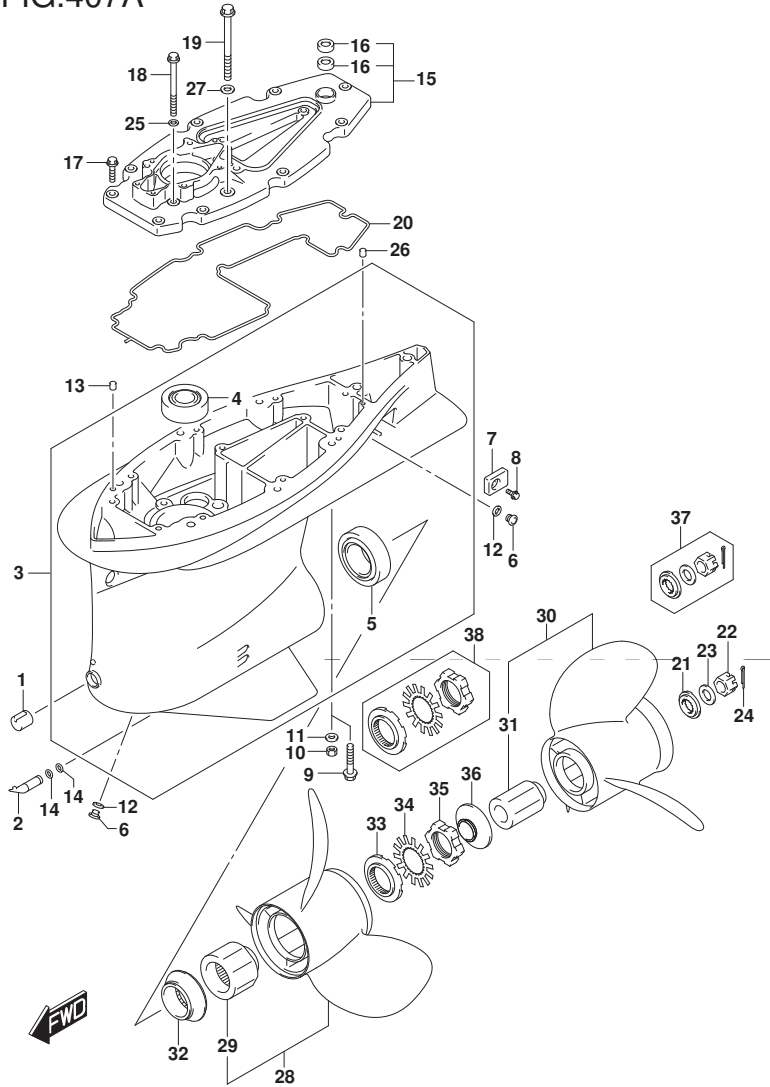
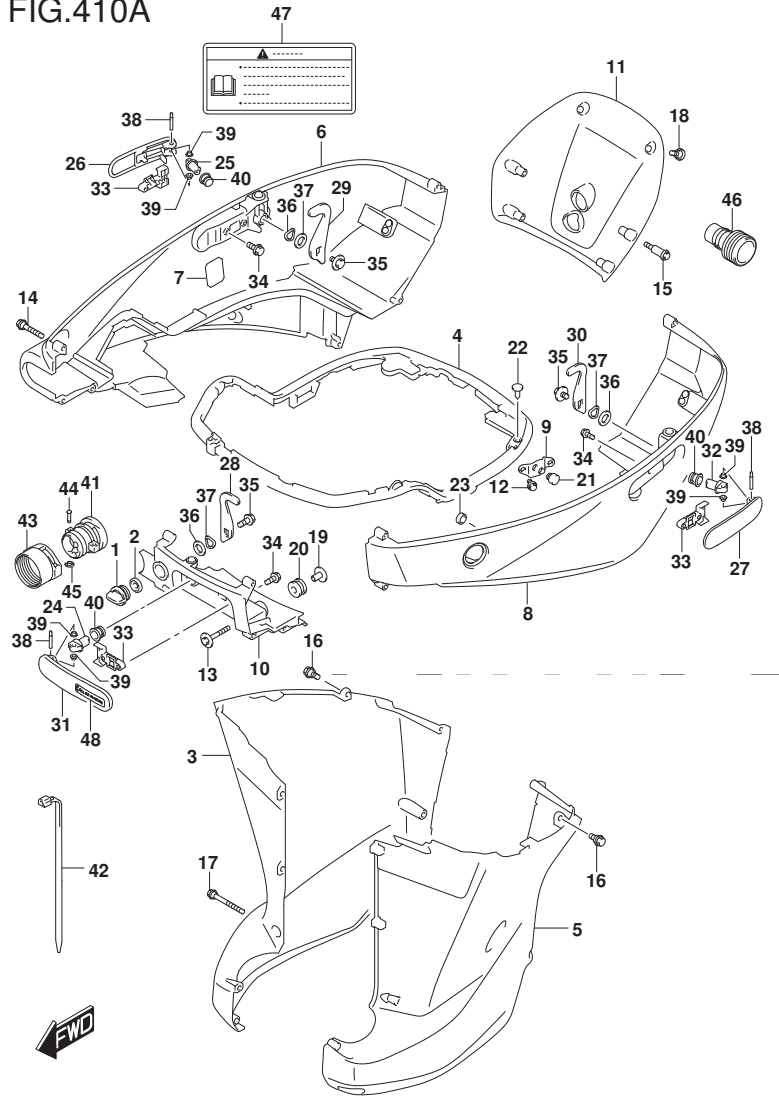

FIG.410A



DF350A_000_018_410A
SIDE COVER

FIG.410A (1-H-4) サイドカバー (DF350A)

見出番号	品番	品名	使用個数	備考	標準作業時間
1	17913-93J00	ブラグ, ウォータ	1		
2	17914-93J00	ガasket, ウォータブラグ	1		
3-1	61131-98L01-YAY	カバー, オイルパンスターホート (ブラック)	1		
3-2	61131-98L01-Y5S	カバー, オイルパンスターホート (ホワイト)	1		
4	61134-98L00	シール, エンジンホルダ	1		
5-1	61140-98L01-YAY	カバー, オイルパンホート (ブラック)	1		
5-2	61140-98L01-Y5S	カバー, オイルパンホート (ホワイト)	1		
6-1	61810-98L00-YAY	カバー, サイドスターホート (ブラック)	1		
6-2	61810-98L00-Y5S	カバー, サイドスターホート (ホワイト)	1		
7	61814-98L00	プロテクタ, サイドカバー	2		
8-1	61820-98L00-YAY	カバー, サイドホート (ブラック)	1		
8-2	61820-98L00-Y5S	カバー, サイドホート (ホワイト)	1		
9	61827-98L00	ホルダ, サイドカバー	1		
10-1	61830-98L00-YAY	パネル, フロント (ブラック)	1		
10-2	61830-98L00-Y5S	パネル, フロント (ホワイト)	1		
11	61861-98L00-20H	パネル, リヤ (シルバー)	1		
12	01550-0816C	ホルト	2		
13	09116-08170	ホルト (8X60)	2		
14	09136-06148	スクリュ (6X35)	8		
15	09111-06253	ホルト, リヤパネル (M6)	4		
16	09139-06135	スクリュ (6X17)	8		
17	09139-06136	スクリュ (6X65)	2		

DF350A

DF350A_000_018

FIG.410A

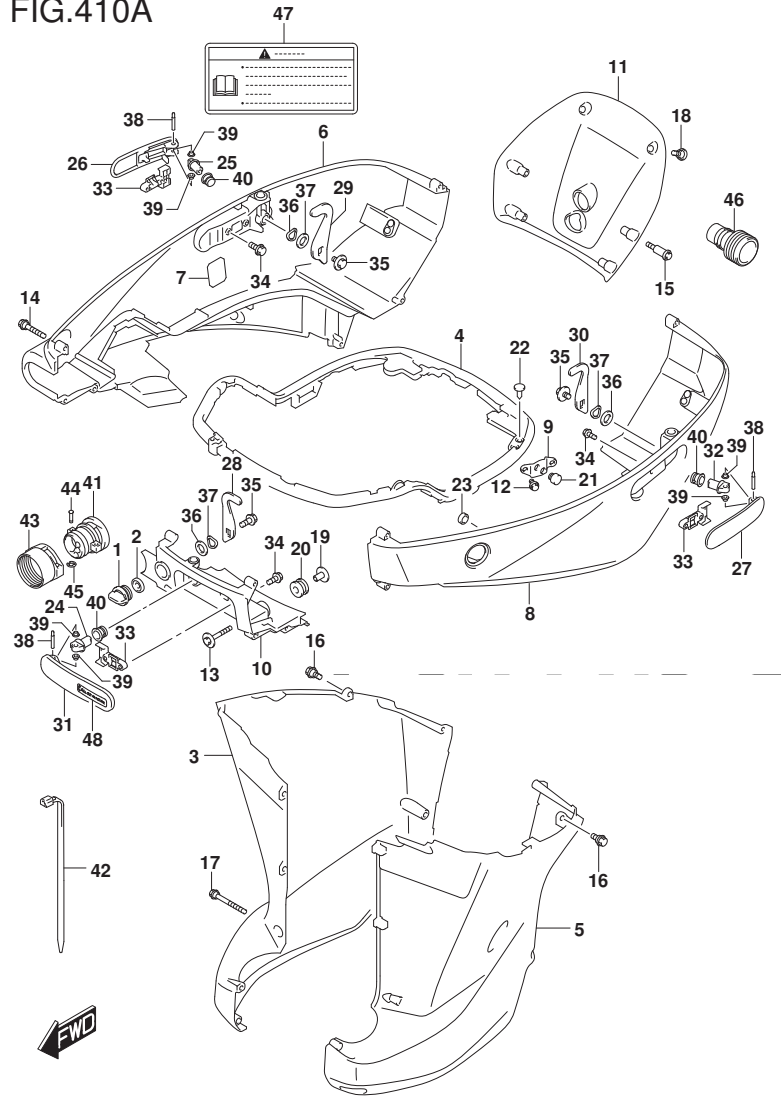

FIG.410A (1-H-5) サイドカバー (DF350A)

見出番号	品番	品名	使用個数	備考	標準作業時間
18	09139-06135	スクリュー(6X17)	2		
19	09169-08050	ワッシャ(ID:8.5)	2		
20	09320-11013	クッション	2		
21	09321-10030	クッション	2		
22	09409-05302-5PK	クリップ(ﾌﾞﾗｯｸ)	2		
23	09329-14002	クッション	1		
24	61632-93J00	シャフト,エンジンカバー-ﾌﾞﾗｯｸ	1		
25	61632-98L00	シャフト,エンジンカバー-ﾌﾞﾗｯｸｽﾀｰﾎｰﾄﾞ	1		
26-1	61633-93J00-YAY	ﾚﾊﾞｰ,ﾌﾞﾗｯｸﾘｷﾞｽﾀｰﾎｰﾄﾞ(ﾌﾞﾗｯｸ)	1		
26-2	61633-93J00-Y5S	ﾚﾊﾞｰ,ﾌﾞﾗｯｸﾘｷﾞｽﾀｰﾎｰﾄﾞ(ﾎﾜｲﾄ)	1		
27-1	61634-93J00-YAY	ﾚﾊﾞｰ,ﾌﾞﾗｯｸﾘｷﾞｽﾀｰﾎｰﾄﾞ(ﾌﾞﾗｯｸ)	1		
27-2	61634-93J00-Y5S	ﾚﾊﾞｰ,ﾌﾞﾗｯｸﾘｷﾞｽﾀｰﾎｰﾄﾞ(ﾎﾜｲﾄ)	1		
28	61641-93J10	ﾌﾞﾗｯｸ,エンジンカバー	1		
29	61641-93J10	ﾌﾞﾗｯｸ,エンジンカバー	1		
30	61641-93J20	ﾌﾞﾗｯｸ,エンジンカバー-ﾘｷﾞｽﾀｰﾎｰﾄﾞ	1		
31-1	61645-93J01-YAY	ﾚﾊﾞｰ,ﾌﾞﾗｯｸﾌﾞﾚｯﾄ(ﾌﾞﾗｯｸ)	1		
31-2	61645-93J01-Y5S	ﾚﾊﾞｰ,ﾌﾞﾗｯｸﾌﾞﾚｯﾄ(ﾎﾜｲﾄ)	1		
32	61652-98L00	シャフト,エンジンカバー-ﾌﾞﾗｯｸｽﾀｰﾎｰﾄﾞ	1		
33	61673-93J01	ﾗｯﾁ,ﾌﾞﾗｯｸﾚﾊﾞｰ	3		
34	09116-05010	ﾎｰﾙﾄ(5X12)	6		
35	09116-06127	ﾎｰﾙﾄ(6X12)	3		
36	09160-13014	ワッシャ(13.2X25X1)	3		

DF350A

FIG.410A

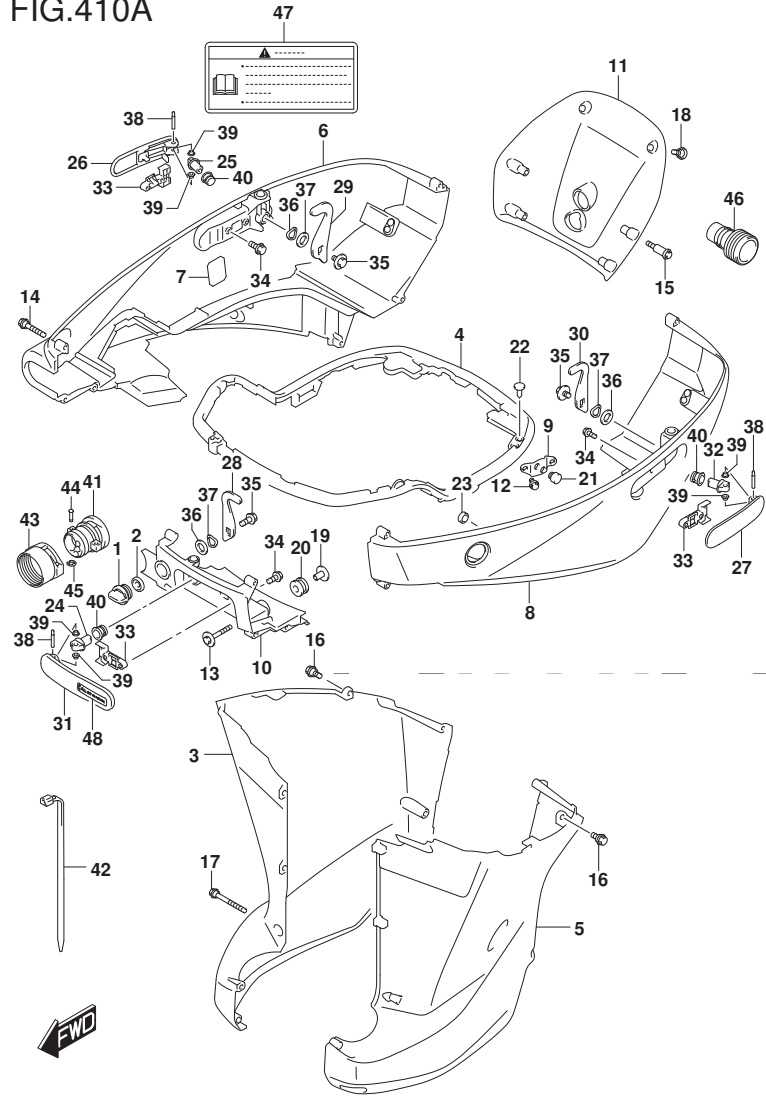

FIG. 410A (1-H-6) サイドカバー (DF350A)

見出番号	品番	品名	使用個数	備考	標準作業時間
37	09164-14008	ワッシャ	3		
38	09202-04022	ピン	3		
39	09306-04005	ブッシュ	6		
40	09306-13007	ブッシュ	3		
41-1	61124-98L10	グロメット, リモコンハーネス	1	811874マフ	
41-2	61124-98L20	グロメット, リモコンハーネス	1	811875カフ	
42	09407-25402	クランプ (L:250)	1		
43	67361-90J10	アダプタ, ホース(リング)	1		
44	09208-06009	ピン	2		
45	09383-04002	Eリング	2		
46	17917-87L00	コネクタ, フラッシュユウタ	1		
47	61458-99E50	ラベル, エンジンカバー	1		
48-1	61649-93J00	ラベル, フツクレバー	1	FOR YAY	
48-2	61649-93J10	ラベル, フツクレバー	1	FOR Y5S	

DF350A

FIG.410B

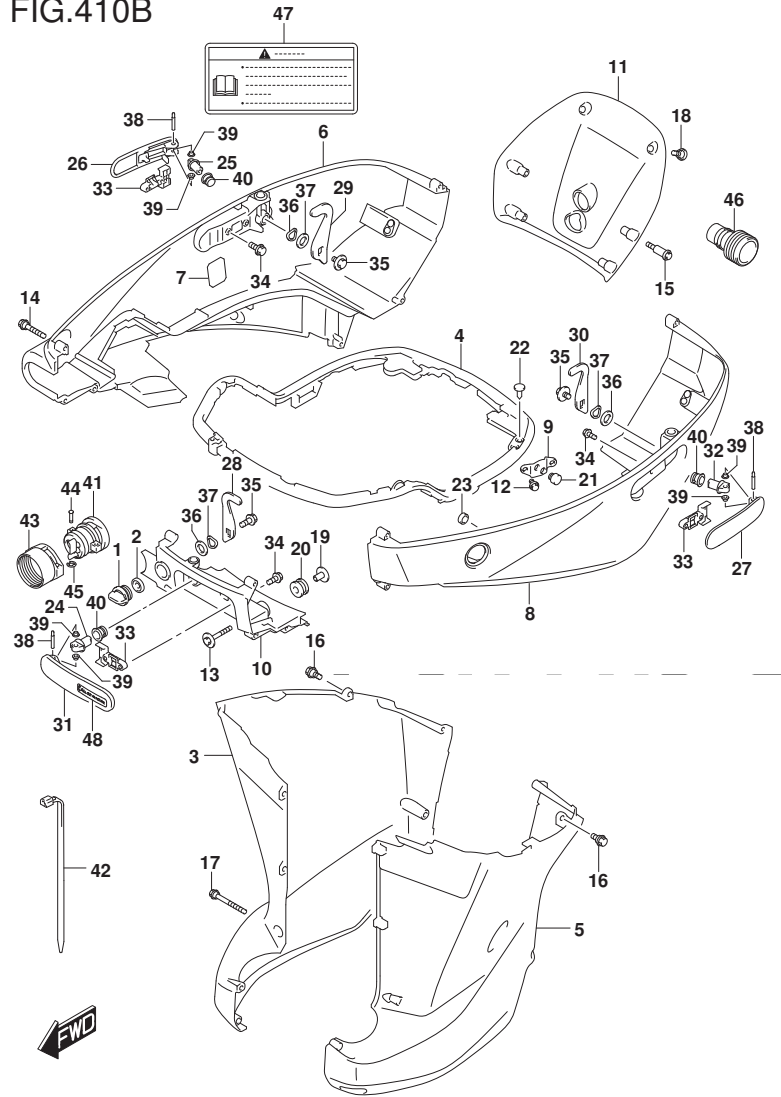

FIG. 410B (1-H-7) サイドカバー - (DF325A)

見出番号	品番	品名	使用個数	備考	標準作業時間
1	17913-93J00	ブラグ, ウォータ	1		
2	17914-93J00	ガスケット, ウォータブ ラグ	1		
3-1	61131-98L01-YAY	カバー, オイルパンスターホート (ブラック)	1		
3-2	61131-98L01-Y5S	カバー, オイルパンスターホート (ホワイト)	1		
4	61134-98L00	シール, エンジンホルダ	1		
5-1	61140-98L01-YAY	カバー, オイルパンホート (ブラック)	1		
5-2	61140-98L01-Y5S	カバー, オイルパンホート (ホワイト)	1		
6-1	61810-98L00-YAY	カバー, サイドスターホート (ブラック)	1		
6-2	61810-98L00-Y5S	カバー, サイドスターホート (ホワイト)	1		
7	61814-98L00	プロテクタ, サイドカバー	2		
8-1	61820-98L00-YAY	カバー, サイドホート (ブラック)	1		
8-2	61820-98L00-Y5S	カバー, サイドホート (ホワイト)	1		
9	61827-98L00	ホルダ, サイドカバー	1		
10-1	61830-98L00-YAY	パネル, フロント (ブラック)	1		
10-2	61830-98L00-Y5S	パネル, フロント (ホワイト)	1		
11	61861-98L00-20H	パネル, リヤ (シルバー)	1		
12	01550-0816C	ホルト	2		
13	09116-08170	ホルト (8X60)	2		
14	09136-06148	スクリュ (6X35)	8		
15	09111-06253	ホルト, リヤパネル (M6)	4		
16	09139-06135	スクリュ (6X17)	8		
17	09139-06136	スクリュ (6X65)	2		

DF325A

FIG.410B

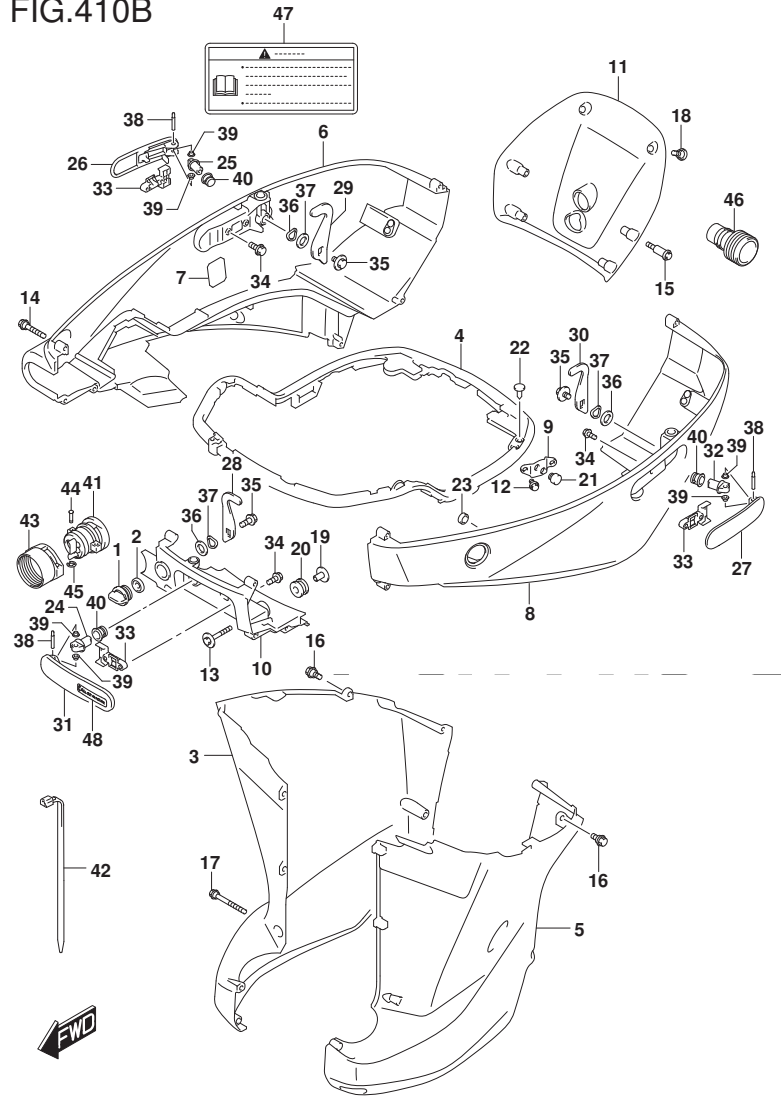

FIG.410B (1-H-8) サイドカバー (DF325A)

見出番号	品番	品名	使用個数	備考	標準作業時間
18	09139-06135	スクリュー (6X17)	2		
19	09169-08050	ワッシャ (ID: 8.5)	2		
20	09320-11013	クッション	2		
21	09321-10030	クッション	2		
22	09409-05302-5PK	クリップ (フック)	2		
23	09329-14002	クッション	1		
24	61632-93J00	シャフト, エンジンカバーフック	1		
25	61632-98L00	シャフト, エンジンカバーフックスターボート	1		
26-1	61633-93J00-YAY	レバー, フックリヤスターボート (フック)	1		
26-2	61633-93J00-Y5S	レバー, フックリヤスターボート (ホワイト)	1		
27-1	61634-93J00-YAY	レバー, フックリヤボート (フック)	1		
27-2	61634-93J00-Y5S	レバー, フックリヤボート (ホワイト)	1		
28	61641-93J10	フック, エンジンカバー	1		
29	61641-93J10	フック, エンジンカバー	1		
30	61641-93J20	フック, エンジンカバーリヤボート	1		
31-1	61645-93J01-YAY	レバー, フックフロント (フック)	1		
31-2	61645-93J01-Y5S	レバー, フックフロント (ホワイト)	1		
32	61652-98L00	シャフト, エンジンカバーフックボート	1		
33	61673-93J01	ラッチ, フックレバー	3		
34	09116-05010	ホルト (5X12)	6		
35	09116-06127	ホルト (6X12)	3		
36	09160-13014	ワッシャ (13.2X25X1)	3		

DF325A

FIG.410B

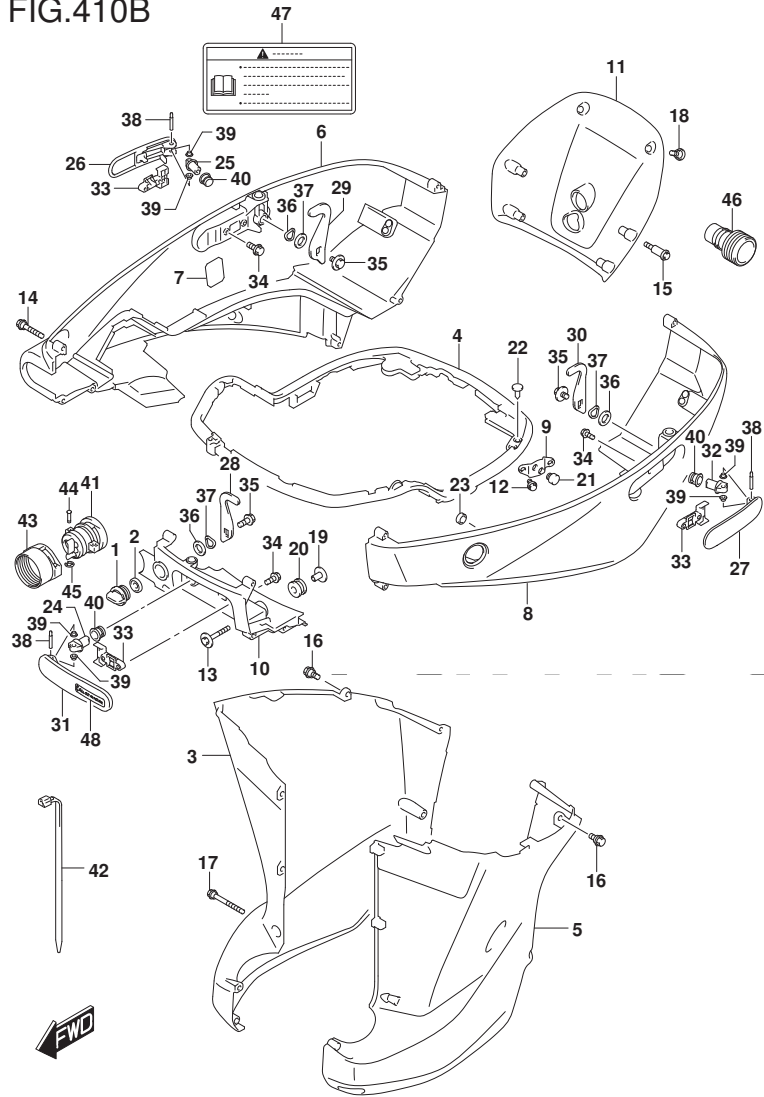

FIG. 410B (1-H-9) サイドカバー (DF325A)

見出番号	品番	品名	使用個数	備考	標準作業時間
37	09164-14008	ワッシャ	3		
38	09202-04022	ピン	3		
39	09306-04005	ブッシュ	6		
40	09306-13007	ブッシュ	3		
41	61124-98L20	グロメット, リモコンハーネス	1		
42	09407-25402	クランプ (L:250)	1		
43	67361-90J10	アダプタ, ホース(リキング)	1		
44	09208-06009	ピン	2		
45	09383-04002	Eリング	2		
46	17917-87L00	コネクタ, フラッシュアウト	1		
47	61458-99E50	ラベル, エンジンカバー	1		
48-1	61649-93J00	ラベル, フックカバー	1	FOR YAY	
48-2	61649-93J10	ラベル, フックカバー	1	FOR Y5S	

DF325A

FIG.420A

FIG. 420A (1-H-10) エンジンカバー (DF350A)

見出番号	品番	品名	使用個数	備考	標準作業時間
1-1	61420-98821-AML	カバーセット, エンジン (DF350A/325A)	1	FOR YAY	
1-2	61420-98821-BBK	カバーセット, エンジン (DF350A/325A)	1	FOR Y5S	
2	61414-98L00	・シール, エンジンカバーストリップ	1		
3-1	61421-98L00-YAY	・カバー, エンジントップリヤ (ブラック)	1		
3-2	61421-98L00-Y5S	・カバー, エンジントップリヤ (ホワイト)	1		
4	61425-98L00	・サイレンサ, トップカバー	2		
5	61426-98L10	・サイレンサ, エンジンカバー	1		
6	61427-98L00	・サイレンサ, エンジンカバー	1		
7	61428-98L00	・サイレンサ, エンジンカバースターホート	1		
8	61429-98L00	・サイレンサ, エンジンカバーホート	1		
9	61430-98L00-20H	・カバー, エンジントップフロント (シルバー)	1		
10	61432-98L00-20H	・ガニッシュ, エアインテーク (シルバー)	1		
11	61433-98L00	・カバー, エアインテークスターホート	1		
12	61434-98L00	・カバー, エアインテークホート	1		
13	61437-98L00	・シール, エアインテーク	2		
14	61438-98L00	・シール, エンジンカバートップ	1		
15	61439-98L00	・シール, エアインテークNO. 2	2		
16	61475-98L00	・ガイド, エアインテーク	1		
17	61476-98L00	・シール, エアインテークNO. 1	1		
18	61561-98L00	・ルーバ, エアインテークアウタ	2		
19	61562-98L00	・フレーム, エアインテーク	1		

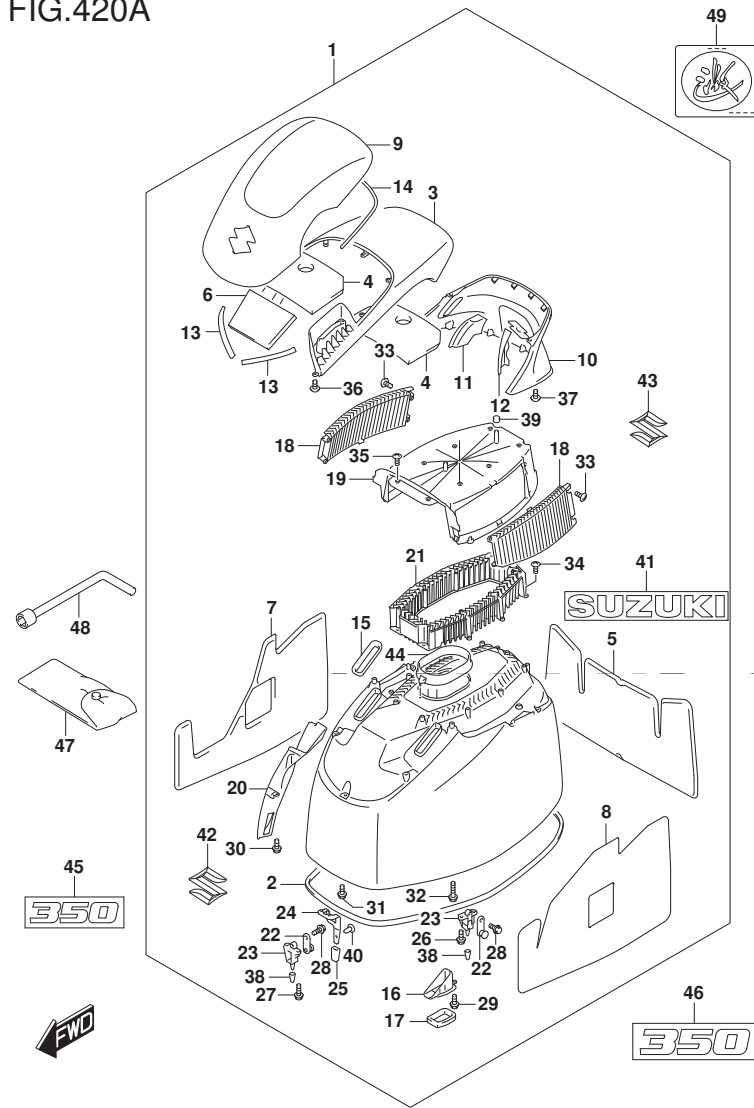

DF350A

FIG.420A

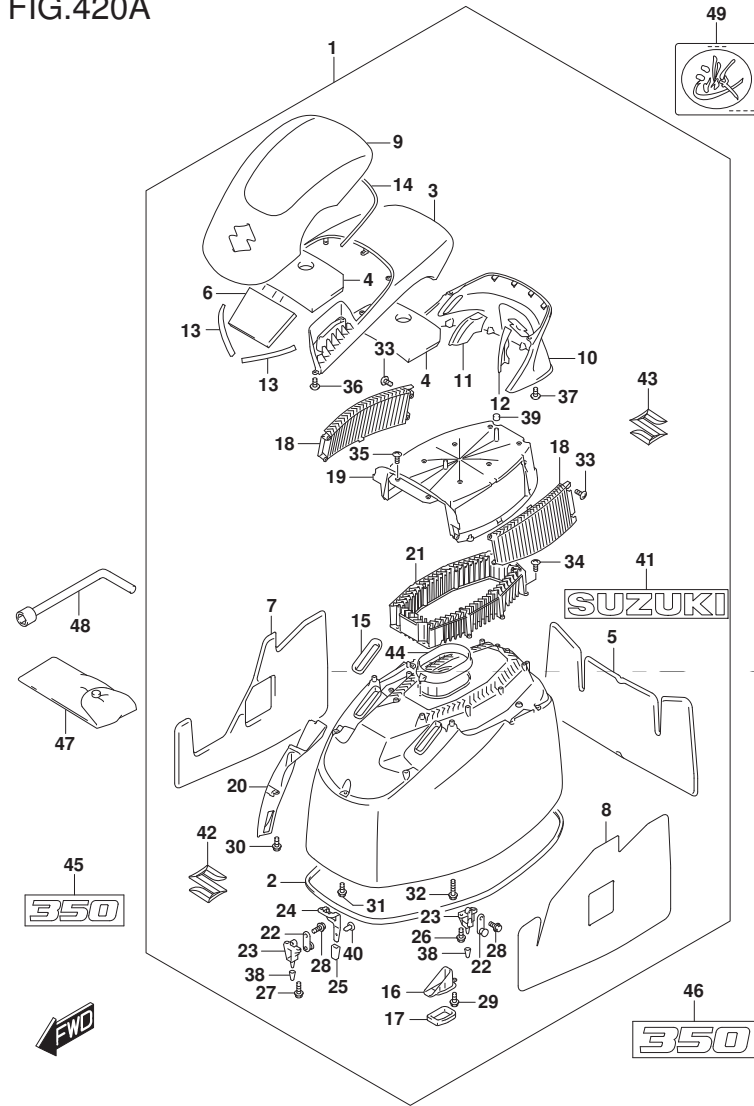

FIG. 420A (1-H-11) エンジンカバー (DF350A)

見出番号	品番	品名	使用個数	備考	標準作業時間
20	61565-98L00	・タクト, エアインテーク	1		
21	61591-98L00	・ルーバ, エアインテークインナ	1		
22	61610-98L00	・ファスタ	3		
23	61621-93J01	・ブラケット, ファスタ	3		
24	61682-98L00	・スタンド, エンジンカバー	1		
25	61683-98L00	・クッション, エンジンカバー-スタンド	1		
26	01547-06167	・ボルト	4		
27	01547-06207	・ボルト	2		
28	01550-0616C	・ボルト	3		
29	01550-0616C	・ボルト	1		
30	01550-0616C	・ボルト	2		
31	01550-0616C	・ボルト	3		
32	01550-0630C	・ボルト	2		
33	03542-06169	・スクリュー	8		
34	03542-06169	・スクリュー	9		
35	03542-06169	・スクリュー	14		
36	03542-06169	・スクリュー	7		
37	03542-06169	・スクリュー	13		
38	09329-10024	・クッション, エンジンカバー-ファスタ	3		
39	09329-12004	・クッション	2		
40	09409-05302-5PK	・クリップ (ブラケット)	1		

DF350A

FIG.420A

FIG. 420A (1-H-12) エンジンカバー (DF350A)

見出番号	品番	品名	使用個数	備考	標準作業時間
41	61441-98L00	・マーク, スズキ	2		
42	68111-93J00	・エンブレム, S	1		
43	77811-63J00-0PG	・エンブレム, マークS (クロム)	1		
44	61416-98L00	・ガード, エアインテーク	1	811875カワ	
45	61422-98L00	マーク, エンブレムフロント (350)	1		
46	61435-98L00	マーク, エンブレムリヤ (350)	1		
47	09800-81835	ツールセット	1		
48	09816-00175	レンチ	1		
49-1	61424-98L00	マーク, エンブレム (ケキフォ-YAY)	1		
49-2	61424-98L10	マーク, エンブレム (ケキフォ-Y5S)	1		

DF350A

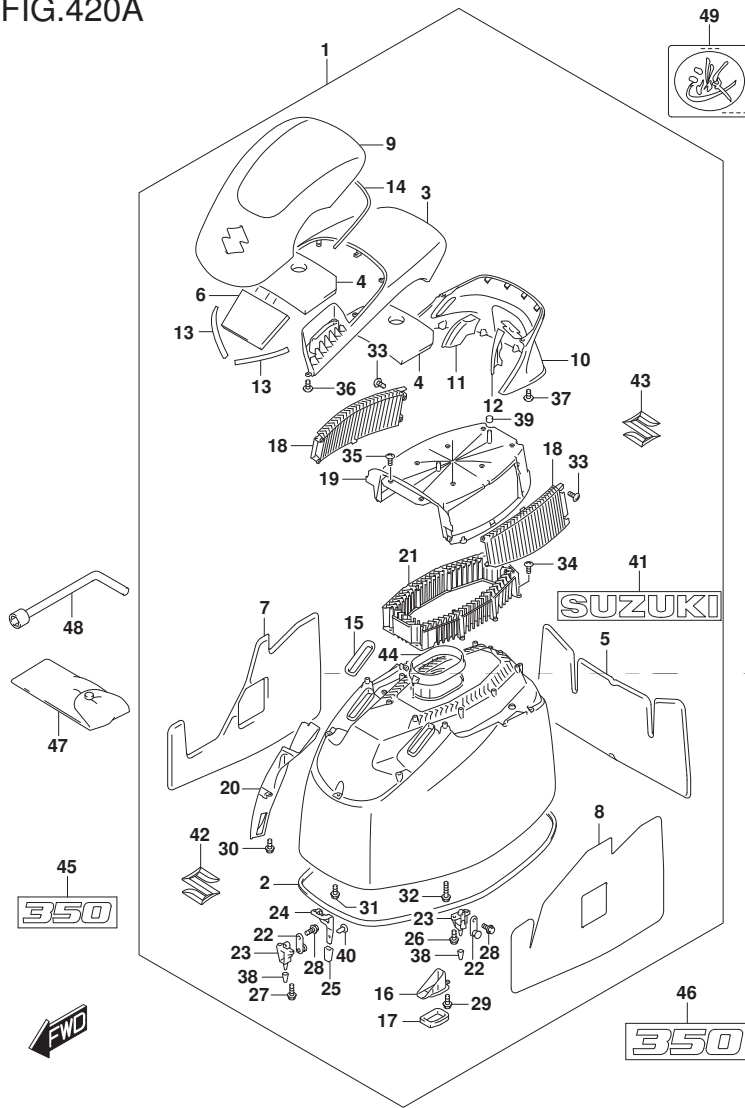

FIG.420B

FIG. 420B (1-H-13) エンジンカバー (DF325A)

見出番号	品番	品名	使用個数	備考	標準作業時間
1-1	61420-98821-AML	カバーセット, エンジン (DF350A/325A)	1	FOR YAY	
1-2	61420-98821-BBK	カバーセット, エンジン (DF350A/325A)	1	FOR Y5S	
2	61414-98L00	・シール, エンジンカバーストリップ	1		
3-1	61421-98L00-YAY	・カバー, エンジントップリヤ (ブラック)	1		
3-2	61421-98L00-Y5S	・カバー, エンジントップリヤ (ホワイト)	1		
4	61425-98L00	・サイレンサ, トップカバー	2		
5	61426-98L10	・サイレンサ, エンジンカバー	1		
6	61427-98L00	・サイレンサ, エンジンカバー	1		
7	61428-98L00	・サイレンサ, エンジンカバースターホート	1		
8	61429-98L00	・サイレンサ, エンジンカバーホート	1		
9	61430-98L00-20H	・カバー, エンジントップフロント (シルバー)	1		
10	61432-98L00-20H	・カバーニッシュ, エアインテーク (シルバー)	1		
11	61433-98L00	・カバー, エアインテークスターホート	1		
12	61434-98L00	・カバー, エアインテークホート	1		
13	61437-98L00	・シール, エアインテーク	2		
14	61438-98L00	・シール, エンジンカバートップ	1		
15	61439-98L00	・シール, エアインテークNO. 2	2		
16	61475-98L00	・ガイド, エアインテーク	1		
17	61476-98L00	・シール, エアインテークNO. 1	1		
18	61561-98L00	・ルーバ, エアインテークアウタ	2		
19	61562-98L00	・フレーム, エアインテーク	1		
20	61565-98L00	・タクト, エアインテーク	1		

DF325A

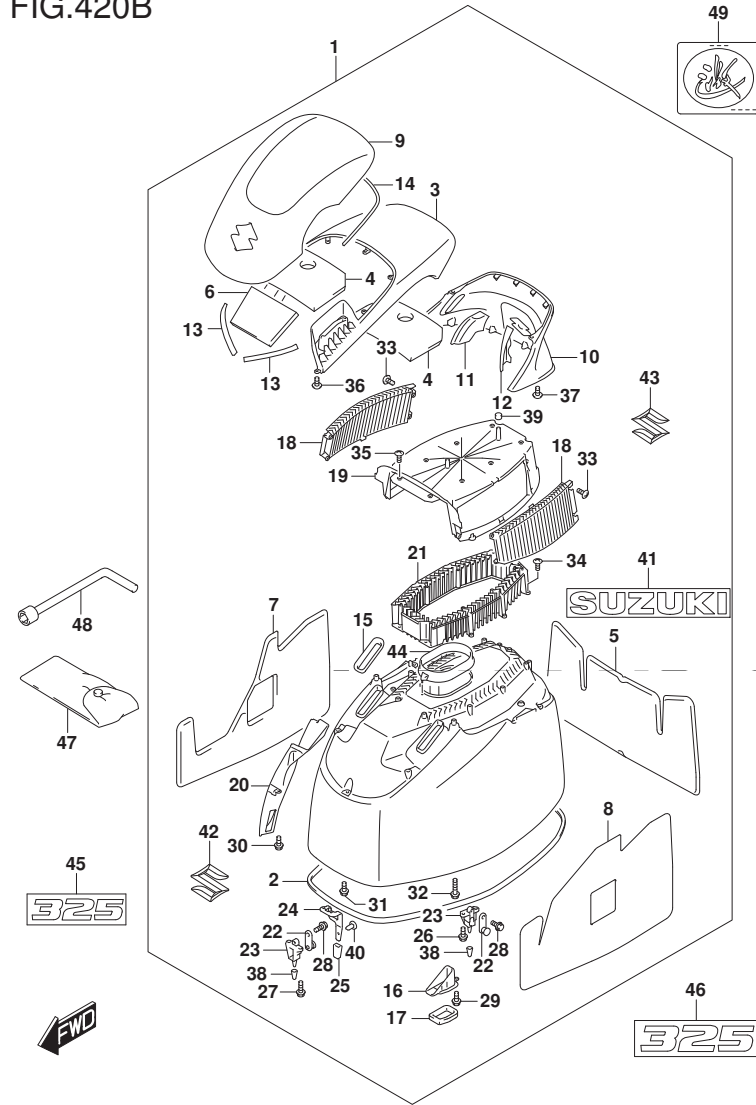
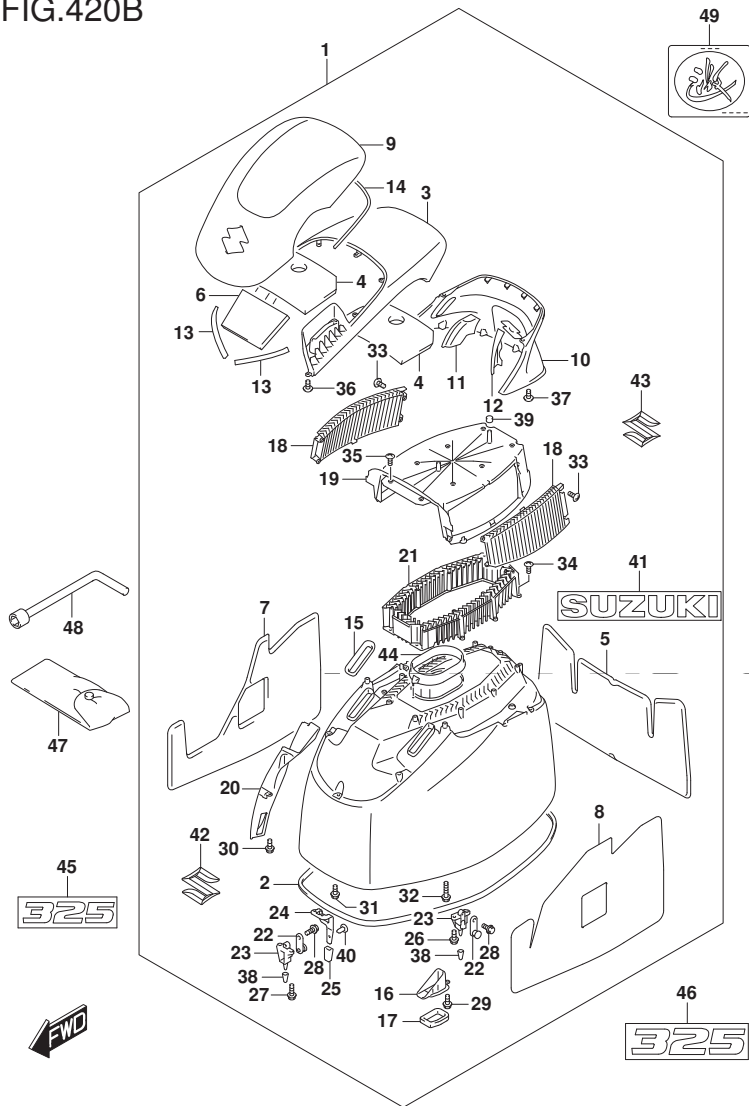

FIG.420B

FIG. 420B (1-H-14) エンジンカバー (DF325A)

見出番号	品番	品名	使用個数	備考	標準作業時間
21	61591-98L00	・ルーバ, エアインテークインナ	1		
22	61610-98L00	・フアスタ	3		
23	61621-93J01	・ブラケット, フアスタ	3		
24	61682-98L00	・スタント, エンジンカバー	1		
25	61683-98L00	・クッション, エンジンカバー-スタント	1		
26	01547-06167	・ボルト	4		
27	01547-06207	・ボルト	2		
28	01550-0616C	・ボルト	3		
29	01550-0616C	・ボルト	1		
30	01550-0616C	・ボルト	2		
31	01550-0616C	・ボルト	3		
32	01550-0630C	・ボルト	2		
33	03542-06169	・スクリュー	8		
34	03542-06169	・スクリュー	9		
35	03542-06169	・スクリュー	14		
36	03542-06169	・スクリュー	7		
37	03542-06169	・スクリュー	13		
38	09329-10024	・クッション, エンジンカバー-フアスタ	3		
39	09329-12004	・クッション	2		
40	09409-05302-5PK	・クリップ (ブラケット)	1		
41	61441-98L00	・マーク, スズキ	2		
42	68111-93J00	・エンブレム, S	1		



DF325A

FIG.420B

FIG. 420B (1-H-15) エンジンカバー (DF325A)

見出番号	品番	品名	使用個数	備考	標準作業時間
43	77811-63J00-OPG	・エンブレム, マークS (クロム)	1		
44	61416-98L00	・ガード, エアインテーク	1		
45	61422-98L60	マーク, エンブレムフロント (325)	1		
46	61435-98L60	マーク, エンブレムリヤ (325)	1		
47	09800-81835	ツールセット	1		
48	09816-00175	レンチ	1		
49-1	61424-98L00	マーク, エンブレム (ケキフォ-YAY)	1		
49-2	61424-98L10	マーク, エンブレム (ケキフォ-Y5S)	1		

DF325A

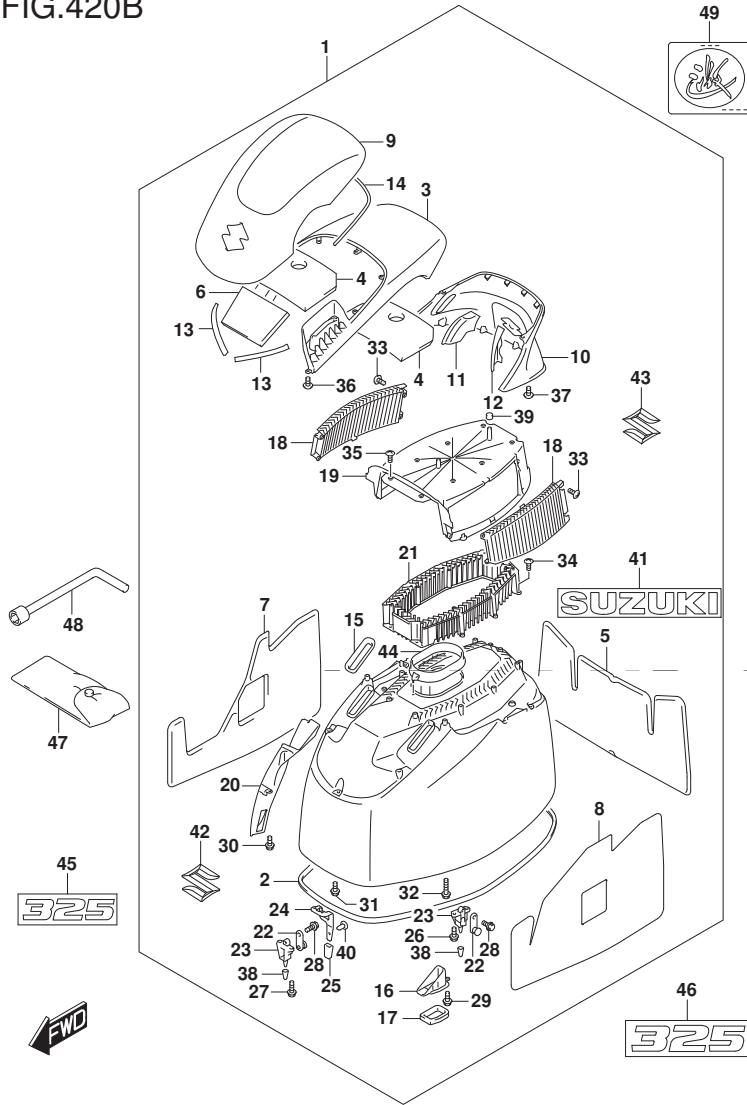

FIG.430A

FIG. 430A (1-I-2) フューエル ホース

見出番号	品 番	品 名	使用個数	備 考	標 準 作業時間
1	65700-93J11	ホース, フューエル (タンクツ-エンジン)	1		
2	65770-93J12	・ホップ, スカイス	1		
3	09401-13423	クリップ	1		

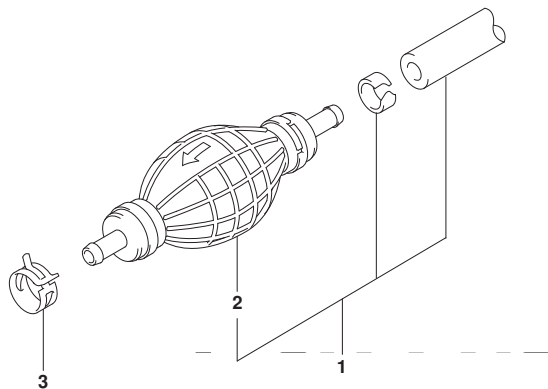

FIG.520A

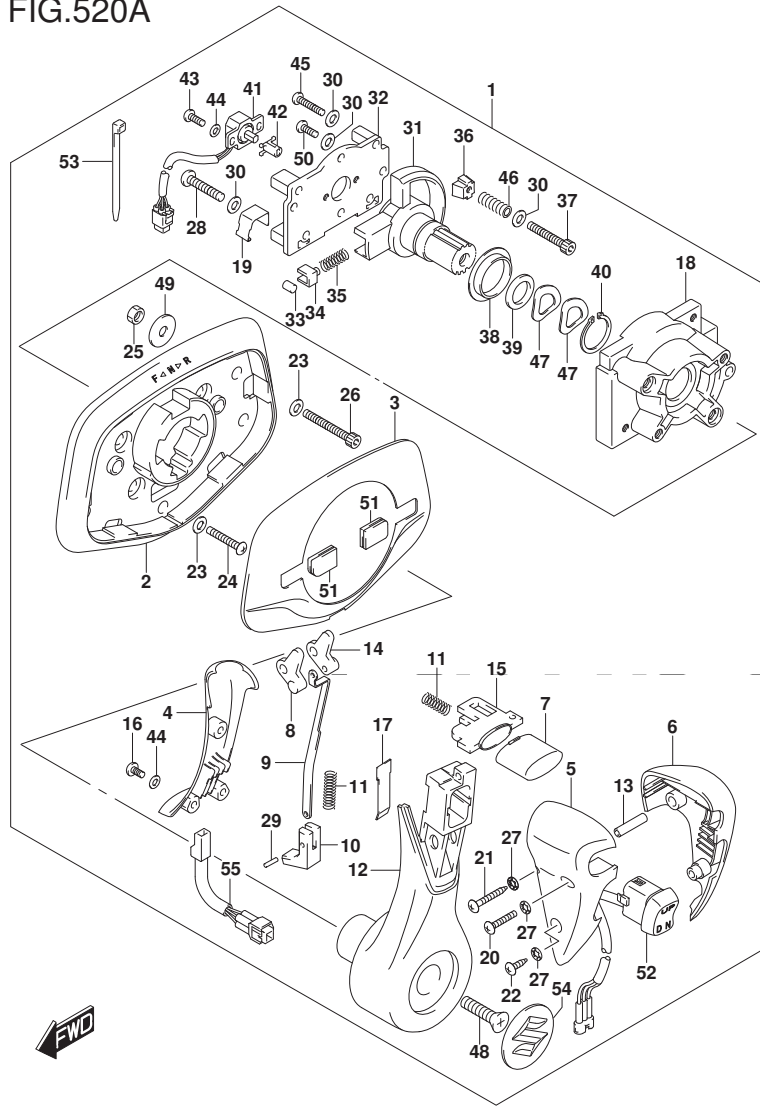

FIG. 520A (1-I-3) オプション:フラッシュ マウント リモコン

見出番号	品番	品名	使用個数	備考	標準作業時間
1	67200-98J23	リモートコントロールアツシ, フラッシュマウント	1		
2	67271-98J20	・カバー, ボトムベース	1		
3	67264-98J00	・カバー, トップベース	1		
4	67263-98J20	・カバー, レバー	1		
5	67261-98J20	・ゲリツブ, A	1		
6	67261-98J30	・ゲリツブ, B	1		
7	67265-98J00	・ボタン, ニュートラルロック	1		
8	67255-98J00	・リンク, ニュートラルロックNO. 1	1		
9	67258-98J00	・プレート, ジョイント	1		
10	67256-98J00	・ブロック, ニュートラルロック	1		
11	67259-98J00	・スプリング	3		
12	67251-98J20	・レバー, ハンドル	1		
13	67294-98J00	・スペーサ	1		
14	67254-98J00	・リンク, ニュートラルロックNO. 2	1		
15	67233-98J00	・スライダ, ニュートラルボタン	1		
16	67296-98JA0	・スクリュ (4X10)	3		
17	67234-98J00	・プレート, レバー	1		
18	67211-98J20	・ハウジング	1		
19	67269-98J20	・クラブ, リード	1		
20	67296-98JB0	・スクリュ (4X30)	1		
21	67227-98J20	・スクリュ (4X35)	1		
22	67227-98J30	・スクリュ (4X20)	1		
23	67288-98J50	・ワッシャ	8		
24	67296-98JC0	・スクリュ (6X40)	4		
25	67287-98J00	・ナット	4		
26	67226-98J10	・ボルト (6X50)	4		

FIG.520A

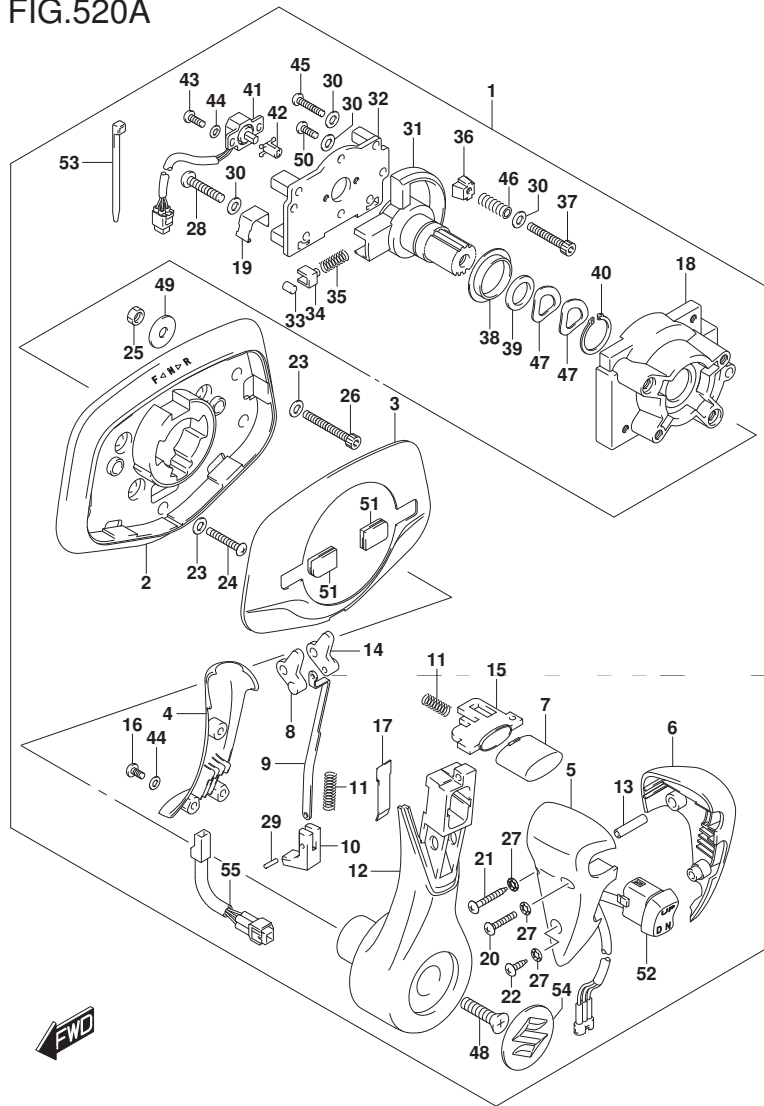

FIG. 520A (1-I-4) オプション:フラッシュ マウント リモコン

見出番号	品番	品名	使用個数	備考	標準作業時間
27	67288-98J60	・ワッシャ	3		
28	67296-98J00	・スクリュ (5X40)	1		
29	67238-98J00	・ピン	2		
30	67288-98J70	・ワッシャ	5		
31	67246-98J00	・シャフト, ドライブ	1		
32	67222-98J00	・ハネルアツシ, ハツク	1		
33	67236-98J00	・ローラー, テント	1		
34	67235-98J00	・ガイド, テントROLLER	1		
35	67237-98J00	・スプリング, テント	1		
36	67223-98J00	・ハット, ブレーキ	1		
37	67296-98JE0	・スクリュ (5X35)	1		
38	67252-98J00	・ブッシュ, ドライブシャフト	1		
39	67288-98J20	・ワッシャ	1		
40	67292-98J00	・リング	1		
41	15980-98J00	・ホテンシヨメータ	1		
42	67227-98J10	・レバー, ホテンシヨメータNO. 2	1		
43	67296-94300	・スクリュ (4X10)	2		
44	67288-98J00	・ワッシャ	5		
45	67296-98J10	・スクリュ (5X35)	1		
46	67288-98J10	・ワッシャ	8		
47	67228-98J50	・ワッシャ, ウェーブ	2		
48	67296-98J60	・スクリュ (8X30)	1		
49	09160-06104	・ワッシャ (6. 5X24X2)	4		
50	67296-98J50	・スクリュ (5X18)	2		
51	67272-98J00	・ケロメット, カバー	2		
52	37850-98J02	・スイッチアツシ, PTT	1		

FIG.520A

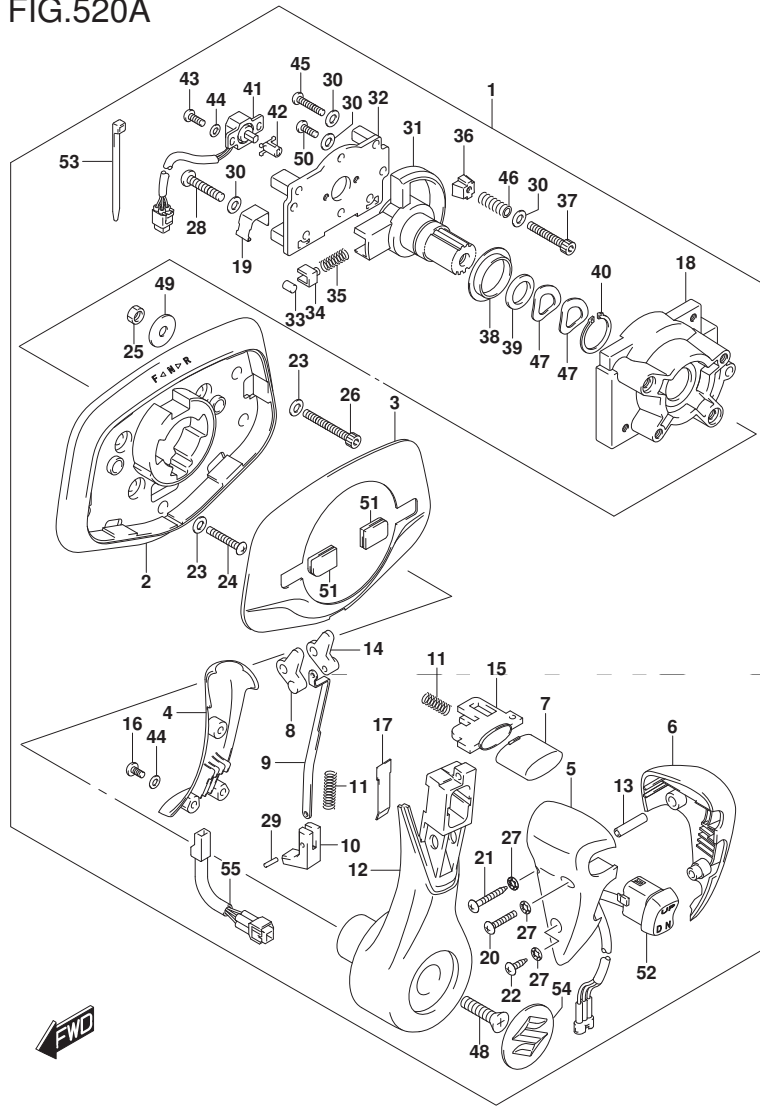

FIG.520A (1-I-5) オプション:フラッシュ マウント リモコン

見出番号	品番	品名	使用個数	備考	標準 作業時間
53	67269-98J10	・バンド*	1		
54	67257-98J00	・マーク, レバー (S)	1		
55	36890-98J00	・ハーネス, コンデンサアダプタ	1		

FIG.522A

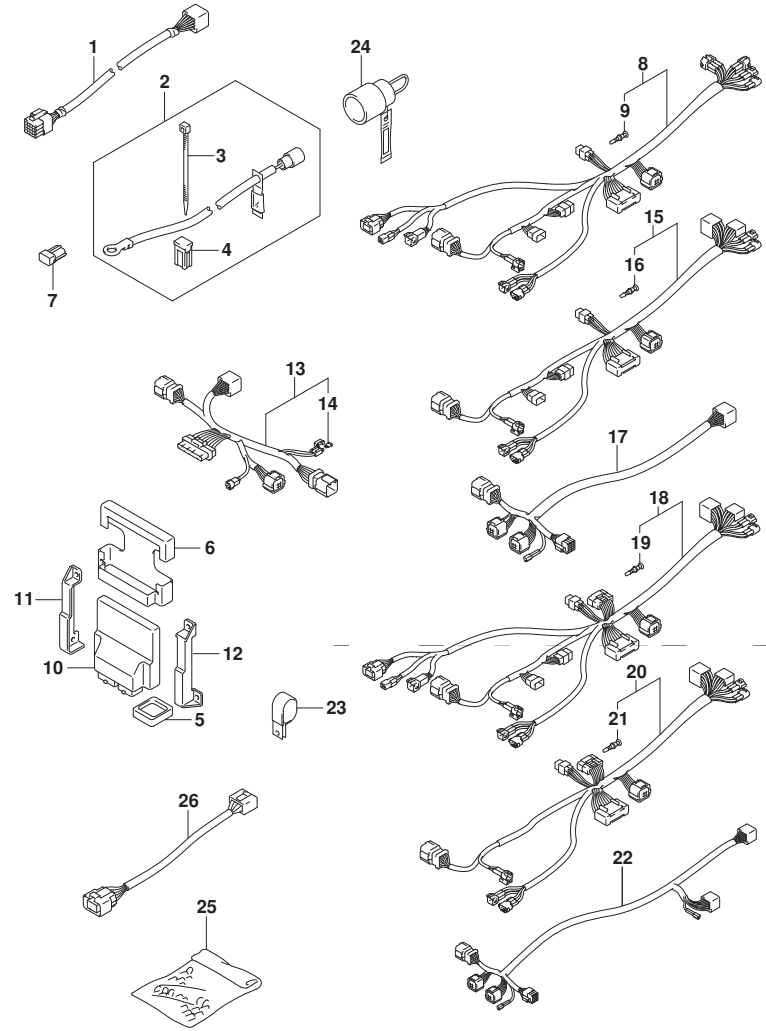

FIG. 522A (1-I-6) オプション:ハーネス (1)

見出番号	品番	品名	使用個数	備考	標準作業時間
1	36620-98J50	ワイヤツシ, リモコンエクステンション	1		
2	33830-98J11	セツト, ハンディアイソレータリット	1		
3	09407-10404	・クランプ (L:100)	2		
4	09481-40401	・フューズ (40A)	1		
5	33911-88BLO	キャツプ, ラバー	1		
6	33925-93J00	クツシヨソ, エンジンコントロールユニット	AR		
7	33926-98J00	レヅィスタ, ターミナル	AR		
8	36623-98J20	ハーネスアツシ, BCM NO. 1 フォーシングル	1		
9	36615-96300	・ターミナル	4		
10-1	36770-98J13	コントロールアツシ, ホットエレクトリツク	1		
10-2	36770-98J21	コントロール, ホットエレクトリツクダブル	2		
11	36775-98J00	ホルダ, BCM, レフト	AR		
12	36776-98J00	ホルダ, BCM, ライト	AR		
13	36622-98J00	ハーネスアツシ, デュアルステイションメイン	AR		
14	09481-10501	・フューズ (10A)	AR		
15	36624-98J02	ハーネスアツシ, BCMNO. 2フオーシングル	1		
16	36615-96300	・ターミナル	2		
17	36621-98J00	ハーネスアツシ, デュアルエンジン	AR		
18	36623-98J30	ハーネスアツシ, BCM NO. 1 フォーマルチ	1		
19	36615-96300	・ターミナル	5		
20	36624-98J11	ハーネスアツシ, BCMNO. 2フオーマルチ	1		
21	36615-96300	・ターミナル	2		
22	36621-98J10	ハーネスアツシ, トリプルエンジン	1		
23	09403-13402	クランプ (ID:13)	AR		
24	36612-98J20	コネクタ, カウンタセレクト (ホワイト)	AR		
25	36990-87D00	ターミナル/スリーブ セツト	1		
26	36667-96L20	ワイヤ, ケーヅィエクステンション	1		

FIG.523A

FIG. 523A (1-I-7) オプション:ハーネス (2)

見出番号	品番	品名	使用個数	備考	標準作業時間
1	36625-98J10	ワイヤアツシ, ハンズレリ	AR		
2	09481-30501	・フューズ (30A)	AR		
3	36623-98J40	ハーネスアツシ, BCMフォークアドルブル	1		
4	36615-96300	・ターミナル	8		
5	36627-98J00	・ハーネス, リモコンエクステンション	1		

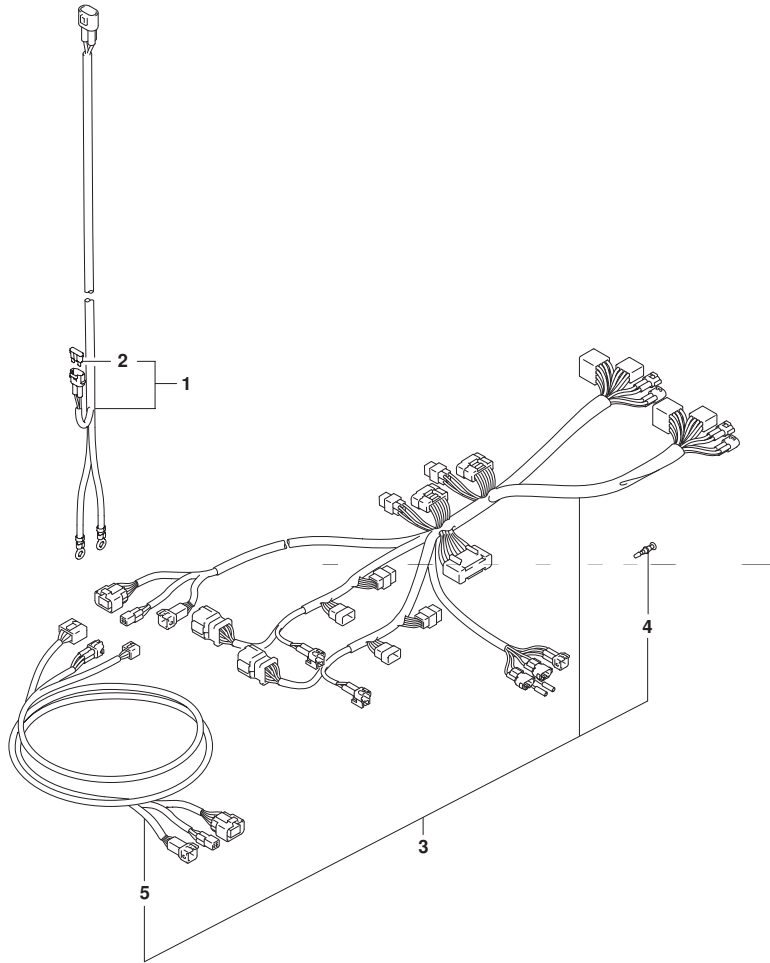

FIG.530A

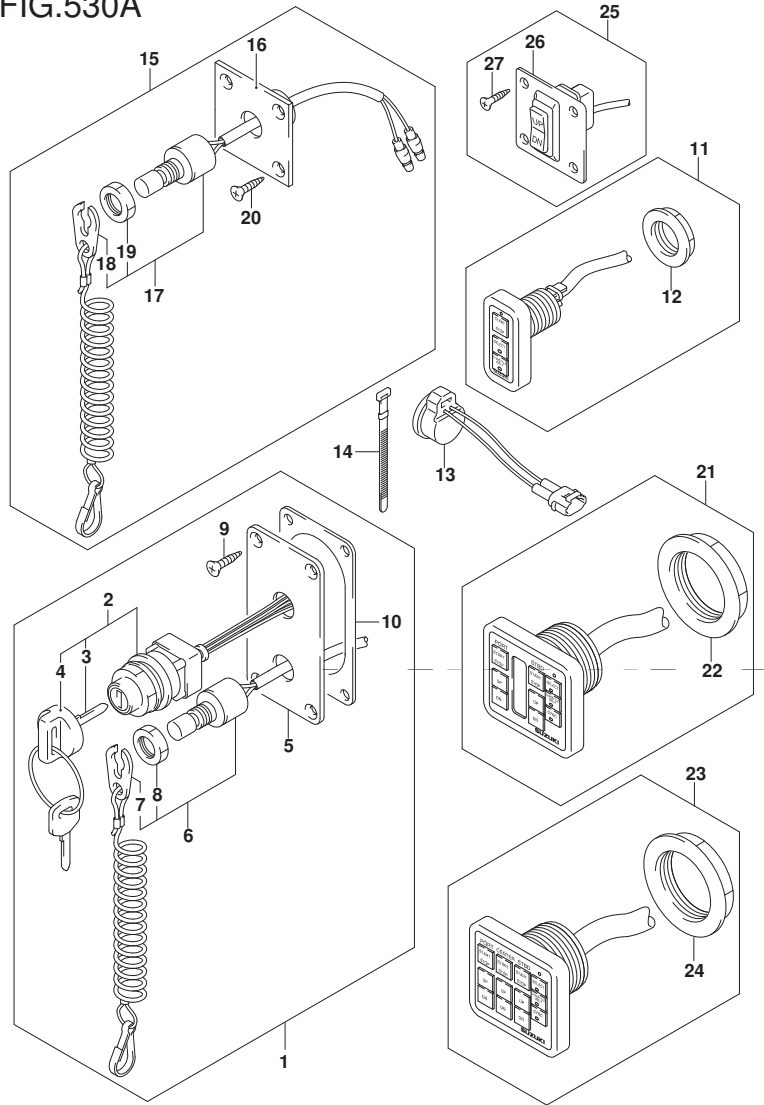

FIG. 530A (1-I-8) オプション:スイッチ (DF350A)

見出番号	品番	品名	使用個数	備考	標準作業時間
1-1	37100-98J04	パネルアツシ, メインスイッチ	1	->37100-98J05	
1-2	37100-98J05	パネルアツシ, メインスイッチ	1		
2	37110-98J01	スイッチアツシ, メイン	1		
3-1	37141-99EA0	キー (941)	1		
3-2	37141-99EB0	キー (942)	1		
3-3	37141-99E00	キー (931)	1		
3-4	37141-99E10	キー (932)	1		
3-5	37141-99E20	キー (933)	1		
3-6	37141-99E30	キー (934)	1		
3-7	37141-99E40	キー (935)	1		
3-8	37141-99E50	キー (936)	1		
3-9	37141-99E60	キー (937)	1		
3-10	37141-99E70	キー (938)	1		
3-11	37141-99E80	キー (939)	1		
3-12	37141-99E90	キー (940)	1		
4	37143-99E00	キーツツ, キー	1		
5-1	37139-98J00	パネル, メインスイッチ	1	FOR 37100-98J04	
5-2	37139-98J10	パネル, メインスイッチ	1	FOR 37100-98J05	
6-1	37820-93J04	スイッチアツシ, エマシ`エンシ	1	FOR 37100-98J04	
6-2	37820-93J10	スイッチアツシ, エマシ`エンシ	1	FOR 37100-98J05	
7	37823-92E01	プレートアツシ, エマシ`エンシスイッチロツク	1		

DF350A

FIG.530A

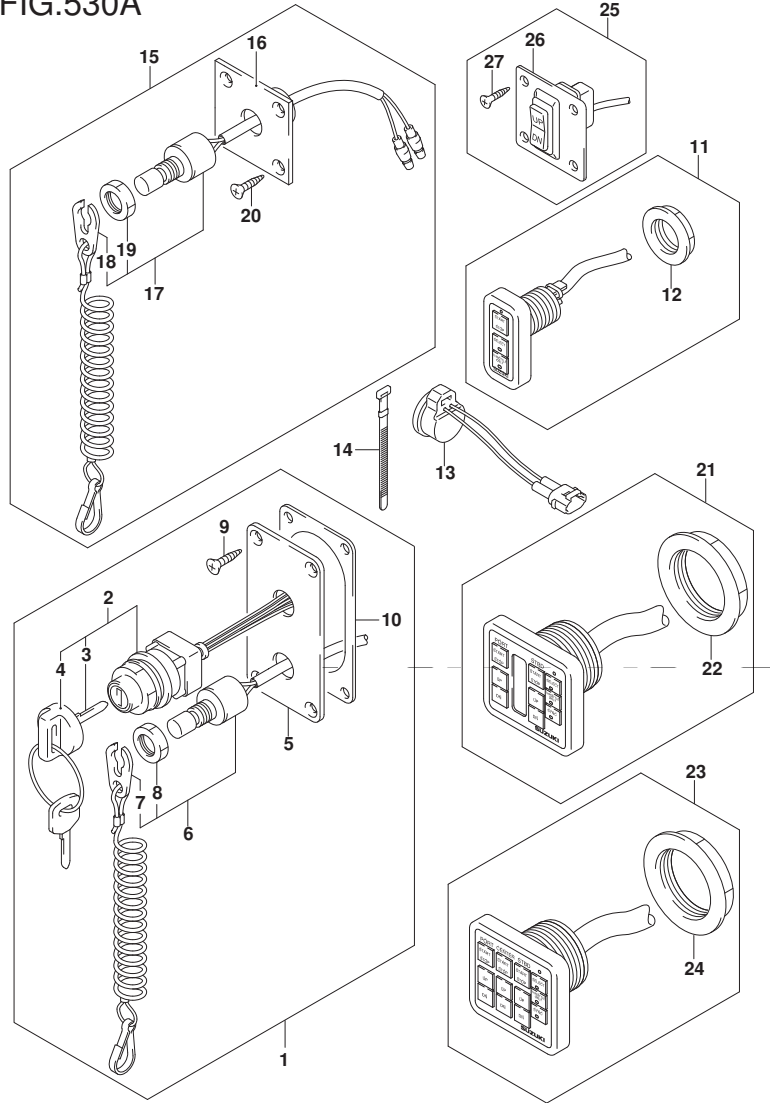

FIG.530A (1-I-9) オプション:スイッチ (DF350A)

見出番号	品番	品名	使用個数	備考	標準作業時間
8-1	37826-92J00	・ナット	1	FOR 37100-98J04	
8-2	37826-92J10	・ナット	1	FOR 37100-98J05	
9	03122-05165	・スクリュー	4		
10	37114-98J00	・シート、メインスイッチハネ	1		
11	37100-98J11	ハネアツシ、シングル	1		
12	37112-98J00	・ナット	1		
13	38500-93J90	ブザー、ウオニク	AR		
14	09407-08401	クラウン (L:80)	AR		
15-1	37803-93J04	ハネアツシ、エマシ エンシスイッチ	1	->37803-93J05	
15-2	37803-93J05	ハネアツシ、エマシ エンシスイッチ	1		
16-1	37825-99E00	・ハネ、エマシ エンシストップ スイッチ	1	FOR 37803-93J04	
16-2	37825-99E10	・ハネ、エマシ エンシストップ スイッチ	1	FOR 37803-93J05	
17-1	37820-93J04	・スイッチアツシ、エマシ エンシ	1	FOR 37803-93J04	
17-2	37820-93J10	・スイッチアツシ、エマシ エンシ	1	FOR 37803-93J05	
18	37823-92E01	・フレートアツシ、エマシ エンシスイッチロック	1		
19-1	37826-92J00	・ナット	1	FOR 37803-93J04	
19-2	37826-92J10	・ナット	1	FOR 37803-93J05	
20	03122-05165	・スクリュー	4		
21	37100-98J21	ハネアツシ、デュアル	AR		
22	37112-98J10	・ナット	AR		

DF350A

FIG.530A

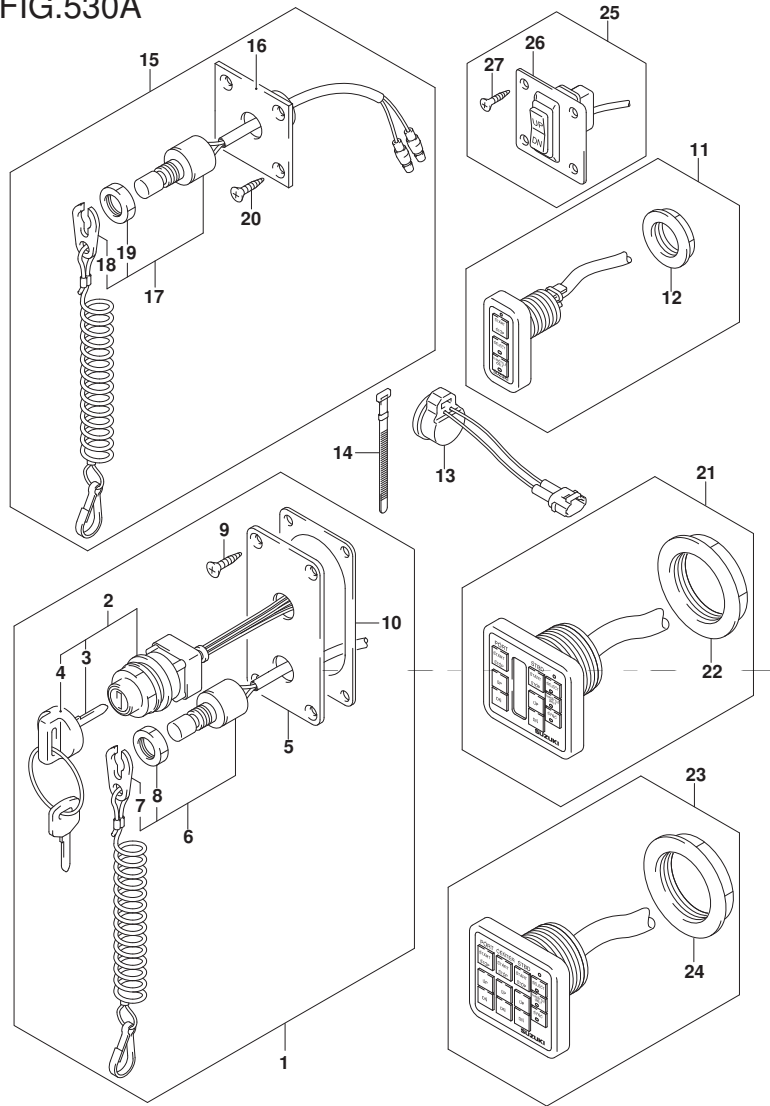

FIG. 530A (1-I-10) オプション:スイッチ (DF350A)

見出番号	品番	品名	使用個数	備考	標準 作業時間
23	37100-98J31	ハネルアツシ, トリプル	1		
24	37112-98J10	・ナツト	1		
25	37860-87L00	ハネルアツシ, トロリングコントロールスイッチ	1		
26	37862-87L00	・ハネル	1		
27	09131-05004	・タツピング スクリユウ	4		

DF350A

FIG.530B

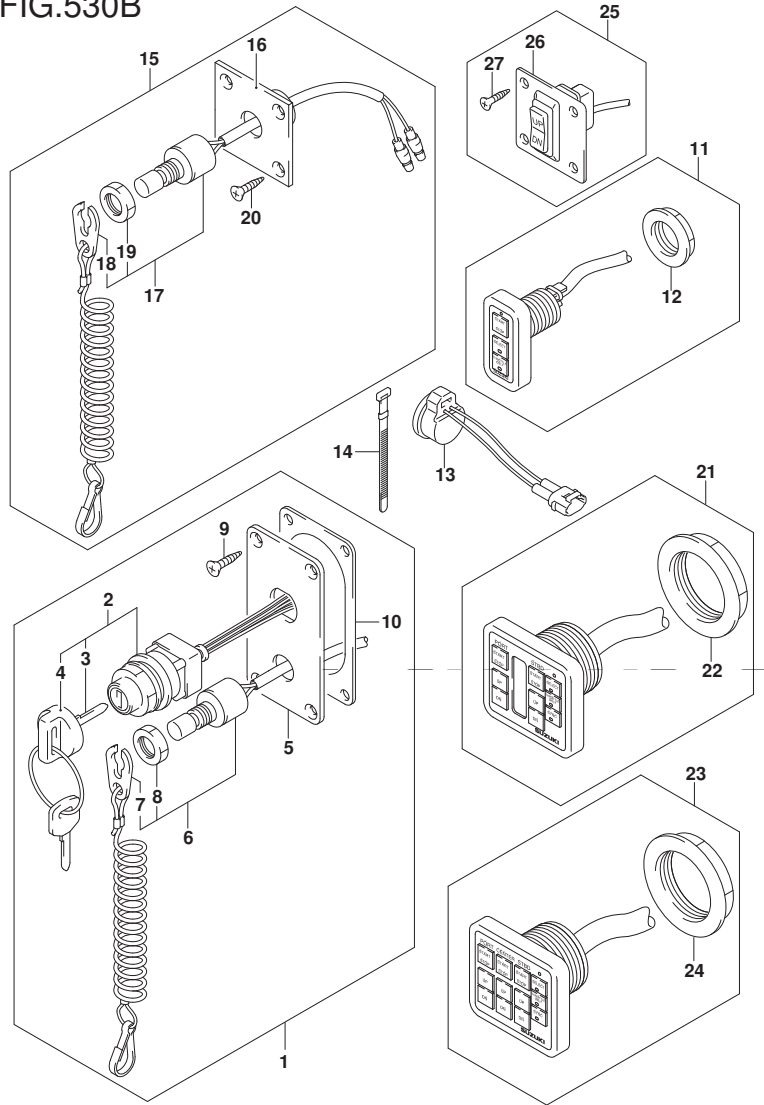

FIG. 530B (1-I-11) オプション:スイッチ (DF325A)

見出番号	品番	品名	使用個数	備考	標準 作業時間
1	37100-98J05	パネルアツシ, メインスイッチ	1		
2	37110-98J01	スイッチアツシ, メイン	1		
3-1	37141-99EA0	キー (941)	1		
3-2	37141-99EB0	キー (942)	1		
3-3	37141-99E00	キー (931)	1		
3-4	37141-99E10	キー (932)	1		
3-5	37141-99E20	キー (933)	1		
3-6	37141-99E30	キー (934)	1		
3-7	37141-99E40	キー (935)	1		
3-8	37141-99E50	キー (936)	1		
3-9	37141-99E60	キー (937)	1		
3-10	37141-99E70	キー (938)	1		
3-11	37141-99E80	キー (939)	1		
3-12	37141-99E90	キー (940)	1		
4	37143-99E00	キャツプ, キー	1		
5	37139-98J10	パネル, メインスイッチ	1		
6	37820-93J10	スイッチアツシ, エマシ エンシ	1		
7	37823-92E01	プレートアツシ, エマシ エンシスイッチロツク	1		
8	37826-92J10	ナツト	1		
9	03122-05165	スクリュ	4		
10	37114-98J00	シート, メインスイッチパネル	1		

DF325A

FIG.530B

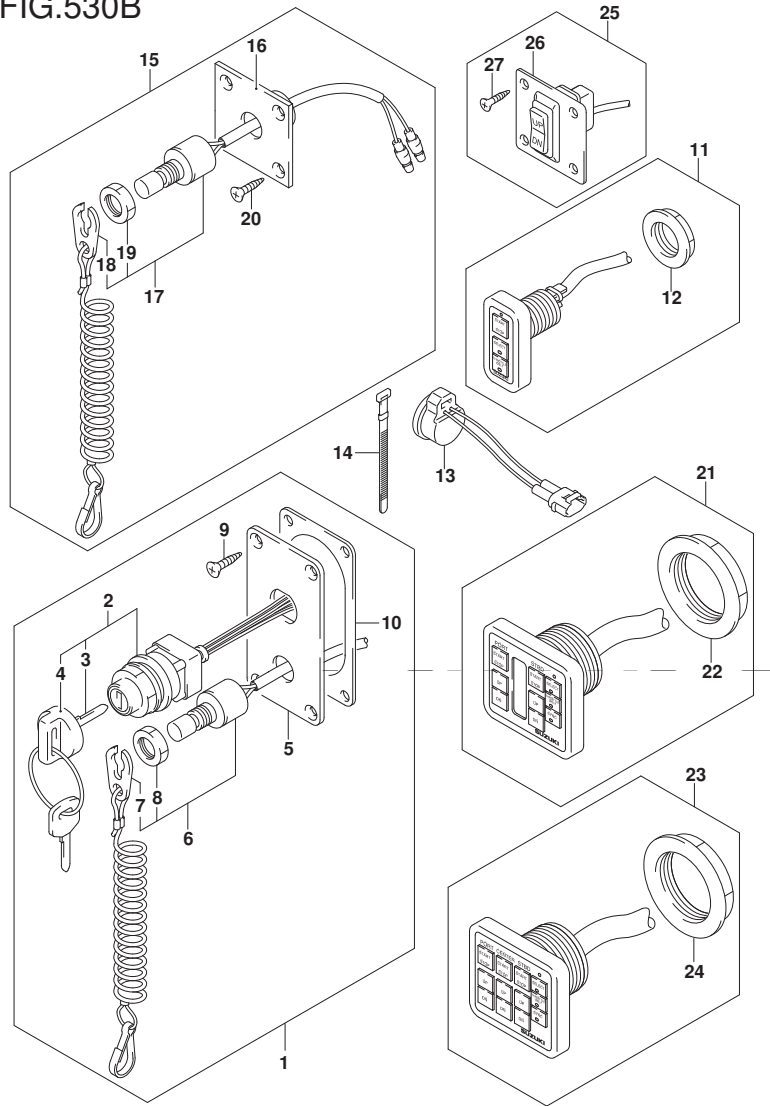

FIG. 530B (1-I-12) オプション:スイッチ (DF325A)

見出番号	品番	品名	使用個数	備考	標準作業時間
11	37100-98J11	ハネルアツシ, シングル	1		
12	37112-98J00	ナツト	1		
13	38500-93J90	ブザー, ウォーニング	AR		
14	09407-08401	クランプ (L:80)	AR		
15	37803-93J05	ハネルアツシ, エマジ エンシスイッチ	1		
16	37825-99E10	ハネル, エマジ エンシストップ スイッチ	1		
17	37820-93J10	スイッチアツシ, エマジ エンシ	1		
18	37823-92E01	フレートアツシ, エマジ エンシスイッチロック	1		
19	37826-92J10	ナツト	1		
20	03122-05165	スクリュ	4		
21	37100-98J21	ハネルアツシ, デュアル	AR		
22	37112-98J10	ナツト	AR		
23	37100-98J31	ハネルアツシ, トリプル	1		
24	37112-98J10	ナツト	1		
25	37860-87L00	ハネルアツシ, トローリンク コントロールスイッチ	1		
26	37862-87L00	ハネル	1		
27	09131-05004	タツピング スクリユ	4		

DF325A

FIG.535A

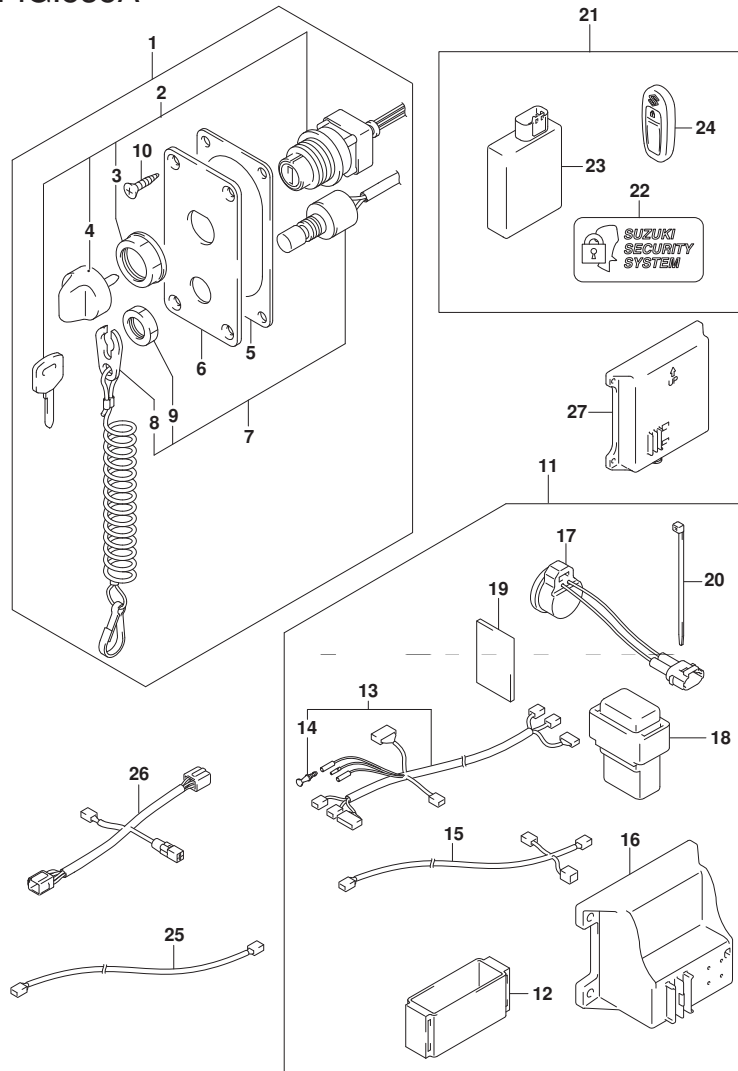

FIG. 535A (1-I-13) オプション:キーレススタート

見出番号	品番	品名	使用個数	備考	標準作業時間
1	37100-96L01	パネルアツシ, メインスイッチ	1		
2	37110-96L00	スイッチアツシ, メイン	1		
3-1	37141-99E00	キー (931)	1		
3-2	37141-99E10	キー (932)	1		
3-3	37141-99E20	キー (933)	1		
3-4	37141-99E30	キー (934)	1		
3-5	37141-99E40	キー (935)	1		
3-6	37141-99E50	キー (936)	1		
4	37143-96L00	ノブ, メインスイッチ	1		
5	37114-98J00	シート, メインスイッチパネル	1		
6	37139-96L30	パネル, メインスイッチ	1		
7	37820-93J10	スイッチアツシ, エマージェンシ	1		
8	37823-92E01	プレートアツシ, エマージェンシスイッチロック	1		
9	37826-92J10	ナット	1		
10	03122-05165	スクリュ	4		
11	37105-96L02	ハーネスセット, キーレススタートコントローラ	1		
12	32980-38F00	クツシヨシ, CD1ユニット	1		
13	36623-96L01	ハーネスアツシ, キーレススタートコントローラ	1		
14	36615-96300	ターミナル	1		
15	36662-96L00	ハーネスアツシ, キーレススタートCAN	1	L:6500+110	
16	37173-96L10	ホルダ, キーレススタートパーツ	1		
17	38500-93J90	プラグ, ウォーニング	1		
18	38860-96L01	リレーアツシ, キーレススタート	1		
19	32851-93J00	クツシヨシ, リードワイヤ	1		
20	09407-14407	クランプ (L:145)	1		

FIG.535A

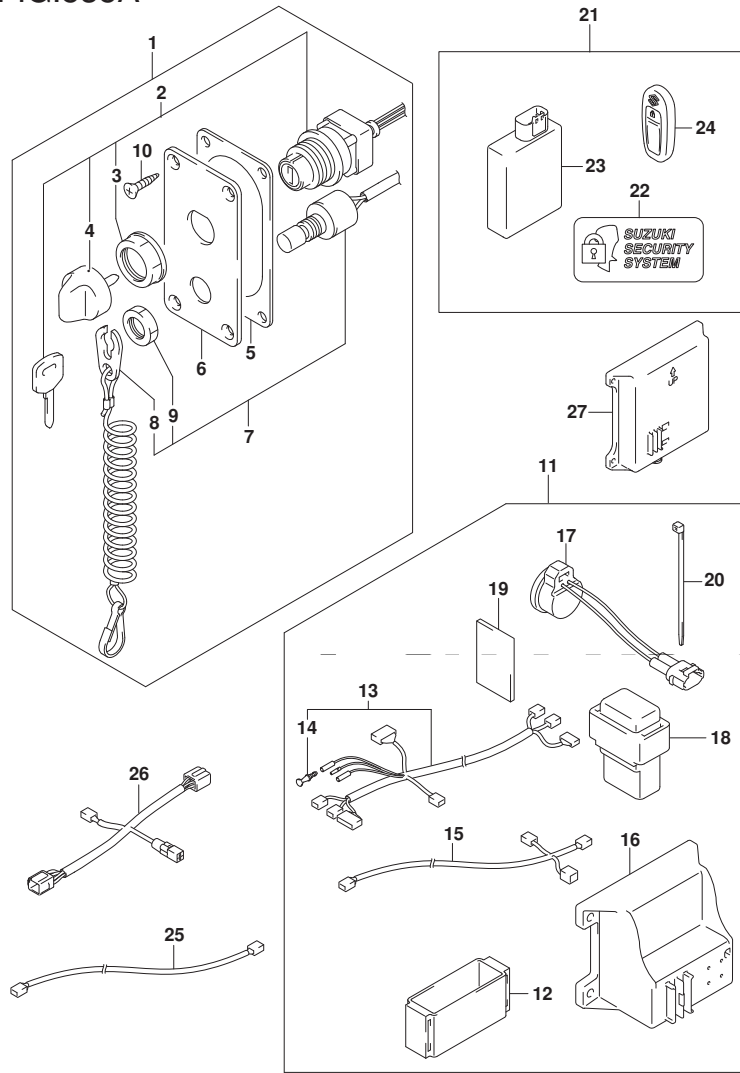
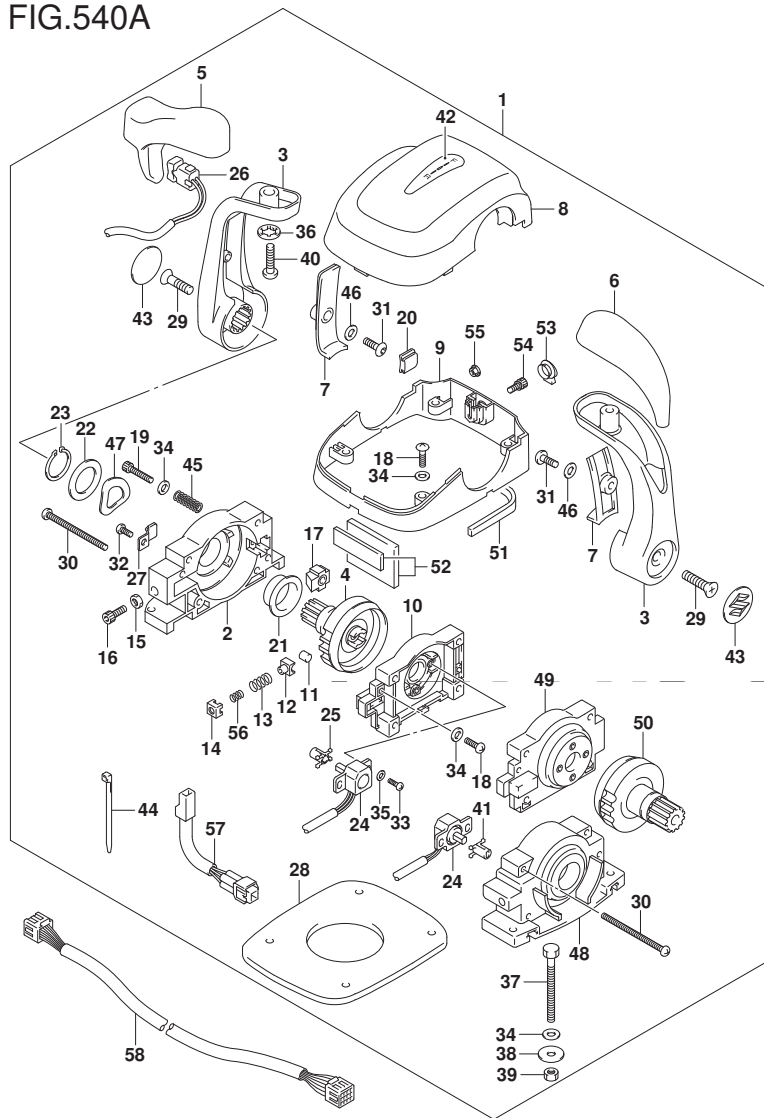

FIG. 535A (1-I-14) オプション:キーレススタート

見出番号	品番	品名	使用個数	備考	標準作業時間
21	37170-96L14	コントローラセット, キーレススタート315MHZ	1		
22	37117-96L00	・デカル, キーレススタート	2		
23	37171-96L12	・コントローラツシ, キーレススタート315	1		
24	37172-96L10	・リモコンアツシ, キーレススタート315MHZ	2		
25	36663-96L00	ワイヤ, キーレススタートCANエクステンション	1		
26	36664-96L00	ハーネスアツシ, キーレススタートCAN	AR	L: 810+110	
27	37173-96L00	ホルダ, キーレススタートパーツ	1		

FIG.540A



DF350A_000_018_540A
OPT:REMOTE CONTROL ASSY DUAL

FIG. 540A (1-I-15) オプション:リモート コントロール アツシ デュアル

見出番号	品番	品名	使用個数	備考	標準作業時間
1	67200-98J14	リモートコントロールアツシ, マルチフル	1		
2	67211-98J20	・ハウジング	1		
3	67251-98J00	・レバー, ハンドル	2		
4	67246-98J10	・シャフト, ドライブ リモコン	1		
5	67261-98J00	・グリップ, NO. 1	1		
6	67261-98J10	・グリップ, NO. 2	1		
7	67263-98J00	・カバー, レバー	2		
8	67212-98J30	・カバー, リモコンアツハ	1		
9	67271-98J40	・カバー, リモコンボトム	1		
10	67222-98J10	・ハネルアツシ, ハック	1		
11	67236-98J10	・ローラ, テント	2		
12	67235-98J10	・ガイド, テントローラ	2		
13	67237-98J40	・スプリング, テント	2		
14	67233-98J10	・ホルダ, テントスプリング	2		
15	67287-92E00	・ナット	2		
16	67239-98J00	・スクリュ, テントアシヤストメント	2		
17	67223-98J00	・パッド, フレーキ	2		
18	67296-98J50	・スクリュ (5X18)	8		
19	67296-98JA0	・スクリュ (4X10)	2		
20	67272-98J10	・グロメット, リモコンカバー	2		
21	67252-98J10	・ブッシュ, ドライブ シャフト	2		
22	67288-98J20	・ワッシャ	2		
23	67292-98J00	・Cリング	2		
24	15980-98J00	・ボテンシヨメータ	2		
25	67227-98J10	・レバー, ボテンシヨメータNO. 2	1		
26	37850-98J02	・スイツチアツシ, PTT	1		

DF350A_000_018

FIG.540A

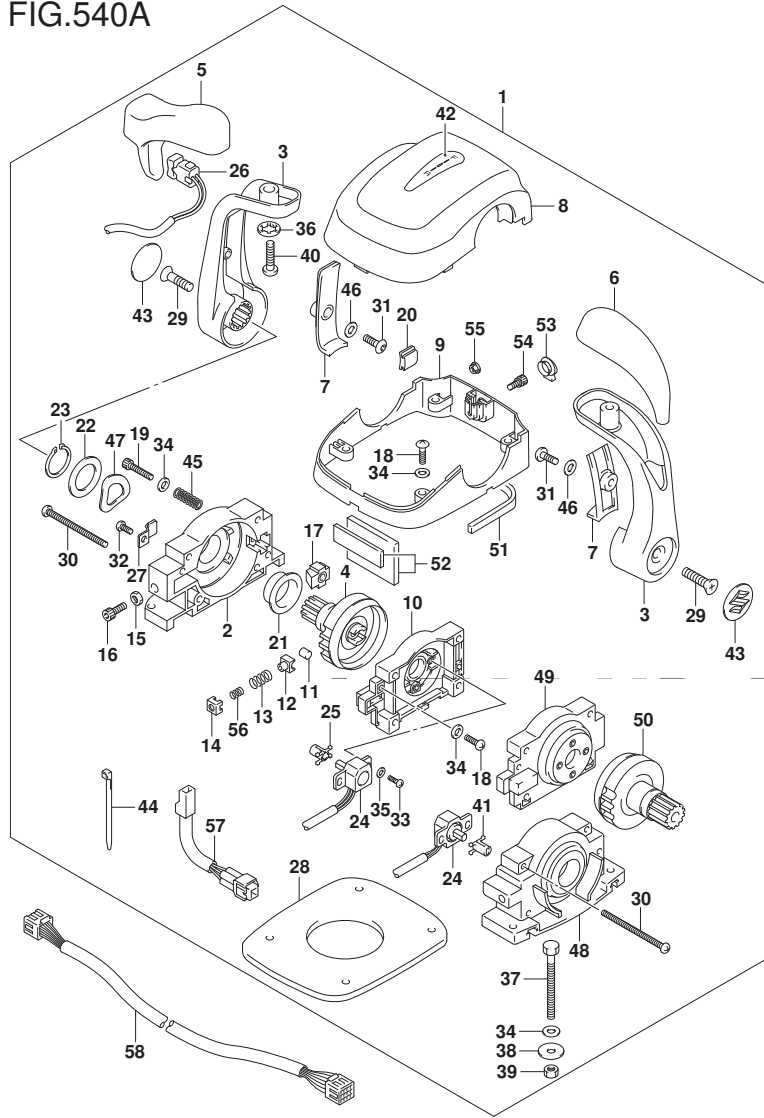

FIG. 540A (1-J-2) オプション:リモート コントロール アツシ テュアル

見出番号	品番	品名	使用個数	備考	標準作業時間
27	67269-98J00	・クランプ, リード	1		
28	67273-98J20	・ハブキング	1		
29	67296-98J60	・スクリュ (8X30)	2		
30	67296-98J30	・スクリュ (5X70)	4		
31	67296-98J60	・スクリュ (5X14)	2		
32	67296-98J00	・スクリュ (5X12)	1		
33	67296-94300	・スクリュ (4X10)	4		
34	67288-98J40	・ワッシャ	14		
35	67288-98J00	・ワッシャ	4		
36	67288-92E20	・ワッシャ	2		
37	67226-98J00	・ボルト (5X50)	4		
38	09160-05024	・ワッシャ (5. 5X16X1. 5)	4		
39	67287-92E00	・ナット	4		
40	67296-98J90	・スクリュ (8X30)	2		
41	67227-98J00	・レバー, ホン テンシヨメー#NO. 1	1		
42	67284-98J10	・マーク (F-N-R)	1		
43	67257-98J00	・マーク, レバー (S)	2		
44	67269-98J30	・バンド	1		
45	67288-98J10	・ワッシャ	16		
46	67288-98J30	・ワッシャ	2		
47	67228-98J50	・ワッシャ, ウェーブ	2		
48	67211-98J30	・ハウジング, リモコン	1		
49	67222-98J20	・ハネルアツシ, ハブツク	1		
50	67246-98J20	・シャフト, トライブ リモコン	1		
51	67273-98J10	・ハブキング, フロント	1		
52	67273-98J30	・ハブキング, リヤ	1		

FIG.540A

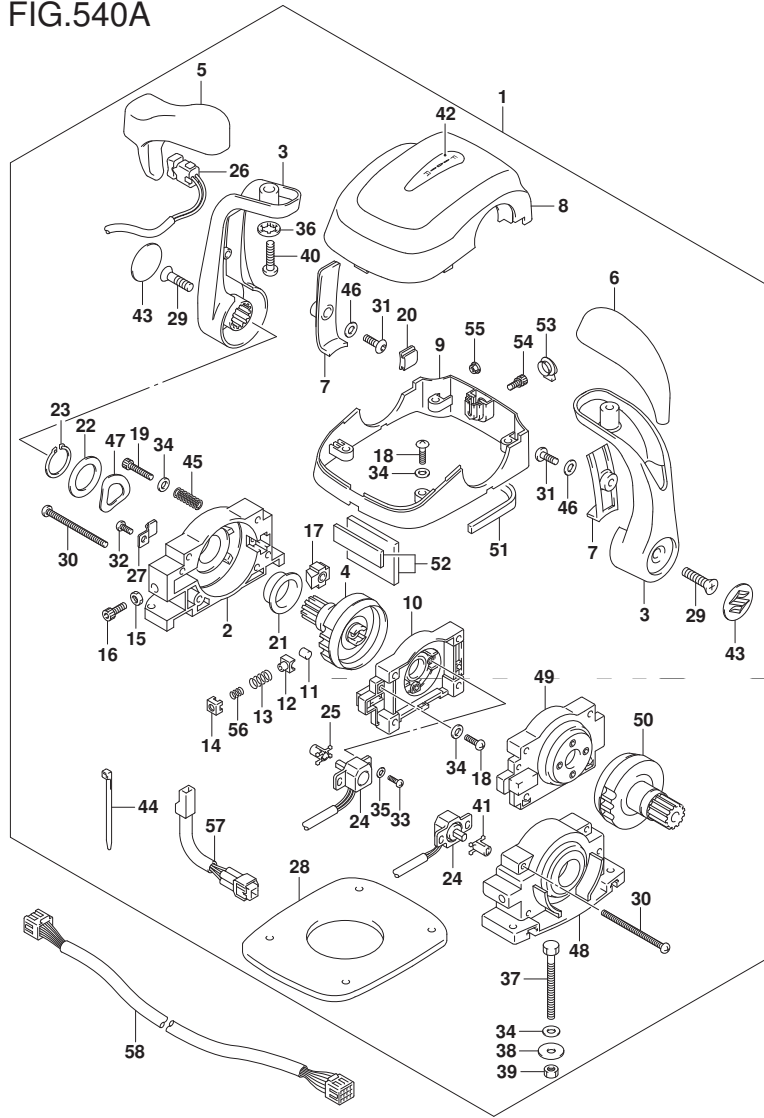

FIG. 540A (1-J-3) オプション:リモート コントロール アツシ ティュアル

見出番号	品番	品名	使用個数	備考	標準作業時間
53	67277-98J00	・ク'ロメツト, リモコンホ'トムカバー	1		
54	67296-98JF0	・ボ'ルト (5X14)	1		
55	67297-98J00	・ナツト, アツバ'カバーボ'ルト	1		
56	67237-98J50	・スフ'リンク', ティ'テント	2		
57	36890-98J00	・ハーネス, コンテン'ンサアタ'フ'タ	1		
58-1	36620-98J30	ワイヤアツシ, リモートコントロール	1	L: 6500	
58-2	36620-98J40	ワイヤアツシ, リモートコントロール	1	L: 9500	

FIG.543A

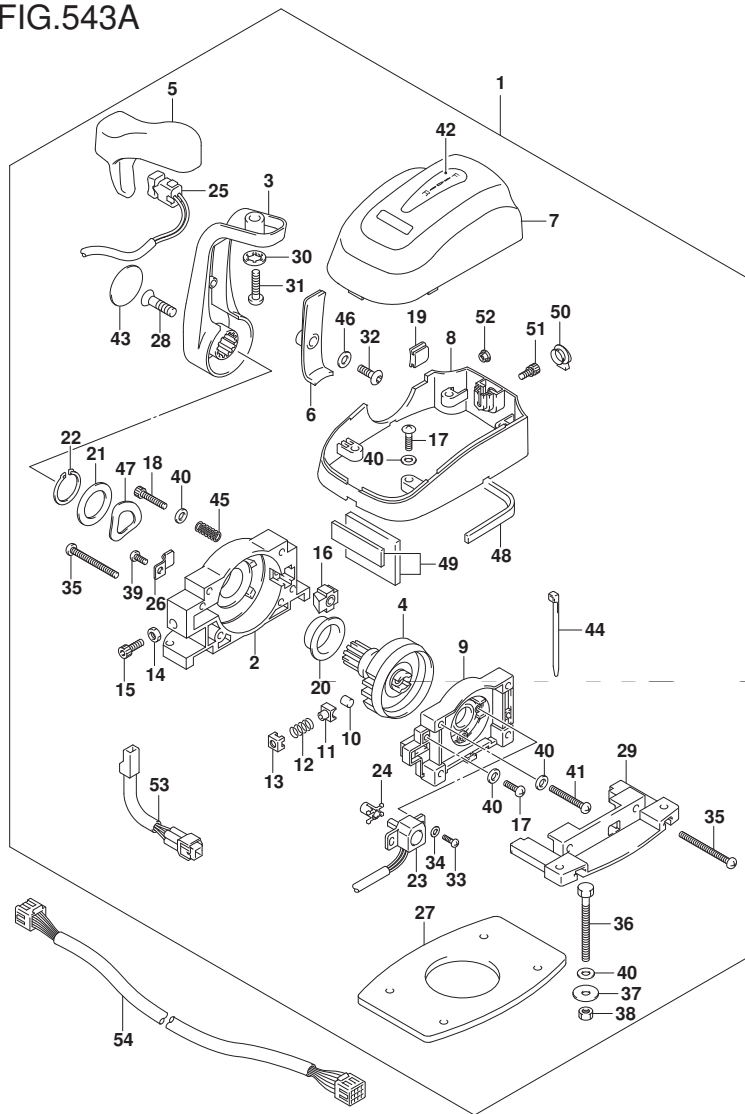

FIG. 543A (1-J-4) オプション:リモート コントロール アツシ シングル

見出番号	品番	品名	使用個数	備考	標準作業時間
1	67200-98J04	リモートコントロールアツシ, シングル	1		
2	67211-98J20	・ハウジング	1		
3	67251-98J00	・レバー, ハンドル	1		
4	67246-98J10	・シャフト, ドライブ リモコン	1		
5	67261-98J00	・ケ リップ, NO. 1	1		
6	67263-98J00	・カバー, レバー	1		
7	67212-98J20	・カバー, リモコンツバ	1		
8	67271-98J30	・カバー, リモコンボトム	1		
9	67222-98J10	・ハ ネルアツシ, ハツク	1		
10	67236-98J10	・ローラ, テント	1		
11	67235-98J10	・ガイド, テントローラ	1		
12	67237-98J30	・スプ リング, テント	1		
13	67233-98J10	・ホルダ, テントスプ リング	1		
14	67287-92E00	・ナット	1		
15	67239-98J00	・スクリュ, テントアジ スタメント	1		
16	67223-98J00	・パ ット, フレーキ	1		
17	67296-98J50	・スクリュ (5X18)	6		
18	67296-98JA0	・スクリュ (4X10)	1		
19	67272-98J10	・ケ ロメツト, リモコンカバー	1		
20	67252-98J10	・フ ック, ドライブ シャフト	1		
21	67288-98J20	・ワツヤ	1		
22	67292-98J00	・Cリング	1		
23	15980-98J00	・ホ テンシヨメータ	1		
24	67227-98J10	・レバー, ホ テンシヨメータNO. 2	1		
25	37850-98J02	・スイッチアツシ, PTT	1		
26	67269-98J00	・クランプ, リード	1		
27	67273-98J00	・ハ ッキング	1		
28	67296-98J60	・スクリュ (8X30)	1		

FIG.543A

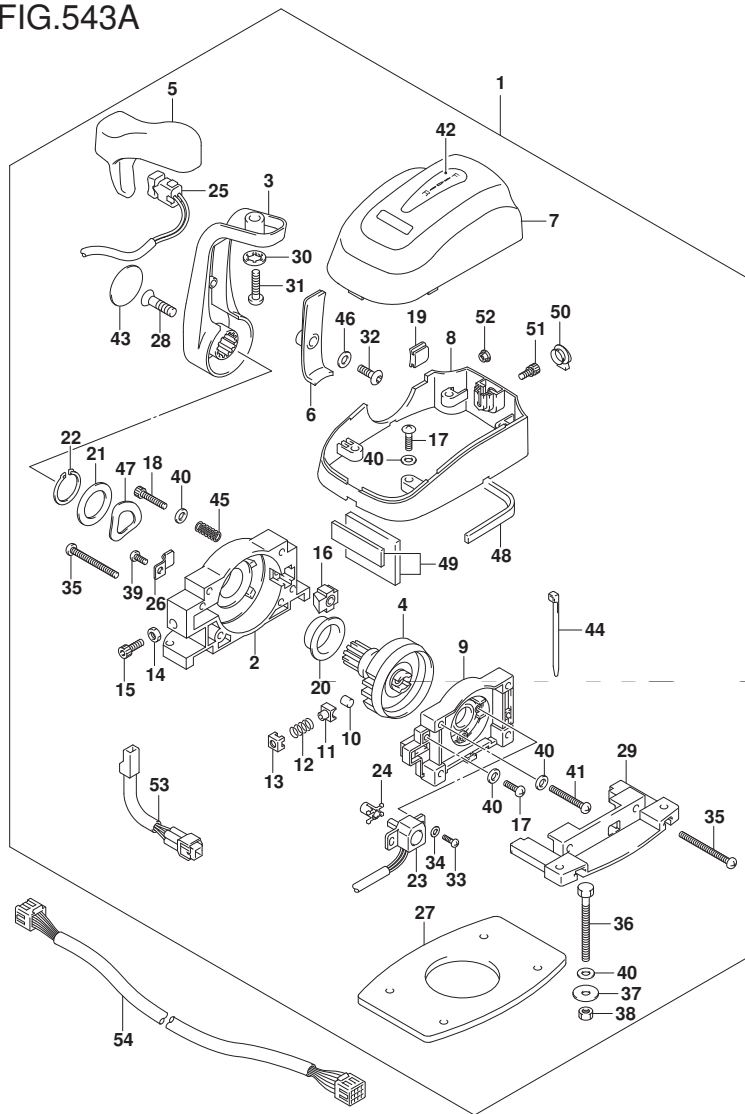

FIG. 543A (1-J-5) オプション:リモート コントロール アッシー シングル

見出番号	品番	品名	使用個数	備考	標準作業時間
29	67274-98J00	・フランジ, ベース	1		
30	67288-92E20	・ワッシャ	1		
31	67296-98J90	・スクリュー (8X30)	1		
32	67296-98J60	・スクリュー (5X14)	1		
33	67296-94300	・スクリュー (4X10)	2		
34	67288-98J00	・ワッシャ	2		
35	67296-98J20	・スクリュー (5X50)	2		
36	67226-98J00	・ボルト (5X50)	4		
37	09160-05024	・ワッシャ (5.5X16X1.5)	4		
38	67287-92E00	・ナット	4		
39	67296-98J00	・スクリュー (5X12)	1		
40	67288-98J40	・ワッシャ	12		
41	67296-98J10	・スクリュー (5X35)	1		
42	67284-98J10	・マーク (F-N-R)	1		
43	67257-98J00	・マーク, レバー (S)	1		
44	67269-98J30	・バンド	1		
45	67288-98J10	・ワッシャ	8		
46	67288-98J30	・ワッシャ	1		
47	67228-98J50	・ワッシャ, ウェーブ	1		
48	67273-98J10	・パッキング, フロント	1		
49	67273-98J30	・パッキング, リヤ	1		
50	67277-98J00	・クローメット, リモコン トムカハ	1		
51	67296-98JF0	・ボルト (5X14)	1		
52	67297-98J00	・ナット, アッパカバーボルト	1		
53	36890-98J00	・ハーネス, コンデンサアタプタ	1		
54-1	36620-98J30	ワイヤアッシー, リモートコントロール	1	L: 6500	
54-2	36620-98J40	ワイヤアッシー, リモートコントロール	1	L: 9500	

FIG.585A

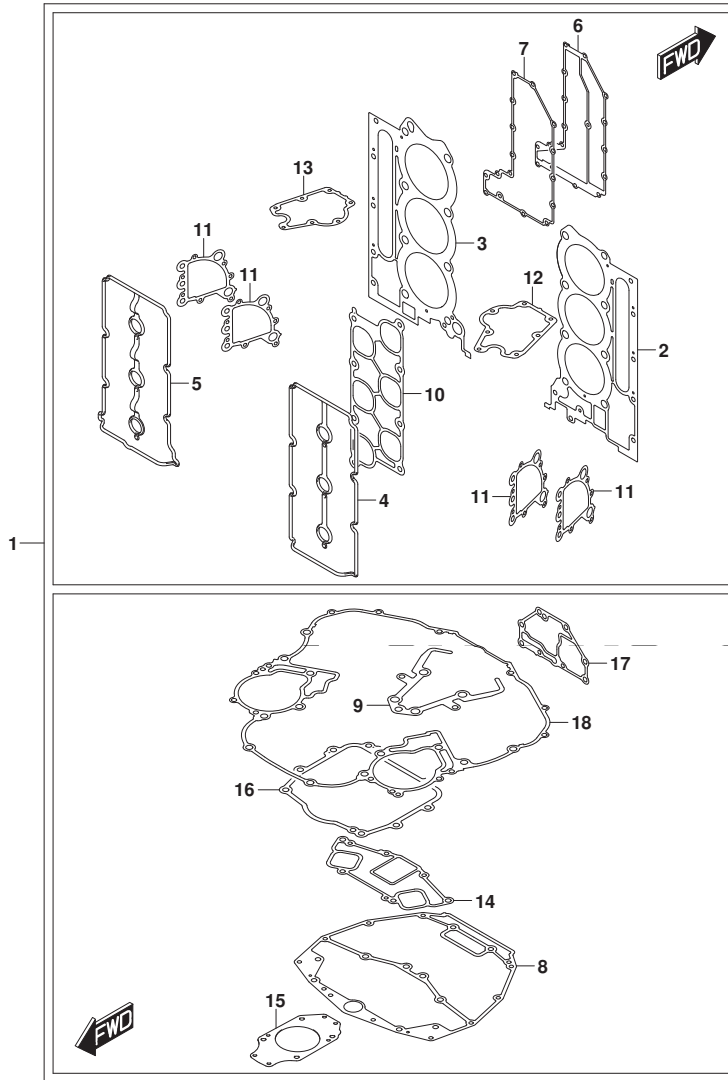

FIG. 585A (1-J-6) オプション:ガasket セット

見出番号	品番	品名	使用個数	備考	標準作業時間
1	11410-98840	ガasketセット	1		
2	11141-98L00	・ガasket, シリンダヘッドスターホート	1		
3	11142-98L00	・ガasket, シリンダヘッドホート	1		
4	11179-93J00	・ガasket, シリンダヘッドカバースターホート	1		
5	11189-93J00	・ガasket, シリンダヘッドカバーホート	1		
6	11332-98L00	・ガasket, クランクケースウォータシヤケツトカバー	1		
7	11333-98L00	・ガasket, クランクケースオイルカバー	1		
8	11489-98L00	・ガasket, オイルパン	1		
9	12778-98L00	・ガasket, タイミングチェーンガイドベース	1		
10	13119-98L00	・ガasket, インテークマホート	1		
11	14151-98L00	・ガasket, エキゾーストカバー	4		
12	14181-98L00	・ガasket, エキゾーストアツバカバースターホート	1		
13	14182-98L00	・ガasket, エキゾーストアツバカバーホート	1		
14	14212-98L00	・ガasket, エキゾーストチューブ	1		
15	17472-98L00	・ガasket, ホンフケースパネル	1		
16	51123-98L00	・ガasket, マウントオイルシールカバー	1		
17	51142-98L00	・ガasket, エンジンホルダカバー	1		
18	51211-98L00	・ガasket, エンジンホルダ	1		

FIG.601A

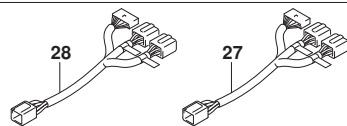
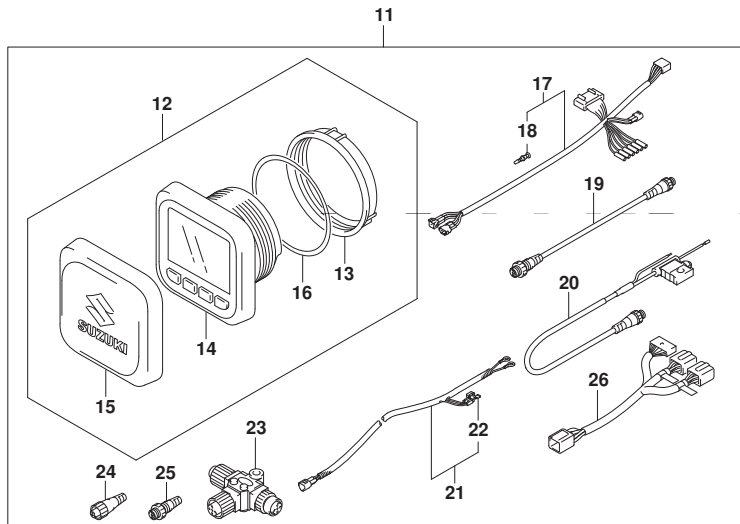
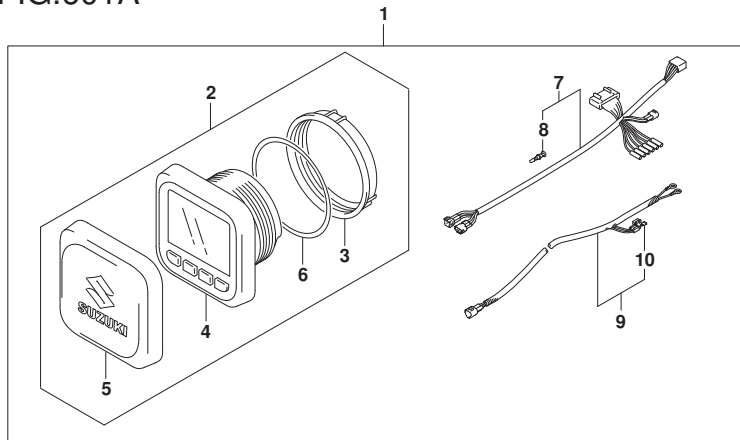

FIG. 601A (1-J-7) オプション:マルチ ファンクション ゲージ (1)

見出番号	品番	品名	使用個数	備考	標準作業時間
1	34000-96L62	キット, シングルゲージ エレクトリツク	1		
2	34011-96L12	・ゲージ セット, マルチ (W/インストラクション)	1		
3	34112-96L00	・ナット, ゲージ	1		
4	34193-96L00	・ベセル, ゲージ	1		
5	34211-96L00	・カバー, ゲージ	1		
6	34825-96L00	・バツキング, ゲージ	1		
7	36661-96L00	・アダプタ, ゲージ	1		
8	36615-96300	・ターミナル	5		
9	36663-98J10	・ハーネスアツシ, アクティブ ハブ ハワー (6M)	1		
10	09481-05501	・フューズ (5A)	1		
11	34000-96L72	キット, デュアルゲージ エレクトリツク	1		
12	34011-96L12	・ゲージ セット, マルチ (W/インストラクション)	2		
13	34112-96L00	・ナット, ゲージ	2		
14	34193-96L00	・ベセル, ゲージ	2		
15	34211-96L00	・カバー, ゲージ	2		
16	34825-96L00	・バツキング, ゲージ	2		
17	36661-96L00	・アダプタ, ゲージ	1		
18	36615-96300	・ターミナル	5		
19	36662-88L10	・ワイヤ, 2エクステンション	2		
20	36663-88L00	・ハーネスアツシ, ネットワークハワー	1		
21	36663-98J10	・ハーネスアツシ, アクティブ ハブ ハワー (6M)	1		
22	09481-05501	・フューズ (5A)	1		
23	36664-88L00	・コネクタ, ブランチ	2		
24	36665-88L00	・ユニット, レジスタヒメイル	1		
25	36665-88L10	・ユニット, レジスタメル	1		
26	36667-96L00	・ワイヤ, ゲージ アダプタ	1	L:100+100	
27	36667-96L11	ワイヤ, デュアルゲージ アダプタ	1	L:100+150	
28	36667-96L30	ワイヤ, ゲージ アダプタ	1		

FIG.602A

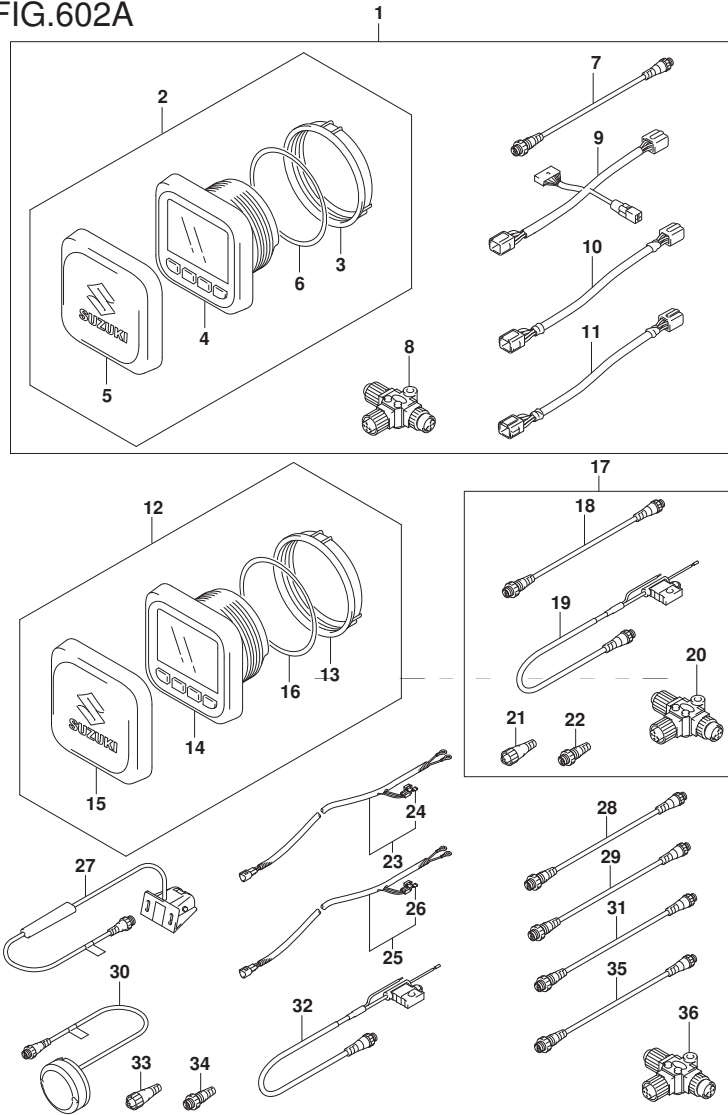

FIG. 602A (1-J-8) オプション:マルチ ファンクション ゲージ (2)

見出番号	品番	品名	使用個数	備考	標準作業時間
1	34002-96L12	キット, デュアルステーション	1		
2	34011-96L12	・ゲージセット, マルチ (W/インストラクション)	1		
3	34112-96L00	・ナット, ゲージ	1		
4	34193-96L00	・ベゼル, ゲージ	1		
5	34211-96L00	・カバー, ゲージ	1		
6	34825-96L00	・ハツキンク, ゲージ	1		
7	36662-88L10	・ワイヤ, 2エクステンション	1		
8	36664-88L00	・コネクタ, プランチ	1		
9	36665-96L00	・アダプタ, デュアルステーション	1		
10	36666-96L00	・アダプタ, ゲージパワー	1		
11	36682-92E00	・ワイヤ, トリムメータエクステンション (L: 6500)	1		
12	34011-96L12	ゲージセット, マルチ (W/インストラクション)	1		
13	34112-96L00	・ナット, ゲージ	1		
14	34193-96L00	・ベゼル, ゲージ	1		
15	34211-96L00	・カバー, ゲージ	1		
16	34825-96L00	・ハツキンク, ゲージ	1		
17	36001-88L00	セット, ワイヤ	1		
18	36662-88L10	・ワイヤ, 2エクステンション	1		
19	36663-88L00	・ハーネスアツシ, ネットワークパワー	1		
20	36664-88L00	・コネクタ, プランチ	1		
21	36665-88L00	・ユニット, レジスタヒューズ	1		
22	36665-88L10	・ユニット, レジスタメル	1		
23	36663-98J00	ハーネスアツシ, アクティブパワー (2.5M)	1	L: 2500	
24	09481-05501	・フューズ (5A)	1		
25	36663-98J10	ハーネスアツシ, アクティブパワー (6M)	1	L: 6000	
26	09481-05501	・フューズ (5A)	1		

FIG.602A

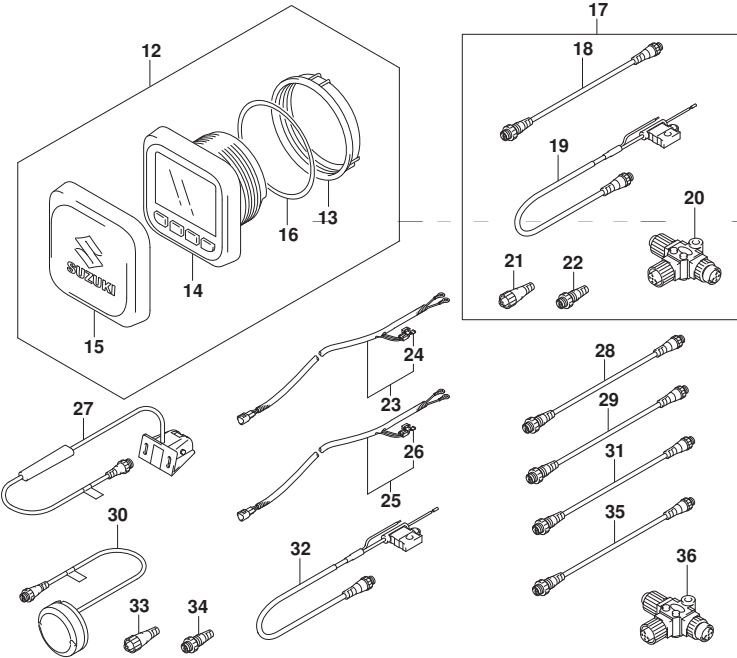
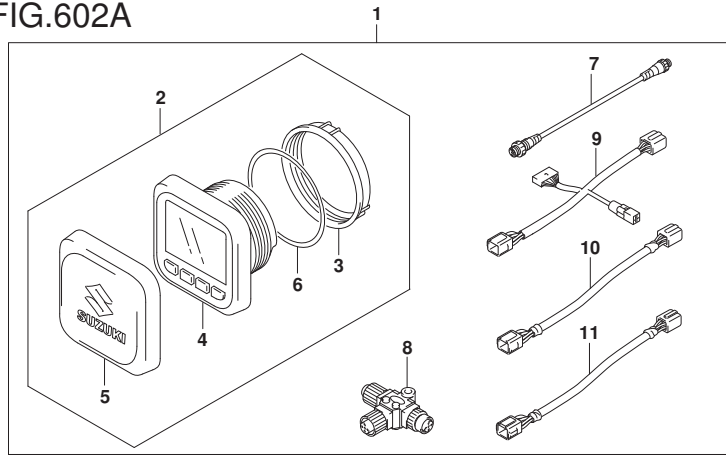

FIG. 602A (1-J-9) オプション:マルチ ファンクション ゲージ (2)

見出番号	品番	品名	使用個数	備考	標準作業時間
27	34190-88L00	センサアツシ, ハッド* ホール	1		
28	36662-88L20	ワイヤ, 6エクステンション	1		
29	36662-88L30	ワイヤ, 15エクステンション	1		
30	39950-88L02	モジュールアツシ, GPSレシーバ*	1		
31	36662-88L00	ワイヤ, 25エクステンション	1		
32	36663-88L00	ハーネスアツシ, ネットワークハワー	1		
33	36665-88L00	ユニット, レジスタヒューズ	1		
34	36665-88L10	ユニット, レジスタヒューズ	1		
35	36662-88L10	ワイヤ, 2エクステンション	1		
36	36664-88L00	コネクタ, ブランチ	1		

品番	FIG.NO.	品番	FIG.NO.	品番	FIG.NO.
10000		11390-98L00	113A-9		116B-12-8
		11410-98840	585A-1	12300-98840-ODA	116A-12-9
		11435-98L01	180A-14		116B-12-9
		11489-98L00	180A-6	12300-98840-0EA	116A-12-10
		585A-8	12340-98L00-0A0		116A-12-1
11101-98L00	111A-1	11501-98L00-Y5S	180A-7-2		116B-12-1
11103-98L00	111A-5	11501-98L00-YAY	180A-7-1	12340-98L00-0B0	116A-12-2
11112-93J00	113A-4	11510-98L01	136A-1		116B-12-2
11115-98L00-001	111A-44	11514-98J00	136A-2	12340-98L00-0C0	116A-12-3
11116-93J01	111A-9	11517-98J00	136A-3		116B-12-3
11117-98L00	113A-5	11522-98L01	136A-15	12340-98L00-0D0	116A-12-4
11118-93J00	206A-1	11531-98L00	136A-4		116B-12-4
11119-98L00	111A-36	11541-93J00-019	180A-9	12340-98L00-0E0	116A-12-5
11141-98L00	111A-10	11591-98L00	180A-8		116B-12-5
		585A-2	12100-98810-025	12632-93J11	175A-1
11142-98L00	111A-11	111A-11	116B-7-2		175B-1
		585A-3	12100-98810-0A0	12701-98L00	121A-1
11170-93J01	111A-21	111A-21	116B-7-1		121B-1
11173-93J00	111A-23	12101-98L00-050	116A-15	12705-98L00	121A-2
11174-98L00	163A-24	12101-98L10-050	116B-15		121B-2
11179-93J00	111A-25	12102-98L00-050	116A-17	12721-98L00	121A-3
		585A-4	12102-98L10-050	12721-98L30	121B-3
11180-98L00	111A-22	12111-98L00-0B0	116A-1	12729-98L00	121A-4
11183-93J00	111A-24	12111-98L10-0B0	116B-1	12729-98L30	121B-4
11186-15501	111A-37	12121-98L00-0B0	116A-2	12730-98J02	119A-1
11189-93J00	111A-26	12121-98L10-0B0	116B-2	12734-98L00	119A-5
		585A-5	12140-98J00	12740-98L00	121A-5
11193-98J00	163A-1		116B-3		121B-5
11196-98L00	162A-1	12140-98J00-050	116A-16	12748-93J00	121A-6
		162B-1	116A-18		121B-6
11197-98L00	162A-2		116B-16	12749-93J00	121A-8
		162B-2	116B-18		121B-8
11198-58B00	163A-2	12151-98L00	116A-4	12753-93J00	121A-7
11241-86FA0	113A-37		116B-4		121B-7
11261-93J00	111A-13	12160-98L00	116A-6	12761-98L00	119A-8
		113A-32	116B-6	12762-93J00	119A-9
11261-93J10-Y5S	180A-1-2	12200-98L00	116A-8	12770-98L00	119A-10
11261-93J10-YAY	180A-1-1		116B-8	12771-93J00	119A-14
11291-98L00	111A-34	12242-98J00	116A-9	12772-98L00	119A-16
11293-98L00	113A-1		116B-9	12775-93J00	119A-15
11301-98L00	113A-3	12247-98L00	113A-16	12778-98L00	119A-11
11318-98L00	113A-7	12300-98830	116A-13-1		585A-9
11319-98L00	113A-8		116B-13-1	12810-93J00	119A-18
11330-98L00	113A-12	12300-98830-012	116A-13-2	12812-90J00	119A-20
11332-98L00	113A-13		116B-13-2	12813-73G00	119A-19
		585A-6	12300-98840-0AA	12831-93J01	119A-22
11333-98L00	113A-14	113A-14	116B-12-6	12832-93J00	119A-23
		585A-7	12300-98840-0BA	12833-93J00	119A-24
11334-98L00	113A-15		116B-12-7	12891-93J00	121A-14
11382-93J00	111A-31	12300-98840-0CA	116A-12-8		121B-14

品番	FIG.NO.	品番	FIG.NO.	品番	FIG.NO.
12892-93J00-218	121A-15-1	12892-93J00-280	121A-15-26	13766-98L00	136A-7
	121B-15-1		121B-15-26	13811-98L00	136A-8
12892-93J00-220	121A-15-2	12892-93J00-283	121A-15-27	13812-98L00	136A-9
	121B-15-2		121B-15-27	13813-98L00	163A-20
12892-93J00-223	121A-15-3	12892-93J00-285	121A-15-28	13851-98L00	136A-10
	121B-15-3		121B-15-28	14111-98L00	140A-11
12892-93J00-225	121A-15-4	12892-93J00-288	121A-15-29	14112-98L00	140A-16
	121B-15-4		121B-15-29	14141-98L00	140A-1
12892-93J00-228	121A-15-5	12892-93J00-290	121A-15-30	14142-98L00	140A-3
	121B-15-5		121B-15-30	14151-98L00	140A-5
12892-93J00-230	121A-15-6	12892-93J00-293	121A-15-31		585A-11
	121B-15-6		121B-15-31	14154-93J01	180A-10
12892-93J00-233	121A-15-7	12892-93J00-295	121A-15-32	14161-98L00	140A-2
	121B-15-7		121B-15-32	14162-98L00	140A-4
12892-93J00-235	121A-15-8	12892-93J00-298	121A-15-33	14171-98L00	140A-6
	121B-15-8		121B-15-33	14172-98L00	140A-8
12892-93J00-238	121A-15-9	12892-93J00-300	121A-15-34	14181-98L00	140A-7
	121B-15-9		121B-15-34		585A-12
12892-93J00-240	121A-15-10	12911-98L00	121A-16	14182-98L00	140A-9
	121B-15-10		121B-16		585A-13
12892-93J00-243	121A-15-11	12915-98L00	121A-17	14211-98L00	180A-11
	121B-15-11		121B-17	14212-98L00	180A-12
12892-93J00-245	121A-15-12	12921-98L00	121A-18		585A-14
	121B-15-12		121B-18	15100-94900	147A-39
12892-93J00-248	121A-15-13	12931-78G00	121A-19		147B-39
	121B-15-13		121B-19		147C-39
12892-93J00-250	121A-15-14	12932-24400	121A-20	15100-98L00	147A-38
	121B-15-14		121B-20		147B-38
12892-93J00-253	121A-15-15	12933-69G10	121A-21		147C-38
	121B-15-15		121B-21	15116-98L00	147A-40
12892-93J00-255	121A-15-16	13100-98L00	163A-3		147B-40
	121B-15-16	13111-98L00	122A-1		147C-40
12892-93J00-258	121A-15-17	13119-98L00	122A-2	15191-98L00	147A-55
	121B-15-17		585A-10	15191-98L10	147B-55
12892-93J00-260	121A-15-18	13134-98J00	163A-14		147C-55
	121B-15-18	13137-98J00	163A-4	15192-98L00	147A-56
12892-93J00-263	121A-15-19	13139-98J01	163A-15		147B-56
	121B-15-19	13140-98L00	163A-5		147C-56
12892-93J00-265	121A-15-20	13147-98J00	163A-6	15193-98L00	147A-57
	121B-15-20	13180-98J00	163A-7		147B-57
12892-93J00-268	121A-15-21	13300-98L00	163A-16		147C-57
	121B-15-21	13315-98J00	163A-18	15198-98L00	147A-58
12892-93J00-270	121A-15-22	13343-98J10	163A-17		147B-58
	121B-15-22	13370-93J10	147B-2		147C-58
12892-93J00-273	121A-15-23		147C-2	15200-98L00	147A-3
	121B-15-23	13370-98L00	147A-2		147B-3
12892-93J00-275	121A-15-24	13421-98L00	163A-19		147C-3
	121B-15-24	13650-52G00	315A-1	15410-98L00	147A-59
12892-93J00-278	121A-15-25	13761-98L00	136A-5		147B-59
	121B-15-25	13762-98L00	136A-6		147C-59

品番	FIG.NO.	品番	FIG.NO.	品番	FIG.NO.
15411-93J10	147A-60 147B-60 147C-60	15637-98L00	147C-42 147A-43 147B-43 147C-43	15751-98L00 15756-98L00 15760-98L00	144A-6 144A-7 147A-21 147B-21
15412-93J10	147A-61 147B-61 147C-61	15638-98L00	147A-12 147B-12	147C-21 144A-8	147C-21
15413-98L00	147A-62 147B-62 147C-62	15639-98L00	147C-12 147A-13 147B-13 147C-13	15762-93J00 15830-77EA0 15830-98J01	144A-9 147A-66 147B-66 147C-66
15415-93J10	147A-63 147B-63 147C-63	15641-98L00	147A-14 147B-14 147C-14	15831-93J00 15831-96J00	144A-10 147A-67 147B-67
15421-98L00	147A-64 147B-64 147C-64	15642-88L10	147A-15 147B-15 147C-15	15852-98L00	147A-68 147B-68
15423-98L00	147A-65 147B-65 147C-65	15642-90J00	147A-16 147B-16 147C-16	15980-98J00	147C-68 520A-41 540A-24
15600-98L00	147A-1	15643-98L00	147A-44	543A-23	543A-23
15600-98L20	147B-1 147C-1		147B-44 147C-44	16113-93J10	175A-2 175B-2
15612-98L00	147A-4 147B-4 147C-4	15645-93J10	147A-45 147B-45 147C-45	16400-93J03 16400-93J10	175A-3-1 175A-3-2 175B-3
15613-98L00	147A-5 147B-5 147C-5	15647-98L00	147A-17 147B-17	16431-98L00 16432-98L00	113A-17 113A-18
15614-98L00	147A-6 147B-6 147C-6	15650-93J00	147A-18 147B-18 147C-18	16433-98L00 16480-98L00 16485-98L00	113A-19 113A-20 113A-21
15626-93J00	147A-7 147B-7 147C-7	15654-99E00	147A-19 147B-19 147C-19	16510-96J10 16519-93J00 16520-93J00	113A-38 401A-2 175A-4
15627-93J00	147A-8 147B-8 147C-8	15674-98L00	147A-46 147B-46	16531-98L00 16539-98L10	175B-4 113A-39 113A-40
15628-99E00	147A-9 147B-9 147C-9	15681-98L00	147A-23 147B-23	16550-93J00 16555-93J00	121A-11 121A-12
15629-99E10	147A-10 147B-10 147C-10	15683-98L00	147A-20 147B-20	16760-93J00	121B-12 175A-5 175B-5
15631-98L00	147A-11 147B-11 147C-11	15695-98L00	147C-20 147B-86 147C-86	16781-93J00	175A-6 175B-6 175A-7
15632-98L00	147A-41 147B-41 147C-41	15710-98L00 15715-98L00 15716-82M00	144A-1 144A-4 144A-2	16782-93J00 16783-93J01	175B-7 175A-8 175B-8
15635-98L00	147A-42 147B-42	15717-82M00 15735-98L00	144A-3 144A-5	16910-98L00 16931-98L00	111A-38 111A-39

品番	FIG.NO.	品番	FIG.NO.	品番	FIG.NO.
16941-98L00	111A-40	18498-87JCO	162A-17	29125-93J00	326A-2
17400-98L00	160A-15		162B-17		326B-2
17410-93J01	160A-1	18498-98L00	162A-16		326C-2
17413-93J02	160A-2		162B-16	29159-93J00	401A-27
17416-93J00	160A-3	18498-98L20	147A-24		405A-13
17450-98L00	220A-48		147B-24		405B-13
17461-93J00	160A-4		147C-24	29404-93J10	315A-4
17471-98L00	160A-5	18498-99E10	147A-69		
17472-98L00	160A-6		147B-69		
	585A-15		147C-69		
17560-98L00	160A-7-1		162A-13		
17560-98L10	160A-7-2		162A-14		
17562-98L00	160A-8		162B-13		
17563-98L00	160A-9		162B-14		
17564-93J00	160A-10	18498-99E20	162A-15		
17581-98L00	162A-3		162B-15	31100-98L10	301A-1
	162B-3	18590-68H00	163A-8	31111-94900	340A-2
17582-93J00	162A-4	18640-98L00	315A-2	31123-94910	340A-4
	162B-4	19115-98L00	326A-23	31133-90J10	340A-5
17611-90J00-Y5S	162A-5-2		326B-25	31133-94910	340A-6
	162B-5-2		326C-25	31135-94900	340A-7
17611-90J00-YAY	162A-5-1	19116-98L00	326A-24	31136-90J20	340A-8
	162B-5-1		326B-26	31150-98L00	301A-2
17631-98L01	407A-1		326C-26	31170-92J00	301A-3
17635-98L00	407A-2			31173-94920	340A-3
17660-98L00	162A-6			31173-98L00	301A-4
	162B-6			31191-63J00	301A-5
17670-98L00	162A-7-1	20000		31192-92J00	301A-8
17670-98L10	162A-7-2			31220-98L10	301A-6
	162B-7-2			31261-75F10	301A-9
17670-98L20	162B-7-1	21152-98L00	204A-1	31281-92J10	337A-2
17680-98L00	162A-8	21153-98L00	204A-2	31311-63J00	301A-7
	162B-8	21210-98L00	204A-3	31311-93J00	340A-10
17680-98L10	162A-9	21241-98L00	204A-4	31313-86030	301A-11
	162B-9	22511-99011	336A-1	31320-98L00	301A-12
17712-98L00	162A-10		401A-48	31340-98L00	301A-10
	162B-10	25110-98L00	206A-2-1	31341-98L00	301A-13
17714-98L00	162A-11	25110-98L10	206A-2-2	31343-63J00	301A-14
	162B-11	25214-98L00	206A-11	31344-63J00	301A-15
17913-93J00	401A-3	25300-98L00	206A-3	31912-98L00	301A-16
	410A-1	25315-98L00	206A-4	31918-92J01	301A-17
	410B-1	25411-98L00	206A-5	32102-98J01	303A-1
17914-93J00	401A-4	25500-98L00	220A-1	32120-98L00	303A-4
	410A-2	25700-98L00	407A-39	32160-98L00	303A-5
	410B-2	25711-98L00	220A-2	32800-26J01	310A-1
17915-98L00	162A-12	29103-93J00	315A-3		310B-1
	162B-12	29103-93J30	180A-3	32851-93J00	331A-1
17917-87L00	410A-46	29116-93J00	160A-11		535A-19
	410B-46		180A-13	32890-98L00	310A-2
18118-93J00	163A-22	29116-93J10	407A-17		310B-2

品番	FIG.NO.	品番	FIG.NO.	品番	FIG.NO.
32980-38F00	331A-2		602A-16		543A-54-2
	535A-12	34830-87J20	315A-5	36620-98J50	522A-1
33220-69J00	303A-7		315A-6	36621-98J00	522A-17
33221-42F00	303A-8	34840-98J03	315A-7	36621-98J10	522A-22
33410-98L00	310A-9	34841-88L00	315A-8	36622-98J00	522A-13
	310B-9	34845-88L01	315A-9	36623-96L01	331A-3
33411-98L00	310A-10-1	36001-88L00	602A-17		535A-13
33411-98L10	310A-10-2	36610-98L00	322A-3-1	36623-98J20	522A-8
		36610-98L10	322A-3-3	36623-98J30	522A-18
33414-98L00	310A-11		322B-3	36623-98J40	523A-3
	310B-11	36610-98L20	322A-3-2	36624-98J02	522A-15
33799-97E00	340A-9	36612-96J00	322A-16	36624-98J11	522A-20
33810-98L00	322A-1		322B-16	36625-98J10	523A-1
	322B-1	36612-98J20	522A-24	36626-98L00	322A-24
33830-98J11	522A-2	36615-96300	331A-4		322B-24
33911-88BL0	522A-5		522A-9	36627-98J00	523A-5
33920-98L00	326A-9		522A-16	36661-96L00	601A-7
	326B-9		522A-19		601A-17
33920-98L30	326C-9		522A-21	36662-88L00	602A-31
33924-98L00	326A-10		523A-4	36662-88L10	601A-19
	326B-10		535A-14		602A-7
	326C-10		601A-8		602A-18
33925-93J00	522A-6		601A-18		602A-35
33925-98J00	326A-11	36616-98L00	322A-17	36662-88L20	602A-28
	326B-11		322B-17	36662-88L30	602A-29
	326C-11	36616-98L10	322A-18	36662-96L00	331A-5
33926-98J00	522A-7		322B-18		535A-15
34000-96L62	601A-1	36617-88L00	322A-19	36663-88L00	601A-20
34000-96L72	601A-11		322B-19		602A-19
34002-96L12	602A-1	36617-93J10	147A-25		602A-32
34011-96L12	601A-2		147A-70	36663-96L00	535A-25
	601A-12		147B-25	36663-98J00	602A-23
	602A-2		147B-70	36663-98J10	601A-9
	602A-12		147C-25		601A-21
34112-96L00	601A-3		147C-70		602A-25
	601A-13		322A-20	36664-88L00	601A-23
	602A-3		322B-20		602A-8
34190-88L00	602A-13	36617-98L10	322A-21		602A-20
34193-96L00	602A-27		322B-21		602A-36
	601A-4	36617-98L30	322A-22	36664-96L00	535A-26
	601A-14		322B-22	36665-88L00	601A-24
	602A-4	36617-98L40	121A-24		602A-21
	602A-14		121B-24		602A-33
34211-96L00	601A-5	36617-98L50	322A-23	36665-88L10	601A-25
	601A-15		322B-23		602A-22
	602A-5	36618-43410	322A-4		602A-34
	602A-15		322B-4	36665-96L00	602A-9
34825-96L00	601A-6	36620-98J30	540A-58-1	36666-96L00	602A-10
	601A-16		543A-54-1	36667-96L00	601A-26
	602A-6	36620-98J40	540A-58-2	36667-96L11	601A-27

品番	FIG.NO.	品番	FIG.NO.	品番	FIG.NO.
36667-96L20	522A-26		535A-22	37803-93J05	530A-15-2
36667-96L30	601A-28	37139-96L30	535A-6		530B-15
36682-92E00	602A-11	37139-98J00	530A-5-1	37820-93J04	530A-6-1
36721-96J00	322A-5	37139-98J10	530A-5-2		530A-17-1
	322B-5		530B-5	37820-93J10	530A-6-2
36737-96J00	322A-6	37141-99E00	530A-3-3		530A-17-2
	322B-6		530B-3-3		530B-6
36738-98J00	322A-7		535A-3-1		530B-17
	322B-7	37141-99E10	530A-3-4		535A-7
36770-98J13	522A-10-1		530B-3-4	37820-99E02	315A-11
36770-98J21	522A-10-2		535A-3-2	37823-92E01	530A-7
36775-98J00	522A-11	37141-99E20	530A-3-5		530A-18
36776-98J00	522A-12		530B-3-5		530B-7
36890-98J00	520A-55		535A-3-3		530B-18
	540A-57	37141-99E30	530A-3-6		535A-8
	543A-53		530B-3-6	37825-99E00	530A-16-1
36894-87D00	335A-22		535A-3-4	37825-99E10	530A-16-2
	335B-22	37141-99E40	530A-3-7		530B-16
	335C-22		530B-3-7	37826-92J00	530A-8-1
	336A-2		535A-3-5		530A-19-1
	337A-42	37141-99E50	530A-3-8	37826-92J10	530A-8-2
	405A-7		530B-3-8		530A-19-2
	405B-7		535A-3-6		530B-8
36895-87D01	337A-43	37141-99E60	530A-3-9		530B-19
	337A-44		530B-3-9		535A-9
36990-87D00	522A-25	37141-99E70	530A-3-10	37850-92J00	326A-3
37100-96L01	535A-1		530B-3-10		326B-3
37100-98J04	530A-1-1	37141-99E80	530A-3-11		326C-3
37100-98J05	530A-1-2		530B-3-11	37850-98J02	520A-52
	530B-1	37141-99E90	530A-3-12		540A-26
37100-98J11	530A-11		530B-3-12		543A-25
	530B-11	37141-99EAO	530A-3-1	37856-92J00	326A-4
37100-98J21	530A-21		530B-3-1		326B-4
	530B-21	37141-99EB0	530A-3-2		326C-4
37100-98J31	530A-23		530B-3-2	37857-92J00	326A-5
	530B-23	37143-96L00	535A-4		326B-5
37105-96L02	535A-11	37143-99E00	530A-4		326C-5
37110-96L00	535A-2		530B-4	37860-87L00	530A-25
37110-98J01	530A-2	37170-96L14	535A-21		530B-25
	530B-2	37171-96L12	331A-7	37862-87L00	530A-26
37112-98J00	530A-12		535A-23		530B-26
	530B-12	37172-96L10	331A-8	38100-98L00	337A-3
37112-98J10	530A-22		535A-24		340A-1
	530A-24	37173-96L00	535A-27	38410-93J20	326A-7
	530B-22	37173-96L10	331A-9	38410-93J21	326B-7
	530B-24		535A-16		326C-7
37114-98J00	530A-10	37722-93J11	326A-1	38415-93J20	326A-8
	530B-10		326B-1		326B-8
	535A-5		326C-1		326C-8
37117-96L00	331A-6	37803-93J04	530A-15-1	38500-93J90	331A-10

品番	FIG.NO.	品番	FIG.NO.	品番	FIG.NO.
38800-98L00	530A-13	41122-93J02	335A-4	48452-93J00	337A-14
	530B-13		335B-4		337A-28
	535A-17		335C-4	48452-93J10	337A-15
	326A-12	41130-93J12	335A-6		337A-29
38831-98L00	326B-12		335B-6	48500-98L00	337A-4
	326C-12		335C-6	48571-93J00	337A-33
	326A-13	41135-93J11	335A-7	48572-87J10	337A-21
	326B-13		335B-7	48573-93J00	337A-31
38860-76F01	326C-13		335C-7	48582-95E01	337A-6
	322A-9	41155-93J02	335A-13	48583-95E00	337A-24
	322A-10		335B-13	48585-95E00	337A-34
	322B-9		335C-13	48605-93J00	337A-7
38860-96L01	322B-10	41220-93J11	336A-13	48610-98L00	337A-8
	326A-29	41224-95E01	336A-15	48627-93J00	337A-19
	326B-31	41230-96J00	336A-16	48630-98L00	337A-9
	326C-31	41233-95E10	336A-17	48633-93J00	337A-10
38892-98L00	331A-11	41234-93J11	336A-14	48650-93J00	337A-16
	535A-18	43111-93J24-Y5S	336A-3-2	48691-93J00	337A-11
	326A-14	43111-93J24-YAY	336A-3-1	48862-87J20	337A-22
	326B-14	43114-93J00	336A-4	48864-93J01	337A-23
38895-98L10	326C-14	43211-93J00	336A-5		
	326A-15	43711-97E01	336A-6		
	326B-15	43750-93J21-Y5S	336A-7-2		
	326C-15	43750-93J21-YAY	336A-7-1		
38895-98L20	326B-16	45421-87D03	335A-16		
	326C-16		335B-16	51111-98L00-Y5S	401A-1-2
	326A-30		335C-16	51111-98L00-YAY	401A-1-1
	326B-32	48000-98L00	337A-1	51116-98L00	401A-5
39950-88L02	326C-32	48121-93J20	337A-25	51120-98L00	401A-10
	602A-30	48125-93J10	337A-26	51123-98L00	401A-13
		48126-93J00	337A-30	585A-16	
		48128-93J11	337A-32	51124-93J01	401A-11
40000		48140-93J01	335A-18	51125-93J00	401A-12
			335B-18	51140-98L00-019	401A-17
			335C-18	51142-98L00	401A-18
			335A-19	585A-17	
41111-93J16-Y5S	335A-1-2	48144-93J00	335B-19	51151-98L00	401A-20
41111-93J16-YAY	335A-1-1		335C-19	51152-98L00	401A-21
41111-98L00-Y5S	335B-1-2		335A-21	51161-98L00	401A-38
	335C-1-2	48145-93J00	335B-21	51162-98L00	401A-40
41111-98L00-YAY	335B-1-1		335C-21	51165-98L00	401A-39
	335C-1-1		337A-35	51170-98L00	162A-18
41117-93J02	335A-3	48311-93J01	337A-35		162B-18
	335B-3	48320-93J00	337A-5	51211-98L00	401A-6
	335C-3	48321-93J00	337A-36		
41121-93J08-Y5S	335A-2-2	48400-98L00	337A-12	585A-18	
41121-93J08-YAY	335A-2-1	48401-98L00	337A-17	52111-98L00-Y5S	405A-1-2
41121-98L00-Y5S	335B-2-2	48427-87D00	337A-18		405B-1-2
	335C-2-2		337A-20	52111-98L00-YAY	405A-1-1
41121-98L00-YAY	335B-2-1	48451-93J00	337A-13		405B-1-1
	335C-2-1		337A-27	52115-98L00-Y5S	405A-21-2

品番	FIG.NO.	品番	FIG.NO.	品番	FIG.NO.
52115-98L00-YAY	405B-21-2	56123-98L00	220A-16	58640-98L00	407A-37
	405A-21-1	56126-98L00	220A-17-1	58641-98L00	407A-21
	405B-21-1	56126-98L10	220A-17-2		
	405A-22	56126-98L20	220A-17-3		
52118-98L00	405B-22	56126-98L30	220A-17-4		
52131-98L00-Y5S	405B-27-2	56126-98L40	220A-17-5		
	405B-27-1	56126-98L50	220A-17-6		
	401A-26	56126-98L60	220A-17-7		
	405A-11	56126-98L70	220A-17-8		
54112-93J00	405B-11	56130-98L11	407A-15		
	401A-24	56150-98L00	220A-18	61124-98L10	410A-41-1
	401A-32	57110-98L00	220A-26-1	61124-98L20	410A-41-2
	401A-25	57110-98L10	220A-26-2		410B-41
54137-93J02	401A-29	57113-98L00	220A-27	61131-98L01-Y5S	410A-3-2
	401A-33	57130-87D10	405A-4		410B-3-2
	405A-9		405B-4	61131-98L01-YAY	410A-3-1
	405B-9	57301-98810	220A-36		410B-3-1
54160-98L00	405A-10	57600-98820	220A-42	61134-98L00	410A-4
	405B-10	57610-98L00	220A-39		410B-4
	405A-18	57622-98L00	220A-40	61140-98L01-Y5S	410A-5-2
	405B-18	57635-98L00	220A-47		410B-5-2
54166-95J02	405B-23	57710-98L00	407A-4	61140-98L01-YAY	410A-5-1
54180-98L00	401A-47	58500-98L00	407A-28-1		410B-5-1
54211-98L00-Y5S	405A-15-2	58500-98L10	407A-28-2	61414-98L00	420A-2
54211-98L00-YAY	405B-15-2	58500-98L20	407A-28-3		420B-2
	405A-15-1	58500-98L30	407A-28-4	61416-98L00	420A-44
	405B-15-1	58500-98L40	407A-28-5		420B-44
	405A-16-2	58500-98L50	407A-28-6	61420-98821-AML	420A-1-1
54221-93J00-Y5S	405B-16-2	58500-98L60	407A-28-7		420B-1-1
	405A-16-1	58500-98L70	407A-28-8	61420-98821-BBK	420A-1-2
	405B-16-1	58500-98L80	407A-28-9		420B-1-2
	407A-3-2	58500-98L90	407A-28-10	61421-98L00-Y5S	420A-3-2
55100-98850-Y5S	407A-3-1	58520-98L00	407A-29		420B-3-2
55100-98850-YAY	407A-20	58531-98L00	407A-32	61421-98L00-YAY	420A-3-1
55122-98L00	407A-6	58540-98L00	407A-38		420B-3-1
55128-93L00	335A-14	58541-98L00	407A-33	61422-98L00	420A-45
55320-94900	335B-14	58551-98L00	407A-34	61422-98L60	420B-45
55321-87J01	335C-14	58561-98L00	407A-35	61424-98L00	420A-49-1
	111A-15	58600-98L00	407A-30-1		420B-49-1
	113A-33	58600-98L10	407A-30-2	61424-98L10	420A-49-2
	180A-2-1	58600-98L20	407A-30-3		420B-49-2
55321-87J11	180A-2-2	58600-98L30	407A-30-4	61425-98L00	420A-4
55321-93J01	405A-19	58600-98L40	407A-30-5		420B-4
	405B-19	58600-98L50	407A-30-6	61426-98L10	420A-5
	407A-7	58600-98L60	407A-30-7		420B-5
55321-94910	335A-24	58600-98L70	407A-30-8	61427-98L00	420A-6
	335B-24	58600-98L80	407A-30-9		420B-6
	335C-24	58600-98L90	407A-30-10	61428-98L00	420A-7
56120-98L00	220A-9	58620-98L00	407A-31		420B-7
56122-98L00	220A-15	58631-98L00	407A-36	61429-98L00	420A-8

品番	FIG.NO.	品番	FIG.NO.	品番	FIG.NO.
61430-98L00-20H	420B-8	61641-93J10	410A-28	67212-98J30	540A-8
	420A-9		410A-29		520A-32
	420B-9		410B-28		540A-10
61432-98L00-20H	420A-10	61641-93J20	410B-29	67222-98J10	540A-9
	420B-10		410A-30		540A-49
61433-98L00	420A-11	61645-93J01-Y5S	410B-30	67223-98J00	520A-36
	420B-11		410A-31-2		540A-17
61434-98L00	420A-12	61645-93J01-YAY	410B-31-2	67226-98J00	543A-16
	420B-12		410A-31-1		540A-37
61435-98L00	420A-46	61649-93J00	410B-31-1	67226-98J10	543A-36
61435-98L60	420B-46		410A-48-1		520A-26
61437-98L00	420A-13	61649-93J10	410B-48-1	67227-98J00	540A-41
	420B-13		410A-48-2		520A-42
61438-98L00	420A-14	61652-98L00	410B-48-2	67227-98J10	540A-25
	420B-14		410A-32		543A-24
61439-98L00	420A-15	61673-93J01	410B-32	67227-98J20	520A-21
	420B-15		410A-33		520A-22
61441-98L00	420A-41	61682-98L00	410B-33	67227-98J30	520A-47
	420B-41		420A-24		540A-47
61458-99E50	410A-47	61682-98L00	420B-24	67228-98J50	540A-47
	410B-47		420A-25		543A-47
61475-98L00	420A-16	61810-98L00-Y5S	420B-25	67233-98J00	520A-15
	420B-16		410A-6-2		540A-14
61476-98L00	420A-17	61810-98L00-YAY	410B-6-2	67234-98J00	543A-13
	420B-17		410A-6-1		520A-17
61494-93J00	136A-18	61814-98L00	410B-6-1	67235-98J00	520A-34
61561-98L00	420A-18		61820-98L00-Y5S		410A-7
	420B-18	410B-7		543A-11	
61562-98L00	420A-19	61820-98L00-Y5S	410B-7	67236-98J00	520A-33
	420B-19		410A-8-2		540A-11
61565-98L00	420A-20	61820-98L00-YAY	410B-8-2	67236-98J10	543A-10
	420B-20		410A-8-1		543A-48
61591-98L00	420A-21	61827-98L00	410B-8-1	67237-98J00	540A-28
	420B-21		410A-9		540A-52
61610-98L00	420A-22	61830-98L00-Y5S	410B-9	67237-98J40	543A-49
	420B-22		410A-10-2		540A-56
61621-93J01	420A-23	61830-98L00-YAY	410B-10-2	67237-98J50	540A-29
	420B-23		410A-10-1		520A-29
61632-93J00	410A-24	61861-98L00-20H	410B-10-1	67238-98J00	540A-53
	410B-24		410A-11		540A-16
61632-98L00	410A-25	65700-93J11	410B-11	67246-98J00	543A-15
	410B-25		430A-1		520A-31
61633-93J00-Y5S	410A-26-2	65770-93J12	430A-2	67246-98J10	540A-4
	410B-26-2		430A-1		543A-4
61633-93J00-YAY	410A-26-1	67200-98J04	540A-1	67246-98J20	540A-50
	410B-26-1		430A-2		540A-3
61634-93J00-Y5S	410A-27-2	67200-98J14	540A-1	67251-98J00	543A-3
	410B-27-2		520A-1		520A-12
61634-93J00-YAY	410A-27-1	67200-98J23	520A-1	67252-98J00	520A-38
	410B-27-1		67211-98J20		520A-18
61634-93J00-YAY	410A-27-1	67211-98J30	540A-2	67252-98J10	540A-21
	410B-27-1		543A-2		540A-20
			543A-2	67254-98J00	520A-14
			540A-48	67255-98J00	520A-8
			543A-7	67256-98J00	520A-10

品番	FIG.NO.	品番	FIG.NO.	品番	FIG.NO.
67257-98J00	520A-54	67288-98J20	543A-45	69711-93E10	136A-19
	540A-43		520A-39		
	543A-43		540A-22		
67258-98J00	520A-9	67288-98J30	543A-21	70000	
	520A-11		540A-46		
67259-98J00	520A-5	67288-98J40	540A-34	77811-63J00-0PG	420A-43
67261-98J00	543A-5		543A-40		420B-43
67261-98J10	540A-6	67288-98J50	520A-23	00000	
67261-98J20	520A-5		520A-27		
67261-98J30	520A-6	67288-98J60	520A-30	70000	
67263-98J00	540A-7		520A-30		
67263-98J20	540A-7	67288-98J70	520A-40	70000	
	67264-98J00		543A-6		540A-23
67265-98J00	520A-4	67292-98J00	540A-22	00000	
67269-98J00	520A-3		543A-22		
67269-98J10	520A-7	67294-98J00	520A-13	00000	
	67269-98J20		540A-27		520A-43
67269-98J30	543A-26	67296-94300	540A-33	00000	
	520A-53		543A-33		
67269-98J50	520A-19	67296-98J00	540A-32	00000	
67269-98J30	540A-44		543A-39		
67271-98J20	543A-44	67296-98J10	520A-45	01421-08357	163A-27
	520A-2		543A-41		01547-06127
67271-98J30	543A-8	67296-98J20	543A-35	00000	
67271-98J40	540A-9		67296-98J30		310B-12
67272-98J00	520A-51	67296-98J50	540A-30	00000	
67272-98J10	540A-20		67296-98J60		322A-37
67273-98J00	543A-19	67296-98J80	520A-50	01547-06167	322B-37
	543A-19		540A-18		420A-26
67273-98J10	543A-27	67296-98J90	543A-17	01547-06207	420B-26
	540A-11		520A-48		111A-4
67273-98J20	540A-51	67296-98J00	540A-29	01547-06207	111A-8
	543A-48		543A-28		420A-27
67273-98J30	540A-28	67296-98JA0	540A-40	01547-0625C	420B-27
67273-98J50	540A-52		543A-31		111A-29
67274-98J00	543A-49	67296-98JB0	520A-16	01547-06507	111A-30
	543A-29		540A-19		01550-0612A
67277-98J00	540A-53	67296-98JC0	543A-18	01550-0612C	147A-36
	543A-50		520A-20		147A-53
67284-98J10	540A-42	67296-98JD0	520A-24	01547-06507	147A-79
	543A-42		520A-28		147B-36
67287-92E00	540A-15	67296-98JE0	520A-37	01547-06507	147B-53
	540A-39		540A-54		147B-79
67287-98J00	543A-14	67296-98JF0	543A-51	01550-0612A	147C-36
	543A-38		540A-31		147C-53
67287-98J00	520A-25	67296-98JG0	543A-32	01550-0612A	147C-79
	67288-92E20		540A-36		540A-55
67288-98J00	543A-30	67297-98J00	543A-52	01550-0612A	162B-34
	520A-44		540A-30		162B-34
67288-98J10	540A-35	67361-90J10	410A-43	01550-0612A	303A-12
	543A-34		410B-43		322A-38
	543A-34	67467-98L00	204A-5	01550-0612A	322A-39
	520A-46		68111-93J00		420A-42
	540A-45		420B-42		322B-39

品番	FIG.NO.	品番	FIG.NO.	品番	FIG.NO.
01550-0616A	326B-17	01550-06357	147A-54	01550-08657	113A-31
	326C-17		147A-82	01550-0865A	175A-13
	175A-11		147B-54		175B-13
	175B-11		147B-82	01550-0885A	175A-14
01550-0616C	147A-80	01550-0816C	147C-54		175B-14
	147B-80		147C-82	01550-1025A	116A-11
01550-0620A	147C-80	01550-0830A	420A-32	01550-1050A	116B-11
	204A-12		420B-32	401A-8	
	303A-9		113A-26	01560-0830C	326A-22
	326A-20		163A-10		326B-24
	326B-22		163A-28		326C-24
	326C-22		410A-12	02142-0408B	147A-22
	420A-28		410B-12		147B-22
	420A-29		111A-17		147C-22
	420A-30		111A-35	02142-0612A	111A-28
	420A-31		113A-2	02142-06167	322A-42
	420B-28		113A-27		322A-43
	420B-29		113A-36		322B-42
420B-30	301A-18		322B-43		
01550-0620B	420B-31	01550-0830A	119A-13	02162-05207	163A-12
	119A-25		119A-17	03122-05165	530A-9
01550-0620C	119A-26	01550-0830C	119A-21		530A-20
	136A-13		401A-16		530B-9
	140A-14		111A-43		530B-20
	162A-35		301A-19		535A-10
	162A-36		401A-22	03542-06169	420A-33
	162B-35		322A-41		420A-34
	162B-36		322B-41		420A-35
	310A-13		113A-28		420A-36
	310B-13		01550-0835A		420A-37
	322A-40		01550-0835C		420B-33
	322B-40		163A-29		420B-34
	01550-06257		310A-7	01550-0840C	326A-27
310B-7		326B-29			420B-36
111A-41		326C-29			420B-37
121A-13		113A-30	04211-11129		163A-13
121B-13	147A-37		163A-31		
136A-16	147B-37	04211-13149	119A-12		
140A-15	147C-37	04221-08129	220A-21		
147A-81	326B-30	06111-07004	206A-13		
147B-81	326C-30	08110-60020	175A-15		
01550-0625C	147C-81	01550-08457	113A-30		175B-15
	310A-8	01550-0845A	175A-12	08113-60020	206A-14
	310B-8		175B-12	08113-62000	206A-15
	326A-21	01550-08507	113A-41	08113-69047	206A-16
	326B-23	01550-0855A	119A-7	08221-16256	220A-33
	326C-23	01550-08607	111A-18	08310-00067	322A-44
	121A-23		111A-19		322B-44
	121B-23		163A-30	08316-10087	322A-2
	136A-14		401A-23		322B-2

品番	FIG.NO.	品番	FIG.NO.	品番	FIG.NO.	
08316-1008C	122A-5	09116-06121	162A-19		335A-5	
08321-01067	144A-15		162A-20		335A-23	
	163A-33		162B-19		335B-5	
	322A-45		162B-20		335B-23	
	322B-45		335A-15		335C-5	
08331-41559	220A-14	09116-06127	335B-15		335C-23	
	09100-12085		335C-15		336A-8	
09100-12086	335A-9-1	09116-06202	410A-35		336A-18	
	335B-9-1		410B-35		337A-45	
	335C-9-1		310A-3		337A-46	
	335A-9-2		310B-3		337A-47	
09100-12092	335B-9-2	09116-06215	136A-17		405A-6	
	335C-9-2		326A-16		405A-8	
	335A-9-3		326B-18		405B-6	
	335B-9-3		326C-18		405B-8	
09100-12124	335C-9-3	09116-06228	140A-10	09131-05004	530A-27	
	405A-23		405A-20		530B-27	
09100-12125	335A-9-4	09116-06236	405B-20	09136-06148	410A-14	
	335B-9-4		407A-8		410B-14	
09100-12126	335C-9-4	09116-06516	401A-41	09139-06135	410A-16	
	335A-9-5		401A-19		410A-18	
09103-06093	335B-9-5	09116-08122	401A-19		410B-16	
	335C-9-5	09116-08126	401A-36		410B-18	
	315A-12	09116-08128	180A-19	09139-06136	410A-17	
	303A-10	09116-08131	160A-12		410B-17	
09103-06231	111A-2	09116-08137	401A-45	09140-05005	315A-10	
	111A-6		326A-25		09140-06023	204A-6
09103-06266	111A-6	09116-08158	326B-27	09140-10031	337A-37	
	147A-71		326C-27		407A-10	
09103-06267	147B-71	09116-08170	122A-4	09140-10032	336A-19	
	147C-71		410A-13		09140-36003	220A-3
	335A-20		410B-13		09141-18005	407A-22
	335B-20		113A-42		09159-08136	163A-32
09103-06278	335C-20	09116-10134	401A-30	09159-12062	335A-10	
	111A-16		401A-46		335B-10	
	113A-34		401A-34		335C-10	
	180A-4		111A-42		335A-8	
09103-08109	401A-14	09116-10146	111A-42	09159-14020	335A-17	
	09103-08370	09116-10150	407A-9		335B-17	
09103-08379	163A-23	09116-10175	337A-41		335C-17	
09103-08552	113A-22		401A-31		220A-4	
09103-08552	407A-18		401A-35	09159-16027	220A-31	
09103-10461	407A-19		405A-17		335A-8	
09103-12125	303A-2	09116-10176	405B-17	09159-22006	335B-8	
09106-05030	303A-6		180A-20		335C-8	
09106-06075	113A-10		405A-2		220A-28	
09108-08143	122A-3		405B-2	09159-27001		540A-38
09108-08189	144A-14		180A-21	09160-05024	543A-37	
09108-10115	405B-28	09116-10184	405A-24		315A-15	
09111-06253	410A-15	09120-06016	405A-24		336A-20	
09116-05010	410B-15		405B-24	09160-05029	310A-4	
	410A-34		315A-13	09160-06082		
	410B-34		315A-14	09160-06084		

品番	FIG.NO.	品番	FIG.NO.	品番	FIG.NO.
	310B-4		326B-19	09181-30164	220A-32-9
09160-06094	206A-6		326C-19	09181-30165	220A-32-10
09160-06104	520A-49	09169-08038	401A-37	09181-39001	336A-10
09160-08091	204A-7		407A-25	09181-40004	220A-7-1
	206A-7	09169-08042	147A-26	09181-40005	220A-7-2
09160-08161	163A-34		147B-26	09181-40006	220A-7-3
09160-10104	116A-10		147C-26	09181-40007	220A-7-4
	116B-10	09169-08050	410A-19	09181-40008	220A-7-5
09160-10129	206A-8		410B-19	09181-40009	220A-7-6
09160-10141	407A-11	09169-10023	407A-27	09181-40010	220A-7-7
09160-12066	405A-25	09180-08229	322A-27	09181-40011	220A-7-8
	405B-25		322B-27	09181-40012	220A-7-9
09160-13014	410A-36	09181-12158	175A-9	09181-40013	220A-7-10
	410B-36		175B-9	09181-40014	220A-7-11
09160-13021	335A-12	09181-25051	220A-6-1	09181-40015	220A-7-12
	335B-12		220A-34-1	09181-50020	220A-35-1
09160-13022	335C-12	09181-25052	220A-6-2	09181-50021	220A-35-2
	335A-11		220A-34-2	09181-50022	220A-35-3
	335B-11	09181-25054	220A-6-4	09181-50023	220A-35-4
	335C-11		220A-34-4	09181-50024	220A-35-5
09160-14073	405A-12	09181-25056	220A-6-6	09181-50025	220A-35-6
	405A-14		220A-34-6	09181-50026	220A-35-7
	405B-12	09181-25057	220A-6-7	09181-50027	220A-35-8
	405B-14		220A-34-7	09181-50028	220A-35-9
09160-14076	401A-9	09181-25058	220A-6-8	09181-50029	220A-35-10
09160-15051	401A-28		220A-34-8	09181-77003	220A-8-1
09160-16026	220A-5	09181-25059	220A-6-9	09181-77004	220A-8-2
09160-16055	405A-26		220A-34-9	09181-77005	220A-8-3
	405B-26	09181-25060	220A-6-10	09181-77006	220A-8-4
09160-18019	407A-23		220A-34-10	09181-77007	220A-8-5
09160-36007	220A-41	09181-25061	220A-6-11	09181-77008	220A-8-6
09160-39004	336A-9		220A-34-11	09181-77009	220A-8-7
09162-10005	337A-38	09181-25062	220A-6-12	09181-77010	220A-8-8
09164-14008	410A-37		220A-34-12	09181-77011	220A-8-9
	410B-37	09181-25063	220A-6-13	09181-77012	220A-8-10
09168-06023	113A-23		220A-34-13	09181-77013	220A-8-11
09168-10034	407A-12	09181-25130	220A-6-14	09181-77014	220A-8-12
09168-12012	180A-15		220A-34-14	09181-77015	220A-8-13
09168-16009	111A-12	09181-25160	220A-6-3	09200-08074	204A-8
09169-06053	322A-25		220A-34-3	09202-04022	410A-38
	322A-26	09181-25162	220A-6-5		410B-38
	322B-25		220A-34-5	09202-05032	121A-9
	322B-26	09181-30037	220A-32-1		121B-9
09169-06062	136A-11	09181-30038	220A-32-2	09202-06031	160A-13
	147A-47	09181-30039	220A-32-3		303A-3
	147B-47	09181-30040	220A-32-4		407A-26
	147C-47	09181-30041	220A-32-5	09202-08006	180A-17
	310A-5	09181-30042	220A-32-6		180A-18
	310B-5	09181-30046	220A-32-7		405A-3
	326A-17	09181-30158	220A-32-8		405B-3

品番	FIG.NO.	品番	FIG.NO.	品番	FIG.NO.
	405B-29		180A-5	09320-12072	147A-28
	407A-13	09280-22020	175A-10		147B-28
09202-08007	206A-9		175B-10		147C-28
09204-01006	206A-10	09280-26006	111A-32	09321-06013	322A-30
	336A-21		162A-21		322B-30
09204-03003	407A-24		162B-21	09321-10030	410A-21
09206-08001	111A-3		220A-24		410B-21
	111A-7	09280-26014	401A-44	09329-10024	420A-38
	111A-27	09280-55001	140A-13		420B-38
	401A-7	09280-69001	220A-49	09329-12004	420A-39
	401A-15	09280-70012	119A-6		420B-39
09206-11006	326A-26	09282-15008	407A-16	09329-14002	410A-23
	326B-28	09282-17011	119A-27		410B-23
	326C-28	09282-22003	204A-10	09343-70503-040	147A-48
09206-13019	220A-22	09282-24004	220A-50		147B-48
09206-14004	113A-6	09282-30009	220A-44		147C-48
09206-15001	111A-20	09282-39001	336A-11	09343-70503-600	147B-85
09208-06009	410A-44	09282-45001	220A-13		147C-85
	410B-44	09283-32044	119A-4	09352-50003-06A	147B-29
09246-08006	401A-42	09283-91001	116A-14		147C-29
09247-14041	144A-11		116B-14	09352-50003-30A	147A-29
09248-12009	180A-16	09289-05012	121A-22		162A-24
09248-26003	401A-43		121B-22		162A-25
09251-09005	147A-72	09300-40003	220A-45		162A-26
	147B-72	09306-04005	410A-39		162B-24
	147C-72		410B-39		162B-25
09261-05006	121A-10	09306-13007	410A-40		162B-26
	121B-10		410B-40	09352-70113-600	162A-27
09262-17019	204A-9	09306-24001	337A-39		162B-27
09262-40017	119A-3	09320-04009	322A-28	09360-14009	144A-12
	220A-38		322B-28		162A-28
09262-40018	119A-2	09320-08021	322A-8		162B-28
09262-55002	220A-51		322B-8	09380-21002	337A-40
09263-30064	220A-43	09320-08076	322A-29	09380-24007	220A-30
09263-45005	220A-10		322B-29	09380-38003	336A-12
09265-25024	220A-19	09320-08086	147A-27	09380-40004	220A-46
09265-25038	220A-20		147B-27	09381-22010	116A-5
09265-28006	220A-29		147C-27		116B-5
09265-30024	220A-37	09320-09016	136A-12	09383-04002	410A-45
09265-50001	407A-5		310A-6		410B-45
09265-50002	220A-11		310B-6	09385-08004	204A-11
09280-00047	220A-12		326A-18	09387-38002	405A-5
09280-00049	140A-12		326B-20		405B-5
09280-05007	113A-11		326C-20	09401-08412	147A-30
09280-10009	163A-9	09320-09039	162A-22		147B-30
	407A-14		162B-22		147C-30
09280-10012	113A-24	09320-10503	162A-23	09401-08413	162A-29
09280-21015	220A-23		162B-23		162B-29
09280-22019	111A-14	09320-11013	410A-20	09401-11423	147A-49
	113A-35		410B-20		147A-73

品名	FIG.NO.	品名	FIG.NO.
(ア)		(オ)	
アクチュエータアツシ, シフト	326C-12	オイルシール	119A-4
*	326B-12	*	116B-14
*	326A-12	*	119A-27
アジヤスタアツシ, テンションNO. 1	119A-22	*	336A-11
アダプタ, ゲージ	601A-7	*	204A-10
*	601A-17	*	407A-16
アダプタ, ゲージ, ハワ	602A-10	*	220A-50
アダプタ, デュアルステーション	602A-9	*	116A-14
アダプタ, ホース (リキソング)	410A-43	オイルシール (30X38X10. 9)	220A-44
*	410B-43	オイルシール (45X60X8)	220A-13
アノード (マグネシウム)	335A-24	オイルシール (5. 5X11. 5X9. 3)	121B-22
*	335C-24	*	121A-22
*	335B-24		
*	180A-2-2		
アノード, フロタクション	405A-19		
*	180A-2-1		
*	407A-7		
*	405B-19		
*	111A-15		
*	113A-33		
アノード セット, クランク フラケット	335A-14	ガイド, アクチュエータケーブル	326C-13
*	335B-14	*	326B-13
*	335C-14	*	326A-13
アマチュア	340A-10	ガイド, エアベンチレータ	420B-16
*	301A-7	*	420A-16
		ガイド, オイルレベルゲージ	111A-39
		ガイド, タイミング チェーンNO. 2	119A-16
		ガイド, テンシオラ	520A-34
		ガイド, テンシオラ	540A-12
		*	543A-11
インジエクタアツシ, フューエル	144A-1	ガイド, ハルブ OS	111A-44
インシュレータ, テリハリハ イフ	144A-5	ガイド, フューエルホース	147A-68
インターナルキヤ	301A-14	*	147B-68
インベラ, ウォータホールド	160A-4	*	147C-68
		ガスクケット	147C-5
		*	147B-5
		*	147A-5
		ガスクケット (12. 5X20X2. 5)	180A-15
		ガスクケット (16X22X0. 8)	111A-12
		ガスクケット (5. 8X13X1. 2)	113A-23
		ガスクケット (9. 5X16. 5X2)	407A-12
エンパレム, S	420B-42	ガスクケット, インテグマニホールド	585A-10
*	420A-42	*	122A-2
エンパレム, マークS (クロム)	420B-43	*	162B-4
*	420A-43	*	162A-4

品名	FIG.NO.	品名	FIG.NO.
ガスクケット, ウォータフ ラク	410B-2	*	585A-16
*	410A-2	ガスクケット	585A-1
*	401A-4	ガイド, エアベンチ	420A-44
ガスクケット, エキゾ - スタアツパ カバ - スタホールド	140A-7	*	420B-44
*	585A-12	ガイド, フューエルホース	147B-65
ガスクケット, エキゾ - スタアツパ カバ - ホールド	585A-13	*	147A-65
*	140A-9	*	147C-65
ガスクケット, エキゾ - スタカバ -	140A-5	ガ - ニツシユ, エアベンチ (シムバ -)	420B-10
*	585A-11	*	420A-10
ガスクケット, エキゾ - スタチューブ	585A-14	カバ -	147A-4
*	180A-12	*	147C-4
ガスクケット, エンジンホルダ	585A-18	*	147C-13
*	401A-6	*	337A-31
ガスクケット, エンジンホルダ ウォータジヤケットカバ -	401A-40	*	147A-13
ガスクケット, エンジンホルダ カバ -	585A-17	*	147B-4
*	401A-18	*	147B-13
ガスクケット, オイルキヤリ	113A-19	カバ - , アツパ マウント	401A-29
ガスクケット, オイルキヤリNO. 1	113A-7	カバ - , ウォータフ レツシヤパ ルフ (ブ ラツク)	162B-5-1
ガスクケット, オイルキヤリNO. 2	113A-8	*	162A-5-1
ガスクケット, オイルコントロールバルブ	121B-12	カバ - , ウォータフ レツシヤパ ルフ (ホワイト)	162A-5-2
*	121A-12	*	162B-5-2
ガスクケット, オイルバン	585A-8	カバ - , エアベンチウオータホールド	420A-11
*	180A-6	*	420B-11
ガスクケット, オイルフィルタアダプタケース	113A-40	カバ - , エアベンチホールド	420B-12
ガスクケット, オイルレベルゲージ ガイド	111A-40	*	420A-12
ガスクケット, クランクケースウォータジヤケットカバ -	585A-6	カバ - , エキゾ - スタアツパスタホールド	140A-1
*	113A-13	カバ - , エキゾ - スタアツパホールド	140A-3
ガスクケット, クランクケースオイルカバ -	585A-7	カバ - , エキゾ - スタアツパスタホールド	140A-6
*	113A-14	カバ - , エキゾ - スタアツパホールド	140A-8
ガスクケット, コレクタ	163A-15	カバ - , エキゾ - スタインナスタホールド	140A-2
ガスクケット, コレクタカバ -	163A-6	カバ - , エキゾ - スタインナホールド	140A-4
ガスクケット, シリンダヘッド カバ - スタホールド	111A-25	カバ - , エンジンツツパ フロント (シムバ -)	420B-9
*	585A-4	*	420A-9
ガスクケット, シリンダヘッド カバ - ホールド	585A-5	カバ - , エンジンツツパ リヤ (ブ ラツク)	420A-3-1
*	111A-26	*	420B-3-1
ガスクケット, シリンダヘッドスタホールド	111A-10	カバ - , エンジンツツパ リヤ (ホワイト)	420A-3-2
*	585A-2	*	420B-3-2
ガスクケット, シリンダヘッドホールド	585A-3	カバ - , エンジンホルダ (ブ ラツク)	401A-17
*	111A-11	カバ - , エンジンホルダ アツパ	401A-20
ガスクケット, スロツパホールド	163A-17	カバ - , エンジンホルダ ウォータジヤケットSTBD	401A-38
*	163A-19	カバ - , エンジンホルダ ウォータジヤケットホールド	401A-39
ガスクケット, セハレータ	147C-7	カバ - , オイルキヤリ	113A-18
*	147A-7	カバ - , オイルキヤリクランクケース	113A-15
*	147B-7	カバ - , オイルバンスタホールド (ブ ラツク)	410A-3-1
ガスクケット, タイミング チェーンガイド	585A-9	*	410B-3-1
*	119A-11	カバ - , オイルバンスタホールド (ホワイト)	410B-3-2
ガスクケット, テリハリハ イフ	144A-8	*	410A-3-2
ガスクケット, ホンパ ケースパネ	160A-6	カバ - , オイルバンホールド (ブ ラツク)	410A-5-1
*	585A-15	*	410B-5-1
ガスクケット, マウントオイルシールカバ -	401A-13	カバ - , オイルバンホールド (ホワイト)	410A-5-2

品名	FIG.NO.	品名	FIG.NO.
* カバ-、クラクケ-スクオー-タン ヤケツ	410B-5-2	カム、シフト	206A-3
カバ-、ゲ-ージ	113A-12	カムアツツ、チルトリミツトスイツチ	335C-18
*	601A-15	*	335B-18
*	602A-5	*	335A-18
*	602A-15	カムシヤフト、インテ-クスターホ-ド	121B-1
*	601A-5	*	121A-1
カバ-、コレクタ	163A-5	カムシヤフト、インテ-クホ-ド	121B-2
カバ-、サイド スターホ-ド (ブ ラツク)	410A-6-1	*	121A-2
*	410B-6-1	カムシヤフト、エキゾ-ストスターホ-ド	121B-3
カバ-、サイド スターホ-ド (ホワイト)	410A-6-2	*	121A-3
*	410B-6-2	カムシヤフト、エキゾ-ストホ-ド	121B-4
カバ-、サイドホ-ド (ブ ラツク)	410A-8-1	*	121A-4
*	410B-8-1		
カバ-、サイドホ-ド (ホワイト)	410A-8-2		
*	410B-8-2		
カバ-、サーモスタツト	162B-9		
*	162A-9		
*	162A-8		
*	162B-8		
カバ-、シリシタ'ヘッド' スターホ-ド	111A-21		
カバ-、シリシタ'ヘッド'ホ-ド	111A-22		
カバ-、チルトリミツトスイツチ	335C-21		
*	335B-21		
*	335A-21		
カバ-、トツツ'ベ-ース	520A-3		
カバ-、フュ-ス'ケ-スアツパ	322A-7		
*	322B-7		
カバ-、ブ'ロチクシヨナノ-ド	113A-32		
*	111A-13		
カバ-、ブ'ロチクシヨナノ-ド (ブ ラツク)	180A-1-1		
カバ-、ブ'ロチクシヨナノ-ド (ホワイト)	180A-1-2		
カバ-、ホ-ド'トム'ベ-ース	520A-2		
カバ-、マウソトオイルシ-ル	401A-10		
カバ-、リモコンアツパ	543A-7		
*	540A-8		
カバ-、リモコンホ-ド'トム	540A-9		
*	543A-8		
カバ-、リング'ギ'ヤ	136A-1		
カバ-、リング'ギ'ヤ'フロント	136A-15		
カバ-、レバ-	520A-4		
*	540A-7		
*	543A-6		
カバ-、ロアマウソト (ブ ラツク)	405B-16-1		
*	405A-16-1		
カバ-、ロアマウソト (ホワイト)	405B-16-2		
*	405A-16-2		
カバ-、セツト、エンジ'ン (DF350A/325A)	420B-1-1		
*	420B-1-2		
*	420A-1-1		
*	420A-1-2		

(キ)

品名	FIG.NO.	品名	FIG.NO.
キ- (942)	530A-3-2	キ-	220A-25
*	530B-3-2	*	160A-14
キツト、ウオ-クホ-ド'ソフ'リハ'7	160A-15	キヤツツ、ド'ライブ'シヤフト'ハウジ'ソグ' (ブ ラツク)	405A-21-1
キツト、ギ'ヤケ-ス'シ-リング'	407A-39	*	530B-3-3
キツト、シツク'ルゲ-ージ'エレク'トリツク	601A-1	キヤツツ、ド'ライブ'シヤフト'ハウジ'ソグ' (ホワイト)	405B-21-1
キツト、デ'ユ'アルゲ-ージ'エレク'トリツク	601A-11	*	405A-21-2
キツト、デ'ユ'アル'ス'チイシヨソ	602A-1	キヤツツ、フュ-エ'ル'フ'イ'ル'タ	147B-60
キツト、フロント'フ'ロ'ベ'ラ'ナツト	407A-38	*	147A-60
キツト、リヤ'フ'ロ'ベ'ラ'ナツト	407A-37	*	147C-60
ギ'ヤ、ド'ライブ'	116B-9	キヤツツ、ラバ-	522A-5
*	116A-9		
ギ'ヤ、ド'リ'ブ'ソソ	119A-1		
ギ'ヤアツツ	301A-15		
ギ'ヤセツト、コソトラ	220A-36		
ギ'ヤセツト、リハ-ス	220A-1		
キヤツツ、オイル'フ'イ'ラ	111A-31		
キヤツツ、オイル'フ'レツツ'シヤ'ス'イ'ツ'チ	322A-4		
*	322B-4		
キヤツツ、キ-	530A-4		
*	530B-4		
キヤツツ、タ-ミ'ナル	322A-16		
*	322B-16		
キヤツツ、ド'ライブ'シヤフト'ハウジ'ソグ' (ブ ラツク)	405A-21-1		
*	405B-21-1		
キヤツツ、ド'ライブ'シヤフト'ハウジ'ソグ' (ホワイト)	405B-21-2		
*	405A-21-2		
キヤツツ、フュ-エ'ル'フ'イ'ル'タ	147B-60		
*	147A-60		
*	147C-60		
キヤツツ、ラバ-	522A-5		
クツシヨソ	326C-20		
*	410A-20		
*	326B-20		
*	322B-30		
*	326A-18		
*	410A-21		
*	410B-23		
*	147B-27		
*	410B-21		
*	410A-23		
*	410B-20		
*	322A-30		
*	147C-27		
*	147C-28		
*	147B-28		

(ク)

品名	FIG.NO.	品名	FIG.NO.
*	147B-32	*	147C-34
*	147A-84	*	147C-33
*	147B-75	*	147B-33
*	147B-35	*	147B-31
*	147A-76	*	147B-30
*	147A-75	*	147B-34
*	147A-78	*	147B-83
*	147A-77	*	147B-74
*	147C-35	*	147B-73
*	147C-32	*	147C-74
*	147C-76	*	162B-31
*	147C-75	*	162B-30
*	147B-77	*	162B-29
*	147B-76	*	162B-32
*	147B-84	*	430A-3
*	147B-78	*	163A-25
*	147B-51	*	163A-21
*	147B-52	*	147C-88
*	147A-51	*	147C-87
*	147A-52	*	147C-83
*	147C-51	*	162A-29
*	147A-32	*	162A-32
*	147C-52	*	162A-31
クランプ (ID:13)	522A-23	*	162A-30
クランプ (L:100)	522A-3	*	147A-83
クランプ (L:125)	315A-18	*	147B-50
クランプ (L:145)	326A-19	*	147C-49
*	315A-19	*	147C-50
*	535A-20	*	147A-50
*	326B-21	*	147A-49
*	331A-12	*	147B-49
*	326C-21	*	144A-13
クランプ (L:250)	410A-42	*	147A-34
*	410B-42	*	147A-73
*	322A-34	*	147A-74
*	322B-34	*	147A-30
クランプ (L:80)	530B-14	*	147A-31
*	530A-14	*	147A-33
クランプ (L:95)	322B-33	クリップ (ID:20)	322B-35
*	322A-33	*	322A-35
クランプ, ハネス	322B-31	クリップ (コラック)	420A-40
*	322A-31	*	420B-40
クランプ, リード	543A-26	*	410A-22
*	540A-27	*	410B-22
*	520A-19	クリップ, A	520A-5
クリップ	147C-30	クリップ, B	520A-6
*	147B-88	クリップ, NO. 1	543A-5
*	147B-87	*	540A-5
*	147C-31	クリップ, NO. 2	540A-6
*	147C-73	クリップ, インジエクタ	144A-4

品名	FIG.NO.	品名	FIG.NO.
クリップ, フェイクハルブ	147B-46	コイル, イグニッションタミシク	303A-5
*	147C-46	コイル, ハンテリキヤージンク	303A-4
*	147A-46	コイルアツシ, イグニッション	310B-9
クリップ, ハネス (ID:42)	322A-36	*	310A-9
*	322B-36	コック, ハルブ	121A-20
クリップ	322A-29	*	121B-20
*	322B-29	コックピソ	206A-10
クリップ, カハ	520A-51	*	336A-21
クリップ, スロットルホドテ	163A-20	*	407A-24
クリップ, リモコンカハ	540A-20	コネクター, カンタセメクト (ホワイト)	522A-24
*	543A-19	コネクター, クラツチリンク	204A-5
クリップ, リモコンハネス	410A-41	コネクター, フラツジユウオータ	410B-46
*	410A-41-2	*	410A-46
*	410B-41	コネクター, プランチ	602A-36
クリップ, リモコンホドムカハ	540A-53	*	602A-20
*	543A-50	*	602A-8
クリップ, レゾネータ	136A-7	*	601A-23
		コレクター, アツシ	163A-3
		コンローラ, ホートエレクトリツククアトハルブ	522A-10-2
		コンローラアツシ, キーレススタート315	331A-7
		*	535A-23
		コンローラアツシ, ホートエレクトリツク	522A-10-1
		コンローラセツト, キーレススタート315MHZ	535A-21
		コンロッドアツシ	116B-6
		*	116A-6
(ケ)		(サ)	
クリップ, オイルハル	111A-38		
クリップ, マルチ (W/インストラクション)	602A-12		
*	602A-2		
*	601A-12		
*	601A-2		
ケース, ウォータホソク	160A-1	サイレンサ, アツハカハ	136A-8
ケース, エクステンション (XX) (コラック)	405B-27-1	サイレンサ, イソナ	136A-9
ケース, エクステンション (XX) (ホワイト)	405B-27-2	サイレンサ, エンジソカハ	420B-5
ケース, オイルフィルタアタフタ	113A-39	*	420B-6
ケース, キヤ	301A-2	*	420A-5
ケースアツシ, フェルアツシ	147A-62	*	420A-6
*	147B-62	サイレンサ, エンジソカハ-ホドホド	420B-7
*	147C-62	*	420A-7
ケースセツト, キヤ (コラック)	407A-3-1	サイレンサ, エンジソカハ-ホドホド	420B-8
ケースセツト, キヤ (ホワイト)	407A-3-2	*	420A-8
クリップ, ハネス, スタータモータ	322B-1	サイレンサ, トツパカハ	420B-4
*	322A-1	*	420A-4
		サークリツク	220A-14
		サモスタツト, ウォータ55°C	162A-7-1
		サモスタツト, ウォータ60°C	162B-7-1
		サモスタツト, ウォータ70°C	162B-7-2
		*	162A-7-2
(コ)			

品名	FIG.NO.	品名	FIG.NO.
(シ)		ｼﾙ (30X40X. 9)	220A-32-9
		ｼﾙ (30X40X. 95)	220A-32-10
		ｼﾙ (30X40X1. 05)	220A-32-7
		ｼﾙ (39. 5X64X. 0. 3)	336A-10
		ｼﾙ (40X46. 8X. 6)	220A-7-1
ｼﾞ ｴｯﾄ, ﾋﾞｽﾄﾝｸﾞｰﾘﾝｸﾞ	113A-9	ｼﾙ (40X46. 8X. 65)	220A-7-2
ｼｰﾄ, ﾈﾙﾌﾞｽﾌﾟ ｼﾝｸﾞ	121B-21	ｼﾙ (40X46. 8X. 7)	220A-7-3
*	121A-21	ｼﾙ (40X46. 8X. 75)	220A-7-4
ｼｰﾄ, ﾏｲﾝｽｲｯﾁﾊﾞ ｯﾙ	535A-5	ｼﾙ (40X46. 8X. 8)	220A-7-5
*	530B-10	ｼﾙ (40X46. 8X. 9)	220A-7-7
*	530A-10	ｼﾙ (40X46. 8X. 95)	220A-7-8
ｼﾌﾀ, ｸﾗｯﾁﾄﾞ ｯｸﾞ	220A-2	ｼﾙ (40X46. 8X. 085)	220A-7-6
ｼﾙ	220A-33	ｼﾙ (40X46. 8X1)	220A-7-9
ｼﾙ (12X20X. 5)	175B-9	ｼﾙ (40X46. 8X1. 05)	220A-7-10
*	175A-9	ｼﾙ (40X46. 8X1. 1)	220A-7-11
ｼﾙ (25X32X. 5)	220A-34-4	ｼﾙ (40X46. 8X1. 15)	220A-7-12
*	220A-6-14	ｼﾙ (50X65X. 45)	220A-35-1
ｼﾙ (25X34X. 6)	220A-34-1	ｼﾙ (50X65X. 5)	220A-35-2
*	220A-6-1	ｼﾙ (50X65X. 55)	220A-35-3
ｼﾙ (25X34X. 65)	220A-6-2	ｼﾙ (50X65X. 6)	220A-35-4
*	220A-34-2	ｼﾙ (50X65X. 65)	220A-35-5
ｼﾙ (25X34X. 7)	220A-6-3	ｼﾙ (50X65X. 7)	220A-35-6
*	220A-34-3	ｼﾙ (50X65X. 75)	220A-35-7
ｼﾙ (25X34X. 75)	220A-34-4	ｼﾙ (50X65X. 8)	220A-35-8
*	220A-6-4	ｼﾙ (50X65X. 85)	220A-35-9
ｼﾙ (25X34X. 8)	220A-34-5	ｼﾙ (50X65X. 90)	220A-35-10
*	220A-6-5	ｼﾙ (77X90X. 5)	220A-8-1
ｼﾙ (25X34X. 85)	220A-6-6	ｼﾙ (77X90X. 55)	220A-8-2
*	220A-34-6	ｼﾙ (77X90X. 60)	220A-8-3
ｼﾙ (25X34X. 90)	220A-6-7	ｼﾙ (77X90X. 65)	220A-8-4
*	220A-34-7	ｼﾙ (77X90X. 70)	220A-8-5
ｼﾙ (25X34X. 95)	220A-6-8	ｼﾙ (77X90X. 75)	220A-8-6
*	220A-34-8	ｼﾙ (77X90X. 80)	220A-8-7
ｼﾙ (25X34X1)	220A-6-9	ｼﾙ (77X90X. 85)	220A-8-8
*	220A-34-9	ｼﾙ (77X90X. 90)	220A-8-9
ｼﾙ (25X34X1. 05)	220A-6-10	ｼﾙ (77X90X. 95)	220A-8-10
*	220A-34-10	ｼﾙ (77X90X1)	220A-8-11
ｼﾙ (25X34X1. 1)	220A-6-11	ｼﾙ (77X90X1. 05)	220A-8-12
*	220A-34-11	ｼﾙ (77X90X1. 10)	220A-8-13
ｼﾙ (25X34X1. 15)	220A-6-12	ｼﾙ, ｸﾞﾗﾌ (T: 2. 175)	121B-15-1
*	220A-34-12	*	121A-15-1
ｼﾙ (25X34X1. 2)	220A-34-3	ｼﾙ, ｸﾞﾗﾌ (T: 2. 200)	121B-15-2
*	220A-6-13	*	121A-15-2
ｼﾙ (30X40X. 5)	220A-32-8	ｼﾙ, ｸﾞﾗﾌ (T: 2. 225)	121B-15-3
ｼﾙ (30X40X. 6)	220A-32-1	*	121A-15-3
ｼﾙ (30X40X. 65)	220A-32-2	ｼﾙ, ｸﾞﾗﾌ (T: 2. 250)	121A-15-4
ｼﾙ (30X40X. 70)	220A-32-3	*	121B-15-4
ｼﾙ (30X40X. 75)	220A-32-4	ｼﾙ, ｸﾞﾗﾌ (T: 2. 275)	121B-15-5
ｼﾙ (30X40X. 8)	220A-32-5	*	121A-15-5
ｼﾙ (30X40X. 85)	220A-32-6	ｼﾙ, ｸﾞﾗﾌ (T: 2. 300)	121A-15-6

品名	FIG.NO.	品名	FIG.NO.
*	121B-15-6	*	121B-15-31
ｼﾙ, ｸﾞﾗﾌ (T: 2. 325)	121B-15-7	ｼﾙ, ｸﾞﾗﾌ (T: 2. 950)	121B-15-32
*	121A-15-7	*	121A-15-32
ｼﾙ, ｸﾞﾗﾌ (T: 2. 350)	121B-15-8	ｼﾙ, ｸﾞﾗﾌ (T: 2. 975)	121A-15-33
*	121A-15-8	*	121B-15-33
ｼﾙ, ｸﾞﾗﾌ (T: 2. 375)	121A-15-9	ｼﾙ, ｸﾞﾗﾌ (T: 3. 000)	121B-15-34
*	121B-15-9	*	121A-15-34
ｼﾙ, ｸﾞﾗﾌ (T: 2. 400)	121A-15-10	ｼﾞﾌﾞ	337A-25
*	121B-15-10	ｼﾞﾌﾞ, ﾍﾞﾝｼﾞﾝｶﾊﾞ -ﾌﾞｯｸ	410B-24
ｼﾙ, ｸﾞﾗﾌ (T: 2. 425)	121A-15-11	*	410A-24
*	121B-15-11	ｼﾞﾌﾞ, ﾍﾞﾝｼﾞﾝｶﾊﾞ -ﾌﾞｯｸｽﾀｰﾎﾞｰﾄ	410A-25
ｼﾙ, ｸﾞﾗﾌ (T: 2. 450)	121A-15-12	*	410B-25
*	121B-15-12	ｼﾞﾌﾞ, ﾍﾞﾝｼﾞﾝｶﾊﾞ -ﾌﾞｯｸｽﾀｰﾎﾞｰﾄ	410B-32
ｼﾙ, ｸﾞﾗﾌ (T: 2. 475)	121A-15-13	*	410A-32
*	121B-15-13	ｼﾞﾌﾞ, ｸﾗｯﾁ	204A-3
ｼﾙ, ｸﾞﾗﾌ (T: 2. 500)	121A-15-14	ｼﾞﾌﾞ, ﾍﾞﾝｼﾞﾝｶﾊﾞ -ﾌﾞﾗｯｸ	335A-6
*	121B-15-14	*	335C-6
ｼﾙ, ｸﾞﾗﾌ (T: 2. 525)	121A-15-15	*	335B-6
*	121B-15-15	ｼﾞﾌﾞ, ﾉﾄﾞﾘﾝｸﾞ ｱﾊﾞﾊﾞ	337A-36
ｼﾙ, ｸﾞﾗﾌ (T: 2. 550)	121B-15-16	ｼﾞﾌﾞ, ﾉﾄﾞﾗｲﾌﾞ	520A-31
*	121A-15-16	ｼﾞﾌﾞ, ﾉﾄﾞﾗｲﾌﾞ ｱﾊﾞﾊﾞ (X)	220A-26
ｼﾙ, ｸﾞﾗﾌ (T: 2. 575)	121A-15-17	ｼﾞﾌﾞ, ﾉﾄﾞﾗｲﾌﾞ ｱﾊﾞﾊﾞ (XX)	220A-26-2
*	121B-15-17	ｼﾞﾌﾞ, ﾉﾄﾞﾗｲﾌﾞ ﾚｲﾓｺﾝ	540A-4
ｼﾙ, ｸﾞﾗﾌ (T: 2. 600)	121A-15-18	*	543A-4
*	121B-15-18	*	540A-50
ｼﾙ, ｸﾞﾗﾌ (T: 2. 625)	121A-15-19	ｼﾞﾌﾞ, ﾉﾄﾞﾗｲﾌﾞ ｾﾞ	220A-27
*	121B-15-19	ｼﾞﾌﾞ, ﾉﾄﾞﾗｲﾌﾞ ﾋﾞ ﾉﾝ	301A-13
ｼﾙ, ｸﾞﾗﾌ (T: 2. 650)	121A-15-20	ｼﾞﾌﾞ, ﾉﾄﾞﾗｲﾌﾞ ﾉ	220A-39
*	121B-15-20	ｼﾞﾌﾞ, ﾉﾄﾞﾗｲﾌﾞ ﾉ	220A-42
ｼﾙ, ｸﾞﾗﾌ (T: 2. 675)	121A-15-21	ｼﾞｰ, ﾀｲﾐﾝｸﾞ ﾉ ﾉ ﾉ	119A-14
*	121B-15-21	ｼﾞｰ, ﾀｲﾐﾝｸﾞ ﾉ ﾉ ﾉ	119A-15
ｼﾙ, ｸﾞﾗﾌ (T: 2. 700)	121A-15-22	ｼﾞ ﾉ ﾉ ﾉ, 3 ﾉ ﾉ ﾉ	162A-28
*	121B-15-22	*	162B-28
ｼﾙ, ｸﾞﾗﾌ (T: 2. 725)	121B-15-23	ｼﾞ ﾉ ﾉ ﾉ, ﾉ ﾉ ﾉ	337A-24
*	121A-15-23	ｼﾞ ﾉ ﾉ ﾉ, ﾉ ﾉ ﾉ ﾉ ﾉ	147C-66
ｼﾙ, ｸﾞﾗﾌ (T: 2. 750)	121B-15-24	*	147A-66
*	121A-15-24	*	147B-66
ｼﾙ, ｸﾞﾗﾌ (T: 2. 775)	121B-15-25	ｼﾞ ﾉ ﾉ ﾉ, ﾉ ﾉ ﾉ ﾉ ﾉ	144A-9
*	121A-15-25	ｼｰﾘﾝｸﾞ, ﾉ ﾉ ﾉ ﾉ ﾉ ﾉ ﾉ ﾉ ﾉ	160A-3
ｼﾙ, ｸﾞﾗﾌ (T: 2. 800)	121A-15-26	ｼｰﾘﾝｸﾞ ｱｯｼ	337A-12
*	121B-15-26	ｼｰﾙ, ﾉ ﾉ ﾉ ﾉ ﾉ	163A-2
ｼﾙ, ｸﾞﾗﾌ (T: 2. 825)	121B-15-27	ｼｰﾙ, ﾉ ﾉ ﾉ ﾉ ﾉ ﾉ ﾉ ﾉ	401A-5
*	121A-15-27	ｼｰﾙ, ﾉ ﾉ ﾉ ﾉ ﾉ ﾉ ﾉ ﾉ	420B-13
ｼﾙ, ｸﾞﾗﾌ (T: 2. 850)	121B-15-28	*	420A-13
*	121A-15-28	ｼｰﾙ, ﾉ ﾉ ﾉ ﾉ ﾉ ﾉ ﾉ ﾉ ﾉ	420A-17
ｼﾙ, ｸﾞﾗﾌ (T: 2. 875)	121B-15-29	*	420B-17
*	121A-15-29	ｼｰﾙ, ﾉ ﾉ ﾉ ﾉ ﾉ ﾉ ﾉ ﾉ ﾉ	420B-15
ｼﾙ, ｸﾞﾗﾌ (T: 2. 900)	121A-15-30	*	420A-15
*	121B-15-30	ｼｰﾙ, ﾉ ﾉ ﾉ ﾉ ﾉ ﾉ ﾉ ﾉ ﾉ	180A-10
ｼﾙ, ｸﾞﾗﾌ (T: 2. 925)	121A-15-31	ｼｰﾙ, ﾉ ﾉ ﾉ ﾉ ﾉ ﾉ ﾉ ﾉ ﾉ	420A-2

品名	FIG.NO.	品名	FIG.NO.
* シール, エンジ`ンカバー`トフ`	420B-2	* 420B-37	
	420A-14	* 530B-9	
* シール, エンジ`ンホルダ`	420B-14	* 530A-20	
	410A-4	* 530A-9	
* シール, エンジ`ンホルダ`	410B-4	* 326A-2	
シール, エンジ`ンホルダ`アツハ`カバー`	401A-21	* 322B-43	
シール, エンジ`ンホルダ`オイル	401A-2	* 326C-2	
シール, オイル	340A-9	* 326B-2	
* シール, オイル	401A-11	* 322A-42	
シール, サイレキサ	136A-10	* 535A-10	
シール, サイレキサアツハ	136A-4	* 322B-42	
シール, ト`ライフ`シャフトハウジ`ンク`	405A-22	* 322A-43	
* シール, ト`ライフ`シャフトハウジ`ンク`	405B-22	* 147C-6	
シール, ト`ライフ`シャフトハウジ`ンク`	407A-20	* 147B-22	
シール, フェルファイルNO. 1	147B-63	* 147B-11	
* シール, フェルファイルNO. 1	147A-63	* 111A-28	
* シール, フェルファイルNO. 1	147C-63	* 147C-11	
		* 147C-8	
		* 147B-8	
		* 147A-8	
		* 147A-6	
		* 136A-3	
		* 147B-6	
		* 147A-22	
		* 147A-11	
		* 163A-12	
		* 147C-22	
		* 420A-35	
		* 420A-34	
		* 420A-33	
		* 420B-33	
		* 340A-2	
		* 420A-36	
		* 420A-37	
		* 543A-18	
		* 540A-19	
		* 543A-33	
		* 520A-43	
		* 540A-33	
		* 520A-16	
		* 520A-22	
		* 520A-20	
		* 520A-21	
		* 543A-39	
		* 543A-29	
		* 540A-32	
		* 540A-31	
		* 543A-32	
		* 315A-13	
		* 543A-17	
		* 540A-18	

(入)

品名	FIG.NO.	品名	FIG.NO.
* スクリユ (5X35)	520A-50	* 144A-14	
	520A-37	* 122A-3	
* スクリユ (5X50)	543A-41	* スタツド`ホ`ルト, 10X167	405B-28
* スクリユ (5X70)	520A-45	* スタンド, エンジ`ンカバー`	420B-24
* スクリユ (6X10)	520A-28	* スタンド, オイルフィルタ`	420A-24
	543A-35	* スタツバ, フェルファイル	113A-37
	540A-30	* スタツバ, フェルファイル	220A-47
	335A-23	* スタツバ, フェルファイル`アリソク`ハウジ`ンク`	220A-15
	335B-5	* スタツバ, フロント`ロ`ク`ラツツ	407A-34
	315A-14	* スタツバ, フロント`ロ`ク`ラツツ	407A-32
	335A-5	* スタツバ, リヤ`ロ`ク`ラツツ	407A-36
	405A-6	* スタツバ, フロント`ロ`ク`ラツツ	405A-18
	337A-47	* スタツバ`セツト	405B-18
	337A-46	* スタツバ`セツト	301A-11
	405B-8	* ストレナ, オイルホ`ンフ`	175A-4
	405B-6	* スナツパ`ビン`	175B-4
	405A-8	* スナツパ`リング`	204A-11
	335C-23	* スナツパ`リング`	116A-5
	335C-5	* スナツパ`リング`	220A-46
	335B-23	* スナツパ`リング`	337A-40
	337A-45	* スナツパ`リング`	336A-12
	336A-18	* スナツパ`リング`	220A-30
	336A-8	* スナツパ`リング`	116B-5
	410B-16	* スナツパ`リング`	111A-33
	410B-18	* スナツパ`リング`	340A-7
	410A-16	* スナツパ`リング`	336A-23
	410A-18	* スナツパ`リング`	206A-12
	410B-14	* スナツパ`リング`	336A-22
	410A-14	* スナツパ`リング`	520A-11
	520A-24	* スナツパ`リング`	175A-7
	410A-17	* スナツパ`リング`	175B-7
	410B-17	* スナツパ`リング`	543A-12
	540A-40	* スナツパ`リング`	540A-13
	543A-31	* スナツパ`リング`	540A-56
	540A-29	* スナツパ`リング`	520A-35
	543A-28	* スナツパ`リング`	121B-18
	520A-48	* スナツパ`リング`	121A-18
	147B-9	* スナツパ`リング`	175A-1
	147C-9	* スナツパ`リング`	175B-1
	147A-9	* スナツパ`リング`	175A-2
	543A-15	* スナツパ`リング`	175B-2
	540A-16	* スナツパ`リング`	121B-6
	405A-24	* スナツパ`リング`	121A-6
	405B-24	* スナツパ`リング`	121A-5
	147B-10	* スナツパ`リング`	121B-5
	147A-10	* スナツパ`リング`	147A-14
	147C-10	* スナツパ`リング`	520A-13
	301A-8	* スナツパ`リング`	147C-14
	401A-12	* スナツパ`リング`	147B-14
	163A-27	* スナツパ`リング`	322B-27

品名	FIG.NO.	品名	FIG.NO.
* スペーサ, コレクタ	322A-27	ターミナル/スリーブセツト	522A-25
スペーサ, タイミング チェーンテンション	163A-4	ターミナル, シフトアクチュエータ	326C-14
スペーサ, タイミング チェーンテンション	119A-20	*	326B-14
スペーサ, フロント ロールシャフト	220A-40	*	326A-14
スペーサ, フロント ロールシャフト	407A-33	ターミナル, スロットルホールド	163A-18
スペーサ, リヤ ロールシャフト	407A-21	ターミナル, ロア	301A-17
スライダ, ニュートラルホールド	520A-15		
スリーブ, クォータホールド ケース	160A-2		

(セ)		(チ)	
セツト, ハブ/ツテ/アイソレータ/リード	522A-2	チェックバルブ	337A-11
セツト, ワイヤ	602A-17	チェーン, オイルホールド ライフ	175B-5
セパレータ, オイルホールド ライフ カバー	111A-37	*	175A-5
セパレータ/ツシ, フューエルホールド	147B-1	チェーン, タイミング セカンド	119A-9
*	147A-1	チェーン, タイミング ファースト	119A-8
*	147C-1	チューブ, クォータ (X)	160A-7-1
センサ, インレットエアテンパレチヤ	315A-1	チューブ, クォータ (XX)	160A-7-2
センサ, テンパレチヤ	315A-5	チューブ, エキゾースト	180A-11
*	315A-6		
センサ, プレツシヤ	163A-8		
センサ/ツシ, カムシャフトホールド ショーン	303A-7		
センサ/ツシ, トリム/チルト	315A-7		
センサ/ツシ, ノック	315A-2		
センサ/ツシ, バックホールド	602A-27		

(タ)		(ツ)	
		ツールセツト	420B-47
		*	420A-47

タクト, エアインテーク	420A-20		
*	420B-20		
タツピング スクリュー	530B-27		
*	530A-27		
タクト	121B-14		
*	121A-14		
ターミナル	522A-19	ディカル, キーレススタート	331A-6
*	522A-21	*	535A-22
*	523A-4	テープ, PTTスイッチ	326C-4
*	522A-16	*	326A-4
*	601A-8	*	326B-4
*	535A-14	テンション, オイルホールド チェーン	175B-6
*	601A-18	*	175A-6
*	522A-9	テンション/ツシ, スターホールド	119A-23
*	331A-4	テンション/ツシ, タイミング チェーン	119A-18
		テンション/ツシ, ホール	119A-24

品名	FIG.NO.	品名	FIG.NO.
(ト)		*	530A-22
(ト)		*	543A-38
(ト)		*	540A-15
(ト)		*	530B-24
(ト)		*	530B-22
トリム/ツシ, バックウイズチルト	337A-1	*	530B-12
		ナツト (M14)	405B-13
		*	401A-27
		*	405A-13
		ナツト, アツパカバネホールド	540A-55
		*	543A-52
		ナツト, ケージ	602A-3
		*	602A-13
		*	601A-3
		*	601A-13
ナツト	322B-2	ナツト, トライバシヤ/ロ7 (M27)	220A-28
*	322A-44	ナツト, フロント ロール	407A-35
*	322B-44	ナツト, リバース トライバシヤ (M36, T:6)	220A-3
*	335A-10	ナツト, リバース ニオンバシヤ (M16)	220A-31
*	335A-8	*	220A-4
*	322A-2		
*	144A-15		
*	122A-5		
*	163A-32		
*	204A-6		
*	163A-33		
*	336A-19	ニツト, クリリス	401A-48
*	335C-17	*	336A-1
*	337A-37		
*	407A-22		
*	407A-10		
*	335C-10		
*	335B-8		
*	335A-17		
*	335B-10		
*	335C-8		
*	335B-17		
*	315A-10		
*	530A-8-1		
*	520A-25		
*	530A-8-2		
*	530A-12		
*	530A-19-2		
*	530A-19-1		
*	530B-8		
*	535A-9		
*	530B-19		
*	530A-24		
*	543A-14		
*	540A-39		
		バンプ, クォータ/ツテ/ロ7	162B-3
		*	162A-3
		バンプ, エキゾースト (アラック)	180A-9
		バンプ, エキゾーストインナ	140A-11
		バンプ, エキゾースト/リス	180A-14

品名	FIG.NO.	品名	FIG.NO.
ハ イブ, オイルギヤリ	113A-20	ハーネスアツシ, テュアルエンジン	522A-17
ハ イブ, テリハリ	144A-6	ハーネスアツシ, テュアルエンジンメイン	522A-13
ハウジング	543A-2	ハーネスアツシ, トリプルエンジン	522A-22
*	520A-18	ハーネスアツシ, ネットワークハー	602A-19
*	540A-2	*	601A-20
ハウジング, ウォーターインレット	220A-48	*	602A-32
ハウジング, ドライブシャフト(X) (ブラック)	405B-1-1	ハーネスアツシ, ワイヤリング	322B-3
*	405A-1-1	*	322A-3-2
ハウジング, ドライブシャフト(X) (ホワイト)	405A-1-2	*	322A-3-3
*	405B-1-2	*	322A-3-1
ハウジング, ドライブシャフトハブアリング	407A-15	ハーネスアツシ, キーレススタートコントローラ	535A-11
ハウジング, プローパシヤフトハブアリング	220A-9	ハネル	530B-26
ハウジング, リバースヒブニオンハブアリング	220A-18	*	530A-26
ハウジング, リモコン	540A-48	ハネル, エマシエンシスツツスイツチ	530A-16
ハウジング, リヤ	301A-3	*	530A-16-2
ハツキング	543A-27	*	530B-16
*	540A-28	ハネル, フロント(ブラック)	410B-10
ハツキング, ケージ	601A-6	*	410A-10
*	602A-16	ハネル, フロント(ホワイト)	410B-10-2
*	602A-6	*	410A-10-2
*	601A-16	ハネル, ホンフケースアツタ	160A-5
ハツキング, フロント	540A-51	ハネル, メインスイツチ	530A-5-1
*	543A-48	*	535A-6
ハツキング, リヤ	540A-52	*	530B-5
*	543A-49	*	530A-5-2
ハツクアツツアリング	337A-13	ハネル, リヤ(シルバ)	410B-11
*	337A-27	*	410A-11
ハツド, タイミングチェンテンシヨ	119A-19	ハネルアツシ, エマシエンシスツツスイツチ	530A-15
ハツド, トリムシリンカラム	337A-35	*	530A-15-2
ハツド, プレーキ	520A-36	*	530B-15
*	543A-16	ハネルアツシ, シンカ	530B-11
*	540A-17	*	530A-11
ハーネス, コンデナサアツタ	520A-55	ハネルアツシ, テュアル	530A-21
*	543A-53	*	530B-21
*	540A-57	ハネルアツシ, トリプル	530B-23
ハーネス, リモコンエキステンション	523A-5	*	530A-23
ハーネスアツシ, BCM NO. 1 フォーシヤンカ	522A-8	ハネルアツシ, トローリングコントローラスイツチ	530A-25
ハーネスアツシ, BCM NO. 1 フォーマルチ	522A-18	*	530B-25
ハーネスアツシ, BCMNO. 2 フォーシヤンカ	522A-15	ハネルアツシ, ハツツ	540A-10
ハーネスアツシ, BCMNO. 2 フォーマルチ	522A-20	*	540A-49
ハーネスアツシ, BCMフォアゲート	523A-3	*	520A-32
ハーネスアツシ, アケチイブハブハワー(2.5M)	602A-23	*	543A-9
ハーネスアツシ, アケチイブハブハワー(6M)	602A-25	ハネルアツシ, メインスイツチ	530A-1-2
*	601A-21	*	530A-1-1
*	601A-9	*	535A-1
ハーネスアツシ, キーレススタートCAN	535A-26	*	530B-1
*	535A-15	ハネル, PCV	163A-22
*	331A-5	ハネル, インテーク	121A-16
ハーネスアツシ, キーレススタートコントローラ	331A-3	*	121B-16
*	535A-13	ハネル, ウォータブルツツヤ	162B-6

品名	FIG.NO.	品名	FIG.NO.
*	162A-6	ビソ(12.4X15X17)	111A-20
ハネル, エキヤースト	121A-17	ビソ(14X11.4X23)	113A-6
*	121B-17	ビソ(5X12)	121A-9
ハネル, オイルコントロール	121A-11	*	121B-9
*	121B-11	ビソ(5X18)	121B-10
ハネル, チェツク	147A-45	*	121A-10
*	147B-45	ビソ(6X12)	407A-26
*	147C-45	*	303A-3
ハネルアツシ, ニードル	147A-2	*	160A-13
*	147B-2	ビソ(8.4X11X8)	326A-26
*	147C-2	*	326B-28
ハネルアツシ, アツツブロー	337A-5	*	326C-28
ハネル, オイル(ブラック)	180A-7-1	ビソ(8X11)	401A-15
ハネル, オイル(ホワイト)	180A-7-2	*	401A-7
ハネル	543A-44	*	111A-27
*	540A-44	*	111A-7
*	520A-53	*	111A-3
ハネル, スターモータ	301A-16	ビソ(8X12)	405B-3
		*	405B-29
		*	407A-13
		*	180A-17
		*	180A-18
		*	405A-3
		ビソ(8X49)	206A-9
		ビソ, クラツチンクコネクタ(8X17.3)	204A-8
ビストン, スターホート	116B-1	ビソ, チルトロツク	335C-16
*	116A-1	*	335B-16
ビストン, フリー	337A-16	*	335A-16
ビストン, ホート	116B-2	ビソ, ビストン	116B-4
*	116A-2	*	116A-4
ビストン/ラム	337A-8		
ビストンアツシ, スターホート(OS:0.5)	116A-15		
ビストンアツシ, スターホート(OS:0.5)	116B-15		
ビストンアツシ, ホート(OS:0.5)	116A-17		
ビストンアツシ, ホート(OS:0.5)	116B-17		
ビストンアツシ, サブアツシ	337A-17	アツタ	420B-22
ビニオン	301A-12	*	420A-22
ビソ	163A-31	アツタ, エアコレクタ	163A-7
*	119A-12	フィルタ	147A-15
*	147A-19	*	147B-16
*	410A-44	*	147C-15
*	410A-38	*	147C-16
*	220A-21	*	147A-16
*	147B-19	*	147B-15
*	410B-44	*	337A-6
*	410B-38	フィルタ, ウォータ	407A-1
*	520A-29	フィルタ, サブウォータ	407A-2
*	147C-19	フィルタ, フェイル(L)	147C-59
*	163A-13	*	147A-44
ビソ(10.4X13X16)	220A-22	*	147C-44

(七)

(七)

品名	FIG.NO.	品名	FIG.NO.
*	147A-59	*	322B-11
*	147B-44	*	322A-11
*	147B-59	フューズ (15A)	322B-12
フィルタツシ、オイル	113A-38	*	322A-12
フィルタツシ、フェーエル	147C-61	フューズ (30A)	322B-13
*	147A-61	*	322A-13
*	147B-61	*	523A-2
フオーク、ソフト	206A-5	フューズ (40A)	322B-14
フーザ、ウオーニング	535A-17	*	522A-4
*	530B-13	*	322A-14
*	331A-10	フューズ (5A)	602A-26
*	530A-13	*	601A-22
フツカ、エンジン	111A-34	*	601A-10
フツカ、エンジンカバー	410B-28	*	602A-24
*	410B-29	フューズ (60A)	322A-15
*	410A-28	*	322B-15
*	410A-29	フーラ、フューズ	322B-6
フツカ、エンジンカバーリキホート	410B-30	*	322A-6
*	410A-30	フワイホー、マグネ	303A-1
フツカ、エンジンフロント	113A-1	フーラ	401A-42
フツシ	410B-40	*	147B-72
*	337A-39	*	147A-72
*	410B-39	*	111A-9
*	410A-39	*	337A-21
*	322B-28	*	147C-72
*	322A-28	フーラ (12X18.65)	180A-16
*	410A-40	フーラ (14X14)	144A-11
フツシ (40X45X40)	220A-45	フーラ、フオーク	410B-1
フツシ、PTTスイッチ	326A-5	*	410A-1
*	326B-5	*	401A-3
*	326C-5	フーラ、エキゾースト	401A-43
フツシ、ウオーチキューブアツバ	160A-8	フーラ、オイルノッチ	113A-4
フツシ、ウオーチキューブコア	160A-9	フーラ、ソフトカム	206A-1
フツシ、ウオーチキューブケース	160A-10	フーラ、ドレーン	407A-6
フツシ、クラツチヤフト	204A-2	フーラ、PITケーブ、ルクラフ	322A-19
フツシ、クラツチヤフトスライバ	336A-5	*	322B-19
フツシ、ソフトリンク	206A-11	フーラ、アツチエータツバ	326C-16
フツシ、ステアリング	336A-6	*	326B-16
フツシ、チルトストツバ、ロフト	336A-15	フーラ、アツチエータチル	326B-26
フツシ、ドライブシャフト	405A-4	*	326A-24
*	540A-21	*	326C-26
*	543A-20	フーラ、イグニツションコイル	310B-11
*	405B-4	*	310A-11
*	520A-38	フーラ、ウオータインジケー	162B-18
フツシ、フェーエルホフ	147C-17	*	162A-18
*	147B-17	フーラ、クラツチスターホート (フーラ)	335A-1-1
*	147A-17	*	335C-1-1
フツシ、フロントフロー	407A-29	*	335B-1-1
フツシ、リヤフロー	407A-31	フーラ、クラツチスターホート (ホフ)	335C-1-2
フューズ (10A)	522A-14	*	335A-1-2

品名	FIG.NO.	品名	FIG.NO.
*	335B-1-2	フレンジ、ベース	543A-29
フーラ、クラツチホート (フーラ)	335B-2-1	フーラ、カアツシ	340A-8
*	335C-2-1	フーラ	147C-12
*	335A-2-1	*	147B-12
フーラ、クラツチホート (ホフ)	335B-2-2	*	147A-12
*	335C-2-2	フーラ、アツバマウント	401A-24
*	335A-2-2	フーラ、オイルホート	113A-16
フーラ、コレクタ	163A-14	フーラ、オイルキヤリ	113A-17
フーラ、ソフトアツチエータ	326B-15	フーラ、クラツチヤフト	204A-1
*	326C-15	フーラ、クラツチフーラ、クラツチスターホート	335B-3
*	326A-15	*	335A-3
フーラ、スライバ (フーラ)	336A-3-1	*	335C-3
フーラ、スライバ (ホフ)	336A-3-2	フーラ、クラツチフーラ、クラツチスターホート	335B-4
フーラ、ステアリング (X) (フーラ)	336A-7-1	*	335C-4
フーラ、ステアリング (X) (ホフ)	336A-7-2	*	335A-4
フーラ、チルトロツクステアリング	336A-17	フーラ、シヨイント	520A-9
フーラ、トリムセンサ	315A-9	フーラ、トランサム	335B-13
フーラ、ハーネス	147B-25	*	335C-13
*	147A-25	*	335A-13
*	147A-70	フーラ、ブリーザスターホート	111A-23
*	121B-24	フーラ、ブリーザホート	111A-24
*	121A-24	フーラ、リンクキヤバ	136A-2
*	322B-20	フーラ、レバ	520A-17
*	322A-23	フーラ、エンジンツツク	530A-18
*	322B-21	*	530A-7
*	322B-22	*	530B-7
*	147B-70	*	530B-18
*	322A-22	*	535A-8
*	147C-25	フーラ、エアインテーク	420A-19
*	322B-23	*	420B-19
*	147C-70	フーラ、ニュートラルロツク	520A-10
*	322A-21	フーラ、ロツクセツト、シリンダ	113A-3
*	322A-20	フーラ、ウオーチホース (520)	162A-16
フーラ、アツタ	420B-23	*	162B-16
*	420A-23	フーラ、エバホース	147C-24
フーラ、フェーエルホフ (L)	147B-64	*	147A-24
*	147C-64	*	147B-24
*	147A-64	フーラ、サイドカバー	410A-7
フーラ、フェーエルホース	147C-58	*	410B-7
*	147B-58	フーラ、フェーエルホース (610)	162A-13
*	147A-58	*	147C-69
フーラ、フェーエルホフ (L)	147B-40	*	162A-14
*	147C-40	*	162B-13
*	147A-40	*	162B-14
フーラ、コアマウント (フーラ)	405B-15-1	*	147A-69
*	405A-15-1	*	147B-69
フーラ、コアマウント (ホフ)	405A-15-2	フーラ、フェーエルホース (L: 450)	162B-15
*	405B-15-2	*	162A-15
フーラ (+)	340A-6	フーラ、ホース (9.5X11.5X450)	162A-17
フーラ、アツタ	340A-5	*	162B-17

品名	FIG.NO.	品名	FIG.NO.
フロントアツシ	147A-18	*	116A-12-3
*	147B-18	へ'アリンダ'セツト,カラ:-ナシ	116B-12-2
*	147C-18	*	116A-12-2
プ'ロ'ウ,フロント(3X15-1/2X18)	407A-28-0	へ'アリンダ'セツト,カラ:-ピンク	116A-12-5
プ'ロ'ウ,フロント(3X15-1/2X18.5)	407A-28-7	*	116B-12-5
プ'ロ'ウ,フロント(3X15-1/2X21)	407A-28-1	へ'アリンダ'セツト,カラ:-ブラツク	116A-12-1
プ'ロ'ウ,フロント(3X15-1/2X22.5)	407A-28-2	*	116B-12-1
プ'ロ'ウ,フロント(3X15-1/2X24)	407A-28-3	へ'アリンダ'セツト,カラ:-ブル	116A-12-4
プ'ロ'ウ,フロント(3X15-1/2X25.5)	407A-28-4	*	116B-12-4
プ'ロ'ウ,フロント(3X15-1/2X27)	407A-28-5	へ'アリンダ'セツト,クランクシフト(アツダ'サイズ')	116B-12-6
プ'ロ'ウ,フロント(3X15-1/2X28.5)	407A-28-6	*	116A-12-10
プ'ロ'ウ,フロント(3X15-1/2X30)	407A-28-8	*	116A-12-9
プ'ロ'ウ,フロント(3X15-1/2X31.5)	407A-28-9	*	116B-12-7
プ'ロ'ウ,リヤ(3X15-1/2X18)	407A-30-0	*	116B-12-8
プ'ロ'ウ,リヤ(3X15-1/2X19.5)	407A-30-7	*	116B-12-9
プ'ロ'ウ,リヤ(3X15-1/2X21)	407A-30-1	*	116A-12-8
プ'ロ'ウ,リヤ(3X15-1/2X22.5)	407A-30-2	*	116A-12-6
プ'ロ'ウ,リヤ(3X15-1/2X24)	407A-30-3	*	116A-12-7
プ'ロ'ウ,リヤ(3X15-1/2X25.5)	407A-30-4	へ'アリンダ'セツト,クランクスラスト	116B-13-1
プ'ロ'ウ,リヤ(3X15-1/2X27)	407A-30-5	*	116A-13-1
プ'ロ'ウ,リヤ(3X15-1/2X28.5)	407A-30-6	へ'アリンダ'セツト,クランクスラストS	116B-13-2
プ'ロ'ウ,リヤ(3X15-1/2X30)	407A-30-8	*	116A-13-2
プ'ロ'ウ,リヤ(3X15-1/2X31.5)	407A-30-9	へ'アリンダ'セツト,コネクチンク'ロツト'	116B-7-1
		*	116A-7-1
		へ'アリンダ'セツト,コネクチンク'ロツト' USO. 25	116B-7-2
		*	116A-7-2
		へ'-ス,タイミンダ'チェ-ンダ'イ'D'NO. 1	119A-10
		へ'セル,ケ'-ジ'	602A-4
		*	601A-14
		*	601A-4
		*	602A-14
へ'アリンダ'	206A-16	アツシ,シリシダ'スターホ'-ト'	111A-1
*	175A-15	アツシ,シリシダ'ホ'-ト'	111A-5
*	175B-15		
*	206A-15		
*	206A-14		
へ'アリンダ' (17X35X8)	204A-9		
へ'アリンダ' (25X47X15)	220A-20		
へ'アリンダ' (25X52X16.25)	220A-19		
へ'アリンダ' (28X52X16)	220A-29		
へ'アリンダ' (30X37X20)	220A-43		
へ'アリンダ' (30X62X21.25)	220A-37	ホ'-ス(5X8.2X1060)	147C-29
へ'アリンダ' (40X80X18)	119A-3	*	147B-29
*	119A-2	ホ'-ス(5X8.2X1300)	147A-29
*	220A-38	ホ'-ス(5X9X600)	162B-24
へ'アリンダ' (45X55X20)	220A-10	*	162B-25
へ'アリンダ' (50X90X21.75)	220A-11	*	162B-26
へ'アリンダ' (50X90X32)	407A-5	*	162A-24
へ'アリンダ' (55X90X18)	220A-51	*	162A-25
へ'アリンダ'アツシ,コントラヒ'ニオン	407A-4	*	162A-26
へ'アリンダ'セツト,カラ:-イエロ-	116B-12-3	ホ'-ス(7X11X600)	162A-27

(A)

(ホ)

品名	FIG.NO.	品名	FIG.NO.
*	162B-27	ホ'ルダ',BCM,ラフト	522A-12
ホ'-ス(7X12X40)	147A-48	ホ'ルダ',BCM,レフト	522A-11
*	147C-48	ホ'ルダ',PTTリレ-	326C-8
*	147B-48	*	326B-8
ホ'-ス(7X12X600)	147B-85	*	326A-8
*	147C-85	ホ'ルダ',アクトチュエ-タ	326C-25
ホ'-ス,PCV	163A-1	*	326B-25
ホ'-ス,ウオ-タ(3ウエイツケ-スジ'ヤケツト)	162A-11	*	326A-23
*	162B-11	ホ'ルダ',エレクトリックバ'-ツ	310A-2
ホ'-ス,ウオ-タ(ケ-スジ'ヤケツトツ-サ-モ)	162A-10	*	310B-2
*	162B-10	ホ'ルダ',エンジ'ン(プ'ラツク)	401A-1-1
ホ'-ス,ウオ-タフラツシユ	162A-12	ホ'ルダ',エンジ'ン(ホ'ワイ)	401A-1-2
*	162B-12	ホ'ルダ',エンジ'ンコントロ-ルユニット	326C-10
ホ'-ス,ウオ-タリタ-ンスターホ'-ト'	162B-1	*	326B-10
*	162A-1	*	326A-10
ホ'-ス,ウオ-タリタ-ンホ'-ト'	162A-2	ホ'ルダ',キ-レススターハ'-ツ	535A-27
*	162B-2	*	535A-16
ホ'-ス,ト'レーン	147C-20	*	331A-9
*	147B-20	ホ'ルダ',ケ-ブ'ル	322A-17
*	147A-20	*	322B-17
ホ'-ス,フュー-エル(2ウエイツ-2ウエイ)	147C-57	ホ'ルダ',コネクタ	322A-18
*	147B-57	*	322B-18
*	147A-57	ホ'ルダ',サイド'カハ'-	410B-9
ホ'-ス,フュー-エル(V/Sツ-デ'リハ'リ)	147C-23	*	410A-9
*	147B-23	ホ'ルダ',チルトリミットスイッチ	335A-19
*	147A-23	*	335C-19
ホ'-ス,フュー-エル(コネクタツ-フィルタ)	147C-55	*	335B-19
*	147B-55	ホ'ルダ',デ'テントス'リシダ'	543A-13
*	147A-55	*	540A-14
ホ'-ス,フュー-エル(タンクツ-エンジ'ン)	430A-1	ホ'ルダ',ド'リア'ンギ'ヤ	119A-5
ホ'-ス,フュー-エル(デ'リハ'リツ-デ'リハ'リ)	144A-7	ホ'ルダ',メイハ'-ホ'-ス	322A-24
ホ'-ス,フュー-エル(ハ'ルツ-ツ-VST)	147A-42	*	322B-24
*	147B-42	ホ'ルダ',リレ-	326A-30
*	147C-42	*	326B-32
ホ'-ス,フュー-エル(ハ'ルツ-ツホ'-ンフ')	147B-43	*	326C-32
*	147C-43	ホ'ルダ'アツシ,プ'ラシ	301A-4
*	147A-43	*	340A-3
ホ'-ス,フュー-エル(フィルタツ-2ウエイ)	147A-56	ホ'ルト	175A-13
*	147B-56	*	175A-12
*	147C-56	*	175A-11
ホ'-ス,フュー-エル(ホ'-ンツ-フィルタ)	147B-41	*	175A-14
*	147A-41	*	147A-79
*	147C-41	*	175B-12
ホ'-ス,プ'リ-ザ'	163A-24	*	175B-11
ホ'タン,ニュートラルロツク	520A-7	*	147B-82
ホ'デ'-アツシ,スロツトル	163A-16	*	147B-81
ホ'テンシヨ-タ	520A-41	*	147B-80
*	543A-23	*	147C-79
*	540A-24	*	147C-37
ホ'-ル	206A-13	*	147C-36

品名	FIG.NO.	品名	FIG.NO.
*	147A-82	*	326C-24
*	147A-81	*	407A-17
*	147A-80	*	410A-12
*	147B-79	*	410B-12
*	147B-37	*	401A-16
*	147B-36	*	401A-22
*	147C-80	*	401A-23
*	162B-36	*	326C-17
*	162B-35	*	326A-22
*	162B-34	*	326A-27
*	163A-30	*	326A-28
*	163A-29	*	322B-41
*	163A-28	*	326A-20
*	160A-11	*	326A-21
*	147C-82	*	326B-24
*	147C-81	*	326B-29
*	162A-36	*	326B-30
*	162A-35	*	326B-17
*	162A-34	*	326B-22
*	310B-13	*	326B-23
*	322A-37	*	147A-37
*	322A-38	*	147B-53
*	310B-7	*	147A-54
*	310B-8	*	147A-53
*	310B-12	*	420B-32
*	322B-37	*	420B-29
*	322B-38	*	420B-30
*	322B-39	*	420B-31
*	322A-39	*	136A-14
*	322A-40	*	111A-4
*	322A-41	*	147B-54
*	310A-13	*	111A-17
*	180A-13	*	111A-8
*	204A-12	*	136A-13
*	301A-18	*	116B-11
*	175B-13	*	116A-11
*	175B-14	*	420B-28
*	180A-3	*	301A-9
*	310A-7	*	337A-32
*	310A-8	*	420A-26
*	310A-12	*	163A-11
*	301A-19	*	147C-53
*	303A-9	*	147C-54
*	303A-12	*	163A-10
*	322B-40	*	420A-27
*	326C-29	*	420A-32
*	326C-30	*	420B-26
*	401A-8	*	420B-27
*	326C-22	*	420A-31
*	326C-23	*	420A-28

品名	FIG.NO.	品名	FIG.NO.
*	420A-29	*	335C-9-1
*	420A-30	*	335A-9-1
*	113A-41	ホト (12. 7X150)	335A-9-2
*	113A-36	*	335B-9-2
*	119A-7	*	335C-9-2
*	119A-17	ホト (12. 7X170)	335C-9-4
*	119A-13	*	335A-9-4
*	113A-28	*	335B-9-4
*	113A-27	ホト (12. 7X190)	335B-9-5
*	113A-29	*	335A-9-5
*	113A-31	*	335C-9-5
*	113A-30	ホト (12. 7X75)	335C-9-3
*	119A-21	*	335B-9-3
*	136A-16	*	335A-9-3
*	121B-23	ホト (12X26)	303A-2
*	140A-14	ホト (12X75)	405A-23
*	147A-36	ホト (5X10)	303A-6
*	140A-15	ホト (5X12)	410B-34
*	119A-26	*	410A-34
*	119A-25	ホト (5X14)	540A-54
*	121A-13	*	543A-51
*	121B-13	ホト (5X50)	540A-37
*	121A-23	*	543A-36
*	111A-30	ホト (6X12)	113A-10
*	111A-35	*	410B-35
*	111A-29	*	315A-3
*	111A-19	*	410A-35
*	111A-18	ホト (6X14)	111A-16
*	113A-26	*	180A-4
*	113A-25	*	113A-34
*	113A-2	ホト (6X16)	405B-20
*	111A-41	*	407A-8
*	111A-43	*	405A-20
*	407A-19	ホト (6X18)	147C-71
*	113A-42	*	147B-71
*	111A-42	*	147A-71
*	180A-21	ホト (6X20)	315A-12
*	180A-20	*	140A-10
*	405A-2	ホト (6X25)	162A-19
*	405B-2	*	162A-20
*	405B-17	*	335C-15
*	337A-41	*	335A-15
*	401A-31	*	335B-15
*	401A-35	*	162B-19
*	405A-17	*	335B-20
*	407A-9	*	335C-20
*	401A-34	*	401A-41
*	401A-46	*	335A-20
*	401A-30	*	162B-20
*	335B-9-1	*	310A-3

品名	FIG.NO.	品名	FIG.NO.
* ホールト(6X30)	310B-3	ホールセツト, フューエル(L)	147C-38
*	326B-18	*	147B-38
*	326A-16	*	147A-38
*	136A-17		
*	326C-18		
ホールト(6X35)	303A-10		
ホールト(6X40)	111A-2		
*	111A-6		
ホールト(6X50)	520A-26		
ホールト(8X105)	407A-18		
ホールト(8X120)	401A-14	マウント, アツパ	401A-25
ホールト(8X165)	113A-22	マウント, アツパ サイト	401A-47
ホールト(8X22)	326C-27	*	401A-32
*	326A-25	マウント, アツパ スラストリハース	401A-33
*	326B-27	マウント, ロア	405A-10
ホールト(8X250)	163A-23	*	405B-10
ホールト(8X30)	401A-19	マウント, ロアスラスト	405B-9
ホールト(8X35)	122A-4	*	405A-9
ホールト(8X40)	180A-19	マーク(F-N-R)	540A-42
ホールト(8X45)	160A-12	*	543A-42
*	401A-45	マーク, エンパ レム(ゲキフォ-Y5S)	420B-49-2
ホールト(8X60)	410B-13	*	420A-49-2
*	410A-13	マーク, エンパ レム(ゲキフォ-YAY)	420B-49-1
ホールト(8X65)	401A-36	*	420A-49-1
ホールト, インテークカムシャフト	121B-7	マーク, エンパ レムフロント(325)	420B-45
*	121A-7	マーク, エンパ レムフロント(350)	420A-45
ホールト, オイルホール テンシヨナ	175B-8	マーク, エンパ レムリヤ(325)	420B-46
*	175A-8	マーク, エンパ レムリヤ(350)	420A-46
ホールト, カムシャフト	121B-8	マーク, スズキ	420A-41
*	121A-8	*	420B-41
ホールト, クランクケース	113A-5	マーク, レハ - (S)	540A-43
ホールト, シリンダヘッド	111A-36	*	520A-54
ホールト, スルー	337A-2	*	543A-43
ホールト, マウント	405B-11	マニホールド, インテーク	122A-1
*	401A-26	マニホールド, アツシ	337A-4
*	405A-11	マニホールド, ルフ	337A-23
ホールト, リヤバ	337A-22		
ホールト, リヤバ ネル(M6)	410A-15		
*	410B-15		
ホールト, ロアマウント	405B-23		
ホールト, スケイズ	430A-2		
ホールト, アツシ, オイル	175A-3-2		
*	175A-3-1		
*	175B-3		
ホールト, アツシ, フューエル	147B-39		
*	147A-39		
*	147C-39		
ホールト, アツシ, フューエル(H)	147B-3		
*	147A-3		
*	147C-3		

品名	FIG.NO.	品名	FIG.NO.
(1)			
ユニオン, 2ウエイフューエルホース	147C-67	リード(L:230)	336A-2
*	147A-67	*	335B-22
*	147B-67	*	337A-42
ユニオン, エンパ レーション	147B-86	*	405A-7
*	147C-86	*	335C-22
ユニオン, オイルパシ	180A-8	リモートコントロールアツシ, シングル	337A-43
ユニオン, テリハ リハ イフ	144A-10	*	337A-44
ユニオンホールト	144A-12	リモコンアツシ, キーレススタート315MHZ	535A-24
ユニツト, エンジンコントロール	326B-9	*	331A-8
*	326C-9	リモートコントロールアツシ, シングル	543A-1
*	326A-9	リモートコントロールアツシ, フラッシュマウント	520A-1
ユニツト, レジスタメール	602A-33	*	540A-1
*	602A-21	*	326C-31
*	601A-24	*	326B-31
ユニツト, レジスタメール	602A-34	*	326A-29
*	602A-22	*	322A-9
*	601A-25	*	322B-10
		*	322B-9
		*	322A-10
		*	326A-7
		*	326B-7
		*	326C-7
		*	535A-18
		*	331A-11
		リンク	405B-5
		*	405A-5
		リンク, クラツチレバ	204A-4
		リンク, シフトカムアーム	206A-4
		リンク, チルトロツクルレバ	336A-16
		リンク, ニュートラルロツクNO.1	520A-8
		リンク, ニュートラルロツクNO.2	520A-14
ラツチ, フツクルレバ	410B-33	リンク, バックアツシ オイルギヤリ	113A-21
*	410A-33	リンク, セツト, ヒースト	116A-3
ラベール, S. I. G. P.	136A-19	*	116B-3
ラベール, エンジンカバー	410B-47	リンク, セツト, ヒースト(OS:0.50)	116B-16
*	410A-47	*	116A-18
ラベール, オイル/クラリアンス	136A-18	*	116A-16
ラベール, フツクルレバ	410B-48-1	*	116B-18
*	410B-48-2		
*	410A-48-1		
*	410A-48-2		
(2)		(3)	
リヤバ タンク	337A-33	ルーバ, エイソテークアツタ	420B-18
リヤバ, バルブ スプリング	121A-19	*	420A-18
*	121B-19	ルーバ, エイソテークインナ	420B-21
リード(L:165)	335A-22	*	420A-21
*	405B-7		

品名	FIG.NO.	品名	FIG.NO.	
(L)		ロッド、カイト	337A-9	
		ローラ、デント	540A-11	
		*	543A-10	
		ローラ、デント	520A-33	
		*		
レギ、エレタ、フューエル、レタシヤ	147C-21	(7)		
*	147B-21			
*	147A-21			
レクチファイヤアツシ	310B-1			
*	310A-1			
レジスタ、ターミナル	522A-7		ワイヤ、15エクステンション	602A-29
レジネータ、スターホート	136A-5		ワイヤ、25エクステンション	602A-31
レジネータ、ホート	136A-6		ワイヤ、2エクステンション	601A-19
レバ、チルトロック	336A-13		*	602A-35
レバ、チルトロックホート	336A-14		*	602A-7
レバ、トリムセンサ	315A-8		*	602A-18
レバ、ハンドル	520A-12		ワイヤ、6エクステンション	602A-28
*	543A-3		ワイヤ、キーレスタートCANエクステンション	535A-25
*	540A-3		ワイヤ、キーレスタート	601A-26
レバ、フックフロント(ブ、ラック)	410B-31		*	601A-28
*	410A-31	ワイヤ、キーレスタート	522A-26	
レバ、フックフロント(ホワイト)	410B-31-2	ワイヤ、キーレスタート	601A-27	
*	410A-31-2	ワイヤ、トリムメータエクステンション(L:6500)	602A-11	
レバ、フックリヤスターホート(ブ、ラック)	410A-26-1	ワイヤアツシ、バツテリ	523A-1	
*	410B-26-1	ワイヤアツシ、リモコンエクステンション	522A-1	
レバ、フックリヤスターホート(ホワイト)	410A-26-2	ワイヤアツシ、リモートコントロール	543A-54	
*	410B-26-2	*	543A-54	
レバ、フックリヤホート(ブ、ラック)	410B-27-1	*	540A-58	
*	410A-27-1	*	540A-58-2	
レバ、フックリヤホート(ホワイト)	410A-27-2	ワツシヤ	310A-5	
*	410B-27-2	*	147A-26	
レバ、ホートンシヨメーカNO.1	540A-41	*	326C-19	
レバ、ホートンシヨメーカNO.2	543A-24	*	326B-19	
*	540A-25	*	326A-17	
*	520A-42	*	401A-37	
レバ、アツシ	301A-5	*	410B-37	
レンチ	420B-48	*	410A-37	
*	420A-48	*	407A-25	
		*	310B-5	
		*	147C-26	
		*	147B-26	
		*	322A-25	
		*	322B-26	
		*	322B-25	
		*	322A-26	
		*		
ロツクワツシヤ	337A-38	*	540A-46	
*	322B-45	*	520A-39	
*	322A-45	*	543A-21	
ロツト、シフト(X)	206A-2-1	*	543A-34	
ロツト、シフト(XX)	206A-2-2	*	543A-30	

品名	FIG.NO.	品名	FIG.NO.	
*	540A-36	ワツシヤ(6.5X24X2)	520A-49	
*	520A-46	ワツシヤ(8.2X23X3.2)	163A-34	
*	520A-44	ワツシヤ(8.5X14X1.0)	206A-7	
*	540A-22	*	204A-7	
*	540A-35	ワツシヤ(ID:8.5)	410B-19	
*	540A-34	*	410A-19	
*	543A-40	ワツシヤ、ウエーブ	543A-47	
*	147B-47	*	540A-47	
*	147C-47	*	520A-47	
*	147A-47	ワツシヤ、クラシフ、ラケツトシヤフト	335B-7	
*	540A-45	*	335A-7	
*	136A-11	*	335C-7	
*	543A-46	ワツシヤ、シール	407A-27	
*	543A-45	ワツシヤ、スライ、ルッククラシフ、ラケツト	336A-4	
*	520A-30	ワツシヤ、チルトシリンダ、ツマミホールド	337A-30	
*	520A-23	ワツシヤ、ブ、ロ、レ、ラシヤフトBRGハウジング(1.9)	220A-17-1	
*	520A-27	ワツシヤ、ブ、ロ、レ、ラシヤフトBRGハウジング(2.0)	220A-17-2	
ワツシヤ(10.5X19X2)	407A-11	ワツシヤ、ブ、ロ、レ、ラシヤフトBRGハウジング(2.1)	220A-17-3	
ワツシヤ(10.5X28X1.6)	206A-8	ワツシヤ、ブ、ロ、レ、ラシヤフトBRGハウジング(2.2)	220A-17-4	
ワツシヤ(10.5X50X3.2)	116B-10	ワツシヤ、ブ、ロ、レ、ラシヤフトBRGハウジング(2.3)	220A-17-5	
*	116A-10	ワツシヤ、ブ、ロ、レ、ラシヤフトBRGハウジング(2.4)	220A-17-6	
ワツシヤ(12.5X22X2.5)	405B-25	ワツシヤ、ブ、ロ、レ、ラシヤフトBRGハウジング(2.5)	220A-17-7	
*	405A-25	ワツシヤ、ブ、ロ、レ、ラシヤフトBRGハウジング(2.6)	220A-17-8	
ワツシヤ(13.2X25X1)	410B-36	ワツシヤ、ブ、ロ、レ、ラシヤフト、アリンク、ハウジング、2	220A-16	
*	410A-36			
ワツシヤ(13.2X26X3)	335C-12	(C)		
*	335B-12			
*	335A-12			
ワツシヤ(13.2X45X3)	335C-11			
*	335A-11			
*	335B-11		シリシヤ	543A-22
ワツシヤ(14.5X32X3)	401A-9		*	540A-23
ワツシヤ(14.5X34X3)	405A-14		*	520A-40
*	405A-12			
*	405B-14			
*	405B-12			
ワツシヤ(15X24X3)	401A-28	(E)		
ワツシヤ(16X30X3)	220A-5			
ワツシヤ(16X50X4)	405A-26			
*	405B-26			
ワツシヤ(18.5X32X2.5)	407A-23		シリシヤ	410B-45
ワツシヤ(32X47X2)	220A-41	*	410A-45	
ワツシヤ(39.5X65.5X1)	336A-9			
ワツシヤ(5.5X12X0.8)	315A-15			
ワツシヤ(5.5X16X1.5)	540A-38			
*	543A-37	(O)		
ワツシヤ(6.5X13X1.0)	336A-20			
ワツシヤ(6.5X15X1.0)	206A-6			
ワツシヤ(6.5X18X1.6)	310A-4			
*	310B-4			

スズキ DF350A/325A パーツカタログ

2018年 3月 作成
2018年 4月 発行

発行 スズキ株式会社
サービス技術部
サービス資料課
〒432-8611 静岡県浜松市南区高塚町300番地

Copyright © スズキ株式会社 2018 All Rights Reserved

SUZUKI MOTOR CORPORATION
