

SUZUKI
パワースタート

DF40A/50A/60A

DF40A

DF40AQH

DF50A

DF50AQH

DF60A 10MODEL ~

DF60ATH 10MODEL ~

DF60AQH

OUTBOARD MOTOR

2010-10

3版

このパーツカタログの発行により今まで使用していた次の
パーツカタログは使用しないでください。

| パーツカタログ名 | パーツカタログ品番 |
|-------------------------|-----------------|
| DF40A/50A/60A '10MODEL~ | 9900B-90198-010 |

| | |
|------------------------|---|
| ま え が き 目 | 1 |
| エ ン ジ ン | 2 |
| 伝 導 | 3 |
| 電 装 | 4 |
| 外 装 | 5 |
| オ プ シ ョ ン | 6 |
| 品 番 索 引 表 品 名 索 引 表 | 7 |

DF40A



DF50A



----- **DF60A** ('10MODEL~) -----



まえがき

このパーツカタログはスズキ船外機DF40A/50A/60A型'10MODEL以降の
補修取扱い部品を収録してあります。

| | | | | |
|--------|-------|-----|--------------------|--------------------|
| エンジン諸元 | 4サイクル | 3気筒 | 総排気量 | 内径×行程(72.5mm×76mm) |
| | | | 941cm ³ | |

| DF40A | | | | |
|---------|----|--------|-------|----------------|
| 機種記号 | 年式 | 型式 | トランサム | 実施号機 |
| DF40ATL | - | 04003F | S,L,X | 04003F-110001～ |
| DF40AQL | | | L,X | |

| DF50A | | | | |
|---------|----|--------|-------|----------------|
| 機種記号 | 年式 | 型式 | トランサム | 実施号機 |
| DF50ATL | - | 05003F | S,L,X | 05003F-110001～ |
| DF50AQL | | | L,X | |

| DF60A | | | | |
|-------------|----------|--------|-------|----------------|
| 機種記号 | 年式 | 型式 | トランサム | 実施号機 |
| DF60ATLK10 | '10model | 06002F | L,X | 06002F-010001～ |
| DF60ATHLK10 | | | | |
| DF60ATL | - | 06002F | L,X | 06002F-110001～ |
| DF60ATHL | | | | |
| DF60AQL | | | | |

パーツカタログのご使用について

1. 記号および略語

1-1. サイズ等

- | | | |
|----------------|----------------|-------------|
| A : 用品 | L : 長さ、リンク数、容積 | US : アンダサイズ |
| AR : 必要量 | NT : 歯数 | W : 巾 |
| D : 線径 | OD : 外径 | W/ : 同時使用 |
| E.NO. : エンジン番号 | OPT : オプション | # : 直送品 |
| F.NO. : フレーム番号 | OS : オーバサイズ | * : 直売品 |
| H : 高さ | STD : スタンダード | ~ : より、から |
| ID : 内径 | T : 厚さ | |
- 12×34×5 : 内径×外径×厚さ(巾、長さ)

1-2. メーカー名

- | | |
|------------------|----------------|
| CHKK : 中央発条 | NGK : 日本特殊陶業 |
| DID : 大同工業 | NHK : 日本発条 |
| DK : 大金製作所 | RK : 高砂チェン |
| FB : 古河電池 | TEN : 富士通テン |
| IRC : 井上護謨工業 | TR : 東海理化電機製作所 |
| KYB : 萱場工業 | YB : 湯浅電池 |
| NABCO : 日本エアブレーキ | |

1-3. 構成部品の表示

- | 品番 | 品名 |
|-----------------|--------|
| XXXXXXXX-XXXXXX | ○○○アッシ |
| XXXXXXXX-XXXXXX | ・○○○ |
| XXXXXXXX-XXXXXX | ・○○○ |
- ↑ 構成部品(インナパーツ)を示します。

1-4. 部品変更

備考欄の品番の前の→印は変更部品相互の互換性を表示します。

←○○○○○-○○○○○……「～より統一」を示し、旧~~○~~→新です。

→○○○○○-○○○○○……「～に統一」を示し、旧~~○~~→新です。

1-5. 修正使用

ホース、チューブ等で寸法表示の→印は修正使用を表示します。

(例) L:200→180……200を180に修正して使用します。

2. 部品変更のお知らせ

部品が新設または変更となった場合、サービス・部品ニュース、統一部品一覧表などでご案内いたします。

販売店様にあつては、弊社代理店にお問い合わせください。

3. 部品の注文

部品ご注文の場合は、このパーツカタログをご参照の上、次の点にご留意され、正確にご注文ください。

3-1. 品番、品名および数量

3-2. フレーム番号及びエンジン番号と型式番号(年式)

3-3. 部品メーカー(電装部品、保安部品など)

I.Dプレートの説明

I.Dプレートには下記の項目が刻印されています。

より正確な部品発注のため①機種名、②型式、③製造番号(号機)を確認下さい。

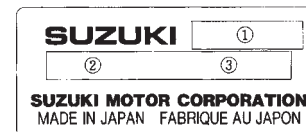

①機種名を示します。(例) DF60ATLK10

②型式を示します。(例) 06002F

③製造番号(号機)を示します。(例) 010001

注※ 分解図は、補給部品索引のためのものです。分解、組立には使用しないで下さい。

※ 補給部品の中で車種間の共通化により、一部生産車の部品と異なる場合があります。

あらかじめご了承ください。

※ 記載事項は予告なく変更することがあります。あらかじめご了承ください。

目 次

| FIG.NO. | タ イ ト ル | FIG.NO. | タ イ ト ル | FIG.NO. | タ イ ト ル |
|---------|-------------------------------------|---------|-------------------|---------|---------|
| 1 | シリンダ ヘッド | 51 | オプションナル:ガスケット セット | | |
| 2 | シリンダ ブロック | | | | |
| 3 | リングギヤ カバー | | | | |
| 4 | クランクシャフト | | | | |
| 5 | タイミング チェーン | | | | |
| 6 | カムシャフト | | | | |
| 7 | インテーク マニホールド/サイレンサ/エキゾーストカバー | | | | |
| 8 | フューエル ベーパセパレータ | | | | |
| 9 | フューエル インジェクタ (DF60A) | | | | |
| 10 | フューエル インジェクタ (DF40A/50A) | | | | |
| 11 | フューエル ポンプ | | | | |
| 12 | ウォーター ポンプ | | | | |
| 13 | サーモスタット | | | | |
| 14 | スロットル ボデー | | | | |
| 15 | オイル ポンプ | | | | |
| 16 | オイル パン | | | | |
| 17 | クラッチ シャフト | | | | |
| 18 | クラッチ ロッド | | | | |
| 19 | トランスミッション | | | | |
| 20 | スターティング モータ | | | | |
| 21 | マグネット | | | | |
| 22 | レクチファイヤ/イグニッション コイル | | | | |
| 23 | センサ | | | | |
| 24 | ハーネス | | | | |
| 25 | PTT スイッチ/エンジン コントロール ユニット | | | | |
| 26 | クランプ ブラケット (DF60A) | | | | |
| 27 | クランプ ブラケット (DF40A/50A, DF60AQH) | | | | |
| 28 | スィベル ブラケット (DF60A) | | | | |
| 29 | スィベル ブラケット (DF40A/50A, DF60AQH) | | | | |
| 30 | ガス シリンダ (QH タイプ) | | | | |
| 31 | トリム シリンダ | | | | |
| 32 | PTT モータ | | | | |
| 33 | エンジン ホルダ (DF60A) | | | | |
| 34 | エンジン ホルダ (DF40A/50A, DF60AQH) | | | | |
| 35 | ドライブ シャフトハウジング (DF60A) | | | | |
| 36 | ドライブ シャフトハウジング (DF40A/50A, DF60AQH) | | | | |
| 37 | ギヤ ケース | | | | |
| 38 | サイドカバー | | | | |
| 39 | エンジンカバー | | | | |
| 40 | テイヤ ハンドル (TH/QH タイプ) | | | | |
| 41 | フューエル タンク (プラスチック) | | | | |
| 42 | ドラッグ リンク | | | | |
| 43 | オプションナル:メータ | | | | |
| 44 | オプションナル:ウォーター プレッシャ ゲージ サブキット | | | | |
| 45 | オプションナル:ハーネス | | | | |
| 46 | オプションナル:スイッチ (TH/QH タイプ ラノゾク) | | | | |
| 47 | オプションナル:リモート コントロール | | | | |
| 48 | オプションナル:リモート コントロール (SINGLE 1) | | | | |
| 49 | オプションナル:リモート コントロール (SINGLE 2) | | | | |
| 50 | オプションナル:テイヤ ハンドル | | | | |

FIG. 1

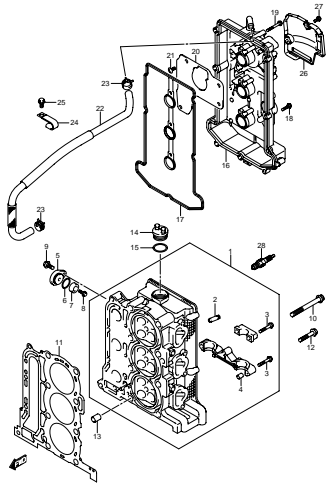

DF6DA 000_001
CYLINDER HEAD

FIG. 2

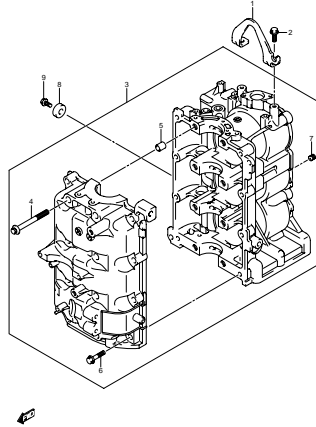

DF6DA 000_002
CYLINDER BLOCK

FIG. 3

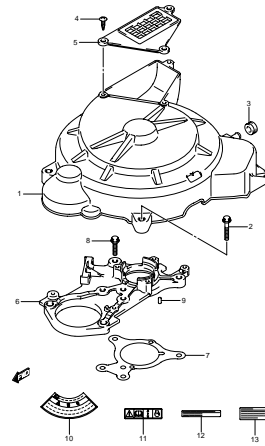

DF6DA 000_003
RING GEAR COVER

FIG. 4

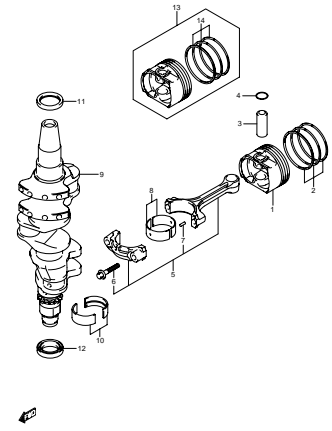

DF6DA 000_004
CRANKSHAFT

FIG. 5

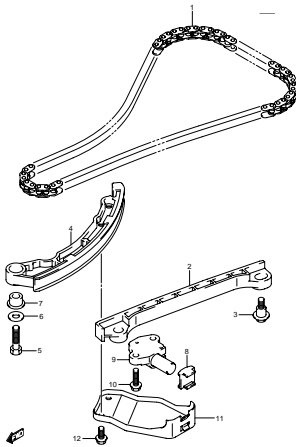

DF6DA 000_005
TIMING CHAIN

FIG. 6

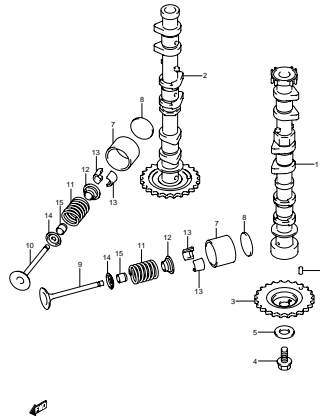

DF6DA 000_006
CAMSHAFT

FIG. 7

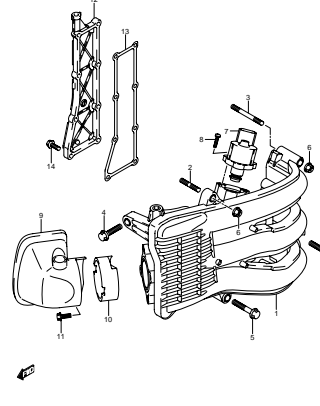

DF6DA 000_007
INTAKE MANIFOLD/SILENCER/EXH COVER

FIG. 8

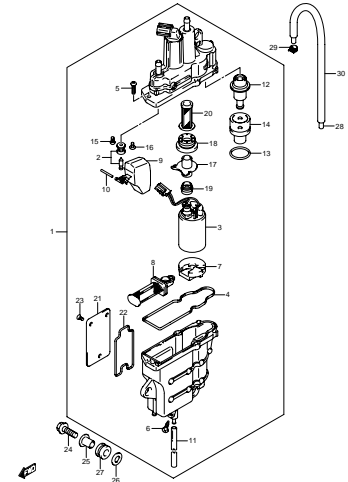

DF6DA 000_008
FUEL VAPOR SEPARATOR

FIG. 9

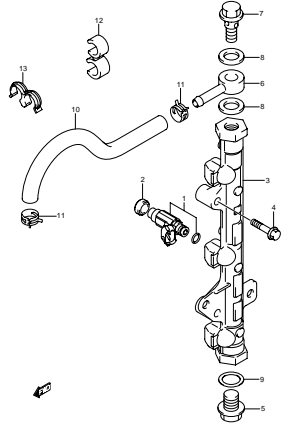

DF60A.000.009
FUEL INJECTOR (DF60A)

FIG. 10

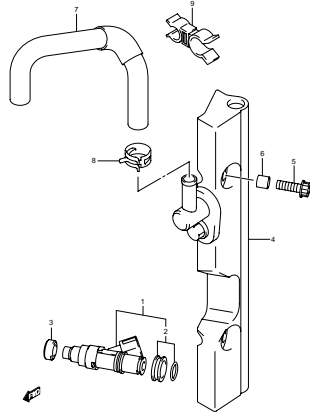

DF60A.000.010
FUEL INJECTOR (DF40A/50A)

FIG. 11

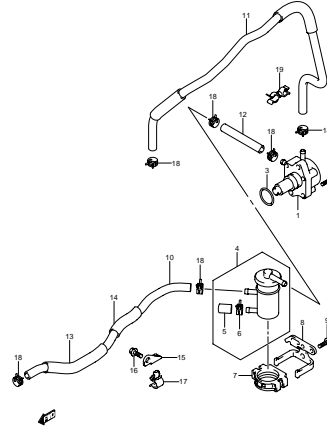

DF60A.000.011
FUEL PUMP

FIG. 12

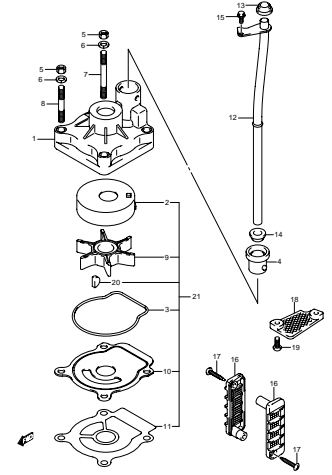

DF60A.000.012
WATER PUMP

FIG. 13

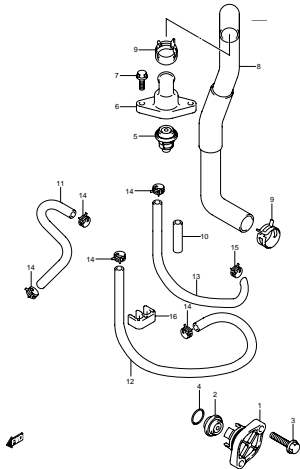

DF60A.000.013
THERMOSTAT

FIG. 14

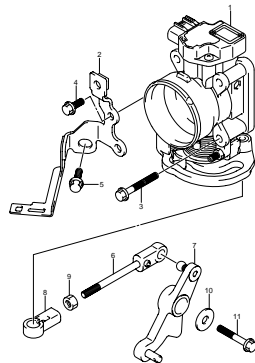

DF60A.000.014
THROTTLE BODY

FIG. 15

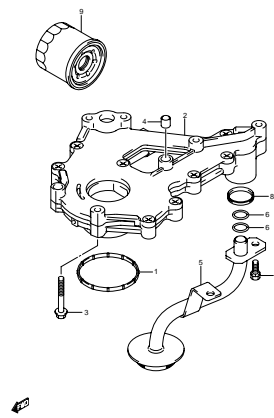

DF60A.000.015
OIL PUMP

FIG. 16

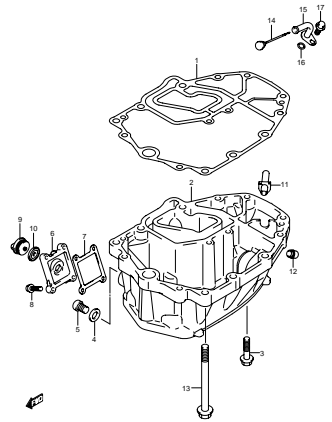

DF60A.000.016
OIL PAN

FIG. 17

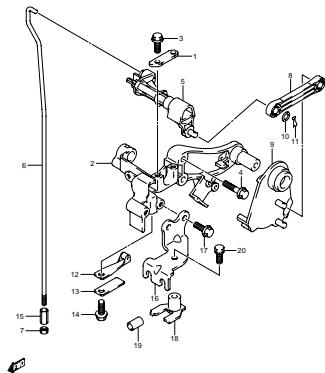

DF8DA 000_017
CLUTCH SHAFT

FIG. 18

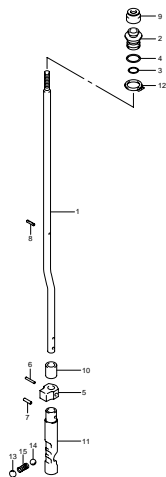

DF8DA 000_018
CLUTCH ROD

FIG. 19

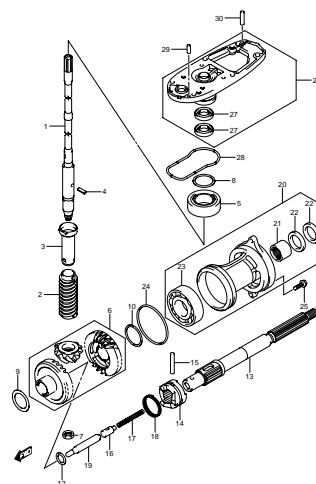

DF8DA 000_019
TRANSMISSION

FIG. 20

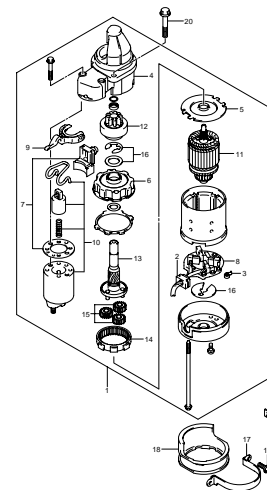

DF8DA 000_020
STARTING MOTOR

FIG. 21

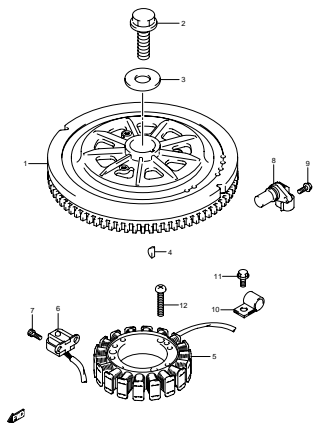

DF8DA 000_021
MAGNETO

FIG. 22

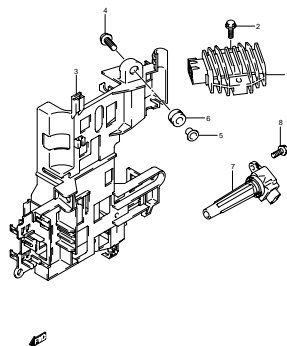

DF8DA 000_022
RECTIFIER/IGNITION COIL

FIG. 23

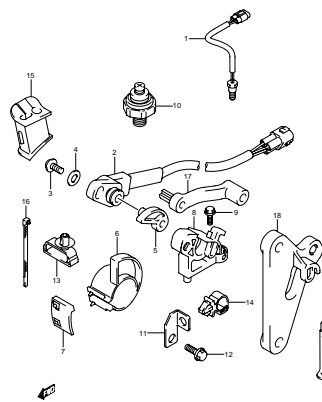

DF8DA 000_023
SENSOR

FIG. 24

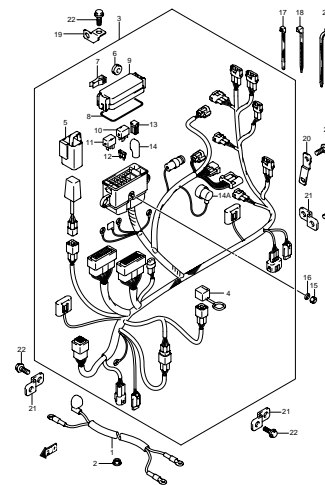

DF8DA 000_024
HARNES

FIG. 25

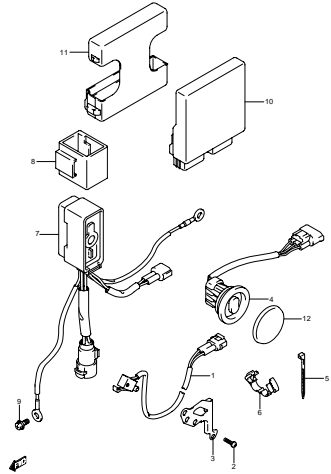

DF60A 000_025
PTT SWITCH/ENGINE CONTROL UNIT

FIG. 26

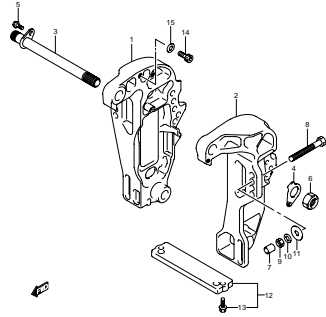

DF60A 000_026
CLAMP BRACKET (DF60A)

FIG. 27

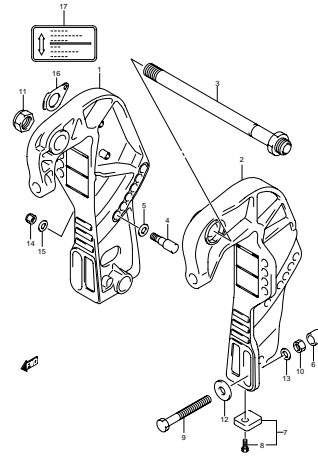

DF60A 000_027
CLAMP BRACKET (DF60A/50A)

FIG. 28

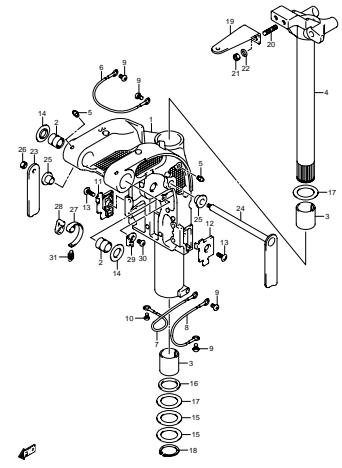

DF60A 000_028
SWIVEL BRACKET (DF60A)

FIG. 29

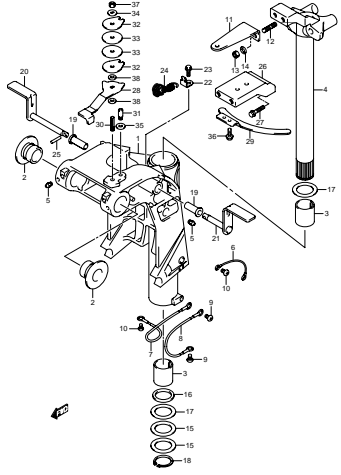

DF60A 000_029
SWIVEL BRACKET (DF60A/50A)

FIG. 30

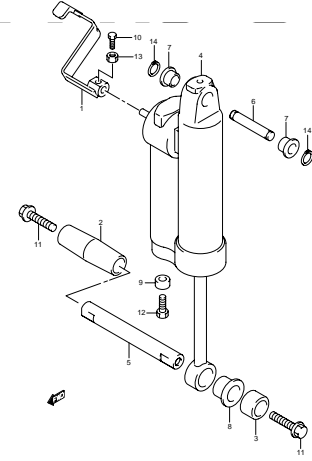

DF60A 000_030
GAS CYLINDER

FIG. 31

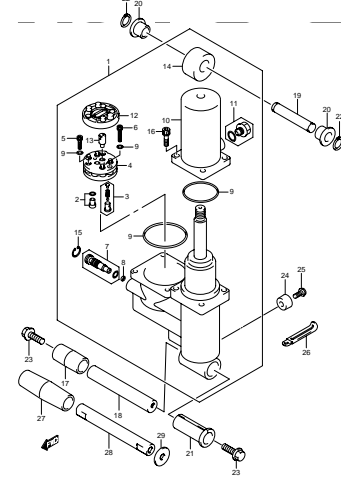

DF60A 000_031
TRIM CYLINDER

FIG. 32

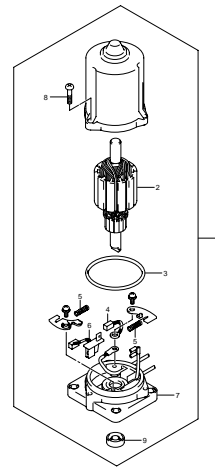

DF60A 000_032
PTT MOTOR

FIG. 33

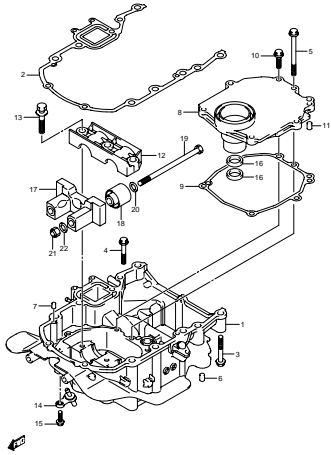

DF60A 000_033
ENGINE HOLDER (DF60A)

FIG. 34

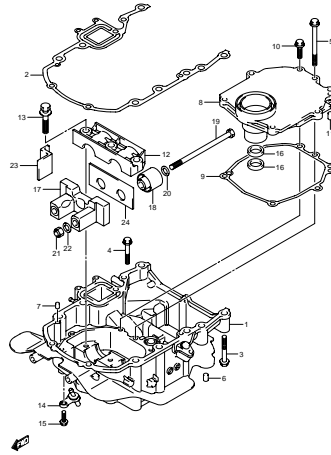

DF60A 000_034
ENGINE HOLDER (DF40A/50A)

FIG. 35

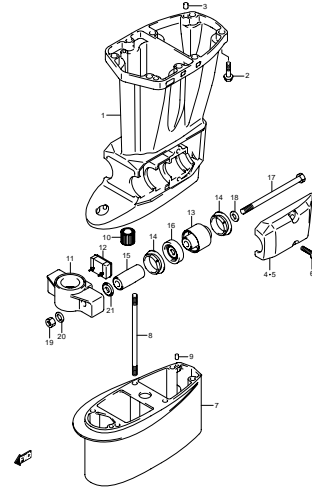

DF60A 000_035
DRIVE SHAFT HOUSING (DF60A)

FIG. 36

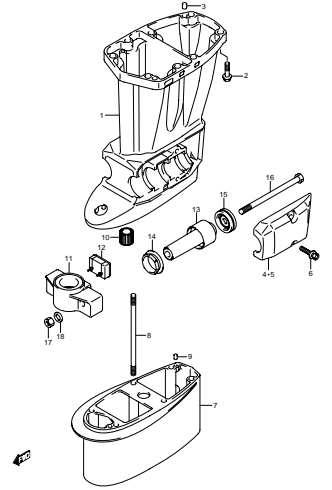

DF60A 000_036
DRIVE SHAFT HOUSING (DF40A/50A)

FIG. 37

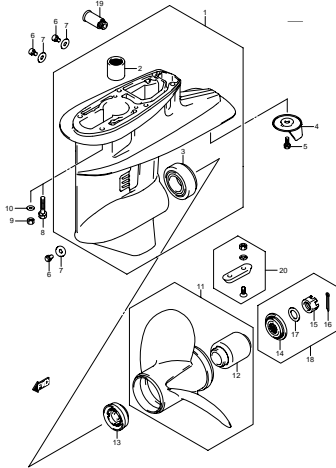

DF60A 000_037
GEAR CASE

FIG. 38

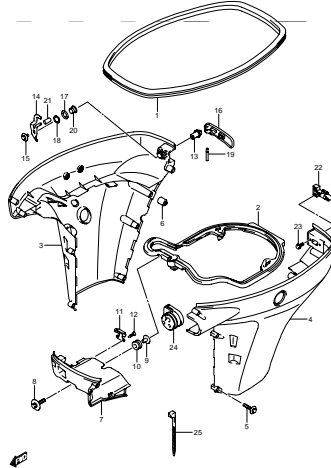

DF60A 000_038
SIDE COVER

FIG. 39

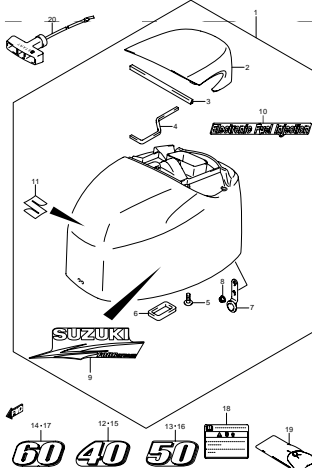

DF60A 000_039
ENGINE COVER

FIG. 40

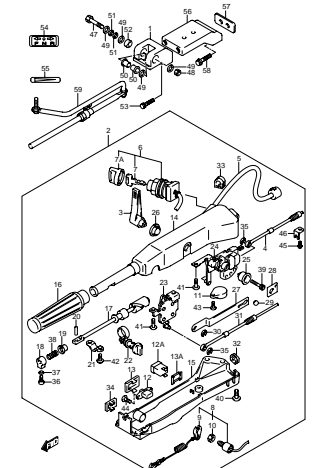

DF60A 000_040
TILLER HANDLE (TYPE TH)

FIG. 41

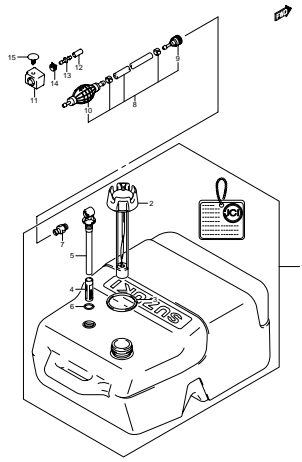

DF60A 000_041
FUEL TANK (PLASTIC)

FIG. 42

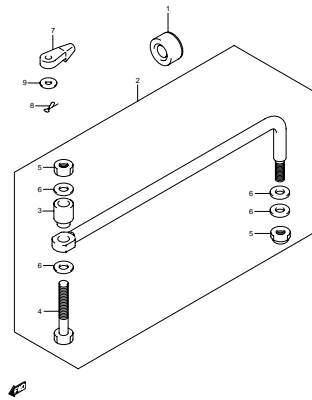

DF60A 000_042
DRAG LINK (TYPE-R)

FIG. 43

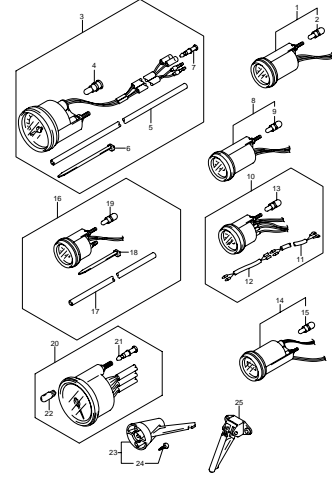

DF60A 000_043
OPT. METER

FIG. 44

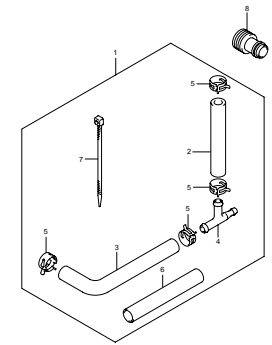

DF60A 000_044
OPT. WATER PRESS GAUGE SUB KIT

FIG. 45

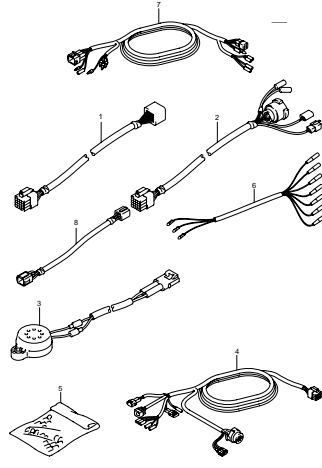

DF60A 000_045
OPT. HARNESS

FIG. 46

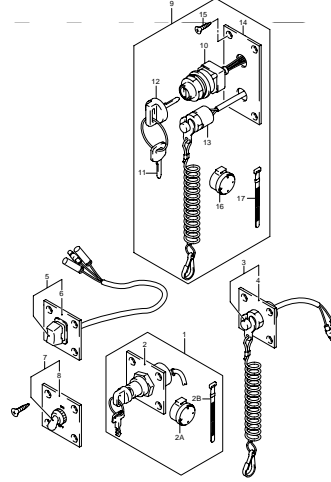

DF60A 000_046
OPT. SWITCH (EXCEPT TYPE-H)

FIG. 47

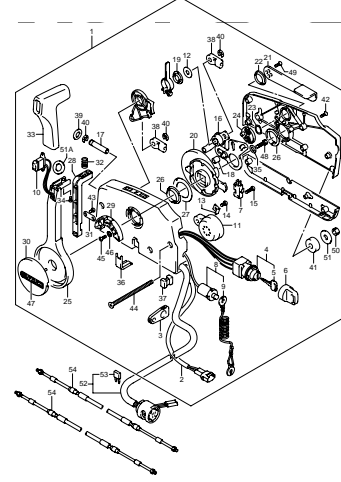

DF60A 000_047
OPT. REMOTE CONTROL

FIG. 48

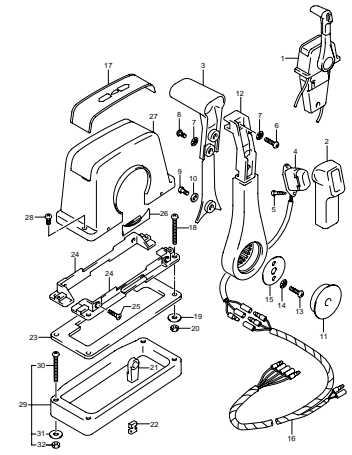

DF60A 000_048
OPT. TOP MOUNT SINGLE (1)

FIG. 49

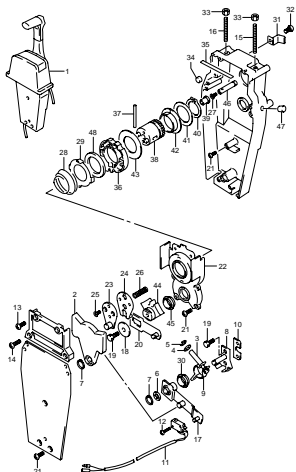

DF60A.000_049
OPT : TOP MOUNT SINGLE (2)

FIG. 50

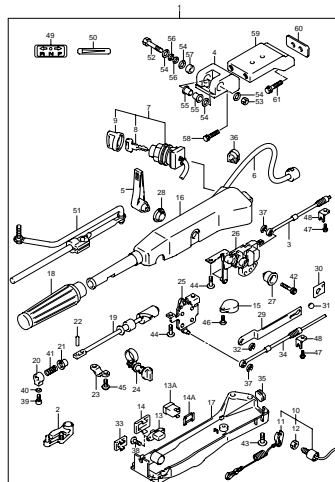

DF60A.000_050
OPT : TILLER HANDLE

FIG. 51

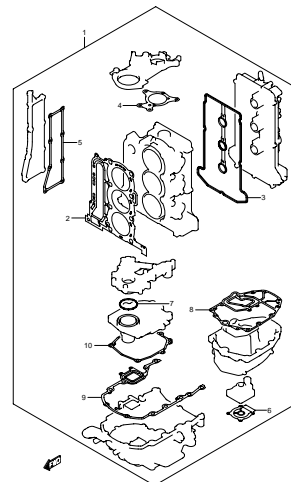

DF60A.000_051
OPT : GASKET SET

FIG.1

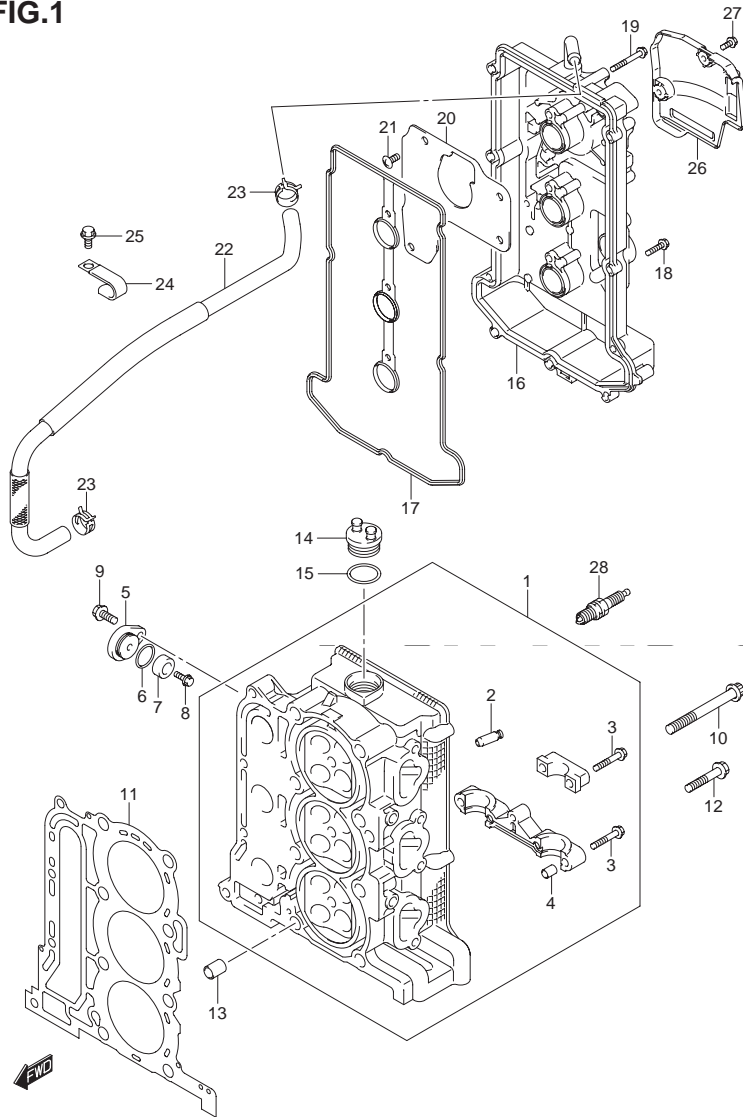

DF60A 000_001
CYLINDER HEAD

FIG.1 (B-2) シリンダヘッド

| 見出番号 | 品番 | 品名 | 使用個数 | 備考 |
|------|-----------------|----------------------|------|-----|
| 1 | 11100-88L00 | ヘッドアッシ, シリンダ | 1 | |
| 2 | 11115-73G01-001 | ・ガイド, バルブ | 12 | |
| 3 | 09103-06266 | ・ボルト, 6X40 | 17 | |
| 4 | 09206-08001 | ・ピン, 6.2X8X11 | 14 | |
| 5 | 11261-93J00 | カバー, プロテクションアノード | 2 | |
| 6 | 09280-22019 | Oリング, D:1.9, ID:21.8 | 2 | |
| 7-1 | 55321-87J00 | アノード, プロテクション | 2 | |
| 7-2 | 55321-87J10 | アノード(マグネシウム) | 1 | OPT |
| 8 | 09103-06281 | ボルト, 6X14 | 2 | |
| 9 | 01550-08207 | ボルト | 2 | |
| 10 | 11119-87J00 | ボルト, シリンダヘッド | 8 | |
| 11 | 11141-88L00 | ガスケット, シリンダヘッド | 1 | |
| 12 | 01550-08457 | ボルト | 4 | |
| 13 | 04211-13189 | ピン | 2 | |
| 14 | 11382-99E00 | キャップ, オイルフィラ | 1 | |
| 15 | 09280-26006 | Oリング, D:3.1, ID:26.4 | 1 | |
| 16 | 11170-88L00 | カバー, シリンダヘッド | 1 | |
| 17 | 11189-88L00 | ガスケット, シリンダヘッドカバー | 1 | |
| 18 | 01547-06257 | ボルト | 9 | |
| 19 | 01547-06457 | ボルト | 3 | |
| 20 | 11173-88L00 | プレート, プリーザ | 1 | |
| 21 | 02142-0612A | スクリュー | 4 | |
| 22 | 11174-88L00 | ホース, プリーザ | 1 | |
| 23 | 09401-15414 | クリップ | 2 | |
| 24 | 09403-17303 | クランプ | 2 | |
| 25 | 01550-06127 | ボルト | 2 | |

DF60A

FIG.1

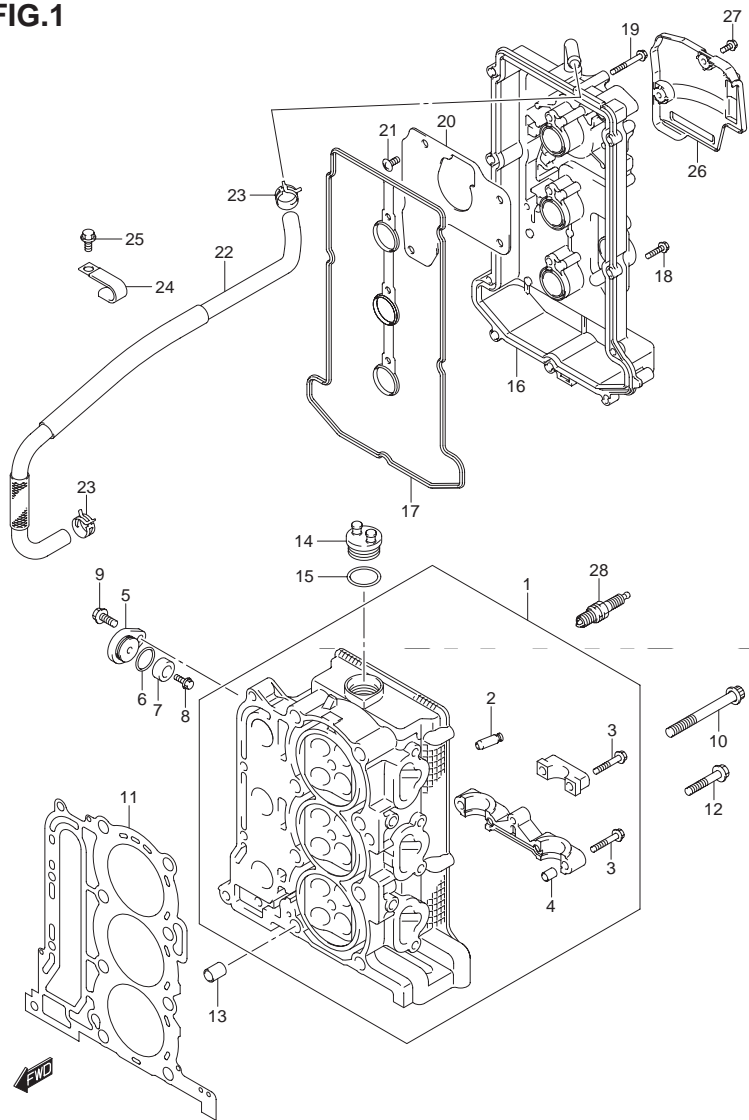

FIG.1 (B-3) シリンダヘッド

| 見出番号 | 品番 | 品名 | 使用個数 | 備考 |
|------|--------------|----------------------|------|-------------------------------|
| 26-1 | 11194-88L00 | ガード, フューエルホース | 1 | →11194-88L10 W/15192-88L11 |
| 26-2 | 11194-88L10 | ガード, フューエルホース | 1 | DF60A:011616~ |
| 27 | 01550-06167 | ボルト | 2 | |
| 28 | #09482-00446 | スパークプラグ, DCPR6E(NGK) | 3 | |

2

FIG.2

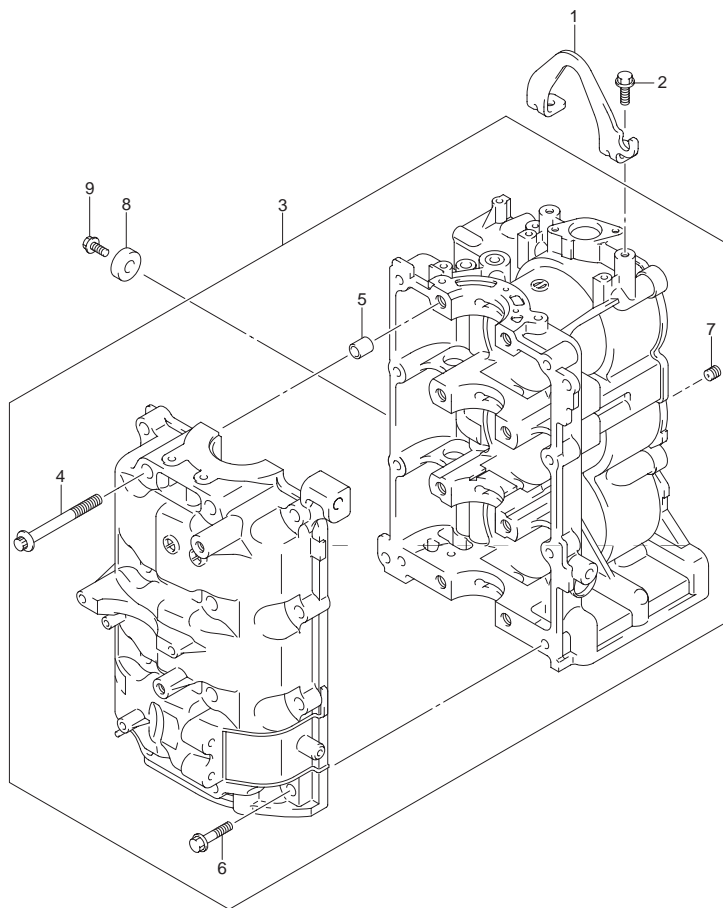

FIG.2 (B-4) シリンダ ブロック

| 見出番号 | 品番 | 品名 | 使用個数 | 備考 |
|------|-------------|-------------------|------|-----|
| 1 | 11291-88L00 | フック,エンジン | 1 | |
| 2 | 01550-08207 | ボルト | 2 | |
| 3 | 11301-88L00 | ブロックセット,シリンダ | 1 | |
| 4 | 11117-89J20 | ・ボルト,クランクケースインサイド | 8 | |
| 5 | 09206-13019 | ・ピン,10.4X13X16 | 4 | |
| 6 | 01550-08407 | ・ボルト | 8 | |
| 7 | 11112-88L00 | ・プラグ,オイルベンチュリ | 1 | |
| 8-1 | 55321-87J00 | アノード,プロテクション | 1 | |
| 8-2 | 55321-87J10 | アノード(マグネシウム) | 1 | OPT |
| 9 | 09103-06281 | ボルト,6X14 | 1 | |

2



FIG.3

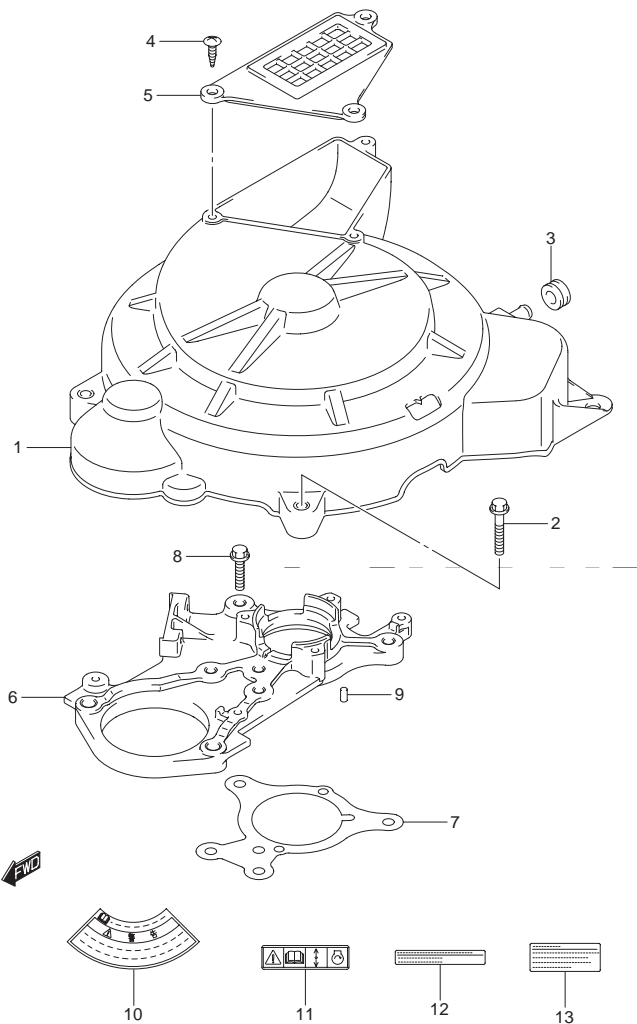

FIG.3 (B-5) リングギヤカバー

| 見出番号 | 品番 | 品名 | 使用個数 | 備考 |
|------|-------------|-----------------------|------|----|
| 1 | 11510-88L00 | カバー, リングギヤ | 1 | |
| 2 | 01550-06307 | ボルト | 3 | |
| 3 | 09320-09501 | クッション | 1 | |
| 4 | 03542-06209 | スクリュ | 3 | |
| 5 | 11514-88L00 | プレート, リングギヤカバー | 1 | |
| 6 | 11411-88L00 | ハウジング, アッパオイルシール | 1 | |
| 7 | 11413-88L00 | ガスケット, アッパオイルシールハウジング | 1 | |
| 8 | 01550-06257 | ボルト | 5 | |
| 9 | 04221-04089 | ピン | 2 | |
| 10 | 61472-93E20 | ラベル, スタータ | 1 | |
| 11 | 69711-93E10 | ラベル, S.I.G.P | 1 | |
| 12 | 61493-88L00 | ラベル, クリアランス | 1 | |
| 13 | 61494-88L00 | ラベル, オイル | 1 | |

FIG.4

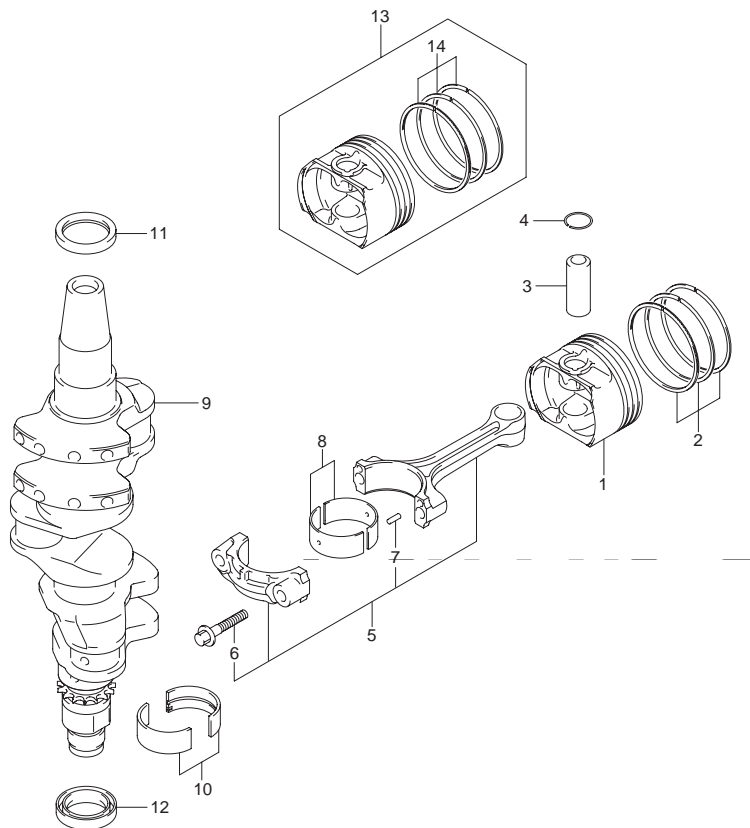

FIG.4 (B-6) クランクシャフト

| 見出番号 | 品番 | 品名 | 使用個数 | 備考 |
|------|-----------------|----------------------|------|-----|
| 1 | 12111-88L00 | ピストン | 3 | |
| 2 | 12140-88L00 | リングセット,ピストン | 3 | |
| 3 | 12151-54A50 | ピン,ピストン | 3 | |
| 4 | 09381-18002 | スナップリング | 6 | |
| 5 | 12160-88L01 | コンロッドアッシ | 3 | |
| 6 | 12163-69J00 | ・ボルト,コネクティングロッド | 6 | |
| 7 | 04221-04089 | ・ピン | 6 | |
| 8-1 | 12100-51810-0A0 | ベアリングセット,コンロッド(グリーン) | 3 | |
| 8-2 | 12100-51810-0B0 | ベアリングセット,コンロッド(ブラック) | 3 | |
| 8-3 | 12100-51810-0C0 | ベアリングセット,コンロッド(イロナシ) | 3 | |
| 8-4 | 12100-51810-0D0 | ベアリングセット,コンロッド(イエロー) | 3 | |
| 8-5 | 12100-51810-0E0 | ベアリングセット,コンロッド(ブルー) | 3 | |
| 9 | 12220-88L00 | クランクシャフト | 1 | |
| 10-1 | 12340-75FA0-0A0 | ベアリングセット,カラー:グリーン | 4 | |
| 10-2 | 12340-75FA0-0B0 | ベアリングセット,カラー:ブラック | 4 | |
| 10-3 | 12340-75F00-0C0 | ベアリングセット,カラー:ナシ | 4 | |
| 10-4 | 12340-75F00-0D0 | ベアリングセット,カラー:イエロー | 4 | |
| 10-5 | 12340-75F00-0E0 | ベアリングセット,カラー:ブルー | 4 | |
| 11 | 09283-37005 | オイルシール,37X49X6 | 1 | アッパ |
| 12 | 12281-87J00 | シール,クランクシャフトアンダオイル | 1 | ロア |
| 13 | 12100-88L00-050 | ピストンセット,OS0.5 | 3 | OPT |
| 14 | 12140-88L00-050 | ・リングセット,ピストンOS0.5 | 3 | OPT |



FIG.5

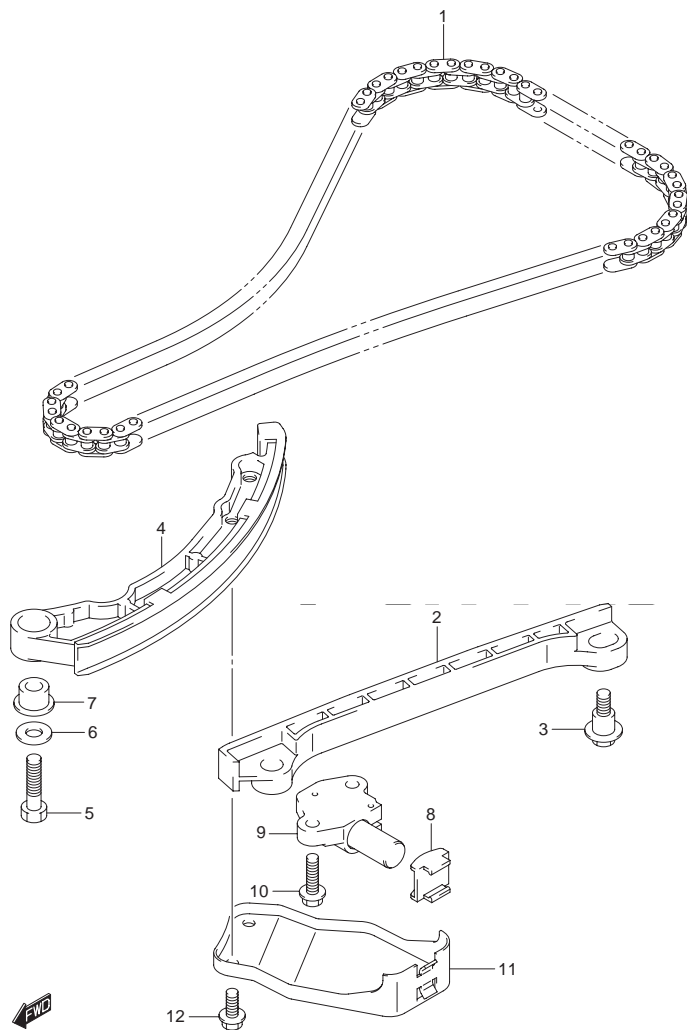

FIG.5 (B-7) タイミング チェーン

| 見出番号 | 品番 | 品名 | 使用個数 | 備考 |
|------|-------------|----------------------|------|----|
| 1 | 12761-88L00 | チェーン, タイミング | 1 | |
| 2 | 12771-87J00 | ガイド, タイミングチェーンNO.1 | 1 | |
| 3 | 12776-85FA0 | ボルト, タイミングチェーンガイド | 2 | |
| 4 | 12811-88L00 | テンシヨナ, タイミングチェーン | 1 | |
| 5 | 09100-08260 | ボルト, 8X30 | 1 | |
| 6 | 09160-08123 | ワッシャ, 8.5X20X1.2 | 1 | |
| 7 | 12812-73G10 | スペーサ, タイミングチェーンテンシヨナ | 1 | |
| 8 | 12813-73G00 | パッド, タイミングチェーンテンシヨナ | 1 | |
| 9 | 12831-90J02 | アジャスタアッソ, テンシヨナ | 1 | |
| 10 | 01550-0620A | ボルト | 2 | |
| 11 | 12821-88L00 | リンク, タイミングチェーンテンシヨナ | 1 | |
| 12 | 01550-0612A | ボルト | 2 | |

FIG.6

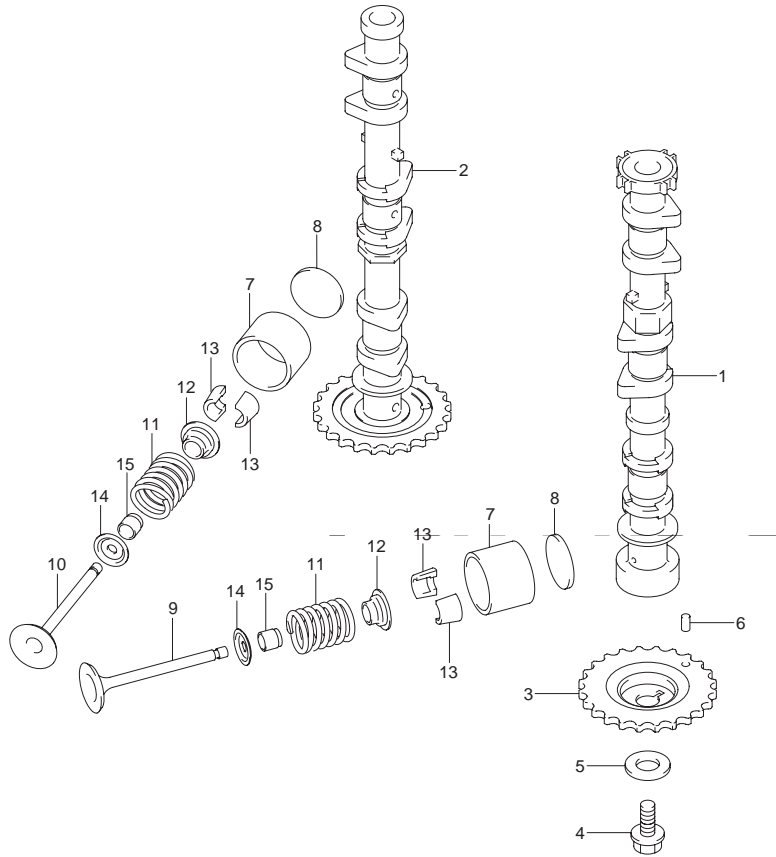

FIG.6 (B-8) カムシャフト

| 見出番号 | 品番 | 品名 | 使用個数 | 備考 |
|------|-----------------|--------------------|------|----|
| 1 | 12710-88L00 | カムシャフト,インテーク | 1 | |
| 2 | 12720-88L00 | カムシャフト,エキゾースト | 1 | |
| 3 | 12741-88L00 | スプロケット,カムシャフトタイミング | 1 | |
| 4 | 09103-10189 | ボルト,10X23 | 1 | |
| 5 | 09160-10093 | ワッシャ,10.5X24X2.3 | 1 | |
| 6 | 04221-05109 | ピン | 1 | |
| 7 | 12891-73G01 | タベット | 12 | |
| 8-1 | 12892-73G01-218 | シム,タベット,T:2.18 | AR | |
| 8-2 | 12892-73G01-220 | シム,タベット,T:2.20 | AR | |
| 8-3 | 12892-73G01-222 | シム,タベット,T:2.22 | AR | |
| 8-4 | 12892-73G01-224 | シム,タベット,T:2.24 | AR | |
| 8-5 | 12892-73G01-226 | シム,タベット,T:2.26 | AR | |
| 8-6 | 12892-73G01-228 | シム,タベット,T:2.28 | AR | |
| 8-7 | 12892-73G01-230 | シム,タベット,T:2.30 | AR | |
| 8-8 | 12892-73G01-232 | シム,タベット,T:2.32 | AR | |
| 8-9 | 12892-73G01-234 | シム,タベット,T:2.34 | AR | |
| 8-10 | 12892-73G01-236 | シム,タベット,T:2.36 | AR | |
| 8-11 | 12892-73G01-238 | シム,タベット,T:2.38 | AR | |
| 8-12 | 12892-73G01-240 | シム,タベット,T:2.40 | AR | |
| 8-13 | 12892-73G01-242 | シム,タベット,T:2.42 | AR | |
| 8-14 | 12892-73G01-244 | シム,タベット,T:2.44 | AR | |
| 8-15 | 12892-73G01-246 | シム,タベット,T:2.46 | AR | |
| 8-16 | 12892-73G01-248 | シム,タベット,T:2.48 | AR | |
| 8-17 | 12892-73G01-250 | シム,タベット,T:2.50 | AR | |



FIG.6

2

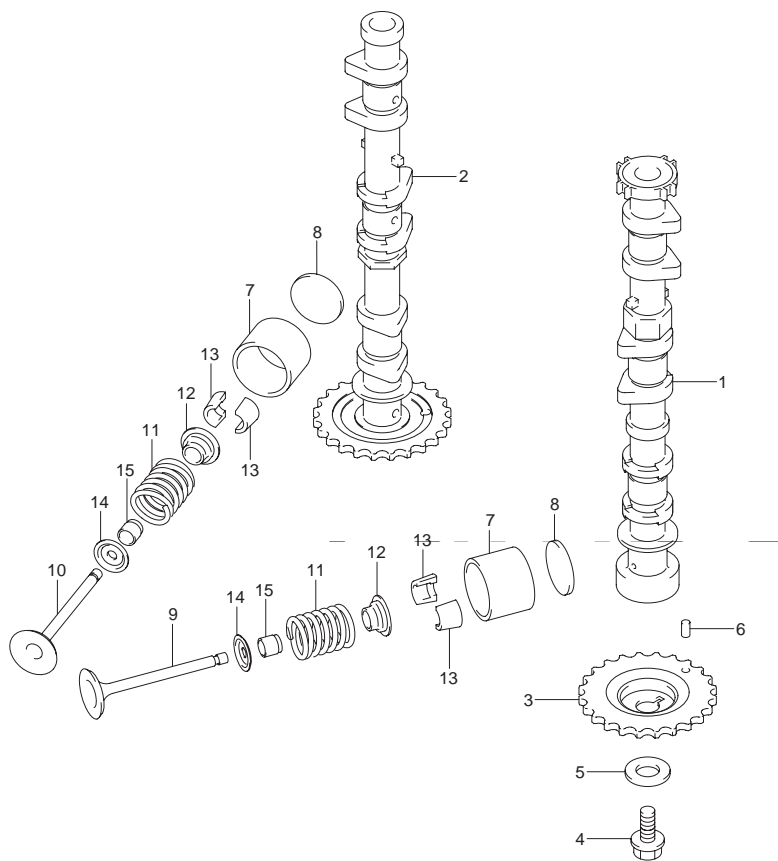

FIG.6 (B-9) カムシャフト

| 見出番号 | 品番 | 品名 | 使用個数 | 備考 |
|------|-----------------|------------------|------|----|
| 8-18 | 12892-73G01-252 | シム, タベット, T:2.52 | AR | |
| 8-19 | 12892-73G01-254 | シム, タベット, T:2.54 | AR | |
| 8-20 | 12892-73G01-256 | シム, タベット, T:2.56 | AR | |
| 8-21 | 12892-73G01-258 | シム, タベット, T:2.58 | AR | |
| 8-22 | 12892-73G01-260 | シム, タベット, T:2.60 | AR | |
| 8-23 | 12892-73G01-262 | シム, タベット, T:2.62 | AR | |
| 8-24 | 12892-73G01-264 | シム, タベット, T:2.64 | AR | |
| 8-25 | 12892-73G01-266 | シム, タベット, T:2.66 | AR | |
| 8-26 | 12892-73G01-268 | シム, タベット, T:2.68 | AR | |
| 8-27 | 12892-73G01-270 | シム, タベット, T:2.70 | AR | |
| 8-28 | 12892-73G01-272 | シム, タベット, T:2.72 | AR | |
| 8-29 | 12892-73G01-274 | シム, タベット, T:2.74 | AR | |
| 8-30 | 12892-73G01-276 | シム, タベット, T:2.76 | AR | |
| 8-31 | 12892-73G01-278 | シム, タベット, T:2.78 | AR | |
| 8-32 | 12892-73G01-280 | シム, タベット, T:2.80 | AR | |
| 8-33 | 12892-73G01-282 | シム, タベット, T:2.82 | AR | |
| 8-34 | 12892-73G01-284 | シム, タベット, T:2.84 | AR | |
| 8-35 | 12892-73G01-286 | シム, タベット, T:2.86 | AR | |
| 8-36 | 12892-73G01-288 | シム, タベット, T:2.88 | AR | |
| 8-37 | 12892-73G01-290 | シム, タベット, T:2.90 | AR | |
| 8-38 | 12892-73G01-292 | シム, タベット, T:2.92 | AR | |
| 8-39 | 12892-73G01-294 | シム, タベット, T:2.94 | AR | |
| 8-40 | 12892-73G01-296 | シム, タベット, T:2.96 | AR | |
| 8-41 | 12892-73G01-298 | シム, タベット, T:2.98 | AR | |
| 8-42 | 12892-73G01-300 | シム, タベット, T:3.00 | AR | |



FIG.6

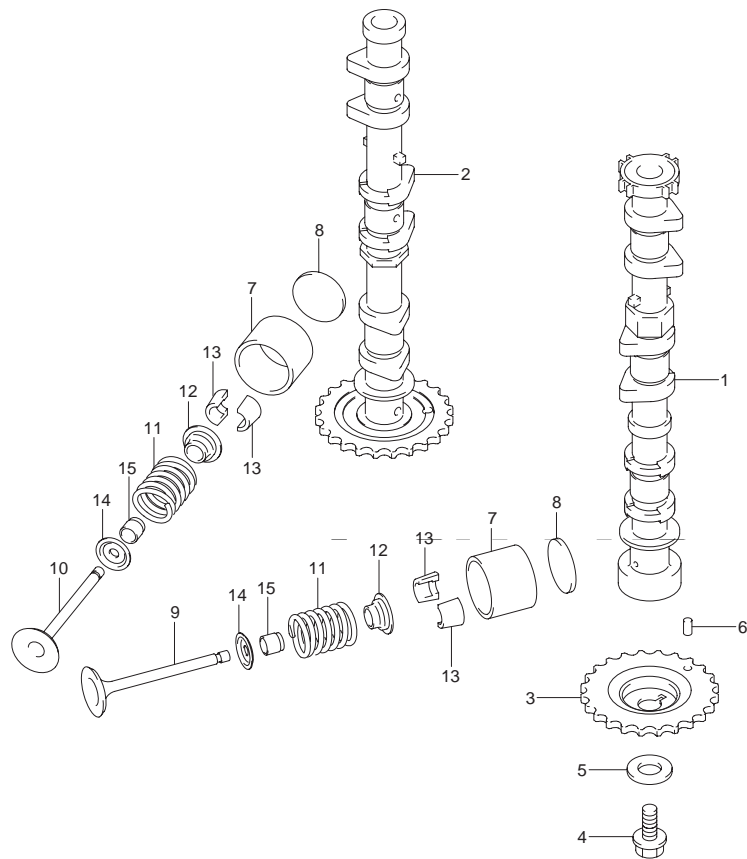

FIG.6 (B-10) カムシャフト

| 見出番号 | 品番 | 品名 | 使用個数 | 備考 |
|------|-------------|----------------------|------|----|
| 9 | 12911-88L00 | バルブ, インテーク | 6 | |
| 10 | 12915-73G20 | バルブ, エキゾースト | 6 | |
| 11 | 12921-87J10 | スプリング, バルブ | 12 | |
| 12 | 12931-78G00 | リテーナ, バルブスプリング | 12 | |
| 13 | 12932-24400 | コッタ, バルブ | 24 | |
| 14 | 12933-51E00 | シート, バルブスプリング | 12 | |
| 15 | 09289-05012 | オイルシール, 5.5X11.5X9.3 | 12 | |



FIG.7

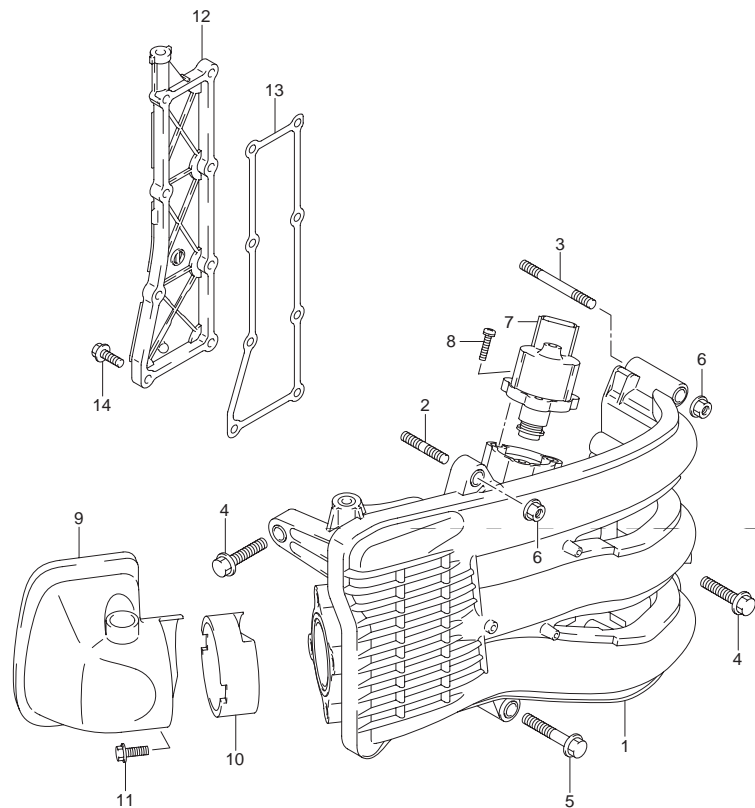

FIG.7 (B-11) インテーク マニホールド / サイレンサ / エキゾースト カバー

| 見出番号 | 品番 | 品名 | 使用個数 | 備考 |
|------|-------------|------------------|------|----------------------------|
| 1 | 13110-88L00 | マニホールド, インテーク | 1 | |
| 2 | 01421-08257 | スタッドボルト | 1 | DF60A:~010083 |
| 3 | 01421-08607 | スタッドボルト | 2 | |
| 4-1 | 01550-08307 | ボルト | 5 | |
| 4-2 | 01550-08307 | ボルト | 6 | DF60A:010084~ DF40A/50A |
| 5 | 01550-08407 | ボルト | 1 | |
| 6-1 | 08316-10087 | ナット | 3 | |
| 6-2 | 08316-10087 | ナット | 2 | DF60A:010084~ DF40A/50A |
| 7 | 18137-88L00 | バルブ, IAC | 1 | |
| 8 | 02112-34167 | スクリュ | 3 | |
| 9 | 13810-88L00 | サイレンサ | 1 | |
| 10 | 13813-88L00 | ホルダ, サイレンサ | 1 | |
| 11 | 01550-06127 | ボルト | 1 | |
| 12 | 14141-88L00 | カバー, エキゾースト | 1 | |
| 13 | 14151-88L00 | ガスケット, エキゾーストカバー | 1 | |
| 14 | 01550-06207 | ボルト | 8 | |

FIG.8

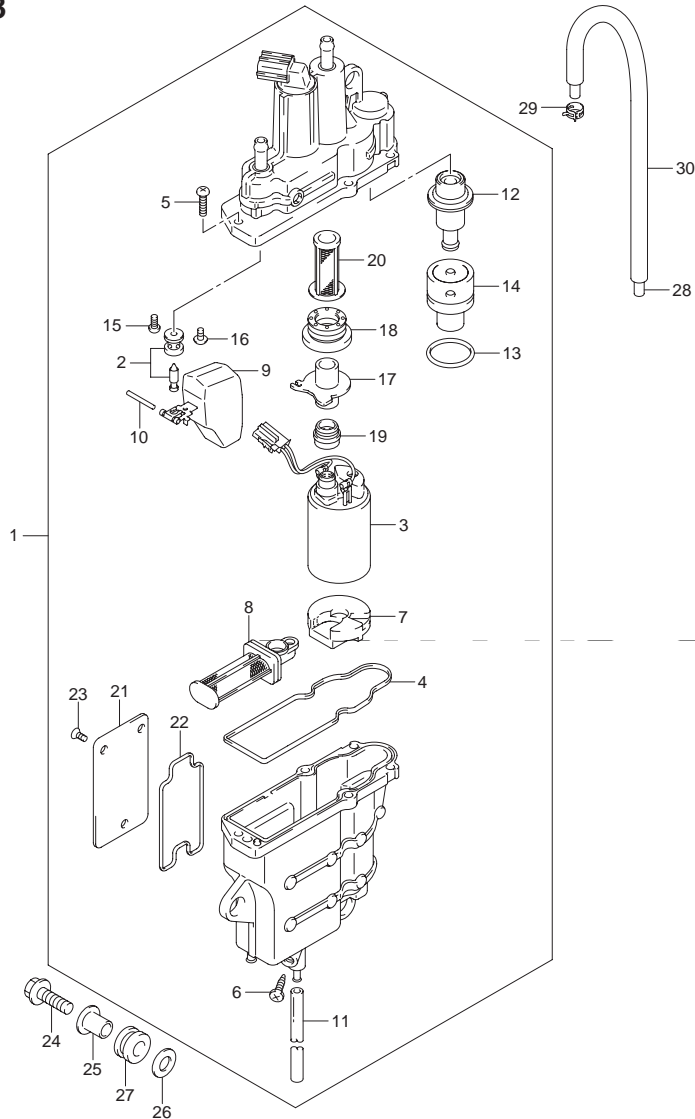

FIG.8 (C-2) フューエル ベーパー セパレータ

| 見出番号 | 品番 | 品名 | 使用個数 | 備考 |
|------|-------------|--------------------|------|----|
| 1 | 15600-88L01 | セパレータアッシ,フューエルベーパー | 1 | |
| 2 | 13370-88L00 | ・バルブアッシ,ニードル | 1 | |
| 3 | 15200-88L00 | ・ポンプアッシ,フューエル | 1 | |
| 4 | 15626-88L00 | ・シール | 1 | |
| 5 | 15628-99E00 | ・スクリュ(L:15) | 5 | |
| 6 | 15629-99E10 | ・スクリュ,ドレーン | 1 | |
| 7 | 15641-88L00 | ・スペーサ | 1 | |
| 8 | 15642-88L00 | ・フィルタアッシ | 1 | |
| 9 | 15650-99E00 | ・フロート | 1 | |
| 10 | 15654-88L00 | ・ピン | 1 | |
| 11 | 13684-88L00 | ・ホース,ドレーン(L120) | 1 | |
| 12 | 15760-88L00 | ・レギュレータアッシ | 1 | |
| 13 | 15644-88L00 | ・Oリング | 1 | |
| 14 | 15645-88L00 | ・ホルダ,レギュレータ | 1 | |
| 15 | 02112-0408A | ・スクリュ | 1 | |
| 16 | 02142-0408B | ・スクリュ | 1 | |
| 17 | 15643-88L00 | ・ジョイント | 1 | |
| 18 | 15641-88L20 | ・ブッシュ | 1 | |
| 19 | 15641-88L40 | ・ブッシュ | 1 | |
| 20 | 15642-88L10 | ・フィルタ | 1 | |
| 21 | 15612-99E01 | ・カバー,ベーパーセパレータ | 1 | |
| 22 | 15613-88L00 | ・Oリング | 1 | |
| 23 | 15614-99E00 | ・スクリュ,ベーパーセパレータカバー | 3 | |

FIG.8

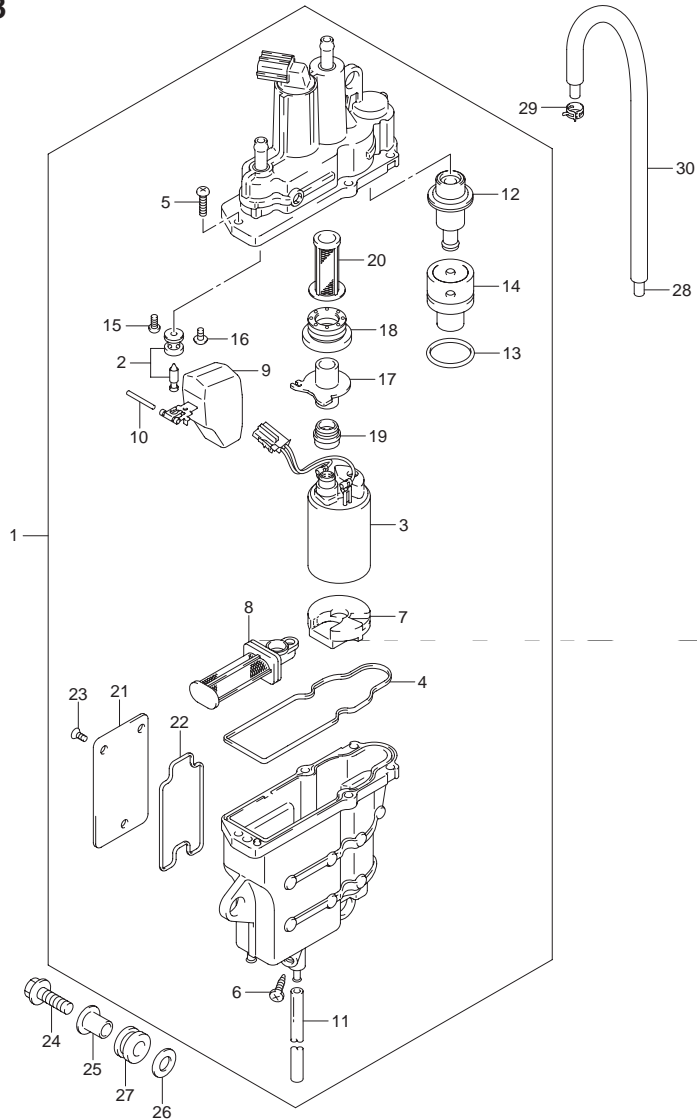

FIG.8 (C-3) フューエル ベーパー セパレータ

| 見出番号 | 品番 | 品名 | 使用個数 | 備考 |
|------|-----------------|-----------------|------|-----------|
| 24 | 01550-06307 | ボルト | 3 | |
| 25 | 09169-06075 | ワッシャ | 3 | |
| 26 | 09160-06084 | ワッシャ,6.5X18X1.6 | 3 | |
| 27 | 09320-09039 | クッション | 3 | |
| 28 | 09352-50823-600 | ホース,5X8.2X600 | 1 | L:600→530 |
| 29 | 09401-08412 | クリップ | 1 | |
| 30 | 18498-87JC0 | プロテクタ(L:450) | 1 | |

2

FIG.9

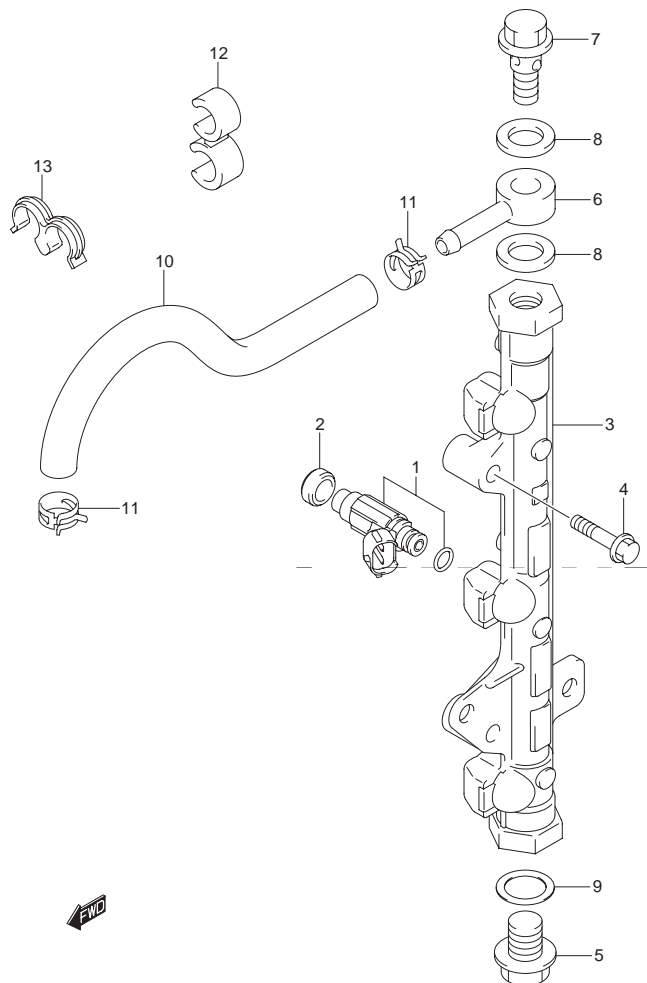

FIG.9 (C-4) フューエル インジェクタ (DF60A)

| 見出番号 | 品番 | 品名 | 使用個数 | 備考 |
|------|-------------|------------------------|------|----|
| 1 | 15710-88L00 | インジェクタアッシ,フューエル | 3 | |
| 2 | 09320-08062 | クッション | 3 | |
| 3 | 15751-88L00 | パイプ,デリバリ | 1 | |
| 4 | 01550-06307 | ボルト | 2 | |
| 5 | 09247-14041 | プラグ | 1 | |
| 6 | 09363-08004 | ユニオン | 1 | |
| 7 | 09360-12008 | ボルト, 12X27 | 1 | |
| 8 | 09168-12013 | ガスケット,11.8X22X1.2 | 2 | |
| 9 | 15762-93J00 | ガスケット,デリバリパイプ | 1 | |
| 10 | 15681-88L00 | ホース,フューエル(セパレータツ-デリバリ) | 1 | |
| 11 | 09401-11425 | クリップ | 2 | |
| 12 | 09408-00121 | クランプ | 1 | |
| 13 | 09408-00155 | クランプ | 1 | |

FIG.10 (C-5) : DF40A/50A

FIG.10

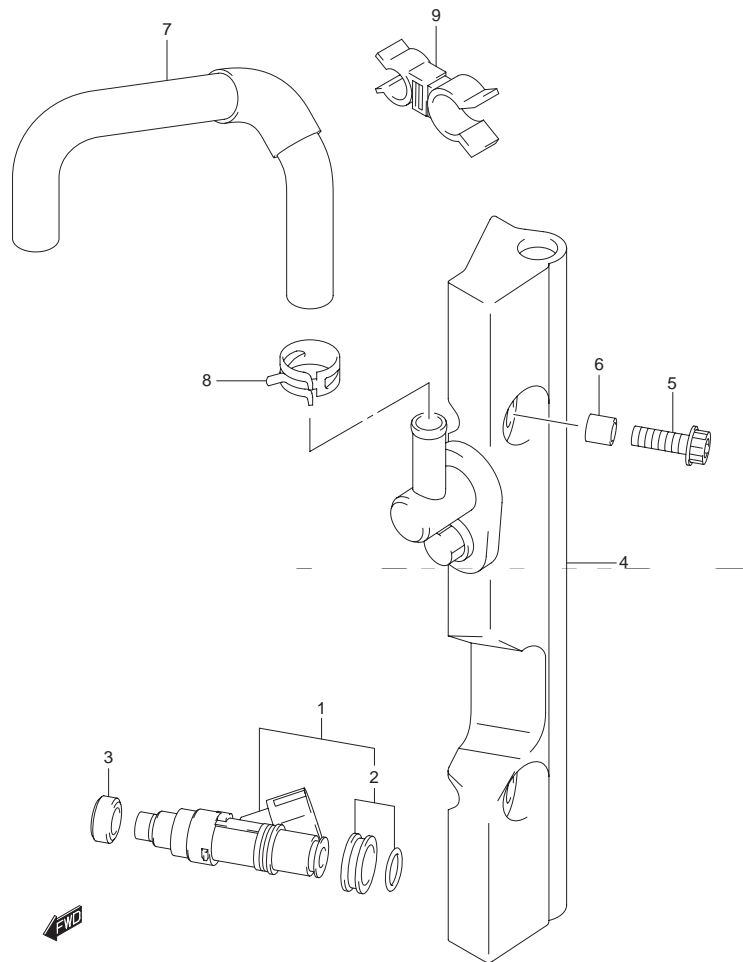

FIG.10 (C-5) フューエル インジェクタ (DF40A/50A)

| 見出番号 | 品番 | 品名 | 使用個数 | 備考 |
|------|-------------|------------------------|------|----|
| 1 | 15710-85K00 | インジェクタアッシ,フューエル | 3 | |
| 2 | 15716-65DT0 | ・グロメットセット,フューエルインジェクタ | 3 | |
| 3 | 09320-08062 | クッション | 3 | |
| 4 | 15750-88L10 | パイプ,デリバリ | 1 | |
| 5 | 07120-06357 | ボルト | 2 | |
| 6 | 09180-06198 | スペーサ,6.2X12X16 | 2 | |
| 7 | 15681-88L10 | ホース,フューエル(セパレータツデーリバリ) | 1 | |
| 8 | 09401-11425 | クリップ | 2 | |
| 9 | 09408-00174 | クランプ | 1 | |

FIG.11

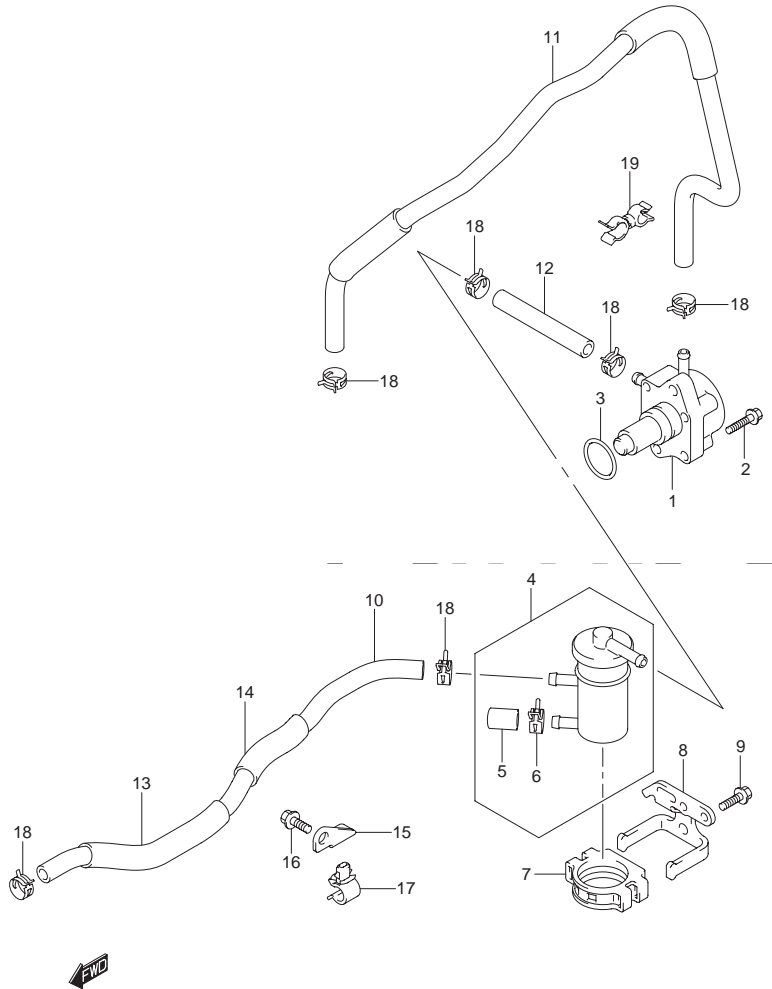

FIG.11 (C-6) フューエル ポンプ

| 見出番号 | 品番 | 品名 | 使用個数 | 備考 |
|------|-----------------|------------------------|------|---------------|
| 1 | 15100-90J1V | ポンプアッシ, フューエル | 1 | |
| 2 | 01550-06257 | ボルト | 2 | |
| 3 | 09280-26005 | Oリング, D:2.4, ID:26.2 | 1 | |
| 4 | 15410-88L00 | フィルタ, フューエル | 1 | |
| 5 | 15419-87J00 | ・キャップ, フューエルフィルタ | 1 | |
| 6 | 09401-11423 | ・クリップ | 1 | |
| 7 | 15422-96J00 | クランプ, フューエルフィルタ | 1 | |
| 8 | 15421-88L00 | ブラケット, フューエルフィルタ | 1 | |
| 9 | 01550-06167 | ボルト | 2 | |
| 10 | 15191-88L10 | ホース, フューエル(コネクタツフフィルタ) | 1 | |
| 11-1 | 15192-88L10 | ホース, フューエル(ポンプツセパレータ) | 1 | |
| 11-2 | 15192-88L11 | ホース, フューエル(フィルタツポンプ) | 1 | DF60A:011616~ |
| 11-3 | 15192-88L20 | ホース, フューエル(ポンプツセパレータ) | 1 | DF40A/50A |
| 12 | 09343-70503-080 | ホース, 7X12X80 | 1 | フィルタ TO ポンプ |
| 13 | 18498-99E10 | プロテクタ, フューエルホース (610) | 1 | L:610→230 |
| 14 | 18498-96J20 | プロテクタ, フューエルホース (370) | 1 | L:370→95 |
| 15 | 15197-88L00 | ブラケット, フューエルホースクランプ | 1 | |
| 16 | 01550-06127 | ボルト | 1 | |
| 17-1 | 09403-11320 | クランプ | 2 | DF60A |
| 17-2 | 09403-11320 | クランプ | 3 | DF40A/50A |
| 18 | 09401-11423 | クリップ | 6 | |
| 19 | 09408-00054 | クランプ | 1 | |

FIG.12

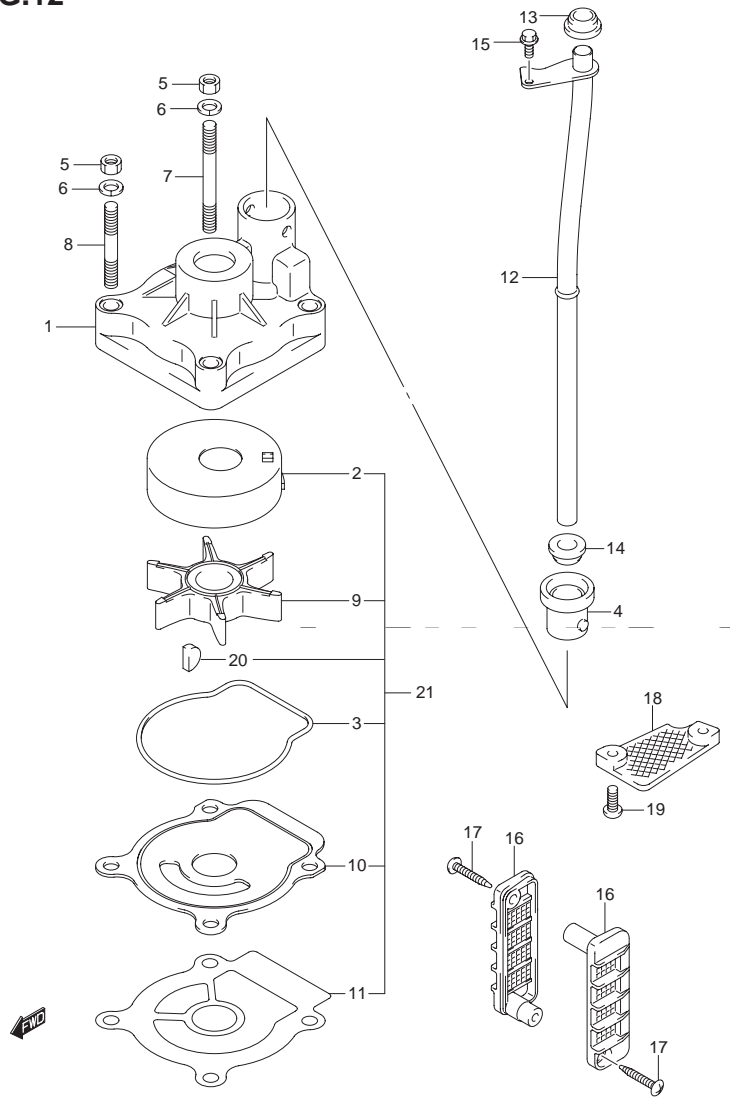

FIG.12 (C-7) ウォータ ポンプ

| 見出番号 | 品番 | 品名 | 使用個数 | 備考 |
|------|-------------|-------------------|------|----------------------------------|
| 1 | 17410-88L00 | ケース, ウォータポンプ | 1 | |
| 2 | 17413-95J00 | スリーブ, ウォータポンプケース | 1 | |
| 3 | 17416-95J00 | シーリング, ウォータポンプケース | 1 | |
| 4 | 17564-88L00 | ブッシュ, ウォータポンプケース | 1 | |
| 5 | 29141-93J00 | ナット | 4 | |
| 6 | 29162-93J00 | ワッシャ | 4 | |
| 7 | 09108-06143 | スタッドボルト | 2 | |
| 8 | 09108-06144 | スタッドボルト | 2 | |
| 9 | 17461-96312 | インペラ, ウォータポンプ | 1 | |
| 10 | 17471-95J01 | パネル, ポンプケースアンダ | 1 | |
| 11 | 17472-96303 | ガスケット, ポンプケースアンダ | 1 | |
| 12-1 | 17560-88L00 | チューブ, ウォータ(S) | 1 | |
| 12-2 | 17560-88L10 | チューブ, ウォータ(L) | 1 | |
| 12-3 | 17560-88L20 | チューブ, ウォータ(X) | 1 | |
| 13 | 17562-87L00 | ブッシュ, ウォータチューブアッパ | 1 | アッパ |
| 14 | 17562-87L00 | ブッシュ, ウォータチューブアッパ | 1 | ロア |
| 15 | 09116-06094 | ボルト, 6X15 | 1 | |
| 16 | 17631-96320 | フィルタ, ウォータ | 2 | |
| 17 | 03142-04309 | スクリュ | 2 | |
| 18-1 | 17635-87E00 | フィルタ, ウォータサブ | 1 | |
| 18-2 | 17635-87E10 | プレート, ギヤケース | 1 | OPT |
| 19 | 09125-05046 | スクリュ, 5X12 | 2 | |
| 20 | 09420-04006 | キー | 1 | |
| 21 | 17400-88L00 | キット, ウォータポンプリペア | 1 | OPT NO.2, 3, 9~11, 20 ラフクム |

FIG.14

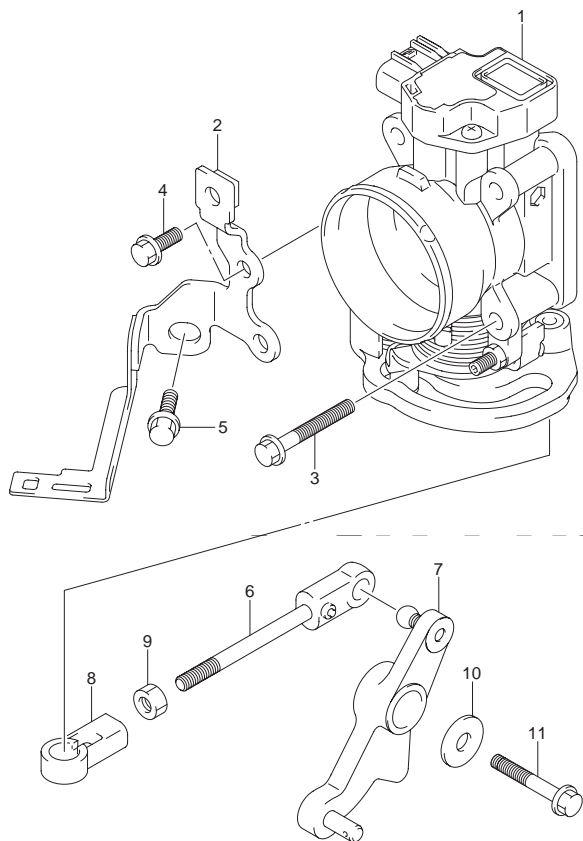

FIG.14 (C-9) スロットル ボデー

| 見出番号 | 品番 | 品名 | 使用個数 | 備考 |
|------|-------------|-----------------|------|-------|
| 1 | 13300-88L00 | ボデーアッシ,スロットル | 1 | |
| 2 | 13315-88L00 | ブラケット,スロットルボデー | 1 | |
| 3 | 01550-06457 | ボルト | 4 | |
| 4 | 01550-06167 | ボルト | 2 | |
| 5 | 01550-08207 | ボルト | 1 | |
| 6 | 13510-88L00 | ロッド,スロットル | 1 | |
| 7-1 | 19120-88L00 | レバー,スロットル | 1 | |
| 7-2 | 19120-88L10 | レバー,スロットル | 1 | TH/QH |
| 8 | 19131-95502 | コネクタ | 1 | |
| 9 | 09140-05005 | ナット | 1 | |
| 10 | 09160-06046 | ワッシャ,6.5X20X1.5 | 1 | |
| 11 | 01550-06407 | ボルト | 1 | |

FIG.15

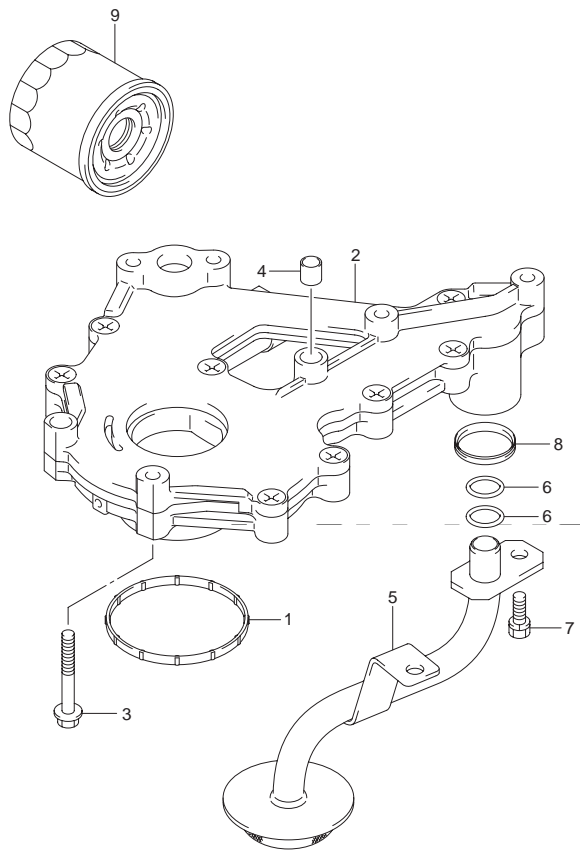

FIG.15 (C-10) オイル ポンプ

| 見出番号 | 品番 | 品名 | 使用個数 | 備考 |
|------|-------------|----------------------|------|----|
| 1 | 11433-88L00 | ガスケット, アンダオイルシール | 1 | |
| 2 | 16400-88L00 | ポンプアッソ, オイル | 1 | |
| 3 | 01547-0640A | ボルト | 7 | |
| 4 | 04211-09109 | ピン | 2 | |
| 5 | 16520-88L00 | ストレナ, オイル | 1 | |
| 6 | 09280-12008 | Oリング, D:2.4, ID:12.3 | 2 | |
| 7 | 01570-0616A | ボルト | 2 | |
| 8 | 16519-87L00 | シール, エンジンホルダ | 1 | |
| 9 | 16510-87J00 | フィルタアッソ, オイル | 1 | |

FIG.16

2

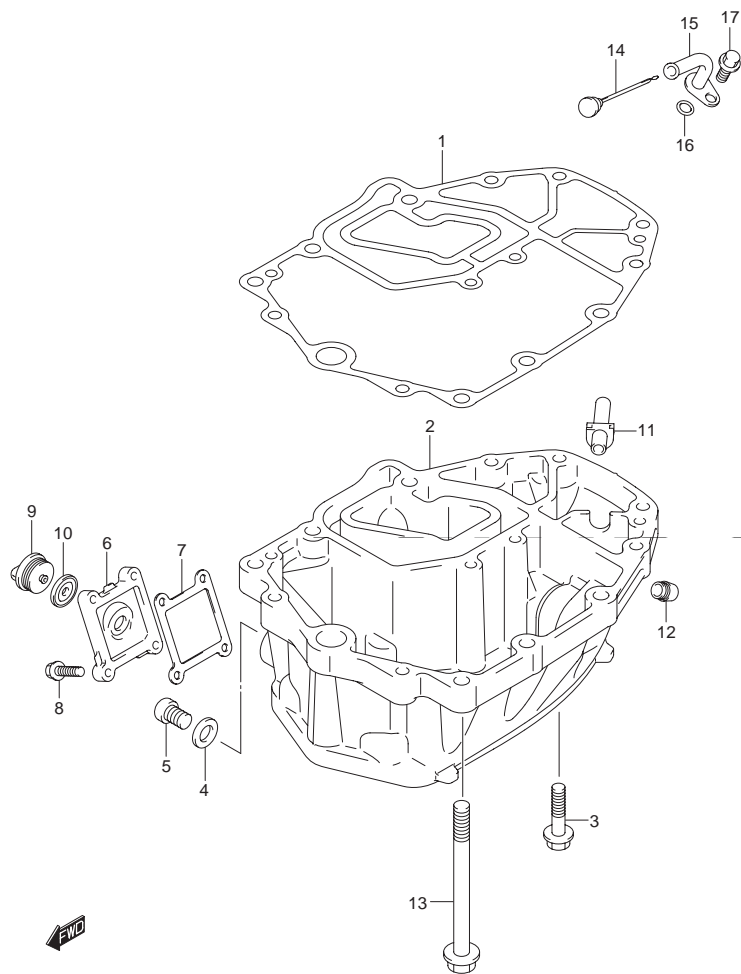

FIG.16 (C-11) オイルパン

| 見出番号 | 品番 | 品名 | 使用個数 | 備考 |
|------|-----------------|-----------------------------|------|----|
| 1 | 11489-88L00 | ガスケット,オイルパン | 1 | |
| 2 | 11501-88L00-0EP | パン,オイル | 1 | |
| 3 | 09116-08128 | ボルト | 6 | |
| 4 | 09168-12012 | ガスケット,12.5X20X2.5 | 1 | |
| 5 | 09248-12009 | プラグ | 1 | |
| 6 | 11551-88L00-0EP | カバー,ウォータジャケットオイルパン | 1 | |
| 7 | 11552-88L00 | ガスケット, オイルパンウォータジャケットカバー | 1 | |
| 8 | 09116-06121 | ボルト,6X25 | 4 | |
| 9 | 17913-93J00 | プラグ,ウォータ | 1 | |
| 10 | 17914-93J00 | ガスケット,ウォータプラグ | 1 | |
| 11 | 11543-88L00 | サイレンサ,エキゾースト | 1 | |
| 12 | 43112-99E00 | パイプ,エキゾースト | 1 | |
| 13 | 09116-10124 | ボルト,10X150 | 6 | |
| 14 | 16910-88L00 | ゲージ,オイルレベル | 1 | |
| 15 | 16930-88L00 | ガイド,オイルレベルゲージ | 1 | |
| 16 | 09280-09008 | Oリング,D:2.1, ID:8.8 | 1 | |
| 17 | 01550-06127 | ボルト | 1 | |

FIG.17

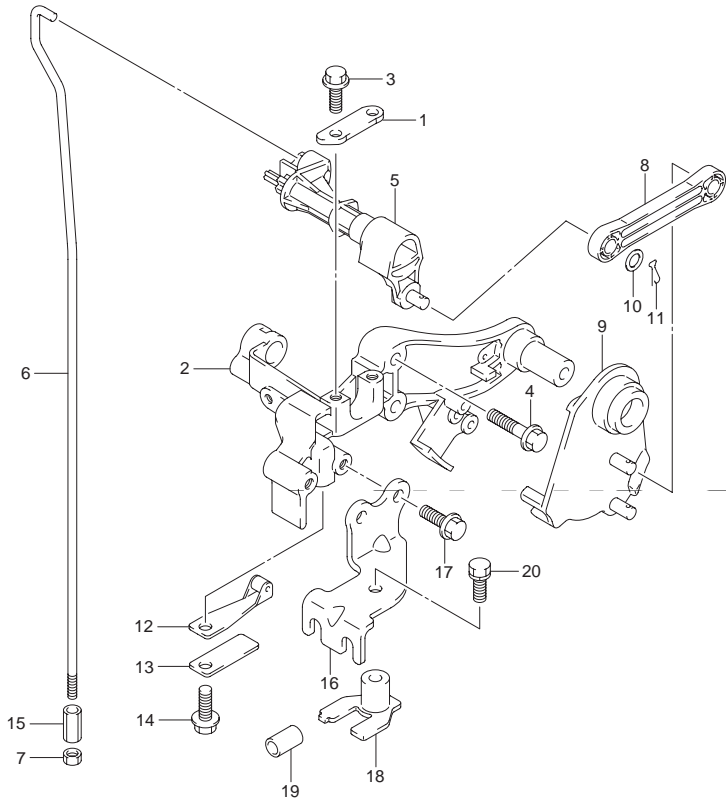

FIG.17 (D-2) クラッチ シャフト

| 見出番号 | 品番 | 品名 | 使用個数 | 備考 |
|------|-----------------|--------------------|------|----------|
| 1 | 21126-88L00 | ホルダ, クラッチシャフト | 1 | |
| 2 | 21151-88L00 | ホルダ, クラッチレバー | 1 | |
| 3 | 01550-06167 | ボルト | 2 | |
| 4 | 01550-06307 | ボルト | 2 | |
| 5 | 21210-88L00 | シャフト, クラッチ | 1 | |
| 6-1 | 23111-88L00 | ロッド, クラッチ(S) | 1 | |
| 6-2 | 23111-88L10 | ロッド, クラッチ(L, X) | 1 | |
| 7 | 29141-93J00 | ナット | 1 | |
| 8 | 23115-88L00 | リンク, クラッチレバー | 1 | |
| 9 | 23210-88L00 | レバー, クラッチコントロール | 1 | |
| 10 | 09160-06055 | ワッシャ, 7X12X1 | 2 | |
| 11 | 09385-06012 | スナップピン | 2 | |
| 12 | 23213-89J01 | スプリング, ノッチプレートNO.1 | 1 | |
| 13 | 23214-89J00 | スプリング, ノッチプレート | 1 | |
| 14 | 01550-06127 | ボルト | 1 | |
| 15 | 23311-95J00 | コネクタ, クラッチロッド | 1 | |
| 16 | 67341-88L01 | ホルダ, リモコンケーブル | 1 | |
| 17 | 01550-06167 | ボルト | 2 | |
| 18 | 67343-88L00 | ストッパ, リモコンケーブル | 1 | |
| 19 | 09352-70103-600 | ホース, 7X10:2X600 | 2 | L:600→14 |
| 20 | 01570-06167 | ボルト | 1 | |

FIG.18

3

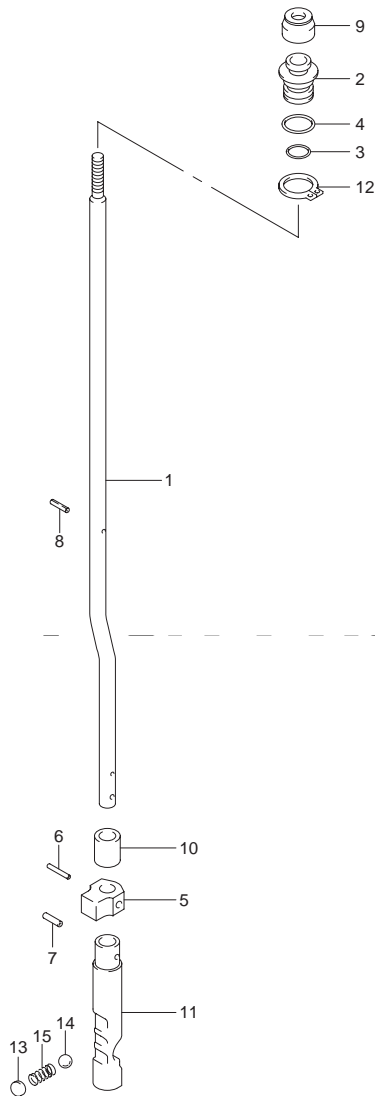

FIG.18 (D-3) クラッチ ロッド

| 見出番号 | 品番 | 品名 | 使用個数 | 備考 |
|------|-------------|----------------------|------|----|
| 1-1 | 25111-88L00 | ロッド, シフト(S) | 1 | |
| 1-2 | 25111-88L10 | ロッド, シフト(L) | 1 | |
| 1-3 | 25111-88L20 | ロッド, シフト(X) | 1 | |
| 2 | 25211-87J00 | ガイド, シフトロッド | 1 | |
| 3 | 09280-08005 | Oリング, D:1.7, ID:7.7 | 1 | |
| 4 | 09280-11001 | Oリング, D:2.4, ID:10.8 | 1 | |
| 5 | 25212-94401 | ガイド, シフトロッドロア | 1 | |
| 6 | 09205-02013 | スプリングピン, 2.5X16 | 1 | |
| 7 | 09205-03021 | スプリングピン, 3.5X12 | 1 | |
| 8 | 09205-02004 | スプリングピン, 2.5X12 | 1 | |
| 9 | 25223-94400 | シール, シフトロッドダスト | 1 | |
| 10 | 25232-96302 | マグネット, ギヤケース | 1 | |
| 11 | 25311-88L00 | カム, シフト | 1 | |
| 12 | 08331-3115A | サークリップ | 1 | |
| 13 | 21121-93300 | プレート, クラッチノッチ | 1 | |
| 14 | 09260-10005 | ボール | 1 | |
| 15 | 09440-07078 | スプリング | 1 | |

FIG.19

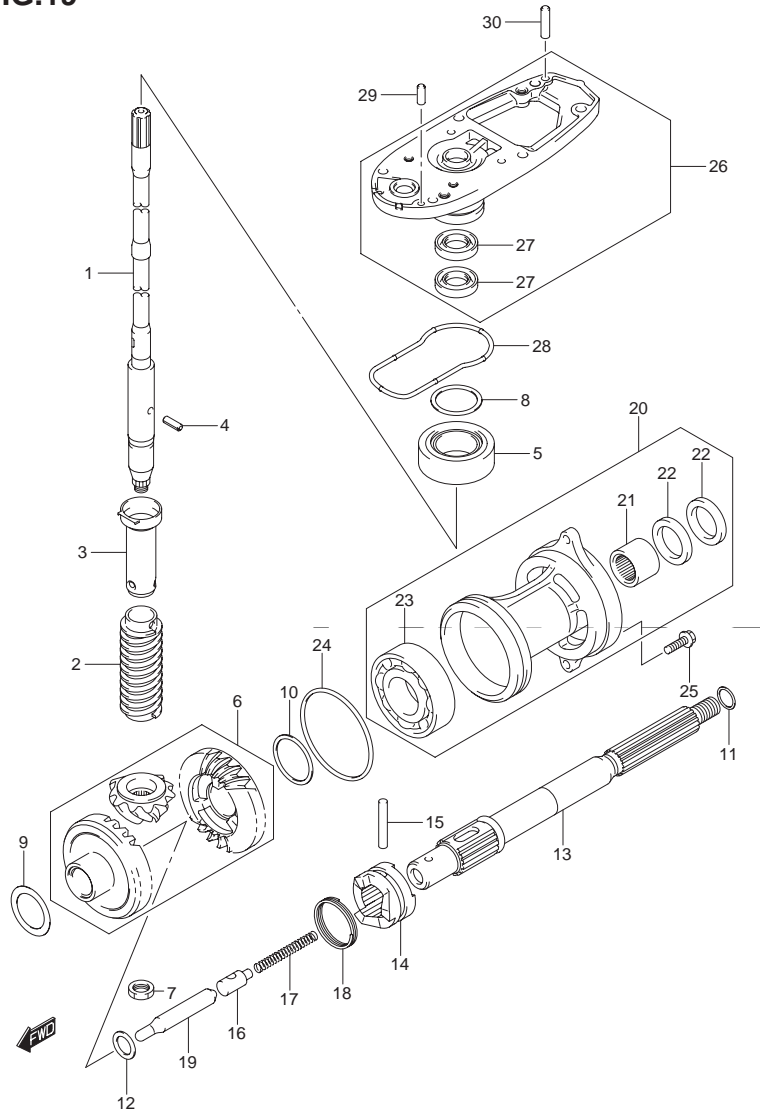

FIG.19 (D-4) トランスミッション

| 見出番号 | 品番 | 品名 | 使用個数 | 備考 |
|------|-------------|---------------------|------|-------------------|
| 1-1 | 57110-88L02 | シャフト,ドライブ(S) | 1 | |
| 1-2 | 57110-88L12 | シャフト,ドライブ(L) | 1 | |
| 1-3 | 57110-88L22 | シャフト,ドライブ(X) | 1 | |
| 2 | 57133-88L00 | カラー,ドライブシャフト | 1 | |
| 3 | 57133-94400 | ハウジング,ドライブシャフトスプリング | 1 | |
| 4 | 09205-03019 | スプリングピン,3X10 | 1 | |
| 5 | 09265-20015 | ベアリングアッソ,20X42X15 | 1 | |
| 6 | 57300-87851 | ピニオンギヤセット | 1 | |
| 7 | 09140-12034 | ナット | 1 | |
| 8-1 | 09181-35101 | シム,35X42X0.5 | AR | ドライブシャフト アジャスト |
| 8-2 | 09181-33001 | シム,33.5X41.8X0.55 | AR | |
| 8-3 | 09181-33002 | シム,33.5X41.8X0.60 | AR | |
| 8-4 | 09181-33003 | シム,33.5X41.8X0.65 | AR | |
| 8-5 | 09181-33004 | シム,33.5X41.8X0.70 | AR | |
| 8-6 | 09181-33005 | シム,33.5X41.8X0.75 | AR | |
| 8-7 | 09181-33006 | シム,33.5X41.8X0.80 | AR | |
| 8-8 | 09181-33007 | シム,33.5X41.8X0.85 | AR | |
| 8-9 | 09181-33008 | シム,33.5X41.8X0.90 | AR | |
| 8-10 | 09181-33009 | シム,33.5X41.8X0.95 | AR | |
| 8-11 | 09181-35110 | シム,35X42X1 | AR | |
| 9-1 | 09181-30186 | シム,30X42X0.5 | AR | FWD バックアップ |
| 9-2 | 09181-30187 | シム,30X42X0.6 | AR | |
| 9-3 | 09181-30188 | シム,30X42X0.7 | AR | |
| 9-4 | 09181-30190 | シム,30X42X0.8 | AR | |
| 9-5 | 09181-30192 | シム,30X42X0.9 | AR | |

FIG.19

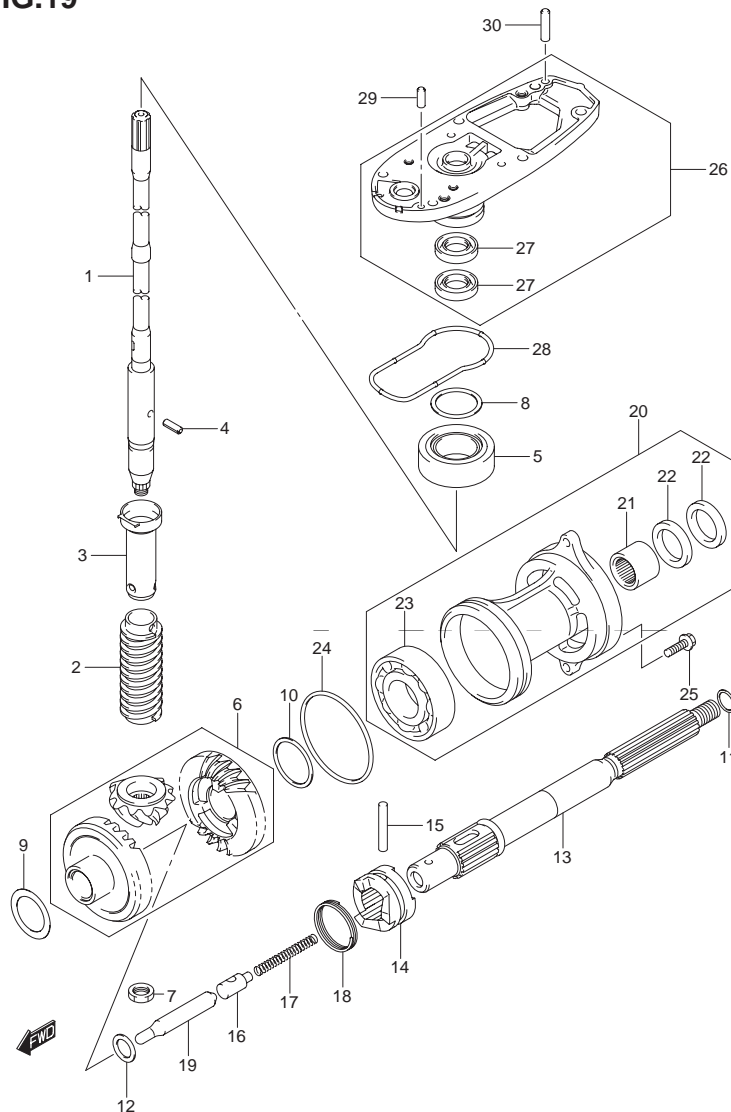

FIG.19 (D-5) トランスミッション

| 見出番号 | 品番 | 品名 | 使用個数 | 備考 |
|------|-------------|------------------|------|----------------|
| 10-1 | 08221-35455 | シム | AR | REV バックアップ |
| 10-2 | 09181-35131 | シム,35X46X0.6 | AR | |
| 10-3 | 09181-35132 | シム,35X46X0.7 | AR | |
| 10-4 | 08221-35456 | シム,35X45X0.8 | AR | |
| 10-5 | 09181-35136 | シム,35X46X0.9 | AR | |
| 10-6 | 08211-35451 | スラストワッシャ | AR | |
| 11-1 | 09160-22018 | ワッシャ,22.5X28X1.8 | 1 | プロペラ シャフト スラスト |
| 11-2 | 09160-22019 | ワッシャ,22.5X28X1.9 | 1 | |
| 11-3 | 09160-22020 | ワッシャ,22.5X28X2.0 | 1 | |
| 11-4 | 09160-22021 | ワッシャ,22.5X28X2.1 | 1 | |
| 11-5 | 09160-22022 | ワッシャ,22.5X28X2.2 | 1 | |
| 11-6 | 09160-22023 | ワッシャ,22.5X28X2.3 | 1 | |
| 12 | 08211-20263 | スラストワッシャ | 1 | |
| 13 | 57610-94402 | シャフト,プロペラ | 1 | |
| 14 | 57621-87J02 | シフト,クラッチドツグ | 1 | |
| 15 | 09202-05022 | ピン | 1 | |
| 16 | 57634-88L00 | ピン,ブツシュ | 1 | |
| 17 | 09440-08043 | スプリング | 1 | |
| 18 | 09440-40002 | スプリング | 1 | |
| 19 | 57631-95302 | ロッド,ブツシュ | 1 | |

FIG.19

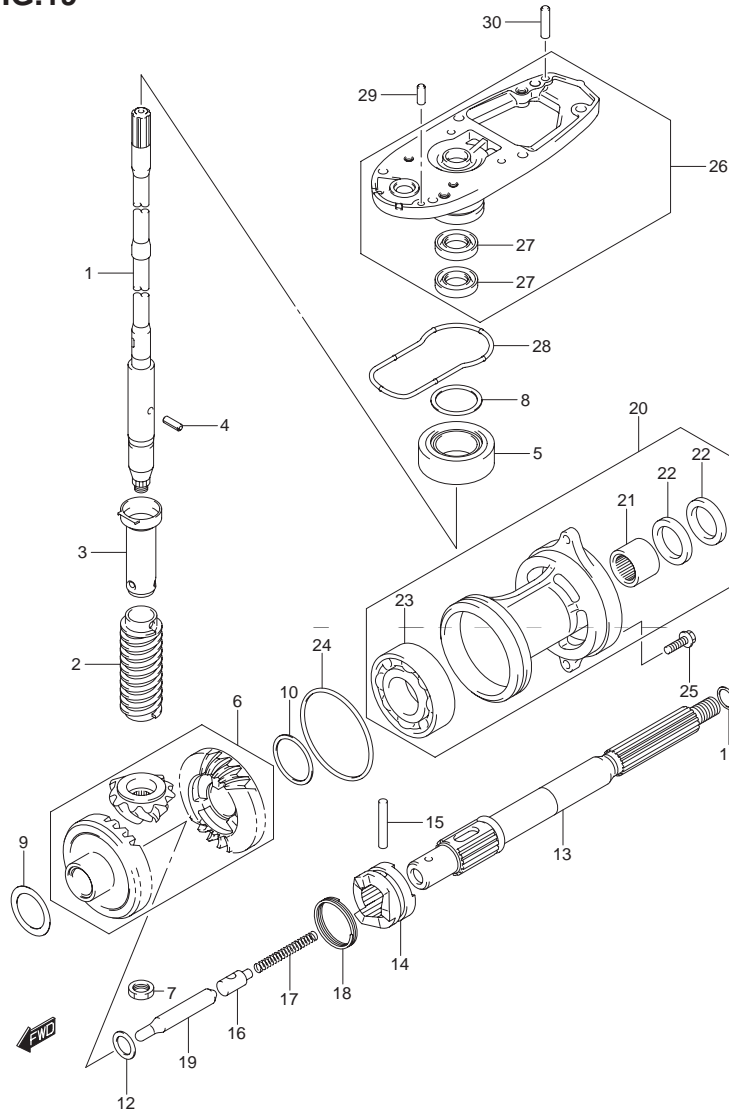

FIG.19 (D-6) トランスミッション

| 見出番号 | 品番 | 品名 | 使用個数 | 備考 |
|------|-----------------|----------------------|------|----|
| 20 | 56120-94321-0EP | ハウジング、プロペラシャフト(ブラック) | 1 | |
| 21 | 09263-22020 | ・ベアリング22.2X28.5X19 | 1 | |
| 22 | 09289-22007 | ・オイルシール,22X35X5 | 2 | |
| 23 | 09262-35070 | ・ベアリング,35X62X14 | 1 | |
| 24 | 09280-75001 | Oリング,D:3.3, ID:7.5 | 1 | |
| 25 | 09116-08122 | ボルト,8X30 | 2 | |
| 26 | 56130-87J10-0EP | ハウジング、ドライブシャフトベアリング | 1 | |
| 27 | 09282-17005 | ・オイルシール,17X32X6 | 2 | |
| 28 | 55122-88L00 | リング,ギヤケースシール | 1 | |
| 29 | 09202-06025 | ピン | 1 | |
| 30 | 09202-06027 | ピン | 1 | |

FIG.20

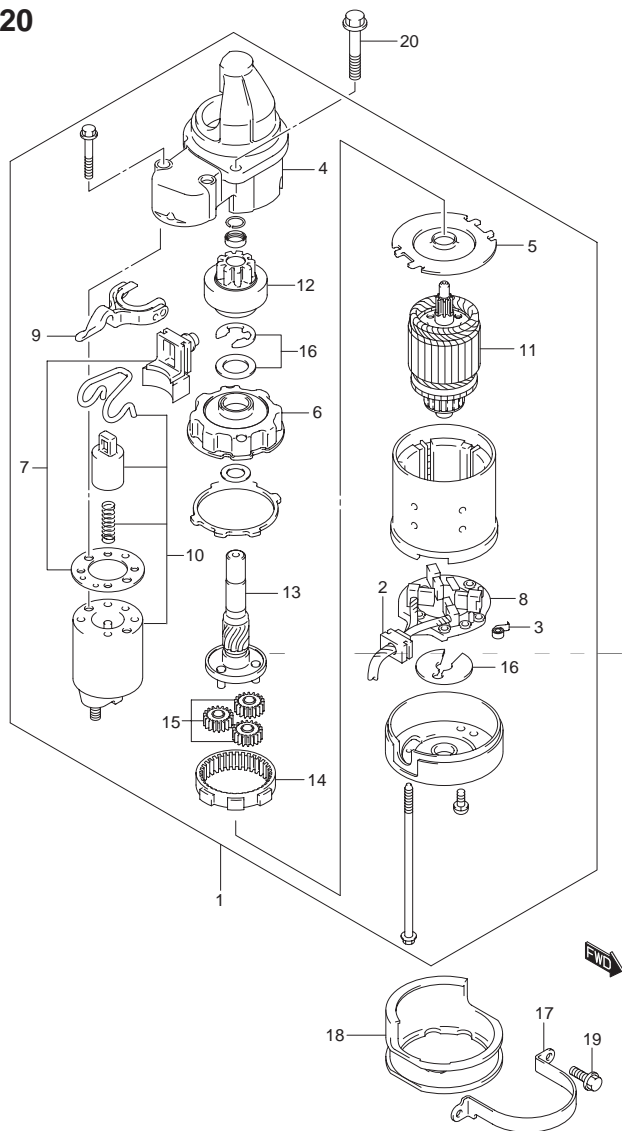

FIG.20 (E-2) スターティング モータ

| 見出番号 | 品番 | 品名 | 使用個数 | 備考 |
|------|-------------|-----------------|------|----|
| 1 | 31100-94J21 | モータアッシ, スターティング | 1 | |
| 2 | 31131-94J00 | ・ブラシアッシ | 1 | |
| 3 | 31135-90J00 | ・スプリング | 4 | |
| 4 | 31151-94J00 | ・ケース, ギヤ | 1 | |
| 5 | 31152-90J00 | ・プレート, センタ | 1 | |
| 6 | 31153-90J00 | ・ブラケット, ギヤ | 1 | |
| 7 | 31171-96J00 | ・カバーキット, ダスト | 1 | |
| 8 | 31173-94J00 | ・ホルダアッシ, ブラシ | 1 | |
| 9 | 31191-96J00 | ・レバー, シフト | 1 | |
| 10 | 31220-94J00 | ・スイッチ, マグネット | 1 | |
| 11 | 31310-90J00 | ・アマチュア | 1 | |
| 12 | 31320-94J00 | ・ピニオン | 1 | |
| 13 | 31341-94J00 | ・シャフト, ピニオン | 1 | |
| 14 | 31343-90J00 | ・インターナルギヤ | 1 | |
| 15 | 31344-90J00 | ・ギヤ, プラネタリ | 3 | |
| 16 | 31360-93J01 | ・ワッシャセット, ストップ | 1 | |
| 17 | 31912-88L00 | バンド, スタータモータ | 1 | |
| 18 | 31918-87L00 | ダンパ, ロア | 1 | |
| 19 | 01550-06167 | ボルト | 2 | |
| 20 | 01550-08307 | ボルト | 2 | |

FIG.21

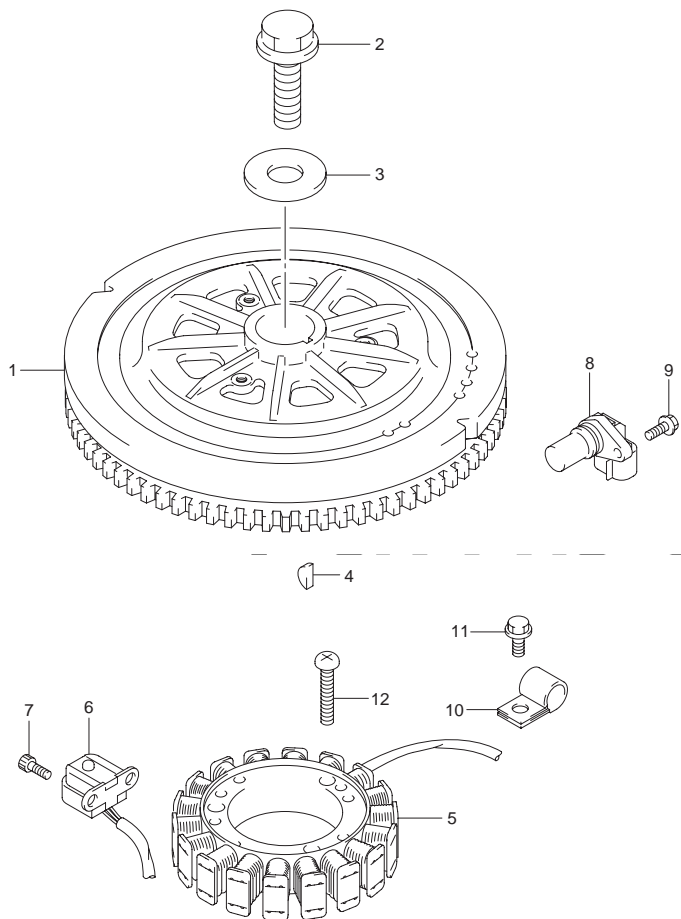

FIG.21 (E-3) マグネット

| 見出番号 | 品番 | 品名 | 使用個数 | 備考 |
|------|-------------|-------------------|------|----|
| 1 | 32102-88L00 | フライホイール, マグネット | 1 | |
| 2 | 09103-14024 | ボルト, 14X50 | 1 | |
| 3 | 09160-14065 | ワッシャ, 14.5X36X4.5 | 1 | |
| 4 | 09420-04008 | キー | 1 | |
| 5 | 32120-88L00 | コイル, バッテリチャージング | 1 | |
| 6 | 32160-88L00 | コイル, イグニッションタイミング | 1 | |
| 7 | 09106-05030 | ボルト, 5X10 | 2 | |
| 8 | 33220-58J20 | センサアッソ, カムポジション | 1 | |
| 9 | 01547-06167 | ボルト | 1 | |
| 10 | 09403-13408 | クランプ | 2 | |
| 11 | 01550-06127 | ボルト | 1 | |
| 12 | 02112-06307 | スクリュ | 3 | |

FIG.22

FIG.22 (E-4) レクチファイヤ/イグニッション コイル

| 見出番号 | 品番 | 品名 | 使用個数 | 備考 |
|------|-------------|-------------------|------|----|
| 1 | 32800-88L00 | レクチファイヤ/レギュレータアッシ | 1 | |
| 2 | 01550-06257 | ボルト | 2 | |
| 3 | 32890-88L00 | ホルダ, エレクトリックパーツ | 1 | |
| 4 | 09116-06202 | ボルト, 6X25 | 3 | |
| 5 | 09169-06062 | ワッシャ | 3 | |
| 6 | 09320-09016 | クッション | 3 | |
| 7 | 33410-87L00 | コイルアッシ, イグニッション | 3 | |
| 8 | 01547-06207 | ボルト | 3 | |

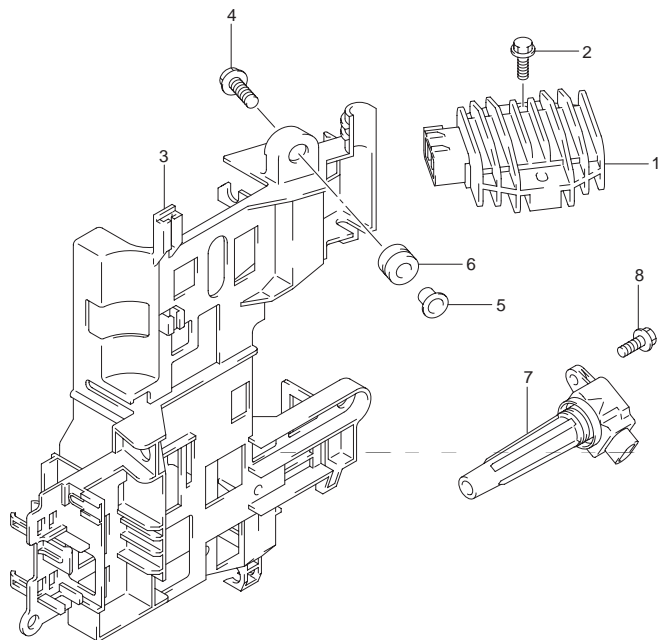

4

FIG.23

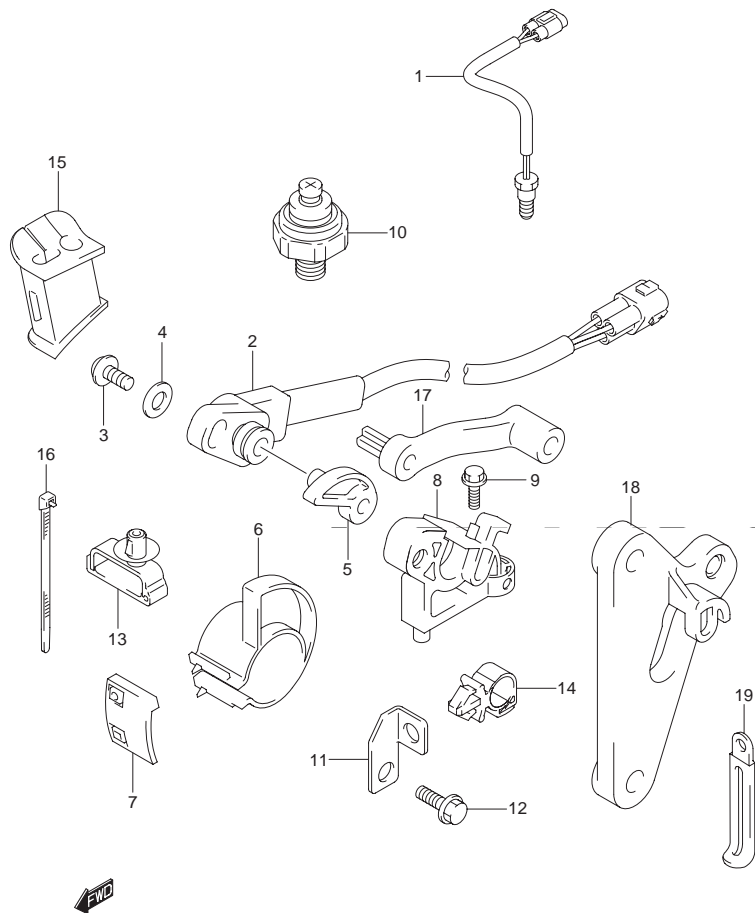

FIG.23 (E-5) センサ

| 見出番号 | 品番 | 品名 | 使用個数 | 備考 |
|------|-------------|------------------------|------|----------------------|
| 1 | 34830-87J20 | センサ,テンバレチャ | 1 | |
| 2-1 | 34840-87L01 | センサアッソ,トリム | 1 | DF60A |
| 2-2 | 34840-98J01 | センサアッソ,トリム | 1 | DF40A/50A QH ヲノヅク |
| 3 | 09125-05048 | スクリュ,5X16 | 1 | QH ヲノヅク |
| 4 | 09160-05029 | ワッシャ,5.5X12X0.8 | 1 | QH ヲノヅク |
| 5 | 34841-87L00 | レバー,トリムセンサ | 1 | DF60A |
| 6 | 34842-88L00 | カム,トリムセンサアッパ | 1 | DF60A |
| 7 | 34843-87L00 | カム,トリムセンサロア | 1 | DF60A |
| 8 | 34845-87L01 | ブラケット,トリムセンサ | 1 | DF60A |
| 9-1 | 09103-06093 | ボルト,6X20 | 1 | DF60A |
| 9-2 | 09103-06093 | ボルト,6X20 | 2 | DF40A/50A QH ヲノヅク |
| 10 | 37820-99E01 | スイッチアッソ,オイルプレッシャ(P1.0) | 1 | |
| 11 | 36617-88L00 | ブラケット,PTTケーブルクランプ | 1 | DF60A |
| 12 | 09103-06152 | ボルト,6X12 | 1 | DF60A |
| 13 | 09403-07340 | クランプ | 1 | QH ヲノヅク |
| 14 | 09403-11321 | クランプ | 1 | DF60A |
| 15-1 | 36656-88L00 | グロメット,PTTケーブル | 1 | |
| 15-2 | 36656-88L10 | グロメット,PTTケーブル | 1 | QH タイプ |
| 16-1 | 09407-14407 | クランプ,L:145 | 2 | DF60A |
| 16-2 | 09407-14407 | クランプ,L:145 | 3 | DF40A/50A QH ヲノヅク |
| 17 | 34841-88L00 | レバー,トリムセンサ | 1 | DF40A/50A QH ヲノヅク |
| 18 | 34845-88L00 | ブラケット,トリムセンサ | 1 | DF40A/50A QH ヲノヅク |
| 19 | 29404-93J10 | クランプ | 1 | DF40A/50A QH ヲノヅク |

FIG.24

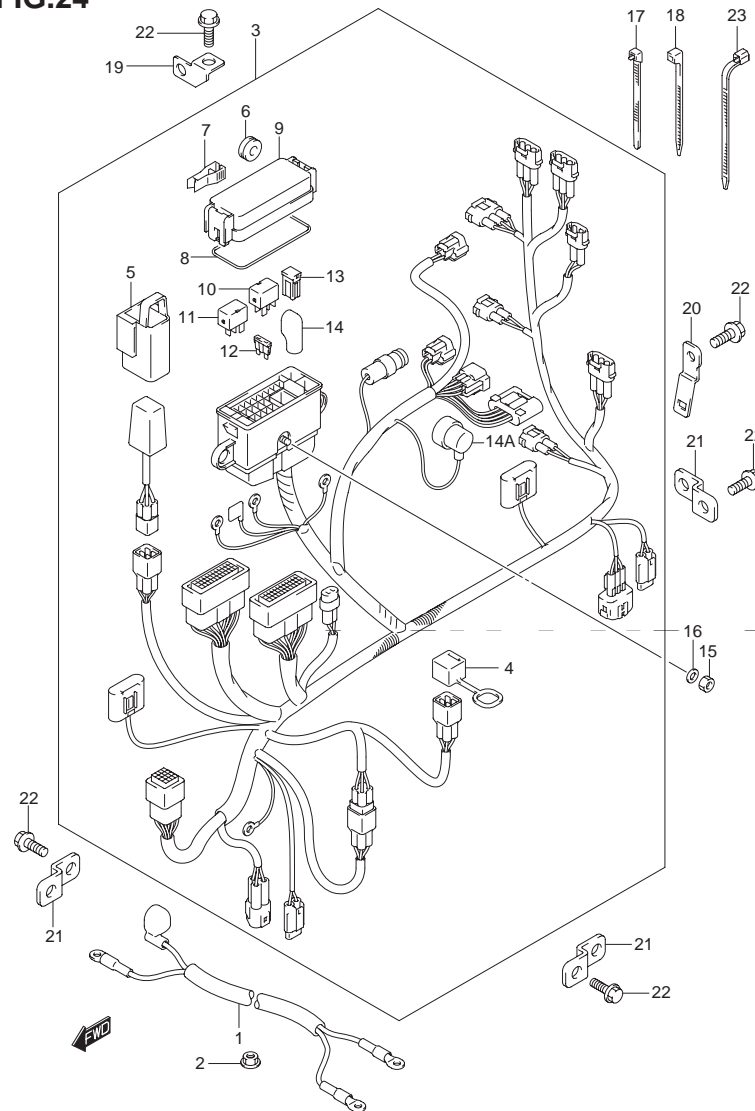

FIG.24 (E-6) ハーネス

| 見出番号 | 品番 | 品名 | 使用個数 | 備考 |
|------|-------------|--------------------|------|----------------------------|
| 1-1 | 33810-88L00 | ケーブルアッシ,スタータモータ | 1 | |
| 1-2 | 33810-88L10 | ケーブルアッシ,スタータモータ | 1 | DF60A:110001~ DF40A/50A |
| 2 | 08316-10087 | ナット | 1 | |
| 3-1 | 36610-88L00 | ハーネスアッシ,ワイヤリング | 1 | DF60A |
| 3-2 | 36610-88L20 | ハーネスアッシ,ワイヤリング | 1 | DF40A/50A |
| 3-3 | 36610-88L10 | ハーネスアッシ,ワイヤリング | 1 | DF40AQH/50AQH |
| 3-4 | 36610-88L30 | ハーネスアッシ,ワイヤリング | 1 | DF60AQH |
| 4 | 33634-96J00 | ・キャップ,サービスコネクタ | 1 | |
| 5 | 36668-87L00 | ・ホルダ,コンデンサ | 1 | |
| 6 | 09320-08021 | ・クッション | 2 | |
| 7 | 36737-96J00 | ・ブーラ,フューズ | 1 | |
| 8 | 36721-96J00 | ・Oリング,アッパカバー | 1 | |
| 9 | 36738-88L00 | ・カバー,フューズケースアッパ | 1 | |
| 10 | 38860-76F01 | ・リレーアッシ | 1 | |
| 11 | 38860-76F01 | ・リレーアッシ | 1 | |
| 12-1 | 09481-15501 | ・フューズ,15A | 3 | |
| 12-2 | 09481-15501 | ・フューズ,15A | 2 | DF40AQH/50AQH DF60AQH |
| 12-3 | 09481-30501 | ・フューズ,30A | 3 | |
| 13 | 09481-30401 | ・フューズ,30A | 2 | |
| 14 | 36612-96J00 | ・キャップ,ターミナル | 1 | |
| 14A | 36618-43410 | ・キャップ,オイルプレッシャスイッチ | 1 | DF40AQH/50AQH |
| 15 | 08310-00067 | ナット | 1 | |
| 16 | 08321-01067 | ロックワッシャ | 1 | |

FIG.24

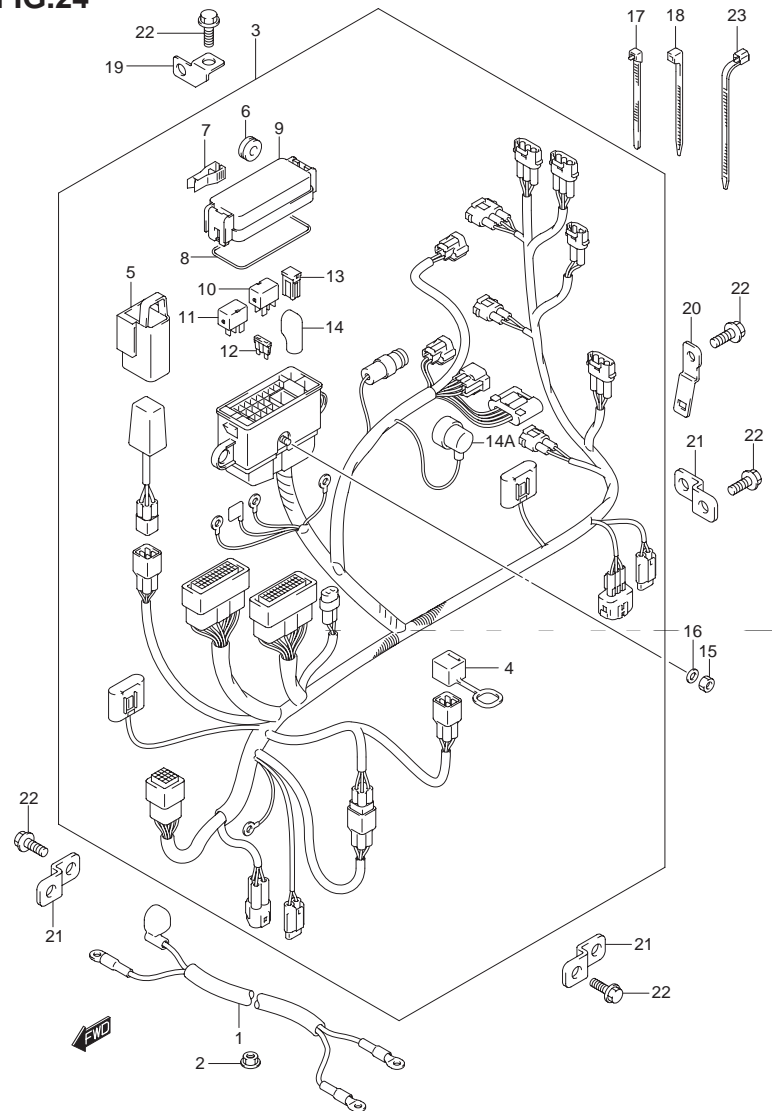

FIG.24 (E-7) ハーネス

| 見出番号 | 品番 | 品名 | 使用個数 | 備考 |
|------|-------------|-------------------|------|----------------------------|
| 17 | 09407-14403 | クランプ,L:125 | 1 | |
| 18 | 09407-14407 | クランプ,L:145 | 1 | |
| 19 | 36617-88L00 | ブラケット,PTTケーブルクランプ | 2 | |
| 20 | 36617-88L10 | ブラケット,ハーネス | 1 | |
| 21 | 36617-93J10 | ブラケット,ハーネス | 3 | |
| 22 | 01550-06127 | ボルト | 6 | |
| 23 | 09407-18402 | クランプ,L:165 | 1 | DF40A/50A DF40AQH/50AQH |

FIG.25

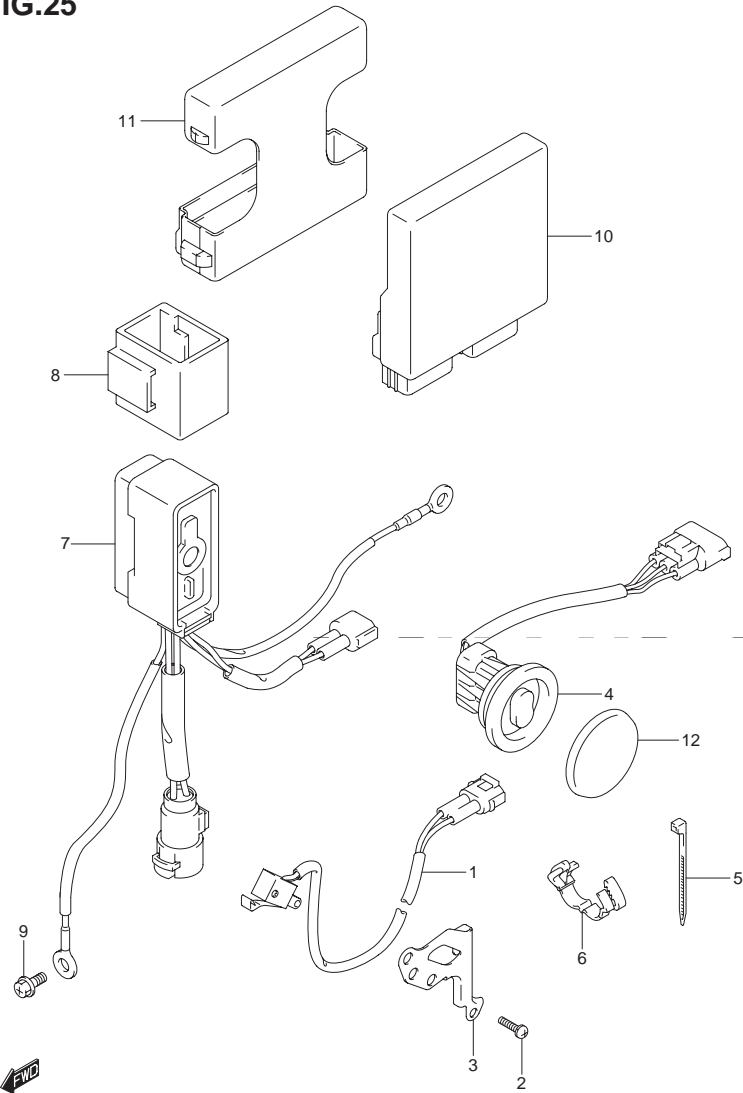

FIG.25 (E-8) PTT スイッチ / エンジン コントロール ユニット

| 見出番号 | 品番 | 品名 | 使用個数 | 備考 |
|------|------------------------|----------------------|------|--------------------------|
| 1 | 37721-93J00 | スイッチアッソ,ニュートラル | 1 | |
| 2 | 09137-04004 | スクリュ,4X16 | 2 | |
| 3 | 37725-88L00 | ブラケット,ニュートラルスイッチ | 1 | |
| 4 | 07050-99E04 | スイッチアッソ,PTT | 1 | → 統一 |
| 5 | 09407-10404 | クランプ,L:100 | 1 | { 37850-92J00 1ヶ |
| 6 | 09408-00184 | クランプ | 1 | { 37857-92J00 1ヶ |
| 7 | 38410-93J11 | リレーアッソ,PTT | 1 | |
| 8 | 38415-93J00 | ホルダ,PTTリレー | 1 | |
| 9 | 01550-06127 | ボルト | 1 | |
| 10-1 | 33920-88L60 | ユニット,エンジンコントロール | 1 | DF60A |
| 10-2 | 33920-88L21 | ユニット,エンジンコントロール | 1 | DF40A |
| 10-3 | 33920-88L41 | ユニット,エンジンコントロール | 1 | DF50A |
| 11 | 33925-88L00 | クッション,エンジンコントロールユニット | 1 | |
| 12 | 09250-40002 | キャップ,OD:52 | 1 | DF40AQH/50AQH DF60AQH |

FIG.26

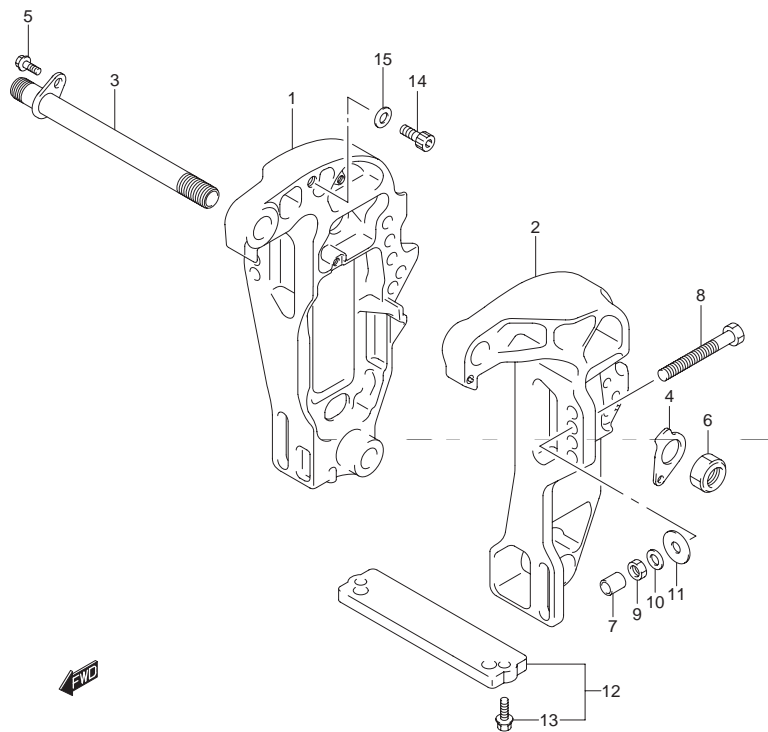

FIG.26 (F-2) クランプ ブラケット (DF60A)

| 見出番号 | 品番 | 品名 | 使用個数 | 備考 |
|------|-----------------|-------------------------|------|-----|
| 1 | 41111-88L01-0EP | ブラケット, クランプスターボード(ブラック) | 1 | |
| 2 | 41121-88L00-0EP | ブラケット, クランプポート | 1 | |
| 3 | 41130-88L00 | シャフト, クランプブラケット | 1 | |
| 4 | 41135-93J11 | ワッシャ, クランプブラケットシャフト | 1 | |
| 5 | 09116-08137 | ボルト, 8X22 | 1 | |
| 6 | 09159-22006 | ナット | 1 | |
| 7 | 41153-94500 | キャップ, トランサムボルト | 4 | |
| 8-1 | 09100-12093 | ボルト, 12X100 | 4 | |
| 8-2 | 09100-12091 | ボルト, 12X115 | 1 | OPT |
| 9 | 09159-12014 | ナット | 4 | |
| 10 | 09160-12110 | ワッシャ, 12.5X22X3 | 4 | |
| 11 | 09160-12044 | ワッシャ, 12.5X35X3.2 | 4 | |
| 12 | 55320-94900 | アノードセット, クランプブラケット | 1 | |
| 13 | 09116-06121 | ・ボルト, 6X25 | 2 | |
| 14 | 09106-10065 | ボルト, 10X20 | 2 | |
| 15 | 09160-10082 | ワッシャ, 10.5X19X2 | 2 | |

FIG.27 (F-3) : DF40A/50A, DF60AQH

FIG.27

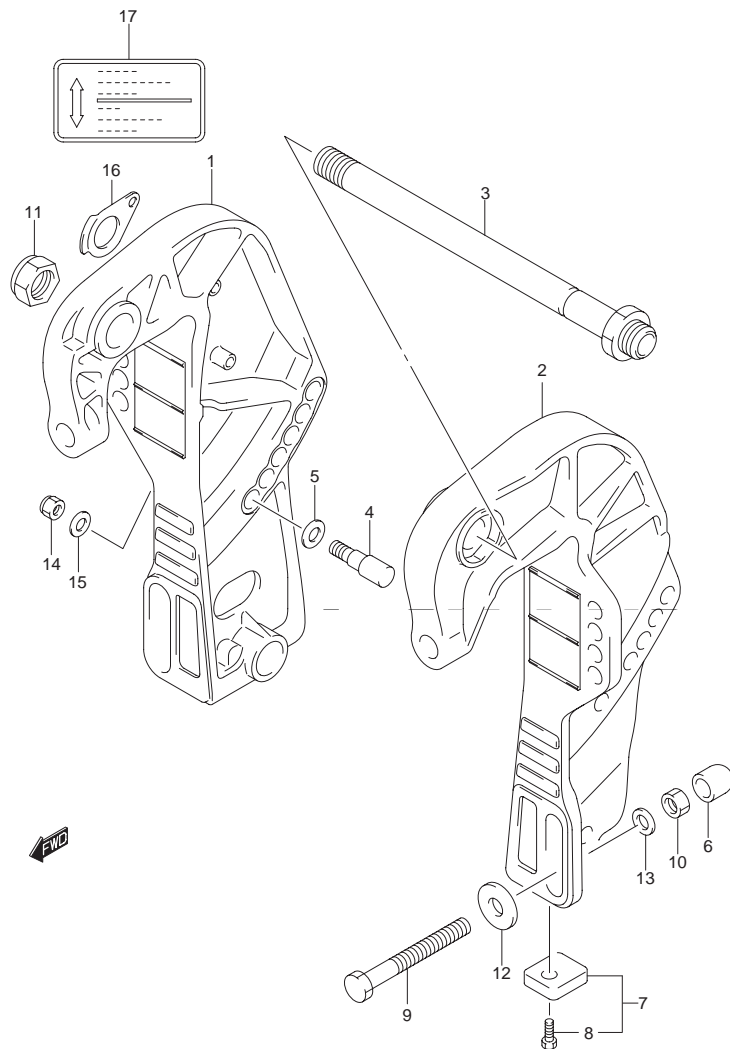

FIG.27 (F-3) クランプ ブラケット (DF40A/50A, DF60AQH)

| 見出番号 | 品番 | 品名 | 使用個数 | 備考 |
|------|-----------------|-------------------------|------|--------|
| 1 | 41111-89J21-0EP | ブラケット, クランプスターボード(ブラック) | 1 | |
| 2 | 41121-89J15-0EP | ブラケット, クランプポート(ブラック) | 1 | |
| 3 | 41130-87J10 | シャフト, クランプブラケット | 1 | |
| 4 | 45421-89J00 | ピン, チルトロック | 2 | |
| 5 | 09160-12066 | ワッシャ, 12.5X22X2.5 | 2 | |
| 6 | 41153-94500 | キャップ, トランサムボルト | 4 | |
| 7 | 55320-95311 | ジंकセット, プロテクション | 2 | |
| 8 | 09116-06094 | ・ボルト, 6X15 | 2 | |
| 9-1 | 09100-12093 | ボルト, 12X100 | 4 | |
| 9-2 | 09100-12091 | ボルト, 12X115 | 1 | OPT |
| 10 | 09159-12014 | ナット | 4 | |
| 11 | 09159-22006 | ナット | 1 | |
| 12 | 09160-12044 | ワッシャ, 12.5X35X3.2 | 4 | |
| 13 | 09160-12110 | ワッシャ, 12.5X22X3 | 4 | |
| 14 | 09159-10050 | ナット | 2 | |
| 15 | 09160-10082 | ワッシャ, 10.5X19X2 | 2 | |
| 16 | 41135-93J00 | ワッシャ, クランプブラケットシャフト | 1 | |
| 17 | 43241-87J00 | マーク, レリーズレバー | 1 | QH タイプ |

5

FIG.28

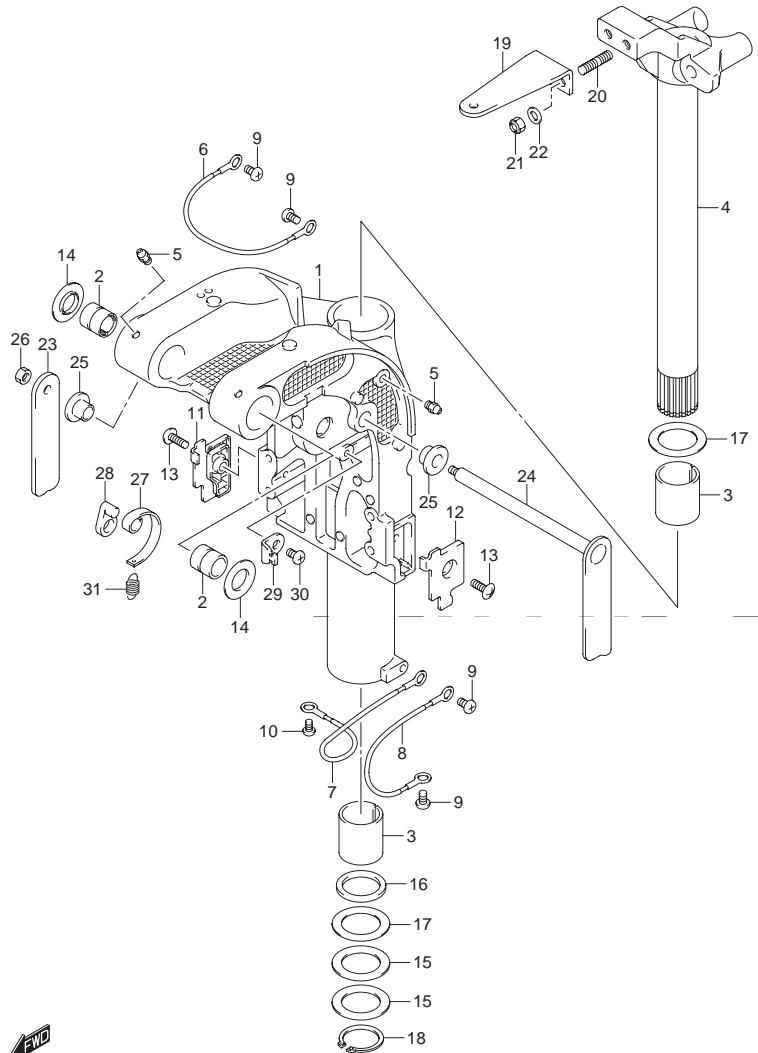

FIG.28 (F-4) スイベル ブラケット (DF60A)

| 見出番号 | 品番 | 品名 | 使用個数 | 備考 |
|------|-----------------|------------------------|------|----------------------|
| 1 | 43111-88L00-0EP | ブラケット,スイベル(L,X) | 1 | |
| 2 | 43211-88L00 | ブッシュ,スイベルブラケット | 2 | |
| 3 | 43711-97E00 | ブッシュ,ステアリング | 2 | |
| 4 | 43750-88L00-0EP | ブラケット,ステアリング(L) | 1 | |
| 5 | 22511-99011 | ニツプル,グリース | 4 | |
| 6 | 36894-87D00 | リード,L:165 | 1 | クランプ TO スイベル |
| 7 | 36895-87D01 | リード,L:210 | 1 | スイベル TO マウントブラケット |
| 8 | 36895-87D01 | リード,L:210 | 1 | スイベル TOハウジング |
| 9 | 09125-06063 | スクリュ,6X10 | 4 | |
| 10 | 09125-05050 | スクリュ,5X8 | 1 | |
| 11 | 43119-88L00 | プレート,スイベルブラケットロアスターボード | 1 | |
| 12 | 43119-88L10 | プレート,スイベルブラケットロアポート | 1 | |
| 13 | 09125-06067 | スクリュ,6X16 | 2 | |
| 14 | 43114-88L00 | ワッシャ,スイベルツークランプブラケット | 2 | |
| 15 | 09160-39003 | ワッシャ,39.5X58X0.3 | 2 | |
| 16 | 09282-39001 | オイルシール,39X51X5 | 1 | |
| 17 | 09160-39002 | ワッシャ,39.5X58X1 | 2 | |
| 18 | 09380-38003 | スナップリング | 1 | |
| 19 | 43755-88L00-0EP | アタッチメント,ステアリングブラケット | 1 | TH/QH ヲノヅク |
| 20 | 09108-10161 | スタッドボルト | 2 | TH/QH ヲノヅク |
| 21 | 09159-10050 | ナット | 2 | TH/QH ヲノヅク |
| 22 | 09160-10141 | ワッシャ,10.5X19X2 | 2 | TH/QH ヲノヅク |

FIG.29 (F-6) : DF40A/50A, DF60AQH

FIG.28

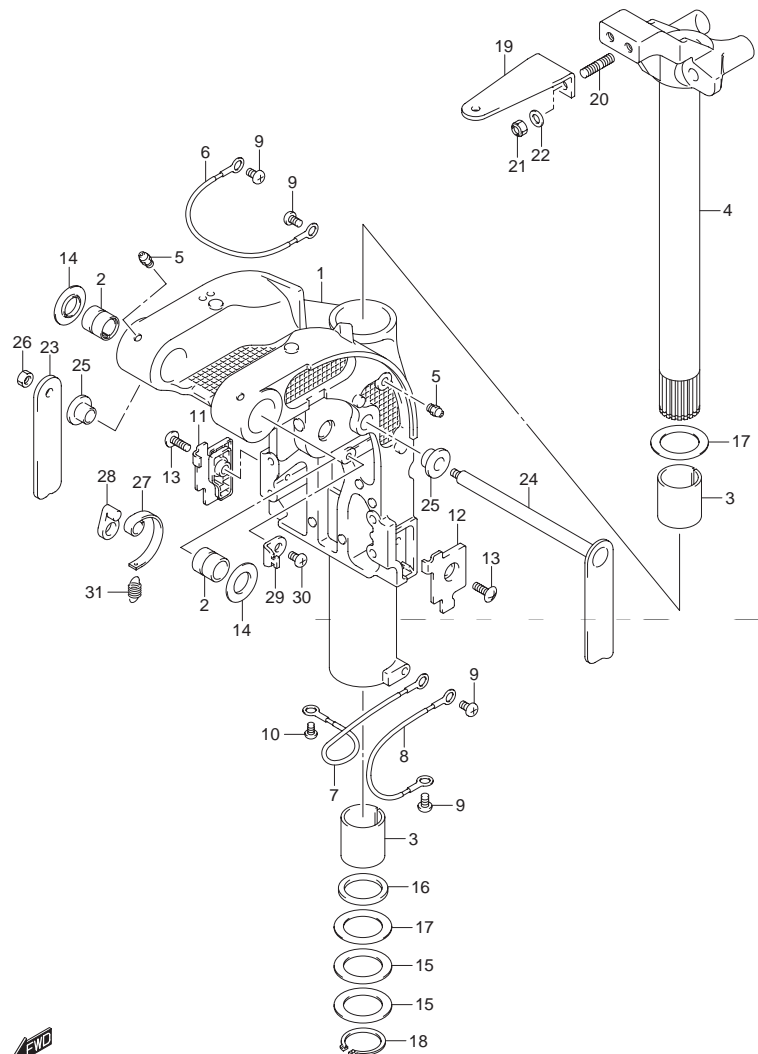

FIG.28 (F-5) スイベル ブラケット (DF60A)

| 見出番号 | 品番 | 品名 | 使用個数 | 備考 |
|------|-------------|-------------------|------|----|
| 23 | 41221-88L00 | レバー, チルトロックスターボード | 1 | |
| 24 | 41280-88L10 | レバー, チルトロックポート | 1 | |
| 25 | 41224-88L00 | ブッシュ, チルトロックレバー | 2 | |
| 26 | 29141-93J00 | ナット | 1 | |
| 27 | 41231-88L00 | リンク, チルトロックレバー | 1 | |
| 28 | 41234-88L00 | アーム, チルトロックリンク | 1 | |
| 29 | 45731-96312 | ブラケット, スプリング | 1 | |
| 30 | 09125-06063 | スクリュー, 6X10 | 1 | |
| 31 | 09443-10043 | スプリング | 1 | |

5

FIG.29

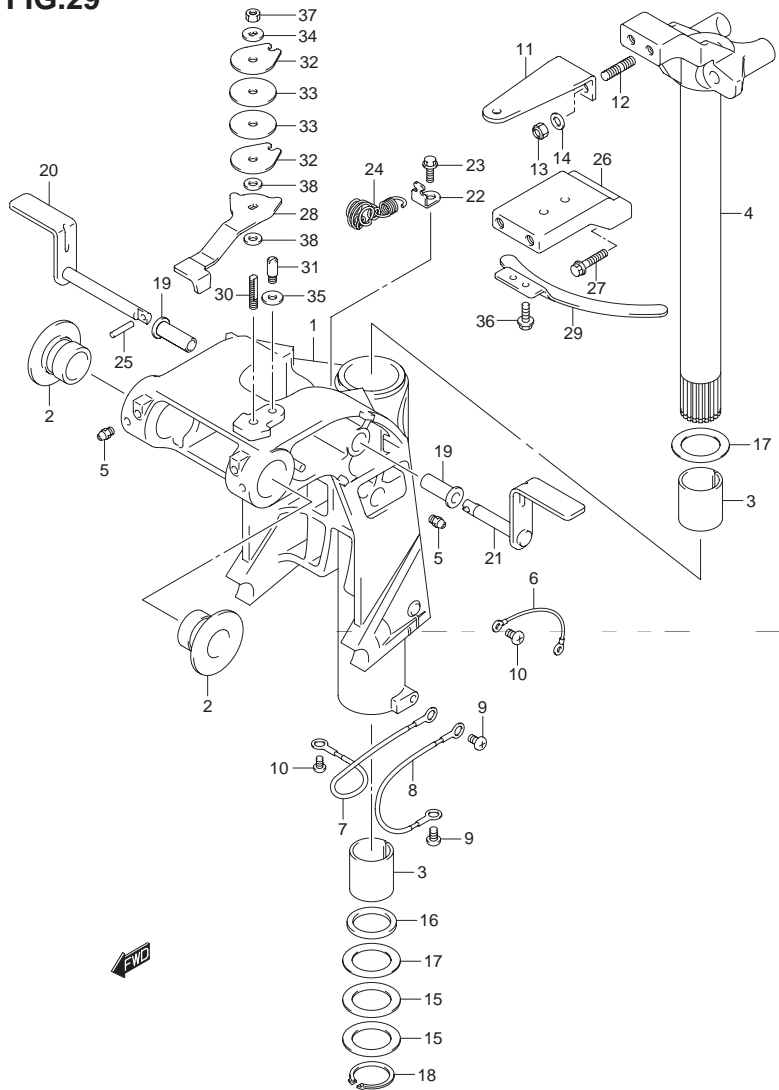

FIG.29 (F-6) スイベル ブラケット (DF40A/50A, DF60AQH)

| 見出番号 | 品番 | 品名 | 使用個数 | 備考 |
|------|-----------------|--------------------------|------|----------------------|
| 1-1 | 43111-88L30-0EP | ブラケット,スイベル(S) (ブラック) | 1 | |
| 1-2 | 43111-88L20-0EP | ブラケット,スイベル(L,X) (ブラック) | 1 | |
| 2 | 43211-87J00 | ブッシュ,スイベルブラケット | 2 | |
| 3 | 43711-89J10 | ブッシュ,ステアリング | 2 | |
| 4-1 | 43750-88L30-0EP | ブラケット,ステアリング(S) (ブラック) | 1 | |
| 4-2 | 43750-88L20-0EP | ブラケット,ステアリング(L,X) (ブラック) | 1 | |
| 5 | 22511-99011 | ニツプル,グリース | 3 | |
| 6 | 36894-95201 | リード, L:165 | 1 | クランプ TO スイベル |
| 7 | 36895-87D01 | リード, L:210 | 1 | スイベル TO マウントブラケット |
| 8 | 36895-87D01 | リード, L:210 | 1 | スイベル TOハウジング |
| 9 | 09125-06063 | スクリュ, 6X10 | 2 | |
| 10 | 29125-93J10 | スクリュ | 3 | |
| 11 | 43755-88L00-0EP | アタッチメント,ステアリングブラケット | 1 | QH ヲノゾク |
| 12 | 09108-10161 | スタッドボルト | 2 | QH ヲノゾク |
| 13 | 09159-10050 | ナット | 2 | QH ヲノゾク |
| 14 | 09160-10141 | ワッシャ, 10.5X19X2 | 2 | QH ヲノゾク |
| 15 | 09160-39003 | ワッシャ, 39.5X58X0.3 | 2 | |
| 16 | 09282-39001 | オイルシール, 39X51X5 | 1 | |
| 17 | 09160-39002 | ワッシャ, 39.5X58X1 | 2 | |
| 18 | 09380-38003 | スナップリング | 1 | |

FIG.29

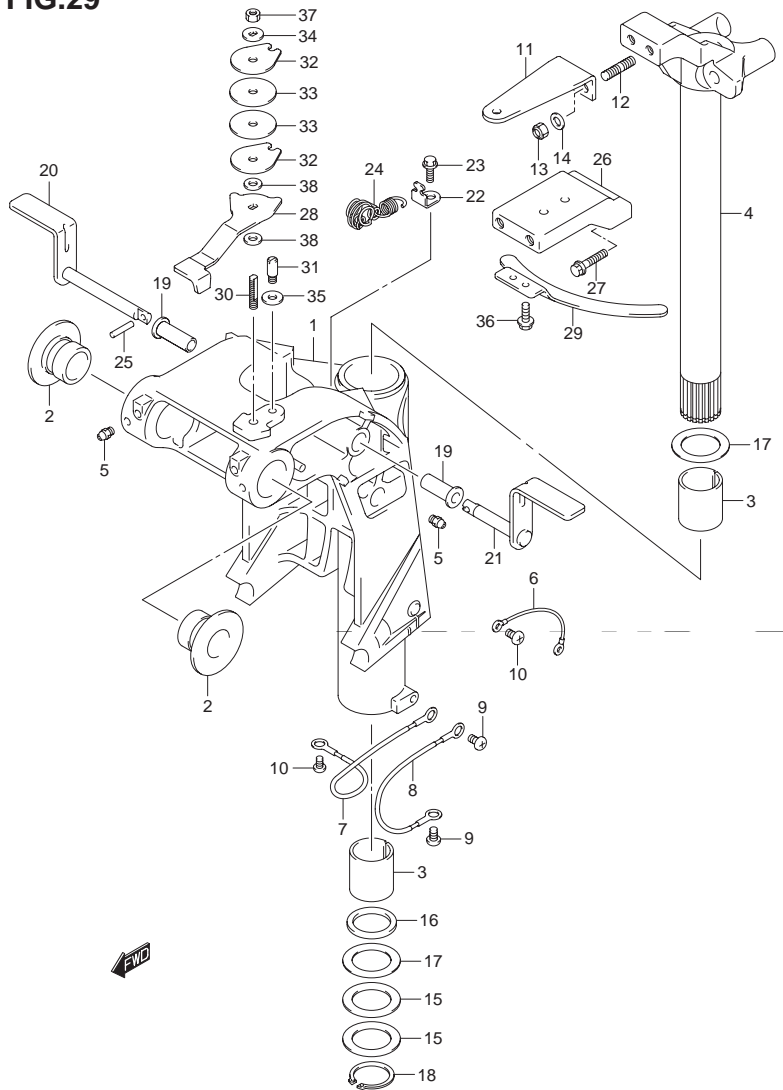

FIG.29 (F-7) スイベル ブラケット (DF40A/50A, DF60AQH)

| 見出番号 | 品番 | 品名 | 使用個数 | 備考 |
|------|-----------------|--------------------------------|------|----|
| 19 | 41226-97E00 | ブッシュ,チルトロックレバー | 2 | |
| 20 | 41270-89J10 | レバー,チルトロックスターボード | 1 | |
| 21 | 41280-89J04 | レバー,チルトロックポート | 1 | |
| 22 | 45731-96312 | ブラケット,スプリング | 1 | |
| 23 | 09116-06094 | ボルト,6X15 | 1 | |
| 24 | 41230-97E10 | スプリング,チルトロック | 1 | |
| 25 | 09205-03012 | スプリングピン,3X16 | 1 | |
| 26 | 43755-88L12-0EP | エクステンション,ステアリングブラケット (ブラック) | 1 | QH |
| 27 | 09116-10150 | ボルト,10X55 | 2 | QH |
| 28 | 43411-88L00 | アジャスタ,ステアリング | 1 | QH |
| 29 | 43415-88L00 | プレート,ステアリングアジャスタ | 1 | QH |
| 30 | 43512-88L00 | シャフト,ステアリングアジャスタスレッド | 1 | QH |
| 31 | 43513-88L00 | ボルト,ステアリングアジャスタ | 1 | QH |
| 32 | 43514-88L00 | プレート, ステアリングアジャスタフリクション | 2 | QH |
| 33 | 43515-88L00 | ワッシャ, ステアリングアジャスタフリクションプレート | 2 | QH |
| 34 | 43516-88L00 | ワッシャ, ステアリングアジャスタフリクション | 1 | QH |
| 35 | 43517-88L00 | スペーサ,ステアリングアジャスタ | 1 | QH |
| 36 | 09116-06094 | ボルト,6X15 | 2 | QH |
| 37 | 09159-08059 | ナット | 1 | QH |
| 38 | 09161-08011 | ワッシャ,8.2X18X1.2 | 2 | QH |

FIG.30

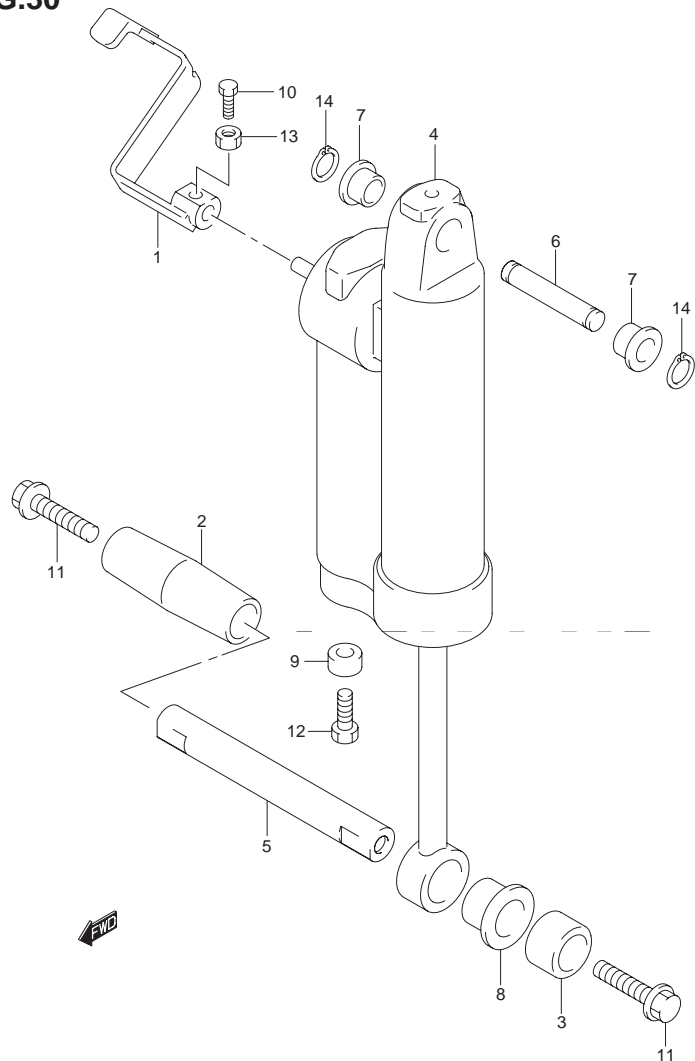

FIG.30 (F-8) ガス シリンダ (QH タイプ)

| 見出番号 | 品番 | 品名 | 使用個数 | 備考 |
|------|-------------|----------------------|------|----|
| 1 | 45260-89J00 | レバー, レリーズ | 1 | |
| 2 | 47225-89J00 | カラー, チルトシリンダロアスターボード | 1 | |
| 3 | 47226-89J00 | カラー, チルトシリンダロア | 1 | |
| 4 | 47400-87J32 | シリンダアッシ, ガス | 1 | |
| 5 | 48121-89J10 | シャフト, チルトシリンダロア | 1 | |
| 6 | 48321-89J11 | シャフト, チルトシリンダアッパ | 1 | |
| 7 | 48325-89J00 | ブッシュ, チルトシリンダアッパ | 2 | |
| 8 | 48326-89J00 | ブッシュ, チルトシリンダロア | 1 | |
| 9 | 55321-87J00 | アノード, プロテクション | 1 | |
| 10 | 09100-06113 | ボルト, 6X16 | 1 | |
| 11 | 09116-10131 | ボルト, 10X35 | 2 | |
| 12 | 09103-06281 | ボルト, 6X14 | 1 | |
| 13 | 09140-06020 | ナット | 1 | |
| 14 | 09380-12002 | サークリップ | 2 | |

FIG.31

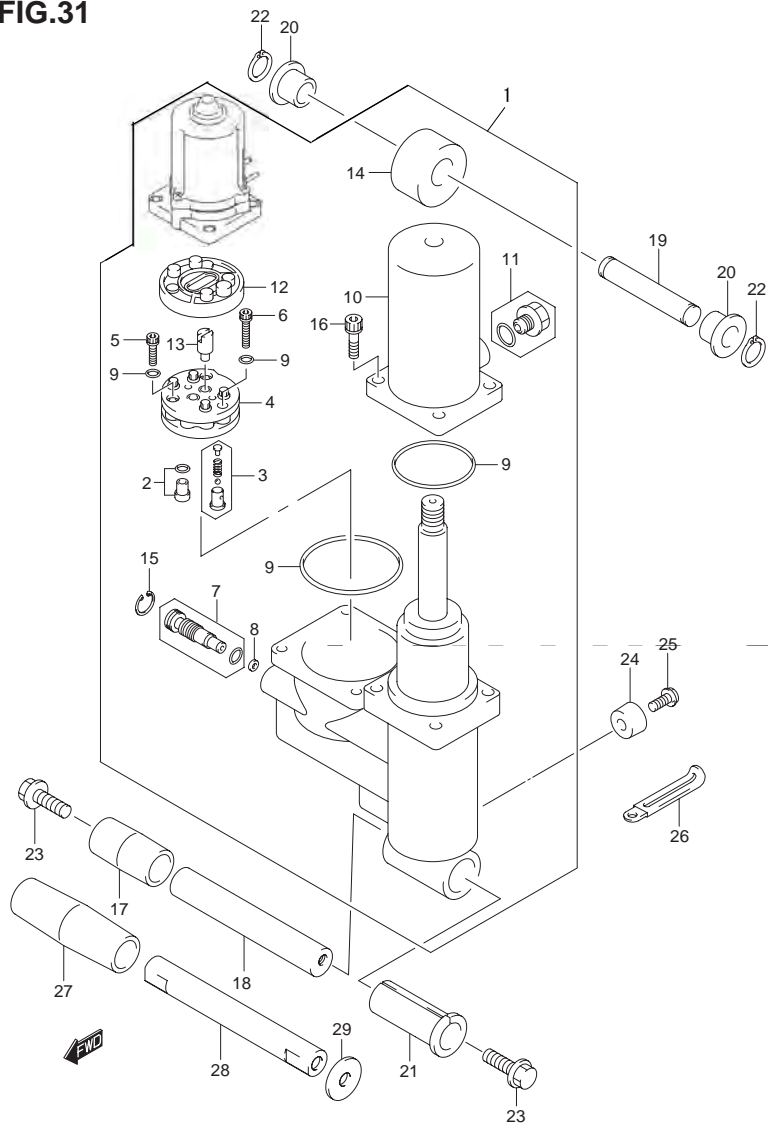

FIG.31 (F-9) トリム シリンダ

| 見出番号 | 品番 | 品名 | 使用個数 | 備考 |
|------|-------------|-------------------|------|---------------|
| 1-1 | 48000-88L10 | トリムアッシ, パワーウイズチルト | 1 | DF40A/50A |
| 1-2 | 48000-88L00 | トリムアッシ, パワーウイズチルト | 1 | DF60A, DF40AS |
| 2 | 48320-87J10 | ・バルブ, アッププレッシャ | 1 | |
| 3 | 48330-87J10 | ・バルブ, ダウンプレッシャ | 1 | |
| 4 | 48510-97E00 | ・ポンプアッシ, ギヤ | 1 | |
| 5 | 48541-87J10 | ・ボルト | 2 | |
| 6 | 48541-87J20 | ・ボルト | 1 | |
| 7 | 48551-88L00 | ・バルブ, マニュアル | 1 | |
| 8 | 48553-97E00 | ・シールワッシャ | 1 | |
| 9 | 48557-87J10 | ・Oリングセット | 1 | |
| 10 | 48571-88L00 | ・タンク, リザーバ | 1 | |
| 11 | 48572-87J10 | ・プラグ | 1 | |
| 12 | 48582-97E01 | ・フィルタ | 1 | |
| 13 | 48583-87J10 | ・ジョイント, ドライブ | 1 | |
| 14 | 48611-88L00 | ・ジョイント, メタル | 1 | |
| 15 | 48681-87J10 | ・サークリップ | 1 | |
| 16 | 48862-87J10 | ・ボルト, タンク | 4 | |
| 17 | 47225-88L00 | カラー, チルトシリンダロア | 1 | DF60A |
| 18 | 48121-88L00 | シャフト, チルトシリンダロア | 1 | DF60A |
| 19 | 48321-89J11 | シャフト, チルトシリンダアッパ | 1 | |
| 20 | 48325-89J00 | ブッシュ, チルトシリンダアッパ | 2 | |
| 21 | 48326-87J00 | ブッシュ, チルトシリンダロア | 1 | |
| 22 | 09380-12002 | サークリップ | 2 | |
| 23 | 09116-10131 | ボルト, 10X35 | 2 | |

FIG.31

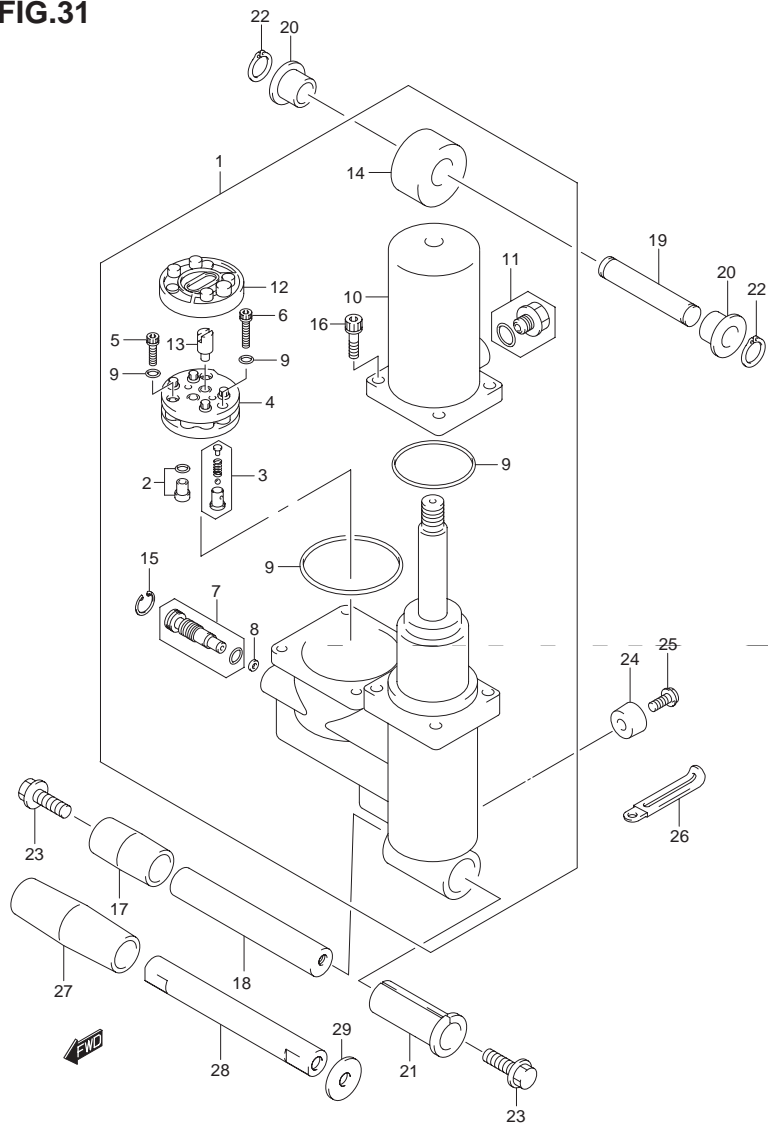

FIG.31 (F-10) トリム シリンダ

| 見出番号 | 品番 | 品名 | 使用個数 | 備考 |
|------|-------------|----------------|------|-----------|
| 24-1 | 55321-87J00 | アノード,プロテクション | 2 | |
| 24-2 | 55321-87J10 | アノード(マグネシウム) | 1 | OPT |
| 25 | 09103-06281 | ボルト,6X14 | 2 | |
| 26 | 29404-93J10 | クランプ | 1 | |
| 27 | 47225-87J00 | カラー,チルトシリンダロア | 1 | DF40A/50A |
| 28 | 48121-89J10 | シャフト,チルトシリンダロア | 1 | DF40A/50A |
| 29 | 09160-10139 | ワッシャ,10.5X35X3 | 1 | DF40A/50A |

FIG.32

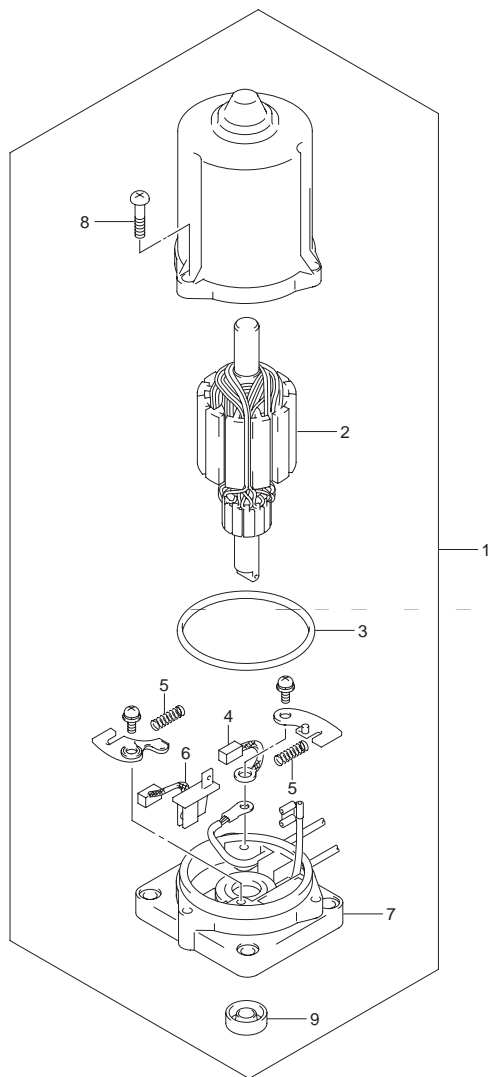
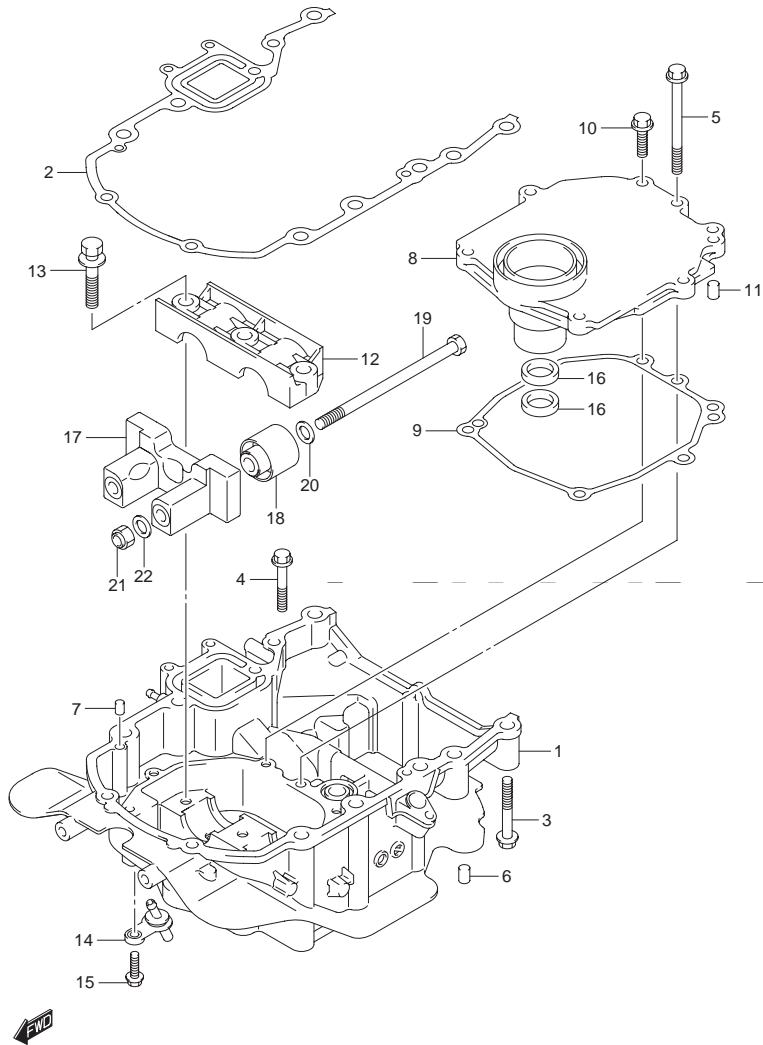

FIG.32 (F-11) PTT モーター

| 見出番号 | 品番 | 品名 | 使用個数 | 備考 |
|------|------------------------|--------------|------|---------------|
| 1 | 38100-88L00 | モータアッシ,PTT | 1 | |
| 2 | 31311-87J10 | ・アマチュア | 1 | |
| 3 | 31123-97E00 | ・Oリング | 1 | |
| 4 | 31133-94900 | ・ブラシ, プラス | 1 | → 31133-94910 |
| 5 | 31135-94900 | ・スプリング | 2 | |
| 6 | 31136-87J10 | ・ブレーカ | 1 | → 31136-87J11 |
| 7 | 31173-88L00 | ・ホルダアッシ, ブラシ | 1 | → 31173-88L12 |
| 8 | 31111-87J10 | ・スクリュ | 3 | |
| 9 | 33799-97E00 | ・シール, オイル | 1 | |

FIG.33



DF60A 000_033
ENGINE HOLDER (DF60A)

FIG.33 (G-2) エンジンホルダ (DF60A)

| 見出番号 | 品番 | 品名 | 使用個数 | 備考 |
|------|-----------------|------------------|------|----|
| 1 | 51110-88L00-0EP | ホルダ,エンジン | 1 | |
| 2 | 51211-88L00 | ガスケット,エンジンホルダ | 1 | |
| 3 | 09116-08117 | ボルト | 8 | |
| 4 | 01550-0845A | ボルト | 1 | |
| 5 | 01550-0885A | ボルト | 1 | |
| 6 | 09202-08006 | ピン,8X12 | 2 | |
| 7 | 09202-08006 | ピン,8X12 | 2 | |
| 8 | 51122-88L00 | カバー,マウントケース | 1 | |
| 9 | 51123-88L00 | ガスケット,マウントケースカバー | 1 | |
| 10 | 01550-0825A | ボルト | 6 | |
| 11 | 09202-08006 | ピン,8X12 | 2 | |
| 12 | 54137-88L00 | カバー,アッパマウント | 1 | |
| 13 | 09116-10139 | ボルト,10X44 | 3 | |
| 14 | 51170-88L00 | ブラケット,ウォータインジケータ | 1 | |
| 15 | 09116-06204 | ボルト,6X20 | 1 | |
| 16 | 09282-17011 | オイルシール,16.5X28X6 | 2 | |
| 17 | 54120-88L00 | マウント,アッパスラスト | 1 | |
| 18 | 54130-88L00 | マウント,アッパ | 2 | |
| 19 | 54166-88L00 | ボルト,ロアマウント | 2 | |
| 20 | 54114-88L00 | ワッシャ,ロアマウントボルト | 2 | |
| 21 | 09159-12014 | ナット | 2 | |
| 22 | 09160-12110 | ワッシャ,12.5X22X3 | 2 | |

FIG.34 (G-3) : DF40A/50A, DF60AQH

FIG.34

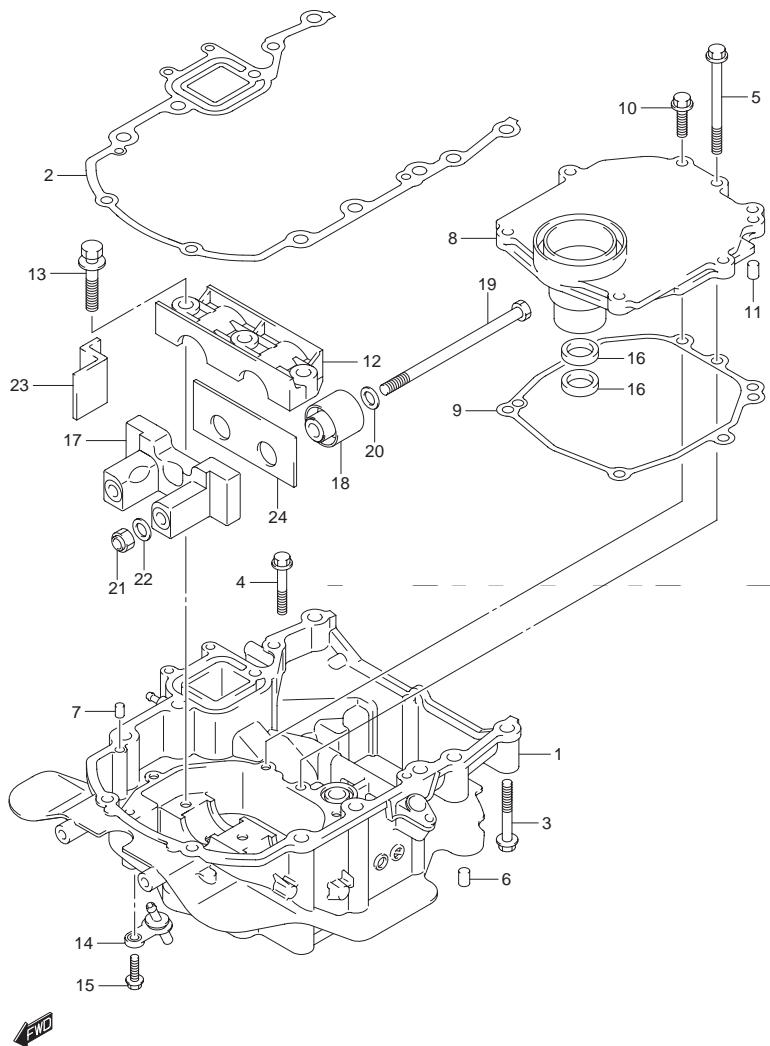

FIG.34 (G-3) エンジンホルダ (DF40A/50A, DF60AQH)

| 見出番号 | 品番 | 品名 | 使用個数 | 備考 |
|------|-----------------|--------------------------|------|----|
| 1 | 51110-88L00-0EP | ホルダ,エンジン | 1 | |
| 2 | 51211-88L00 | ガスケット,エンジンホルダ | 1 | |
| 3 | 09116-08117 | ボルト | 8 | |
| 4 | 01550-0845A | ボルト | 1 | |
| 5 | 01550-0885A | ボルト | 1 | |
| 6 | 09202-08006 | ピン,8X12 | 2 | |
| 7 | 09202-08006 | ピン,8X12 | 2 | |
| 8 | 51122-88L00 | カバー,マウントケース | 1 | |
| 9 | 51123-88L00 | ガスケット,マウントケースカバー | 1 | |
| 10 | 01550-0825A | ボルト | 6 | |
| 11 | 09202-08006 | ピン,8X12 | 2 | |
| 12 | 54137-88L00 | カバー,アッパマウント | 1 | |
| 13 | 09116-10139 | ボルト,10X44 | 3 | |
| 14 | 51170-88L00 | ブラケット,ウォータインジケータ | 1 | |
| 15 | 09116-06204 | ボルト,6X20 | 1 | |
| 16 | 09282-17011 | オイルシール,16.5X28X6 | 2 | |
| 17 | 54124-88L20 | ブラケット,アッパスラストマウントF | 1 | |
| 18 | 54130-88L00 | マウント,アッパ | 2 | |
| 19 | 54166-88L00 | ボルト,ロアマウント | 2 | |
| 20 | 54114-90J01 | ワッシャ,マウントボルト,12.5X22X3.0 | 2 | |
| 21 | 09159-12014 | ナット | 2 | |
| 22 | 54114-90J01 | ワッシャ,マウントボルト,12.5X22X3.0 | 2 | |
| 23 | 54121-88L00 | マウント,アッパスラストフロント | 2 | |
| 24 | 54123-88L00 | マウント,アッパスラストリヤ | 1 | |

FIG.35

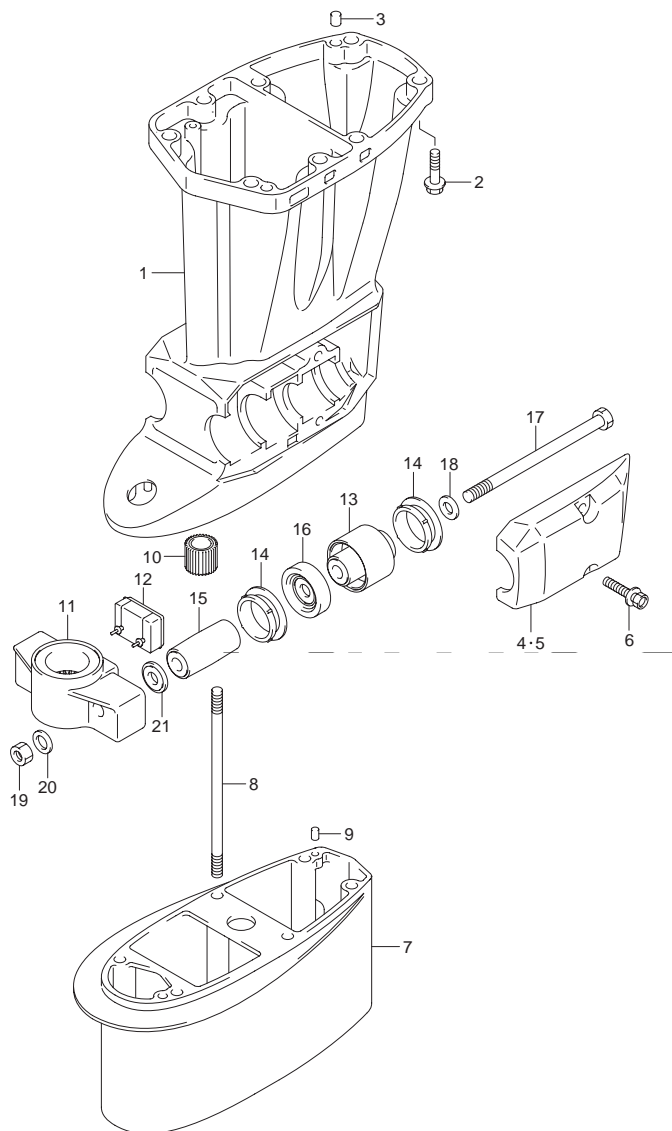

FIG.35 (G-4) ドライブシャフトハウジング (DF60A)

| 見出番号 | 品番 | 品名 | 使用個数 | 備考 |
|------|-----------------|---------------------|------|------|
| 1 | 52111-88L10-0EP | ハウジング,ドライブシャフト(L,X) | 1 | |
| 2 | 09116-10139 | ボルト,10X44 | 8 | |
| 3 | 09202-08006 | ピン,8X12 | 2 | |
| 4 | 54221-88L00-0EP | カバー,ロアマウントスターボード | 1 | |
| 5 | 54231-88L00-0EP | カバー,ロアマウントポート | 1 | |
| 6 | 09116-10139 | ボルト,10X44 | 4 | |
| 7 | 52131-88L00-0EP | ケース,エクステンション | 1 | Xタイプ |
| 8 | 09108-08254 | スタッドボルト | 6 | Xタイプ |
| 9 | 09202-06023 | ノックピン(L:10) | 2 | Xタイプ |
| 10 | 57130-94301 | ブッシュ,ドライブシャフト | 1 | Xタイプ |
| 11 | 54211-87J10-0EP | ブラケット,ロアマウント(ブラック) | 1 | |
| 12 | 54151-88L00 | マウント,ロアスラスト | 1 | |
| 13 | 54160-88L00 | マウント,ロア | 2 | |
| 14 | 54167-87L01 | マウント,ロアサイド | 4 | |
| 15 | 54170-88L00 | クッション,ロアマウント | 2 | |
| 16 | 54180-88L00 | ダンパ,フォワードストップ | 2 | |
| 17 | 54166-88L00 | ボルト,ロアマウント | 2 | |
| 18 | 54114-88L00 | ワッシャ,ロアマウントボルト | 2 | |
| 19 | 09159-12014 | ナット | 2 | |
| 20 | 09160-12110 | ワッシャ,12.5X22X3 | 2 | |
| 21 | 09160-12113 | ワッシャ,12.5X30X2.5 | 2 | |

FIG.36 (G-5) : DF40A/50A, DF60AQH

FIG.36

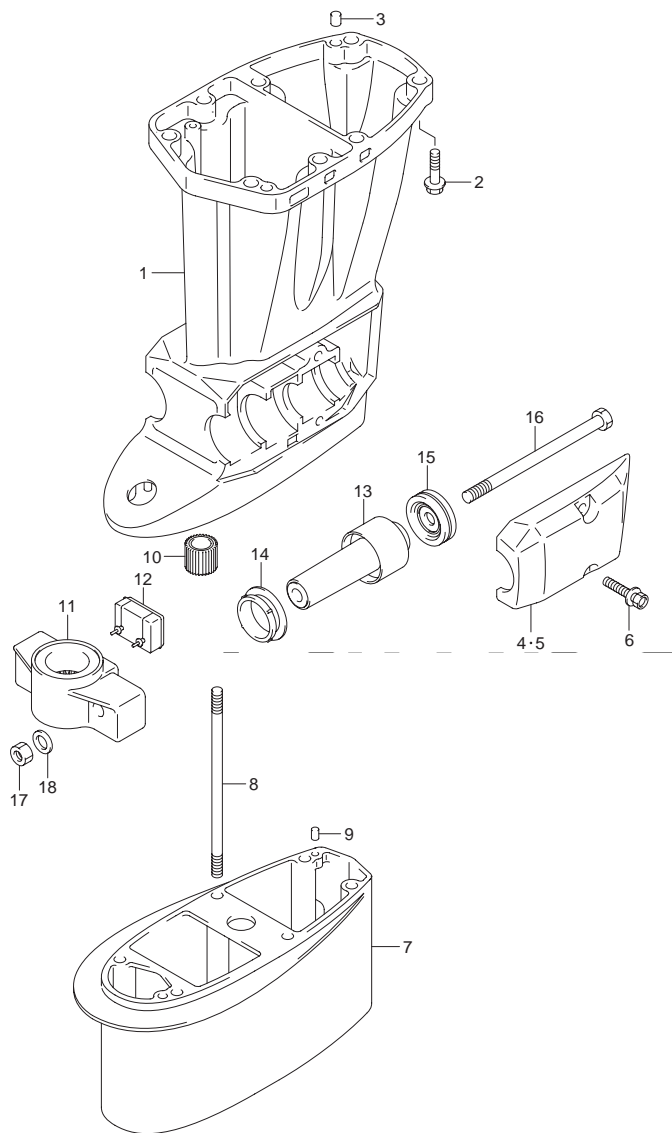

FIG.36 (G-5) ドライブシャフトハウジング (DF40A/50A, DF60AQH)

| 見出番号 | 品番 | 品名 | 使用個数 | 備考 |
|------|-----------------|--------------------------|------|------|
| 1-1 | 52111-88L00-0EP | ハウジング,ドライブシャフト(S) | 1 | |
| 1-2 | 52111-88L10-0EP | ハウジング,ドライブシャフト(L,X) | 1 | |
| 2 | 09116-10139 | ボルト,10X44 | 8 | |
| 3 | 09202-08006 | ピン,8X12 | 2 | |
| 4 | 54221-88L00-0EP | カバー,ロアマウントスターボード | 1 | |
| 5 | 54231-88L00-0EP | カバー,ロアマウントポート | 1 | |
| 6 | 09116-10139 | ボルト,10X44 | 4 | |
| 7 | 52131-88L00-0EP | ケース,エクステンション | 1 | Xタイプ |
| 8 | 09108-08254 | スタッドボルト | 6 | Xタイプ |
| 9 | 09202-06023 | ノックピン(L:10) | 2 | Xタイプ |
| 10 | 57130-94301 | プッシュ,ドライブシャフト | 1 | Xタイプ |
| 11 | 54211-87J10-0EP | ブラケット,ロアマウント(ブラック) | 1 | |
| 12 | 54151-88L00 | マウント,ロアスラスト | 1 | |
| 13 | 54160-88L10 | マウント,ロア | 2 | |
| 14 | 54167-87L01 | マウント,ロアサイド | 2 | |
| 15 | 54180-88L00 | ダンパ,フォワードストップ | 2 | |
| 16 | 54166-88L00 | ボルト,ロアマウント | 2 | |
| 17 | 09159-12014 | ナット | 2 | |
| 18 | 54114-90J01 | ワッシャ,マウントボルト,12.5X22X3.0 | 2 | |

FIG.37

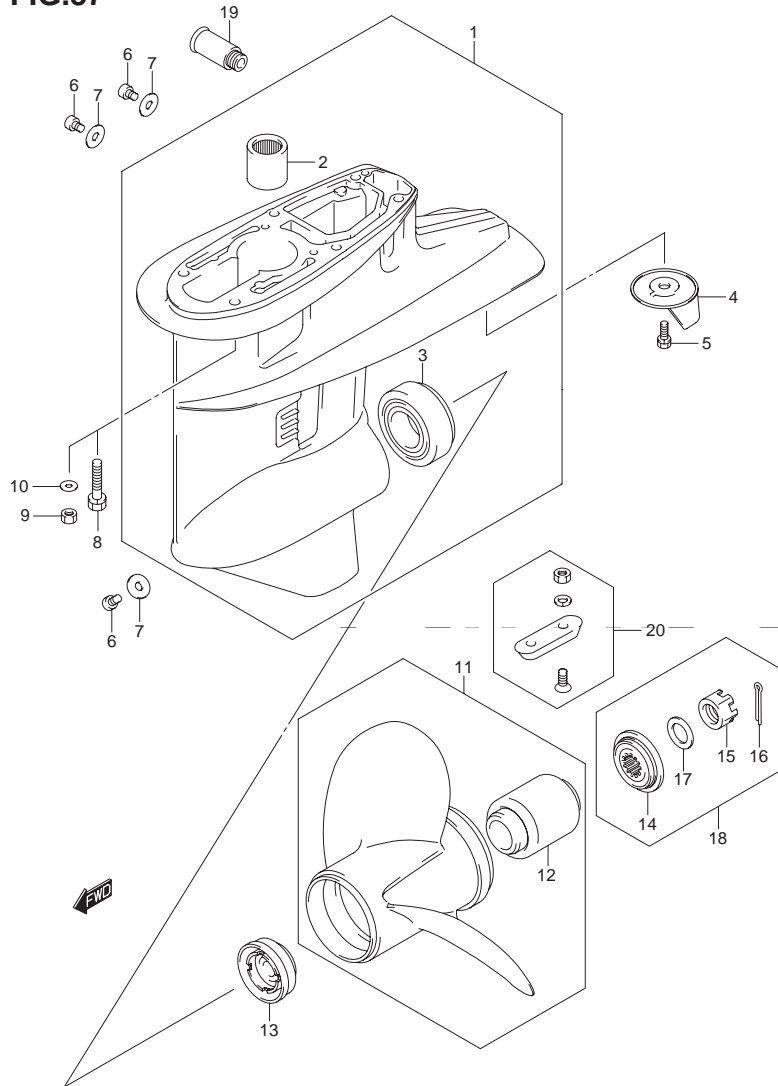

FIG.37 (G-6) ギヤケース

| 見出番号 | 品番 | 品名 | 使用個数 | 備考 |
|------|-----------------|--------------------|------|------|
| 1 | 55100-87J50-0EP | ケース,ギヤ(ブラック) | 1 | |
| 2 | 09263-22039 | ・ベアリング,22X30X30 | 1 | |
| 3 | 09265-30004 | ・ベアリング,30X62X17.25 | 1 | |
| 4 | 55125-95500 | トリム,タブ | 1 | |
| 5 | 09117-08037 | ボルト,8X16 | 1 | |
| 6 | 09248-10008 | プラグ | 3 | |
| 7 | 09168-10022 | ガスケット,10X17X1.5 | 3 | |
| 8 | 09116-08131 | ボルト,8X45 | 6 | Lタイプ |
| 9 | 09140-08023-XC0 | ナット | 6 | Xタイプ |
| 10 | 09160-08082 | ワッシャ,8.5X16X1.2 | 6 | Xタイプ |
| 11-1 | 58100-88L01-019 | プロペラ(3X11-1/2X9) | 1 | |
| 11-2 | 58100-88L11-019 | プロペラ(3X11-1/2X10) | 1 | |
| 11-3 | 58100-88L21-019 | プロペラ(3X11-1/2X11) | 1 | |
| 11-4 | 58100-88L31-019 | プロペラ(3X11-5/8X12) | 1 | |
| 11-5 | 58100-88L41-019 | プロペラ(3X11-1/2X13) | 1 | |
| 11-6 | 58100-88L51-019 | プロペラ(3X11-3/8X14) | 1 | |
| 11-7 | 58100-88L61-019 | プロペラ(3X11-1/4X15) | 1 | |
| 11-8 | 58100-88L71-019 | プロペラ(3X11-1/8X16) | 1 | |
| 11-9 | 58100-88L81-019 | プロペラ(3X11X17) | 1 | |
| 12 | 58120-88L00 | ・ブッシュ,プロペラ | 1 | |

FIG.37

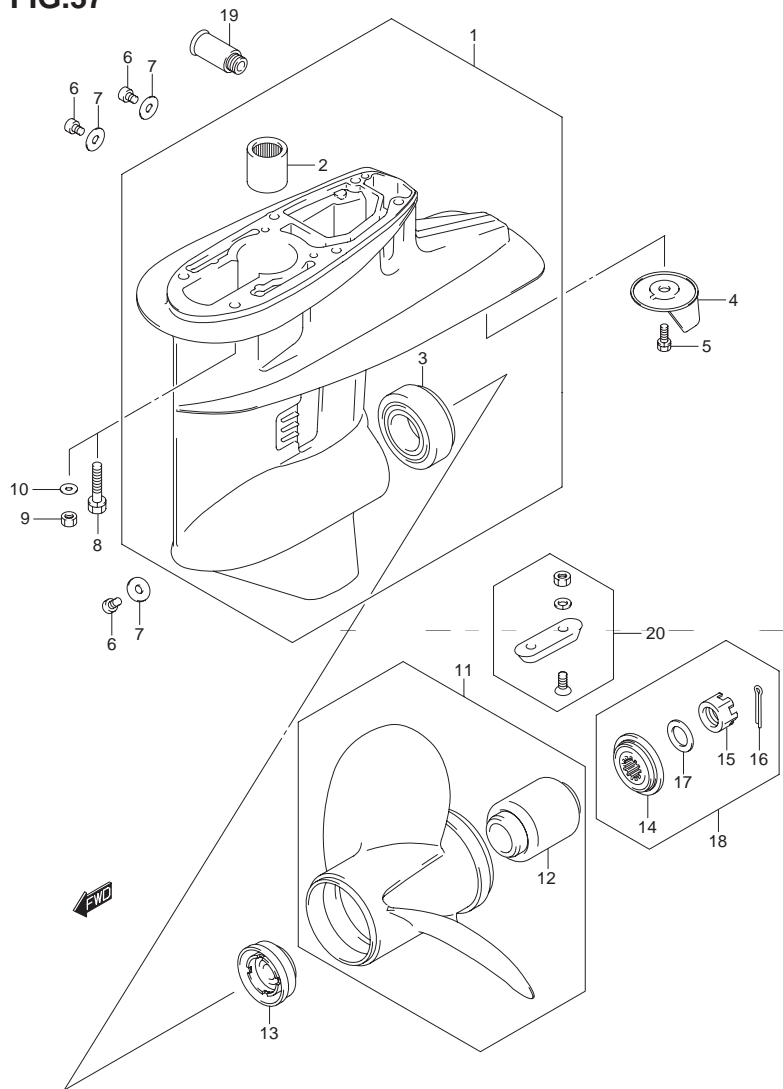

FIG.37 (G-7) ギヤケース

| 見出番号 | 品番 | 品名 | 使用個数 | 備考 |
|------|-------------|------------------|------|------------|
| 13 | 57632-95320 | ストッパ,プロペラブッシュ | 1 | |
| 14 | 57633-94300 | スペーサ,プロペラナット | 1 | |
| 15 | 09141-18005 | ナット | 1 | |
| 16 | 09204-03003 | コッタピン,D:3.6,L:25 | 1 | |
| 17 | 09160-18028 | ワッシャ,18.5X31X1 | 1 | |
| 18 | 57630-94300 | プロペラナットキット | 1 | OPT |
| 19 | 55181-95200 | アタッチメント,フラッシュホース | 1 | OPT |
| 20 | 55300-95500 | ジンクアッシン,プロテクション | 1 | OPT |
| 21 | 25700-88L00 | キット,ギヤケースシーリング | 1 | OPT イラストナシ |

FIG.38

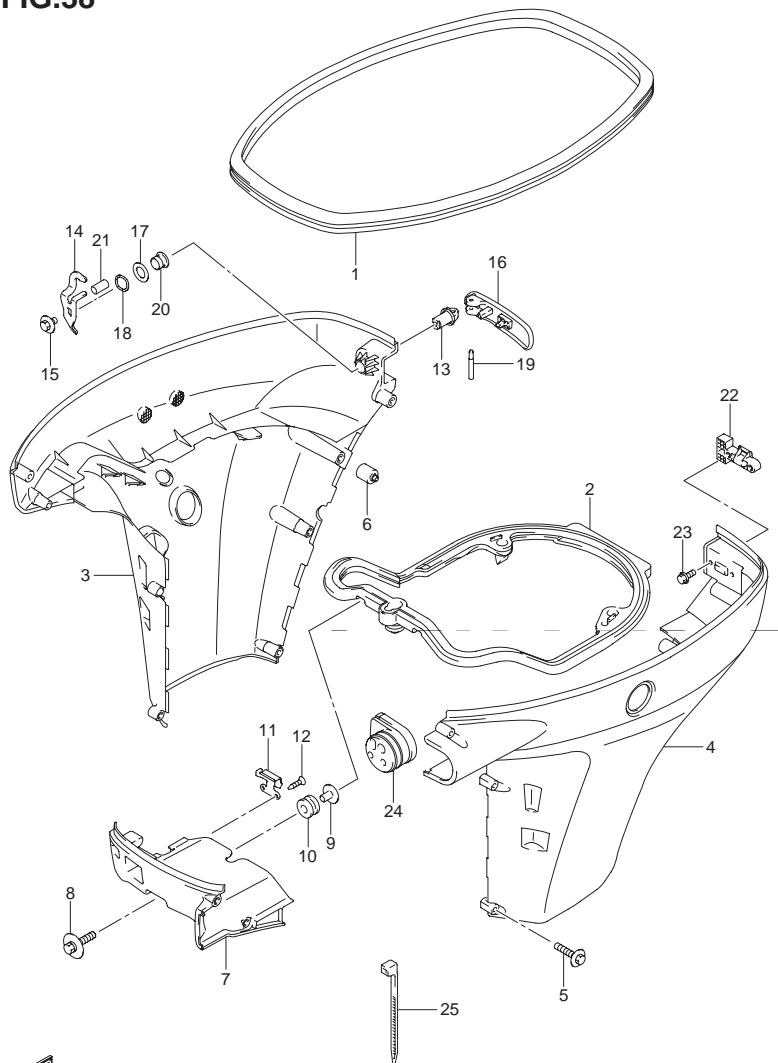

FIG.38 (H-2) サイドカバー

| 見出番号 | 品番 | 品名 | 使用個数 | 備考 |
|------|-----------------|----------------------|------|-----------|
| 1-1 | 61112-88L00 | ラバー, サイドカバー | 1 | DF60A |
| 1-2 | 61112-88L10 | ラバー, サイドカバー | 1 | DF40A/50A |
| 2 | 61134-88L00 | シール, サイドカバー | 1 | |
| 3-1 | 61811-88L10-0EP | カバー, サイドスターボード(S) | 1 | |
| 3-2 | 61811-88L00-0EP | カバー, サイドスターボード(L, X) | 1 | |
| 4-1 | 61821-88L10-0EP | カバー, サイドポート(S) | 1 | |
| 4-2 | 61821-88L00-0EP | カバー, サイドポート(L, X) | 1 | |
| 5-1 | 61815-99J00 | スクリュ, サイドカバー (L35) | 9 | S タイプ |
| 5-2 | 61815-99J00 | スクリュ, サイドカバー (L35) | 10 | L, X タイプ |
| 6 | 61151-88L00 | クッション, サイドカバー | 1 | |
| 7 | 61831-88L00-0EP | パネル, フロント | 1 | |
| 8 | 09118-08127 | ボルト, 8X40 | 2 | |
| 9 | 09169-08039 | ワッシャ, 8.5X30X1.5 | 2 | |
| 10 | 09320-11013 | クッション | 2 | |
| 11 | 61412-88L00 | フック, フロントパネル | 1 | |
| 12 | 03542-05169 | スクリュ | 2 | |
| 13 | 61632-93J00 | シャフト, エンジンカバーフック | 1 | |
| 14 | 61641-88L00 | フック, エンジンカバー | 1 | |
| 15 | 09116-06127 | ボルト, 6X12 | 1 | |
| 16 | 61633-88L00 | レバー, フックリヤ | 1 | |
| 17 | 09160-13014 | ワッシャ, 13.2X25X1 | 1 | |
| 18 | 09164-14008 | ワッシャ | 1 | |
| 19 | 09202-04022 | ピン, 4X26.5 | 1 | |
| 20 | 09306-13007 | ブッシュ | 1 | |
| 21 | 09352-50901-600 | ホース, 5X9X600 | 1 | L:600→20 |



FIG.38

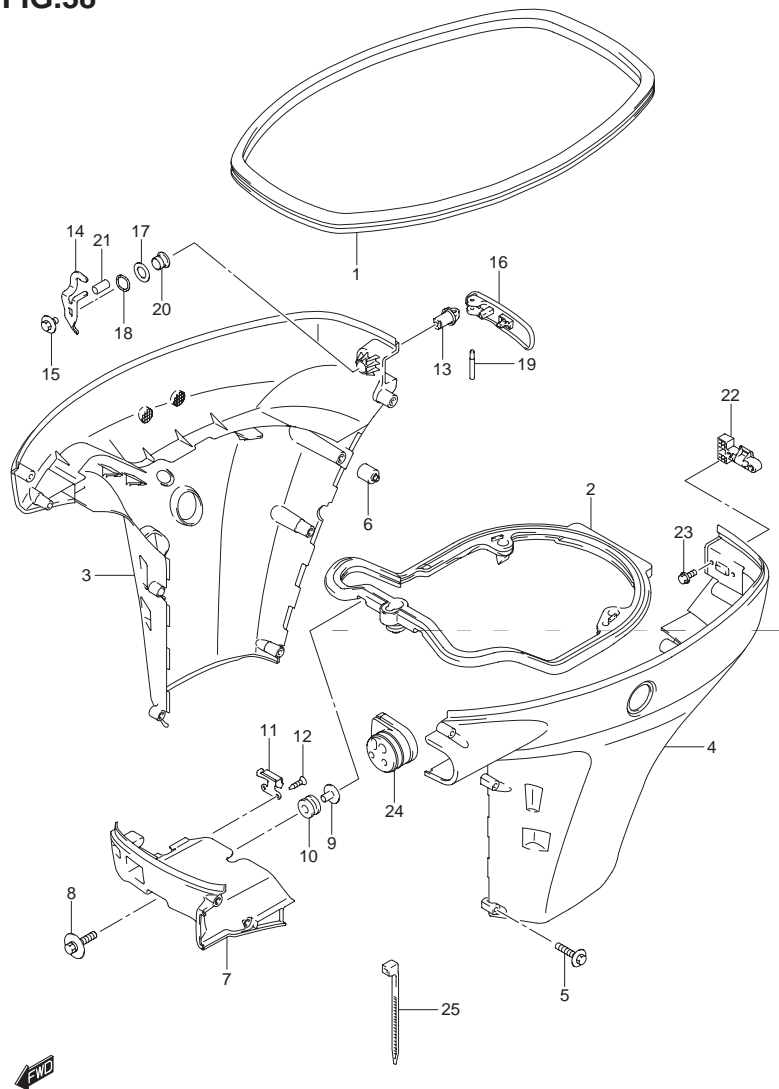

FIG.38 (H-3) サイドカバー

| 見出番号 | 品番 | 品名 | 使用個数 | 備考 |
|------|-------------|----------------|------|----------------------------|
| 22 | 61673-93J10 | ラッチ、フックレバー | 1 | |
| 23 | 01550-05107 | ボルト | 2 | |
| 24-1 | 61124-88L00 | グロメット、リモコンケーブル | 1 | |
| 24-2 | 61124-88L10 | グロメット、リモコンケーブル | 1 | DF60A:110001~ DF40A/50A |
| 25 | 09407-25402 | クランプ、L:248 | 1 | |

5

FIG.39

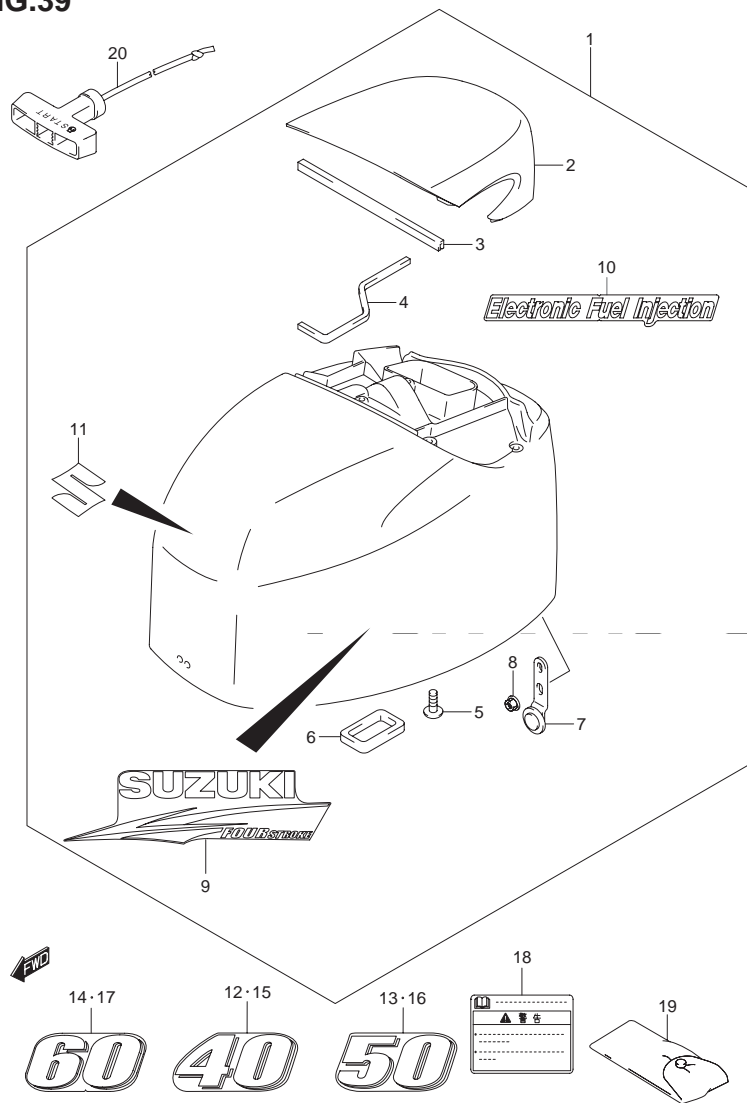

FIG.39 (H-4) エンジン カバー

| 見出番号 | 品番 | 品名 | 使用個数 | 備考 |
|------|-----------------|----------------------|------|----|
| 1 | 61400-88801-0EP | カバーセット,エンジン(ブラック) | 1 | |
| 2 | 61431-88L00-0EP | ・ハンドル,チルトアップ | 1 | |
| 3 | 61438-88L00 | ・シール,チルトアップハンドルNO.1 | 1 | |
| 4 | 61439-88L00 | ・シール,チルトアップハンドルNO.2 | 1 | |
| 5 | 03542-06169 | ・スクリュ | 5 | |
| 6 | 61476-88L00 | ・シール,エアベント | 1 | |
| 7 | 61610-95J00 | ・フアスナ,リヤ | 1 | |
| 8 | 09159-06084 | ・ナット | 1 | |
| 9-1 | 61443-88L02 | ・ストライプ,エンジンカバースターボード | 1 | |
| 9-2 | 61453-88L02 | ・ストライプ,エンジンカバーポート | 1 | |
| 10 | 61446-87L10 | ・デカール,インジェクション | 1 | |
| 11 | 68111-18G20 | ・エンブレム,"S" | 1 | |
| 12 | 61422-88L02 | マーク,エンブレムフロント(40) | 1 | |
| 13 | 61422-88L12 | マーク,エンブレムフロント(50) | 1 | |
| 14 | 61422-88L22 | マーク,エンブレムフロント(60) | 1 | |
| 15 | 61435-88L02 | マーク,エンブレムリヤ(40) | 1 | |
| 16 | 61435-88L12 | マーク,エンブレムリヤ(50) | 1 | |
| 17 | 61435-88L22 | マーク,エンブレムリヤ(60) | 1 | |
| 18 | 61458-99E20 | ラベル,エンジンカバー | 1 | |
| 19 | 09800-81812 | ツールアッシー | 1 | |
| 20 | 18210-88L00 | ノブアッシー,スタータ | 1 | |

FIG.40

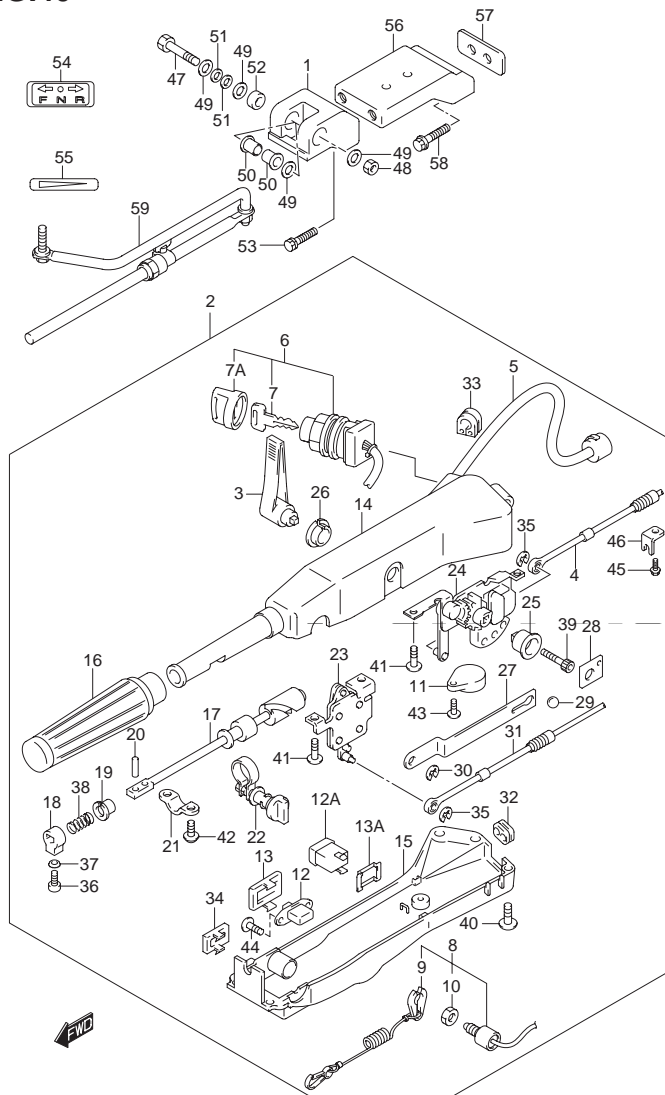
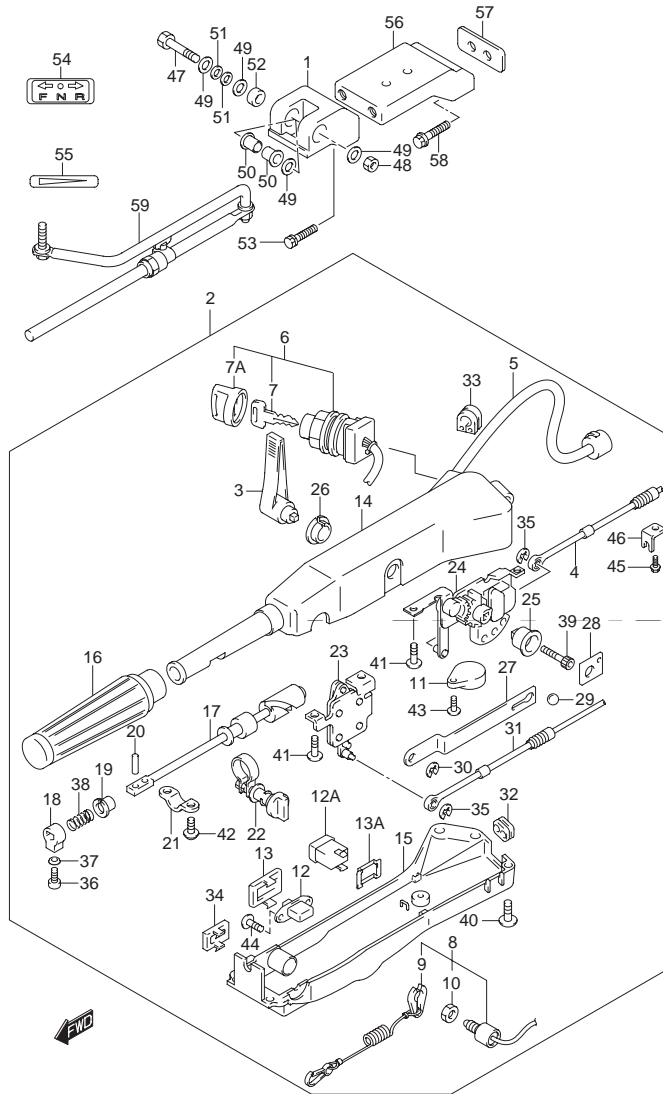

FIG.40 (H-5) ティラハンドル (TH/QH タイプ)

| 見出番号 | 品番 | 品名 | 使用個数 | 備考 |
|------|-----------------|------------------------|------|-----------------|
| 1 | 43761-87J11-0EP | ブラケット, ティラハンドル(ブラック) | 1 | |
| 2-1 | 63110-88L00-0EP | ハンドルアッシ, ティラ | 1 | |
| 2-2 | 63110-88L01-0EP | ハンドルアッシ, ティラ | 1 | DF60ATH:011481~ |
| 2-3 | 63110-88L03-0EP | ハンドルアッシ, ティラ | 1 | DF60ATH:110001~ |
| 2-4 | 63110-88L13-0EP | ハンドルアッシ, ティラ | 1 | QH |
| 3 | 21111-87J10-0EP | レバー, シフト(ブラック) | 1 | |
| 4 | 23230-88L00 | ケーブル, シフト | 1 | |
| 5-1 | 36620-87J20 | ワイヤアッシ, ハンドル | 1 | |
| 5-2 | 36620-88L00 | ワイヤアッシ, ハンドル | 1 | DF60ATH:110001~ |
| 6 | 37110-87J20 | スイッチアッシ, イグニッション | 1 | |
| 7-1 | 37141-99E00 | キー(931) | 1 | |
| 7-2 | 37141-99E10 | キー(932) | 1 | |
| 7-3 | 37141-99E20 | キー(933) | 1 | |
| 7-4 | 37141-99E30 | キー(934) | 1 | |
| 7-5 | 37141-99E40 | キー(935) | 1 | |
| 7-6 | 37141-99E50 | キー(936) | 1 | |
| 7-7 | 37141-99E60 | キー(937) | 1 | |
| 7-8 | 37141-99E70 | キー(938) | 1 | |
| 7-9 | 37141-99E80 | キー(939) | 1 | |
| 7-10 | 37141-99E90 | キー(940) | 1 | |
| 7-11 | 37141-99EA0 | キー(941) | 1 | |
| 7-12 | 37141-99EB0 | キー(942) | 1 | |
| 7A | 37143-99E00 | キャップ, キー | 1 | |
| 8 | 37820-87J02 | スイッチアッシ, エマジエンシ | 1 | |
| 9 | 37823-92E01 | プレートアッシ, エマジエンシスイッチロック | 1 | |
| 10 | 37826-92E00 | ナット | 1 | |
| 11 | 38500-92X50 | ブザーセット, ウォーニング | 1 | |

5

FIG.40



DF60A 000_040
TILLER HANDLE (TYPE:TH)

FIG.40 (H-6) ティラハンドル (TH/QH タイプ)

| 見出番号 | 品番 | 品名 | 使用個数 | 備考 |
|------|-----------------|-------------------|------|-----------------------------|
| 12 | 37860-94610 | ・スイッチ, トリム | 1 | DF60ATH:~011480 |
| 12A | 37850-87J00 | ・スイッチアッシ, トリム | 1 | DF60ATH:011481~ |
| 13 | 37869-95590 | ・キャップ, トリムスイッチ | 1 | DF60ATH:~011480 |
| 13A | 37852-87J00 | ・プレート, トリムスイッチ | 1 | DF60ATH:011481~ |
| 14 | 63111-87J10-0EP | ・ハウジング, ティラハンドル | 1 | |
| 15-1 | 63121-87J02 | ・カバー, アンダ | 1 | →63120-87J00 カバーキット, アンダ |
| 15-2 | 63121-87J03 | ・カバー, アンダ | 1 | DF60ATH:011481~ |
| 16 | 63210-93E30 | ・グリップ, ハンドル | 1 | |
| 17 | 63221-87J00 | ・ロッド, ハンドル | 1 | |
| 18 | 63223-92D00 | ・ストップ, ハンドルロッド | 1 | |
| 19 | 63225-93200 | ・ブッシュ, ハンドルロッド | 1 | |
| 20 | 63227-93200 | ・ピン, ハンドルロッド | 1 | |
| 21 | 63235-87J00 | ・プレート, スロットルシャフト | 1 | |
| 22 | 63240-87J00 | ・アジャスタ, ハンドルグリップ | 1 | |
| 23 | 63250-87J01 | ・アームアッシ, スロットル | 1 | |
| 24 | 63260-87J02 | ・ギヤアッシ, シフト | 1 | |
| 25 | 63261-87J00 | ・ブッシュ, シフトギヤ | 1 | |
| 26 | 63262-87J00 | ・ブッシュ, シフトレバー | 1 | |
| 27 | 63271-87J00 | ・プレート, ロック | 1 | |
| 28 | 63272-87J00 | ・プレート, ボールガイド | 1 | |
| 29 | 63273-87J00 | ・ボール | 1 | |
| 30 | 63274-87J00 | ・エリング | 1 | |
| 31 | 63610-88L00 | ・ケーブル, スロットル | 1 | |
| 32 | 63625-87J00 | ・グロメット, スロットルケーブル | 1 | |
| 33 | 63626-87J01 | ・グロメット, ワイヤハーネス | 1 | |
| 34 | 67263-87J10 | ・カバー, トリムスイッチホール | 1 | QH |
| 35 | 67292-87J00 | ・エリング | 2 | |

DF60A

FIG.40

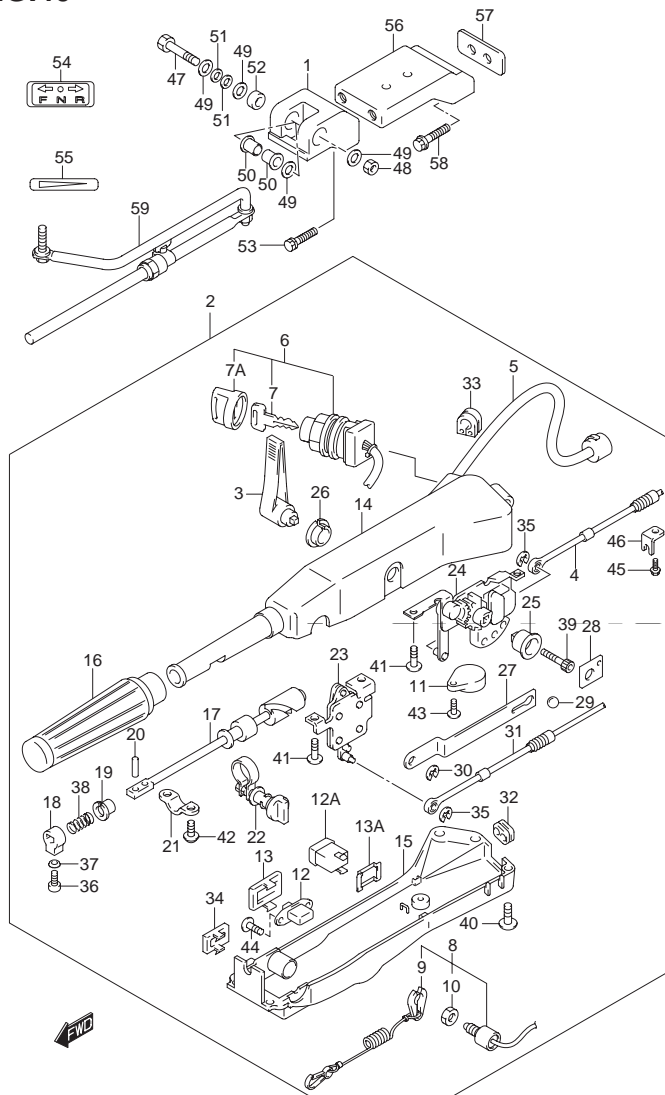

FIG.40 (H-7) テイラハンドル (TH/QH タイプ)

| 見出番号 | 品番 | 品名 | 使用個数 | 備考 |
|------|-----------------|--------------------------------|------|-----------------|
| 36 | 09126-06015 | ・スクリュ,6X23 | 1 | |
| 37 | 09163-06001 | ・ロックワッシャ | 1 | |
| 38 | 09440-12027 | ・スプリング | 1 | |
| 39 | 09106-08099 | ・ボルト,8X50 | 1 | |
| 40 | 09125-05047 | ・スクリュ,5X14 | 6 | |
| 41 | 63251-87J00 | ・ボルト,シフトギヤアシ | 4 | |
| 42 | 09136-05008 | ・スクリュ,5X12 | 2 | |
| 43 | 02142-05207 | ・スクリュ | 1 | |
| 44 | 09139-02003 | ・スクリュ,2X6 | 2 | DF60ATH:~011480 |
| 45 | 63611-87J00 | ・ボルト,クランプブラケット | 2 | |
| 46 | 63612-87J00 | ・ブラケット,クランプ | 2 | |
| 47 | 09100-10264 | ボルト,10X80 | 1 | |
| 48 | 09159-10050 | ナット | 1 | |
| 49 | 09160-10114 | ワッシャ,10.5X22X1.5 | 4 | |
| 50 | 09306-10020 | ブッシュ | 2 | |
| 51 | 09164-10016 | ワッシャ | 2 | |
| 52 | 43768-90J01 | スベーサ,テイラハンドル | 1 | |
| 53 | 09117-10058 | ボルト,10X45 | 2 | |
| 54 | 21131-96010 | マーク,クラッチシフト | 1 | |
| 55 | 63215-93110 | マーク,ハンドルグリップ | 1 | |
| 56-1 | 43755-88L10-0EP | エクステンション,ステアリングブラケット | 1 | |
| 56-2 | 43755-88L11-0EP | エクステンション,ステアリングブラケット (ブラック) | 1 | DF60ATH:011021~ |
| 56-3 | 43755-88L12-0EP | エクステンション,ステアリングブラケット (ブラック) | 1 | DF60ATH:110001~ |
| 57 | 43776-87L00 | スベーサ,ステアリングブラケット | 1 | DF60ATH:~011020 |
| 58 | 09116-10150 | ボルト,10X55 | 2 | |
| 59 | 43770-99E03 | アジャスタアシ,ステアリング | 1 | |

5

FIG.41

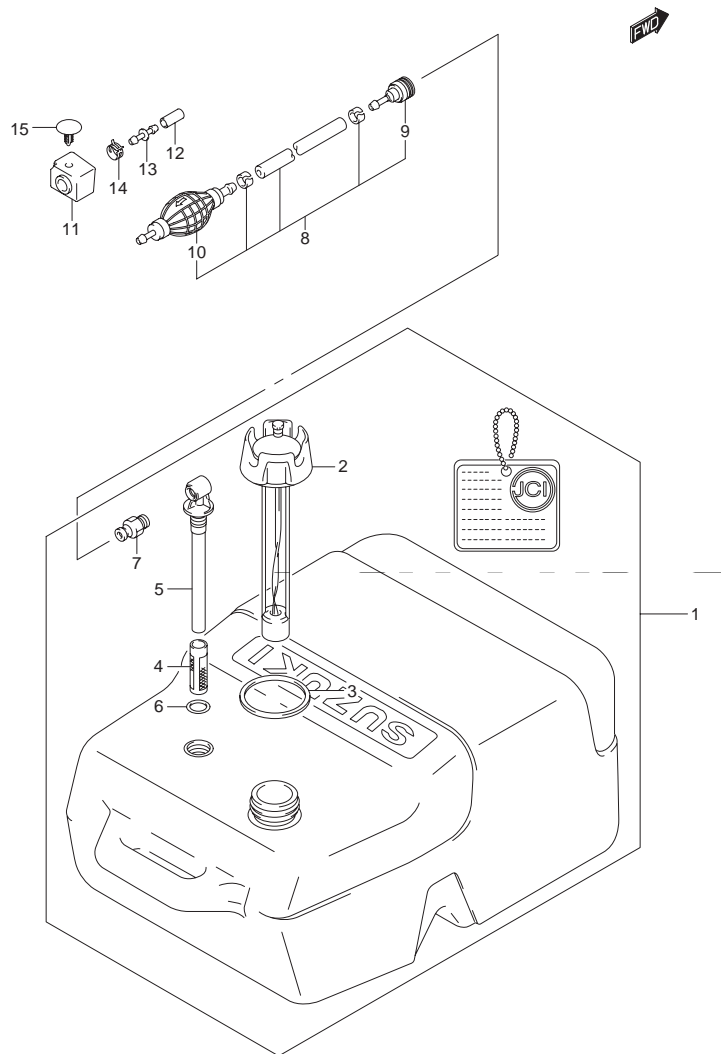

FIG.41 (H-8) フューエル タンク (プラスチック)

| 見出番号 | 品番 | 品名 | 使用個数 | 備考 |
|------|------------------------|---------------------|------|---------------|
| 1 | 65000-95D20 | タンクアッシ,フューエル(25L) | 1 | |
| 2 | 65520-95D00 | ・キャップアッシ,フューエルタンク | 1 | |
| 3 | 65561-95D00 | ・ガスケット,タンクキャップ | 1 | |
| 4 | 65831-95D00 | ・フィルタ,アウトレット | 1 | |
| 5 | 65890-95D00 | ・アウトレットアッシ | 1 | |
| 6 | 65892-95D00 | ・Oリング,フューエルアウトレット | 1 | |
| 7 | 65740-95D01 | ・プラグ,フューエルコネクタ | 1 | |
| 8 | 65700-90J12 | ホース,フューエル(タンクツコネクタ) | 1 | |
| 9 | 65750-95500 | ・ソケット,フューエルホース | 1 | |
| 10 | 65770-95505 | ・ポンプ,スクイズ | 1 | → 65770-90J12 |
| 11 | 61188-88L00 | グロメット,フューエルホース | 1 | |
| 12 | 09251-07003 | キャップ | 1 | |
| 13 | 09367-08001 | ジョイント | 1 | |
| 14 | 09401-11423 | クリップ | 1 | |
| 15 | 09409-05312-6GS | クリップ(グレー) | 1 | |

FIG.42

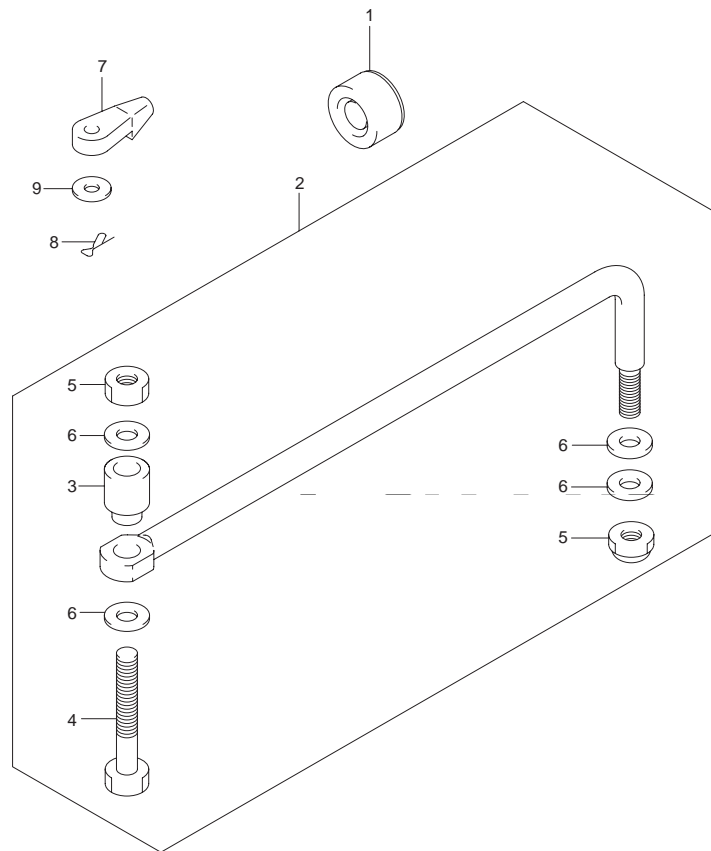

FIG.42 (H-9) ドラッグ リンク

| 見出番号 | 品番 | 品名 | 使用個数 | 備考 |
|------|-------------|-----------------|------|-------------------------------------|
| 1 | 41161-94400 | シール, ステアリングケーブル | 1 | TH ヲノゾク |
| 2 | 67701-87J11 | リンクアッソ, ドラッグ | 1 | TH ヲノゾク |
| 3 | 67721-87J00 | ・スベーサ | 1 | |
| 4 | 67725-99E00 | ・ボルト, ドラッグリンク | 1 | |
| 5 | 67726-99E00 | ・ナット, ロック | 2 | |
| 6 | 67728-99E00 | ・ワッシャ | 4 | |
| 7 | 67467-89J01 | コネクタ | 2 | |
| 8 | 09385-06012 | スナップピン | 2 | |
| 9 | 09160-06055 | ワッシャ, 7X12X1 | 2 | |
| 10 | 67700-93J00 | リンクセット, ドラッグ | 1 | OPT FOR TH イラストナシ NO.1~6 ラフクム |

FIG.43

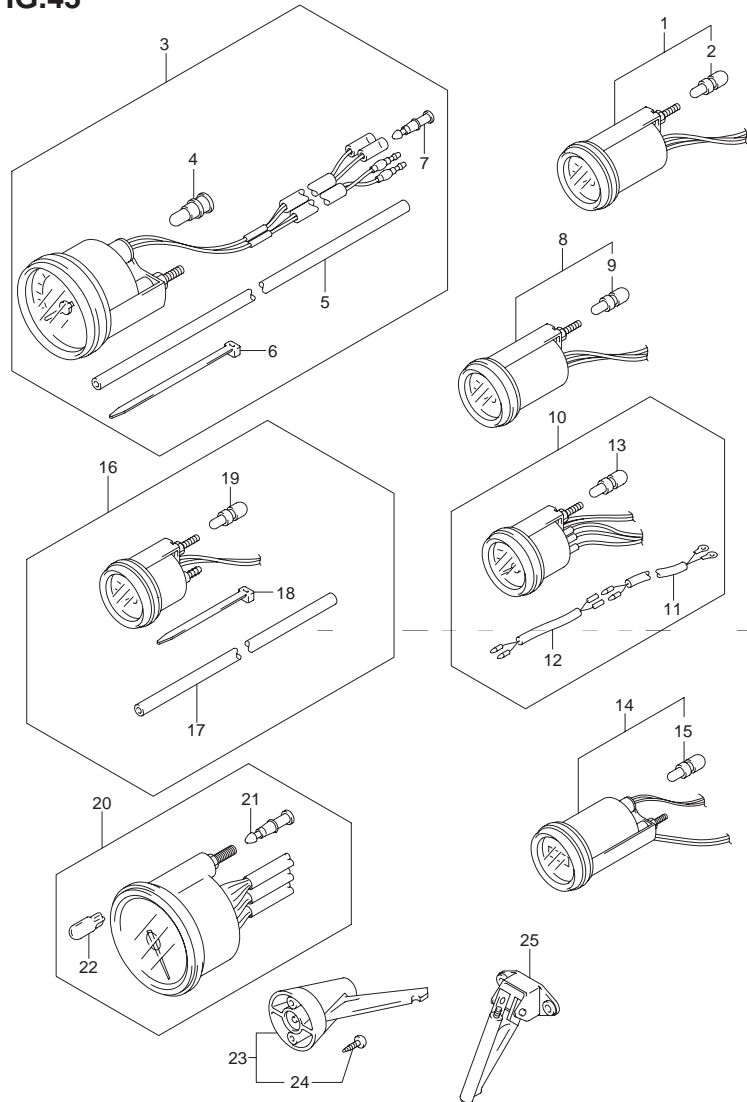

FIG.43 (I-2) オプション:メータ

| 見出番号 | 品番 | 品名 | 使用個数 | 備考 |
|------|--------------|---------------------------------|------|----|
| 1-1 | 34800-93J00 | メータアッソ,トリム (ブラック) | 1 | |
| 1-2 | 34800-93J11 | メータアッソ,トリム (ホワイト) | 1 | |
| 2 | #09471-12103 | ・バルブ,12V3.4W,T6.5 | 1 | |
| 3-1 | 34100-93J00 | スピードメータアッソ,130KM/H (ブラック) | 1 | |
| 3-2 | 34100-93J11 | スピードメータアッソ,130KM/H (ホワイト) | 1 | |
| 3-3 | 34100-93J20 | スピードメータアッソ,80KM/H (ブラック) | 1 | |
| 3-4 | 34100-93J31 | スピードメータアッソ,50MPH (ホワイト) | 1 | |
| 3-5 | 34100-93J40 | スピードメータアッソ,45KNOTS (ブラック) | 1 | |
| 3-6 | 34100-93J51 | スピードメータアッソ,45KNOTS (ホワイト) | 1 | |
| 3-7 | 34100-93J60 | スピードメータアッソ,65KNOTSワット | 1 | |
| 4 | 09471-12028 | ・バルブ,12V3.4W,T10 (STANL, WB125) | 1 | |
| 5 | 34191-92E00 | ・チューブ | 1 | |
| 6 | 09407-14407 | ・クランプ,L:145 | 2 | |
| 7 | 36615-96300 | ・ターミナル | 2 | |
| 8-1 | 34600-93J00 | メータアッソ,ボルテージ (ブラック) | 1 | |
| 8-2 | 34600-93J11 | メータアッソ,ボルテージ (ホワイト) | 1 | |
| 9 | #09471-12103 | ・バルブ,12V3.4W,T6.5 | 1 | |
| 10-1 | 34300-93J00 | ゲージアッソ,フューエル (ブラック) | 1 | |
| 10-2 | 34300-93J11 | ゲージアッソ,フューエル (ホワイト) | 1 | |
| 11 | 34310-92E00 | ・サードアッソ,フューエルゲージ | 1 | |
| 12 | 34360-92E00 | ・アダプタ,フューエルゲージ | 1 | |
| 13 | #09471-12103 | ・バルブ,12V3.4W,T6.5 | 1 | |
| 14-1 | 34500-93J00 | メータアッソ,アワー (ブラック) | 1 | |
| 14-2 | 34500-93J11 | メータアッソ,アワー (ホワイト) | 1 | |
| 15 | #09471-12103 | ・バルブ,12V3.4W,T6.5 | 1 | |

FIG.43

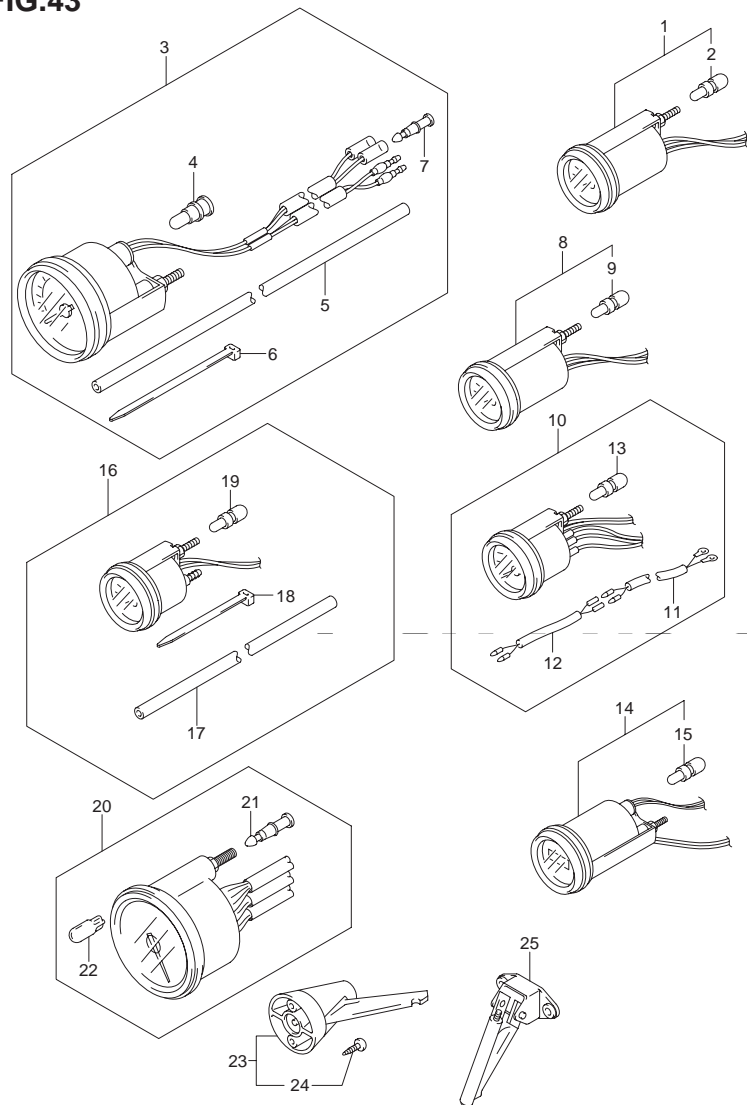

FIG.43 (I-3) オプション:メータ

| 見出番号 | 品番 | 品名 | 使用個数 | 備考 |
|------|--------------|------------------------------|------|-------|
| 16-1 | 34650-93J20 | ゲージアッシ, ウォータプレッシャ (ブラック) | 1 | 15PSI |
| 16-2 | 34650-93J31 | ゲージアッシ, ウォータプレッシャ15PSI(ホワイト) | 1 | 15PSI |
| 17 | 34191-92E00 | ・チューブ | 1 | |
| 18 | 09407-14407 | ・クランプ, L:145 | 2 | |
| 19 | #09471-12103 | ・バルブ, 12V3.4W, T6.5 | 1 | |
| 20-1 | 34200-93J00 | タコメータアッシ, ウィズモニタ (ブラック) | 1 | |
| 20-2 | 34200-93J11 | タコメータアッシ, ウィズモニタ (ホワイト) | 1 | |
| 21 | 36615-96300 | ・ターミナル | 4 | |
| 22 | 09471-12077 | ・バルブ, 12V1.7W, T10 (WB121) | 1 | |
| 23 | 34190-95500 | センダ, スピードメータ | 1 | |
| 24 | 03112-06303 | ・スクリュ | 2 | |
| 25 | 34190-87D00 | センダ, スピードメータ | 1 | |

6

FIG.44

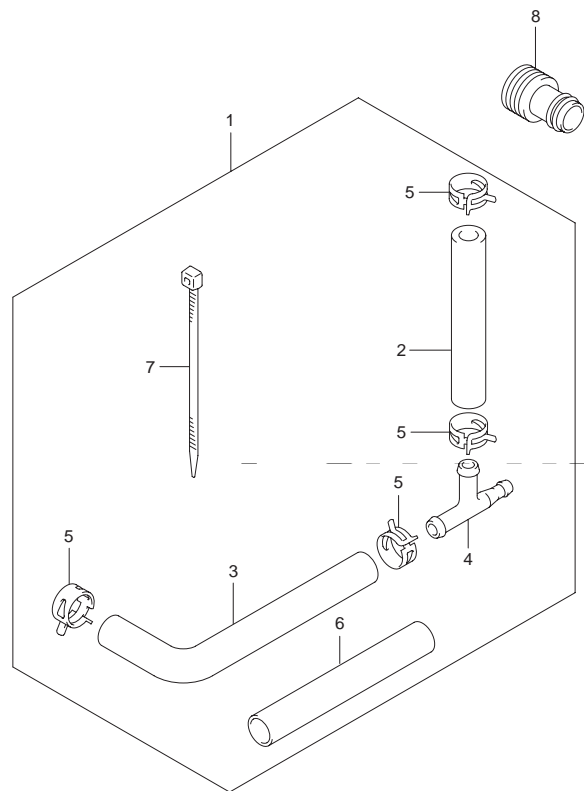

FIG.44 (I-4) オプション:ウォータープレッシャゲージサブキット

| 見出番号 | 品番 | 品名 | 使用個数 | 備考 |
|------|-----------------|---------------------|------|---------------------------------------|
| 1 | 34660-90J02 | キット,ウォータープレッシャゲージサブ | 1 | |
| 2 | 09352-50903-600 | ・ホース,5X9X600 | 1 | L:600→160 NOT FOR DF40A/50A/60A |
| 3 | 09352-50903-600 | ・ホース,5X9X600 | 1 | L:600→210 NOT FOR DF40A/50A/60A |
| 4 | 09367-06006 | ・3ウェイ | 1 | |
| 5 | 09401-08413 | ・クリップ | 4 | 2PCS FOR DF40A/50A/60A |
| 6 | 18498-99EA0 | ・プロテクタ (L:80) | 1 | NOT FOR DF40A/50A/60A |
| 7 | 09407-25402 | ・クランプ, L:248 | 1 | |
| 8 | 17917-87L00 | コネクタ,フラッシュウォーター | 1 | |

FIG.45

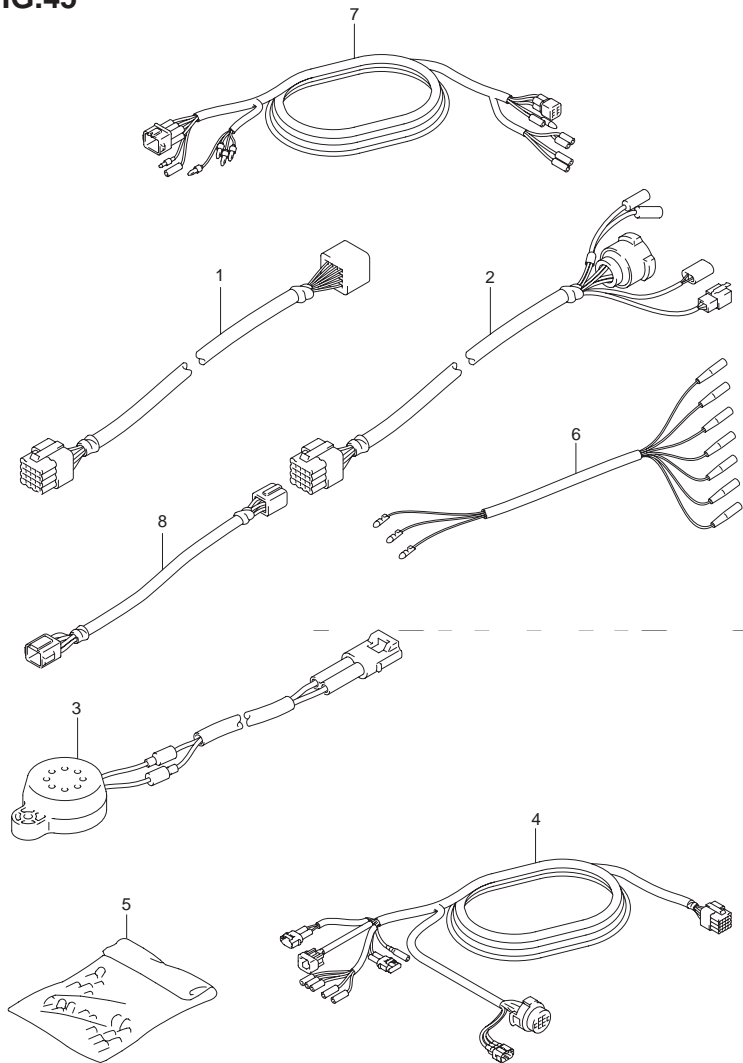

FIG.45 (I-5) オプション:ハーネス

| 見出番号 | 品番 | 品名 | 使用個数 | 備考 |
|------|-------------|-------------------------------|------|----------------------|
| 1-1 | 36620-93J10 | ワイヤアッシ, リモコンエクステンション (L:2000) | 1 | L:2000 TH/QH ヲノゾク |
| 1-2 | 36620-93J40 | ワイヤアッシ, リモコンエクステンション (L:3000) | 1 | L:3000 TH/QH ヲノゾク |
| 2 | 36620-93J30 | ワイヤアッシ, リモコンアダプタNO.2 (L:2000) | 1 | L:2000 TH/QH ヲノゾク |
| 3 | 38500-93J00 | ブザーアッシ, ウォーニング | 1 | |
| 4-1 | 36620-93J01 | ワイヤアッシ, リモートコントロール | 1 | L:5000 |
| 4-2 | 36620-93J51 | ワイヤアッシ, リモートコントロール | 1 | L:3500 |
| 4-3 | 36620-93J61 | ワイヤアッシ, リモートコントロール | 1 | L:6500 |
| 5 | 36990-87D00 | ターミナル/スリーブセット | 1 | |
| 6 | 36630-92E00 | ワイヤアッシ, インストルメント | 1 | TH/QH |
| 7 | 36660-94480 | ワイヤ, センダーエクステンション (L:2000) | 1 | TH/QH |
| 8 | 36682-92E00 | ワイヤ, トリムメータエクステンション (L:6500) | 1 | TH/QH |

6

FIG.46

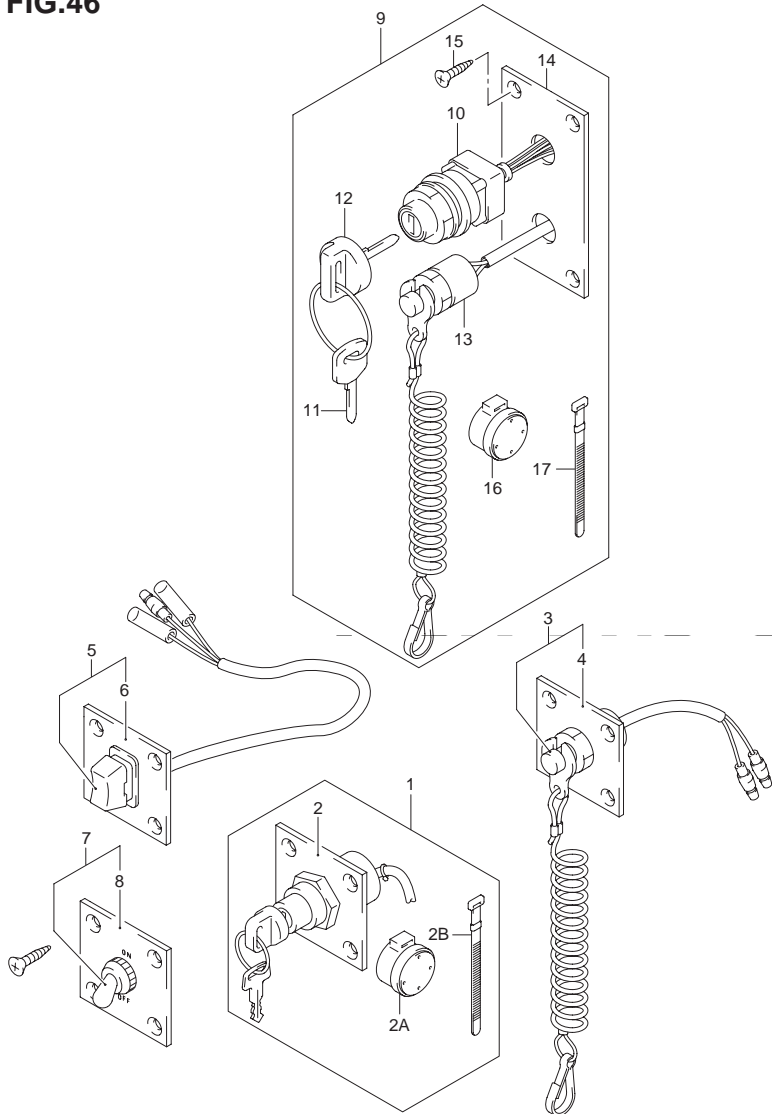

FIG.46 (I-6) オプション:スイッチ (TH/QH タイプ ラノゾク)

| 見出番号 | 品番 | 品名 | 使用個数 | 備考 |
|-------|-------------|---------------------|------|----|
| 1 | 37100-96J00 | パネルアッシ、イグニッションスイッチ | 1 | |
| 2 | 37139-99E00 | ・パネル、イグニッションスイッチ | 1 | |
| 2A | 38500-93J90 | ・ブザー、ウォーニング | 1 | |
| 2B | 09407-08401 | ・クランプ、L:80 | 1 | |
| 3 | 37803-93J03 | パネルアッシ、エマジエンシスイッチ | 1 | |
| 4 | 37825-99E00 | ・パネル、エマジエンシストップスイッチ | 1 | |
| 5 | 37805-93J00 | パネルアッシ、PTTスイッチ | 1 | |
| 6 | 37855-99E00 | ・パネル、PTTスイッチ | 1 | |
| 7 | 37210-93J00 | パネルアッシ、ライティングスイッチ | 1 | |
| 8 | 37212-93J00 | ・パネル、ライティングスイッチ | 1 | |
| 9 | 37100-96J23 | パネルアッシ、エンジンスイッチ | 1 | |
| 10 | 37110-93J00 | ・スイッチアッシ、イグニッション | 1 | |
| 11-1 | 37141-99E00 | ・キー (931) | 1 | |
| 11-2 | 37141-99E10 | ・キー (932) | 1 | |
| 11-3 | 37141-99E20 | ・キー (933) | 1 | |
| 11-4 | 37141-99E30 | ・キー (934) | 1 | |
| 11-5 | 37141-99E40 | ・キー (935) | 1 | |
| 11-6 | 37141-99E50 | ・キー (936) | 1 | |
| 11-7 | 37141-99E60 | ・キー (937) | 1 | |
| 11-8 | 37141-99E70 | ・キー (938) | 1 | |
| 11-9 | 37141-99E80 | ・キー (939) | 1 | |
| 11-10 | 37141-99E90 | ・キー (940) | 1 | |
| 11-11 | 37141-99EA0 | ・キー (941) | 1 | |
| 11-12 | 37141-99EB0 | ・キー (942) | 1 | |
| 12 | 37143-99E00 | ・キャップ、キー | 1 | |

FIG.46

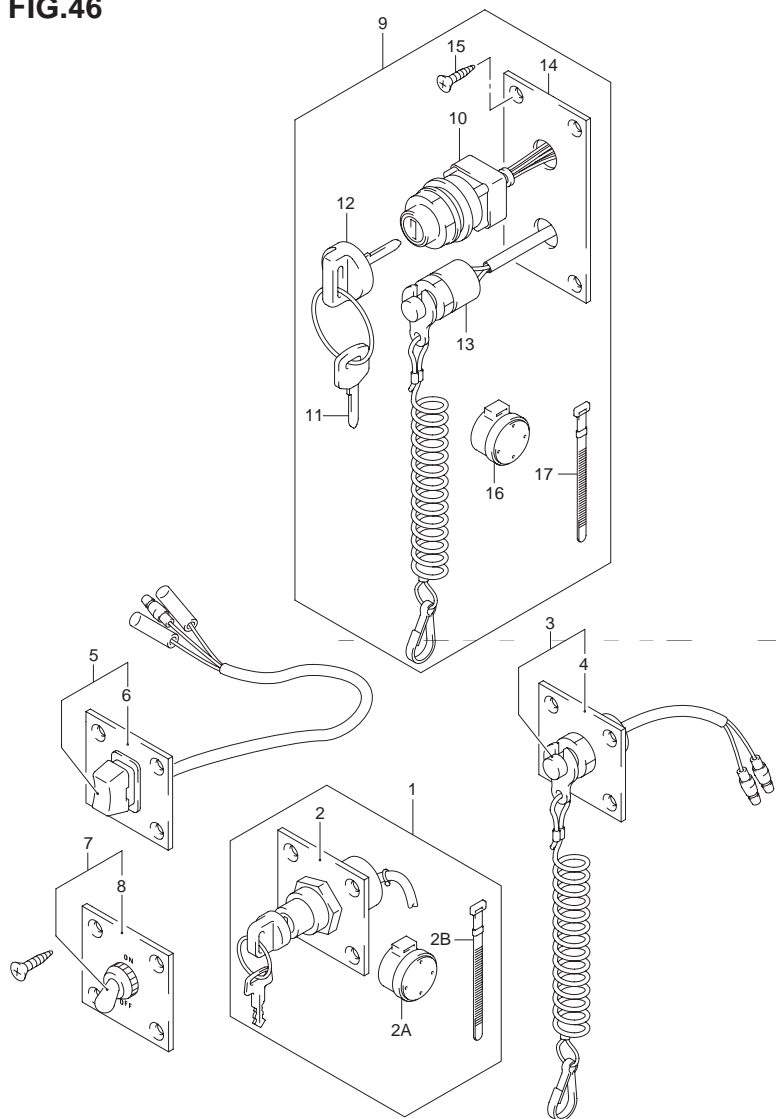

FIG.46 (I-7) オプション:スイッチ (TH/QH タイプ ラノゾク)

| 見出番号 | 品番 | 品名 | 使用個数 | 備考 |
|------|-------------|-------------------|------|----|
| 13 | 37820-93J03 | ・スイッチアッシ, エマジエンシ | 1 | |
| 14 | 37139-99E20 | ・パネル, イグニッションスイッチ | 1 | |
| 15 | 03121-0516A | ・スクリュ | 4 | |
| 16 | 38500-93J90 | ・ブザー, ウォーニング | 1 | |
| 17 | 09407-08401 | ・クランプ, L:80 | 1 | |

FIG.47

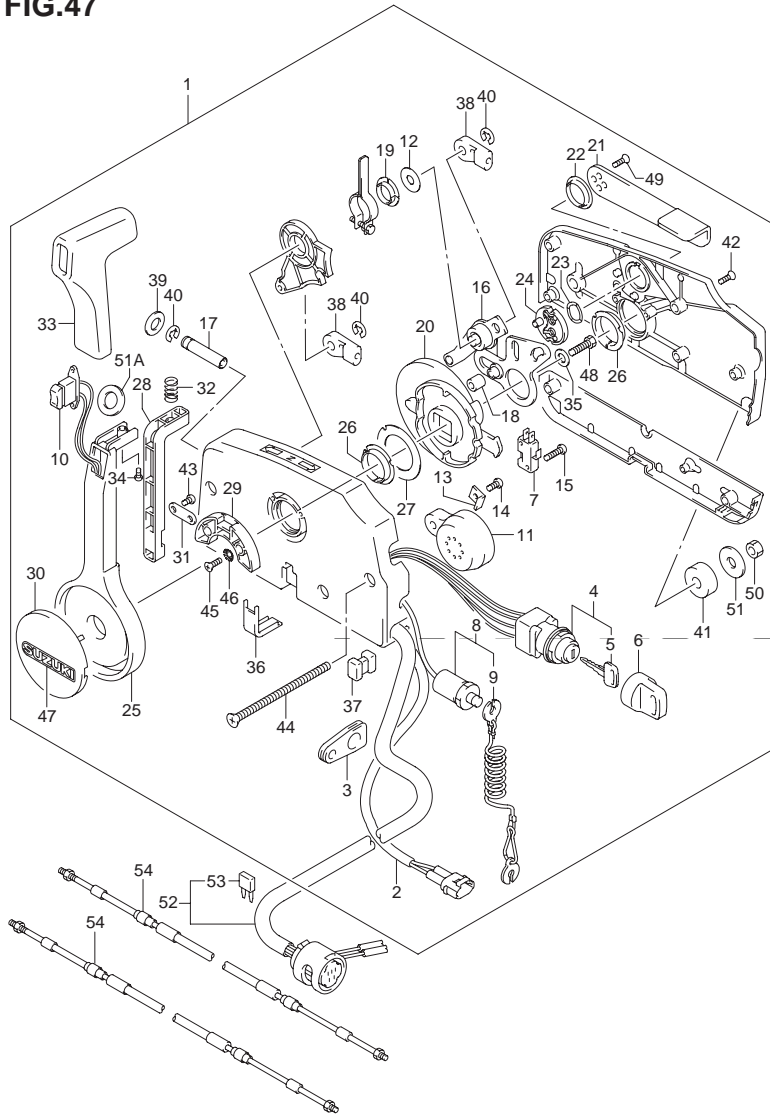

FIG.47 (I-8) オプション:リモートコントロール

| 見出番号 | 品番 | 品名 | 使用個数 | 備考 |
|------|-------------|----------------------------|------|----|
| 1 | 67200-93J43 | リモートコントロールアッシ | 1 | |
| 2 | 36646-93J00 | ・ワイヤアッシ,PTTスイッチアダプタ | 1 | |
| 3 | 36628-92E00 | ・グロメット,ワイヤ | 1 | |
| 4 | 37110-93J00 | ・スイッチアッシ,イグニッション | 1 | |
| 5-1 | 37141-99E00 | ・キー(931) | 1 | |
| 5-2 | 37141-99E10 | ・キー(932) | 1 | |
| 5-3 | 37141-99E20 | ・キー(933) | 1 | |
| 5-4 | 37141-99E30 | ・キー(934) | 1 | |
| 5-5 | 37141-99E40 | ・キー(935) | 1 | |
| 5-6 | 37141-99E50 | ・キー(936) | 1 | |
| 5-7 | 37141-99E60 | ・キー(937) | 1 | |
| 5-8 | 37141-99E70 | ・キー(938) | 1 | |
| 5-9 | 37141-99E80 | ・キー(939) | 1 | |
| 5-10 | 37141-99E90 | ・キー(940) | 1 | |
| 5-11 | 37141-99EA0 | ・キー(941) | 1 | |
| 5-12 | 37141-99EB0 | ・キー(942) | 1 | |
| 6 | 37143-99E00 | ・キャップ,キー | 1 | |
| 7 | 37721-93J90 | ・スイッチアッシ,ニュートラル | 1 | |
| 8 | 37820-93J03 | ・スイッチアッシ,エマジエンシ | 1 | |
| 9 | 37823-92E01 | ・プレートアッシ, エマジエンシスイッチロック | 1 | |
| 10 | 37850-90J05 | ・スイッチアッシ,PTT | 1 | |
| 11 | 38500-93J90 | ・ブザー,ウォーニング | 1 | |
| 12 | 67212-95600 | ・ワッシャ | 1 | |
| 13 | 67213-92E00 | ・ブラケット,ブザー | 1 | |
| 14 | 09125-05042 | ・スクリュ,5X10 | 1 | |

FIG.47

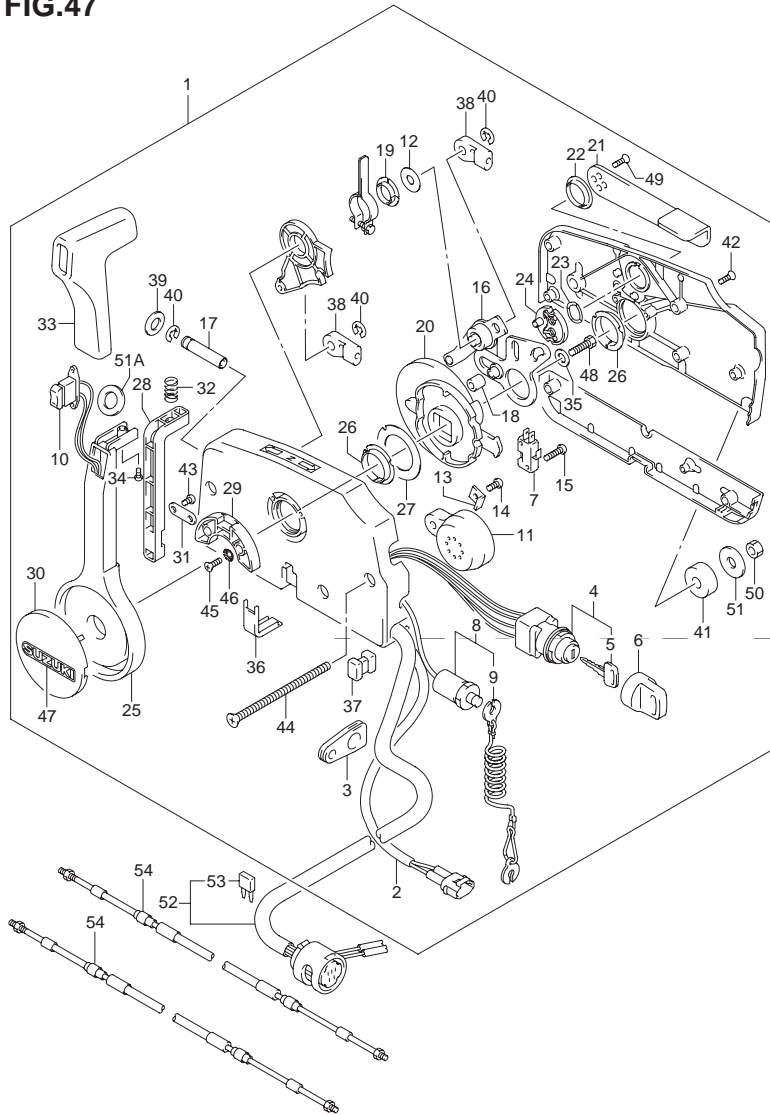

FIG.47 (I-9) オプション:リモートコントロール

| 見出番号 | 品番 | 品名 | 使用個数 | 備考 |
|------|-------------|------------------|------|----|
| 15 | 67296-92E10 | ・スクリュ(3X15) | 2 | |
| 16 | 67220-95630 | ・プレートアッシ | 1 | |
| 17 | 67223-99E10 | ・ノブ,ブレーキアジャスト | 1 | |
| 18 | 67229-95600 | ・ローラ | 1 | |
| 19 | 67232-95600 | ・ブッシュ | 1 | |
| 20 | 67238-87D00 | ・ギヤ,ドライブ | 1 | |
| 21 | 67241-99E10 | ・レバー,フリースロットル | 1 | |
| 22 | 67243-95600 | ・ブッシュ | 1 | |
| 23 | 67244-95600 | ・ウェーブワッシャ | 1 | |
| 24 | 67245-95600 | ・ドラム,フリースロットル | 1 | |
| 25 | 67251-99E10 | ・レバー,ハンドル | 1 | |
| 26 | 67252-95600 | ・ブッシュ | 2 | |
| 27 | 67253-95600 | ・ワッシャ | 1 | |
| 28 | 67255-99E00 | ・アーム,ロック | 1 | |
| 29 | 67256-95600 | ・ホルダ,ニュートラルロック | 1 | |
| 30 | 67257-99E00 | ・キャップ,レバー | 1 | |
| 31 | 67258-99E00 | ・ブラケット | 1 | |
| 32 | 67259-87D00 | ・スプリング,ニュートラルアーム | 1 | |
| 33 | 67261-99E00 | ・グリッパ | 1 | |
| 34 | 67296-94310 | ・スクリュ | 1 | |
| 35 | 67264-95600 | ・ワッシャ | 1 | |
| 36 | 67267-95610 | ・カバー,ワイヤ(ブラック) | 1 | |
| 37 | 67273-95600 | ・スペーサ | 1 | |
| 38 | 67275-95600 | ・エンド,ケーブル | 2 | |
| 39 | 67288-92E00 | ・ワッシャ | 1 | |

FIG.47

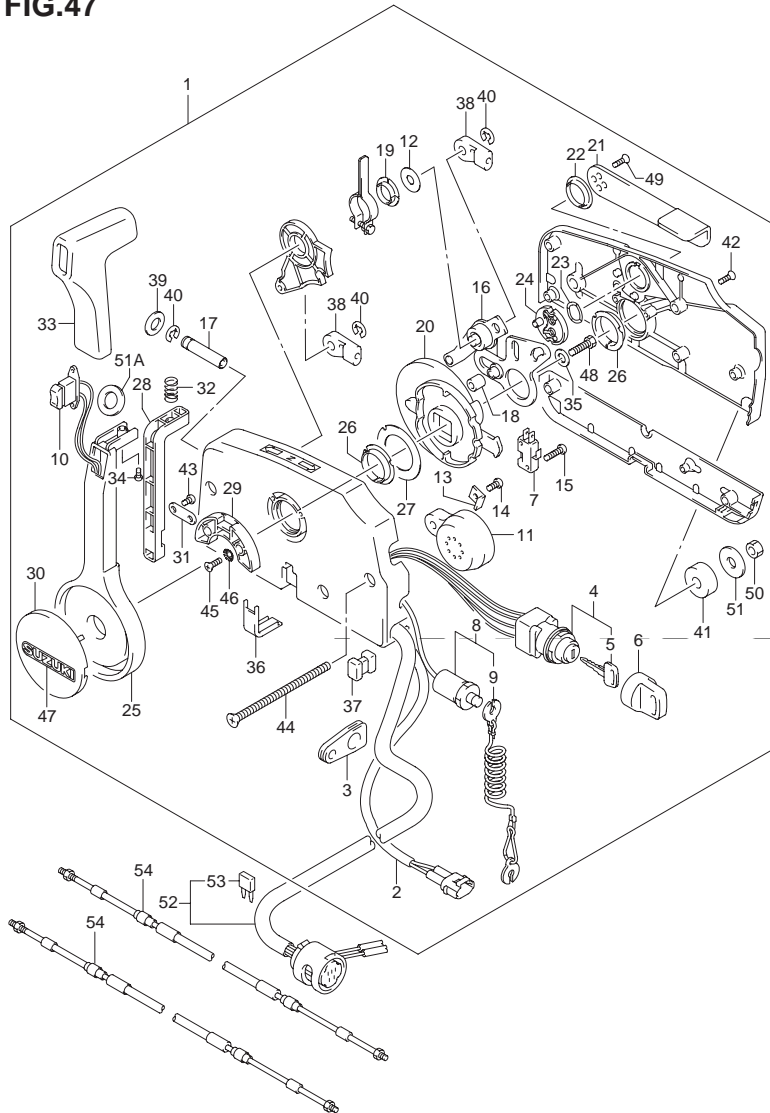

FIG.47 (I-10) オプション:リモートコントロール

| 見出番号 | 品番 | 品名 | 使用個数 | 備考 |
|------|-----------------|------------------------|------|--------|
| 40 | 67292-94300 | ・Eリング | 3 | |
| 41 | 67294-95600 | ・スペーサ | 3 | |
| 42 | 67296-90J00 | ・スクリュ,リヤカバー | 5 | |
| 43 | 67296-94300 | ・スクリュ,4X10 | 2 | |
| 44 | 67296-95600 | ・スクリュ | 3 | |
| 45 | 67296-95610 | ・スクリュ | 2 | |
| 46 | 67297-95600 | ・ワッシャ | 2 | |
| 47 | 68165-16B00-13L | ・エンブレム,"SUZUKI"(シルバー) | 1 | |
| 48 | 09100-08232 | ・ボルト,8X30 | 1 | |
| 49 | 09126-05003 | ・スクリュ,5X12 | 2 | |
| 50 | 09140-06020 | ・ナット | 3 | |
| 51 | 09160-06104 | ・ワッシャ,6.5X24X2 | 3 | |
| 51A | 37859-90J00 | ・スペーサ | 1 | |
| 52-1 | 36620-93J01 | ワイヤアッシ,リモートコントロール | 1 | L:5000 |
| 52-2 | 36620-93J51 | ワイヤアッシ,リモートコントロール | 1 | L:3500 |
| 52-3 | 36620-93J61 | ワイヤアッシ,リモートコントロール | 1 | L:6500 |
| 53 | 09481-10501 | ・フェーズ,10A | 1 | |
| 54-1 | 67320-93J00 | ケーブルアッシ,リモコン(8F:2.4M) | 2 | OPT |
| 54-2 | 67320-93J10 | ケーブルアッシ,リモコン(10F:3.1M) | 2 | OPT |
| 54-3 | 67320-93J20 | ケーブルアッシ,リモコン(12F:3.7M) | 2 | OPT |
| 54-4 | 67320-93J30 | ケーブルアッシ,リモコン(14F:4.2M) | 2 | OPT |
| 54-5 | 67320-93J40 | ケーブルアッシ,リモコン(16F:4.8M) | 2 | OPT |
| 54-6 | 67320-93J50 | ケーブルアッシ,リモコン(18F:5.4M) | 2 | OPT |
| 54-7 | 67320-93J60 | ケーブルアッシ,リモコン(20F:6.1M) | 2 | OPT |
| 54-8 | 67320-93J70 | ケーブルアッシ,リモコン(22F:6.7M) | 2 | OPT |
| 54-9 | 67320-93J80 | ケーブルアッシ,リモコン(24F:7.3M) | 2 | OPT |

FIG.48

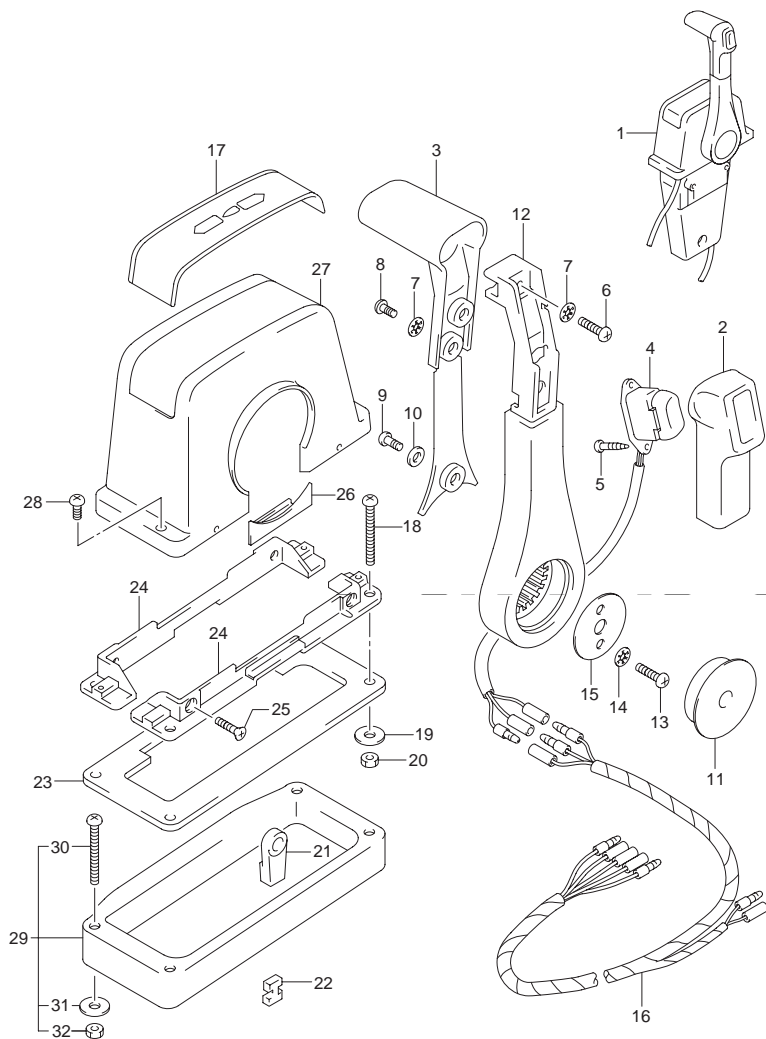

FIG.48 (I-11) オプション:リモートコントロール (SINGLE 1)

| 見出番号 | 品番 | 品名 | 使用個数 | 備考 |
|------|-------------|----------------------|------|----|
| 1-1 | 67200-93J12 | リモートコントロールアッシ, シングル | 1 | |
| 1-2 | 67200-93J13 | リモートコントロールアッシ, シングル | 1 | |
| 2 | 67261-93J00 | ・グリップ, N0.1 | 1 | |
| 3 | 67263-93J00 | ・グリップ, N0.2 | 1 | |
| 4 | 37850-93J10 | ・スイッチアッシ, PTT | 1 | |
| 5 | 67295-92E10 | ・スクリュ | 2 | |
| 6 | 67296-88D10 | ・スクリュ, 5X16 | 1 | |
| 7 | 67288-92E20 | ・ワッシャ | 3 | |
| 8 | 67295-92E00 | ・スクリュ | 2 | |
| 9 | 67296-92E70 | ・スクリュ | 1 | |
| 10 | 67288-92E40 | ・ワッシャ | 1 | |
| 11 | 67257-92E00 | ・キャップ, レバー | 1 | |
| 12 | 67251-93J00 | ・レバー, ハンドル | 1 | |
| 13 | 67296-92E60 | ・スクリュ | 2 | |
| 14 | 67288-92E30 | ・ワッシャ | 2 | |
| 15 | 67253-92E00 | ・ワッシャ | 1 | |
| 16 | 36890-93J00 | ・ワイヤ, ニュートラル/PTTスイッチ | 1 | |
| 17 | 67281-93J00 | ・デカル | 1 | |
| 18 | 67296-92E30 | ・スクリュ | 4 | |
| 19 | 09160-05024 | ・ワッシャ, 5.5X16X1.5 | 4 | |
| 20 | 67287-92E00 | ・ナット | 4 | |
| 21 | 67275-95600 | ・エンド, ケーブル | 2 | |
| 22 | 67273-95600 | ・スペーサ | 1 | |
| 23 | 67273-92E00 | ・グロメット | 1 | |
| 24 | 67274-92E00 | ・フランジ | 2 | |
| 25 | 67296-95610 | ・スクリュ | 4 | |
| 26 | 67271-92E00 | ・カバー | 1 | |

6

FIG.48

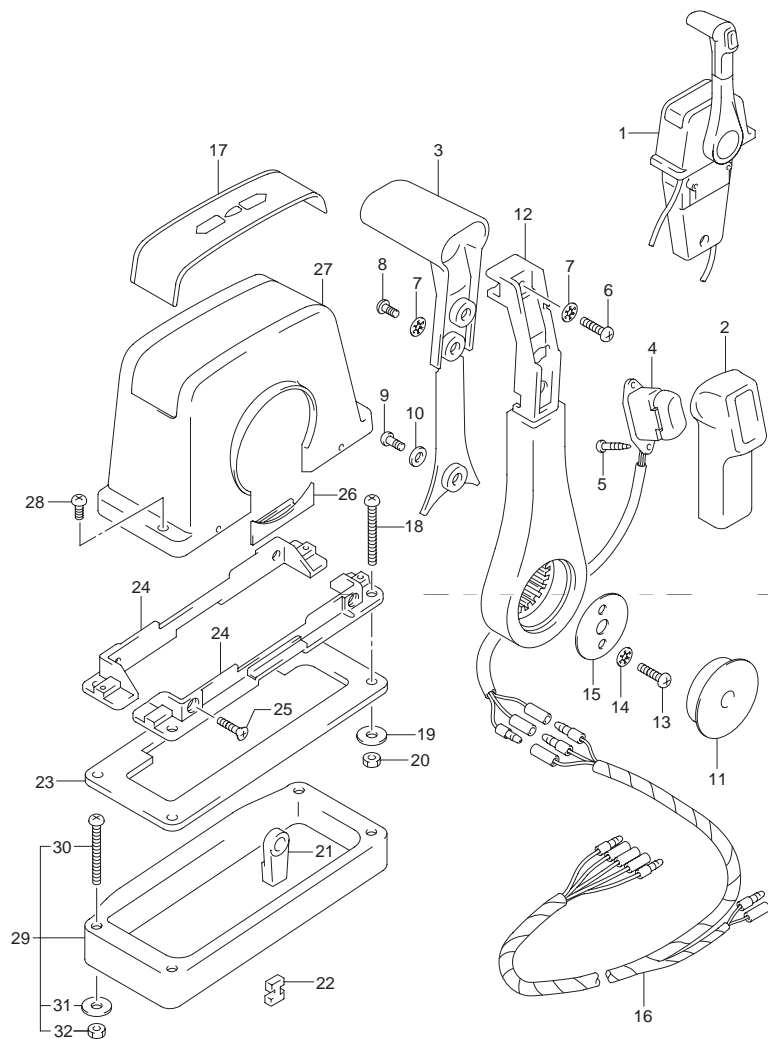

FIG.48 (I-12) オプション:リモートコントロール (SINGLE 1)

| 見出番号 | 品番 | 品名 | 使用個数 | 備考 |
|------|-------------|-------------------|------|----|
| 27 | 67211-93J00 | ・カバー, ボデー | 1 | |
| 28 | 67296-92E70 | ・スクリュ | 2 | |
| 29 | 67500-93J00 | キット, リモコンスペーサシングル | 1 | |
| 30 | 09125-05135 | ・スクリュ, 5X65 | 4 | |
| 31 | 09160-05029 | ・ワッシャ, 5.5X12X0.8 | 4 | |
| 32 | 09140-05005 | ・ナット | 4 | |

FIG.49

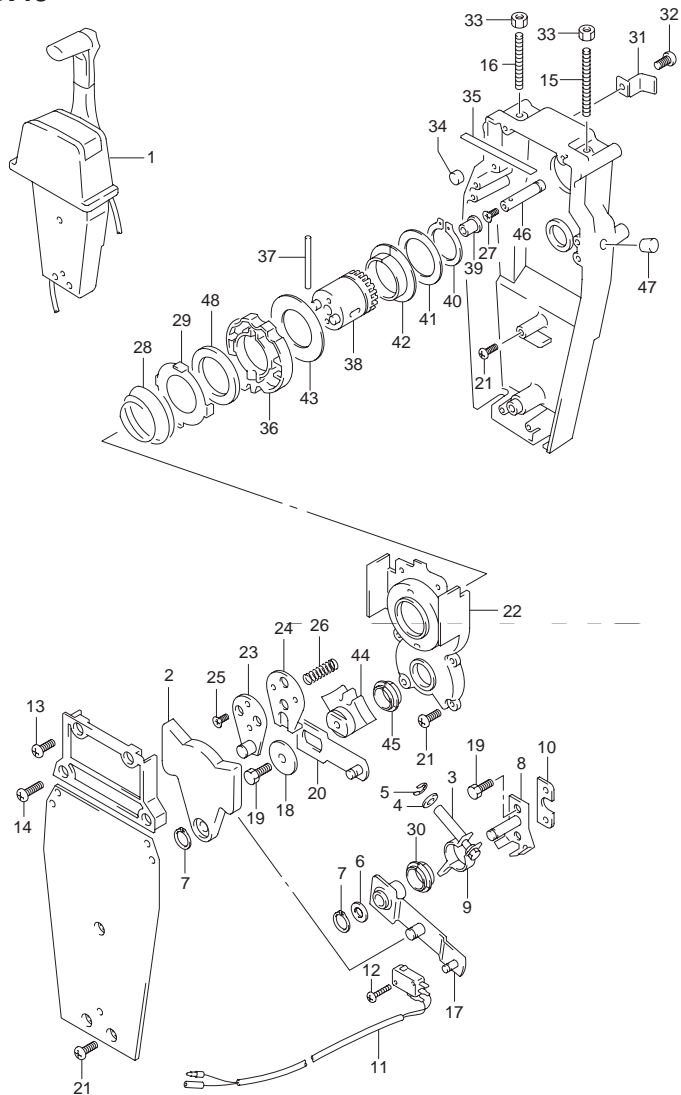

FIG.49 (I-13) オプション:リモートコントロール (SINGLE 2)

| 見出番号 | 品番 | 品名 | 使用個数 | 備考 |
|------|-------------|---------------------|------|----|
| 1-1 | 67200-93J12 | リモートコントロールアッシ, シングル | 1 | |
| 1-2 | 67200-93J13 | リモートコントロールアッシ, シングル | 1 | |
| 2 | 67222-92E00 | ・プレート | 1 | |
| 3 | 67223-92E00 | ・ブレーキアジャスト | 1 | |
| 4 | 67288-92E00 | ・ワッシャ | 1 | |
| 5 | 67292-94300 | ・Eリング | 4 | |
| 6 | 67288-92E10 | ・ワッシャ | 1 | |
| 7 | 67291-92E00 | ・スナップリング | 2 | |
| 8 | 67221-92E00 | ・シフトアッシ | 1 | |
| 9 | 67224-92E00 | ・ブレーキアームアッシ | 1 | |
| 10 | 67294-92E00 | ・スペーサ | 1 | |
| 11 | 37721-95500 | ・スイッチアッシ, ニュートラル | 1 | |
| 12 | 67296-92E10 | ・スクリュ(3X15) | 2 | |
| 13 | 67296-88D10 | ・スクリュ, 5X16 | 2 | |
| 14 | 67296-92E20 | ・スクリュ(5X25) | 2 | |
| 15 | 67226-92E00 | ・ボルト, ストップフロント | 1 | |
| 16 | 67226-92E10 | ・ボルト, ストップリア | 1 | |
| 17 | 67240-92E00 | ・スロットルアームアッシ | 1 | |
| 18 | 67228-92E00 | ・ワッシャ | 1 | |
| 19 | 67286-92E00 | ・ボルト(6X18) | 3 | |
| 20 | 67230-92E00 | ・シフトアームアッシ | 1 | |
| 21 | 09125-05042 | ・スクリュ, 5X10 | 9 | |
| 22 | 67234-92E00 | ・ケース, ギヤ | 1 | |
| 23 | 67245-92E00 | ・レバーアッシ, スロットル | 1 | |
| 24 | 67227-92E00 | ・ストッパ | 1 | |
| 25 | 09126-06006 | ・スクリュ, 6X20 | 2 | |

6

FIG.49

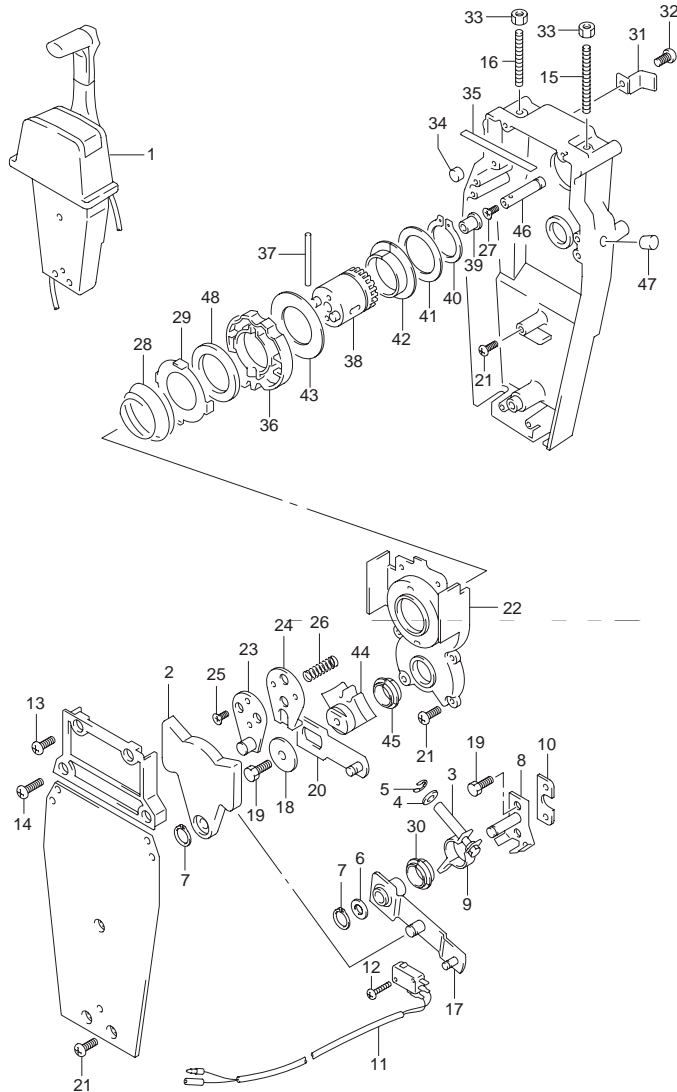

FIG.49 (I-14) オプション:リモートコントロール (SINGLE 2)

| 見出番号 | 品番 | 品名 | 使用個数 | 備考 |
|------|-------------|----------------|------|-----------------|
| 26 | 67225-92E00 | ・スプリング | 1 | FOR 67200-93J12 |
| 27 | 09125-04004 | ・スクリュ,4X6 | 1 | FOR 67200-93J12 |
| 28 | 67233-92E00 | ・スプリング | 1 | |
| 29 | 67235-92E00 | ・プレート,シフトロック | 1 | |
| 30 | 67232-95620 | ・ブッシュ | 1 | |
| 31 | 67269-92E00 | ・ブラケット | 1 | |
| 32 | 67296-88D10 | ・スクリュ,5X16 | 1 | |
| 33 | 09140-06020 | ・ナット | 2 | |
| 34 | 67236-92E00 | ・ローラ | 1 | |
| 35 | 67237-92E01 | ・スプリング | 6 | |
| 36 | 67238-92E00 | ・ギヤ,ドライブ | 1 | |
| 37 | 67239-92E00 | ・ピン | 1 | |
| 38 | 67246-92E00 | ・シャフト,ドライブ | 1 | |
| 39 | 67252-92E00 | ・ブッシュ | 1 | FOR 67200-93J12 |
| 40 | 67291-92E10 | ・スナップリング | 1 | |
| 41 | 67253-92E10 | ・ワッシャ | 1 | |
| 42 | 67252-92E10 | ・ブッシュ | 1 | |
| 43 | 67253-95600 | ・ワッシャ | 1 | |
| 44 | 67231-92E00 | ・ギヤ,シフト | 1 | |
| 45 | 67232-95600 | ・ブッシュ | 1 | |
| 46-1 | 67241-92E00 | ・ロッド,フリーアクムレータ | 1 | FOR 67200-93J12 |
| 46-2 | 67241-92E10 | ・ロッド,フリーアクムレータ | 1 | FOR 67200-93J13 |
| 47 | 67243-92E00 | ・キャップ,ホール | 1 | |
| 48 | 67239-92E10 | ・プレート,シフトピン | 1 | |

FIG.50

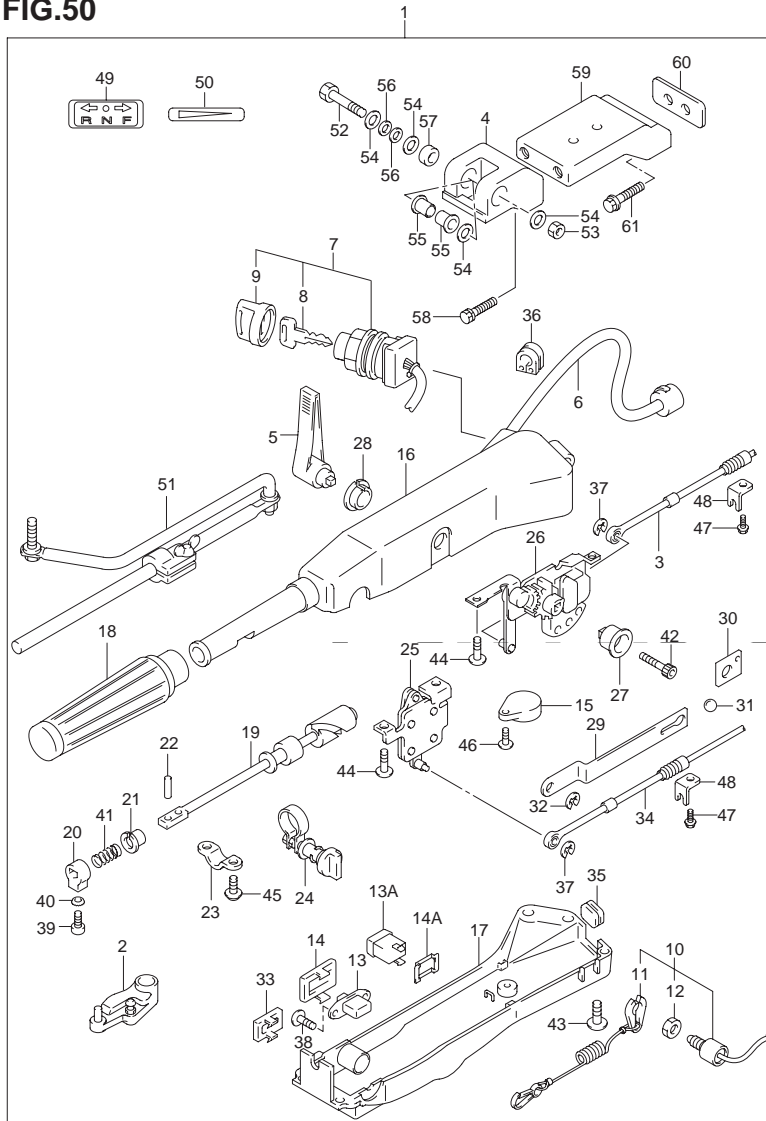
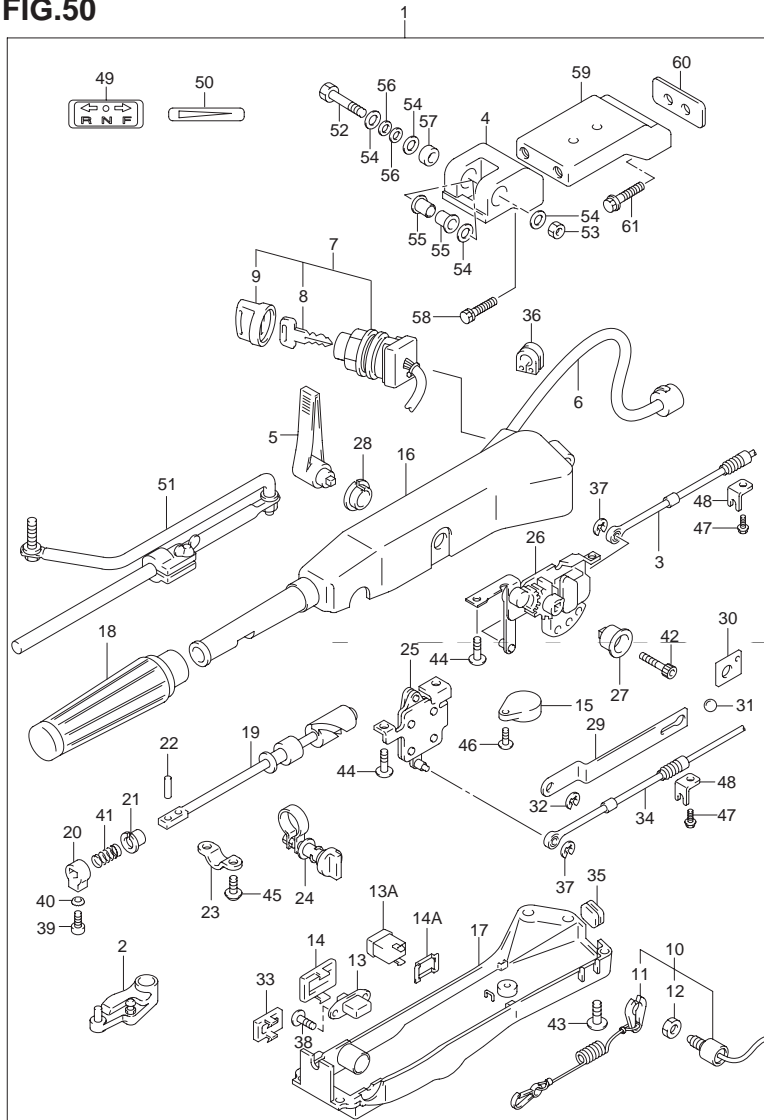

FIG.50 (J-2) オプション:テイラハンドル

| 見出番号 | 品番 | 品名 | 使用個数 | 備考 |
|------|-----------------|----------------------------|------|------------------------|
| 1-1 | 63002-88L00-0EP | キット,テイラハンドル(ブラック) | 1 | |
| 1-2 | 63002-88L03-0EP | キット,テイラハンドル(ブラック) | 1 | |
| 2 | 19120-88L10 | ・レバー,スロットル | 1 | |
| 3 | 23230-88L00 | ・ケーブル,シフト | 1 | |
| 4 | 43761-87J11-0EP | ・ブラケット,テイラハンドル(ブラック) | 1 | |
| 5 | 21111-87J10-0EP | ・レバー,シフト(ブラック) | 1 | |
| 6-1 | 36620-87J20 | ・ワイヤアッシ,ハンドル | 1 | |
| 6-2 | 36620-88L00 | ・ワイヤアッシ,ハンドル | 1 | FOR 63002-88L03-0EP |
| 7 | 37110-87J20 | ・スイッチアッシ,イグニッション | 1 | |
| 8-1 | 37141-99E00 | ・キー(931) | 1 | |
| 8-2 | 37141-99E10 | ・キー(932) | 1 | |
| 8-3 | 37141-99E20 | ・キー(933) | 1 | |
| 8-4 | 37141-99E30 | ・キー(934) | 1 | |
| 8-5 | 37141-99E40 | ・キー(935) | 1 | |
| 8-6 | 37141-99E50 | ・キー(936) | 1 | |
| 8-7 | 37141-99E60 | ・キー(937) | 1 | |
| 8-8 | 37141-99E70 | ・キー(938) | 1 | |
| 8-9 | 37141-99E80 | ・キー(939) | 1 | |
| 8-10 | 37141-99E90 | ・キー(940) | 1 | |
| 8-11 | 37141-99EA0 | ・キー(941) | 1 | |
| 8-12 | 37141-99EB0 | ・キー(942) | 1 | |
| 9 | 37143-99E00 | ・キャップ,キー | 1 | |
| 10 | 37820-87J02 | ・スイッチアッシ,エマジエンシ | 1 | |
| 11 | 37823-92E01 | ・プレートアッシ, エマジエンシスイッチロック | 1 | |
| 12 | 37826-92E00 | ・ナット | 1 | |

6

FIG.50



DF60A 000_050
OPT : TILLER HANDLE

FIG.50 (J-3) オプション:テイヤハンドル

| 見出番号 | 品番 | 品名 | 使用個数 | 備考 |
|------|-----------------|-------------------|------|-----------------------------|
| 13 | 37860-94610 | ・スイッチ, トリム | 1 | FOR 63002-88L00-0EP |
| 13A | 37850-87J00 | ・スイッチアッシ, トリム | 1 | FOR 63002-88L03-0EP |
| 14 | 37869-95590 | ・キャップ, トリムスイッチ | 1 | FOR 63002-88L00-0EP |
| 14A | 37852-87J00 | ・プレート, トリムスイッチ | 1 | FOR 63002-88L03-0EP |
| 15 | 38500-92X50 | ・ブザーセット, ウォーニング | 1 | |
| 16 | 63111-87J10-0EP | ・ハウジング, テイヤハンドル | 1 | |
| 17-1 | 63121-87J02 | ・カバー, アンダ | 1 | →63120-87J00 カバーキット, アンダ |
| 17-2 | 63121-87J03 | ・カバー, アンダ | 1 | FOR 63002-88L03-0EP |
| 18 | 63210-93E30 | ・グリップ, ハンドル | 1 | |
| 19 | 63221-87J00 | ・ロッド, ハンドル | 1 | |
| 20 | 63223-92D00 | ・ストップ, ハンドルロッド | 1 | |
| 21 | 63225-93200 | ・ブッシュ, ハンドルロッド | 1 | |
| 22 | 63227-93200 | ・ピン, ハンドルロッド | 1 | |
| 23 | 63235-87J00 | ・プレート, スロットルシャフト | 1 | |
| 24 | 63240-87J00 | ・アジャスタ, ハンドルグリップ | 1 | |
| 25 | 63250-87J01 | ・アームアッシ, スロットル | 1 | |
| 26 | 63260-87J02 | ・ギヤアッシ, シフト | 1 | |
| 27 | 63261-87J00 | ・ブッシュ, シフトギヤ | 1 | |
| 28 | 63262-87J00 | ・ブッシュ, シフトレバー | 1 | |
| 29 | 63271-87J00 | ・プレート, ロック | 1 | |
| 30 | 63272-87J00 | ・プレート, ボールガイド | 1 | |
| 31 | 63273-87J00 | ・ボール | 1 | |
| 32 | 63274-87J00 | ・Eリング | 1 | |
| 33 | 67263-99E00 | ・カバー, トリムスイッチ | 1 | FOR 63002-88L00-0EP |
| 34 | 63610-88L00 | ・ケーブル, スロットル | 1 | |
| 35 | 63625-87J00 | ・グロメット, スロットルケーブル | 1 | |
| 36 | 63626-87J01 | ・グロメット, ワイヤハーネス | 1 | |

DF60A

FIG.50

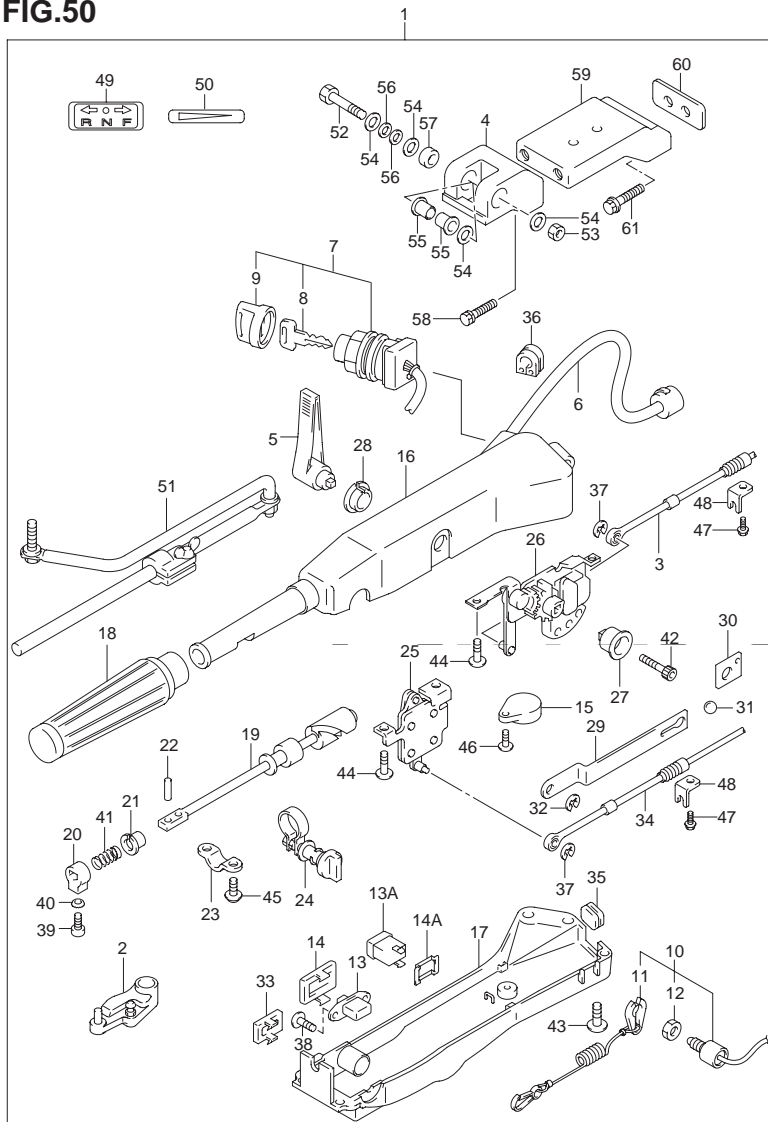

FIG.50 (J-4) オプション:テイラハンドル

| 見出番号 | 品番 | 品名 | 使用個数 | 備考 |
|------|-----------------|---------------------------------|------|------------------------|
| 37 | 67292-87J00 | ・Eリング | 2 | |
| 38 | 09139-02003 | ・スクリュ,2X6 | 1 | FOR 63002-88L00-0EP |
| 39 | 09126-06015 | ・スクリュ,6X23 | 1 | |
| 40 | 09163-06001 | ・ロックワッシャ | 1 | |
| 41 | 09440-12027 | ・スプリング | 1 | |
| 42 | 09106-08099 | ・ボルト,8X50 | 1 | |
| 43 | 09125-05047 | ・スクリュ,5X14 | 6 | |
| 44 | 63251-87J00 | ・ボルト,シフトギヤアッシ | 4 | |
| 45 | 09136-05008 | ・スクリュ,5X12 | 2 | |
| 46 | 02142-05207 | ・スクリュ | 1 | |
| 47 | 63611-87J00 | ・ボルト,クランプブラケット | 2 | |
| 48 | 63612-87J00 | ・ブラケット,クランプ | 2 | |
| 49 | 21131-96010 | ・マーク,クラッチシフト | 1 | |
| 50 | 63215-93110 | ・マーク,ハンドルグリップ | 1 | |
| 51 | 43770-99E03 | ・アジャスタアッシ,ステアリング | 1 | |
| 52 | 09100-10264 | ・ボルト,10X80 | 1 | |
| 53 | 09159-10050 | ・ナット | 1 | |
| 54 | 09160-10114 | ・ワッシャ,10.5X22X1.5 | 4 | |
| 55 | 09306-10Q20 | ・ブッシュ | 2 | |
| 56 | 09164-10016 | ・ワッシャ | 2 | |
| 57 | 43768-90J01 | ・スペーサ,テイラハンドル | 1 | |
| 58 | 09117-10058 | ・ボルト,10X45 | 2 | |
| 59-1 | 43755-88L10-0EP | ・エクステンション, ステアリングブラケット | 1 | |
| 59-2 | 43755-88L12-0EP | ・エクステンション, ステアリングブラケット(ブラック) | 1 | FOR 63002-88L03-0EP |
| 60 | 43776-87L00 | ・スペーサ,ステアリングブラケット | 1 | |
| 61 | 09116-10150 | ・ボルト,10X55 | 2 | |

FIG.51

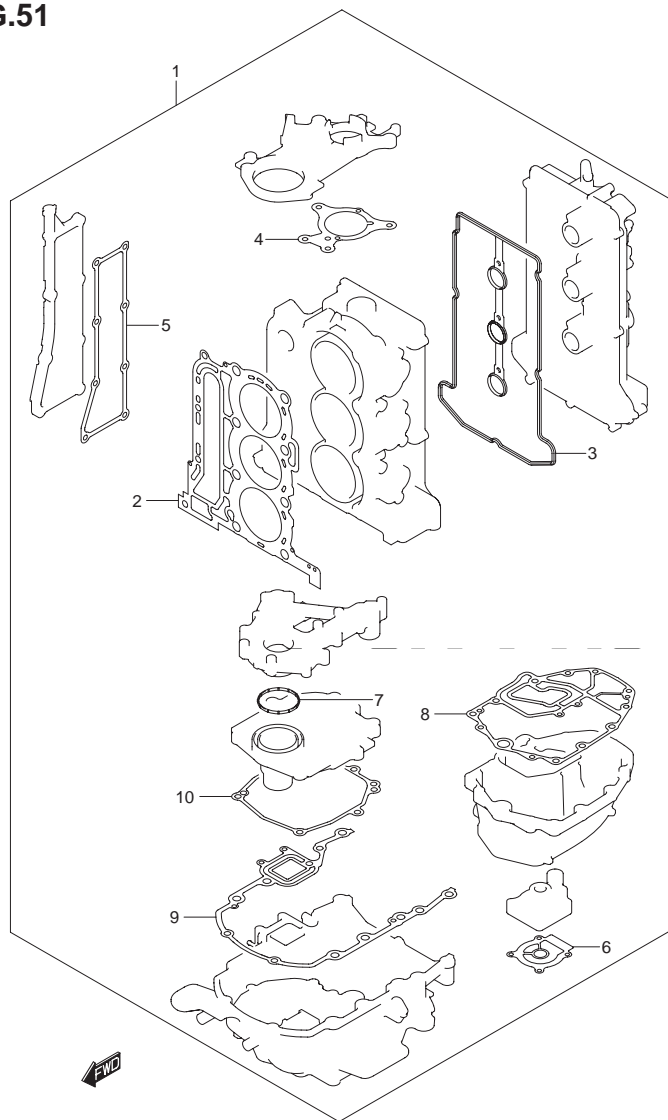

FIG.51 (J-5) オプション:ガスケットセット

| 見出番号 | 品番 | 品名 | 使用個数 | 備考 |
|------|-------------|-----------------------|------|----|
| 1 | 11400-88870 | ガスケットセット | 1 | |
| 2 | 11141-88L00 | ・ガスケット,シリンダヘッド | 1 | |
| 3 | 11189-88L00 | ・ガスケット,シリンダヘッドカバー | 1 | |
| 4 | 11413-88L00 | ・ガスケット,アッパオイルシールハウジング | 1 | |
| 5 | 14151-88L00 | ・ガスケット,エキゾーストカバー | 1 | |
| 6 | 17472-96303 | ・ガスケット,ポンプケースアンダ | 1 | |
| 7 | 11433-88L00 | ・ガスケット,アンダオイルシール | 1 | |
| 8 | 11489-88L00 | ・ガスケット,オイルパン | 1 | |
| 9 | 51211-88L00 | ・ガスケット,エンジンホルダ | 1 | |
| 10 | 51123-88L00 | ・ガスケット,マウントケースカバー | 1 | |

品 番 索 引 表

1. 品番の左側に#印のあるものは**直送部品**を表します。
2. 品番索引表に記載の希望小売価格(税抜き)は、1セット又は1個当りの**メーカー希望小売価格(税抜き)**です。
消費税は別途申し受けますので御了承下さい。
(2010年10月現在)

注．(1)希望小売価格(税抜き)欄に「**OLD**」記号が表示されている部品は、非取扱い又は代替品が出荷される部品です。

(2)記載の希望小売価格(税抜き)は予告なしに変更する場合があります。

| 品番 | 希望小売価格 (税抜き) | FIG.NO. | 品番 | 希望小売価格 (税抜き) | FIG.NO. |
|-----------------|-----------------|---------|-----------------|-----------------|---------|
| 10000 | | | 12220-88L00 | 50,500 | 4-9 |
| | | | 12281-87J00 | 640 | 4-12 |
| | | | 12340-75FA0-0A0 | 1,500 | 4-10 |
| | | | 12340-75FA0-0B0 | 1,500 | 4-10 |
| | | | 12340-75F00-0C0 | 1,500 | 4-10 |
| 11100-88L00 | 99,400 | 1-1 | 12340-75F00-0D0 | 1,500 | 4-10 |
| 11112-88L00 | 200 | 2-7 | 12340-75F00-0E0 | 1,500 | 4-10 |
| 11115-73G01-001 | 880 | 1-2 | 12710-88L00 | 16,000 | 6-1 |
| 11117-89J20 | 240 | 2-4 | 12720-88L00 | 18,500 | 6-2 |
| 11119-87J00 | 320 | 1-10 | 12741-88L00 | 2,700 | 6-3 |
| 11141-88L00 | 3,500 | 1-11 | 12761-88L00 | 4,000 | 5-1 |
| | | 51-2 | 12771-87J00 | 1,250 | 5-2 |
| 11170-88L00 | 11,000 | 1-16 | 12776-85FA0 | 190 | 5-3 |
| 11173-88L00 | 330 | 1-20 | 12811-88L00 | 3,200 | 5-4 |
| 11174-88L00 | 1,200 | 1-22 | 12812-73G10 | 270 | 5-7 |
| 11189-88L00 | 1,400 | 1-17 | 12813-73G00 | 170 | 5-8 |
| | | 51-3 | 12821-88L00 | 480 | 5-11 |
| 11194-88L00 | 820 | 1-26 | 12831-90J02 | 7,150 | 5-9 |
| 11194-88L10 | 820 | 1-26 | 12891-73G01 | 1,850 | 6-7 |
| 11196-88L00 | 1,150 | 13-8 | 12892-73G01-218 | 610 | 6-8 |
| 11261-93J00 | 550 | 1-5 | 12892-73G01-220 | 610 | 6-8 |
| 11291-88L00 | 700 | 2-1 | 12892-73G01-222 | 610 | 6-8 |
| 11301-88L00 | 104,000 | 2-3 | 12892-73G01-224 | 610 | 6-8 |
| 11382-99E00 | 470 | 1-14 | 12892-73G01-226 | 610 | 6-8 |
| 11400-88870 | 10,100 | 51-1 | 12892-73G01-228 | 610 | 6-8 |
| 11411-88L00 | 4,900 | 3-6 | 12892-73G01-230 | 610 | 6-8 |
| 11413-88L00 | 350 | 3-7 | 12892-73G01-232 | 610 | 6-8 |
| | | 51-4 | 12892-73G01-234 | 610 | 6-8 |
| 11433-88L00 | 620 | 15-1 | 12892-73G01-236 | 610 | 6-8 |
| | | 51-7 | 12892-73G01-238 | 610 | 6-8 |
| 11489-88L00 | 1,550 | 16-1 | 12892-73G01-240 | 610 | 6-8 |
| | | 51-8 | 12892-73G01-242 | 610 | 6-8 |
| 11501-88L00-0EP | 15,000 | 16-2 | 12892-73G01-244 | 610 | 6-8 |
| 11510-88L00 | 4,100 | 3-1 | 12892-73G01-246 | 610 | 6-8 |
| 11514-88L00 | 460 | 3-5 | 12892-73G01-248 | 610 | 6-8 |
| 11543-88L00 | 330 | 16-11 | 12892-73G01-250 | 610 | 6-8 |
| 11551-88L00-0EP | 2,100 | 16-6 | 12892-73G01-252 | 610 | 6-8 |
| 11552-88L00 | 220 | 16-7 | 12892-73G01-254 | 610 | 6-8 |
| 12100-51810-0A0 | 1,450 | 4-8 | 12892-73G01-256 | 610 | 6-8 |
| 12100-51810-0B0 | 1,450 | 4-8 | 12892-73G01-258 | 610 | 6-8 |
| 12100-51810-0C0 | 1,450 | 4-8 | 12892-73G01-260 | 610 | 6-8 |
| 12100-51810-0D0 | 1,450 | 4-8 | 12892-73G01-262 | 610 | 6-8 |
| 12100-51810-0E0 | 1,450 | 4-8 | 12892-73G01-264 | 610 | 6-8 |
| 12100-88L00-050 | 6,250 | 4-13 | 12892-73G01-266 | 610 | 6-8 |
| 12111-88L00 | 3,000 | 4-1 | 12892-73G01-268 | 610 | 6-8 |
| 12140-88L00 | 3,550 | 4-2 | 12892-73G01-270 | 610 | 6-8 |
| 12140-88L00-050 | 3,550 | 4-14 | 12892-73G01-272 | 610 | 6-8 |
| 12151-54A50 | 640 | 4-3 | 12892-73G01-274 | 610 | 6-8 |
| 12160-88L01 | 6,650 | 4-5 | 12892-73G01-276 | 610 | 6-8 |
| 12163-69J00 | 110 | 4-6 | 12892-73G01-278 | 610 | 6-8 |

| 品番 | 希望小売価格 (税抜き) | FIG.NO. | 品番 | 希望小売価格 (税抜き) | FIG.NO. |
|-----------------|-----------------|---------|-----------------|-----------------|---------|
| 12892-73G01-280 | 610 | 6-8 | 15642-88L10 | 890 | 8-20 |
| 12892-73G01-282 | 610 | 6-8 | 15643-88L00 | 180 | 8-17 |
| 12892-73G01-284 | 610 | 6-8 | 15644-88L00 | 200 | 8-13 |
| 12892-73G01-286 | 610 | 6-8 | 15645-88L00 | 200 | 8-14 |
| 12892-73G01-288 | 610 | 6-8 | 15650-99E00 | 3,050 | 8-9 |
| 12892-73G01-290 | 610 | 6-8 | 15654-88L00 | 100 | 8-10 |
| 12892-73G01-292 | 610 | 6-8 | 15681-88L00 | 980 | 9-10 |
| 12892-73G01-294 | 610 | 6-8 | 15681-88L10 | 1,100 | 10-7 |
| 12892-73G01-296 | 610 | 6-8 | 15710-85K00 | 9,250 | 10-1 |
| 12892-73G01-298 | 610 | 6-8 | 15710-88L00 | 13,000 | 9-1 |
| 12892-73G01-300 | 610 | 6-8 | 15716-65DT0 | 520 | 10-2 |
| 12911-88L00 | 1,500 | 6-9 | 15750-88L10 | 5,800 | 10-4 |
| 12915-73G20 | 2,150 | 6-10 | 15751-88L00 | 6,200 | 9-3 |
| 12921-87J10 | 390 | 6-11 | 15760-88L00 | 6,650 | 8-12 |
| 12931-78G00 | 180 | 6-12 | 15762-93J00 | 100 | 9-9 |
| 12932-24400 | 100 | 6-13 | 16400-88L00 | 11,500 | 15-2 |
| 12933-51E00 | 100 | 6-14 | 16510-87J00 | 1,050 | 15-9 |
| 13110-88L00 | 16,100 | 7-1 | 16519-87L00 | 240 | 15-8 |
| 13300-88L00 | 32,000 | 14-1 | 16520-88L00 | 1,950 | 15-5 |
| 13315-88L00 | 940 | 14-2 | 16910-88L00 | 600 | 16-14 |
| 13370-88L00 | 2,300 | 8-2 | 16930-88L00 | 900 | 16-15 |
| 13510-88L00 | 970 | 14-6 | 17400-88L00 | 4,100 | 12-21 |
| 13684-88L00 | 100 | 8-11 | 17410-88L00 | 2,000 | 12-1 |
| 13810-88L00 | 3,800 | 7-9 | 17413-95J00 | 900 | 12-2 |
| 13813-88L00 | 330 | 7-10 | 17416-95J00 | 280 | 12-3 |
| 14141-88L00 | 2,800 | 7-12 | 17461-96312 | 2,350 | 12-9 |
| 14151-88L00 | 400 | 7-13 | 17471-95J01 | 470 | 12-10 |
| | | 51-5 | 17472-96303 | 100 | 12-11 |
| 15100-90J1V | 7,600 | 11-1 | | | 51-6 |
| 15191-88L10 | 1,450 | 11-10 | 17560-88L00 | 2,200 | 12-12 |
| 15192-88L10 | 2,000 | 11-11 | 17560-88L10 | 2,400 | 12-12 |
| 15192-88L11 | 2,000 | 11-11 | 17560-88L20 | 2,450 | 12-12 |
| 15192-88L20 | 1,300 | 11-11 | 17562-87L00 | 160 | 12-13 |
| 15197-88L00 | 160 | 11-15 | | | 12-14 |
| 15200-88L00 | 18,500 | 8-3 | 17564-88L00 | 120 | 12-4 |
| 15410-88L00 | 1,350 | 11-4 | 17611-90J00-0EP | 2,200 | 13-1 |
| 15419-87J00 | 380 | 11-5 | 17631-96320 | 320 | 12-16 |
| 15421-88L00 | 490 | 11-8 | 17635-87E00 | 190 | 12-18 |
| 15422-96J00 | 330 | 11-7 | 17635-87E10 | 190 | 12-18 |
| 15600-88L01 | 50,900 | 8-1 | 17660-99E01 | 1,400 | 13-2 |
| 15612-99E01 | 600 | 8-21 | 17670-93953 | 2,400 | 13-5 |
| 15613-88L00 | 200 | 8-22 | 17681-88L00 | 1,100 | 13-6 |
| 15614-99E00 | 100 | 8-23 | 17712-88L00 | 300 | 13-11 |
| 15626-88L00 | 590 | 8-4 | 17913-93J00 | 270 | 16-9 |
| 15628-99E00 | 100 | 8-5 | 17914-93J00 | 120 | 16-10 |
| 15629-99E10 | 250 | 8-6 | 17917-87L00 | 480 | 44-8 |
| 15641-88L00 | 550 | 8-7 | 18137-88L00 | 16,000 | 7-7 |
| 15641-88L20 | 550 | 8-18 | 18210-88L00 | 580 | 39-20 |
| 15641-88L40 | 550 | 8-19 | 18498-87J00 | 360 | 8-30 |
| 15642-88L00 | 1,200 | 8-8 | 18498-94J20 | 280 | 13-10 |

| 品番 | 希望小売価格 (税抜き) | FIG.NO. | 品番 | 希望小売価格 (税抜き) | FIG.NO. |
|-----------------|-----------------|----------------|--------------|-----------------|---------|
| 18498-96J20 | 580 | 11-14 | 30000 | | |
| 18498-99EA0 | 100 | 44-6 | | | |
| 18498-99E10 | 690 | 11-13 | | | |
| 19120-88L00 | 1,400 | 14-7 | | | |
| 19120-88L10 | 1,300 | 14-7 | | | |
| 19131-95502 | 130 | 50-2 14-8 | 31100-94J21 | 38,000 | 20-1 |
| | | | 31111-87J10 | 380 | 32-8 |
| | | | 31123-97E00 | 520 | 32-3 |
| | | | 31131-94J00 | 1,800 | 20-2 |
| | | | 31133-94900 | 690 | 32-4 |
| | | | 31135-90J00 | 320 | 20-3 |
| | | | 31135-94900 | 160 | 32-5 |
| | | | 31136-87J10 | 2,300 | 32-6 |
| | | | 31151-94J00 | 8,000 | 20-4 |
| | | | 31152-90J00 | 930 | 20-5 |
| 21111-87J10-0EP | 2,800 | 40-3 50-5 | 31153-90J00 | 1,600 | 20-6 |
| 21121-93300 | 100 | 18-13 | 31171-96J00 | 750 | 20-7 |
| 21126-88L00 | 230 | 17-1 | 31173-88L00 | 6,250 | 32-7 |
| 21131-96010 | 100 | 40-54 | 31173-94J00 | 4,200 | 20-8 |
| | | | 31191-96J00 | 790 | 20-9 |
| 21151-88L00 | 4,900 | 50-49 17-2 | 31220-94J00 | 13,500 | 20-10 |
| 21210-88L00 | 1,950 | 17-5 | 31310-90J00 | 23,000 | 20-11 |
| 22511-99011 | 100 | 28-5 29-5 | 31311-87J10 | 15,900 | 32-2 |
| | | | 31320-94J00 | 11,000 | 20-12 |
| | | | 31341-94J00 | 5,500 | 20-13 |
| 23111-88L00 | 950 | 17-6 | 31343-90J00 | 4,000 | 20-14 |
| 23111-88L10 | 1,050 | 17-6 | 31344-90J00 | 1,400 | 20-15 |
| 23115-88L00 | 300 | 17-8 | 31360-93J01 | 900 | 20-16 |
| 23210-88L00 | 920 | 17-9 | 31912-88L00 | 410 | 20-17 |
| 23213-89J01 | 290 | 17-12 | 31918-87L00 | 400 | 20-18 |
| 23214-89J00 | 110 | 17-13 | 32102-88L00 | 17,000 | 21-1 |
| 23230-88L00 | 3,900 | 40-4 50-3 | 32120-88L00 | 17,700 | 21-5 |
| | | | 32160-88L00 | 4,300 | 21-6 |
| 23311-95J00 | 320 | 17-15 | 32800-88L00 | 9,800 | 22-1 |
| 25111-88L00 | 1,600 | 18-1 | 32890-88L00 | 1,500 | 22-3 |
| 25111-88L10 | 1,600 | 18-1 | 33220-58J20 | 4,300 | 21-8 |
| 25111-88L20 | 1,750 | 18-1 | 33410-87L00 | 6,350 | 22-7 |
| 25211-87J00 | 410 | 18-2 | 33634-96J00 | 300 | 24-4 |
| 25212-94401 | 110 | 18-5 | 33799-97E00 | 540 | 32-9 |
| 25223-94400 | 360 | 18-9 | 33810-88L00 | 7,500 | 24-1 |
| 25232-96302 | 320 | 18-10 | 33810-88L10 | 7,800 | 24-1 |
| 25311-88L00 | 3,050 | 18-11 | 33920-88L21 | 73,000 | 25-10 |
| 25700-88L00 | 2,700 | 37-21 | 33920-88L41 | 73,000 | 25-10 |
| 29125-93J10 | 100 | 29-10 | 33920-88L60 | 73,000 | 25-10 |
| 29141-93J00 | 100 | 12-5 | 33925-88L00 | 570 | 25-11 |
| | | 17-7 | 34100-93J00 | 11,600 | 43-3 |
| | | 28-26 | 34100-93J11 | 11,600 | 43-3 |
| 29162-93J00 | 100 | 12-6 | 34100-93J20 | 11,600 | 43-3 |
| 29404-93J10 | 120 | 23-19 31-26 | 34100-93J31 | 11,600 | 43-3 |
| | | | 34100-93J40 | 11,600 | 43-3 |

| 品番 | 希望小売価格 (税抜き) | FIG.NO. | 品番 | 希望小売価格 (税抜き) | FIG.NO. |
|-------------|-----------------|---------|-------------|-----------------|---------|
| 34100-93J51 | 11,600 | 43-3 | 36620-93J40 | 11,000 | 45-1 |
| 34100-93J60 | 11,600 | 43-3 | 36620-93J51 | 12,000 | 45-4 |
| 34190-87D00 | | 43-25 | | | 47-52 |
| 34190-95500 | 7,250 | 43-23 | 36620-93J61 | 18,000 | 45-4 |
| 34191-92E00 | 2,000 | 43-5 | | | 47-52 |
| | | 43-17 | 36628-92E00 | 280 | 47-3 |
| 34200-93J00 | 25,500 | 43-20 | 36630-92E00 | 3,700 | 45-6 |
| 34200-93J11 | 25,500 | 43-20 | 36646-93J00 | 1,700 | 47-2 |
| 34300-93J00 | 14,600 | 43-10 | 36656-88L00 | 240 | 23-15 |
| 34300-93J11 | 14,600 | 43-10 | 36656-88L10 | 240 | 23-15 |
| 34310-92E00 | 3,650 | 43-11 | 36660-94480 | 6,700 | 45-7 |
| 34360-92E00 | 1,600 | 43-12 | 36668-87L00 | 420 | 24-5 |
| 34500-93J00 | 18,500 | 43-14 | 36682-92E00 | 4,100 | 45-8 |
| 34500-93J11 | 18,500 | 43-14 | 36721-96J00 | 290 | 24-8 |
| 34600-93J00 | 18,500 | 43-8 | 36737-96J00 | 120 | 24-7 |
| 34600-93J11 | 18,500 | 43-8 | 36738-88L00 | 420 | 24-9 |
| 34650-93J20 | 16,800 | 43-16 | 36890-93J00 | 2,950 | 48-16 |
| 34650-93J31 | 16,800 | 43-16 | 36894-87D00 | 540 | 28-6 |
| 34660-90J02 | 570 | 44-1 | 36894-95201 | 460 | 29-6 |
| 34800-93J00 | 13,700 | 43-1 | 36895-87D01 | 620 | 28-7 |
| 34800-93J11 | 13,700 | 43-1 | | | 28-8 |
| 34830-87J20 | 2,800 | 23-1 | | | 29-7 |
| 34840-87L01 | 9,800 | 23-2 | | | 29-8 |
| 34840-98J01 | 9,800 | 23-2 | 36990-87D00 | 760 | 45-5 |
| 34841-87L00 | 140 | 23-5 | 37100-96J00 | 10,800 | 46-1 |
| 34841-88L00 | 230 | 23-17 | 37100-96J23 | 16,000 | 46-9 |
| 34842-88L00 | 200 | 23-6 | 37110-87J20 | 5,150 | 40-6 |
| 34843-87L00 | 170 | 23-7 | | | 50-7 |
| 34845-87L01 | 510 | 23-8 | 37110-93J00 | 6,650 | 46-10 |
| 34845-88L00 | 680 | 23-18 | | | 47-4 |
| 36610-88L00 | 28,400 | 24-3 | 37139-99E00 | 2,100 | 46-2 |
| 36610-88L10 | 27,000 | 24-3 | 37139-99E20 | 2,600 | 46-14 |
| 36610-88L20 | 28,400 | 24-3 | 37141-99EA0 | 900 | 40-7 |
| 36610-88L30 | 27,000 | 24-3 | | | 46-11 |
| 36612-96J00 | 120 | 24-14 | | | 47-5 |
| 36615-96300 | 100 | 43-7 | | | 50-8 |
| | | 43-21 | 37141-99EB0 | 900 | 40-7 |
| 36617-88L00 | 150 | 23-11 | | | 46-11 |
| | | 24-19 | | | 47-5 |
| 36617-88L10 | 150 | 24-20 | | | 50-8 |
| 36617-93J10 | 100 | 24-21 | 37141-99E00 | 900 | 40-7 |
| 36618-43410 | 120 | 24-14A | | | 46-11 |
| 36620-87J20 | 6,650 | 40-5 | | | 47-5 |
| | | 50-6 | 37141-99E10 | 900 | 50-8 |
| 36620-88L00 | 6,650 | 40-5 | | | 40-7 |
| | | 50-6 | | | 46-11 |
| | | 45-4 | | | 47-5 |
| 36620-93J01 | 15,000 | 47-52 | | | 50-8 |
| 36620-93J10 | 8,600 | 45-1 | 37141-99E20 | 900 | 40-7 |
| 36620-93J30 | 9,000 | 45-2 | | | 46-11 |

| 品番 | 希望小売価格 (税抜き) | FIG.NO. | 品番 | 希望小売価格 (税抜き) | FIG.NO. |
|-------------|-----------------|--|-----------------|-----------------|-------------------------|
| 37141-99E20 | 900 | 47-5 | 37825-99E00 | 1,850 | 46-4 |
| 37141-99E30 | 900 | 50-8 40-7 46-11 47-5 | 37826-92E00 | 280 | 40-10 50-12 |
| | | | 37850-87J00 | 2,500 | 40-12A 50-13A |
| 37141-99E40 | 900 | 50-8 40-7 46-11 47-5 50-8 | 37850-90J05 | 4,400 | 47-10 |
| | | | 37850-93J10 | 5,100 | 48-4 |
| | | | 37850-99E04 | 4,900 | 25-4 |
| | | | 37852-87J00 | 750 | 40-13A 50-14A |
| 37141-99E50 | 900 | 40-7 46-11 47-5 50-8 | 37855-99E00 | 1,850 | 46-6 |
| | | | 37859-90J00 | 150 | 47-51A |
| | | | 37860-94610 | 3,550 | 40-12 50-13 |
| 37141-99E60 | 900 | 40-7 | 37869-95590 | 320 | 40-13 |
| 37141-99E70 | 900 | 46-11 47-5 50-8 40-7 46-11 | 38100-88L00 | 29,800 | 50-14 32-1 |
| | | | 38410-93J11 | 7,300 | 25-7 |
| | | | 38415-93J00 | 380 | 25-8 |
| | | | 38500-92X50 | 3,200 | 40-11 |
| 37141-99E80 | 900 | 47-5 50-8 40-7 46-11 47-5 | 38500-93J00 | 3,200 | 50-15 45-3 |
| | | | 38500-93J90 | 3,200 | 46-2A 46-16 47-11 |
| 37141-99E90 | 900 | 50-8 40-7 46-11 47-5 50-8 | 38860-76F01 | 1,700 | 24-10 24-11 |
| 37143-99E00 | 360 | 40-7A 46-12 47-6 50-9 46-7 | 40000 | | |
| 37210-93J00 | 5,900 | | | | |
| 37212-93J00 | 1,850 | 46-8 | 41111-88L01-0EP | 10,000 | 26-1 |
| 37721-93J00 | 2,000 | 25-1 | 41111-89J21-0EP | 10,000 | 27-1 |
| 37721-93J90 | 5,450 | 47-7 | 41121-88L00-0EP | 10,000 | 26-2 |
| 37721-95500 | 1,800 | 49-11 | 41121-89J15-0EP | 10,000 | 27-2 |
| 37725-88L00 | 390 | 25-3 | 41130-87J10 | 5,750 | 27-3 |
| 37803-93J03 | 4,150 | 46-3 | 41130-88L00 | 7,300 | 26-3 |
| 37805-93J00 | 4,650 | 46-5 | 41135-93J00 | 150 | 27-16 |
| 37820-87J02 | 2,900 | 40-8 | 41135-93J11 | 150 | 26-4 |
| | | 50-10 | 41153-94500 | 100 | 26-7 |
| 37820-93J03 | 2,900 | 46-13 | | | 27-6 |
| 37820-99E01 | 1,500 | 47-8 | 41161-94400 | 690 | 42-1 |
| 37823-92E01 | 890 | 23-10 40-9 47-9 50-11 | 41221-88L00 | 1,050 | 28-23 |
| | | | 41224-88L00 | 170 | 28-25 |
| | | | 41226-97E00 | 280 | 29-19 |
| | | | 41230-97E10 | 630 | 29-24 |

| 品番 | 希望小売価格 (税抜き) | FIG.NO. | 品番 | 希望小売価格 (税抜き) | FIG.NO. |
|-----------------|-----------------|-----------------------|-----------------|-----------------|----------------------|
| 41231-88L00 | 480 | 28-27 | 47225-89J00 | 380 | 30-2 |
| 41234-88L00 | 200 | 28-28 | 47226-89J00 | 230 | 30-3 |
| 41270-89J10 | 1,900 | 29-20 | 47400-87J32 | 64,400 | 30-4 |
| 41280-88L10 | 3,200 | 28-24 | 48000-88L00 | 104,000 | 31-1 |
| 41280-89J04 | 1,700 | 29-21 | 48000-88L10 | 104,000 | 31-1 |
| 43111-88L00-0EP | 21,200 | 28-1 | 48121-88L00 | 2,700 | 31-18 |
| 43111-88L20-0EP | 23,200 | 29-1 | 48121-89J10 | 2,700 | 30-5 |
| 43111-88L30-0EP | 21,200 | 29-1 | | | 31-28 |
| 43112-99E00 | 150 | 16-12 | 48320-87J10 | 1,550 | 31-2 |
| 43114-88L00 | 190 | 28-14 | 48321-89J11 | 670 | 30-6 |
| 43119-88L00 | 340 | 28-11 | 48325-89J00 | 130 | 31-19 |
| 43119-88L10 | 340 | 28-12 | | | 30-7 |
| 43211-87J00 | 420 | 29-2 | 48326-87J00 | 200 | 31-20 |
| 43211-88L00 | 420 | 28-2 | 48326-89J00 | 180 | 31-21 |
| 43241-87J00 | 210 | 27-17 | | | 30-8 |
| 43411-88L00 | 1,400 | 29-28 | 48330-87J10 | 1,550 | 31-3 |
| 43415-88L00 | 1,550 | 29-29 | 48510-97E00 | 3,800 | 31-4 |
| 43512-88L00 | 670 | 29-30 | 48541-87J10 | 550 | 31-5 |
| 43513-88L00 | 790 | 29-31 | 48541-87J20 | 550 | 31-6 |
| 43514-88L00 | 330 | 29-32 | 48551-88L00 | 2,100 | 31-7 |
| 43515-88L00 | 710 | 29-33 | 48553-97E00 | 150 | 31-8 |
| 43516-88L00 | 230 | 29-34 | 48557-87J10 | 440 | 31-9 |
| 43517-88L00 | 240 | 29-35 | 48571-88L00 | 6,000 | 31-10 |
| 43711-89J10 | 480 | 29-3 | 48572-87J10 | 520 | 31-11 |
| 43711-97E00 | 520 | 28-3 | 48582-97E01 | 910 | 31-12 |
| 43750-88L00-0EP | 15,800 | 28-4 | 48583-87J10 | 910 | 31-13 |
| 43750-88L20-0EP | 15,800 | 29-4 | 48611-88L00 | 7,150 | 31-14 |
| 43750-88L30-0EP | 14,800 | 29-4 | 48681-87J10 | 320 | 31-15 |
| 43755-88L00-0EP | 1,950 | 28-19 29-11 | 48862-87J10 | 460 | 31-16 |
| 43755-88L10-0EP | 9,400 | 40-56 50-59 | 50000 | | |
| 43755-88L11-0EP | 9,400 | 40-56 | | | |
| 43755-88L12-0EP | 9,400 | 29-26 40-56 | | | |
| 43761-87J11-0EP | 4,350 | 50-59 40-1 50-4 | 51110-88L00-0EP | 21,000 | 33-1 |
| 43768-90J01 | 2,850 | 40-52 50-57 | 51122-88L00 | 5,650 | 34-1 33-8 34-8 |
| | | | 51123-88L00 | 520 | 33-9 |
| 43770-99E03 | 11,500 | 40-59 50-51 | | | 34-9 51-10 |
| 43776-87L00 | 7,300 | 40-57 50-60 | 51170-88L00 | 720 | 33-14 34-14 |
| 45260-89J00 | 1,700 | 30-1 | 51211-88L00 | 1,950 | 33-2 |
| 45421-89J00 | 860 | 27-4 | | | 34-2 |
| 45731-96312 | 290 | 28-29 | 52111-88L00-0EP | 27,900 | 36-1 |
| | | 29-22 | 52111-88L10-0EP | 30,900 | 35-1 |
| 47225-87J00 | 310 | 31-27 | | | 36-1 |
| 47225-88L00 | 210 | 31-17 | | | |

| 品番 | 希望小売価格 (税抜き) | FIG.NO. | 品番 | 希望小売価格 (税抜き) | FIG.NO. | |
|-----------------|-----------------|-------------|-----------------|-----------------|---------|-------|
| 52131-88L00-0EP | 10,300 | 35-7 | 57110-88L02 | 21,000 | 19-1 | |
| 54114-88L00 | 250 | 36-7 | 57110-88L12 | 22,000 | 19-1 | |
| | | 33-20 | 57110-88L22 | 24,000 | 19-1 | |
| 54114-90J01 | 170 | 35-18 | 57130-94301 | 360 | 35-10 | |
| | | 34-20 | | | 36-10 | |
| 54120-88L00 | 6,600 | 34-22 | 57133-88L00 | 700 | 19-2 | |
| | | 36-18 | 57133-94400 | 910 | 19-3 | |
| | | 33-17 | 57300-87851 | 19,400 | 19-6 | |
| | | 54121-88L00 | 280 | 57610-94402 | 12,500 | 19-13 |
| | | 54123-88L00 | 490 | 57621-87J02 | 4,450 | 19-14 |
| 54124-88L20 | 5,200 | 34-17 | 57630-94300 | 2,700 | 37-18 | |
| 54130-88L00 | 1,900 | 33-18 | 57631-95302 | 440 | 19-19 | |
| | | 34-18 | 57632-95320 | 2,200 | 37-13 | |
| 54137-88L00 | 2,650 | 33-12 | 57633-94300 | 2,200 | 37-14 | |
| | | 34-12 | 57634-88L00 | 210 | 19-16 | |
| 54151-88L00 | 450 | 35-12 | 58100-88L01-019 | 17,300 | 37-11 | |
| 54160-88L00 | 2,800 | 36-12 | 58100-88L11-019 | OLD | 37-11 | |
| | | 35-13 | 58100-88L21-019 | 17,300 | 37-11 | |
| 54160-88L10 | 8,700 | 36-13 | 58100-88L31-019 | 17,300 | 37-11 | |
| 54166-88L00 | 1,600 | 33-19 | 58100-88L41-019 | 17,300 | 37-11 | |
| 54167-87L01 | 250 | 34-19 | 58100-88L51-019 | 17,300 | 37-11 | |
| | | 35-17 | 58100-88L61-019 | 17,300 | 37-11 | |
| | | 36-16 | 58100-88L71-019 | 17,300 | 37-11 | |
| | | 35-14 | 58100-88L81-019 | 17,300 | 37-11 | |
| | | 36-14 | 58120-88L00 | 3,450 | 37-12 | |
| 54170-88L00 | 1,150 | 35-15 | | | | |
| 54180-88L00 | 950 | 35-16 | | | | |
| 54211-87J10-0EP | 6,600 | 36-15 | | | | |
| | | 35-11 | | | | |
| | | 36-11 | | | | |
| 54221-88L00-0EP | 3,400 | 35-4 | 61112-88L00 | 2,200 | 38-1 | |
| 54231-88L00-0EP | 3,400 | 36-4 | 61112-88L10 | 2,200 | 38-1 | |
| | | 35-5 | 61124-88L00 | 550 | 38-24 | |
| 55100-87J50-0EP | 36,900 | 36-5 | 61124-88L10 | 550 | 38-24 | |
| | | 37-1 | 61134-88L00 | 2,400 | 38-2 | |
| 55122-88L00 | 250 | 19-28 | 61151-88L00 | 140 | 38-6 | |
| 55125-95500 | 950 | 37-4 | 61188-88L00 | 350 | 41-11 | |
| 55181-95200 | 480 | 37-19 | 61400-88801-0EP | 44,300 | 39-1 | |
| 55300-95500 | 1,200 | 37-20 | 61412-88L00 | 600 | 38-11 | |
| 55320-94900 | 2,300 | 26-12 | 61422-88L02 | 530 | 39-12 | |
| 55320-95311 | 830 | 27-7 | 61422-88L12 | 530 | 39-13 | |
| 55321-87J00 | 630 | 1-7 | 61422-88L22 | 530 | 39-14 | |
| | | 2-8 | 61431-88L00-0EP | 8,000 | 39-2 | |
| | | 30-9 | 61435-88L02 | 580 | 39-15 | |
| | | 31-24 | 61435-88L12 | 580 | 39-16 | |
| | | | | | | |
| 55321-87J10 | 630 | 1-7 | 61435-88L22 | 580 | 39-17 | |
| 56120-94321-0EP | 8,500 | 2-8 | 61438-88L00 | 330 | 39-3 | |
| | | 31-24 | 61439-88L00 | 500 | 39-4 | |
| 56130-87J10-0EP | 8,000 | 19-20 | 61443-88L02 | 2,500 | 39-9 | |
| | | 19-26 | 61446-87L10 | OLD | 39-10 | |

| 品番 | 希望小売価格 (税抜き) | FIG.NO. | 品番 | 希望小売価格 (税抜き) | FIG.NO. |
|-----------------|-----------------|---------|-------------|-----------------|---------|
| 61453-88L02 | 2,500 | 39-9 | 63260-87J02 | 7,300 | 40-24 |
| 61458-99E20 | 300 | 39-18 | 63261-87J00 | 610 | 50-26 |
| 61472-93E20 | 250 | 3-10 | | | 40-25 |
| 61476-88L00 | 360 | 39-6 | 63262-87J00 | 130 | 50-27 |
| 61493-88L00 | 160 | 3-12 | | | 40-26 |
| 61494-88L00 | 170 | 3-13 | | | |
| 61610-95J00 | 920 | 39-7 | 63271-87J00 | 650 | 50-28 |
| 61632-93J00 | 1,600 | 38-13 | | | 40-27 |
| 61633-88L00 | 1,500 | 38-16 | 63272-87J00 | 360 | 50-29 |
| 61641-88L00 | 450 | 38-14 | | | 40-28 |
| | | | | | 50-30 |
| 61673-93J10 | 400 | 38-22 | 63273-87J00 | 190 | 40-29 |
| 61811-88L00-0EP | 17,800 | 38-3 | | | 50-31 |
| 61811-88L10-0EP | 16,800 | 38-3 | 63274-87J00 | 100 | 40-30 |
| 61815-99J00 | 130 | 38-5 | | | 50-32 |
| | | 38-5 | 63610-88L00 | 4,300 | 40-31 |
| 61821-88L00-0EP | 17,800 | 38-4 | | | 50-34 |
| 61821-88L10-0EP | 16,800 | 38-4 | 63611-87J00 | 110 | 40-45 |
| 61831-88L00-0EP | 4,800 | 38-7 | | | 50-47 |
| 63002-88L00-0EP | OLD | 50-1 | 63612-87J00 | 500 | 40-46 |
| 63002-88L03-0EP | 77,800 | 50-1 | | | 50-48 |
| 63110-88L00-0EP | 42,000 | 40-2 | 63625-87J00 | 350 | 40-32 |
| 63110-88L01-0EP | 42,000 | 40-2 | | | 50-35 |
| 63110-88L03-0EP | 42,000 | 40-2 | 63626-87J01 | 430 | 40-33 |
| 63110-88L13-0EP | 40,000 | 40-2 | | | 50-36 |
| 63111-87J10-0EP | 8,500 | 40-14 | 65000-95D20 | 12,000 | 41-1 |
| | | | | | |
| | | 50-16 | 65520-95D00 | 4,550 | 41-2 |
| 63121-87J02 | OLD | 40-15 | 65561-95D00 | 170 | 41-3 |
| | | 50-17 | 65700-90J12 | 4,300 | 41-8 |
| 63121-87J03 | 1,850 | 40-15 | 65740-95D01 | 1,700 | 41-7 |
| | | 50-17 | 65750-95500 | 2,700 | 41-9 |
| 63210-93E30 | 1,400 | 40-16 | 65770-95505 | 2,100 | 41-10 |
| | | 50-18 | 65831-95D00 | 480 | 41-4 |
| 63215-93110 | 110 | 40-55 | 65890-95D00 | 2,050 | 41-5 |
| | | 50-50 | 65892-95D00 | 180 | 41-6 |
| 63221-87J00 | 2,350 | 40-17 | 67200-93J12 | 38,000 | 48-1 |
| | | | | | |
| | | 50-19 | | | 49-1 |
| 63223-92D00 | 290 | 40-18 | 67200-93J13 | 39,200 | 48-1 |
| | | 50-20 | | | 49-1 |
| 63225-93200 | 160 | 40-19 | 67200-93J43 | 48,000 | 47-1 |
| | | 50-21 | 67211-93J00 | 2,150 | 48-27 |
| 63227-93200 | 100 | 40-20 | | | |
| | | 50-22 | 67212-95600 | 100 | 47-12 |
| 63235-87J00 | 150 | 40-21 | 67213-92E00 | 140 | 47-13 |
| | | 50-23 | 67220-95630 | 2,600 | 47-16 |
| 63240-87J00 | 750 | 40-22 | 67221-92E00 | 930 | 49-8 |
| | | | 67222-92E00 | 650 | 49-2 |
| | | | | | |
| | | 50-24 | 67223-92E00 | 370 | 49-3 |
| 63250-87J01 | 7,200 | 40-23 | 67223-99E10 | 310 | 47-17 |
| | | 50-25 | 67224-92E00 | 620 | 49-9 |
| 63251-87J00 | 100 | 40-41 | 67225-92E00 | 100 | 49-26 |
| | | 50-44 | 67226-92E00 | 370 | 49-15 |

| 品番 | 希望小売価格 (税抜き) | FIG.NO. | 品番 | 希望小売価格 (税抜き) | FIG.NO. |
|-------------|-----------------|---------|-------------|-----------------|---------|
| 67226-92E10 | 310 | 49-16 | 67269-92E00 | 260 | 49-31 |
| 67227-92E00 | 420 | 49-24 | 67271-92E00 | 280 | 48-26 |
| 67228-92E00 | 250 | 49-18 | 67273-92E00 | 680 | 48-23 |
| 67229-95600 | 160 | 47-18 | 67273-95600 | 100 | 47-37 |
| 67230-92E00 | 420 | 49-20 | | | 48-22 |
| 67231-92E00 | 670 | 49-44 | 67274-92E00 | 1,050 | 48-24 |
| 67232-95600 | 520 | 47-19 | 67275-95600 | 280 | 47-38 |
| | | 49-45 | | | 48-21 |
| 67232-95620 | 650 | 49-30 | 67281-93J00 | 550 | 48-17 |
| 67233-92E00 | 450 | 49-28 | 67286-92E00 | 110 | 49-19 |
| 67234-92E00 | 1,200 | 49-22 | 67287-92E00 | 110 | 48-20 |
| 67235-92E00 | 310 | 49-29 | 67288-92E00 | 100 | 47-39 |
| 67236-92E00 | 110 | 49-34 | | | 49-4 |
| 67237-92E01 | 100 | 49-35 | 67288-92E10 | 100 | 49-6 |
| 67238-87D00 | 1,100 | 47-20 | 67288-92E20 | 100 | 48-7 |
| 67238-92E00 | 1,100 | 49-36 | 67288-92E30 | 100 | 48-14 |
| 67239-92E00 | 470 | 49-37 | 67288-92E40 | 100 | 48-10 |
| 67239-92E10 | 310 | 49-48 | 67291-92E00 | 130 | 49-7 |
| 67240-92E00 | 1,950 | 49-17 | 67291-92E10 | 290 | 49-40 |
| 67241-92E00 | 500 | 49-46 | 67292-87J00 | 100 | 40-35 |
| 67241-92E10 | 520 | 49-46 | | | 50-37 |
| 67241-99E10 | 900 | 47-21 | 67292-94300 | 100 | 47-40 |
| 67243-92E00 | 110 | 49-47 | | | 49-5 |
| 67243-95600 | 440 | 47-22 | 67294-92E00 | 330 | 49-10 |
| 67244-95600 | 100 | 47-23 | 67294-95600 | 280 | 47-41 |
| 67245-92E00 | 840 | 49-23 | 67295-92E00 | 110 | 48-8 |
| 67245-95600 | 1,100 | 47-24 | 67295-92E10 | 110 | 48-5 |
| 67246-92E00 | 1,500 | 49-38 | 67296-88D10 | 100 | 48-6 |
| 67251-93J00 | 4,850 | 48-12 | | | 49-13 |
| 67251-99E10 | 3,000 | 47-25 | | | 49-32 |
| 67252-92E00 | 180 | 49-39 | 67296-90J00 | 100 | 47-42 |
| 67252-92E10 | 450 | 49-42 | 67296-92E10 | 100 | 47-15 |
| 67252-95600 | 950 | 47-26 | | | 49-12 |
| 67253-92E00 | 340 | 48-15 | 67296-92E20 | 110 | 49-14 |
| 67253-92E10 | 280 | 49-41 | 67296-92E30 | 130 | 48-18 |
| 67253-95600 | 520 | 47-27 | 67296-92E60 | 100 | 48-13 |
| | | 49-43 | 67296-92E70 | 100 | 48-9 |
| 67255-99E00 | 490 | 47-28 | | | 48-28 |
| 67256-95600 | 650 | 47-29 | 67296-94300 | 100 | 47-43 |
| 67257-92E00 | 410 | 48-11 | 67296-94310 | 100 | 47-34 |
| 67257-99E00 | 480 | 47-30 | 67296-95600 | 280 | 47-44 |
| 67258-99E00 | 110 | 47-31 | 67296-95610 | 100 | 47-45 |
| 67259-87D00 | 290 | 47-32 | | | 48-25 |
| 67261-93J00 | 720 | 48-2 | 67297-95600 | 100 | 47-46 |
| 67261-99E00 | 1,600 | 47-33 | 67320-93J00 | 9,350 | 47-54 |
| 67263-87J10 | 150 | 40-34 | 67320-93J10 | 10,100 | 47-54 |
| 67263-93J00 | 1,450 | 48-3 | 67320-93J20 | 11,400 | 47-54 |
| 67263-99E00 | 150 | 50-33 | 67320-93J30 | 11,900 | 47-54 |
| 67264-95600 | 100 | 47-35 | 67320-93J40 | 12,500 | 47-54 |
| 67267-95610 | 280 | 47-36 | 67320-93J50 | 13,100 | 47-54 |

| 品番 | 希望小売価格 (税抜き) | FIG.NO. | 品番 | 希望小売価格 (税抜き) | FIG.NO. |
|-----------------|-----------------|---------|-------------|-----------------|---------|
| 67320-93J60 | 13,700 | 47-54 | 01550-06207 | 50 | 13-7 |
| 67320-93J70 | 14,400 | 47-54 | 01550-06257 | 60 | 3-8 |
| 67320-93J80 | 14,900 | 47-54 | | | 11-2 |
| 67341-88L01 | 890 | 17-16 | | | 22-2 |
| 67343-88L00 | 1,300 | 17-18 | 01550-06307 | 60 | 3-2 |
| 67467-89J01 | 430 | 42-7 | | | 8-24 |
| 67500-93J00 | 1,200 | 48-29 | | | 9-4 |
| 67700-93J00 | 6,800 | 42-10 | | | 17-4 |
| 67701-87J11 | 6,600 | 42-2 | 01550-06407 | 60 | 14-11 |
| 67721-87J00 | 450 | 42-3 | 01550-06457 | 60 | 14-3 |
| 67725-99E00 | 290 | 42-4 | 01550-08207 | 60 | 1-9 |
| 67726-99E00 | 160 | 42-5 | | | 2-2 |
| 67728-99E00 | 100 | 42-6 | 01550-0825A | 70 | 14-5 |
| 68111-18G20 | 900 | 39-11 | | | 33-10 |
| 68165-16B00-13L | 190 | 47-47 | | | 34-10 |
| 69711-93E10 | 150 | 3-11 | 01550-08307 | 70 | 7-4 |
| | | | | | 7-4 |
| | | | 01550-08407 | 70 | 20-20 |
| | | | | | 2-6 |
| | | | | | 7-5 |
| | | | 01550-0845A | 70 | 33-4 |
| | | | | | 34-4 |
| | | | 01550-08457 | 70 | 1-12 |
| | | | 01550-0885A | 110 | 33-5 |
| | | | | | 34-5 |
| 01421-08257 | 70 | 7-2 | 01570-0616A | 50 | 15-7 |
| 01421-08607 | 100 | 7-3 | 01570-06167 | 50 | 17-20 |
| 01547-06167 | 50 | 21-9 | 02112-0408A | 50 | 8-15 |
| 01547-06207 | 50 | 22-8 | 02112-06307 | 50 | 21-12 |
| 01547-06257 | 60 | 1-18 | 02112-34167 | 50 | 7-8 |
| 01547-0640A | 60 | 15-3 | 02142-0408B | 50 | 8-16 |
| 01547-06457 | 60 | 1-19 | 02142-05207 | 50 | 40-43 |
| 01550-05107 | 50 | 38-23 | | | 50-46 |
| 01550-0612A | 50 | 5-12 | 02142-0612A | 50 | 1-21 |
| 01550-06127 | 50 | 1-25 | 03112-06303 | 50 | 43-24 |
| | | 7-11 | 03121-0516A | 50 | 46-15 |
| | | 11-16 | 03142-04309 | 50 | 12-17 |
| | | 16-17 | 03542-05169 | 50 | 38-12 |
| | | 17-14 | 03542-06169 | 50 | 39-5 |
| | | 21-11 | 03542-06209 | 50 | 3-4 |
| | | 24-22 | 04211-09109 | 60 | 15-4 |
| 01550-06167 | 50 | 25-9 | 04211-13189 | 80 | 1-13 |
| | | 1-27 | 04221-04089 | 50 | 3-9 |
| | | 11-9 | | | 4-7 |
| | | 14-4 | 04221-05109 | 50 | 6-6 |
| | | 17-3 | | | 10-5 |
| | | 17-17 | 07120-06357 | 60 | 19-12 |
| | | 20-19 | 08211-20263 | 120 | 19-10 |
| 01550-0620A | 50 | 5-10 | 08211-35451 | 130 | 19-10 |
| 01550-06207 | 50 | 7-14 | 08221-35455 | 90 | 19-10 |
| | | | 08221-35456 | 90 | 19-10 |

00000

7

| 品番 | 希望小売価格 (税抜き) | FIG.NO. | 品番 | 希望小売価格 (税抜き) | FIG.NO. |
|-------------|-----------------|---------|-----------------|-----------------|---------|
| 08310-00067 | 50 | 24-15 | 09116-08131 | 140 | 37-8 |
| 08316-10087 | 50 | 7-6 | 09116-08137 | 120 | 26-5 |
| | | 7-6 | 09116-10124 | 570 | 16-13 |
| | | 24-2 | 09116-10131 | 240 | 30-11 |
| 08321-01067 | 50 | 24-16 | | | 31-23 |
| 08331-3115A | 60 | 18-12 | 09116-10139 | 280 | 33-13 |
| 09100-06113 | 90 | 30-10 | | | 34-13 |
| 09100-08232 | 160 | 47-48 | | | 35-2 |
| 09100-08260 | 90 | 5-5 | | | 35-6 |
| 09100-10264 | 220 | 40-47 | | | 36-2 |
| 09100-12091 | 910 | 50-52 | 09116-10150 | 410 | 36-6 |
| | | 26-8 | | | 29-27 |
| | | 27-9 | | | 40-58 |
| 09100-12093 | 870 | 26-8 | 09117-08037 | 130 | 50-61 |
| | | 27-9 | | | 37-5 |
| 09103-06093 | 110 | 23-9 | 09117-10058 | 280 | 40-53 |
| | | 23-9 | | | 50-58 |
| 09103-06152 | 60 | 23-12 | 09118-08127 | 170 | 38-8 |
| 09103-06266 | 70 | 1-3 | 09125-04004 | 80 | 49-27 |
| 09103-06281 | 80 | 1-8 | 09125-05042 | 60 | 47-14 |
| | | 2-9 | 09125-05046 | 60 | 49-21 |
| | | 30-12 | 09125-05047 | 110 | 12-19 |
| | | 31-25 | | | 40-40 |
| 09103-10189 | 150 | 6-4 | 09125-05048 | 80 | 50-43 |
| 09103-14024 | 320 | 21-2 | | | 23-3 |
| 09106-05030 | 80 | 21-7 | 09125-05050 | 80 | 28-10 |
| 09106-08099 | 110 | 40-39 | 09125-05135 | 80 | 48-30 |
| | | 50-42 | 09125-06063 | 80 | 28-9 |
| 09106-10065 | 120 | 26-14 | | | 28-30 |
| 09108-06143 | 180 | 12-7 | | | 29-9 |
| 09108-06144 | 150 | 12-8 | 09125-06067 | 100 | 28-13 |
| 09108-08254 | 880 | 35-8 | 09126-05003 | 110 | 47-49 |
| | | 36-8 | 09126-06006 | 60 | 49-25 |
| 09108-10161 | 320 | 28-20 | 09126-06015 | 60 | 40-36 |
| | | 29-12 | | | 50-39 |
| 09116-06094 | 60 | 12-15 | 09136-05008 | 60 | 40-42 |
| | | 27-8 | | | 50-45 |
| | | 29-23 | 09137-04004 | 110 | 25-2 |
| | | 29-36 | 09139-02003 | 80 | 40-44 |
| 09116-06121 | 90 | 13-3 | | | 50-38 |
| | | 16-8 | 09140-05005 | 80 | 14-9 |
| | | 26-13 | | | 48-32 |
| 09116-06127 | 90 | 38-15 | 09140-06020 | 80 | 30-13 |
| 09116-06202 | 90 | 22-4 | | | 47-50 |
| 09116-06204 | 80 | 33-15 | | | 49-33 |
| 09116-08117 | 140 | 34-15 | 09140-08023-XC0 | 110 | 37-9 |
| | | 33-3 | 09140-12034 | 160 | 19-7 |
| | | 34-3 | 09141-18005 | 480 | 37-15 |
| 09116-08122 | 130 | 19-25 | 09159-06084 | 70 | 39-8 |
| 09116-08128 | 130 | 16-3 | 09159-08059 | 260 | 29-37 |

| 品番 | 希望小売価格 (税抜き) | FIG.NO. | 品番 | 希望小売価格 (税抜き) | FIG.NO. |
|-------------|-----------------|---------|-------------|-----------------|---------|
| 09159-10050 | 360 | 27-14 | 09160-39003 | 130 | 28-15 |
| | | 28-21 | | | 29-15 |
| | | 29-13 | 09161-08011 | 130 | 29-38 |
| | | 40-48 | 09163-06001 | 60 | 40-37 |
| | | 50-53 | | | 50-40 |
| 09159-12014 | 360 | 26-9 | 09164-10016 | 130 | 40-51 |
| | | 27-10 | | | 50-56 |
| | | 33-21 | 09164-14008 | 100 | 38-18 |
| | | 34-21 | 09168-10022 | 70 | 37-7 |
| | | 35-19 | 09168-12012 | 70 | 16-4 |
| 09159-22006 | 1,200 | 36-17 | 09168-12013 | 70 | 9-8 |
| | | 26-6 | 09169-06062 | 70 | 22-5 |
| | | 27-11 | 09169-06075 | 80 | 8-25 |
| 09160-05024 | 60 | 48-19 | 09169-08039 | 180 | 38-9 |
| 09160-05029 | 50 | 23-4 | 09180-06198 | 110 | 10-6 |
| | | 48-31 | 09181-30186 | 120 | 19-9 |
| 09160-06046 | 80 | 14-10 | 09181-30187 | 120 | 19-9 |
| 09160-06055 | 80 | 17-10 | 09181-30188 | 120 | 19-9 |
| | | 42-9 | 09181-30190 | 120 | 19-9 |
| 09160-06084 | 50 | 8-26 | 09181-30192 | 120 | 19-9 |
| 09160-06104 | 60 | 47-51 | 09181-33001 | 120 | 19-8 |
| 09160-08082 | 80 | 37-10 | 09181-33002 | 120 | 19-8 |
| 09160-08123 | 50 | 5-6 | 09181-33003 | 120 | 19-8 |
| 09160-10082 | 60 | 26-15 | 09181-33004 | 120 | 19-8 |
| | | 27-15 | 09181-33005 | 120 | 19-8 |
| 09160-10093 | 100 | 6-5 | 09181-33006 | 120 | 19-8 |
| 09160-10114 | 60 | 40-49 | 09181-33007 | 120 | 19-8 |
| | | 50-54 | 09181-33008 | 120 | 19-8 |
| 09160-10139 | 140 | 31-29 | 09181-33009 | 120 | 19-8 |
| 09160-10141 | 100 | 28-22 | 09181-35101 | 140 | 19-8 |
| | | 29-14 | 09181-35110 | 140 | 19-8 |
| 09160-12044 | 140 | 26-11 | 09181-35131 | 120 | 19-10 |
| | | 27-12 | 09181-35132 | 120 | 19-10 |
| 09160-12066 | 80 | 27-5 | 09181-35136 | 120 | 19-10 |
| 09160-12110 | 130 | 26-10 | 09202-04022 | 140 | 38-19 |
| | | 27-13 | 09202-05022 | 110 | 19-15 |
| | | 33-22 | 09202-06023 | 80 | 35-9 |
| | | 35-20 | | | 36-9 |
| 09160-12113 | 130 | 35-21 | 09202-06025 | 80 | 19-29 |
| 09160-13014 | 70 | 38-17 | 09202-06027 | 70 | 19-30 |
| 09160-14065 | 190 | 21-3 | 09202-08006 | 120 | 33-6 |
| 09160-18028 | 140 | 37-17 | | | 33-7 |
| 09160-22018 | 100 | 19-11 | | | 33-11 |
| 09160-22019 | 100 | 19-11 | | | 34-6 |
| 09160-22020 | 110 | 19-11 | | | 34-7 |
| 09160-22021 | 110 | 19-11 | | | 34-11 |
| 09160-22022 | 110 | 19-11 | | | 35-3 |
| 09160-22023 | 110 | 19-11 | | | 36-3 |
| 09160-39002 | 130 | 28-17 | 09204-03003 | 60 | 37-16 |
| | | 29-17 | 09205-02004 | 60 | 18-8 |

品 名 索 引 表

| 品名 | FIG.NO. | 品名 | FIG.NO. |
|-----------------------------|----------------|-------------------------|----------------|
| (ア) | | カバー | 48-26 |
| | | カバー, アッパマウント | 33-12 34-12 |
| | | * カバー, アンダ | 40-15 40-15 |
| | | * * | 50-17 50-17 |
| アーム, チルトロックリンク | 28-28 | アーム, ウォータージャケットオイルパン | 16-6 |
| アーム, ロック | 47-28 | カバー, ウォータプレッシャバルブ(ブラック) | 13-1 |
| アームアッシ, スロットル | 40-23 | カバー, エキゾースト | 7-12 |
| * アウトレットアッシ | 50-25 41-5 | | |
| | | カバー, サーマスタット | 13-6 |
| アジャスタ, ステアリング | 29-28 | カバー, サイドスターボード(L, X) | 38-3 |
| アジャスタ, ハンドルグリップ | 40-22 | カバー, サイドスターボード(S) | 38-3 |
| * アジャスタアッシ, ステアリング | 50-24 40-59 | カバー, サイドポート(L, X) | 38-4 |
| * * | 50-51 | カバー, サイドポート(S) | 38-4 |
| | | カバー, シリンダヘッド | 1-16 |
| アジャスタアッシ, テンション | 5-9 | カバー, トリムスイッチ | 50-33 |
| アタッチメント, ステアリングブラケット | 28-19 | カバー, トリムスイッチホール | 40-34 |
| * アタッチメント, フラッシュホース | 29-11 37-19 | カバー, プロテクションアノード | 24-9 1-5 |
| アダプタ, フェューエルゲージ | 43-12 | | |
| | | カバー, ベーパセパレータ | 8-21 |
| アノード(マグネシウム) | 1-7 | カバー, ボデー | 48-27 |
| * * | 2-8 31-24 | カバー, マウントケース | 33-8 34-8 |
| アノード, プロテクション | 1-7 | カバー, リングギヤ | 3-1 |
| * * | 2-8 30-9 | カバー, ロアマウントスターボード | 35-4 36-4 |
| | 31-24 | カバー, ロアマウントポート | 35-5 |
| アノードセット, クランプブラケット | 26-12 | * カバー, ワイヤ(ブラック) | 36-5 47-36 |
| アマチュア | 20-11 | | |
| * * | 32-2 | | |
| | | カバーキット, ダスト | 20-7 |
| インジェクタアッシ, フェューエル | 9-1 | カバーセット, エンジン(ブラック) | 39-1 |
| * * | 10-1 20-14 | カム, シフト | 18-11 |
| インターナルギヤ | 20-14 | カム, トリムセンサアッパ | 23-6 |
| インペラ, ウォータポンプ | 12-9 | カム, トリムセンサロア | 23-7 |
| ウェーブワッシャ | 47-23 | | |
| | | カムシャフト, インテーク | 6-1 |
| エクステンション, ステアリングブラケット | 40-56 | カムシャフト, エキゾースト | 6-2 |
| * * | 50-59 29-26 | カラー, チルトシリンダロア | 30-3 |
| エクステンション, ステアリングブラケット(ブラック) | 29-26 | * * | 31-17 31-27 |
| * * | 40-56 40-56 | | |
| | | カラー, チルトシリンダロアスターボード | 30-2 |
| エンド, ケーブル | 50-59 | カラー, ドライブシャフト | 19-2 |
| * * | 47-38 48-21 | ガード, フェューエルホース | 1-26 |
| エンブレム, "S" | 39-11 | * ガイド, オイルレベルゲージ | 1-26 16-15 |
| エンブレム, "SUZUKI"(シルバー) | 47-47 | | |
| | | ガイド, シフトロッド | 18-2 |
| (カ) | | ガイド, シフトロッドロア | 18-5 |
| | | ガイド, タイミングチエンNO.1 | 5-2 |
| | | ガイド, バルブ | 1-2 |
| | | ガスケット, アッパオイルシールハウジング | 3-7 |

| 品名 | FIG.NO. | 品名 | FIG.NO. |
|---------------------------|----------------|---------------------|----------------|
| ガスケット, アッパオイルシールハウジング | 51-4 | キー(937) | 47-5 |
| ガスケット, アンダオイルシール | 15-1 | * キー(938) | 50-8 40-7 |
| * ガスケット, ウォータブラグ | 51-7 16-10 | * * | 46-11 47-5 |
| ガスケット, エキゾーストカバー | 7-13 | * * | 50-8 40-7 |
| * * | 51-5 33-2 | キー(939) | 40-7 |
| ガスケット, エンジンホルダ | 34-2 | * * | 46-11 47-5 |
| * * | 51-9 16-1 | ガスケット, オイルパン | 50-8 |
| ガスケット, オイルパン | 16-1 | | |
| | | カバー, サイドスターボード | 16-7 |
| * * | 51-8 16-7 | ガスケット, シリンダヘッド | 1-11 |
| ガスケット, オイルパンウォータージャケットカバー | 1-11 | * * | 47-5 50-8 |
| ガスケット, シリンダヘッド | 51-2 | キー(941) | 40-7 |
| ガスケット, シリンダヘッドカバー | 1-17 | | |
| | | キー(940) | 40-7 |
| * * | 51-3 41-3 | ガスケット, タンクキャップ | 46-11 47-5 |
| ガスケット, タンクキャップ | 41-3 | ガスケット, デリバリパイプ | 9-9 |
| ガスケット, デリバリパイプ | 9-9 | ガスケット, ポンプケースアンダ | 12-11 |
| ガスケット, ポンプケースアンダ | 12-11 | * * | 40-7 46-11 |
| * * | 51-6 33-9 | ガスケット, マウントケースカバー | 47-5 50-8 |
| ガスケット, マウントケースカバー | 33-9 | * * | 44-1 12-21 |
| * * | 34-9 51-10 | キット, ウォータプレッシャゲージサブ | 37-21 |
| ガスケットセット | 51-1 | キット, ウォータポンプリペア | 12-21 |
| キー(931) | 40-7 | キット, ギヤケースシーリング | 37-21 |
| | | | |
| * * | 46-11 47-5 | キット, テイラハンドル(ブラック) | 50-1 |
| * * | 50-8 40-7 | キット, リモコンスベサシングル | 48-29 |
| キー(932) | 40-7 | キャップ, オイルフィル | 1-14 |
| * * | 46-11 47-5 | キャップ, オイルプレッシャスイッチ | 24-14A |
| | | | |
| * * | 47-5 50-8 | キャップ, キー | 40-7A 46-12 |
| キー(933) | 40-7 | * * | 47-6 50-9 |
| * * | 46-11 47-5 | キャップ, サービスコネクタ | 24-4 |
| * * | 50-8 40-7 | キャップ, ターミナル | 24-14 |
| キー(934) | 40-7 | キャップ, トランサムボルト | 26-7 |
| * * | 46-11 47-5 | * * | 27-6 40-13 |
| * * | 47-5 50-8 | キャップ, トリムスイッチ | 50-14 |
| | | | |
| キー(935) | 40-7 | キャップ, フェューエルフィルタ | 11-5 |
| * * | 46-11 47-5 | キャップ, ホール | 49-47 |
| * * | 47-5 50-8 | キャップ, レバー | 47-30 |
| キー(936) | 40-7 | * * | 48-11 41-2 |
| | | キャップアッシ, フェューエルタンク | 41-2 |
| | | | |
| * * | 46-11 47-5 | ギヤ, シフト | 49-44 47-20 |
| * * | 50-8 40-7 | ギヤ, ドライブ | 49-36 20-15 |
| キー(937) | 40-7 | * * | 49-36 20-15 |
| * * | 46-11 46-11 | ギヤ, プラネタリ | 20-15 40-24 |
| | | ギヤアッシ, シフト | 40-24 |

| 品名 | FIG.NO. | 品名 | FIG.NO. |
|-------------------------------|---------|----------------------|---------|
| ギヤアッシ, シフト | 50-26 | ゲージアッシ, フェーエル (ホワイト) | 43-10 |
| クッション, エンジンコントロールユニット | 25-11 | コイル, イグニッションタイミング | 21-6 |
| クッション, サイドカバー | 38-6 | コイル, バッテリーチャージング | 21-5 |
| クッション, ロアマウント | 35-15 | コイルアッシ, イグニッション | 22-7 |
| クランクシャフト | 4-9 | コッタ, バルブ | 6-13 |
| クランプ | 23-19 | コネクタ | 14-8 |
| * | 31-26 | * | 42-7 |
| クランプ, フェーエルフィルタ | 11-7 | コネクタ, クラッチロッド | 17-15 |
| グリップ | 47-33 | コネクタ, フラッシュウオータ | 44-8 |
| グリップ, ハンドル | 40-16 | コンロッドアッシ | 4-5 |
| | | | |
| * | 50-18 | | |
| グリップ, NO.1 | 48-2 | | |
| グリップ, NO.2 | 48-3 | | |
| グロメット | 48-23 | | |
| グロメット, スロットルケーブル | 40-32 | | |
| | | | |
| * | 50-35 | サークリップ | 31-15 |
| グロメット, フェーエルホース | 41-11 | サーモスタット (60°C) | 13-5 |
| グロメット, リモコンケーブル | 38-24 | サイレンサ | 7-9 |
| * | 38-24 | サイレンサ, エキゾースト | 16-11 |
| グロメット, ワイヤ | 47-3 | シート, バルブスプリング | 6-14 |
| | | | |
| グロメット, ワイヤハーネス | 40-33 | シーリング, ウオータポンプケース | 12-3 |
| * | 50-36 | シール | 8-4 |
| グロメット, PTTケーブル | 23-15 | シール, エアベント | 39-6 |
| * | 23-15 | シール, エンジンホルダ | 15-8 |
| グロメットセット, フェーエルインジェクタ | 10-2 | シール, オイル | 32-9 |
| | | | |
| ケース, ウオータポンプ | 12-1 | シール, クランクシャフトアンドオイル | 4-12 |
| ケース, エクステンション | 35-7 | シール, サイドカバー | 38-2 |
| * | 36-7 | シール, シフトロッドダスト | 18-9 |
| ケース, ギヤ | 20-4 | シール, ステアリングケーブル | 42-1 |
| * | 49-22 | シール, チルトアップハンドルNO.1 | 39-3 |
| | | | |
| ケース, ギヤ(ブラック) | 37-1 | シール, チルトアップハンドルNO.2 | 39-4 |
| ケーブル, シフト | 40-4 | シールワッシャ | 31-8 |
| * | 50-3 | シフト, クラッチドツグ | 19-14 |
| ケーブル, スロットル | 40-31 | シフトアームアッシ | 49-20 |
| * | 50-34 | シフトアッシ | 49-8 |
| | | | |
| ケーブルアッシ, スタータモータ | 24-1 | シム, タベット, T.2.18 | 6-8 |
| * | 24-1 | シム, タベット, T.2.20 | 6-8 |
| ケーブルアッシ, リモコン (10F:3.1M) | 47-54 | シム, タベット, T.2.22 | 6-8 |
| ケーブルアッシ, リモコン (12F:3.7M) | 47-54 | シム, タベット, T.2.24 | 6-8 |
| ケーブルアッシ, リモコン (14F:4.2M) | 47-54 | シム, タベット, T.2.26 | 6-8 |
| | | | |
| ケーブルアッシ, リモコン (16F:4.8M) | 47-54 | シム, タベット, T.2.28 | 6-8 |
| ケーブルアッシ, リモコン (18F:5.4M) | 47-54 | シム, タベット, T.2.30 | 6-8 |
| ケーブルアッシ, リモコン (20F:6.1M) | 47-54 | シム, タベット, T.2.32 | 6-8 |
| ケーブルアッシ, リモコン (22F:6.7M) | 47-54 | シム, タベット, T.2.34 | 6-8 |
| ケーブルアッシ, リモコン (24F:7.3M) | 47-54 | シム, タベット, T.2.36 | 6-8 |
| | | | |
| ケーブルアッシ, リモコン (8F:2.4M) | 47-54 | シム, タベット, T.2.38 | 6-8 |
| ゲージ, オイルレベル | 16-14 | シム, タベット, T.2.40 | 6-8 |
| ゲージアッシ, ウオータプレッシャ (ブラック) | 43-16 | シム, タベット, T.2.42 | 6-8 |
| ゲージアッシ, ウオータプレッシャ15PSI (ホワイト) | 43-16 | シム, タベット, T.2.44 | 6-8 |
| ゲージアッシ, フェーエル (ブラック) | 43-10 | シム, タベット, T.2.46 | 6-8 |

(サ)

| 品名 | FIG.NO. | 品名 | FIG.NO. |
|-----------------------|---------|--------------------------|---------|
| シム, タベット, T.2.48 | 6-8 | スイッチ, トリム | 50-13 |
| シム, タベット, T.2.50 | 6-8 | スイッチ, マグネット | 20-10 |
| シム, タベット, T.2.52 | 6-8 | スイッチアッシ, イグニッション | 40-6 |
| シム, タベット, T.2.54 | 6-8 | * | 46-10 |
| シム, タベット, T.2.56 | 6-8 | * | 47-4 |
| | | | |
| シム, タベット, T.2.58 | 6-8 | * | 50-7 |
| シム, タベット, T.2.60 | 6-8 | スイッチアッシ, エマジエンシ | 40-8 |
| シム, タベット, T.2.62 | 6-8 | * | 46-13 |
| シム, タベット, T.2.64 | 6-8 | * | 47-8 |
| シム, タベット, T.2.66 | 6-8 | * | 50-10 |
| | | | |
| シム, タベット, T.2.68 | 6-8 | スイッチアッシ, オイルプレッシャ (P1.0) | 23-10 |
| シム, タベット, T.2.70 | 6-8 | スイッチアッシ, トリム | 40-12A |
| シム, タベット, T.2.72 | 6-8 | * | 50-13A |
| シム, タベット, T.2.74 | 6-8 | スイッチアッシ, ニュートラル | 25-1 |
| シム, タベット, T.2.76 | 6-8 | * | 47-7 |
| | | | |
| シム, タベット, T.2.78 | 6-8 | * | 49-11 |
| シム, タベット, T.2.80 | 6-8 | スイッチアッシ, PTT | 25-4 |
| シム, タベット, T.2.82 | 6-8 | * | 47-10 |
| シム, タベット, T.2.84 | 6-8 | * | 48-4 |
| シム, タベット, T.2.86 | 6-8 | スクリュ | 29-10 |
| | | | |
| シム, タベット, T.2.88 | 6-8 | * | 32-8 |
| シム, タベット, T.2.90 | 6-8 | * | 47-34 |
| シム, タベット, T.2.92 | 6-8 | * | 47-44 |
| シム, タベット, T.2.94 | 6-8 | * | 47-45 |
| シム, タベット, T.2.96 | 6-8 | * | 48-5 |
| | | | |
| シム, タベット, T.2.98 | 6-8 | * | 48-8 |
| シム, タベット, T.3.00 | 6-8 | * | 48-9 |
| シャフト, エンジンカバーフック | 38-13 | * | 48-13 |
| シャフト, クラッチ | 17-5 | * | 48-18 |
| シャフト, クラッチブラケット | 26-3 | * | 48-25 |
| | | | |
| * | 27-3 | * | 48-28 |
| シャフト, ステアリングアジャスタスレッド | 29-30 | スクリュ (L:15) | 8-5 |
| シャフト, チルトシリンダアッパ | 30-6 | スクリュ (3X15) | 47-15 |
| * | 31-19 | スクリュ (5X25) | 49-12 |
| シャフト, チルトシリンダロア | 30-5 | スクリュ (5X25) | 49-14 |
| | | | |
| * | 31-18 | スクリュ, サイドカバー (L35) | 38-5 |
| * | 31-28 | * | 38-5 |
| シャフト, ドライブ | 49-38 | スクリュ, ドレーン | 8-6 |
| シャフト, ドライブ (L) | 19-1 | スクリュ, ベーバセパレータカバー | 8-23 |
| シャフト, ドライブ (S) | 19-1 | スクリュ, リヤカバー | 47-42 |
| | | | |
| シャフト, ドライブ (X) | 19-1 | スクリュ, 4X10 | 47-43 |
| シャフト, ピニオン | 20-13 | スクリュ, 5X16 | 48-6 |
| シャフト, プロペラ | 19-13 | * | 49-13 |
| シリンダアッシ, ガス | 30-4 | * | 49-32 |
| ジョイント | 8-17 | ストップ | 49-24 |
| | | | |
| ジョイント, ドライブ | 31-13 | ストップ, ハンドルロッド | 40-18 |
| ジョイント, メタル | 31-14 | * | 50-20 |
| ジンクアッシ, プロテクション | 37-20 | ストップ, プロペラブッシュ | 37-13 |
| ジンクセット, プロテクション | 27-7 | ストップ, リモコンケーブル | 17-18 |
| スイッチ, トリム | 40-12 | ストライプ, エンジンカバースターボード | 39-9 |

| 品名 | FIG.NO. | 品名 | FIG.NO. | |
|---------------------------------|---------------|--------------------|-------------------------|-------|
| ストライプ, エンジンカバーポート | 39-9 | (タ) | | |
| ストレーナ, オイル | 15-5 | | | |
| スナップリング | 49-7 | | | |
| * スピードメータアッシ, 130KM/H (ブラック) | 49-40 43-3 | | | |
| スピードメータアッシ, 130KM/H (ホワイト) | 43-3 | | ターミナル | 43-7 |
| スピードメータアッシ, 45KNOTS (ブラック) | 43-3 | | * | 43-21 |
| スピードメータアッシ, 45KNOTS (ホワイト) | 43-3 | | ターミナルスリーブセット | 45-5 |
| スピードメータアッシ, 50MPH (ホワイト) | 43-3 | | タコメータアッシ, ウイズモニタ (ブラック) | 43-20 |
| スピードメータアッシ, 65KNOTSワット | 43-3 | | タコメータアッシ, ウイズモニタ (ホワイト) | 43-20 |
| スピードメータアッシ, 80KM/H (ブラック) | 43-3 | | タベット | 6-7 |
| スプリング | 20-3 | タンク, リザーバ | 31-10 | |
| * | 32-5 | タンクアッシ, フェーエル(25L) | 41-1 | |
| * | 49-26 | ダンパ, フォワードストッパ | 35-16 | |
| * | 49-28 | * | 36-15 | |
| * | 49-35 | ダンパ, ロア | 20-18 | |
| スプリング, チルトロック | 29-24 | チエーン, タイミング | 43-5 | |
| スプリング, ニュートラルアーム | 47-32 | チューブ | 43-17 | |
| スプリング, ノツチプレート | 17-13 | * | 12-12 | |
| スプリング, ノツチプレートNO.1 | 17-12 | チューブ, ウォータ(L) | 12-12 | |
| スプリング, バルブ | 6-11 | チューブ, ウォータ(S) | 12-12 | |
| スプロケット, カムシャフトタイミング | 6-3 | チューブ, ウォータ(X) | 12-12 | |
| スベーサ | 8-7 | テンションナ, タイミングチエーン | 5-4 | |
| * | 42-3 | デカル | 48-17 | |
| * | 47-37 | デカル, インジェクション | 39-10 | |
| * | 47-41 | トリム, タブ | 37-4 | |
| * | 47-51A | トリムアッシ, パワーウイズチルト | 31-1 | |
| * | 48-22 | * | 31-1 | |
| * | 49-10 | ドラム, フリースロットル | 47-24 | |
| スベーサ, ステアリングアジャスタ | 29-35 | | | |
| スベーサ, ステアリングブラケット | 40-57 | (ナ) | | |
| * | 50-60 | | | |
| スベーサ, タイミングチエーンテンションナ | 5-7 | | | |
| スベーサ, テイラハンドル | 40-52 | | | |
| * | 50-57 | | | |
| スベーサ, プロペラナット | 37-14 | | ナット | 12-5 |
| スリーブ, ウォータポンプケース | 12-2 | | * | 17-7 |
| スロットルアームアッシ | 49-17 | | * | 28-26 |
| セパレータアッシ, フェーエルペーパ | 8-1 | | * | 40-10 |
| センサ, テンバレチャ | 23-1 | | * | 48-20 |
| センサアッシ, カムポジション | 21-8 | ナット, ロック | 50-12 | |
| センサアッシ, トリム | 23-2 | ニツプル, グリース | 28-5 | |
| * | 23-2 | | 29-5 | |
| センダ, スピードメータ | 43-23 | ノブ, プレーキアジャスト | 47-17 | |
| * | 43-25 | | | |
| ソケット, フェーエルホース | 41-9 | ノブアッシ, スタータ | 39-20 | |

| 品名 | FIG.NO. | 品名 | FIG.NO. | |
|-----------------------|------------------|-------------------|-------------|-------|
| (ハ) | | ピストンセット, OS0.5 | 4-13 | |
| | | ピニオン | 20-12 | |
| | | ピニオン/ギヤセット | 19-6 | |
| | | ピン | 8-10 | |
| | | * | 49-37 | |
| | ハーネスアッシ, ワイヤリング | 24-3 | ピン, チルトロック | 27-4 |
| | * | 24-3 | ピン, ハンドルロッド | 40-20 |
| | * | 24-3 | * | 50-22 |
| | * | 24-3 | ピン, ピストン | 4-3 |
| | ハウジング, アッパオイルシール | 3-6 | ピン, プッシュ | 19-16 |
| ハウジング, テイラハンドル | 40-14 | フアスナ, リヤ | 39-7 | |
| * | 50-16 | フィルタ | 8-20 | |
| ハウジング, ドライブシャフト(L,X) | 35-1 | * | 31-12 | |
| * | 36-1 | フィルタ, アウトレット | 41-4 | |
| ハウジング, ドライブシャフト(S) | 36-1 | フィルタ, ウォータ | 12-16 | |
| ハウジング, ドライブシャフトスプリング | 19-3 | フィルタ, ウォータサブ | 12-18 | |
| ハウジング, ドライブシャフトベアリング | 19-26 | フィルタ, フェーエル | 11-4 | |
| ハウジング, プロペラシャフト(ブラック) | 19-20 | フィルタアッシ | 8-8 | |
| ハンドル, チルトアッパ | 39-2 | フィルタアッシ, オイル | 15-9 | |
| ハンドルアッシ, テイラ | 40-2 | フック, エンジン | 2-1 | |
| * | 40-2 | フック, エンジンカバー | 38-14 | |
| * | 40-2 | フック, フロントパネル | 38-11 | |
| * | 40-2 | フライホイール, マグネト | 21-1 | |
| バルブ, アッパブレッシャ | 31-2 | フランジ | 48-24 | |
| バルブ, インテーク | 6-9 | フロート | 8-9 | |
| バルブ, ウォータブレッシャ | 13-2 | ブザー, ウォーニング | 46-2A | |
| バルブ, エキゾースト | 6-10 | * | 46-16 | |
| バルブ, ダウンブレッシャ | 31-3 | * | 47-11 | |
| バルブ, マニュアル | 31-7 | ブザーアッシ, ウォーニング | 45-3 | |
| バルブ, IAC | 7-7 | ブザーセット, ウォーニング | 40-11 | |
| バルブアッシ, ニードル | 8-2 | * | 50-15 | |
| バンド, スタータモータ | 20-17 | ブッシュ | 8-18 | |
| パイプ, エキゾースト | 16-12 | * | 8-19 | |
| パイプ, デリバリ | 9-3 | * | 47-19 | |
| * | 10-4 | * | 47-22 | |
| パッド, タイミングチエーンテンションナ | 5-8 | * | 47-26 | |
| パネル, イグニッションスイッチ | 46-2 | * | 49-30 | |
| * | 46-14 | * | 49-39 | |
| パネル, エマージェンシストップスイッチ | 46-4 | * | 49-42 | |
| パネル, フロント | 38-7 | * | 49-45 | |
| パネル, ボンプケースアンダ | 12-10 | ブッシュ, ウォータチューブアッパ | 12-13 | |
| パネル, ライティングスイッチ | 46-8 | * | 12-14 | |
| パネル, PTTスイッチ | 46-6 | ブッシュ, ウォータポンプケース | 12-4 | |
| パネルアッシ, イグニッションスイッチ | 46-1 | ブッシュ, シフトギヤ | 40-25 | |
| パネルアッシ, エマージェンシスイッチ | 46-3 | * | 50-27 | |
| パネルアッシ, エンジンスイッチ | 46-9 | ブッシュ, シフトレバー | 40-26 | |
| パネルアッシ, ライティングスイッチ | 46-7 | * | 50-28 | |
| パネルアッシ, PTTスイッチ | 46-5 | ブッシュ, スイベルブラケット | 28-2 | |
| パン, オイル | 16-2 | * | 29-2 | |
| ピストン | 4-1 | ブッシュ, ステアリング | 28-3 | |

| 品名 | FIG.NO. | 品名 | FIG.NO. |
|-------------------------|----------------|--------------------------|---------------|
| プッシュ、ステアリング | 29-3 | ブレーキアームアッシ | 49-9 |
| プッシュ、チルトシリンダアッパ | 30-7 | ブレーキアジャスタ | 49-3 |
| * プッシュ、チルトシリンダロア | 31-20 30-8 | ブロックセット、シリンダ ブレー、フェーズ | 2-3 24-7 |
| * | 31-21 | プラグ | 31-11 |
| プッシュ、チルトロックレバー | 28-25 | プラグ、ウォータ | 16-9 |
| * | 29-19 | プラグ、オイルベンチュリ | 2-7 |
| プッシュ、ドライブシャフト | 35-10 | プラグ、フェーエルコネクタ | 41-7 |
| * | 36-10 | プレート | 49-2 |
| プッシュ、ハンドルロッド | 40-19 | プレート、ギヤケース | 12-18 |
| * プッシュ、プロペラ | 50-21 37-12 | プレート、クラッチノツチ | 18-13 |
| ブラケット | 47-31 | プレート、シフトピン | 49-48 |
| * | 49-31 | プレート、シフトロック | 49-29 |
| ブラケット、アッパスラストマウントF | 34-17 | プレート、スイベルブラケットロアスターボード | 28-11 |
| | | プレート、スイベルブラケットロアポート | 28-12 |
| ブラケット、ウォータインジケータ | 33-14 | プレート、ステアリングアジャスタ | 29-29 |
| * | 34-14 | プレート、ステアリングアジャスタフリクション | 29-32 |
| ブラケット、ギヤ | 20-6 | プレート、スロットルシャフト | 40-21 |
| ブラケット、クランプ | 40-46 | * | 50-23 |
| * | 50-48 | プレート、センタ | 20-5 |
| ブラケット、クランプスターボード(ブラック) | 26-1 | プレート、トリムスイッチ | 40-13A |
| * | 27-1 | * | 50-14A |
| ブラケット、クランプポート | 26-2 | プレート、ブリーザ | 1-20 |
| ブラケット、クランプポート(ブラック) | 27-2 | プレート、ボールガイド | 40-28 |
| ブラケット、スイベル(L,X) | 28-1 | * | 50-30 |
| ブラケット、スイベル(L,X)(ブラック) | 29-1 | プレート、リングギヤカバー | 3-5 |
| ブラケット、スイベル(S)(ブラック) | 29-1 | プレート、ロック | 40-27 |
| ブラケット、ステアリング(L) | 28-4 | * | 50-29 |
| ブラケット、ステアリング(L,X)(ブラック) | 29-4 | プレートアッシ | 47-16 |
| ブラケット、ステアリング(S)(ブラック) | 29-4 | プレートアッシ、エマジエンシスイッチロック | 40-9 |
| ブラケット、スプリング | 28-29 | * | 47-9 |
| * | 29-22 | プロテクタ(L:80) | 50-11 |
| ブラケット、スロットルボデー | 14-2 | プロテクタ(L:450) | 44-6 |
| ブラケット、テイラハンドル(ブラック) | 40-1 | プロテクタ、フェーエルホース(L:320) | 8-30 13-10 |
| * | 50-4 | | |
| ブラケット、トリムセンサ | 23-8 | プロテクタ、フェーエルホース(370) | 11-14 |
| * | 23-18 | プロテクタ、フェーエルホース(610) | 11-13 |
| ブラケット、ニュートラルスイッチ | 25-3 | プロペラ(3X11-1/2X10) | 37-11 |
| ブラケット、ハーネス | 24-20 | プロペラ(3X11-1/2X11) | 37-11 |
| * | 24-21 | プロペラ(3X11-1/2X13) | 37-11 |
| ブラケット、フェーエルフィルタ | 11-8 | プロペラ(3X11-1/2X9) | 37-11 |
| ブラケット、フェーエルホースクランプ | 11-15 | プロペラ(3X11-1/4X15) | 37-11 |
| ブラケット、プザ | 47-13 | プロペラ(3X11-1/8X16) | 37-11 |
| ブラケット、ロアマウント(ブラック) | 35-11 | プロペラ(3X11-3/8X14) | 37-11 |
| * | 36-11 | プロペラ(3X11-5/8X12) | 37-11 |
| ブラケット、PTTケーブルクランプ | 23-11 | プロペラ(3X11X17) | 37-11 |
| * | 24-19 | プロペラナットキット | 37-18 |
| ブラシ、ブラス | 32-4 | ヘッドアッシ、シリンダ | 1-1 |
| ブラシアッシ | 20-2 | ベアリングセット、カラー:イエロー | 4-10 |
| ブレーカ | 32-6 | ベアリングセット、カラー:グリーン | 4-10 |

| 品名 | FIG.NO. | 品名 | FIG.NO. |
|-----------------------------|---------|--------------------|---------|
| ベアリングセット、カラー:ナシ | 4-10 | ボルト、ドラッグリンク | 42-4 |
| ベアリングセット、カラー:ブラック | 4-10 | ボルト、ロアマウント | 33-19 |
| ベアリングセット、カラー:ブルー | 4-10 | * | 34-19 |
| ベアリングセット、コンロッド(イエロー) | 4-8 | * | 35-17 |
| ベアリングセット、コンロッド(イロナシ) | 4-8 | * | 36-16 |
| ベアリングセット、コンロッド(グリーン) | 4-8 | ボンブ、スクイズ | 41-10 |
| ベアリングセット、コンロッド(ブラック) | 4-8 | ボンブアッシ、オイル | 15-2 |
| ベアリングセット、コンロッド(ブルー) | 4-8 | ボンブアッシ、ギヤ | 31-4 |
| ホース、ウォータ(セパレータツーツーインスベクション) | 13-11 | ボンブアッシ、フェーエル | 8-3 |
| ホース、ウォータリターン | 13-8 | * | 11-1 |
| ホース、ドレーン(L120) | 8-11 | (マ) | |
| ホース、フェーエル(コネクタツーフイルタ) | 11-10 | | |
| ホース、フェーエル(セパレータツーツーデリバリ) | 9-10 | | |
| * | 10-7 | | |
| ホース、フェーエル(タンクツーツーコネクタ) | 41-8 | | |
| ホース、フェーエル(フィルタツーツーボンブ) | 11-11 | マーク、エンブレムフロント(40) | 39-12 |
| ホース、フェーエル(ボンブツーツーセパレータ) | 11-11 | マーク、エンブレムフロント(50) | 39-13 |
| * | 11-11 | マーク、エンブレムフロント(60) | 39-14 |
| ホース、ブリーザ | 1-22 | マーク、エンブレムリヤ(40) | 39-15 |
| ホルダ、エレトリックパーツ | 22-3 | マーク、エンブレムリヤ(50) | 39-16 |
| ホルダ、エンジン | 33-1 | * | 39-17 |
| * | 34-1 | マーク、クラッチシフト | 40-54 |
| ホルダ、クラッチシャフト | 17-1 | * | 50-49 |
| ホルダ、クラッチレバー | 17-2 | マーク、ハンドルグリッパ | 40-55 |
| ホルダ、コンデンサ | 24-5 | * | 50-50 |
| ホルダ、サイレンサ | 7-10 | マーク、レリーズレバー | 27-17 |
| ホルダ、ニュートラルロック | 47-29 | マウント、アッパ | 33-18 |
| ホルダ、リモコンケーブル | 17-16 | * | 34-18 |
| ホルダ、レギュレータ | 8-14 | マウント、アッパスラスト | 33-17 |
| ホルダ、PTTリレー | 25-8 | マウント、アッパスラストフロント | 34-23 |
| ホルダアッシ、ブラシ | 20-8 | マウント、アッパスラストリヤ | 34-24 |
| * | 32-7 | マウント、ロア | 35-13 |
| ボール | 40-29 | * | 36-13 |
| * | 50-31 | マウント、ロアサイド | 35-14 |
| ボデーアッシ、スロットル | 14-1 | * | 36-14 |
| ボルト | 31-5 | マウント、ロアスラスト | 35-12 |
| * | 31-6 | * | 36-12 |
| ボルト(6X18) | 49-19 | マグネット、ギヤケース | 18-10 |
| ボルト、クランクケースインサイド | 2-4 | マニホールド、インテーク | 7-1 |
| ボルト、クランプブラケット | 40-45 | メータアッシ、アワー(ブラック) | 43-14 |
| * | 50-47 | メータアッシ、アワー(ホワイト) | 43-14 |
| ボルト、コネクティングロッド | 4-6 | メータアッシ、トリム(ブラック) | 43-1 |
| ボルト、シフトギヤアッシ | 40-41 | メータアッシ、トリム(ホワイト) | 43-1 |
| * | 50-44 | メータアッシ、ホルテージ(ブラック) | 43-8 |
| ボルト、シリンダヘッド | 1-10 | メータアッシ、ホルテージ(ホワイト) | 43-8 |
| ボルト、ステアリングアジャスタ | 29-31 | モータアッシ、スターティング | 20-1 |
| ボルト、ストッパフロント | 49-15 | モータアッシ、PTT | 32-1 |
| ボルト、ストッパリア | 49-16 | | |
| ボルト、タイミングチェーンガイド | 5-3 | | |
| ボルト、タンク | 31-16 | | |

スズキ DF40A/50A/60A パーツカタログ

2010年 10 月印刷

2010年 10 月発行

発行

スズキ株式会社

二輪品質保証部 市場品質保証課

〒432-8611 静岡県浜松市南区高塚町300番地

不許複製

1

ま え が き
目 次

2

エ ン ジ ン

3

伝 導

4

電 装

5

外 装

6

オ プ シ ョ ン

7

品 番 索 引 表
品 名 索 引 表

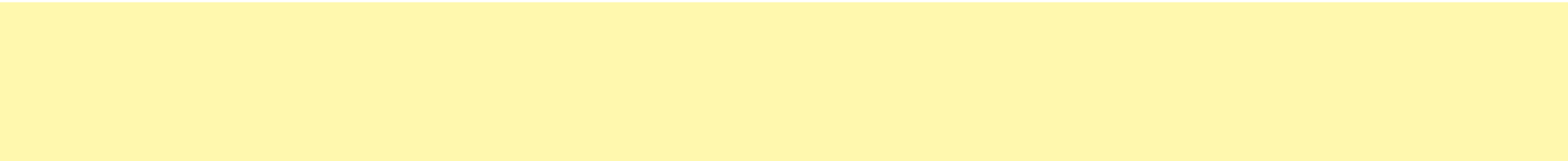

* 9 9 0 0 B - 9 0 1 9 8 - 0 1 1 *

9900B-90198-011

