

**SUZUKI**  
**パワースタート**

**DF70A/80A/90A/100B**

**DF70A/ATH**

**DF80A**

**DF90A/ATH**

**DF100B**

OUTBOARD MOTOR

2018-11

初版

# DF70A



# DF80A



# DF90A



# DF100B



# まえがき

このパーツカタログは、スズキ船外機 DF70A/80A/90A/100B 型の補給取扱い部品を収録してあります。

エンジン諸元	4サイクル	4気筒	総排気量	(内径×行程75mm×85mm)
			1502 cm <sup>3</sup>	

DF70A					
機種記号	年式	型式	トランサム	色	実施号機
DF70ATL	-	07003F	L, X	YAY, Y5S	07003F-910001~
DF70ATHL				YAY	

DF80A					
機種記号	年式	型式	トランサム	色	実施号機
DF80ATL	-	08002F	L, X	YAY	08002F-910001~

DF90A					
機種記号	年式	型式	トランサム	色	実施号機
DF90ATL	-	09003F	L, X	YAY, Y5S	09003F-910001~
DF90ATHL				YAY	

DF100B					
機種記号	年式	型式	トランサム	色	実施号機
DF100BTL	-	10004F	L, X	YAY, Y5S	10004F-910001~

# パーツカタログのご使用について

# 1

## 1. 記号および略語

### 1-1. サイズ等

A	: 用品	L	: 長さ、リンク数、容積	US	: アンダサイズ
AR	: 必要量	NT	: 歯数	W	: 巾
D	: 線径	OD	: 外径	W/	: 同時使用
E.NO.	: エンジン番号	OPT	: オプション	#	: 直送品
F.NO.	: フレーム番号	OS	: オーバサイズ	*	: 直売品
H	: 高さ	STD	: スタンダード	~	: より、から
ID	: 内径	T	: 厚さ		

12×34×5: 内径×外径×厚さ (巾、長さ)

### 1-2. メーカー名

CHKK	: 中央発条	NGK	: 日本特殊陶業
DID	: 大同工業	NHK	: 日本発条
DK	: 大金製作所	RK	: 高砂チェン
FB	: 古河電池	TEN	: 富士通テン
IRC	: 井上輝球工業	TR	: 東海理化学機製作所
KYB	: 萱場工業	YB	: 湯浅電池
NABCO	: 日本エアブレーキ		

### 1-3. 構成部品の表示

品番	品名
×××××-×××××	○○○アッシ
×××××-×××××	・○○○
×××××-×××××	・○○○
×××××-×××××	・○○○

└─ 構成部品 (インナパーツ) を示します。

# 1

## 1-4. 部品変更

備考欄の品番の前の→印は変更部品相互の互換性を表示します。

→○○○○○-○○○○○……「～より統一」を示し、旧→新です。

→○○○○○-○○○○○……「～に統一」を示し、旧→新です。

## 1-5. 修正使用

ホース、チューブ等で寸法表示の→印は修正使用を表示します。

(例) L:200→180……200を180に修正して使用します。

## 2. 部品変更のお知らせ

部品が新設または変更となった場合、サービス・部品ニュース、統一部品一覧表などでご案内いたします。  
販売店様にあつては、弊社代理店にお問い合わせください。

## 3. 部品の注文

部品ご注文の場合は、このパーツカタログをご参照の上、次の点にご留意され、正確にご注文ください。

3-1. 品番、品名および数量

3-2. フレーム番号およびエンジン番号と型式番号(年式)

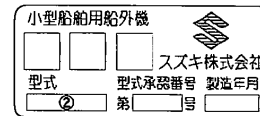
3-3. 部品メーカー(電装部品、保安部品など)

- 注※ 分解図は、補給部品索引のためのものです。分解、組立には使用しないで下さい。  
※ 補給部品の中で車種間の共通化により、一部生産車の部品と異なる場合があります。あらかじめご了承ください。  
※ 記載事項は予告なく変更することがあります。あらかじめご了承ください。

## I.D プレートの説明

I.Dプレートには下記の項目が刻印されています。

より正確な部品発注のため①機種名、②型式、③製造番号(号機)を確認下さい。



①機種名を示します。(例) DF90A

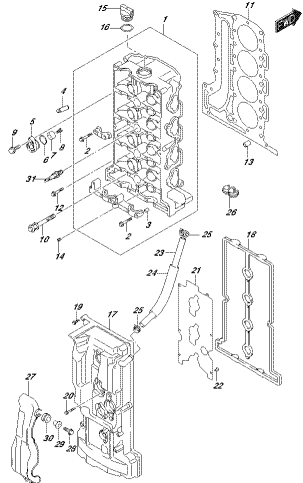
②型式を示します。(例) 09003F

③製造番号(号機)を示します。(例) 910001

I.Dプレート

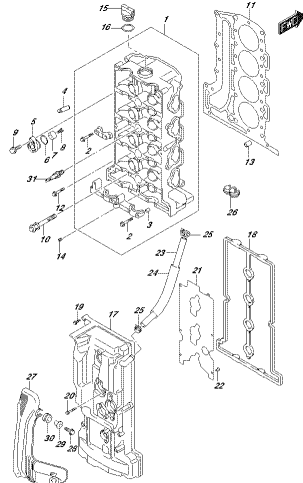
※取付位置: フラケット、クランプ

FIG.111A



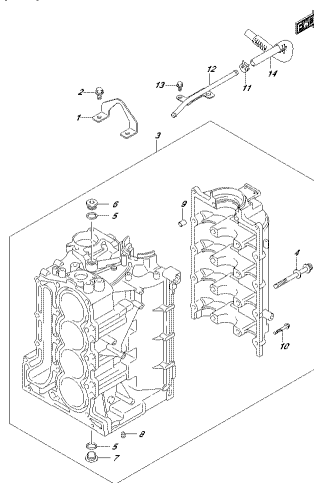
EPDM\_02C\_012\_111A  
TURBINE HEAD

FIG.111B



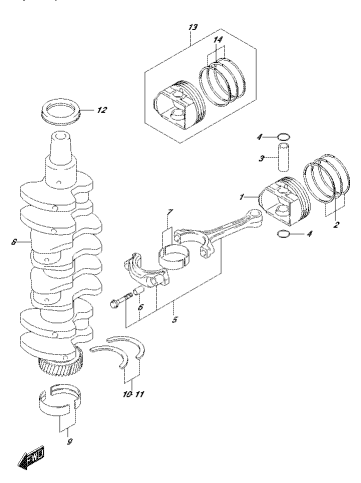
EPDM\_02C\_012\_111B  
TURBINE HEAD

FIG.113A



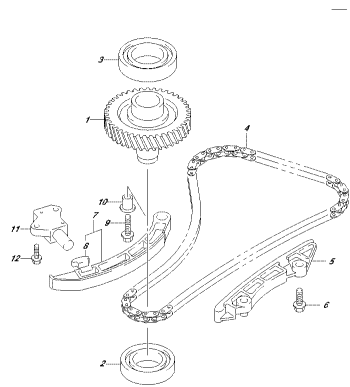
EPDM\_02C\_012\_113A  
TURBINE HEAD

FIG.116A



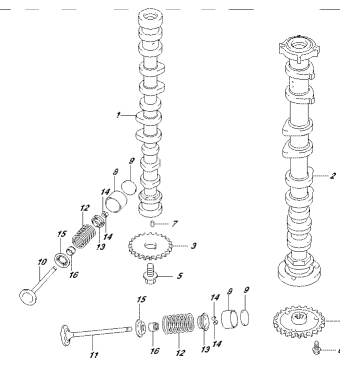
EPDM\_02C\_012\_116A  
TURBINE HEAD

FIG.119A



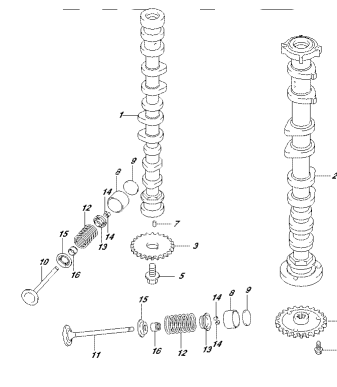
EPDM\_02C\_012\_119A  
TURBINE SHAFT

FIG.121A



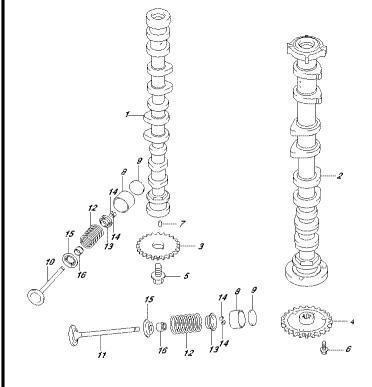
EPDM\_02C\_012\_121A  
TURBINE SHAFT

FIG.121B



EPDM\_02C\_012\_121B  
TURBINE SHAFT

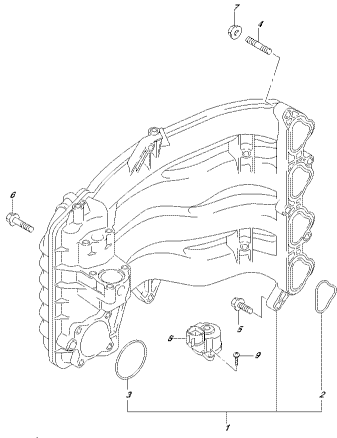
FIG.121C



EPDM\_02C\_012\_121C  
TURBINE SHAFT

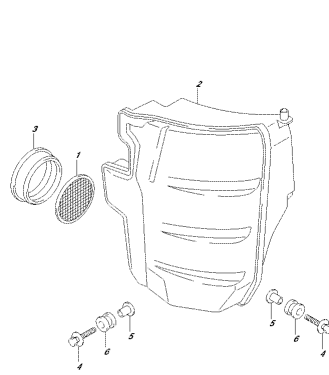


FIG. 122A



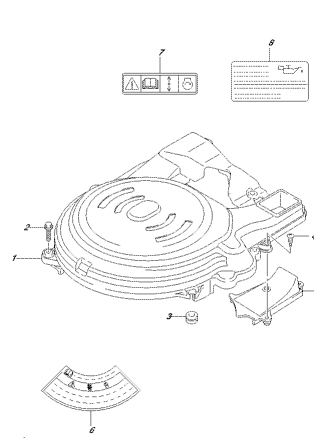
DEPMAL\_02C\_012\_122A  
FUEL MANIFOLD

FIG. 134A



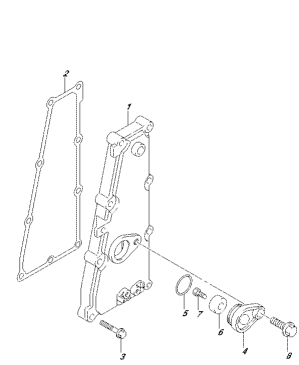
DEPMAL\_02C\_012\_134A  
FUEL INJECTOR COVER

FIG. 136A



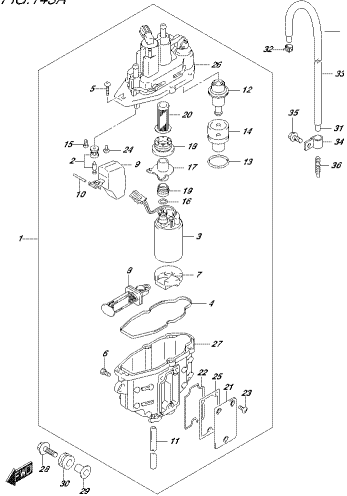
DEPMAL\_02C\_012\_136A  
FUEL GEAR COVER

FIG. 140A



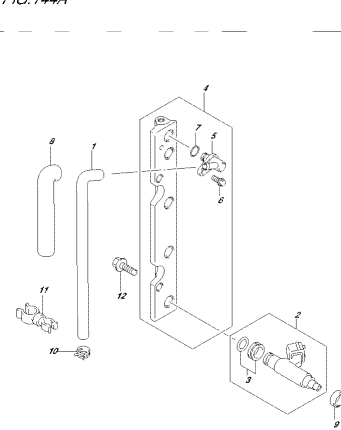
DEPMAL\_02C\_012\_140A  
EXHAUST COVER

FIG. 143A



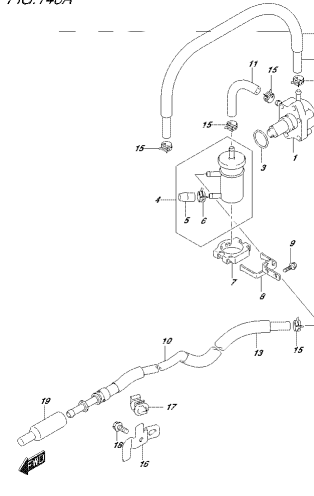
DEPMAL\_02C\_012\_143A  
FUEL INJECTION SYSTEM

FIG. 144A



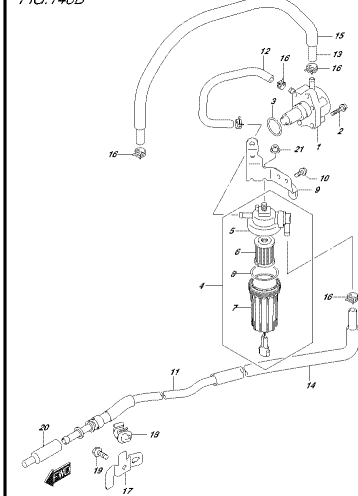
DEPMAL\_02C\_012\_144A  
FUEL INJECTOR

FIG. 146A



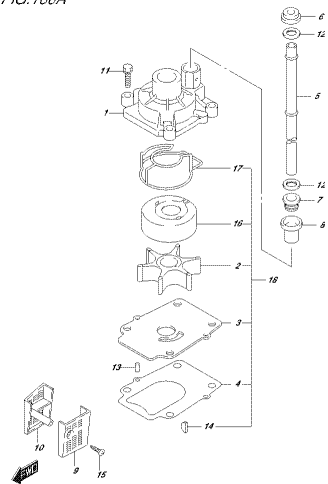
DEPMAL\_02C\_012\_146A  
FUEL PUMP

FIG. 146B



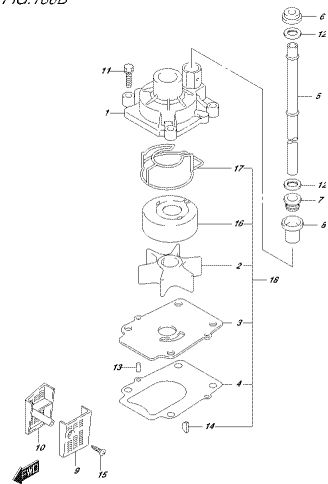
DEPMAL\_02C\_012\_146B  
FUEL PUMP

FIG. 160A



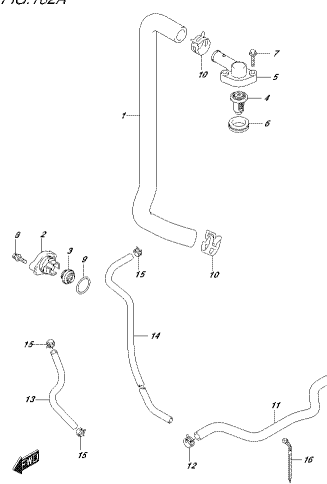
SPRIM\_026\_012\_160A  
SPRAYER PUMP

FIG. 160B



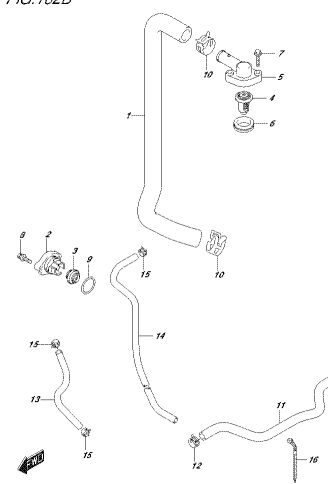
SPRIM\_026\_012\_160B  
SPRAYER PUMP

FIG. 162A



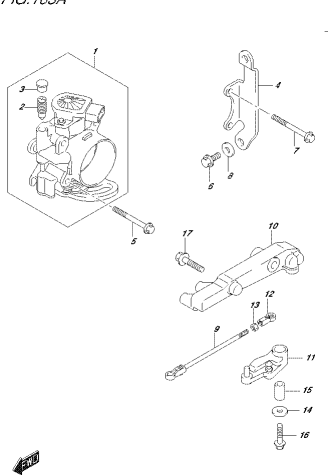
SPRIM\_026\_012\_162A  
SPRAYER PUMP

FIG. 162B



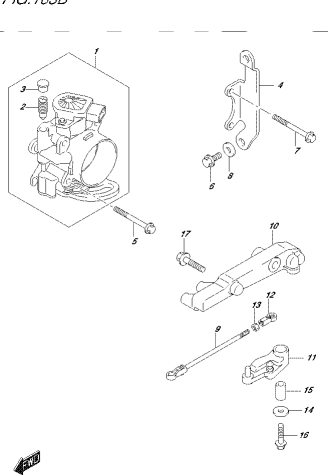
SPRIM\_026\_012\_162B  
SPRAYER PUMP

FIG. 163A



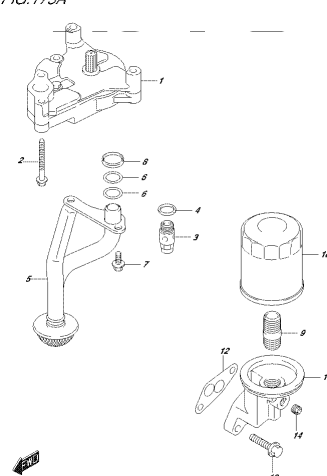
SPRIM\_026\_012\_163A  
TRIGGER GUN BODY

FIG. 163B



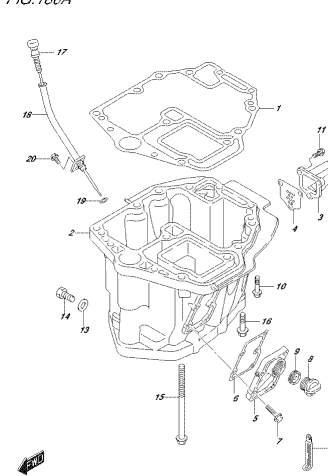
SPRIM\_026\_012\_163B  
TRIGGER GUN BODY

FIG. 175A



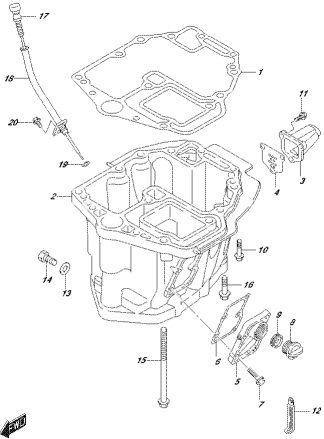
SPRIM\_026\_012\_175A  
GUN PUMP

FIG. 180A



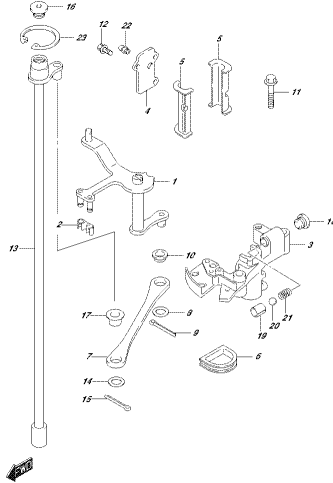
SPRIM\_026\_012\_180A  
GUN PUMP

FIG. 180B



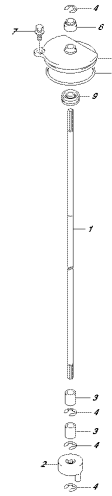
EPSON\_02C\_012\_180P  
03E\_04V

FIG.204A



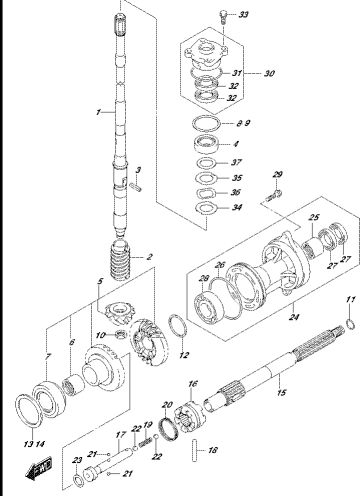
EPSON\_02C\_012\_204A  
01U\_02D0947

FIG.206A



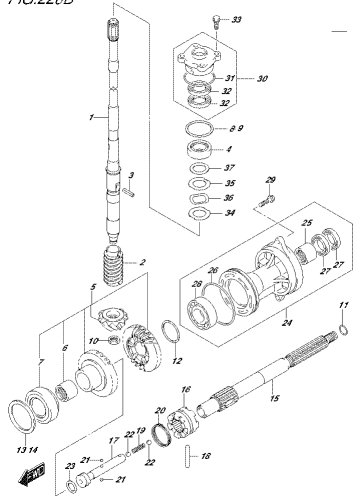
EPSON\_02C\_012\_206A  
01U\_02D0903

FIG.220A



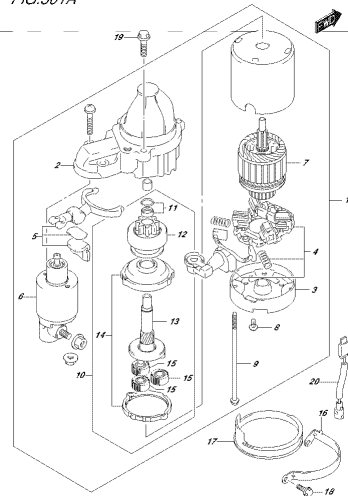
EPSON\_02C\_012\_220A  
FR4ASMS20V

FIG.221B



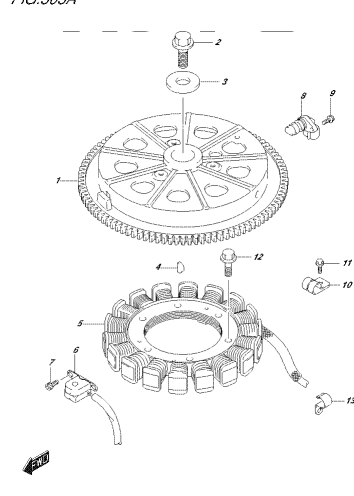
EPSON\_02C\_012\_221P  
FR4ASMS20V

FIG.301A



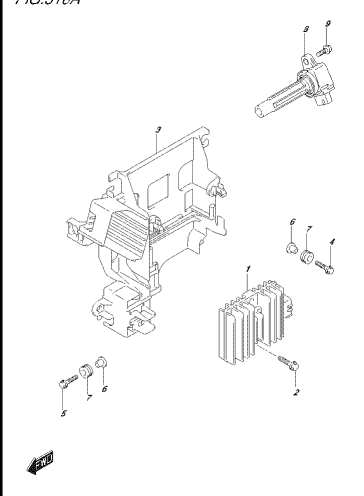
EPSON\_02C\_012\_301A  
STARTING MOTOR

FIG.303A



EPSON\_02C\_012\_303A  
MAGNET

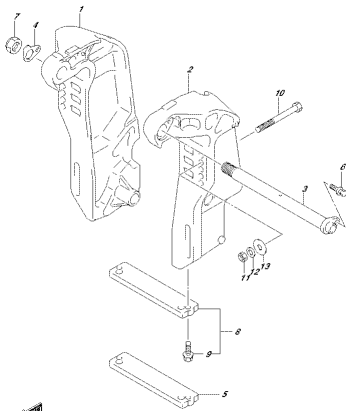
FIG.310A



EPSON\_02C\_012\_310A  
ELECTROMAGNETIC COIL

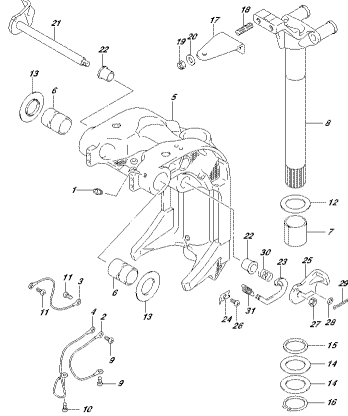


FIG.335B



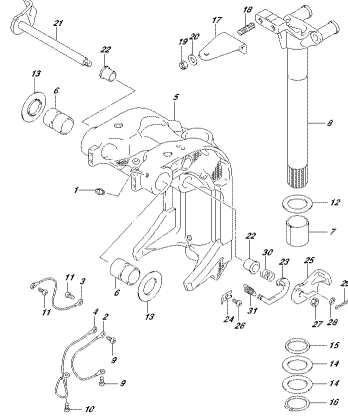
EPSON\_02C\_012\_335P  
©KAWASAKI

FIG.336A



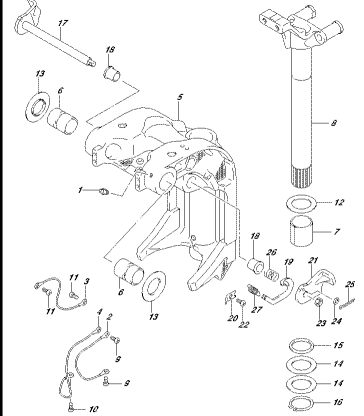
EPSON\_02C\_012\_336A  
©KAWASAKI

FIG.336B



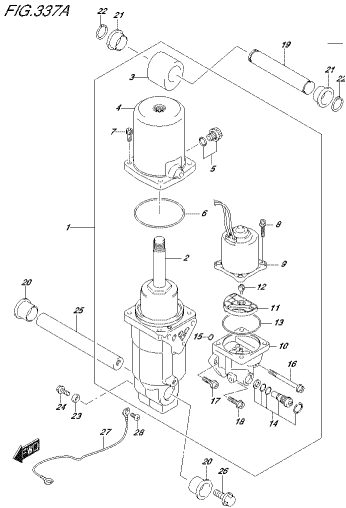
EPSON\_02C\_012\_336P  
©KAWASAKI

FIG.336C



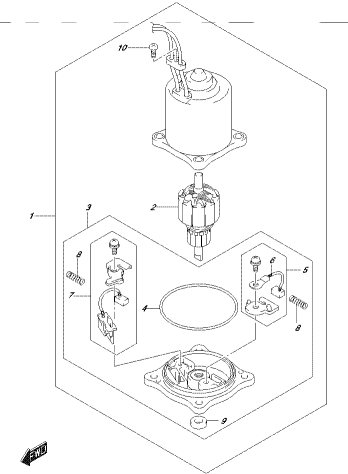
EPSON\_02C\_012\_336C  
©KAWASAKI

FIG.337A



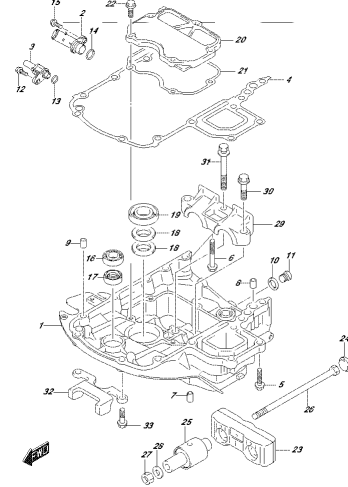
EPSON\_02C\_012\_337A  
©KAWASAKI

FIG.340A



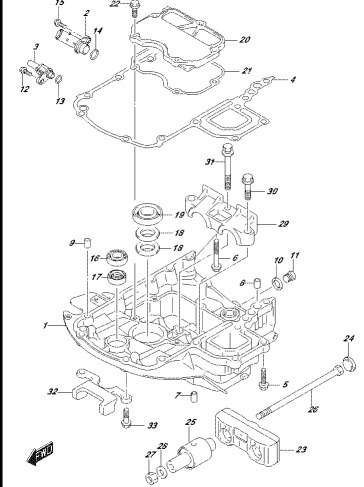
EPSON\_02C\_012\_340A  
©KAWASAKI

FIG.401A



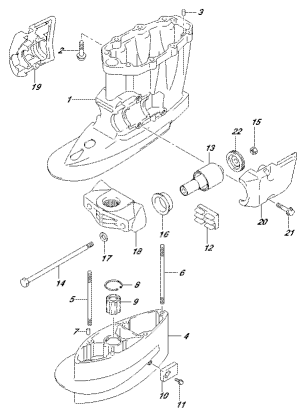
EPSON\_02C\_012\_401A  
©KAWASAKI

FIG.401B



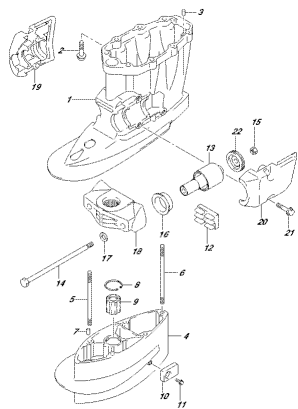
EPSON\_02C\_012\_401B  
©KAWASAKI

FIG.405A



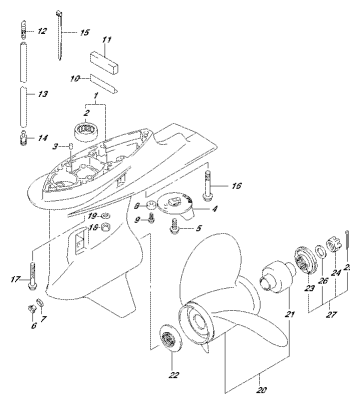
REFRM\_026\_016\_405A  
SUZUKI SUAFT 50/30R2

FIG.405B



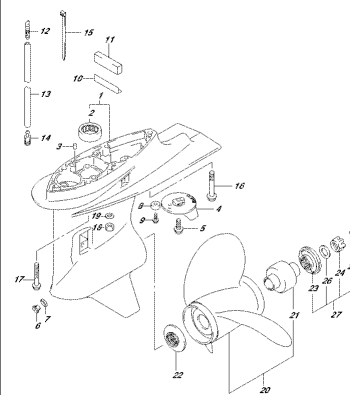
REFRM\_026\_016\_405B  
SUZUKI SUAFT 50/30R2

FIG.407A



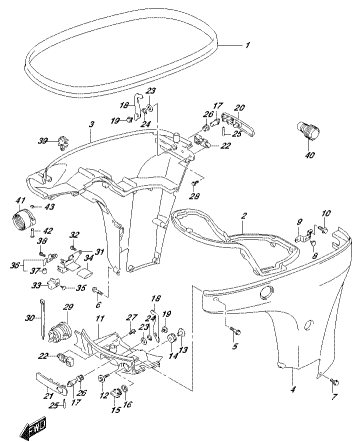
REFRM\_026\_016\_407A  
SUZUKI SUA2

FIG.407B



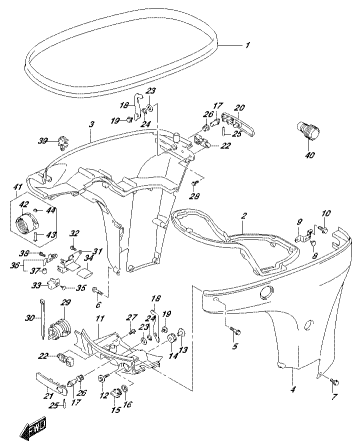
REFRM\_026\_016\_407B  
SUZUKI SUA2

FIG.410A



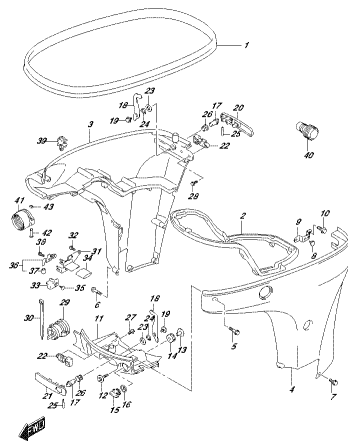
REFRM\_026\_016\_410A  
SIDE COVER

FIG.410B



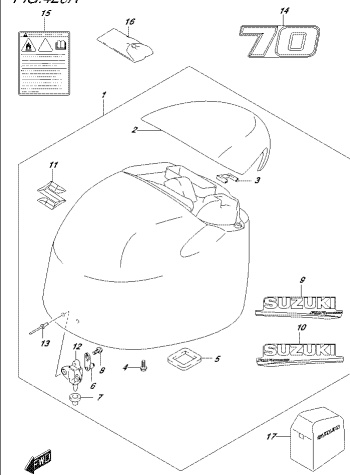
REFRM\_026\_016\_410B  
SIDE COVER

FIG.410C



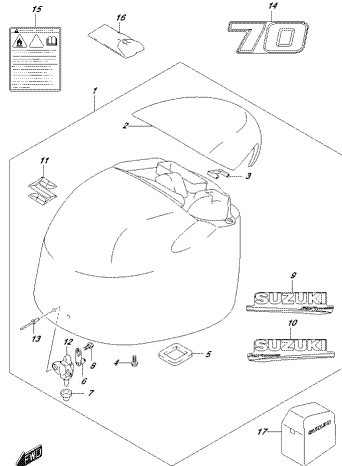
REFRM\_026\_016\_410C  
SIDE COVER

FIG.420A



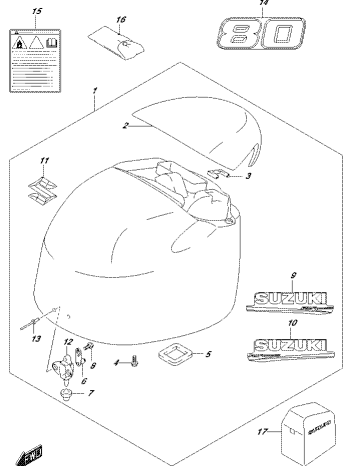
REFRM\_026\_016\_420A  
ENGINE COVER

FIG. 420B



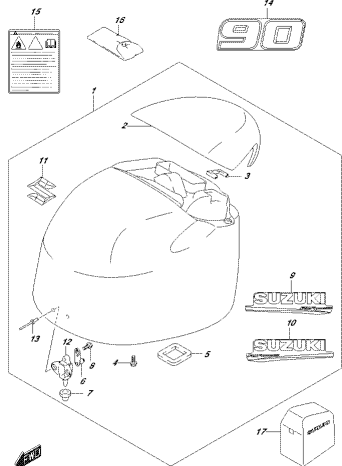
SPRIM\_026\_012\_420B  
ENGINE COVER

FIG. 420C



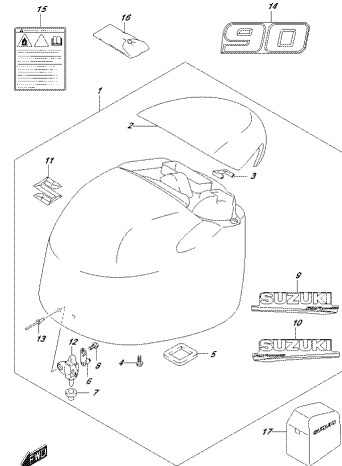
SPRIM\_026\_012\_420C  
ENGINE COVER

FIG. 420D



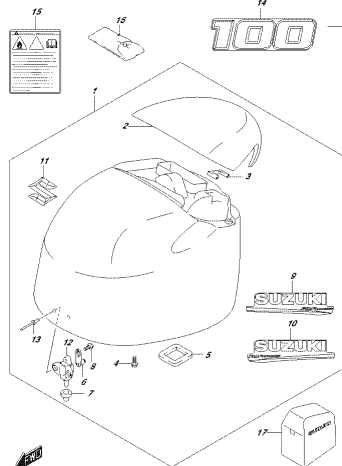
SPRIM\_026\_012\_420D  
ENGINE COVER

FIG. 420E



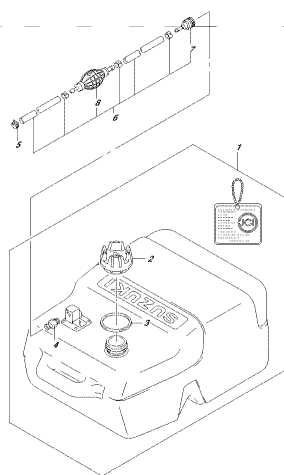
SPRIM\_026\_012\_420E  
ENGINE COVER

FIG. 420F



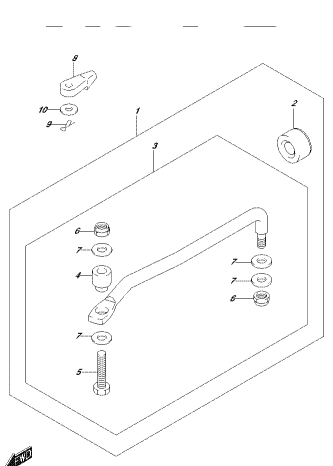
SPRIM\_026\_012\_420F  
ENGINE COVER

FIG. 432A



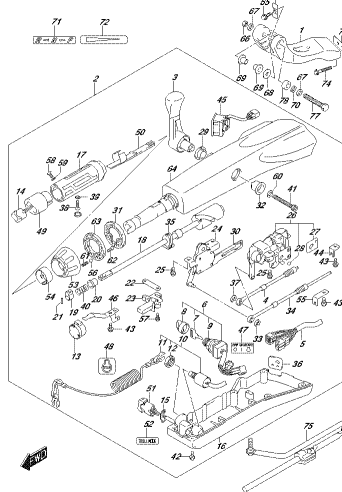
SPRIM\_026\_012\_432A  
FUEL TANK

FIG. 442A



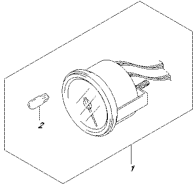
SPRIM\_026\_012\_442A  
FUEL TANK

FIG. 444A



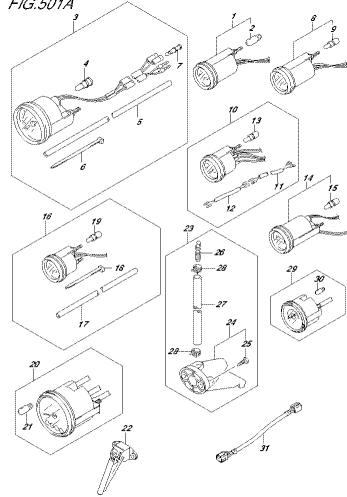
SPRIM\_026\_012\_444A  
FUEL TANK

FIG.460A



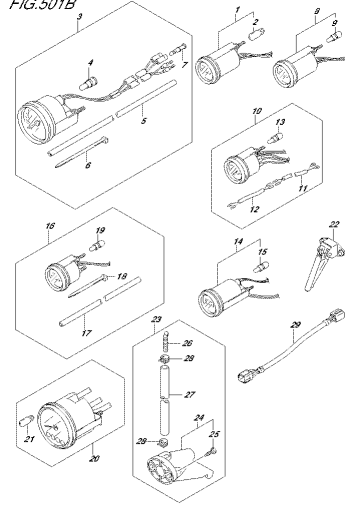
EPSON\_026\_010\_460A  
NOTED

FIG.501A



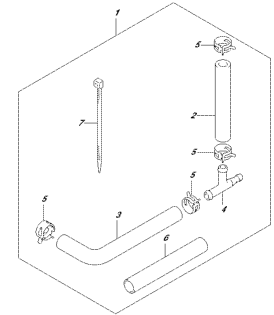
EPSON\_026\_010\_501A  
NOTED

FIG.501B



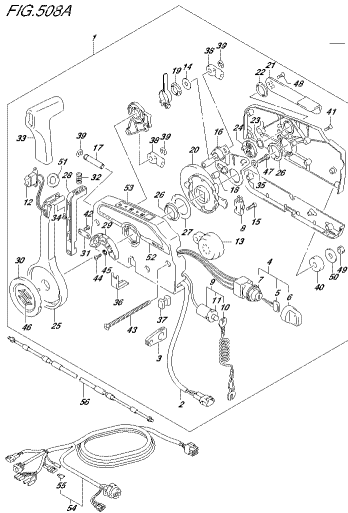
EPSON\_026\_010\_501B  
NOTED

FIG.507A



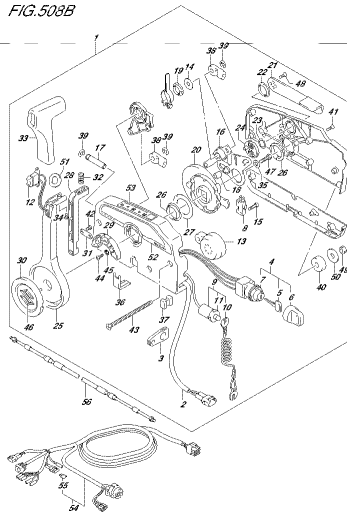
EPSON\_026\_010\_507A  
DIFFERENT PRESSURE GAUGE SIZE

FIG.508A



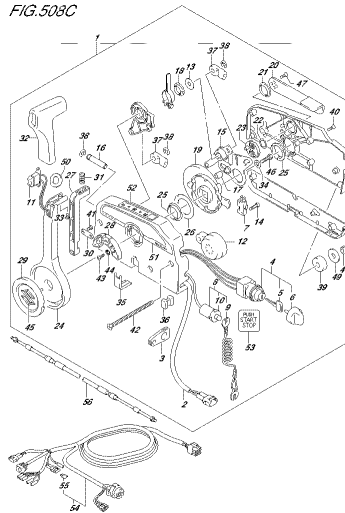
EPSON\_026\_010\_508A  
DIFFERENT CONTROL

FIG.508B



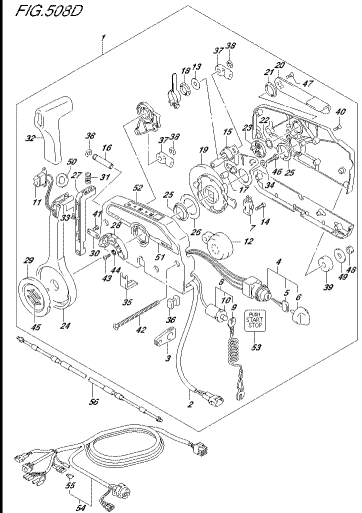
EPSON\_026\_010\_508B  
DIFFERENT CONTROL

FIG.508C



EPSON\_026\_010\_508C  
DIFFERENT CONTROL

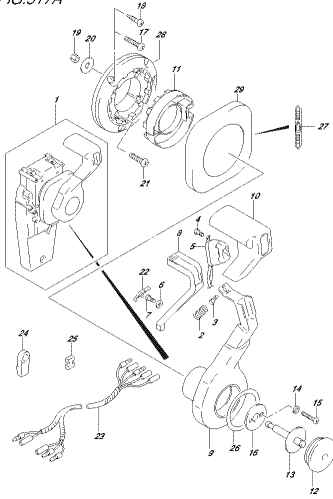
FIG.508D



EPSON\_026\_010\_508D  
DIFFERENT CONTROL

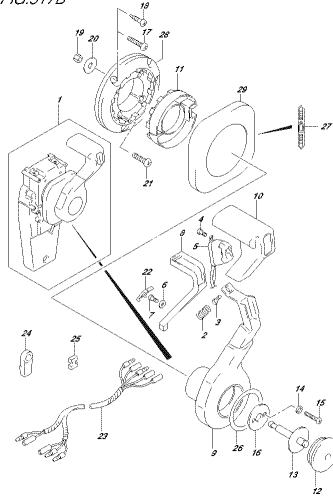


FIG.517A



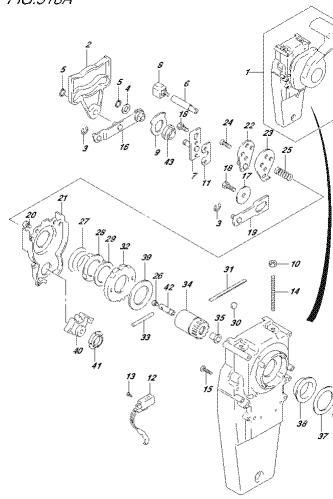
EPF04\_026\_016\_017A  
DPTFC030ELED REMOCON (1)

FIG.517B



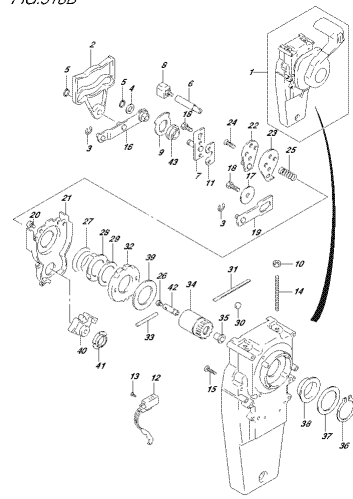
EPF04\_026\_016\_017B  
DPTFC030ELED REMOCON (1)

FIG.518A



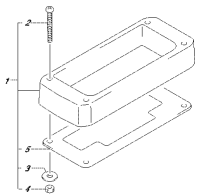
EPF04\_026\_016\_018A  
DPTFC030ELED REMOCON (2)

FIG.518B



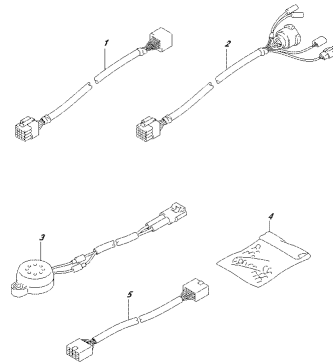
EPF04\_026\_016\_018B  
DPTFC030ELED REMOCON (2)

FIG.519A



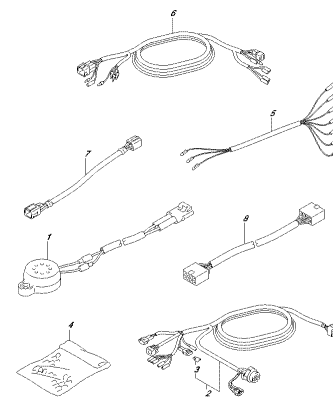
EPF04\_026\_016\_019A  
DPTFC030ELED REMOCON (1)

FIG.521A



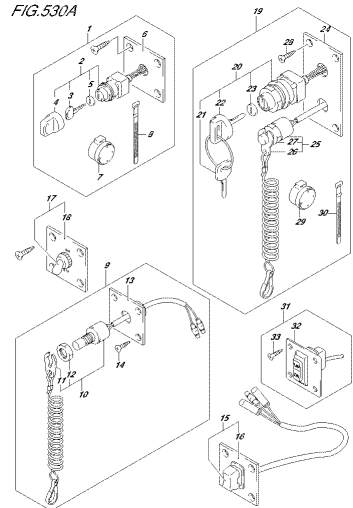
EPF04\_026\_016\_021A  
DPTFC030ELED REMOCON (1)

FIG.521B



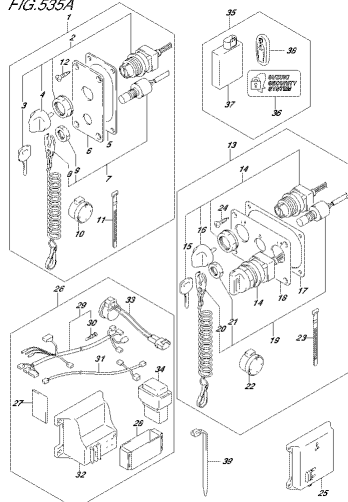
EPF04\_026\_016\_021B  
DPTFC030ELED REMOCON (1)

FIG.530A



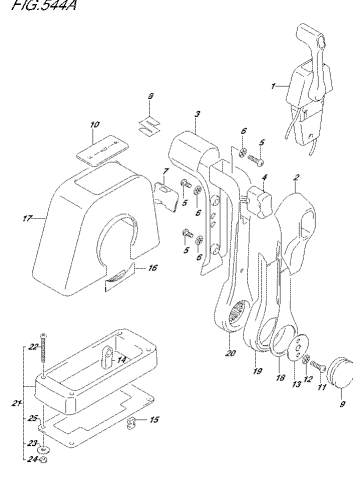
EPF04\_026\_016\_030A  
DPTFC030ELED REMOCON (1)

FIG. 535A



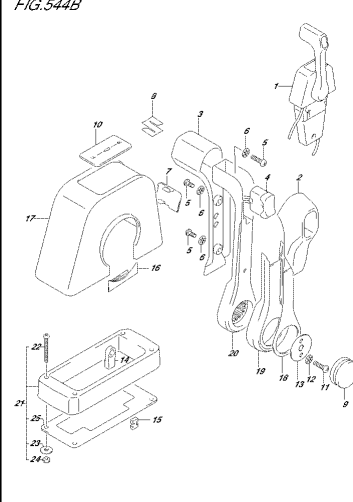
EPSON\_02C\_07E\_854  
OPTIMIZED CONTROL ASSY SINGLE START

FIG. 544A



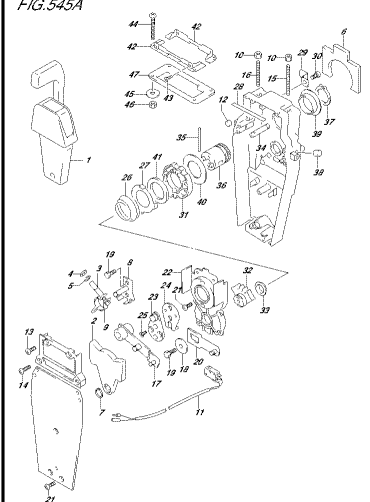
EPSON\_02C\_07E\_814  
OPTIMIZED CONTROL ASSY SINGLE(I)

FIG. 544B



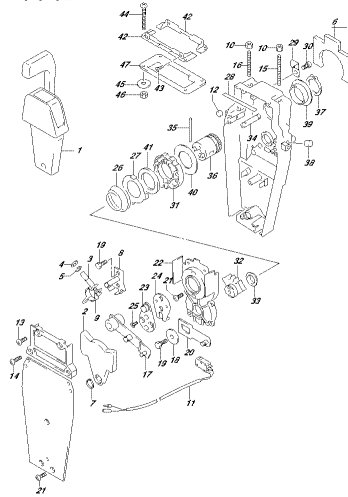
EPSON\_02C\_07E\_810  
OPTIMIZED CONTROL ASSY SINGLE(I)

FIG. 545A



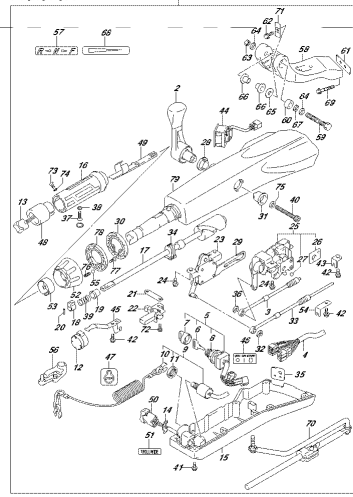
EPSON\_02C\_07E\_814  
OPTIMIZED CONTROL ASSY SINGLE(I)

FIG. 545B



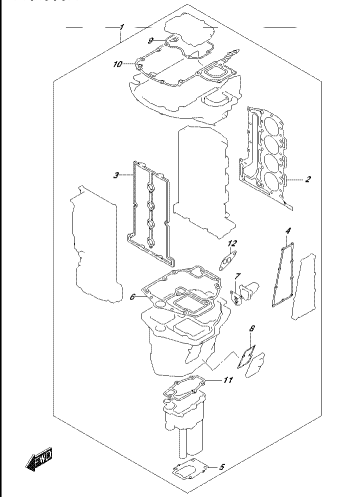
EPSON\_02C\_07E\_810  
OPTIMIZED CONTROL ASSY SINGLE(I)

FIG. 570A



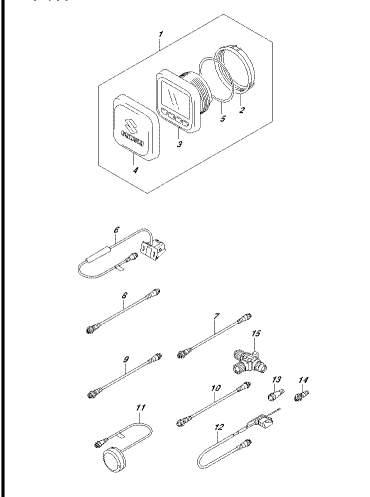
EPSON\_02C\_07E\_870A  
OPTIMIZER HANDLE

FIG. 585A



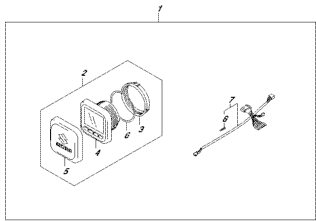
EPSON\_02C\_07E\_854  
OPTIMIZER GASKET SET

FIG. 600A



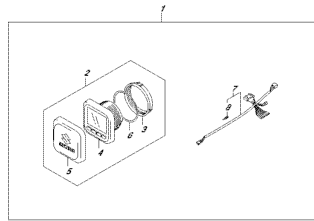
EPSON\_02C\_07E\_800A  
OPTIMIZER FUNCTION GAUGE

FIG.601A



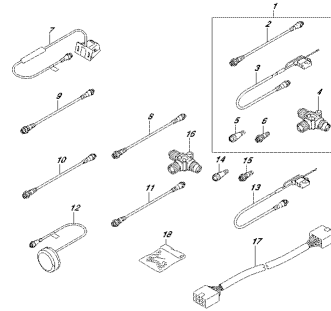
ZEISS, 100 010 801A  
OPTIKALIFUNKTION GRUPE (1)

FIG.601B



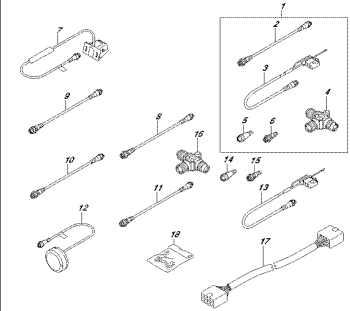
ZEISS, 100 010 801B  
OPTIKALIFUNKTION GRUPE (1)

FIG.602A



ZEISS, 100 010 802A  
OPTIKALIFUNKTION GRUPE (2)

FIG.602B



ZEISS, 100 010 802B  
OPTIKALIFUNKTION GRUPE (2)

FIG.111A

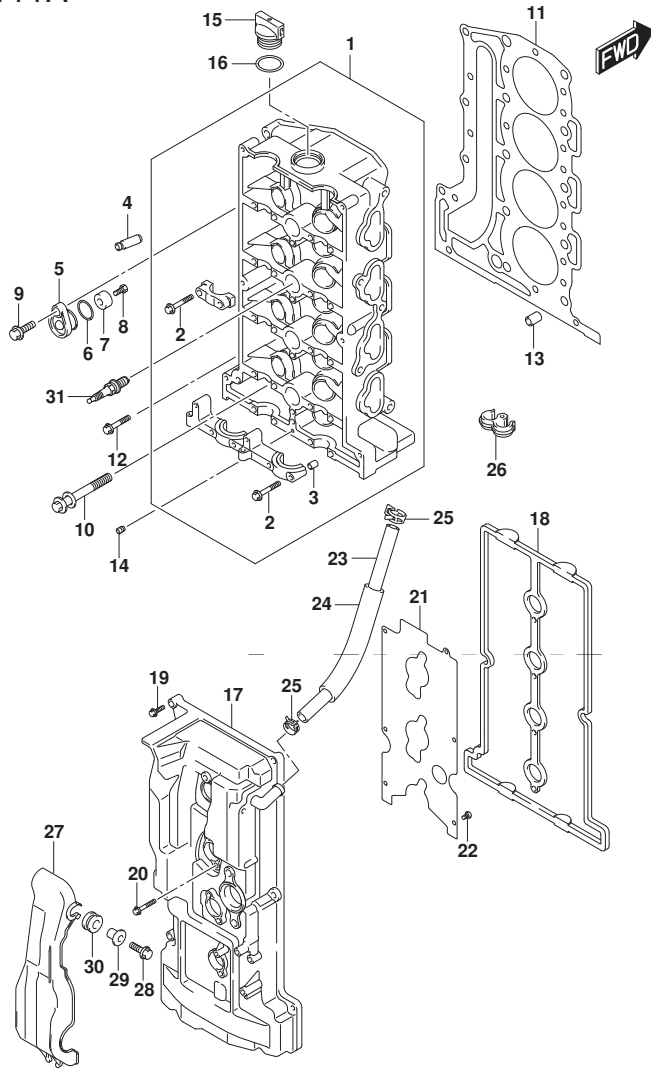


FIG. 111A (1-B-2) シリンダヘッド (DF70A) (DF70ATH) (DF80A) (DF90A) (DF90ATH)

見出番号	品番	品名	使用個数	備考	標準作業時間
1	11100-87L10	ヘッドアッシ, シリンダ	1		
2	09103-06266	ホルト (6X40)	22		
3	09206-08001	ピン (8X11)	18		
4	11115-73G01-001	ガイド, ハルフ	16	OPT	
5	11261-93J00	カバー, プロテクションアノード	2		
6	09280-22019	リング (D:1.9, ID:21.8)	2		
7	55321-87J01	アノード, プロテクション	2		
8	09103-06281	ホルト (6X14)	2		
9	01550-0820C	ホルト	2		
10	11117-89J00	ホルト, クランクケースインサート	10		
11	11141-87L00	ガスケット, シリンダヘッド	1		
12	01550-08407	ホルト	5		
13	04211-13189	ピン	2		
14	11112-84400	プラグ, オイルヘンチユリ	1		
15	11382-93J00	キャップ, オイルフライ	1		
16	09280-26006	リング (D:3.1, ID:26.4)	1		
17	11170-87L11	カバー, シリンダヘッド	1		
18	11189-87L00	ガスケット, シリンダヘッドカバー	1		

DF70A  
DF70ATH  
DF80A  
DF90A  
DF90ATH

FIG.111A

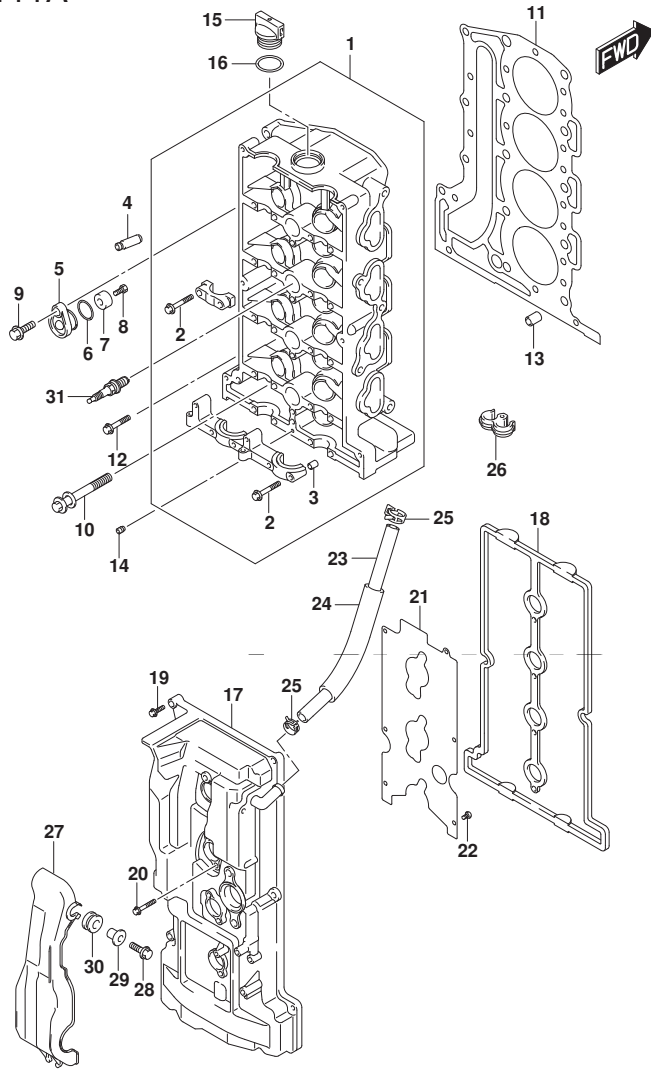


FIG. 111A (1-B-3) シリンダヘッド (DF70A) (DF70ATH) (DF80A) (DF90A) (DF90ATH)

見出番号	品番	品名	使用個数	備考	標準作業時間
19	01550-0625C	ホルト	8		
20	01550-0645C	ホルト	4		
21	11173-87L00	プレート, プリーザ	1		
22	02112-0612A	スクリュ	6		
23	09355-11165-600	ホース(11X16X600)	1	L: 600->260	
24	18498-95J01	プロテクタ, プリーザホース(18X21X120)	1		
25	09401-15414	クリップ	2		
26	09408-00155	クランプ	1		
27	11194-87L10	ガード, フェUELホース	1		
28	01550-0620C	ホルト	2		
29	09169-06062	ワッシャ	2		
30	09320-09016	クッション	2		
31	#09482-00446	スパークプラグ	4	NGK	

DF70A  
DF70ATH  
DF80A  
DF90A  
DF90ATH

FIG.111B

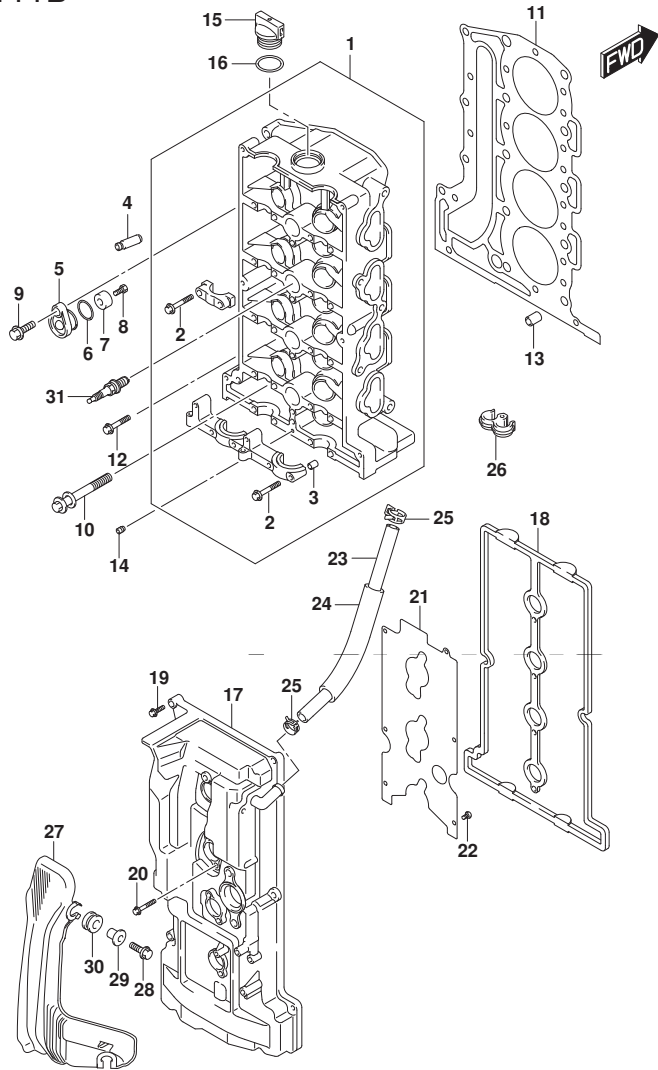


FIG. 111B (1-B-4) シリンダヘッド (DF100B)

見出番号	品番	品名	使用個数	備考	標準作業時間
1	11100-87L10	ヘッドアッシ, シリンダ	1		
2	09103-06266	ホルト (6X40)	22		
3	09206-08001	ピン (8X11)	18		
4	11115-73G01-001	ガイド, ハルフ	16	OPT	
5	11261-93J00	カバー, プロテクションアノード	2		
6	09280-22019	リング (D:1.9, ID:21.8)	2		
7	55321-87J01	アノード, プロテクション	2		
8	09103-06281	ホルト (6X14)	2		
9	01550-0820C	ホルト	2		
10	11117-89J00	ホルト, クランクケースインサート	10		
11	11141-87L00	ガスケット, シリンダヘッド	1		
12	01550-08407	ホルト	5		
13	04211-13189	ピン	2		
14	11112-84400	ブラグ, オイルパンチユリ	1		
15	11382-93J00	キャップ, オイルフイラ	1		
16	09280-26006	リング (D:3.1, ID:26.4)	1		
17	11170-87L11	カバー, シリンダヘッド	1		
18	11189-87L00	ガスケット, シリンダヘッドカバー	1		
19	01550-0625C	ホルト	8		
20	01550-0645C	ホルト	4		
21	11173-87L00	プレート, プリナー	1		
22	02112-0612A	スクリュ	6		

DF100B

FIG.111B

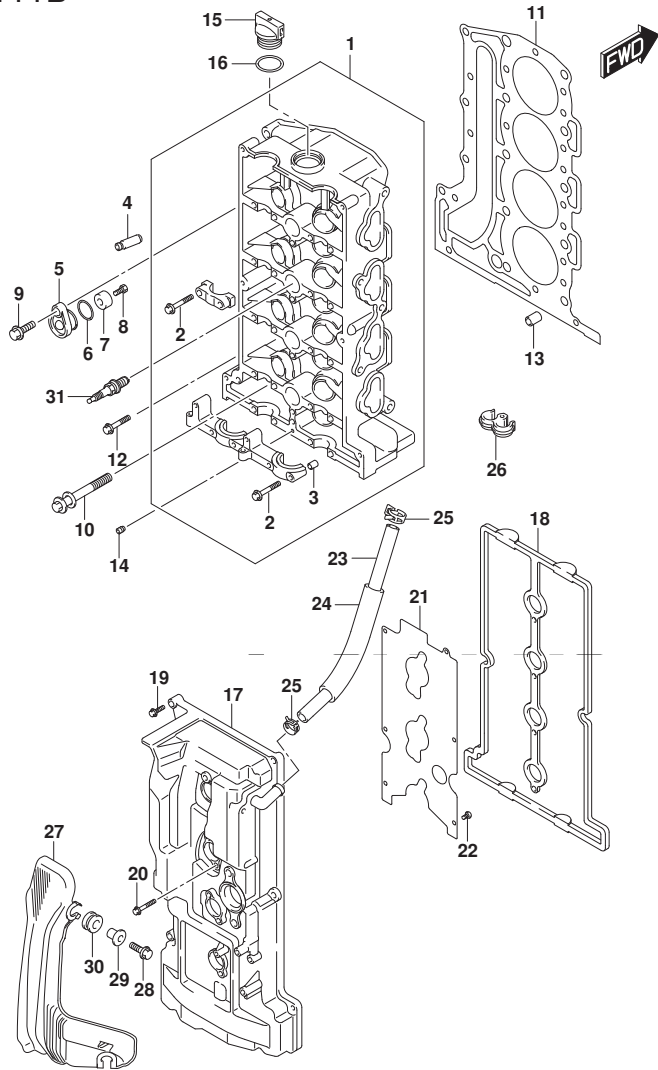


FIG. 111B (1-B-5) シリンダーヘッド (DF100B)

見出番号	品番	品名	使用個数	備考	標準作業時間
23	09355-11165-600	ホース(11X16X600)	1	L:600→260	
24	18498-95J01	フロッカタ、フリースホース(18X21X120)	1		
25	09401-15414	クリップ	2		
26	09408-00155	クランプ	1		
27	11194-87L20	ガード、フェUELホース	1		
28	01550-0620C	ホルト	3		
29	09169-06062	ワッシャ	3		
30	09320-09016	クッション	3		
31	#09482-00446	スパーキングプラグ	4	NGK	

DF100B

FIG.113A

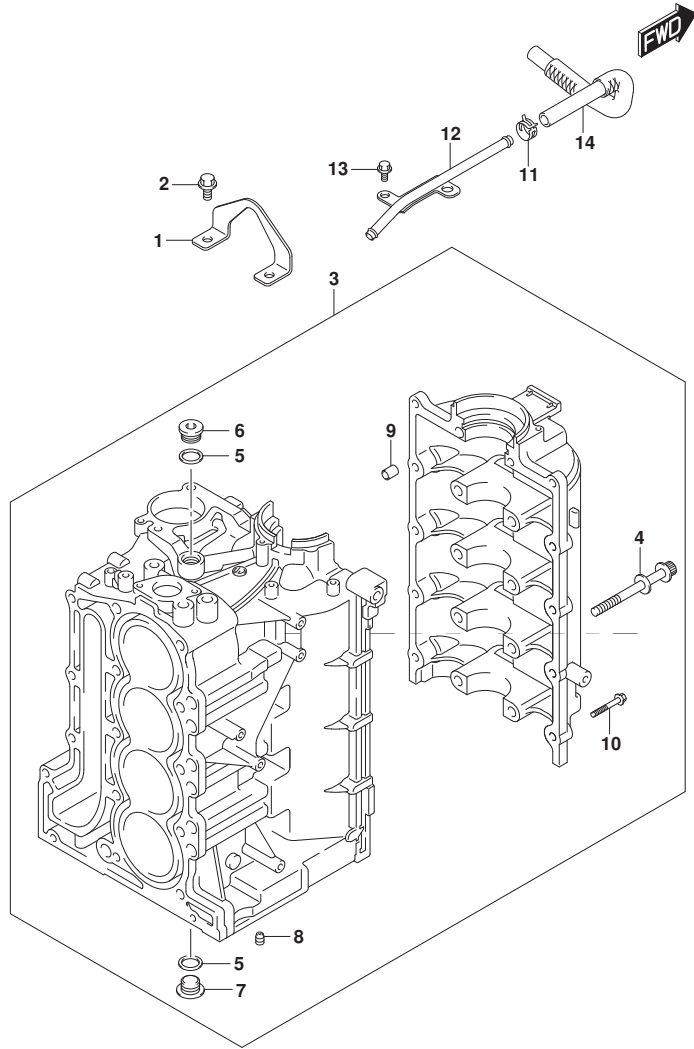


FIG.113A (1-B-6) シリンダ`ブロック

見出番号	品番	品名	使用個数	備考	標準作業時間
1	11291-87L00	フック, エンジン	1		
2	01550-0820C	ボルト	2		
3	11300-87L11	ブロックアツシ, シリンダ`	1		
4	11117-90J10	・ボルト, クランクケース	10		
5	11216-90J10	・ガスケット, オイルキ`ヤリフ`ラケ`	3		
6	09248-18011	・フ`ラケ` (18X8)	1		
7	09248-18014	・フ`ラケ` (18X8)	2		
8	11118-98J01	・フ`ラケ`	1		
9	09206-13019	・ピ`ン(10. 4X13X16)	5		
10	01550-08407	・ボルト	10		
11	09401-15414	クリツプ`	1		
12	11223-87L00	バ`イブ`, フ`リ`ザ`	1		
13	01550-0612C	ボルト	2		
14	11224-87L00	ホ`ス, フ`リ`ザ` NO. 2	1		



FIG.116A

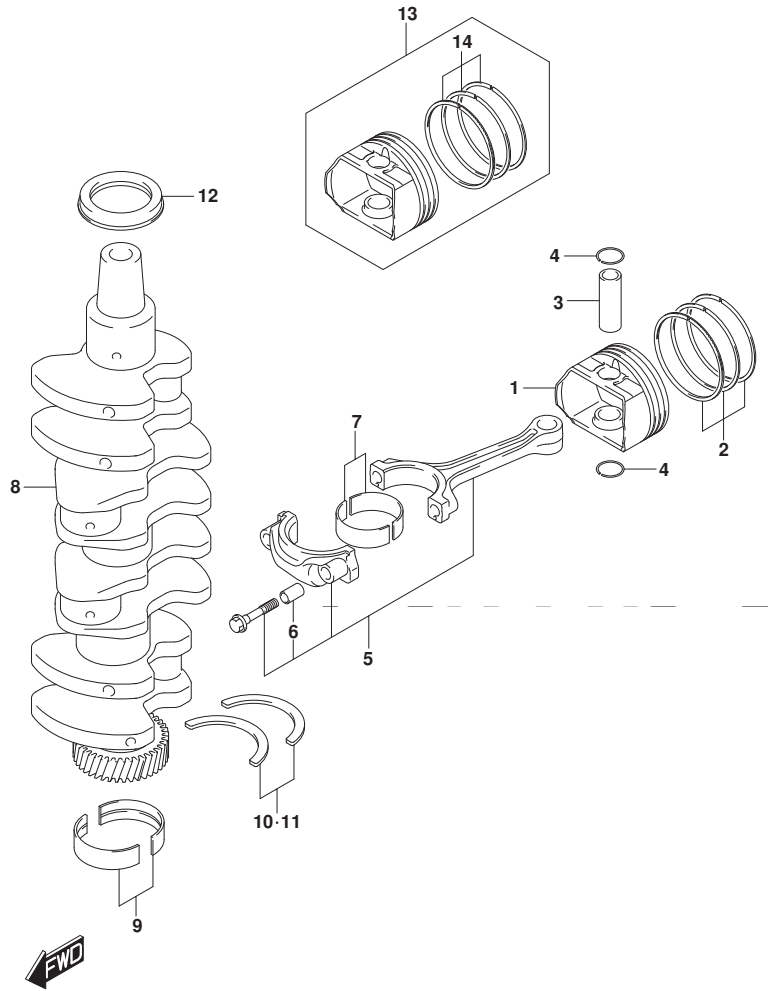


FIG.116A (1-B-7) クランクシャフト

見出番号	品番	品名	使用個数	備考	標準作業時間
1	12111-87L01	ピストン	4		
2	12140-87L01	リングセット, ピストン	4		
3	12151-54A50	ピン, ピストン	4		
4	09381-18002	サークリップ (OD:20.5)	8		
5	12160-87L10	コンロッドアッシ	4		
6	04221-04089	ピン	8		
7-1	12100-69830-0A0	ベアリングセット, コンロッドグリーン	4	グリーン	
7-2	12100-69830-0B0	ベアリングセット, コンロッドブラック	4	ブラック	
7-3	12100-69830-0C0	ベアリングセット, コンロッドノン	4	ベイントナシ	
7-4	12100-69830-0D0	ベアリングセット, コンロッドイエロー	4	イエロー	
7-5	12100-69830-0E0	ベアリングセット, コンロッドブルー	4	ブルー	
7-6	12100-69830-025	ベアリングセット, コンロッドレッド	4	OPT	
8	12220-87L00	クランクシャフト	1		
9-1	12340-57K02-0C0	ベアリングセット, クランクグリーン	5	グリーン	
9-2	12340-57K02-0D0	ベアリングセット, クランクブラック	5	ブラック	
9-3	12340-57K02-0E0	ベアリングセット, クランクノン	5	ベイントナシ	
9-4	12340-57K02-0A0	ベアリングセット, クランクパープル	5	パープル	
9-5	12340-57K02-0B0	ベアリングセット, クランクラウン	5	ラウン	
9-6	12300-57820-0AA	ベアリングセット, クランクレッド / パーフル	5	OPT	
9-7	12300-57820-0BA	ベアリングセット, クランクレッド / ラウン	5	OPT	
9-8	12300-57820-0CA	ベアリングセット, クランクレッド / グリーン	5	OPT	
9-9	12300-57820-0DA	ベアリングセット, クランクレッド / ブラック	5	OPT	
9-10	12300-57820-0EA	ベアリングセット, クランクレッド	5	OPT	
10	12300-78890	ベアリングセット, クランクスラスト	1		
11	12300-78890-012	ベアリングセット, クランクスラストアンダーサイズ	1	OPT	
12	09283-52006	オイルシール (52X70X10)	1		
13	12100-87L02-050	ピストンセット (OS:0.5)	4	OPT	
14	12140-87L01-050	ベアリングセット, ピストン (OS:0.50)	4	OPT	

FIG.119A

FIG.119A (1-B-8) タイミング チェーン

見出番号	品番	品名	使用個数	備考	標準作業時間
1	12730-87L00	ギヤ, トリファン	1		
2	09262-32008	ベアリング (32X58X13)	1		
3	09262-35070	ベアリング (35X62X14)	1		
4	12761-87L00	チェーン, タイミング	1		
5	12771-87L00	ガイド, タイミング チェーン	1		
6	01550-0825A	ホルト	2		
7	12810-87L00	テンションアッソ, タイミング チェーン	1		
8	12813-73G00	バット, タイミング チェーンテンション	1		
9	01550-0835A	ホルト	1		
10	12812-90J00	スベーサ, タイミング チェーンテンション	1		
11	12831-93J01	アシヤスタアッソ, テンションNO. 1	1		
12	01550-0620A	ホルト	2		

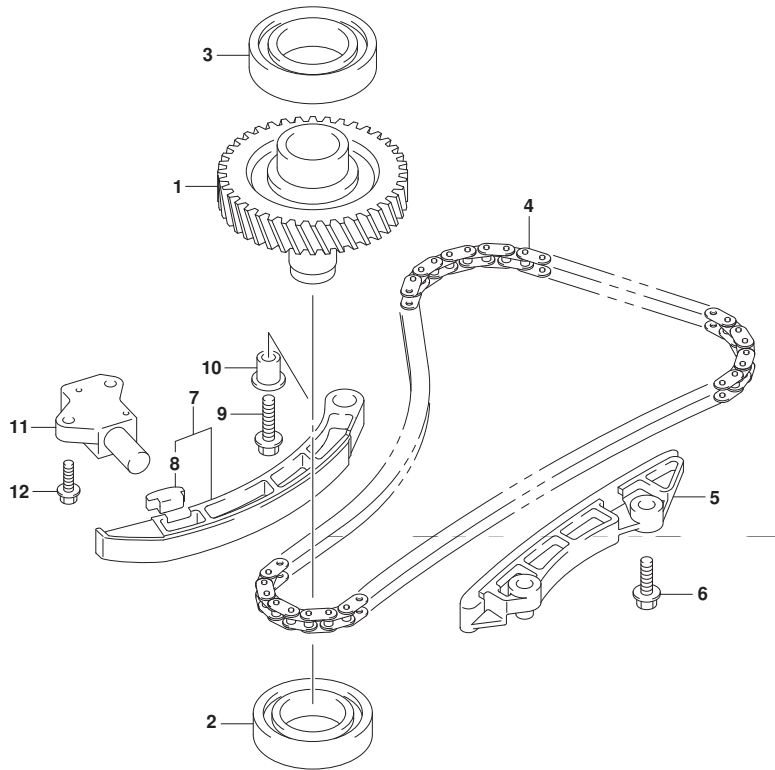


FIG.121A

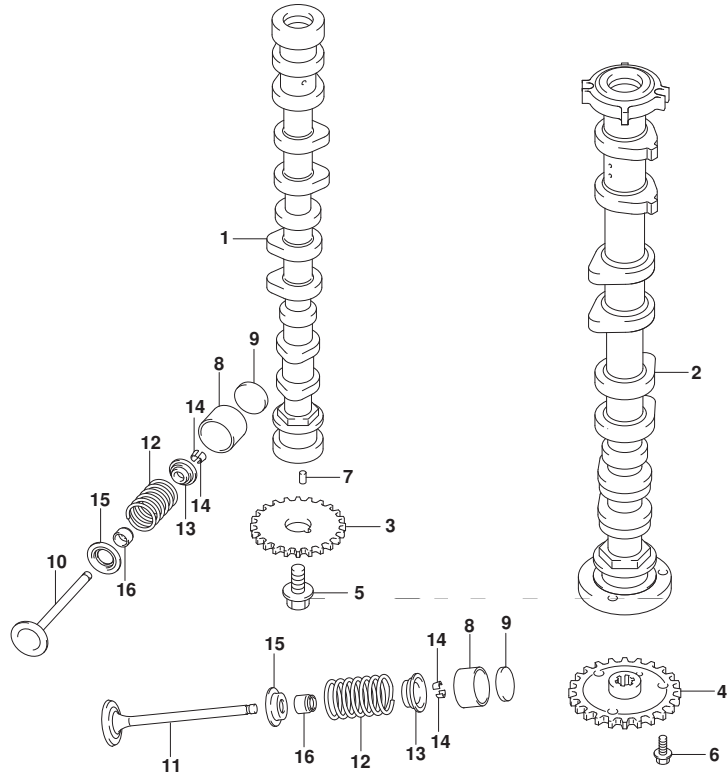


FIG. 121A (1-B-9) カムシャフト (DF70A) (DF70ATH)

見出番号	品番	品名	使用個数	備考	標準作業時間
1	12701-87L20	カムシャフト, インテーク	1		
2	12705-87L00	カムシャフト, エキゾースト	1		
3	12741-90J01	スプロケット, カムシャフトタイミング	1		
4	12748-87L00	スプロケット, エキゾーストカムシャフト	1		
5	12749-93J00	ボルト, カムシャフト	1		
6	01550-0612A	ボルト	3		
7	04221-05109	ピン	2		
8	12891-69J00	クランク	16		
9-1	12892-69J00-228	シム, クランク: 2. 28	16		
9-2	12892-69J00-230	シム, クランク: 2. 30	16		
9-3	12892-69J00-232	シム, クランク: 2. 32	16		
9-4	12892-69J00-234	シム, クランク: 2. 34	16		
9-5	12892-69J00-236	シム, クランク: 2. 36	16		
9-6	12892-69J00-238	シム, クランク: 2. 38	16		
9-7	12892-69J00-240	シム, クランク: 2. 40	16		
9-8	12892-69J00-242	シム, クランク: 2. 42	16		
9-9	12892-69J00-244	シム, クランク: 2. 44	16		
9-10	12892-69J00-246	シム, クランク: 2. 46	16		
9-11	12892-69J00-248	シム, クランク: 2. 48	16		
9-12	12892-69J00-250	シム, クランク: 2. 50	16		
9-13	12892-69J00-252	シム, クランク: 2. 52	16		

DF70A  
DF70ATH



FIG.121A

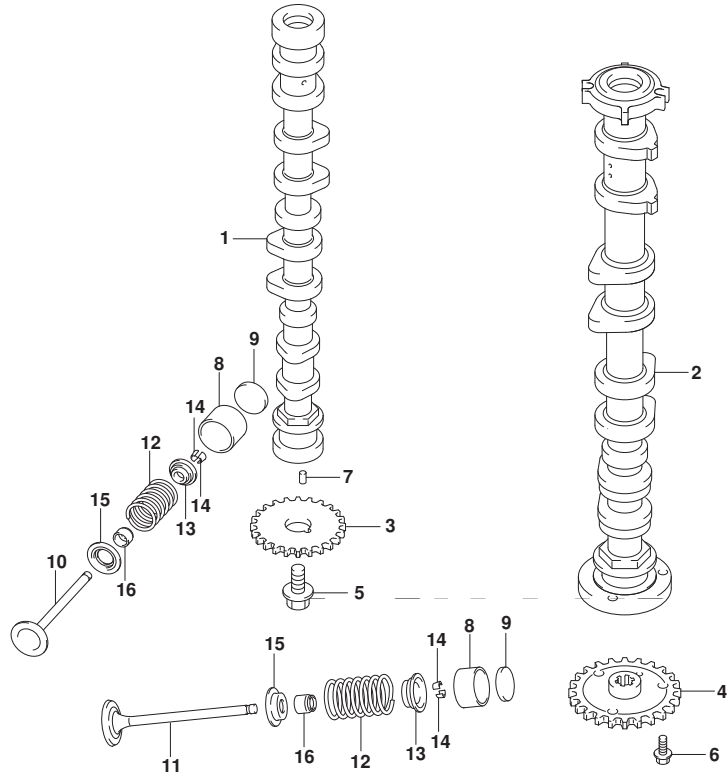


FIG. 121A (1-B-10) カムシャフト (DF70A) (DF70ATH)

見出番号	品番	品名	使用個数	備考	標準作業時間
9-14	12892-69J00-254	シム, 4x <sup>o</sup> ット:2. 54	16		
9-15	12892-69J00-256	シム, 4x <sup>o</sup> ット:2. 56	16		
9-16	12892-69J00-258	シム, 4x <sup>o</sup> ット:2. 58	16		
9-17	12892-69J00-260	シム, 4x <sup>o</sup> ット:2. 60	16		
9-18	12892-69J00-262	シム, 4x <sup>o</sup> ット:2. 62	16		
9-19	12892-69J00-264	シム, 4x <sup>o</sup> ット:2. 64	16		
9-20	12892-69J00-266	シム, 4x <sup>o</sup> ット:2. 66	16		
9-21	12892-69J00-268	シム, 4x <sup>o</sup> ット:2. 68	16		
9-22	12892-69J00-270	シム, 4x <sup>o</sup> ット:2. 70	16		
9-23	12892-69J00-272	シム, 4x <sup>o</sup> ット:2. 72	16		
10	12911-87L00	バルブ, インテーク	8		
11	12915-87L50	バルブ, エキゾースト	8		
12	12921-87J11	スプリング, バルブ	16		
13	12931-78G00	リテーナ, バルブ スプリング	16		
14	12932-24400	コック, バルブ	32		
15	12933-51E00	シート, バルブ スプリング	16		
16	09289-05012	オイルシール(5. 5X11. 5X9. 3)	16		

DF70A  
DF70ATH



FIG.121B

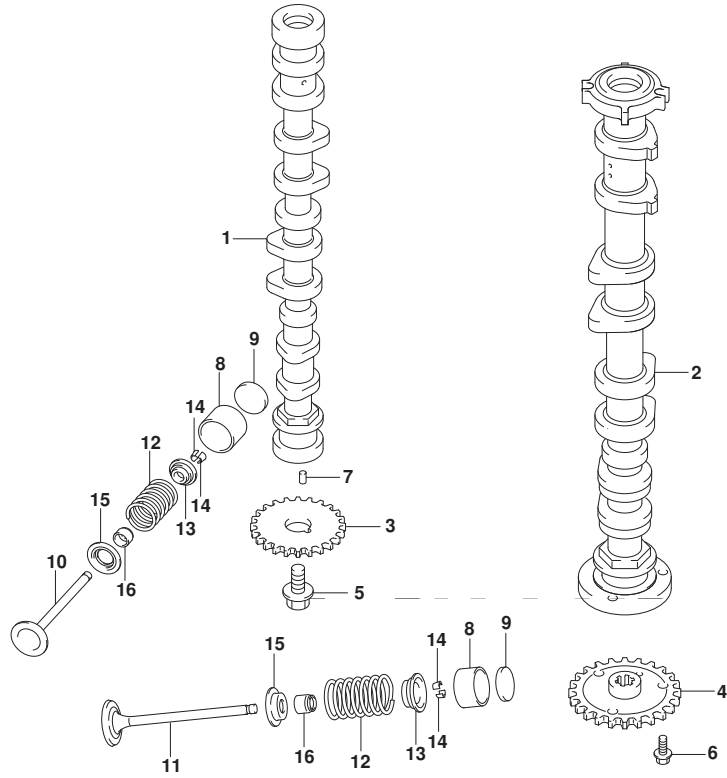


FIG. 121B (1-B-11) カムシャフト (DF80A)

見出番号	品番	品名	使用個数	備考	標準作業時間
1	12701-87L00	カムシャフト, インテーク	1		
2	12705-87L00	カムシャフト, エキゾースト	1		
3	12741-90J01	スプロケット, カムシャフトタイミング	1		
4	12748-87L00	スプロケット, エキゾーストカムシャフト	1		
5	12749-93J00	ボルト, カムシャフト	1		
6	01550-0612A	ボルト	3		
7	04221-05109	ピン	2		
8	12891-69J00	クランク	16		
9-1	12892-69J00-228	シム, クランク: 2.28	16		
9-2	12892-69J00-230	シム, クランク: 2.30	16		
9-3	12892-69J00-232	シム, クランク: 2.32	16		
9-4	12892-69J00-234	シム, クランク: 2.34	16		
9-5	12892-69J00-236	シム, クランク: 2.36	16		
9-6	12892-69J00-238	シム, クランク: 2.38	16		
9-7	12892-69J00-240	シム, クランク: 2.40	16		
9-8	12892-69J00-242	シム, クランク: 2.42	16		
9-9	12892-69J00-244	シム, クランク: 2.44	16		
9-10	12892-69J00-246	シム, クランク: 2.46	16		
9-11	12892-69J00-248	シム, クランク: 2.48	16		
9-12	12892-69J00-250	シム, クランク: 2.50	16		
9-13	12892-69J00-252	シム, クランク: 2.52	16		
9-14	12892-69J00-254	シム, クランク: 2.54	16		

DF80A



FIG.121B

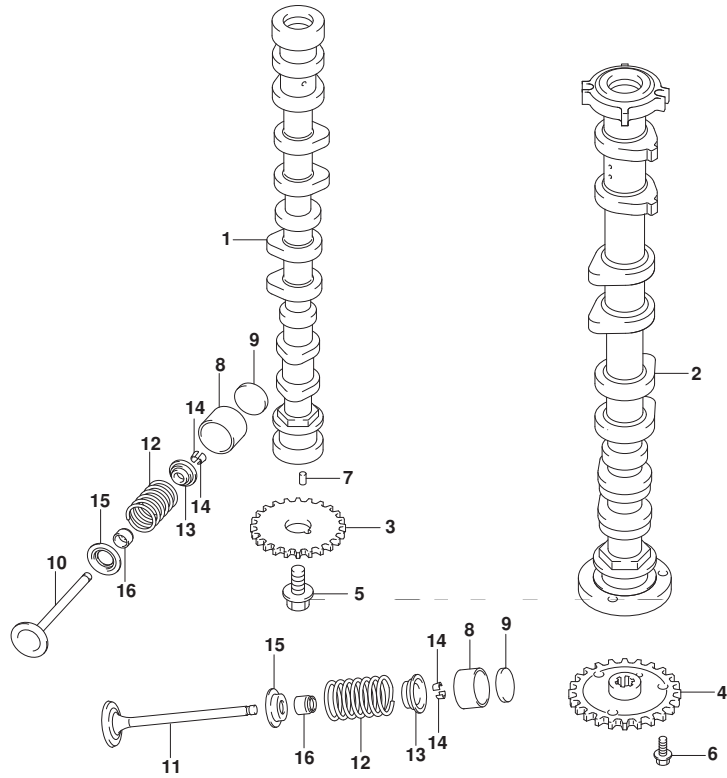


FIG.121B (1-B-12) カムシャフト (DF80A)

見出番号	品番	品名	使用個数	備考	標準作業時間
9-15	12892-69J00-256	シム, 4x <sup>o</sup> ット:2. 56	16		
9-16	12892-69J00-258	シム, 4x <sup>o</sup> ット:2. 58	16		
9-17	12892-69J00-260	シム, 4x <sup>o</sup> ット:2. 60	16		
9-18	12892-69J00-262	シム, 4x <sup>o</sup> ット:2. 62	16		
9-19	12892-69J00-264	シム, 4x <sup>o</sup> ット:2. 64	16		
9-20	12892-69J00-266	シム, 4x <sup>o</sup> ット:2. 66	16		
9-21	12892-69J00-268	シム, 4x <sup>o</sup> ット:2. 68	16		
9-22	12892-69J00-270	シム, 4x <sup>o</sup> ット:2. 70	16		
9-23	12892-69J00-272	シム, 4x <sup>o</sup> ット:2. 72	16		
10	12911-87L00	バルブ, インテーク	8		
11	12915-87L50	バルブ, エキゾースト	8		
12	12921-87J11	スプリング, バルブ	16		
13	12931-78G00	リテーナ, バルブスプリング	16		
14	12932-24400	コック, バルブ	32		
15	12933-51E00	シート, バルブスプリング	16		
16	09289-05012	オイルシール (5. 5X11. 5X9. 3)	16		

DF80A



FIG.121C

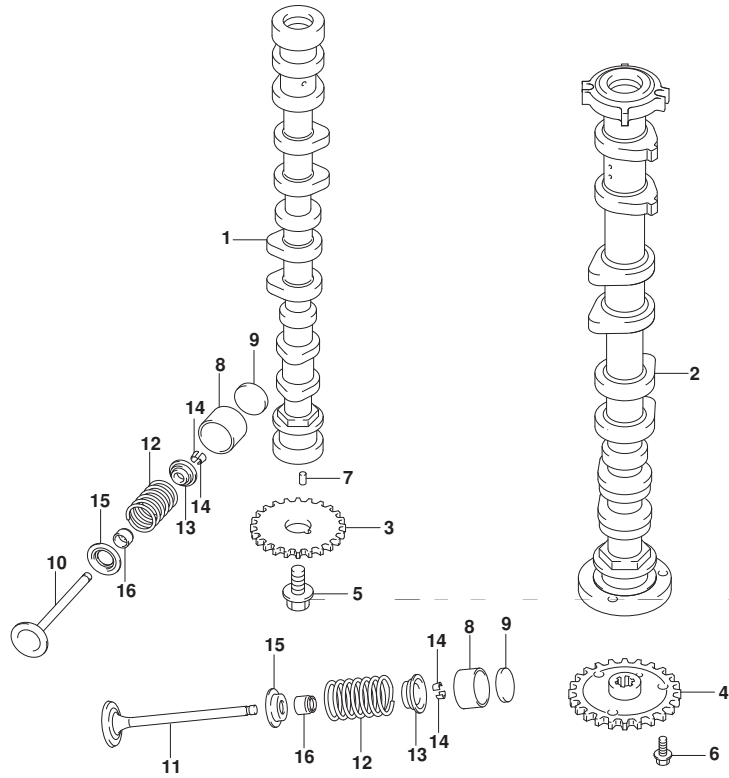


FIG. 121C (1-B-13) カムシャフト (DF90A) (DF90ATH) (DF100B)

見出番号	品番	品名	使用個数	備考	標準作業時間
1	12701-87L10	カムシャフト, インテーク	1		
2	12705-87L10	カムシャフト, エキゾースト	1		
3	12741-90J01	スプロケット, カムシャフトタイミング*	1		
4	12748-87L00	スプロケット, エキゾーストカムシャフト	1		
5	12749-93J00	ホルルト, カムシャフト	1		
6	01550-0612A	ホルルト	3		
7	04221-05109	ピン	2		
8	12891-69J00	タペット	16		
9-1	12892-69J00-228	シム, タペットT:2.28	16		
9-2	12892-69J00-230	シム, タペットT:2.30	16		
9-3	12892-69J00-232	シム, タペットT:2.32	16		
9-4	12892-69J00-234	シム, タペットT:2.34	16		
9-5	12892-69J00-236	シム, タペットT:2.36	16		
9-6	12892-69J00-238	シム, タペットT:2.38	16		
9-7	12892-69J00-240	シム, タペットT:2.40	16		
9-8	12892-69J00-242	シム, タペットT:2.42	16		
9-9	12892-69J00-244	シム, タペットT:2.44	16		
9-10	12892-69J00-246	シム, タペットT:2.46	16		
9-11	12892-69J00-248	シム, タペットT:2.48	16		
9-12	12892-69J00-250	シム, タペットT:2.50	16		

DF90A  
DF90ATH  
DF100B

FIG.121C

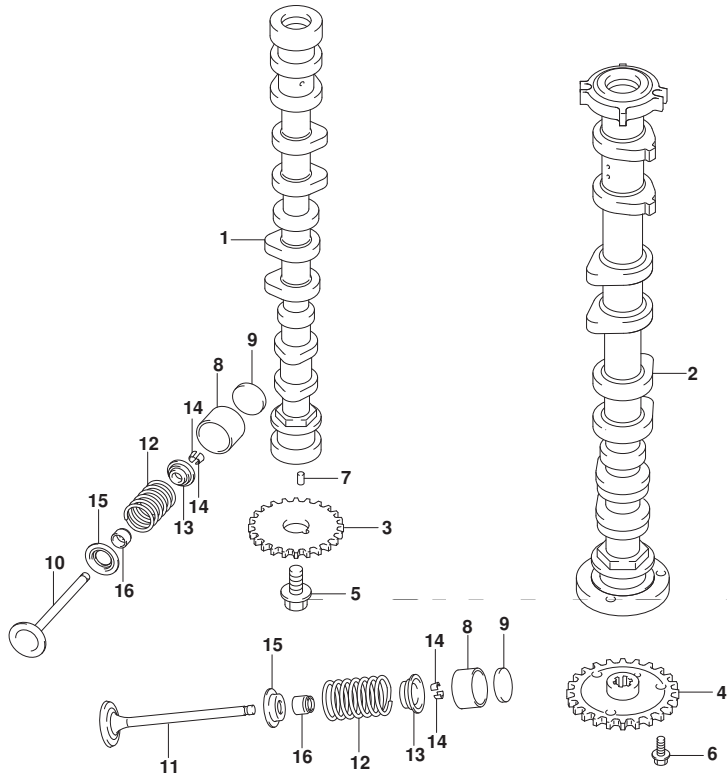


FIG. 121C (1-B-14) カムシャフト (DF90A) (DF90ATH) (DF100B)

見出番号	品番	品名	使用個数	備考	標準作業時間
9-13	12892-69J00-252	シム, ｸﾞﾙｯﾄT:2. 52	16		
9-14	12892-69J00-254	シム, ｸﾞﾙｯﾄT:2. 54	16		
9-15	12892-69J00-256	シム, ｸﾞﾙｯﾄT:2. 56	16		
9-16	12892-69J00-258	シム, ｸﾞﾙｯﾄT:2. 58	16		
9-17	12892-69J00-260	シム, ｸﾞﾙｯﾄT:2. 60	16		
9-18	12892-69J00-262	シム, ｸﾞﾙｯﾄT:2. 62	16		
9-19	12892-69J00-264	シム, ｸﾞﾙｯﾄT:2. 64	16		
9-20	12892-69J00-266	シム, ｸﾞﾙｯﾄT:2. 66	16		
9-21	12892-69J00-268	シム, ｸﾞﾙｯﾄT:2. 68	16		
9-22	12892-69J00-270	シム, ｸﾞﾙｯﾄT:2. 70	16		
9-23	12892-69J00-272	シム, ｸﾞﾙｯﾄT:2. 72	16		
10	12911-87L00	ﾊﾞﾙﾌﾞ, インﾃｰｸ	8		
11	12915-87L50	ﾊﾞﾙﾌﾞ, ﾈｷﾞﾝｸﾞ-ｽﾄ	8		
12	12921-87J11	ｽﾌﾞﾘﾝｸﾞ, ﾎﾞﾙﾌﾞ	16		
13	12931-78G00	ﾘﾃｰﾅ, ﾎﾞﾙﾌﾞｽﾌﾞﾘﾝｸﾞ	16		
14	12932-24400	ｺｯﾀ, ﾎﾞﾙﾌﾞ	32		
15	12933-51E00	ｼｰﾄ, ﾎﾞﾙﾌﾞｽﾌﾞﾘﾝｸﾞ	16		
16	09289-05012	ｵｲﾙｼｰﾙ(5. 5X11. 5X9. 3)	16		

DF90A  
DF90ATH  
DF100B





FIG.122A

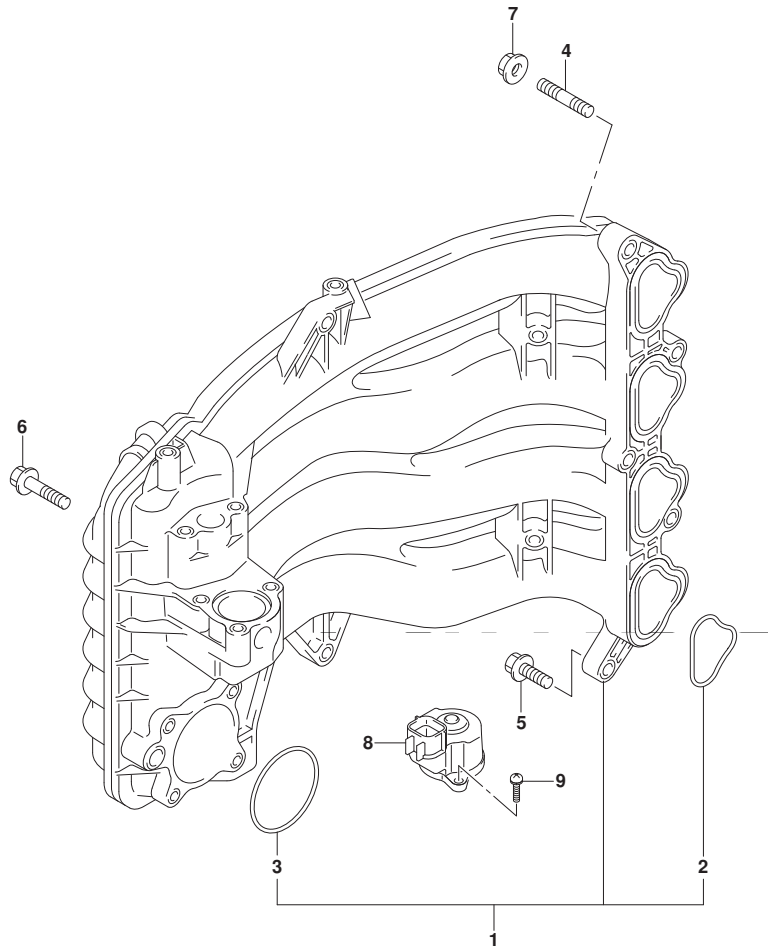


FIG. 122A (1-B-15) インテーク マニホールド\*

見出番号	品番	品名	使用個数	備考	標準作業時間
1	13110-87L00	マニホールド*, インテーク	1		
2	13119-87L00	・ガasket, インテークマニホールド*	4		
3	13125-87L00	・ガasket, スロツトルボデー	1		
4	01421-08257	スタツド* ホルト	2		
5	01550-0830C	ボルト	4		
6	01550-0845C	ボルト	1		
7	08316-1008C	ナツト	2		
8	18137-87L01	バルブ*, IAC	1		
9	02112-34167	スクリュ	3		



FIG.134A

FIG. 134A (1-C-2) サイレンサ

見出番号	品番	品名	使用個数	備考	標準作業時間
1	13710-99E00	アスタ, フレーム	1		
2	13810-87L00	サイレンサ	1		
3	13813-87L00	ホルダ, フレームアスタ	1		
4	09116-06215	ホルト (6X30)	2		
5	09169-06075	ワッシャ	2		
6	09320-09039	クワシヨウ	2		

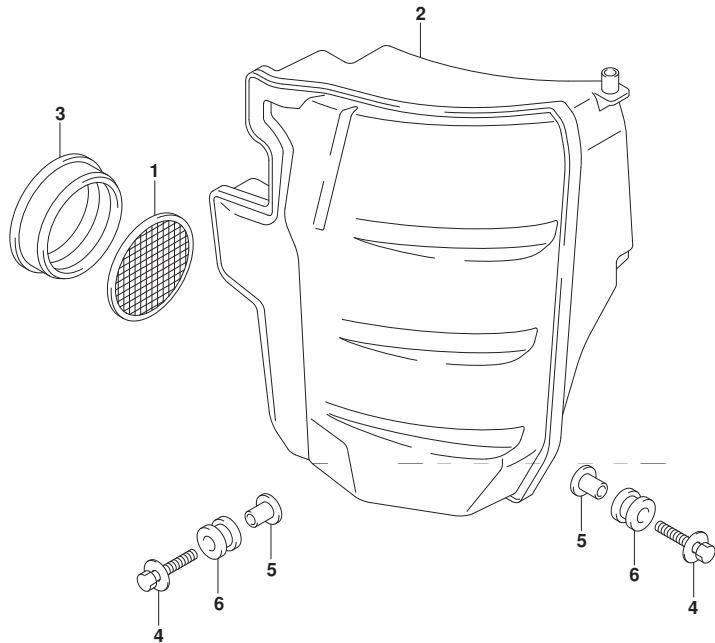


FIG.136A

FIG. 136A (1-C-3) リンクギヤカバー

見出番号	品番	品名	使用個数	備考	標準作業時間
1	11510-87L03	カバー, リンクギヤ	1		
2	01550-0630C	ボルト	4		
3	09320-09016	クワシヨン	1		
4	03542-06209	スクリュ	2		
5	11514-87L00	プレート, リンクギヤカバー	1		
6	61472-93E20	ラベル, スタータ	1		
7	69711-93E10	ラベル, S. I. G. P.	1		
8	61494-87L01	ラベル, オイル/クリアランス	1		

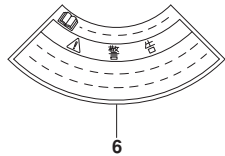
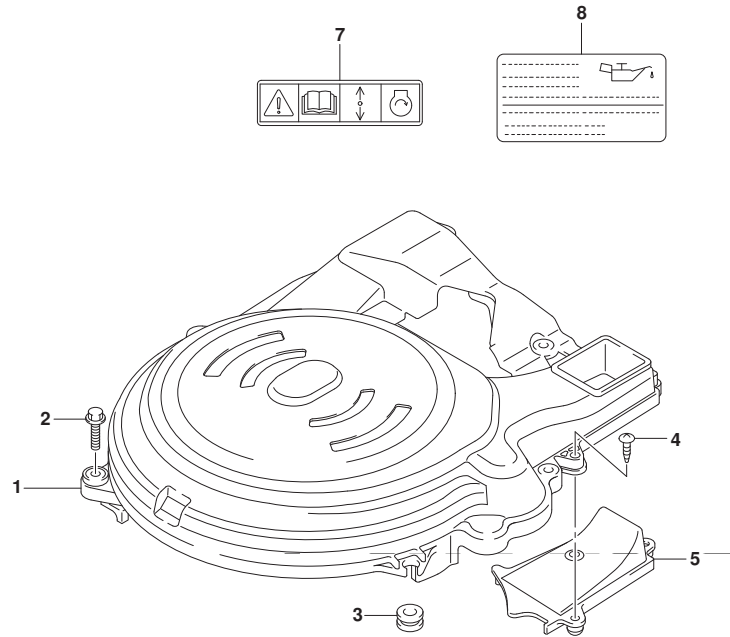


FIG.140A

FIG.140A (1-C-4) エキゾーストカバー

見出番号	品番	品名	使用個数	備考	標準 作業時間
1	14141-87L00	カバー,エキゾースト	1		
2	14151-87L00	ガスケット,エキゾーストカバー	1		
3	01550-06307	ボルト	9		
4	11261-93J00	カバー,フﾟロテクシヨンアノード	1		
5	09280-22019	Oリング (D:1.9, ID:21.8)	1		
6	55321-87J01	アノード,フﾟロテクシヨン	1		
7	09103-06281	ボルト (6X14)	1		
8	01550-0820C	ボルト	1		

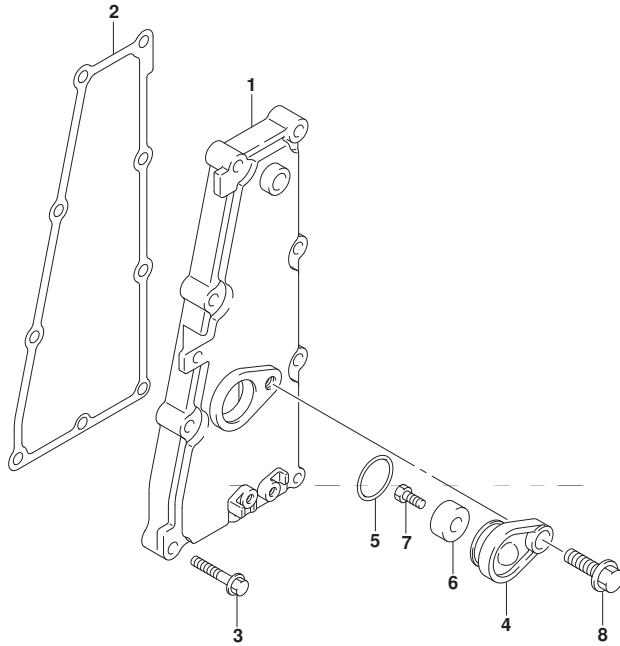


FIG.143A

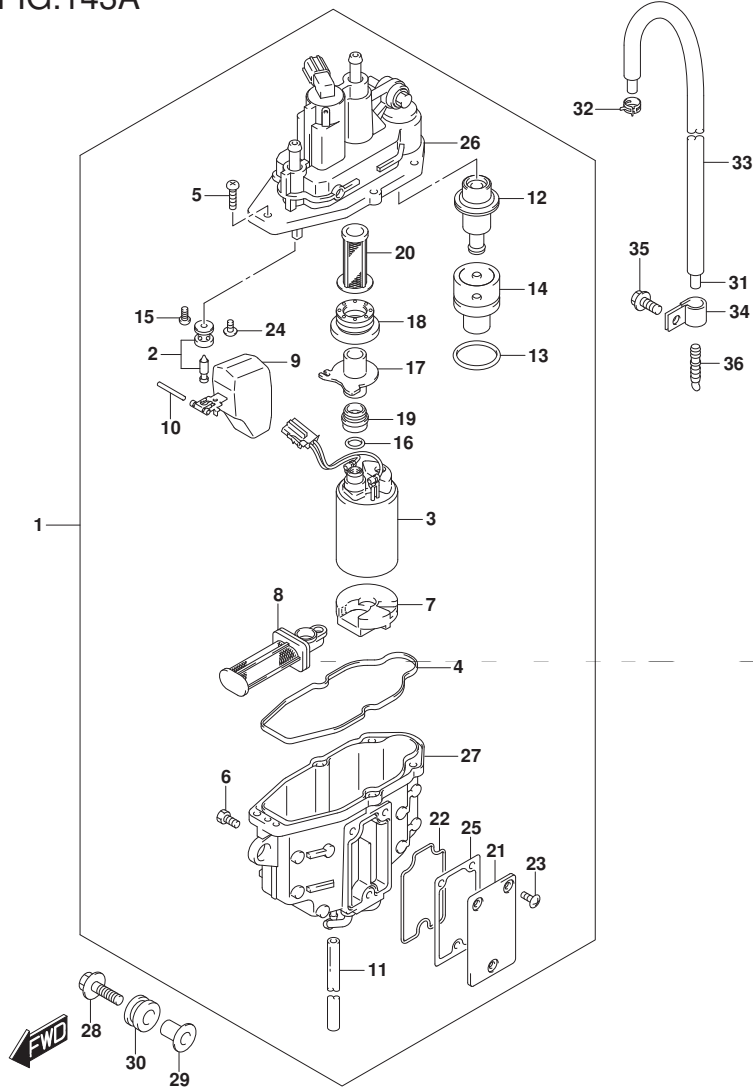


FIG.143A (1-C-5) フューエル ヴェーパセパレータ

見出番号	品番	品名	使用個数	備考	標準作業時間
1	15600-92J20	セパレータアツシ, フューエルヴェーパ	1		
2	13370-88L00	バルブアツシ, ニードル	1		
3	15200-92J00	ホップアツシ, フューエル	1		
4	15626-92J00	シール	1		
5	15628-99E00	スクリュ (L:15)	5		
6	15629-99E10	スクリュ, ドレーン	1		
7	15641-88L00	スベーサ	1		
8	15642-88L00	フィルタアツシ	1		
9	15650-99E00	フロート	1		
10	15654-88L00	ヒン	1		
11	15683-87J00	ホース	1		
12	15760-88L00	レギュレータアツシ	1		
13	15644-88L00	リング	1		
14	15645-88L00	ホルダ, レギュレータ	1		
15	02112-0408A	スクリュ	1		
16	15648-92J00	リング	1		
17	15643-88L10	ジョイント	1		
18	15641-88L31	ブツシュ	1		
19	15641-88L51	ブツシュ	1		
20	15642-88L10	フィルタ	1		
21	15612-88L00	カバー, ヴェーパセパレータ	1		
22	15613-88L00	リング	1		
23	15614-88L00	スクリュ	3		
24	02142-0408B	スクリュ	1		
25	15613-92J00	ガスケット	1		
26	15620-92J00	ケースアツシ, ヴェーパセパレータアツハ	1		
27	15610-92J00	ケースアツシ, ヴェーパセパレータロア	1		

FIG.143A

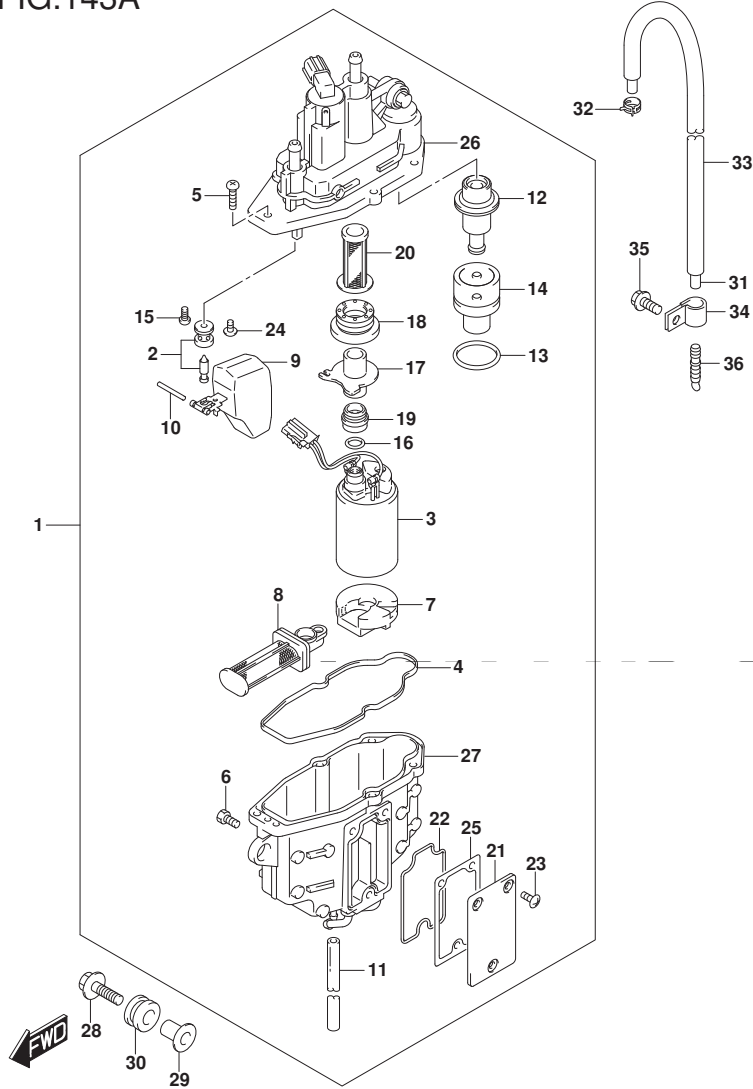


FIG.143A (1-C-6) フューエル ヴェーパセパレーター

見出番号	品番	品名	使用個数	備考	標準作業時間
28	09116-06217	ホルト (6X30)	3		
29	09169-06090	ワッシャ	3		
30	15691-92J00	クッション, フューエルヴェーパセパレーター	3		
31	09352-50003-490	ホース (5X8. 2X490)	1		
32	09401-08412	クリップ	1		
33	18498-99E01	ブローカクサ, ホース (9. 5X11. 5X390)	1		
34	09403-12320	クランプ	1		
35	01550-0612C	ホルト	1		
36	55127-87D00	プラグ, ユニオン	1		

FIG.144A

FIG.144A (1-C-7) フューエル インジェクタ

見出番号	品番	品名	使用個数	備考	標準作業時間
1	15681-92J00	ホース, フューエル (セパレータ付リハリ)	1		
2	15710-82K50	インジェクタアツシ, フューエル	4		
3	15716-65DT0	クローメツトセツト, フューエルインジェクタ	4		
4	15750-87L30	パイプ, リハリ	1		
5	15830-87L30	ジョイント, フューエルメイン	1		
6	09103-06281	ボルト (6X14)	1		
7	09280-08012	Oリング (D:1.9, ID:7.8)	1		
8	18498-87J51	ブローテクタ, エバホース (160)	1		
9	09320-08062	クワシヨウ	4		
10	09401-11425	クリツブ	2		
11	09408-00233	クランプ	1		
12	01550-0825C	ボルト	2		

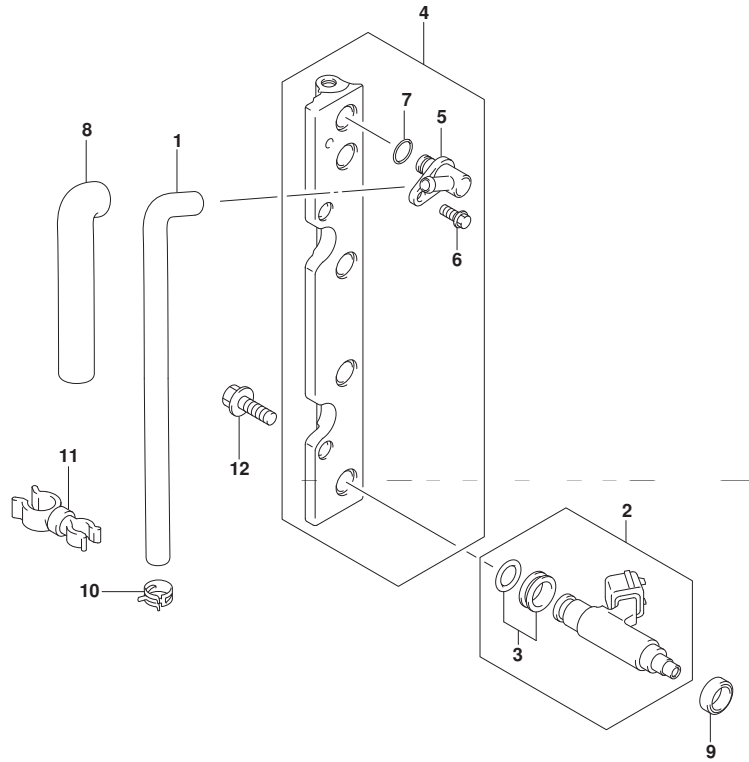


FIG.146A

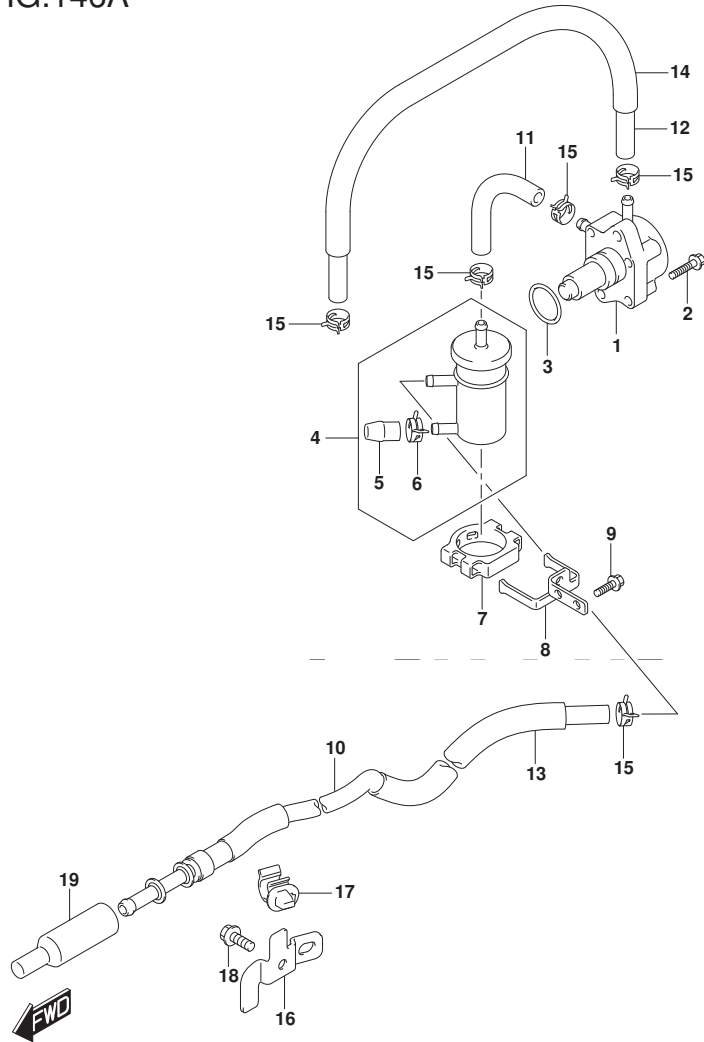


FIG.146A (1-C-8) フューエルポンプ (DF70A) (DF70ATH) (DF80A) (DF90A) (DF90ATH)

見出番号	品番	品名	使用個数	備考	標準作業時間
1	15100-90J11	ポンプアツシ, フューエル	1		
2	01550-0625C	ホルト	2		
3	09280-26005	Oリング (D:2.4, ID:26.2)	1		
4	15410-87L00	フィルタ, フューエル	1		
5	15419-87J00	キャツプ, フューエルフィルタ	1		
6	09401-11423	クリツブ	1		
7	15422-96J00	クランプ, フューエルフィルタ	1		
8	15421-87L00	ブラケツト, フューエルフィルタ	1		
9	01550-0616C	ホルト	2		
10	15190-87L00	ホース, フューエルインレットツツ-フィルタ	1		
11	15192-87L11	ホース, フューエル (フィルタツツ-ポンプ)	1		
12	09343-70503-600	ホース (7X12X600)	1	L: 600->510	
13	18498-87J21	プロテクタ, フューエルホース (340)	1		
14	18498-99E11	プロテクタ, フューエルホース (13.5X16.5X610)	1	L: 610->450	
15	09401-11423	クリツブ	5		
16	15198-87L00	ブラケツト, フューエルホース	1		
17	09403-11320	クランプ	1		
18	01550-0612C	ホルト	1		
19	15419-92J00	キャツプ, ショイント	1		

DF70A  
DF70ATH  
DF80A  
DF90A  
DF90ATH



FIG.146B

FIG.146B (1-C-9) フューエルポンプ (DF100B)

見出番号	品番	品名	使用個数	備考	標準作業時間
1	15100-90J11	ポンプアツシ, フューエル	1		
2	01550-0625C	ホルト	2		
3	09280-26005	Oリング (D: 2. 4, ID: 26. 2)	1		
4	15410-92J00	フィルタ, フューエル	1		
5	15411-92J00	キャップ, フューエルフィルタ	1		
6	15412-92J00	フィルタ, フューエル	1		
7	15413-92J00	ケース, フューエルフィルタ	1		
8	15415-92J00	シール, フューエルフィルタ	1		
9	15421-87L10	ブラケット, フューエルフィルタ	1		
10	01550-0616C	ホルト	2		
11	15190-87L10	ホース, フューエルインレット (ツーフイルタ)	1		
12	15192-87L20	ホース, フューエル (フィルタツープ)	1		
13	09343-70503-600	ホース (7X12X600)	1	L: 600->510	
14	18498-87J11	ブラケット, フューエルホース (500)	1		
15	18498-99E11	ブラケット, フューエルホース (13. 5X16. 5X610)	1	L: 610->450	
16	09401-11423	クリップ	5		
17	15198-87L00	ブラケット, フューエルホース	1		
18	09403-11320	クランプ	1		
19	01550-0612C	ホルト	1		
20	15419-92J00	キャップ, ジョイント	1		
21	08316-10087	ナット	1		

DF100B

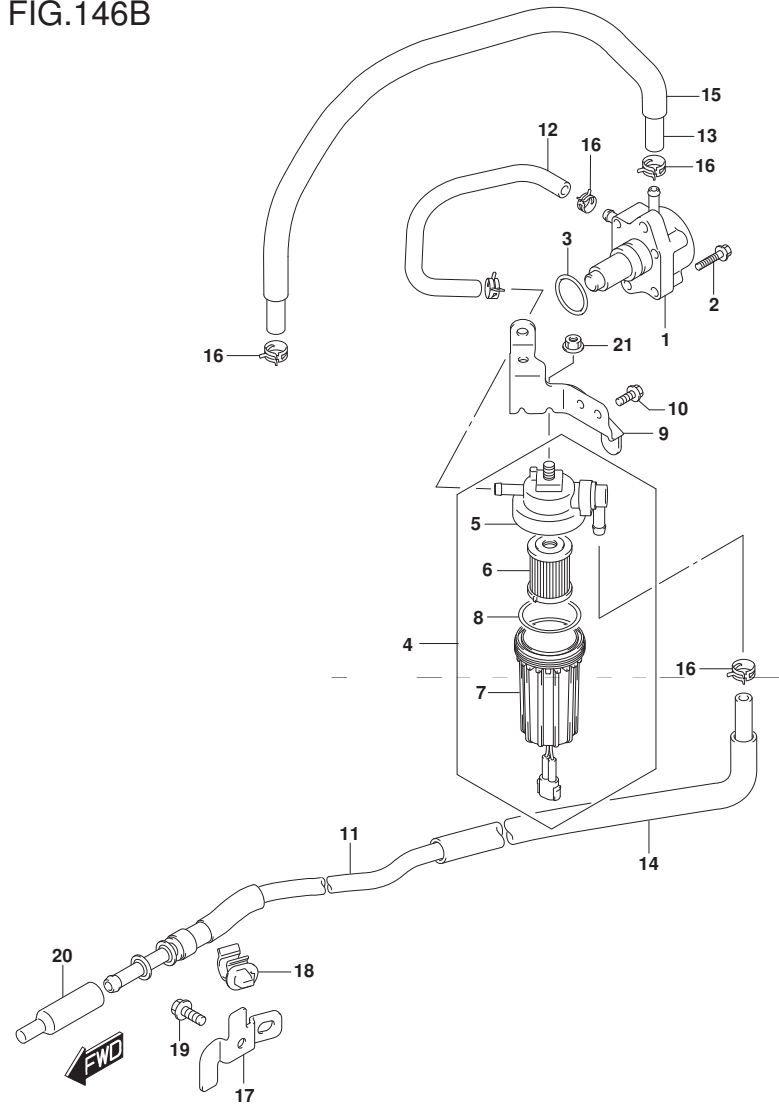


FIG.160A

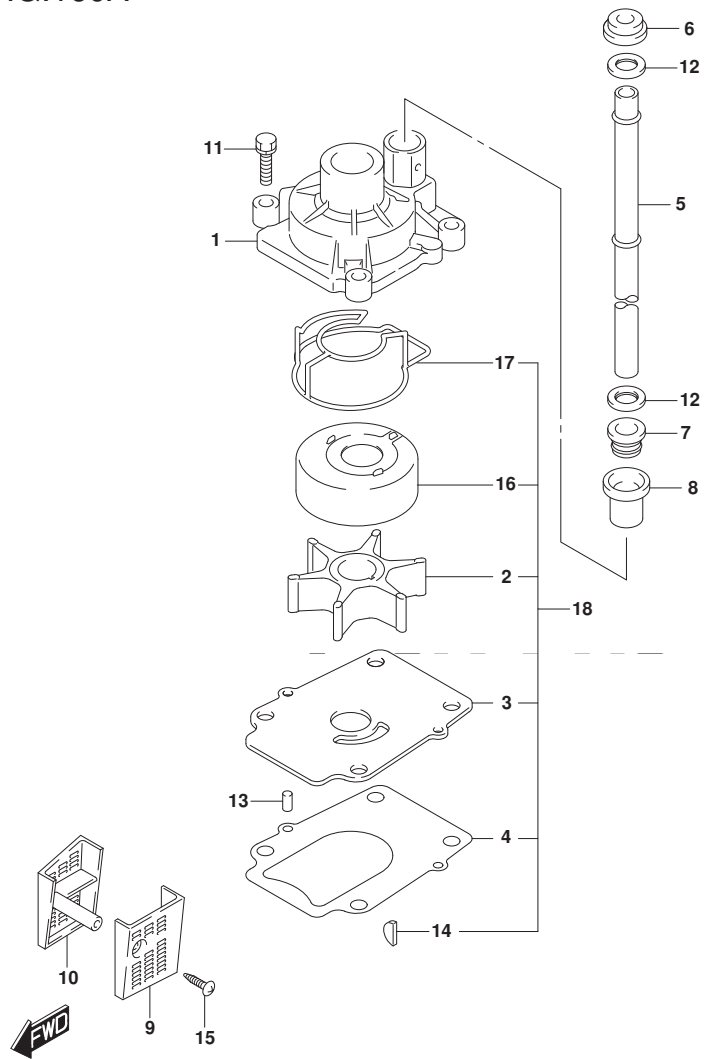


FIG. 160A (1-C-10) ウォータポンプ (DF70A) (DF70ATH) (DF80A) (DF90A) (DF90ATH)

見出番号	品番	品名	使用個数	備考	標準作業時間
1	17410-99E10	ケース, ウォータポンプ	1		
2	17461-87E12	インベラ, ウォータポンプ	1		
3	17471-87L00	パネル, ポンプケースアタッチメント	1		
4	17472-87L00	ガスケット, ポンプケースパネル	1		
5-1	17561-87L20	チューブ, ウォータ(L)	1	W/トランサム(L)	
5-2	17561-87L30	チューブ, ウォータ(X)	1	W/トランサム(X)	
6	17562-87L00	ブッシュ, ウォータチューブ, アツパ	1		
7	17563-87D00	ブッシュ, ウォータチューブ, ロア	1		
8	17564-87D00	ブッシュ, ウォータポンプケース	1		
9	17631-87L00	フィルタ, ウォータホースサイト	1		
10	17632-87L01	フィルタ, ウォータスターボートサイト	1		
11	29116-93J10	ホルト	4		
12	09161-16008	ワッシャ(15, 8X26X1)	2		
13	09202-06031	ピン(6X12)	2		
14	09420-04009	キー	1		
15	09132-04034	タツヒングスクリュー	1		
16	17413-99E11	スリーブ, ウォータポンプケース	1		
17	17416-99E10	シーリング, ウォータポンプケースNO. 1	1		
18	17400-87L02	キット, ウォータポンプリアア	1	OPT	

DF70A  
DF70ATH  
DF80A  
DF90A  
DF90ATH

FIG.160B

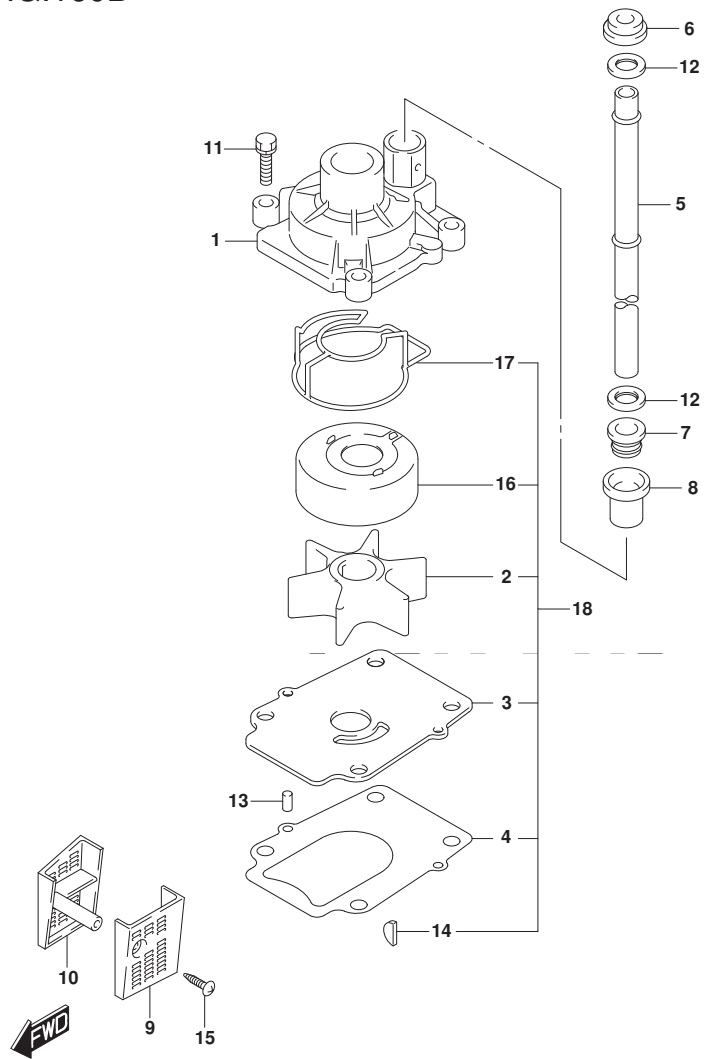


FIG.160B (1-C-11) ウォータポンプ (DF100B)

見出番号	品番	品名	使用個数	備考	標準作業時間
1	17410-99E10	ケース, ウォータポンプ	1		
2	17461-87L00	インペラ, ウォータポンプ	1		
3	17471-87L00	パネル, ポンプケースアング	1		
4	17472-87L00	ガスケット, ポンプケースパネ	1		
5-1	17561-87L20	チューブ, ウォータ(L)	1	W/トランサム(L)	
5-2	17561-87L30	チューブ, ウォータ(X)	1	W/トランサム(X)	
6	17562-87L00	ブッシュ, ウォータチューブ, アツハ	1		
7	17563-87D00	ブッシュ, ウォータチューブ, ロア	1		
8	17564-87D00	ブッシュ, ウォータポンプケース	1		
9	17631-87L00	フィルタ, ウォータホートサイト	1		
10	17632-87L01	フィルタ, ウォータスターホートサイト	1		
11	29116-93J10	ホルト	4		
12	09161-16008	ワッシャ(15, 8X26X1)	2		
13	09202-06031	ピン(6X12)	2		
14	09420-04009	キー	1		
15	09132-04034	タツヒングスクリユ	1		
16	17413-99E11	スリーブ, ウォータポンプケース	1		
17	17416-99E10	シーリング, ウォータポンプケースNO. 1	1		
18	17400-87L02	キット, ウォータポンプリペア	1	OPT	

DF100B

FIG.162A

FIG. 162A (1-C-12) サーモスタット (DF70A) (DF90A) (DF100B)

見出番号	品番	品名	使用個数	備考	標準作業時間
1	11196-87L00	ホース, ウォータリターン	1		
2	17611-90J00	カバー, ウォータフ レジヤパ ルフ	1		
3	17660-99E01	パ ルフ, ウォータフ レジヤ	1		
4-1	17670-90J00	サーモスタット, ウォータ 60°C	1		
4-2	17670-90J10	サーモスタット, ウォータ 71°C	1	OPT	
5	17681-87L00	カバー, サーモスタット	1		
6	17685-87L00	シール, サーモスタットカバー	1		
7	01550-0630C	ボルト	2		
8	09116-06121	ボルト (6X25)	2		
9	09280-26006	Oリング (D:3. 1, ID:26. 4)	1		
10	09401-26408	クリップ	2		
11	17915-87L00	ホース, ウォータフ ラツシュ	1		
12	09401-15414	クリップ	2		
13	09352-50903-600	ホース (5X9X600)	1	L: 600->320 ユニオン ツー クーラー	
14	09352-50903-600	ホース (5X9X600)	1	L: 600->190 E/H ツー セパ レータ	
15	09401-08413	クリップ	3		
16	09407-11401	クランプ (L: 95)	1		

DF70A  
DF90A  
DF100B

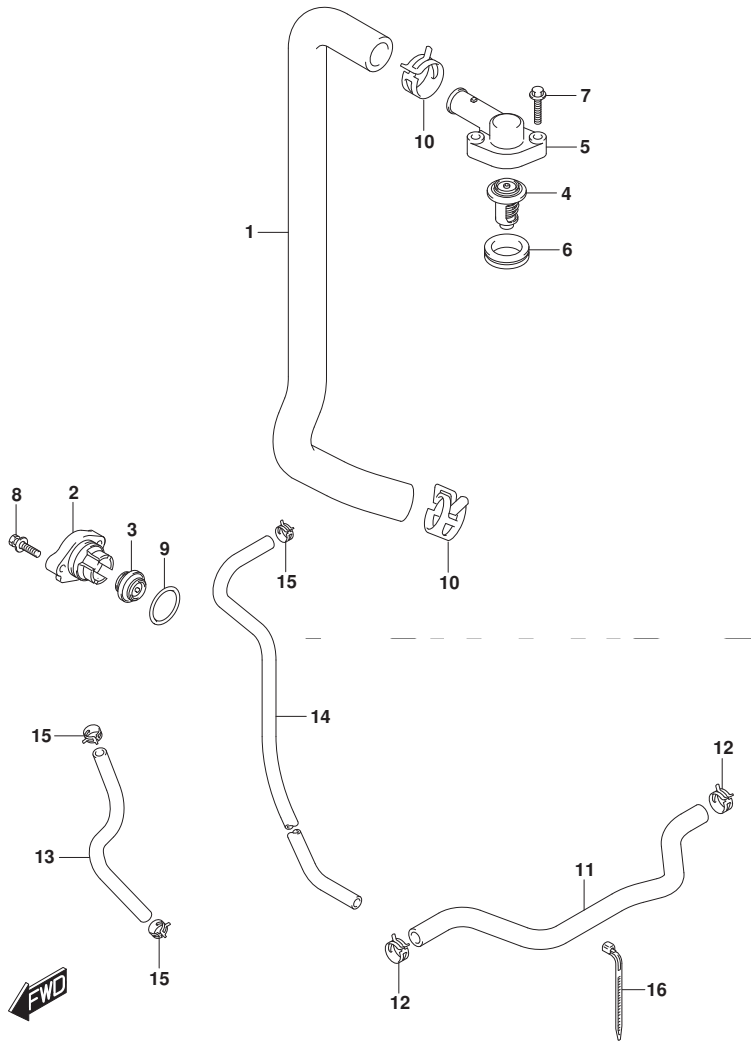


FIG.162B

FIG. 162B (1-C-13) サーマスタット (DF70ATH) (DF80A) (DF90ATH)

見出番号	品番	品名	使用個数	備考	標準作業時間
1	11196-87L00	ホース, ウォータリターン	1		
2	17611-90J00	カバー, ウォータフ レジヤパ ルフ	1		
3	17660-99E01	パ ルフ, ウォータフ レジヤ	1		
4-1	17670-90J00	サーモスタツト, ウォータ 60°C	1		
4-2	17670-90J10	サーモスタツト, ウォータ 71°C	1	OPT	
5	17681-87L00	カバー, サーマスタツト	1		
6	17685-87L00	シール, サーマスタツトカバー	1		
7	01550-0630C	ボルト	2		
8	09116-06121	ボルト (6X25)	2		
9	09280-26006	Oリング (D:3. 1, ID:26. 4)	1		
10	09401-26408	クリツフ	2		
11	17915-87L00	ホース, ウォータフ ラツシュ	1		
12	09401-15414	クリツフ	2		
13	09352-50903-600	ホース (5X9X600)	1	L: 600->320 ユニオン ツー クーラー	
14	09352-50903-600	ホース (5X9X600)	1	L: 600->190 E/H ツー セパ レータ	
15	09401-08413	クリツフ	3		
16	09407-11401	クランツ (L: 95)	1		

DF70ATH  
DF80A  
DF90ATH

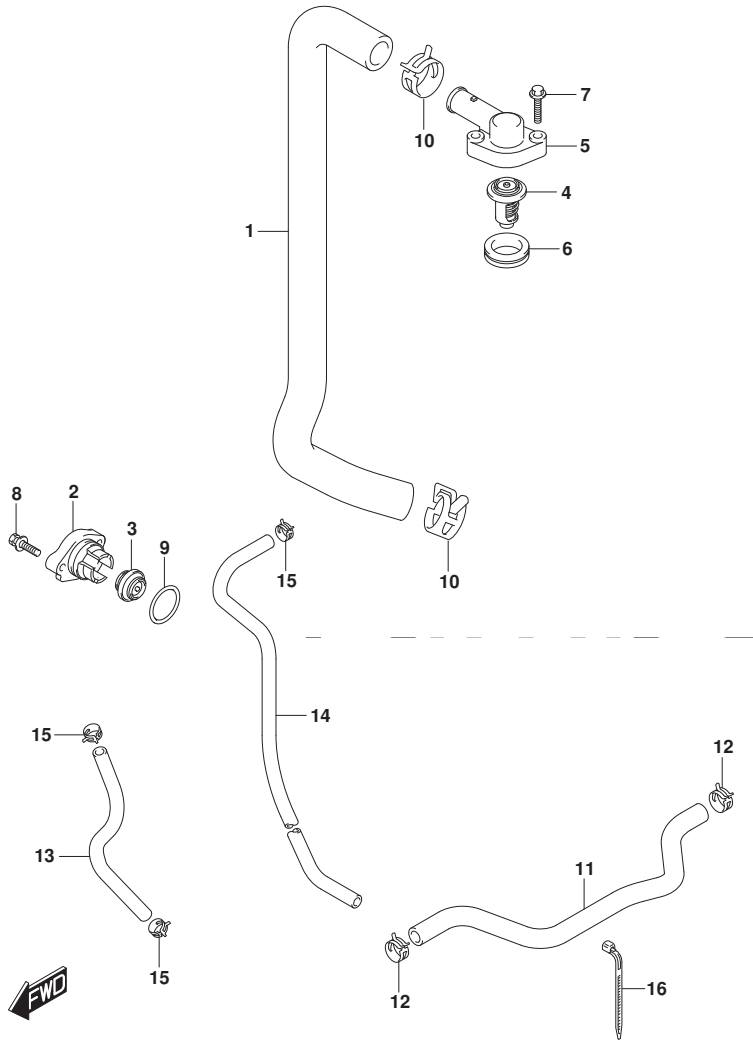


FIG.163A

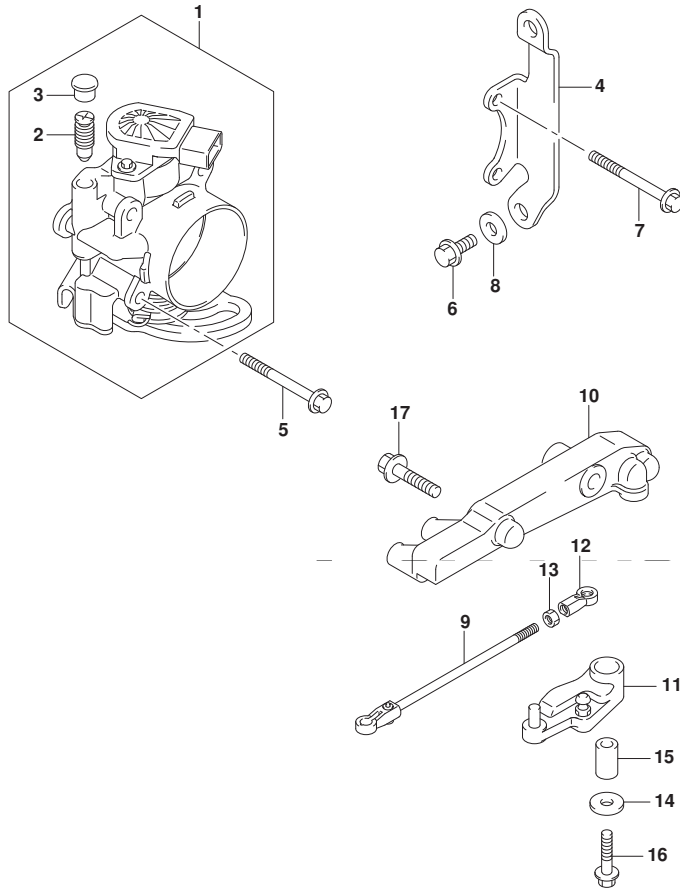


FIG.163A (1-C-14) スロットル ボデー (DF70A) (DF80A) (DF90A) (DF100B)

見出番号	品番	品名	使用個数	備考	標準作業時間
1	13300-87L10	ボデーアツシ, スロットル	1		
2	13353-99E00	アシヤスタアツシ	1		
3	13354-99E00	キヤツフ	1		
4	13315-87L00	ブラケツト, スロットルボデー	1		
5	01550-0650C	ボルト	2		
6	01550-0616C	ボルト	3		
7	01550-0655C	ボルト	2		
8	09160-06084	ワツシヤ (6. 5X18X1. 6)	1		
9	13510-87L00	ロツト, スロットルNO. 1	1		
10	19115-87L00	ホルダ, スロットルレバー	1		
11	19120-87L00	レバー, スロットル	1		
12	19131-95502	コネクタ	1		
13	09140-05005	ナツト	1		
14	09160-06046	ワツシヤ (6. 5X20X1. 5)	1		
15	09180-06186	スぺーサ (6. 2X12. 6X21)	1		
16	01550-06357	ボルト	1		
17	01550-0830C	ボルト	2		

DF70A  
DF80A  
DF90A  
DF100B



FIG.163B

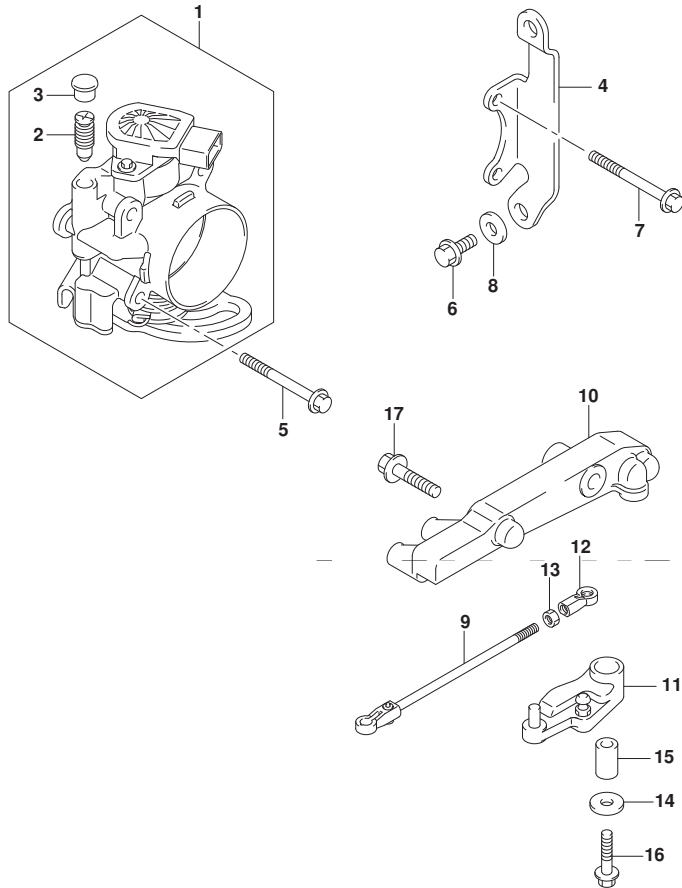


FIG.163B (1-C-15) スロットル ボデー (DF70ATH) (DF90ATH)

見出番号	品番	品名	使用個数	備考	標準作業時間
1	13300-87L10	ボデーアツシ, スロットル	1		
2	13353-99E00	・アジヤスタアツシ	1		
3	13354-99E00	・キャツプ	1		
4	13315-87L00	ブラケット, スロットルボデー	1		
5	01550-0650C	ボルト	2		
6	01550-0616C	ボルト	3		
7	01550-0655C	ボルト	2		
8	09160-06084	ワツシヤ (6. 5X18X1. 6)	1		
9	13510-87L00	ロツト, スロットルNO. 1	1		
10	19115-87L00	ホルダ, スロットルレバ	1		
11	19120-87L10	レバ, スロットル	1		
12	19131-95502	コネクタ	1		
13	09140-05005	ナツト	1		
14	09160-06046	ワツシヤ (6. 5X20X1. 5)	1		
15	09180-06186	スベ一サ (6. 2X12. 6X21)	1		
16	01550-06357	ボルト	1		
17	01550-0830C	ボルト	2		

DF70ATH  
DF90ATH



FIG.175A

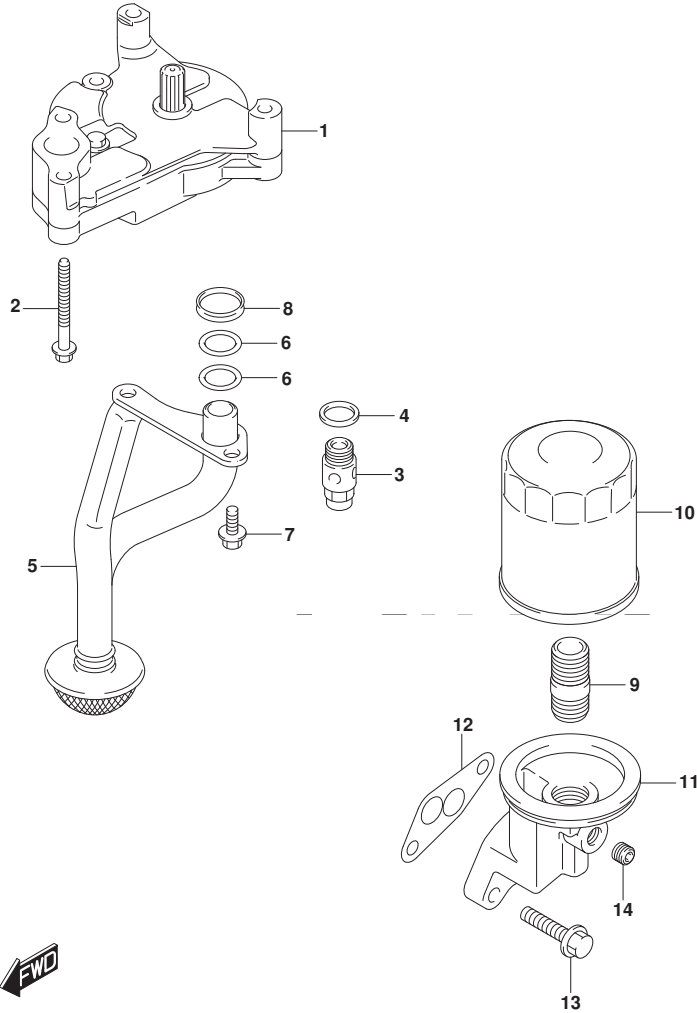


FIG.175A (1-D-2) オイルポンプ

見出番号	品番	品名	使用個数	備考	標準作業時間
1	16400-87L00	ポンプアツシ, オイル	1		
2	09103-06220	ホルト (6X60)	4		
3	16440-99E00	バルブアツシ, オイルリリーフ	1		
4	09168-16002	ガスケット (16X22X2)	1		
5	16520-87L00	ストレータ, オイルポンプ	1		
6	09280-17002	Oリング (D: 2. 4, ID: 16. 8)	2		
7	01550-0616A	ホルト	2		
8	16519-87L00	シール, エンジンホルタ	1		
9	11241-73003	スタンド, オイルフィルタ	1		
10	16510-61A31	フィルタアツシ, オイルワコー	1		
11	16531-87L00	ケース, オイルフィルタアダプタ	1		
12	16539-87L00	ガスケット, オイルフィルタアダプタケース	1		
13	01550-08307	ホルト	2		
14	09246-05006	プラグ (1/8PT, H: 8)	1		



FIG.180A

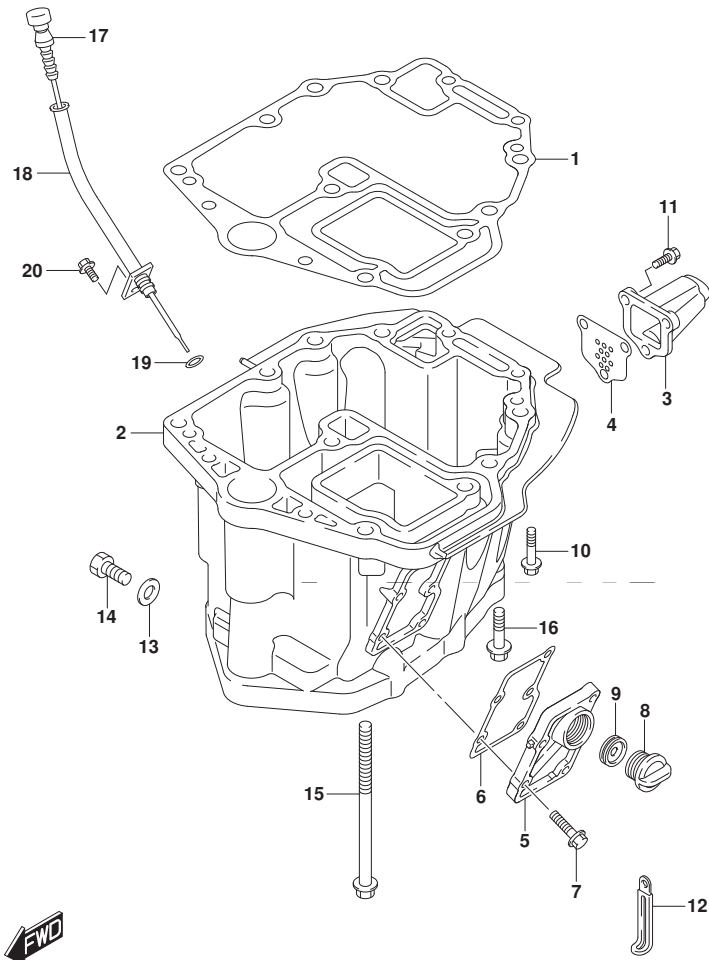


FIG. 180A (1-D-3) オイルパン (DF70A) (DF90A) (DF100B)

見出番号	品番	品名	使用個数	備考	標準作業時間
1	11489-87L00	ガスケット, オイルパン	1		
2-1	11501-87L10-YAY	パン, オイル (ﾌﾞﾗｯｸ)	1		
2-2	11501-87L10-Y5S	パン, オイル (ﾎｲｯﾄ)	1		
3-1	11541-87L00-YAY	ﾊﾞｲﾌﾞ, ﾈｷﾞﾝｸﾞｽﾄ (ﾌﾞﾗｯｸ)	1		
3-2	11541-87L00-Y5S	ﾊﾞｲﾌﾞ, ﾈｷﾞﾝｸﾞｽﾄ (ﾎｲｯﾄ)	1		
4	11542-87L00	ｶﾞｽｹｯﾄ, ﾈｷﾞﾝｸﾞｽﾄﾁｬｰﾌﾞ	1		
5-1	11551-87L00-YAY	ｶﾊﾞｰ, ﾜｰﾀｰｼﾞ ﾙｯｼﾞｯﾄﾞ ﾈｷﾞﾝｸﾞｽﾄ (ﾌﾞﾗｯｸ)	1		
5-2	11551-87L00-Y5S	ｶﾊﾞｰ, ﾜｰﾀｰｼﾞ ﾙｯｼﾞｯﾄﾞ ﾈｷﾞﾝｸﾞｽﾄ (ﾎｲｯﾄ)	1		
6	11552-87L00	ｶﾞｽｹｯﾄ, ﾈｷﾞﾝｸﾞｽﾄ ﾜｰﾀｰｼﾞ ﾙｯｼﾞｯﾄﾞ ﾈｷﾞﾝｸﾞｽﾄ	1		
7	09116-06121	ﾎｰﾙﾄ (6X25)	5		
8	17913-93J00	ﾌﾞﾗｯｸ, ﾜｰﾀｰ	1		
9	17914-93J00	ｶﾞｽｹｯﾄ, ﾜｰﾀｰﾌﾞﾗｯｸ	1		
10	09116-08128	ﾎｰﾙﾄ (8X40)	4		
11	29116-93J00	ﾎｰﾙﾄ	3		
12	29404-93J10	ｸﾗﾝﾌﾟ	1		
13	09168-12012	ｶﾞｽｹｯﾄ (12.5X20X2.5)	1		
14	09248-12009	ﾌﾞﾗｯｸ (12X18.65)	1		
15	09116-10129	ﾎｰﾙﾄ (10X160)	6		
16	09116-10181	ﾎｰﾙﾄ (10X44)	2		
17	16910-87L00	ﾍﾞｰｼﾞ, ﾈｷﾞﾝｸﾞｽﾄ	1		

DF70A  
DF90A  
DF100B

FIG.180A

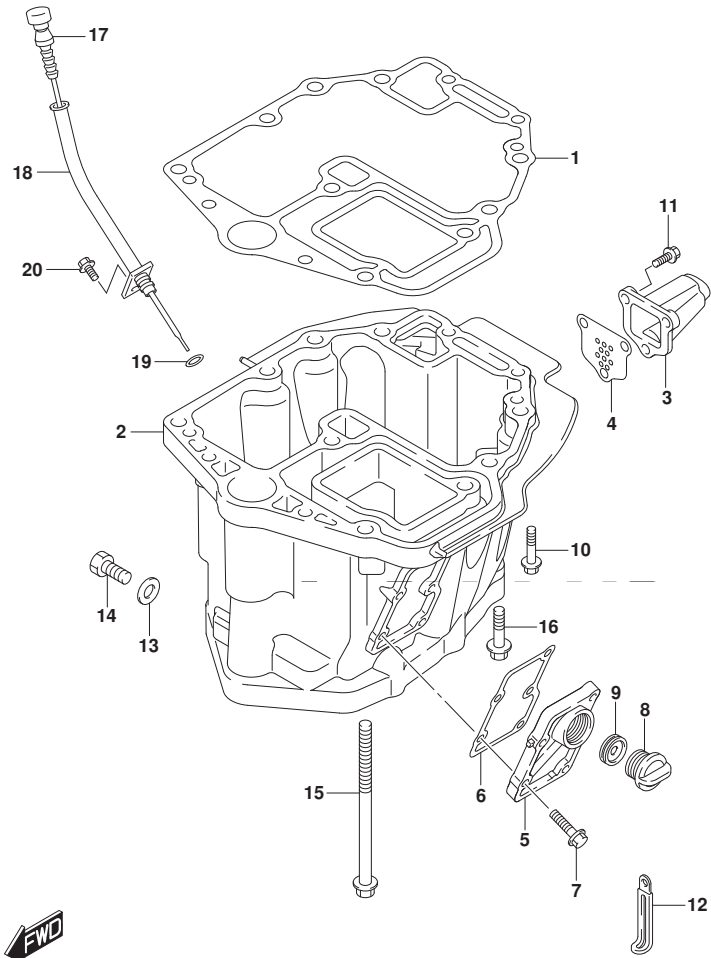


FIG.180A (1-D-4) オイルパン (DF70A) (DF90A) (DF100B)

見出番号	品番	品名	使用個数	備考	標準作業時間
18	16930-87L00	ガイド, オイルレベルゲージ	1		
19	09280-09008	Oリング (D:2.1, ID:8.8)	1		
20	01550-0612C	ホルト	1		

DF70A  
DF90A  
DF100B

FIG.180B

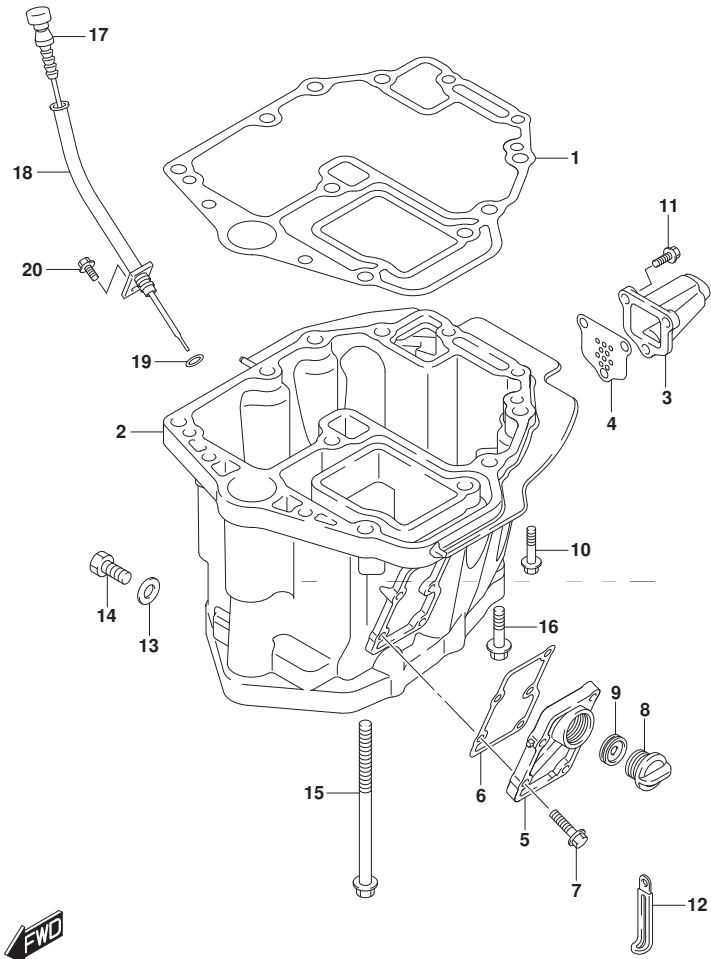


FIG. 180B (1-D-5) オイルパン (DF70ATH) (DF80A) (DF90ATH)

見出番号	品番	品名	使用個数	備考	標準作業時間
1	11489-87L00	ガスケット, オイルパン	1		
2	11501-87L10-YAY	パン, オイル (ﾌﾞﾗｯｸ)	1		
3	11541-87L00-YAY	ﾊﾞｲﾌﾞ, ﾈｷﾞﾝｽﾄ (ﾌﾞﾗｯｸ)	1		
4	11542-87L00	ガスケット, ﾈｷﾞﾝｽﾄﾁｬｰﾌﾞ	1		
5	11551-87L00-YAY	ｶﾊﾞｰ, ﾜｰﾀｰｼﾞ ﾔｹｯﾄｵｲﾙﾊﾞﾝ (ﾌﾞﾗｯｸ)	1		
6	11552-87L00	ガスケット, オイルﾊﾞﾝ ﾜｰﾀｰｼﾞ ﾔｹｯﾄｶﾊﾞｰ	1		
7	09116-06121	ﾎﾙﾄ (6X25)	5		
8	17913-93J00	ﾌﾞﾗｸﾞ, ﾜｰﾀｰ	1		
9	17914-93J00	ガスケット, ﾜｰﾀｰﾌﾞﾗｸﾞ	1		
10	09116-08128	ﾎﾙﾄ (8X40)	4		
11	29116-93J00	ﾎﾙﾄ	3		
12	29404-93J10	ｸﾗﾝﾌﾟ	1		
13	09168-12012	ガスケット (12.5X20X2.5)	1		
14	09248-12009	ﾌﾞﾗｸﾞ (12X18.65)	1		
15	09116-10129	ﾎﾙﾄ (10X160)	6		
16	09116-10181	ﾎﾙﾄ (10X44)	2		
17	16910-87L00	ｸﾞｰｼﾞ, ﾈｷﾙﾍﾞﾙ	1		
18	16930-87L00	ｶﾞｲﾄﾞ, ﾈｷﾙﾍﾞﾙｸﾞｰｼﾞ	1		
19	09280-09008	ｵﾘﾝｸﾞ (D:2.1, ID:8.8)	1		
20	01550-0612C	ﾎﾙﾄ	1		

DF70ATH  
DF80A  
DF90ATH

FIG.204A

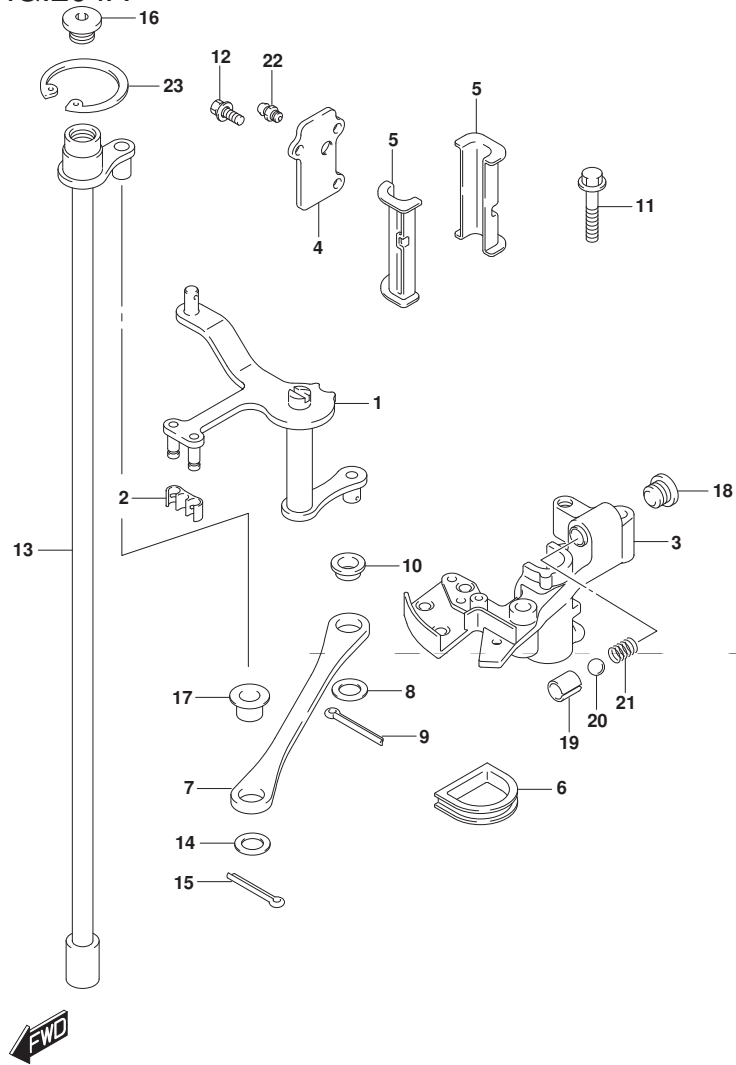


FIG. 204A (1-D-6) クラッチ シヤフト

見出番号	品番	品名	使用個数	備考	標準作業時間
1	21110-87L10	レバー, クラッチ	1		
2	21131-93J00	ブッシュ, クラッチレバー	1		
3	21151-87L00	ホルダ, クラッチレバー	1		
4	21152-87L00	プレート, クラッチホルダ	1		
5	21153-87L00	ブッシュ, クラッチレバー	2		
6	21157-87L00	シール, クラッチホルダ	1		
7	23115-87L00	リンク, クラッチレバー	1		
8	09160-09019	ワッシャ (9. 2X16X1)	1		
9	09204-01006	コッタピン	1		
10	09307-09002	ブッシュ	1		
11	01550-0640C	ホルト	2		
12	09116-05010	ホルト (5X12)	3		
13	21210-87L01	シャフト, クラッチ	1		
14	09160-09019	ワッシャ (9. 2X16X1)	1		
15	09204-01006	コッタピン	1		
16	09248-12011	ブラグ (12X9)	1		
17	09307-09002	ブッシュ	1		
18	11118-95J00	ブラグ, ノッチスプリング	1		
19	09205-10008	ピン	1		
20	09260-10005	ホル	1		
21	09440-07071	スプリング	1		
22	22511-99011	ニツブル, クリース	1		
23	08331-41359	サークリップ	1		

FIG.206A

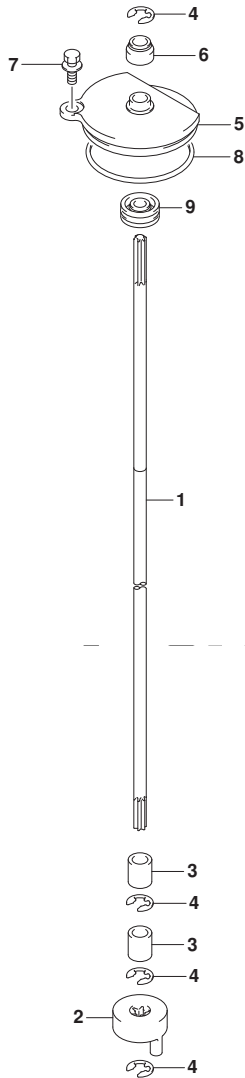
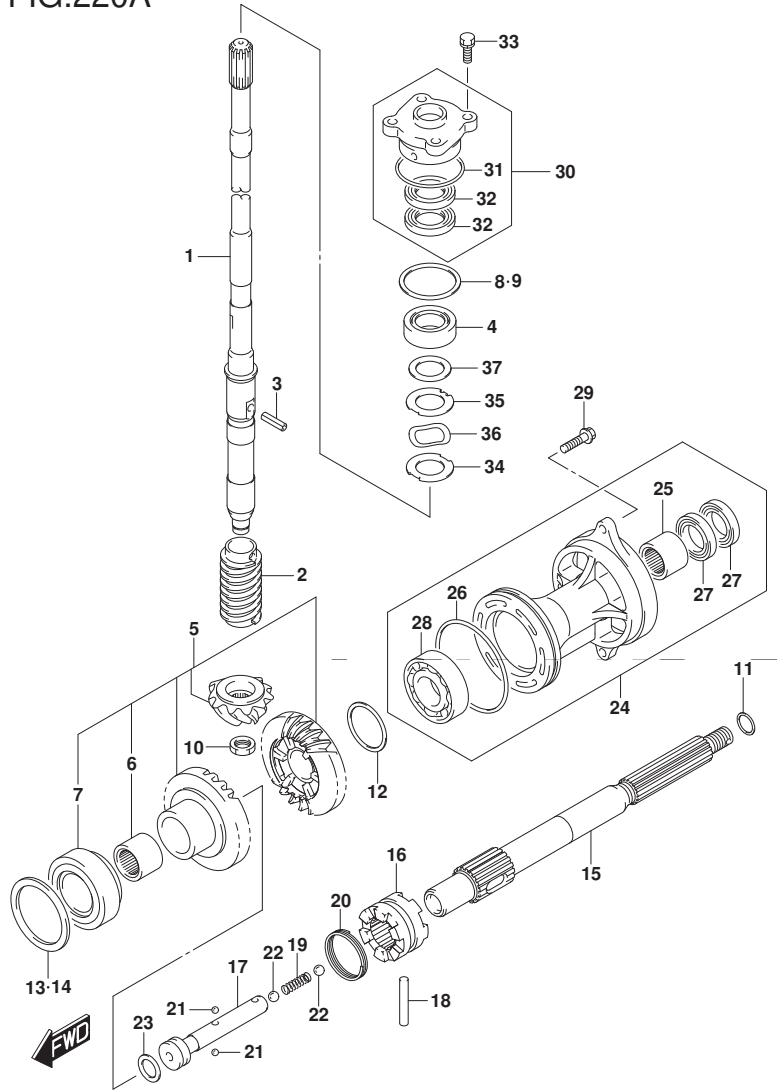


FIG. 206A (1-D-7) クラッチ ロッド

見出番号	品番	品名	使用個数	備考	標準作業時間
1-1	25111-87L01	ロッド, シフト(レフト)	1	W/トランスム(L)	
1-2	25111-87L11	ロッド, シフト(X)	1	W/トランスム(X)	
2	25131-87L01	ヨーク, シフト	1		
3	25232-96302	マグネット, キヤケース	2		
4	08332-1107A	Eリング	4		
5	25141-87L00	ハウジング, シフトロッドガイド	1		
6	25223-94400	シール, シフトロッドタスト	1		
7	29116-93J00	ボルト	1		
8	09280-55006	Oリング (D:3.41D:53.4)	1		
9	09282-08005	オイルシール	1		



FIG.220A



DF90A\_000\_019\_220A  
TRANSMISSION

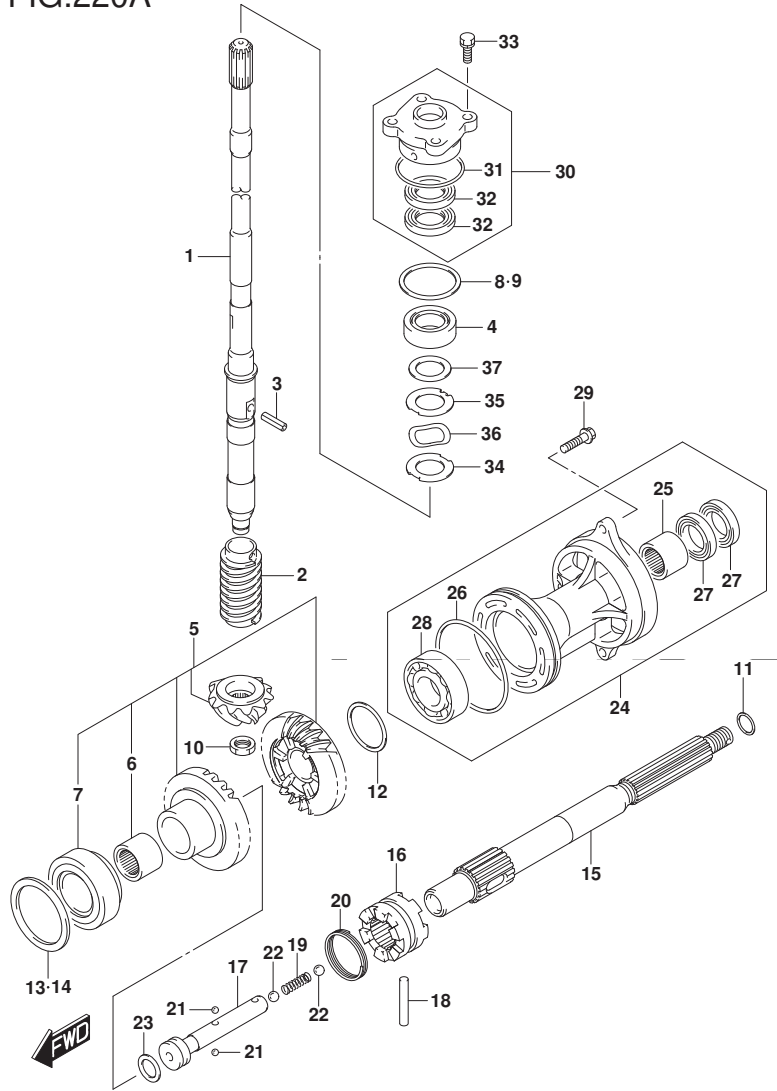
FIG. 220A (1-D-8) トランスミッション (DF70A) (DF90A) (DF100B)

見出番号	品番	品名	使用個数	備考	標準作業時間
1-1	57110-87L21	シャフト, ドライブ (L)	1	W/トランスム(L)	
1-2	57110-87L31	シャフト, ドライブ (X)	1	W/トランスム(X)	
2	57133-87L01	カラー, ドライブ シャフト	1		
3	09205-05011	ピン	1		
4	09265-25046	ベアリング (25X52X19.25)	1		
5	57300-87890	ピニオン/ギヤセット	1		
6	09263-25067	ベアリング (25X32X26)	1		
7	09265-40003	ベアリング (40X75X26)	1		
8	57500-87873	シムセット, ドライブ シャフト	1		
9-1	09181-40186	シム (41X52X0.5)	1		
9-2	09181-41002	シム (41X52X0.55)	1		
9-3	09181-41003	シム (41X52X0.6)	1		
9-4	09181-41004	シム (41X52X0.65)	1		
9-5	09181-41005	シム (41X52X0.7)	1		
9-6	09181-41006	シム (41X52X0.75)	1		
9-7	09181-40190	シム (40X52X0.8)	1		
9-8	09181-41008	シム (41X52X0.85)	1		
9-9	09181-41009	シム (41X52X0.9)	1		
9-10	09181-41010	シム (41X52X0.95)	1		
9-11	09181-40195	シム (40X52X1)	1		

DF70A  
DF90A  
DF100B

DF90A\_000\_019

FIG.220A



DF90A\_000\_019\_220A  
TRANSMISSION

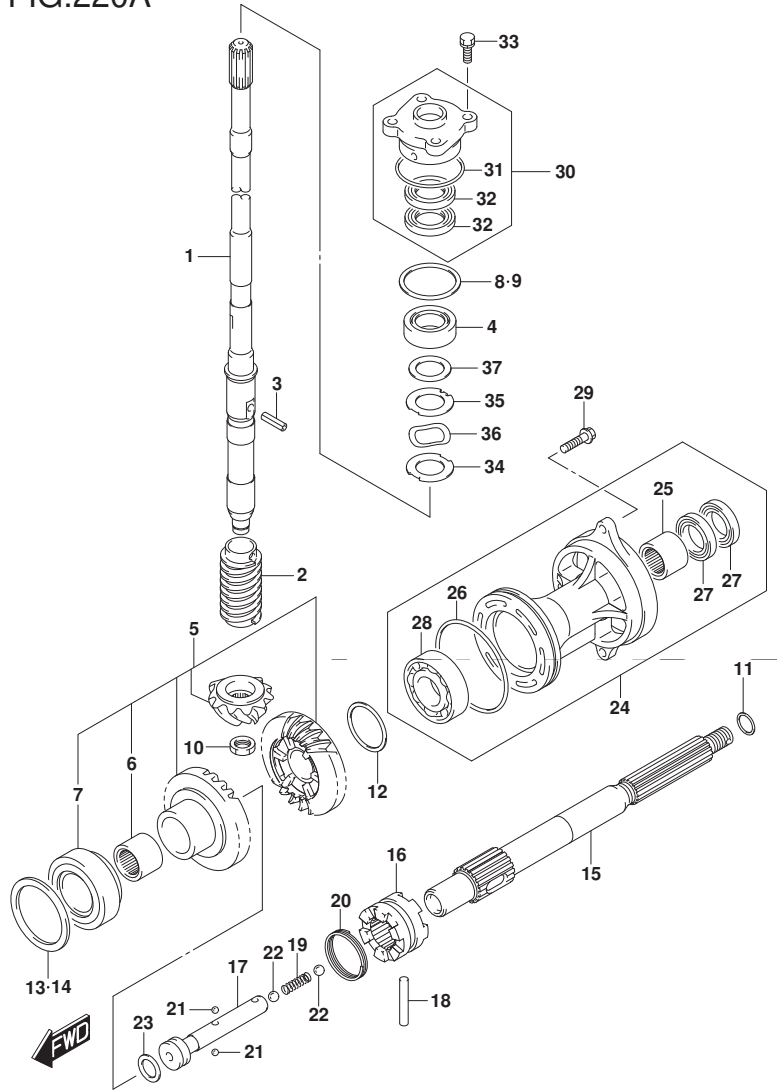
FIG. 220A (1-D-9) トランスミッション (DF70A) (DF90A) (DF100B)

見出番号	品番	品名	使用個数	備考	標準作業時間
9-12	09181-41012	・シム(41X52X1.05)	1		
9-13	09181-41013	・シム(41X52X1.1)	1		
9-14	09181-41014	・シム(41X52X1.15)	1		
10	09140-14024	ナット	1		
11-1	09181-25130	シム(25X32X0.5)	1	ブローラシャフトリバーススラスト	
11-2	09181-25139	シム(25X32X1)	1	ブローラシャフトリバーススラスト	
11-3	09181-25143	シム(25X32X1.09)	1	ブローラシャフトリバーススラスト	
11-4	09181-25149	シム(25X32X1.21)	1	ブローラシャフトリバーススラスト	
11-5	09181-25153	シム(25X32X1.3)	1	ブローラシャフトリバーススラスト	
11-6	09181-25072	シム(25X32X1.4)	1	ブローラシャフトリバーススラスト	
11-7	09181-25073	シム(25X32X1.5)	1	ブローラシャフトリバーススラスト	
11-8	09181-25074	シム(25X32X1.6)	1	ブローラシャフトリバーススラスト	
11-9	09181-25075	シム(25X32X1.7)	1	ブローラシャフトリバーススラスト	

DF70A  
DF90A  
DF100B

DF90A\_000\_019

FIG.220A



DF90A\_000\_019\_220A  
TRANSMISSION

FIG. 220A (1-D-10) トランスミッション (DF70A) (DF90A) (DF100B)

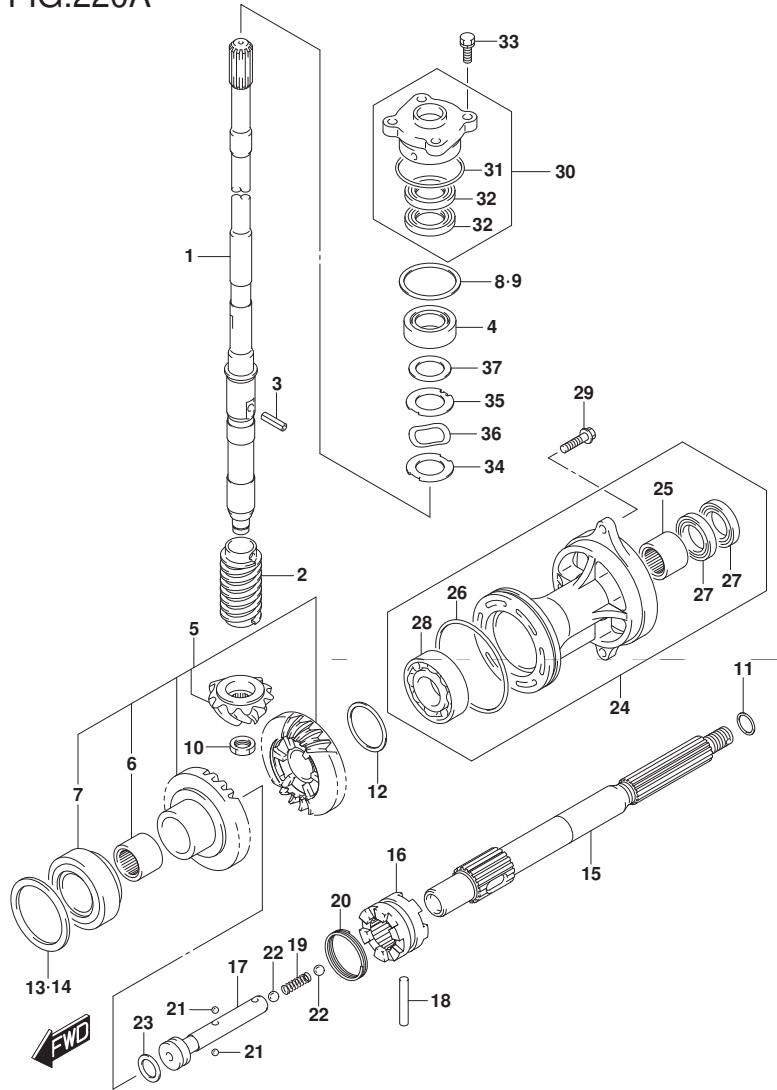
見出番号	品番	品名	使用個数	備考	標準作業時間
12-1	09181-40018	シム(40X46. 8X0. 55)	1	REV ギヤ	
12-2	09181-40004	シム(40X46. 8X0. 6)	1	REV ギヤ	
12-3	09181-40005	シム(40X46. 8X0. 65)	1	REV ギヤ	
12-4	09181-40006	シム(40X46. 8X0. 7)	1	REV ギヤ	
12-5	09181-40007	シム(40X46. 8X0. 75)	1	REV ギヤ	
12-6	09181-40008	シム(40X46. 8X0. 8)	1	REV ギヤ	
12-7	09181-40009	シム(40X46. 8X0.85)	1	REV ギヤ	
12-8	09181-40010	シム(40X46. 8X0. 9)	1	REV ギヤ	
12-9	09181-40011	シム(40X46. 8X0. 95)	1	REV ギヤ	
12-10	09181-40012	シム(40X46. 8X1)	1	REV ギヤ	
12-11	09181-40013	シム(40X46. 8X1. 05)	1	REV ギヤ	
13	57500-87882	シムセット, フォワード ギヤ	1	FWD ギヤ	
14-1	09181-64002	シム(64X75X0. 55)	1	FWD ギヤ	
14-2	09181-64003	シム(64X75X0. 6)	1	FWD ギヤ	
14-3	09181-64004	シム(64X75X0. 65)	1	FWD ギヤ	
14-4	09181-64005	シム(64X75X0. 7)	1	FWD ギヤ	
14-5	09181-64006	シム(64X75X0. 75)	1	FWD ギヤ	
14-6	09181-64007	シム(64X75X0. 8)	1	FWD ギヤ	
14-7	09181-64008	シム(64X75X0. 85)	1	FWD ギヤ	

DF70A  
DF90A  
DF100B

DF90A\_000\_019



FIG.220A



DF90A\_000\_019\_220A  
TRANSMISSION

FIG. 220A (1-D-11) トランスミッション (DF70A) (DF90A) (DF100B)

見出番号	品番	品名	使用個数	備考	標準作業時間
14-8	09181-64009	・シム (64X75X0.9)	1	FWD キヤ	
14-9	09181-64010	・シム (64X75X0.95)	1	FWD キヤ	
14-10	09181-64011	・シム (64X75X1)	1	FWD キヤ	
15	57610-87L00	シャフト, フロベラ	1		
16	57621-87L10	シフト, クラッチツグ	1		
17	57631-87L00	ピン, コネクタ	1		
18	09202-07003	ピン	1		
19	09440-09043	スプリング	1		
20	09440-42002	スプリング	1		
21	06111-07004	ボール	2		
22	06111-11004	ボール	2		
23	09181-25030	シム (25X32X3)	1		
24-1	56120-87L30-YAY	ハウジング, フロベラシャフトベアリング	1		
24-2	56120-87L30-Y5S	ハウジング, フロベラシャフトベアリング	1		
25	09263-25067	・ベアリング (25X32X26)	1		
26	09280-92004	・オリング (D:3.11D:89.4)	1		
27	09282-25001	・オイルシール	2		
28	08113-60087	・ベアリング	1		
29	09116-08122	ボルト (8X30)	2		

DF70A  
DF90A  
DF100B

DF90A\_000\_019

FIG.220A

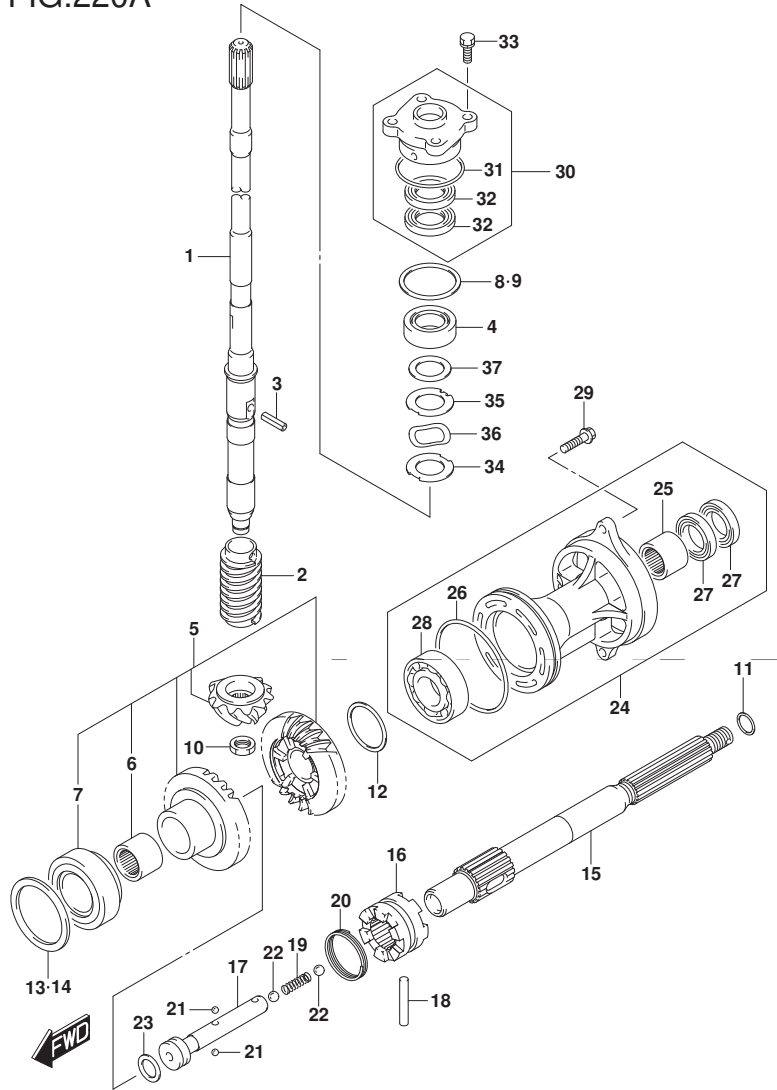
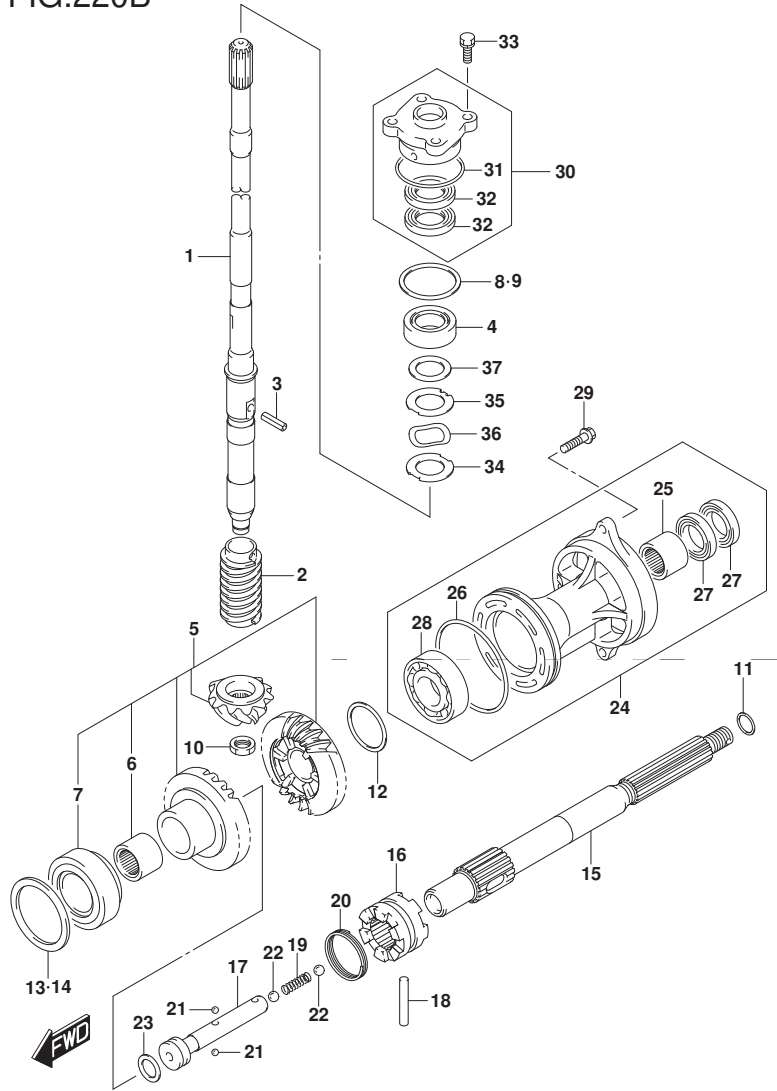


FIG. 220A (1-D-12) トランスミッション (DF70A) (DF90A) (DF100B)

見出番号	品番	品名	使用個数	備考	標準作業時間
30	56130-87L01	ハウジング, ドライブシャフトオイルシール	1		
31	09280-46004	・Oリング (D:3.5, ID:45.7)	1		
32	09282-22007	・オイルシール	2		
33	09117-08110	ホルト (8X25)	4		
34	57134-87L00	ワッシャ, ドライブシャフト	1		
35	57135-87L00	スペーサ, ドライブシャフト	1		
36	09164-31001	ワッシャ	1		
37	09181-31001	シム (31X46X2)	1		

DF70A  
DF90A  
DF100B

FIG.220B



DF90A\_000\_019\_220B  
TRANSMISSION

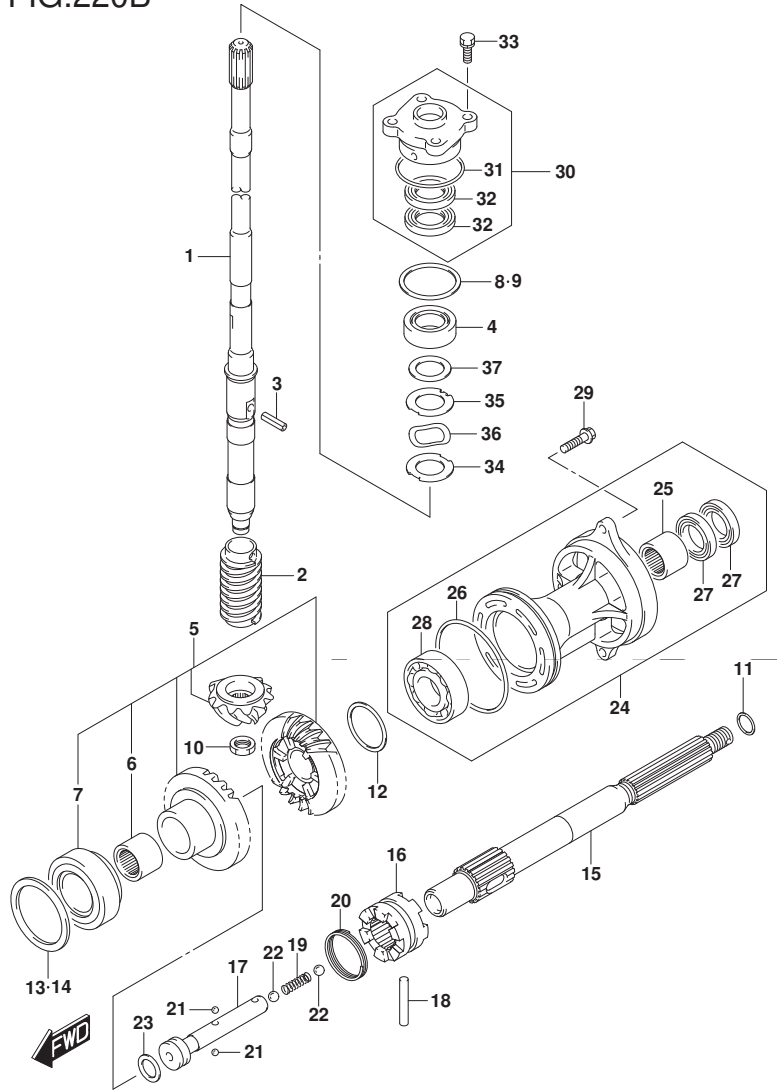
FIG. 220B (1-D-13) トランスミッション (DF70ATH) (DF80A) (DF90ATH)

見出番号	品番	品名	使用個数	備考	標準作業時間
1-1	57110-87L21	シャフト, ドライブ (L)	1	W/トランスム(L)	
1-2	57110-87L31	シャフト, ドライブ (X)	1	W/トランスム(X)	
2	57133-87L01	カラ, ドライブ シャフト	1		
3	09205-05011	ピン	1		
4	09265-25046	ベアリング (25X52X19. 25)	1		
5	57300-87890	ピニオン/ギヤセット	1		
6	09263-25067	ベアリング (25X32X26)	1		
7	09265-40003	ベアリング (40X75X26)	1		
8	57500-87873	シムセット, ドライブ シャフト	1		
9-1	09181-40186	シム (41X52X0. 5)	1		
9-2	09181-41002	シム (41X52X0. 55)	1		
9-3	09181-41003	シム (41X52X0. 6)	1		
9-4	09181-41004	シム (41X52X0. 65)	1		
9-5	09181-41005	シム (41X52X0. 7)	1		
9-6	09181-41006	シム (41X52X0. 75)	1		
9-7	09181-40190	シム (40X52X0. 8)	1		
9-8	09181-41008	シム (41X52X0. 85)	1		
9-9	09181-41009	シム (41X52X0. 9)	1		
9-10	09181-41010	シム (41X52X0. 95)	1		
9-11	09181-40195	シム (40X52X1)	1		

DF70ATH  
DF80A  
DF90ATH

DF90A\_000\_019

FIG.220B



DF90A\_000\_019\_220B  
TRANSMISSION

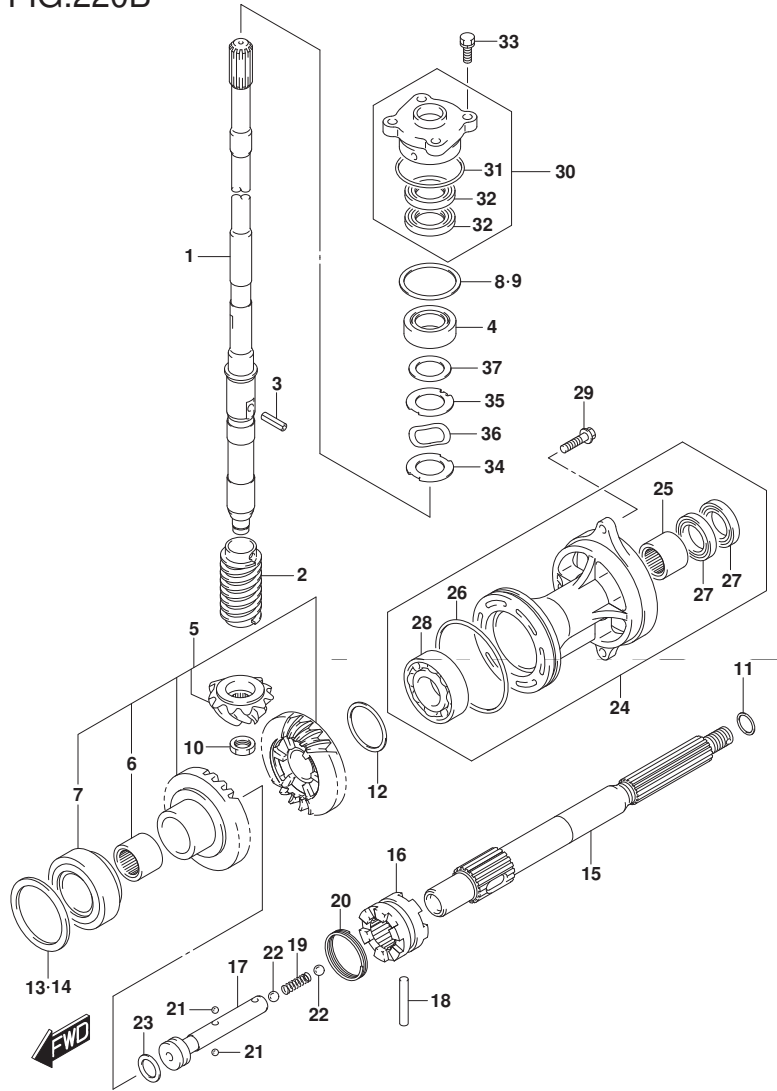
FIG. 220B (1-D-14) トランスミッション (DF70ATH) (DF80A) (DF90ATH)

見出番号	品番	品名	使用個数	備考	標準作業時間
9-12	09181-41012	シム (41X52X1.05)	1		
9-13	09181-41013	シム (41X52X1.1)	1		
9-14	09181-41014	シム (41X52X1.15)	1		
10	09140-14024	ナット	1		
11-1	09181-25130	シム (25X32X0.5)	1	ブローラ シャフト リバース スラスト	
11-2	09181-25139	シム (25X32X1)	1	ブローラ シャフト リバース スラスト	
11-3	09181-25143	シム (25X32X1.09)	1	ブローラ シャフト リバース スラスト	
11-4	09181-25149	シム (25X32X1.21)	1	ブローラ シャフト リバース スラスト	
11-5	09181-25153	シム (25X32X1.3)	1	ブローラ シャフト リバース スラスト	
11-6	09181-25072	シム (25X32X1.4)	1	ブローラ シャフト リバース スラスト	
11-7	09181-25073	シム (25X32X1.5)	1	ブローラ シャフト リバース スラスト	
11-8	09181-25074	シム (25X32X1.6)	1	ブローラ シャフト リバース スラスト	
11-9	09181-25075	シム (25X32X1.7)	1	ブローラ シャフト リバース スラスト	

DF70ATH  
DF80A  
DF90ATH

DF90A\_000\_019

FIG.220B



DF90A\_000\_019\_220B  
TRANSMISSION

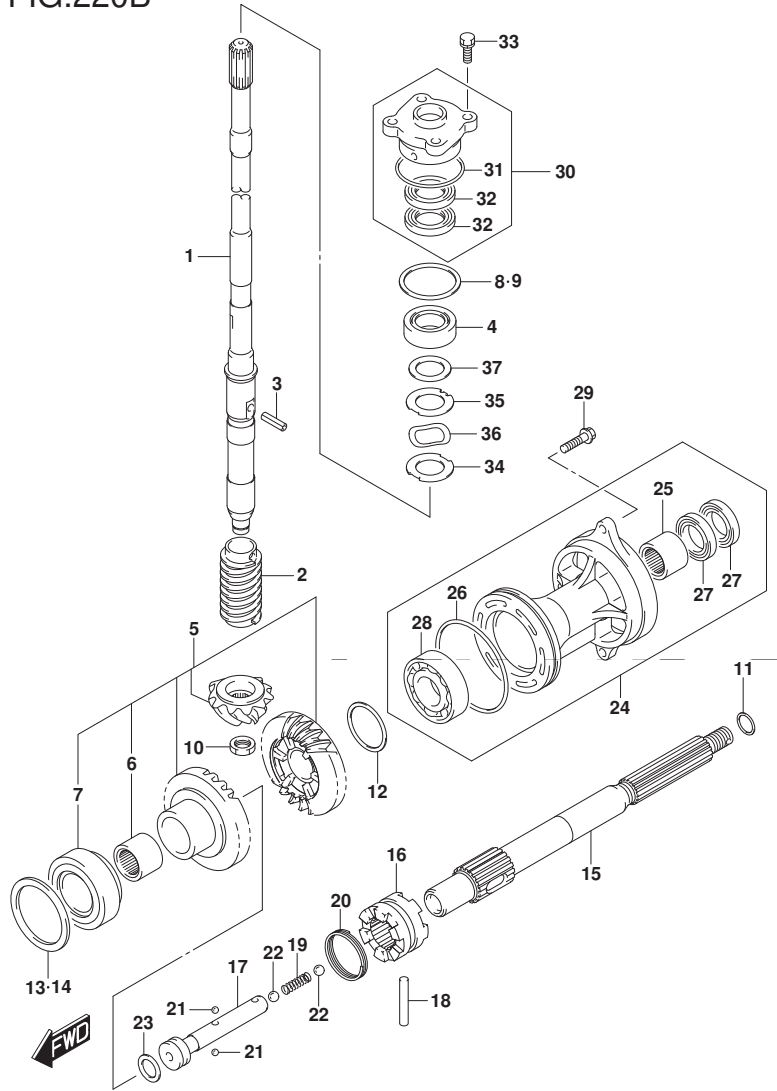
FIG. 220B (1-D-15) トランスミッション (DF70ATH) (DF80A) (DF90ATH)

見出番号	品番	品名	使用個数	備考	標準作業時間
12-1	09181-40018	シム(40X46. 8X0. 55)	1	REV ギヤ	
12-2	09181-40004	シム(40X46. 8X0. 6)	1	REV ギヤ	
12-3	09181-40005	シム(40X46. 8X0. 65)	1	REV ギヤ	
12-4	09181-40006	シム(40X46. 8X0. 7)	1	REV ギヤ	
12-5	09181-40007	シム(40X46. 8X0. 75)	1	REV ギヤ	
12-6	09181-40008	シム(40X46. 8X0. 8)	1	REV ギヤ	
12-7	09181-40009	シム(40X46. 8X0.85)	1	REV ギヤ	
12-8	09181-40010	シム(40X46. 8X0. 9)	1	REV ギヤ	
12-9	09181-40011	シム(40X46. 8X0. 95)	1	REV ギヤ	
12-10	09181-40012	シム(40X46. 8X1)	1	REV ギヤ	
12-11	09181-40013	シム(40X46. 8X1. 05)	1	REV ギヤ	
13	57500-87882	シムセット, フォワード ギヤ	1	FWD ギヤ	
14-1	09181-64002	シム(64X75X0. 55)	1	FWD ギヤ	
14-2	09181-64003	シム(64X75X0. 6)	1	FWD ギヤ	
14-3	09181-64004	シム(64X75X0. 65)	1	FWD ギヤ	
14-4	09181-64005	シム(64X75X0. 7)	1	FWD ギヤ	
14-5	09181-64006	シム(64X75X0. 75)	1	FWD ギヤ	
14-6	09181-64007	シム(64X75X0. 8)	1	FWD ギヤ	
14-7	09181-64008	シム(64X75X0. 85)	1	FWD ギヤ	
14-8	09181-64009	シム(64X75X0. 9)	1	FWD ギヤ	

DF70ATH  
DF80A  
DF90ATH

DF90A\_000\_019

FIG.220B



DF90A\_000\_019\_220B  
TRANSMISSION

FIG. 220B (1-E-2) トランスミッション (DF70ATH) (DF80A) (DF90ATH)

見出番号	品番	品名	使用個数	備考	標準作業時間
14-9	09181-64010	・シム (64X75X0.95)	1	FWD キヤ	
14-10	09181-64011	・シム (64X75X1)	1	FWD キヤ	
15	57610-87L00	シャフト, フロント	1		
16	57621-87L10	シフト, クラッチツグ	1		
17	57631-87L00	ピン, コネクタ	1		
18	09202-07003	ピン	1		
19	09440-09043	スプライン	1		
20	09440-42002	スプライン	1		
21	06111-07004	ボール	2		
22	06111-11004	ボール	2		
23	09181-25030	シム (25X32X3)	1		
24	56120-87L30-YAY	ハウジング, フロントシャフトベアリング	1		
25	09263-25067	・ベアリング (25X32X26)	1		
26	09280-92004	・Oリング (D: 3.11D: 89.4)	1		
27	09282-25001	・オイルシール	2		
28	08113-60087	・ベアリング	1		
29	09116-08122	ホルト (8X30)	2		
30	56130-87L01	ハウジング, ドライブシャフトオイルシール	1		
31	09280-46004	・Oリング (D: 3.5, ID: 45.7)	1		
32	09282-22007	・オイルシール	2		

DF70ATH  
DF80A  
DF90ATH

DF90A\_000\_019

FIG.220B

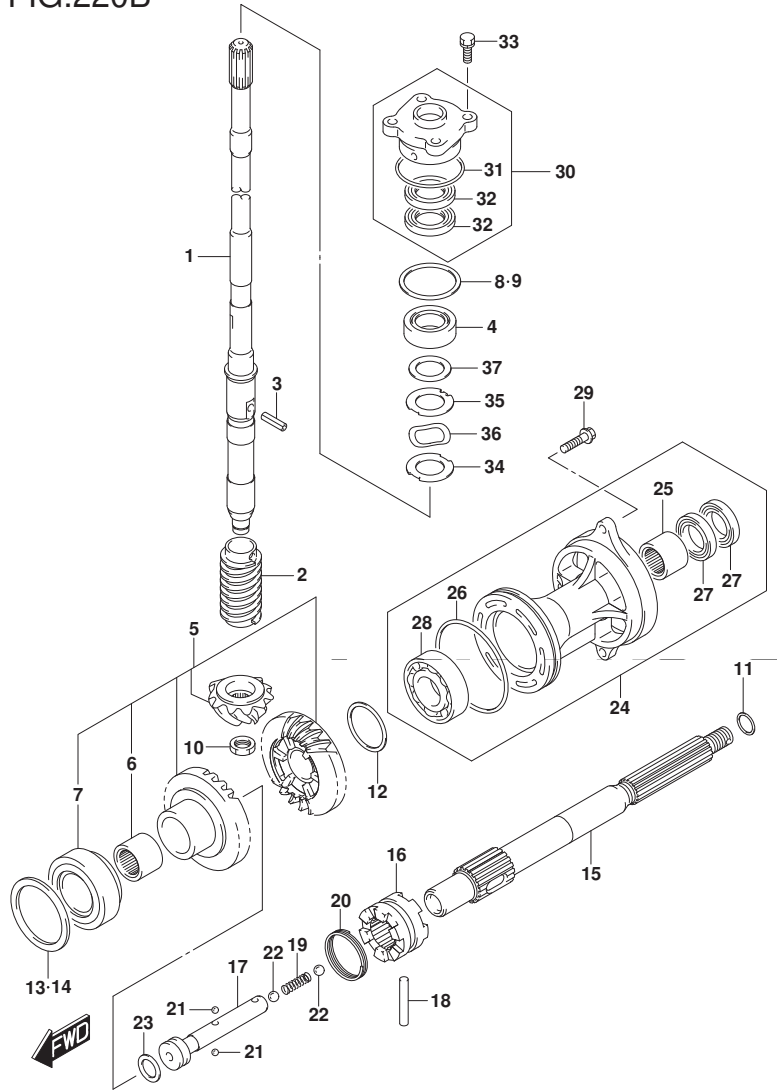


FIG. 220B (1-E-3) トランスミッション (DF70ATH) (DF80A) (DF90ATH)

見出番号	品番	品名	使用個数	備考	標準作業時間
33	09117-08110	ホルト (8X25)	4		
34	57134-87L00	ワッシャ、ドライブシャフト	1		
35	57135-87L00	スペーサ、ドライブシャフト	1		
36	09164-31001	ワッシャ	1		
37	09181-31001	シム (31X46X2)	1		

DF70ATH  
DF80A  
DF90ATH

FIG.301A

FIG. 301A (1-E-4) スターティングモータ

見出番号	品番	品名	使用個数	備考	標準作業時間
1	31100-98L10	モータアツシ, スターティング	1		
2	31150-98L00	・ケース, キヤ	1		
3	31170-92J00	・ハウジング, リヤ	1		
4	31173-98L00	・ホルダアツシ, フラシ	1		
5	31191-63J00	・レバアツシ	1		
6	31220-98L10	・スイツチアツシ	1		
7	31311-63J00	・アマチユア	1		
8	31192-92J00	・スクリュセツト	1		
9	31261-75F10	・ホルト	2		
10	31340-98L00	・クラツチセツト, スターティングモータ	1		
11	31313-86030	・・ストツハセツト	1		
12	31320-98L00	・・ヒニオン	1		
13	31341-98L00	・・シヤフト, ヒニオン	1		
14	31343-63J00	・・インタナナルギヤ	1		
15	31344-63J00	・・ギヤアツシ	3		
16	31912-87L00	パント, スタータモータ	1		
17	31918-92J01	タンバ, ロア	1		
18	01550-0616C	ホルト	1		
19	01550-08207	ホルト	1		
20	01550-0835C	ホルト	2		

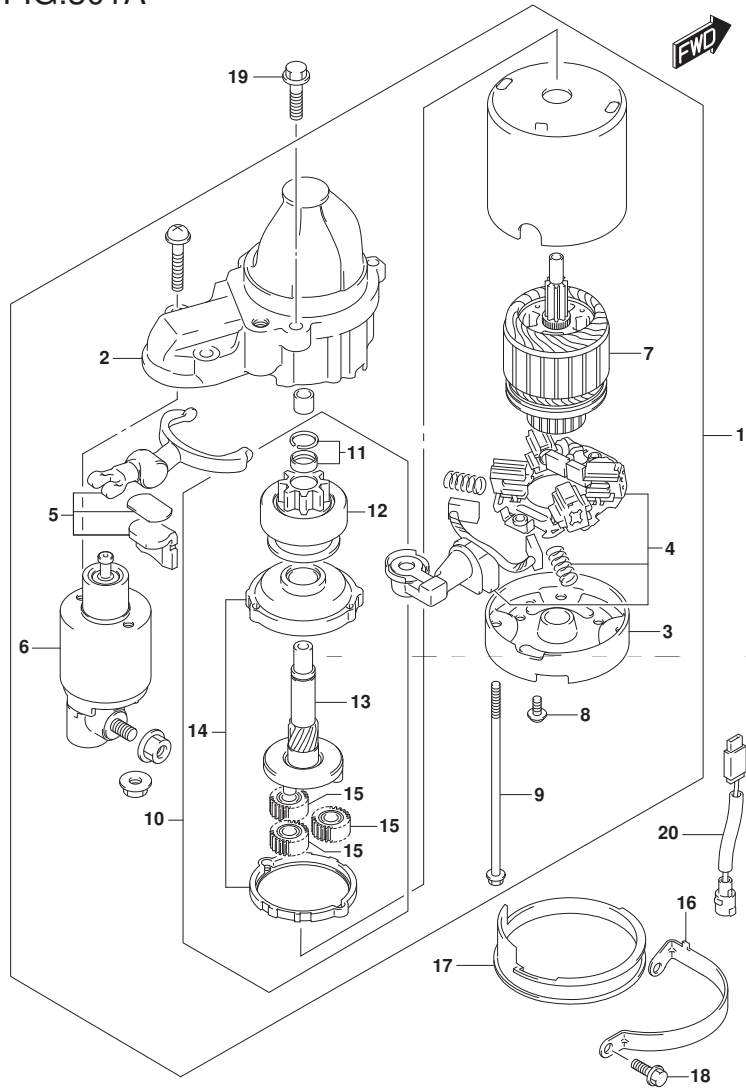
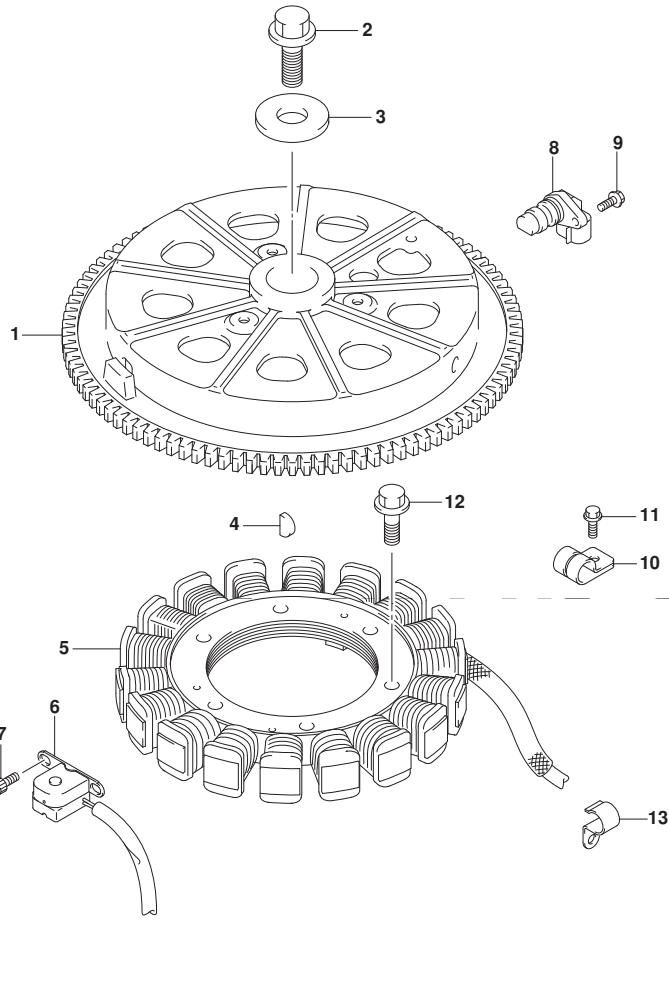




FIG.303A

FIG. 303A (1-E-5) マグネト



見出番号	品番	品名	使用個数	備考	標準作業時間
1	32102-87L00	フライホイール, マグネト	1		
2	09103-16004	ボルト (16X50)	1		
3	09160-16047	ワッシャ (16. 5X48. 5X4. 5)	1		
4	09420-04008	キー	1		
5	32120-87L10	コイル, バッテリチャージング	1		
6	32160-87L00	コイル, イグニッションタイミング	1		
7	09106-05030	ボルト (5X10)	2		
8	33220-64L10	センサアツシ, ホジション	1		
9	01550-0616C	ボルト	1		
10	09403-13408	クランプ	2		
11	01550-0612C	ボルト	2		
12	09103-06211	ボルト (6X25)	3		
13	09403-20301	クランプ	1		

FIG.310A

FIG. 310A (1-E-6) レクチファイア/イクニション コイル

見出番号	品番	品名	使用個数	備考	標準作業時間
1	32800-87L00	レクチファイア/レキニターアツシ	1		
2	01550-0625C	ホルト	2		
3	32890-87L10	ホルダ、エレクトリツクハーツ	1		
4	09116-06202	ホルト(6X25)	2		
5	01550-0625C	ホルト	1		
6	09169-06062	ワツシヤ	3		
7	09320-09016	クツシヨソ	3		
8	33410-87L00	コイルアツシ、イクニツシヨソ	4		
9	01550-0620C	ホルト	4		

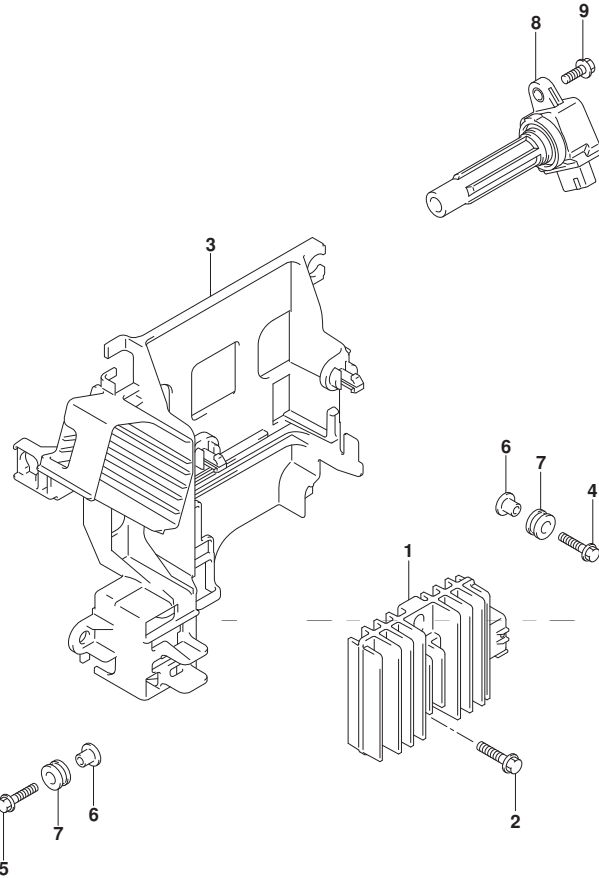


FIG.315A

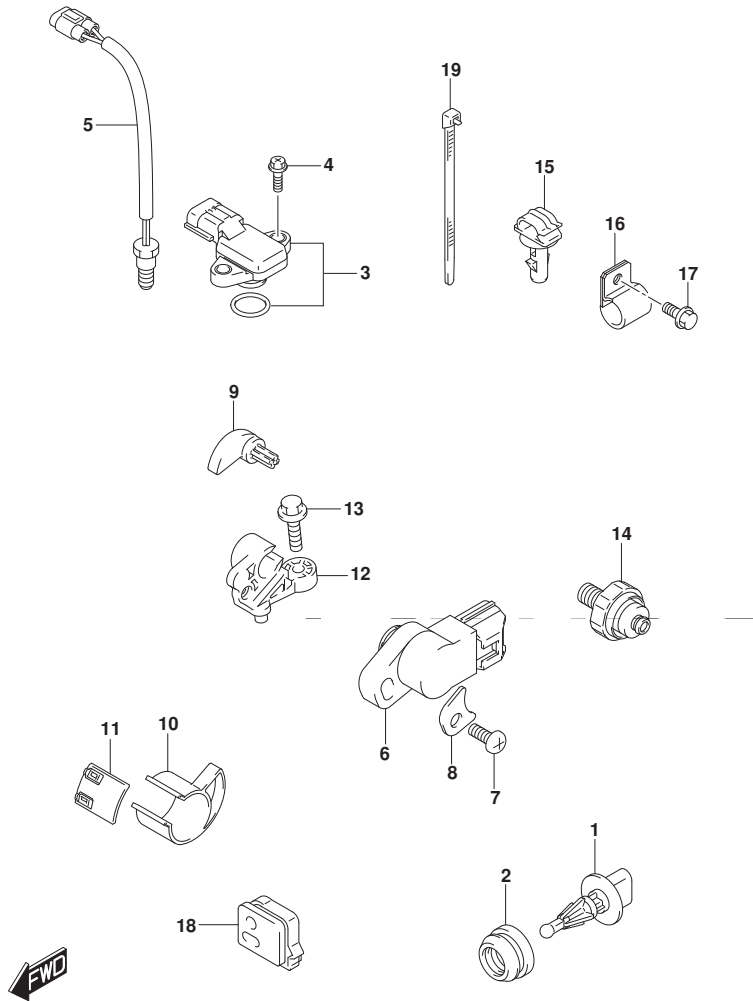
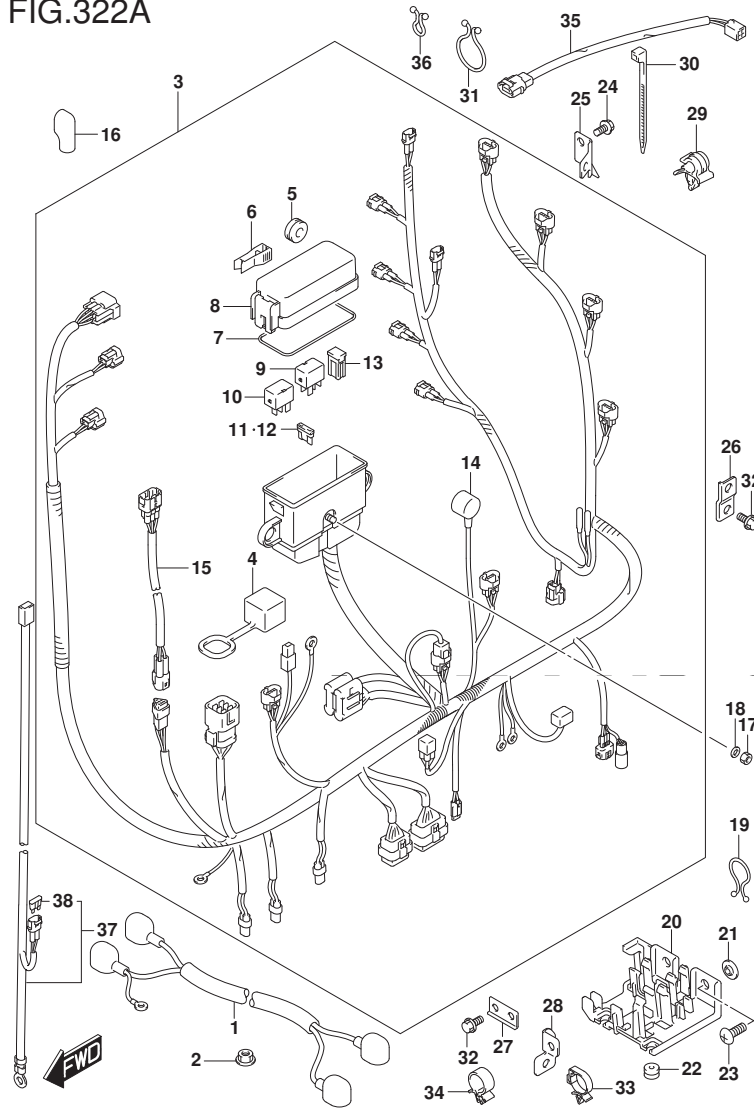


FIG. 315A (1-E-7) センサ

見出番号	品番	品名	使用個数	備考	標準作業時間
1	13650-52G00	センサ, インレットエアテンバ <sup>レ</sup> チヤ	1		
2	13655-87J00	ゲ <sup>ロ</sup> メット, エアテンバ <sup>レ</sup> チヤセンサ	1		
3	18590-68H00	センサ, フ <sup>レ</sup> ツシヤ	1		
4	02162-05207	スクリュ	2		
5	34830-87J20	センサ, テンバ <sup>レ</sup> チヤ	1	FOR シリンダ <sup>レ</sup>	
6	34840-98J11	センサアツシ, トリム	1		
7	09125-05046	スクリュ (5X12)	1		
8	34846-87L00	ワツシヤ, トリムセンサ	1		
9	34841-87L10	レバ <sup>レ</sup> , トリムセンサ	1		
10	34842-87L01	カム, トリムセンサアツハ <sup>レ</sup>	1		
11	34843-87L00	カム, トリムセンサア <sup>レ</sup> フ	1		
12	34845-87L10	ブ <sup>レ</sup> ラケツト, トリムセンサ	1		
13	09103-06093	ホ <sup>レ</sup> ルト (6X20)	1		
14	37820-99E02	スイツチアツシ, オイルフ <sup>レ</sup> ツシヤ	1		
15	09403-07338	クランフ <sup>レ</sup>	1		
16	09403-13408	クランフ <sup>レ</sup>	1		
17	29103-93J00	ホ <sup>レ</sup> ルト (6X12)	1		
18	36656-87L00	ゲ <sup>ロ</sup> メット, PTTケーブ <sup>レ</sup> ル	1		
19	09407-14407	クランフ <sup>レ</sup> (L:145)	2		

FIG.322A



DF90A\_000\_019\_322A  
HARNESS

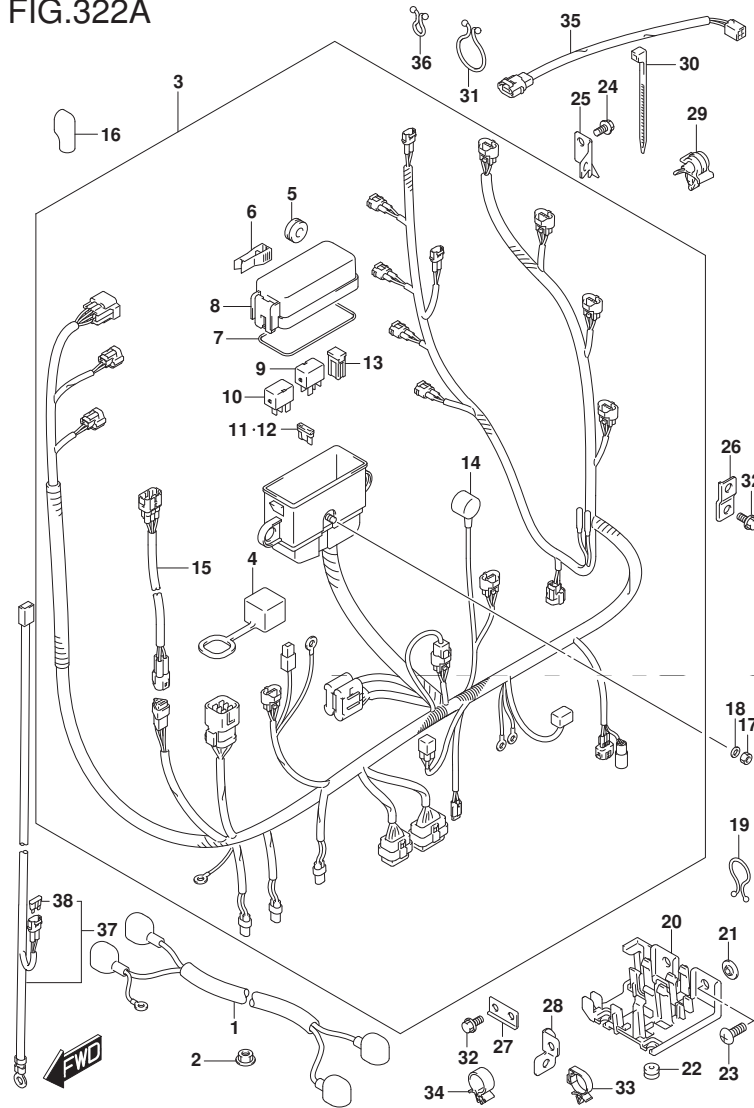
FIG. 322A (1-E-8) ハーネス (DF70A) (DF70ATH) (DF80A) (DF90A) (DF90ATH)

見出番号	品番	品名	使用個数	備考	標準作業時間
1	33810-90J20	ケーブルアツシ, スターター	1		
2	08316-10087	ナツト	1		
3	36610-87L90	ハーネスアツシ, ワイヤリング	1		
4	33634-96J00	キヤツプ, サージ スコネクタ	1		
5	09320-08021	クツシヨソ	2		
6	36737-98L00	フーラ, フューズ	1		
7	36721-98L00	オリソク, アツハ カバ	1		
8	36738-98L00	カバ, フューズ ケースアツハ	1		
9	38860-76F01	リレーアツシ	1	エンジン コントロール ユニツト	
10	38860-76F01	リレーアツシ	1	スターター モーター	
11	09481-10504	フューズ (10A)	3		
12	09481-30504	フューズ (30A)	3		
13	09481-40403	フューズ (40A)	2		
14	36618-43410	キヤツプ, オイル プレツシヤスイツチ	1		
15	36611-87L10	ハーネスアツシ, ワイヤリング サブ	1		
16	36612-96J00	キヤツプ, ターミナル	1		
17	08310-00067	ナツト	1		
18	08321-01067	ロツクワツシヤ	1		

DF70A  
DF70ATH  
DF80A  
DF90A  
DF90ATH

DF90A\_000\_019

FIG.322A



DF90A\_000\_019\_322A  
HARNESS

FIG. 322A (1-E-9) ハーネス (DF70A) (DF70ATH) (DF80A) (DF90A) (DF90ATH)

見出番号	品番	品名	使用個数	備考	標準作業時間
19	09408-00021	クリップ (ID:16)	1		
20	36616-87L00	ホルダ*, ケーブル	1		
21	09169-06053	ワッシャ	2		
22	09320-04009	ブッシュ	2		
23	02142-06167	スクリュー	2		
24	01550-06127	ホルト	1		
25	36617-87L00	クランプ*, ハーネス	1		
26	36617-93J00	ブラケット, ハーネス	1		
27	36617-87L10	クランプ*, ハーネス	1		
28	36617-87L20	クランプ*, ハーネス	1		
29	09403-07308	クランプ*	1		
30	09407-14407	クランプ* (L:145)	1		
31	09408-00024	クリップ* (ID:23)	1		
32	01550-0612C	ホルト	2		
33	09403-11321	クランプ*	1		
34	09403-12409	クランプ*	1		
35	36611-87L00	ハーネスアツシ, ワイヤリング* サブ	1		
36	09408-00020	クリップ*	1		

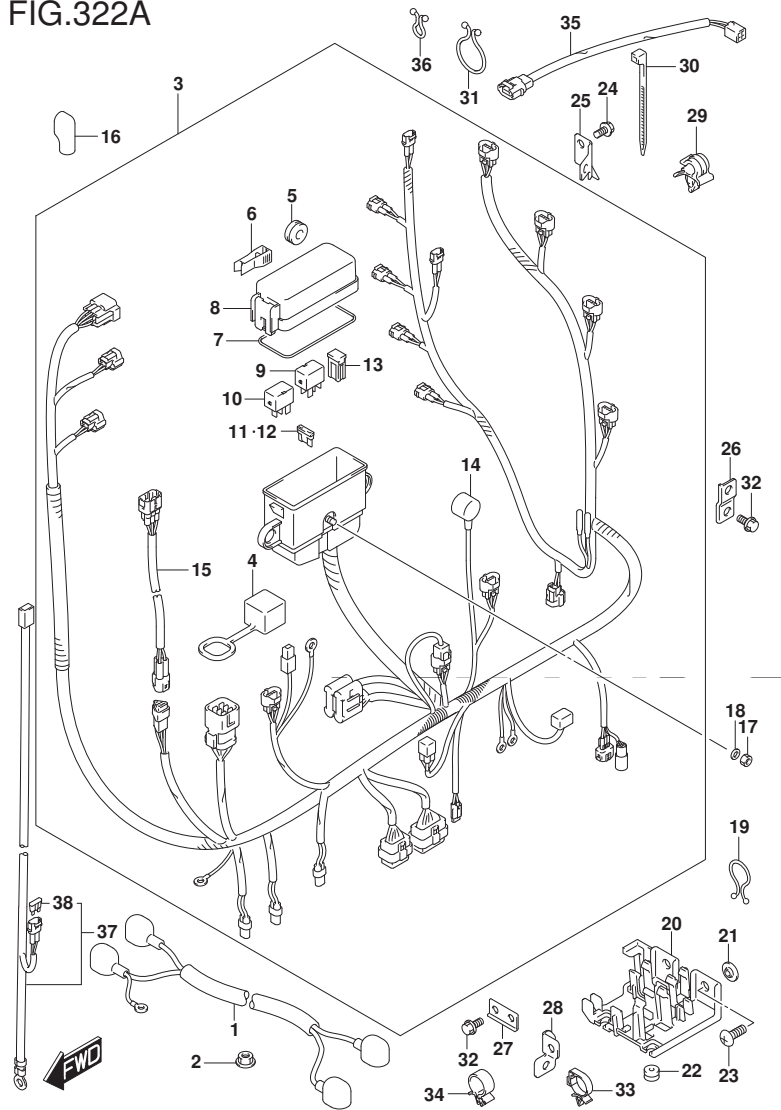
DF70A  
DF70ATH  
DF80A  
DF90A  
DF90ATH

DF90A\_000\_019

FIG.322A

FIG. 322A (1-E-10) ハーネス (DF70A) (DF70ATH) (DF80A) (DF90A) (DF90ATH)

見出番号	品番	品名	使用個数	備考	標準作業時間
37	36625-93J10	リード、バッテリー	1	OPT	
38	09481-15501	・フューズ (15A)	1	OPT	

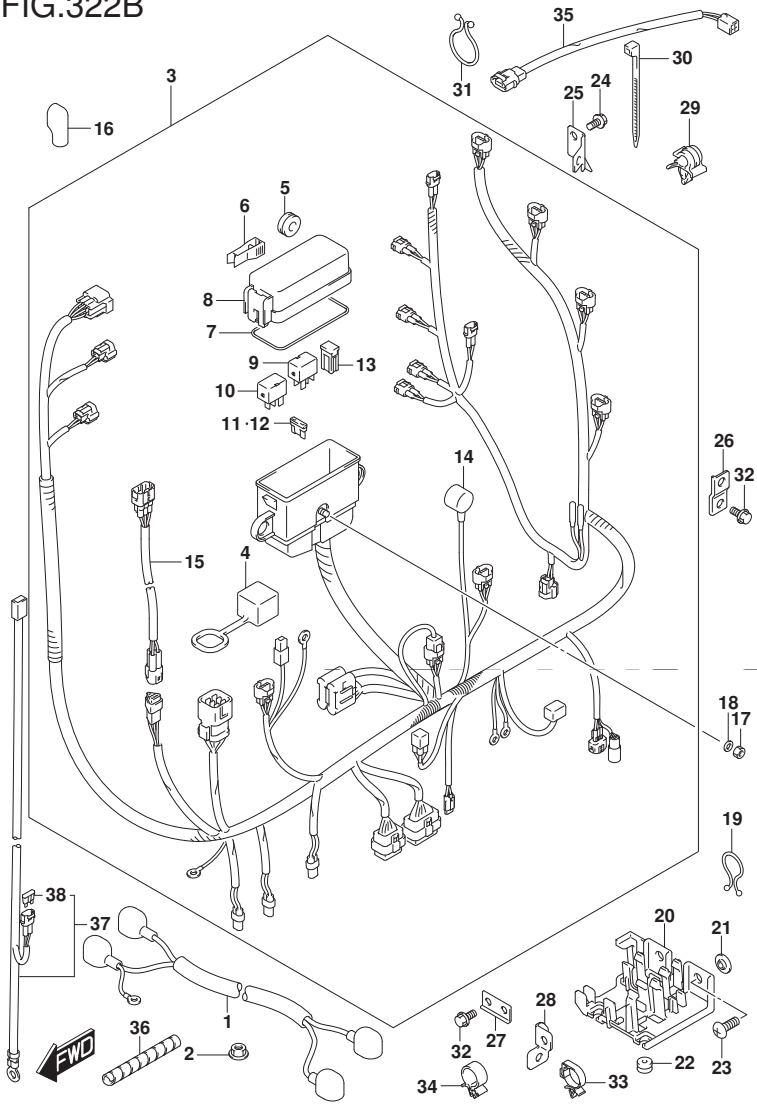


DF70A  
DF70ATH  
DF80A  
DF90A  
DF90ATH

FIG.322B

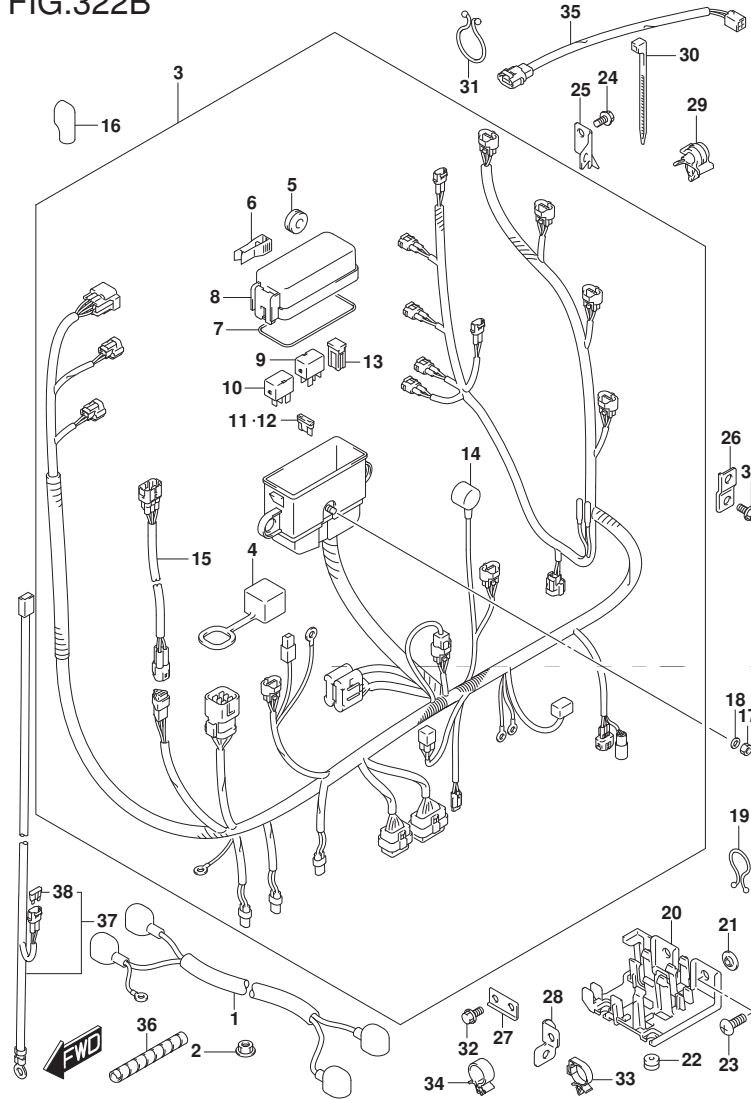
FIG. 322B (1-E-11) ハーネス (DF100B)

見出番号	品番	品名	使用個数	備考	標準作業時間
1	33810-90J20	ケーブルアツシ, スターターモータ	1		
2	08316-10087	ナット	1		
3	36610-87LA0	ハーネスアツシ, ワイヤリング	1		
4	33634-96J00	キヤツフ, サージスコネクタ	1		
5	09320-08021	クツシヨシ	2		
6	36737-98L00	フーラ, フューズ	1		
7	36721-98L00	オリソク, アツハカバー	1		
8	36738-98L00	カバー, フューズケースアツバ	1		
9	38860-76F01	リレーアツシ	1	エンジンコントロールユニット	
10	38860-76F01	リレーアツシ	1	スターターモーター	
11	09481-10504	フューズ (10A)	3		
12	09481-30504	フューズ (30A)	3		
13	09481-40403	フューズ (40A)	2		
14	36618-43410	キヤツフ, オイルプレツシヤスイツチ	1		
15	36611-87L10	ハーネスアツシ, ワイヤリングサブ	1		
16	36612-96J00	キヤツフ, ターミナル	1		
17	08310-00067	ナット	1		
18	08321-01067	ロツクワツシヤ	1		
19	09408-00021	クリツフ (ID:16)	1		
20	36616-87L00	ホルダ, ケーブル	1		
21	09169-06053	ワツシヤ	2		
22	09320-04009	ブツシユ	2		



DF100B

FIG.322B



DF90A\_000\_019\_322B  
HARNESS

FIG. 322B (1-E-12) ハーネス (DF100B)

見出番号	品番	品名	使用個数	備考	標準作業時間
23	02142-06167	スクリュ	2		
24	01550-06127	ホルト	1		
25	36617-87L00	クランプ, ハーネス	1		
26	36617-93J00	ブラケット, ハーネス	1		
27	36617-87L10	クランプ, ハーネス	1		
28	36617-87L20	クランプ, ハーネス	1		
29	09403-07308	クランプ	1		
30	09407-14407	クランプ (L:145)	1		
31	09408-00024	クリップ (ID:23)	1		
32	01550-0612C	ホルト	2		
33	09403-11321	クランプ	1		
34	09403-12409	クランプ	1		
35	36611-87L00	ハーネスアツシ, ワイヤリングサブ	1		
36	33833-87L00	チューブ, スパイラル	1		
37	36625-93J10	リード, バッテリ	1	OPT	
38	09481-15501	フューズ (15A)	1	OPT	

DF100B

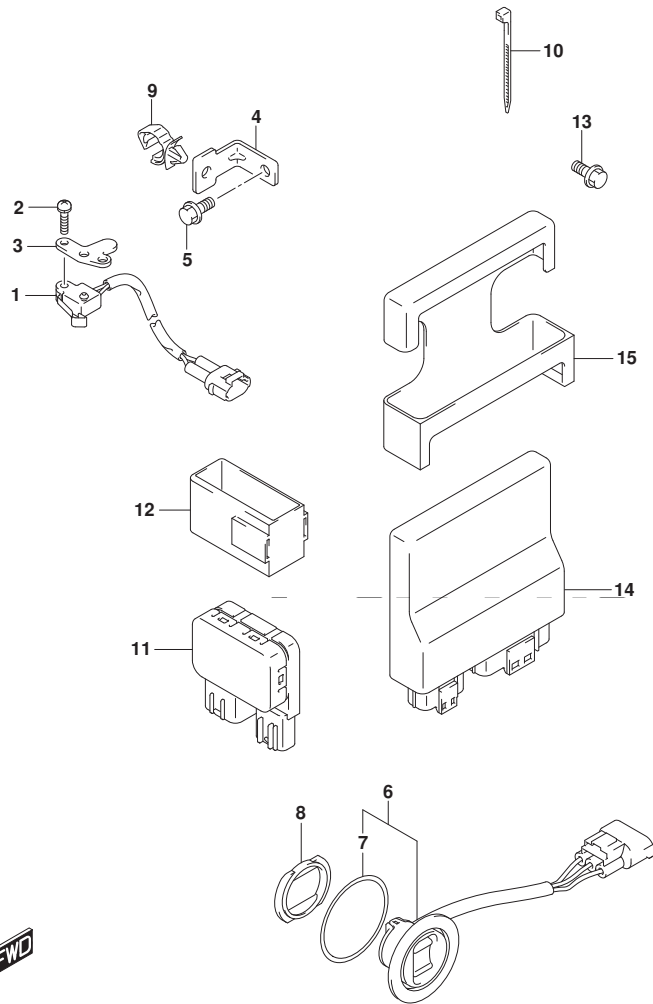
DF90A\_000\_019



FIG.326A

FIG. 326A (1-E-13) PTT スイッチ/エンジン コントロール ユニット (DF70A) (DF70ATH)

見出番号	品番	品名	使用個数	備考	標準作業時間
1	37721-93J00	スイッチアツシ, ニュートラル	1		
2	09137-04004	スクリュ (4X16)	2		
3	37726-90J10	ブラケット, ニュートラルスイッチ	1		
4	37726-87L00	ブラケット, スイッチリッド`クランプ`	1		
5	01550-0612C	ホルト	1		
6	37850-92J00	スイッチアツシ, PTT	1		
7	37856-92J00	`テープ`, PTTスイッチ	1		
8	37857-92J00	ブ`ツシュ, PTTスイッチ	1		
9	09403-11321	クランプ`	1		
10	09407-10404	クランプ` (L:100)	1		
11	38410-93J21	リレーアツシ, PTT	1		
12	38415-93J20	ホルダ`, PTTリレー	1		
13	01550-06127	ホルト	1		
14	33940-87LL0	ユニット, エンジ`ンコントロール	1		
15	33925-92J00	クッション, エンジ`ンコントロールユニット	1		



DF70A  
DF70ATH



FIG.326B

FIG. 326B (1-E-14) PTT スイッチ/エンジン コントロール ユニット (DF80A)

見出番号	品番	品名	使用個数	備考	標準作業時間
1	37721-93J00	スイッチアツシ, ニュートラル	1		
2	09137-04004	スクリュ (4X16)	2		
3	37726-90J10	ブラケット, ニュートラルスイッチ	1		
4	37726-87L00	ブラケット, スイッチリッド`クランプ`	1		
5	01550-0612C	ホルト	1		
6	37850-92J00	スイッチアツシ, PTT	1		
7	37856-92J00	カバー, PTTスイッチ	1		
8	37857-92J00	ブッシュ, PTTスイッチ	1		
9	09403-11321	クランプ	1		
10	09407-10404	クランプ (L:100)	1		
11	38410-93J21	リレーアツシ, PTT	1		
12	38415-93J20	ホルダ, PTTリレー	1		
13	01550-06127	ホルト	1		
14	33940-87LG0	ユニット, エンジンコントロール	1		
15	33925-92J00	クッション, エンジンコントロールユニット	1		

DF80A

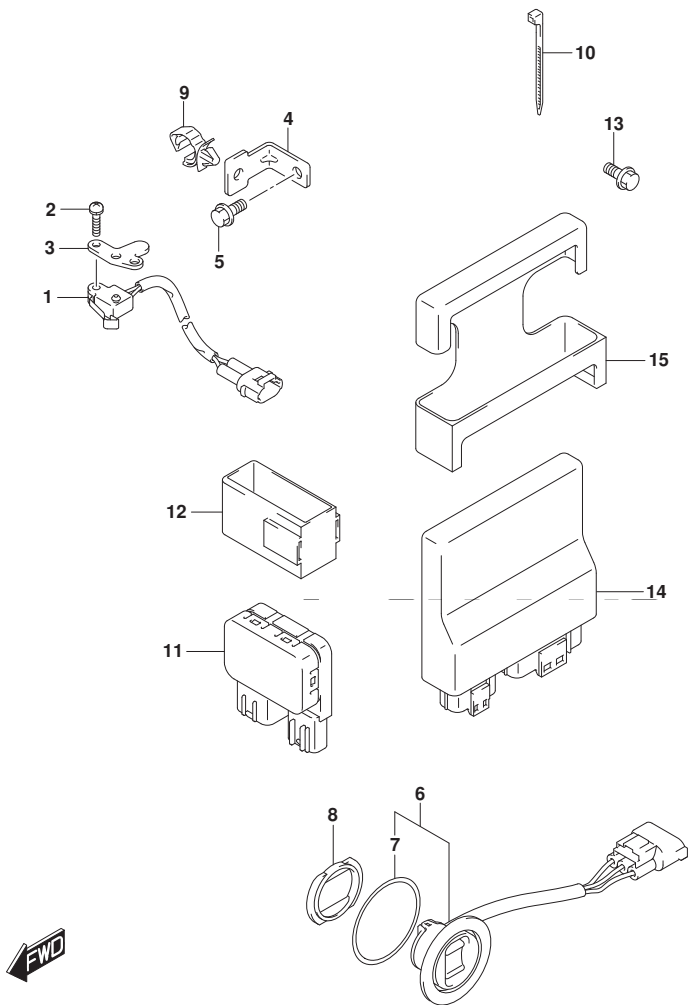


FIG.326C

FIG. 326C (1-E-15) PTT スイッチ/エンジン コントロール ユニット (DF90A) (DF90ATH)

見出番号	品番	品名	使用個数	備考	標準作業時間
1	37721-93J00	スイッチアツシ, ニュートラル	1		
2	09137-04004	スクリュ (4X16)	2		
3	37726-90J10	ブラケット, ニュートラルスイッチ	1		
4	37726-87L00	ブラケット, スイッチリッド クランプ	1		
5	01550-0612C	ホルト	1		
6	37850-92J00	スイッチアツシ, PTT	1		
7	37856-92J00	カバー, PTTスイッチ	1		
8	37857-92J00	ブッシュ, PTTスイッチ	1		
9	09403-11321	クランプ	1		
10	09407-10404	クランプ (L:100)	1		
11	38410-93J21	リレーアツシ, PTT	1		
12	38415-93J20	ホルダ, PTTリレー	1		
13	01550-06127	ホルト	1		
14	33940-87LJ0	ユニット, エンジンコントロール	1		
15	33925-92J00	クッション, エンジンコントロールユニット	1		

DF90A  
DF90ATH

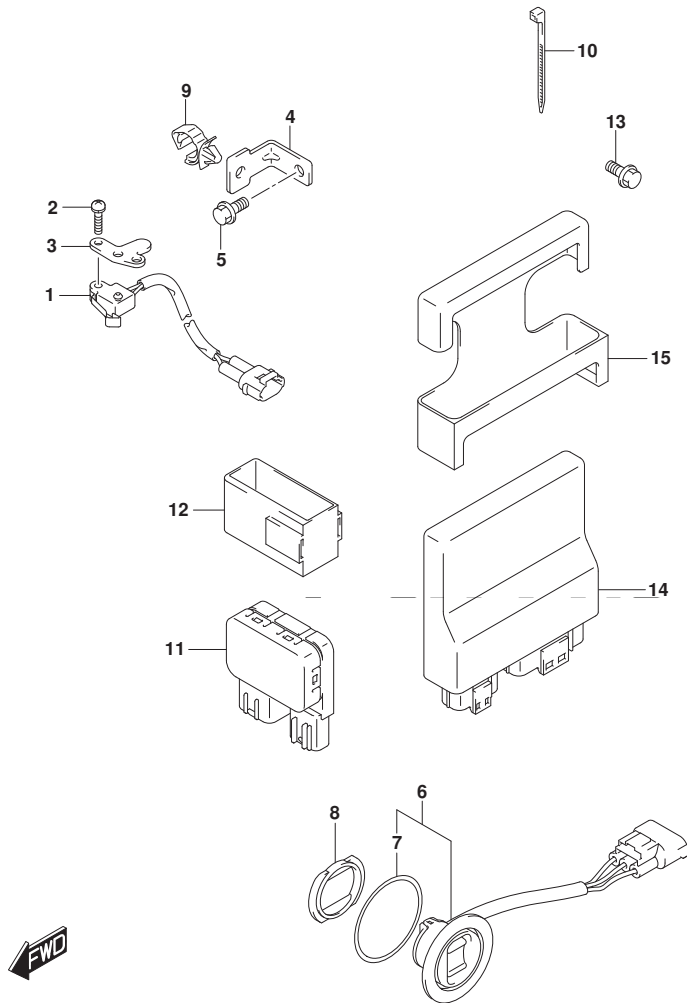


FIG.326D

FIG. 326D (1-F-2) PTT スイッチ/エンジン コントロール ユニット (DF100B)

見出番号	品番	品名	使用個数	備考	標準作業時間
1	37721-93J00	スイッチアツシ, ニュートラル	1		
2	09137-04004	スクリュ (4X16)	2		
3	37726-90J10	ブラケット, ニュートラルスイッチ	1		
4	37726-87L00	ブラケット, スイッチリッド`クランプ`	1		
5	01550-0612C	ホルト	1		
6	37850-92J00	スイッチアツシ, PTT	1		
7	37856-92J00	`テープ`, PTTスイッチ	1		
8	37857-92J00	ブ`ツシュ, PTTスイッチ	1		
9	09403-11321	クランプ`	1		
10	09407-10404	クランプ` (L:100)	1		
11	38410-93J21	リレーアツシ, PTT	1		
12	38415-93J20	ホルダ`, PTTリレー	1		
13	01550-06127	ホルト	1		
14	33940-87LE0	ユニット, エンジンコントロール	1		
15	33925-92J00	クッション, エンジンコントロールユニット	1		

DF100B

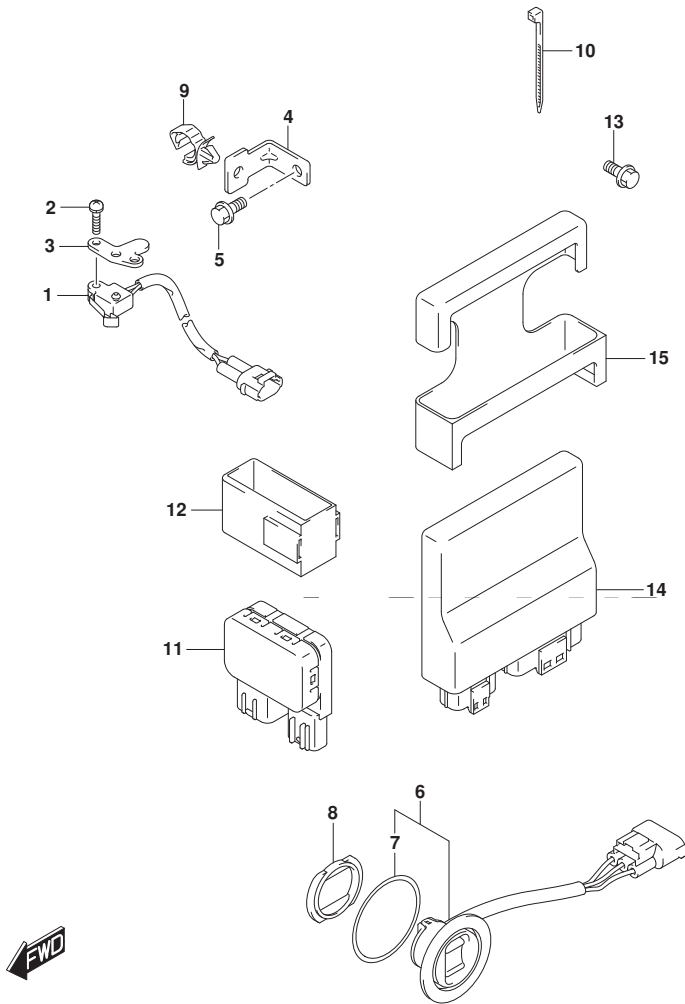


FIG.335A

FIG. 335A (1-F-3) クランプ プラケット (DF70A) (DF90A) (DF100B)

見出番号	品番	品名	使用個数	備考	標準作業時間
1-1	41111-87L10-YAY	プラケット, クランプ スターボート (ブラック)	1		
1-2	41111-87L10-Y5S	プラケット, クランプ スターボート (ホワイト)	1		
2-1	41121-87L11-YAY	プラケット, クランプ ボート (ブラック)	1		
2-2	41121-87L11-Y5S	プラケット, クランプ ボート (ホワイト)	1		
3	41130-87L11	シャフト, クランプ プラケット	1		
4	41135-93J11	ワッシャ, クランプ プラケットシャフト	1		
5	55321-94910	アノード (マグネシウム)	1	OPT	
6	09116-08137	ボルト (8X22)	1		
7	09159-22006	ナット	1		
8	55320-94900	アノード セット, クランプ プラケット	1		
9	09116-06121	ボルト (6X25)	2		
10-1	09100-12091	ボルト (12X115)	4		
10-2	09100-12090	ボルト (12X150)	1	OPT	
11	09159-12014	ナット	4		
12	09160-12110	ワッシャ (12. 5X22X3)	4		
13	09160-12128	ワッシャ (12. 5X35X3)	4		

DF70A  
DF90A  
DF100B

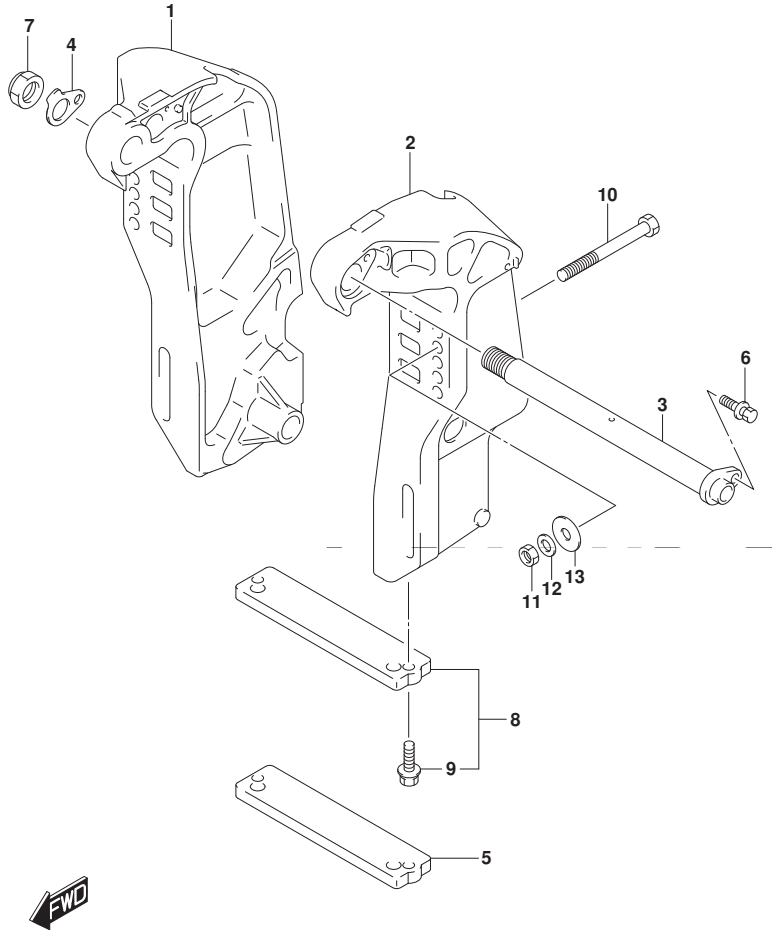
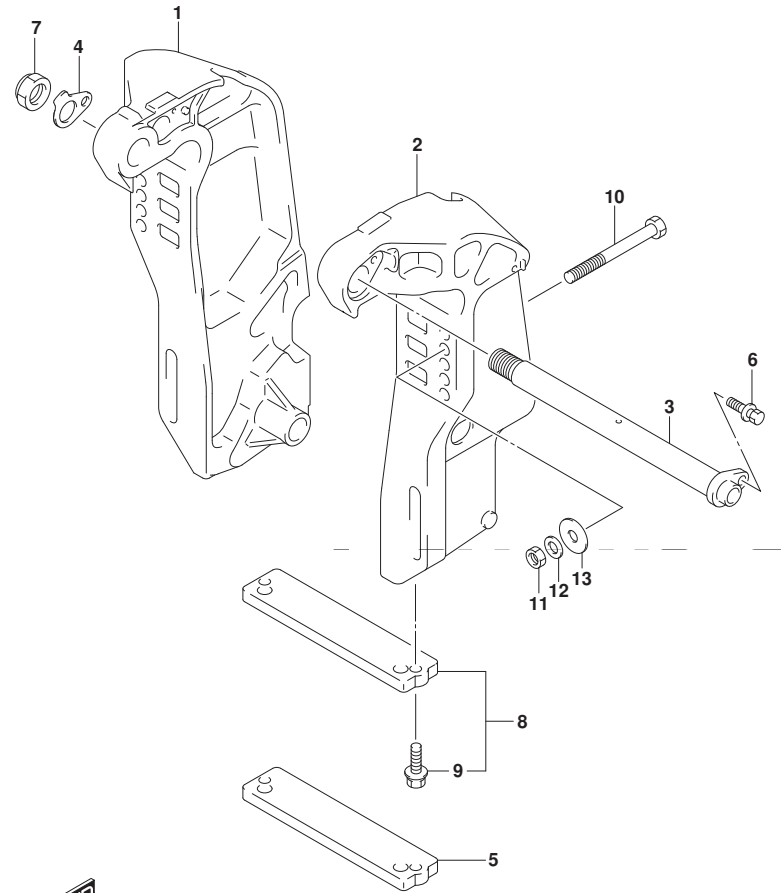


FIG.335B

FIG. 335B (1-F-4) クランプ プラケット (DF70ATH) (DF80A) (DF90ATH)

見出番号	品番	品名	使用個数	備考	標準作業時間
1	41111-87L10-YAY	プラケット, クランプ スタート (フック)	1		
2	41121-87L11-YAY	プラケット, クランプ ホート (フック)	1		
3	41130-87L11	シャフト, クランプ プラケット	1		
4	41135-93J11	ワッシャ, クランプ プラケットシャフト	1		
5	55321-94910	アノード (マグネシウム)	1	OPT	
6	09116-08137	ホルト (8X22)	1		
7	09159-22006	ナット	1		
8	55320-94900	アノード セット, クランプ プラケット	1		
9	09116-06121	ホルト (6X25)	2		
10-1	09100-12091	ホルト (12X115)	4		
10-2	09100-12090	ホルト (12X150)	1	OPT	
11	09159-12014	ナット	4		
12	09160-12110	ワッシャ (12. 5X22X3)	4		
13	09160-12128	ワッシャ (12. 5X35X3)	4		



DF70ATH  
DF80A  
DF90ATH

FIG.336A

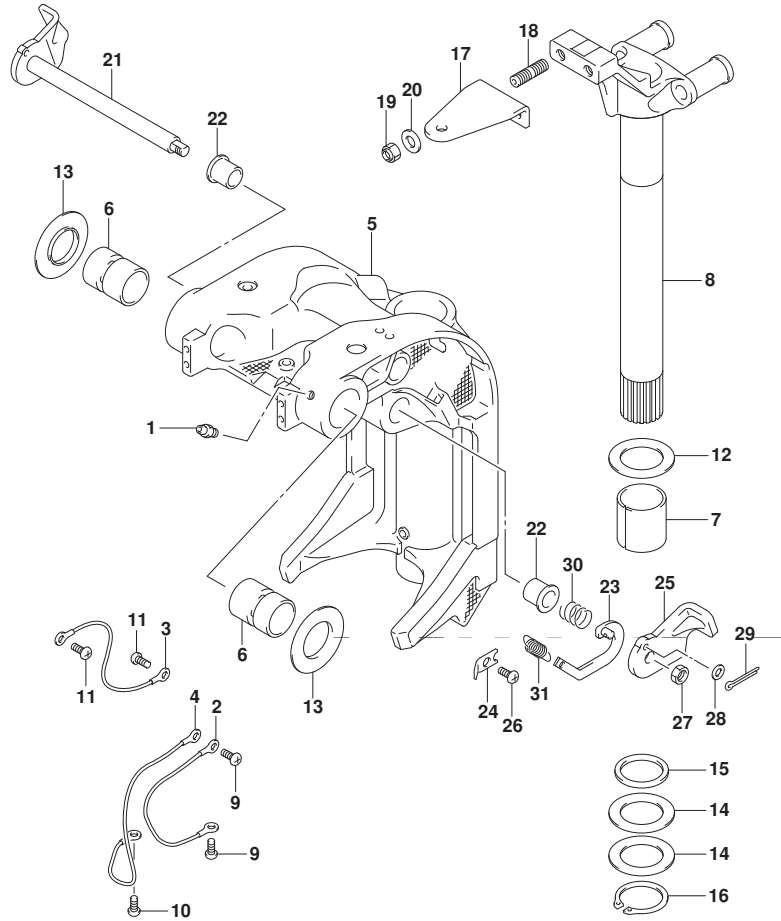


FIG. 336A (1-F-5) スイベルブラケット (DF70A) (DF90A) (DF100B)

見出番号	品番	品名	使用個数	備考	標準作業時間
1	22511-99011	ニツフル、ケリース	5		
2	36894-87D00	リート* (L:165)	1	L:165	
3	36894-87D00	リート* (L:165)	1	L:165	
4	36895-87D10	リート* (L:310)	1	L:310	
5-1	43111-87L20-YAY	ブ`ラケット、スイベル(L) (フ`ラック)	1		
5-2	43111-87L20-Y5S	ブ`ラケット、スイベル(L) (ホワイト)	1		
6	43211-93J11	ブ`ツシュ、クランプ`シャフトスイベル	2		
7	43711-97E11	ブ`ツシュ、ステアリング`	2		
8-1	43750-87L20-YAY	ブ`ラケット、ステアリング` (L) (フ`ラック)	1		
8-2	43750-87L20-Y5S	ブ`ラケット、ステアリング` (L) (ホワイト)	1		
9	09125-06063	スクリュ (6X10)	2		
10	09125-06063	スクリュ (6X10)	1		
11	09125-06063	スクリュ (6X10)	2		
12	09160-39001	ワツジヤ (39. 5X64X1)	2		
13	09169-28003	ワツジヤ	2		
14	09181-39001	シム (39. 5X64X0. 3)	4		
15	09282-39001	オイルシール	1		
16	09380-38003	スナツブ`リング`	1		
17	43755-87L00	アタツチメント、ステアリング`ブ`ラケット	1		
18	09108-10156	スタツド`ホルト	2		

DF70A  
DF90A  
DF100B

FIG.336A

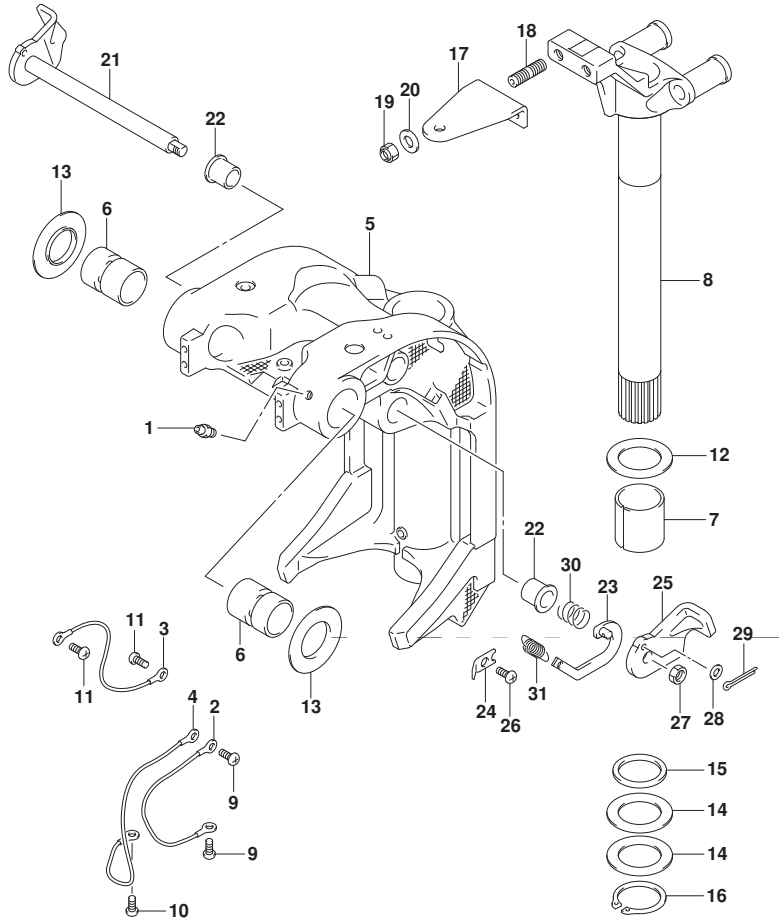


FIG. 336A (1-F-6) スイベルブラケット (DF70A) (DF90A) (DF100B)

見出番号	品番	品名	使用個数	備考	標準作業時間
19	09159-10050	ナット	2		
20	09160-10141	ワッシャ (10.5X19X2)	2		
21	41220-93J11	レバー, チルトロック	1		
22	41224-95E01	ブッシュ, チルトストッパ ロット	2		
23	41230-87L00	リンク, チルトロックレバー	1		
24	41233-95E10	ブラケット, チルトロックスワッシュリンク	1		
25	41234-93J11	レバー, チルトロックホート	1		
26	09125-06063	スクリュ (6X10)	1		
27	09140-10032	ナット	1		
28	09160-06082	ワッシャ (6.5X13X1.0)	1		
29	09204-01006	コックピン	1		
30	09440-19028	スワッシュリンク	1		
31	09443-10043	スワッシュリンク	1		

DF70A  
DF90A  
DF100B



FIG.336B

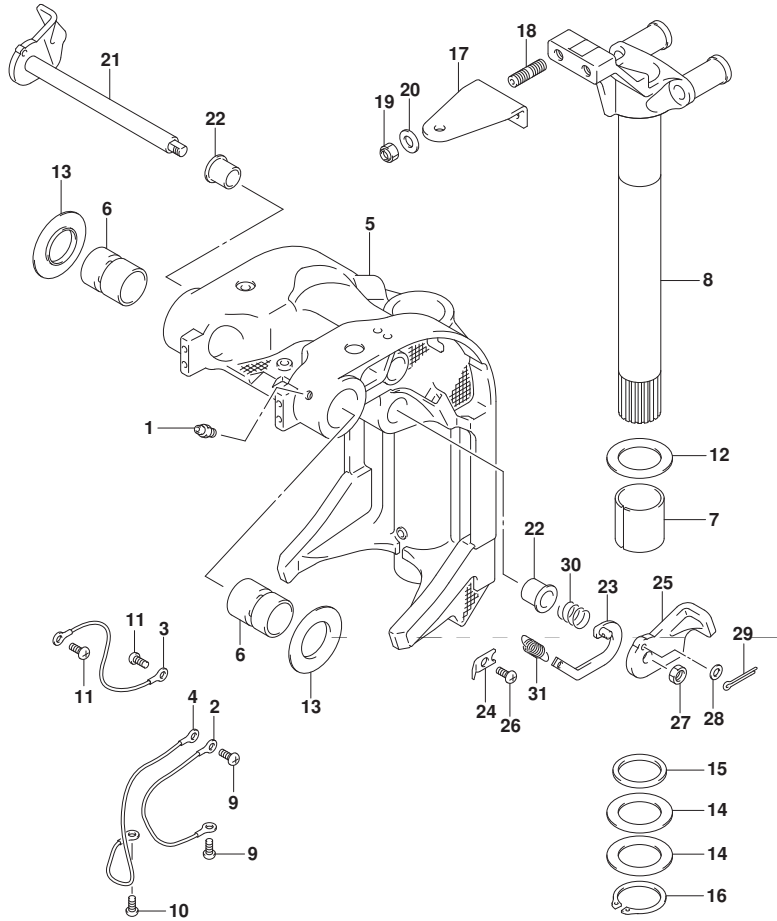


FIG. 336B (1-F-7) スイベルブラケット (DF80A)

見出番号	品番	品名	使用個数	備考	標準作業時間
1	22511-99011	ニツフル、ケリース	5		
2	36894-87D00	リート* (L:165)	1	L:165	
3	36894-87D00	リート* (L:165)	1	L:165	
4	36895-87D10	リート* (L:310)	1	L:310	
5	43111-87L20-YAY	ブ*ラケット、スイベル(L) (ブ*ラック)	1		
6	43211-93J11	ブ*ツシュ、クランプ* シヤフトスイベル	2		
7	43711-97E11	ブ*ツシュ、ステアリング*	2		
8	43750-87L20-YAY	ブ*ラケット、ステアリング* (L) (ブ*ラック)	1		
9	09125-06063	スクリュ (6X10)	2		
10	09125-06063	スクリュ (6X10)	1		
11	09125-06063	スクリュ (6X10)	2		
12	09160-39001	ワツシヤ (39. 5X64X1)	2		
13	09169-28003	ワツシヤ	2		
14	09181-39001	シム (39. 5X64X0. 3)	4		
15	09282-39001	オイルシール	1		
16	09380-38003	スタツブ* リンク*	1		
17	43755-87L00	アタツチメント、ステアリング* ブ*ラケット	1		
18	09108-10156	スタツド* ホ*ルト	2		
19	09159-10050	ナツト	2		
20	09160-10141	ワツシヤ (10. 5X19X2)	2		
21	41220-93J11	レバ* -, チルトロツク	1		
22	41224-95E01	ブ*ツシュ、チルトスタツバ* ロツト*	2		

DF80A



FIG.336B

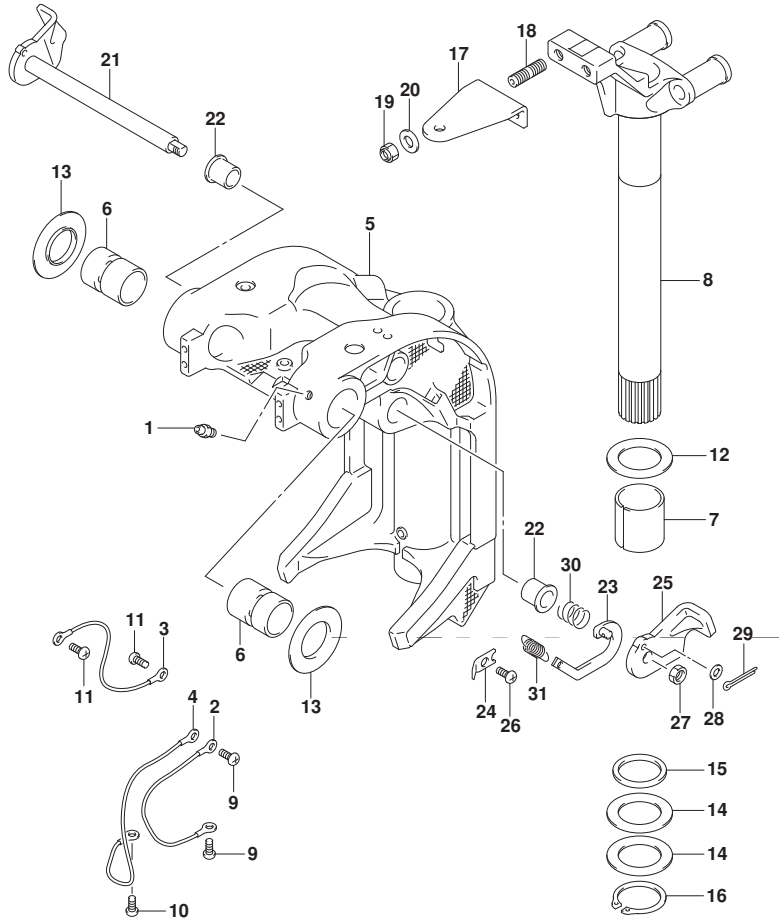


FIG. 336B (1-F-8) スイベルブラケット (DF80A)

見出番号	品番	品名	使用個数	備考	標準作業時間
23	41230-87L00	リンク, チルトロックレバー	1		
24	41233-95E10	ブラケット, チルトロックスワッシュリンク	1		
25	41234-93J11	レバー, チルトロックボート	1		
26	09125-06063	スクリュー (6X10)	1		
27	09140-10032	ナット	1		
28	09160-06082	ワッシャー (6.5X13X1.0)	1		
29	09204-01006	コックピン	1		
30	09440-19028	スワッシュリンク	1		
31	09443-10043	スワッシュリンク	1		

DF80A



FIG.336C

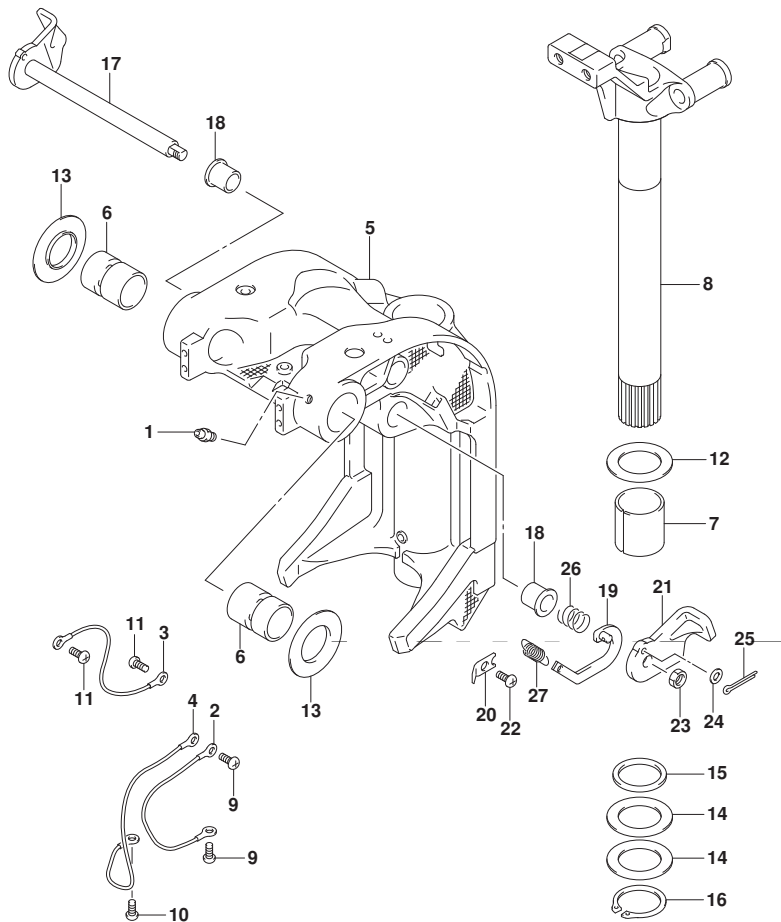


FIG. 336C (1-F-9) スイベルブラケット (DF70ATH) (DF90ATH)

見出番号	品番	品名	使用個数	備考	標準作業時間
1	22511-99011	ニツブル, ガリス	5		
2	36894-87D00	リート* (L:165)	1	L:165	
3	36894-87D00	リート* (L:165)	1	L:165	
4	36895-87D10	リート* (L:310)	1	L:310	
5	43111-87L20-YAY	ブ*ラケット, スイベル (L) (ブ*ラツク)	1		
6	43211-93J11	ブ*ツシュ, クランプ* シヤフトスイベル	2		
7	43711-97E11	ブ*ツシュ, ステアリング*	2		
8	43750-87L20-YAY	ブ*ラケット, ステアリング* (L) (ブ*ラツク)	1		
9	09125-06063	スクリュ (6X10)	2		
10	09125-06063	スクリュ (6X10)	1		
11	09125-06063	スクリュ (6X10)	2		
12	09160-39001	ワツシヤ (39. 5X64X1)	2		
13	09169-28003	ワツシヤ	2		
14	09181-39001	シム (39. 5X64X0. 3)	4		
15	09282-39001	オイルシール	1		
16	09380-38003	スナツブ* リンク*	1		
17	41220-93J11	レバ* -, チルトロツク	1		
18	41224-95E01	ブ*ツシュ, チルトストツハ* ロツト*	2		
19	41230-87L00	リンク, チルトロツクレバ* -	1		
20	41233-95E10	ブ*ラケット, チルトロツクスフ* リンク*	1		
21	41234-93J11	レバ* -, チルトロツクホ* ート	1		

DF70ATH  
DF90ATH

FIG.336C

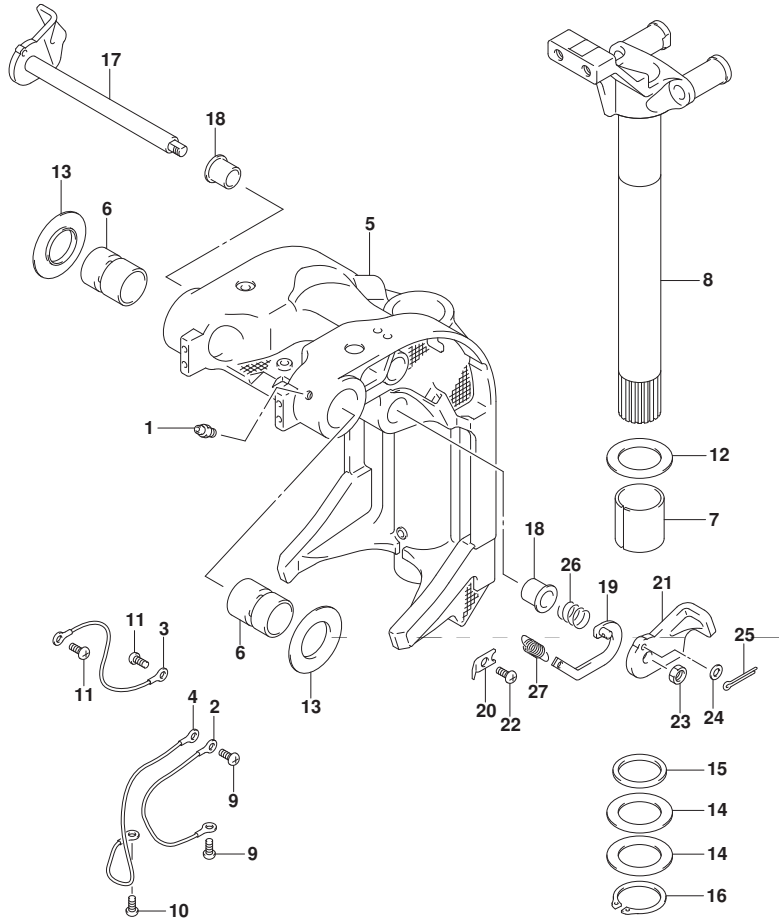


FIG. 336C (1-F-10) スイベルブラケット (DF70ATH) (DF90ATH)

見出番号	品番	品名	使用個数	備考	標準作業時間
22	09125-06063	スクリュー(6X10)	1		
23	09140-10032	ナット	1		
24	09160-06082	ワッシャ(6.5X13X1.0)	1		
25	09204-01006	コックピソ	1		
26	09440-19028	スプリング	1		
27	09443-10043	スプリング	1		

DF70ATH  
DF90ATH



FIG.337A

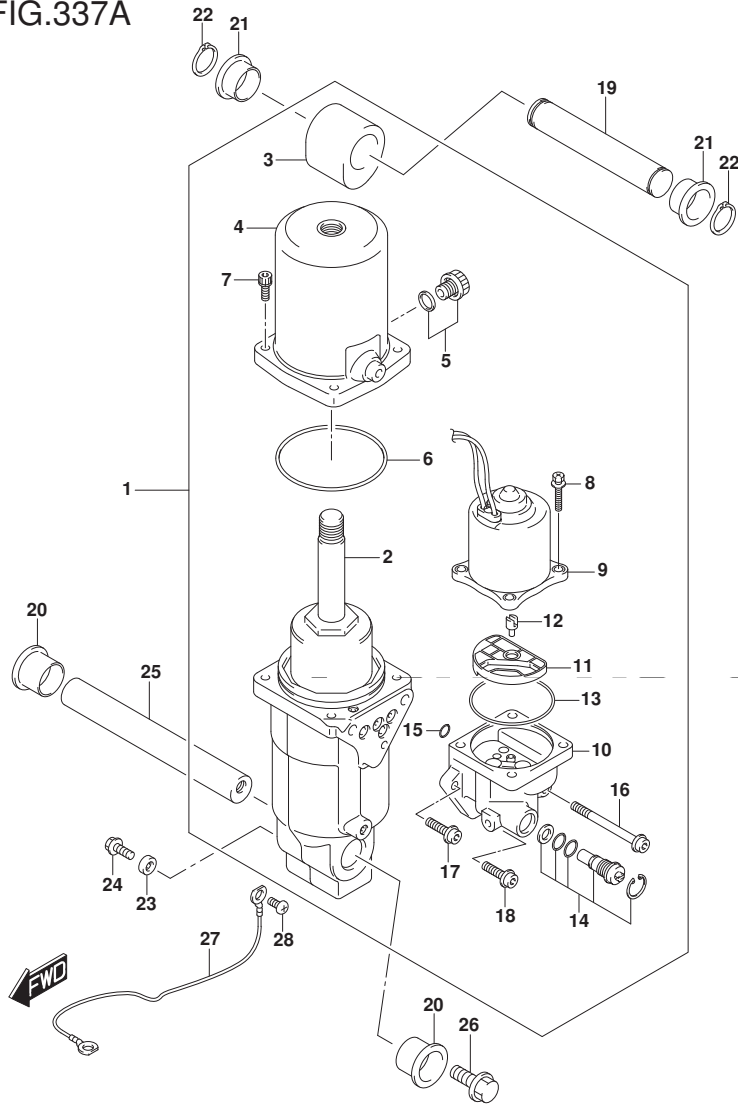


FIG. 337A (1-F-11) トリム シリンダ\*

見出番号	品番	品名	使用個数	備考	標準作業時間
1	48000-87L14	トリムアツシ, ハ <sup>ン</sup> ワウイズ <sup>ト</sup> チルト	1		
2	48400-87L03	・マニホ <sup>ル</sup> ト <sup>ア</sup> ツシ	1		
3	48611-87L00	・ジ <sup>ョ</sup> イント, メタル	1		
4	48571-87L01	・タンク, リザ <sup>ー</sup> バ <sup>ン</sup>	1		
5	48572-87L00	・フ <sup>ラ</sup> カ <sup>ン</sup>	1		
6	48557-90J00	・Oリング	1		
7	48862-87J20	・ボ <sup>ル</sup> ト, リザ <sup>ー</sup> バ <sup>ン</sup>	4		
8	31281-92J10	・ボ <sup>ル</sup> ト, スル <sup>ー</sup>	4		
9	38100-87L12	・モータ <sup>ア</sup> ツシ, PTT	1		
10	48502-87L02	・ボ <sup>ン</sup> フ <sup>ア</sup> ツシ	1		
11	48582-95E01	・フィルタ	1		
12	48583-95E00	・ジ <sup>ョ</sup> イント, ト <sup>ラ</sup> イブ <sup>ン</sup>	1		
13	48585-95E00	・Oリング	1		
14	48864-96J10	・ハ <sup>ル</sup> フ <sup>セ</sup> ツト, マニユアル	1		
15	48588-90J00	・Oリング <sup>セ</sup> ツト	1		
16	48862-92J20	・ボ <sup>ル</sup> ト, ボ <sup>ン</sup> フ <sup>NO. 1</sup>	1		
17	48862-92J30	・ボ <sup>ル</sup> ト, ボ <sup>ン</sup> フ <sup>NO. 2</sup>	1		
18	48862-90J21	・ボ <sup>ル</sup> ト	1		
19	48321-90J00	シヤフト, チルトシリンダ <sup>ア</sup> ツバ <sup>ン</sup>	1		
20	48326-95E00	ブ <sup>ツ</sup> シユ, チルトシリンダ <sup>ロ</sup> ア <sup>ン</sup>	2		
21	48325-87L00	ブ <sup>ツ</sup> シユ, チルトシリンダ <sup>ロ</sup> ア <sup>ン</sup>	2		
22	09380-22015	スナツブ <sup>リ</sup> ンク	2		
23	55321-87J01	アノ <sup>ド</sup> , フ <sup>ロ</sup> チカシヨ <sup>ン</sup>	1		
24	09103-06281	ボ <sup>ル</sup> ト (6X14)	1		
25	48121-90J00	シヤフト, チルトシリンダ <sup>ロ</sup> ア <sup>ン</sup>	1		
26	09116-10179	ボ <sup>ル</sup> ト (10X35)	2		
27	36895-87D10	リ <sup>ー</sup> ド (L: 310)	1		
28	09125-05050	スクリュ (5X8)	1		

FIG.340A

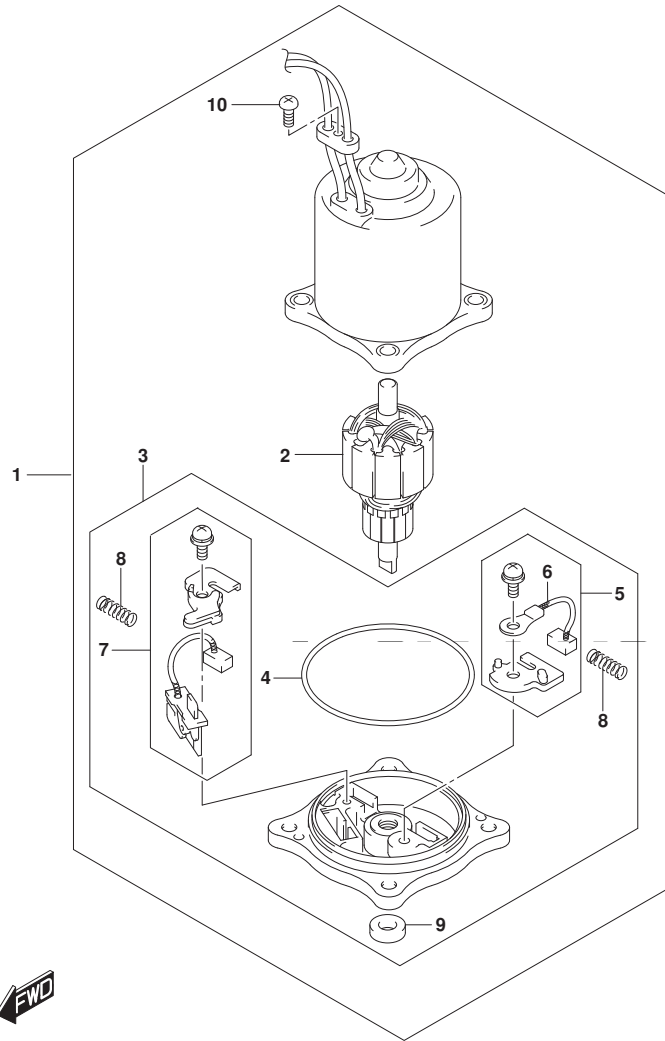


FIG. 340A (1-F-12) PTT モータ

見出番号	品番	品名	使用個数	備考	標準作業時間
1	38100-87L12	モータツシ, PTT	1		
2	31311-93J00	・アマチユア	1		
3	31173-94920	・ホルダ アツシ, フ ラシ	1		
4	31123-94910	・・Oリング	1		
5	31133-90J10	・・フ ラシアツシ	1		
6	31133-94910	・・フ ラシ (+)	1		
7	31136-90J20	・・フ レカアツシ	1		
8	31135-94900	・・スプリング	2		
9	33799-97E00	・・シール, オイル	1		
10	31111-94900	・スクリュ	1		

FIG.401A

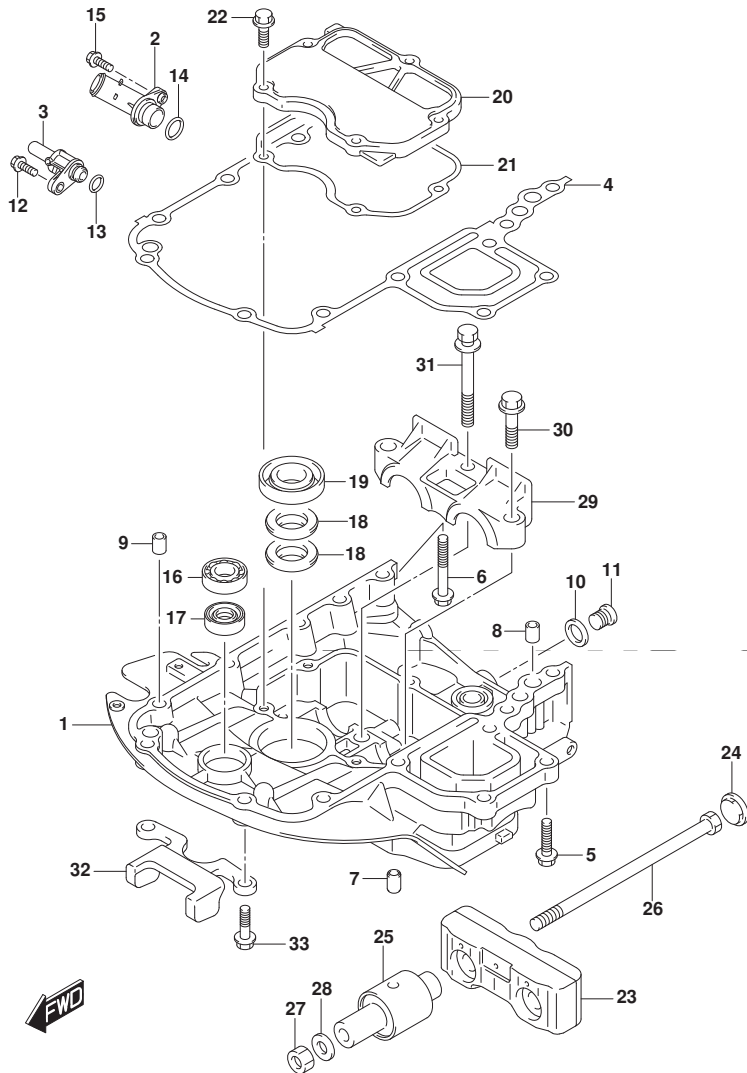


FIG. 401A (1-F-13) エンジンホルダ (DF70A) (DF90A) (DF100B)

見出番号	品番	品名	使用個数	備考	標準作業時間
1-1	51111-87L00-YAY	ホルダ, エンジン (フ ラック)	1		
1-2	51111-87L00-Y5S	ホルダ, エンジン (ホワイト)	1		
2	51115-87L00	ユニオン, ウォータリタン	1		
3	51117-87L00	ユニオン, ウォータインジケータ	1		
4	51211-87L10	ガスケット, エンジンホルダ	1		
5	09116-08128	ボルト (8X40)	7		
6	09116-08159	ボルト (8X55)	1		
7	09202-08006	ピン (8X12)	2		
8	04211-11129	ピン	2		
9	04211-11129	ピン	1		
10	09160-18031	ワッシャ (18. 5X28X2. 6)	1		
11	09248-18010	プラグ (18X15)	1		
12	29116-93J00	ホルト	1		
13	09280-11001	リング (D: 2. 4, ID: 10. 8)	1		
14	09280-20002	リング (D: 3. 1, ID: 19. 4)	1		
15	01550-0620C	ホルト	1		
16	09262-17019	ベアリング (17X35X8)	1		
17	09289-18001	オイルシール	1		
18	09282-22007	オイルシール	2		
19	12281-87J00	シール, クランクシャフトアンダ オイル (30X44X7)	1		

DF70A  
DF90A  
DF100B

FIG.401A

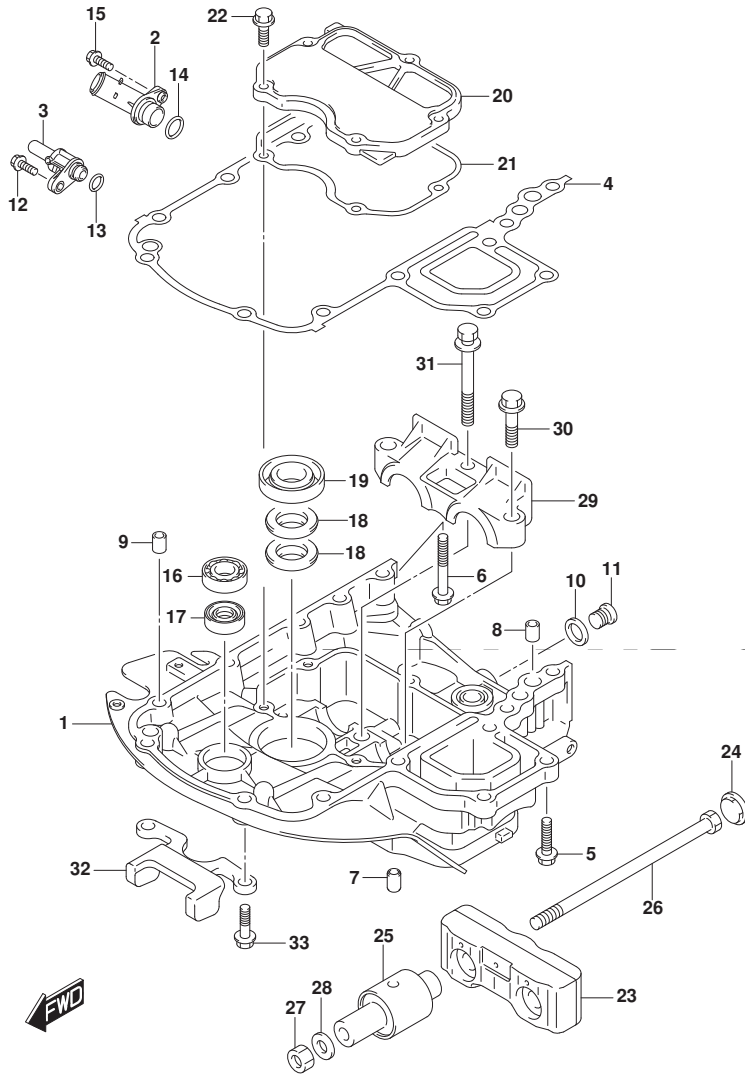


FIG.401A (1-F-14) エンジンホルダー (DF70A) (DF90A) (DF100B)

見出番号	品番	品名	使用個数	備考	標準作業時間
20	51122-87L00	カバー、マウントケース	1		
21	51123-87L00	ガスケット、マウントケースカバー	1		
22	01550-0825A	ボルト	5		
23	54120-87L10	マウント、アツパースラスト	1		
24	54122-87L00	スベーク、アツパースラスト	2		
25	54130-87L00	マウント、アツパース	2		
26	54166-95J02	ボルト、ロアマウント	2		
27	09159-12014	ナット	2		
28	09160-12110	ワッシャ(12.5X22X3)	2		
29	54137-87L00	カバー、アツパースマウント	1		
30	09116-10181	ボルト(10X44)	2		
31	09116-10147	ボルト(10X85)	1		
32	54140-87L10	ストッパ、アツパースユニット	1		
33	09116-08137	ボルト(8X22)	2		

DF70A  
DF90A  
DF100B



FIG.401B

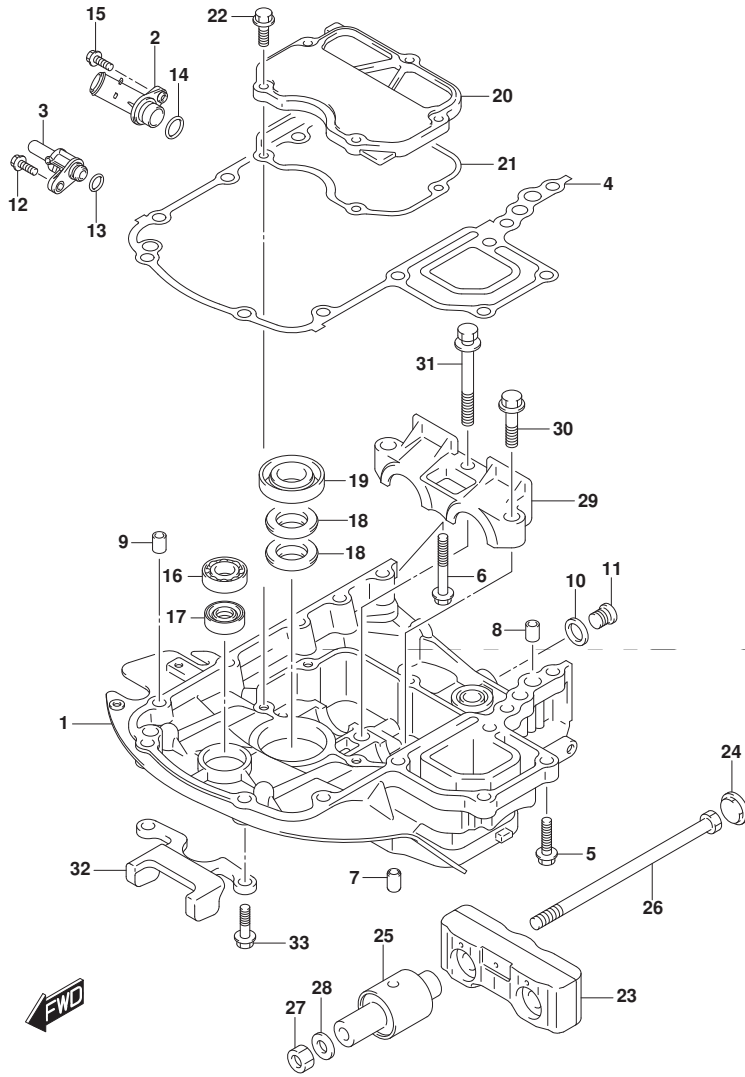


FIG. 401B (1-F-15) エンジンホルダー (DF70ATH) (DF80A) (DF90ATH)

見出番号	品番	品名	使用個数	備考	標準作業時間
1	51111-87L00-YAY	ホルダー, エンジン(フック)	1		
2	51115-87L00	ユニオン, ウォータータンク	1		
3	51117-87L00	ユニオン, ウォータータンクケーシング	1		
4	51211-87L10	ガスケット, エンジンホルダー	1		
5	09116-08128	ボルト (8X40)	7		
6	09116-08159	ボルト (8X55)	1		
7	09202-08006	ピン (8X12)	2		
8	04211-11129	ピン	2		
9	04211-11129	ピン	1		
10	09160-18031	ワッシャー (18.5X28X2.6)	1		
11	09248-18010	ブラケット (18X15)	1		
12	29116-93J00	ボルト	1		
13	09280-11001	Oリング (D:2.4, ID:10.8)	1		
14	09280-20002	Oリング (D:3.1, ID:19.4)	1		
15	01550-0620C	ボルト	1		
16	09262-17019	ベアリング (17X35X8)	1		
17	09289-18001	オイルシール	1		
18	09282-22007	オイルシール	2		
19	12281-87J00	シール, クランクシャフトアンダーオイル (30X44X7)	1		
20	51122-87L00	カバー, マウントケース	1		

DF70ATH  
DF80A  
DF90ATH

FIG.401B

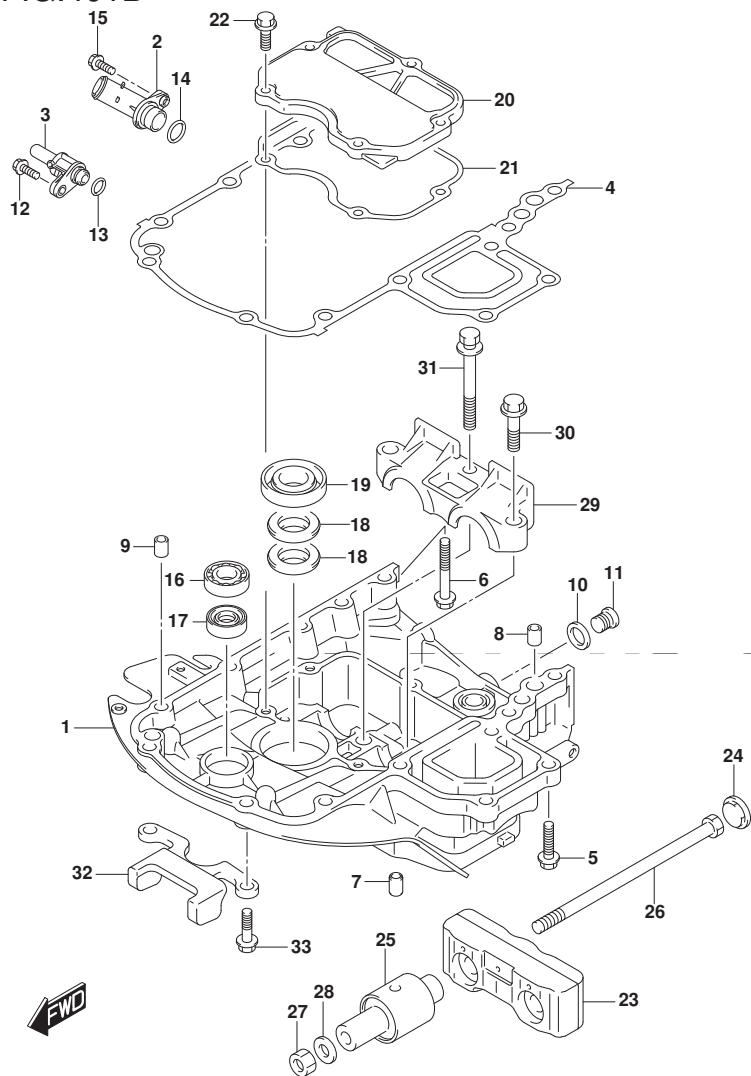


FIG. 401B (1-G-2) エンジンホルダ (DF70ATH) (DF80A) (DF90ATH)

見出番号	品番	品名	使用個数	備考	標準作業時間
21	51123-87L00	カバー、マウントケース	1		
22	01550-0825A	ボルト	5		
23	54120-87L10	マウント、アッパースラスト	1		
24	54122-87L00	スベーク、アッパースラスト	2		
25	54130-87L00	マウント、アッパ	2		
26	54166-95J02	ボルト、ロアマウント	2		
27	09159-12014	ナット	2		
28	09160-12110	ワッシャ(12.5X22X3)	2		
29	54137-87L00	カバー、アッパマウント	1		
30	09116-10181	ボルト(10X44)	2		
31	09116-10147	ボルト(10X85)	1		
32	54140-87L10	ストッパ、アッパユニット	1		
33	09116-08137	ボルト(8X22)	2		

DF70ATH  
DF80A  
DF90ATH

FIG.405A

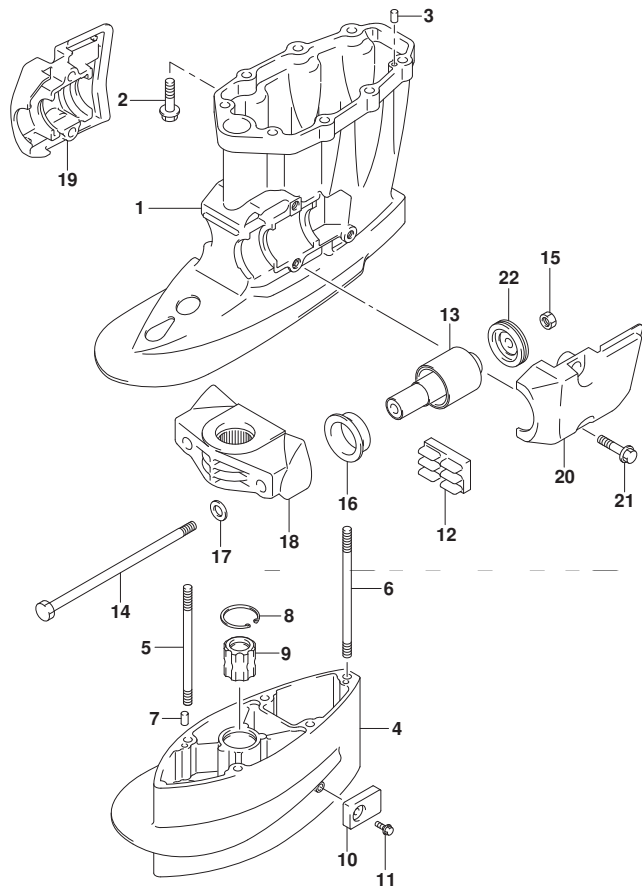


FIG. 405A (1-G-3) ドライブシャフトハウジング (DF70A) (DF90A) (DF100B)

見出番号	品番	品名	使用個数	備考	標準作業時間
1-1	52111-87L00-YAY	ハウジング, ドライブシャフト(ブラック)	1		
1-2	52111-87L00-Y5S	ハウジング, ドライブシャフト(ホワイト)	1		
2	09116-10181	ホルト(10X44)	8		
3	09202-08006	ピン(8X12)	2		
4-1	52131-87L00-YAY	ケース, エクステンション(ブラック)	1	W/トランサム(X)	
4-2	52131-87L00-Y5S	ケース, エクステンション(ホワイト)	1	W/トランサム(X)	
5	09108-10115	スタッドホルト, 10X167	4	W/トランサム(X)	
6	09108-10157	スタッドホルト	1	W/トランサム(X)	
7	09202-08006	ピン(8X12)	2	W/トランサム(X)	
8	09381-40005	サーキット	1	W/トランサム(X)	
9	57130-87E02	ブッシュ, ドライブシャフト	1	W/トランサム(X)	
10	55321-93J01	アノード, プロペラ	1	W/トランサム(X)	
11	09116-06236	ホルト(6X16)	1	W/トランサム(X)	
12	54151-87L00	マウント, ロアスラスト	1		
13	54160-87L10	マウント, ロア	2		
14	54166-95J02	ホルト, ロアマウント	2		
15	09159-12014	ナット	2		
16	54167-87L10	マウント, フォワードロアサイド	2		
17	54114-90J10	ワッシャ, アッパーマウントホルト	2		

DF70A  
DF90A  
DF100B

FIG.405A

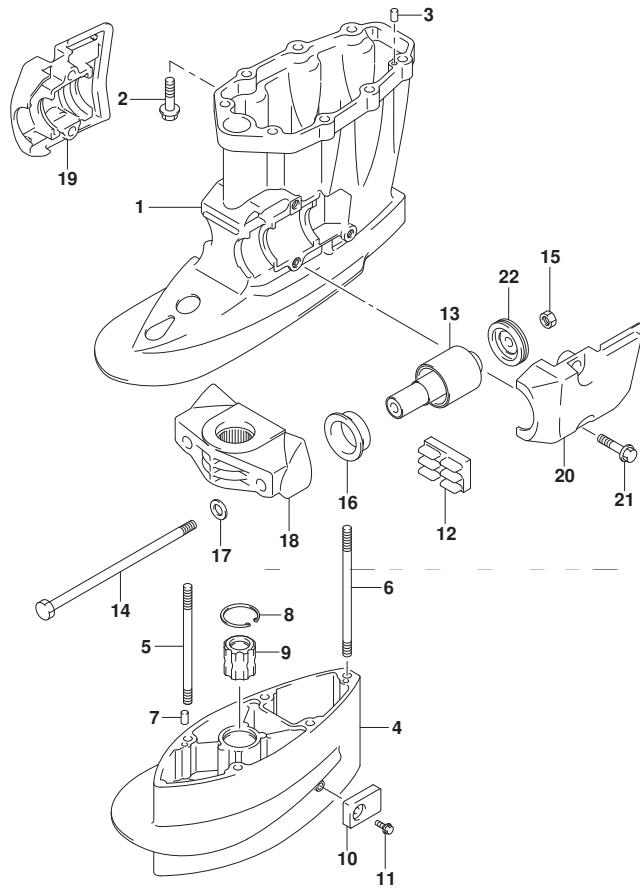


FIG. 405A (1-G-4) ドライブシャフトハウジング (DF70A) (DF90A) (DF100B)

見出番号	品番	品名	使用個数	備考	標準作業時間
18-1	54211-90J01-YAY	ブラケット, ロアマウント (フ ラック)	1		
18-2	54211-90J01-Y5S	ブラケット, ロアマウント (ホワイト)	1		
19-1	54221-87L00-YAY	カバー, ロアマウントスターボート (フ ラック)	1		
19-2	54221-87L00-Y5S	カバー, ロアマウントスターボート (ホワイト)	1		
20-1	54231-87L00-YAY	カバー, ロアマウントボート (フ ラック)	1		
20-2	54231-87L00-Y5S	カバー, ロアマウントボート (ホワイト)	1		
21	09116-10181	ボルト (10X44)	4		
22	54180-88L00	ワッシャー, フォワード ストッパ	2		

DF70A  
DF90A  
DF100B

FIG.405B

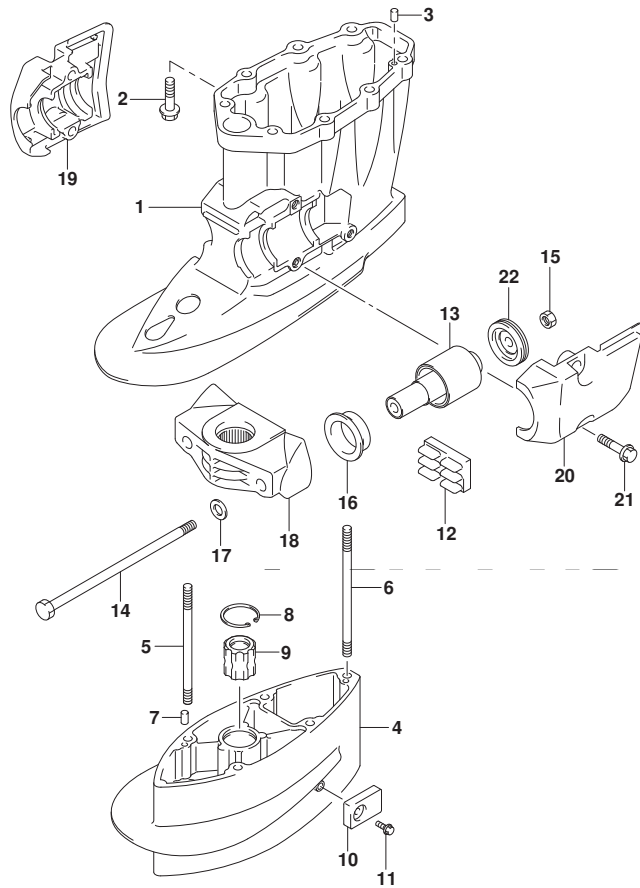


FIG. 405B (1-G-5) ドライブシャフトハウジング (DF70ATH) (DF80A) (DF90ATH)

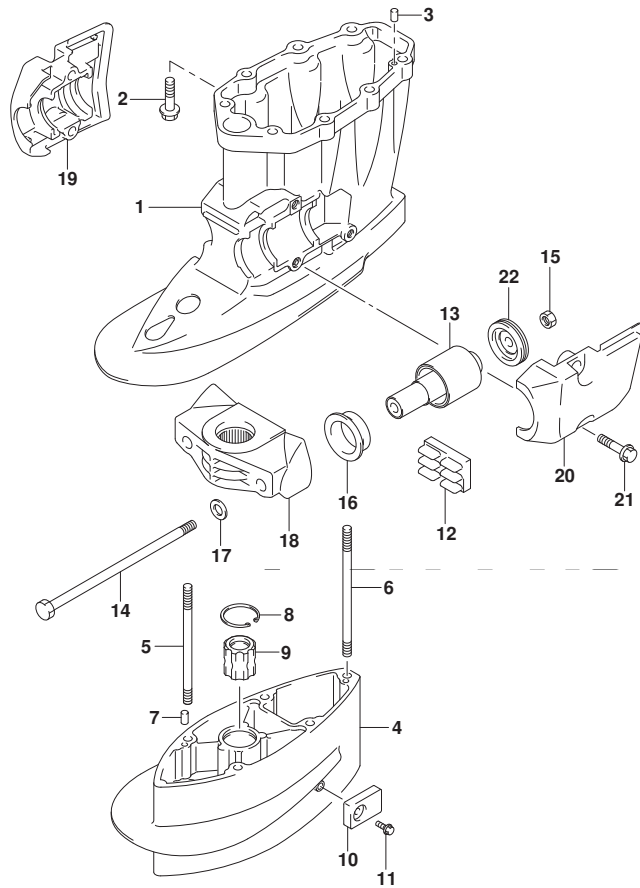
見出番号	品番	品名	使用個数	備考	標準作業時間
1	52111-87L00-YAY	ハウジング, ドライブシャフト (ﾌﾞﾗｯｸ)	1		
2	09116-10181	ﾎｰﾙﾄ (10X44)	8		
3	09202-08006	ﾋﾞﾝ (8X12)	2		
4	52131-87L00-YAY	ケース, エクステンション (ﾌﾞﾗｯｸ)	1	W/トランサム (X)	
5	09108-10115	ｽﾀｯﾄﾞ ｾﾞｯﾄ, 10X167	4	W/トランサム (X)	
6	09108-10157	ｽﾀｯﾄﾞ ｾﾞｯﾄ	1	W/トランサム (X)	
7	09202-08006	ﾋﾞﾝ (8X12)	2	W/トランサム (X)	
8	09381-40005	ｻｰｸﾘｯﾌﾟ	1	W/トランサム (X)	
9	57130-87E02	ﾌﾞﾗｯｼｭ, ﾉﾞﾗｲﾌﾞ ｼﾞﺎﾌﾄ	1	W/トランサム (X)	
10	55321-93J01	ｱﾉｰﾄﾞ, ﾌﾞﾛｯｸｼﾞｮﾝ	1	W/トランサム (X)	
11	09116-06236	ﾎｰﾙﾄ (6X16)	1	W/トランサム (X)	
12	54151-87L00	ﾏｳﾝﾄ, ﾛｱｽﾄﾗｽﾄ	1		
13	54160-87L10	ﾏｳﾝﾄ, ﾛﾌ	2		
14	54166-95J02	ﾎｰﾙﾄ, ﾛｱﾏｳﾝﾄ	2		
15	09159-12014	ﾅｯﾄ	2		
16	54167-87L10	ﾏｳﾝﾄ, ﾌｵｰﾄﾞ ｾﾞｯﾄ	2		
17	54114-90J10	ワッｼﾞ, ﾏﾞﾊﾞ ｾﾞｯﾄ	2		
18	54211-90J01-YAY	ﾌﾞﾗｯｸ, ﾛｱﾏｳﾝﾄ (ﾌﾞﾗｯｸ)	1		
19	54221-87L00-YAY	ｶﾊﾞｰ, ﾛｱﾏｳﾝﾄｽﾀｰ ｾﾞｯﾄ (ﾌﾞﾗｯｸ)	1		
20	54231-87L00-YAY	ｶﾊﾞｰ, ﾛｱﾏｳﾝﾄ ｾﾞｯﾄ (ﾌﾞﾗｯｸ)	1		

DF70ATH  
DF80A  
DF90ATH

FIG.405B

FIG. 405B (1-G-6) ドライブシャフトハウジング (DF70ATH) (DF80A) (DF90ATH)

見出番号	品番	品名	使用個数	備考	標準作業時間
21	09116-10181	ホルト(10X44)	4		
22	54180-88L00	ダンパ, フォワードストッパ	2		



DF70ATH  
DF80A  
DF90ATH



FIG.407A

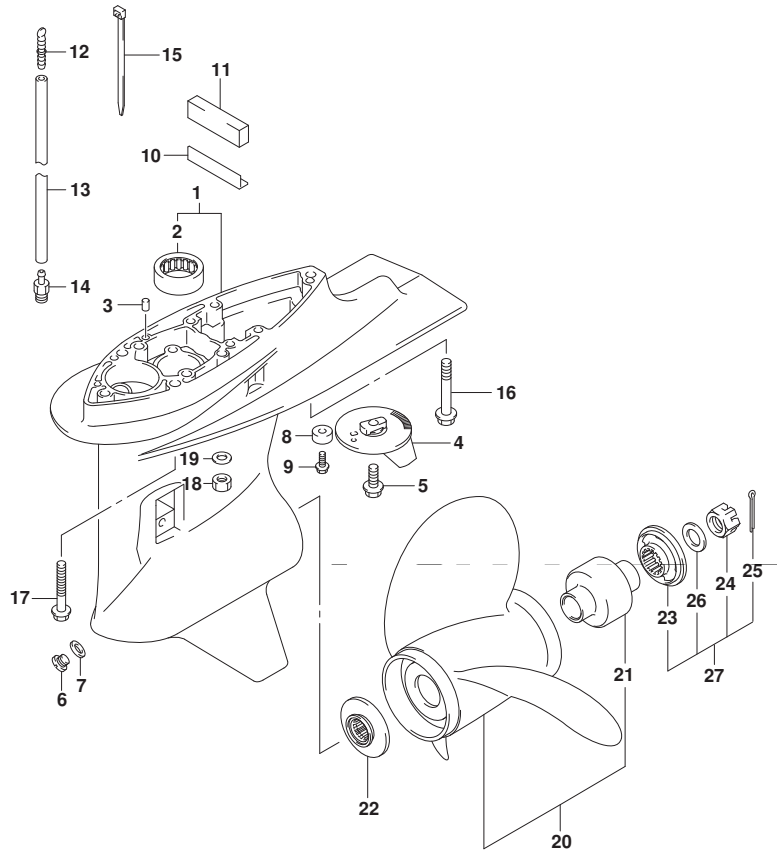
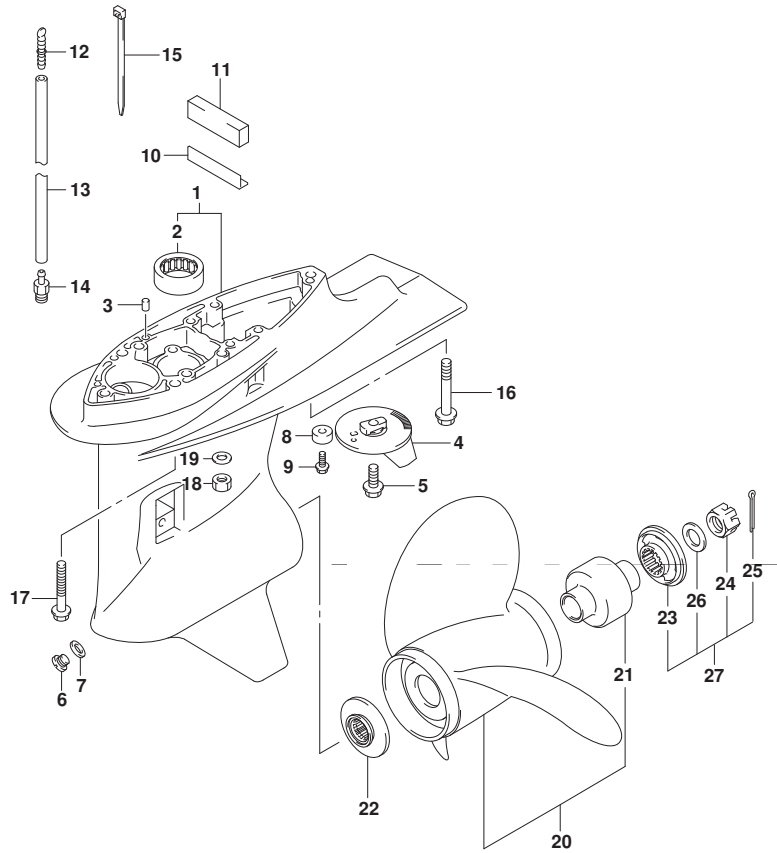


FIG. 407A (1-G-7) ギヤ ケース (DF70A) (DF90A) (DF100B)

見出番号	品番	品名	使用個数	備考	標準作業時間
1-1	55110-87L32-YAY	ケース, ギヤ(ブラック)	1		
1-2	55110-87L32-Y5S	ケース, ギヤ(ホワイト)	1		
2	09263-26023	・ベアリング (26X34X30)	1		
3	09202-08006	ピン (8X12)	2		
4	55125-90J01	タブ, トリム	1		
5	09116-08137	ホルト (8X22)	1		
6	09248-10008	ブラグ (10X7.5)	2		
7	09168-10022	ガスケット (10X17X1.5)	2		
8-1	55321-87J01	アノード, フロテクション	1		
8-2	55321-87J11	アノード (マグネシウム)	1	OPT	
9	09103-06281	ホルト (6X14)	1		
10	55333-87L00	プレート, エキゾーストシール	1		
11	52332-87L10	シール, エキゾーストチューブハウジング	1		
12	55127-87D00	ブラグ, ユニオン	1		
13	09355-40805-00B	ホース (4X8X2000)	1	L:2000->1500	
14	09362-09008	ユニオン	1		
15	09407-10404	クランプ (L:100)	2		
16	09116-10137	ホルト (10X70)	1	W/トランサム(L)	
17	09116-10150	ホルト (10X55)	4	W/トランサム(L)	

DF70A  
DF90A  
DF100B

FIG.407A



DF90A\_000\_019\_407A  
GEAR CASE

FIG. 407A (1-G-8) ギヤ ケース (DF70A) (DF90A) (DF100B)

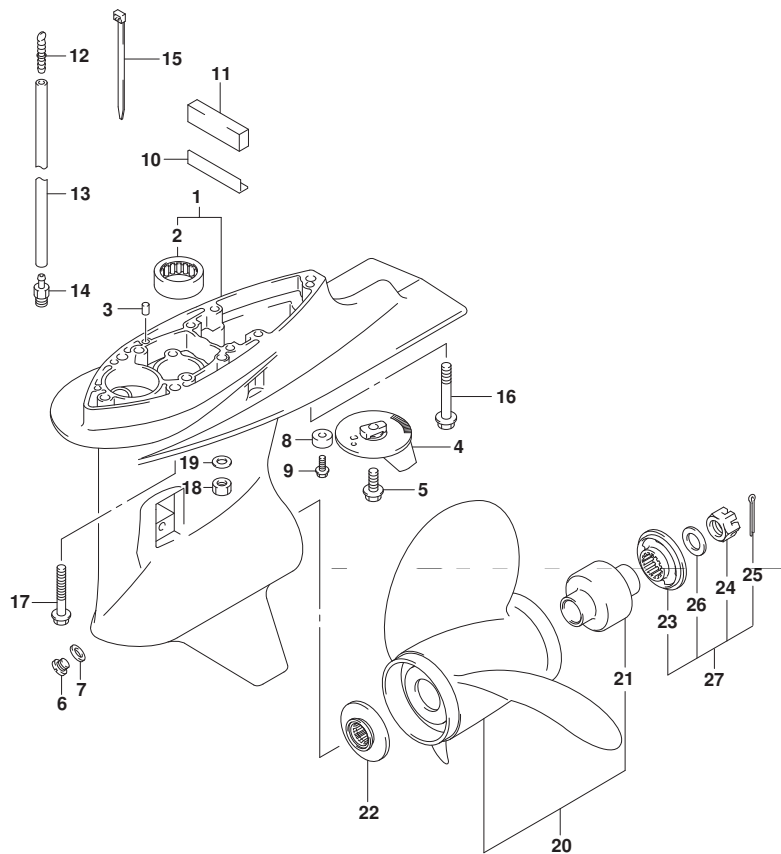
見出番号	品番	品名	使用個数	備考	標準作業時間
18	09140-10031	ナット	5	W/トランサム(X)	
19	09160-10141	ワッシャ(10.5X19X2)	5	W/トランサム(X)	
20-1	58100-87LA0-019	ブローラ(3X14X13)	1		
20-2	58100-87LB0-019	ブローラ(3X13-7/8X15)	1		
20-3	58100-87LC0-019	ブローラ(3X13-3/4X17)	1		
20-4	58100-87LD0-019	ブローラ(3X13-3/4X19)	1		
20-5	58100-87LE0-019	ブローラ(3X13-3/4X21)	1		
20-6	58100-87LF0-019	ブローラ(3X13.75X23)	1		
20-7	58100-90JA0-019	ブローラ(3X14X17)	1	OPT	
20-8	58100-90JB0-019	ブローラ(3X14X19)	1	OPT	
20-9	58100-90JC0-019	ブローラ(3X14X21)	1	OPT	
20-10	58100-90JD0-019	ブローラ(3X14X23)	1	OPT	
20-11	58100-90JE0-019	ブローラ(3X13-1/2X15)	1	OPT	
20-12	58200-92J40	ブローラ(3X13-7/8X15)	1	OPT SUS	
20-13	58200-92J50	ブローラ(3X13-7/8X17)	1	OPT SUS	
20-14	58200-92J60	ブローラ(3X13-7/8X19)	1	OPT SUS	
20-15	58200-92J70	ブローラ(3X13-7/8X21)	1	OPT SUS	

DF70A  
DF90A  
DF100B

DF90A\_000\_019



FIG.407A



DF90A\_000\_019\_407A  
GEAR CASE

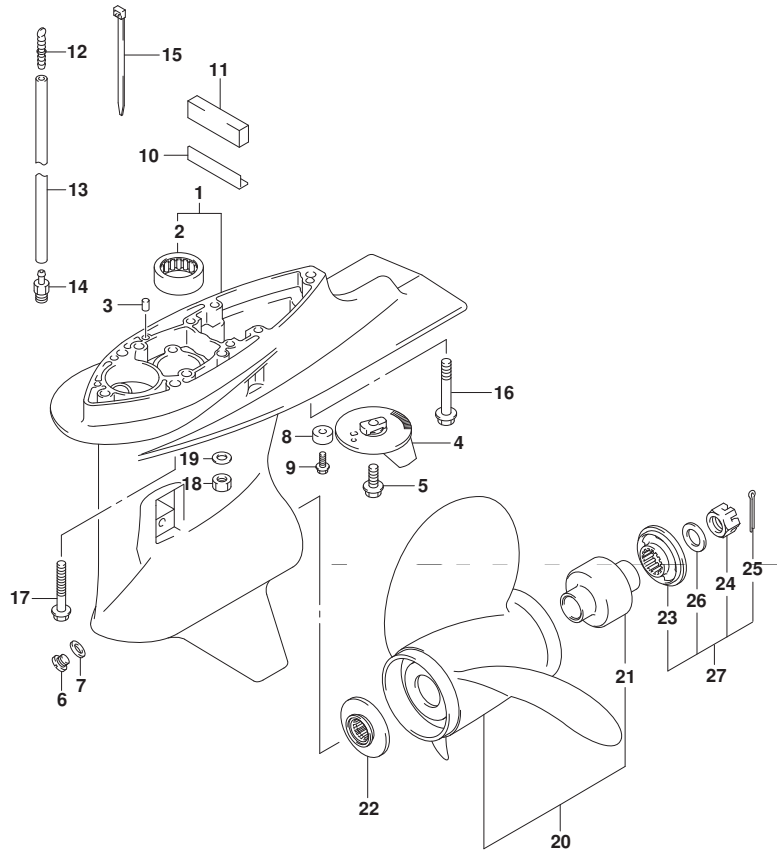
FIG. 407A (1-G-9) ギヤケース (DF70A) (DF90A) (DF100B)

見出番号	品番	品名	使用個数	備考	標準作業時間
20-16	58200-92J80	ブローラ(3X13-7/8X23)	1	OPT SUS	
20-17	58200-92J90	ブローラ(3X13-7/8X25)	1	OPT SUS	
21	58105-90J00	・フツシュセット, ブローラ	1		
22	57632-87L01	ストッパ, ブローラフツシュ	1		
23	57633-90J02	スペーサ, ブローラナット	1		
24	09141-18005	ナット	1		
25	09204-03003	コックピソ	1		
26	09160-18028	ワッシャ(18.5X31X1)	1		
27	57630-90J00	キット, ブローラナット	1	OPT	
28	25700-87L00	キット, ギヤケースシーリング	1	OPT NOT ILLUSTRATED	

DF70A  
DF90A  
DF100B

DF90A\_000\_019

FIG.407B



DF90A\_000\_019\_407B  
GEAR CASE

FIG. 407B (1-G-10) ギヤ ケース (DF70ATH) (DF80A) (DF90ATH)

見出番号	品番	品名	使用個数	備考	標準作業時間
1	55110-87L32-YAY	ケース, ギヤ(ブランク)	1		
2	09263-26023	・ヘ アリング (26X34X30)	1		
3	09202-08006	ピン (8X12)	2		
4	55125-90J01	タブ, トリム	1		
5	09116-08137	ホルト (8X22)	1		
6	09248-10008	ブラグ (10X7.5)	2		
7	09168-10022	ガスケット (10X17X1.5)	2		
8-1	55321-87J01	アノード, フロチクシオン	1		
8-2	55321-87J11	アノード (マグネシウム)	1	OPT	
9	09103-06281	ホルト (6X14)	1		
10	55333-87L00	プレート, エキゾーストシール	1		
11	52332-87L10	シール, エキゾーストチューブハウジング	1		
12	55127-87D00	ブラグ, ユニオン	1		
13	09355-40805-00B	ホース (4X8X2000)	1	L:2000->1500	
14	09362-09008	ユニオン	1		
15	09407-10404	クランプ (L:100)	2		
16	09116-10137	ホルト (10X70)	1	W/トランサム (L)	
17	09116-10150	ホルト (10X55)	4	W/トランサム (L)	

DF70ATH  
DF80A  
DF90ATH

DF90A\_000\_019

FIG.407B

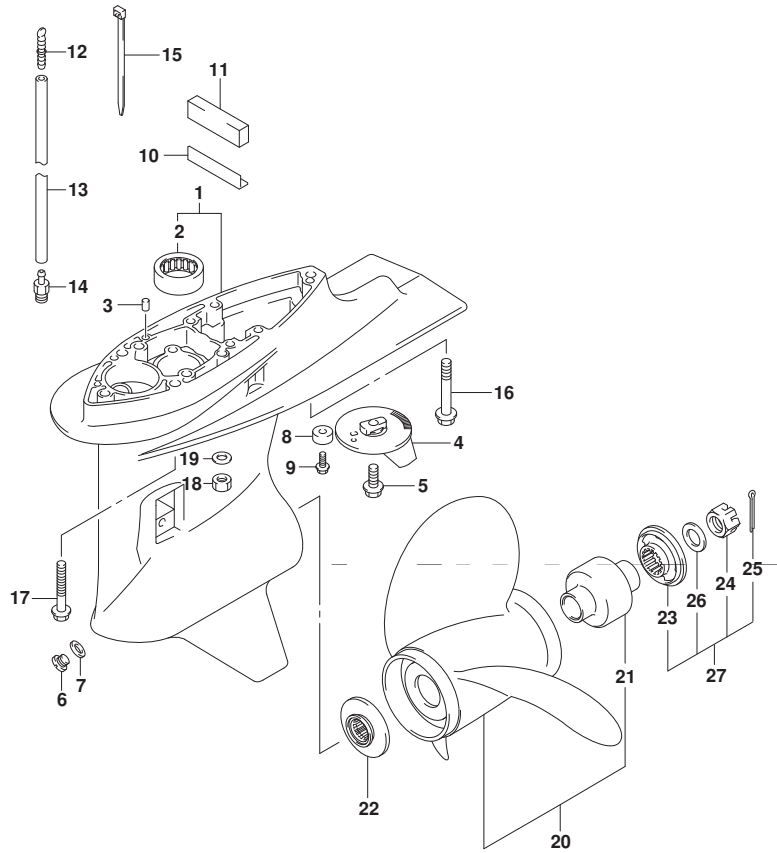


FIG. 407B (1-G-11) ギヤ ケース (DF70ATH) (DF80A) (DF90ATH)

見出番号	品番	品名	使用個数	備考	標準作業時間
18	09140-10031	ナット	5	W/トランサム(X)	
19	09160-10141	ワッシャ(10.5X19X2)	5	W/トランサム(X)	
20-1	58100-87LA0-019	ブローラ(3X14X13)	1		
20-2	58100-87LB0-019	ブローラ(3X13-7/8X15)	1		
20-3	58100-87LC0-019	ブローラ(3X13-3/4X17)	1		
20-4	58100-87LD0-019	ブローラ(3X13-3/4X19)	1		
20-5	58100-87LE0-019	ブローラ(3X13-3/4X21)	1		
20-6	58100-87LF0-019	ブローラ(3X13.75X23)	1		
20-7	58100-90JA0-019	ブローラ(3X14X17)	1	OPT	
20-8	58100-90JB0-019	ブローラ(3X14X19)	1	OPT	
20-9	58100-90JC0-019	ブローラ(3X14X21)	1	OPT	
20-10	58100-90JD0-019	ブローラ(3X14X23)	1	OPT	
20-11	58100-90JE0-019	ブローラ(3X13-1/2X15)	1	OPT	
20-12	58200-92J40	ブローラ(3X13-7/8X15)	1	OPT	
				SUS	
20-13	58200-92J50	ブローラ(3X13-7/8X17)	1	OPT	
				SUS	
20-14	58200-92J60	ブローラ(3X13-7/8X19)	1	OPT	
				SUS	

DF70ATH  
DF80A  
DF90ATH

FIG.407B

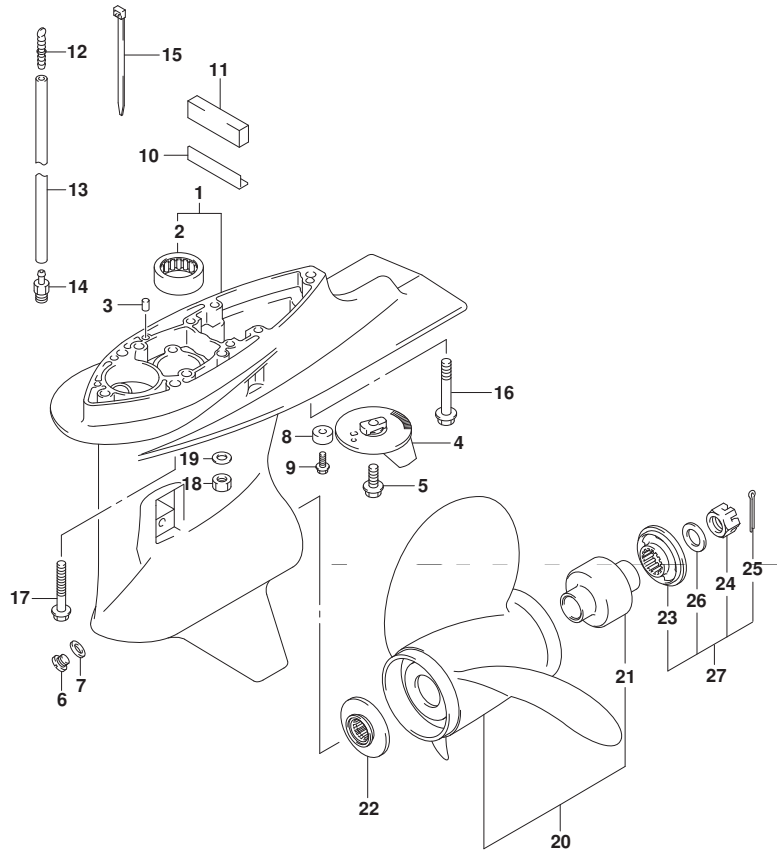
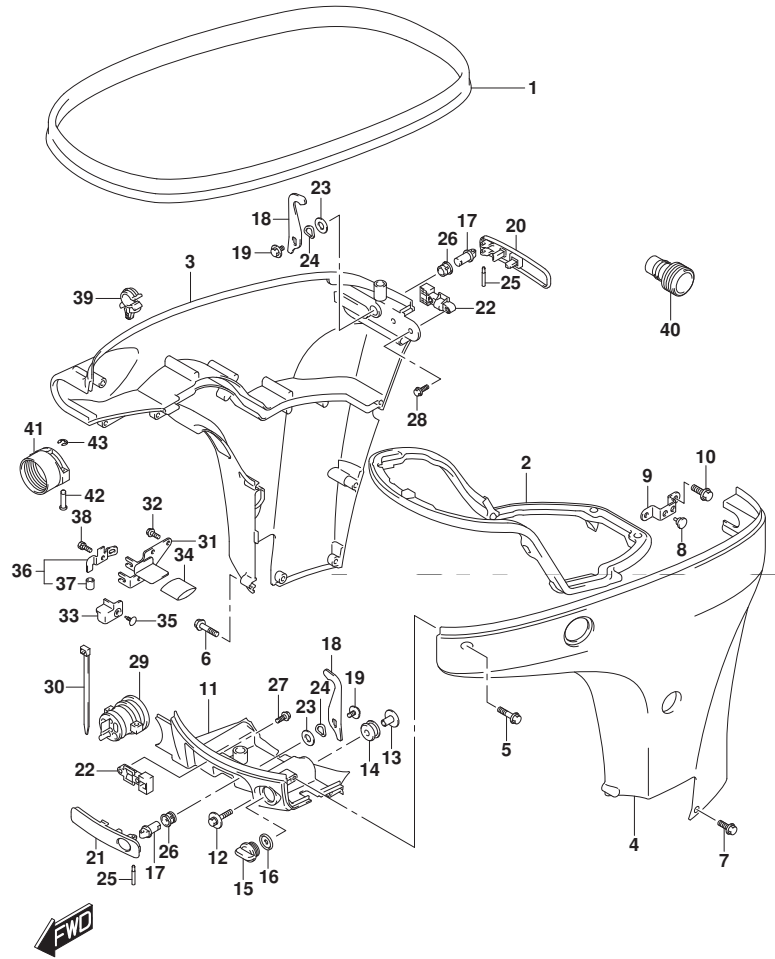


FIG. 407B (1-G-12) ギヤケース (DF70ATH) (DF80A) (DF90ATH)

見出番号	品番	品名	使用個数	備考	標準作業時間
20-15	58200-92J70	ブローラ(3X13-7/8X21)	1	OPT SUS	
20-16	58200-92J80	ブローラ(3X13-7/8X23)	1	OPT SUS	
20-17	58200-92J90	ブローラ(3X13-7/8X25)	1	OPT SUS	
21	58105-90J00	・フツシュセット, ブローラ	1		
22	57632-87L01	ストッパ, ブローラフツシュ	1		
23	57633-90J02	スペーサ, ブローラナット	1		
24	09141-18005	ナット	1		
25	09204-03003	コッタピン	1		
26	09160-18028	ワッシャ(18.5X31X1)	1		
27	57630-90J00	キット, ブローラナット	1	OPT	
28	25700-87L00	キット, ギヤケースシーリング	1	OPT NOT ILLUSTRATED	

DF70ATH  
DF80A  
DF90ATH

FIG.410A



DF90A\_000\_019\_410A  
SIDE COVER

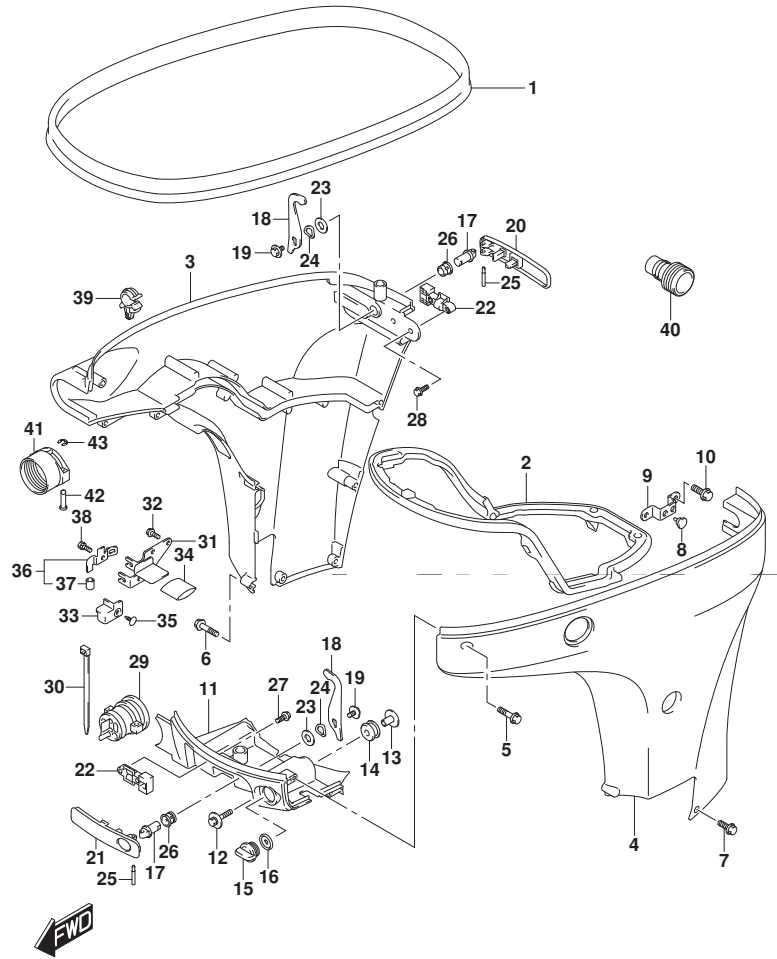
FIG.410A (1-G-13) サイドカバー (DF70A) (DF90A) (DF100B)

見出番号	品番	品名	使用個数	備考	標準作業時間
1	61112-99E01	カバー, サイドカバー	1		
2	61134-87L00	シール, サイドカバー	1		
3-1	61811-87L20-YAY	カバー, サイドスターボート (ブラック)	1		
3-2	61811-87L20-Y5S	カバー, サイドスターボート (ホワイト)	1		
4-1	61821-87L21-YAY	カバー, サイドボート (ブラック)	1		
4-2	61821-87L21-Y5S	カバー, サイドボート (ホワイト)	1		
5	09136-06148	スクリュ (6X35)	8		
6	09136-06149	スクリュ (6X55)	2		
7	09136-06161	スクリュ (6X17)	3		
8	09321-08022	クツシヨ	2		
9	61827-87L00	ホルダ, サイドカバー	1		
10	01550-0820C	ホルト	2		
11-1	61831-87L20-YAY	パネル, フロント (ブラック)	1		
11-2	61831-87L20-Y5S	パネル, フロント (ホワイト)	1		
12	09116-08174	ホルト (8X38)	2		
13	09169-08039	ワツシヤ	2		
14	09320-11013	クツシヨ	2		
15	17913-93J00	ブラケット, ウォータ	1		
16	17914-93J00	ガスケット, ウォータブラケット	1		
17	61632-93J00	シャフト, エンジンカバーブラケット	2		

DF70A  
DF90A  
DF100B

DF90A\_000\_019

FIG.410A



DF90A\_000\_019\_410A  
SIDE COVER

FIG. 410A (1-G-14) サイト カハ - (DF70A) (DF90A) (DF100B)

見出番号	品番	品名	使用個数	備考	標準作業時間
18	61641-87L00	フック、エンジンカバー	2		
19	09116-06127	ホルト (6X12)	2		
20	61633-87L00	レバー、フックリヤ	1		
21	61645-87L00	レバー、フックフロント	1		
22	61673-93J11	ラッチ、フックレバー	2		
23	09160-13014	ワッシャ (13. 2X25X1)	2		
24	09164-14008	ワッシャ	2		
25	09202-04022	ピン	2		
26	09306-13007	ブッシュ	2		
27	09103-05026	ホルト (5X10)	2		
28	09103-05027	ホルト (5X16)	2		
29	61124-87L20	ゲロメット、リモコンケーブル	1		
30	09407-25402	クランプ (L: 250)	1		
31	67341-87L00	ホルダ、リモコンケーブル	1		
32	01550-0616C	ホルト	2		
33	67345-87L00	ブロケタ	1		
34	67346-87L00	ブロケタ、ホルダ	1		
35	09409-10304-5ES	クリップ (フック)	1		
36	67350-87L01	ストッパ、リモコンケーブル	1		
37	09352-70103-600	ネース (7X10. 2X600)	2	L: 600->14	

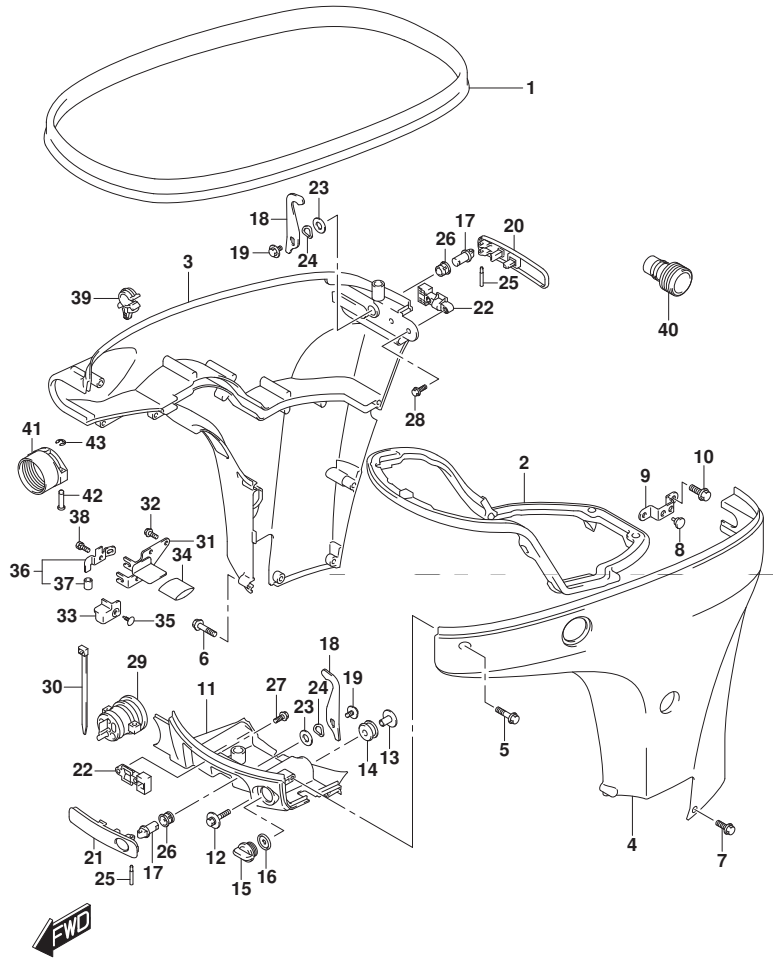
DF70A  
DF90A  
DF100B

DF90A\_000\_019

FIG.410A

FIG. 410A (1-G-15) サイト カハ - (DF70A) (DF90A) (DF100B)

見出番号	品番	品名	使用個数	備考	標準作業時間
38	01570-06127	ホルト	1		
39	09403-11320	クランプ	1		
40	17917-87L00	コネクタ, フラッシュアウト	1		
41	67361-90J10	アダプタ, ホース(リキング)	1	OPT	
42	09208-06009	ピン	2	OPT	
43	09383-04002	リング	2	OPT	



DF70A  
DF90A  
DF100B

FIG.410B

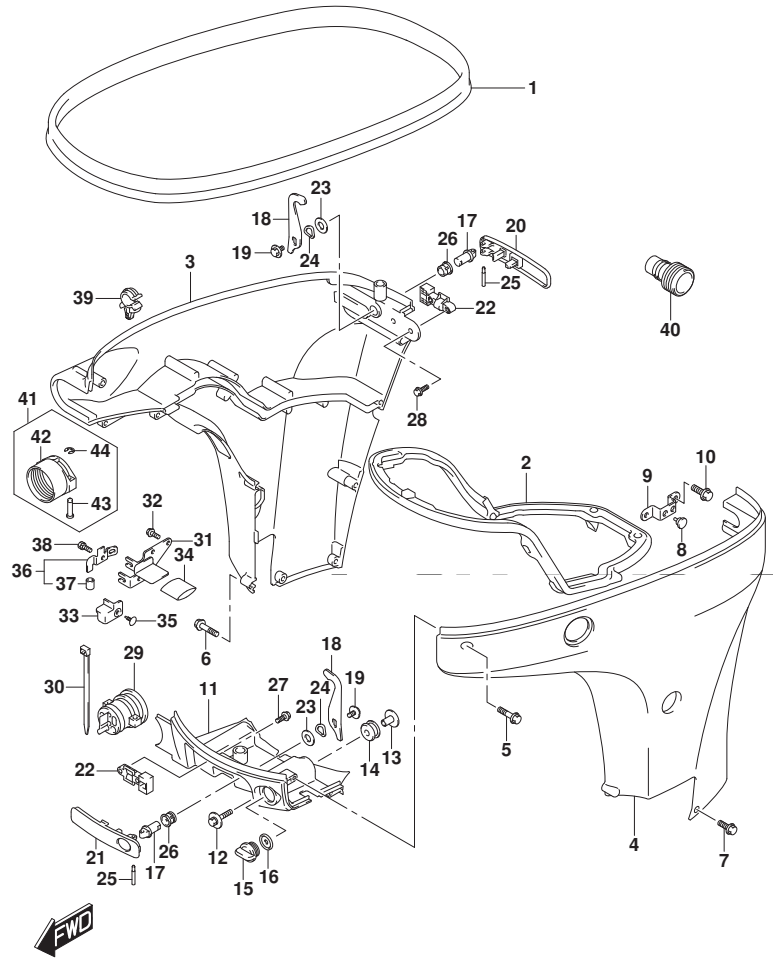


FIG. 410B (1-H-2) サイドカバー (DF70ATH) (DF90ATH)

見出番号	品番	品名	使用個数	備考	標準作業時間
1	61112-99E01	カバー, サイド	1		
2	61134-87L00	シール, サイド	1		
3	61811-87L20-YAY	カバー, サイドスターボート (フック)	1		
4	61821-87L21-YAY	カバー, サイドスターボート (フック)	1		
5	09136-06148	スクリュ (6X35)	8		
6	09136-06149	スクリュ (6X55)	2		
7	09136-06161	スクリュ (6X17)	3		
8	09321-08022	クッション	2		
9	61827-87L00	ホルダー, サイド	1		
10	01550-0820C	ホルト	2		
11	61831-87L20-YAY	パネル, フロント (フック)	1		
12	09116-08174	ホルト (8X38)	2		
13	09169-08039	ワッシャ	2		
14	09320-11013	クッション	2		
15	17913-93J00	ブラケット, ウォータ	1		
16	17914-93J00	ガasket, ウォータ	1		
17	61632-93J00	シャフト, エンジン	2		
18	61641-87L00	フック, エンジン	2		
19	09116-06127	ホルト (6X12)	2		
20	61633-87L00	レバー, フック	1		
21	61645-87L00	レバー, フック	1		

DF70ATH  
DF90ATH



FIG.410B

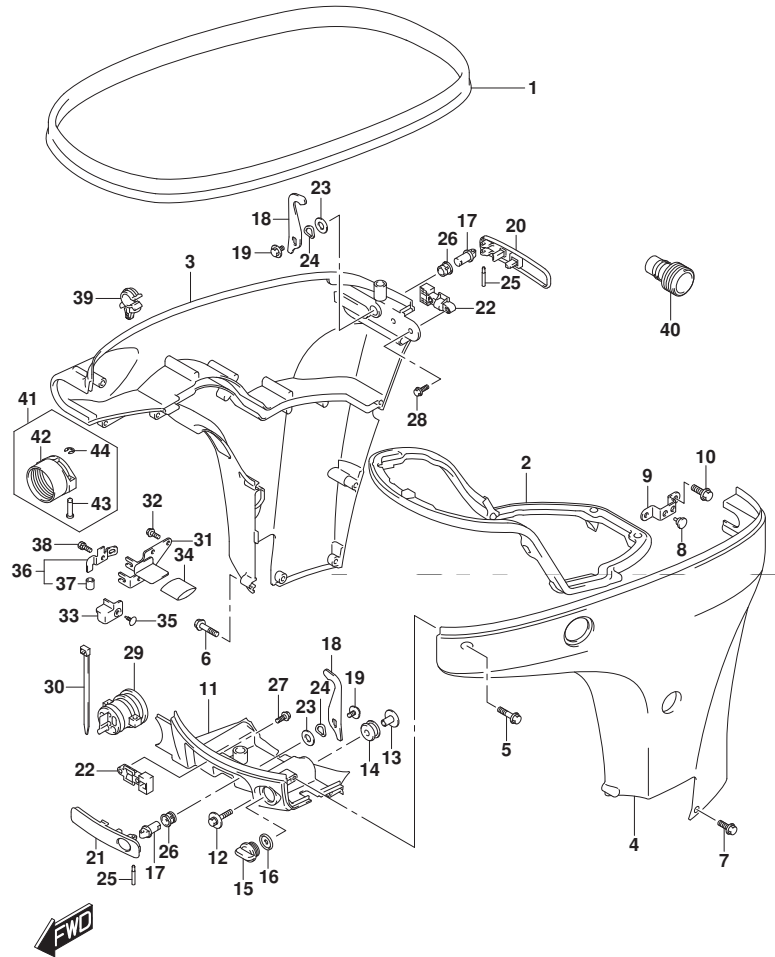


FIG. 410B (1-H-3) サイドカバー (DF70ATH) (DF90ATH)

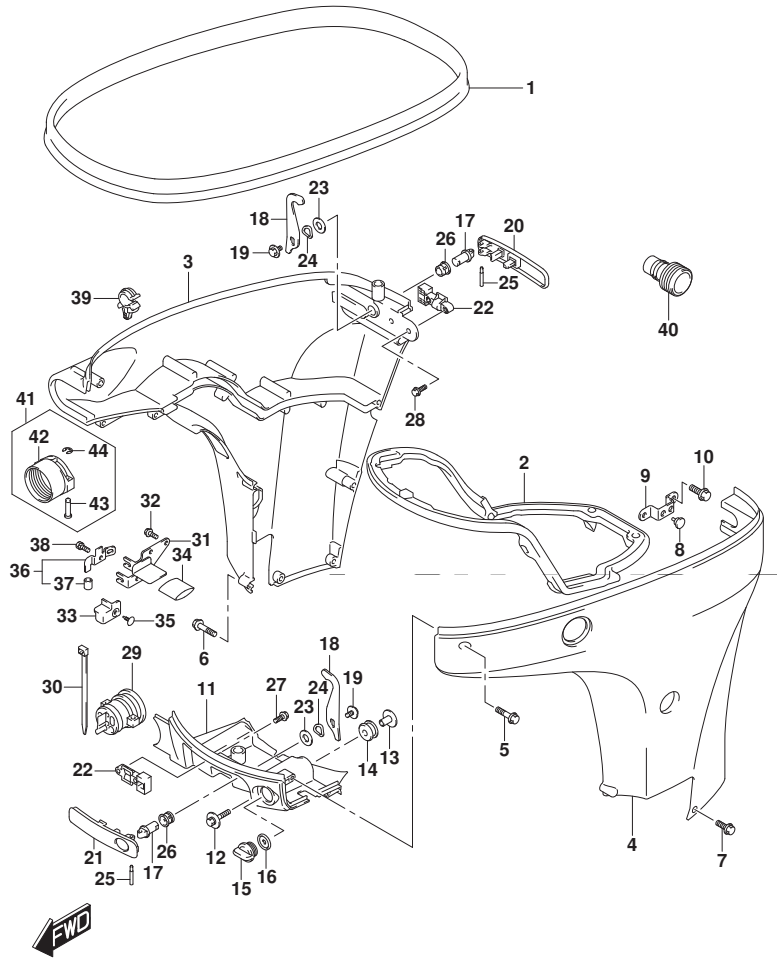
見出番号	品番	品名	使用個数	備考	標準作業時間
22	61673-93J11	ラッチ、フックレバー	2		
23	09160-13014	ワッシャ(13. 2X25X1)	2		
24	09164-14008	ワッシャ	2		
25	09202-04022	ピン	2		
26	09306-13007	ブッシュ	2		
27	09103-05026	ホルト(5X10)	2		
28	09103-05027	ホルト(5X16)	2		
29	61124-87L20	グロメット、リモコンケーブル	1		
30	09407-25402	クランプ(L:250)	1		
31	67341-87L00	ホルダ、リモコンケーブル	1		
32	01550-0616C	ホルト	2		
33	67345-87L00	ブロータ	1		
34	67346-87L00	ブロータ、ホルダ	1		
35	09409-10304-5ES	クリップ(フック)	1		
36	67350-87L01	ストッパ、リモコンケーブル	1		
37	09352-70103-600	ホース(7X10. 2X600)	2	L:600->14	
38	01570-06127	ホルト	1		
39	09403-11320	クランプ	1		
40	17917-87L00	コネクタ、フラッシュアウト	1		

DF70ATH  
DF90ATH

FIG.410B

FIG. 410B (1-H-4) サイドカバー (DF70ATH) (DF90ATH)

見出番号	品番	品名	使用個数	備考	標準作業時間
41	67300-98J10	キット, ホースダブタ(リキング)	1	OPT	
42	67361-90J10	アダプタ, ホース(リキング)	1	OPT	
43	09208-06009	ピン	2	OPT	
44	09383-04002	リンク	2	OPT	



DF70ATH  
DF90ATH

FIG.410C

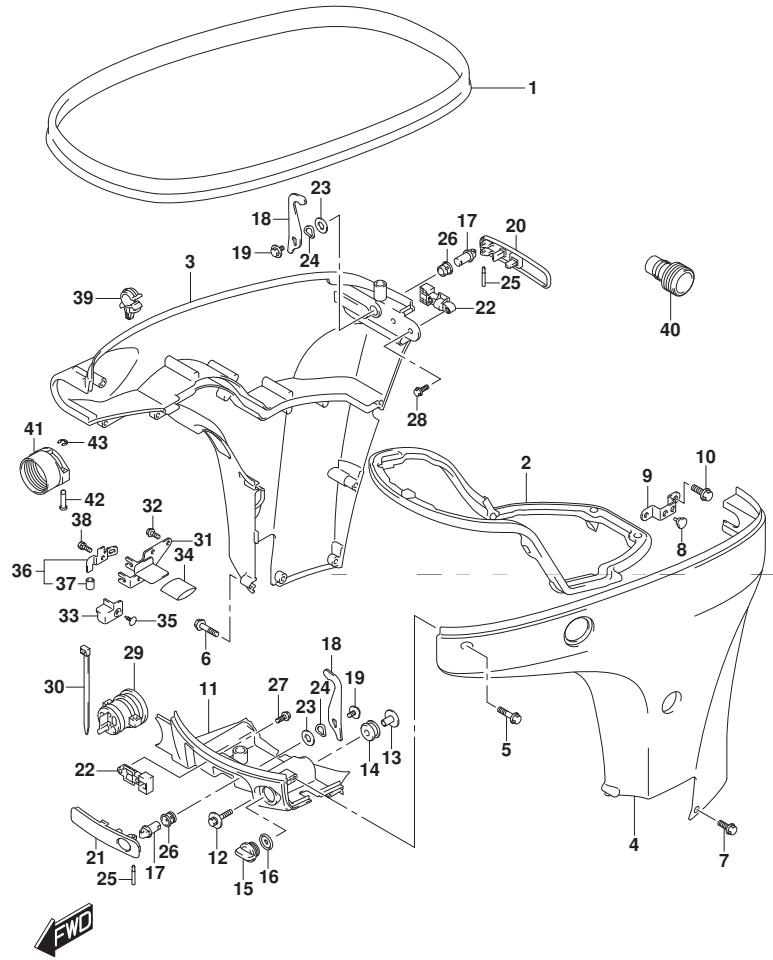


FIG.410C (1-H-5) サイドカバー (DF80A)

見出番号	品番	品名	使用個数	備考	標準作業時間
1	61112-99E01	カバー, サイド	1		
2	61134-87L00	シール, サイド	1		
3	61811-87L20-YAY	カバー, サイドスターボート (フック)	1		
4	61821-87L21-YAY	カバー, サイドボート (フック)	1		
5	09136-06148	スクリュー (6X35)	8		
6	09136-06149	スクリュー (6X55)	2		
7	09136-06161	スクリュー (6X17)	3		
8	09321-08022	クッション	2		
9	61827-87L00	ホルダー, サイド	1		
10	01550-0820C	ホルト	2		
11	61831-87L20-YAY	パネル, フロント (フック)	1		
12	09116-08174	ホルト (8X38)	2		
13	09169-08039	ワッシャ	2		
14	09320-11013	クッション	2		
15	17913-93J00	ブレード, ウォータ	1		
16	17914-93J00	ガードスケット, ウォータブレード	1		
17	61632-93J00	シャフト, エンジンカバー	2		
18	61641-87L00	フック, エンジン	2		
19	09116-06127	ホルト (6X12)	2		
20	61633-87L00	レバー, フック	1		
21	61645-87L00	レバー, フック	1		
22	61673-93J11	ラッチ, フック	2		

DF80A

FIG.410C

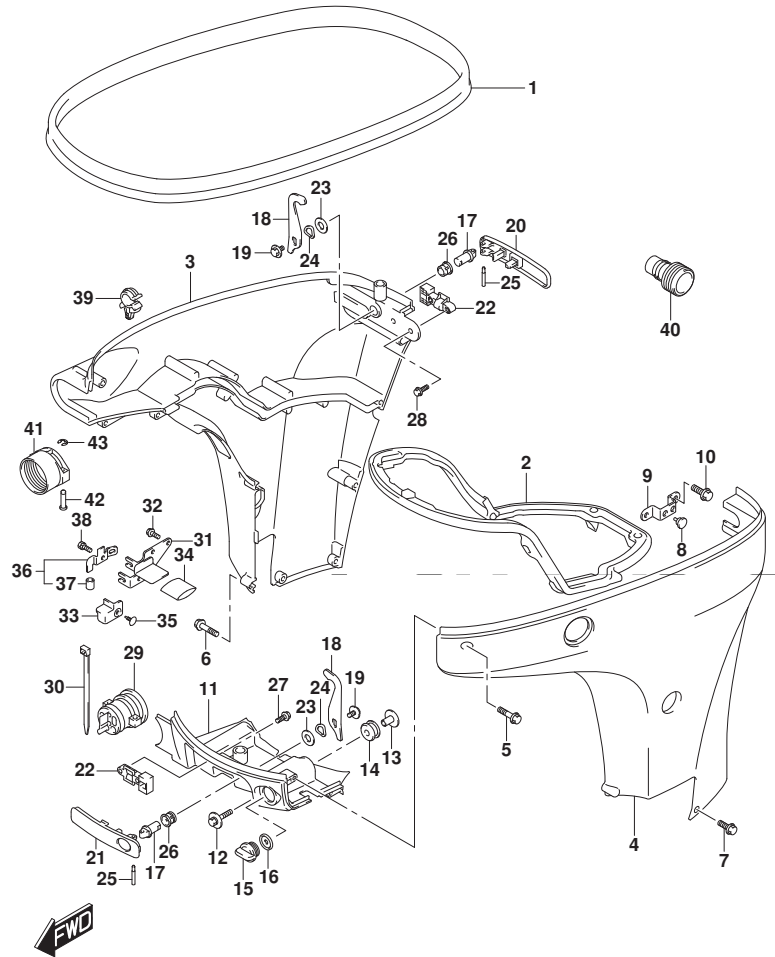


FIG.410C (1-H-6) サイドカバー (DF80A)

見出番号	品番	品名	使用個数	備考	標準作業時間
23	09160-13014	ワッシャ(13.2X25X1)	2		
24	09164-14008	ワッシャ	2		
25	09202-04022	ピン	2		
26	09306-13007	ブッシュ	2		
27	09103-05026	ホルト(5X10)	2		
28	09103-05027	ホルト(5X16)	2		
29	61124-87L20	グロメット, リモコンケーブル	1		
30	09407-25402	クランプ(L:250)	1		
31	67341-87L00	ホルダ, リモコンケーブル	1		
32	01550-0616C	ホルト	2		
33	67345-87L00	ブロケタ	1		
34	67346-87L00	ブロケタ, ホルダ	1		
35	09409-10304-5ES	クリップ(フック)	1		
36	67350-87L01	ストッパ, リモコンケーブル	1		
37	09352-70103-600	ホース(7X10.2X600)	2	L:600->14	
38	01570-06127	ホルト	1		
39	09403-11320	クランプ	1		
40	17917-87L00	コネクタ, フラッシュアウト	1		
41	67361-90J10	アダプタ, ホース(リキリング)	1		
42	09208-06009	ピン	2		
43	09383-04002	Eリング	2		

DF80A

FIG.420A

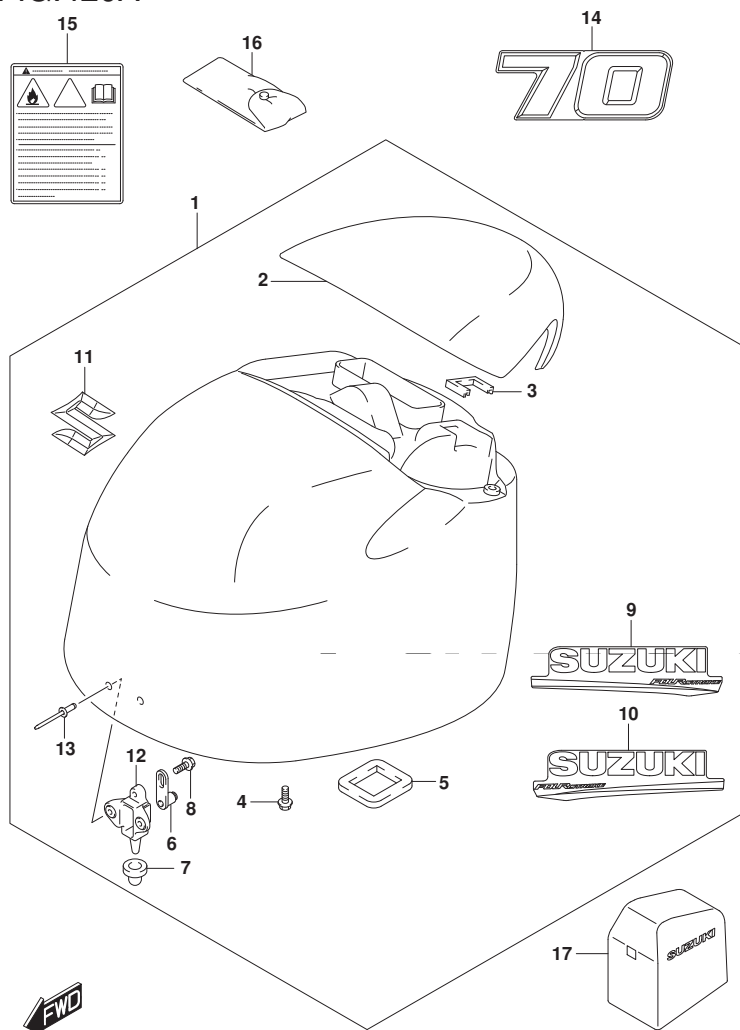


FIG. 420A (1-H-7) エンジ ン カバ ー (DF70A)

見出番号	品 番	品 名	使用個数	備 考	標 準 作業時間
1-1	61401-87Y01-YAY	カバ ーセツト, エンジ ン(フ ラツク)	1		
1-2	61401-87Y11-Y5S	カバ ーセツト, エンジ ン(ホウイト)	1		
2-1	61431-87L21-YAY	・ハンド ル, チルトアツプ(フ ラツク)	1		
2-2	61431-87L21-Y5S	・ハンド ル, チルトアツプ(ホウイト)	1		
3	61439-87L00	・シール, チルトアツプ ハンド ル	1		
4	01550-0616C	・ボ ルト	4		
5	61476-87L00	・シール, エアベ ント	1		
6	61610-93J00	・フアスタ	2		
7	09329-10024	・クツシヨウ, エンジ ンカバ ーフアスタ	2		
8	01550-0612C	・ボ ルト	2		
9-1	61443-88L20	・ストライプ, エンジ ンカバ ースターボ ード	1	FOR YAY	
9-2	61443-88L30	・ストライプ, エンジ ンカバ ースターボ ード	1	FOR Y5S	
10-1	61453-88L20	・ストライプ, エンジ ンカバ ーボ ート	1	FOR YAY	
10-2	61453-88L30	・ストライプ, エンジ ンカバ ーボ ート	1	FOR Y5S	
11	68111-87L00	・エンブレ ム, "S"	1		
12	61621-87L00	・フ ラケツト, フアスタ	2		
13	09229-04025	・リベ ット	4		
14-1	61435-87L80	マ ーク, エンブレ ムフロント/リヤ(70)	2	FOR YAY	
14-2	61435-87LE0	マ ーク, エンブレ ムフロント/リヤ(70)	2	FOR Y5S	
15	61458-99E50	ラベ ル, エンジ ンカバ ー	1		
16	09800-81841	ツールセツト	1		
17	68110-87L01	カバ ー, ウェザ ー	1	OPT	

DF70A

FIG.420B

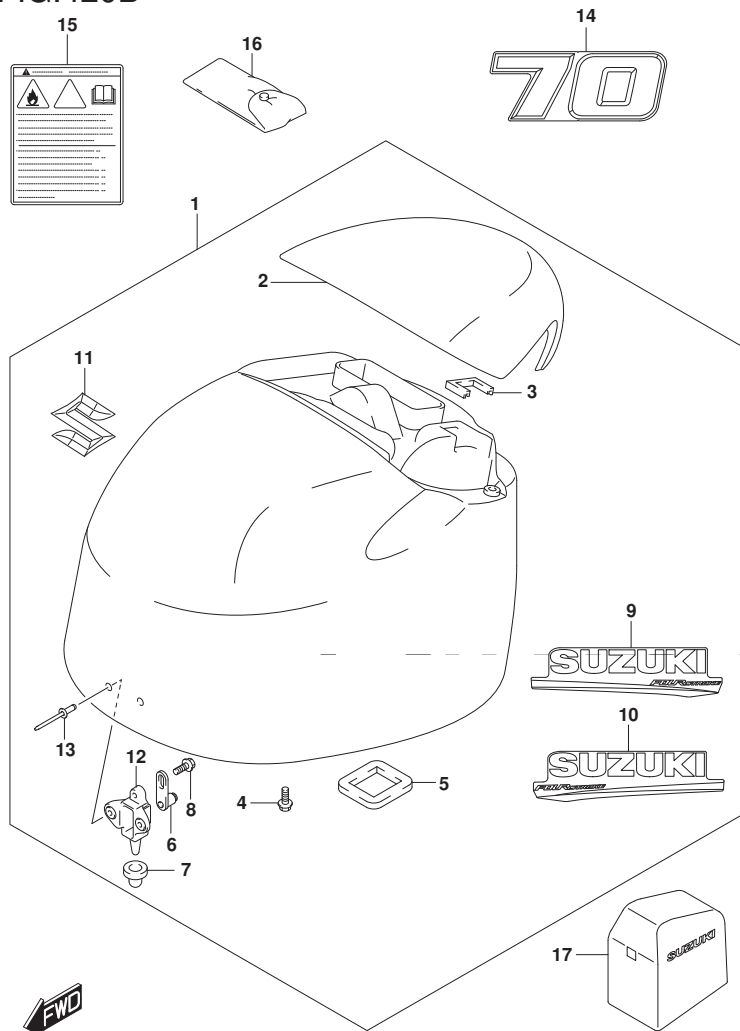


FIG. 420B (1-H-8) エンジンカバー (DF70ATH)

見出番号	品番	品名	使用個数	備考	標準作業時間
1	61401-87Y01-YAY	カバーセット, エンジン(フック)	1		
2	61431-87L21-YAY	ハンドル, チルトアップ(フック)	1		
3	61439-87L00	シール, チルトアップハンドル	1		
4	01550-0616C	ボルト	4		
5	61476-87L00	シール, エアメント	1		
6	61610-93J00	ワッシャー	2		
7	09329-10024	ナット, エンジンカバーワッシャー	2		
8	01550-06127	ボルト	2		
9	61443-88L20	ストライプ, エンジンカバースターボート	1		
10	61453-88L20	ストライプ, エンジンカバーボート	1		
11	68111-87L00	エンブレム, "S"	1		
12	61621-87L00	フック, ワッシャー	2		
13	09229-04025	リベット	4		
14	61435-87LB0	マーク, エンブレムフロント/リヤ(70)	2		
15	61458-99E50	ラベル, エンジンカバー	1		
16	09800-81841	ツールセット	1		
17	68110-87L01	カバー, ウェザ	1	OPT	

DF70ATH

FIG.420C

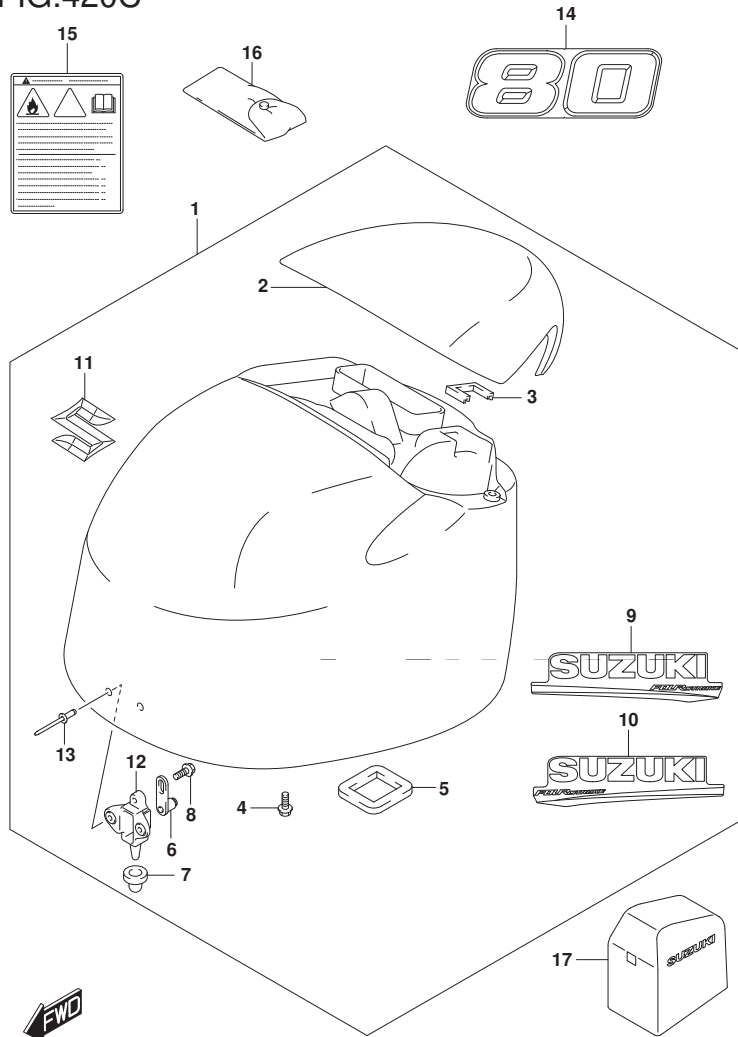


FIG. 420C (1-H-9) エンジンカバー (DF80A)

見出番号	品番	品名	使用個数	備考	標準作業時間
1	61401-87Y01-YAY	カバーセット, エンジン(フタセット)	1		
2	61431-87L21-YAY	・ハンドル, チルトアップ(フタセット)	1		
3	61439-87L00	・シール, チルトアップハンドル	1		
4	01550-0616C	・ボルト	4		
5	61476-87L00	・シール, エアメント	1		
6	61610-93J00	・ファスタ	2		
7	09329-10024	・クッション, エンジンカバーファスタ	2		
8	01550-0612C	・ボルト	2		
9	61443-88L20	・ストライプ, エンジンカバースターボート	1		
10	61453-88L20	・ストライプ, エンジンカバーボート	1		
11	68111-87L00	・エンブレム, "S"	1		
12	61621-87L00	・フタセット, ファスタ	2		
13	09229-04025	・リベット	4		
14	61435-87LC0	マーク, エンブレムフロント/リヤ(80)	2		
15	61458-99E50	ラベル, エンジンカバー	1		
16	09800-81841	ツールセット	1		
17	68110-87L01	カバー, ウェザ	1	OPT	

DF80A

FIG.420D

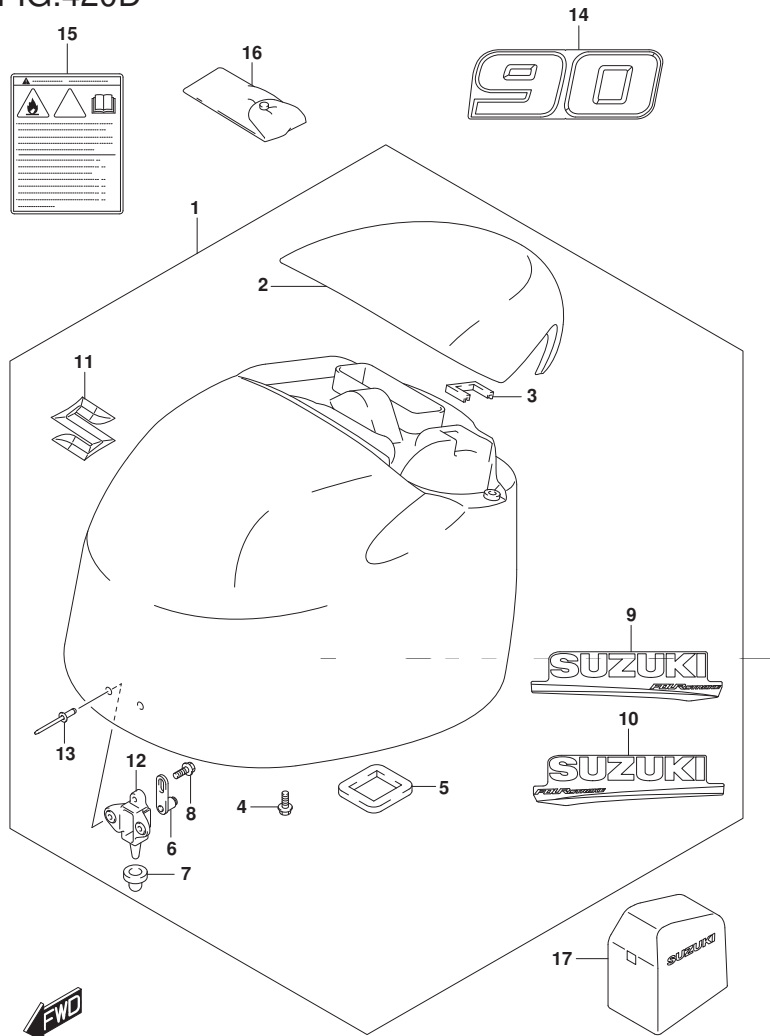


FIG. 420D (1-H-10) エンジンカバー (DF90A)

見出番号	品番	品名	使用個数	備考	標準作業時間
1-1	61401-87Y01-YAY	カバーセット, エンジン(フ ラツク)	1		
1-2	61401-87Y11-Y5S	カバーセット, エンジン(ホワイ ト)	1		
2-1	61431-87L21-YAY	・ハンドル, チルトアツプ (フ ラツク)	1		
2-2	61431-87L21-Y5S	・ハンドル, チルトアツプ (ホワイ ト)	1		
3	61439-87L00	・シール, チルトアツプハンドル	1		
4	01550-0616C	・ボルト	4		
5	61476-87L00	・シール, エアベ ント	1		
6	61610-93J00	・フアスタ	2		
7	09329-10024	・クツシヨウ, エンジンカバーフアスタ	2		
8	01550-0612C	・ボルト	2		
9-1	61443-88L20	・ストライプ, エンジンカバースターボ ード	1	FOR YAY	
9-2	61443-88L30	・ストライプ, エンジンカバースターボ ード	1	FOR Y5S	
10-1	61453-88L20	・ストライプ, エンジンカバーホ ート	1	FOR YAY	
10-2	61453-88L30	・ストライプ, エンジンカバーホ ート	1	FOR Y5S	
11	68111-87L00	・エンブレ ム, "S"	1		
12	61621-87L00	・フ ラツク, フアスタ	2		
13	09229-04025	・リベ ット	4		
14-1	61435-87LD0	マーク, エンブレ ムフロント/リヤ (90)	2	FOR YAY	
14-2	61435-87LFO	マーク, エンブレ ムフロント/リヤ (90)	2	FOR Y5S	
15	61458-99E50	ラベ ル, エンジンカバー	1		
16	09800-81841	ツールセット	1		
17	68110-87L01	カバー, ウェザ ー	1	OPT	

DF90A



FIG.420E

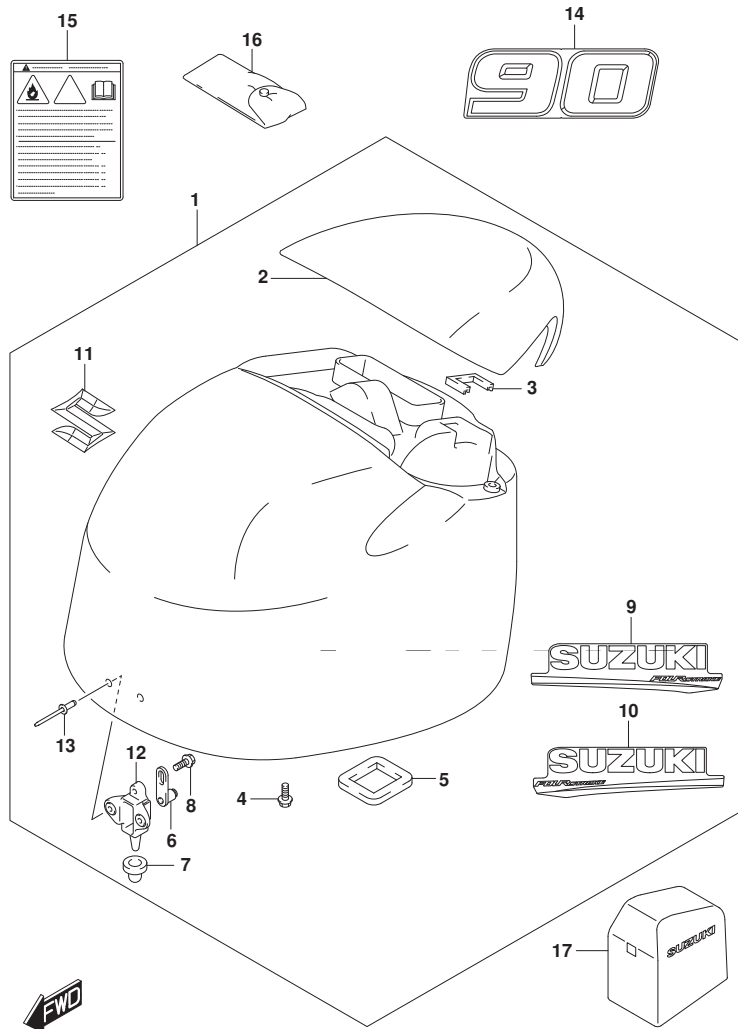


FIG. 420E (1-H-11) エンジンカバー (DF90ATH)

見出番号	品番	品名	使用個数	備考	標準作業時間
1	61401-87Y01-YAY	カバーセット, エンジン(フ ラツク)	1		
2	61431-87L21-YAY	・ハンドル, チルトアップ(フ ラツク)	1		
3	61439-87L00	・シール, チルトアップハンドル	1		
4	01550-0616C	・ボルト	4		
5	61476-87L00	・シール, エアヘ ント	1		
6	61610-93J00	・フアスタ	2		
7	09329-10024	・クツシヨウ, エンジ ンカバーフアスタ	2		
8	01550-0612C	・ボルト	2		
9	61443-88L20	・ストライプ, エンジ ンカバースターボ ード	1		
10	61453-88L20	・ストライプ, エンジ ンカバーボ ート	1		
11	68111-87L00	・エンフ レム, "S"	1		
12	61621-87L00	・フ ラツク, フアスタ	2		
13	09229-04025	・リハ ット	4		
14	61435-87LD0	マーク, エンフ レムフロント/リヤ (90)	2		
15	61458-99E50	ラベ ル, エンジ ンカバー	1		
16	09800-81841	ツルセット	1		
17	68110-87L01	カバー, ウエザ	1	OPT	

DF90ATH

FIG.420F

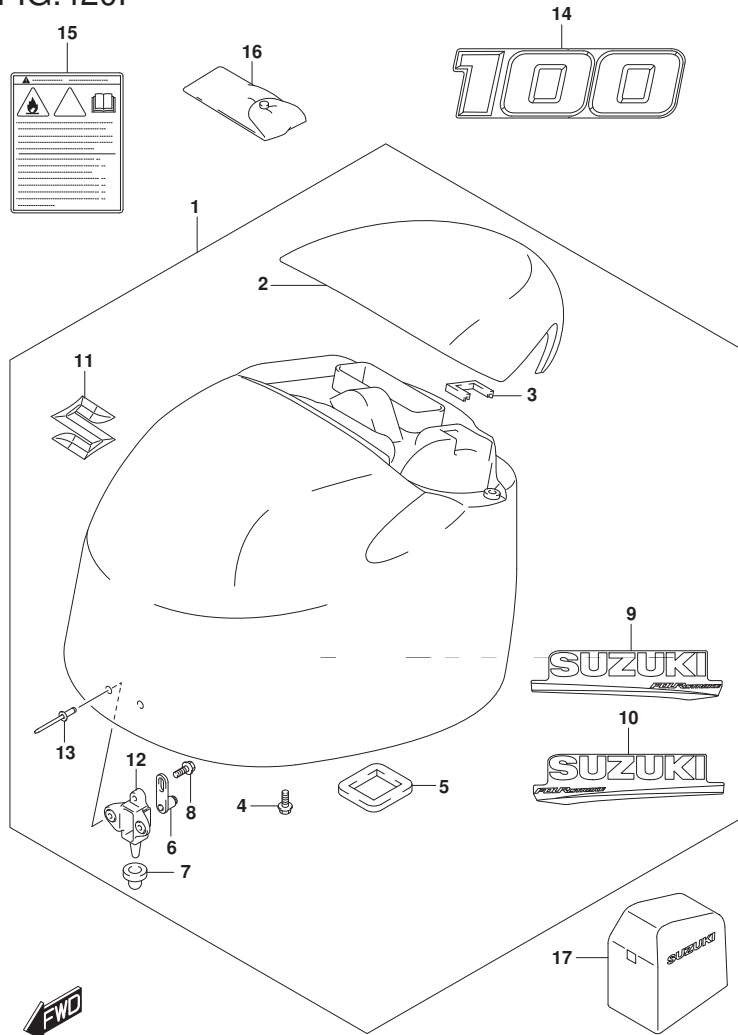


FIG. 420F (1-H-12) エンジンカバー - (DF100B)

見出番号	品番	品名	使用個数	備考	標準作業時間
1-1	61401-87Y01-YAY	カバーセット, エンジン(フ ラツク)	1		
1-2	61401-87Y11-Y5S	カバーセット, エンジン(ホワイ ト)	1		
2-1	61431-87L21-YAY	・ハンドル, チルトアツプ (フ ラツク)	1		
2-2	61431-87L21-Y5S	・ハンドル, チルトアツプ (ホワイ ト)	1		
3	61439-87L00	・シール, チルトアツプハンドル	1		
4	01550-0616C	・ボルト	4		
5	61476-87L00	・シール, エアベント	1		
6	61610-93J00	・フアスタ	2		
7	09329-10024	・クツシヨウ, エンジンカバーフアスタ	2		
8	01550-0612C	・ボルト	2		
9-1	61443-88L20	・ストライプ, エンジンカバースターボート	1	FOR YAY	
9-2	61443-88L30	・ストライプ, エンジンカバースターボート	1	FOR Y5S	
10-1	61453-88L20	・ストライプ, エンジンカバーボート	1	FOR YAY	
10-2	61453-88L30	・ストライプ, エンジンカバーボート	1	FOR Y5S	
11	68111-87L00	・エンブレム, "S"	1		
12	61621-87L00	・フ ラケツト, フアスタ	2		
13	09229-04025	・リベツト	4		
14-1	61422-90J40	マーク, エンブレムフロント(100)	2	FOR YAY	
14-2	61422-87L90	マーク, エンブレム(100) (Y5S)	2	FOR Y5S	
15	61458-99E50	ラベル, エンジンカバー	1		
16	09800-81841	ツールセット	1		
17	68110-87L01	カバー, ウェザ	1	OPT	

DF100B

FIG.432A

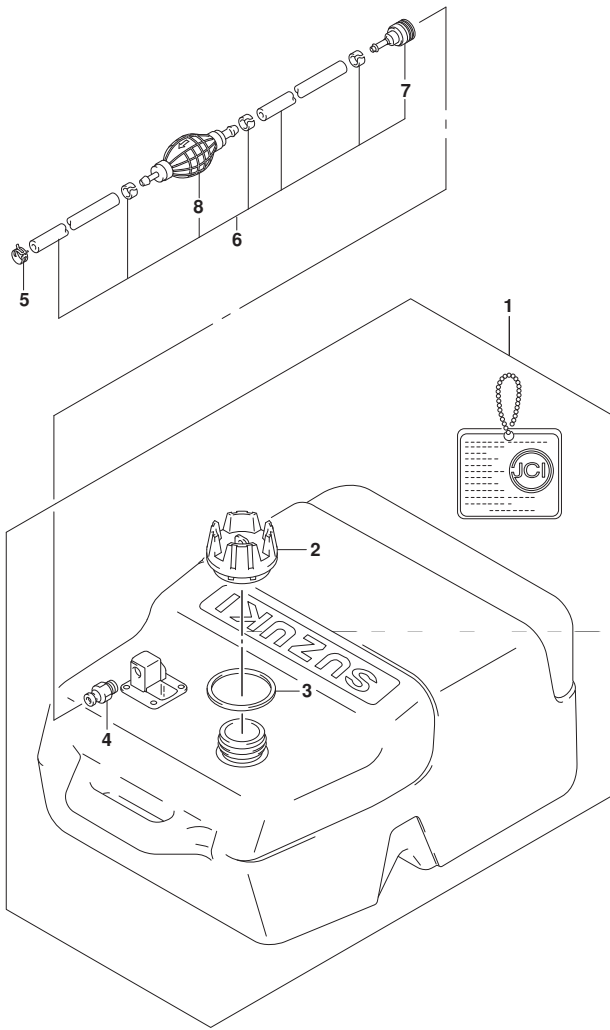


FIG. 432A (1-H-13) フューエル タンク

見出番号	品番	品名	使用個数	備考	標準作業時間
1	65001-94L00	タンクアツシ, フューエル (25L)	1		
2	65520-99100	・キャツプ アツシ, フューエルタンク	1		
3	65561-95D00	・ガ スケツト, タンクキャツプ	1		
4	65740-95D01	・ブ ラク, フューエルコネクタ	1		
5	09401-11423	クリツプ	1		
6	65700-90J21	ホース, フューエル (タンクツァエンジ ン)	1		
7	65750-95500	・ソケツト, フューエルホース	1		
8	65770-90J12	・ホ ンプ, スクイズ	1		

FIG.442A

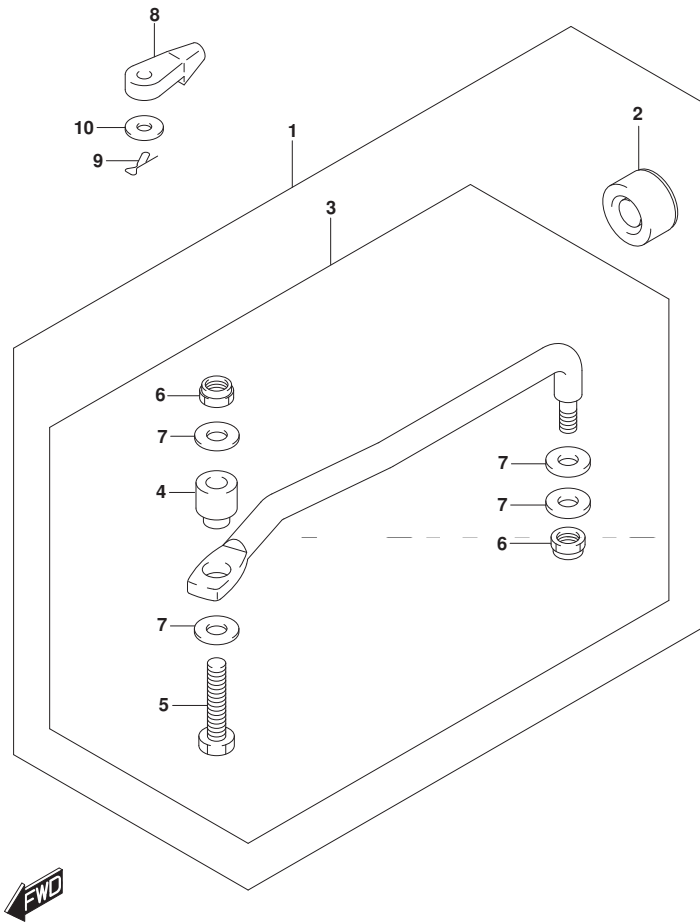


FIG. 442A (1-H-14) ドラッグ リンク

見出番号	品番	品名	使用個数	備考	標準作業時間
1	67700-87L01	リンクセット, ドラッグ	1	OPT	
2	41161-94400	・シール, ステアリング ケーブル	1	OPT	
3	67701-87L01	・リンクアッシー, ドラッグ	1	OPT	
4	67721-87L00	・スリーブ, ドラッグ リンク	1	OPT	
5	67725-99E20	・ボルト, ドラッグ リンク	1	OPT	
6	67726-99E00	・ナット, ロック	2	OPT	
7	67728-99E00	・ワッシャー	4	OPT	
8	67467-89J01	コネクタ	2		
9	09385-06012	スナップ ピン	2		
10	09160-06055	ワッシャー (7X12X1)	2		

FIG.444A

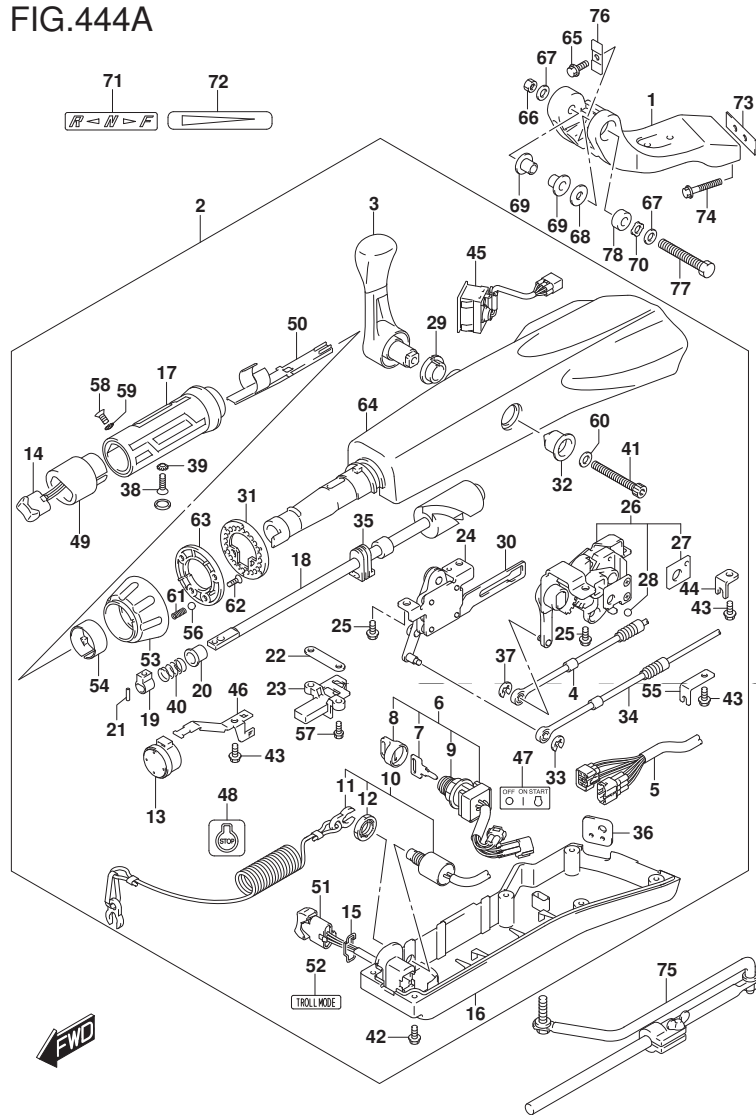


FIG. 444A (1-H-15) ティラ ハンドル (DF70ATH) (DF90ATH)

見出番号	品番	品名	使用個数	備考	標準作業時間
1	43761-88L01-YAY	ブラケット, ティラハンドル(ブラケット)	1		
2	63110-87L13-YAY	ハンドルアツシ, ティラ	1		
3	21110-88L00	レバー, シフト	1		
4	23230-90J10	ケーブル, シフト	1		
5	36620-87L00	ワイヤアツシ, ハーネス	1		
6	37110-87L01	スイッチアツシ, イグニッション	1		
7-1	37141-99E00	キー (931)	1		
7-2	37141-99E10	キー (932)	1		
7-3	37141-99E20	キー (933)	1		
7-4	37141-99E30	キー (934)	1		
7-5	37141-99E40	キー (935)	1		
7-6	37141-99E50	キー (936)	1		
7-7	37141-99E60	キー (937)	1		
7-8	37141-99E70	キー (938)	1		
7-9	37141-99E80	キー (939)	1		
7-10	37141-99E90	キー (940)	1		
7-11	37141-99EA0	キー (941)	1		
7-12	37141-99EB0	キー (942)	1		
8	37143-99E00	キャツプ, キー	1		
9	37149-93J00	キャツプ, シリンドロデ	1		

DF70ATH  
DF90ATH

FIG.444A

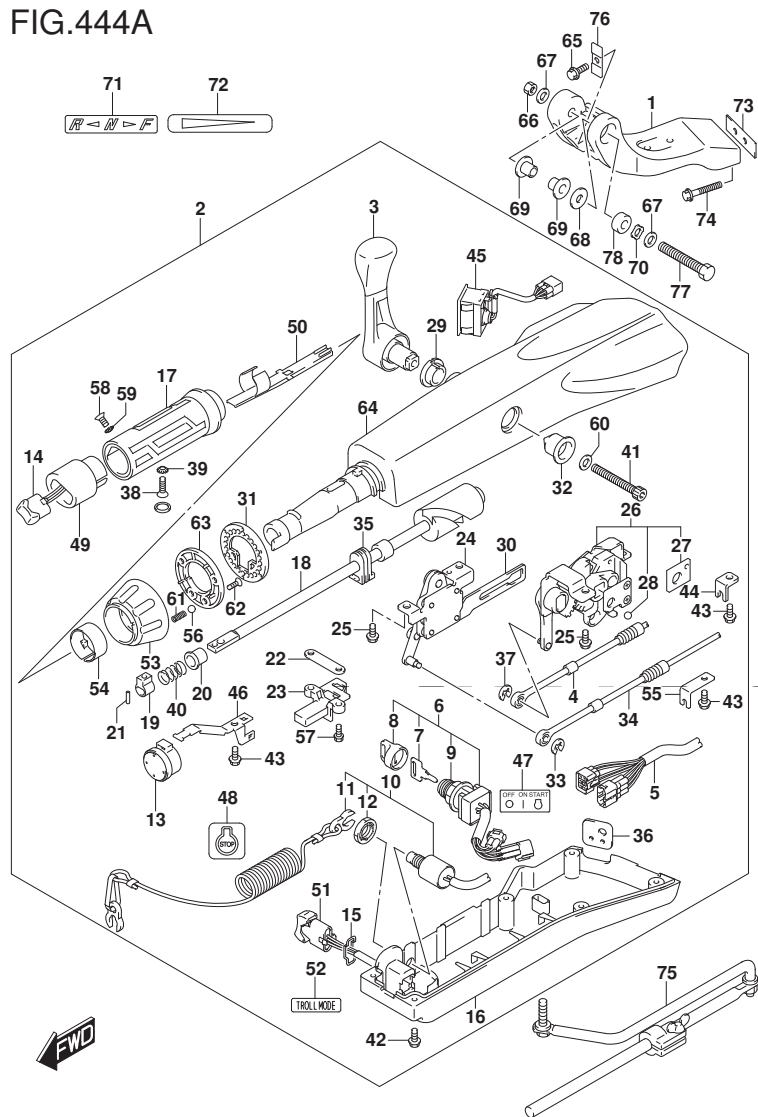


FIG.444A (1-I-2) ティラ ハンドル (DF70ATH) (DF90ATH)

見出番号	品番	品名	使用個数	備考	標準作業時間
10	37820-87L10	・スイッチアツシ, エマジ エンシ	1		
11	37823-92E01	・プレートアツシ, エマジ エンシスイッチロック	1		
12	37826-92J10	・ナツト	1		
13	38500-93J90	・フ ザー, ウォーニング	1		
14	37850-87L01	・スイッチアツシ, PTT	1		
15	37852-87J00	・プレート, トリムスイッチ	1		
16	63121-88L10	・カバー, アンダ	1		
17	63210-88L00	・グ リップ, ハンドル	1		
18	63221-88L00	・シャフト, スロットル	1		
19	63223-92D00	・ストツバ, ハンドルロツト	1		
20	63225-88L00	・フ ツシュ, ハンドルロツト	1		
21	63227-93200	・ピン, ハンドルロツト	1		
22	63235-88L00	・プレート, スロットルシャフト	1		
23	63246-88L00	・ストツバ, スロットルアシヤスト	1		
24	63250-88L00	・アームアツシ, スロットル	1		
25	63251-87J00	・ホルト, シフトギヤアツシ	4		
26	63260-88L00	・ギヤアツシ, シフト	1		
27	63272-87J00	・プレート, ホールガイド	1		
28	63273-87J00	・ホール	1		
29	63262-87J00	・フ ツシュ, シフトレバー	1		
30	63271-87J00	・プレート, ロツク	1		

DF70ATH  
DF90ATH

FIG.444A

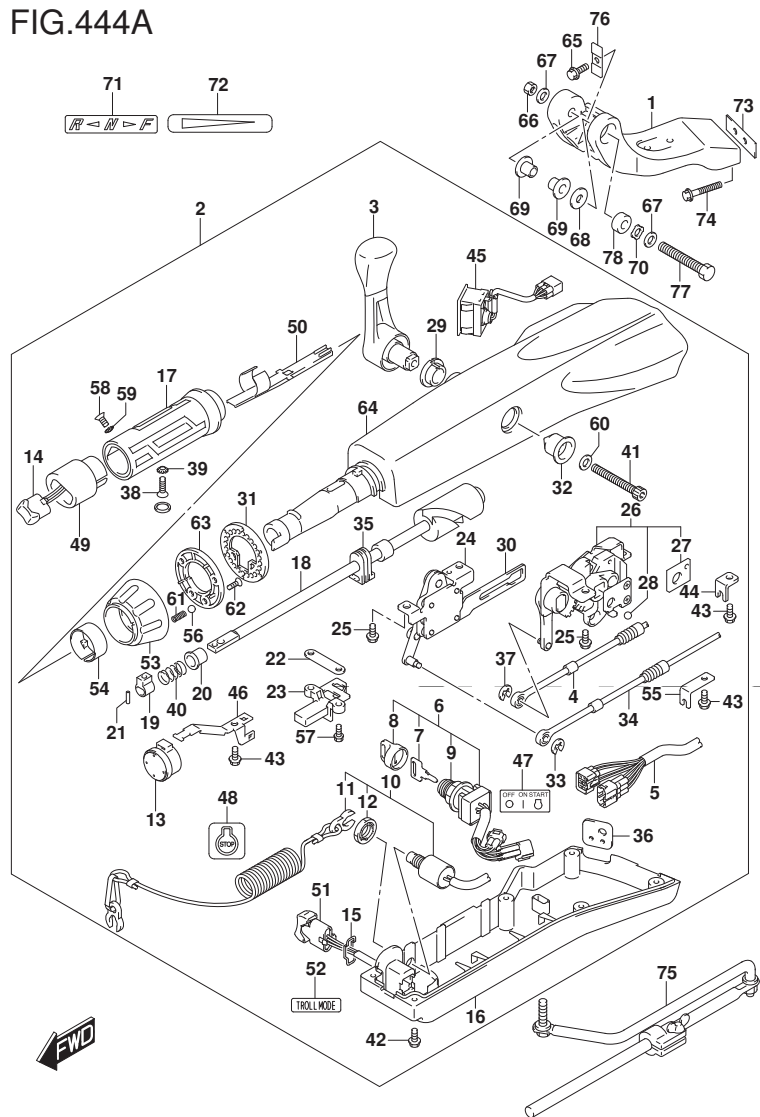


FIG. 444A (1-I-3) ティラ ハンドル (DF70ATH) (DF90ATH)

見出番号	品番	品名	使用個数	備考	標準作業時間
31	63248-99J00	・プレート, スロットルアジヤスタノツチ	1		
32	63261-87J00	・フツツ, シフトギヤ	1		
33	63274-87J00	・Eリング	1		
34	63610-87J00	・ケーブル, スロットル	1		
35	37853-88L90	・ケーブル, PTTスイッチリード	1		
36	63626-88L00	・ケーブル, PTTスイッチ	1		
37	67292-87J00	・Eリング	2		
38	09126-06015	・スクリュー (6X23)	1		
39	09163-06001	・ロツクワツヤ	1		
40	09440-12027	・スプリング	1		
41	21112-88L00	・ボルト, シフトレバー	1		
42	09125-05047	・スクリュー (5X14)	6		
43	63611-88L00	・ボルト, クランプブラケット	3		
44	63612-87J00	・ブラケット, クランプ	1		
45	34200-87L00	・タコメータツクウイスモニター	1		
46	36617-88L90	・クランプ, メインハーネス	1		
47	37112-88L91	・ラベル, イグニツションスイッチ	1		
48	37835-91J00-YAY	・ラベル, ストップ (ブレーキ)	1		
49	37851-88L90	・ベース, PTTスイッチ	1		
50	37852-88L90	・ハーネスガイド	1		
51	37861-87L11	・スイッチ, トローリングコントロール	1		

DF70ATH  
DF90ATH

FIG.444A

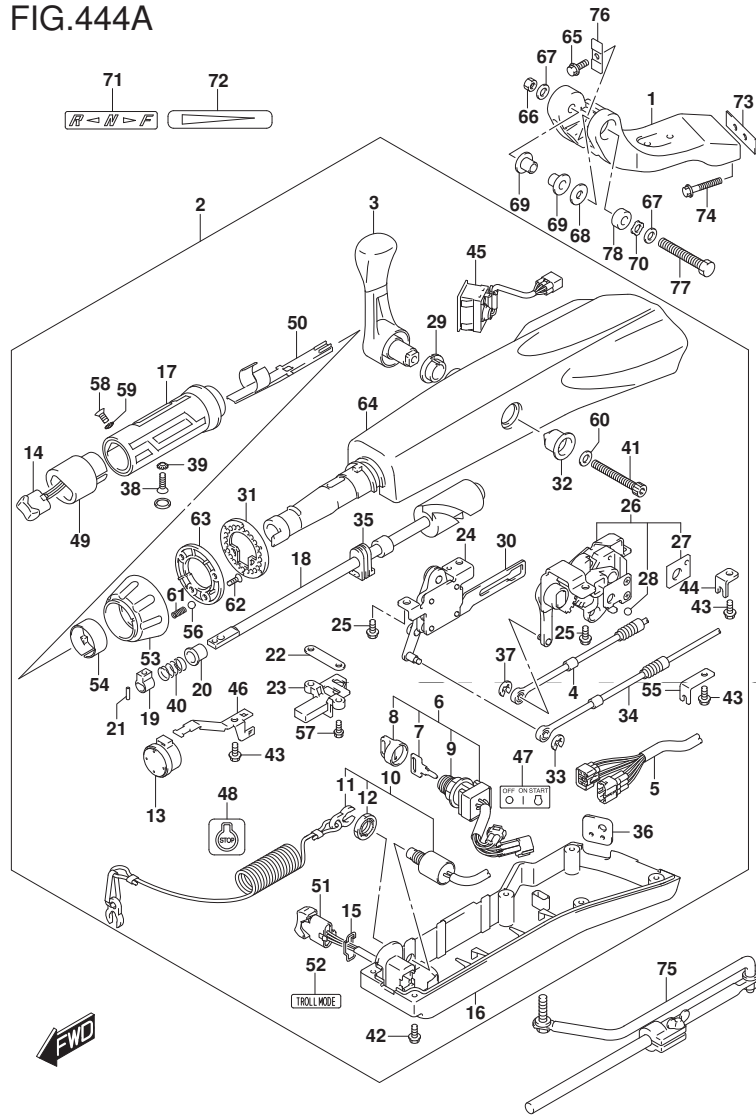


FIG. 444A (1-I-4) ティラ ハンドル (DF70ATH) (DF90ATH)

見出番号	品番	品名	使用個数	備考	標準作業時間
52	37864-88L91	・ラベル, トロールモード	1		
53	63244-99J00	・ノブ, スロットルアシヤスタ	1		
54	63245-99J00	・ブツシユ, スロットルアシヤスタ	1		
55	63612-88L10	・ブ ラケット, クランフ シフト	1		
56	09260-10006	・ボ ール	1		
57	63251-88L90	・ボ ルト	2		
58	37855-88L90	・スクリュ, スロットルカ リツフ	1		
59	37854-88L90	・ワツシヤ, スロットルカ リツフ	1		
60	63258-88L00	・ワツシヤ	1		
61	09440-06037	・スフ リンク	1		
62	03522-05169	・スクリュ	3		
63	63247-99J00	・フ レート, スロットルアシヤスタノブ	1		
64	63111-88L00-YAY	・ハウジング, ティラハンドル	1		
65	09116-08137	ボ ルト (8X22)	1		
66	09159-12014	ナツト	1		
67	09160-12066	ワツシヤ (12. 5X22X2. 5)	2		
68	09160-12124	ワツシヤ (12. 5X32X1. 5)	1		
69	63115-88L01	ブ ツシユ, ティラハンドルヒ ッ ット	2		
70	09164-13010	ワツシヤ	1		
71	21131-88L01	マ ーク, クラツチシフト	1		
72	63215-93110	マ ーク, ハンド ルカ リツフ	1		

DF70ATH  
DF90ATH



FIG.444A

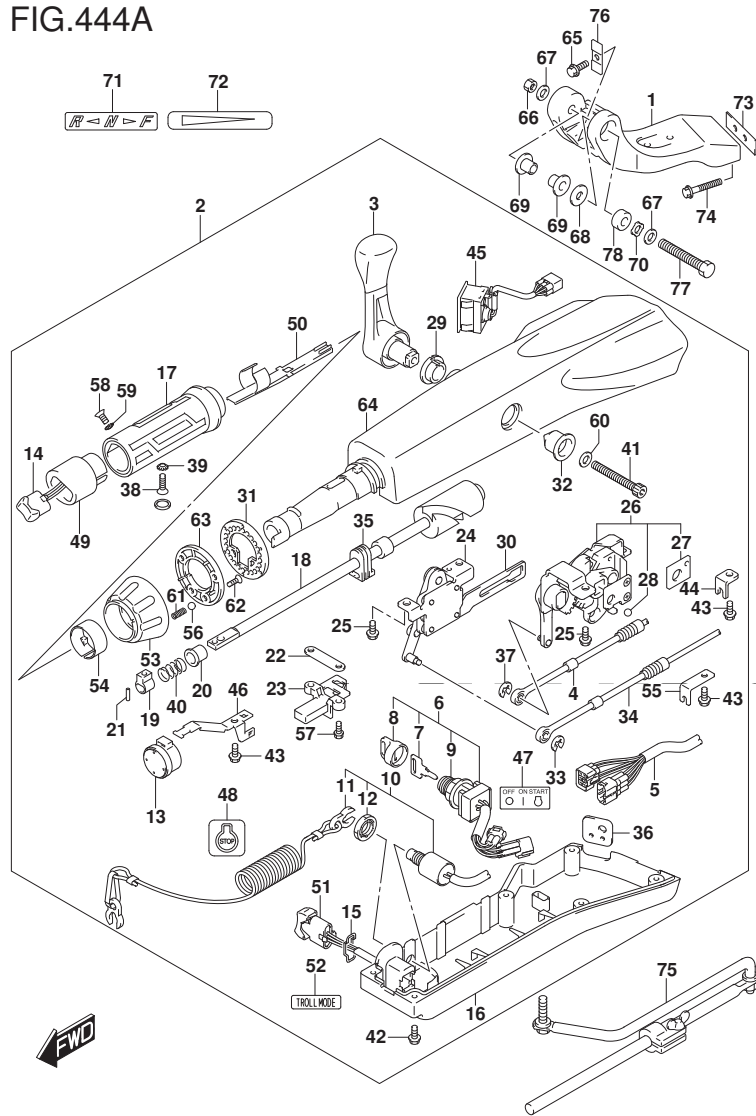


FIG. 444A (1-I-5) ティラ ハンドル (DF70ATH) (DF90ATH)

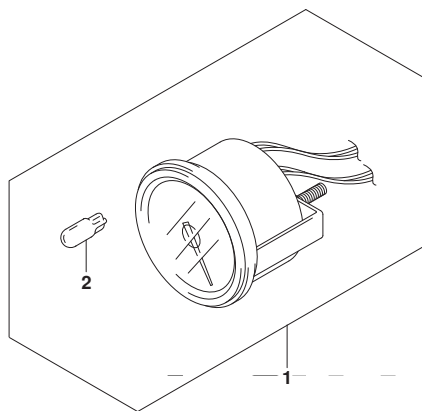
見出番号	品番	品名	使用個数	備考	標準作業時間
73	43776-87L00	スベ-サ, ステアリング プラケット	1		
74	09116-10150	ボルト (10X55)	2		
75	43770-99E03	アシヤスタアツシ, ステアリング	1		
76	63132-88L00	ストツパ, ティラハンドル	1		
77	43762-88L00	ボルト, ティラハンドル ヒボツツ	1		
78	43768-88L00	スベ-サ, ティラハンドル	1		

DF70ATH  
DF90ATH

FIG.460A

FIG. 460A (1-I-6) メータ (DF70A) (DF80A) (DF90A) (DF100B)

見出番号	品番	品名	使用個数	備考	標準作業時間
1-1	34200-93J02	タコメータツシ、ウイス' モニタ (ブ' ラツク)	1	ブ' ラツク	
1-2	34200-93J14	タコメータツシ、ウイス' モニタ (ホワイト)	1	ホワイト	
2	09471-12077	・ハ' ルフ' (12V1. 7W)	1		



DF70A  
DF80A  
DF90A  
DF100B



FIG.501A

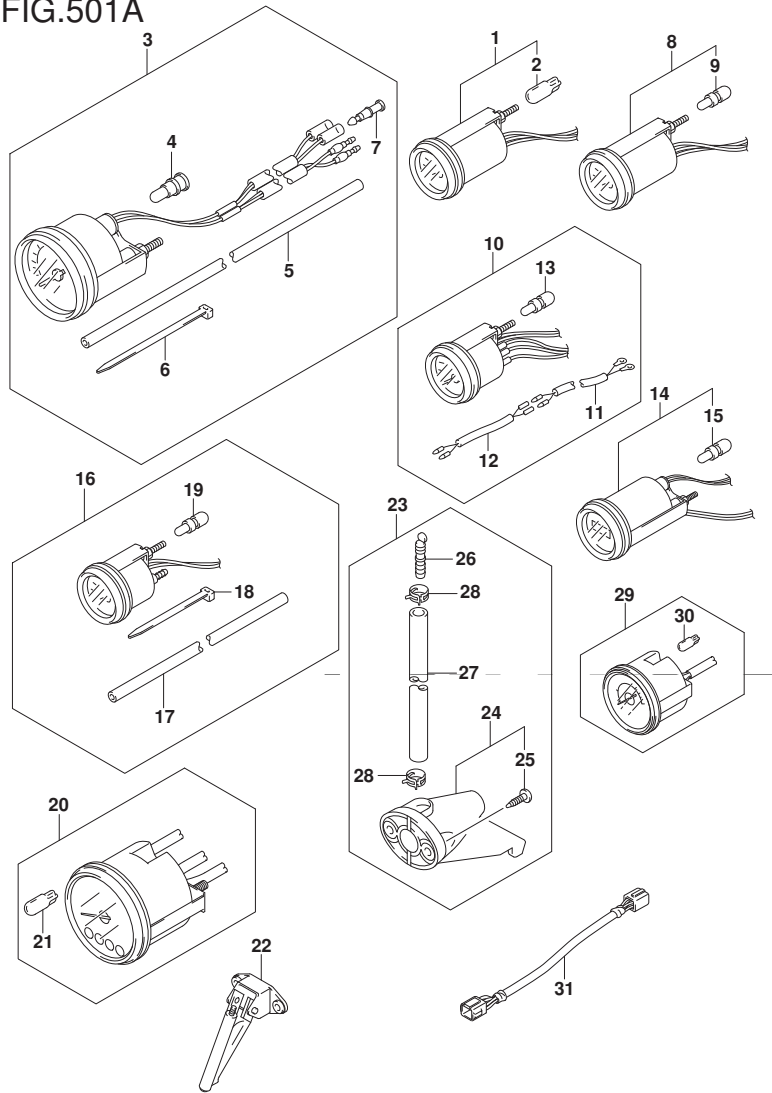


FIG. 501A (1-I-8) オプション:メータ (DF70A) (DF80A) (DF90A) (DF100B)

見出番号	品番	品名	使用個数	備考	標準作業時間
10-1	34300-93J02	ゲージアツシ, フェエル (ブラック)	1	ブラック	
10-2	34300-93J13	ゲージアツシ, フェエル (ホワイト)	1	ホワイト	
11	34310-92E00	・リードアツシ, フェエル, ゲージ	1		
12	34360-92E00	・アダプタ, フェエルゲージ	1		
13	#09471-12103	・バルブ (12V3W)	1		
14-1	34500-93J02	メータアツシ, アワー (ブラック)	1	ブラック	
14-2	34500-93J13	メータアツシ, アワー (ホワイト)	1	ホワイト	
15	#09471-12103	・バルブ (12V3W)	1		
16-1	34650-93J22	ゲージアツシ, ウォータワ レジヤ15PSI/ブラック	1	15PSI ブラック	
16-2	34650-93J33	ゲージアツシ, ウォータワ レジヤ15PSI (ホワイト)	1	15PSI ホワイト	
17	34191-92E00	・チューブ	1		
18	09407-14407	・クランプ (L:145)	2		
19	#09471-12103	・バルブ (12V3W)	1		
20-1	34200-93J02	タコメータアツシ, ウィズ モニタ (ブラック)	1	ブラック	
20-2	34200-93J14	タコメータアツシ, ウィズ モニタ (ホワイト)	1	ホワイト	
21	09471-12077	・バルブ (12V1.7W)	1		
22	34190-87D00	センタ, スピートメータ	1		

DF70A  
DF80A  
DF90A  
DF100B

FIG.501A

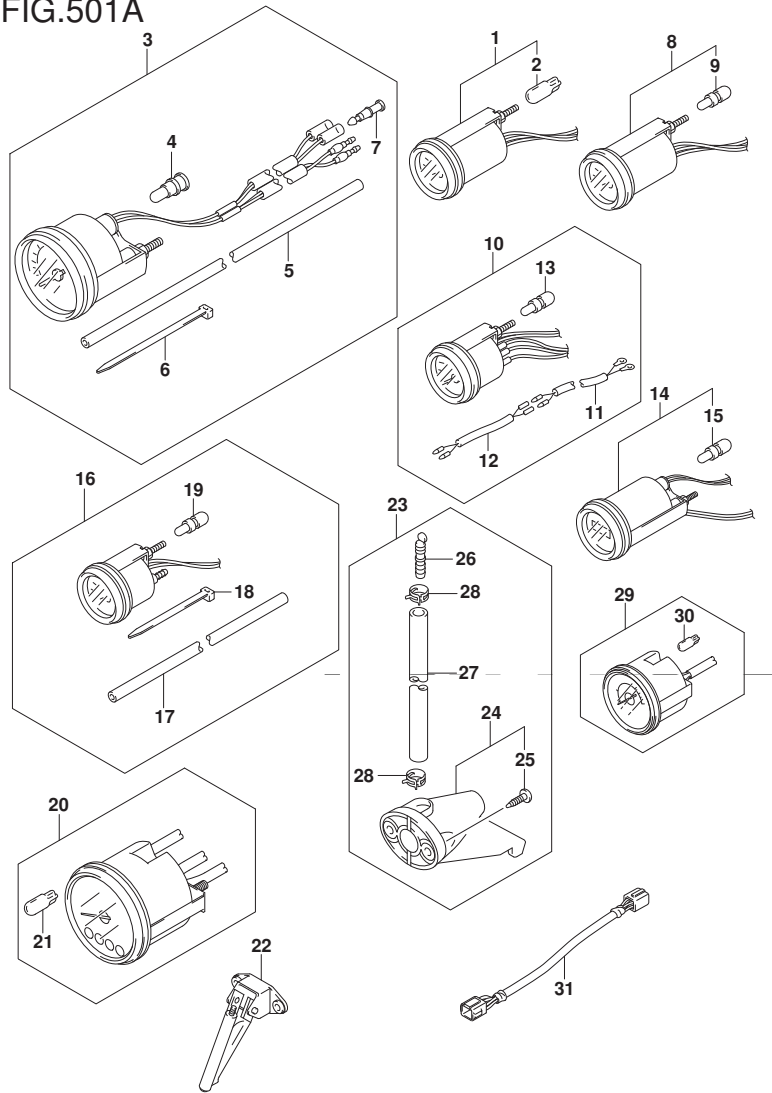


FIG. 501A (1-I-9) オプション:メータ (DF70A) (DF80A) (DF90A) (DF100B)

見出番号	品番	品名	使用個数	備考	標準作業時間
23	34120-98J01	キット, スピードメータサブ	1		
24	34190-95500	・センタ, スピードメータ	1		
25	03112-0630B	・スクリュ	2		
26	55127-87D00	・ブラク, ユニオン	1		
27	09355-40805-00B	・ホース (4X8X2000)	1	L:2000->1700	
28	09407-10404	・クランプ (L:100)	2		
29-1	34200-93J42	タコメータツシ, ウイスモニタ (ブラク)	1	ブラク	
29-2	34200-93J53	タコメータツシ, ウイスモニタ (ホワイト)	1	ホワイト	
30	09471-12077	・ハルブ (12V1.7W)	1		
31	36682-92E00	ワイヤ, トリムメータエクステンション (L:6500)	1		

DF70A  
DF80A  
DF90A  
DF100B

FIG.501B

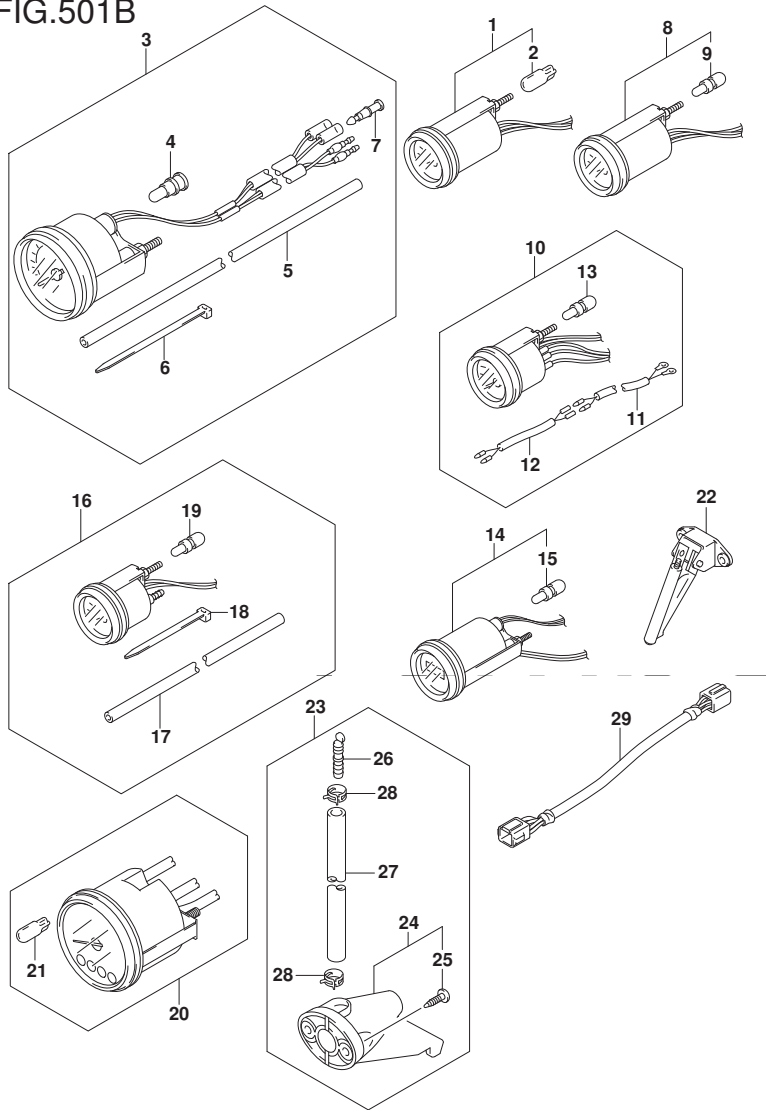


FIG. 501B (1-I-10) オプション:メータ (DF70ATH) (DF90ATH)

見出番号	品番	品名	使用個数	備考	標準作業時間
1-1	34800-93J02	メータアツシ, トリム (ﾌﾞﾗｯｸ)	1	ﾌﾞﾗｯｸ	
1-2	34800-93J13	メータアツシ, トリム (ﾎﾜｲﾄ)	1	ﾎﾜｲﾄ	
2	#09471-12108	・ﾊﾞﾙﾌﾞ (12V1. 7W, T: 6. 5)	1		
3-1	34100-93J02	ｽﾋﾟｰﾄﾞ ﾊﾞｲﾀﾞ ﾊﾞﾙﾌﾞ, 130KM/Hﾌﾞﾗｯｸ	1	MAX 130KM/H ﾌﾞﾗｯｸ	
3-2	34100-93J13	ｽﾋﾟｰﾄﾞ ﾊﾞｲﾀﾞ ﾊﾞﾙﾌﾞ, 130KM/Hﾎﾜｲﾄ	1	MAX 130KM/H ﾎﾜｲﾄ	
3-3	34100-93J22	ｽﾋﾟｰﾄﾞ ﾊﾞｲﾀﾞ ﾊﾞﾙﾌﾞ, 80KM/Hﾌﾞﾗｯｸ	1	MAX 80KM/H ﾌﾞﾗｯｸ	
3-4	34100-93J33	ｽﾋﾟｰﾄﾞ ﾊﾞｲﾀﾞ ﾊﾞﾙﾌﾞ, 50MPHﾎﾜｲﾄ	1	MAX 80KM/H ﾎﾜｲﾄ	
3-5	34100-93J42	ｽﾋﾟｰﾄﾞ ﾊﾞｲﾀﾞ ﾊﾞﾙﾌﾞ, 45KNOTSﾌﾞﾗｯｸ	1	MAX 45KNOTS ﾌﾞﾗｯｸ	
3-6	34100-93J53	ｽﾋﾟｰﾄﾞ ﾊﾞｲﾀﾞ ﾊﾞﾙﾌﾞ, 45KNOTSﾎﾜｲﾄ	1	MAX 45KNOTS ﾎﾜｲﾄ	
3-7	34100-93J62	ｽﾋﾟｰﾄﾞ ﾊﾞｲﾀﾞ ﾊﾞﾙﾌﾞ, 65KNOTSﾎﾜｲﾄ	1	MAX 65KNOTS ﾎﾜｲﾄ	
4	09471-12028	・ﾊﾞﾙﾌﾞ (12V3. 4W)	1		
5	34191-92E00	・ﾁｬｰﾌﾞ	1		
6	09407-14407	・ｸﾗﾝﾌﾟ (L: 145)	2		
7	36615-96300	・ﾀｰﾐﾅﾙ	2		
8-1	34600-93J02	メータアツシ, ﾎﾙﾀﾞ ﾊﾞﾙﾌﾞ (ﾌﾞﾗｯｸ)	1	ﾌﾞﾗｯｸ	
8-2	34600-93J13	メータアツシ, ﾎﾙﾀﾞ ﾊﾞﾙﾌﾞ (ﾎﾜｲﾄ)	1	ﾎﾜｲﾄ	
9	#09471-12103	・ﾊﾞﾙﾌﾞ (12V3W)	1		

DF70ATH  
DF90ATH

FIG.501B

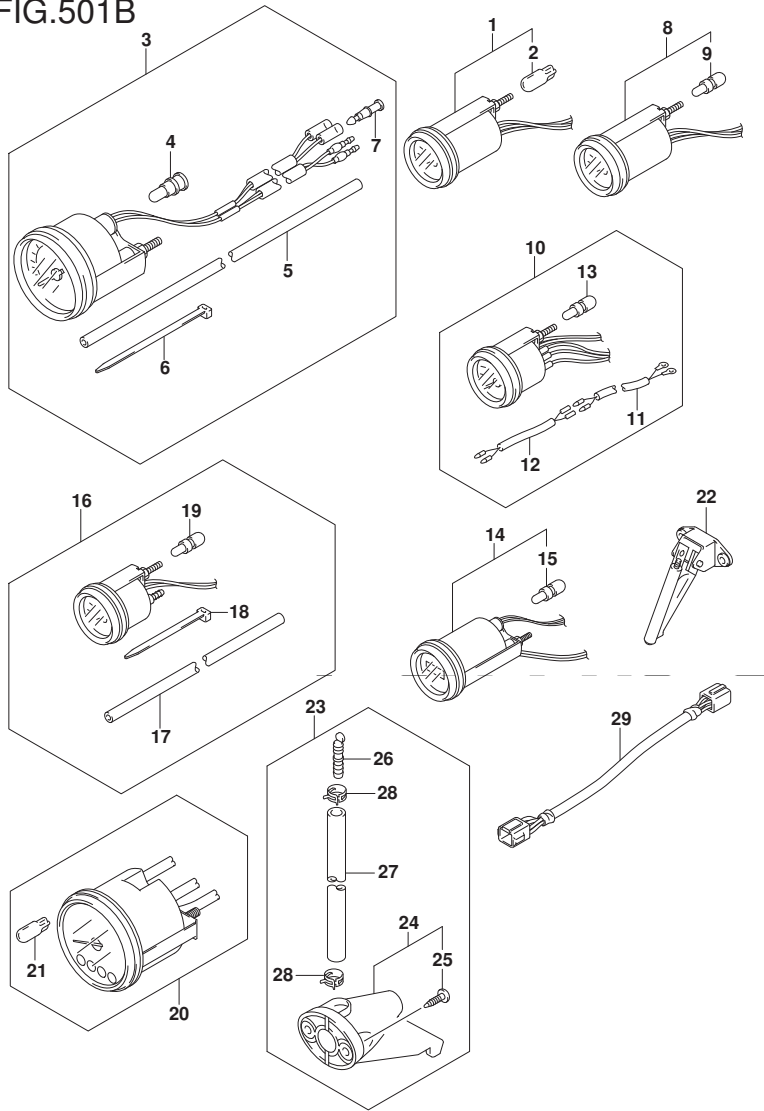


FIG. 501B (1-I-11) オプション:メータ (DF70ATH) (DF90ATH)

見出番号	品番	品名	使用個数	備考	標準作業時間
10-1	34300-93J02	ゲージアツシ, フューエル (ブラック)	1	ブラック	
10-2	34300-93J13	ゲージアツシ, フューエル (ホワイト)	1	ホワイト	
11	34310-92E00	・リードアツシ, フューエル, ゲージ	1		
12	34360-92E00	・アダプタ, フューエルゲージ	1		
13	#09471-12103	・バルブ (12V3W)	1		
14-1	34500-93J02	メータアツシ, アワー (ブラック)	1	ブラック	
14-2	34500-93J13	メータアツシ, アワー (ホワイト)	1	ホワイト	
15	#09471-12103	・バルブ (12V3W)	1		
16-1	34650-93J22	ゲージアツシ, ウォータフ レジスタ15PSI/ブラック	1	15PSI ブラック	
16-2	34650-93J33	ゲージアツシ, ウォータフ レジスタ15PSI (ホワイト)	1	15PSI ホワイト	
17	34191-92E00	・チューブ	1		
18	09407-14407	・クランプ (L:145)	2		
19	#09471-12103	・バルブ (12V3W)	1		
20-1	34200-93J02	タコメータアツシ, ウィス モニタ (ブラック)	1	ブラック	
20-2	34200-93J14	タコメータアツシ, ウィス モニタ (ホワイト)	1	ホワイト	
21	09471-12077	・バルブ (12V1.7W)	1		
22	34190-87D00	センタ, スピートメータ	1		

DF70ATH

DF90ATH

FIG.501B

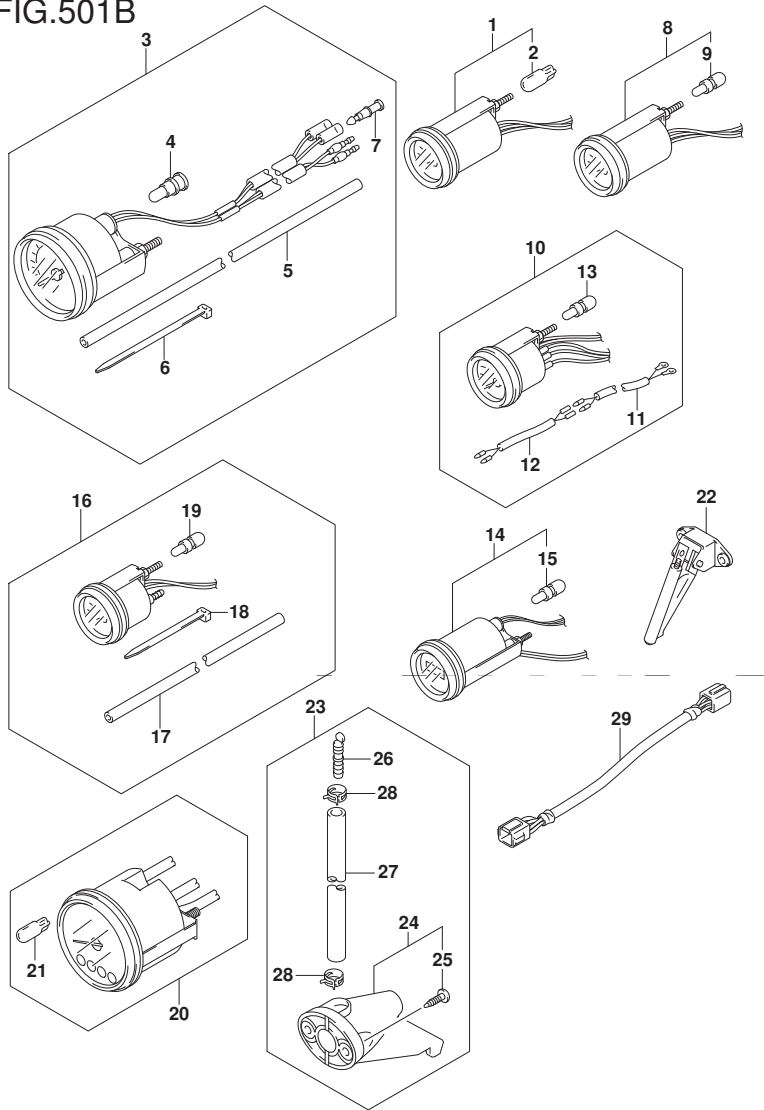


FIG. 501B (1-I-12) オプション:メータ (DF70ATH) (DF90ATH)

見出番号	品番	品名	使用個数	備考	標準作業時間
23	34120-98J01	キット, スピードメータサブ	1		
24	34190-95500	・センタ, スピードメータ	1		
25	03112-0630B	・スクリュー	2		
26	55127-87D00	・ブラケット, ユニオン	1		
27	09355-40805-00B	・ホース (4X8X2000)	1	L: 2000->1700	
28	09407-10404	・クランプ (L: 100)	2		
29	36682-92E00	ワイヤ, トリムメータエクステンション (L: 6500)	1		

DF70ATH  
DF90ATH



FIG.507A

FIG. 507A (1-I-13) オプション:ウオータ プレツシャ ケーシ ーフ キット

見出番号	品番	品名	使用個数	備考	標準作業時間
1	34660-90J03	キット, ウォータ プレツシャ ケーシ ーフ	1		
2	09352-50903-600	・ホース (5X9X600)	1	L: 600->160	
3	09352-50903-600	・ホース (5X9X600)	1	L: 600->210	
4	09367-06006	・3ウェイ	1		
5	09401-08413	・クリップ	4		
6	18498-99EA1	・フ ロテクタ (9. 5X11. 5X80)	1		
7	09407-20405	・クランプ, ワイヤリング ハーネス	1		

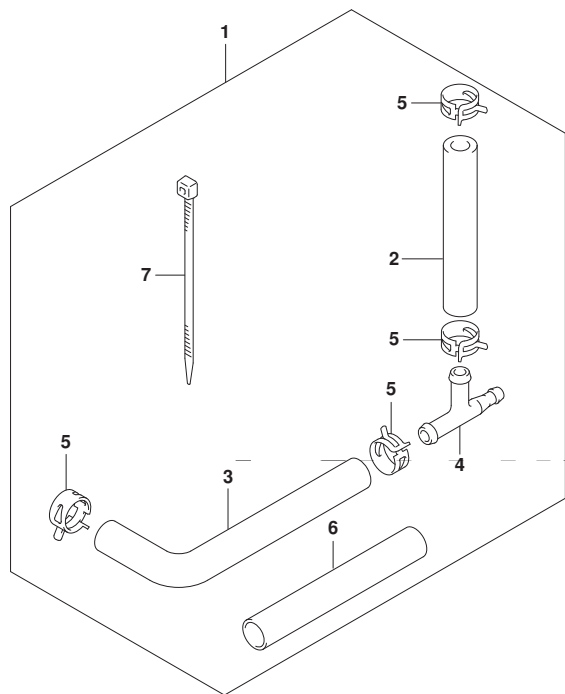


FIG.508A

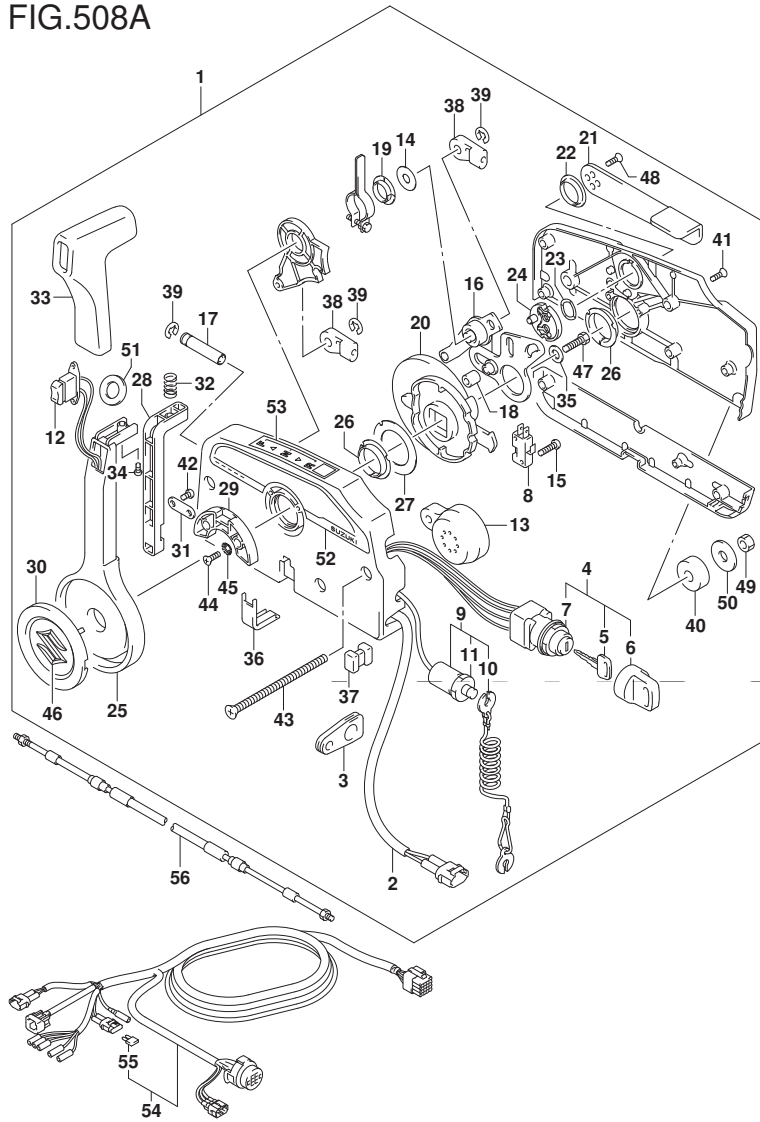


FIG. 508A (1-I-14) オプション:リモートコントロール (N/キーレススタート) (DF70A) (DF80A)

見出番号	品番	品名	使用個数	備考	標準作業時間
1	67200-93J51	リモートコントロールアツシ	1		
2	36646-93J01	ワイヤアツシ, PTTスイッチアツキ	1		
3	36628-92E00	ケーブル, ワイヤリングハーネス	1		
4	37110-93J11	スイッチアツシ, イグニツシヨ	1		
5-1	37141-99E00	キー (931)	2		
5-2	37141-99E10	キー (932)	2		
5-3	37141-99E20	キー (933)	2		
5-4	37141-99E30	キー (934)	2		
5-5	37141-99E40	キー (935)	2		
5-6	37141-99E50	キー (936)	2		
5-7	37141-99E60	キー (937)	2		
5-8	37141-99E70	キー (938)	2		
5-9	37141-99E80	キー (939)	2		
5-10	37141-99E90	キー (940)	2		
5-11	37141-99EA0	キー (941)	2		
5-12	37141-99EB0	キー (942)	2		
6	37143-99E00	キャツプ, キー	2		
7	37149-93J00	キャツプ, シリコンホデー	1		

DF70A  
DF80A

FIG.508A

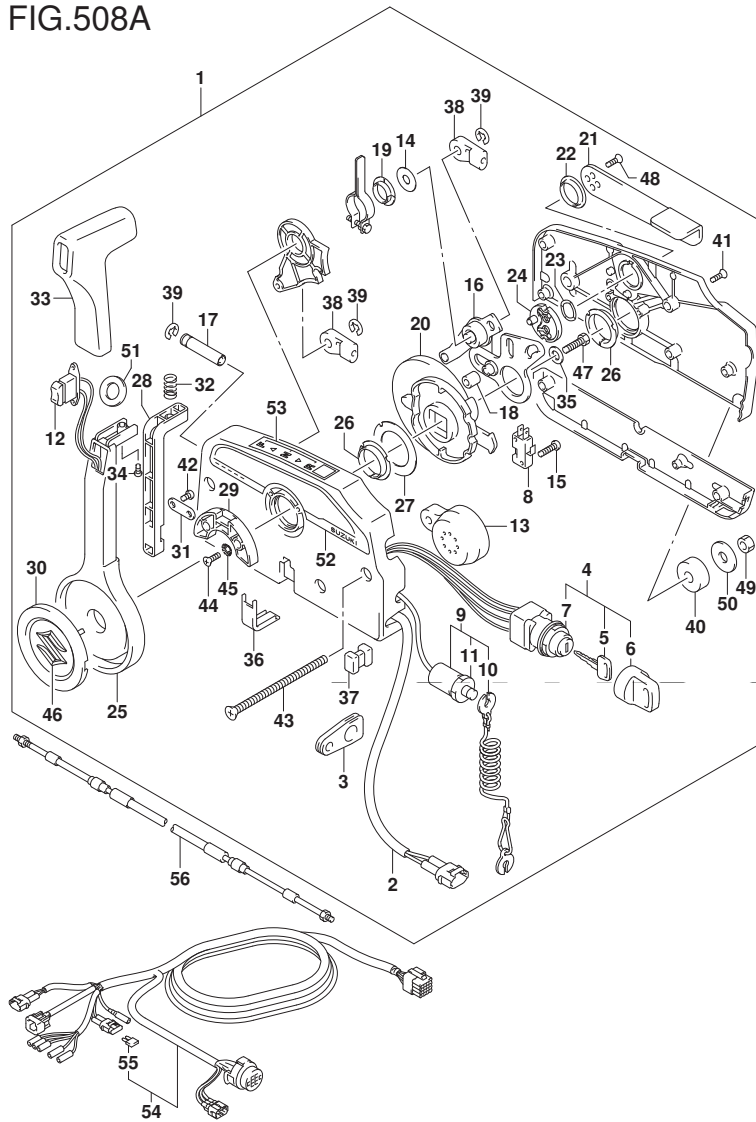


FIG. 508A (1-I-15) オプション:リモート コントロール (N/キーレススタート) (DF70A) (DF80A)

見出番号	品番	品名	使用個数	備考	標準作業時間
8	37721-93J91	・スイッチアツシ, ニュートラル	1		
9	37820-93J04	・スイッチアツシ, エマシ` エンジ	1		
10	37823-92E01	・ﾌﾞﾚｰﾄﾞアツシ, エマシ` エンｼﾞｽｲｯﾁﾂﾂｸ	1		
11	37826-92J00	・ﾌﾞﾅｯﾄ	1		
12	37850-90J06	・スイッチアツシ, PTT	1		
13	38500-93J90	・ﾌﾞ` ｻﾞ` -, `ｳｵｰﾈｯｸﾞ	1		
14	67212-95600	・ワｯｼﾞ	1		
15	67296-92E11	・ｽｸﾘｯﾁ, ニュｰﾄﾗﾙｽｲｯﾁ	2		
16	67220-95630	・ﾌﾞﾚｰﾄﾞアツシ	1		
17	67223-99E10	・ﾉﾌﾞ, ﾌﾞﾚｰｷｱｼﾞ` ﾔｽﾄ	1		
18	67229-95600	・ﾛｰﾗ	1		
19	67232-95600	・ﾌﾞ` ﾂｼﾞ	1		
20	67238-87D00	・ｷﾞ` ﾔ, ﾉﾗｲﾌ	1		
21	67241-99E10	・ﾚﾊﾞ` -, ﾌﾘｰｽﾛｯﾄﾙ	1		
22	67243-95600	・ﾌﾞ` ﾂｼﾞ	1		
23	67244-95600	・`ｳｴｰﾌﾞ` ﾜｯｼﾞ	1		
24	67245-95600	・ﾄﾞﾗﾑ, ﾌﾘｰｽﾛｯﾄﾙ	1		
25	67251-99E20	・ﾚﾊﾞ` -, ﾎﾝﾄﾞﾙ	1		

DF70A  
DF80A

FIG.508A

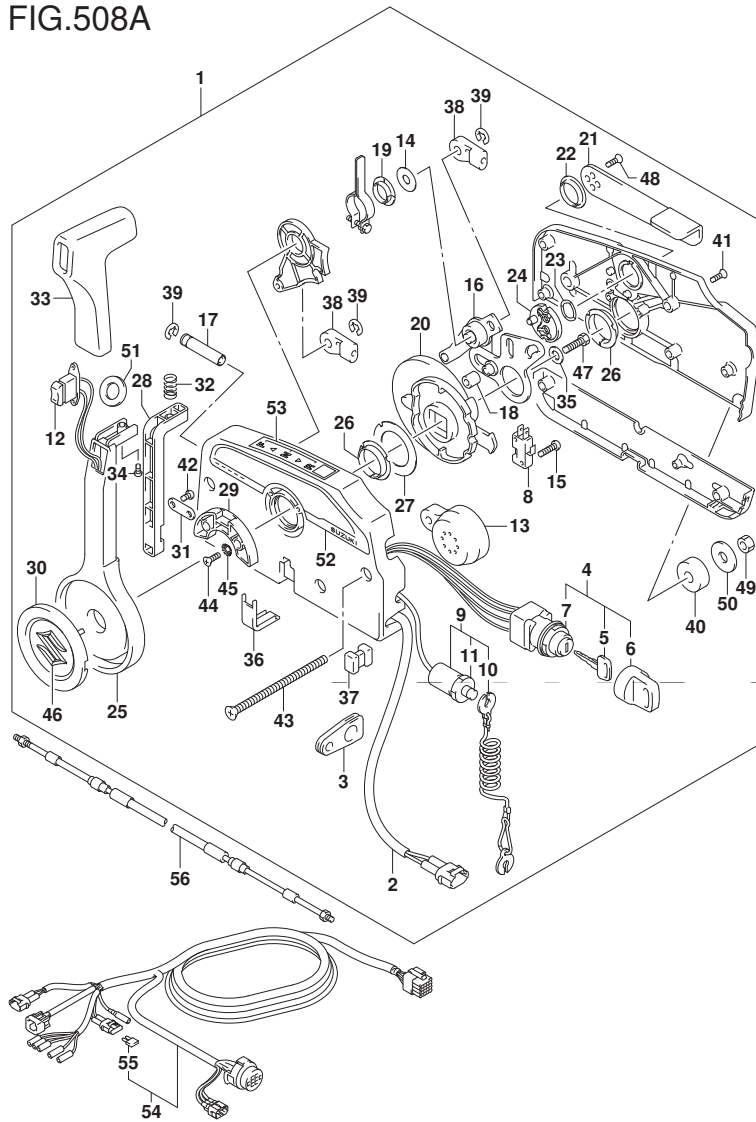


FIG. 508A (1-J-2) オプション:リモートコントロール (N/キーレススタート) (DF70A) (DF80A)

見出番号	品番	品名	使用個数	備考	標準作業時間
26	67252-95600	・ブツシユ	2		
27	67253-95600	・ワツシヤ	1		
28	67255-99E10	・ア-ム, ロツク	1		
29	67256-95600	・ホムダ*, ニュ-トラルロツク	1		
30	67257-99E10	・キヤツツ*, レバ-	1		
31	67258-99E00	・ブ-ラケツト	1		
32	67259-87D00	・スフ* リンク*, ニュ-トラルア-ム	1		
33	67261-99E10	・ケ* リツツ*	1		
34	67296-94310	・スクリユ	1		
35	67264-95600	・ワツシヤ	1		
36	67267-93J00	・カバ-*, ワイヤ	1		
37	67273-95600	・スベ-サ	1		
38	67275-95600	・エント*, ケ-プ-ル	2		
39	67292-94300	・Eリソク*	3		
40	67294-95600	・スベ-サ	3		
41	67296-90J10	・スクリユ, リヤカハ-*	5		
42	67296-94300	・スクリユ (4X10)	2		
43	67296-95600	・スクリユ	3		

DF70A  
DF80A

FIG.508A

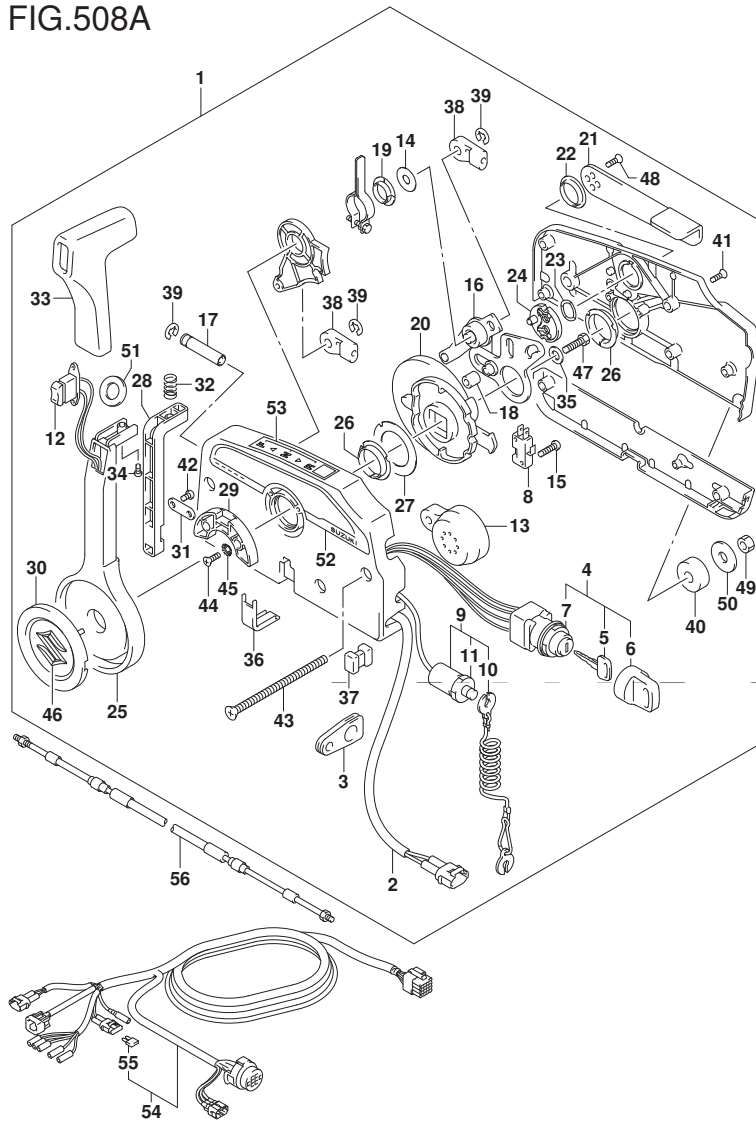


FIG. 508A (1-J-3) オプション:リモートコントロール (N/キーレススタート) (DF70A) (DF80A)

見出番号	品番	品名	使用個数	備考	標準作業時間
44	67296-95610	・スクリュー	2		
45	67297-95600	・ワッシャ	2		
46	77811-54GB0-OPG	・エンブレム, リヤマークS (クロム)	1		
47	09100-08232	・ボルト (8X30)	1		
48	09126-05003	・スクリュー (5X12)	2		
49	09140-06020	・ナット	3		
50	09160-06104	・ワッシャ (6.5X24X2)	3		
51	37859-90J00	・スペーサ	1		
52	67282-94L00	・デカール, リモコンサイド	1		
53	67284-94L00	・マーク, ハンドルレバー	1		
54-1	36620-93J02	ワイヤアツシ, リモートコントロール	1	L: 5000	
54-2	36620-93J52	ワイヤアツシ, リモートコントロール	1	L: 3500	
54-3	36620-93J62	ワイヤアツシ, リモートコントロール	1	L: 6500	
55	09481-10501	・フューズ (10A)	1		
56-1	67320-93J00	ケーブルアツシ, リモコン (8F: 2.4M)	1		
56-2	67320-93J10	ケーブルアツシ, リモコン (10F: 3.1M)	1		
56-3	67320-93J20	ケーブルアツシ, リモコン (12F: 3.7M)	1		
56-4	67320-93J30	ケーブルアツシ, リモコン (14F: 4.2M)	1		
56-5	67320-93J40	ケーブルアツシ, リモコン (16F: 4.8M)	1		

DF70A  
DF80A

FIG.508A

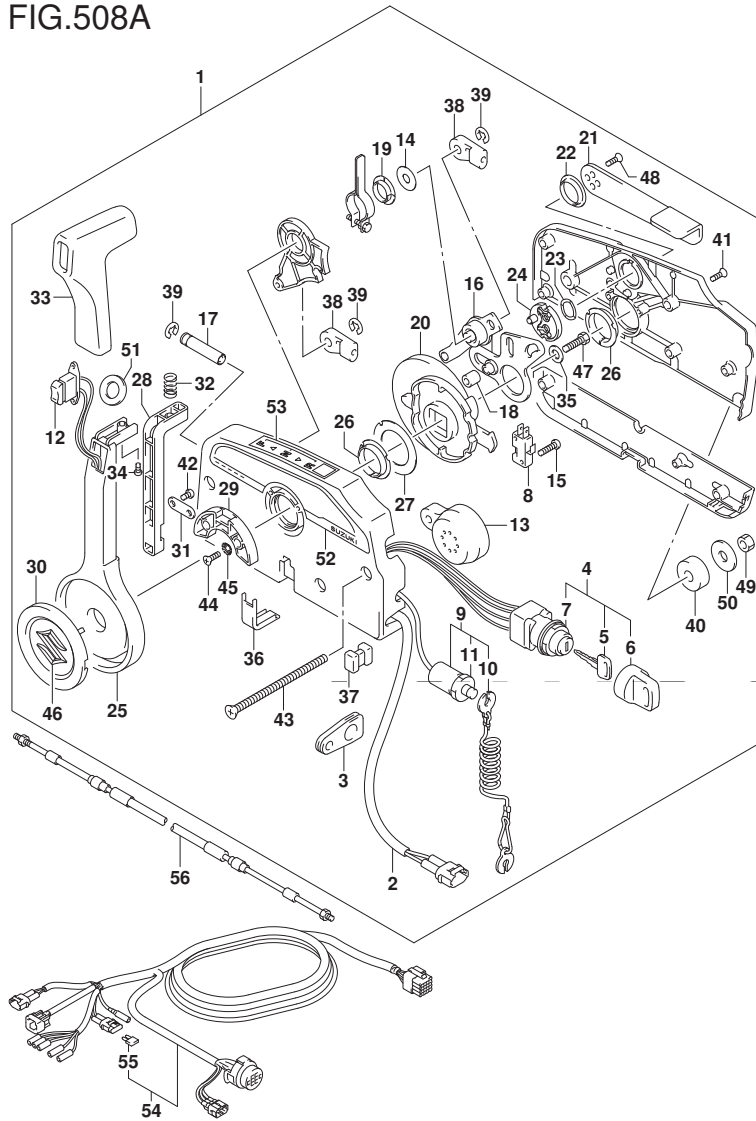


FIG. 508A (1-J-4) オプション:リモートコントロール (N/キーレススタート) (DF70A) (DF80A)

見出番号	品番	品名	使用個数	備考	標準作業時間
56-6	67320-93J50	ケーブルアツシ, リモコン (18F:5.4M)	1		
56-7	67320-93J60	ケーブルアツシ, リモコン (20F:6.1M)	1		
56-8	67320-93J70	ケーブルアツシ, リモコン (22F:6.7M)	1		
56-9	67320-93J80	ケーブルアツシ, リモコン (24F:7.3M)	1		

DF70A  
DF80A

FIG.508B

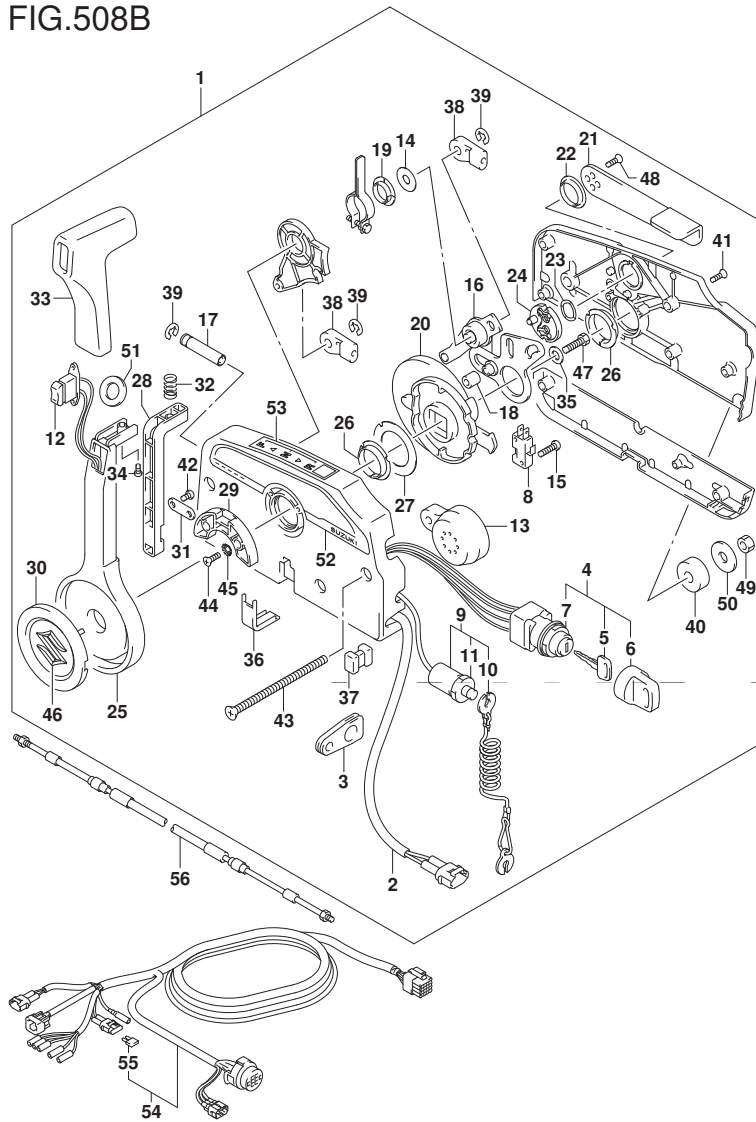


FIG. 508B (1-J-5) オプション:リモートコントロール (N/キーレススタート) (DF90A) (DF100B)

見出番号	品番	品名	使用個数	備考	標準作業時間
1	67200-93J51	リモートコントロールアツシ	1		
2	36646-93J01	ワイヤアツシ, PTTスイッチアツキ	1		
3	36628-92E00	グロメツト, ワイヤリングハーネス	1		
4	37110-93J11	スイッチアツシ, イグニツシヨ	1		
5-1	37141-99E00	キー (931)	2		
5-2	37141-99E10	キー (932)	2		
5-3	37141-99E20	キー (933)	2		
5-4	37141-99E30	キー (934)	2		
5-5	37141-99E40	キー (935)	2		
5-6	37141-99E50	キー (936)	2		
5-7	37141-99E60	キー (937)	2		
5-8	37141-99E70	キー (938)	2		
5-9	37141-99E80	キー (939)	2		
5-10	37141-99E90	キー (940)	2		
5-11	37141-99EA0	キー (941)	2		
5-12	37141-99EB0	キー (942)	2		
6	37143-99E00	キャツプ, キー	2		
7	37149-93J00	キャツプ, シリスタホデー	1		

DF90A  
DF100B

FIG.508B

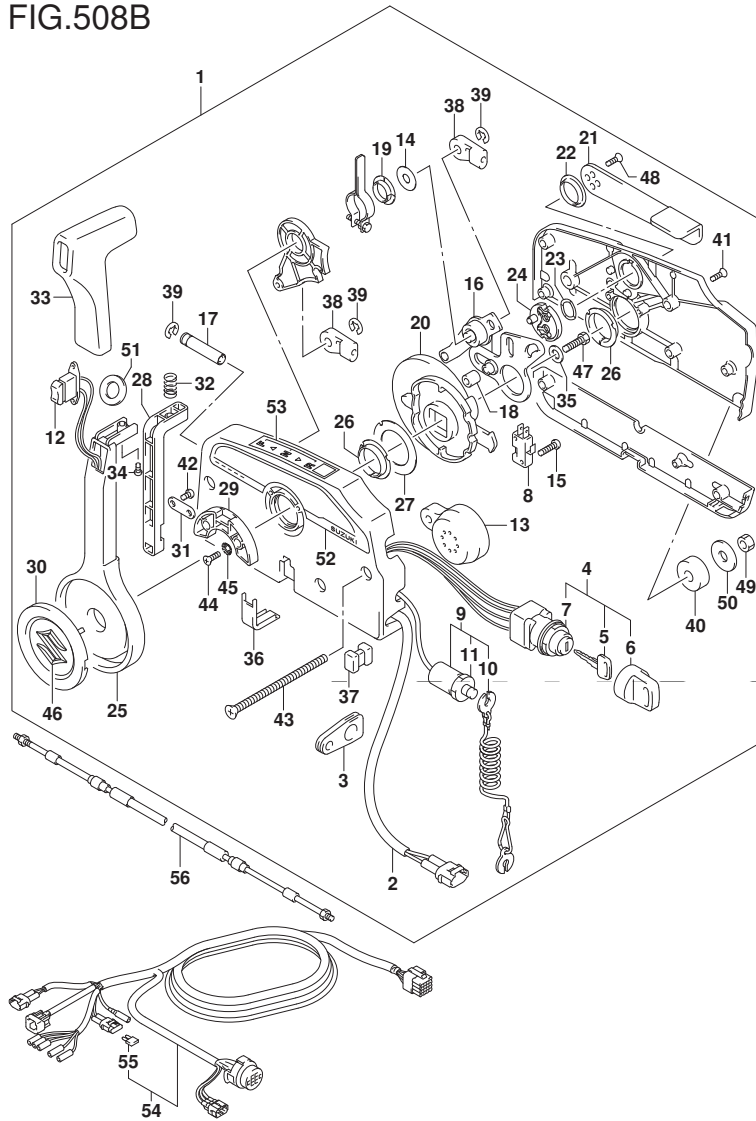


FIG. 508B (1-J-6) オプション:リモート コントロール (N/キーレス スタート) (DF90A) (DF100B)

見出番号	品番	品名	使用個数	備考	標準 作業時間
8	37721-93J91	・スイッチアツシ, ニュートラル	1		
9	37820-93J04	・スイッチアツシ, エマシ` エンシ	1		
10	37823-92E01	・フ` レートアツシ, エマシ` エンシスイッチロツク	1		
11	37826-92J00	・フ` ナツト	1		
12	37850-90J06	・スイッチアツシ, PTT	1		
13	38500-93J90	・フ` ザ` -, ウォ` ニンク`	1		
14	67212-95600	・ワツシヤ	1		
15	67296-92E11	・スクリュ, ニュートラルスイッチ	2		
16	67220-95630	・フ` レートアツシ	1		
17	67223-99E10	・フ` -, フ` レ` キアシ` ヤスト	1		
18	67229-95600	・ローラ	1		
19	67232-95600	・フ` ツシユ	1		
20	67238-87D00	・キ` ヤ, ド` ライフ`	1		
21	67241-99E10	・レバ` -, フリスロツトル	1		
22	67243-95600	・フ` ツシユ	1		
23	67244-95600	・ウエ` フ` ワツシヤ	1		
24	67245-95600	・ド` ラム, フリスロツトル	1		
25	67251-99E20	・レバ` -, ハンド` ル	1		

DF90A  
DF100B



FIG.508B

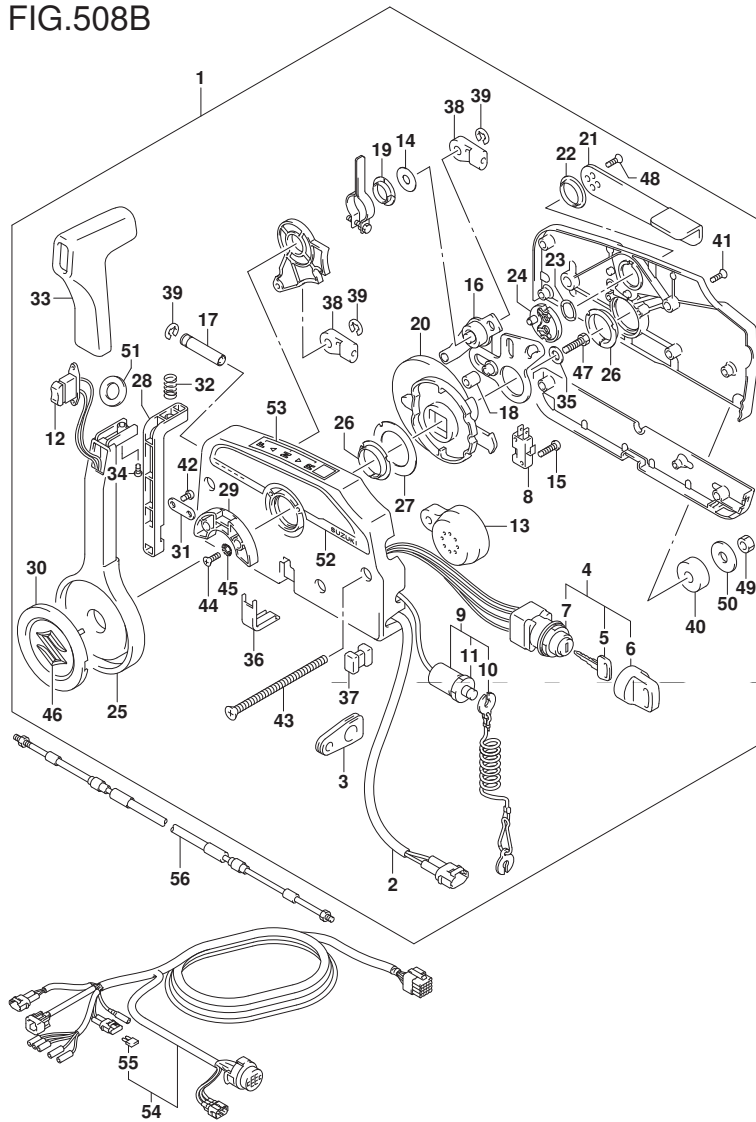


FIG. 508B (1-J-7) オプション:リモートコントロール (N/キーレススタート) (DF90A) (DF100B)

見出番号	品番	品名	使用個数	備考	標準作業時間
26	67252-95600	・ブッシュ	2		
27	67253-95600	・ワッシャ	1		
28	67255-99E10	・アーム, ロック	1		
29	67256-95600	・ホルダ, ニュートラルロック	1		
30	67257-99E10	・キャップ, レバー	1		
31	67258-99E00	・ブラケット	1		
32	67259-87D00	・スプリング, ニュートラルアーム	1		
33	67261-99E10	・クリップ	1		
34	67296-94310	・スクリュー	1		
35	67264-95600	・ワッシャ	1		
36	67267-93J00	・カバー, ワイヤ	1		
37	67273-95600	・スペーサ	1		
38	67275-95600	・エンド, ケーブル	2		
39	67292-94300	・リンク	3		
40	67294-95600	・スペーサ	3		
41	67296-90J10	・スクリュー, リヤカバー	5		
42	67296-94300	・スクリュー (4X10)	2		
43	67296-95600	・スクリュー	3		

DF90A  
DF100B

FIG.508B

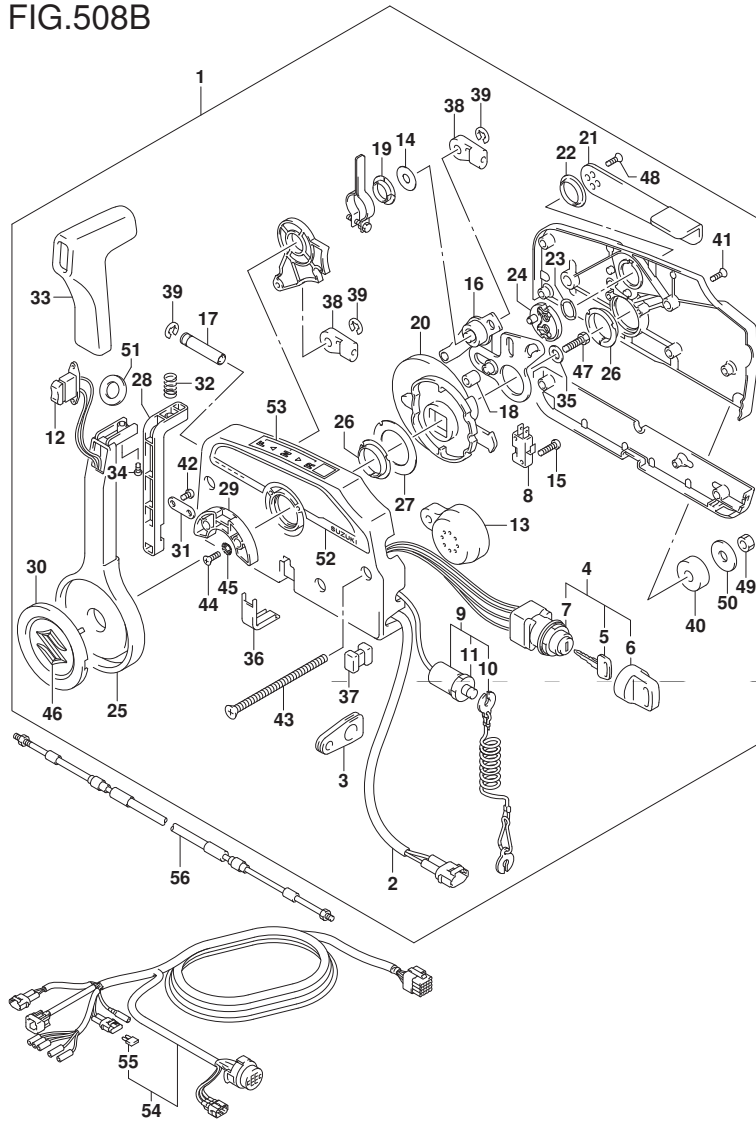


FIG. 508B (1-J-8) オプション:リモートコントロール (N/キーレススタート) (DF90A) (DF100B)

見出番号	品番	品名	使用個数	備考	標準作業時間
44	67296-95610	・スクリュー	2		
45	67297-95600	・ワッシャ	2		
46	77811-54GB0-OPG	・エンブレム, リヤマークS (クロム)	1		
47	09100-08232	・ボルト (8X30)	1		
48	09126-05003	・スクリュー (5X12)	2		
49	09140-06020	・ナット	3		
50	09160-06104	・ワッシャ (6.5X24X2)	3		
51	37859-90J00	・スペーサ	1		
52	67282-94L00	・デカール, リモコンサイド	1		
53	67284-94L00	・マーク, ハンドルレバー	1		
54-1	36620-93J02	ワイヤアッシ, リモートコントロール	1	L: 5000	
54-2	36620-93J52	ワイヤアッシ, リモートコントロール	1	L: 3500	
54-3	36620-93J62	ワイヤアッシ, リモートコントロール	1	L: 6500	
55	09481-10501	・フューズ (10A)	1		
56-1	67320-93J00	ケーブルアッシ, リモコン (8F: 2.4M)	1		
56-2	67320-93J10	ケーブルアッシ, リモコン (10F: 3.1M)	1		
56-3	67320-93J20	ケーブルアッシ, リモコン (12F: 3.7M)	1		
56-4	67320-93J30	ケーブルアッシ, リモコン (14F: 4.2M)	1		
56-5	67320-93J40	ケーブルアッシ, リモコン (16F: 4.8M)	1		

DF90A  
DF100B

FIG.508B

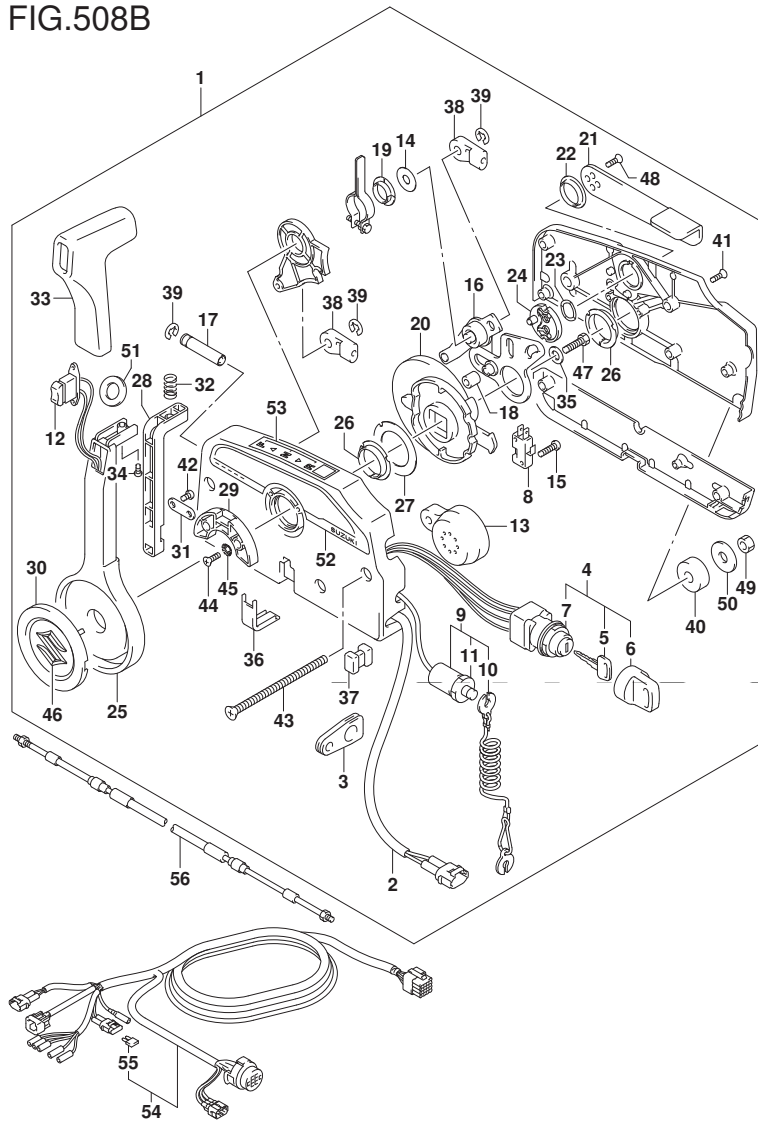


FIG. 508B (1-J-9) オプション:リモートコントロール (N/キーレススタート) (DF90A) (DF100B)

見出番号	品番	品名	使用個数	備考	標準作業時間
56-6	67320-93J50	ケーブルアツシ, リモコン (18F:5.4M)	1		
56-7	67320-93J60	ケーブルアツシ, リモコン (20F:6.1M)	1		
56-8	67320-93J70	ケーブルアツシ, リモコン (22F:6.7M)	1		
56-9	67320-93J80	ケーブルアツシ, リモコン (24F:7.3M)	1		

DF90A  
DF100B

FIG.508C

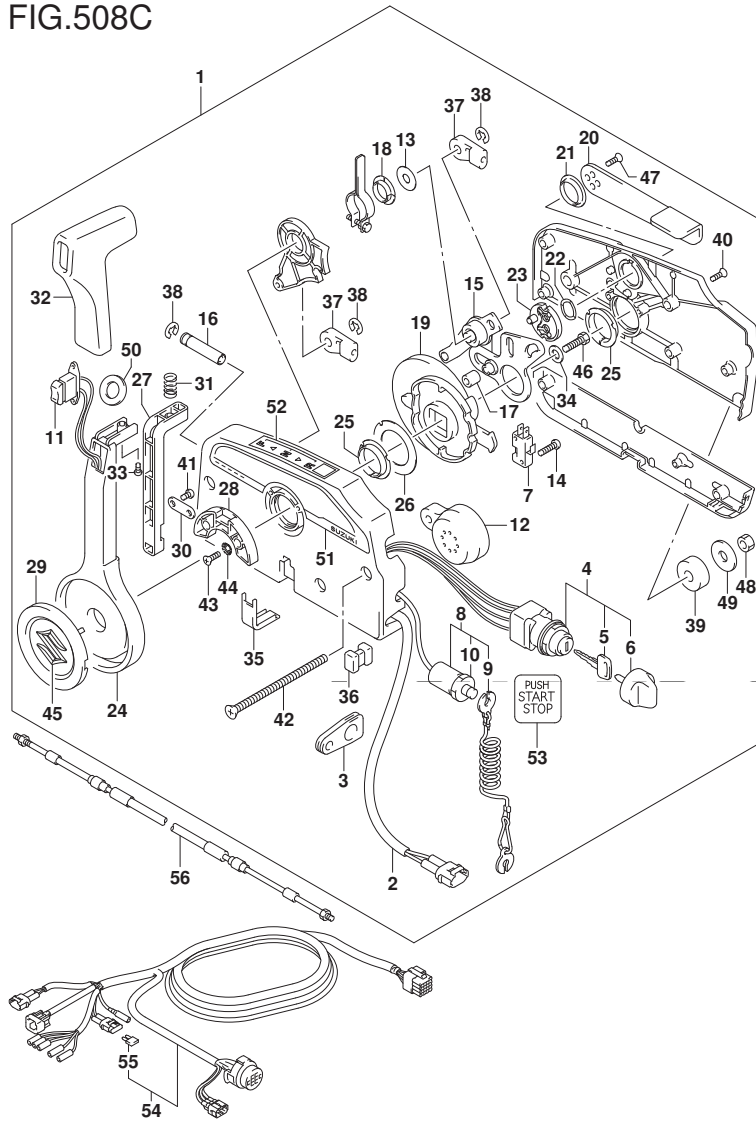


FIG. 508C (1-J-10) オプション:リモートコントロール (W/キーレススタート) (DF70A) (DF80A)

見出番号	品番	品名	使用個数	備考	標準作業時間
1	67200-96L01	リモートコントロールアツシ	1		
2	36646-93J01	ワイヤアツシ, PTTスイッチアツク	1		
3	36628-92E00	グロメツト, ワイヤリングハーネス	1		
4	37110-96L10	スイッチアツシ, メイン	1		
5-1	37141-99E00	キー (931)	2		
5-2	37141-99E10	キー (932)	2		
5-3	37141-99E20	キー (933)	2		
5-4	37141-99E30	キー (934)	2		
5-5	37141-99E40	キー (935)	2		
5-6	37141-99E50	キー (936)	2		
6	37143-96L00	ノブ, メインスイッチ	1		
7	37721-93J91	スイッチアツシ, ニュートラル	1		
8	37820-93J04	スイッチアツシ, エマシエンシ	1		
9	37823-92E01	プレートアツシ, エマシエンシスイッチロツク	1		
10	37826-92J00	ナツト	1		
11	37850-90J06	スイッチアツシ, PTT	1		
12	38500-93J90	ボタン, ウォーニング	1		
13	67212-95600	ワツシヤ	1		

DF70A  
DF80A

FIG.508C

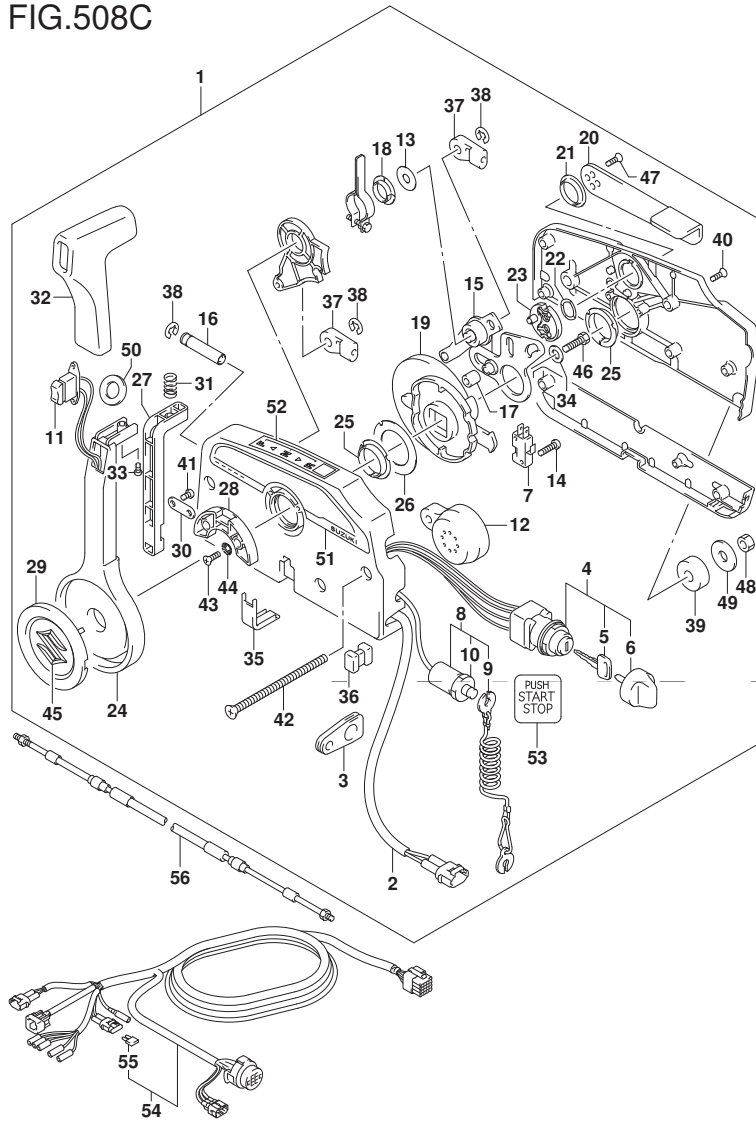


FIG. 508C (1-J-11) オプション:リモート コントロール (W/キーレス スタート) (DF70A) (DF80A)

見出番号	品番	品名	使用個数	備考	標準作業時間
14	67296-92E11	・スクリュ, ニュートラルスイッチ	2		
15	67220-95630	・ﾌﾞﾚｰﾄﾞｱｯｼ	1		
16	67223-99E10	・ﾉﾌﾞ,ﾌﾞﾚｰｷｱｼﾞﾝｸﾞﾔｽﾄ	1		
17	67229-95600	・ﾛｰﾗ	1		
18	67232-95600	・ﾌﾞｯｼｬ	1		
19	67238-87D00	・ｷﾞｷﾞ,ﾄﾞﾗｲﾌﾞ	1		
20	67241-99E10	・ﾚﾊﾞｰ,ﾌﾘｰｽﾛｯﾄﾙ	1		
21	67243-95600	・ﾌﾞｯｼｬ	1		
22	67244-95600	・ｳｪｰﾌﾞ ｳｯｼﾞﾏ	1		
23	67245-95600	・ﾄﾞﾗﾑ,ﾌﾘｰｽﾛｯﾄﾙ	1		
24	67251-99E20	・ﾚﾊﾞｰ,ﾊﾝﾄﾞﾙ	1		
25	67252-95600	・ﾌﾞｯｼｬ	2		
26	67253-95600	・ワｯｼﾞﾏ	1		
27	67255-99E10	・ｱｰﾑ,ﾛｯｸ	1		
28	67256-95600	・ﾎﾙﾀﾞ, ﾆｬｰﾄﾞﾗﾙﾛｯｸ	1		
29	67257-99E10	・ｷｯｯｯﾌﾞ, ﾚﾊﾞｰ	1		
30	67258-99E00	・ﾌﾞﾗｯｸﾞ	1		
31	67259-87D00	・ｽﾌﾟﾘﾝｸﾞ, ﾆｬｰﾄﾞﾗﾙｱｰﾑ	1		
32	67261-99E10	・ｸﾞﾗｯﾌﾟ	1		

DF70A  
DF80A

FIG.508C

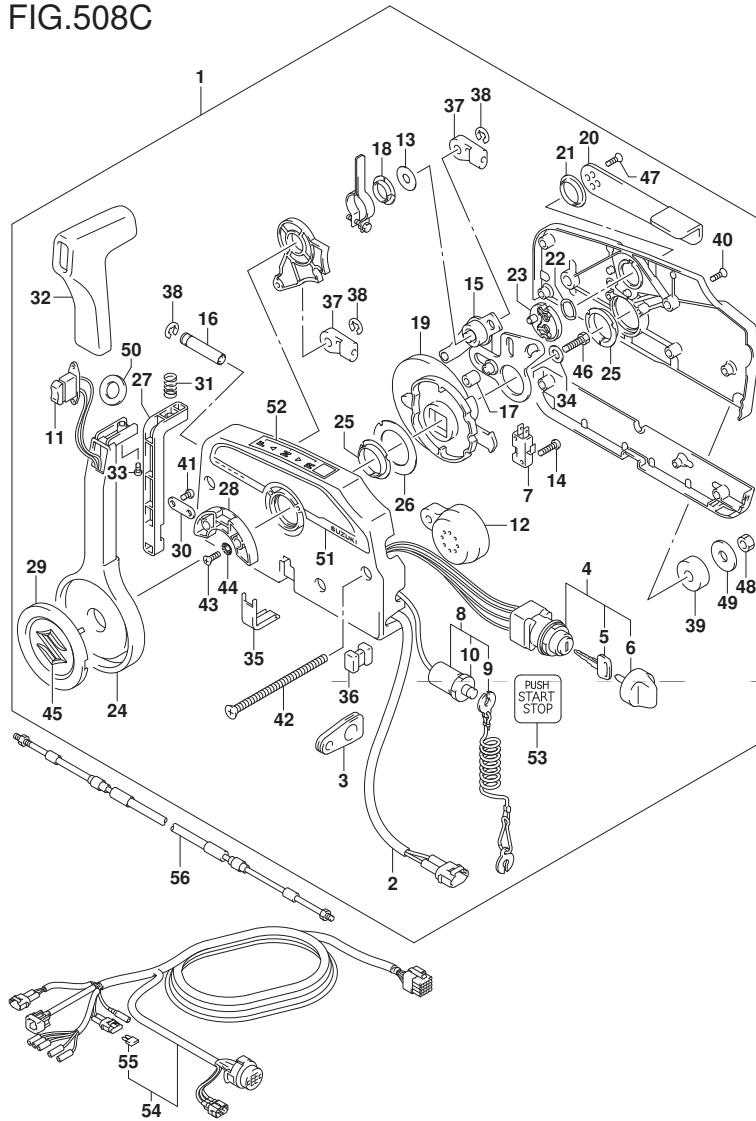


FIG. 508C (1-J-12) オプション:リモートコントロール (W/キーレススタート) (DF70A) (DF80A)

見出番号	品番	品名	使用個数	備考	標準作業時間
33	67296-94310	・スクリュ	1		
34	67264-95600	・ワッシャ	1		
35	67267-93J00	・カバー, ワイヤ	1		
36	67273-95600	・スペーサ	1		
37	67275-95600	・エンド, ケーブル	2		
38	67292-94300	・Eリング	3		
39	67294-95600	・スペーサ	3		
40	67296-90J10	・スクリュ, リヤカバー	5		
41	67296-94300	・スクリュ(4X10)	2		
42	67296-95600	・スクリュ	3		
43	67296-95610	・スクリュ	2		
44	67297-95600	・ワッシャ	2		
45	77811-54GB0-OPG	・エンブレム, リヤマークS(クロム)	1		
46	09100-08232	・ボルト(8X30)	1		
47	09126-05003	・スクリュ(5X12)	2		
48	09140-06020	・ナット	3		
49	09160-06104	・ワッシャ(6.5X24X2)	3		
50	37859-90J00	・スペーサ	1		
51	67282-94L00	・ケーブル, リモコンサイト	1		

DF70A  
DF80A

FIG.508C

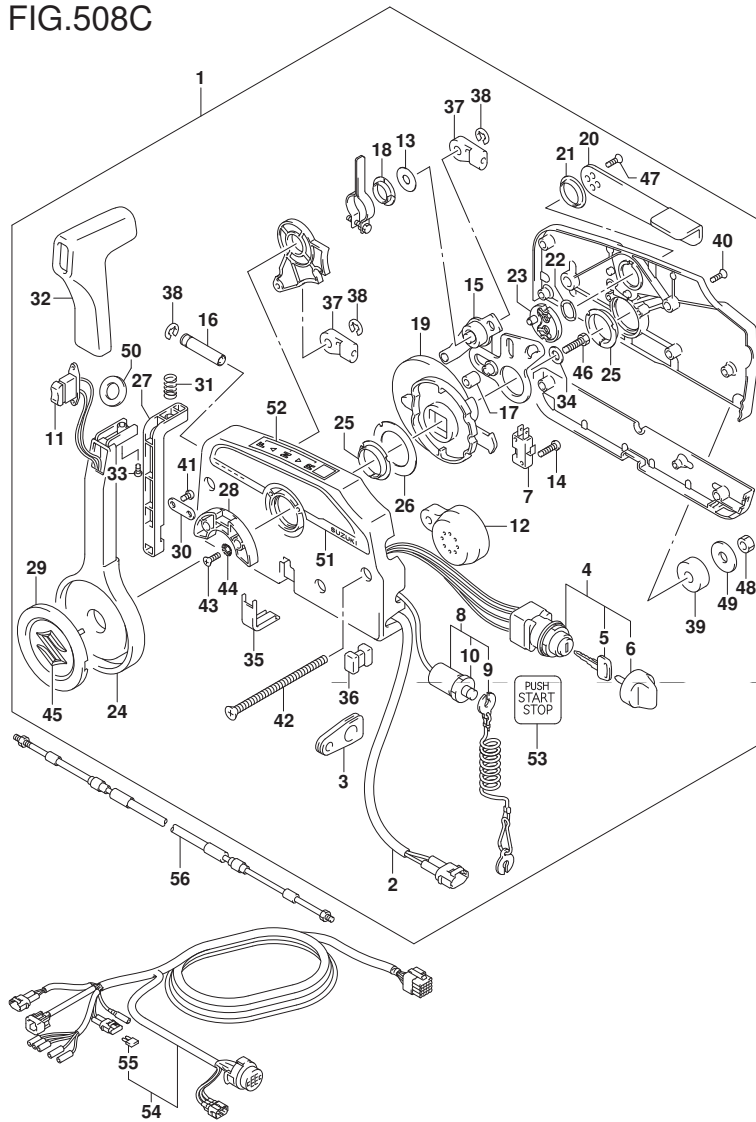


FIG. 508C (1-J-13) オプション:リモート コントロール (W/キーレス スタート) (DF70A) (DF80A)

見出番号	品番	品名	使用個数	備考	標準作業時間
52	67284-94L00	・マーク、ハンド ルバ ー	1		
53	67285-96L00	・マーク、キーレススタートメインスイッチ	1		
54-1	36620-93J02	ワイヤアツシ、リモートコントロール	1	L: 5000	
54-2	36620-93J52	ワイヤアツシ、リモートコントロール	1	L: 3500	
54-3	36620-93J62	ワイヤアツシ、リモートコントロール	1	L: 6500	
55	09481-10501	・フューズ (10A)	1		
56-1	67320-93J00	ケーブ ルアツシ、リモコン (8F: 2. 4M)	1		
56-2	67320-93J10	ケーブ ルアツシ、リモコン (10F: 3. 1M)	1		
56-3	67320-93J20	ケーブ ルアツシ、リモコン (12F: 3. 7M)	1		
56-4	67320-93J30	ケーブ ルアツシ、リモコン (14F: 4. 2M)	1		
56-5	67320-93J40	ケーブ ルアツシ、リモコン (16F: 4. 8M)	1		
56-6	67320-93J50	ケーブ ルアツシ、リモコン (18F: 5. 4M)	1		
56-7	67320-93J60	ケーブ ルアツシ、リモコン (20F: 6. 1M)	1		
56-8	67320-93J70	ケーブ ルアツシ、リモコン (22F: 6. 7M)	1		
56-9	67320-93J80	ケーブ ルアツシ、リモコン (24F: 7. 3M)	1		

DF70A  
DF80A

FIG.508D

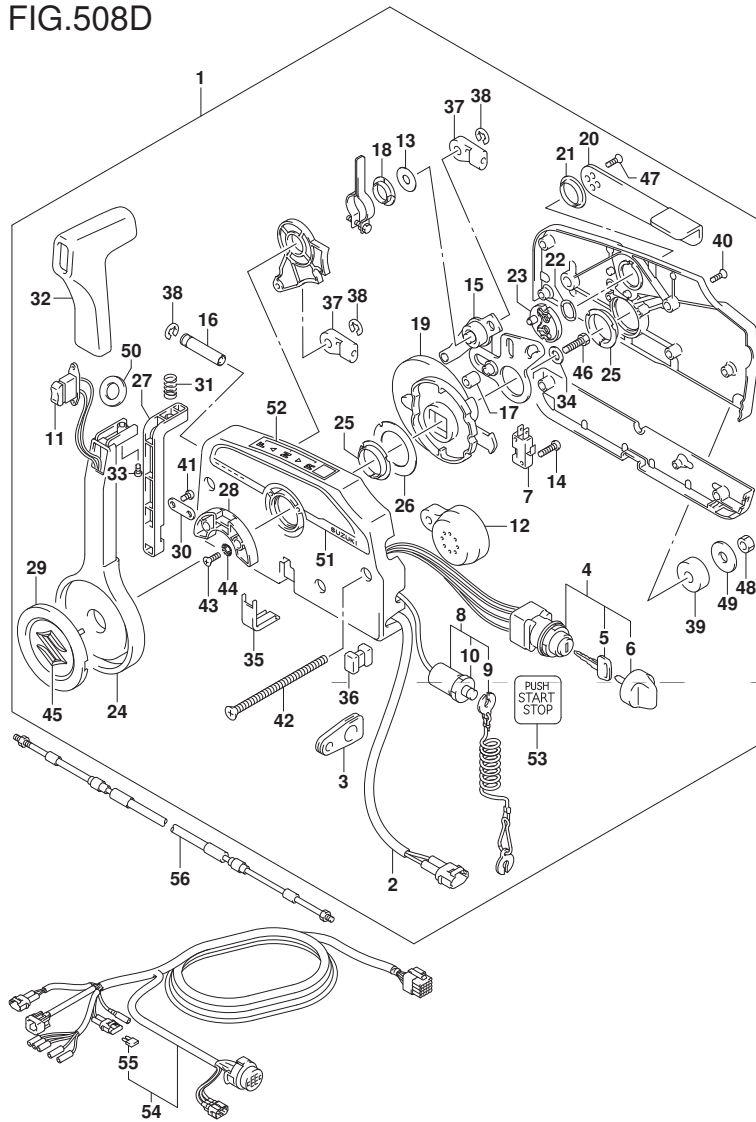


FIG. 508D (1-J-14) オプション:リモート コントロール (W/キーレススタート) (DF90A) (DF100B)

見出番号	品番	品名	使用個数	備考	標準作業時間
1	67200-96L01	リモートコントロールアツシ	1		
2	36646-93J01	ワイヤアツシ, PTTスイッチアタ'フ'タ	1		
3	36628-92E00	グ'ロメツト, ワイヤリング'ハーネス	1		
4	37110-96L10	スイッチアツシ, メイン	1		
5-1	37141-99E00	..キー (931)	2		
5-2	37141-99E10	..キー (932)	2		
5-3	37141-99E20	..キー (933)	2		
5-4	37141-99E30	..キー (934)	2		
5-5	37141-99E40	..キー (935)	2		
5-6	37141-99E50	..キー (936)	2		
6	37143-96L00	..ノブ', メインスイッチ	1		
7	37721-93J91	スイッチアツシ, ニュートラル	1		
8	37820-93J04	スイッチアツシ, エマシ'エンシ	1		
9	37823-92E01	..ブ'レートアツシ, エマシ'エンシスイッチロツク	1		
10	37826-92J00	..ナツト	1		
11	37850-90J06	スイッチアツシ, PTT	1		
12	38500-93J90	..ブ'ザ' -, ウォーニング'	1		
13	67212-95600	..ワツシヤ	1		

DF90A  
DF100B



FIG.508D

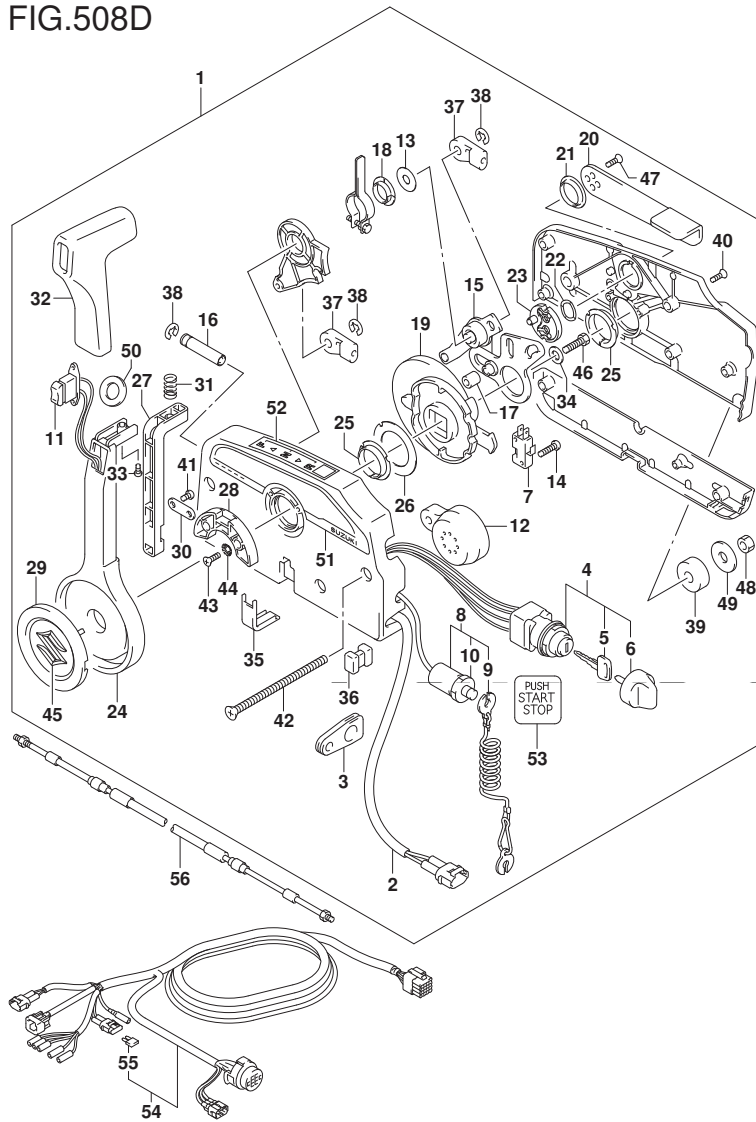


FIG. 508D (1-J-15) オプション:リモートコントロール (W/キーレススタート) (DF90A) (DF100B)

見出番号	品番	品名	使用個数	備考	標準作業時間
14	67296-92E11	・スクリュ, ニュートラルスイッチ	2		
15	67220-95630	・ﾌﾞﾚｰﾄﾞｱｯｼ	1		
16	67223-99E10	・ﾉﾌﾞ, ﾌﾞﾚｰｷｱｼﾞﾞﾏｽﾄ	1		
17	67229-95600	・ﾛｰﾗ	1		
18	67232-95600	・ﾌﾞｯｼﾞ	1		
19	67238-87D00	・ｷﾞｷﾞ, ﾄﾞﾗｲﾌﾞ	1		
20	67241-99E10	・ﾚﾊﾞｰ, ﾌﾘｰｽﾛｯﾄﾙ	1		
21	67243-95600	・ﾌﾞｯｼﾞ	1		
22	67244-95600	・ｳｪｰﾌﾞ ｳｯｼﾞ	1		
23	67245-95600	・ﾄﾞﾗﾑ, ﾌﾘｰｽﾛｯﾄﾙ	1		
24	67251-99E20	・ﾚﾊﾞｰ, ﾎﾝﾄﾞﾙ	1		
25	67252-95600	・ﾌﾞｯｼﾞ	2		
26	67253-95600	・ワｯｼﾞ	1		
27	67255-99E10	・ｱｰﾑ, ﾛｯｸ	1		
28	67256-95600	・ﾎﾙﾀﾞ, ﻧｴｰﾄﾞﾗﾙﾛｯｸ	1		
29	67257-99E10	・ｷｯｯｯ, ﻟﻪﾊﾞｰ	1		
30	67258-99E00	・ﾌﾞﾗｯｸﾞ	1		
31	67259-87D00	・ｽﾌﾟﾘﾝｸﾞ, ﻧｴｰﾄﾞﾗﾙｱｰﾑ	1		
32	67261-99E10	・ｸﾞﾘｯﾌﾟ	1		

DF90A  
DF100B

FIG.508D

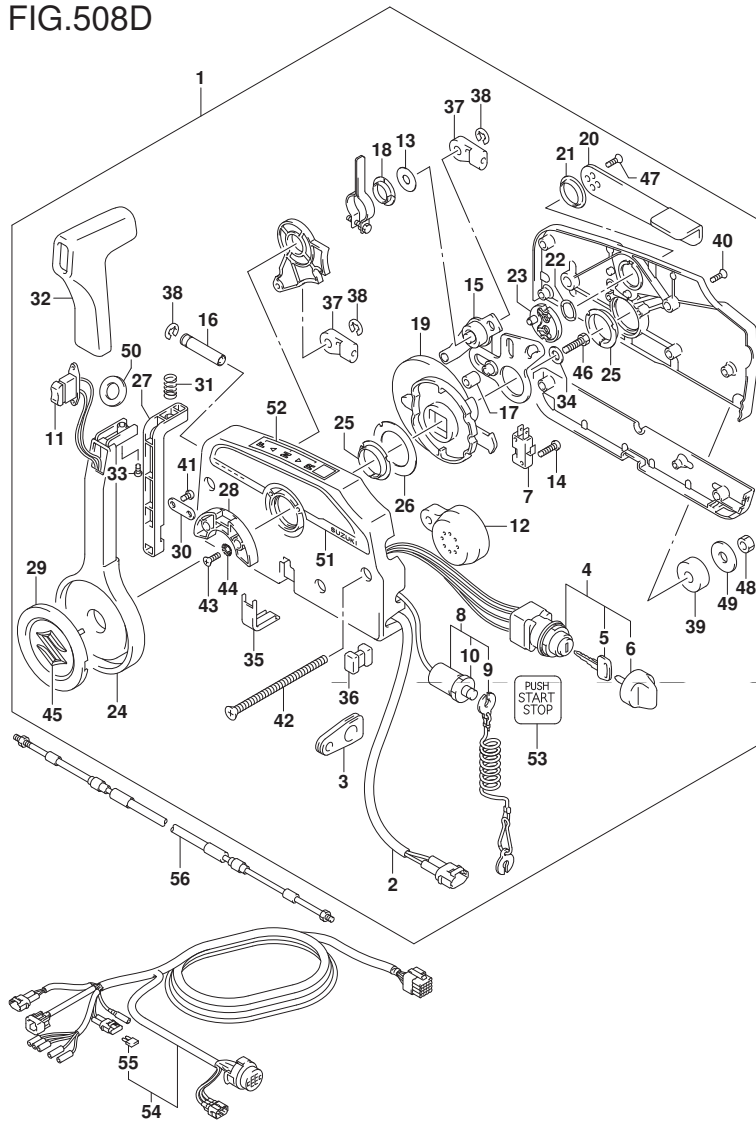


FIG. 508D (1-K-2) オプション:リモートコントロール (W/キーレススタート) (DF90A) (DF100B)

見出番号	品番	品名	使用個数	備考	標準作業時間
33	67296-94310	・スクリュ	1		
34	67264-95600	・ワッシャ	1		
35	67267-93J00	・カバー, ワイヤ	1		
36	67273-95600	・スペーサ	1		
37	67275-95600	・エンド, ケーブル	2		
38	67292-94300	・エリク	3		
39	67294-95600	・スペーサ	3		
40	67296-90J10	・スクリュ, リヤカバー	5		
41	67296-94300	・スクリュ(4X10)	2		
42	67296-95600	・スクリュ	3		
43	67296-95610	・スクリュ	2		
44	67297-95600	・ワッシャ	2		
45	77811-54GB0-OPG	・エンブレム, リヤマークS (クロム)	1		
46	09100-08232	・ボルト(8X30)	1		
47	09126-05003	・スクリュ(5X12)	2		
48	09140-06020	・ナット	3		
49	09160-06104	・ワッシャ(6.5X24X2)	3		
50	37859-90J00	・スペーサ	1		
51	67282-94L00	・ケーブル, リモコンサイト	1		

DF90A  
DF100B

FIG.508D

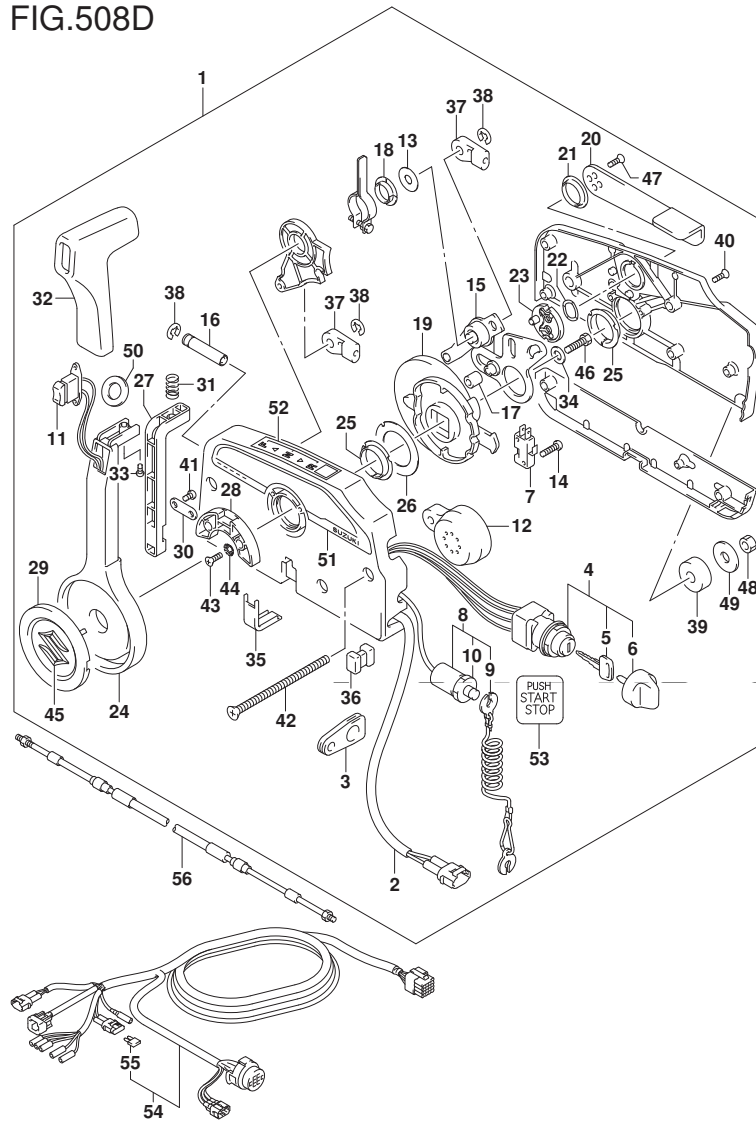


FIG. 508D (1-K-3) オプション:リモート コントロール (W/キーレス スタート) (DF90A) (DF100B)

見出番号	品番	品名	使用個数	備考	標準作業時間
52	67284-94L00	・マーク、ハンド ルバ ー	1		
53	67285-96L00	・マーク、キーレススタートメインスイッチ	1		
54-1	36620-93J02	ワイヤアツシ、リモートコントロール	1	L: 5000	
54-2	36620-93J52	ワイヤアツシ、リモートコントロール	1	L: 3500	
54-3	36620-93J62	ワイヤアツシ、リモートコントロール	1	L: 6500	
55	09481-10501	・フューズ (10A)	1		
56-1	67320-93J00	ケーブ ルアツシ、リモコン (8F: 2. 4M)	1		
56-2	67320-93J10	ケーブ ルアツシ、リモコン (10F: 3. 1M)	1		
56-3	67320-93J20	ケーブ ルアツシ、リモコン (12F: 3. 7M)	1		
56-4	67320-93J30	ケーブ ルアツシ、リモコン (14F: 4. 2M)	1		
56-5	67320-93J40	ケーブ ルアツシ、リモコン (16F: 4. 8M)	1		
56-6	67320-93J50	ケーブ ルアツシ、リモコン (18F: 5. 4M)	1		
56-7	67320-93J60	ケーブ ルアツシ、リモコン (20F: 6. 1M)	1		
56-8	67320-93J70	ケーブ ルアツシ、リモコン (22F: 6. 7M)	1		
56-9	67320-93J80	ケーブ ルアツシ、リモコン (24F: 7. 3M)	1		

DF90A  
DF100B

FIG.517A

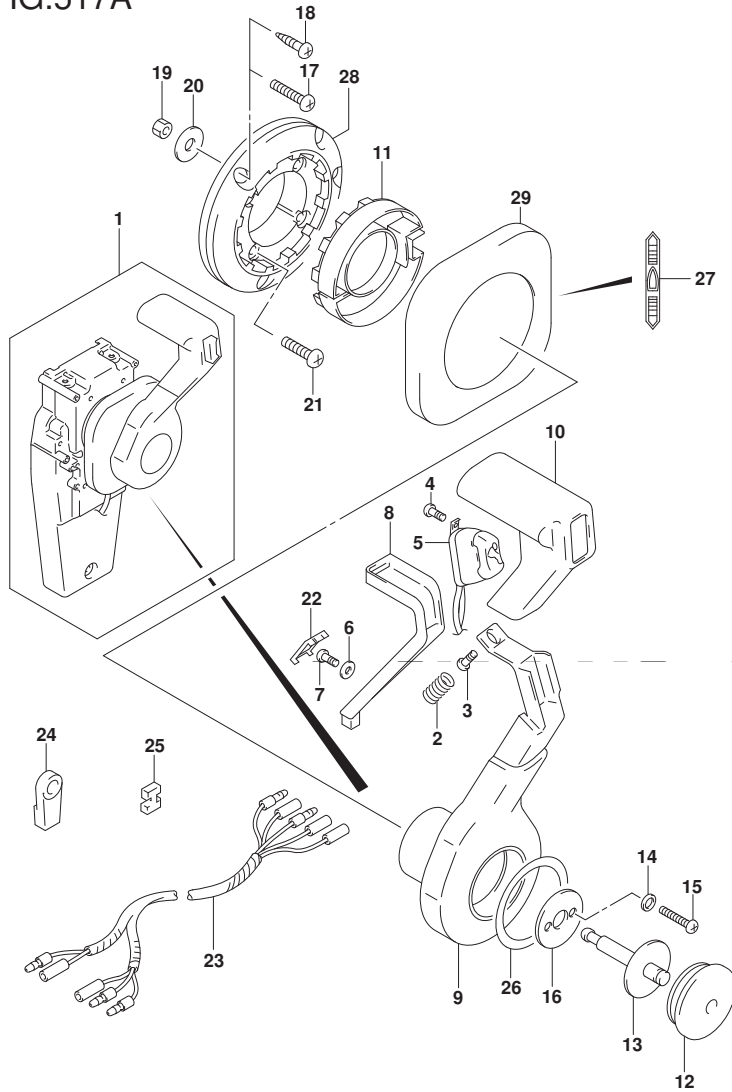


FIG. 517A (1-K-4) オプション:コンソールド リモコン (1) (DF70A) (DF80A)

見出番号	品番	品名	使用個数	備考	標準作業時間
1	67200-93J33	リモートコントロールアツシ, コンソール	1		
2	67298-92E50	・スプ リンク	1		
3	67296-94310	・スクリュ	1		
4	67295-92E10	・スクリュ	2		
5	37850-92E27	・スイッチアツシ, PTT	1		
6	67288-92E60	・ワツシヤ	1		
7	09125-04021	・スクリュ (4X20)	1		
8	67255-92E50	・アーム, ニュートラルロック	1		
9	67251-92E50	・レバ ー, ハンド ル	1		
10	67261-92E50	・ク リツフ	1		
11	67256-92E50	・ホルダ ー, ニュートラルロック	1		
12	67257-92E00	・キヤツフ, レバ ー	1		
13	67242-92E50	・シヤフト, フリーアキユムレータ	1		
14	67288-92E20	・ワツシヤ	6		
15	67296-88D10	・スクリュ (5X16)	4		
16	67288-92E70	・ワツシヤ	1		
17	67296-88D20	・スクリュ	3		
18	67295-92E50	・スクリュ	3		
19	67287-92E50	・ナツト	3		

DF70A  
DF80A

FIG.517A

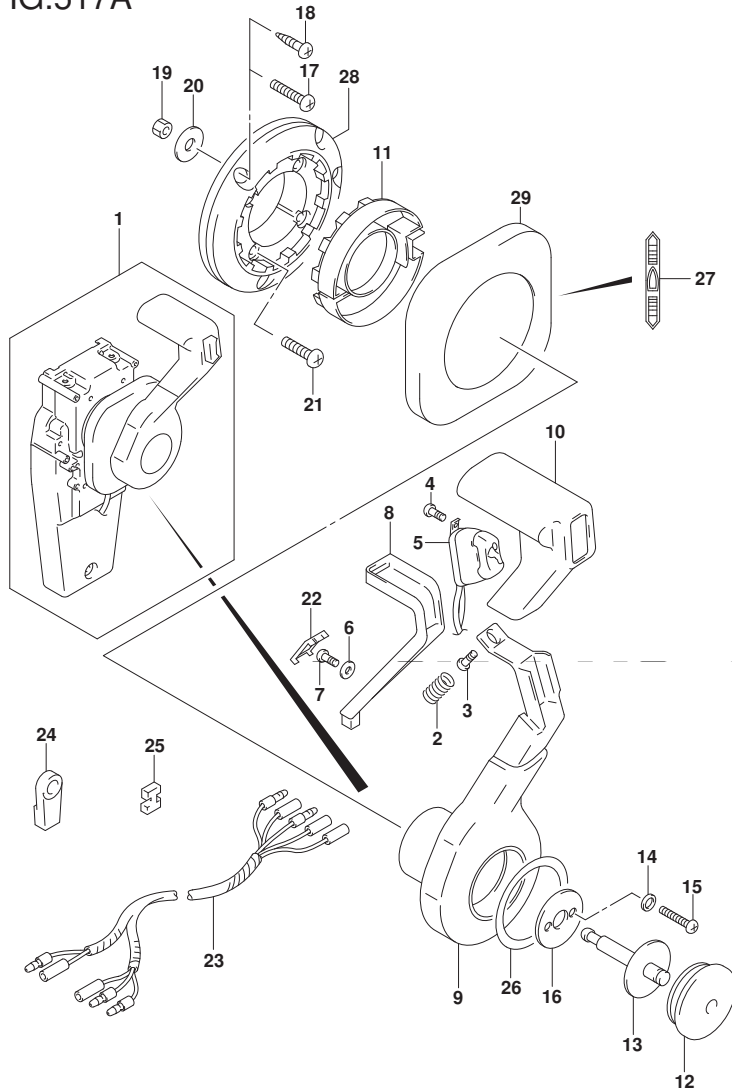


FIG. 517A (1-K-5) オプション:コンシールド リモコン (1) (DF70A) (DF80A)

見出番号	品番	品名	使用個数	備考	標準作業時間
20	09160-06104	・ワッシャ (6.5X24X2)	3		
21	67296-88D30	・スクリュ	4		
22	67254-92E50	・カバー, ロックアーム	1		
23	36890-93J00	・ワイヤ, ニュートラル/PTTスイッチ	1		
24	67275-95600	・エンド, ケーブル	2		
25	67273-95600	・スペーサ	1		
26	67283-92E50	・デカル, レバー	1		
27	67284-92E50	・デカル, クラッチ	1		
28	67274-92E50	・ベース	1		
29	67211-92E50	・カバー	1		

DF70A  
DF80A

FIG.517B

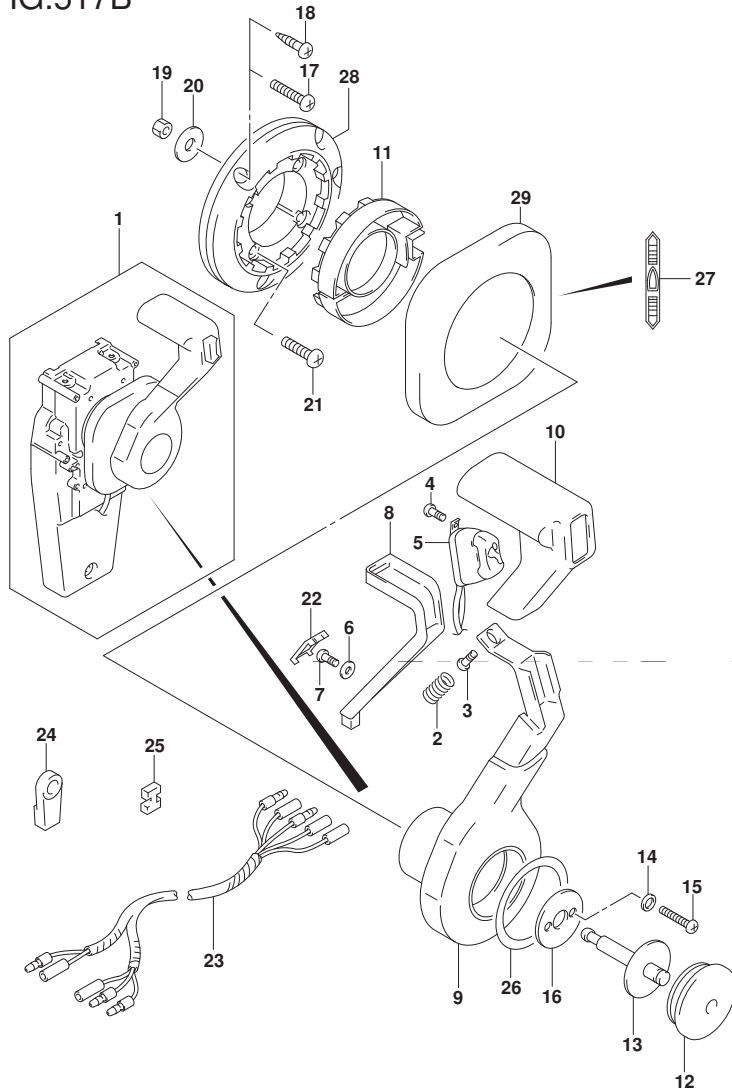


FIG. 517B (1-K-6) オプション:コンシールド リモコン (1) (DF90A) (DF100B)

見出番号	品番	品名	使用個数	備考	標準作業時間
1	67200-93J33	リモートコントロールアツシ, コンシールド	1		
2	67298-92E50	・スプ リンク	1		
3	67296-94310	・スクリュ	1		
4	67295-92E10	・スクリュ	2		
5	37850-92E27	・スイッチアツシ, PTT	1		
6	67288-92E60	・ワツシヤ	1		
7	09125-04021	・スクリュ (4X20)	1		
8	67255-92E50	・アーム, ニュートラルロック	1		
9	67251-92E50	・レバ ー, ハンド ル	1		
10	67261-92E50	・ク リツフ	1		
11	67256-92E50	・ホルダ ー, ニュートラルロック	1		
12	67257-92E00	・キヤツフ, レバ ー	1		
13	67242-92E50	・シヤフト, フリーアキユムレータ	1		
14	67288-92E20	・ワツシヤ	6		
15	67296-88D10	・スクリュ (5X16)	4		
16	67288-92E70	・ワツシヤ	1		
17	67296-88D20	・スクリュ	3		
18	67295-92E50	・スクリュ	3		
19	67287-92E50	・ナツト	3		

DF90A  
DF100B

FIG.517B

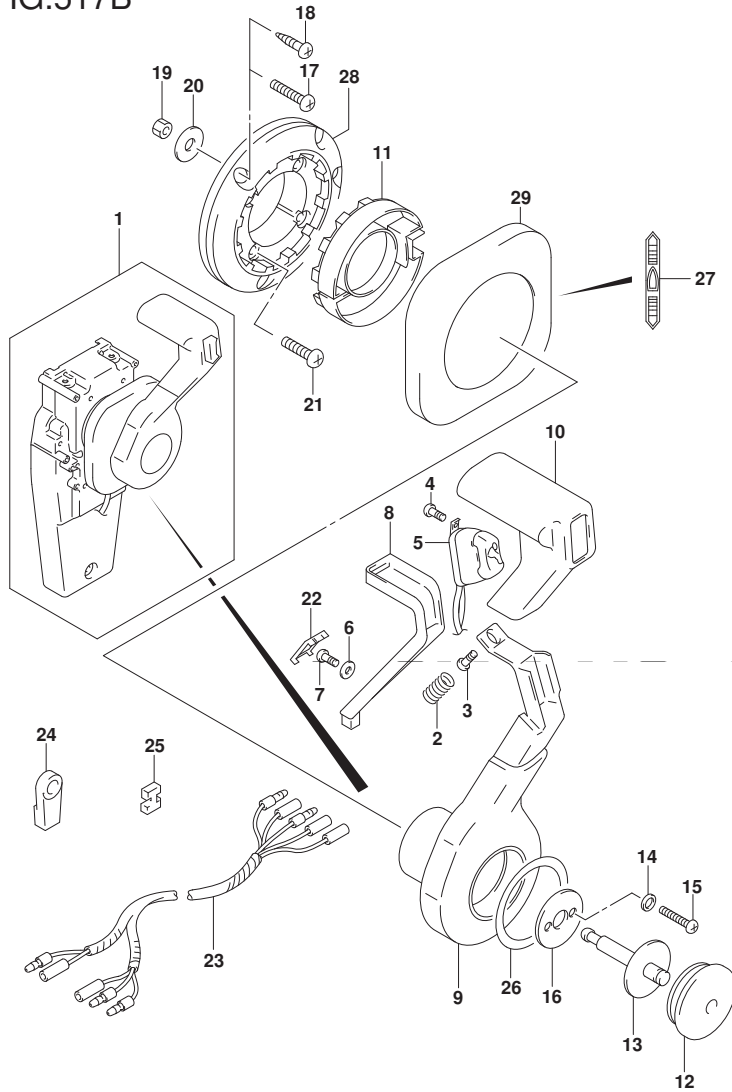


FIG. 517B (1-K-7) オプション:コンシールド リモコン (1) (DF90A) (DF100B)

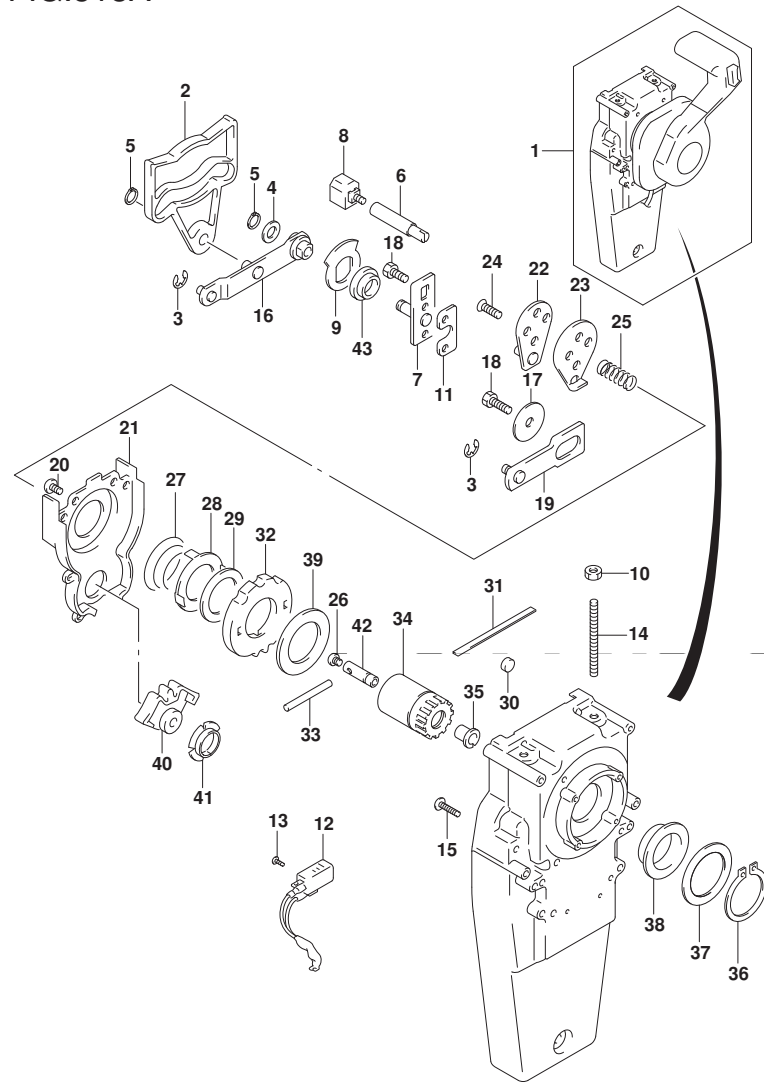
見出番号	品番	品名	使用個数	備考	標準作業時間
20	09160-06104	・ワッシャ (6.5X24X2)	3		
21	67296-88D30	・スクリュ	4		
22	67254-92E50	・カバー, ロックアーム	1		
23	36890-93J00	・ワイヤ, ニュートラル/PTTスイッチ	1		
24	67275-95600	・エンド, ケーブル	2		
25	67273-95600	・スペーサ	1		
26	67283-92E50	・デカル, レバー	1		
27	67284-92E50	・デカル, クラッチ	1		
28	67274-92E50	・ベース	1		
29	67211-92E50	・カバー	1		

DF90A  
DF100B

FIG.518A

FIG. 518A (1-K-8) オプション:コンソルト リモコン (2) (DF70A) (DF80A)

見出番号	品番	品名	使用個数	備考	標準作業時間
1	67200-93J33	リモートコントロールアツシ, コンソール	1		
2	67222-92E50	・プレート	1		
3	67292-94300	・Eリング	3		
4	67288-92E10	・ワツヤ	1		
5	67291-92E00	・リング, スタツフ	2		
6	67223-92E50	・ブレーキアツシヤスト	1		
7	67221-92E50	・ホルダアツシ	1		
8	67224-92E50	・ブレーキシューアツシ	1		
9	67225-92E50	・ディスク, ブレーキ	1		
10	09140-06020	・ナツト	2		
11	67294-92E00	・スペーサ	1		
12	37721-95500	・スイッチアツシ, ニュートラル	1		
13	67296-92E11	・スクリュ, ニュートラルスイッチ	2		
14	67226-92E10	・ボルト, ストツパリヤ	2		
15	67296-92E20	・スクリュ (5X25)	2		
16	67240-92E50	・スロツトルアームアツシ	1		
17	67228-92E00	・ワツヤ	1		
18	67286-92E00	・ボルト (6X18)	3		
19	67230-92E00	・シフトアームアツシ	1		



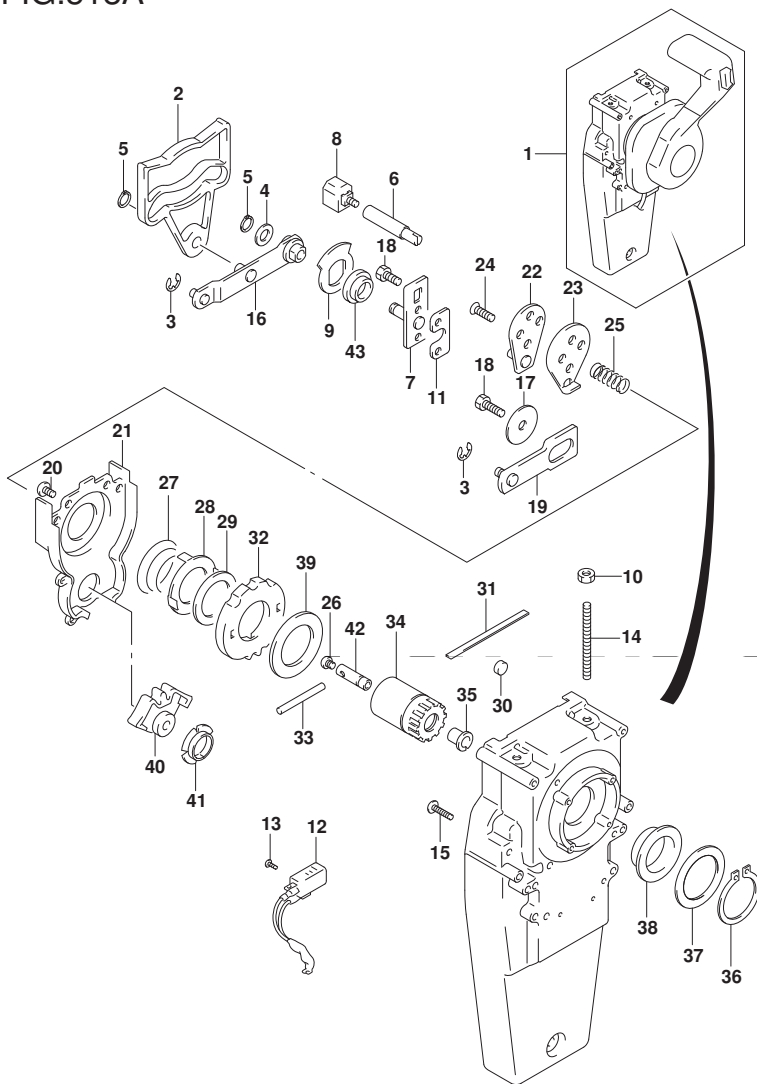
DF70A  
DF80A



FIG.518A

FIG. 518A (1-K-9) オプション:コンシールド リモコン (2) (DF70A) (DF80A)

見出番号	品番	品名	使用個数	備考	標準作業時間
20	09125-05042	・スクリュ (5X10)	11		
21	67234-92E00	・ケース, キヤ	1		
22	67245-92E00	・レバ -アツシ, スロツトル	1		
23	67227-92E00	・ストツハ	1		
24	67296-88D10	・スクリュ (5X16)	2		
25	67225-92E00	・スプ リンク	1		
26	09125-04004	・スクリュ (4X6)	1		
27	67233-92E00	・スプ リンク	1		
28	67235-92E00	・フ レート, シフトロック	1		
29	67239-92E10	・フ レート, シフトピン	1		
30	67236-92E00	・ローラ	1		
31	67237-92E01	・スプ リンク	5		
32	67238-92E50	・キヤ, ドライブ	1		
33	67239-92E00	・ピン	1		
34	67246-92E50	・シヤフト, ドライブ	1		
35	67252-92E00	・フ ツシユ	1		
36	67291-92E10	・リンク, スナツプ	1		
37	67253-92E10	・ワツシヤ	1		
38	67252-92E10	・フ ツシユ	1		



DF70A  
DF80A

FIG.518A

FIG. 518A (1-K-10) オプション:コンシールド リモコン (2) (DF70A) (DF80A)

見出番号	品番	品名	使用個数	備考	標準作業時間
39	67253-95600	・ワッシャ	1		
40	67231-92E00	・ギヤ,シフト	1		
41	67232-95600	・ブッシュ	1		
42	67241-92E50	・ロッド,フリーアクムレータ	1		
43	67232-92E50	・ブッシュ	1		

DF70A  
DF80A

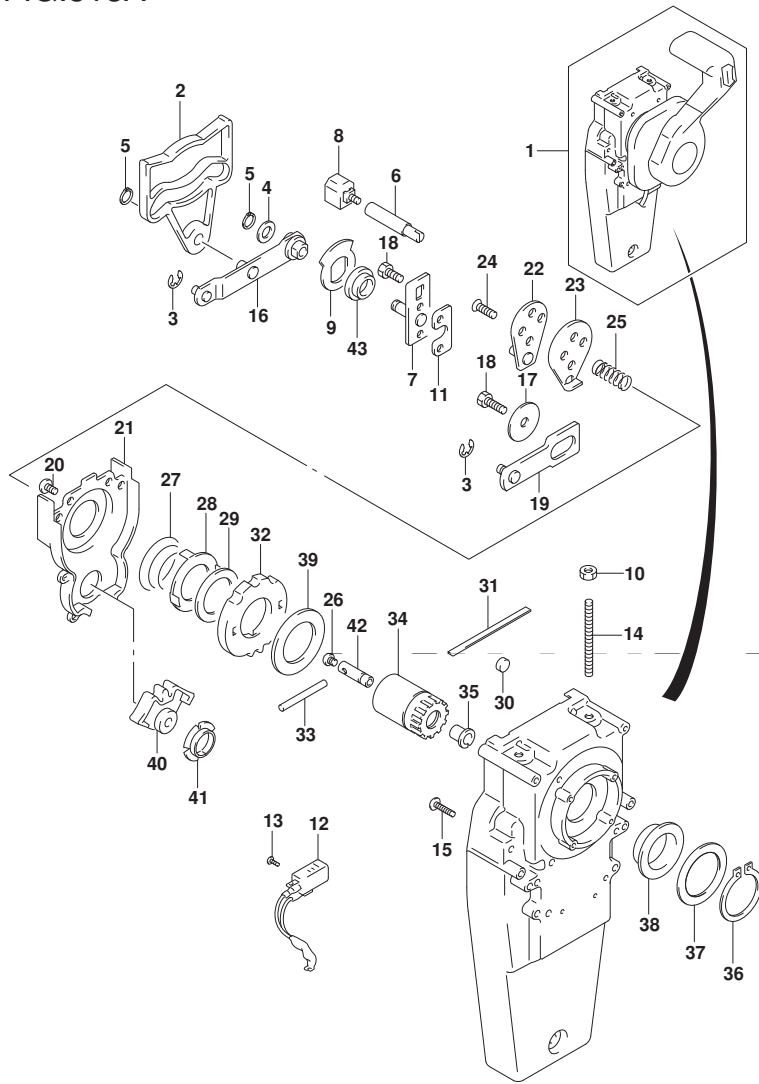
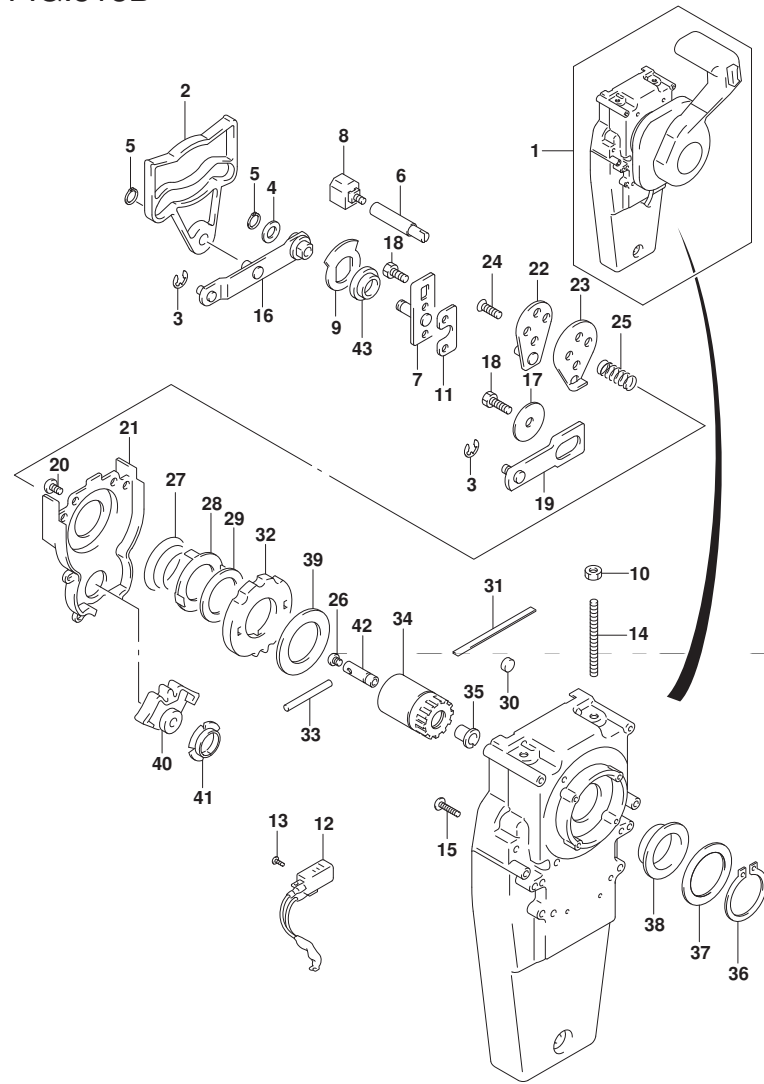


FIG.518B

FIG. 518B (1-K-11) オプション:コンシールド リモコン (2) (DF90A) (DF100B)

見出番号	品番	品名	使用個数	備考	標準作業時間
1	67200-93J33	リモートコントロールアツシ, コンシールド	1		
2	67222-92E50	・プレート	1		
3	67292-94300	・Eリング	3		
4	67288-92E10	・ワッシャ	1		
5	67291-92E00	・リング, スタッフ	2		
6	67223-92E50	・ブレーキアシヤスト	1		
7	67221-92E50	・ホルダアツシ	1		
8	67224-92E50	・ブレーキシューアツシ	1		
9	67225-92E50	・ディスク, ブレーキ	1		
10	09140-06020	・ナット	2		
11	67294-92E00	・スペーサ	1		
12	37721-95500	・スイッチアツシ, ニュートラル	1		
13	67296-92E11	・スクリュ, ニュートラルスイッチ	2		
14	67226-92E10	・ボルト, ストツパリヤ	2		
15	67296-92E20	・スクリュ (5X25)	2		
16	67240-92E50	・スロットルアームアツシ	1		
17	67228-92E00	・ワッシャ	1		
18	67286-92E00	・ボルト (6X18)	3		
19	67230-92E00	・シフトアームアツシ	1		



DF90A  
DF100B

FIG.518B

FIG. 518B (1-K-12) オプション:コンシールド リモコン (2) (DF90A) (DF100B)

見出番号	品番	品名	使用個数	備考	標準作業時間
20	09125-05042	・スクリュ (5X10)	11		
21	67234-92E00	・ケース, ギヤ	1		
22	67245-92E00	・レバ -アツシ, スロツトル	1		
23	67227-92E00	・ストツハ	1		
24	67296-88D10	・スクリュ (5X16)	2		
25	67225-92E00	・スプ リンク	1		
26	09125-04004	・スクリュ (4X6)	1		
27	67233-92E00	・スプ リンク	1		
28	67235-92E00	・フ レート, シフトロック	1		
29	67239-92E10	・フ レート, シフトピン	1		
30	67236-92E00	・ローラ	1		
31	67237-92E01	・スプ リンク	5		
32	67238-92E50	・ギヤ, ドライブ	1		
33	67239-92E00	・ピン	1		
34	67246-92E50	・シヤフト, ドライブ	1		
35	67252-92E00	・フ ツシユ	1		
36	67291-92E10	・リンク, スナツフ	1		
37	67253-92E10	・ワツシヤ	1		
38	67252-92E10	・フ ツシユ	1		

DF90A  
DF100B

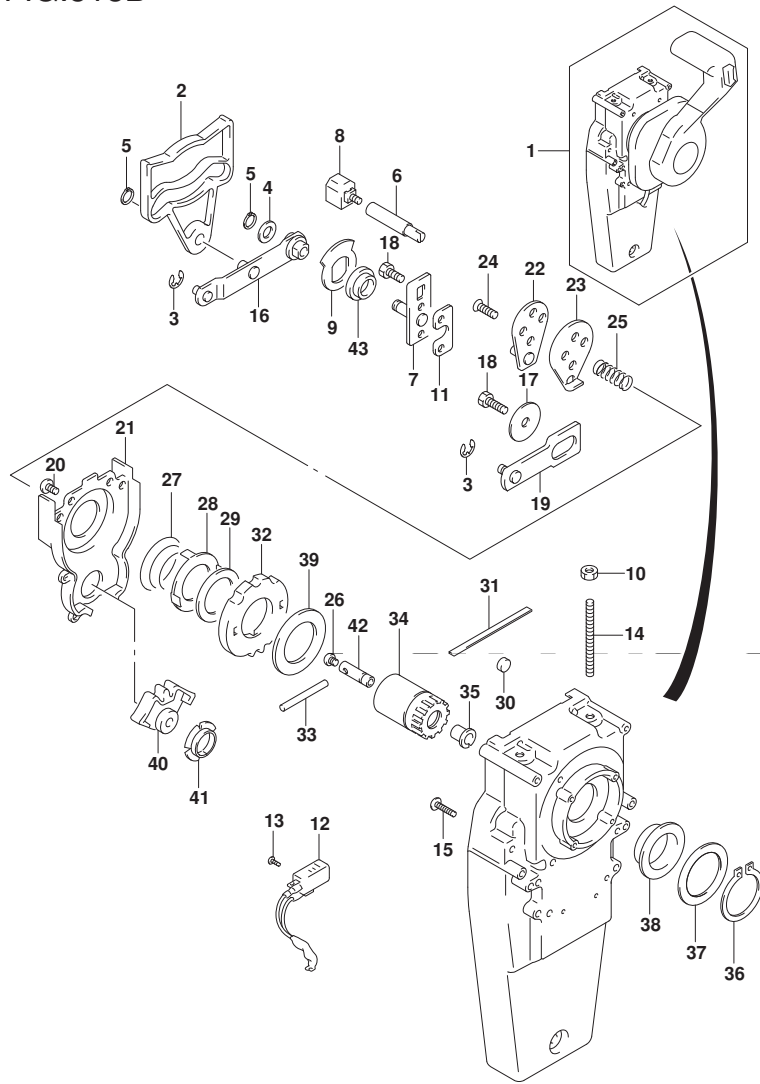


FIG.518B

FIG. 518B (1-K-13) オプション:コンシールド リモコン (2) (DF90A) (DF100B)

見出番号	品番	品名	使用個数	備考	標準作業時間
39	67253-95600	・ワッシャ	1		
40	67231-92E00	・ギヤ,シフト	1		
41	67232-95600	・ブッシュ	1		
42	67241-92E50	・ロッド,フリーアクムレータ	1		
43	67232-92E50	・ブッシュ	1		

DF90A  
DF100B

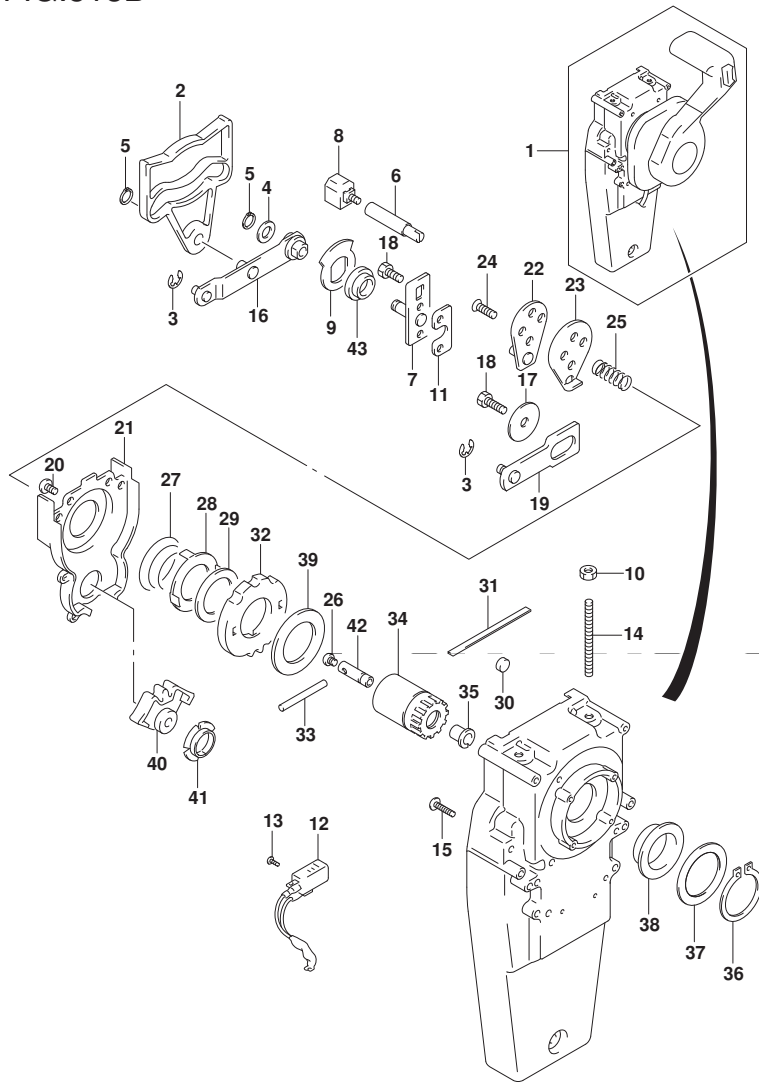


FIG.519A

FIG. 519A (1-K-14) オプション:リモート コントロール スペーサ

見出番号	品番	品名	使用個数	備考	標準作業時間
1	67500-88L00	キット, リモコンスペーサシングル	1		
2	09125-05135	・スクリュ (5X65)	4		
3	09160-05029	・ワッシャ (5. 5X12X0. 8)	4		
4	09140-05005	・ナット	4		
5	67273-88L00	・ケロボメット, リモコンシングル	1		

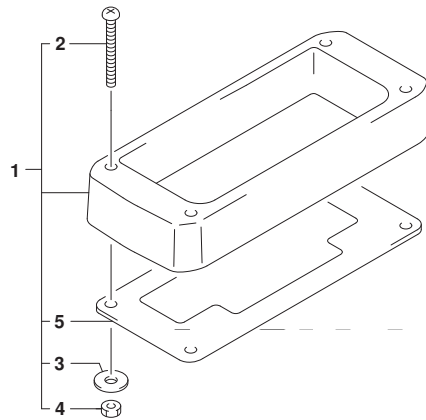
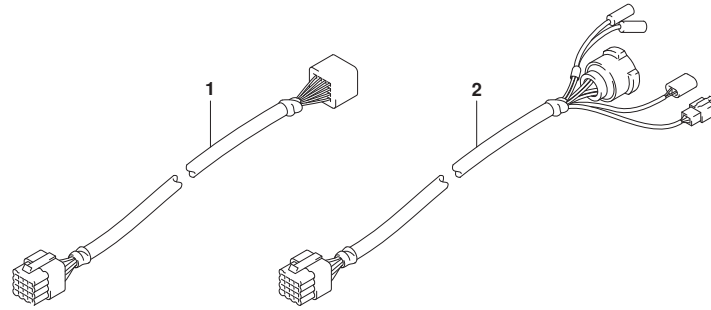


FIG.521A

FIG. 521A (1-K-15) オプション:ハーネス (DF70A) (DF80A) (DF90A) (DF100B)

見出番号	品番	品名	使用個数	備考	標準作業時間
1-1	36620-93J10	ワイヤアツシ, リモコンエクステンション (L:2000)	1	L:2000	
1-2	36620-93J40	ワイヤアツシ, リモコンエクステンション (L:3000)	1	L:3000	
2	36620-93J30	ワイヤアツシ, リモコン (L:2000)	1	L:2000	
3	38500-93J00	プザアツシ, ウォーニング	1		
4	36990-87D00	ターミナル/スリーブセット	1		
5	36667-96L20	ワイヤ, ケーシエクステンション	1		



DF70A  
DF80A  
DF90A  
DF100B

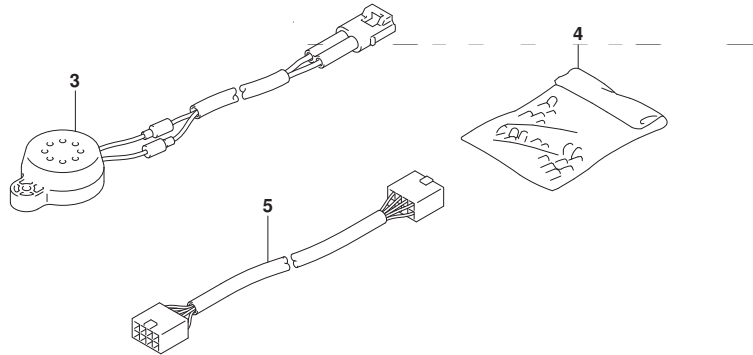


FIG.521B

FIG. 521B (1-L-2) オプション:ハーネス (DF70ATH) (DF90ATH)

見出番号	品番	品名	使用個数	備考	標準作業時間
1	38500-93J00	ブザーアツシ, ウォーニング	1		
2-1	36620-93J02	ワイヤアツシ, リモートコントロール	1	L: 5000	
2-2	36620-93J52	ワイヤアツシ, リモートコントロール	1	L: 3500	
2-3	36620-93J62	ワイヤアツシ, リモートコントロール	1	L: 6500	
3	09481-10501	・フューズ (10A)	1		
4	36990-87D00	ターミナル/スリーブ セット	1		
5	36630-92E00	ワイヤアツシ, インストルメント	1		
6	36660-94480	ワイヤ, センター-エクステンション (L: 2000)	1		
7	36682-92E00	ワイヤ, トリムメータエクステンション (L: 6500)	1		
8	36667-96L20	ワイヤ, ケーブル エクステンション	1		

DF70ATH

DF90ATH

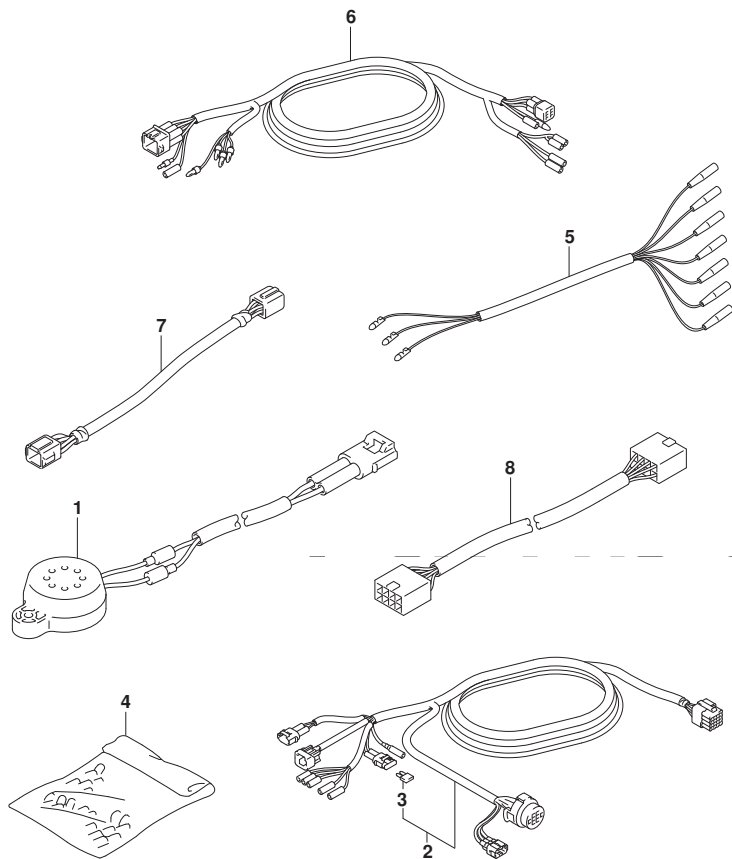




FIG.530A

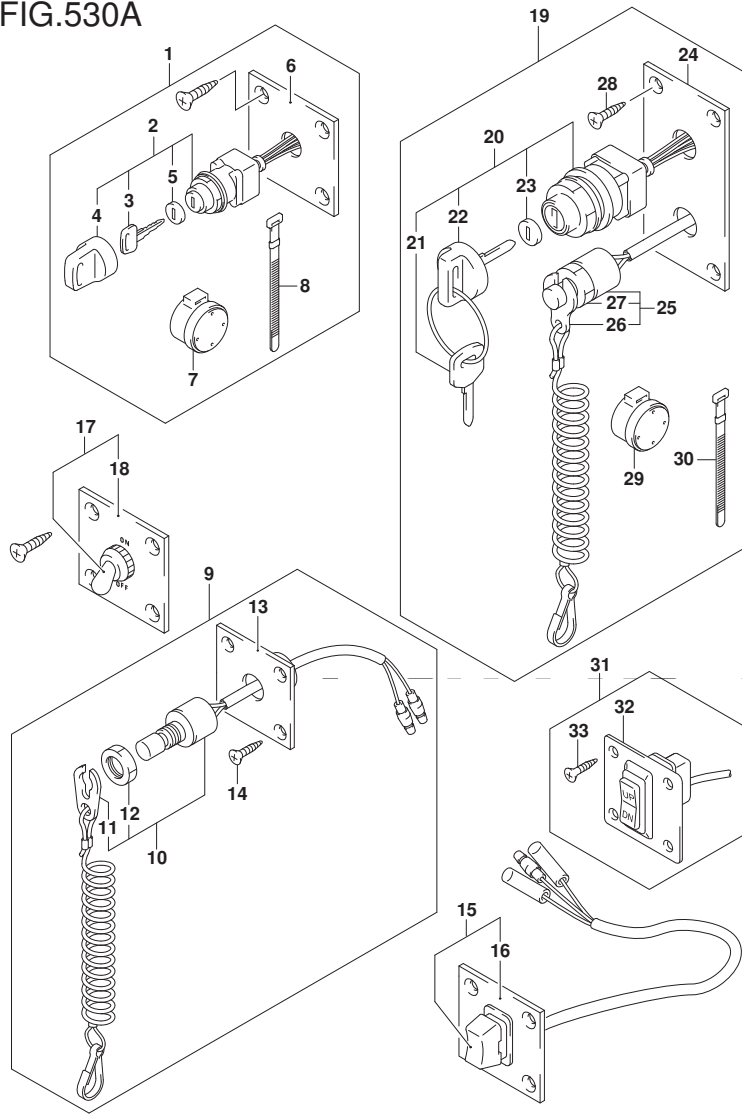


FIG. 530A (1-L-3) オプション:スイッチ (DF70A) (DF80A) (DF90A) (DF100B)

見出番号	品番	品名	使用個数	備考	標準作業時間
1	37100-96J00	パネルアツシ, イグニッションスイッチ	1		
2	37110-93J01	スイッチアツシ, イグニッション	1		
3-1	37141-99E00	キー (931)	2		
3-2	37141-99E10	キー (932)	2		
3-3	37141-99E20	キー (933)	2		
3-4	37141-99E30	キー (934)	2		
3-5	37141-99E40	キー (935)	2		
3-6	37141-99E50	キー (936)	2		
3-7	37141-99E60	キー (937)	2		
3-8	37141-99E70	キー (938)	2		
3-9	37141-99E80	キー (939)	2		
3-10	37141-99E90	キー (940)	2		
3-11	37141-99EA0	キー (941)	2		
3-12	37141-99EB0	キー (942)	2		
4	37143-99E00	キャップ, キー	1		
5	37149-93J00	キャップ, シリンダボデー	1		
6	37139-99E00	パネル, イグニッションスイッチ	1		
7	38500-93J90	ワザ, ウォーニング	1		
8	09407-08401	クランプ (L:80)	1		

DF70A  
DF80A  
DF90A  
DF100B

FIG.530A

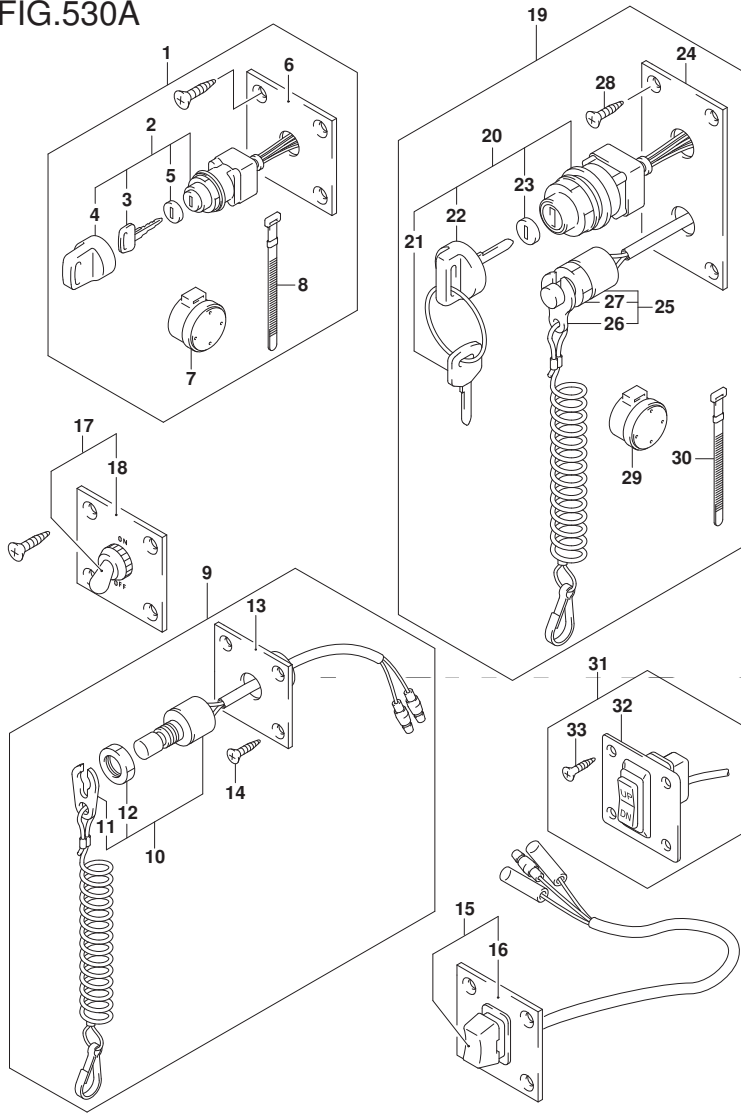


FIG. 530A (1-L-4) オプション:スイッチ (DF70A) (DF80A) (DF90A) (DF100B)

見出番号	品番	品名	使用個数	備考	標準作業時間
9	37803-93J05	ハネルアツシ, エマジ エンシスイッチ	1		
10	37820-93J10	スイッチアツシ, エマジ エンシ	1		
11	37823-92E01	フレートアツシ, エマジ エンシスイッチロック	1		
12	37826-92J10	ナツト	1		
13	37825-99E10	ハネル, エマジ エンシストップ スイッチ	1		
14	03122-05165	スクリユ	4		
15	37805-93J00	ハネルアツシ, PTTスイッチ	1		
16	37855-99E00	ハネル, PTTスイッチ	1		
17	37210-93J00	ハネルアツシ, ライテイング スイッチ	1		
18	37212-93J00	ハネル, ライテイング スイッチ	1		
19	37100-96J25	ハネルアツシ, エンジ ンスイッチ	1		
20	37110-93J01	スイッチアツシ, イケ ニツシヨ	1		
21-1	37141-99E00	キー (931)	2		
21-2	37141-99E10	キー (932)	2		
21-3	37141-99E20	キー (933)	2		
21-4	37141-99E30	キー (934)	2		
21-5	37141-99E40	キー (935)	2		
21-6	37141-99E50	キー (936)	2		
21-7	37141-99E60	キー (937)	2		

DF70A  
DF80A  
DF90A  
DF100B

FIG.530A

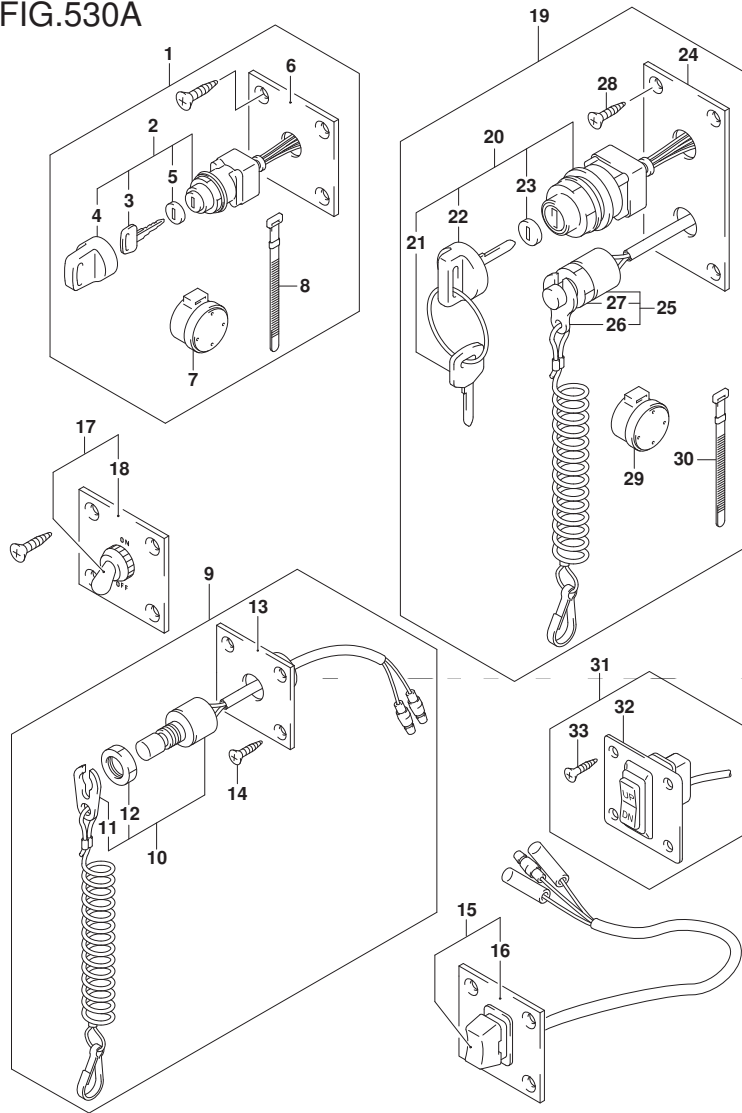


FIG. 530A (1-L-5) オプション:スイッチ (DF70A) (DF80A) (DF90A) (DF100B)

見出番号	品番	品名	使用個数	備考	標準作業時間
21-8	37141-99E70	・キー (938)	2		
21-9	37141-99E80	・キー (939)	2		
21-10	37141-99E90	・キー (940)	2		
21-11	37141-99EA0	・キー (941)	2		
21-12	37141-99EB0	・キー (942)	2		
22	37143-99E00	・キャップ, キー	1		
23	37149-93J00	・キャップ, シリコンボデー	1		
24	37139-99E40	・パネル, イグニッションスイッチ	1		
25	37820-93J10	・スイッチアツシ, エマシエンシ	1		
26	37823-92E01	・フレートアツシ, エマシエンシスイッチロック	1		
27	37826-92J10	・ナット	1		
28	03121-0516A	・スクリュー	4		
29	38500-93J90	・フザー, ウォーニング	1		
30	09407-08401	・クランプ (L: 80)	1		
31	37860-87L00	・パネルアツシ, トローリングコントロールスイッチ	1		
32	37862-87L00	・パネル	1		
33	09131-05004	・タッピングスクリュー	4		

DF70A  
DF80A  
DF90A  
DF100B

FIG.535A

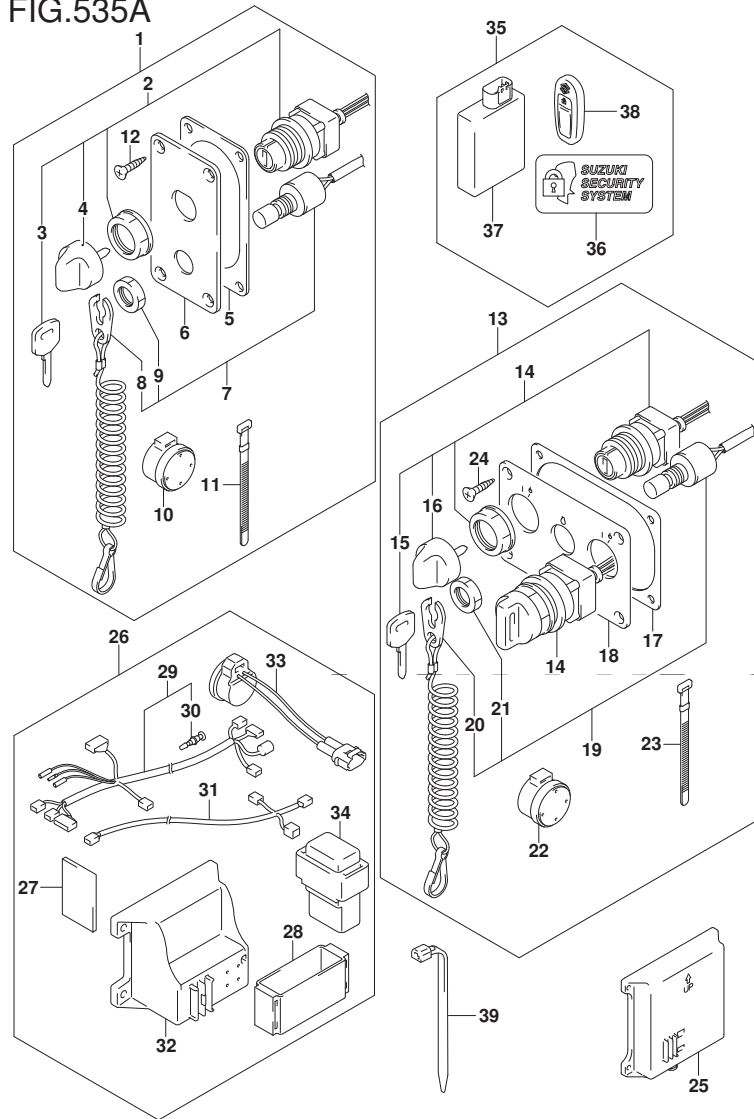


FIG. 535A (1-L-6) オプション:キーレススタート (DF70A) (DF80A) (DF90A) (DF100B)

見出番号	品番	品名	使用個数	備考	標準作業時間
1	37100-96L11	パネルアツシ, メインスイッチ	1		
2	37110-96L10	スイッチアツシ, メイン	1		
3-1	37141-99E00	キー (931)	2		
3-2	37141-99E10	キー (932)	2		
3-3	37141-99E20	キー (933)	2		
3-4	37141-99E30	キー (934)	2		
3-5	37141-99E40	キー (935)	2		
3-6	37141-99E50	キー (936)	2		
4	37143-96L00	ノブ, メインスイッチ	1		
5	37114-96L10	シート, メインスイッチパネル	1		
6	37139-96L40	パネル, メインスイッチ	1		
7	37820-93J10	スイッチアツシ, エマシエンシ	1		
8	37823-92E01	プレートアツシ, エマシエンシスイッチロック	1		
9	37826-92J10	ナット	1		
10	38500-93J90	ブザー, ウォーニング	1		
11	09407-08401	クランプ (L:80)	1		
12	03122-05165	スクリュー	4		

DF70A  
DF80A  
DF90A  
DF100B

FIG.535A

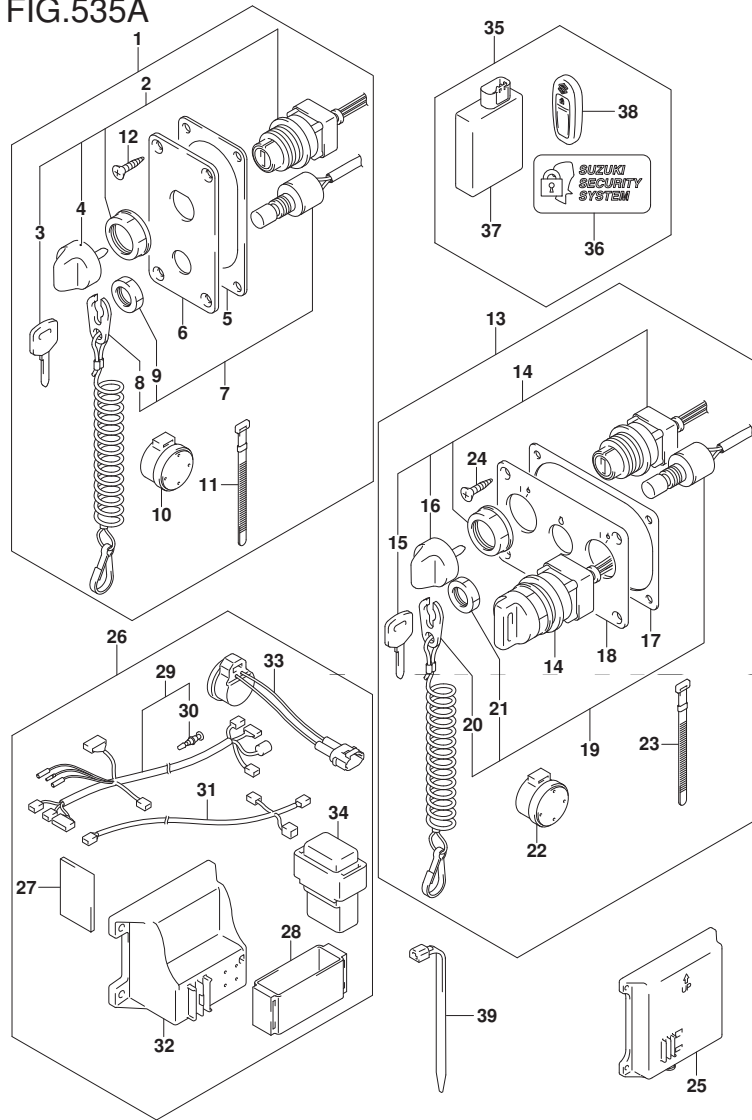


FIG. 535A (1-L-7) オプション:キーレススタート (DF70A) (DF80A) (DF90A) (DF100B)

見出番号	品番	品名	使用個数	備考	標準作業時間
13	37100-96L21	パネルアツシ, デュアルエンジンスイッチ	1		
14	37110-96L10	スイッチアツシ, メイン	2		
15-1	37141-99E00	キー (931)	4		
15-2	37141-99E10	キー (932)	4		
15-3	37141-99E20	キー (933)	4		
15-4	37141-99E30	キー (934)	4		
15-5	37141-99E40	キー (935)	4		
15-6	37141-99E50	キー (936)	4		
16	37143-96L00	ノブ, メインスイッチ	2		
17	37114-96L00	シート, メインスイッチパネル	1		
18	37139-96L50	パネル, メインスイッチ	1		
19	37820-93JA0	スイッチアツシ, エマージェンシ	1		
20	37823-92E01	プレートアツシ, エマージェンシスイッチロック	1		
21	37826-92J10	ナット	1		
22	38500-93J90	ブザー, ウォーニング	2		
23	09407-08401	クランプ (L:80)	2		
24	03122-05165	スクリュー	4		
25	37173-96L00	ホルダ, キーレススタートパーツ	1	ラージタイプ	

DF70A  
DF80A  
DF90A  
DF100B

FIG.535A

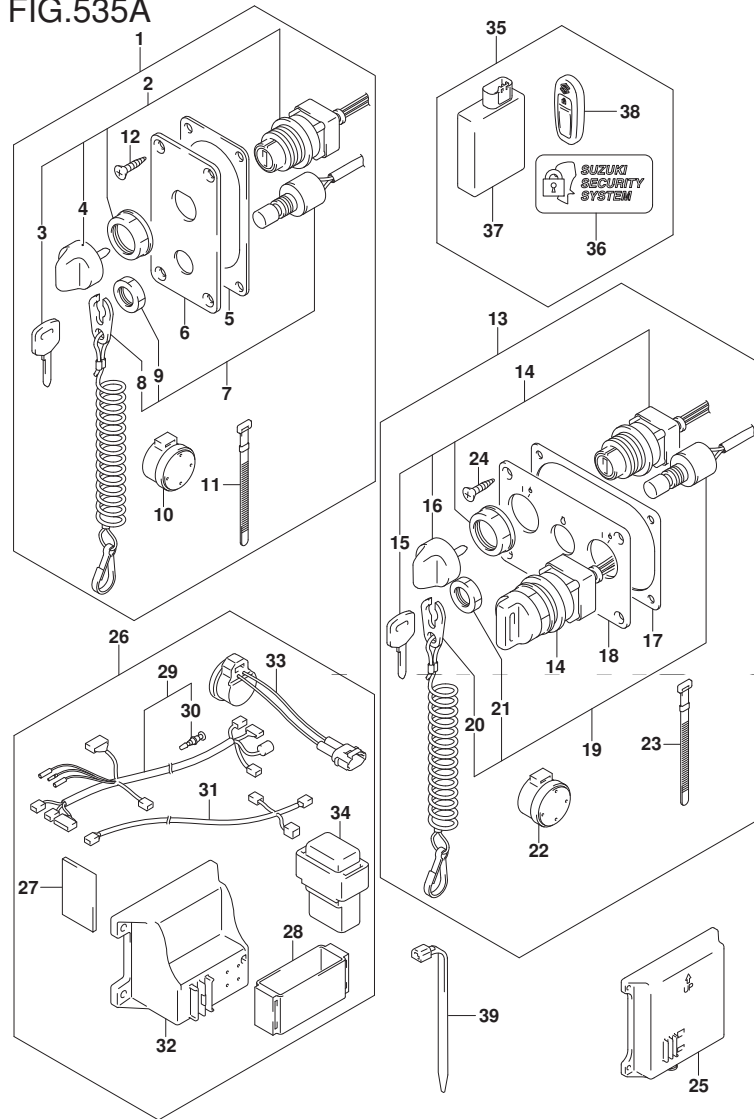


FIG. 535A (1-L-8) オプション:キーレススタート (DF70A) (DF80A) (DF90A) (DF100B)

見出番号	品番	品名	使用個数	備考	標準作業時間
26	37105-96L11	ハーネスセット, キーレススタートコントローラ	1		
27	32851-93J00	・クツシヨ, リードワイヤ	1		
28	32980-38F00	・クツシヨ, CDIユニット	1		
29	36623-96L10	・ハーネスアツシ, キーレススタートコントロール	1		
30	36615-96300	・ターミナル	1		
31	36662-96L10	・ハーネスアツシ, キーレススタートCAN	1	L: 6500+2000	
32	37173-96L10	・ホルダ, キーレススタートハーツ	1	スモールタイプ	
33	38500-93J90	・フザ, ウォーニング	1		
34	38860-96L01	・リレーアツシ, キーレススタート	1		
35	37170-96L14	コントローラセット, キーレススタート315MHZ	1		
36	37117-96L00	・テカール, キーレススタート	2		
37	37171-96L12	・コントローラアツシ, キーレススタート315	1		
38	37172-96L10	・リモコンアツシ, キーレススタート315MHZ	2		
39	09407-14407	クランプ (L: 145)	1		

DF70A  
DF80A  
DF90A  
DF100B

FIG.544A

FIG. 544A (1-L-9) オプション:リモート コントロール アツシ シンク ル (1) (DF70A) (DF80A)

見出番号	品 番	品 名	使用個数	備 考	標 準 作業時間
1	67200-88L00	リモートコントロールアツシ, シンク ル	1		
2	67261-88L10	・グ リツフ, リモコンNO. 2	1		
3	67261-88L00	・グ リツフ, リモコンNO. 1	1		
4	37850-88L00	・スイッチアツシ, グ リツフ PTT (シンク ル)	1		
5	67296-88L00	・スクリユ	3		
6	67288-92E20	・ワツシヤ	3		
7	67212-88L00	・カハ ー, フ ラク (シンク ル)	1		
8	68111-88L00	・エン プ レム, マーク (S)	1		
9	67257-88L00	・キヤツフ, リモコンレハ ー	1		
10	67281-88L00	・テ ーカール (シンク ル)	1		
11	67296-92E60	・スクリユ	2		
12	67288-92E60	・ワツシヤ	2		
13	67253-92E00	・ワツシヤ	1		
14	67275-95600	・エンド ー, ケーブル	2		
15	67273-95600	・スベ ーサ	1		
16	67271-88L10	・カハ ー, リモコンレハ ーロア	1		
17	67211-88L00	・カハ ー (シンク ル)	1		
18	67264-88L00	・カハ ー, レハ ーテ ーザ ン	1		
19	67264-88L10	・カハ ー, レハ ーメツキ	1		
20	67251-88L00	・レハ ー, ハンド ル	1		

DF70A  
DF80A

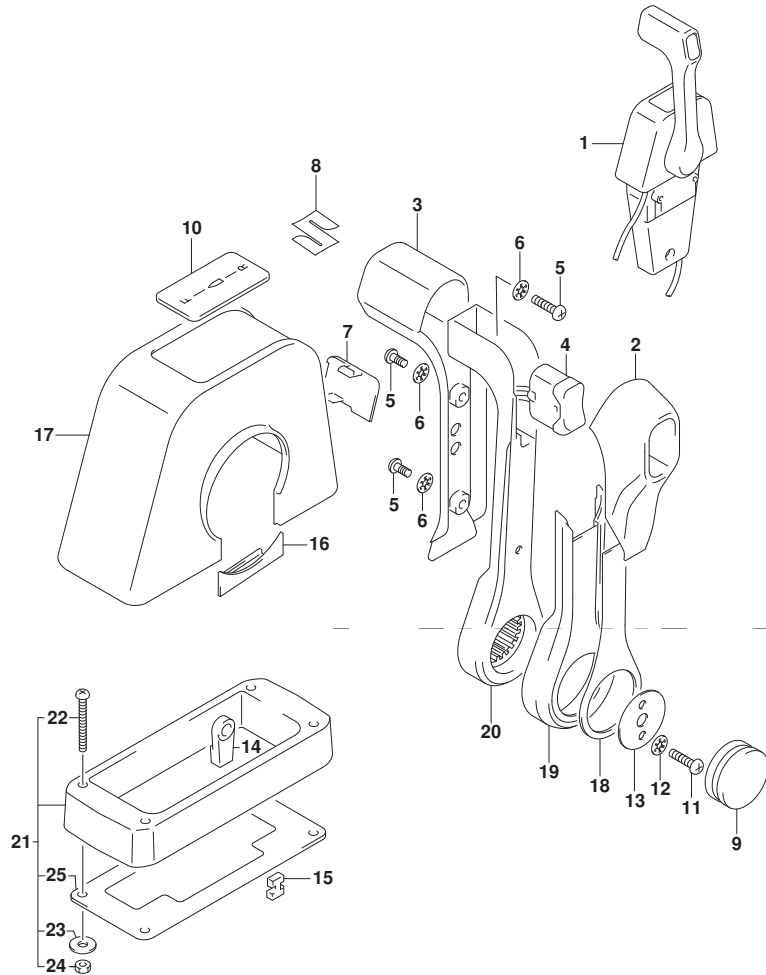
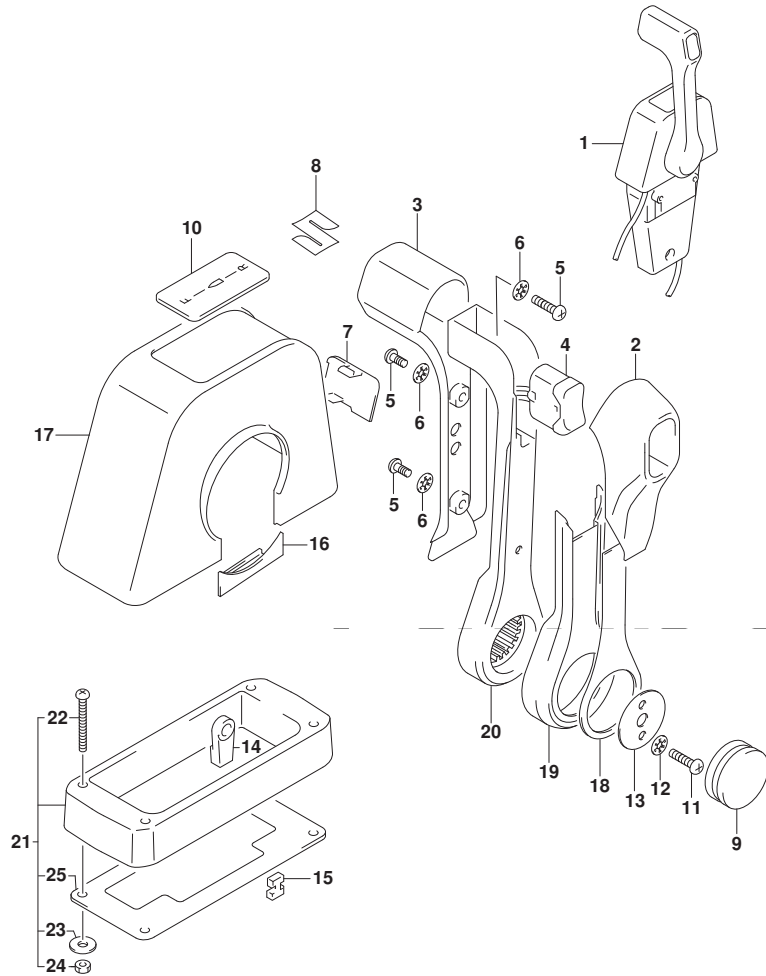


FIG.544A

FIG. 544A (1-L-10) オプション:リモート コントロール アッシー シングル (1) (DF70A) (DF80A)

見出番号	品番	品名	使用個数	備考	標準作業時間
21	67500-88L00	キット, リモコンスヘーシング	1		
22	09125-05135	・スクリュ (5X65)	4		
23	09160-05029	・ワッシャ (5. 5X12X0. 8)	4		
24	09140-05005	・ナット	4		
25	67273-88L00	・ケ' ロメツト, リモコンシング' ル	1		



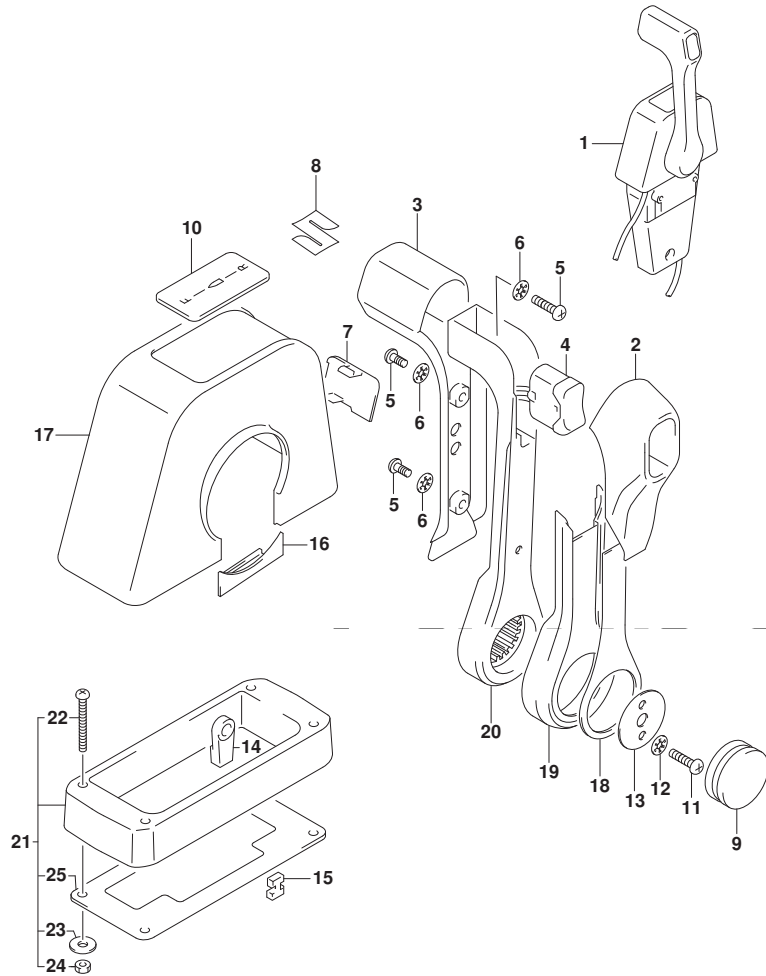
DF70A  
DF80A



FIG.544B

FIG. 544B (1-L-11) オプション:リモートコントロールアツシ シンク<sup>ル</sup> (1) (DF90A) (DF100B)

見出番号	品番	品名	使用個数	備考	標準作業時間
1	67200-88L00	リモートコントロールアツシ, シンク <sup>ル</sup>	1		
2	67261-88L10	・グ <sup>ル</sup> リツツ <sup>ル</sup> , リモコンNO. 2	1		
3	67261-88L00	・グ <sup>ル</sup> リツツ <sup>ル</sup> , リモコンNO. 1	1		
4	37850-88L00	・スイッチアツシ, グ <sup>ル</sup> リツツ <sup>ル</sup> PTT (シンク <sup>ル</sup> )	1		
5	67296-88L00	・スクリユ	3		
6	67288-92E20	・ワツシヤ	3		
7	67212-88L00	・カハ <sup>ル</sup> -, フ <sup>ル</sup> ラク <sup>ル</sup> (シンク <sup>ル</sup> )	1		
8	68111-88L00	・エン <sup>ル</sup> レム, マーク (S)	1		
9	67257-88L00	・キヤツツ <sup>ル</sup> , リモコンレハ <sup>ル</sup> -	1		
10	67281-88L00	・テ <sup>ル</sup> カール (シンク <sup>ル</sup> )	1		
11	67296-92E60	・スクリユ	2		
12	67288-92E60	・ワツシヤ	2		
13	67253-92E00	・ワツシヤ	1		
14	67275-95600	・エンド <sup>ル</sup> , ケーブル	2		
15	67273-95600	・スベ <sup>ル</sup> -サ	1		
16	67271-88L10	・カハ <sup>ル</sup> -, リモコンレハ <sup>ル</sup> -ロア	1		
17	67211-88L00	・カハ <sup>ル</sup> - (シンク <sup>ル</sup> )	1		
18	67264-88L00	・カハ <sup>ル</sup> -, レハ <sup>ル</sup> -テ <sup>ル</sup> サ <sup>ル</sup> イン	1		
19	67264-88L10	・カハ <sup>ル</sup> -, レハ <sup>ル</sup> -メツキ	1		
20	67251-88L00	・レハ <sup>ル</sup> -, ハンド <sup>ル</sup>	1		

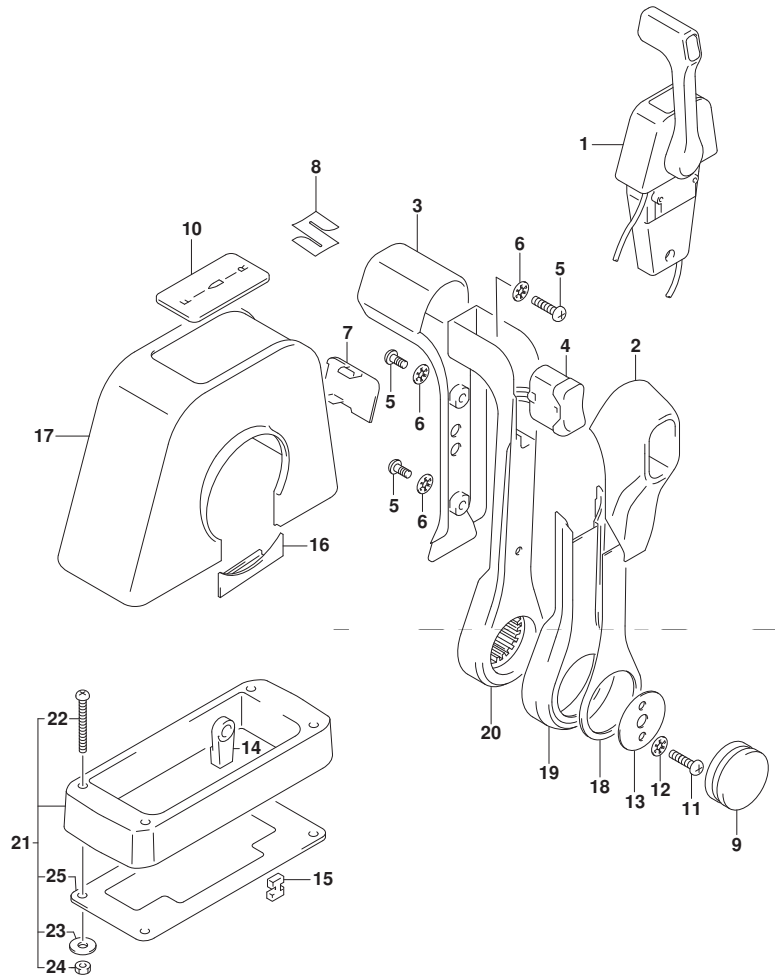


DF90A  
DF100B

FIG.544B

FIG. 544B (1-L-12) オプション:リモート コントロール アッシー シングル (1) (DF90A) (DF100B)

見出番号	品番	品名	使用個数	備考	標準作業時間
21	67500-88L00	キット, リモコンスヘーシング	1		
22	09125-05135	・スクリュ (5X65)	4		
23	09160-05029	・ワッシャ (5. 5X12X0. 8)	4		
24	09140-05005	・ナット	4		
25	67273-88L00	・ケ' ロメツト, リモコンシング	1		



DF90A  
DF100B

FIG.545A

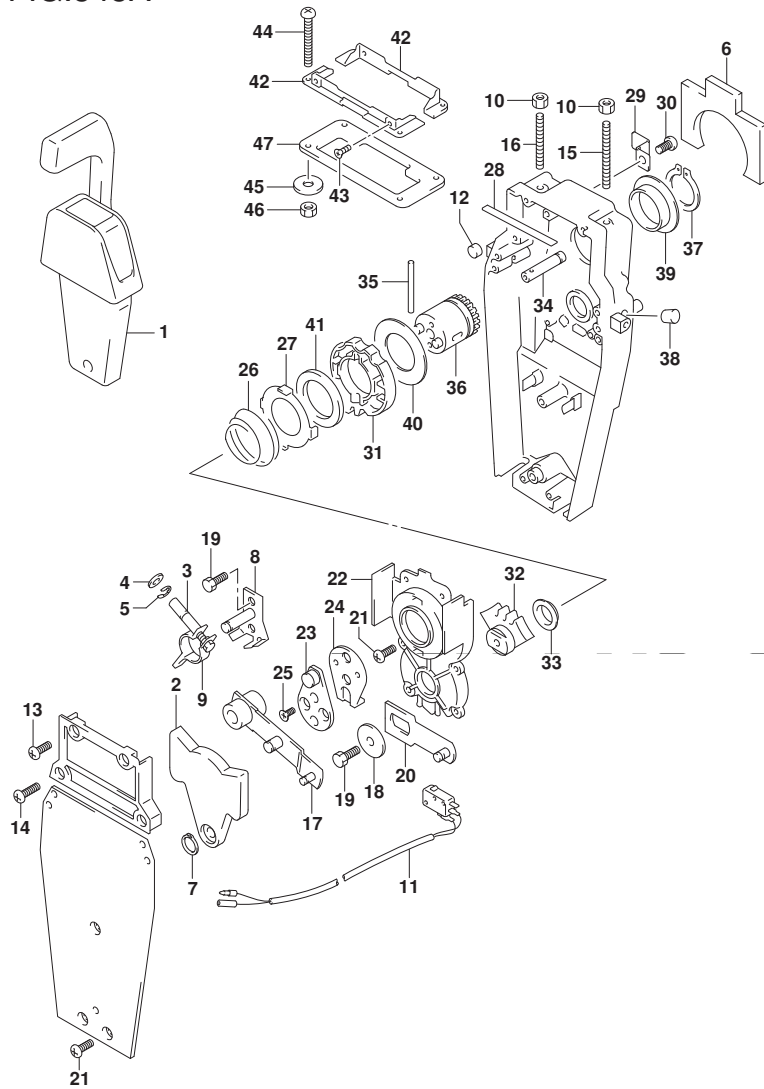


FIG. 545A (1-L-13) オプション:リモートコントロール アツシ シンクゝル (2) (DF70A) (DF80A)

見出番号	品番	品名	使用個数	備考	標準作業時間
1	67200-88L00	リモートコントロールアツシ, シンクゝル	1		
2	67222-92E00	・フゝレート	1		
3	67223-92E00	・フゝレーキアツシ ヤスト	1		
4	67288-92E00	・ワツシヤ	1		
5	67292-94300	・Eリング	4		
6	67272-88L00	・ゴムシゝル, ウォゝターフゝルーフ	1		
7	67291-92E00	・リング, スナツフゝ	1		
8	67221-92E00	・シフトアツシ	1		
9	67224-92E00	・フゝレーキアゝムアツシ	1		
10	09140-06020	・ナツト	2		
11	37721-88L00	・スイツチアツシ, ニュゝトラゝル	1		
12	67236-92E00	・ローラ	1		
13	67296-88D10	・スクリユ (5X16)	2		
14	67296-92E20	・スクリユ (5X25)	2		
15	67226-92E00	・ボゝルト, ストツハゝ フロント	1		
16	67226-92E10	・ボゝルト, ストツハゝ リヤ	1		
17	67240-92E00	・スロツトルアゝムアツシ	1		
18	67228-92E00	・ワツシヤ	1		
19	67286-92E00	・ボゝルト (6X18)	3		

DF70A  
DF80A

FIG.545A

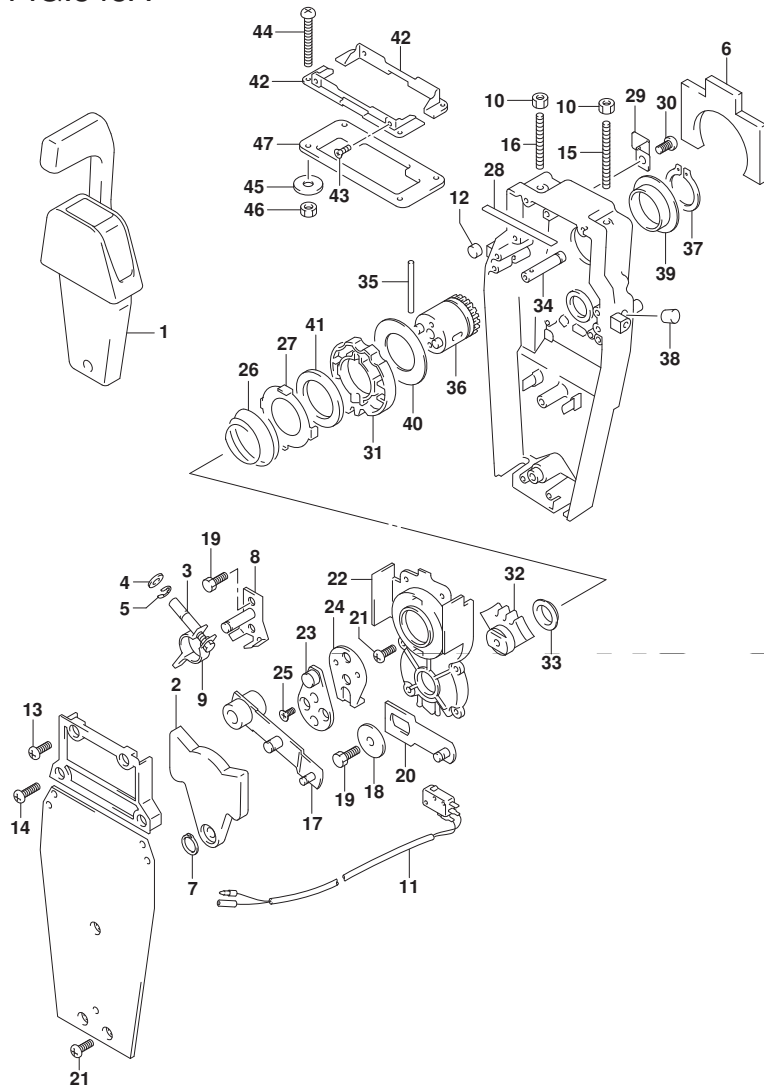


FIG. 545A (1-L-14) オプション:リモートコントロール アツシ シンクゝル (2) (DF70A) (DF80A)

見出番号	品番	品名	使用個数	備考	標準作業時間
20	67230-88L00	・アームアツシ, リモコンシフト	1		
21	09125-05042	・スクリュ (5X10)	10		
22	67234-88L00	・ケース, リモコンギヤ	1		
23	67245-92E00	・レバゝアツシ, スロットル	1		
24	67227-92E00	・ストツバ	1		
25	09126-06006	・スクリュ (6X20)	2		
26	67233-92E00	・スフゝリング	1		
27	67235-92E00	・フゝレート, シフトロツク	1		
28	67237-92E01	・スフゝリング	5		
29	67269-92E00	・フゝラケツト	1		
30	67296-88D10	・スクリュ (5X16)	1		
31	67238-88L00	・ギヤ, リモコントゝライブ	1		
32	67231-88L00	・ギヤ, リモコンシフト	1		
33	67232-88L00	・フゝツシユ, シフトギヤ	1		
34	67241-88L00	・ロツドゝ, リモコンフリーアケセル	1		
35	67239-92E00	・ヒヅン	1		
36	67246-88L00	・シヤフト, リモコントゝライブ	1		
37	67291-92E10	・リングゝ, スナツフ	1		
38	67243-92E00	・キヤツフゝ, ホゝル	1		

DF70A  
DF80A

FIG.545A

FIG. 545A (1-L-15) オプション:リモートコントロールアッシー シングル (2) (DF70A) (DF80A)

見出番号	品番	品名	使用個数	備考	標準作業時間
39	67252-88L00	・ブツシュ, リモコンドライブシャフト	1		
40	67253-88L00	・ワッシャ, リモコンドライブシャフト	1		
41	67239-92E10	・プレート, シフトピン	1		
42	67274-88L00	・フランジ, カバーベース(シングル)	2		
43	67296-95610	・スクリュ	4		
44	67296-92E30	・スクリュ	4		
45	09160-05024	・ワッシャ(5.5X16X1.5)	4		
46	67287-92E00	・ナット	4		
47	67273-88L00	・ゲロメツト, リモコンシングル	1		

DF70A  
DF80A

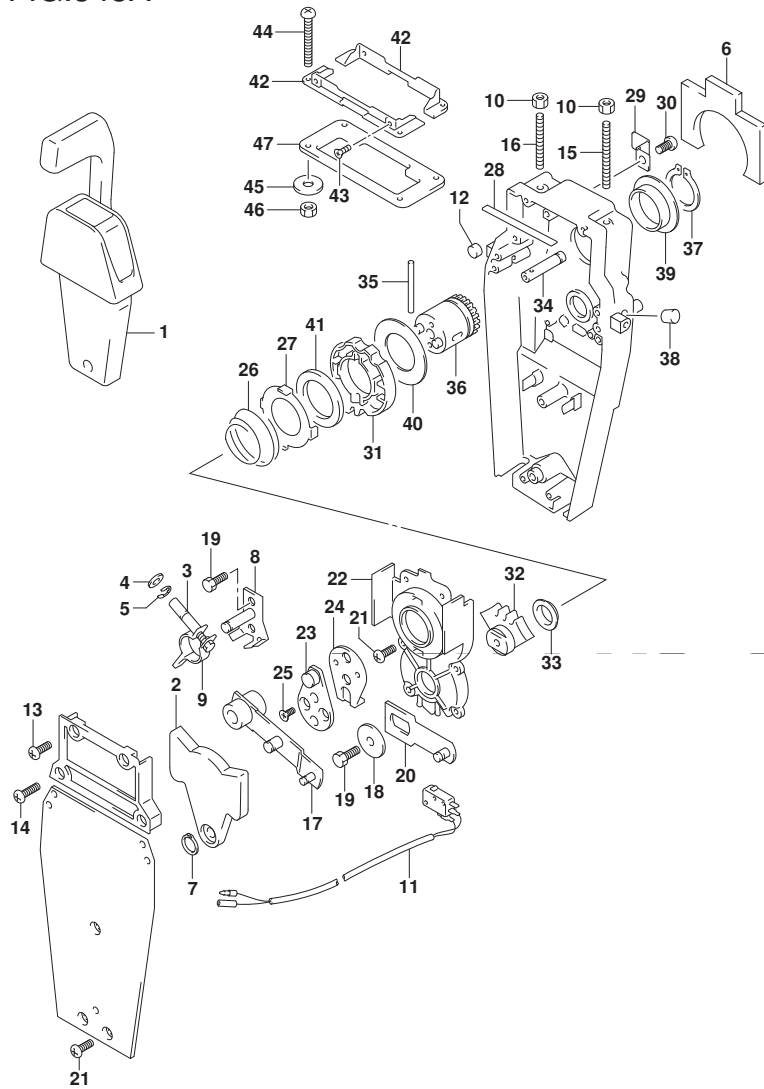


FIG.545B

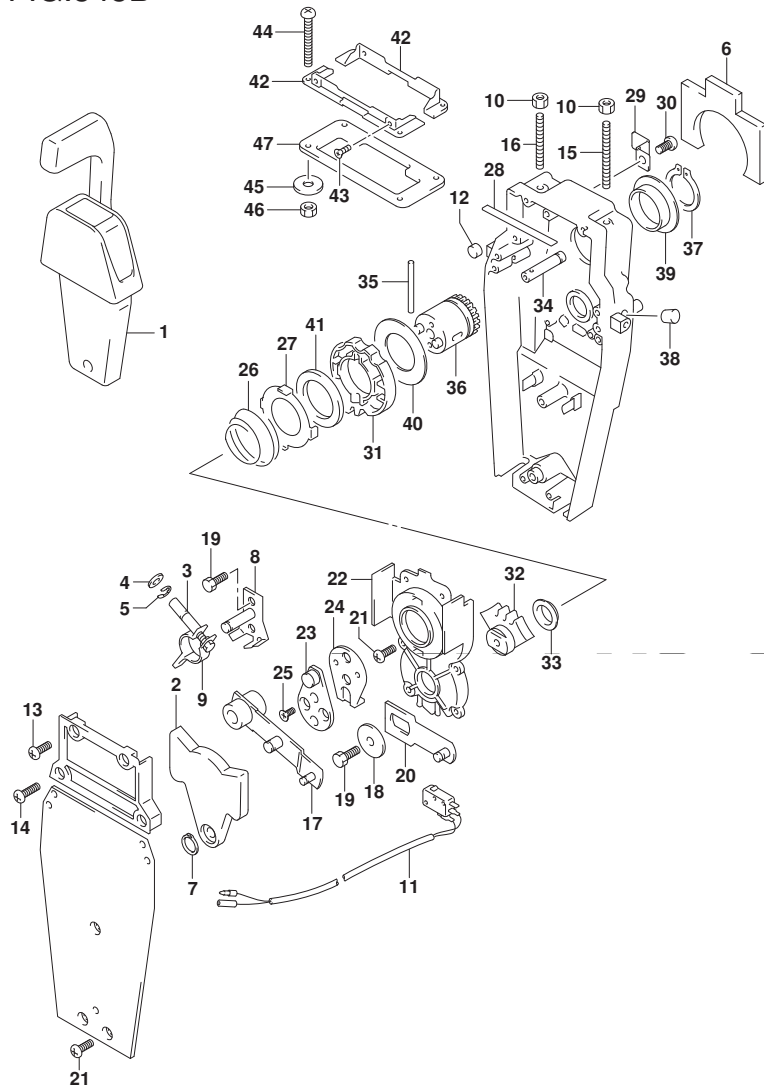


FIG. 545B (2-B-2) オプション:リモートコントロールアツシシングル (2) (DF90A) (DF100B)

見出番号	品番	品名	使用個数	備考	標準作業時間
1	67200-88L00	リモートコントロールアツシ, シングル	1		
2	67222-92E00	・プレート	1		
3	67223-92E00	・ブレーキアシヤスト	1		
4	67288-92E00	・ワツシヤ	1		
5	67292-94300	・Eリング	4		
6	67272-88L00	・ゴムシール, ウォータープルーフ	1		
7	67291-92E00	・リング, スナッフ	1		
8	67221-92E00	・シフトアツシ	1		
9	67224-92E00	・ブレーキアームアツシ	1		
10	09140-06020	・ナツト	2		
11	37721-88L00	・スイッチアツシ, ニュートラル	1		
12	67236-92E00	・ローラ	1		
13	67296-88D10	・スクリュ (5X16)	2		
14	67296-92E20	・スクリュ (5X25)	2		
15	67226-92E00	・ホルト, ストツハ フロント	1		
16	67226-92E10	・ホルト, ストツハ リヤ	1		
17	67240-92E00	・スロットルアームアツシ	1		
18	67228-92E00	・ワツシヤ	1		
19	67286-92E00	・ホルト (6X18)	3		

DF90A  
DF100B

FIG.545B

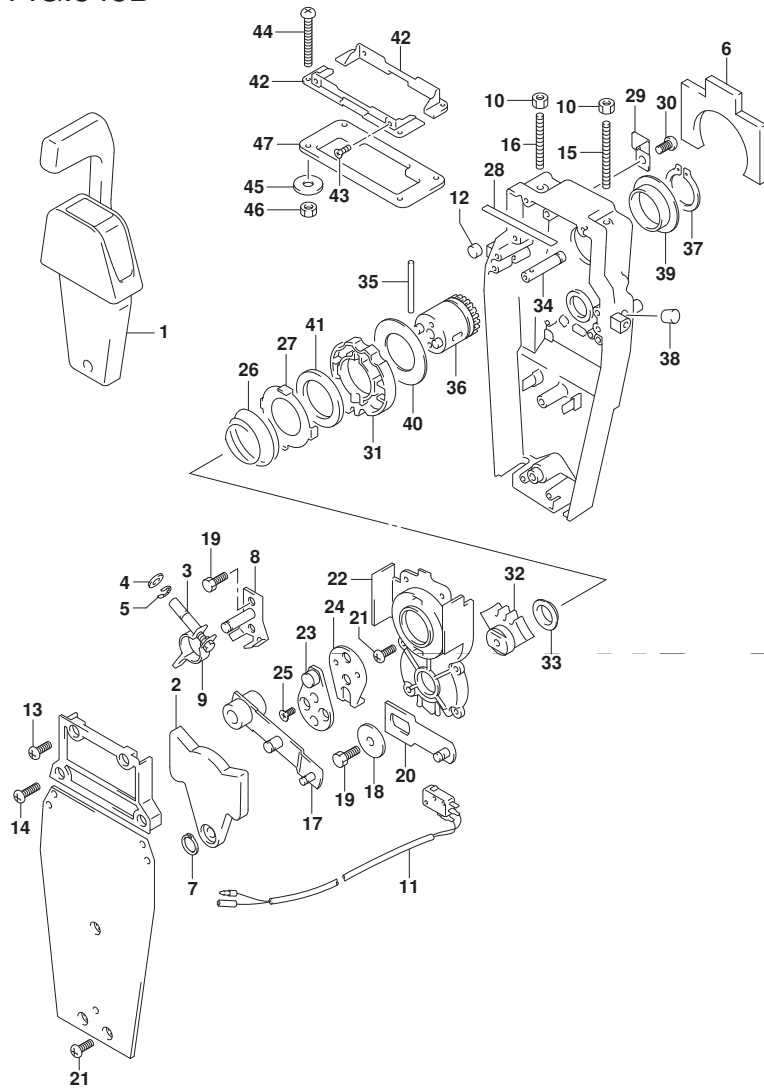


FIG. 545B (2-B-3) オプション:リモートコントロールアツシシングル(2) (DF90A) (DF100B)

見出番号	品番	品名	使用個数	備考	標準作業時間
20	67230-88L00	・アームアツシ, リモコンシフト	1		
21	09125-05042	・スクリュ(5X10)	10		
22	67234-88L00	・ケース, リモコンギヤ	1		
23	67245-92E00	・レバアツシ, スロットル	1		
24	67227-92E00	・ストツバ	1		
25	09126-06006	・スクリュ(6X20)	2		
26	67233-92E00	・スフリング	1		
27	67235-92E00	・プレート, シフトロツク	1		
28	67237-92E01	・スフリング	5		
29	67269-92E00	・ブラケツト	1		
30	67296-88D10	・スクリュ(5X16)	1		
31	67238-88L00	・ギヤ, リモコンドライブ	1		
32	67231-88L00	・ギヤ, リモコンシフト	1		
33	67232-88L00	・ブラツシュ, シフトギヤ	1		
34	67241-88L00	・ロツド, リモコンフリーアクセル	1		
35	67239-92E00	・ヒン	1		
36	67246-88L00	・シャフト, リモコンドライブ	1		
37	67291-92E10	・リング, スナツフ	1		
38	67243-92E00	・キヤツフ, ホール	1		

DF90A  
DF100B

FIG.545B

FIG. 545B (2-B-4) オプション:リモートコントロールアツシシingle (2) (DF90A) (DF100B)

見出番号	品番	品名	使用個数	備考	標準作業時間
39	67252-88L00	・ブツシュ, リモコンドライブシャフト	1		
40	67253-88L00	・ワツシヤ, リモコンドライブシャフト	1		
41	67239-92E10	・プレート, シフトピン	1		
42	67274-88L00	・フランジ, カバーベース(シingle)	2		
43	67296-95610	・スクリュ	4		
44	67296-92E30	・スクリュ	4		
45	09160-05024	・ワツシヤ(5.5X16X1.5)	4		
46	67287-92E00	・ナツト	4		
47	67273-88L00	・ゲロメツト, リモコンシingle	1		

DF90A  
DF100B

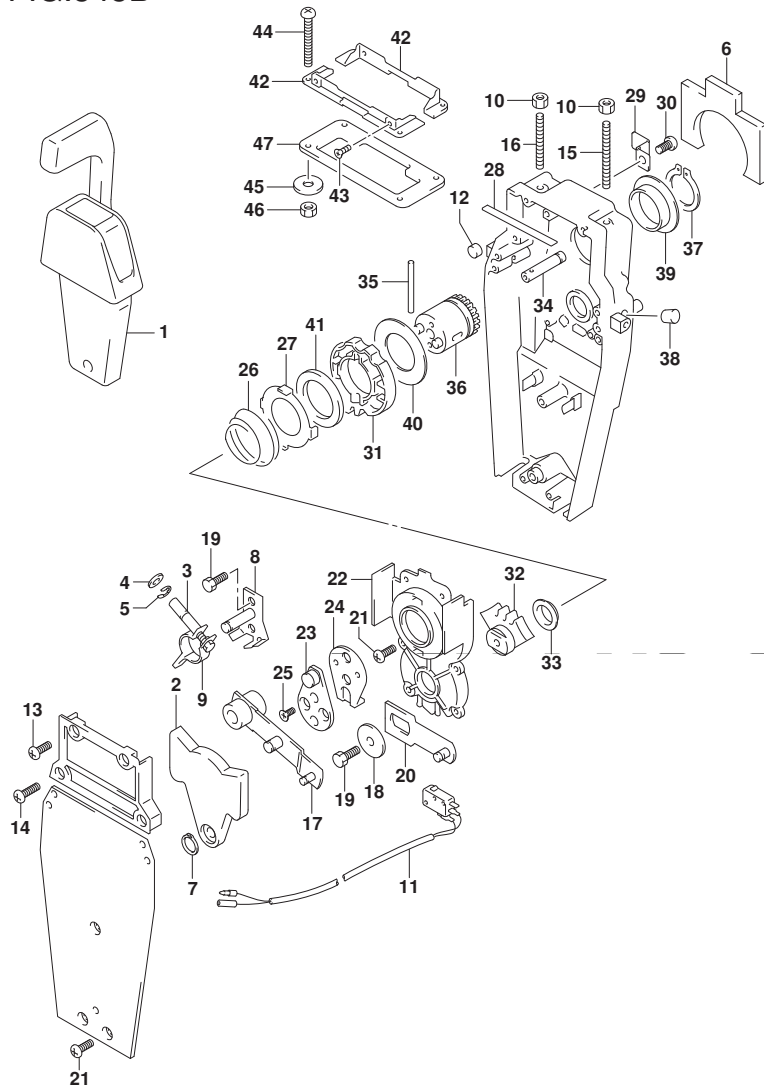




FIG.570A

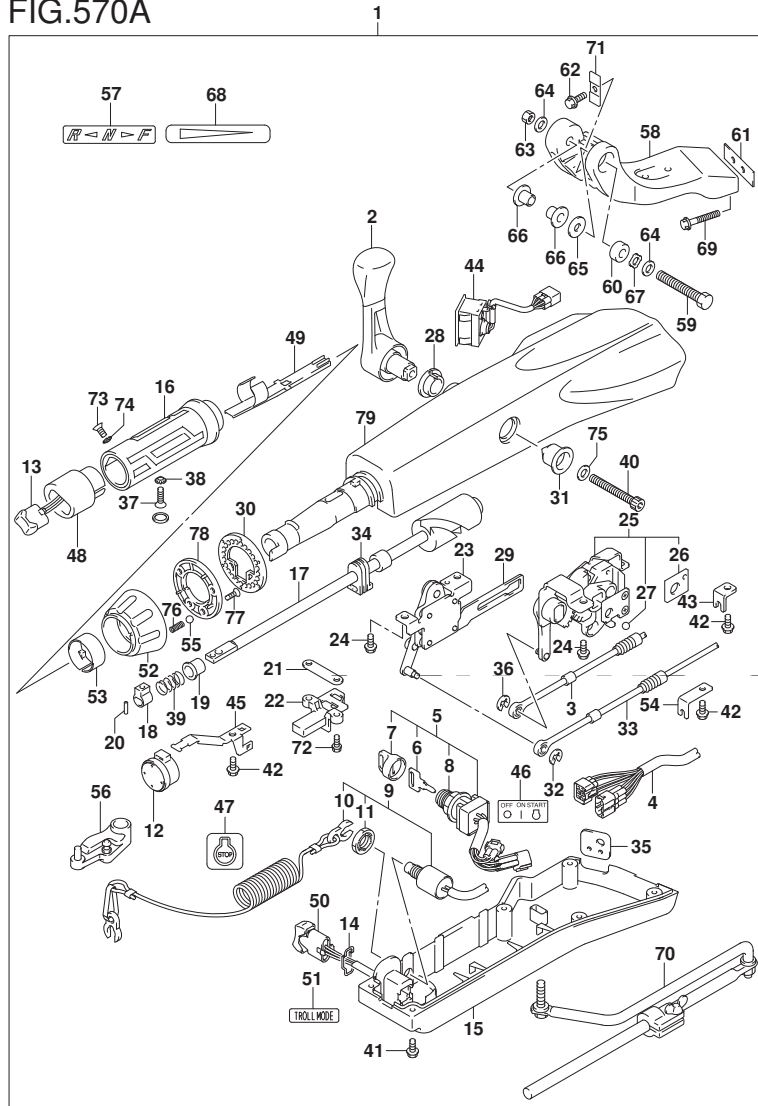


FIG.570A (2-B-5) オプション:テイル ハンドル (DF70A) (DF80A) (DF90A) (DF100B)

見出番号	品番	品名	使用個数	備考	標準作業時間
1	63002-87L15-YAY	セット, テイルハンドル(ブラック)	1		
2	21110-88L00	レバー, シフト	1		
3	23230-90J10	ケーブル, シフト	1		
4	36620-87L00	ワイヤアツシ, ハーネス	1		
5	37110-87L01	スイッチアツシ, イグニッション	1		
6-1	37141-99E00	キー (931)	1		
6-2	37141-99E10	キー (932)	1		
6-3	37141-99E20	キー (933)	1		
6-4	37141-99E30	キー (934)	1		
6-5	37141-99E40	キー (935)	1		
6-6	37141-99E50	キー (936)	1		
6-7	37141-99E60	キー (937)	1		
6-8	37141-99E70	キー (938)	1		
6-9	37141-99E80	キー (939)	1		
6-10	37141-99E90	キー (940)	1		
6-11	37141-99EA0	キー (941)	1		
6-12	37141-99EB0	キー (942)	1		
7	37143-99E00	キャップ, キー	1		
8	37149-93J00	キャップ, シリンドロッド	1		

DF70A  
DF80A  
DF90A  
DF100B

FIG.570A

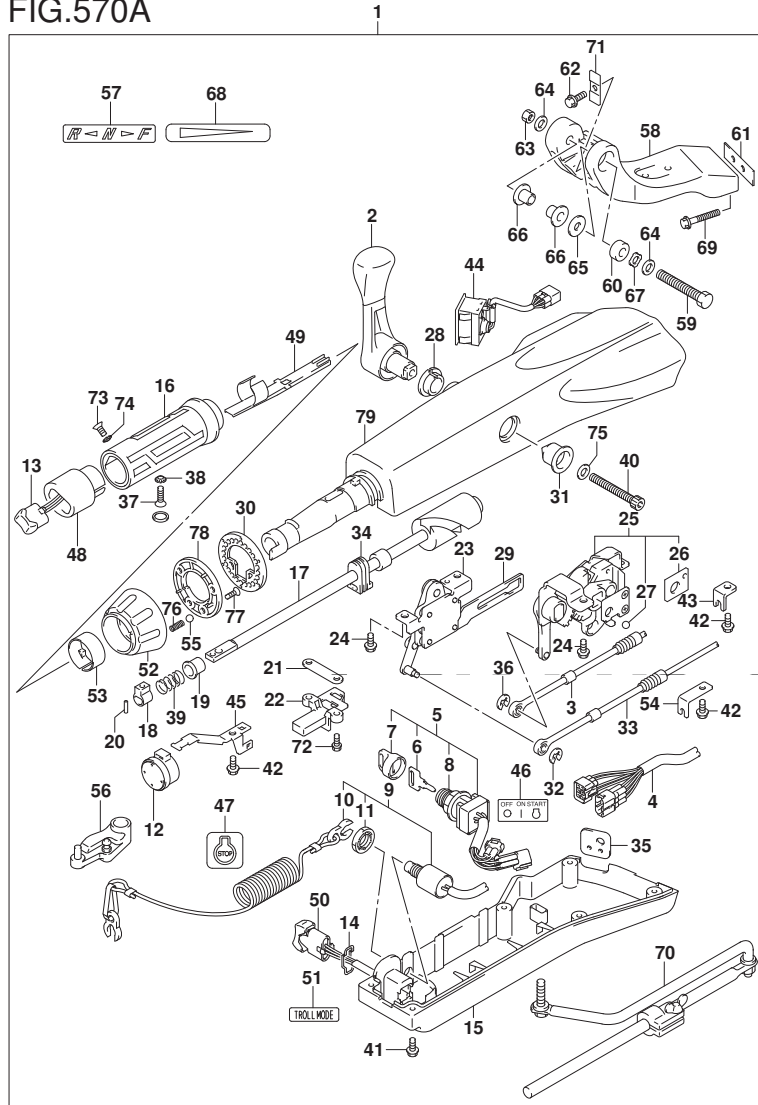


FIG. 570A (2-B-6) オプション:テイル ハンドル (DF70A) (DF80A) (DF90A) (DF100B)

見出番号	品番	品名	使用個数	備考	標準作業時間
9	37820-87L10	・スイッチアツシ, エマシ`エンシ	1		
10	37823-92E01	・フ`レートアツシ, エマシ`エンシスイッチロック	1		
11	37826-92J10	・ナツト	1		
12	38500-93J90	・フ`ザ`ー, ウオ`ニング`	1		
13	37850-87L01	・スイッチアツシ, PTT	1		
14	37852-87J00	・フ`レート, トリムスイッチ	1		
15	63121-88L10	・カハ`ー, アンダ`	1		
16	63210-88L00	・グ`リップ, ハンド`ル	1		
17	63221-88L00	・シヤフト, スロットル	1		
18	63223-92D00	・ストツハ`, ハンド`ルロツト`	1		
19	63225-88L00	・フ`ツシュ, ハンド`ルロツト`	1		
20	63227-93200	・ピ`ン, ハンド`ルロツト`	1		
21	63235-88L00	・フ`レート, スロットルシヤフト	1		
22	63246-88L00	・ストツハ`, スロットルアシ`ヤスト	1		
23	63250-88L00	・ア`ムアツシ, スロットル	1		
24	63251-87J00	・ホ`ルト, シフトギ`ヤアツシ	4		
25	63260-88L00	・ギ`ヤアツシ, シフト	1		
26	63272-87J00	・フ`レート, ホ`ー`ルガ`イ`ト`	1		
27	63273-87J00	・ホ`ー`ル	1		

DF70A  
DF80A  
DF90A  
DF100B

FIG.570A

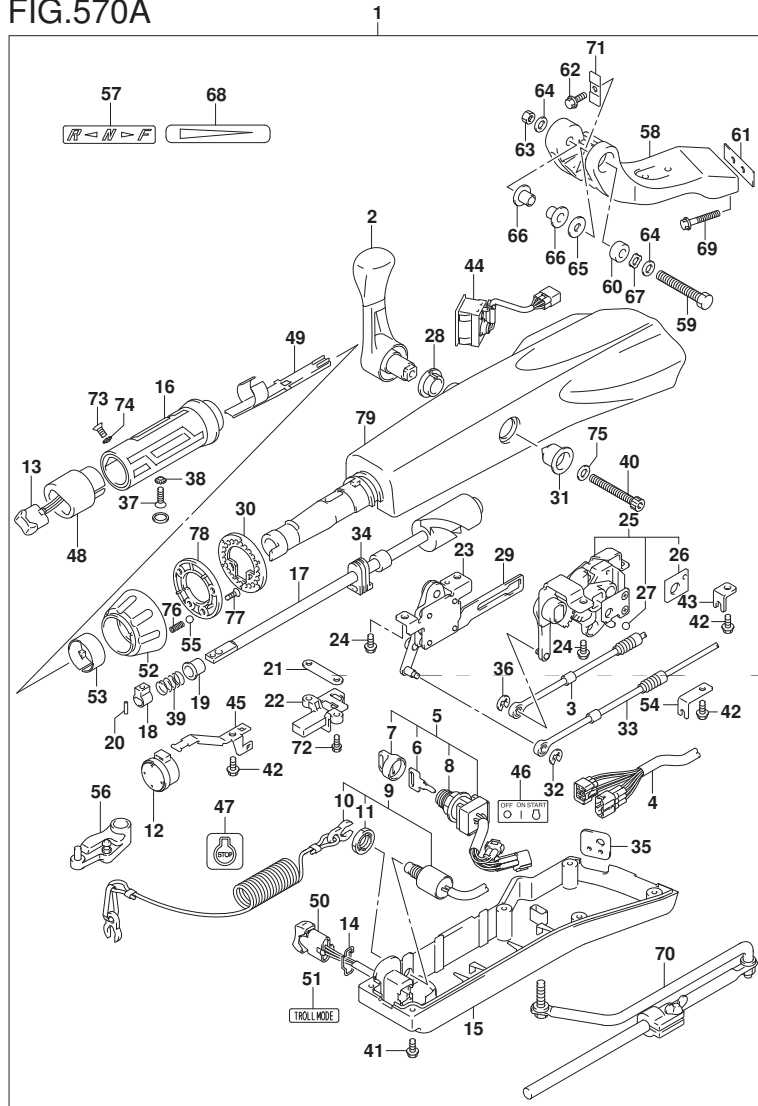


FIG. 570A (2-B-7) オプション:テイル ハンドル (DF70A) (DF80A) (DF90A) (DF100B)

見出番号	品番	品名	使用個数	備考	標準作業時間
28	63262-87J00	・ブッシュ, シフトレバー	1		
29	63271-87J00	・プレート, ロック	1		
30	63248-99J00	・プレート, スロットルアシスタノッチ	1		
31	63261-87J00	・ブッシュ, シフトギヤ	1		
32	63274-87J00	・Eリング	1		
33	63610-87J00	・ケーブル, スロットル	1		
34	37853-88L90	・クローメット, PTTスイッチリッド	1		
35	63626-88L00	・クローメット, ケーブル	1		
36	67292-87J00	・Eリング	2		
37	09126-06015	・スクリュー (6X23)	1		
38	09163-06001	・ロックワッシャ	1		
39	09440-12027	・スプリング	1		
40	21112-88L00	・ボルト, シフトレバー	1		
41	09125-05047	・スクリュー (5X14)	6		
42	63611-88L00	・ボルト, クラмпフ ラケット	3		
43	63612-87J00	・フ ラケット, クラмпフ	1		
44	34200-87L00	・タコメータアシスタノッチ モニタ	1		
45	36617-88L90	・クラмпフ, メインハーネス	1		
46	37112-88L91	・ラベル, イグニッションスイッチ	1		

DF70A  
DF80A  
DF90A  
DF100B

FIG.570A

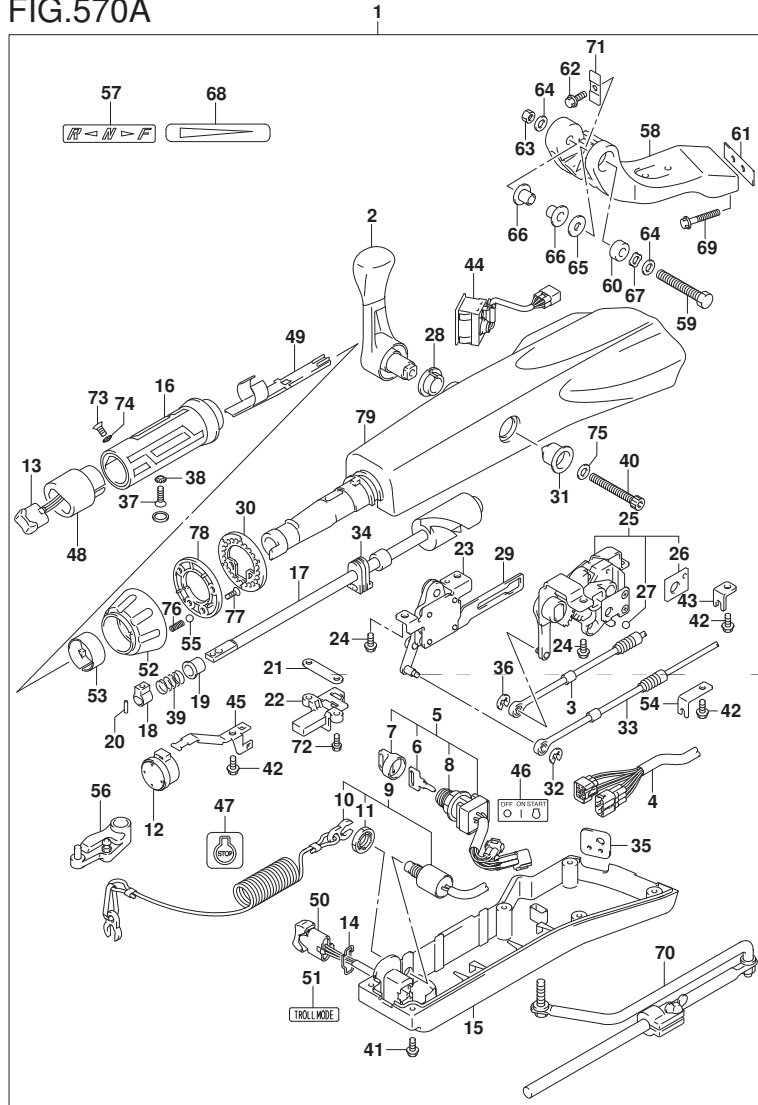


FIG. 570A (2-B-8) オプション:テイル ハンドル (DF70A) (DF80A) (DF90A) (DF100B)

見出番号	品番	品名	使用個数	備考	標準作業時間
47	37835-91J00-YAY	・ラベル, ストップ (ブラケット)	1		
48	37851-88L90	・ベース, PTTスイッチ	1		
49	37852-88L90	・ハーネスカット	1		
50	37861-87L11	・スイッチ, トロリングコントロール	1		
51	37864-88L91	・ラベル, トロールモード	1		
52	63244-99J00	・ノブ, スロットルアシスタ	1		
53	63245-99J00	・ブッシュ, スロットルアシスタ	1		
54	63612-88L10	・ブラケット, クラックソフト	1		
55	09260-10006	・ボール	1		
56	19120-87L10	・レバー, スロットル	1		
57	21131-88L01	・マーク, クラックソフト	1		
58	43761-88L01-YAY	・ブラケット, テイルハンドル (ブラケット)	1		
59	43762-88L00	・ボルト, テイルハンドルピボット	1		
60	43768-88L00	・スベーク, テイルハンドル	1		
61	43776-87L00	・スベーク, ステアリングブラケット	1		
62	09116-08137	・ボルト (8X22)	1		
63	09159-12014	・ナット	1		
64	09160-12066	・ワッシャ (12.5X22X2.5)	2		
65	09160-12124	・ワッシャ (12.5X32X1.5)	1		

DF70A  
DF80A  
DF90A  
DF100B

FIG.570A

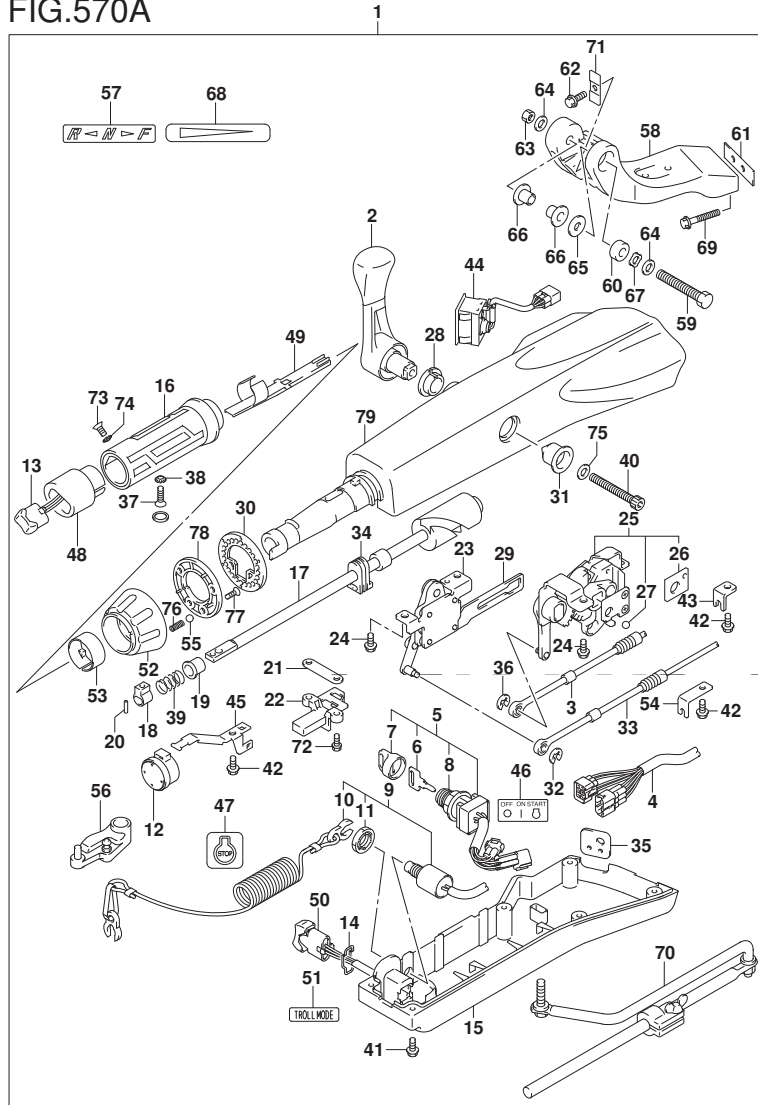


FIG. 570A (2-B-9) オプション:テイルハンドル (DF70A) (DF80A) (DF90A) (DF100B)

見出番号	品番	品名	使用個数	備考	標準作業時間
66	63115-88L01	・フツシユ, テイラハンドルビホツツ	2		
67	09164-13010	・ワツシヤ	1		
68	63215-93110	・マーク, ハンドルグリップ	1		
69	09116-10150	・ホルト (10X55)	2		
70	43770-99E03	・アシヤスタアシ, ステアリング	1		
71	63132-88L00	・ストツハ, テイラハンドル	1		
72	63251-88L90	・ホルト	2		
73	37855-88L90	・スクリュ, スロットルグリップ	1		
74	37854-88L90	・ワツシヤ, スロットルグリップ	1		
75	63258-88L00	・ワツシヤ	1		
76	09440-06037	・スプリング	1		
77	03522-05169	・スクリュ	3		
78	63247-99J00	・プレート, スロットルアシヤスタノブ	1		
79	63111-88L00-YAY	・ハウジング, テイラハンドル	1		

DF70A  
DF80A  
DF90A  
DF100B

FIG.585A

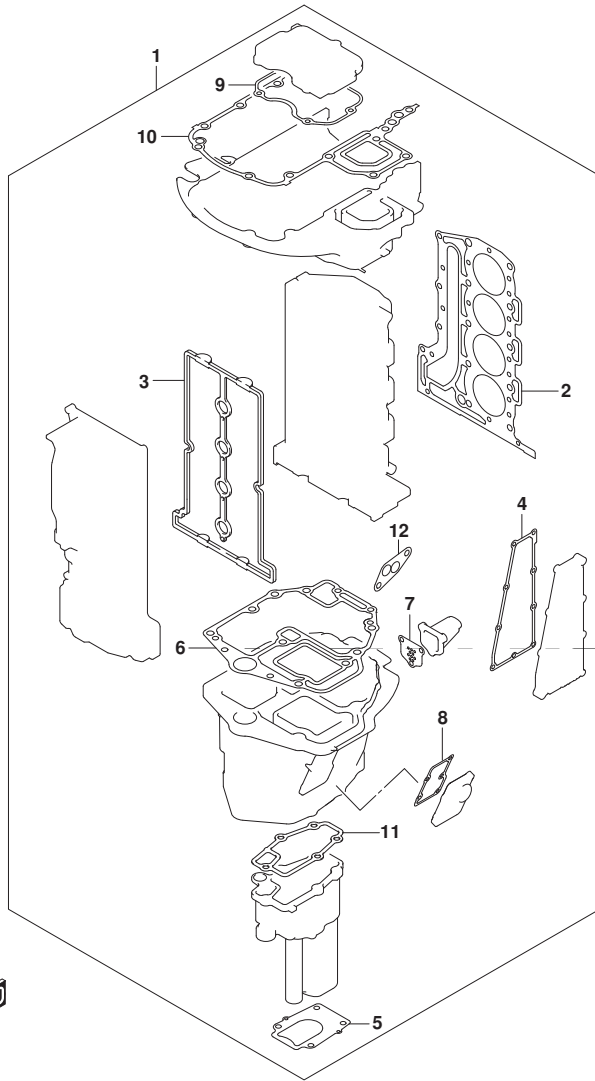


FIG. 585A (2-B-10) オプション:ガasket セット

見出番号	品番	品名	使用個数	備考	標準作業時間
1	11410-87851	ガasketセット	1		
2	11141-87L00	・ガasket, シリンダヘッド	1		
3	11189-87L00	・ガasket, シリンダヘッドカバー	1		
4	14151-87L00	・ガasket, エキゾーストカバー	1		
5	17472-87L00	・ガasket, ホンダケースバル	1		
6	11489-87L00	・ガasket, オイルパン	1		
7	11542-87L00	・ガasket, エキゾーストチューブ	1		
8	11552-87L00	・ガasket, オイルパンアウトジヤケットカバー	1		
9	51123-87L00	・ガasket, マウントケースカバー	1		
10	51211-87L10	・ガasket, エンジンホルダ	1		
11	52331-87L00	・ガasket, エキゾーストチューブハウジング	1		
12	16539-87L00	・ガasket, オイルフィルタアダプタケース	1		

FIG.600A

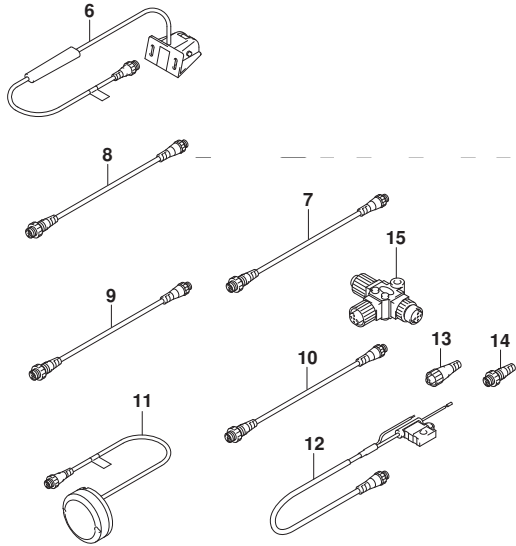
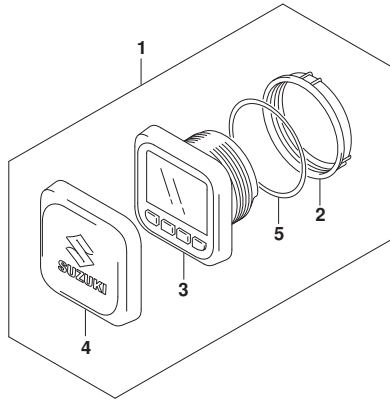


FIG. 600A (2-B-11) オプション:マルチ ファンクション ゲージ (DF70ATH) (DF90ATH)

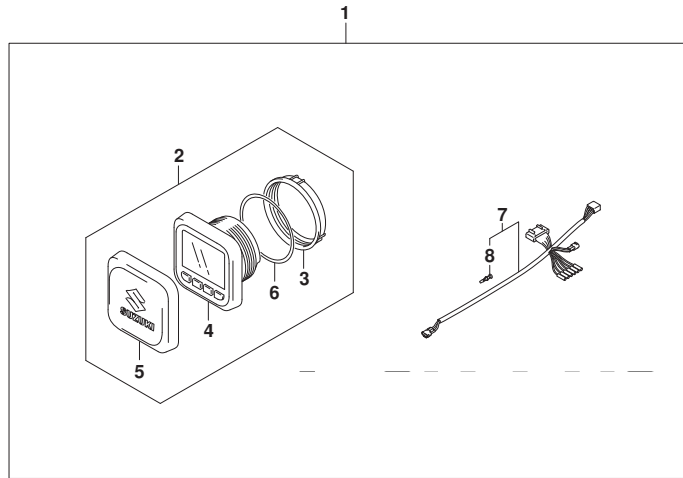
見出番号	品番	品名	使用個数	備考	標準作業時間
1	34011-96L13	ゲージセット, マルチ (W/INSTRUCTION)	1		
2	34112-96L00	・ナット, ゲージ	1		
3	34193-96L00	・ベゼル, ゲージ	1		
4	34211-96L00	・カバー, ゲージ	1		
5	34825-96L00	・ハブキング, ゲージ	1		
6	34190-88L00	センサアツシ, ハブッドホイール	1		
7	36662-88L10	ワイヤ, 2エクステンション	1		
8	36662-88L20	ワイヤ, 6エクステンション	1		
9	36662-88L30	ワイヤ, 15エクステンション	1		
10	36662-88L00	ワイヤ, 25エクステンション	1		
11	39950-88L02	モジュールアツシ, GPSレシーバ	1		
12	36663-88L00	ハーネスアツシ, ネットワークハブロー	1		
13	36665-88L00	ユニット, レジスタヒール	1		
14	36665-88L10	ユニット, レジスタヒール	1		
15	36664-88L00	コネクタ, プランチ	1		

DF70ATH  
DF90ATH

FIG.601A

FIG. 601A (2-B-12) オプション:マルチ ファンクション ゲージ (1) (DF70A) (DF80A)

見出番号	品番	品名	使用個数	備考	標準 作業時間
1	34000-96L43	キット, シングルゲージメカニカル	1		
2	34011-96L13	ゲージセット, マルチ(W/INSTRUCTION)	1		
3	34112-96L00	ナット, ゲージ	1		
4	34193-96L00	ベセル, ゲージ	1		
5	34211-96L00	カバー, ゲージ	1		
6	34825-96L00	ハツキング, ゲージ	1		
7	36661-96L30	アダプタ, ゲージ	1		
8	36615-96300	ターミナル	5		



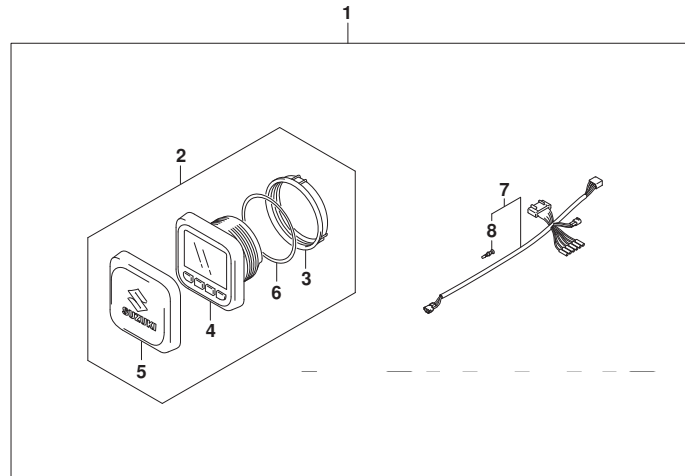
DF70A  
DF80A



FIG.601B

FIG. 601B (2-B-13) オプション:マルチ ファンクション ゲージ (1) (DF90A) (DF100B)

見出番号	品番	品名	使用個数	備考	標準作業時間
1	34000-96L43	キット, シングルゲージメカニカル	1		
2	34011-96L13	ゲージセット, マルチ(W/INSTRUCTION)	1		
3	34112-96L00	ナット, ゲージ	1		
4	34193-96L00	ベセル, ゲージ	1		
5	34211-96L00	カバー, ゲージ	1		
6	34825-96L00	ハツキング, ゲージ	1		
7	36661-96L30	アダプタ, ゲージ	1		
8	36615-96300	ターミナル	5		



DF90A  
DF100B

FIG.602A

FIG. 602A (2-B-14) オプション:マルチ ファンクション ケーシ (2) (DF70A) (DF80A)

見出番号	品番	品名	使用個数	備考	標準作業時間
1	36001-88L00	セット, ワイヤ	1		
2	36662-88L10	・ワイヤ, 2エクステンション	1		
3	36663-88L00	・ハーネスアツシ, ネットワークパワ	1		
4	36664-88L00	・コネクタ, プランチ	1		
5	36665-88L00	・ユニット, レジスタヒール	1		
6	36665-88L10	・ユニット, レジスタヒール	1		
7	34190-88L00	センサアツシ, バッドホイル	1		
8	36662-88L10	ワイヤ, 2エクステンション	1		
9	36662-88L20	ワイヤ, 6エクステンション	1		
10	36662-88L30	ワイヤ, 15エクステンション	1		
11	36662-88L00	ワイヤ, 25エクステンション	1		
12	39950-88L02	モジュールアツシ, GPSレシーバ	1		
13	36663-88L00	ハーネスアツシ, ネットワークパワ	1		
14	36665-88L00	ユニット, レジスタヒール	1		
15	36665-88L10	ユニット, レジスタヒール	1		
16	36664-88L00	コネクタ, プランチ	1		
17	36667-96L20	ワイヤ, ケーシエクステンション	1		
18	36990-87D00	ターミナル/スリーブセット	1		

DF70A  
DF80A

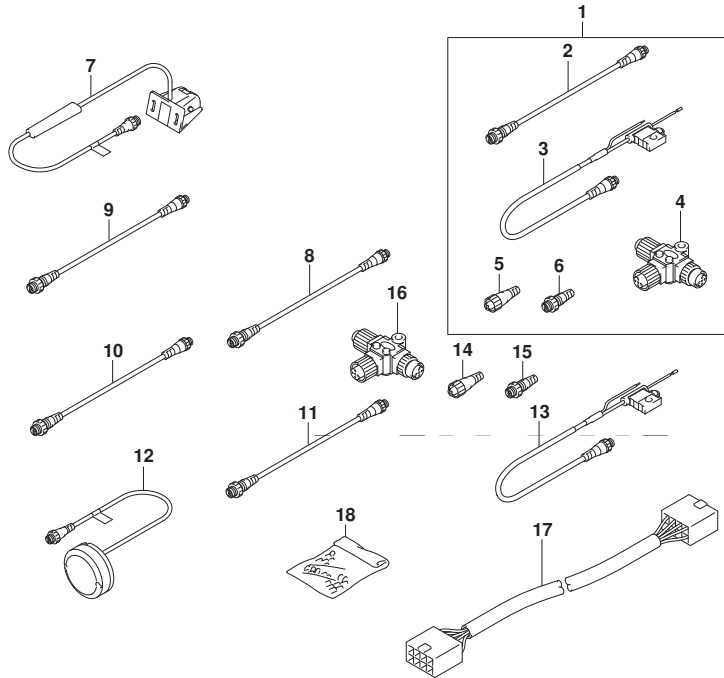
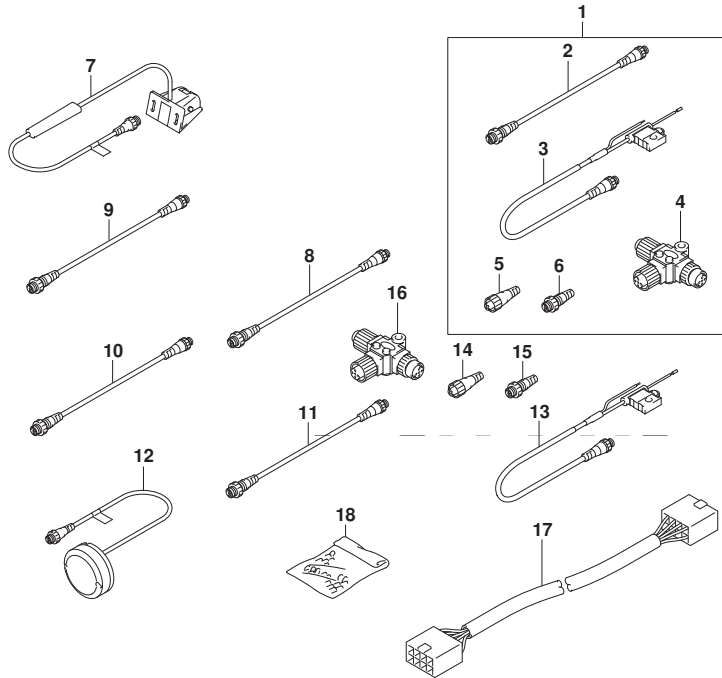


FIG.602B

FIG. 602B (2-B-15) オプション:マルチ ファンクション ケーシ (2) (DF90A) (DF100B)

見出番号	品番	品名	使用個数	備考	標準作業時間
1	36001-88L00	セット, ワイヤ	1		
2	36662-88L10	・ワイヤ, 2エクステンション	1		
3	36663-88L00	・ハーネスアツシ, ネットワークパワ	1		
4	36664-88L00	・コネクタ, プランチ	1		
5	36665-88L00	・ユニット, レジスタヒール	1		
6	36665-88L10	・ユニット, レジスタヒール	1		
7	34190-88L00	センサアツシ, バッド・ホイール	1		
8	36662-88L10	ワイヤ, 2エクステンション	1		
9	36662-88L20	ワイヤ, 6エクステンション	1		
10	36662-88L30	ワイヤ, 15エクステンション	1		
11	36662-88L00	ワイヤ, 25エクステンション	1		
12	39950-88L02	モジュールアツシ, GPSレシーバ	1		
13	36663-88L00	ハーネスアツシ, ネットワークパワ	1		
14	36665-88L00	ユニット, レジスタヒール	1		
15	36665-88L10	ユニット, レジスタヒール	1		
16	36664-88L00	コネクタ, プランチ	1		
17	36667-96L20	ワイヤ, ケーシ エクステンション	1		
18	36990-87D00	ターミナル/スリーブ セット	1		



DF90A  
DF100B

品番	FIG.NO.	品番	FIG.NO.	品番	FIG.NO.
10000		11541-87L00-Y5S	180A-3-2		121B-4
		11541-87L00-YAY	180A-3-1		121C-4
			180B-3	12749-93J00	121A-5
		11542-87L00	180A-4		121B-5
11100-87L10	111A-1		585A-7	12761-87L00	121C-5
	111B-1	11551-87L00-Y5S	180A-5-2	12771-87L00	119A-4
11112-84400	111A-14	11551-87L00-YAY	180A-5-1	12810-87L00	119A-5
	111B-14		180B-5	12812-90J00	119A-7
11115-73G01-001	111A-4	11552-87L00	180A-6	12813-73G00	119A-8
	111B-4		180B-6	12831-93J01	119A-11
11117-89J00	111A-10		585A-8	12891-69J00	119A-11
	111B-10	12100-69830-025	116A-7-6		121A-8
11117-90J10	113A-4	12100-69830-0A0	116A-7-1		121B-8
11118-95J00	204A-18	12100-69830-0B0	116A-7-2	12892-69J00-228	121C-8
11118-98J01	113A-8	12100-69830-0C0	116A-7-3		121A-9-1
11141-87L00	111A-11	12100-69830-0D0	116A-7-4		121B-9-1
	111B-11	12100-69830-0E0	116A-7-5	12892-69J00-230	121C-9-1
	585A-2	12100-87L02-050	116A-13		121A-9-2
11170-87L11	111A-17	12111-87L01	116A-1		121B-9-2
	111B-17	12140-87L01	116A-2	12892-69J00-232	121C-9-2
11173-87L00	111A-21	12140-87L01-050	116A-14		121A-9-3
	111B-21	12151-54A50	116A-3		121B-9-3
11189-87L00	111A-18	12160-87L10	116A-5	12892-69J00-234	121C-9-3
	111B-18	12220-87L00	116A-8		121A-9-4
	585A-3	12281-87J00	401A-19		121B-9-4
11194-87L10	111A-27		401B-19	12892-69J00-236	121C-9-4
11194-87L20	111B-27	12300-57820-0AA	116A-9-6		121A-9-5
11196-87L00	162A-1	12300-57820-0BA	116A-9-7		121B-9-5
	162B-1	12300-57820-0CA	116A-9-8	12892-69J00-238	121C-9-5
11216-90J10	113A-5	12300-57820-0DA	116A-9-9		121A-9-6
11223-87L00	113A-12	12300-57820-0EA	116A-9-10		121B-9-6
11224-87L00	113A-14	12300-78890	116A-10	12892-69J00-240	121C-9-6
11241-73003	175A-9	12300-78890-012	116A-11		121A-9-7
11261-93J00	111A-5	12340-57K02-0A0	116A-9-4		121B-9-7
	111B-5	12340-57K02-0B0	116A-9-5	12892-69J00-242	121C-9-7
	140A-4	12340-57K02-0C0	116A-9-1		121A-9-8
11291-87L00	113A-1	12340-57K02-0D0	116A-9-2		121B-9-8
11300-87L11	113A-3	12340-57K02-0E0	116A-9-3	12892-69J00-244	121C-9-8
11382-93J00	111A-15	12701-87L00	121B-1		121A-9-9
	111B-15	12701-87L10	121C-1		121B-9-9
11410-87851	585A-1	12701-87L20	121A-1	12892-69J00-246	121C-1
11489-87L00	180A-1	12705-87L00	121A-2		121A-9-10
	180B-1		121B-2		121B-9-10
	585A-6	12705-87L10	121C-2	12892-69J00-248	121C-9-10
11501-87L10-Y5S	180A-2-2	12730-87L00	119A-1		121A-9-11
11501-87L10-YAY	180A-2-1	12741-90J01	121A-3		121B-9-11
	180B-2		121B-3	12892-69J00-250	121C-9-11
11510-87L03	136A-1		121C-3		121A-9-12
11514-87L00	136A-5	12748-87L00	121A-4		121B-9-12

品番	FIG.NO.	品番	FIG.NO.	品番	FIG.NO.
12892-69J00-252	121A-9-13		121C-15	15620-92J00	143A-26
	121B-9-13	13110-87L00	122A-1	15626-92J00	143A-4
	121C-9-13	13119-87L00	122A-2	15628-99E00	143A-5
12892-69J00-254	121A-9-14	13125-87L00	122A-3	15629-99E10	143A-6
	121B-9-14	13300-87L10	163A-1	15641-88L00	143A-7
	121C-9-14		163B-1	15641-88L31	143A-18
12892-69J00-256	121A-9-15	13315-87L00	163A-4	15641-88L51	143A-19
	121B-9-15		163B-4	15642-88L00	143A-8
	121C-9-15	13353-99E00	163A-2	15642-88L10	143A-20
12892-69J00-258	121A-9-16		163B-2	15643-88L10	143A-17
	121B-9-16	13354-99E00	163A-3	15644-88L00	143A-13
	121C-9-16		163B-3	15645-88L00	143A-14
12892-69J00-260	121A-9-17	13370-88L00	143A-2	15648-92J00	143A-16
	121B-9-17	13510-87L00	163A-9	15650-99E00	143A-9
	121C-9-17		163B-9	15654-88L00	143A-10
12892-69J00-262	121A-9-18	13650-52G00	315A-1	15681-92J00	144A-1
	121B-9-18	13655-87J00	315A-2	15683-87J00	143A-11
	121C-9-18	13710-99E00	134A-1	15691-92J00	143A-30
12892-69J00-264	121A-9-19	13810-87L00	134A-2	15710-82K50	144A-2
	121B-9-19	13813-87L00	134A-3	15716-65DT0	144A-3
	121C-9-19	14141-87L00	140A-1	15750-87L30	144A-4
12892-69J00-266	121A-9-20	14151-87L00	140A-2	15760-88L00	143A-12
	121B-9-20		585A-4	15830-87L30	144A-5
	121C-9-20	15100-90J11	146A-1	16400-87L00	175A-1
12892-69J00-268	121A-9-21		146B-1	16440-99E00	175A-3
	121B-9-21	15190-87L00	146A-10	16510-61A31	175A-10
	121C-9-21	15190-87L10	146B-11	16519-87L00	175A-8
12892-69J00-270	121A-9-22	15192-87L11	146A-11	16520-87L00	175A-5
	121B-9-22	15192-87L20	146B-12	16531-87L00	175A-11
	121C-9-22	15198-87L00	146A-16	16539-87L00	175A-12
12892-69J00-272	121A-9-23		146B-17		585A-12
	121B-9-23	15200-92J00	143A-3	16910-87L00	180A-17
	121C-9-23	15410-87L00	146A-4		180B-17
12911-87L00	121A-10	15410-92J00	146B-4	16930-87L00	180A-18
	121B-10	15411-92J00	146B-5		180B-18
	121C-10	15412-92J00	146B-6	17400-87L02	160A-18
12915-87L50	121A-11	15413-92J00	146B-7		160B-18
	121B-11	15415-92J00	146B-8	17410-99E10	160A-1
	121C-11	15419-87J00	146A-5		160B-1
12921-87J11	121A-12	15419-92J00	146A-19	17413-99E11	160A-16
	121B-12		146B-20		160B-16
	121C-12	15421-87L00	146A-8	17416-99E10	160A-17
12931-78G00	121A-13	15421-87L10	146B-9		160B-17
	121B-13	15422-96J00	146A-7	17461-87E12	160A-2
	121C-13	15600-92J20	143A-1	17461-87L00	160B-2
12932-24400	121A-14	15610-92J00	143A-27	17471-87L00	160A-3
	121B-14	15612-88L00	143A-21		160B-3
	121C-14	15613-88L00	143A-22	17472-87L00	160A-4
12933-51E00	121A-15	15613-92J00	143A-25		160B-4
	121B-15	15614-88L00	143A-23		585A-5

品番	FIG.NO.	品番	FIG.NO.	品番	FIG.NO.
17561-87L20	160A-5-1 160B-5-1	18498-99EA1 18590-68H00	507A-6 315A-3	29404-93J10	160B-11 180A-12
17561-87L30	160A-5-2 160B-5-2	19115-87L00	163A-10 163B-10		180B-12
17562-87L00	160A-6 160B-6	19120-87L00 19120-87L10	163A-11 163B-11		
17563-87D00	160A-7 160B-7	19131-95502	570A-56 163A-12	30000	
17564-87D00	160A-8 160B-8		163B-12		
17611-90J00	162A-2 162B-2			31100-98L10	301A-1
17631-87L00	160A-9 160B-9	20000		31111-94900	340A-10
17632-87L01	160A-10 160B-10	21110-87L10	204A-1	31123-94910	340A-4
17660-99E01	162A-3 162B-3	21110-88L00	444A-3	31133-90J10	340A-5
17670-90J00	162A-4-1 162B-4-1	21112-88L00	444A-41	31133-94910	340A-6
17670-90J10	162A-4-2 162B-4-2	21131-88L01	444A-71	31135-94900	340A-8
17681-87L00	162A-5 162B-5	21131-93J00	204A-2	31136-90J20	340A-7
17685-87L00	162A-6 162B-6	21152-87L00	204A-4	31150-98L00	301A-2
17913-93J00	180A-8 180B-8	21153-87L00	204A-5	31170-92J00	301A-3
	410A-15 410B-15	21157-87L00	204A-6	31173-94920	340A-3
	410C-15	21210-87L01	204A-13	31173-98L00	301A-4
17914-93J00	180A-9 180B-9	22511-99011	204A-22	31191-63J00	301A-5
	410A-16 410B-16		336A-1	31192-92J00	301A-8
	410C-16		336B-1	31220-98L10	301A-6
17915-87L00	162A-11 162B-11	23115-87L00	204A-7	31261-75F10	301A-9
17917-87L00	410A-40 410B-40	23230-90J10	444A-4	31281-92J10	337A-8
	410C-40		570A-3	31311-63J00	301A-7
18137-87L01	122A-8	25111-87L01	206A-1-1	31311-93J00	340A-2
18498-87J11	146B-14	25111-87L11	206A-1-2	31313-86030	301A-11
18498-87J21	146A-13	25131-87L01	206A-2	31320-98L00	301A-12
18498-87J51	144A-8	25141-87L00	206A-5	31340-98L00	301A-10
18498-95J01	111A-24 111B-24	25223-94400	206A-6	31341-98L00	301A-13
		25232-96302	206A-3	31343-63J00	301A-14
18498-99E01	143A-33	25700-87L00	407A-28	31344-63J00	301A-15
18498-99E11	146A-14 146B-15	29103-93J00	315A-17	31912-87L00	301A-16
		29116-93J00	180A-11	31918-92J01	301A-17
			180B-11	32102-87L00	303A-1
			206A-7	32120-87L10	303A-5
			401A-12	32160-87L00	303A-6
			401B-12	32800-87L00	310A-1
			160A-11	32851-93J00	535A-27
				32890-87L10	310A-3
				407B-28	535A-28
				33220-64L10	303A-8
				33410-87L00	310A-8
				33634-96J00	322A-4
					322B-4
					340A-9
					322A-1
					322B-1

品番	FIG.NO.	品番	FIG.NO.	品番	FIG.NO.
33833-87L00	322B-36			501A-20-1	322B-35
33925-92J00	326A-15 326B-15 326C-15 326D-15	34200-93J14		501B-20-1	322A-15
	326D-14			460A-1-2	322B-15
33940-87LE0	326B-14			501A-20-2	322A-16
33940-87LG0	326C-14			501B-20-2	322B-16
33940-87LJ0	326A-14			501A-29-1	501A-7
33940-87LL0	601A-1			501A-29-2	501B-7
34000-96L43	601B-1			600A-4	535A-30
	600A-1			601A-5	601A-8
34011-96L13	601A-2			601B-5	601B-8
	601B-2			501A-10-1	322A-20
	501A-3-1			501B-10-1	322B-20
	501B-3-1			501A-10-2	322A-25
34100-93J02	501A-3-2			501B-10-2	322B-25
	501B-3-2			501A-11	322A-27
34100-93J13	501A-3-3			501B-11	322B-27
	501B-3-3			501A-12	322A-28
34100-93J22	501A-3-4			501B-12	322B-28
	501B-3-4			501A-14-1	444A-46
34100-93J33	501A-3-5			501B-14-1	570A-45
	501B-3-5			501A-14-2	322A-26
34100-93J42	501A-3-6			501B-14-2	322B-26
	501B-3-6			501A-8-1	322A-14
34100-93J53	501A-3-7			501B-8-1	322B-14
	501B-3-7			501A-8-2	444A-5
34100-93J62	600A-2			501B-8-2	570A-4
	601A-3			501A-16-1	36620-87L00
34112-96L00	601B-3			501B-16-1	36620-93J02
	601A-23			501A-16-2	508B-54-1
34120-98J01	501B-23			501B-16-2	508C-54-1
	501A-22			501B-16-2	508D-54-1
34190-87D00	501B-22			507A-1	521B-2-1
	600A-6			501A-1-1	521A-1-1
34190-88L00	602A-7			501B-1-1	36620-93J30
	602B-7			501A-1-2	36620-93J40
34190-95500	501A-24			501B-1-2	36620-93J52
	501B-24			600A-5	508A-54-2
34191-92E00	501A-5			601A-6	508B-54-2
	501A-17			601B-6	508D-54-2
	501B-5			315A-5	521B-2-2
	501B-17			34840-98J11	508A-54-3
34193-96L00	600A-3			34841-87L10	508B-54-3
	601A-4			34842-87L01	508C-54-3
	601B-4			34843-87L00	508D-54-3
34200-87L00	444A-45			34845-87L10	521B-2-3
	570A-44			34846-87L00	535A-29
34200-93J02	460A-1-1			36001-88L00	322A-37
				36610-87L90	322B-37
				36610-87LA0	322B-3
				36611-87L00	322A-35

品番	FIG.NO.	品番	FIG.NO.	品番	FIG.NO.	
36630-92E00 36646-93J01	508D-3	36721-98L00	501B-29	37141-99E10	508B-5-1	
	521B-5		521B-7		508C-5-1	
	508A-2		322A-7		508D-5-1	
	508B-2		322B-7		530A-3-1	
	508C-2		322A-6		530A-21-1	
36656-87L00 36660-94480 36661-96L30	508D-2	36738-98L00	322B-6	37141-99E10	535A-3-1	
	315A-18		322A-8		535A-15-1	
	521B-6		322B-8		570A-6-1	
	601A-7		517A-23		444A-7-2	
	601B-7		517B-23		508A-5-2	
36662-88L00	600A-10	36890-93J00	336A-2	37141-99E10	508B-5-2	
	602A-11		336A-3		508C-5-2	
	602B-11		336B-2		508D-5-2	
	600A-7		336B-3		530A-3-2	
	602A-2		336C-2		530A-21-2	
36662-88L10	602A-8	36895-87D10	336C-3	37141-99E20	535A-3-2	
	602B-2		336A-4		535A-15-2	
	602B-8		336B-4		570A-6-2	
	600A-8		336C-4		444A-7-3	
	602A-9		337A-27		508A-5-3	
36662-88L30	602B-9	36990-87D00	521A-4	37141-99E20	508B-5-3	
	600A-9		521B-4		508C-5-3	
	602A-10		602A-18		508D-5-3	
	602B-10		602B-18		530A-3-3	
	535A-31		530A-1		530A-21-3	
36662-96L10 36663-88L00	600A-12	37100-96J00	530A-19	37141-99E30	535A-3-3	
	602A-3	37100-96L11	535A-1		535A-15-3	
	602A-13	37100-96L21	535A-13		570A-6-3	
	602B-3	37105-96L11	535A-26		444A-7-4	
	602B-13	37110-87L01	444A-6		508A-5-4	
36664-88L00	600A-15	37110-93J01	570A-5	37141-99E40	508B-5-4	
	602A-4		530A-2		508C-5-4	
	602A-16		530A-20		508D-5-4	
	602B-4		508A-4		530A-3-4	
	602B-16		508B-4		530A-21-4	
36665-88L00	600A-13	37110-96L10	508C-4	37141-99E40	535A-3-4	
	602A-5		508D-4		535A-15-4	
	602A-14		535A-2		570A-6-4	
	602B-5		535A-14		444A-7-5	
	602B-14		444A-47		508A-5-5	
36665-88L10	600A-14	37112-88L91	570A-46	37141-99E40	508B-5-5	
	602A-6		535A-17		508C-5-5	
	602A-15		37114-96L10		508D-5-5	
	602B-6		37117-96L00		530A-3-5	
	602B-15		37139-96L40		535A-6	530A-21-5
36667-96L20	521A-5	37139-96L50	535A-18	37141-99E50	535A-3-5	
	521B-8		37139-99E00		530A-6	535A-15-5
	602A-17		37139-99E40		530A-24	570A-6-5
	602B-17		37141-99E00		444A-7-1	444A-7-6
	501A-31		501A-31		508A-5-1	508A-5-6

品番	FIG.NO.	品番	FIG.NO.	品番	FIG.NO.	
37141-99E60	508B-5-6	37149-93J00	508B-6	37141-99E60	37823-92E01	
	508C-5-6		530A-4		444A-11	
	508D-5-6		530A-22		508A-10	
	530A-3-6		570A-7		508B-10	
	530A-21-6		444A-9		508C-9	
37141-99E70	535A-3-6	37170-96L14	508A-7	37141-99E70	508D-9	
	535A-15-6		508B-7		530A-11	
	570A-6-6		530A-5		530A-26	
	444A-7-7		530A-23		535A-8	
	508A-5-7		570A-8		535A-20	
37141-99E80	508B-5-7	37171-96L12	535A-35	37141-99E80	570A-10	
	530A-3-7		37171-96L12		37825-99E10	
	530A-21-7		37172-96L10		530A-13	
	570A-6-7		37173-96L00		37826-92J00	
	444A-7-8		37173-96L10		508B-11	
37141-99E90	508A-5-8	37210-93J00	535A-38	37141-99E90	508C-10	
	508B-5-8		37212-93J00		535A-25	508D-10
	530A-3-8		37721-88L00		530A-17	530A-12
	530A-21-8		545A-11		530A-18	530A-27
	570A-6-8		545B-11		37721-88L00	535A-9
37141-99E90	444A-7-9	37721-93J00	326A-1	37141-99E90	535A-21	
	508A-5-9		326B-1		570A-11	
	508B-5-9		326C-1		37835-91J00-YAY	
	530A-3-9		326D-1		444A-48	
	530A-21-9		508A-8		37850-87L01	
37141-99E90	570A-6-9	37721-93J91	508B-8	37141-99E90	444A-14	
	444A-7-10		508C-7		570A-13	
	508A-5-10		508D-7		544A-4	
	508B-5-10		508D-7		544B-4	
	530A-3-10		508A-8		37850-88L00	
37141-99EA0	530A-21-10	37721-95500	518A-12	37141-99EA0	570A-4	
	570A-6-10		518B-12		37850-90J06	
	444A-7-11		37726-87L00		508B-12	
	508A-5-11		326A-4		508C-11	
	508B-5-11		326B-4		508D-11	
37141-99EB0	530A-3-11	37726-90J10	326B-4	37141-99EB0	517A-5	
	530A-21-11		326C-4		326D-4	
	570A-6-11		326D-4		517B-5	
	444A-7-12		326A-3		326A-6	
	508A-5-12		326B-3		326B-6	
37143-96L00	508B-5-12	37803-93J05	326C-3	37143-96L00	326C-6	
	530A-3-12		326D-3		326D-6	
	530A-21-12		530A-9		37851-88L90	
	570A-6-12		530A-15		444A-49	
	508C-6		444A-10		570A-48	
37143-99E00	508D-6	37820-87L10	530A-15	37143-99E00	570A-48	
	535A-4		570A-9		444A-15	
	535A-16		508A-9		570A-14	
	444A-8		508B-9		37852-88L90	
	508A-6		508C-8		37853-88L90	
37820-99E02	508B-5-12	37820-93J04	508D-8	37820-99E02	570A-34	
	530A-3-12		530A-10		37854-88L90	
	530A-21-12		530A-25		444A-59	
	570A-6-12		535A-7		570A-74	
	508C-6		535A-19		37855-88L90	
37820-93JA0	508D-6	37820-93JA0	535A-19	37820-93JA0	444A-58	
	535A-4		315A-14		570A-73	
	535A-16		315A-14		530A-16	
	444A-8		315A-14		530A-16	
	508A-6		315A-14		530A-16	

品番	FIG.NO.	品番	FIG.NO.	品番	FIG.NO.	
37856-92J00	326A-7 326B-7 326C-7 326D-7	40000		43768-88L00	570A-59 444A-78 570A-60	
37857-92J00	326A-8 326B-8 326C-8 326D-8		43770-99E03	444A-75 570A-70		
37859-90J00	508A-51 508B-51 508C-50 508D-50		41111-87L10-Y5S 41111-87L10-YAY	335A-1-2 335A-1-1 335B-1	43776-87L00	444A-73 570A-61 337A-1
37860-87L00 37861-87L11	508A-51 508B-51 508C-50 508D-50		41121-87L11-Y5S 41121-87L11-YAY	335A-2-2 335A-2-1 335B-2	48000-87L14 48121-90J00 48321-90J00	337A-25 337A-19 337A-21
37862-87L00 37864-88L91	530A-31 444A-51 570A-50 530A-32	41130-87L11 41135-93J11	335A-3 335B-3 335A-4	48325-87L00 48326-95E00 48400-87L03	337A-20 337A-2 337A-10	
37864-88L91	444A-51 570A-50 530A-32	41161-94400	335B-4 442A-2	48502-87L02 48557-90J00 48571-87L01	337A-6 337A-4 337A-5	
38100-87L12	337A-9 340A-1	41220-93J11	336A-21 336B-21 336C-17	48572-87L00 48582-95E01 48583-95E00	337A-11 337A-12 337A-13	
38410-93J21	326A-11 326B-11 326C-11 326D-11	41224-95E01	336A-22 336B-22 336C-18	48585-95E00 48588-90J00 48611-87L00	337A-13 337A-15 337A-3	
38415-93J20	326A-12 326B-12 326C-12 326D-12	41230-87L00	336A-23 336B-23 336C-19	48862-87J20 48862-90J21 48862-92J20	337A-7 337A-18 337A-16	
38500-93J00	521A-3 521B-1	41233-95E10	336A-24 336B-24	48862-92J30 48864-96J10	337A-17 337A-14	
38500-93J90	444A-13 508A-13 508B-13 508C-12 508D-12	41234-93J11	336C-20 336A-25 336B-25	48864-96J10	337A-14	
38860-76F01	530A-7 530A-29 535A-10 535A-22 535A-33 570A-12	43111-87L20-Y5S 43111-87L20-YAY	336C-21 336A-5-2 336A-5-1 336B-5 336C-5	48864-96J10	337A-14	
38860-96L01 39950-88L02	322A-9 322A-10 322B-9 322B-10	43211-93J11	336A-6 336B-6 336C-6 336A-7	51111-87L00-Y5S 51111-87L00-YAY	401A-1-2 401A-1-1 401B-1	
38860-96L01 39950-88L02	530A-29 535A-10 535A-22 535A-33 570A-12	43711-97E11	336A-7 336B-7 336C-7	51115-87L00	401A-2 401B-2 401A-3	
38860-96L01 39950-88L02	322A-9 322A-10 322B-9 322B-10	43750-87L20-Y5S 43750-87L20-YAY	336A-8-2 336A-8-1 336B-8 336C-8	51117-87L00	401B-3 401A-20 401B-20 401A-21	
38860-96L01 39950-88L02	535A-34 600A-11 602A-12 602B-12	43755-87L00	336A-17 336B-17	51122-87L00	401B-21 585A-9	
38860-96L01 39950-88L02	602A-12 602B-12	43761-88L01-YAY	444A-1 570A-58	51211-87L10	401A-4 401B-4	
38860-96L01 39950-88L02	602B-12	43762-88L00	444A-77	585A-10	585A-10	

品番	FIG.NO.	品番	FIG.NO.	品番	FIG.NO.
52111-87L00-Y5S 52111-87L00-YAY	405A-1-2 405A-1-1 405B-1	55320-94900	501A-26 501B-26 335A-8 335B-8	57633-90J02	407B-22 407A-23 407B-23 407A-20-1
52131-87L00-Y5S 52131-87L00-YAY	405A-4-2 405A-4-1 405B-4	55321-87J01	111A-7 111B-7 140A-6	58100-87LA0-019	407A-20-1 407B-20-1 407A-20-2
52331-87L00 52332-87L10	585A-11 407A-11 407B-11		337A-23 407A-8-1 407B-8-1	58100-87LC0-019	407A-20-2 407A-20-3 407B-20-3
54114-90J10	405A-17 405B-17	55321-87J11	407B-8-1 407A-8-2 407B-8-2	58100-87LD0-019	407A-20-4 407B-20-4 407A-20-5
54120-87L10	401A-23 401B-23 401A-24	55321-93J01	405A-10 405B-10	58100-87LE0-019	407A-20-5 407B-20-5 407A-20-6
54122-87L00	401B-24 401A-25	55321-94910	335A-5 335B-5	58100-87LF0-019	407A-20-6 407B-20-6 407A-20-7
54130-87L00	401A-25 401B-25	55333-87L00	407A-10 407B-10	58100-90JA0-019	407A-20-7 407B-20-7 407A-20-8
54137-87L00	401A-29 401B-29	56120-87L30-Y5S 56120-87L30-YAY	220A-24-2 220A-24-1	58100-90JB0-019	407A-20-8 407B-20-8 407A-20-9
54140-87L10	401A-32 401B-32	56130-87L01	220B-24 220A-30 220B-30	58100-90JC0-019	407A-20-9 407B-20-9 407A-20-10
54151-87L00	405A-12 405B-12	57110-87L21	220A-1-1 220B-1-1	58100-90JD0-019	407A-20-10 407B-20-10 407A-20-11
54160-87L10	405A-13 405B-13	57110-87L31	220A-1-2 220B-1-2	58100-90JE0-019	407A-20-11 407B-20-11 407A-21
54166-95J02	401A-26 401B-26	57130-87E02	405A-9 405B-9	58105-90J00	407A-21 407B-21 407A-20-12
54167-87L10	405A-14 405B-14	57133-87L01	220A-2 220B-2	58200-92J40	407A-20-12 407B-20-12 407A-20-13
54180-88L00	405A-22 405B-22	57134-87L00	220A-34 220B-34	58200-92J50	407A-20-13 407B-20-13 407A-20-14
54211-90J01-Y5S 54211-90J01-YAY	405A-18-2 405A-18-1 405B-18	57135-87L00	220A-35 220B-35	58200-92J60	407A-20-14 407B-20-14 407A-20-15
54221-87L00-Y5S 54221-87L00-YAY	405A-19-2 405A-19-1 405B-19	57300-87890	220A-5 220B-5	58200-92J70	407A-20-15 407B-20-15 407A-20-16
54231-87L00-Y5S 54231-87L00-YAY	405A-20-2 405A-20-1 405B-20	57500-87873	220A-8 220B-8	58200-92J80	407A-20-16 407B-20-16 407A-20-17
55110-87L32-Y5S 55110-87L32-YAY	407A-1-2 407A-1-1 407B-1	57500-87882	220A-13 220B-13	58200-92J90	407A-20-17 407B-20-17 407A-20-18
55125-90J01	407A-4 407B-4	57610-87L00	220A-15 220B-15	61112-99E01	410A-1 410B-1 410C-1
55127-87D00	143A-36 407A-12 407B-12	57621-87L10	220A-16 220B-16	61124-87L20	410A-29 410B-29
		57630-90J00	407A-27 407B-27		
		57631-87L00	220A-17 220B-17		
		57632-87L01	407A-22		

品番	FIG.NO.	品番	FIG.NO.	品番	FIG.NO.
61134-87L00	410C-29	61453-88L30	420E-10	61821-87L21-Y5S	410A-4-2
	410A-2		420F-10-1	61821-87L21-YAY	410A-4-1
	410B-2		420A-10-2		410B-4
410C-2	420D-10-2			410C-4	
420A-1-1	420F-10-2		61827-87L00	410A-9	
61401-87Y01-YAY	420B-1	61458-99E50	420A-15	410B-9	
	420C-1		420B-15	410C-9	
	420D-1-1		420C-15	61831-87L20-Y5S	410A-11-2
	420E-1		420D-15	61831-87L20-YAY	410A-11-1
	420F-1-1		420E-15		410B-11
61401-87Y11-Y5S	420A-1-2		420F-15	410C-11	
	420D-1-2	61472-93E20	136A-6	570A-1	
	420F-1-2	61476-87L00	420A-5	63110-87L13-YAY	444A-2
61422-87L90	420F-14-2		420B-5	63111-88L00-YAY	444A-64
	420F-14-1		420C-5		570A-79
61422-90J40	420A-2-2		420D-5	63115-88L01	444A-69
	420A-2-2		420E-5		570A-66
61431-87L21-Y5S	420F-2-2		420F-5	63121-88L10	444A-16
	420A-2-1	61494-87L01	136A-8		570A-15
	420B-2		420A-6	63132-88L00	444A-76
	420C-2		420B-6		570A-71
	420D-2-1		420C-6	63210-88L00	444A-17
420E-2	420D-6			570A-16	
61435-87LB0	420F-2-1		420E-6	63215-93110	444A-72
	420A-14-1		420F-6		570A-68
	420B-14	61621-87L00	420A-12	63221-88L00	444A-18
	420C-14		420B-12		570A-17
	420D-14-1		420C-12	63223-92D00	444A-19
420E-14	420D-12			570A-18	
420A-14-2	420E-12		63225-88L00	444A-20	
61435-87LE0	420D-14-2		420F-17	570A-19	
	420A-3	61632-93J00	410A-17	63227-93200	444A-21
420B-3	410B-17			570A-20	
420C-3	410C-17		63235-88L00	444A-22	
420D-3	410A-20			570A-21	
420E-3	410B-20		63244-99J00	444A-53	
61443-88L20	420F-3		410C-20	570A-52	
	420A-9-1	61641-87L00	410A-18	63245-99J00	444A-54
	420B-9		410B-18		570A-53
	420C-9		410C-18	63246-88L00	444A-23
	420D-9-1		410A-21		570A-22
420E-9	410B-21		63247-99J00	444A-63	
61443-88L30	420F-9-1		410C-21	570A-78	
	420A-9-2	61673-93J11	410A-22	63248-99J00	444A-31
	420D-9-2		410B-22		570A-30
	420F-9-2		410C-22	63250-88L00	444A-24
	420A-10-1		410A-3-2		570A-23
420B-10	410A-3-1		63251-87J00	444A-25	
61453-88L20	420C-10		410B-3	570A-24	
	420D-10-1		410C-3	63251-88L90	444A-57

品番	FIG.NO.	品番	FIG.NO.	品番	FIG.NO.
63258-88L00	570A-72	67212-88L00	544A-7		508C-17
	444A-60		544B-7		508D-17
	570A-75		508A-14	67230-88L00	545A-20
444A-26	508B-14			545B-20	
570A-25	508C-13		67230-92E00	518A-19	
63260-88L00	444A-32		508D-13		518B-19
	570A-31	67220-95630	508A-16	67231-88L00	545A-32
63261-87J00	444A-29		508B-16		545B-32
	570A-28		508C-15	67231-92E00	518A-40
63271-87J00	444A-30		508D-15		518B-40
	570A-29		545A-8	67232-88L00	545A-33
63272-87J00	444A-27		545B-8		545B-33
	570A-26	67221-92E50	518A-7	67232-92E50	518A-43
63273-87J00	444A-28		518B-7		518B-43
	570A-27	67222-92E00	545A-2	67232-95600	508A-19
63274-87J00	444A-33		545B-2		508B-19
	570A-32	67222-92E50	518A-2		508C-18
63610-87J00	444A-34		518B-2		508D-18
	570A-33	67223-92E00	545A-3		518A-41
63611-88L00	444A-43		545B-3		518B-41
	570A-42	67223-92E50	518A-6	67233-92E00	518A-27
63612-87J00	444A-44		518B-6		518B-27
	570A-43	67223-99E10	508A-17		545A-26
63612-88L10	444A-55		508B-17		545B-26
	570A-54	67234-88L00	508C-16		545A-22
63626-88L00	444A-36		508D-16		545B-22
	570A-35	67224-92E00	545A-9	67234-92E00	518A-21
65001-94L00	432A-1		545B-9		518B-21
	432A-2	67224-92E50	518A-8	67235-92E00	518A-28
65520-99100	432A-3		518B-8		518B-28
	432A-6	67225-92E00	518A-25		545A-27
65561-95D00	432A-4		518B-25		545B-27
	432A-7	67225-92E50	518A-9	67236-92E00	518A-30
65700-90J21	432A-8		518B-9		518B-30
	544A-1	67226-92E00	545A-15		545A-12
65740-95D01	544B-1		545B-15		545B-12
	545A-1	67226-92E10	518A-14	67237-92E01	518A-31
65750-95500	545B-1		518B-14		518B-31
	517A-1	67200-93J33	545A-16		545A-28
65770-90J12	517B-1		545B-16		545B-28
	518A-1		518A-23	67238-87D00	508A-20
67200-88L00	518B-1		518B-23		508B-20
	508A-1	67200-93J51	545A-24		508C-19
67200-93J51	508B-1		545B-24		508D-19
	508C-1	67200-96L01	518A-17	67238-88L00	545A-31
67200-96L01	508D-1		518B-17		545B-31
	544A-17	67211-88L00	545A-18	67238-92E50	518A-32
67211-88L00	544B-17		545B-18		518B-32
	517A-29	67211-92E50	508A-18	67239-92E00	518A-33
67211-92E50	517B-29		508B-18		518B-33



品番	FIG.NO.	品番	FIG.NO.	品番	FIG.NO.	
67239-92E10	545A-35	67252-88L00	545A-39	67261-88L00	508C-31	
	545B-35		545B-39		508D-31	
	518A-29	67252-92E00	518A-35		544A-3	
	518B-29		518B-35		544B-3	
67240-92E00	545A-41	67252-92E10	518A-38	67261-88L10	544A-2	
	545B-41		518B-38		544B-2	
	545A-17		67252-95600		508A-26	517A-10
	545B-17				508B-26	517B-10
67240-92E50	518A-16	67261-99E10	508C-25	508A-33		
	518B-16		508D-25	508B-33		
	545A-34		508C-32	508C-32		
67241-92E50	545B-34	67253-88L00	545B-40	67264-88L00	508D-32	
	518A-42		544A-13		544A-18	
	518B-42		544B-13		544B-18	
67241-99E10	508A-21	67253-92E10	518A-37	67264-88L10	544A-19	
	508B-21		518B-37		544B-19	
	508C-20	67253-95600	508A-27		508A-35	
	508D-20		508B-27		508B-35	
67242-92E50	517A-13	67264-95600	508C-26	508C-34		
	517B-13		508D-26	508D-34		
	545A-38		518A-39	508A-36		
67243-92E00	545B-38	67267-93J00	518B-39	508B-36		
	508A-22		517A-22	508C-35		
	508B-22		517B-22	508D-35		
67243-95600	508C-21	67255-92E50	517A-8	67269-92E00	545A-29	
	508D-21		517B-8		545B-29	
	508A-23	67255-99E10	508A-28		544A-16	
	508B-23		508B-28		544B-16	
67244-95600	508C-22	67272-88L00	508C-27	67271-88L10	545A-6	
	508D-22		508D-27		545B-6	
	518A-22		517A-11		519A-5	
	518B-22		517B-11		544A-25	
67245-92E00	545A-23	67256-92E50	508A-29	67273-88L00	544B-25	
	545B-23		508B-29		545A-47	
	508A-24	67256-95600	508C-28		545B-47	
	508B-24		508D-28		508A-37	
67245-95600	508C-23	67257-88L00	544A-9	67273-95600	508B-37	
	508D-23		544B-9		508C-36	
	545A-36	67257-92E00	517A-12		508D-36	
	545B-36		517B-12		517A-25	
67246-92E50	518A-34	67257-99E10	508A-30	67274-88L00	517B-25	
	518B-34		508B-30		544A-15	
	544A-20		508C-29		544B-15	
67251-88L00	544B-20	67258-99E00	508D-29	67274-92E50	545A-42	
	517A-9		508A-31		545B-42	
	517B-9		508B-31		517A-28	
67251-92E50	508A-25	67275-95600	508C-30	67275-95600	517B-28	
	508B-25		508D-30		508A-38	
	508C-24		508A-32		508B-38	
	508D-24		508B-32		508C-37	

品番	FIG.NO.	品番	FIG.NO.	品番	FIG.NO.
67292-87J00	508D-37	67292-87J00	545B-37	67296-92E60	545B-44
	517A-24		444A-37		544A-11
	517B-24	570A-36	544B-11		
	544A-14	508A-39	508A-42		
67292-94300	544B-14	67296-94300	508B-39	67296-94300	508B-42
	544A-10		508C-38		508C-41
	544B-10		508D-38		508D-41
	508A-52		518A-3		508A-34
67282-94L00	508B-52	67296-94310	518B-3	67296-94310	508B-34
	508C-51		545A-5		508C-33
	508D-51		545B-5		508D-33
67283-92E50	517A-26	67294-92E00	518A-11	67296-95600	517A-3
	517B-26		518B-11		517B-3
	517A-27		508A-40		508A-43
67284-92E50	517B-27	67294-95600	508B-40	67296-95600	508B-43
	508A-53		508C-39		508C-42
	508B-53		508D-39		508D-42
	508C-52		517A-4		508A-44
67284-94L00	508D-52	67295-92E10	517B-4	67296-95610	508B-44
	508C-53		517A-18		508C-43
	508D-53		517B-18		508D-43
67286-92E00	518A-18	67296-88D10	517A-15	67297-95600	545A-43
	518B-18		517B-15		545B-43
	545A-19		518A-24		508A-45
67287-92E00	545B-19	67297-95600	518B-24	67297-95600	508B-45
	545A-46		545A-13		508C-44
	545B-46		545A-30		508D-44
	517A-19		545B-13		517A-2
67287-92E50	517B-19	67298-92E50	545B-30	67298-92E50	517B-2
	545A-4		517A-17		410B-41
	545B-4		517B-17		508A-56-1
67288-92E10	518A-4	67296-88D30	517A-21	67320-93J00	508B-56-1
	518B-4		517B-21		508C-56-1
	517A-14		544A-5		508D-56-1
67288-92E20	517B-14	67296-88L00	544B-5	67320-93J10	508A-56-2
	544A-6		508A-41		508B-56-2
	544B-6		508B-41		508C-56-2
67288-92E60	517A-6	67296-90J10	508C-40	67320-93J20	508D-56-2
	517B-6		508D-40		508A-56-3
	544A-12		508A-15		508B-56-3
67288-92E70	544B-12	67296-92E11	508B-15	67320-93J30	508C-56-3
	517A-16		508C-14		508D-56-3
	517B-16		508D-14		508A-56-4
67291-92E00	518A-5	67296-92E20	518A-13	67320-93J40	508B-56-4
	518B-5		518B-13		508C-56-4
	545A-7		518A-15		508D-56-4
67291-92E10	545B-7	67296-92E30	518B-15	67296-92E30	508A-56-5
	518A-36		545A-14		508B-56-5
	518B-36		545B-14		508C-56-5
	545A-37		545A-44		508D-56-5

品番	FIG.NO.	品番	FIG.NO.	品番	FIG.NO.
67320-93J50	508A-56-6 508B-56-6 508C-56-6 508D-56-6	68111-88L00	420D-11 420E-11 420F-11	01550-0616A 01550-0616C	420C-8 420D-8 420E-8 420F-8
67320-93J60	508A-56-7 508B-56-7 508C-56-7 508D-56-7		544A-8 544B-8		175A-7 146A-9
67320-93J70	508A-56-8 508B-56-8 508C-56-8 508D-56-8	70000	136A-7	01550-0616C	146B-10 163A-6 163B-6
67320-93J80	508A-56-9 508B-56-9 508C-56-9 508D-56-9		508A-46 508B-46 508C-45 508D-45		301A-18 303A-9
67341-87L00	410A-31 410B-31 410C-31	77811-54GB0-OPG	508A-46 508C-45 508D-45	01550-0620A 01550-0620C	410A-32 410B-32 410C-32
67345-87L00	410A-33 410B-33 410C-33	00000	420A-4 420B-4 420C-4 420D-4 420E-4 420F-4		119A-12 111A-28 111B-28
67346-87L00	410A-34 410B-34 410C-34		01421-08257 01550-06127	420A-15 420B-13 326C-13 326D-13	01550-0625C
67350-87L01	410A-36 410B-36 410C-36	122A-4 322A-24		401B-15 111A-19	
67361-90J10	410A-41 410B-42 410C-41	01550-0612A	326A-14 326B-13 326C-13	01550-06307 01550-0630C	146A-2 146B-2
67467-89J01	442A-8		326D-13		310A-2
67500-88L00	519A-1 544A-21 544B-21	01550-0612C	420B-8 121A-6 121B-6	01550-06307 01550-0630C	140A-3 136A-2 162A-7
67700-87L01	442A-1		121C-6		162B-7
67701-87L01	442A-3	01550-0640C 01550-0645C	113A-13 143A-35	01550-06357	163A-16 163B-16
67721-87L00	442A-4		146A-18		204A-11
67725-99E20	442A-5	01550-0650C	146B-19	01550-0645C	111A-20 111B-20
67726-99E00	442A-6		180A-20		111A-20 111B-20
67728-99E00	442A-7	01550-0655C	180A-20 180B-20	01550-0650C	163A-5 163B-5
68110-87L01	420A-17 420B-17 420C-17 420D-17		322A-32 322B-32		163A-5 163B-5
68111-87L00	420E-17	01550-08207 01550-0820C	326A-5 326B-5	01550-08207 01550-0820C	301A-19 111A-9
	420F-17		326C-5 326D-5		301A-19 111A-9
	420A-11 420B-11	420A-8	420A-8	420A-8	111B-9 113A-2
	420C-11		420A-8		111B-9 113A-2

品番	FIG.NO.	品番	FIG.NO.	品番	FIG.NO.
01550-0825A	410A-10 410B-10 410C-10	08113-60087 08310-00067	220B-22 220A-28 220B-28	09116-06127	180A-7 180B-7 335A-9 335B-9
	119A-6 401A-22 401B-22		322A-17 322B-17 146B-21		410A-19 410B-19 410C-19
01550-0825C 01550-08307 01550-0830C	144A-12 175A-13 122A-5	08316-10087 08316-1008C 08321-01067	322A-2 322B-2 122A-7	09116-06202 09116-06215	310A-4 134A-4
163A-17 163B-17	122A-5 163A-17 163B-17		322A-18 322B-18		143A-28 405A-11
01550-0835A 01550-0835C 01550-08407	119A-9 301A-20 111A-12	08331-41359 08332-1107A 09100-08232	204A-23 206A-4 508A-47	09116-08122	405B-11 220A-29 220B-29
111B-12 113A-10	111A-12 111B-12 113A-10		508B-47 508C-46		180A-10 180B-10
01550-0845C 01570-06127	122A-6 410A-38 410B-38	09100-12090 09100-12091	508D-46 335A-10-2 335B-10-2	09116-08128 09116-08137	401A-5 401B-5 335A-6
410C-38	410C-38 143A-15		335A-10-1 335B-10-1		335B-6 401A-33
02112-0408A 02112-0612A	111A-22 111B-22	09103-05026 09103-05027	410A-27 410B-27	09116-08174	401B-33 407A-5
02112-34167 02142-0408B 02142-06167	122A-9 143A-24 322A-23		410C-27 410A-28 410B-28		407B-5 444A-65 570A-62
02162-05207 03112-0630B	315A-4 501A-25	09103-06093 09103-06211 09103-06220 09103-06266	410C-28 315A-13 303A-12	09116-08159 09116-08174	401A-6 401B-6 410A-12
501B-25	501B-25 530A-28		175A-2 111A-2		410B-12 410C-12
03121-0516A 03122-05165	530A-14 535A-12 535A-24	09103-06281	111B-2 111A-8 111B-8	09116-10129 09116-10137	180A-15 180B-15 407A-16
03522-05169	444A-62 570A-77		140A-7 144A-6		407B-16 401A-31
03542-06209 04211-11129	136A-4 401A-8 401A-9	09103-16004 09106-05030	337A-24 407A-9 407B-9	09116-10150	401B-31 407A-17 407B-17
401B-8 401B-9	401B-8 401B-9		303A-2 303A-7		444A-74 570A-69
04211-13189	111A-13 111B-13	09108-10115	405A-5 405B-5	09116-10179 09116-10181	337A-26 180A-16
04221-04089 04221-05109	116A-6 121A-7	09108-10156	336A-18 336B-18	09116-10179 09116-10181	180B-16 401A-30
121B-7 121C-7	121A-7 121B-7		405A-6 405B-6		401B-30 405A-2
06111-07004	220A-21 220B-21	09116-05010 09116-06121	204A-12 162A-8	09116-05010 09116-06121	405A-21 405B-2
06111-11004	220A-22		162B-8		405B-2

品番	FIG.NO.	品番	FIG.NO.	品番	FIG.NO.
09117-08110	220A-33		326B-2	09160-06104	508A-50
	220B-33		326C-2		508B-50
09125-04004	518A-26		326D-2		508C-49
	518B-26	09140-05005	163A-13		508D-49
09125-04021	517A-7		163B-13		517A-20
	517B-7		519A-4		517B-20
09125-05042	518A-20		544A-24	09160-09019	204A-8
	518B-20		544B-24		204A-14
	545A-21	09140-06020	508A-49	09160-10141	336A-20
	545B-21		508B-49		336B-20
09125-05046	315A-7		508C-48		407A-19
09125-05047	444A-42		508D-48		407B-19
	570A-41		518A-10	09160-12066	444A-67
09125-05050	337A-28		518B-10		570A-64
09125-05135	519A-2		545A-10	09160-12110	335A-12
	544A-22		545B-10		335B-12
	544B-22	09140-10031	407A-18		401A-28
	336A-9		407B-18		401B-28
	336A-10	09140-10032	336A-27	09160-12124	444A-68
09125-06063	336A-11		336B-27		570A-65
	336A-26		336C-23	09160-12128	335A-13
	336B-9	09140-14024	220A-10		335B-13
	336B-10		220B-10	09160-13014	410A-23
	336B-11	09141-18005	407A-24		410B-23
	336B-26		407B-24		410C-23
	336C-9	09159-10050	336A-19	09160-16047	303A-3
	336C-10		336B-19	09160-18028	407A-26
	336C-11	09159-12014	335A-11		407B-26
	336C-22		335B-11	09160-18031	401A-10
09126-05003	508A-48		401A-27		401B-10
	508B-48		401B-27	09160-39001	336A-12
	508C-47		405A-15		336B-12
	508D-47		405B-15		336C-12
09126-06006	545A-25		444A-66	09161-16008	160A-12
	545B-25		570A-63		160B-12
09126-06015	444A-38	09159-22006	335A-7	09163-06001	444A-39
	570A-37		335B-7		570A-38
09131-05004	530A-33	09160-05024	545A-45	09164-13010	444A-70
09132-04034	160A-15		545B-45		570A-67
	160B-15	09160-05029	519A-3	09164-14008	410A-24
09136-06148	410A-5		544A-23		410B-24
	410B-5		544B-23		410C-24
	410C-5	09160-06046	163A-14	09164-31001	220A-36
09136-06149	410A-6		163B-14		220B-36
	410B-6	09160-06055	442A-10	09168-10022	407A-7
	410C-6	09160-06082	336A-28		407B-7
09136-06161	410A-7		336B-28	09168-12012	180A-13
	410B-7		336C-24		180B-13
	410C-7	09160-06084	163A-8	09168-16002	175A-4
09137-04004	326A-2		163B-8	09169-06053	322A-21

品番	FIG.NO.	品番	FIG.NO.	品番	FIG.NO.
	322B-21		220B-12-7		220B-14-6
09169-06062	111A-29	09181-40010	220A-12-8	09181-64008	220A-14-7
	111B-29		220B-12-8		220B-14-7
	310A-6	09181-40011	220A-12-9	09181-64009	220A-14-8
09169-06075	134A-5		220B-12-9		220B-14-8
09169-06090	143A-29	09181-40012	220A-12-10	09181-64010	220A-14-9
09169-08039	410A-13		220B-12-10		220B-14-9
	410B-13	09181-40013	220A-12-11	09181-64011	220A-14-10
	410C-13		220B-12-11		220B-14-10
09169-28003	336A-13	09181-40018	220A-12-1	09202-04022	410A-25
	336B-13		220B-12-1		410B-25
	336C-13	09181-40186	220A-9-1		410C-25
09180-06186	163A-15		220B-9-1	09202-06031	160A-13
	163B-15	09181-40190	220A-9-7		160B-13
09181-25030	220A-23		220B-9-7	09202-07003	220A-18
	220B-23	09181-40195	220A-9-11		220B-18
09181-25072	220A-11-6		220B-9-11	09202-08006	401A-7
	220B-11-6	09181-41002	220A-9-2		401B-7
09181-25073	220A-11-7		220B-9-2		405A-3
	220B-11-7	09181-41003	220A-9-3		405A-7
09181-25074	220A-11-8		220B-9-3		405B-3
	220B-11-8	09181-41004	220A-9-4		405B-7
09181-25075	220A-11-9		220B-9-4		407A-3
	220B-11-9	09181-41005	220A-9-5		407B-3
09181-25130	220A-11-1		220B-9-5	09204-01006	204A-9
	220B-11-1	09181-41006	220A-9-6		204A-15
09181-25139	220A-11-2		220B-9-6		336A-29
	220B-11-2	09181-41008	220A-9-8		336B-29
09181-25143	220A-11-3		220B-9-8		336C-25
	220B-11-3	09181-41009	220A-9-9	09204-03003	407A-25
09181-25149	220A-11-4		220B-9-9		407B-25
	220B-11-4	09181-41010	220A-9-10	09205-05011	220A-3
09181-25153	220A-11-5		220B-9-10		220B-3
	220B-11-5	09181-41012	220A-9-12	09205-10008	204A-19
09181-31001	220A-37		220B-9-12	09206-08001	111A-3
	220B-37	09181-41013	220A-9-13		111B-3
09181-39001	336A-14		220B-9-13	09206-13019	113A-9
	336B-14	09181-41014	220A-9-14	09208-06009	410A-42
	336C-14		220B-9-14		410B-43
09181-40004	220A-12-2	09181-64002	220A-14-1		410C-42
	220B-12-2		220B-14-1	09229-04025	420A-13
09181-40005	220A-12-3	09181-64003	220A-14-2		420B-13
	220B-12-3		220B-14-2		420C-13
09181-40006	220A-12-4	09181-64004	220A-14-3		420D-13
	220B-12-4		220B-14-3		420E-13
09181-40007	220A-12-5	09181-64005	220A-14-4		420F-13
	220B-12-5		220B-14-4	09246-05006	175A-14
09181-40008	220A-12-6	09181-64006	220A-14-5	09248-10008	407A-6
	220B-12-6		220B-14-5		407B-6
09181-40009	220A-12-7	09181-64007	220A-14-6	09248-12009	180A-14

品番	FIG.NO.	品番	FIG.NO.	品番	FIG.NO.
	180B-14	09282-25001	220A-27	09355-11165-600	111A-23
09248-12011	204A-16		220B-27		111B-23
09248-18010	401A-11	09282-39001	336A-15	09355-40805-00B	407A-13
	401B-11		336B-15		407B-13
09248-18011	113A-6		336C-15		501A-27
09248-18014	113A-7	09283-52006	116A-12		501B-27
09260-10005	204A-20	09289-05012	121A-16	09362-09008	407A-14
09260-10006	444A-56		121B-16		407B-14
	570A-55		121C-16	09367-06006	507A-4
09262-17019	401A-16	09289-18001	401A-17	09380-22015	337A-22
	401B-16		401B-17	09380-38003	336A-16
09262-32008	119A-2	09306-13007	410A-26		336B-16
09262-35070	119A-3		410B-26		336C-16
09263-25067	220A-6		410C-26	09381-18002	116A-4
	220A-25	09307-09002	204A-10	09381-40005	405A-8
	220B-6		204A-17		405B-8
09263-26023	220B-25	09320-04009	322A-22	09383-04002	410A-43
	407A-2		322B-22		410B-44
	407B-2	09320-08021	322A-5		410C-43
09265-25046	220A-4		322B-5	09385-06012	442A-9
	220B-4	09320-08062	144A-9	09401-08412	143A-32
09265-40003	220A-7	09320-09016	111A-30	09401-08413	162A-15
	220B-7		111B-30		162B-15
09280-08012	144A-7		136A-3		507A-5
09280-09008	180A-19		310A-7	09401-11423	146A-6
	180B-19	09320-09039	134A-6		146A-15
09280-11001	401A-13	09320-11013	410A-14		146B-16
	401B-13		410B-14		432A-5
09280-17002	175A-6		410C-14	09401-11425	144A-10
09280-20002	401A-14	09321-08022	410A-8	09401-15414	111A-25
	401B-14		410B-8		111B-25
09280-22019	111A-6		410C-8		113A-11
	111B-6	09329-10024	420A-7		162A-12
	140A-5		420B-7		162B-12
09280-26005	146A-3		420C-7	09401-26408	162A-10
	146B-3		420D-7		162B-10
09280-26006	111A-16		420E-7	09403-07308	322A-29
	111B-16		420F-7		322B-29
	162A-9	09343-70503-600	146A-12	09403-07338	315A-15
	162B-9		146B-13	09403-11320	146A-17
09280-46004	220A-31	09352-50003-490	143A-31		146B-18
	220B-31	09352-50903-600	162A-13		410A-39
09280-55006	206A-8		162A-14		410B-39
09280-92004	220A-26		162B-13		410C-39
	220B-26		162B-14	09403-11321	322A-33
09282-08005	206A-9		507A-2		322B-33
09282-22007	220A-32		507A-3		326A-9
	220B-32	09352-70103-600	410A-37		326B-9
	401A-18		410B-37		326C-9
	401B-18		410C-37		326D-9

品番	FIG.NO.	品番	FIG.NO.	品番	FIG.NO.
09403-12320	143A-34		220B-19		
09403-12409	322A-34	09440-12027	444A-40		
	322B-34		570A-39		
09403-13408	303A-10	09440-19028	336A-30		
	315A-16		336B-30		
09403-20301	303A-13		336C-26		
09407-08401	530A-8	09440-42002	220A-20		
	530A-30		220B-20		
	535A-11	09443-10043	336A-31		
	535A-23		336B-31		
09407-10404	326A-10		336C-27		
	326B-10	09471-12028	501A-4		
	326C-10		501B-4		
	326D-10	09471-12077	460A-2		
	407A-15		501A-21		
	407B-15		501A-30		
	501A-28		501B-21		
	501B-28	09471-12103	501A-9		
09407-11401	162A-16		501A-13		
	162B-16		501A-15		
09407-14407	315A-19		501A-19		
	322A-30		501B-9		
	322B-30		501B-13		
	501A-6		501B-15		
	501B-6		501B-19		
	501B-18	09471-12108	501A-2		
	535A-39		501B-2		
09407-20405	507A-7	09481-10501	508A-55		
09407-25402	410A-30		508B-55		
	410B-30		508C-55		
	410C-30		508D-55		
09408-00020	322A-36	09481-10504	322A-11		
09408-00021	322A-19		322B-11		
	322B-19	09481-15501	322A-38		
09408-00024	322A-31		322B-38		
	322B-31	09481-30504	322A-12		
09408-00155	111A-26		322B-12		
	111B-26	09481-40403	322A-13		
09408-00233	144A-11		322B-13		
09409-10304-5ES	410A-35	09482-00446	111A-31		
	410B-35		111B-31		
	410C-35	09800-81841	420A-16		
09420-04008	303A-4		420B-16		
09420-04009	160A-14		420C-16		
	160B-14		420D-16		
09440-06037	444A-61		420E-16		
	570A-76		420F-16		
09440-07071	204A-21				
09440-09043	220A-19				

品名	FIG.NO.	品名	FIG.NO.
(ア)		(イ)	
アジヤスタアツシ	163B-2	インジエクタアツシ、フューエル	144A-2
*	163A-2	インターナルキヤ	301A-14
アジヤスタアツシ、ステアリング	444A-75	インペラ、ウオータポン	160B-2
*	570A-70	*	160A-2
アジヤスタアツシ、テンションNO.1	119A-11		
アタツチメント、ステアリングポンラケツト	336A-17		
*	336B-17		
アタポンタ、ゲージ	601A-7	(ウ)	
*	601B-7		
アタポンタ、フューエルゲージ	501B-12		
*	501A-12	ウエーブワツヤ	508C-22
アタポンタ、ホース(リキソング)	410B-42	*	508D-22
*	410A-41	*	508A-23
*	410C-41	*	508B-23
アノード(マグネシウム)	407B-8-2		
*	335A-5		
*	407A-8-2		
*	335B-5	(エ)	
アノード、ポンロテシヨシ	407A-8-1		
*	405B-10		
*	111B-7	エンドケーブル	517B-24
*	407B-8-1	*	517A-24
*	140A-6	*	544B-14
*	111A-7	*	544A-14
*	405A-10	*	508B-38
*	337A-23	*	508A-38
アノードセツト、クランポンラケツト	335A-8	*	508D-37
*	335B-8	*	508C-37
アマチュア	340A-2	エンブレム、"S"	420D-11
*	301A-7	*	420E-11
アーム、ニュートラルロツク	517B-8	*	420F-11
*	517A-8	*	420A-11
アーム、ロツク	508B-28	*	420B-11
*	508A-28	*	420C-11
*	508C-27	エンブレム、マーク(S)	544B-8
*	508D-27	*	544A-8
アームアツシ、スロットル	570A-23	エンブレム、リヤマークS(クローL)	508C-45
*	444A-24	*	508D-45
アームアツシ、リモコンシフト	545B-20	*	508A-46
*	545A-20	*	508B-46
アレスタ、フレーム	134A-1		
		(オ)	

品名	FIG.NO.	品名	FIG.NO.
オイルシール	401A-17	*	585A-10
*	336C-15	ガスケット、オイルキヤリフラカ	113A-5
*	336B-15	ガスケット、オイルパシ	180B-1
*	401B-18	*	585A-6
*	401B-17	*	180A-1
*	401A-18	ガスケット、オイルパシウオータジヤケツトカバ	585A-8
*	220B-27	*	180B-6
*	220A-32	*	180A-6
*	220A-27	ガスケット、オイルパシウオータジヤケツト	585A-12
*	336A-15	*	175A-12
*	206A-9	ガスケット、シリシタヘッド	585A-2
*	220B-32	*	111A-11
オイルシール(5.5X11.5X9.3)	121C-16	*	111B-11
*	121B-16	ガスケット、シリシタヘッドカバ	111B-18
*	121A-16	*	111A-18
オイルシール(52X70X10)	116A-12	*	585A-3
		ガスケット、スロットルホース	122A-3
		ガスケット、タンクキヤツク	432A-3
		ガスケット、ポンプケースパシ	160B-4
		*	585A-5
		*	160A-4
		ガスケット、マウントケースカバ	585A-9
		*	401A-21
		*	401B-21
		ガスケットセツト	585A-1
ガイト、オイルパシルゲージ	180A-18	ガイト、フューエルホース	111B-27
*	180B-18	*	111A-27
ガイト、タイムングチェン	119A-5	カバ	517B-29
ガイト、パシル	111A-4	*	517A-29
*	111B-4	カバ(シンクフル)	544B-17
ガスケット	143A-25	*	544A-17
ガスケット(10X17X1.5)	407B-7	カバ、アツパマウント	401B-29
*	407A-7	*	401A-29
ガスケット(12.5X20X2.5)	180B-13	カバ、アツパ	444A-16
*	180A-13	*	570A-15
ガスケット(16X22X2)	175A-4	カバ、ウエザ	420A-17
ガスケット、インテークマニホールド	122A-2	*	420C-17
ガスケット、ウオータポンラカ	410B-16	*	420B-17
*	410A-16	*	420D-17
*	180B-9	*	420E-17
*	410C-16	*	420F-17
*	180A-9	カバ、ウオータジヤケツトオイルパシ(アツラツク)	180A-5-1
ガスケット、エキゾーストカバ	140A-2	*	180B-5
*	585A-4	カバ、ウオータジヤケツトオイルパシ(ホフイ)	180A-5-2
ガスケット、エキゾーストチューブ	180A-4	カバ、ウオータポンラカパシ	162B-2
*	585A-7	*	162A-2
*	180B-4	カバ、エキゾースト	140A-1
ガスケット、エキゾーストチューブハウジング	585A-11	カバ、ゲージ	600A-4
ガスケット、エンジンホルダ	401A-4	*	601B-5
*	401B-4	*	601A-5

品名	FIG.NO.	品名	FIG.NO.
カバー、サイドスターホート(ブラック)	410C-3	カム、トリムセンサアハ	315A-10
*	410B-3	カム、トリムセンサロア	315A-11
*	410A-3-1	カムシャフト、インテーク	121C-1
カバー、サイドスターホート(ホワイト)	410A-3-2	*	121B-1
カバー、サイドホート(ブラック)	410B-4	*	121A-1
*	410C-4	カムシャフト、エキゾースト	121C-2
*	410A-4-1	*	121B-2
カバー、サイドホート(ホワイト)	410A-4-2	*	121A-2
カバー、サーモスタット	162A-5	カー、ドライブシャフト	220B-2
*	162B-5	*	220A-2
カバー、シリンダヘッド	111A-17		
*	111B-17		
カバー、フューズケースアツハ	322A-8		
*	322B-8		
カバー、ブラク(シングル)	544B-7		
*	544A-7	キ	160A-14
カバー、プロテクションアノード	111B-5	*	160B-14
*	140A-4	*	303A-4
*	111A-5	キ(931)	535A-3-1
カバー、ベアリングセパレーター	143A-21	*	535A-15
カバー、マウントケース	401B-20	*	570A-6-1
*	401A-20	*	530A-21
カバー、リモコンレバーロア	544A-16	*	508B-5-1
*	544B-16	*	508A-5-1
カバー、リングギヤ	136A-1	*	444A-7-1
カバー、レバートギヤ	544A-18	*	530A-3-1
*	544B-18	*	508D-5-1
カバー、レバメツキ	544B-19	*	508C-5-1
*	544A-19	キ(932)	535A-3-2
カバー、ロアマウントスターホート(ブラック)	405A-19	*	535A-15-2
*	405B-19	*	570A-6-2
カバー、ロアマウントスターホート(ホワイト)	405A-19-2	*	530A-21-2
カバー、ロアマウントホート(ブラック)	405A-20	*	508B-5-2
*	405B-20	*	508A-5-2
カバー、ロアマウントホート(ホワイト)	405A-20-2	*	444A-7-2
カバー、ロクアーム	517A-22	*	530A-3-2
*	517B-22	*	508D-5-2
カバー、ワイヤ	508D-35	*	508C-5-2
*	508C-35	キ(933)	535A-3-3
*	508B-36	*	535A-15-3
*	508A-36	*	570A-6-3
カバーセット、エンジン(ブラック)	420D-1-1	*	530A-21-3
*	420E-1	*	444A-7-3
*	420F-1-1	*	508A-5-3
*	420A-1-1	*	508B-5-3
*	420B-1	*	530A-3-3
*	420C-1	*	508D-5-3
カバーセット、エンジン(ホワイト)	420F-1-2	*	508C-5-3
*	420D-1-2	キ(934)	535A-3-4
*	420A-1-2	*	535A-15-4

(キ)

品名	FIG.NO.	品名	FIG.NO.
*	570A-6-4	*	508A-5-10
*	530A-21-4	*	530A-3-10
*	508B-5-4	キ(941)	508A-5-11
*	508A-5-4	*	444A-7-11
*	444A-7-4	*	570A-6-11
*	530A-3-4	*	508B-5-11
*	508D-5-4	*	530A-21-11
*	508C-5-4	*	530A-3-11
キ(935)	535A-3-5	キ(942)	570A-6-12
*	535A-15-5	*	444A-7-12
*	570A-6-5	*	508B-5-12
*	530A-21-5	*	508A-5-12
*	508B-5-5	*	530A-3-12
*	508A-5-5	*	530A-21-12
*	444A-7-5	キツト、ウオータフ レジヤケージ サブ	507A-1
*	530A-3-5	キツト、ウオータホート リバア	160A-18
*	508D-5-5	*	160B-18
*	508C-5-5	キツト、キヤクセシリング	407B-28
キ(936)	535A-3-6	*	407A-28
*	535A-15-6	キツト、シングルゲージメカニカル	601B-1
*	570A-6-6	*	601A-1
*	530A-21-6	キツト、スビートメータサブ	501B-23
*	508B-5-6	*	501A-23
*	508A-5-6	キツト、プロペラナット	407B-27
*	444A-7-6	*	407A-27
*	530A-3-6	キツト、ホースアダプタ(リギング)	410B-41
*	508D-5-6	キツト、リモコンレバースシングル	519A-1
*	508C-5-6	*	544A-21
キ(937)	570A-6-7	*	544B-21
*	530A-21-7	キヤ、シフト	518B-40
*	508A-5-7	*	518A-40
*	444A-7-7	キヤ、ドライブ	508D-19
*	530A-3-7	*	508C-19
*	508B-5-7	*	508B-20
キ(938)	570A-6-8	*	508A-20
*	530A-21-8	*	518A-32
*	508A-5-8	*	518B-32
*	444A-7-8	キヤ、ドリフン	119A-1
*	530A-3-8	キヤ、リモコンソフト	545B-32
*	508B-5-8	*	545A-32
キ(939)	570A-6-9	キヤ、リモコンドライブ	545A-31
*	530A-21-9	*	545B-31
*	508A-5-9	キヤツツ	301A-15
*	444A-7-9	キヤツツ、シフト	570A-25
*	530A-3-9	*	444A-26
*	508B-5-9	キヤツツ	163B-3
キ(940)	570A-6-10	*	163A-3
*	530A-21-10	キヤツツ、オイルフィラ	111B-15
*	508B-5-10	*	111A-15
*	444A-7-10	キヤツツ、オイルブ レジヤケージ	322A-14

品名	FIG.NO.	品名	FIG.NO.
*	322B-14	*	310A-7
キャップ, キー	530A-4	*	144A-9
*	530A-22	*	322A-5
*	570A-7	*	322B-5
*	444A-8	クッション, CDユニット	535A-28
*	508A-6	クッション, エンジシフトハブ - アスタ	420C-7
*	508B-6	*	420D-7
キャップ, サービスコネクター	322B-4	*	420E-7
*	322A-4	*	420F-7
キャップ, ショイント	146B-20	*	420A-7
*	146A-19	*	420B-7
キャップ, シリンダホド	530A-23	クッション, エンジシフトコントロールユニット	326C-15
*	530A-5	*	326A-15
*	508B-7	*	326B-15
*	570A-8	*	326D-15
*	444A-9	クッション, フェイルオーバーセパレータ	143A-30
*	508A-7	クッション, リートワイヤ	535A-27
キャップ, ターミナル	322A-16	クランプセット, スターティングモータ	301A-10
*	322B-16	クランクシャフト	116A-8
キャップ, フェイルファイル	146B-5	クランプ	111B-26
*	146A-5	*	143A-34
キャップ, ホール	545A-38	*	303A-13
*	545B-38	*	111A-26
キャップ, リモコンレバー	544B-9	*	322B-34
*	544A-9	*	326A-9
キャップ, レバー	508A-30	*	322B-33
*	517B-12	*	322A-34
*	508B-30	*	322B-29
*	517A-12	*	410A-39
*	508C-29	*	410B-39
*	508D-29	*	326D-9
キャップ, アツシ, フェイルタンク	432A-2	*	326B-9
		*	326C-9
		*	322A-33
		*	180A-12
		*	180B-12
		*	146B-18
		*	144A-11
		*	146A-17
		*	315A-16
		*	322A-29
クッション	410B-14	*	315A-15
*	410B-8	*	303A-10
*	410A-14	*	410C-39
*	111B-30	*	326A-10
*	410C-14	クランプ (L:100)	501A-28
*	410C-8	*	501B-28
*	136A-3	*	326B-10
*	134A-6	*	407B-15
*	111A-30	*	407A-15
*	410A-8	*	

(ク)

品名	FIG.NO.	品名	FIG.NO.
*	326C-10	*	508D-32
*	326D-10	*	517B-10
クランプ (L:145)	501A-18	クリップ (ID:16)	322A-19
*	501A-6	*	322B-19
*	315A-19	クリップ (ID:23)	322A-31
*	322A-30	*	322B-31
*	322B-30	クリップ (ブランク)	410A-35
*	535A-39	*	410C-35
*	501B-18	*	410B-35
*	501B-6	クリップ, ハンドル	444A-17
クランプ (L:250)	410A-30	*	570A-16
*	410C-30	クリップ, リモコンNO. 1	544B-3
*	410B-30	*	544A-3
クランプ (L:80)	530A-30	クリップ, リモコンNO. 2	544A-2
*	535A-23	*	544B-2
*	535A-11	クリップ, PTTケーブル	315A-18
*	530A-8	クリップ, PTTスイッチリフト	444A-35
クランプ (L:95)	162B-16	*	570A-34
*	162A-16	クリップ, エアテック レチャセパ	315A-2
クランプ, ハネス	322A-28	クリップ, ケーブル	570A-35
*	322B-25	*	444A-36
*	322B-27	クリップ, リモコンケーブル	410B-29
*	322A-25	*	410A-29
*	322A-27	*	410C-29
*	322B-28	クリップ, リモコンケーブル	545A-47
クランプ, フェイルファイル	146A-7	*	545B-47
クランプ, メインハネス	444A-46	*	544B-25
*	570A-45	*	519A-5
クランプ, ワイヤリングハネス	507A-7	*	544A-25
クリップ	162B-10	クリップ, ワイヤリングハネス	508C-3
*	111A-25	*	508D-3
*	162B-12	*	508A-3
*	162A-15	*	508B-3
*	146B-16	クリップセット, フェイルインジエクタ	144A-3
*	162A-10		
*	162A-12		
*	146A-15		
*	432A-5		
*	322A-36		
*	146A-6		
*	507A-5	クリップ, オイルレバー	180B-17
*	162B-15	*	180A-17
*	113A-11	クリップ, アツシ, ウォーターレシヤ15PSI (ネット)	501B-16-2
*	111B-25	*	501A-16-2
*	144A-10	クリップ, アツシ, ウォーターレシヤ15PSI / ブランク	501B-16-1
*	143A-32	*	501A-16-1
クリップ	508C-32	クリップ, フェイル (ブランク)	501A-10-1
*	508B-33	*	501B-10-1
*	508A-33	クリップ, フェイル (ネット)	501A-10-2
*	517A-10	*	501B-10-2

(ケ)

品名	FIG.NO.	品名	FIG.NO.
ケースセット、マルチ(W/INSTRUCTION)	601A-2	ケース ルアツシ、リモコン(22F:6.7M)	508C-56-8
*	600A-1	*	508D-56-8
*	601B-2	*	508A-56-8
ケース、ウオーターポンプ	160A-1	*	508B-56-8
*	160B-1	ケース ルアツシ、リモコン(24F:7.3M)	508C-56-9
ケース、エクステンション(ブラック)	405B-4	*	508D-56-9
*	405A-4-1	*	508A-56-9
ケース、エクステンション(ホワイト)	405A-4-2	*	508B-56-9
ケース、オイルフィルタ7797	175A-11	ケース ルアツシ、リモコン(8F:2.4M)	508C-56-1
ケース、キヤ	518B-21	*	508D-56-1
*	518A-21	*	508A-56-1
*	301A-2	*	508B-56-1
ケース、キヤ(ブラック)	407B-1		
*	407A-1-1		
ケース、キヤ(ホワイト)	407A-1-2		
ケース、フェーイルフィルタ	146B-7		
ケース、リモコンキヤ	545B-22		
*	545A-22	(コ)	
ケースアツシ、ベークセパレータアツパ	143A-26		
ケースアツシ、ベークセパレータロア	143A-27		
ケース、シフト	570A-3	コイル、イグニッションタイミンク	303A-6
*	444A-4	コイル、バツリチヤージソク	303A-5
ケース、スロットル	570A-33	コイルアツシ、イグニッション	310A-8
*	444A-34	コック、バーク	121A-14
ケース、ルアツシ、スタータモータ	322B-1	*	121B-14
*	322A-1	*	121C-14
ケース、ルアツシ、リモコン(10F:3.1M)	508C-56-2	コックピット	407B-25
*	508D-56-2	*	204A-15
*	508A-56-2	*	407A-25
*	508B-56-2	*	336A-29
ケース、ルアツシ、リモコン(12F:3.7M)	508C-56-3	*	336C-25
*	508D-56-3	*	204A-9
*	508A-56-3	*	336B-29
*	508B-56-3	コネクタ	163A-12
ケース、ルアツシ、リモコン(14F:4.2M)	508C-56-4	*	163B-12
*	508D-56-4	*	442A-8
*	508A-56-4	コネクタ、フラッシュウオーター	410A-40
*	508B-56-4	*	410C-40
ケース、ルアツシ、リモコン(16F:4.8M)	508C-56-5	*	410B-40
*	508D-56-5	コネクタ、ブランチ	602A-16
*	508A-56-5	*	600A-15
*	508B-56-5	*	602B-16
ケース、ルアツシ、リモコン(18F:5.4M)	508C-56-6	*	602B-4
*	508D-56-6	*	602A-4
*	508A-56-6	コンデンサ、ウオーターポンプ	545A-6
*	508B-56-6	*	545B-6
ケース、ルアツシ、リモコン(20F:6.1M)	508C-56-7	コントローラアツシ、キレスタート315	535A-37
*	508D-56-7	コントローラセット、キレスタート315MHZ	535A-35
*	508A-56-7	コンロツドアツシ	116A-5
*	508B-56-7		

品名	FIG.NO.	品名	FIG.NO.
		*	220A-23
		シム(31X46X2)	220A-37
		*	220B-37
		シム(39.5X64X0.3)	336C-14
		*	336B-14
		*	336A-14
サイレンサ	134A-2	*	220A-12-1
サークルリッパ	405B-8	シム(40X46.8X0.55)	220B-12-1
*	405A-8	*	220B-12-2
*	204A-23	シム(40X46.8X0.6)	220B-12-2
サークルリッパ(OD:20.5)	116A-4	*	220A-12-2
サーモスタツト、ウオーター 60°C	162B-4-1	シム(40X46.8X0.65)	220A-12-3
*	162A-4-1	*	220B-12-3
サーモスタツト、ウオーター 71°C	162B-4-2	シム(40X46.8X0.7)	220A-12-4
*	162A-4-2	*	220B-12-4
		シム(40X46.8X0.75)	220B-12-5
		*	220A-12-5
		シム(40X46.8X0.8)	220B-12-6
		*	220A-12-6
		シム(40X46.8X0.9)	220B-12-8
		*	220A-12-8
シート、バーク スプ リンク	121C-15	シム(40X46.8X0.95)	220A-12-9
*	121B-15	*	220B-12-9
*	121A-15	シム(40X46.8X0.85)	220B-12-7
シート、メインスイツチパネル	535A-17	*	220A-12-7
*	535A-5	シム(40X46.8X1)	220B-12-10
シフト、クラッチレバ	220B-16	*	220A-12-10
*	220A-16	シム(40X46.8X1.05)	220B-12-11
シフトアツシ	545B-8	*	220A-12-11
*	545A-8	シム(40X52X0.8)	220B-9-7
シフト7-ムアツシ	518B-19	*	220A-9-7
*	518A-19	シム(40X52X1)	220A-9-11
シム(25X32X0.5)	220B-11-1	*	220B-9-11
*	220A-11-1	シム(41X52X0.5)	220A-9-1
シム(25X32X1)	220B-11-2	*	220B-9-1
*	220A-11-2	シム(41X52X0.55)	220A-9-2
シム(25X32X1.09)	220B-11-3	*	220B-9-2
*	220A-11-3	シム(41X52X0.6)	220B-9-3
シム(25X32X1.21)	220B-11-4	*	220A-9-3
*	220A-11-4	シム(41X52X0.65)	220A-9-4
シム(25X32X1.3)	220A-11-5	*	220B-9-4
*	220B-11-5	シム(41X52X0.7)	220A-9-5
シム(25X32X1.4)	220B-11-6	*	220B-9-5
*	220A-11-6	シム(41X52X0.75)	220A-9-6
シム(25X32X1.5)	220A-11-7	*	220B-9-6
*	220B-11-7	シム(41X52X0.85)	220B-9-8
シム(25X32X1.6)	220A-11-8	*	220A-9-8
*	220B-11-8	シム(41X52X0.9)	220A-9-9
シム(25X32X1.7)	220A-11-9	*	220B-9-9
*	220B-11-9	シム(41X52X0.95)	220A-9-10
シム(25X32X3)	220B-23	*	220B-9-10



品名	FIG.NO.	品名	FIG.NO.
シム(41X52X1.05)	220B-9-12	シム, 9ハ° ット:2.44	121A-9-9
*	220A-9-12	*	121C-9-9
シム(41X52X1.1)	220B-9-13	*	121B-9-9
*	220A-9-13	シム, 9ハ° ット:2.46	121A-9-10
シム(41X52X1.15)	220B-9-14	*	121B-9-10
*	220A-9-14	*	121C-9-10
シム(64X75X0.55)	220A-14-1	シム, 9ハ° ット:2.48	121A-9-11
*	220B-14-1	*	121B-9-11
シム(64X75X0.6)	220B-14-2	*	121C-9-11
*	220A-14-2	シム, 9ハ° ット:2.50	121C-9-12
シム(64X75X0.65)	220B-14-3	*	121B-9-12
*	220A-14-3	*	121A-9-12
シム(64X75X0.7)	220A-14-4	シム, 9ハ° ット:2.52	121C-9-13
*	220B-14-4	*	121B-9-13
シム(64X75X0.75)	220B-14-5	*	121A-9-13
*	220A-14-5	シム, 9ハ° ット:2.54	121C-9-14
シム(64X75X0.8)	220B-14-6	*	121B-9-14
*	220A-14-6	*	121A-9-14
シム(64X75X0.85)	220B-14-7	シム, 9ハ° ット:2.56	121C-9-15
*	220A-14-7	*	121B-9-15
シム(64X75X0.9)	220B-14-8	*	121A-9-15
*	220A-14-8	シム, 9ハ° ット:2.58	121C-9-16
シム(64X75X0.95)	220B-14-9	*	121A-9-16
*	220A-14-9	*	121B-9-16
シム(64X75X1)	220A-14-10	シム, 9ハ° ット:2.60	121C-9-17
*	220B-14-10	*	121B-9-17
シム, 9ハ° ット:2.28	121B-9-1	*	121A-9-17
*	121C-9-1	シム, 9ハ° ット:2.62	121C-9-18
*	121A-9-1	*	121B-9-18
シム, 9ハ° ット:2.30	121B-9-2	*	121A-9-18
*	121A-9-2	シム, 9ハ° ット:2.64	121C-9-19
*	121C-9-2	*	121B-9-19
シム, 9ハ° ット:2.32	121C-9-3	*	121A-9-19
*	121B-9-3	シム, 9ハ° ット:2.66	121A-9-20
*	121A-9-3	*	121B-9-20
シム, 9ハ° ット:2.34	121A-9-4	*	121C-9-20
*	121C-9-4	シム, 9ハ° ット:2.68	121C-9-21
*	121B-9-4	*	121B-9-21
シム, 9ハ° ット:2.36	121B-9-5	*	121A-9-21
*	121A-9-5	シム, 9ハ° ット:2.70	121C-9-22
*	121C-9-5	*	121B-9-22
シム, 9ハ° ット:2.38	121B-9-6	*	121A-9-22
*	121C-9-6	シム, 9ハ° ット:2.72	121C-9-23
*	121A-9-6	*	121B-9-23
シム, 9ハ° ット:2.40	121B-9-7	*	121A-9-23
*	121C-9-7	シムセツト, ドライブ シヤフト	220B-8
*	121A-9-7	*	220A-8
シム, 9ハ° ット:2.42	121B-9-8	シムセツト, フォワード キギヤ	220B-13
*	121A-9-8	*	220A-13
*	121C-9-8	シヤフト, エンジンカバー フック	410C-17

品名	FIG.NO.	品名	FIG.NO.
*	410B-17	*	420D-3
*	410A-17	*	420C-3
シヤフト, クラツチ	204A-13	*	420B-3
シヤフト, クラツプ ラケツト	335B-3	*	420E-3
*	335A-3	*	420F-3
シヤフト, スロツトル	444A-18	シール, フェルニツクス	146B-8
*	570A-17		
シヤフト, チルトシリンダ アツパ	337A-19		
シヤフト, チルトシリンダ ロア	337A-25		
シヤフト, ドライブ	518B-34		
*	518A-34		
シヤフト, ドライブ (L)	220A-1-1		
*	220B-1-1		
シヤフト, ドライブ (X)	220B-1-2		
*	220A-1-2		
シヤフト, ビニオン	301A-13	スイツチ, トロリング コントロル	570A-50
シヤフト, フリアキユムレータ	517A-13	*	444A-51
*	517B-13	スイツチアツシ	301A-6
シヤフト, プロペラ	220B-15	スイツチアツシ, PTT	508B-12
*	220A-15	*	508C-11
シヤフト, リモコンドライブ	545B-36	*	517B-5
*	545A-36	*	570A-13
ジ ョイント	143A-17	*	508D-11
ジ ョイント, ドライブ	337A-12	*	517A-5
ジ ョイント, フェルニツクス	144A-5	*	508A-12
ジ ョイント, タル	337A-3	*	326A-6
シリンダ, ウォータポンプ ケースNO.1	160A-17	*	326B-6
*	160B-17	*	326C-6
シール	143A-4	*	444A-14
シール, エアメント	420E-5	*	326D-6
*	420A-5	スイツチアツシ, イグニツシヨシ	530A-2
*	420F-5	*	530A-20
*	420B-5	*	570A-5
*	420C-5	*	508B-4
*	420D-5	*	444A-6
シール, イキヤーストフェーブ ハウジング	407A-11	*	508A-4
*	407B-11	スイツチアツシ, エマシ エンシ	530A-25
シール, エンジンホシタ	175A-8	*	530A-10
シール, オイル	340A-9	*	535A-7
シール, クラツチホシタ	204A-6	*	570A-9
シール, クラツチシヤフトアツパ オイル (30X44X7)	401B-19	*	535A-19
*	401A-19	*	508D-8
シール, サイドカバー	410C-2	*	508A-9
*	410A-2	*	444A-10
*	410B-2	*	508C-8
シール, サモスタツトカバー	162A-6	*	508B-9
*	162B-6	スイツチアツシ, オイル プレツシヨシ	315A-14
シール, シフトロツク ダスト	206A-6	スイツチアツシ, ケリツツ PTT (シツク ル)	544B-4
シール, ステアリング ケープル	442A-2	*	544A-4
シール, チルトアツツ ハンドル	420A-3	スイツチアツシ, ニュートラル	326A-1

(入)

品名	FIG.NO.	品名	FIG.NO.
*	545B-11	*	508C-42
*	545A-11	*	517A-4
*	326D-1	*	517A-17
*	326C-1	*	517A-18
*	326B-1	*	508D-42
*	508C-7	*	508D-43
*	508D-7	*	517A-3
*	508A-8	*	517A-21
*	508B-8	*	517B-17
*	518A-12	*	517B-18
*	518B-12	*	508D-33
*	535A-2	*	508C-43
*	508C-4	*	517B-3
*	535A-14	*	517B-4
*	508D-4	スクリュ(4X10)	508D-41
スクリュ	544B-5	*	508B-42
*	544A-11	*	508C-41
*	544B-11	*	508A-42
*	545A-44	スクリュ(4X16)	326C-2
*	545A-43	*	326A-2
*	544A-5	*	326B-2
*	530A-14	*	326D-2
*	517B-21	スクリュ(4X20)	517B-7
*	530A-28	*	517A-7
*	535A-24	スクリュ(4X6)	518B-26
*	535A-12	*	518A-26
*	136A-4	スクリュ(5X10)	545B-21
*	315A-4	*	518A-20
*	122A-9	*	545A-21
*	111A-22	*	518B-20
*	111B-22	スクリュ(5X12)	508A-48
*	322A-23	*	508D-47
*	545B-44	*	315A-7
*	545B-43	*	508B-48
*	570A-77	*	508C-47
*	322B-23	スクリュ(5X14)	444A-42
*	501A-25	*	570A-41
*	508B-34	スクリュ(5X16)	518A-24
*	508A-44	*	545A-13
*	508A-43	*	545A-30
*	444A-62	*	518B-24
*	508B-44	*	517A-15
*	508B-43	*	517B-15
*	508A-34	*	545B-30
*	143A-23	*	545B-13
*	143A-24	スクリュ(5X25)	545A-14
*	340A-10	*	545B-14
*	501B-25	*	518A-15
*	143A-15	*	518B-15
*	508C-33	スクリュ(5X65)	544A-22

品名	FIG.NO.	品名	FIG.NO.
*	544B-22	スタンド, オイルフィルター	175A-9
*	519A-2	ストツパ	518A-23
スクリュ(5X8)	337A-28	*	545A-24
スクリュ(6X10)	336C-9	*	518B-23
*	336A-9	*	545B-24
*	336C-10	ストツパ, アッパユニット	401B-32
*	336C-22	*	401A-32
*	336C-11	ストツパ, スロットルアッパ	444A-23
*	336B-26	*	570A-22
*	336A-26	ストツパ, テイラハンドル	444A-76
*	336A-11	*	570A-71
*	336A-10	ストツパ, ハンドルロケット	570A-18
*	336B-11	*	444A-19
*	336B-10	ストツパ, ロックラック	407A-22
*	336B-9	*	407B-22
スクリュ(6X17)	410C-7	ストツパ, リモコンブレーキ	410A-36
*	410A-7	*	410C-36
*	410B-7	*	410B-36
スクリュ(6X20)	545B-25	ストツパ セット	301A-11
*	545A-25	ストライプ, エンジンカバー-ブラック-レッド	420D-9-2
スクリュ(6X23)	570A-37	*	420C-9
*	444A-38	*	420B-9
スクリュ(6X35)	410C-5	*	420F-9-1
*	410B-5	*	420D-9-1
*	410A-5	*	420E-9
スクリュ(6X55)	410C-6	*	420F-9-2
*	410B-6	*	420A-9-2
*	410A-6	*	420A-9-1
スクリュ(L:15)	143A-5	ストライプ, エンジンカバー-ブラック-レッド	420C-10
スクリュ, スロットルリッパ	570A-73	*	420D-10-1
*	444A-58	*	420A-10-1
スクリュ, ドレーン	143A-6	*	420B-10
スクリュ, ニュートラルスイッチ	508D-14	*	420D-10-2
*	518B-13	*	420F-10-2
*	518A-13	*	420A-10-2
*	508C-14	*	420E-10
*	508B-15	*	420F-10-1
*	508A-15	ストレーナ, オイルポンプ	175A-5
スクリュ, リヤカバー	508C-40	スナッパ ビン	442A-9
*	508D-40	スナッパ リング	336C-16
*	508A-41	*	337A-22
*	508B-41	*	336A-16
スクリュセット	301A-8	*	336B-16
スタッド ホール	405A-6	スパーキング ラック	111B-31
*	405B-6	*	111A-31
*	336B-18	スビードメーター, 130KM/Hブラック ラック	501B-3-1
*	122A-4	*	501A-3-1
*	336A-18	スビードメーター, 130KM/Hホワイト	501B-3-2
スタッド ホール, 10X167	405B-5	*	501A-3-2
*	405A-5	スビードメーター, 45KNOTS ラック	501A-3-5



品名	FIG.NO.	品名	FIG.NO.
テイスク, プレーキ	518B-9	*	405B-15
*	518A-9	*	405A-15
テカル(シソグ)ル	544B-10	*	407A-24
*	544A-10	*	444A-66
テカル, キーレススタート	535A-36	*	407B-24
テカル, クラツチ	517B-27	*	407B-18
*	517A-27	*	336B-19
テカル, リモコンサイト	508C-51	*	336A-27
*	508D-51	*	336A-19
*	508A-52	*	336B-27
*	508B-52	*	401B-27
テカル, レハ-	517B-26	*	401A-27
*	517A-26	*	336C-23
テフ, PTTスイッチ	326C-7	*	570A-63
*	326D-7	*	570A-11
*	326A-7	*	535A-21
*	326B-7	*	535A-9
テンシヨナツシ, タイミンク チェーン	119A-7	*	508C-48
		*	444A-12
		*	508A-49
		*	508C-10
		*	508B-11
		*	508A-11
		*	530A-27
		*	530A-12
トラム, フリースロツトル	508C-23	*	508D-10
*	508D-23	*	508D-48
*	508A-24	*	545A-10
*	508B-24	*	544B-24
ドリムアツシ, ハーウエイ, チルト	337A-1	*	544A-24
		*	545A-46
		*	508B-49
		*	545B-46
		*	545B-10
		*	519A-4
ナツト	322B-17	*	517B-19
*	322B-2	*	518A-10
*	322A-17	*	518B-10
*	335A-7	*	517A-19
*	335B-11	*	601A-3
*	335B-7	*	601B-3
*	335A-11	*	600A-2
*	163A-13	*	442A-6
*	146B-21	*	
*	122A-7	*	
*	163B-13	*	
*	322A-2	*	
*	220B-10	*	
*	220A-10	*	
*	407A-18	*	

(ト)

(ナ)

(ニ)

品名	FIG.NO.	品名	FIG.NO.
ニツフ, ル, ゲ, リース	336B-1	*	602A-13
*	336C-1	*	600A-12
*	204A-22	*	602B-13
*	336A-1	*	ハーネスアツシ, ワイヤリソグ
		*	322A-3
		*	322B-3
		*	ハーネスアツシ, ワイヤリソグ サブ
		*	322A-15
		*	322B-15
		*	322A-35
		*	322B-35
		*	ハーネスカ イト
		*	444A-50
ノブ, スロツトルアツシ, ヤスタ	570A-52	*	570A-49
*	444A-53	*	ハーネスセット, キーレススタートコントロー
ノブ, プレーキアツシ, ヤスタ	508B-17	*	535A-26
*	508A-17	*	ハネル
*	508C-16	*	ハネル, PTTスイッチ
*	508D-16	*	530A-16
ノブ, メインスイッチ	508D-6	*	ハネル, イグニツシヨソススイッチ
*	508C-6	*	530A-6
*	535A-16	*	530A-24
*	535A-4	*	ハネル, エマツシ エンツストツフ スイッチ
		*	530A-13
		*	ハネル, フロント (ブ ラツク)
		*	410A-11
		*	410C-11
		*	410B-11
		*	410A-11-2
		*	ハネル, フロント (ホワイト)
		*	160B-3
		*	ハネル, ホンフ ケースアツシ
		*	160A-3
		*	ハネル, メインスイッチ
		*	535A-18
		*	535A-6
ハ イブ, エキゾースト (ブ ラツク)	180B-3	*	530A-18
*	180A-3-1	*	ハネルアツシ, PTTスイッチ
ハ イブ, エキゾースト (ホワイト)	180A-3-2	*	530A-15
ハ イブ, テリハリ	144A-4	*	ハネルアツシ, イグニツシヨソススイッチ
ハ イブ, プリーザ	113A-12	*	530A-1
ハウジソグ, シフトロツト ガイト	206A-5	*	ハネルアツシ, エマツシ スイッチ
ハウジソグ, テイラハンド ル	570A-79	*	535A-13
*	444A-64	*	ハネルアツシ, トロツク コントロー ルススイッチ
ハウジソグ, ドライフ シヤフト (ブ ラツク)	405B-1	*	530A-31
*	405A-1-1	*	ハネルアツシ, メインスイッチ
ハウジソグ, ドライフ シヤフト (ホワイト)	405A-1-2	*	535A-1
ハウジソグ, ドライフ シヤフト オイルシール	220B-30	*	530A-17
*	220A-30	*	ハネルアツシ, ライティソグ スイッチ
ハウジソグ, フロント ランヤフト ベア リソグ	220B-24	*	501A-30
*	220A-24-2	*	501B-21
*	220A-24-1	*	460A-2
ハウジソグ, リヤ	301A-3	*	501A-21
ハツキンソグ, ケー ジ	601A-6	*	ハネル (12V1. 7W, T: 6. 5)
*	600A-5	*	501A-2
*	601B-6	*	501B-2
ハツト, タイミンク チェーン テンシヨナ	119A-8	*	501A-2
ハーネスアツシ, キーレススタート CAN	535A-31	*	501B-4
ハーネスアツシ, キーレススタートコントロー	535A-29	*	501A-4
ハーネスアツシ, ネットワークハー	602A-3	*	501B-9
*	602B-3	*	501A-19
		*	501B-15
		*	501B-13
		*	501A-13
		*	501A-9
		*	501B-19
		*	501A-15

(ノ)

(ハ)

品名	FIG.NO.	品名	FIG.NO.
バルブ, IAC	122A-8	*	410A-25
バルブ, インテーク	121C-10	*	401A-9
*	121A-10	*	401A-8
*	121B-10	*	401B-9
バルブ, ウォークラフ レッパ	162B-3	*	401B-8
*	162A-3	*	121B-7
バルブ, エキゾースト	121A-11	*	518B-33
*	121B-11	*	545A-35
*	121C-11	*	545B-35
バルブ, アツシ, オイルリリーフ	175A-3	*	518A-33
バルブ, アツシ, ニードル	143A-2	*	116A-6
バルブ, セツト, マニユアル	337A-14	*	143A-10
バルブ, オイル (ﾌﾞﾗｯｸ)	180B-2	*	410B-43
*	180A-2-1	*	111A-13
バルブ, オイル (ホワイト)	180A-2-2	*	121A-7
バルブ, スターターモータ	301A-16	*	111B-13
バルブ, チルトアツシ (ﾌﾞﾗｯｸ)	420D-2-1	ビロン (10. 4X13X16)	113A-9
*	420E-2	ビロン (6X12)	160B-13
*	420B-2	*	160A-13
*	420C-2	ビロン (8X11)	111B-3
*	420F-2-1	*	111A-3
*	420A-2-1	ビロン (8X12)	405A-7
バルブ, チルトアツシ (ホワイト)	420F-2-2	*	405B-3
*	420A-2-2	*	405B-7
*	420D-2-2	*	407B-3
バルブ, アツシ, ティラ	444A-2	*	407A-3
		*	401A-7
		*	401B-7
		*	405A-3
		ビロン, コネクタ	220A-17
		*	220B-17
		ビロン, ハンドル ロット	570A-20
		*	444A-21
		ビロン, ビンストン	116A-3
ビンストン	116A-1		
ビンストンセット (OS:0. 5)	116A-13		
ビニオン	301A-12		
ビニオン/キヤセツト	220A-5		
*	220B-5		
ビロン	220A-18	ﾌﾞﾗｽﾀ	420D-6
*	220B-3	*	420E-6
*	121C-7	*	420F-6
*	220A-3	*	420A-6
*	204A-19	*	420B-6
*	220B-18	*	420C-6
*	410B-25	フィルタ	143A-20
*	410A-42	*	337A-11
*	410C-42	フィルタ, ウォークラフ ホット サイト	160B-10
*	410C-25	*	160A-10

品名	FIG.NO.	品名	FIG.NO.
フィルタ, ウォークラフ ホット サイト	160A-9	*	508D-18
*	160B-9	*	508B-26
フィルタ, フューエル	146B-6	*	508B-22
*	146A-4	ﾌﾞｯｼﾞ, PTT スイッチ	326B-8
*	146B-4	*	326A-8
フィルタ, アツシ	143A-8	*	326D-8
フィルタ, アツシ, オイルウォーク	175A-10	*	326C-8
ﾌﾞﾗｽﾀ, ウォーニング	508C-12	ﾌﾞｯｼﾞ, ウォークラフ, アツパ	160A-6
*	508D-12	*	160B-6
*	508A-13	ﾌﾞｯｼﾞ, ウォークラフ, 07	160A-7
*	508B-13	*	160B-7
*	535A-33	ﾌﾞｯｼﾞ, ウォークラフ ケース	160B-8
*	570A-12	*	160A-8
*	535A-22	ﾌﾞｯｼﾞ, クラツチレバ	204A-5
*	530A-7	*	204A-2
*	535A-10	ﾌﾞｯｼﾞ, クラツチ シヤフト スイッチ	336A-6
*	530A-29	*	336B-6
*	444A-13	*	336C-6
ﾌﾞﾗｽﾀ, アツシ, ウォーニング	521B-1	ﾌﾞｯｼﾞ, シフトギヤ	545A-33
*	521A-3	*	444A-32
ﾌﾞｯｼﾞ, エンジン	113A-1	*	570A-31
ﾌﾞｯｼﾞ, エンジンカバー	410C-18	*	545B-33
*	410B-18	ﾌﾞｯｼﾞ, シフトレバ	444A-29
*	410A-18	*	570A-28
ﾌﾞｯｼﾞ	518B-35	ﾌﾞｯｼﾞ, ステアリング	336A-7
*	518B-38	*	336B-7
*	518B-41	*	336C-7
*	518A-43	ﾌﾞｯｼﾞ, スロットル シヤフト	570A-53
*	518A-38	*	444A-54
*	518A-35	ﾌﾞｯｼﾞ, チルト シヤフト	337A-20
*	518A-41	*	337A-21
*	410A-26	ﾌﾞｯｼﾞ, チルト ストップ ロット	336C-18
*	410C-26	*	336A-22
*	410B-26	*	336B-22
*	322B-22	ﾌﾞｯｼﾞ, ティラ ハンドル ホット	570A-66
*	518B-43	*	444A-69
*	204A-17	ﾌﾞｯｼﾞ, ドライブ シヤフト	405A-9
*	322A-22	*	405B-9
*	508D-21	ﾌﾞｯｼﾞ, ハンドル ロット	444A-20
*	508A-22	*	570A-19
*	508A-26	ﾌﾞｯｼﾞ, リモコン ドライブ シヤフト	545B-39
*	508B-19	*	545A-39
*	508A-19	ﾌﾞｯｼﾞ セツト, ﾌﾞロホラ	407A-21
*	508D-25	*	407B-21
*	204A-10	ﾌﾞロホラ (10A)	508D-55
*	143A-18	*	521B-3
*	508C-21	*	322A-11
*	508C-18	*	508C-55
*	508C-25	*	322B-11
*	143A-19	*	508A-55

品名	FIG.NO.	品名	FIG.NO.
* ヲ-ズ (15A)	508B-55	* プ ラケツト, クランフ ホ-ト (ホワイト)	335B-2
* ヲ-ズ (30A)	322A-38	* プ ラケツト, スイツチリ-ド クランフ	335A-2-2
* ヲ-ズ (40A)	322B-38	* プ ラケツト, スイツチリ-ド クランフ	326D-4
* プ-ヲ, ヲ-ズ	322B-12	* プ ラケツト, スイベル (L) (フ ラツク)	326B-4
* プライホイル, マグ ネット	322A-12	* プ ラケツト, スイベル (L) (フ ラツク)	326A-4
* プ ラケ	322A-13	* プ ラケツト, スイベル (L) (フ ラツク)	326C-4
* プ ラケ (1/8PT, H:8)	322B-13	* プ ラケツト, スイベル (L) (フ ラツク)	336C-5
* プ ラケ (10X7.5)	322A-6	* プ ラケツト, スイベル (L) (フ ラツク)	336A-5-1
* プ ラケ (12X18.65)	322B-6	* プ ラケツト, スイベル (L) (フ ラツク)	336B-5
* プ ラケ (12X9)	303A-1	* プ ラケツト, スイベル (L) (フ ラツク)	336A-5-2
* プ ラケ (18X15)	337A-5	* プ ラケツト, スイベル (L) (フ ラツク)	336C-8
* プ ラケ (18X8)	113A-8	* プ ラケツト, スイツチリング (L) (フ ラツク)	336A-8-1
* プ ラケ, ガ-	175A-14	* プ ラケツト, スイツチリング (L) (フ ラツク)	336B-8
* プ ラケ, オイルベンチュリ	407B-6	* プ ラケツト, スイツチリング (L) (フ ラツク)	336A-8-2
* プ ラケ, ノツチスフ リンク	407A-6	* プ ラケツト, スイツチリング (L) (フ ラツク)	163A-4
* プ ラケ, フェルニクス	180B-14	* プ ラケツト, スイツチリング (L) (フ ラツク)	163B-4
* プ ラケ, ニオン	180A-14	* プ ラケツト, スイツチリング (L) (フ ラツク)	336C-20
* プ ラケツト	204A-16	* プ ラケツト, スイツチリング (L) (フ ラツク)	336B-24
* プ ラケツト, クランフ	401B-11	* プ ラケツト, スイツチリング (L) (フ ラツク)	336A-24
* プ ラケツト, クランフ シフト	401A-11	* プ ラケツト, スイツチリング (L) (フ ラツク)	444A-1
* プ ラケツト, クランフ スターホ-ド (フ ラツク)	113A-6	* プ ラケツト, スイツチリング (L) (フ ラツク)	570A-58
* プ ラケツト, クランフ スターホ-ド (ホワイト)	113A-7	* プ ラケツト, スイツチリング (L) (フ ラツク)	315A-12
* プ ラケツト, クランフ スターホ-ド (フ ラツク)	180B-8	* プ ラケツト, スイツチリング (L) (フ ラツク)	326B-3
* プ ラケツト, クランフ スターホ-ド (フ ラツク)	410B-15	* プ ラケツト, スイツチリング (L) (フ ラツク)	326A-3
* プ ラケツト, クランフ スターホ-ド (フ ラツク)	410C-15	* プ ラケツト, スイツチリング (L) (フ ラツク)	326C-3
* プ ラケツト, クランフ スターホ-ド (フ ラツク)	180A-8	* プ ラケツト, スイツチリング (L) (フ ラツク)	326D-3
* プ ラケツト, クランフ スターホ-ド (フ ラツク)	410A-15	* プ ラケツト, スイツチリング (L) (フ ラツク)	322A-26
* プ ラケツト, クランフ スターホ-ド (フ ラツク)	111B-14	* プ ラケツト, スイツチリング (L) (フ ラツク)	322B-26
* プ ラケツト, クランフ スターホ-ド (フ ラツク)	111A-14	* プ ラケツト, スイツチリング (L) (フ ラツク)	420F-12
* プ ラケツト, クランフ スターホ-ド (フ ラツク)	204A-18	* プ ラケツト, スイツチリング (L) (フ ラツク)	420A-12
* プ ラケツト, クランフ スターホ-ド (フ ラツク)	432A-4	* プ ラケツト, スイツチリング (L) (フ ラツク)	420D-12
* プ ラケツト, クランフ スターホ-ド (フ ラツク)	501A-26	* プ ラケツト, スイツチリング (L) (フ ラツク)	420E-12
* プ ラケツト, クランフ スターホ-ド (フ ラツク)	501B-26	* プ ラケツト, スイツチリング (L) (フ ラツク)	420B-12
* プ ラケツト, クランフ スターホ-ド (フ ラツク)	407B-12	* プ ラケツト, スイツチリング (L) (フ ラツク)	420C-12
* プ ラケツト, クランフ スターホ-ド (フ ラツク)	407A-12	* プ ラケツト, スイツチリング (L) (フ ラツク)	146B-9
* プ ラケツト, クランフ スターホ-ド (フ ラツク)	143A-36	* プ ラケツト, スイツチリング (L) (フ ラツク)	146A-8
* プ ラケツト, クランフ スターホ-ド (フ ラツク)	508D-30	* プ ラケツト, スイツチリング (L) (フ ラツク)	146A-16
* プ ラケツト, クランフ スターホ-ド (フ ラツク)	545A-29	* プ ラケツト, スイツチリング (L) (フ ラツク)	146B-17
* プ ラケツト, クランフ スターホ-ド (フ ラツク)	508C-30	* プ ラケツト, スイツチリング (L) (フ ラツク)	405A-18
* プ ラケツト, クランフ スターホ-ド (フ ラツク)	508A-31	* プ ラケツト, スイツチリング (L) (フ ラツク)	405B-18
* プ ラケツト, クランフ スターホ-ド (フ ラツク)	508B-31	* プ ラケツト, スイツチリング (L) (フ ラツク)	405A-18-2
* プ ラケツト, クランフ スターホ-ド (フ ラツク)	545B-29	* プ ラケツト, スイツチリング (L) (フ ラツク)	340A-6
* プ ラケツト, クランフ スターホ-ド (フ ラツク)	444A-44	* プ ラケツト, スイツチリング (L) (フ ラツク)	340A-5
* プ ラケツト, クランフ スターホ-ド (フ ラツク)	570A-43	* プ ラケツト, スイツチリング (L) (フ ラツク)	545B-42
* プ ラケツト, クランフ スターホ-ド (フ ラツク)	570A-54	* プ ラケツト, スイツチリング (L) (フ ラツク)	545A-42
* プ ラケツト, クランフ スターホ-ド (フ ラツク)	444A-55	* プ ラケツト, スイツチリング (L) (フ ラツク)	340A-7
* プ ラケツト, クランフ スターホ-ド (フ ラツク)	335A-1-1	* プ ラケツト, スイツチリング (L) (フ ラツク)	518B-6
* プ ラケツト, クランフ スターホ-ド (フ ラツク)	335B-1	* プ ラケツト, スイツチリング (L) (フ ラツク)	545B-3
* プ ラケツト, クランフ スターホ-ド (フ ラツク)	335A-1-2	* プ ラケツト, スイツチリング (L) (フ ラツク)	545A-3
* プ ラケツト, クランフ スターホ-ド (フ ラツク)	335A-2-1	* プ ラケツト, スイツチリング (L) (フ ラツク)	518A-6

品名	FIG.NO.	品名	FIG.NO.
* プ レキ-ムアツツ	545A-9	* プ レキ-ムアツツ	410A-33
* プ レキ-ムアツツ	545B-9	* プ レキ-ムアツツ	410C-33
* プ レキ-ムアツツ	518A-8	* プ レキ-ムアツツ	507A-6
* プ レキ-ムアツツ	518B-8	* プ レキ-ムアツツ	144A-8
* プ レキ-ムアツツ	518B-2	* プ レキ-ムアツツ	146A-14
* プ レキ-ムアツツ	545A-2	* プ レキ-ムアツツ	146B-15
* プ レキ-ムアツツ	545B-2	* プ レキ-ムアツツ	146A-13
* プ レキ-ムアツツ	518A-2	* プ レキ-ムアツツ	146B-14
* プ レキ-ムアツツ	407B-10	* プ レキ-ムアツツ	111B-24
* プ レキ-ムアツツ	407A-10	* プ レキ-ムアツツ	111A-24
* プ レキ-ムアツツ	204A-4	* プ レキ-ムアツツ	143A-33
* プ レキ-ムアツツ	518B-29	* プ レキ-ムアツツ	410B-34
* プ レキ-ムアツツ	518A-29	* プ レキ-ムアツツ	410A-34
* プ レキ-ムアツツ	545A-41	* プ レキ-ムアツツ	410C-34
* プ レキ-ムアツツ	545B-41	* プ レキ-ムアツツ	143A-9
* プ レキ-ムアツツ	545B-27	* プ レキ-ムアツツ	407B-20-6
* プ レキ-ムアツツ	518B-28	* プ レキ-ムアツツ	407A-20-6
* プ レキ-ムアツツ	518A-28	* プ レキ-ムアツツ	407B-20-1
* プ レキ-ムアツツ	545A-27	* プ レキ-ムアツツ	407A-20-1
* プ レキ-ムアツツ	570A-30	* プ レキ-ムアツツ	407B-20-3
* プ レキ-ムアツツ	444A-31	* プ レキ-ムアツツ	407A-20-3
* プ レキ-ムアツツ	444A-63	* プ レキ-ムアツツ	407B-20-4
* プ レキ-ムアツツ	570A-78	* プ レキ-ムアツツ	407A-20-4
* プ レキ-ムアツツ	444A-22	* プ レキ-ムアツツ	407B-20-5
* プ レキ-ムアツツ	570A-21	* プ レキ-ムアツツ	407A-20-5
* プ レキ-ムアツツ	570A-14	* プ レキ-ムアツツ	407B-20-2
* プ レキ-ムアツツ	444A-15	* プ レキ-ムアツツ	407B-20-2
* プ レキ-ムアツツ	111B-21	* プ レキ-ムアツツ	407A-20-2
* プ レキ-ムアツツ	111A-21	* プ レキ-ムアツツ	407A-20-2
* プ レキ-ムアツツ	444A-27	* プ レキ-ムアツツ	407B-20-3
* プ レキ-ムアツツ	570A-26	* プ レキ-ムアツツ	407A-20-3
* プ レキ-ムアツツ	136A-5	* プ レキ-ムアツツ	407B-20-14
* プ レキ-ムアツツ	444A-30	* プ レキ-ムアツツ	407A-20-14
* プ レキ-ムアツツ	570A-29	* プ レキ-ムアツツ	407B-20-15
* プ レキ-ムアツツ	508A-16	* プ レキ-ムアツツ	407A-20-15
* プ レキ-ムアツツ	508C-15	* プ レキ-ムアツツ	407B-20-16
* プ レキ-ムアツツ	508B-16	* プ レキ-ムアツツ	407A-20-16
* プ レキ-ムアツツ	508D-15	* プ レキ-ムアツツ	407B-20-17
* プ レキ-ムアツツ	444A-11	* プ レキ-ムアツツ	407A-20-17
* プ レキ-ムアツツ	535A-8	* プ レキ-ムアツツ	407B-20-1
* プ レキ-ムアツツ	530A-26	* プ レキ-ムアツツ	407A-20-1
* プ レキ-ムアツツ	570A-10	* プ レキ-ムアツツ	407B-20-7
* プ レキ-ムアツツ	535A-20	* プ レキ-ムアツツ	407A-20-7
* プ レキ-ムアツツ	530A-11	* プ レキ-ムアツツ	407B-20-8
* プ レキ-ムアツツ	508C-9	* プ レキ-ムアツツ	407A-20-8
* プ レキ-ムアツツ	508A-10	* プ レキ-ムアツツ	407B-20-9
* プ レキ-ムアツツ	508D-9	* プ レキ-ムアツツ	407A-20-9
* プ レキ-ムアツツ	508B-10	* プ レキ-ムアツツ	407B-20-10
* プ レキ-ムアツツ	113A-3	* プ レキ-ムアツツ	407A-20-10
* プ レキ-ムアツツ	410B-33	* プ レキ-ムアツツ	

品名	FIG.NO.	品名	FIG.NO.
(ハ)		(ホ)	
ﾊﾞｰﾘﾝｸﾞ	220A-28	ﾎｰｽ	143A-11
*	220B-28	ﾎｰｽ(11X16X600)	111B-23
ﾊﾞｰﾘﾝｸﾞ(17X35X8)	401A-16	*	111A-23
*	401B-16	ﾎｰｽ(4X8X2000)	407A-13
ﾊﾞｰﾘﾝｸﾞ(25X32X26)	220B-6	*	407B-13
*	220A-25	*	501B-27
*	220B-25	*	501A-27
*	220A-6	ﾎｰｽ(5X8, 2X490)	143A-31
ﾊﾞｰﾘﾝｸﾞ(25X52X19, 25)	220A-4	ﾎｰｽ(5X9X600)	162B-14
*	220B-4	*	162B-13
ﾊﾞｰﾘﾝｸﾞ(26X34X30)	407B-2	*	162A-13
*	407A-2	*	162A-14
ﾊﾞｰﾘﾝｸﾞ(32X58X13)	119A-2	*	507A-2
ﾊﾞｰﾘﾝｸﾞ(35X62X14)	119A-3	*	507A-3
ﾊﾞｰﾘﾝｸﾞ(40X75X26)	220A-7	ﾎｰｽ(7X10, 2X600)	410B-37
*	220B-7	*	410C-37
ﾊﾞｰﾘﾝｸﾞ ｾｯﾄ, ｸﾗﾝｸﾞ ｻﾞｰﾝ	116A-9-1	*	410A-37
ﾊﾞｰﾘﾝｸﾞ ｾｯﾄ, ｸﾗﾝｸﾞ ｽﾗｽﾄ	116A-10	ﾎｰｽ(7X12X600)	146A-12
ﾊﾞｰﾘﾝｸﾞ ｾｯﾄ, ｸﾗﾝｸﾞ ｽﾗｽﾄ ｱﾝﾀﾞｰ ｻｲｽﾞ	116A-11	*	146B-13
ﾊﾞｰﾘﾝｸﾞ ｾｯﾄ, ｸﾗﾝｸﾞ ｼﾞﾝ	116A-9-3	ﾎｰｽ, ｸﾞｵｰﾀﾞ ｻﾞ ｻﾞ ｼﾞﾝ	162A-11
ﾊﾞｰﾘﾝｸﾞ ｾｯﾄ, ｸﾗﾝｸﾞ ｻﾞ ｼﾞﾝ	116A-9-4	*	162B-11
ﾊﾞｰﾘﾝｸﾞ ｾｯﾄ, ｸﾗﾝｸﾞ ｻﾞ ｼﾞﾝ	116A-9-5	ﾎｰｽ, ｸﾞｵｰﾀﾞ ｻﾞ ｼﾞﾝ	162B-1
ﾊﾞｰﾘﾝｸﾞ ｾｯﾄ, ｸﾗﾝｸﾞ ｻﾞ ｼﾞﾝ	116A-9-2	*	162A-1
ﾊﾞｰﾘﾝｸﾞ ｾｯﾄ, ｸﾗﾝｸﾞ ｻﾞ ｼﾞﾝ	116A-9-10	ﾎｰｽ, ｻﾞ ｼﾞﾝ ｻﾞ ｼﾞﾝ ｻﾞ ｼﾞﾝ	144A-1
ﾊﾞｰﾘﾝｸﾞ ｾｯﾄ, ｸﾗﾝｸﾞ ｻﾞ ｼﾞﾝ	116A-9-8	ﾎｰｽ, ｻﾞ ｼﾞﾝ ｻﾞ ｼﾞﾝ ｻﾞ ｼﾞﾝ	432A-6
ﾊﾞｰﾘﾝｸﾞ ｾｯﾄ, ｸﾗﾝｸﾞ ｻﾞ ｼﾞﾝ	116A-9-6	ﾎｰｽ, ｻﾞ ｼﾞﾝ ｻﾞ ｼﾞﾝ ｻﾞ ｼﾞﾝ	146B-12
ﾊﾞｰﾘﾝｸﾞ ｾｯﾄ, ｸﾗﾝｸﾞ ｻﾞ ｼﾞﾝ	116A-9-7	*	146A-11
ﾊﾞｰﾘﾝｸﾞ ｾｯﾄ, ｸﾗﾝｸﾞ ｻﾞ ｼﾞﾝ	116A-9-9	ﾎｰｽ, ｻﾞ ｼﾞﾝ ｻﾞ ｼﾞﾝ ｻﾞ ｼﾞﾝ	146B-11
ﾊﾞｰﾘﾝｸﾞ ｾｯﾄ, ｸﾗﾝｸﾞ ｻﾞ ｼﾞﾝ	116A-7-4	ﾎｰｽ, ｻﾞ ｼﾞﾝ ｻﾞ ｼﾞﾝ ｻﾞ ｼﾞﾝ	146A-10
ﾊﾞｰﾘﾝｸﾞ ｾｯﾄ, ｸﾗﾝｸﾞ ｻﾞ ｼﾞﾝ	116A-7-1	ﾎｰｽ, ｻﾞ ｼﾞﾝ ｻﾞ ｼﾞﾝ ｻﾞ ｼﾞﾝ	113A-14
ﾊﾞｰﾘﾝｸﾞ ｾｯﾄ, ｸﾗﾝｸﾞ ｻﾞ ｼﾞﾝ	116A-7-3	ﾎｰｽ, ｻﾞ ｼﾞﾝ ｻﾞ ｼﾞﾝ ｻﾞ ｼﾞﾝ	163B-1
ﾊﾞｰﾘﾝｸﾞ ｾｯﾄ, ｸﾗﾝｸﾞ ｻﾞ ｼﾞﾝ	116A-7-2	*	163A-1
ﾊﾞｰﾘﾝｸﾞ ｾｯﾄ, ｸﾗﾝｸﾞ ｻﾞ ｼﾞﾝ	116A-7-5	ﾎｰｽ	220B-21
ﾊﾞｰﾘﾝｸﾞ ｾｯﾄ, ｸﾗﾝｸﾞ ｻﾞ ｼﾞﾝ	116A-7-6	*	220B-22
ﾊﾞｰｽ	517B-28	*	444A-28
*	517A-28	*	204A-20
ﾊﾞｰｽ, PTT ｻﾞ ｼﾞﾝ	570A-48	*	220A-21
*	444A-49	*	220A-22
ﾊﾞｰｽ, ｻﾞ ｼﾞﾝ	601B-4	*	570A-27
*	600A-3	*	570A-55
	601A-4	*	444A-56
ﾊﾞｰｽ ｻﾞ ｼﾞﾝ	111B-1	ﾎｰｽ	326B-12
*	111A-1	*	326C-12
		*	326A-12
		*	326D-12

品名	FIG.NO.	品名	FIG.NO.
ﾎｰｽ, ﾍﾞﾙﾄ ｻﾞ ｼﾞﾝ	310A-3	*	326D-13
ﾎｰｽ, ﾍﾞﾙﾄ ｻﾞ ｼﾞﾝ	401B-1	*	326D-5
*	401A-1-1	*	326B-5
ﾎｰｽ, ﾍﾞﾙﾄ ｻﾞ ｼﾞﾝ	401A-1-2	*	322B-24
ﾎｰｽ, ﾍﾞﾙﾄ ｻﾞ ｼﾞﾝ	535A-32	*	322A-32
*	535A-25	*	322A-24
ﾎｰｽ, ﾍﾞﾙﾄ ｻﾞ ｼﾞﾝ	204A-3	*	326A-13
ﾎｰｽ, ﾍﾞﾙﾄ ｻﾞ ｼﾞﾝ	322A-20	*	326A-5
*	322B-20	*	322B-32
ﾎｰｽ, ﾍﾞﾙﾄ ｻﾞ ｼﾞﾝ	410C-9	*	401A-15
*	410A-9	*	410B-38
*	410B-9	*	410B-32
ﾎｰｽ, ﾍﾞﾙﾄ ｻﾞ ｼﾞﾝ	163A-10	*	410B-10
*	163B-10	*	410C-38
ﾎｰｽ, ﾍﾞﾙﾄ ｻﾞ ｼﾞﾝ	508C-28	*	410C-32
*	508B-29	*	410C-10
*	508A-29	*	410A-38
*	517B-11	*	401B-15
*	517A-11	*	401B-12
*	508D-28	*	401A-22
ﾎｰｽ, ﾍﾞﾙﾄ ｻﾞ ｼﾞﾝ	134A-3	*	410A-32
ﾎｰｽ, ﾍﾞﾙﾄ ｻﾞ ｼﾞﾝ	410A-31	*	410A-10
*	410B-31	*	401B-22
*	410C-31	*	163B-16
ﾎｰｽ, ﾍﾞﾙﾄ ｻﾞ ｼﾞﾝ	143A-14	*	163B-7
ﾎｰｽ, ﾍﾞﾙﾄ ｻﾞ ｼﾞﾝ	518A-7	*	163B-6
*	518B-7	*	175A-13
ﾎｰｽ, ﾍﾞﾙﾄ ｻﾞ ｼﾞﾝ	340A-3	*	175A-7
*	301A-4	*	163B-17
ﾎｰｽ, ﾍﾞﾙﾄ ｻﾞ ｼﾞﾝ	160A-11	*	163B-5
*	121C-6	*	163A-6
*	146B-2	*	163A-5
*	146A-18	*	162B-7
*	146A-9	*	163A-17
*	146B-10	*	163A-16
*	160B-11	*	163A-7
*	162A-7	*	180A-11
*	146B-19	*	303A-11
*	146A-2	*	303A-9
*	136A-2	*	301A-20
*	122A-6	*	310A-9
*	122A-5	*	310A-5
*	140A-3	*	310A-2
*	144A-12	*	301A-19
*	143A-35	*	180B-20
*	140A-8	*	180B-11
*	326C-13	*	180A-20
*	326C-5	*	301A-18
*	326B-13	*	206A-7
*	401A-12	*	204A-11

品名	FIG.NO.	品名	FIG.NO.
*	420A-8	*	407A-16
*	420A-4	ホ`ルト(10X85)	401A-31
*	420B-8	*	401B-31
*	420B-4	ホ`ルト(12X115)	335A-10
*	113A-10	*	335B-10
*	570A-72	ホ`ルト(12X150)	335B-10-2
*	337A-18	*	335A-10-2
*	301A-9	ホ`ルト(16X50)	303A-2
*	420C-4	ホ`ルト(5X10)	410B-27
*	420F-4	*	410C-27
*	420E-8	*	303A-7
*	444A-57	*	410A-27
*	420F-8	ホ`ルト(5X12)	204A-12
*	420D-4	ホ`ルト(5X16)	410B-28
*	420C-8	*	410C-28
*	420E-4	*	410A-28
*	420D-8	ホ`ルト(6X12)	410A-19
*	113A-13	*	315A-17
*	111A-28	*	410B-19
*	111A-19	*	410C-19
*	113A-2	ホ`ルト(6X14)	407B-9
*	111A-12	*	407A-9
*	111B-20	*	144A-6
*	111B-28	*	111A-8
*	111B-19	*	140A-7
*	111B-9	*	111B-8
*	111B-12	*	337A-24
*	111A-20	ホ`ルト(6X16)	405A-11
*	111A-9	*	405B-11
*	121B-6	ホ`ルト(6X18)	518A-18
*	121A-6	*	545A-19
*	119A-12	*	545B-19
*	119A-6	*	518B-18
*	119A-9	ホ`ルト(6X20)	315A-13
ホ`ルト(10X160)	180A-15	ホ`ルト(6X25)	335B-9
*	180B-15	*	310A-4
ホ`ルト(10X35)	337A-26	*	180B-7
ホ`ルト(10X44)	401A-30	*	162A-8
*	405A-2	*	303A-12
*	405A-21	*	180A-7
*	405B-2	*	162B-8
*	401B-30	*	335A-9
*	405B-21	ホ`ルト(6X30)	134A-4
*	180A-16	*	143A-28
*	180B-16	ホ`ルト(6X40)	111A-2
ホ`ルト(10X55)	444A-74	*	111B-2
*	407B-17	ホ`ルト(6X60)	175A-2
*	570A-69	ホ`ルト(8X22)	407B-5
*	407A-17	*	444A-65
ホ`ルト(10X70)	407B-16	*	335A-6

品名	FIG.NO.	品名	FIG.NO.
*	407A-5	*	401B-26
*	570A-62	ホ`ンブ`、スクイズ`	432A-8
*	401A-33	ホ`ンブ`アツジ	337A-10
*	401B-33	ホ`ンブ`アツジ、オイル	175A-1
*	335B-6	ホ`ンブ`アツジ、フェニール	146B-1
ホ`ルト(8X25)	220B-33	*	146A-1
*	220A-33	*	143A-3
ホ`ルト(8X30)	508C-46		
*	508D-46		
*	508A-47		
*	508B-47		
*	220B-29		
*	220A-29		
ホ`ルト(8X38)	410A-12		
*	410C-12		
*	410B-12		
ホ`ルト(8X40)	180B-10	マウント、アツパ`	401B-25
*	180A-10	*	401A-25
*	401A-5	マウント、アツパ` スラスト	401B-23
*	401B-5	*	401A-23
ホ`ルト(8X55)	401A-6	マウント、フオワード` ロアサイド`	405B-16
*	401B-6	*	405A-16
ホ`ルト、カミシフト	121C-5	マウント、ロフ	405A-13
*	121B-5	*	405B-13
*	121A-5	マウント、ロフスラスト	405A-12
ホ`ルト、クランクケース	113A-4	*	405B-12
ホ`ルト、クランクケースインサイド`	111A-10	マーク、エンブ` レム(100) (Y55)	420F-14-2
*	111B-10	マーク、エンブ` レムフロント(100)	420F-14-1
ホ`ルト、クランク` プ` ラケット	444A-43	マーク、エンブ` レムフロント/リヤ(70)	420A-14-1
*	570A-42	*	420B-14
ホ`ルト、シフトキ` ヤアツジ	570A-24	*	420A-14-2
*	444A-25	マーク、エンブ` レムフロント/リヤ(80)	420C-14
ホ`ルト、シフトレバ`	444A-41	マーク、エンブ` レムフロント/リヤ(90)	420D-14-1
*	570A-40	*	420D-14-2
ホ`ルト、ストリッパ` フロント	545B-15	マーク、キレススタートメイスイッチ	420E-14
*	545A-15	*	508D-53
ホ`ルト、ストリッパ` リヤ	545A-16	マーク、クランクシフト	570A-57
*	545B-16	*	444A-71
*	518A-14	マーク、ハンド` ルグ` リツパ`	570A-68
*	518B-14	*	444A-72
ホ`ルト、スルー`	337A-8	マーク、ハンド` レバ`	508C-52
ホ`ルト、テイヤ` ハンド` ルビ` ホ` ツト	444A-77	*	508D-52
*	570A-59	*	508A-53
ホ`ルト、ド` ラッグ` リンク	442A-5	*	508B-53
ホ`ルト、ホ`ンブ` NO. 1	337A-16	マグ` ネット、キ` ヤケース	206A-3
ホ`ルト、ホ`ンブ` NO. 2	337A-17	マニホールド`、インシテーク	122A-1
ホ`ルト、リヤ` ハ`	337A-7	マニホールド`アツジ	337A-2
ホ`ルト、ロアマウント	405B-14		
*	401A-26		
*	405A-14		



品名	FIG.NO.	品名	FIG.NO.
(メ)		ユニット、レシ`スタヒ-マイル	600A-13
		*	602B-14
		*	602A-14
		*	602B-5
		*	602A-5
メ-タアツシ、アワ-(ブ`ラツク)	501B-14-1	ユニット、レシ`スタメール	602A-15
*	501A-14-1	*	602B-15
メ-タアツシ、アワ-(ホワイト)	501B-14-2	*	600A-14
*	501A-14-2	*	602A-6
メ-タアツシ、トリム(ブ`ラツク)	501B-1-1	*	602B-6
*	501A-1-1		
メ-タアツシ、トリム(ホワイト)	501B-1-2	(エ)	
*	501A-1-2		
メ-タアツシ、ホ`ルチ-シ` (ブ`ラツク)	501B-8-1		
*	501A-8-1		
メ-タアツシ、ホ`ルチ-シ` (ホワイト)	501B-8-2		ヨーカ、シフカ
*	501A-8-2		
(モ)		(ウ)	
モシ`ユ-ルアツシ、GPSレシーバ`	602B-12	ラツチ、フツクレバ`	410C-22
*	600A-11	*	410A-22
*	602A-12	*	410B-22
モ-タアツシ、PTT	340A-1	ラバ`、サイト`カハ`	410A-1
*	337A-9	*	410C-1
モ-タアツシ、スターティング`	301A-1	*	410B-1
		ラ`、S. I. G. P.	136A-7
		ラ`、イグ` ニツシヨンスイツチ	444A-47
		*	570A-46
		ラ`、エンジンカハ`	420C-15
		*	420A-15
		*	420D-15
		*	420B-15
		*	420F-15
		*	420E-15
ユニオン	407A-14	ラ`、オイル/クリアランス	136A-8
*	407B-14	ラ`、スターカ	136A-6
ユニオン、ウ-タインジ` ケ-タ	401A-3	ラ`、ストツブ` (ブ`ラツク)	570A-47
*	401B-3	*	444A-48
ユニオン、ウ-タリタン`	401A-2	ラ`、トルモ-ド`	570A-51
*	401B-2	*	444A-52
ユニット、エンジ` ンコントロール	326C-14		
*	326A-14		
*	326B-14		
*	326D-14		

品名	FIG.NO.	品名	FIG.NO.	
(リ)		リング`	143A-16	
		リング、クラツチレバ`	204A-7	
		リング`、スタツブ`	545A-37	
		*	545B-7	
		*	545A-7	
		*	518B-5	
	リテ`ナ、バ` ルア` スブ` リング`	121B-13	*	518B-36
	*	121C-13	*	518A-5
	*	121A-13	*	518A-36
	リ-ド` (L:165)	336B-3	*	518A-36
	*	336C-2	*	545B-37
	*	336A-3	リング、チルトロツクレバ`	336B-23
	*	336B-2	*	336C-19
	*	336A-2	*	336A-23
	*	336C-3	リングアツシ、ド`ラツク`	442A-3
リ-ド` (L:310)	336C-4	リングセツト、ド`ラツク`	442A-1	
*	337A-27	リング`セツト、ヒ` ストン	116A-2	
*	336B-4	リング`セツト、ヒ` ストン(OS:0.50)	116A-14	
*	336A-4			
リ-ド`、バ` ツチリ	322A-37			
*	322B-37			
リ-ド` アツシ、フユ-エ、ケ-ジ`	501A-11	(レ)		
*	501B-11			
リバ` ット	420C-13			
*	420B-13			
*	420A-13			
*	420F-13		レキ` ヌ-ルアツシ	143A-12
*	420E-13		レクチファイヤ/レキ` ヌ-ルアツシ	310A-1
*	420D-13		レバ`、クラツチ	204A-1
リモコンアツシ、キ-レススタート315MHZ	535A-38		レバ`、シフト	570A-2
リモ-トコントロールアツシ	508D-1		*	444A-3
*	508A-1		レバ`、スロツトル	163A-11
*	508C-1		*	163B-11
*	508B-1		*	570A-56
リモ-トコントロールアツシ、コンシ-ル	518B-1		レバ`、チルトロツク	336C-17
*	517B-1		*	336B-21
*	517A-1	*	336A-21	
*	518A-1	レバ`、チルトロツクホ`-ト	336A-25	
*	544B-1	*	336C-21	
*	544A-1	*	336B-25	
*	545B-1	レバ`、トリムセツサ	315A-9	
*	545A-1	レバ`、バンド` ル	508D-24	
リレ-アツシ	322A-10	*	517B-9	
*	322A-9	*	508C-24	
*	322B-10	*	508B-25	
*	322B-9	*	517A-9	
リレ-アツシ、PTT	326C-11	*	508A-25	
*	326D-11	*	544A-20	
*	326B-11	*	544B-20	
*	326A-11	レバ`、フツクフロント	410C-21	
リレ-アツシ、キ-レススタート	535A-34	*	410A-21	

品名	FIG.NO.	品名	FIG.NO.
*	410B-21	*	602B-11
レバ <sup>レ</sup> - フツクヤ	410A-20	ワイヤ、2エクステンション	602A-8
*	410B-20	*	602B-8
*	410C-20	*	600A-7
レバ <sup>レ</sup> - フリースロット	508D-20	*	602A-2
*	508B-21	*	602B-2
*	508C-20	ワイヤ、6エクステンション	602B-9
*	508A-21	*	602A-9
レバ <sup>レ</sup> - アツシ	301A-5	*	600A-8
レバ <sup>レ</sup> - アツシ、スロット	518B-22	ワイヤ、ケージ <sup>レ</sup> エクステンション	602B-17
*	545A-23	*	602A-17
*	518A-22	*	521A-5
*	545B-23	*	521B-8
		ワイヤ、センサ <sup>レ</sup> - エクステンション (L: 2000)	521B-6
		ワイヤ、トリムメータ <sup>レ</sup> エクステンション (L: 6500)	501A-31
		*	501B-29
		*	521B-7
		ワイヤ、ニュートラル/PTTスイッチ	517A-23
		*	517B-23
		ワイヤアツシ、PTTスイッチアダプタ	508B-2
		*	508A-2
ロツクアツシヤ	322A-18	*	508C-2
*	322B-18	*	508D-2
*	444A-39	*	521B-5
*	570A-38	ワイヤアツシ、インストール	444A-5
ロツド <sup>レ</sup> 、ソフト(X)	206A-1-2	ワイヤアツシ、ハーネス	570A-4
ロツド <sup>レ</sup> 、ソフト(レフト)	206A-1-1	*	521A-2
ロツド <sup>レ</sup> 、スロットNO. 1	163B-9	ワイヤアツシ、リモコン (L: 2000)	521A-1-1
*	163A-9	ワイヤアツシ、リモコンエクステンション (L: 2000)	521A-1-2
ロツト <sup>レ</sup> 、フリアキユムレータ	518A-42	ワイヤアツシ、リモコンエクステンション (L: 3000)	508B-54-1
*	518B-42	ワイヤアツシ、リモコンコントロール	508B-54-2
ロツド <sup>レ</sup> 、リモコンフリアケセル	545A-34	*	508A-54-3
*	545B-34	*	508A-54-1
ローラ	508A-18	*	508D-54-2
*	508D-17	*	508B-54-3
*	518A-30	*	521B-2-1
*	508B-18	*	508D-54-3
*	508C-17	*	521B-2-2
*	545B-12	*	508A-54-2
*	545A-12	*	521B-2-3
*	518B-30	*	508C-54-3
		*	508C-54-1
		*	508C-54-2
		*	508D-54-1
		アツシヤ	220B-36
ワイヤ、15エクステンション	602A-10	*	310A-6
*	602B-10	*	444A-70
*	600A-9	*	220A-36
ワイヤ、25エクステンション	600A-10	*	322A-21
*	602A-11	*	336B-13

品名	FIG.NO.	品名	FIG.NO.
*	336C-13	*	545A-4
*	322B-21	*	544A-13
*	336A-13	*	544A-12
*	410C-24	*	544A-6
*	134A-5	*	544B-13
*	143A-29	*	544B-12
*	111B-29	*	544B-6
*	410A-13	アツシヤ (10. 5X19X2)	336B-20
*	111A-29	*	336A-20
*	410B-24	*	407B-19
*	410C-13	*	407A-19
*	410B-13	アツシヤ (12. 5X22X2. 5)	444A-67
*	410A-24	*	570A-64
*	442A-7	アツシヤ (12. 5X22X3)	401A-28
*	517B-6	*	335A-12
*	517B-14	*	401B-28
*	517B-16	*	335B-12
*	517A-16	アツシヤ (12. 5X32X1. 5)	444A-68
*	508D-44	*	570A-65
*	517A-6	アツシヤ (12. 5X35X3)	335A-13
*	517A-14	*	335B-13
*	518B-4	アツシヤ (13. 2X25X1)	410C-23
*	518B-17	*	410A-23
*	518B-37	*	410B-23
*	518A-39	アツシヤ (15. 8X26X1)	160A-12
*	518A-4	*	160B-12
*	518A-17	アツシヤ (16. 5X48. 5X4. 5)	303A-3
*	518A-37	アツシヤ (18. 5X28X2. 6)	401B-10
*	508D-34	*	401A-10
*	508A-45	アツシヤ (18. 5X31X1)	407A-26
*	508B-14	*	407B-26
*	508B-27	アツシヤ (39. 5X64X1)	336B-12
*	508A-35	*	336C-12
*	444A-60	*	336A-12
*	508A-14	アツシヤ (5. 5X12X0. 8)	544B-23
*	508A-27	*	544A-23
*	508C-44	*	519A-3
*	508D-13	アツシヤ (5. 5X16X1. 5)	545B-45
*	508D-26	*	545A-45
*	508C-34	アツシヤ (6. 5X13X1. 0)	336A-28
*	508B-35	*	336B-28
*	508B-45	*	336C-24
*	508C-26	アツシヤ (6. 5X18X1. 6)	163B-8
*	518B-39	*	163A-8
*	545B-18	アツシヤ (6. 5X20X1. 5)	163A-14
*	545B-4	*	163B-14
*	545A-18	アツシヤ (6. 5X24X2)	508A-50
*	508C-13	*	517B-20
*	570A-75	*	508B-50
*	570A-67	*	508C-49



## スズキ DF70A/80A/90A/100B パーツカタログ

2018年 11月 作成  
2018年 11月 発行

発行 スズキ株式会社  
サービス技術部  
サービス資料課  
〒432-8611 静岡県浜松市南区高塚町300番地

---

Copyright © スズキ株式会社 2018 All Rights Reserved

# SUZUKI MOTOR CORPORATION

---