

**SUZUKI**  
**パワースタート**

**DF70A/80A/90A**

**DF70A**

**DF70ATH**

**DF80A**

**DF90A**

**DF90ATH**

**OUTBOARD MOTOR**

2014-6

初版

ま え が き  
目 次

1

エ ン ジ ン

2

伝 導

3

電 装

4

外 装

5

オ プ シ ョ ン

6

品 番 索 引 表  
品 名 索 引 表

7

**DF70A**



**DF80A**



**DF90A**



## DF70ATH



## DF90ATH





# まえがき

このパーツカタログは、スズキ船外機 DF70A/80A/90A 型の補給取扱い部品を収録してあります。

エンジン諸元	4 サイクル	4 気筒	総排気量	( 内径 × 行程 75 mm × 80 mm )
			1502 <b>cm<sup>3</sup></b>	

DF70A				
機種記号	年式	型式	トランサム	実施号機
DF70ATL		07003F	L, X	07003F-510001 ~
DF70ATHL				

DF80A				
機種記号	年式	型式	トランサム	実施号機
DF80ATL		08002F	L, X	08002F-510001 ~

DF90A				
機種記号	年式	型式	トランサム	実施号機
DF90ATL		09003F	L, X	09003F-510001 ~
DF90ATHL				

# パーツカタログのご使用について

## 1. 記号および略語

### 1-1. サイズ等

A : 用品	L : 長さ、リンク数、容積	US : アンダサイズ
AR : 必要量	NT : 歯数	W : 巾
D : 線径	OD : 外径	W/ : 同時使用
E.NO. : エンジン番号	OPT : オプション	# : 直送品
F.NO. : フレーム番号	OS : オーバサイズ	* : 直売品
H : 高さ	STD : スタンダード	~ : より、から
ID : 内径	T : 厚さ	
12 × 34 × 5 : 内径 × 外径 × 厚さ(巾、長さ)		

### 1-2. メーカー名

CHKK : 中央発条	NGK : 日本特殊陶業
DID : 大同工業	NHK : 日本発条
DK : 大金製作所	RK : 高砂チェン
FB : 古河電池	TEN : 富士通テン
IRC : 井上護謨工業	TR : 東海理化電機製作所
KYB : 萱場工業	YB : 湯浅電池
NABCO : 日本エアブレーキ	

### 1-3. 構成部品の表示

品番	品名
× × × × × - × × × × ×	アッシ
× × × × × - × × × × ×	.
× × × × × - × × × × ×	:
	↑ 構成部品(インナパーツ)を示します。

#### 1 - 4. 部品変更

備考欄の品番の前の 印は変更部品相互の互換性を表示します。

- .....「~より統一」を示し、旧「    」新です。
- .....「~に統一」を示し、旧「    」新です。

#### 1 - 5. 修正使用

ホース、チューブ等で寸法表示の 印は修正使用を表示します。

(例) L:200 180.....200を180に修正して使用します。

## 2. 部品変更のお知らせ

部品が新設または変更となった場合、サービス・部品ニュース、統一部品一覧表などでご案内いたします。

販売店様によっては、弊社代理店にお問い合わせください。

## 3. 部品の注文

部品ご注文の場合は、このパーツカタログをご参照の上、次の点にご留意され、正確にご注文ください。

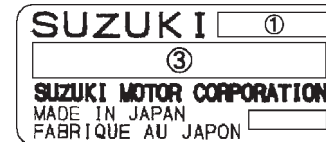
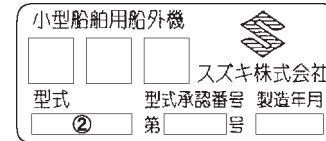
- 3 - 1. 品番、品名および数量
- 3 - 2. フレーム番号およびエンジン番号と型式番号(年式)
- 3 - 3. 部品メーカー(電装部品、保安部品など)

注 分解図は、補給部品索引のためのものです。分解、組立には使用しないで下さい。  
補給部品の中で車種間の共通化により、一部生産車の部品と異なる場合があります。  
あらかじめご了承ください。  
記載事項は予告なく変更することがあります。あらかじめご了承ください。

## I.Dプレートの説明

I.Dプレートには下記の項目が刻印されています。

より正確な部品発注のため 機種名、型式、製造番号(号機)を確認下さい。



機種名を示します。(例) DF90A

型式を示します。(例) 09003F

製造番号(号機)を示します。(例) 510001

I.Dプレート

取付位置：ブラケット、クランプ

## 目 次

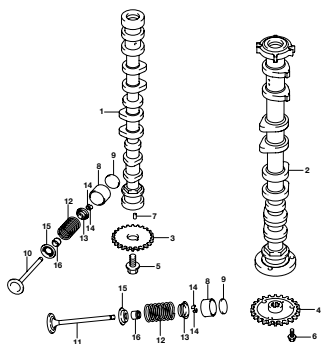
FIG.NO.	タ イ ト ル	FIG.NO.	タ イ ト ル	FIG.NO.	タ イ ト ル
111A	シリンダ ヘッド	335A	クランプ ブラケット (DF70A)	507A	オプション:ウオータ プレッシャ ゲージ サブキット
113A	シリンダ ブロック	335B	クランプ ブラケット (DF70ATH)	508A	オプション:リモート コントロール (DF70A)
116A	クランクシャフト	335C	クランプ ブラケット (DF80A)	508B	オプション:リモート コントロール (DF80A)
119A	タイミング チェーン	335D	クランプ ブラケット (DF90A)	508C	オプション:リモート コントロール (DF90A)
121A	カムシャフト (DF70A)	335E	クランプ ブラケット (DF90ATH)	519A	オプション:リモート コントロール スペーサ (DF70ATH)
121B	カムシャフト (DF70ATH)	336A	スイベル ブラケット (DF70A)	519B	オプション:リモート コントロール スペーサ (DF90ATH)
121C	カムシャフト (DF80A)	336B	スイベル ブラケット (DF70ATH)	521A	オプション:ハーネス (DF70A)
121D	カムシャフト (DF90A)	336C	スイベル ブラケット (DF80A)	521B	オプション:ハーネス (DF70ATH)
121E	カムシャフト (DF90ATH)	336D	スイベル ブラケット (DF90A)	521C	オプション:ハーネス (DF80A)
122A	インテーク マニホールド	336E	スイベル ブラケット (DF90ATH)	521D	オプション:ハーネス (DF90A)
134A	サイレンサ	337A	トリム シリンダ	521E	オプション:ハーネス (DF90ATH)
136A	リングギヤ カバー	340A	PTT モータ	530A	オプション:スイッチ (DF70A)
140A	エキゾースト カバー	401A	エンジン ホルダ (DF70A)	530B	オプション:スイッチ (DF80A)
143A	フューエル ベーパーセパレータ	401B	エンジン ホルダ (DF70ATH)	530C	オプション:スイッチ (DF90A)
144A	フューエル インジェクタ	401C	エンジン ホルダ (DF80A)	544A	オプション:リモート コントロール アッシ ( SINGLE 1 ) (DF70A)
146A	フューエル ポンプ	401D	エンジン ホルダ (DF90A)	544B	オプション:リモート コントロール アッシ ( SINGLE 1 ) (DF80A)
160A	ウオータ ポンプ	401E	エンジン ホルダ (DF90ATH)	544C	オプション:リモート コントロール アッシ ( SINGLE 1 ) (DF90A)
162A	サーモスタット (DF70A)	405A	ドライブ シャフトハウジング (DF70A)	545A	オプション:リモート コントロール アッシ ( SINGLE 2 ) (DF70A)
162B	サーモスタット (DF70ATH)	405B	ドライブ シャフトハウジング (DF70ATH)	545B	オプション:リモート コントロール アッシ ( SINGLE 2 ) (DF80A)
162C	サーモスタット (DF80A)	405C	ドライブ シャフトハウジング (DF80A)	545C	オプション:リモート コントロール アッシ ( SINGLE 2 ) (DF90A)
162D	サーモスタット (DF90A)	405D	ドライブ シャフトハウジング (DF90A)	570A	オプション:テイラ ハンドル (DF70A)
162E	サーモスタット (DF90ATH)	405E	ドライブ シャフトハウジング (DF90ATH)	570B	オプション:テイラ ハンドル (DF80A)
163A	スロットル ボデー (DF70A)	407A	ギヤ ケース (DF70A)	570C	オプション:テイラ ハンドル (DF90A)
163B	スロットル ボデー (DF70ATH)	407B	ギヤ ケース (DF70ATH)	585A	オプション:ガスケット セット
163C	スロットル ボデー (DF80A)	407C	ギヤ ケース (DF80A)	588A	オプション:ローレンスゲージ
163D	スロットル ボデー (DF90A)	407D	ギヤ ケース (DF90A)		
163E	スロットル ボデー (DF90ATH)	407E	ギヤ ケース (DF90ATH)		
175A	オイル ポンプ	410A	サイド カバー (DF70A)		
180A	オイル パン (DF70A)	410B	サイド カバー (DF70ATH)		
180B	オイル パン (DF70ATH)	410C	サイド カバー (DF80A)		
180C	オイル パン (DF80A)	410D	サイド カバー (DF90A)		
180D	オイル パン (DF90A)	410E	サイド カバー (DF90ATH)		
180E	オイル パン (DF90ATH)	420A	エンジン カバー (DF70A)		
204A	クラッチ シャフト	420B	エンジン カバー (DF70ATH)		
206A	クラッチ ロッド	420C	エンジン カバー (DF80A)		
220A	トランスミッション (DF70A)	420D	エンジン カバー (DF90A)		
220B	トランスミッション (DF70ATH)	420E	エンジン カバー (DF90ATH)		
220C	トランスミッション (DF80A)	432A	フューエル タンク		
220D	トランスミッション (DF90A)	442A	ドラッグ リンク		
220E	トランスミッション (DF90ATH)	444A	テイラ ハンドル (DF70ATH)		
301A	スターティング モータ	444B	テイラ ハンドル (DF90ATH)		
303A	マグネット	460A	メータ (DF70A)		
310A	レクチファイヤ/イグニッション コイル	460B	メータ (DF80A)		
315A	センサ	460C	メータ (DF90A)		
322A	ハーネス	502A	オプション:メータ ( 1 ) (DF70A)		
326A	PTT スイッチ/エンジン コントロール ユニット (DF70A)	502B	オプション:メータ ( 1 ) (DF70ATH)		
326B	PTT スイッチ/エンジン コントロール ユニット (DF70ATH)	502C	オプション:メータ ( 1 ) (DF80A)		
326C	PTT スイッチ/エンジン コントロール ユニット (DF80A)	502D	オプション:メータ ( 1 ) (DF90A)		
326D	PTT スイッチ/エンジン コントロール ユニット (DF90A)	502E	オプション:メータ ( 1 ) (DF90ATH)		
326E	PTT スイッチ/エンジン コントロール ユニット (DF90ATH)	503A	オプション:メータ ( 2 )		





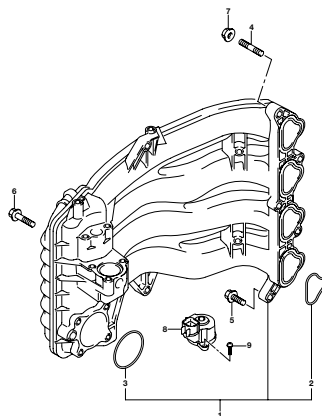


FIG. 121E



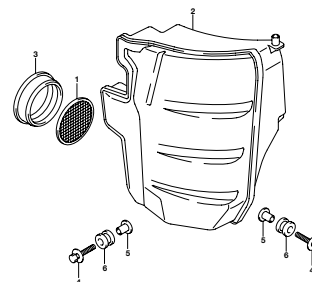
DFPRA\_000\_015\_121E  
CAMSHAFT

FIG. 122A



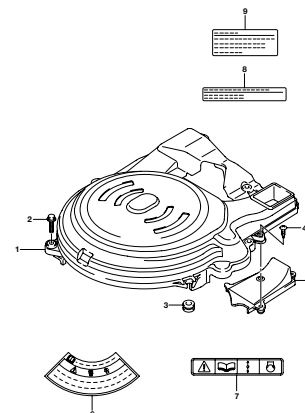
DFPRA\_000\_015\_122A  
INTAKE MANIFOLD

FIG. 134A



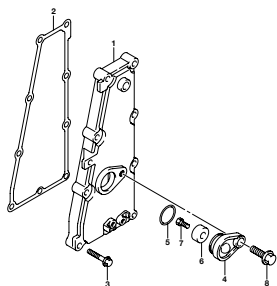
DFPRA\_000\_015\_134A  
SILENCER

FIG. 136A



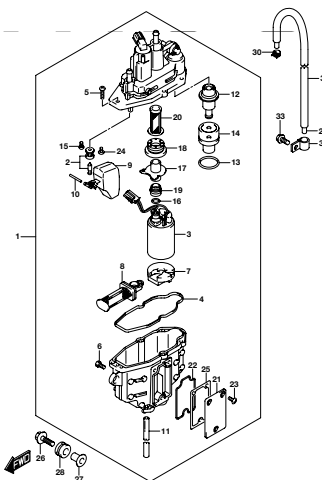
DFPRA\_000\_015\_136A  
RING GEAR COVER

FIG. 140A



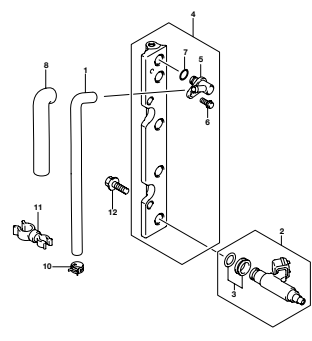
DFPRA\_000\_015\_140A  
EXHAUST COVER

FIG. 143A



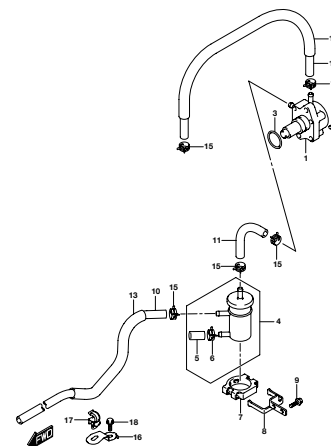
DFPRA\_000\_015\_143A  
FUEL VAPOR SEPARATOR

FIG. 144A



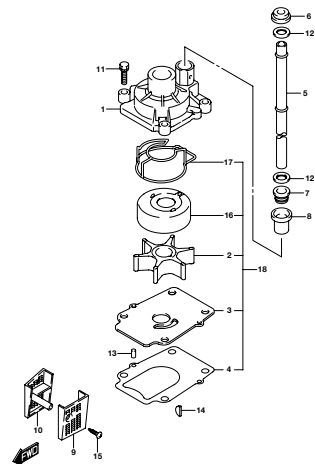
DFPRA\_000\_015\_144A  
FUEL INJECTOR

FIG. 146A



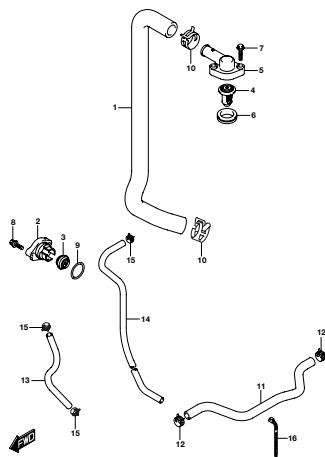
DFPRA\_000\_015\_146A  
FUEL PUMP

FIG. 160A



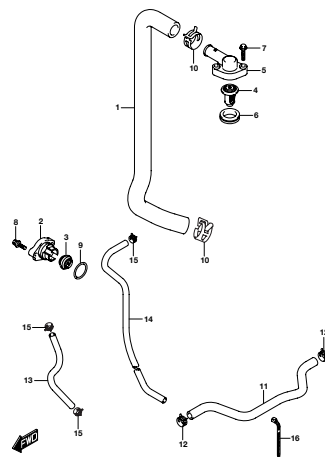
DFPBA\_000\_015\_160A  
WATER PUMP

FIG. 162A



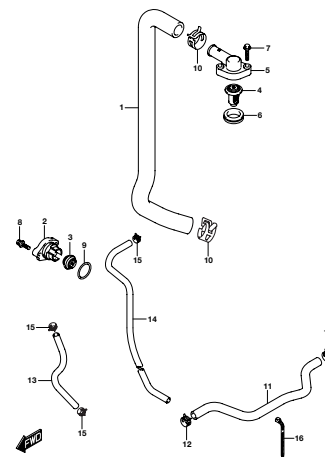
DFPBA\_000\_015\_162A  
THERMOSTAT

FIG. 162B



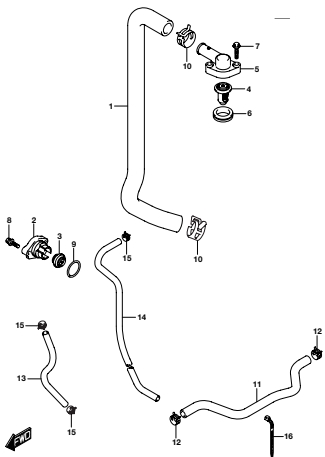
DFPBA\_000\_015\_162B  
THERMOSTAT

FIG. 162C



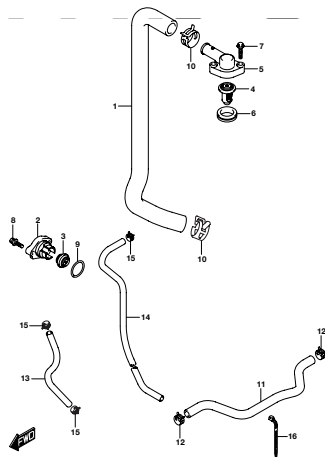
DFPBA\_000\_015\_162C  
THERMOSTAT

FIG. 162D



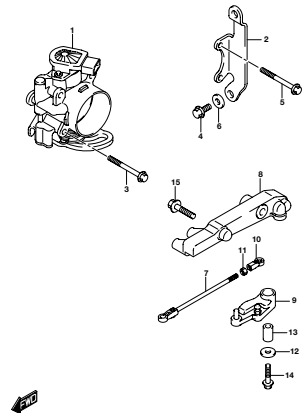
DFPBA\_000\_015\_162D  
THERMOSTAT

FIG. 162E



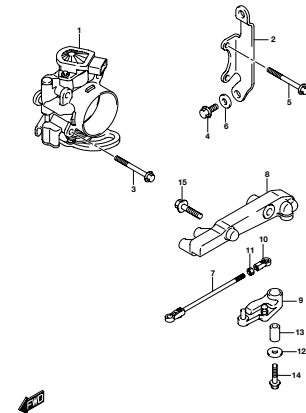
DFPBA\_000\_015\_162E  
THERMOSTAT

FIG. 163A



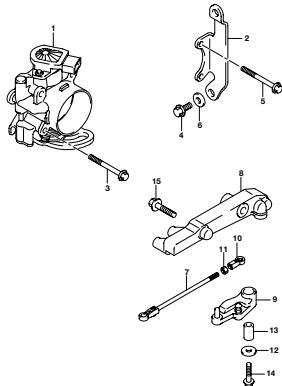
DFPBA\_000\_015\_163A  
THROTTLE BODY

FIG. 163B



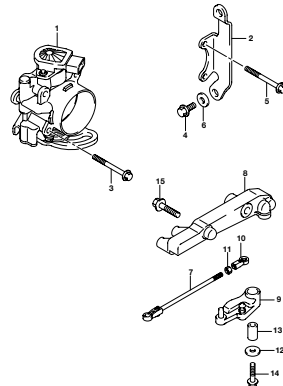
DFPBA\_000\_015\_163B  
THROTTLE BODY

FIG. 163C



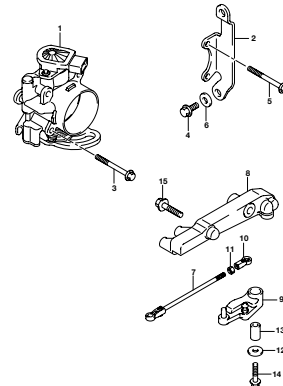
DF90A\_000\_015\_163C  
THROTTLE BODY

FIG. 163D



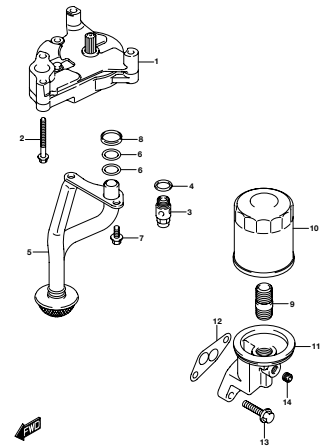
DF90A\_000\_015\_163D  
THROTTLE BODY

FIG. 163E



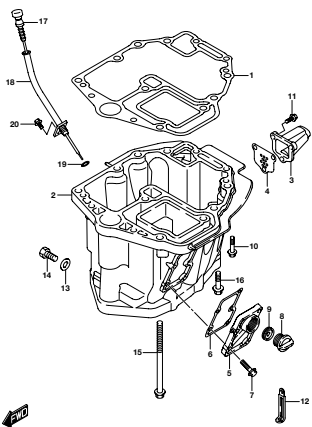
DF90A\_000\_015\_163E  
THROTTLE BODY

FIG. 175A



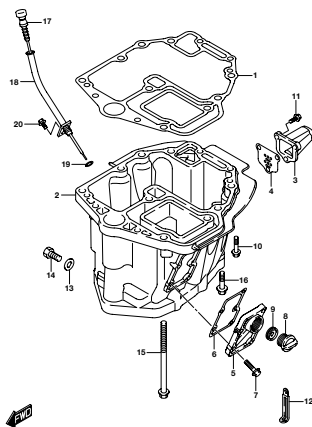
DF90A\_000\_015\_175A  
OIL PUMP

FIG. 180A



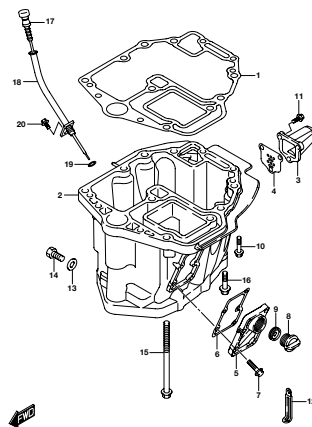
DF90A\_000\_015\_180A  
OIL PAN

FIG. 180B



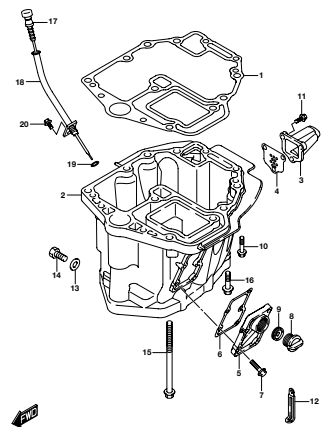
DF90A\_000\_015\_180B  
OIL PAN

FIG. 180C



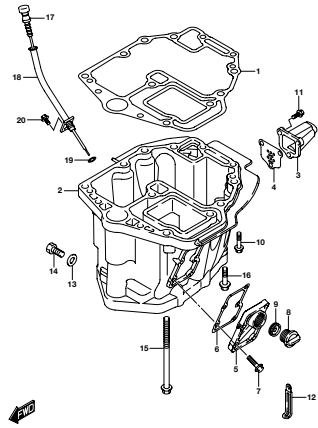
DF90A\_000\_015\_180C  
OIL PAN

FIG. 180D



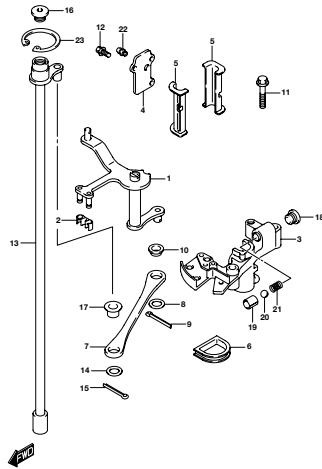
DF90A\_000\_015\_180D  
OIL PAN

FIG. 180E



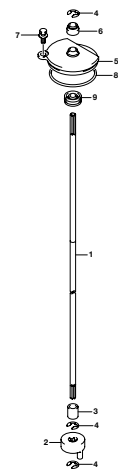
DF99A\_000\_015\_180E  
OIL PAN

FIG. 204A



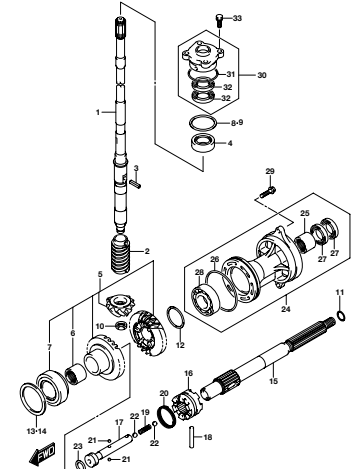
DF99A\_000\_015\_204A  
CLUTCH SHAFT

FIG. 206A



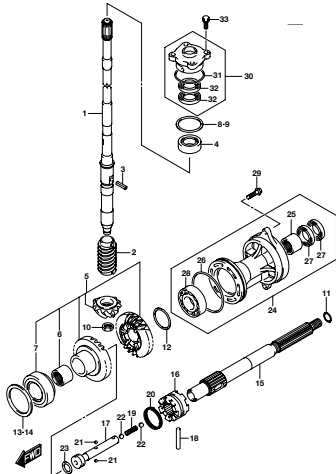
DF99A\_000\_015\_206A  
CLUTCH ROD

FIG. 220A



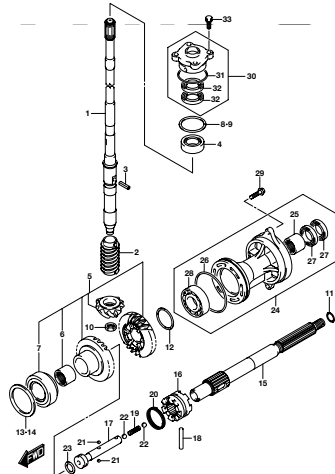
DF99A\_000\_015\_220A  
TRANSMISSION

FIG. 220B



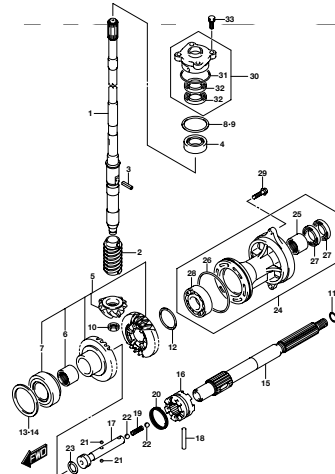
DF99A\_000\_015\_220B  
TRANSMISSION

FIG. 220C



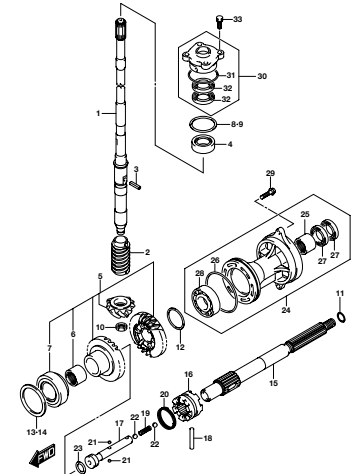
DF99A\_000\_015\_220C  
TRANSMISSION

FIG. 220D



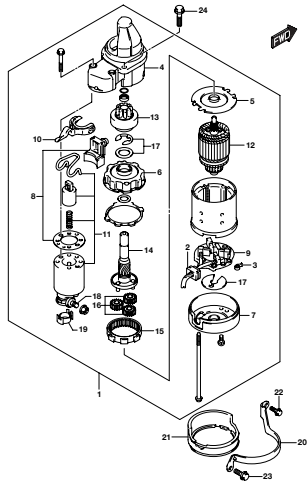
DF99A\_000\_015\_220D  
TRANSMISSION

FIG. 220E



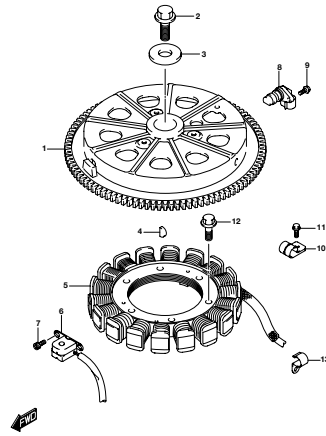
DF99A\_000\_015\_220E  
TRANSMISSION

FIG. 301A



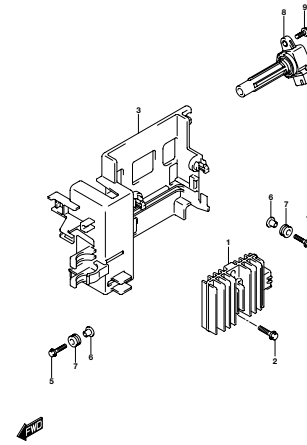
DFPRA\_000\_015\_301A  
STARTING MOTOR

FIG. 303A



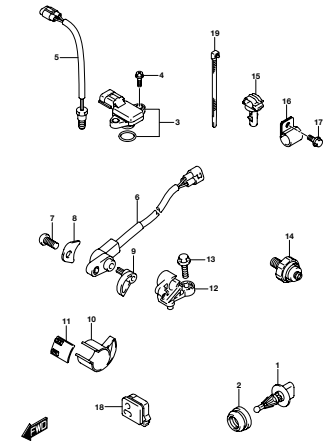
DFPRA\_000\_015\_303A  
MAGNETO

FIG. 310A



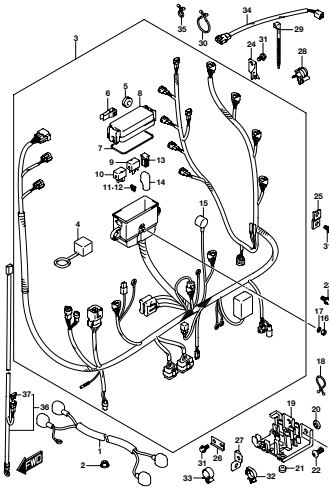
DFPRA\_000\_015\_310A  
RECTIFICATION COIL

FIG. 315A



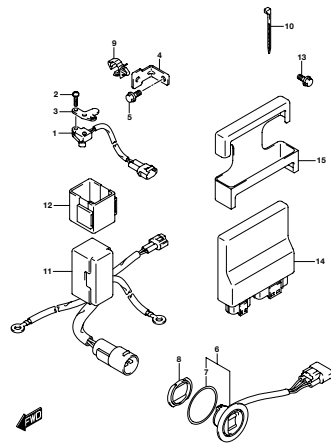
DFPRA\_000\_015\_315A  
SENSOR

FIG. 322A



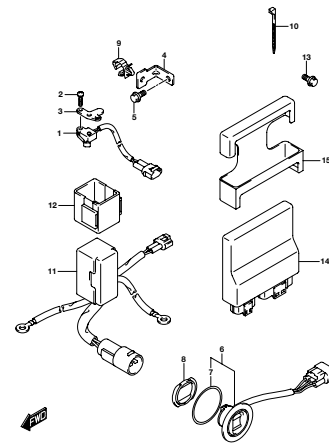
DFPRA\_000\_015\_322A  
HARNES

FIG. 326A



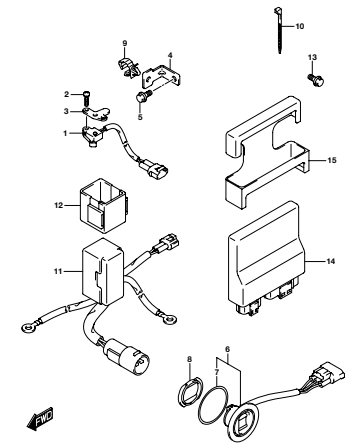
DFPRA\_000\_015\_326A  
PTT SWITCHENGNE CONTROL UNIT

FIG. 326B



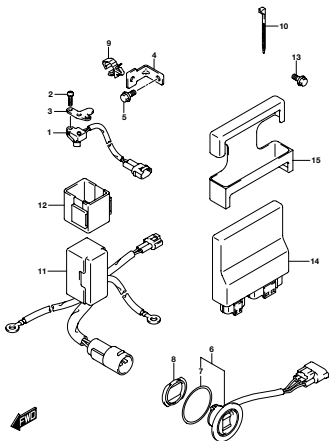
DFPRA\_000\_015\_326B  
PTT SWITCHENGNE CONTROL UNIT

FIG. 326C



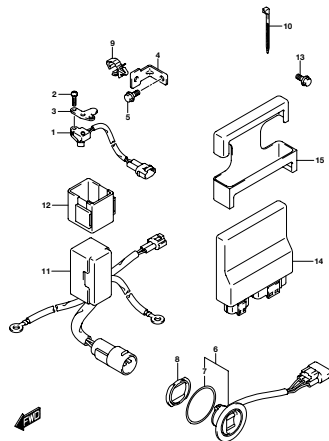
DFPRA\_000\_015\_326C  
PTT SWITCHENGNE CONTROL UNIT

FIG. 326D



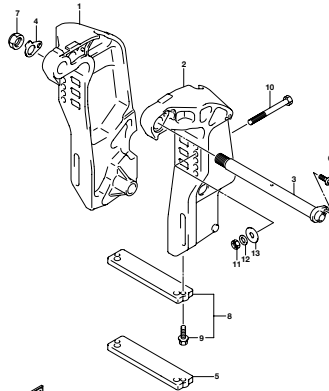
DFPRA\_000\_016\_326D  
PTT SWITCHENGINE CONTROL UNIT

FIG. 326E



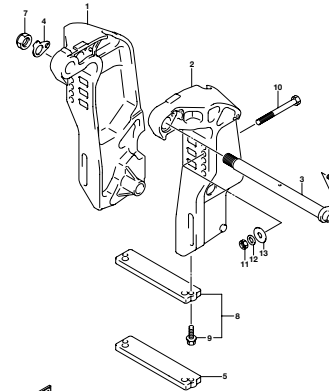
DFPRA\_000\_016\_326E  
PTT SWITCHENGINE CONTROL UNIT

FIG. 335A



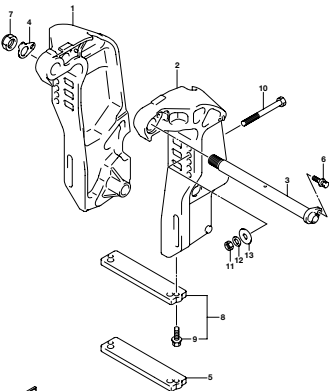
DFPRA\_000\_016\_335A  
CLAMP BRACKET

FIG. 335B



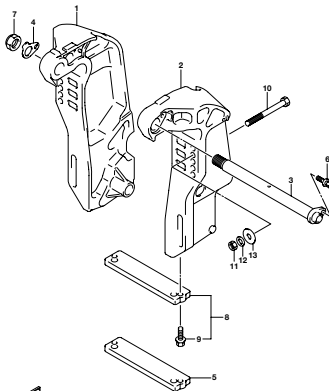
DFPRA\_000\_016\_335B  
CLAMP BRACKET

FIG. 335C



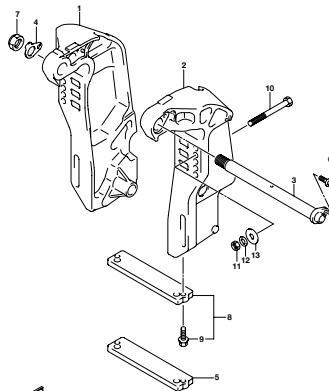
DFPRA\_000\_016\_335C  
CLAMP BRACKET

FIG. 335D



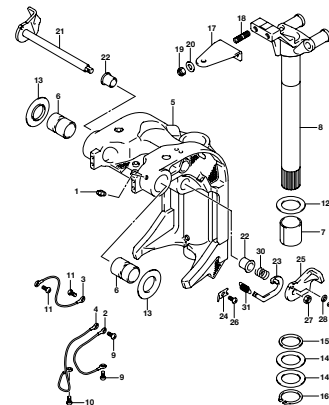
DFPRA\_000\_016\_335D  
CLAMP BRACKET

FIG. 335E



DFPRA\_000\_016\_335E  
CLAMP BRACKET

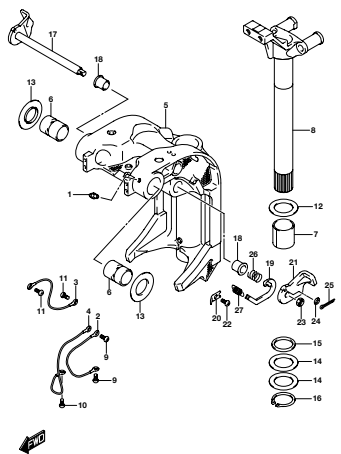
FIG. 336A



DFPRA\_000\_016\_336A  
DRIVEL BRACKET

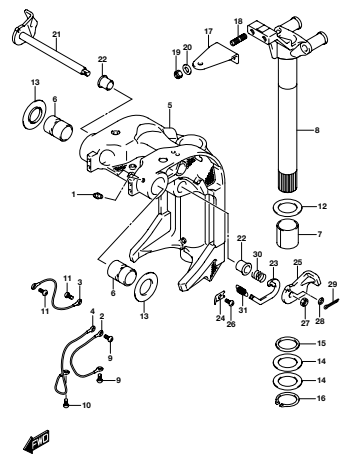


FIG. 336B



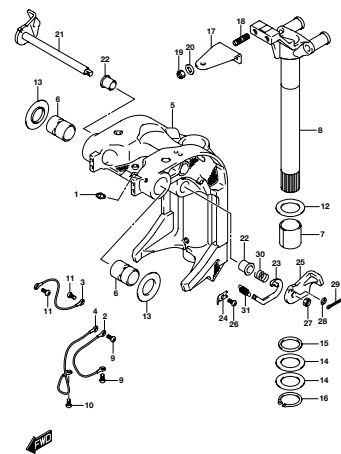
DFPDA\_000\_015\_336B  
SWIVEL BRACKET

FIG. 336C



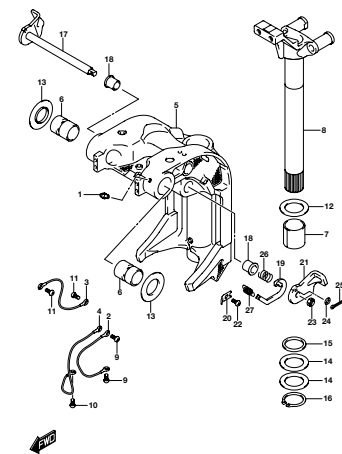
DFPDA\_000\_015\_336C  
SWIVEL BRACKET

FIG. 336D



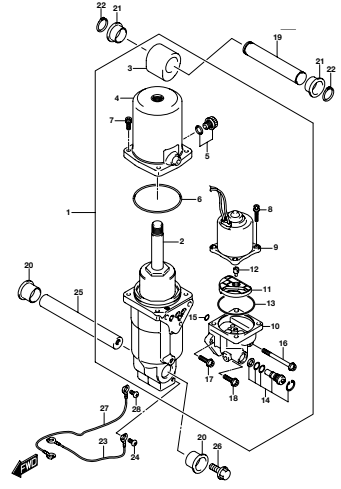
DFPDA\_000\_015\_336D  
SWIVEL BRACKET

FIG. 336E



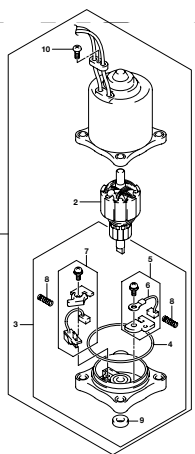
DFPDA\_000\_015\_336E  
SWIVEL BRACKET

FIG. 337A



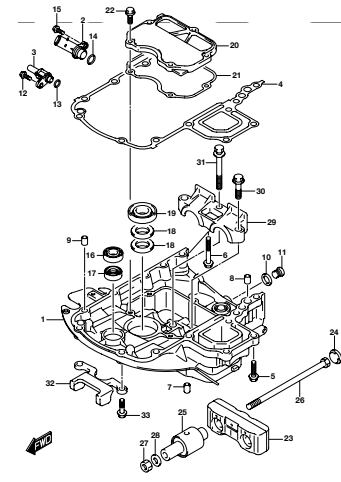
DFPDA\_000\_015\_337A  
TRIM CYLINDER

FIG. 340A



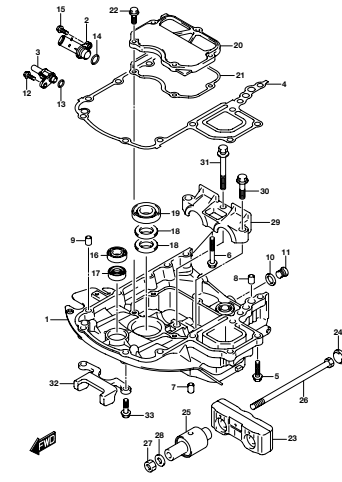
DFPDA\_000\_015\_340A  
PTT MOTOR

FIG. 401A



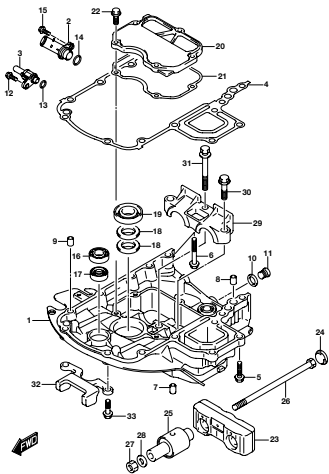
DFPDA\_000\_015\_401A  
ENGINE HOLDER

FIG. 401B



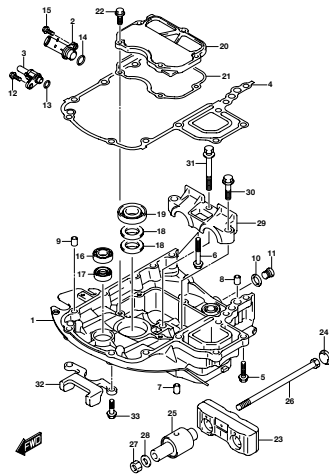
DFPDA\_000\_015\_401B  
ENGINE HOLDER

FIG. 401C



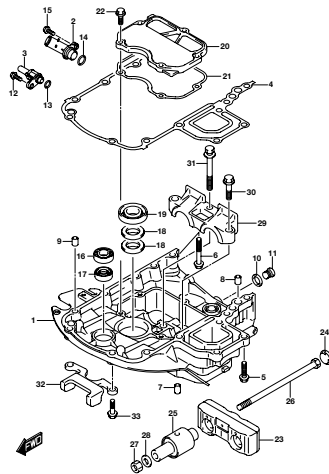
DFPDA\_000\_015\_401C  
ENGINE HOLDER

FIG. 401D



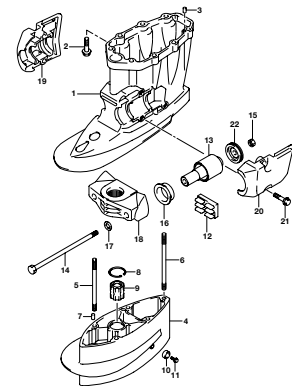
DFPDA\_000\_015\_401D  
ENGINE HOLDER

FIG. 401E



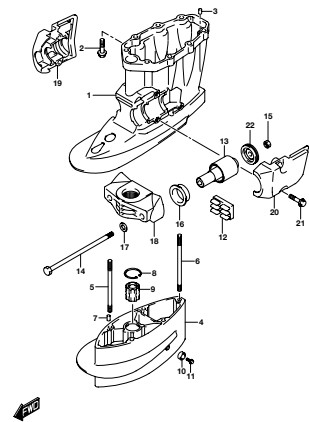
DFPDA\_000\_015\_401E  
ENGINE HOLDER

FIG. 405A



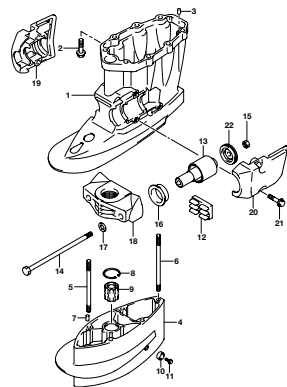
DFPDA\_000\_015\_405A  
DRIVE SHAFT HOUSING

FIG. 405B



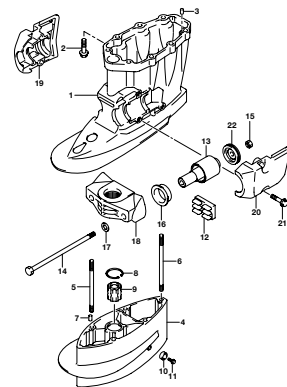
DFPDA\_000\_015\_405B  
DRIVE SHAFT HOUSING

FIG. 405C



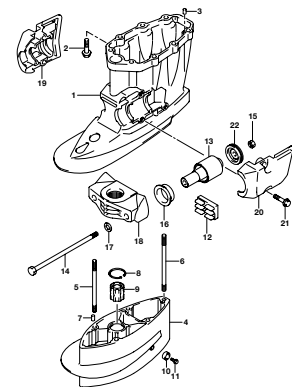
DFPDA\_000\_015\_405C  
DRIVE SHAFT HOUSING

FIG. 405D



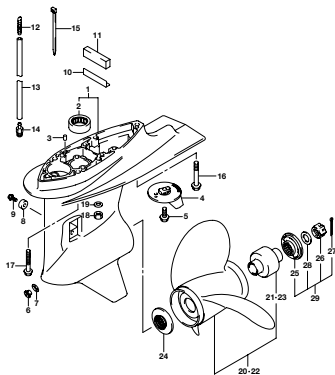
DFPDA\_000\_015\_405D  
DRIVE SHAFT HOUSING

FIG. 405E



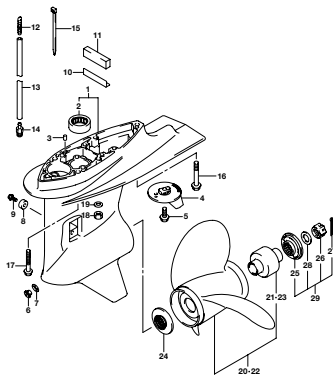
DFPDA\_000\_015\_405E  
DRIVE SHAFT HOUSING

FIG. 407A



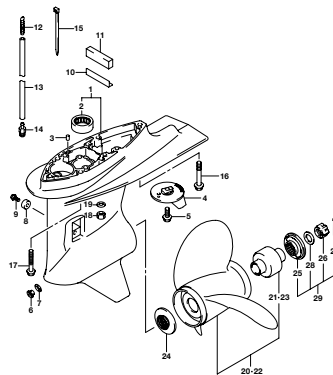
DFP9A\_000\_015\_407A  
GEAR CASE

FIG. 407B



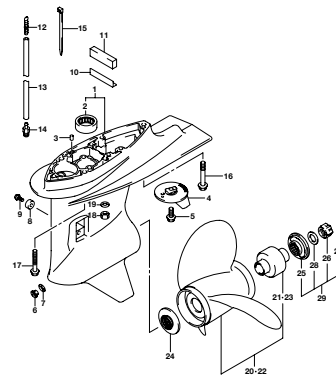
DFP9A\_000\_015\_407B  
GEAR CASE

FIG. 407C



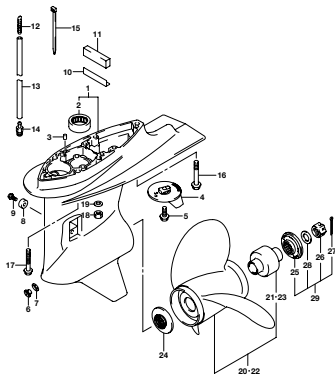
DFP9A\_000\_015\_407C  
GEAR CASE

FIG. 407D



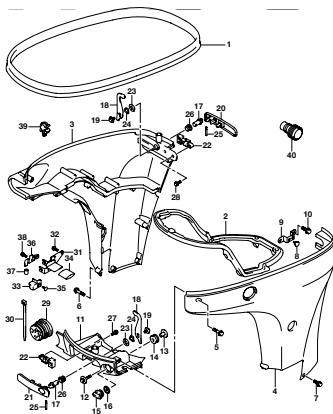
DFP9A\_000\_015\_407D  
GEAR CASE

FIG. 407E



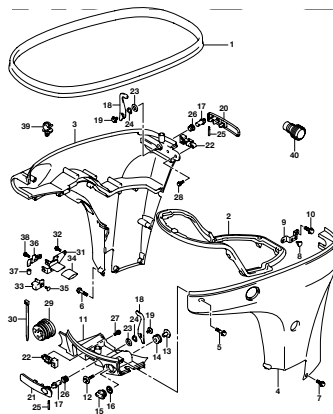
DFP9A\_000\_015\_407E  
GEAR CASE

FIG. 410A



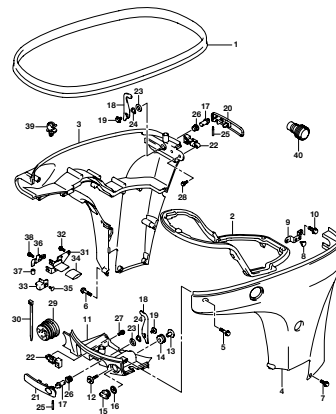
DFP9A\_000\_015\_410A  
SIDE COVER

FIG. 410B



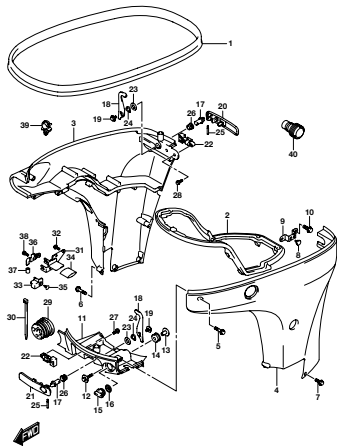
DFP9A\_000\_015\_410B  
SIDE COVER

FIG. 410C



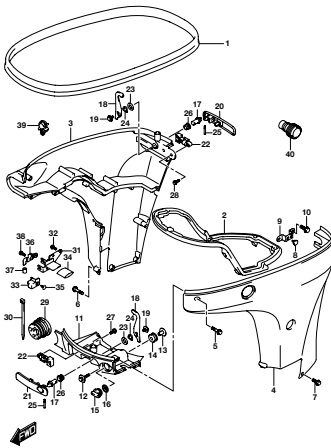
DFP9A\_000\_015\_410C  
SIDE COVER

FIG. 410D



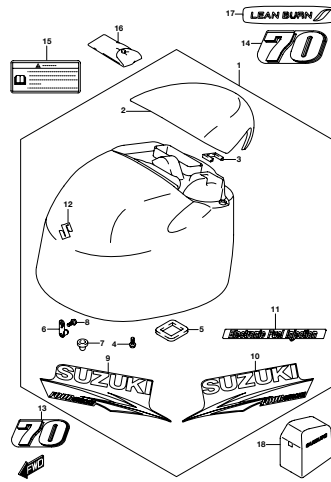
DFPDA\_000\_015\_410D  
SIDE COVER

FIG. 410E



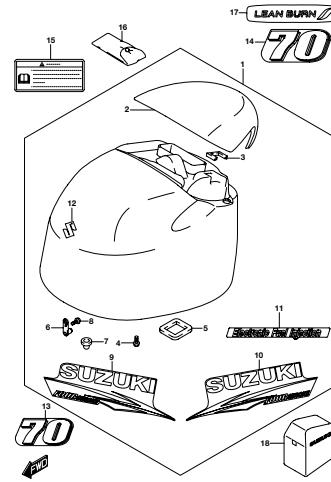
DFPDA\_000\_015\_410E  
SEE COVER

FIG. 420A



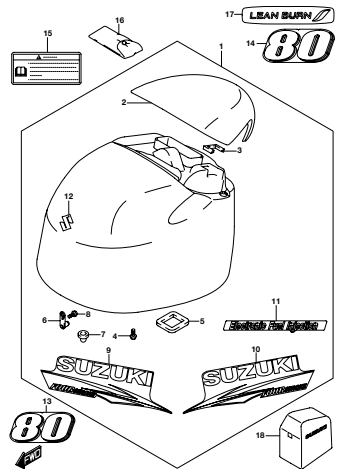
DFPDA\_000\_015\_420A  
ENGINE COVER

FIG. 420B



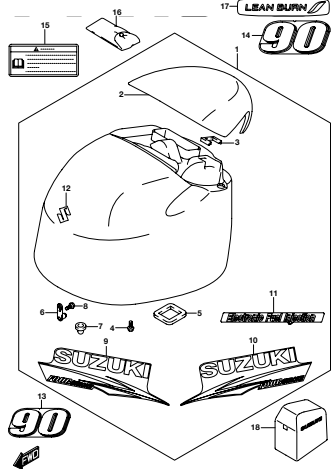
DFPDA\_000\_015\_420B  
ENGINE COVER

FIG. 420C



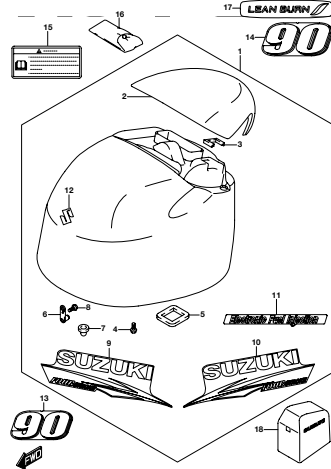
DFPDA\_000\_015\_420C  
ENGINE COVER

FIG. 420D



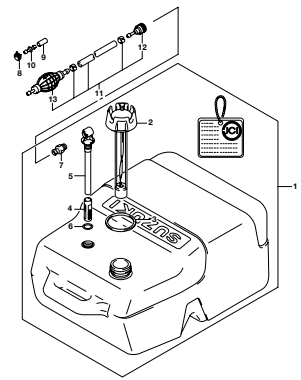
DFPDA\_000\_015\_420D  
ENGINE COVER

FIG. 420E



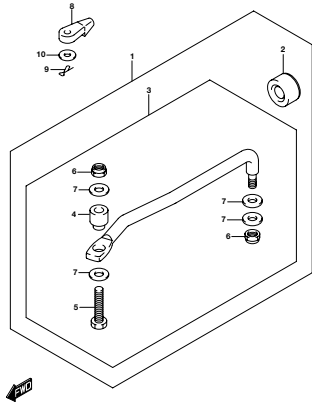
DFPDA\_000\_015\_420E  
ENGINE COVER

FIG. 432A



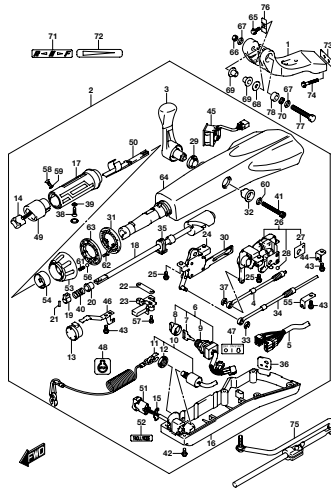
DFPDA\_000\_015\_432A  
FUEL TANK

FIG. 442A



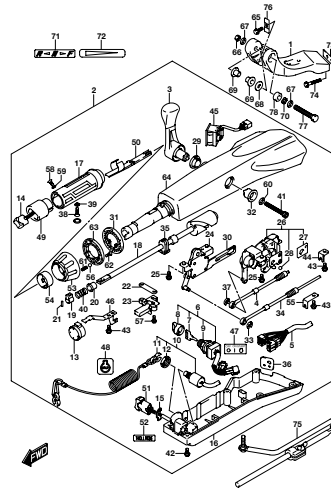
DF90A\_000\_015\_442A  
DRAG LINK

FIG. 444A



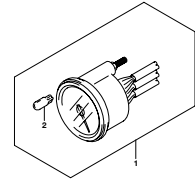
DF90A\_000\_015\_444A  
TILLER HANDLE

FIG. 444B



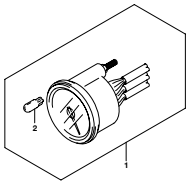
DF90A\_000\_015\_444B  
TILLER HANDLE

FIG. 460A



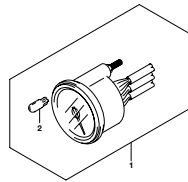
DF90A\_000\_015\_460A  
METER

FIG. 460B



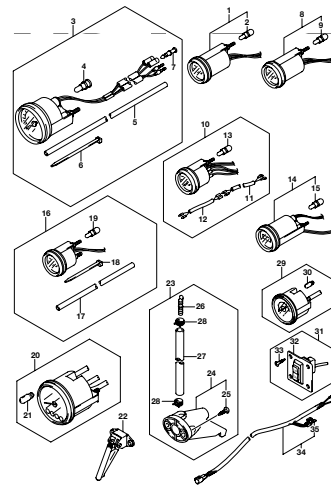
DF90A\_000\_015\_460B  
METER

FIG. 460C



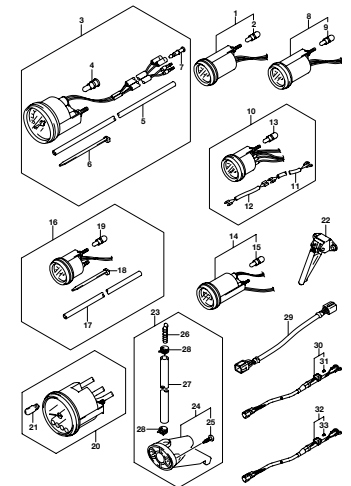
DF90A\_000\_015\_460C  
METER

FIG. 502A



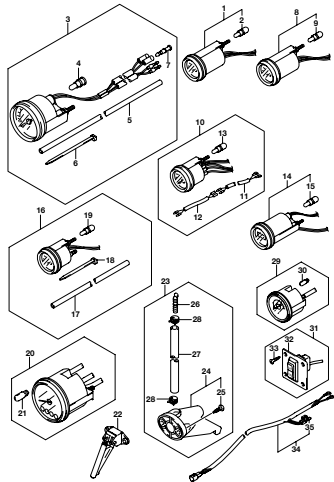
DF90A\_000\_015\_502A  
OFF METER (1)

FIG. 502B



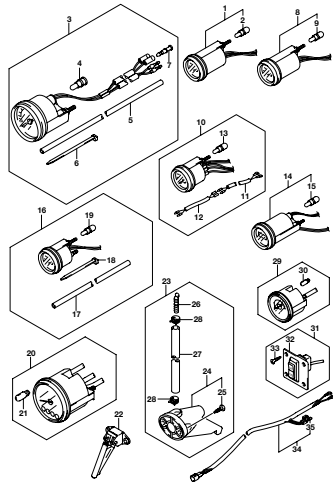
DF90A\_000\_015\_502B  
OFF METER (1)

FIG. 502C



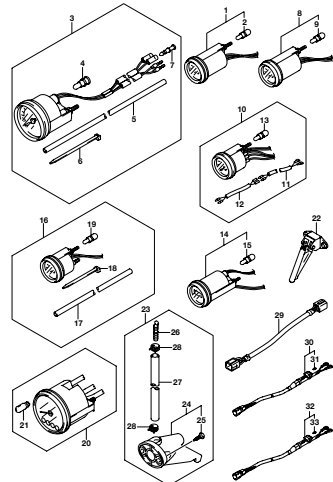
DFPBA\_000\_015\_502C  
OPT-METER (1)

FIG. 502D



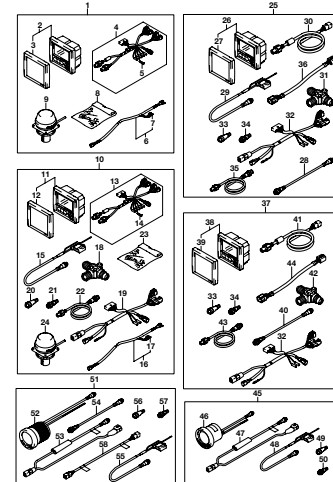
DFPBA\_000\_015\_502D  
OPT-METER (1)

FIG. 502E



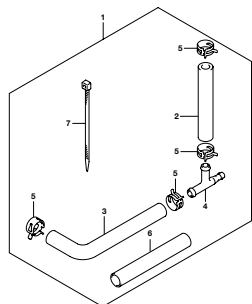
DFPBA\_000\_015\_502E  
OPT-METER (1)

FIG. 503A



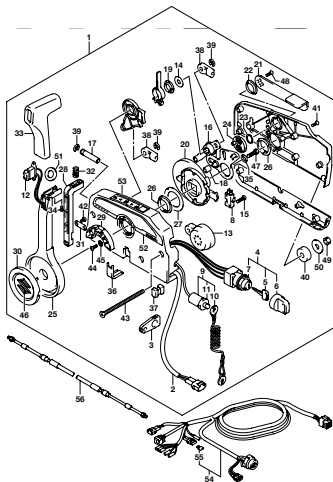
DFPBA\_000\_015\_503A  
OPT-METER (2)

FIG. 507A



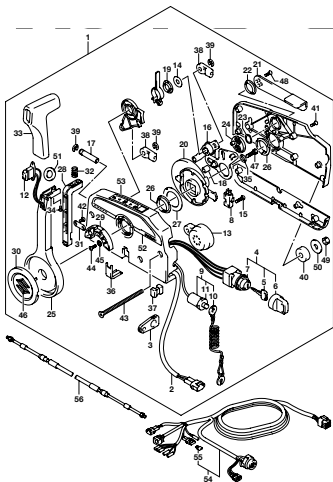
DFPBA\_000\_015\_507A  
OFF-WATER PRESSURE GAUGE SUB KIT

FIG. 508A



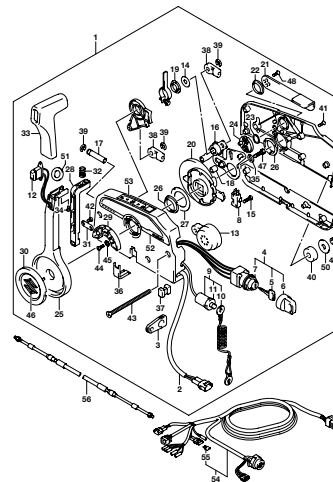
DFPBA\_000\_015\_508A  
OFF-REMOTE CONTROL

FIG. 508B



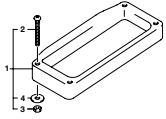
DFPBA\_000\_015\_508B  
OFF-REMOTE CONTROL

FIG. 508C



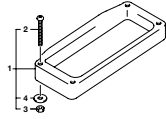
DFPBA\_000\_015\_508C  
OFF-REMOTE CONTROL

FIG. 519A



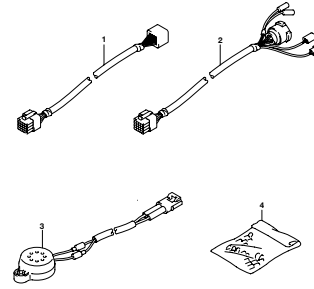
DF90A\_000\_015\_519A  
OPT REMOTE CONTROL SPACER

FIG. 519B



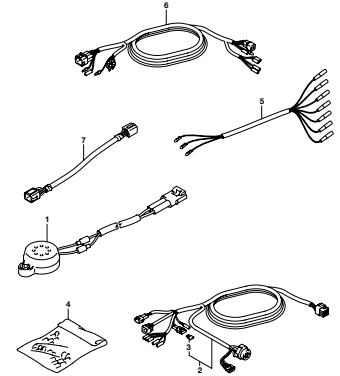
DF90A\_000\_015\_519B  
OPT REMOTE CONTROL SPACER

FIG. 521A



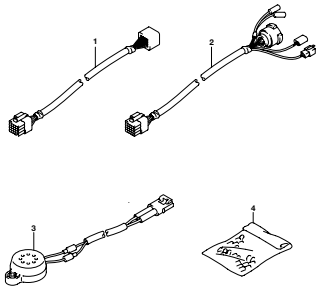
DF90A\_000\_015\_521A  
OPT HARNESS

FIG. 521B



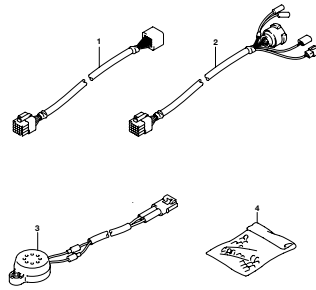
DF90A\_000\_015\_521B  
OPT HARNESS

FIG. 521C



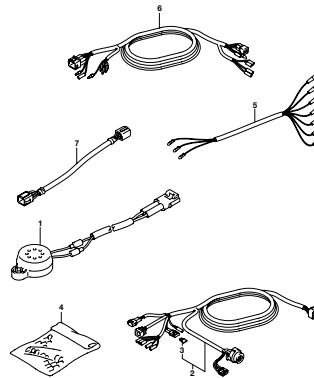
DF90A\_000\_015\_521C  
OPT HARNESS

FIG. 521D



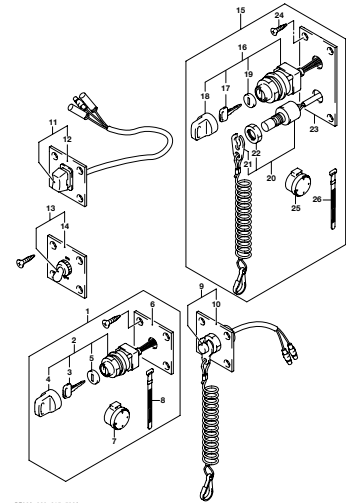
DF90A\_000\_015\_521D  
OPT HARNESS

FIG. 521E



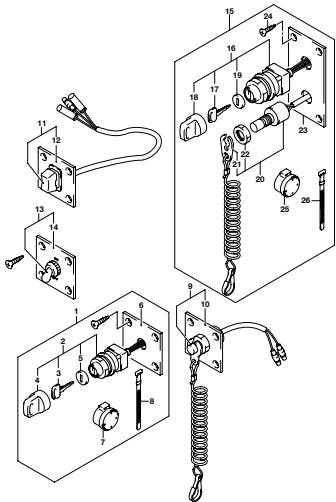
DF90A\_000\_015\_521E  
OPT HARNESS

FIG. 530A



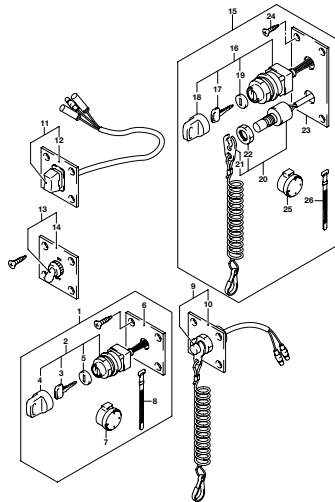
DF90A\_000\_015\_530A  
OPT SWITCH

FIG. 530B



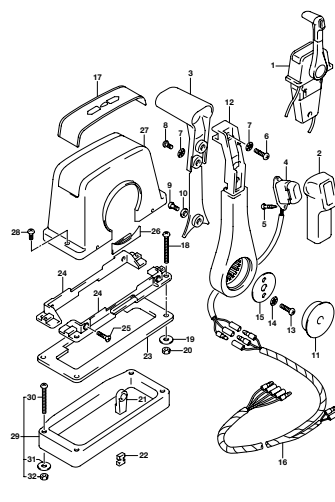
DFPRA\_000\_015\_530B  
OPT SWITCH

FIG. 530C



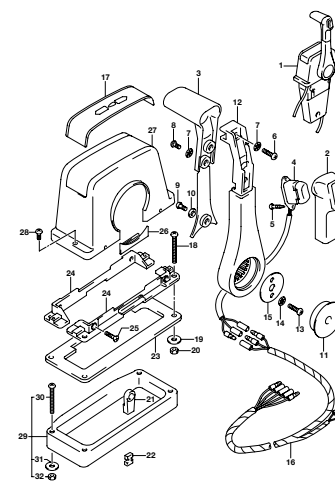
DFPRA\_000\_015\_530C  
OPT SWITCH

FIG. 544A



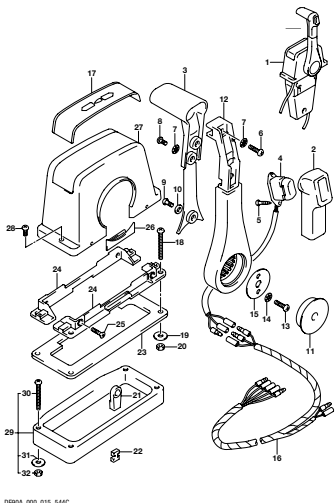
DFPRA\_000\_015\_544A  
OPT REMOTE CONTROL ASSY SINGLE (1)

FIG. 544B



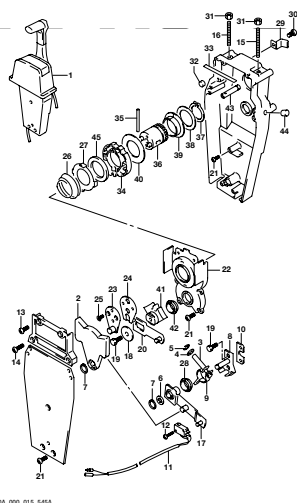
DFPRA\_000\_015\_544B  
OPT REMOTE CONTROL ASSY SINGLE (1)

FIG. 544C



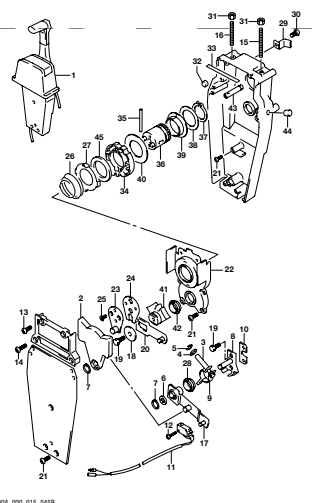
DFPRA\_000\_015\_544C  
OPT REMOTE CONTROL ASSY SINGLE (1)

FIG. 545A



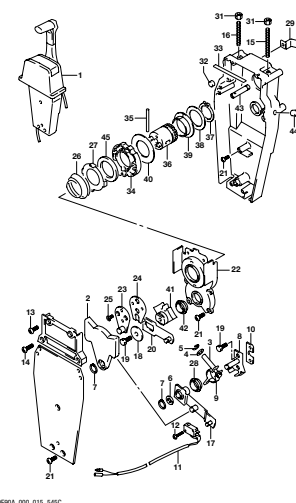
DFPRA\_000\_015\_545A  
OPT REMOTE CONTROL ASSY SINGLE (2)

FIG. 545B



DFPRA\_000\_015\_545B  
OPT REMOTE CONTROL ASSY SINGLE (2)

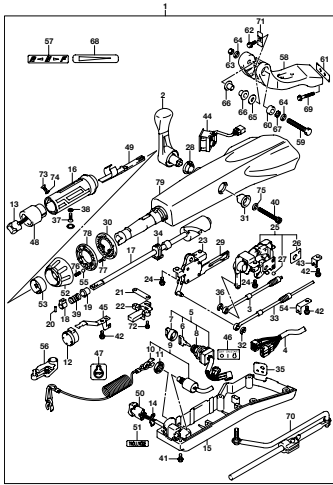
FIG. 545C



DFPRA\_000\_015\_545C  
OPT REMOTE CONTROL ASSY SINGLE (2)

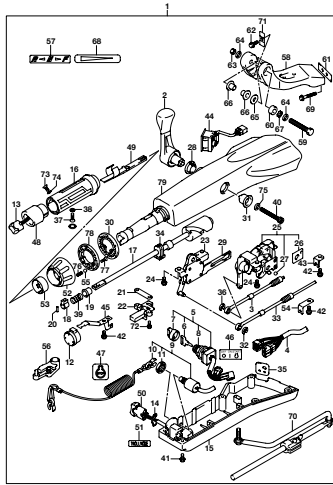


FIG. 570A



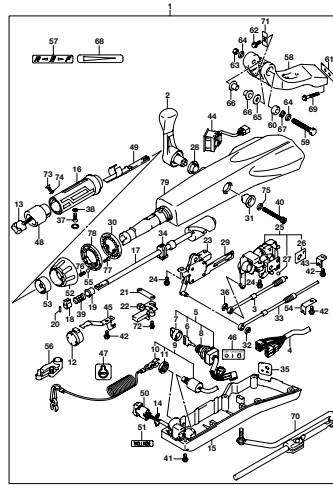
DFR0A\_000\_015\_570A  
OPT-FILLER HANDLE

FIG. 570B



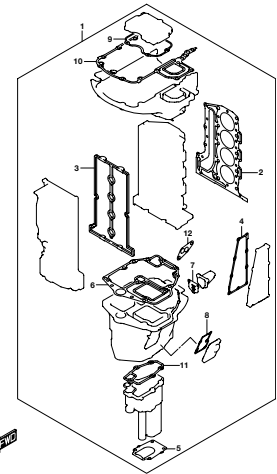
DFR0A\_000\_015\_570B  
OPT-FILLER HANDLE

FIG. 570C



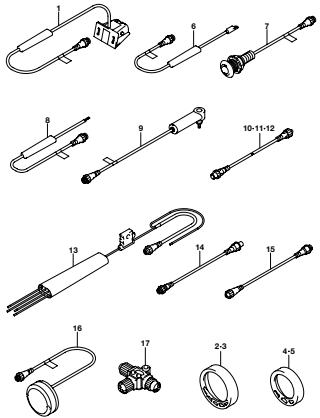
DFR0A\_000\_015\_570C  
OPT-FILLER HANDLE

FIG. 585A



DFR0A\_000\_015\_585A  
OPT-GASKET SET

FIG. 588A



DFR0A\_000\_015\_588A  
OPT-LOWRANGE GAUGE

FIG.111A

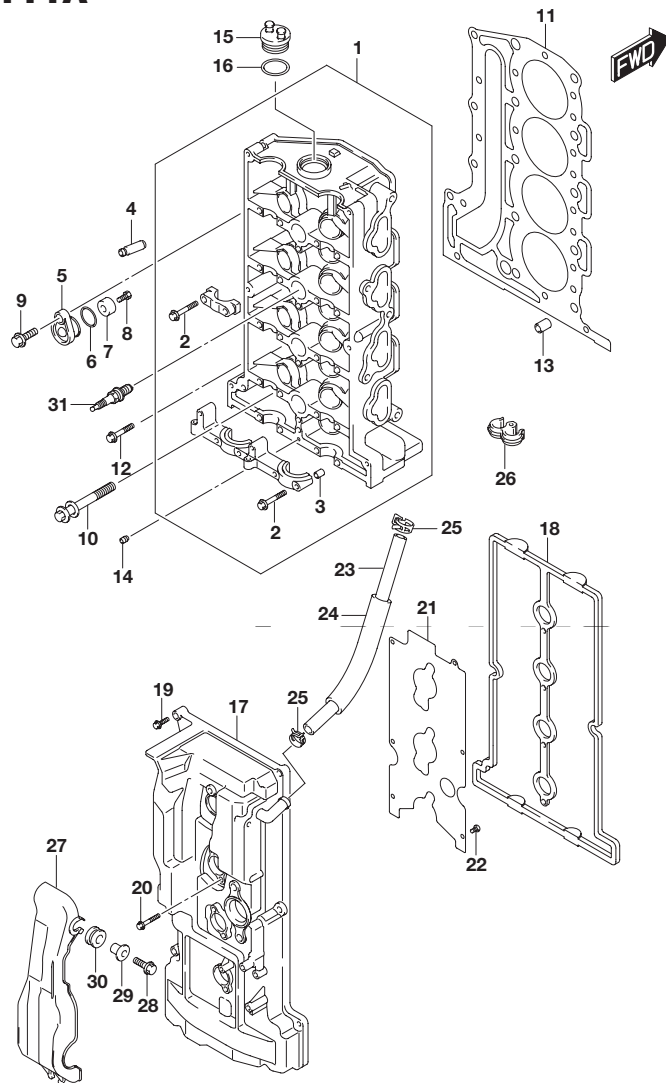
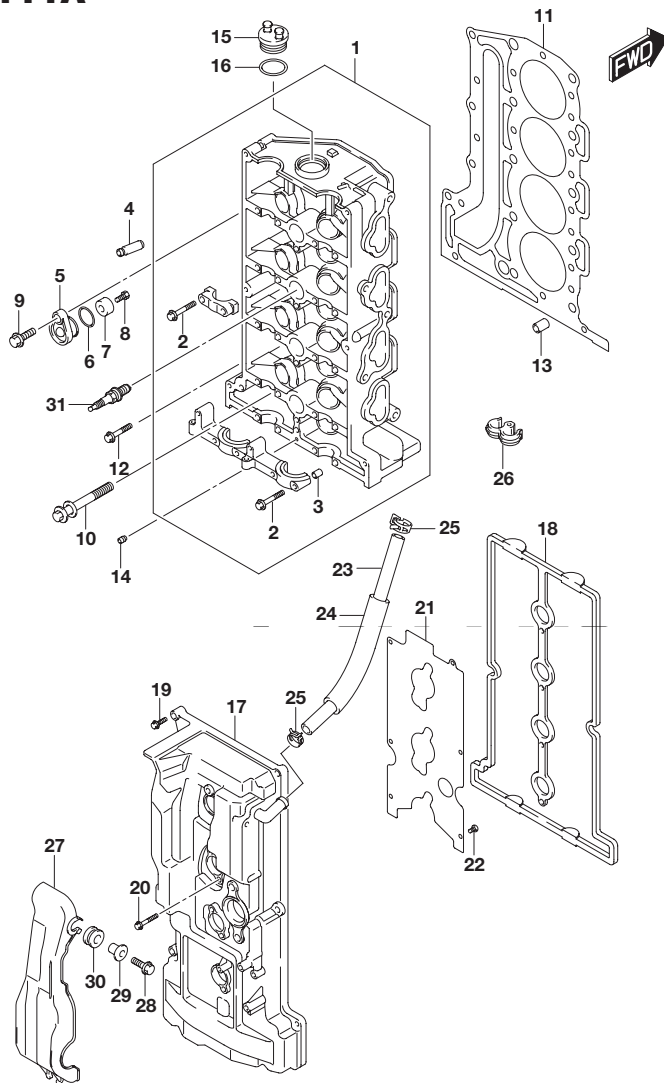


FIG.111A (1-B-2) シリンダヘッド

見出番号	品番	品名	使用個数	備考
1	11100-87L01	ヘッドアッシ,シリンダ	1	
2	09103-06266	・ボルト(6X40)	22	
3	09206-08001	・ピン(6.2X8X11)	18	
4	11115-73G01-001	ガイド,バルブ	16	OPT
5	11261-93J00	カバー,プロテクションアノード	2	
6	09280-22019	リング(D:1.9, ID:21.8)	2	
7	55321-87J00	アノード,プロテクション	2	
8	09103-06281	ボルト(6X14)	2	
9	01550-08207	ボルト	2	
10	11117-89J00	ボルト,クランクケースインサイド	10	
11	11141-87L00	ガスケット,シリンダヘッド	1	
12	01550-08407	ボルト	5	
13	04211-13189	ピン	2	
14	11112-84400	プラグ,オイルベンチュリ	1	
15	11382-99E00	キャップ,オイルフィラ	1	
16	09280-26006	リング(D:3.1)	1	
17	11170-87L11	カバー,シリンダヘッド	1	
18	11189-87L00	ガスケット,シリンダヘッドカバー	1	
19	01547-06257	ボルト	8	
20	01547-06457	ボルト	4	
21	11173-87L00	プレート,ブリーザ	1	
22	02112-0612A	スクリュ	6	
23	09355-11165-600	ホース(11X16X600)	1	L:600 260
24	18498-95J00	プロテクタ,ブリーザホース	1	
25	09401-15414	クリップ	2	
26	09408-00155	クランプ	1	

**FIG.111A**

**2**



**FIG.111A (1-B-3) シリンダヘッド**

見出番号	品番	品名	使用個数	備考
27	11194-87L10	ガード,フューエルホース	1	
28	01550-06207	ボルト	2	
29	09169-06062	ワッシャ	2	
30	09320-09016	クッション	2	
31	#09482-00446	スパークプラグ(NGK)	4	NGK

FIG.113A

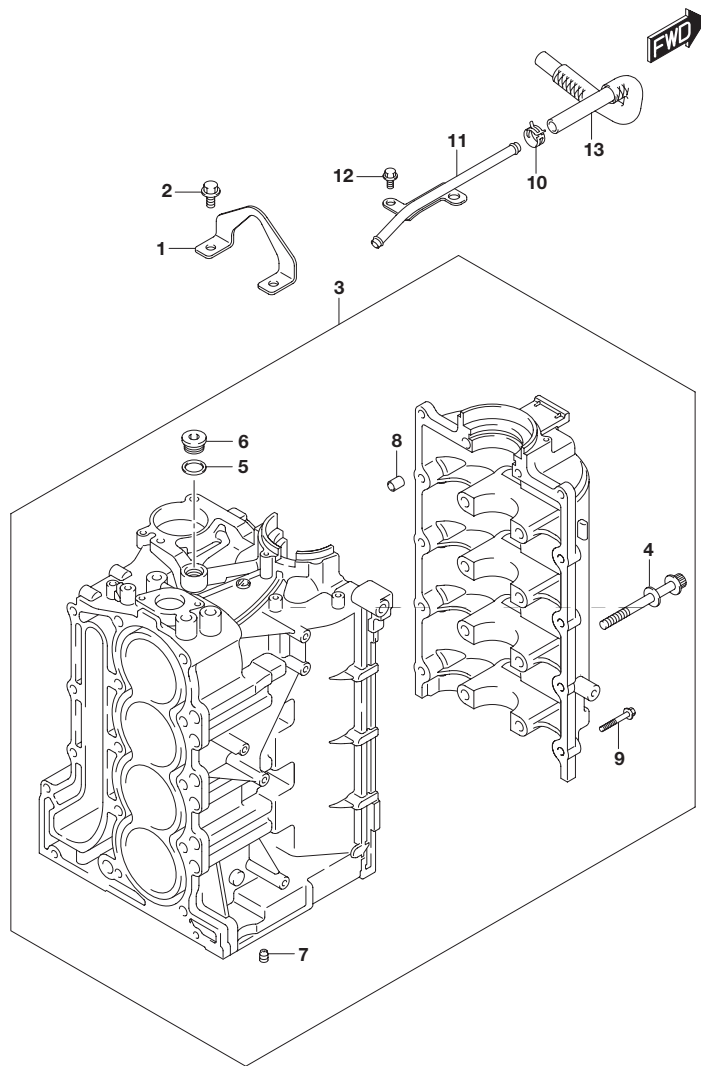


FIG.113A (1-B-4) シリンダブロック

見出番号	品番	品名	使用個数	備考
1	11291-87L00	フック,エンジン	1	
2	01550-08207	ボルト	2	
3	11300-87L10	ブロックアッシ,シリンダ	1	
4	11117-90J10	・ボルト,クランクケース	10	
5	11216-77E00	・ガスケット,M18プラグ	3	
6	09248-18011	・プラグ(18X8)	3	
7	11118-98J01	・プラグ	1	
8	09206-13019	・ピン(10.4X13X16)	5	
9	01550-08407	・ボルト	10	
10	09401-15414	クリップ	1	
11	11223-87L00	パイプ,ブリーザ	1	
12	01550-06127	ボルト	2	
13	11224-87L00	ホース,ブリーザNO.2	1	

FIG.116A

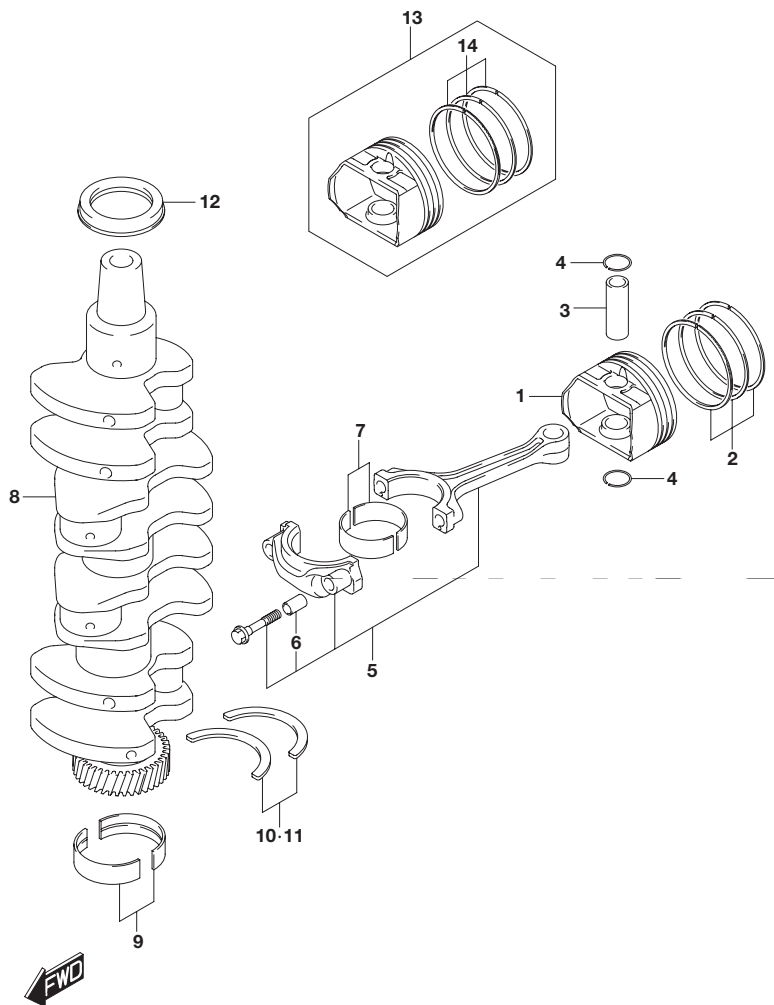
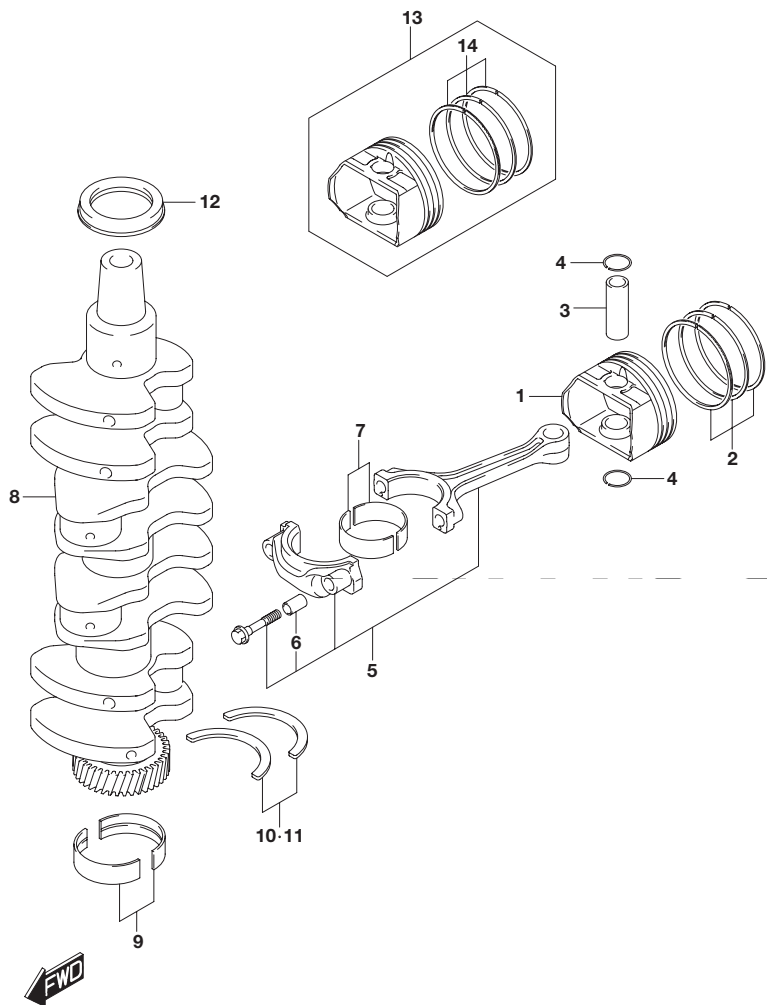


FIG.116A (1-B-5) クランクシャフト

見出番号	品番	品名	使用個数	備考
1	12111-87L00	ピストン	4	
2	12140-87L01	リングセット,ピストン	4	
3	12151-54A50	ピン,ピストン	4	
4	09381-18002	サークリップ,ピストンピン	8	
5	12160-87L10	コンロッドアッシ	4	
6	04221-04089	・ピン	8	
7-1	12100-69830-0A0	ベアリングセット,コンロッドグリーン	4	グリーン
7-2	12100-69830-0B0	ベアリングセット,コンロッドブラック	4	ブラック
7-3	12100-69830-0C0	ベアリングセット,コンロッドノン	4	ペイントナシ
7-4	12100-69830-0D0	ベアリングセット,コンロッドイエロー	4	イエロー
7-5	12100-69830-0E0	ベアリングセット,コンロッドブルー	4	ブルー
7-6	12100-69830-025	ベアリングセット,コンロッドレッド	4	OPT
8	12220-87L00	クランクシャフト	1	
9-1	12340-57K02-0C0	ベアリングセット,クランクグリーン	5	グリーン
9-2	12340-57K02-0D0	ベアリングセット,クランクブラック	5	ブラック
9-3	12340-57K02-0E0	ベアリングセット,クランクノン	5	ペイントナシ
9-4	12340-57K02-0A0	ベアリングセット,クランクパープル	5	パープル
9-5	12340-57K02-0B0	ベアリングセット,クランクブラウン	5	ブラウン
9-6	12300-57820-0AA	ベアリングセット,クランクレッド/パープル	5	OPT
9-7	12300-57820-0BA	ベアリングセット,クランクレッド/ブラウン	5	OPT
9-8	12300-57820-0CA	ベアリングセット,クランクレッド/グリーン	5	OPT
9-9	12300-57820-0DA	ベアリングセット,クランクレッド/ブラック	5	OPT
9-10	12300-57820-0EA	ベアリングセット,クランクレッド	5	OPT

**FIG.116A**

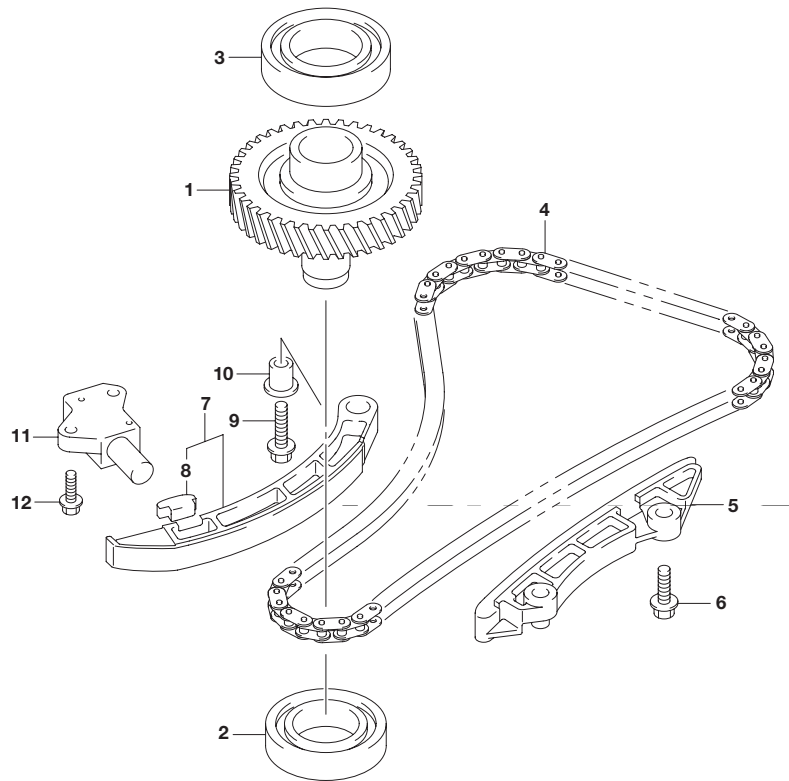


**FIG.116A (1-B-6) クランクシャフト**

見出番号	品番	品名	使用個数	備考
10	12300-78890	ベアリングセット,クランクスラスト	1	
11	12300-78890-012	ベアリングセット,クランクスラストオーバサイズ	1	OPT
12	09283-52004	オイルシール	1	
13	12100-87L01-050	ピストンセット(OS:0.5)	4	OPT
14	12140-87L01-050	・リングセット,ピストン(OS:0.50)	4	OPT

**FIG.119A**

**2**



**FIG.119A (1-B-7) タイミングチェーン**

見出番号	品番	品名	使用個数	備考
1	12730-87L00	ギヤ,ドリブン	1	NT:36
2	09262-32008	ベアリング(32X58X13)	1	
3	09262-35070	ベアリング(35X62X14)	1	
4	12761-87L00	チェーン,タイミング	1	
5	12771-87L00	ガイド,タイミングチェーン	1	
6	01550-0825A	ボルト	2	
7	12810-87L00	テンションアッシ,タイミングチェーン	1	
8	12813-73G00	パッド,タイミングチェーンテンショナ	1	
9	01550-0835A	ボルト	1	
10	12812-90J00	スペーサ,タイミングチェーンテンショナ	1	
11	12831-93J01	アジャスタアッシ,テンショナN0.1	1	
12	01550-0620A	ボルト	2	



FIG.121A

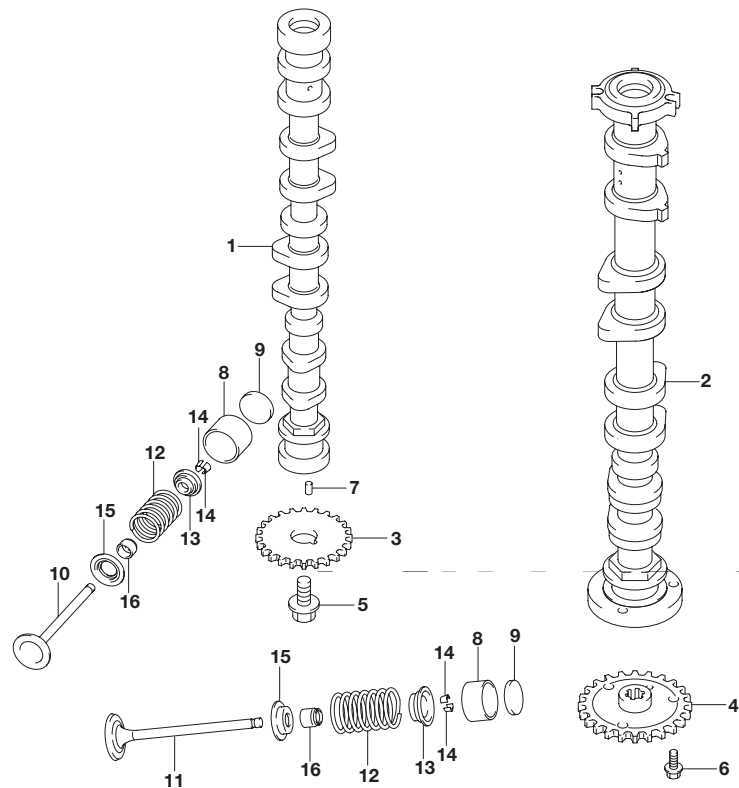


FIG.121A (1-B-8) カムシャフト(DF70A)

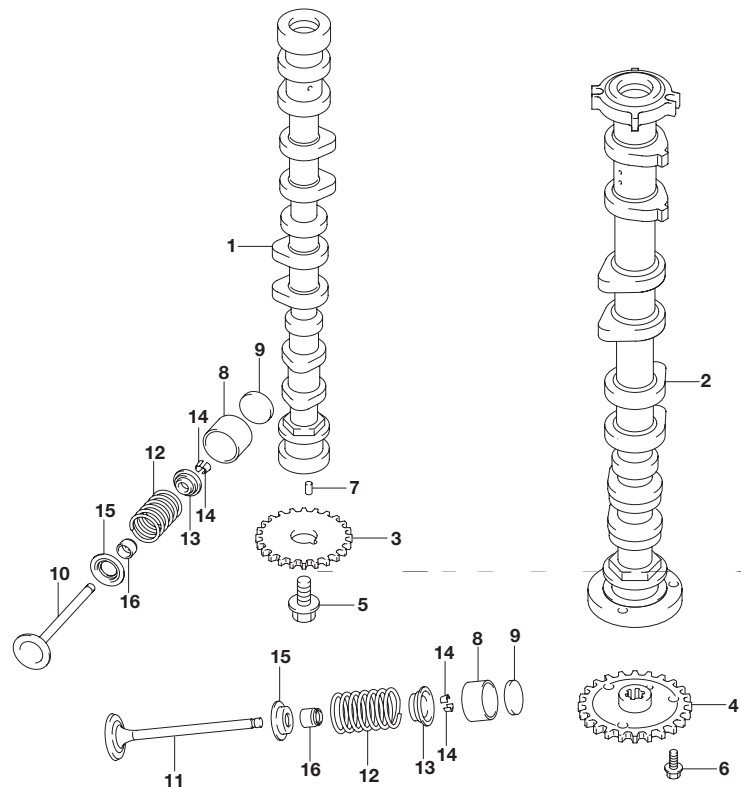
見出番号	品番	品名	使用個数	備考
1	12701-87L20	カムシャフト,インテーク	1	
2	12705-87L00	カムシャフト,エキゾースト	1	
3	12741-90J01	スプロケット,カムシャフトタイミング	1	NT:29
4	12748-87L00	スプロケット,エキゾーストカムシャフト	1	NT:29
5	12749-93J00	ボルト,カムシャフト	1	
6	01550-0612A	ボルト	3	
7	04221-05109	ピン	2	
8	12891-69J00	タベット	16	
9-1	12892-69J00-228	シム,タベットT:2.28	16	
9-2	12892-69J00-230	シム,タベットT:2.30	16	
9-3	12892-69J00-232	シム,タベットT:2.32	16	
9-4	12892-69J00-234	シム,タベットT:2.34	16	
9-5	12892-69J00-236	シム,タベットT:2.36	16	
9-6	12892-69J00-238	シム,タベットT:2.38	16	
9-7	12892-69J00-240	シム,タベットT:2.40	16	
9-8	12892-69J00-242	シム,タベットT:2.42	16	
9-9	12892-69J00-244	シム,タベットT:2.44	16	
9-10	12892-69J00-246	シム,タベットT:2.46	16	
9-11	12892-69J00-248	シム,タベットT:2.48	16	
9-12	12892-69J00-250	シム,タベットT:2.50	16	
9-13	12892-69J00-252	シム,タベットT:2.52	16	
9-14	12892-69J00-254	シム,タベットT:2.54	16	
9-15	12892-69J00-256	シム,タベットT:2.56	16	
9-16	12892-69J00-258	シム,タベットT:2.58	16	
9-17	12892-69J00-260	シム,タベットT:2.60	16	
9-18	12892-69J00-262	シム,タベットT:2.62	16	
9-19	12892-69J00-264	シム,タベットT:2.64	16	





**FIG.121A**

**2**



**FIG.121A (1-B-9) カムシャフト(DF70A)**

見出番号	品番	品名	使用個数	備考
9-20	12892-69J00-266	シム,タベットT:2.66	16	
9-21	12892-69J00-268	シム,タベットT:2.68	16	
9-22	12892-69J00-270	シム,タベットT:2.70	16	
9-23	12892-69J00-272	シム,タベットT:2.72	16	
10	12911-87L00	バルブ,インテーク	8	
11	12915-87L50	バルブ,エキゾースト	8	
12	12921-87J10	スプリング,バルブ	16	
13	12931-78G00	リテーナ,バルブスプリング	16	
14	12932-24400	コッタ,バルブ	32	
15	12933-51E00	シート,バルブスプリング	16	
16	09289-05012	オイルシール(5.5X11.5X9.3)	16	



FIG.121B

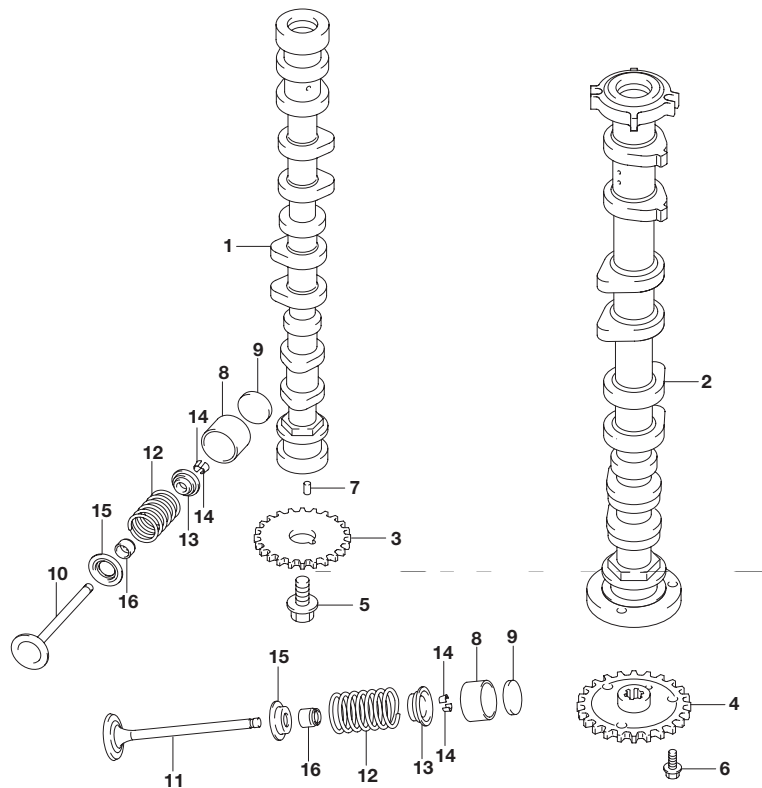


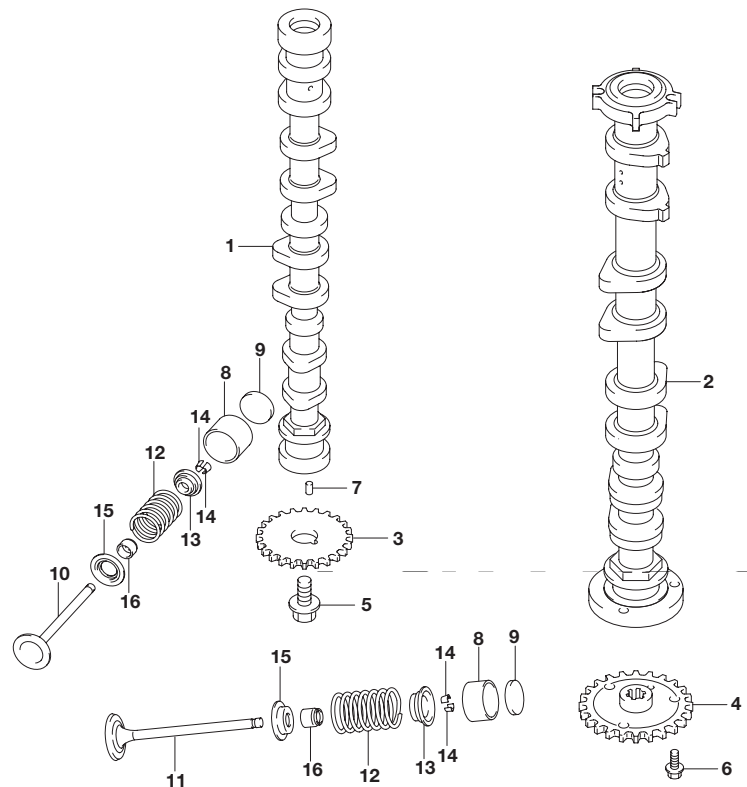
FIG.121B (1-B-10) カムシャフト(DF70ATH)

見出番号	品番	品名	使用個数	備考
1	12701-87L20	カムシャフト,インテーク	1	
2	12705-87L00	カムシャフト,エキゾースト	1	
3	12741-90J01	スプロケット,カムシャフトタイミング	1	NT:29
4	12748-87L00	スプロケット,エキゾーストカムシャフト	1	NT:29
5	12749-93J00	ボルト,カムシャフト	1	
6	01550-0612A	ボルト	3	
7	04221-05109	ピン	2	
8	12891-69J00	タベット	16	
9-1	12892-69J00-228	シム,タベットT:2.28	16	
9-2	12892-69J00-230	シム,タベットT:2.30	16	
9-3	12892-69J00-232	シム,タベットT:2.32	16	
9-4	12892-69J00-234	シム,タベットT:2.34	16	
9-5	12892-69J00-236	シム,タベットT:2.36	16	
9-6	12892-69J00-238	シム,タベットT:2.38	16	
9-7	12892-69J00-240	シム,タベットT:2.40	16	
9-8	12892-69J00-242	シム,タベットT:2.42	16	
9-9	12892-69J00-244	シム,タベットT:2.44	16	
9-10	12892-69J00-246	シム,タベットT:2.46	16	
9-11	12892-69J00-248	シム,タベットT:2.48	16	
9-12	12892-69J00-250	シム,タベットT:2.50	16	
9-13	12892-69J00-252	シム,タベットT:2.52	16	
9-14	12892-69J00-254	シム,タベットT:2.54	16	
9-15	12892-69J00-256	シム,タベットT:2.56	16	
9-16	12892-69J00-258	シム,タベットT:2.58	16	
9-17	12892-69J00-260	シム,タベットT:2.60	16	
9-18	12892-69J00-262	シム,タベットT:2.62	16	



**FIG.121B**

**2**



**FIG.121B (1-B-11) カムシャフト(DF70ATH)**

見出番号	品番	品名	使用個数	備考
9-19	12892-69J00-264	シム,タベットT:2.64	16	
9-20	12892-69J00-266	シム,タベットT:2.66	16	
9-21	12892-69J00-268	シム,タベットT:2.68	16	
9-22	12892-69J00-270	シム,タベットT:2.70	16	
9-23	12892-69J00-272	シム,タベットT:2.72	16	
10	12911-87L00	バルブ,インテーク	8	
11	12915-87L50	バルブ,エキゾースト	8	
12	12921-87J10	スプリング,バルブ	16	
13	12931-78G00	リテーナ,バルブスプリング	16	
14	12932-24400	コッタ,バルブ	32	
15	12933-51E00	シート,バルブスプリング	16	
16	09289-05012	オイルシール(5.5X11.5X9.3)	16	



FIG.121C

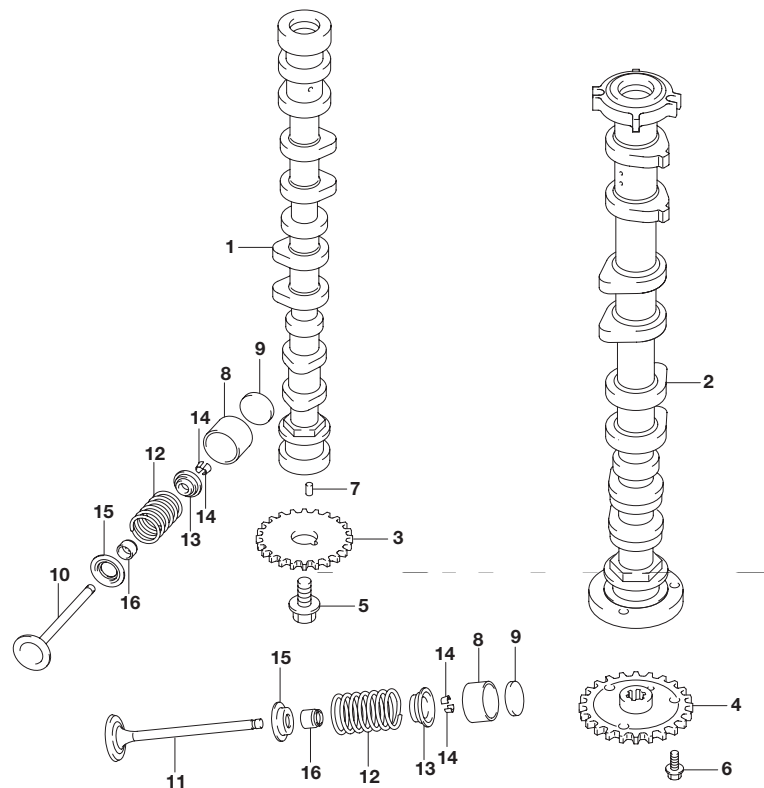


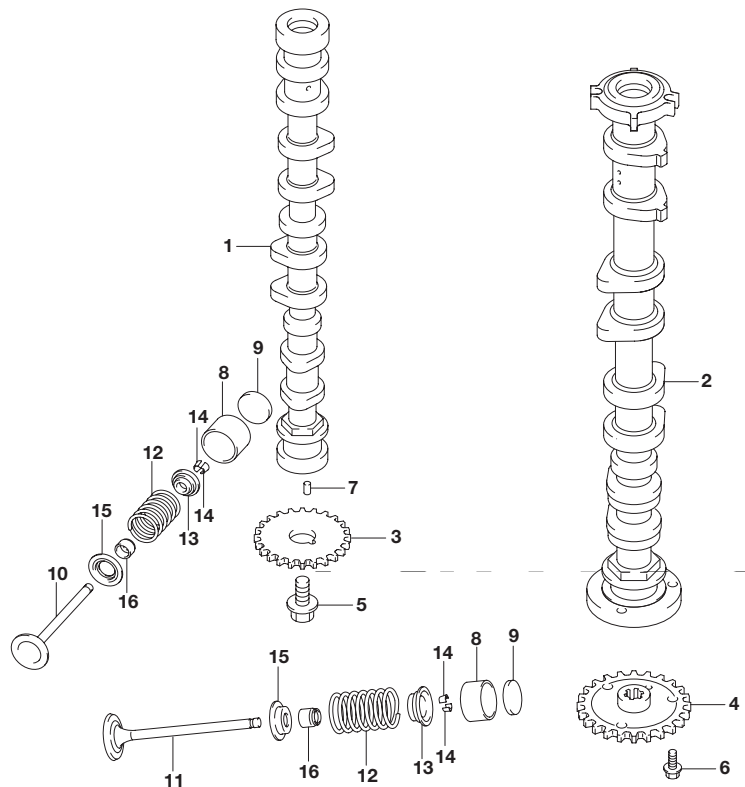
FIG.121C (1-B-12) カムシャフト(DF80A)

見出番号	品番	品名	使用個数	備考
1	12701-87L00	カムシャフト,インテーク	1	
2	12705-87L00	カムシャフト,エキゾースト	1	
3	12741-90J01	スプロケット,カムシャフトタイミング	1	NT:29
4	12748-87L00	スプロケット,エキゾーストカムシャフト	1	NT:29
5	12749-93J00	ボルト,カムシャフト	1	
6	01550-0612A	ボルト	3	
7	04221-05109	ピン	2	
8	12891-69J00	タベット	16	
9-1	12892-69J00-228	シム,タベットT:2.28	16	
9-2	12892-69J00-230	シム,タベットT:2.30	16	
9-3	12892-69J00-232	シム,タベットT:2.32	16	
9-4	12892-69J00-234	シム,タベットT:2.34	16	
9-5	12892-69J00-236	シム,タベットT:2.36	16	
9-6	12892-69J00-238	シム,タベットT:2.38	16	
9-7	12892-69J00-240	シム,タベットT:2.40	16	
9-8	12892-69J00-242	シム,タベットT:2.42	16	
9-9	12892-69J00-244	シム,タベットT:2.44	16	
9-10	12892-69J00-246	シム,タベットT:2.46	16	
9-11	12892-69J00-248	シム,タベットT:2.48	16	
9-12	12892-69J00-250	シム,タベットT:2.50	16	
9-13	12892-69J00-252	シム,タベットT:2.52	16	
9-14	12892-69J00-254	シム,タベットT:2.54	16	
9-15	12892-69J00-256	シム,タベットT:2.56	16	
9-16	12892-69J00-258	シム,タベットT:2.58	16	
9-17	12892-69J00-260	シム,タベットT:2.60	16	
9-18	12892-69J00-262	シム,タベットT:2.62	16	



**FIG.121C**

**2**



**FIG.121C (1-B-13) カムシャフト(DF80A)**

見出番号	品番	品名	使用個数	備考
9-19	12892-69J00-264	シム,タベットT:2.64	16	
9-20	12892-69J00-266	シム,タベットT:2.66	16	
9-21	12892-69J00-268	シム,タベットT:2.68	16	
9-22	12892-69J00-270	シム,タベットT:2.70	16	
9-23	12892-69J00-272	シム,タベットT:2.72	16	
10	12911-87L00	バルブ,インテーク	8	
11	12915-87L50	バルブ,エキゾースト	8	
12	12921-87J10	スプリング,バルブ	16	
13	12931-78G00	リテーナ,バルブスプリング	16	
14	12932-24400	コッタ,バルブ	32	
15	12933-51E00	シート,バルブスプリング	16	
16	09289-05012	オイルシール(5.5X11.5X9.3)	16	



FIG.121D

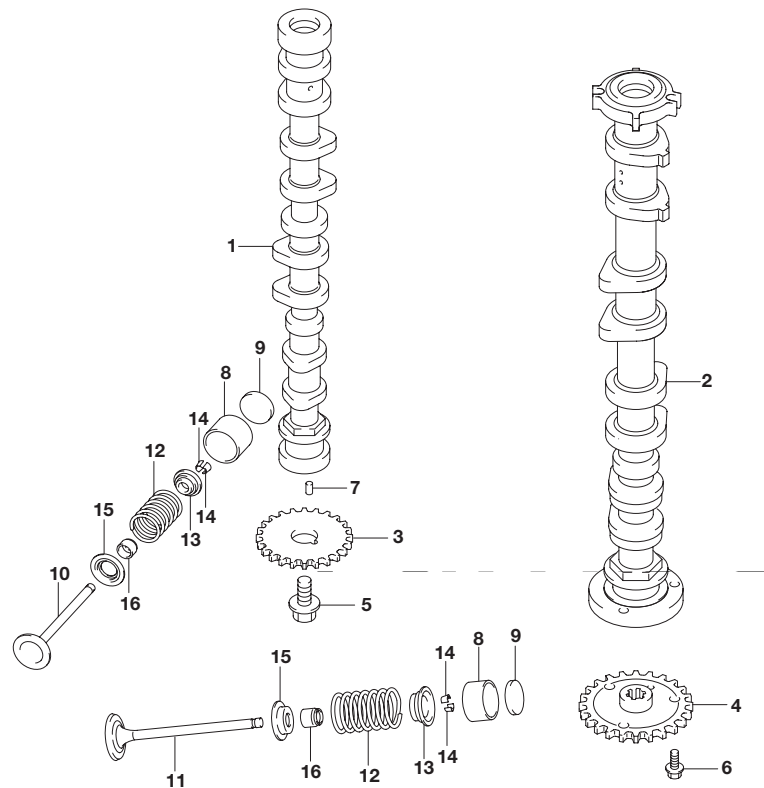


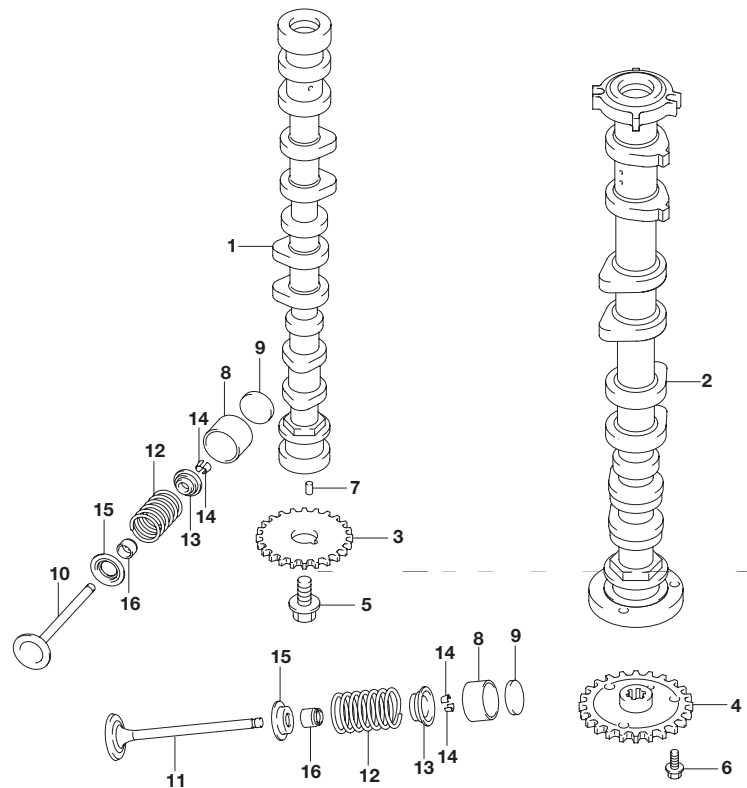
FIG.121D (1-B-14) カムシャフト(DF90A)

見出番号	品番	品名	使用個数	備考
1	12701-87L10	カムシャフト,インテーク	1	
2	12705-87L10	カムシャフト,エキゾースト	1	
3	12741-90J01	スプロケット,カムシャフトタイミング	1	NT:29
4	12748-87L00	スプロケット,エキゾーストカムシャフト	1	NT:29
5	12749-93J00	ボルト,カムシャフト	1	
6	01550-0612A	ボルト	3	
7	04221-05109	ピン	2	
8	12891-69J00	タベット	16	
9-1	12892-69J00-228	シム,タベットT:2.28	16	
9-2	12892-69J00-230	シム,タベットT:2.30	16	
9-3	12892-69J00-232	シム,タベットT:2.32	16	
9-4	12892-69J00-234	シム,タベットT:2.34	16	
9-5	12892-69J00-236	シム,タベットT:2.36	16	
9-6	12892-69J00-238	シム,タベットT:2.38	16	
9-7	12892-69J00-240	シム,タベットT:2.40	16	
9-8	12892-69J00-242	シム,タベットT:2.42	16	
9-9	12892-69J00-244	シム,タベットT:2.44	16	
9-10	12892-69J00-246	シム,タベットT:2.46	16	
9-11	12892-69J00-248	シム,タベットT:2.48	16	
9-12	12892-69J00-250	シム,タベットT:2.50	16	
9-13	12892-69J00-252	シム,タベットT:2.52	16	
9-14	12892-69J00-254	シム,タベットT:2.54	16	
9-15	12892-69J00-256	シム,タベットT:2.56	16	
9-16	12892-69J00-258	シム,タベットT:2.58	16	
9-17	12892-69J00-260	シム,タベットT:2.60	16	
9-18	12892-69J00-262	シム,タベットT:2.62	16	



**FIG.121D**

**2**



**FIG.121D (1-B-15) カムシャフト(DF90A)**

見出番号	品番	品名	使用個数	備考
9-19	12892-69J00-264	シム,タベットT:2.64	16	
9-20	12892-69J00-266	シム,タベットT:2.66	16	
9-21	12892-69J00-268	シム,タベットT:2.68	16	
9-22	12892-69J00-270	シム,タベットT:2.70	16	
9-23	12892-69J00-272	シム,タベットT:2.72	16	
10	12911-87L00	バルブ,インテーク	8	
11	12915-87L50	バルブ,エキゾースト	8	
12	12921-87J10	スプリング,バルブ	16	
13	12931-78G00	リテーナ,バルブスプリング	16	
14	12932-24400	コッタ,バルブ	32	
15	12933-51E00	シート,バルブスプリング	16	
16	09289-05012	オイルシール(5.5X11.5X9.3)	16	



FIG.121E

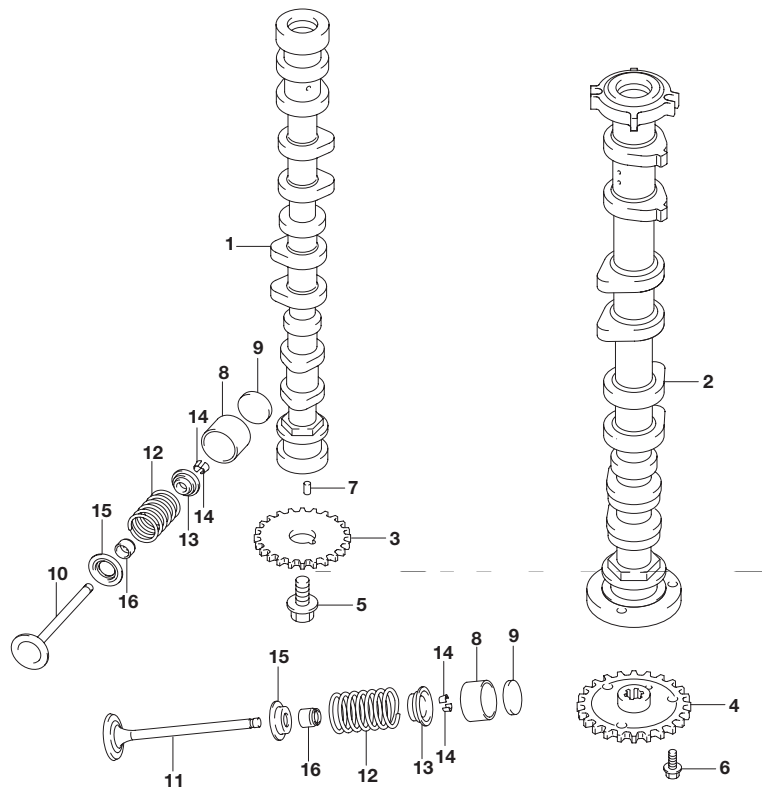


FIG.121E (1-C-2) カムシャフト(DF90ATH)

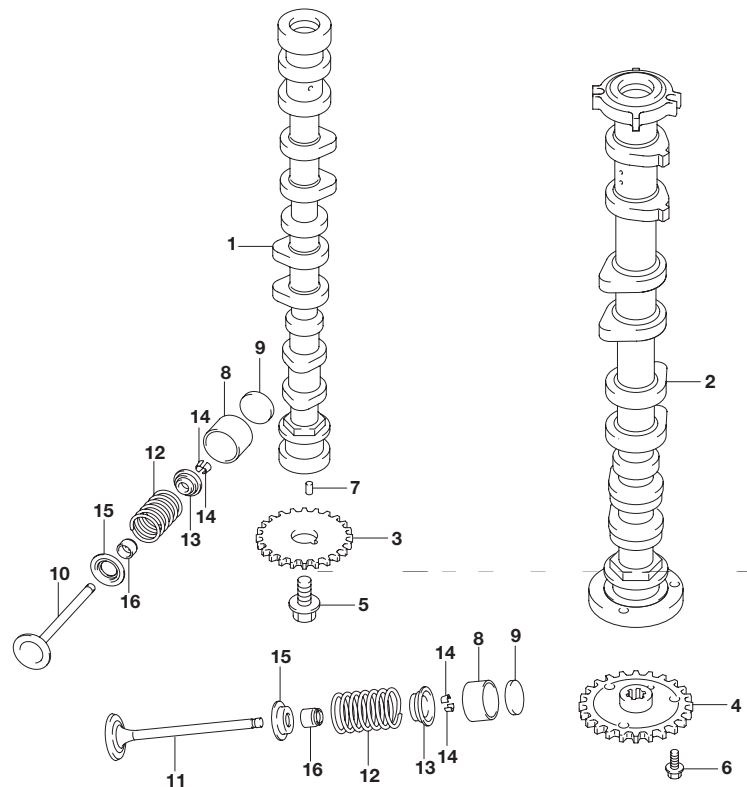
見出番号	品番	品名	使用個数	備考
1	12701-87L10	カムシャフト,インテーク	1	
2	12705-87L10	カムシャフト,エキゾースト	1	
3	12741-90J01	スプロケット,カムシャフトタイミング	1	NT:29
4	12748-87L00	スプロケット,エキゾーストカムシャフト	1	NT:29
5	12749-93J00	ボルト,カムシャフト	1	
6	01550-0612A	ボルト	3	
7	04221-05109	ピン	2	
8	12891-69J00	タベット	16	
9-1	12892-69J00-228	シム,タベットT:2.28	16	
9-2	12892-69J00-230	シム,タベットT:2.30	16	
9-3	12892-69J00-232	シム,タベットT:2.32	16	
9-4	12892-69J00-234	シム,タベットT:2.34	16	
9-5	12892-69J00-236	シム,タベットT:2.36	16	
9-6	12892-69J00-238	シム,タベットT:2.38	16	
9-7	12892-69J00-240	シム,タベットT:2.40	16	
9-8	12892-69J00-242	シム,タベットT:2.42	16	
9-9	12892-69J00-244	シム,タベットT:2.44	16	
9-10	12892-69J00-246	シム,タベットT:2.46	16	
9-11	12892-69J00-248	シム,タベットT:2.48	16	
9-12	12892-69J00-250	シム,タベットT:2.50	16	
9-13	12892-69J00-252	シム,タベットT:2.52	16	
9-14	12892-69J00-254	シム,タベットT:2.54	16	
9-15	12892-69J00-256	シム,タベットT:2.56	16	
9-16	12892-69J00-258	シム,タベットT:2.58	16	
9-17	12892-69J00-260	シム,タベットT:2.60	16	
9-18	12892-69J00-262	シム,タベットT:2.62	16	





**FIG.121E**

**2**

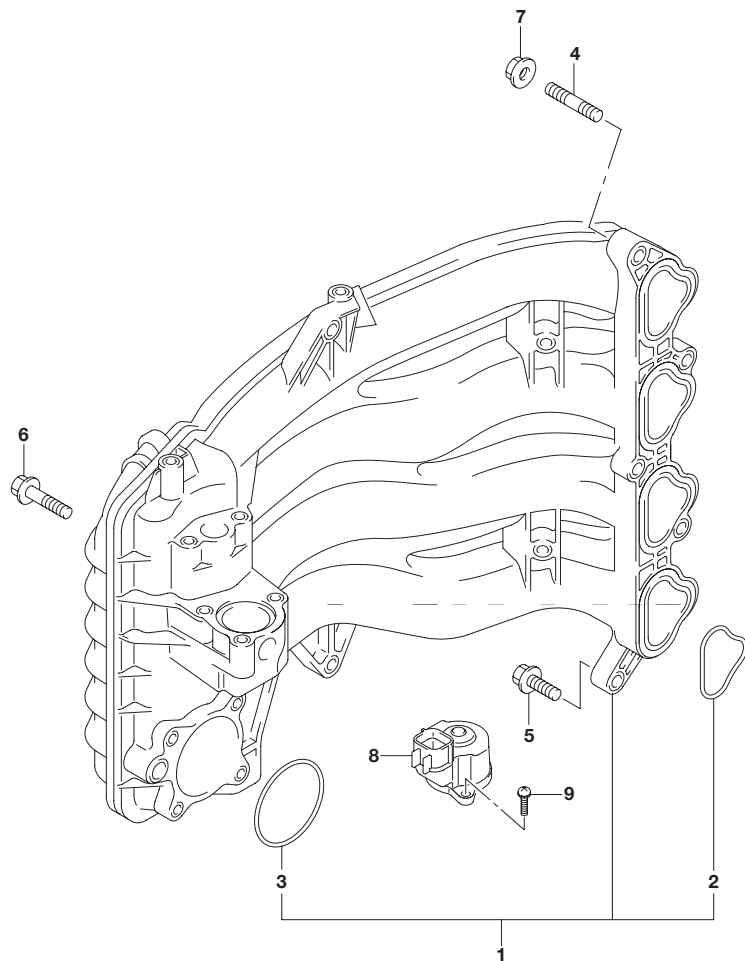


**FIG.121E (1-C-3) カムシャフト(DF90ATH)**

見出番号	品番	品名	使用個数	備考
9-19	12892-69J00-264	シム,タペットT:2.64	16	
9-20	12892-69J00-266	シム,タペットT:2.66	16	
9-21	12892-69J00-268	シム,タペットT:2.68	16	
9-22	12892-69J00-270	シム,タペットT:2.70	16	
9-23	12892-69J00-272	シム,タペットT:2.72	16	
10	12911-87L00	バルブ,インテーク	8	
11	12915-87L50	バルブ,エキゾースト	8	
12	12921-87J10	スプリング,バルブ	16	
13	12931-78G00	リテーナ,バルブスプリング	16	
14	12932-24400	コッタ,バルブ	32	
15	12933-51E00	シート,バルブスプリング	16	
16	09289-05012	オイルシール(5.5X11.5X9.3)	16	



**FIG.122A**



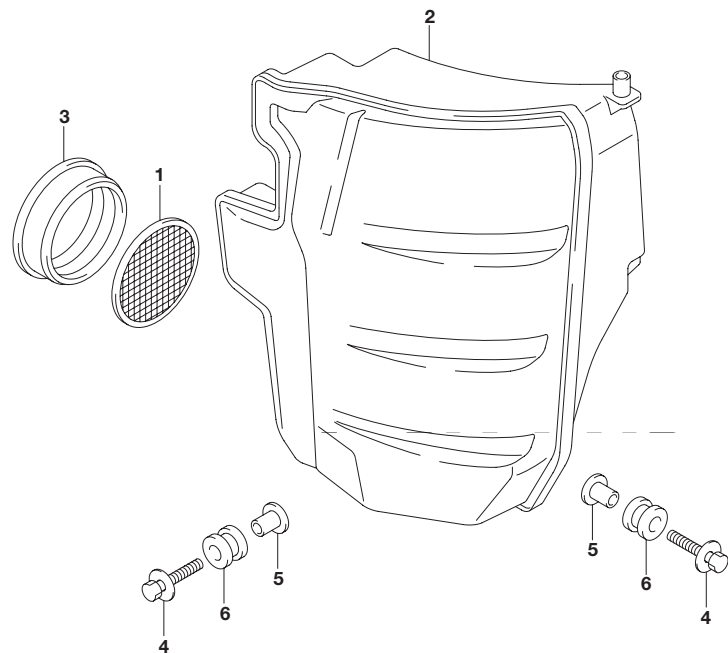
**FIG.122A (1-C-4) インテーク マニホールド**

見出番号	品番	品名	使用個数	備考
1	13110-87L00	マニホールド,インテーク	1	
2	13119-87L00	・ガスケット,インテークマニホールド	4	
3	13125-87L00	・ガスケット,スロットルボデー	1	
4	01421-08257	スタッドボルト	2	
5	01550-08307	ボルト	4	
6	01550-08457	ボルト	1	
7	08316-10087	ナット	2	
8	18137-87L01	バルブ,JAC	1	
9	02112-34167	スクリュ	3	

**FIG.134A**

**FIG.134A (1-C-5) サイレンサ**

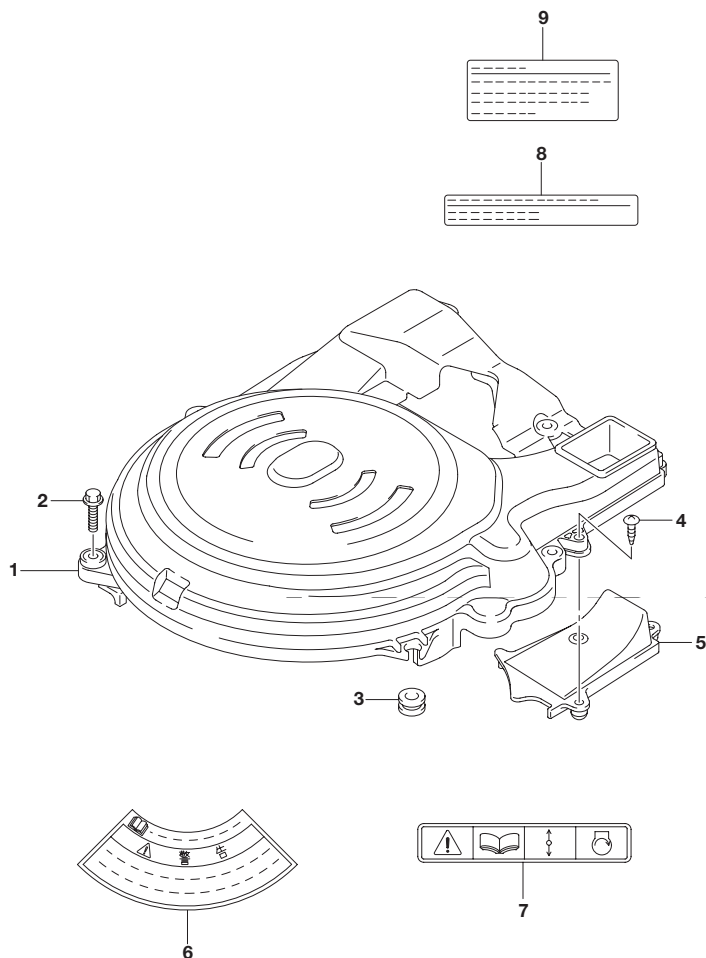
**2**



見出番号	品番	品名	使用個数	備考
1	13710-99E00	アレスタ,フレーム	1	
2	13810-87L00	サイレンサ	1	
3	13813-87L00	ホルダ,フレームアレスタ	1	
4	09116-06215	ボルト(6X30)	2	
5	09169-06075	ワッシャ	2	
6	09320-09039	クッション	2	



**FIG.136A**

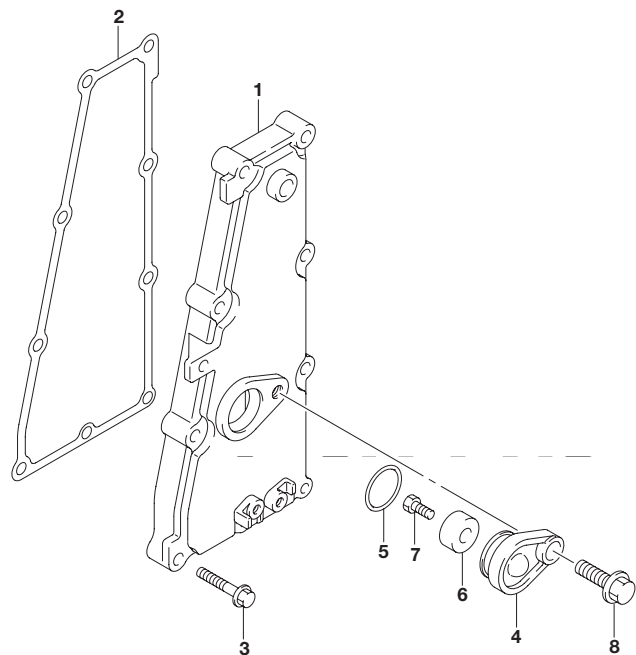


**FIG.136A (1-C-6) リングギヤカバー**

見出番号	品番	品名	使用個数	備考
1	11510-87L02	カバー,リングギヤ	1	
2	01550-06307	ボルト	4	
3	09320-09016	クッション	1	
4	03542-06209	スクリュ	2	
5	11514-87L00	プレート,リングギヤカバー	1	
6	61472-93E20	ラベル,スタータ	1	
7	69711-93E10	ラベル,S.I.G.P.	1	
8	61493-96J00	ラベル,クリアランス	1	
9	61494-87L00	ラベル,オイル	1	

**FIG.140A**

**2**



**FIG.140A (1-C-7) エキゾーストカバー**

見出番号	品番	品名	使用個数	備考
1	14141-87L00	カバー,エキゾースト	1	
2	14151-87L00	ガスケット,エキゾーストカバー	1	
3	01550-06307	ボルト	9	
4	11261-93J00	カバー,プロテクションアノード	1	
5	09280-22019	Oリング(D:1.9, ID:21.8)	1	
6	55321-87J00	アノード,プロテクション	1	
7	09103-06281	ボルト(6X14)	1	
8	01550-08207	ボルト	1	



FIG.143A

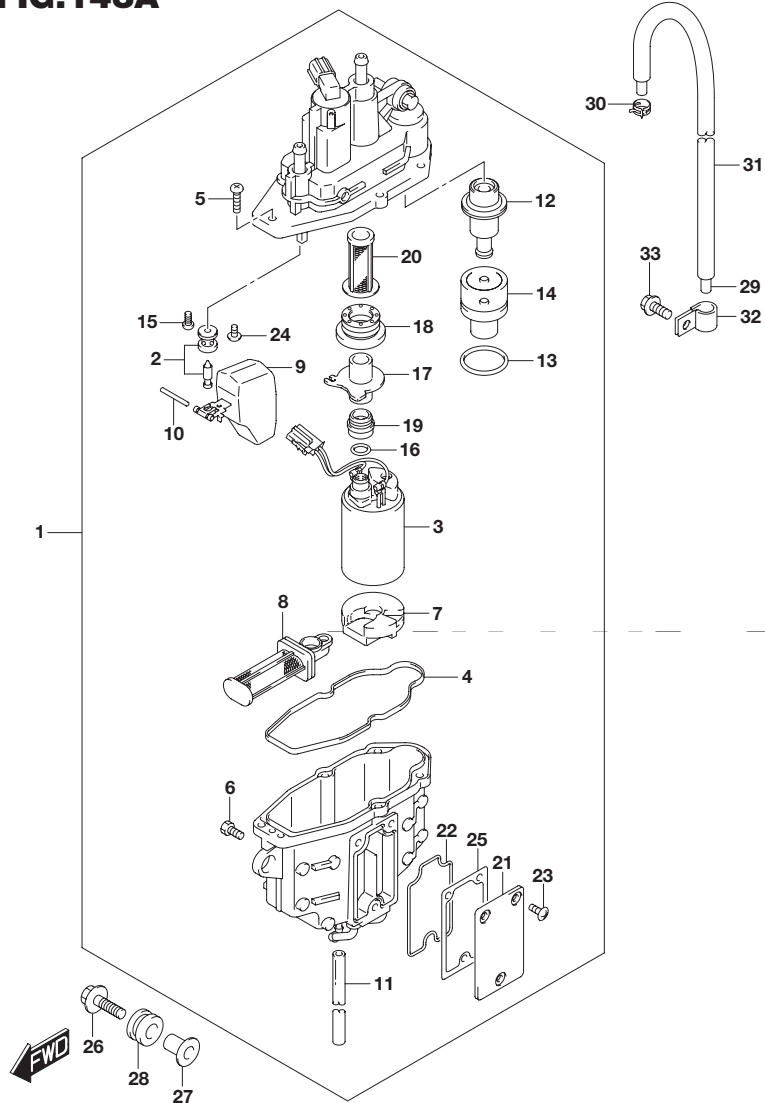


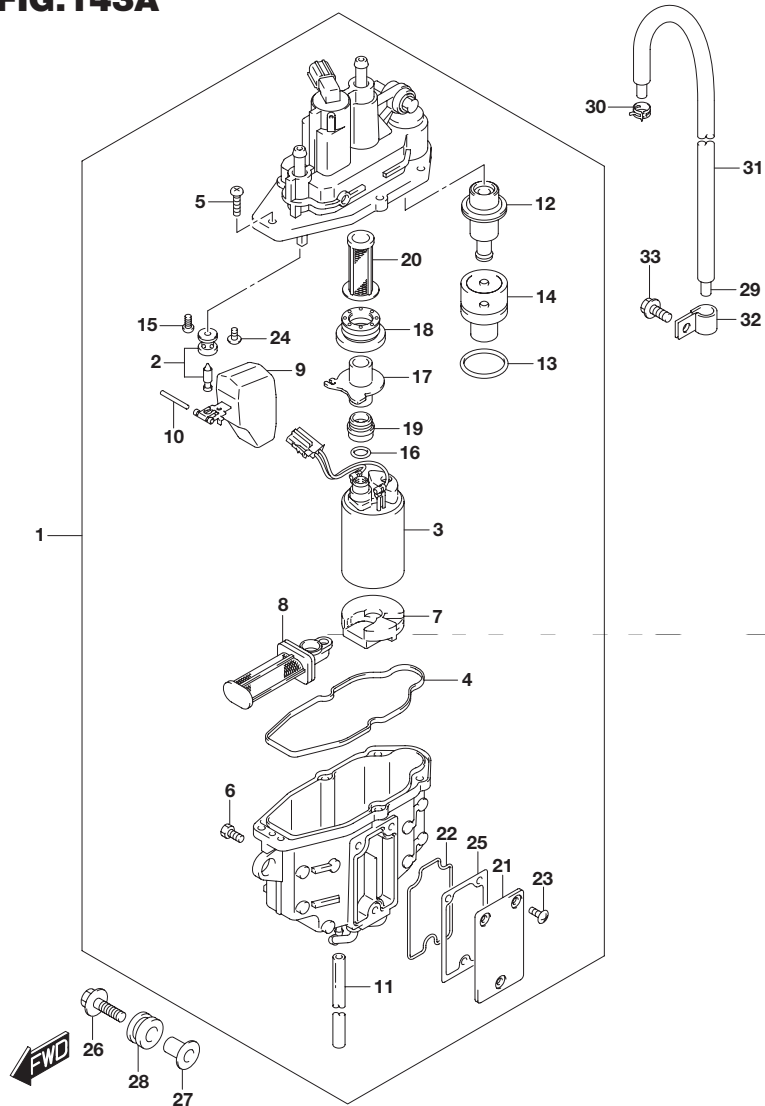
FIG.143A (1-C-8) フューエル ベーパ セパレータ

見出番号	品番	品名	使用個数	備考
1	15600-92J01	セパレータアッシ,フューエルベーパ	1	
2	13370-88L00	・バルブアッシ,ニードル	1	
3	15200-92J00	・ポンプアッシ,フューエル	1	
4	15626-92J00	・シール	1	
5	15628-99E00	・スクリュ(L:15)	5	
6	15629-99E10	・スクリュ,ドレーン	1	
7	15641-88L00	・スペーサ	1	
8	15642-88L00	・フィルタアッシ	1	
9	15650-99E00	・フロート	1	
10	15654-88L00	・ピン	1	
11	15683-87J00	・ホース	1	
12	15760-88L00	・レギュレータアッシ	1	
13	15644-88L00	・Oリング	1	
14	15645-88L00	・ホルダ,レギュレータ	1	
15	02112-0408A	・スクリュ	1	
16	15648-92J00	・リング	1	
17	15643-88L00	・ジョイント	1	
18	15641-88L20	・ブッシュ	1	
19	15641-88L40	・ブッシュ	1	
20	15642-88L10	・フィルタ	1	
21	15612-88L00	・カバー,ベーパセパレータ	1	
22	15613-88L00	・Oリング	1	
23	15614-88L00	・スクリュ	3	
24	02142-0408B	・スクリュ	1	
25	15613-92J00	・ガスケット	1	

2

**FIG.143A**

**2**



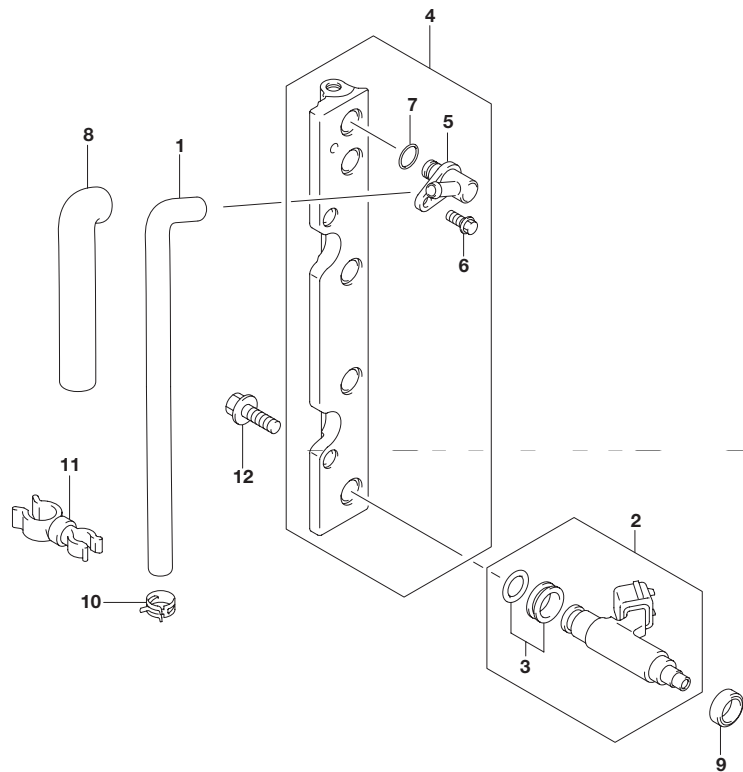
**FIG.143A (1-C-9) フューエル ベーパー セパレータ**

見出番号	品番	品名	使用個数	備考
26	09116-06202	ボルト(6X25)	3	
27	09169-06090	ワッシャ	3	
28	09320-09053	クッション	3	
29	09352-50823-600	ホース(5X8.2X600)	1	L:600 490
30	09401-08412	クリップ	1	
31	18498-87JC0	プロテクタ(L:450)	1	L:450 390
32	09403-12320	クランプ	1	
33	01550-06127	ボルト	1	

**FIG.144A**

**FIG.144A (1-C-10) フューエル インジェクタ**

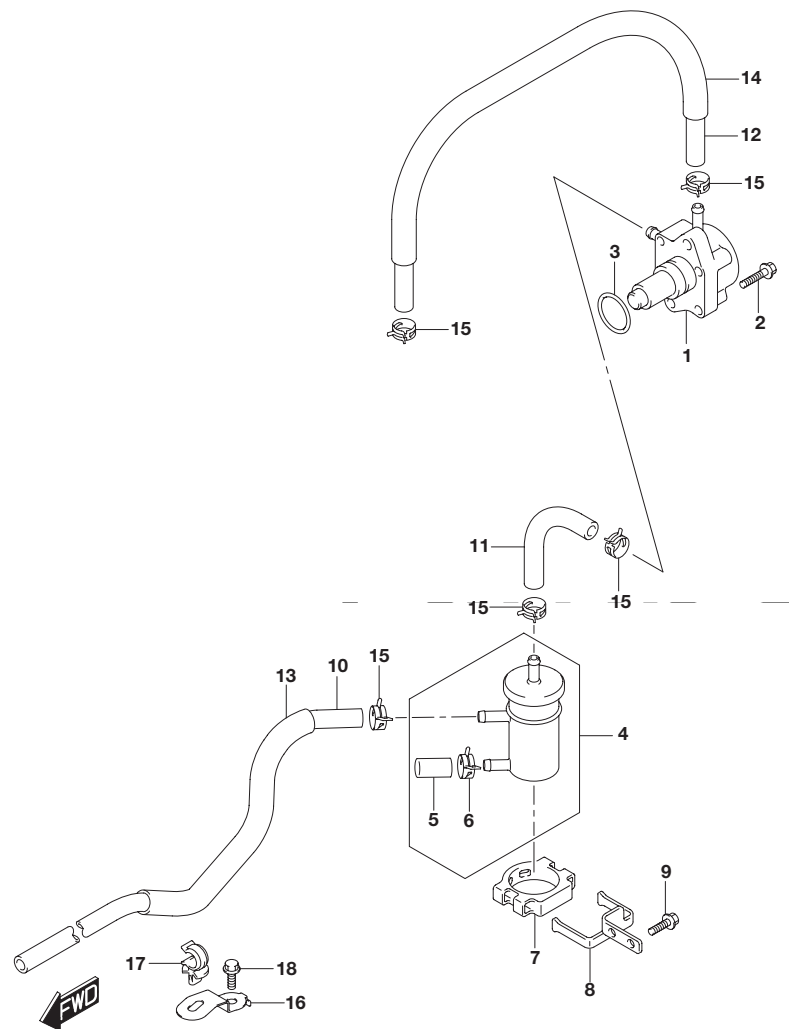
見出番号	品番	品名	使用個数	備考
1	15681-92J00	ホース,フューエル(セパレーター-デリバリ)	1	
2	15710-82K50	インジェクタアッシ,フューエル	4	
3	15716-65DT0	・グロメットセット,フューエルインジェクタ	4	
4	15750-87L30	パイプ,デリバリ	1	
5	15830-87L30	・ジョイント,フューエルメイン	1	
6	09103-06281	・ボルト(6X14)	1	
7	09280-08012	・Oリング(D:1.9)	1	
8	18498-99E20	プロテクタ,フューエルホース(L:450)	1	L:450 160
9	09320-08062	クッション	4	
10	09401-11425	クリップ	2	
11	09408-00233	クランプ	1	
12	01550-08257	ボルト	2	





**FIG.146A**

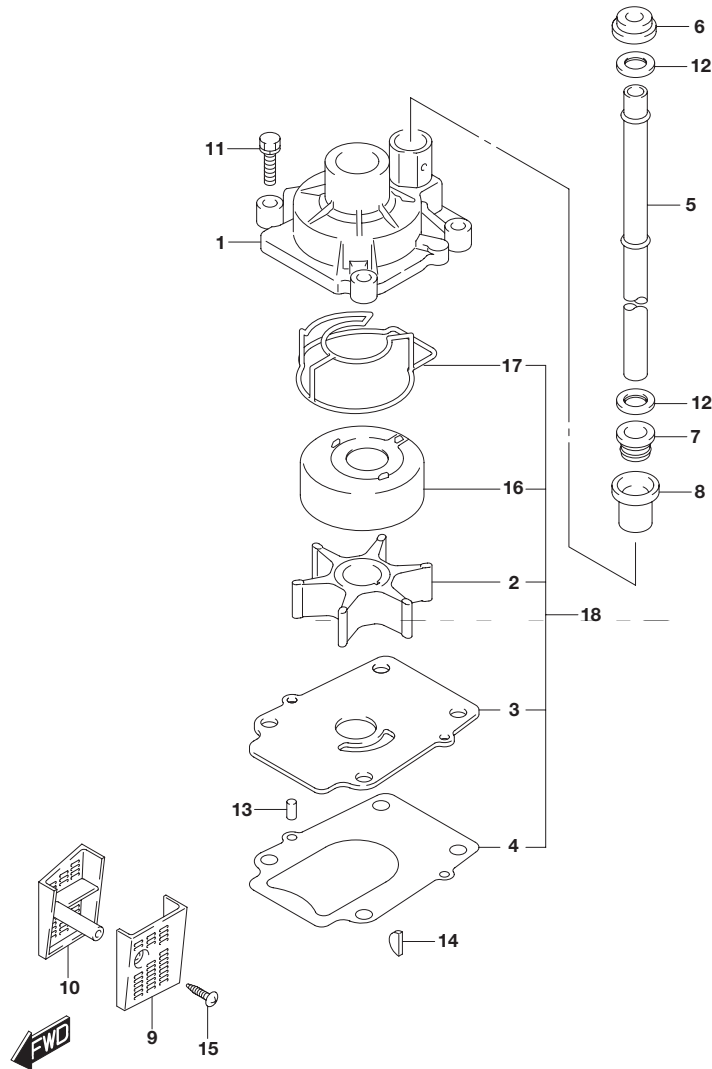
**2**



**FIG.146A (1-C-11) フューエル ポンプ**

見出番号	品番	品名	使用個数	備考
1	15100-90J11	ポンプアッシ,フューエル	1	
2	01550-06257	ボルト	2	
3	09280-26005	Oリング(D:2.4)	1	
4	15410-87L00	フィルタ,フューエル	1	
5	15419-87J00	・キャップ,フューエルフィルタ	1	
6	09401-11423	・クリップ	1	
7	15422-96J00	クランプ,フューエルフィルタ	1	
8	15421-87L00	ブラケット,フューエルフィルタ	1	
9	01550-06167	ボルト	2	
10	15190-90J30	ホース,フューエル(ジョイントツ-フィルタ)	1	
11	15192-87L11	ホース,フューエル(フィルタツ-ポンプ)	1	
12	09343-70503-600	ホース(7X12X600)	1	L:600 510
13	18498-99E10	プロテクタ,フューエルホース(610)	1	L:610 340
14	18498-99E10	プロテクタ,フューエルホース(610)	1	L:610 450
15	09401-11423	クリップ	5	
16	15198-87L00	ブラケット,フューエルホース	1	
17	09403-11320	クランプ	1	
18	01550-06127	ボルト	1	

**FIG.160A**



**FIG.160A (1-C-12) ウォータ ポンプ**

見出番号	品番	品名	使用個数	備考
1	17410-99E10	ケース,ウォータポンプ	1	
2	17461-87E12	インペラ,ウォータポンプ	1	
3	17471-87L00	パネル,ポンプケースアング	1	
4	17472-87L00	ガスケット,ポンプケースパネル	1	
5-1	17561-87L20	チューブ,ウォータ(L)	1	W/トランサム(L)
5-2	17561-87L30	チューブ,ウォータ(X)	1	W/トランサム(X)
6	17562-87L00	ブッシュ,ウォータチューブ,アッパ	1	
7	17563-87D00	ブッシュ,ウォータチューブ,ロア	1	
8	17564-87D00	ブッシュ,ウォータポンプケース	1	
9	17631-87L00	フィルタ,ウォータポートサイド	1	
10	17632-87L00	フィルタ,ウォータスターボードサイド	1	
11	29116-93J10	ボルト	4	
12	09161-16008	ワッシャ(15.8X26X1)	2	
13	09202-06031	ピン(6X12)	2	
14	09420-04009	キー	1	
15	09132-04034	タツピングスクリュー	1	
16	17413-99E11	スリーブ,ウォータポンプケース	1	
17	17416-99E10	シーリング,ウォータポンプケースNO.1	1	
18	17400-87L01	キット,ウォータポンプリア	1	OPT

FIG.162A

2

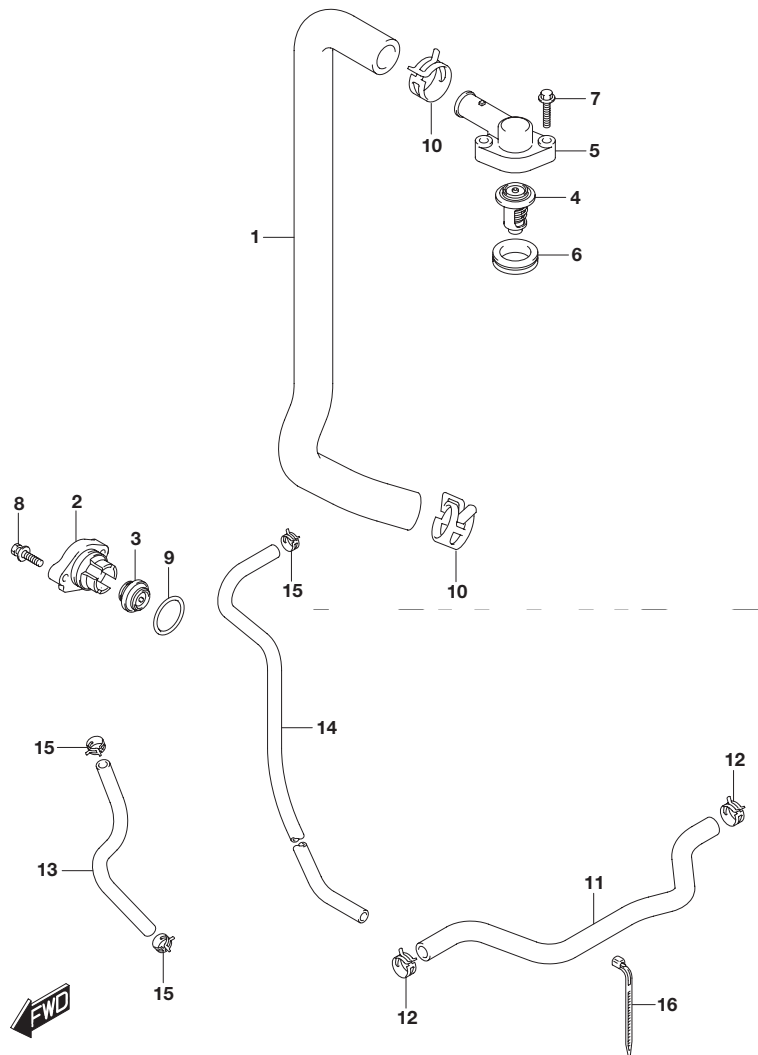
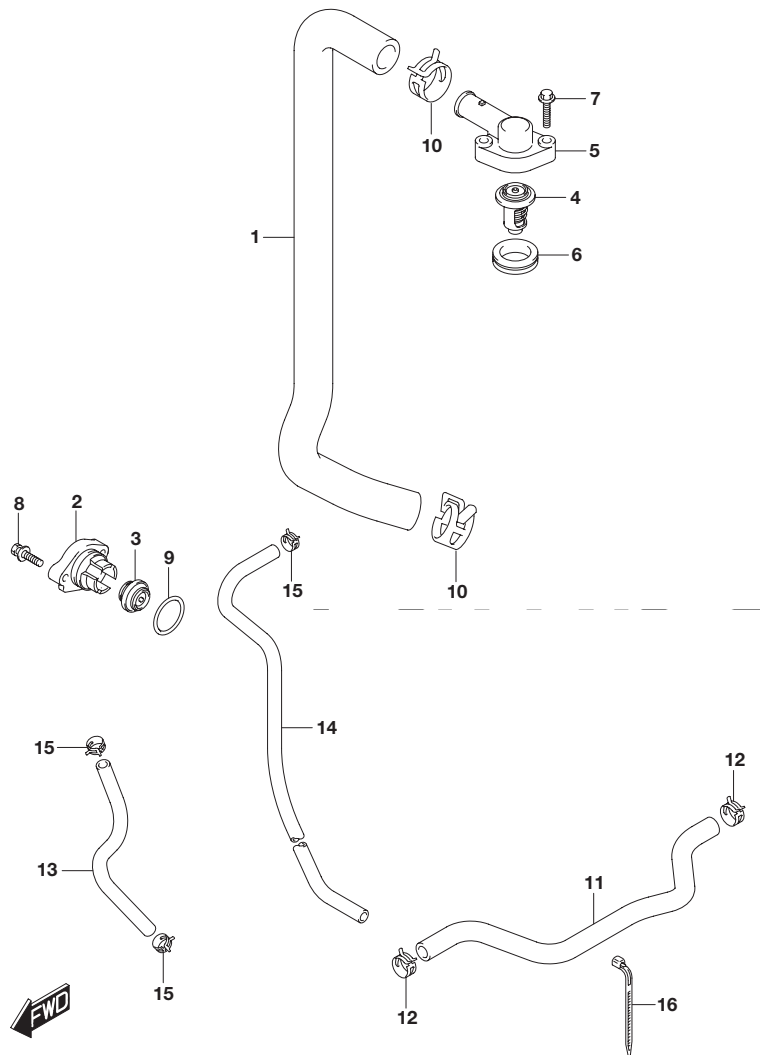


FIG.162A (1-C-13) サーマスタット(DF70A)

見出番号	品番	品名	使用個数	備考
1	11196-87L00	ホース,ウォーターリターン	1	
2-1	17611-90J00-0EP	カバー,ウォータープレッシャバルブ(ブラック)	1	
2-2	17611-90J00-Y5S	カバー,ウォータープレッシャバルブ(ホワイト)	1	
3	17660-99E01	バルブ,ウォータープレッシャ	1	
4-1	17670-90J00	サーモスタット,ウォーター60°C	1	
4-2	17670-90J10	サーモスタット,ウォーター71°C	1	OPT
5	17681-87L00	カバー,サーモスタット	1	
6	17685-87L00	シール,サーモスタットカバー	1	
7	01550-06307	ボルト	2	
8	09116-06121	ボルト(6X25)	2	
9	09280-26006	Oリング(D:3.1)	1	
10	09401-26408	クリップ	2	
11	17915-87L00	ホース,ウォーターフラッシュ	1	
12	09401-15414	クリップ	2	
13	09352-50903-600	ホース(5X9X600)	1	L:600 320
14	09352-50903-600	ホース(5X9X600)	1	L:600 190
15	09401-08413	クリップ	3	
16	09407-11401	クランプ(L:95)	1	

**FIG.162B**

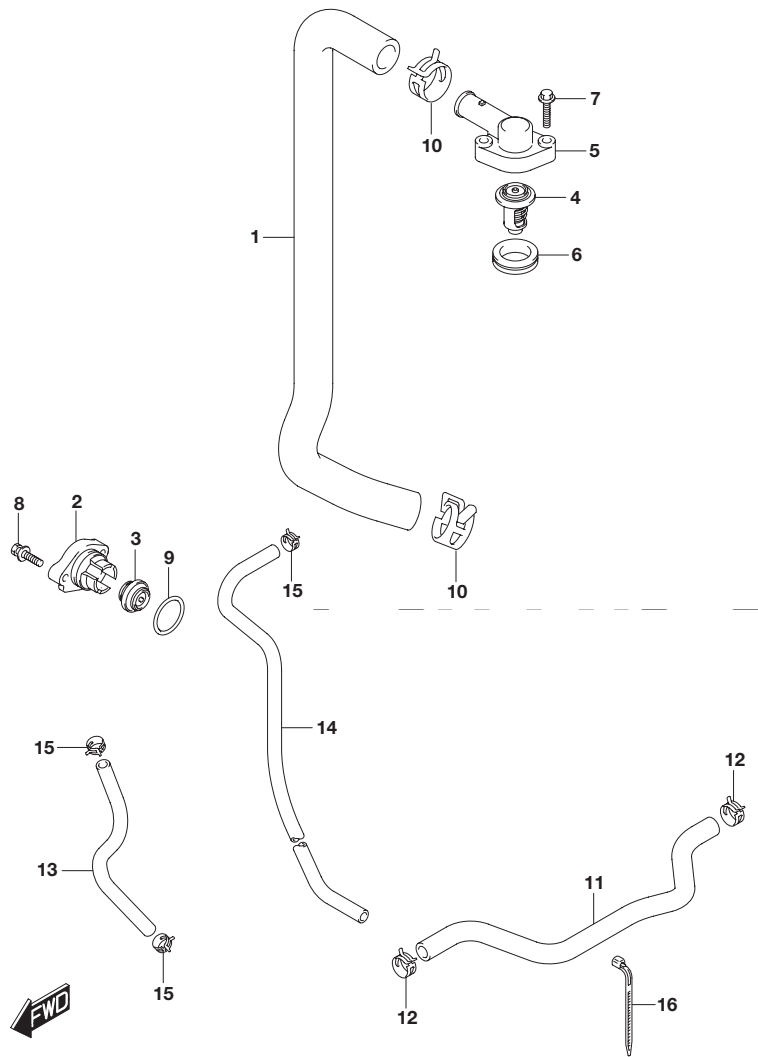


**FIG.162B (1-C-14) サーモスタット(DF70ATH)**

見出番号	品番	品名	使用個数	備考
1	11196-87L00	ホース,ウォータリターン	1	
2	17611-90J00-0EP	カバー,ウォータプレッシャバルブ(ブラック)	1	
3	17660-99E01	バルブ,ウォータプレッシャ	1	
4-1	17670-90J00	サーモスタット,ウォータ60°C	1	
4-2	17670-90J10	サーモスタット,ウォータ71°C	1	OPT
5	17681-87L00	カバー,サーモスタット	1	
6	17685-87L00	シール,サーモスタットカバー	1	
7	01550-06307	ボルト	2	
8	09116-06121	ボルト(6X25)	2	
9	09280-26006	Oリング(D:3.1)	1	
10	09401-26408	クリップ	2	
11	17915-87L00	ホース,ウォータフラッシュ	1	
12	09401-15414	クリップ	2	
13	09352-50903-600	ホース(5X9X600)	1	L:600 320
14	09352-50903-600	ホース(5X9X600)	1	L:600 190
15	09401-08413	クリップ	3	
16	09407-11401	クランプ(L:95)	1	

**FIG.162C**

**2**



**FIG.162C (1-C-15) サーマスタット(DF80A)**

見出番号	品番	品名	使用個数	備考
1	11196-87L00	ホース,ウォータリターン	1	
2	17611-90J00-0EP	カバー,ウォータプレッシャバルブ(ブラック)	1	
3	17660-99E01	バルブ,ウォータプレッシャ	1	
4-1	17670-90J00	サーモスタット,ウォータ60°C	1	
4-2	17670-90J10	サーモスタット,ウォータ71°C	1	OPT
5	17681-87L00	カバー,サーモスタット	1	
6	17685-87L00	シール,サーモスタットカバー	1	
7	01550-06307	ボルト	2	
8	09116-06121	ボルト(6X25)	2	
9	09280-26006	Oリング(D:3.1)	1	
10	09401-26408	クリップ	2	
11	17915-87L00	ホース,ウォータフラッシュ	1	
12	09401-15414	クリップ	2	
13	09352-50903-600	ホース(5X9X600)	1	L:600 320
14	09352-50903-600	ホース(5X9X600)	1	L:600 190
15	09401-08413	クリップ	3	
16	09407-11401	クランプ(L:95)	1	

FIG.162D

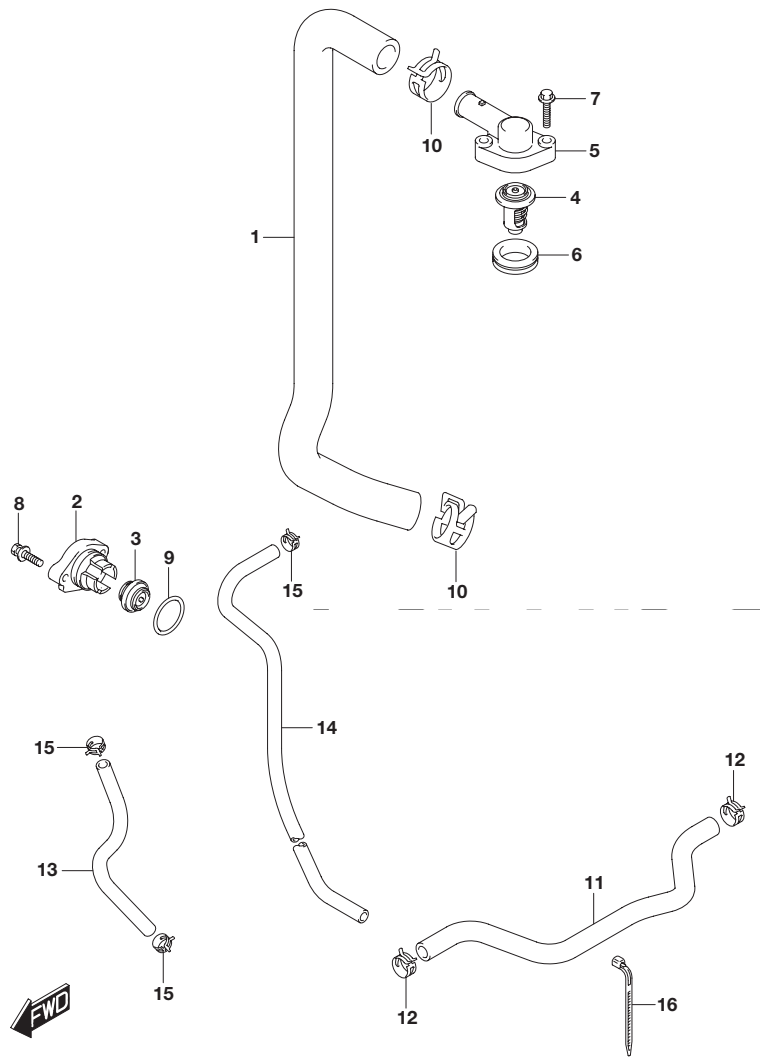
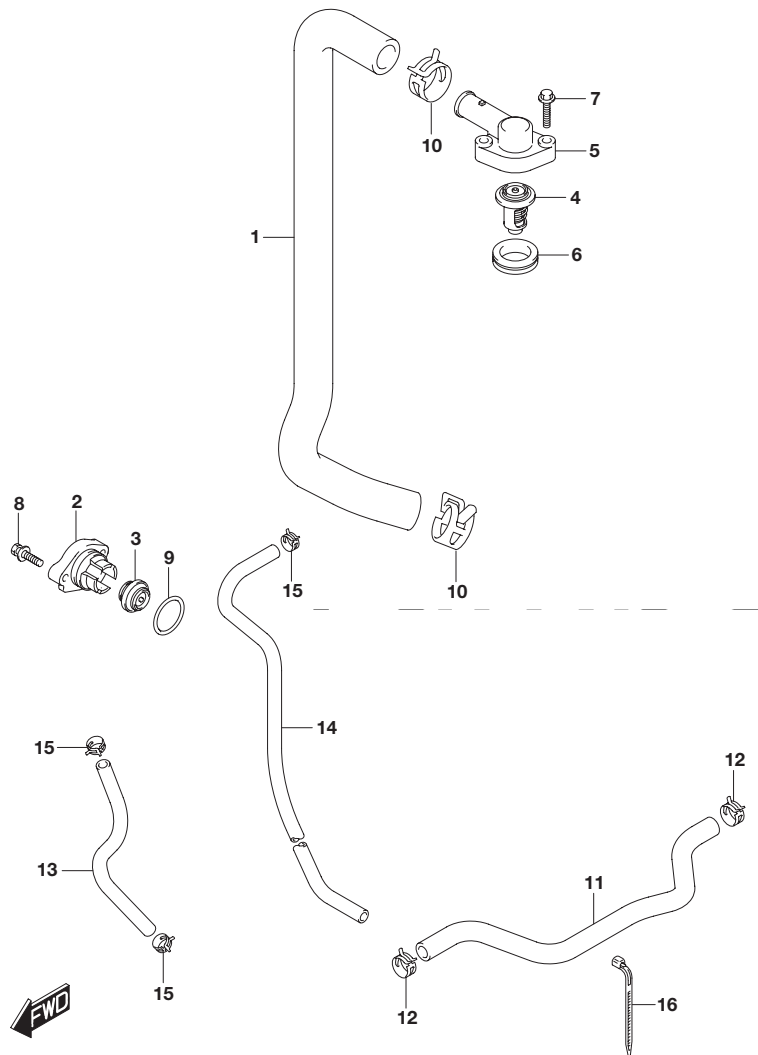


FIG.162D (1-D-2) サーマスタット(DF90A)

見出番号	品番	品名	使用個数	備考
1	11196-87L00	ホース,ウォーターリターン	1	
2-1	17611-90J00-0EP	カバー,ウォータープレッシャバルブ(ブラック)	1	
2-2	17611-90J00-Y5S	カバー,ウォータープレッシャバルブ(ホワイト)	1	
3	17660-99E01	バルブ,ウォータープレッシャ	1	
4-1	17670-90J00	サーモスタット,ウォーター60°C	1	
4-2	17670-90J10	サーモスタット,ウォーター71°C	1	OPT
5	17681-87L00	カバー,サーモスタット	1	
6	17685-87L00	シール,サーモスタットカバー	1	
7	01550-06307	ボルト	2	
8	09116-06121	ボルト(6X25)	2	
9	09280-26006	Oリング(D:3.1)	1	
10	09401-26408	クリップ	2	
11	17915-87L00	ホース,ウォーターフラッシュ	1	
12	09401-15414	クリップ	2	
13	09352-50903-600	ホース(5X9X600)	1	L:600 320
14	09352-50903-600	ホース(5X9X600)	1	L:600 190
15	09401-08413	クリップ	3	
16	09407-11401	クランプ(L:95)	1	

**FIG.162E**

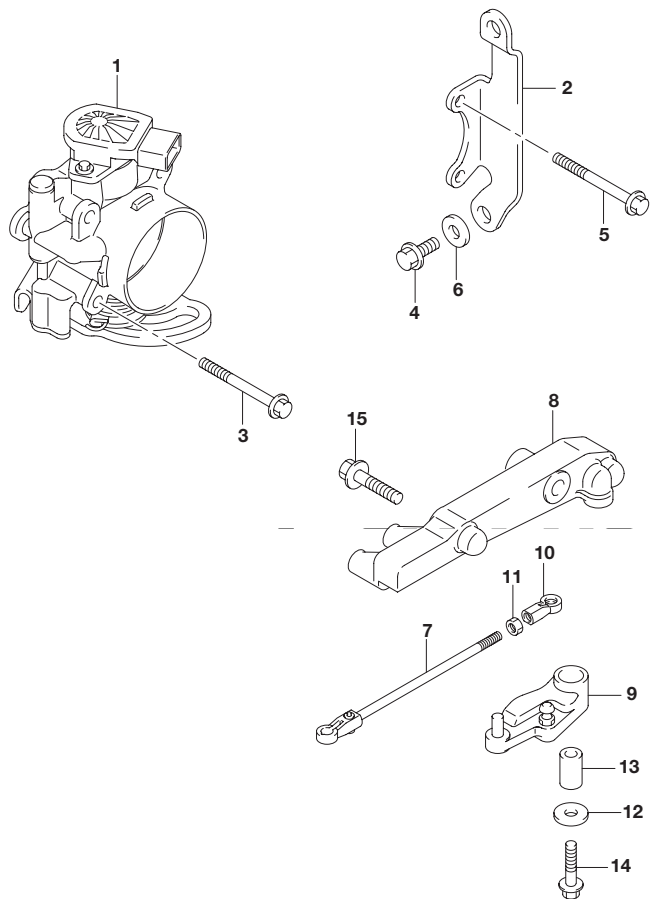
**2**



**FIG.162E (1-D-3) サーマスタット(DF90ATH)**

見出番号	品番	品名	使用個数	備考
1	11196-87L00	ホース,ウォータリターン	1	
2	17611-90J00-0EP	カバー,ウォータプレッシャバルブ(ブラック)	1	
3	17660-99E01	バルブ,ウォータプレッシャ	1	
4-1	17670-90J00	サーモスタット,ウォータ60°C	1	
4-2	17670-90J10	サーモスタット,ウォータ71°C	1	OPT
5	17681-87L00	カバー,サーモスタット	1	
6	17685-87L00	シール,サーモスタットカバー	1	
7	01550-06307	ボルト	2	
8	09116-06121	ボルト(6X25)	2	
9	09280-26006	Oリング(D:3.1)	1	
10	09401-26408	クリップ	2	
11	17915-87L00	ホース,ウォータフラッシュ	1	
12	09401-15414	クリップ	2	
13	09352-50903-600	ホース(5X9X600)	1	L:600 320
14	09352-50903-600	ホース(5X9X600)	1	L:600 190
15	09401-08413	クリップ	3	
16	09407-11401	クランプ(L:95)	1	

**FIG.163A**



**FIG.163A (1-D-4) スロットル ボデー(DF70A)**

見出番号	品番	品名	使用個数	備考
1	13300-87L00	ボデーアッシ,スロットル	1	
2	13315-87L00	ブラケット,スロットルボデー	1	
3	01550-06507	ボルト	2	
4	01550-06167	ボルト	3	
5	01550-06557	ボルト	2	
6	09160-06084	ワッシャ(6.5X18X1.6)	1	
7	13510-87L00	ロッド,スロットルNO.1	1	
8	19115-87L00	ホルダ,スロットルレバー	1	
9	19120-87L00	レバー,スロットル	1	
10	19131-95502	コネクタ	1	
11	09140-05005	ナット	1	
12	09160-06046	ワッシャ(6.5X20X1.5)	1	
13	09180-06186	スペーサ(6.2X12.6X21)	1	
14	01550-06357	ボルト	1	
15	01550-08307	ボルト	2	

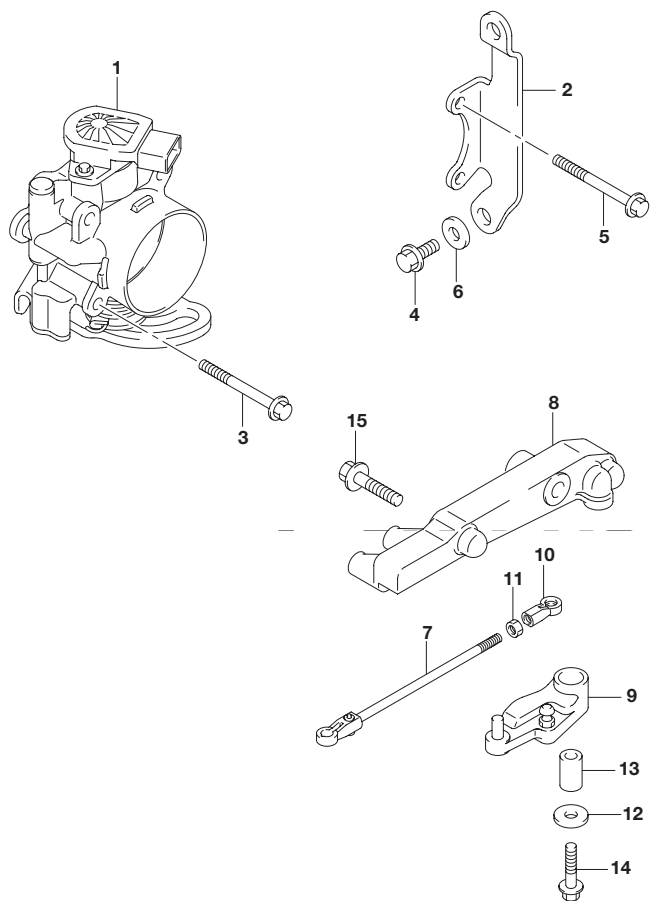




**FIG.163B**

**FIG.163B (1-D-5) スロットル ボデー(DF70ATH)**

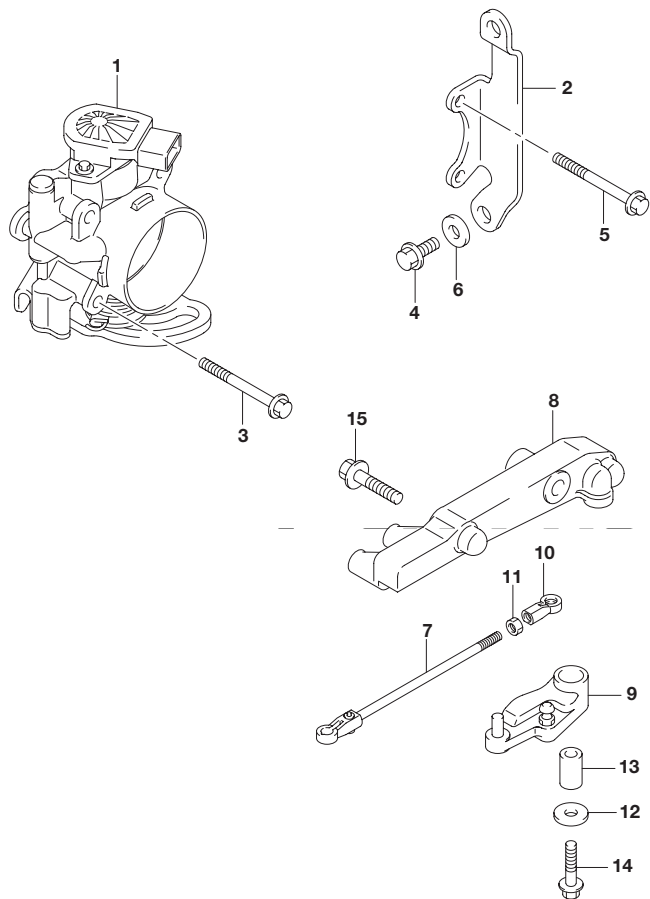
**2**



見出番号	品番	品名	使用個数	備考
1	13300-87L00	ボデーアッシ,スロットル	1	
2	13315-87L00	ブラケット,スロットルボデー	1	
3	01550-06507	ボルト	2	
4	01550-06167	ボルト	3	
5	01550-06557	ボルト	2	
6	09160-06084	ワッシャ(6.5X18X1.6)	1	
7	13510-87L00	ロッド,スロットルNO.1	1	
8	19115-87L00	ホルダ,スロットルレバー	1	
9	19120-87L10	レバー,スロットル	1	
10	19131-95502	コネクタ	1	
11	09140-05005	ナット	1	
12	09160-06046	ワッシャ(6.5X20X1.5)	1	
13	09180-06186	スペーサ(6.2X12.6X21)	1	
14	01550-06357	ボルト	1	
15	01550-08307	ボルト	2	



**FIG.163C**



**FIG.163C (1-D-6) スロットル ボデー(DF80A)**

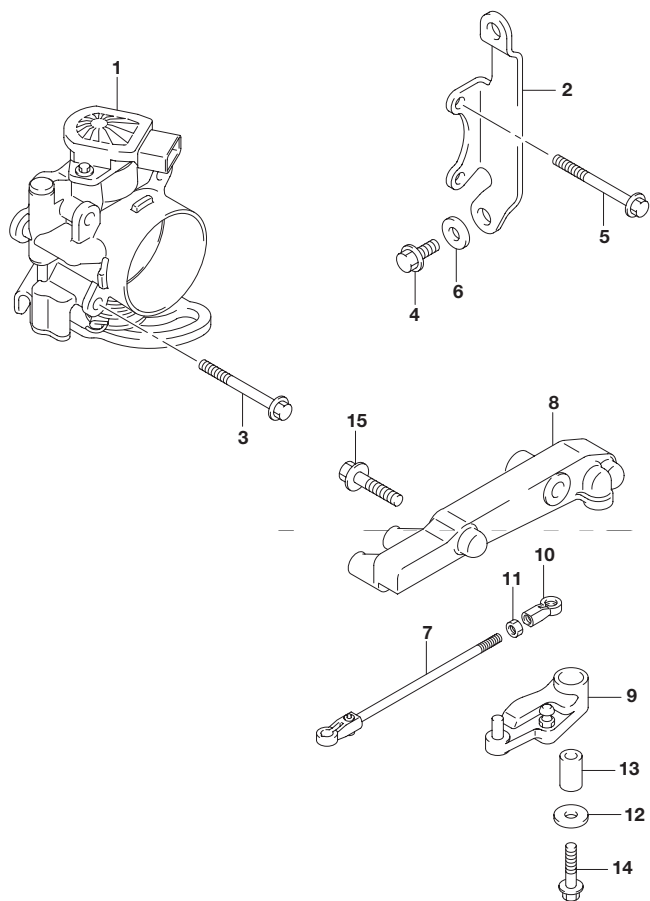
見出番号	品番	品名	使用個数	備考
1	13300-87L00	ボデーアッシ,スロットル	1	
2	13315-87L00	ブラケット,スロットルボデー	1	
3	01550-06507	ボルト	2	
4	01550-06167	ボルト	3	
5	01550-06557	ボルト	2	
6	09160-06084	ワッシャ(6.5X18X1.6)	1	
7	13510-87L00	ロッド,スロットルNO.1	1	
8	19115-87L00	ホルダ,スロットルレバー	1	
9	19120-87L00	レバー,スロットル	1	
10	19131-95502	コネクタ	1	
11	09140-05005	ナット	1	
12	09160-06046	ワッシャ(6.5X20X1.5)	1	
13	09180-06186	スペーサ(6.2X12.6X21)	1	
14	01550-06357	ボルト	1	
15	01550-08307	ボルト	2	



**FIG.163D**

**FIG.163D (1-D-7) スロットル ボデー(DF90A)**

**2**

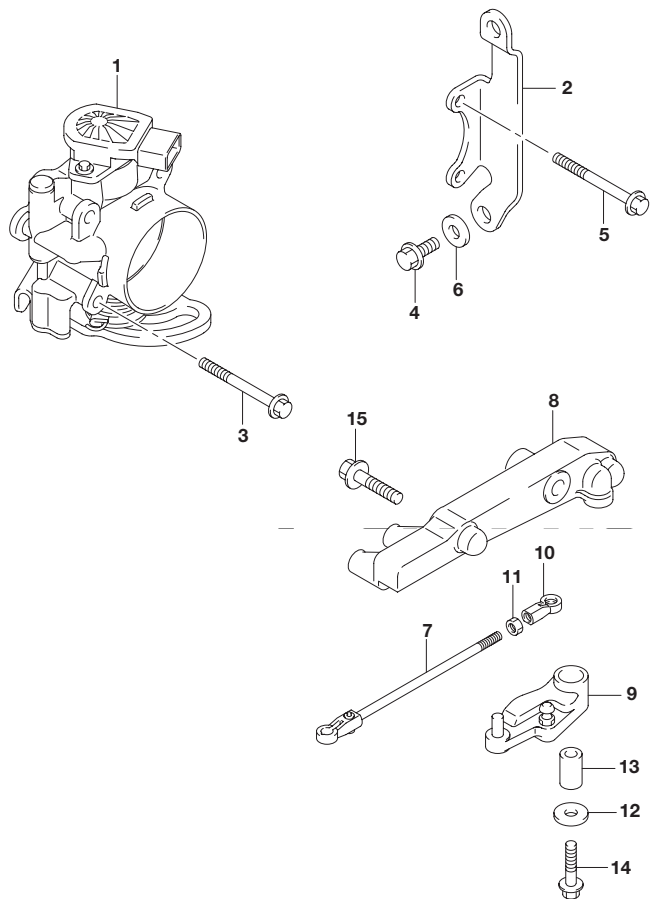


見出番号	品番	品名	使用個数	備考
1	13300-87L00	ボデーアッシ,スロットル	1	
2	13315-87L00	ブラケット,スロットルボデー	1	
3	01550-06507	ボルト	2	
4	01550-06167	ボルト	3	
5	01550-06557	ボルト	2	
6	09160-06084	ワッシャ(6.5X18X1.6)	1	
7	13510-87L00	ロッド,スロットルNO.1	1	
8	19115-87L00	ホルダ,スロットルレバー	1	
9	19120-87L00	レバー,スロットル	1	
10	19131-95502	コネクタ	1	
11	09140-05005	ナット	1	
12	09160-06046	ワッシャ(6.5X20X1.5)	1	
13	09180-06186	スペーサ(6.2X12.6X21)	1	
14	01550-06357	ボルト	1	
15	01550-08307	ボルト	2	



**FIG.163E**

**FIG.163E (1-D-8) スロットル ボデー(DF90ATH)**

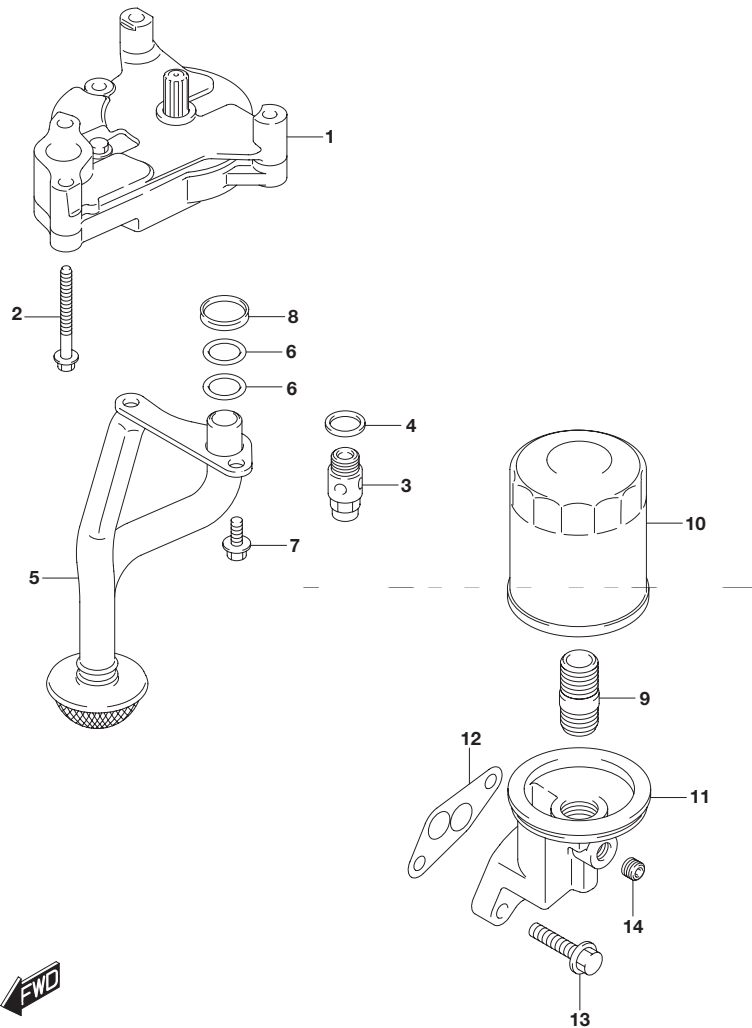


見出番号	品番	品名	使用個数	備考
1	13300-87L00	ボデーアッシ,スロットル	1	
2	13315-87L00	ブラケット,スロットルボデー	1	
3	01550-06507	ボルト	2	
4	01550-06167	ボルト	3	
5	01550-06557	ボルト	2	
6	09160-06084	ワッシャ(6.5X18X1.6)	1	
7	13510-87L00	ロッド,スロットルNO.1	1	
8	19115-87L00	ホルダ,スロットルレバー	1	
9	19120-87L10	レバー,スロットル	1	
10	19131-95502	コネクタ	1	
11	09140-05005	ナット	1	
12	09160-06046	ワッシャ(6.5X20X1.5)	1	
13	09180-06186	スペーサ(6.2X12.6X21)	1	
14	01550-06357	ボルト	1	
15	01550-08307	ボルト	2	



**FIG.175A**

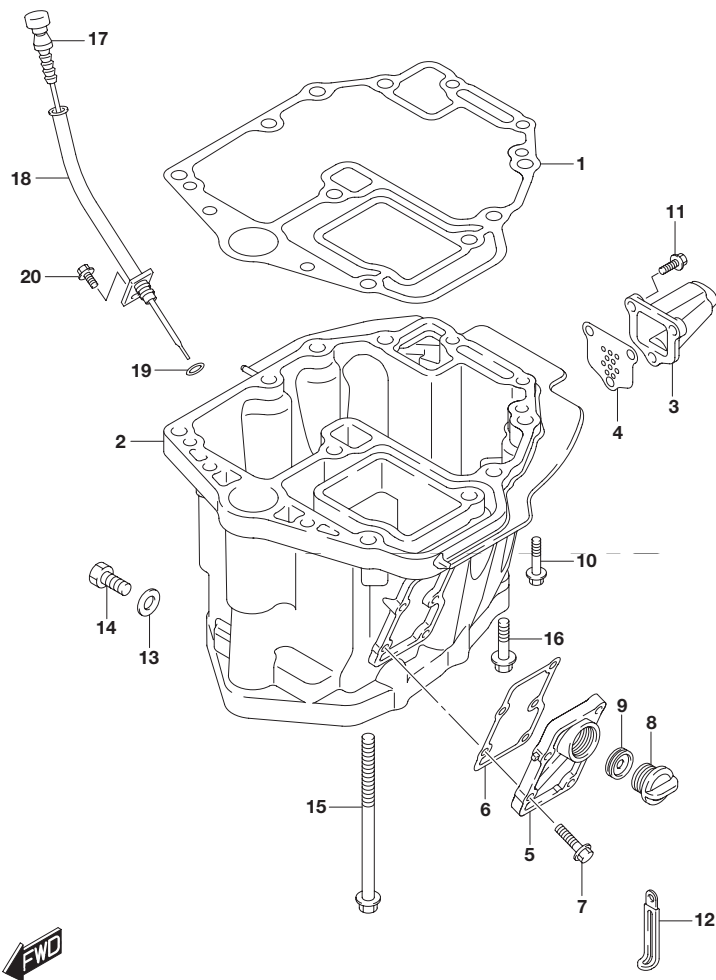
**2**



**FIG.175A (1-D-9) オイルポンプ**

見出番号	品番	品名	使用個数	備考
1	16400-87L00	ポンプアッシ,オイル	1	
2	09103-06220	ボルト(6X60)	4	
3	16440-99E00	バルブアッシ,オイルリリーフ	1	
4	09168-16002	ガスケット(16X22X2)	1	
5	16520-87L00	ストレーナ,オイルポンプ	1	
6	09280-17002	Oリング(D:2.4, ID:16.8)	2	
7	01550-0616A	ボルト	2	
8	16519-87L00	シール,エンジンホルダ	1	
9	11241-73003	スタンド,オイルフィルタ	1	
10	16510-61A31	フィルタアッシ,オイルワコー	1	
11	16531-87L00	ケース,オイルフィルタアダプタ	1	
12	16539-87L00	ガスケット,オイルフィルタアダプタケース	1	
13	01550-08307	ボルト	2	
14	09246-05006	プラグ(1/8PT, H:5.5)	1	

**FIG.180A**

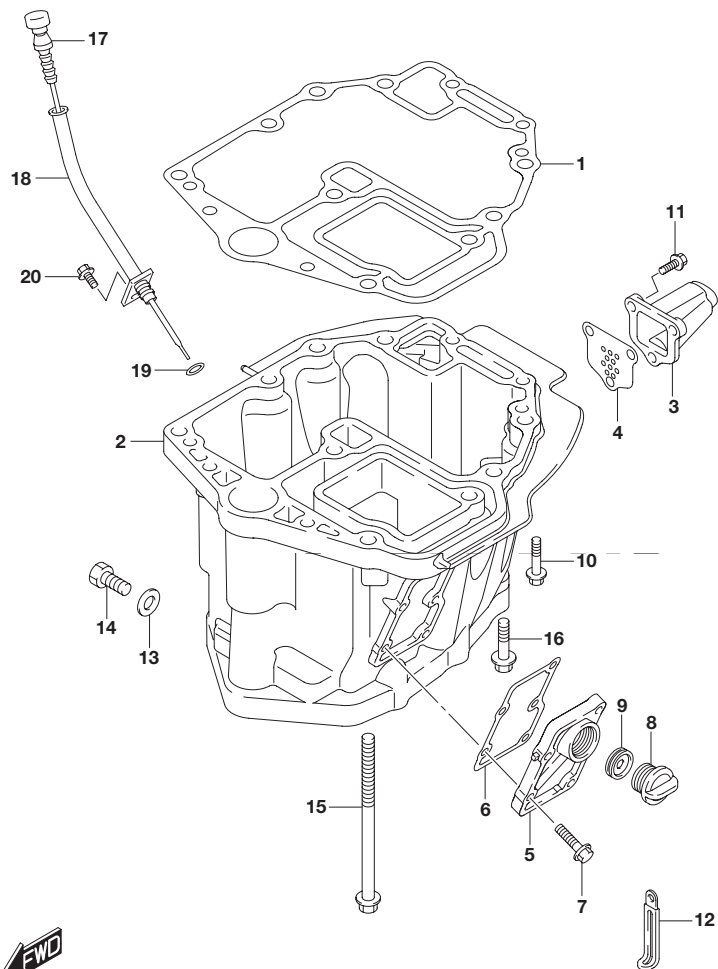


**FIG.180A (1-D-10) オイルパン(DF70A)**

見出番号	品番	品名	使用個数	備考
1	11489-87L00	ガスケット,オイルパン	1	
2-1	11501-87L10-0EP	パン,オイル(ブラック)	1	
2-2	11501-87L10-Y5S	パン,オイル(ホワイト)	1	
3-1	11541-87L00-0EP	パイプ,エキゾースト(ブラック)	1	
3-2	11541-87L00-Y5S	パイプ,エキゾースト(ホワイト)	1	
4	11542-87L00	ガスケット,エキゾーストチューブ	1	
5-1	11551-87L00-0EP	カバー,ウォータージャケットオイルパン(ブラック)	1	
5-2	11551-87L00-Y5S	カバー,ウォータージャケットオイルパン(ホワイト)	1	
6	11552-87L00	ガスケット,オイルパンウォータージャケットカバー	1	
7	09116-06121	ボルト(6X25)	5	
8	17913-93J00	プラグ,ウォータ	1	
9	17914-93J00	ガスケット,ウォータプラグ	1	
10	09116-08128	ボルト(8X40)	4	
11	29116-93J00	ボルト	3	
12	29404-93J10	クランプ	1	
13	09168-12012	ガスケット(12.5X20X2.5)	1	
14	09248-12009	プラグ(12X18.65)	1	
15	09116-10129	ボルト(10X160)	6	
16	09116-10176	ボルト(10X44)	2	
17	16910-87L00	ゲージ,オイルレベル	1	
18	16930-87L00	ガイド,オイルレベルゲージ	1	
19	09280-09008	Oリング(D:2.1)	1	
20	01550-06127	ボルト	1	

**FIG.180B**

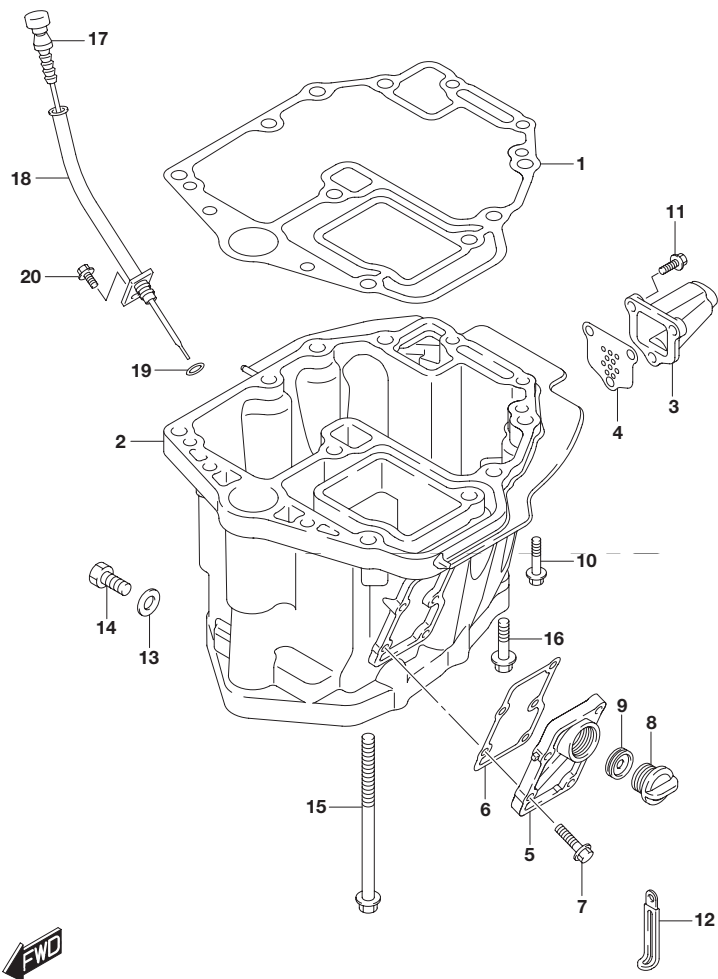
**2**



**FIG.180B (1-D-11) オイルパン(DF70ATH)**

見出番号	品番	品名	使用個数	備考
1	11489-87L00	ガスケット,オイルパン	1	
2	11501-87L10-0EP	パン,オイル(ブラック)	1	
3	11541-87L00-0EP	パイプ,エキゾースト(ブラック)	1	
4	11542-87L00	ガスケット,エキゾーストチューブ	1	
5	11551-87L00-0EP	カバー,ウォータージャケットオイルパン(ブラック)	1	
6	11552-87L00	ガスケット,オイルパンウォータージャケットカバー	1	
7	09116-06121	ボルト(6X25)	5	
8	17913-93J00	プラグ,ウォータ	1	
9	17914-93J00	ガスケット,ウォータプラグ	1	
10	09116-08128	ボルト(8X40)	4	
11	29116-93J00	ボルト	3	
12	29404-93J10	クランプ	1	
13	09168-12012	ガスケット(12.5X20X2.5)	1	
14	09248-12009	プラグ(12X18.65)	1	
15	09116-10129	ボルト(10X160)	6	
16	09116-10176	ボルト(10X44)	2	
17	16910-87L00	ゲージ,オイルレベル	1	
18	16930-87L00	ガイド,オイルレベルゲージ	1	
19	09280-09008	Oリング(D:2.1)	1	
20	01550-06127	ボルト	1	

**FIG.180C**



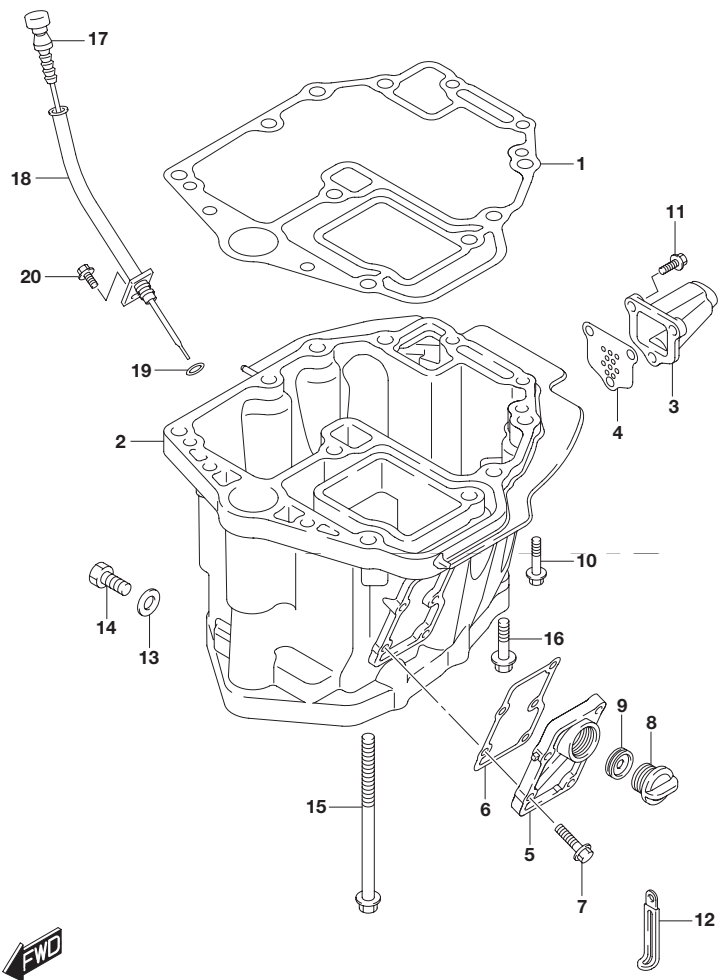
**FIG.180C (1-D-12) オイルパン(DF80A)**

見出番号	品番	品名	使用個数	備考
1	11489-87L00	ガスケット,オイルパン	1	
2	11501-87L10-0EP	パン,オイル(ブラック)	1	
3	11541-87L00-0EP	パイプ,エキゾースト(ブラック)	1	
4	11542-87L00	ガスケット,エキゾーストチューブ	1	
5	11551-87L00-0EP	カバー,ウォータージャケットオイルパン(ブラック)	1	
6	11552-87L00	ガスケット,オイルパンウォータージャケットカバー	1	
7	09116-06121	ボルト(6X25)	5	
8	17913-93J00	プラグ,ウォータ	1	
9	17914-93J00	ガスケット,ウォータプラグ	1	
10	09116-08128	ボルト(8X40)	4	
11	29116-93J00	ボルト	3	
12	29404-93J10	クランプ	1	
13	09168-12012	ガスケット(12.5X20X2.5)	1	
14	09248-12009	プラグ(12X18.65)	1	
15	09116-10129	ボルト(10X160)	6	
16	09116-10176	ボルト(10X44)	2	
17	16910-87L00	ゲージ,オイルレベル	1	
18	16930-87L00	ガイド,オイルレベルゲージ	1	
19	09280-09008	Oリング(D:2.1)	1	
20	01550-06127	ボルト	1	



**FIG.180D**

**2**



**FIG.180D (1-D-13) オイルパン(DF90A)**

見出番号	品番	品名	使用個数	備考
1	11489-87L00	ガスケット,オイルパン	1	
2-1	11501-87L10-0EP	パン,オイル(ブラック)	1	
2-2	11501-87L10-Y5S	パン,オイル(ホワイト)	1	
3-1	11541-87L00-0EP	パイプ,エキゾースト(ブラック)	1	
3-2	11541-87L00-Y5S	パイプ,エキゾースト(ホワイト)	1	
4	11542-87L00	ガスケット,エキゾーストチューブ	1	
5-1	11551-87L00-0EP	カバー,ウォータージャケットオイルパン (ブラック)	1	
5-2	11551-87L00-Y5S	カバー,ウォータージャケットオイルパン (ホワイト)	1	
6	11552-87L00	ガスケット, オイルパンウォータージャケットカバー	1	
7	09116-06121	ボルト(6X25)	5	
8	17913-93J00	プラグ,ウォータ	1	
9	17914-93J00	ガスケット,ウォータプラグ	1	
10	09116-08128	ボルト(8X40)	4	
11	29116-93J00	ボルト	3	
12	29404-93J10	クランプ	1	
13	09168-12012	ガスケット(12.5X20X2.5)	1	
14	09248-12009	プラグ(12X18.65)	1	
15	09116-10129	ボルト(10X160)	6	
16	09116-10176	ボルト(10X44)	2	
17	16910-87L00	ゲージ,オイルレベル	1	
18	16930-87L00	ガイド,オイルレベルゲージ	1	
19	09280-09008	Oリング(D:2.1)	1	
20	01550-06127	ボルト	1	

FIG.180E

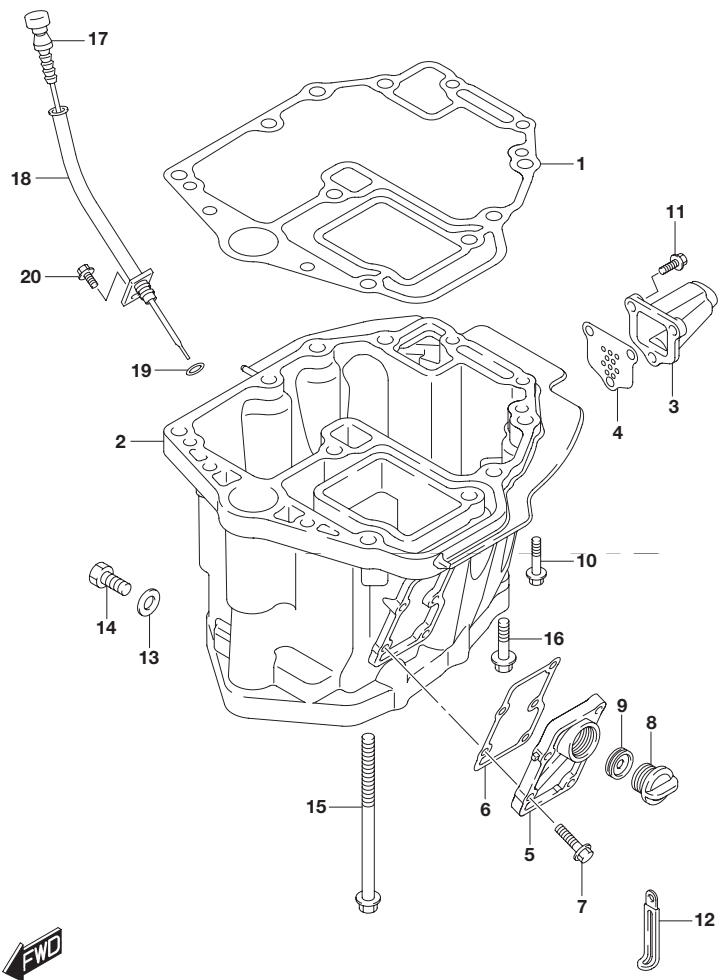


FIG.180E (1-D-14) オイルパン(DF90ATH)

見出番号	品番	品名	使用個数	備考
1	11489-87L00	ガスケット,オイルパン	1	
2	11501-87L10-0EP	パン,オイル(ブラック)	1	
3	11541-87L00-0EP	パイプ,エキゾースト(ブラック)	1	
4	11542-87L00	ガスケット,エキゾーストチューブ	1	
5	11551-87L00-0EP	カバー,ウォータージャケットオイルパン(ブラック)	1	
6	11552-87L00	ガスケット,オイルパンウォータージャケットカバー	1	
7	09116-06121	ボルト(6X25)	5	
8	17913-93J00	プラグ,ウォータ	1	
9	17914-93J00	ガスケット,ウォータプラグ	1	
10	09116-08128	ボルト(8X40)	4	
11	29116-93J00	ボルト	3	
12	29404-93J10	クランプ	1	
13	09168-12012	ガスケット(12.5X20X2.5)	1	
14	09248-12009	プラグ(12X18.65)	1	
15	09116-10129	ボルト(10X160)	6	
16	09116-10176	ボルト(10X44)	2	
17	16910-87L00	ゲージ,オイルレベル	1	
18	16930-87L00	ガイド,オイルレベルゲージ	1	
19	09280-09008	Oリング(D:2.1)	1	
20	01550-06127	ボルト	1	

FIG.204A

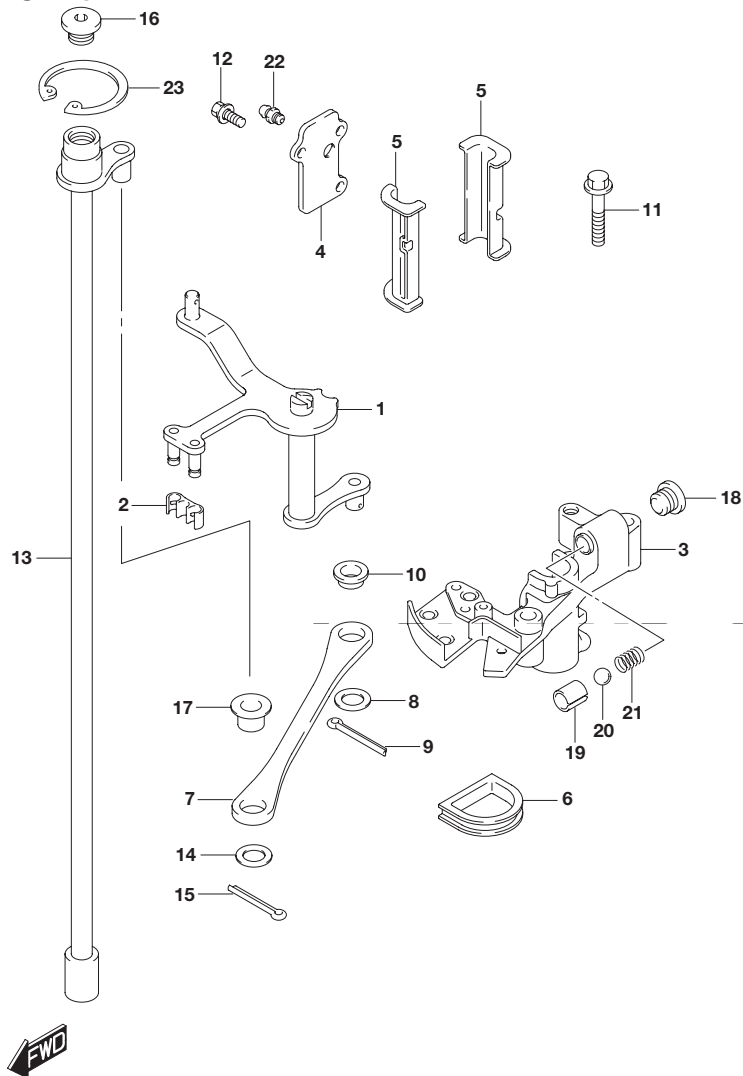
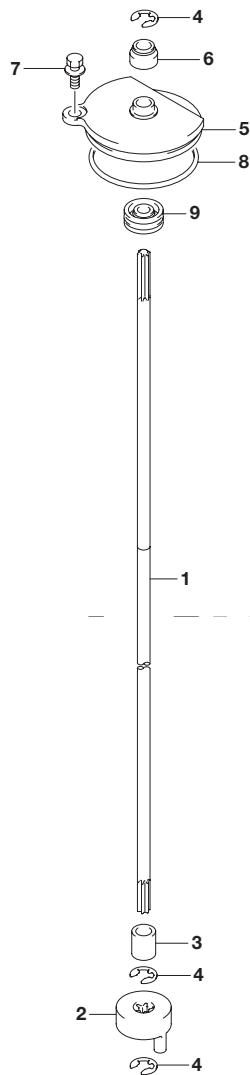


FIG.204A (1-D-15) クラッチシャフト

見出番号	品番	品名	使用個数	備考
1	21110-87L00	レバー,クラッチ	1	
2	21131-93J00	ブッシュ,クラッチレバー	1	
3	21151-87L00	ホルダ,クラッチレバー	1	
4	21152-87L00	プレート,クラッチホルダ	1	
5	21153-87L00	ブッシュ,クラッチレバー	2	
6	21157-87L00	シール,クラッチホルダ	1	
7	23115-87L00	リンク,クラッチレバー	1	
8	09160-09019	ワッシャ(9.2X16X1)	1	
9	09204-01006	コッタピン	1	
10	09307-09002	ブッシュ	1	
11	01550-06407	ボルト	2	
12	09116-05010	ボルト(5X12)	3	
13	21210-87L00	シャフト,クラッチ	1	
14	09160-09019	ワッシャ(9.2X16X1)	1	
15	09204-01006	コッタピン	1	
16	09248-12011	プラグ(12X9)	1	
17	09307-09002	ブッシュ	1	
18	11118-95J00	プラグ,ノッチスプリング	1	
19	09205-10008	ピン	1	
20	09260-10005	ボール	1	
21	09440-07071	スプリング	1	
22	22511-99011	ニツプル,グリース	1	
23	08331-41359	サークリップ	1	

**FIG.206A**



**FIG.206A (1-E-2) クラッチ ロッド**

見出番号	品番	品名	使用個数	備考
1-1	25111-87L00	ロッド,シフト(L)	1	W/トランサム(L)
1-2	25111-87L10	ロッド,シフト(X)	1	W/トランサム(X)
2	25131-87L01	ヨーク,シフト	1	
3	25232-96302	マグネット,ギヤケース	1	
4	08332-1107A	Oリング	3	
5	25141-87L00	ハウジング,シフトロッドガイド	1	
6	25223-94400	シール,シフトロッドダスト	1	
7	29116-93J00	ボルト	1	
8	09280-55006	Oリング(D:3.4I.D:53.4)	1	
9	09282-08005	オイルシール	1	



FIG.220A

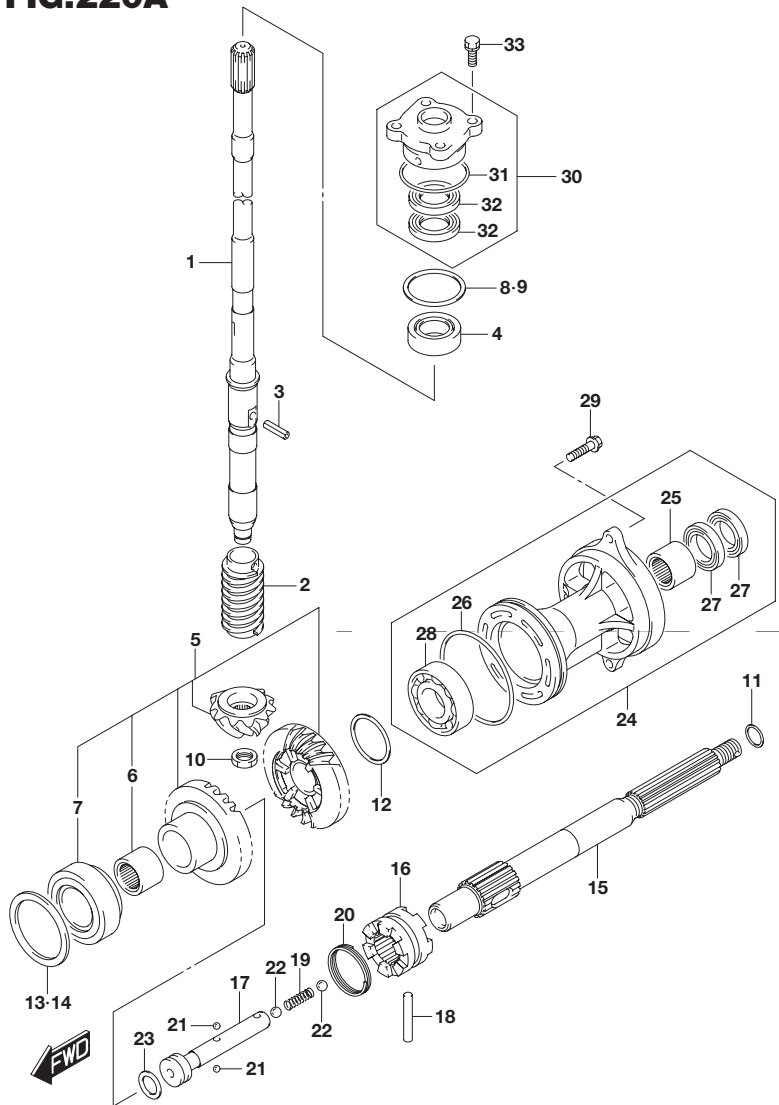


FIG.220A (1-E-3) トランスミッション(DF70A)

見出番号	品番	品名	使用個数	備考
1-1	57110-87L20	シャフト,ドライブ(L)	1	W/トランサム(L)
1-2	57110-87L30	シャフト,ドライブ(X)	1	W/トランサム(X)
2	57133-87L01	カラー,ドライブシャフト	1	
3	09205-05011	ピン	1	
4	09265-25046	ベアリング(25X52X19.25)	1	
5	57300-87880	ピニオン/ギヤセット	1	
6	09263-25067	ベアリング(25X32X26)	1	
7	09265-40003	ベアリング(40X75X26)	1	
8	57500-87873	シムセット,ドライブシャフト	1	
9-1	09181-40186	シム(41X52X0.5)	1	
9-2	09181-41002	シム(41X52X0.55)	1	
9-3	09181-41003	シム(41X52X0.6)	1	
9-4	09181-41004	シム(41X52X0.65)	1	
9-5	09181-41005	シム(41X52X0.7)	1	
9-6	09181-41006	シム(41X52X0.75)	1	
9-7	09181-40190	シム(40X52X0.8)	1	
9-8	09181-41008	シム(41X52X0.85)	1	
9-9	09181-41009	シム(41X52X0.9)	1	
9-10	09181-41010	シム(41X52X0.95)	1	
9-11	09181-40195	シム(40X52X1)	1	
9-12	09181-41012	シム(41X52X1.05)	1	
9-13	09181-41013	シム(41X52X1.1)	1	
9-14	09181-41014	シム(41X52X1.15)	1	
10	09140-14024	ナット	1	

FIG.220A

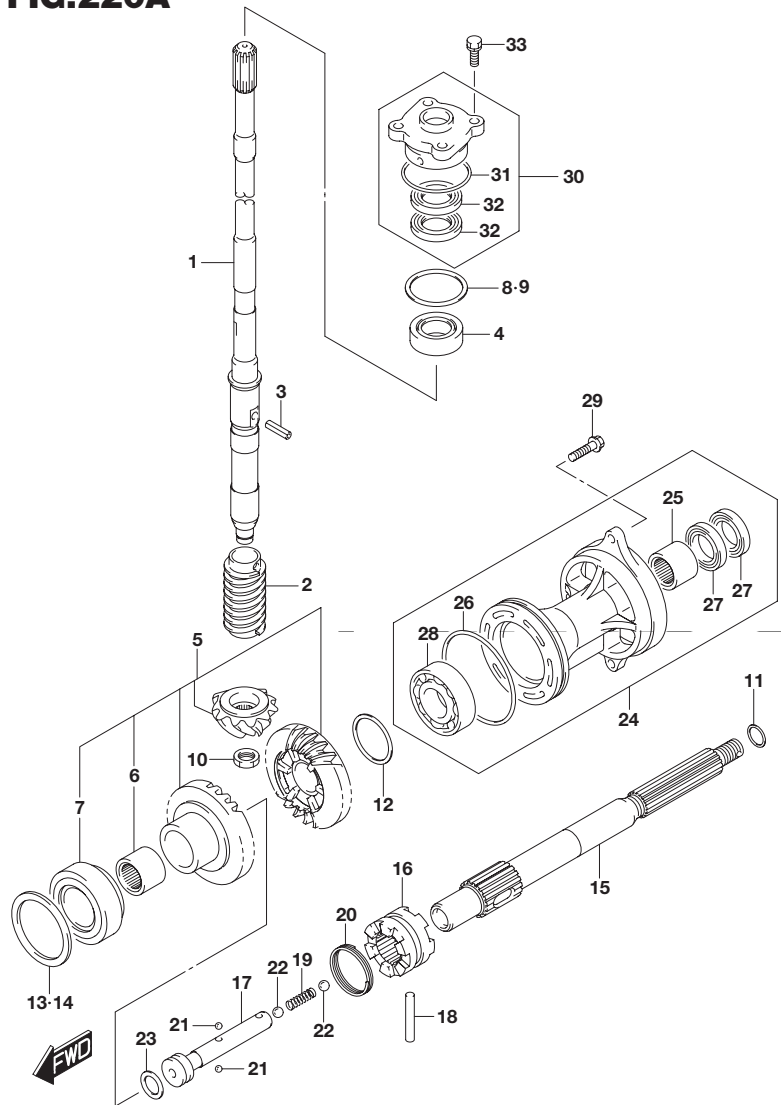


FIG.220A (1-E-4) トランスミッション(DF70A)

見出番号	品番	品名	使用個数	備考
11-1	09181-25130	シム(25X32X0.5)	1	プロペラシャフトリバーススラスト
11-2	09181-25139	シム(25X32X1)	1	プロペラシャフトリバーススラスト
11-3	09181-25143	シム(25X32X1.09)	1	プロペラシャフトリバーススラスト
11-4	09181-25149	シム(25X32X1.21)	1	プロペラシャフトリバーススラスト
11-5	09181-25153	シム(25X32X1.3)	1	プロペラシャフトリバーススラスト
11-6	09181-25072	シム(25X32X1.4)	1	プロペラシャフトリバーススラスト
11-7	09181-25073	シム(25X32X1.5)	1	プロペラシャフトリバーススラスト
11-8	09181-25074	シム(25X32X1.6)	1	プロペラシャフトリバーススラスト
11-9	09181-25075	シム(25X32X1.7)	1	プロペラシャフトリバーススラスト
12-1	09181-40018	シム(40X46.8X0.55)	1	REVギヤ
12-2	09181-40004	シム(40X46.8X0.6)	1	REVギヤ
12-3	09181-40005	シム(40X46.8X0.65)	1	REVギヤ
12-4	09181-40006	シム(40X46.8X0.7)	1	REVギヤ
12-5	09181-40007	シム(40X46.8X0.75)	1	REVギヤ
12-6	09181-40008	シム(40X46.8X0.8)	1	REVギヤ
12-7	09181-40009	シム(40X46.8X0.85)	1	REVギヤ
12-8	09181-40010	シム(40X46.8X0.9)	1	REVギヤ
12-9	09181-40011	シム(40X46.8X0.95)	1	REVギヤ

FIG.220A

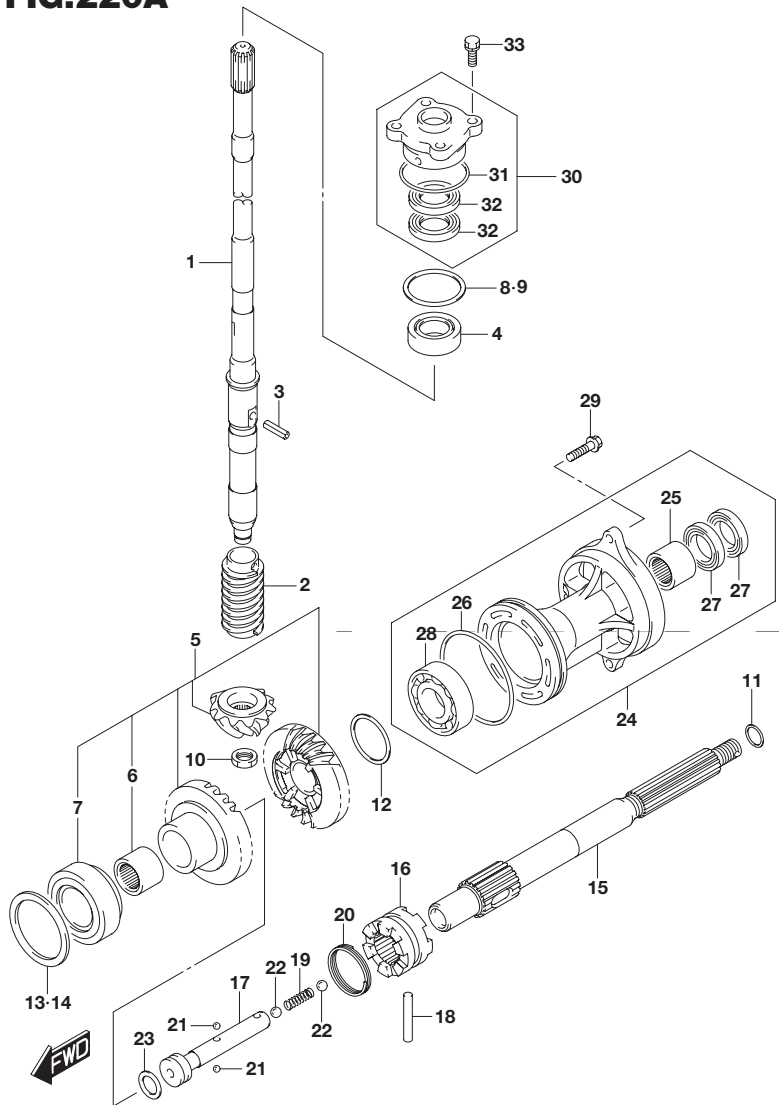
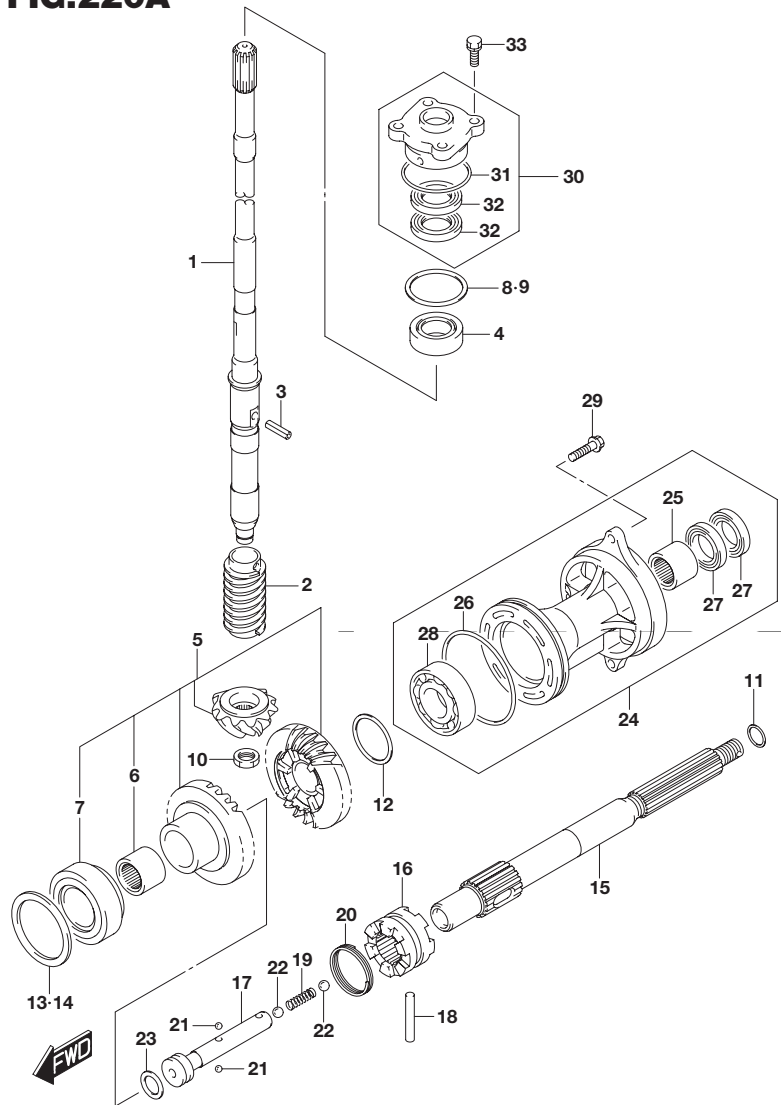


FIG.220A (1-E-5) トランスミッション(DF70A)

見出番号	品番	品名	使用個数	備考
12-10	09181-40012	シム(40X46.8X1)	1	REV ギヤ
12-11	09181-40013	シム(40X46.8X1.05)	1	REV ギヤ
13	57500-87882	シムセット ,フォワードギヤ	1	FWD ギヤ
14-1	09181-64002	・シム(64X75X0.55)	1	FWD ギヤ
14-2	09181-64003	・シム(64X75X0.6)	1	FWD ギヤ
14-3	09181-64004	・シム(64X75X0.65)	1	FWD ギヤ
14-4	09181-64005	・シム(64X75X0.7)	1	FWD ギヤ
14-5	09181-64006	・シム(64X75X0.75)	1	FWD ギヤ
14-6	09181-64007	・シム(64X75X0.8)	1	FWD ギヤ
14-7	09181-64008	・シム(64X75X0.85)	1	FWD ギヤ
14-8	09181-64009	・シム(64X75X0.9)	1	FWD ギヤ
14-9	09181-64010	・シム(64X75X0.95)	1	FWD ギヤ
14-10	09181-64011	・シム(64X75X1)	1	FWD ギヤ
15	57610-87L00	シャフト ,プロペラ	1	
16	57621-87L10	シフト ,クラッチドツグ	1	
17	57631-87L00	ピン ,コネクタ	1	
18	09202-07003	ピン	1	
19	09440-09043	スプリング	1	
20	09440-42002	スプリング	1	
21	06111-07004	ボール	2	
22	06111-11004	ボール	2	
23	09181-25030	シム(25X32X3)	1	

**FIG.220A**



**FIG.220A (1-E-6) トランスミッション(DF70A)**

見出番号	品番	品名	使用個数	備考
24-1	56120-87L30-0EP	ハウジング,プロベラシャフトベアリング	1	
24-2	56120-87L30-Y5S	ハウジング,プロベラシャフトベアリング	1	
25	09263-25067	・ベアリング(25X32X26)	1	
26	09280-92004	・Oリング(D:3.1ID:89.4)	1	
27	09282-25001	・オイルシール	2	
28	08113-60087	・ベアリング	1	
29	09116-08122	ボルト(8X30)	2	
30	56130-87L01	ハウジング,ドライブシャフトオイルシール	1	
31	09280-46004	・Oリング(D:3.5)	1	
32	09282-22007	・オイルシール	2	
33	09117-08110	ボルト(8X25)	4	



FIG.220B

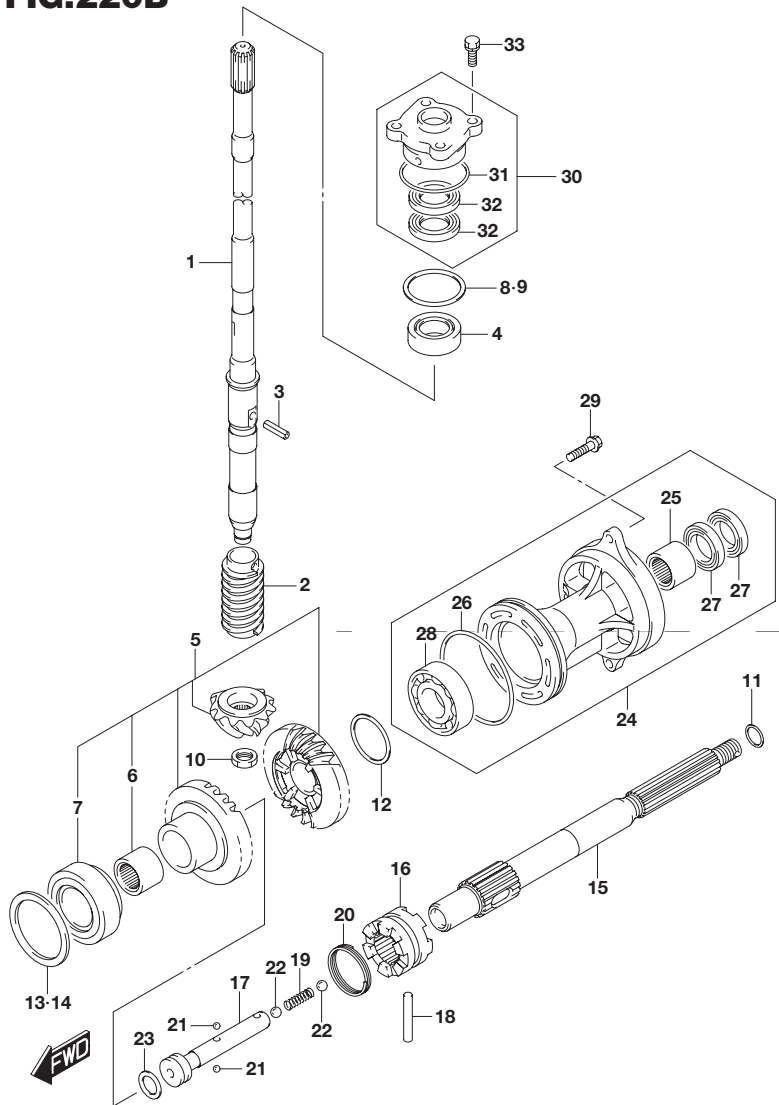


FIG.220B (1-E-7) トランスミッション(DF70ATH)

見出番号	品番	品名	使用個数	備考
1-1	57110-87L20	シャフト,ドライブ(L)	1	W/トランサム(L)
1-2	57110-87L30	シャフト,ドライブ(X)	1	W/トランサム(X)
2	57133-87L01	カラー,ドライブシャフト	1	
3	09205-05011	ピン	1	
4	09265-25046	ベアリング(25X52X19.25)	1	
5	57300-87880	ピニオン/ギヤセット	1	
6	09263-25067	ベアリング(25X32X26)	1	
7	09265-40003	ベアリング(40X75X26)	1	
8	57500-87873	シムセット,ドライブシャフト	1	
9-1	09181-40186	シム(41X52X0.5)	1	
9-2	09181-41002	シム(41X52X0.55)	1	
9-3	09181-41003	シム(41X52X0.6)	1	
9-4	09181-41004	シム(41X52X0.65)	1	
9-5	09181-41005	シム(41X52X0.7)	1	
9-6	09181-41006	シム(41X52X0.75)	1	
9-7	09181-40190	シム(40X52X0.8)	1	
9-8	09181-41008	シム(41X52X0.85)	1	
9-9	09181-41009	シム(41X52X0.9)	1	
9-10	09181-41010	シム(41X52X0.95)	1	
9-11	09181-40195	シム(40X52X1)	1	
9-12	09181-41012	シム(41X52X1.05)	1	
9-13	09181-41013	シム(41X52X1.1)	1	
9-14	09181-41014	シム(41X52X1.15)	1	
10	09140-14024	ナット	1	

FIG.220B

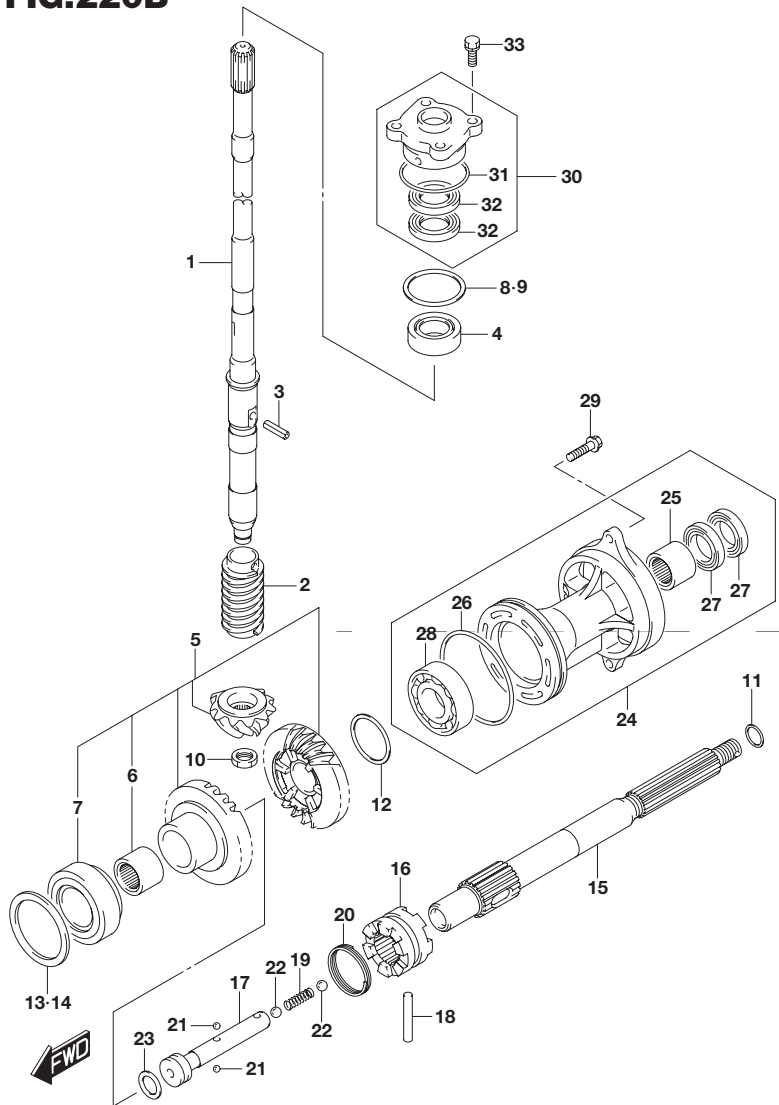


FIG.220B (1-E-8) トランスミッション(DF70ATH)

見出番号	品番	品名	使用個数	備考
11-1	09181-25130	シム(25X32X0.5)	1	プロペラシャフトリバーススラスト
11-2	09181-25139	シム(25X32X1)	1	プロペラシャフトリバーススラスト
11-3	09181-25143	シム(25X32X1.09)	1	プロペラシャフトリバーススラスト
11-4	09181-25149	シム(25X32X1.21)	1	プロペラシャフトリバーススラスト
11-5	09181-25153	シム(25X32X1.3)	1	プロペラシャフトリバーススラスト
11-6	09181-25072	シム(25X32X1.4)	1	プロペラシャフトリバーススラスト
11-7	09181-25073	シム(25X32X1.5)	1	プロペラシャフトリバーススラスト
11-8	09181-25074	シム(25X32X1.6)	1	プロペラシャフトリバーススラスト
11-9	09181-25075	シム(25X32X1.7)	1	プロペラシャフトリバーススラスト
12-1	09181-40018	シム(40X46.8X0.55)	1	REVギヤ
12-2	09181-40004	シム(40X46.8X0.6)	1	REVギヤ
12-3	09181-40005	シム(40X46.8X0.65)	1	REVギヤ
12-4	09181-40006	シム(40X46.8X0.7)	1	REVギヤ
12-5	09181-40007	シム(40X46.8X0.75)	1	REVギヤ
12-6	09181-40008	シム(40X46.8X0.8)	1	REVギヤ
12-7	09181-40009	シム(40X46.8X0.85)	1	REVギヤ
12-8	09181-40010	シム(40X46.8X0.9)	1	REVギヤ
12-9	09181-40011	シム(40X46.8X0.95)	1	REVギヤ

FIG.220B

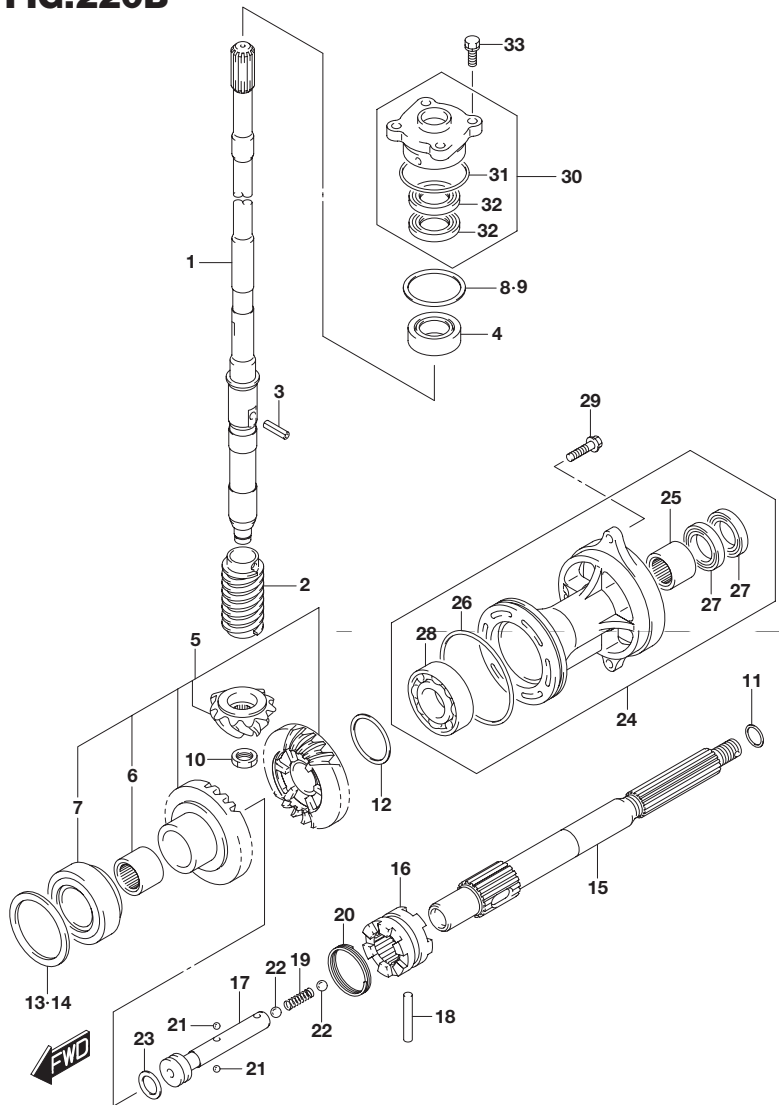
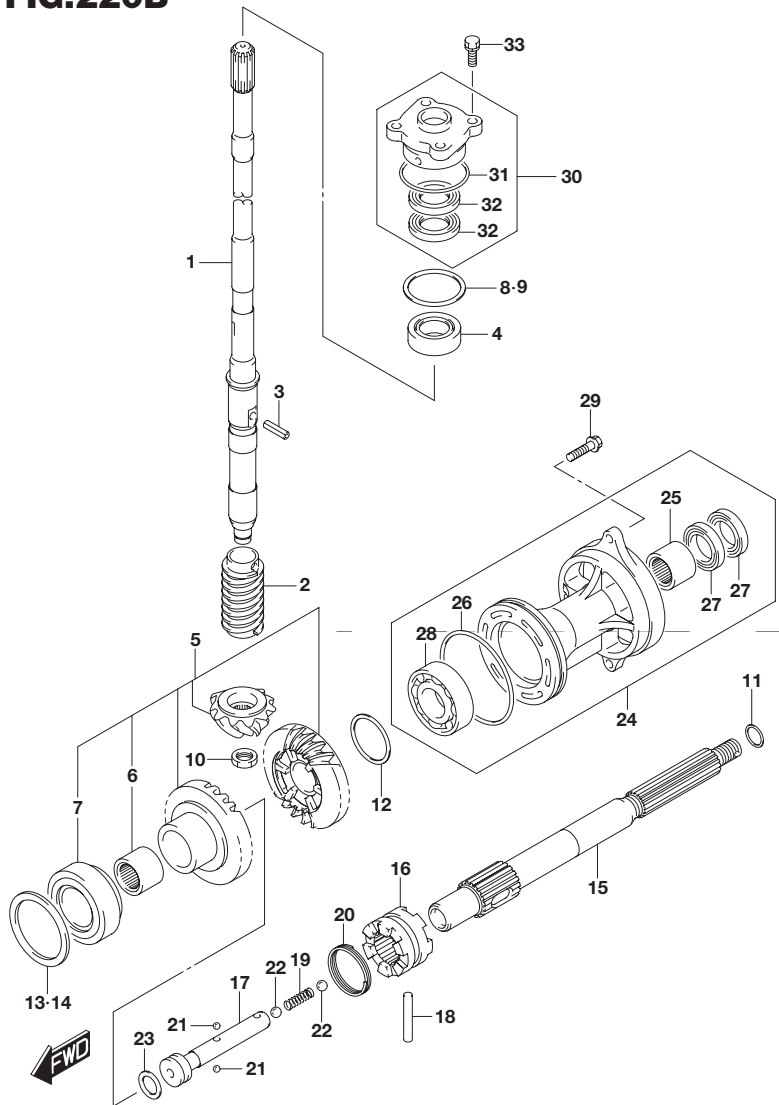


FIG.220B (1-E-9) トランスミッション(DF70ATH)

見出番号	品番	品名	使用個数	備考
12-10	09181-40012	シム(40X46.8X1)	1	REV ギヤ
12-11	09181-40013	シム(40X46.8X1.05)	1	REV ギヤ
13	57500-87882	シムセット ,フォワードギヤ	1	FWD ギヤ
14-1	09181-64002	・シム(64X75X0.55)	1	FWD ギヤ
14-2	09181-64003	・シム(64X75X0.6)	1	FWD ギヤ
14-3	09181-64004	・シム(64X75X0.65)	1	FWD ギヤ
14-4	09181-64005	・シム(64X75X0.7)	1	FWD ギヤ
14-5	09181-64006	・シム(64X75X0.75)	1	FWD ギヤ
14-6	09181-64007	・シム(64X75X0.8)	1	FWD ギヤ
14-7	09181-64008	・シム(64X75X0.85)	1	FWD ギヤ
14-8	09181-64009	・シム(64X75X0.9)	1	FWD ギヤ
14-9	09181-64010	・シム(64X75X0.95)	1	FWD ギヤ
14-10	09181-64011	・シム(64X75X1)	1	FWD ギヤ
15	57610-87L00	シャフト ,プロペラ	1	
16	57621-87L10	シフト ,クラッチドツグ	1	
17	57631-87L00	ピン ,コネクタ	1	
18	09202-07003	ピン	1	
19	09440-09043	スプリング	1	
20	09440-42002	スプリング	1	
21	06111-07004	ボール	2	
22	06111-11004	ボール	2	
23	09181-25030	シム(25X32X3)	1	

**FIG.220B**



**FIG.220B (1-E-10) トランスミッション(DF70ATH)**

見出番号	品番	品名	使用個数	備考
24	56120-87L30-0EP	ハウジング,プロペラシャフトベアリング	1	
25	09263-25067	・ベアリング(25X32X26)	1	
26	09280-92004	・Oリング(D:3.1ID:89.4)	1	
27	09282-25001	・オイルシール	2	
28	08113-60087	・ベアリング	1	
29	09116-08122	ボルト(8X30)	2	
30	56130-87L01	ハウジング,ドライブシャフトオイルシール	1	
31	09280-46004	・Oリング(D:3.5)	1	
32	09282-22007	・オイルシール	2	
33	09117-08110	ボルト(8X25)	4	

FIG.220C

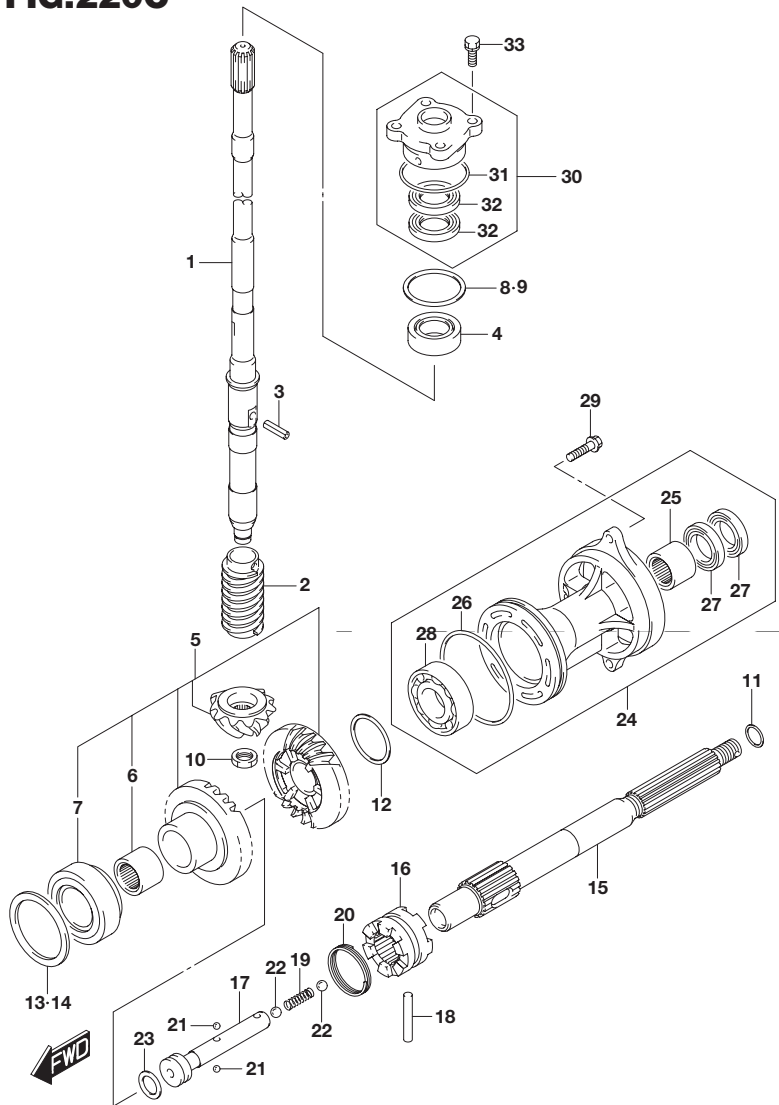


FIG.220C (1-E-11) トランスミッション(DF80A)

見出番号	品番	品名	使用個数	備考
1-1	57110-87L20	シャフト,ドライブ(L)	1	W/トランサム(L)
1-2	57110-87L30	シャフト,ドライブ(X)	1	W/トランサム(X)
2	57133-87L01	カラー,ドライブシャフト	1	
3	09205-05011	ピン	1	
4	09265-25046	ベアリング(25X52X19.25)	1	
5	57300-87880	ピニオン/ギヤセット	1	
6	09263-25067	ベアリング(25X32X26)	1	
7	09265-40003	ベアリング(40X75X26)	1	
8	57500-87873	シムセット,ドライブシャフト	1	
9-1	09181-40186	シム(41X52X0.5)	1	
9-2	09181-41002	シム(41X52X0.55)	1	
9-3	09181-41003	シム(41X52X0.6)	1	
9-4	09181-41004	シム(41X52X0.65)	1	
9-5	09181-41005	シム(41X52X0.7)	1	
9-6	09181-41006	シム(41X52X0.75)	1	
9-7	09181-40190	シム(40X52X0.8)	1	
9-8	09181-41008	シム(41X52X0.85)	1	
9-9	09181-41009	シム(41X52X0.9)	1	
9-10	09181-41010	シム(41X52X0.95)	1	
9-11	09181-40195	シム(40X52X1)	1	
9-12	09181-41012	シム(41X52X1.05)	1	
9-13	09181-41013	シム(41X52X1.1)	1	
9-14	09181-41014	シム(41X52X1.15)	1	
10	09140-14024	ナット	1	

FIG.220C

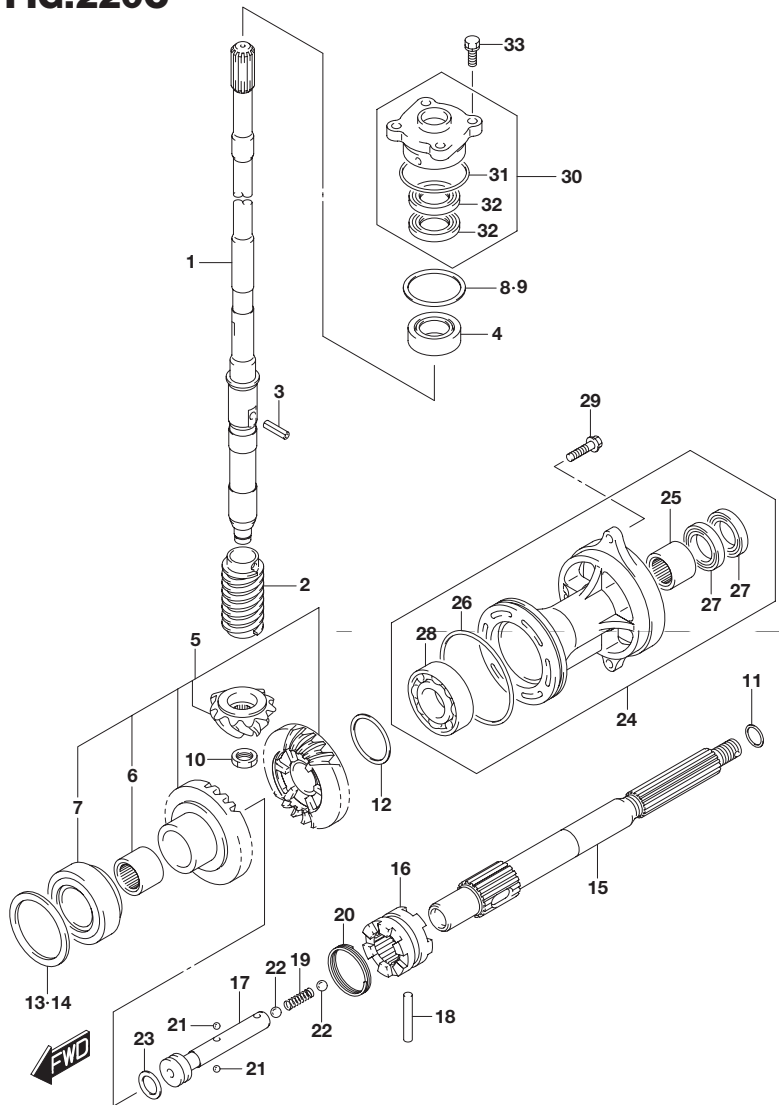


FIG.220C (1-E-12) トランスミッション(DF80A)

見出番号	品番	品名	使用個数	備考
11-1	09181-25130	シム(25X32X0.5)	1	プロペラシャフトリバーススラスト
11-2	09181-25139	シム(25X32X1)	1	プロペラシャフトリバーススラスト
11-3	09181-25143	シム(25X32X1.09)	1	プロペラシャフトリバーススラスト
11-4	09181-25149	シム(25X32X1.21)	1	プロペラシャフトリバーススラスト
11-5	09181-25153	シム(25X32X1.3)	1	プロペラシャフトリバーススラスト
11-6	09181-25072	シム(25X32X1.4)	1	プロペラシャフトリバーススラスト
11-7	09181-25073	シム(25X32X1.5)	1	プロペラシャフトリバーススラスト
11-8	09181-25074	シム(25X32X1.6)	1	プロペラシャフトリバーススラスト
11-9	09181-25075	シム(25X32X1.7)	1	プロペラシャフトリバーススラスト
12-1	09181-40018	シム(40X46.8X0.55)	1	REVギヤ
12-2	09181-40004	シム(40X46.8X0.6)	1	REVギヤ
12-3	09181-40005	シム(40X46.8X0.65)	1	REVギヤ
12-4	09181-40006	シム(40X46.8X0.7)	1	REVギヤ
12-5	09181-40007	シム(40X46.8X0.75)	1	REVギヤ
12-6	09181-40008	シム(40X46.8X0.8)	1	REVギヤ
12-7	09181-40009	シム(40X46.8X0.85)	1	REVギヤ
12-8	09181-40010	シム(40X46.8X0.9)	1	REVギヤ
12-9	09181-40011	シム(40X46.8X0.95)	1	REVギヤ

FIG.220C

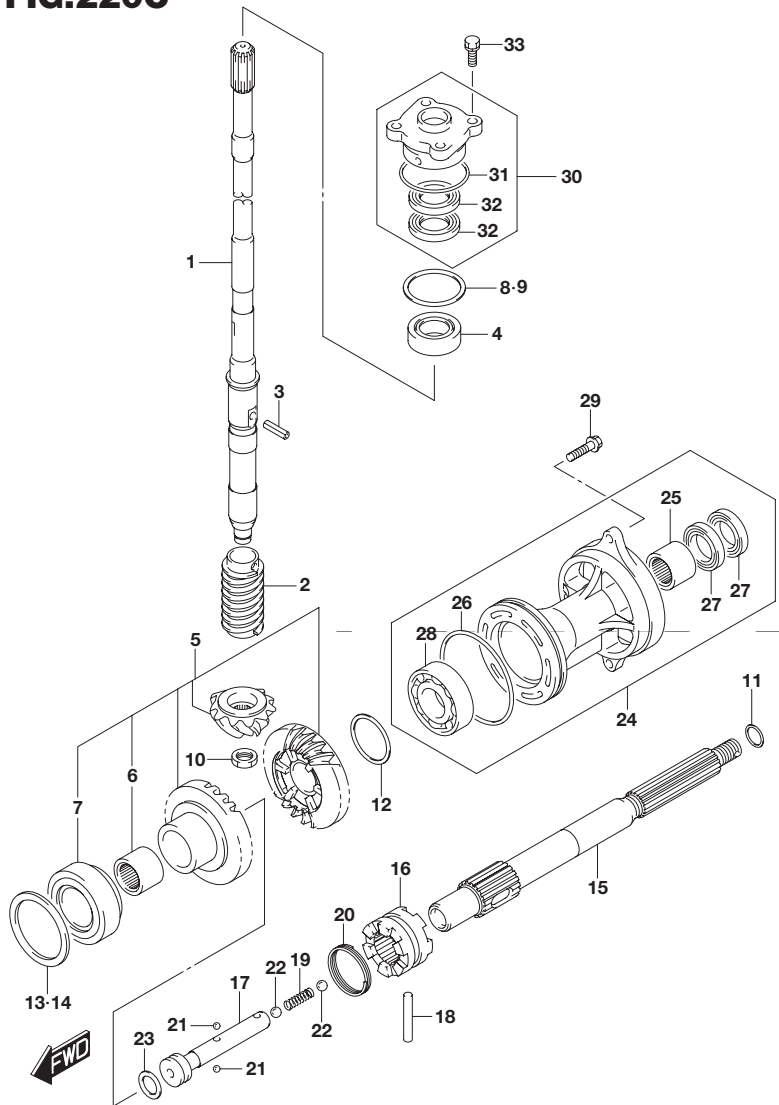
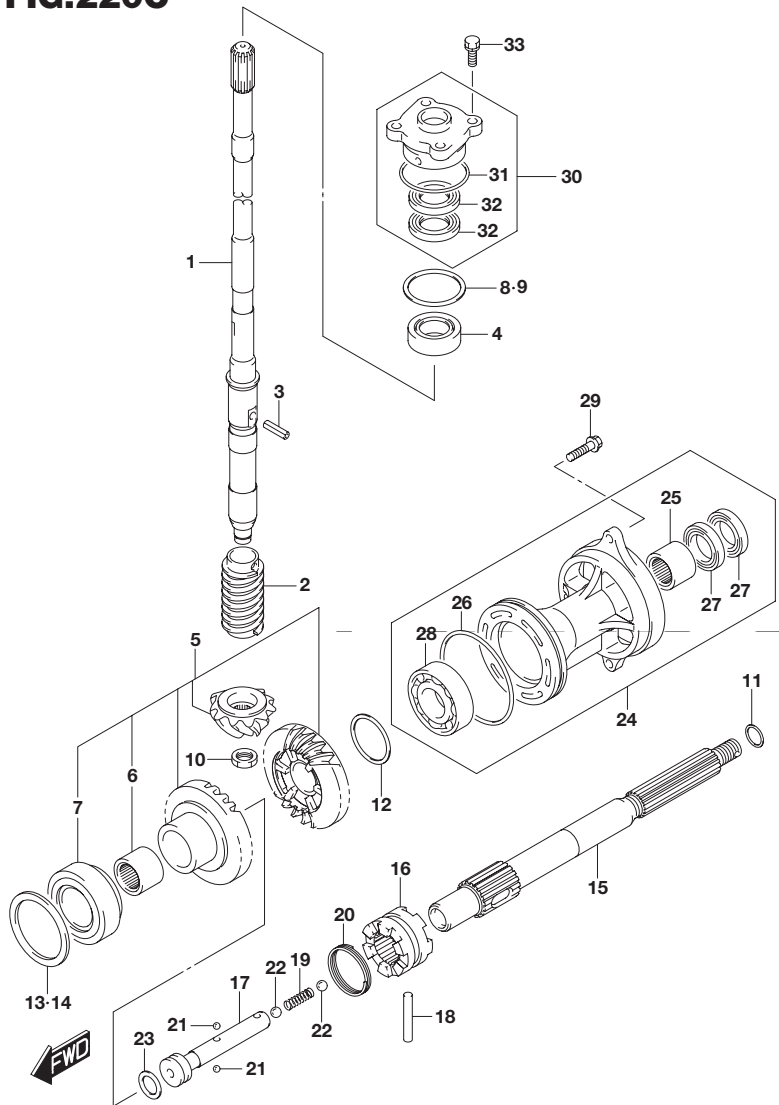


FIG.220C (1-E-13) トランスミッション(DF80A)

見出番号	品番	品名	使用個数	備考
12-10	09181-40012	シム(40X46.8X1)	1	REV ギヤ
12-11	09181-40013	シム(40X46.8X1.05)	1	REV ギヤ
13	57500-87882	シムセット ,フォワードギヤ	1	FWD ギヤ
14-1	09181-64002	・シム(64X75X0.55)	1	FWD ギヤ
14-2	09181-64003	・シム(64X75X0.6)	1	FWD ギヤ
14-3	09181-64004	・シム(64X75X0.65)	1	FWD ギヤ
14-4	09181-64005	・シム(64X75X0.7)	1	FWD ギヤ
14-5	09181-64006	・シム(64X75X0.75)	1	FWD ギヤ
14-6	09181-64007	・シム(64X75X0.8)	1	FWD ギヤ
14-7	09181-64008	・シム(64X75X0.85)	1	FWD ギヤ
14-8	09181-64009	・シム(64X75X0.9)	1	FWD ギヤ
14-9	09181-64010	・シム(64X75X0.95)	1	FWD ギヤ
14-10	09181-64011	・シム(64X75X1)	1	FWD ギヤ
15	57610-87L00	シャフト ,プロペラ	1	
16	57621-87L10	シフト ,クラッチドツグ	1	
17	57631-87L00	ピン ,コネクタ	1	
18	09202-07003	ピン	1	
19	09440-09043	スプリング	1	
20	09440-42002	スプリング	1	
21	06111-07004	ボール	2	
22	06111-11004	ボール	2	
23	09181-25030	シム(25X32X3)	1	

**FIG.220C**



**FIG.220C (1-E-14) トランスミッション(DF80A)**

見出番号	品番	品名	使用個数	備考
24	56120-87L30-0EP	ハウジング,プロペラシャフトベアリング	1	
25	09263-25067	・ベアリング(25X32X26)	1	
26	09280-92004	・Oリング(D:3.1ID:89.4)	1	
27	09282-25001	・オイルシール	2	
28	08113-60087	・ベアリング	1	
29	09116-08122	ボルト(8X30)	2	
30	56130-87L01	ハウジング,ドライブシャフトオイルシール	1	
31	09280-46004	・Oリング(D:3.5)	1	
32	09282-22007	・オイルシール	2	
33	09117-08110	ボルト(8X25)	4	



FIG.220D

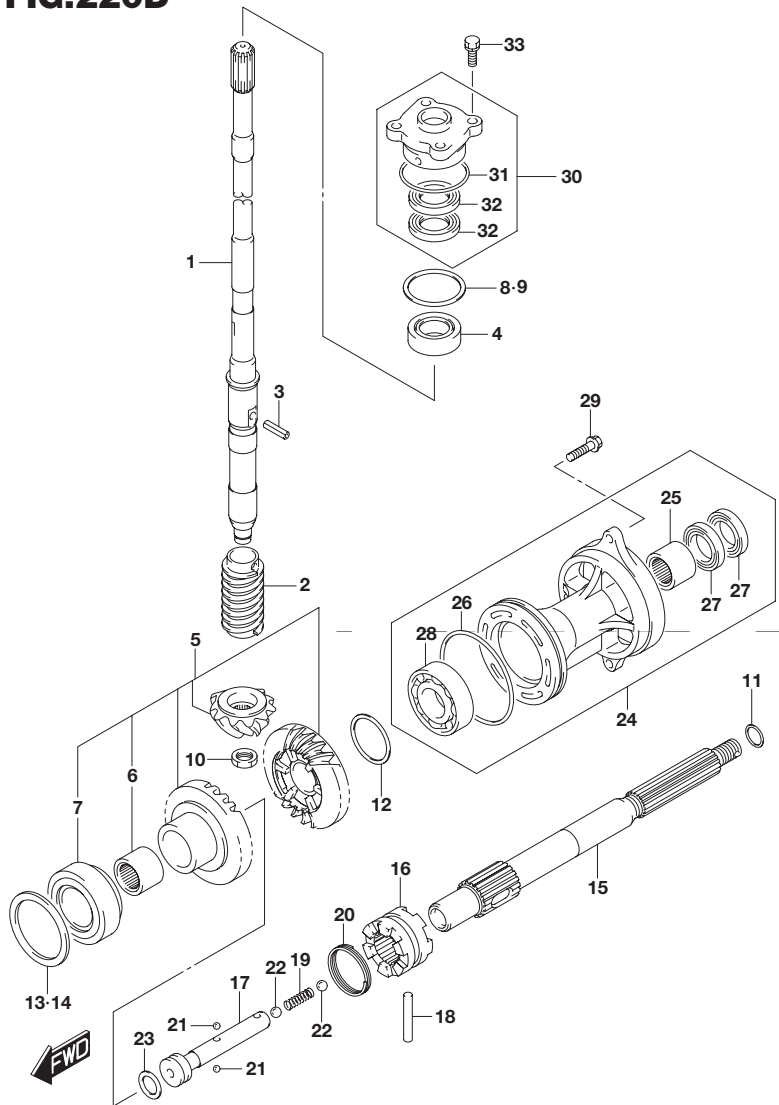


FIG.220D (1-E-15) トランスミッション(DF90A)

見出番号	品番	品名	使用個数	備考
1-1	57110-87L20	シャフト,ドライブ(L)	1	W/トランサム(L)
1-2	57110-87L30	シャフト,ドライブ(X)	1	W/トランサム(X)
2	57133-87L01	カラー,ドライブシャフト	1	
3	09205-05011	ピン	1	
4	09265-25046	ベアリング(25X52X19.25)	1	
5	57300-87880	ピニオン/ギヤセット	1	
6	09263-25067	・ベアリング(25X32X26)	1	
7	09265-40003	・ベアリング(40X75X26)	1	
8	57500-87873	シムセット,ドライブシャフト	1	
9-1	09181-40186	・シム(41X52X0.5)	1	
9-2	09181-41002	・シム(41X52X0.55)	1	
9-3	09181-41003	・シム(41X52X0.6)	1	
9-4	09181-41004	・シム(41X52X0.65)	1	
9-5	09181-41005	・シム(41X52X0.7)	1	
9-6	09181-41006	・シム(41X52X0.75)	1	
9-7	09181-40190	・シム(40X52X0.8)	1	
9-8	09181-41008	・シム(41X52X0.85)	1	
9-9	09181-41009	・シム(41X52X0.9)	1	
9-10	09181-41010	・シム(41X52X0.95)	1	
9-11	09181-40195	・シム(40X52X1)	1	
9-12	09181-41012	・シム(41X52X1.05)	1	
9-13	09181-41013	・シム(41X52X1.1)	1	
9-14	09181-41014	・シム(41X52X1.15)	1	
10	09140-14024	ナット	1	

FIG.220D

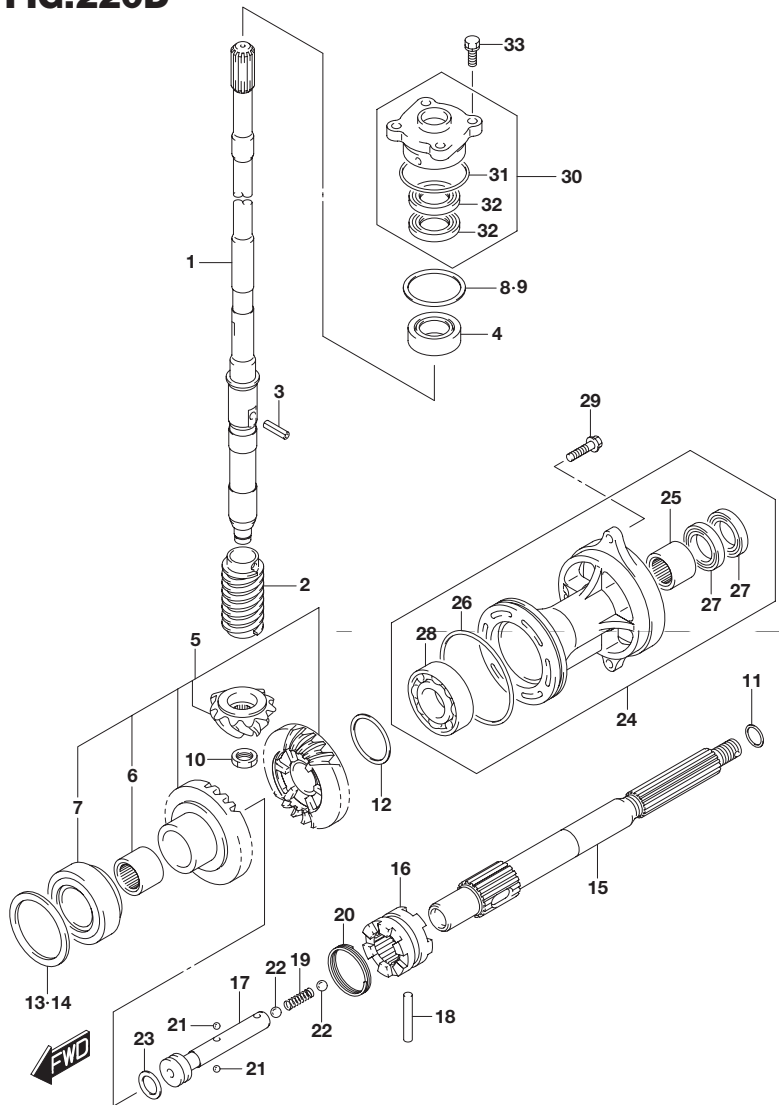


FIG.220D (1-F-2) トランスミッション(DF90A)

見出番号	品番	品名	使用個数	備考
11-1	09181-25130	シム(25X32X0.5)	1	プロペラシャフトリバーススラスト
11-2	09181-25139	シム(25X32X1)	1	プロペラシャフトリバーススラスト
11-3	09181-25143	シム(25X32X1.09)	1	プロペラシャフトリバーススラスト
11-4	09181-25149	シム(25X32X1.21)	1	プロペラシャフトリバーススラスト
11-5	09181-25153	シム(25X32X1.3)	1	プロペラシャフトリバーススラスト
11-6	09181-25072	シム(25X32X1.4)	1	プロペラシャフトリバーススラスト
11-7	09181-25073	シム(25X32X1.5)	1	プロペラシャフトリバーススラスト
11-8	09181-25074	シム(25X32X1.6)	1	プロペラシャフトリバーススラスト
11-9	09181-25075	シム(25X32X1.7)	1	プロペラシャフトリバーススラスト
12-1	09181-40018	シム(40X46.8X0.55)	1	REVギヤ
12-2	09181-40004	シム(40X46.8X0.6)	1	REVギヤ
12-3	09181-40005	シム(40X46.8X0.65)	1	REVギヤ
12-4	09181-40006	シム(40X46.8X0.7)	1	REVギヤ
12-5	09181-40007	シム(40X46.8X0.75)	1	REVギヤ
12-6	09181-40008	シム(40X46.8X0.8)	1	REVギヤ
12-7	09181-40009	シム(40X46.8X0.85)	1	REVギヤ
12-8	09181-40010	シム(40X46.8X0.9)	1	REVギヤ
12-9	09181-40011	シム(40X46.8X0.95)	1	REVギヤ

FIG.220D

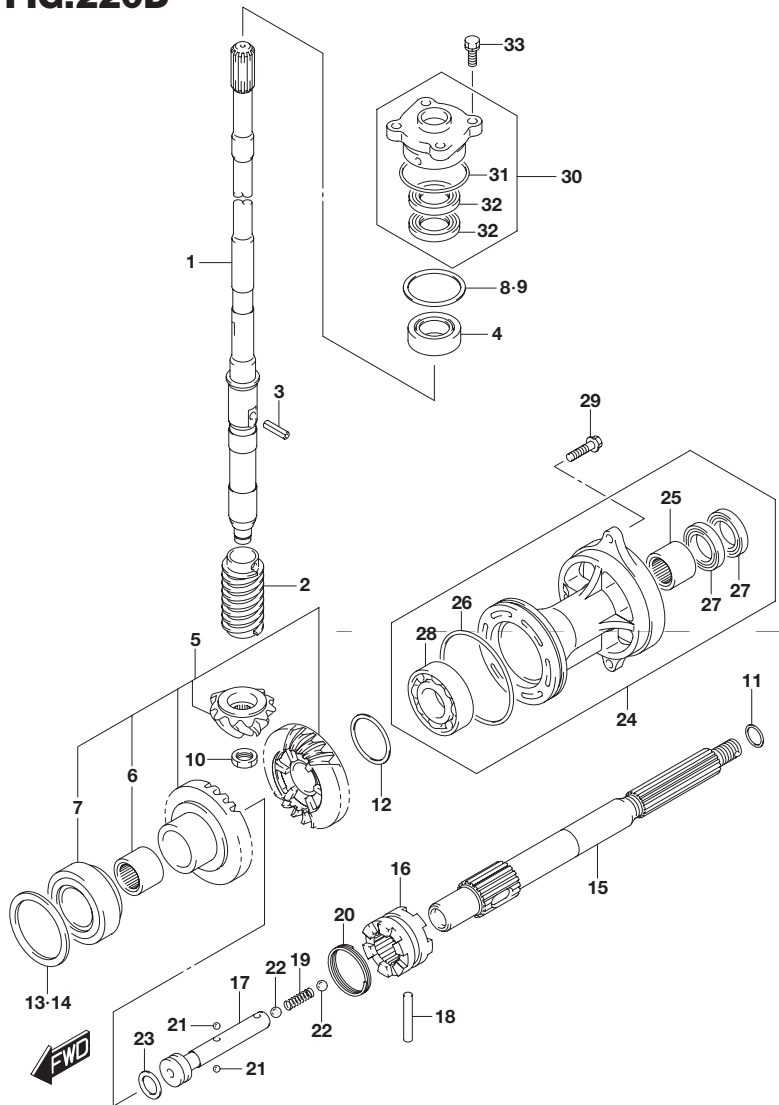
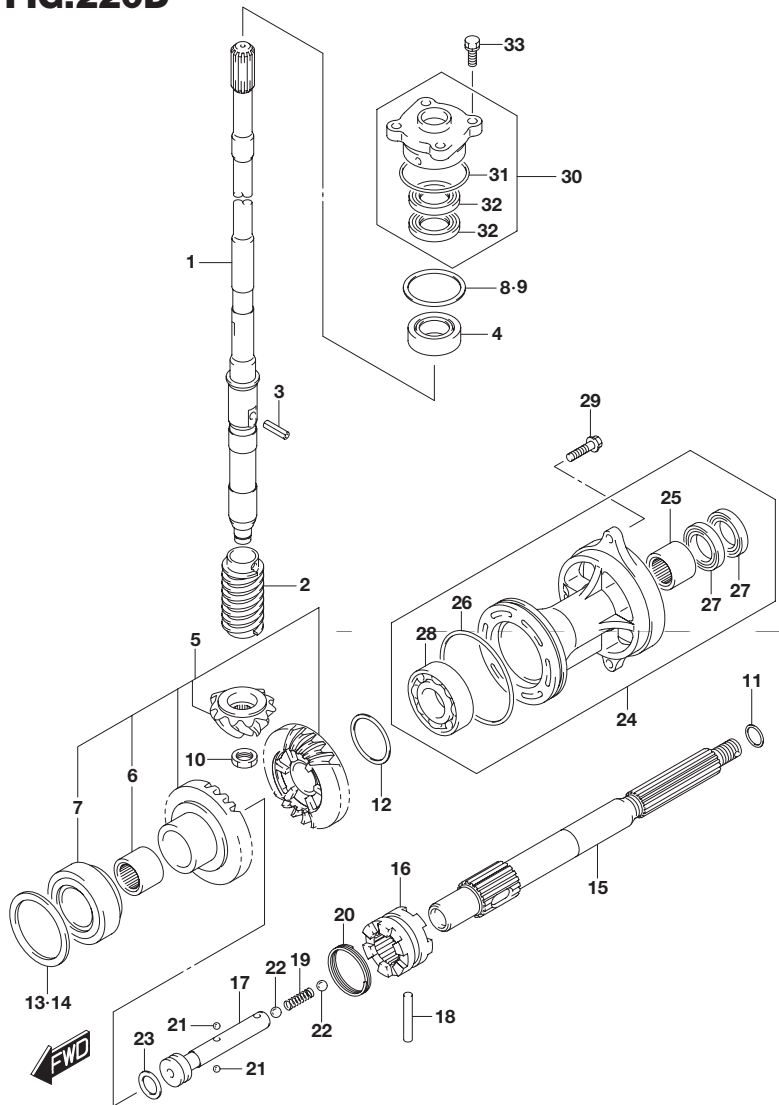


FIG.220D (1-F-3) トランスミッション(DF90A)

見出番号	品番	品名	使用個数	備考
12-10	09181-40012	シム(40X46.8X1)	1	REV ギヤ
12-11	09181-40013	シム(40X46.8X1.05)	1	REV ギヤ
13	57500-87882	シムセット ,フォワードギヤ	1	FWD ギヤ
14-1	09181-64002	・シム(64X75X0.55)	1	FWD ギヤ
14-2	09181-64003	・シム(64X75X0.6)	1	FWD ギヤ
14-3	09181-64004	・シム(64X75X0.65)	1	FWD ギヤ
14-4	09181-64005	・シム(64X75X0.7)	1	FWD ギヤ
14-5	09181-64006	・シム(64X75X0.75)	1	FWD ギヤ
14-6	09181-64007	・シム(64X75X0.8)	1	FWD ギヤ
14-7	09181-64008	・シム(64X75X0.85)	1	FWD ギヤ
14-8	09181-64009	・シム(64X75X0.9)	1	FWD ギヤ
14-9	09181-64010	・シム(64X75X0.95)	1	FWD ギヤ
14-10	09181-64011	・シム(64X75X1)	1	FWD ギヤ
15	57610-87L00	シャフト ,プロペラ	1	
16	57621-87L10	シフト ,クラッチドツグ	1	
17	57631-87L00	ピン ,コネクタ	1	
18	09202-07003	ピン	1	
19	09440-09043	スプリング	1	
20	09440-42002	スプリング	1	
21	06111-07004	ボール	2	
22	06111-11004	ボール	2	
23	09181-25030	シム(25X32X3)	1	

**FIG.220D**



**FIG.220D (1-F-4) トランスミッション(DF90A)**

見出番号	品番	品名	使用個数	備考
24-1	56120-87L30-0EP	ハウジング,プロベラシャフトベアリング	1	
24-2	56120-87L30-Y5S	ハウジング,プロベラシャフトベアリング	1	
25	09263-25067	・ベアリング(25X32X26)	1	
26	09280-92004	・Oリング(D:3.1ID:89.4)	1	
27	09282-25001	・オイルシール	2	
28	08113-60087	・ベアリング	1	
29	09116-08122	ボルト(8X30)	2	
30	56130-87L01	ハウジング,ドライブシャフトオイルシール	1	
31	09280-46004	・Oリング(D:3.5)	1	
32	09282-22007	・オイルシール	2	
33	09117-08110	ボルト(8X25)	4	

FIG.220E

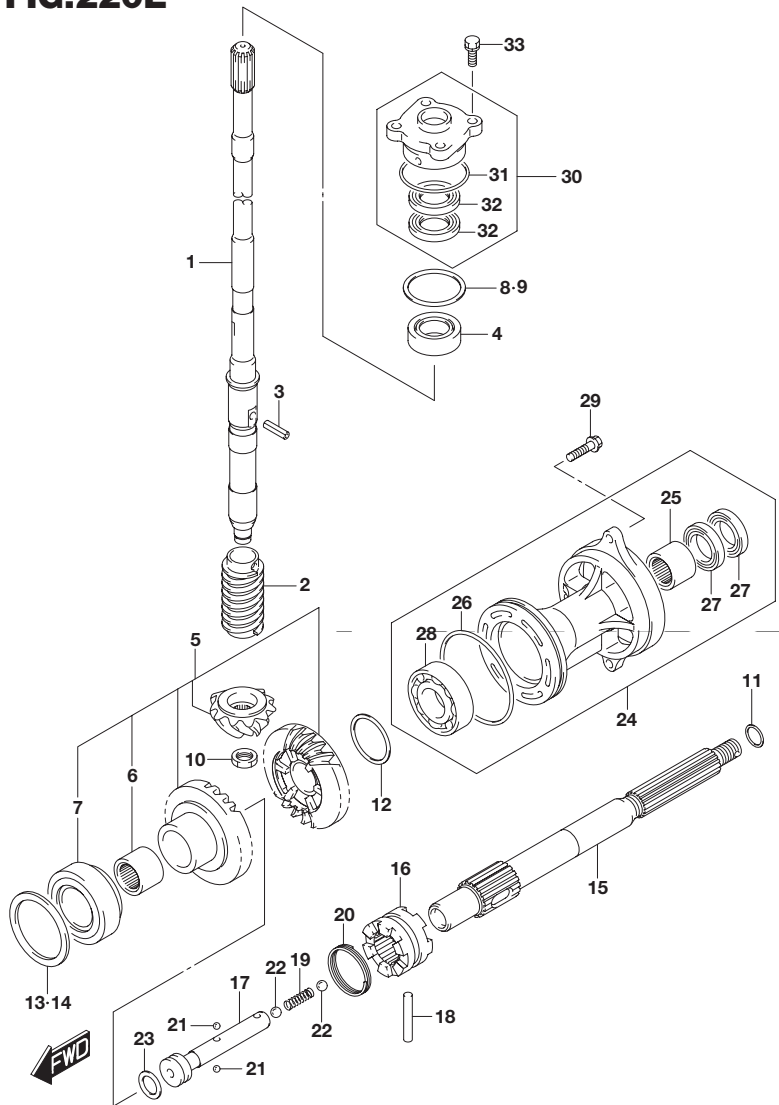


FIG.220E (1-F-5) トランスミッション(DF90ATH)

見出番号	品番	品名	使用個数	備考
1-1	57110-87L20	シャフト,ドライブ(L)	1	W/トランサム(L)
1-2	57110-87L30	シャフト,ドライブ(X)	1	W/トランサム(X)
2	57133-87L01	カラー,ドライブシャフト	1	
3	09205-05011	ピン	1	
4	09265-25046	ベアリング(25X52X19.25)	1	
5	57300-87880	ピニオン/ギヤセット	1	
6	09263-25067	ベアリング(25X32X26)	1	
7	09265-40003	ベアリング(40X75X26)	1	
8	57500-87873	シムセット,ドライブシャフト	1	
9-1	09181-40186	シム(41X52X0.5)	1	
9-2	09181-41002	シム(41X52X0.55)	1	
9-3	09181-41003	シム(41X52X0.6)	1	
9-4	09181-41004	シム(41X52X0.65)	1	
9-5	09181-41005	シム(41X52X0.7)	1	
9-6	09181-41006	シム(41X52X0.75)	1	
9-7	09181-40190	シム(40X52X0.8)	1	
9-8	09181-41008	シム(41X52X0.85)	1	
9-9	09181-41009	シム(41X52X0.9)	1	
9-10	09181-41010	シム(41X52X0.95)	1	
9-11	09181-40195	シム(40X52X1)	1	
9-12	09181-41012	シム(41X52X1.05)	1	
9-13	09181-41013	シム(41X52X1.1)	1	
9-14	09181-41014	シム(41X52X1.15)	1	
10	09140-14024	ナット	1	

FIG.220E

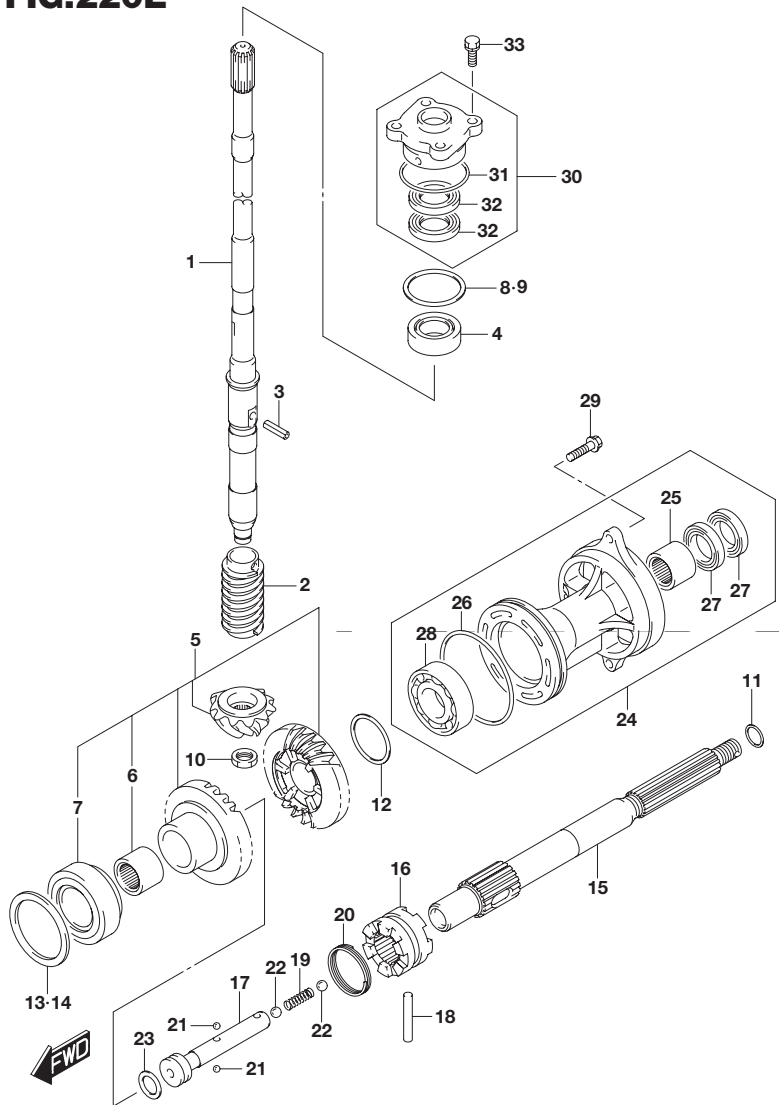


FIG.220E (1-F-6) トランスミッション(DF90ATH)

見出番号	品番	品名	使用個数	備考
11-1	09181-25130	シム(25X32X0.5)	1	プロペラシャフトリバーススラスト
11-2	09181-25139	シム(25X32X1)	1	プロペラシャフトリバーススラスト
11-3	09181-25143	シム(25X32X1.09)	1	プロペラシャフトリバーススラスト
11-4	09181-25149	シム(25X32X1.21)	1	プロペラシャフトリバーススラスト
11-5	09181-25153	シム(25X32X1.3)	1	プロペラシャフトリバーススラスト
11-6	09181-25072	シム(25X32X1.4)	1	プロペラシャフトリバーススラスト
11-7	09181-25073	シム(25X32X1.5)	1	プロペラシャフトリバーススラスト
11-8	09181-25074	シム(25X32X1.6)	1	プロペラシャフトリバーススラスト
11-9	09181-25075	シム(25X32X1.7)	1	プロペラシャフトリバーススラスト
12-1	09181-40018	シム(40X46.8X0.55)	1	REVギヤ
12-2	09181-40004	シム(40X46.8X0.6)	1	REVギヤ
12-3	09181-40005	シム(40X46.8X0.65)	1	REVギヤ
12-4	09181-40006	シム(40X46.8X0.7)	1	REVギヤ
12-5	09181-40007	シム(40X46.8X0.75)	1	REVギヤ
12-6	09181-40008	シム(40X46.8X0.8)	1	REVギヤ
12-7	09181-40009	シム(40X46.8X0.85)	1	REVギヤ
12-8	09181-40010	シム(40X46.8X0.9)	1	REVギヤ
12-9	09181-40011	シム(40X46.8X0.95)	1	REVギヤ

FIG.220E

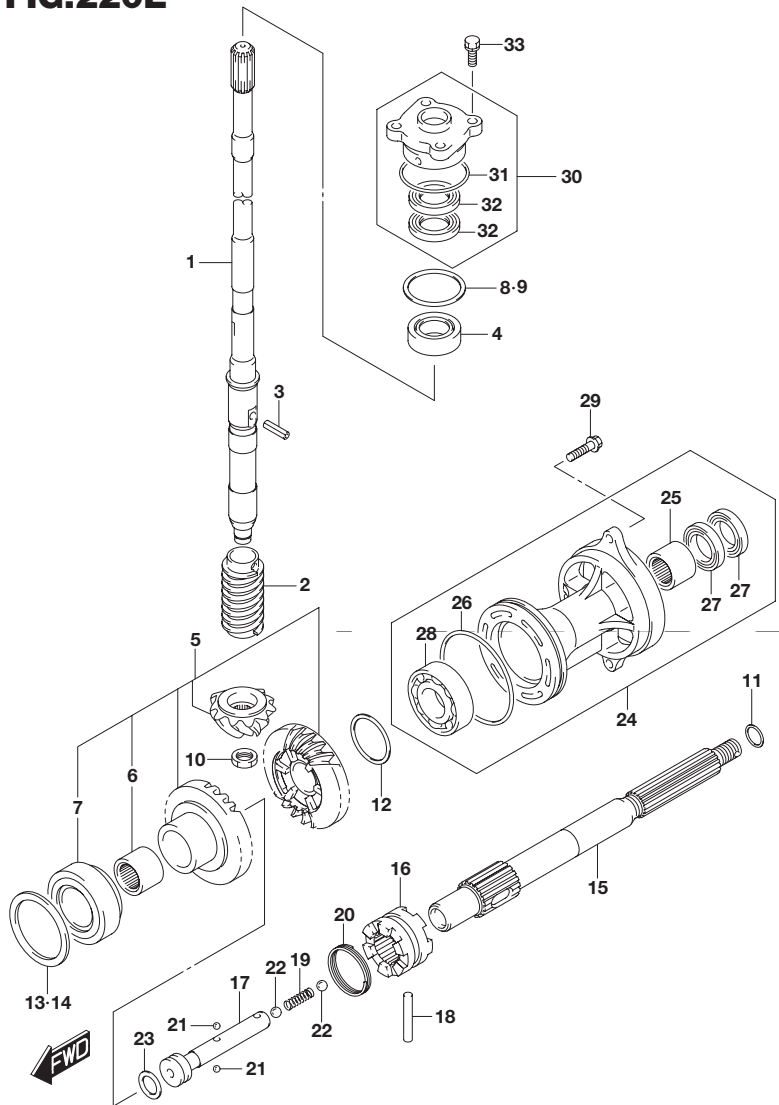
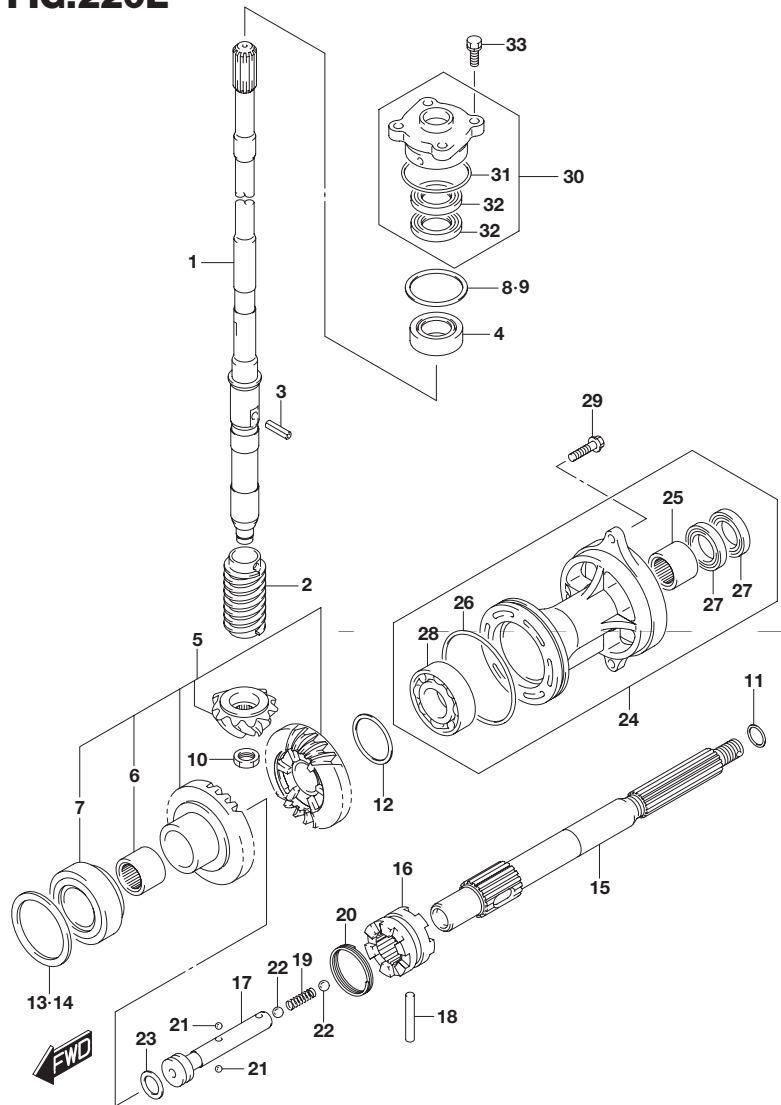


FIG.220E (1-F-7) トランスミッション(DF90ATH)

見出番号	品番	品名	使用個数	備考
12-10	09181-40012	シム(40X46.8X1)	1	REV ギヤ
12-11	09181-40013	シム(40X46.8X1.05)	1	REV ギヤ
13	57500-87882	シムセット ,フォワードギヤ	1	FWD ギヤ
14-1	09181-64002	・シム(64X75X0.55)	1	FWD ギヤ
14-2	09181-64003	・シム(64X75X0.6)	1	FWD ギヤ
14-3	09181-64004	・シム(64X75X0.65)	1	FWD ギヤ
14-4	09181-64005	・シム(64X75X0.7)	1	FWD ギヤ
14-5	09181-64006	・シム(64X75X0.75)	1	FWD ギヤ
14-6	09181-64007	・シム(64X75X0.8)	1	FWD ギヤ
14-7	09181-64008	・シム(64X75X0.85)	1	FWD ギヤ
14-8	09181-64009	・シム(64X75X0.9)	1	FWD ギヤ
14-9	09181-64010	・シム(64X75X0.95)	1	FWD ギヤ
14-10	09181-64011	・シム(64X75X1)	1	FWD ギヤ
15	57610-87L00	シャフト ,プロペラ	1	
16	57621-87L10	シフト ,クラッチドツグ	1	
17	57631-87L00	ピン ,コネクタ	1	
18	09202-07003	ピン	1	
19	09440-09043	スプリング	1	
20	09440-42002	スプリング	1	
21	06111-07004	ボール	2	
22	06111-11004	ボール	2	
23	09181-25030	シム(25X32X3)	1	

**FIG.220E**



**FIG.220E (1-F-8) トランスミッション(DF90ATH)**

見出番号	品番	品名	使用個数	備考
24	56120-87L30-0EP	ハウジング,プロペラシャフトベアリング	1	
25	09263-25067	・ベアリング(25X32X26)	1	
26	09280-92004	・Oリング(D:3.1ID:89.4)	1	
27	09282-25001	・オイルシール	2	
28	08113-60087	・ベアリング	1	
29	09116-08122	ボルト(8X30)	2	
30	56130-87L01	ハウジング,ドライブシャフトオイルシール	1	
31	09280-46004	・Oリング(D:3.5)	1	
32	09282-22007	・オイルシール	2	
33	09117-08110	ボルト(8X25)	4	



FIG.301A

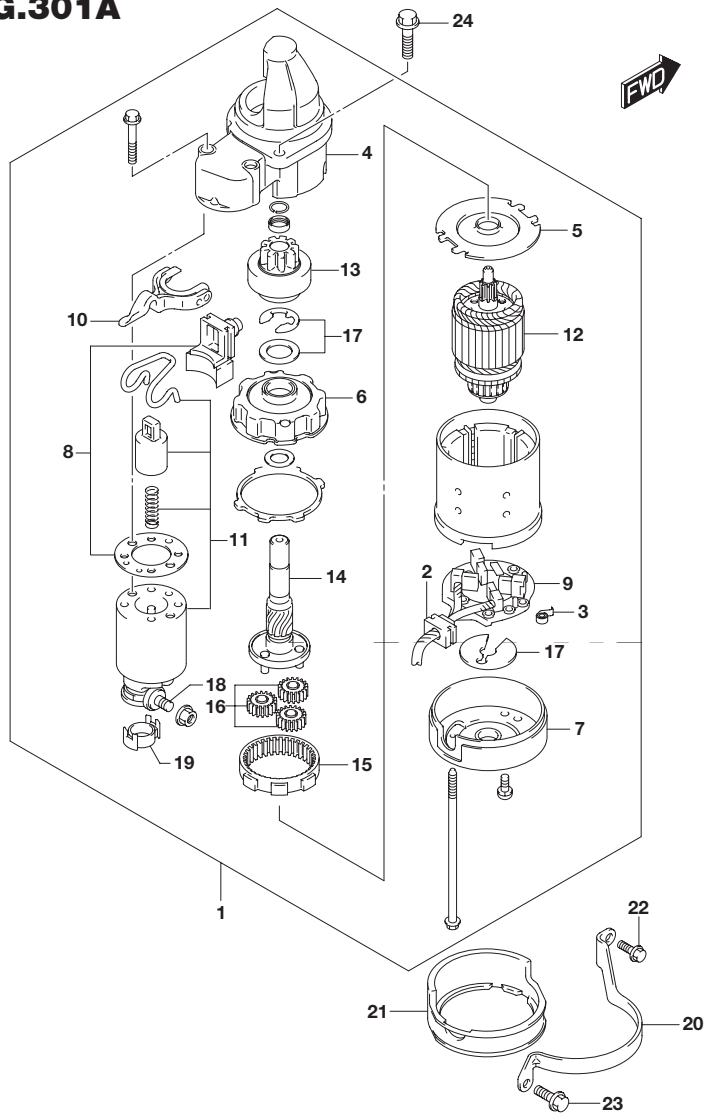
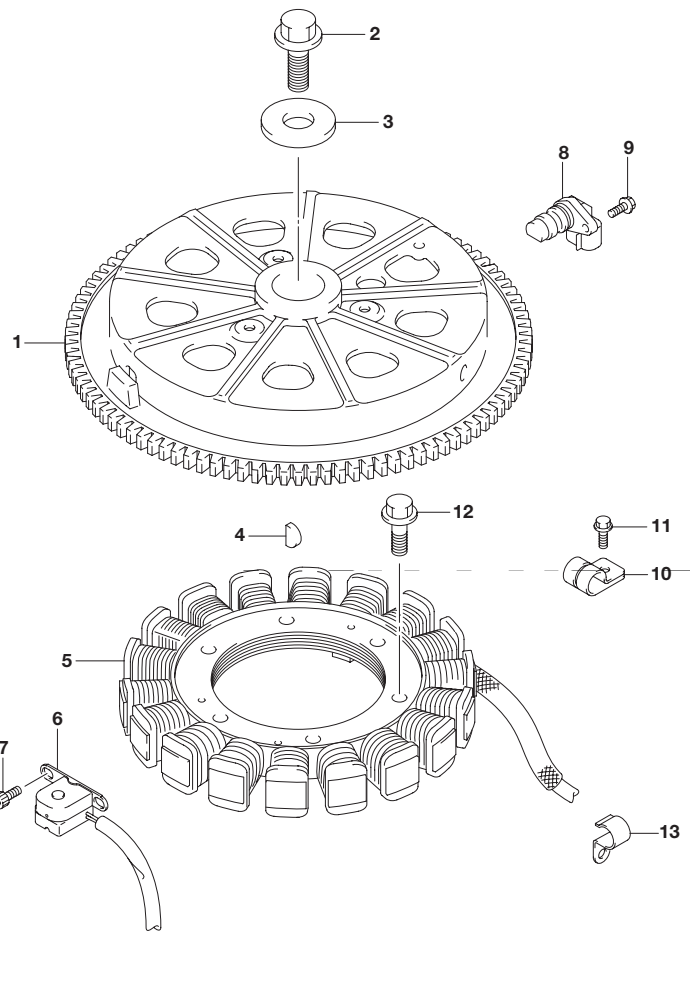


FIG.301A (1-F-9) スタートイングモータ

見出番号	品番	品名	使用個数	備考
1	31100-96J02	モータアッシ, スタートイング	1	
2	31131-90J01	・ブラシセット(+)	1	
3	31135-90J00	・スプリング	4	
4	31151-94J01	・ケース, スタートイングモータギヤ	1	
5	31152-90J00	・プレート, センタ	1	
6	31153-90J00	・ブラケット, ギヤ	1	
7	31170-90J00	・カバーアッシ, スタータモータリヤ	1	
8	31171-96J00	・カバーキット, ダスト	1	
9	31173-90J02	・ホルダアッシ, ブラシ	1	
10	31191-96J00	・レバー, シフト	1	
11	31220-94J00	・スイッチ, マグネット	1	
12	31310-90J00	・アマチュア	1	
13	31320-93J00	・ピニオン	1	
14	31341-93J00	・シャフト, ピニオン	1	
15	31343-90J00	・インターナルギヤ	1	
16	31344-90J00	・ギヤ, プラネタリ	3	
17	31360-93J01	・ワッシャセット, ストップ	1	
18	31913-93J00	・ターミナル	1	
19	31914-93J00	・キャップ, ターミナル	1	
20	31912-87L00	バンド, スタータモータ	1	
21	31918-87L00	ダンパ, ロア	1	
22	01550-06167	ボルト	1	
23	01550-08207	ボルト	1	
24	01550-08357	ボルト	2	

**FIG.303A**



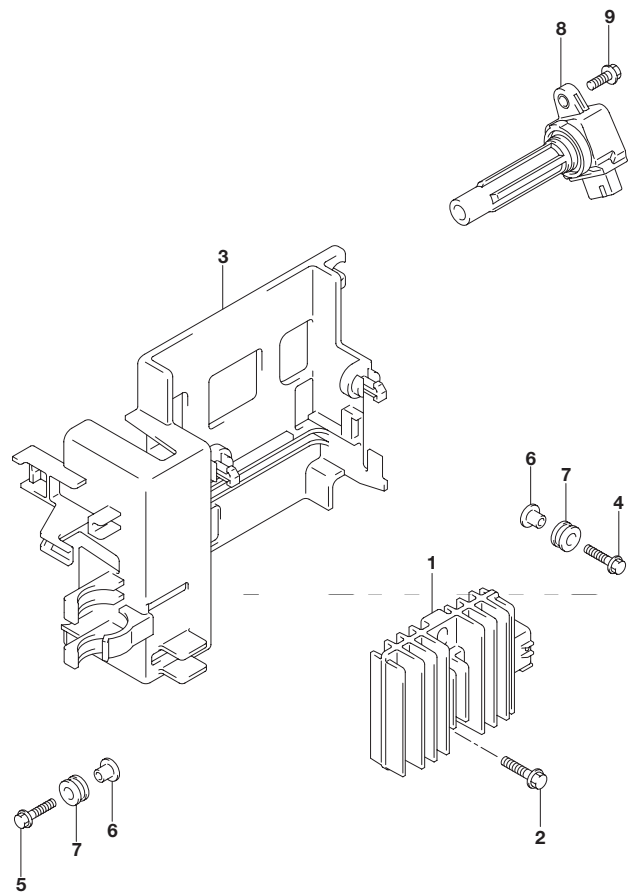
**FIG.303A (1-F-10) マグネット**

見出番号	品番	品名	使用個数	備考
1	32102-87L00	フライホイール ,マグネット	1	
2	09103-16004	ボルト( 16X50)	1	
3	09160-16047	ワッシャ( 16.5X48.5X4.5)	1	
4	09420-04008	キー	1	
5	32120-87L10	コイル ,バッテリーチャージング	1	
6	32160-87L00	コイル ,イグニッションタイミング	1	
7	09106-05030	ボルト( 5X10)	2	
8	33220-64L10	センサポジション	1	
9	01547-06167	ボルト	1	
10	09403-13408	クランプ	2	
11	01550-06127	ボルト	2	
12	09103-06211	ボルト( 6X25)	3	
13	09403-20301	クランプ	1	

**FIG.310A**

**FIG.310A (1-F-11) レクチファイヤ/イグニッション コイル**

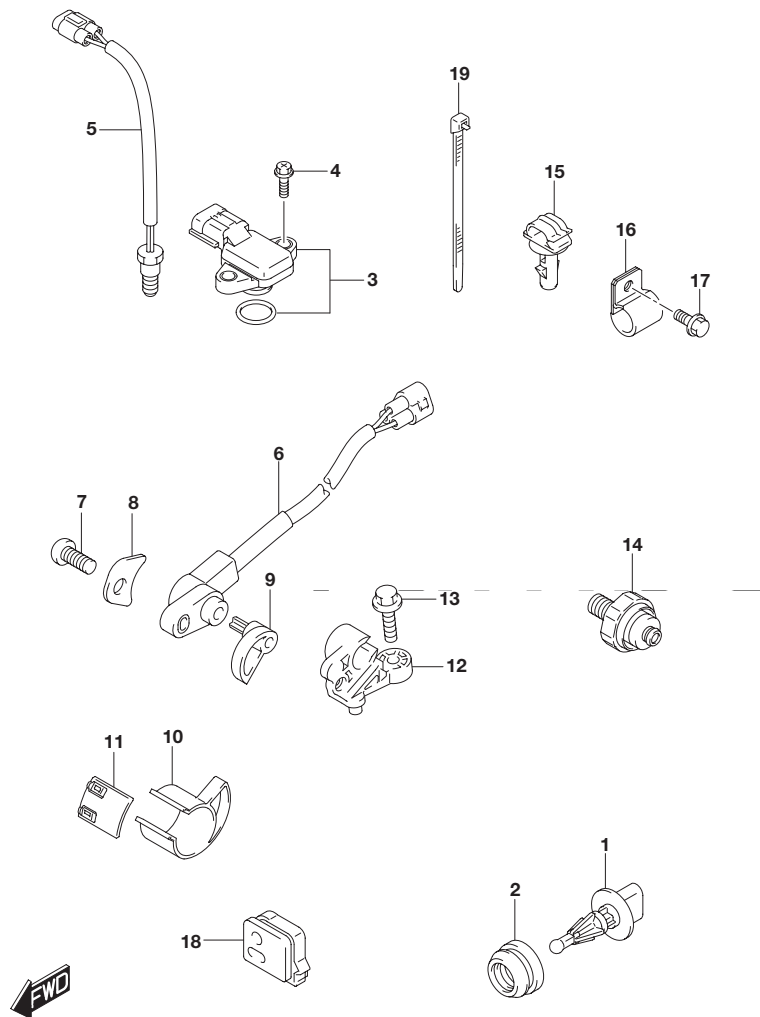
見出番号	品番	品名	使用個数	備考
1	32800-87L00	レクチファイヤ/レギュレータアッシ	1	
2	01550-06257	ボルト	2	
3	32890-87L01	ホルダ,エレクトリックパーツ	1	
4	09116-06202	ボルト(6X25)	2	
5	01550-06257	ボルト	1	
6	09169-06062	ワッシャ	3	
7	09320-09016	クッション	3	
8	33410-87L00	コイルアッシ,イグニッション	4	
9	01547-06207	ボルト	4	



**4**



**FIG.315A**



**FIG.315A (1-F-12) センサ**

見出番号	品番	品名	使用個数	備考
1	13650-52G00	センサ,インレットエアテンバレチャ	1	
2	13655-87J00	グロメット,エアテンバレチャセンサ	1	
3	18590-68H00	センサ,プレッシャ	1	
4	02162-05207	スクリュ	2	
5	34830-87J20	センサ,テンバレチャ	1	
6	34840-98J11	センサアッシ,トリム	1	
7	09125-05046	スクリュ(5X12)	1	
8	34846-87L00	ワッシャ,トリムセンサ	1	
9	34841-87L10	レバー,トリムセンサ	1	
10	34842-87L01	カム,トリムセンサアッパ	1	
11	34843-87L00	カム,トリムセンサロア	1	
12	34845-87L10	ブラケット,トリムセンサ	1	
13	09103-06093	ボルト(6X20)	1	
14	37820-99E01	スイッチアッシ オイルプレッシャ(P1.0)	1	
15	09403-07338	クランプ	1	
16	09403-19409	クランプ	1	
17	29103-93J00	ボルト	1	
18	36656-87L00	グロメット PTTケーブル	1	
19	09407-14407	クランプ(L:145)	2	

FIG.322A

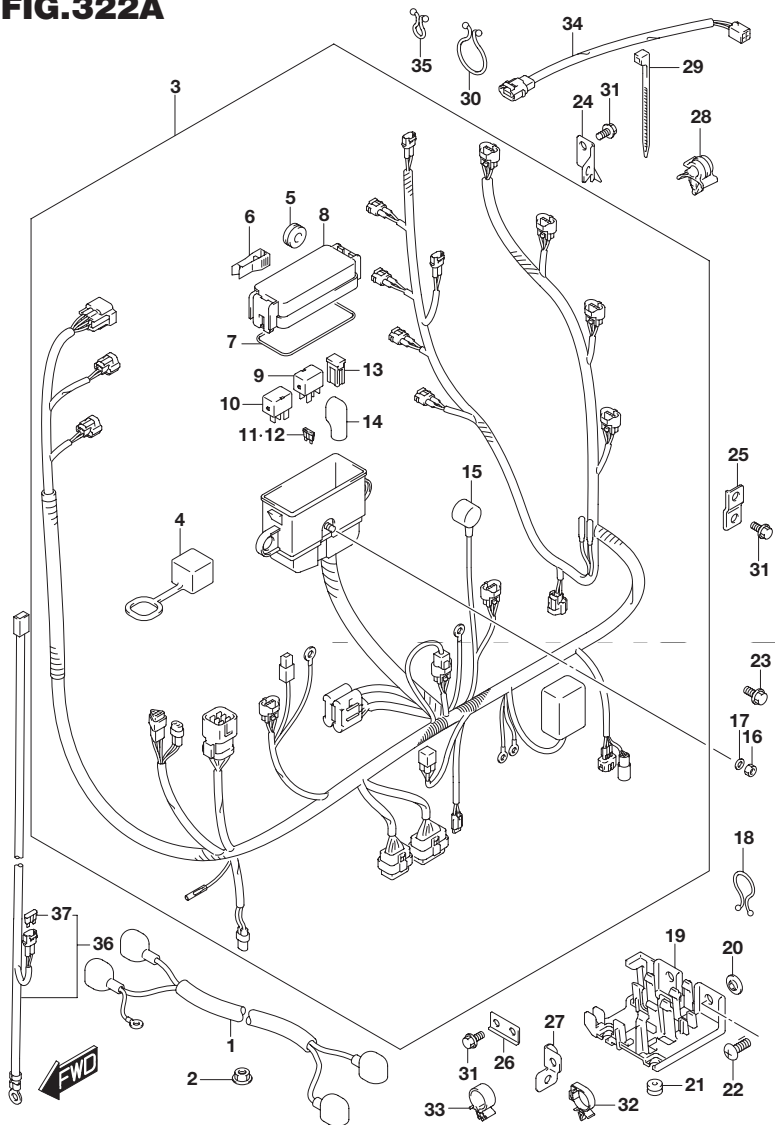


FIG.322A (1-F-13) ハーネス

見出番号	品番	品名	使用個数	備考
1	33810-90J10	ケーブルアッシ スタータモータ	1	
2	08316-10087	ナット	1	
3	36610-87L60	ハーネスアッシ ワイヤリング	1	
4	33634-96J00	・キャップ,サービスコネクタ	1	
5	09320-08021	・クッション	2	
6	36737-96J00	・ブーラ,フューズ	1	
7	36721-96J00	・リング,アッパカバー	1	
8	36738-87L00	・カバー,フューズケースアッパ	1	
9	38860-76F01	・リレーアッシ	1	
10	38860-76F01	・リレーアッシ	1	
11	09481-10501	・フューズ(10A)	3	
12	09481-30501	・フューズ(30A)	3	
13	09481-40401	・フューズ(40A)	2	
14	36612-96J00	・キャップ,ターミナル	1	
15	36618-43410	・キャップ,オイルプレッシャスイッチ	1	
16	08310-00067	ナット	1	
17	08321-01067	ロックワッシャ	1	
18	09408-00021	クリップ(ID:16)	1	
19	36616-87L00	ホルダ,ケーブル	1	
20	09169-06053	ワッシャ	2	
21	09320-04009	ブッシュ	2	
22	02142-06167	スクリュ	2	
23	01550-06127	ボルト	1	
24	36617-87L00	クランプ ハーネス	1	
25	36617-93J00	ブラケット,ハーネス	1	
26	36617-87L10	クランプ ハーネス	1	
27	36617-87L20	クランプ ハーネス	1	

FIG.322A

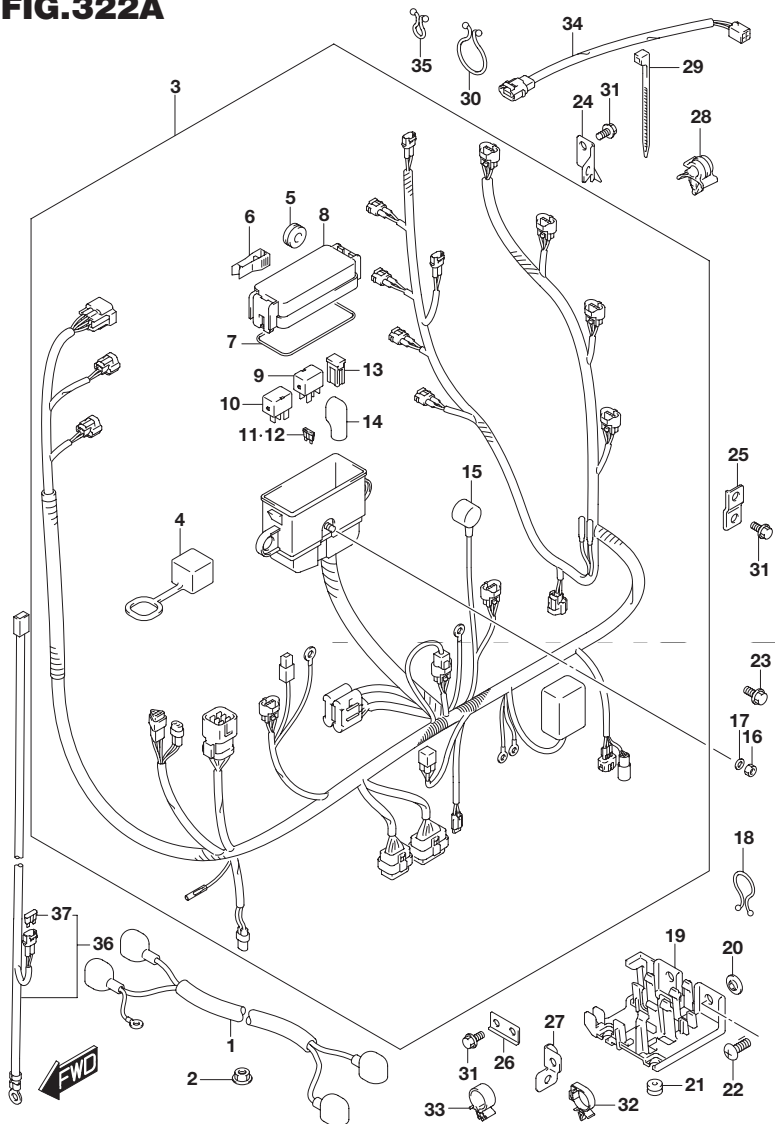


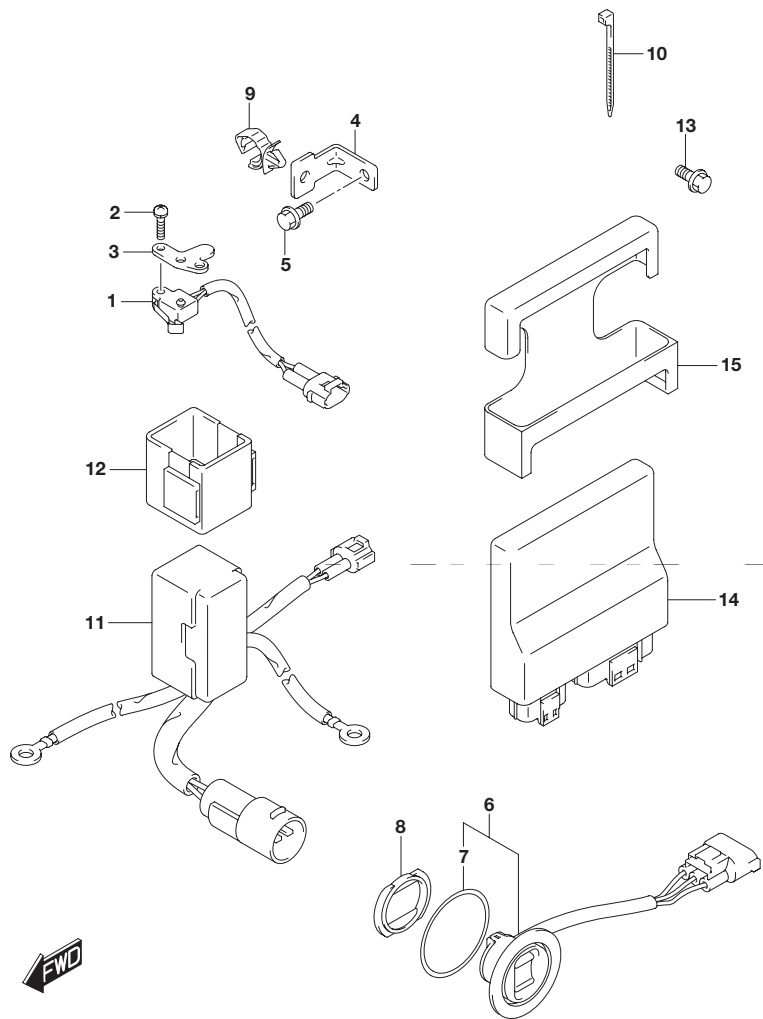
FIG.322A (1-F-14) ハーネス

見出番号	品番	品名	使用個数	備考
28	09403-07308	クランプ	1	
29	09407-14407	クランプ(L:145)	1	
30	09408-00024	クリップ(ID:23)	1	
31	01550-06127	ボルト	2	
32	09403-11321	クランプ	1	
33	09403-12409	クランプ	1	
34	36611-87L00	ハーネスアッシ ,ワイヤリングサブ	1	
35	09408-00020	クリップ	1	
36	36625-93J10	リード ,バッテリー	1	OPT
37	09481-15501	・フューズ (15A)	1	OPT

**FIG.326A**

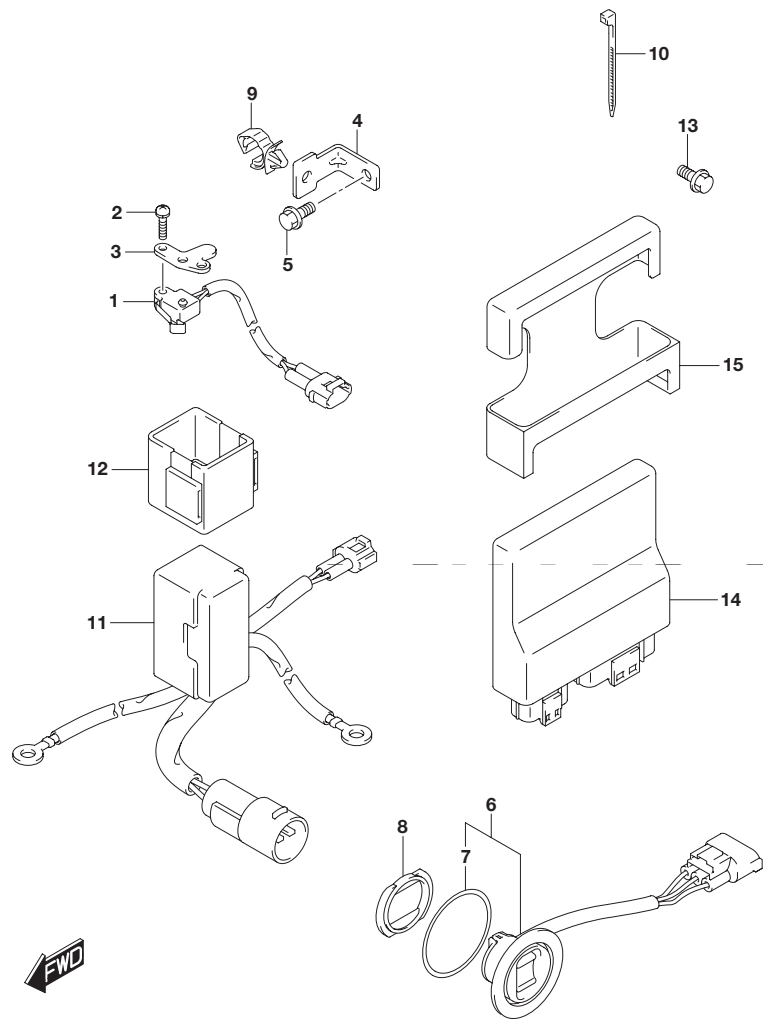
**FIG.326A (1-F-15) PTT スイッチ/エンジン コントロール ユニット(DF70A)**

**4**



見出番号	品番	品名	使用個数	備考
1	37721-93J00	スイッチアッシ ニュートラル	1	
2	09137-04004	スクリュ(4X16)	2	
3	37726-90J10	ブラケット ,ニュートラルスイッチ	1	
4	37726-87L00	ブラケット ,スイッチリードクランプ	1	
5	01550-06127	ボルト	1	
6	37850-92J00	スイッチアッシ PTT	1	
7	37856-92J00	・テープ PTTスイッチ	1	
8	37857-92J00	ブッシュ PTTスイッチ	1	
9	09403-11321	クランプ	1	
10	09407-10404	クランプ(L:100)	1	
11	38410-93J12	リレーアッシ PTT	1	
12	38415-93J00	ホルダ PTTリレー	1	
13	01550-06127	ボルト	1	
14	33930-87LG0	ユニット ,エンジンコントロール	1	
15	33925-92J00	クッション ,エンジンコントロールユニット	1	

**FIG.326B**



**FIG.326B (1-G-2) PTT スイッチ/エンジン コントロール ユニット(DF70ATH)**

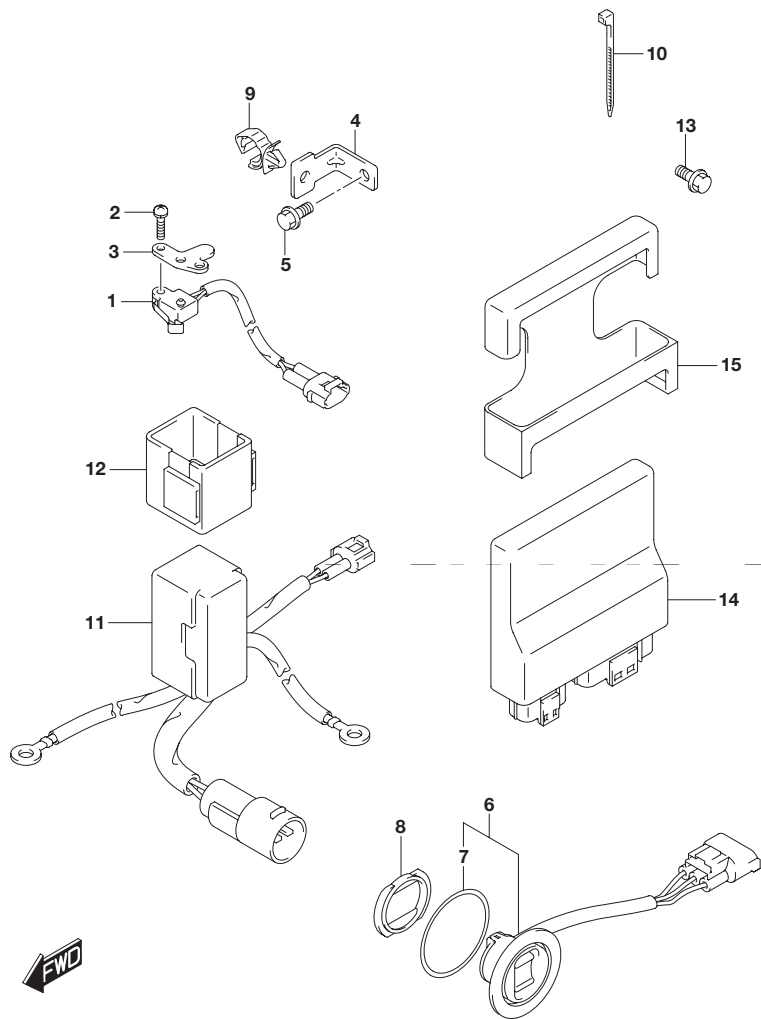
見出番号	品番	品名	使用個数	備考
1	37721-93J00	スイッチアッシ ニュートラル	1	
2	09137-04004	スクリュ(4X16)	2	
3	37726-90J10	ブラケット ニュートラルスイッチ	1	
4	37726-87L00	ブラケット ,スイッチリードクランプ	1	
5	01550-06127	ボルト	1	
6	37850-92J00	スイッチアッシ PTT	1	
7	37856-92J00	・テープ PTTスイッチ	1	
8	37857-92J00	ブッシュ PTTスイッチ	1	
9	09403-11321	クランプ	1	
10	09407-10404	クランプ(L:100)	1	
11	38410-93J12	リレーアッシ PTT	1	
12	38415-93J00	ホルダ PTTリレー	1	
13	01550-06127	ボルト	1	
14	33930-87LG0	ユニット エンジンコントロール	1	
15	33925-92J00	クッション エンジンコントロールユニット	1	



**FIG.326C**

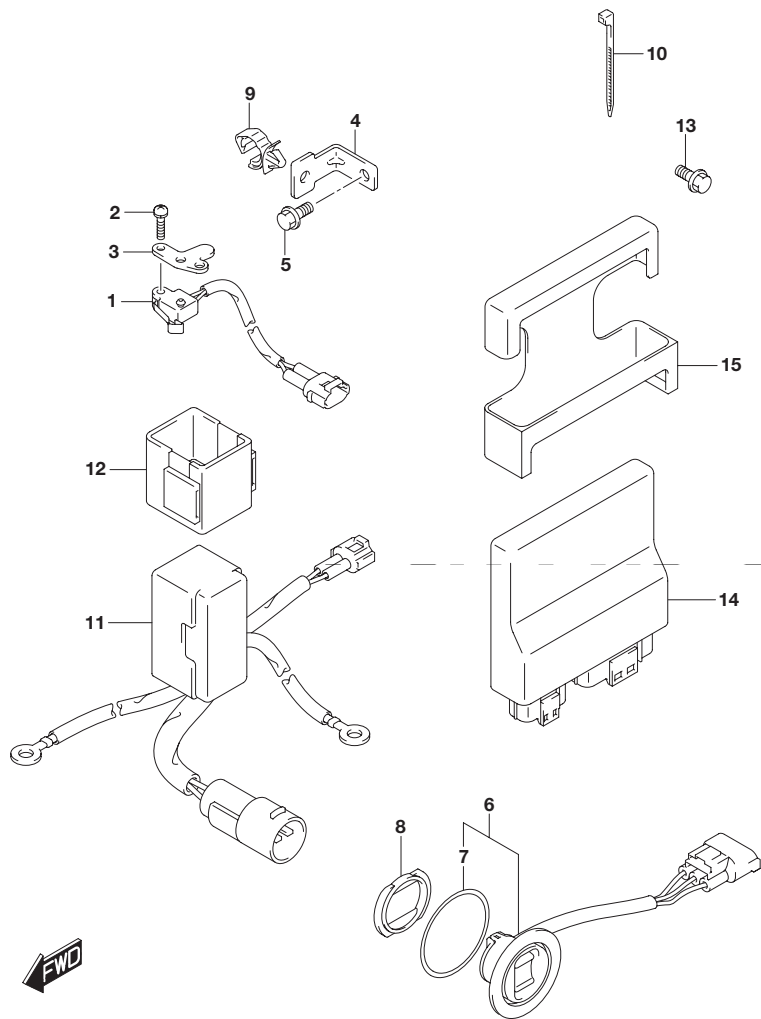
**FIG.326C (1-G-3) PTT スイッチ/エンジン コントロール ユニット(DF80A)**

**4**



見出番号	品番	品名	使用個数	備考
1	37721-93J00	スイッチアッシ ニュートラル	1	
2	09137-04004	スクリュ(4X16)	2	
3	37726-90J10	ブラケット ,ニュートラルスイッチ	1	
4	37726-87L00	ブラケット ,スイッチリードクランプ	1	
5	01550-06127	ボルト	1	
6	37850-92J00	スイッチアッシ PTT	1	
7	37856-92J00	・テープ PTTスイッチ	1	
8	37857-92J00	プッシュ PTTスイッチ	1	
9	09403-11321	クランプ	1	
10	09407-10404	クランプ(L:100)	1	
11	38410-93J12	リレーアッシ PTT	1	
12	38415-93J00	ホルダ PTTリレー	1	
13	01550-06127	ボルト	1	
14	33930-87LC0	ユニット ,エンジンコントロール	1	
15	33925-92J00	クッション ,エンジンコントロールユニット	1	

**FIG.326D**



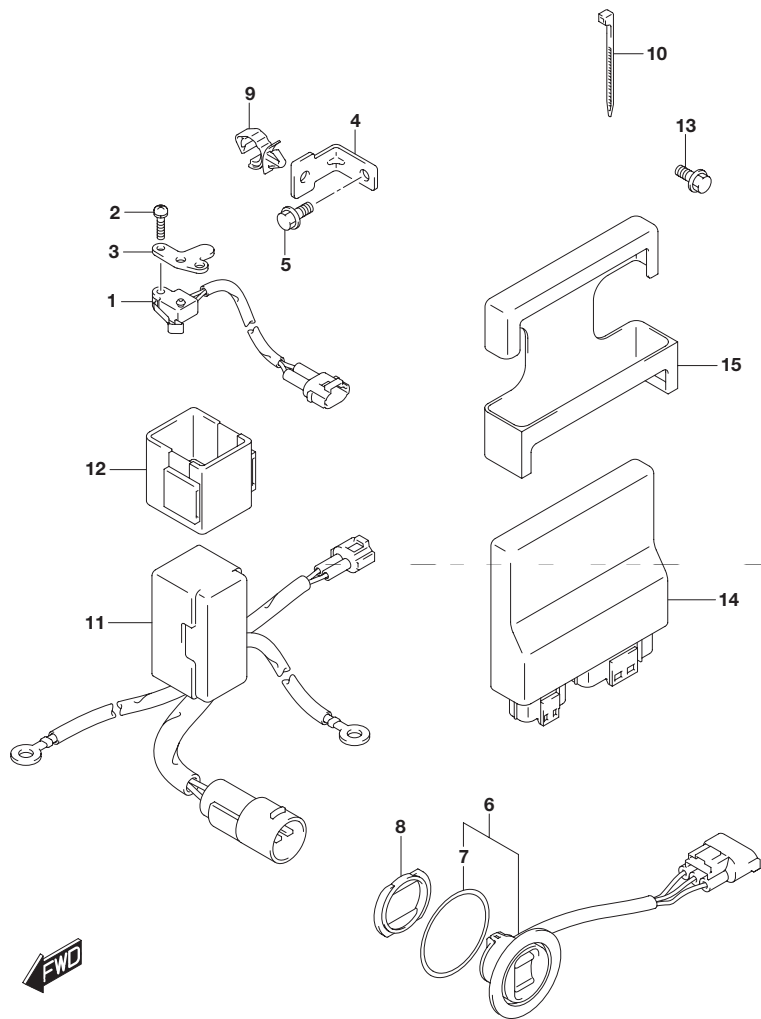
**FIG.326D (1-G-4) PTT スイッチ/エンジン コントロール ユニット(DF90A)**

見出番号	品番	品名	使用個数	備考
1	37721-93J00	スイッチアッシ ニュートラル	1	
2	09137-04004	スクリュ(4X16)	2	
3	37726-90J10	ブラケット ニュートラルスイッチ	1	
4	37726-87L00	ブラケット ,スイッチリードクランプ	1	
5	01550-06127	ボルト	1	
6	37850-92J00	スイッチアッシ PTT	1	
7	37856-92J00	・テープ PTTスイッチ	1	
8	37857-92J00	プッシュ PTTスイッチ	1	
9	09403-11321	クランプ	1	
10	09407-10404	クランプ(L:100)	1	
11	38410-93J12	リレーアッシ PTT	1	
12	38415-93J00	ホルダ PTTリレー	1	
13	01550-06127	ボルト	1	
14	33930-87LE0	ユニット エンジンコントロール	1	
15	33925-92J00	クッション エンジンコントロールユニット	1	

**FIG.326E**

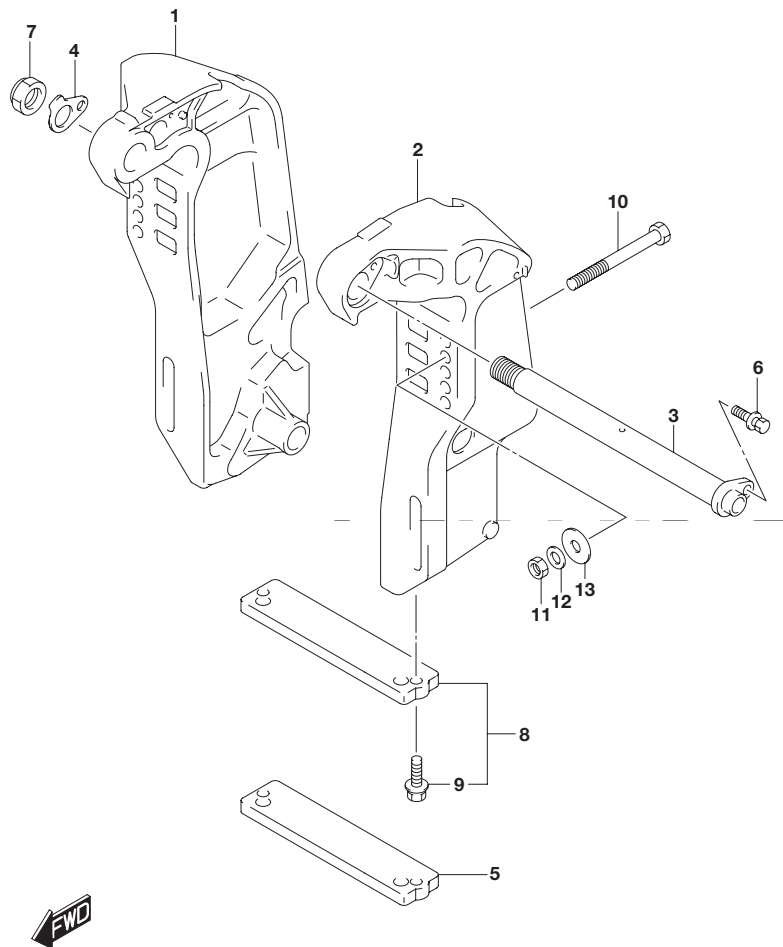
**FIG.326E (1-G-5) PTT スイッチ/エンジン コントロール ユニット(DF90ATH)**

**4**



見出番号	品番	品名	使用個数	備考
1	37721-93J00	スイッチアッシ ニュートラル	1	
2	09137-04004	スクリュ(4X16)	2	
3	37726-90J10	ブラケット ,ニュートラルスイッチ	1	
4	37726-87L00	ブラケット ,スイッチリードクランプ	1	
5	01550-06127	ボルト	1	
6	37850-92J00	スイッチアッシ PTT	1	
7	37856-92J00	・テープ PTTスイッチ	1	
8	37857-92J00	ブッシュ PTTスイッチ	1	
9	09403-11321	クランプ	1	
10	09407-10404	クランプ(L:100)	1	
11	38410-93J12	リレーアッシ PTT	1	
12	38415-93J00	ホルダ PTTリレー	1	
13	01550-06127	ボルト	1	
14	33930-87LE0	ユニット ,エンジンコントロール	1	
15	33925-92J00	クッション ,エンジンコントロールユニット	1	

**FIG.335A**



**FIG.335A (1-G-6) クランプブラケット(DF70A)**

見出番号	品番	品名	使用個数	備考
1-1	41111-87L10-0EP	ブラケット,クランプスターボード(ブラック)	1	
1-2	41111-87L10-Y5S	ブラケット,クランプスターボード(ホワイト)	1	
2-1	41121-87L10-0EP	ブラケット,クランプボード(ブラック)	1	
2-2	41121-87L10-Y5S	ブラケット,クランプボード(ホワイト)	1	
3	41130-87L11	シャフト,クランプブラケット	1	
4	41135-93J11	ワッシャ,クランプブラケットシャフト	1	
5	55321-94910	アノード(マグネシウム)	1	OPT
6	09116-08137	ボルト(8X22)	1	
7	09159-22006	ナット	1	
8	55320-94900	アノードセット,クランプブラケット	1	
9	09116-06121	・ボルト(6X25)	2	
10-1	09100-12091	ボルト(12X115)	4	
10-2	09100-12090	ボルト(12X150)	1	OPT
11	09159-12014	ナット	4	
12	09160-12110	ワッシャ(12.5X22X3)	4	
13	09160-12044	ワッシャ(12.5X35X3.2)	4	



FIG.335C

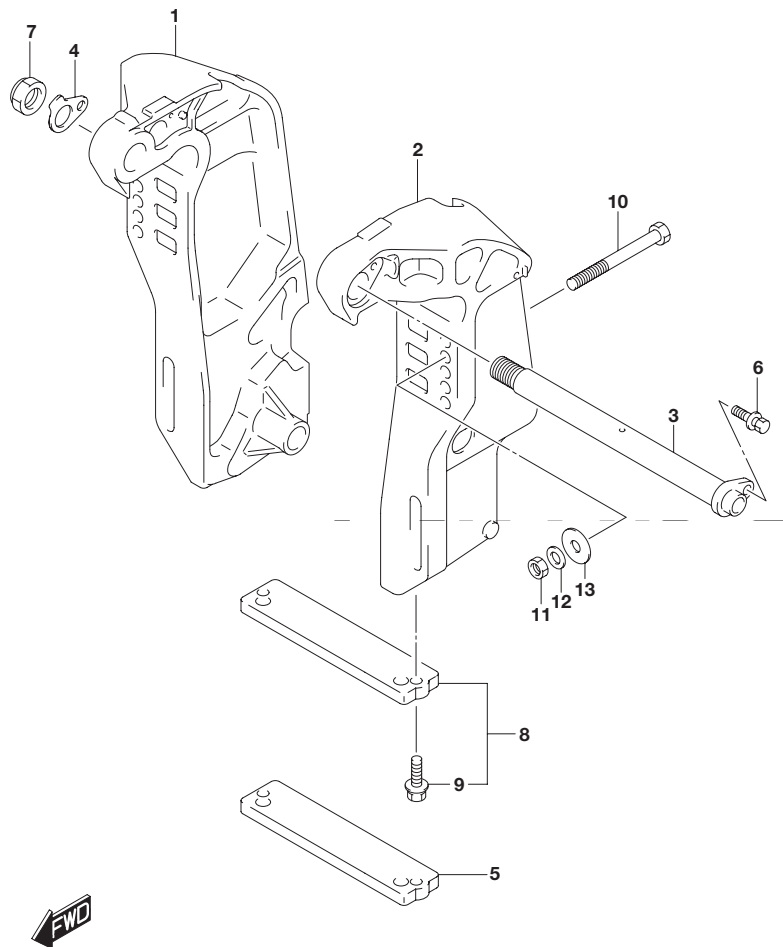
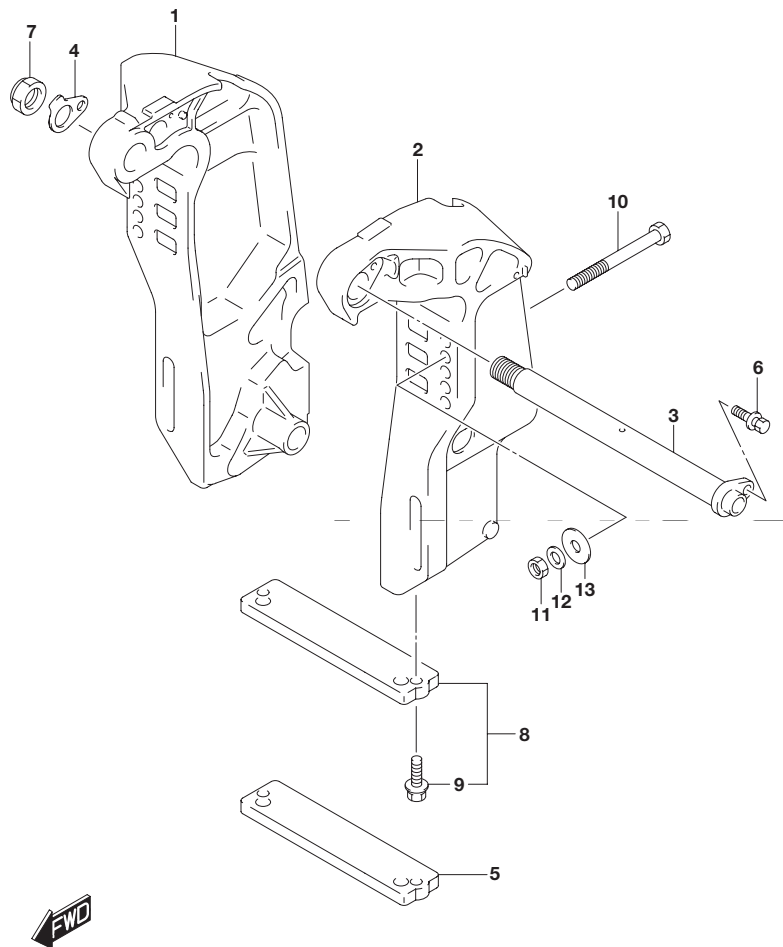


FIG.335C (1-G-8) クランプブラケット(DF80A)

見出番号	品番	品名	使用個数	備考
1	41111-87L10-0EP	ブラケット,クランプスターボード(ブラック)	1	
2	41121-87L10-0EP	ブラケット,クランプポート(ブラック)	1	
3	41130-87L11	シャフト,クランプブラケット	1	
4	41135-93J11	ワッシャ,クランプブラケットシャフト	1	
5	55321-94910	アノード(マグネシウム)	1	OPT
6	09116-08137	ボルト(8X22)	1	
7	09159-22006	ナット	1	
8	55320-94900	アノードセット,クランプブラケット	1	
9	09116-06121	ボルト(6X25)	2	
10-1	09100-12091	ボルト(12X115)	4	
10-2	09100-12090	ボルト(12X150)	1	OPT
11	09159-12014	ナット	4	
12	09160-12110	ワッシャ(12.5X22X3)	4	
13	09160-12044	ワッシャ(12.5X35X3.2)	4	



**FIG.335E**

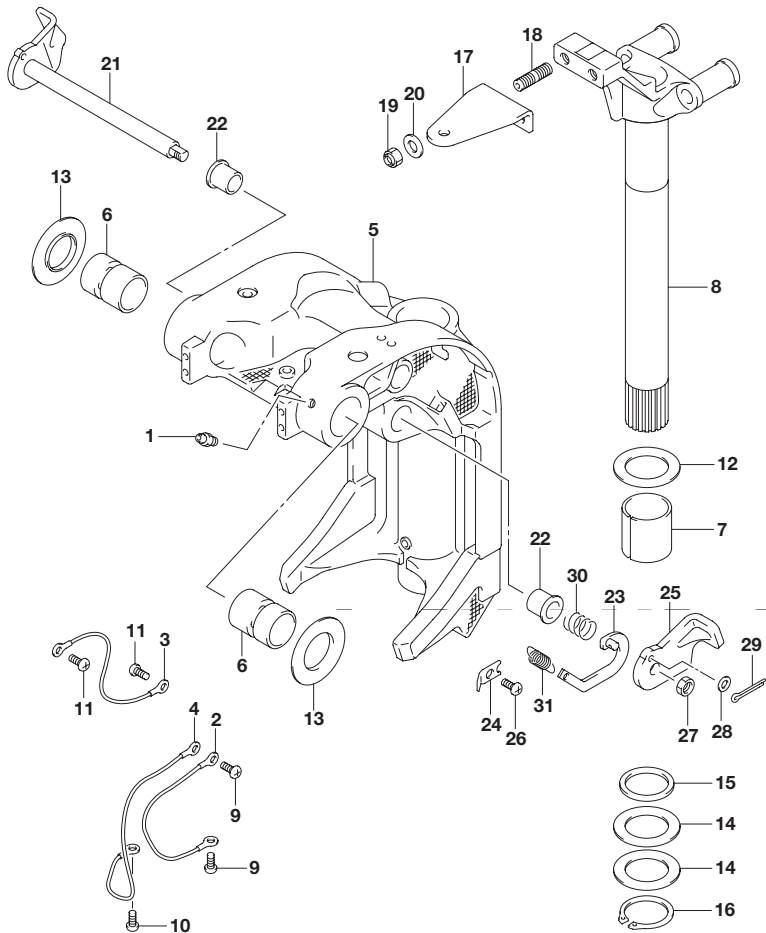


**FIG.335E (1-G-10) クランプ ブラケット(DF90ATH)**

見出番号	品番	品名	使用個数	備考
1	41111-87L10-0EP	ブラケット,クランプスターボード(ブラック)	1	
2	41121-87L10-0EP	ブラケット,クランプポート(ブラック)	1	
3	41130-87L11	シャフト,クランプブラケット	1	
4	41135-93J11	ワッシャ,クランプブラケットシャフト	1	
5	55321-94910	アノード(マグネシウム)	1	OPT
6	09116-08137	ボルト(8X22)	1	
7	09159-22006	ナット	1	
8	55320-94900	アノードセット,クランプブラケット	1	
9	09116-06121	ボルト(6X25)	2	
10-1	09100-12091	ボルト(12X115)	4	
10-2	09100-12090	ボルト(12X150)	1	OPT
11	09159-12014	ナット	4	
12	09160-12110	ワッシャ(12.5X22X3)	4	
13	09160-12044	ワッシャ(12.5X35X3.2)	4	



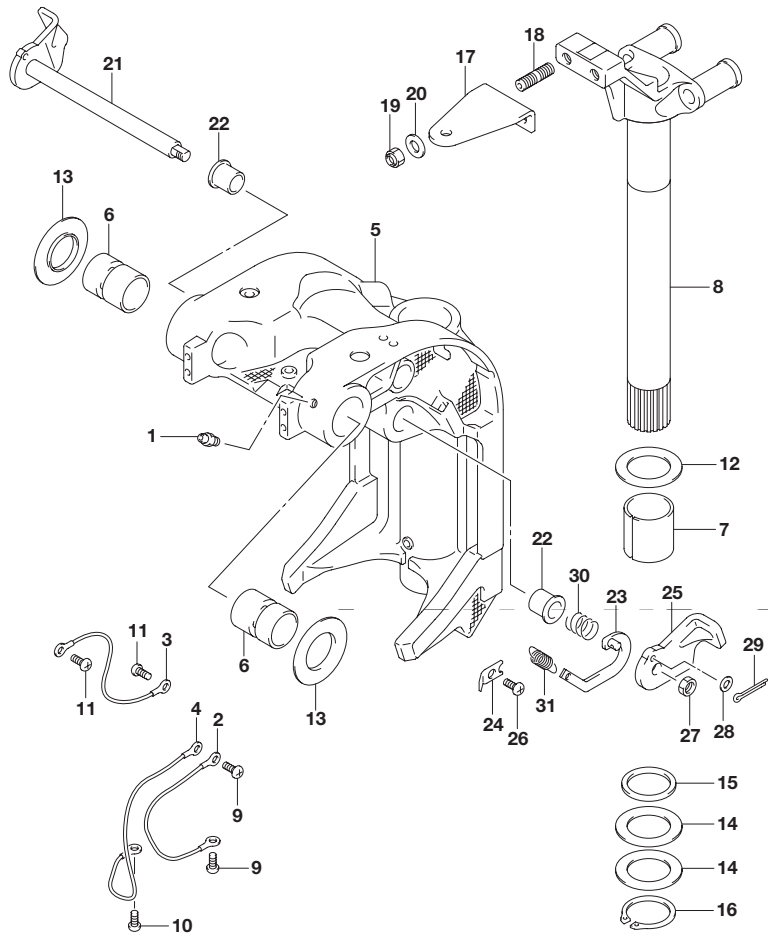
**FIG.336A**



**FIG.336A (1-G-11) スイベル ブラケット(DF70A)**

見出番号	品番	品名	使用個数	備考
1	22511-99011	ニップル, グリース	5	
2	36894-87D00	リード(L:165)	1	L:165
3	36894-87D00	リード(L:165)	1	L:165
4	36895-87D10	リード(L:310)	1	L:310
5-1	43111-87L20-0EP	ブラケット, スイベル(ブラック)	1	
5-2	43111-87L20-Y5S	ブラケット, スイベル(LⅨホワイト)	1	
6	43211-93J00	ブッシュ, クランプシャフトスイベル	2	
7	43711-97E01	ブッシュ, ステアリング	2	
8-1	43750-87L20-0EP	ブラケット, ステアリング(LⅨブラック)	1	
8-2	43750-87L20-Y5S	ブラケット, ステアリング(LⅨホワイト)	1	
9	09125-06063	スクリュ(6X10)	2	
10	09125-06063	スクリュ(6X10)	1	
11	09125-06063	スクリュ(6X10)	2	
12	09160-39001	ワッシャ(39.5X64X1)	2	
13	09169-28003	ワッシャ	2	
14	09181-39001	シム(39.5X64X0.3)	4	
15	09282-39001	オイルシール	1	
16	09380-38003	スナップリング	1	
17	43755-87L00	アタッチメント, ステアリングブラケット	1	
18	09108-10156	スタッドボルト	2	
19	09159-10050	ナット	2	
20	09160-10141	ワッシャ(10.5X19X2)	2	
21	41220-93J11	レバー, チルトロック	1	
22	41224-95E01	ブッシュ, チルトストップパロッド	2	
23	41230-87L00	リンク, チルトロックレバー	1	
24	41233-95E10	ブラケット, チルトロックスプリング	1	

**FIG.336A**

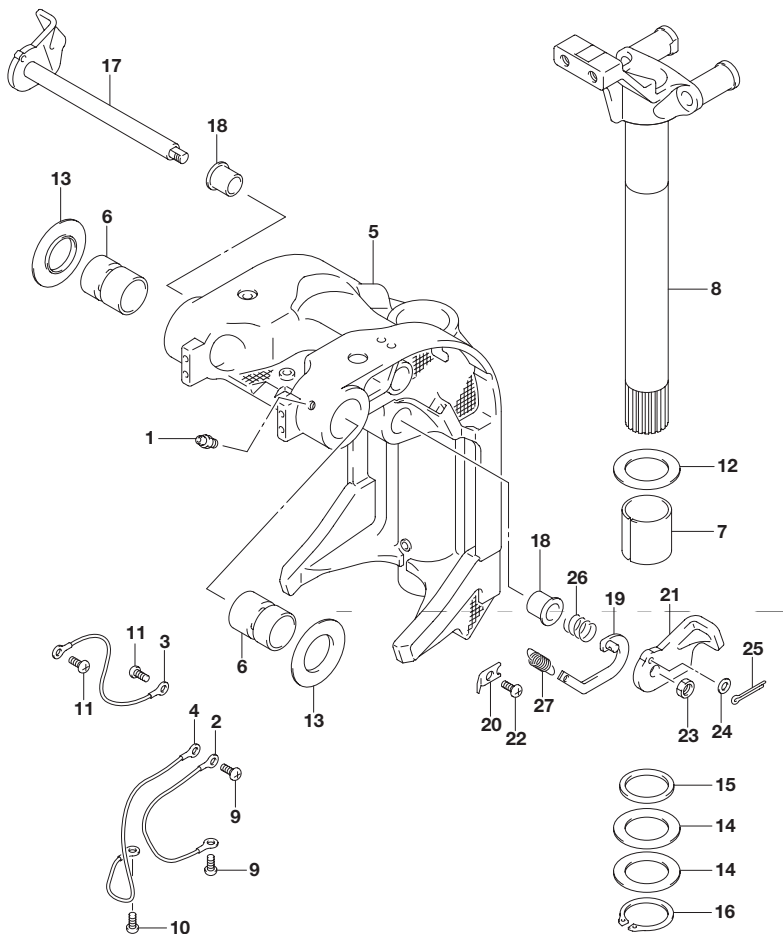


**FIG.336A (1-G-12) スイベル ブラケット(DF70A)**

見出番号	品番	品名	使用個数	備考
25	41234-93J11	レバー,チルトロックポート	1	
26	09125-06063	スクリュ(6X10)	1	
27	09140-10032	ナット	1	
28	09160-06082	ワッシャ(6.5X13X1.0)	1	
29	09204-01006	コッタピン	1	
30	09440-19028	スプリング	1	
31	09443-10043	スプリング	1	



**FIG.336B**



**FIG.336B (1-G-13) スイベル ブラケット(DF70ATH)**

見出番号	品番	品名	使用個数	備考
1	22511-99011	ニツプル, グリース	5	
2	36894-87D00	リード(L:165)	1	L:165
3	36894-87D00	リード(L:165)	1	L:165
4	36895-87D10	リード(L:310)	1	L:310
5	43111-87L20-0EP	ブラケット, スイベル(ブラック)	1	
6	43211-93J00	ブッシュ, クランプシャフトスイベル	2	
7	43711-97E01	ブッシュ, ステアリング	2	
8	43750-87L20-0EP	ブラケット, ステアリング(L: ブラック)	1	
9	09125-06063	スクリュ(6X10)	2	
10	09125-06063	スクリュ(6X10)	1	
11	09125-06063	スクリュ(6X10)	2	
12	09160-39001	ワッシャ(39.5X64X1)	2	
13	09169-28003	ワッシャ	2	
14	09181-39001	シム(39.5X64X0.3)	4	
15	09282-39001	オイルシール	1	
16	09380-38003	スナップリング	1	
17	41220-93J11	レバー, チルトロック	1	
18	41224-95E01	ブッシュ, チルトストップロッド	2	
19	41230-87L00	リンク, チルトロックレバー	1	
20	41233-95E10	ブラケット, チルトロックスプリング	1	
21	41234-93J11	レバー, チルトロックポート	1	
22	09125-06063	スクリュ(6X10)	1	
23	09140-10032	ナット	1	
24	09160-06082	ワッシャ(6.5X13X1.0)	1	
25	09204-01006	コッタピン	1	
26	09440-19028	スプリング	1	
27	09443-10043	スプリング	1	

FIG.336C

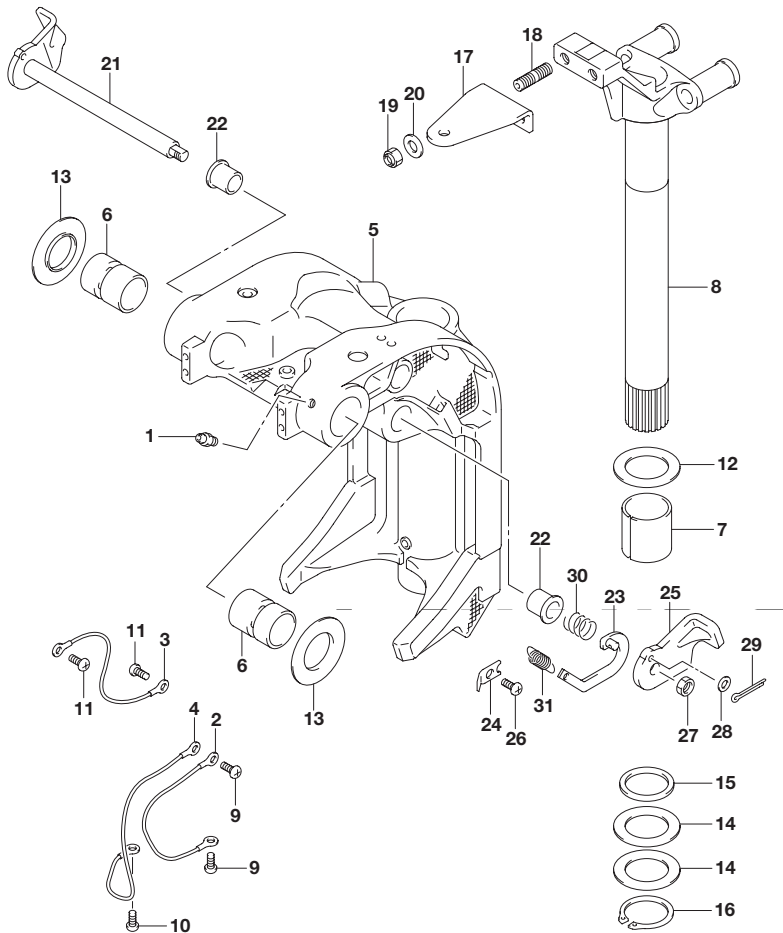
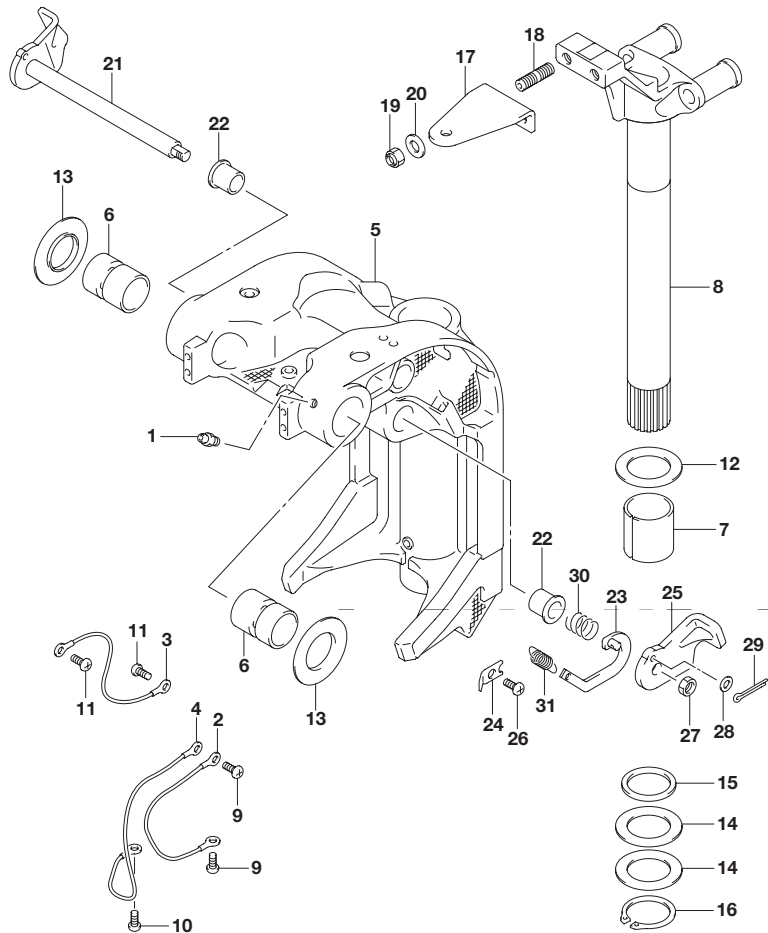


FIG.336C (1-G-14) スイベル ブラケット(DF80A)

見出番号	品番	品名	使用個数	備考
1	22511-99011	ニツプル グリス	5	
2	36894-87D00	リード(L:165)	1	L:165
3	36894-87D00	リード(L:165)	1	L:165
4	36895-87D10	リード(L:310)	1	L:310
5	43111-87L20-0EP	ブラケット ,スイベル(ブラック)	1	
6	43211-93J00	ブッシュ ,クランプシャフトスイベル	2	
7	43711-97E01	ブッシュ ステアリング	2	
8	43750-87L20-0EP	ブラケット ,ステアリング(LX ブラック)	1	
9	09125-06063	スクリュ(6X10)	2	
10	09125-06063	スクリュ(6X10)	1	
11	09125-06063	スクリュ(6X10)	2	
12	09160-39001	ワッシャ(39.5X64X1)	2	
13	09169-28003	ワッシャ	2	
14	09181-39001	シム(39.5X64X0.3)	4	
15	09282-39001	オイルシール	1	
16	09380-38003	スナップリング	1	
17	43755-87L00	アタッチメント ,ステアリングブラケット	1	
18	09108-10156	スタッドボルト	2	
19	09159-10050	ナット	2	
20	09160-10141	ワッシャ(10.5X19X2)	2	
21	41220-93J11	レバー ,チルトロック	1	
22	41224-95E01	ブッシュ ,チルトストッパロッド	2	
23	41230-87L00	リンク ,チルトロックレバー	1	
24	41233-95E10	ブラケット ,チルトロックスプリング	1	

**FIG.336C**



**FIG.336C (1-G-15) スイベル ブラケット(DF80A)**

見出番号	品番	品名	使用個数	備考
25	41234-93J11	レバー,フィルロックポート	1	
26	09125-06063	スクリュ(6X10)	1	
27	09140-10032	ナット	1	
28	09160-06082	ワッシャ(6.5X13X1.0)	1	
29	09204-01006	コッタピン	1	
30	09440-19028	スプリング	1	
31	09443-10043	スプリング	1	

5



FIG.336D

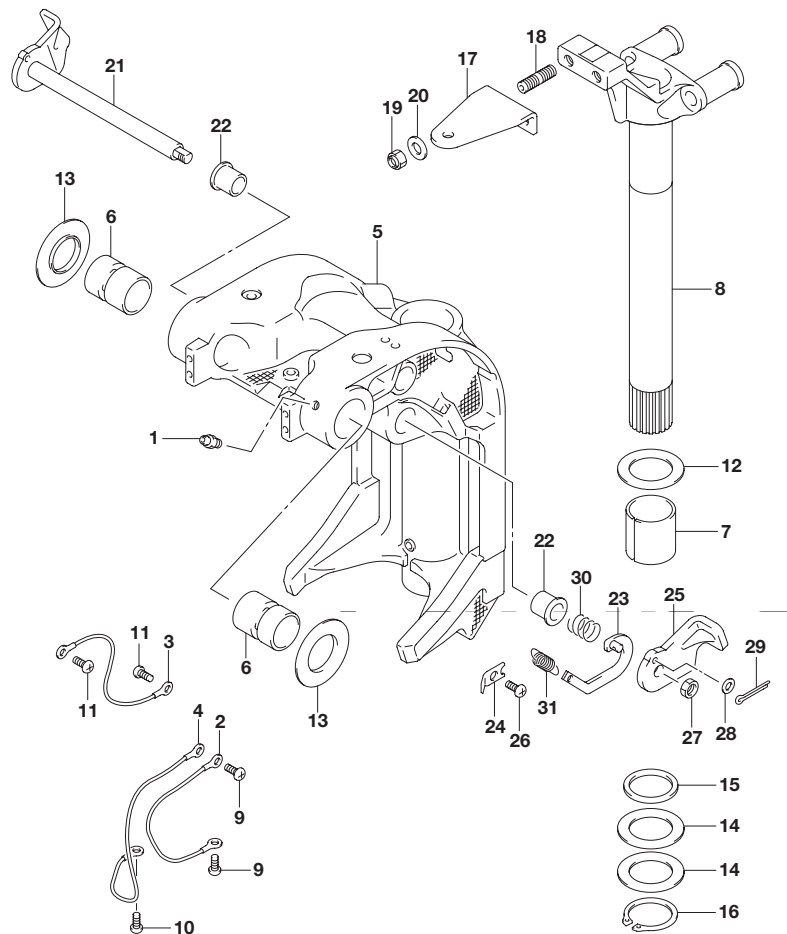
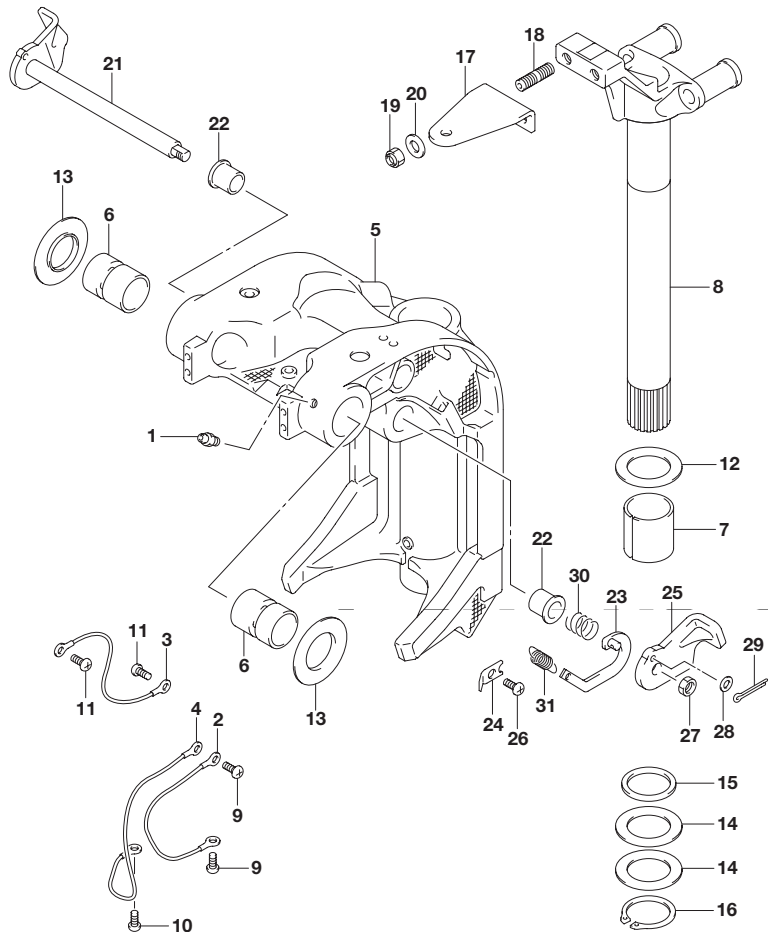


FIG.336D (1-H-2) スイベル ブラケット(DF90A)

見出番号	品番	品名	使用個数	備考
1	22511-99011	ニップル, グリース	5	
2	36894-87D00	リード(L:165)	1	L:165
3	36894-87D00	リード(L:165)	1	L:165
4	36895-87D10	リード(L:310)	1	L:310
5-1	43111-87L20-0EP	ブラケット, スイベル(ブラック)	1	
5-2	43111-87L20-Y5S	ブラケット, スイベル(LⅨホワイト)	1	
6	43211-93J00	ブッシュ, クランプシャフトスイベル	2	
7	43711-97E01	ブッシュ, ステアリング	2	
8-1	43750-87L20-0EP	ブラケット, ステアリング(LⅨブラック)	1	
8-2	43750-87L20-Y5S	ブラケット, ステアリング(LⅨホワイト)	1	
9	09125-06063	スクリュ(6X10)	2	
10	09125-06063	スクリュ(6X10)	1	
11	09125-06063	スクリュ(6X10)	2	
12	09160-39001	ワッシャ(39.5X64X1)	2	
13	09169-28003	ワッシャ	2	
14	09181-39001	シム(39.5X64X0.3)	4	
15	09282-39001	オイルシール	1	
16	09380-38003	スナップリング	1	
17	43755-87L00	アタッチメント, ステアリングブラケット	1	
18	09108-10156	スタッドボルト	2	
19	09159-10050	ナット	2	
20	09160-10141	ワッシャ(10.5X19X2)	2	
21	41220-93J11	レバー, チルトロック	1	
22	41224-95E01	ブッシュ, チルトストップパロッド	2	
23	41230-87L00	リンク, チルトロックレバー	1	
24	41233-95E10	ブラケット, チルトロックスプリング	1	



**FIG.336D**



**FIG.336D (1-H-3) スイベル ブラケット(DF90A)**

見出番号	品番	品名	使用個数	備考
25	41234-93J11	レバー,チルトロックポート	1	
26	09125-06063	スクリュ(6X10)	1	
27	09140-10032	ナット	1	
28	09160-06082	ワッシャ(6.5X13X1.0)	1	
29	09204-01006	コッタピン	1	
30	09440-19028	スプリング	1	
31	09443-10043	スプリング	1	

5

FIG.336E

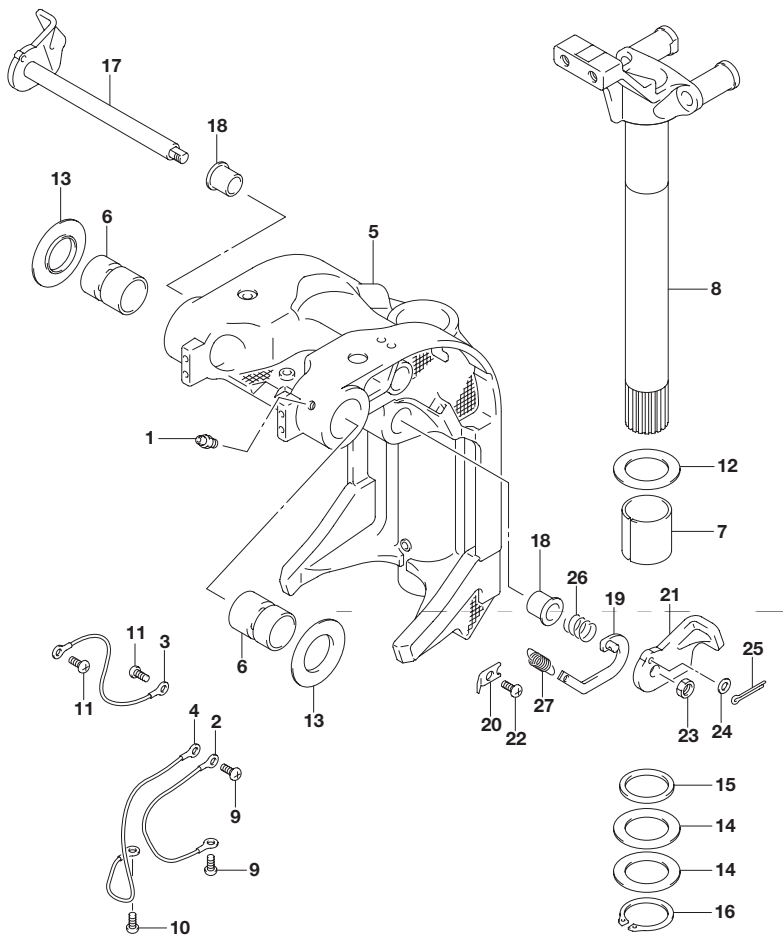
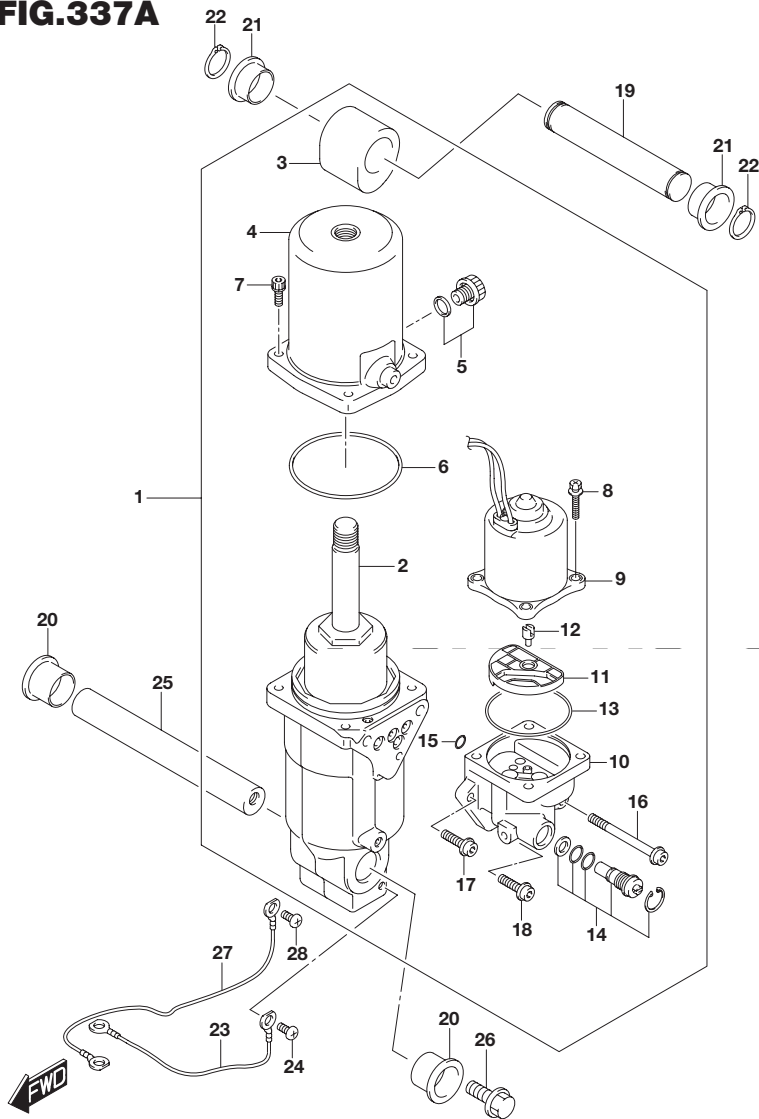


FIG.336E (1-H-4) スイベル ブラケット(DF90ATH)

見出番号	品番	品名	使用個数	備考
1	22511-99011	ニツプル, グリース	5	
2	36894-87D00	リード(L:165)	1	L:165
3	36894-87D00	リード(L:165)	1	L:165
4	36895-87D10	リード(L:310)	1	L:310
5	43111-87L20-0EP	ブラケット, スイベル(ブラック)	1	
6	43211-93J00	ブッシュ, クランプシャフトスイベル	2	
7	43711-97E01	ブッシュ, ステアリング	2	
8	43750-87L20-0EP	ブラケット, ステアリング(L: ブラック)	1	
9	09125-06063	スクリュ(6X10)	2	
10	09125-06063	スクリュ(6X10)	1	
11	09125-06063	スクリュ(6X10)	2	
12	09160-39001	ワッシャ(39.5X64X1)	2	
13	09169-28003	ワッシャ	2	
14	09181-39001	シム(39.5X64X0.3)	4	
15	09282-39001	オイルシール	1	
16	09380-38003	スナップリング	1	
17	41220-93J11	レバー, チルトロック	1	
18	41224-95E01	ブッシュ, チルトストップロッド	2	
19	41230-87L00	リンク, チルトロックレバー	1	
20	41233-95E10	ブラケット, チルトロックスプリング	1	
21	41234-93J11	レバー, チルトロックポート	1	
22	09125-06063	スクリュ(6X10)	1	
23	09140-10032	ナット	1	
24	09160-06082	ワッシャ(6.5X13X1.0)	1	
25	09204-01006	コッタピン	1	
26	09440-19028	スプリング	1	
27	09443-10043	スプリング	1	



**FIG.337A**

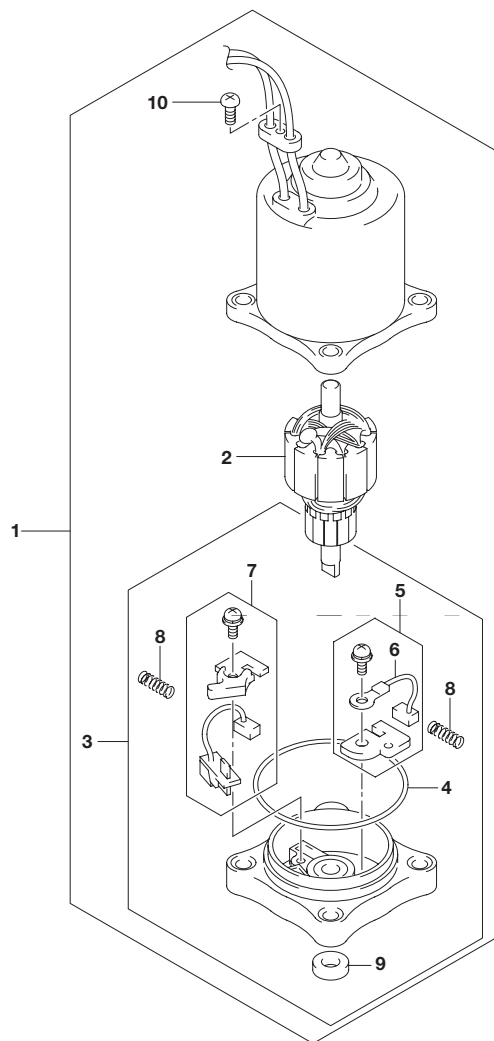


**FIG.337A (1-H-5) トリム シリンダ**

見出番号	品番	品名	使用個数	備考
1	48000-87L03	トリムアッシ パワーウイズチルト	1	
2	48400-87L02	・マニホールドアッシ	1	
3	48611-87L00	・ジョイント,メタル	1	
4	48571-87L00	・タンク,リザーバ	1	
5	48572-87L00	・プラグ	1	
6	48557-90J00	・Oリング	1	
7	48862-87J20	・ボルト,リザーバ	4	
8	31281-92J10	・ボルト,スルー	4	
9	38100-87L01	・モータアッシ PTT	1	
10	48502-87L02	・ポンプアッシ	1	
11	48582-95E01	・フィルタ	1	
12	48583-95E00	・ジョイント,ドライブ	1	
13	48585-95E00	・Oリング	1	
14	48864-96J10	・バルブセット,マニュアル	1	
15	48588-90J00	・Oリングセット	1	
16	48862-92J20	・ボルト,ポンプNO.1	1	
17	48862-92J30	・ボルト,ポンプNO.2	1	
18	48862-90J21	・ボルト	1	
19	48321-90J00	シャフト チルトシリンダアッパ	1	
20	48326-95E00	ブッシュ チルトシリンダロア	2	
21	48325-87L00	ブッシュ チルトシリンダロア	2	
22	09380-22015	スナップリング	2	
23	36894-87D00	リード(L:165)	1	
24	09125-06063	スクリュ(6X10)	1	
25	48121-90J00	シャフト チルトシリンダロア	1	
26	09116-10179	ボルト(10X35)	2	
27	36895-87D10	リード(L:310)	1	
28	09125-05050	スクリュ(5X8)	1	

**5**

**FIG.340A**



**FIG.340A (1-H-6) PTT モーター**

見出番号	品番	品名	使用個数	備考
1	38100-87L01	モータアッシ PTT	1	
2	31311-93J00	・アマチュア	1	
3	31173-94910	・ホルダアッシ,ブラシ	1	
4	31123-94910	・・リング	1	
5	31133-90J00	・・ブラシアッシ	1	
6	31133-94900	・・・ブラシ(+)	1	
7	31136-90J10	・・ブレーカアッシ	1	
8	31135-94900	・・スプリング	2	
9	33799-97E00	・・シール オイル	1	
10	31111-94900	・スクリュ	1	



FIG.401A

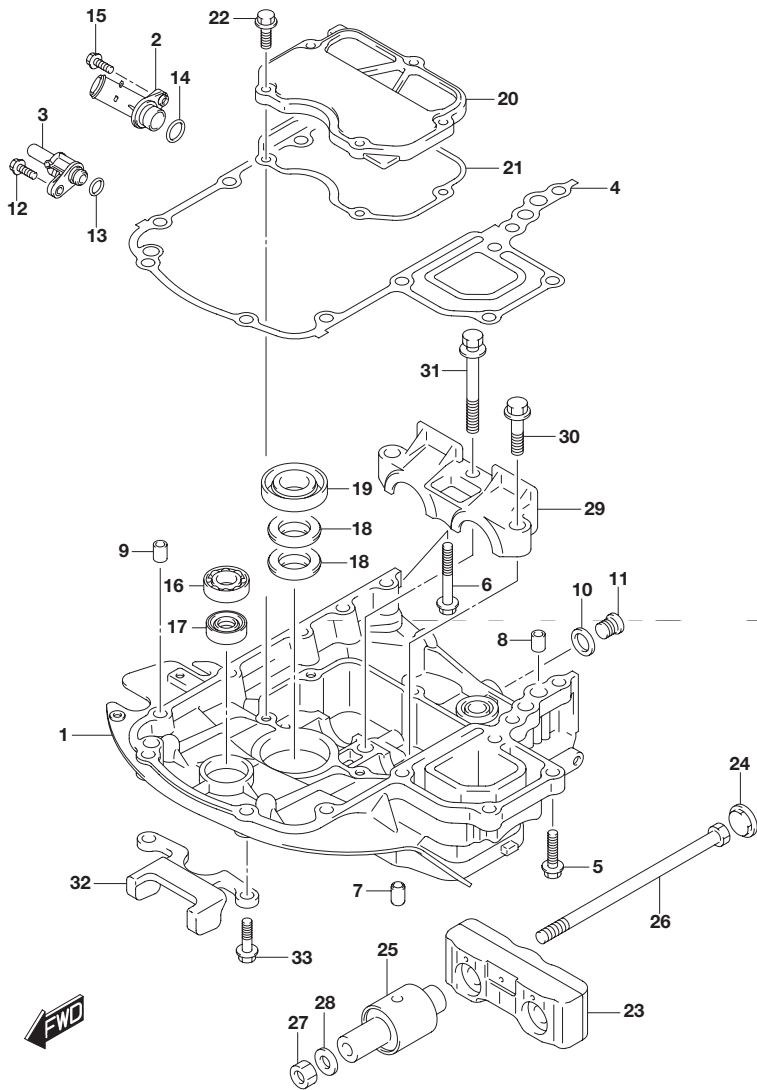
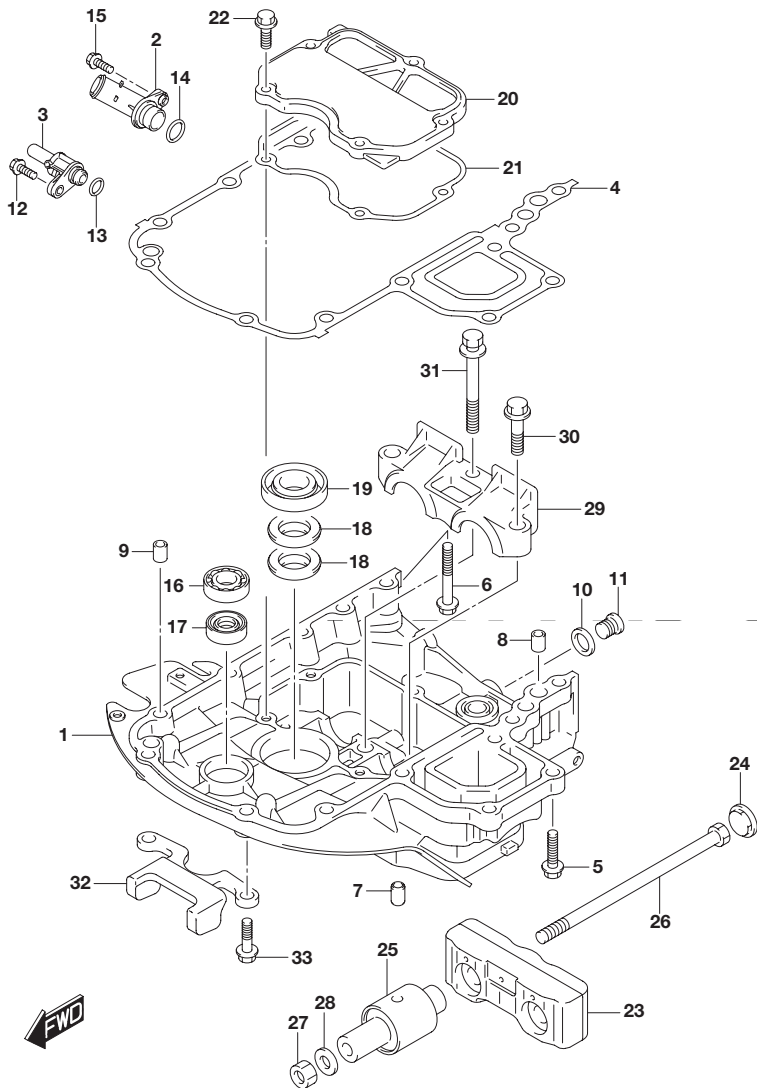


FIG.401A (1-H-7) エンジン ホルダ(DF70A)

見出番号	品番	品名	使用個数	備考
1-1	51111-87L00-0EP	ホルダ,エンジン(ブラック)	1	
1-2	51111-87L00-Y5S	ホルダ,エンジン(ホワイト)	1	
2	51115-87L00	ユニオン,ウォータリターン	1	
3	51117-87L00	ユニオン,ウォータインジケータ	1	
4	51211-87L10	ガスケット,エンジンホルダ	1	
5	09116-08128	ボルト(8X40)	7	
6	09116-08159	ボルト(8X55)	1	
7	09202-08006	ピン(8X12)	2	
8	04211-11129	ピン	2	
9	04211-11129	ピン	1	
10	09160-18031	ワッシャ(18.5X28X2.6)	1	
11	09248-18010	プラグ(18X15)	1	
12	29116-93J00	ボルト	1	
13	09280-11001	Oリング(D:2.4)	1	
14	09280-20002	Oリング(D:3.1)	1	
15	01550-06207	ボルト	1	
16	09262-17019	ベアリング(17X35X8)	1	
17	09289-18001	オイルシール	1	
18	09282-22007	オイルシール	2	
19	12281-87J00	シール,クランクシャフトアングオイル	1	
20	51122-87L00	カバー,マウントケース	1	
21	51123-87L00	ガスケット,マウントケースカバー	1	
22	01550-0825A	ボルト	5	
23	54120-87L10	マウント,アッパスラスト	1	
24	54122-87L00	スペーサ,アッパマウントスラスト	2	
25	54130-87L00	マウント,アッパ	2	

**FIG.401A**



**FIG.401A (1-H-8) エンジン ホルダ(DF70A)**

見出番号	品番	品名	使用個数	備考
26	54166-95J02	ボルト,ロアマウント	2	
27	09159-12014	ナット	2	
28	09160-12110	ワッシャ(12.5X22X3)	2	
29-1	54137-87L00-0EP	カバー,アッパマウント(ブラック)	1	
29-2	54137-87L00-Y5S	カバー,アッパマウント(ホワイト)	1	
30	09116-10176	ボルト(10X44)	2	
31	09116-10147	ボルト(10X85)	1	
32	54140-87L10	ストッパ,アッパユニット	1	
33	09116-08137	ボルト(8X22)	2	

FIG.401B

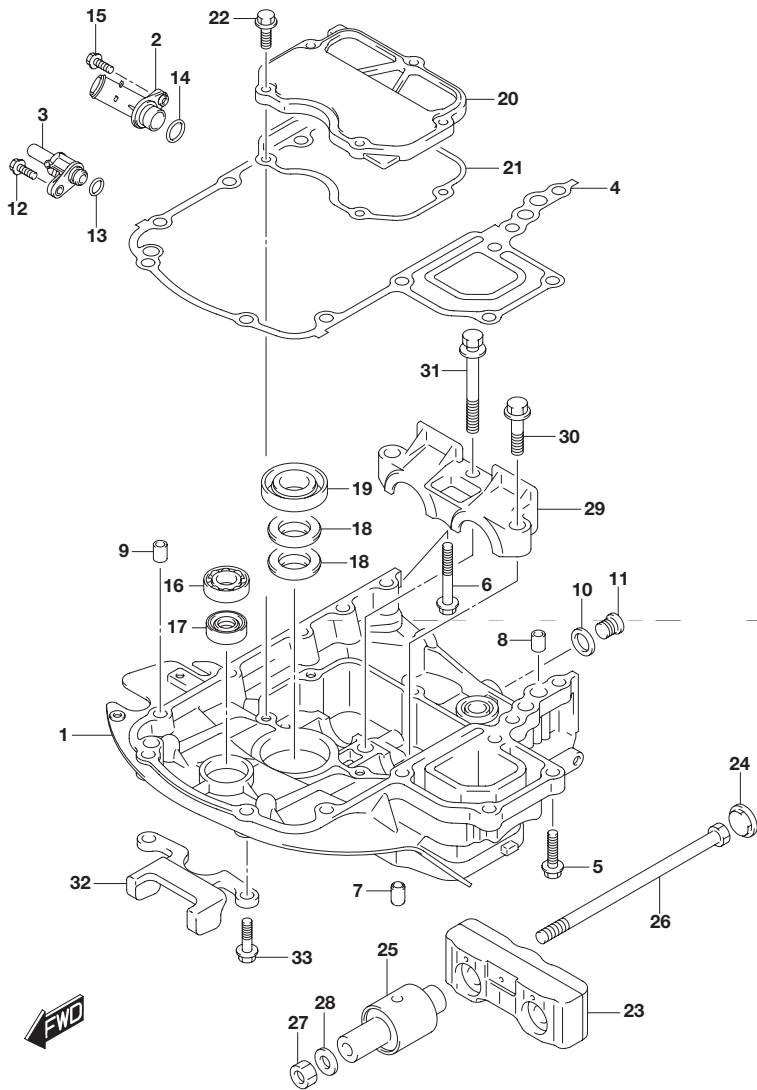
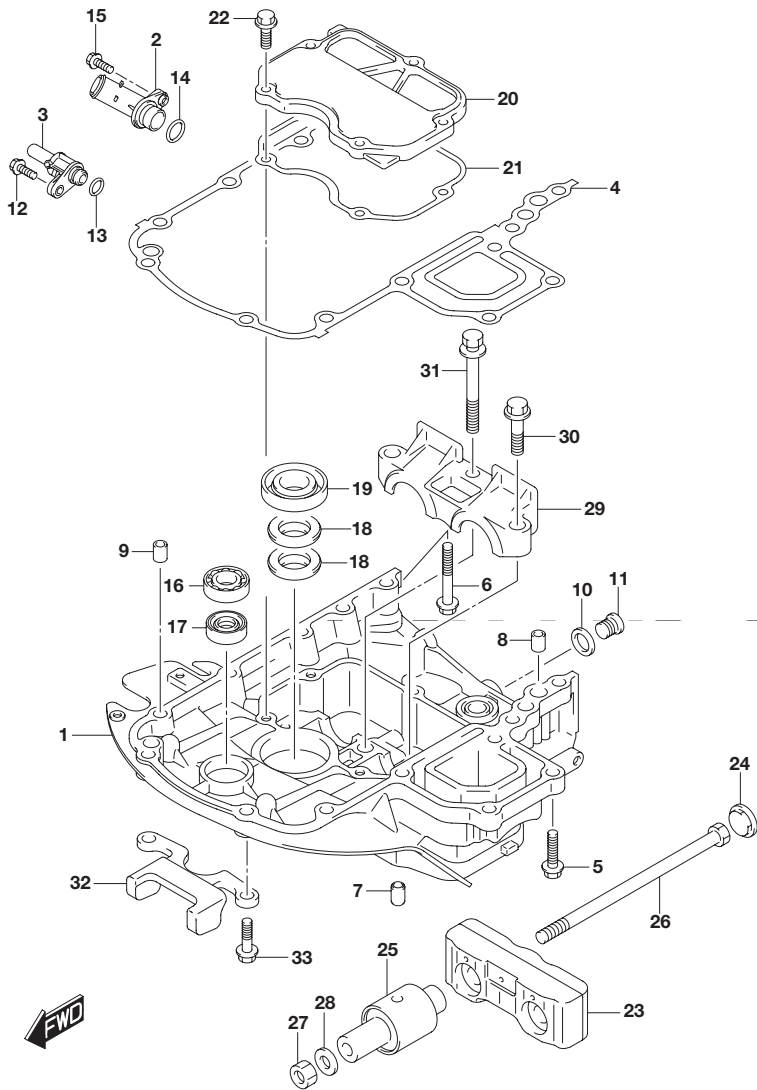


FIG.401B (1-H-9) エンジン ホルダ(DF70ATH)

見出番号	品番	品名	使用個数	備考
1	51111-87L00-0EP	ホルダ,エンジン(ブラック)	1	
2	51115-87L00	ユニオン,ウォータリターン	1	
3	51117-87L00	ユニオン,ウォータインジケータ	1	
4	51211-87L10	ガスケット,エンジンホルダ	1	
5	09116-08128	ボルト(8X40)	7	
6	09116-08159	ボルト(8X55)	1	
7	09202-08006	ピン(8X12)	2	
8	04211-11129	ピン	2	
9	04211-11129	ピン	1	
10	09160-18031	ワッシャ(18.5X28X2.6)	1	
11	09248-18010	プラグ(18X15)	1	
12	29116-93J00	ボルト	1	
13	09280-11001	Oリング(D:2.4)	1	
14	09280-20002	Oリング(D:3.1)	1	
15	01550-06207	ボルト	1	
16	09262-17019	ベアリング(17X35X8)	1	
17	09289-18001	オイルシール	1	
18	09282-22007	オイルシール	2	
19	12281-87J00	シール,クランクシャフトアンダオイル	1	
20	51122-87L00	カバー,マウントケース	1	
21	51123-87L00	ガスケット,マウントケースカバー	1	
22	01550-0825A	ボルト	5	
23	54120-87L10	マウント,アッパスラスト	1	
24	54122-87L00	スペーサ,アッパマウントスラスト	2	
25	54130-87L00	マウント,アッパ	2	
26	54166-95J02	ボルト,ロアマウント	2	
27	09159-12014	ナット	2	
28	09160-12110	ワッシャ(12.5X22X3)	2	

**FIG.401B**



**FIG.401B (1-H-10) エンジンホルダ(DF70ATH)**

見出番号	品番	品名	使用個数	備考
29	54137-87L00-0EP	カバー,アッパマウント(ブラック)	1	
30	09116-10176	ボルト(10X44)	2	
31	09116-10147	ボルト(10X85)	1	
32	54140-87L10	ストップ,アッパユニット	1	
33	09116-08137	ボルト(8X22)	2	

FIG.401C

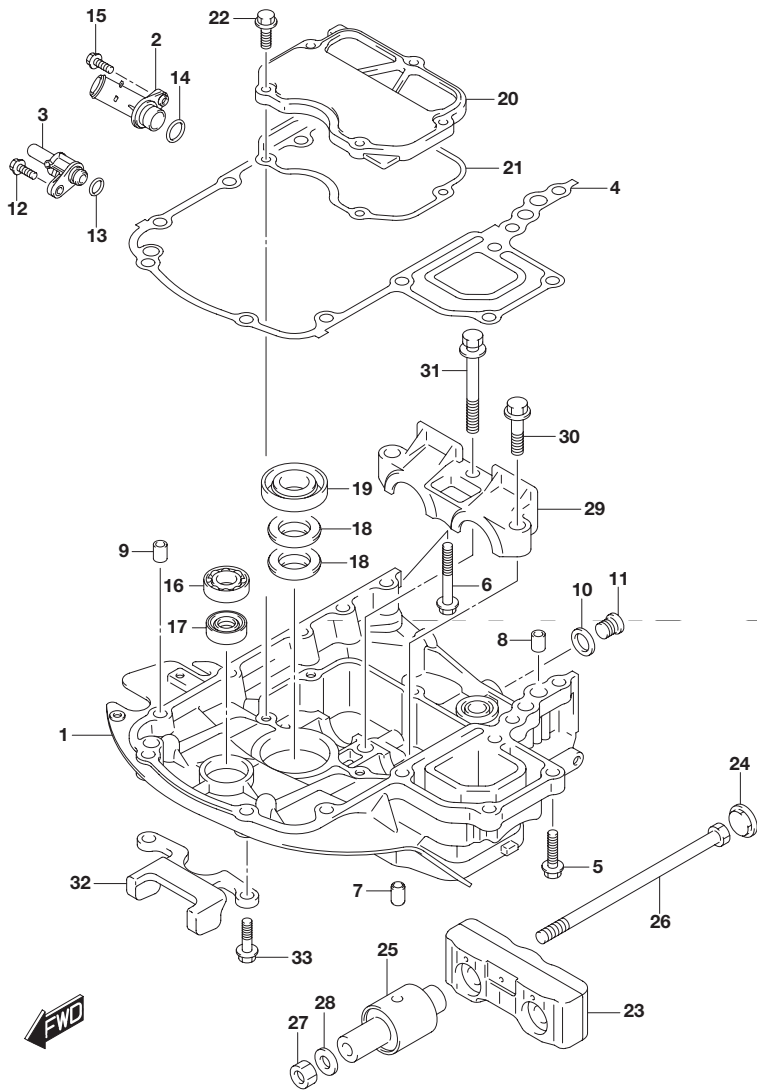
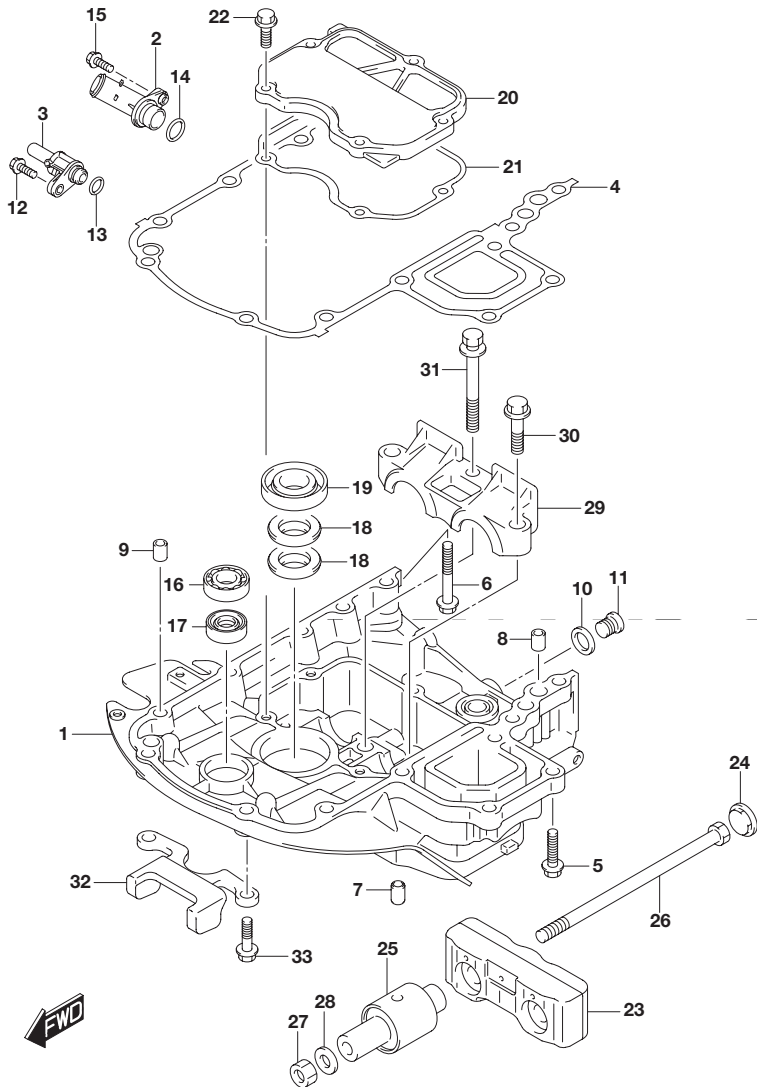


FIG.401C (1-H-11) エンジンホルダ(DF80A)

見出番号	品番	品名	使用個数	備考
1	51111-87L00-0EP	ホルダ,エンジン(ブラック)	1	
2	51115-87L00	ユニオン,ウォータリターン	1	
3	51117-87L00	ユニオン,ウォータインジケータ	1	
4	51211-87L10	ガスケット,エンジンホルダ	1	
5	09116-08128	ボルト(8X40)	7	
6	09116-08159	ボルト(8X55)	1	
7	09202-08006	ピン(8X12)	2	
8	04211-11129	ピン	2	
9	04211-11129	ピン	1	
10	09160-18031	ワッシャ(18.5X28X2.6)	1	
11	09248-18010	プラグ(18X15)	1	
12	29116-93J00	ボルト	1	
13	09280-11001	Oリング(D:2.4)	1	
14	09280-20002	Oリング(D:3.1)	1	
15	01550-06207	ボルト	1	
16	09262-17019	ベアリング(17X35X8)	1	
17	09289-18001	オイルシール	1	
18	09282-22007	オイルシール	2	
19	12281-87J00	シール,クランクシャフトアンダオイル	1	
20	51122-87L00	カバー,マウントケース	1	
21	51123-87L00	ガスケット,マウントケースカバー	1	
22	01550-0825A	ボルト	5	
23	54120-87L10	マウント,アッパスラスト	1	
24	54122-87L00	スペーサ,アッパマウントスラスト	2	
25	54130-87L00	マウント,アッパ	2	
26	54166-95J02	ボルト,ロアマウント	2	
27	09159-12014	ナット	2	
28	09160-12110	ワッシャ(12.5X22X3)	2	

**FIG.401C**



**FIG.401C (1-H-12) エンジンホルダ(DF80A)**

見出番号	品番	品名	使用個数	備考
29	54137-87L00-0EP	カバー,アッパマウント(ブラック)	1	
30	09116-10176	ボルト(10X44)	2	
31	09116-10147	ボルト(10X85)	1	
32	54140-87L10	ストップ,アッパユニット	1	
33	09116-08137	ボルト(8X22)	2	



FIG.401D

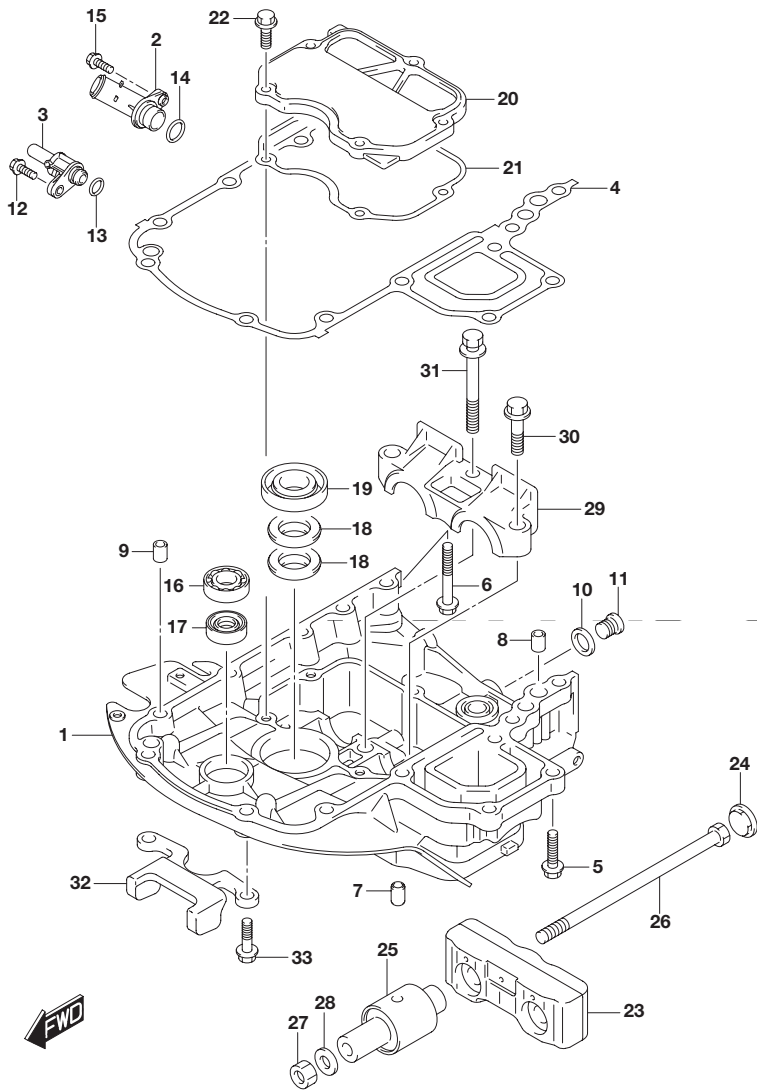
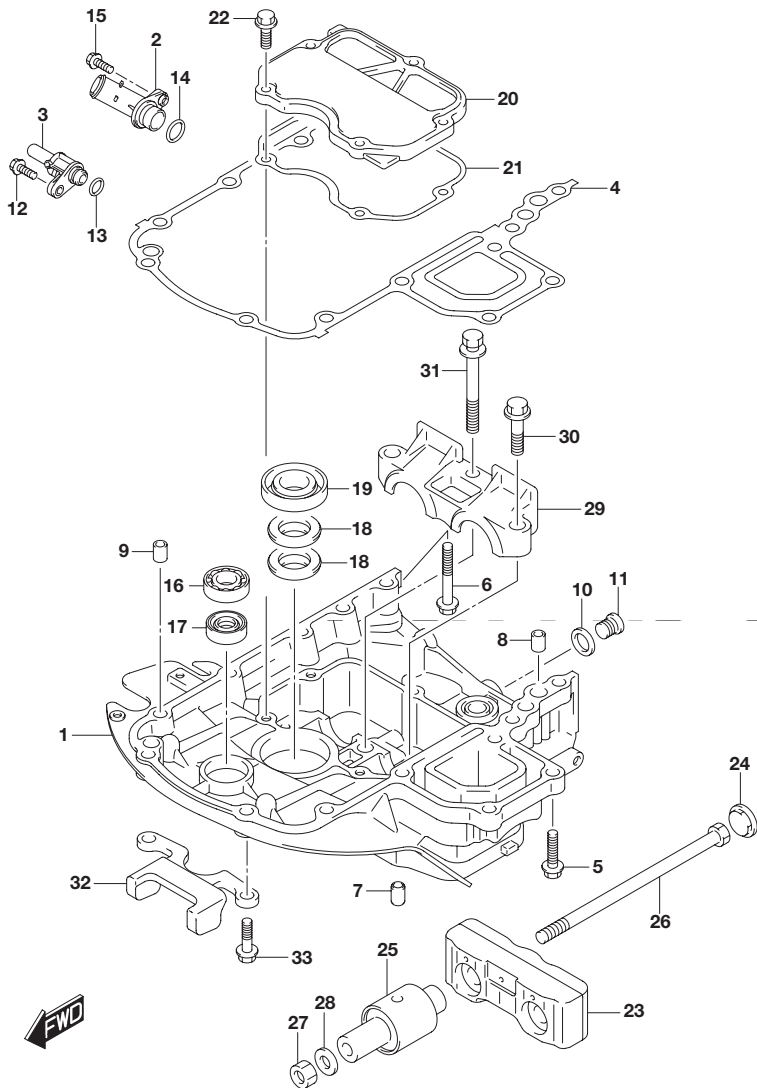


FIG.401D (1-H-13) エンジンホルダ(DF90A)

見出番号	品番	品名	使用個数	備考
1-1	51111-87L00-0EP	ホルダ,エンジン(ブラック)	1	
1-2	51111-87L00-Y5S	ホルダ,エンジン(ホワイト)	1	
2	51115-87L00	ユニオン,ウォータリターン	1	
3	51117-87L00	ユニオン,ウォータインジケータ	1	
4	51211-87L10	ガスケット,エンジンホルダ	1	
5	09116-08128	ボルト(8X40)	7	
6	09116-08159	ボルト(8X55)	1	
7	09202-08006	ピン(8X12)	2	
8	04211-11129	ピン	2	
9	04211-11129	ピン	1	
10	09160-18031	ワッシャ(18.5X28X2.6)	1	
11	09248-18010	プラグ(18X15)	1	
12	29116-93J00	ボルト	1	
13	09280-11001	Oリング(D:2.4)	1	
14	09280-20002	Oリング(D:3.1)	1	
15	01550-06207	ボルト	1	
16	09262-17019	ベアリング(17X35X8)	1	
17	09289-18001	オイルシール	1	
18	09282-22007	オイルシール	2	
19	12281-87J00	シール,クランクシャフトアングオイル	1	
20	51122-87L00	カバー,マウントケース	1	
21	51123-87L00	ガスケット,マウントケースカバー	1	
22	01550-0825A	ボルト	5	
23	54120-87L10	マウント,アッパスラスト	1	
24	54122-87L00	スペーサ,アッパマウントスラスト	2	
25	54130-87L00	マウント,アッパ	2	

**FIG.401D**



**FIG.401D (1-H-14) エンジンホルダ(DF90A)**

見出番号	品番	品名	使用個数	備考
26	54166-95J02	ボルト,ロアマウント	2	
27	09159-12014	ナット	2	
28	09160-12110	ワッシャ(12.5X22X3)	2	
29-1	54137-87L00-0EP	カバー,アッパマウント(ブラック)	1	
29-2	54137-87L00-Y5S	カバー,アッパマウント(ホワイト)	1	
30	09116-10176	ボルト(10X44)	2	
31	09116-10147	ボルト(10X85)	1	
32	54140-87L10	ストッパ,アッパユニット	1	
33	09116-08137	ボルト(8X22)	2	

FIG.401E

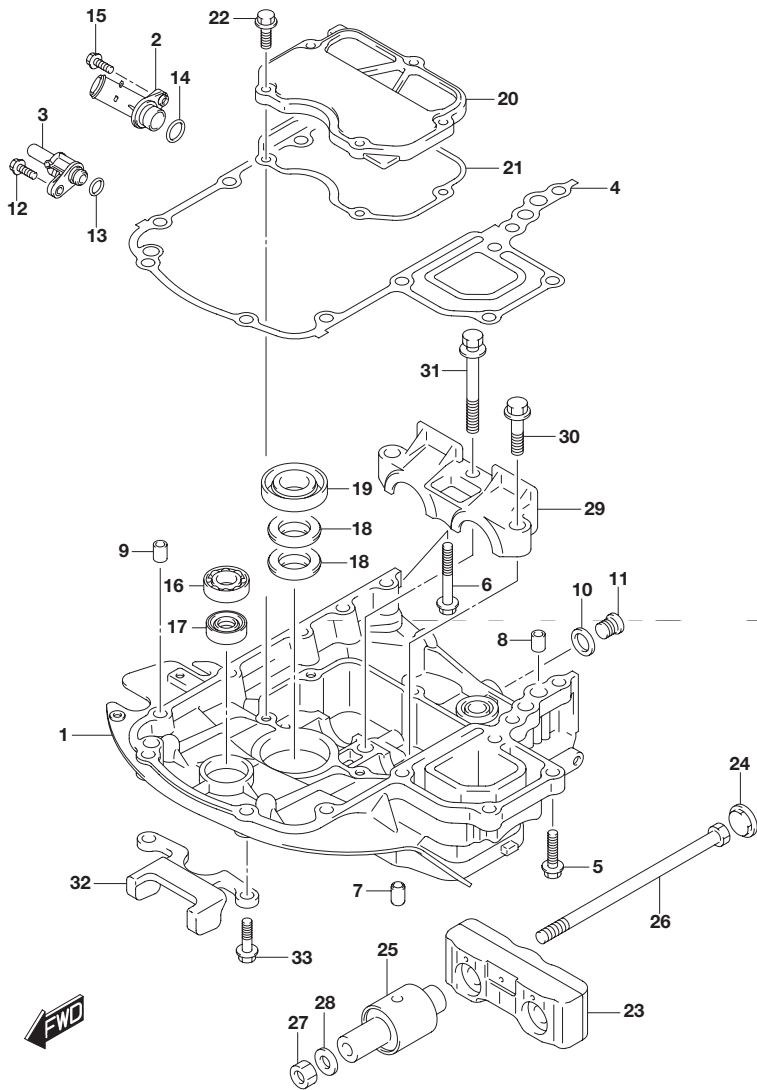
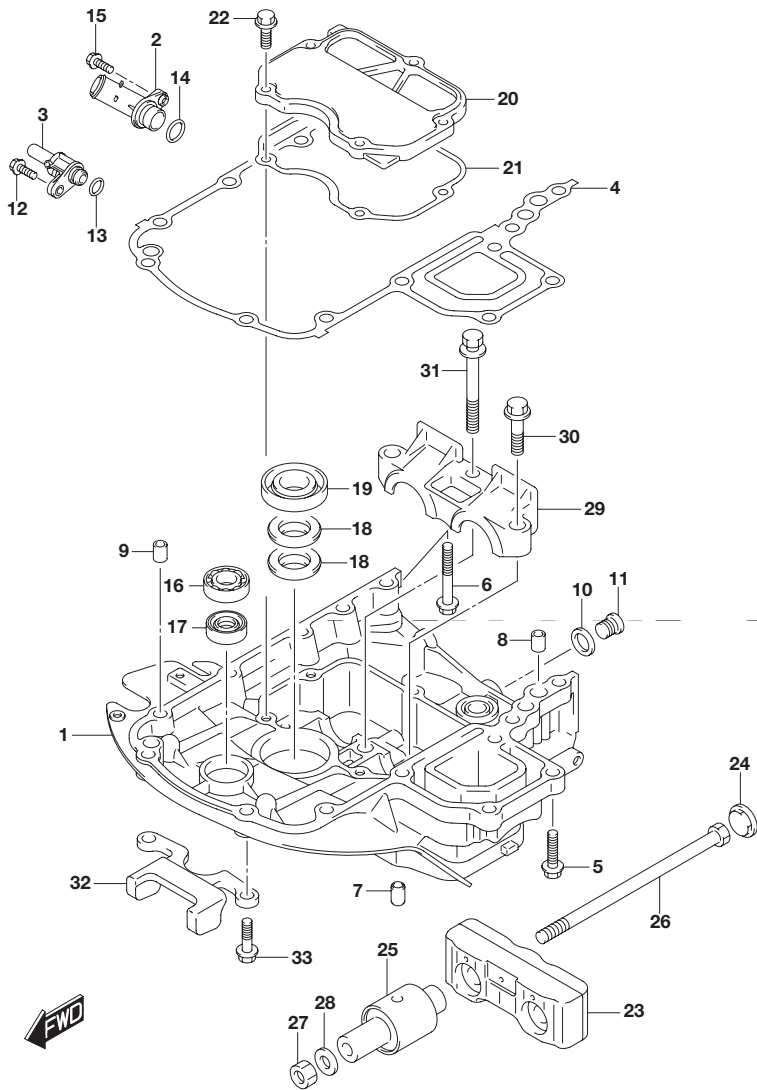


FIG.401E (1-H-15) エンジンホルダ(DF90ATH)

見出番号	品番	品名	使用個数	備考
1	51111-87L00-0EP	ホルダ,エンジン(ブラック)	1	
2	51115-87L00	ユニオン,ウォータリターン	1	
3	51117-87L00	ユニオン,ウォータインジケータ	1	
4	51211-87L10	ガスケット,エンジンホルダ	1	
5	09116-08128	ボルト(8X40)	7	
6	09116-08159	ボルト(8X55)	1	
7	09202-08006	ピン(8X12)	2	
8	04211-11129	ピン	2	
9	04211-11129	ピン	1	
10	09160-18031	ワッシャ(18.5X28X2.6)	1	
11	09248-18010	プラグ(18X15)	1	
12	29116-93J00	ボルト	1	
13	09280-11001	Oリング(D:2.4)	1	
14	09280-20002	Oリング(D:3.1)	1	
15	01550-06207	ボルト	1	
16	09262-17019	ベアリング(17X35X8)	1	
17	09289-18001	オイルシール	1	
18	09282-22007	オイルシール	2	
19	12281-87J00	シール,クランクシャフトアンダオイル	1	
20	51122-87L00	カバー,マウントケース	1	
21	51123-87L00	ガスケット,マウントケースカバー	1	
22	01550-0825A	ボルト	5	
23	54120-87L10	マウント,アッパスラスト	1	
24	54122-87L00	スペーサ,アッパマウントスラスト	2	
25	54130-87L00	マウント,アッパ	2	
26	54166-95J02	ボルト,ロアマウント	2	
27	09159-12014	ナット	2	
28	09160-12110	ワッシャ(12.5X22X3)	2	

**FIG.401E**



**FIG.401E (1-I-2) エンジンホルダ(DF90ATH)**

見出番号	品番	品名	使用個数	備考
29	54137-87L00-0EP	カバー,アッパマウント(ブラック)	1	
30	09116-10176	ボルト(10X44)	2	
31	09116-10147	ボルト(10X85)	1	
32	54140-87L10	ストップ,アッパユニット	1	
33	09116-08137	ボルト(8X22)	2	

FIG.405A

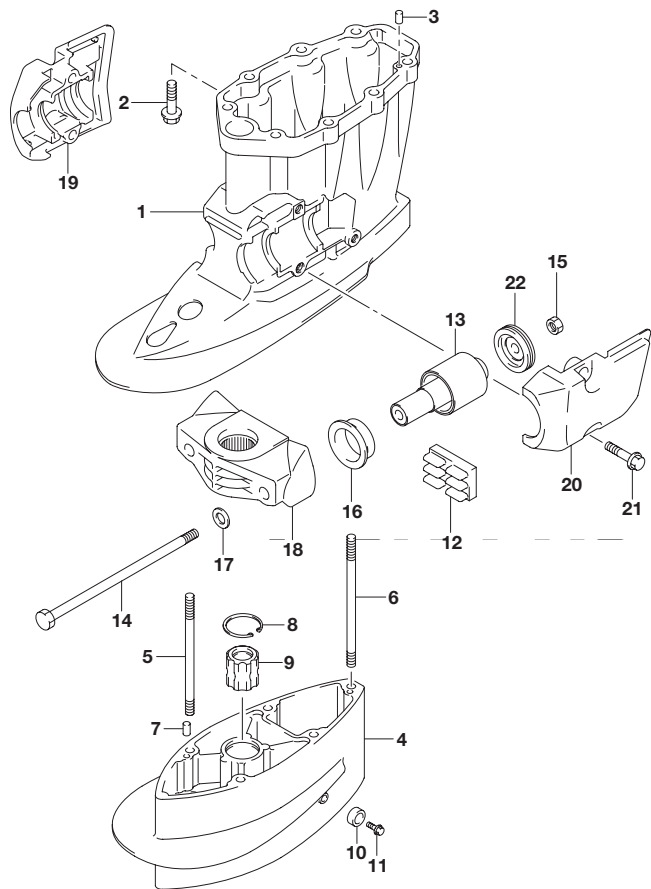
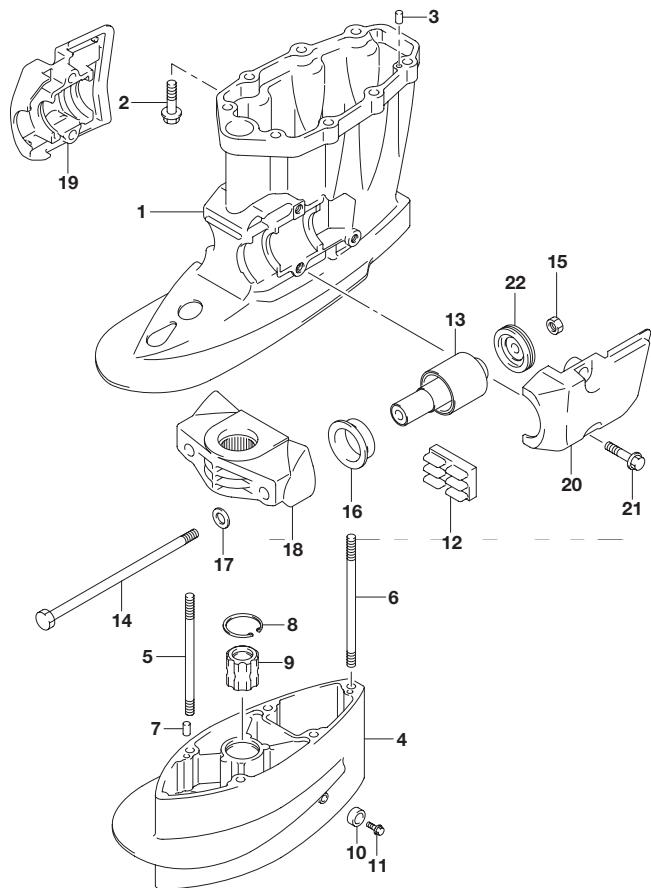


FIG.405A (1-I-3) ドライブシャフトハウジング(DF70A)

見出番号	品番	品名	使用個数	備考
1-1	52111-87L00-0EP	ハウジング,ドライブシャフト(ブラック)	1	
1-2	52111-87L00-Y5S	ハウジング,ドライブシャフト(ホワイト)	1	
2	09116-10176	ボルト(10X44)	8	
3	09202-08006	ピン(8X12)	2	
4-1	52131-87L00-0EP	ケース,エクステンション(ブラック)	1	W/トランサム(X)
4-2	52131-87L00-Y5S	ケース,エクステンション(ホワイト)	1	W/トランサム(X)
5	09108-10115	スタッドボルト,10X167	4	W/トランサム(X)
6	09108-10157	スタッドボルト	1	W/トランサム(X)
7	09202-08006	ピン(8X12)	2	W/トランサム(X)
8	09381-40005	サークリップ	1	W/トランサム(X)
9	57130-87E02	プッシュ,ドライブシャフト	1	W/トランサム(X)
10	55321-87J00	アノード,プロテクション	1	W/トランサム(X)
11	09103-06281	ボルト(6X14)	1	W/トランサム(X)
12	54151-87L00	マウント,ロアスラスト	1	
13	54160-87L10	マウント,ロア	2	
14	54166-95J02	ボルト,ロアマウント	2	
15	09159-12014	ナット	2	
16	54167-87L10	マウント,フォワードロアサイド	2	
17	54114-90J01	ワッシャ,MTボルト(12.5X22X3.0)	2	
18-1	54211-90J01-0EP	ブラケット,ロアマウント(ブラック)	1	
18-2	54211-90J01-Y5S	ブラケット,ロアマウント(ホワイト)	1	



**FIG.405A**

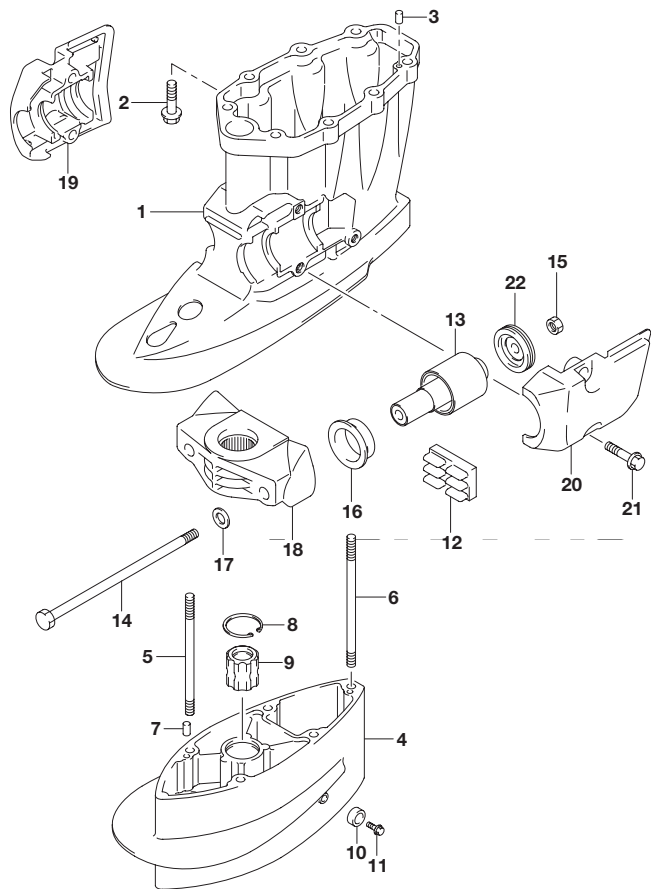


**FIG.405A (1-I-4) ドライブシャフトハウジング(DF70A)**

見出番号	品番	品名	使用個数	備考
19-1	54221-87L00-0EP	カバー,ロアマウントスターボード(ブラック)	1	
19-2	54221-87L00-Y5S	カバー,ロアマウントスターボード(ホワイト)	1	
20-1	54231-87L00-0EP	カバー,ロアマウントポート(ブラック)	1	
20-2	54231-87L00-Y5S	カバー,ロアマウントポート(ホワイト)	1	
21	09116-10176	ボルト(10X44)	4	
22	54180-88L00	ダンパ,フォワードストップ	2	



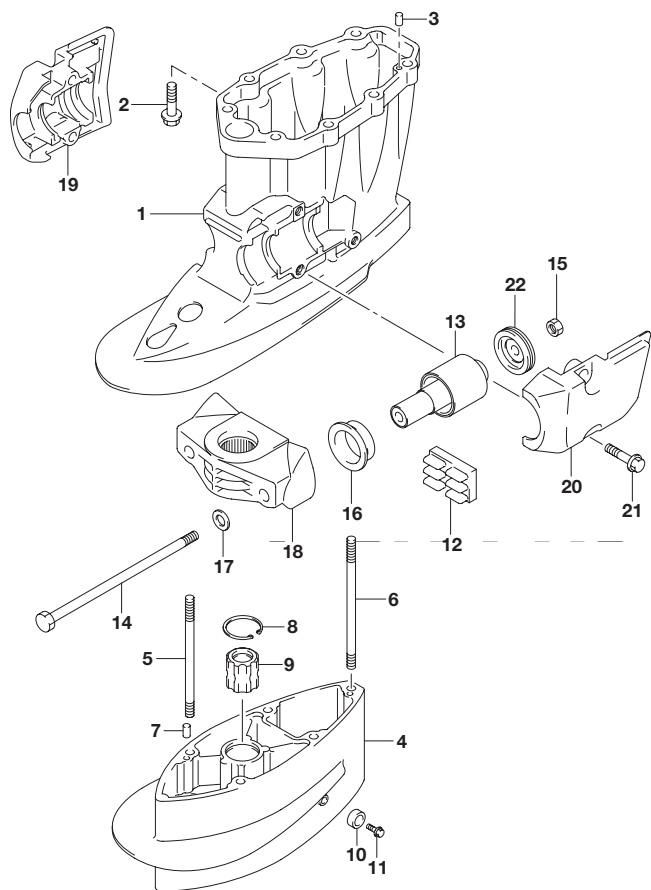
**FIG.405B**



**FIG.405B (1-I-5) ドライブ シャフト ハウジング(DF70ATH)**

見出番号	品番	品名	使用個数	備考
1	52111-87L00-0EP	ハウジング,ドライブシャフト(ブラック)	1	
2	09116-10176	ボルト(10X44)	8	
3	09202-08006	ピン(8X12)	2	
4	52131-87L00-0EP	ケース,エクステンション(ブラック)	1	W/トランサム(X)
5	09108-10115	スタッドボルト,10X167	4	W/トランサム(X)
6	09108-10157	スタッドボルト	1	W/トランサム(X)
7	09202-08006	ピン(8X12)	2	W/トランサム(X)
8	09381-40005	サークリップ	1	W/トランサム(X)
9	57130-87E02	ブッシュ,ドライブシャフト	1	W/トランサム(X)
10	55321-87J00	アノード,プロテクション	1	W/トランサム(X)
11	09103-06281	ボルト(6X14)	1	W/トランサム(X)
12	54151-87L00	マウント,ロアスラスト	1	
13	54160-87L10	マウント,ロア	2	
14	54166-95J02	ボルト,ロアマウント	2	
15	09159-12014	ナット	2	
16	54167-87L10	マウント,フォワードロアサイド	2	
17	54114-90J01	ワッシャ,MTボルト(12.5X22X3.0)	2	
18	54221-90J01-0EP	ブラケット,ロアマウント(ブラック)	1	
19	54221-87L00-0EP	カバー,ロアマウントスターボード(ブラック)	1	
20	54231-87L00-0EP	カバー,ロアマウントボード(ブラック)	1	
21	09116-10176	ボルト(10X44)	4	
22	54180-88L00	ダンパ,フォワードストッパ	2	

**FIG.405C**



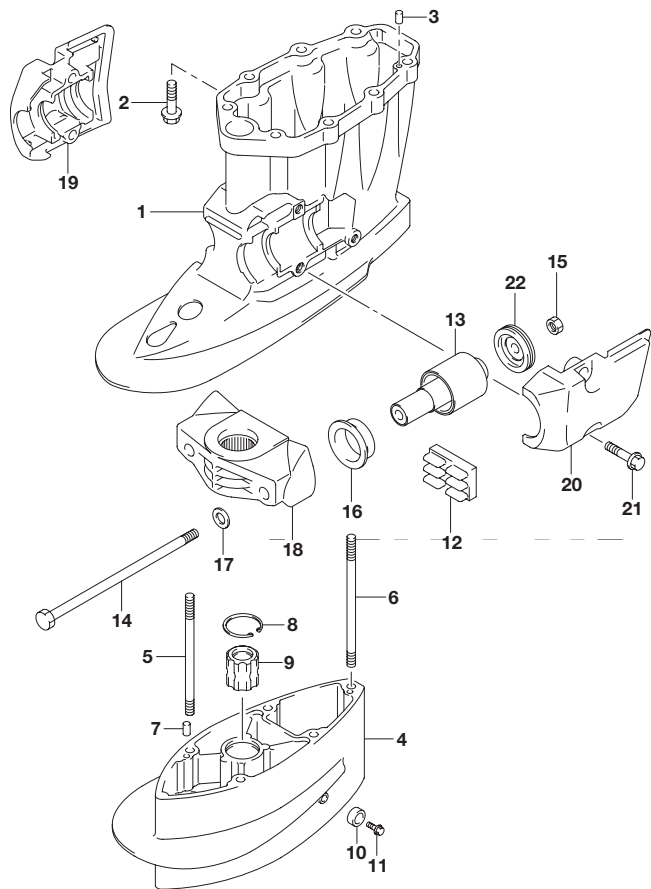
**FIG.405C (1-I-6) ドライブシャフトハウジング(DF80A)**

見出番号	品番	品名	使用個数	備考
1	52111-87L00-0EP	ハウジング,ドライブシャフト(ブラック)	1	
2	09116-10176	ボルト(10X44)	8	
3	09202-08006	ピン(8X12)	2	
4	52131-87L00-0EP	ケース,エクステンション(ブラック)	1	W/トランサム(X)
5	09108-10115	スタッドボルト,10X167	4	W/トランサム(X)
6	09108-10157	スタッドボルト	1	W/トランサム(X)
7	09202-08006	ピン(8X12)	2	W/トランサム(X)
8	09381-40005	サークリップ	1	W/トランサム(X)
9	57130-87E02	ブッシュ,ドライブシャフト	1	W/トランサム(X)
10	55321-87J00	アノード,プロテクション	1	W/トランサム(X)
11	09103-06281	ボルト(6X14)	1	W/トランサム(X)
12	54151-87L00	マウント,ロアスラスト	1	
13	54160-87L10	マウント,ロア	2	
14	54166-95J02	ボルト,ロアマウント	2	
15	09159-12014	ナット	2	
16	54167-87L10	マウント,フォワードロアサイド	2	
17	54114-90J01	ワッシャ,MTボルト(12.5X22X3.0)	2	
18	54221-90J01-0EP	ブラケット,ロアマウント(ブラック)	1	
19	54221-87L00-0EP	カバー,ロアマウントスターボード(ブラック)	1	
20	54231-87L00-0EP	カバー,ロアマウントボート(ブラック)	1	
21	09116-10176	ボルト(10X44)	4	
22	54180-88L00	ダンパ,フォワードストッパ	2	



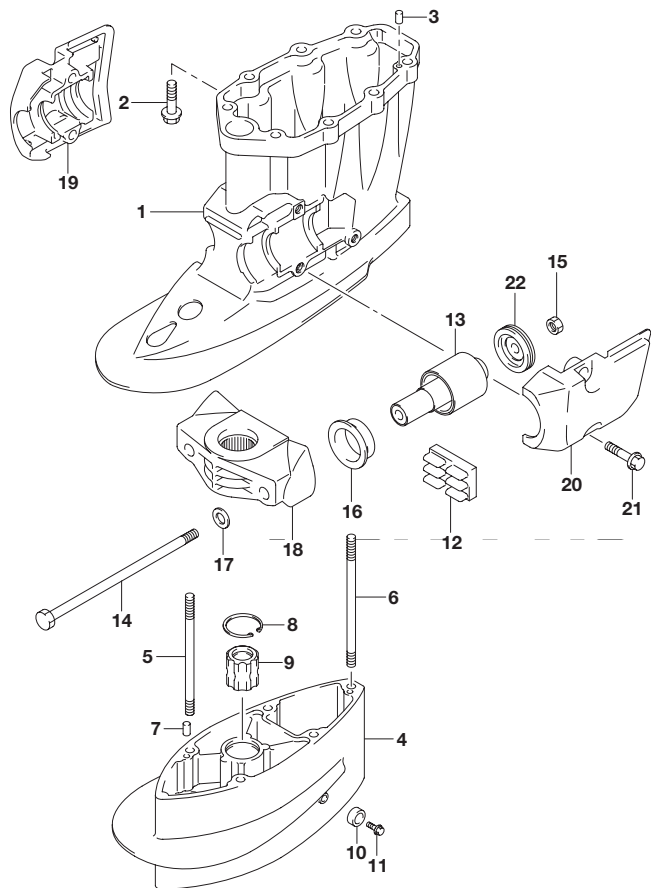
FIG.405D

FIG.405D (1-I-7) ドライブシャフトハウジング(DF90A)



見出番号	品番	品名	使用個数	備考
1-1	52111-87L00-0EP	ハウジング,ドライブシャフト(ブラック)	1	
1-2	52111-87L00-Y5S	ハウジング,ドライブシャフト(ホワイト)	1	
2	09116-10176	ボルト(10X44)	8	
3	09202-08006	ピン(8X12)	2	
4-1	52131-87L00-0EP	ケース,エクステンション(ブラック)	1	W/トランサム(X)
4-2	52131-87L00-Y5S	ケース,エクステンション(ホワイト)	1	W/トランサム(X)
5	09108-10115	スタッドボルト,10X167	4	W/トランサム(X)
6	09108-10157	スタッドボルト	1	W/トランサム(X)
7	09202-08006	ピン(8X12)	2	W/トランサム(X)
8	09381-40005	サークリップ	1	W/トランサム(X)
9	57130-87E02	プッシュ,ドライブシャフト	1	W/トランサム(X)
10	55321-87J00	アノード,プロテクション	1	W/トランサム(X)
11	09103-06281	ボルト(6X14)	1	W/トランサム(X)
12	54151-87L00	マウント,ロアスラスト	1	
13	54160-87L10	マウント,ロア	2	
14	54166-95J02	ボルト,ロアマウント	2	
15	09159-12014	ナット	2	
16	54167-87L10	マウント,フォワードロアサイド	2	
17	54114-90J01	ワッシャ,MTボルト(12.5X22X3.0)	2	
18-1	54211-90J01-0EP	ブラケット,ロアマウント(ブラック)	1	
18-2	54211-90J01-Y5S	ブラケット,ロアマウント(ホワイト)	1	

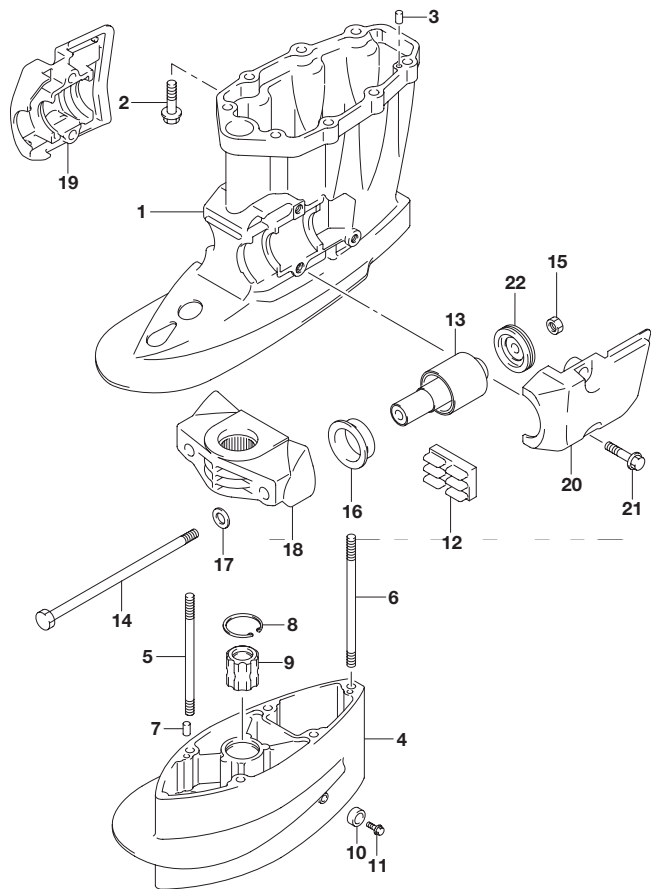
**FIG.405D**



**FIG.405D (1-I-8) ドライブシャフトハウジング(DF90A)**

見出番号	品番	品名	使用個数	備考
19-1	54221-87L00-0EP	カバー,ロアマウントスターボード(ブラック)	1	
19-2	54221-87L00-Y5S	カバー,ロアマウントスターボード(ホワイト)	1	
20-1	54231-87L00-0EP	カバー,ロアマウントポート(ブラック)	1	
20-2	54231-87L00-Y5S	カバー,ロアマウントポート(ホワイト)	1	
21	09116-10176	ボルト(10X44)	4	
22	54180-88L00	ダンパ,フォワードストップ	2	

**FIG.405E**



**FIG.405E (1-I-9) ドライブシャフトハウジング(DF90ATH)**

見出番号	品番	品名	使用個数	備考
1	52111-87L00-0EP	ハウジング,ドライブシャフト(ブラック)	1	
2	09116-10176	ボルト(10X44)	8	
3	09202-08006	ピン(8X12)	2	
4	52131-87L00-0EP	ケース,エクステンション(ブラック)	1	W/トランサム(X)
5	09108-10115	スタッドボルト,10X167	4	W/トランサム(X)
6	09108-10157	スタッドボルト	1	W/トランサム(X)
7	09202-08006	ピン(8X12)	2	W/トランサム(X)
8	09381-40005	サークリップ	1	W/トランサム(X)
9	57130-87E02	ブッシュ,ドライブシャフト	1	W/トランサム(X)
10	55321-87J00	アノード,プロテクション	1	W/トランサム(X)
11	09103-06281	ボルト(6X14)	1	W/トランサム(X)
12	54151-87L00	マウント,ロアスラスト	1	
13	54160-87L10	マウント,ロア	2	
14	54166-95J02	ボルト,ロアマウント	2	
15	09159-12014	ナット	2	
16	54167-87L10	マウント,フォワードロアサイド	2	
17	54114-90J01	ワッシャ,MTボルト(12.5X22X3.0)	2	
18	54221-90J01-0EP	ブラケット,ロアマウント(ブラック)	1	
19	54221-87L00-0EP	カバー,ロアマウントスターボード(ブラック)	1	
20	54231-87L00-0EP	カバー,ロアマウントボード(ブラック)	1	
21	09116-10176	ボルト(10X44)	4	
22	54180-88L00	ダンパ,フォワードストッパ	2	

FIG.407A

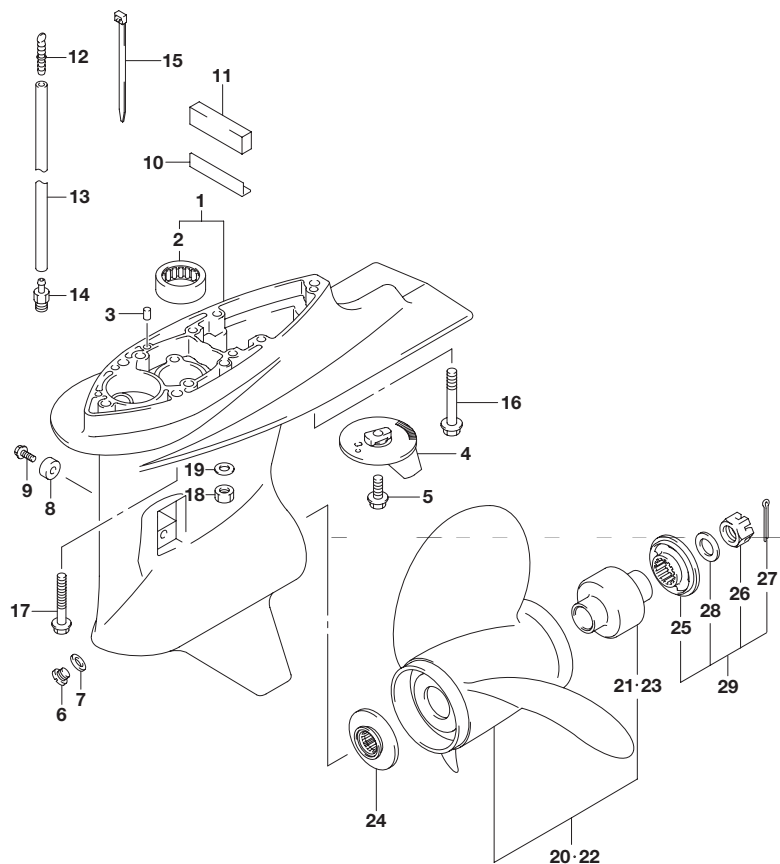


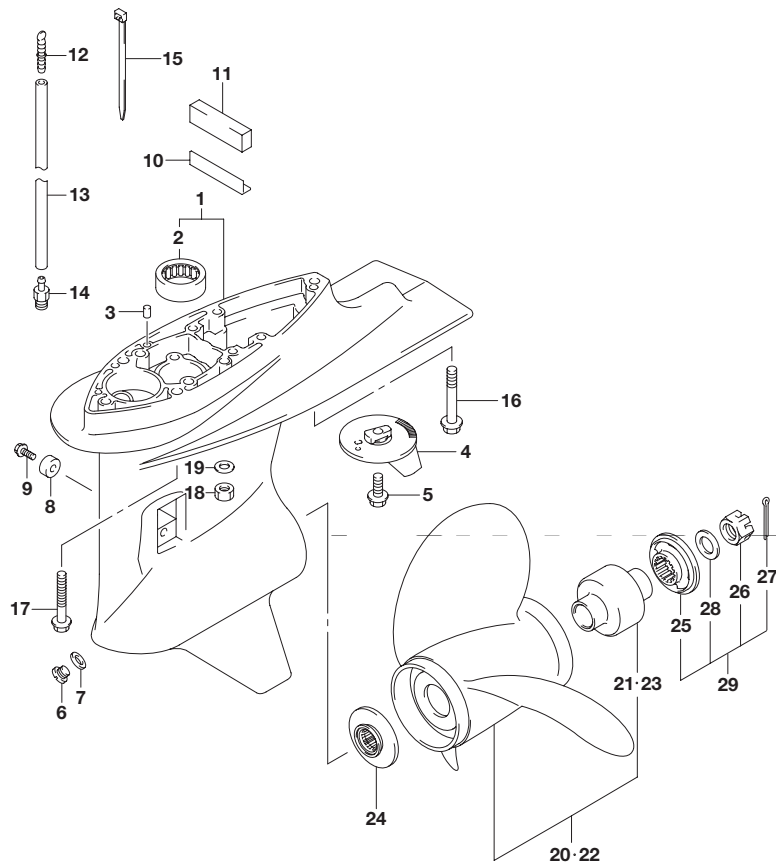
FIG.407A (1-I-10) ギヤケース(DF70A)

見出番号	品番	品名	使用個数	備考
1-1	55110-87L30-0EP	ケース,ギヤ(ブラック)	1	
1-2	55110-87L30-Y5S	ケース,ギヤ(ホワイト)	1	
2	09263-26023	・ベアリング(26X34X30)	1	
3	09202-08006	ピン(8X12)	2	
4	55125-90J01	タブ,トリム	1	
5	09116-08137	ボルト(8X22)	1	
6	09248-10008	プラグ(10X7.5)	2	
7	09168-10034	ガスケット(9.5X16.5X2)	2	
8-1	55321-87J00	アノード,プロテクション	1	
8-2	55321-87J10	アノード,マグネシウム	1	OPT
9	09103-06281	ボルト(6X14)	1	
10	55333-87L00	プレート,エキゾーストシール	1	
11	52332-87L10	シール,エキゾーストチューブハウジング	1	
12	55127-87D00	ユニオン,スピードメータホース	1	
13	09355-40805-00B	ホース(4X8X2000)	1	L:2000 1500
14	09362-09008	ユニオン	1	
15	09407-10404	クランプ(L:100)	2	
16	09116-10137	ボルト(10X70)	1	W/トランサム(L)
17	09116-10150	ボルト(10X55)	4	W/トランサム(L)
18	29141-93J20	ナット	5	W/トランサム(X)
19	09160-10141	ワッシャ(10.5X19X2)	5	W/トランサム(X)
20-1	58100-87LA0-019	プロベラ(3X14X13)	1	
20-2	58100-87LB0-019	プロベラ(3X13-7/8X15)	1	
20-3	58100-87LC0-019	プロベラ(3X13-3/4X17)	1	
20-4	58100-87LD0-019	プロベラ(3X13-3/4X19)	1	
20-5	58100-87LE0-019	プロベラ(3X13-3/4X21)	1	
20-6	58100-87LF0-019	プロベラ(3X13.75X23)	1	

**FIG.407A**

**FIG.407A (1-I-11) ギヤケース(DF70A)**

**5**



見出番号	品番	品名	使用個数	備考
20-7	58100-90JA0-019	プロペラ(3X14X17)	1	OPT
20-8	58100-90JB0-019	プロペラ(3X14X19)	1	OPT
20-9	58100-90JC0-019	プロペラ(3X14X21)	1	OPT
20-10	58100-90JD0-019	プロペラ(3X14X23)	1	OPT
20-11	58100-90JE0-019	プロペラ(3X13-1/2X15)	1	OPT
20-12	58200-92J40	プロペラ(3X13-7/8X15)	1	OPT SUS
20-13	58200-92J50	プロペラ(3X13-7/8X17)	1	OPT SUS
20-14	58200-92J60	プロペラ(3X13-7/8X19)	1	OPT SUS
20-15	58200-92J70	プロペラ(3X13-7/8X21)	1	OPT SUS
20-16	58200-92J80	プロペラ(3X13-7/8X23)	1	OPT SUS
20-17	58200-92J90	プロペラ(3X13-7/8X25)	1	OPT SUS
21	58105-90J00	・ブッシュセット,プロペラ	1	
22-1	58200-90J00	プロペラ(3X14-1/4X18)	1	OPT SUS
22-2	58200-90J10	プロペラ(3X14-1/4X20)	1	OPT SUS
22-3	58200-90J20	プロペラ(3X14-1/4X22)	1	OPT SUS
22-4	58200-90J30	プロペラ(3X14-1/4X24)	1	OPT SUS
23	58120-90J00	・ブッシュ,プロペラ	1	OPT



**FIG.407A**

**FIG.407A (1-I-12) ギヤケース(DF70A)**

見出番号	品番	品名	使用個数	備考
24	57632-87L01	ストップ,プロペラブッシュ	1	
25	57633-90J02	スペーサ,プロペラナット	1	
26	09141-18005	ナット	1	
27	09204-03003	コッタピン	1	
28	09160-18028	ワッシャ(18.5X31X1)	1	
29	57630-90J00	キット,プロペラナット	1	OPT
30	25700-87L00	キット,ギヤケースシーリング	1	OPT イラストヒヨウジナシ

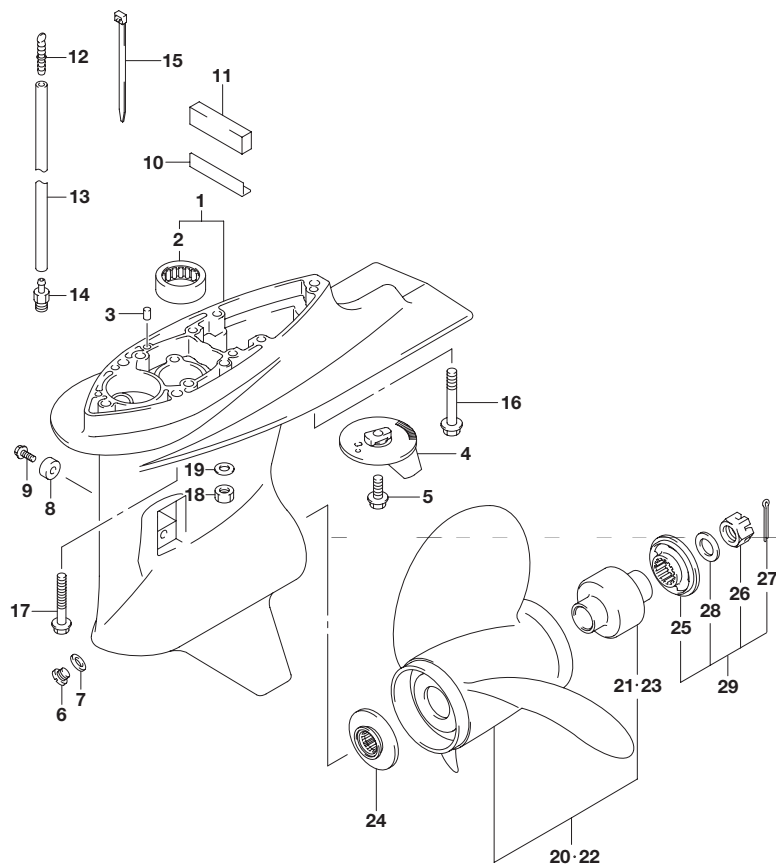
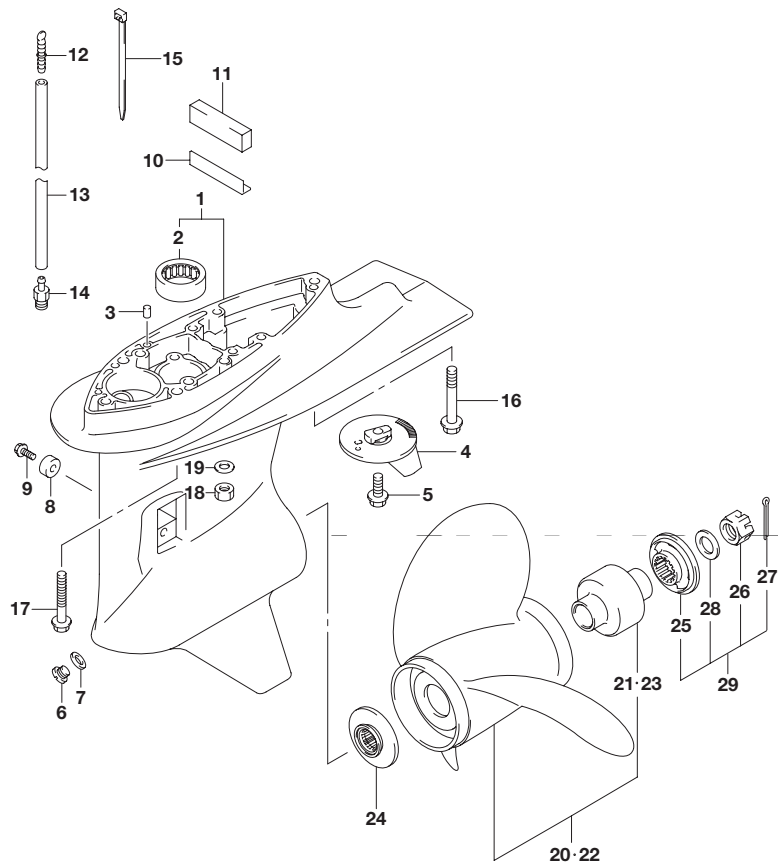


FIG.407B

FIG.407B (1-I-13) ギヤ ケース(DF70ATH)



見出番号	品番	品名	使用個数	備考
1	55110-87L30-0EP	ケース,ギヤ(ブラック)	1	
2	09263-26023	・ベアリング(26X34X30)	1	
3	09202-08006	ピン(8X12)	2	
4	55125-90J01	タブ,トリム	1	
5	09116-08137	ボルト(8X22)	1	
6	09248-10008	プラグ(10X7.5)	2	
7	09168-10034	ガスケット(9.5X16.5X2)	2	
8-1	55321-87J00	アノード,プロテクション	1	
8-2	55321-87J10	アノード,マグネシウム	1	OPT
9	09103-06281	ボルト(6X14)	1	
10	55333-87L00	プレート,エキゾーストシール	1	
11	52332-87L10	シール,エキゾーストチューブハウジング	1	
12	55127-87D00	ユニオン,スピードメータホース	1	
13	09355-40805-00B	ホース(4X8X2000)	1	L:2000 1500
14	09362-09008	ユニオン	1	
15	09407-10404	クランプ(L:100)	2	
16	09116-10137	ボルト(10X70)	1	W/トランサム(L)
17	09116-10150	ボルト(10X55)	4	W/トランサム(L)
18	29141-93J20	ナット	5	W/トランサム(X)
19	09160-10141	ワッシャ(10.5X19X2)	5	W/トランサム(X)
20-1	58100-87LA0-019	プロペラ(3X14X13)	1	
20-2	58100-87LB0-019	プロペラ(3X13-7/8X15)	1	
20-3	58100-87LC0-019	プロペラ(3X13-3/4X17)	1	
20-4	58100-87LD0-019	プロペラ(3X13-3/4X19)	1	
20-5	58100-87LE0-019	プロペラ(3X13-3/4X21)	1	
20-6	58100-87LF0-019	プロペラ(3X13.75X23)	1	



FIG.407B

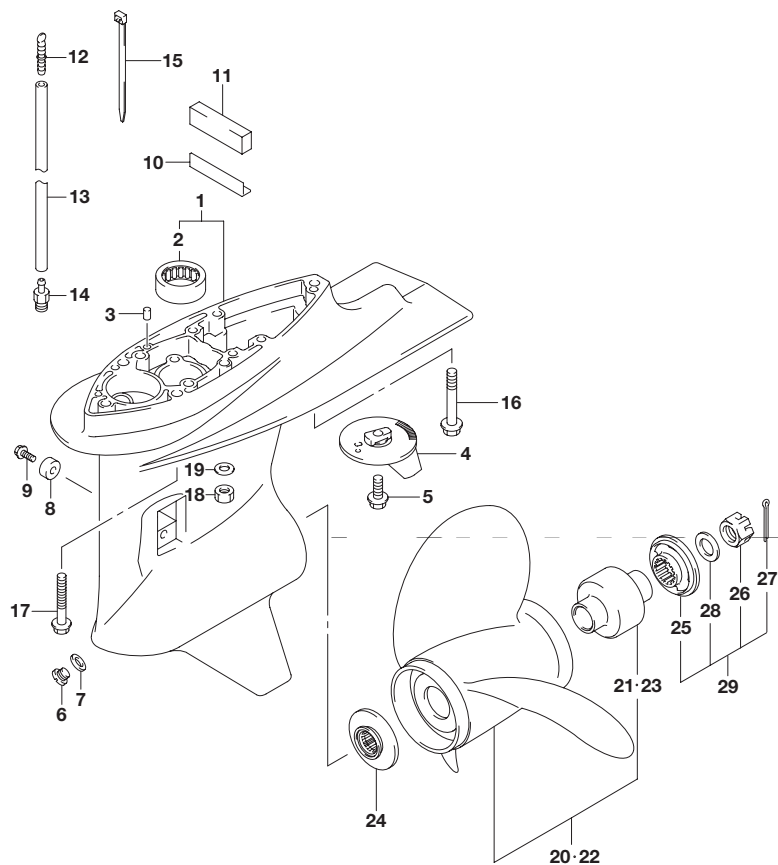


FIG.407B (1-I-14) ギヤ ケース(DF70ATH)

見出番号	品番	品名	使用個数	備考
20-7	58100-90JA0-019	プロペラ(3X14X17)	1	OPT
20-8	58100-90JB0-019	プロペラ(3X14X19)	1	OPT
20-9	58100-90JC0-019	プロペラ(3X14X21)	1	OPT
20-10	58100-90JD0-019	プロペラ(3X14X23)	1	OPT
20-11	58100-90JE0-019	プロペラ(3X13-1/2X15)	1	OPT
20-12	58200-92J40	プロペラ(3X13-7/8X15)	1	OPT SUS
20-13	58200-92J50	プロペラ(3X13-7/8X17)	1	OPT SUS
20-14	58200-92J60	プロペラ(3X13-7/8X19)	1	OPT SUS
20-15	58200-92J70	プロペラ(3X13-7/8X21)	1	OPT SUS
20-16	58200-92J80	プロペラ(3X13-7/8X23)	1	OPT SUS
20-17	58200-92J90	プロペラ(3X13-7/8X25)	1	OPT SUS
21	58105-90J00	・ブッシュセット,プロペラ	1	
22-1	58200-90J00	プロペラ(3X14-1/4X18)	1	OPT SUS
22-2	58200-90J10	プロペラ(3X14-1/4X20)	1	OPT SUS
22-3	58200-90J20	プロペラ(3X14-1/4X22)	1	OPT SUS
22-4	58200-90J30	プロペラ(3X14-1/4X24)	1	OPT SUS
23	58120-90J00	・ブッシュ,プロペラ	1	OPT





**FIG.407B**

**FIG.407B (1-I-15) ギヤ ケース(DF70ATH)**

見出番号	品番	品名	使用個数	備考
24	57632-87L01	ストップ,プロペラブッシュ	1	
25	57633-90J02	スペーサ,プロペラナット	1	
26	09141-18005	ナット	1	
27	09204-03003	コッタピン	1	
28	09160-18028	ワッシャ(18.5X31X1)	1	
29	57630-90J00	キット,プロペラナット	1	OPT
30	25700-87L00	キット,ギヤケースシーリング	1	OPT イラストヒヨウジナシ

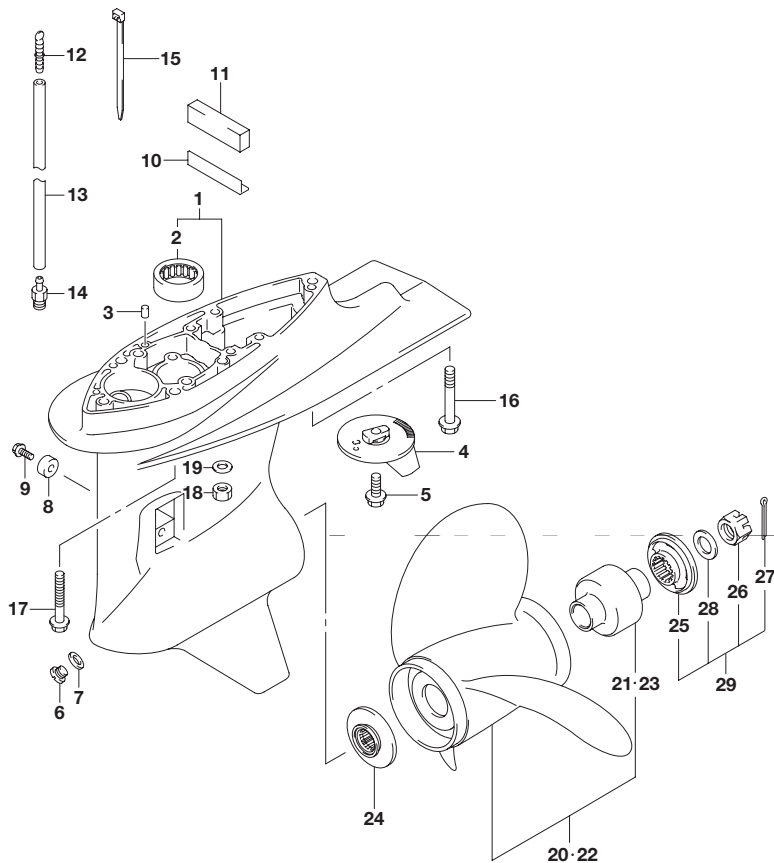


FIG.407C

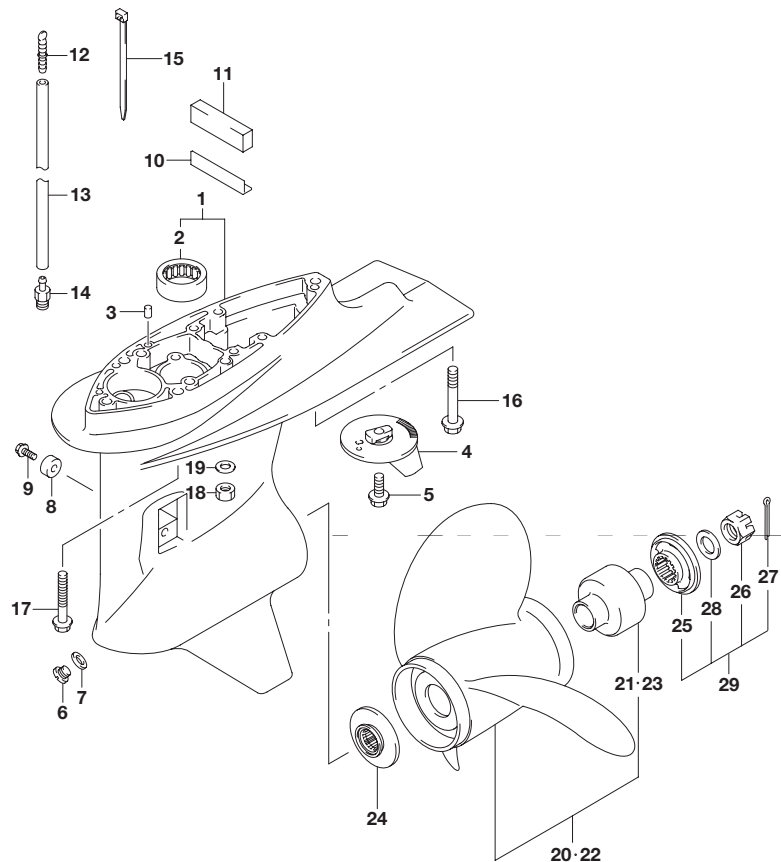


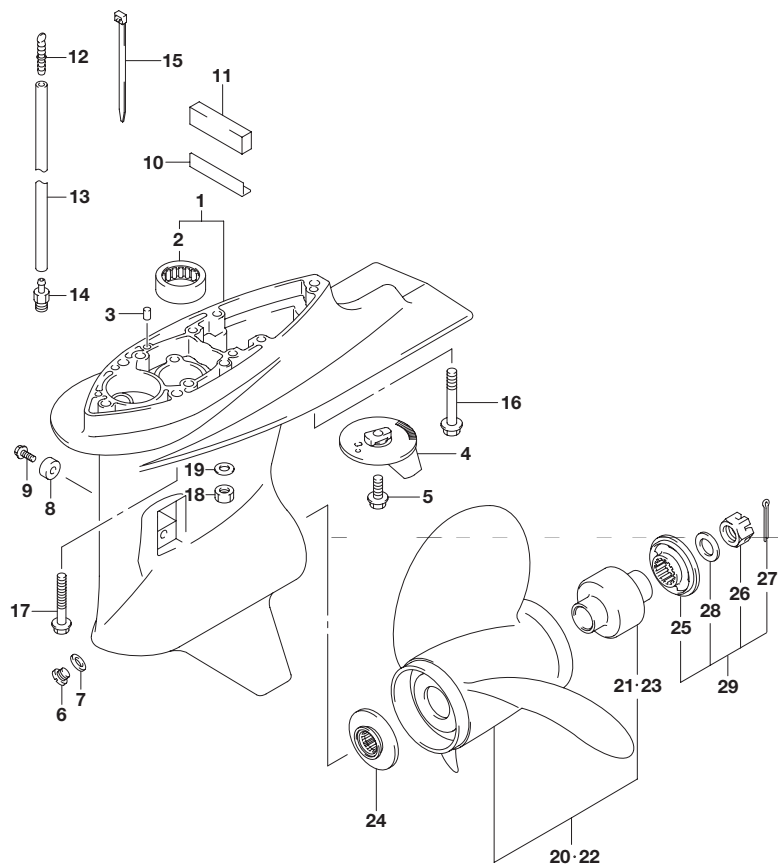
FIG.407C (1-J-2) ギヤケース(DF80A)

見出番号	品番	品名	使用個数	備考
1	55110-87L30-0EP	ケース,ギヤ(ブラック)	1	
2	09263-26023	・ベアリング(26X34X30)	1	
3	09202-08006	ピン(8X12)	2	
4	55125-90J01	タブ,トリム	1	
5	09116-08137	ボルト(8X22)	1	
6	09248-10008	プラグ(10X7.5)	2	
7	09168-10034	ガスケット(9.5X16.5X2)	2	
8-1	55321-87J00	アノード,プロテクション	1	
8-2	55321-87J10	アノード,マグネシウム	1	OPT
9	09103-06281	ボルト(6X14)	1	
10	55333-87L00	プレート,エキゾーストシール	1	
11	52332-87L10	シール,エキゾーストチューブハウジング	1	
12	55127-87D00	ユニオン,スピードメータホース	1	
13	09355-40805-00B	ホース(4X8X2000)	1	L:2000 1500
14	09362-09008	ユニオン	1	
15	09407-10404	クランプ(L:100)	2	
16	09116-10137	ボルト(10X70)	1	W/トランサム(L)
17	09116-10150	ボルト(10X55)	4	W/トランサム(L)
18	29141-93J20	ナット	5	W/トランサム(X)
19	09160-10141	ワッシャ(10.5X19X2)	5	W/トランサム(X)
20-1	58100-87LA0-019	プロベラ(3X14X13)	1	
20-2	58100-87LB0-019	プロベラ(3X13-7/8X15)	1	
20-3	58100-87LC0-019	プロベラ(3X13-3/4X17)	1	
20-4	58100-87LD0-019	プロベラ(3X13-3/4X19)	1	
20-5	58100-87LE0-019	プロベラ(3X13-3/4X21)	1	
20-6	58100-87LF0-019	プロベラ(3X13.75X23)	1	

**FIG.407C**

**FIG.407C (1-J-3) ギヤケース(DF80A)**

**5**



見出番号	品番	品名	使用個数	備考
20-7	58100-90JA0-019	プロペラ(3X14X17)	1	OPT
20-8	58100-90JB0-019	プロペラ(3X14X19)	1	OPT
20-9	58100-90JC0-019	プロペラ(3X14X21)	1	OPT
20-10	58100-90JD0-019	プロペラ(3X14X23)	1	OPT
20-11	58100-90JE0-019	プロペラ(3X13-1/2X15)	1	OPT
20-12	58200-92J40	プロペラ(3X13-7/8X15)	1	OPT SUS
20-13	58200-92J50	プロペラ(3X13-7/8X17)	1	OPT SUS
20-14	58200-92J60	プロペラ(3X13-7/8X19)	1	OPT SUS
20-15	58200-92J70	プロペラ(3X13-7/8X21)	1	OPT SUS
20-16	58200-92J80	プロペラ(3X13-7/8X23)	1	OPT SUS
20-17	58200-92J90	プロペラ(3X13-7/8X25)	1	OPT SUS
21	58105-90J00	・ブッシュセット,プロペラ	1	
22-1	58200-90J00	プロペラ(3X14-1/4X18)	1	OPT SUS
22-2	58200-90J10	プロペラ(3X14-1/4X20)	1	OPT SUS
22-3	58200-90J20	プロペラ(3X14-1/4X22)	1	OPT SUS
22-4	58200-90J30	プロペラ(3X14-1/4X24)	1	OPT SUS
23	58120-90J00	・ブッシュ,プロペラ	1	OPT



**FIG.407C**

**FIG.407C (1-J-4) ギヤケース(DF80A)**

見出番号	品番	品名	使用個数	備考
24	57632-87L01	ストップ,プロペラブッシュ	1	
25	57633-90J02	スペーサ,プロペラナット	1	
26	09141-18005	ナット	1	
27	09204-03003	コッタピン	1	
28	09160-18028	ワッシャ(18.5X31X1)	1	
29	57630-90J00	キット,プロペラナット	1	OPT
30	25700-87L00	キット,ギヤケースシーリング	1	OPT イラストヒヨウジナシ

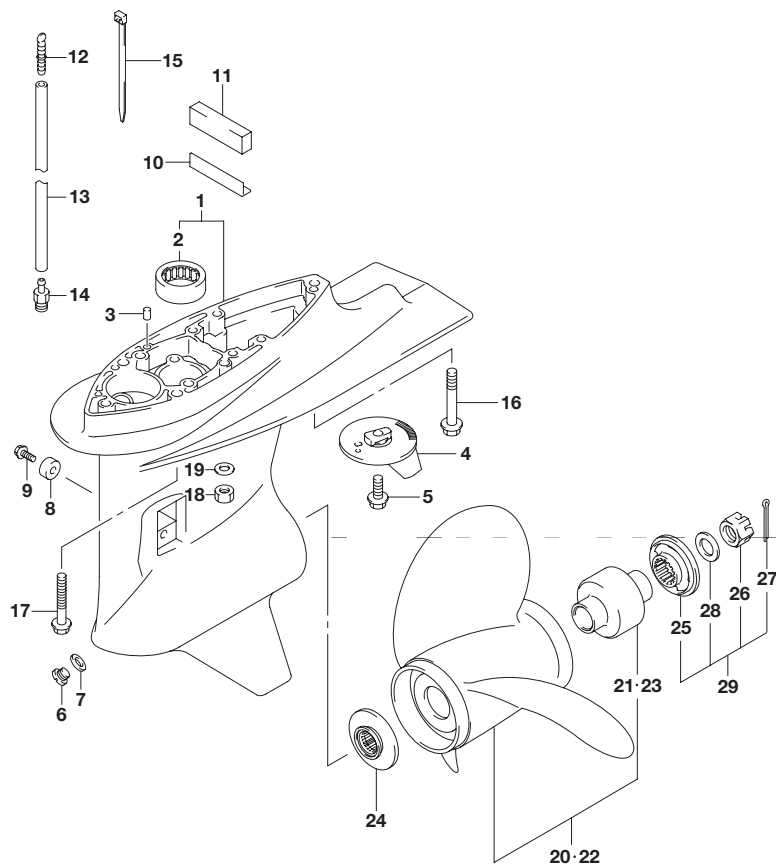
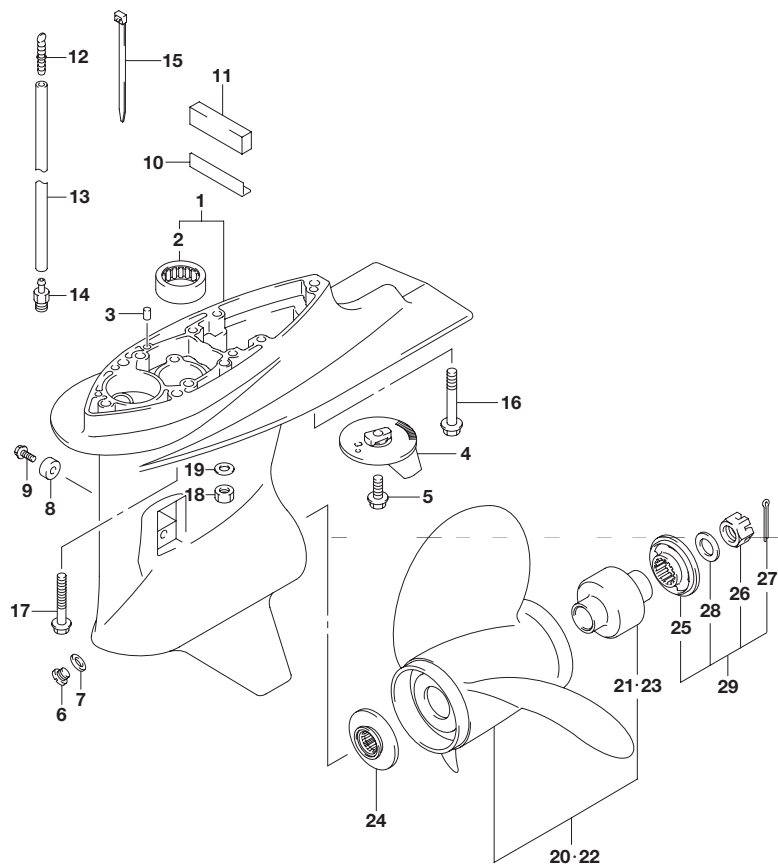


FIG.407D

FIG.407D (1-J-5) ギヤケース(DF90A)



見出番号	品番	品名	使用個数	備考
1-1	55110-87L30-0EP	ケース,ギヤ(ブラック)	1	
1-2	55110-87L30-Y5S	ケース,ギヤ(ホワイト)	1	
2	09263-26023	・ベアリング(26X34X30)	1	
3	09202-08006	ピン(8X12)	2	
4	55125-90J01	タブ,トリム	1	
5	09116-08137	ボルト(8X22)	1	
6	09248-10008	プラグ(10X7.5)	2	
7	09168-10034	ガスケット(9.5X16.5X2)	2	
8-1	55321-87J00	アノード,プロテクション	1	
8-2	55321-87J10	アノード,マグネシウム	1	OPT
9	09103-06281	ボルト(6X14)	1	
10	55333-87L00	プレート,エキゾーストシール	1	
11	52332-87L10	シール,エキゾーストチューブハウジング	1	
12	55127-87D00	ユニオン,スピードメータホース	1	
13	09355-40805-00B	ホース(4X8X2000)	1	L:2000 1500
14	09362-09008	ユニオン	1	
15	09407-10404	クランプ(L:100)	2	
16	09116-10137	ボルト(10X70)	1	W/トランサム(L)
17	09116-10150	ボルト(10X55)	4	W/トランサム(L)
18	29141-93J20	ナット	5	W/トランサム(X)
19	09160-10141	ワッシャ(10.5X19X2)	5	W/トランサム(X)
20-1	58100-87LA0-019	プロベラ(3X14X13)	1	
20-2	58100-87LB0-019	プロベラ(3X13-7/8X15)	1	
20-3	58100-87LC0-019	プロベラ(3X13-3/4X17)	1	
20-4	58100-87LD0-019	プロベラ(3X13-3/4X19)	1	
20-5	58100-87LE0-019	プロベラ(3X13-3/4X21)	1	
20-6	58100-87LF0-019	プロベラ(3X13.75X23)	1	



FIG.407D

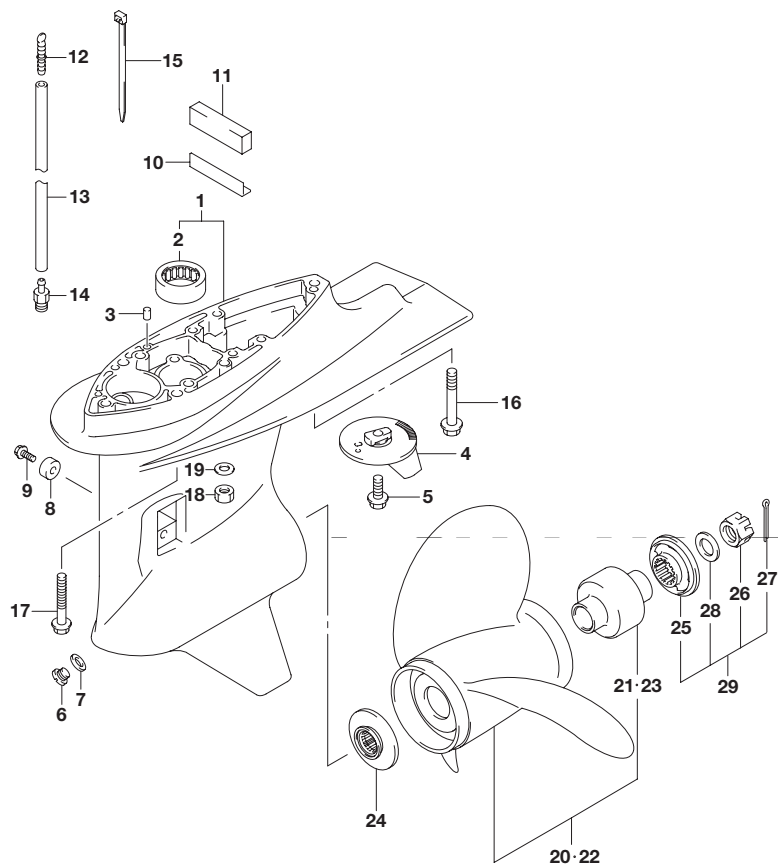


FIG.407D (1-J-6) ギヤケース(DF90A)

見出番号	品番	品名	使用個数	備考
20-7	58100-90JA0-019	プロペラ(3X14X17)	1	OPT
20-8	58100-90JB0-019	プロペラ(3X14X19)	1	OPT
20-9	58100-90JC0-019	プロペラ(3X14X21)	1	OPT
20-10	58100-90JD0-019	プロペラ(3X14X23)	1	OPT
20-11	58100-90JE0-019	プロペラ(3X13-1/2X15)	1	OPT
20-12	58200-92J40	プロペラ(3X13-7/8X15)	1	OPT SUS
20-13	58200-92J50	プロペラ(3X13-7/8X17)	1	OPT SUS
20-14	58200-92J60	プロペラ(3X13-7/8X19)	1	OPT SUS
20-15	58200-92J70	プロペラ(3X13-7/8X21)	1	OPT SUS
20-16	58200-92J80	プロペラ(3X13-7/8X23)	1	OPT SUS
20-17	58200-92J90	プロペラ(3X13-7/8X25)	1	OPT SUS
21	58105-90J00	・ブッシュセット,プロペラ	1	
22-1	58200-90J00	プロペラ(3X14-1/4X18)	1	OPT SUS
22-2	58200-90J10	プロペラ(3X14-1/4X20)	1	OPT SUS
22-3	58200-90J20	プロペラ(3X14-1/4X22)	1	OPT SUS
22-4	58200-90J30	プロペラ(3X14-1/4X24)	1	OPT SUS
23	58120-90J00	・ブッシュ,プロペラ	1	OPT

**FIG.407D**

**FIG.407D (1-J-7) ギヤケース(DF90A)**

見出番号	品番	品名	使用個数	備考
24	57632-87L01	ストップ,プロペラブッシュ	1	
25	57633-90J02	スペーサ,プロペラナット	1	
26	09141-18005	ナット	1	
27	09204-03003	コッタピン	1	
28	09160-18028	ワッシャ(18.5X31X1)	1	
29	57630-90J00	キット,プロペラナット	1	OPT
30	25700-87L00	キット,ギヤケースシーリング	1	OPT イラストヒヨウジナシ

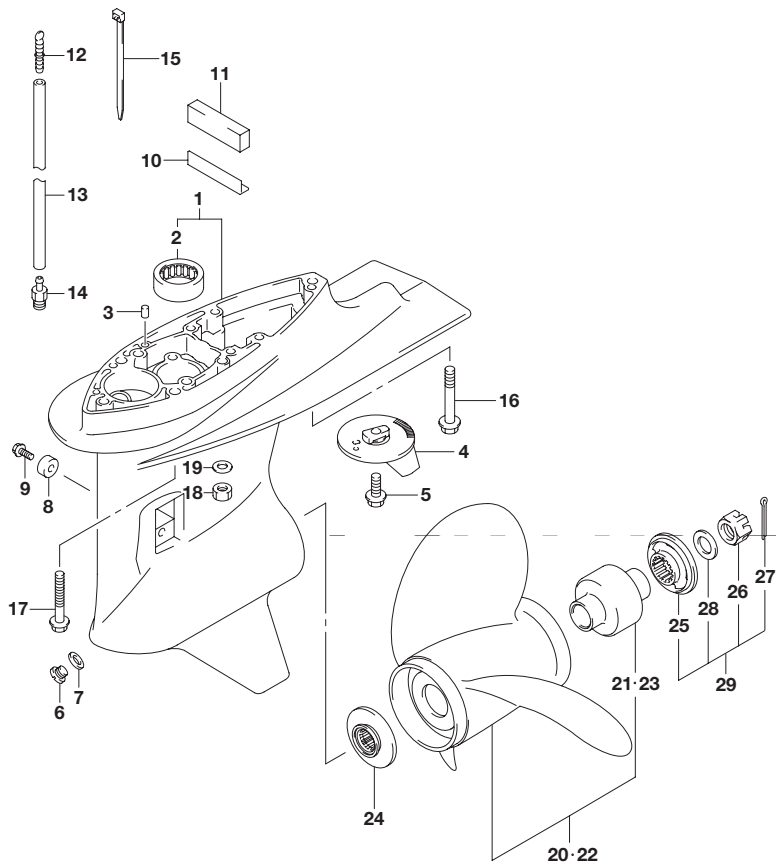


FIG.407E

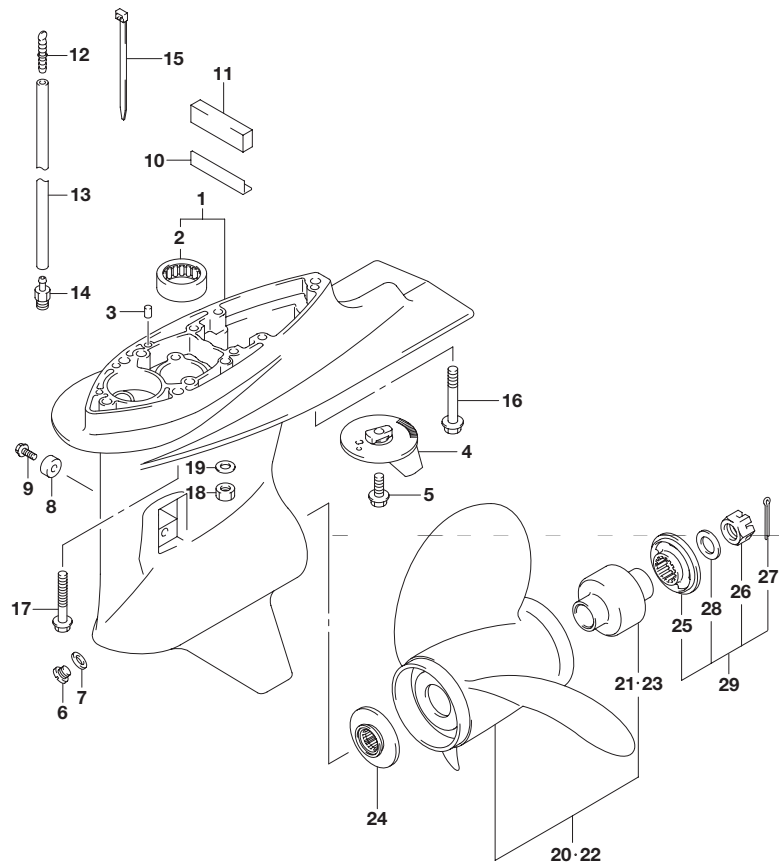


FIG.407E (1-J-8) ギヤケース(DF90ATH)

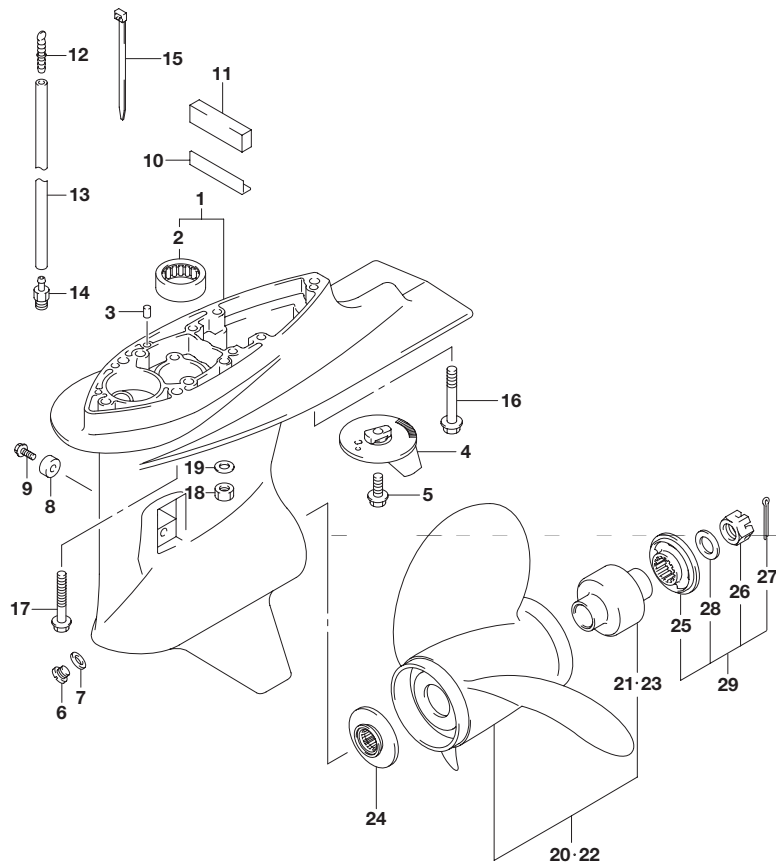
見出番号	品番	品名	使用個数	備考
1	55110-87L30-0EP	ケース,ギヤ(ブラック)	1	
2	09263-26023	・ベアリング(26X34X30)	1	
3	09202-08006	ピン(8X12)	2	
4	55125-90J01	タブ,トリム	1	
5	09116-08137	ボルト(8X22)	1	
6	09248-10008	プラグ(10X7.5)	2	
7	09168-10034	ガスケット(9.5X16.5X2)	2	
8-1	55321-87J00	アノード,プロテクション	1	
8-2	55321-87J10	アノード,マグネシウム	1	OPT
9	09103-06281	ボルト(6X14)	1	
10	55333-87L00	プレート,エキゾーストシール	1	
11	52332-87L10	シール,エキゾーストチューブハウジング	1	
12	55127-87D00	ユニオン,スピードメータホース	1	
13	09355-40805-00B	ホース(4X8X2000)	1	L:2000 1500
14	09362-09008	ユニオン	1	
15	09407-10404	クランプ(L:100)	2	
16	09116-10137	ボルト(10X70)	1	W/トランサム(L)
17	09116-10150	ボルト(10X55)	4	W/トランサム(L)
18	29141-93J20	ナット	5	W/トランサム(X)
19	09160-10141	ワッシャ(10.5X19X2)	5	W/トランサム(X)
20-1	58100-87LA0-019	プロペラ(3X14X13)	1	
20-2	58100-87LB0-019	プロペラ(3X13-7/8X15)	1	
20-3	58100-87LC0-019	プロペラ(3X13-3/4X17)	1	
20-4	58100-87LD0-019	プロペラ(3X13-3/4X19)	1	
20-5	58100-87LE0-019	プロペラ(3X13-3/4X21)	1	
20-6	58100-87LF0-019	プロペラ(3X13.75X23)	1	



**FIG.407E**

**FIG.407E (1-J-9) ギヤケース(DF90ATH)**

**5**



見出番号	品番	品名	使用個数	備考
20-7	58100-90JA0-019	プロペラ(3X14X17)	1	OPT
20-8	58100-90JB0-019	プロペラ(3X14X19)	1	OPT
20-9	58100-90JC0-019	プロペラ(3X14X21)	1	OPT
20-10	58100-90JD0-019	プロペラ(3X14X23)	1	OPT
20-11	58100-90JE0-019	プロペラ(3X13-1/2X15)	1	OPT
20-12	58200-92J40	プロペラ(3X13-7/8X15)	1	OPT SUS
20-13	58200-92J50	プロペラ(3X13-7/8X17)	1	OPT SUS
20-14	58200-92J60	プロペラ(3X13-7/8X19)	1	OPT SUS
20-15	58200-92J70	プロペラ(3X13-7/8X21)	1	OPT SUS
20-16	58200-92J80	プロペラ(3X13-7/8X23)	1	OPT SUS
20-17	58200-92J90	プロペラ(3X13-7/8X25)	1	OPT SUS
21	58105-90J00	・ブッシュセット,プロペラ	1	
22-1	58200-90J00	プロペラ(3X14-1/4X18)	1	OPT SUS
22-2	58200-90J10	プロペラ(3X14-1/4X20)	1	OPT SUS
22-3	58200-90J20	プロペラ(3X14-1/4X22)	1	OPT SUS
22-4	58200-90J30	プロペラ(3X14-1/4X24)	1	OPT SUS
23	58120-90J00	・ブッシュ,プロペラ	1	OPT



**FIG.407E**

**FIG.407E (1-J-10) ギヤケース(DF90ATH)**

見出番号	品番	品名	使用個数	備考
24	57632-87L01	ストップ,プロペラブッシュ	1	
25	57633-90J02	スペーサ,プロペラナット	1	
26	09141-18005	ナット	1	
27	09204-03003	コッタピン	1	
28	09160-18028	ワッシャ(18.5X31X1)	1	
29	57630-90J00	キット,プロペラナット	1	OPT
30	25700-87L00	キット,ギヤケースシーリング	1	OPT イラストヒヨウジナシ

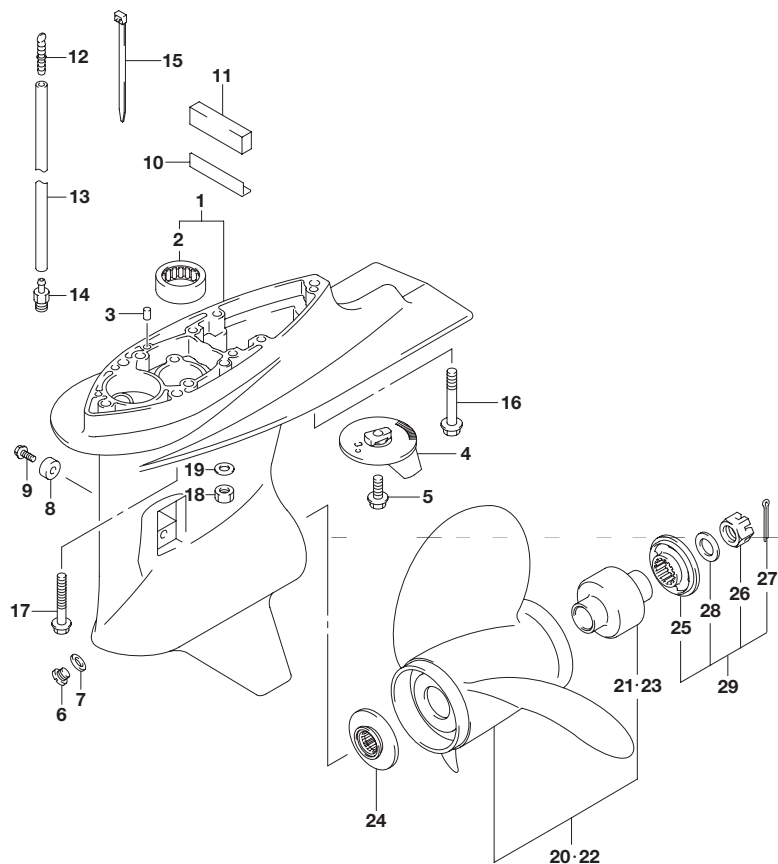


FIG.410A

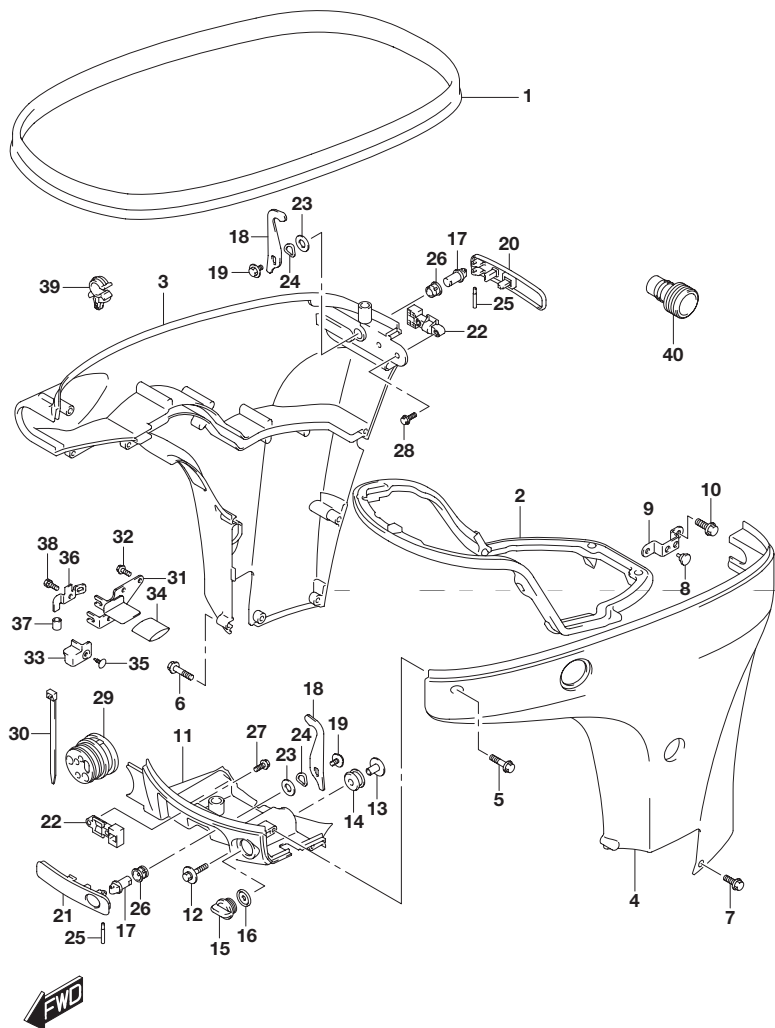
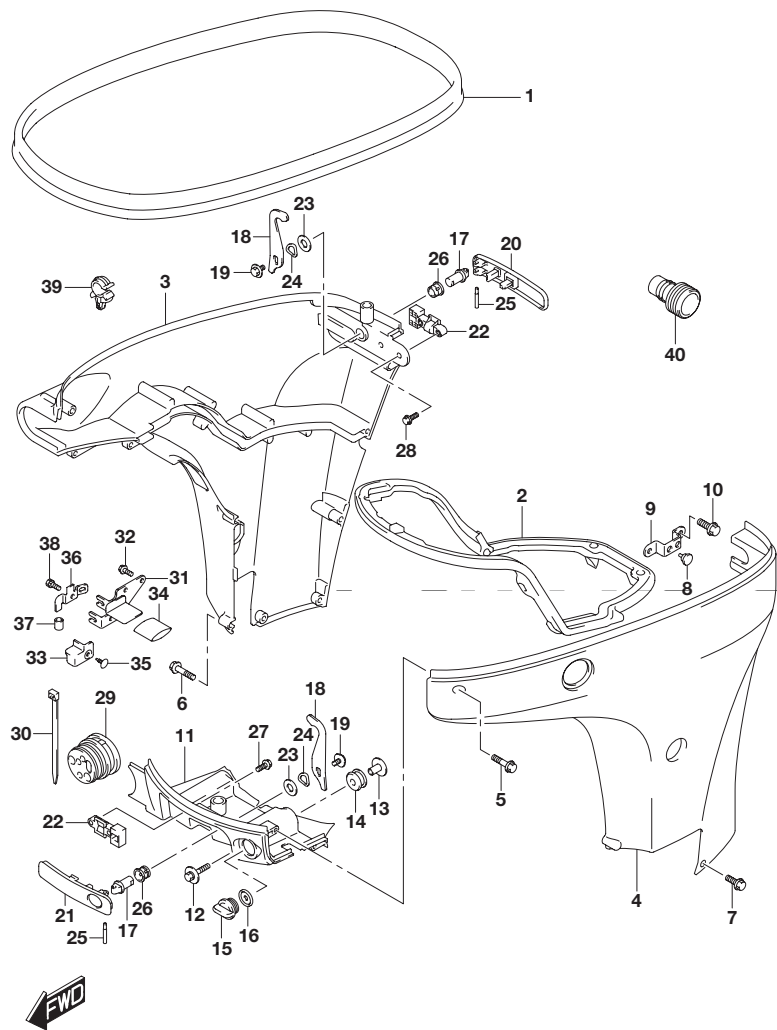


FIG.410A (1-J-11) サイドカバー(DF70A)

見出番号	品番	品名	使用個数	備考
1	61112-99E01	ラバー,サイドカバー	1	
2	61134-87L00	シール,サイドカバー	1	
3-1	61811-87L20-0EP	カバー,サイドスターボード(ブラック)	1	
3-2	61811-87L20-Y5S	カバー,サイドスターボード(ホワイト)	1	
4-1	61821-87L21-0EP	カバー,サイドポート(ブラック)	1	
4-2	61821-87L21-Y5S	カバー,サイドポート(ホワイト)	1	
5	09136-06148	スクリュ(6X35)	8	
6	09136-06149	スクリュ(6X55)	2	
7	09136-06161	スクリュ(6X17)	3	
8	09321-08022	クッション	2	
9	61827-87L00	ホルダ,サイドカバー	1	
10	01550-08207	ボルト	2	
11-1	61831-87L20-0EP	パネル,フロント(ブラック)	1	
11-2	61831-87L20-Y5S	パネル,フロント(ホワイト)	1	
12	09116-08163	ボルト(8X38)	2	
13	09169-08039	ワッシャ	2	
14	09320-11013	クッション	2	
15	17913-93J00	プラグ,ウォータ	1	
16	17914-93J00	ガスケット,ウォータプラグ	1	
17	61632-93J00	シャフト,エンジンカバーフック	2	
18	61641-87L00	フック,エンジンカバー	2	
19	09116-06127	ボルト(6X12)	2	
20	61633-87L00	レバー,フックリヤ	1	
21	61645-87L00	レバー,フックフロント	1	
22	61673-93J11	ラッチ,フックレバー	2	

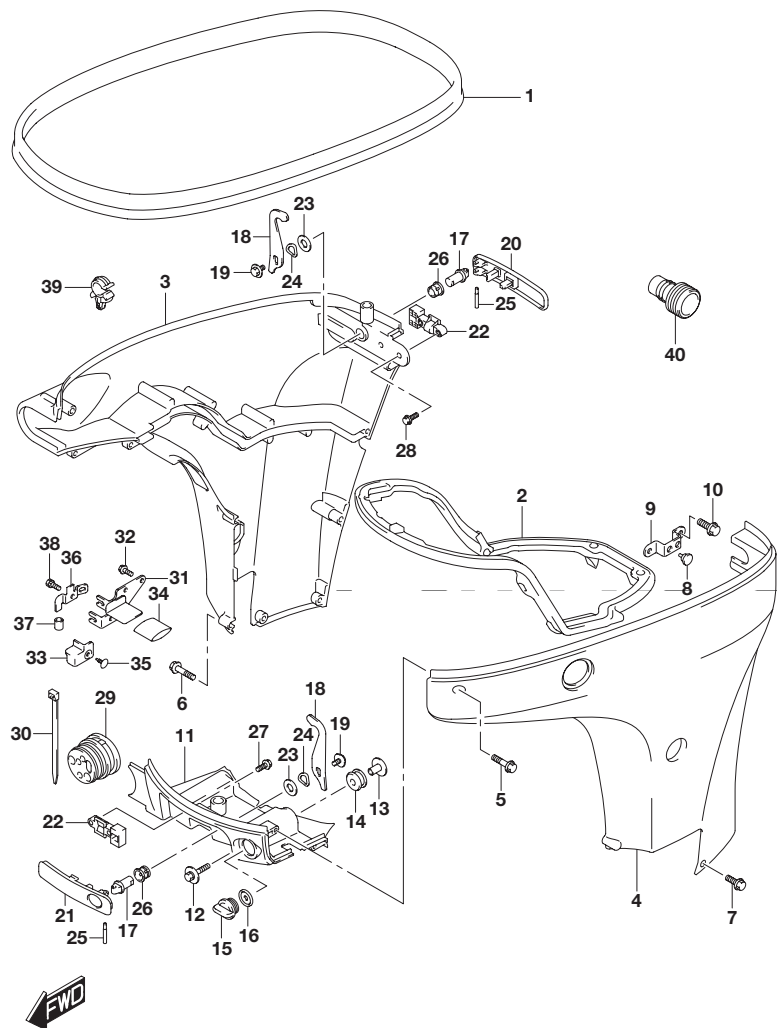
**FIG.410A**



**FIG.410A (1-J-12) サイドカバー(DF70A)**

見出番号	品番	品名	使用個数	備考
23	09160-13014	ワッシャ(13.2X25X1)	2	
24	09164-14008	ワッシャ	2	
25	09202-04022	ピン	2	
26	09306-13007	ブッシュ	2	
27	01550-05107	ボルト	2	
28	01550-05167	ボルト	2	
29	61124-87L00	グロメット,リモコンケーブル	1	
30	09407-25402	クランプ 上:250	1	
31	67341-87L00	ホルダ,リモコンケーブル	1	
32	01550-06167	ボルト	2	
33	67345-87L00	プロテクタ	1	
34	67346-87L00	プロテクタ,ホルダ	1	
35	09409-10304-5ES	クリップ(ブラック)	1	
36	67350-87L00	ストップ,リモコンケーブル	1	
37	09352-70103-600	ホース(7X10.2X600)	2	L:600 14
38	01570-06127	ボルト	1	
39	09403-11320	クランプ	1	
40	17917-87L00	コネクタ,フラッシュウオータ	1	

**FIG.410B**

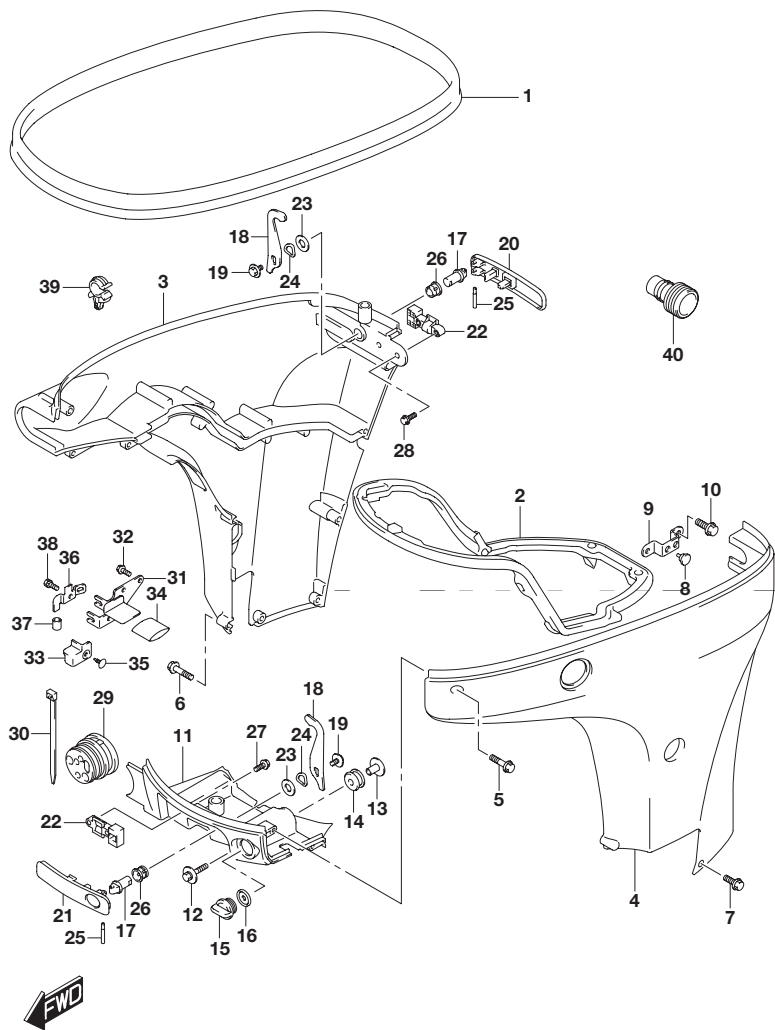


**FIG.410B (1-J-13) サイドカバー(DF70ATH)**

見出番号	品番	品名	使用個数	備考
1	61112-99E01	ラバー,サイドカバー	1	
2	61134-87L00	シール,サイドカバー	1	
3	61811-87L20-0EP	カバー,サイドスターボード(ブラック)	1	
4	61821-87L21-0EP	カバー,サイドポート(ブラック)	1	
5	09136-06148	スクリュ(6X35)	8	
6	09136-06149	スクリュ(6X55)	2	
7	09136-06161	スクリュ(6X17)	3	
8	09321-08022	クッション	2	
9	61827-87L00	ホルダ,サイドカバー	1	
10	01550-08207	ボルト	2	
11	61831-87L20-0EP	パネル,フロント(ブラック)	1	
12	09116-08163	ボルト(8X38)	2	
13	09169-08039	ワッシャ	2	
14	09320-11013	クッション	2	
15	17913-93J00	プラグ,ウオータ	1	
16	17914-93J00	ガasket,ウオータプラグ	1	
17	61632-93J00	シャフト,エンジンカバーフック	2	
18	61641-87L00	フック,エンジンカバー	2	
19	09116-06127	ボルト(6X12)	2	
20	61633-87L00	レバー,フックリヤ	1	
21	61645-87L00	レバー,フックフロント	1	
22	61673-93J11	ラッチ,フックレバー	2	
23	09160-13014	ワッシャ(13.2X25X1)	2	
24	09164-14008	ワッシャ	2	
25	09202-04022	ピン	2	
26	09306-13007	ブッシュ	2	

5

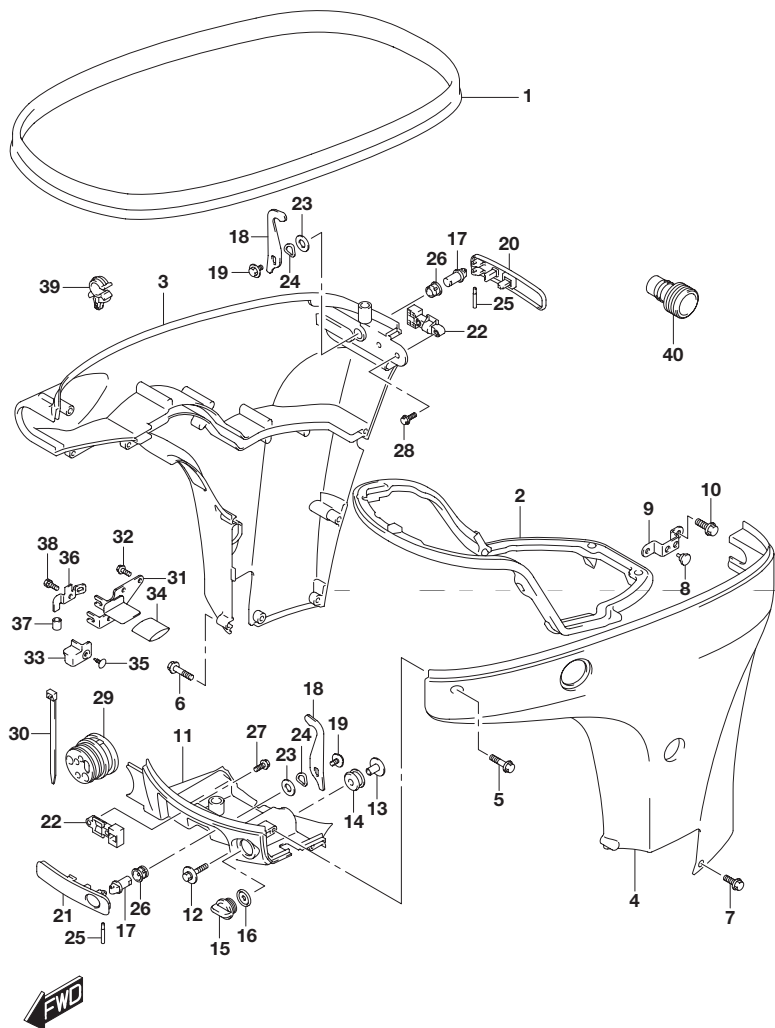
**FIG.410B**



**FIG.410B (1-J-14) サイドカバー(DF70ATH)**

見出番号	品番	品名	使用個数	備考
27	01550-05107	ボルト	2	
28	01550-05167	ボルト	2	
29	61124-87L00	グロメット,リモコンケーブル	1	
30	09407-25402	クランプ L:250	1	
31	67341-87L00	ホルダ,リモコンケーブル	1	
32	01550-06167	ボルト	2	
33	67345-87L00	プロテクタ	1	
34	67346-87L00	プロテクタ,ホルダ	1	
35	09409-10304-5ES	クリップ(ブラック)	1	
36	67350-87L00	ストッパ,リモコンケーブル	1	
37	09352-70103-600	・ホース(7X10.2X600)	2	L:600 14
38	01570-06127	ボルト	1	
39	09403-11320	クランプ	1	
40	17917-87L00	コネクタ,フラッシュウォータ	1	

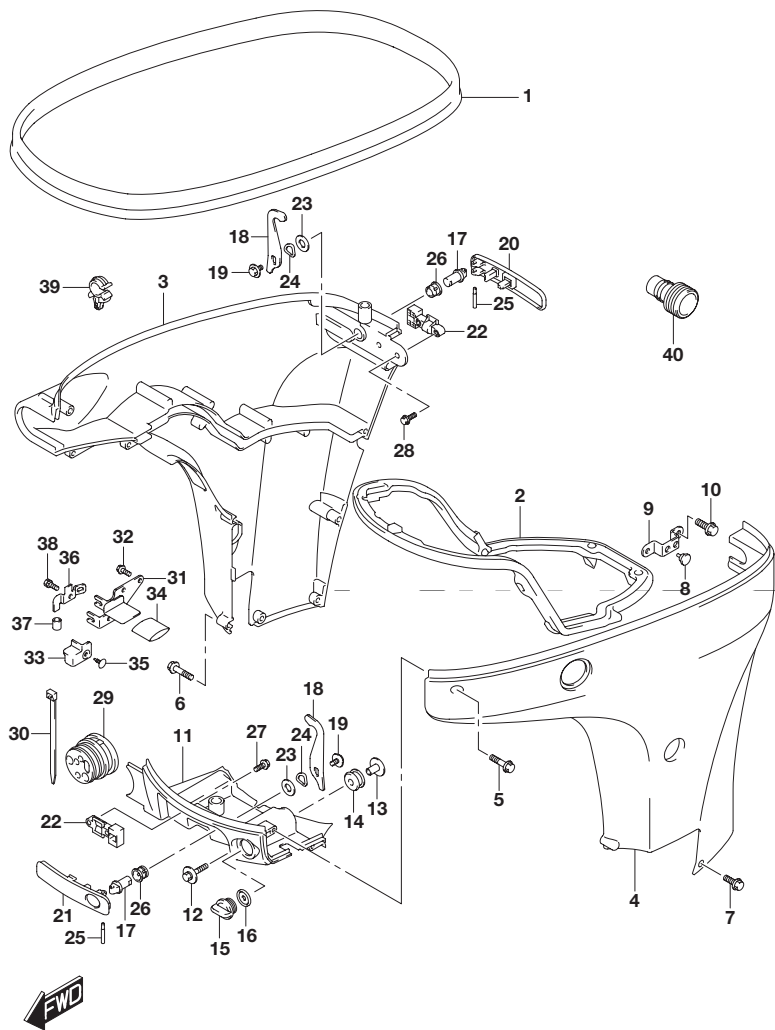
**FIG.410C**



**FIG.410C (1-J-15) サイドカバー(DF80A)**

見出番号	品番	品名	使用個数	備考
1	61112-99E01	ラバー,サイドカバー	1	
2	61134-87L00	シール,サイドカバー	1	
3	61811-87L20-0EP	カバー,サイドスターボード(ブラック)	1	
4	61821-87L21-0EP	カバー,サイドポート(ブラック)	1	
5	09136-06148	スクリュ(6X35)	8	
6	09136-06149	スクリュ(6X55)	2	
7	09136-06161	スクリュ(6X17)	3	
8	09321-08022	クッション	2	
9	61827-87L00	ホルダ,サイドカバー	1	
10	01550-08207	ボルト	2	
11	61831-87L20-0EP	パネル,フロント(ブラック)	1	
12	09116-08163	ボルト(8X38)	2	
13	09169-08039	ワッシャ	2	
14	09320-11013	クッション	2	
15	17913-93J00	プラグ,ウオータ	1	
16	17914-93J00	ガスケット,ウオータプラグ	1	
17	61632-93J00	シャフト,エンジンカバーフック	2	
18	61641-87L00	フック,エンジンカバー	2	
19	09116-06127	ボルト(6X12)	2	
20	61633-87L00	レバー,フックリヤ	1	
21	61645-87L00	レバー,フックフロント	1	
22	61673-93J11	ラッチ,フックレバー	2	
23	09160-13014	ワッシャ(13.2X25X1)	2	
24	09164-14008	ワッシャ	2	
25	09202-04022	ピン	2	
26	09306-13007	ブッシュ	2	

**FIG.410C**



**FIG.410C (1-K-2) サイドカバー(DF80A)**

見出番号	品番	品名	使用個数	備考
27	01550-05107	ボルト	2	
28	01550-05167	ボルト	2	
29	61124-87L00	グロメット,リモコンケーブル	1	
30	09407-25402	クランプ L:250	1	
31	67341-87L00	ホルダ,リモコンケーブル	1	
32	01550-06167	ボルト	2	
33	67345-87L00	プロテクタ	1	
34	67346-87L00	プロテクタ,ホルダ	1	
35	09409-10304-5ES	クリップ(ブラック)	1	
36	67350-87L00	ストッパ,リモコンケーブル	1	
37	09352-70103-600	・ホース(7X10.2X600)	2	L:600 14
38	01570-06127	ボルト	1	
39	09403-11320	クランプ	1	
40	17917-87L00	コネクタ,フラッシュウォータ	1	



FIG.410D

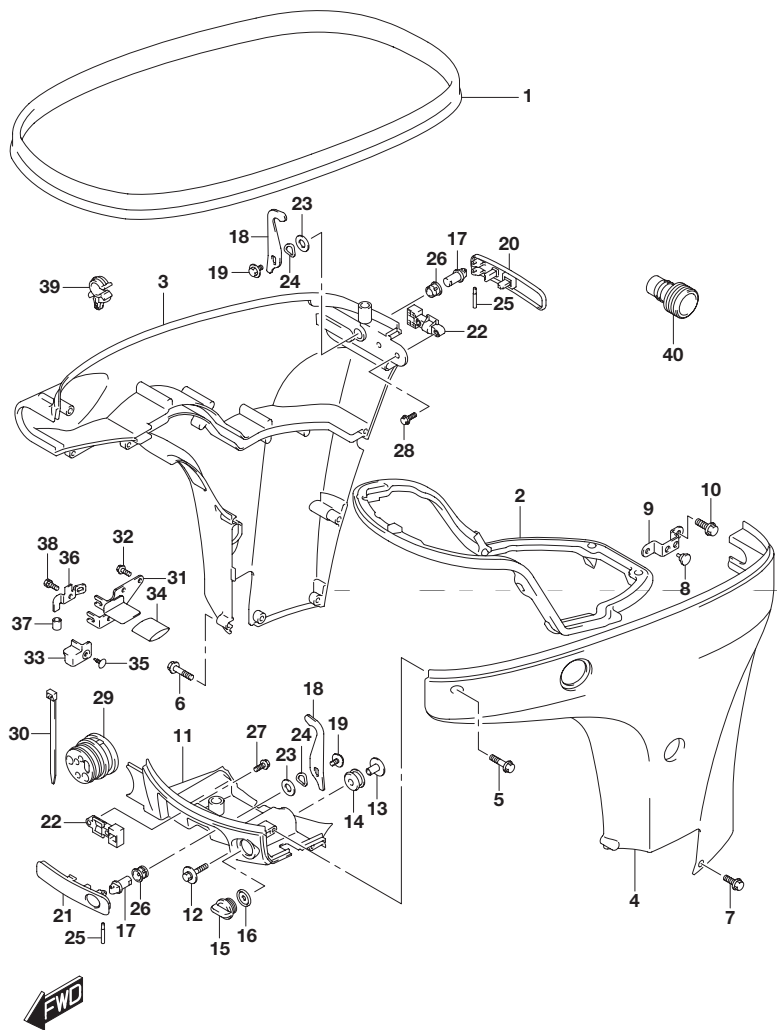


FIG.410D (1-K-3) サイドカバー(DF90A)

見出番号	品番	品名	使用個数	備考
1	61112-99E01	ラバー,サイドカバー	1	
2	61134-87L00	シール,サイドカバー	1	
3-1	61811-87L20-0EP	カバー,サイドスターボード(ブラック)	1	
3-2	61811-87L20-Y5S	カバー,サイドスターボード(ホワイト)	1	
4-1	61821-87L21-0EP	カバー,サイドボード(ブラック)	1	
4-2	61821-87L21-Y5S	カバー,サイドボード(ホワイト)	1	
5	09136-06148	スクリュ(6X35)	8	
6	09136-06149	スクリュ(6X55)	2	
7	09136-06161	スクリュ(6X17)	3	
8	09321-08022	クッション	2	
9	61827-87L00	ホルダ,サイドカバー	1	
10	01550-08207	ボルト	2	
11-1	61831-87L20-0EP	パネル,フロント(ブラック)	1	
11-2	61831-87L20-Y5S	パネル,フロント(ホワイト)	1	
12	09116-08163	ボルト(8X38)	2	
13	09169-08039	ワッシャ	2	
14	09320-11013	クッション	2	
15	17913-93J00	プラグ,ウォータ	1	
16	17914-93J00	ガスケット,ウォータプラグ	1	
17	61632-93J00	シャフト,エンジンカバーフック	2	
18	61641-87L00	フック,エンジンカバー	2	
19	09116-06127	ボルト(6X12)	2	
20	61633-87L00	レバー,フックリヤ	1	
21	61645-87L00	レバー,フックフロント	1	
22	61673-93J11	ラッチ,フックレバー	2	
23	09160-13014	ワッシャ(13.2X25X1)	2	
24	09164-14008	ワッシャ	2	

FIG.410D

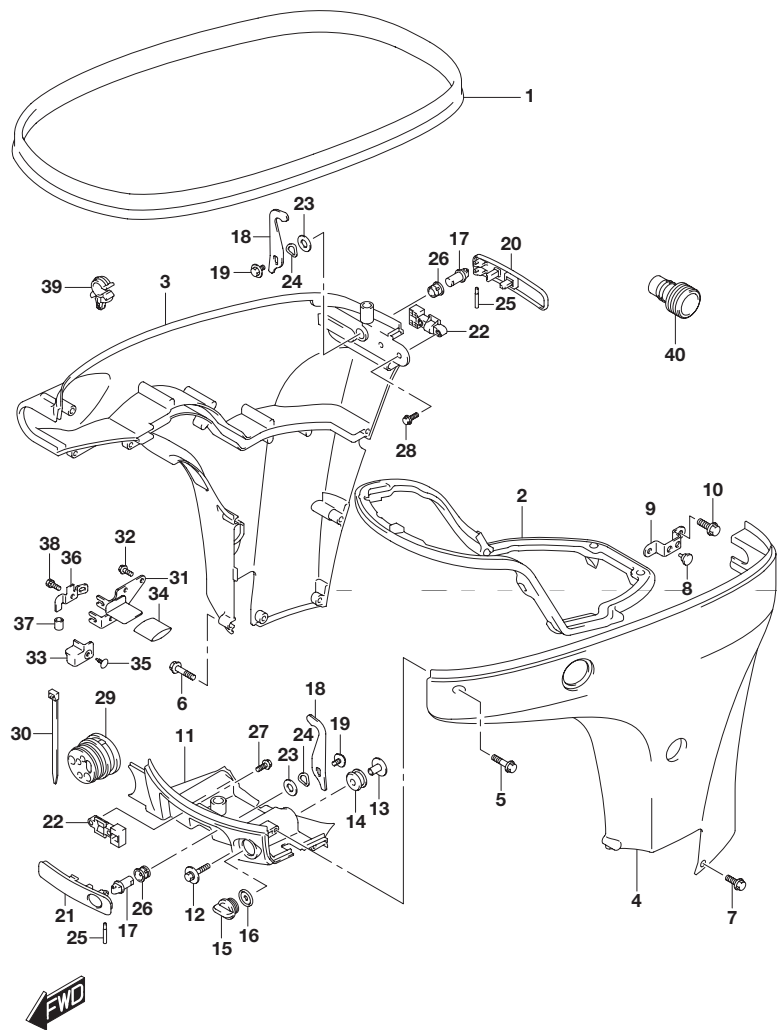


FIG.410D (1-K-4) サイドカバー(DF90A)

見出番号	品番	品名	使用個数	備考
25	09202-04022	ピン	2	
26	09306-13007	ワッシャー	2	
27	01550-05107	ボルト	2	
28	01550-05167	ボルト	2	
29	61124-87L00	グロメット,リモコンケーブル	1	
30	09407-25402	クランプ L:250	1	
31	67341-87L00	ホルダ,リモコンケーブル	1	
32	01550-06167	ボルト	2	
33	67345-87L00	プロテクタ	1	
34	67346-87L00	プロテクタ,ホルダ	1	
35	09409-10304-5ES	クリップ(ブラック)	1	
36	67350-87L00	ストップ,リモコンケーブル	1	
37	09352-70103-600	ホース(7X10.2X600)	2	L:600 14
38	01570-06127	ボルト	1	
39	09403-11320	クランプ	1	
40	17917-87L00	コネクタ,フラッシュウォータ	1	

FIG.410E

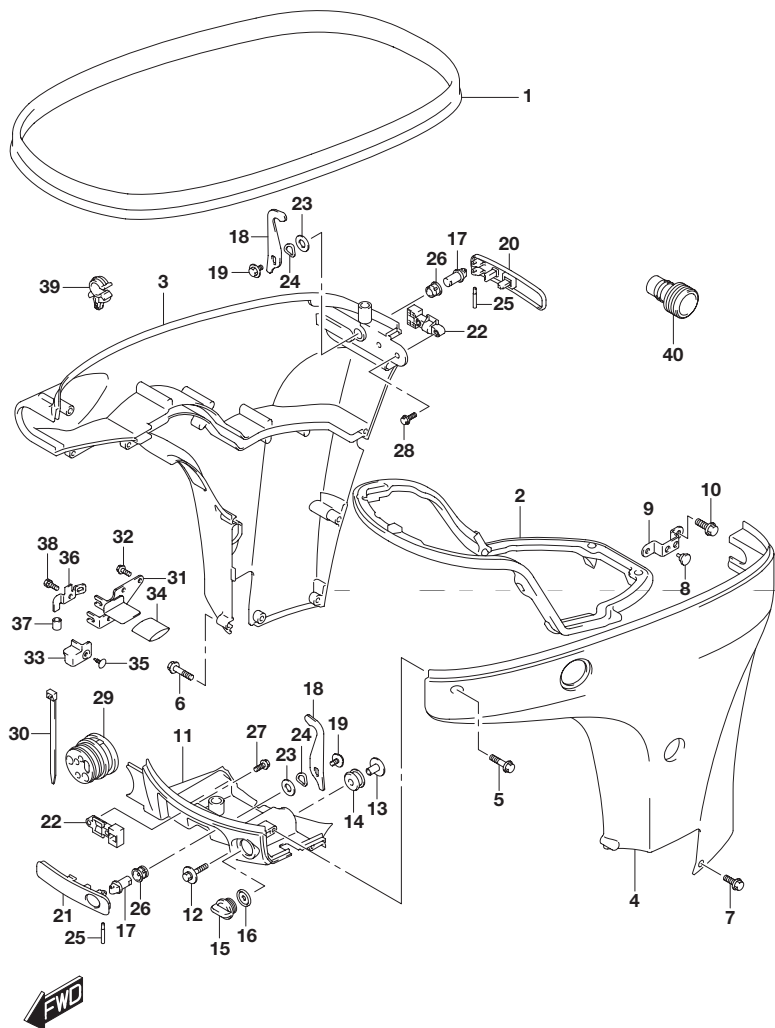


FIG.410E (1-K-5) サイドカバー(DF90ATH)

見出番号	品番	品名	使用個数	備考
1	61112-99E01	ラバー,サイドカバー	1	
2	61134-87L00	シール,サイドカバー	1	
3	61811-87L20-0EP	カバー,サイドスターボード(ブラック)	1	
4	61821-87L21-0EP	カバー,サイドポート(ブラック)	1	
5	09136-06148	スクリュ(6X35)	8	
6	09136-06149	スクリュ(6X55)	2	
7	09136-06161	スクリュ(6X17)	3	
8	09321-08022	クッション	2	
9	61827-87L00	ホルダ,サイドカバー	1	
10	01550-08207	ボルト	2	
11	61831-87L20-0EP	パネル,フロント(ブラック)	1	
12	09116-08163	ボルト(8X38)	2	
13	09169-08039	ワッシャ	2	
14	09320-11013	クッション	2	
15	17913-93J00	プラグ,ウオータ	1	
16	17914-93J00	ガスケット,ウオータプラグ	1	
17	61632-93J00	シャフト,エンジンカバーフック	2	
18	61641-87L00	フック,エンジンカバー	2	
19	09116-06127	ボルト(6X12)	2	
20	61633-87L00	レバー,フックリヤ	1	
21	61645-87L00	レバー,フックフロント	1	
22	61673-93J11	ラッチ,フックレバー	2	
23	09160-13014	ワッシャ(13.2X25X1)	2	
24	09164-14008	ワッシャ	2	
25	09202-04022	ピン	2	
26	09306-13007	ブッシュ	2	

FIG.410E

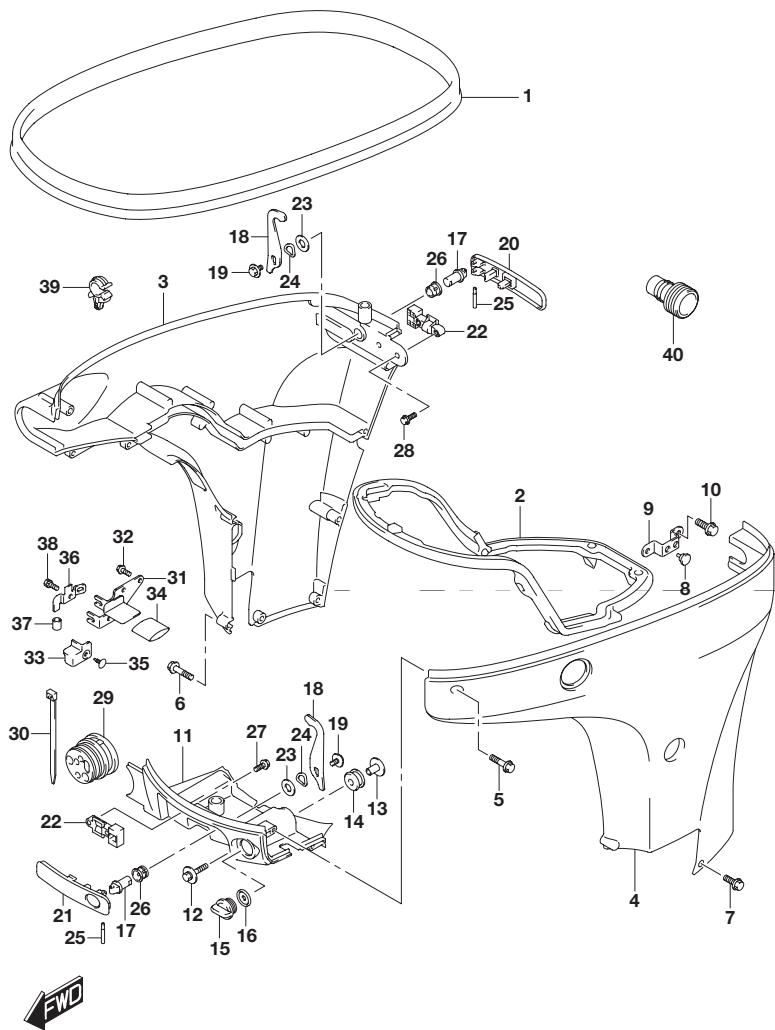


FIG.410E (1-K-6) サイドカバー(DF90ATH)

見出番号	品番	品名	使用個数	備考
27	01550-05107	ボルト	2	
28	01550-05167	ボルト	2	
29	61124-87L00	グロメット,リモコンケーブル	1	
30	09407-25402	クランプ L:250	1	
31	67341-87L00	ホルダ,リモコンケーブル	1	
32	01550-06167	ボルト	2	
33	67345-87L00	プロテクタ	1	
34	67346-87L00	プロテクタ,ホルダ	1	
35	09409-10304-5ES	クリップ(ブラック)	1	
36	67350-87L00	ストッパ,リモコンケーブル	1	
37	09352-70103-600	・ホース(7X10.2X600)	2	L:600 14
38	01570-06127	ボルト	1	
39	09403-11320	クランプ	1	
40	17917-87L00	コネクタ,フラッシュウォータ	1	

FIG.420A

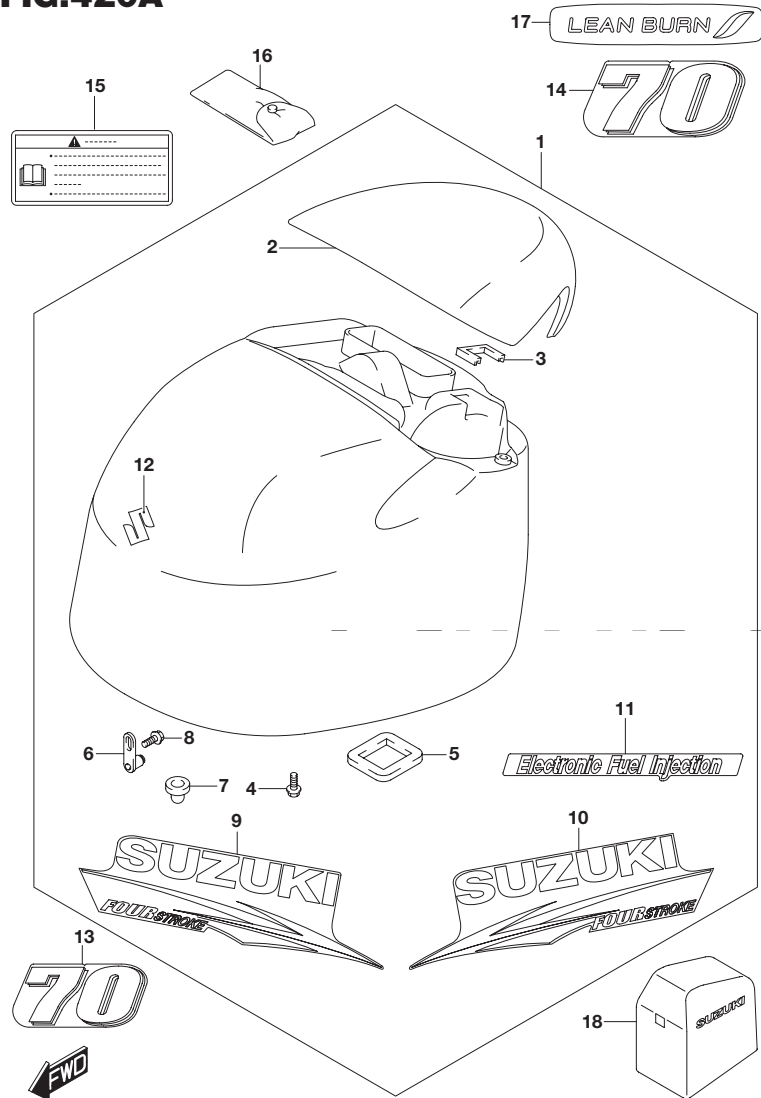


FIG.420A (1-K-7) エンジン カバー(DF70A)

見出番号	品番	品名	使用個数	備考
1-1	61400-87Y80-0EP	カバーセット,エンジン(ブラック)	1	
1-2	61400-87Y90-Y5S	カバーセット,エンジン(ホワイト)	1	
2-1	61431-87L21-0EP	・ハンドル,チルトアップ(ブラック)	1	
2-2	61431-87L21-Y5S	・ハンドル,チルトアップ(ホワイト)	1	
3	61439-87L00	・シール,チルトアップハンドル	1	
4	01550-06167	・ボルト	4	
5	61476-87L00	・シール,エアイベント	1	
6	61610-93J00	・フラスナ	2	
7	09329-10022	・クッション	2	
8	01550-06127	・ボルト	2	
9-1	61443-87L20	・ストライプ,エンジンカバースターボード	1	FOR 0EP
9-2	61443-87L30	・ストライプ,エンジンカバースターボード	1	FOR Y5S
10-1	61453-87L20	・ストライプ,エンジンカバーポート	1	FOR 0EP
10-2	61453-87L30	・ストライプ,エンジンカバーポート	1	FOR Y5S
11-1	61446-87L12	・デカール,インジェクション	1	FOR 0EP
11-2	61446-87L20	・デカール,インジェクション(ホワイト)	1	FOR Y5S
12	68111-18G20	・エンブレム S	1	
13-1	61422-87L80	マーク,エンブレムフロント(70)	1	FOR 0EP
13-2	61435-87L90	マーク,エンブレム(70) (ホワイト)	1	FOR Y5S
14-1	61435-87L80	マーク,エンブレムリヤ(70)	1	FOR 0EP
14-2	61435-87L90	マーク,エンブレム(70) (ホワイト)	1	FOR Y5S
15	61458-99E50	ラベル,エンジンカバー	1	
16	09800-81840	ツールセット	1	
17	61471-98J00	デカール LEANBURN	1	
18	68110-87L00	カバー,ウエザ	1	OPT

FIG.420B

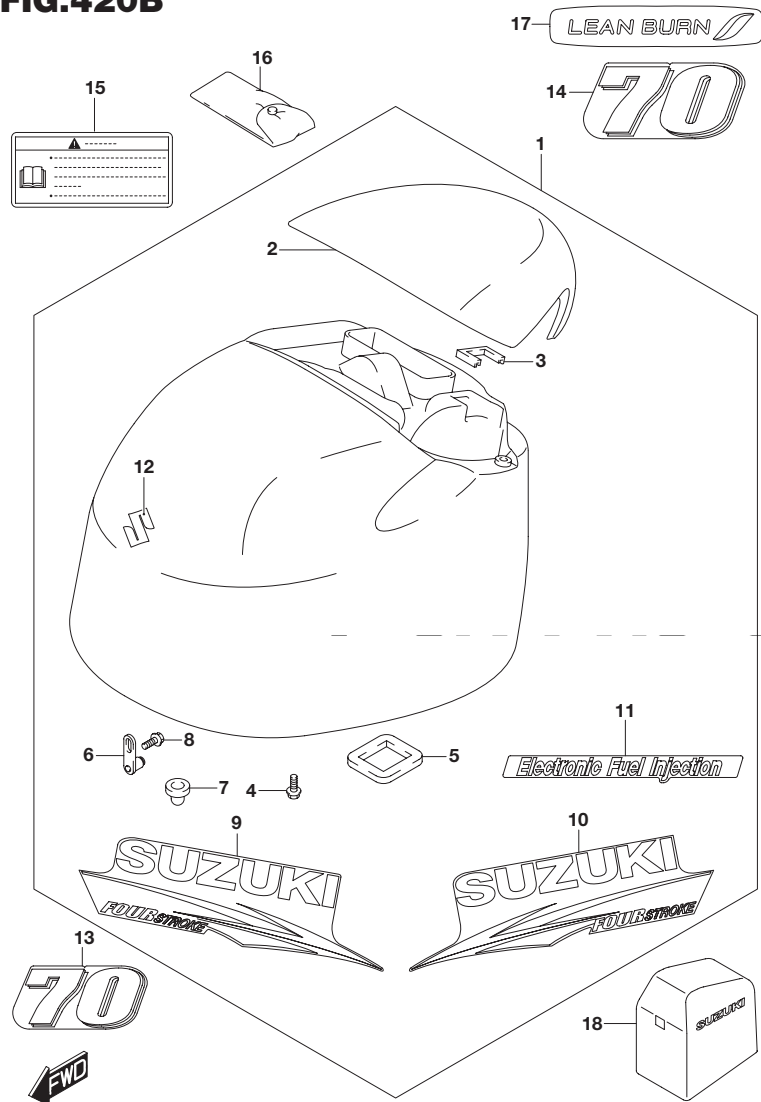


FIG.420B (1-K-8) エンジン カバー(DF70ATH)

見出番号	品番	品名	使用個数	備考
1	61400-87Y80-0EP	カバーセット,エンジン(ブラック)	1	
2	61431-87L21-0EP	ハンドル,チルトアップ(ブラック)	1	
3	61439-87L00	シール,チルトアップハンドル	1	
4	01550-06167	ボルト	4	
5	61476-87L00	シール,エアベント	1	
6	61610-93J00	フラスナ	2	
7	09329-10022	クッション	2	
8	01550-06127	ボルト	2	
9	61443-87L20	ストライプ,エンジンカバースターボード	1	
10	61453-87L20	ストライプ,エンジンカバーポート	1	
11	61446-87L12	デカール,インジェクション	1	
12	68111-18G20	エンブレム S	1	
13	61422-87L80	マーク,エンブレムフロント(70)	1	
14	61435-87L80	マーク,エンブレムリヤ(70)	1	
15	61458-99E50	ラベル,エンジンカバー	1	
16	09800-81840	ツールセット	1	
17	61471-98J00	デカール LEANBURN	1	
18	68110-87L00	カバー,ウエザ	1	OPT

FIG.420C

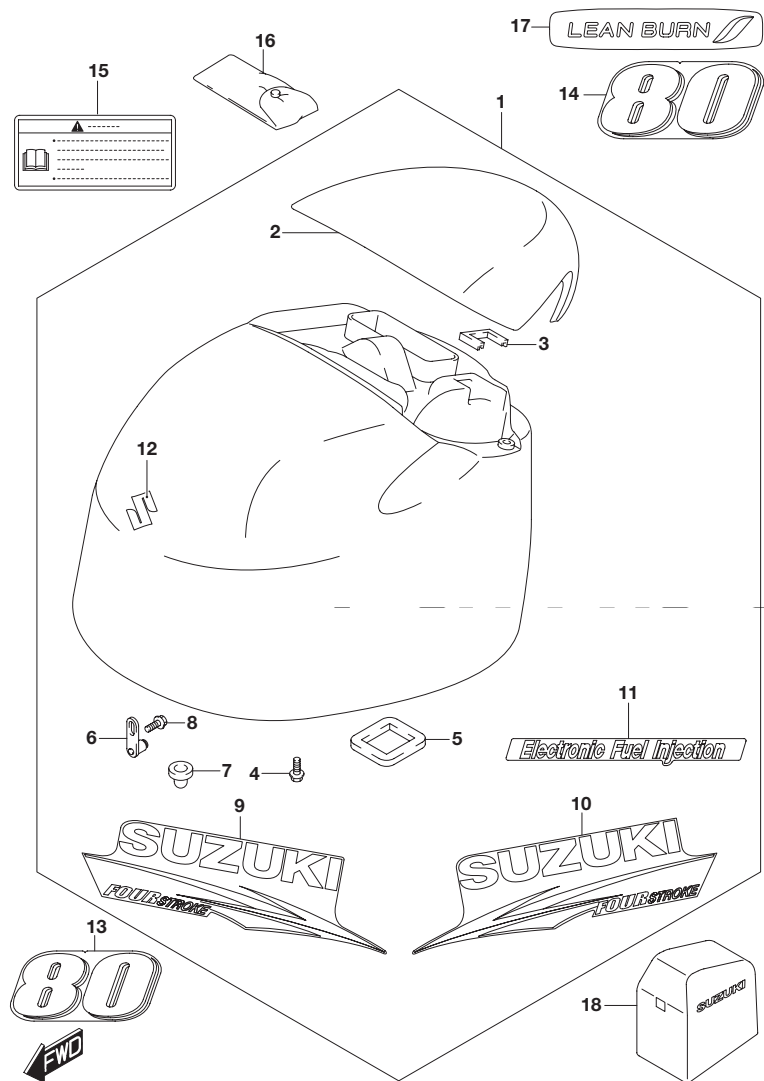


FIG.420C (1-K-9) エンジン カバー(DF80A)

見出番号	品番	品名	使用個数	備考
1	61400-87Y80-0EP	カバーセット,エンジン(ブラック)	1	
2	61431-87L21-0EP	ハンドル,チルトアップ(ブラック)	1	
3	61439-87L00	・シール,チルトアップハンドル	1	
4	01550-06167	・ボルト	4	
5	61476-87L00	・シール,エアベント	1	
6	61610-93J00	・フラスナ	2	
7	09329-10022	・クッション	2	
8	01550-06127	・ボルト	2	
9	61443-87L20	・ストライプ,エンジンカバー-スターボード	1	
10	61453-87L20	・ストライプ,エンジンカバー-ポート	1	
11	61446-87L12	・デカール,インジェクション	1	
12	68111-18G20	・エンブレム S	1	
13	61422-87L60	マーク,エンブレムフロント(80)	1	
14	61435-87L60	マーク,エンブレムリヤ(80)	1	
15	61458-99E50	ラベル,エンジンカバー	1	
16	09800-81840	ツールセット	1	
17	61471-98J00	デカール LEANBURN	1	
18	68110-87L00	カバー,ウエザ	1	OPT

5

FIG.420D

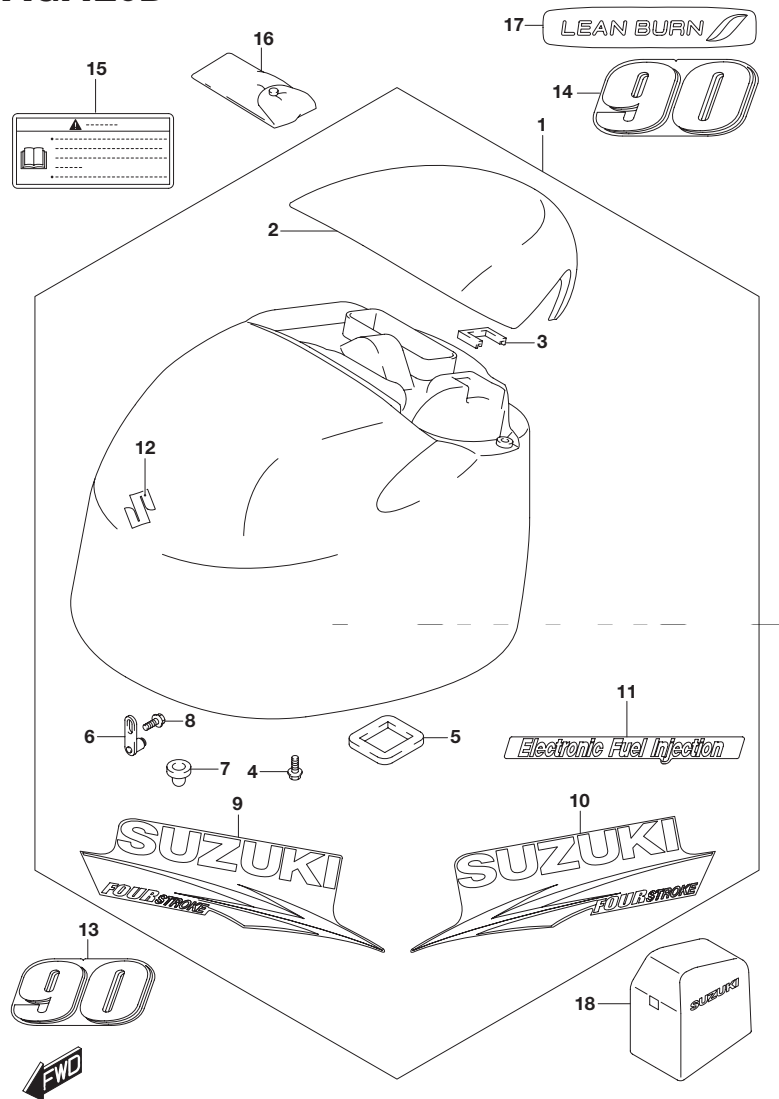


FIG.420D (1-K-10) エンジン カバー(DF90A)

見出番号	品番	品名	使用個数	備考
1-1	61400-87Y80-0EP	カバーセット,エンジン(ブラック)	1	
1-2	61400-87Y90-Y5S	カバーセット,エンジン(ホワイト)	1	
2-1	61431-87L21-0EP	・ハンドル,チルトアップ(ブラック)	1	
2-2	61431-87L21-Y5S	・ハンドル,チルトアップ(ホワイト)	1	
3	61439-87L00	・シール,チルトアップハンドル	1	
4	01550-06167	・ボルト	4	
5	61476-87L00	・シール,エアベント	1	
6	61610-93J00	・フアスナ	2	
7	09329-10022	・クッション	2	
8	01550-06127	・ボルト	2	
9-1	61443-87L20	・ストライプ,エンジンカバースターボード	1	FOR 0EP
9-2	61443-87L30	・ストライプ,エンジンカバースターボード	1	FOR Y5S
10-1	61453-87L20	・ストライプ,エンジンカバーポート	1	FOR 0EP
10-2	61453-87L30	・ストライプ,エンジンカバーポート	1	FOR Y5S
11-1	61446-87L12	・デカール,インジェクション	1	FOR 0EP
11-2	61446-87L20	・デカール,インジェクション(ホワイト)	1	FOR Y5S
12	68111-18G20	・エンブレム,S	1	
13-1	61422-87L70	マーク,エンブレムフロント(90)	1	FOR 0EP
13-2	61435-87LA0	マーク,エンブレム(90)(ホワイト)	1	FOR Y5S
14-1	61435-87L70	マーク,エンブレムリヤ(90)	1	FOR 0EP
14-2	61435-87LA0	マーク,エンブレム(90)(ホワイト)	1	FOR Y5S
15	61458-99E50	ラベル,エンジンカバー	1	
16	09800-81840	ツールセット	1	
17	61471-98J00	デカール,LEANBURN	1	
18	68110-87L00	カバー,ウエザ	1	OPT



FIG.420E

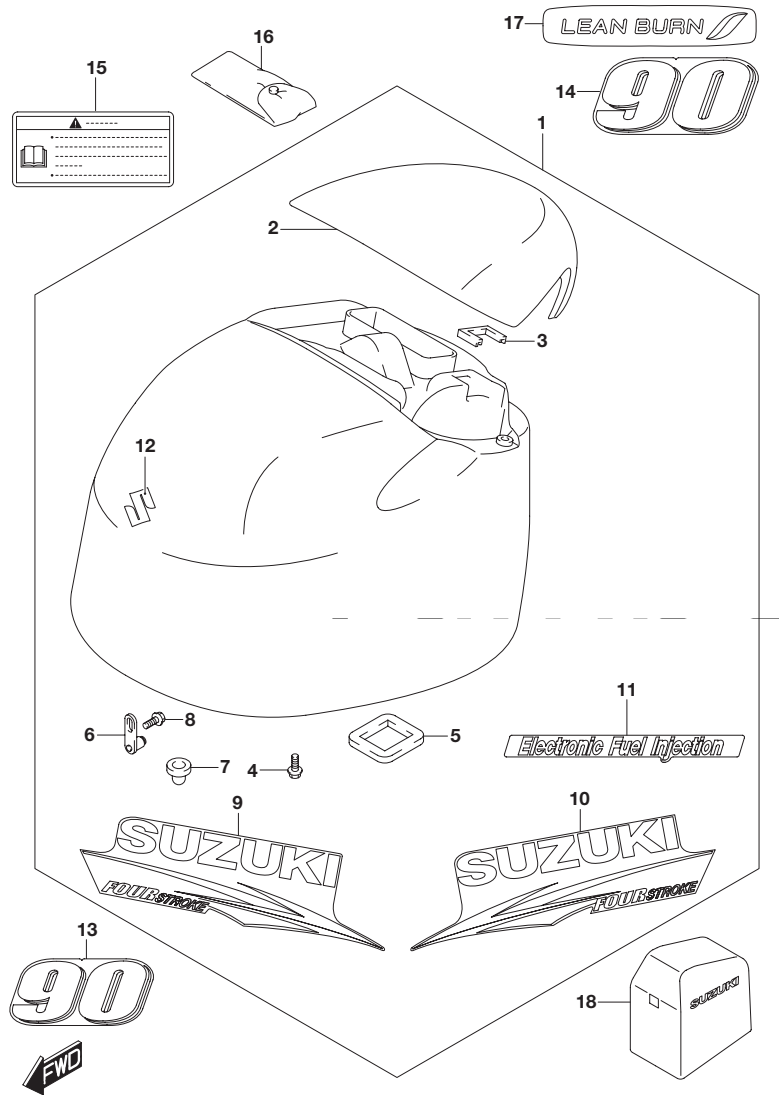
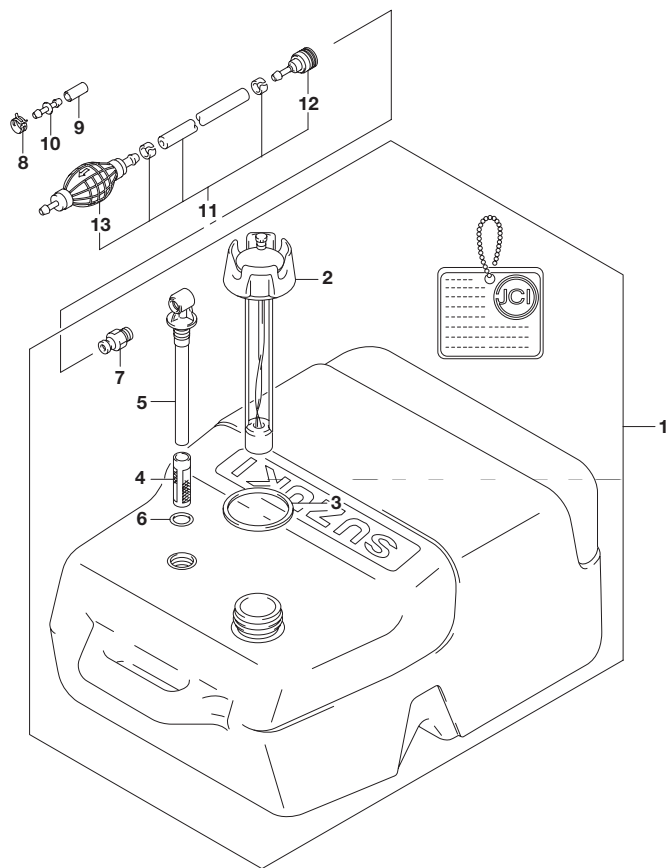


FIG.420E (1-K-11) エンジン カバー(DF90ATH)

見出番号	品番	品名	使用個数	備考
1	61400-87Y80-0EP	カバーセット,エンジン(ブラック)	1	
2	61431-87L21-0EP	・ハンドル,チルトアップ(ブラック)	1	
3	61439-87L00	・シール,チルトアップハンドル	1	
4	01550-06167	・ボルト	4	
5	61476-87L00	・シール,エアベント	1	
6	61610-93J00	・フアスナ	2	
7	09329-10022	・クッション	2	
8	01550-06127	・ボルト	2	
9	61443-87L20	・ストライプ,エンジンカバー-スターボード	1	
10	61453-87L20	・ストライプ,エンジンカバー-ポート	1	
11	61446-87L12	・デカール,インジェクション	1	
12	68111-18G20	・エンブレム S	1	
13	61422-87L70	マーク,エンブレムフロント(90)	1	
14	61435-87L70	マーク,エンブレムリヤ(90)	1	
15	61458-99E50	ラベル,エンジンカバー	1	
16	09800-81840	ツールセット	1	
17	61471-98J00	デカール LEANBURN	1	
18	68110-87L00	カバー,ウエザ	1	OPT

5

**FIG.432A**

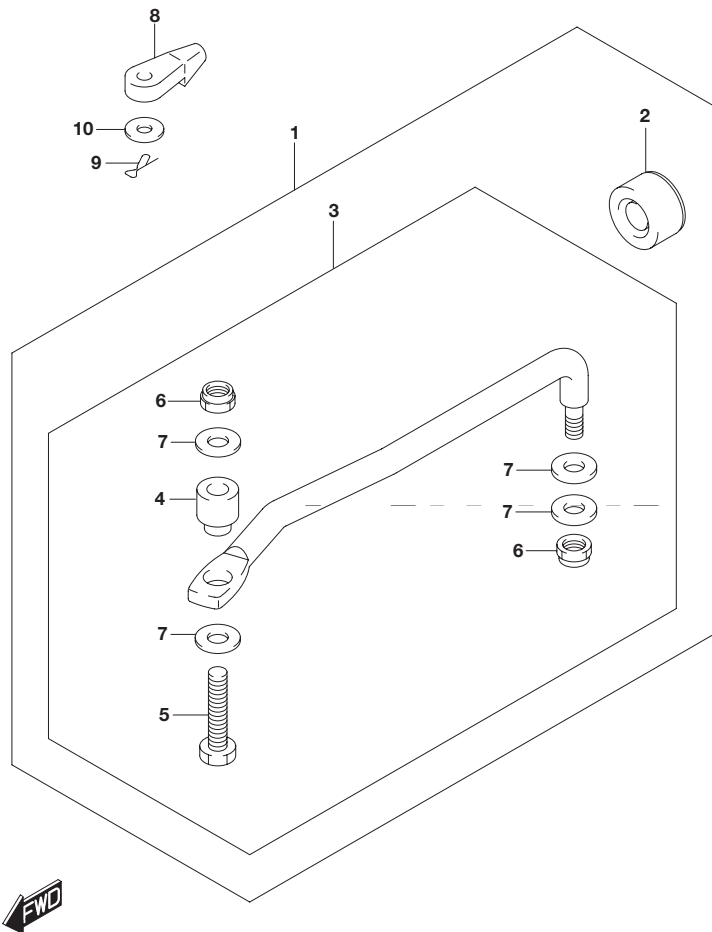


**FIG.432A (1-K-12) フューエルタンク**

見出番号	品番	品名	使用個数	備考
1	65000-95D20	タンクアッシ,フューエル(25L)	1	
2	65520-95D01	・キャップアッシ,フューエルタンク	1	
3	65561-95D00	・ガスケット,タンクキャップ	1	
4	65831-95D00	・フィルタ,アウトレット	1	
5	65890-95D00	・アウトレットアッシ	1	
6	65892-95D00	・Oリング,フューエルアウトレット	1	
7	65740-95D01	・プラグ,フューエルコネクタ	1	
8	09401-11423	クリップ	1	
9	09251-07003	キャップ,OD:11.5	1	
10	09367-08001	ジョイント	1	
11	65700-90J14	ホース,フューエル(タンクツコネクタ)	1	
12	65750-95500	・ソケット,フューエルホース	1	
13	65770-90J11	・ポンプ,スクイズ	1	

**FIG.442A**

**FIG.442A (1-K-13) ドラッグリンク**



見出番号	品番	品名	使用個数	備考
1	67700-87L01	リンクセット,ドラッグ	1	OPT
2	41161-94400	・シール,ステアリングケーブル	1	OPT
3	67701-87L01	・リンクアッシ,ドラッグ	1	OPT
4	67721-87L00	・スペーサ,ドラッグリンク	1	OPT
5	67725-99E10	・ボルト	1	OPT
6	67726-99E00	・ナット,ロック	2	OPT
7	67728-99E00	・ワッシャ	4	OPT
8	67467-89J01	コネクタ	2	
9	09385-06012	スナップピン	2	
10	09160-06055	ワッシャ(7X12X1)	2	

FIG.444A

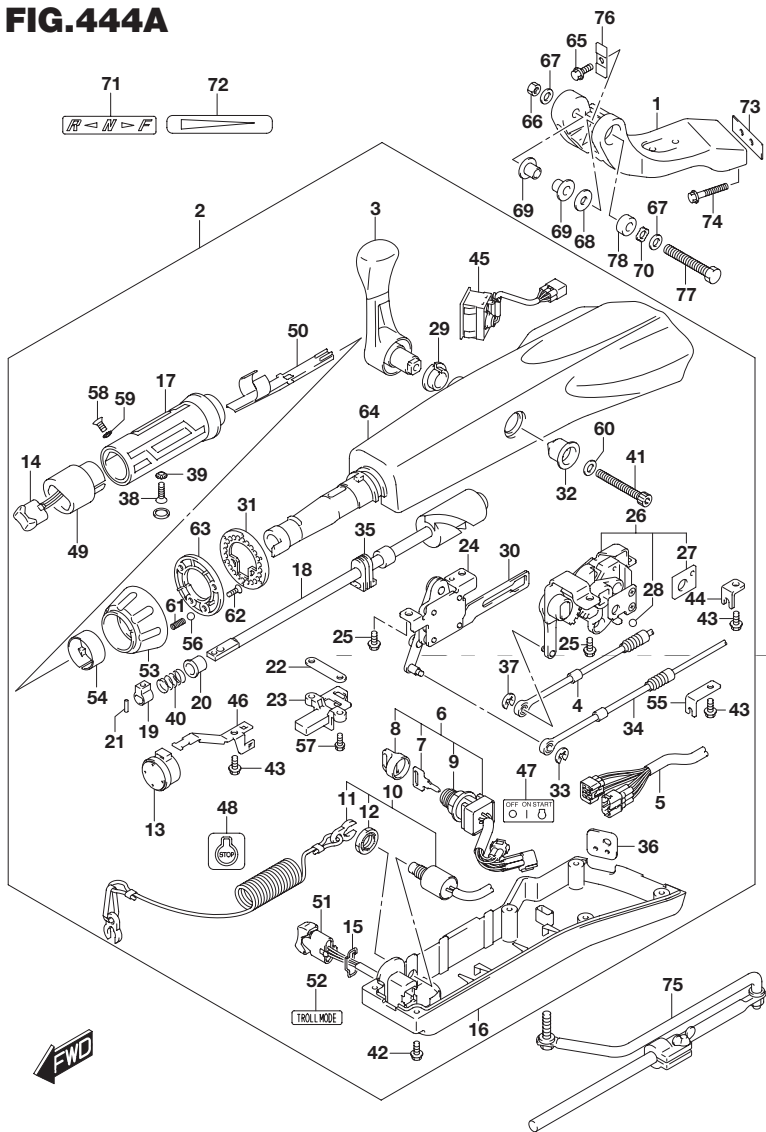


FIG.444A (1-K-14) ティラハンドル(DF70ATH)

見出番号	品番	品名	使用個数	備考
1	43761-88L01-0EP	ブラケット,ティラハンドル(ブラック)	1	
2	63110-87L11-0EP	ハンドルアッシ ティラ	1	
3	21110-88L00	・レバー,シフト	1	
4	23230-90J10	・ケーブル,シフト	1	
5	36620-87L00	・ワイヤアッシ,ハーネス	1	
6	37110-87L01	・スイッチアッシ,イグニッション	1	
7-1	37141-99E00	・キー(931)	1	
7-2	37141-99E10	・キー(932)	1	
7-3	37141-99E20	・キー(933)	1	
7-4	37141-99E30	・キー(934)	1	
7-5	37141-99E40	・キー(935)	1	
7-6	37141-99E50	・キー(936)	1	
7-7	37141-99E60	・キー(937)	1	
7-8	37141-99E70	・キー(938)	1	
7-9	37141-99E80	・キー(939)	1	
7-10	37141-99E90	・キー(940)	1	
7-11	37141-99EA0	・キー(941)	1	
7-12	37141-99EB0	・キー(942)	1	
8	37143-99E00	・キャップ,キー	1	
9	37149-93J00	・キャップ,シリンダボデー	1	
10	37820-87L01	・スイッチアッシ,エマジエンシ	1	
11	37823-92E01	・プレートアッシ, エマジエンシスイッチロック	1	
12	37826-92J00	・ナット	1	
13	38500-93J90	・ブザー,ウォーニング	1	
14	37850-87L00	・スイッチアッシ,PTT	1	
15	37852-87J00	・プレート,トリムスイッチ	1	
16	63121-88L00	・カバー,アンダ	1	

FIG.444A

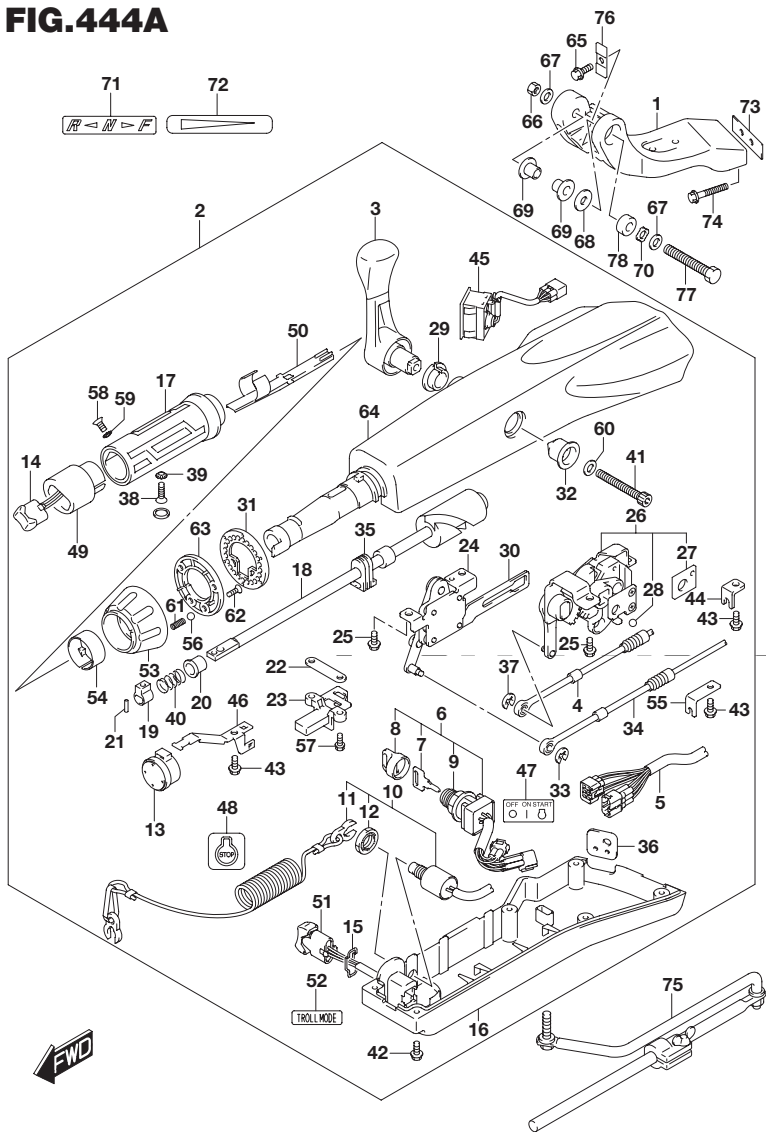


FIG.444A (1-K-15) ティラハンドル(DF70ATH)

見出番号	品番	品名	使用個数	備考
17	63210-88L00	・グリップ,ハンドル	1	
18	63221-88L00	・シャフト,スロットル	1	
19	63223-92D00	・ストップ,ハンドルロッド	1	
20	63225-88L00	・ブッシュ,ハンドルロッド	1	
21	63227-93200	・ピン,ハンドルロッド	1	
22	63235-88L00	・プレート,スロットルシャフト	1	
23	63246-88L00	・ストップ,スロットルアジャスト	1	
24	63250-88L00	・アームアッシ,スロットル	1	
25	63251-87J00	・ボルト,シフトギヤアッシ	4	
26	63260-88L00	・ギヤアッシ,シフト	1	
27	63272-87J00	・プレート,ボールガイド	1	
28	63273-87J00	・ボール	1	
29	63262-87J00	・ブッシュ,シフトレバー	1	
30	63271-87J00	・プレート,ロック	1	
31	63248-99J00	・プレート,スロットルアジャスタノッチ	1	
32	63261-87J00	・ブッシュ,シフトギヤ	1	
33	63274-87J00	・エリング	1	
34	63610-87J00	・ケーブル,スロットル	1	
35	37853-88L90	・グロメット,PTTスイッチリード	1	
36	63626-88L00	・グロメット,ケーブル	1	
37	67292-87J00	・エリング	2	
38	09126-06015	・スクリュ(6X23)	1	
39	09163-06001	・ロックワッシャ	1	
40	09440-12027	・スプリング	1	
41	21112-88L00	・ボルト,シフトレバー	1	
42	09125-05047	・スクリュ(5X14)	6	
43	63611-88L00	・ボルト,クランプブラケット	3	

FIG.444A

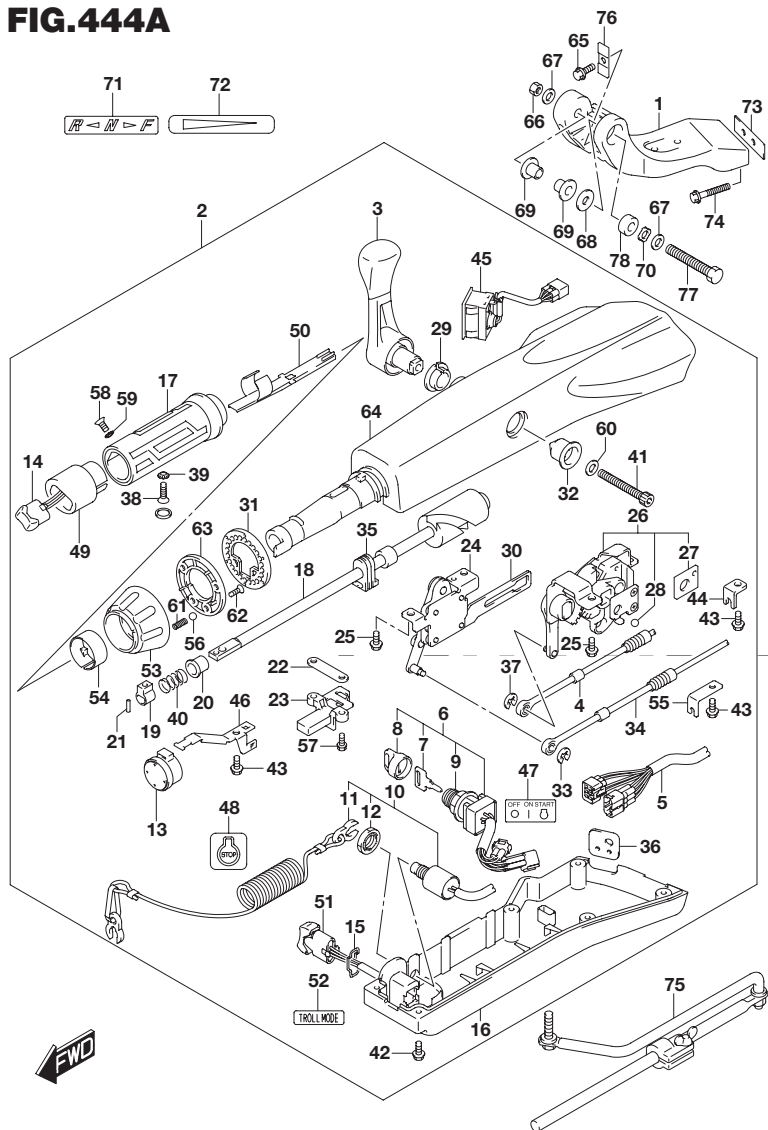


FIG.444A (1-L-2) ティラ ハンドル(DF70ATH)

見出番号	品番	品名	使用個数	備考
44	63612-87J00	・ブラケット, クランプ	1	
45	34200-87L00	・タコメータアシウイズモニタ	1	
46	36617-88L90	・クランプ, メインハーネス	1	
47	37112-88L90	・ラベル, イグニッションスイッチ	1	
48	37835-95D00	・ラベル, ストップ	1	
49	37851-88L90	・ベース, PTTスイッチ	1	
50	37852-88L90	・ハーネスガイド	1	
51	37861-87L10	・スイッチ, トローリングコントロール	1	
52	37864-88L90	・ラベル, トロールモード	1	
53	63244-99J00	・ノブ, スロットルアジャスタ	1	
54	63245-99J00	・ブッシュ, スロットルアジャスタ	1	
55	63612-88L10	・ブラケット, クランプシフト	1	
56	09260-10006	・ボール	1	
57	63251-88L90	・ボルト	2	
58	37855-88L90	・スクリュ, スロットルグリップ	1	
59	37854-88L90	・ワッシャ, スロットルグリップ	1	
60	63258-88L00	・ワッシャ	1	
61	09440-06037	・スプリング	1	
62	03522-05169	・スクリュ	3	
63	63247-99J00	・プレート, スロットルアジャスタノブ	1	
64	63111-88L00-0EP	・ハウジング, ティラハンドル(ブラック)	1	
65	09116-08137	ボルト(8X22)	1	
66	09159-12014	ナット	1	
67	09160-12066	ワッシャ(12.5X22X2.5)	2	
68	09160-12124	ワッシャ(12.5X32X1.5)	1	

FIG.444A

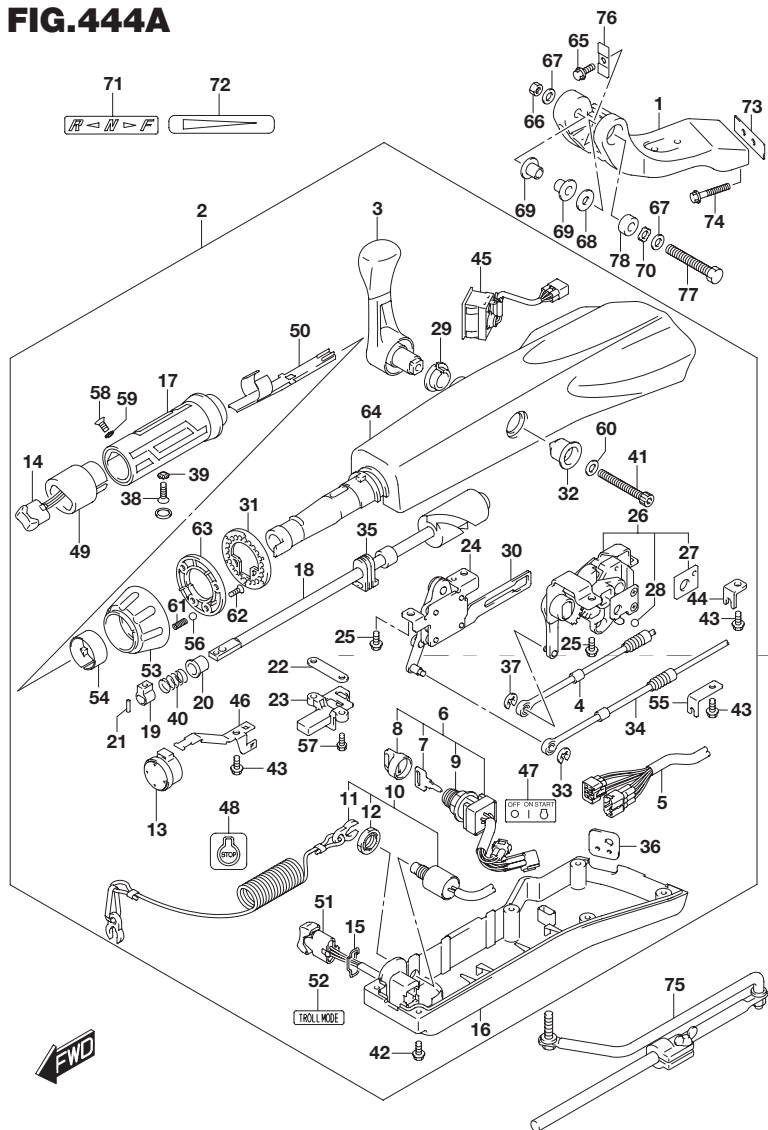


FIG.444A (1-L-3) テイラ ハンドル(DF70ATH)

見出番号	品番	品名	使用個数	備考
69	63115-88L00	ブッシュ, テイラハンドルピボット	2	
70	09164-13010	ワッシャ	1	
71	21131-88L00	マーク, クラッチシフト	1	
72	63215-93110	マーク, ハンドルグリップ	1	
73	43776-87L00	スペーサ, ステアリングブラケット	1	
74	09116-10150	ボルト(10X55)	2	
75	43770-99E03	アジャスタアッ, ステアリング	1	
76	63132-88L00	ストッパ, テイラハンドル	1	
77	43762-88L00	ボルト, テイラハンドルピボット	1	
78	43768-88L00	スペーサ, テイラハンドル	1	

FIG.444B

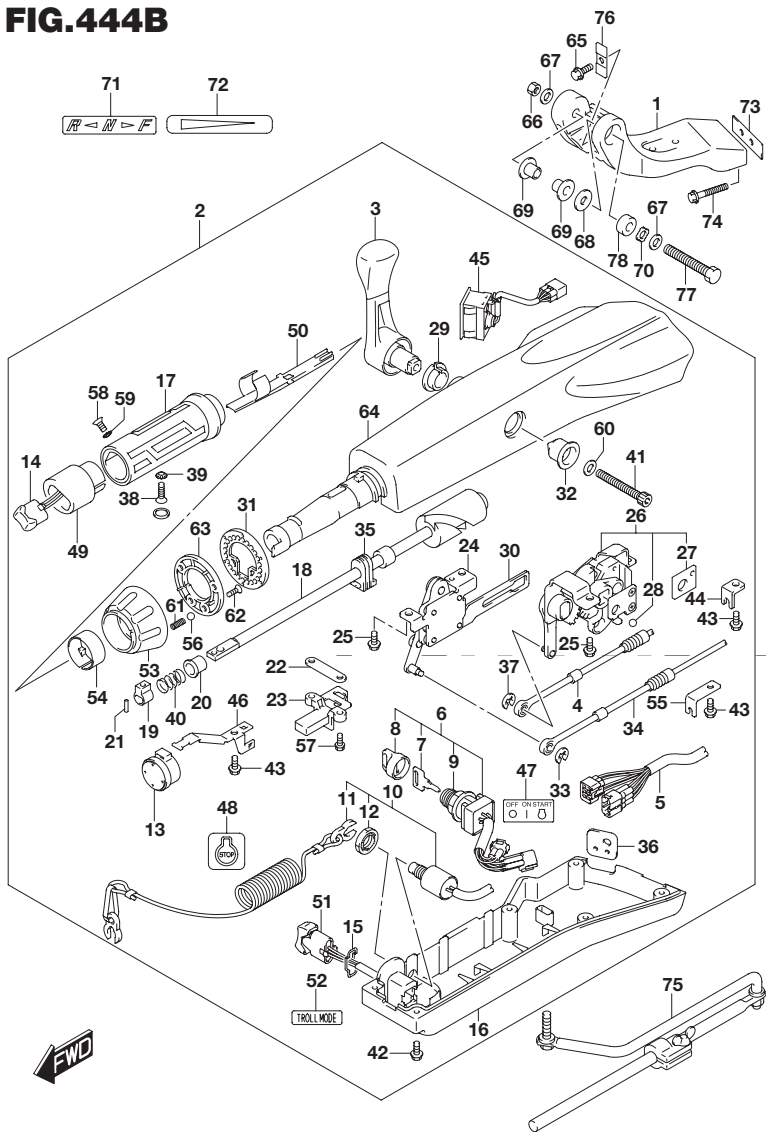


FIG.444B (1-L-4) ティラ ハンドル(DF90ATH)

見出番号	品番	品名	使用個数	備考
1	43761-88L01-0EP	ブラケット,ティラハンドル(ブラック)	1	
2	63110-87L11-0EP	ハンドルアッシ ティラ	1	
3	21110-88L00	・レバー,シフト	1	
4	23230-90J10	・ケーブル,シフト	1	
5	36620-87L00	・ワイヤアッシ,ハーネス	1	
6	37110-87L01	・スイッチアッシ,イグニッション	1	
7-1	37141-99E00	・キー(931)	1	
7-2	37141-99E10	・キー(932)	1	
7-3	37141-99E20	・キー(933)	1	
7-4	37141-99E30	・キー(934)	1	
7-5	37141-99E40	・キー(935)	1	
7-6	37141-99E50	・キー(936)	1	
7-7	37141-99E60	・キー(937)	1	
7-8	37141-99E70	・キー(938)	1	
7-9	37141-99E80	・キー(939)	1	
7-10	37141-99E90	・キー(940)	1	
7-11	37141-99EA0	・キー(941)	1	
7-12	37141-99EB0	・キー(942)	1	
8	37143-99E00	・キャップ,キー	1	
9	37149-93J00	・キャップ,シリンダボデー	1	
10	37820-87L01	・スイッチアッシ,エマジエンシ	1	
11	37823-92E01	・プレートアッシ, エマジエンシスイッチロック	1	
12	37826-92J00	・ナット	1	
13	38500-93J90	・ブザー,ウォーニング	1	
14	37850-87L00	・スイッチアッシ,PTT	1	
15	37852-87J00	・プレート,トリムスイッチ	1	
16	63121-88L00	・カバー,アンダ	1	



FIG.444B

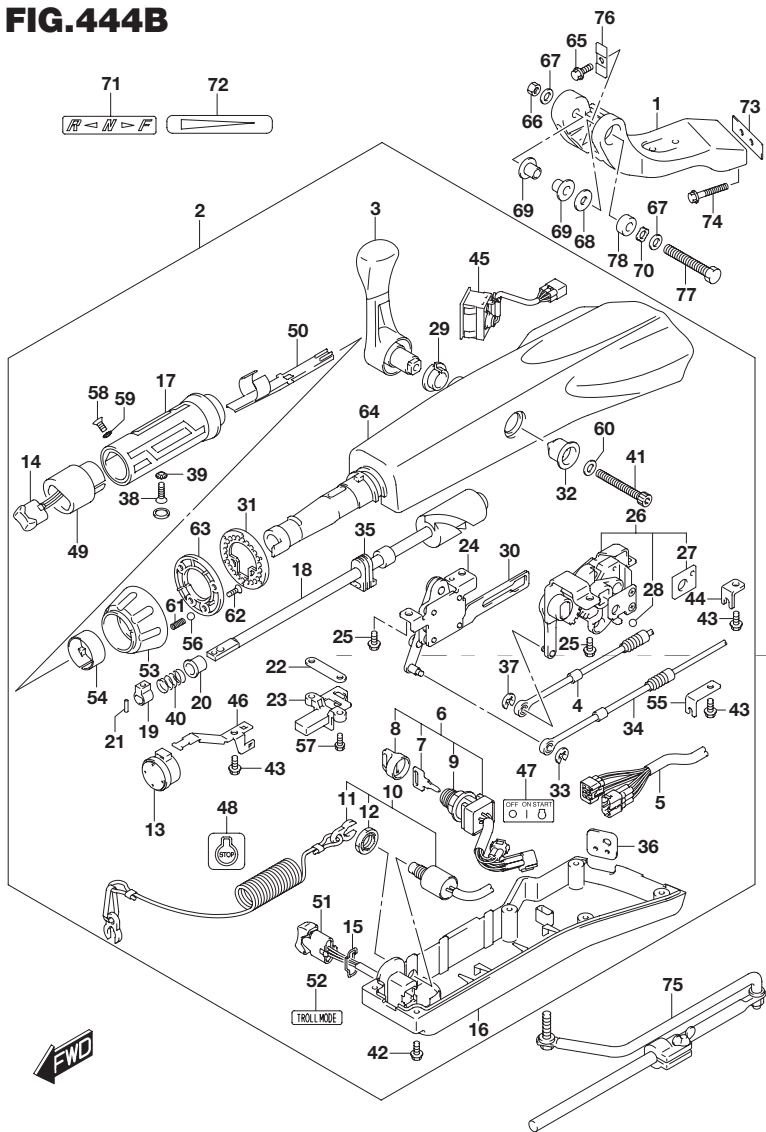


FIG.444B (1-L-5) ティラ ハンドル(DF90ATH)

見出番号	品番	品名	使用個数	備考
17	63210-88L00	・グリップ,ハンドル	1	
18	63221-88L00	・シャフト,スロットル	1	
19	63223-92D00	・ストップ,ハンドルロッド	1	
20	63225-88L00	・ブッシュ,ハンドルロッド	1	
21	63227-93200	・ピン,ハンドルロッド	1	
22	63235-88L00	・プレート,スロットルシャフト	1	
23	63246-88L00	・ストップ,スロットルアジャスト	1	
24	63250-88L00	・アームアッシ,スロットル	1	
25	63251-87J00	・ボルト,シフトギヤアッシ	4	
26	63260-88L00	・ギヤアッシ,シフト	1	
27	63272-87J00	・プレート,ボールガイド	1	
28	63273-87J00	・ボール	1	
29	63262-87J00	・ブッシュ,シフトレバー	1	
30	63271-87J00	・プレート,ロック	1	
31	63248-99J00	・プレート,スロットルアジャスタノッチ	1	
32	63261-87J00	・ブッシュ,シフトギヤ	1	
33	63274-87J00	・エリング	1	
34	63610-87J00	・ケーブル,スロットル	1	
35	37853-88L90	・グロメット,PTTスイッチリード	1	
36	63626-88L00	・グロメット,ケーブル	1	
37	67292-87J00	・エリング	2	
38	09126-06015	・スクリュ(6X23)	1	
39	09163-06001	・ロックワッシャ	1	
40	09440-12027	・スプリング	1	
41	21112-88L00	・ボルト,シフトレバー	1	
42	09125-05047	・スクリュ(5X14)	6	
43	63611-88L00	・ボルト,クランプブラケット	3	

FIG.444B

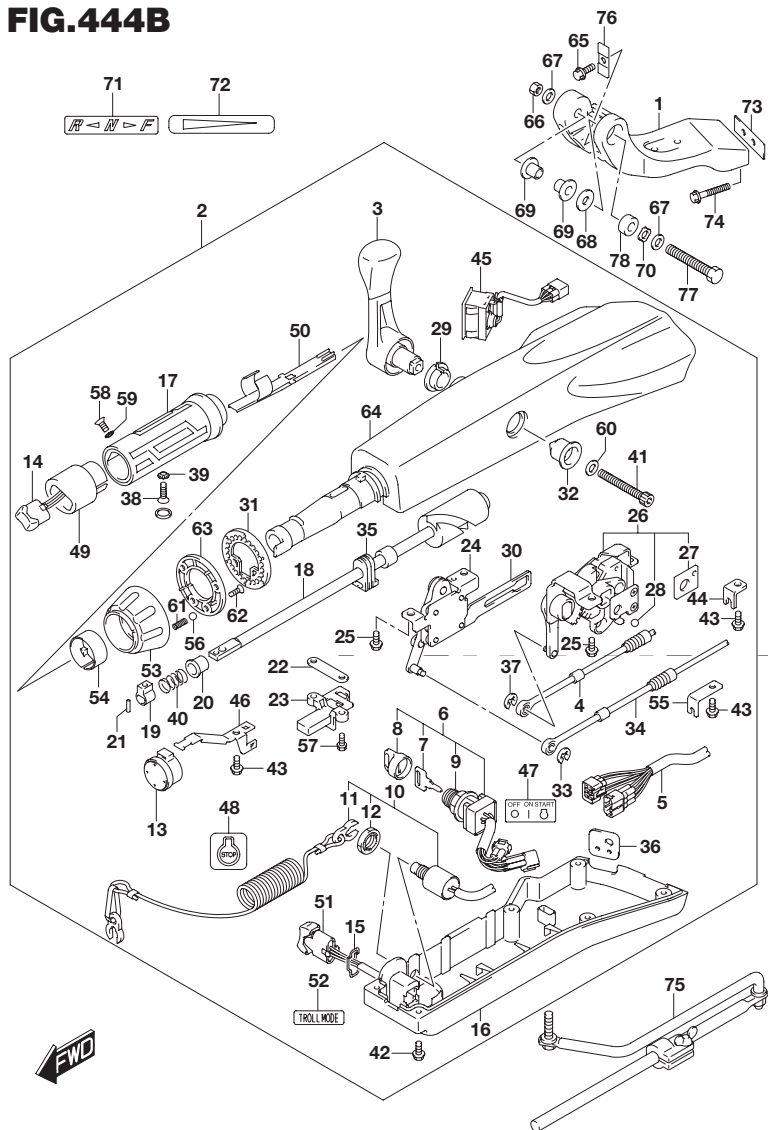


FIG.444B (1-L-6) ティラ ハンドル(DF90ATH)

見出番号	品番	品名	使用個数	備考
44	63612-87J00	・ブラケット, クランプ	1	
45	34200-87L00	・タコメータアシウイズモニタ	1	
46	36617-88L90	・クランプ, メインハーネス	1	
47	37112-88L90	・ラベル, イグニッションスイッチ	1	
48	37835-95D00	・ラベル, ストップ	1	
49	37851-88L90	・ベース, PTTスイッチ	1	
50	37852-88L90	・ハーネスガイド	1	
51	37861-87L10	・スイッチ, トローリングコントロール	1	
52	37864-88L90	・ラベル, トロールモード	1	
53	63244-99J00	・ノブ, スロットルアジャスタ	1	
54	63245-99J00	・ブッシュ, スロットルアジャスタ	1	
55	63612-88L10	・ブラケット, クランプシフト	1	
56	09260-10006	・ボール	1	
57	63251-88L90	・ボルト	2	
58	37855-88L90	・スクリュ, スロットルグリップ	1	
59	37854-88L90	・ワッシャ, スロットルグリップ	1	
60	63258-88L00	・ワッシャ	1	
61	09440-06037	・スプリング	1	
62	03522-05169	・スクリュ	3	
63	63247-99J00	・プレート, スロットルアジャスタノブ	1	
64	63111-88L00-0EP	・ハウジング, ティラハンドル(ブラック)	1	
65	09116-08137	ボルト(8X22)	1	
66	09159-12014	ナット	1	
67	09160-12066	ワッシャ(12.5X22X2.5)	2	
68	09160-12124	ワッシャ(12.5X32X1.5)	1	

FIG.444B

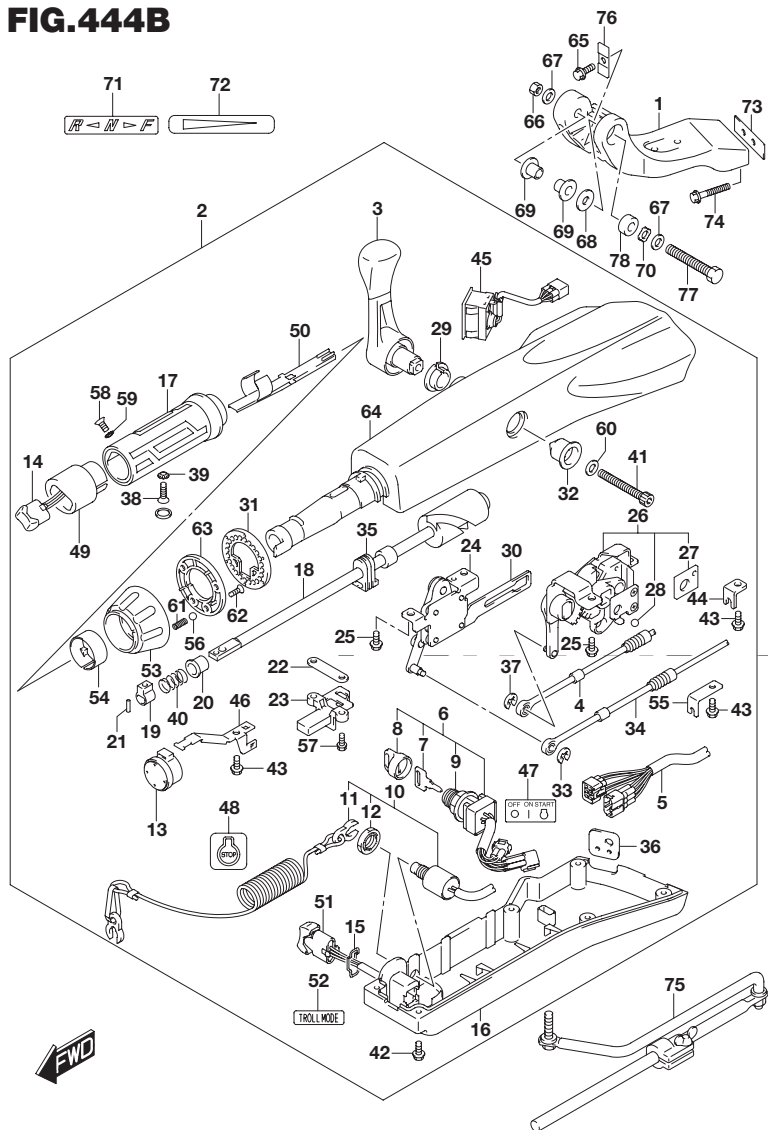


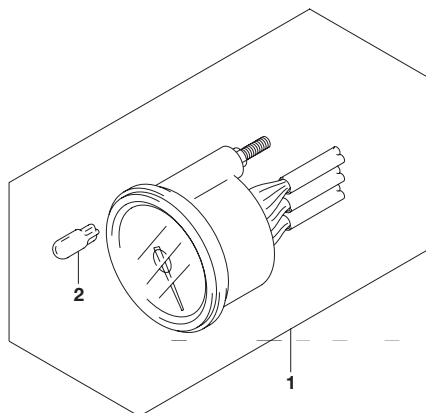
FIG.444B (1-L-7) テイラ ハンドル(DF90ATH)

見出番号	品番	品名	使用個数	備考
69	63115-88L00	ブッシュ, テイラハンドルピボット	2	
70	09164-13010	ワッシャ	1	
71	21131-88L00	マーク, クラッチシフト	1	
72	63215-93110	マーク, ハンドルグリップ	1	
73	43776-87L00	スペーサ, ステアリングブラケット	1	
74	09116-10150	ボルト(10X55)	2	
75	43770-99E03	アジャスタアッ, ステアリング	1	
76	63132-88L00	ストッパ, テイラハンドル	1	
77	43762-88L00	ボルト, テイラハンドルピボット	1	
78	43768-88L00	スペーサ, テイラハンドル	1	

**FIG.460A**

**FIG.460A (1-L-8) メータ(DF70A)**

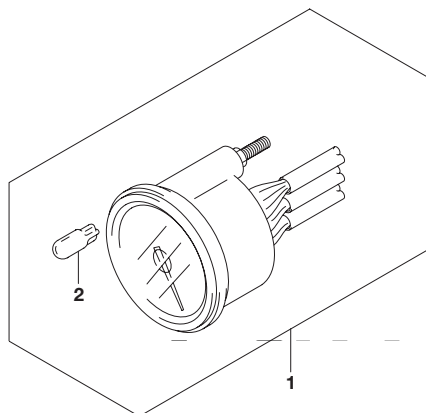
見出番号	品番	品名	使用個数	備考
1-1	34200-93J00	タコメータアッシ,ウイズモニタ(ブラック)	1	ブラック
1-2	34200-93J12	タコメータアッシ,ウイズモニタ(ホワイト)	1	ホワイト
2	09471-12077	・バルブ(12V1.7W)	1	



**FIG.460B**

**FIG.460B (1-L-9) メータ(DF80A)**

見出番号	品番	品名	使用個数	備考
1-1	34200-93J00	タコメータアッシ,ウイズモニタ(ブラック)	1	ブラック
1-2	34200-93J12	タコメータアッシ,ウイズモニタ(ホワイト)	1	ホワイト
2	09471-12077	・バルブ(12V1.7W)	1	



5

**FIG.460C**

**FIG.460C (1-L-10) メータ(DF90A)**

見出番号	品番	品名	使用個数	備考
1-1	34200-93J00	タコメータアッシ,ウイズモニタ(ブラック)	1	ブラック
1-2	34200-93J12	タコメータアッシ,ウイズモニタ(ホワイト)	1	ホワイト
2	09471-12077	・バルブ(12V1.7W)	1	

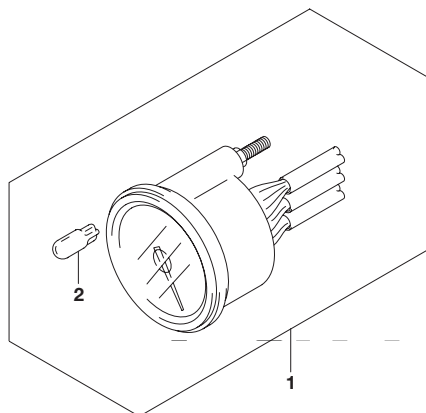


FIG.502A

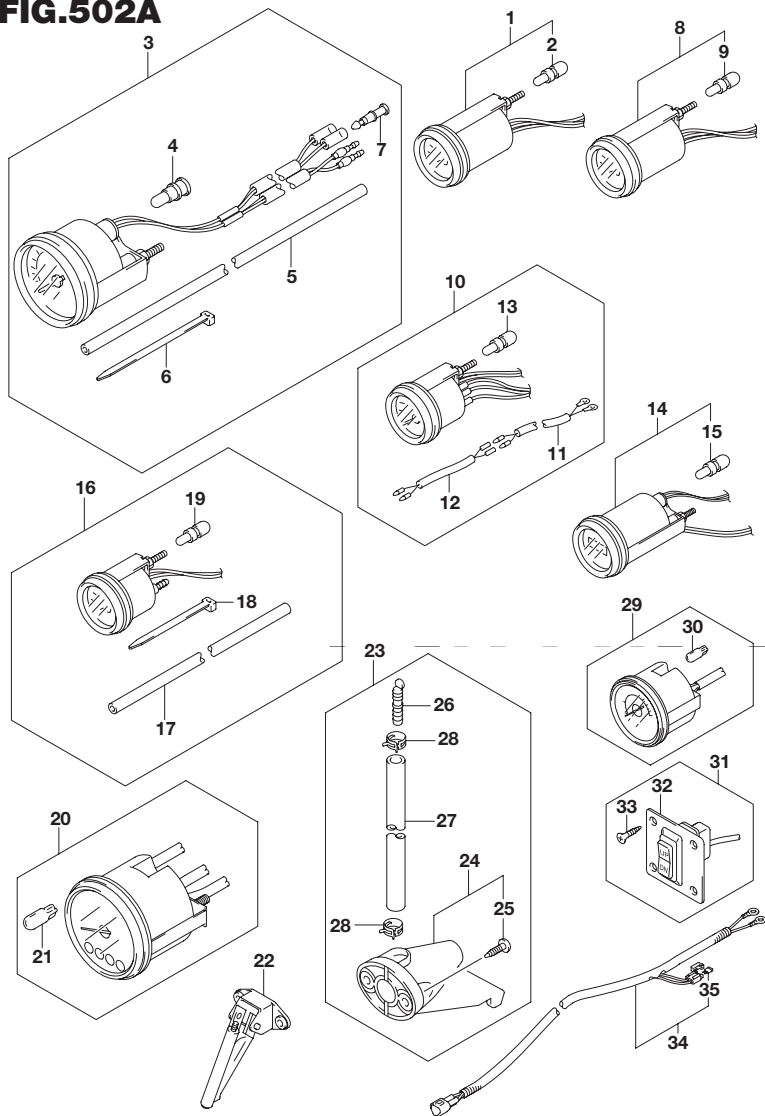


FIG.502A (1-L-11) オプション:メータ(1)(DF70A)

見出番号	品番	品名	使用個数	備考
1-1	34800-93J00	メータアッシュ,トリム(ブラック)	1	ブラック
1-2	34800-93J11	メータアッシュ,トリム(ホワイト)	1	ホワイト
2	#09471-12103	・バルブ(12V3W)	1	
3-1	34100-93J00	スピードメータアッシュ,130KM/H(ブラック)	1	MAX 130KM/H ブラック
3-2	34100-93J11	スピードメータアッシュ,130KM/H(ホワイト)	1	MAX 130KM/H ホワイト
3-3	34100-93J20	スピードメータアッシュ,80KM/H(ブラック)	1	MAX 80KM/H ブラック
3-4	34100-93J31	スピードメータアッシュ,50MPH(ホワイト)	1	MAX 80KM/H ホワイト
3-5	34100-93J40	スピードメータアッシュ,45KNOTS(ブラック)	1	MAX 45KNOTS ブラック
3-6	34100-93J51	スピードメータアッシュ,45KNOTS(ホワイト)	1	MAX 45KNOTS ホワイト
3-7	34100-93J60	スピードメータアッシュ,65KNOTSワット	1	MAX 65KNOTS ホワイト
4	09471-12028	・バルブ(12V3.4W)	1	
5	34191-92E00	・チューブ	1	
6	09407-14407	・クランプ(L:145)	2	
7	36615-96300	・ターミナル	2	
8-1	34600-93J00	メータアッシュ,ボルテージ(ブラック)	1	ブラック
8-2	34600-93J11	メータアッシュ,ボルテージ(ホワイト)	1	ホワイト
9	#09471-12103	・バルブ(12V3W)	1	
10-1	34300-93J00	ゲージアッシュ,フューエル(ブラック)	1	ブラック
10-2	34300-93J11	ゲージアッシュ,フューエル(ホワイト)	1	ホワイト
11	34310-92E00	・リードアッシュ,フューエル,ゲージ	1	
12	34360-92E00	・アダプタ,フューエルゲージ	1	
13	#09471-12103	・バルブ(12V3W)	1	
14-1	34500-93J00	メータアッシュ,アワー(ブラック)	1	ブラック
14-2	34500-93J11	メータアッシュ,アワー(ホワイト)	1	ホワイト
15	#09471-12103	・バルブ(12V3W)	1	

6

FIG.502A

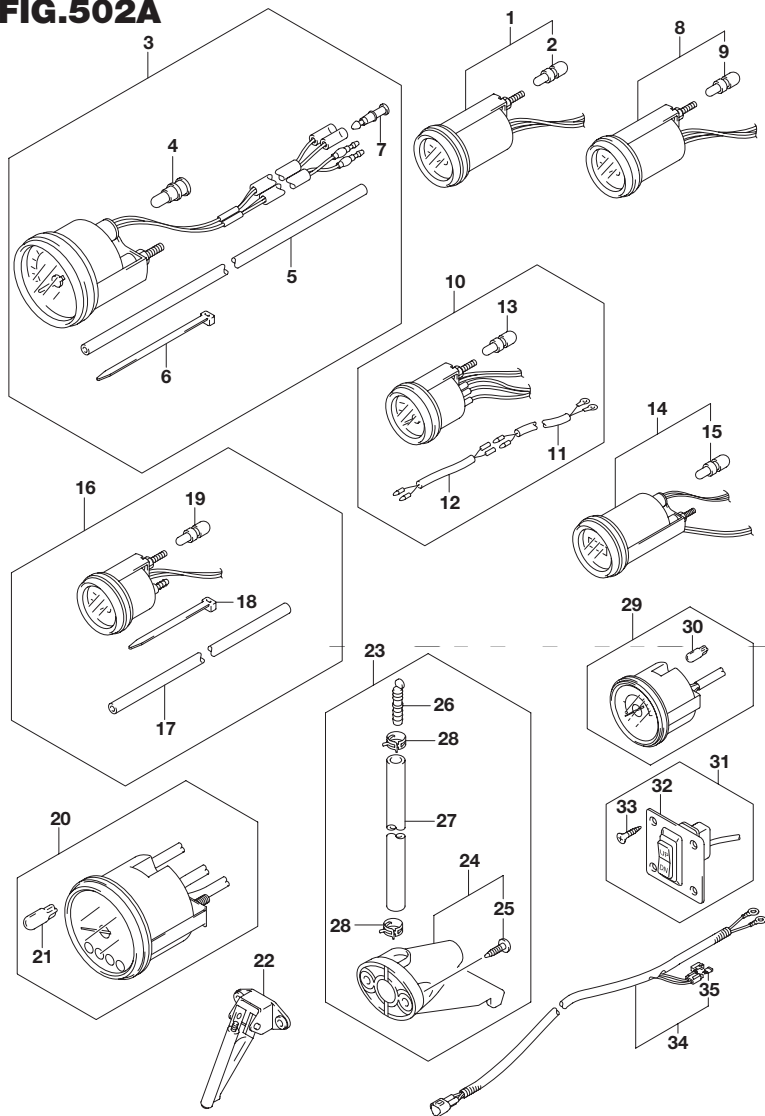


FIG.502A (1-L-12) オプションル:メータ(1)(DF70A)

見出番号	品番	品名	使用個数	備考
16-1	34650-93J20	ゲージアッシ,ウォータプレッシャ(ブラック)	1	15PSI ブラック
16-2	34650-93J31	ゲージアッシ,ウォータプレッシャ15PSI(ホワイト)	1	15PSI ホワイト
17	34191-92E00	・チューブ	1	
18	09407-14407	・クランプ(L:145)	2	
19	#09471-12103	・バルブ(12V3W)	1	
20-1	34200-93J00	タコメータアッシ,ウイズモニタ(ブラック)	1	ブラック
20-2	34200-93J12	タコメータアッシ,ウイズモニタ(ホワイト)	1	ホワイト
21	09471-12077	・バルブ(12V1.7W)	1	
22	34190-87D00	センダ,スピードメータ	1	
23	34120-98J01	キット,スピードメータサブ	1	
24	34190-95500	・センダ,スピードメータ	1	
25	03112-06303	・スクリュ	2	
26	55127-87D00	・ユニオン,スピードメータホース	1	
27	09355-40805-00B	・ホース(4X8X2000)	1	L:2000 1700
28	09407-10404	・クランプ(L:100)	2	
29-1	34200-93J40	タコメータアッシ,ウイズモニタB	1	ブラック
29-2	34200-93J51	タコメータアッシ,ウイズモニタ(ホワイト)	1	ホワイト
30	09471-12077	・バルブ(12V1.7W)	1	
31	37860-87L00	パネルアッシ,トローリングコントロールスイッチ	1	
32	37862-87L00	・パネル	1	
33	09131-05004	・タッピングスクリュウ	4	
34	36663-98J00	ハーネスアッシ,アクティブハブパワー(2.5M)	1	
35	09481-05501	・フューズ(5A)	1	



FIG.502B

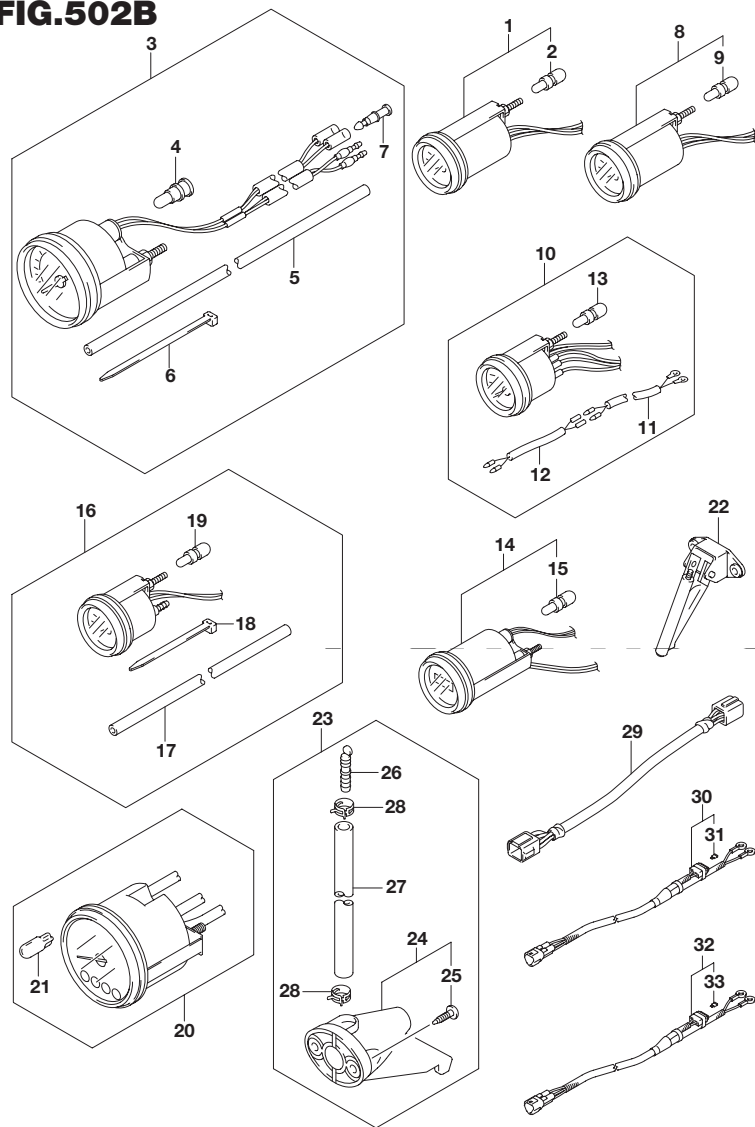


FIG.502B (1-L-13) オプション:メータ(1)(DF70ATH)

見出番号	品番	品名	使用個数	備考
1-1	34800-93J00	メータアッシ,トリム(ブラック)	1	ブラック
1-2	34800-93J11	メータアッシ,トリム(ホワイト)	1	ホワイト
2	#09471-12103	・バルブ(12V3W)	1	
3-1	34100-93J00	スピードメータアッシ,130KM/H(ブラック)	1	MAX 130KM/H ブラック
3-2	34100-93J11	スピードメータアッシ,130KM/H(ホワイト)	1	MAX 130KM/H ホワイト
3-3	34100-93J20	スピードメータアッシ,80KM/H(ブラック)	1	MAX 80KM/H ブラック
3-4	34100-93J31	スピードメータアッシ,50MPH(ホワイト)	1	MAX 80KM/H ホワイト
3-5	34100-93J40	スピードメータアッシ,45KNOTS(ブラック)	1	MAX 45KNOTS ブラック
3-6	34100-93J51	スピードメータアッシ,45KNOTS(ホワイト)	1	MAX 45KNOTS ホワイト
3-7	34100-93J60	スピードメータアッシ,65KNOTSワット	1	MAX 65KNOTS ホワイト
4	09471-12028	・バルブ(12V3.4W)	1	
5	34191-92E00	・チューブ	1	
6	09407-14407	・クランプ(L:145)	2	
7	36615-96300	・ターミナル	2	
8-1	34600-93J00	メータアッシ,ボルテージ(ブラック)	1	ブラック
8-2	34600-93J11	メータアッシ,ボルテージ(ホワイト)	1	ホワイト
9	#09471-12103	・バルブ(12V3W)	1	
10-1	34300-93J00	ゲージアッシ,フューエル(ブラック)	1	ブラック
10-2	34300-93J11	ゲージアッシ,フューエル(ホワイト)	1	ホワイト
11	34310-92E00	・リードアッシ,フューエル,ゲージ	1	
12	34360-92E00	・アダプタ,フューエルゲージ	1	
13	#09471-12103	・バルブ(12V3W)	1	
14-1	34500-93J00	メータアッシ,アワー(ブラック)	1	ブラック
14-2	34500-93J11	メータアッシ,アワー(ホワイト)	1	ホワイト
15	#09471-12103	・バルブ(12V3W)	1	

6

FIG.502B

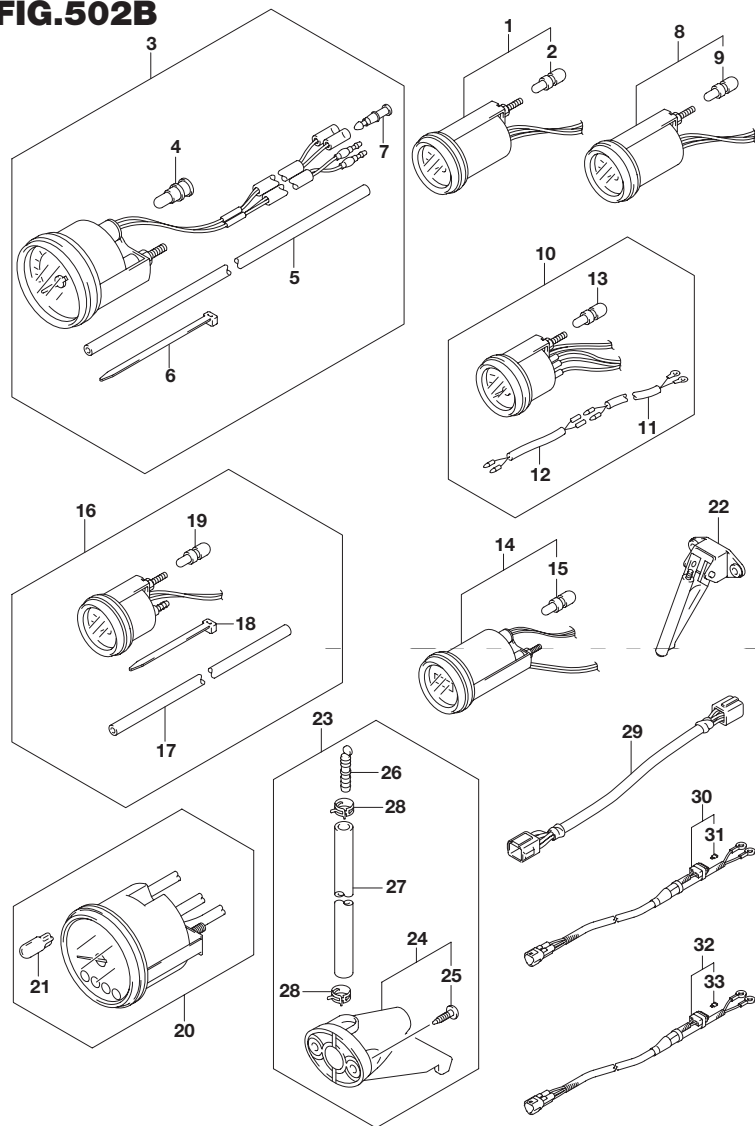


FIG.502B (1-L-14) オプション:メータ(1)(DF70ATH)

見出番号	品番	品名	使用個数	備考
16-1	34650-93J20	ゲージアッシ,ウォータプレッシャ(ブラック)	1	15PSI ブラック
16-2	34650-93J31	ゲージアッシ,ウォータプレッシャ15PSI(ホワイト)	1	15PSI ホワイト
17	34191-92E00	・チューブ	1	
18	09407-14407	・クランプ(L:145)	2	
19	#09471-12103	・バルブ(12V3W)	1	
20-1	34200-93J00	タコメータアッシ,ウイズモニタ(ブラック)	1	ブラック
20-2	34200-93J12	タコメータアッシ,ウイズモニタ(ホワイト)	1	ホワイト
21	09471-12077	・バルブ(12V1.7W)	1	
22	34190-87D00	センダ,スピードメータ	1	
23	34120-98J01	キット,スピードメータサブ	1	
24	34190-95500	・センダ,スピードメータ	1	
25	03112-06303	・スクリュ	2	
26	55127-87D00	・ユニオン,スピードメータホース	1	
27	09355-40805-00B	・ホース(4X8X2000)	1	L:2000 1700
28	09407-10404	・クランプ(L:100)	2	
29	36682-92E00	ワイヤ,トリムメータエクステンション(L:6500)	1	
30	36663-98J00	ハーネスアッシ,アクティブハブパワー(2.5M)	1	
31	09481-05501	・フューズ(5A)	1	
32	36663-98J10	ハーネスアッシ,アクティブハブパワー(6M)	1	
33	09481-05501	・フューズ(5A)	1	

FIG.502C

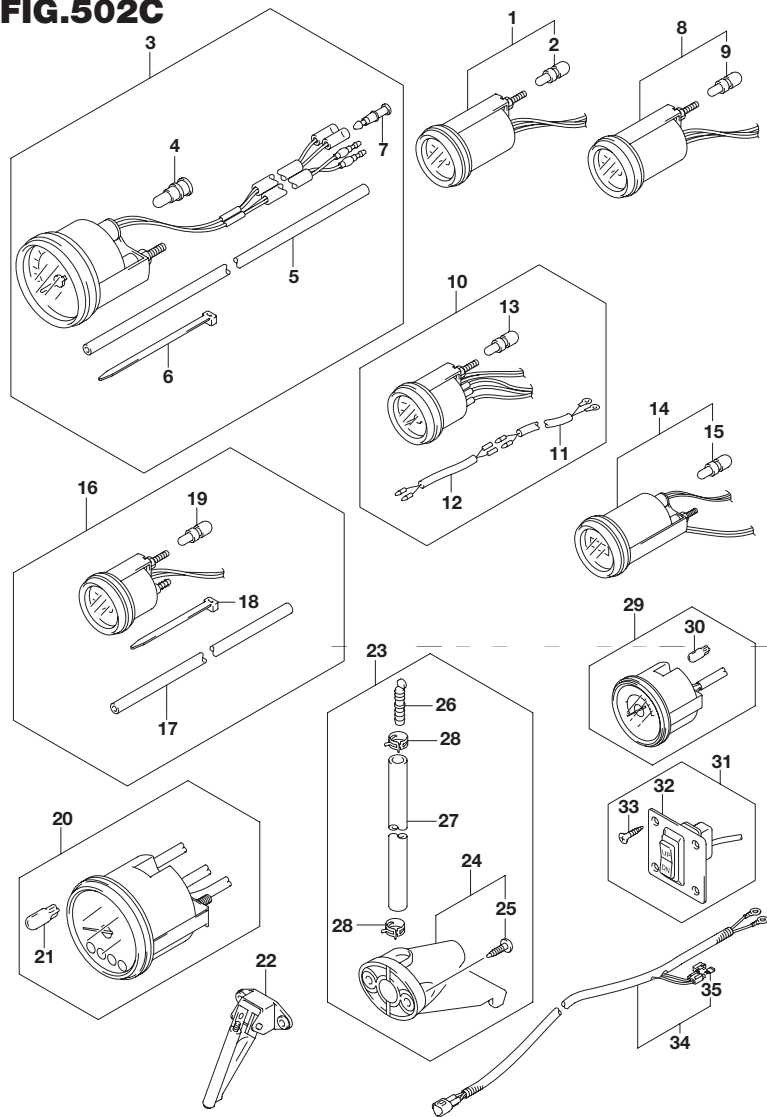


FIG.502C (1-L-15) オプション:メータ(1)(DF80A)

見出番号	品番	品名	使用個数	備考
1-1	34800-93J00	メータアッシュ,トリム(ブラック)	1	ブラック
1-2	34800-93J11	メータアッシュ,トリム(ホワイト)	1	ホワイト
2	#09471-12103	・バルブ(12V3W)	1	
3-1	34100-93J00	スピードメータアッシュ,130KM/H(ブラック)	1	MAX 130KM/H ブラック
3-2	34100-93J11	スピードメータアッシュ,130KM/H(ホワイト)	1	MAX 130KM/H ホワイト
3-3	34100-93J20	スピードメータアッシュ,80KM/H(ブラック)	1	MAX 80KM/H ブラック
3-4	34100-93J31	スピードメータアッシュ,50MPH(ホワイト)	1	MAX 80KM/H ホワイト
3-5	34100-93J40	スピードメータアッシュ,45KNOTS(ブラック)	1	MAX 45KNOTS ブラック
3-6	34100-93J51	スピードメータアッシュ,45KNOTS(ホワイト)	1	MAX 45KNOTS ホワイト
3-7	34100-93J60	スピードメータアッシュ,65KNOTSワット	1	MAX 65KNOTS ホワイト
4	09471-12028	・バルブ(12V3.4W)	1	
5	34191-92E00	・チューブ	1	
6	09407-14407	・クランプ(L:145)	2	
7	36615-96300	・ターミナル	2	
8-1	34600-93J00	メータアッシュ,ボルテージ(ブラック)	1	ブラック
8-2	34600-93J11	メータアッシュ,ボルテージ(ホワイト)	1	ホワイト
9	#09471-12103	・バルブ(12V3W)	1	
10-1	34300-93J00	ゲージアッシュ,フューエル(ブラック)	1	ブラック
10-2	34300-93J11	ゲージアッシュ,フューエル(ホワイト)	1	ホワイト
11	34310-92E00	・リードアッシュ,フューエル,ゲージ	1	
12	34360-92E00	・アダプタ,フューエルゲージ	1	
13	#09471-12103	・バルブ(12V3W)	1	
14-1	34500-93J00	メータアッシュ,アワー(ブラック)	1	ブラック
14-2	34500-93J11	メータアッシュ,アワー(ホワイト)	1	ホワイト
15	#09471-12103	・バルブ(12V3W)	1	

6

FIG.502C

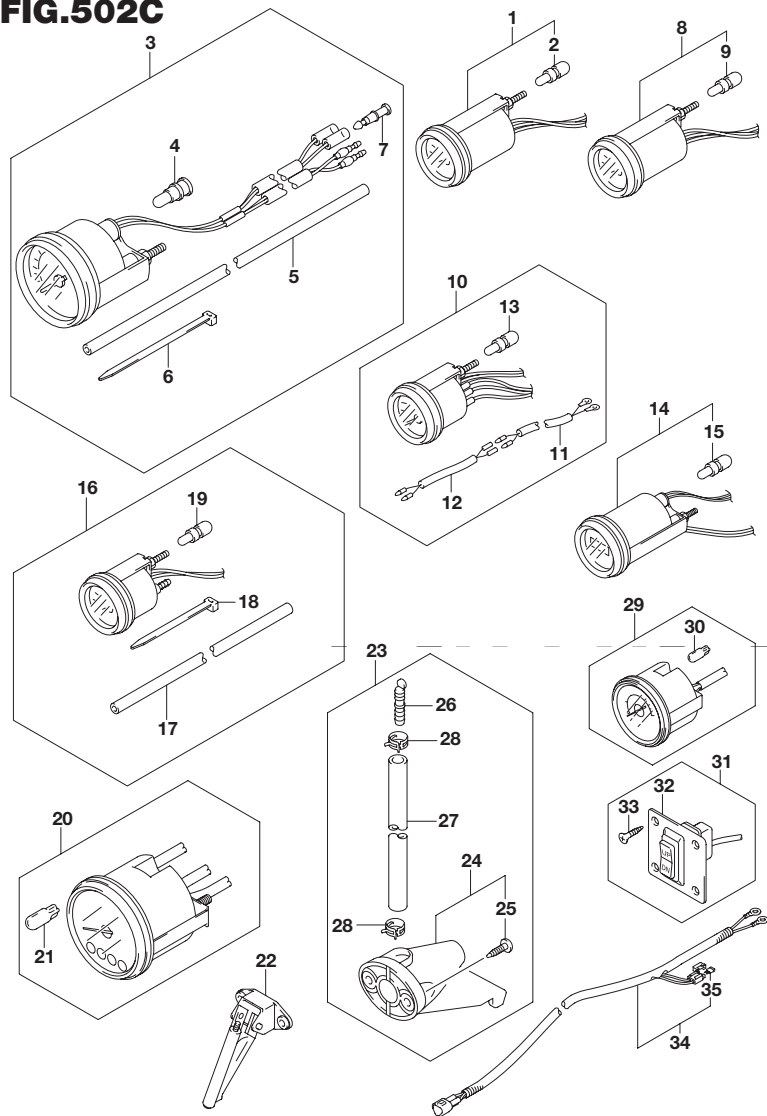


FIG.502C (2-B-2) オプション:メータ(1)(DF80A)

見出番号	品番	品名	使用個数	備考
16-1	34650-93J20	ゲージアッシ,ウォータプレッシャ(ブラック)	1	15PSI ブラック
16-2	34650-93J31	ゲージアッシ,ウォータプレッシャ15PSI(ホワイト)	1	15PSI ホワイト
17	34191-92E00	・チューブ	1	
18	09407-14407	・クラブ(L:145)	2	
19	#09471-12103	・バルブ(12V3W)	1	
20-1	34200-93J00	タコメータアッシ,ウイズモニタ(ブラック)	1	ブラック
20-2	34200-93J12	タコメータアッシ,ウイズモニタ(ホワイト)	1	ホワイト
21	09471-12077	・バルブ(12V1.7W)	1	
22	34190-87D00	センダ,スピードメータ	1	
23	34120-98J01	キット,スピードメータサブ	1	
24	34190-95500	・センダ,スピードメータ	1	
25	03112-06303	・スクリュ	2	
26	55127-87D00	・ユニオン,スピードメータホース	1	
27	09355-40805-00B	・ホース(4X8X2000)	1	L:2000 1700
28	09407-10404	・クラブ(L:100)	2	
29-1	34200-93J40	タコメータアッシ,ウイズモニタB	1	ブラック
29-2	34200-93J51	タコメータアッシ,ウイズモニタ(ホワイト)	1	ホワイト
30	09471-12077	・バルブ(12V1.7W)	1	
31	37860-87L00	パネルアッシ,トローリングコントロールスイッチ	1	
32	37862-87L00	・パネル	1	
33	09131-05004	・タッピングスクリュウ	4	
34	36663-98J00	ハーネスアッシ,アクティブハブパワー(2.5M)	1	
35	09481-05501	・フューズ(5A)	1	

FIG.502D

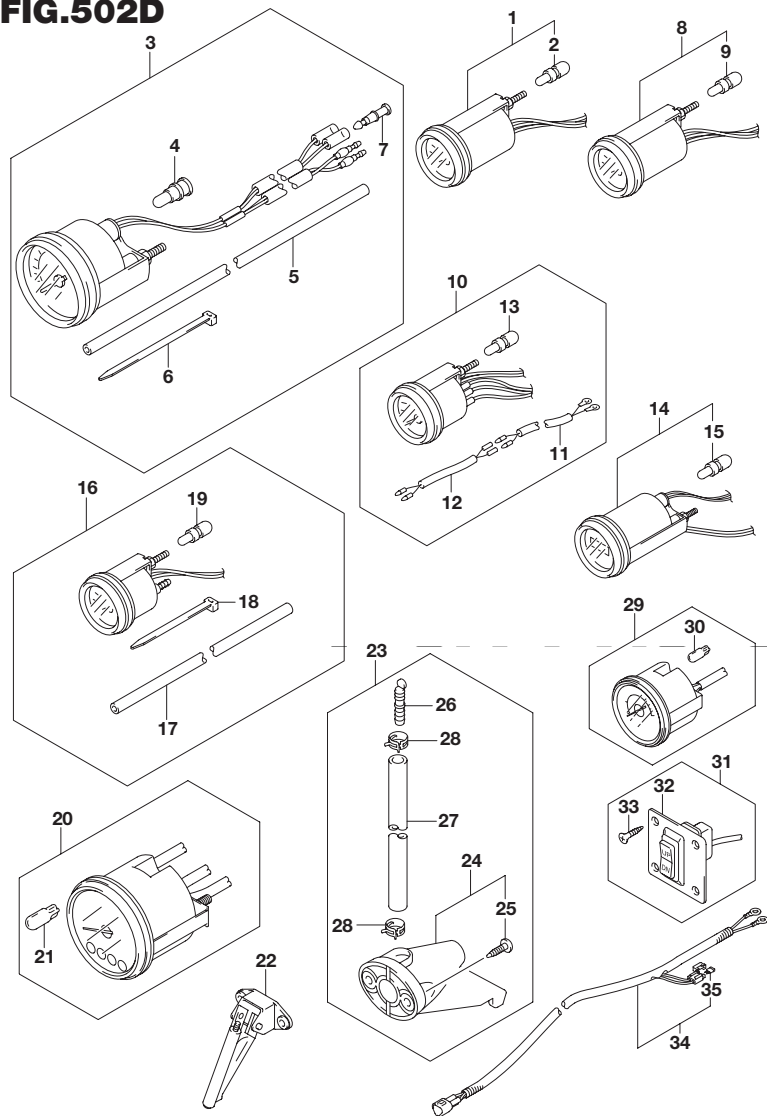


FIG.502D (2-B-3) オプション:メータ(1)(DF90A)

見出番号	品番	品名	使用個数	備考
1-1	34800-93J00	メータアッシ,トリム(ブラック)	1	ブラック
1-2	34800-93J11	メータアッシ,トリム(ホワイト)	1	ホワイト
2	#09471-12103	・バルブ(12V3W)	1	
3-1	34100-93J00	スピードメータアッシ,130KM/H(ブラック)	1	MAX 130KM/H ブラック
3-2	34100-93J11	スピードメータアッシ,130KM/H(ホワイト)	1	MAX 130KM/H ホワイト
3-3	34100-93J20	スピードメータアッシ,80KM/H(ブラック)	1	MAX 80KM/H ブラック
3-4	34100-93J31	スピードメータアッシ,50MPH(ホワイト)	1	MAX 80KM/H ホワイト
3-5	34100-93J40	スピードメータアッシ,45KNOTS(ブラック)	1	MAX 45KNOTS ブラック
3-6	34100-93J51	スピードメータアッシ,45KNOTS(ホワイト)	1	MAX 45KNOTS ホワイト
3-7	34100-93J60	スピードメータアッシ,65KNOTSワット	1	MAX 65KNOTS ホワイト
4	09471-12028	・バルブ(12V3.4W)	1	
5	34191-92E00	・チューブ	1	
6	09407-14407	・クランプ(L:145)	2	
7	36615-96300	・ターミナル	2	
8-1	34600-93J00	メータアッシ,ボルテージ(ブラック)	1	ブラック
8-2	34600-93J11	メータアッシ,ボルテージ(ホワイト)	1	ホワイト
9	#09471-12103	・バルブ(12V3W)	1	
10-1	34300-93J00	ゲージアッシ,フューエル(ブラック)	1	ブラック
10-2	34300-93J11	ゲージアッシ,フューエル(ホワイト)	1	ホワイト
11	34310-92E00	・リードアッシ,フューエル,ゲージ	1	
12	34360-92E00	・アダプタ,フューエルゲージ	1	
13	#09471-12103	・バルブ(12V3W)	1	
14-1	34500-93J00	メータアッシ,アワー(ブラック)	1	ブラック
14-2	34500-93J11	メータアッシ,アワー(ホワイト)	1	ホワイト
15	#09471-12103	・バルブ(12V3W)	1	

6

FIG.502D

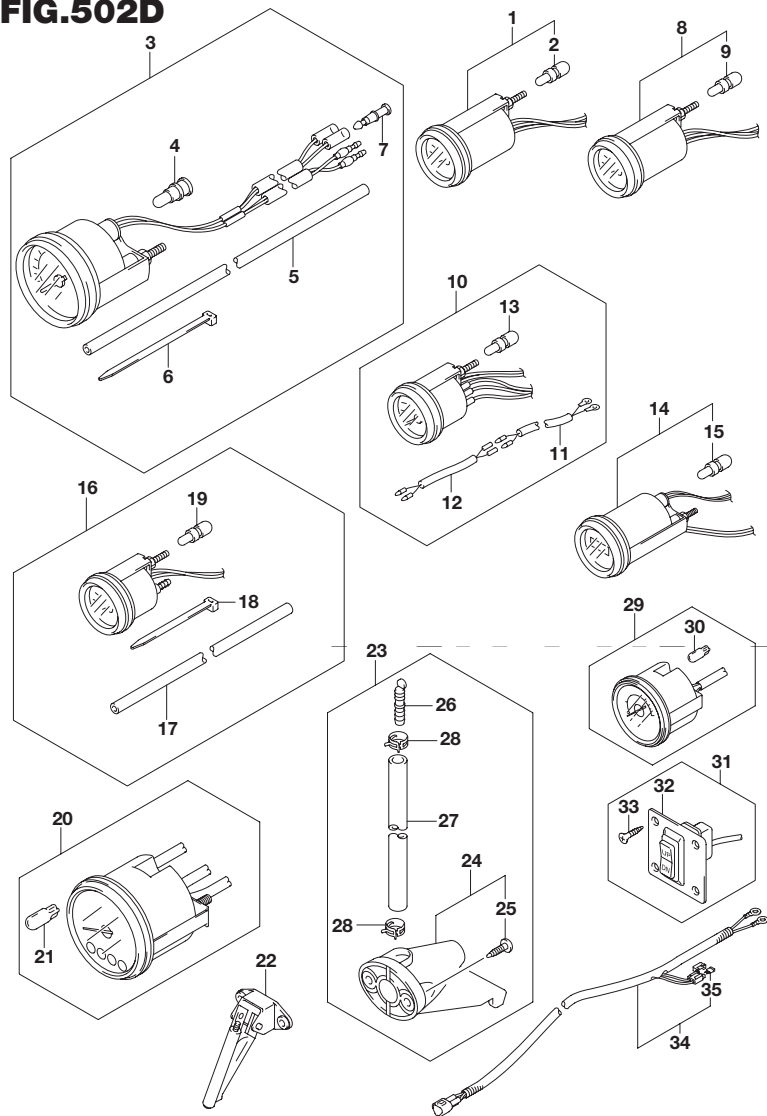


FIG.502D (2-B-4) オプション:メータ(1)(DF90A)

見出番号	品番	品名	使用個数	備考
16-1	34650-93J20	ゲージアッシ,ウォータプレッシャ(ブラック)	1	15PSI ブラック
16-2	34650-93J31	ゲージアッシ,ウォータプレッシャ15PSI(ホワイト)	1	15PSI ホワイト
17	34191-92E00	・チューブ	1	
18	09407-14407	・クラブ(L:145)	2	
19	#09471-12103	・バルブ(12V3W)	1	
20-1	34200-93J00	タコメータアッシ,ウイズモニタ(ブラック)	1	ブラック
20-2	34200-93J12	タコメータアッシ,ウイズモニタ(ホワイト)	1	ホワイト
21	09471-12077	・バルブ(12V1.7W)	1	
22	34190-87D00	センダ,スピードメータ	1	
23	34120-98J01	キット,スピードメータサブ	1	
24	34190-95500	・センダ,スピードメータ	1	
25	03112-06303	・スクリュ	2	
26	55127-87D00	・ユニオン,スピードメータホース	1	
27	09355-40805-00B	・ホース(4X8X2000)	1	L:2000 1700
28	09407-10404	・クラブ(L:100)	2	
29-1	34200-93J40	タコメータアッシ,ウイズモニタB	1	ブラック
29-2	34200-93J51	タコメータアッシ,ウイズモニタ(ホワイト)	1	ホワイト
30	09471-12077	・バルブ(12V1.7W)	1	
31	37860-87L00	パネルアッシ,トローリングコントロールスイッチ	1	
32	37862-87L00	・パネル	1	
33	09131-05004	・タッピングスクリュウ	4	
34	36663-98J00	ハーネスアッシ,アクティブハブパワー(2.5M)	1	
35	09481-05501	・フューズ(5A)	1	

FIG.502E

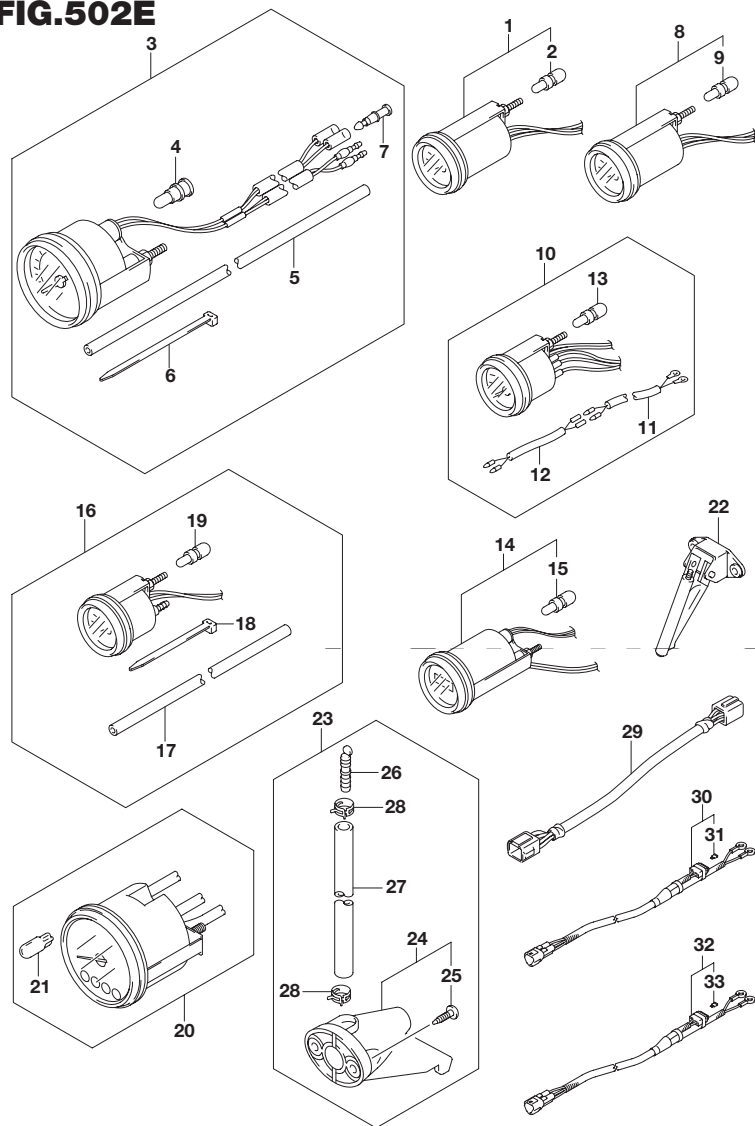


FIG.502E (2-B-5) オプション:メータ(1)(DF90ATH)

見出番号	品番	品名	使用個数	備考
1-1	34800-93J00	メータアッシ,トリム(ブラック)	1	ブラック
1-2	34800-93J11	メータアッシ,トリム(ホワイト)	1	ホワイト
2	#09471-12103	・バルブ(12V3W)	1	
3-1	34100-93J00	スピードメータアッシ,130KM/H(ブラック)	1	MAX 130KM/H ブラック
3-2	34100-93J11	スピードメータアッシ,130KM/H(ホワイト)	1	MAX 130KM/H ホワイト
3-3	34100-93J20	スピードメータアッシ,80KM/H(ブラック)	1	MAX 80KM/H ブラック
3-4	34100-93J31	スピードメータアッシ,50MPH(ホワイト)	1	MAX 80KM/H ホワイト
3-5	34100-93J40	スピードメータアッシ,45KNOTS(ブラック)	1	MAX 45KNOTS ブラック
3-6	34100-93J51	スピードメータアッシ,45KNOTS(ホワイト)	1	MAX 45KNOTS ホワイト
3-7	34100-93J60	スピードメータアッシ,65KNOTSワット	1	MAX 65KNOTS ホワイト
4	09471-12028	・バルブ(12V3.4W)	1	
5	34191-92E00	・チューブ	1	
6	09407-14407	・クランプ(L:145)	2	
7	36615-96300	・ターミナル	2	
8-1	34600-93J00	メータアッシ,ボルテージ(ブラック)	1	ブラック
8-2	34600-93J11	メータアッシ,ボルテージ(ホワイト)	1	ホワイト
9	#09471-12103	・バルブ(12V3W)	1	
10-1	34300-93J00	ゲージアッシ,フューエル(ブラック)	1	ブラック
10-2	34300-93J11	ゲージアッシ,フューエル(ホワイト)	1	ホワイト
11	34310-92E00	・リードアッシ,フューエル,ゲージ	1	
12	34360-92E00	・アダプタ,フューエルゲージ	1	
13	#09471-12103	・バルブ(12V3W)	1	
14-1	34500-93J00	メータアッシ,アワー(ブラック)	1	ブラック
14-2	34500-93J11	メータアッシ,アワー(ホワイト)	1	ホワイト
15	#09471-12103	・バルブ(12V3W)	1	

FIG.502E

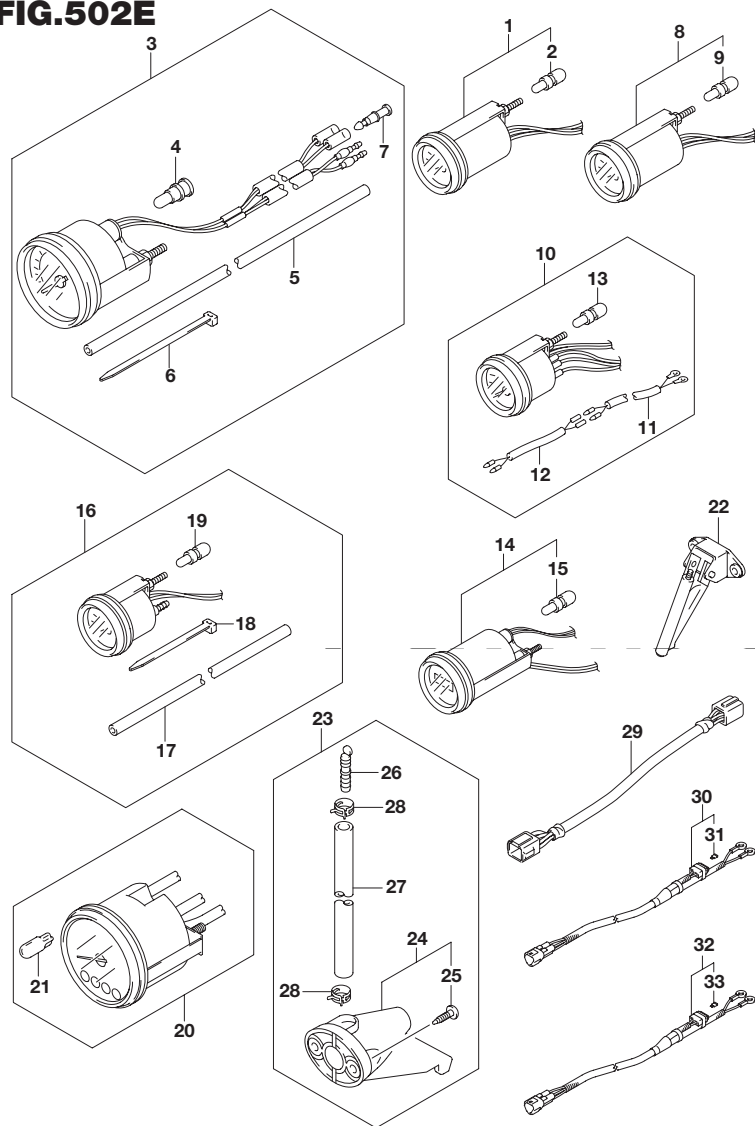


FIG.502E (2-B-6) オプション:メータ(1)(DF90ATH)

見出番号	品番	品名	使用個数	備考
16-1	34650-93J20	ゲージアッシ,ウォータプレッシャ(ブラック)	1	15PSI ブラック
16-2	34650-93J31	ゲージアッシ,ウォータプレッシャ15PSI(ホワイト)	1	15PSI ホワイト
17	34191-92E00	・チューブ	1	
18	09407-14407	・クランプ(L:145)	2	
19	#09471-12103	・バルブ(12V3W)	1	
20-1	34200-93J00	タコメータアッシ,ウイズモニタ(ブラック)	1	ブラック
20-2	34200-93J12	タコメータアッシ,ウイズモニタ(ホワイト)	1	ホワイト
21	09471-12077	・バルブ(12V1.7W)	1	
22	34190-87D00	センダ,スピードメータ	1	
23	34120-98J01	キット,スピードメータサブ	1	
24	34190-95500	・センダ,スピードメータ	1	
25	03112-06303	・スクリュ	2	
26	55127-87D00	・ユニオン,スピードメータホース	1	
27	09355-40805-00B	・ホース(4X8X2000)	1	L:2000 1700
28	09407-10404	・クランプ(L:100)	2	
29	36682-92E00	ワイヤ,トリムメータエクステンション(L:6500)	1	
30	36663-98J00	ハーネスアッシ,アクティブハブパワー(2.5M)	1	
31	09481-05501	・フューズ(5A)	1	
32	36663-98J10	ハーネスアッシ,アクティブハブパワー(6M)	1	
33	09481-05501	・フューズ(5A)	1	



FIG.503A 1

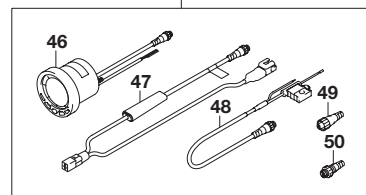
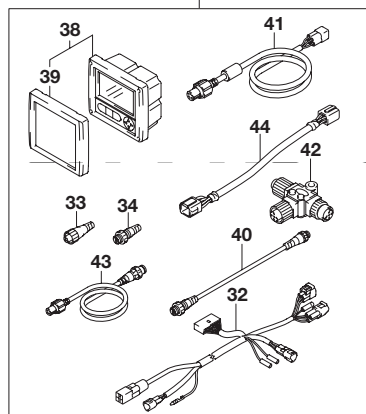
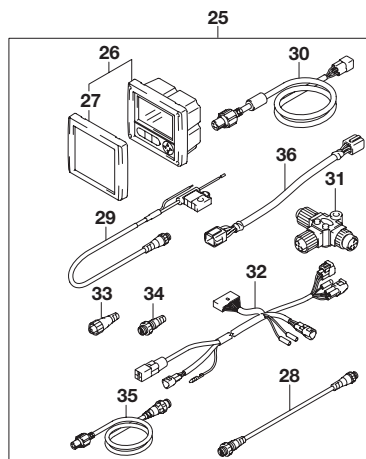
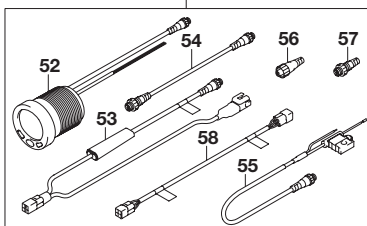
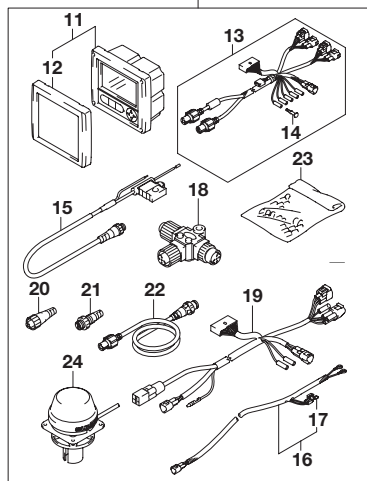
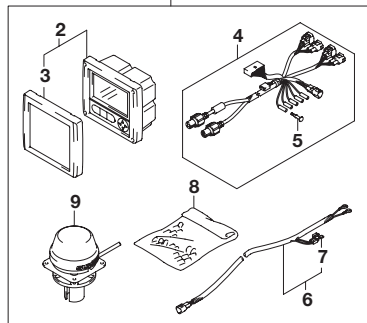


FIG.503A (2-B-7) オプション:メータ(2)

見出番号	品番	品名	使用個数	備考
1	34011-87L00	キット,シングルゲージ	1	
2	34200-87L12	・ゲージアッシ,マルチ	1	
3	34211-87L00	・カバー,フロント	1	
4	36661-87L00	・アダプタ,ゲージ	1	
5	36615-96300	・ターミナル	5	
6	36663-98J10	・ハーネスアッシ,アクティブハブパワー(6M)	1	
7	09481-05501	・フューズ(5A)	1	
8	36990-87D00	・ターミナル/スリーブセット	1	
9	39950-87L00	・モジュールアッシ,GPSレシーバ	1	
10	34011-87L10	キット,デュアルゲージ	1	
11	34200-87L12	・ゲージアッシ,マルチ	2	
12	34211-87L00	・カバー,フロント	2	
13	36661-87L00	・アダプタ,ゲージ	2	
14	36615-96300	・ターミナル	10	
15	36663-88L00	・ハーネスアッシ,ネットワークパワー	1	
16	36663-98J10	・ハーネスアッシ,アクティブハブパワー(6M)	1	
17	09481-05501	・フューズ(5A)	1	
18	36664-88L00	・コネクタ,BRANCH	3	
19	36665-87L00	・アダプタ,ゲージフォーマルチプル	1	
20	36665-88L00	・ユニット,レジスタヒューズ	1	
21	36665-88L10	・ユニット,レジスタメール	1	
22	36666-87L00	・ワイヤ,ネットワーク	2	
23	36990-87D00	・ターミナル/スリーブセット	1	
24	39950-87L00	・モジュールアッシ,GPSレシーバ	1	
25	34011-87L40	キット,SNGLゲージ/デュアルステーション	1	
26	34200-87L12	・ゲージアッシ,マルチ	1	
27	34211-87L00	・カバー,フロント	1	

6

FIG.503A 1

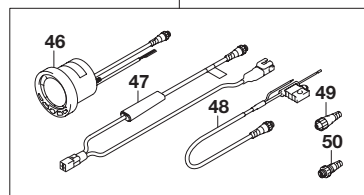
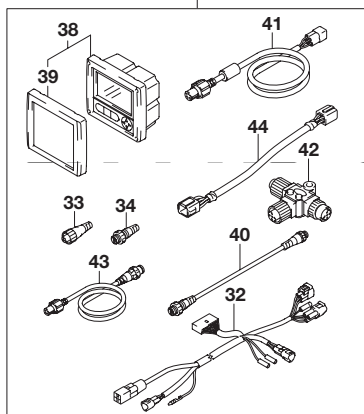
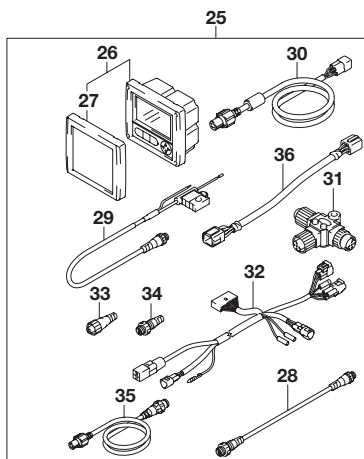
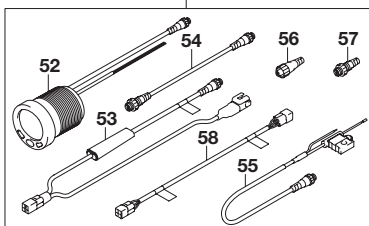
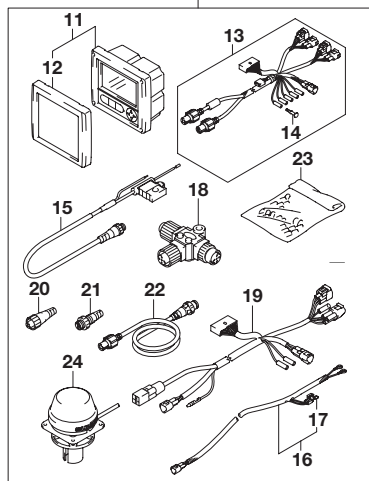
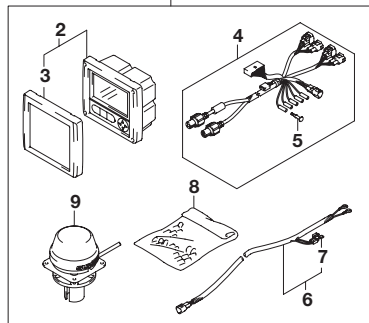


FIG.503A (2-B-8) オプション:メータ(2)

見出番号	品番	品名	使用個数	備考
28	36662-88L00	・ワイヤ 25エクステンション	1	
29	36663-88L00	・ハーネスアッシ,ネットワークパワー	1	
30	36664-87L00	・アダプタ, ゲージフォーデュアルステーション	1	
31	36664-88L00	・コネクタ,BRANCH	3	
32	36665-87L00	・アダプタ,ゲージフォーマルチプル	1	
33	36665-88L00	・ユニット,レジスタヒューメイル	1	
34	36665-88L10	・ユニット,レジスタメール	1	
35	36666-87L00	・ワイヤ,ネットワーク	2	
36	36682-92E00	・ワイヤ,トリムメータエクステンション (L:6500)	1	
37	34011-87L50	キット デュアルゲージデュアルステーション	1	
38	34200-87L12	・ゲージアッシ,マルチ	2	
39	34211-87L00	・カバー,フロント	2	
40	36662-88L00	・ワイヤ 25エクステンション	1	
41	36664-87L00	・アダプタ, ゲージフォーデュアルステーション	2	
42	36664-88L00	・コネクタ,BRANCH	2	
43	36666-87L00	・ワイヤ,ネットワーク	2	
44	36682-92E00	・ワイヤ,トリムメータエクステンション (L:6500)	2	
45	34011-88L03	キット,4インマルチゲージ	1	
46	34200-88L02	・ゲージアッシ,4インマルチ	1	
47	34922-88L02	・ユニット,インタフェイス	1	
48	36663-88L00	・ハーネスアッシ,ネットワークパワー	1	
49	36665-88L00	・ユニット,レジスタヒューメイル	1	
50	36665-88L10	・ユニット,レジスタメール	1	

FIG.503A 1

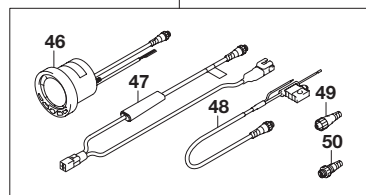
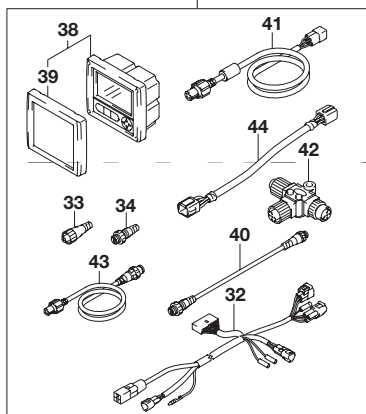
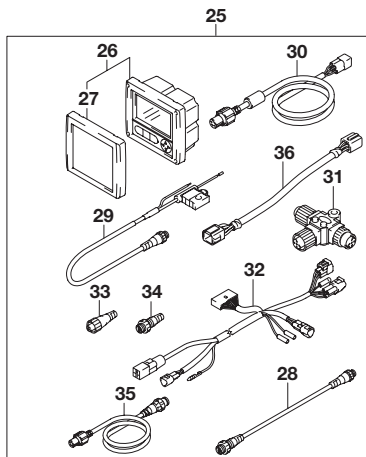
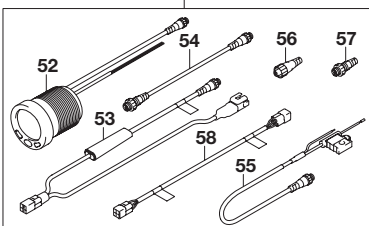
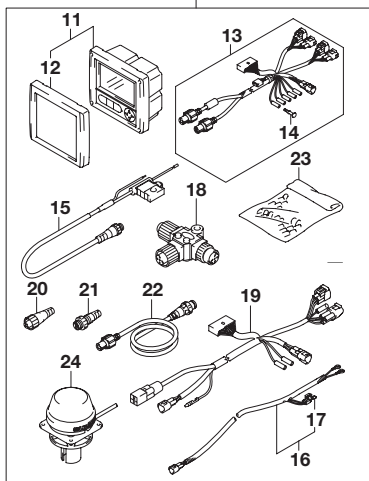
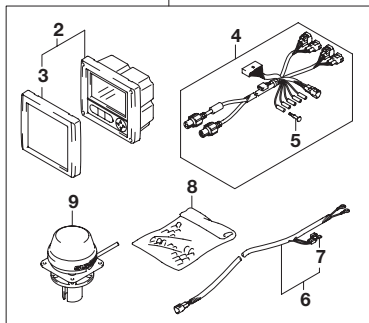
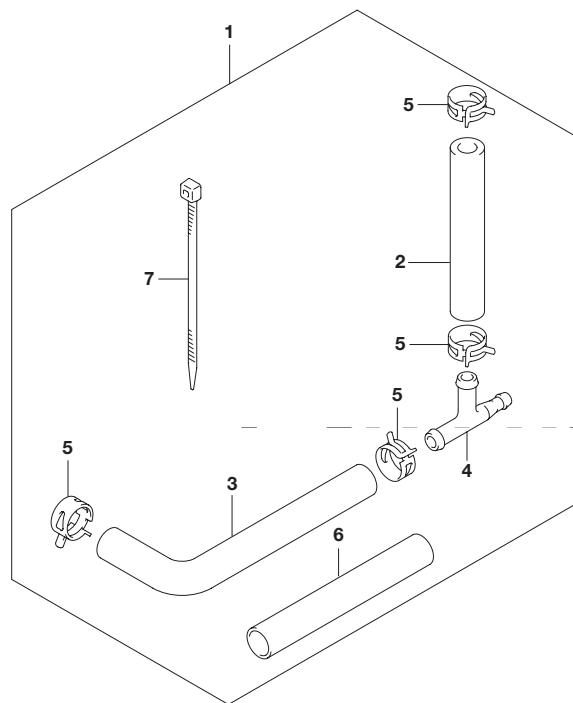


FIG.503A (2-B-9) オプション:メータ(2)

見出番号	品番	品名	使用個数	備考
51	34011-88L13	キット 2インマルチゲージ	1	
52	34800-88L01	・ゲージアッシ 2インマルチ	1	
53	34922-88L02	・ユニット,インタフェイス	1	
54	36662-88L00	・ワイヤ 25エクステンション	1	
55	36663-88L00	・ハーネスアッシ,ネットワークパワー	1	
56	36665-88L00	・ユニット,レジスタヒューメール	1	
57	36665-88L10	・ユニット,レジスタメール	1	
58	36668-88L00	・ワイヤ,アダプタツ-DIAGNS	1	

**FIG.507A**

**FIG.507A (2-B-10) オプション:ウォータプレッシャゲージサブキット**



見出番号	品番	品名	使用個数	備考
1	34660-90J02	キット,ウォータプレッシャゲージサブ	1	
2	09352-50903-600	・ホース(5X9X600)	1	L:600 160
3	09352-50903-600	・ホース(5X9X600)	1	L:600 210
4	09367-06006	・3ウェイ	1	
5	09401-08413	・クリップ	4	
6	18498-99EA0	・プロテクタ(L:80)	1	
7	09407-25402	・クランプ L:250	1	

FIG.508A

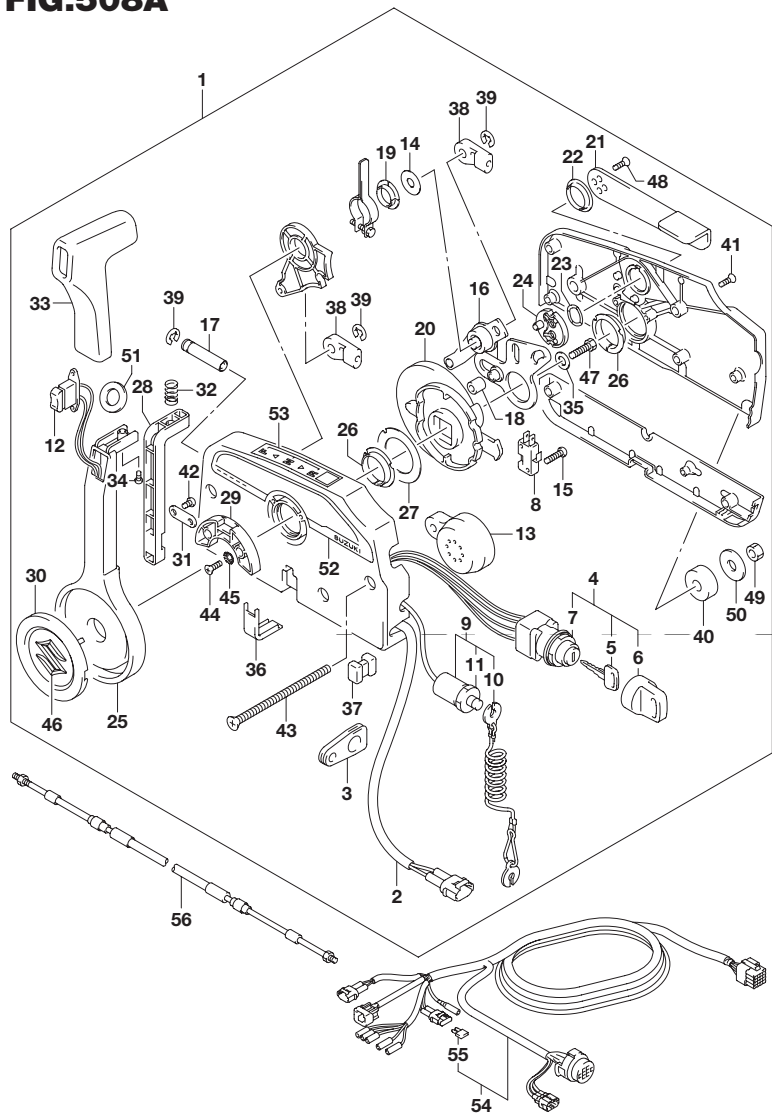


FIG.508A (2-B-11) オプション:リモートコントロール(DF70A)

見出番号	品番	品名	使用個数	備考
1	67200-93J50	リモートコントロールアッシ	1	
2	36646-93J01	・ワイヤアッシ PTTスイッチアダプタ	1	
3	36628-92E00	・グロメット ,ワイヤリングハーネス	1	
4	37110-93J11	・スイッチアッシ ,イグニッション	1	
5-1	37141-99E00	..キー-(931)	2	
5-2	37141-99E10	..キー-(932)	2	
5-3	37141-99E20	..キー-(933)	2	
5-4	37141-99E30	..キー-(934)	2	
5-5	37141-99E40	..キー-(935)	2	
5-6	37141-99E50	..キー-(936)	2	
5-7	37141-99E60	..キー-(937)	2	
5-8	37141-99E70	..キー-(938)	2	
5-9	37141-99E80	..キー-(939)	2	
5-10	37141-99E90	..キー-(940)	2	
5-11	37141-99EA0	..キー-(941)	2	
5-12	37141-99EB0	..キー-(942)	2	
6	37143-99E00	..キャップ ,キー	2	
7	37149-93J00	..キャップ ,シリンダボデー	1	
8	37721-93J91	・スイッチアッシ ,ニュートラル	1	
9	37820-93J04	・スイッチアッシ ,エマジエンシ	1	
10	37823-92E01	..プレートアッシ , エマジエンシスイッチロック	1	
11	37826-92J00	..ナット	1	
12	37850-90J05	・スイッチアッシ ,PTT	1	
13	38500-93J90	・ブザー ,ウオーニング	1	
14	67212-95600	・ワッシャ	1	
15	67296-92E11	・スクリュ ,ニュートラルスイッチ	2	

6

FIG.508A

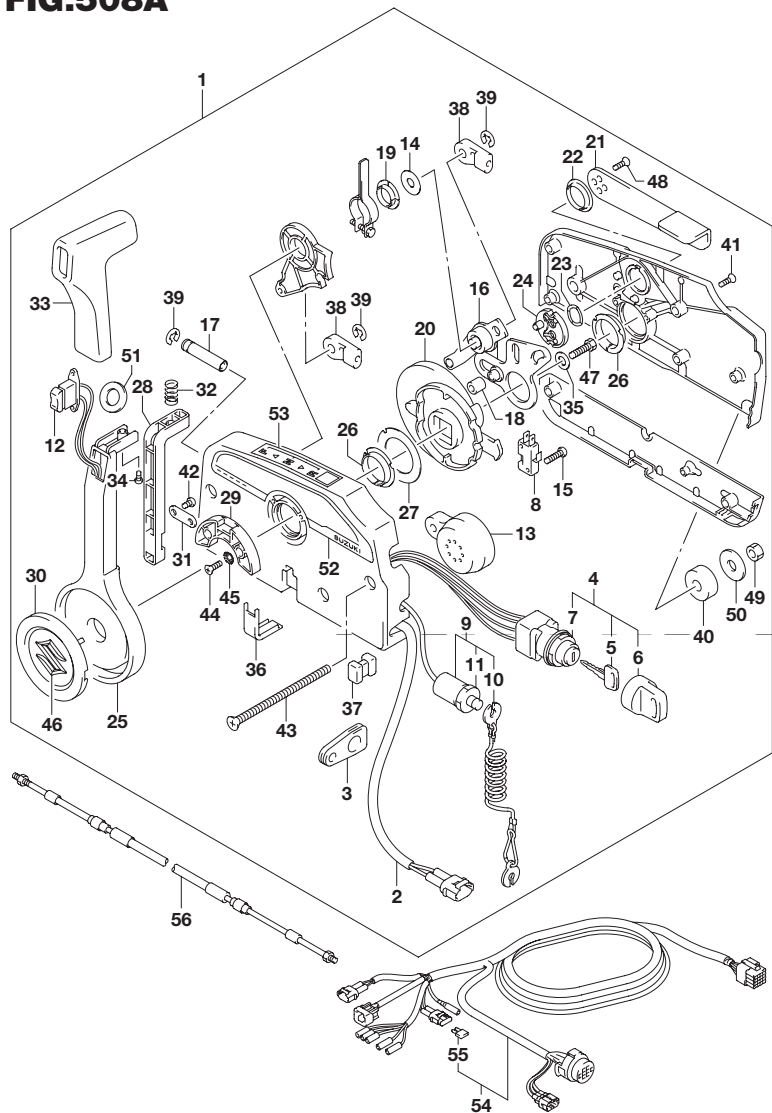


FIG.508A (2-B-12) オプション:リモートコントロール(DF70A)

見出番号	品番	品名	使用個数	備考
16	67220-95630	・プレートアッシ	1	
17	67223-99E10	・ノブ,ブレーキアジャスト	1	
18	67229-95600	・ローラ	1	
19	67232-95600	・ブッシュ	1	
20	67238-87D00	・ギヤ,ドライブ	1	
21	67241-99E10	・レバー,フリースロットル	1	
22	67243-95600	・ブッシュ	1	
23	67244-95600	・ウェーブワッシャ	1	
24	67245-95600	・ドラム,フリースロットル	1	
25	67251-99E20	・レバー,ハンドル	1	
26	67252-95600	・ブッシュ	2	
27	67253-95600	・ワッシャ	1	
28	67255-99E10	・アーム,ロック	1	
29	67256-95600	・ホルダ,ニュートラルロック	1	
30	67257-99E10	・キャップ,レバー	1	
31	67258-99E00	・ブラケット	1	
32	67259-87D00	・スプリング,ニュートラルアーム	1	
33	67261-99E10	・グリップ	1	
34	67296-94310	・スクリュ	1	
35	67264-95600	・ワッシャ	1	
36	67267-93J00	・カバー,ワイヤ	1	
37	67273-95600	・スペーサ	1	
38	67275-95600	・エンド,ケーブル	2	
39	67292-94300	・Eリング	3	
40	67294-95600	・スペーサ	3	
41	67296-90J00	・スクリュ,リヤカバー	5	
42	67296-94300	・スクリュ(4X10)	2	

FIG.508A

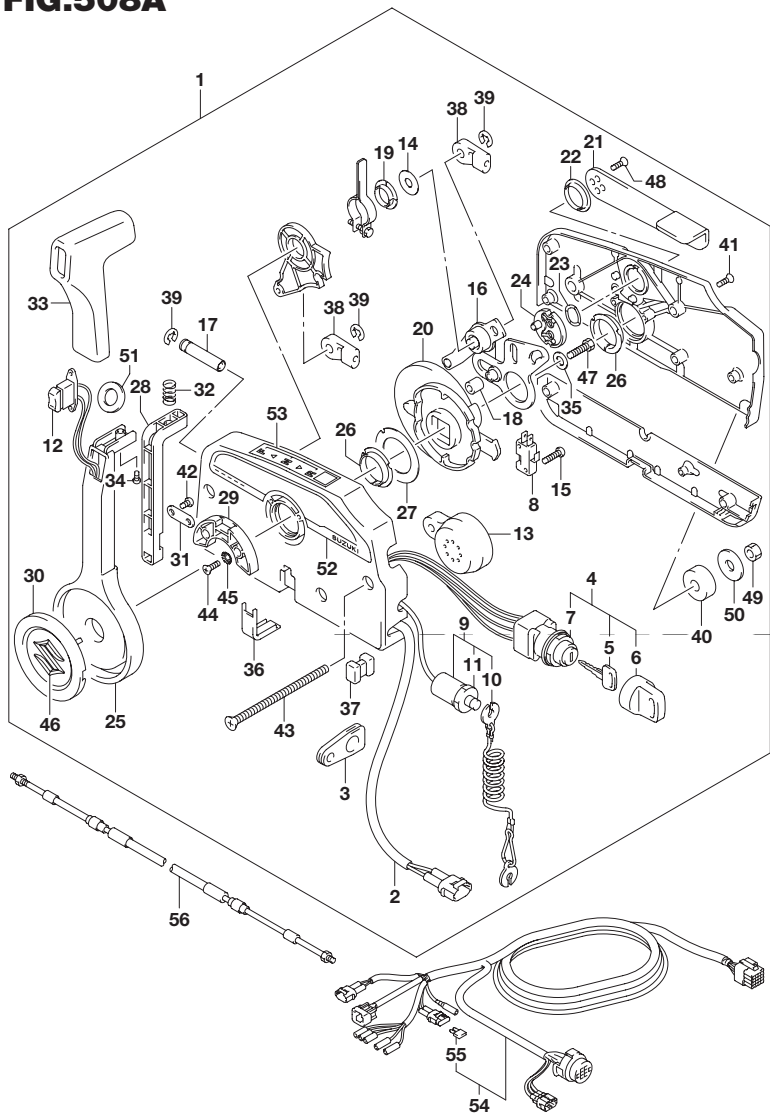


FIG.508A (2-B-13) オプション:リモートコントロール(DF70A)

見出番号	品番	品名	使用個数	備考
43	67296-95600	・スクリュ	3	
44	67296-95610	・スクリュ	2	
45	67297-95600	・ワッシャ	2	
46	77811-54GB0-0PG	・エンブレム,リヤマーク&クローム)	1	
47	09100-08232	・ボルト(8X30)	1	
48	09126-05003	・スクリュ(5X12)	2	
49	09140-06020	・ナット	3	
50	09160-06104	・ワッシャ(6.5X24X2)	3	
51	37859-90J00	・スペーサ	1	
52	67282-94L00	・デカール,リモコンサイド	1	
53	67284-94L00	・マーク,ハンドルレバー	1	
54-1	36620-93J02	ワイヤアッシ,リモートコントロール	1	L:5000
54-2	36620-93J52	ワイヤアッシ,リモートコントロール	1	L:3500
54-3	36620-93J62	ワイヤアッシ,リモートコントロール	1	L:6500
55	09481-10501	・フューズ(10A)	1	
56-1	67320-93J00	ケーブルアッシ,リモコン(8F:2.4M)	1	
56-2	67320-93J10	ケーブルアッシ,リモコン(10F:3.1M)	1	
56-3	67320-93J20	ケーブルアッシ,リモコン(12F:3.7M)	1	
56-4	67320-93J30	ケーブルアッシ,リモコン(14F:4.2M)	1	
56-5	67320-93J40	ケーブルアッシ,リモコン(16F:4.8M)	1	
56-6	67320-93J50	ケーブルアッシ,リモコン(18F:5.4M)	1	
56-7	67320-93J60	ケーブルアッシ,リモコン(20F:6.1M)	1	
56-8	67320-93J70	ケーブルアッシ,リモコン(22F:6.7M)	1	
56-9	67320-93J80	ケーブルアッシ,リモコン(24F:7.3M)	1	

6

FIG.508B

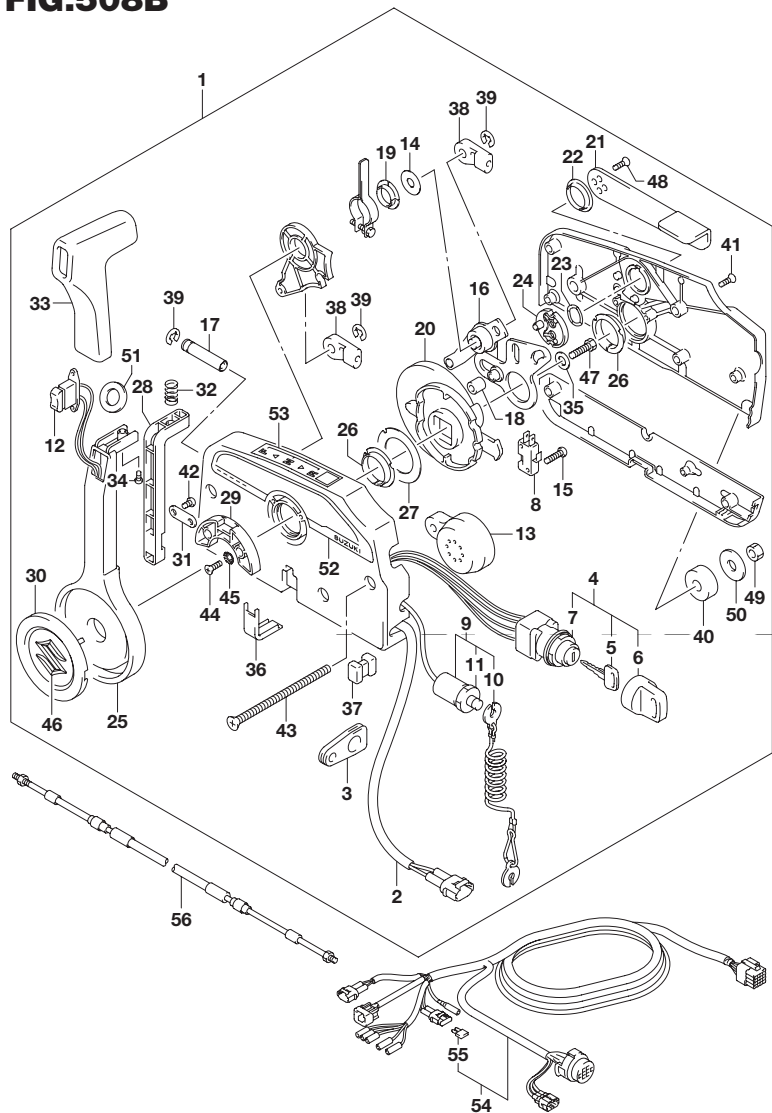


FIG.508B (2-B-14) オプション:リモートコントロール(DF80A)

見出番号	品番	品名	使用個数	備考
1	67200-93J50	リモートコントロールアッシ	1	
2	36646-93J01	・ワイヤアッシ PTTスイッチアダプタ	1	
3	36628-92E00	・グロメット ,ワイヤリングハーネス	1	
4	37110-93J11	・スイッチアッシ ,イグニッション	1	
5-1	37141-99E00	..キー-(931)	2	
5-2	37141-99E10	..キー-(932)	2	
5-3	37141-99E20	..キー-(933)	2	
5-4	37141-99E30	..キー-(934)	2	
5-5	37141-99E40	..キー-(935)	2	
5-6	37141-99E50	..キー-(936)	2	
5-7	37141-99E60	..キー-(937)	2	
5-8	37141-99E70	..キー-(938)	2	
5-9	37141-99E80	..キー-(939)	2	
5-10	37141-99E90	..キー-(940)	2	
5-11	37141-99EA0	..キー-(941)	2	
5-12	37141-99EB0	..キー-(942)	2	
6	37143-99E00	..キャップ ,キー	2	
7	37149-93J00	..キャップ ,シリンダボデー	1	
8	37721-93J91	・スイッチアッシ ,ニュートラル	1	
9	37820-93J04	・スイッチアッシ ,エマジエンシ	1	
10	37823-92E01	..プレートアッシ , エマジエンシスイッチロック	1	
11	37826-92J00	..ナット	1	
12	37850-90J05	・スイッチアッシ ,PTT	1	
13	38500-93J90	・ブザー ,ウオーニング	1	
14	67212-95600	・ワッシャ	1	
15	67296-92E11	・スクリュ ,ニュートラルスイッチ	2	



FIG.508B

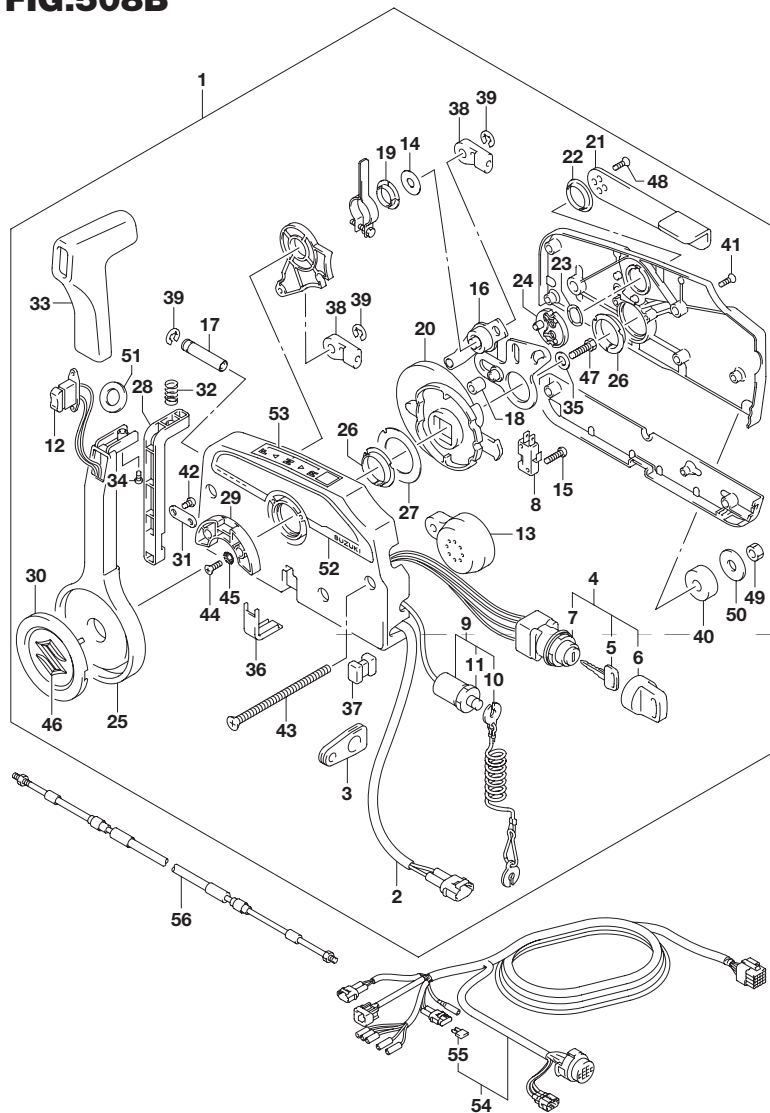


FIG.508B (2-B-15) オプション:リモートコントロール(DF80A)

見出番号	品番	品名	使用個数	備考
16	67220-95630	・プレートアッシ	1	
17	67223-99E10	・ノブ,ブレーキアジャスト	1	
18	67229-95600	・ローラ	1	
19	67232-95600	・ブッシュ	1	
20	67238-87D00	・ギヤ,ドライブ	1	
21	67241-99E10	・レバー,フリースロットル	1	
22	67243-95600	・ブッシュ	1	
23	67244-95600	・ウェーブワッシャ	1	
24	67245-95600	・ドラム,フリースロットル	1	
25	67251-99E20	・レバー,ハンドル	1	
26	67252-95600	・ブッシュ	2	
27	67253-95600	・ワッシャ	1	
28	67255-99E10	・アーム,ロック	1	
29	67256-95600	・ホルダ,ニュートラルロック	1	
30	67257-99E10	・キャップ,レバー	1	
31	67258-99E00	・ブラケット	1	
32	67259-87D00	・スプリング,ニュートラルアーム	1	
33	67261-99E10	・グリップ	1	
34	67296-94310	・スクリュ	1	
35	67264-95600	・ワッシャ	1	
36	67267-93J00	・カバー,ワイヤ	1	
37	67273-95600	・スペーサ	1	
38	67275-95600	・エンド,ケーブル	2	
39	67292-94300	・Eリング	3	
40	67294-95600	・スペーサ	3	
41	67296-90J00	・スクリュ,リヤカバー	5	
42	67296-94300	・スクリュ(4X10)	2	

6

FIG.508B

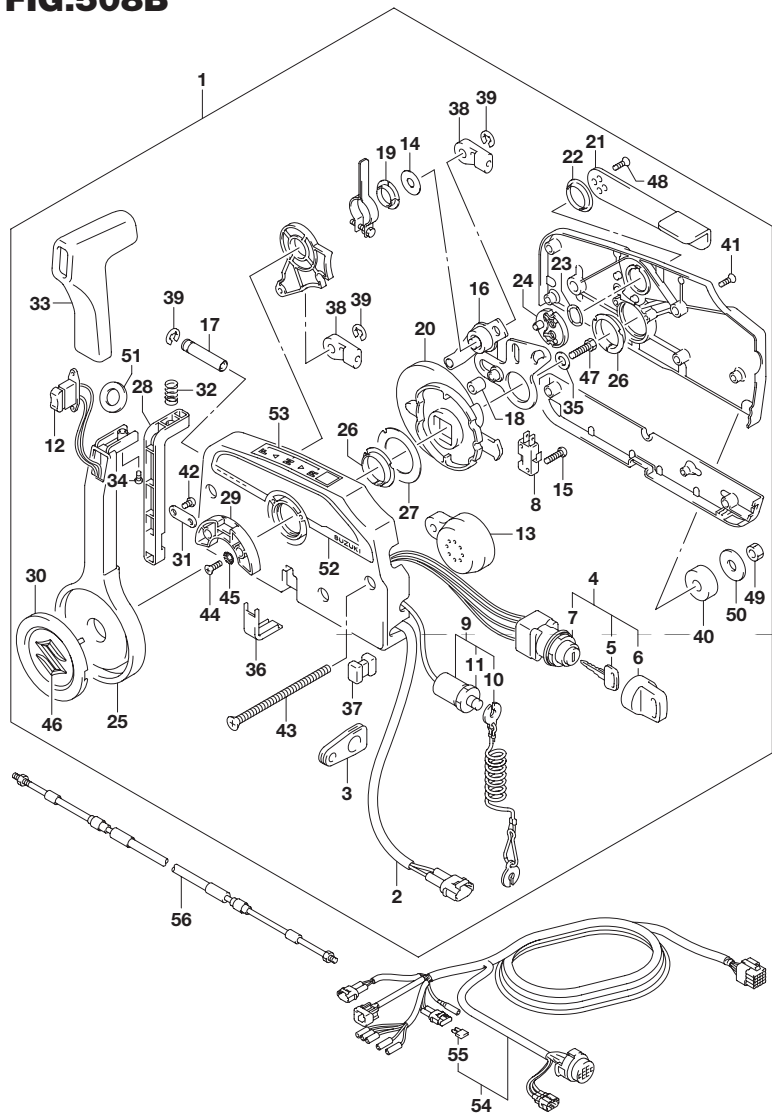


FIG.508B (2-C-2) オプション:リモートコントロール(DF80A)

見出番号	品番	品名	使用個数	備考
43	67296-95600	・スクリュ	3	
44	67296-95610	・スクリュ	2	
45	67297-95600	・ワッシャ	2	
46	77811-54GB0-0PG	・エンブレム,リヤマーク&クロム)	1	
47	09100-08232	・ボルト(8X30)	1	
48	09126-05003	・スクリュ(5X12)	2	
49	09140-06020	・ナット	3	
50	09160-06104	・ワッシャ(6.5X24X2)	3	
51	37859-90J00	・スペーサ	1	
52	67282-94L00	・デカール,リモコンサイド	1	
53	67284-94L00	・マーク,ハンドルレバー	1	
54-1	36620-93J02	ワイヤアッシ,リモートコントロール	1	L:5000
54-2	36620-93J52	ワイヤアッシ,リモートコントロール	1	L:3500
54-3	36620-93J62	ワイヤアッシ,リモートコントロール	1	L:6500
55	09481-10501	・フューズ(10A)	1	
56-1	67320-93J00	ケーブルアッシ,リモコン(8F:2.4M)	1	
56-2	67320-93J10	ケーブルアッシ,リモコン(10F:3.1M)	1	
56-3	67320-93J20	ケーブルアッシ,リモコン(12F:3.7M)	1	
56-4	67320-93J30	ケーブルアッシ,リモコン(14F:4.2M)	1	
56-5	67320-93J40	ケーブルアッシ,リモコン(16F:4.8M)	1	
56-6	67320-93J50	ケーブルアッシ,リモコン(18F:5.4M)	1	
56-7	67320-93J60	ケーブルアッシ,リモコン(20F:6.1M)	1	
56-8	67320-93J70	ケーブルアッシ,リモコン(22F:6.7M)	1	
56-9	67320-93J80	ケーブルアッシ,リモコン(24F:7.3M)	1	

FIG.508C

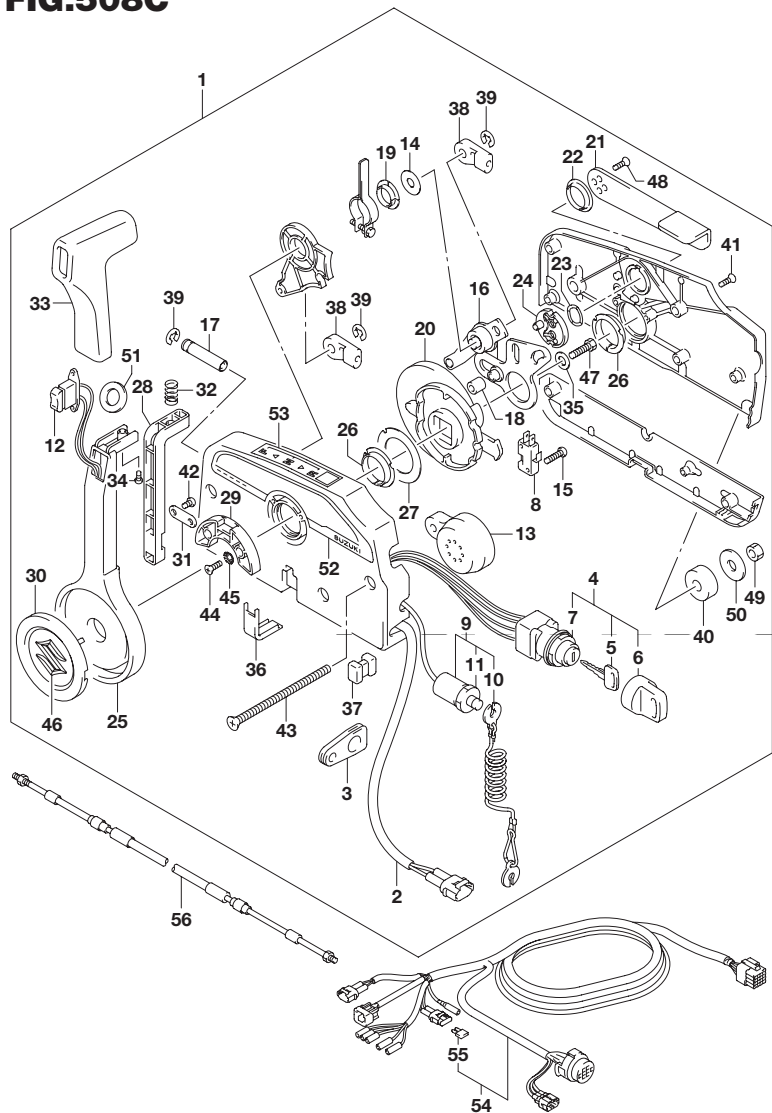


FIG.508C (2-C-3) オプション:リモートコントロール(DF90A)

見出番号	品番	品名	使用個数	備考
1	67200-93J50	リモートコントロールアッシ	1	
2	36646-93J01	・ワイヤアッシ PTTスイッチアダプタ	1	
3	36628-92E00	・グロメット ,ワイヤリングハーネス	1	
4	37110-93J11	・スイッチアッシ ,イグニッション	1	
5-1	37141-99E00	..キー-(931)	2	
5-2	37141-99E10	..キー-(932)	2	
5-3	37141-99E20	..キー-(933)	2	
5-4	37141-99E30	..キー-(934)	2	
5-5	37141-99E40	..キー-(935)	2	
5-6	37141-99E50	..キー-(936)	2	
5-7	37141-99E60	..キー-(937)	2	
5-8	37141-99E70	..キー-(938)	2	
5-9	37141-99E80	..キー-(939)	2	
5-10	37141-99E90	..キー-(940)	2	
5-11	37141-99EA0	..キー-(941)	2	
5-12	37141-99EB0	..キー-(942)	2	
6	37143-99E00	..キャップ ,キー	2	
7	37149-93J00	..キャップ ,シリンダボデー	1	
8	37721-93J91	・スイッチアッシ ,ニュートラル	1	
9	37820-93J04	・スイッチアッシ ,エマジエンシ	1	
10	37823-92E01	..プレートアッシ , エマジエンシスイッチロック	1	
11	37826-92J00	..ナット	1	
12	37850-90J05	・スイッチアッシ ,PTT	1	
13	38500-93J90	・ブザー ,ウォーニング	1	
14	67212-95600	・ワッシャ	1	
15	67296-92E11	・スクリュ ,ニュートラルスイッチ	2	

FIG.508C

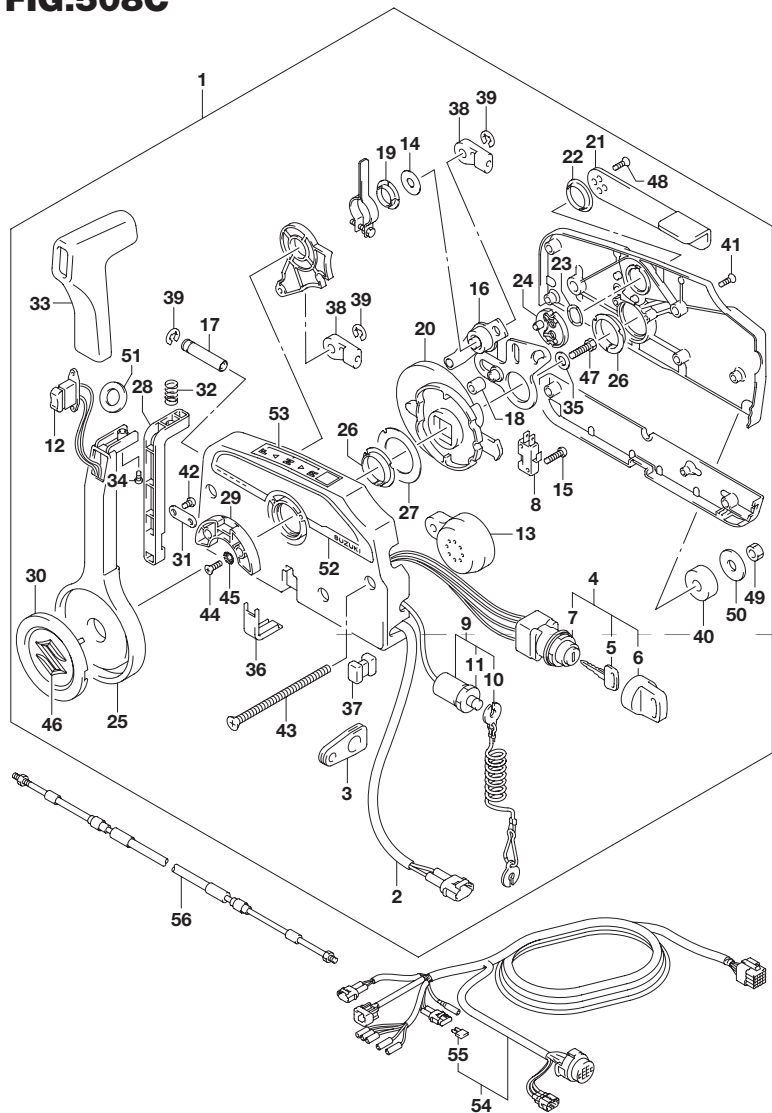


FIG.508C (2-C-4) オプション:リモートコントロール(DF90A)

見出番号	品番	品名	使用個数	備考
16	67220-95630	・プレートアッシ	1	
17	67223-99E10	・ノブ,ブレーキアジャスト	1	
18	67229-95600	・ローラ	1	
19	67232-95600	・ブッシュ	1	
20	67238-87D00	・ギヤ,ドライブ	1	
21	67241-99E10	・レバー,フリースロットル	1	
22	67243-95600	・ブッシュ	1	
23	67244-95600	・ウェーブワッシャ	1	
24	67245-95600	・ドラム,フリースロットル	1	
25	67251-99E20	・レバー,ハンドル	1	
26	67252-95600	・ブッシュ	2	
27	67253-95600	・ワッシャ	1	
28	67255-99E10	・アーム,ロック	1	
29	67256-95600	・ホルダ,ニュートラルロック	1	
30	67257-99E10	・キャップ,レバー	1	
31	67258-99E00	・ブラケット	1	
32	67259-87D00	・スプリング,ニュートラルアーム	1	
33	67261-99E10	・グリップ	1	
34	67296-94310	・スクリュ	1	
35	67264-95600	・ワッシャ	1	
36	67267-93J00	・カバー,ワイヤ	1	
37	67273-95600	・スペーサ	1	
38	67275-95600	・エンド,ケーブル	2	
39	67292-94300	・Eリング	3	
40	67294-95600	・スペーサ	3	
41	67296-90J00	・スクリュ,リヤカバー	5	
42	67296-94300	・スクリュ(4X10)	2	

FIG.508C

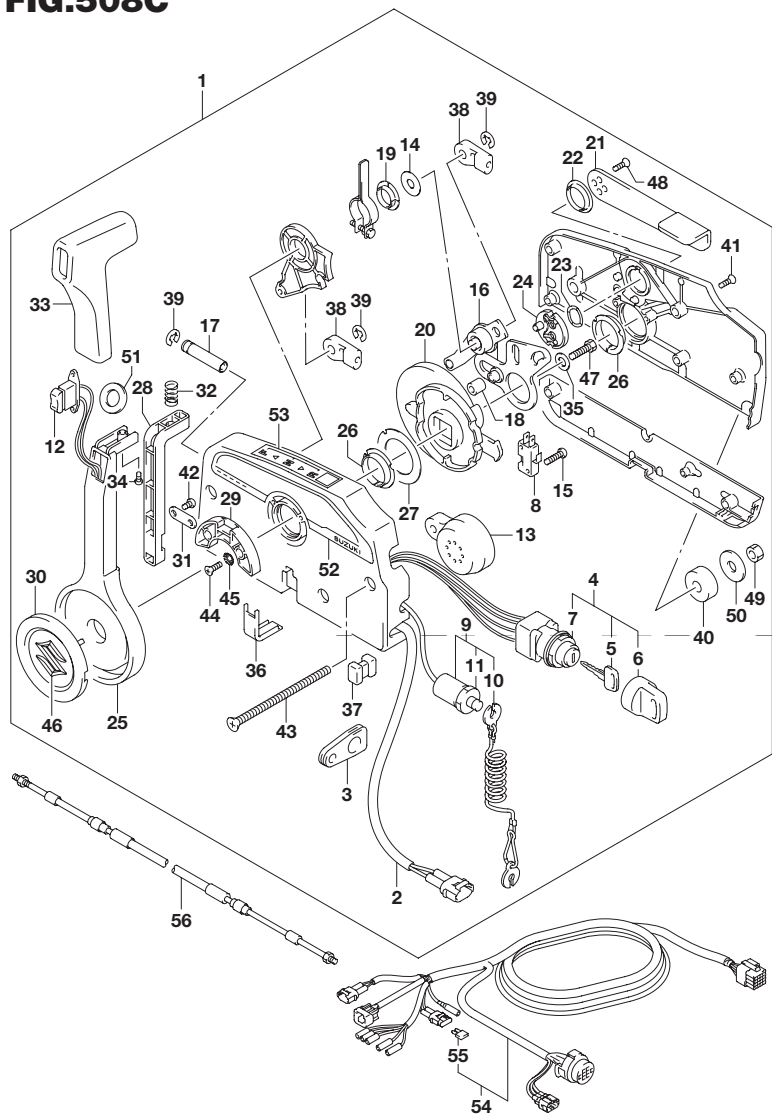


FIG.508C (2-C-5) オプション:リモートコントロール(DF90A)

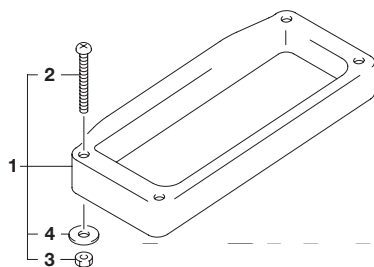
見出番号	品番	品名	使用個数	備考
43	67296-95600	・スクリュ	3	
44	67296-95610	・スクリュ	2	
45	67297-95600	・ワッシャ	2	
46	77811-54GB0-0PG	・エンブレム,リヤマーク&クロム)	1	
47	09100-08232	・ボルト(8X30)	1	
48	09126-05003	・スクリュ(5X12)	2	
49	09140-06020	・ナット	3	
50	09160-06104	・ワッシャ(6.5X24X2)	3	
51	37859-90J00	・スペーサ	1	
52	67282-94L00	・デカール,リモコンサイド	1	
53	67284-94L00	・マーク,ハンドルレバー	1	
54-1	36620-93J02	ワイヤアッシ,リモートコントロール	1	L:5000
54-2	36620-93J52	ワイヤアッシ,リモートコントロール	1	L:3500
54-3	36620-93J62	ワイヤアッシ,リモートコントロール	1	L:6500
55	09481-10501	・フューズ(10A)	1	
56-1	67320-93J00	ケーブルアッシ,リモコン(8F:2.4M)	1	
56-2	67320-93J10	ケーブルアッシ,リモコン(10F:3.1M)	1	
56-3	67320-93J20	ケーブルアッシ,リモコン(12F:3.7M)	1	
56-4	67320-93J30	ケーブルアッシ,リモコン(14F:4.2M)	1	
56-5	67320-93J40	ケーブルアッシ,リモコン(16F:4.8M)	1	
56-6	67320-93J50	ケーブルアッシ,リモコン(18F:5.4M)	1	
56-7	67320-93J60	ケーブルアッシ,リモコン(20F:6.1M)	1	
56-8	67320-93J70	ケーブルアッシ,リモコン(22F:6.7M)	1	
56-9	67320-93J80	ケーブルアッシ,リモコン(24F:7.3M)	1	

6

**FIG.519A**

**FIG.519A (2-C-6) オプション:リモートコントロール スペース(DF70ATH)**

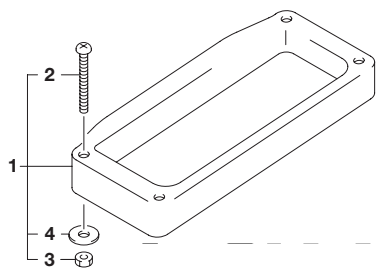
見出番号	品番	品名	使用個数	備考
1	67500-93J00	キット,リモコンスペースシングル	1	
2	09125-05135	・スクリュー(5X65)	4	
3	09140-05005	・ナット	4	
4	09160-05029	・ワッシャ(5.5X12X0.8)	4	



**FIG.519B**

**FIG.519B (2-C-7) オプション:リモートコントロール スペース(DF90ATH)**

見出番号	品番	品名	使用個数	備考
1	67500-93J00	キット,リモコンスペースシングル	1	
2	09125-05135	・スクリュ(5X65)	4	
3	09140-05005	・ナット	4	
4	09160-05029	・ワッシャ(5.5X12X0.8)	4	

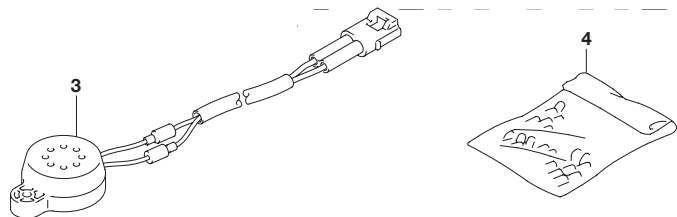
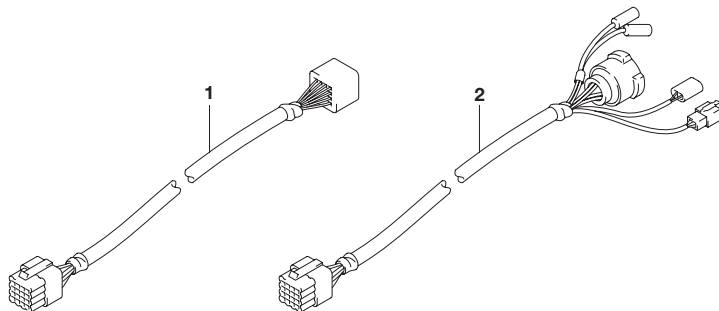


**6**

**FIG.521A**

**FIG.521A (2-C-8) オプション:ハーネス(DF70A)**

見出番号	品番	品名	使用個数	備考
1-1	36620-93J10	ワイヤアッシュ,リモコンエクステンション (L:2000)	1	L:2000
1-2	36620-93J40	ワイヤアッシュ,リモコンエクステンション (L:3000)	1	L:3000
2	36620-93J30	ワイヤアッシュ,リモコン(L:2000)	1	L:2000
3	38500-93J00	ブザーアッシュ,ウォーニング	1	
4	36990-87D00	ターミナル/スリーブセット	1	

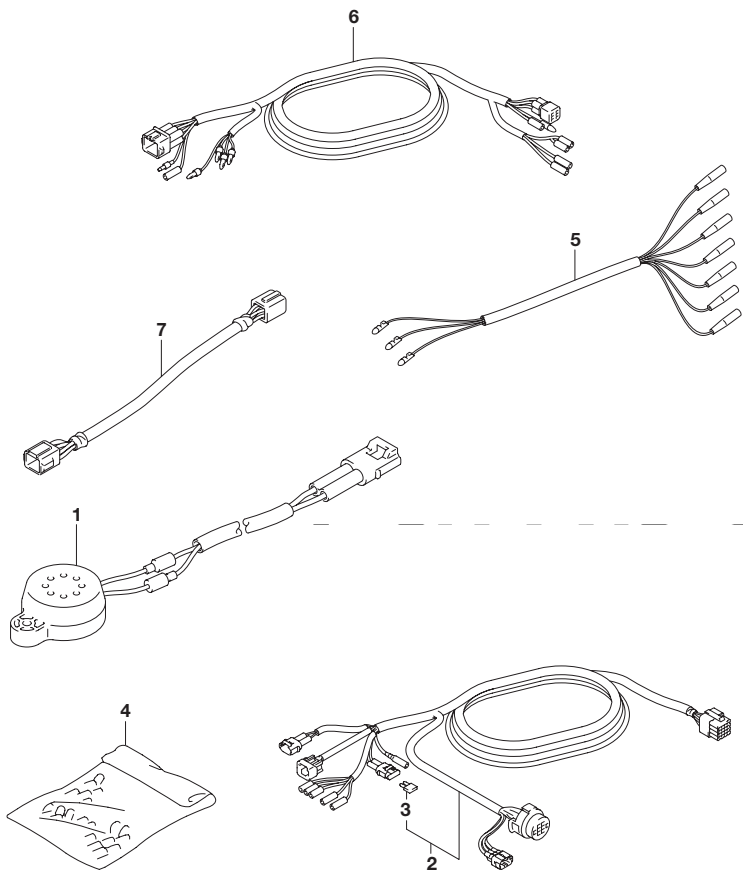




**FIG.521B**

**FIG.521B (2-C-9) オプション:ハーネス(DF70ATH)**

見出番号	品番	品名	使用個数	備考
1	38500-93J00	ブザーアッシュ,ウォーニング	1	
2-1	36620-93J02	ワイヤアッシュ,リモートコントロール	1	L:5000
2-2	36620-93J52	ワイヤアッシュ,リモートコントロール	1	L:3500
2-3	36620-93J62	ワイヤアッシュ,リモートコントロール	1	L:6500
3	09481-10501	・フェーズ(10A)	1	
4	36990-87D00	ターミナルスリーブセット	1	
5	36630-92E00	ワイヤアッシュ,インストールメント	1	
6	36660-94480	ワイヤ,センサーエクステンション(L:2000)	1	
7	36682-92E00	ワイヤ,トリムメータエクステンション(L:6500)	1	

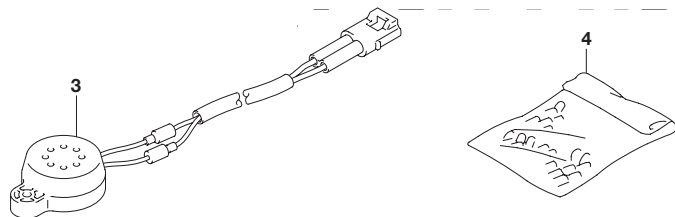
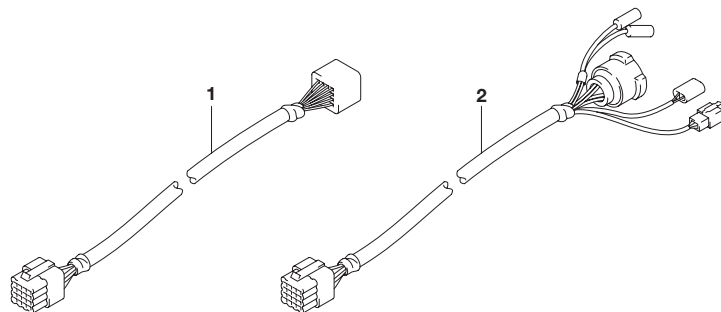


**6**

**FIG.521C**

**FIG.521C (2-C-10) オプション:ハーネス(DF80A)**

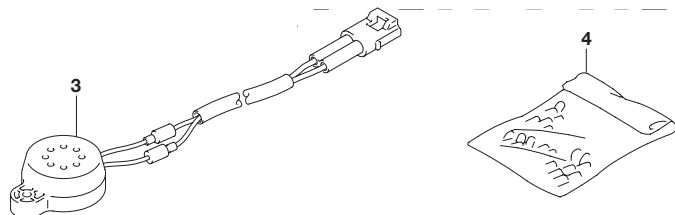
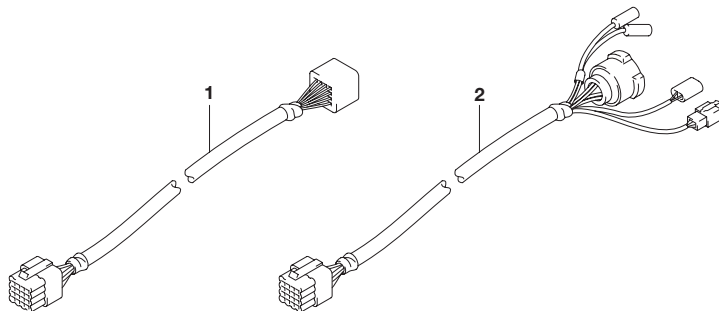
見出番号	品番	品名	使用個数	備考
1-1	36620-93J10	ワイヤアッシュ,リモコンエクステンション (L:2000)	1	L:2000
1-2	36620-93J40	ワイヤアッシュ,リモコンエクステンション (L:3000)	1	L:3000
2	36620-93J30	ワイヤアッシュ,リモコン(L:2000)	1	L:2000
3	38500-93J00	プザーアッシュ,ウォーニング	1	
4	36990-87D00	ターミナル/スリーブセット	1	



**FIG.521D**

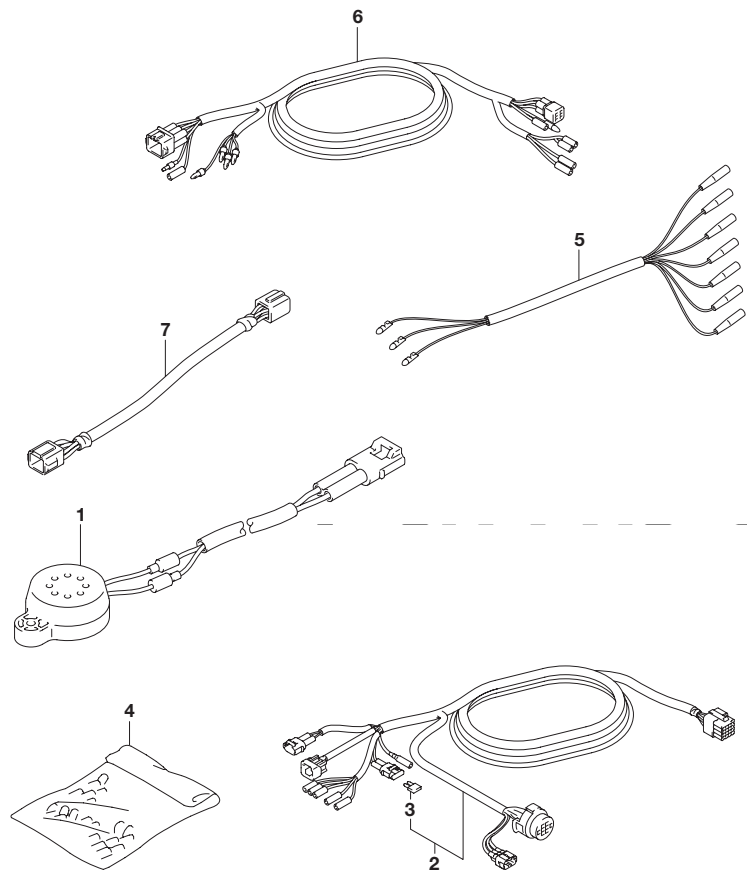
**FIG.521D (2-C-11) オプション:ハーネス(DF90A)**

見出番号	品番	品名	使用個数	備考
1-1	36620-93J10	ワイヤアッシュ,リモコンエクステンション (L:2000)	1	L:2000
1-2	36620-93J40	ワイヤアッシュ,リモコンエクステンション (L:3000)	1	L:3000
2	36620-93J30	ワイヤアッシュ,リモコン(L:2000)	1	L:2000
3	38500-93J00	プザ-アッシュ,ウォ-ニング	1	
4	36990-87D00	ターミナル/スリーブセット	1	



**6**

**FIG.521E**



**FIG.521E (2-C-12) オプション:ハーネス(DF90ATH)**

見出番号	品番	品名	使用個数	備考
1	38500-93J00	ブザーアッシ,ウォーニング	1	
2-1	36620-93J02	ワイヤアッシ,リモートコントロール	1	L:5000
2-2	36620-93J52	ワイヤアッシ,リモートコントロール	1	L:3500
2-3	36620-93J62	ワイヤアッシ,リモートコントロール	1	L:6500
3	09481-10501	・フェーズ(10A)	1	
4	36990-87D00	ターミナルスリーブセット	1	
5	36630-92E00	ワイヤアッシ,インストルメント	1	
6	36660-94480	ワイヤ,センサーエクステンション(L:2000)	1	
7	36682-92E00	ワイヤ,トリムメータエクステンション(L:6500)	1	

FIG.530A

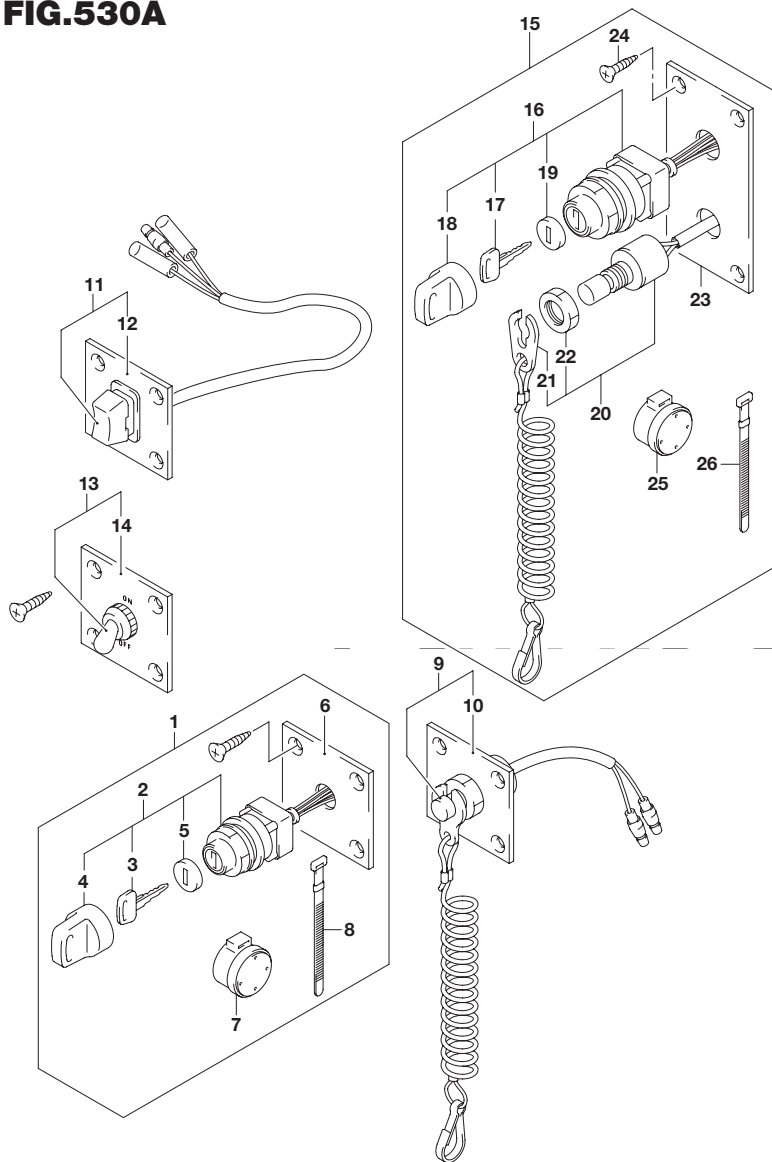


FIG.530A (2-C-13) オプション:スイッチ(DF70A)

見出番号	品番	品名	使用個数	備考
1	37100-96J00	パネルアツシ,イグニッションスイッチ	1	
2	37110-93J01	・スイッチアツシ,イグニッション	1	
3-1	37141-99E00	・・キー(931)	2	
3-2	37141-99E10	・・キー(932)	2	
3-3	37141-99E20	・・キー(933)	2	
3-4	37141-99E30	・・キー(934)	2	
3-5	37141-99E40	・・キー(935)	2	
3-6	37141-99E50	・・キー(936)	2	
3-7	37141-99E60	・・キー(937)	2	
3-8	37141-99E70	・・キー(938)	2	
3-9	37141-99E80	・・キー(939)	2	
3-10	37141-99E90	・・キー(940)	2	
3-11	37141-99EA0	・・キー(941)	2	
3-12	37141-99EB0	・・キー(942)	2	
4	37143-99E00	・・キャップ,キー	1	
5	37149-93J00	・・キャップ,シリンダボデー	1	
6	37139-99E00	・パネル,イグニッションスイッチ	1	
7	38500-93J90	・ブザー,ウォーニング	1	
8	09407-08401	・クランプ(L:80)	1	
9	37803-93J04	パネルアツシ,エマジエンシスイッチ	1	
10	37825-99E00	・パネル,エマジエンシストップスイッチ	1	
11	37805-93J00	パネルアツシ PTTスイッチ	1	
12	37855-99E00	・パネル PTTスイッチ	1	
13	37210-93J00	パネルアツシ,ライティングスイッチ	1	
14	37212-93J00	・パネル,ライティングスイッチ	1	

6

FIG.530A

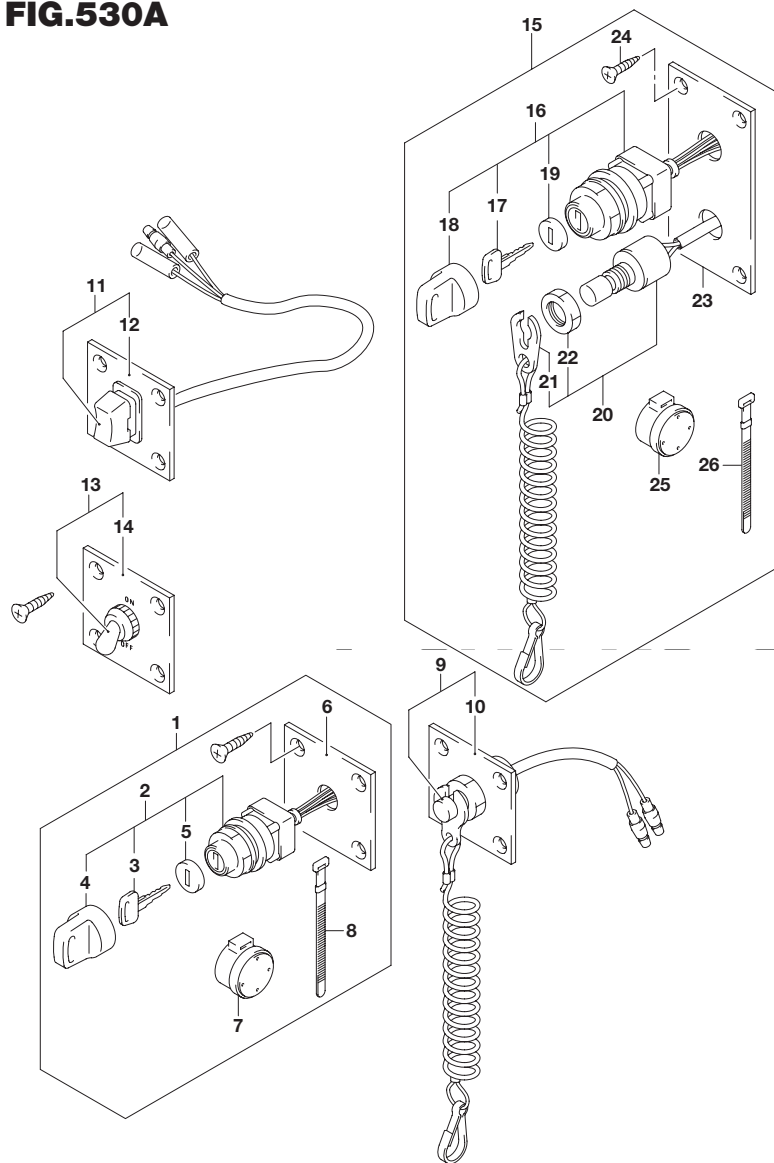


FIG.530A (2-C-14) オプション:スイッチ(DF70A)

見出番号	品番	品名	使用個数	備考
15	37100-96J24	パネルアッシ,エンジンスイッチ	1	
16	37110-93J01	・スイッチアッシ,イグニッション	1	
17-1	37141-99E00	・キー(931)	2	
17-2	37141-99E10	・キー(932)	2	
17-3	37141-99E20	・キー(933)	2	
17-4	37141-99E30	・キー(934)	2	
17-5	37141-99E40	・キー(935)	2	
17-6	37141-99E50	・キー(936)	2	
17-7	37141-99E60	・キー(937)	2	
17-8	37141-99E70	・キー(938)	2	
17-9	37141-99E80	・キー(939)	2	
17-10	37141-99E90	・キー(940)	2	
17-11	37141-99EA0	・キー(941)	2	
17-12	37141-99EB0	・キー(942)	2	
18	37143-99E00	・キャップ,キー	1	
19	37149-93J00	・キャップ,シリンダボデー	1	
20	37820-93J04	・スイッチアッシ,エマジエンシ	1	
21	37823-92E01	・プレートアッシ, エマジエンシスイッチロック	1	
22	37826-92J00	・ナット	1	
23	37139-99E20	・パネル,イグニッションスイッチ	1	
24	03121-0516A	・スクリュ	4	
25	38500-93J90	・ブザー,ウォーニング	1	
26	09407-08401	・クランプ(L:80)	1	

FIG.530B

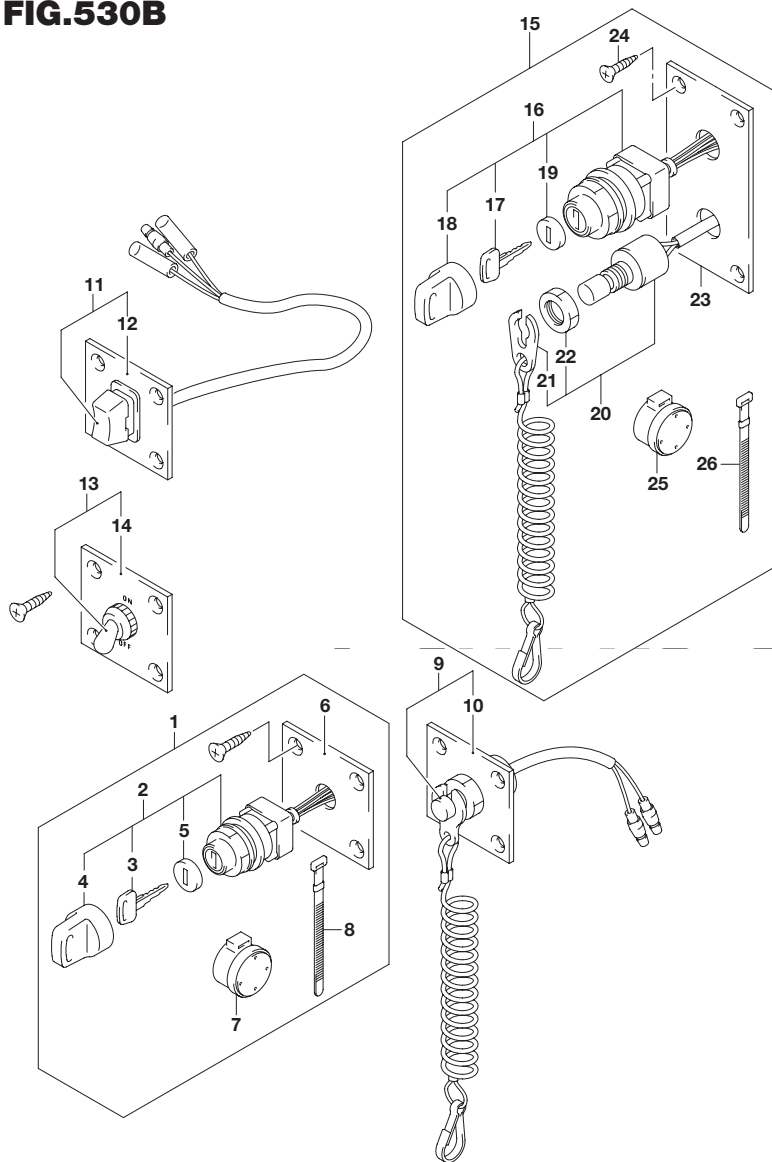
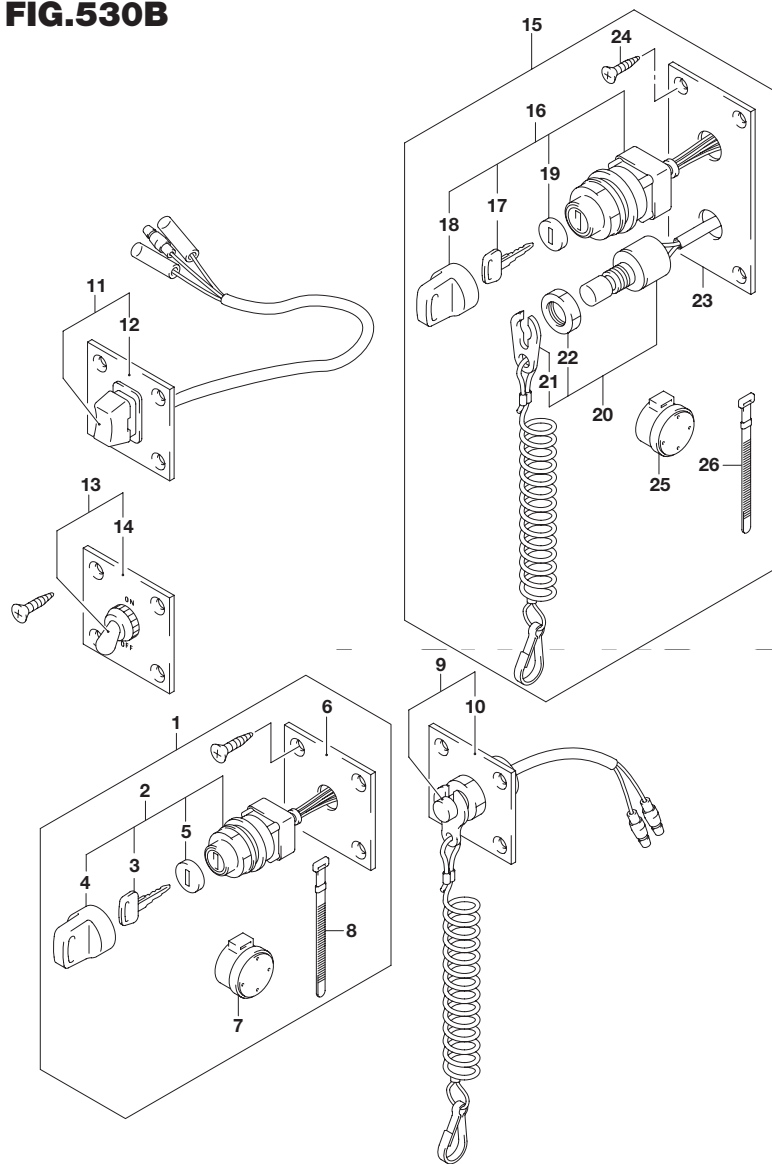


FIG.530B (2-C-15) オプション:スイッチ(DF80A)

見出番号	品番	品名	使用個数	備考
1	37100-96J00	パネルアツシ,イグニッションスイッチ	1	
2	37110-93J01	・スイッチアツシ,イグニッション	1	
3-1	37141-99E00	・・キー(931)	2	
3-2	37141-99E10	・・キー(932)	2	
3-3	37141-99E20	・・キー(933)	2	
3-4	37141-99E30	・・キー(934)	2	
3-5	37141-99E40	・・キー(935)	2	
3-6	37141-99E50	・・キー(936)	2	
3-7	37141-99E60	・・キー(937)	2	
3-8	37141-99E70	・・キー(938)	2	
3-9	37141-99E80	・・キー(939)	2	
3-10	37141-99E90	・・キー(940)	2	
3-11	37141-99EA0	・・キー(941)	2	
3-12	37141-99EB0	・・キー(942)	2	
4	37143-99E00	・・キャップ,キー	1	
5	37149-93J00	・・キャップ,シリンダボデー	1	
6	37139-99E00	・パネル,イグニッションスイッチ	1	
7	38500-93J90	・ブザー,ウォーニング	1	
8	09407-08401	・クランプ(L:80)	1	
9	37803-93J04	パネルアツシ,エマジエンシスイッチ	1	
10	37825-99E00	・パネル,エマジエンシストップスイッチ	1	
11	37805-93J00	パネルアツシ PTTスイッチ	1	
12	37855-99E00	・パネル PTTスイッチ	1	
13	37210-93J00	パネルアツシ,ライティングスイッチ	1	
14	37212-93J00	・パネル,ライティングスイッチ	1	

6

**FIG.530B**



**FIG.530B (2-D-2) オプション:スイッチ(DF80A)**

見出番号	品番	品名	使用個数	備考
15	37100-96J24	パネルアッシ,エンジンスイッチ	1	
16	37110-93J01	・スイッチアッシ,イグニッション	1	
17-1	37141-99E00	・キー(931)	2	
17-2	37141-99E10	・キー(932)	2	
17-3	37141-99E20	・キー(933)	2	
17-4	37141-99E30	・キー(934)	2	
17-5	37141-99E40	・キー(935)	2	
17-6	37141-99E50	・キー(936)	2	
17-7	37141-99E60	・キー(937)	2	
17-8	37141-99E70	・キー(938)	2	
17-9	37141-99E80	・キー(939)	2	
17-10	37141-99E90	・キー(940)	2	
17-11	37141-99EA0	・キー(941)	2	
17-12	37141-99EB0	・キー(942)	2	
18	37143-99E00	・キャップ,キー	1	
19	37149-93J00	・キャップ,シリンダボデー	1	
20	37820-93J04	・スイッチアッシ,エマジエンシ	1	
21	37823-92E01	・プレートアッシ, エマジエンシスイッチロック	1	
22	37826-92J00	・ナット	1	
23	37139-99E20	・パネル,イグニッションスイッチ	1	
24	03121-0516A	・スクリュ	4	
25	38500-93J90	・ブザー,ウォーニング	1	
26	09407-08401	・クランプ(L:80)	1	



FIG.530C

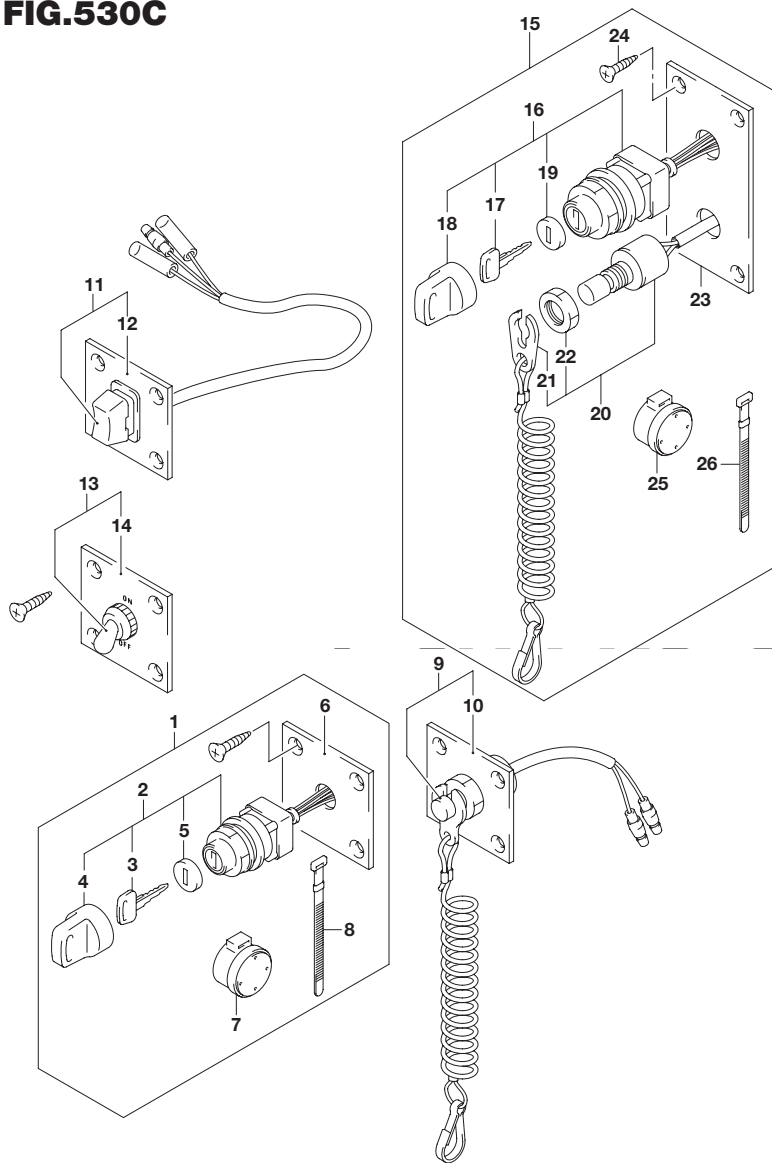


FIG.530C (2-D-3) オプション:スイッチ(DF90A)

見出番号	品番	品名	使用個数	備考
1	37100-96J00	パネルアッシ,イグニッションスイッチ	1	
2	37110-93J01	・スイッチアッシ,イグニッション	1	
3-1	37141-99E00	・・キー(931)	2	
3-2	37141-99E10	・・キー(932)	2	
3-3	37141-99E20	・・キー(933)	2	
3-4	37141-99E30	・・キー(934)	2	
3-5	37141-99E40	・・キー(935)	2	
3-6	37141-99E50	・・キー(936)	2	
3-7	37141-99E60	・・キー(937)	2	
3-8	37141-99E70	・・キー(938)	2	
3-9	37141-99E80	・・キー(939)	2	
3-10	37141-99E90	・・キー(940)	2	
3-11	37141-99EA0	・・キー(941)	2	
3-12	37141-99EB0	・・キー(942)	2	
4	37143-99E00	・・キャップ,キー	1	
5	37149-93J00	・・キャップ,シリンダボデー	1	
6	37139-99E00	・パネル,イグニッションスイッチ	1	
7	38500-93J90	・ブザー,ウォーニング	1	
8	09407-08401	・クランプ(L:80)	1	
9	37803-93J04	パネルアッシ,エマジエンシスイッチ	1	
10	37825-99E00	・パネル,エマジエンシストップスイッチ	1	
11	37805-93J00	パネルアッシ PTTスイッチ	1	
12	37855-99E00	・パネル PTTスイッチ	1	
13	37210-93J00	パネルアッシ,ライティングスイッチ	1	
14	37212-93J00	・パネル,ライティングスイッチ	1	

6

FIG.530C

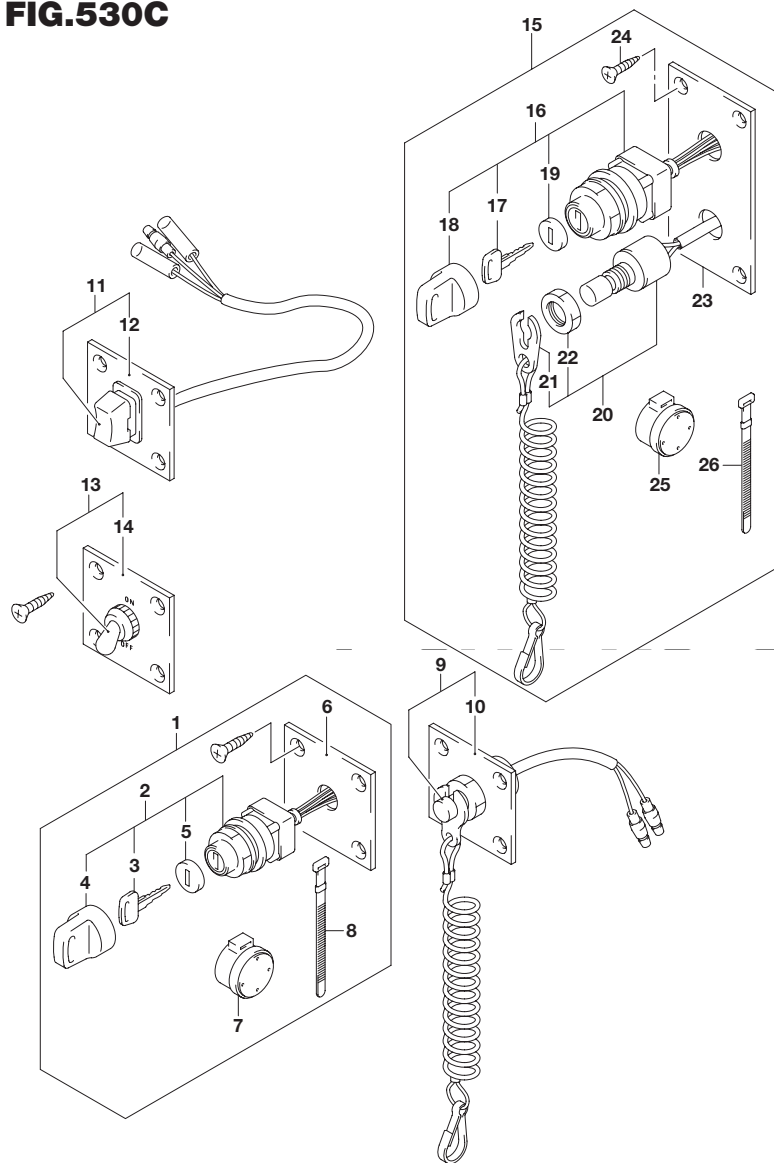


FIG.530C (2-D-4) オプション:スイッチ(DF90A)

見出番号	品番	品名	使用個数	備考
15	37100-96J24	パネルアッシ,エンジンスイッチ	1	
16	37110-93J01	・スイッチアッシ,イグニッション	1	
17-1	37141-99E00	・キー(931)	2	
17-2	37141-99E10	・キー(932)	2	
17-3	37141-99E20	・キー(933)	2	
17-4	37141-99E30	・キー(934)	2	
17-5	37141-99E40	・キー(935)	2	
17-6	37141-99E50	・キー(936)	2	
17-7	37141-99E60	・キー(937)	2	
17-8	37141-99E70	・キー(938)	2	
17-9	37141-99E80	・キー(939)	2	
17-10	37141-99E90	・キー(940)	2	
17-11	37141-99EA0	・キー(941)	2	
17-12	37141-99EB0	・キー(942)	2	
18	37143-99E00	・キャップ,キー	1	
19	37149-93J00	・キャップ,シリンダボデー	1	
20	37820-93J04	・スイッチアッシ,エマジエンシ	1	
21	37823-92E01	・プレートアッシ, エマジエンシスイッチロック	1	
22	37826-92J00	・ナット	1	
23	37139-99E20	・パネル,イグニッションスイッチ	1	
24	03121-0516A	・スクリュ	4	
25	38500-93J90	・ブザー,ウォーニング	1	
26	09407-08401	・クランプ(L:80)	1	

FIG.544A

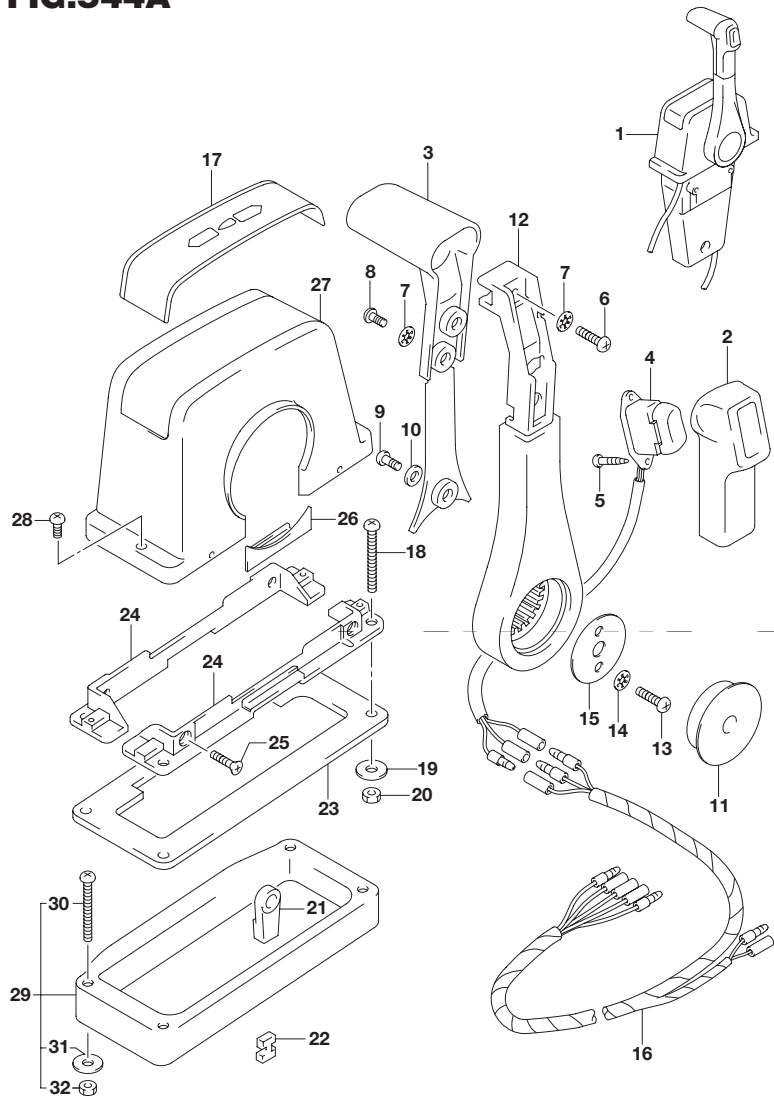
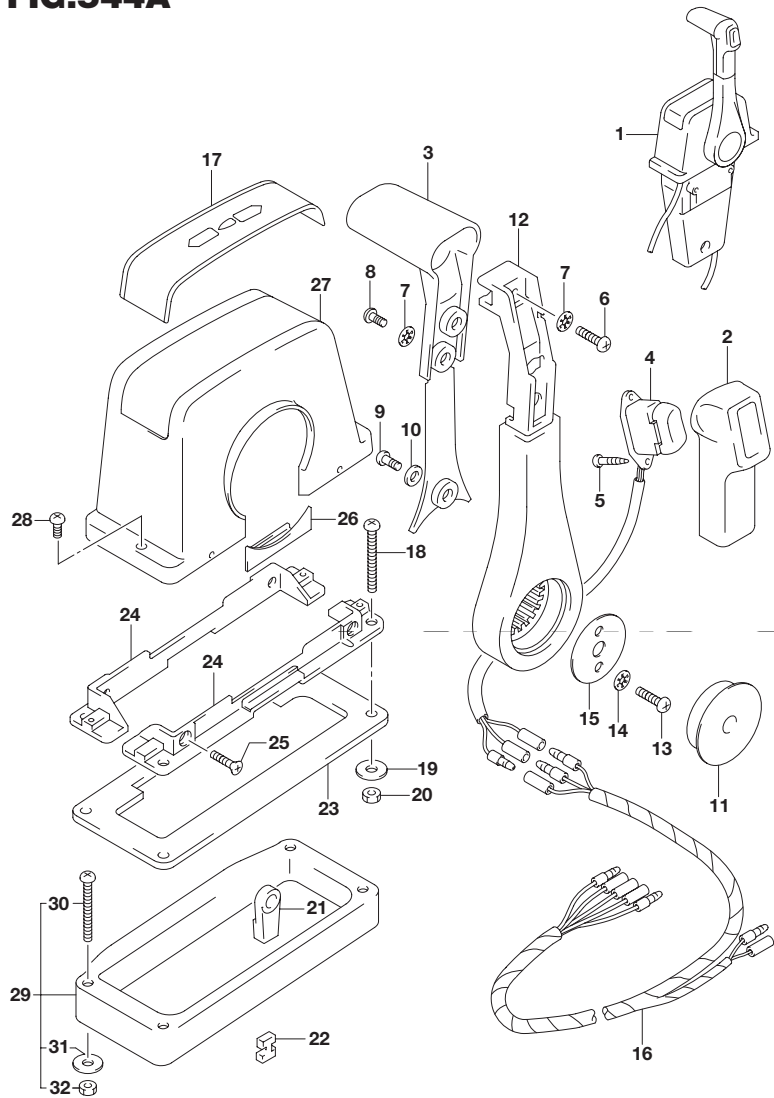


FIG.544A (2-D-5) オプション:リモートコントロール アッシ(SINGLE 1)(DF70A)

見出番号	品番	品名	使用個数	備考
1	67200-93J13	リモートコントロールアッシ,シングル	1	
2	67261-93J00	・グリップ,NO.1	1	
3	67263-93J00	・グリップ,NO.2	1	
4	37850-93J10	・スイッチアッシ,PTT	1	
5	67295-92E10	・スクリュ	2	
6	67296-88D10	・スクリュ(5X16)	1	
7	67288-92E20	・ワッシャ	3	
8	67295-92E00	・スクリュ	2	
9	67296-92E70	・スクリュ	1	
10	67288-92E40	・ワッシャ	1	
11	67257-92E00	・キャップ,レバー	1	
12	67251-93J00	・レバー,ハンドル	1	
13	67296-92E60	・スクリュ	2	
14	67288-92E30	・ワッシャ	2	
15	67253-92E00	・ワッシャ	1	
16	36890-93J00	・ワイヤ,ニュートラル/PTTスイッチ	1	
17	67281-93J00	・デカール	1	
18	67296-92E30	・スクリュ	4	
19	09160-05024	・ワッシャ(5.5X16X1.5)	4	
20	67287-92E00	・ナット	4	
21	67275-95600	・エンド,ケーブル	2	
22	67273-95600	・スペーサ	1	
23	67273-92E00	・グロメット	1	
24	67274-92E00	・フランジ	2	
25	67296-95610	・スクリュ	4	
26	67271-92E00	・カバー	1	
27	67211-93J00	・カバー,ボデー	1	
28	67296-92E70	・スクリュ	2	

6

**FIG.544A**



**FIG.544A (2-D-6) オプション:リモートコントロール アッシ(SINGLE 1)(DF70A)**

見出番号	品番	品名	使用個数	備考
29	67500-93J00	キット,リモコンペーサシングル	1	
30	09125-05135	・スクリュ(5X65)	4	
31	09160-05029	・ワッシャ(5.5X12X0.8)	4	
32	09140-05005	・ナット	4	

FIG.544B

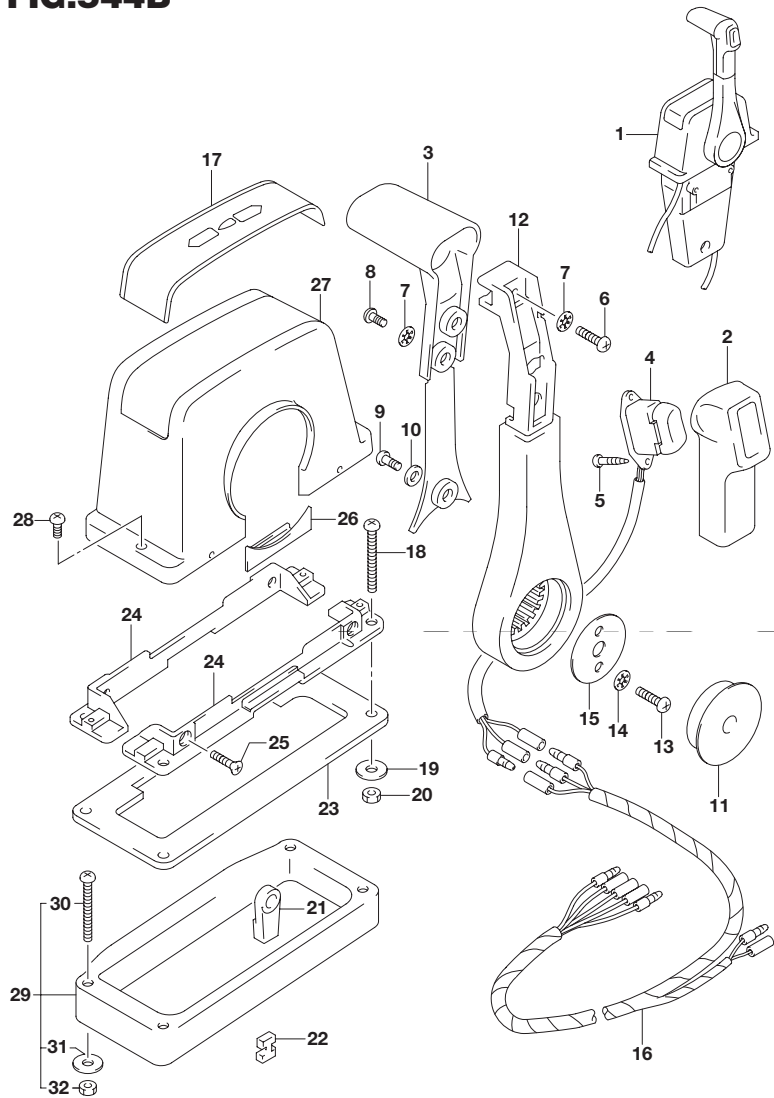
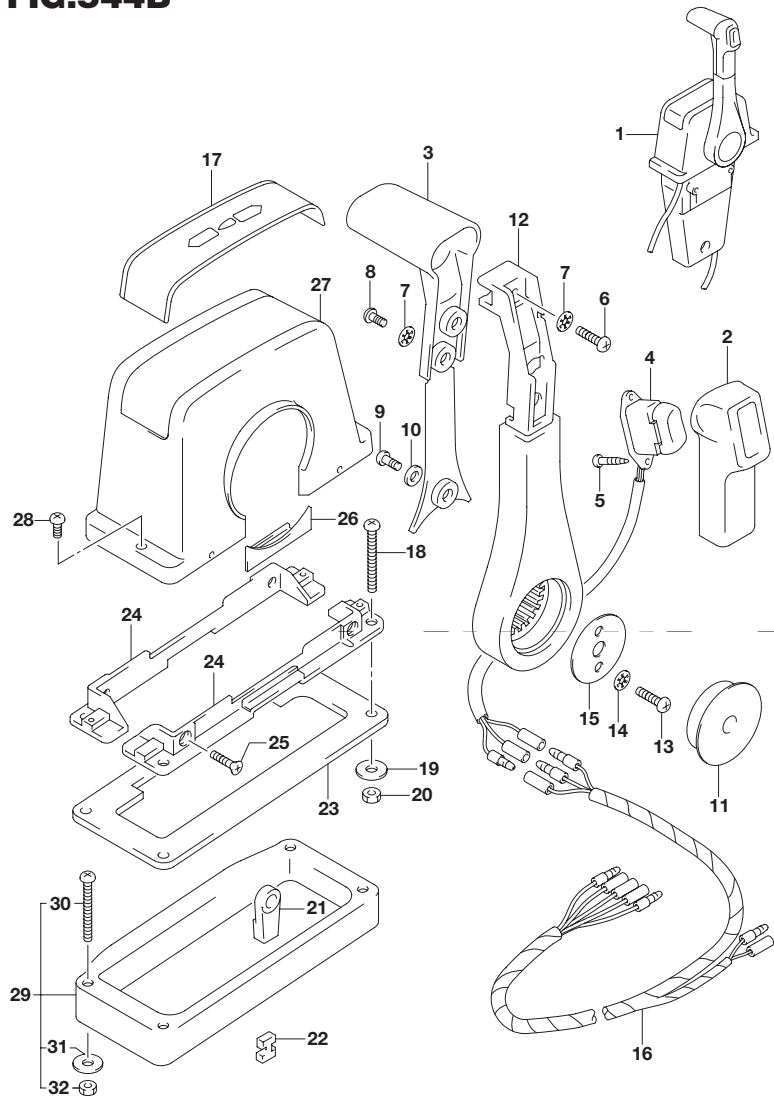


FIG.544B (2-D-7) オプション:リモートコントロールアッシ(SINGLE 1)(DF80A)

見出番号	品番	品名	使用個数	備考
1	67200-93J13	リモートコントロールアッシ,シングル	1	
2	67261-93J00	・グリップ,NO.1	1	
3	67263-93J00	・グリップ,NO.2	1	
4	37850-93J10	・スイッチアッシ,PTT	1	
5	67295-92E10	・スクリュ	2	
6	67296-88D10	・スクリュ(5X16)	1	
7	67288-92E20	・ワッシャ	3	
8	67295-92E00	・スクリュ	2	
9	67296-92E70	・スクリュ	1	
10	67288-92E40	・ワッシャ	1	
11	67257-92E00	・キャップ,レバー	1	
12	67251-93J00	・レバー,ハンドル	1	
13	67296-92E60	・スクリュ	2	
14	67288-92E30	・ワッシャ	2	
15	67253-92E00	・ワッシャ	1	
16	36890-93J00	・ワイヤ,ニュートラル/PTTスイッチ	1	
17	67281-93J00	・デカール	1	
18	67296-92E30	・スクリュ	4	
19	09160-05024	・ワッシャ(5.5X16X1.5)	4	
20	67287-92E00	・ナット	4	
21	67275-95600	・エンド,ケーブル	2	
22	67273-95600	・スペーサ	1	
23	67273-92E00	・グロメット	1	
24	67274-92E00	・フランジ	2	
25	67296-95610	・スクリュ	4	
26	67271-92E00	・カバー	1	
27	67211-93J00	・カバー,ボデー	1	
28	67296-92E70	・スクリュ	2	

6

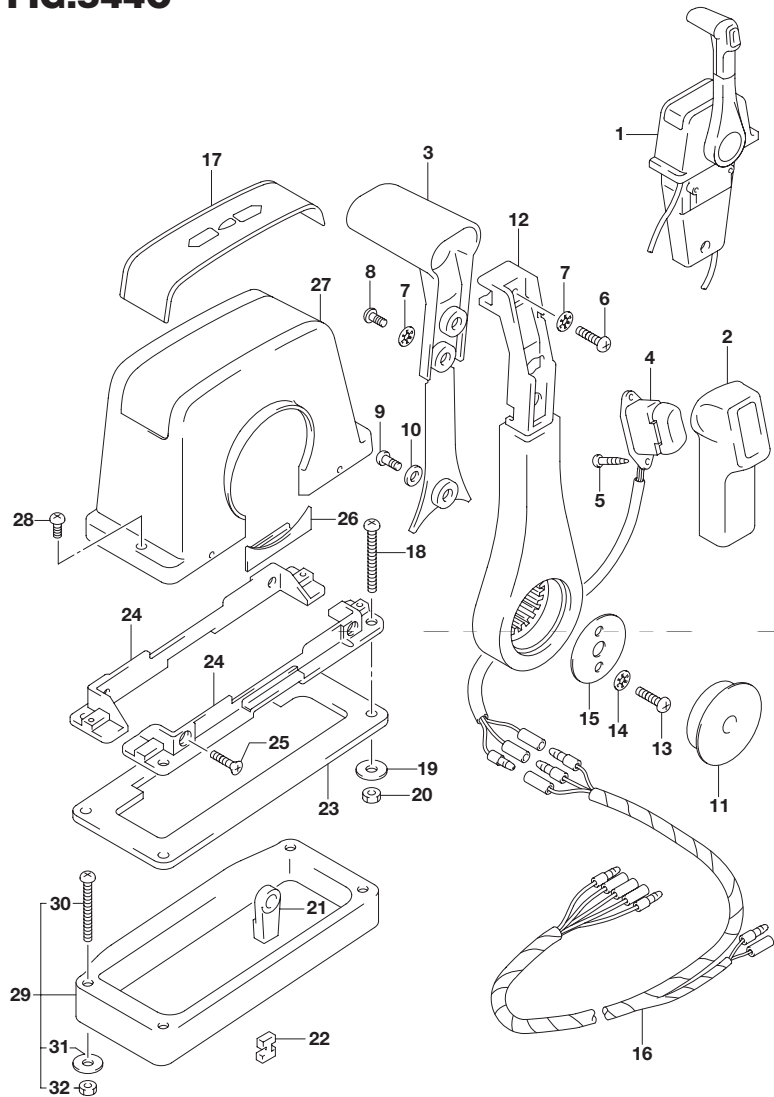
**FIG.544B**



**FIG.544B (2-D-8) オプション:リモートコントロールアッシ(SINGLE 1)(DF80A)**

見出番号	品番	品名	使用個数	備考
29	67500-93J00	キット,リモコンペーサシングル	1	
30	09125-05135	・スクリュ(5X65)	4	
31	09160-05029	・ワッシャ(5.5X12X0.8)	4	
32	09140-05005	・ナット	4	

**FIG.544C**

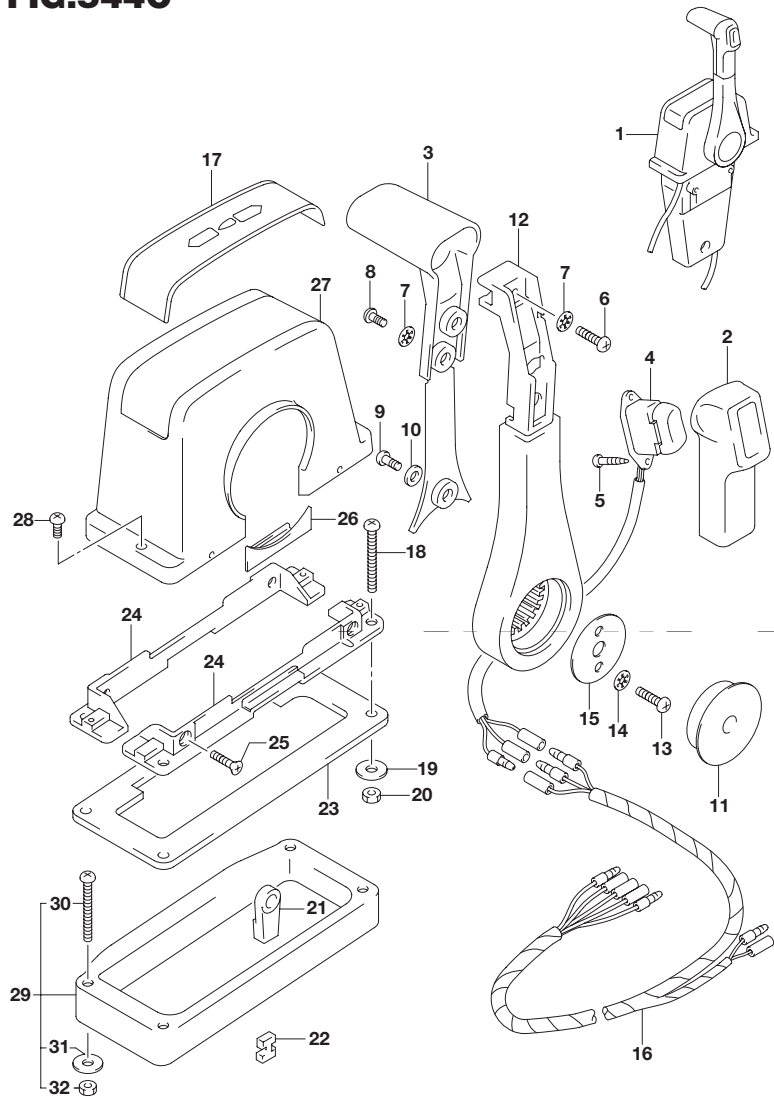


**FIG.544C (2-D-9) オプション:リモートコントロールアッシ(SINGLE 1)(DF90A)**

見出番号	品番	品名	使用個数	備考
1	67200-93J13	リモートコントロールアッシ,シングル	1	
2	67261-93J00	・グリップ,NO.1	1	
3	67263-93J00	・グリップ,NO.2	1	
4	37850-93J10	・スイッチアッシ,PTT	1	
5	67295-92E10	・スクリュ	2	
6	67296-88D10	・スクリュ(5X16)	1	
7	67288-92E20	・ワッシャ	3	
8	67295-92E00	・スクリュ	2	
9	67296-92E70	・スクリュ	1	
10	67288-92E40	・ワッシャ	1	
11	67257-92E00	・キャップ,レバー	1	
12	67251-93J00	・レバー,ハンドル	1	
13	67296-92E60	・スクリュ	2	
14	67288-92E30	・ワッシャ	2	
15	67253-92E00	・ワッシャ	1	
16	36890-93J00	・ワイヤ,ニュートラル/PTTスイッチ	1	
17	67281-93J00	・デカール	1	
18	67296-92E30	・スクリュ	4	
19	09160-05024	・ワッシャ(5.5X16X1.5)	4	
20	67287-92E00	・ナット	4	
21	67275-95600	・エンド,ケーブル	2	
22	67273-95600	・スペーサ	1	
23	67273-92E00	・グロメット	1	
24	67274-92E00	・フランジ	2	
25	67296-95610	・スクリュ	4	
26	67271-92E00	・カバー	1	
27	67211-93J00	・カバー,ボデー	1	
28	67296-92E70	・スクリュ	2	

6

**FIG.544C**

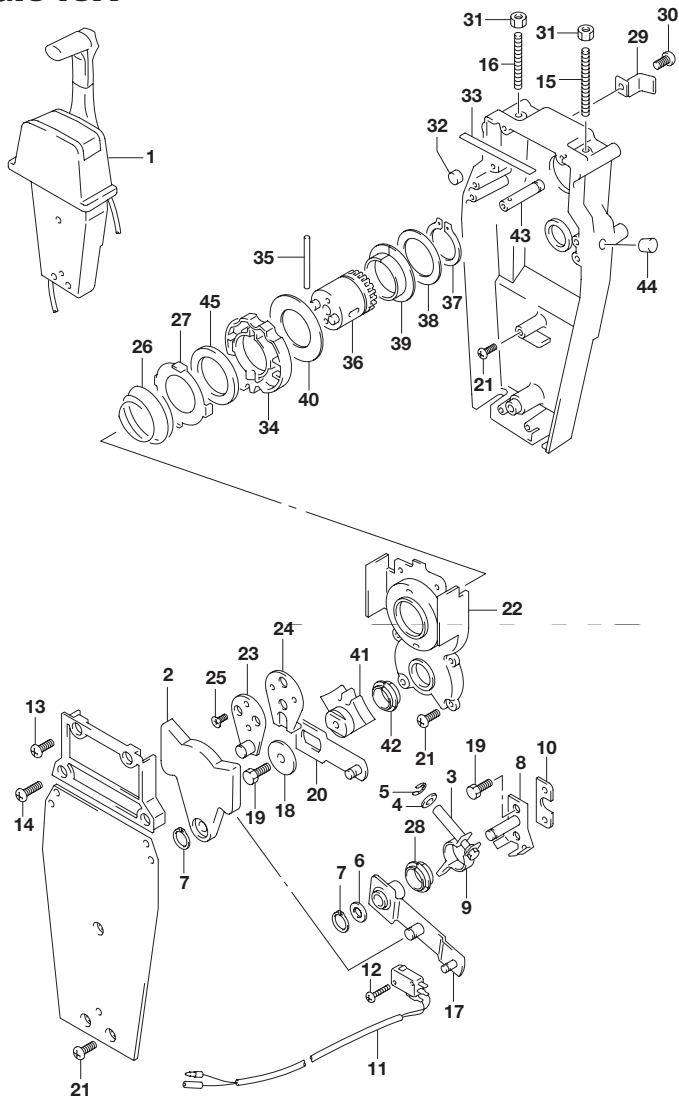


**FIG.544C (2-D-10) オプション:リモートコントロールアッシ(SINGLE 1)(DF90A)**

見出番号	品番	品名	使用個数	備考
29	67500-93J00	キット,リモコンスペーシング	1	
30	09125-05135	・スクリュ(5X65)	4	
31	09160-05029	・ワッシャ(5.5X12X0.8)	4	
32	09140-05005	・ナット	4	



**FIG.545A**

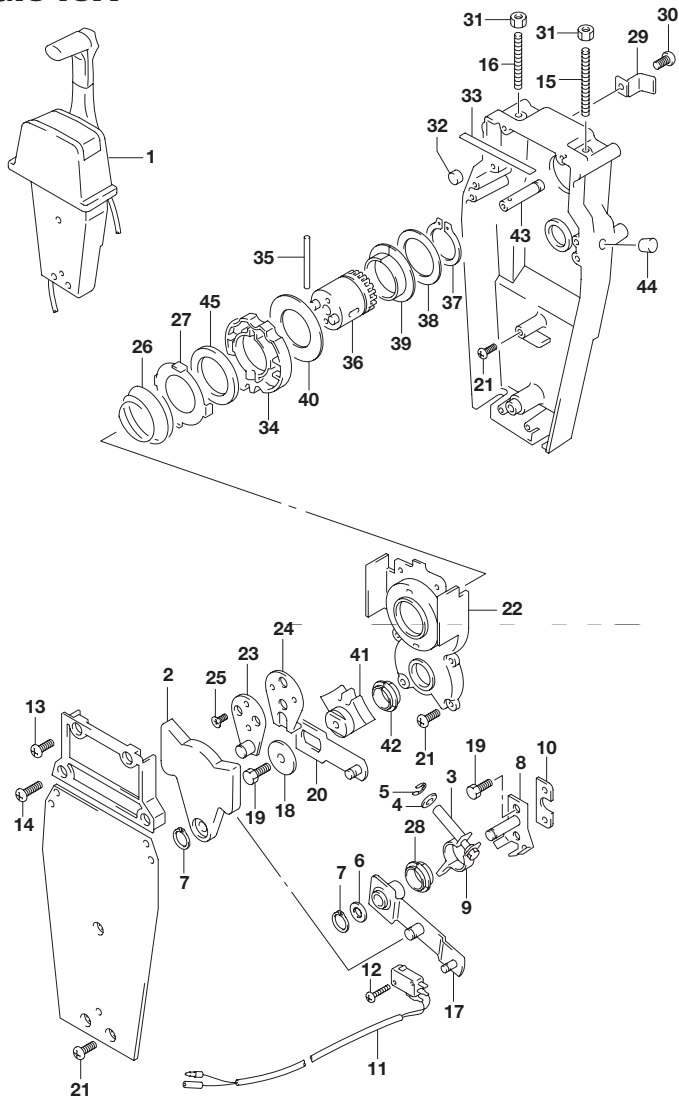


**FIG.545A (2-D-11) オプション:リモートコントロールアッシ(SINGLE 2)(DF70A)**

見出番号	品番	品名	使用個数	備考
1	67200-93J13	リモートコントロールアッシ,シングル	1	
2	67222-92E00	・プレート	1	
3	67223-92E00	・ブレーキアジャスト	1	
4	67288-92E00	・ワッシャ	1	
5	67292-94300	・Eリング	4	
6	67288-92E10	・ワッシャ	1	
7	67291-92E00	・リング,スナップ	2	
8	67221-92E00	・シフトアッシ	1	
9	67224-92E00	・ブレーキアームアッシ	1	
10	67294-92E00	・スペーサ	1	
11	37721-95500	・スイッチアッシ,ニュートラル	1	
12	67296-92E11	・スクリュ,ニュートラルスイッチ	2	
13	67296-88D10	・スクリュ(5X16)	2	
14	67296-92E20	・スクリュ(5X25)	2	
15	67226-92E00	・ボルト,ストップフロント	1	
16	67226-92E10	・ボルト,ストップリヤ	1	
17	67240-92E00	・スロットルアームアッシ	1	
18	67228-92E00	・ワッシャ	1	
19	67286-92E00	・ボルト(6X18)	3	
20	67230-92E00	・シフトアームアッシ	1	
21	09125-05042	・スクリュ(5X10)	9	
22	67234-92E00	・ケース,ギヤ	1	
23	67245-92E00	・レバーアッシ,スロットル	1	
24	67227-92E00	・ストップ	1	
25	09126-06006	・スクリュ(6X20)	2	
26	67233-92E00	・スプリング	1	

6

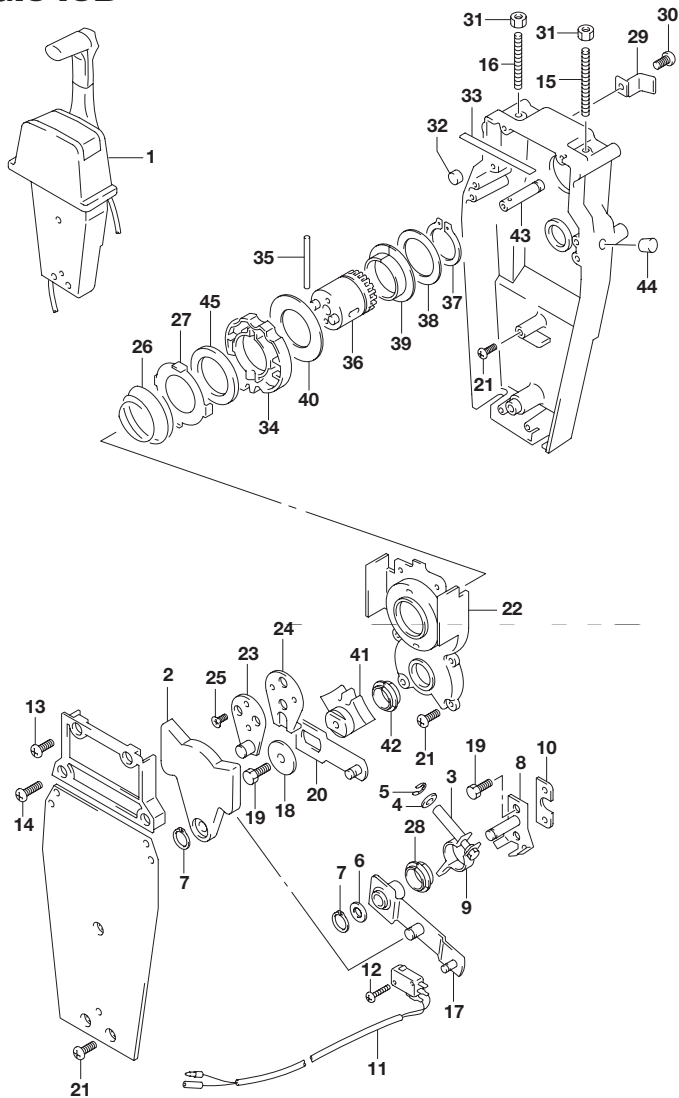
**FIG.545A**



**FIG.545A (2-D-12) オプション:リモートコントロールアッシ(SINGLE 2)(DF70A)**

見出番号	品番	品名	使用個数	備考
27	67235-92E00	・プレート,シフトロック	1	
28	67232-95620	・ブッシュ	1	
29	67269-92E00	・ブラケット	1	
30	67296-88D10	・スクリュ(5X16)	1	
31	09140-06020	・ナット	2	
32	67236-92E00	・ローラ	1	
33	67237-92E01	・スプリング	6	
34	67238-92E00	・ギヤ,ドライブ	1	
35	67239-92E00	・ピン	1	
36	67246-92E00	・シャフト,ドライブ	1	
37	67291-92E10	・リング,スナップ	1	
38	67253-92E10	・ワッシャ	1	
39	67252-92E10	・ブッシュ	1	
40	67253-95600	・ワッシャ	1	
41	67231-92E00	・ギヤ,シフト	1	
42	67232-95600	・ブッシュ	1	
43	67241-92E10	・ロッド,フリーアキュムレータ	1	
44	67243-92E00	・キャップ,ホール	1	
45	67239-92E10	・プレート,シフトピン	1	

**FIG.545B**

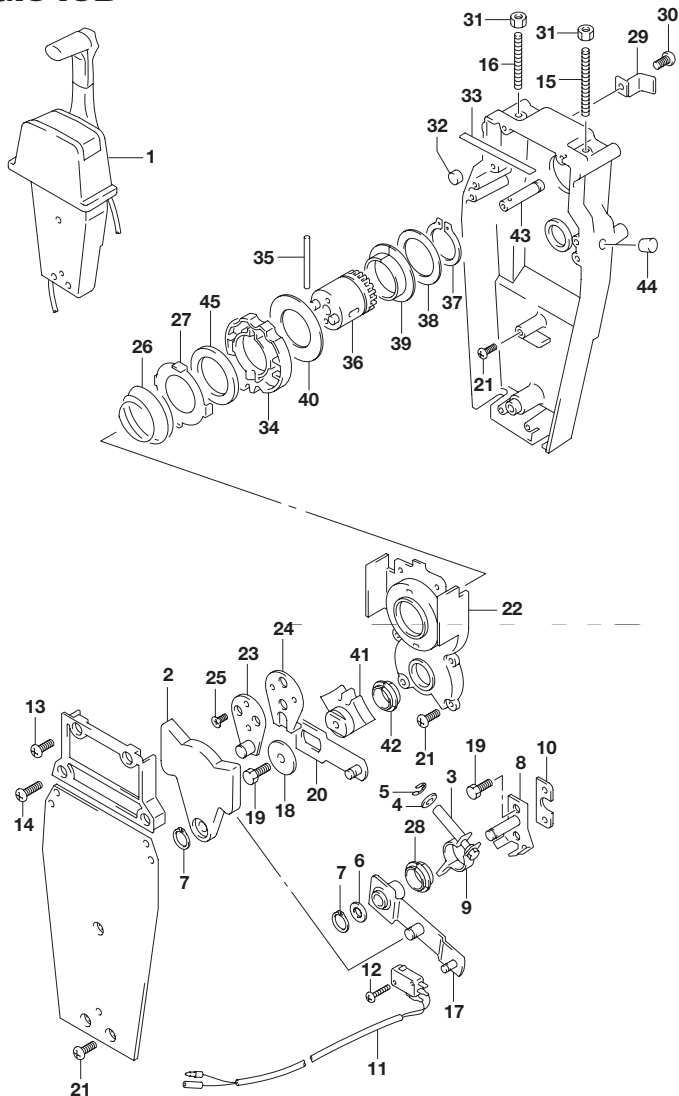


**FIG.545B (2-D-13) オプション:リモートコントロールアッシ(SINGLE 2)(DF80A)**

見出番号	品番	品名	使用個数	備考
1	67200-93J13	リモートコントロールアッシ,シングル	1	
2	67222-92E00	・プレート	1	
3	67223-92E00	・ブレーキアジャスト	1	
4	67288-92E00	・ワッシャ	1	
5	67292-94300	・Eリング	4	
6	67288-92E10	・ワッシャ	1	
7	67291-92E00	・リング,スナップ	2	
8	67221-92E00	・シフトアッシ	1	
9	67224-92E00	・ブレーキアームアッシ	1	
10	67294-92E00	・スペーサ	1	
11	37721-95500	・スイッチアッシ,ニュートラル	1	
12	67296-92E11	・スクリュ,ニュートラルスイッチ	2	
13	67296-88D10	・スクリュ(5X16)	2	
14	67296-92E20	・スクリュ(5X25)	2	
15	67226-92E00	・ボルト,ストップフロント	1	
16	67226-92E10	・ボルト,ストップリヤ	1	
17	67240-92E00	・スロットルアームアッシ	1	
18	67228-92E00	・ワッシャ	1	
19	67286-92E00	・ボルト(6X18)	3	
20	67230-92E00	・シフトアームアッシ	1	
21	09125-05042	・スクリュ(5X10)	9	
22	67234-92E00	・ケース,ギヤ	1	
23	67245-92E00	・レバーアッシ,スロットル	1	
24	67227-92E00	・ストップ	1	
25	09126-06006	・スクリュ(6X20)	2	
26	67233-92E00	・スプリング	1	

6

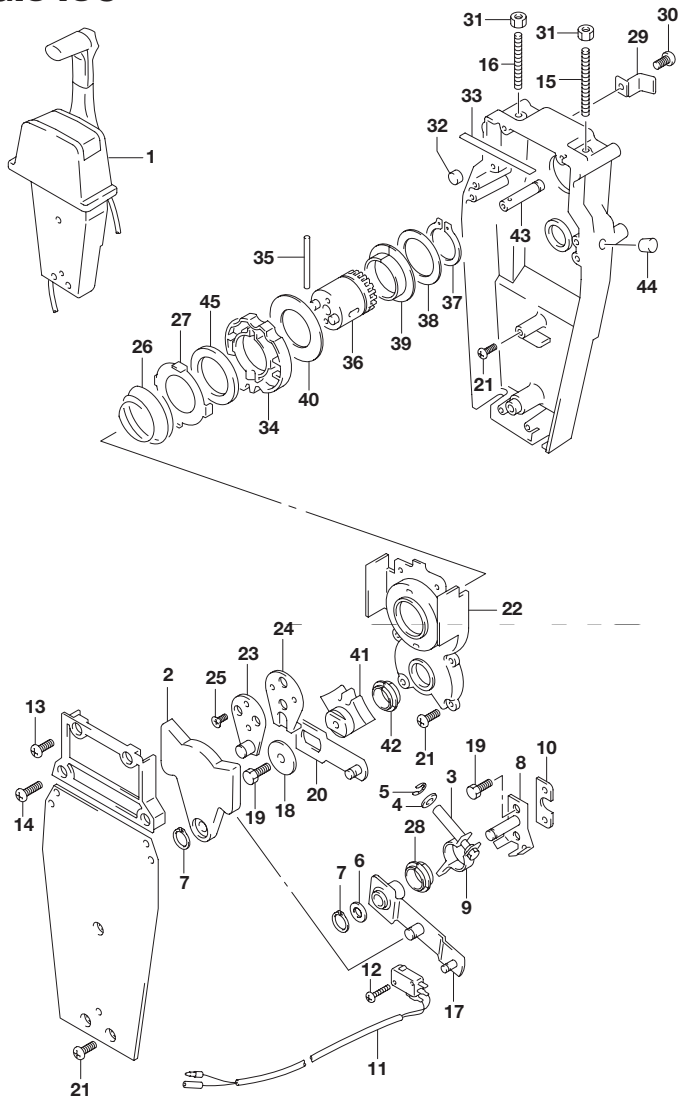
**FIG.545B**



**FIG.545B (2-D-14) オプション:リモートコントロールアッシ(SINGLE 2)(DF80A)**

見出番号	品番	品名	使用個数	備考
27	67235-92E00	・プレート,シフトロック	1	
28	67232-95620	・ブッシュ	1	
29	67269-92E00	・ブラケット	1	
30	67296-88D10	・スクリュ(5X16)	1	
31	09140-06020	・ナット	2	
32	67236-92E00	・ローラ	1	
33	67237-92E01	・スプリング	6	
34	67238-92E00	・ギヤ,ドライブ	1	
35	67239-92E00	・ピン	1	
36	67246-92E00	・シャフト,ドライブ	1	
37	67291-92E10	・リング,スナップ	1	
38	67253-92E10	・ワッシャ	1	
39	67252-92E10	・ブッシュ	1	
40	67253-95600	・ワッシャ	1	
41	67231-92E00	・ギヤ,シフト	1	
42	67232-95600	・ブッシュ	1	
43	67241-92E10	・ロッド,フリーアキュムレータ	1	
44	67243-92E00	・キャップ,ホール	1	
45	67239-92E10	・プレート,シフトピン	1	

**FIG.545C**

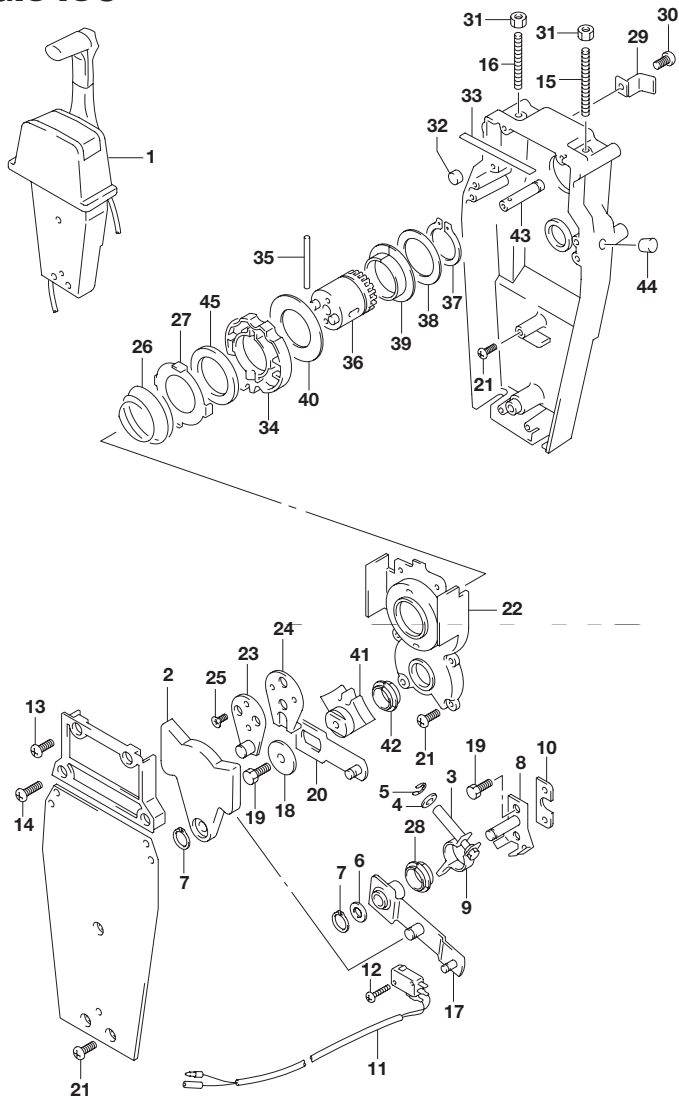


**FIG.545C (2-D-15) オプション:リモートコントロールアッシ(SINGLE 2)(DF90A)**

見出番号	品番	品名	使用個数	備考
1	67200-93J13	リモートコントロールアッシ,シングル	1	
2	67222-92E00	・プレート	1	
3	67223-92E00	・ブレーキアジャスト	1	
4	67288-92E00	・ワッシャ	1	
5	67292-94300	・Eリング	4	
6	67288-92E10	・ワッシャ	1	
7	67291-92E00	・リング,スナップ	2	
8	67221-92E00	・シフトアッシ	1	
9	67224-92E00	・ブレーキアームアッシ	1	
10	67294-92E00	・スペーサ	1	
11	37721-95500	・スイッチアッシ,ニュートラル	1	
12	67296-92E11	・スクリュ,ニュートラルスイッチ	2	
13	67296-88D10	・スクリュ(5X16)	2	
14	67296-92E20	・スクリュ(5X25)	2	
15	67226-92E00	・ボルト,ストッパフロント	1	
16	67226-92E10	・ボルト,ストッパリヤ	1	
17	67240-92E00	・スロットルアームアッシ	1	
18	67228-92E00	・ワッシャ	1	
19	67286-92E00	・ボルト(6X18)	3	
20	67230-92E00	・シフトアームアッシ	1	
21	09125-05042	・スクリュ(5X10)	9	
22	67234-92E00	・ケース,ギヤ	1	
23	67245-92E00	・レバーアッシ,スロットル	1	
24	67227-92E00	・ストッパ	1	
25	09126-06006	・スクリュ(6X20)	2	
26	67233-92E00	・スプリング	1	

6

**FIG.545C**



**FIG.545C (2-E-2) オプションリモートコントロールアッシ(SINGLE 2)(DF90A)**

見出番号	品番	品名	使用個数	備考
27	67235-92E00	・プレート,シフトロック	1	
28	67232-95620	・ブッシュ	1	
29	67269-92E00	・ブラケット	1	
30	67296-88D10	・スクリュ(5X16)	1	
31	09140-06020	・ナット	2	
32	67236-92E00	・ローラ	1	
33	67237-92E01	・スプリング	6	
34	67238-92E00	・ギヤ,ドライブ	1	
35	67239-92E00	・ピン	1	
36	67246-92E00	・シャフト,ドライブ	1	
37	67291-92E10	・リング,スナップ	1	
38	67253-92E10	・ワッシャ	1	
39	67252-92E10	・ブッシュ	1	
40	67253-95600	・ワッシャ	1	
41	67231-92E00	・ギヤ,シフト	1	
42	67232-95600	・ブッシュ	1	
43	67241-92E10	・ロッド,フリーアクムレータ	1	
44	67243-92E00	・キャップ,ホール	1	
45	67239-92E10	・プレート,シフトピン	1	

FIG.570A

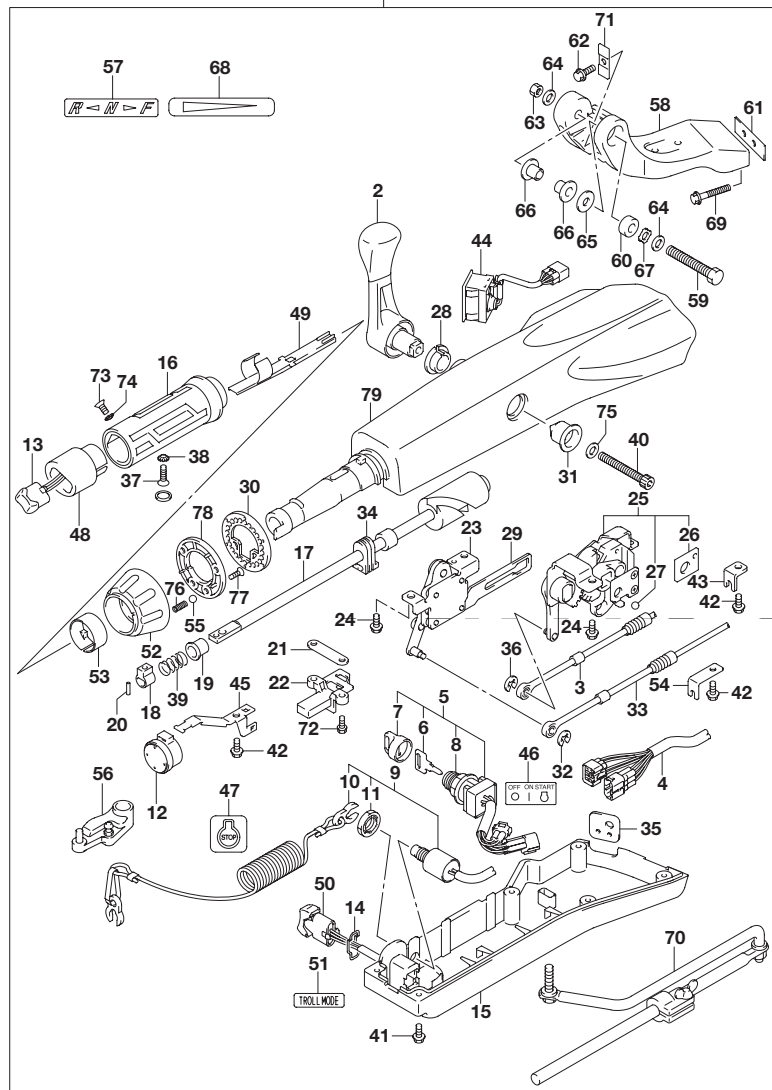


FIG.570A (2-E-3) オプション:テイヤハンドル(DF70A)

見出番号	品番	品名	使用個数	備考
1	63002-87L12-0EP	キット,テイヤハンドル(ブラック)	1	
2	21110-88L00	レバー,シフト	1	
3	23230-90J10	ケーブル,シフト	1	
4	36620-87L00	ワイヤアッシ,ハーネス	1	
5	37110-87L01	スイッチアッシ,イグニッション	1	
6-1	37141-99E00	キー(931)	1	
6-2	37141-99E10	キー(932)	1	
6-3	37141-99E20	キー(933)	1	
6-4	37141-99E30	キー(934)	1	
6-5	37141-99E40	キー(935)	1	
6-6	37141-99E50	キー(936)	1	
6-7	37141-99E60	キー(937)	1	
6-8	37141-99E70	キー(938)	1	
6-9	37141-99E80	キー(939)	1	
6-10	37141-99E90	キー(940)	1	
6-11	37141-99EA0	キー(941)	1	
6-12	37141-99EB0	キー(942)	1	
7	37143-99E00	キャップ,キー	1	
8	37149-93J00	キャップ,シリンダボデー	1	
9	37820-87L01	スイッチアッシ,エマジエンシ	1	
10	37823-92E01	プレートアッシ,エマジエンシスイッチロック	1	
11	37826-92J00	ナット	1	
12	38500-93J90	ブザー,ウォーニング	1	
13	37850-87L00	スイッチアッシ,PTT	1	
14	37852-87J00	プレート,トリムスイッチ	1	
15	63121-88L00	カバー,アンダ	1	
16	63210-88L00	グリップ,ハンドル	1	
17	63221-88L00	シャフト,スロットル	1	

FIG.570A

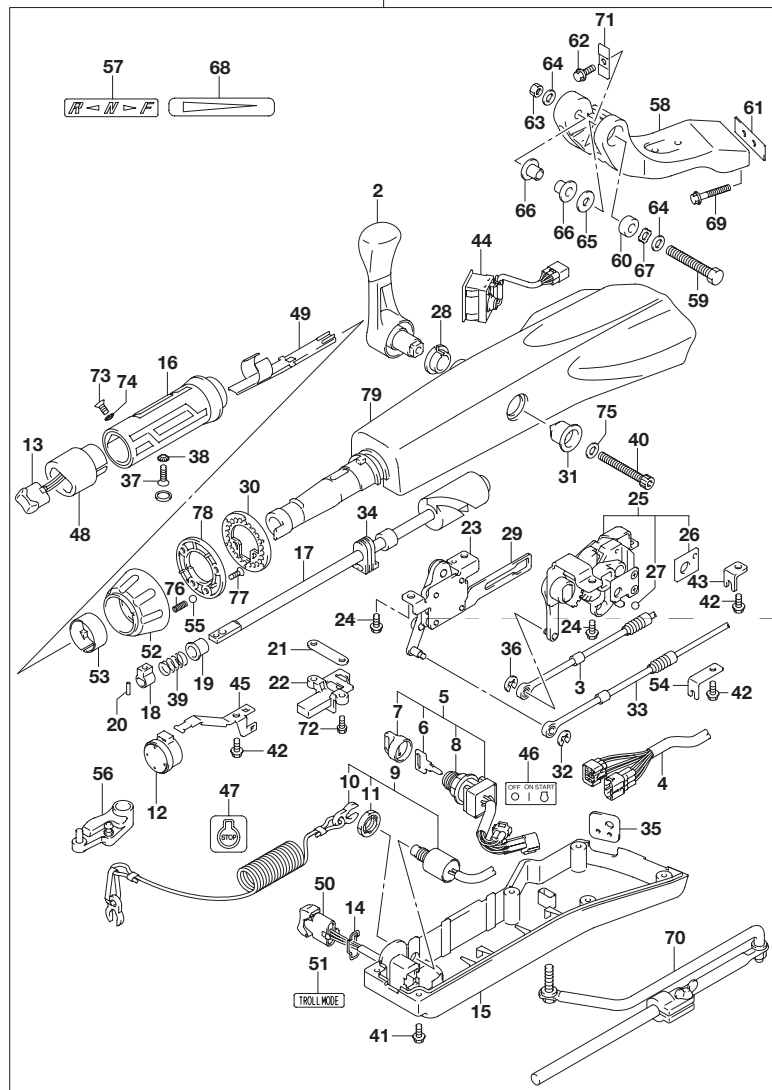


FIG.570A (2-E-4) オプション:テイヤハンドル(DF70A)

見出番号	品番	品名	使用個数	備考
18	63223-92D00	・ストップ,ハンドルロッド	1	
19	63225-88L00	・ブッシュ,ハンドルロッド	1	
20	63227-93200	・ピン,ハンドルロッド	1	
21	63235-88L00	・プレート,スロットルシャフト	1	
22	63246-88L00	・ストップ,スロットルアジャスト	1	
23	63250-88L00	・アームアッシ,スロットル	1	
24	63251-87J00	・ボルト,シフトギヤアッシ	4	
25	63260-88L00	・ギヤアッシ,シフト	1	
26	63272-87J00	・プレート,ボールガイド	1	
27	63273-87J00	・ボール	1	
28	63262-87J00	・ブッシュ,シフトレバー	1	
29	63271-87J00	・プレート,ロック	1	
30	63248-99J00	・プレート,スロットルアジャスタノッチ	1	
31	63261-87J00	・ブッシュ,シフトギヤ	1	
32	63274-87J00	・エリング	1	
33	63610-87J00	・ケーブル,スロットル	1	
34	37853-88L90	・グロメット,PTTスイッチリード	1	
35	63626-88L00	・グロメット,ケーブル	1	
36	67292-87J00	・エリング	2	
37	09126-06015	・スクリュ(6X23)	1	
38	09163-06001	・ロックワッシャ	1	
39	09440-12027	・スプリング	1	
40	21112-88L00	・ボルト,シフトレバー	1	
41	09125-05047	・スクリュ(5X14)	6	
42	63611-88L00	・ボルト,クランプブラケット	3	
43	63612-87J00	・ブラケット,クランプ	1	
44	34200-87L00	・タコメータアッシウイズモニタ	1	
45	36617-88L90	・クランプ,メインハーネス	1	



FIG.570A

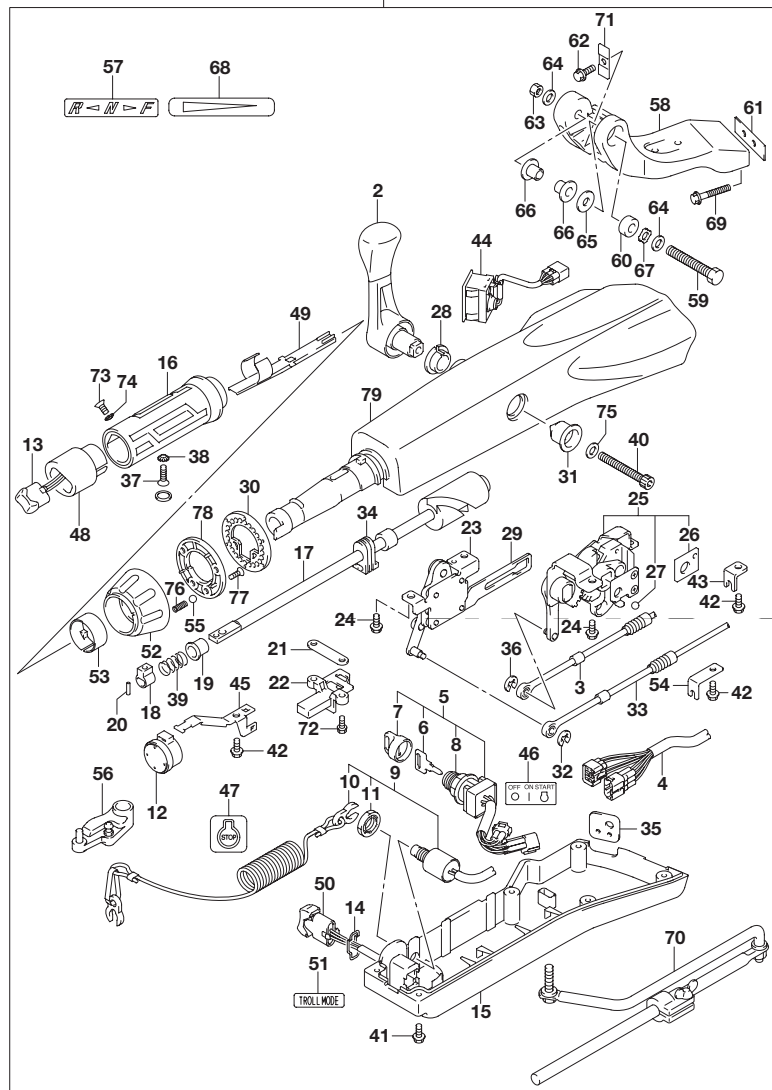


FIG.570A (2-E-5) オプション:テイヤハンドル(DF70A)

見出番号	品番	品名	使用個数	備考
46	37112-88L90	・ラベル,イグニッションスイッチ	1	
47	37835-95D00	・ラベル,ストップ	1	
48	37851-88L90	・ベース,PTTスイッチ	1	
49	37852-88L90	・ハーネスガイド	1	
50	37861-87L10	・スイッチ,トロリングコントロール	1	
51	37864-88L90	・ラベル,トロールモード	1	
52	63244-99J00	・ノブ,スロットルアジャスタ	1	
53	63245-99J00	・ブッシュ,スロットルアジャスタ	1	
54	63612-88L10	・ブラケット,クランプシフト	1	
55	09260-10006	・ボール	1	
56	19120-87L10	・レバー,スロットル	1	
57	21131-88L00	・マーク,クラッチシフト	1	
58	43761-88L01-0EP	・ブラケット,テイヤハンドル(ブラック)	1	
59	43762-88L00	・ボルト,テイヤハンドルピボット	1	
60	43768-88L00	・スペーサ,テイヤハンドル	1	
61	43776-87L00	・スペーサ,ステアリングブラケット	1	
62	09116-08137	・ボルト(8X22)	1	
63	09159-12014	・ナット	1	
64	09160-12066	・ワッシャ(12.5X22X2.5)	2	
65	09160-12124	・ワッシャ(12.5X32X1.5)	1	
66	63115-88L00	・ブッシュ,テイヤハンドルピボット	2	
67	09164-13010	・ワッシャ	1	
68	63215-93110	・マーク,ハンドルグリップ	1	
69	09116-10150	・ボルト(10X55)	2	
70	43770-99E03	・アジャスタアッシ,ステアリング	1	
71	63132-88L00	・ストップ,テイヤハンドル	1	
72	63251-88L90	・ボルト	2	

FIG.570A

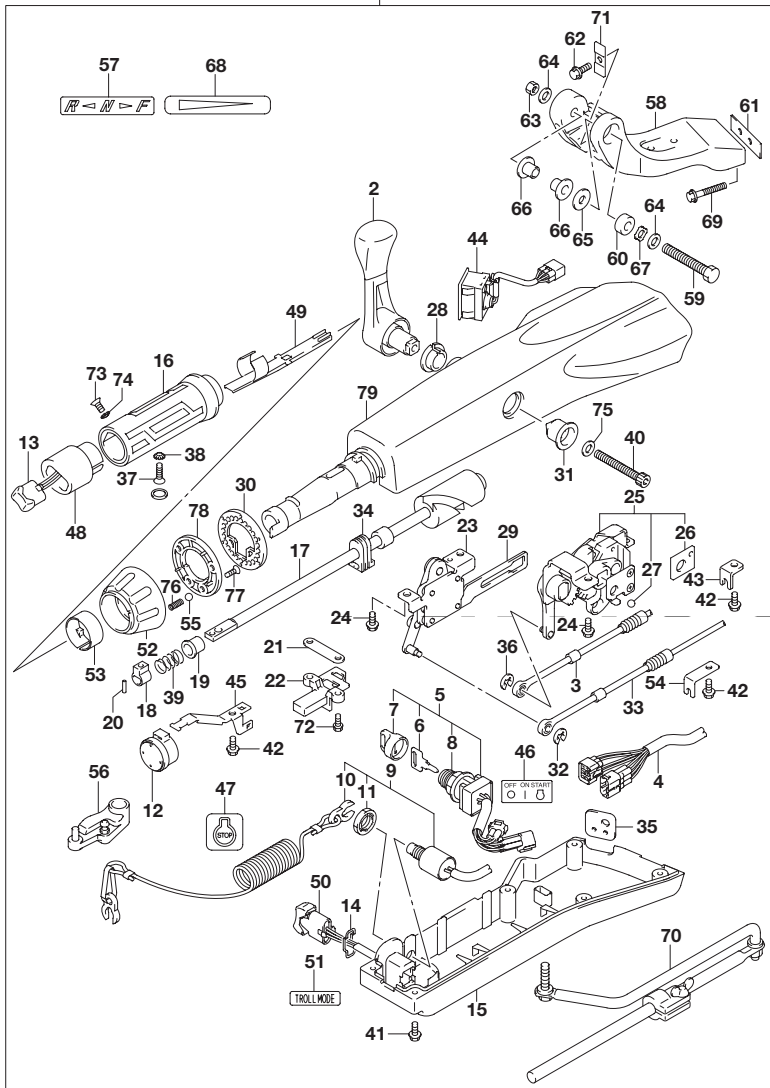


FIG.570A (2-E-6) オプション:テラハンドル(DF70A)

見出番号	品番	品名	使用個数	備考
73	37855-88L90	・スクリュ,スロットルグリップ	1	
74	37854-88L90	・ワッシャ,スロットルグリップ	1	
75	63258-88L00	・ワッシャ	1	
76	09440-06037	・スプリング	1	
77	03522-05169	・スクリュ	3	
78	63247-99J00	・プレート,スロットルアジャスタノブ	1	
79	63111-88L00-0EP	・ハウジング,テラハンドル(ブラック)	1	

FIG.570B

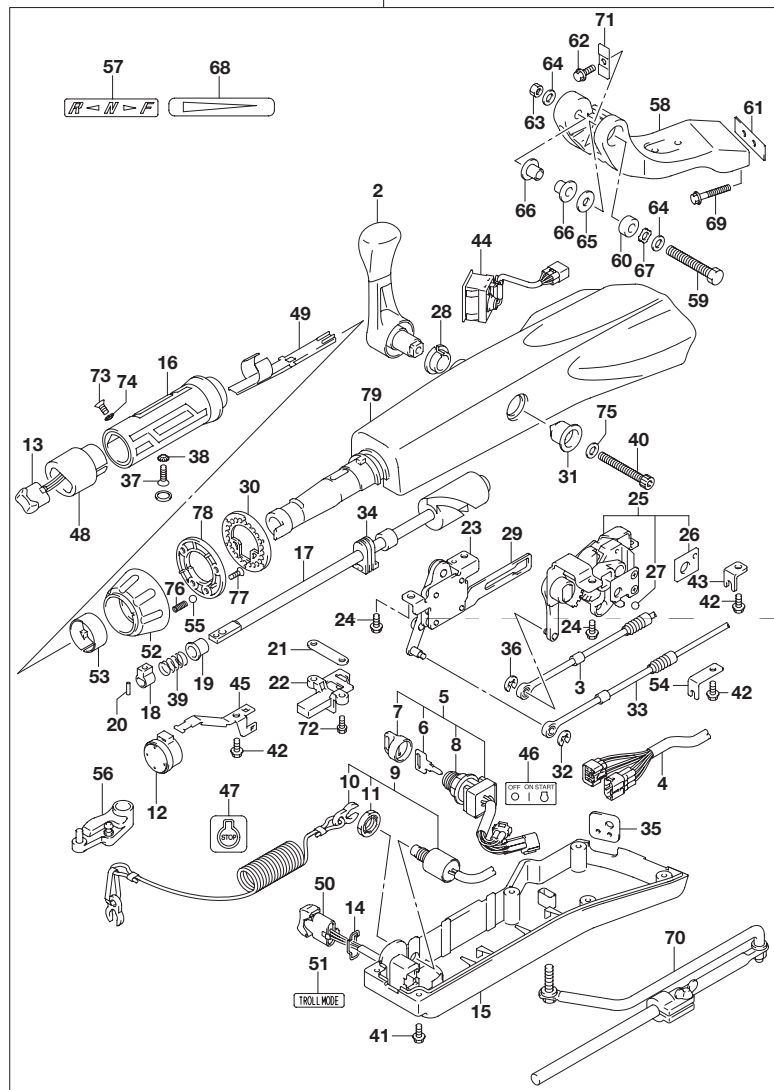


FIG.570B (2-E-7) オプション:テイヤハンドル(DF80A)

見出番号	品番	品名	使用個数	備考
1	63002-87L12-0EP	キット,テイヤハンドル(ブラック)	1	
2	21110-88L00	レバー,シフト	1	
3	23230-90J10	ケーブル,シフト	1	
4	36620-87L00	ワイヤアッシ,ハーネス	1	
5	37110-87L01	スイッチアッシ,イグニッション	1	
6-1	37141-99E00	キー(931)	1	
6-2	37141-99E10	キー(932)	1	
6-3	37141-99E20	キー(933)	1	
6-4	37141-99E30	キー(934)	1	
6-5	37141-99E40	キー(935)	1	
6-6	37141-99E50	キー(936)	1	
6-7	37141-99E60	キー(937)	1	
6-8	37141-99E70	キー(938)	1	
6-9	37141-99E80	キー(939)	1	
6-10	37141-99E90	キー(940)	1	
6-11	37141-99EA0	キー(941)	1	
6-12	37141-99EB0	キー(942)	1	
7	37143-99E00	キャップ,キー	1	
8	37149-93J00	キャップ,シリンダボデー	1	
9	37820-87L01	スイッチアッシ,エマジエンシ	1	
10	37823-92E01	プレートアッシ,エマジエンシスイッチロック	1	
11	37826-92J00	ナット	1	
12	38500-93J90	ブザー,ウォーニング	1	
13	37850-87L00	スイッチアッシ,PTT	1	
14	37852-87J00	プレート,トリムスイッチ	1	
15	63121-88L00	カバー,アンダ	1	
16	63210-88L00	グリップ,ハンドル	1	
17	63221-88L00	シャフト,スロットル	1	

FIG.570B

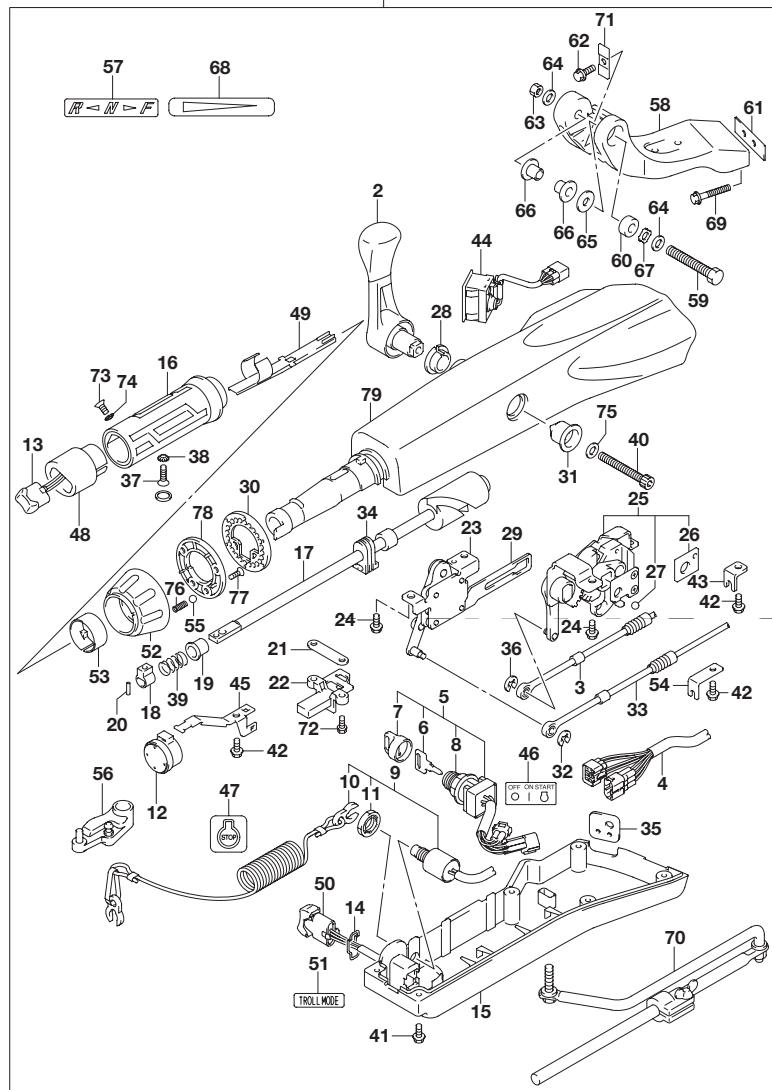


FIG.570B (2-E-8) オプション:テイヤハンドル(DF80A)

見出番号	品番	品名	使用個数	備考
18	63223-92D00	・ストップ,ハンドルロッド	1	
19	63225-88L00	・ブッシュ,ハンドルロッド	1	
20	63227-93200	・ピン,ハンドルロッド	1	
21	63235-88L00	・プレート,スロットルシャフト	1	
22	63246-88L00	・ストップ,スロットルアジャスト	1	
23	63250-88L00	・アームアッシ,スロットル	1	
24	63251-87J00	・ボルト,シフトギヤアッシ	4	
25	63260-88L00	・ギヤアッシ,シフト	1	
26	63272-87J00	・プレート,ボールガイド	1	
27	63273-87J00	・ボール	1	
28	63262-87J00	・ブッシュ,シフトレバー	1	
29	63271-87J00	・プレート,ロック	1	
30	63248-99J00	・プレート,スロットルアジャスタノッチ	1	
31	63261-87J00	・ブッシュ,シフトギヤ	1	
32	63274-87J00	・エリング	1	
33	63610-87J00	・ケーブル,スロットル	1	
34	37853-88L90	・グロメット,PTTスイッチリード	1	
35	63626-88L00	・グロメット,ケーブル	1	
36	67292-87J00	・エリング	2	
37	09126-06015	・スクリュ(6X23)	1	
38	09163-06001	・ロックワッシャ	1	
39	09440-12027	・スプリング	1	
40	21112-88L00	・ボルト,シフトレバー	1	
41	09125-05047	・スクリュ(5X14)	6	
42	63611-88L00	・ボルト,クランプブラケット	3	
43	63612-87J00	・ブラケット,クランプ	1	
44	34200-87L00	・タコメータアッシウイズモニタ	1	
45	36617-88L90	・クランプ,メインハーネス	1	

FIG.570B

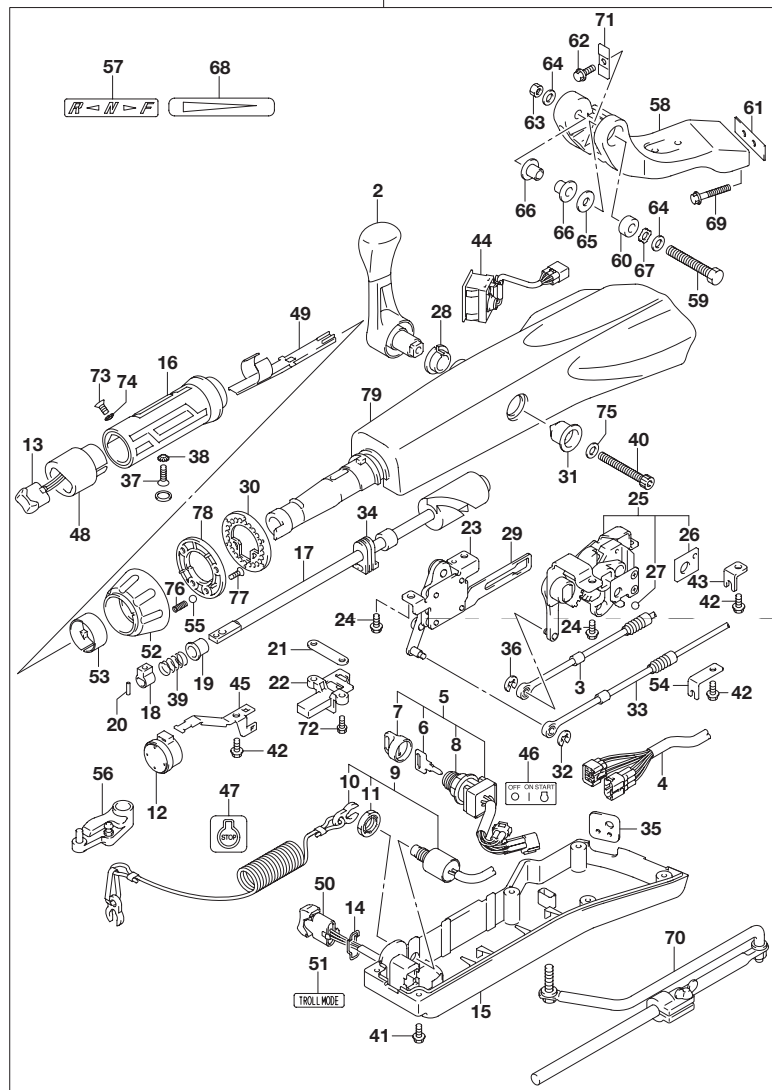


FIG.570B (2-E-9) オプション:テイヤハンドル(DF80A)

見出番号	品番	品名	使用個数	備考
46	37112-88L90	・ラベル,イグニッションスイッチ	1	
47	37835-95D00	・ラベル,ストップ	1	
48	37851-88L90	・ベース,PTTスイッチ	1	
49	37852-88L90	・ハーネスガイド	1	
50	37861-87L10	・スイッチ,トロリングコントロール	1	
51	37864-88L90	・ラベル,トロールモード	1	
52	63244-99J00	・ノブ,スロットルアジャスタ	1	
53	63245-99J00	・ブッシュ,スロットルアジャスタ	1	
54	63612-88L10	・ブラケット,クランプシフト	1	
55	09260-10006	・ボール	1	
56	19120-87L10	・レバー,スロットル	1	
57	21131-88L00	・マーク,クラッチシフト	1	
58	43761-88L01-0EP	・ブラケット,テイヤハンドル(ブラック)	1	
59	43762-88L00	・ボルト,テイヤハンドルピボット	1	
60	43768-88L00	・スペーサ,テイヤハンドル	1	
61	43776-87L00	・スペーサ,ステアリングブラケット	1	
62	09116-08137	・ボルト(8X22)	1	
63	09159-12014	・ナット	1	
64	09160-12066	・ワッシャ(12.5X22X2.5)	2	
65	09160-12124	・ワッシャ(12.5X32X1.5)	1	
66	63115-88L00	・ブッシュ,テイヤハンドルピボット	2	
67	09164-13010	・ワッシャ	1	
68	63215-93110	・マーク,ハンドルグリップ	1	
69	09116-10150	・ボルト(10X55)	2	
70	43770-99E03	・アジャスタアッシ,ステアリング	1	
71	63132-88L00	・ストップ,テイヤハンドル	1	
72	63251-88L90	・ボルト	2	

FIG.570B

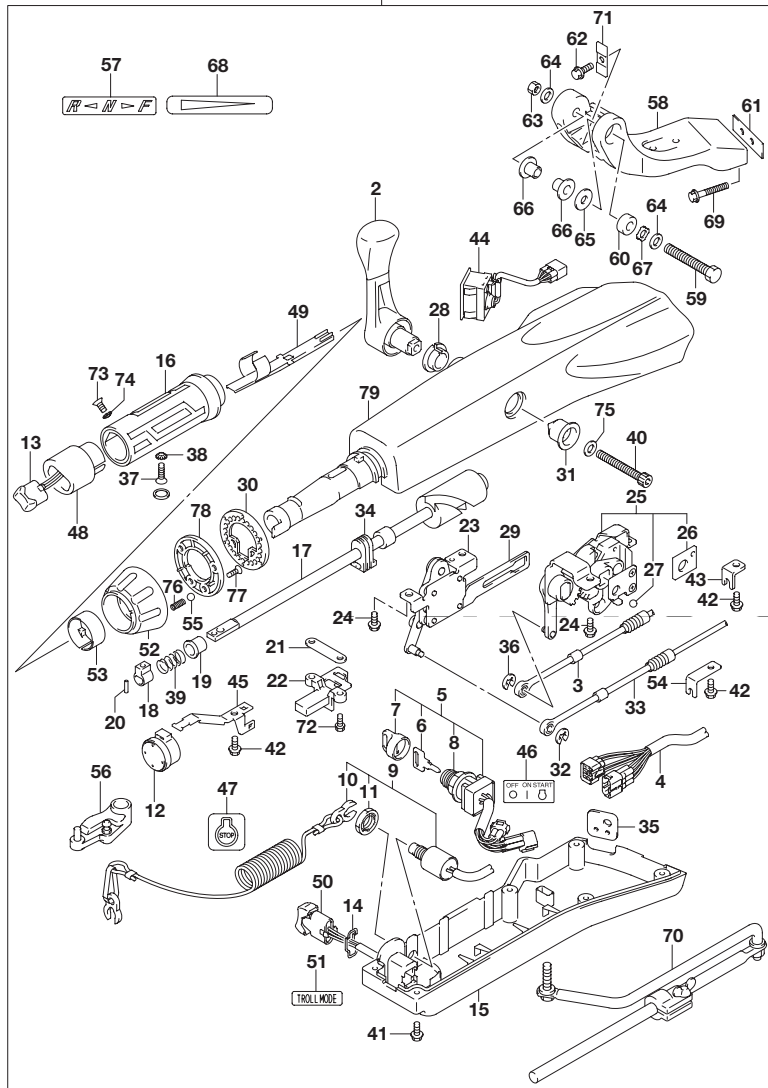


FIG.570B (2-E-10) オプション:テイヤハンドル(DF80A)

見出番号	品番	品名	使用個数	備考
73	37855-88L90	・スクリュ,スロットルグリップ	1	
74	37854-88L90	・ワッシャ,スロットルグリップ	1	
75	63258-88L00	・ワッシャ	1	
76	09440-06037	・スプリング	1	
77	03522-05169	・スクリュ	3	
78	63247-99J00	・プレート,スロットルアジャスタノブ	1	
79	63111-88L00-0EP	・ハウジング,テイヤハンドル(ブラック)	1	

FIG.570C

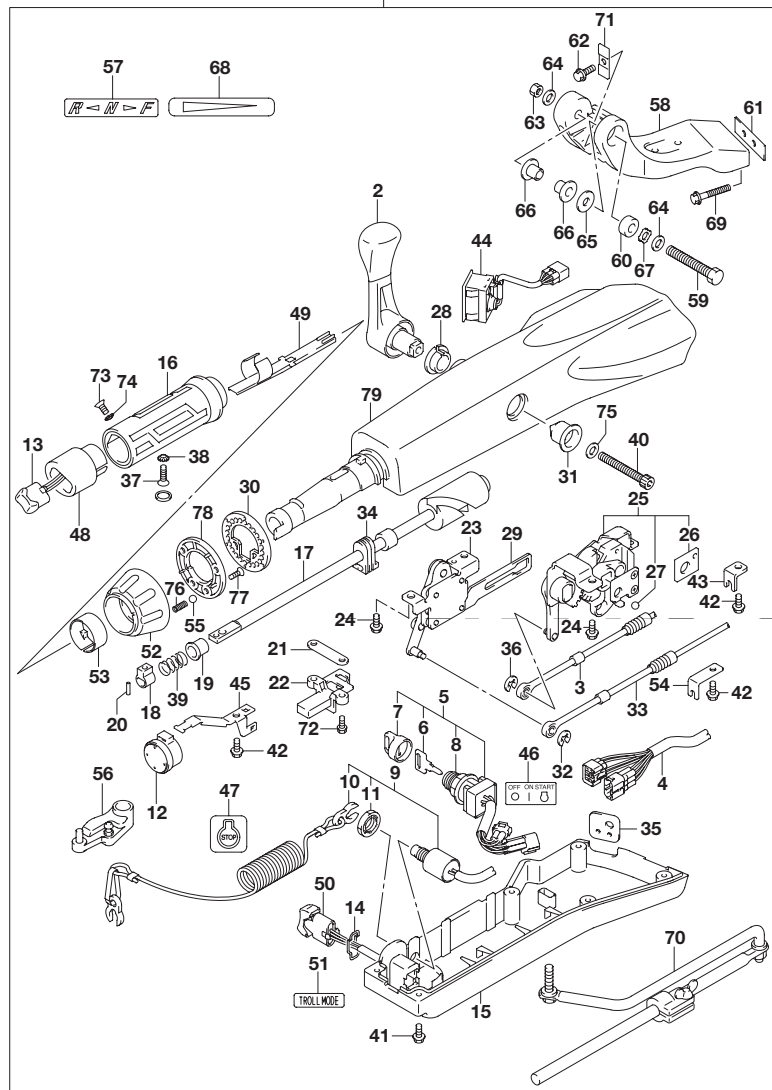


FIG.570C (2-E-11) オプション:テイヤハンドル(DF90A)

見出番号	品番	品名	使用個数	備考
1	63002-87L12-0EP	キット,テイヤハンドル(ブラック)	1	
2	21110-88L00	レバー,シフト	1	
3	23230-90J10	ケーブル,シフト	1	
4	36620-87L00	ワイヤアッシ,ハーネス	1	
5	37110-87L01	スイッチアッシ,イグニッション	1	
6-1	37141-99E00	キー(931)	1	
6-2	37141-99E10	キー(932)	1	
6-3	37141-99E20	キー(933)	1	
6-4	37141-99E30	キー(934)	1	
6-5	37141-99E40	キー(935)	1	
6-6	37141-99E50	キー(936)	1	
6-7	37141-99E60	キー(937)	1	
6-8	37141-99E70	キー(938)	1	
6-9	37141-99E80	キー(939)	1	
6-10	37141-99E90	キー(940)	1	
6-11	37141-99EA0	キー(941)	1	
6-12	37141-99EB0	キー(942)	1	
7	37143-99E00	キャップ,キー	1	
8	37149-93J00	キャップ,シリンダボデー	1	
9	37820-87L01	スイッチアッシ,エマジエンシ	1	
10	37823-92E01	プレートアッシ,エマジエンシスイッチロック	1	
11	37826-92J00	ナット	1	
12	38500-93J90	ブザー,ウオーニング	1	
13	37850-87L00	スイッチアッシ,PTT	1	
14	37852-87J00	プレート,トリムスイッチ	1	
15	63121-88L00	カバー,アンダ	1	
16	63210-88L00	グリップ,ハンドル	1	
17	63221-88L00	シャフト,スロットル	1	

FIG.570C

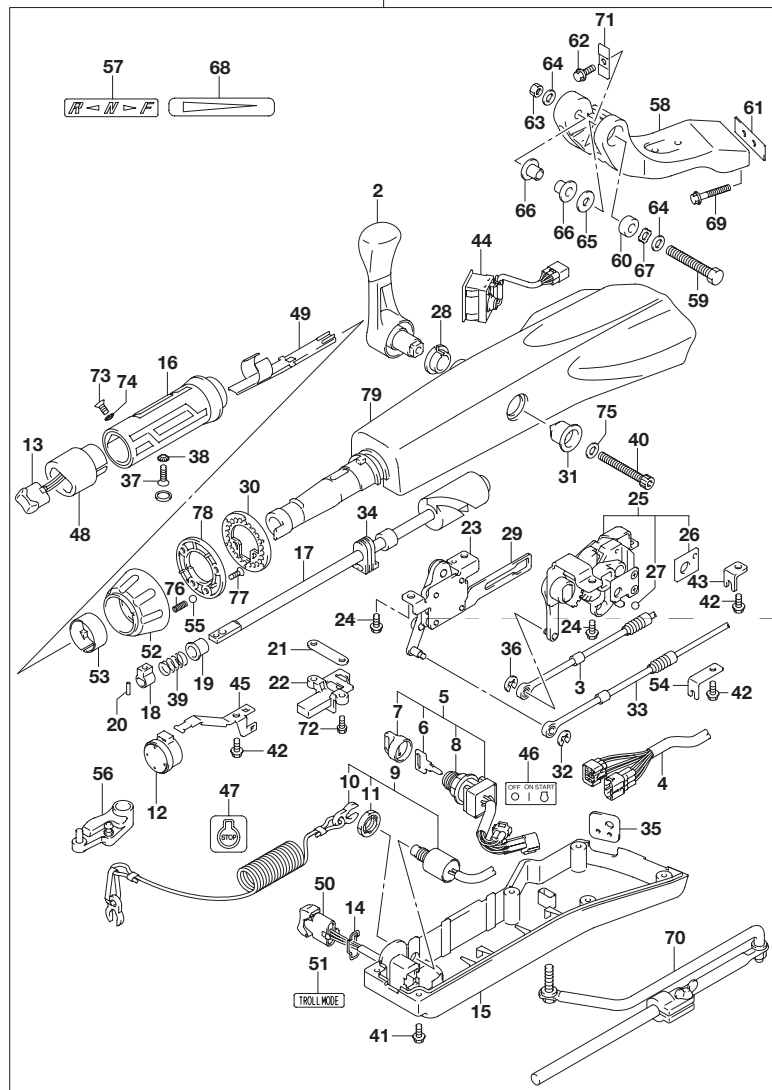


FIG.570C (2-E-12) オプション:テイラ ハンドル(DF90A)

見出番号	品番	品名	使用個数	備考
18	63223-92D00	・ストップ,ハンドルロッド	1	
19	63225-88L00	・ブッシュ,ハンドルロッド	1	
20	63227-93200	・ピン,ハンドルロッド	1	
21	63235-88L00	・プレート,スロットルシャフト	1	
22	63246-88L00	・ストップ,スロットルアジャスト	1	
23	63250-88L00	・アームアッシ,スロットル	1	
24	63251-87J00	・ボルト,シフトギヤアッシ	4	
25	63260-88L00	・ギヤアッシ,シフト	1	
26	63272-87J00	・プレート,ボールガイド	1	
27	63273-87J00	・ボール	1	
28	63262-87J00	・ブッシュ,シフトレバー	1	
29	63271-87J00	・プレート,ロック	1	
30	63248-99J00	・プレート,スロットルアジャスタノッチ	1	
31	63261-87J00	・ブッシュ,シフトギヤ	1	
32	63274-87J00	・エリング	1	
33	63610-87J00	・ケーブル,スロットル	1	
34	37853-88L90	・グロメット,PTTスイッチリード	1	
35	63626-88L00	・グロメット,ケーブル	1	
36	67292-87J00	・エリング	2	
37	09126-06015	・スクリュ(6X23)	1	
38	09163-06001	・ロックワッシャ	1	
39	09440-12027	・スプリング	1	
40	21112-88L00	・ボルト,シフトレバー	1	
41	09125-05047	・スクリュ(5X14)	6	
42	63611-88L00	・ボルト,クランプブラケット	3	
43	63612-87J00	・ブラケット,クランプ	1	
44	34200-87L00	・タコメータアッシウイズモニタ	1	
45	36617-88L90	・クランプ,メインハーネス	1	



FIG.570C

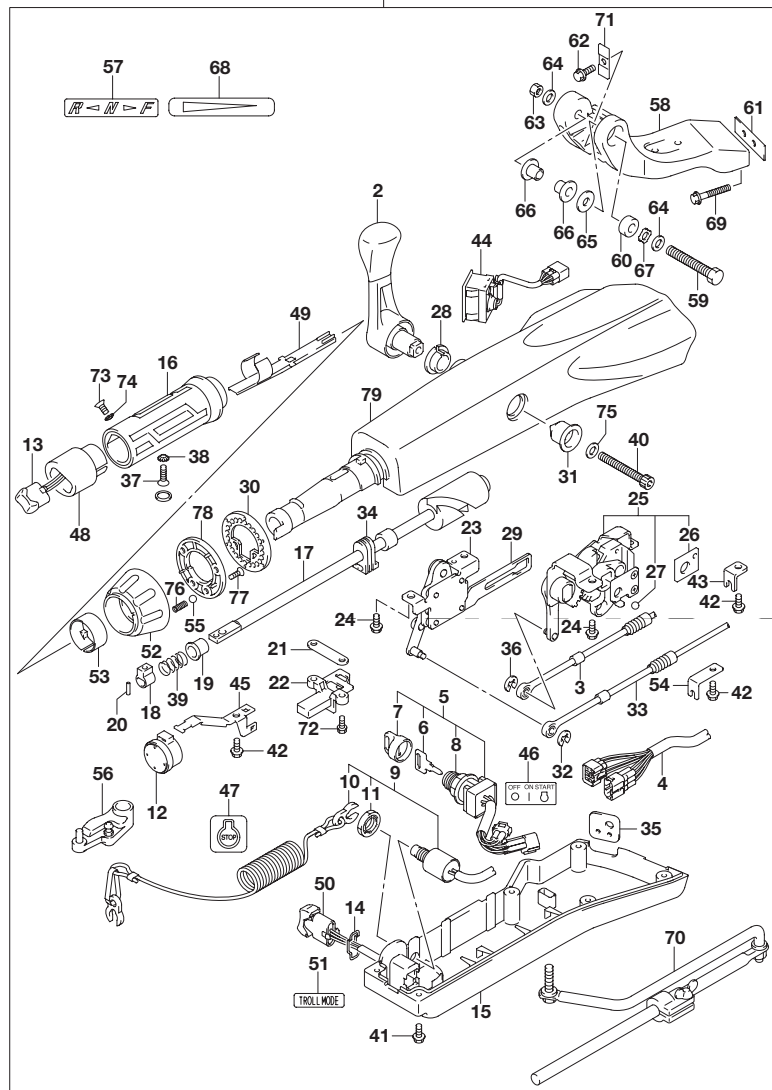


FIG.570C (2-E-13) オプション:テイヤハンドル(DF90A)

見出番号	品番	品名	使用個数	備考
46	37112-88L90	・ラベル,イグニッションスイッチ	1	
47	37835-95D00	・ラベル,ストップ	1	
48	37851-88L90	・ベース,PTTスイッチ	1	
49	37852-88L90	・ハーネスガイド	1	
50	37861-87L10	・スイッチ,トロリングコントロール	1	
51	37864-88L90	・ラベル,トロールモード	1	
52	63244-99J00	・ノブ,スロットルアジャスタ	1	
53	63245-99J00	・ブッシュ,スロットルアジャスタ	1	
54	63612-88L10	・ブラケット,クランプシフト	1	
55	09260-10006	・ボール	1	
56	19120-87L10	・レバー,スロットル	1	
57	21131-88L00	・マーク,クラッチシフト	1	
58	43761-88L01-0EP	・ブラケット,テイヤハンドル(ブラック)	1	
59	43762-88L00	・ボルト,テイヤハンドルピボット	1	
60	43768-88L00	・スペーサ,テイヤハンドル	1	
61	43776-87L00	・スペーサ,ステアリングブラケット	1	
62	09116-08137	・ボルト(8X22)	1	
63	09159-12014	・ナット	1	
64	09160-12066	・ワッシャ(12.5X22X2.5)	2	
65	09160-12124	・ワッシャ(12.5X32X1.5)	1	
66	63115-88L00	・ブッシュ,テイヤハンドルピボット	2	
67	09164-13010	・ワッシャ	1	
68	63215-93110	・マーク,ハンドルグリップ	1	
69	09116-10150	・ボルト(10X55)	2	
70	43770-99E03	・アジャスタアッシ,ステアリング	1	
71	63132-88L00	・ストップ,テイヤハンドル	1	
72	63251-88L90	・ボルト	2	

FIG.570C

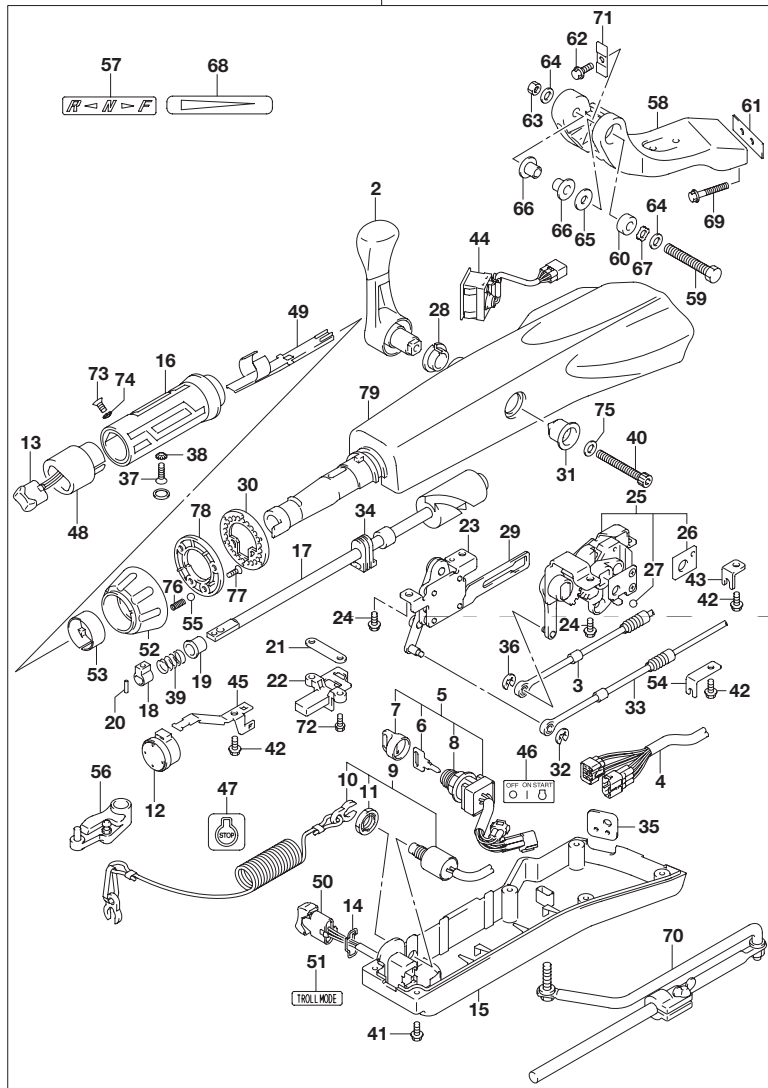
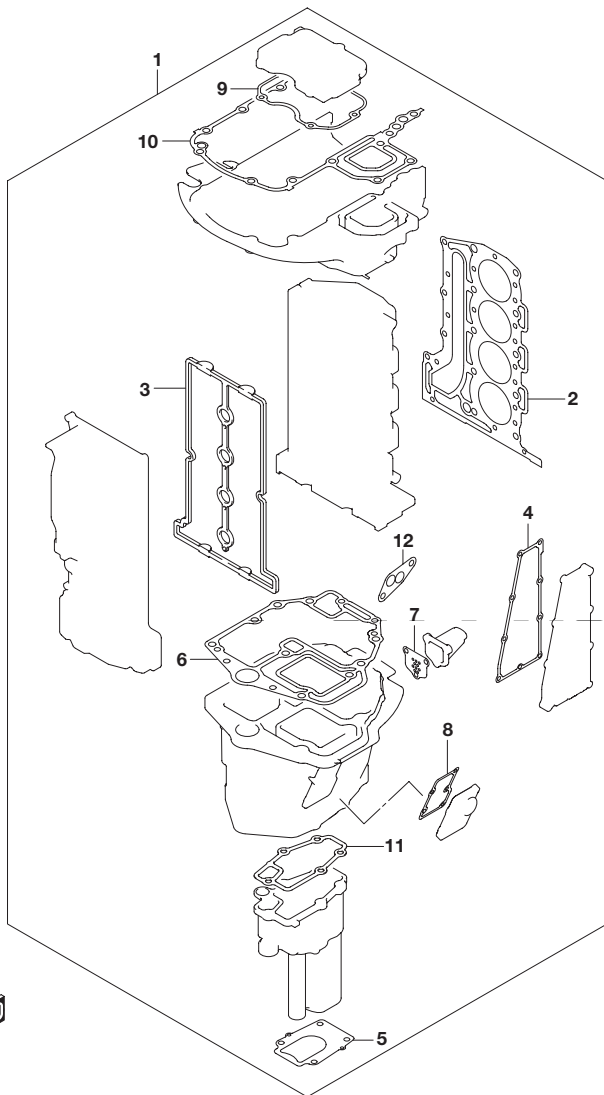


FIG.570C (2-E-14) オプション:テイヤハンドル(DF90A)

見出番号	品番	品名	使用個数	備考
73	37855-88L90	・スクリュ,スロットルグリップ	1	
74	37854-88L90	・ワッシャ,スロットルグリップ	1	
75	63258-88L00	・ワッシャ	1	
76	09440-06037	・スプリング	1	
77	03522-05169	・スクリュ	3	
78	63247-99J00	・プレート,スロットルアジャスタノブ	1	
79	63111-88L00-0EP	・ハウジング,テイヤハンドル(ブラック)	1	

**FIG.585A**



**FIG.585A (2-E-15) オプション:ガスケットセット**

見出番号	品番	品名	使用個数	備考
1	11410-87851	ガスケットセット	1	
2	11141-87L00	・ガスケット シリンダヘッド	1	
3	11189-87L00	・ガスケット シリンダヘッドカバー	1	
4	14151-87L00	・ガスケット エキゾーストカバー	1	
5	17472-87L00	・ガスケット ポンプケースパネル	1	
6	11489-87L00	・ガスケット オイルパン	1	
7	11542-87L00	・ガスケット エキゾーストチューブ	1	
8	11552-87L00	・ガスケット, オイルパンウォータージャケットカバー	1	
9	51123-87L00	・ガスケット,マウントケースカバー	1	
10	51211-87L10	・ガスケット エンジンホルダ	1	
11	52331-87L00	・ガスケット, エキゾーストチューブハウジング	1	
12	16539-87L00	・ガスケット オイルフィルタアダプタケース	1	

**6**

FIG.588A

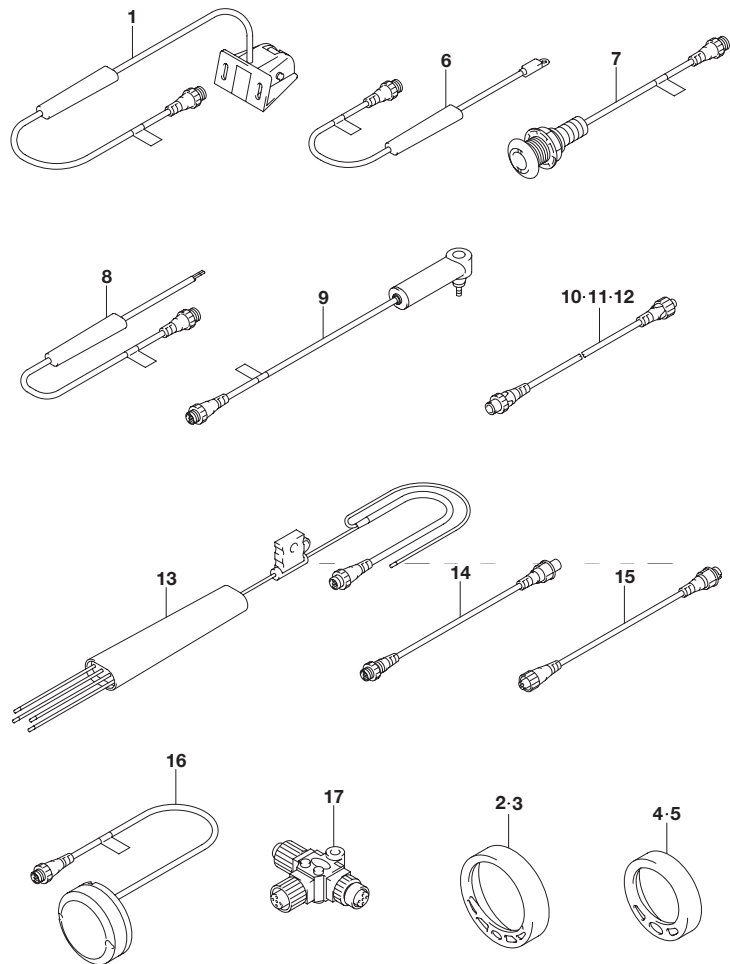


FIG.588A (2-F-2) オプション:ローレンスゲージ

見出番号	品番	品名	使用個数	備考
1	34190-88L00	センサアッシ ,パッドホイール	1	
2	34193-88L00	ベゼル ,4インチクロム	1	
3	34193-88L20	ベゼル ,4インチホワイト	1	
4	34193-88L40	ベゼル ,2インチクロム	1	
5	34193-88L60	ベゼル ,2インチホワイト	1	
6	34455-88L00	センサアッシ ,ウォータテンバレンチャ	1	
7	34455-88L10	センサアッシ ,ウォータテンバレンチャ	1	
8	34810-88L00	センサアッシ ,フルードレベル	1	
9	34960-88L00	センサアッシ ,ウォータプレッシャ	1	
10	36662-88L10	ワイヤ ,2エクステンション	1	
11	36662-88L20	ワイヤ ,6エクステンション	1	
12	36662-88L30	ワイヤ ,15エクステンション	1	
13	36663-88L10	ハーネスアッシ ,ネットワークパワー	1	
14	36666-88L00	ワイヤ ,アダプタツ-Nネットワーク	1	
15	36666-88L10	ワイヤ ,アダプタツ-レフトネットワーク	1	
16	39950-88L00	モジュールアッシ ,GPSレシーバ	1	
17	36664-88L00	コネクタ ,BRANCH	1	



# 品番索引表

---

品番	FIG.NO.	品番	FIG.NO.	品番	FIG.NO.
10000		11541-87L00-Y5S 11541-87L00-0EP	180D-3 180A-3 180B-3 180C-3 180D-3	12340-57K02-0A0 12340-57K02-0B0 12340-57K02-0C0 12340-57K02-0D0 12340-57K02-0E0	116A-9 116A-9 116A-9 116A-9 116A-9
11100-87L01 11112-84400 11115-73G01-001 11117-89J00 11117-90J10	111A-1 111A-14 111A-4 111A-10 113A-4	11542-87L00	180E-3 180A-4 180B-4 180C-4 180D-4	12701-87L00 12701-87L10 12701-87L20	121C-1 121D-1 121E-1 121A-1 121B-1
11118-95J00 11118-98J01 11141-87L00 11170-87L11	204A-18 113A-7 111A-11 585A-2 111A-17	11551-87L00-Y5S 11551-87L00-0EP	180E-4 585A-7 180A-5 180D-5 180A-5	12705-87L00 12705-87L10	121A-2 121B-2 121C-2 121D-2 121E-2
11173-87L00 11189-87L00 11194-87L10 11196-87L00	111A-21 111A-18 585A-3 111A-27 162A-1	11552-87L00	180B-5 180C-5 180D-5 180E-5 180A-6	12730-87L00 12741-90J01	119A-1 121A-3 121B-3 121C-3 121D-3
11216-77E00	162B-1 162C-1 162D-1 162E-1 113A-5		180B-6 180C-6 180D-6 180E-6 585A-8	12748-87L00	121E-3 121A-4 121B-4 121C-4 121D-4
11223-87L00 11224-87L00 11241-73003 11261-93J00	113A-11 113A-13 175A-9 111A-5 140A-4	12100-69830-0A0 12100-69830-0B0 12100-69830-0C0 12100-69830-0D0 12100-69830-0E0	116A-7 116A-7 116A-7 116A-7 116A-7	12749-93J00	121E-4 121A-5 121B-5 121C-5 121D-5
11291-87L00 11300-87L10 11382-99E00 11410-87851 11489-87L00	113A-1 113A-3 111A-15 585A-1 180A-1	12100-69830-025 12100-87L01-050 12111-87L00 12140-87L01 12140-87L01-050	116A-7 116A-13 116A-1 116A-2 116A-14	12761-87L00 12771-87L00 12810-87L00 12812-90J00	121E-5 119A-4 119A-5 119A-7 119A-10
11501-87L10-Y5S 11501-87L10-0EP	180B-1 180C-1 180D-1 180E-1 585A-6	12151-54A50 12160-87L10 12220-87L00 12281-87J00	116A-3 116A-5 116A-8 401A-19 401B-19	12813-73G00 12831-93J01 12891-69J00	119A-8 119A-11 121A-8 121B-8 121C-8
11510-87L02 11514-87L00 11541-87L00-Y5S	180A-2 180D-2 180A-2 180B-2 180C-2	12300-57820-0AA 12300-57820-0BA 12300-57820-0CA 12300-57820-0DA 12300-57820-0EA 12300-78890 12300-78890-012	401C-19 401D-19 401E-19 116A-9 116A-9 116A-9 116A-10 116A-11	12892-69J00-228	121D-8 121E-8 121A-9 121B-9 121C-9
	180D-2 180E-2 136A-1 136A-5 180A-3			12892-69J00-230	121D-9 121E-9 121A-9 121B-9 121C-9

品番	FIG.NO.	品番	FIG.NO.	品番	FIG.NO.
12892-69J00-230 12892-69J00-232	121D-9 121E-9 121A-9 121B-9 121C-9	12892-69J00-250 12892-69J00-252	121D-9 121E-9 121A-9 121B-9 121C-9	12892-69J00-270 12892-69J00-272	121D-9 121E-9 121A-9 121B-9 121C-9
12892-69J00-234	121D-9 121E-9 121A-9 121B-9 121C-9	12892-69J00-254	121D-9 121E-9 121A-9 121B-9 121C-9	12911-87L00	121D-9 121E-9 121A-10 121B-10 121C-10
12892-69J00-236	121D-9 121E-9 121A-9 121B-9 121C-9	12892-69J00-256	121D-9 121E-9 121A-9 121B-9 121C-9	12915-87L50	121D-10 121E-10 121A-11 121B-11 121C-11
12892-69J00-238	121D-9 121E-9 121A-9 121B-9 121C-9	12892-69J00-258	121D-9 121E-9 121A-9 121B-9 121C-9	12921-87J10	121D-11 121E-11 121A-12 121B-12 121C-12
12892-69J00-240	121D-9 121E-9 121A-9 121B-9 121C-9	12892-69J00-260	121D-9 121E-9 121A-9 121B-9 121C-9	12931-78G00	121D-12 121E-12 121A-13 121B-13 121C-13
12892-69J00-242	121D-9 121E-9 121A-9 121B-9 121C-9	12892-69J00-262	121D-9 121E-9 121A-9 121B-9 121C-9	12932-24400	121D-13 121E-13 121A-14 121B-14 121C-14
12892-69J00-244	121D-9 121E-9 121A-9 121B-9 121C-9	12892-69J00-264	121D-9 121E-9 121A-9 121B-9 121C-9	12933-51E00	121D-14 121E-14 121A-15 121B-15 121C-15
12892-69J00-246	121D-9 121E-9 121A-9 121B-9 121C-9	12892-69J00-266	121D-9 121E-9 121A-9 121B-9 121C-9	13110-87L00 13119-87L00 13125-87L00	121D-15 121E-15 122A-1 122A-2 122A-3
12892-69J00-248	121D-9 121E-9 121A-9 121B-9 121C-9	12892-69J00-268	121D-9 121E-9 121A-9 121B-9 121C-9	13300-87L00	163A-1 163B-1 163C-1 163D-1 163E-1
12892-69J00-250	121D-9 121E-9 121A-9 121B-9 121C-9	12892-69J00-270	121D-9 121E-9 121A-9 121B-9 121C-9	13315-87L00	163A-2 163B-2 163C-2 163D-2 163E-2

品番	FIG.NO.	品番	FIG.NO.	品番	FIG.NO.
13370-88L00 13510-87L00	143A-2 163A-7 163B-7 163C-7 163D-7	16440-99E00 16510-61A31 16519-87L00 16520-87L00 16531-87L00	175A-3 175A-10 175A-8 175A-5 175A-11	17670-90J10    17681-87L00	162B-4 162C-4 162D-4 162E-4 162A-5
13650-52G00 13655-87J00 13710-99E00 13810-87L00	163E-7 315A-1 315A-2 134A-1 134A-2	16539-87L00 16910-87L00	175A-12 585A-12 180A-17 180B-17 180C-17	   17685-87L00	162B-5 162C-5 162D-5 162E-5 162A-6
13813-87L00 14141-87L00 14151-87L00  15100-90J11	134A-3 140A-1 140A-2 585A-4 146A-1	16930-87L00	180D-17 180E-17 180A-18 180B-18 180C-18	17913-93J00	162B-6 162C-6 162D-6 162E-6 180A-8
15190-90J30 15192-87L11 15198-87L00 15200-92J00 15410-87L00	146A-10 146A-11 146A-16 143A-3 146A-4	17400-87L01 17410-99E10	180D-18 180E-18 160A-18 160A-1 160A-16	    	180B-8 180C-8 180D-8 180E-8 410A-15
15419-87J00 15421-87L00 15422-96J00 15600-92J01 15612-88L00	146A-5 146A-8 146A-7 143A-1 143A-21	17416-99E10 17461-87E12 17471-87L00 17472-87L00	160A-17 160A-2 160A-3 160A-4 585A-5	17914-93J00	410B-15 410C-15 410D-15 410E-15 180A-9
15613-88L00 15613-92J00 15614-88L00 15626-92J00 15628-99E00	143A-22 143A-25 143A-23 143A-4 143A-5	17561-87L20 17561-87L30 17562-87L00 17563-87D00 17564-87D00	160A-5 160A-5 160A-6 160A-7 160A-8	    	180B-9 180C-9 180D-9 180E-9 410A-16
15629-99E10 15641-88L00 15641-88L20 15641-88L40 15642-88L00	143A-6 143A-7 143A-18 143A-19 143A-8	17611-90J00-Y5S 17611-90J00-0EP	162A-2 162D-2 162A-2 162B-2 162C-2	17915-87L00	410B-16 410C-16 410D-16 410E-16 162A-11
15642-88L10 15643-88L00 15644-88L00 15645-88L00 15648-92J00	143A-20 143A-17 143A-13 143A-14 143A-16	17631-87L00 17632-87L00 17660-99E01	162D-2 162E-2 160A-9 160A-10 162A-3	17917-87L00	162B-11 162C-11 162D-11 162E-11 410A-40
15650-99E00 15654-88L00 15681-92J00 15683-87J00 15710-82K50	143A-9 143A-10 144A-1 143A-11 144A-2	17670-90J00	162B-3 162C-3 162D-3 162E-3 162A-4	18137-87L01	410B-40 410C-40 410D-40 410E-40 122A-8
15716-65DT0 15750-87L30 15760-88L00 15830-87L30 16400-87L00	144A-3 144A-4 143A-12 144A-5 175A-1	17670-90J10	162B-4 162C-4 162D-4 162E-4 162A-4	18498-87J00 18498-95J00 18498-99EA0 18498-99E10	143A-31 111A-24 507A-6 146A-13 146A-14

品番	FIG.NO.	品番	FIG.NO.	品番	FIG.NO.
18498-99E20 18590-68H00 19115-87L00	144A-8 315A-3 163A-8 163B-8 163C-8	22511-99011   23115-87L00 23230-90J10	336C-1 336D-1 336E-1 204A-7 444A-4	31100-96J02 31111-94900 31123-94910 31131-90J01 31133-90J00	301A-1 340A-10 340A-4 301A-2 340A-5
19120-87L00	163D-8 163E-8 163A-9 163C-9 163D-9	25111-87L00	444B-4 570A-3 570B-3 570C-3 206A-1	31133-94900 31135-90J00 31135-94900 31136-90J10 31151-94J01	340A-6 301A-3 340A-8 340A-7 301A-4
19120-87L10	163B-9 163E-9 570A-56 570B-56 570C-56	25111-87L10 25131-87L01 25141-87L00 25223-94400 25232-96302	206A-1 206A-2 206A-5 206A-6 206A-3	31152-90J00 31153-90J00 31170-90J00 31171-96J00 31173-90J02	301A-5 301A-6 301A-7 301A-8 301A-9
19131-95502	163A-10 163B-10 163C-10 163D-10 163E-10	25700-87L00	407A-30 407B-30 407C-30 407D-30 407E-30	31173-94910 31191-96J00 31220-94J00 31281-92J10 31310-90J00	340A-3 301A-10 301A-11 337A-8 301A-12
20000		29103-93J00 29116-93J00	315A-17 180A-11 180B-11 180C-11 180D-11	31311-93J00 31320-93J00 31341-93J00 31343-90J00 31344-90J00	340A-2 301A-13 301A-14 301A-15 301A-16
21110-87L00 21110-88L00	204A-1 444A-3 444B-3 570A-2 570B-2	    	180E-11 206A-7 401A-12 401B-12 401C-12	31360-93J01 31912-87L00 31913-93J00 31914-93J00 31918-87L00	301A-17 301A-20 301A-18 301A-19 301A-21
21112-88L00	570C-2 444A-41 444B-41 570A-40 570B-40	29116-93J10 29141-93J20	401D-12 401E-12 160A-11 407A-18 407B-18	32102-87L00 32120-87L10 32160-87L00 32800-87L00 32890-87L01	303A-1 303A-5 303A-6 310A-1 310A-3
21131-88L00	570C-40 444A-71 444B-71 570A-57 570B-57	29404-93J10	407C-18 407D-18 407E-18 180A-12 180B-12	33220-64L10 33410-87L00 33634-96J00 33799-97E00 33810-90J10	303A-8 310A-8 322A-4 340A-9 322A-1
21131-93J00 21151-87L00 21152-87L00 21153-87L00	570C-57 204A-2 204A-3 204A-4 204A-5	    	180C-12 180D-12 180E-12	33925-92J00	326A-15 326B-15 326C-15 326D-15 326E-15
21157-87L00 21210-87L00 22511-99011	204A-6 204A-13 204A-22 336A-1 336B-1	30000	    	33930-87L00 33930-87L00 33930-87L00	326C-14 326D-14 326E-14 326A-14 326B-14



品番	FIG.NO.	品番	FIG.NO.	品番	FIG.NO.
34011-87L00 34011-87L10 34011-87L40 34011-87L50 34011-88L03	503A-1 503A-10 503A-25 503A-37 503A-45	34190-87D00 34190-88L00 34190-95500	502E-22 588A-1 502A-24 502B-24 502C-24	34200-93J51  34211-87L00	502A-29 502C-29 502D-29 503A-3 503A-12
34011-88L13 34100-93J00	503A-51 502A-3 502B-3 502C-3 502D-3	34191-92E00	502D-24 502E-24 502A-5 502A-17 502B-5	34300-93J00	503A-27 503A-39 502A-10 502B-10 502C-10
34100-93J11	502E-3 502A-3 502B-3 502C-3 502D-3		502B-17 502C-5 502C-17 502D-5 502D-17	34300-93J11	502D-10 502E-10 502A-10 502B-10 502C-10
34100-93J20	502E-3 502A-3 502B-3 502C-3 502D-3	34193-88L00 34193-88L20 34193-88L40	502E-5 502E-17 588A-2 588A-3 588A-4	34310-92E00	502D-10 502E-10 502A-11 502B-11 502C-11
34100-93J31	502E-3 502A-3 502B-3 502C-3 502D-3	34193-88L60 34200-87L00	588A-5 444A-45 444B-45 570A-44 570B-44	34360-92E00	502D-11 502E-11 502A-12 502B-12 502C-12
34100-93J40	502E-3 502A-3 502B-3 502C-3 502D-3	34200-87L12	570C-44 503A-2 503A-11 503A-26 503A-38	34455-88L00 34455-88L10 34500-93J00	502D-12 502E-12 588A-6 588A-7 502A-14
34100-93J51	502E-3 502A-3 502B-3 502C-3 502D-3	34200-88L02 34200-93J00	503A-46 460A-1 460B-1 460C-1 502A-20	34500-93J11	502B-14 502C-14 502D-14 502E-14 502A-14
34100-93J60	502E-3 502A-3 502B-3 502C-3 502D-3	34200-93J12	502B-20 502C-20 502D-20 502E-20 460A-1	34600-93J00	502B-14 502C-14 502D-14 502E-14 502A-8
34120-98J01	502E-3 502A-23 502B-23 502C-23 502D-23		460B-1 460C-1 502A-20 502B-20 502C-20	34600-93J11	502B-8 502C-8 502D-8 502E-8 502A-8
34190-87D00	502E-23 502A-22 502B-22 502C-22 502D-22	34200-93J40	502D-20 502E-20 502A-29 502C-29 502D-29	34650-93J20	502B-8 502C-8 502D-8 502E-8 502A-16

品番	FIG.NO.	品番	FIG.NO.	品番	FIG.NO.
34650-93J20  34650-93J31	502B-16 502C-16 502D-16 502E-16 502A-16	36617-88L90 36617-93J00 36618-43410 36620-87L00	570C-45 322A-25 322A-15 444A-5 444B-5	36662-88L20 36662-88L30 36663-88L00	588A-11 588A-12 503A-15 503A-29 503A-48
34660-90J02	502B-16 502C-16 502D-16 502E-16 507A-1	36620-93J02	570A-4 570B-4 570C-4 508A-54 508B-54	36663-88L10 36663-98J00	503A-55 588A-13 502A-34 502B-30 502C-34
34800-88L01 34800-93J00	503A-52 502A-1 502B-1 502C-1 502D-1	36620-93J10	508C-54 521B-2 521E-2 521A-1 521C-1	36663-98J10	502D-34 502E-30 502B-32 502E-32 503A-6
34800-93J11	502E-1 502A-1 502B-1 502C-1 502D-1	36620-93J30 36620-93J40	521D-1 521A-2 521C-2 521D-2 521A-1	36664-87L00 36664-88L00	503A-16 503A-30 503A-41 503A-18 503A-31
34810-88L00 34830-87J20 34840-98J11 34841-87L10	502E-1 588A-8 315A-5 315A-6 315A-9	36620-93J52	521C-1 521D-1 508A-54 508B-54 508C-54	36665-87L00 36665-88L00	503A-42 588A-17 503A-19 503A-32 503A-20
34842-87L01 34843-87L00 34845-87L10 34846-87L00 34922-88L02	315A-10 315A-11 315A-12 315A-8 503A-47	36620-93J62	521B-2 521E-2 508A-54 508B-54 508C-54	36665-88L10	503A-33 503A-49 503A-56 503A-21 503A-34
34960-88L00 36610-87L60 36611-87L00 36612-96J00	503A-53 588A-9 322A-3 322A-34 322A-14	36625-93J10 36628-92E00	521B-2 521E-2 322A-36 508A-3 508B-3	36666-87L00	503A-50 503A-57 503A-22 503A-35 503A-43
36615-96300	502A-7 502B-7 502C-7 502D-7 502E-7	36630-92E00 36646-93J01	508C-3 521B-5 521E-5 508A-2 508B-2	36666-88L00 36666-88L10 36668-88L00 36682-92E00	588A-14 588A-15 503A-58 502B-29 502E-29
36616-87L00 36617-87L00 36617-87L10	503A-5 503A-14 322A-19 322A-24 322A-26	36656-87L00 36660-94480 36661-87L00	508C-2 315A-18 521B-6 521E-6 503A-4	36721-96J00	503A-36 503A-44 521B-7 521E-7 322A-7
36617-87L20 36617-88L90	322A-27 444A-46 444B-46 570A-45 570B-45	36662-88L00 36662-88L10	503A-13 503A-28 503A-40 503A-54 588A-10	36737-96J00 36738-87L00 36890-93J00	322A-6 322A-8 544A-16 544B-16 544C-16

品番	FIG.NO.	品番	FIG.NO.	品番	FIG.NO.
36894-87D00	336A-2 336A-3 336B-2 336B-3 336C-2	37139-99E00 37139-99E20	530B-6 530C-6 530A-23 530B-23 530C-23	37141-99E10	508B-5 508C-5 530A-3 530A-17 530B-3
	336C-3 336D-2 336D-3 336E-2 336E-3	37141-99EA0	444A-7 444B-7 508A-5 508B-5 508C-5		530B-17 530C-3 530C-17 570A-6 570B-6
36895-87D10	337A-23 336A-4 336B-4 336C-4 336D-4		530A-3 530A-17 530B-3 530B-17 530C-3	37141-99E20	570C-6 444A-7 444B-7 508A-5 508B-5
36990-87D00	336E-4 337A-27 503A-8 503A-23 521A-4	37141-99EB0	530C-17 570A-6 570B-6 570C-6 444A-7		508C-5 530A-3 530A-17 530B-3 530B-17
37100-96J00	521B-4 521C-4 521D-4 521E-4 530A-1		444B-7 508A-5 508B-5 508C-5 530A-3		530C-3 530C-17 570A-6 570B-6 570C-6
37100-96J24	530B-1 530C-1 530A-15 530B-15 530C-15		530A-17 530B-3 530B-17 530C-3 530C-17	37141-99E30	444A-7 444B-7 508A-5 508B-5 508C-5
37110-87L01	444A-6 444B-6 570A-5 570B-5 570C-5	37141-99E00	570A-6 570B-6 570C-6 444A-7 444B-7		530A-3 530A-17 530B-3 530B-17 530C-3
37110-93J01	530A-2 530A-16 530B-2 530B-16 530C-2		508A-5 508B-5 508C-5 530A-3 530A-17	37141-99E40	530C-17 570A-6 570B-6 570C-6 444A-7
37110-93J11	530C-16 508A-4 508B-4 508C-4 444A-47		530B-3 530B-17 530C-3 530C-17 570A-6		444B-7 508A-5 508B-5 508C-5 530A-3
37112-88L90					
37139-99E00	444B-47 570A-46 570B-46 570C-46 530A-6	37141-99E10	570B-6 570C-6 444A-7 444B-7 508A-5		530A-17 530B-3 530B-17 530C-3 530C-17

品番	FIG.NO.	品番	FIG.NO.	品番	FIG.NO.
37141-99E40	570A-6 570B-6 570C-6	37141-99E80	530A-3 530A-17 530B-3	37149-93J00 37210-93J00	570C-8 530A-13 530B-13 530C-13 530A-14
37141-99E50	444A-7 444B-7		530B-17 530C-3	37212-93J00	
	508A-5 508B-5 508C-5 530A-3 530A-17	37141-99E90	530C-17 570A-6 570B-6 570C-6 444A-7	37721-93J00	530B-14 530C-14 326A-1 326B-1 326C-1
	530B-3 530B-17 530C-3 530C-17 570A-6		444B-7 508A-5 508B-5 508C-5 530A-3	37721-93J91	326D-1 326E-1 508A-8 508B-8 508C-8
37141-99E60	570B-6 570C-6 444A-7 444B-7 508A-5		530A-17 530B-3 530B-17 530C-3 530C-17	37721-95500	545A-11 545B-11 545C-11 326A-4 326B-4
	508B-5 508C-5 530A-3 530A-17 530B-3	37143-99E00	570A-6 570B-6 570C-6 444A-8 444B-8	37726-90J10	326C-4 326D-4 326E-4 326A-3 326B-3
	530B-17 530C-3 530C-17 570A-6 570B-6		508A-6 508B-6 508C-6 530A-4 530A-18	37803-93J04	326C-3 326D-3 326E-3 530A-9 530B-9
37141-99E70	570C-6 444A-7 444B-7 508A-5 508B-5		530B-4 530B-18 530C-4 530C-18 570A-7	37805-93J00	530C-9 530A-11 530B-11 530C-11 444A-10
	508C-5 530A-3 530A-17 530B-3 530B-17	37149-93J00	570B-7 570C-7 444A-9 444B-9 508A-7	37820-87L01	444B-10 570A-9 570B-9 570C-9 508A-9
	530C-3 530C-17 570A-6 570B-6 570C-6		508B-7 508C-7 530A-5 530A-19 530B-5	37820-93J04	508B-9 508C-9 530A-20 530B-20 530C-20
37141-99E80	444A-7 444B-7 508A-5 508B-5 508C-5		530B-19 530C-5 530C-19 570A-8 570B-8	37820-99E01 37823-92E01	315A-14 444A-11 444B-11 508A-10 508B-10

品番	FIG.NO.	品番	FIG.NO.	品番	FIG.NO.
37823-92E01	508C-10 530A-21 530B-21 530C-21 570A-10	37852-87J00 37852-88L90	570B-14 570C-14 444A-50 444B-50 570A-49	37864-88L90 38100-87L01	444B-52 570A-51 570B-51 570C-51 337A-9
37825-99E00	570B-10 570C-10 530A-10 530B-10 530C-10	37853-88L90	570B-49 570C-49 444A-35 444B-35 570A-34	38410-93J12	340A-1 326A-11 326B-11 326C-11 326D-11
37826-92J00	444A-12 444B-12 508A-11 508B-11 508C-11	37854-88L90	570B-34 570C-34 444A-59 444B-59 570A-74	38415-93J00	326E-11 326A-12 326B-12 326C-12 326D-12
	530A-22 530B-22 530C-22 570A-11 570B-11	37855-88L90	570B-74 570C-74 444A-58 444B-58 570A-73	38500-93J00	326E-12 521A-3 521B-1 521C-3 521D-3
37835-95D00	570C-11 444A-48 444B-48 570A-47 570B-47	37855-99E00	570B-73 570C-73 530A-12 530B-12 530C-12	38500-93J90	521E-1 444A-13 444B-13 508A-13 508B-13
37850-87L00	570C-47 444A-14 444B-14 570A-13 570B-13	37856-92J00	326A-7 326B-7 326C-7 326D-7 326E-7		508C-13 530A-7 530A-25 530B-7 530B-25
37850-90J05 37850-92J00	570C-13 508A-12 508B-12 508C-12 326A-6	37857-92J00	326A-8 326B-8 326C-8 326D-8 326E-8		530C-7 530C-25 570A-12 570B-12 570C-12
37850-93J10	326B-6 326C-6 326D-6 326E-6 544A-4	37859-90J00 37860-87L00	508A-51 508B-51 508C-51 502A-31 502C-31	38860-76F01 39950-87L00 39950-88L00	322A-9 322A-10 503A-9 503A-24 588A-16
37851-88L90	544B-4 544C-4 444A-49 444B-49 570A-48	37861-87L10	502D-31 444A-51 444B-51 570A-50 570B-50	40000	
37852-87J00	570B-48 570C-48 444A-15 444B-15 570A-14	37862-87L00 37864-88L90	570C-50 502A-32 502C-32 502D-32 444A-52	41111-87L10-Y5S 41111-87L10-0EP	335A-1 335D-1 335A-1 335B-1 335C-1

品番	FIG.NO.	品番	FIG.NO.	品番	FIG.NO.
41111-87L10-0EP 41121-87L10-Y5S 41121-87L10-0EP	335D-1 335E-1 335A-2 335D-2 335A-2	43111-87L20-0EP 43211-93J00 41130-87L11	336D-5 336E-5 336A-6 336B-6 336C-6 336D-6 336E-6 336A-7 336B-7 336C-7 335B-2 335C-2 335D-2 335E-2 335A-3	48325-87L00 48326-95E00 48400-87L02 48502-87L02 48585-90J00 48571-87L00 48572-87L00 48582-95E01 48583-95E00 48585-95E00	337A-21 337A-20 337A-2 337A-10 337A-6 337A-4 337A-5 337A-11 337A-12 337A-13
41135-93J11	335B-3 335C-3 335D-3 335E-3 335A-4	43750-87L20-Y5S 43750-87L20-0EP	336D-7 336E-7 336A-8 336B-8 336A-8	48588-90J00 48611-87L00 48862-87J20 48862-90J21 48862-92J20	337A-15 337A-3 337A-7 337A-18 337A-16
41161-94400	335B-4 335C-4 335D-4 335E-4 442A-2	43755-87L00	336B-8 336C-8 336D-8 336E-8 336A-17	48862-92J30 48864-96J10	337A-17 337A-14
41220-93J11	336A-21 336B-17 336C-21 336D-21 336E-17	43761-88L01-0EP	336C-17 336D-17 444A-1 444B-1 570A-58	50000	
41224-95E01	336A-22 336B-18 336C-22 336D-22 336E-18	43762-88L00	570B-58 570C-58 444A-77 444B-77 570A-59	51111-87L00-Y5S 51111-87L00-0EP	401A-1 401D-1 401A-1 401B-1 401C-1
41230-87L00	336A-23 336B-19 336C-23 336D-23 336E-19	43768-88L00	570B-59 570C-59 444A-78 444B-78 570A-60	51115-87L00	401D-1 401E-1 401A-2 401B-2 401C-2
41233-95E10	336A-24 336B-20 336C-24 336D-24 336E-20	43770-99E03	570B-60 570C-60 444A-75 444B-75 570A-70	51117-87L00	401D-2 401E-2 401A-3 401B-3 401C-3
41234-93J11	336A-25 336B-21 336C-25 336D-25 336E-21	43776-87L00	570B-70 570C-70 444A-73 444B-73 570A-61	51122-87L00	401D-3 401E-3 401A-20 401B-20 401C-20
43111-87L20-Y5S 43111-87L20-0EP	336A-5 336D-5 336A-5 336B-5 336C-5	48000-87L03 48121-90J00 48321-90J00	570B-61 570C-61 337A-1 337A-25 337A-19	51123-87L00	401D-20 401E-20 401A-21 401B-21 401C-21

品番	FIG.NO.	品番	FIG.NO.	品番	FIG.NO.
51123-87L00	401D-21 401E-21 585A-9	54137-87L00-Y5S 54137-87L00-0EP	401D-29 401A-29 401B-29 401C-29 401D-29	54221-87L00-0EP	405A-19 405B-19 405C-19 405D-19 405E-19
51211-87L10	401A-4 401B-4				
52111-87L00-Y5S	401C-4 401D-4 401E-4 585A-10 405A-1	54140-87L10	401E-29 401A-32 401B-32 401C-32 401D-32	54231-87L00-Y5S 54231-87L00-0EP	405A-20 405D-20 405A-20 405B-20 405C-20
52111-87L00-0EP	405D-1 405A-1 405B-1 405C-1 405D-1	54151-87L00	401E-32 405A-12 405B-12 405C-12 405D-12	55110-87L30-Y5S 55110-87L30-0EP	405D-20 405E-20 407A-1 407D-1 407A-1
52131-87L00-Y5S	405E-1 405A-4 405D-4	54160-87L10	405E-12 405A-13 405B-13 405C-13 405D-13		407B-1 407C-1 407D-1 407E-1 407A-4
52131-87L00-0EP	405A-4 405B-4			55125-90J01	407A-4
52331-87L00 52332-87L10	405C-4 405D-4 405E-4 585A-11 407A-11	54166-95J02	405E-13 401A-26 401B-26 401C-26 401D-26	55127-87D00	407B-4 407C-4 407D-4 407E-4 407A-12
54114-90J01	407B-11 407C-11 407D-11 407E-11 405A-17		401E-26 405A-14 405B-14 405C-14 405D-14		407B-12 407C-12 407D-12 407E-12 502A-26
54120-87L10	405B-17 405C-17 405D-17 405E-17 401A-23	54167-87L10	405E-14 405A-16 405B-16 405C-16 405D-16	55320-94900	502B-26 502C-26 502D-26 502E-26 335A-8
54122-87L00	401B-23 401C-23 401D-23 401E-23 401A-24	54180-88L00	405E-16 405A-22 405B-22 405C-22 405D-22	55321-87J00	335B-8 335C-8 335D-8 335E-8 111A-7
54130-87L00	401B-24 401C-24 401D-24 401E-24 401A-25	54211-90J01-Y5S 54211-90J01-0EP	405E-22 405A-18 405D-18 405A-18 405B-18		140A-6 405A-10 405B-10 405C-10 405D-10
54137-87L00-Y5S	401B-25 401C-25 401D-25 401E-25 401A-29	54221-87L00-Y5S	405C-18 405D-18 405E-18 405A-19 405D-19		405E-10 407A-8 407B-8 407C-8 407D-8

品番	FIG.NO.	品番	FIG.NO.	品番	FIG.NO.
55321-87J00 55321-87J10	407E-8 407A-8 407B-8 407C-8 407D-8	57300-87880 57500-87873	220C-5 220D-5 220E-5 220A-8 220B-8	58100-87LB0-019 58100-87LC0-019	407C-20 407D-20 407E-20 407A-20 407B-20
55321-94910	407E-8 335A-5 335B-5 335C-5 335D-5	57500-87882	220C-8 220D-8 220E-8 220A-13 220B-13	58100-87LD0-019	407C-20 407D-20 407E-20 407A-20 407B-20
55333-87L00	335E-5 407A-10 407B-10 407C-10 407D-10	57610-87L00	220C-13 220D-13 220E-13 220A-15 220B-15	58100-87LE0-019	407C-20 407D-20 407E-20 407A-20 407B-20
56120-87L30-Y5S 56120-87L30-0EP	407E-10 220A-24 220D-24 220A-24 220B-24	57621-87L10	220C-15 220D-15 220E-15 220A-16 220B-16	58100-87LF0-019	407C-20 407D-20 407E-20 407A-20 407B-20
56130-87L01	220C-24 220D-24 220E-24 220A-30 220B-30	57630-90J00	220C-16 220D-16 220E-16 407A-29 407B-29	58100-90JA0-019	407C-20 407D-20 407E-20 407A-20 407B-20
57110-87L20	220C-30 220D-30 220E-30 220A-1 220B-1	57631-87L00	407C-29 407D-29 407E-29 220A-17 220B-17	58100-90JB0-019	407C-20 407D-20 407E-20 407A-20 407B-20
57110-87L30	220C-1 220D-1 220E-1 220A-1 220B-1	57632-87L01	220C-17 220D-17 220E-17 407A-24 407B-24	58100-90JC0-019	407C-20 407D-20 407E-20 407A-20 407B-20
57130-87E02	220C-1 220D-1 220E-1 405A-9 405B-9	57633-90J02	407C-24 407D-24 407E-24 407A-25 407B-25	58100-90JD0-019	407C-20 407D-20 407E-20 407A-20 407B-20
57133-87L01	405C-9 405D-9 405E-9 220A-2 220B-2	58100-87LA0-019	407C-25 407D-25 407E-25 407A-20 407B-20	58100-90JE0-019	407C-20 407D-20 407E-20 407A-20 407B-20
57300-87880	220C-2 220D-2 220E-2 220A-5 220B-5	58100-87LB0-019	407C-20 407D-20 407E-20 407A-20 407B-20	58105-90J00	407C-20 407D-20 407E-20 407A-21 407B-21

品番	FIG.NO.	品番	FIG.NO.	品番	FIG.NO.
58105-90J00	407C-21 407D-21 407E-21	58200-92J80	407C-20 407D-20 407E-20	61435-87LA0 61435-87L60 61435-87L70	420D-14 420C-14 420D-14
58120-90J00	407A-23 407B-23	58200-92J90	407A-20 407B-20	61435-87L80	420E-14 420A-14
58200-90J00	407C-23 407D-23 407E-23 407A-22 407B-22		407C-20 407D-20 407E-20	61435-87L90 61439-87L00	420B-14 420A-13 420A-14 420A-3 420B-3
58200-90J10	407C-22 407D-22 407E-22 407A-22 407B-22	60000		61443-87L20	420C-3 420D-3 420E-3 420A-9 420B-9
58200-90J20	407C-22 407D-22 407E-22 407A-22 407B-22	61112-99E01	410A-1 410B-1 410C-1 410D-1 410E-1	61443-87L30	420C-9 420D-9 420E-9 420A-9 420D-9
58200-90J30	407C-22 407D-22 407E-22 407A-22 407B-22	61124-87L00	410A-29 410B-29 410C-29 410D-29 410E-29	61446-87L12	420A-11 420B-11 420C-11 420D-11 420E-11
58200-92J40	407C-22 407D-22 407E-22 407A-20 407B-20	61134-87L00	410A-2 410B-2 410C-2 410D-2 410E-2	61446-87L20 61453-87L20	420A-11 420D-11 420A-10 420B-10 420C-10
58200-92J50	407C-20 407D-20 407E-20 407A-20 407B-20	61400-87Y80-0EP	420A-1 420B-1 420C-1 420D-1 420E-1	61453-87L30 61458-99E50	420D-10 420E-10 420A-10 420D-10 420A-15
58200-92J60	407C-20 407D-20 407E-20 407A-20 407B-20	61400-87Y90-Y5S 61422-87L60 61422-87L70	420A-1 420D-1 420C-13 420D-13 420E-13	61471-98J00	420B-15 420C-15 420D-15 420E-15 420A-17
58200-92J70	407C-20 407D-20 407E-20 407A-20 407B-20	61422-87L80 61431-87L21-Y5S 61431-87L21-0EP	420A-13 420B-13 420A-2 420D-2 420A-2	61472-93E20	420B-17 420C-17 420D-17 420E-17 136A-6
58200-92J80	407C-20 407D-20 407E-20 407A-20 407B-20	61435-87LA0	420B-2 420C-2 420D-2 420E-2 420D-13	61476-87L00	420A-5 420B-5 420C-5 420D-5 420E-5

品番	FIG.NO.	品番	FIG.NO.	品番	FIG.NO.
61493-96J00 61494-87L00 61610-93J00	136A-8 136A-9 420A-6 420B-6 420C-6	61827-87L00 61831-87L20-Y5S	410E-9 410A-11 410D-11 410A-11 410B-11	63223-92D00	570A-18 570B-18 570C-18 444A-20 444B-20
61632-93J00	420D-6 420E-6 410A-17 410B-17 410C-17	63002-87L12-0EP	410C-11 410D-11 410E-11 570A-1 570B-1	63227-93200	570A-19 570B-19 570C-19 444A-21 444B-21
61633-87L00	410D-17 410E-17 410A-20 410B-20 410C-20	63110-87L11-0EP 63111-88L00-0EP	570C-1 444A-2 444B-2 444A-64 444B-64	63235-88L00	570A-20 570B-20 570C-20 444A-22 444B-22
61641-87L00	410D-20 410E-20 410A-18 410B-18 410C-18	63115-88L00	570A-79 570B-79 570C-79 444A-69 444B-69	63244-99J00	570A-21 570B-21 570C-21 444A-53 444B-53
61645-87L00	410D-18 410E-18 410A-21 410B-21 410C-21	63121-88L00	570A-66 570B-66 570C-66 444A-16 444B-16	63245-99J00	570A-52 570B-52 570C-52 444A-54 444B-54
61673-93J11	410D-21 410E-21 410A-22 410B-22 410C-22	63132-88L00	570A-15 570B-15 570C-15 444A-76 444B-76	63246-88L00	570A-53 570B-53 570C-53 444A-23 444B-23
61811-87L20-Y5S 61811-87L20-0EP	410D-22 410E-22 410A-3 410D-3 410A-3	63210-88L00	570A-71 570B-71 570C-71 444A-17 444B-17	63247-99J00	570A-22 570B-22 570C-22 444A-63 444B-63
61821-87L21-Y5S	410B-3 410C-3 410D-3 410E-3 410A-4	63215-93110	570A-16 570B-16 570C-16 444A-72 444B-72	63248-99J00	570A-78 570B-78 570C-78 444A-31 444B-31
61821-87L21-0EP	410D-4 410A-4 410B-4 410C-4 410D-4	63221-88L00	570A-68 570B-68 570C-68 444A-18 444B-18	63250-88L00	570A-30 570B-30 570C-30 444A-24 444B-24
61827-87L00	410E-4 410A-9 410B-9 410C-9 410D-9	63223-92D00	570A-17 570B-17 570C-17 444A-19 444B-19	63251-87J00	570A-23 570B-23 570C-23 444A-25 444B-25

品番	FIG.NO.	品番	FIG.NO.	品番	FIG.NO.
63251-87J00	570A-24 570B-24 570C-24	63610-87J00	570A-33 570B-33 570C-33	67220-95630 67221-92E00	508C-16 545A-8 545B-8 545C-8 545A-2
63251-88L90	444A-57 444B-57	63611-88L00	444A-43 444B-43	67222-92E00	545B-2 545C-2 545A-3 545B-3 545C-3
63258-88L00	570A-72 570B-72 570C-72 444A-60 444B-60	63612-87J00	570A-42 570B-42 570C-42 444A-44 444B-44	67223-92E00	508A-17 508B-17 508C-17 545A-9 545B-9
63260-88L00	570A-75 570B-75 570C-75 444A-26 444B-26	63612-88L10	570A-43 570B-43 570C-43 444A-55 444B-55	67223-99E10 67224-92E00	545C-9 545A-15 545B-15 545C-15 545A-16
63261-87J00	570A-25 570B-25 570C-25 444A-32 444B-32	63626-88L00	570A-54 570B-54 570C-54 444A-36 444B-36	67226-92E00 67226-92E10	545B-16 545C-16 545A-24 545B-24 545C-24
63262-87J00	570A-31 570B-31 570C-31 444A-29 444B-29	65000-95D20 65520-95D01	570A-35 570B-35 570C-35 432A-1 432A-2	67227-92E00	545A-18 545B-18 545C-18 508A-18 508B-18
63271-87J00	570A-28 570B-28 570C-28 444A-30 444B-30	65561-95D00 65700-90J14 65740-95D01 65750-95500 65770-90J11	432A-3 432A-11 432A-7 432A-12 432A-13	67228-92E00 67229-95600	508C-18 545A-20 545B-20 545C-20 545A-41
63272-87J00	570A-29 570B-29 570C-29 444A-27 444B-27	65831-95D00 65890-95D00 65892-95D00 67200-93J13	432A-4 432A-5 432A-6 544A-1 544B-1	67230-92E00 67231-92E00	545B-41 545C-41 508A-19 508B-19 508C-19
63273-87J00	570A-26 570B-26 570C-26 444A-28 444B-28	67200-93J50	544C-1 545A-1 545B-1 545C-1 508A-1	67232-95600	545A-42 545B-42 545C-42 545A-28 545B-28
63274-87J00	570A-27 570B-27 570C-27 444A-33 444B-33	67211-93J00	508B-1 508C-1 544A-27 544B-27 544C-27	67232-95620	508C-18 545A-20 545B-20 545C-20 545A-41
63610-87J00	570A-32 570B-32 570C-32 444A-34 444B-34	67212-95600 67220-95630	508A-14 508B-14 508C-14 508A-16 508B-16	67233-92E00 67234-92E00	545C-28 545A-26 545B-26 545C-26 545A-22

品番	FIG.NO.	品番	FIG.NO.	品番	FIG.NO.
67234-92E00	545B-22 545C-22	67251-93J00	544A-12 544B-12 544C-12	67263-93J00 67264-95600	544C-3 508A-35 508B-35 508C-35 508A-36
67235-92E00	545A-27 545B-27 545C-27	67251-99E20	508A-25 508B-25	67267-93J00	508B-36 508C-36 545A-29 545B-29 545C-29
67236-92E00	545A-32 545B-32	67252-92E10	508C-25 545A-39 545B-39 545C-39	67269-92E00	544A-26 544B-26 544C-26
67237-92E01	545A-33 545B-33	67252-95600	508A-26	67271-92E00	544A-26 544B-26 544C-26
67238-87D00	545C-33 508A-20 508B-20 508C-20	67253-92E00	508B-26 508C-26 544A-15 544B-15 544C-15	67273-92E00	544C-23 508A-37 508B-37 508C-37 544A-22
67238-92E00	545A-34	67253-92E10	545A-38 545B-38 545C-38	67273-95600	544C-23 508A-37 508B-37 508C-37 544A-22
67239-92E00	545B-34 545C-34 545A-35 545B-35 545C-35	67253-95600	508A-27 508B-27	67274-92E00	544B-22 544C-22 544A-24 544B-24 544C-24
67239-92E10	545A-45 545B-45 545C-45	67255-99E10	508C-27 545A-40 545B-40 545C-40	67275-95600	508A-38 508B-38 508C-38 544A-21 544B-21
67240-92E00	545A-17 545B-17	67256-95600	508B-28 508C-28 508A-29 508B-29 508C-29	67275-95600	508A-38 508B-38 508C-38 544A-21 544B-21
67241-92E10	545C-17 545A-43 545B-43	67257-92E00	544A-11 544B-11 544C-11	67281-93J00	544C-21 544A-17 544B-17 544C-17 508A-52
67241-99E10	545C-43 508A-21	67257-99E10	508A-30 508B-30	67282-94L00	508B-52 508C-52 508A-53 508B-53 508C-53
67243-92E00	508B-21 508C-21 545A-44 545B-44 545C-44	67258-99E00	508C-30 508A-31 508B-31 508C-31 508A-32	67284-94L00	545A-19 545B-19 545C-19 544A-20 544B-20
67243-95600	508A-22 508B-22 508C-22	67259-87D00	508B-32 508C-32 544A-2 544B-2 544C-2	67286-92E00	544C-20 545A-4 545B-4 545C-4 545A-6
67244-95600	508A-23 508B-23	67261-93J00	508B-32 508C-32 544A-2 544B-2 544C-2	67287-92E00	67288-92E00
67245-92E00	508C-23 545A-23 545B-23 545C-23	67261-99E10	508A-33 508B-33 508C-33 544A-3 544B-3	67288-92E00	544C-20 545A-4 545B-4 545C-4 545A-6
67245-95600	508A-24	67263-93J00	508A-33 508B-33 545A-36 545B-36 545C-36	67288-92E10	

品番	FIG.NO.	品番	FIG.NO.	品番	FIG.NO.
67288-92E10	545B-6 545C-6 544A-7 544B-7 544C-7	67296-90J00	508B-41 508C-41 508A-15 508B-15 508C-15	67320-93J30	508A-56 508B-56 508C-56
67288-92E20		67296-92E11		67320-93J40	508A-56 508B-56
67288-92E30	544A-14 544B-14 544C-14		545A-12 545B-12 545C-12	67320-93J50	508C-56 508A-56 508B-56
67288-92E40	544A-10 544B-10	67296-92E20	545A-14 545B-14	67320-93J60	508C-56 508A-56
67291-92E00	544C-10 545A-7 545B-7 545C-7	67296-92E30	545C-14 544A-18 544B-18 544C-18	67320-93J70	508B-56 508C-56 508A-56 508B-56 508C-56
67291-92E10	545A-37	67296-92E60	544A-13		
67292-87J00	545B-37 545C-37 444A-37 444B-37 570A-36	67296-92E70	544B-13 544C-13 544A-9 544A-28 544B-9	67320-93J80	508A-56 508B-56 508C-56
67292-94300	570B-36 570C-36 508A-39 508B-39 508C-39	67296-94300	544B-28 544C-9 544C-28 508A-42 508B-42	67341-87L00	410A-31 410B-31
67294-92E00	545A-5 545B-5 545C-5 545A-10 545B-10	67296-94310	508C-42 508A-34 508B-34 508C-34 508A-43	67346-87L00	410C-31 410D-31 410E-31 410A-33 410B-33
67294-95600	545C-10 508A-40 508B-40 508C-40 544A-8	67296-95610	508B-43 508C-43 508A-44 508B-44 508C-44	67350-87L00	410C-34 410D-34 410E-34 410A-36 410B-36
67295-92E00	544B-8 544C-8 544A-5 544B-5 544C-5	67297-95600	544A-25 544B-25 544C-25 508A-45 508B-45	67467-89J01 67500-93J00	410C-36 410D-36 410E-36 442A-8 519A-1
67296-88D10	544A-6 544B-6 544C-6 545A-13 545A-30	67320-93J00	508C-45 508A-56 508B-56 508C-56	67700-87L01	519B-1 544A-29 544B-29 544C-29 442A-1
67296-90J00	545B-13 545B-30 545C-13 545C-30 508A-41	67320-93J20	508B-56 508C-56 508A-56 508B-56 508C-56	67701-87L01 67721-87L00 67725-99E10 67726-99E00 67728-99E00	442A-3 442A-4 442A-5 442A-6 442A-7

品番	FIG.NO.	品番	FIG.NO.	品番	FIG.NO.
68110-87L00	420A-18 420B-18 420C-18 420D-18 420E-18	01550-06127	113A-12 143A-33 146A-18 180A-20 180B-20	01550-06207 01550-06257	401E-15 146A-2 310A-2 310A-5 136A-2
68111-18G20	420A-12 420B-12 420C-12 420D-12 420E-12		180C-20 180D-20 180E-20 303A-11 322A-23	01550-06307	140A-3 162A-7 162B-7 162C-7 162D-7
69711-93E10	136A-7		322A-31 326A-5 326A-13 326B-5 326B-13	01550-06357	162E-7 163A-14 163B-14 163C-14 163D-14
70000			326C-5 326C-13 326D-5 326D-13 326E-5	01550-06407 01550-06507	163E-14 204A-11 163A-3 163B-3 163C-3
77811-54GB0-0PG	508A-46 508B-46 508C-46		326E-13 420A-8 420B-8 420C-8 420D-8	01550-06557	163D-3 163E-3 163A-5 163B-5 163C-5
00000		01550-0616A 01550-06167	420E-8 175A-7 146A-9 163A-4 163B-4	01550-08207	163D-5 163E-5 111A-9 113A-2 140A-8
01421-08257 01547-06167 01547-06207 01547-06257 01547-06457	122A-4 303A-9 310A-9 111A-19 111A-20		163C-4 163D-4 163E-4 301A-22 410A-32		301A-23 410A-10 410B-10 410C-10 410D-10
01550-05107	410A-27 410B-27 410C-27 410D-27 410E-27		410B-32 410C-32 410D-32 410E-32 420A-4	01550-0825A	410E-10 119A-6 401A-22 401B-22 401C-22
01550-05167	410A-28 410B-28 410C-28 410D-28 410E-28		420B-4 420C-4 420D-4 420E-4 119A-12	01550-08257 01550-08307	401D-22 401E-22 144A-12 122A-5 163A-15
01550-0612A	121A-6 121B-6 121C-6 121D-6 121E-6	01550-06207	111A-28 401A-15 401B-15 401C-15 401D-15		163B-15 163C-15 163D-15 163E-15 175A-13

品番	FIG.NO.	品番	FIG.NO.	品番	FIG.NO.
01550-0835A 01550-08357 01550-08407 01550-08457	119A-9 301A-24 111A-12 113A-9 122A-6	06111-07004 06111-11004	220D-21 220E-21 220A-22 220B-22 220C-22	09108-10115	405A-5 405B-5 405C-5 405D-5 405E-5
01570-06127	410A-38 410B-38 410C-38 410D-38 410E-38	08113-60087	220D-22 220E-22 220A-28 220B-28 220C-28	09108-10156 09108-10157	336A-18 336C-18 336D-18 405A-6 405B-6
02112-0408A 02112-0612A 02112-34167 02142-0408B 02142-06167	143A-15 111A-22 122A-9 143A-24 322A-22	08310-00067 08316-10087	220D-28 220E-28 322A-16 122A-7 322A-2	09116-05010 09116-06121	405C-6 405D-6 405E-6 204A-12 162A-8
02162-05207 03112-06303	315A-4 502A-25 502B-25 502C-25 502D-25	08321-01067 08331-41359 08332-1107A 09100-08232	322A-17 204A-23 206A-4 508A-47 508B-47		162B-8 162C-8 162D-8 162E-8 180A-7
03121-0516A 03522-05169	502E-25 530A-24 530B-24 530C-24 444A-62	09100-12090	508C-47 335A-10 335B-10 335C-10 335D-10		180B-7 180C-7 180D-7 180E-7 335A-9
03542-06209	444B-62 570A-77 570B-77 570C-77 136A-4	09100-12091	335E-10 335A-10 335B-10 335C-10 335D-10	09116-06127	335B-9 335C-9 335D-9 335E-9 410A-19
04211-11129	401A-8 401A-9 401B-8 401B-9 401C-8	09103-06093 09103-06211 09103-06220 09103-06266	335E-10 315A-13 303A-12 175A-2 111A-2	09116-06202	410B-19 410C-19 410D-19 410E-19 143A-26
	401C-9 401D-8 401D-9 401E-8 401E-9	09103-06281	111A-8 140A-7 144A-6 405A-11 405B-11	09116-06215 09116-08122	310A-4 134A-4 220A-29 220B-29 220C-29
04211-13189 04221-04089 04221-05109	111A-13 116A-6 121A-7 121B-7 121C-7		405C-11 405D-11 405E-11 407A-9 407B-9	09116-08128	220D-29 220E-29 180A-10 180B-10 180C-10
06111-07004	121D-7 121E-7 220A-21 220B-21 220C-21	09103-16004 09106-05030	407C-9 407D-9 407E-9 303A-2 303A-7		180D-10 180E-10 401A-5 401B-5 401C-5

品番	FIG.NO.	品番	FIG.NO.	品番	FIG.NO.
09116-08128 09116-08137	401D-5 401E-5 335A-6 335B-6 335C-6	09116-10150	407D-17 407E-17 444A-74 444B-74 570A-69	09125-06063	336A-11 336A-26 336B-9 336B-10 336B-11
	335D-6 335E-6 401A-33 401B-33 401C-33	09116-10176	570B-69 570C-69 180A-16 180B-16 180C-16		336B-22 336C-9 336C-10 336C-11 336C-26
	401D-33 401E-33 407A-5 407B-5 407C-5		180D-16 180E-16 401A-30 401B-30 401C-30		336D-9 336D-10 336D-11 336D-26 336E-9
	407D-5 407E-5 444A-65 444B-65 570A-62		401D-30 401E-30 405A-2 405A-21 405B-2	09126-05003	336E-10 336E-11 336E-22 337A-24 508A-48
09116-08159	570B-62 570C-62 401A-6 401B-6 401C-6		405B-21 405C-2 405C-21 405D-2 405D-21	09126-06006	508B-48 508C-48 545A-25 545B-25 545C-25
09116-08163	401D-6 401E-6 410A-12 410B-12 410C-12	09116-10179 09117-08110	405E-2 405E-21 337A-26 220A-33 220B-33	09126-06015	444A-38 444B-38 570A-37 570B-37 570C-37
09116-10129	410D-12 410E-12 180A-15 180B-15 180C-15	09125-05042	220C-33 220D-33 220E-33 545A-21 545B-21	09131-05004 09132-04034 09136-06148	502A-33 502C-33 502D-33 160A-15 410A-5
09116-10137	180D-15 180E-15 407A-16 407B-16 407C-16	09125-05046 09125-05047	545C-21 315A-7 444A-42 444B-42 570A-41	09136-06149	410B-5 410C-5 410D-5 410E-5 410A-6
09116-10147	407D-16 407E-16 401A-31 401B-31 401C-31	09125-05050 09125-05135	570B-41 570C-41 337A-28 519A-2 519B-2	09136-06161	410B-6 410C-6 410D-6 410E-6 410A-7
09116-10150	401D-31 401E-31 407A-17 407B-17 407C-17	09125-06063	544A-30 544B-30 544C-30 336A-9 336A-10	09137-04004	410B-7 410C-7 410D-7 410E-7 326A-2



品番	FIG.NO.	品番	FIG.NO.	品番	FIG.NO.
09137-04004	326B-2 326C-2 326D-2 326E-2 163A-11	09159-12014	405C-15 405D-15 405E-15 444A-66 444B-66	09160-12044	335A-13 335B-13 335C-13 335D-13 335E-13
09140-05005					
	163B-11 163C-11 163D-11 163E-11 519A-3	09159-22006	570A-63 570B-63 570C-63 335A-7 335B-7	09160-12066	444A-67 444B-67 570A-64 570B-64 570C-64
09140-06020	519B-3 544A-32 544B-32 544C-32 508A-49	09160-05024	335C-7 335D-7 335E-7 544A-19 544B-19	09160-12110	335A-12 335B-12 335C-12 335D-12 335E-12
	508B-49 508C-49 545A-31 545B-31 545C-31	09160-05029	544C-19 519A-4 519B-4 544A-31 544B-31		401A-28 401B-28 401C-28 401D-28 401E-28
09140-10032	336A-27 336B-23 336C-27 336D-27 336E-23	09160-06046	544C-31 163A-12 163B-12 163C-12 163D-12	09160-12124	444A-68 444B-68 570A-65 570B-65 570C-65
09140-14024	220A-10 220B-10 220C-10 220D-10 220E-10	09160-06055 09160-06082	163E-12 442A-10 336A-28 336B-24 336C-28	09160-13014	410A-23 410B-23 410C-23 410D-23 410E-23
09141-18005	407A-26 407B-26 407C-26 407D-26 407E-26	09160-06084	336D-28 336E-24 163A-6 163B-6 163C-6	09160-16047 09160-18028	303A-3 407A-28 407B-28 407C-28 407D-28
09159-10050	336A-19 336C-19 336D-19 335A-11 335B-11	09160-06104	163D-6 163E-6 508A-50 508B-50 508C-50	09160-18031	407E-28 401A-10 401B-10 401C-10 401D-10
09159-12014					
	335C-11 335D-11 335E-11 401A-27 401B-27	09160-09019 09160-10141	204A-8 204A-14 336A-20 336C-20 336D-20	09160-39001	401E-10 336A-12 336B-12 336C-12 336D-12
	401C-27 401D-27 401E-27 405A-15 405B-15		407A-19 407B-19 407C-19 407D-19 407E-19	09161-16008 09163-06001	336E-12 160A-12 444A-39 444B-39 570A-38

品番	FIG.NO.	品番	FIG.NO.	品番	FIG.NO.
09163-06001	570B-38 570C-38 444A-70 444B-70 570A-67	09181-25072	220C-11 220D-11 220E-11	09181-40004	220C-12 220D-12 220E-12
09164-13010		09181-25073	220A-11 220B-11	09181-40005	220A-12 220B-12
09164-14008	570B-67 570C-67 410A-24 410B-24 410C-24	09181-25074	220C-11 220D-11 220E-11 220A-11 220B-11	09181-40006	220C-12 220D-12 220E-12 220A-12 220B-12
09168-10034	410D-24 410E-24 407A-7 407B-7 407C-7	09181-25075	220C-11 220D-11 220E-11 220A-11 220B-11	09181-40007	220C-12 220D-12 220E-12 220A-12 220B-12
09168-12012	407D-7 407E-7 180A-13 180B-13 180C-13	09181-25130	220C-11 220D-11 220E-11 220A-11 220B-11	09181-40008	220C-12 220D-12 220E-12 220A-12 220B-12
09168-16002 09169-06053 09169-06062	180D-13 180E-13 175A-4 322A-20 111A-29	09181-25139	220C-11 220D-11 220E-11 220A-11 220B-11	09181-40009	220C-12 220D-12 220E-12 220A-12 220B-12
09169-06075 09169-06090 09169-08039	310A-6 134A-5 143A-27 410A-13 410B-13	09181-25143	220C-11 220D-11 220E-11 220A-11 220B-11	09181-40010	220C-12 220D-12 220E-12 220A-12 220B-12
09169-28003	410C-13 410D-13 410E-13 336A-13 336B-13	09181-25149	220C-11 220D-11 220E-11 220A-11 220B-11	09181-40011	220C-12 220D-12 220E-12 220A-12 220B-12
09180-06186	336C-13 336D-13 336E-13 163A-13 163B-13	09181-25153	220C-11 220D-11 220E-11 220A-11 220B-11	09181-40012	220C-12 220D-12 220E-12 220A-12 220B-12
09181-25030	163C-13 163D-13 163E-13 220A-23 220B-23	09181-39001	220C-11 220D-11 220E-11 336A-14 336B-14	09181-40013	220C-12 220D-12 220E-12 220A-12 220B-12
09181-25072	220C-23 220D-23 220E-23 220A-11 220B-11	09181-40004	336C-14 336D-14 336E-14 220A-12 220B-12	09181-40018	220C-12 220D-12 220E-12 220A-12 220B-12

品番	FIG.NO.	品番	FIG.NO.	品番	FIG.NO.
09181-40018	220C-12 220D-12 220E-12	09181-41009	220C-9 220D-9 220E-9	09181-64007	220C-14 220D-14 220E-14
09181-40186	220A-9 220B-9	09181-41010	220A-9 220B-9	09181-64008	220A-14 220B-14
09181-40190	220C-9 220D-9 220E-9 220A-9 220B-9	09181-41012	220C-9 220D-9 220E-9 220A-9 220B-9	09181-64009	220C-14 220D-14 220E-14 220A-14 220B-14
09181-40195	220C-9 220D-9 220E-9 220A-9 220B-9	09181-41013	220C-9 220D-9 220E-9 220A-9 220B-9	09181-64010	220C-14 220D-14 220E-14 220A-14 220B-14
09181-41002	220C-9 220D-9 220E-9 220A-9 220B-9	09181-41014	220C-9 220D-9 220E-9 220A-9 220B-9	09181-64011	220C-14 220D-14 220E-14 220A-14 220B-14
09181-41003	220C-9 220D-9 220E-9 220A-9 220B-9	09181-64002	220C-9 220D-9 220E-9 220A-14 220B-14	09202-04022	220C-14 220D-14 220E-14 410A-25 410B-25
09181-41004	220C-9 220D-9 220E-9 220A-9 220B-9	09181-64003	220C-14 220D-14 220E-14 220A-14 220B-14	09202-06031 09202-07003	410C-25 410D-25 410E-25 160A-13 220A-18
09181-41005	220C-9 220D-9 220E-9 220A-9 220B-9	09181-64004	220C-14 220D-14 220E-14 220A-14 220B-14	09202-08006	220B-18 220C-18 220D-18 220E-18 401A-7
09181-41006	220C-9 220D-9 220E-9 220A-9 220B-9	09181-64005	220C-14 220D-14 220E-14 220A-14 220B-14		401B-7 401C-7 401D-7 401E-7 405A-3
09181-41008	220C-9 220D-9 220E-9 220A-9 220B-9	09181-64006	220C-14 220D-14 220E-14 220A-14 220B-14		405A-7 405B-3 405B-7 405C-3 405C-7
09181-41009	220C-9 220D-9 220E-9 220A-9 220B-9	09181-64007	220C-14 220D-14 220E-14 220A-14 220B-14		405D-3 405D-7 405E-3 405E-7 407A-3

品番	FIG.NO.	品番	FIG.NO.	品番	FIG.NO.
09202-08006	407B-3 407C-3 407D-3 407E-3 204A-9	09262-17019	401B-16 401C-16 401D-16 401E-16 119A-2	09280-26005 09280-26006	146A-3 111A-16 162A-9 162B-9 162C-9
09204-01006	204A-15 336A-29 336B-25 336C-29 336D-29	09262-32008	119A-3 220A-6 220A-25 220B-6 220B-25	09280-46004	162D-9 162E-9 220A-31 220B-31 220C-31
09204-03003	336E-25 407A-27 407B-27 407C-27 407D-27		220C-6 220C-25 220D-6 220D-25 220E-6	09280-55006 09280-92004	220D-31 220E-31 206A-8 220A-26 220B-26
09205-05011	407E-27 220A-3 220B-3 220C-3 220D-3	09263-26023	220E-25 407A-2 407B-2 407C-2 407D-2	09282-08005 09282-22007	220C-26 220D-26 220E-26 206A-9 220A-32
09205-10008 09206-08001 09206-13019 09246-05006	220E-3 204A-19 111A-3 113A-8 175A-14	09265-25046	407E-2 220A-4 220B-4 220C-4 220D-4		220B-32 220C-32 220D-32 220E-32 401A-18
09248-10008	407A-6 407B-6 407C-6 407D-6 407E-6	09265-40003	220E-4 220A-7 220B-7 220C-7 220D-7	09282-25001	401B-18 401C-18 401D-18 401E-18 220A-27
09248-12009	180A-14 180B-14 180C-14 180D-14 180E-14	09280-08012 09280-09008	220E-7 144A-7 180A-19 180B-19 180C-19	09282-39001	220B-27 220C-27 220D-27 220E-27 336A-15
09248-12011 09248-18010	204A-16 401A-11 401B-11 401C-11 401D-11	09280-11001	180D-19 180E-19 401A-13 401B-13 401C-13	09283-52004	336B-15 336C-15 336D-15 336E-15 116A-12
09248-18011 09251-07003 09260-10005 09260-10006	401E-11 113A-6 432A-9 204A-20 444A-56	09280-17002 09280-20002	401D-13 401E-13 175A-6 401A-14 401B-14	09289-05012	121A-16 121B-16 121C-16 121D-16 121E-16
09262-17019	444B-56 570A-55 570B-55 570C-55 401A-16	09280-22019	401C-14 401D-14 401E-14 111A-6 140A-5	09289-18001	401A-17 401B-17 401C-17 401D-17 401E-17

品番	FIG.NO.	品番	FIG.NO.	品番	FIG.NO.
09306-13007	410A-26 410B-26 410C-26 410D-26 410E-26	09355-40805-00B	407A-13 407B-13 407C-13 407D-13 407E-13	09401-26408  09403-07308 09403-07338	162C-10 162D-10 162E-10 322A-28 315A-15
09307-09002  09320-04009 09320-08021 09320-08062	204A-10 204A-17 322A-21 322A-5 144A-9		502A-27 502B-27 502C-27 502D-27 502E-27	09403-11320	146A-17 410A-39 410B-39 410C-39 410D-39
09320-09016  09320-09039 09320-09053	111A-30 136A-3 310A-7 134A-6 143A-28	09362-09008	407A-14 407B-14 407C-14 407D-14 407E-14	09403-11321	410E-39 322A-32 326A-9 326B-9 326C-9
09320-11013	410A-14 410B-14 410C-14 410D-14 410E-14	09367-06006 09367-08001 09380-22015 09380-38003	507A-4 432A-10 337A-22 336A-16 336B-16	09403-12320 09403-12409 09403-13408	326D-9 326E-9 143A-32 322A-33 303A-10
09321-08022	410A-8 410B-8 410C-8 410D-8 410E-8	09381-18002 09381-40005	336C-16 336D-16 336E-16 116A-4 405A-8	09403-19409 09403-20301 09407-08401	315A-16 303A-13 530A-8 530A-26 530B-8
09329-10022	420A-7 420B-7 420C-7 420D-7 420E-7	09385-06012	405B-8 405C-8 405D-8 405E-8 442A-9	09407-10404	530B-26 530C-8 530C-26 326A-10 326B-10
09343-70503-600 09352-50823-600 09352-50903-600	146A-12 143A-29 162A-13 162A-14 162B-13	09401-08412 09401-08413	143A-30 162A-15 162B-15 162C-15 162D-15		326C-10 326D-10 326E-10 407A-15 407B-15
	162B-14 162C-13 162C-14 162D-13 162D-14	09401-11423	162E-15 507A-5 146A-6 146A-15 432A-8		407C-15 407D-15 407E-15 502A-28 502B-28
09352-70103-600	162E-13 162E-14 507A-2 507A-3 410A-37	09401-11425 09401-15414	144A-10 111A-25 113A-10 162A-12 162B-12	09407-11401	502C-28 502D-28 502E-28 162A-16 162B-16
09355-11165-600	410B-37 410C-37 410D-37 410E-37 111A-23	09401-26408	162C-12 162D-12 162E-12 162A-10 162B-10	09407-14407	162C-16 162D-16 162E-16 315A-19 322A-29

品番	FIG.NO.	品番	FIG.NO.	品番	FIG.NO.
09407-14407	502A-6 502A-18 502B-6 502B-18 502C-6 502C-18	09440-42002  09443-10043	220B-20 220C-20 220D-20 220E-20 336A-31	09481-05501	502A-35 502B-31 502B-33 502C-35 502D-35
	502C-18 502D-6 502D-18 502E-6 502E-18	09471-12028	336B-27 336C-31 336D-31 336E-27 502A-4	09481-10501	502E-31 502E-33 503A-7 503A-17 322A-11
09407-25402	410A-30 410B-30 410C-30 410D-30 410E-30	09471-12077	502B-4 502C-4 502D-4 502E-4 460A-2		508A-55 508B-55 508C-55 521B-3 521E-3
09408-00020 09408-00021 09408-00024 09408-00155	507A-7 322A-35 322A-18 322A-30 111A-26		460B-2 460C-2 502A-21 502A-30 502B-21	09481-15501 09481-30501 09481-40401 09482-00446 09800-81840	322A-37 322A-12 322A-13 111A-31 420A-16
09408-00233 09409-10304-5ES	144A-11 410A-35 410B-35 410C-35 410D-35		502C-21 502C-30 502D-21 502D-30 502E-21		420B-16 420C-16 420D-16 420E-16
09420-04008 09420-04009 09440-06037	410E-35 303A-4 160A-14 444A-61 444B-61	09471-12103	502A-2 502A-9 502A-13 502A-15 502A-19		
09440-07071 09440-09043	570A-76 570B-76 570C-76 204A-21 220A-19		502B-2 502B-9 502B-13 502B-15 502B-19		
09440-12027	220B-19 220C-19 220D-19 220E-19 444A-40		502C-2 502C-9 502C-13 502C-15 502C-19		
09440-19028	444B-40 570A-39 570B-39 570C-39 336A-30		502D-2 502D-9 502D-13 502D-15 502D-19		
09440-42002	336B-26 336C-30 336D-30 336E-26 220A-20		502E-2 502E-9 502E-13 502E-15 502E-19		

# 品 名 索 引 表

---

品名	FIG.NO.	品名	FIG.NO.
(ア)		アノード,プロテクション	407E-8
		アノード,マグネシウム	407A-8
		*	407B-8
		*	407C-8
		*	407D-8
アーム,ロック	508A-28	*	407E-8
*	508B-28	アノードセット,クランプブラケット	335A-8
*	508C-28	*	335B-8
アームアッシ,スロットル	444A-24	*	335C-8
*	444B-24	*	335D-8
*	570A-23	*	335E-8
*	570B-23	アマチュア	301A-12
*	570C-23	*	340A-2
アウトレットアッシ	432A-5	アレスタ,フレーム	134A-1
アジャスタアッシ,ステアリング	444A-75	インジェクタアッシ,フューエル	144A-2
*	444B-75	インターナルギヤ	301A-15
*	570A-70	インペラ,ウォーターポンプ	160A-2
*	570B-70	ウェーブワッシャ	508A-23
*	570C-70	*	508B-23
アジャスタアッシ,テンシヨナNO.1	119A-11	*	508C-23
アタッチメント,ステアリングブラケット	336A-17	エンド,ケーブル	508A-38
*	336C-17	*	508B-38
*	336D-17	*	508C-38
アダプタ,ゲージ	503A-4	*	544A-21
*	503A-13	*	544B-21
アダプタ,ゲージフオーデュアルステイション	503A-30	*	544C-21
*	503A-41	エンブレム,リヤマーク&クローム	508A-46
アダプタ,ゲージフオーマルチプル	503A-19	*	508B-46
*	503A-32	*	508C-46
アダプタ,フューエルゲージ	502A-12	エンブレム,S	420A-12
*	502B-12	*	420B-12
*	502C-12	*	420C-12
*	502D-12	*	420D-12
*	502E-12	*	420E-12
アノード(マグネシウム)	335A-5		
*	335B-5	(カ)	
*	335C-5		
*	335D-5		
*	335E-5		
アノード,プロテクション	111A-7		
*	140A-6	カバー	544A-26
*	405A-10	*	544B-26
*	405B-10	*	544C-26
*	405C-10	カバー,アッパマウント(ブラック)	401A-29
*	405D-10	*	401B-29
*	405E-10	*	401C-29
*	407A-8	*	401D-29
*	407B-8	*	401E-29
*	407C-8	カバー,アッパマウント(ホワイト)	401A-29
*	407D-8	*	401D-29

品名	FIG.NO.	品名	FIG.NO.
カバー,アンダ	444A-16	カバー,プロテクションアノード	111A-5
*	444B-16	*	140A-4
*	570A-15	カバー,ベーパーセパレータ	143A-21
*	570B-15	カバー,ボデー	544A-27
*	570C-15	*	544B-27
カバー,ウエザ	420A-18	*	544C-27
*	420B-18	カバー,マウントケース	401A-20
*	420C-18	*	401B-20
*	420D-18	*	401C-20
*	420E-18	*	401D-20
カバー,ウォータージャケットオイルパン(ブラック)	180A-5	*	401E-20
*	180B-5	カバー,リングギヤ	136A-1
*	180C-5	カバー,ロアマウントスターボード(ブラック)	405A-19
*	180D-5	*	405B-19
*	180E-5	*	405C-19
カバー,ウォータージャケットオイルパン(ホワイト)	180A-5	*	405D-19
*	180D-5	*	405E-19
カバー,ウォータプレッシャバルブ(ブラック)	162A-2	カバー,ロアマウントスターボード(ホワイト)	405A-19
*	162B-2	*	405D-19
*	162C-2	カバー,ロアマウントボード(ブラック)	405A-20
*	162D-2	*	405B-20
*	162E-2	*	405C-20
カバー,ウォータプレッシャバルブ(ホワイト)	162A-2	*	405D-20
*	162D-2	*	405E-20
カバー,エキゾースト	140A-1	カバー,ロアマウントボード(ホワイト)	405A-20
カバー,サーモスタット	162A-5	*	405D-20
*	162B-5	カバー,ワイヤ	508A-36
*	162C-5	*	508B-36
*	162D-5	*	508C-36
*	162E-5	カバーアッシ,スタータモータリヤ	301A-7
カバー,サイドスターボード(ブラック)	410A-3	カバーキット,ダスト	301A-8
*	410B-3	カバーセット,エンジン(ブラック)	420A-1
*	410C-3	*	420B-1
*	410D-3	*	420C-1
*	410E-3	*	420D-1
カバー,サイドスターボード(ホワイト)	410A-3	*	420E-1
*	410D-3	カバーセット,エンジン(ホワイト)	420A-1
カバー,サイドボード(ブラック)	410A-4	*	420D-1
*	410B-4	カム,トリムセンサアッパ	315A-10
*	410C-4	カム,トリムセンサロア	315A-11
*	410D-4	カムシャフト,インテーク	121A-1
*	410E-4	*	121B-1
カバー,サイドボード(ホワイト)	410A-4	*	121C-1
*	410D-4	*	121D-1
カバー,シリンダヘッド	111A-17	*	121E-1
カバー,フューズケースアッパ	322A-8	カムシャフト,エキゾースト	121A-2
カバー,フロント	503A-3	*	121B-2
*	503A-12	*	121C-2
*	503A-27	*	121D-2
*	503A-39	*	121E-2

品名	FIG.NO.	品名	FIG.NO.
カラー ,ドライブシャフト	220A-2	ガスケット ,オイルパンウォータージャケットカバー	180E-6
*	220B-2	*	585A-8
*	220C-2	ガスケット ,オイルフィルタアダプタケース	175A-12
*	220D-2	*	585A-12
*	220E-2	ガスケット ,シリンダヘッド	111A-11
ガード ,フューエルホース	111A-27	*	585A-2
ガイド ,オイルレベルゲージ	180A-18	ガスケット ,シリンダヘッドカバー	111A-18
*	180B-18	*	585A-3
*	180C-18	ガスケット ,スロットルポデー	122A-3
*	180D-18	ガスケット ,タンクキャップ	432A-3
*	180E-18	ガスケット ,ポンプケースパネル	160A-4
ガイド ,タイミングチェーン	119A-5	*	585A-5
ガイド ,バルブ	111A-4	ガスケット ,マウントケースカバー	401A-21
ガスケット	143A-25	*	401B-21
ガスケット ,インテークマニホールド	122A-2	*	401C-21
ガスケット ,ウォータプラグ	180A-9	*	401D-21
*	180B-9	*	401E-21
*	180C-9	*	585A-9
*	180D-9	ガスケット M18プラグ	113A-5
*	180E-9	ガスケットセット	585A-1
*	410A-16	キー (931)	444A-7
*	410B-16	*	444B-7
*	410C-16	*	508A-5
*	410D-16	*	508B-5
*	410E-16	*	508C-5
ガスケット ,エキゾーストカバー	140A-2	*	530A-3
*	585A-4	*	530A-17
ガスケット ,エキゾーストチューブ	180A-4	*	530B-3
*	180B-4	*	530B-17
*	180C-4	*	530C-3
*	180D-4	*	530C-17
*	180E-4	*	570A-6
*	585A-7	*	570B-6
ガスケット ,エキゾーストチューブハウジング	585A-11	*	570C-6
ガスケット ,エンジンホルダ	401A-4	キー (932)	444A-7
*	401B-4	*	444B-7
*	401C-4	*	508A-5
*	401D-4	*	508B-5
*	401E-4	*	508C-5
*	585A-10	*	530A-3
ガスケット ,オイルパン	180A-1	*	530A-17
*	180B-1	*	530B-3
*	180C-1	*	530B-17
*	180D-1	*	530C-3
*	180E-1	*	530C-17
*	585A-6	*	570A-6
ガスケット ,オイルパンウォータージャケットカバー	180A-6	*	570B-6
*	180B-6	*	570C-6
*	180C-6	キー (933)	444A-7
*	180D-6	*	444B-7

品名	FIG.NO.	品名	FIG.NO.
キー (933)	508A-5	キー (936)	530C-17
*	508B-5	*	570A-6
*	508C-5	*	570B-6
*	530A-3	*	570C-6
*	530A-17	キー (937)	444A-7
*	530B-3	*	444B-7
*	530B-17	*	508A-5
*	585A-3	*	508B-5
*	530C-3	*	508C-5
*	530C-17	*	530A-3
*	570A-6	*	530A-17
*	570B-6	*	530B-3
*	570C-6	*	530B-17
キー (934)	444A-7	*	530C-3
*	444B-7	*	530C-3
*	508A-5	*	530C-17
*	508B-5	*	570A-6
*	508C-5	*	570B-6
*	508C-5	*	570C-6
*	530A-3	*	570C-6
*	530A-17	キー (938)	444A-7
*	530B-3	*	444B-7
*	530B-17	*	508A-5
*	530C-3	*	508B-5
*	530C-17	*	508C-5
*	570A-6	*	508C-5
*	570B-6	*	530A-3
*	570C-6	*	530A-17
*	570C-6	*	530B-3
キー (935)	444A-7	*	530B-17
*	444B-7	*	530C-3
*	444C-7	*	530C-17
*	508A-5	*	530C-17
*	508B-5	*	570A-6
*	508C-5	*	570B-6
*	530A-3	*	570C-6
*	530A-17	キー (939)	444A-7
*	530B-3	*	444B-7
*	530B-17	*	508A-5
*	530C-3	*	508B-5
*	530C-17	*	508C-5
*	570A-6	*	530A-3
*	570B-6	*	530A-17
*	570C-6	*	530B-3
キー (936)	444A-7	*	530B-17
*	444B-7	*	530C-3
*	508A-5	*	530C-17
*	508B-5	*	570A-6
*	508C-5	*	570B-6
*	530A-3	*	570C-6
*	530A-17	キー (940)	444A-7
*	530B-3	*	444B-7
*	530B-17	*	508A-5
*	530C-3	*	508B-5

品名	FIG.NO.	品名	FIG.NO.
キー(940)	508C-5	キット スピードメータサブ	502E-23
*	530A-3	キット,テイルハンドル(ブラック)	570A-1
*	530A-17	*	570B-1
*	530B-3	*	570C-1
*	530B-17	キット デュアルゲージ	503A-10
-----			
*	530C-3	キット デュアルゲージ/デュアルステイション	503A-37
*	530C-17	キット,プロペラナット	407A-29
*	570A-6	*	407B-29
*	570B-6	*	407C-29
*	570C-6	*	407D-29
-----			
キー(941)	444A-7	*	407E-29
*	444B-7	キット,リモコンスベアシンブル	519A-1
*	508A-5	*	519B-1
*	508B-5	*	544A-29
*	508C-5	*	544B-29
-----			
*	530A-3	*	544C-29
*	530A-17	キット,SNGLゲージデュアルステイション	503A-25
*	530B-3	キット,2インマルチゲージ	503A-51
*	530B-17	キット,4インマルチゲージ	503A-45
*	530C-3	キャップ,オイルフィラ	111A-15
-----			
*	530C-17	キャップ,オイルプレッシャスイッチ	322A-15
*	570A-6	キャップ,キー	444A-8
*	570B-6	*	444B-8
*	570C-6	*	508A-6
キー(942)	444A-7	*	508B-6
-----			
*	444B-7	*	508C-6
*	508A-5	*	530A-4
*	508B-5	*	530A-18
*	508C-5	*	530B-4
*	530A-3	*	530B-18
-----			
*	530A-17	*	530C-4
*	530B-3	*	530C-18
*	530B-17	*	570A-7
*	530C-3	*	570B-7
*	530C-17	*	570C-7
-----			
*	570A-6	キャップ,サービスコネクタ	322A-4
*	570B-6	キャップ,シリンダボデー	444A-9
*	570C-6	*	444B-9
キット,ウォータプレッシャゲージサブ	507A-1	*	508A-7
キット,ウォータポンブリバ	160A-18	*	508B-7
-----			
キット,ギヤケースシーリング	407A-30	*	508C-7
*	407B-30	*	530A-5
*	407C-30	*	530A-19
*	407D-30	*	530B-5
*	407E-30	*	530B-19
-----			
キット,シングルゲージ	503A-1	*	530C-5
キット,スピードメータサブ	502A-23	*	530C-19
*	502B-23	*	570A-8
*	502C-23	*	570B-8
*	502D-23	*	570C-8

品名	FIG.NO.	品名	FIG.NO.
キャップ,ターミナル	301A-19	グリップ	508B-33
*	322A-14	*	508C-33
キャップ,フューエルフィルタ	146A-5	グリップ,ハンドル	444A-17
キャップ,ボール	545A-44	*	444B-17
*	545B-44	*	570A-16
-----			
*	545C-44	*	570B-16
キャップ,レバー	508A-30	*	570C-16
*	508B-30	グリップ,NO.1	544A-2
*	508C-30	*	544B-2
*	544A-11	*	544C-2
-----			
*	544B-11	グリップ,NO.2	544A-3
*	544C-11	*	544B-3
キャップアッシ,フューエルタンク	432A-2	*	544C-3
ギヤ,シフト	545A-41	グロメット	544A-23
*	545B-41	*	544B-23
-----			
*	545C-41	*	544C-23
ギヤ,ドライブ	508A-20	グロメット,エアテンパレチャセンサ	315A-2
*	508B-20	グロメット,ケーブル	444A-36
*	508C-20	*	444B-36
*	545A-34	*	570A-35
-----			
*	545B-34	*	570B-35
*	545C-34	*	570C-35
ギヤ,ドリブン	119A-1	グロメット,リモコンケーブル	410A-29
ギヤ,プラネタリ	301A-16	*	410B-29
ギヤアッシ,シフト	444A-26	*	410C-29
-----			
*	444B-26	*	410D-29
*	570A-25	*	410E-29
*	570B-25	グロメット,ワイヤリングハーネス	508A-3
*	570C-25	*	508B-3
クッション,エンジンコントロールユニット	326A-15	*	508C-3
-----			
*	326B-15	グロメット,PTTケーブル	315A-18
*	326C-15	グロメット,PTTスイッチリード	444A-35
*	326D-15	*	444B-35
*	326E-15	*	570A-34
クランクシャフト	116A-8	*	570B-34
-----			
クランプ	180A-12	*	570C-34
*	180B-12	グロメットセット,フューエルインジェクタ	144A-3
*	180C-12	ケース,ウォータポンプ	160A-1
*	180D-12	ケース,エクステンション(ブラック)	405A-4
*	180E-12	*	405B-4
-----			
クランプ,ハーネス	322A-24	*	405C-4
*	322A-26	*	405D-4
*	322A-27	*	405E-4
クランプ,フューエルフィルタ	146A-7	ケース,エクステンション(ホワイト)	405A-4
クランプ,メインハーネス	444A-46	*	405D-4
-----			
*	444B-46	ケース,オイルフィルタアダプタ	175A-11
*	570A-45	ケース,ギヤ	545A-22
*	570B-45	*	545B-22
*	570C-45	*	545C-22
グリップ	508A-33	ケース,ギヤ(ブラック)	407A-1

品名	FIG.NO.	品名	FIG.NO.
ケース,ギヤ(ブラック)	407B-1	ゲージアッシ,ウォータブレッシヤ(ブラック)	502A-16
*	407C-1	*	502B-16
*	407D-1	*	502C-16
*	407E-1	*	502D-16
ケース,ギヤ(ホワイト)	407A-1	*	502E-16
-----			
*	407D-1	ゲージアッシ,ウォータブレッシヤ15PS(ホワイト)	502A-16
ケース,スターティングモータギヤ	301A-4	*	502B-16
ケーブルシフト	444A-4	*	502C-16
*	444B-4	*	502D-16
*	444B-4	*	502E-16
*	570A-3		
-----			
*	570B-3	ゲージアッシ,フェューエル(ブラック)	502A-10
*	570C-3	*	502B-10
ケーブルスロットル	444A-34	*	502C-10
*	444B-34	*	502D-10
*	570A-33	*	502E-10
-----			
*	570B-33	ゲージアッシ,フェューエル(ホワイト)	502A-10
*	570C-33	*	502B-10
ケーブルアッシ,スタータモータ	322A-1	*	502C-10
ケーブルアッシ,リモコン(10F:3.1M)	508A-56	*	502D-10
*	508B-56	*	502E-10
-----			
*	508C-56	ゲージアッシ,マルチ	503A-2
ケーブルアッシ,リモコン(12F:3.7M)	508A-56	*	503A-11
*	508B-56	*	503A-26
*	508C-56	*	503A-38
ケーブルアッシ,リモコン(14F:4.2M)	508A-56	ゲージアッシ,2インマルチ	503A-52
-----			
*	508B-56	ゲージアッシ,4インマルチ	503A-46
*	508C-56	コイル,イグニッションタイミング	303A-6
ケーブルアッシ,リモコン(16F:4.8M)	508A-56	コイル,バッテリーチャージング	303A-5
*	508B-56	コイルアッシ,イグニッション	310A-8
*	508C-56	コッタ,バルブ	121A-14
-----			
ケーブルアッシ,リモコン(18F:5.4M)	508A-56	*	121B-14
*	508B-56	*	121C-14
*	508C-56	*	121D-14
ケーブルアッシ,リモコン(20F:6.1M)	508A-56	*	121E-14
*	508B-56	コネクタ	163A-10
-----			
*	508C-56	*	163B-10
ケーブルアッシ,リモコン(22F:6.7M)	508A-56	*	163C-10
*	508B-56	*	163D-10
*	508C-56	*	163E-10
ケーブルアッシ,リモコン(24F:7.3M)	508A-56	*	442A-8
-----			
*	508B-56	コネクタ,フラッシュウォータ	410A-40
*	508C-56	*	410B-40
ケーブルアッシ,リモコン(8F:2.4M)	508A-56	*	410C-40
*	508B-56	*	410D-40
*	508C-56	*	410E-40
-----			
ゲージ,オイルレベル	180A-17	コネクタ,BRANCH	503A-18
*	180B-17	*	503A-31
*	180C-17	*	503A-42
*	180D-17	*	588A-17
*	180E-17	コンロッドアッシ	116A-5

品名	FIG.NO.	品名	FIG.NO.
(サ)			
サーモスタット,ウォータ60°C	162A-4	シール,サイドカバー	410E-2
*	162B-4	シール,シフトロッドダスト	206A-6
*	162C-4	シール,ステアリングケーブル	442A-2
*	162D-4	シール,チルトアップハンドル	420A-3
*	162E-4	*	420B-3
-----			
サーモスタット,ウォータ71°C	162A-4	シフト,クラッチドツグ	420C-3
*	162B-4	*	420D-3
*	162C-4	*	420E-3
*	162D-4	シフトアームアッシ	220A-16
*	162E-4	*	220B-16
-----			
サイレンサ シート,バルブスプリング	134A-2	*	220C-16
*	121A-15	*	220D-16
*	121B-15	*	220E-16
*	121C-15	*	545A-20
*	121D-15	*	545B-20
-----			
*	121E-15	シム,タペットT:2.28	545C-20
シールリング,ウォータポンプケースNO.1	160A-17	*	545A-8
シール	143A-4	*	545B-8
シール,エアベント	420A-5	*	545C-8
*	420B-5	シム,タペットT:2.30	121A-9
-----			
*	420C-5	*	121B-9
*	420D-5	*	121C-9
*	420E-5	*	121D-9
シール,エキゾーストチューブハウジング	407A-11	*	121E-9
*	407B-11	シム,タペットT:2.32	121A-9
-----			
*	407C-11	*	121B-9
*	407D-11	*	121C-9
*	407E-11	*	121D-9
シール,エンジンホルダ	175A-8	*	121E-9
シール,オイル	340A-9	シム,タペットT:2.34	121A-9
-----			
シール,クラッチホルダ	204A-6	*	121B-9
シール,クランクシャフトアンダオイル	401A-19	*	121C-9
*	401B-19	*	121D-9
*	401C-19	*	121E-9
*	401D-19	シム,タペットT:2.36	121A-9
-----			
*	401E-19	*	121B-9
シール,サーモスタットカバー	162A-6	*	121C-9
*	162B-6	*	121D-9
*	162C-6	*	121E-9
*	162D-6	シム,タペットT:2.38	121A-9
-----			
*	162E-6	*	121B-9
シール,サイドカバー	410A-2	*	121C-9
*	410B-2	*	121D-9
*	410C-2	*	121E-9
*	410D-2	シム,タペットT:2.40	121A-9



品名	FIG.NO.	品名	FIG.NO.
シム,タペットT:2.40	121B-9	シム,タペットT:2.60	121B-9
*	121C-9	*	121C-9
*	121D-9	*	121D-9
*	121E-9	*	121E-9
シム,タペットT:2.42	121A-9	シム,タペットT:2.62	121A-9
*	121B-9	*	121B-9
*	121C-9	*	121C-9
*	121D-9	*	121D-9
*	121E-9	*	121E-9
シム,タペットT:2.44	121A-9	シム,タペットT:2.64	121A-9
*	121B-9	*	121B-9
*	121C-9	*	121C-9
*	121D-9	*	121D-9
*	121E-9	*	121E-9
シム,タペットT:2.46	121A-9	シム,タペットT:2.66	121A-9
*	121B-9	*	121B-9
*	121C-9	*	121C-9
*	121D-9	*	121D-9
*	121E-9	*	121E-9
シム,タペットT:2.48	121A-9	シム,タペットT:2.68	121A-9
*	121B-9	*	121B-9
*	121C-9	*	121C-9
*	121D-9	*	121D-9
*	121E-9	*	121E-9
シム,タペットT:2.50	121A-9	シム,タペットT:2.70	121A-9
*	121B-9	*	121B-9
*	121C-9	*	121C-9
*	121D-9	*	121D-9
*	121E-9	*	121E-9
シム,タペットT:2.52	121A-9	シム,タペットT:2.72	121A-9
*	121B-9	*	121B-9
*	121C-9	*	121C-9
*	121D-9	*	121D-9
*	121E-9	*	121E-9
シム,タペットT:2.54	121A-9	シムセット,ドライブシャフト	220A-8
*	121B-9	*	220B-8
*	121C-9	*	220C-8
*	121D-9	*	220D-8
*	121E-9	*	220E-8
シム,タペットT:2.56	121A-9	シムセット,フォワードギヤ	220A-13
*	121B-9	*	220B-13
*	121C-9	*	220C-13
*	121D-9	*	220D-13
*	121E-9	*	220E-13
シム,タペットT:2.58	121A-9	シャフト,エンジンカバーフック	410A-17
*	121B-9	*	410B-17
*	121C-9	*	410C-17
*	121D-9	*	410D-17
*	121E-9	*	410E-17
シム,タペットT:2.60	121A-9	シャフト,クラッチ	204A-13

品名	FIG.NO.	品名	FIG.NO.
シャフト,クランプブラケット	335A-3	スイッチアッシ,イグニッション	530C-2
*	335B-3	*	530C-16
*	335C-3	*	570A-5
*	335D-3	*	570B-5
*	335E-3	*	570C-5
シャフト,スロットル	444A-18	スイッチアッシ,エマージェンシ	444A-10
*	444B-18	*	444B-10
*	570A-17	*	508A-9
*	570B-17	*	508B-9
*	570C-17	*	508C-9
シャフト,チルトシリンダアッパ	337A-19	*	530A-20
シャフト,チルトシリンダロア	337A-25	*	530B-20
シャフト,ドライブ	545A-36	*	530C-20
*	545B-36	*	570A-9
*	545C-36	*	570B-9
シャフト,ドライブ(L)	220A-1	*	570C-9
*	220B-1	*	315A-14
*	220C-1	*	326A-1
*	220D-1	*	326B-1
*	220E-1	*	326C-1
シャフト,ドライブ(X)	220A-1	*	326D-1
*	220B-1	*	326E-1
*	220C-1	*	508A-8
*	220D-1	*	508B-8
*	220E-1	*	508C-8
シャフト,ピニオン	301A-14	*	545A-11
シャフト,プロペラ	220A-15	*	545B-11
*	220B-15	*	545C-11
*	220C-15	スイッチアッシ,PTT	326A-6
*	220D-15	*	326B-6
*	220E-15	*	326C-6
ジョイント	143A-17	*	326D-6
ジョイント,ドライブ	337A-12	*	326E-6
ジョイント,フューエルメイン	144A-5	*	444A-14
ジョイント,メタル	337A-3	*	444B-14
スイッチ,トロローリングコントロール	444A-51	*	508A-12
*	444B-51	*	508B-12
*	570A-50	*	508C-12
*	570B-50	*	544A-4
*	570C-50	*	544B-4
スイッチ,マグネット	301A-11	*	544C-4
スイッチアッシ,イグニッション	444A-6	*	570A-13
*	444B-6	*	570B-13
*	508A-4	*	570C-13
*	508B-4	スクリュ	143A-23
*	508C-4	*	340A-10
*	530A-2	*	508A-34
*	530A-16	*	508A-43
*	530B-2	*	508A-44
*	530B-16	*	508B-34

品名	FIG.NO.	品名	FIG.NO.
スクリュ	508B-43	スクリュ ニュートラルスイッチ	508C-15
*	508B-44	*	545A-12
*	508C-34	*	545B-12
*	508C-43	*	545C-12
*	508C-44	スクリュ ,リヤカバー	508A-41
-----			
*	544A-5	*	508B-41
*	544A-8	*	508C-41
*	544A-9	スタンド ,オイルフィルタ	175A-9
*	544A-13	ストッパ	545A-24
*	544A-18	*	545B-24
-----			
*	544A-25	*	545C-24
*	544A-28	ストッパ ,アッパユニット	401A-32
*	544B-5	*	401B-32
*	544B-8	*	401C-32
*	544B-9	*	401D-32
-----			
*	544B-13	*	401E-32
*	544B-18	ストッパ ,スロットルアジャスト	444A-23
*	544B-25	*	444B-23
*	544B-28	*	570A-22
*	544C-5	*	570B-22
-----			
*	544C-8	*	570C-22
*	544C-9	ストッパ ,テイラハンドル	444A-76
*	544C-13	*	444B-76
*	544C-18	*	570A-71
*	544C-25	*	570B-71
-----			
*	544C-28	*	570C-71
スクリュ(L15)	143A-5	ストッパ ,ハンドルロッド	444A-19
スクリュ(4X10)	508A-42	*	444B-19
*	508B-42	*	570A-18
*	508C-42	*	570B-18
-----			
スクリュ(5X16)	544A-6	*	570C-18
*	544B-6	ストッパ ,プロペラブッシュ	407A-24
*	544C-6	*	407B-24
*	545A-13	*	407C-24
*	545A-30	*	407D-24
-----			
*	545B-13	*	407E-24
*	545B-30	ストッパ ,リモコンケーブル	410A-36
*	545C-13	*	410B-36
*	545C-30	*	410C-36
スクリュ(5X25)	545A-14	*	410D-36
-----			
*	545B-14	*	410E-36
*	545C-14	ストライプ ,エンジンカバースターボード	420A-9
スクリュ ,スロットルグリッ	444A-58	*	420A-9
*	444B-58	*	420B-9
*	570A-73	*	420C-9
-----			
*	570B-73	*	420D-9
*	570C-73	*	420D-9
スクリュ ,ドレーン	143A-6	*	420E-9
スクリュ ,ニュートラルスイッチ	508A-15	ストライプ ,エンジンカバーボード	420A-10
*	508B-15	*	420A-10

品名	FIG.NO.	品名	FIG.NO.
ストライプ ,エンジンカバーボード	420B-10	スプリング ,ニュートラルアーム	508B-32
*	420C-10	*	508C-32
*	420D-10	スプリング ,バルブ	121A-12
*	420D-10	*	121B-12
*	420E-10	*	121C-12
-----			
ストレーナ ,オイルポンプ	175A-5	*	121D-12
スピードメータアッシ ,130KM/H(ブラック)	502A-3	*	121E-12
*	502B-3	スプロケット ,エキゾーストカムシャフト	121A-4
*	502C-3	*	121B-4
*	502D-3	*	121C-4
-----			
*	502E-3	*	121D-4
スピードメータアッシ ,130KM/H(ホワイト)	502A-3	*	121E-4
*	502B-3	スプロケット ,カムシャフトタイミング	121A-3
*	502C-3	*	121B-3
*	502D-3	*	121C-3
-----			
*	502E-3	*	121D-3
スピードメータアッシ ,45KNOTS(ブラック)	502A-3	*	121E-3
*	502B-3	スパーサ	143A-7
*	502C-3	*	508A-37
*	502D-3	*	508A-40
-----			
*	502E-3	*	508A-51
スピードメータアッシ ,45KNOTS(ホワイト)	502A-3	*	508B-37
*	502B-3	*	508B-40
*	502C-3	*	508B-51
*	502D-3	*	508C-37
-----			
*	502E-3	*	508C-40
スピードメータアッシ ,50MPH(ホワイト)	502A-3	*	508C-51
*	502B-3	*	544A-22
*	502C-3	*	544B-22
*	502D-3	*	544C-22
-----			
*	502E-3	*	545A-10
スピードメータアッシ ,65KNOTSワット	502A-3	*	545B-10
*	502B-3	*	545C-10
*	502C-3	スパーサ ,アッパマウントスラスト	401A-24
*	502D-3	*	401B-24
-----			
*	502E-3	*	401C-24
スピードメータアッシ ,80KM/H(ブラック)	502A-3	*	401D-24
*	502B-3	*	401E-24
*	502C-3	スパーサ ,ステアリングブラケット	444A-73
*	502D-3	*	444B-73
-----			
*	502E-3	*	570A-61
スプリング	301A-3	*	570B-61
*	340A-8	*	570C-61
*	545A-26	スパーサ ,タイミングチェーンテンショナ	119A-10
*	545A-33	スパーサ ,テイラハンドル	444A-78
-----			
*	545B-26	*	444B-78
*	545B-33	*	570A-60
*	545C-26	*	570B-60
*	545C-33	*	570C-60
スプリング ,ニュートラルアーム	508A-32	スパーサ ,ドラッグリンク	442A-4

品名	FIG.NO.	品名	FIG.NO.
スベーサ,プロベラナット	407A-25 * * * * *	ターミナルスリーブセット	521A-4 521B-4 521C-4 521D-4 521E-4
スリーブ,ウォータポンプケース スロットルアームアッシ	160A-16 545A-17 * 545B-17 * 545C-17 * 143A-1	タコメータアッシ,ウイズモニタ(ブラック)	460A-1 460B-1 * 460C-1 * 502A-20 * 502B-20
セパレータアッシ,フューエルペーパ			
センサ,インレットエアテンパレチャ センサ,デンパレチャ センサ,プレッシャ センサアッシ,ウォータテンパレチャ	315A-1 315A-5 * 315A-3 588A-6 * 588A-7	タコメータアッシ,ウイズモニタ(ホワイト)	502C-20 502D-20 * 502E-20 460A-1 * 460B-1
センサアッシ,ウォータプレッシャ センサアッシ,トリム センサアッシ,パッドホイール センサアッシ,フルードレベル センサポジショ	588A-9 315A-6 588A-1 588A-8 * 303A-8		460C-1 502A-20 502A-29 502B-20 * 502C-20
センダ,スピードメータ	502A-22 * 502A-24 * 502B-22 * 502B-24 * 502C-22	タコメータアッシ,ウイズモニタB	502C-29 502D-20 * 502D-29 * 502E-20 * 502A-29
	502C-24 * 502D-22 * 502D-24 * 502E-22 * 502E-24	タコメータアッシ,ウイズモニタ	502C-29 * 502D-29 * 444A-45 * 444B-45 * 570A-44
ソケット,フューエルホース	432A-12	タブ,トリム	570B-44 570C-44 407A-4 * 407B-4 * 407C-4
(タ)		タブ,トリム	407D-4 * 407E-4 * 121A-8 * 121B-8 * 121C-8
ターミナル	301A-18 * * * * *	タンク,リザーバ タンクアッシ,フューエル(25L) ダンパ,フォワードストップ	121D-8 121E-8 * 337A-4 432A-1 * 405A-22
	502E-7 * 503A-5 * 503A-14 * 503A-8 * 503A-23	ダンパ,リア	405B-22 * 405C-22 * 405D-22 * 405E-22 * 301A-21

品名	FIG.NO.	品名	FIG.NO.
チエーン,タイミング チューブ	119A-4 502A-5 * 502A-17 * 502B-5 * 502B-17	ナット	407A-18 407B-18 * 407C-18 * 407D-18 * 407E-18
	502C-5 * 502C-17 * 502D-5 * 502D-17 * 502E-5		444A-12 * 444B-12 * 508A-11 * 508B-11 * 508C-11
チューブ,ウォータ(L) チューブ,ウォータ(X) テーブ,PTTスイッチ	502E-17 * 160A-5 * 160A-5 * 326A-7 * 326B-7		530A-22 * 530B-22 * 530C-22 * 544A-20 * 544B-20
	326C-7 * 326D-7 * 326E-7 * 119A-7 * 544A-17	デカル,インジェクション	544C-20 * 570A-11 * 570B-11 * 570C-11 * 442A-6
デカル,インジェクション	544B-17 * 544C-17 * 420A-11 * 420B-11 * 420C-11	ニツプル,グリース	204A-22 * 336A-1 * 336B-1 * 336C-1 * 336D-1
デカル,インジェクション(ホワイト)	420D-11 * 420E-11 * 420A-11 * 420D-11 * 508A-52	ノブ,スロットルアジャスタ	336E-1 * 444A-53 * 444B-53 * 570A-52 * 570B-52
デカル,リモンサイド	508B-52 * 508C-52 * 420A-17 * 420B-17 * 420C-17	ノブ,ブレーキアジャスト	570C-52 * 508A-17 * 508B-17 * 508C-17
トリムアッシ,パワーウイズルト ドラム,フリースロットル	420D-17 * 420E-17 * 337A-1 * 508A-24 * 508B-24	(ハ)	
	508C-24	ハーネスアッシ,アクティブハブパワー(2.5M)	502A-34 * 502B-30 * 502C-34 * 502D-34 * 502E-30
(ナ)		ハーネスアッシ,アクティブハブパワー(6M)	502B-32 * 502E-32 * 503A-6 * 503A-16 * ハーネスアッシ,ネットワークパワー 503A-15

品名	FIG.NO.	品名	FIG.NO.
ハーネスアッシ ネットワークパワー	503A-29	バルブ,ウォータブレッシャ	162A-3
*	503A-48	*	162B-3
*	503A-55	*	162C-3
*	588A-13	*	162D-3
ハーネスアッシ,ワイヤリング	322A-3	*	162E-3
ハーネスアッシ,ワイヤリングサブ	322A-34	バルブ,エキゾースト	121A-11
ハーネスガイド	444A-50	*	121B-11
*	444B-50	*	121C-11
*	570A-49	*	121D-11
*	570B-49	*	121E-11
*	570C-49	バルブ, JAC	122A-8
ハウジング,シフトロッドガイド	206A-5	バルブアッシ, オイルリリーフ	175A-3
ハウジング,テイルハンドル(ブラック)	444A-64	バルブアッシ, ニードル	143A-2
*	444B-64	バルブセット, マニュアル	337A-14
*	570A-79	バンド, スタータモータ	301A-20
*	570B-79	バイブ,エキゾースト(ブラック)	180A-3
*	570C-79	*	180B-3
ハウジング,ドライブシャフト(ブラック)	405A-1	*	180C-3
*	405B-1	*	180D-3
*	405C-1	*	180E-3
*	405D-1	バイブ,エキゾースト(ホワイト)	180A-3
*	405E-1	*	180D-3
ハウジング,ドライブシャフト(ホワイト)	405A-1	バイブ, デリバリ	144A-4
*	405D-1	バイブ, プリーザ	113A-11
ハウジング,ドライブシャフトオイルシール	220A-30	パッド, タイミングチエーション	119A-8
*	220B-30	バルブ	502A-32
*	220C-30	*	502C-32
*	220D-30	*	502D-32
*	220E-30	バルブ, イグニッションスイッチ	530A-6
ハウジング,プロペラシャフトベアリング	220A-24	*	530A-23
*	220A-24	*	530B-6
*	220B-24	*	530B-23
*	220C-24	*	530C-6
*	220D-24	*	530C-23
*	220D-24	バルブ, エマジエンシストップスイッチ	530A-10
*	220E-24	*	530B-10
ハンドル, チルトアップ(ブラック)	420A-2	*	530C-10
*	420B-2	バルブ, フロント(ブラック)	410A-11
*	420C-2	*	410B-11
*	420D-2	*	410C-11
*	420E-2	*	410D-11
ハンドル, チルトアップ(ホワイト)	420A-2	*	410E-11
*	420D-2	バルブ, フロント(ホワイト)	410A-11
ハンドルアッシ, ティラ	444A-2	*	410D-11
*	444B-2	バルブ, ポンプケースアング	160A-3
バルブ, インテーク	121A-10	バルブ, ライティングスイッチ	530A-14
*	121B-10	*	530B-14
*	121C-10	*	530C-14
*	121D-10	バルブ, PTTスイッチ	530A-12
*	121E-10	*	530B-12

品名	FIG.NO.	品名	FIG.NO.
バルブ, PTTスイッチ	530C-12	フアスナ	420B-6
バルブアッシ, イグニッションスイッチ	530A-1	*	420C-6
*	530B-1	*	420D-6
*	530C-1	*	420E-6
バルブアッシ, エマジエンシスイッチ	530A-9	フィルタ	143A-20
*	530B-9	*	337A-11
*	530C-9	フィルタ, アウトレット	432A-4
バルブアッシ, エンジンスイッチ	530A-15	フィルタ, ウォータスターボードサイド	160A-10
*	530B-15	フィルタ, ウォータポートサイド	160A-9
*	530C-15	フィルタ, フェューエル	146A-4
バルブアッシ, トローリングコントロールスイッチ	502A-31	フィルタアッシ	143A-8
*	502C-31	フィルタアッシ, オイルワコー	175A-10
*	502D-31	フック, エンジン	113A-1
バルブアッシ, ライティングスイッチ	530A-13	フック, エンジンカバー	410A-18
*	530B-13	*	410B-18
*	530C-13	*	410C-18
バルブアッシ, PTTスイッチ	530A-11	*	410D-18
*	530B-11	*	410E-18
*	530C-11	フライホイール, マグネット	303A-1
パン, オイル(ブラック)	180A-2	フランジ	544A-24
*	180B-2	*	544B-24
*	180C-2	*	544C-24
*	180D-2	フロード	143A-9
*	180E-2	プザー, ウォーニング	444A-13
パン, オイル(ホワイト)	180A-2	*	444B-13
*	180D-2	*	508A-13
ピストン	116A-1	*	508B-13
ピストンセット(OS:0.5)	116A-13	*	508C-13
ピニオン	301A-13	*	530A-7
ピニオン/ギヤセット	220A-5	*	530A-25
*	220B-5	*	530B-7
*	220C-5	*	530B-25
*	220D-5	*	530C-7
*	220E-5	*	530C-25
ピン	143A-10	*	570A-12
*	545A-35	*	570B-12
*	545B-35	*	570C-12
*	545C-35	プザーアッシ, ウォーニング	521A-3
ピン, コネクタ	220A-17	*	521B-1
*	220B-17	*	521C-3
*	220C-17	*	521D-3
*	220D-17	*	521E-1
*	220E-17	プッシュ	143A-18
ピン, ハンドルロッド	444A-21	*	143A-19
*	444B-21	*	508A-19
*	570A-20	*	508A-22
*	570B-20	*	508A-26
*	570C-20	*	508B-19
ピン, ピストン	116A-3	*	508B-22
フアスナ	420A-6	*	508B-26

品名	FIG.NO.	品名	FIG.NO.
ブッシュ	508C-19	ブッシュ,テイルハンドルピボット	444B-69
*	508C-22	*	570A-66
*	508C-26	*	570B-66
*	545A-28	*	570C-66
*	545A-39	ブッシュ,ドライブシャフト	405A-9
-----			
*	545A-42	*	405B-9
*	545B-28	*	405C-9
*	545B-39	*	405D-9
*	545B-42	*	405E-9
*	545C-28	ブッシュ,ハンドルロッド	444A-20
-----			
*	545C-39	*	444B-20
*	545C-42	*	570A-19
ブッシュ,ウォータチューブ,アッパ	160A-6	*	570B-19
ブッシュ,ウォータチューブ,ロア	160A-7	*	570C-19
ブッシュ,ウォータポンプケース	160A-8	ブッシュ,プロペラ	407A-23
-----			
ブッシュ,クラッチレバー	204A-2	*	407B-23
*	204A-5	*	407C-23
ブッシュ,クランプシャフトスイベル	336A-6	*	407D-23
*	336B-6	*	407E-23
*	336C-6	ブッシュ,PTTスイッチ	326A-8
-----			
*	336D-6	*	326B-8
*	336E-6	*	326C-8
ブッシュ,シフトギヤ	444A-32	*	326D-8
*	444B-32	*	326E-8
*	570A-31	ブッシュセット,プロペラ	407A-21
-----			
*	570B-31	*	407B-21
*	570C-31	*	407C-21
ブッシュ,シフトレバー	444A-29	*	407D-21
*	444B-29	*	407E-21
*	570A-28	ブラケット	508A-31
-----			
*	570B-28	*	508B-31
*	570C-28	*	508C-31
ブッシュ,ステアリング	336A-7	*	545A-29
*	336B-7	*	545B-29
*	336C-7	*	545C-29
-----			
*	336D-7	ブラケット,ギヤ	301A-6
*	336E-7	ブラケット,クランプ	444A-44
ブッシュ,スロットルアジャスタ	444A-54	*	444B-44
*	444B-54	*	570A-43
*	570A-53	*	570B-43
-----			
*	570B-53	*	570C-43
ブッシュ,チルトシリンダロア	570C-53	ブラケット,クランプシフト	444A-55
*	337A-20	*	444B-55
*	337A-21	*	570A-54
ブッシュ,チルトストップロッド	336A-22	*	570B-54
-----			
*	336B-18	*	570C-54
*	336C-22	ブラケット,クランプスターボート(ブラック)	335A-1
*	336D-22	*	335B-1
*	336E-18	*	335C-1
ブッシュ,テイルハンドルピボット	444A-69	*	335D-1

品名	FIG.NO.	品名	FIG.NO.
ブラケット,クランプスターボート(ブラック)	335E-1	ブラケット,ハーネス	322A-25
ブラケット,クランプスターボート(ホワイト)	335A-1	ブラケット,フェューエルフィルタ	146A-8
*	335D-1	ブラケット,フェューエルホース	146A-16
ブラケット,クランプボート(ブラック)	335A-2	ブラケット,ロアマウント(ブラック)	405A-18
*	335B-2	*	405B-18
-----			
*	335C-2	*	405C-18
*	335D-2	*	405D-18
*	335E-2	*	405E-18
ブラケット,クランプボート(ホワイト)	335A-2	ブラケット,ロアマウント(ホワイト)	405A-18
*	335D-2	*	405D-18
-----			
ブラケット,スイッチリードクランプ	326A-4	ブラシ(+)	340A-6
*	326B-4	ブラシアッシ	340A-5
*	326C-4	ブラシセット(+)	301A-2
*	326D-4	ブレーカアッシ	340A-7
*	326E-4	ブレーキアームアッシ	545A-9
-----			
ブラケット,スイベル(ブラック)	336A-5	*	545B-9
*	336B-5	*	545C-9
*	336C-5	ブレーキアジャスト	545A-3
*	336D-5	*	545B-3
*	336E-5	*	545C-3
-----			
ブラケット,スイベル(L)(ホワイト)	336A-5	ブロックアッシ,シリンダ	113A-3
*	336D-5	ブレー,フェューズ	322A-6
ブラケット,ステアリング(L)(ブラック)	336A-8	ブラダ	113A-7
*	336B-8	*	337A-5
*	336C-8	プラグ,ウォータ	180A-8
-----			
*	336D-8	*	180B-8
*	336E-8	*	180C-8
ブラケット,ステアリング(L)(ホワイト)	336A-8	*	180D-8
*	336D-8	*	180E-8
ブラケット,スロットルボデー	163A-2	*	410A-15
-----			
*	163B-2	*	410B-15
*	163C-2	*	410C-15
*	163D-2	*	410D-15
*	163E-2	*	410E-15
ブラケット,チルトロックスプリング	336A-24	プラグ,オイルベンチュリ	111A-14
-----			
*	336B-20	プラグ,ノッチスプリング	204A-18
*	336C-24	プラグ,フェューエルコネクタ	432A-7
*	336D-24	プレート	545A-2
*	336E-20	*	545B-2
ブラケット,テイルハンドル(ブラック)	444A-1	*	545C-2
-----			
*	444B-1	プレート,エキゾーストシール	407A-10
*	570A-58	*	407B-10
*	570B-58	*	407C-10
*	570C-58	*	407D-10
ブラケット,トリムセンサ	315A-12	*	407E-10
-----			
ブラケット,ニュートラルスイッチ	326A-3	プレート,クラッチホルダ	204A-4
*	326B-3	プレート,シフトピン	545A-45
*	326C-3	*	545B-45
*	326D-3	*	545C-45
*	326E-3	プレート,シフトロック	545A-27

品名	FIG.NO.	品名	FIG.NO.
プレート シフトロック	545B-27	プロテクタ	410B-33
*	545C-27	*	410C-33
プレート スロットルアジャスタ ノッチ	444A-31	*	410D-33
*	444B-31	*	410E-33
*	570A-30	プロテクタ(L:450)	143A-31
-----			
*	570B-30	プロテクタ(L:80)	507A-6
*	570C-30	プロテクタ,フューエルホース(L:450)	144A-8
プレート スロットルアジャスタ ノブ	444A-63	プロテクタ,フューエルホース(610)	146A-13
*	444B-63	*	146A-14
*	570A-78	プロテクタ,ブリーザホース	111A-24
-----			
*	570B-78	プロテクタ,ホルダ	410A-34
*	570C-78	*	410B-34
プレート スロットルシャフト	444A-22	*	410C-34
*	444B-22	*	410D-34
*	570A-21	*	410E-34
-----			
*	570B-21	プロベア 3X13.75X23)	407A-20
*	570C-21	*	407B-20
プレート センタ	301A-5	*	407C-20
プレート,トリムスイッチ	444A-15	*	407D-20
*	444B-15	*	407E-20
-----			
*	570A-14	プロベア 3X13-1/2X15)	407A-20
*	570B-14	*	407B-20
*	570C-14	*	407C-20
プレート,ブリーザ	111A-21	*	407D-20
プレート,ボールガイド	444A-27	*	407E-20
-----			
*	444B-27	プロベア 3X13-3/4X17)	407A-20
*	570A-26	*	407B-20
*	570B-26	*	407C-20
*	570C-26	*	407D-20
プレート,リングギヤカバー	136A-5	*	407E-20
-----			
プレート ロック	444A-30	プロベア 3X13-3/4X19)	407A-20
*	444B-30	*	407B-20
*	570A-29	*	407C-20
*	570B-29	*	407D-20
*	570C-29	*	407E-20
-----			
プレートアッシ	508A-16	プロベア 3X13-3/4X21)	407A-20
*	508B-16	*	407B-20
*	508C-16	*	407C-20
プレートアッシ エマジエンシスイッチロック	444A-11	*	407D-20
*	444B-11	*	407E-20
-----			
*	508A-10	プロベア 3X13-7/8X15)	407A-20
*	508B-10	*	407B-20
*	508C-10	*	407C-20
*	530A-21	*	407D-20
*	530B-21	*	407E-20
-----			
*	530C-21	*	407C-20
*	570A-10	*	407D-20
*	570B-10	*	407D-20
*	570C-10	*	407E-20
プロテクタ	410A-33	*	407E-20

品名	FIG.NO.	品名	FIG.NO.
プロベア(3X13-7/8X17)	407A-20	プロベア(3X14X17)	407A-20
*	407B-20	*	407B-20
*	407C-20	*	407C-20
*	407D-20	*	407D-20
*	407E-20	*	407E-20
-----			
プロベア(3X13-7/8X19)	407A-20	プロベア(3X14X19)	407A-20
*	407B-20	*	407B-20
*	407C-20	*	407C-20
*	407D-20	*	407D-20
*	407E-20	*	407E-20
-----			
プロベア(3X13-7/8X21)	407A-20	プロベア(3X14X21)	407A-20
*	407B-20	*	407B-20
*	407C-20	*	407C-20
*	407D-20	*	407D-20
*	407E-20	*	407E-20
-----			
プロベア(3X13-7/8X23)	407A-20	プロベア(3X14X23)	407A-20
*	407B-20	*	407B-20
*	407C-20	*	407C-20
*	407D-20	*	407D-20
*	407E-20	*	407E-20
-----			
プロベア(3X13-7/8X25)	407A-20	ヘッドアッシ シリンダ	111A-1
*	407B-20	ベース PTTスイッチ	444A-49
*	407C-20	*	444B-49
*	407D-20	*	570A-48
*	407E-20	*	570B-48
-----			
プロベア(3X14-1/4X18)	407A-22	*	570C-48
*	407B-22	ベアリングセット クランクグリーン	116A-9
*	407C-22	ベアリングセット クランクノン	116A-9
*	407D-22	ベアリングセット クランクブラック	116A-9
*	407E-22	ベアリングセット クランクスラスト	116A-10
-----			
プロベア(3X14-1/4X20)	407A-22	ベアリングセット クランクスラストオーバサイズ	116A-11
*	407B-22	ベアリングセット クランクパープル	116A-9
*	407C-22	ベアリングセット クランクブラウン	116A-9
*	407D-22	ベアリングセット クランクレッド	116A-9
*	407E-22	ベアリングセット クランクレッド/グリーン	116A-9
-----			
プロベア(3X14-1/4X22)	407A-22	ベアリングセット クランクレッド/パープル	116A-9
*	407B-22	ベアリングセット クランクレッド/ブラウン	116A-9
*	407C-22	ベアリングセット クランクレッド/ブラック	116A-9
*	407D-22	ベアリングセット コンロッドイエロー	116A-7
*	407E-22	ベアリングセット コンロッドグリーン	116A-7
-----			
プロベア(3X14-1/4X24)	407A-22	ベアリングセット コンロッドノン	116A-7
*	407B-22	ベアリングセット コンロッドブラック	116A-7
*	407C-22	ベアリングセット コンロッドブルー	116A-7
*	407D-22	ベアリングセット コンロッドレッド	116A-7
*	407E-22	ベゼル 2インクROM	588A-4
-----			
プロベア(3X14X13)	407A-20	ベゼル 2インホワイト	588A-5
*	407B-20	ベゼル 4インクROM	588A-2
*	407C-20	ベゼル 4インホワイト	588A-3
*	407D-20	ホース	143A-11
*	407E-20	ホース,ウォータフラッシュ	162A-11

品名	FIG.NO.	品名	FIG.NO.
ホース,ウォータフラッシュ	162B-11	ホルダアッシ,ブラシ	340A-3
*	162C-11	ボール	444A-28
*	162D-11	*	444B-28
*	162E-11	*	570A-27
ホース,ウォータリターン	162A-1	*	570B-27
-----			
*	162B-1	*	570C-27
*	162C-1	ボデーアッシ,スロットル	163A-1
*	162D-1	*	163B-1
*	162E-1	*	163C-1
ホース,フューエル(ジョイントツーフイルタ)	146A-10	*	163D-1
-----			
ホース,フューエル(セパレータツードリバリ)	144A-1	*	163E-1
ホース,フューエル(タンクツコネクタ)	432A-11	ボルト	160A-11
ホース,フューエル(フィルタツポンプ)	146A-11	*	180A-11
ホース,ブリーザNO.2	113A-13	*	180B-11
ホルダ,エレクトリックパーツ	310A-3	*	180C-11
-----			
ホルダ,エンジン(ブラック)	401A-1	*	180D-11
*	401B-1	*	180E-11
*	401C-1	*	206A-7
*	401D-1	*	315A-17
*	401E-1	*	337A-18
-----			
ホルダ,エンジン(ホワイト)	401A-1	*	401A-12
*	401D-1	*	401B-12
ホルダ,クラッチレバー	204A-3	*	401C-12
ホルダ,ケーブル	322A-19	*	401D-12
ホルダ,サイドカバー	410A-9	*	401E-12
-----			
*	410B-9	*	442A-5
*	410C-9	*	444A-57
*	410D-9	*	444B-57
*	410E-9	*	570A-72
ホルダ,スロットルレバー	163A-8	*	570B-72
-----			
*	163B-8	*	570C-72
*	163C-8	ボルト(6X18)	545A-19
*	163D-8	*	545B-19
*	163E-8	*	545C-19
ホルダ,ニュートラルロック	508A-29	ボルト,カムシャフト	121A-5
-----			
*	508B-29	*	121B-5
*	508C-29	*	121C-5
ホルダ,フレームアレスタ	134A-3	*	121D-5
ホルダ,リモコンケーブル	410A-31	*	121E-5
*	410B-31	ボルト,クランクケース	113A-4
-----			
*	410C-31	ボルト,クランクケースインサイド	111A-10
*	410D-31	ボルト,クランブラケット	444A-43
*	410E-31	*	444B-43
ホルダ,レギュレータ	143A-14	*	570A-42
ホルダ,PTTリレー	326A-12	*	570B-42
-----			
*	326B-12	*	570C-42
*	326C-12	ボルト,シフトギヤアッシ	444A-25
*	326D-12	*	444B-25
*	326E-12	*	570A-24
ホルダアッシ,ブラシ	301A-9	*	570B-24

品名	FIG.NO.	品名	FIG.NO.
ボルト,シフトギヤアッシ	570C-24	マーク,エンブレムフロント(70)	420B-13
ボルト,シフトレバー	444A-41	マーク,エンブレムフロント(80)	420C-13
*	444B-41	マーク,エンブレムフロント(90)	420D-13
*	570A-40	*	420E-13
*	570B-40	マーク,エンブレムリヤ(70)	420A-14
-----			
*	570C-40	*	420B-14
ボルト,ストッパフロント	545A-15	マーク,エンブレムリヤ(80)	420C-14
*	545B-15	マーク,エンブレムリヤ(90)	420D-14
*	545C-15	*	420E-14
ボルト,ストッパリヤ	545A-16	マーク,クラッチシフト	444A-71
-----			
*	545B-16	*	444B-71
*	545C-16	*	570A-57
ボルト,スルー	337A-8	*	570B-57
ボルト,テイヤハンドルピボット	444A-77	*	570C-57
*	444B-77	マーク,ハンドルグリップ	444A-72
-----			
*	570A-59	*	444B-72
*	570B-59	*	570A-68
*	570C-59	*	570B-68
ボルト,ポンプNO.1	337A-16	*	570C-68
ボルト,ポンプNO.2	337A-17	マーク,ハンドルレバー	508A-53
-----			
ボルト,リザーバ	337A-7	*	508B-53
ボルト,ロアマウント	401A-26	*	508C-53
*	401B-26	マウント,アッパ	401A-25
*	401C-26	*	401B-25
*	401D-26	*	401C-25
-----			
*	401E-26	*	401D-25
*	405A-14	*	401E-25
*	405B-14	マウント,アッパスラスト	401A-23
*	405C-14	*	401B-23
*	405D-14	*	401C-23
-----			
*	405E-14	*	401D-23
ポンプ,スクイズ	432A-13	*	401E-23
ポンプアッシ	337A-10	マウント,フォワードロアサイド	405A-16
ポンプアッシ,オイル	175A-1	*	405B-16
ポンプアッシ,フューエル	143A-3	*	405C-16
-----			
*	146A-1	*	405D-16
		*	405E-16
		マウント,ロア	405A-13
		*	405B-13
		*	405C-13
-----			
		*	405D-13
		*	405E-13
		マウント,ロアスラスト	405A-12
		*	405B-12
		*	405C-12
-----			
マーク,エンブレム(70) [ホワイト]	420A-13	*	405D-12
*	420A-14	*	405E-12
マーク,エンブレム(90) [ホワイト]	420D-13	マグネット,ギヤケース	206A-3
*	420D-14	マニホールド,インテーク	122A-1
マーク,エンブレムフロント(70)	420A-13	マニホールドアッシ	337A-2

品名	FIG.NO.	品名	FIG.NO.
メータアッシ,アワー(ブラック)	502A-14 502B-14 502C-14 502D-14 502E-14	ユニオン,ウォータリターン	401A-2 401B-2 401C-2 401D-2 401E-2
メータアッシ,アワー(ホワイト)	502A-14 502B-14 502C-14 502D-14 502E-14	ユニオン,スピードメータホース	407A-12 407B-12 407C-12 407D-12 407E-12
メータアッシ,トリム(ブラック)	502A-1 502B-1 502C-1 502D-1 502E-1		502A-26 502B-26 502C-26 502D-26 502E-26
メータアッシ,トリム(ホワイト)	502A-1 502B-1 502C-1 502D-1 502E-1	ユニット,インタフェイス ユニット,エンジンコントロール	503A-47 503A-53 326A-14 326B-14 326C-14
メータアッシ,ボルテージ(ブラック)	502A-8 502B-8 502C-8 502D-8 502E-8	ユニット,レジスタヒューズ	326D-14 326E-14 503A-20 503A-33 503A-49
メータアッシ,ボルテージ(ホワイト)	502A-8 502B-8 502C-8 502D-8 502E-8	ユニット,レジスタメル	503A-56 503A-21 503A-34 503A-50 503A-57
メータアッシ,スターティング メータアッシ,PTT モジュールアッシ,GPSレシーバ	301A-1 337A-9 340A-1 503A-9 503A-24 588A-16	ヨーク,シフト	206A-2
		(ラ)	
(ヤ)		ラッチ,フックレバー	410A-22 410B-22 410C-22 410D-22 410E-22
ユニオン,ウォータインジケータ	401A-3 401B-3 401C-3 401D-3 401E-3	ラバー,サイドカバー	410A-1 410B-1 410C-1 410D-1 410E-1

品名	FIG.NO.	品名	FIG.NO.
ラベル,イグニッションスイッチ	444A-47 444B-47 570A-46 570B-46 570C-46	リテーナ,バルブスプリング リモートコントロールアッシ	121D-13 121E-13 508A-1 508B-1 508C-1
ラベル,エンジンカバー	420A-15 420B-15 420C-15 420D-15 420E-15	リモートコントロールアッシ,シングル	544A-1 544B-1 544C-1 545A-1 545B-1
ラベル,オイル ラベル,クリアランス ラベル,スタータ ラベル,ストップ	136A-9 136A-8 136A-6 444A-48 444B-48	リレーアッシ リレーアッシ,PTT	545C-1 322A-9 322A-10 326A-11 326B-11
	570A-47 570B-47 570C-47 444A-52 444B-52		326C-11 326D-11 326E-11 204A-7 336A-23
ラベル,トロールモード	444A-52 444B-52	リンク,クラッチレバー リンク,チルトロックレバー	336B-19 336C-23 336D-23 336E-19 442A-3
ラベル,S.I.G.P. リード(L165)	570A-51 570B-51 570C-51 136A-7 336A-2		442A-1 143A-16 545A-7 545A-37 545B-7
	336A-3 336B-2 336B-3 336C-2 336C-3	リンクセット,ドラッグ リング リング,スナップ	442A-1 143A-16 545A-7 545A-37 545B-7
	336D-2 336D-3 336E-2 336E-3 337A-23		545B-37 545C-7 545C-37 116A-2 116A-14
リード(L310)	336A-4 336B-4 336C-4 336D-4 336E-4	レギュレータアッシ レクチファイヤルレギュレータアッシ レバー,クラッチ レバー,シフト	143A-12 310A-1 204A-1 301A-10 444A-3
リード,バッテリー リードアッシ,フューエル,ゲージ	337A-27 322A-36 502A-11 502B-11 502C-11		444B-3 570A-2 570B-2 570C-2 163A-9
	502D-11 502E-11 121A-13 121B-13 121C-13		163B-9 163C-9 163D-9 163E-9 570A-56



品名	FIG.NO.	品名	FIG.NO.
レバー,スロットル * レバー,チルトロック * * * *	570B-56 570C-56 336A-21 336B-17 336C-21	ロッド,フリーアクيومレータ	545C-43
* * レバー,チルトロックポート * * *	336D-21 336E-17 336A-25 336B-21 336C-25	(ワ)	
* * レバー,トリムセンサ レバー,ハンドル *	336D-25 336E-21 315A-9 508A-25 508B-25	ワイヤ,アダプタツ-レフトネットワーク ワイヤ,アダプタツ-DIAGNS ワイヤ,アダプタツ-Nネットワーク ワイヤ,センダー-エクステンション(L2000) *	588A-15 503A-58 588A-14 521B-6 521E-6
* * * * レバー,フックフロント	508C-25 544A-12 544B-12 544C-12 410A-21	ワイヤ,トリムメータエクステンション(L:6500) * * * *	502B-29 502E-29 503A-36 503A-44 521B-7
* * * * レバー,フックリヤ	410B-21 410C-21 410D-21 410E-21 410A-20	* ワイヤ,ニュートラルPTTスイッチ * * * ワイヤ,ネットワーク	521E-7 544A-16 544B-16 544C-16 503A-22
* * * * レバー,フリースロットル	410B-20 410C-20 410D-20 410E-20 508A-21	* * ワイヤ,15エクステンション ワイヤ,2エクステンション ワイヤ,25エクステンション	503A-35 503A-43 588A-12 588A-10 503A-28
* * レバー,アッシ,スロットル * * *	508B-21 508C-21 545A-23 545B-23 545C-23	* * ワイヤ,6エクステンション ワイヤアッシ,インストールメント	503A-40 503A-54 588A-11 521B-5 521E-5
ローラ * * * * *	508A-18 508B-18 508C-18 545A-32 545B-32	ワイヤアッシ,ハーネス * * * * *	444A-5 444B-5 570A-4 570B-4 570C-4
* ロッド,シフト(L) ロッド,シフト(X) ロッド,スロットルNO.1 *	545C-32 206A-1 206A-1 163A-7 163B-7	ワイヤアッシ,リモートコントロール * * * *	508A-54 508A-54 508A-54 508B-54 508B-54
* * * * ロッド,フリーアクيومレータ *	163C-7 163D-7 163E-7 545A-43 545B-43	* * * * * *	508B-54 508C-54 508C-54 508C-54 508C-54 521B-2

品名	FIG.NO.	品名	FIG.NO.
ワイヤアッシ,リモートコントロール * * * * *	521B-2 521B-2 521E-2 521E-2 521E-2	ワッシャ * * * * *	545B-6 545B-18 545B-38 545B-40 545C-4
ワイヤアッシ,リモコン(L:2000) * * * ワイヤアッシ,リモコンエクステンション(L:2000) *	521A-2 521C-2 521D-2 521A-1 521C-1	* * * * *	545C-6 545C-18 545C-38 545C-40 570A-75
* ワイヤアッシ,リモコンエクステンション(L:3000) * * * ワイヤアッシ,PTTスイッチアダプタ	521D-1 521A-1 521C-1 521D-1 508A-2	* * ワッシャ,クランプブラケットシャフト * * *	570B-75 570C-75 335A-4 335B-4 335C-4
* * ワッシャ * * *	508B-2 508C-2 442A-7 444A-60 444B-60	* * ワッシャ,スロットルグリッパ * * *	335D-4 335E-4 444A-59 444B-59 570A-74
* * * * * *	508A-14 508A-27 508A-35 508A-45 508B-14	* * ワッシャ,トリムセンサ ワッシャ,MTボルト(12.5X22X3.0) *	570B-74 570C-74 315A-8 405A-17 405B-17
* * * * *	508B-27 508B-35 508B-45 508C-14 508C-27	* * * ワッシャセット,ストッパ	405C-17 405D-17 405E-17 301A-17
* * * * *	508C-35 508C-45 544A-7 544A-10 544A-14	(ソノタ)	
* * * * * *	544A-15 544B-7 544B-10 544B-14 544B-15	Eリング * * * * *	444A-33 444A-37 444B-33 444B-37 508A-39
* * * * * *	544C-7 544C-10 544C-14 544C-15 545A-4	* * * * *	508B-39 508C-39 545A-5 545B-5 545C-5
* * * * * *	545A-6 545A-18 545A-38 545A-40 545B-4	* * * * *	570A-32 570A-36 570B-32 570B-36 570C-32

品名	FIG.NO.	品名	FIG.NO.
Eリング	570C-36		
Oリング	143A-13		
*	143A-22		
*	337A-6		
*	337A-13		
<hr/>			
*	340A-4		
Oリング アップカバー	322A-7		
Oリング フェューエルアウトレット	432A-6		
Oリングセット	337A-15		
<hr/>			
<hr/>			
<hr/>			
<hr/>			
<hr/>			
<hr/>			
<hr/>			
<hr/>			
<hr/>			
<hr/>			
<hr/>			
<hr/>			

品名	FIG.NO.	品名	FIG.NO.

## スズキ DF70A/80A/90A パーツカタログ

2014年 6 月印刷

2014年 6 月発行

発行

**スズキ株式会社**

四輪市場品質保証部 技術資料課

〒432-8611 静岡県浜松市南区高塚町300番地

---

不許複製



1

ま え が き  
目 次

2

エ ン ジ ン

3

伝 導

4

電 装

5

外 装

6

オ プ シ ョ ン

7

品 番 索 引 表  
品 名 索 引 表



\* 9 9 0 0 B - 9 0 2 3 8 \*

9900B-90238

