

SUZUKI
パワースタート

DF8A/9.9A

DF8A 10MODEL ~

DF8AR 10MODEL ~

DF9.9A 10MODEL ~

DF9.9AR 10MODEL ~

OUTBOARD MOTOR

2010-10

2版

このパーツカタログの発行により今まで使用していた次の
パーツカタログは使用しないでください。

パーツカタログ名	パーツカタログ品番
DF8A/9.9A '10MODEL	9900B-90197

ま え が き 目	1
エ ン ジ ン	2
伝 導	3
電 装	4
外 装	5
オ プ シ ョ ン	6
品 番 索 引 表 品 名 索 引 表	7

DF8A '10MODEL~



DF9.9A '10MODEL~



まえがき

このパーツカタログはスズキ船外機DF8A/9.9A型'10MODEL及び'10MODEL以降の
補修取扱い部品を収録してあります。

エンジン諸元	4サイクル	2気筒	排気量	内径×行程(51mm×51mm)
			208cm ³	

DF8A				
機種記号	年式	型式	トランサム	実施号機
DF8ALK10	'10model	00801F	S,L	00801F-010001～
DF8ARK10				00801F-110001～
DF8AL				
DF8ARL				

DF9.9A				
機種記号	年式	型式	トランサム	実施号機
DF9.9ALK10	'10model	00994F	S,L	00994F-010001～
DF9.9ARK10				00994F-110001～
DF9.9AL				
DF9.9ARL				

パーツカタログのご使用について

1. 記号および略語

1-1. サイズ等

A : 用品	L : 長さ、リンク数、容積	US : アンダサイズ
AR : 必要量	NT : 歯数	W : 巾
D : 線径	OD : 外径	W/ : 同時使用
E.NO. : エンジン番号	OPT : オプション	# : 直送品
F.NO. : フレーム番号	OS : オーバサイズ	* : 直売品
H : 高さ	STD : スタンダード	~ : より、から
ID : 内径	T : 厚さ	
12×34×5 : 内径×外径×厚さ(巾、長さ)		

1-2. メーカー名

BS : ブリヂストンタイヤ	NGK : 日本特殊陶業
CHKK : 中央発条	NHK : 日本発条
DID : 大同工業	RK : 高砂チェン
DK : 大金製作所	TEN : 富士通テン
FB : 古河電池	TR : 東海理化電機製作所
IRC : 井上護謨工業	YB : 湯浅電池
KYB : 萱場工業	
NABCO : 日本エアブレーキ	

1-3. 構成部品の表示

品番	品名
×××××-×××××	○○○アッシ
×××××-×××××	・○○○
×××××-×××××	○:○○○
	↑ 構成部品(インナパーツ)を示します。

1-4. 部品変更

備考欄の品番の前の→印は変更部品相互の互換性を表示します。

←○○○○○-○○○○○……「～より統一」を示し、旧~~○~~→新です。

→○○○○○-○○○○○……「～に統一」を示し、旧~~○~~→新です。

1-5. 修正使用

ホース、チューブ等で寸法表示の→印は修正使用を表示します。

(例) L:200→180……200を180に修正して使用します。

2. 部品変更のお知らせ

部品が新設または変更となった場合、サービス・部品ニュース、統一部品一覧表などでご案内いたします。

販売店様によっては、弊社代理店にお問い合わせください。

3. 部品の注文

部品ご注文の場合は、このパーツカタログをご参照の上、次の点にご留意され、正確にご注文ください。

- 3-1. 品番、品名および数量
- 3-2. フレーム番号及びエンジン番号と型式番号(年式)
- 3-3. 部品メーカー(電装部品、保安部品など)

- 注※ 分解図は、補給部品索引のためのものです。分解、組立には使用しないで下さい。
- ※ 補給部品の中で車種間の共通化により、一部生産車の部品と異なる場合があります。あらかじめご了承ください。
- ※ 記載事項は予告なく変更することがあります。あらかじめご了承ください。

I.Dプレートの説明

I.Dプレートには下記の項目が刻印されています。

より正確な部品発注のため①機種名、②型式、③製造番号(号機)を確認下さい。

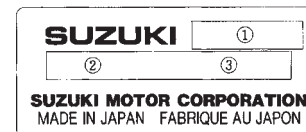

①機種名を示します。(例) DF8ALK10

②型式を示します。(例) 00801F

③製造番号(号機)を示します。(例) 251111

I.Dプレート

※取付位置：ブラケット、クランプ

目 次

FIG.NO.	タ イ ト ル	FIG.NO.	タ イ ト ル	FIG.NO.	タ イ ト ル
1	シリンダ ヘッド				
2	シリンダ ブロック				
3	クランクシャフト				
4	タイミング ベルト				
5	カムシャフト				
6	インレット マニホールド				
7	キャブレタ				
8	フューエルポンプ				
9	ウォーターポンプ				
10	サーモスタット				
11	リコイル スタータ				
12	スロットル コントロール (タイプ R ヲノゾク)				
13	スロットル コントロール (タイプ R)				
14	オイル ポンプ				
15	クラッチ ロッド (タイプ R ヲノゾク)				
16	クラッチ ロッド (タイプ R)				
17	シフト ロッド				
18	トランスミッション				
19	スターティング モータ				
20	マグネト				
21	レクチファイヤ/イグニション コイル				
22	センサ/スイッチ				
23	ハーネス				
24	クランプ ブラケット (タイプ R ヲノゾク)				
25	クランプ ブラケット (タイプ R)				
26	スイベル ブラケット				
27	エンジン ホルダ				
28	ドライブ シャフトハウジング				
29	ギヤ ケース				
30	サイドカバー				
31	エンジン カバー				
32	フューエル タンク (プラスチック)				
33	テイラ ハンドル (タイプ R ヲノゾク)				
34	リモート コントロール (タイプ R)				
35	リモコン ケーブル ホルダ (タイプ R)				
36	ドラッグ リンク (タイプ R)				
37	オプション:エレクトリカル (マニュアル スタータ)				
38	オプション:スターティング モータ (マニュアル スタータ)				
39	オプション:フューエルタンク (プラスチック)				
40	オプション:リモコン パーツセット				
41	オプション:リモート コントロール (SINGLE 1)				
42	オプション:リモート コントロール (SINGLE 2)				

FIG. 1

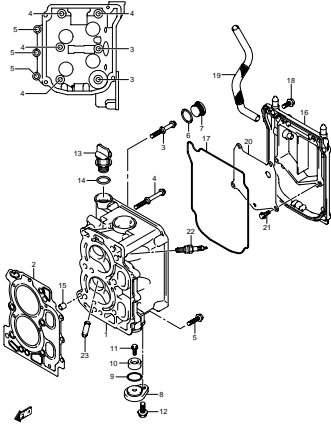

DFSA 9.5A N00_001
CYLINDER HEAD

FIG. 2

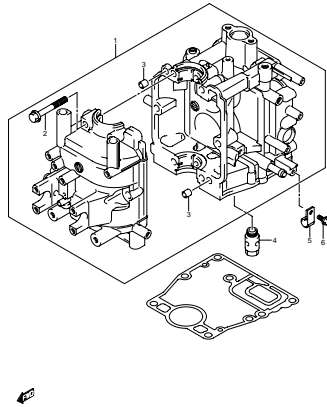

DFSA 9.5A N00_002
CYLINDER BLOCK

FIG. 3

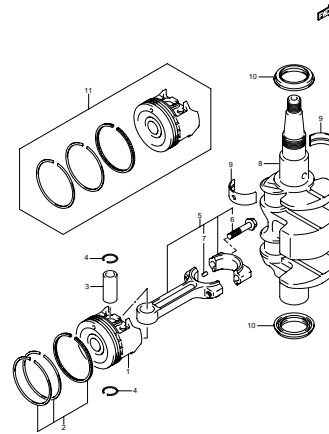

DFSA 9.5A N00_003
CRANKSHAFT

FIG. 4

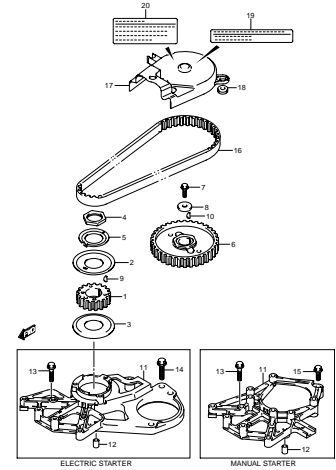

DFSA 9.5A N00_004
TIMING BELT

FIG. 5

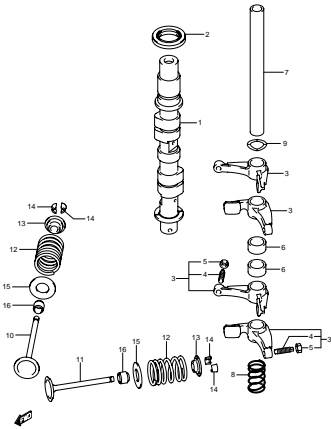

DFSA 9.5A N00_005
CAMSHAFT

FIG. 6

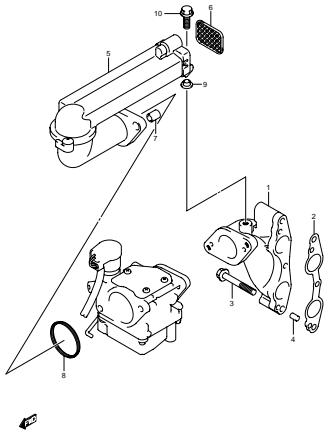

DFSA 9.5A N00_006
INLET MANIFOLD

FIG. 7

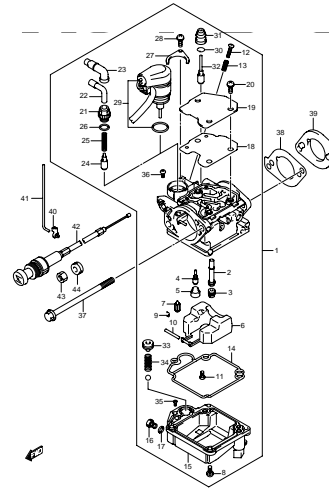

DFSA 9.5A N00_007
CARBURETOR

FIG. 8

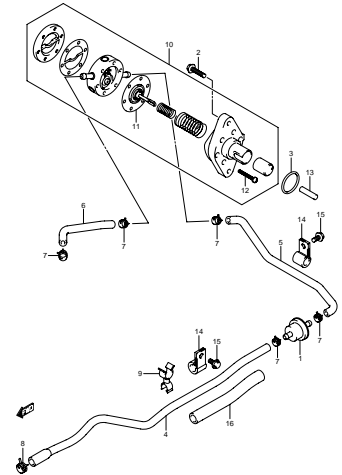

DFSA 9.5A N00_008
FUEL PUMP

FIG. 9

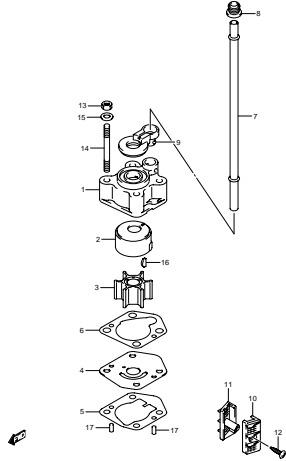

DFSA 9.9A N00_009
WATER PUMP

FIG. 10

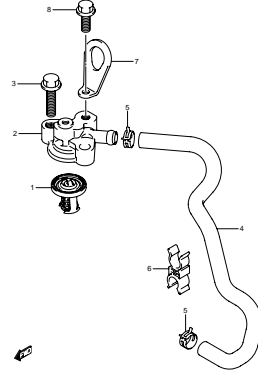

DFSA 9.9A N00_010
THERMOSTAT

FIG. 11

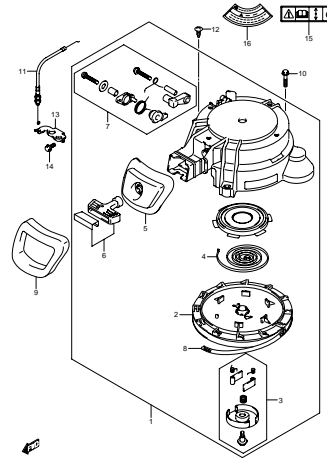

DFSA 9.9A N00_011
RECOIL STARTER

FIG. 12

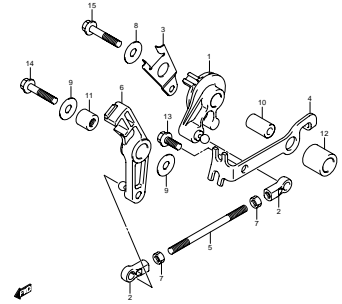

DFSA 9.9A N00_012
THROTTLE CONTROL (EXCEPT TYPE R)

FIG. 13

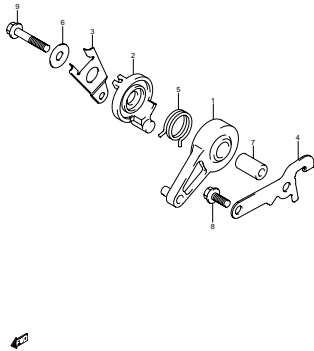

DFSA 9.9A N00_013
THROTTLE CONTROL (TYPE R)

FIG. 14

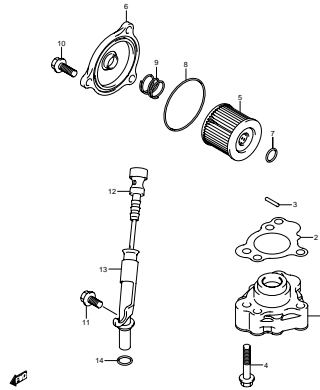

DFSA 9.9A N00_014
OIL PUMP

FIG. 15

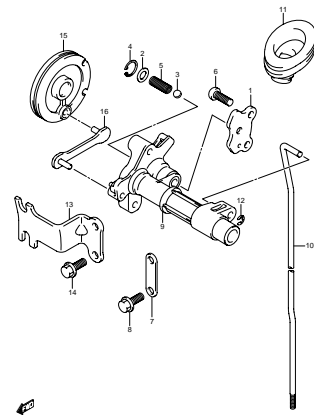

DFSA 9.9A N00_015
CLUTCH ROD (EXCEPT TYPE R)

FIG. 16

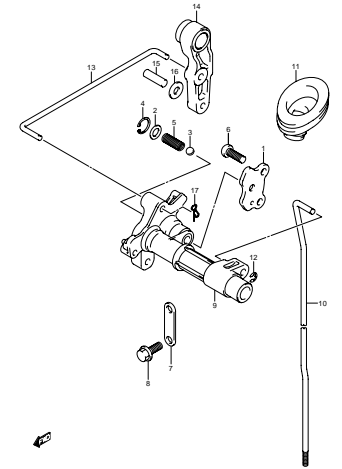

DFSA 9.9A N00_016
CLUTCH ROD (TYPE R)

FIG. 17

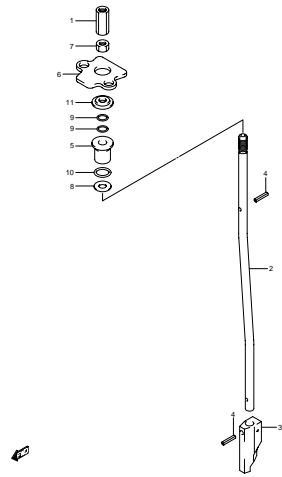

DFSA 9.5A N00_017
SHIFT ROD

FIG. 18

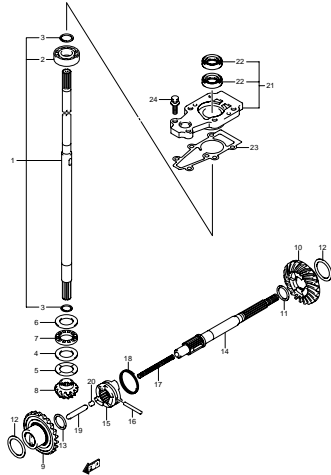

DFSA 9.5A N00_018
TRANSMISSION

FIG. 19

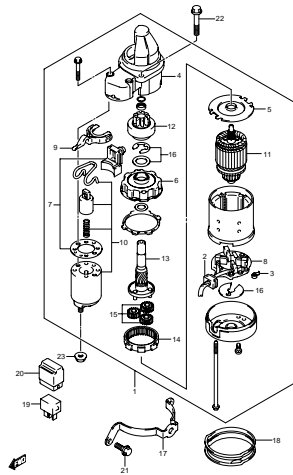

DFSA 9.5A N00_019
STARTING MOTOR

FIG. 20

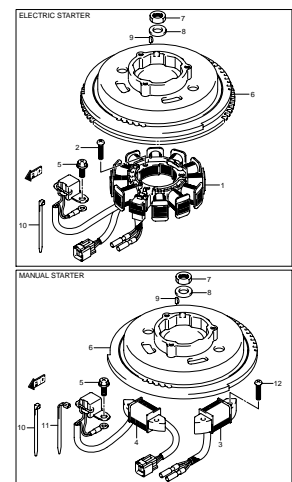

DFSA 9.5A N00_020
MAGNETO

FIG. 21

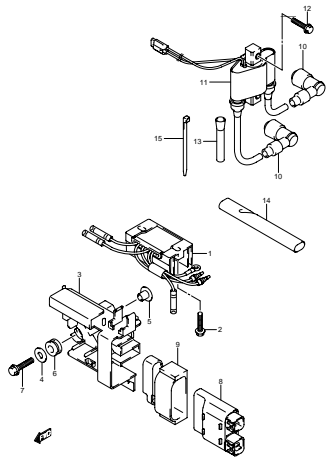

DFSA 9.5A N00_021
IGNITION COIL

FIG. 22

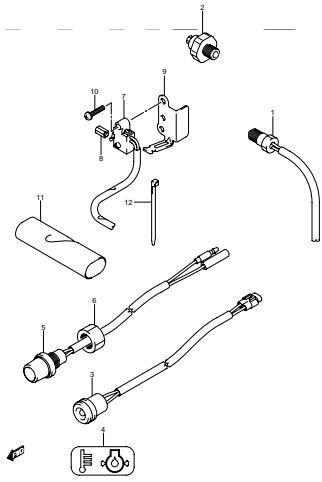

DFSA 9.5A N00_022
SENSOR SWITCH

FIG. 23

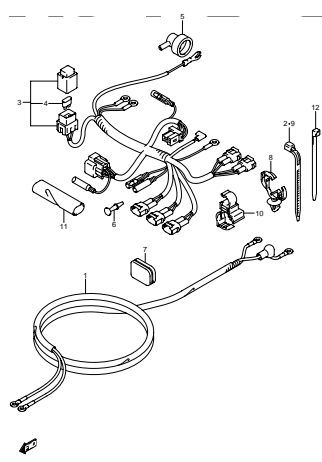

DFSA 9.5A N00_023
HARNES

FIG. 24

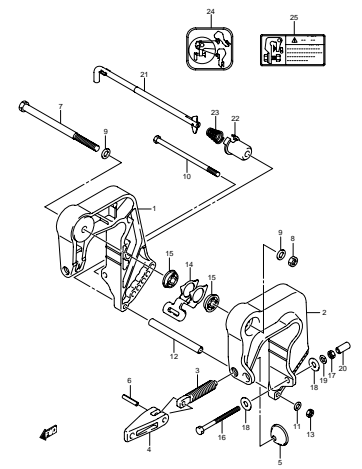

DFSA 9.5A N00_024
CLAMP-BRACKET (EXCEPT TYPE R)

FIG. 25

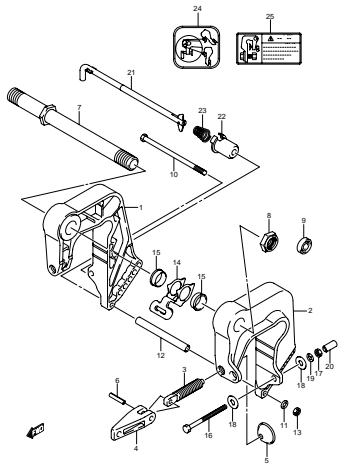

DFSA 9 BA N00_025
CLAMP BRACKET (TYPE R)

FIG. 26

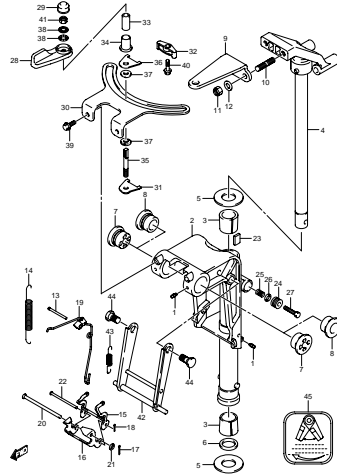

DFSA 9 BA N00_025
SWIVEL BRACKET

FIG. 27

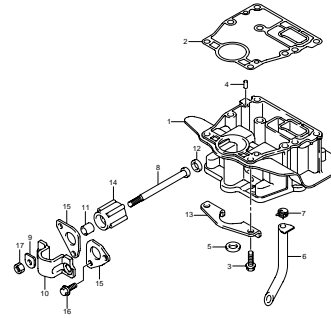

DFSA 9 BA N00_027
ENGINE HOLDER

FIG. 28

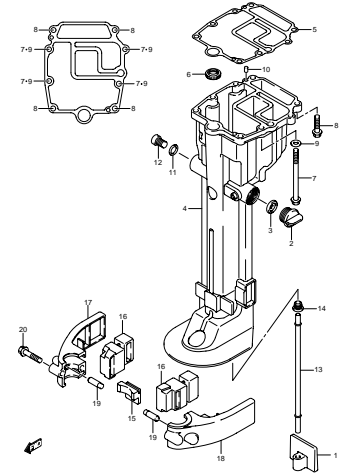

DFSA 9 BA N00_028
DRIVE SHAFT HOUSING

FIG. 29

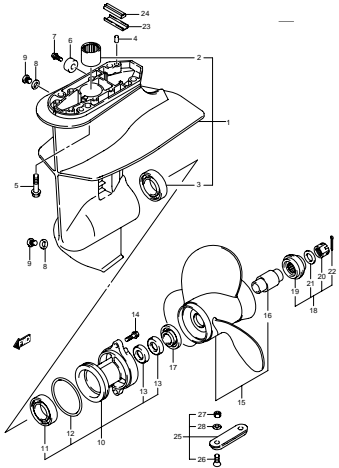

DFSA 9 BA N00_029
GEAR CASE

FIG. 30

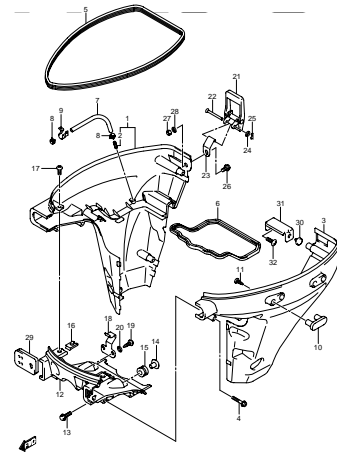

DFSA 9 BA N00_030
SIDE COVER

FIG. 31

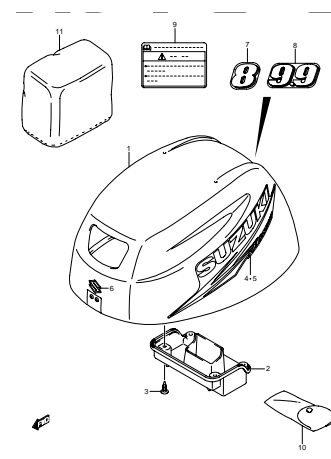

DFSA 9 BA N00_031
ENGINE COVER

FIG. 32

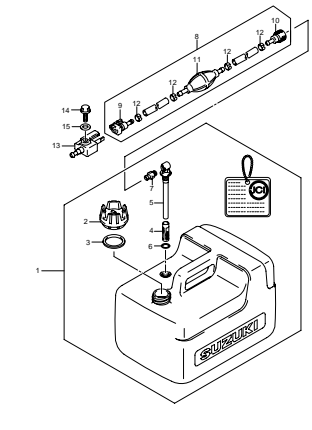

DFSA 9 BA N00_032
FUEL TANK (RESIN)

FIG. 33

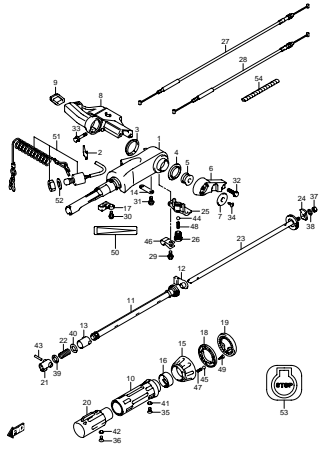

DFSA 9.9A N00_033
TILLER HANDLE (EXCEPT TYPE-R)

FIG. 34

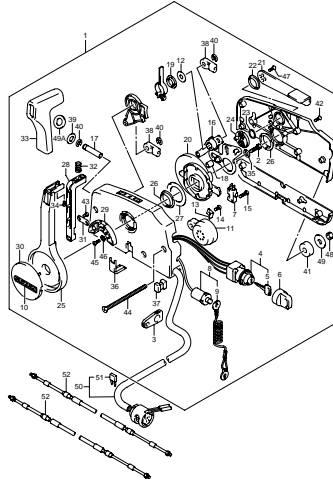

DFSA 9.9A N00_034
REMOTE CONTROL (TYPE-R)

FIG. 35

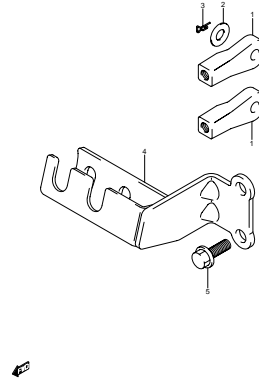

DFSA 9.9A N00_035
REMOTE CONTROL CABLE HOLDER (TYPE-R)

FIG. 36

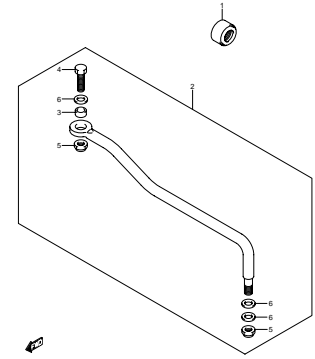

DFSA 9.9A N00_036
DRAG LINK (TYPE-R)

FIG. 37

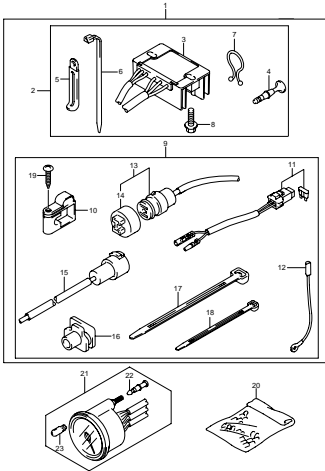

DFSA 9.9A N00_037
OPT-ELECTRICAL (MANUAL STARTER)

FIG. 38

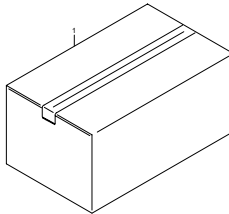

DFSA 9.9A N00_038
OPT-STARTING MOTOR (MANUAL STARTER)

FIG. 39

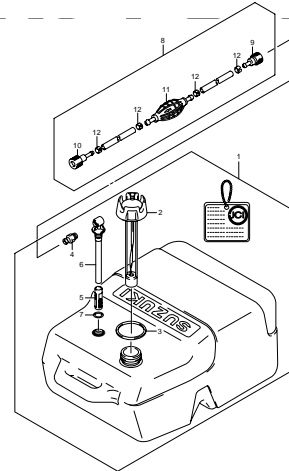

DFSA 9.9A N00_039
OPT-FUEL TANK (RESIN 25L)

FIG. 40

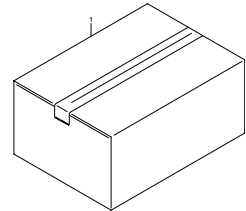

DFSA 9.9A N00_040
OPT-REMOTE CONTROL PARTS

FIG. 41

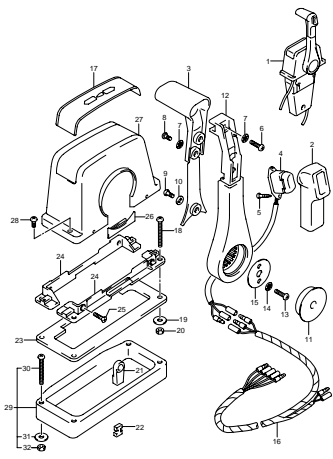

DFSA 9.9A N02_041
OPT:TOP MOUNT SINGLE (1)

FIG. 42

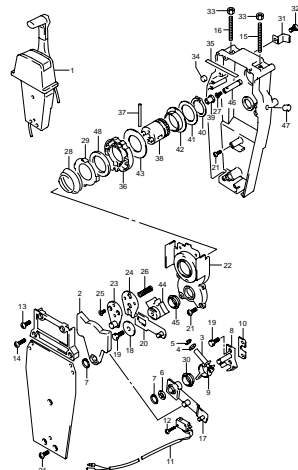

DFSA 9.9A N02_042
OPT:TOP MOUNT SINGLE (2)

FIG.1

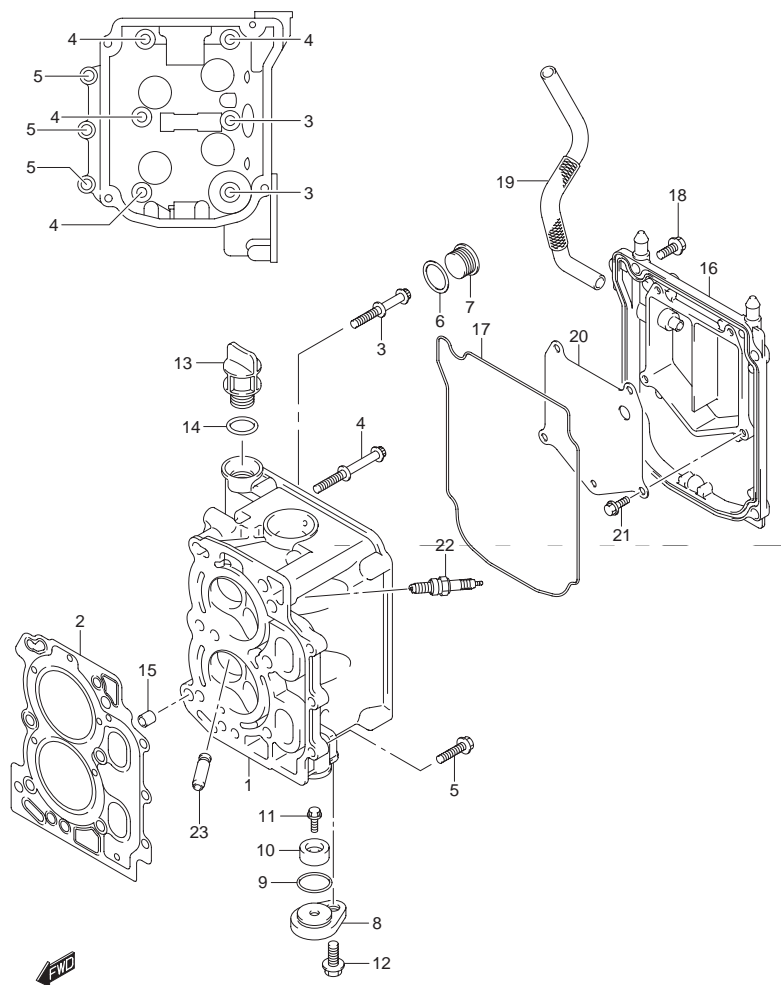

FIG.1 (B-2) シリンダヘッド

見出番号	品番	品名	使用個数	備考
1	11110-99J00	ヘッド, シリンダ	1	
2	11141-99J00	ガスケット, シリンダヘッド	1	
3-1	11118-99J00	ボルト, シリンダヘッドNO.1	2	
3-2	11118-99JL0	ボルト, シリンダヘッドNO.1	2	DF8A:110001~ DF9.9A:110001~
4-1	11119-99J00	ボルト, シリンダヘッドNO.2	4	
4-2	11119-99JL0	ボルト, シリンダヘッドNO.2	4	DF8A:110001~ DF9.9A:110001~
5	01550-06257	ボルト	3	
6	11216-90J00	ガスケット, オイルギャラリプラグ	1	
7	09248-22002	プラグ	1	
8	11261-93J00	カバー, プロテクションアノード	1	
9	09280-22019	Oリング, D:1.9, ID:21.8	1	
10	55321-87J00	アノード, プロテクション	1	
11	09103-06281	ボルト, 6X14	1	
12	01550-08207	ボルト	1	
13	11382-93E00	キャップ, オイルフィラ	1	
14	09280-17003	Oリング	1	
15	04211-09109	ピン	2	
16	11170-99J00	カバー, シリンダヘッド	1	
17	11178-99J00	Oリング, シリンダヘッドカバー	1	
18	01550-06207	ボルト	4	
19	11196-99J00	ホース, ブリーザ	1	
20	11173-99J00	プレート, ブリーザ	1	
21	01550-0612A	ボルト	4	
22-1	#09482-00528	スパークプラグ, CR6E(NGK)	2	
22-2	09482-00L01	スパークプラグ(CR6E)	2	DF8A:110001~ DF9.9A:110001~
23	11115-09G00-001	ガイド, バルブOS	4	OPT

FIG.2

2

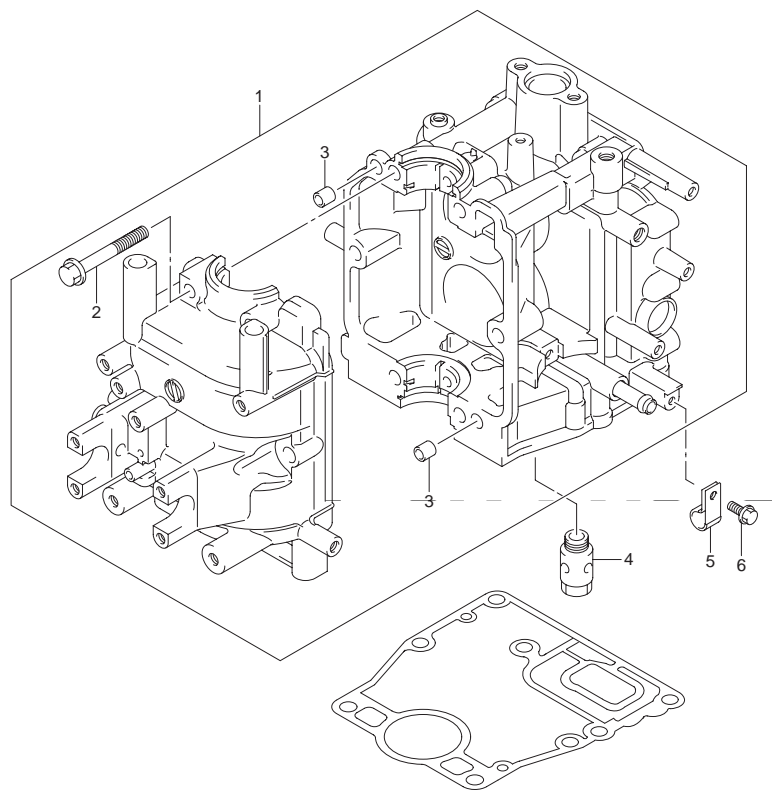

FIG.2 (B-3) シリンダ ブロック

見出番号	品番	品名	使用個数	備考
1	11301-99J00	ブロックアッソ, シリンダ	1	
2	01560-08557	・ボルト	6	
3	04211-09109	・ピン	2	
4-1	16440-11D00	レギュレータアッソ, エンジンオイル6.5K	1	
4-2	16440-94JL0	レギュレータアッソ, エンジンオイル	1	DF8A:110001~ DF9.9A:110001~
5	09403-12406	クランプ	1	
6	01550-06127	ボルト	1	



FIG.3

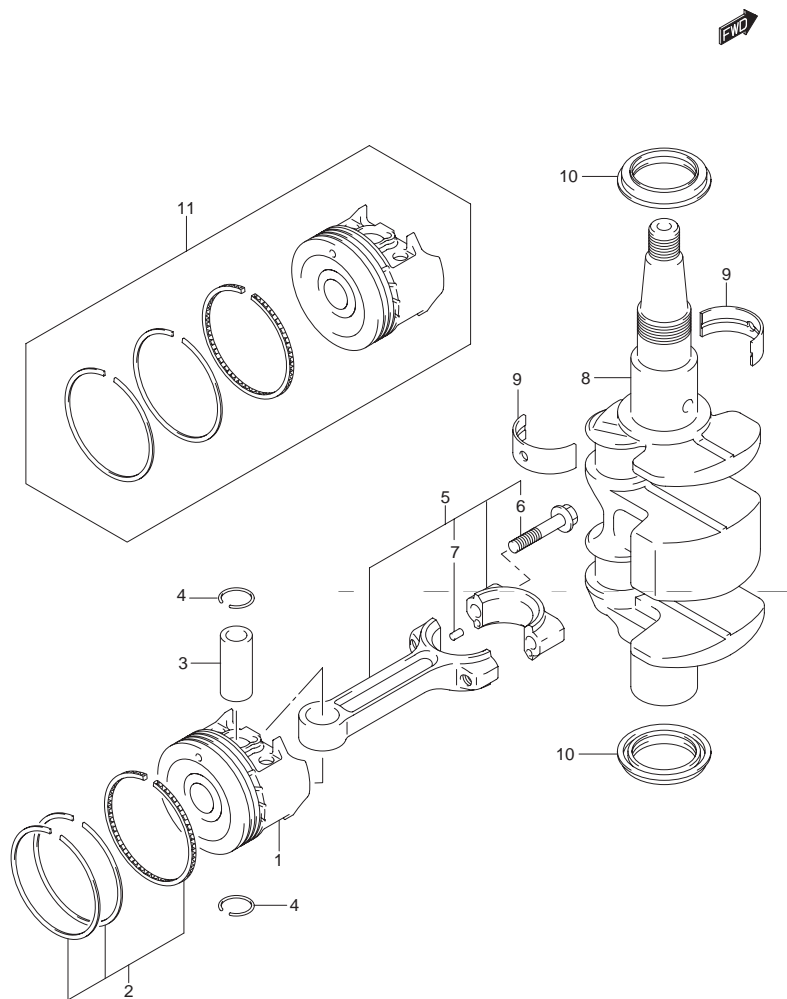

FIG.3 (B-4) クランクシャフト

見出番号	品番	品名	使用個数	備考
1	12111-99J00-0B0	ピストン	2	
2	12140-99J00	リングセット,ピストン	2	
3	12151-99J00	ピン,ピストン	2	
4	09381-14001	スナップリング	4	
5	12160-99J00	コンロッドアッシ	1	
6	12163-99J00	・ボルト,コンロッド	2	
7	04221-03059	・ピン	2	
8	12220-99J00	クランクシャフト	1	
9	12341-99J00	ベアリング,クランクシャフト	4	
10	09283-30075	オイルシール,28.8X45.5X6.5	2	
11	12100-99J00-050	ピストンセット,OS(0.50)	2	OPT

FIG.4

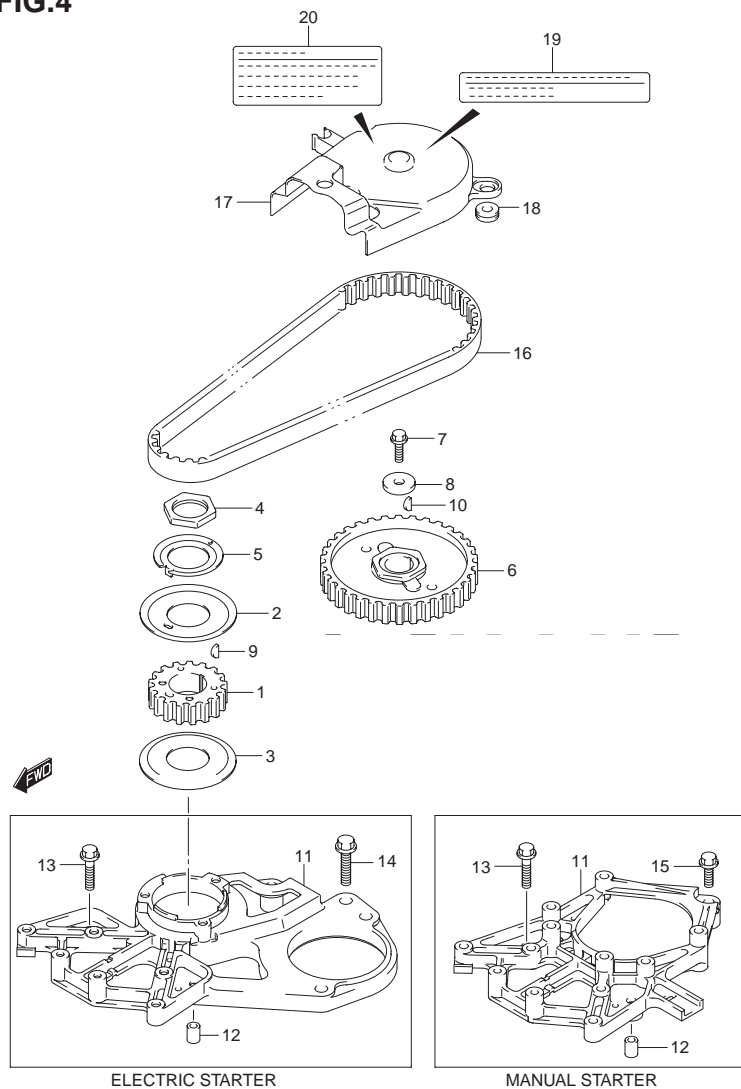

FIG.4 (B-5) タイミングベルト

見出番号	品番	品名	使用個数	備考
1	12631-99J00	プーリ, クランクシャフト	1	
2	12635-99J00	ガイド, タイミングベルト(アッパ)	1	
3	12636-99J00	ガイド, タイミングベルト(ロア)	1	
4	12637-99J00	ナット, タイミングプーリ	1	
5	12638-99J00	ワッシャ, プーリナットロック	1	
6	12741-93E01	プーリ, カムシャフト	1	
7	09103-06267	ボルト, 6X18	1	
8	09160-06150	ワッシャ, 6.5X24X4	1	
9	08341-31039	キー	1	
10	08341-31039	キー	1	
11-1	12625-99J00	ベース, ステータ	1	エレクトリック スタータ
11-2	12625-99J10	ベース, ステータ	1	マニュアル スタータ
12	04211-09149	ピン	2	
13	01550-06307	ボルト	3	
14	01550-08307	ボルト	1	エレクトリック スタータ
15	01550-06127	ボルト	1	マニュアル スタータ
16	12761-99J00	ベルト, タイミング	1	
17	12764-99J00	カバー, タイミングベルト	1	
18	09308-08011	グロメット	2	
19	61493-99J00	ラベル, クサアランス	1	
20	61494-99J00	ラベル, オイル	1	

FIG.5

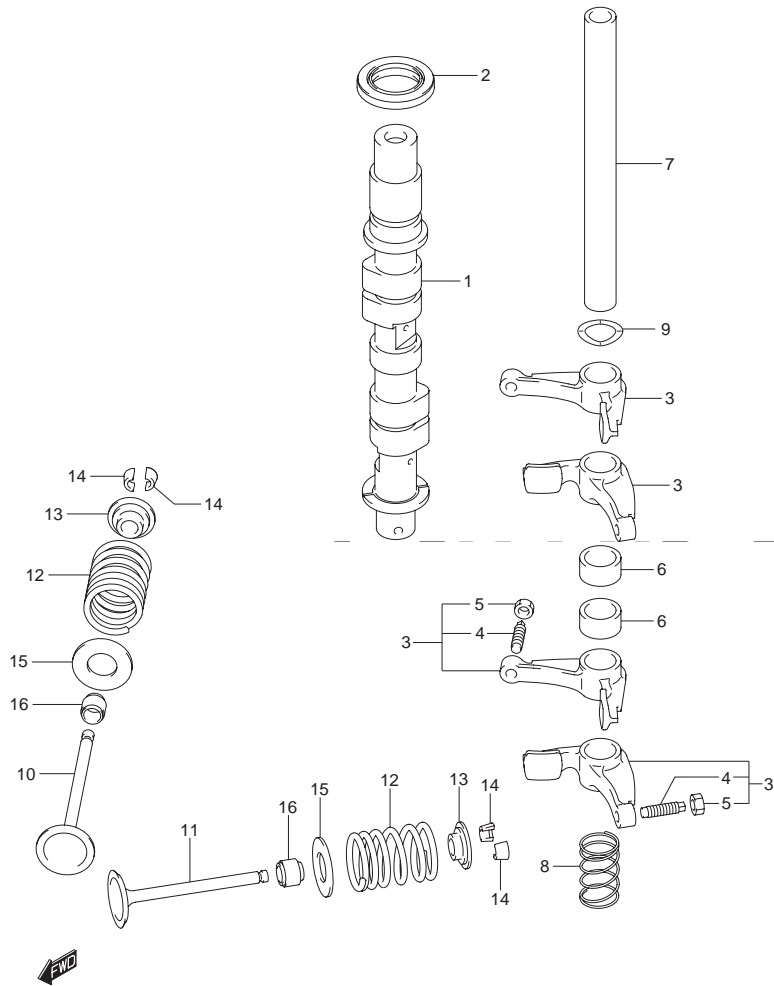

FIG.5 (B-6) カムシャフト

見出番号	品番	品名	使用個数	備考
1-1	12700-99J00	カムシャフトアッシ	1	マニュアルスタータ デコンプアリ
1-2	12711-99J10	カムシャフト	1	エレクトリックスタータ タイプB デコンプナシ
2	09283-21009	オイルシール,19.7X33X6	1	
3	12840-99J00	アーム,ロッカ	4	
4	12842-49201	・スクリュ,タベットアジャスチング	4	
5	12843-27A00	・ナット,タベットアジャスチング	4	
6	12843-99J00	スペーサ,ロッカアーム	2	
7	12861-99J00	シャフト,ロッカアーム	1	
8	12891-99J00	スプリング,ロッカシャフト	1	
9	09164-13008	ワッシャ	1	
10	12911-99J00	バルブ,インテーク	2	
11	12915-99J00	バルブ,エキゾースト	2	
12	12921-99J00	スプリング,バルブ	4	
13	12931-09420	リテーナ,バルブスプリング	4	
14-1	12932-27A00	コッタ,バルブ	8	
14-2	12932-09G00	コッタ,バルブ	8	DF8A:110001~ DF9.9A:110001~
15	12933-71C00	シート,バルブスプリング	4	
16	09289-05008	オイルシール,5X10.5X8.4	4	

FIG.6

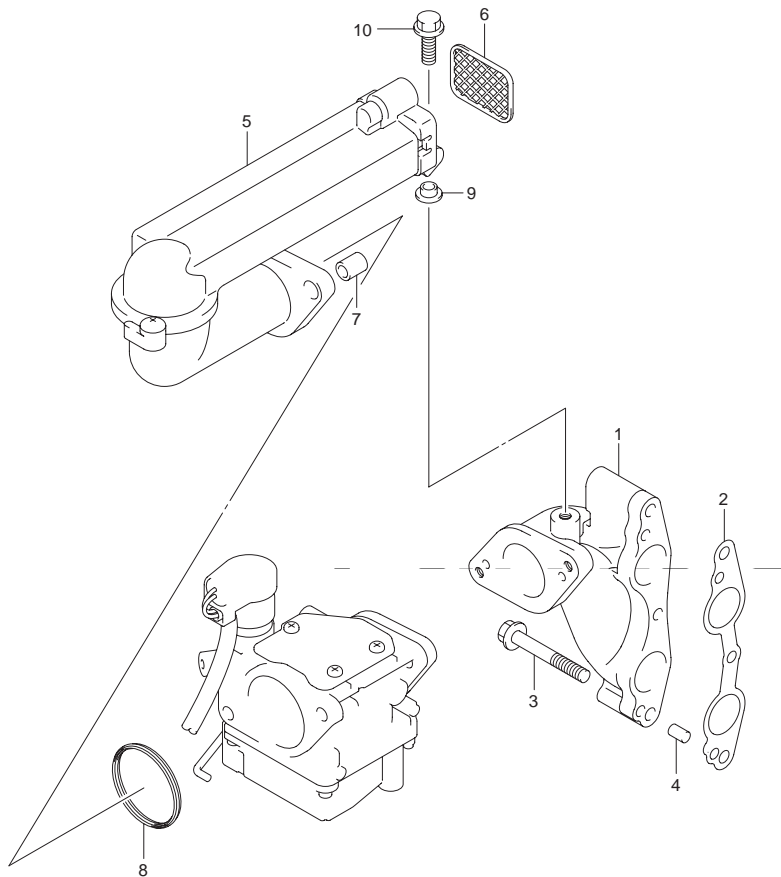

FIG.6 (B-7) インレット マニホールド

見出番号	品番	品名	使用個数	備考
1	13111-99J00	マニホールド,インレット	1	
2	13119-99J00	ガスケット,インレットマニホールド	1	
3	01550-06457	ボルト	3	
4	04221-05109	ピン	2	
5	13810-99J00	サイレンサ	1	
6	13710-99J00	アレスタ,フレーム	1	
7	09180-06290	スペーサ,6.5X10X12	2	
8	13832-94J00	シール,サイレンサ	1	
9	09169-06082	ワッシャ	1	
10	01550-06167	ボルト	1	

2



FIG.7

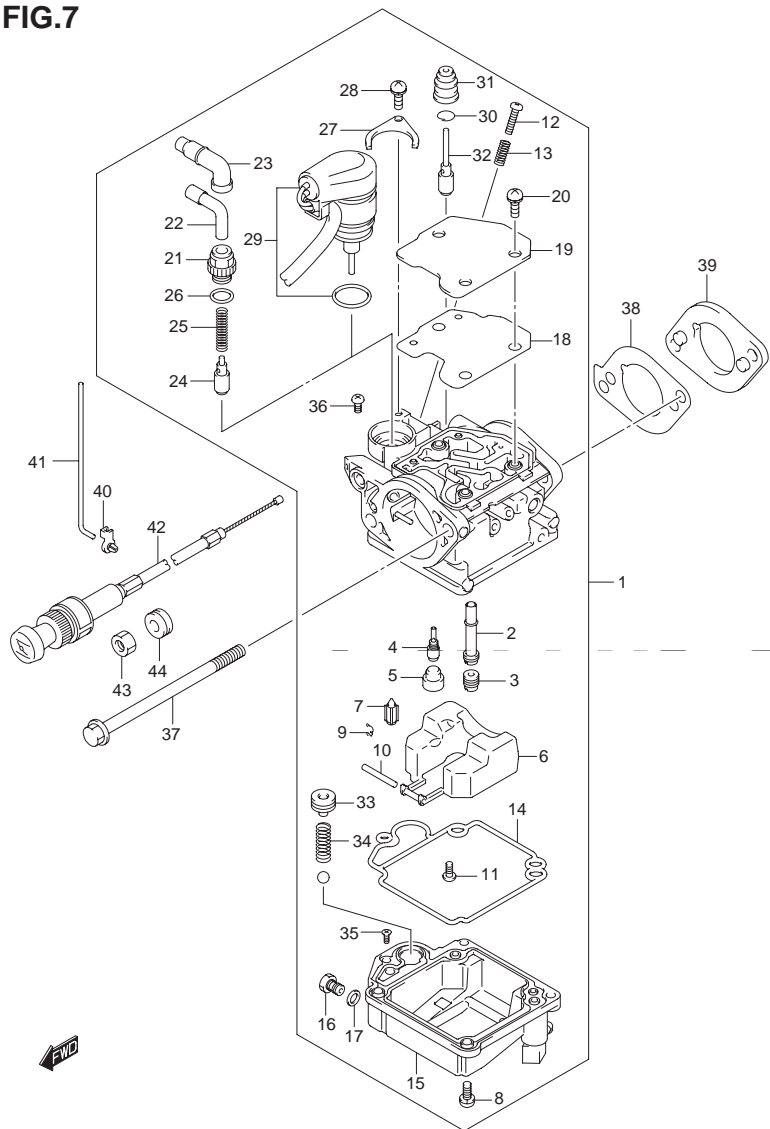

FIG.7 (B-8) キャブレタ

見出番号	品番	品名	使用個数	備考
1-1	13200-99J00	キャブレタアッ	1	DF8A マニュアル スタータ
1-2	13200-99J10	キャブレタアッ	1	DF8A エレクトリック スタータ DF8A タイプ R
1-3	13200-99J20	キャブレタアッ	1	DF9.9A マニュアル スタータ
1-4	13200-99J30	キャブレタアッ	1	DF9.9A エレクトリック スタータ DF9.9A タイプ R
1-5	13200-99JL0	キャブレタアッ	1	DF8A マニュアル スタータ DF8A:110001~
1-6	13200-99JM0	キャブレタアッ	1	DF8A エレクトリック スタータ DF8A:110001~
1-7	13200-99JN0	キャブレタアッ	1	DF9.9A マニュアル スタータ DF9.9A:110001~
1-8	13200-99JP0	キャブレタアッ	1	DF9.9A エレクトリック スタータ DF9.9A:110001~
2-1	13236-99J00	・ノズル,メイン	1	DF8A
2-2	13236-99J20	・ノズル,メイン	1	DF9.9A
3-1	09491-70020	・ジェット,メイン(70)	1	DF8A
3-2	09491-82013	・ジェット,メイン(82)	1	DF9.9A
3-3	09491-68008	・ジェット,メイン(68)	1	OPT, DF8A
3-4	09491-80017	・ジェット,メイン(80)	1	OPT, DF9.9A
4-1	09492-38011	・ジェット,パイロット(38)	1	
4-2	09492-35033	・ジェット,パイロット(35)	1	OPT
5	13239-94J00	・キャップ,ラバー	1	
6	13250-99J00	・フロート	1	
7	13370-94J00	・バルブ,フロート	1	
8	13247-94J00	・スクリュ	4	
9	13375-26E00	・クリップ	1	
10	13254-94J00	・ピン,アーム	1	
11	13802-94J00	・スクリュ	1	
12	13534-94J00	・スクリュ,ストップ	1	
13	13268-94J00	・スプリング	1	

FIG.7

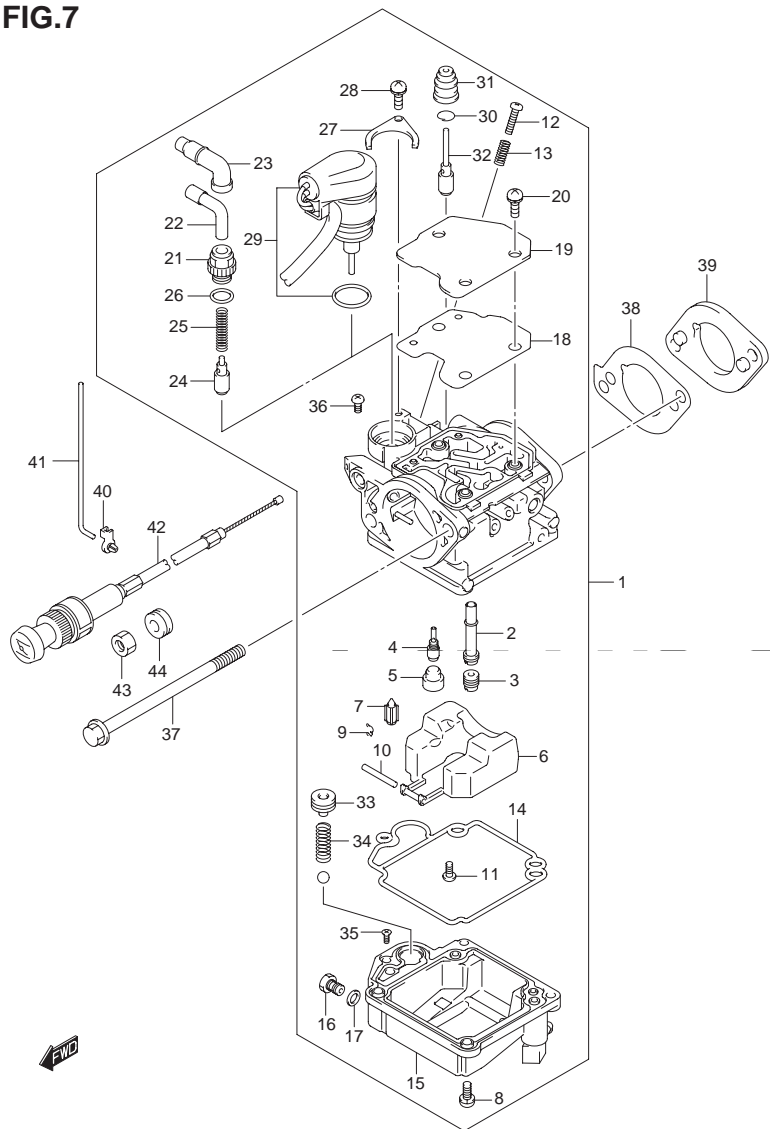

FIG.7 (B-9) キャブレタ

見出番号	品番	品名	使用個数	備考
14	13251-99J00	・ガスケット,フロントチャンバ	1	
15-1	13240-99J00	・チャンバアッシ,フロント	1	DF8A マニュアル スタータ INC.NO.14, 16, 17
15-2	13240-99J10	・チャンバアッシ,フロント	1	DF8A エレクトリック スタータ DF8A タイプ R INC.NO.14, 16, 17
15-3	13240-99J20	・チャンバアッシ,フロント	1	DF9.9A マニュアル スタータ INC.NO.14, 16, 17, 33~35
15-4	13240-99J30	・チャンバアッシ,フロント	1	DF9.9A エレクトリック スタータ DF9.9A タイプ R INC.NO.14, 16, 17, 33~35
16	13279-99J00	・スクリュ,ドレーン	1	
17	13275-99J00	・ワシヤ,プレーン	1	
18	13283-99J00	・パッキン	1	
19	13282-99J00	・プレート	1	
20	13367-94J00	・スクリュ	3	
21	13361-99J00	・ホルダ,ケーブル	1	マニュアル スタータ
22	13362-94J00	・ガイド,ケーブル	1	マニュアル スタータ
23	13363-94J00	・キャップ,ケーブルシーリング	1	マニュアル スタータ
24	13364-94J00	・バルブ,スタータ	1	マニュアル スタータ
25	13365-94J00	・スプリング	1	マニュアル スタータ
26	13295-14G00	・Oリング	1	マニュアル スタータ
27	13428-06F30	・プレート	1	エレクトリック スタータ タイプ R
28	13367-94J00	・スクリュ	1	エレクトリック スタータ タイプ R
29	13368-99J00	・スタータアッシ	1	エレクトリック スタータ タイプ R

FIG.7

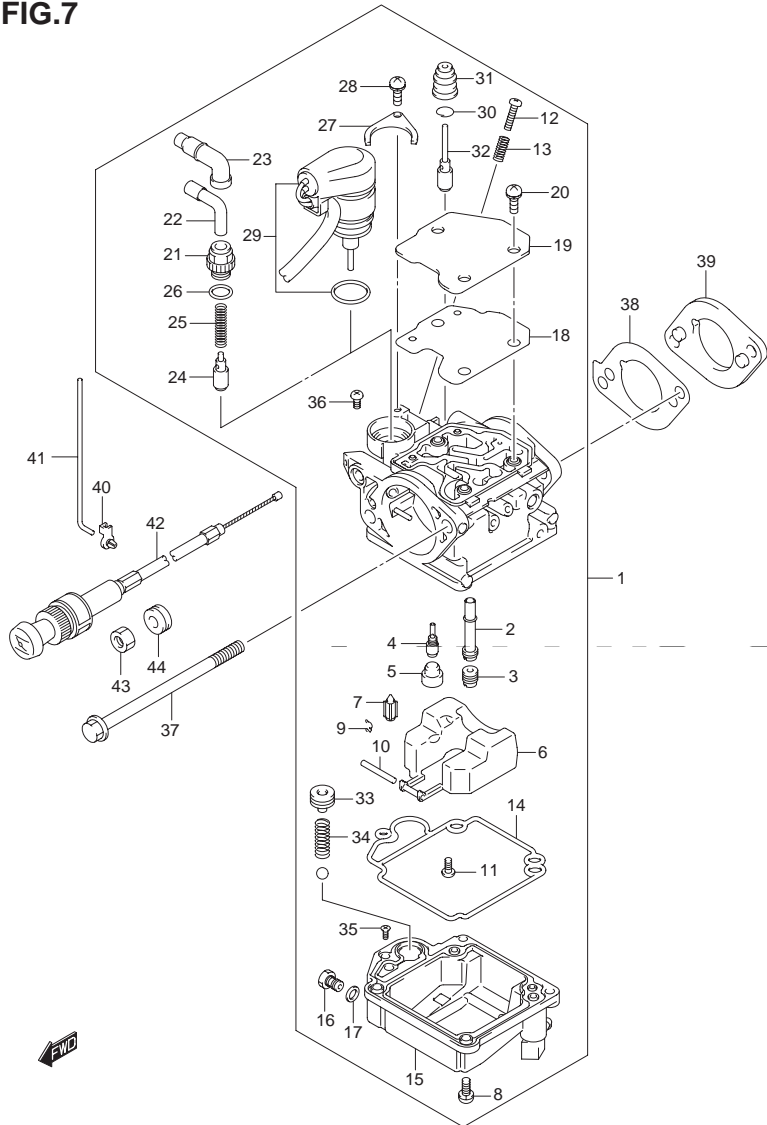

FIG.7 (B-10) キャブレタ

見出番号	品番	品名	使用個数	備考
30	13494-94J00	・クリップ	1	DF9.9A
31	13495-94J00	・キャップ, ラバー	1	DF9.9A
32	13496-99J00	・ロッド, リンク	1	DF9.9A
33	13493-99J00	・プランジャ	1	DF9.9A
34	13441-99J00	・スプリング	1	DF9.9A
35	13443-99J00	・スクリュ, スペシャル	1	DF9.9A
36	13281-99J00	・スクリュ, パン	1	
37	09103-06276	ボルト, 6X100	2	
38	13125-99J00	ガスケット, キャブレタ	1	
39	13124-99J00	インシュレータ, キャブレタ	1	
40	13436-91J00	コネクタ, チョークロッド	1	
41	13513-99J00	ロッド, スロットル	1	
42	13640-99J00	ノブアッシ, スタータ	1	マニュアル スタータ
43	09159-14014	ナット	1	マニュアル スタータ
44	09320-10501	クッション	1	マニュアル スタータ

FIG.8

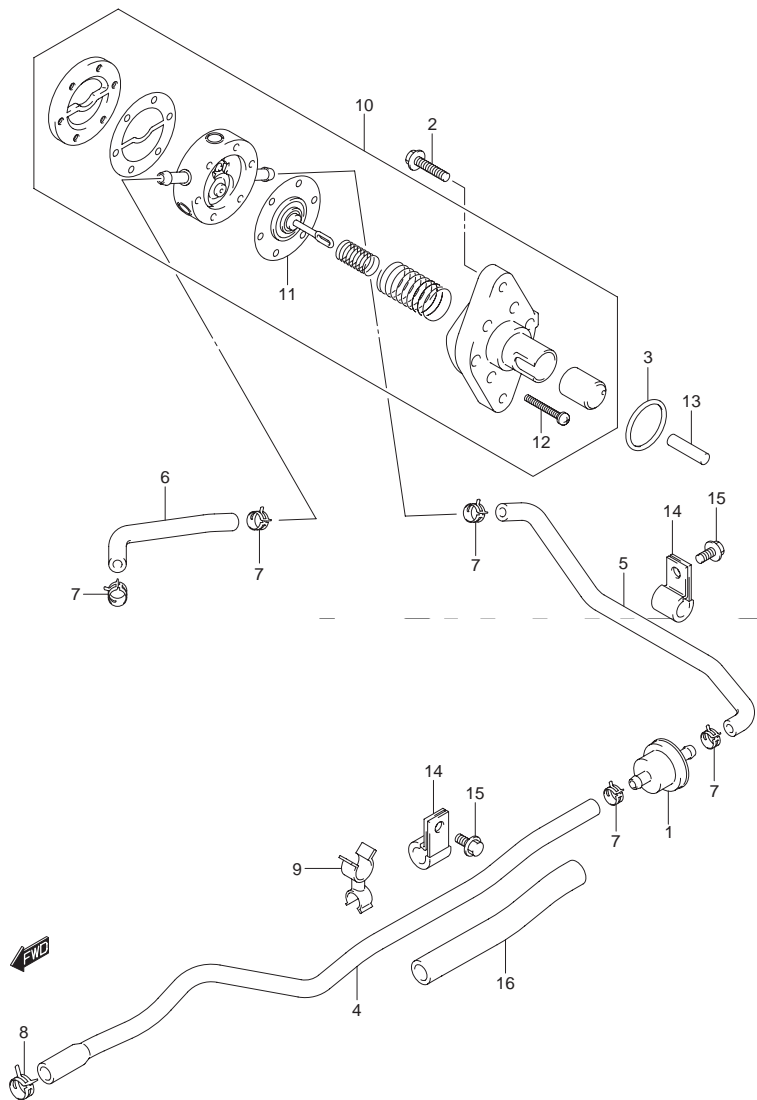

FIG.8 (B-11) フューエルポンプ

見出番号	品番	品名	使用個数	備考
1	15410-98500	フィルタ,フューエル	1	
2	01550-06257	ボルト	2	
3-1	09280-26005	Oリング,D:2.4,ID:26.2	1	
3-2	09280-26L01	Oリング,D:2.4,ID:26.2	1	DF8A:110001~ DF9.9A:110001~
4-1	15192-99J00	ホース,フューエル(コネクタツフィルタ)	1	
4-2	15192-99J11	ホース,フューエル(コネクタツフィルタ)	1	DF8A:110001~ DF9.9A:110001~
5-1	15193-99J00	ホース,フューエル(フィルタツポンプ)	1	
5-2	15193-99J11	ホース,フューエル(フィルタツポンプ)	1	DF8A:110001~ DF9.9A:110001~
6-1	15191-99J00	ホース,フューエル(ポンプツキャブレタ)	1	
6-2	15191-99J11	ホース,フューエル(ポンプツキャブレタ)	1	DF8A:110001~ DF9.9A:110001~
7	09401-09404	クリップ	5	
8	09401-11422	クリップ	1	
9	09408-00054	クランプ	1	
10-1	15100-94J0V	ポンプアッシ,フューエル	1	
10-2	15100-94JL0	ポンプアッシ,フューエル	1	DF8A:110001~ DF9.9A:110001~
11	15170-94J0V	・ダイヤフラムセット	1	
12	15251-93E00	・スクリュー	6	
13	15131-99J00	ロッド,フューエルポンプ	1	
14	09403-12406	クランプ	1	
15	01550-06127	ボルト	1	
16	18498-99J00	プロテクタ,フューエルホース(100)	1	DF8A:110001~ DF9.9A:110001~

FIG.9

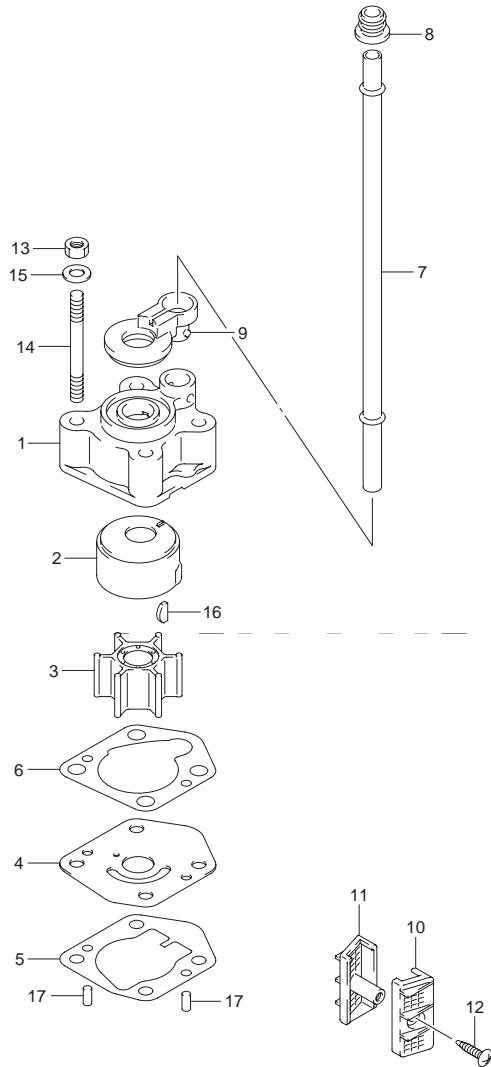

FIG.9 (C-2) ウォータポンプ

見出番号	品番	品名	使用個数	備考
1	17411-94J00	ケース, ウォータポンプ	1	
2	17413-94J00	スリーブ, ウォータポンプケース	1	
3-1	17461-93903	インペラ, ウォータポンプ	1	
3-2	17461-939L0	インペラ, ウォータポンプ	1	DF8A:110001~ DF9.9A:110001~
4	17471-99J00	パネル, ポンプケースアンダ	1	
5	17472-99J00	ガスケット, ポンプケースパネル	1	
6	17473-94J00	ガスケット, ウォータポンプケース	1	
7-1	17561-99J00	チューブ, ウォータ(S)	1	
7-2	17561-99J10	チューブ, ウォータ(L)	1	
8	17563-94J00	グロメット, ウォータチューブ	1	
9	17564-99J00	ブッシュ, ウォータポンプケース	1	
10	17631-99J10	フィルタ, ウォータポートサイド	1	
11	17632-99J10	フィルタ, ウォータスターボードサイド	1	
12	03141-0416A	スクリュ	1	
13	23118-94J00	ナット	4	
14	09108-06141	スタッドボルト	4	
15	09160-06082	ワッシャ, 6.5X13X1	4	
16	09420-03005	キー	1	
17	09202-04008	ピン, D:4, L:9	2	
18	17400-99J00	キット, ウォータポンプリペア	1	OPT, イラストナシ NO.3~6, 16 ヲフクム

FIG.10

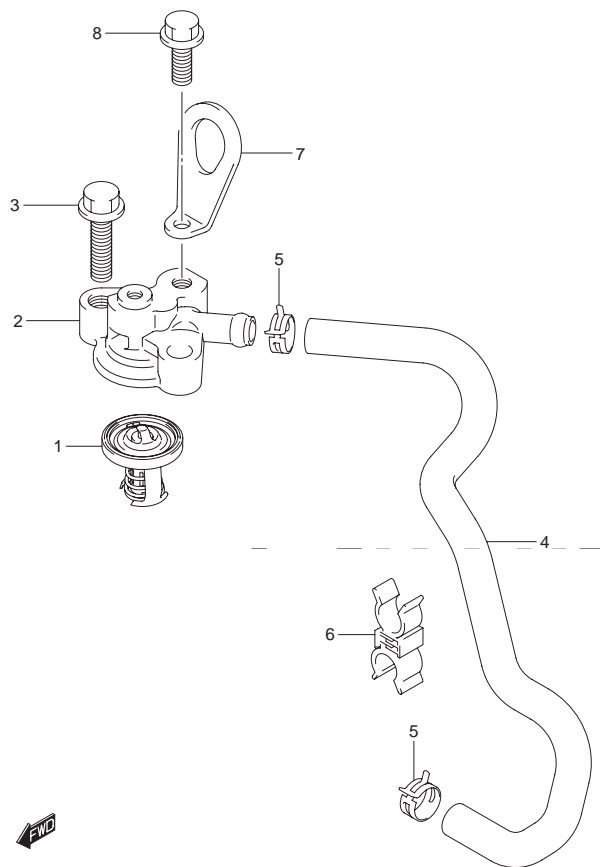

FIG.10 (C-3) サーモスタット

見出番号	品番	品名	使用個数	備考
1	17670-94J00	サーモスタット, ウォータ	1	
2	17681-99J00	カバー, サーモスタット	1	
3	01550-08307	ボルト	2	
4	11197-99J00	ホース, ウォータリターン	1	
5	09401-12413	クリップ	2	
6	09408-00173	クランプ	1	
7	11291-91B50	フック, エンジン	1	OPT
8	01550-08207	ボルト	1	OPT

FIG.11

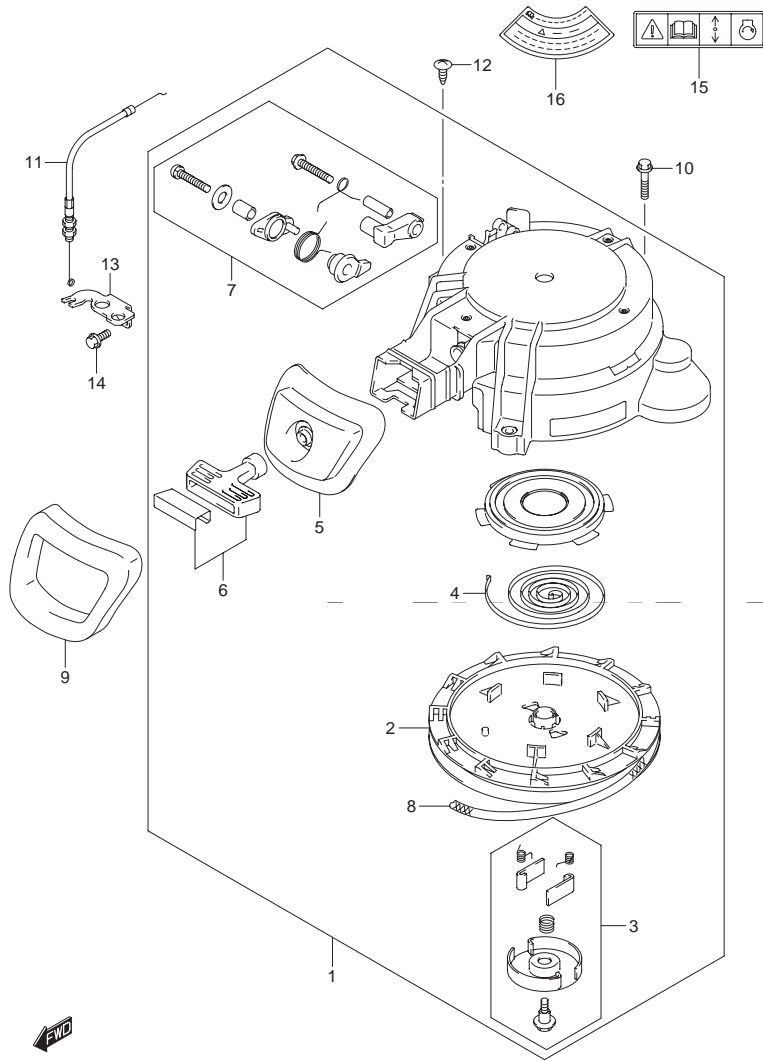

FIG.11 (C-4) リコイル スタータ

見出番号	品番	品名	使用個数	備考
1	18100-99J00	スタータアッシ, リコイル	1	
2	18120-99J00	・リール	1	
3	18130-99J00	・ラチエツトセット	1	
4	18142-98600	・スプリング, リコイル	1	
5	18181-99J00	・ガイド, ロープ	1	
6	18210-99J00	・グリップアッシ	1	
7	18280-99J00	・NSIセット	1	
8	99000-81158-50M	スタータロープ5MMDIA, 50Mロール	1	OPT, L:50000→1650
9	18193-99J00	シール, リコイルスタータ	1	
10	01550-06307	ボルト	3	
11	18290-99J00	ケーブルアッシ, NSI	1	
12	03542-06129	スクリュ	2	
13	37726-99J00	ブラケット, NSIケーブル	1	
14	01550-06167	ボルト	2	
15	69711-93E10	ラベル, S.I.G.P	1	
16	61472-93E20	ラベル, スタータ	1	

FIG.12

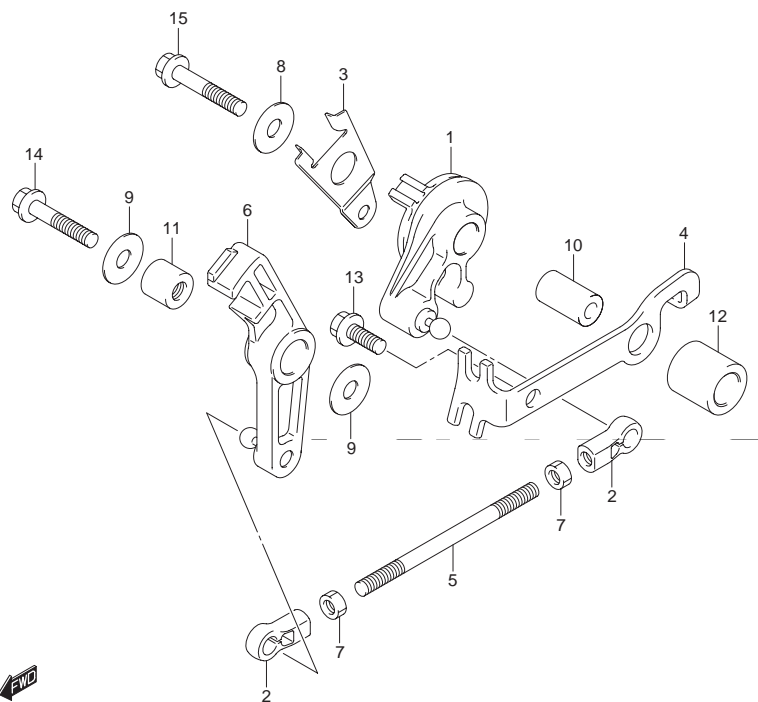

FIG.12 (C-5) スロットルコントロール(タイプRヲノゾク)

見出番号	品番	品名	使用個数	備考
1	19120-99J00	ドラム,スロットルコントロール	1	
2	19131-95502	コネクタ	2	
3	19148-99J00	レバー,インタリンクスロットルNO.1	1	
4	19184-99J00	ブラケット,スロットルケーブル	1	
5	19656-99J00	ロッド,スロットルストップ	1	
6	19810-99J00	ストップ,スロットル	1	
7	09140-05005	ナット	2	
8	09160-06046	ワッシャ,6.5X20X1.5	1	
9	09160-06046	ワッシャ,6.5X20X1.5	2	
10	09180-06186	スペーサ,6.2X12.6X21	1	
11	09180-06230	スペーサ,6.2X12X12.5	1	
12	09180-12158	スペーサ,12.2X20X19.9	1	
13	01550-06167	ボルト	1	
14	01550-06307	ボルト	1	
15	01550-06357	ボルト	1	

FIG.13 (C-6) :タイプR

FIG.13

FIG.13 (C-6) スロットルコントロール (タイプ R)

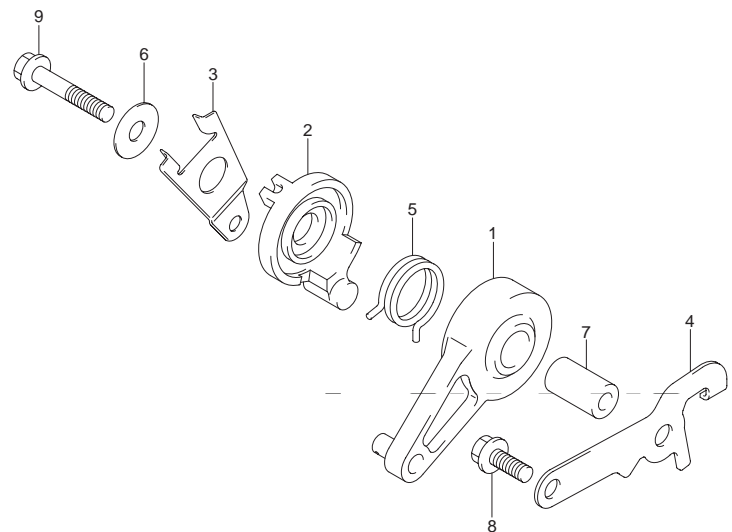

見出番号	品番	品名	使用個数	備考
1	19120-99J10	レバー, スロットルコントロール	1	
2	19122-99J00	レバー, インタリンクスロットルNO.2	1	
3	19148-99J10	レバー, インタリンクスロットルNO.1	1	
4	19184-99J10	プレート, スロットルリンク (R)	1	
5	19185-99J00	スプリング, スロットルレバー	1	
6	09160-06046	ワッシャ, 6.5X20X1.5	1	
7	09180-06186	スペーサ, 6.2X12.6X21	1	
8	01550-06167	ボルト	1	
9	01550-06357	ボルト	1	



FIG.14

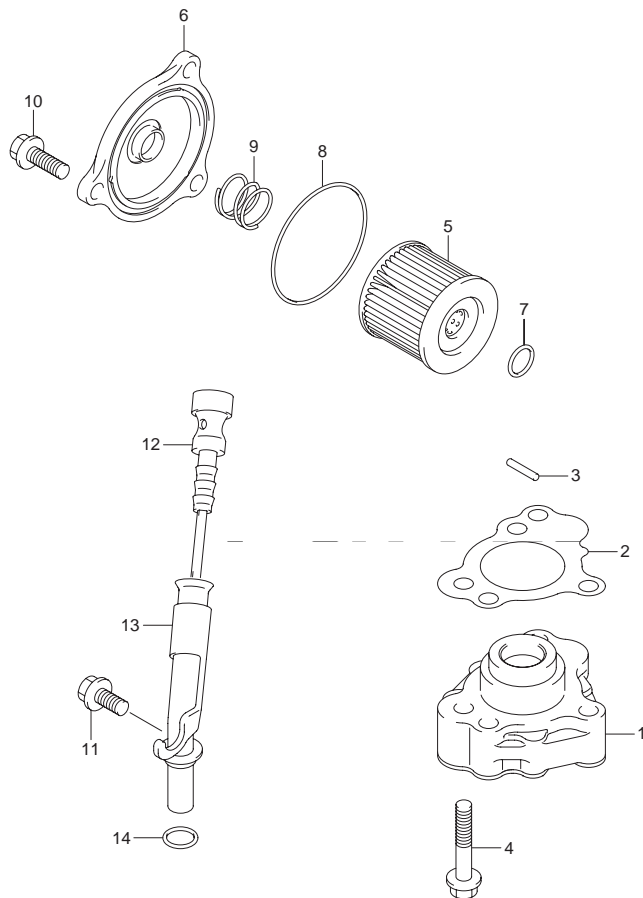

FIG.14 (C-7) オイル ポンプ

見出番号	品番	品名	使用個数	備考
1-1	16400-99J00	ポンプアッシ,オイル	1	
1-2	16400-99JL0	ポンプアッシ,オイル	1	DF8A:110001~ DF9.9A:110001~
2	16542-99J00	ガスケット,オイルポンプ	1	
3	09261-03009	ローラ	1	
4	01550-06357	ボルト	3	
5-1	16510-05240	フィルタアッシ,エンジンオイル	1	
5-2	16510-45H10	フィルタ,エンジンオイル	1	DF8A:110001~ DF9.9A:110001~
6	16512-99J00	キャップ,オイルフィルタ	1	
7	09280-13004	Oリング,D:1.9,ID:13	1	
8	09280-54001	Oリング,D:2.4,ID:52.6	1	
9	09440-18002	スプリング	1	
10	01550-06207	ボルト	3	
11	01550-06127	ボルト	1	
12	16910-99J00	ゲージ,オイルレベル	1	
13	16930-99J00	ガイド,オイルレベルゲージ	1	
14-1	09280-10016	Oリング,D:1.9,ID:9.8	1	
14-2	09280-10L01	Oリング,D:1.9,ID:9.8	1	DF8A:110001~ DF9.9A:110001~

FIG.15

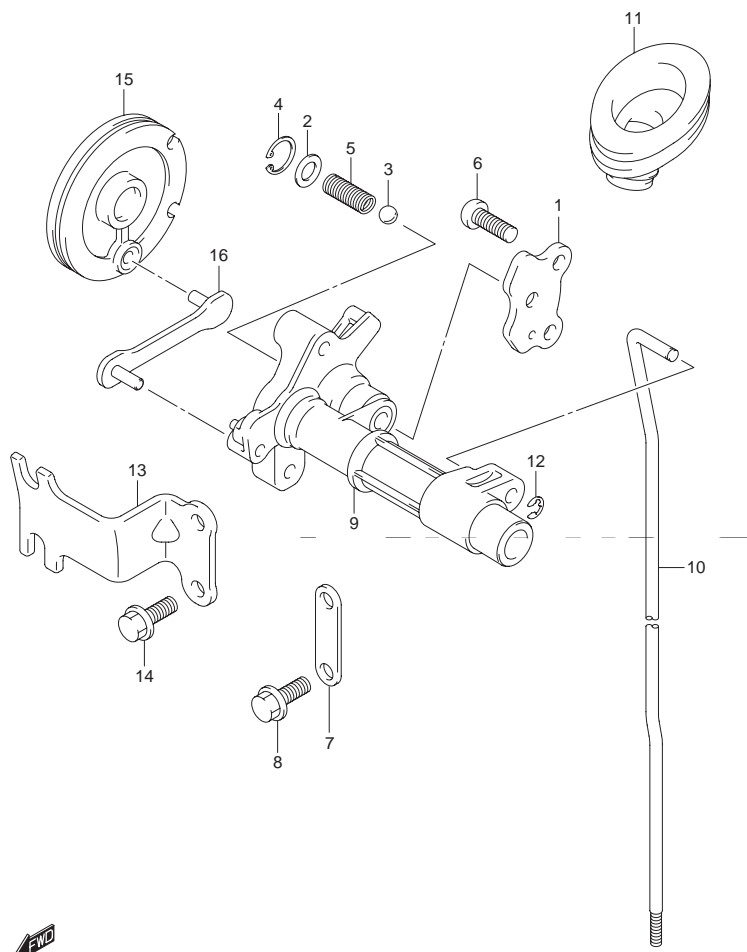

FIG.15 (D-2) クラッチ ロッド (タイプ R ヲノゾク)

見出番号	品番	品名	使用個数	備考
1	21122-99J00	プレート,クラッチノツチ	1	
2	09160-06082	ワッシャ,6.5X13X1	1	
3	09260-10006	ボール	1	
4	09381-14004	サークリップ	1	
5	09440-07079	スプリング	1	
6	02112-06127	スクリュ	2	
7	21126-99J00	ホルダ,クラッチシャフト	1	
8	01550-06167	ボルト	2	
9	21210-99J00	シャフト,クラッチ	1	
10-1	23111-99J00	ロッド,クラッチ(S)	1	
10-2	23111-99J10	ロッド,クラッチ(L)	1	
11	23131-99J00	ブーツ,クラッチロッド	1	
12	09383-04002	Eリング	1	
13	21127-99J00	ブラケット,シフトケーブル	1	
14	01550-06167	ボルト	2	
15	21212-99J00	ドラム,シフト	1	
16	23115-99J00	リンク,シフトドラム	1	

FIG.16 (D-3) : タイプ R

FIG.16

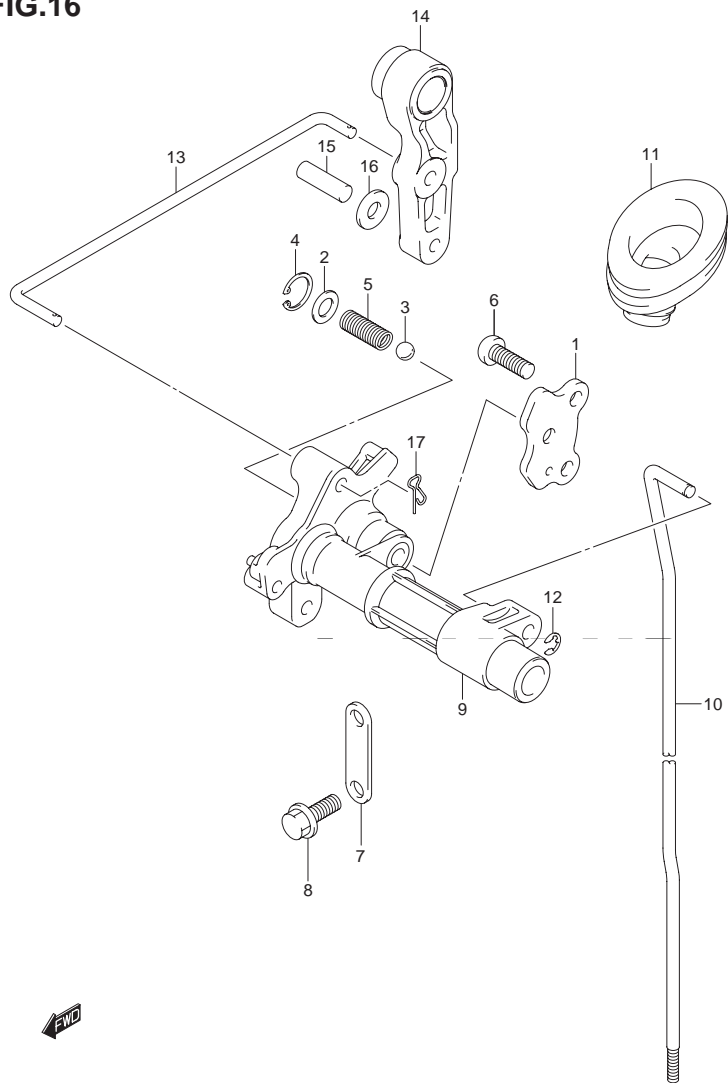

FIG.16 (D-3) クラッチ ロッド (タイプ R)

見出番号	品番	品名	使用個数	備考
1	21122-99J00	プレート,クラッチノッチ	1	
2	09160-06082	ワッシャ,6.5X13X1	1	
3	09260-10006	ボール	1	
4	09381-14004	サークリップ	1	
5	09440-07079	スプリング	1	
6	02112-06127	スクリュー	2	
7	21126-99J00	ホルダ,クラッチシャフト	1	
8	01550-06167	ボルト	2	
9	21210-99J00	シャフト,クラッチ	1	
10-1	23111-99J00	ロッド,クラッチ(S)	1	
10-2	23111-99J10	ロッド,クラッチ(L)	1	
11	23131-99J00	ブーツ,クラッチロッド	1	
12	09383-04002	Eリング	1	
13	21241-99J00	リンク,クラッチレバー	1	
14	23210-99J00	レバー,クラッチコントロール	1	
15	09204-01002	コッタピン	1	
16	09160-05029	ワッシャ,5.5X12X0.8	2	
17	09385-04003	クリップ	1	



FIG.17

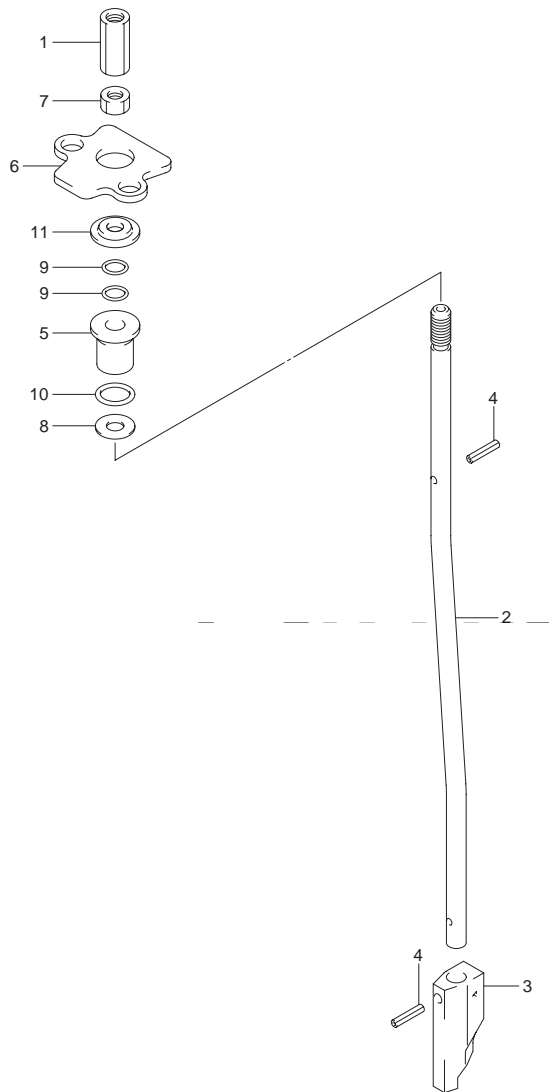

FIG.17 (D-4) シフト ロッド

見出番号	品番	品名	使用個数	備考
1	23311-95J00	コネクタ,クラッチロッド	1	
2	25111-99J00	ロッド,シフト(S/L)	1	
3	25311-99J00	カム,シフト	1	
4	09205-02004	スプリングピン,2.5X12	2	
5	25211-99J00	ガイド,シフトロッド	1	
6	25215-99J00	ストッパ,シフトロッドガイド	1	
7	29141-93J00	ナット	1	
8	09160-06082	ワッシャ,6.5X13X1	1	
9	09280-06012	Oリング,D:1.7,ID:5.8	2	
10	09280-09012	Oリング,D:2.3,ID:9	1	
11	09289-06164	オイルシール,5X17X3.5	1	



FIG.18

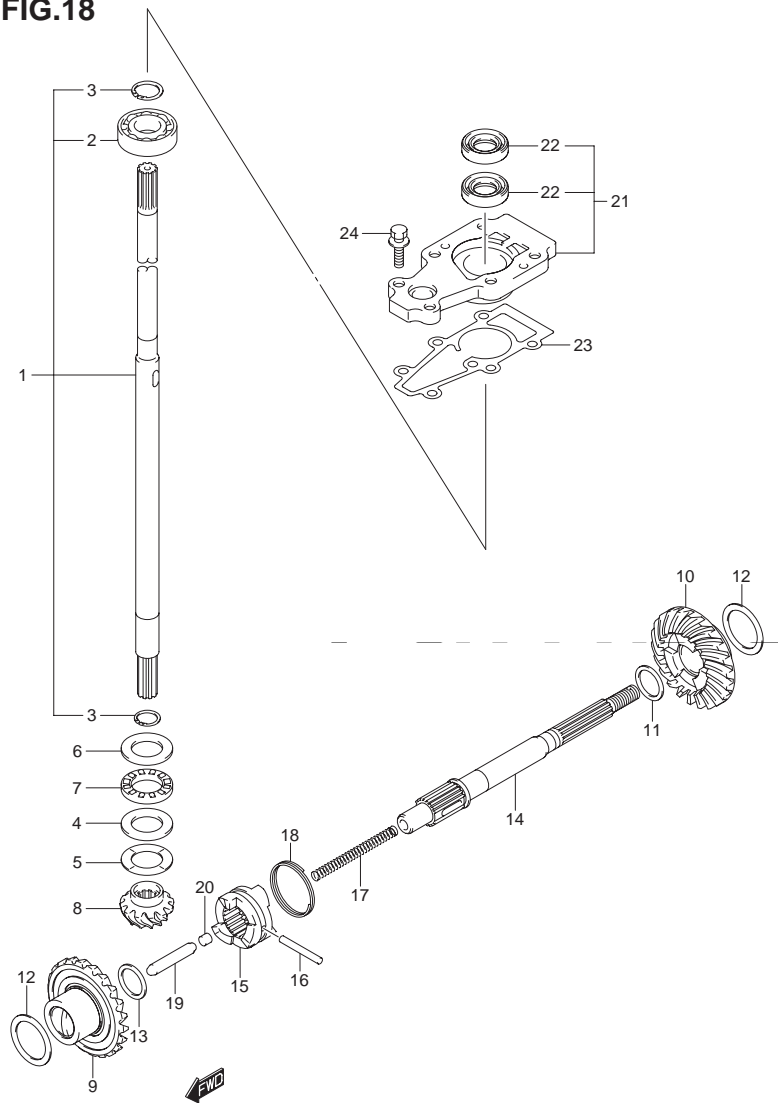

FIG.18 (D-5) トランスミッション

見出番号	品番	品名	使用個数	備考
1-1	57100-99J20	シャフトアッソ,ドライブ(S)	1	
1-2	57100-99J30	シャフトアッソ,ドライブ(L)	1	
2	08110-60020	・ベアリング	1	
3	09380-15001	・スナップリング	2	
4	09160-20027	ワッシャ,20X35X2.75	1	
5-1	09181-20251	シム,20X34X1	1	ピニオン
5-2	09160-20042	シム,20X34X1.1	1	
5-3	09160-20043	シム,20X34X1.2	1	
5-4	09160-20044	シム,20X34X1.3	1	
5-5	09181-20244	シム,20X34X0.7	1	
5-6	09181-20246	シム,20X34X0.8	1	
5-7	09181-20248	シム,20X34X0.9	1	
6	09160-21009	ワッシャ,21X35X2.75	1	ピニオン スラスト アッパ
7	09263-20024	ベアリング,20X35X4.5	1	ピニオン スラスト
8	57311-94J00	ピニオン	1	
9	57510-94J00	ギヤ, フォワード	1	
10	57521-94J00	ギヤ, リバース	1	
11-1	09160-17024	ワッシャ,17X23X1.1	1	プロベラ シャフト リバース
11-2	09160-17039	ワッシャ,17X23X1.2	1	
11-3	09160-17025	ワッシャ,17X23X1.3	1	
11-4	09160-17040	ワッシャ,17X23X1.4	1	
11-5	09160-17026	ワッシャ,17X23X1.5	1	
11-6	09160-17041	ワッシャ,17X23X1.6	1	
11-7	09160-17027	ワッシャ,17X23X1.7	1	
11-8	09160-17042	ワッシャ,17X23X1.8	1	
11-9	09160-17028	ワッシャ,17X23X1.9	1	

FIG.18

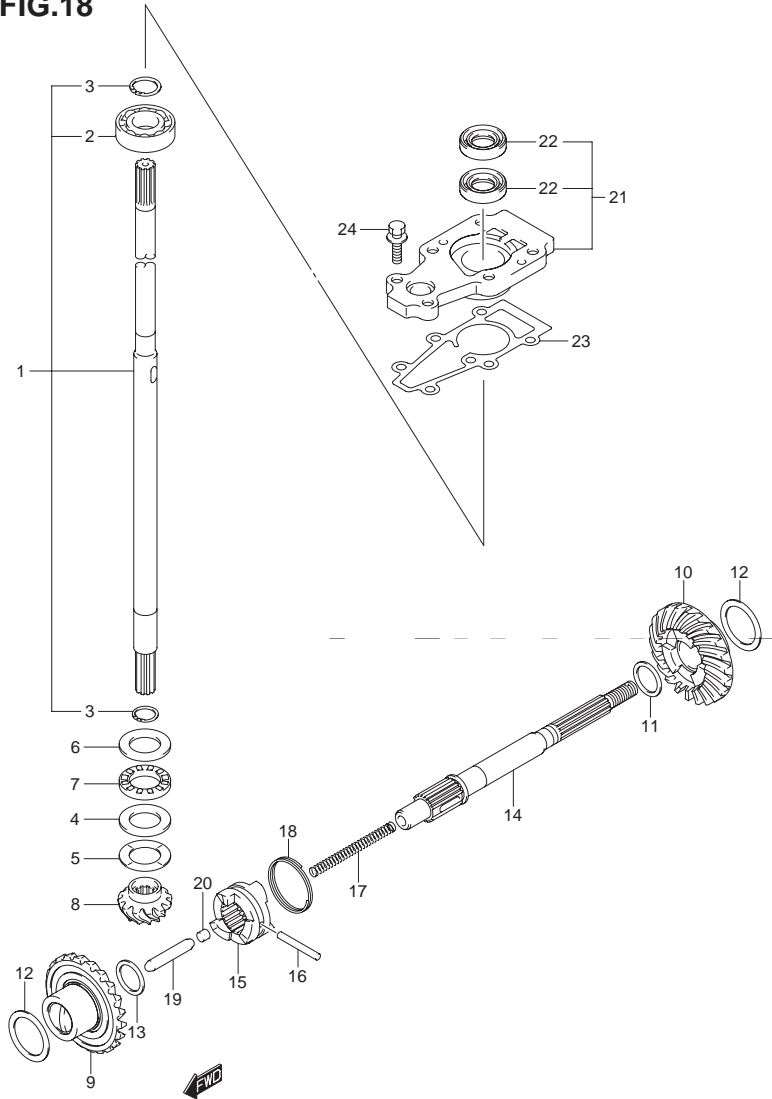

FIG.18 (D-6) トランスミッション

見出番号	品番	品名	使用個数	備考
12-1	09181-25160	シム,25X34X0.7	2	バックアップ
12-2	09181-25162	シム,25X34X0.8	2	
12-3	09181-25164	シム,25X34X0.9	2	
12-4	09160-25040	ワッシャ,25X34X1	2	
12-5	09160-25041	ワッシャ,25X34X1.1	2	
12-6	09160-25042	ワッシャ,25X34X1.2	2	
12-7	09181-25181	シム,25X34X1.3	2	
13	09181-15156	シム,15X22X1.5	1	プロペラシャフト フオーワード
14	57610-99J10	シャフト,プロペラ	1	
15	57621-93902	シフト,クラッチドツグ	1	
16	09202-04025	ピン	1	
17	59441-94J00	スプリング,リターン	1	
18	59441-99J00	スプリング,ドツグ	1	
19	57631-93901	ロッド,ブツシュ	1	
20	57632-98500	ピン	1	
21	56130-99J10	ハウジング,ドライブシャフトベアリング	1	
22	09282-13003	・オイルシール,12.5X25X7	2	
23	56132-99J00	ガスケット, ドライブシャフトベアリングハウジング	1	
24	09116-06121	ボルト,6X25	2	

FIG.19

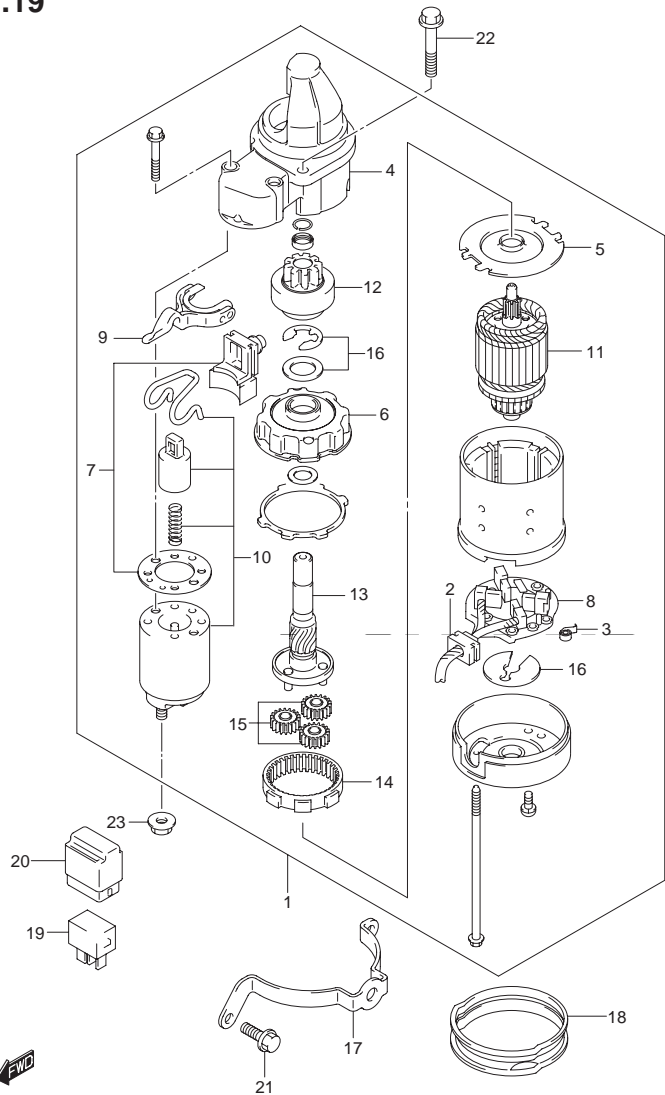

FIG.19 (E-2) スターティング モータ

見出番号	品番	品名	使用個数	備考
1	31100-94J21	モータアッシ, スターティング	1	
2	31131-94J00	・ブラシアッシ	1	
3	31135-90J00	・スプリング	4	
4	31151-94J00	・ケース, ギヤ	1	
5	31152-90J00	・プレート, センタ	1	
6	31153-90J00	・ブラケット, ギヤ	1	
7	31171-96J00	・カバーキット, ダスト	1	
8	31173-94J00	・ホルダアッシ, ブラシ	1	
9	31191-96J00	・レバー, シフト	1	
10	31220-94J00	・スイッチ, マグネット	1	
11	31310-90J00	・アマチュア	1	
12	31320-94J00	・ピニオン	1	
13	31341-94J00	・シャフト, ピニオン	1	
14	31343-90J00	・インターナルギヤ	1	
15	31344-90J00	・ギヤ, プラネタリ	3	
16	31360-93J01	・ワッシャセット, ストップ	1	
17	31912-99J00	バンド, スタータモータ	1	
18	31918-94J00	ダンパ, ロア	1	
19	38860-76F01	リレーアッシ	1	
20	38915-90J00	ホルダ, リレー	1	
21	01550-06167	ボルト	2	
22	01550-08257	ボルト	2	
23	08316-10087	ナット	1	

FIG.20

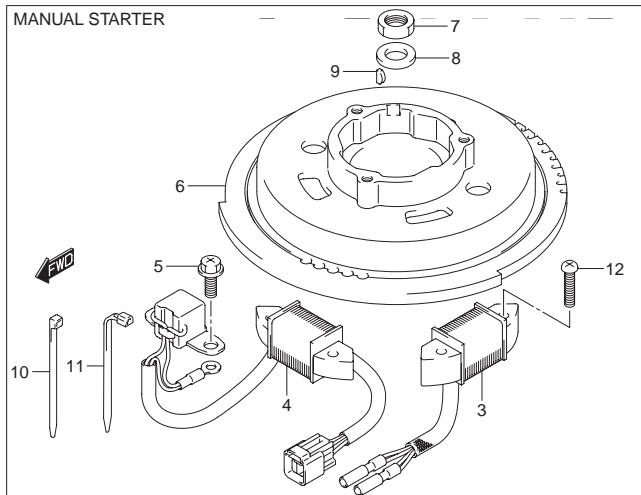
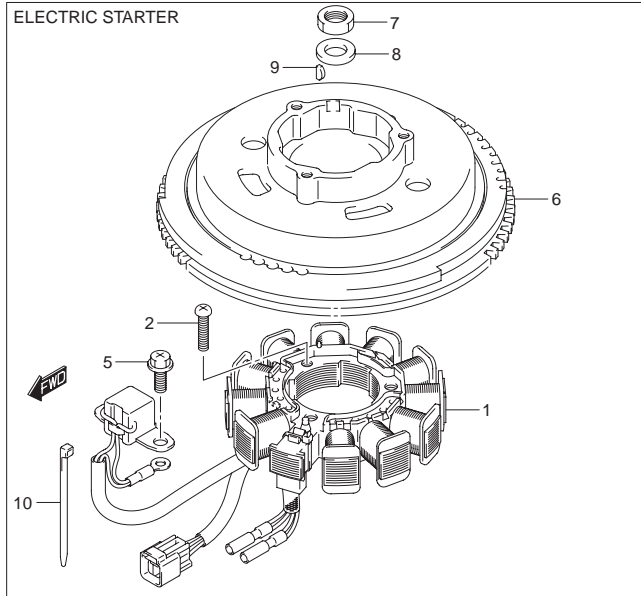

FIG.20 (E-3) マグネット

見出番号	品番	品名	使用個数	備考
1	32120-99J00	コイル,ステータ/バルサ	1	エレクトリック スタータ タイプ R
2	09125-06035	スクリュ,6X25	3	エレクトリック スタータ タイプ R
3	32120-99J10	コイル, バッテリチャージング	1	マニュアル スタータ
4	32140-99J10	コイル,エキサイタ/バルサ	1	マニュアル スタータ
5	02162-05127	スクリュ	2	
6-1	32102-99J00	フライホイール, マグネット	1	エレクトリック スタータ タイプ R
6-2	32102-99J10	フライホイール, マグネット	1	マニュアル スタータ
7	09140-14008	ナット	1	
8	59171-94J00	ワッシャ, フライホイール	1	
9	08341-31039	キー	1	
10	09407-14407	クランプ, L:145	1	
11	09407-14403	クランプ, L:125	1	マニュアル スタータ
12	02112-06307	スクリュ	4	マニュアル スタータ

FIG.21

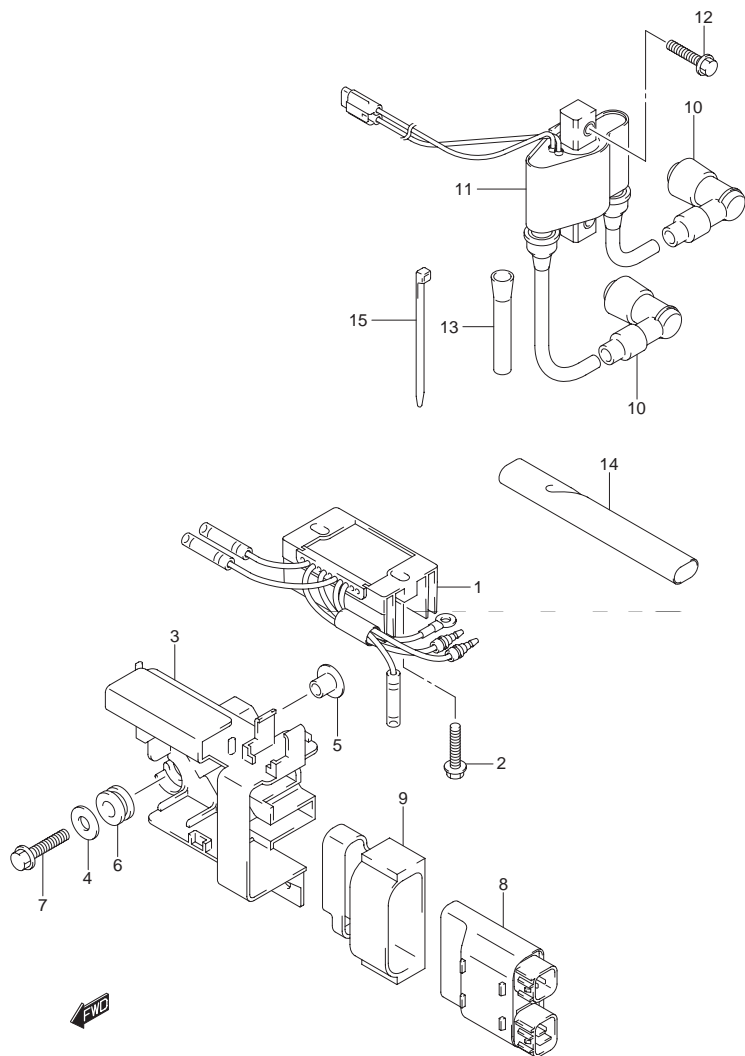

FIG.21 (E-4) レクチファイヤ/イグニション コイル

見出番号	品番	品名	使用個数	備考
1	32800-99J00	レクチファイヤ/レギュレータアッシ	1	電気リツク スタータ タイプ R
2	01550-06257	ボルト	2	電気リツク スタータ タイプ R
3	32890-99J00	ホルダ,電気リツクパーツ	1	
4	09160-06084	ワッシャ,6.5X18X1.6	2	
5	09169-06062	ワッシャ	2	
6	09320-09016	クッション	2	
7	01550-06257	ボルト	2	
8-1	32900-99J00	ユニット,CDI	1	電気リツク スタータ タイプ R
8-2	32900-99J10	ユニット,CDI	1	マニュアル スタータ
9	32980-99J00	クッション,CDI	1	
10	33500-07H00	キャップ,スパークプラグ	2	
11	33410-99J00	コイル,イグニツション	1	
12	01550-06257	ボルト	2	
13	33833-94JL0	チューブ,スイッチリード	1	
14	33833-94J10	プロテクタ,ハイテンションコード	1	電気リツク スタータ タイプ R
15	09407-14407	クランプ,L:145	1	電気リツク スタータ タイプ R

4

FIG.22

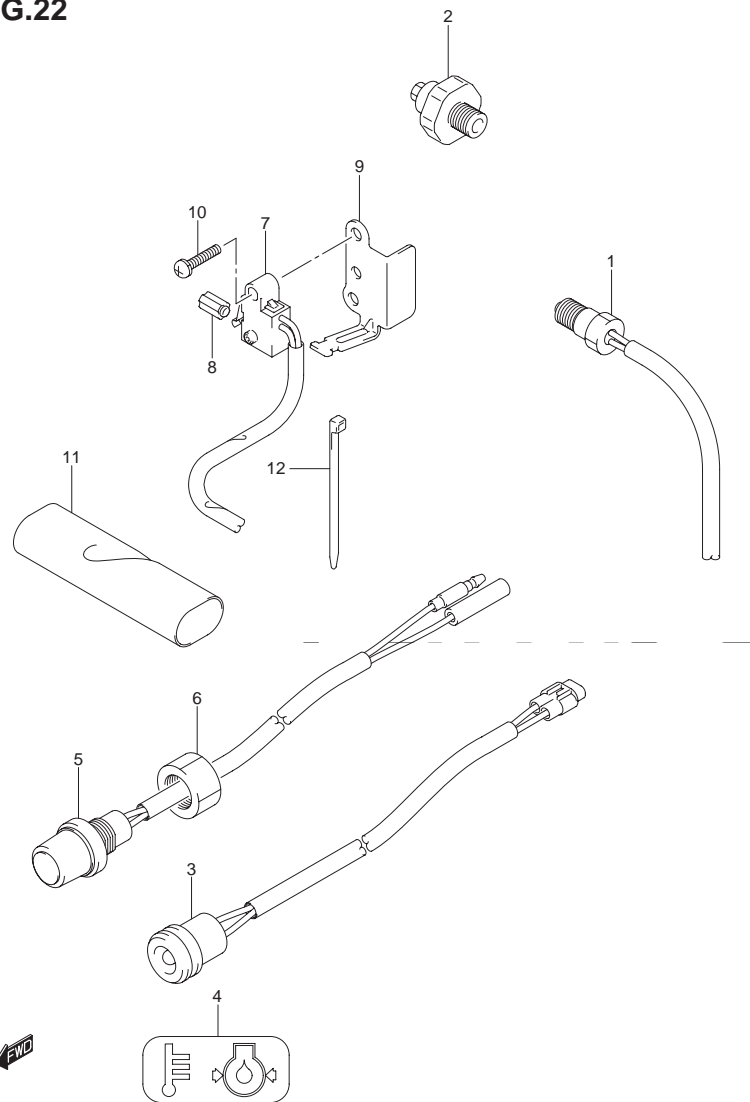

FIG.22 (E-5) センサ/スイッチ

見出番号	品番	品名	使用個数	備考
1	34830-87J20	センサ,テンパレチャ	1	
2	37820-93E10	スイッチ,オイルプレッシャ	1	
3-1	36360-99J00	インジケータ,オイルプレッシャ	1	タイプRヲノゾク
3-2	36360-99J10	インジケータ,オイルプレッシャ	1	タイプR
4	36367-99J00	ラベル,ウォーニング	1	
5	37161-89E13	スイッチ,スタート	1	エレクトリックスタータ
6	09159-14014	ナット	1	エレクトリックスタータ
7	37721-99J10	スイッチアッソ,ニュートラル	1	エレクトリックスタータ タイプR
8	37724-99J00	ロッド,スイッチブツシユ	1	エレクトリックスタータ タイプR
9	37726-99J10	ブラケット,ニュートラルスイッチ	1	エレクトリックスタータ タイプR
10	09137-04004	スクリュ,4X16	1	エレクトリックスタータ タイプR
11	33833-99J00	チューブ,スイッチリード	1	
12	09407-14407	クランプ,L:145	1	

FIG.23

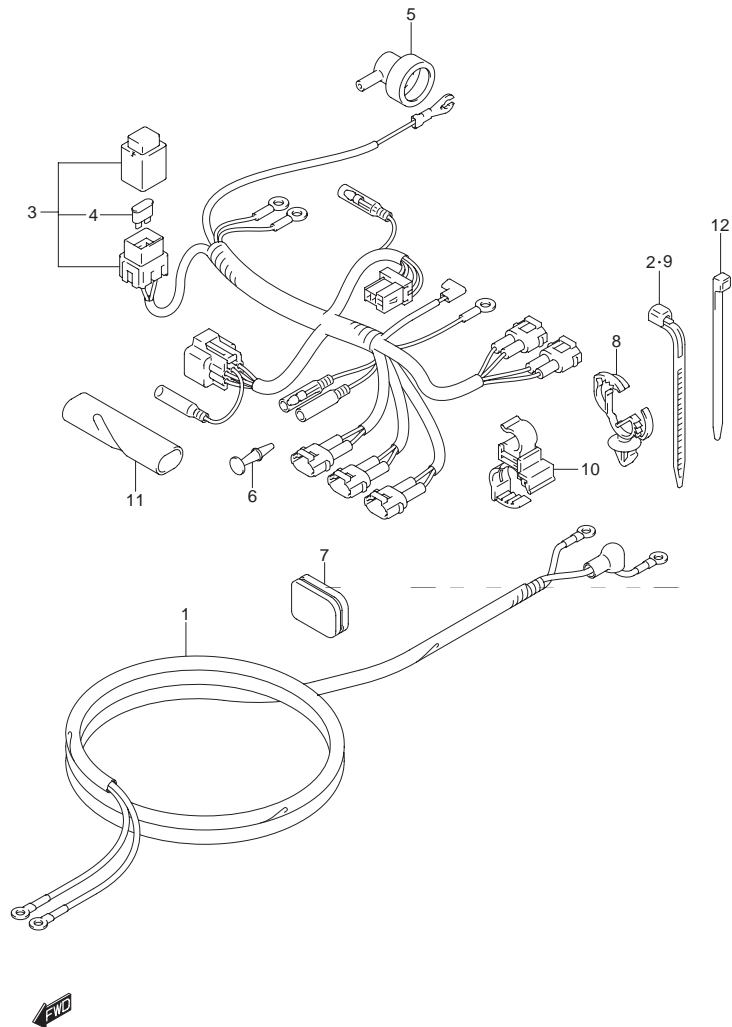
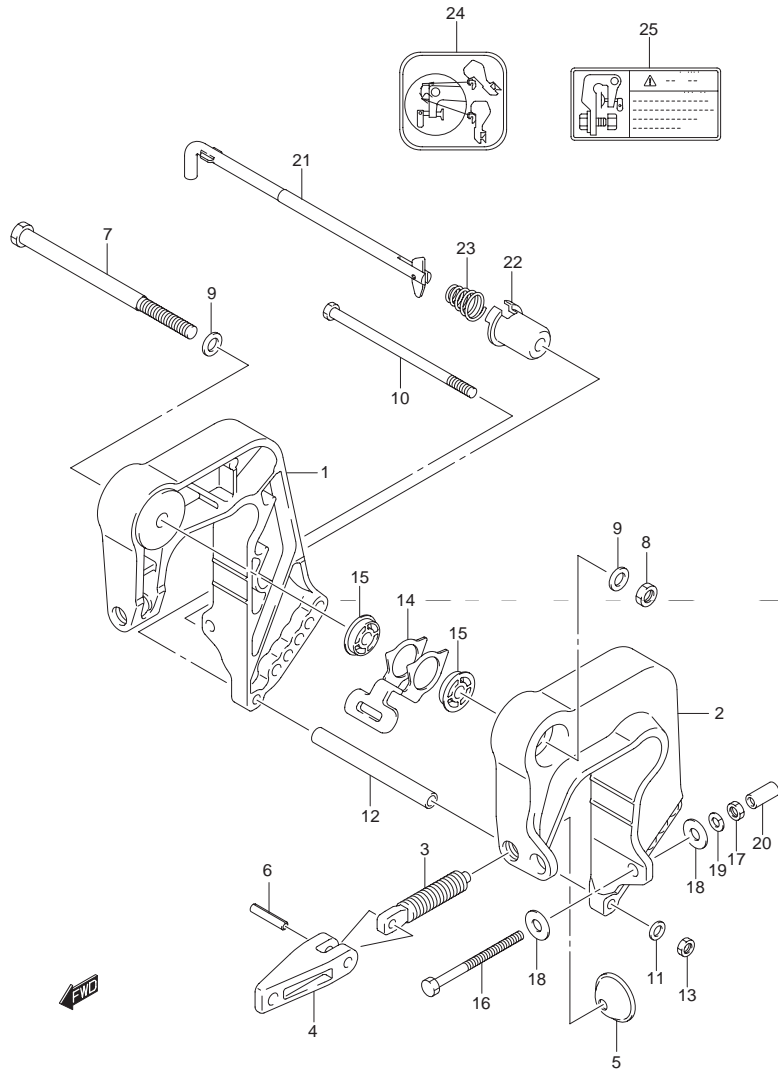

FIG.23 (E-6) ハーネス

見出番号	品番	品名	使用個数	備考
1	33810-99J00	ケーブル,スタータ	1	電気リツク スタータ タイプ R
2	09407-14403	クランプ,L:125	1	電気リツク スタータ
3-1	36610-99J00	ハーネスアツシ,ワイヤリツグ	1	電気リツク スタータ
3-2	36610-99J10	ハーネスアツシ,ワイヤリツグ	1	マニュアル スタータ
3-3	36610-99J20	ハーネスアツシ,ワイヤリツグ	1	タイプ R
4	09481-20501	・フューズ,20A	1	
5	36618-43410	・キャツプ,オイルプレツシヤスイツチ	1	
6	36615-96300	ターミナル	1	タイプ Rヲノゾク
7-1	36656-99J00	グロメツト,ケーブル(ポツト)	1	タイプ Rヲノゾク
7-2	36656-99J10	グロメツト,ケーブル(ポツト)	1	タイプ R
8	09403-13311	クランプ	1	
9	09407-14403	クランプ,L:125	1	
10	09408-00265	クランプ	1	
11	33833-99J10	チュツブ,ハーネスリツド	1	電気リツク スタータ タイプ R
12	09407-14407	クランプ,L:145	1	

FIG.24



DF8A 9.9A N00_024
CLAMP BRACKET (EXCEPT TYPE:R)

FIG.24 (F-2) クランプブラケット(タイプR ヲノゾク)

見出番号	品番	品名	使用個数	備考
1	41111-99J00-0EP	ブラケット, クランプスターボード(ブラック)	1	
2	41121-99J00-0EP	ブラケット, クランプポート(ブラック)	1	
3-1	41211-99J00	スクリュ, クランプ	2	
3-2	41211-99JL0	スクリュ, クランプ	2	DF8A:110001~ DF9.9A:110001~
4	41212-91J00	ハンドル, クランプ	2	
5	41213-98100	プレート, クランプ	2	
6	09205-06007	スプリングピン, 6X25	2	
7	09100-10312	ボルト, 10X146	1	
8	09159-10050	ナット	1	
9	09160-10082	ワッシャ, 10.5X19X2	2	
10	09100-06125	ボルト, 6X140	1	
11	09160-06082	ワッシャ, 6.5X13X1	1	
12	09180-06357	スペーサ, 6.5X10.5X104	1	
13	23118-94J00	ナット	1	
14	45261-94J00	レバー, レリーズ	1	
15	09306-10023	ブッシュ	2	
16	09100-08239	ボルト, 8X90	2	
17	09140-08023-XC0	ナット	2	
18	09160-08081	ワッシャ, 8.5X23X1.5	4	
19	29162-93J10	ワッシャ	2	
20	41153-96300	キャップ, トランサムボルト	2	

FIG.25 (F-3) : タイプ R

FIG.24

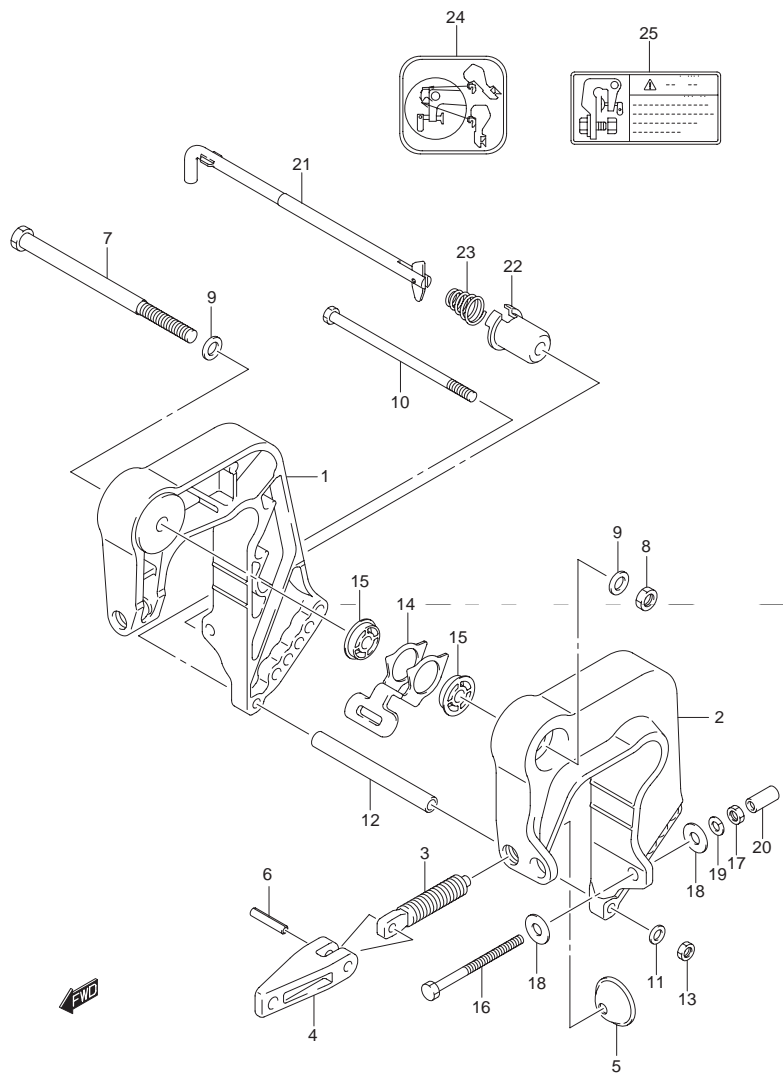
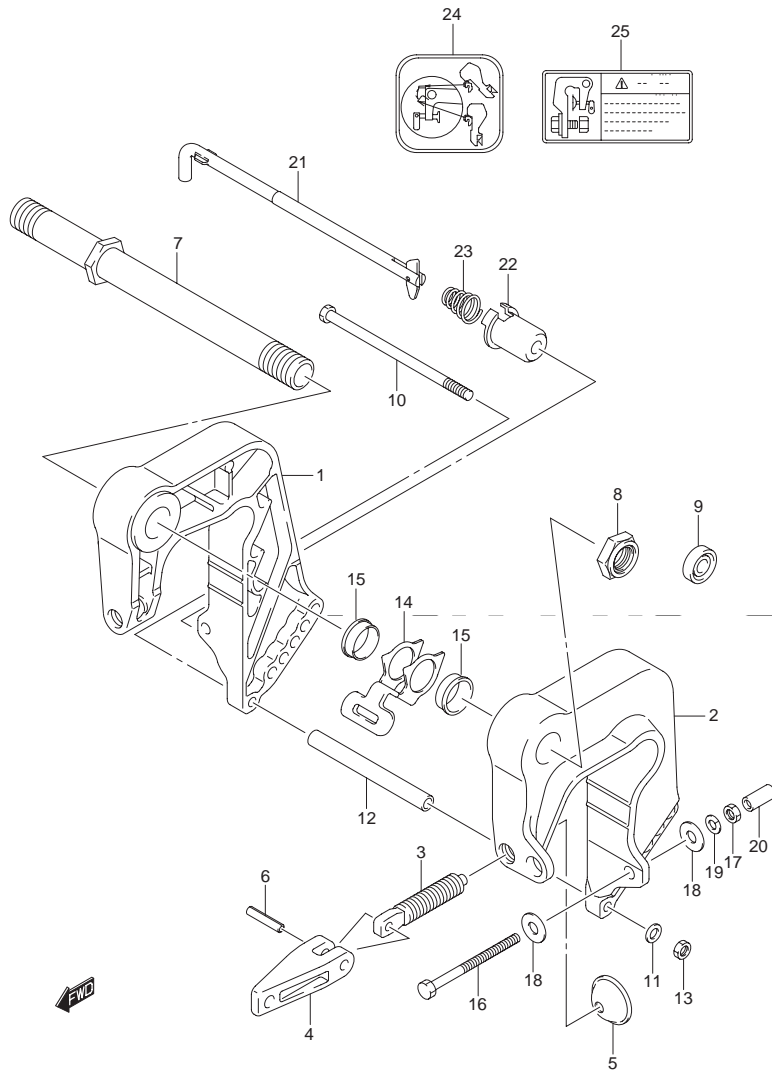

FIG.24 (F-3) クランプブラケット (タイプR ヲノゾク)

見出番号	品番	品名	使用個数	備考
21	45420-99J00	ピン, チルトロック	1	
22	45425-94J00	ストッパ, チルトロックピン	1	
23	09441-17001	スプリング	1	
24	45269-94J20	マーク, リバースロック	1	
25	69911-91J10	マーク, クランプブラケット	1	
26-1	41210-99J00	スクリュセット, クランプ	2	OPT イラストナシ
26-2	41210-99JL0	スクリュセット, クランプ	2	DF8A:110001~ DF9.9A:110001~

5

FIG.25



DF8A 9.9A N00_025
CLAMP BRACKET (TYPE:R)

FIG.25 (F-4) クランプ ブラケット (タイプ R)

見出番号	品番	品名	使用個数	備考
1	41111-94J20-0EP	ブラケット, クランプスターボード(ブラック)	1	
2	41121-94J20-0EP	ブラケット, クランプポート(ブラック)	1	
3-1	41211-99J00	スクリュ, クランプ	2	
3-2	41211-99JL0	スクリュ, クランプ	2	DF8A:110001~ DF9.9A:110001~
4	41212-91J00	ハンドル, クランプ	2	
5	41213-98100	プレート, クランプ	2	
6	09205-06007	スプリングピン, 6X25	2	
7	41130-93E02	シャフト, クランプブラケット	1	
8	09159-22006	ナット	1	
9	41161-94400	シール, ステアリングケーブル	1	
10	09100-06125	ボルト, 6X140	1	
11	09160-06082	ワッシャ, 6.5X13X1	1	
12	09180-06357	スペーサ, 6.5X10.5X104	1	
13	23118-94J00	ナット	1	
14	45261-94J00	レバー, レリーズ	1	
15	09306-22006	ブッシュ	2	
16	09100-08239	ボルト, 8X90	2	
17	09140-08023-XC0	ナット	2	
18	09160-08081	ワッシャ, 8.5X23X1.5	4	
19	29162-93J10	ワッシャ	2	
20	41153-96300	キャップ, トランサムボルト	2	
21	45420-99J00	ピン, チルトロック	1	
22	45425-94J00	ストップバ, チルトロックピン	1	
23	09441-17001	スプリング	1	

DF8A/9.9A

FIG.25

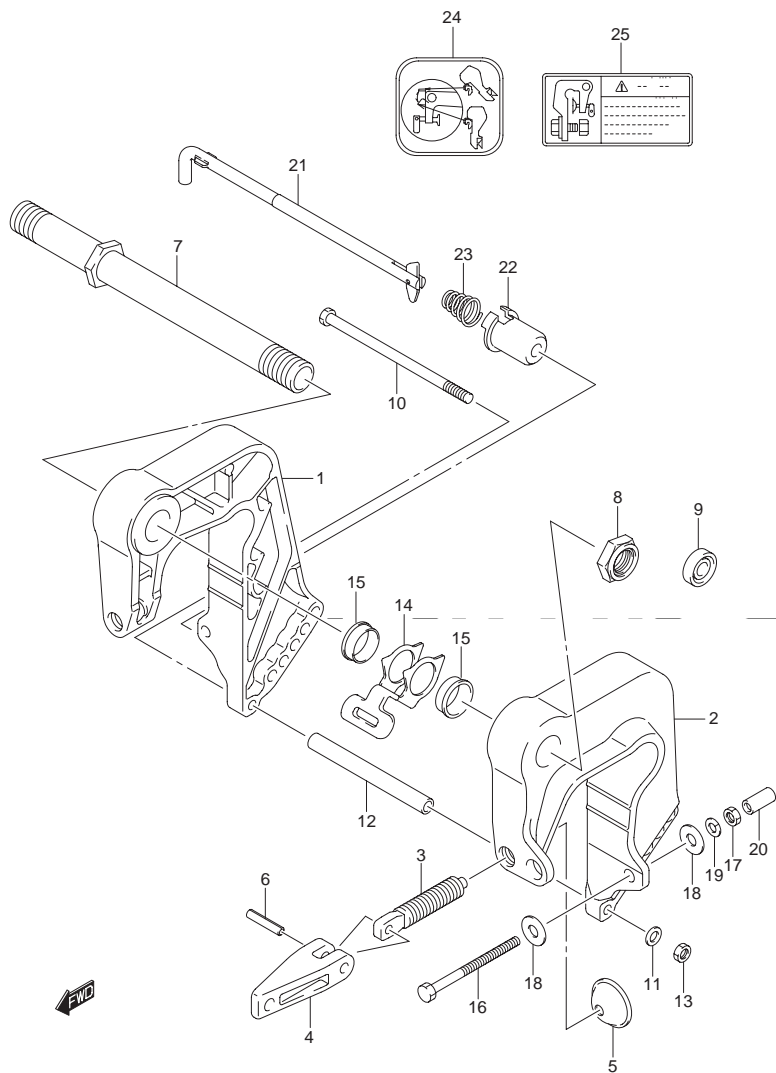

FIG.25 (F-5) クランプ ブラケット (タイプ R)

見出番号	品番	品名	使用個数	備考
24	45269-94J20	マーク, リバースロック	1	
25	69911-91J10	マーク, クランプブラケット	1	
26-1	41210-99J00	スクリュセット, クランプ	2	OPT イラストナシ
26-2	41210-99JL0	スクリュセット, クランプ	2	DF8A:110001~ DF9.9A:110001~

5

FIG.26

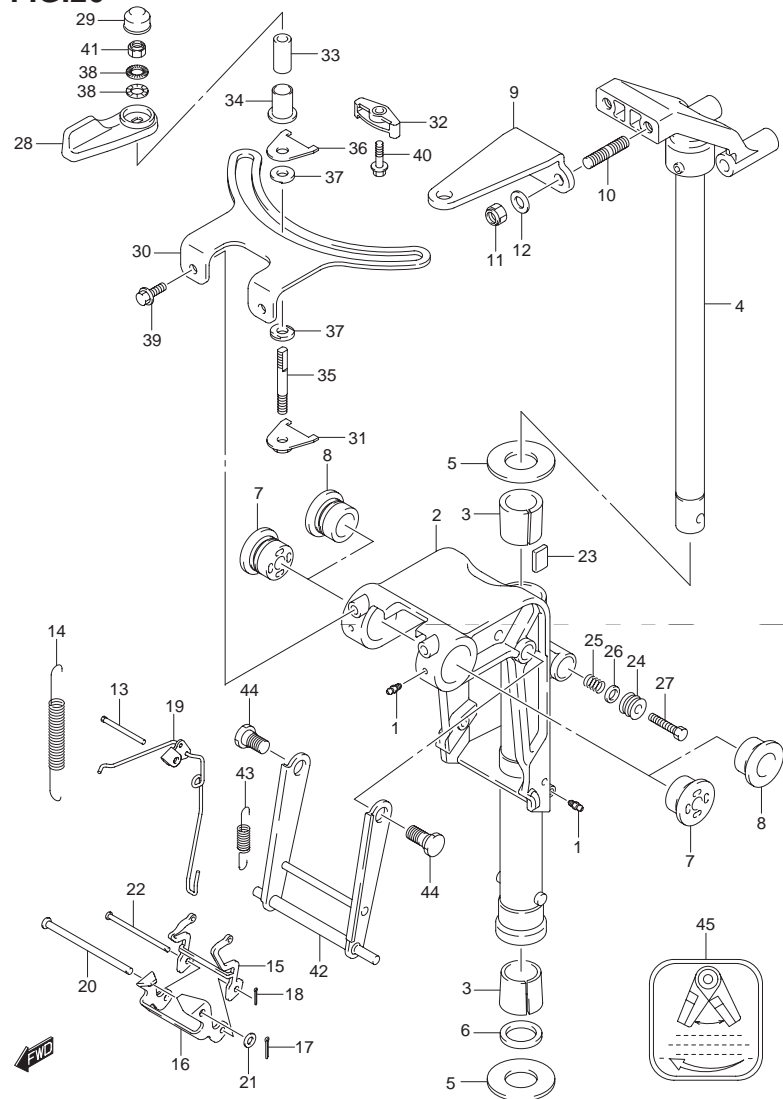

FIG.26 (F-6) スイベル ブラケット

見出番号	品番	品名	使用個数	備考
1	22511-99011	ニップル, グリース	3	
2-1	43111-99J00-0EP	ブラケット, スイベル(S) (ブラック)	1	
2-2	43111-99J10-0EP	ブラケット, スイベル(L) (ブラック)	1	
3	43711-99J00	ブッシュ, ステアリング	2	
4-1	43750-99J00-0EP	ブラケット, ステアリング(S) (ブラック)	1	
4-2	43750-99J10-0EP	ブラケット, ステアリング(L) (ブラック)	1	
4-3	43750-99J20-0EP	ブラケット, ステアリング(S) (ブラック)	1	DF8A:110001~ DF9.9A:110001~
4-4	43750-99J30-0EP	ブラケット, ステアリング(L) (ブラック)	1	DF8A:110001~ DF9.9A:110001~
5	09160-27009	ワッシャ, 27.5X47X2	2	
6	09282-27002	オイルシール, 26X39X5	1	
7	43211-99J00	ブッシュ, スイベルブラケット (H)	2	タイプ R ノゾク
8-1	43211-87J00	ブッシュ, スイベルブラケット	2	タイプ R
8-2	43211-87JL0	ブッシュ, スイベルブラケット	1	DF8A:110001~ DF9.9A:110001~
9	43755-99J00	アタッチメント, ステアリングブラケット	1	タイプ R
10	09108-08286	スタッドボルト	2	タイプ R
11	09159-08059	ナット	2	タイプ R
12	09160-08082	ワッシャ, 8.5X16X1.2	2	タイプ R
13	41225-94502	ピン, チルトロックスプリング	1	
14	45212-99J10	スプリング, リバースロックアーム	2	
15	45231-99J10	アーム, リバースロック	1	
16	45241-99JL1	リンク, リバースロックアーム	1	
17	09204-01002	コッタピン	1	
18	45247-99J00	ピン, リバースロックアームコッタ	1	
19	45250-94J00	リンク, レリーズ	1	

FIG.26

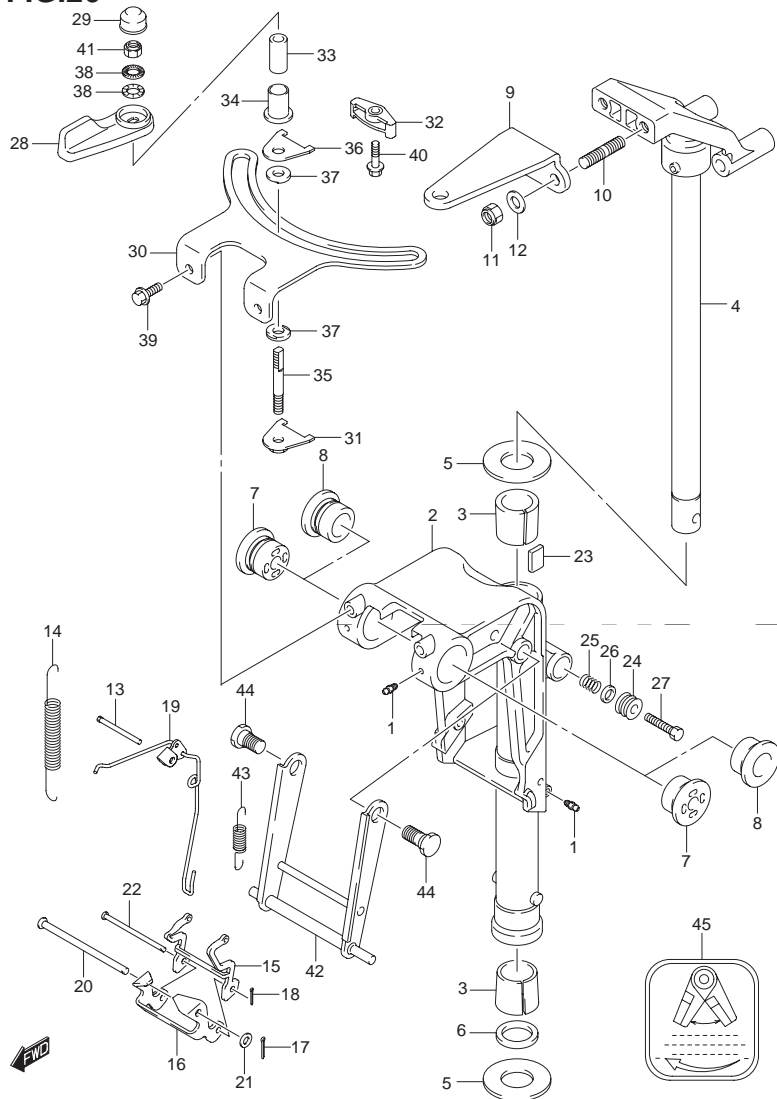

FIG.26 (F-7) スイベル ブラケット

見出番号	品番	品名	使用個数	備考
20	09200-06061	ピン	1	
21	09160-06082	ワッシャ,6.5X13X1	1	
22	09200-05014	ピン	1	
23	43411-939L0	プレート,ステアリングアジャスタ	1	←43411-93900
24	43412-93900	カバー,ステアリングアジャスタ	1	
25	43419-94J00	スプリング,ステアリングアジャスタ	1	
26	09160-08082	ワッシャ,8.5X16X1.2	1	
27	09100-08232	ボルト,8X30	1	
28	43410-99J00	レバー,ステアリングアジャスタ(H)	1	タイプ R ヲノゾク
29	43412-99J00	カバー,ステアリングアジャスタ(H)	1	タイプ R ヲノゾク
30	43415-99J00	プレート,ステアリングアジャスタ(H)	1	タイプ R ヲノゾク
31	43420-99J10	プレート, ステアリングアジャスタフリクション	1	タイプ R ヲノゾク
32	43424-99J00	ホルダ,ステアリングアジャスタナット(H)	1	タイプ R ヲノゾク
33	43427-99J00	スペーサ, ステアリングアジャスタフリクション(H)	1	タイプ R ヲノゾク
34	43428-99J00	ブッシュ, ステアリングアジャスタフリクション(H)	1	タイプ R ヲノゾク
35	43512-99J00	シャフト,ステアリングアジャスタスレッド (H)	1	タイプ R ヲノゾク
36	43514-94J00	プレート, ステアリングアジャスタフリクション	1	タイプ R ヲノゾク
37	43514-99J00	ワッシャ, ステアリングアジャスタフリクションプレート	1	タイプ R ヲノゾク
38	43516-89J00	ワッシャ,ステアリングアジャスタ	2	タイプ R ヲノゾク
39	09116-06094	ボルト,6X15	2	タイプ R ヲノゾク
40	09116-06121	ボルト,6X25	1	タイプ R ヲノゾク
41	09159-08059	ナット	1	タイプ R ヲノゾク
42-1	45710-99J00	アーム,シャロドライブ	1	
42-2	45710-99JL0	アーム,シャロドライブ	1	DF8A:110001~ DF9.9A:110001~
43	45722-94J11	スプリング,シャロウォータドライブアーム	1	
44	09111-10032	ボルト,10X20.4	2	
45	45269-99J00	マーク,ステアリングアジャスタ	1	タイプ R ヲノゾク

FIG.27

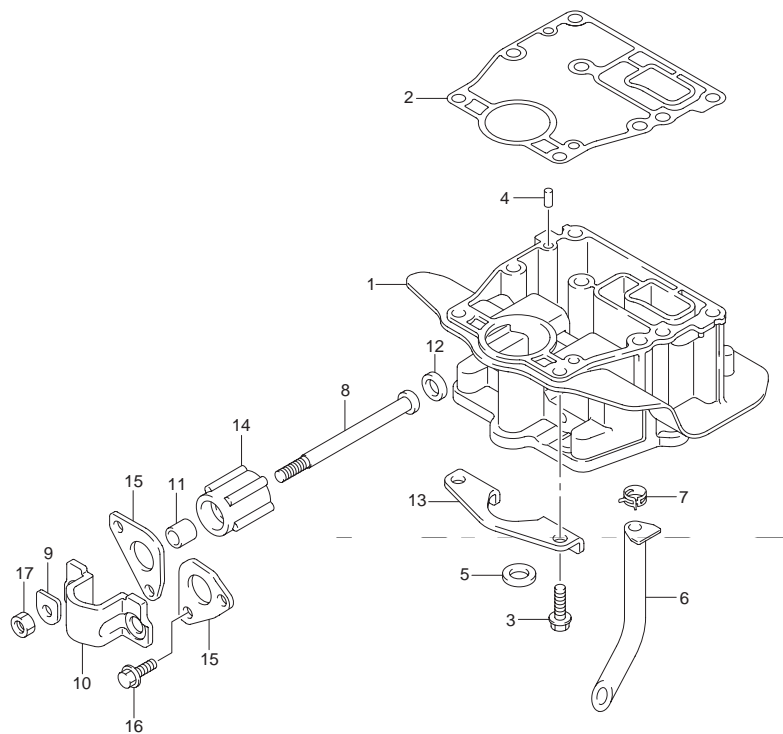

FIG.27 (F-8) エンジン ホルダ

見出番号	品番	品名	使用個数	備考
1	51110-99J00	ホルダ,エンジン	1	
2	51211-99J00	ガスケット,エンジンホルダ	1	
3	09116-08122	ボルト,8X30	2	
4	09202-06023	ノックピン(L:10)	2	
5	09282-12017	オイルシール,11X24X4.5	1	
6	16515-99J00	ホース,オイル	1	
7	09401-15404	クリップ	1	
8	54112-99J00	ボルト,アッパマウント	2	
9	54113-99J00	ワッシャ,アッパマウントボルト	2	
10	54120-99J00	マウント,アッパスラスト	1	
11	54122-99J00	スペーサ,アッパマウント	2	
12	54125-99J00	ストッパ,アッパリバースラスト	2	
13-1	54126-99J00	ストッパ,アッパスラスト	1	
13-2	54126-99JL0	ストッパ,アッパスラスト	1	DF8A:110001~ DF9.9A:110001~
14	54130-99J00	マウント,アッパ	2	
15	54148-99J00	カバー,アッパマウント	2	
16	09116-08137	ボルト,8X22	4	
17	09140-10031	ナット	2	



FIG.28

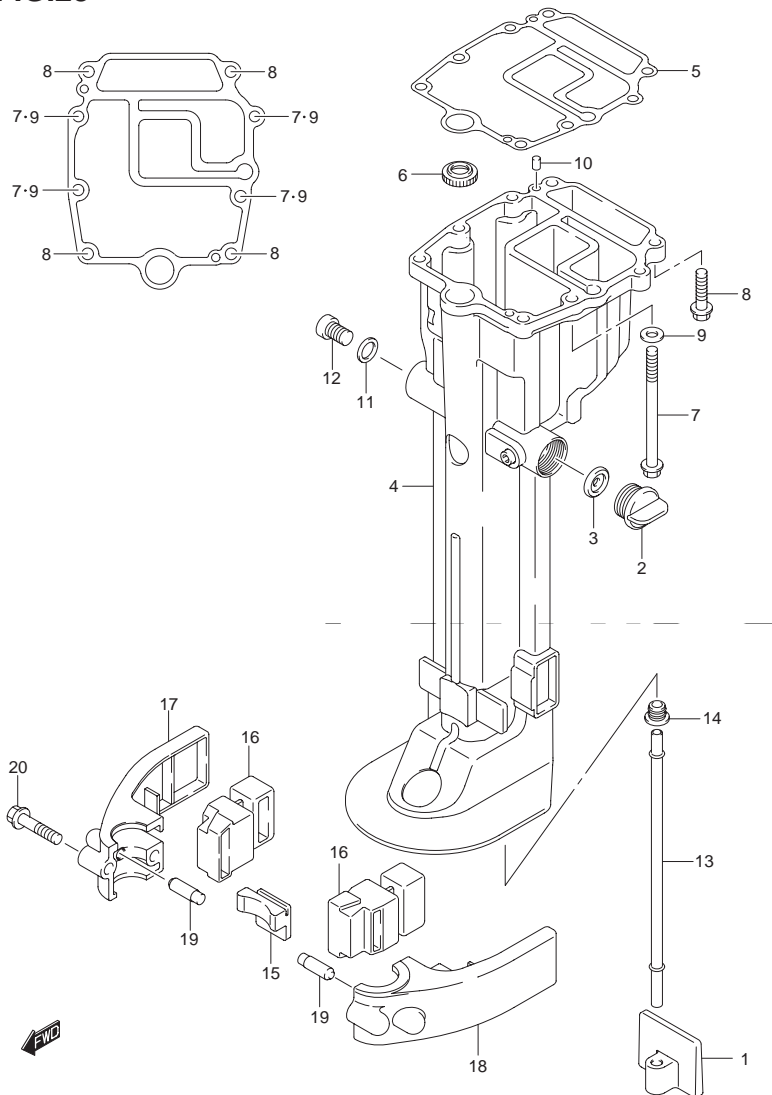

FIG.28 (F-9) ドライブ シャフト ハウジング

見出番号	品番	品名	使用個数	備考
1	17565-99J00	ガイド,ウオータチューブ	1	
2	17913-93J00	プラグ,ウオータ	1	
3	17914-93J00	ガスケット,ウオータプラグ	1	
4-1	52110-99J00-0EP	ハウジング,ドライブシャフト(S)(ブラック)	1	
4-2	52110-99J10-0EP	ハウジング,ドライブシャフト(L)(ブラック)	1	
5	17513-99J00	ガスケット,ドライブシャフトハウジング	1	
6	57135-99J00	ガイド,ドライブシャフト	1	
7	09100-08228	ボルト,8X105	4	
8	09116-08122	ボルト,8X30	4	
9	09160-08082	ワッシャ,8.5X16X1.2	4	
10	09202-06023	ノックピン(L:10)	2	
11	09168-12017	ガスケット,12X17X1	1	
12	09248-12009	プラグ	1	
13-1	17561-99J00	チューブ,ウオータ(S)	1	
13-2	17561-99J10	チューブ,ウオータ(L)	1	
14	17563-94J00	グロメット,ウオータチューブ	1	
15	54151-99J00	マウント,ロアスラスト	1	
16	54167-99J00	マウント,ロアサイド	2	
17	54211-99J00-0EP	カバー,ロアマウントスターボード(ブラック)	1	
18	54221-99J00-0EP	カバー,ロアマウントボート(ブラック)	1	
19	54213-93901	ピン,ロアマウントカバーノック	2	
20	09116-08138	ボルト,8X40	2	

FIG.29

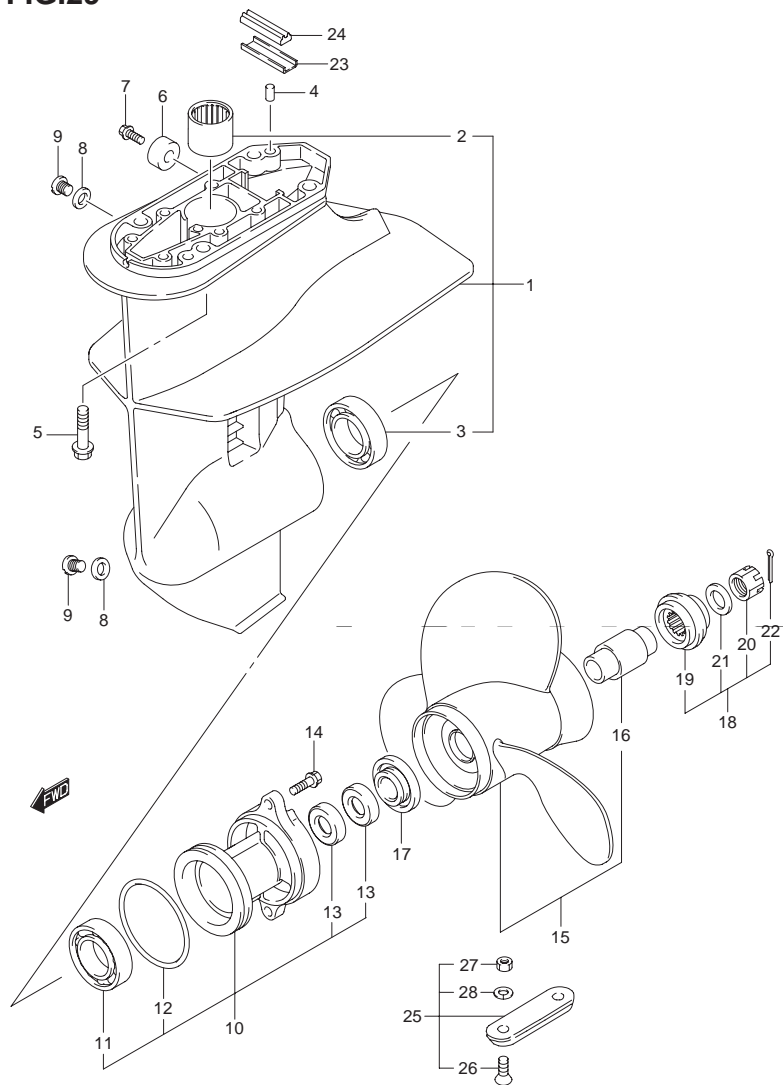

FIG.29 (F-10) ギヤ ケース

見出番号	品番	品名	使用個数	備考
1	55100-99J10-0EP	ケースアッシ,ギヤ(ブラック)	1	
2	09263-15046	・ベアリング,15X21X22	1	
3	09262-25003	・ベアリング,25X52X15	1	
4	09202-06023	ノックピン(L:10)	2	
5	09116-08122	ボルト,8X30	4	
6	55321-87J00	アノード,プロテクション	1	
7	09103-06281	ボルト,6X14	1	
8	59178-97J00	ガスケット,ドレーンプラグ	2	
9	09248-08001	プラグ	2	
10-1	56120-99J10-0EP	ハウジング,プロップシャフトベアリング	1	
10-2	56120-99J20-0EP	ハウジング,プロップシャフトベアリング	1	DF8A:110001~ DF9.9A:110001~
11	08110-60050	・ベアリング	1	
12-1	09280-57002	・Oリング,D:3.5,ID:65.2	1	
12-2	09280-57L01	・Oリング,D:3.5,ID:65.2	1	DF8A:110001~ DF9.9A:110001~
13	09289-17006	・オイルシール,17X30X6	2	
14	29116-93J00	ボルト	2	
15-1	58100-93703-019	プロペラ(3X9-1/4X7)	1	
15-2	58100-94J00-019	プロペラ(3X9-1/4X9)	1	
15-3	58100-93733-019	プロペラ(3X9-1/4X10)	1	
15-4	58100-93743-019	プロペラ(3X9-1/4X11)	1	
15-5	58100-91D00-019	プロペラ(3X9-1/4X8)	1	
15-6	58100-93763-019	プロペラ(3X9-1/4X9)	1	
15-7	58100-93773-019	プロペラ(3X9-1/4X10)	1	
16	58120-93701	・ブッシュ,プロペラ	1	
17	57632-93902	ストッパ,プロペラブッシュ	1	←57632-94J00

FIG.29

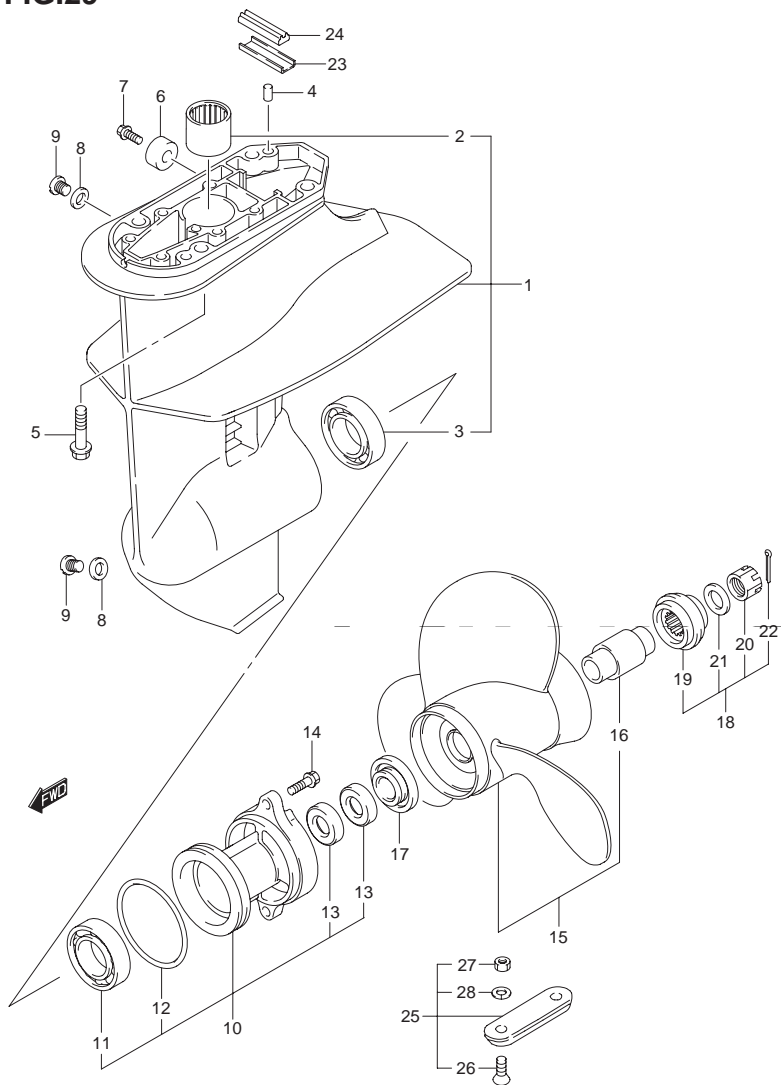

FIG.29 (F-11) ギヤ ケース

見出番号	品番	品名	使用個数	備考
18	57630-99J00	キット, プロベラナット	1	OPT
19	57633-93901	・スベサ, プロベラナット	1	
20	09141-12005	・ナット	1	
21	09160-12066	・ワッシャ, 12.5X22X2.5	1	
22	09204-02004	・コッタピン	1	
23	55331-99J00	コア, エキゾーストシール	1	
24	55332-99J00	ラバー, エキゾーストシール	1	
25	55300-95500	ジंकアッシ, プロテクション	1	OPT
26	09126-06006	・スクリュ, 6X20	2	OPT
27	29141-93J00	・ナット	2	OPT
28	29162-93J00	・ワッシャ	2	OPT
29	17917-87L00	コネクタ, フラッシュウオータ	1	OPT, イラストナシ
30	55321-87J10	アノード(マグネシウム)	1	OPT, イラストナシ

FIG.30

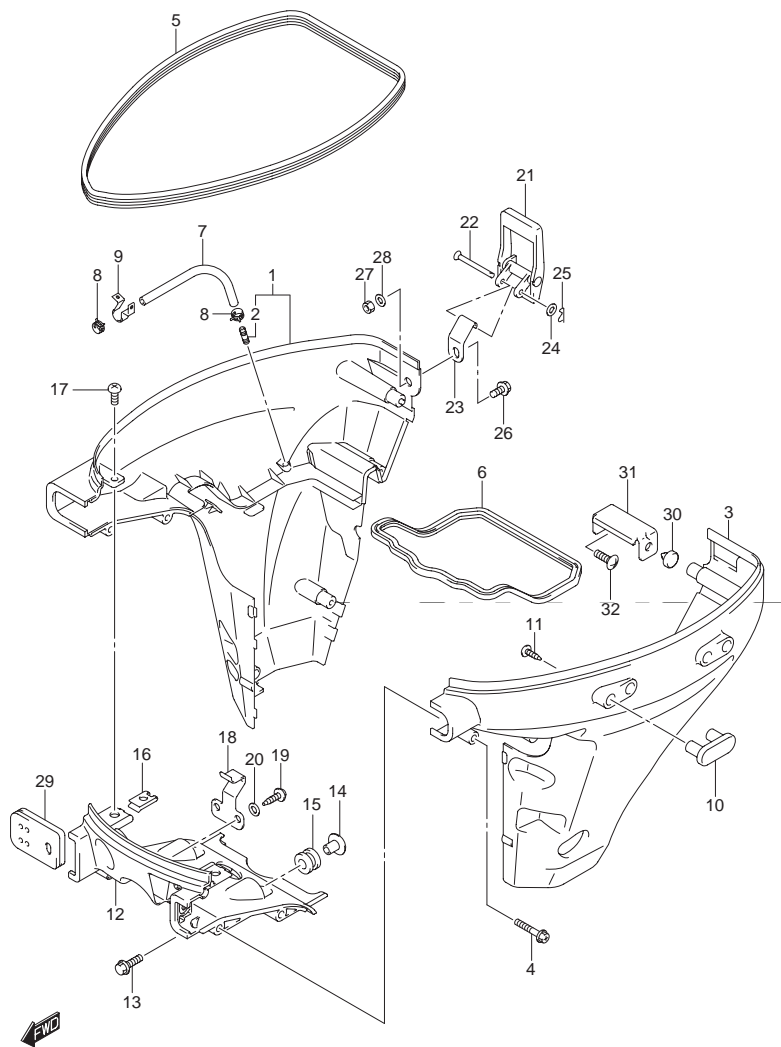

FIG.30 (G-2) サイドカバー

見出番号	品番	品名	使用個数	備考
1	61810-99J00-0EP	カバー, サイドスターボード(ブラック)	1	
2	61155-94500	・チューブ, ウォータインスペクション	1	
3	61821-99J00-0EP	カバー, サイドポート(ブラック)	1	
4	61815-99J00	スクリュ, サイドカバー(L35)	8	
5	61112-99J00	ラバー, サイドカバー	1	
6-1	61134-99J00	シール, サイドカバー	1	
6-2	61134-99JL0	シール, サイドカバー	1	DF8A:110001~ DF9.9A:110001~
7	61157-99J00	ホース, ウォータインスペクション	1	
8	09401-08413	クリップ	2	
9	09403-12316	クランプ	1	
10	61851-93E10	プロテクタ, サイドカバー	2	
11	59139-94J00	スクリュ, プロテクタ	4	
12	61831-99J00-0EP	パネル, インストルメント(ブラック)	1	
13	09116-06133	ボルト, 6X25	2	
14	09169-06075	ワッシャ	2	
15	09320-09039	クッション	2	
16	09148-06017	ナット	2	
17	02142-06167	スクリュ	2	
18	61412-99J00	フック, フロントパネル	1	
19	61643-99J00	スクリュ, フック	2	
20	09160-05029	ワッシャ, 5.5X12X0.8	2	

FIG.30

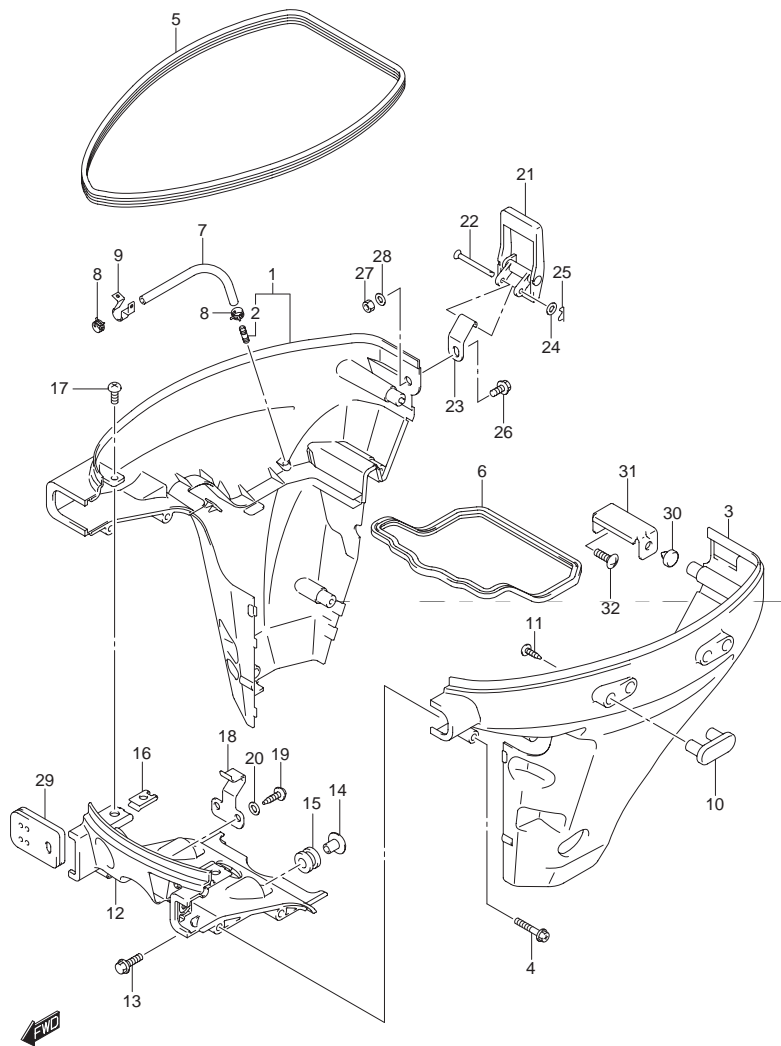

FIG.30 (G-3) サイドカバー

見出番号	品番	品名	使用個数	備考
21	61610-93901	フアスナ	1	
22	61616-93E00	ピン, レバー	1	
23	61642-99J00	ホルダ, フアスナレバー	1	
24	09161-04012	ワッシャ, 4.2X11X1	1	
25	09385-04003	クリップ	1	
26	29103-93J00	ボルト	1	
27	08310-00067	ナット	1	
28	09160-06082	ワッシャ, 6.5X13X1	1	
29-1	61124-99J00	グロメット, ケーブル(スターボード)	1	タイプ R ヲノゾク
29-2	61124-99J10	グロメット, リモコンケーブル	1	タイプ R
30	61151-99J00	クッション, サイドカバーホルダ	1	
31	61827-99J00	ホルダ, サイドカバー	1	マニュアル スタータ
32	02142-06167	スクリュ	1	マニュアル スタータ

5

FIG.31

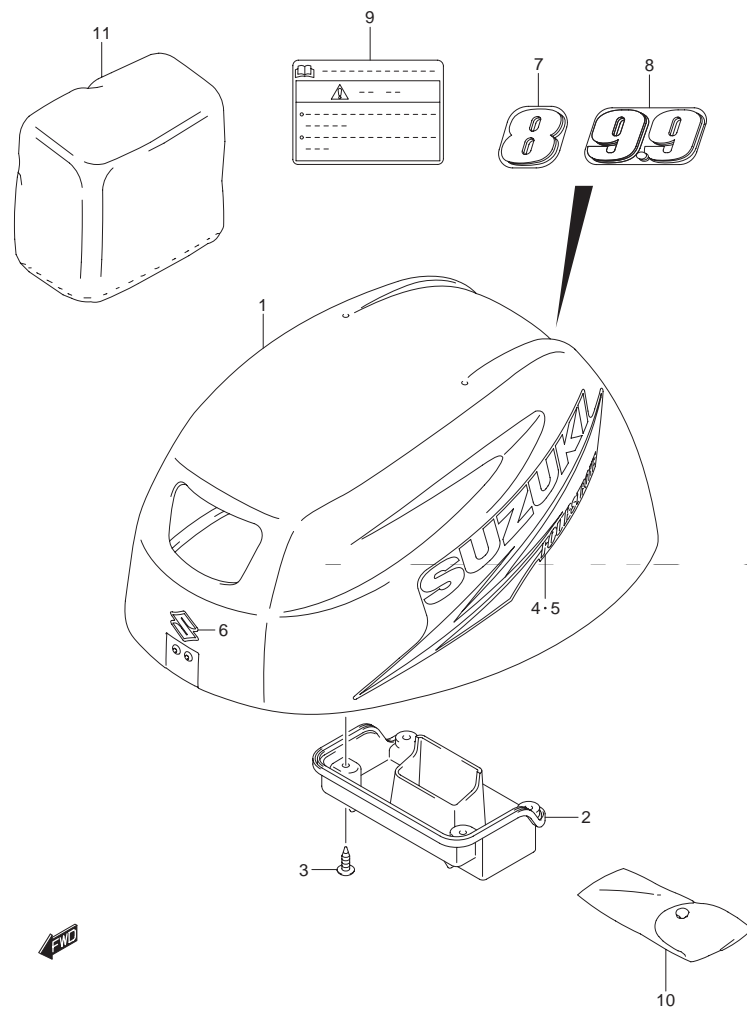

FIG.31 (G-4) エンジン カバー

見出番号	品番	品名	使用個数	備考
1	61400-99J01-0EP	カバーアッシ,エンジン(ブラック)	1	
2	61433-99J00	・カバー,エアインテークインナ	1	
3	03542-05169	・スクリュ	4	
4	61443-99J00	ストライプ,エンジンカバースターボード	1	
5	61453-99J00	ストライプ,エンジンカバーポート	1	
6	68111-99J00	エンブレム,"S"	1	
7	61435-99J00	マーク,エンブレムリヤ(8)	1	DF8A
8	61435-99J10	マーク,エンブレムリヤ(9.9)	1	DF9.9A
9	61458-99E20	ラベル,エンジンカバー	1	
10	59800-99J01	ツールアッシ	1	
11	68110-96110	エンジン カバー	1	OPT

FIG.32

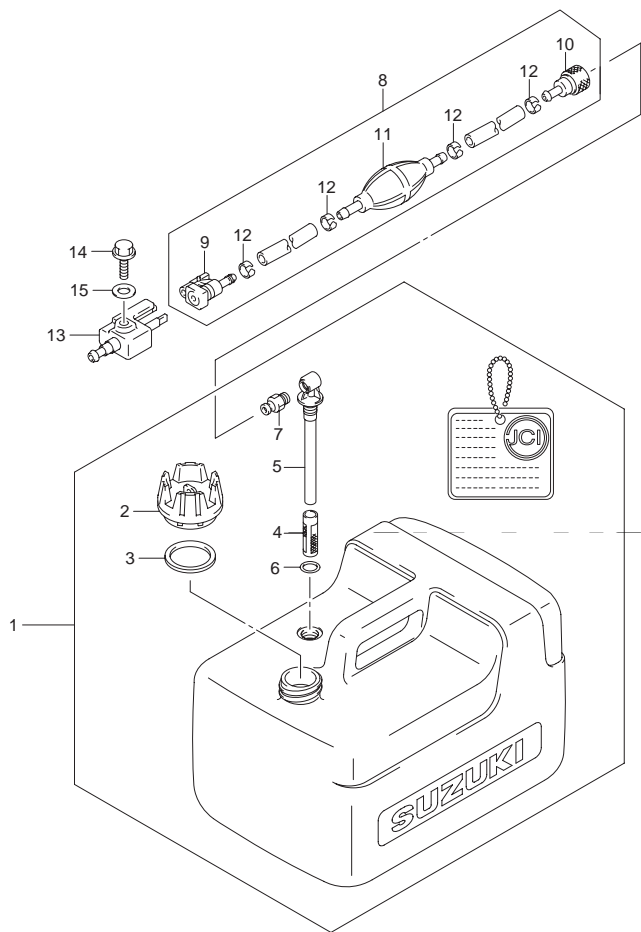

FIG.32 (G-5) フューエル タンク (プラスチック)

見出番号	品番	品名	使用個数	備考
1	65000-99110	タンクアッシ、フューエル(12L)	1	
2	65520-99100	・キャップアッシ、フューエルタンク	1	
3	65561-95D00	・ガスケット、タンクキャップ	1	
4	65831-95D00	・フィルタ、アウトレット	1	
5	65890-99100	・アウトレットアッシ	1	
6	65892-95D00	・Oリング、フューエルアウトレット	1	
7	65740-99100	・プラグ、フューエルコネクタ	1	
8	65700-91J13	ホース、フューエル(タンクツーコネクタ)	1	
9	65750-87J11	・ソケット、フューエルホース	1	
10	65750-98505	・ソケット、フューエルホース	1	
11	65770-99904	・ポンプ、スクイズ	1	→ 65770-99J02
12	65781-98500	・クリップ、フューエルホース	4	
13	65720-986B0	プラグ、フューエルコネクタ	1	
14	09103-06237	ボルト、6X12.5	1	
15	09160-06085	ワッシャ	1	

5

FIG.33

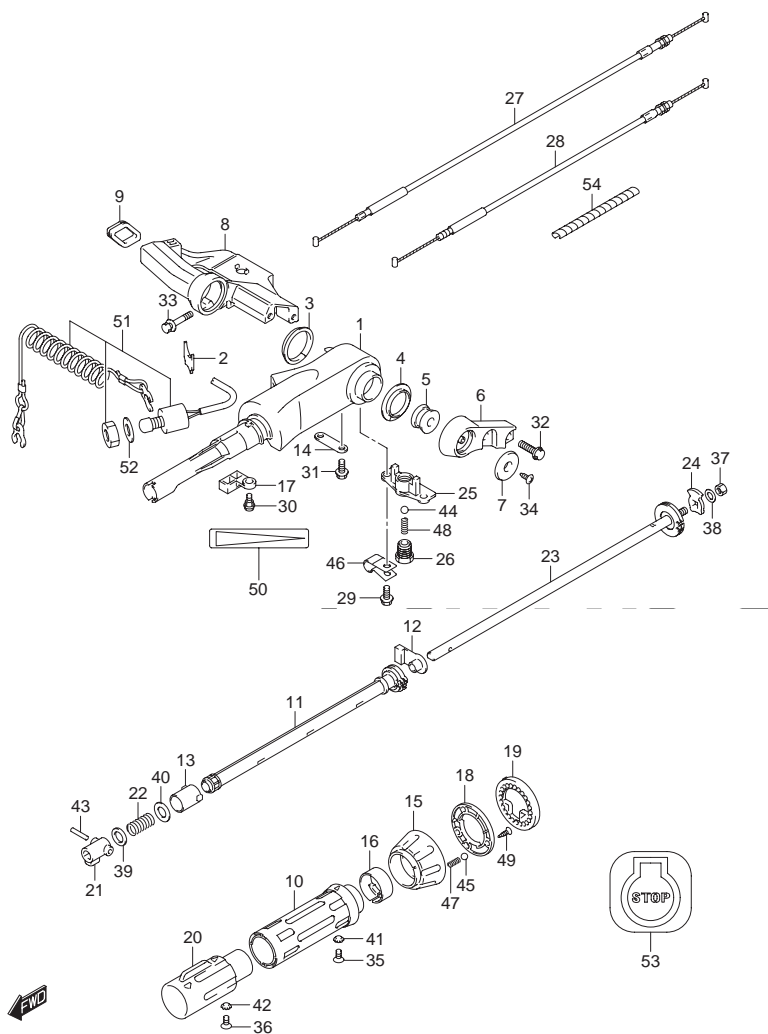

FIG.33 (G-6) テイラハンドル (タイプRヲノゾク)

見出番号	品番	品名	使用個数	備考
1	63111-99J10-0EP	ハンドル, テイラ	1	
2	63114-99J00	プレート, ウォーニングインジケータ	1	
3	63115-99J00	ブッシュ, テイラハンドルNO.2	1	
4	63115-99J10	ブッシュ, テイラハンドルNO.1	1	
5	63116-99J00	ラバー, テイラハンドルフリクション	1	
6	63121-99J00-0EP	カバー, テイラハンドル(ブラック)	1	
7	63122-99J00	プロテクタ, ハンドルカバー	1	
8	63131-99J00-0EP	ブラケット, テイラハンドル(ブラック)	1	
9	63133-99J00	グロメット, テイラハンドルブラケット	1	
10	63210-99J00	グリップ, ハンドルスロットル	1	
11	63221-99J00	ロッド, ハンドルスロットル	1	
12	63225-99J00	ブッシュ, ハンドルシフトロッド	1	
13	63226-99J00	ブッシュ, スロットル/シフトロッド	1	
14	63228-99J00	ホルダ, ハンドルスロットルロッド	1	
15	63244-99J00	ノブ, スロットルアジャスタ	1	
16	63245-99J00	ブッシュ, スロットルアジャスタ	1	
17	63246-99J00	ストップ, スロットルアジャスタ	1	
18	63247-99J00	プレート, スロットルアジャスタノブ	1	
19	63248-99J00	プレート, スロットルアジャスタノッチ	1	
20	63340-99J00	ゲザップ, ハンドルシフト	1	
21	63344-99J00	ストップ, ハンドルシフトロッド	1	
22	63345-99J00	スプリング, ハンドルシフトグリップ	1	
23	63350-99J00	ロッド, ハンドルシフト	1	
24-1	63353-99J00	プレート, ハンドルシフトノッチ	1	
24-2	63353-99JL0	プレート, ハンドルシフトノッチ	1	

DF8A:110001~
DF9.9A:110001~

FIG.33

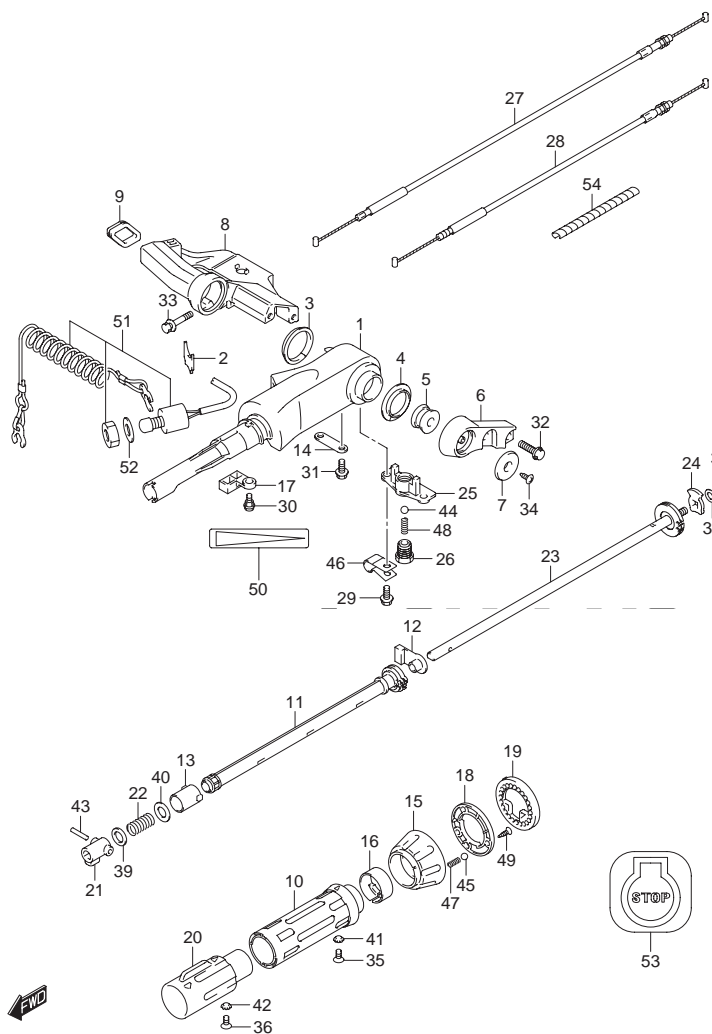

FIG.33 (G-7) ティラハンドル (タイプ R ヲノゾク)

見出番号	品番	品名	使用個数	備考
25	63354-99J00-0EP	ホルダ,ハンドルシフトノッチ(ブラック)	1	
26	63355-99J00	ボルト,ハンドルシフトノッチスプリング	1	
27	63610-99J00	ケーブルアッシ,スロットル	2	
28	63640-99J00	ケーブルアッシ,シフト	2	
29	09116-06094	ボルト,6X15	2	
30	09116-06094	ボルト,6X15	1	
31	09116-06094	ボルト,6X15	2	
32	09116-08122	ボルト,8X30	2	
33	09116-08131	ボルト,8X45	2	
34	09125-05042	スクリュ,5X10	1	
35	09126-06025	スクリュ,6X14	1	
36	09126-06025	スクリュ,6X14	1	
37	09140-08023-XC0	ナット	1	
38	09160-08082	ワッシャ,8.5X16X1.2	1	
39	09160-10082	ワッシャ,10.5X19X2	1	
40	09160-10114	ワッシャ,10.5X22X1.5	1	
41	09163-06001	ロックワッシャ	1	
42	09163-06001	ロックワッシャ	1	
43	09202-04023	ピン,4X22	1	
44	09260-10006	ボール	1	
45	09260-10006	ボール	1	
46	09403-13408	クランプ	1	
47	09440-06037	スプリング	1	
48	09440-07079	スプリング	1	
49	03522-05169	スクリュ	3	

5

FIG.33

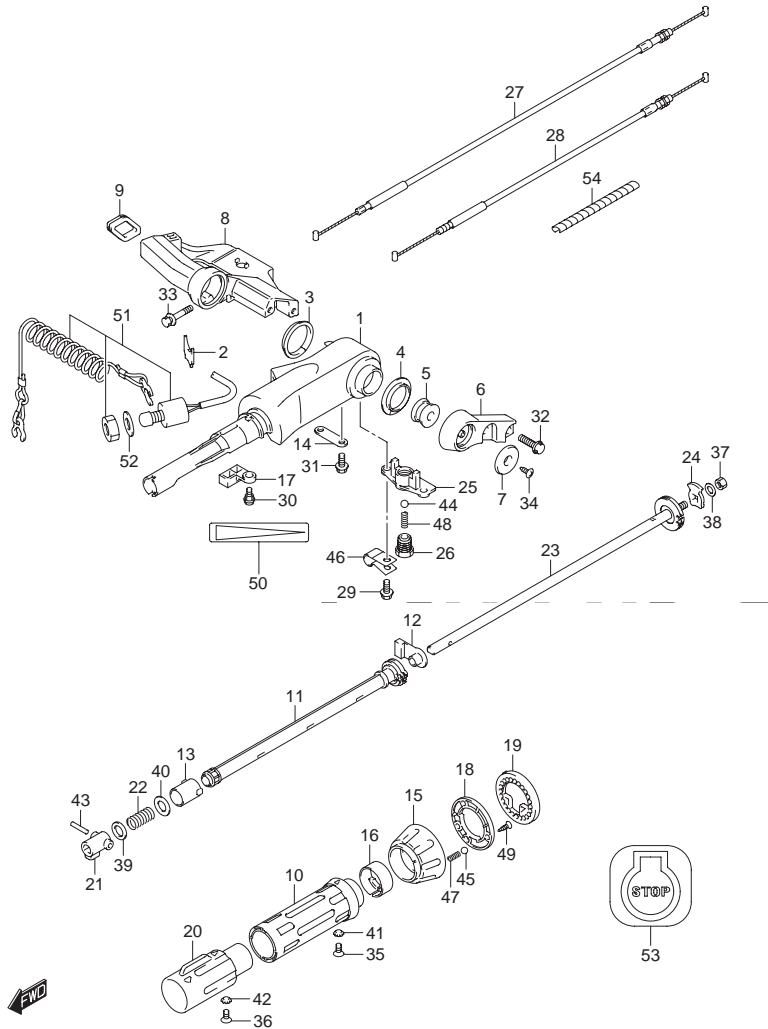

FIG.33 (G-8) テイラハンドル (タイプRヲノゾク)

見出番号	品番	品名	使用個数	備考
50-1	63215-93110	マーク,ハンドルグリップ	1	
50-2	63215-99JL0	マーク,ハンドルグリップ	1	DF8A:110001~ DF9.9A:110001~
51	37830-99J01	スイッチアッソ,エマジエンシ/ストップ	1	
52	09160-12067	ワッシャ,12.5X23X1	1	
53	37835-95D00	ラベル,ストップ	1	
54	33833-91J00	チューブ,L:250	1	

FIG.34

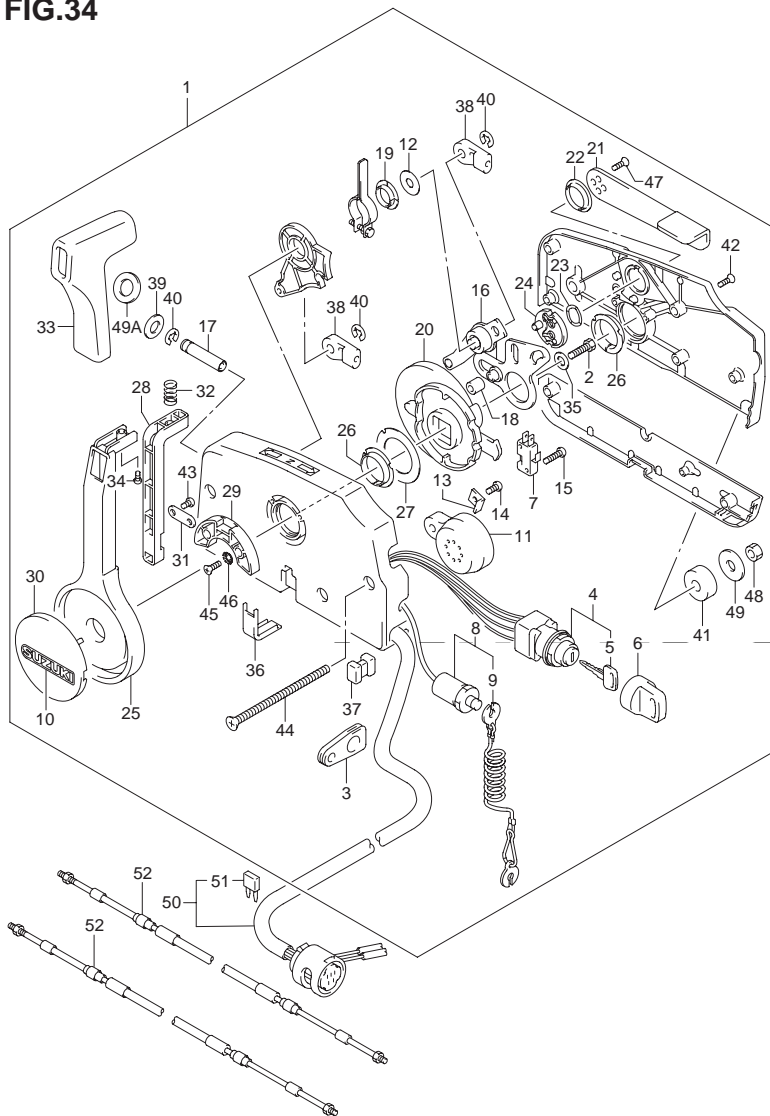

FIG.34 (G-9) リモートコントロール (タイプR)

見出番号	品番	品名	使用個数	備考
1	67200-94J02	リモートコントロールアッシ	1	
2	09100-08232	・ボルト,8X30	1	
3	36628-92E00	・グロメット,ワイヤ	1	
4	37110-94J00	・スイッチアッシ,イグニッション	1	
5-1	37141-99E00	・キー(931)	1	
5-2	37141-99E10	・キー(932)	1	
5-3	37141-99E20	・キー(933)	1	
5-4	37141-99E30	・キー(934)	1	
5-5	37141-99E40	・キー(935)	1	
5-6	37141-99E50	・キー(936)	1	
5-7	37141-99E60	・キー(937)	1	
5-8	37141-99E70	・キー(938)	1	
5-9	37141-99E80	・キー(939)	1	
5-10	37141-99E90	・キー(940)	1	
5-11	37141-99EA0	・キー(941)	1	
5-12	37141-99EB0	・キー(942)	1	
6	37143-99E00	・キャップ,キー	1	
7	37721-93J90	・スイッチアッシ,ニュートラル	1	
8	37820-93J03	・スイッチアッシ,エマジエンシ	1	
9	37823-92E01	・プレートアッシ, エマジエンシスイッチロック	1	
10	68165-16B00-13L	・エンブレム,"SUZUKI"(シルバー)	1	
11	38500-93J00	・ブザーアッシ,ウォーニング	1	
12	67212-95600	・ワッシャ	1	

FIG.34

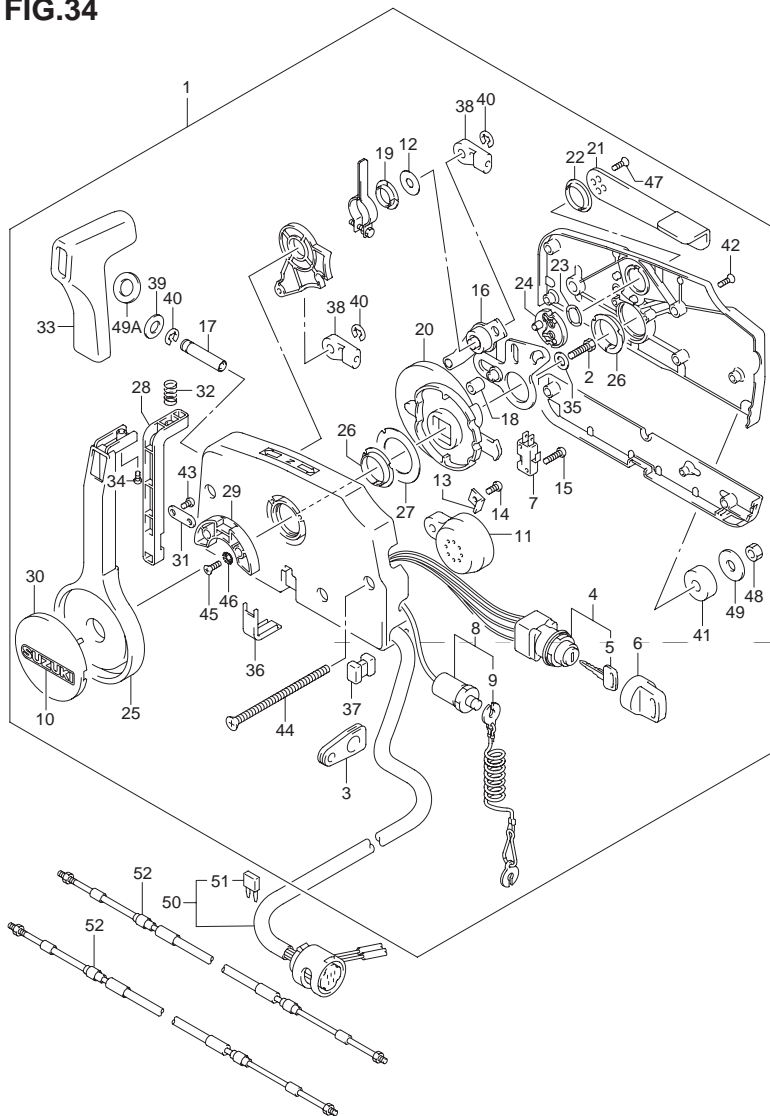

FIG.34 (G-10) リモートコントロール (タイプ R)

見出番号	品番	品名	使用個数	備考
13	67213-92E00	・ブラケット,プザー	1	
14	09125-05042	・スクリュ,5X10	1	
15	67296-92E10	・スクリュ(3X15)	2	
16	67220-95630	・プレートアシ	1	
17	67223-99E10	・ノブ,ブレーキアジャスト	1	
18	67229-95600	・ローラ	1	
19	67232-95600	・ブッシュ	1	
20	67238-87D00	・ギヤ,ドライブ	1	
21	67241-99E10	・レバー,フリースロットル	1	
22	67243-95600	・ブッシュ	1	
23	67244-95600	・ウェーブワッシャ	1	
24	67245-95600	・ドラム,フリースロットル	1	
25	67251-99E10	・レバー,ハンドル	1	
26	67252-95600	・ブッシュ	2	
27	67253-95600	・ワッシャ	1	
28	67255-99E00	・アーム,ロック	1	
29	67256-95600	・ホルダ,ニュートラルロック	1	
30	67257-99E00	・キャップ,レバー	1	
31	67258-99E00	・ブラケット	1	
32	67259-87D00	・スプリング,ニュートラルアーム	1	
33	67261-99E00	・グリップ	1	
34	67296-94310	・スクリュ	1	
35	67264-95600	・ワッシャ	1	
36	67267-95610	・カバー,ワイヤ(ブラック)	1	
37	67273-95600	・スペーサ	1	

FIG.34

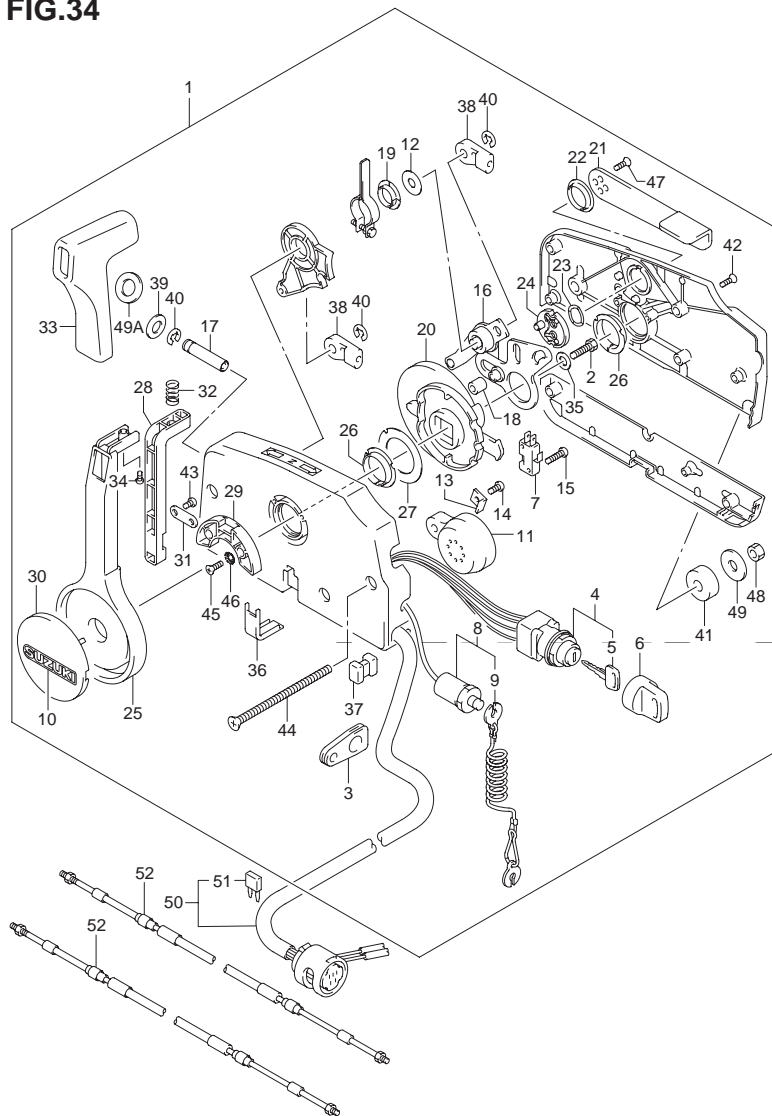

FIG.34 (G-11) リモートコントロール (タイプ R)

見出番号	品番	品名	使用個数	備考
38	67275-95600	・エンド,ケーブル	2	
39	67288-92E00	・ワッシャ	1	
40	67292-94300	・Eリング	3	
41	67294-95600	・スペーサ	3	
42	67296-90J00	・スクリュ,リヤカバー	5	
43	67296-94300	・スクリュ,4X10	2	
44	67296-95600	・スクリュ	3	
45	67296-95610	・スクリュ	2	
46	67297-95600	・ワッシャ	2	
47	09126-05003	・スクリュ,5X12	2	
48	09140-06020	・ナット	3	
49	09160-06104	・ワッシャ,6.5X24X2	3	
49A	37859-90J00	・スペーサ	1	
50	36620-94J01	ワイヤアッシ,リモートコントロール	1	
51	09481-10501	・フェーズ,10A	1	
52-1	67320-93J00	ケーブルアッシ,リモコン(8F:2.4M)	2	OPT
52-2	67320-93J10	ケーブルアッシ,リモコン(10F:3.1M)	2	OPT
52-3	67320-93J20	ケーブルアッシ,リモコン(12F:3.7M)	2	OPT
52-4	67320-93J30	ケーブルアッシ,リモコン(14F:4.2M)	2	OPT
52-5	67320-93J40	ケーブルアッシ,リモコン(16F:4.8M)	2	OPT
52-6	67320-93J50	ケーブルアッシ,リモコン(18F:5.4M)	2	OPT
52-7	67320-93J60	ケーブルアッシ,リモコン(20F:6.1M)	2	OPT
52-8	67320-93J70	ケーブルアッシ,リモコン(22F:6.7M)	2	OPT
52-9	67320-93J80	ケーブルアッシ,リモコン(24F:7.3M)	2	OPT

FIG.35

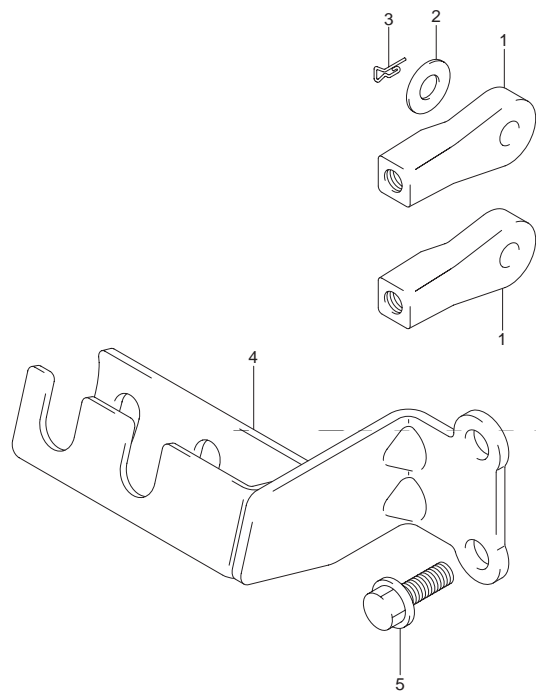

FIG.35 (G-12) リモコンケーブルホルダ (タイプR)

見出番号	品番	品名	使用個数	備考
1	67467-89J01	コネクタ	2	
2	09160-06055	ワッシャ, 7X12X1	2	
3	09385-06012	スナップピン	2	
4	67340-99J00	ホルダ, リモコンケーブル	1	
5	01550-06167	ボルト	2	



FIG.36

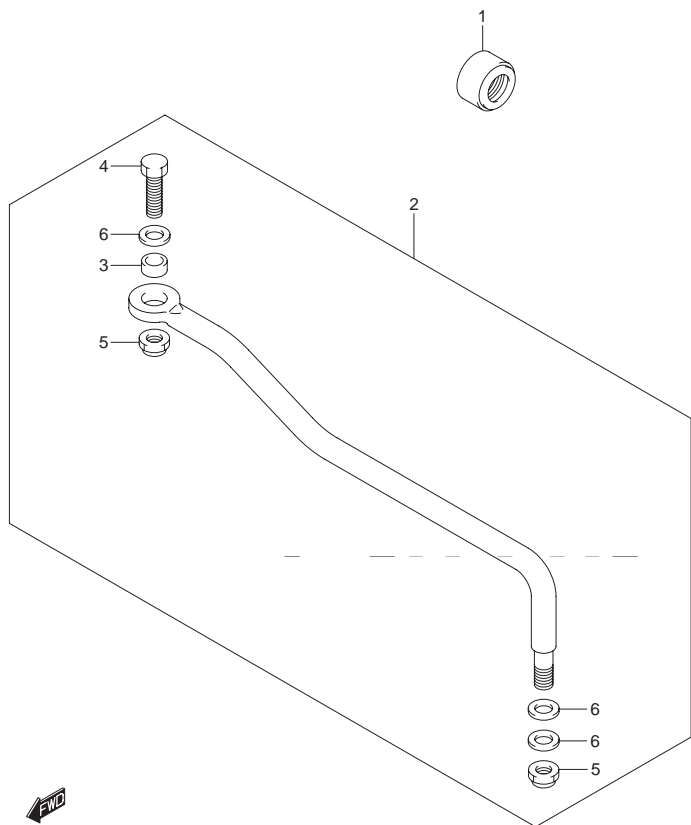

FIG.36 (G-13) ドラッグリンク (タイプ R)

見出番号	品番	品名	使用個数	備考
1	41161-94400	シール, ステアリングケーブル	1	
2	67701-99J00	リンクアッソ, ドラッグ	1	
3	67721-89J00	・スペーサ, ドラッグリンク	1	
4	67725-99J00	・ボルト	1	
5	67726-99E00	・ナット, ロック	2	
6	67728-99E00	・ワッシャ	3	

5

FIG.37

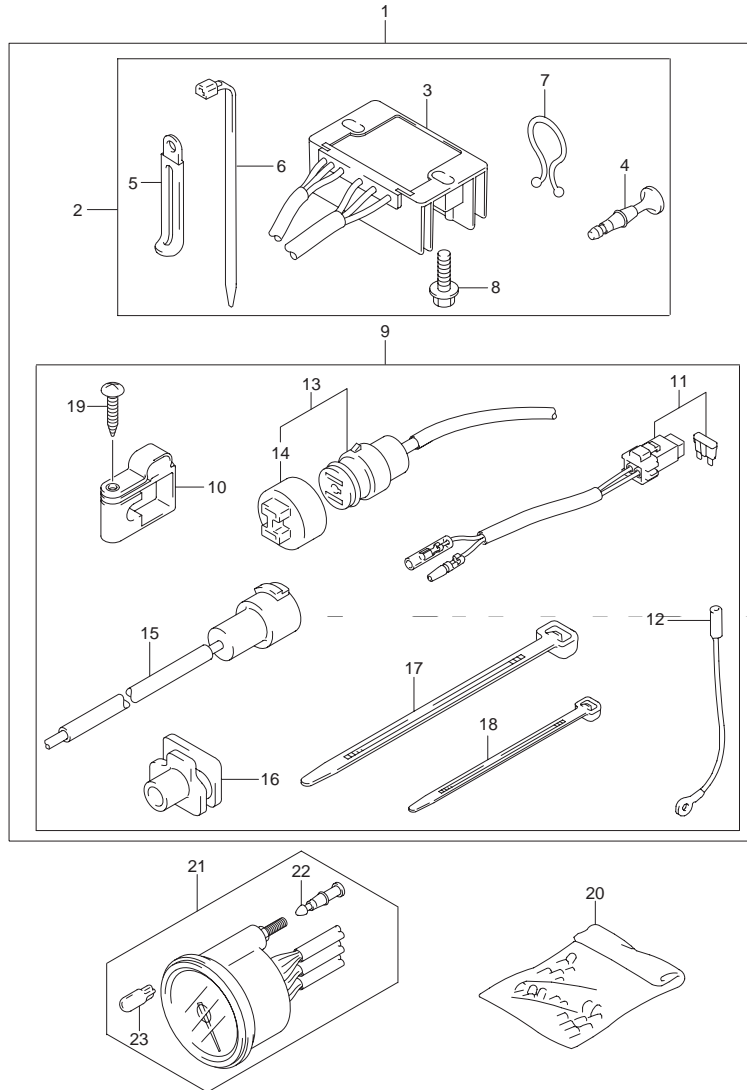

FIG.37 (H-2) オプション:エレクトリカル (マニュアル スタータ)

見出番号	品番	品名	使用個数	備考
1	32000-99J00	キット, バッテリチャージング	1	
2	32801-95J01	・レクチファイヤ/レギュレータセット	1	
3	32800-95J01	・レクチファイヤ/レギュレータアッシ	1	
4	36615-96300	・ターミナル	2	
5	29404-93J10	・クランプ	1	
6	09407-14407	・クランプ, L:145	1	
7	09408-00024	・クリップ, ID:23	1	
8	01550-06257	・ボルト	2	
9	39600-94J01	・リセブタクルセット	1	
10	33816-94J01	・クランプ, ケーブル	1	
11	36740-94J00	・ケースアッシ, フューズ	1	
12	37801-98300	・リード, ストップスイッチ	1	
13	39601-95D00	・リセブタクル	1	
14	36634-93910	・キャップ	1	
15	39602-93900	・プラグアッシ, ランプコード	1	
16	39603-94400	・グロメット, リセブタクル	1	
17-1	09407-14407	・クランプ, L:145	1	
17-2	09407-25402	・クランプ, L:248	1	
18	09407-14403	・クランプ, L:125	2	
19	03241-0625A	・スクリュー	1	
20	36990-87D00	ターミナル/スリーブセット	1	
21-1	34200-93J20	タコメータアッシ (ブラック)	1	BLACK
21-2	34200-93J31	タコメータアッシ, ワット	1	WHITE
22	36615-96300	・ターミナル	4	
23	09471-12028	・バルブ, 12V3.4W, T10 (STANL, WB125)	1	

FIG.38

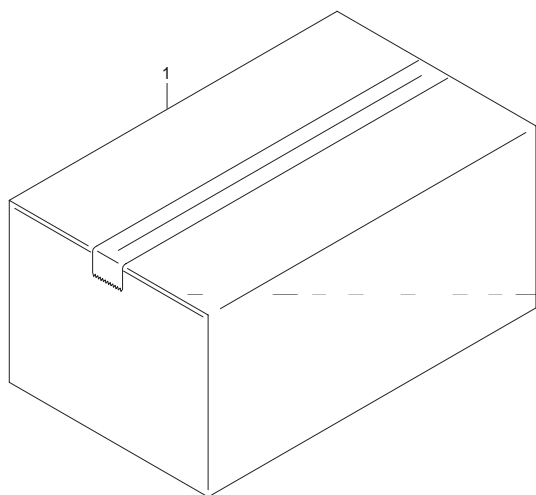

FIG.38 (H-3) オプション:スターティング モータ (マニュアル スタータ)

見出番号	品番	品名	使用個数	備考
1	31000-99J00	スタータセット,エレクトリック	1	
2	12625-99J00	・ベース,ステータ	1	イラストナシ,FIG.4
3	31101-99J00	・モータセット,スタータ	1	イラストナシ
4	31100-94J21	・・モータアッシ,スターティング	1	イラストナシ
5	31912-99J00	・・バンド,スタータモータ	1	イラストナシ,FIG.19
6	31918-94J00	・・ダンパ,ロア	1	イラストナシ,FIG.19
7	38860-76F01	・・リレーアッシ	1	イラストナシ,FIG.19
8	38915-90J00	・・ホルダ,リレー	1	イラストナシ,FIG.19
9	01550-06167	・・ボルト	2	イラストナシ,FIG.19
10	01550-08257	・・ボルト	2	イラストナシ,FIG.19
11	08316-10087	・・ナット	1	イラストナシ,FIG.19
12	32104-99J00	・マグネトセット	1	イラストナシ
13	32102-99J00	・・フライホイール,マグネト	1	イラストナシ,FIG.20
14	32120-99J00	・・コイル,ステータ/バルサ	1	イラストナシ,FIG.20
15	09125-06035	・スクリュ,6X25	3	イラストナシ,FIG.20
16	32801-99J00	・レクチファイヤ/レギュレータセット	1	イラストナシ
17	32800-99J00	・・レクチファイヤ/レギュレータアッシ	1	イラストナシ,FIG.21
18	01550-06257	・・ボルト	2	イラストナシ,FIG.21
19	32900-99J00	・ユニット,CDI	1	イラストナシ,FIG.21

6

FIG.38

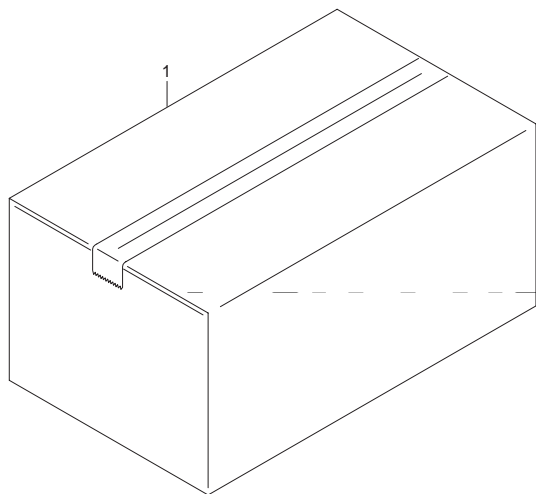

FIG.38 (H-4) オプション:スターティング モータ (マニュアル スタータ)

見出番号	品番	品名	使用個数	備考
20	33800-99J00	・ケーブルセット, スタータ	1	イラスト ナシ
21	33810-99J00	・ケーブル, スタータ	1	イラスト ナシ, FIG.23
22	36655-99J00	・プレート, ケーブルグロメット	1	イラスト ナシ
23	36656-99J20	・グロメット, ケーブル(ポート)	1	イラスト ナシ
24	37161-89E13	・スイッチ, スタート	1	イラスト ナシ, FIG.22
25	37721-99J10	・スイッチアッシ, ニュートラル	1	イラスト ナシ, FIG.22
26	37724-99J00	・ロッド, スイッチプツシュ	1	イラスト ナシ, FIG.22
27	37726-99J10	・ブラケット, ニュートラルスイッチ	1	イラスト ナシ, FIG.22
28	09137-04004	・スクリュ, 4X16	2	イラスト ナシ, FIG.22
29	09159-14014	・ナット	1	イラスト ナシ, FIG.22
30	36610-99J00	・ハーネスアッシ, ワイヤリング	1	イラスト ナシ, FIG.23
31	09407-14403	・クランプ, L:125	2	イラスト ナシ, FIG.23
32	09407-14407	・クランプ, L:145	4	イラスト ナシ, FIG.23

FIG.39

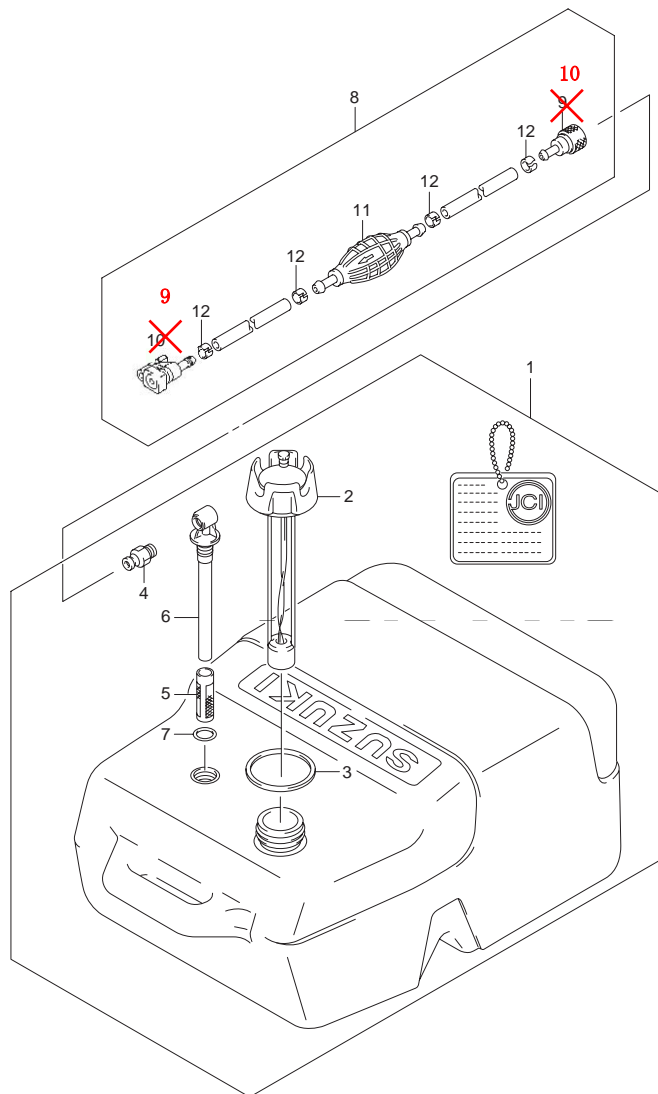

FIG.39 (H-5) オプション:フューエル タンク (プラスチック)

見出番号	品番	品名	使用個数	備考
1	65000-95D20	タンクアッシ,フューエル(25L)	1	
2	65520-95D00	・キャップアッシ,フューエルタンク	1	
3	65561-95D00	・ガスケット,タンクキャップ	1	
4	65740-95D01	・プラグ,フューエルコネクタ	1	
5	65831-95D00	・フィルタ,アウトレット	1	
6	65890-95D00	・アウトレットアッシ	1	
7	65892-95D00	・Oリング,フューエルアウトレット	1	
8	65700-87J13	ホース,フューエル(タンクツーコネクタ)	1	
9	65750-87J11	・ソケット,フューエルホース	1	
10	65750-95500	・ソケット,フューエルホース	1	
11	65770-95505	・ポンプ,スクイズ	1	→ 65770-90J12
12	65781-98500	・クリップ,フューエルホース	4	

6

FIG.40

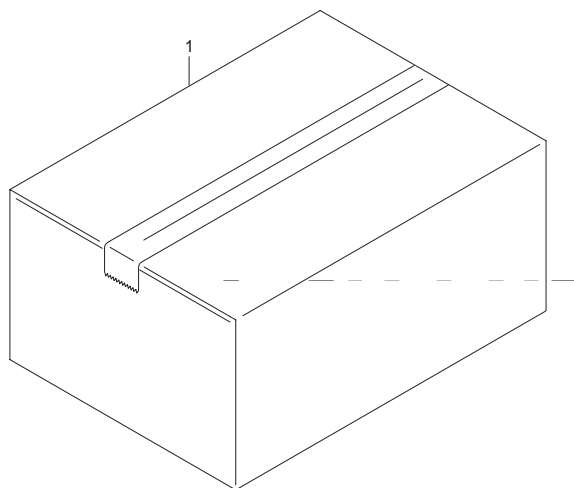

FIG.40 (H-6) オプション:リモコンパーツセット

見出番号	品番	品名	使用個数	備考
1	67130-99J00	パーツセット,リモコン	1	
2	19120-99J10	レバー,スロットルコントロール	1	イラストナシ,FIG.13
3	19122-99J00	レバー,インタリンクスロットルNO.2	1	イラストナシ,FIG.13
4	19184-99J10	プレート,スロットルリンク(R)	1	イラストナシ,FIG.13
5	19185-99J00	スプリング,スロットルレバー	1	イラストナシ,FIG.13
6	21241-99J00	リンク,クラッチレバー	1	イラストナシ,FIG.16
7	23210-99J00	レバー,クラッチコントロール	1	イラストナシ,FIG.16
8	09204-01002	コッタピン	1	イラストナシ,FIG.16
9	09160-05029	ワッシャ,5.5X12X0.8	2	イラストナシ,FIG.16
10	09385-04003	クリップ	1	イラストナシ,FIG.16
11	43755-99J00	アタッチメント,ステアリングブラケット	1	イラストナシ,FIG.26
12	09108-08286	スタッドボルト	2	イラストナシ,FIG.26
13	09159-08059	ナット	2	イラストナシ,FIG.26
14	09160-08082	ワッシャ,8.5X16X1.2	2	イラストナシ,FIG.26
15	36360-99J10	インジケータ,オイルプレッシャ	1	イラストナシ,FIG.22
16	36610-99J20	ハーネスアッソ,ワイヤリング	1	イラストナシ,FIG.23
17	09481-20501	・フェーズ,20A	1	イラストナシ,FIG.23
18	36656-99J10	グロメット,ケーブル(ボート)	1	イラストナシ,FIG.23
19	09407-14403	クランプ,L:125	1	イラストナシ,FIG.23
20	09407-14407	クランプ,L:145	1	イラストナシ,FIG.23
21	61124-99J10	グロメット,リモコンケーブル	1	イラストナシ,FIG.30
22	67467-89J01	コネクタ	2	イラストナシ,FIG.35
23	09160-06055	ワッシャ,7X12X1	2	イラストナシ,FIG.35
24	09385-06012	スナップピン	2	イラストナシ,FIG.35
25	67340-99J00	ホルダ,リモコンケーブル	1	イラストナシ,FIG.35
26	01550-06167	ボルト	2	イラストナシ,FIG.35

FIG.41

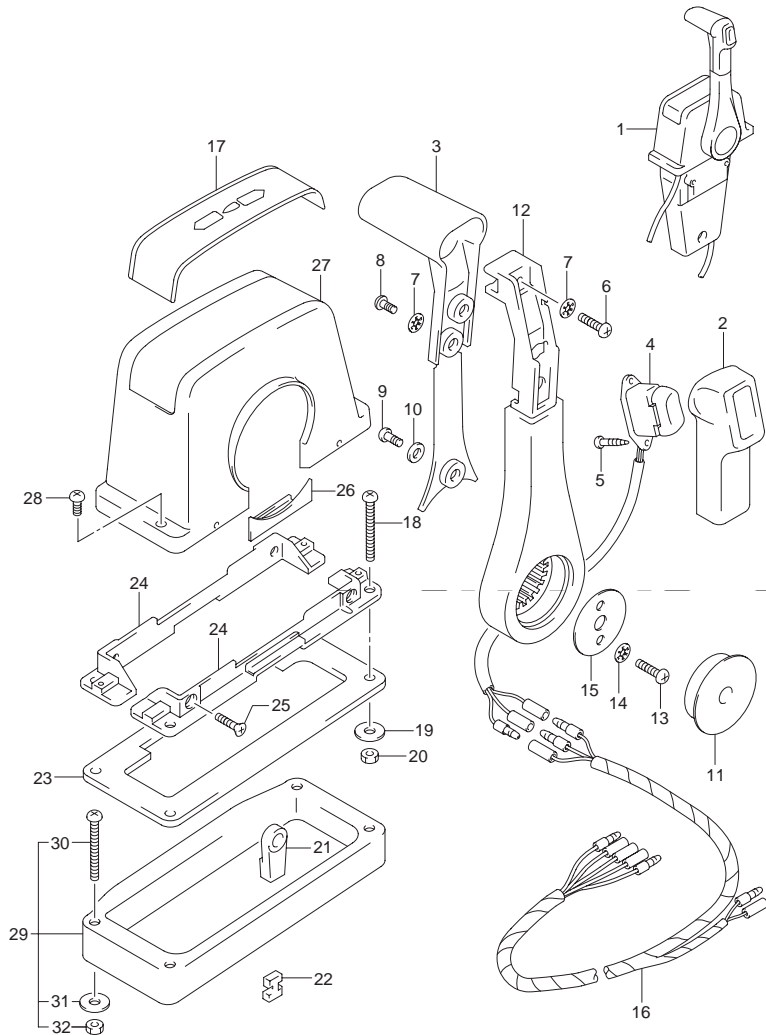

FIG.41 (H-7) オプション:リモートコントロール (SINGLE 1)

見出番号	品番	品名	使用個数	備考
1	67200-93J12	リモートコントロールアッシ, シングル	1	
2	67261-93J00	・グリップ, N0.1	1	
3	67263-93J00	・グリップ, N0.2	1	
4	37850-93J10	・スイッチアッシ, PTT	1	
5	67295-92E10	・スクリュ	2	
6	67296-88D10	・スクリュ, 5X16	1	
7	67288-92E20	・ワッシャ	3	
8	67295-92E00	・スクリュ	2	
9	67296-92E70	・スクリュ	1	
10	67288-92E40	・ワッシャ	1	
11	67257-92E00	・キャップ, レバー	1	
12	67251-93J00	・レバー, ハンドル	1	
13	67296-92E60	・スクリュ	2	
14	67288-92E30	・ワッシャ	2	
15	67253-92E00	・ワッシャ	1	
16	36890-93J00	・ワイヤ, ニュートラル/PTTスイッチ	1	
17	67281-93J00	・デカール	1	
18	67296-92E30	・スクリュ	4	
19	09160-05024	・ワッシャ, 5.5X16X1.5	4	
20	67287-92E00	・ナット	4	
21	67275-95600	・エンド, ケーブル	2	
22	67273-95600	・スペーサ	1	
23	67273-92E00	・グロメット	1	
24	67274-92E00	・フランジ	2	
25	67296-95610	・スクリュ	4	
26	67271-92E00	・カバー	1	

6

FIG.41

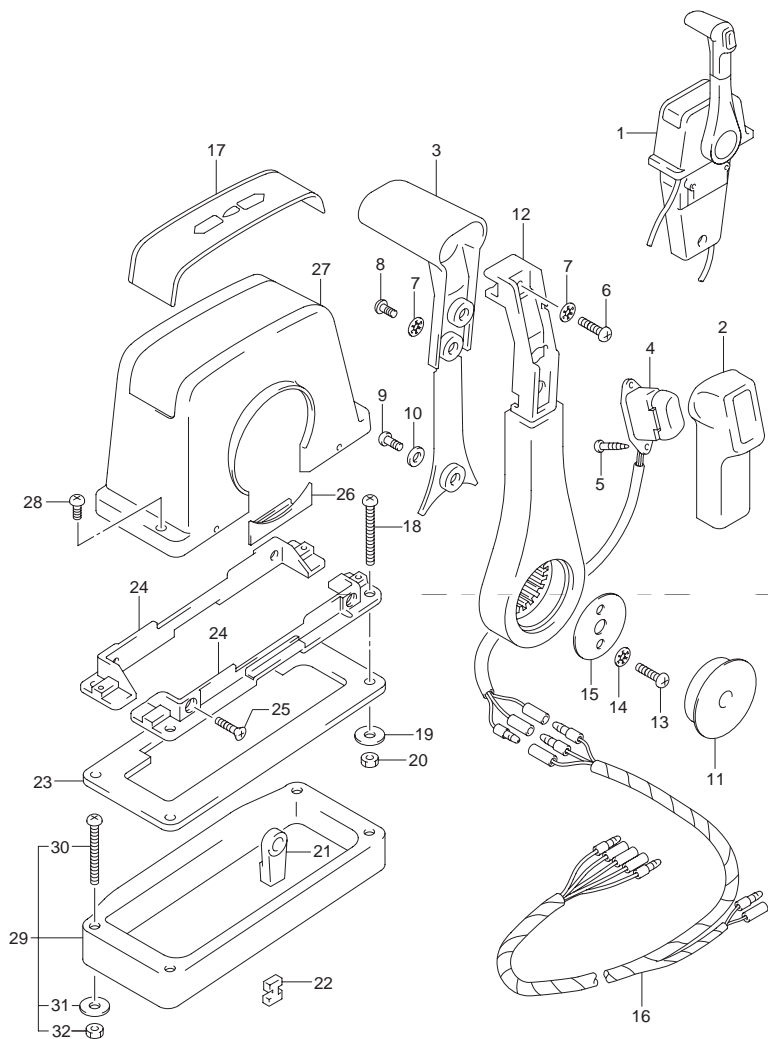

FIG.41 (H-8) オプション:リモートコントロール (SINGLE 1)

見出番号	品番	品名	使用個数	備考
27	67211-93J00	・カバー, ボデー	1	
28	67296-92E70	・スクリュ	2	
29	67500-93J00	キット, リモコンスペーサシングル	1	
30	09125-05135	・スクリュ, 5X65	4	
31	09160-05029	・ワッシャ, 5.5X12X0.8	4	
32	09140-05005	・ナット	4	

FIG.42

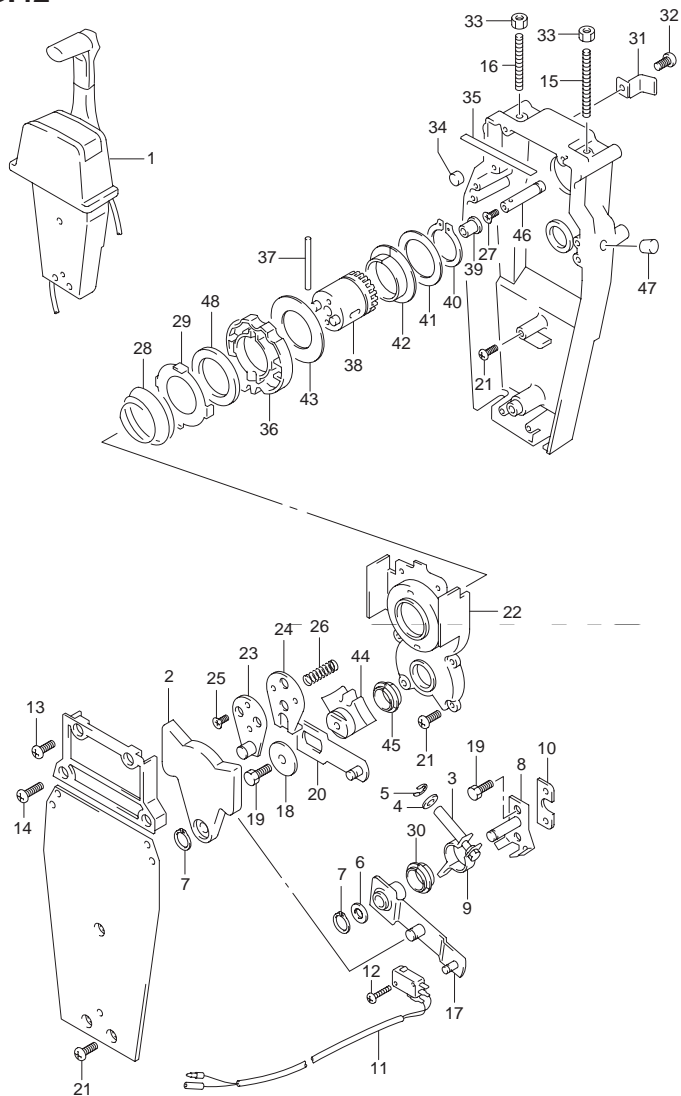

FIG.42 (H-9) オプション:リモートコントロール (SINGLE 2)

見出番号	品番	品名	使用個数	備考
1	67200-93J12	リモートコントロールアッシ, シングル	1	
2	67222-92E00	・プレート	1	
3	67223-92E00	・ブレーキアジャスト	1	
4	67288-92E00	・ワッシャ	1	
5	67292-94300	・Eリング	4	
6	67288-92E10	・ワッシャ	1	
7	67291-92E00	・スナップリング	2	
8	67221-92E00	・シフトアッシ	1	
9	67224-92E00	・ブレーキアームアッシ	1	
10	67294-92E00	・スペーサ	1	
11	37721-95500	・スイッチアッシ, ニュートラル	1	
12	67296-92E10	・スクリュ(3X15)	2	
13	67296-88D10	・スクリュ, 5X16	2	
14	67296-92E20	・スクリュ(5X25)	2	
15	67226-92E00	・ボルト, ストップフロント	1	
16	67226-92E10	・ボルト, ストップリア	1	
17	67240-92E00	・スロットルアームアッシ	1	
18	67228-92E00	・ワッシャ	1	
19	67286-92E00	・ボルト(6X18)	3	
20	67230-92E00	・シフトアームアッシ	1	
21	09125-05042	・スクリュ, 5X10	9	
22	67234-92E00	・ケース, ギヤ	1	
23	67245-92E00	・レバーアッシ, スロットル	1	
24	67227-92E00	・ストッパ	1	
25	09126-06006	・スクリュ, 6X20	2	

6

FIG.42

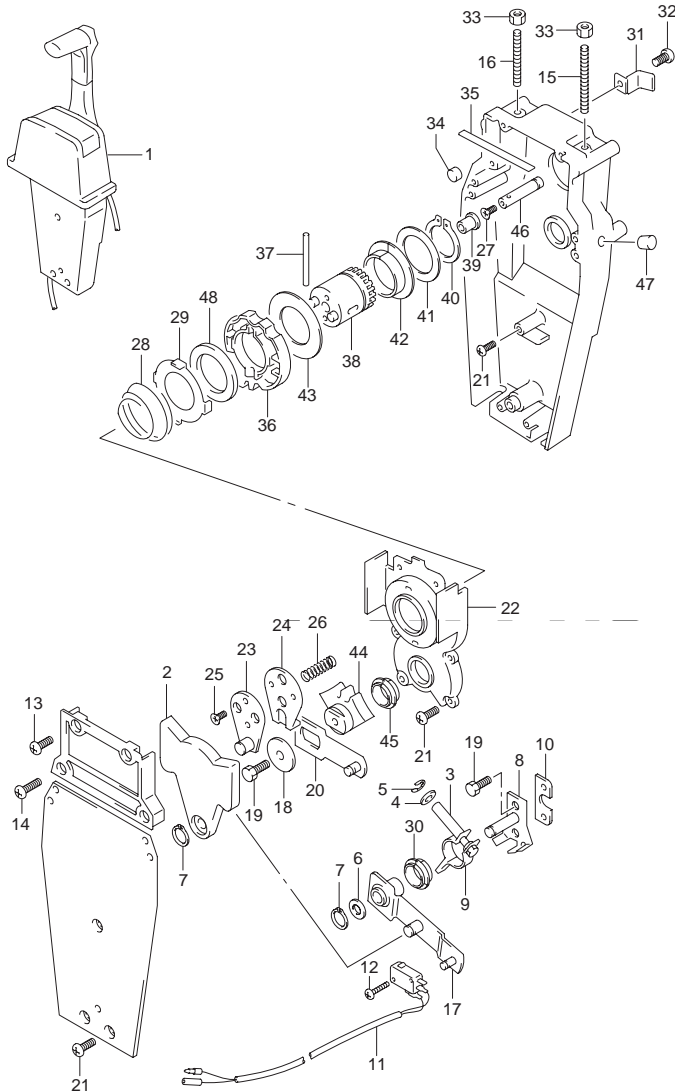

FIG.42 (H-10) オプション:リモートコントロール (SINGLE 2)

見出番号	品番	品名	使用個数	備考
26	67225-92E00	・スプリング	1	
27	09125-04004	・スクリュ,4X6	1	
28	67233-92E00	・スプリング	1	
29	67235-92E00	・プレート,シフトロック	1	
30	67232-95620	・ブッシュ	1	
31	67269-92E00	・ブラケット	1	
32	67296-88D10	・スクリュ,5X16	1	
33	09140-06020	・ナット	2	
34	67236-92E00	・ローラ	1	
35	67237-92E01	・スプリング	6	
36	67238-92E00	・ギヤ,ドライブ	1	
37	67239-92E00	・ピン	1	
38	67246-92E00	・シャフト,ドライブ	1	
39	67252-92E00	・ブッシュ	1	
40	67291-92E10	・スナップリング	1	
41	67253-92E10	・ワッシャ	1	
42	67252-92E10	・ブッシュ	1	
43	67253-95600	・ワッシャ	1	
44	67231-92E00	・ギヤ,シフト	1	
45	67232-95600	・ブッシュ	1	
46	67241-92E00	・ロッド,フリーアクムレータ	1	
47	67243-92E00	・キャップ,ホール	1	
48	67239-92E10	・プレート,シフトピン	1	

品 番 索 引 表

1. 品番の左側に#印のあるものは**直送部品**を表します。
2. 品番索引表に記載の希望小売価格(税抜き)は、1セット又は1個当りの**メーカー希望小売価格(税抜き)**です。
消費税は別途申し受けますので御了承下さい。
(2010年10月現在)

注．(1)希望小売価格(税抜き)欄に「**OLD**」記号が表示されている部品は、非取扱い又は代替品が出荷される部品です。

(2)記載の希望小売価格(税抜き)は予告なしに変更する場合があります。

品番	希望小売価格 (税抜き)	FIG.NO.	品番	希望小売価格 (税抜き)	FIG.NO.
10000			12915-99J00	1,300	5-11
			12921-99J00	390	5-12
			12931-09420	190	5-13
			12932-09G00	100	5-14
			12932-27A00	100	5-14
11110-99J00	32,900	1-1	12933-71C00	100	5-15
11115-09G00-001	880	1-23	13111-99J00	11,000	6-1
11118-99JL0	240	1-3	13119-99J00	250	6-2
11118-99J00	240	1-3	13124-99J00	210	7-39
11119-99JL0	260	1-4	13125-99J00	110	7-38
11119-99J00	260	1-4	13200-99JL0	18,000	7-1
11141-99J00	1,500	1-2	13200-99JM0	21,000	7-1
11170-99J00	3,500	1-16	13200-99JN0	21,000	7-1
11173-99J00	200	1-20	13200-99JP0	24,000	7-1
11178-99J00	440	1-17	13200-99J00	18,000	7-1
11196-99J00	1,050	1-19	13200-99J10	21,000	7-1
11197-99J00	570	10-4	13200-99J20	21,000	7-1
11216-90J00	140	1-6	13200-99J30	24,000	7-1
11261-93J00	550	1-8	13236-99J00	900	7-2
11291-91B50	370	10-7	13236-99J20	900	7-2
11301-99J00	54,100	2-1	13239-94J00	160	7-5
11382-93E00	200	1-13	13240-99J00	3,950	7-15
12100-99J00-050	3,700	3-11	13240-99J10	3,950	7-15
12111-99J00-0B0	2,050	3-1	13240-99J20	3,950	7-15
12140-99J00	1,650	3-2	13240-99J30	3,950	7-15
12151-99J00	500	3-3	13247-94J00	140	7-8
12160-99J00	4,800	3-5	13250-99J00	1,450	7-6
12163-99J00	110	3-6	13251-99J00	550	7-14
12220-99J00	29,700	3-8	13254-94J00	140	7-10
12341-99J00	410	3-9	13268-94J00	180	7-13
12625-99J00	4,200	4-11	13275-99J00	250	7-17
		38-2	13279-99J00	130	7-16
12625-99J10	3,600	4-11	13281-99J00	130	7-36
12631-99J00	2,050	4-1	13282-99J00	500	7-19
12635-99J00	260	4-2	13283-99J00	250	7-18
12636-99J00	530	4-3	13295-14G00	120	7-26
12637-99J00	330	4-4	13361-99J00	550	7-21
12638-99J00	130	4-5	13362-94J00	440	7-22
12700-99J00	8,000	5-1	13363-94J00	400	7-23
12711-99J10	6,300	5-1	13364-94J00	660	7-24
12741-93E01	3,100	4-6	13365-94J00	180	7-25
12761-99J00	1,200	4-16	13367-94J00	180	7-20
12764-99J00	1,150	4-17			7-28
12840-99J00	1,600	5-3	13368-99J00	6,500	7-29
12842-49201	190	5-4	13370-94J00	880	7-7
12843-27A00	100	5-5	13375-26E00	150	7-9
12843-99J00	150	5-6	13428-06F30	180	7-27
12861-99J00	800	5-7	13436-91J00	100	7-40
12891-99J00	150	5-8	13441-99J00	180	7-34
12911-99J00	1,000	5-10	13443-99J00	250	7-35

品番	希望小売価格 (税抜き)	FIG.NO.	品番	希望小売価格 (税抜き)	FIG.NO.
13493-99J00	1,300	7-33	17631-99J10	220	9-10
13494-94J00	180	7-30	17632-99J10	240	9-11
13495-94J00	490	7-31	17670-94J00	2,000	10-1
13496-99J00	1,000	7-32	17681-99J00	1,000	10-2
13513-99J00	320	7-41	17913-93J00	270	28-2
13534-94J00	360	7-12	17914-93J00	120	28-3
13640-99J00	1,300	7-42	17917-87L00	480	29-29
13710-99J00	240	6-6	18100-99J00	11,200	11-1
13802-94J00	150	7-11	18120-99J00	3,750	11-2
13810-99J00	1,400	6-5	18130-99J00	2,150	11-3
13832-94J00	160	6-8	18142-98600	1,600	11-4
15100-94JL0	6,150	8-10	18181-99J00	4,250	11-5
15100-94J0V	OLD	8-10	18193-99J00	1,800	11-9
15131-99J00	140	8-13	18210-99J00	2,200	11-6
15170-94J0V	OLD	8-11	18280-99J00	4,300	11-7
15191-99J00	200	8-6	18290-99J00	760	11-11
15191-99J11	360	8-6	18498-99J00	150	8-16
15192-99J00	770	8-4	19120-99J00	680	12-1
15192-99J11	1,400	8-4	19120-99J10	270	13-1
15193-99J20	480	8-5			40-2
15193-99J11	870	8-5	19122-99J00	220	13-2
15251-93E00	100	8-12			40-3
15410-98500	1,100	8-1	19131-95502	130	12-2
16400-99JL0	10,600	14-1	19148-99J00	360	12-3
16400-99J00	10,600	14-1	19148-99J10	320	13-3
16440-11D00	1,550	2-4	19184-99J00	350	12-4
16440-94JL0	1,550	2-4	19184-99J10	350	13-4
16510-05240	580	14-5			40-4
16510-45H10	580	14-5	19185-99J00	300	13-5
16512-99J00	720	14-6			40-5
16515-99J00	210	27-6	19656-99J00	230	12-5
16542-99J00	220	14-2	19810-99J00	520	12-6
16910-99J00	780	14-12			
16930-99J00	500	14-13			
17400-99J00	3,200	9-18			
17411-94J00	1,300	9-1			
17413-94J00	890	9-2			
17461-939L0	2,350	9-3			
17461-93903	2,350	9-3			
17471-99J00	490	9-4			
17472-99J00	150	9-5	21122-99J00	1,300	15-1
17473-94J00	100	9-6			16-1
17561-99J00	930	9-7	21126-99J00	160	15-7
		28-13			16-7
17561-99J10	1,300	9-7	21127-99J00	500	15-13
		28-13			
17563-94J00	130	9-8	21210-99J00	2,800	15-9
		28-14			16-9
17564-99J00	180	9-9	21212-99J00	850	15-15
17565-99J00	580	28-1	21241-99J00	760	16-13
					40-6

20000

品番	希望小売価格 (税抜き)	FIG.NO.	品番	希望小売価格 (税抜き)	FIG.NO.
22511-99011	100	26-1	31341-94J00	5,500	19-13
23111-99J00	750	15-10 16-10	31343-90J00	4,000	19-14
23111-99J10	850	15-10 16-10	31344-90J00	1,400	19-15
			31360-93J01	900	19-16
			31912-99J00	550	19-17
23115-99J00	650	15-16			38-5
23118-94J00	100	9-13 24-13 25-13	31918-94J00	350	19-18
23131-99J00	240	15-11	32000-99J00	12,800	37-1
			32102-99J00	14,000	20-6
23210-99J00	340	16-11 16-14	32102-99J10	13,000	38-13
23311-95J00	320	40-7	32104-99J00	24,100	38-12
25111-99J00	1,600	17-2	32120-99J00	11,000	20-1
25211-99J00	400	17-5	32120-99J10	3,200	20-3
25215-99J00	170	17-6	32140-99J10	6,400	20-4
25311-99J00	1,150	17-3	32800-95J01	8,500	37-3
29103-93J00	100	30-26	32800-99J00	8,500	21-1
29116-93J00	100	29-14			38-17
29141-93J00	100	17-7 29-27	32801-95J01	8,800	37-2
29162-93J00	100	29-28	32801-99J00	8,200	38-16
29162-93J10	100	24-19 25-19	32890-99J00	400	21-3
			32900-99J00	13,000	21-8
29404-93J10	120	37-5	32900-99J10	13,000	21-8
			32980-99J00	290	21-9
			33410-99J00	4,500	21-11
			33500-07H00	1,350	21-10
			33800-99J00	9,800	38-20
			33810-99J00	5,400	23-1
			33816-94J01	180	38-21
			33833-91J00	200	37-10
			33833-94JL0	150	33-54
					21-13
31000-99J00	23,800	38-1	33833-94J10	100	21-14
31100-94J21	38,000	19-1	33833-99J00	130	22-11
31101-99J00	39,100	38-4	33833-99J10	100	23-11
31131-94J00	1,800	38-3 19-2	34200-93J20	23,800	37-21
			34200-93J31	23,800	37-21
31135-90J00	320	19-3	34830-87J20	2,800	22-1
31151-94J00	8,000	19-4	36360-99J00	1,500	22-2
31152-90J00	930	19-5	36360-99J10	1,500	22-3
31153-90J00	1,600	19-6			40-15
31171-96J00	750	19-7	36367-99J00	120	22-4
31173-94J00	4,200	19-8	36610-99J00	6,100	23-3
31191-96J00	790	19-9			38-30
31220-94J00	13,500	19-10	36610-99J10	4,000	23-3
31310-90J00	23,000	19-11	36610-99J20	6,700	23-3
31320-94J00	11,000	19-12			40-16

30000

品番	希望小売価格 (税抜き)	FIG.NO.	品番	希望小売価格 (税抜き)	FIG.NO.
36615-96300	100	23-6 37-4 37-22	38860-76F01	1,700	38-7
36618-43410	120	23-5	38915-90J00	210	19-20
36620-94J01	12,000	34-50	39600-94J01	4,600	38-8
			39601-95D00	1,450	37-9
36628-92E00	280	34-3	39602-93900	1,600	37-15
36634-93910	100	37-14	39603-94400	300	37-16
36655-99J00	500	38-22			
36656-99J00	200	23-7			
36656-99J10	200	23-7			
36656-99J20	300	40-18			
36740-94J00	1,800	38-23			
36890-93J00	2,950	37-11			
36990-87D00	760	41-16			
		37-20			
37110-94J00	6,650	34-4	41111-94J20-0EP	6,450	25-1
37141-99EA0	900	34-5	41111-99J00-0EP	6,450	24-1
37141-99EB0	900	34-5	41121-94J20-0EP	6,450	25-2
37141-99E00	900	34-5	41121-99J00-0EP	6,450	24-2
37141-99E10	900	34-5	41130-93E02	4,800	25-7
37141-99E20	900	34-5	41153-96300	100	24-20
37141-99E30	900	34-5			25-20
37141-99E40	900	34-5	41161-94400	690	25-9
37141-99E50	900	34-5			36-1
37141-99E60	900	34-5	41210-99JL0	1,800	24-26
37141-99E70	900	34-5			25-26
37141-99E80	900	34-5	41210-99J00	1,800	24-26
37141-99E90	900	34-5			25-26
37143-99E00	360	34-6	41211-99JL0	900	24-3
37161-89E13	960	22-5			25-3
37721-93J90	5,450	38-24	41211-99J00	900	24-3
37721-95500	1,800	34-7			25-3
37721-99J10	2,000	42-11	41212-91J00	660	24-4
		22-7			25-4
		38-25	41213-98100	190	24-5
37724-99J00	360	22-8			25-5
37726-99J00	320	38-26	41225-94502	100	26-13
37726-99J10	160	11-13	43111-99J00-0EP	16,800	26-2
		22-9	43111-99J10-0EP	18,500	26-2
		38-27	43211-87JL0	420	26-8
37801-98300	150	37-12	43211-87J00	420	26-8
37820-93E10	1,500	22-2	43211-99J00	470	26-7
37820-93J03	2,900	34-8	43410-99J00	2,500	26-28
37823-92E01	890	34-9	43411-939L0	100	26-23
37830-99J01	3,250	33-51	43412-93900	130	26-24
37835-95D00	100	33-53	43412-99J00	150	26-29
37850-93J10	5,100	41-4	43415-99J00	750	26-30
37859-90J00	150	34-49A	43419-94J00	120	26-25
38500-93J00	3,200	34-11	43420-99J10	310	26-31
38860-76F01	1,700	19-19	43424-99J00	910	26-32

40000

品番	希望小売価格 (税抜き)	FIG.NO.	品番	希望小売価格 (税抜き)	FIG.NO.
43427-99J00	910	26-33	54167-99J00	950	28-16
43428-99J00	340	26-34	54211-99J00-OEP	3,250	28-17
43512-99J00	880	26-35	54213-93901	160	28-19
43514-94J00	160	26-36	54221-99J00-OEP	3,250	28-18
43514-99J00	100	26-37	55100-99J10-OEP	26,900	29-1
<hr/>					
43516-89J00	580	26-38	55300-95500	1,200	29-25
43711-99J00	390	26-3	55321-87J00	630	1-10
43750-99J00-OEP	18,600	26-4			29-6
43750-99J10-OEP	19,600	26-4	55321-87J10	630	29-30
43750-99J20-OEP	18,600	26-4	55331-99J00	220	29-23
<hr/>					
43750-99J30-OEP	19,600	26-4	55332-99J00	320	29-24
43755-99J00	1,500	26-9	56120-99J10-OEP	4,500	29-10
		40-11	56120-99J20-OEP	4,500	29-10
45212-99J10	400	26-14	56130-99J10	3,350	18-21
45231-99J10	750	26-15	56132-99J00	150	18-23
<hr/>					
45241-99J11	750	26-16	57100-99J20	11,900	18-1
45247-99J00	100	26-18	57100-99J30	14,700	18-1
45250-94J00	680	26-19	57135-99J00	340	28-6
45261-94J00	600	24-14	57311-94J00	3,150	18-8
		25-14	57510-94J00	6,300	18-9
<hr/>					
45269-94J20	150	24-24	57521-94J00	6,300	18-10
		25-24	57610-99J10	12,600	18-14
45269-99J00	150	26-45	57621-93902	2,100	18-15
45420-99J00	1,900	24-21	57630-99J00	1,300	29-18
		25-21	57631-93901	340	18-19
<hr/>					
45425-94J00	130	24-22	57632-93902	1,700	29-17
		25-22	57632-98500	150	18-20
45710-99JL0	1,700	26-42	57633-93901	830	29-19
45710-99J00	2,100	26-42	58100-91D00-019	9,500	29-15
45722-94J11	160	26-43	58100-93703-019	9,500	29-15
<hr/>					
50000			58100-93733-019	9,500	29-15
			58100-93743-019	9,500	29-15
			58100-93763-019	9,500	29-15
			58100-93773-019	9,500	29-15
			58100-94J00-019	9,500	29-15
<hr/>					
51110-99J00	16,200	27-1	58120-93701	3,350	29-16
51211-99J00	850	27-2	59139-94J00	100	30-11
52110-99J00-OEP	24,000	28-4	59171-94J00	140	20-8
52110-99J10-OEP	26,400	28-4	59178-97J00	100	29-8
52113-99J00	950	28-5	59441-94J00	110	18-17
<hr/>					
54112-99J00	630	27-8	59441-99J00	110	18-18
54113-99J00	170	27-9	59800-99J01	2,350	31-10
54120-99J00	1,400	27-10			
54122-99J00	1,250	27-11			
54125-99J00	100	27-12			
<hr/>					
54126-99JL0	1,200	27-13			
54126-99J00	1,200	27-13			
54130-99J00	1,800	27-14			
54148-99J00	1,200	27-15			
54151-99J00	470	28-15			

品番	希望小売価格 (税抜き)	FIG.NO.	品番	希望小売価格 (税抜き)	FIG.NO.
61112-99J00	1,950	30-5	63248-99J00	230	33-19
61124-99J00	380	30-29	63340-99J00	1,250	33-20
61124-99J10	380	30-29	63344-99J00	580	33-21
		40-21	63345-99J00	110	33-22
61134-99JL0	950	30-6	63350-99J00	130	33-23
<hr/>					
61134-99J00	950	30-6	63353-99JL0	360	33-24
61151-99J00	120	30-30	63353-99J00	360	33-24
61155-94500	130	30-2	63354-99J00-OEP	5,800	33-25
61157-99J00	260	30-7	63355-99J00	1,250	33-26
61400-99J01-OEP	23,500	31-1	63610-99J00	600	33-27
<hr/>					
61412-99J00	440	30-18	63640-99J00	570	33-28
61433-99J00	1,100	31-2	65000-95D20	12,000	39-1
61435-99J00	250	31-7	65000-99J10	7,000	32-1
61435-99J10	420	31-8	65520-95D00	4,550	39-2
61443-99J00	1,250	31-4	65520-99J00	2,300	32-2
<hr/>					
61453-99J00	1,250	31-5	65561-95D00	170	32-3
61458-99E20	300	31-9			39-3
61472-93E20	250	11-16	65700-87J13	6,500	39-8
61493-99J00	160	4-19	65700-91J13	6,950	32-8
61494-99J00	170	4-20	65720-986B0	2,750	32-13
<hr/>					
61610-93901	830	30-21	65740-95D01	1,700	39-4
61616-93E00	160	30-22	65740-99J00	1,700	32-7
61642-99J00	220	30-23	65750-87J11	2,700	32-9
61643-99J00	100	30-19			39-9
61810-99J00-OEP	6,900	30-1	65750-95500	2,700	39-10
<hr/>					
61815-99J00	130	30-4	65750-98505	2,700	32-10
61821-99J00-OEP	6,900	30-3	65770-93904	2,100	32-11
61827-99J00	450	30-31	65770-95505	2,100	39-11
61831-99J00-OEP	1,600	30-12	65781-98500	130	32-12
61851-93E10	170	30-10			39-12
<hr/>					
63111-99J10-OEP	7,000	33-1	65831-95D00	480	32-4
63114-99J00	410	33-2			39-5
63115-99J00	200	33-3	65890-95D00	2,050	39-6
63115-99J10	200	33-4	65890-99J00	2,050	32-5
63116-99J00	220	33-5	65892-95D00	180	32-6
<hr/>					
63121-99J00-OEP	1,500	33-6			39-7
63122-99J00	340	33-7	67130-99J00	16,500	40-1
63131-99J00-OEP	7,800	33-8	67200-93J12	38,000	41-1
63133-99J00	450	33-9			42-1
63210-99J00	1,400	33-10	67200-94J02	50,900	34-1
<hr/>					
63215-93110	110	33-50	67211-93J00	2,150	41-27
63215-99JL0	110	33-50	67212-95600	100	34-12
63221-99J00	1,800	33-11	67213-92E00	140	34-13
63225-99J00	230	33-12	67220-95630	2,600	34-16
63226-99J00	540	33-13	67221-92E00	930	42-8
<hr/>					
63228-99J00	490	33-14	67222-92E00	850	42-2
63244-99J00	480	33-15	67223-92E00	370	42-3
63245-99J00	130	33-16	67223-99E10	310	34-17
63246-99J00	670	33-17	67224-92E00	620	42-9
63247-99J00	220	33-18	67225-92E00	100	42-26

品番	希望小売価格 (税抜き)	FIG.NO.	品番	希望小売価格 (税抜き)	FIG.NO.
67226-92E00	370	42-15	67273-92E00	680	41-23
67226-92E10	310	42-16	67273-95600	100	34-37
67227-92E00	420	42-24			41-22
67228-92E00	250	42-18	67274-92E00	1,050	41-24
67229-95600	160	34-18	67275-95600	280	34-38
67230-92E00	420	42-20			41-21
67231-92E00	670	42-44	67281-93J00	550	41-17
67232-95600	520	34-19	67286-92E00	110	42-19
		42-45	67287-92E00	110	41-20
67232-95620	650	42-30	67288-92E00	100	34-39
67233-92E00	450	42-28			42-4
67234-92E00	1,200	42-22	67288-92E10	100	42-6
67235-92E00	310	42-29	67288-92E20	100	41-7
67236-92E00	110	42-34	67288-92E30	100	41-14
67237-92E01	100	42-35	67288-92E40	100	41-10
67238-87D00	1,100	34-20	67291-92E00	130	42-7
67238-92E00	1,100	42-36	67291-92E10	290	42-40
67239-92E00	470	42-37	67292-94300	100	34-40
67239-92E10	310	42-48			42-5
67240-92E00	1,950	42-17	67294-92E00	330	42-10
67241-92E00	500	42-46	67294-95600	280	34-41
67241-99E10	900	34-21	67295-92E00	110	41-8
67243-92E00	110	42-47	67295-92E10	110	41-5
67243-95600	440	34-22	67296-88D10	100	41-6
67244-95600	100	34-23			42-13
67245-92E00	840	42-23			42-32
67245-95600	1,100	34-24	67296-90J00	100	34-42
67246-92E00	1,500	42-38	67296-92E10	100	34-15
67251-93J00	4,850	41-12			42-12
67251-99E10	3,000	34-25	67296-92E20	110	42-14
67252-92E00	180	42-39	67296-92E30	130	41-18
67252-92E10	450	42-42	67296-92E60	100	41-13
67252-95600	950	34-26	67296-92E70	100	41-9
67253-92E00	340	41-15			41-28
67253-92E10	280	42-41	67296-94300	100	34-43
67253-95600	520	34-27	67296-94310	100	34-34
		42-43	67296-95600	280	34-44
67255-99E00	490	34-28	67296-95610	100	34-45
67256-95600	650	34-29			41-25
67257-92E00	410	41-11	67297-95600	100	34-46
67257-99E00	480	34-30	67320-93J00	9,350	34-52
67258-99E00	110	34-31	67320-93J10	10,100	34-52
67259-87D00	290	34-32	67320-93J20	11,400	34-52
67261-93J00	720	41-2	67320-93J30	11,900	34-52
67261-99E00	1,600	34-33	67320-93J40	12,500	34-52
67263-93J00	1,450	41-3	67320-93J50	13,100	34-52
67264-95600	100	34-35	67320-93J60	13,700	34-52
67267-95610	280	34-36	67320-93J70	14,400	34-52
67269-92E00	260	42-31	67320-93J80	14,900	34-52
67271-92E00	280	41-26	67340-99J00	2,100	35-4

品番	希望小売価格 (税抜き)	FIG.NO.	品番	希望小売価格 (税抜き)	FIG.NO.
67340-99J00	2,100	40-25	01550-06257	60	21-2
67467-89J01	430	35-1			21-7
		40-22			21-12
67500-93J00	1,200	41-29			37-8
67701-99J00	9,100	36-2			38-18
67721-89J00	450	36-3	01550-06307	60	4-13
67725-99J00	930	36-4			11-10
67726-99E00	160	36-5			12-14
67728-99E00	100	36-6	01550-06357	60	12-15
68110-96110	3,850	31-11			13-9
68111-99J00	110	31-6			14-4
68165-16B00-13L	190	34-10	01550-06457	60	6-3
69711-93E10	150	11-15	01550-08207	60	1-12
69911-91J10	180	24-25			10-8
		25-25	01550-08257	70	19-22
					38-10
			01550-08307	70	4-14
					10-3
			01560-08557	80	2-2
			02112-06127	50	15-6
99000-81158-50M	12,500	11-8			16-6
			02112-06307	50	20-12
			02142-06167	50	30-17
					30-32
			02162-05127	50	20-5
					9-12
			03141-0416A	50	37-19
			03241-0625A	50	33-49
			03522-05169	50	31-3
			03542-05169	50	11-12
			03542-06129	50	1-15
01550-0612A	50	1-21	04211-09109	60	2-3
01550-06127	50	2-6			4-12
		4-15	04211-09149	60	3-7
		8-15	04221-03059	50	6-4
		14-11	04221-05109	50	18-2
01550-06167	50	6-10	08110-60020	550	29-11
		11-14	08110-60050	640	30-27
		12-13	08310-00067	50	19-23
		13-8	08316-10087	50	38-11
		15-8			4-9
			08341-31039	100	4-10
		15-14			20-9
		16-8	09100-06125	170	24-10
		19-21			25-10
		35-5			28-7
		38-9	09100-08228	190	26-27
			09100-08232	160	34-2
01550-06207	50	40-26			34-2
		1-18	09100-08239	180	24-16
		14-10			25-16
01550-06257	60	1-5			
		8-2			

品番	希望小売価格 (税抜き)	FIG.NO.	品番	希望小売価格 (税抜き)	FIG.NO.
09100-10312	1,200	24-7	09159-08059	260	26-41
09103-06237	60	32-14			40-13
09103-06267	70	4-7	09159-10050	360	24-8
09103-06276	130	7-37	09159-14014	260	7-43
09103-06281	80	1-11			22-6
09108-06141	160	29-7	09159-22006	1,200	38-29
09108-08286	130	9-14			25-8
		26-10	09160-05024	60	41-19
09111-10032	250	40-12	09160-05029	50	16-16
		26-44			30-20
09116-06094	60	26-39			40-9
		33-29	09160-06046	80	41-31
		33-30			12-8
09116-06121	90	33-31			12-9
		18-24			13-6
09116-06133	90	26-40	09160-06055	80	35-2
09116-08122	130	30-13			40-23
		27-3	09160-06082	60	9-15
		28-8			15-2
		29-5			16-2
09116-08131	140	33-32			17-8
09116-08137	120	33-33			24-11
09116-08138	150	27-16			25-11
09125-04004	80	28-20			26-21
		42-27			30-28
09125-05042	60	33-34	09160-06084	50	21-4
		34-14	09160-06085	60	32-15
		42-21	09160-06104	60	34-49
09125-05135	80	41-30	09160-06150	60	4-8
09125-06035	100	20-2	09160-08081	110	24-18
09126-05003	110	38-15	09160-08082	80	25-18
09126-06006	60	34-47			26-12
		29-26			26-26
		42-25			28-9
09126-06025	70	33-35			33-38
09137-04004	110	33-36	09160-10082	60	40-14
		22-10			24-9
		38-28			33-39
09140-05005	80	12-7	09160-10114	60	33-40
		41-32	09160-12066	80	29-21
09140-06020	80	34-48	09160-12067	70	33-52
		42-33	09160-17024	80	18-11
09140-08023-XCO	110	24-17	09160-17025	80	18-11
		25-17	09160-17026	80	18-11
		33-37	09160-17027	80	18-11
09140-10031	100	27-17	09160-17028	80	18-11
09140-14008	110	20-7	09160-17039	80	18-11
09141-12005	360	29-20	09160-17040	80	18-11
09148-06017	60	30-16	09160-17041	80	18-11
09159-08059	260	26-11	09160-17042	80	18-11

品番	希望小売価格 (税抜き)	FIG.NO.	品番	希望小売価格 (税抜き)	FIG.NO.
09160-20027	400	18-4	09248-22002	220	1-7
09160-20042	100	18-5	09260-10006	100	15-3
09160-20043	100	18-5			16-3
09160-20044	110	18-5			33-44
09160-21009	390	18-6			33-45
09160-25040	100	18-12	09261-03009	130	14-3
09160-25041	100	18-12	09262-25003	800	29-3
09160-25042	100	18-12	09263-15046	640	29-2
09160-27009	170	26-5	09263-20024	1,500	18-7
09161-04012	60	30-24	09280-06012	80	17-9
09163-06001	60	33-41	09280-09012	130	17-10
		33-42	09280-10L01	100	14-14
09164-13008	50	5-9	09280-10016	100	14-14
09168-12017	70	28-11	09280-13004	110	14-7
09169-06062	70	21-5	09280-17003	110	1-14
09169-06075	80	30-14	09280-22019	110	1-9
09169-06082	110	6-9	09280-26L01	120	8-3
09180-06186	130	12-10	09280-26005	120	8-3
		13-7	09280-54001	140	14-8
09180-06230	130	12-11	09280-57L01	OLD	29-12
09180-06290	110	6-7	09280-57002	140	29-12
09180-06357	990	24-12	09282-12017	480	27-5
		25-12	09282-13003	460	18-22
09180-12158	170	12-12	09282-27002	420	26-6
09181-15156	120	18-13	09283-21009	440	5-2
09181-20244	110	18-5	09283-30075	560	3-10
09181-20246	110	18-5	09289-05008	390	5-16
09181-20248	110	18-5	09289-06164	420	17-11
09181-20251	120	18-5	09289-17006	330	29-13
09181-25160	110	18-12	09306-10023	140	24-15
09181-25162	110	18-12	09306-22006	260	25-15
09181-25164	110	18-12	09308-08011	110	4-18
09181-25181	110	18-12	09320-09016	100	21-6
09200-05014	360	26-22	09320-09039	110	30-15
09200-06061	140	26-20	09320-10501	110	7-44
09202-04008	80	9-17	09380-15001	60	18-3
09202-04023	160	33-43	09381-14001	70	3-4
09202-04025	110	18-16	09381-14004	120	15-4
09202-06023	80	27-4			16-4
		28-10	09383-04002	60	15-12
09204-01002	60	29-4	09385-04003	80	16-12
		16-15			16-17
		26-17			30-25
09204-02004	60	40-8	09385-06012	80	40-10
		29-22			35-3
09205-02004	60	17-4	09401-08413	100	40-24
09205-06007	100	24-6	09401-09404	70	8-7
09248-08001	60	29-9	09401-11422	100	8-8
09248-12009	220	28-12	09401-12413	100	10-5

品番	希望小売価格 (税抜き)	FIG.NO.	品番	希望小売価格 (税抜き)	FIG.NO.
09401-15404	150	27-7			
09403-12316	160	30-9			
09403-12406	110	2-5			
		8-14			
09403-13311	70	23-8			
		33-46			
09403-13408	140	20-11			
09407-14403	130	23-2			
		23-9			
		37-18			
		38-31			
		40-19			
09407-14407	130	20-10			
		21-15			
		22-12			
		23-12			
		37-6			
		37-17			
		38-32			
		40-20			
09407-25402	140	37-17			
09408-00024	120	37-7			
09408-00054	130	8-9			
09408-00173	120	10-6			
09408-00265	90	23-10			
09420-03005	260	9-16			
09440-06037	150	33-47			
09440-07079	100	15-5			
		16-5			
		33-48			
09440-18002	70	14-9			
09441-17001	140	24-23			
		25-23			
09471-12028	100	37-23			
09481-10501	80	34-51			
09481-20501	80	23-4			
		40-17			
09482-00L01	OLD	1-22			
# 09482-00528	700	1-22			
09491-68008	500	7-3			
09491-70020	500	7-3			
09491-80017	500	7-3			
09491-82013	500	7-3			
09492-35033	520	7-4			
09492-38011	520	7-4			

品番	希望小売価格 (税抜き)	FIG.NO.	品番	希望小売価格 (税抜き)	FIG.NO.



品 名 索 引 表

品名	FIG.NO.	品名	FIG.NO.	
(ア)		カバー、テイラハンドル(ブラック)	33-6	
		カバー、プロテクションアノード	1-8	
		カバー、ボデー	41-27	
		カバー、ロアマウントスターボード(ブラック)	28-17	
		カバー、ロアマウントポート(ブラック)	28-18	
	アーム、シヤロドライブ	26-42	カバー、ワイヤ(ブラック)	34-36
	*	26-42	カバーアッシ、エンジン(ブラック)	31-1
	アーム、リバースロック	26-15	カバーキット、ダスト	19-7
	アーム、ロッカ	5-3	カム、シフト	17-3
	アーム、ロック	34-28	カムシャフト	5-1
アウトレットアッシ	32-5	カムシャフトアッシ	5-1	
*	39-6	ガイド、ウォータチューブ	28-1	
アタッチメント、ステアリングブラケット	26-9	ガイド、オイルレベルゲージ	14-13	
*	40-11	ガイド、ケーブル	7-22	
アノード(マグネシウム)	29-30	ガイド、シフトロッド	17-5	
アノード、プロテクション	1-10	ガイド、タイミングベルト(アッパ)	4-2	
*	29-6	ガイド、タイミングベルト(ロア)	4-3	
アマチュア	19-11	ガイド、ドライブシャフト	28-6	
アレスタ、フレーム	6-6	ガイド、バルブOS	1-23	
インシュレーター、キャブレタ	7-39	ガイド、ローブ	11-5	
インジケータ、オイルプレッシャ	22-3	ガasket、インレットマニホールド	6-2	
*	22-3	ガasket、ウォータプラグ	28-3	
*	40-15	ガasket、ウォータポンプケース	9-6	
インターナルギヤ	19-14	ガasket、エンジンホルダ	27-2	
インペラ、ウォータポンプ	9-3	ガasket、オイルギヤリブラゲ	1-6	
*	9-3	ガasket、オイルポンプ	14-2	
ウェーブワッシャ	34-23	ガasket、キャブレタ	7-38	
エンジンカバー	31-11	ガasket、シリンドラヘッド	1-2	
エンド、ケーブル	34-38	ガasket、タンクキャップ	32-3	
*	41-21	*	39-3	
エンブレム、"S"	31-6	ガasket、ドライブシャフトハウジング	28-5	
エンブレム、"SUZUKI"(シルバー)	34-10	ガasket、ドライブシャフトベアリングハウジング	18-23	
		ガasket、ドレーンプラグ	29-8	
		ガasket、フロントチャンバ	7-14	
		ガasket、ポンプケースパネル	9-5	
(カ)		キー(931)	34-5	
		キー(932)	34-5	
		キー(933)	34-5	
		キー(934)	34-5	
		キー(935)	34-5	
	カバー	41-26	キー(936)	34-5
	カバー、アッパマウント	27-15	キー(937)	34-5
	カバー、エアインタークインナ	31-2	キー(938)	34-5
	カバー、サーモスタット	10-2	キー(939)	34-5
	カバー、サイドスターボード(ブラック)	30-1	キー(940)	34-5
カバー、サイドポート(ブラック)	30-3	キー(941)	34-5	
カバー、シリンドラヘッド	1-16	キー(942)	34-5	
カバー、ステアリングアジャスタ	26-24	キット、ウォータポンプリベア	9-18	
カバー、ステアリングアジャスタ(H)	26-29	キット、バッテリーチャージング	37-1	
カバー、タイミングベルト	4-17	キット、プロペラナット	29-18	

品名	FIG.NO.	品名	FIG.NO.
キット、リモコンスターボード	41-29	グロメット、ケーブル(ポート)	23-7
キャップ	37-14	*	23-7
キャップ、オイルフィルラ	1-13	*	38-23
キャップ、オイルフィルタ	14-6	*	40-18
キャップ、オイルプレッシャスイッチ	23-5	グロメット、テイラハンドルブラケット	33-9
キャップ、キー	34-6	グロメット、リセブタクル	37-16
キャップ、ケーブルシーリング	7-23	グロメット、リモコンケーブル	30-29
キャップ、スパークプラグ	21-10	*	40-21
キャップ、トランサムボルト	24-20	グロメット、ワイヤ	34-3
*	25-20	ケース、ウォータポンプ	9-1
キャップ、ホール	42-47	ケース、ギヤ	19-4
キャップ、ラバー	7-5	*	42-22
*	7-31	ケースアッシ、ギヤ(ブラック)	29-1
キャップ、レバー	34-30	ケースアッシ、フューズ	37-11
*	41-11	ケーブル、スタータ	23-1
キャップアッシ、フューエルタンク	32-2	*	38-21
*	39-2	ケーブルアッシ、シフト	33-28
キャブレタアッシ	7-1	ケーブルアッシ、スロットル	33-27
*	7-1	ケーブルアッシ、リモコン(10F:3.1M)	34-52
*	7-1	ケーブルアッシ、リモコン(12F:3.7M)	34-52
*	7-1	ケーブルアッシ、リモコン(14F:4.2M)	34-52
*	7-1	ケーブルアッシ、リモコン(16F:4.8M)	34-52
*	7-1	ケーブルアッシ、リモコン(18F:5.4M)	34-52
*	7-1	ケーブルアッシ、リモコン(20F:6.1M)	34-52
*	7-1	ケーブルアッシ、リモコン(22F:6.7M)	34-52
ギヤ、シフト	42-44	ケーブルアッシ、リモコン(24F:7.3M)	34-52
ギヤ、ドライブ	34-20	ケーブルアッシ、リモコン(8F:2.4M)	34-52
*	42-36	ケーブルアッシ、NSI	11-11
ギヤ、フォワード	18-9	ケーブルセット、スタータ	38-20
ギヤ、プラネタリ	19-15	ゲージ、オイルレベル	14-12
ギヤ、リバース	18-10	コア、エキゾーストシール	29-23
クッション、サイドカバーホルダ	30-30	コイル、イグニッション	21-11
クッション、CDI	21-9	コイル、エキサイタ/バルサ	20-4
クランクシャフト	3-8	コイル、スタータ/バルサ	20-1
クランプ	37-5	*	38-14
クランプ、ケーブル	37-10	コイル、バッテリーチャージング	20-3
クリップ	7-9	コッタ、バルブ	5-14
*	7-30	*	5-14
クリップ、フューエルホース	32-12	コネクタ	12-2
*	39-12	*	35-1
グリップ	34-33	*	40-22
グリップ、ハンドルシフト	33-20	コネクタ、クラッチロッド	17-1
グリップ、ハンドルスロットル	33-10	コネクタ、チョークロッド	7-40
グリップ、NO.1	41-2	コネクタ、フラッシュウォータ	29-29
グリップ、NO.2	41-3	コンロッドアッシ	3-5
グリップアッシ	11-6		
グロメット	41-23		
グロメット、ウォータチューブ	9-8	(サ)	
*	28-14		
グロメット、ケーブル(スターボード)	30-29		

品名	FIG.NO.	品名	FIG.NO.
サーモスタット,ウォータ	10-1	スクリュ(3X15)	34-15
サイレンサ	6-5	*	42-12
シート,バルブスプリング	5-15	スクリュ(5X25)	42-14
シール,サイドカバー	30-6	スクリュ,クランプ	24-3
*	30-6	*	24-3
シール,サイレンサ	6-8	*	25-3
シール,ステアリングケーブル	25-9	*	25-3
*	36-1	スクリュ,サイドカバー(L35)	30-4
シール,リコイルスタータ	11-9	スクリュ,ストップ	7-12
シフト,クラッチドツグ	18-15	スクリュ,スペシャル	7-35
シフトアームアッソ	42-20	スクリュ,タベッタアジャスタチング	5-4
シフトアッソ	42-8	スクリュ,ドレーン	7-16
シャフト,クラッチ	15-9	スクリュ,パン	7-36
*	16-9	スクリュ,フック	30-19
シャフト,クランプブラケット	25-7	スクリュ,プロテクタ	30-11
シャフト,ステアリングアジャスタスレッド(H)	26-35	スクリュ,リヤカバー	34-42
シャフト,ドライブ	42-38	スクリュ,4X10	34-43
シャフト,ピニオン	19-13	スクリュ,5X16	41-6
シャフト,プロペラ	18-14	*	42-13
シャフト,ロッカアーム	5-7	*	42-32
シャフトアッソ,ドライブ(L)	18-1	スクリュセット,クランプ	24-26
シャフトアッソ,ドライブ(S)	18-1	*	24-26
ジンクアッソ,プロテクション	29-25	*	25-26
スイッチ,オイルプレッシャ	22-2	*	25-26
スイッチ,スタート	22-5	スタータアッソ	7-29
*	38-24	スタータアッソ,リコイル	11-1
スイッチ,マグネット	19-10	スタータセット,エレクトリック	38-1
スイッチアッソ,イグニッション	34-4	スタータロープ5MM DIA, 50M ロール	11-8
スイッチアッソ,エマジエンシ	34-8	ストッパ	42-24
スイッチアッソ,エマジエンシ/ストップ	33-51	ストッパ,アッパスラスト	27-13
スイッチアッソ,ニュートラル	22-7	*	27-13
*	34-7	ストッパ,アッパリバーススラスト	27-12
*	38-25	ストッパ,シフトロッドガイド	17-6
*	42-11	ストッパ,スロットル	12-6
スイッチアッソ,PTT	41-4	ストッパ,スロットルアジャスタ	33-17
スクリュ	7-8	ストッパ,チルトロックピン	24-22
*	7-11	*	25-22
*	7-20	ストッパ,ハンドルシフトロッド	33-21
*	7-28	ストッパ,プロペラブッシュ	29-17
*	8-12	ストライプ,エンジンカバー/スターボード	31-4
*	34-34	ストライプ,エンジンカバー/ポート	31-5
*	34-44	スナッピング	42-7
*	34-45	*	42-40
*	41-5	スプリング	7-13
*	41-8	*	7-25
*	41-9	*	7-34
*	41-13	*	19-3
*	41-18	*	42-26
*	41-25	*	42-28
*	41-28	*	42-35

品名	FIG.NO.	品名	FIG.NO.
スプリング,シャロウォータドライブアーム	26-43	チューブ,ウォータ(L)	9-7
スプリング,ステアリングアジャスタ	26-25	*	28-13
スプリング,スロットルレバー	13-5	チューブ,ウォータ(S)	9-7
*	40-5	*	28-13
スプリング,ドツグ	18-18	チューブ,ウォータインスペクション	30-2
スプリング,ニュートラルアーム	34-32	チューブ,スイッチリード	21-13
スプリング,ハンドルシフトグリップ	33-22	*	22-11
スプリング,バルブ	5-12	チューブ,ハーネスリード	23-11
スプリング,リコイル	11-4	チューブ,L250	33-54
スプリング,リターン	18-17	ツールアッソ	31-10
スプリング,リバースロックアーム	26-14	デカール	41-17
スプリング,ロッカシャフト	5-8	ドラム,シフト	15-15
スベーサ	34-37	ドラム,スロットルコントロール	12-1
*	34-41	ドラム,フリースロットル	34-24
*	34-49A		
*	41-22		
*	42-10	(ナ)	
スベーサ,アッパマウント	27-11		
スベーサ,ステアリングアジャスタフリクション(H)	26-33		
スベーサ,ドラッグリンク	36-3		
スベーサ,プロペラナット	29-19	ナット	9-13
スベーサ,ロッカアーム	5-6	*	17-7
スリーブ,ウォータポンプケース	9-2	*	24-13
スロットルアームアッソ	42-17	*	25-13
センサ,テンバレチャ	22-1	*	29-27
ソケット,フェューエルホース	32-9	*	41-20
*	32-10	ナット,タイミグプーリ	4-4
*	39-9	ナット,タベッタアジャスタチング	5-5
*	39-10	ナット,ロック	36-5
		ニツブル,グリース	26-1
(タ)		ノズル,メイン	7-2
		*	7-2
		ノブ,スロットルアジャスタ	33-15
		ノブ,プレーキアジャスタ	34-17
		ノブアッソ,スタータ	7-42
ターミナル	23-6		
*	37-4	(ハ)	
*	37-22		
ターミナル/スリーブセット	37-20		
タコメータアッソ(ブラック)	37-21		
タコメータアッソ,ワツト	37-21	ハーネスアッソ,ワイヤリング	23-3
タンクアッソ,フェューエル(12L)	32-1	*	23-3
タンクアッソ,フェューエル(25L)	39-1	*	23-3
ダイヤフラムセット	8-11	*	38-30
ダンパ,ロア	19-18	*	40-16
*	38-6	ハウジング,ドライブシャフト(L)(ブラック)	28-4
チャンバアッソ,フロント	7-15	ハウジング,ドライブシャフト(S)(ブラック)	28-4
*	7-15	ハウジング,ドライブシャフトベアリング	18-21
*	7-15	ハウジング,ドライブシャフトベアリング	29-10
*	7-15	ハウジング,プロップシャフトベアリング	29-10

品名	FIG.NO.	品名	FIG.NO.
ハンドル, クランプ	24-4	ブッシュ	42-42
*	25-4	*	42-45
ハンドル, テイラ	33-1	ブッシュ, ウォータポンプケース	9-9
バルブ, インテーク	5-10	ブッシュ, スイベルブラケット	26-8
バルブ, エキゾースト	5-11	*	26-8
バルブ, スタータ	7-24	ブッシュ, スイベルブラケット(H)	26-7
バルブ, フロート	7-7	ブッシュ, ステアリング	26-3
バンド, スタータモータ	19-17	ブッシュ, ステアリングアジャスタフリクション(H)	26-34
*	38-5	ブッシュ, スロットルシフトロッド	33-13
パーツセット, リモコン	40-1	ブッシュ, スロットルアジャスタ	33-16
パッキング	7-18	ブッシュ, テイラハンドルNO.1	33-4
パネル, インストルメント(ブラック)	30-12	ブッシュ, テイラハンドルNO.2	33-3
パネル, ボンブケースアング	9-4	ブッシュ, ハンドルシフトロッド	33-12
ピストン	3-1	ブッシュ, プロペラ	29-16
ピストンセット, OS(0.50)	3-11	ブラケット	34-31
ピニオン	18-8	*	42-31
*	19-12	ブラケット, ギヤ	19-6
ピン	18-20	ブラケット, クランプスターボード(ブラック)	24-1
*	42-37	*	25-1
ピン, アーム	7-10	ブラケット, クランプポート(ブラック)	24-2
ピン, チルトロック	24-21	*	25-2
*	25-21	ブラケット, シフトケーブル	15-13
ピン, チルトロックスプリング	26-13	ブラケット, スイベル(L)(ブラック)	26-2
ピン, ピストン	3-3	ブラケット, スイベル(S)(ブラック)	26-2
ピン, リバースロックアームコッタ	26-18	ブラケット, ステアリング(L)(ブラック)	26-4
ピン, レバー	30-22	*	26-4
ピン, ロアマウントカバーノック	28-19	ブラケット, ステアリング(S)(ブラック)	26-4
フラスナ	30-21	*	26-4
フィルタ, アウトレット	32-4	ブラケット, スロットルケーブル	12-4
*	39-5	ブラケット, テイラハンドル(ブラック)	33-8
フィルタ, ウォータスターボードサイド	9-11	ブラケット, ニュートラルスイッチ	22-9
フィルタ, ウォータポートサイド	9-10	*	38-27
フィルタ, エンジンオイル	14-5	ブラケット, ブザー	34-13
フィルタ, フェューエル	8-1	ブラケット, NSIケーブル	11-13
フィルタアッシ, エンジンオイル	14-5	ブラシアッシ	19-2
フック, エンジン	10-7	ブレイキアームアッシ	42-9
フック, フロントパネル	30-18	ブレイキアジャスタ	42-3
フライホイール, マグネト	20-6	ブロックアッシ, シリンダ	2-1
*	20-6	ブーリ, カムシャフト	4-6
*	38-13	ブーリ, クランクシャフト	4-1
フランジ	41-24	プラグ, ウォータ	28-2
フロート	7-6	プラグ, フェューエルコネクタ	32-7
ブーツ, クラッチロッド	15-11	*	32-13
*	16-11	*	39-4
ブザーアッシ, ウォーニング	34-11	プラグアッシ, ランプコード	37-15
ブッシュ	34-19	ブランジャ	7-33
*	34-22	プレート	7-19
*	34-26	*	7-27
*	42-30	*	42-2
*	42-39	プレート, ウォーニングインジケータ	33-2

品名	FIG.NO.	品名	FIG.NO.
プレート, クラッチノツチ	15-1	ホルダ, エレクトリックパーツ	21-3
*	16-1	ホルダ, エンジン	27-1
プレート, クランプ	24-5	ホルダ, クラッチシャフト	15-7
*	25-5	*	16-7
プレート, ケーブルグロメット	38-22	ホルダ, ケーブル	7-21
プレート, シフトピン	42-48	ホルダ, サイドカバー	30-31
プレート, シフトロック	42-29	ホルダ, ステアリングアジャスタナット(H)	26-32
プレート, ステアリングアジャスタ	26-23	ホルダ, ニュートラルロック	34-29
プレート, ステアリングアジャスタ(H)	26-30	ホルダ, ハンドルシフトノツチ(ブラック)	33-25
プレート, ステアリングアジャスタフリクション	26-31	ホルダ, ハンドルスロットルロッド	33-14
*	26-36	ホルダ, フラスナレバー	30-23
プレート, スロットルアジャスタノツチ	33-19	ホルダ, リモコンケーブル	35-4
プレート, スロットルアジャスタノブ	33-18	*	40-25
プレート, スロットルリンク(R)	13-4	ホルダ, リレー	19-20
*	40-4	*	38-8
プレート, センタ	19-5	ホルダアッシ, ブラシ	19-8
プレート, ハンドルシフトノツチ	33-24	ホルダ	29-14
*	33-24	*	30-26
プレート, プリーザ	1-20	*	36-4
プレートアッシ	34-16	ボルト(6X18)	42-19
プレートアッシ, エマジエンシスイッチロック	34-9	ボルト, アップマウント	27-8
プロテクタ, サイドカバー	30-10	ボルト, コンロッド	3-6
プロテクタ, ハイテンションコード	21-14	ボルト, シリンダヘッドNO.1	1-3
プロテクタ, ハンドルカバー	33-7	*	1-3
プロテクタ, フェューエルホース(100)	8-16	ボルト, シリンダヘッドNO.2	1-4
プロペラ(3X9-1/4X10)	29-15	*	1-4
*	29-15	ボルト, ストップフロント	42-15
プロペラ(3X9-1/4X11)	29-15	ボルト, ストップリア	42-16
プロペラ(3X9-1/4X7)	29-15	ボルト, ハンドルシフトノツチスプリング	33-26
プロペラ(3X9-1/4X8)	29-15	ポンプ, スクイズ	32-11
プロペラ(3X9-1/4X9)	29-15	*	39-11
*	29-15	ポンプアッシ, オイル	14-1
ヘッド, シリンダ	1-1	*	14-1
ベース, ステータ	4-11	ポンプアッシ, フェューエル	8-10
*	4-11	*	8-10
*	38-2	(マ)	
ベアリング, クランクシャフト	3-9		
ベルト, タイミング	4-16		
ホース, ウォータインスペクション	30-7		
ホース, ウォータリターン	10-4		
ホース, オイル	27-6	マーク, エンブレムリヤ(8)	31-7
ホース, フェューエル(コネクタツフィルタ)	8-4	マーク, エンブレムリヤ(9.9)	31-8
*	8-4	マーク, クランプブラケット	24-25
ホース, フェューエル(タンクツコネクタ)	32-8	*	25-25
*	39-8	マーク, ステアリングアジャスタ	26-45
ホース, フェューエル(フィルタツポンプ)	8-5	マーク, ハンドルグリップ	33-50
*	8-5	*	33-50
ホース, フェューエル(ポンプツキャブレタ)	8-6	マーク, リバースロック	24-24
*	8-6	*	25-24
ホース, プリーザ	1-19	マウント, アッパ	27-14

品名	FIG.NO.	品名	FIG.NO.
マウント, アップスラスト	27-10	リンク, レリーズ	26-19
マウント, ロアサイド	28-16	リンクアッシ, ドラッグ	36-2
マウント, ロアスラスト	28-15	リングセット, ピストン	3-2
マグネットセット	38-12	レギュレータアッシ, エンジンオイル	2-4
マニホールド, インレット	6-1	レギュレータアッシ, エンジンオイル6.5K	2-4
モータアッシ, スターティング	19-1	レクチファイヤ/レギュレータアッシ	21-1
*	38-4	*	37-3
モータセット, スタータ	38-3	*	38-17
		レクチファイヤ/レギュレータセット	37-2
		*	38-16
(ヤ)		レバー, インタリンクスロットルNO.1	12-3
		*	13-3
		レバー, インタリンクスロットルNO.2	13-2
		*	40-3
		レバー, クラッチコントロール	16-14
ユニット, CDI	21-8	*	40-7
*	21-8	レバー, シフト	19-9
*	38-19	レバー, ステアリングアジャスタ (H)	26-28
		レバー, スロットルコントロール	13-1
		*	40-2
(ラ)		レバー, ハンドル	34-25
		*	41-12
		レバー, フリースロットル	34-21
		レバー, レリーズ	24-14
		*	25-14
ラチエツトセット	11-3	レバーアッシ, スロットル	42-23
ラバー, エキゾーストシール	29-24	ローラ	34-18
ラバー, サイドカバー	30-5	*	42-34
ラバー, テイラハンドルフリクション	33-5	ロッド, クラッチ(L)	15-10
ラベル, ウォーニング	22-4	*	16-10
ラベル, エンジンカバー	31-9	ロッド, クラッチ(S)	15-10
ラベル, オイル	4-20	*	16-10
ラベル, クリアランス	4-19	ロッド, シフト(S/L)	17-2
ラベル, スタータ	11-16	ロッド, スイッチアプツシユ	22-8
ラベル, ストップ	33-53	*	38-26
ラベル, S.I.G.P	11-15	ロッド, スロットル	7-41
リード, ストップスイッチ	37-12	ロッド, スロットルストップ	12-5
リール	11-2	ロッド, ハンドルシフト	33-23
リセブタクル	37-13	ロッド, ハンドルスロットル	33-11
リセブタクルセット	37-9	ロッド, フェューエルポンプ	8-13
リテーナ, バルブスプリング	5-13	ロッド, フリーアキュムレータ	42-46
リモートコントロールアッシ	34-1	ロッド, アプツシユ	18-19
リモートコントロールアッシ, シングル	41-1	ロッド, リンク	7-32
*	42-1		
リレーアッシ	19-19		
*	38-7		
リンク, クラッチレバー	16-13	(ワ)	
*	40-6		
リンク, シフトドラム	15-16		
リンク, リバースロックアーム	26-16		

品名	FIG.NO.	品名	FIG.NO.
ワイヤ, ニュートラル/PTTスイッチ	41-16		
ワイヤアッシ, リモートコントロール	34-50		
ワッシャ	24-19		
*	25-19		
*	29-28		
*	34-12		
*	34-27		
*	34-35		
*	34-39		
*	34-46		
*	36-6		
*	41-7		
*	41-10		
*	41-14		
*	41-15		
*	42-4		
*	42-6		
*	42-18		
*	42-41		
*	42-43		
ワッシャ, アップマウントボルト	27-9		
ワッシャ, ステアリングアジャスタ	26-38		
ワッシャ, ステアリングアジャスタフリクションプレート	26-37		
ワッシャ, フライホイール	20-8		
ワッシャ, プーリナットロック	4-5		
ワッシャ, プレーン	7-17		
ワッシャセット, ストップ	19-16		
(ソノタ)			
Eリング	34-40		
*	42-5		
NSIセット	11-7		
Oリング	7-26		
Oリング, シリンダヘッドカバー	1-17		
Oリング, フェューエルアウトレット	32-6		
*	39-7		

スズキ DF8A/9.9A '10 MODEL~ パーツカタログ

2010年 9月印刷

2010年 10月発行

発行 **スズキ株式会社**

二輪品質保証部 市場品質保証課

〒432-8611 静岡県浜松市南区高塚町300番地

不許複製

1

ま え が き
目 次

2

エ ン ジ ン

3

伝 導

4

電 装

5

外 装

6

オ プ シ ョ ン

7

品 番 索 引 表
品 名 索 引 表



* 9 9 0 0 B - 9 0 1 9 7 - 0 1 0 *

9900B-90197-010

