

SUZUKI
パワースタート

DF9.9B/15A/20A

DF9.9B

DF15A

DF20A

DF20ATH

OUTBOARD MOTOR

2017-12

初版

DF9.9B



DF15A



DF20A



まえがき

このパーツカタログは、スズキ船外機 DF9.9B/15A/20A 型の補給取扱い部品を収録してあります。

エンジン諸元	4 サイクル	2 気筒	総排気量	内径×行程(60.4 mm× 57 mm)
			327 cm ³	

DF9.9B				
機種記号	年式	型式	トランサム	実施号機
DF9.9BL	—	00995F	S, L, X	00995F-810001 ~

DF15A				
機種記号	年式	型式	トランサム	実施号機
DF15AL	—	01504F	S, L, X	01504F-810001 ~

DF20A				
機種記号	年式	型式	トランサム	実施号機
DF20AL	—	02002F	S, L, X	02002F-810001 ~
DF20ATHL				

パーツカタログのご使用について

1. 記号および略語

1-1. サイズ等

A : 用品	L : 長さ、リンク数、容積	US : アンダサイズ
AR : 必要量	NT : 歯数	W : 巾
D : 線径	OD : 外径	W/ : 同時使用
E.NO. : エンジン番号	OPT : オプション	# : 直送品
F.NO. : フレーム番号	OS : オーバサイズ	* : 直売品
H : 高さ	STD : スタンダード	~ : より、から
ID : 内径	T : 厚さ	
12×34×5 : 内径×外径×厚さ(巾、長さ)		

1-2. メーカー名

BS : プリヂェストンタイヤ	NGK : 日本特殊陶業
CHKK : 中央発条	NHK : 日本発条
DID : 大同工業	RK : 高砂チェン
DK : 大金製作所	TEN : 富士通テン
FB : 古河電池	TR : 東海理化電機製作所
IRC : 井上護謨工業	YB : 湯浅電池
KYB : 萱場工業	
NABCO : 日本エアブレーキ	

1-3. 構成部品の表示

品番	品名
×××××-×××××	○○○アッシ
×××××-×××××	・○○○
×××××-×××××	:○○○

└── 構成部品(インナパーツ)を示します。

1-4. 部品変更

備考欄の品番の前の→印は変更部品相互の互換性を表示します。
 →○○○○○-○○○○○……「～より統一」を示し、旧~~○~~新です。
 →○○○○○-○○○○○……「～に統一」を示し、旧~~○~~新です。

1-5. 修正使用

ホース、チューブ等で寸法表示の→印は修正使用を表示します。
 (例) L:200→180……200を180に修正して使用します。

2. 部品変更のお知らせ

部品が新設または変更となった場合、サービス・部品ニュース、統一部品一覧表などのご案内いたします。
 販売店様にあつては、弊社代理店にお問い合わせください。

3. 部品の注文

部品ご注文の場合は、このパーツカタログをご参照の上、次の点にご留意され、正確にご注文ください。

- 3-1. 品番、品名および数量
- 3-2. フレーム番号及びエンジン番号と型式番号(年式)
- 3-3. 部品メーカー(電装部品、保安部品など) _____

注※ 分解図は、補給部品索引のためのものです。分解、組立には使用しないで下さい。
 ※ 補給部品の中で車種間の共通化により、一部生産車の部品と異なる場合があります。あらかじめご了承ください。
 ※ 記載事項は予告なく変更することがあります。あらかじめご了承ください。

I.Dプレートの説明

I.Dプレートには下記の項目が刻印されています。
 より正確な部品発注のため①機種名、②型式、③製造番号(号機)を確認下さい。

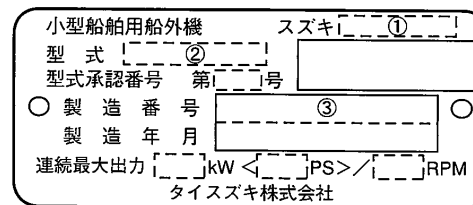

①機種名を示します。(例) DF20A

②型式を示します。(例) 02002F

③製造番号(号機)を示します。(例) 810001

I.Dプレート
 ※取付位置：ブラケット、クランプ

FIG. 111A

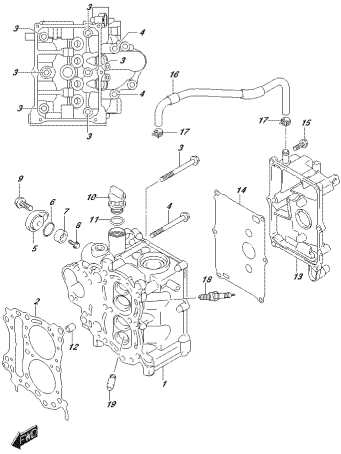

3C93M_A02L_01E_111A
C71J03E9424

FIG. 113A

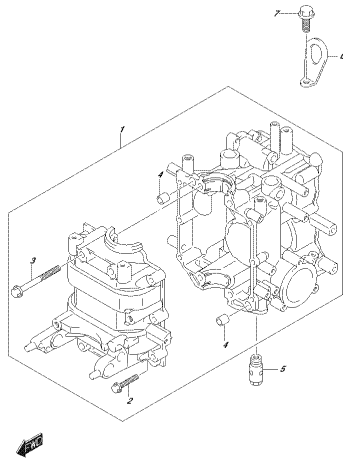

3C93M_A02L_01E_113A
C71J03E95067

FIG. 116A

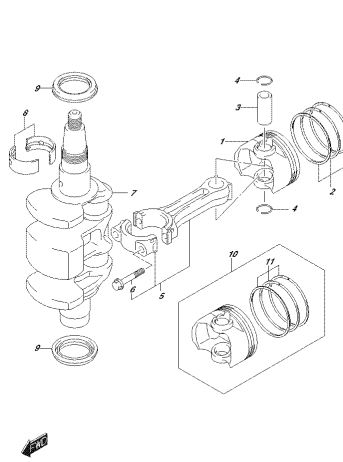

3C93M_A02L_01E_116A
C54A03W467

FIG. 120A

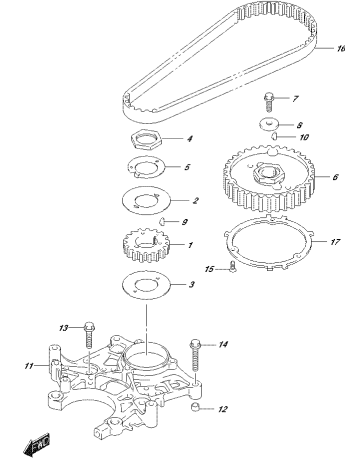

3C93M_A02L_01E_120A
P4962_3E_7

FIG. 121A

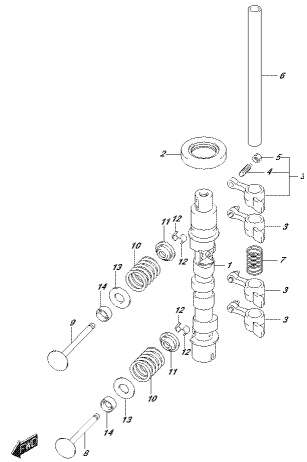

3C93M_A02L_01E_121A
C4865W47

FIG. 121B

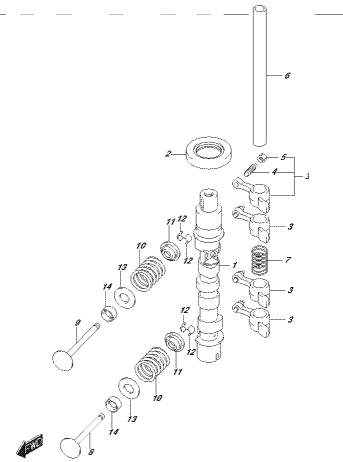

3C93M_A02L_01E_121B
C4865W47

FIG. 126A

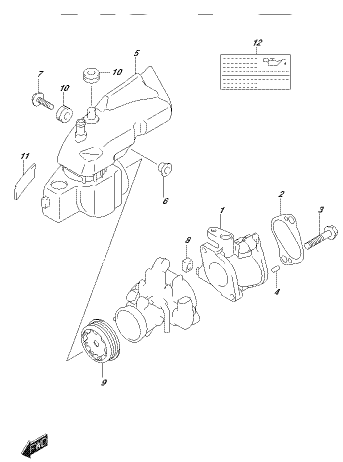

3C93M_A02L_01E_126A
FILE7_MAKW32.D

FIG. 126B

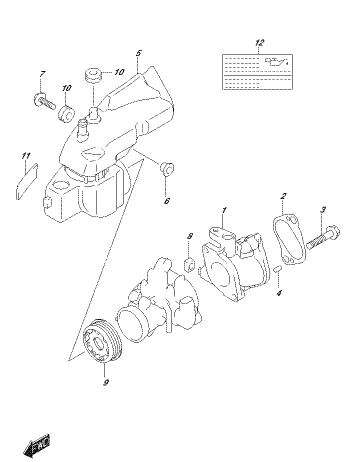

3C93M_A02L_01E_126B
FILE7_MAKW32.D

FIG. 126C

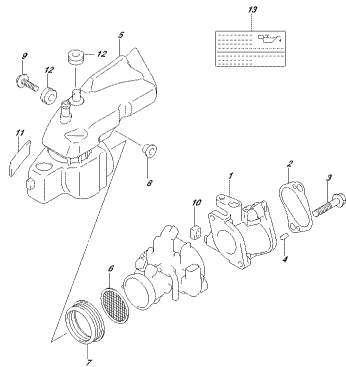

FIG. 126C
INLET MANIFOLD

FIG. 144A

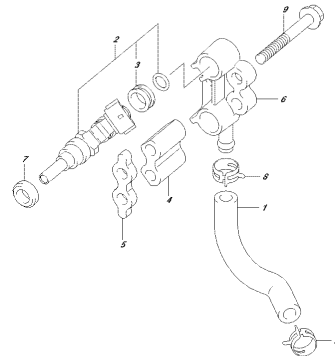

FIG. 144A
FUEL INJECTOR

FIG. 146A

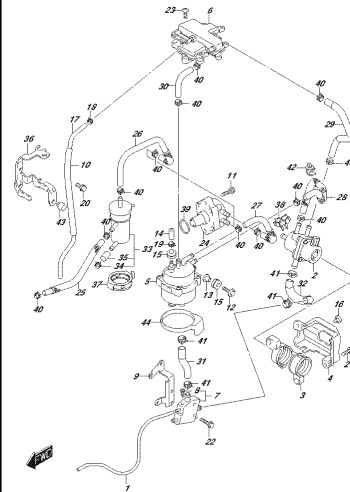

FIG. 146A
INLET MANIFOLD

FIG. 160A

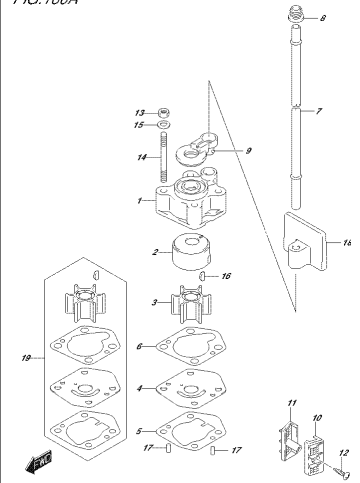

FIG. 160A
INLET MANIFOLD

FIG. 162A

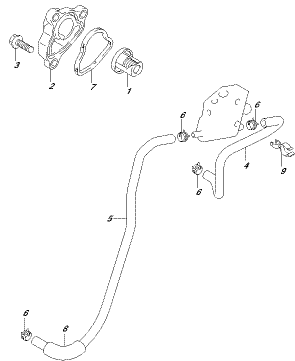

FIG. 162A
THERMOSTAT

FIG. 163A

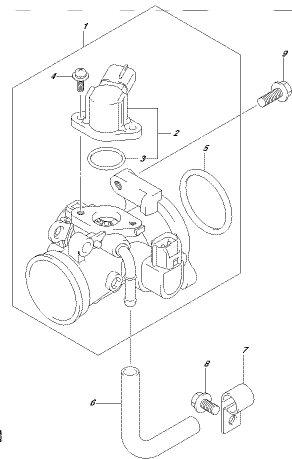

FIG. 163A
THROTTLE STARTER

FIG. 167A

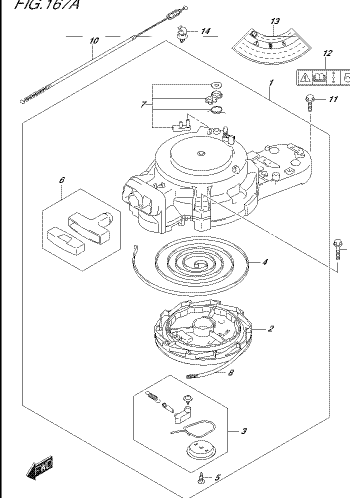

FIG. 167A
THROTTLE STARTER

FIG. 167B

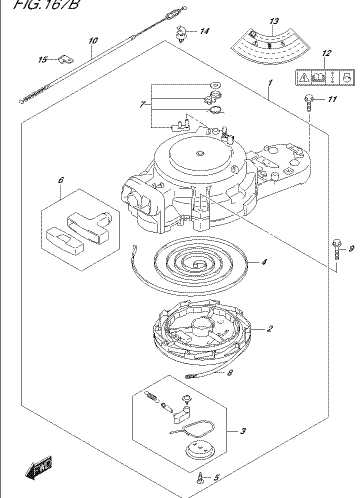
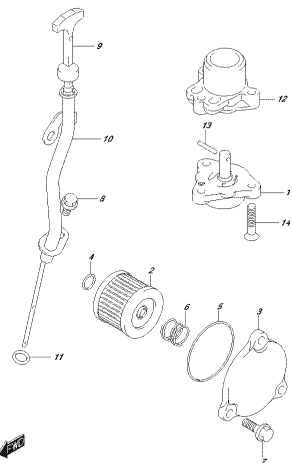

FIG. 167B
THROTTLE STARTER

FIG.175A



DKRM_ARE1_016_175A
02.10.1997

FIG.206A

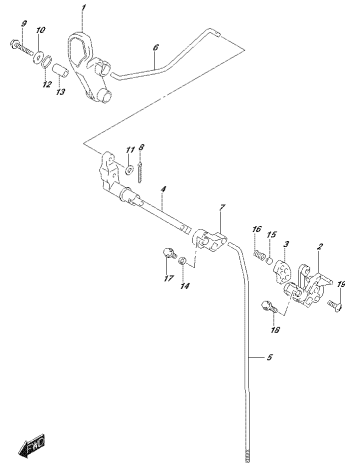

DKRM_ARE1_016_206A
02.10.1997

FIG.210A

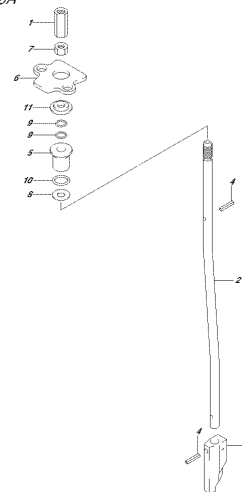

DKRM_ARE1_016_210A
02.10.1997

FIG.220A

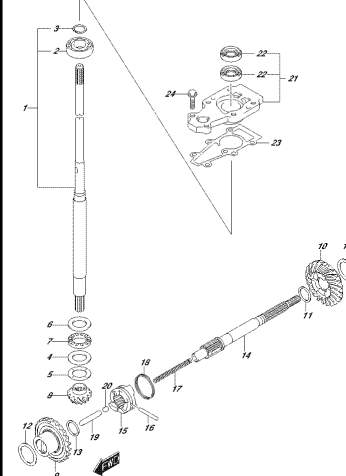

DKRM_ARE1_016_220A
FRANZISBACH

FIG.220B

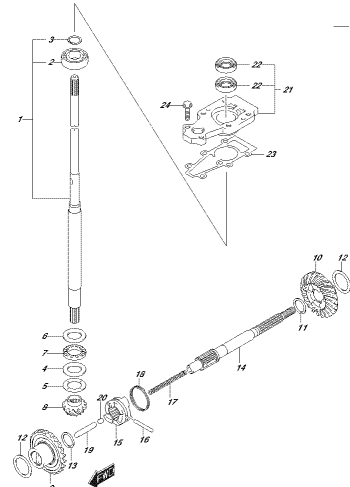

DKRM_ARE1_016_220B
FRANZISBACH

FIG.301A

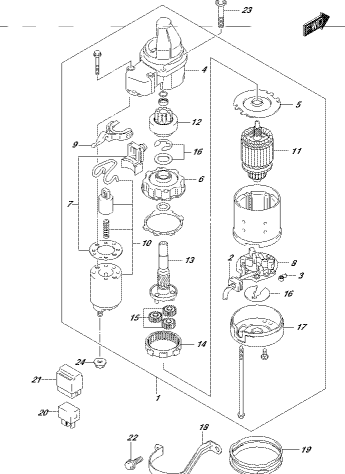

DKRM_ARE1_016_301A
STARKIND MOTOR

FIG.303A

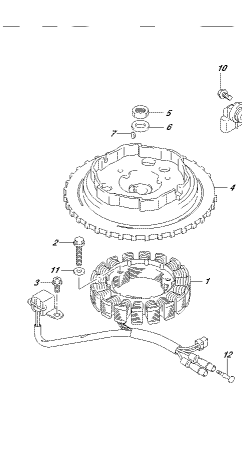

DKRM_ARE1_016_303A
MAGNETO

FIG.303B

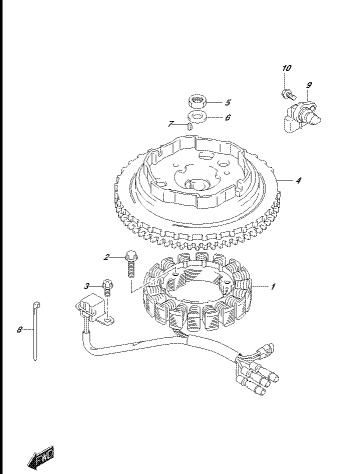

DKRM_ARE1_016_303B
MAGNETO

FIG.334B

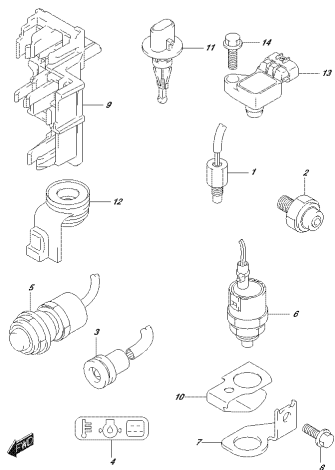

FIG.334, ARI. 016_334P
© 2015 BSHRACET

FIG.335A

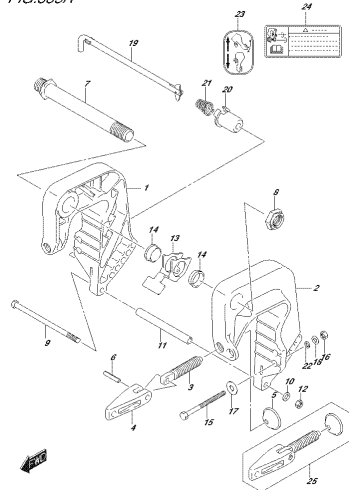

FIG.335, ARI. 016_335A
© 2015 BSHRACET

FIG.335B

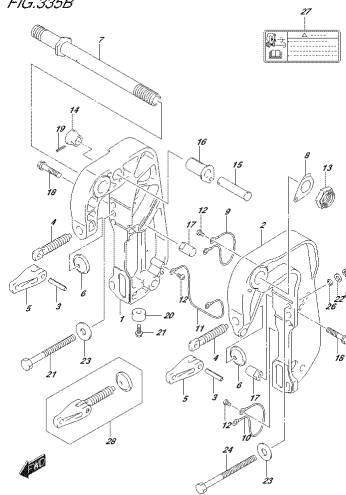

FIG.335, ARI. 016_335P
© 2015 BSHRACET

FIG.336A

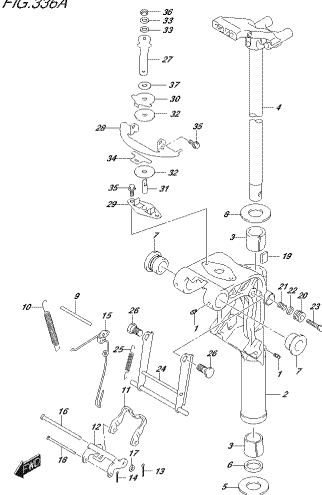

FIG.336, ARI. 016_336A
© 2015 BSHRACET

FIG.336B

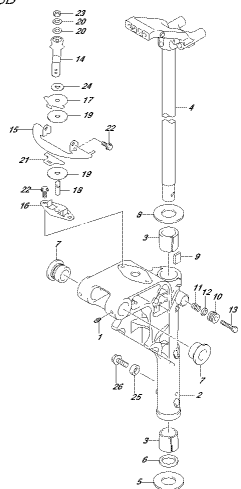

FIG.336, ARI. 016_336P
© 2015 BSHRACET

FIG.338A

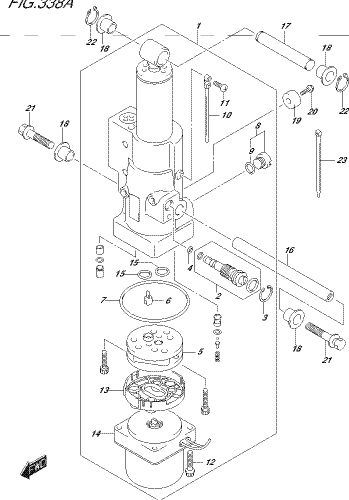

FIG.338, ARI. 016_338A
TILT CYLINDER

FIG.340A

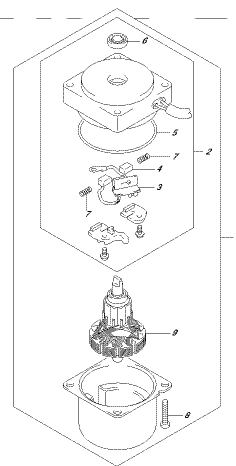

FIG.340, ARI. 016_340A
PIT HEATER

FIG.401A

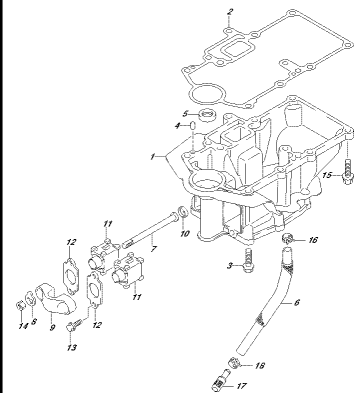

FIG.401, ARI. 016_401A
ENGINE HOUSING

FIG.405A

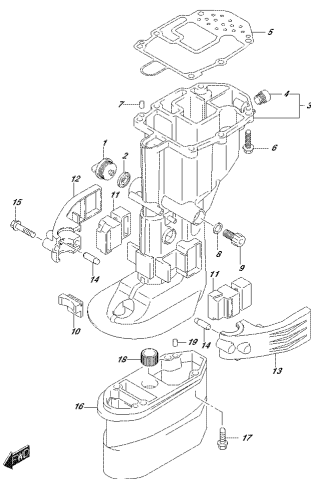

FIG.405A, 016, 405A
SUZUKI 30477-010-3042

FIG.407A

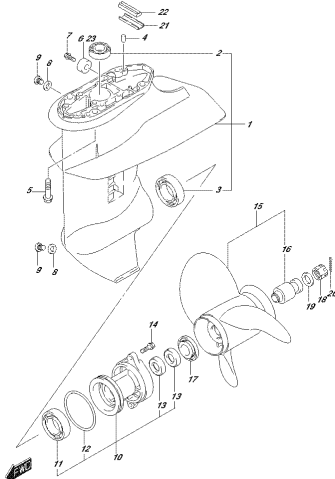

FIG.407A, 016, 407A
SUZUKI 30477-010-3042

FIG.407B

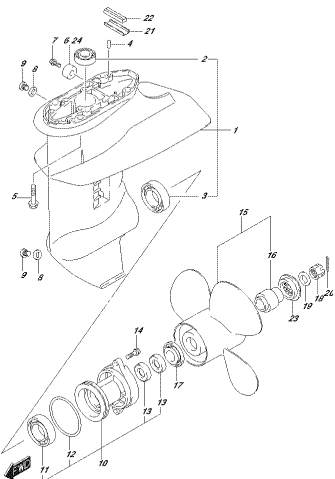

FIG.407B, 016, 407B
SUZUKI 30477-010-3042

FIG.410A

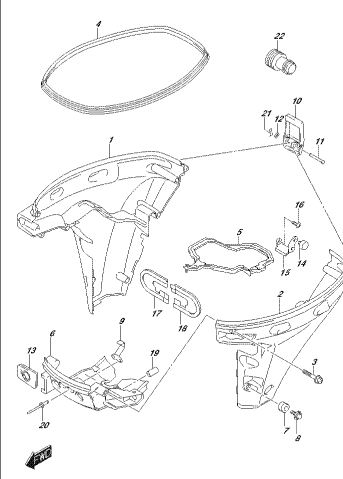

FIG.410A, 016, 410A
SUZUKI 30382

FIG.410B

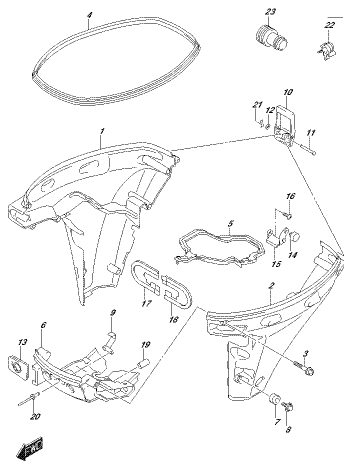

FIG.410B, 016, 410B
SUZUKI 30382

FIG.420A

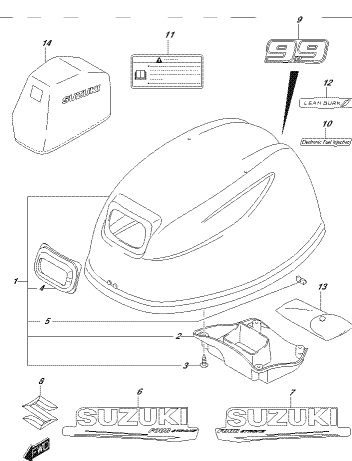

FIG.420A, 016, 420A
SUZUKI 30382

FIG.420B

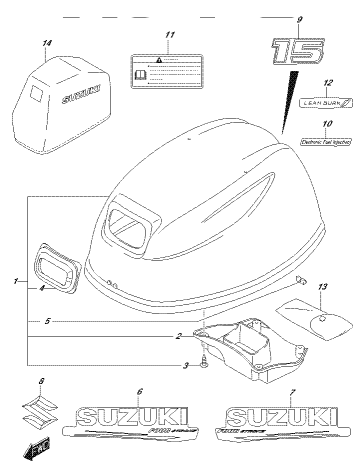

FIG.420B, 016, 420B
SUZUKI 30382

FIG.420C

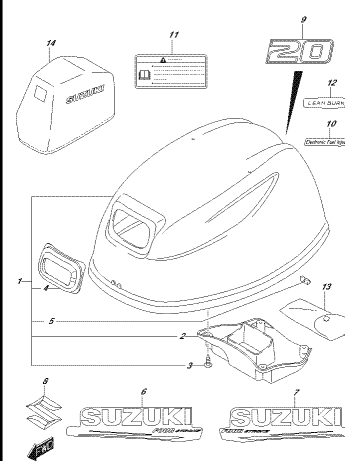
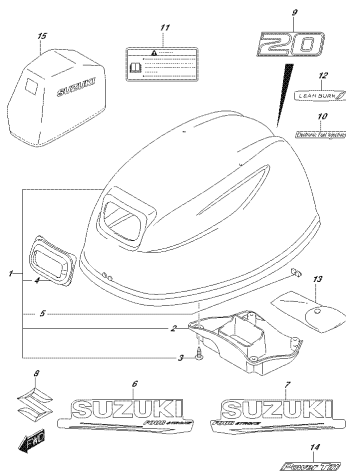

FIG.420C, 016, 420C
SUZUKI 30382

FIG.420D



DCRM_A01.016_420D
ENGINE COVER

FIG.432A

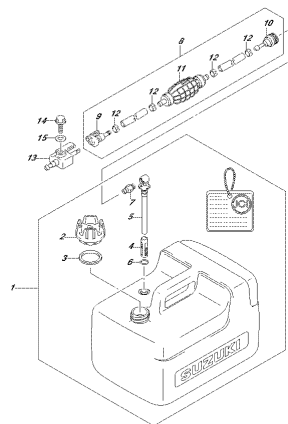

DCRM_A01.016_432A
FUEL TANK

FIG.444A

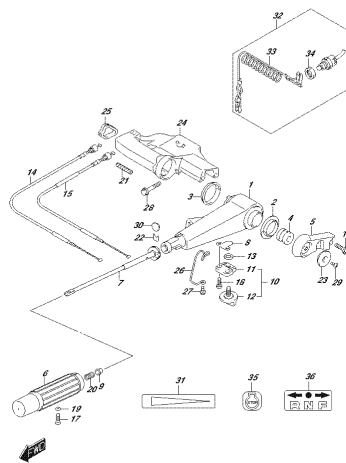

DCRM_A01.016_444A
THROTTLE CABLE

FIG.508A

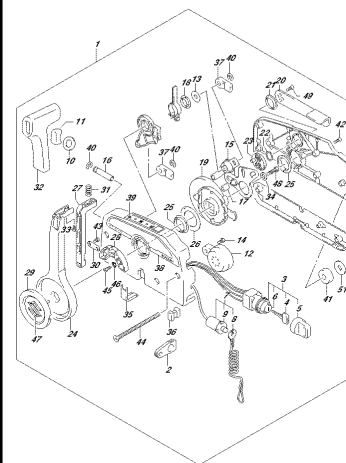

DCRM_A01.016_508A
OPT. PARALLEL CONTROL

FIG.513A

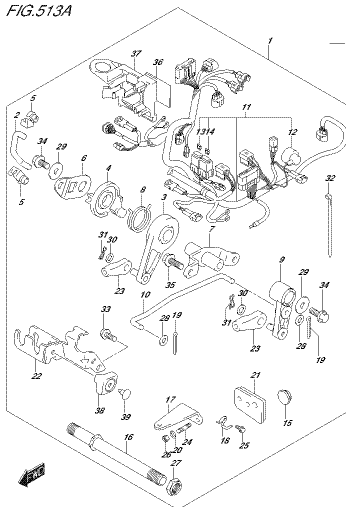

DCRM_A01.016_513A
OPT. PARALLEL CONTROL PARTS

FIG.515A

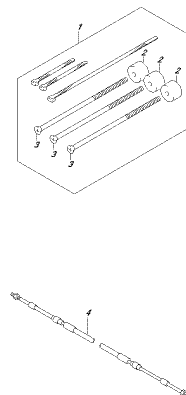

DCRM_A01.016_515A
OPT. PARALLEL CABLE

FIG.544A

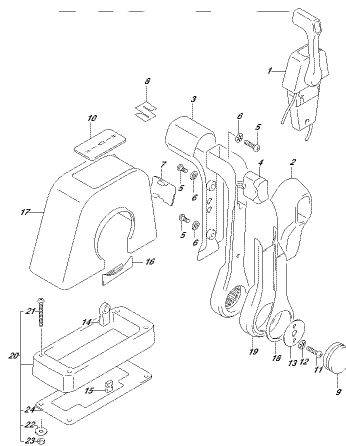

DCRM_A01.016_544A
OPT. PARALLEL CONTROL ASSY SINGLE (1)

FIG.544B

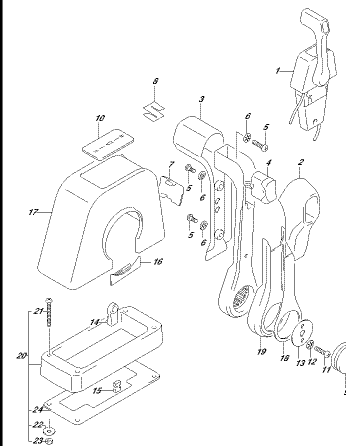

DCRM_A01.016_544B
OPT. PARALLEL CONTROL ASSY SINGLE (1)

FIG.544C

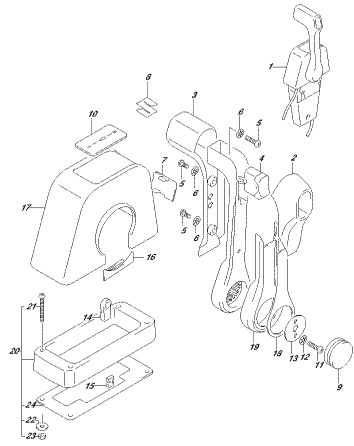

FIG. 544C
OPT. REMOTE CONTROL ASSY (SINGLE #1)

FIG.545A

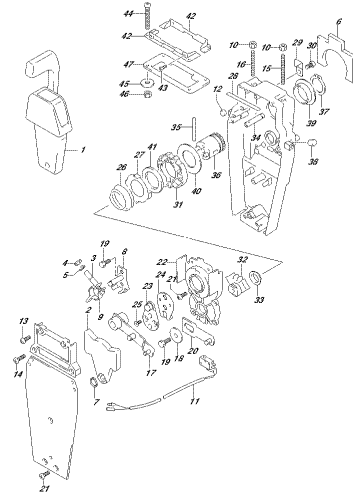

FIG. 545A
OPT. REMOTE CONTROL ASSY (SINGLE #2)

FIG.545B

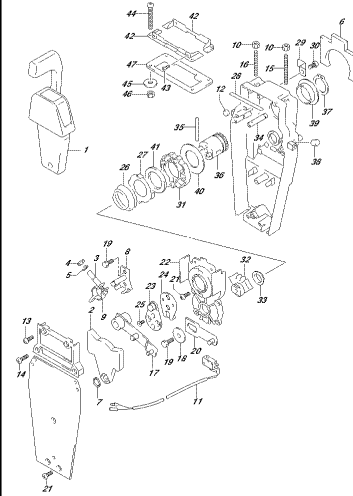

FIG. 545B
OPT. REMOTE CONTROL ASSY (SINGLE #3)

FIG.545C

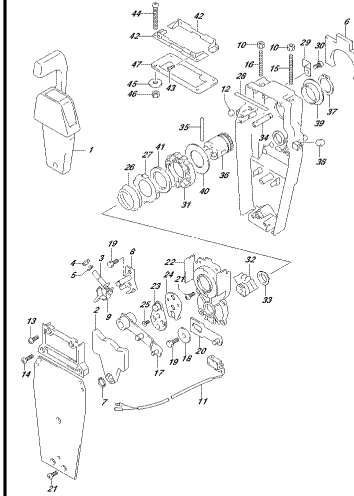

FIG. 545C
OPT. REMOTE CONTROL ASSY (SINGLE #4)

FIG.546A

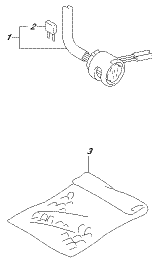

FIG. 546A
OPT. PARALLEL CABLE, E ELECTR. STARTER

FIG.546B

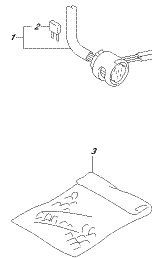

FIG. 546B
OPT. PARALLEL CABLE, E ELECTR. STARTER

FIG.546C

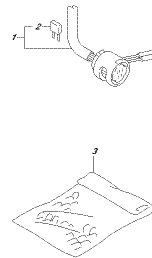

FIG. 546C
OPT. PARALLEL CABLE, E ELECTR. STARTER

FIG.553A

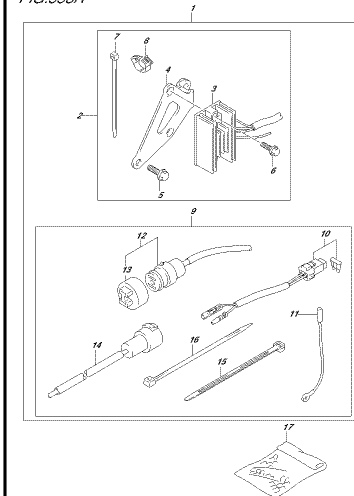
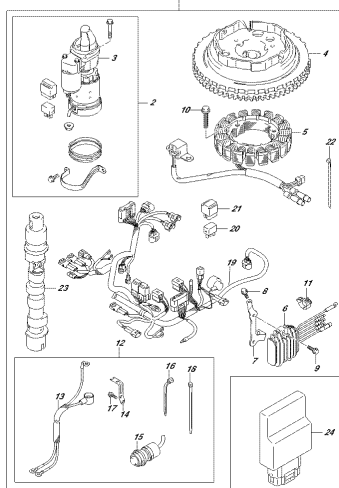

FIG. 553A
OPT. ELECTRICAL (BANGAL) STARTER

FIG.561A



FIGMA_102_016_814
DIT-STARTING MOTOR (MANUAL STARTER)

FIG.561B

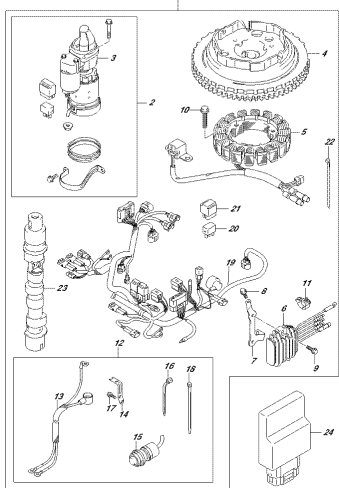

FIGMA_102_016_813
DIT-STARTING MOTOR (MANUAL STARTER)

FIG.561C

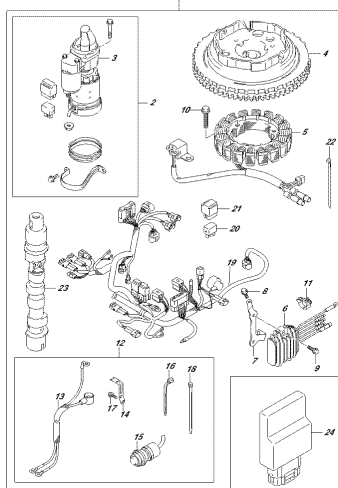

FIGMA_102_016_812
DIT-STARTING MOTOR (MANUAL STARTER)

FIG.575A

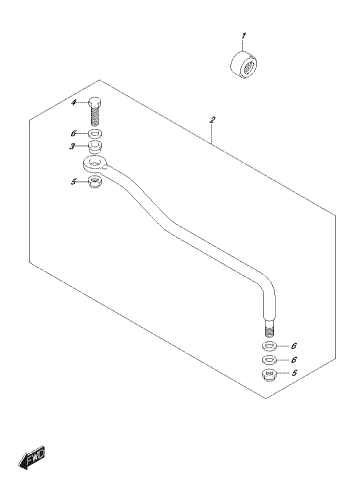

FIGMA_102_016_824
DIT-204621111

FIG.583A

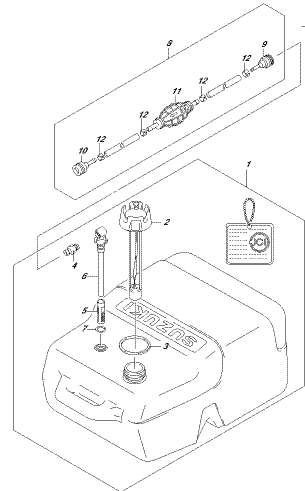

FIGMA_102_016_824
DIT-FAUEL TANK

FIG.111A

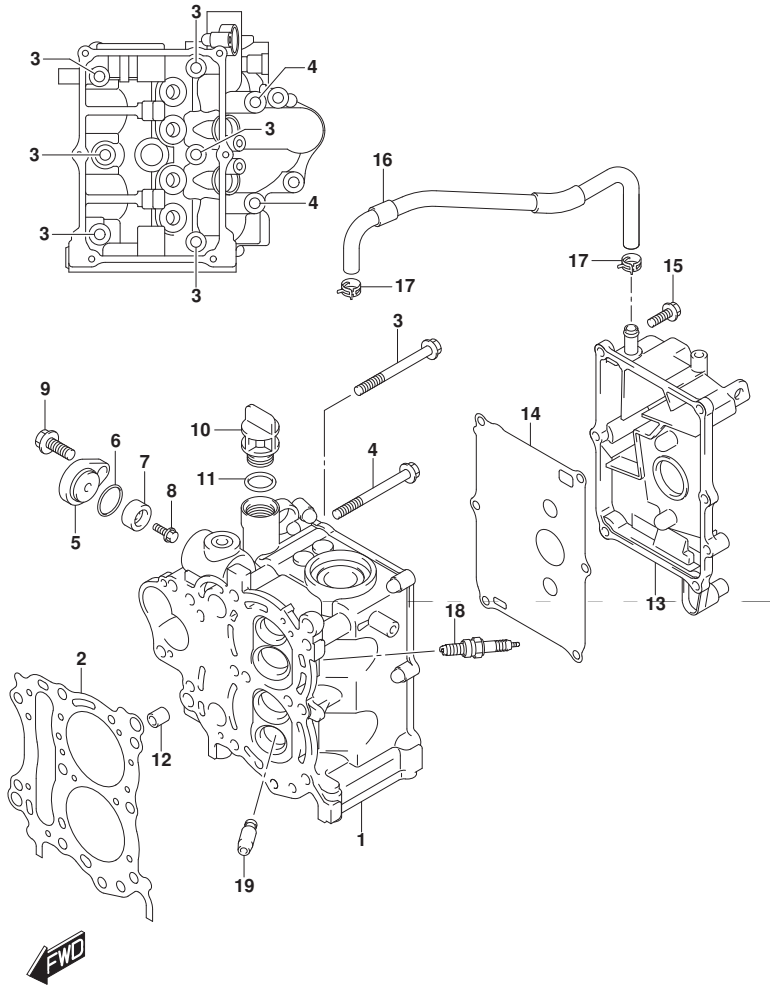

FIG.111A (1-B-2) シリンダ ヘッド

見出番号	品番	品名	使用個数	備考	標準作業時間
1	11110-89L01	ヘッド, シリンダ	1		
2	11141-89L00	ガスケット, シリンダヘッド	1		
3	09119-08L02	ボルト (8X72)	6		
4	09119-08L01	ボルト (8X77)	2		
5	11261-93J00	カバー, プロテクションアノード	1		
6	09280-22019	リング (D:1.9, ID:21.8)	1		
7	55321-87J01	アノード, プロテクション	1		
8	09103-06281	ボルト (6X14)	1		
9	01550-0820C	ボルト	1		
10	11382-93E00	キャップ, オイルワイ	1		
11	09280-17003	リング (D:3.1, ID:16.8)	1		
12	04211-11129	ピン	2		
13	11170-89L00	カバー, シリンダヘッド	1		
14	11162-89L00	ガスケット, シリンダヘッドカバー	1		
15	01550-0620C	ボルト	6		
16	11174-89L00	ホース, フリザ	1		
17	09401-12413	クリップ	2		
18	09482-00661	スパークプラグ	2	NGK	
19	11115-93E00-001	ガイド, バルブ (OS:0.3)	4	OPT	

FIG.113A

FIG.113A (1-B-3) シリンダ ブロック

見出番号	品番	品名	使用個数	備考	標準作業時間
1	11300-89L03	ブロックアッパ, シリンダ	1		
2	01550-06357	ボルト	6		
3	01560-08757	ボルト	4		
4	04211-11129	ピン	2		
5	16440-11D00	レギュレータ, エンジンオイル (6.5K)	1		
6	11291-91B50	フック, エンジン	1	OPT	
7	01550-08207	ボルト	1	OPT	

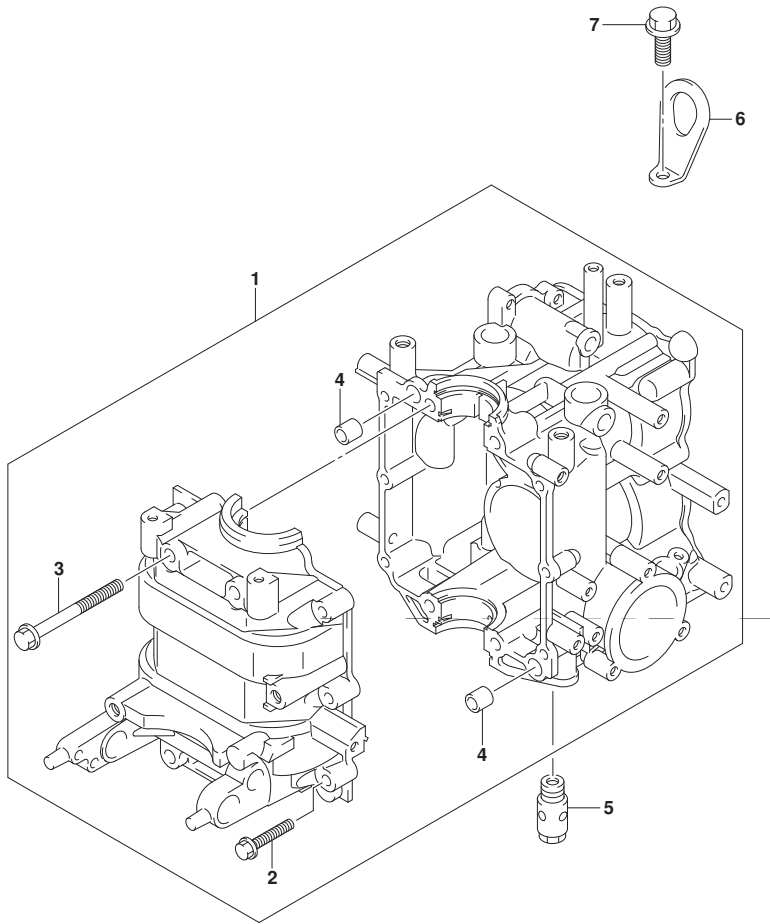

FIG.116A

FIG. 116A (1-B-4) クランクシャフト

見出番号	品番	品名	使用個数	備考	標準作業時間
1	12111-89L00-0B0	ピストン	2		
2	12140-89L10	リングセット, ピストン	2		
3	12151-89L00	ピン, ピストン	2		
4	09381-16001	サークリップ (OD:18)	4		
5	12160-89L11	コンロッドアッシ	2		
6	12163-89L02	ボルト, コンロッド	4		
7	12220-89L00	クランクシャフト	1		
8	12341-89L10	ベアリング, クランクシャフト	4		
9	09283-32048	オイルシール (32X44X6.5)	2		
10	12100-89L10-050	ピストンセット (OS:0.5)	2	OPT	
11	12140-89L10-050	リングセット, ピストン (OS:0.50)	2	OPT	

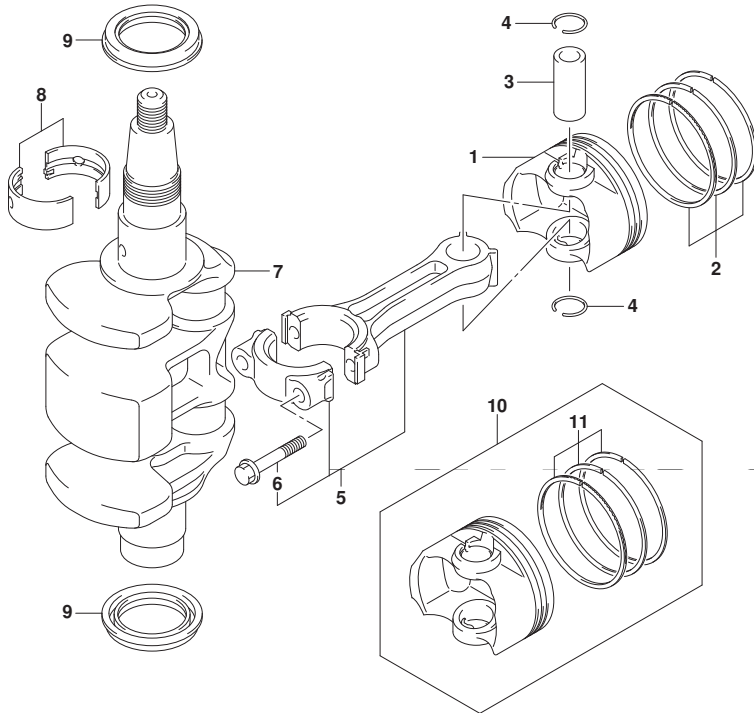

FIG.120A

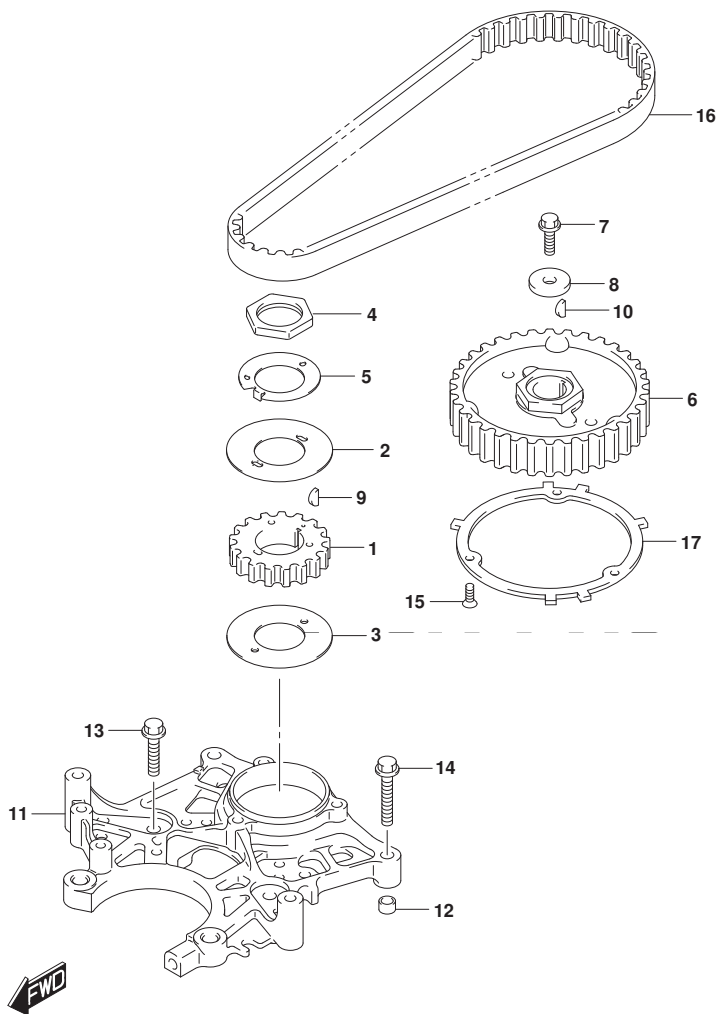

FIG.120A (1-B-5) タイミング ベルト

見出番号	品番	品名	使用個数	備考	標準 作業時間
1	12631-89L10	プーリ, クランクシャフト	1	NT:17	
2	12635-89L00	ガイド, タイミング ベルト	1		
3	12636-89L00	ガイド, タイミング ベルト (ロア)	1		
4	12637-89L00	ナット, タイミング プーリ	1		
5	12638-89L00	ワッシャ, プーリナットロック	1		
6	12741-89L00	プーリ, カムシャフト	1	NT:34	
7	09103-06267	ボルト (6X18)	1		
8	09160-06171	ワッシャ (6. 5X24X4)	1		
9	08341-31039	キー	1		
10	08341-31039	キー	1		
11	12625-89L10	ベース, ステータ	1		
12	04211-09149	ピン	2		
13	01550-0625C	ボルト	2		
14	01550-06357	ボルト	2		
15	02122-04127	スクリュー	3		
16	12761-93E10	ベルト, タイミング	1		
17	12744-89L00	プレート, センシング	1		

FIG.121A

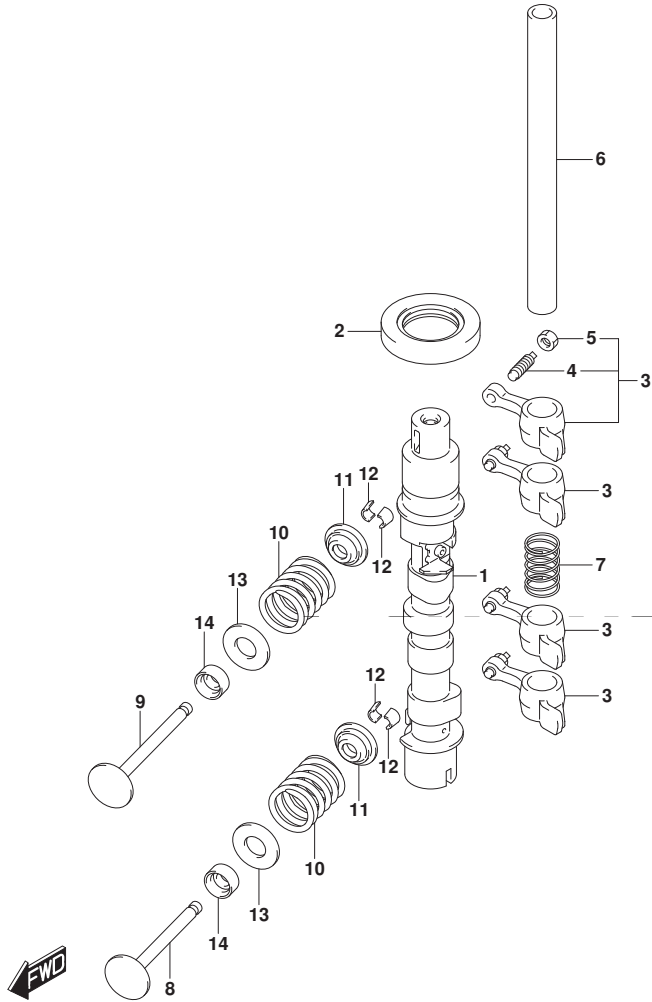

FIG. 121A (1-B-6) カムシャフト (マニュアル スタータ)

見出番号	品番	品名	使用個数	備考	標準作業時間
1	12700-89L01	カムシャフトアツシ	1		
2	09283-25096	オイルシール	1		
3	12840-93E01	アームアツシ, ロツカ	4		
4	12842-49201	・スクリュ, タベツツアジヤスチンク	4		
5	12843-27A00	・ナツト, タベツツアジヤスチンク	4		
6	12861-89L00	シャフト, ロツカアーム	1		
7	12891-94J00	スフリング, ロツカシャフト	1		
8	12911-94J01	バルブ, インテーク	2		
9	12915-94J50	バルブ, エキゾースト	2		
10	12921-89L00	スフリング, バルブ	4		
11	12931-78G00	リテーナ, バルブスフリング	4		
12	12932-24400	コツタ, バルブ	8		
13	12933-71C00	シート, バルブスフリング	4		
14	09289-05012	オイルシール (5.5X11.5X9.3)	4		

DF9. 9B
DF15A
DF20A

FIG.121B

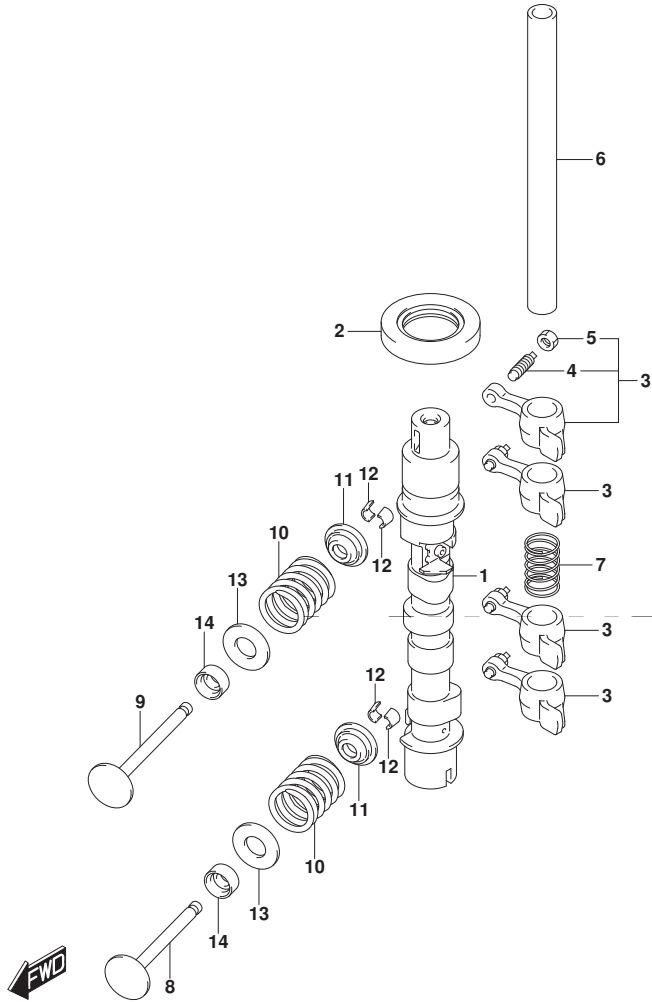

FIG. 121B (1-B-7) カムシャフト (エレクトリック スタータ)

見出番号	品番	品名	使用個数	備考	標準作業時間
1	12700-89L21	カムシャフトアツシ	1		
2	09283-25096	オイルシール	1		
3	12840-93E01	アームアツシ, ロツカ	4		
4	12842-49201	・スクリュ, タベツツアジヤスチンク	4		
5	12843-27A00	・ナツト, タベツツアジヤスチンク	4		
6	12861-89L00	シャフト, ロツカアーム	1		
7	12891-94J00	スフリング, ロツカシャフト	1		
8	12911-94J01	バルブ, インテーク	2		
9	12915-94J50	バルブ, エキゾースト	2		
10	12921-89L00	スフリング, バルブ	4		
11	12931-78G00	リテーナ, バルブスフリング	4		
12	12932-24400	コツタ, バルブ	8		
13	12933-71C00	シート, バルブスフリング	4		
14	09289-05012	オイルシール (5.5X11.5X9.3)	4		

FIG.126A

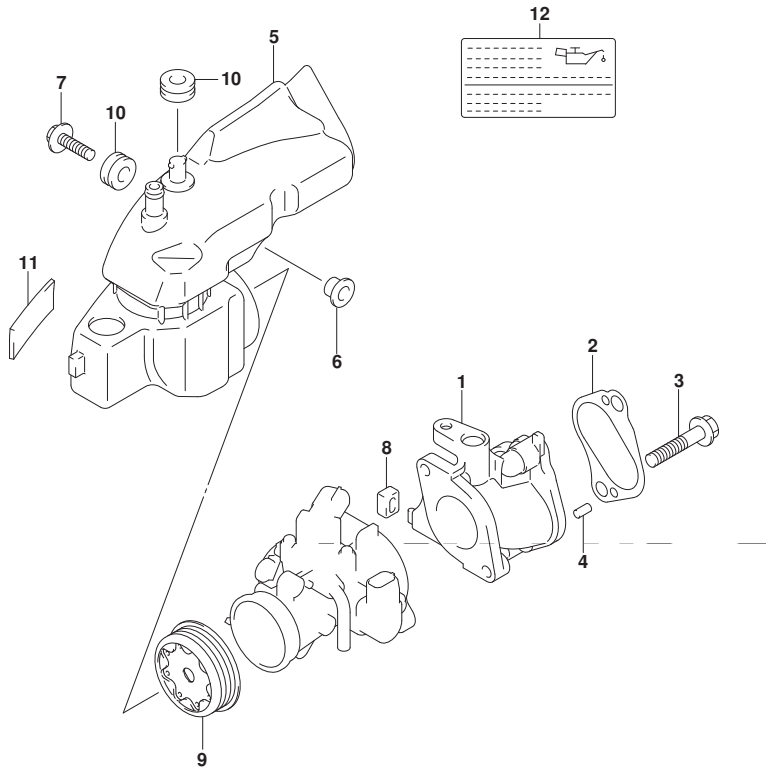

FIG. 126A (1-B-8) インレット マニホールド (DF9.9B)

見出番号	品番	品名	使用個数	備考	標準作業時間
1	13111-89L00	マニホールド, インレット	1		
2	13119-89L00	ガスケット, インレットマニホールド	1		
3	01580-08407	ナット	2		
4	04221-05109	ピン	2		
5	13811-89L10	パイプ, エアインレット	1		
6	09169-06062	ワッシャ	1		
7	09116-06517	ナット (6X25)	1		
8	13116-94J00	キャップ, インレットマニホールド	1		
9	13820-89L10	ホルダ, リストリクタ	1		
10	09320-09052	クッション	2		
11	13831-89L00	クッション, エアインレットパイプ	1		
12	61494-89L10	ラベル, オイル/クリアランス	1		

DF9.9B



FIG.126B

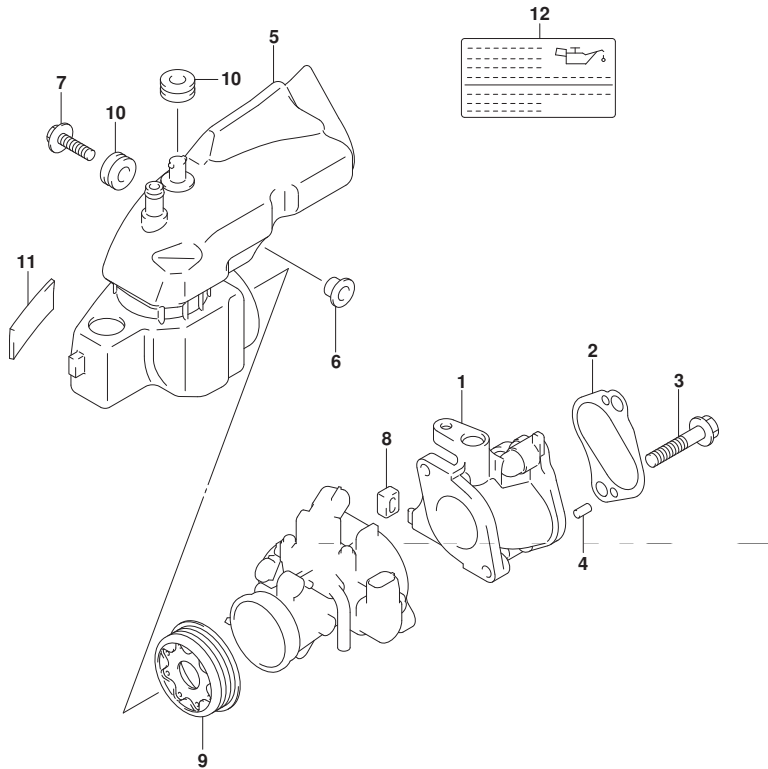

FIG. 126B (1-B-9) インレット マニホールド* (DF15A)

見出番号	品番	品名	使用個数	備考	標準作業時間
1	13111-89L00	マニホールド*, インレット	1		
2	13119-89L00	ガスケット, インレットマニホールド*	1		
3	01580-08407	ホルト	2		
4	04221-05109	ピン	2		
5	13811-89L10	パイプ*, エアインレット	1		
6	09169-06062	ワッシャ	1		
7	09116-06517	ボルト (6X25)	1		
8	13116-94J00	キャップ*, インレットマニホールド*	1		
9	13820-89L00	ホルダ*, リストリクタ	1		
10	09320-09052	クッション	2		
11	13831-89L00	クッション, エアインレットパイプ*	1		
12	61494-89L10	ラベル, オイル/クリアランス	1		

DF15A



FIG.126C

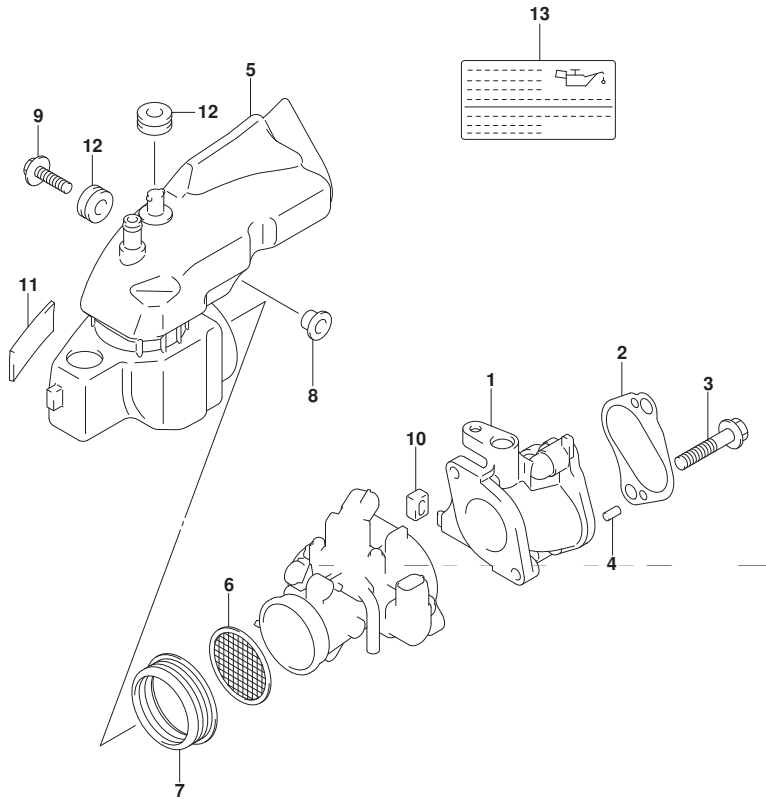

FIG. 126C (1-B-10) インレット マニホールド (DF20A) (DF20ATH)

見出番号	品番	品名	使用個数	備考	標準作業時間
1	13111-89L00	マニホールド, インレット	1		
2	13119-89L00	ガスケット, インレットマニホールド	1		
3	01580-08407	ホルト	2		
4	04221-05109	ピン	2		
5	13811-89L10	パイプ, エアインレット	1		
6	13710-89L00	アレスタ, フレーム	1		
7	13832-89L00	シール, サイレンサ	1		
8	09169-06062	ワッシャ	1		
9	09116-06517	ホルト (6X25)	1		
10	13116-94J00	キャップ, インレットマニホールド	1		
11	13831-89L00	クワシヨン, エアインレットパイプ	1		
12	09320-09052	クワシヨン	2		
13	61494-89L10	ラベル, オイル/クリアランス	1		

DF20A
DF20ATH



FIG.144A

FIG.144A (1-B-11) フューエル インジェクタ

見出番号	品番	品名	使用個数	備考	標準作業時間
1	15681-89L00	ホース, フューエル (ホンプ ツーテリバリ)	1		
2	15710-50M00	インジェクタアツシ, フューエル	2		
3	15716-65DT0	・ク ロメツトセツト, フューエルインジェクタ	2		
4	15734-89L00	スベ ーサ, テリバリリハ イフ	1		
5	15735-89L00	インシユレータ, テリバリリハ イフ	1		
6	15751-89L00	ハ イフ, テリバリ	1		
7	09320-08062	クツシヨソ	2		
8	09401-11425	クリツツ	2		
9	01550-0650C	ホ ールト	2		

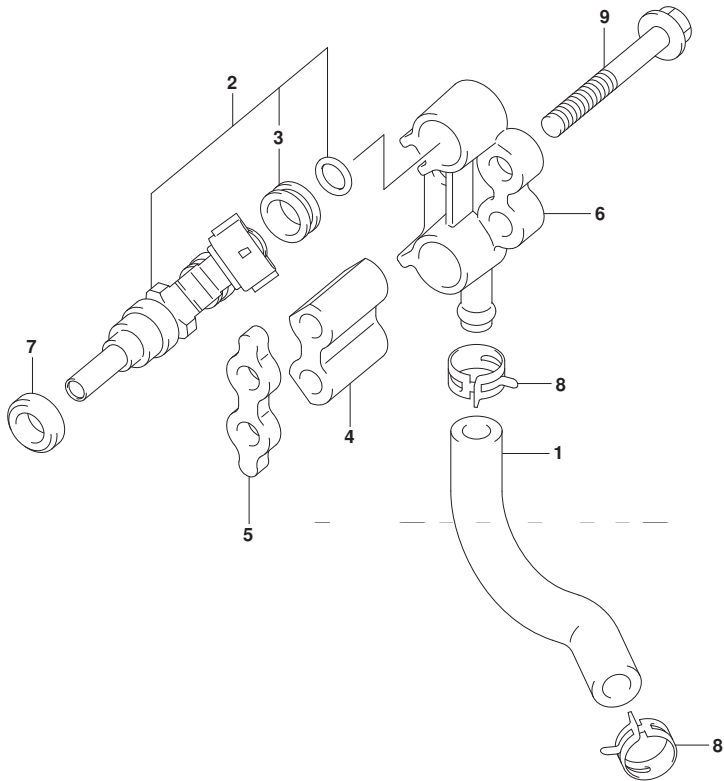

FIG.146A

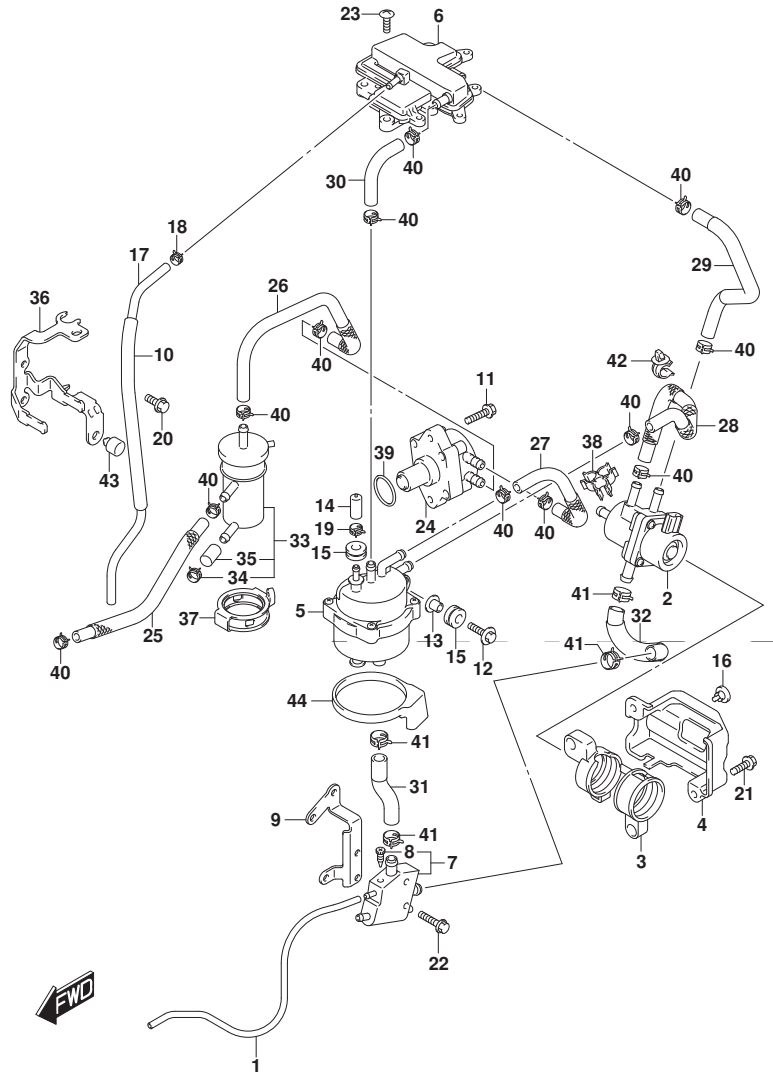

FIG.146A (1-B-12) フューエル ポンプ

見出番号	品番	品名	使用個数	備考	標準作業時間
1	13684-89L00	ホース, トレーン	1		
2	15200-89L10	ポンプアツシ, フューエル(H)	1		
3	15217-89L00	クツシヨシ, フューエルポンプH	1		
4	15218-89L00	ブラケット, フューエルポンプH	1		
5	15600-89L00	セパレータアツシ, フューエルポンプ	1		
6	15690-89L02	チャムパ, エバポンレーション	1		
7	15770-89L02	ケーラ, フューエル	1		
8	15629-89L00	スクリュ, フューエルトレーン	1		
9	15790-89L00	ブラケット, フューエルケーラ	1		
10	18498-87JC0	プロテクタ, ホース(9.5X11.5X450)	1	L:450->200	
11	01550-0625C	ホルト	2		
12	09116-06517	ホルト(6X25)	1		
13	09169-06062	ワツシヤ	1		
14	09251-05006	キャップ(OD:11)	1		
15	09320-09052	クツシヨシ	3		
16	09321-08022	クツシヨシ	1		
17	09352-50823-600	ホース(5X8.2X600)	1	L:600->420	
18	09401-08412	クリツブ	1		
19	09401-10412	クリツブ	1		
20	01550-0616C	ホルト	2		
21	01550-0620C	ホルト	2		
22	01550-0625C	ホルト	2		
23	03542-06209	スクリュ	3		
24	15100-89L20	ポンプアツシ, フューエル(L)	1		
25	15191-89L00	ホース, フューエル(コネクタツ-フィルタ)	1		
26	15192-89L00	ホース, フューエル(フィルタツ-ポンプ(L))	1		

FIG.146A

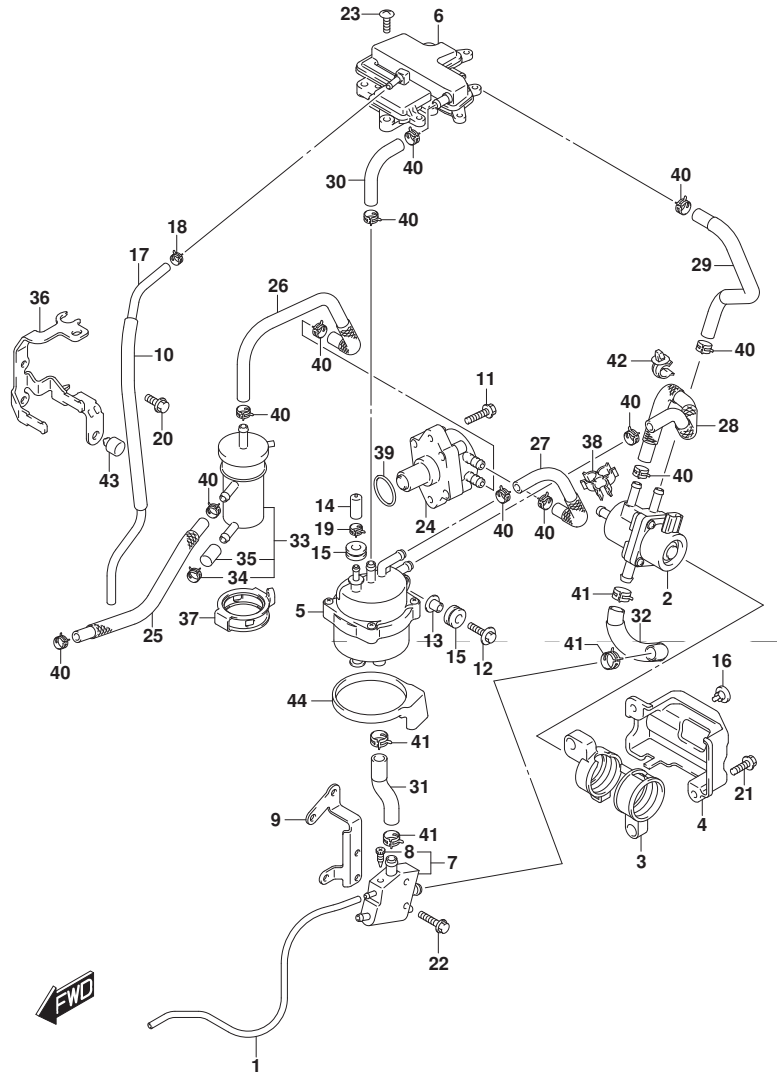

FIG.146A (1-B-13) フューエル ポンプ

見出番号	品番	品名	使用個数	備考	標準作業時間
27	15192-89L10	ホース, フューエル(ホンプ)(L)ツセハレータ	1		
28	15192-89L20	ホース, フューエル(ホンプ)(H)ツセハレータ	1		
29	15192-89L30	ホース, フューエル(ホンプ)(H)ツ3ウエイ	1		
30	15192-89L40	ホース, フューエル(セハレータツエハホ)	1		
31	15193-89L00	ホース, フューエル(セハレータツケラ)	1		
32	15194-89L00	ホース, フューエル(クーラツホンプ)(H)	1		
33	15410-87L00	フィルタ, フューエル	1		
34	09401-11423	クリツフ	1		
35	15419-87J00	キヤツフ, フューエルフィルタ	1		
36	15421-89L01	ブラケツト, フューエルフィルタ	1		
37	15422-89L00	クランフ, フューエルフィルタ	1		
38	15685-89L00	クランフ, フューエルホース	1		
39	09280-26005	オリツク(D:2.4, ID:26.2)	1		
40	09401-11423	クリツフ	12		
41	09401-13423	クリツフ	4		
42	09403-11320	クランフ	2		
43	61151-91J11	クツシヨソ, ロアカハホルタ	1		
44	15676-89L00	クツシヨソ, ベーハセハレータ	1		

FIG.160A

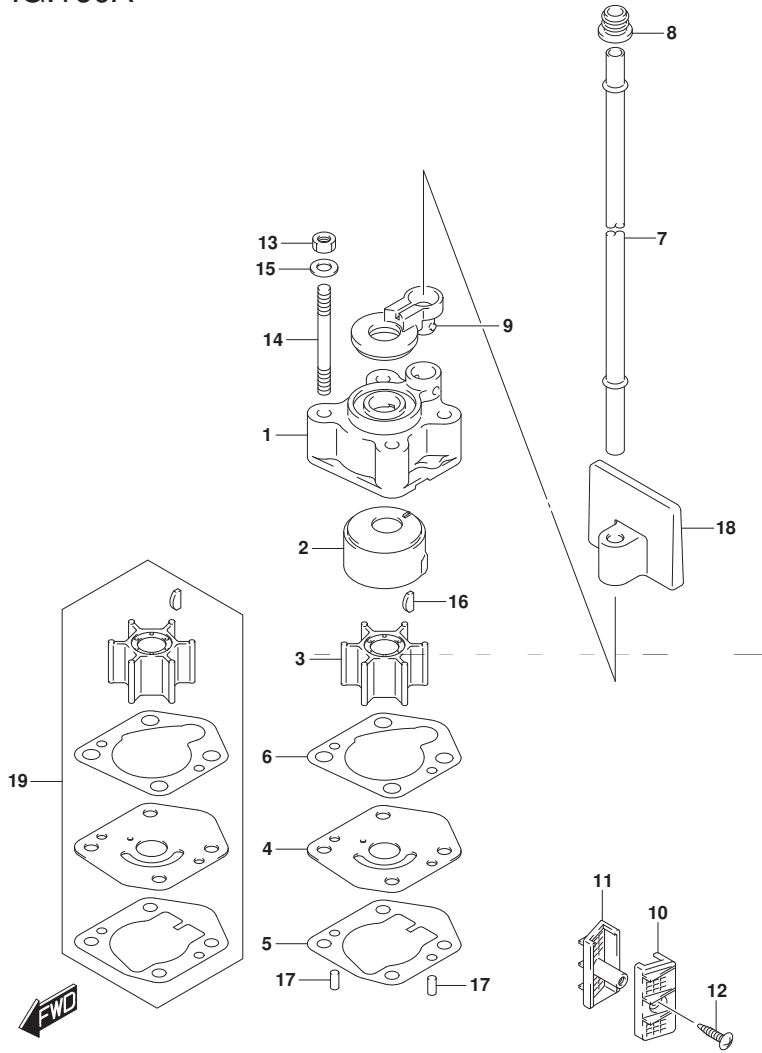

FIG.160A (1-B-14) ウォータポンプ

見出番号	品番	品名	使用個数	備考	標準作業時間
1	17411-94J00	ケース, ウォータポンプ	1		
2	17413-94J00	スリーブ, ウォータポンプ ケース	1		
3	17461-939M0	インペラ, ウォータポンプ	1		
4	17471-99J00	パネル, ポンプ ケースアンダ	1		
5	17472-99J00	ガスケット, ポンプ ケースパネル	1		
6	17473-94J00	ガスケット, ウォータポンプ ケース	1		
7-1	17561-99J00	チューブ, ウォータ (S)	1	W/トランサム (S)	
7-2	17561-99J10	チューブ, ウォータ (L)	1	W/トランサム (L)	
7-3	17561-99J20	チューブ, ウォータ (X)	1	W/トランサム (X)	
8	17563-94J00	ゲロメット, ウォータチューブ	1		
9	17564-99J00	ブッシュ, ウォータポンプ ケース	1		
10	17631-99J20	フィルタ, ウォータホートサイド	1		
11	17632-99J30	フィルタ, ウォータスターボートサイド	1		
12	03142-04169	スクリュ	1		
13	29141-93J00	ナット	4		
14	09108-06141	スタットホルト	4		
15	09160-06082	ワツシヤ (6. 5X13X1. 0)	4		
16	09420-03009	キー	1		
17	09202-04008	ピン (4X9)	2		
18	17565-99J00	ガイド, ウォータチューブ	1		
19	17400-99J01	キット, ウォータポンプ リペア	1	OPT	

FIG.162A

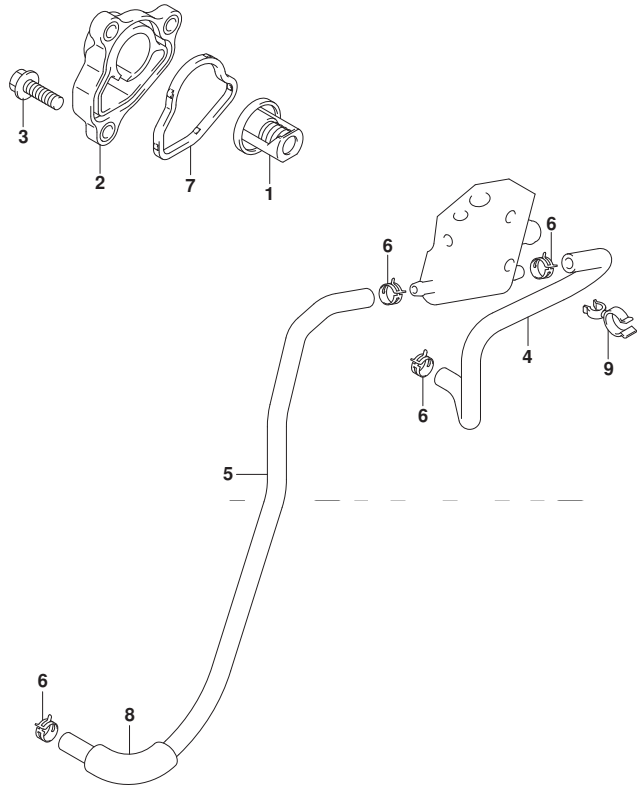

FIG. 162A (1-B-15) サーモスタット

見出番号	品番	品名	使用個数	備考	標準作業時間
1	17670-91J01	サーモスタット, ウォータ50° C	1		
2	17680-89L00	カバー, サーモスタット	1		
3	01550-0620C	ボルト	3		
4	17712-89L11	ホース, ウォータ (カラツターハウジング)	1		
5	17712-89L01	ホース, ウォータ (ハウジング ツークーラ)	1		
6	09401-08413	クリップ	4		
7	17685-89L00	シール, サーモスタットカバー	1		
8	18498-94J20	フューエルホース (L:320)	1	L:320->50	
9	09408-00070	クランプ	1		

FIG.163A

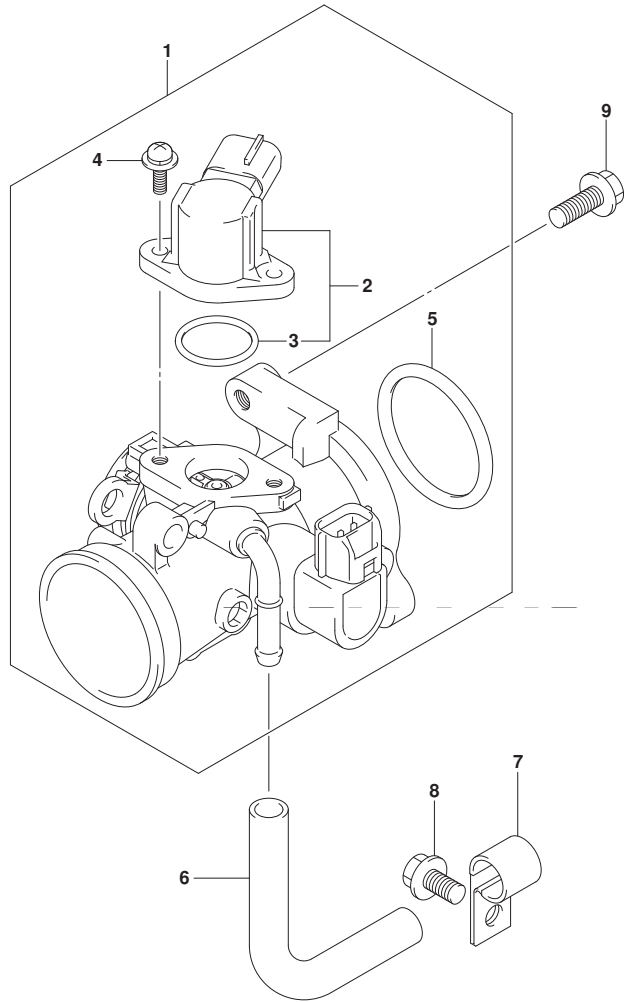

FIG. 163A (1-C-2) スロットル ボデー

見出番号	品番	品名	使用個数	備考	標準作業時間
1	13300-89L01	ボデーアツシ, スロットル	1		
2	13420-16HA0	ソレノイドアツシ	1		
3	13425-33G00	・・リング	1		
4	13326-89L00	・スクリュ, ソレノイドアツシ	2		
5	13421-89L00	・リング, フランジ	1		
6	15211-91J00-130	ホース, IAC	1		
7	09403-12406	クランプ	1		
8	01550-0612C	ボルト	1		
9	01550-0620C	ボルト	2		

FIG.167A

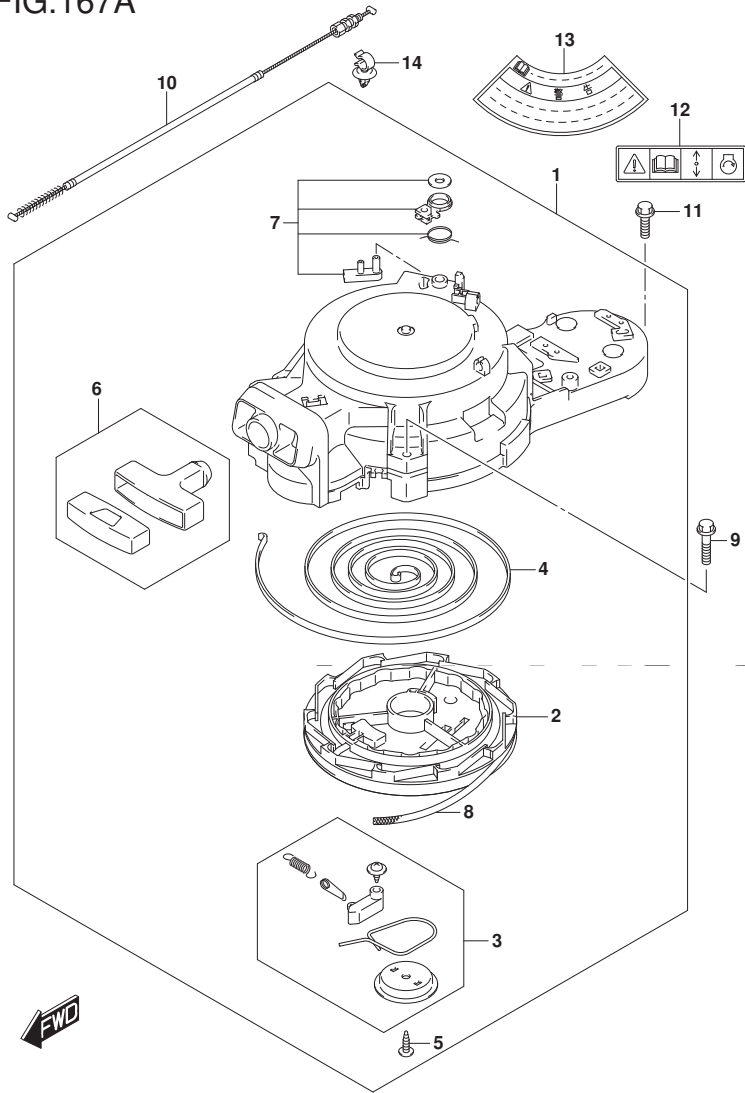

FIG.167A (1-C-3) リコイル スタート (DF9.9B) (DF15A) (DF20A)

見出番号	品番	品名	使用個数	備考	標準作業時間
1	18100-94JNO	スタータアツシ, リコイル	1		
2	18121-94JLO	・リール	1		
3	18130-93E01	・ラチェットセット	1		
4	18142-93E00	・スプ リンク, スパ イラル	1		
5	18132-89L00	・スクリュ	1		
6	18210-95L00	・ク リツプ アツシ	1		
7	18280-93E00	・NSIセット	1		
8	99000-81158-50M	スタータロープ 5MMDIA, 50Mロ-ル	1	OPT L:50000->1500	
9	01550-0630C	ボ-ルト	3		
10	18290-94J01	ケーブ ルアツシ, NSI	1		
11	01550-0620C	ボ-ルト	1		
12	69711-93E10	ラベ ル, S. I. G. P.	1		
13	61472-93E20	ラベ ル, スタ-タ	1		
14	09403-12415	クランプ	1		

DF9.9B
DF15A
DF20A

FIG.167B

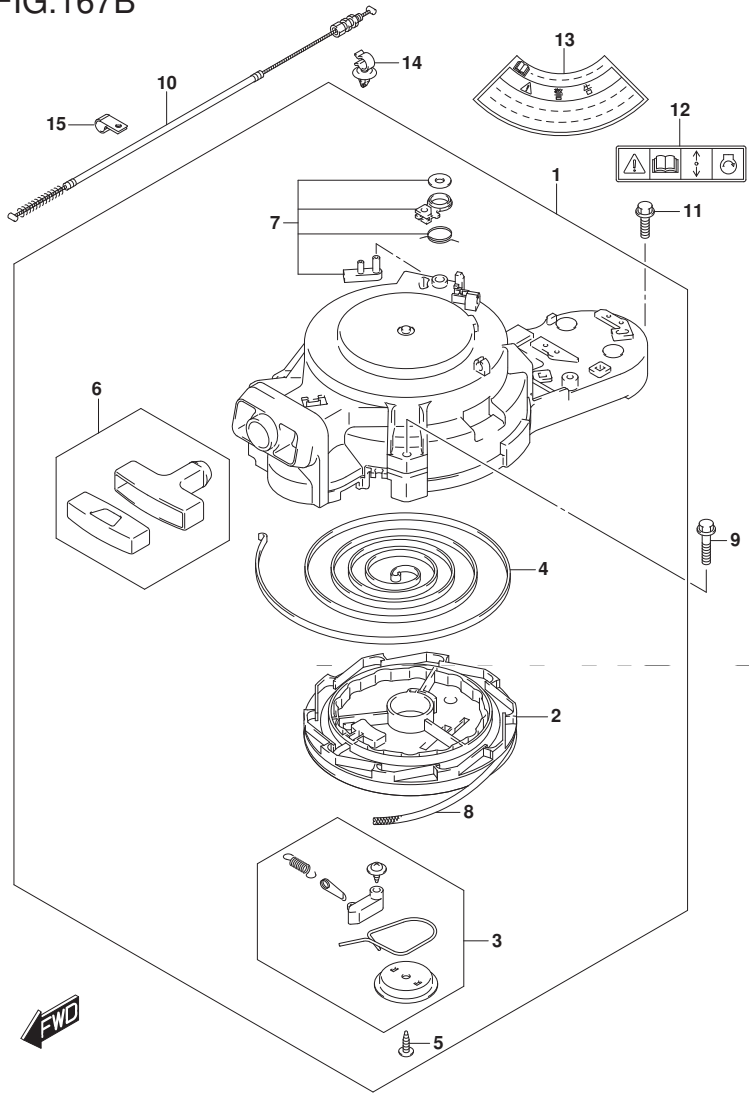

FIG.167B (1-C-4) リコイル スタート (DF20ATH)

見出番号	品番	品名	使用個数	備考	標準 作業時間
1	18100-94JNO	スタータアツシ, リコイル	1		
2	18121-94JLO	・リール	1		
3	18130-93E01	・ラチェットセット	1		
4	18142-93E00	・スプリング, スパイラル	1		
5	18132-89L00	・スクリュー	1		
6	18210-95L00	・クランプアツシ	1		
7	18280-93E00	・NSIセット	1		
8	99000-81158-50M	スタータロープ 5MMDIA, 50Mロール	1	OPT L:50000->1500	
9	01550-0630C	ボルト	3		
10	18290-94J01	ケーブルアツシ, NSI	1		
11	01550-0620C	ボルト	1		
12	69711-93E10	ラベル, S. I. G. P.	1		
13	61472-93E20	ラベル, スタート	1		
14	09403-12415	クランプ	1		
15	09403-12406	クランプ	1		

DF20ATH

FIG.175A

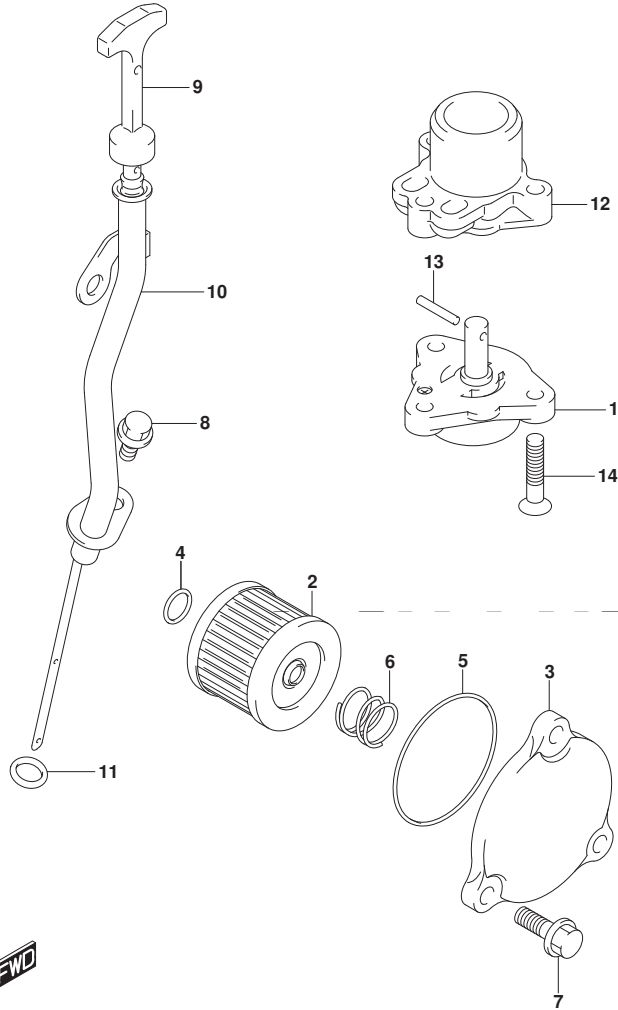

FIG.175A (1-C-5) オイルポンプ

見出番号	品番	品名	使用個数	備考	標準作業時間
1	16400-89L00	ポンプアツシ, オイル	1		
2	16510-45H10	フィルタアツシ, エンジンオイル	1		
3	16512-99J00	キャップ, オイルフィルタ	1		
4	09280-13004	Oリング (D:1.9, ID:13)	1		
5	09280-54001	Oリング (D:2.4, ID:52.6)	1		
6	09440-18002	スプリング	1		
7	01550-0620C	ホルト	3		
8	01550-0612C	ホルト	1		
9	16910-89L01	ゲージ, オイルレベル	1		
10	16930-89L01	ガイド, オイルレベルゲージ	1		
11	09280-09008	Oリング (D:2.1, ID:8.8)	1		
12	16431-89L00	ブローツク, オイルキャリ	1		
13	59262-94J00	ピン, オイルポンプ	1		
14	02122-0630A	スクリュ	3		

FIG.206A

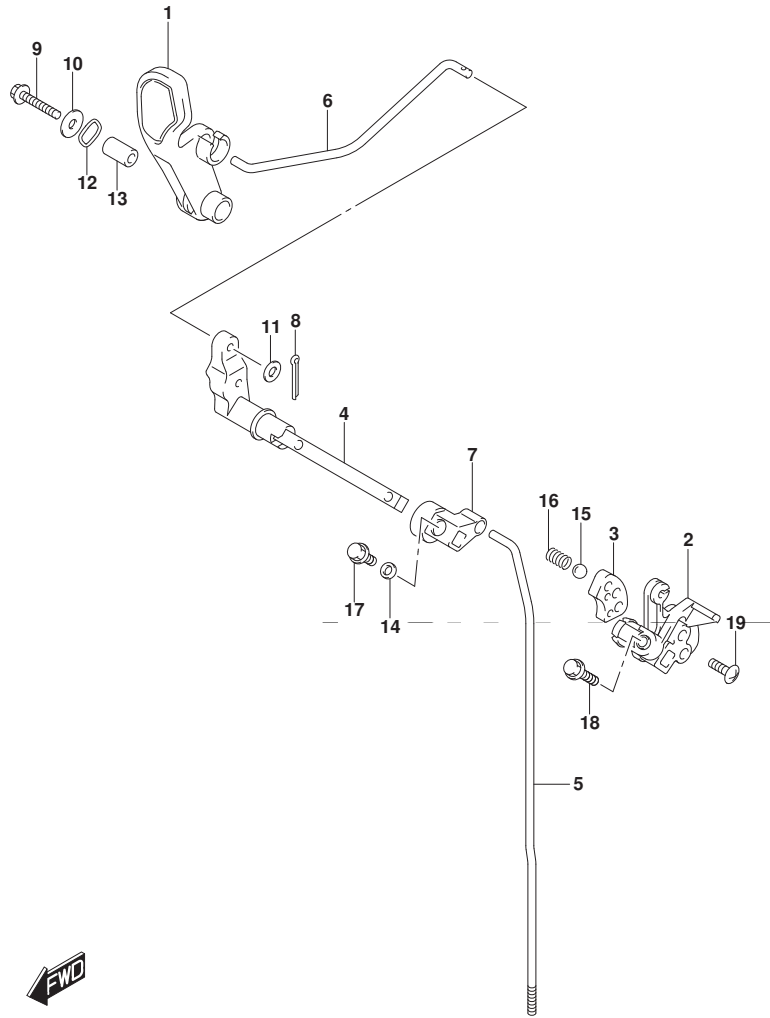

FIG. 206A (1-C-6) クラッチ ロッド

見出番号	品番	品名	使用個数	備考	標準作業時間
1	21111-89L00	レバー, クラッチ	1		
2	21120-89L00	レバー, クラッチノッチ	1		
3	21122-89L00	プレート, クラッチノッチ	1		
4	21210-89L01	シャフト, クラッチレバー	1		
5-1	23111-89L00	ロッド, クラッチ (S)	1	W/トランスム (S)	
5-2	23111-89L10	ロッド, クラッチ (L)	1	W/トランスム (L)	
				W/トランスム (X)	
6	23115-89L00	リンク, クラッチレバー	1		
7	23211-89L00	アーム, クラッチロッド	1		
8	09204-01002	コックピット	1		
9	09116-06234	ホルト (6X35)	1		
10	09160-06046	ワッシャ (6. 5X20X1. 5)	1		
11	09160-06094	ワッシャ (6. 5X15X1. 0)	1		
12	09164-14008	ワッシャ	2		
13	09180-06186	スペーサ (6. 2X12. 6X21)	1		
14	09180-06362	スペーサ (6. 5X10. 5X4)	1		
15	09260-12003	ホル	1		
16	09440-09041	スプリング	1		
17	01550-0612C	ホルト	1		
18	01550-0625C	ホルト	1		
19	02142-06207	スクリュ	2		

FIG.210A

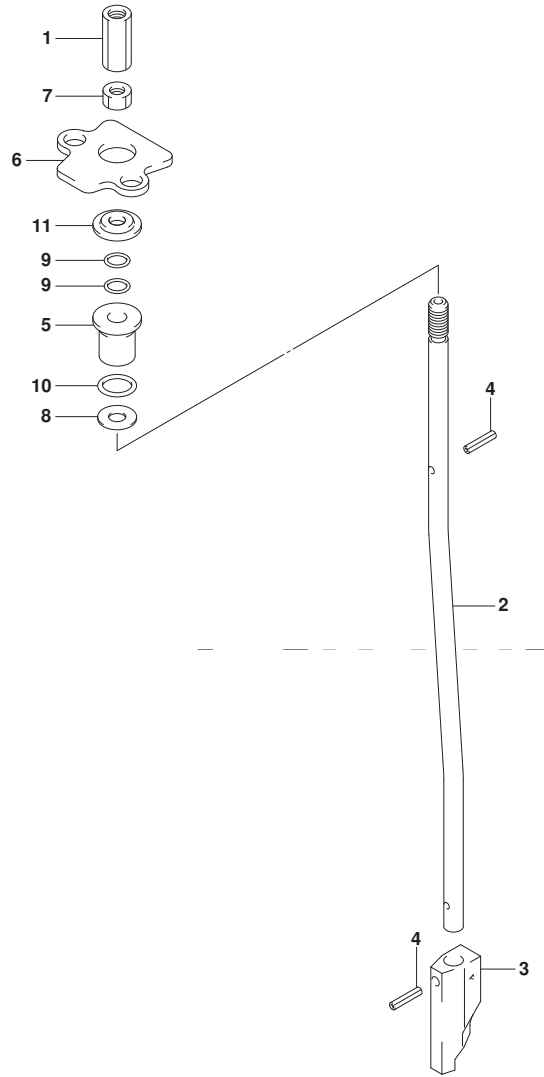

FIG. 210A (1-C-7) シフト ロッド

見出番号	品番	品名	使用個数	備考	標準 作業時間
1	23311-95J00	コネクタ, クラッチロッド*	1		
2-1	25111-99J01	ロッド*, シフト (S/L)	1	W/トランスム (S) W/トランスム (L)	
2-2	25111-99J10	ロッド*, シフト (X)	1	W/トランスム (X)	
3	25311-99J00	カム, シフト	1		
4	09205-02004	ピン	2		
5	25211-99JL0	ガイド*, シフトロッド*	1		
6	25215-99J00	ストッパ*, シフトロッド* ガイド*	1		
7	29141-93J00	ナット	1		
8	09160-06082	ワッシャ (6.5X13X1.0)	1		
9	09280-06012	リング* (D:1.7, ID:5.8)	2		
10	09280-09012	リング* (D:2.3)	1		
11	09289-06L02	オイルシール	1		

FIG.220A

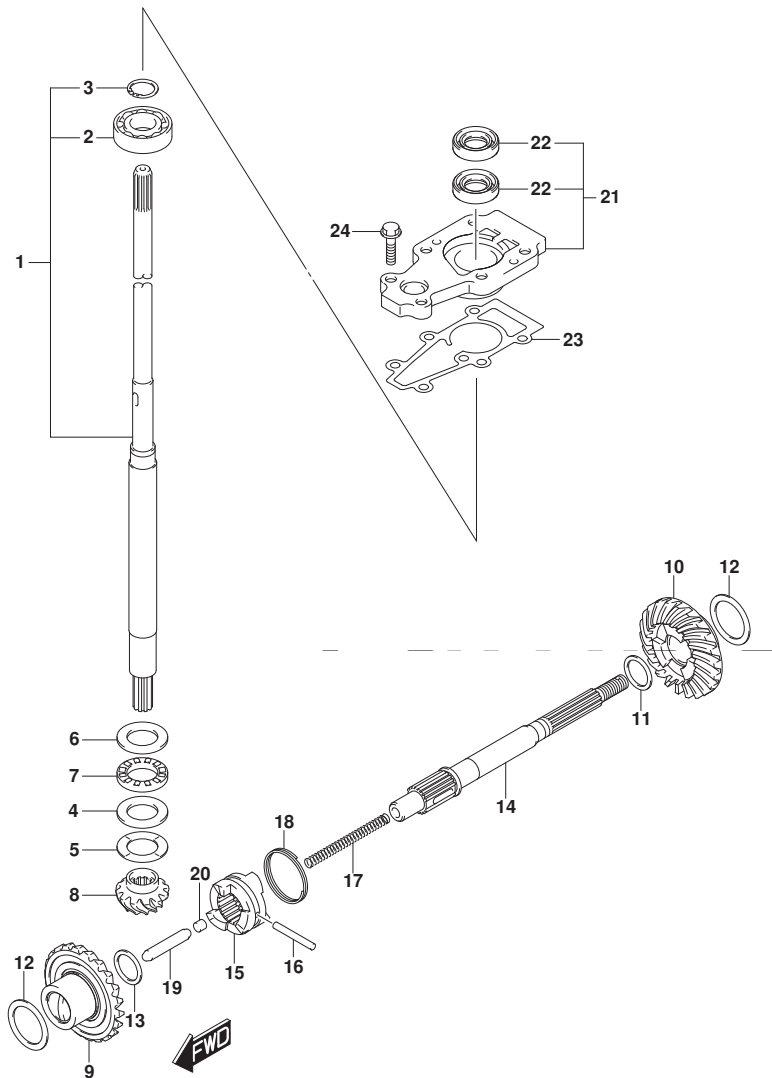

FIG. 220A (1-C-8) トランスミッション (DF9. 9B) (DF15A) (DF20A)

見出番号	品番	品名	使用個数	備考	標準作業時間
1-1	57100-90L40	シャフトアツシ, ドライブ (S)	1	W/トランスム (S)	
1-2	57100-90L30	シャフトアツシ, ドライブ (L)	1	W/トランスム (L)	
1-3	57100-90L50	シャフトアツシ, ドライブ (X)	1	W/トランスム (X)	
2	08110-60020	・ベアリング	1		
3	09380-15001	・スタツプ リング	1		
4	09160-20027	ワツシヤ (20X35X2. 75)	1		
5-1	09181-20251	シム (20X34X1)	1		
5-2	09160-20042	シム (20X34X1. 1)	1		
5-3	09160-20043	シム (20X34X1. 2)	1		
5-4	09160-20044	シム (20X34X1. 3)	1		
5-5	09181-20244	シム (20X34X0. 7)	1		
5-6	09181-20246	シム (20X34X0. 8)	1		
5-7	09181-20248	シム (20X34X0. 9)	1		
6	09160-21009	ワツシヤ (21X35X2. 75)	1		
7	09263-20024	ベアリング (20X35X4. 5)	1		
8	57311-99J10	ビニオン	1		
9	57510-99J11	ギヤ, フォワード	1	NT:25	
10	57521-99J10	ギヤ, リバース	1	NT:25	
11-1	09160-17024	ワツシヤ (17X23X1. 1)	1	REV	
11-2	09160-17039	ワツシヤ (17X23X1. 2)	1	REV	

DF9. 9B
DF15A
DF20A

FIG.220A

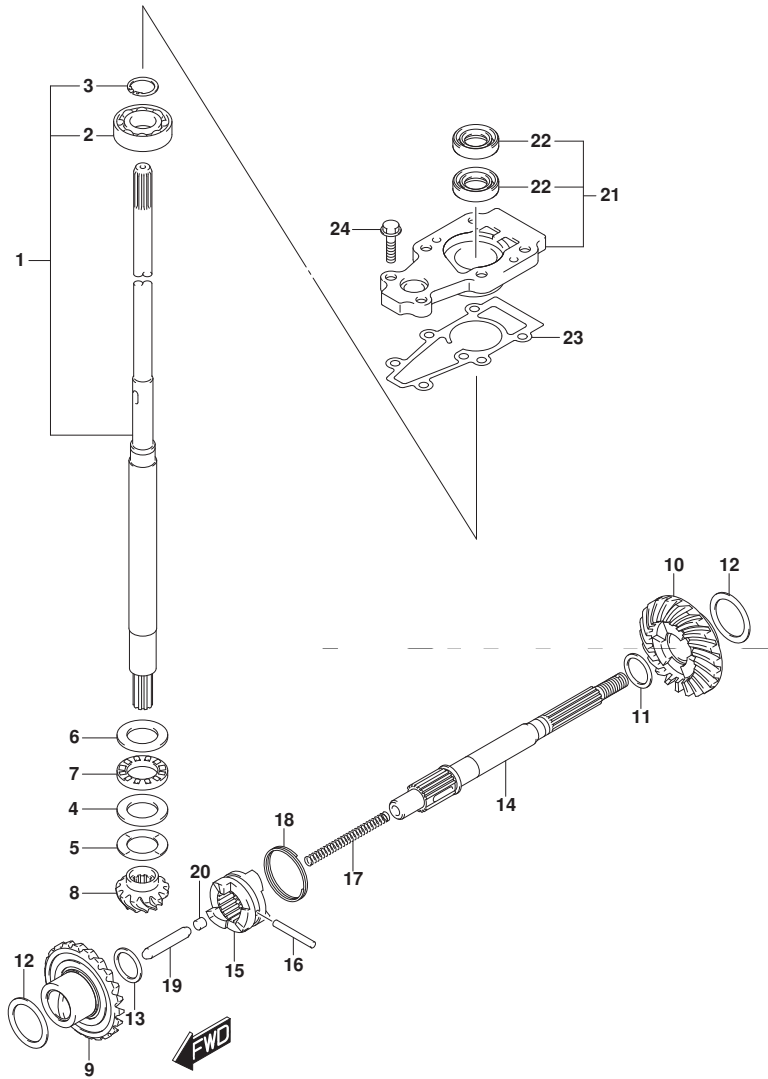

FIG. 220A (1-C-9) トランスミッション (DF9. 9B) (DF15A) (DF20A)

見出番号	品番	品名	使用個数	備考	標準作業時間
11-3	09160-17025	ワッシャ (17X23X1. 3)	1	REV	
11-4	09160-17040	ワッシャ (17X23X1. 4)	1	REV	
11-5	09160-17026	ワッシャ (17X23X1. 5)	1	REV	
11-6	09160-17041	ワッシャ (17X23X1. 6)	1	REV	
11-7	09160-17027	ワッシャ (17X23X1. 7)	1	REV	
11-8	09160-17042	ワッシャ (17X23X1. 8)	1	REV	
11-9	09160-17028	ワッシャ (17X23X1. 9)	1	REV	
12-1	09181-25160	シム (25X34X0. 7)	2		
12-2	09181-25162	シム (25X34X0. 8)	2		
12-3	09181-25164	シム (25X34X0. 9)	2		
12-4	09160-25040	ワッシャ (25X34X1)	2		
12-5	09160-25041	ワッシャ (25X34X1. 1)	2		
12-6	09160-25042	ワッシャ (25X34X1. 2)	2		
12-7	09181-25181	シム (25X34X1. 3)	2		
13	09181-15241	シム (15X22X2)	1	FWD	
14	57610-99JL0	シャフト, フロント	1		
15	57621-99J11	シフト, クラッチドッグ	1		
16	09202-04025	ピン (4X31)	1		
17	59441-94J00	スプリング, リターン	1		
18	59441-99J00	スプリング, ドッグ	1		

DF9. 9B
DF15A
DF20A

FIG.220A

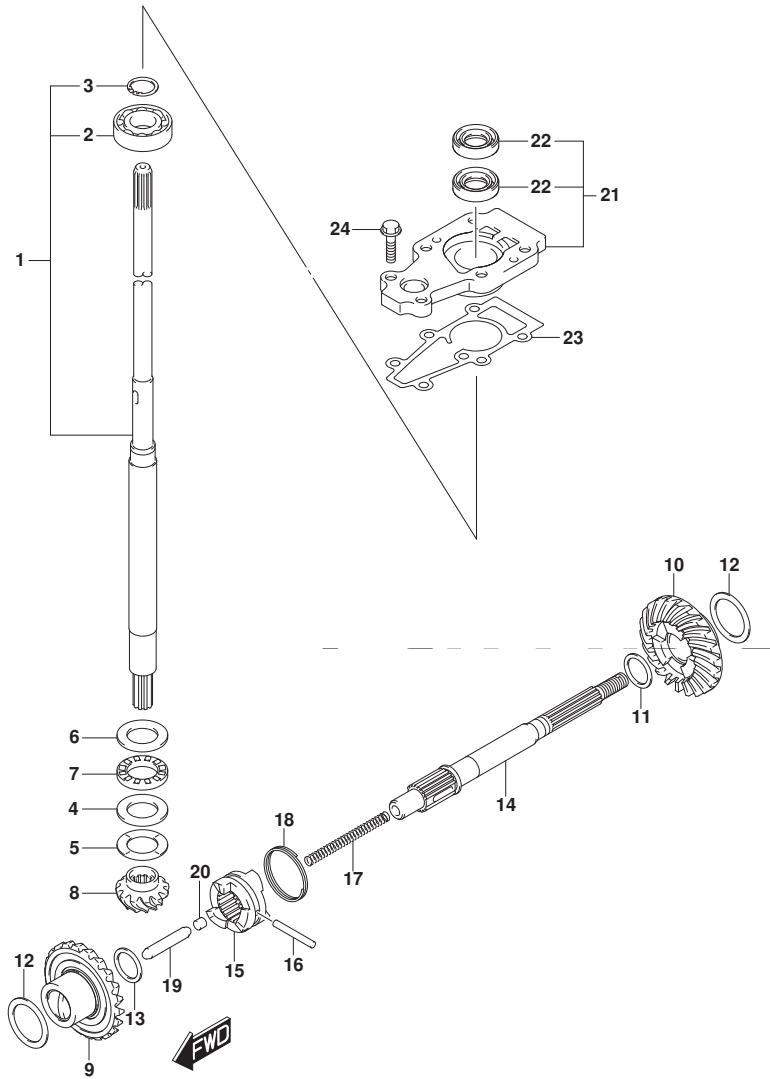

FIG. 220A (1-C-10) トランスミッション (DF9. 9B) (DF15A) (DF20A)

見出番号	品番	品名	使用個数	備考	標準作業時間
19	57631-93901	ロッド、ブッシュ	1		
20	57632-98501	ピン、ブッシュ	1		
21	56130-99J30	ハウジング、ドライブシャフトへアリング	1		
22	09282-13L01	オイルシール	2		
23	56132-99J10	ガスケット、ドライブシャフトへアリングハウジング	1		
24	09116-06229	ホルト(6X25)	2		

DF9. 9B
DF15A
DF20A

FIG.220B

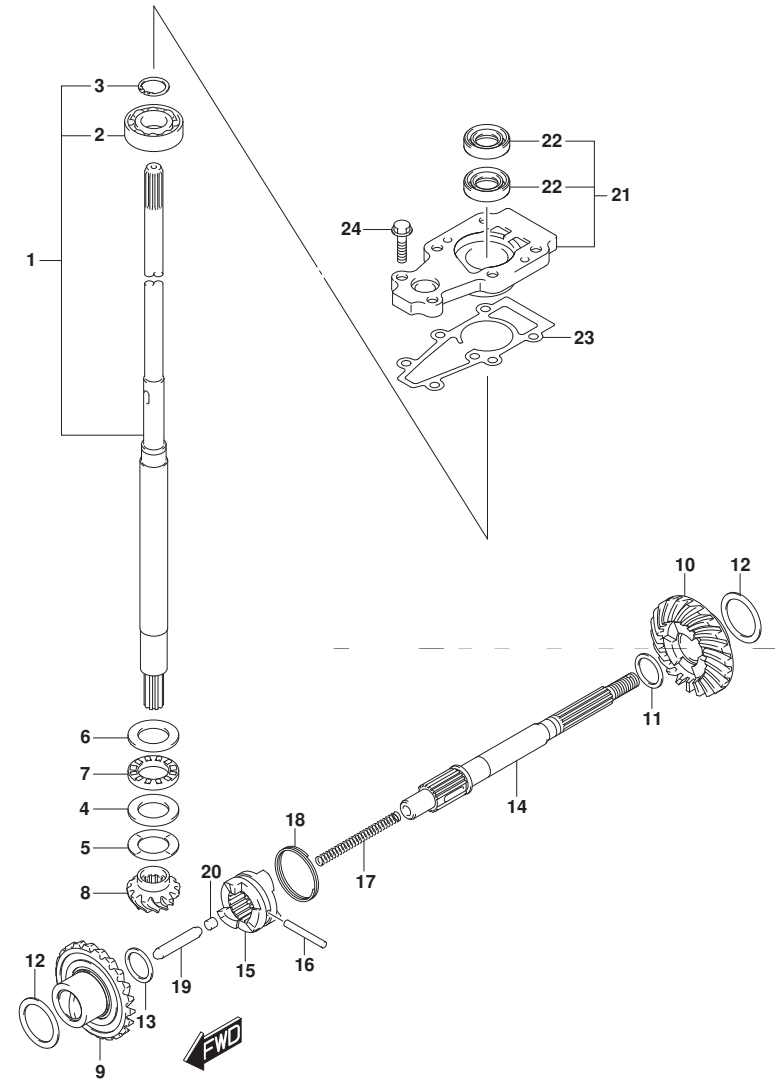

FIG. 220B (1-C-11) トランスミッション (DF20ATH)

見出番号	品番	品名	使用個数	備考	標準作業時間
1-1	57100-90L40	シャフトアツシ, ドライブ (S)	1	W/トランスム (S)	
1-2	57100-90L30	シャフトアツシ, ドライブ (L)	1	W/トランスム (L)	
1-3	57100-90L50	シャフトアツシ, ドライブ (X)	1	W/トランスム (X)	
2	08110-60020	・ベアリング	1		
3	09380-15001	・スタツプ リング	1		
4	09160-20027	ワツシヤ (20X35X2. 75)	1		
5-1	09181-20251	シム (20X34X1)	1		
5-2	09160-20042	シム (20X34X1. 1)	1		
5-3	09160-20043	シム (20X34X1. 2)	1		
5-4	09160-20044	シム (20X34X1. 3)	1		
5-5	09181-20244	シム (20X34X0. 7)	1		
5-6	09181-20246	シム (20X34X0. 8)	1		
5-7	09181-20248	シム (20X34X0. 9)	1		
6	09160-21009	ワツシヤ (21X35X2. 75)	1		
7	09263-20024	ベアリング (20X35X4. 5)	1		
8	57311-99J10	ビニオン	1		
9	57510-99J11	ギヤ, フォワード	1	NT:25	
10	57521-99J10	ギヤ, リバース	1	NT:25	
11-1	09160-17053	ワツシヤ (17X23X1. 1)	1	REV	
11-2	09160-17054	ワツシヤ (17X23X1. 2)	1	REV	
11-3	09160-17055	ワツシヤ (17X23X1. 3)	1	REV	
11-4	09160-17056	ワツシヤ (17X23X1. 4)	1	REV	

DF20ATH

FIG.220B

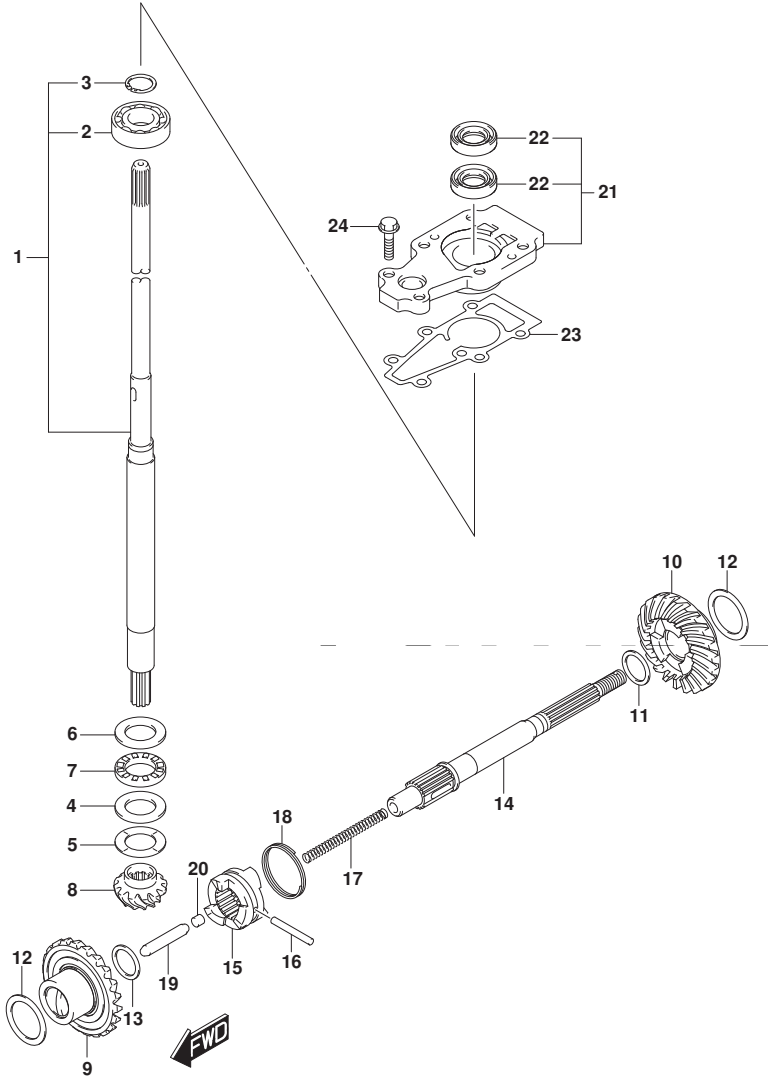

FIG. 220B (1-C-12) トランスミッション (DF20ATH)

見出番号	品番	品名	使用個数	備考	標準作業時間
11-5	09160-17057	ワッシャ (17X23X1.5)	1	REV	
11-6	09160-17058	ワッシャ (17X23X1.6)	1	REV	
11-7	09160-17059	ワッシャ (17X23X1.7)	1	REV	
11-8	09160-17060	ワッシャ (17X23X1.8)	1	REV	
11-9	09160-17061	ワッシャ (17X23X1.9)	1	REV	
12-1	09181-25160	シム (25X34X0.7)	2		
12-2	09181-25162	シム (25X34X0.8)	2		
12-3	09181-25164	シム (25X34X0.9)	2		
12-4	09160-25040	ワッシャ (25X34X1)	2		
12-5	09160-25041	ワッシャ (25X34X1.1)	2		
12-6	09160-25042	ワッシャ (25X34X1.2)	2		
12-7	09181-25181	シム (25X34X1.3)	2		
13	09181-15241	シム (15X22X2)	1	FWD	
14	57610-99JL0	シャフト, プロペラ	1		
15	57621-99J11	シフト, クラッチドック	1		
16	09202-04025	ピン (4X31)	1		
17	59441-94J00	スプリング, リターン	1		
18	59441-99J00	スプリング, ドック	1		
19	57631-93901	ロッド, プッシュ	1		
20	57632-98501	ピン, プッシュ	1		
21	56130-99J30	ハウジング, ドライブシャフトベアリング	1		
22	09282-13L01	オイルシール	2		

DF20ATH

FIG.220B

FIG. 220B (1-C-13) トランスミッション (DF20ATH)

見出番号	品番	品名	使用個数	備考	標準作業時間
23	56132-99J10	ガスケット、ドライブシャフトへアリングハウジング	1		
24	09116-06229	ボルト (6X25)	2		

DF20ATH

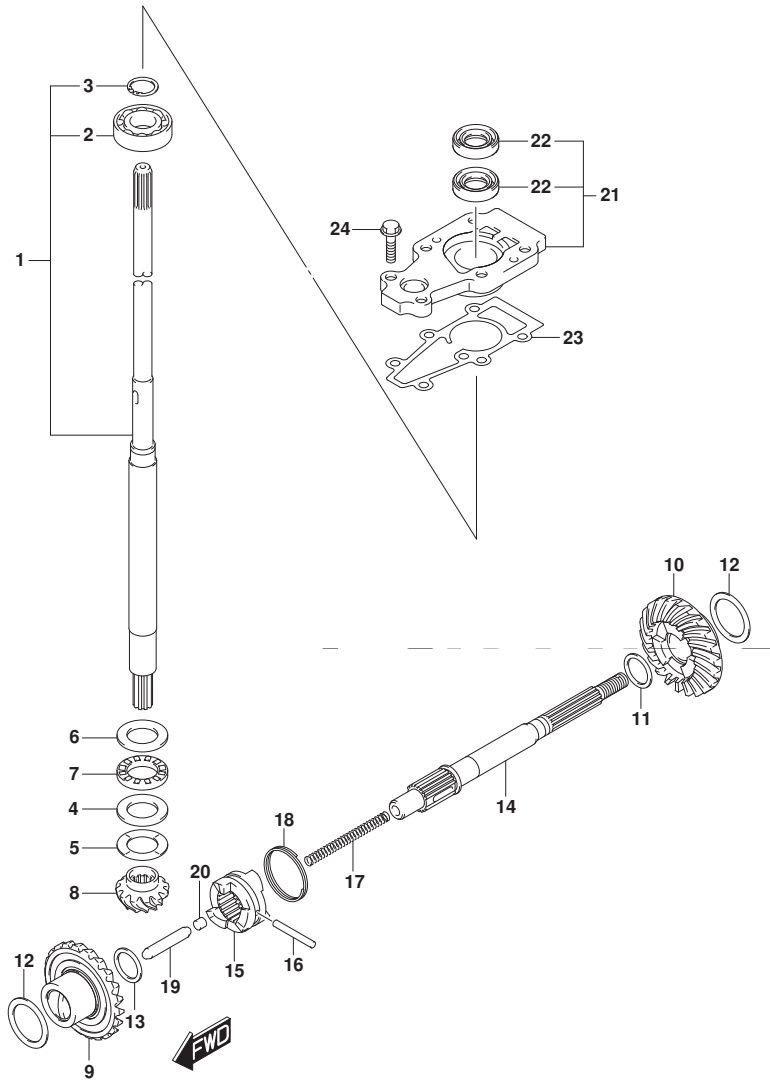

FIG.301A

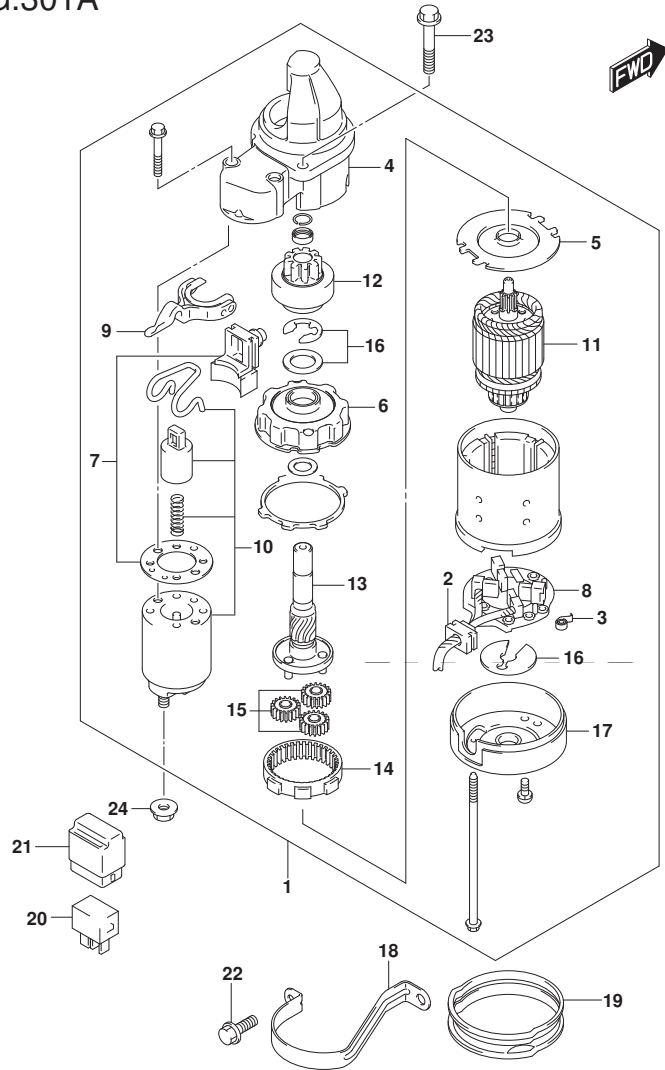

FIG. 301A (1-C-14) スターティングモータ (エレクトリック スタータ)

見出番号	品番	品名	使用個数	備考	標準作業時間
1	31100-94J22	モータアツシ, スターティング	1		
2	31131-94J00	・フ ラシアツシ	1		
3	31135-90J00	・スフ リング	4		
4	31151-94J01	・ケース, スターティング モータギヤ	1		
5	31152-90J00	・フ レート, センタ	1		
6	31153-90J00	・フ ラケツト, ギヤ	1		
7	31171-96J00	・カハ キット, タ スト	1		
8	31173-94J01	・ホルダ アツシ, フ ラシ	1		
9	31191-96J00	・レバ ー, シフト	1		
10	31220-94J00	・スイツチ, マグ ネット	1		
11	31310-90J00	・アマチュア	1		
12	31320-94J00	・ビ ニオン	1		
13	31341-94J00	・シャフト, ビ ニオン	1		
14	31343-90J00	・インターナルギヤ	1		
15	31344-90J00	・ギヤ, フ ラネタリ	3		
16	31360-93J01	・ワツシヤセツト, スツハ	1		
17	31170-94J00	・カハ ーアツシ, スタータモータリヤ	1		
18	31912-89L00	パ ンド, スタータモータ	1		
19	31918-94J00	タ ンバ, ロフ	1		
20	38860-76F01	リレーアツシ	1		
21	38915-90J00	ホルダ, リレー	1		
22	01550-08207	ホ ルト	2	叩	
23	01550-08307	ホ ルト	2		
24	08316-10087	ナツト	1		

FIG.303A

FIG. 303A (1-C-15) マグネト (マニュアル スタータ)

見出番号	品番	品名	使用個数	備考	標準作業時間
1	32120-89L10	コイル, ステータ/ハルサ	1		
2	01547-0630A	ボルト	3		
3	01550-05127	ボルト	2		
4	32102-89L10	フライホイール	1		
5	09140-14008	ナット	1		
6	09160-15057	ワッシャ (15X27X4)	1		
7	08341-31039	キー	1		
8	09407-14407	クランプ (L:145)	8		
9	33220-84M10	センサアツシ, クランク ポジション	1		
10	01550-06167	ボルト	1		
11	08322-0106A	ワッシャ	3		
12	36615-96300	ターミナル	2		

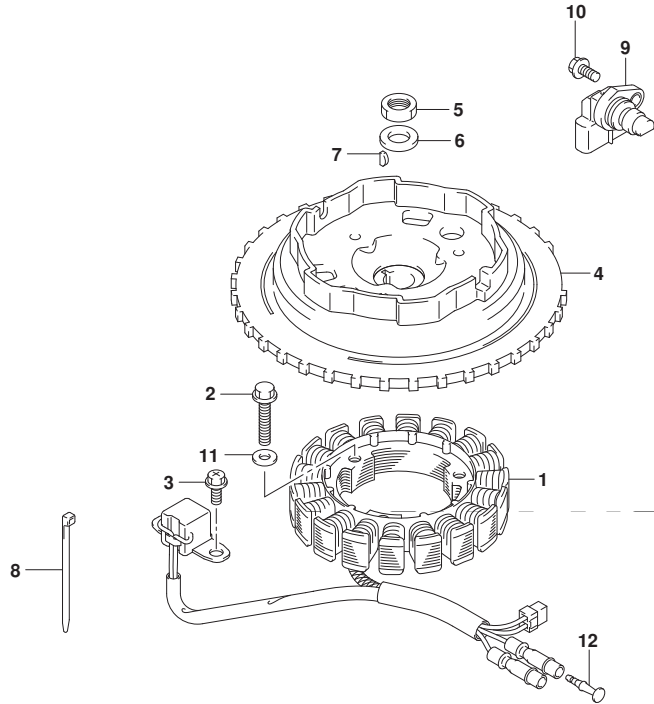

DF9. 9B
DF15A
DF20A



FIG.303B

FIG. 303B (1-D-2) マグネト (電気式スタータ)

見出番号	品番	品名	使用個数	備考	標準作業時間
1	32120-89L00	コイル, スタータ/ハルサ	1		
2	01547-0625A	ホルト	3		
3	01550-05127	ホルト	2		
4	32102-89L00	フライホイール	1		
5	09140-14008	ナット	1		
6	09160-15057	ワッシャ (15X27X4)	1		
7	08341-31039	キー	1		
8	09407-14407	クランク (L:145)	8		
9	33220-84M10	センサアツシ, クランク ポジション	1		
10	01550-06167	ホルト	1		

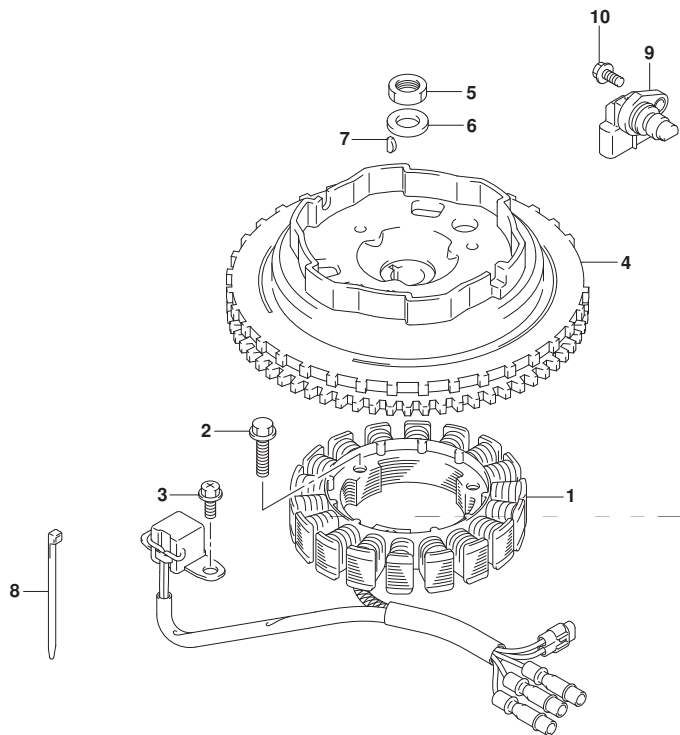

FIG.310A

FIG. 310A (1-D-3) レクチファイア/イグニッション コイル (DF9. 9B)

見出番号	品番	品名	使用個数	備考	標準作業時間
1	32800-89L01	レクチファイア/レギュレータツジ	1	W/エレクトリック スタータ	
2	32815-89L00	ブラケット, レクチファイア	1	W/エレクトリック スタータ	
3	09116-06517	ホルト (6X25)	1		
4	09116-06196	ホルト (6X20)	2		
5	32890-89L03	ホルダ, エレクトリックハーツ	1		
6	09320-08056	クツシヨ	1		
7	09169-06062	ワツシヤ	1		
8	09169-06063	ワツシヤ, 6. 3X17X6	2		
9	09320-08051	クツシヨ	2		
10	01550-06207	ホルト	2	W/エレクトリック スタータ	
11	01550-06167	ホルト	1	W/エレクトリック スタータ	
12	33500-07H00	キャツプ, スパークプラグ	2		
13	09408-00159	クランフ	2		
14	33410-89L11	コイル, イグニツシヨ	1		
15	01550-0630C	ホルト	2		
16-1	33920-89LL0	ユニット, エンジンコントロール	1	W/エレクトリック スタータ	
16-2	33920-89LM0	ユニット, エンジンコントロール	1	W/マニュアル スタータ	
17	33925-89L00	クツシヨ, エンジンコントロールユニット	1		
18	38860-76F01	リレーアツシ	1	W/エレクトリック スタータ	
19	38915-90J00	ホルダ, リレー	1	W/エレクトリック スタータ	
20	09160-06168	ワツシヤ (6X14X1)	1		

DF9. 9B

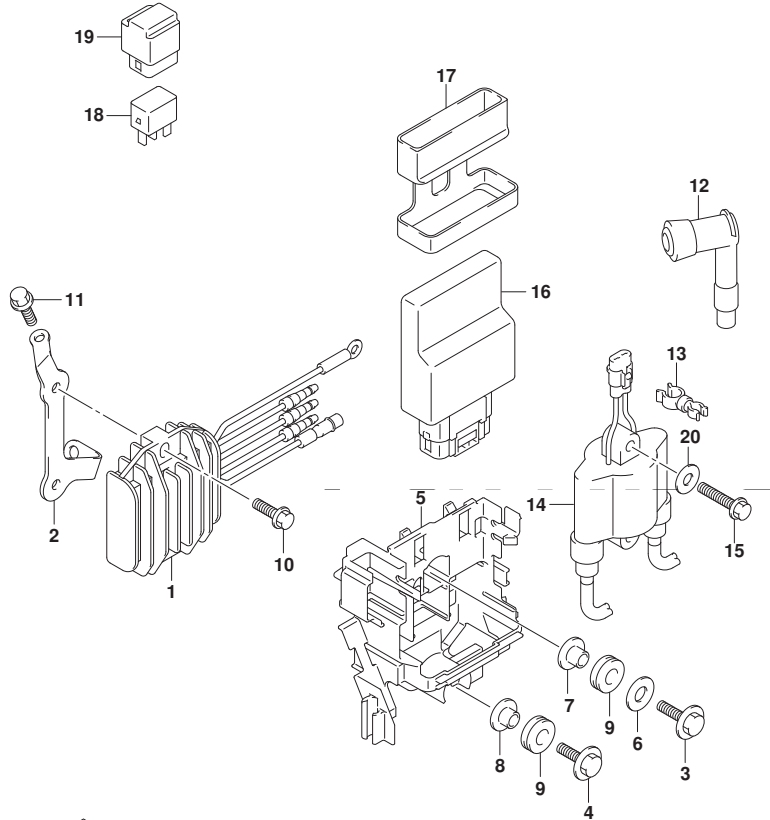

FIG.310B

FIG. 310B (1-D-4) レクチファイア/イグニッション コイル (DF15A)

見出番号	品番	品名	使用個数	備考	標準作業時間
1	32800-89L01	レクチファイア/レギュレータツジ	1	W/エレクトリック スタータ	
2	32815-89L00	ブラケット, レクチファイア	1	W/エレクトリック スタータ	
3	09116-06517	ホルト (6X25)	1		
4	09116-06196	ホルト (6X20)	2		
5	32890-89L03	ホルダ, エレクトリックハーネス	1		
6	09320-08056	クツシヨ	1		
7	09169-06062	ワツシヤ	1		
8	09169-06063	ワツシヤ, 6. 3X17X6	2		
9	09320-08051	クツシヨ	2		
10	01550-06207	ホルト	2	W/エレクトリック スタータ	
11	01550-06167	ホルト	1	W/エレクトリック スタータ	
12	33500-07H00	キャツプ, スパークプラグ	2		
13	09408-00159	クランフ	2		
14	33410-89L11	コイル, イグニツシヨ	1		
15	01550-0630C	ホルト	2		
16-1	33920-89LG0	ユニット, エンジンコントロール	1	W/エレクトリック スタータ	
16-2	33920-89LH0	ユニット, エンジンコントロール	1	W/マニュアル スタータ	
17	33925-89L00	クツシヨ, エンジンコントロールユニット	1		
18	38860-76F01	リレーアツシ	1	W/エレクトリック スタータ	
19	38915-90J00	ホルダ, リレー	1	W/エレクトリック スタータ	
20	09160-06168	ワツシヤ (6X14X1)	1		

DF15A

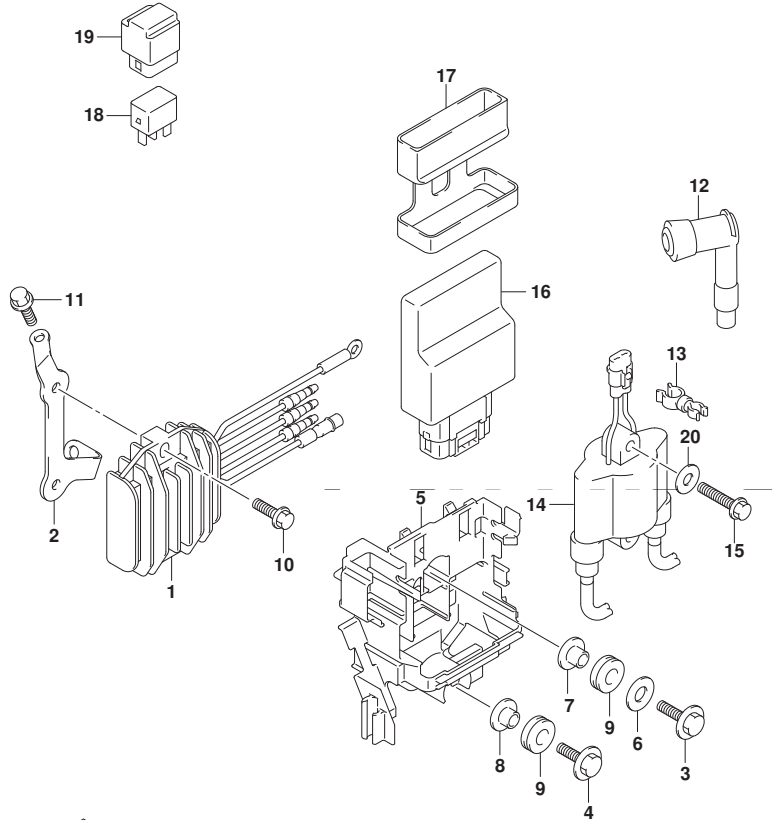

FIG.310C

FIG. 310C (1-D-5) レクチファイア/イグニッション コイル (DF20A)

見出番号	品番	品名	使用個数	備考	標準作業時間
1	32800-89L01	レクチファイア/レギュレータツジ	1	W/エレクトリック スタータ	
2	32815-89L00	ブラケット, レクチファイア	1	W/エレクトリック スタータ	
3	09116-06517	ホルト (6X25)	1		
4	09116-06196	ホルト (6X20)	2		
5	32890-89L03	ホルダ, エレクトリックハーブツ	1		
6	09320-08056	クツシヨソ	1		
7	09169-06062	ワツシヤ	1		
8	09169-06063	ワツシヤ, 6. 3X17X6	2		
9	09320-08051	クツシヨソ	2		
10	01550-06207	ホルト	2	W/エレクトリック スタータ	
11	01550-06167	ホルト	1	W/エレクトリック スタータ	
12	33500-07H00	キャツプ, スパークプラグ	2		
13	09408-00159	クランフ	2		
14	33410-89L11	コイル, イグニツシヨソ	1		
15	01550-0630C	ホルト	2		
16-1	33920-89LJ0	ユニット, エンジンコントロール	1	W/エレクトリック スタータ	
16-2	33920-89LK0	ユニット, エンジンコントロール	1	W/マニュアル スタータ	
17	33925-89L00	クツシヨソ, エンジンコントロールユニット	1		
18	38860-76F01	リレーアツシ	1	W/エレクトリック スタータ	
19	38915-90J00	ホルダ, リレー	1	W/エレクトリック スタータ	
20	09160-06168	ワツシヤ (6X14X1)	1		

DF20A

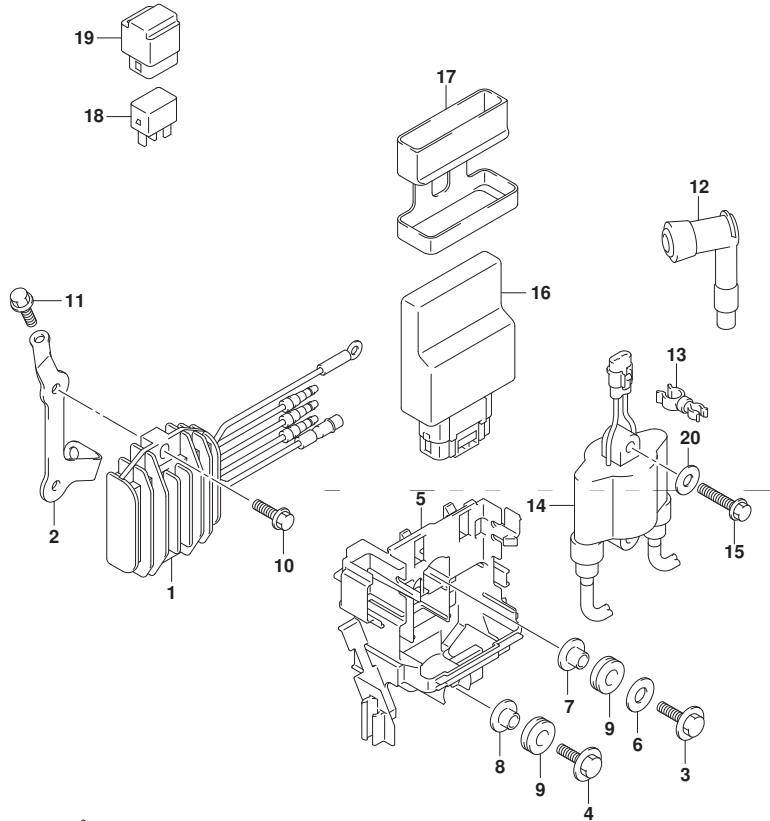

FIG.310D

FIG. 310D (1-D-6) レクチファイア/イグニション コイル (DF20ATH)

見出番号	品番	品名	使用個数	備考	標準作業時間
1	32800-89L01	レクチファイア/レギュレータアツジ	1		
2	32815-89L00	ブラケット, レクチファイア	1		
3	09116-06517	ホルト (6X25)	1		
4	09116-06196	ホルト (6X20)	2		
5	32890-89L03	ホルダ, エレクトリツクハーツ	1		
6	09320-08056	ワツシヨ	1		
7	09169-06062	ワツシヤ	1		
8	09169-06063	ワツシヤ, 6. 3X17X6	2		
9	09320-08051	ワツシヨ	2		
10	01550-06207	ホルト	2		
11	01550-06167	ホルト	1		
12	33500-07H00	キャツプ, スパークラック	2		
13	09408-00159	クランプ	2		
14	33410-89L11	コイル, イグニツシヨ	1		
15	01550-0630C	ホルト	2		
16	33920-89LJ0	ユニット, エンジンコントロール	1		
17	33925-89L00	ワツシヨ, エンジンコントロールユニット	1		
18	38860-76F01	リレーアツジ	1		
19	38915-90J00	ホルダ, リレー	1		
20	09160-06168	ワツシヤ (6X14X1)	1		

DF20ATH

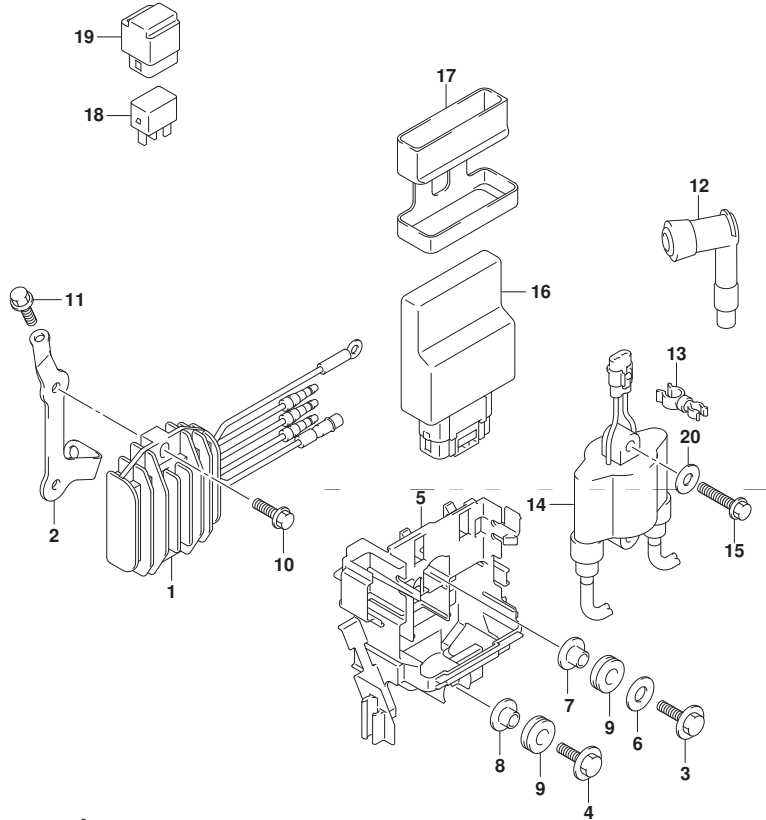

FIG.322A

FIG. 322A (1-D-7) ハーネス (DF9. 9B) (DF15A) (DF20A)

見出番号	品番	品名	使用個数	備考	標準作業時間
1	33810-89L10	ケーブル, スタータ	1	W/エレクトリック スタータ	
2	09407-14403	クランプ (L:125)	1	W/エレクトリック スタータ	
3	09407-14407	クランプ (L:145)	1	W/エレクトリック スタータ	
4	01547-0616C	ホルト	2	W/エレクトリック スタータ	
5-1	36610-89LB0	ハーネスアツシ, ワイヤリング (ME)	1	W/エレクトリック スタータ	
5-2	36610-89LC0	ハーネスアツシ, ワイヤリング (MZ)	1	W/マニュアル スタータ	
6	09481-10501	・フューズ (10A)	1	W/エレクトリック スタータ	
7	09481-30501	・フューズ (30A)	1	W/エレクトリック スタータ	
8	36618-43410	・キャツツ, オイルワ レツキスイツチ	1		
9	36615-96300	ターミナル	1		
10-1	09407-14407	クランプ (L:145)	4	W/エレクトリック スタータ	
10-2	09407-14407	クランプ (L:145)	5	W/マニュアル スタータ	
11	32916-89L00	カバー, コネクタ	1	W/エレクトリック スタータ	
12	36617-89L10	ブラケット, ハーネス	1	W/エレクトリック スタータ	
13	33634-96J00	キャツツ, サービ スコネクタ	1		
14	36617-89L01	ブラケット, ハーネス	1		
15	36617-91J00	ブラケット, スイツチリド	1		
16	09403-08404	クランプ	1		
17	09408-00008	クリツツ (ID:20)	1		
18	09408-00252	クランプ	1		

DF9. 9B
DF15A
DF20A

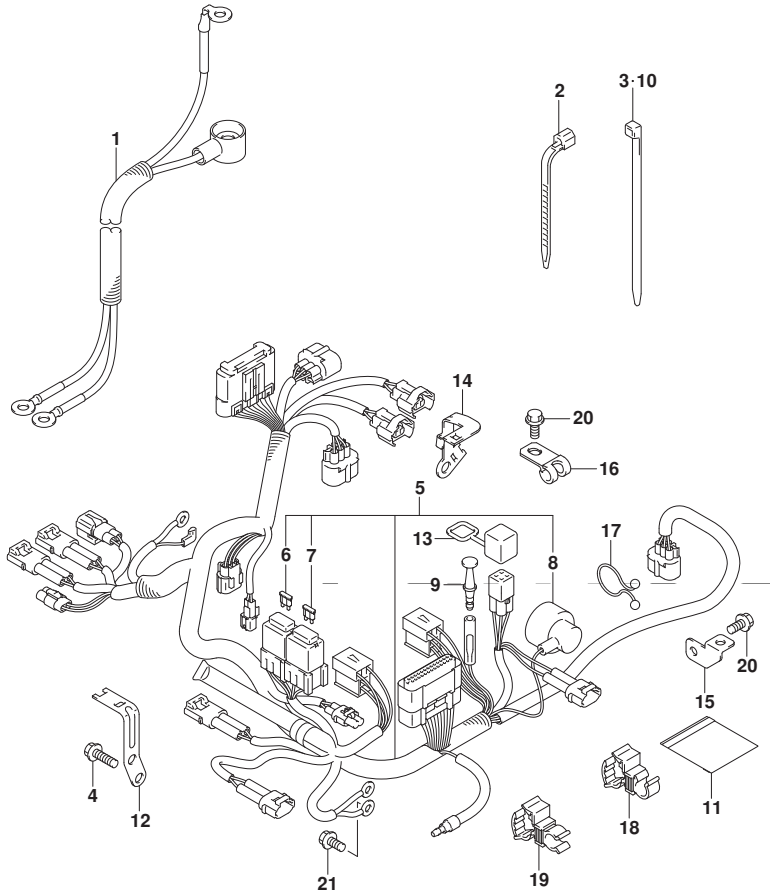

FIG.322A

FIG. 322A (1-D-8) ハーネス (DF9. 9B) (DF15A) (DF20A)

見出番号	品番	品名	使用個数	備考	標準作業時間
19	09408-00297	クランプ	1		
20	01550-0612C	ホルト	2		
21	01550-06127	ホルト	1		

DF9. 9B
DF15A
DF20A

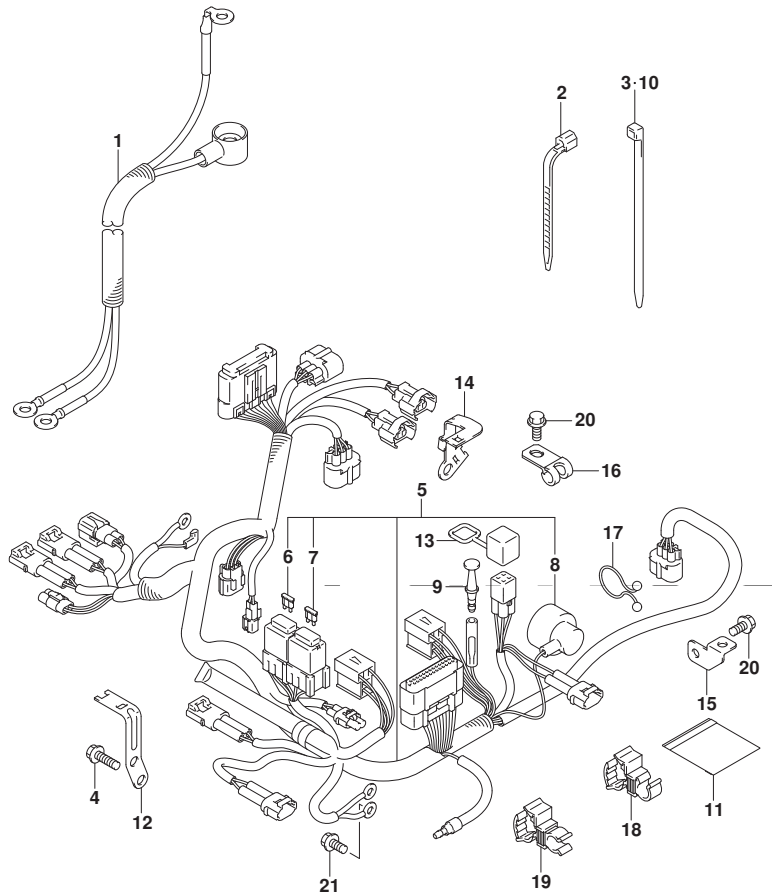

FIG.322B

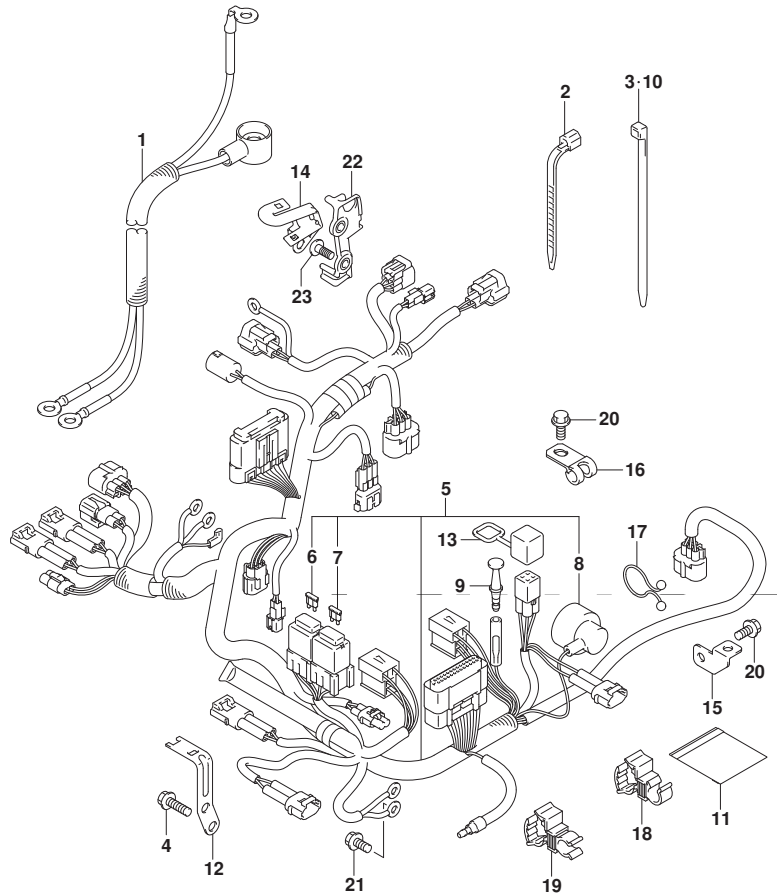

FIG. 322B (1-D-9) ハーネス (DF20ATH)

見出番号	品番	品名	使用個数	備考	標準作業時間
1	33810-89L10	ケーブル, スタータ	1		
2	09407-14403	クランプ (L:125)	1		
3	09407-14407	クランプ (L:145)	1		
4	01547-0616C	ホルト	2		
5	36610-89LE0	ハーネスアツシ, ワイヤリング (TH)	1		
6	09481-10501	・フューズ (10A)	1		
7	09481-30501	・フューズ (30A)	1		
8	36618-43410	・キャツプ, オイルワ レジヤスイチ	1		
9	36615-96300	ターミナル	1		
10	09407-14407	クランプ (L:145)	4		
11	32916-89L00	カバー, コネクタ	1		
12	36617-89L10	ブラケット, ハーネス	1		
13	33634-96J00	キャツプ, サビコネクタ	1		
14	36617-89L50	ブラケット, ハーネス	1		
15	36617-91J00	ブラケット, スイッチリード	1		
16	09403-08404	クランプ	1		
17	09408-00008	クリップ (ID:20)	1		
18	09408-00252	クランプ	1		
19	09408-00297	クランプ	1		
20	01550-0612C	ホルト	2		
21	01550-06127	ホルト	1		
22	36616-89L10	ホルダ, ハーネス	1		
23	02142-06167	スクリュ	2		

DF20ATH

FIG.327A

FIG. 327A (1-D-10) PTT スイッチ (DF20ATH)

見出番号	品番	品名	使用個数	備考	標準作業時間
1	38410-93J21	リレーアツシ, PTT	1		
2	38415-89L00	ホルダ*, ホイントリレー	1		
3	37850-94JA3	スイッチアツシ, PT	1		
4	37852-94JA0	プレート, PTTスイッチ	1		
5	09125-05046	スクリュ (5X12)	2		
6	29103-93J00	ホルト (6X12)	2		
7	09140-05005	ナツト	2		
8	09116-06517	ホルト (6X25)	2		
9	09169-06062	ワツシヤ	2		
10	37851-89L00	ホルダ*, ホイントスイッチ	1		

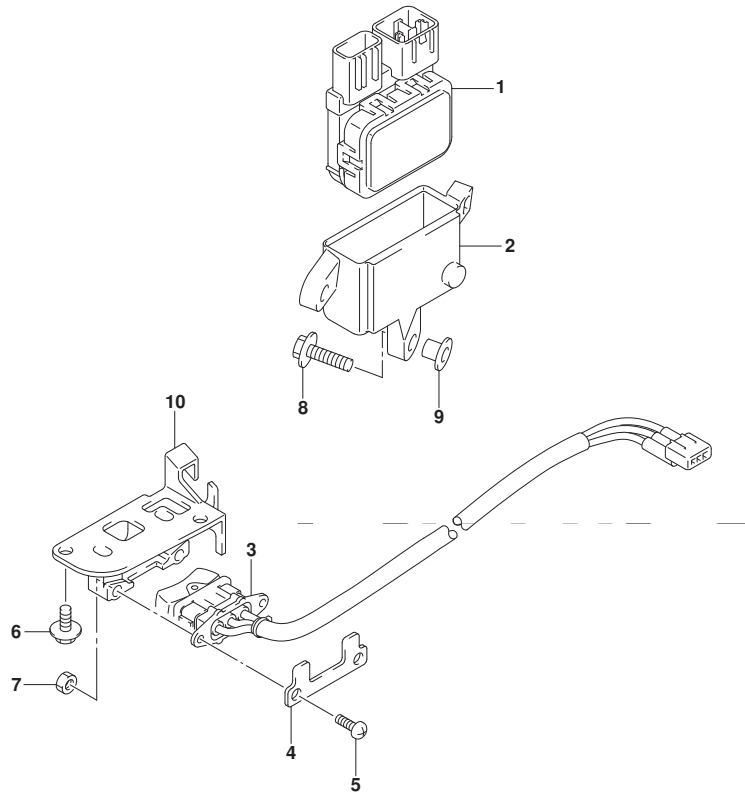

DF20ATH



FIG.334A

FIG. 334A (1-D-11) センサ/スイッチ (DF9. 9B) (DF15A) (DF20A)

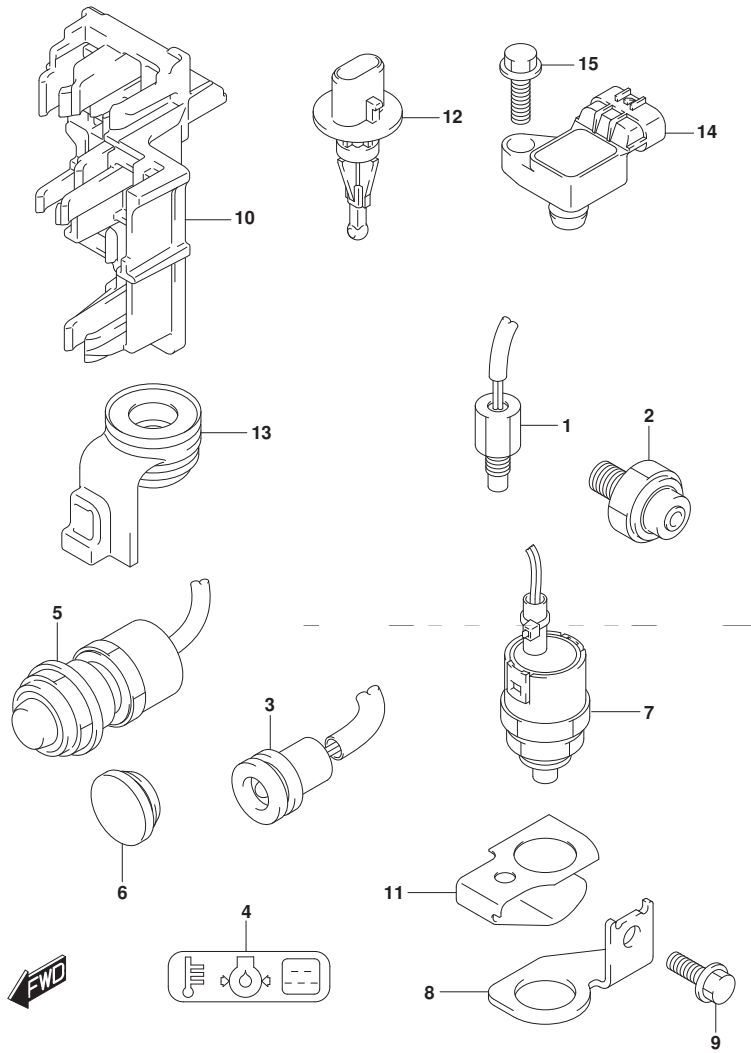

見出番号	品番	品名	使用個数	備考	標準作業時間
1	13640-32G20	センサ, エンジンテンパレチヤ	1		
2	37820-89L00	スイッチアツシ, オイルフ レツシヤ	1		
3	36360-99J10	インジケータ, オイルフ レツシヤ	1		
4	36367-89L00-YAY	ラベル, ウォーニング (フ ラツク)	1		
5	37161-89L02	スイッチアツシ, スタータモータ	1	W/エレクトリック スタータ	
6	37163-89L00	ブラケット, スタートインク スイッチホル	1	W/マニュアル スタータ	
7	37721-89L00	スイッチアツシ, ニュートラル	1		
8	37726-89L00	ブラケット, ニュートラルスイッチ	1		
9	01550-0616C	ホル	1		
10	36616-89L20	ホルダ, コネクタ	1		
11	37725-89L01	アクチュエータ, ニュートラルスイッチ	1		
12	13650-52G00	センサ, インレットエアテンパレチヤ	1		
13	13655-89L10	ゲロメツト, インレットエアテンパレチヤセンサ	1		
14	18590-58M00	センサ, フ レツシヤ	1		
15	01550-0620C	ホル	1		

DF9. 9B
DF15A
DF20A

FIG.334B

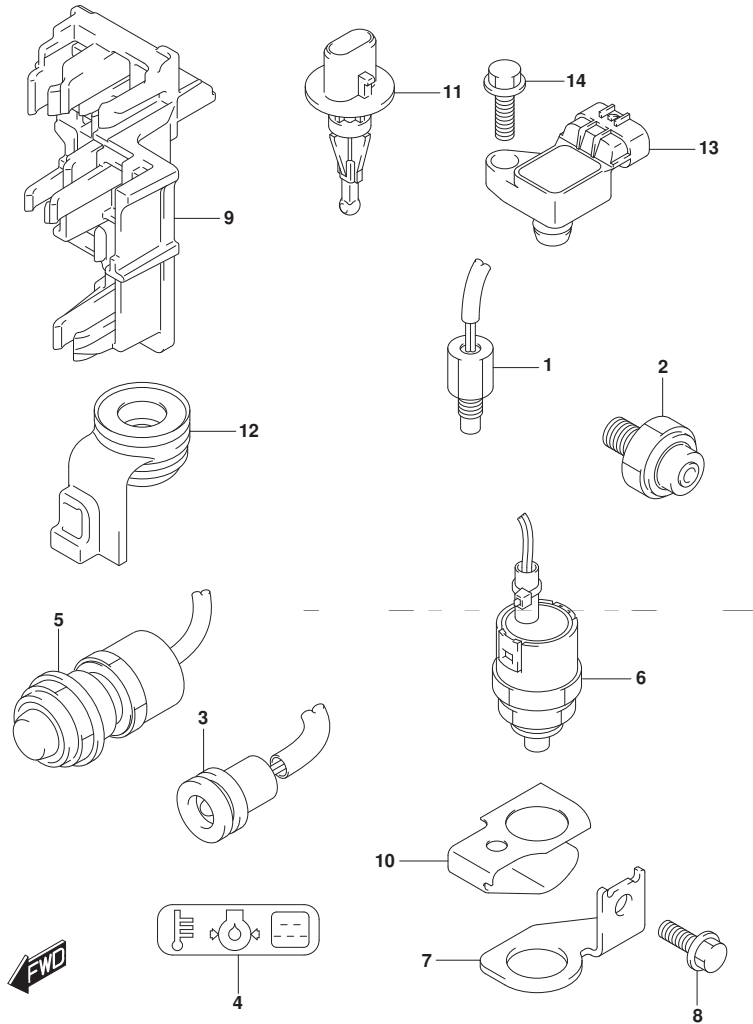

FIG. 334B (1-D-12) センサ/スイッチ (DF20ATH)

見出番号	品番	品名	使用個数	備考	標準作業時間
1	13640-32G20	センサ, エンジンテンパ [®] レチャ	1		
2	37820-89L00	スイッチアツシ, オイルフ [®] レツシヤ	1		
3	36360-99J10	インジ [®] ケータ, オイルフ [®] レツシヤ	1		
4	36367-89L00-YAY	ラベ [®] ル, ウォーニング [®] (フ [®] ラツク)	1		
5	37161-89L02	スイッチアツシ, スタータモータ	1		
6	37721-89L00	スイッチアツシ, ニュートラル	1		
7	37726-89L00	フ [®] ラツクツ, ニュートラルスイッチ	1		
8	01550-0616C	ホ [®] ルト	1		
9	36616-89L20	ホルダ [®] , コネクタ	1		
10	37725-89L01	アクチュエータ, ニュートラルスイッチ	1		
11	13650-52G00	センサ, インレットエアテンパ [®] レチャ	1		
12	13655-89L10	ゲ [®] ロメツト, インレットエアテンパ [®] レチャセンサ	1		
13	18590-58M00	センサ, フ [®] レツシヤ	1		
14	01550-0620C	ホ [®] ルト	1		

DF20ATH

FIG.335A

FIG. 335A (1-D-13) クランプ° ブ°ラケット (DF9.9B) (DF15A) (DF20A)

見出番号	品番	品名	使用個数	備考	標準作業時間
1	41111-89L00-YAY	ブ°ラケット, クランプ° スターボ°ード° (ブ°ラック)	1		
2	41121-89L00-YAY	ブ°ラケット, クランプ° ボ°ート (ブ°ラック)	1		
3	41211-99JL0	スクリュ, クランプ°	2		
4	41212-91J00	ハンド°ル, クランプ°	2		
5	41213-94J01	ブ°レート, クランプ°	2		
6	09205-06021	ビ°ン (6X25)	2		
7	41130-90L00	シヤフト, クランプ° ブ°ラケット	1		
8	09159-22006	ナツト	1		
9	09100-06178	ボ°ルト (6X150)	1		
10	09160-06082	ワツシヤ (6. 5X13X1. 0)	1		
11	09180-06366	スベ°ーサ (6. 5X10. 5X114)	1		
12	29141-93J00	ナツト	1		
13	45261-89L00	レバ°ー, レリ°ズ°	1		
14	09306-22006	ブ°ツシユ (22. 6X27X8)	2		
15	09100-08311	ボ°ルト (8X90)	2		
16	09140-08023-XCO	ナツト	2		
17	09160-08081	ワツシヤ (8. 5X23X1. 5)	2		
18	29162-93J10	ワツシヤ (8. 2X21. 5X3)	2		
19	45420-89L01	ビ°ン, チルトロツク	1		
20	45425-94J01	ストツパ°, チルトロツクビ°ン	1		

DF9. 9B
DF15A
DF20A

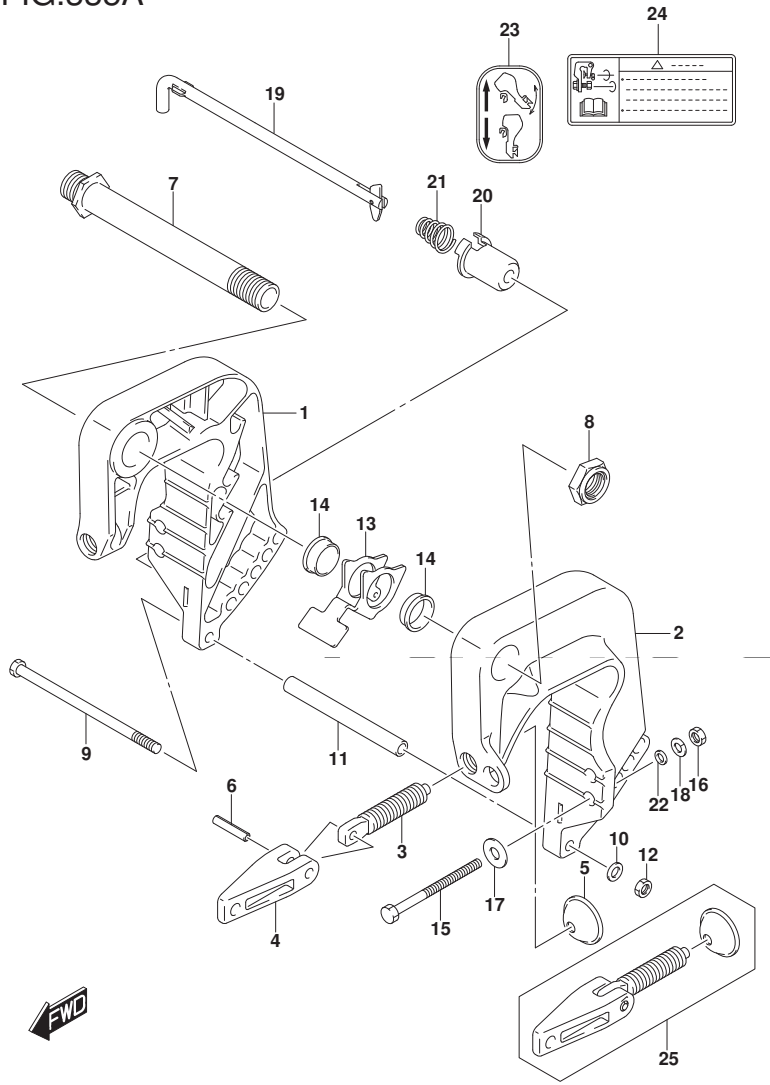

FIG.335A

FIG. 335A (1-D-14) クランプ フラケット (DF9.9B) (DF15A) (DF20A)

見出番号	品番	品名	使用個数	備考	標準作業時間
21	09441-17001	スフリング	1		
22	09160-08170	ワッシャ (8.5X16X2)	2		
23	45269-89L00	マーク, リハースロツク	1		
24	69911-91J60	マーク, クランプフラケット	1		
25	41210-99JL1	スクリュアツシ, クランプ	1	OPT	

DF9.9B
DF15A
DF20A

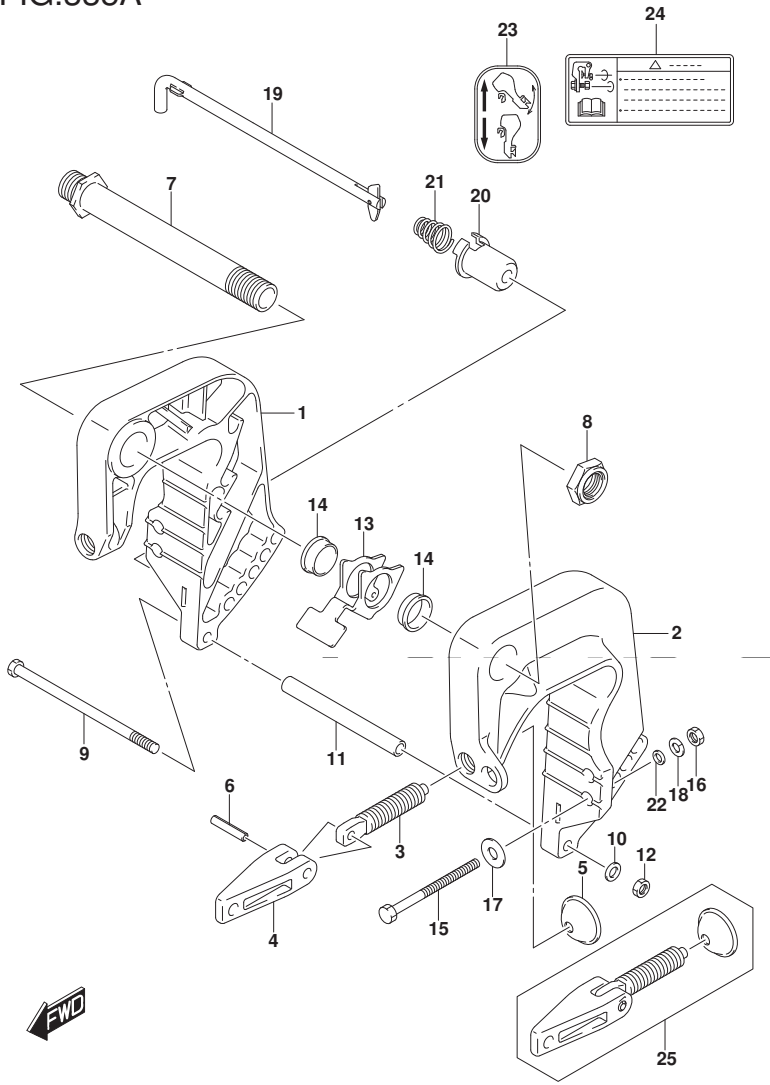
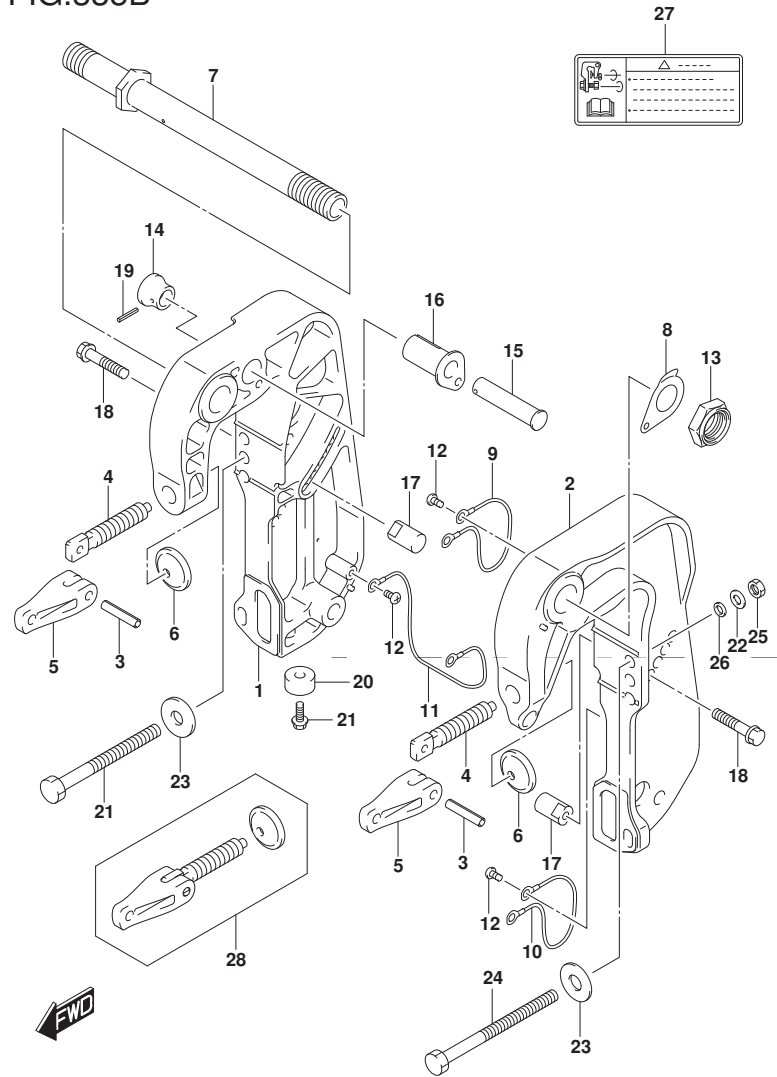

FIG.335B

FIG. 335B (1-D-15) クランプ プラケット (DF20ATH)

見出番号	品番	品名	使用個数	備考	標準作業時間
1	41111-89LA0-YAY	プラケット, クランプ スターボート (フック)	1		
2	41121-89LA0-YAY	プラケット, クランプ ボート (フック)	1		
3	09205-06021	ピン (6X25)	2		
4	41211-95J00	スクリュー, クランプ	2		
5	41212-91J00	ハンドル, クランプ	2		
6	41213-94J01	プレート, クランプ	2		
7	41130-94JA1	シャフト, クランプ プラケット	1		
8	41135-93J11	ワッシャ, クランプ プラケットシャフト	1		
9	36894-87D00	リード (L:165)	1		
10	36894-87D00	リード (L:165)	1		
11	36895-87D01	リード (L:230)	1		
12	09125-06063	スクリュー (6X10)	5		
13	09159-22006	ナット	1		
14	41221-94JA0	ノブ, チルトストツパ	1		
15	41222-94JA0	ピン, チルトストツパ	1		
16	41226-94JA0	ブッシュ, チルトストツパ	1		
17	45421-94JA0	ピン, チルトロツク	2		
18	09116-08128	ボルト (8X40)	2		
19	09205-03004	ピン	1		
20-1	55321-87J01	アノード, フロテクション	2		
20-2	55321-87J11	アノード (マグネシウム)	1	OPT	
21	09103-06281	ボルト (6X14)	2		



DF20ATH

FIG.335B

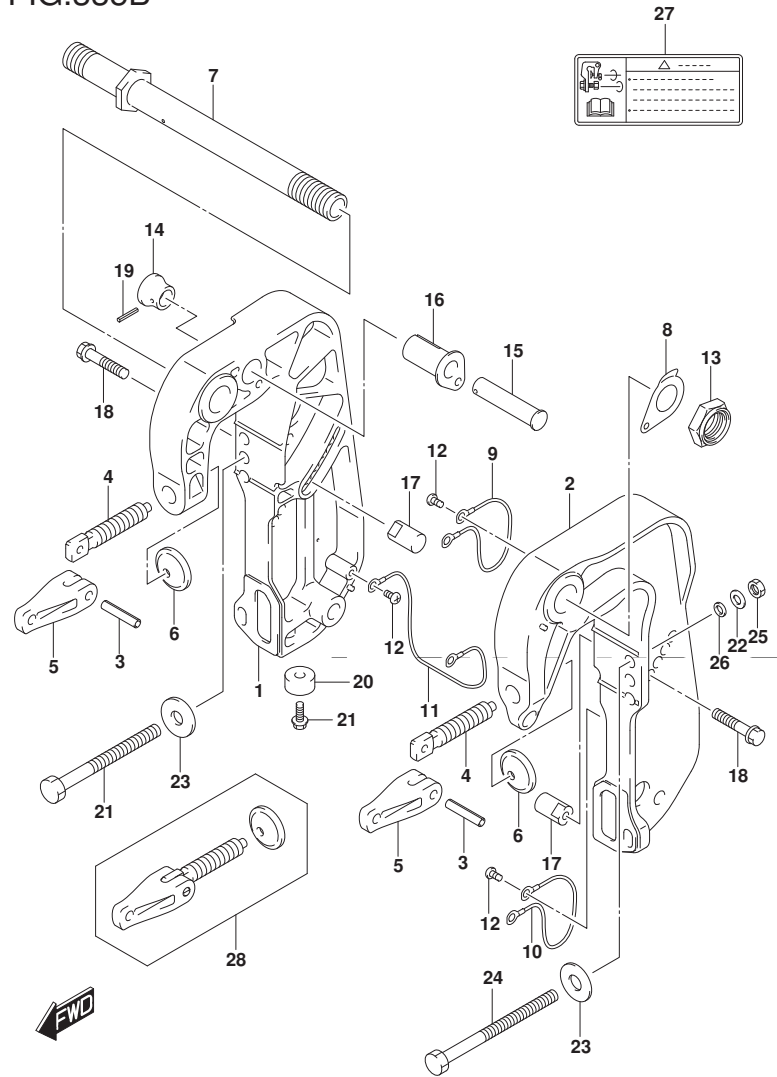

FIG. 335B (1-E-2) クランプ プラケット (DF20ATH)

見出番号	品番	品名	使用個数	備考	標準作業時間
22	29162-93J10	ワッシャ (8. 2X21. 5X3)	2		
23	09160-08081	ワッシャ (8. 5X23X1. 5)	2		
24	09100-08311	ホルト (8X90)	2		
25	09140-08023-XC0	ナット	2		
26	09160-08170	ワッシャ (8. 5X16X2)	2		
27	69911-91J60	マーク, クランプ プラケット	1		
28	41210-89LA0	スクリュセット, クランプ	1	OPT	

DF20ATH

FIG.336A

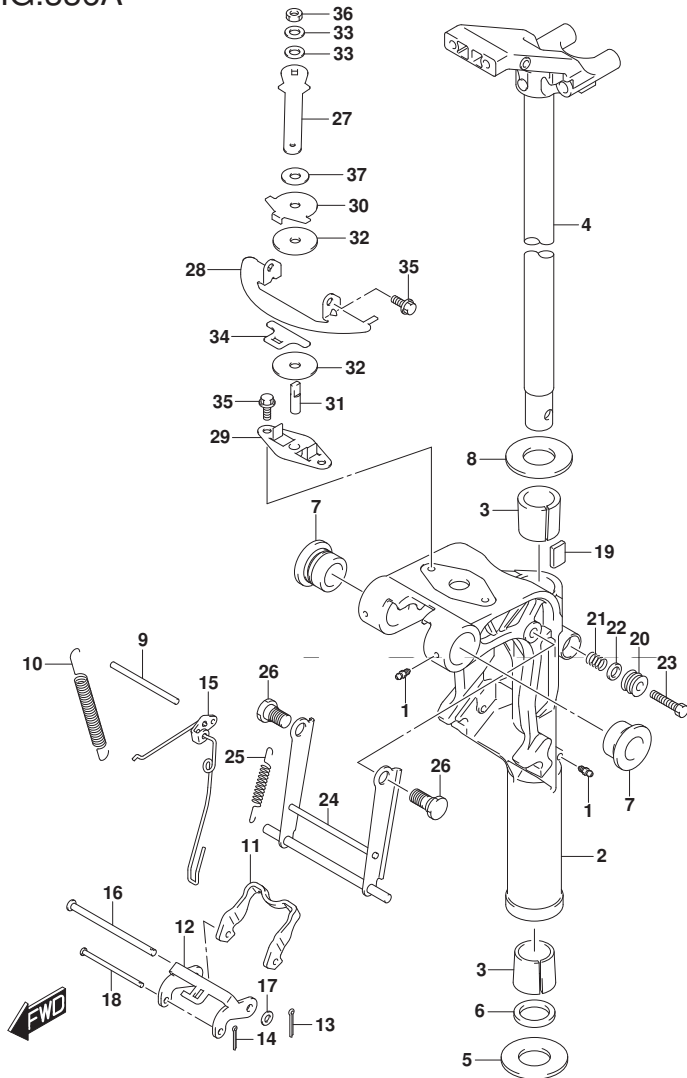

FIG. 336A (1-E-3) スイベルブラケット (DF9.9B) (DF15A) (DF20A)

見出番号	品番	品名	使用個数	備考	標準作業時間
1	22511-99011	ニツフル, ガリス	3		
2-1	43111-89L00-YAY	ブ ラケ ッ ト, ス イ ベ ル (S) (フ ラ ッ ク)	1	W/トランサム(S)	
2-2	43111-89L11-YAY	ブ ラケ ッ ト, ス イ ベ ル (L) (フ ラ ッ ク)	1	W/トランサム(L) W/トランサム(X)	
3	43711-99J00	ブ ッ シ ュ, ス テ ア リ ン グ *	2		
4-1	43750-99J60-YAY	ブ ラケ ッ ト, ス テ ア リ ン グ * (S) (フ ラ ッ ク)	1	W/トランサム(S)	
4-2	43750-99J70-YAY	ブ ラケ ッ ト, ス テ ア リ ン グ * (L) (フ ラ ッ ク)	1	W/トランサム(L) W/トランサム(X)	
5	09160-27012	ワ ヅ シ ャ (27. 5X47X1)	1		
6	09282-27002	オ イ ル シ ー ル	1		
7	43211-87JL0	ブ ッ シ ュ, ス イ ベ ル フ ラ ケ ッ ト	2		
8	09160-27012	ワ ヅ シ ャ (27. 5X47X1)	1		
9	41225-89L00	ビ ン, レ リ ー ス ア ー ム	1		
10	45212-89L00	ス プ リ ン グ, リ ハ ー ス ロ ッ ク ア ー ム	2		
11	45231-89L00	ア ー ム, リ ハ ー ス ロ ッ ク	1		
12	45241-89L00	リ ン ク, リ ハ ー ス ロ ッ ク ア ー ム	1		
13	09204-01002	コ ッ タ ビ ン	1		
14	45247-99J00	ビ ン, リ ハ ー ス ロ ッ ク ア ー ム コ ッ タ	1		
15	45250-89L03	リ ン ク, レ リ ー ス *	1		
16	09200-06061	ビ ン	1		
17	09160-06082	ワ ヅ シ ャ (6. 5X13X1. 0)	1		

DF9. 9B
DF15A
DF20A

FIG.336A

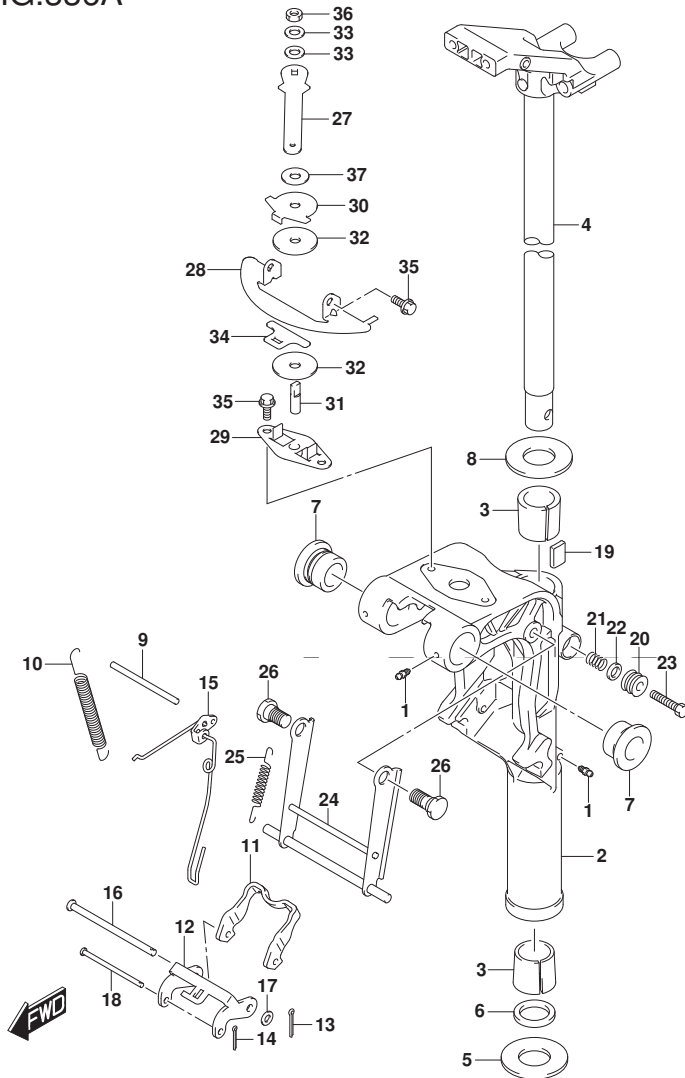

FIG. 336A (1-E-4) スイベルブラケット (DF9.9B) (DF15A) (DF20A)

見出番号	品番	品名	使用個数	備考	標準作業時間
18	09200-05014	ピン	1		
19	43411-939L0	プレート, ステアリングアジヤスタ	1		
20	43412-93900	カバー, ステアリングアジヤスタ	1		
21	29440-93J00	スプリング, ステアリングアジヤスタ	1		
22	09160-08082	ワッシャ (8.5X16X1.2)	1		
23	09100-08232	ホルム (8X30)	1		
24-1	45710-89L00	アーム, シヤロトライブ	1	W/トランサム(S) W/トランサム(L)	
24-2	45710-89L10	アーム, シヤロトライブ	1	W/トランサム(X)	
25	45722-94J11	スプリング, シヤロトアウトライブアーム	1		
26	09111-10067	ホルム (10X20.5)	2		
27	43411-89L00	レバー, ステアリングアジヤスタ	1		
28	43415-89L01	プレート, ステアリングアジヤスタ(H)	1		
29	43420-89L00	プレート, ステアリングアジヤスタフリクション	1		
30	43425-89L00	プレート, ステアリングアジヤスタアツハ	1		
31	43512-89L00	シャフト, ステアリングアジヤスタスレット (H)	1		
32	43515-88L00	ワッシャ, ステアリングアジヤスタフリクションプレート	2		
33	43516-89J00	ワッシャ, ステアリングアジヤスタ	2		
34	43517-89L00	スベ-サ, ステアリングアジヤスタ	1		
35	09116-06225	ホルム (6X15)	4		

DF9.9B
DF15A
DF20A

FIG.336A

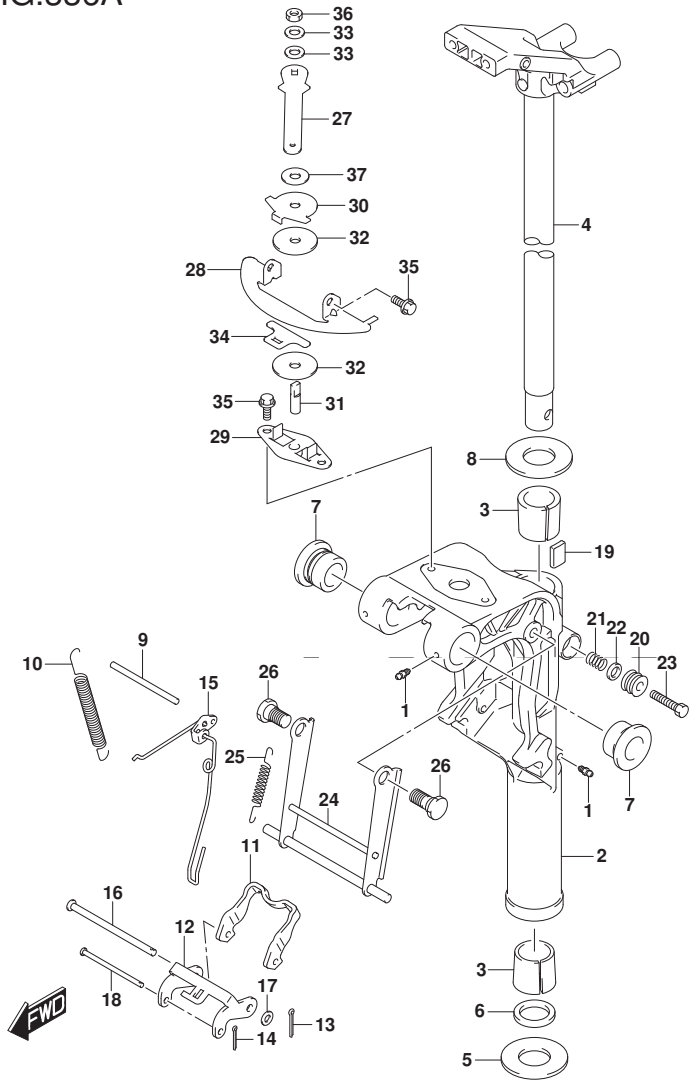

FIG. 336A (1-E-5) スイベルブラケット (DF9.9B) (DF15A) (DF20A)

見出番号	品番	品名	使用個数	備考	標準作業時間
36	09159-08L02	ナット	1		
37	09161-08019	ワッシャ (8.2X18X1.2)	1		

DF9.9B
DF15A
DF20A

FIG.336B

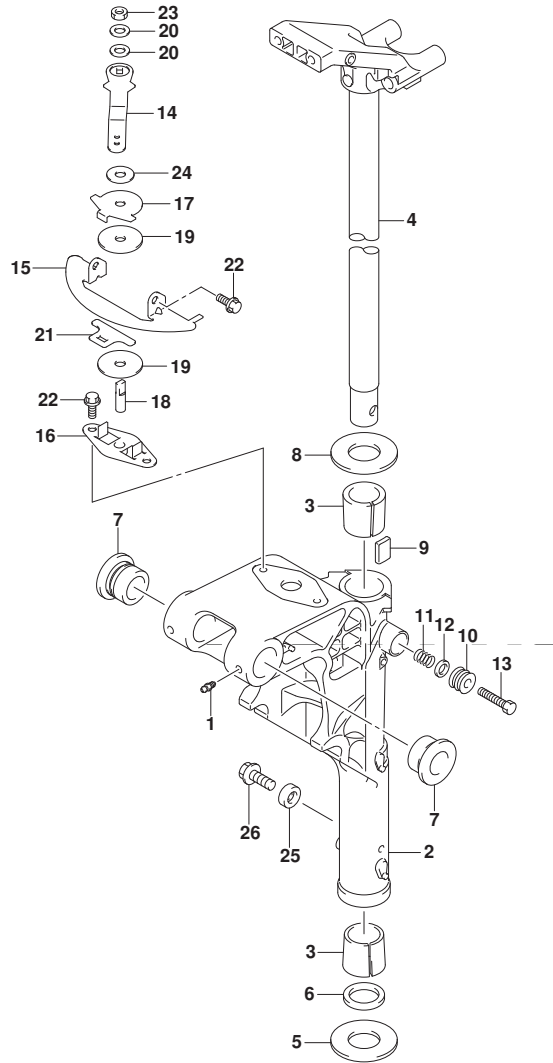

FIG. 336B (1-E-6) スイベルブラケット (DF20ATH)

見出番号	品番	品名	使用個数	備考	標準作業時間
1-1	22511-99011	ニツブル, ケーリス	3	W/トランスム(S)	
1-2	22511-99011	ニツブル, ケーリス	4	W/トランスム(L) W/トランスム(X)	
2-1	43111-89LBO-YAY	ブラケット, スイベル(S) (ブラック)	1	W/トランスム(S)	
2-2	43111-89LAO-YAY	ブラケット, スイベル(L) (ブラック)	1	W/トランスム(L) W/トランスム(X)	
3	43711-94JA0	ブッシュ, ステアリング	2		
4-1	43750-99J60-YAY	ブラケット, ステアリング(S) (ブラック)	1	W/トランスム(S)	
4-2	43750-99J70-YAY	ブラケット, ステアリング(L) (ブラック)	1	W/トランスム(L) W/トランスム(X)	
5	09160-27012	ワッシャ(27.5X47X1)	1		
6	09282-27002	オイルシール	1		
7	43211-87JL0	ブッシュ, スイベルブラケット	2		
8	09160-27012	ワッシャ(27.5X47X1)	1		
9	43411-939L0	プレート, ステアリングアジヤスタ	1		
10	43412-93900	カバー, ステアリングアジヤスタ	1		
11	29440-93J00	スプリング, ステアリングアジヤスタ	1		
12	09160-08082	ワッシャ(8.5X16X1.2)	1		
13	09100-08232	ボルト(8X30)	1		
14	43411-89LA0	カバー, ステアリングアジヤスタ	1		
15	43415-89L01	プレート, ステアリングアジヤスタ(H)	1		
16	43420-89L00	プレート, ステアリングアジヤスタフリクション	1		
17	43425-89L00	プレート, ステアリングアジヤスタアツバ	1		

DF20ATH

FIG.336B

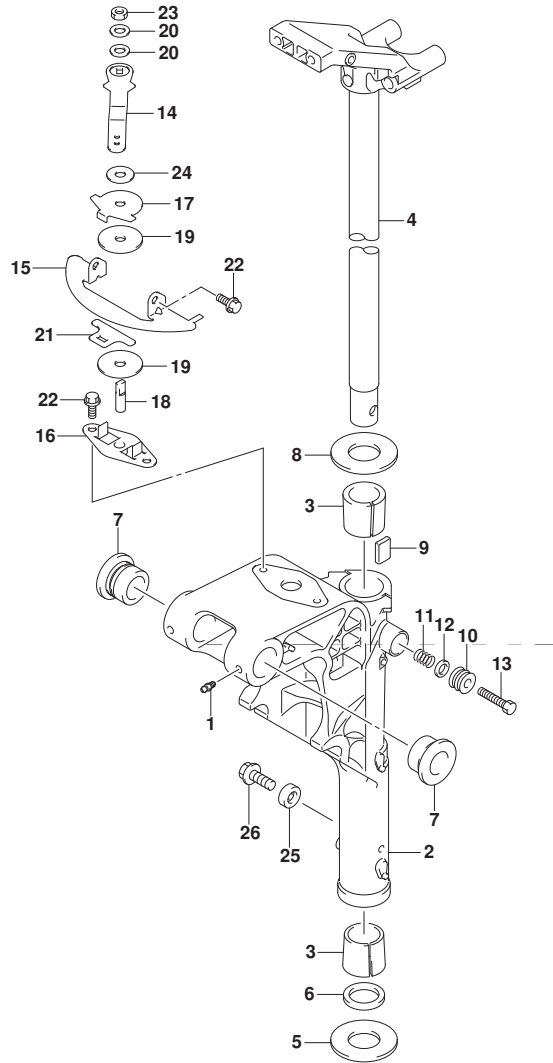

FIG. 336B (1-E-7) スイベルブラケット (DF20ATH)

見出番号	品番	品名	使用個数	備考	標準作業時間
18	43512-89L00	シャフト, ステアリングアシスタスレット (H)	1		
19	43515-88L00	ワッシャ, ステアリングアシスタフリクションプレート	2		
20	43516-89J00	ワッシャ, ステアリングアシスタ	2		
21	43517-89L00	スペーサ, ステアリングアシスタ	1		
22	09116-06225	ボルト (6X15)	4		
23	09159-08L02	ナット	1		
24	09161-08019	ワッシャ (8.2X18X1.2)	1		
25-1	55321-87J01	アノード, フロネーション	1	W/トランスム(L) W/トランスム(X)	
25-2	55321-87J11	アノード (マグネシウム)	1	OPT	
26	09103-06281	ボルト (6X14)	1	W/トランスム(L) W/トランスム(X)	

DF20ATH

FIG.338A

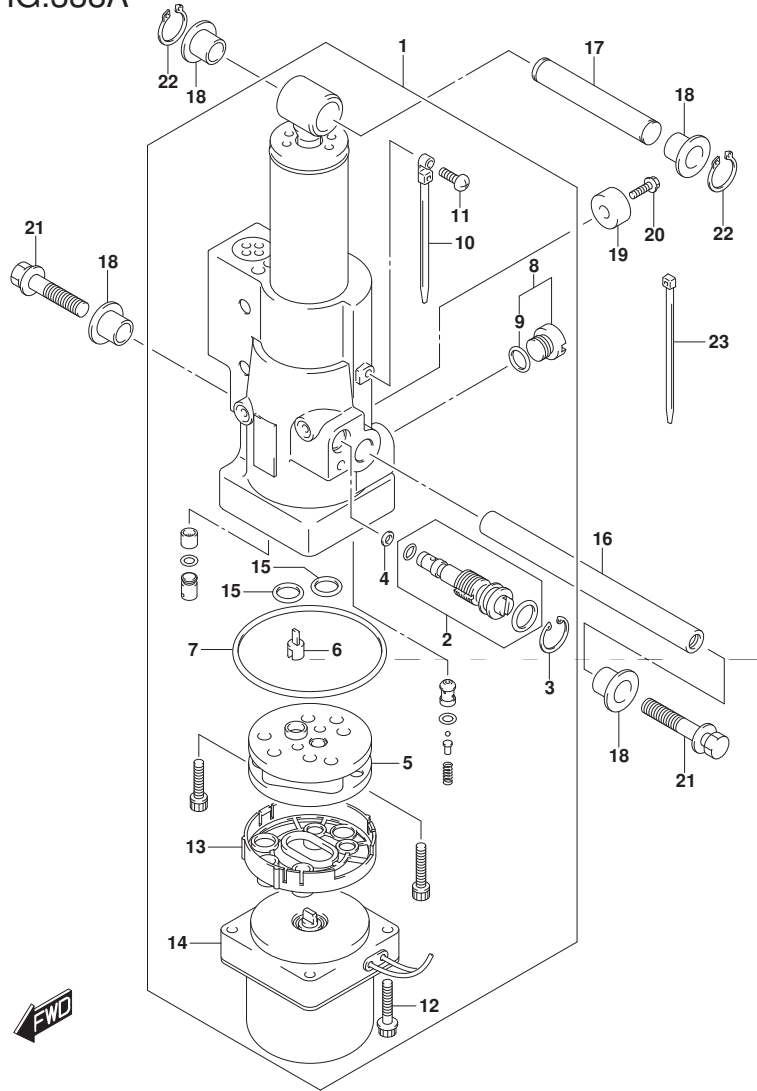

FIG. 338A (1-E-8) チルト シリンダ (DF20ATH)

見出番号	品番	品名	使用個数	備考	標準作業時間
1	48000-89LA3	ハワチルトアツシ	1		
2	48864-89LA0	マニユアルバルブ	1		
3	48681-87J11	サークルツブ	1		
4	48553-88L00	シール, ワツシヤ	1		
5	48510-94600	ホンプアツシ, ギヤ	1		
6	48583-95E00	シヨイント, ドライブ	1		
7	31123-89J10	Oリング	1		
8	48572-94J00	キヤツブ	1		
9	48664-87D00	Oリング	1		
10	31193-94J00	バンド	1		
11	31192-94J01	スクリュ	1		
12	31281-94J01	ホルト	2		
13	48582-97E00	フィルタ, ホンプアツシ	1		
14	38100-89LA2	モータアツシ, PT	1		
15	48664-87D00	Oリング	2		
16	48121-94JA0	シヤフト, チルトシリンダ ロア	1		
17	48321-97E01	シヤフト, チルトシリンダ アツパ	1		
18	48325-97E00	ブツシュ, チルトシリンダ アツパ	4		
19-1	55321-87J01	アノード, プロテクション	1		
19-2	55321-87J11	アノード (マグネシウム)	1	OPT	
20	09103-06281	ホルト (6X14)	1		
21	09116-08150	ホルト (8X27)	2		
22	09380-12002	スナツブ リンク	2		
23	09407-14407	クランブ (L: 145)	3		

DF20ATH

FIG.340A

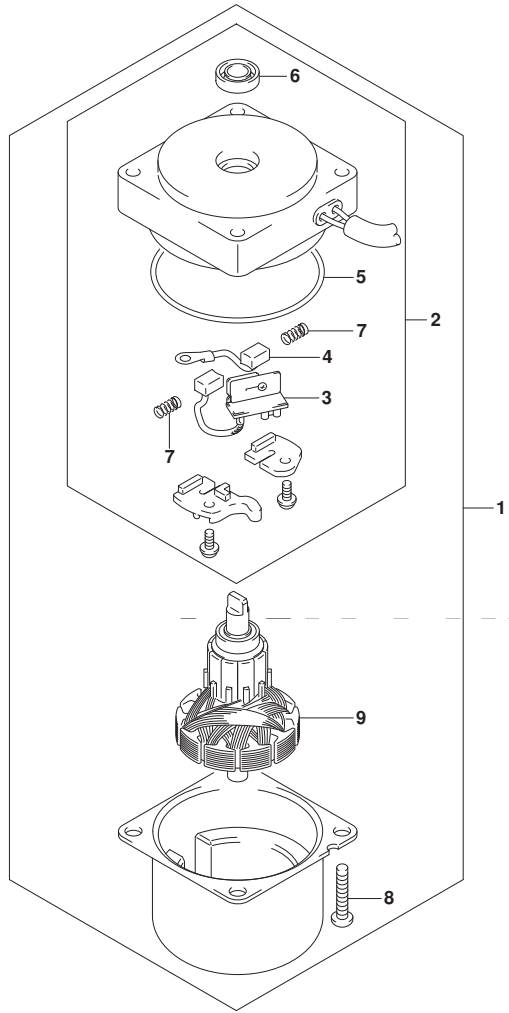

FIG. 340A (1-E-9) PTT モータ (DF20ATH)

見出番号	品番	品名	使用個数	備考	標準作業時間
1	38100-89LA2	モータツシ, PT	1		
2	31174-89LA1	・ブ ラケット	1		
3	31136-94J00	・ブ レーカ	1		
4	31133-94910	・ブ ラシ(+)	1		
5	31123-94J01	・・0リング	1		
6	33799-97E00	・・シール, オイル	1		
7	31135-94900	・・スプリング	2		
8	09136-05041	・スクリュ (5X20)	2		
9	31311-94J00	・アマチュア	1		

DF20ATH

FIG.401A

FIG. 401A (1-E-10) エンジンホルダー

見出番号	品番	品名	使用個数	備考	標準作業時間
1	51110-89L02	ホルダー, エンジン	1		
2	51211-89L00	ガスケット, エンジンホルダー	1		
3	09116-08151	ボルト (8X30)	3		
4	09202-06023	ピン (6X10)	2		
5	09282-12L04	オイルシール	1		
6	16515-89L10	ホース, オイル	1		
7	54112-99J01	ホルダー, アツパ マウント	2		
8	54113-99JM0	ワッシャ, アツパ マウントボルト	2		
9	54127-89L00	マウント, アツパ サイド	1		
10	54125-99J00	ストツパ, アツパ リハーススラスト	2		
11	54130-89L00	マウント, アツパ	2		
12	54137-89L00	カバー, アツパ マウント	2		
13	09116-08137	ボルト (8X22)	4		
14	09140-10031	ナット	2		
15	01560-08307	ホルダー	7		
16	09401-12413	クリップ	1		
17	16520-99J00	ストレーナー, オイル	1		
18	09401-13424	クリップ	1		

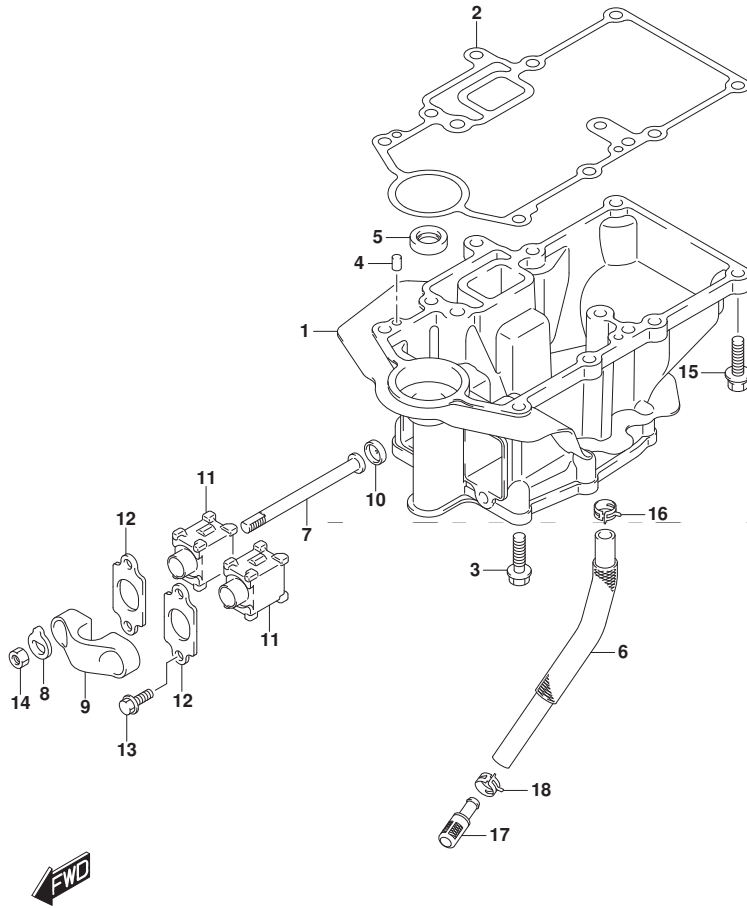

FIG.405A

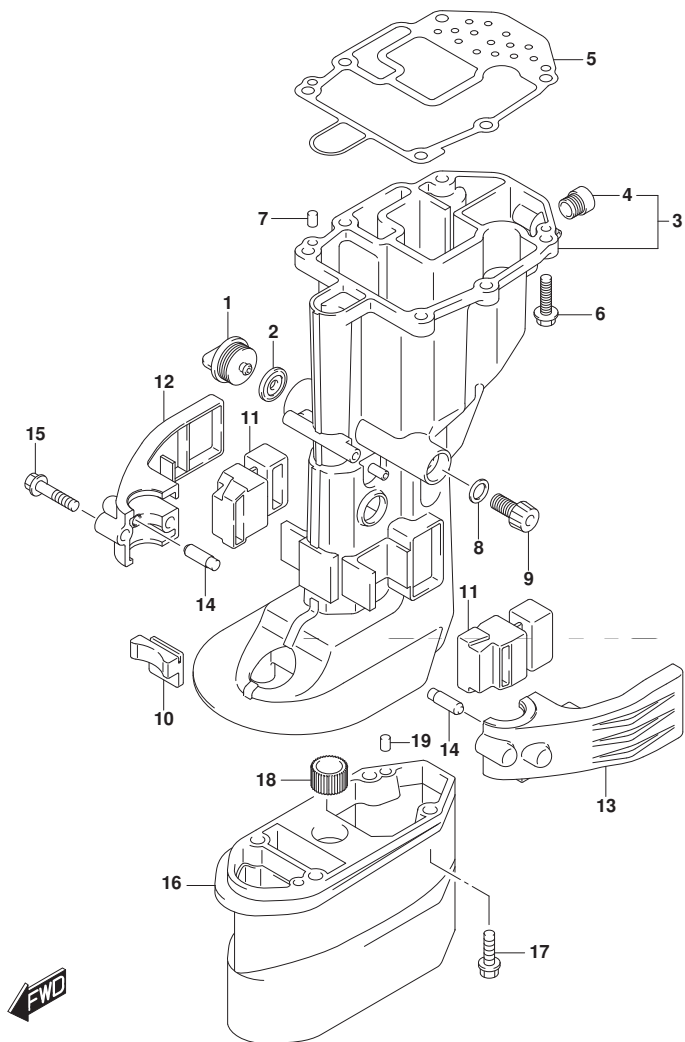

FIG. 405A (1-E-11) ドライブ シャフト ハウジング

見出番号	品番	品名	使用個数	備考	標準作業時間
1	17913-93J00	プラグ, ウォータ	1		
2	17914-93J00	ガスケット, ウォータプラグ	1		
3-1	52110-89L00-YAY	ハウジング, ドライブシャフト(S) (プラグ)	1	W/トランスム(S)	
3-2	52110-89L10-YAY	ハウジング, ドライブシャフト(L) (プラグ)	1	W/トランスム(L) W/トランスム(X)	
4	43112-99E00	ハブ, エキゾースト	1		
5	52113-89L00	ガスケット, ドライブシャフトハウジング	1		
6	09116-08151	ホルト(8X30)	6		
7	09202-06023	ピン(6X10)	2		
8	09168-12017	ガスケット(12X17X1)	1		
9	09248-12009	プラグ(12X18.65)	1		
10	54151-99J00	マウント, ロアスラスト	1		
11	54167-99J01	マウント, ロアサイド	2		
12	54211-99J01-YAY	カバー, ロアマウントスターボート(プラグ)	1		
13	54221-99J01-YAY	カバー, ロアマウントボート(プラグ)	1		
14	54213-93901	ピン, ロアマウントカバーノック	2		
15	09116-08154	ホルト(8X40)	2		
16	52131-89L00-YAY	ケース, エクステンション(プラグ)	1	W/トランスム(X)	
17	09116-08151	ホルト(8X30)	4	W/トランスム(X)	
18	09320-13022	ブッシュ	1	W/トランスム(X)	
19	09202-06023	ピン(6X10)	2	W/トランスム(X)	

FIG.407A

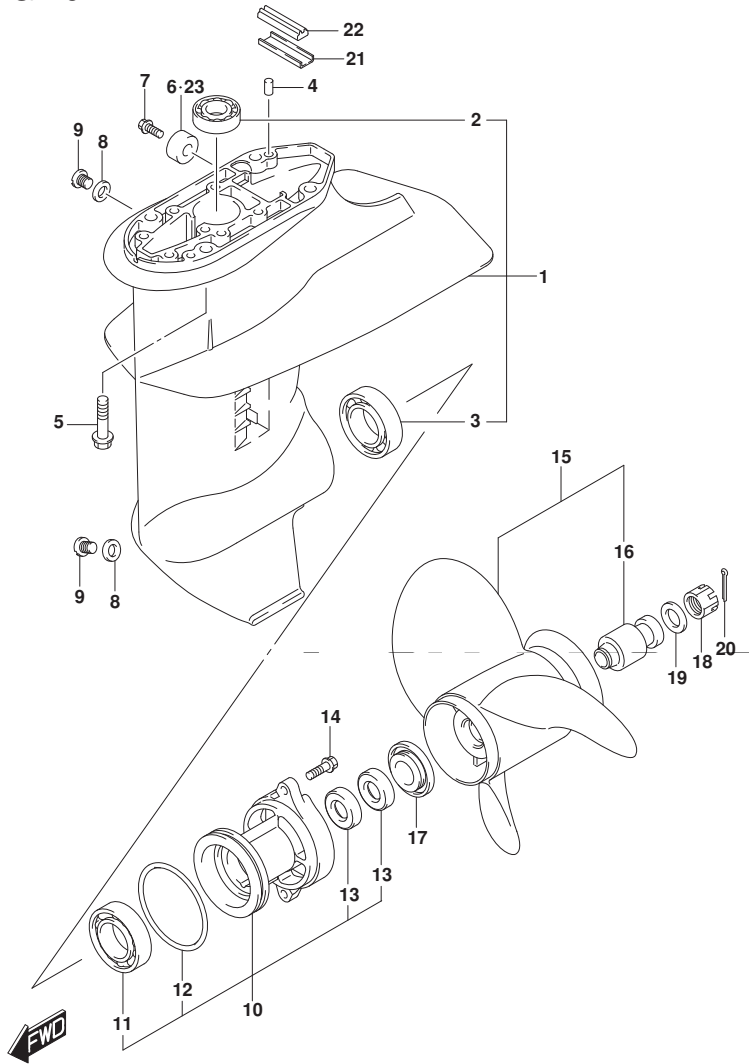

FIG.407A (1-E-12) ギヤケース (3 BLADE)

見出番号	品番	品名	使用個数	備考	標準作業時間
1	55100-99J40-YAY	ケースアツシ, ギヤ(ﾌﾞﾗｯｸ)	1		
2	09263-17048	・ﾍﾞｱﾘﾝｸﾞ (17X24X27.5)	1		
3	09262-25003	・ﾍﾞｱﾘﾝｸﾞ (25X52X15)	1		
4	09202-06023	ﾋﾞﾝ (6X10)	2		
5	09116-08151	ﾎﾙﾄ (8X30)	4		
6	55321-87J01	ｱﾉｰﾄﾞ, ﾌﾞﾛｯｸｼｮﾝ	1		
7	09103-06281	ﾎﾙﾄ (6X14)	1		
8	59178-97J00	ｶﾞｽｹｯﾄ, ﾄﾞﾚｰﾝﾌﾞﾗｸﾞ	2		
9	09248-08001	ﾌﾞﾗｸﾞ (8X7.5)	2		
10	56120-99J41-YAY	ﾊｳｼﾞﾝｸﾞ, ﾌﾞﾛｯｸﾗｲﾝｼﾞﾌﾞﾍﾞｱﾘﾝｸﾞ	1		
11	08110-60050	・ﾍﾞｱﾘﾝｸﾞ	1		
12	09280-57002	・Oﾘﾝｸﾞ (D:3.5, ID:65.2)	1		
13	09289-17L02	・ｵｲﾙｼｰﾙ	2		
14	09116-06227	ﾎﾙﾄ (6X20)	2		
15-1	58100-89L00-019	ﾌﾞﾛｯｸﾗ (3X9-1/4X7) (M701)	1		
15-2	58100-89L20-019	ﾌﾞﾛｯｸﾗ (3X9-1/4X9) (M930)	1		
15-3	58100-89L60-019	ﾌﾞﾛｯｸﾗ (3X9-1/4X10) (M1001)	1		
15-4	58100-89L70-019	ﾌﾞﾛｯｸﾗ (3X9-1/4X11) (M1101)	1		
15-5	58100-89L50-019	ﾌﾞﾛｯｸﾗ (3X9-1/4X12) (M1201)	1		
15-6	58100-90L41-019	ﾌﾞﾛｯｸﾗ (3X9-1/4X8) (M821)	1		
15-7	58100-90L50-019	ﾌﾞﾛｯｸﾗ (3X9-1/4X9) (M911)	1		
15-8	58100-90L60-019	ﾌﾞﾛｯｸﾗ (3X9-1/4X10) (M1011)	1		
16	58120-89L00	・ﾌﾞｯｼﾞ, ﾌﾞﾛｯｸﾗ	1		
17	57632-94J00	ｽﾄｯﾊﾟ, ﾌﾞﾛｯｸﾗﾌﾞｯｼﾞ	1		
18	09141-12005	ﾅｯﾄ	1		
19	09160-12066	ワｯｼﾞ (12.5X22X2.5)	1		

FIG.407A

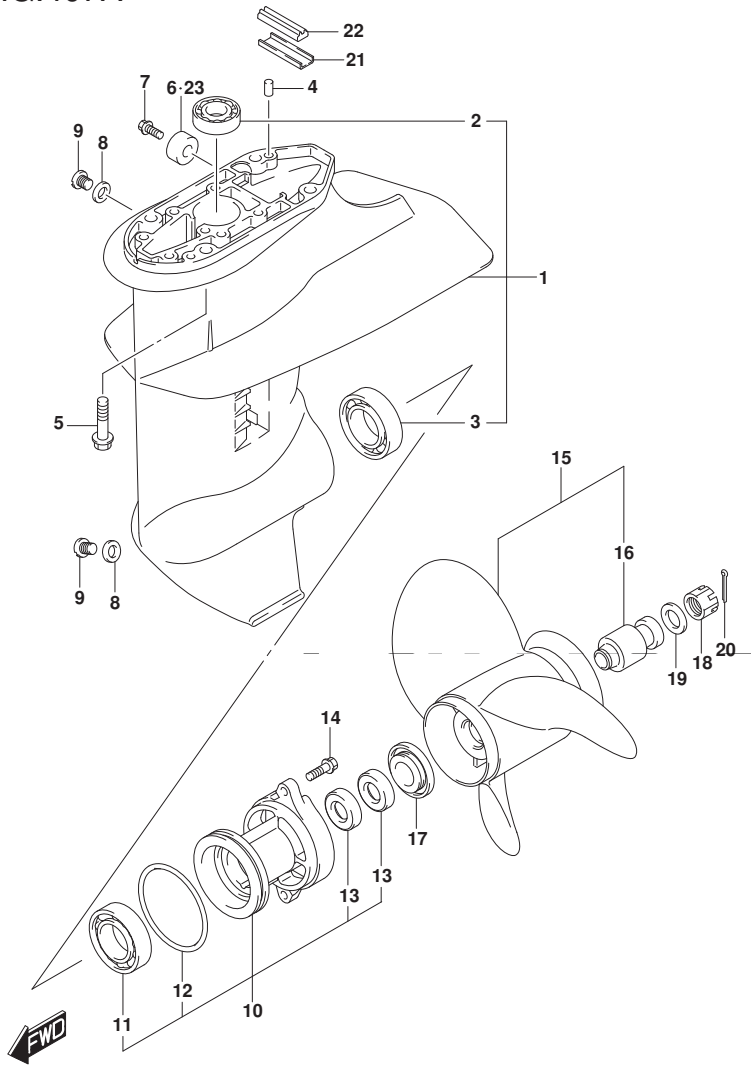

FIG. 407A (1-E-13) ギヤケース (3 BLADE)

見出番号	品番	品名	使用個数	備考	標準作業時間
20	09204-02004	コックピット	1		
21	55331-99J10	コア, エキゾーストシール	1		
22	55332-99J10	ラバー, エキゾーストシール	1		
23	55321-87J11	アノード (マグネシウム)	1	OPT	

FIG.407B

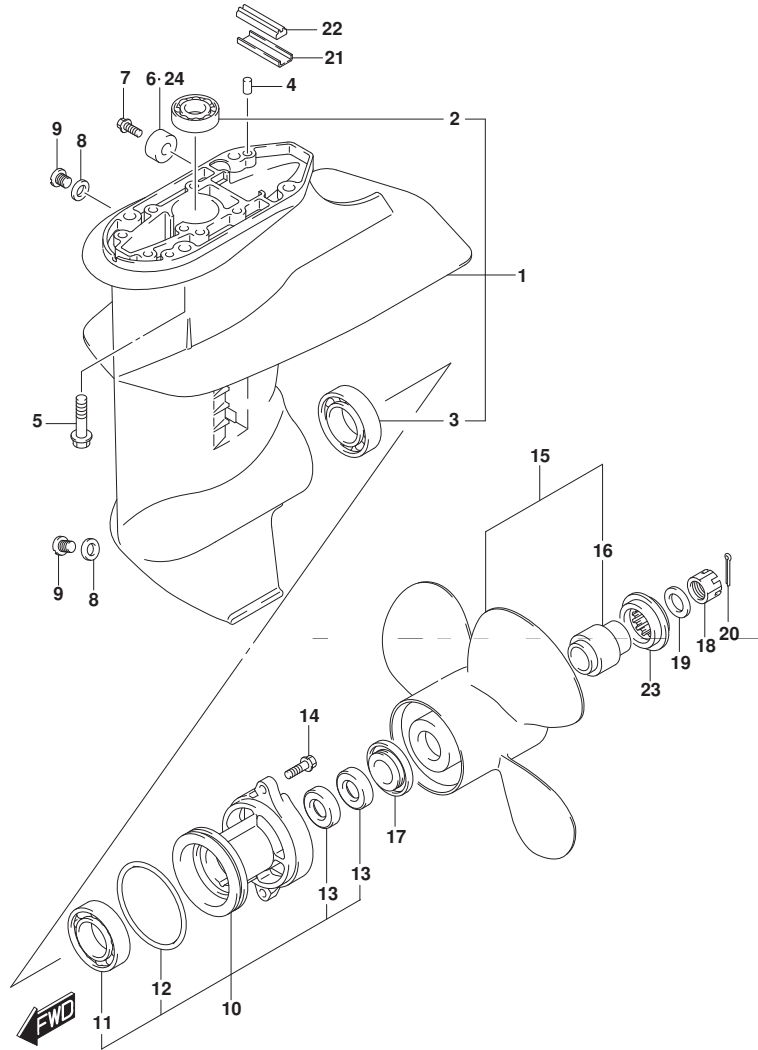

FIG. 407B (1-E-14) ギヤ ケース (4 BLADE)

見出番号	品番	品名	使用個数	備考	標準作業時間
1	55100-99J40-YAY	ケースアツシ, ギヤ (フ ラツク)	1		
2	09263-17048	・ベ アリソク (17X24X27.5)	1		
3	09262-25003	・ベ アリソク (25X52X15)	1		
4	09202-06023	ピン (6X10)	2		
5	09116-08151	ホルト (8X30)	4		
6	55321-87J01	アノード, フ ロチケソソ	1		
7	09103-06281	ホルト (6X14)	1		
8	59178-97J00	ガスケット, ト レソフ ラク	2		
9	09248-08001	ブラク (8X7.5)	2		
10	56120-99J41-YAY	ハウソソソク, フ ロベ ラソヤフトベ アリソク	1		
11	08110-60050	・ベ アリソク	1		
12	09280-57002	・オリソク (D:3.5, ID:65.2)	1		
13	09289-17L02	・オイルシール	2		
14	09116-06227	ホルト (6X20)	2		
15	58100-94JB1-019	ブ ロベ ラ (4X10X7)	1		
16	58120-94JA1	・フ ツシユ, フ ロベ ラ	1		
17	57632-94J00	ストツハ, フ ロベ ラフ ツシユ	1		
18	09141-12005	ナツト	1		
19	09160-12066	ワツシヤ (12.5X22X2.5)	1		
20	09204-02004	コツタピン	1		
21	55331-99J10	コア, イキゾーソストシール	1		
22	55332-99J10	ラバ, イキゾーソストシール	1		
23	57633-93901	スベーサ, フ ロベ ラナツト	1		
24	55321-87J11	アノード (マク ネソウム)	1	OPT	

FIG.410A

FIG. 410A (1-E-15) サイド カバー (DF9. 9B) (DF15A) (DF20A)

見出番号	品番	品名	使用個数	備考	標準作業時間
1	61810-89L20-QGF	カバー, サイドスターホート (フック)	1		
2	61820-89L00-QGF	カバー, サイドホート (フック)	1		
3	09136-06169	スクリュー (6X35)	8		
4	61112-89L10	ラバー, サイドカバー	1		
5	61134-89L00	シール, サイドカバー	1		
6	61831-89L00-QGF	パネル, フロント (フック)	1		
7	09320-11017	クッション	2		
8	09136-06168	スクリュー (6X17)	2		
9	61412-89L00	フック, フロントパネル	1		
10	61610-90L00	フアスナ	1		
11	61616-93E02	ピン, レバー	1		
12	09161-04012	ワッシャ (4. 2X11X1)	1		
13	61124-89L40	ゲロメット, ケーブル	1		
14	61151-91J11	クッション, ロアカバーホルダー	1		
15	61827-89L00	ホルダー, サイドカバー	1		
16	02142-0616C	スクリュー	1		
17	54144-89L11	シール, アツハマウントスターホート	1		
18	54145-89L01	シール, アツハマウントホート	1		
19	09251-09007	クッション	2		
20	09229-04005	リベット	2		
21	09385-04003	クリップ	1		
22	17917-87L00	コネクタ, フラッシュアウト	1		

DF9. 9B
DF15A
DF20A

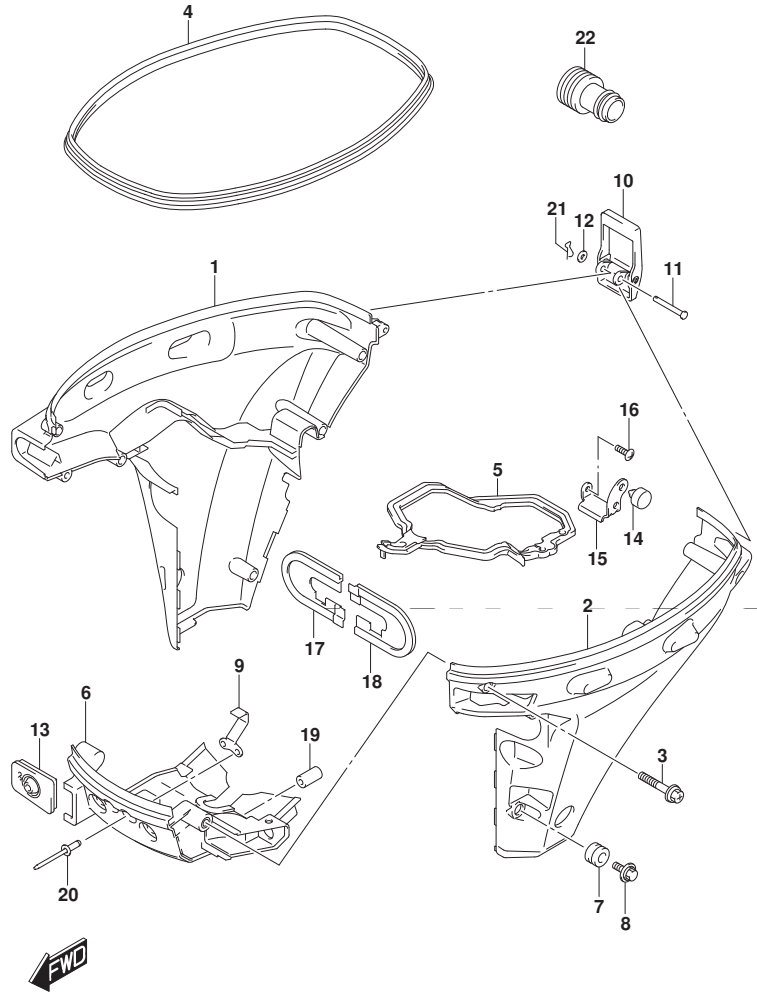

FIG.410B

FIG. 410B (1-F-2) サイド カハ - (DF20ATH)

見出番号	品 番	品 名	使用個数	備 考	標 準 作業時間
1	61810-89L30-QGF	カハ -, サイド スターホート (フ ラツク)	1		
2	61820-89L00-QGF	カハ -, サイド ホート (フ ラツク)	1		
3	09136-06169	スクリュ (6X35)	8		
4	61112-89L10	ラハ -, サイド カハ -	1		
5	61134-89L00	シール, サイド カハ -	1		
6	61831-89L00-QGF	ハ ネル, フロント (フ ラツク)	1		
7	09320-11017	クツシヨ	2		
8	09136-06168	スクリュ (6X17)	2		
9	61412-89L00	フツク, フロントハ ネル	1		
10	61610-90L00	フアスナ	1		
11	61616-93ELO	ピン, レハ -	1		
12	09161-04012	ワツシヤ (4. 2X11X1)	1		
13	61124-89L40	グ ロメツト, ケーブル	1		
14	61151-91J11	クツシヨ, ロアカハ -ホルタ	1		
15	61827-89L00	ホルタ, サイド カハ -	1		
16	02142-0616C	スクリュ	1		
17	54144-89L11	シール, アツハ マウントスターホート	1		
18	54145-89L01	シール, アツハ マウントホート	1		
19	09251-09007	クツシヨ	2		
20	09229-04005	リベ ット	2		
21	09385-04003	クリツブ	1		
22	09403-07308	クランブ	2		
23	17917-87L00	コネクタ, フラツシユウオータ	1		

DF20ATH

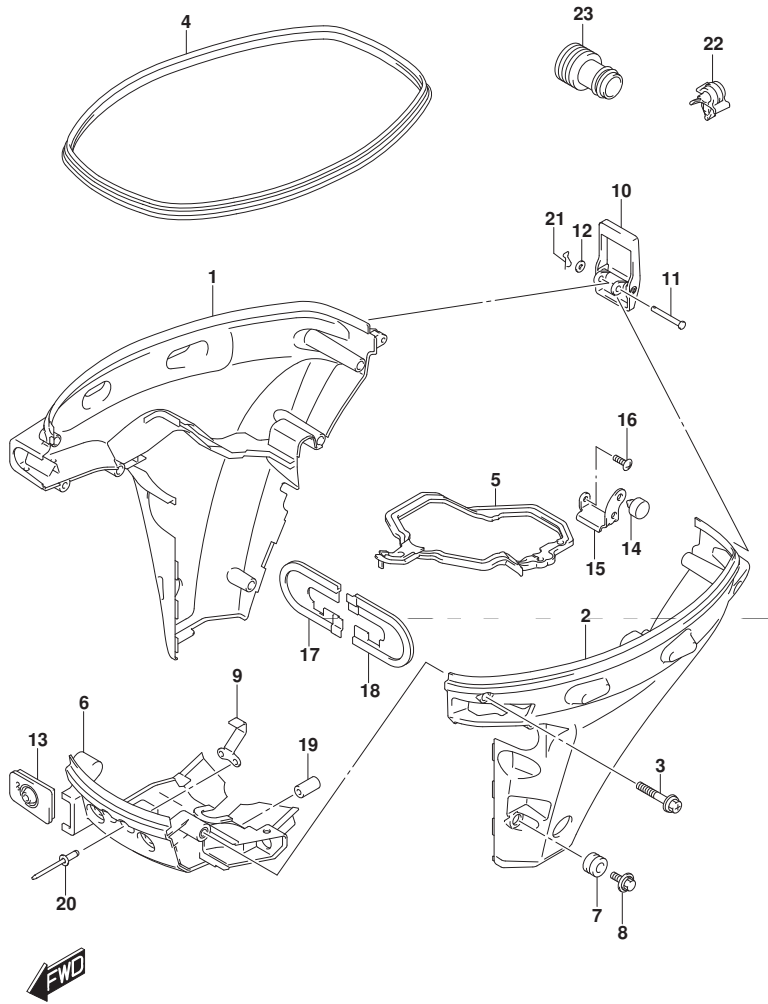
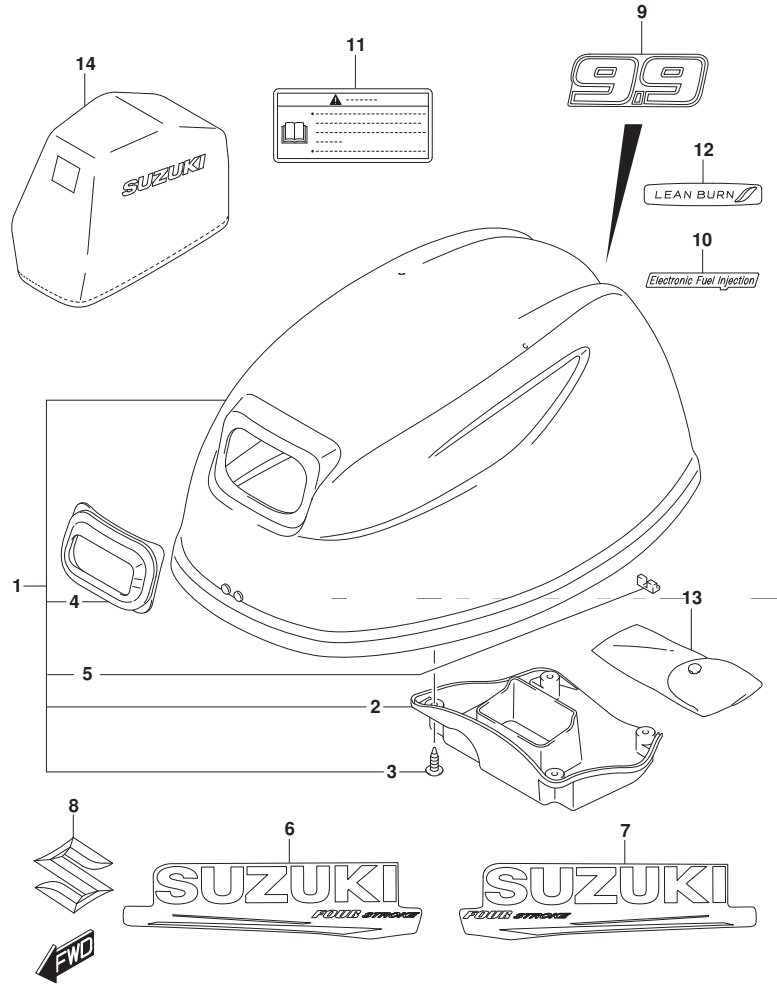

FIG.420A

FIG. 420A (1-F-3) エンジンカバー (DF9.9B)

見出番号	品番	品名	使用個数	備考	標準作業時間
1	61400-89L40-YAY	カバーアツシ, エンジン(フック)	1		
2	61433-89L01	カバー, エアインテークインナ	1		
3	03542-05169	スクリュー	4		
4	61622-90L00	シール, リコイルスタータ	1		
5	61619-89L00	クツシヨシ, フラス	1		
6	61443-97L00	ストライフ, エンジンカバーホート	1		
7	61453-97L00	ストライフ, エンジンカバーホート	1		
8	77811-54GB0-OPG	エンブレム, リヤマークS(クロム)	1		
9	61435-89L10	マーク, エンブレムリヤ(9.9)	1		
10	61446-89L10-YAY	デカール, インジエクション(フック)	1		
11	61458-89L20	ラベル, エンジンカバー-(JAPAN)	1		
12	61471-89L00	デカール, LEAN BURN	1		
13	59800-89L10	ツルアツシ	1		
14	68110-89L01	カバー, ウエザ	1	OPT	



DF9.9B

FIG.420B

FIG. 420B (1-F-4) エンジンカバー (DF15A)

見出番号	品番	品名	使用個数	備考	標準作業時間
1	61400-89L40-YAY	カバーアツシ, エンジン(フック)	1		
2	61433-89L01	カバー, エアインテークインナ	1		
3	03542-05169	スクリュー	4		
4	61622-90L00	シール, リコイルスタータ	1		
5	61619-89L00	クツシヨシ, フラス	1		
6	61443-97L00	ストライフ, エンジンカバーホート	1		
7	61453-97L00	ストライフ, エンジンカバーホート	1		
8	77811-54GB0-OPG	エンブレム, リヤマークS (クロム)	1		
9	61435-89L20	マーク, エンブレムリヤ (15)	1		
10	61446-89L10-YAY	デカール, インジエクション(フック)	1		
11	61458-89L20	ラベル, エンジンカバー (JAPAN)	1		
12	61471-89L00	デカール, LEAN BURN	1		
13	59800-89L10	ツルアツシ	1		
14	68110-89L01	カバー, ウエザ	1	OPT	

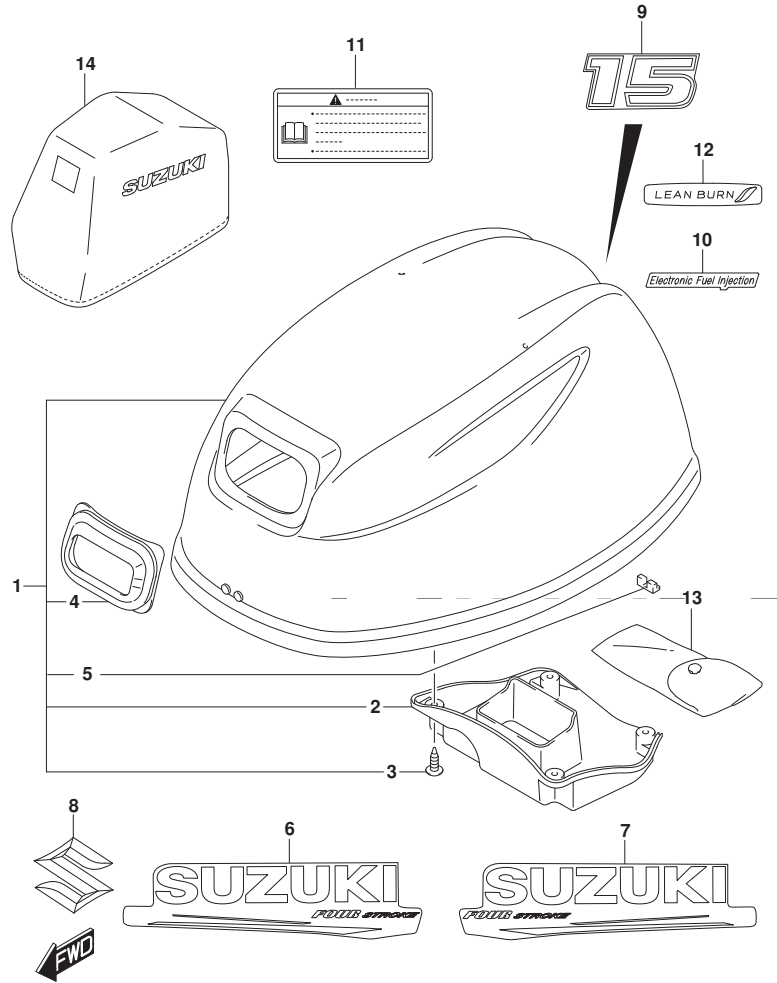

DF15A

FIG.420C

FIG. 420C (1-F-5) エンジンカバー (DF20A)

見出番号	品番	品名	使用個数	備考	標準作業時間
1	61400-89L40-YAY	カバーアツシ, エンジン(フック)	1		
2	61433-89L01	カバー, エアインテークインナ	1		
3	03542-05169	スクリュー	4		
4	61622-90L00	シール, リコイルスタータ	1		
5	61619-89L00	クツシヨシ, フラス	1		
6	61443-97L00	ストライフ, エンジンカバーホート	1		
7	61453-97L00	ストライフ, エンジンカバーホート	1		
8	77811-54GB0-OPG	エンブレム, リヤマークS (クロム)	1		
9	61435-89L30	マーク, エンブレムリヤ (20)	1		
10	61446-89L10-YAY	デカール, インジエクション(フック)	1		
11	61458-89L20	ラベル, エンジンカバー (JAPAN)	1		
12	61471-89L00	デカール, LEAN BURN	1		
13	59800-89L10	ツルアツシ	1		
14	68110-89L01	カバー, ウエザ	1	OPT	

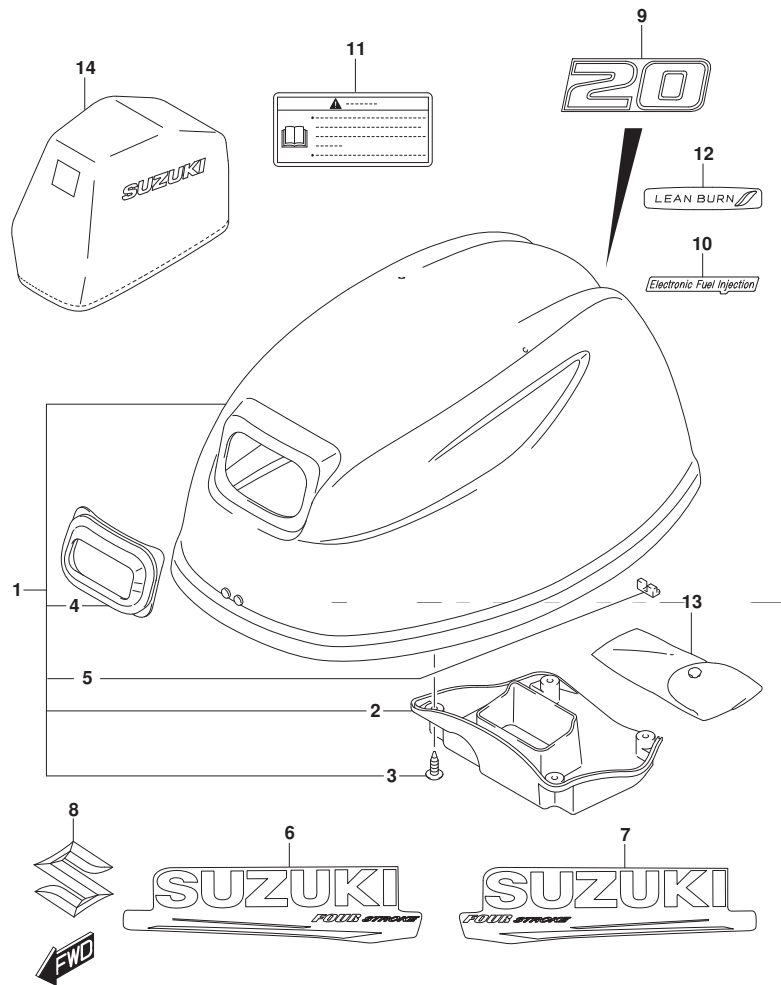

DF20A

FIG.420D

FIG. 420D (1-F-6) エンジンカバー (DF20ATH)

見出番号	品番	品名	使用個数	備考	標準作業時間
1	61400-89L40-YAY	カバーアツシ, エンジン(フック)	1		
2	61433-89L01	カバー, エアインテークインナ	1		
3	03542-05169	スクリュー	4		
4	61622-90L00	シール, リコイルスタータ	1		
5	61619-89L00	クツシヨシ, フラスナ	1		
6	61443-97L00	ストライフ, エンジンカバーホート	1		
7	61453-97L00	ストライフ, エンジンカバーホート	1		
8	77811-54GB0-OPG	エンブレム, リヤマークS (クロム)	1		
9	61435-89L30	マーク, エンブレムリヤ (20)	1		
10	61446-89L10-YAY	デカール, インジエクション (フック)	1		
11	61458-89L20	ラベル, エンジンカバー (JAPAN)	1		
12	61471-89L00	デカール, LEAN BURN	1		
13	59800-89L10	ツールアツシ	1		
14	61447-89L00	マーク, エンブレムワーチルト	1		
15	68110-89L01	カバー, ウエザ	1	OPT	

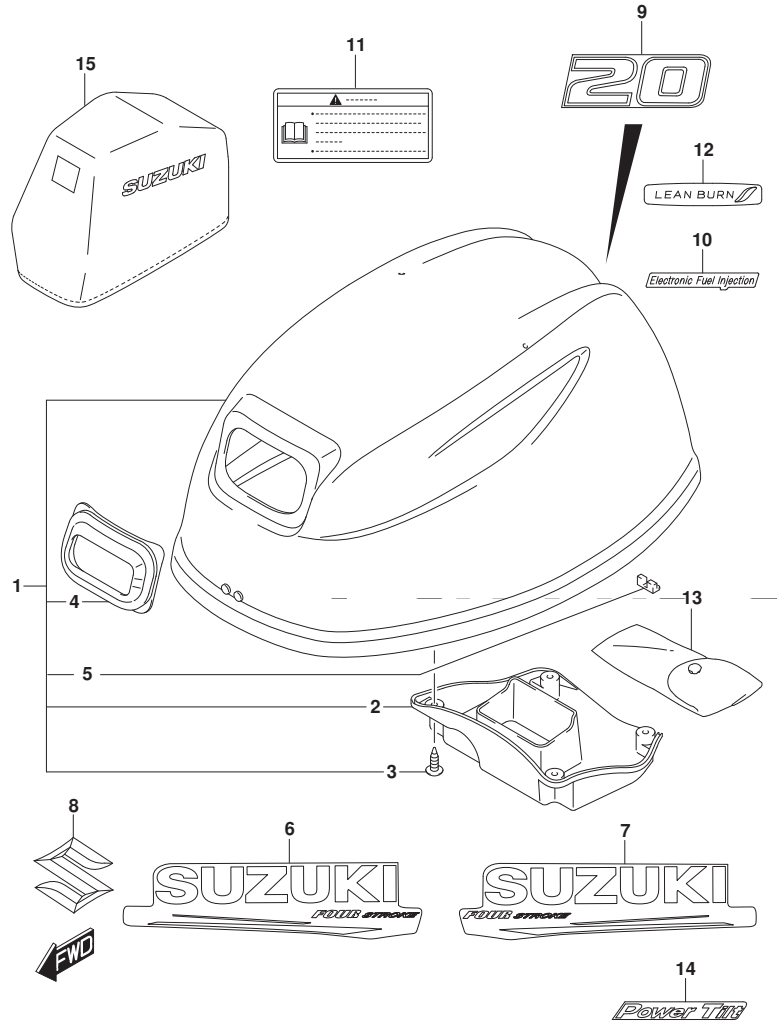

DF20ATH

FIG.432A

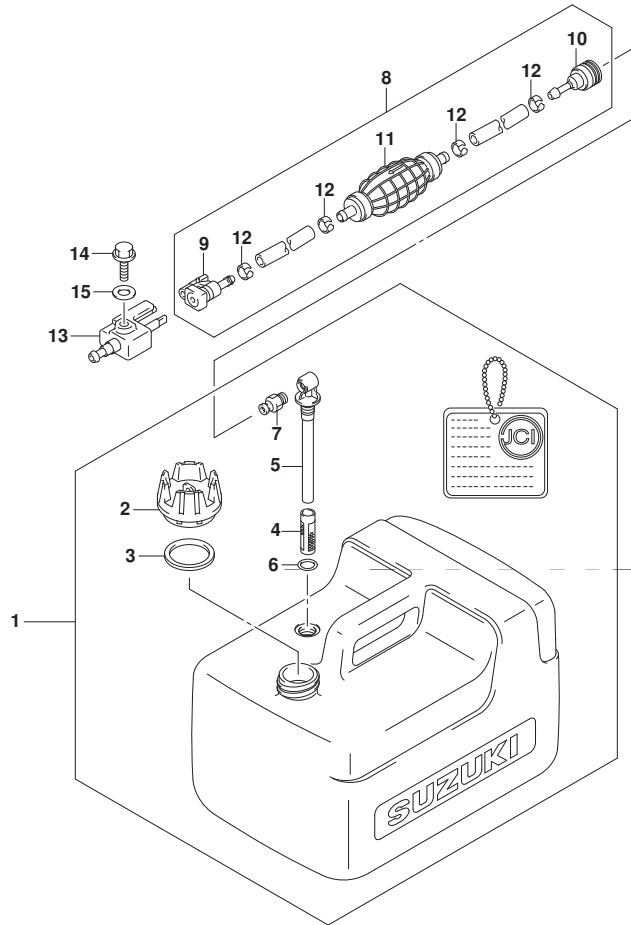

FIG.432A (1-F-7) フューエル タンク

見出番号	品番	品名	使用個数	備考	標準作業時間
1	65001-89L00	タンクアツシ, フューエル (12L)	1		
2	65520-99100	・キャツプ アツシ, フューエルタンク	1		
3	65561-95D00	・ガ スケツト, タンクキャツプ	1		
4	65831-95D00	・フィルタ, アウトレット	1		
5	65890-99100	・アウトレットアツシ	1		
6	65892-95D00	・Oリング, フューエルアウトレット	1		
7	65740-95D01	・フ ラク, フューエルコネクタ	1		
8	65700-89L20	ホース, フューエル (タンクツマコネクタ)	1		
9	65750-87J11	・ソケツト, フューエルホース	1		
10	65750-95500	・ソケツト, フューエルホース	1		
11	65770-89L00	・ホ ンブ, スクイズ	1		
12	65781-98500	・クリツプ, フューエルホース	4		
13	65720-986L0	フ ラク, フューエルコネクタ	1		
14	09103-06237	ボ ルト (6X12.5)	1		
15	09160-06085	ワ ヅシヤ (6.5X15X1)	1		

FIG.444A

FIG.444A (1-F-8) ティラ ハンドル

見出番号	品番	品名	使用個数	備考	標準作業時間
1	63111-89L01-YAY	ハンドル, ティラ	1		
2	63115-99J10	ブッシュ, ティラハンドル NO. 1	1		
3	63115-99J00	ブッシュ, ティラハンドル NO. 2	1		
4	63116-99J00	ラバー, ティラハンドルフリクション	1		
5	63121-99J00-YAY	カバー, ティラハンドル (ブラック)	1		
6	63210-89L11	グリップ, ハンドル	1		
7	63220-89L00	ロッド, ハンドル	1		
8	63225-98601	プレート, スロットルアシスタ	1		
9	63225-93200	ブッシュ, ハンドルロッド	1		
10	63240-94J10	アシスタセット, ハンドルロッド	1		
11	63241-986B0	サポート, ハンドルロッド	1		
12	63244-94J00	ノブ, スロットルアシスタ	1		
13	09148-06008	ナット	1		
14	63610-89L00	ケーブルアッソ, スロットル	1		
15	63610-89L10	ケーブルアッソ, スロットル	1		
16	09116-08151	ホルト (8X30)	2		
17	09126-06015	スクリュ (6X23)	1		
18	09136-05041	スクリュ (5X20)	2		
19	09163-06001	ロックワッシヤ	1		
20	09440-12027	スプリング	1		
21	33833-91J00	チューブ, L:250	1	L:250->50	
22	63114-99J01	プレート, ウォーニングインジケータ	1		
23	63122-99J00	ブロータクタ, ハンドルカバー	1		
24	63131-99J11-YAY	ブラケット, ティラハンドル (ブラック)	1		
25	63133-89L00	グロメット, ティラハンドルブラケット	1		
26	65793-89L00	ホルダ, フェールホース	1		

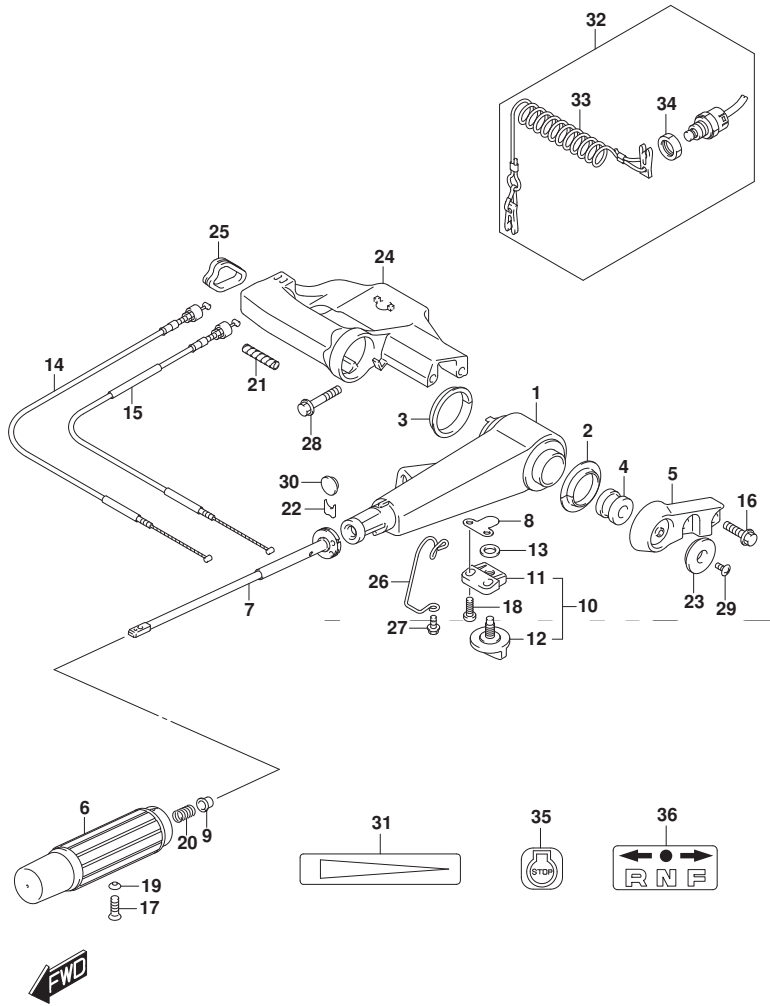

FIG.444A

FIG. 444A (1-F-9) ティラ ハンドル

見出番号	品番	品名	使用個数	備考	標準作業時間
27	09116-06225	ホルト (6X15)	1		
28	09116-08155	ホルト (8X45)	2		
29	09125-05042	スクリュ (5X10)	1		
30	09250-12006	キャツプ (OD:20)	1		
31	63215-93110	マーク, ハンドルグリップ	1		
32	37830-89L10	スイッチアッソ, エマジ エンジ/ストップ	1		
33	37823-97J00	フレート, ロック	1		
34	37826-97J01	ナット, エマジ エンジスイッチ	1		
35	37835-91J00-YAY	ラベル, ストップ (フック)	1		
36	21131-94J00-YAY	マーク, クラッチシフト (フック)	1		

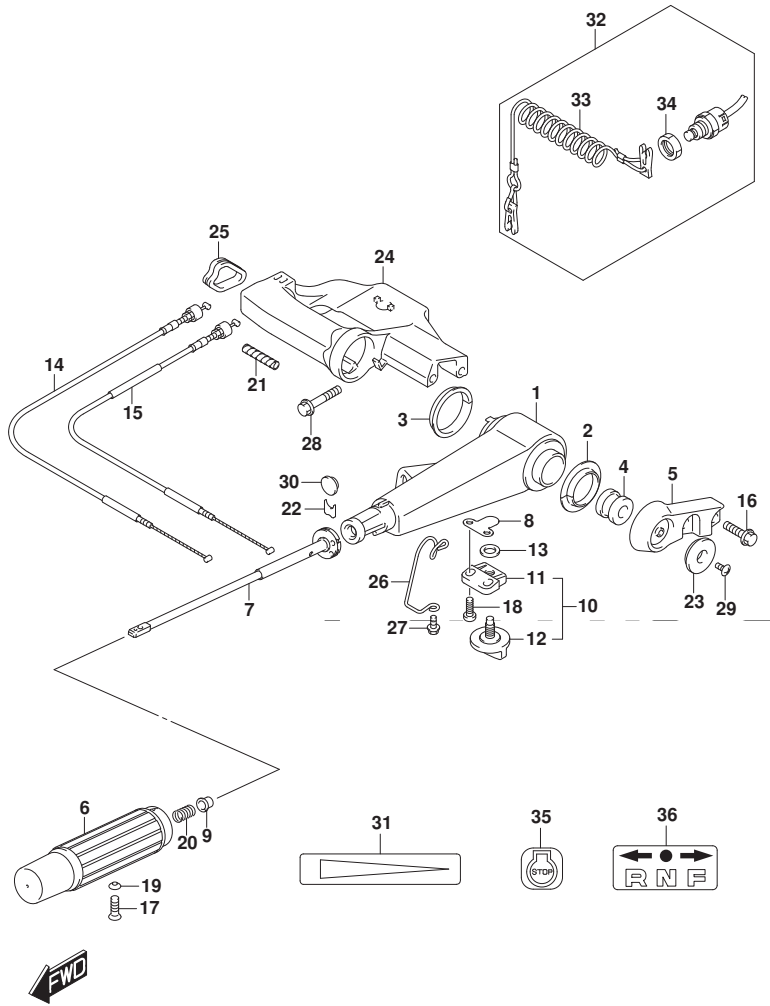
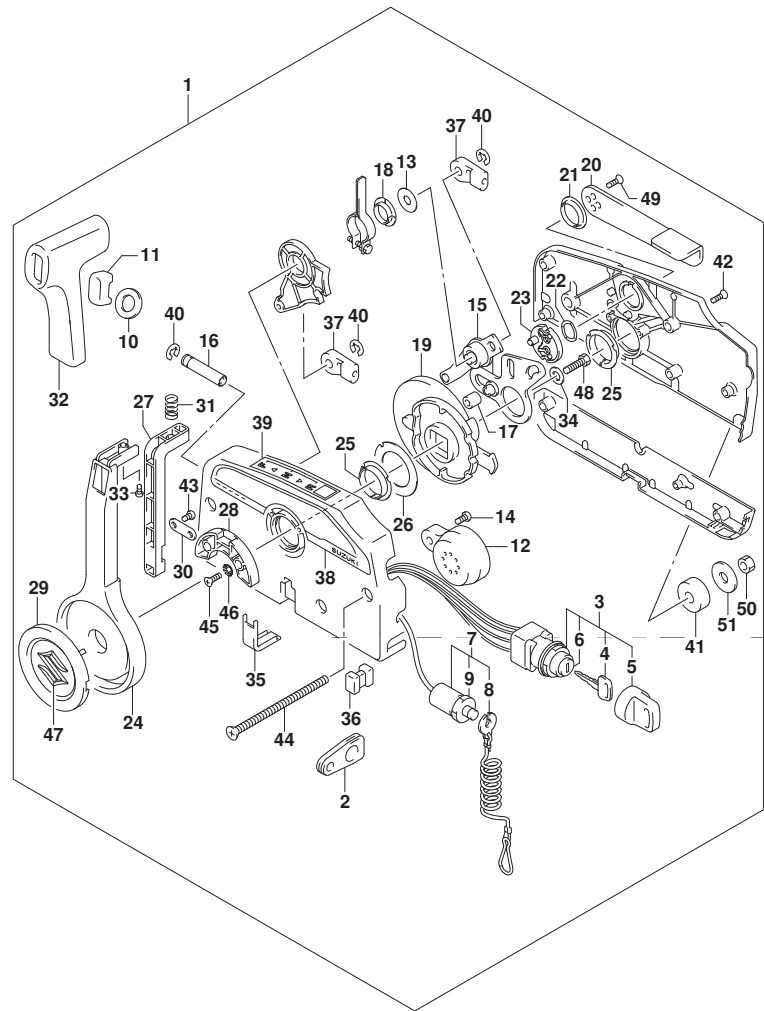

FIG.508A

FIG. 508A (1-F-10) オプション:リモートコントロール (DF9.9B) (DF15A) (DF20A)

見出番号	品番	品名	使用個数	備考	標準作業時間
1	67200-94J20	リモートコントロールアツジ	1		
2	36628-92E00	・ク ロメツト, ワイヤリシグ ハーネス	1		
3	37110-94J02	・スイッチアツジ, イグニツシヨシ	1		
4-1	37141-99E00	・キー (931)	2		
4-2	37141-99E10	・キー (932)	2		
4-3	37141-99E20	・キー (933)	2		
4-4	37141-99E30	・キー (934)	2		
4-5	37141-99E40	・キー (935)	2		
4-6	37141-99E50	・キー (936)	2		
4-7	37141-99E60	・キー (937)	2		
4-8	37141-99E70	・キー (938)	2		
4-9	37141-99E80	・キー (939)	2		
4-10	37141-99E90	・キー (940)	2		
4-11	37141-99EA0	・キー (941)	2		
4-12	37141-99EB0	・キー (942)	2		
5	37143-99E00	・キヤツツ, キー	2		
6	37149-93J00	・キヤツツ, シリシタ 兼 デー	1		
7	37820-93J04	・スイッチアツジ, イマシ エシ	1		
8	37823-92E01	・フ レートアツジ, イマシ エシスイッチロツク	1		
9	37826-92J00	・ナツト	1		



DF9.9B
DF15A
DF20A

FIG.508A

FIG. 508A (1-F-11) オプション:リモートコントロール (DF9.9B) (DF15A) (DF20A)

見出番号	品番	品名	使用個数	備考	標準作業時間
10	37859-90J00	・スペーサ	1		
11	37864-94J10	・キヤツプ, PTTスイッチ	1		
12	38500-93J00	・ブザーアツシ, ウォーニング	1		
13	67212-95600	・ワツシヤ	1		
14	67214-92E00	・スクリュ (5X20)	1		
15	67220-95630	・プレートアツシ	1		
16	67223-99E10	・ノブ, プレーキアシヤスト	1		
17	67229-95600	・ローラ	1		
18	67232-95600	・ブツシュ	1		
19	67238-87D00	・ギヤ, ドライブ	1		
20	67241-99E10	・レバー, フリースロツトル	1		
21	67243-95600	・ブツシュ	1		
22	67244-95600	・ウエーブワツシヤ	1		
23	67245-95600	・ドラム, フリースロツトル	1		
24	67251-99E20	・レバー, ハンドル	1		
25	67252-95600	・ブツシュ	2		
26	67253-95600	・ワツシヤ	1		
27	67255-99E10	・アーム, ロツク	1		
28	67256-95600	・ホルダ, ニュートラルロツク	1		
29	67257-99E10	・キヤツプ, レバー	1		

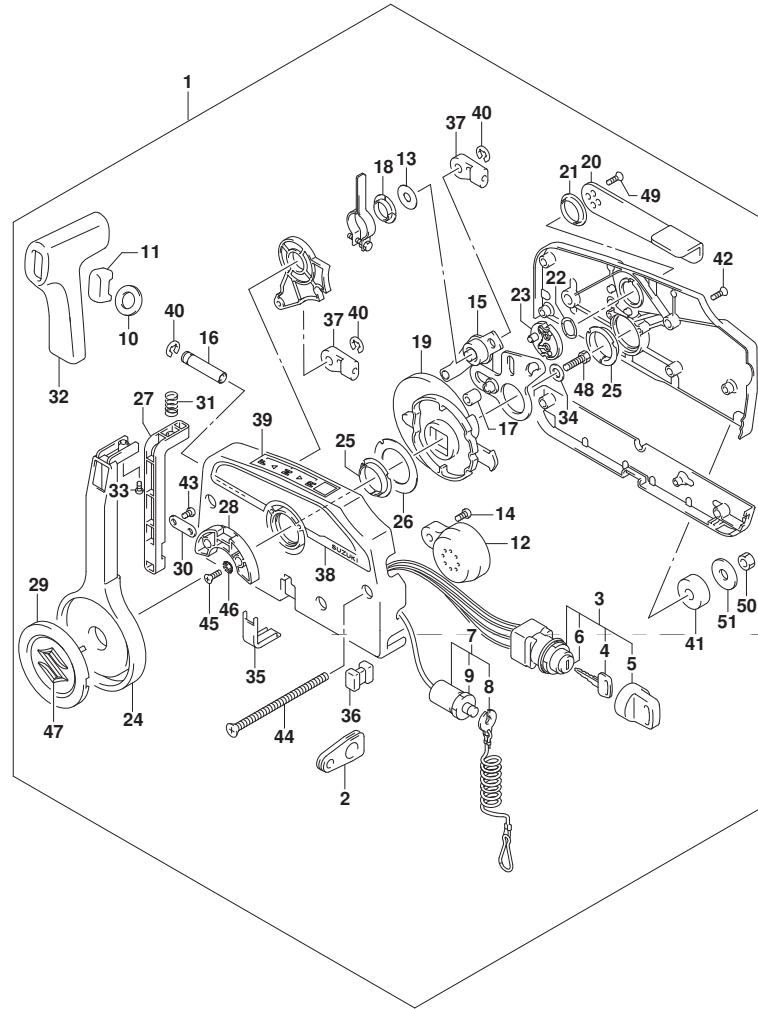

DF9.9B
DF15A
DF20A

FIG.508A

FIG. 508A (1-F-12) オプション:リモートコントロール (DF9.9B) (DF15A) (DF20A)

見出番号	品番	品名	使用個数	備考	標準作業時間
30	67258-99E00	・フ ラケツト	1		
31	67259-87D00	・スプ リンク , ニュートラルアーム	1		
32	67261-99E10	・グ リップ	1		
33	67296-94310	・スクリュ	1		
34	67264-95600	・ワッシャ	1		
35	67267-93J00	・カバー , ワイヤ	1		
36	67273-95600	・スペーサ	1		
37	67275-95600	・エンド , ケーブル	2		
38	67282-94L00	・デ ィ カール , リモコンサイド	1		
39	67284-94L00	・マーク , ハンド ルレバー	1		
40	67292-94300	・Eリング	3		
41	67294-95600	・スペーサ	3		
42	67296-90J10	・スクリュ , リヤカバー	5		
43	67296-94300	・スクリュ (4X10)	2		
44	67296-95600	・スクリュ	3		
45	67296-95610	・スクリュ	2		
46	67297-95600	・ワッシャ	2		
47	77811-54GB0-OPG	・エンブレム , リヤマークS (クロム)	1		
48	09100-08232	・ホルト (8X30)	1		
49	09126-05003	・スクリュ (5X12)	2		

DF9.9B
DF15A
DF20A

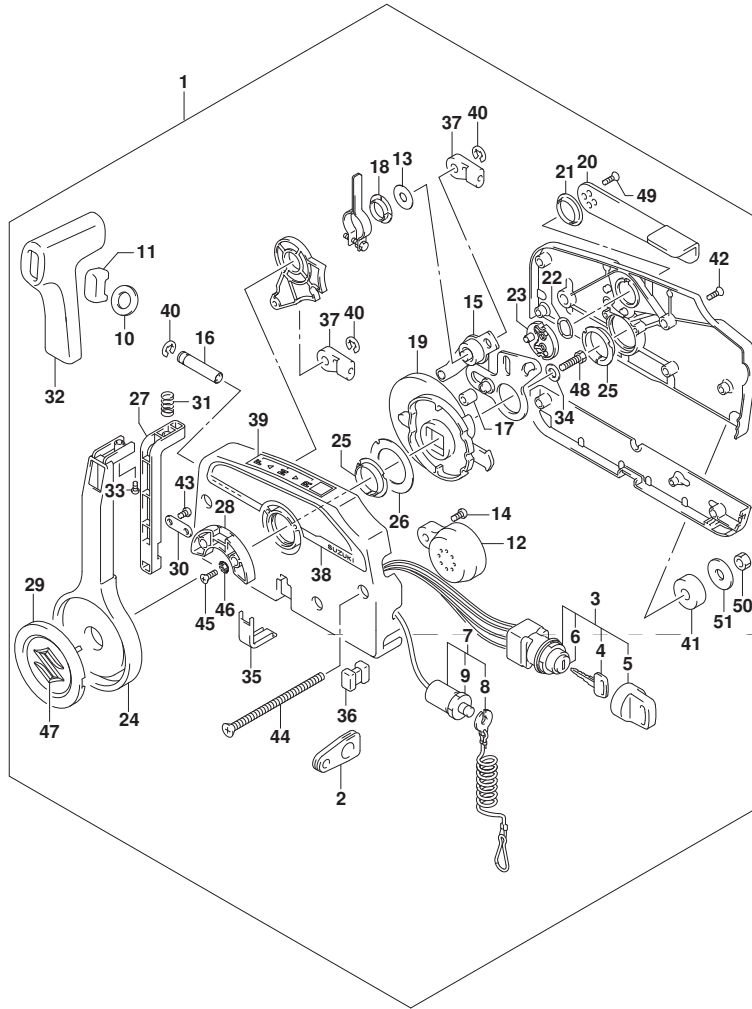
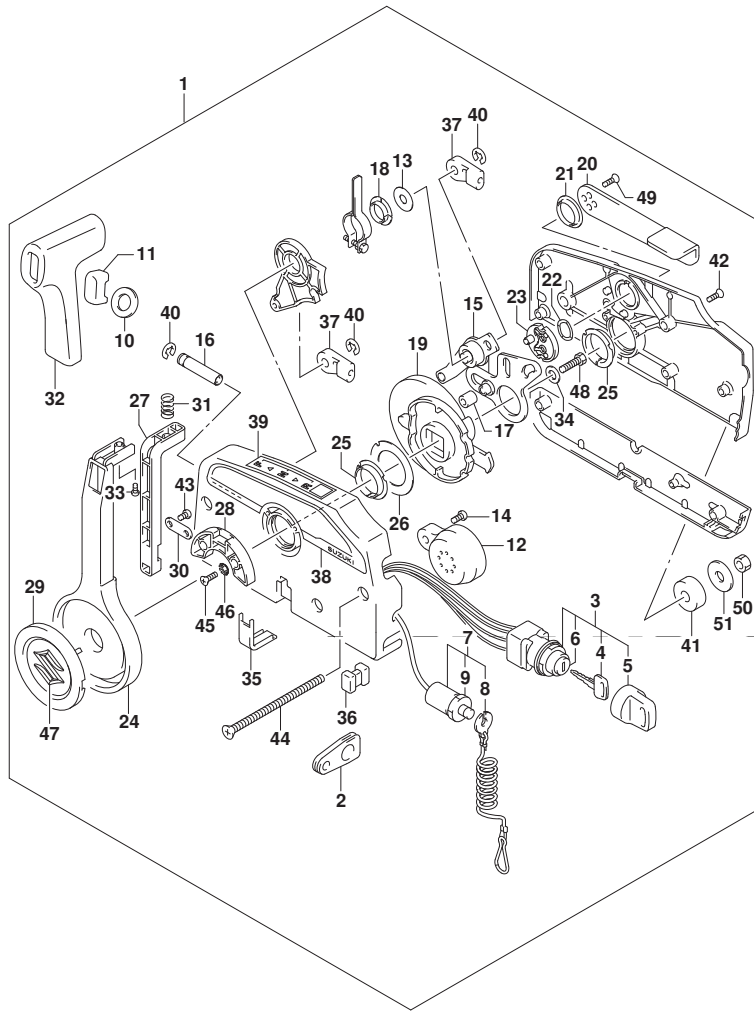

FIG.508A

FIG. 508A (1-F-13) オプション:リモートコントロール (DF9.9B) (DF15A) (DF20A)

見出番号	品番	品名	使用個数	備考	標準作業時間
50	09140-06020	・ナット	3		
51	09160-06104	・ワッシャ(6.5X24X2)	3		



DF9.9B
DF15A
DF20A

FIG.513A

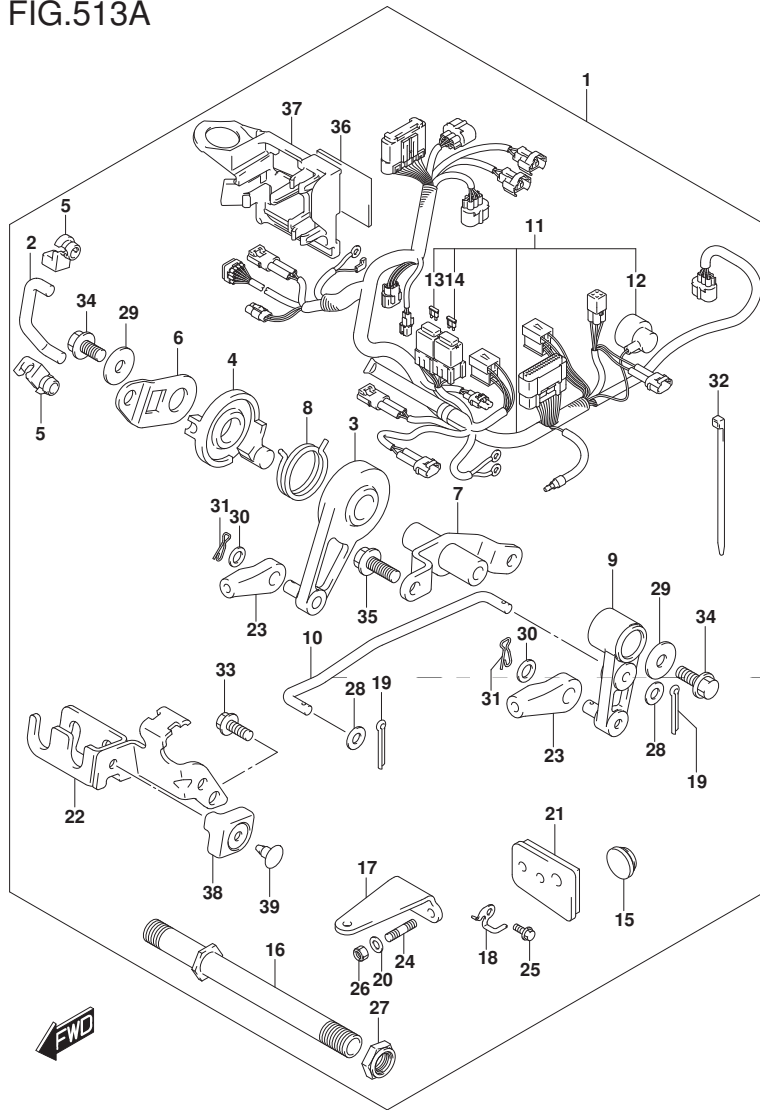

FIG. 513A (1-F-14) オプション:リモートコントロール パーツ (DF9.9B) (DF15A) (DF20A)

見出番号	品番	品名	使用個数	備考	標準作業時間
1	67130-89L10	パーツセット, リモコン	1		
2	13513-89L10	・ロッド, スロットル	1		
3	19120-99J11	・レバー, スロットルコントロール	1		
4	19122-99J00	・レバー, インタリンクスロットルNO. 2	1		
5	19131-89L00	・コネクタ	2		
6	19148-89L10	・レバー, インタリンクスロットルNO. 1	1		
7	19150-89L00	・フックラケット, スロットルレバー	1		
8	19185-99J00	・スプリング, スロットルレバー	1		
9	21110-89L10	・レバー, クラッチ	1		
10	23115-89L10	・リンク, クラッチレバー	1		
11	36610-89LD0	・ハーネスアツシ, ワイヤリング (R)	1		
12	36618-43410	・キャップ, オイルフレスシャスイッチ	1		
13	09481-10501	・・フューズ (10A)	1		
14	09481-30501	・・フューズ (30A)	1		
15	37163-89L00	・フック, スターティングスイッチホル	1		
16	41130-89L00	・シャフト, クラッチフックラケット	1		
17	43755-99J00	・アタッチメント, ステアリングフックラケット	1		
18	43759-89L00	・ホルダ, ドレインホース	1		
19	09204-01002	・コックピット	2		
20	09160-08082	・ワッシャ (8.5X16X1.2)	2		

DF9.9B
DF15A
DF20A

FIG.513A

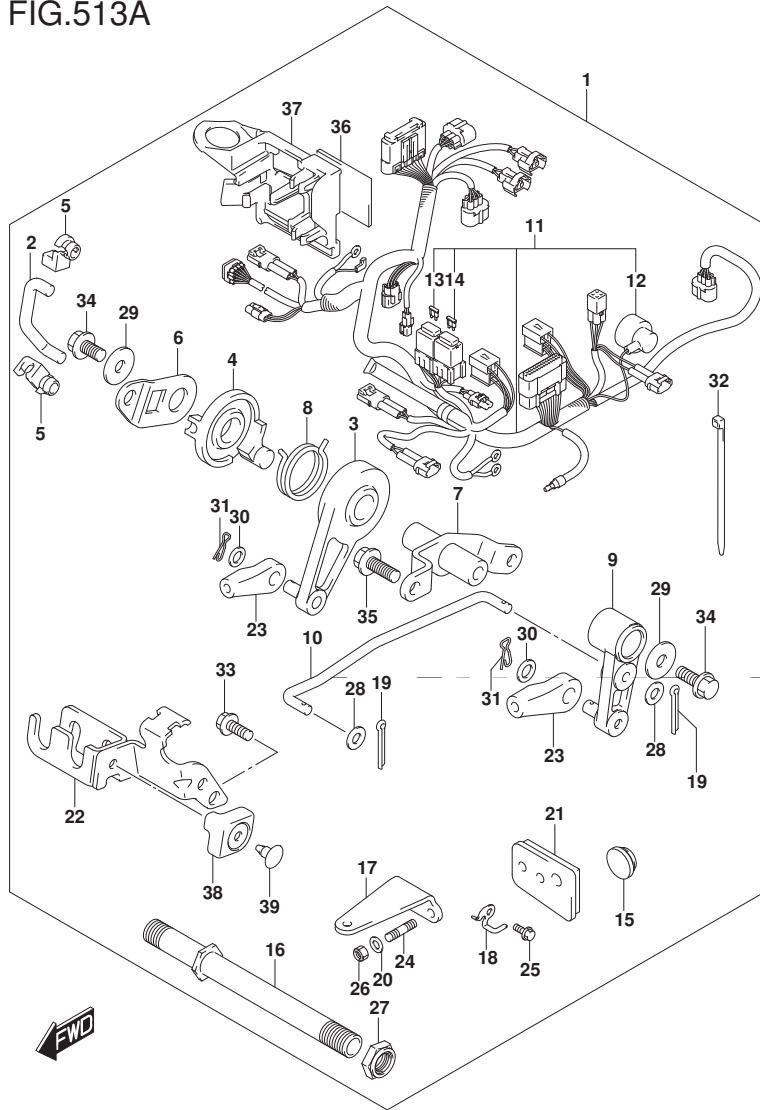

FIG. 513A (1-F-15) オプション:リモートコントロールパーツ (DF9.9B) (DF15A) (DF20A)

見出番号	品番	品名	使用個数	備考	標準作業時間
21	61124-89L50	・クローメット, リモコンケーブル	1		
22	67340-89L10	・ホルダ, リモコンケーブル	1		
23	67467-89J01	・コネクタ	2		
24	09108-08286	・スタットホルト	2		
25	09116-06225	・ボルト (6X15)	1		
26	09159-08059	・ナット	2		
27	09159-22006	・ナット	1		
28	09160-05029	・ワッシャ (5.5X12X0.8)	2		
29	09160-06046	・ワッシャ (6.5X20X1.5)	2		
30	09160-06055	・ワッシャ (7X12X1)	2		
31	09385-06012	・スタップピン	2		
32	09407-14407	・クランプ (L:145)	13		
33	01547-06167	・ボルト	2		
34	01550-06127	・ボルト	2		
35	01550-06167	・ボルト	2		
36	32851-93J00	・クッション, リードワイヤ	1		
37	36616-89L30	・ホルダ, コネクタ	1		
38	67345-89L10	・フロッタ, リモコンケーブルホルダ	1		
39	09409-10304-5ES	・クリップ (ブラック)	1		

DF9.9B
DF15A
DF20A

FIG.515A

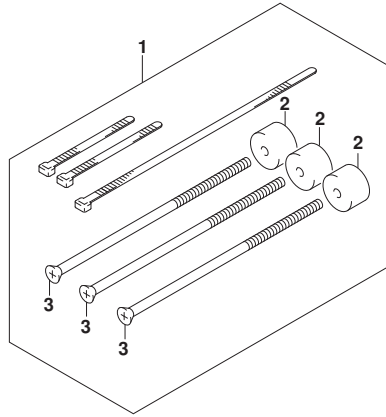

FIG. 515A (1-G-2) オプション:リモコン ケーブル (DF9.9B) (DF15A) (DF20A)

見出番号	品番	品名	使用個数	備考	標準作業時間
1	67140-95600	アタッチメントキット, ツインリモコン	1		
2	67294-95600	・スプーサ	3		
3	67296-95621	・スクリュ (L:165)	3		
4-1	67320-93J00	ケーブルアツシ, リモコン (8F:2.4M)	1		
4-2	67320-93J10	ケーブルアツシ, リモコン (10F:3.1M)	1		
4-3	67320-93J20	ケーブルアツシ, リモコン (12F:3.7M)	1		
4-4	67320-93J30	ケーブルアツシ, リモコン (14F:4.2M)	1		
4-5	67320-93J40	ケーブルアツシ, リモコン (16F:4.8M)	1		
4-6	67320-93J50	ケーブルアツシ, リモコン (18F:5.4M)	1		
4-7	67320-93J60	ケーブルアツシ, リモコン (20F:6.1M)	1		
4-8	67320-93J70	ケーブルアツシ, リモコン (22F:6.7M)	1		
4-9	67320-93J80	ケーブルアツシ, リモコン (24F:7.3M)	1		

DF9.9B
DF15A
DF20A

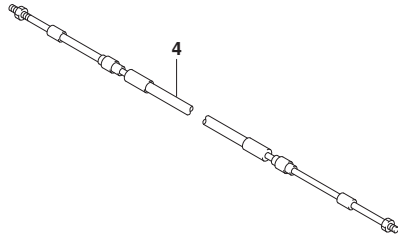
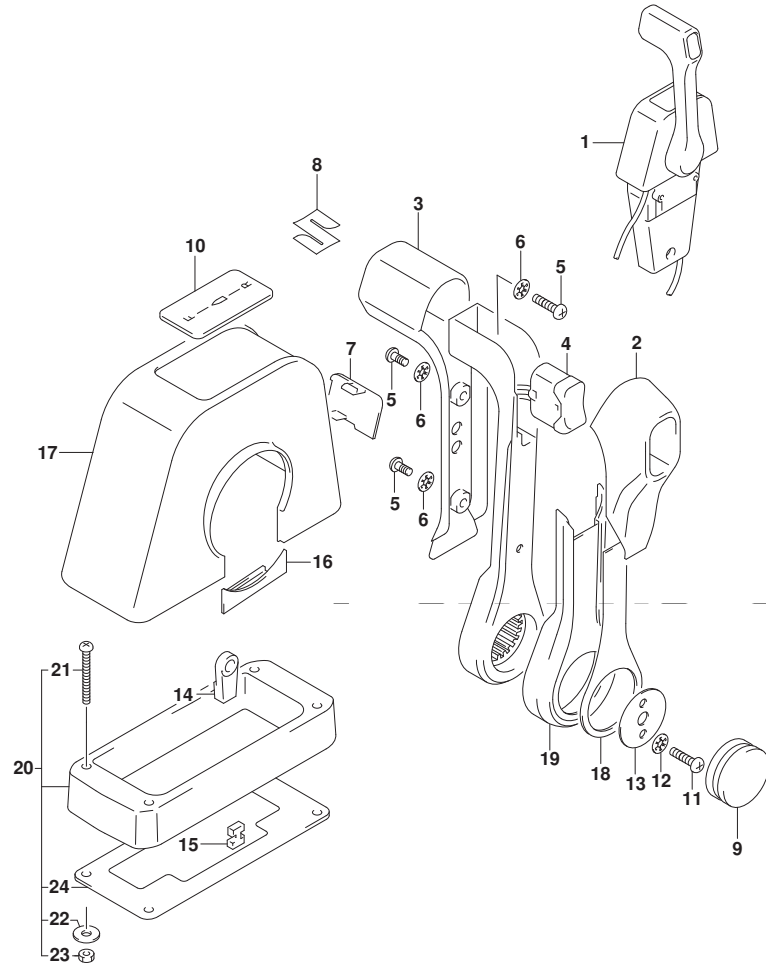

FIG.544A

FIG. 544A (1-G-3) オプション:リモート コントロール アツシ シングル (1) (DF9. 9B)

見出番号	品番	品名	使用個数	備考	標準作業時間
1	67200-88L00	リモートコントロールアツシ, シングル	1		
2	67261-88L10	・グ リツフ, リモコンNO. 2	1		
3	67261-88L00	・グ リツフ, リモコンNO. 1	1		
4	37850-88L00	・スイッチアツシ, グ リツフ PTT (シングル)	1		
5	67296-88L00	・スクリュ	3		
6	67288-92E20	・ワツシヤ	3		
7	67212-88L00	・カバ -, フ ラク (シングル)	1		
8	68111-88L00	・エン プ レム, マーク (S)	1		
9	67257-88L00	・キヤツフ, リモコンレバ -	1		
10	67281-88L00	・デ ィ カル (シングル)	1		
11	67296-92E60	・スクリュ	2		
12	67288-92E60	・ワツシヤ	2		
13	67253-92E00	・ワツシヤ	1		
14	67275-95600	・エンド -, ケーブル	2		
15	67273-95600	・スベ -サ	1		
16	67271-88L10	・カバ -, リモコンレバ -ロア	1		
17	67211-88L00	・カバ - (シングル)	1		
18	67264-88L00	・カバ -, レバ -デ ィ ザ イン	1		
19	67264-88L10	・カバ -, レバ -メツキ	1		
20	67500-88L00	キット, リモコンスベ -サシングル	1		
21	09125-05135	・スクリュ (5X65)	4		
22	09160-05029	・ワツシヤ (5. 5X12X0. 8)	4		
23	09140-05005	・ナツト	4		
24	67273-88L00	・グ ロメツト, リモコンシングル	1		



DF9. 9B

FIG.544B

FIG. 544B (1-G-4) オプション:リモート コントロール アツシ シンケル (1) (DF15A)

見出番号	品番	品名	使用個数	備考	標準作業時間
1	67200-88L00	リモートコントロールアツシ, シンケル	1		
2	67261-88L10	・ケ リツツ, リモコンNO. 2	1		
3	67261-88L00	・ケ リツツ, リモコンNO. 1	1		
4	37850-88L00	・スイツチアツシ, ケ リツツ PTT (シンケル)	1		
5	67296-88L00	・スクリユ	3		
6	67288-92E20	・ワツシヤ	3		
7	67212-88L00	・カバ -, フ ラケ (シンケル)	1		
8	68111-88L00	・エン プ レム, マーク (S)	1		
9	67257-88L00	・キヤツツ, リモコンレバ -	1		
10	67281-88L00	・デ カール (シンケル)	1		
11	67296-92E60	・スクリユ	2		
12	67288-92E60	・ワツシヤ	2		
13	67253-92E00	・ワツシヤ	1		
14	67275-95600	・エンド -, ケブ ル	2		
15	67273-95600	・スベ -サ	1		
16	67271-88L10	・カバ -, リモコンレバ -ロア	1		
17	67211-88L00	・カバ - (シンケル)	1		
18	67264-88L00	・カバ -, レバ -デ ザ イン	1		
19	67264-88L10	・カバ -, レバ -メツキ	1		
20	67500-88L00	キット, リモコンスベ -サシンケル	1		
21	09125-05135	・スクリユ (5X65)	4		
22	09160-05029	・ワツシヤ (5. 5X12X0. 8)	4		
23	09140-05005	・ナツト	4		
24	67273-88L00	・ケ ロメツト, リモコンシンケル	1		

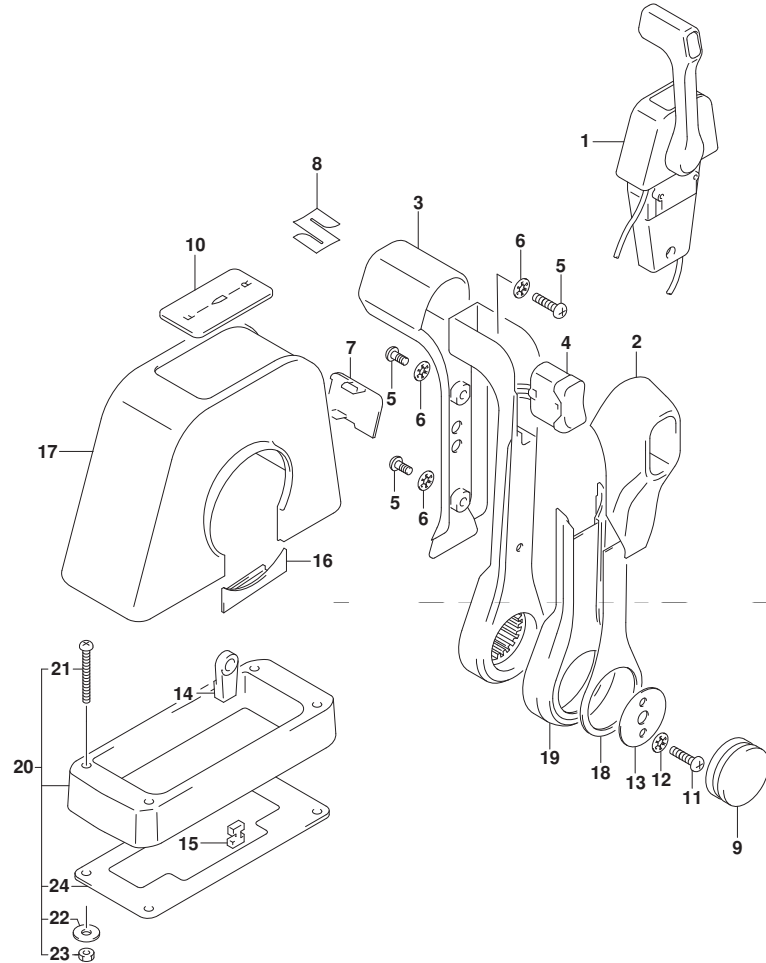

DF15A

FIG.544C

FIG. 544C (1-G-5) オプション:リモート コントロール アツシ シンケル (1) (DF20A)

見出番号	品番	品名	使用個数	備考	標準作業時間
1	67200-88L00	リモートコントロールアツシ, シンケル	1		
2	67261-88L10	・ケ リツツ, リモコンNO. 2	1		
3	67261-88L00	・ケ リツツ, リモコンNO. 1	1		
4	37850-88L00	・スイツチアツシ, ケ リツツ PTT (シンケル)	1		
5	67296-88L00	・スクリュ	3		
6	67288-92E20	・ワツシヤ	3		
7	67212-88L00	・カバ -, フ ラケ (シンケル)	1		
8	68111-88L00	・エン プ レム, マーク (S)	1		
9	67257-88L00	・キヤツツ, リモコンレバ -	1		
10	67281-88L00	・デ カール (シンケル)	1		
11	67296-92E60	・スクリュ	2		
12	67288-92E60	・ワツシヤ	2		
13	67253-92E00	・ワツシヤ	1		
14	67275-95600	・エンド -, ケブ ル	2		
15	67273-95600	・スベ -サ	1		
16	67271-88L10	・カバ -, リモコンレバ -ロア	1		
17	67211-88L00	・カバ - (シンケル)	1		
18	67264-88L00	・カバ -, レバ -デ ザ イン	1		
19	67264-88L10	・カバ -, レバ -メツキ	1		
20	67500-88L00	キット, リモコンスベ -サシンケル	1		
21	09125-05135	・スクリュ (5X65)	4		
22	09160-05029	・ワツシヤ (5. 5X12X0. 8)	4		
23	09140-05005	・ナツト	4		
24	67273-88L00	・ケ ロメツト, リモコンシンケル	1		

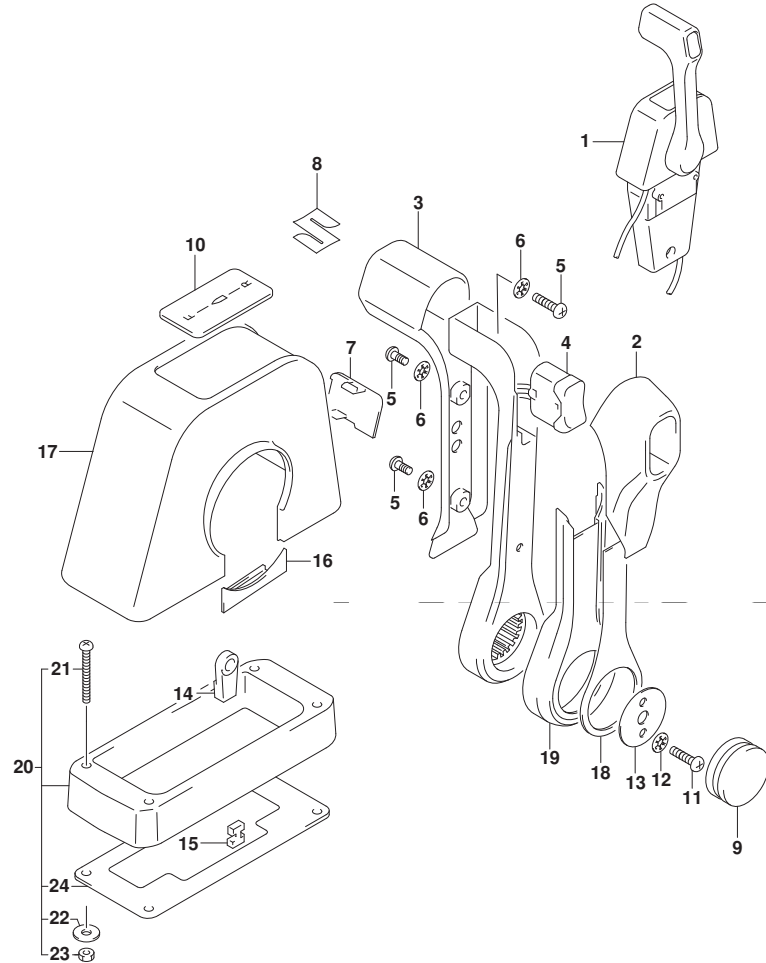

DF20A

FIG.545A

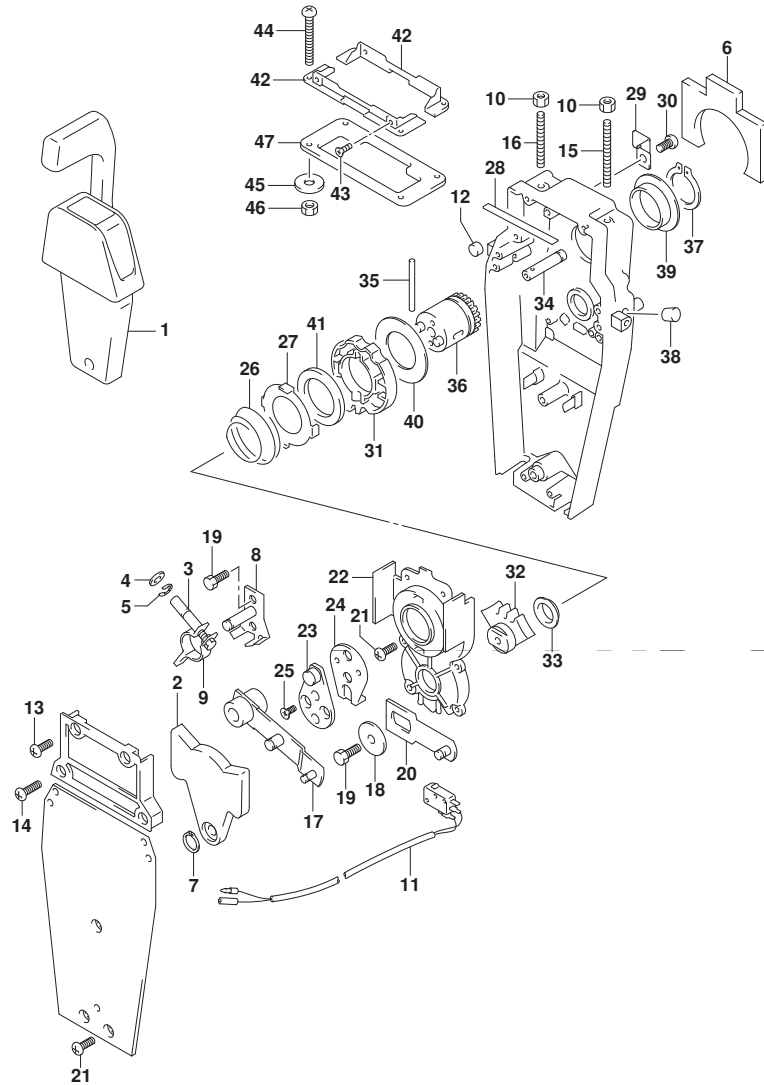

FIG. 545A (1-G-6) オプション:リモートコントロールアツシシングル (2) (DF9.9B)

見出番号	品番	品名	使用個数	備考	標準作業時間
1	67200-88L00	リモートコントロールアツシ, シングル	1		
2	67222-92E00	・フ レート	1		
3	67223-92E00	・フ レーキアツシ ヤスト	1		
4	67288-92E00	・ワツシヤ	1		
5	67292-94300	・Eリング	4		
6	67272-88L00	・ゴ ムシール, ウォーターフ ルーフ	1		
7	67291-92E00	・リング, スナツフ	1		
8	67221-92E00	・シフトアツシ	1		
9	67224-92E00	・フ レーキアムアツシ	1		
10	09140-06020	・ナツト	2		
11	37721-88L00	・スイツチアツシ, ニュートラル	1		
12	67236-92E00	・ローラ	1		
13	67296-88D10	・スクリュ (5X16)	2		
14	67296-92E20	・スクリュ (5X25)	2		
15	67226-92E00	・ホ ルト, ストツハ フロント	1		
16	67226-92E10	・ホ ルト, ストツハ リヤ	1		
17	67240-92E00	・スロツトルアムアツシ	1		
18	67228-92E00	・ワツシヤ	1		
19	67286-92E00	・ホ ルト (6X18)	3		
20	67230-88L00	・アムアツシ, リモコンソフト	1		
21	09125-05042	・スクリュ (5X10)	10		
22	67234-88L00	・ケース, リモコンキヤ	1		

DF9. 9B

FIG.545A

FIG. 545A (1-G-7) オプション:リモート コントロール アツシ シンゲル (2) (DF9.9B)

見出番号	品番	品名	使用個数	備考	標準作業時間
23	67245-92E00	・レバ-アツシ, スロットル	1		
24	67227-92E00	・ストツバ	1		
25	09126-06006	・スクリュ (6X20)	2		
26	67233-92E00	・スフ リンケ	1		
27	67235-92E00	・フ レ-ト, シフトロック	1		
28	67237-92E01	・スフ リンケ	5		
29	67269-92E00	・フ ラケツト	1		
30	67296-88D10	・スクリュ (5X16)	1		
31	67238-88L00	・ギ ヤ, リモコント ライフ	1		
32	67231-88L00	・ギ ヤ, リモコンシフト	1		
33	67232-88L00	・フ ツツユ, シフトギ ヤ	1		
34	67241-88L00	・ロツド, リモコンフリーアケセル	1		
35	67239-92E00	・ピ ン	1		
36	67246-88L00	・シヤフト, リモコント ライフ	1		
37	67291-92E10	・リンケ, スナツフ	1		
38	67243-92E00	・キヤツフ, ホ-ル	1		
39	67252-88L00	・フ ツツユ, リモコント ライフ シヤフト	1		
40	67253-88L00	・ワツシヤ, リモコント ライフ シヤフト	1		
41	67239-92E10	・フ レ-ト, シフトピ ン	1		
42	67274-88L00	・フ ランツ, カバ-ベ-ス (シンゲル)	2		
43	67296-95610	・スクリュ	4		
44	67296-92E30	・スクリュ	4		

DF9. 9B

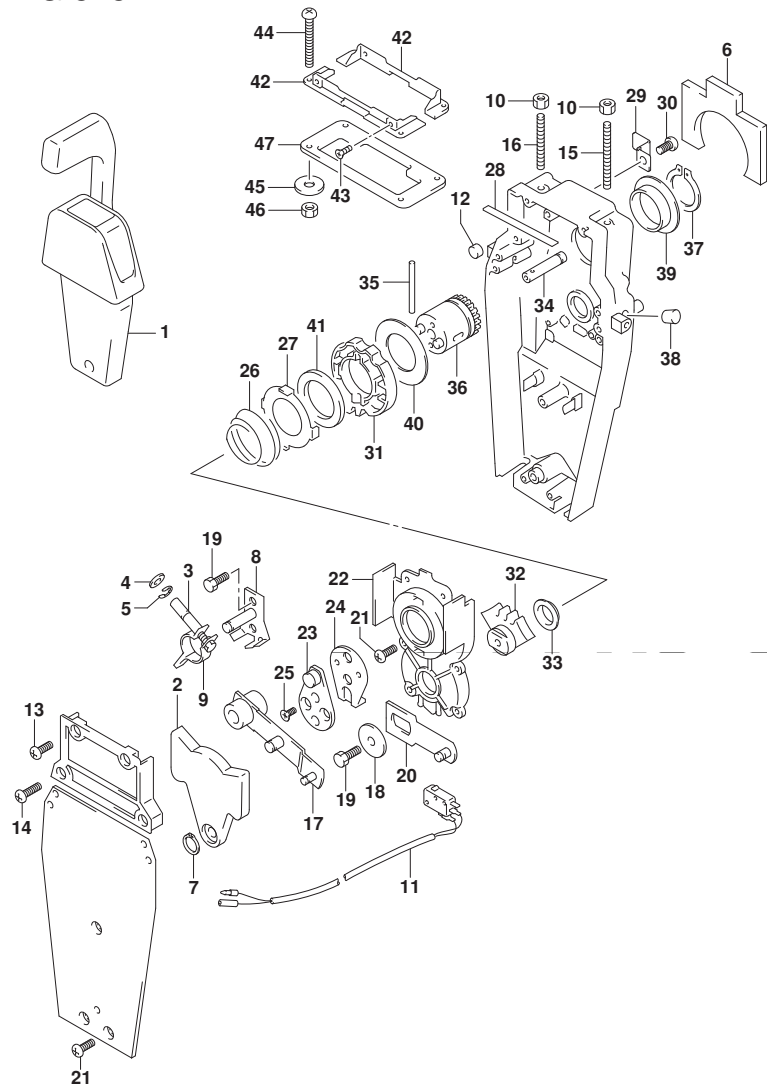
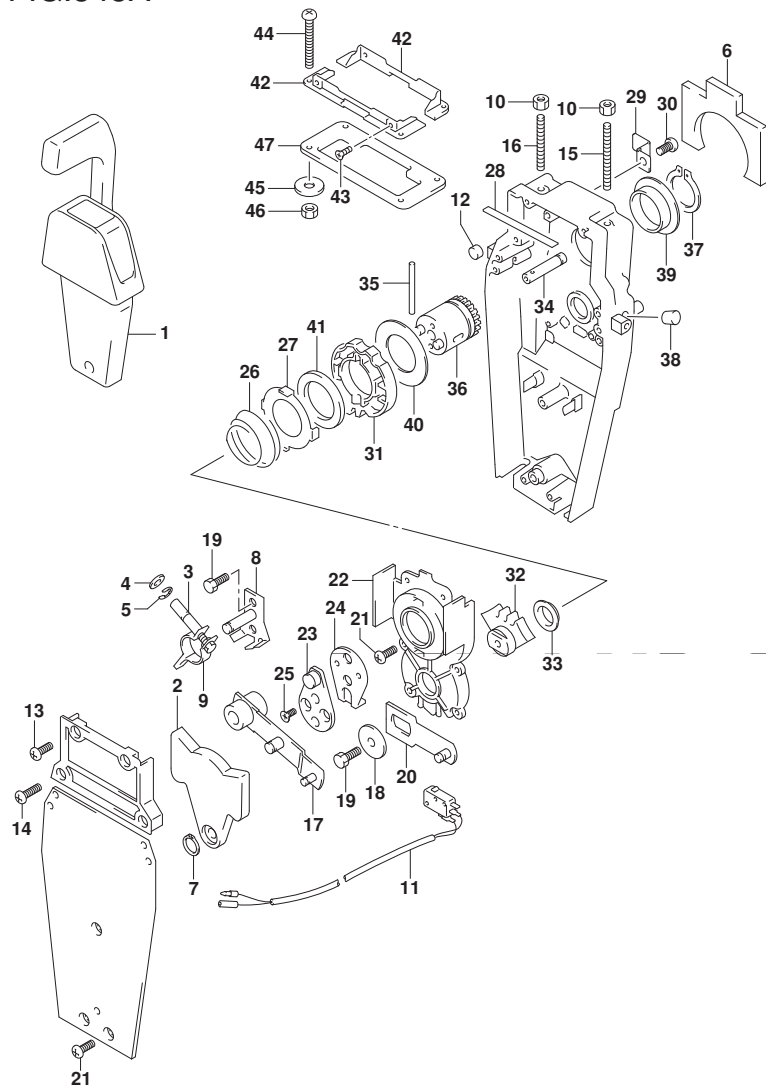

FIG.545A

FIG. 545A (1-G-8) オプション:リモートコントロールアツシシングル (2) (DF9.9B)

見出番号	品番	品名	使用個数	備考	標準作業時間
45	09160-05024	・ワッシャ (5.5X16X1.5)	4		
46	67287-92E00	・ナット	4		
47	67273-88L00	・ゲロメツト, リモコンシングル	1		



DF9.9B

FIG.545B

FIG. 545B (1-G-9) オプション:リモートコントロールアツシシングル (2) (DF15A)

見出番号	品番	品名	使用個数	備考	標準作業時間
1	67200-88L00	リモートコントロールアツシ, シングル	1		
2	67222-92E00	・フ レート	1		
3	67223-92E00	・フ レーキアシ ヲスト	1		
4	67288-92E00	・ワツシヤ	1		
5	67292-94300	・Eリング	4		
6	67272-88L00	・ゴ ムシール, ウォーターフ ルーフ	1		
7	67291-92E00	・リング, スナツフ	1		
8	67221-92E00	・シフトアツシ	1		
9	67224-92E00	・フ レーキアームアツシ	1		
10	09140-06020	・ナツト	2		
11	37721-88L00	・スイツチアツシ, ニュートラル	1		
12	67236-92E00	・ローラ	1		
13	67296-88D10	・スクリュ (5X16)	2		
14	67296-92E20	・スクリュ (5X25)	2		
15	67226-92E00	・ボ ルト, ストツハ フロント	1		
16	67226-92E10	・ボ ルト, ストツハ リヤ	1		
17	67240-92E00	・スロツトルアームアツシ	1		
18	67228-92E00	・ワツシヤ	1		
19	67286-92E00	・ボ ルト (6X18)	3		
20	67230-88L00	・アームアツシ, リモコンシフト	1		
21	09125-05042	・スクリュ (5X10)	10		
22	67234-88L00	・ケース, リモコンキ ヲ	1		

DF15A

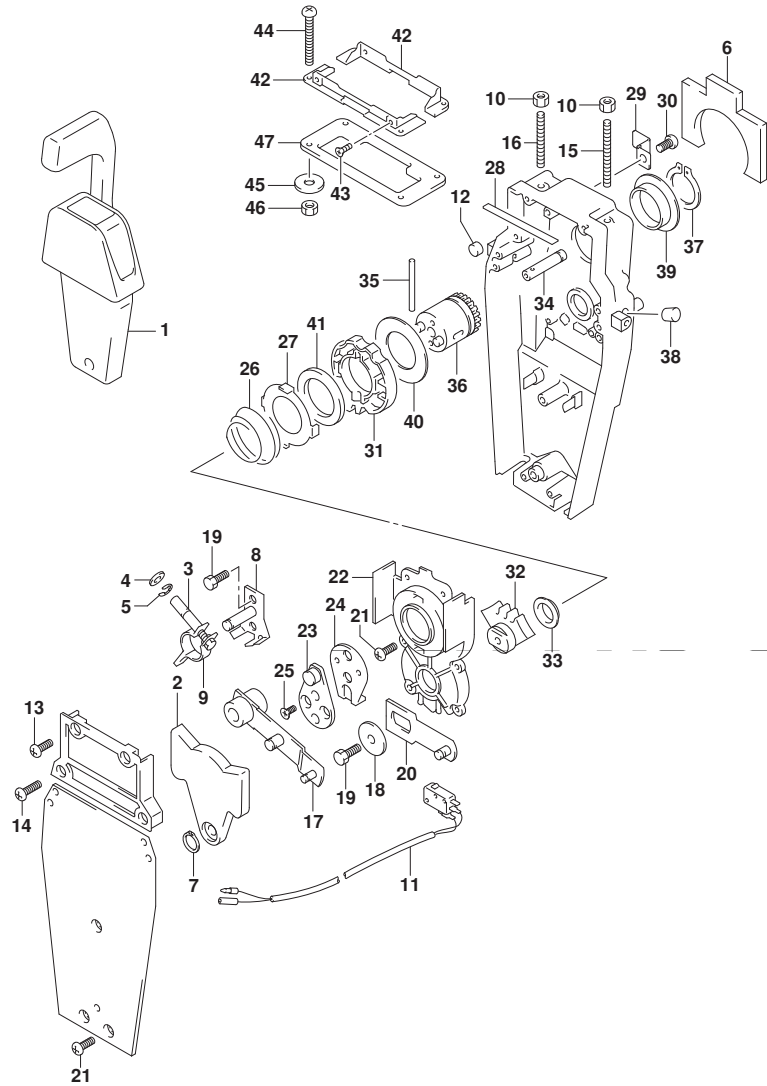
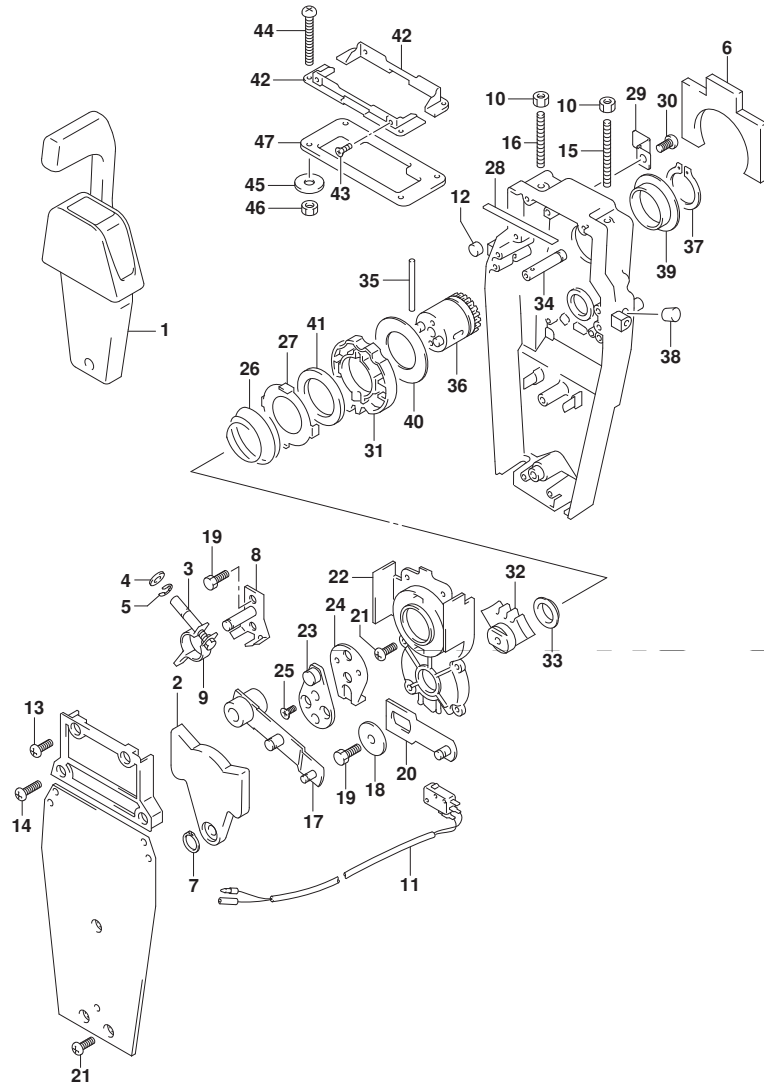

FIG.545B

FIG. 545B (1-G-10) オプション:リモートコントロールアツシ シンクル (2) (DF15A)



見出番号	品番	品名	使用個数	備考	標準作業時間
23	67245-92E00	・レバ-アツシ, スロットル	1		
24	67227-92E00	・ストツバ	1		
25	09126-06006	・スクリュ (6X20)	2		
26	67233-92E00	・スフ リンク	1		
27	67235-92E00	・フ レート, シフトロック	1		
28	67237-92E01	・スフ リンク	5		
29	67269-92E00	・フ ラケツト	1		
30	67296-88D10	・スクリュ (5X16)	1		
31	67238-88L00	・ギ ヤ, リモコント ライフ	1		
32	67231-88L00	・ギ ヤ, リモコンシフト	1		
33	67232-88L00	・フ ツツ, シフトギ ヤ	1		
34	67241-88L00	・ロツド, リモコンフリーアケセル	1		
35	67239-92E00	・ピ ン	1		
36	67246-88L00	・シヤフト, リモコント ライフ	1		
37	67291-92E10	・リング, スナツフ	1		
38	67243-92E00	・キヤツフ, ホール	1		
39	67252-88L00	・フ ツツ, リモコント ライフ シヤフト	1		
40	67253-88L00	・ワツシヤ, リモコント ライフ シヤフト	1		
41	67239-92E10	・フ レート, シフトピ ン	1		
42	67274-88L00	・フランヅ, カバ-ベ-ス (シンクル)	2		
43	67296-95610	・スクリュ	4		
44	67296-92E30	・スクリュ	4		

DF15A

FIG.545B

FIG. 545B (1-G-11) オプション:リモートコントロールアツシシヅクル (2) (DF15A)

見出番号	品番	品名	使用個数	備考	標準作業時間
45	09160-05024	・ワツヅヤ (5. 5X16X1. 5)	4		
46	67287-92E00	・ナツツ	4		
47	67273-88L00	・グロメツツ, リモコンシヅクル	1		

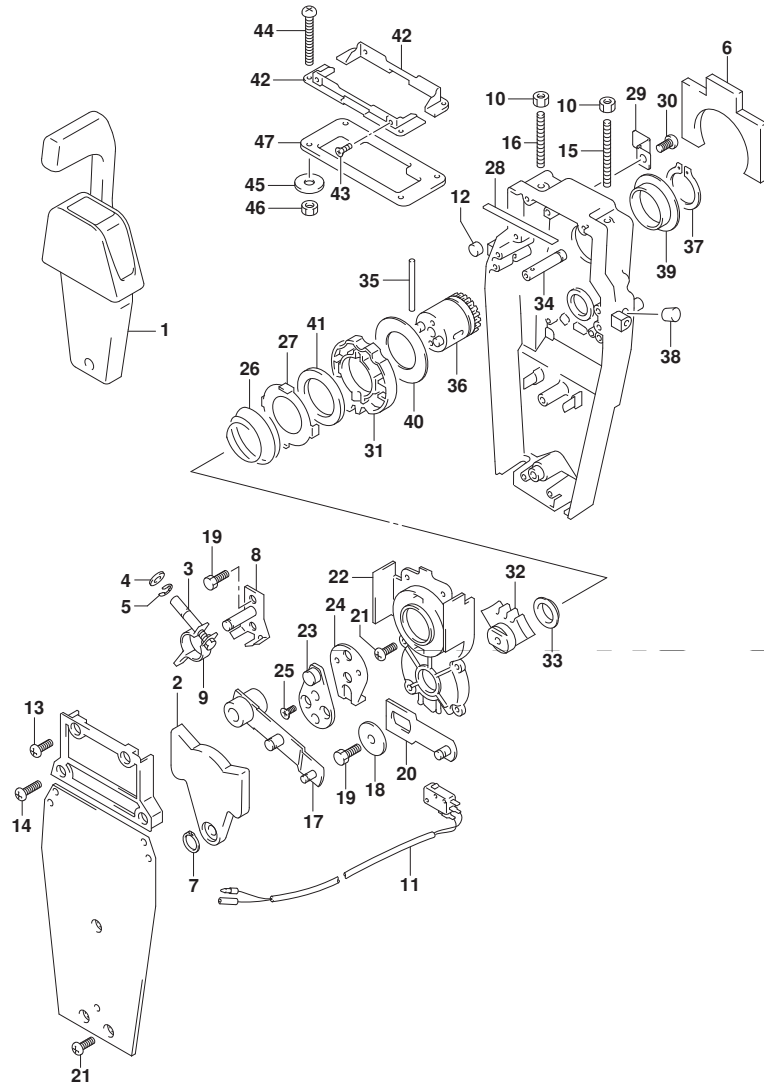

DF15A

FIG.545C

FIG. 545C (1-G-12) オプション:リモートコントロール アツシ シンク^ル (2) (DF20A)

見出番号	品番	品名	使用個数	備考	標準作業時間
1	67200-88L00	リモートコントロールアツシ, シンク ^ル	1		
2	67222-92E00	・フ レート	1		
3	67223-92E00	・フ レーキア ^シ ヤスト	1		
4	67288-92E00	・ワツヤ	1		
5	67292-94300	・Eリング	4		
6	67272-88L00	・ゴ ^ム シール, ウォーターフ ^ル フ	1		
7	67291-92E00	・リング, スナツフ	1		
8	67221-92E00	・シフトアツシ	1		
9	67224-92E00	・フ レーキア ^ム アツシ	1		
10	09140-06020	・ナツト	2		
11	37721-88L00	・スイツチアツシ, ニュートラル	1		
12	67236-92E00	・ローラ	1		
13	67296-88D10	・スクリュ (5X16)	2		
14	67296-92E20	・スクリュ (5X25)	2		
15	67226-92E00	・ホ ^ル ト, ストツハ ^フ フロント	1		
16	67226-92E10	・ホ ^ル ト, ストツハ ^リ ヤ	1		
17	67240-92E00	・スロツトルア ^ム アツシ	1		
18	67228-92E00	・ワツヤ	1		
19	67286-92E00	・ホ ^ル ト (6X18)	3		
20	67230-88L00	・ア ^ム アツシ, リモコンシフト	1		
21	09125-05042	・スクリュ (5X10)	10		
22	67234-88L00	・ケース, リモコンキ ^ヤ	1		

DF20A

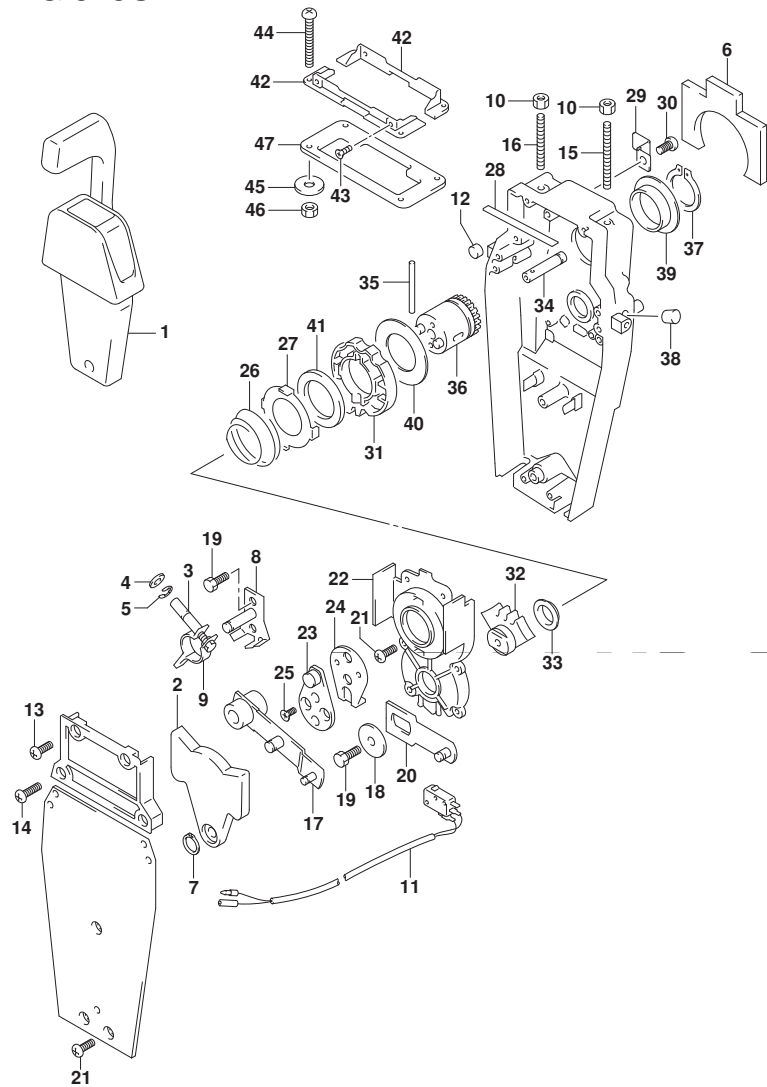
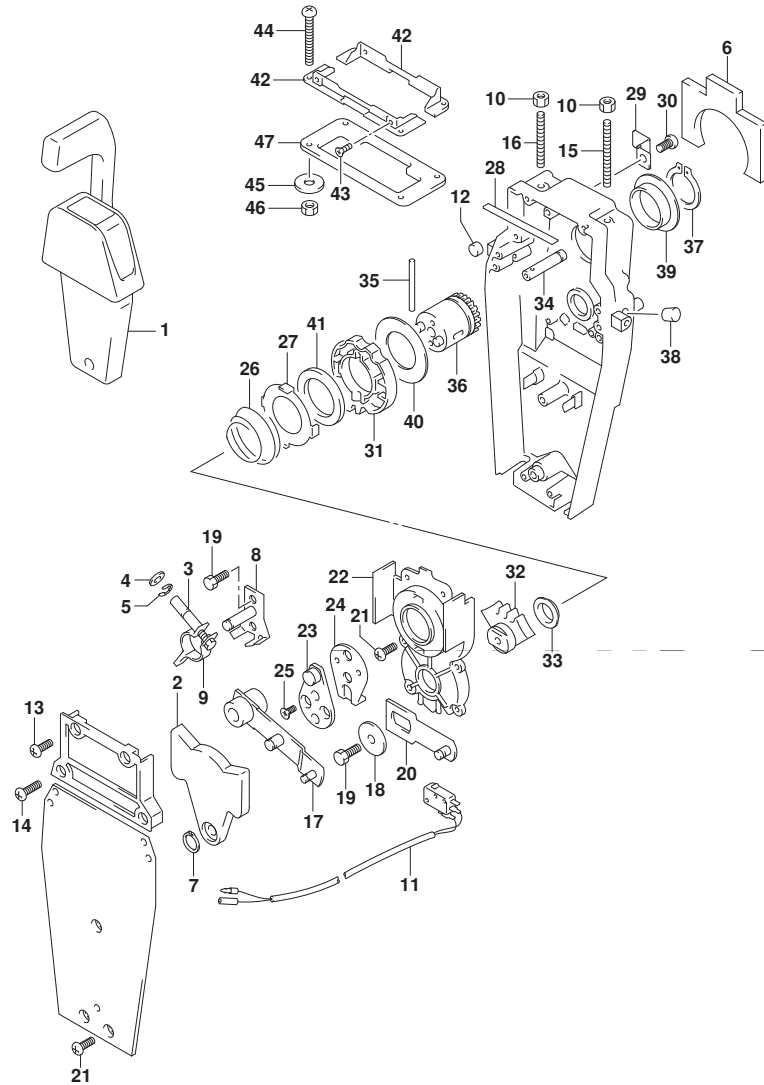

FIG.545C

FIG. 545C (1-G-13) オプション:リモートコントロール アツシ シンクル (2) (DF20A)



見出番号	品番	品名	使用個数	備考	標準作業時間
23	67245-92E00	・レバ-アツシ, スロットル	1		
24	67227-92E00	・ストツバ	1		
25	09126-06006	・スクリュ (6X20)	2		
26	67233-92E00	・スフ リンク	1		
27	67235-92E00	・フ レート, シフトロック	1		
28	67237-92E01	・スフ リンク	5		
29	67269-92E00	・フ ラケツト	1		
30	67296-88D10	・スクリュ (5X16)	1		
31	67238-88L00	・ギ ヤ, リモコント ライフ	1		
32	67231-88L00	・ギ ヤ, リモコンシフト	1		
33	67232-88L00	・フ ツシユ, シフトギ ヤ	1		
34	67241-88L00	・ロツド, リモコンフリーアケセル	1		
35	67239-92E00	・ピ ン	1		
36	67246-88L00	・シヤフト, リモコント ライフ	1		
37	67291-92E10	・リンク, スナツフ	1		
38	67243-92E00	・キヤツフ, ホール	1		
39	67252-88L00	・フ ツシユ, リモコント ライフ シヤフト	1		
40	67253-88L00	・ワツシヤ, リモコント ライフ シヤフト	1		
41	67239-92E10	・フ レート, シフトピ ン	1		
42	67274-88L00	・フ ランヅ, カバ-ベ-ス (シンクル)	2		
43	67296-95610	・スクリュ	4		
44	67296-92E30	・スクリュ	4		

DF20A

FIG.545C

FIG. 545C (1-G-14) オプション:リモートコントロールアツシシヅクル (2) (DF20A)

見出番号	品番	品名	使用個数	備考	標準作業時間
45	09160-05024	・ワツヅヤ (5. 5X16X1. 5)	4		
46	67287-92E00	・ナツツ	4		
47	67273-88L00	・グ・ロメツツ, リモコンシヅクル	1		

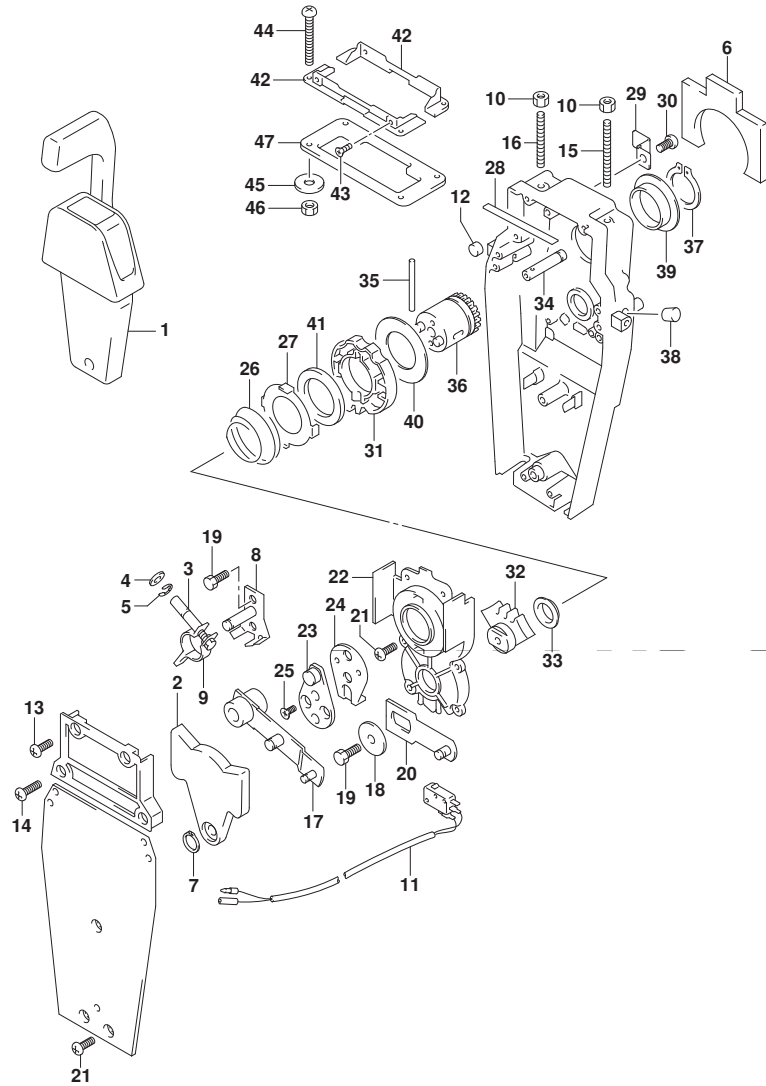

DF20A

FIG.546A

FIG. 546A (1-G-15) オプション:リモコン ケーブル (電気リツク スタ-タ) (DF9. 9B)

見出番号	品番	品名	使用個数	備考	標準 作業時間
1	36620-89L00	ワイヤツシ, リモ-トコ-ントロ-ル	1		
2	09481-10501	・フ-ズ (10A)	1		
3	36990-87D00	ターミナル/スリ-フ セツト	1		

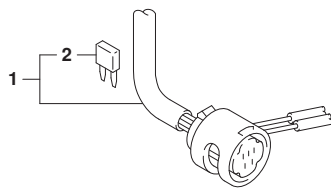

DF9. 9B

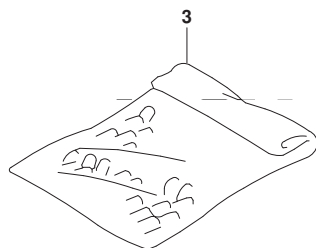
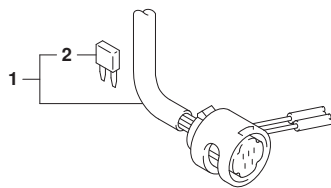

FIG.546B

FIG. 546B (1-H-2) オプション:リモコン ケーブル (電気リック スタター) (DF15A)

見出番号	品番	品名	使用個数	備考	標準 作業時間
1	36620-89L00	ワイヤアツシ, リモートコントロール	1		
2	09481-10501	・フューズ (10A)	1		
3	36990-87D00	ターミナル/スリーブ セット	1		



DF15A

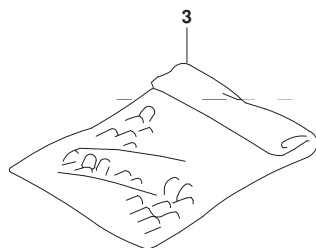
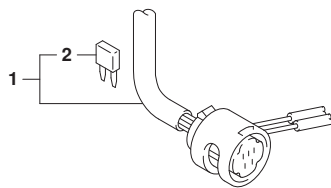

FIG.546C

FIG. 546C (1-H-3) オプション:リモコン ケーブル (電気リク スタター) (DF20A)

見出番号	品番	品名	使用個数	備考	標準 作業時間
1	36620-89L00	ワイヤツシ, リモートコントロール	1		
2	09481-10501	・フューズ (10A)	1		
3	36990-87D00	ターミナル/スリーブ セット	1		



DF20A

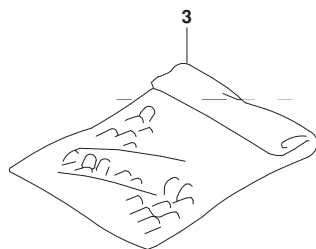

FIG.553A

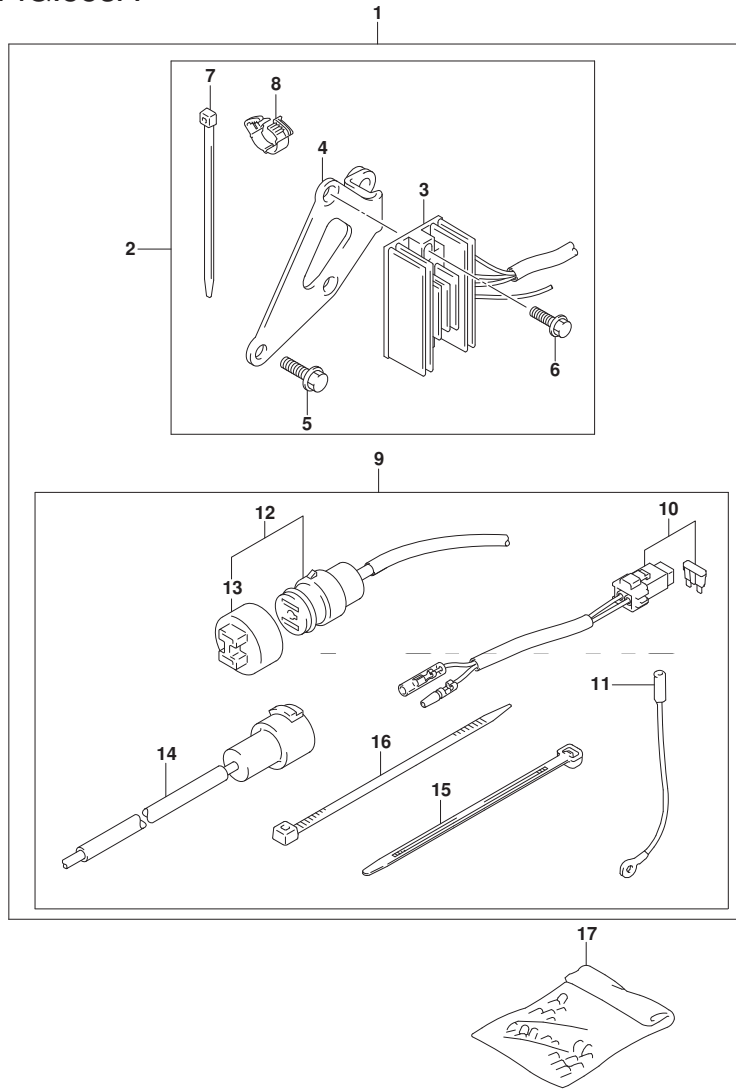

FIG. 553A (1-H-4) オプション:電気リカル (マニュアル スタータ)

見出番号	品番	品名	使用個数	備考	標準作業時間
1	32000-89L01	キット, バッテリチャージング	1		
2	32801-89L01	・レクチファイヤ/レギ ユレータセット	1		
3	32800-94J11	・レクチファイヤ/レギ ユレータアツシ	1		
4	32815-89L10	・ブ ラケツト, レクチファイヤ	1		
5	01550-08207	・ボルト	2		
6	01550-06207	・ボルト	2		
7	09407-14407	・クランプ (L:145)	3		
8	09408-00184	・クランプ	1		
9	39600-89L00	・リセフ タクルセット	1		
10	36740-94J00	・ケースアツシ, フューズ	1		
11	37801-98300	・リード, ストップ スイツチ	1		
12	39601-95D00	・リセフ タクル	1		
13	36634-93910	・キャツプ	1		
14	39602-93900	・ブ ラグ アツシ, ランプ コード	1		
15	09407-14403	・クランプ (L:125)	2		
16	09407-14407	・クランプ (L:145)	3		
17	36990-87D00	ターミナル/スリーブ セツト	1		

DF9. 9B

DF15A

DF20A

FIG.561A

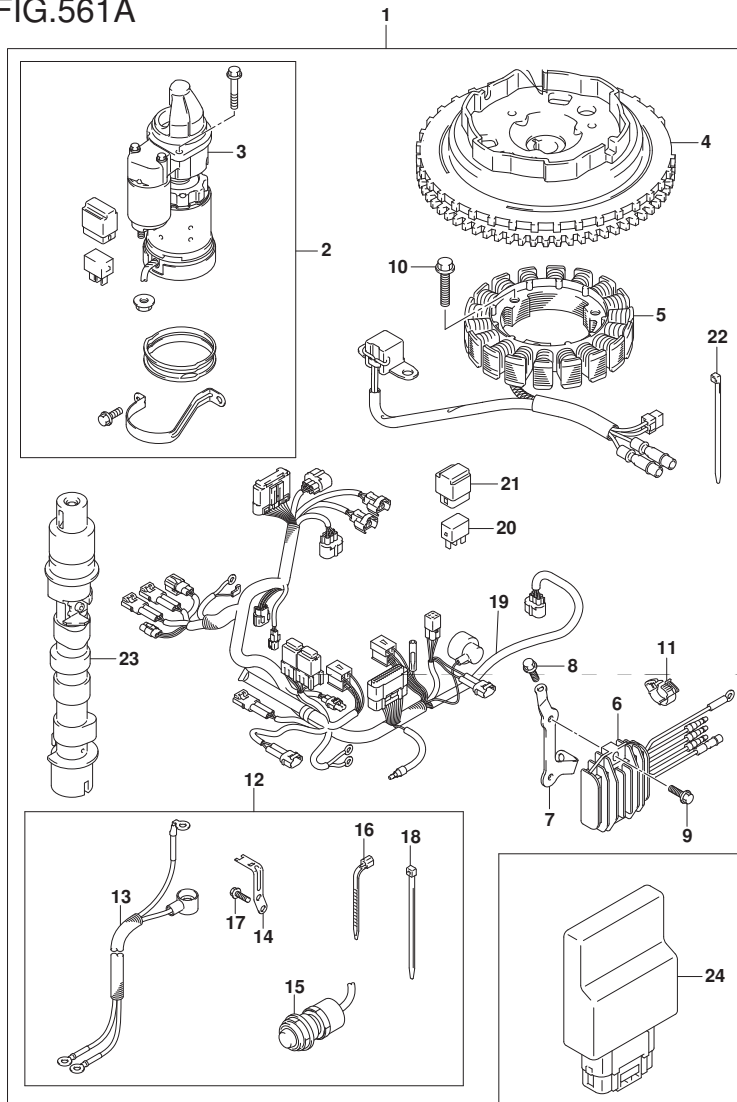

FIG. 561A (1-H-5) オプション:スターティング モータ (マニュアル スタータ) (DF9.9B)

見出番号	品番	品名	使用個数	備考	標準作業時間
1	31000-89L10	スタータセット, エレクトリック	1		
2	31101-89L00	・モータセット, スタータ	1		
3	31100-94J22	・・モータアツシ, スターティング	1		
4	32102-89L00	・フライホイール	1		
5	32120-89L00	・コイル, ステータ/パルサ	1		
6	32800-89L01	・レクチファイヤ/レギュレータアツシ	1		
7	32815-89L00	・ブラケット, レクチファイヤ	1		
8	01550-06167	・ボルト	1		
9	01550-06207	・ボルト	2		
10	01547-0625A	・ボルト	3		
11	09408-00184	・クランプ	1		
12	33800-89L10	・ケーブルセット, スタータ	1		
13	33810-89L10	・・ケーブル, スタータ	1		
14	36617-89L10	・・ブラケット, ハーネス	1		
15	37161-89L02	・・スイッチアツシ, スタータモータ	1		
16	09407-14403	・・クランプ (L:125)	1		
17	01547-06167	・・ボルト	2		
18	09407-14407	・・クランプ (L:145)	1		
19	36610-89LB0	・ハーネスアツシ, ワイヤリング (ME)	1		
20	38860-76F01	・リレーアツシ	1		
21	38915-90J00	・ホルダ, リレー	1		
22	09407-14407	・クランプ (L:145)	12		
23	12700-89L21	・カムシャフトアツシ	1		
24	33920-89LL0	ユニット, エンジンコントロール	1		

DF9.9B

FIG.561B

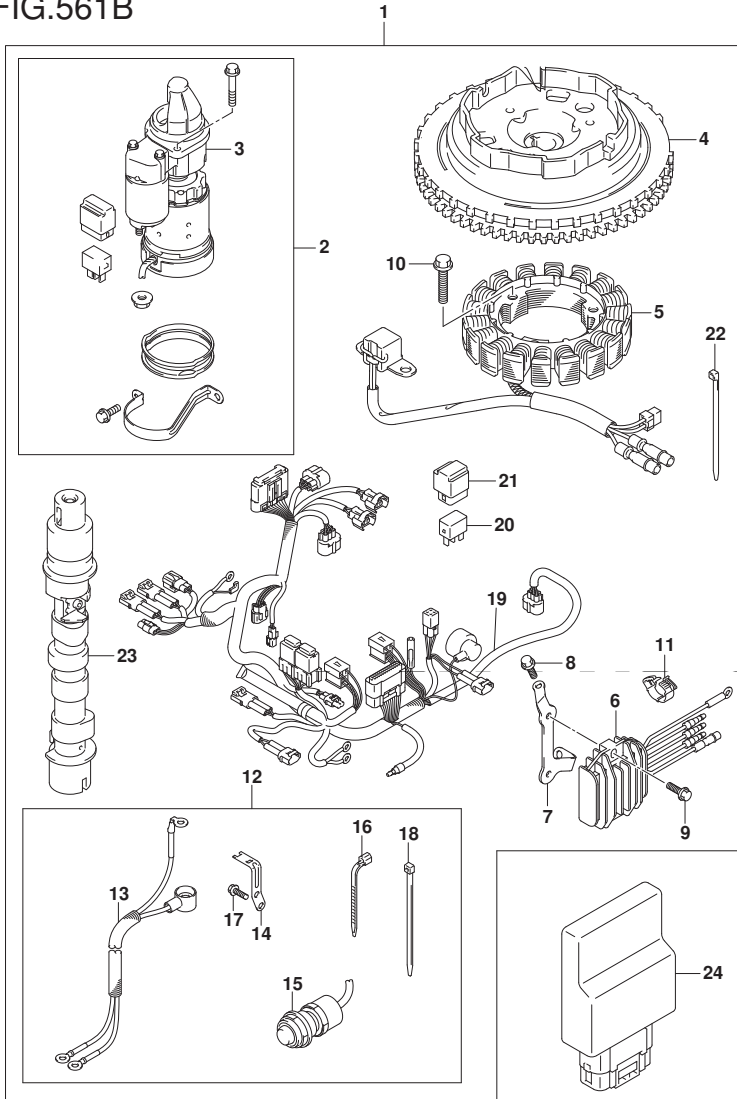

FIG. 561B (1-H-6) オプション:スターテイング モータ (マニュアル スタータ) (DF15A)

見出番号	品番	品名	使用個数	備考	標準作業時間
1	31000-89L10	スタータセット, エレクトリツク	1		
2	31101-89L00	・モータセット, スタータ	1		
3	31100-94J22	・・モータアツシ, スターテイング	1		
4	32102-89L00	・フライホイール	1		
5	32120-89L00	・コイル, ステータ/パルサ	1		
6	32800-89L01	・レクチファイヤ/レギュレータアツシ	1		
7	32815-89L00	・ブラケツト, レクチファイヤ	1		
8	01550-06167	・ボルト	1		
9	01550-06207	・ボルト	2		
10	01547-0625A	・ボルト	3		
11	09408-00184	・クランプ	1		
12	33800-89L10	・ケーブルセット, スタータ	1		
13	33810-89L10	・・ケーブル, スタータ	1		
14	36617-89L10	・・ブラケツト, ハーネス	1		
15	37161-89L02	・・スイッチアツシ, スタータモータ	1		
16	09407-14403	・・クランプ (L:125)	1		
17	01547-06167	・・ボルト	2		
18	09407-14407	・・クランプ (L:145)	1		
19	36610-89LB0	・ハーネスアツシ, ワイヤリング (ME)	1		
20	38860-76F01	・リレーアツシ	1		
21	38915-90J00	・ホルダ, リレー	1		
22	09407-14407	・クランプ (L:145)	12		
23	12700-89L21	・カムシャフトアツシ	1		
24	33920-89LGO	ユニット, エンジンコントロール	1		

DF15A

FIG.561C

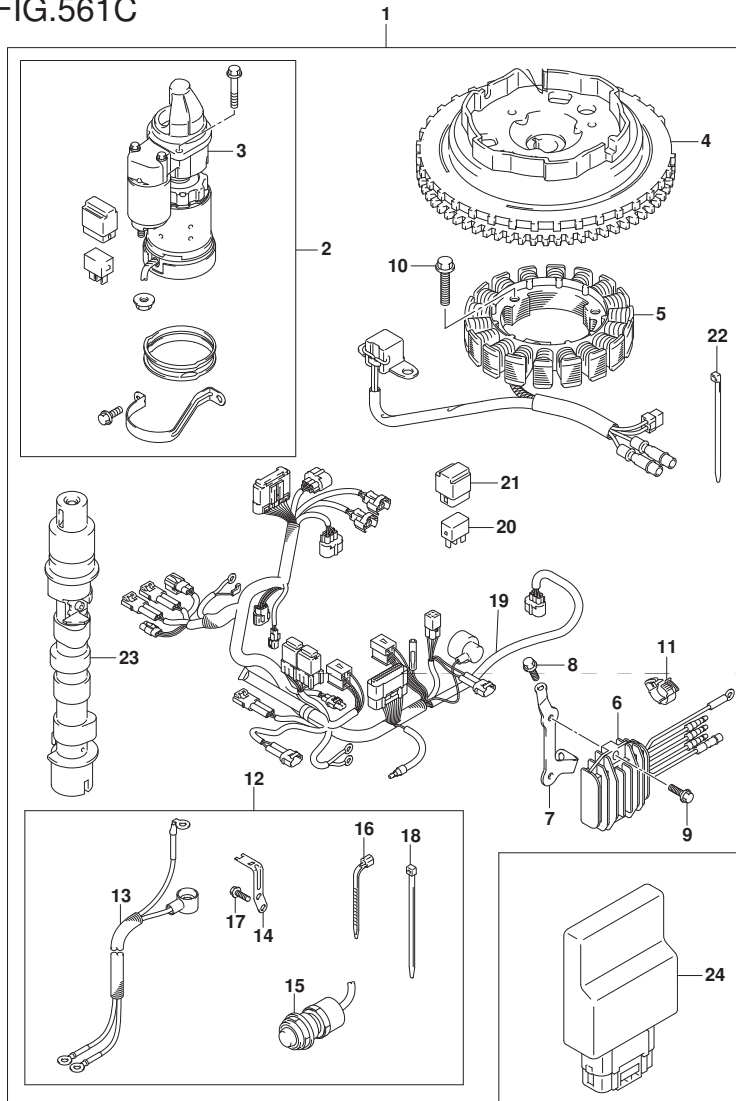

FIG. 561C (1-H-7) オプション:スターティング モータ (マニュアル スタータ) (DF20A)

見出番号	品番	品名	使用個数	備考	標準作業時間
1	31000-89L10	スタータセット, エレクトリツク	1		
2	31101-89L00	・モータセット, スタータ	1		
3	31100-94J22	・・モータアツシ, スターティング	1		
4	32102-89L00	・フライホイール	1		
5	32120-89L00	・コイル, ステータ/パルサ	1		
6	32800-89L01	・レクチファイヤ/レギュレータアツシ	1		
7	32815-89L00	・ブラケット, レクチファイヤ	1		
8	01550-06167	・ボルト	1		
9	01550-06207	・ボルト	2		
10	01547-0625A	・ボルト	3		
11	09408-00184	・クランプ	1		
12	33800-89L10	・ケーブルセット, スタータ	1		
13	33810-89L10	・・ケーブル, スタータ	1		
14	36617-89L10	・・ブラケット, ハーネス	1		
15	37161-89L02	・・スイッチアツシ, スタータモータ	1		
16	09407-14403	・・クランプ (L:125)	1		
17	01547-06167	・・ボルト	2		
18	09407-14407	・・クランプ (L:145)	1		
19	36610-89LB0	・ハーネスアツシ, ワイヤリング (ME)	1		
20	38860-76F01	・リレーアツシ	1		
21	38915-90J00	・ホルダ, リレー	1		
22	09407-14407	・クランプ (L:145)	12		
23	12700-89L21	・カムシャフトアツシ	1		
24	33920-89LJ0	ユニット, エンジンコントロール	1		

DF20A

FIG.575A

FIG. 575A (1-H-8) オプション:ト`ラック` リンク (DF9. 9B) (DF15A) (DF20A)

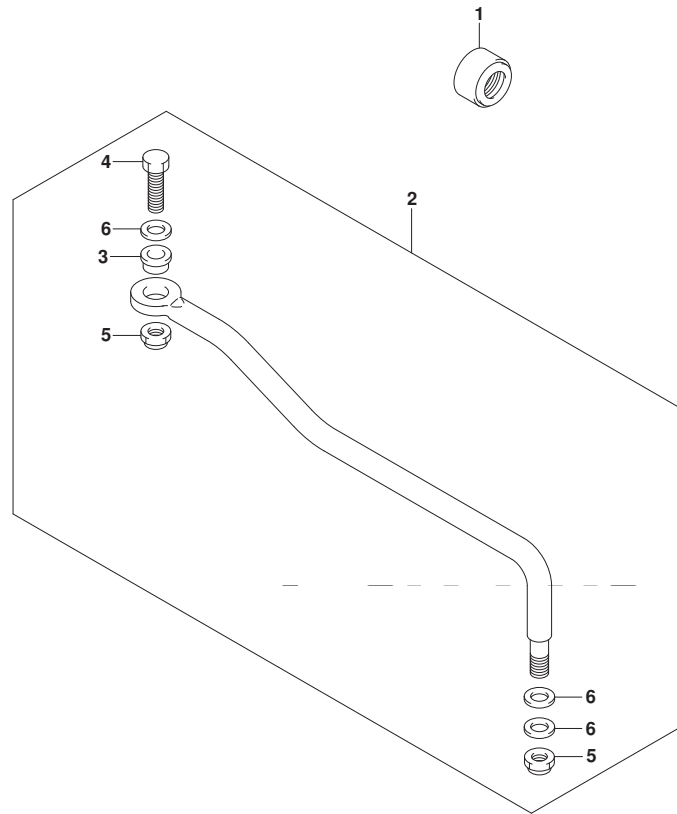

見出番号	品番	品名	使用個数	備考	標準作業時間
1	41161-94400	シール, ステアリンクケーブル	1		
2	67701-99J02	リンクアツシ, ト`ラック`	1		
3	67721-93E10	・スベ`サ, ト`ラック`リンク	1		
4	67725-96J00	・ボ`ルト, ト`ラック`リンク	1		
5	67726-99E00	・ナツト, ロツク	2		
6	67728-99E00	・ワツシヤ	4		

DF9. 9B
DF15A
DF20A



FIG.583A

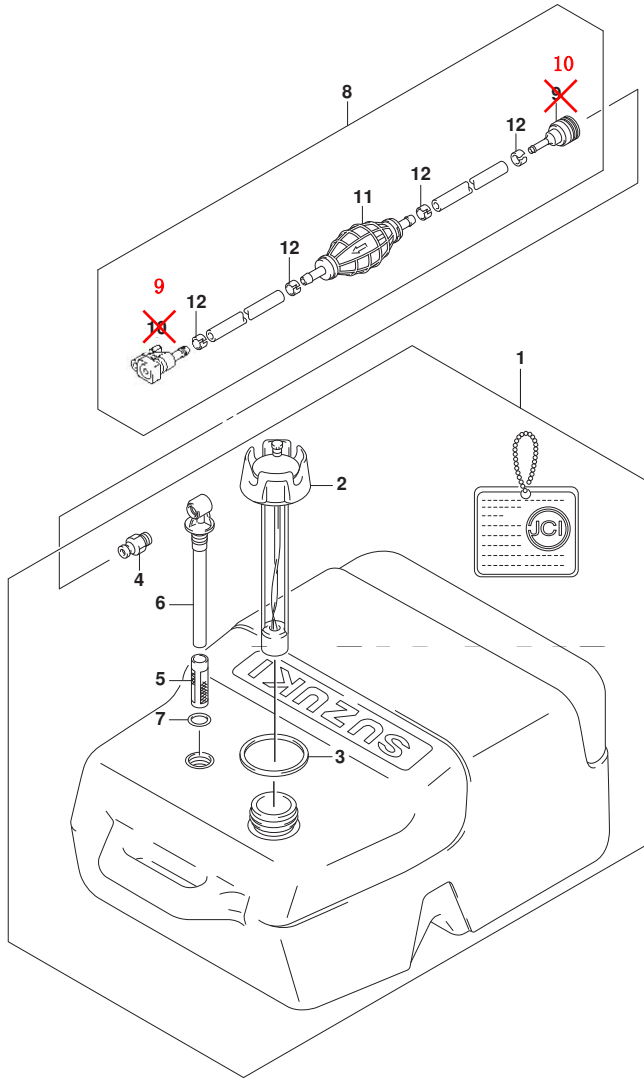

FIG. 583A (1-H-9) オプション:フューエル タンク

見出番号	品番	品名	使用個数	備考	標準作業時間
1	65001-95D00	タンクアツシ, フューエル (25L)	1		
2	65520-95D01	・キャップ アツシ, フューエルタンク	1		
3	65561-95D00	・ガスケット, タンクキャップ	1		
4	65740-95D01	・ブラク, フューエルコネクタ	1		
5	65831-95D00	・フィルタ, アウトレット	1		
6	65890-95D00	・アウトレットアツシ	1		
7	65892-95D00	・Oリング, フューエルアウトレット	1		
8	65700-87J16	ホース, フューエル (タンクツコネクタ)	1		
9	65750-87J11	・ソケット, フューエルホース	1		
10	65750-95500	・ソケット, フューエルホース	1		
11	65770-90J12	・ポンプ, スクイズ	1		
12	65781-98500	・クリップ, フューエルホース	4		

品番	FIG.NO.	品番	FIG.NO.	品番	FIG.NO.	
10000		12915-94J50	121A-9	15194-89L00	146A-32	
			121B-9	15200-89L10	146A-2	
		12921-89L00	121A-10	15211-91J00-130	163A-6	
			121B-10	15217-89L00	146A-3	
		12931-78G00	121A-11	15218-89L00	146A-4	
			121B-11	15410-87L00	146A-33	
	11110-89L01	111A-1	12932-24400	121A-12	15419-87J00	146A-35
	11115-93E00-001	111A-19		121B-12	15421-89L01	146A-36
	11141-89L00	111A-2	12933-71C00	121A-13	15422-89L00	146A-37
	11162-89L00	111A-14		121B-13	15600-89L00	146A-5
11170-89L00	111A-13		126A-1	15629-89L00	146A-8	
11174-89L00	111A-16	13111-89L00	126B-1	15676-89L00	146A-44	
11261-93J00	111A-5		126C-1	15681-89L00	144A-1	
11291-91B50	113A-6		126A-8	15685-89L00	146A-38	
11300-89L03	113A-1	13116-94J00	126B-8	15690-89L02	146A-6	
11382-93E00	111A-10		126C-10	15710-50M00	144A-2	
12100-89L10-050	116A-10		126A-2	15716-65DT0	144A-3	
12111-89L00-0B0	116A-1	13119-89L00	126B-2	15734-89L00	144A-4	
12140-89L10	116A-2		126C-2	15735-89L00	144A-5	
12140-89L10-050	116A-11		163A-1	15751-89L00	144A-6	
12151-89L00	116A-3	13300-89L01	163A-4	15770-89L02	146A-7	
12160-89L11	116A-5	13326-89L00	163A-2	15790-89L00	146A-9	
12163-89L02	116A-6	13420-16HA0	163A-5	16400-89L00	175A-12	
12220-89L00	116A-7	13421-89L00	163A-3	16431-89L00	175A-12	
12341-89L10	116A-8	13425-33G00	513A-2	16440-11D00	113A-5	
12625-89L10	120A-11	13513-89L10	334A-1	16510-45H10	175A-2	
12631-89L10	120A-1	13640-32G20	334B-1	16512-99J00	175A-3	
12635-89L00	120A-2		334A-12	16515-89L10	401A-6	
12636-89L00	120A-3	13650-52G00	334B-11	16520-99J00	401A-17	
12637-89L00	120A-4		334A-13	16910-89L01	175A-9	
12638-89L00	120A-5	13655-89L10	334B-12	16930-89L01	175A-10	
12700-89L01	121A-1		146A-1	17400-99J01	160A-19	
12700-89L21	121B-1	13684-89L00	126C-6	17411-94J00	160A-1	
	561A-23	13710-89L00	126A-5	17413-94J00	160A-2	
	561B-23	13811-89L10	126B-5	17461-939M0	160A-3	
	561C-23		126C-5	17471-99J00	160A-4	
12741-89L00	120A-6		126B-9	17472-99J00	160A-5	
12744-89L00	120A-17	13820-89L00	126A-9	17473-94J00	160A-6	
12761-93EL0	120A-16	13820-89L10	126A-11	17561-99J00	160A-7-1	
12840-93E01	121A-3	13831-89L00	126B-11	17561-99J10	160A-7-2	
	121B-3		126C-11	17561-99J20	160A-7-3	
12842-49Z01	121A-4		126C-7	17563-94J00	160A-8	
	121B-4	13832-89L00	146A-24	17564-99J00	160A-9	
12843-27A00	121A-5	15100-89L20	146A-25	17565-99J00	160A-18	
	121B-5	15191-89L00	146A-26	17631-99J20	160A-10	
12861-89L00	121A-6	15192-89L00	146A-27	17632-99J30	160A-11	
	121B-6	15192-89L20	146A-28	17670-91J01	162A-1	
12891-94J00	121A-7	15192-89L30	146A-29	17680-89L00	162A-2	
	121B-7	15192-89L40	146A-30	17685-89L00	162A-7	
12911-94J01	121A-8	15193-89L00	146A-31	17712-89L01	162A-5	
	121B-8					

品番	FIG.NO.	品番	FIG.NO.	品番	FIG.NO.
17712-89L11	162A-4	23111-89L10	206A-5-2	31192-94J01	338A-11
17913-93J00	405A-1	23115-89L00	206A-6	31193-94J00	338A-10
17914-93J00	405A-2	23115-89L10	513A-10	31220-94J00	301A-10
17917-87L00	410A-22	23211-89L00	206A-7	31281-94J01	338A-12
	410B-23	23311-95J00	210A-1	31310-90J00	301A-11
18100-94JN0	167A-1	25111-99J01	210A-2-1	31311-94J00	340A-9
	167B-1	25111-99J10	210A-2-2	31320-94J00	301A-12
18121-94JL0	167A-2	25211-99JL0	210A-5	31341-94J00	301A-13
	167B-2	25215-99J00	210A-6	31343-90J00	301A-14
18130-93E01	167A-3	25311-99J00	210A-3	31344-90J00	301A-15
	167B-3	29103-93J00	327A-6	31360-93J01	301A-16
18132-89L00	167A-5	29141-93J00	160A-13	31912-89L00	301A-18
	167B-5		210A-7	31918-94J00	301A-19
18142-93E00	167A-4		335A-12	32000-89L01	553A-1
	167B-4	29162-93J10	335A-18	32102-89L00	303B-4
18210-95L00	167A-6		335B-22		561A-4
	167B-6	29440-93J00	336A-21		561B-4
18280-93E00	167A-7		336B-11		561C-4
	167B-7			32102-89L10	303A-4
18290-94J01	167A-10			32120-89L00	303B-1
	167B-10				561A-5
18498-87J00	146A-10				561B-5
18498-94J20	162A-8				561C-5
18590-58M00	334A-14	30000		32120-89L10	303A-1
	334B-13			32800-89L01	310A-1
19120-99J11	513A-3	31000-89L10	561A-1		310B-1
19122-99J00	513A-4		561B-1		310C-1
19131-89L00	513A-5		561C-1		310D-1
19148-89L10	513A-6	31100-94J22	301A-1		561A-6
19150-89L00	513A-7		561A-3		561B-6
19185-99J00	513A-8		561B-3		561C-6
			561C-3	32800-94J11	553A-3
		31101-89L00	561A-2	32801-89L01	553A-2
			561B-2	32815-89L00	310A-2
			561C-2		310B-2
			31123-89J10		310C-2
			31123-94J01		310D-2
			31131-94J00		561A-7
			31133-94910		561B-7
			31135-90J00		561C-7
21110-89L10	513A-9	31135-94900	340A-7	32815-89L10	553A-4
21111-89L00	206A-1	31136-94J00	340A-3	32851-93J00	513A-36
21120-89L00	206A-2	31151-94J01	301A-4	32890-89L03	310A-5
21122-89L00	206A-3	31152-90J00	301A-5		310B-5
21131-94J00-YAY	444A-36	31153-90J00	301A-6		310C-5
21210-89L01	206A-4	31170-94J00	301A-17		310D-5
22511-99011	336A-1	31171-96J00	301A-7	32916-89L00	322A-11
	336B-1-1	31173-94J01	301A-8		322B-11
	336B-1-2	31174-89LA1	340A-2	33220-84M10	303A-9
23111-89L00	206A-5-1	31191-96J00	301A-9		303B-9

品番	FIG.NO.	品番	FIG.NO.	品番	FIG.NO.
33410-89L11	310A-14 310B-14 310C-14 310D-14	36616-89L30 36617-89L01 36617-89L10	334B-9 513A-37 322A-14 322A-12	545B-11 545C-11 334A-7 334B-6	
33500-07H00	310A-12 310B-12 310C-12 310D-12		322B-12 561A-14 561B-14 561C-14	37725-89L01 334A-11 334B-10 334A-8	
33634-96J00	322A-13 322B-13	36617-89L50 36617-91J00	322B-14 322A-15	334B-7 553A-11 334A-2	
33799-97E00	340A-6		322B-15	334B-2	
33800-89L10	561A-12 561B-12 561C-12	36618-43410	322A-8 322B-8 513A-12	334B-7 508A-7 508A-8 444A-33	
33810-89L10	322A-1 322B-1	36620-89L00	546A-1 546B-1	37826-92J00 37826-97J01	508A-9 444A-34
	561A-13 561B-13 561C-13	36628-92E00 36634-93910	546C-1 508A-2 553A-13	37830-89L10 37835-91J00-YAY 37850-88L00	444A-32 444A-35 544A-4
33833-91J00	444A-21	36740-94J00	553A-10	544B-4	
33920-89LGO	310B-16-1 561B-24	36894-87D00	335B-9 335B-10	544C-4 327A-3	
33920-89LH0	310B-16-2	36895-87D01	335B-11	37850-94JA3	
33920-89LJ0	310C-16-1 310D-16 561C-24	36990-87D00	546A-3 546B-3 546C-3	37851-89L00 37852-94JA0 37859-90J00 37864-94J10	327A-10 327A-4 508A-10 508A-11
33920-89LK0	310C-16-2		553A-17	38100-89LA2	338A-14
33920-89LL0	310A-16-1 561A-24	37110-94J02 37141-99E00	508A-3 508A-4-1	340A-1 327A-1	340A-1
33920-89LM0	310A-16-2	37141-99E10	508A-4-2	38410-93J21	38415-89L00
33925-89L00	310A-17 310B-17 310C-17 310D-17	37141-99E20 37141-99E30 37141-99E40 37141-99E50	508A-4-3 508A-4-4 508A-4-5 508A-4-6	38500-93J00 38860-76F01	508A-12 301A-20 310A-18 310B-18
36360-99J10	334A-3 334B-3	37141-99E60 37141-99E70	508A-4-7 508A-4-8	310A-20 310C-18 310D-18	310A-18 310B-18 310C-18
36367-89L00-YAY	334A-4 334B-4	37141-99E80 37141-99E90	508A-4-9 508A-4-10	561A-20 561B-20	561A-20 561B-20
36610-89LB0	322A-5-1 561A-19 561B-19 561C-19	37141-99EA0 37141-99EB0 37143-99E00 37149-93J00	508A-4-11 508A-4-12 508A-5 508A-6	561C-20 301A-21 310A-19 310B-19	561C-20 301A-21 310A-19 310B-19
36610-89LC0	322A-5-2	37161-89L02	334A-5	310C-19	310C-19
36610-89LD0	513A-11		334B-5	310D-19	310D-19
36610-89LE0	322B-5		561A-15	561A-21	561A-21
36615-96300	303A-12 322A-9 322B-9		561B-15 561C-15	561B-21 561C-21	561B-21 561C-21
36616-89L10	322B-22	37163-89L00	334A-6	39600-89L00	553A-9
36616-89L20	334A-10	37721-88L00	545A-11	39601-95D00 39602-93900	553A-12 553A-14

品番	FIG.NO.	品番	FIG.NO.	品番	FIG.NO.		
40000		43517-89L00	336B-20 336A-34 336B-21 336B-3	336B-20 52131-89L00-YAY 54112-99J01 54113-99JM0 54125-99J00 54127-89L00 54130-89L00 54137-89L00 54144-89L11	405A-16 401A-7 401A-8 401A-10 401A-9 401A-11 401A-12 410A-17 410A-18		
		43711-94JA0 43711-99J00 43750-99J60-YAY	336A-3 336A-4-1 336B-4-1	54127-89L00 54130-89L00 54137-89L00 54144-89L11	401A-9 401A-11 401A-12 410B-17		
		43750-99J70-YAY	336A-4-2 336B-4-2	54144-89L11	410A-17 410B-17		
		43755-99J00 43759-89L00 45212-89L00 45231-89L00 45241-89L00 45247-99J00 45250-89L03 45261-89L00 45269-89L00 45420-89L01 45421-94JA0	513A-16 335A-7 335B-7 335B-8 575A-1 335B-28 335A-25 335B-4 335A-3 335A-4 335B-5 335A-5 335B-6	513A-17 513A-18 336A-10 336A-11 336A-12 336A-14 336A-15 335A-13 335A-23 335A-19 335B-17 335A-20 336A-24-1	54145-89L01 410B-18 405A-10 405A-11 54211-99J01-YAY 54213-93901 54221-99J01-YAY 55100-99J40-YAY 55321-87J01	410A-18 410B-18 405A-10 405A-11 405A-12 405A-14 405A-13 407A-1 407B-1 111A-7 335B-20-1	
		41130-89L00 41130-90L00 41130-94JA1 41135-93J11 41161-94400 41210-89LA0 41210-99JL1 41211-95J00 41211-99JL0 41212-91J00	513A-16 335A-7 335B-7 335B-8 575A-1 335B-28 335A-25 335B-4 335A-3 335A-4 335B-5 335A-5 335B-6	43750-99J70-YAY 43759-89L00 45212-89L00 45231-89L00 45241-89L00 45247-99J00 45250-89L03 45261-89L00 45269-89L00 45420-89L01 45421-94JA0 45425-94J01 45710-89L00	513A-17 513A-18 336A-10 336A-11 336A-12 336A-14 336A-15 335A-13 335A-23 335A-19 335B-17 335A-20 336A-24-1	410A-18 410B-18 405A-10 405A-11 54211-99J01-YAY 54213-93901 54221-99J01-YAY 55100-99J40-YAY 55321-87J01	410A-18 410B-18 405A-10 405A-11 405A-12 405A-14 405A-13 407A-1 407B-1 111A-7 335B-20-1
		41213-94J01 41221-94JA0 41222-94JA0 41225-89L00 41226-94JA0 43111-89L00-YAY 43111-89L11-YAY 43111-89LA0-YAY 43111-89LB0-YAY 43112-99E00 43211-87JL0	335B-6 335B-14 335B-15 336A-9 335B-16 336A-2-1 336A-2-2 336B-2-2 336B-2-1 405A-4 336A-7 336B-7 336A-27 336B-14 336A-19 336B-9 336A-20 336B-10 336A-28 336B-15 336A-29 336B-16 336A-30 336B-17	45710-89L10 45722-94J11 48000-89LA3 48121-94JA0 48321-97E01 48325-97E00 48510-94600 48553-88L00 48572-94J00 48582-97E00 48583-95E00 48664-87D00	336A-24-2 336A-25 338A-1 338A-16 338A-17 338A-18 338A-5 338A-4 338A-8 338A-13 338A-6 338A-9 338A-15 338A-3 338A-2	55321-87J11 335B-20-2 336B-25-2 338A-19-2 338A-19-2 407A-6 407B-6 55321-87J11 55331-99J10 55332-99J10 56120-99J41-YAY 56130-99J30 56132-99J10	338A-19-1 407A-6 407B-6 338A-19-2 338A-18 407A-23 407B-24 407A-21 407B-21 407A-22 407B-22 407A-10 407B-10 220A-21 220B-21 220A-23 220B-23 220A-1-2 220B-1-2 220A-1-1 220B-1-1 220A-1-3 220B-1-3
		43411-89L00 43411-89LA0 43411-939L0 43412-93900 43415-89L01 43420-89L00 43425-89L00	336A-19 336B-9 336A-20 336B-10 336A-28 336B-15 336A-29 336B-16 336A-30 336B-17	48681-87J11 48864-89LA0	338A-3 338A-2	57100-90L30 57100-90L40 57100-90L50	220A-21 220B-21 220A-23 220B-23 220A-1-2 220B-1-2 220A-1-1 220B-1-1 220A-1-3 220B-1-3
		43512-89L00 43515-88L00 43516-89J00	336A-31 336B-18 336A-32 336B-19 336A-33	51110-89L00 51211-89L00 52110-89L00-YAY 52110-89L10-YAY 52113-89L00	401A-1 401A-2 405A-3-1 405A-3-2 405A-5	57311-99J10 57510-99J11 57521-99J10	220A-8 220B-8 220A-9 220B-9 220A-10

品番	FIG.NO.	品番	FIG.NO.	品番	FIG.NO.
57610-99JL0	220B-10	61400-89L40-YAY	420A-1	61810-89L20-QGF	420C-4
	220A-14		420B-1		420D-4
57621-99J11	220B-14	61412-89L00	420C-1	61810-89L30-QGF	410A-1
	220A-15		420D-1		410B-1
57631-93901	220B-15	61433-89L01	410A-9	61820-89L00-QGF	410A-2
	220A-19		410B-9		410B-2
57632-94J00	220B-19	61435-89L10	420A-2	61827-89L00	410A-15
	407A-17		420B-2		410B-15
57632-98501	407B-17	61435-89L20	420C-2	61831-89L00-QGF	410A-6
	220A-20		420D-2		410B-6
57633-93901	220B-20	61435-89L30	420A-9	63111-89L01-YAY	444A-1
	407B-23		420B-9		444A-22
58100-89L00-019	407A-15-1	61443-97L00	420C-9	63115-99J01	444A-3
58100-89L20-019	407A-15-2		420D-9		444A-2
58100-89L50-019	407A-15-5	61446-89L10-YAY	420A-6	63116-99J00	444A-4
58100-89L60-019	407A-15-3		420B-6		444A-5
58100-89L70-019	407A-15-4	61458-89L20	420C-6	63122-99J00	444A-23
58100-90L41-019	407A-15-6		420D-6		444A-24
58100-90L50-019	407A-15-7	61471-89L00	420A-10	63133-89L00	444A-25
58100-90L60-019	407A-15-8		420B-10		444A-6
58100-94JB1-019	407B-15	61472-93E20	420C-10	63210-89L11	444A-31
58120-89L00	407A-16		420D-10		444A-31
58120-94JA1	407B-16	61453-97L00	420D-14	63225-93200	444A-9
59178-97J00	407A-8		420A-7		444A-8
59262-94J00	407B-8	61458-89L20	420B-7	63225-98601	444A-10
	175A-13		420C-7		444A-11
59441-94J00	220A-17	61472-93E20	420D-7	63241-986B0	444A-12
	220B-17		420A-11		444A-12
59441-99J00	220A-18	61494-89L10	420B-11	63610-89L00	444A-14
	220B-18		420C-11		444A-15
59800-89L10	420A-13	61610-90L00	420D-11	65001-89L00	432A-1
	420B-13		420A-12		432A-1
60000	420C-13	61616-93EL0	420B-12	65001-95D01	583A-1
	420D-13		420C-12		583A-2
61112-89L10	410A-4	61619-89L00	420D-12	65520-95D01	583A-3
	410B-4		167A-13		583A-8
61124-89L40	410A-13	61622-90L00	167B-13	65700-89L20	432A-8
	410B-13		126A-12		432A-8
61124-89L50	513A-21	61622-90L00	126B-12	65720-986L0	432A-13
	61134-89L00		126C-13		432A-7
61151-91J11	410A-5	61619-89L00	410A-10	65750-87J11	583A-4
	410B-5		410B-10		432A-9
61151-91J11	146A-43	61619-89L00	410B-11	65750-95500	583A-9
	410A-14		410A-11		432A-10
61151-91J11	410B-14	61622-90L00	420A-5	65770-89L00	583A-10
			420B-5		432A-11
61151-91J11	410B-14	61622-90L00	420C-5	65770-90J12	583A-11
			420D-5		432A-12
61151-91J11	410B-14	61622-90L00	420A-4	65781-98500	583A-12
			420B-4		444A-26
			420B-4	65831-95D00	432A-4

品番	FIG.NO.	品番	FIG.NO.	品番	FIG.NO.
65890-95D00	583A-5	67231-88L00	545B-20	67241-88L00	545A-36
	583A-6		545C-20		545B-36
65890-99100	432A-5	67232-88L00	545A-32	67251-99E20	545C-36
	432A-6		545B-32		508A-24
65892-95D00	583A-7	67232-88L00	545C-32	67252-88L00	545A-39
	513A-1		545A-33		545B-39
67130-89L10	515A-1	67232-95600	545B-33	67252-95600	545C-39
	544A-1		545C-33		508A-25
67140-95600	544B-1	67233-92E00	508A-18	67253-88L00	545A-40
	544C-1		545A-26		545B-40
67200-88L00	545A-1	67234-88L00	545B-26	67253-92E00	545C-40
	545B-1		545C-26		544A-13
67200-94J20	545C-1	67235-92E00	545A-22	67255-99E10	544B-13
	508A-1		545B-22		544C-13
67211-88L00	544A-17	67236-92E00	545C-22	67259-95600	508A-26
	544B-17		545A-27		508A-27
67212-88L00	544C-17	67237-92E01	545B-27	67259-87D00	508A-28
	544A-7		545C-27		544A-9
67212-88L00	544B-7	67238-87D00	545A-12	67261-88L00	544B-9
	544C-7		545B-12		544C-9
67212-95600	508A-13	67238-88L00	545C-12	67261-88L10	508A-29
	508A-14		545A-19		508A-30
67214-92E00	508A-15	67239-92E00	545B-28	67261-88L10	508A-31
	545A-8		545C-28		544A-3
67220-95630	545B-8	67239-92E00	508A-19	67261-88L10	544B-3
	545C-8		545A-31		544C-3
67221-92E00	545A-2	67240-92E00	545B-31	67261-88L10	544A-2
	545B-2		545C-31		544B-2
67222-92E00	545C-2	67241-88L00	545A-35	67261-88L10	544C-2
	545A-3		545B-35		508A-32
67223-92E00	545B-3	67242-88L00	545C-35	67261-88L10	544A-18
	545C-3		545A-41		544B-18
67223-99E10	508A-16	67243-92E00	545B-41	67261-88L10	544C-18
	545A-9		545C-41		544A-19
67224-92E00	545B-9	67244-95600	545A-17	67261-88L10	544B-19
	545C-9		545B-17		544C-19
67226-92E00	545A-15	67245-95600	545C-17	67264-88L00	508A-34
	545B-15		545A-34		508A-35
67226-92E10	545C-15	67245-95600	545B-34	67269-92E00	545A-29
	545A-16		545C-34		545B-29
67227-92E00	545B-16	67245-95600	508A-20	67271-88L10	545C-29
	545C-16		545A-38		544A-16
67227-92E00	545A-24	67245-95600	545B-38	67271-88L10	544B-16
	545B-24		545C-38		544C-16
67228-92E00	545C-24	67245-95600	508A-21	67272-88L00	545A-6
	545A-18		508A-22		545B-6
67229-95600	545B-18	67245-92E00	545A-23	67273-88L00	545C-6
	545C-18		545B-23		544A-24
67230-88L00	508A-17	67245-95600	545C-23	67273-88L00	544B-24
	545A-20		508A-23		544C-24

品番	FIG.NO.	品番	FIG.NO.	品番	FIG.NO.			
67273-95600	545A-47	67296-88L00	545C-13	69711-93E10	544C-8			
	545B-47		545C-30		167A-12			
	545C-47		544A-5		167B-12			
	508A-36		544B-5		335A-24			
	544A-15		544C-5		335B-27			
67274-88L00	544B-15	67296-90J10	508A-42	70000				
	544C-15	67296-92E20	545A-14					
	545A-42		545B-14					
	545B-42		545C-14					
	545C-42	67296-92E30	545A-44					
67275-95600	508A-37		545B-44			77811-54GB0-0PG	420A-8	
	544A-14		545C-44				420B-8	
	544B-14	67296-92E60	544A-11				420C-8	
	544C-14		544B-11				420D-8	
	544A-10		544C-11				508A-47	
67281-88L00	544B-10	67296-94300	508A-43	90000				
	544C-10	67296-94310	508A-33					
	508A-38	67296-95600	508A-44					
	67284-94L00	508A-39	67296-95610			508A-45		
	67286-92E00	545A-19				545A-43		
67287-92E00	545B-19		545B-43			99000-81158-50M	167A-8	
	545C-19		545C-43				167B-8	
	545A-46	67296-95621	515A-3				00000	
	545B-46	67297-95600	508A-46					
	545C-46	67320-93J00	515A-4-1					
67288-92E00	545A-4	67320-93J10	515A-4-2					
	545B-4	67320-93J20	515A-4-3					
	545C-4	67320-93J30	515A-4-4					
	67288-92E20	544A-6	67320-93J40	515A-4-5				
		544B-6	67320-93J50	515A-4-6				
544C-6		67320-93J60	515A-4-7					
67288-92E60		544A-12	67320-93J70	515A-4-8				
		544B-12	67320-93J80	515A-4-9				
	544C-12	67340-89L10	513A-22					
	67291-92E00	545A-7	67345-89L10	513A-38				
		545B-7	67467-89J01	513A-23				
545C-7		67500-88L00	544A-20					
67291-92E10		545A-37		544B-20				
		545B-37		544C-20				
	545C-37	67701-99J02	575A-2					
	67292-94300	508A-40	67721-93E10	575A-3				
		545A-5	67725-96J00	575A-4				
545B-5		67726-99E00	575A-5					
545C-5		67728-99E00	575A-6					
67294-95600		508A-41	68110-89L01	420A-14				
	515A-2		420B-14					
	67296-88D10	545A-13		420C-14				
		545A-30		420D-15				
		545B-13	68111-88L00	544A-8				
545B-30			544B-8					
			544C-8					

品番	FIG.NO.	品番	FIG.NO.	品番	FIG.NO.	
01550-06167	322B-20	01560-08757	113A-3	09116-06225	310B-4	
	303A-10	01580-08407	126A-3		310C-4	
	303B-10		126B-3		310D-4	
	310A-11		126C-3		336A-35	
	310B-11	02122-04127	120A-15		336B-22	
67274-88L00	310C-11	02122-0630A	175A-14	09116-06227	444A-27	
	310D-11	02142-06167	322B-23		513A-25	
	513A-35	02142-0616C	410A-16		407A-14	
	561A-8		410B-16		407B-14	
	561B-8	02142-06207	206A-19		220A-24	
01550-0616C	561C-8	03142-04169	160A-12	09116-06234	220B-24	
	146A-20	420A-3	420A-3		206A-9	
	334A-9	420B-3	420B-3		09116-06517	126A-7
	334B-8	420C-3	420C-3		126B-7	
	310A-10	420D-3	420D-3		126C-9	
01550-06207	310B-10	03542-06209	146A-23	09116-08128	146A-12	
	310C-10	04211-09149	120A-12		310A-3	
	310D-10	04211-11129	111A-12		310B-3	
	553A-6		113A-4		310C-3	
	561A-9	04221-05109	126A-4		310D-3	
01550-0620C	561B-9		126B-4	08110-60020	327A-8	
	561C-9		126C-4		335B-18	
	111A-15	08110-60020	220A-2		401A-13	
	146A-21		220B-2		338A-21	
	162A-3	08110-60050	407A-11		401A-3	
67288-92E00	163A-9		407B-11	09116-08151	405A-6	
	167A-11	08316-10087	301A-24		405A-17	
	167B-11	08322-0106A	303A-11		407A-5	
	175A-7	08341-31039	120A-9		407B-5	
	334A-15		120A-10		444A-16	
01550-0625C	334B-14		303A-7	09116-08154	405A-15	
	120A-13		303B-7		444A-28	
	146A-11	09100-06178	335A-9		09119-08L01	111A-4
	146A-22	09100-08232	336A-23		09119-08L02	111A-3
	206A-18		336B-13		09125-05042	444A-29
01550-0630C	167A-9		508A-48	09100-08311	545A-21	
	167B-9		335A-15		545B-21	
	310A-15		335B-24		545C-21	
	310B-15	09103-06237	432A-14		09125-05046	327A-5
	310C-15	09103-06267	120A-7		09125-05135	544A-21
01550-06357	310D-15	09103-06281	111A-8	09125-06063	544B-21	
	113A-2		335B-21		544C-21	
	120A-14		336B-26		335B-12	
	144A-9		338A-20		508A-49	
	113A-7		407A-7		09126-06006	545A-25
01550-0650C	301A-22		407B-7	09108-06141	545B-25	
	553A-5	09108-06141	160A-14		545C-25	
	111A-9	09108-08286	513A-24		09126-06015	444A-17
	301A-23	09111-10067	336A-26		09136-05041	340A-8
	401A-15	09116-06196	310A-4			444A-18

品番	FIG.NO.	品番	FIG.NO.	品番	FIG.NO.
09136-06168	410A-8	09160-08082	336A-22		336B-24
	410B-8		336B-12	09163-06001	444A-19
09136-06169	410A-3		513A-20	09164-14008	206A-12
	410B-3	09160-08170	335A-22	09168-12017	405A-8
09140-05005	327A-7		335B-26	09169-06062	126A-6
	544A-23	09160-12066	407A-19		126B-6
	544B-23		407B-19		126C-8
09140-06020	544C-23	09160-15057	303A-6		146A-13
	508A-50		303B-6		310A-7
	545A-10	09160-17024	220A-11-1		310B-7
	545B-10	09160-17025	220A-11-3		310C-7
	545C-10	09160-17026	220A-11-5		310D-7
09140-08023-XC0	335A-16	09160-17027	220A-11-7		327A-9
	335B-25	09160-17028	220A-11-9	09169-06063	310A-8
09140-10031	401A-14	09160-17039	220A-11-2		310B-8
09140-14008	303A-5	09160-17040	220A-11-4		310C-8
	303B-5	09160-17041	220A-11-6		310D-8
09141-12005	407A-18	09160-17042	220A-11-8	09180-06186	206A-13
	407B-18	09160-17053	220B-11-1	09180-06362	206A-14
09148-06008	444A-13	09160-17054	220B-11-2	09180-06366	335A-11
09159-08059	513A-26	09160-17055	220B-11-3	09181-15241	220A-13
09159-08L02	336A-36	09160-17056	220B-11-4		220B-13
	336B-23	09160-17057	220B-11-5	09181-20244	220A-5-5
09159-22006	335A-8	09160-17058	220B-11-6		220B-5-5
	335B-13	09160-17059	220B-11-7	09181-20246	220A-5-6
	513A-27	09160-17060	220B-11-8		220B-5-6
09160-05024	545A-45	09160-17061	220B-11-9	09181-20248	220A-5-7
	545B-45	09160-20027	220A-4		220B-5-7
	545C-45		220B-4	09181-20251	220A-5-1
09160-05029	513A-28	09160-20042	220A-5-2		220B-5-1
	544A-22		220B-5-2	09181-25160	220A-12-1
	544B-22	09160-20043	220A-5-3		220B-12-1
	544C-22		220B-5-3	09181-25162	220A-12-2
09160-06046	206A-10	09160-20044	220A-5-4		220B-12-2
	513A-29		220B-5-4	09181-25164	220A-12-3
09160-06055	513A-30	09160-21009	220A-6		220B-12-3
09160-06082	160A-15		220B-6	09181-25181	220A-12-7
	210A-8	09160-25040	220A-12-4		220B-12-7
	335A-10		220B-12-4	09200-05014	336A-18
	336A-17	09160-25041	220A-12-5	09200-06061	336A-16
09160-06085	432A-15		220B-12-5	09202-04008	160A-17
09160-06094	206A-11	09160-25042	220A-12-6	09202-04025	220A-16
09160-06104	508A-51		220B-12-6		220B-16
09160-06168	310A-20	09160-27012	336A-5	09202-06023	401A-4
	310B-20		336A-8		405A-7
	310C-20		336B-5		405A-19
	310D-20		336B-8		407A-4
09160-06171	120A-8	09161-04012	410A-12		407B-4
09160-08081	335A-17		410B-12	09204-01002	206A-8
	335B-23	09161-08019	336A-37		336A-13

品番	FIG.NO.	品番	FIG.NO.	品番	FIG.NO.
	513A-19		310D-9		322A-10-2
09204-02004	407A-20	09320-08056	310A-6		322B-3
	407B-20		310B-6		322B-10
09205-02004	210A-4		310C-6		338A-23
09205-03004	335B-19		310D-6		513A-32
09205-06021	335A-6	09320-08062	144A-7		553A-7
	335B-3	09320-09052	126A-10		553A-16
09229-04005	410A-20		126B-10		561A-18
	410B-20		126C-12		561A-22
09248-08001	407A-9		146A-15		561B-18
	407B-9	09320-11017	410A-7		561B-22
09248-12009	405A-9		410B-7		561C-18
09250-12006	444A-30	09320-13022	405A-18		561C-22
09251-05006	146A-14	09321-08022	146A-16	09408-00008	322A-17
09251-09007	410A-19	09352-50823-600	146A-17		322B-17
	410B-19	09380-12002	338A-22	09408-00070	162A-9
09260-12003	206A-15	09380-15001	220A-3	09408-00159	310A-13
09262-25003	407A-3		220B-3		310B-13
	407B-3	09381-16001	116A-4		310C-13
09263-17048	407A-2	09385-04003	410A-21		310D-13
	407B-2		410B-21	09408-00184	553A-8
09263-20024	220A-7	09385-06012	513A-31		561A-11
	220B-7	09401-08412	146A-18		561B-11
09280-06012	210A-9	09401-08413	162A-6		561C-11
09280-09008	175A-11	09401-10412	146A-19	09408-00252	322A-18
09280-09012	210A-10	09401-11423	146A-34		322B-18
09280-13004	175A-4		146A-40	09408-00297	322A-19
09280-17003	111A-11	09401-11425	144A-8		322B-19
09280-22019	111A-6	09401-12413	111A-17	09409-10304-5ES	513A-39
09280-26005	146A-39		401A-16	09420-03009	160A-16
09280-54001	175A-5	09401-13423	146A-41	09440-09041	206A-16
09280-57002	407A-12	09401-13424	401A-18	09440-12027	444A-20
	407B-12	09403-07308	410B-22	09440-18002	175A-6
09282-12L04	401A-5	09403-08404	322A-16	09441-17001	335A-21
09282-13L01	220A-22		322B-16	09481-10501	322A-6
	220B-22	09403-11320	146A-42		322B-6
09282-27002	336A-6	09403-12406	163A-7		513A-13
	336B-6		167B-15		546A-2
09283-25096	121A-2	09403-12415	167A-14		546B-2
	121B-2		167B-14		546C-2
09283-32048	116A-9	09407-14403	322A-2	09481-30501	322A-7
09289-05012	121A-14		322B-2		322B-7
	121B-14		553A-15		513A-14
09289-06L02	210A-11		561A-16	09482-00661	111A-18
09289-17L02	407A-13		561B-16		
	407B-13		561C-16		
09306-22006	335A-14	09407-14407	303A-8		
09320-08051	310A-9		303B-8		
	310B-9		322A-3		
	310C-9		322A-10-1		

品名	FIG.NO.	品名	FIG.NO.	
(ア)		インペラ、ウオータホップ	160A-3	
アウトレットアツシ	583A-6	(ウ)		
*	432A-5			
アクチュエータ、ニュートラルスイッチ	334A-11			
*	334B-10			
アジキヤスタセツト、ハンドルロツト	444A-10			
アタツチメント、ステアリングポンプラツク	513A-17			
アタツチメントキット、ツインリモコン	515A-1			
アノード(マグネシウム)	407B-24			
*	338A-19-2			
*	336B-25-2			
*	335B-20-2	(エ)		
*	407A-23			
アノード、ポンプロツクシヨシ	335B-20			
*	111A-7			
*	336B-25			
*	407B-6		エンド、ケーブル	544B-14
*	407A-6		*	544C-14
*	338A-19		*	508A-37
アマチュア	301A-11		*	544A-14
*	340A-9		エンブレム、マーク(S)	544C-8
アーム、クラツチロツト	206A-7	*	544B-8	
アーム、シヤロッドライフ	336A-24-2	*	544A-8	
*	336A-24	エンブレム、リヤマーカーS(クロム)	420C-8	
アーム、リハースロツク	336A-11	*	420D-8	
アーム、ロツク	508A-27	*	420B-8	
アームアツシ、リモコンシフト	545B-20	*	508A-47	
*	545A-20	*	420A-8	
*	545C-20			
アームアツシ、ロツカ	121B-3			
*	121A-3			
アレスタ、フレーム	126C-6	(オ)		
(イ)			オイルシール	210A-11
			*	121B-2
			*	336A-6
			*	401A-5
			*	336B-6
			*	220B-22
インジエクタアツシ、フューエル	144A-2		*	220A-22
インジエクタ、オイルポンプラツク	334B-3		*	407A-13
*	334A-3	*	121A-2	
インシュレータ、デリハリアイフ	144A-5	*	407B-13	
インターナルキヤ	301A-14	*		

品名	FIG.NO.	品名	FIG.NO.
オイルシール(32X44X6.5)	116A-9	*	410B-2
オイルシール(5.5X11.5X9.3)	121B-14	カバー、サモスタツト	162A-2
*	121A-14	カバー、シリンダヘッド	111A-13
		カバー、ステアリングアジキヤ	336A-20
		*	336B-10
		カバー、チヤリハンドル(フック)	444A-5
		カバー、ポンプラク(シングル)	544A-7
		*	544B-7
		*	544C-7
		カバー、ポンプロツクシヨシアノード	111A-5
		カバー、リモコンレバロー	544C-16
		*	544A-16
		カバー、レバデザイン	544B-16
		*	544C-18
		カバー、ロツク	544A-18
		*	544B-18
		カバー、レバメツキ	544C-19
		*	544B-19
		*	544A-19
		カバー、ロアマウントスターホート(フック)	405A-12
		カバー、ロアマウントホート(フック)	405A-13
		カバー、ワイヤ	508A-35
		カバーアツシ、エンジン(フック)	420A-1
		*	420C-1
		カバー、シリンダヘッドカバー	420D-1
		*	420B-1
		583A-3	カバーアツシ、スターモータリヤ
		583A-3	301A-17
		カバー、シフト	301A-7
		カム、シフト	210A-3
		カムシヤフトアツシ	121B-1
		*	121A-1
		*	561B-23
		*	561A-23
		*	561C-23
		544A-17	
		カバー、アツパマウント	401A-12
		カバー、ウエザ	420D-15
		*	420A-14
		*	420B-14
		420C-14	キー
		420B-2	*
		420C-2	*
		420D-2	*
		420A-2	*
		420A-2	120A-10
		420C-2	303B-7
		420D-2	303A-7
		420A-2	120A-9
		カバー、コネクタ	508A-4-1
		*	508A-4-2
		カバー、サイドスターホート(フック)	508A-4-3
		*	508A-4-4
		カバー、サイドホート(フック)	508A-4-5

品名	FIG.NO.	品名	FIG.NO.
キー (936)	508A-4-6	*	544C-9
キー (937)	508A-4-7	*	544B-9
キー (938)	508A-4-8	キヤツプ, レバ-	508A-29
キー (939)	508A-4-9	キヤツプ アツシ, フューエルタンク	583A-2
キー (940)	508A-4-10	*	432A-2
キー (941)	508A-4-11		
キー (942)	508A-4-12		
キツト, ウォークホールド リバース	160A-19	(ケ)	
キツト, ハンドリチヤージング	553A-1		
キツト, リモコンブレーキシフト	544B-20		
*	544A-20	クワンシヨ	310C-9
*	544C-20	*	310D-6
キヤ, ドライブ	508A-19	*	126B-10
キヤ, フォワード	220B-9	*	126A-10
*	220A-9	*	310D-9
キヤ, フラネタリ	301A-15	*	410B-7
キヤ, リバース	220A-10	*	410B-19
*	220B-10	*	410A-7
キヤ, リモコンシフト	545A-32	*	410A-19
*	545B-32	*	310B-6
*	545C-32	*	310A-9
キヤ, リモコンドライブ	545A-31	*	310C-6
*	545B-31	*	310B-9
*	545C-31	*	310A-6
キヤツプ	553A-13	*	144A-7
*	338A-8	*	126C-12
キヤツプ (OD:11)	146A-14	*	146A-16
キヤツプ (OD:20)	444A-30	*	146A-15
キヤツプ, PTTスイッチ	508A-11	クワンシヨ, エアインレットパイプ	126A-11
キヤツプ, インレットマニホールド	126A-8	*	126C-11
*	126B-8	*	126B-11
*	126C-10	クワンシヨ, エンジンコンローレユニット	310B-7
キヤツプ, オイルフィラ	111A-10	*	310D-17
キヤツプ, オイルフィルタ	175A-3	*	310C-17
キヤツプ, オイル レジヤクスイツチ	322B-8	*	310A-17
*	513A-12	クワンシヨ, フアスタ	420A-5
*	322A-8	*	420B-5
キヤツプ, キー	508A-5	*	420C-5
キヤツプ, サービスコネクタ	322A-13	*	420D-5
*	322B-13	クワンシヨ, フューエルホールド	146A-3
キヤツプ, シリンダホールド	508A-6	クワンシヨ, レバセパレータ	146A-44
キヤツプ, スパークラック	310B-12	クワンシヨ, リートワイヤ	513A-36
*	310A-12	クワンシヨ, ロアカムホルダ	146A-43
*	310C-12	*	410B-14
*	310D-12	*	410A-14
キヤツプ, フューエルフィルタ	146A-35	クワンシヨ, フューエル	146A-7
キヤツプ, ホール	545C-38	クワンシヨ, カム	116A-7
*	545B-38	クワンシヨ	310D-13
*	545A-38	*	162A-9
キヤツプ, リモコンレバース	544A-9	*	322A-16

品名	FIG.NO.	品名	FIG.NO.
*	322B-18	*	146A-19
*	322B-19	*	146A-40
*	410B-22	*	146A-41
*	322A-18	*	146A-34
*	322A-19	*	410B-21
*	322B-16	ゲリツプ	508A-32
*	167A-14	クリツプ (ID:20)	322B-17
*	167B-14	*	322A-17
*	146A-42	クリツプ (ブラック)	513A-39
*	163A-7	ゲリツプ, ハンドル	444A-6
*	553A-8	クリツプ, フューエルホース	583A-12
*	310B-13	*	432A-12
*	310C-13	ゲリツプ, リモコンNO. 1	544B-3
*	167B-15	*	544C-3
*	310A-13	*	544A-3
*	561A-11	ゲリツプ, リモコンNO. 2	544C-2
*	561B-11	*	544B-2
*	561C-11	*	544A-2
クラン (L:125)	322A-2	ゲリツプ アツシ	167B-6
*	322B-2	*	167A-6
*	553A-15	クモツト, インレットエアテンバ レチヤセンサ	334A-13
*	561B-16	*	334B-12
*	561A-16	クモツト, ウォークホールド	160A-8
*	561C-16	クモツト, ケーブ	410A-13
クラン (L:145)	561C-18	*	410B-13
*	561A-18	クモツト, ティラントバルブ ラケツト	444A-25
*	561B-18	クモツト, リモコンケーブ	513A-21
*	322B-10	クモツト, リモコンシフト	545A-47
*	561A-22	*	545B-47
*	513A-32	*	545C-47
*	338A-23	*	544A-24
*	322A-3	*	544B-24
*	322A-10	*	544C-24
*	303A-8	クモツト, ワイヤリング ハネス	508A-2
*	303B-8	クモツト, フューエルインジエクタ	144A-3
*	553A-7		
*	553A-16		
*	322A-10-2	(ケ)	
*	322B-3		
*	561C-22		
*	561B-22	ゲージ, オイルレベル	175A-9
クラン, フューエルフィルタ	146A-37	ケース, ウォークホールド	160A-1
クラン, フューエルホース	146A-38	ケース, エクスパンション (ブラック)	405A-16
クリツプ	144A-8	ケース, ステアリング モータギヤ	301A-4
*	146A-18	ケース, リモコンギヤ	545C-22
*	410A-21	*	545A-22
*	111A-17	*	545B-22
*	162A-6	ケースアツシ, キヤ (ブラック)	407B-1
*	401A-16	*	407A-1
*	401A-18	ケースアツシ, フューズ	553A-10

品名	FIG.NO.	品名	FIG.NO.
ケーブル, スター	561B-13	コネクタ, クラツクロウト	210A-1
*	561A-13	コネクタ, フラツシュウオウタ	410B-23
*	322A-1	*	410A-22
*	322B-1	ゴムシール, ウォーターフ ルーフ	545B-6
*	561C-13	*	545A-6
ケーブル, NSI	167A-10	*	545C-6
*	167B-10	コンロッド アツシ	116A-5
ケーブル, スロツトル	444A-15		
*	444A-14		
ケーブル, リモコン (10F:3, 1M)	515A-4-2		
ケーブル, リモコン (12F:3, 7M)	515A-4-3		
ケーブル, リモコン (14F:4, 2M)	515A-4-4		
ケーブル, リモコン (16F:4, 8M)	515A-4-5	(サ)	
ケーブル, リモコン (18F:5, 4M)	515A-4-6		
ケーブル, リモコン (20F:6, 1M)	515A-4-7		
ケーブル, リモコン (22F:6, 7M)	515A-4-8	サーカリアツ	338A-3
ケーブル, リモコン (24F:7, 3M)	515A-4-9	サーカリアツ (OD:18)	116A-4
ケーブル, リモコン (8F:2, 4M)	515A-4-1	サホート, ハンド ルロツト	444A-11
ケーブル, ルセツト, スター	561C-12	サーモスタツト, ウォータ50° C	162A-1
*	561B-12		
*	561A-12		
		(シ)	
		シート, ハ ルア スワ リンク	121B-13
		*	121A-13
(コ)		シフタ, クラツチト ック	220A-15
		*	220B-15
		シフトアツシ	545B-8
コア, イキゾー ストシール	407B-21	*	545A-8
*	407A-21	*	545C-8
コイル, イグ ニツシヨシ	310B-14	シム (15X22X2)	220A-13
*	310A-14	*	220B-13
*	310C-14	シム (20X34X0.7)	220A-5-5
*	310D-14	*	220B-5-5
コイル, ステータ/ハ ルサ	561A-5	シム (20X34X0.8)	220B-5-6
*	303B-1	*	220A-5-6
*	303A-1	シム (20X34X0.9)	220B-5-7
*	561B-5	*	220A-5-7
*	561C-5	シム (20X34X1)	220B-5-1
コツタ, ハ ルフ	121A-12	*	220A-5-1
*	121B-12	シム (20X34X1.1)	220B-5-2
コツタヒン	336A-13	*	220A-5-2
*	206A-8	シム (20X34X1.2)	220B-5-3
*	407A-20	*	220A-5-3
*	407B-20	シム (20X34X1.3)	220B-5-4
*	513A-19	*	220A-5-4
コネクタ	513A-23	シム (25X34X0.7)	220A-12
*	513A-5	*	220B-12

品名	FIG.NO.	品名	FIG.NO.
シム (25X34X0.8)	220B-12-2	スイッチ, マカ ネット	301A-10
*	220A-12-2	スイッチアツシ, PT	327A-3
シム (25X34X0.9)	220A-12-3	スイッチアツシ, イグ ニツシヨシ	508A-3
*	220B-12-3	スイッチアツシ, イマシ エンシ	508A-7
シム (25X34X1.3)	220B-12-7	スイッチアツシ, イマシ エンシ/ストツプ	444A-32
*	220A-12-7	スイッチアツシ, オイル プ レツシヤ	334A-2
シヤフト, クラツチレハ	206A-4	*	334B-2
シヤフト, クラツプ プ ラケツト	335B-7	スイッチアツシ, グ リツプ PTT (シツク ル)	544C-4
*	513A-16	*	544B-4
*	335A-7	*	544A-4
シヤフト, ステアリンク アツ ヤスタスレツト (H)	336A-31	スイッチアツシ, ステータモータ	561A-15
*	336B-18	*	334B-5
シヤフト, チルトシリンダ アツバ	338A-17	*	334A-5
シヤフト, チルトシリンダ ロア	338A-16	*	561C-15
シヤフト, ビ ニオン	301A-13	*	561B-15
シヤフト, プ ロバ ラ	220B-14	スイッチアツシ, ニュートラル	545A-11
*	220A-14	*	545B-11
シヤフト, リモコン ライフ	545A-36	*	334A-7
*	545B-36	*	545C-11
*	545C-36	*	334B-6
シヤフト, ロツカアーム	121A-6	スクリュ	545B-44
*	121B-6	*	545C-43
シヤフトアツシ, ド ライフ (L)	220B-1-2	*	545C-44
*	220A-1-2	*	206A-19
シヤフトアツシ, ド ライフ (S)	220A-1-1	*	175A-14
*	220B-1-1	*	410A-16
シヤフトアツシ, ト ライフ (X)	220B-1-3	*	322B-23
*	220A-1-3	*	120A-15
ジ ョイント, ド ライフ	338A-6	*	410B-16
シール, アツバ マウントスタホー ト	410B-17	*	160A-12
*	410A-17	*	146A-23
シール, アツバ マウントホー ト	410B-18	*	545B-43
*	410A-18	*	508A-33
シール, オイル	340A-6	*	420D-3
シール, サイド カバ	410B-5	*	508A-44
*	410A-5	*	544A-5
シール, サイレンサ	126C-7	*	508A-45
シール, サーモスタツトカバ	162A-7	*	420C-3
シール, ステアリンク ケーブル	575A-1	*	167B-5
シール, リコイルスター	420D-4	*	167A-5
*	420A-4	*	338A-11
*	420B-4	*	420B-3
*	420C-4	*	420A-3
シール, ワツシヤ	338A-4	*	544A-11
		*	544C-11
		*	545A-44
		*	545A-43
(ス)		*	544B-5
		*	544B-11
		*	544C-5

品名	FIG.NO.	品名	FIG.NO.
(ト)		(ニ)	
ドラム, フリースロツトル	508A-23	ニツパル, ケーリス	336B-1-2 * 336B-1-1 * 336A-1
(ナ)		(ノ)	
ナツト	327A-7	ノブ, スロツトメツシヤスタ	444A-12
*	303B-5	ノブ, チルトスタツハ	335B-14
*	335A-12	ノブ, プレキヤツヤスタ	508A-16
*	335A-8		
*	210A-7		
*	160A-13		
*	303A-5		
*	301A-24		
*	335A-16		
*	407A-18		
*	401A-14	ハ イブ, エアインレツト	126A-5
*	444A-13	*	126B-5
*	407B-18	*	126C-5
*	335B-25	ハ イブ, エキゾーシト	405A-4
*	335B-13	ハ イブ, テリハリ	144A-6
*	336B-23	ハウジツグ, ドライブシヤフト(L) (フツツク)	405A-3-2
*	336A-36	ハウジツグ, ドライブシヤフト(S) (フツツク)	405A-3-1
*	545A-10	ハウジツグ, ドライブシヤフトヘアリツク	220A-21
*	513A-26	*	220B-21
*	545B-10	ハウジツグ, フロントシヤフトヘアリツク	407A-10
*	544C-23	*	407B-10
*	513A-27	ハ イブセツト, リモコン	513A-1
*	544A-23	ハーネスアツツシ, ワイヤリツク (ME)	561B-19
*	544B-23	*	561A-19
*	545A-46	*	322A-5-1
*	508A-50	*	561C-19
*	508A-9	ハーネスアツツシ, ワイヤリツク (MZ)	322A-5-2
*	545B-46	ハーネスアツツシ, ワイヤリツク (R)	513A-11
*	545C-10	ハーネスアツツシ, ワイヤリツク (TH)	322B-5
*	545C-46	ハ イブ, フロント (フツツク)	410A-6
ナツト, エマシ エンシスイツチ	444A-34	*	410B-6
ナツト, タイミンクフーリ	120A-4	ハ イブ, ホンツク ケースアツク	160A-4
ナツト, タベツツアツツシヤスタツク	121B-5	ハ イブ, インテーク	121B-8
*	121A-5	*	121A-8
ナツト, ロツク	575A-5	ハ イブ, エキゾーシト	121B-9

品名	FIG.NO.	品名	FIG.NO.
*	121A-9	ビ ン, リバースロツクアームツク	336A-14
ハ イブチルトアツツ	338A-1	ビ ン, レバ	410B-11
ハ イブ	338A-10	*	410A-11
ハ イブ, スタータモータ	301A-18	ビ ン, レイズアーム	336A-9
ハ イブ, クラツプ	335B-5	ビ ン, ロアマツツカハノツク	405A-14
*	335A-4		
ハ イブ, テイラ	444A-1		
(ヒ)		(フ)	
ヒ スト	116A-1	フアスタ	410B-10
ヒ ストセツト (OS: 0.5)	116A-10	*	410A-10
ヒ ニオン	301A-12	フィルム, アウトレツト	583A-5
*	220B-8	*	432A-4
*	220A-8	フィルム, ウォータスタホードサイド	160A-11
ビ ン	336A-18	フィルム, ウォータホードサイド	160A-10
*	126C-4	フィルム, フェーイル	146A-33
*	126B-4	フィルム, ホンツク アツツ	338A-13
*	210A-4	フィルムアツツシ, エンジ ンオイル	175A-2
*	335B-19	プ ザーアツツシ, ウォーニンク	508A-12
*	336A-16	ツツク, エンジ ン	113A-6
*	126A-4	ツツク, フロントバネ	410A-9
*	545B-35	*	410B-9
*	545A-35	プ ツユ	405A-18
*	113A-4	*	508A-25
*	120A-12	*	508A-21
*	111A-12	*	508A-18
*	545C-35	プ ツユ (22. 6X27X8)	335A-14
ビ ン (4X31)	220B-16	プ ツユ, ウォータホ ンツク ケース	160A-9
*	220A-16	プ ツユ, シフトキヤ	545C-33
ビ ン (4X9)	160A-17	*	545B-33
ビ ン (6X10)	407A-4	*	545A-33
407B-4	407B-4	プ ツユ, スイハルバ ラケツト	336A-7
*	405A-19	*	336B-7
*	401A-4	プ ツユ, ステアリツク	336B-3
*	405A-7	*	336A-3
ビ ン (6X25)	335B-3	プ ツユ, チルトリツク アツツ	338A-18
*	335A-6	プ ツユ, チルトスタツハ	335B-16
ビ ン, オイルホ ンツク	175A-13	プ ツユ, テイラハンド NO. 1	444A-2
ビ ン, チルトスタツハ	335B-15	プ ツユ, テイラハンド NO. 2	444A-3
ビ ン, チルトロツク	335B-17	プ ツユ, ハンド ノロツト	444A-9
*	335A-19	プ ツユ, フロント	407B-16
ビ ン, ヒ スト	116A-3	*	407A-16
ビ ン, プ ツユ	220B-20	プ ツユ, リモコン ドライブシヤフト	545C-39
*	220A-20	*	545A-39
		プ ツユ, フロント (10A)	545B-39
		*	513A-13
		*	546A-2
		*	322B-6
		*	546B-2

品名	FIG.NO.	品名	FIG.NO.
*	322A-6	*	322A-12
*	546C-2	ﾌﾞﾗｯｸｯﾄ,ﾌﾞｰ-ｴﾙｰ-ﾗ	146A-9
ﾌﾞｰｽﾞ (30A)	513A-14	ﾌﾞﾗｯｸｯﾄ,ﾌﾞｰ-ｴﾙﾌｲﾙﾀ	146A-36
*	322B-7	ﾌﾞﾗｯｸｯﾄ,ﾌﾞｰ-ｴﾙｰ-ﾝﾌﾞ H	146A-4
*	322A-7	ﾌﾞﾗｯｸｯﾄ,ﾚﾀﾞｰﾌﾞﾗｲｱ	561C-7
ﾌﾗｲﾊﾞｲｰﾙ	561A-4	*	310C-2
*	561B-4	*	310A-2
*	561C-4	*	561B-7
*	303B-4	*	561A-7
*	303A-4	*	310D-2
ﾌﾞﾗｯｸ (12X18.65)	405A-9	*	310B-2
ﾌﾞﾗｯｸ (8X7.5)	407B-9	*	553A-4
*	407A-9	ﾌﾞﾗｼ(+)	340A-4
ﾌﾞﾗｯｸ, ﾜｰ-ﾀ	405A-1	ﾌﾞﾗｼｱｯｼ	301A-2
ﾌﾞﾗｯｸ, ﾘﾝｸﾞ-ﾀｲﾂ ﾏｲﾌﾟ ﾉｰﾙ	513A-15	ﾌﾗﾝｼﾞ, ﾎﾞ-ﾙ-ﾊﾞ- ﾉｰｽ(ｼﾝｸﾞﾙ)	545C-42
*	334A-6	*	545B-42
ﾌﾞﾗｯｸ, ﾉｰ-ｴﾙ-ｺﾈｸﾀ	432A-7	*	545A-42
*	583A-4	ﾌﾞ-ﾘ, ﾎﾞﾙｼﾌﾞ	120A-6
*	432A-14	ﾌﾞ-ﾘ, ﾎﾞﾙｼﾝｸﾞ	120A-1
ﾌﾞﾗｯｸ ﾏｯｼ, ﾚﾝﾌﾞ ﾉｰﾄ	553A-14	ﾌﾞ-ﾙ-ｶ	340A-3
ﾌﾞﾗｯｸ	545B-29	ﾌﾞ-ﾙ-ｷﾞｱ ﾏｯｼ	545B-3
*	545A-29	*	545A-3
*	508A-30	*	545C-3
*	340A-2	ﾌﾞ-ﾙ-ｷﾞｱ-ﾌﾞ ﾏｯｼ	545C-9
*	545C-29	*	545B-9
ﾌﾞﾗｯｸ, ﾎﾞ- ﾏ	301A-6	*	545A-9
ﾌﾞﾗｯｸ, ﾎﾞﾙ- ﾉｰﾄ (ﾌﾞ ﾏｯｸ)	335A-1	ﾌﾞ-ﾙ-ﾄ	545A-2
*	335B-1	*	545C-2
ﾌﾞ ﾏｯｸ, ﾎﾞﾙ- ﾉｰﾄ (ﾌﾞ ﾏｯｸ)	335B-2	*	545B-2
*	335A-2	ﾌﾞ-ﾙ-ﾄ, PTT ﾏｲﾌﾟ	327A-4
ﾌﾞ ﾏｯｸ, ﾏｲﾌﾟ ﾉｰﾄ	322A-15	ﾌﾞ-ﾙ-ﾄ, ﾎﾞ- ﾉｰ ﾏｲﾌﾟ ﾉｰ ﾉｰ ﾉｰ	444A-22
*	322B-15	ﾌﾞ-ﾙ-ﾄ, ﾎﾞﾙ- ﾉｰ ﾉｰ ﾉｰ	206A-3
ﾌﾞ ﾏｯｸ, ﾏｲ ﾉｰ (L) (ﾌﾞ ﾏｯｸ)	336B-2-2	ﾌﾞ-ﾙ-ﾄ, ﾎﾞﾙ- ﾉｰ ﾉｰ	335A-5
*	336A-2-2	*	335B-6
ﾌﾞ ﾏｯｸ, ﾏｲ ﾉｰ (S) (ﾌﾞ ﾏｯｸ)	336B-2-1	ﾌﾞ-ﾙ-ﾄ, ﾏｲ ﾉｰ ﾉｰ	545C-41
*	336A-2-1	*	545B-41
ﾌﾞ ﾏｯｸ, ﾏｲ ﾉｰ (L) (ﾌﾞ ﾏｯｸ)	336B-4-2	*	545A-41
*	336A-4-2	ﾌﾞ-ﾙ-ﾄ, ﾏｲ ﾉｰ ﾉｰ	545B-27
ﾌﾞ ﾏｯｸ, ﾏｲ ﾉｰ (S) (ﾌﾞ ﾏｯｸ)	336A-4-1	*	545C-27
*	336B-4-1	*	545A-27
ﾌﾞ ﾏｯｸ, ﾏｲ ﾉｰ ﾉｰ	513A-7	ﾌﾞ-ﾙ-ﾄ, ﾏｲ ﾉｰ ﾉｰ ﾉｰ ﾉｰ	336A-19
ﾌﾞ ﾏｯｸ, ﾏｲ ﾉｰ ﾉｰ ﾉｰ (ﾌﾞ ﾏｯｸ)	444A-24	*	336B-9
ﾌﾞ ﾏｯｸ, ﾉｰ ﾉｰ ﾉｰ ﾉｰ ﾉｰ	334A-8	ﾌﾞ-ﾙ-ﾄ, ﾏｲ ﾉｰ ﾉｰ ﾉｰ ﾉｰ (H)	336A-28
*	334B-7	*	336B-15
ﾌﾞ ﾏｯｸ, ﾉｰ ﾉｰ	322B-14	ﾌﾞ-ﾙ-ﾄ, ﾏｲ ﾉｰ ﾉｰ ﾉｰ ﾉｰ ﾉｰ	336B-17
*	561A-14	*	336A-30
*	322A-14	ﾌﾞ-ﾙ-ﾄ, ﾏｲ ﾉｰ ﾉｰ ﾉｰ ﾉｰ ﾉｰ ﾉｰ ﾉｰ ﾉｰ ﾉｰ	336A-29
*	322B-12	*	336B-16
*	561B-14	ﾌﾞ-ﾙ-ﾄ, ﾏｲ ﾉｰ ﾉｰ ﾉｰ ﾉｰ ﾉｰ ﾉｰ ﾉｰ ﾉｰ ﾉｰ	444A-8
*	561C-14	ﾌﾞ-ﾙ-ﾄ, ﾏｲ ﾉｰ ﾉｰ ﾉｰ ﾉｰ ﾉｰ ﾉｰ ﾉｰ ﾉｰ ﾉｰ	120A-17

品名	FIG.NO.	品名	FIG.NO.
ﾌﾞ-ﾙ-ﾄ, ﾉｰ ﾉｰ	301A-5	ﾌﾞ-ﾙ-ﾄ, ﾉｰ ﾉｰ	146A-1
ﾌﾞ-ﾙ-ﾄ, ﾉｰ ﾉｰ	444A-33	ﾌﾞ-ﾙ-ﾄ, ﾉｰ ﾉｰ ﾉｰ ﾉｰ ﾉｰ (H)	146A-32
ﾌﾞ-ﾙ-ﾄ ﾏｯｼ	508A-15	ﾌﾞ-ﾙ-ﾄ, ﾉｰ ﾉｰ ﾉｰ (ｺﾈｸﾀ ﾏｯｼ ﾉｰ ﾉｰ)	146A-25
ﾌﾞ-ﾙ-ﾄ ﾏｯｼ, ﾉｰ ﾉｰ ﾉｰ ﾉｰ ﾉｰ ﾉｰ	508A-8	ﾌﾞ-ﾙ-ﾄ, ﾉｰ ﾉｰ ﾉｰ (ﺷ- ﾉｰ ﾉｰ ﾉｰ ﾉｰ ﾉｰ)	146A-30
ﾌﾞ-ﾙ-ﾄ, ﾉｰ ﾉｰ ﾉｰ ﾉｰ ﾉｰ	175A-12	ﾌﾞ-ﾙ-ﾄ, ﾉｰ ﾉｰ ﾉｰ (ﺷ- ﾉｰ ﾉｰ ﾉｰ ﾉｰ ﾉｰ)	146A-31
ﾌﾞ-ﾙ-ﾄ ﾏｯｼ, ﾉｰ ﾉｰ ﾉｰ	113A-1	ﾌﾞ-ﾙ-ﾄ, ﾉｰ ﾉｰ ﾉｰ (ﺷ- ﾉｰ ﾉｰ ﾉｰ ﾉｰ ﾉｰ)	583A-8
ﾌﾞ-ﾙ-ﾄ, ﾉｰ ﾉｰ ﾉｰ ﾉｰ ﾉｰ	444A-23	*	432A-8
ﾌﾞ-ﾙ-ﾄ, ﾉｰ ﾉｰ ﾉｰ (L:320)	162A-8	ﾌﾞ-ﾙ-ﾄ, ﾉｰ ﾉｰ ﾉｰ (ﾌ- ﾉｰ ﾉｰ ﾉｰ ﾉｰ ﾉｰ)	146A-26
ﾌﾞ-ﾙ-ﾄ, ﾉｰ ﾉｰ (9.5X11.5X450)	146A-10	ﾌﾞ-ﾙ-ﾄ, ﾉｰ ﾉｰ ﾉｰ (H) ﾉｰ ﾉｰ ﾉｰ ﾉｰ	146A-29
ﾌﾞ-ﾙ-ﾄ, ﾉｰ ﾉｰ ﾉｰ ﾉｰ ﾉｰ	513A-38	ﾌﾞ-ﾙ-ﾄ, ﾉｰ ﾉｰ ﾉｰ (H) ﾉｰ ﾉｰ ﾉｰ ﾉｰ	146A-28
ﾌﾞ-ﾙ- ﾉ- (3X9-1/4X10) (M1001)	407A-15-3	ﾌﾞ-ﾙ- ﾉ- (3X9-1/4X10) (M1001)	407A-15-3
ﾌﾞ-ﾙ- ﾉ- (3X9-1/4X11) (M1011)	407A-15-8	ﾌﾞ-ﾙ- ﾉ- (3X9-1/4X11) (M1011)	407A-15-8
ﾌﾞ-ﾙ- ﾉ- (3X9-1/4X11) (M1101)	407A-15-4	ﾌﾞ-ﾙ- ﾉ- (3X9-1/4X11) (M1101)	407A-15-4
ﾌﾞ-ﾙ- ﾉ- (3X9-1/4X12) (M1201)	407A-15-5	ﾌﾞ-ﾙ- ﾉ- (3X9-1/4X12) (M1201)	407A-15-5
ﾌﾞ-ﾙ- ﾉ- (3X9-1/4X7) (M701)	407A-15-1	ﾌﾞ-ﾙ- ﾉ- (3X9-1/4X7) (M701)	407A-15-1
ﾌﾞ-ﾙ- ﾉ- (3X9-1/4X8) (M821)	407A-15-6	ﾌﾞ-ﾙ- ﾉ- (3X9-1/4X8) (M821)	407A-15-6
ﾌﾞ-ﾙ- ﾉ- (3X9-1/4X9) (M911)	407A-15-7	ﾌﾞ-ﾙ- ﾉ- (3X9-1/4X9) (M911)	407A-15-7
ﾌﾞ-ﾙ- ﾉ- (3X9-1/4X9) (M930)	407A-15-2	ﾌﾞ-ﾙ- ﾉ- (3X9-1/4X9) (M930)	407A-15-2
ﾌﾞ-ﾙ- ﾉ- (4X10X7)	407B-15	*	407B-15
		ﾌﾞ-ﾙ- ﾉ-, ﾉｰ ﾉ- ﾉ-	401A-1
		ﾌﾞ-ﾙ- ﾉ-, ﾉ- ﾉ- ﾉ-	334A-10
		*	334B-9
		*	513A-37
		ﾌﾞ-ﾙ- ﾉ-, ﾉ- ﾉ- ﾉ-	410A-15
		*	410B-15
		ﾌﾞ-ﾙ- ﾉ-, ﾉ- ﾉ- ﾉ-	513A-18
		ﾌﾞ-ﾙ- ﾉ-, ﾉ- ﾉ- ﾉ- ﾉ- ﾉ- ﾉ- ﾉ-	508A-28
		ﾌﾞ-ﾙ- ﾉ-, ﾉ- ﾉ- ﾉ-	322B-22
		ﾌﾞ-ﾙ- ﾉ-, ﾉ- ﾉ- ﾉ-	444A-26
		ﾌﾞ-ﾙ- ﾉ-, ﾉ- ﾉ- ﾉ- ﾉ- ﾉ- ﾉ-	327A-10
		ﾌﾞ-ﾙ- ﾉ-, ﾉ- ﾉ- ﾉ- ﾉ- ﾉ- ﾉ-	327A-2
		ﾌﾞ-ﾙ- ﾉ-, ﾉ- ﾉ- ﾉ-	126B-9
		*	126A-9
		ﾌﾞ-ﾙ- ﾉ-, ﾉ- ﾉ- ﾉ- ﾉ- ﾉ- ﾉ-	513A-22
		ﾌﾞ-ﾙ- ﾉ-, ﾉ- ﾉ- ﾉ-	310D-19
		*	561A-21
		*	561B-21
		*	310C-19
		*	301A-21
		*	561C-21
		*	310B-19
		*	310A-19
		ﾌﾞ-ﾙ- ﾉ-, ﾉ- ﾉ- ﾉ-	301A-8
		ﾌﾞ-ﾙ- ﾉ-	146A-21
		*	146A-22
		*	163A-8
		*	146A-20
		ﾌﾞ-ﾙ- ﾉ-, ﾉ- ﾉ- ﾉ- ﾉ- ﾉ- ﾉ-	162A-3
		ﾌﾞ-ﾙ- ﾉ-, ﾉ- ﾉ- ﾉ- ﾉ- ﾉ- ﾉ-	162A-4
		ﾌﾞ-ﾙ- ﾉ-, ﾉ- ﾉ- ﾉ- ﾉ- ﾉ- ﾉ-	167A-11
		ﾌﾞ-ﾙ- ﾉ-, ﾉ- ﾉ- ﾉ-	167B-9

品名	FIG.NO.	品名	FIG.NO.
*	163A-9	*	513A-35
*	167A-9	*	338A-12
*	310D-11	*	513A-33
*	310D-10	*	561A-8
*	322A-4	*	561B-8
*	310D-15	*	561B-9
*	310C-15	*	561A-9
*	310B-15	*	561A-10
*	310B-11	*	111A-15
*	310C-11	*	113A-7
*	310C-10	*	144A-9
*	334A-15	*	111A-9
*	334A-9	*	120A-13
*	334B-14	*	126B-3
*	334B-8	*	126C-3
*	322B-21	*	120A-14
*	322A-21	*	126A-3
*	322A-20	*	553A-5
*	322B-20	ボルト(10X20.5)	336A-26
*	322B-4	ボルト(6X12)	327A-6
*	301A-22	ボルト(6X12.5)	432A-14
*	206A-18	ボルト(6X14)	407B-7
*	303A-2	*	338A-20
*	301A-23	*	407A-7
*	206A-17	*	336B-26
*	167B-11	*	111A-8
*	401A-15	*	335B-21
*	175A-8	ボルト(6X15)	336B-22
*	175A-7	*	336A-35
*	310A-11	*	513A-25
*	310A-10	*	444A-27
*	310B-10	ボルト(6X150)	335A-9
*	310A-15	ボルト(6X18)	545A-19
*	303B-10	*	120A-7
*	303A-10	*	545C-19
*	303A-3	*	545B-19
*	303B-3	ボルト(6X20)	407B-14
*	303B-2	*	310C-4
*	146A-11	*	310D-4
*	561C-10	*	310A-4
*	113A-3	*	310B-4
*	561C-8	*	407A-14
*	561C-9	ボルト(6X25)	310C-3
*	113A-2	*	310B-3
*	561A-17	*	310D-3
*	553A-6	*	327A-8
*	561C-17	*	126C-9
*	561B-17	*	310A-3
*	561B-10	*	126B-7
*	513A-34	*	126A-7

品名	FIG.NO.	品名	FIG.NO.
*	146A-12	マーク, エンブ' レムリヤ(15)	420B-9
*	220B-24	マーク, エンブ' レムリヤ(20)	420C-9
*	220A-24	*	420D-9
*	206A-9	マーク, エンブ' レムリヤ(9.9)	420A-9
ボルト(6X35)	401A-13	マーク, クラウチンフト(フ' ラウク)	444A-36
ボルト(8X22)	338A-21	マーク, クラウチンフト(フ' ラウク)	335A-24
ボルト(8X30)	336A-23	*	335B-27
*	508A-48	マーク, ハンド' ルグ' リツパ'	444A-31
*	401A-3	マーク, ハンド' ルグ' リツパ'	508A-39
*	407B-5	マーク, リバ' -スロツク	335A-23
*	444A-16	マニホールド, インレット	126B-1
*	407A-5	*	126C-1
*	405A-6	*	126A-1
*	405A-17	マニユア' ルフ'	338A-2
*	336B-13		
ボルト(8X40)	405A-15		
*	335B-18		
ボルト(8X45)	444A-28	(E)	
ボルト(8X72)	111A-3		
ボルト(8X77)	111A-4		
ボルト(8X90)	335B-24	モータアツシ, PT	338A-14
*	335A-15	*	340A-1
ボルト, アツパ' マウント	401A-7	モータアツシ, ステア-テイング'	301A-1
ボルト, コンロツク	116A-6	*	561A-3
ボルト, スツバ' フロント	545C-15	*	561B-3
*	545B-15	*	561C-3
*	545A-15	モータセツト, ステア-ク	561A-2
ボルト, スツバ' リヤ	545A-16	*	561B-2
*	545B-16	*	561C-2
*	545C-16		
ボルト, ド' ラウク' リンク	575A-4		
ボ' ヲ', スカイズ'	583A-11		
*	432A-11	(U)	
ボ' ヲ' アツシ, オイル	175A-1		
ボ' ヲ' アツシ, キ' ャ	338A-5		
ボ' ヲ' アツシ, フェ-エル(H)	146A-2	ユニット, エンジン' コンترل	310D-16
ボ' ヲ' アツシ, フェ-エル(L)	146A-24	*	310C-16-2
		*	561A-24
		*	561C-24
		*	561B-24
		*	310A-16-2
		*	310A-16-1
		*	310B-16-1
		*	310C-16-1
		*	310B-16-2
マウント, アツパ'	401A-11		
マウント, アツパ' サイド'	401A-9		
マウント, ロアサイド'	405A-11	(W)	
マウント, ロアストラスト	405A-10		
マーク, エンブ' レムリヤ' ワ-チルト	420D-14		

品名	FIG.NO.	品名	FIG.NO.
ラチエツトセット	167B-3	*	310D-18
*	167A-3	*	310B-18
ラハ ^レ -, エキゾ ^レ -ストン ^ル	407B-22	*	301A-20
*	407A-22	*	310A-18
ラハ ^レ -, サイド ^カ ハ ^レ -	410B-4	*	561B-20
*	410A-4	*	561A-20
ラハ ^レ -, ティラハンド ^ル フリアクシヨ	444A-4	*	561C-20
ラハ ^レ ル, S. I. G. P.	167B-12	リレーアツシ, PTT	327A-1
*	167A-12	リンク, クラツチレハ ^レ -	513A-10
ラハ ^レ ル, ウオ ^レ ニク ^ク (フ ^レ ラツク)	334B-4	*	206A-6
*	334A-4	リンク ^レ , スナツフ	545A-37
ラハ ^レ ル, エンジ ^ン カハ ^レ - (JAPAN)	420C-11	*	545A-7
*	420D-11	*	545C-7
*	420A-11	*	545C-37
*	420B-11	*	545B-7
ラハ ^レ ル, オイル/クリアランス	126C-13	*	545B-37
*	126B-12	リンク, リハ ^レ - スロツクアーム	336A-12
*	126A-12	リンク, レリース ^ク	336A-15
ラハ ^レ ル, スターク	167B-13	リンクアツシ, ド ^レ ラツク ^ク	575A-2
*	167A-13	リンク ^レ セツト, ヒ ^レ ストン	116A-2
ラハ ^レ ル, ストツフ (フ ^レ ラツク)	444A-35	リンク ^レ セツト, ヒ ^レ ストン (OS: 0. 50)	116A-11
(リ)		(ル)	
リセフ ^ク タクル	553A-12	レギ ^レ ムレーク, エンジ ^ン オイル (6. 5K)	113A-5
リセフ ^ク タクルセツト	553A-9	レクチファイヤ ^レ /レギ ^レ ムレークアツシ	310C-1
リテーナ, ハ ^レ ルフ ^ク ス ^ク リンク ^ク	121B-11	*	310D-1
*	121A-11	*	310A-1
リード ^ク (L: 165)	335B-10	*	310B-1
*	335B-9	*	553A-3
リード ^ク (L: 230)	335B-11	*	561A-6
リード ^ク , ストツフ ^ク スイツチ	553A-11	*	561B-6
リハ ^レ ツト	410B-20	*	561C-6
*	410A-20	レクチファイヤ ^レ /レギ ^レ ムレークセツト	553A-2
リモートコントロールアツシ	508A-1	レハ ^レ -, インタリンクスロツトルNO. 1	513A-6
リモートコントロールアツシ, シンク ^ル	544C-1	レハ ^レ -, インタリンクスロツトルNO. 2	513A-4
*	545A-1	レハ ^レ -, クラツチ	513A-9
*	544A-1	*	206A-1
*	544B-1	レハ ^レ -, クラツチ/ツチ	206A-2
*	545C-1	レハ ^レ -, シフト	301A-9
*	545B-1	レハ ^レ -, ステアリング ^ク アジ ^ク ヤスタ	336B-14
リール	167A-2	*	336A-27
*	167B-2	レハ ^レ -, スロツトルコントロール	513A-3
リレーアツシ	310C-18	レハ ^レ -, ハンド ^ル	508A-24

品名	FIG.NO.	品名	FIG.NO.
レハ ^レ -, フリースロツトル	508A-20	*	126A-6
レハ ^レ -, レリース ^ク	335A-13	*	126B-6
レハ ^レ -アツシ, スロツトル	545A-23	*	544B-6
*	545C-23	*	544B-12
*	545B-23	*	544A-12
		*	544A-13
		*	544C-13
		*	544C-12
		*	544B-13
		*	544C-6
		*	544A-6
ロツクワツシヤ	444A-19	*	545A-18
ロツト ^ク , クラツチ (L)	206A-5-2	*	508A-13
ロツト ^ク , クラツチ (S)	206A-5-1	*	545B-18
ロツト ^ク , シフト (S/L)	210A-2-1	*	545B-4
ロツト ^ク , シフト (X)	210A-2-2	*	508A-34
ロツト ^ク , スロツトル	513A-2	*	508A-46
ロツト ^ク , ハンド ^ル	444A-7	*	508A-26
ロツト ^ク , フ ^レ ヲシユ	220A-19	*	545A-4
*	220B-19	*	407B-19
ロツト ^ク , リモコンフリーアケセル	545B-34	ワツシヤ (12. 5X22X2. 5)	407A-19
*	545C-34	*	303B-6
*	545A-34	ワツシヤ (15X27X4)	303A-6
ローラ	545C-12	*	220B-11-1
*	545B-12	ワツシヤ (17X23X1. 1)	220A-11-1
*	545A-12	*	220B-11-2
*	508A-17	ワツシヤ (17X23X1. 2)	220A-11-2
		*	220A-11-3
		ワツシヤ (17X23X1. 3)	220A-11-3
		*	220A-11-4
		ワツシヤ (17X23X1. 4)	220B-11-4
		*	220B-11-5
		ワツシヤ (17X23X1. 5)	220A-11-5
		*	220B-11-6
		ワツシヤ (17X23X1. 6)	220A-11-6
		*	220A-11-7
ワイヤアツシ, リモートコントロール	546A-1	ワツシヤ (17X23X1. 7)	220B-11-7
*	546C-1	*	220B-11-8
*	546B-1	ワツシヤ (17X23X1. 8)	220A-11-8
ワツシヤ	310D-7	*	220A-11-9
*	310B-7	ワツシヤ (17X23X1. 9)	220A-11-9
*	310C-7	*	220B-4
*	575A-6	ワツシヤ (20X35X2. 75)	220A-4
*	545C-18	*	220B-6
*	327A-9	ワツシヤ (21X35X2. 75)	220A-6
*	545C-4	*	220A-6
*	146A-13	ワツシヤ (25X34X1)	220B-12-4
*	206A-12	*	220A-12-4
*	303A-11	ワツシヤ (25X34X1. 1)	220B-12-5
*	126C-8	*	220A-12-5
*	310A-7	ワツシヤ (25X34X1. 2)	220B-12-6

スズキ DF9.9B/15A/20A パーツカタログ

2017年 11月 作成
2017年 12月 発行

発行 スズキ株式会社
サービス技術部
サービス資料課
〒432-8611 静岡県浜松市南区高塚町300番地

Copyright © スズキ株式会社 2017 All Rights Reserved

SUZUKI MOTOR CORPORATION
