

SUZUKI
パワースタート

DF9.9/15

DF9.9 04 ~ 09MODEL

DF15 04MODEL ~

DF15R 04MODEL ~

OUTBOARD MOTOR

2010-7

8版

このパーツカタログの発行により今まで使用していた次の
パーツカタログは使用しないでください。

パーツカタログ名	パーツカタログ品番
DF9.9/DF15 '04~'10MODEL	9900B-90186-060

ま え が き 目	1
エ ン ジ ン	2
伝 導	3
電 装	4
外 装	5
オ プ シ ョ ン	6
品 番 索 引 表 品 名 索 引 表	7

DF9.9 '04~'09MODEL



DF15 '04~'09MODEL



----- **DF15** '10MODEL~ -----



まえがき

このパーツカタログはスズキ船外機DF9.9型,DF15型'04～'10MODEL,及び'10MODEL以降の補給/取扱い部品を収録してあります。

エンジン諸元 機種	サイクル	気筒数	総排気量(cml)	内径×行程(mm)	備考
DF9.9/15	4	2	302	58×57	

D F 9.9					
機種記号	年式	型式	トランサム	実施号機	発売年月
DF9.9LK4	'04model	00992F	S, L	00992F-421001～	2003.10～
DF9.9LK5	'05model			00992F-510001～	2004.7～
DF9.9LK6	'06model			00992F-680001～	2005.6～
DF9.9LK7	'07model			00992F-780001～	2006.4～
DF9.9LK8	'08model			00992F-880001～	2007.4～
DF9.9LK9	'09model			00992F-980001～	2008.4～

D F 15						
機種記号	年式	型式	トランサム	実施号機	発売年月	
DF15LK4	'04model	01502F	S, L	01502F-421001～	2003.10～	
DF15RLK4	'04model		L	01502F-421001～	2003.10～	
DF15LK5	'05model		S, L	01502F-510001～	2004.7～	
DF15RLK5	'05model		L	01502F-510001～	2004.7～	
DF15LK6	'06model		S, L	01502F-680001～	2005.6～	
DF15RLK6	'06model		L	01502F-680001～	2005.6～	
DF15LK7	'07model		S, L	01502F-780001～	2006.4～	
DF15RLK7	'07model		L	01502F-780001～	2006.4～	
DF15LK8	'08model		S, L	01502F-880001～	2007.4～	
DF15RLK8	'08model		L	01502F-880001～	2007.4～	
DF15LK9	'09model		S, L	01502F-980001～	2008.4～	
DF15RLK9	'09model		L	01502F-980001～	2008.4～	
DF15LK10	'10model		01503F	S, L	01503F-010001～	2009.9～
DF15RLK10	'10model			L	01503F-010001～	2009.9～
DF15L	-	S, L		01503F-110001～	2010.7～	
DF15RL	-	L		01503F-110001～	2010.7～	

トランサム S : 427mm
L : 554mm

パーツカタログのご使用について

1. 記号および略語

1-1. サイズ等

- | | | |
|--------------------------|----------------|-------------|
| A : 用品 | L : 長さ、リンク数、容積 | US : アンダサイズ |
| AR : 必要量 | NT : 歯数 | W : 巾 |
| D : 線径 | OD : 外径 | W/ : 同時使用 |
| E.NO. : エンジン番号 | OPT : オプション | # : 直送品 |
| F.NO. : フレーム番号 | OS : オーバサイズ | * : 直売品 |
| H : 高さ | STD : スタンダード | ~ : より、から |
| ID : 内径 | T : 厚さ | |
| 12×34×5 : 内径×外径×厚さ(巾、長さ) | | |

1-2. メーカー名

- | | |
|------------------|----------------|
| CHKK : 中央発条 | NGK : 日本特殊陶業 |
| DID : 大同工業 | NHK : 日本発条 |
| DK : 大金製作所 | RK : 高砂チェン |
| FB : 古河電池 | TEN : 富士通テン |
| IRC : 井上護謨工業 | TR : 東海理化電機製作所 |
| KYB : 萱場工業 | YB : 湯浅電池 |
| NABCO : 日本エアブレーキ | |

1-3. 構成部品の表示

品番	品名
XXXXXXXX-XXXXXX	○○○アッシ
XXXXXXXX-XXXXXX	・○○○
XXXXXXXX-XXXXXX	○●○○○
	↑ 構成部品(インナパーツ)を示します。

1-4. 部品変更

備考欄の品番の前の→印は変更部品相互の互換性を表示します。

←○○○○○-○○○○○……「～より統一」を示し、旧~~○~~→新です。

→○○○○○-○○○○○……「～に統一」を示し、旧~~○~~→新です。

1-5. 修正使用

ホース、チューブ等で寸法表示の→印は修正使用を表示します。

(例) L:200→180……200を180に修正して使用します。

2. 部品変更のお知らせ

部品が新設または変更となった場合、サービス・部品ニュース、統一部品一覧表などでご案内いたします。

販売店様にあつては、弊社代理店にお問い合わせください。

3. 部品の注文

部品ご注文の場合は、このパーツカタログをご参照の上、次の点にご留意され、正確にご注文ください。

- 3-1. 品番、品名および数量
- 3-2. フレーム番号及びエンジン番号と型式番号(年式)
- 3-3. 部品メーカー(電装部品、保安部品など)

注※ 分解図は、補給部品索引のためのものです。分解、組立には使用しないでください。

※ 補給部品の中で車種間の共通化により、一部生産車の部品と異なる場合があります。

あらかじめご了承ください。

※ 記載事項は予告なく変更することがあります。あらかじめご了承ください。

I.Dプレートの説明

I.Dプレートには下記の項目が刻印されています。

より正確な部品発注のため①機種名、②型式、③製造番号(号機)を確認下さい。

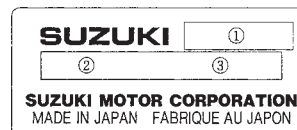

①機種名を示します。(例) DF9.9

②型式を示します。(例) 00991F

③製造番号(号機)を示します。(例) 861001

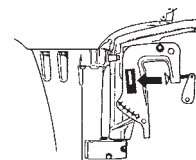

I.Dプレート

※取付位置：ブラケット、クランプスタボード(右)

目 次

FIG.NO.	タ イ ト ル	FIG.NO.	タ イ ト ル	FIG.NO.	タ イ ト ル
1	シリンダ ヘッド	49	トップ マウント シングル (1) (タイプ R) (MODEL:04)		
2	シリンダ ヘッド (MODEL:05~)	50	トップ マウント シングル (2) (タイプ R) (MODEL:04)		
3	シリンダ ブロック	51	リモコン ケーブルホルダー (タイプ R)		
4	シリンダ ブロック (MODEL:05~)	52	ドラッグ リンク (タイプ R)		
5	クランクシャフト	53	オプションナル:メータ (タイプ:R)		
6	タイミング ベルト	54	オプションナル:エレクトリカル		
7	タイミング ベルト (MODEL:05~)	55	オプションナル:エレクトリカル (MODEL:05~)		
8	カムシャフト	56	オプションナル:スターティング モーター		
9	インレット マニホールド	57	オプションナル:スターティング モーター (MODEL:05~)		
10	インレット マニホールド (MODEL:05~)	58	オプションナル:コンセント セット (MODEL:04)		
11	キャブレタ	59	オプションナル:テイラーハンドル		
12	キャブレタ (MODEL:05~)	60	オプションナル:テイラーハンドル (MODEL:05~)		
13	フューエル ポンプ	61	オプションナル:リモコン パーツ		
14	フューエル ポンプ (MODEL:05~)	62	オプションナル:リモコン パーツ (MODEL:05~)		
15	ウォータ ポンプ	63	オプションナル:トップ マウント シングル (1) (MODEL:05~)		
15A	ウォータ ポンプ (MODEL:07~)	64	オプションナル:トップ マウント シングル (2) (MODEL:05~)		
16	サーモスタット	65	オプションナル:ドラッグ リンク		
17	リコイル スタータ				
18	スロットル コントロール				
19	スロットル コントロール (DF9.9, DF15 MODEL:05~)				
20	スロットル コントロール (DF15R MODEL:05~)				
21	オイル ポンプ				
22	オイルパン				
23	クラッチ				
24	トランスミッション				
25	スターティング モータ				
26	スターティング モータ (MODEL:05~)				
27	マグネット				
28	マグネット (MODEL:05~)				
29	イグニッション コイル				
30	イグニッション コイル (MODEL:05~)				
31	レクチファイヤ				
32	レクチファイヤ (MODEL:05~)				
33	エレクトリカル				
34	エレクトリカル (タイプ R) (MODEL:04)				
35	エレクトリカル (MODEL:05~)				
36	クランプ ブラケット				
37	クランプ ブラケット (MODEL:05~)				
38	スィベル ブラケット				
39	スィベル ブラケット (MODEL:05~)				
40	ドライブシャフトハウジング				
41	ギヤ ケース				
42	サイド カバー				
43	エンジン カバー (MODEL:04~09)				
43A	エンジン カバー (MODEL:10~)				
44	テイラーハンドル				
45	テイラーハンドル (MODEL:05~)				
46	フューエルタンク (プラスチック)				
47	リモートコントロール (タイプ R)				
48	リモートコントロール (タイプ R) (MODEL:05~)				

FIG. 1

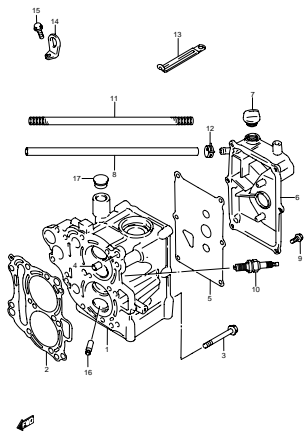

DF9.9 15R 000_001
CYLINDER HEAD-C

FIG. 2

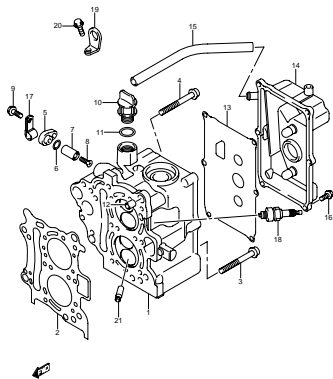

DF9.9 15R 000_002
CYLINDER HEAD (2)-C

FIG. 3

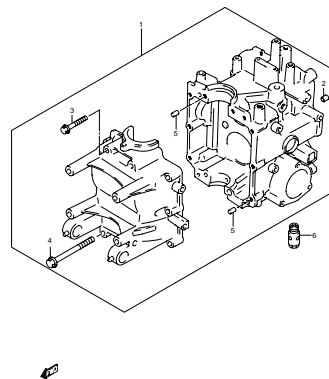

DF9.9 15R 000_003
CYLINDER BLOCK-C

FIG. 4

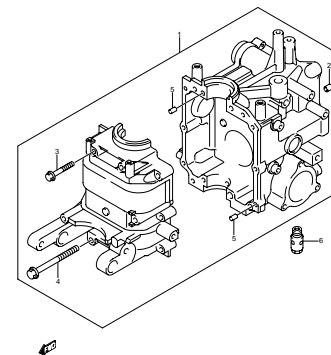

DF9.9 15R 000_004
CYLINDER BLOCK (2)-C

FIG. 5

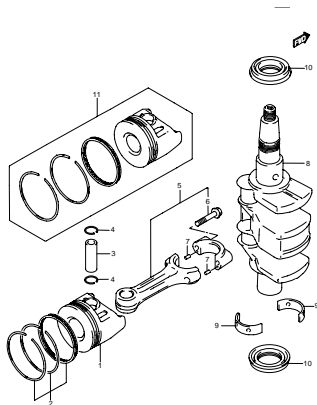

DF9.9 15R 000_005
CRANKSHAFT-C

FIG. 6

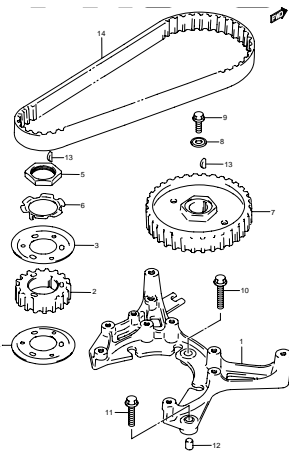

DF9.9 15R 000_006
TIMING BELT-C

FIG. 7

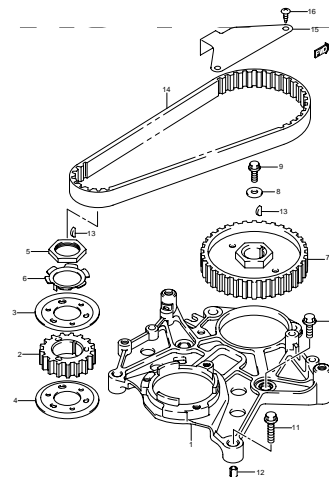

DF9.9 15R 000_007
TIMING BELT (2)-C

FIG. 8

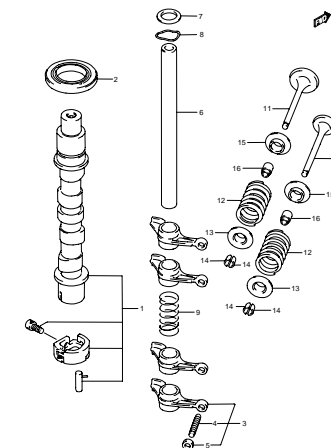

DF9.9 15R 000_008
CAMSHAFT-C

FIG. 9

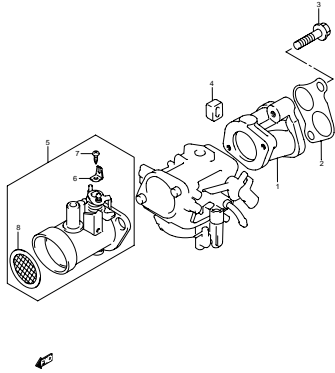

DF9 9 15R 000_009
INLET MANIFOLD-C

FIG. 10

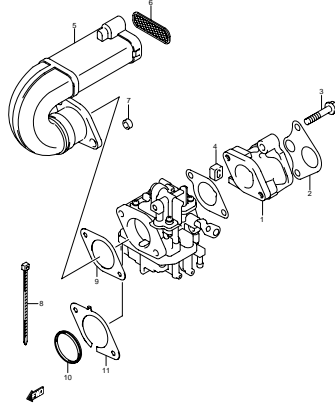

DF9 9 15R 000_010
INLET MANIFOLD (2)-C

FIG. 11

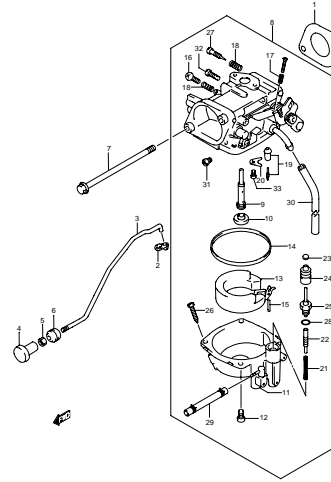

DF9 9 15R 000_011
CARBURETOR-C

FIG. 12

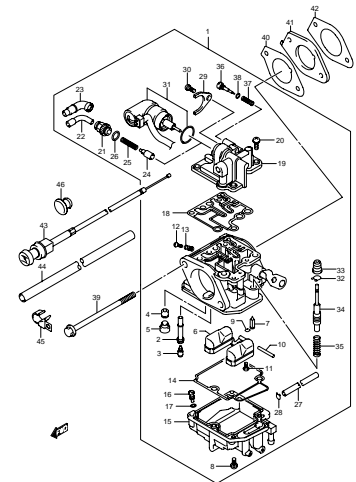

DF9 9 15R 000_012
CARBURETOR (2)-C

FIG. 13

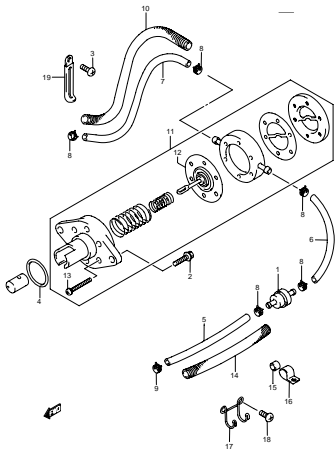

DF9 9 15R 000_013
FUEL PUMP-C

FIG. 14

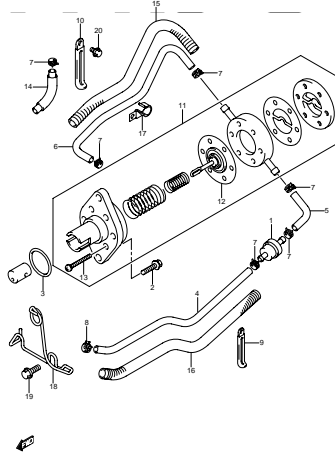

DF9 9 15R 000_014
FUEL PUMP (2)-C

FIG. 15

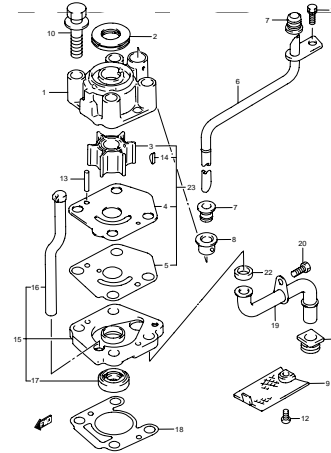

DF9 9 15R 000_015
WATER PUMP-C

FIG. 15A

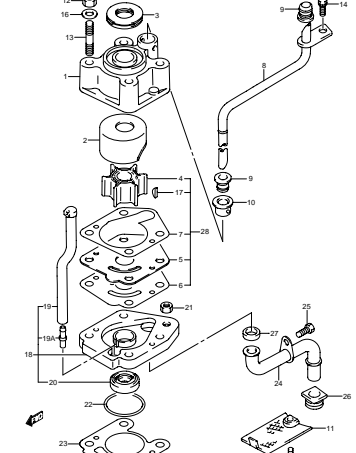

DF9 9 15R 000_015A
WATER PUMP (MODEL 07-10)

FIG. 16

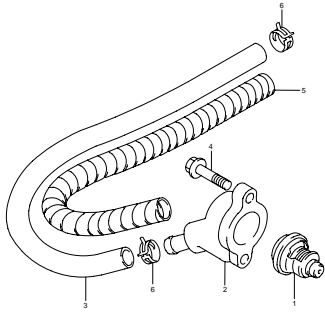

DFS 9 15R 000_016
THERMOSTAT-C

FIG. 17

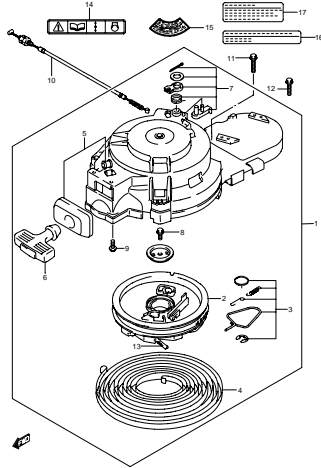

DFS 9 15R 000_017
RECOIL STARTER

FIG. 18

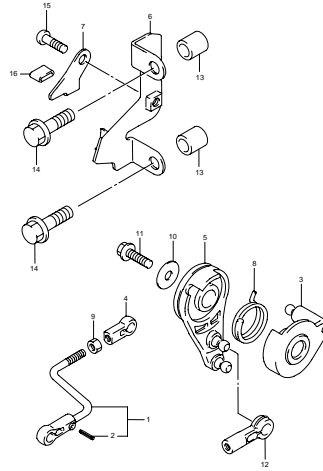

DFS 9 15R 000_018
THROTTLE CONTROL-C

FIG. 19

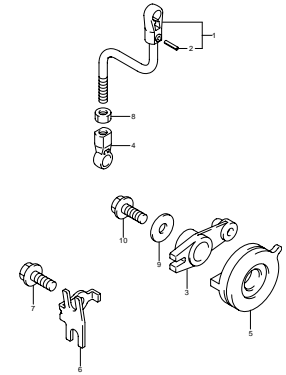

DFS 9 15R 000_019
THROTTLE CONTROL (2)-C

FIG. 20

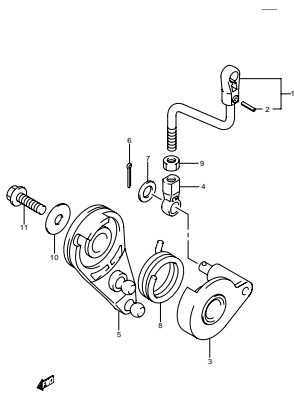

DFS 9 15R 000_020
THROTTLE CONTROL (3)-C

FIG. 21

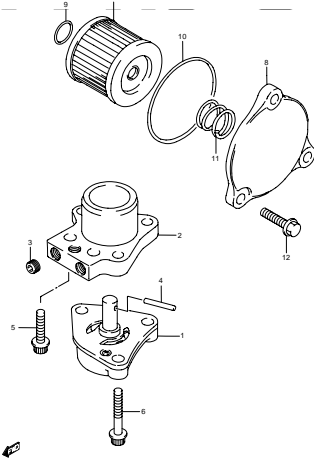

DFS 9 15R 000_021
OIL PUMP-C

FIG. 22

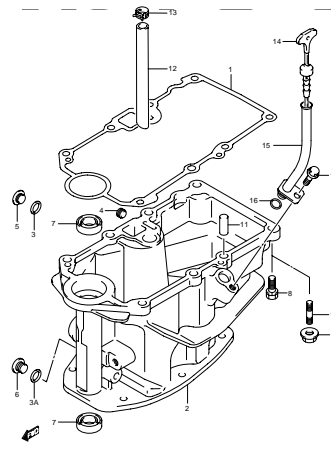

DFS 9 15R 000_022
OIL PAN-C

FIG. 23

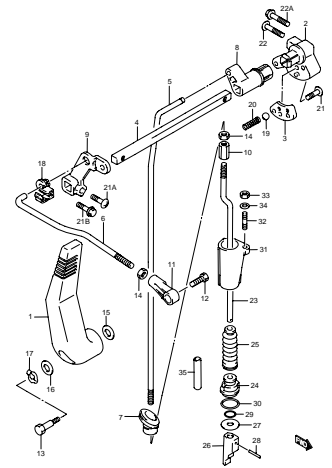

DFS 9 15R 000_023
CLUTCH-C

FIG. 24

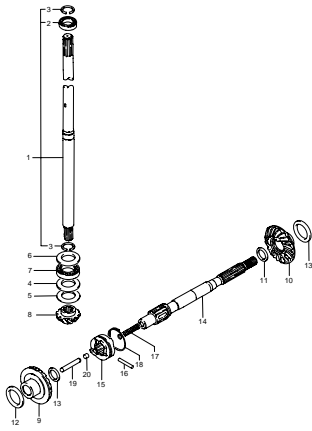

DF9.9 15R 000_024
TRANSMISSION-C

FIG. 25

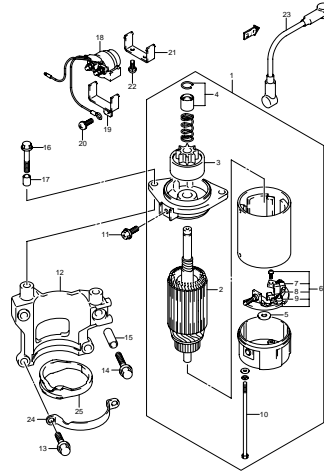

DF9.9 15R 000_025
STARTING MOTOR-C

FIG. 26

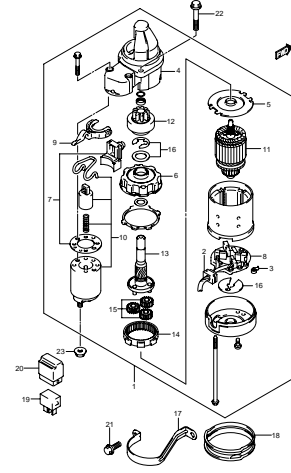

DF9.9 15R 000_026
STARTING MOTOR (2)-C

FIG. 27

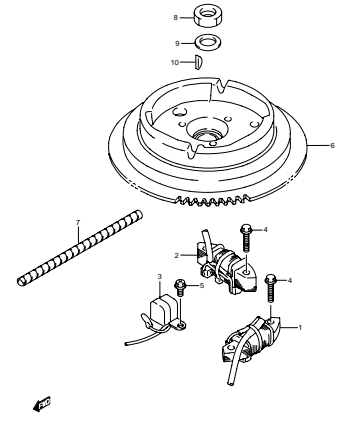

DF9.9 15R 000_027
MAGNETO-C

FIG. 28

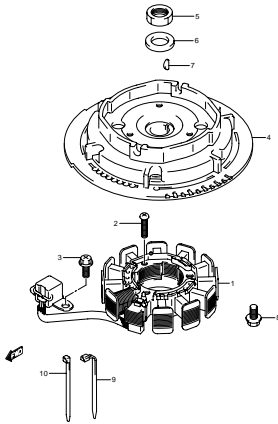

DF9.9 15R 000_028
MAGNETO (2)-C

FIG. 29

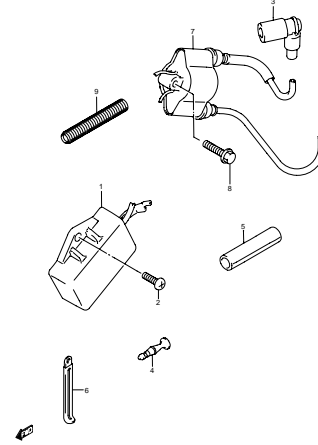

DF9.9 15R 000_029
IGNITION COIL-C

FIG. 30

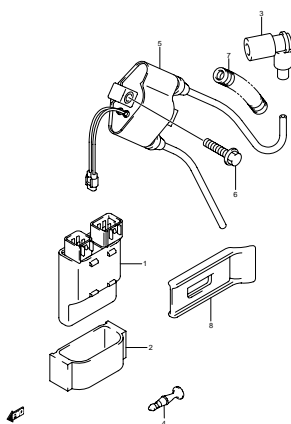

DF9.9 15R 000_030
IGNITION COIL (2)-C

FIG. 31

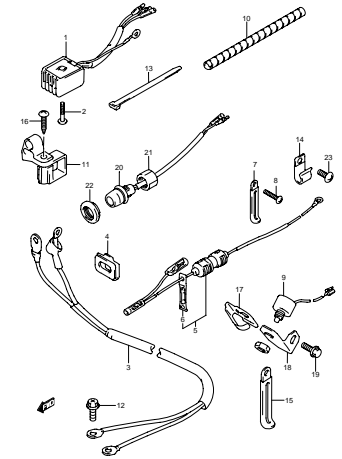

DF9.9 15R 000_031
RECTIFIER-C

FIG. 32

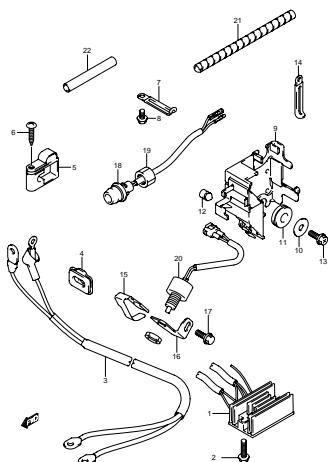

DF9 9 15R 000_032
RECTIFIER (2)-C

FIG. 33

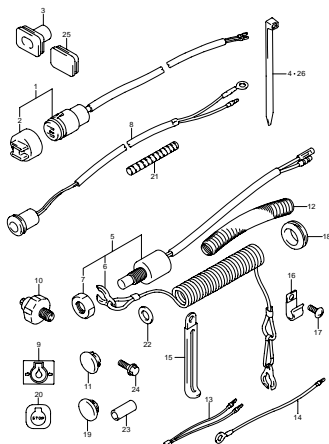

ラベリの貼ってある部品を交換するときは、ラベリも同時に注文してください。

DF9 9 15R 000_033
ELECTRICAL-C

FIG. 34

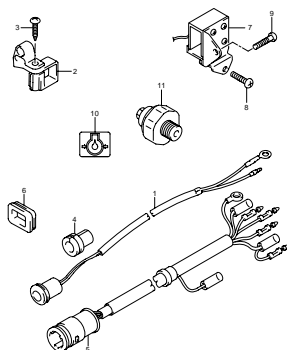

DF9 9 15R 000_034
ELECTRICAL (2)-C

FIG. 35

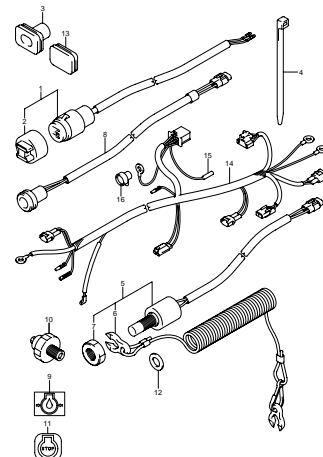

DF9 9 15R 000_035
ELECTRICAL (3)-C

FIG. 36

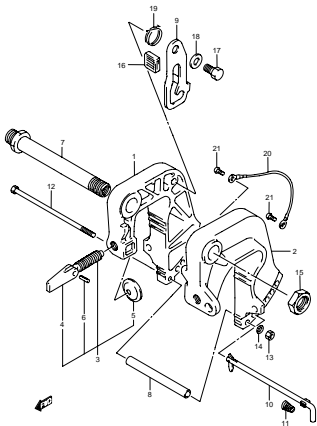

DF9 9 15R 000_036
CLAMP BRACKET-C

FIG. 37

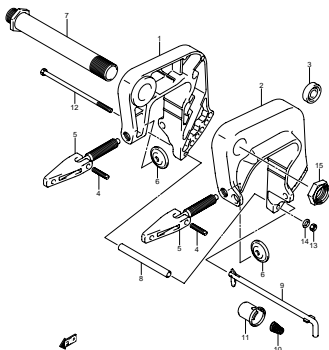

DF9 9 15R 000_037
CLAMP BRACKET (2)-C

FIG. 38

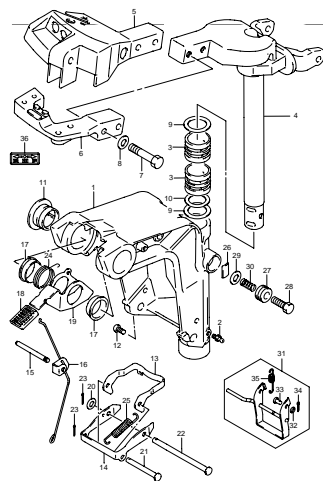

DF9 9 15R 000_038
SWIVEL BRACKET-C

FIG. 39

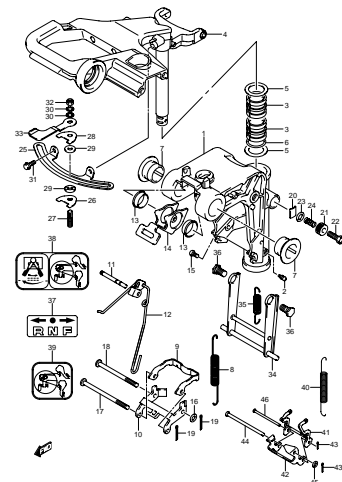

DF9 9 15R 000_039
SWIVEL BRACKET (MODEL 05-10)

FIG. 40

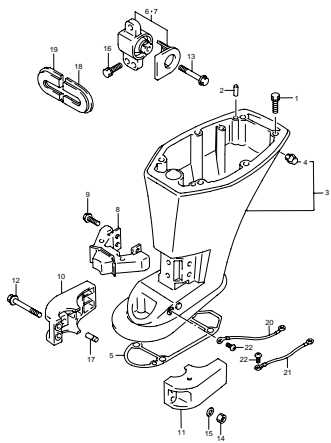

DFS9 15R 000_040
DRIVE SHAFT HOUSING-C

FIG. 41

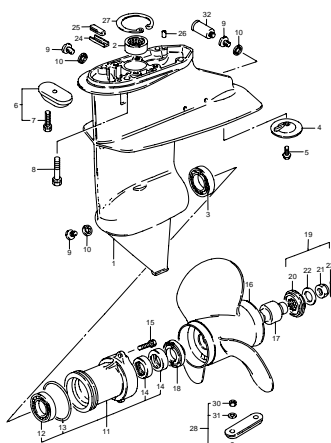

DFS9 15R 000_041
GEAR CASE-C

FIG. 42

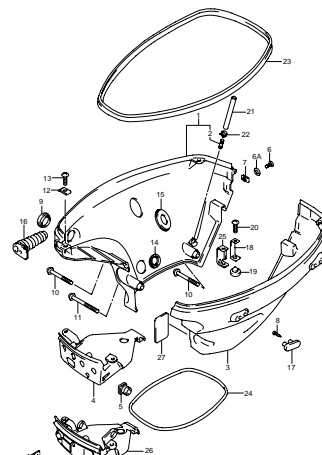

DFS9 15R 000_042
SIDE COVER-C

FIG. 43

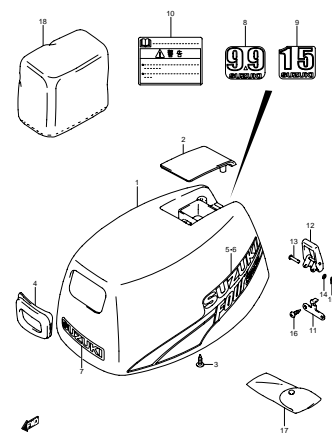

DFS9 15R 000_043
ENGINE COVER-C

FIG. 43A

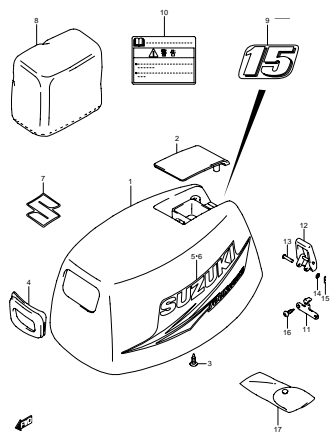

DFS9 15R 000_043A
ENGINE COVER (MODEL:10)

FIG. 44

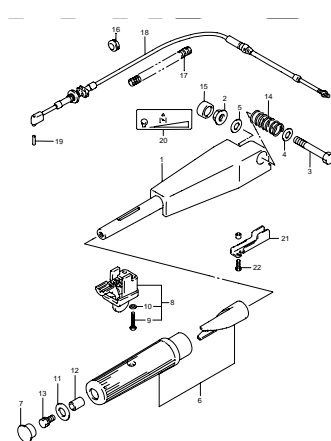

DFS9 15R 000_044
TILLER HANDLE-C

FIG. 45

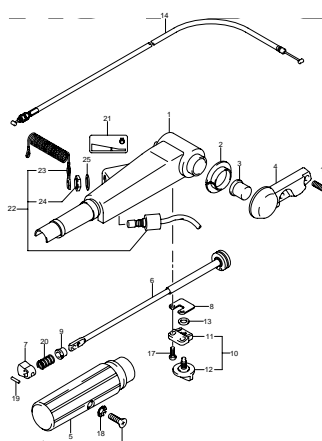

DFS9 15R 000_045
TILLER HANDLE (2)-C

FIG. 46

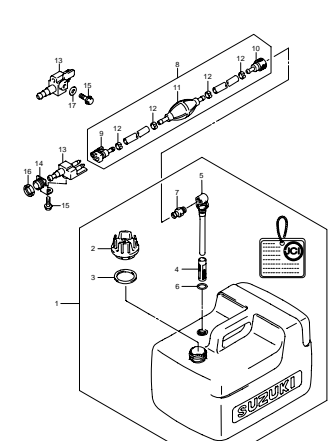

DFS9 15R 000_046
FUEL TANK (PLASTIC)-C

FIG. 47

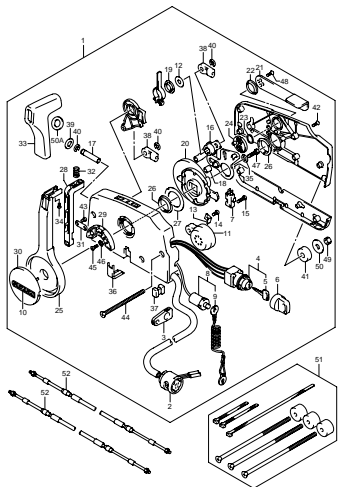

DF9.9 15R 000_047
REMOTE CONTROL (TYPE R) C

FIG. 48

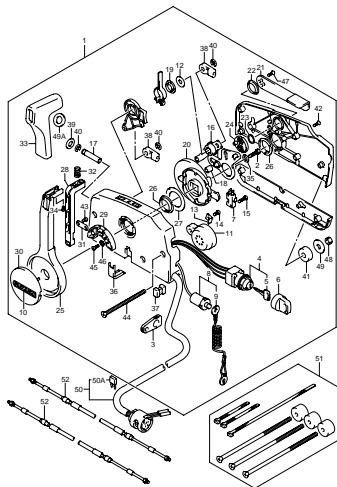

DF9.9 15R 000_048
REMOTE CONTROL (2) (TYPE R) C

FIG. 49

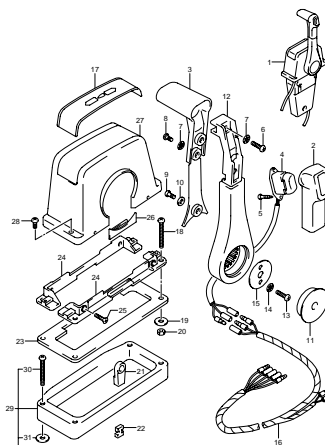

DF9.9 15R 000_049
TOP MOUNT SINGLE (1) C

FIG. 50

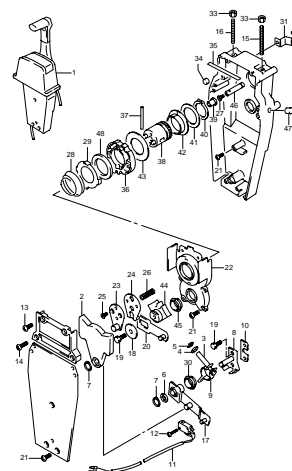

DF9.9 15R 000_050
TOP MOUNT SINGLE (2) C

FIG. 51

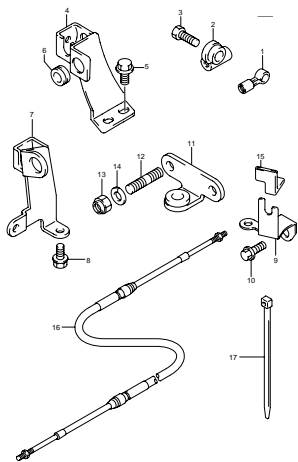

DF9.9 15R 000_051
REMOTE CONTROL CABLE HOLDER (TYPE R) C

FIG. 52

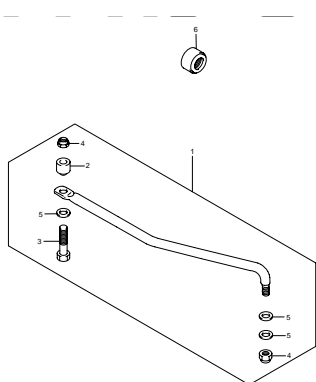

DF9.9 15R 000_052
DRAG LINK (TYPE R) C

FIG. 53

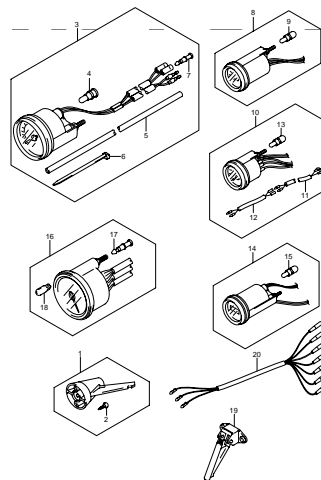

DF9.9 15R 000_053
OPT. METER (TYPE R) C

FIG. 54

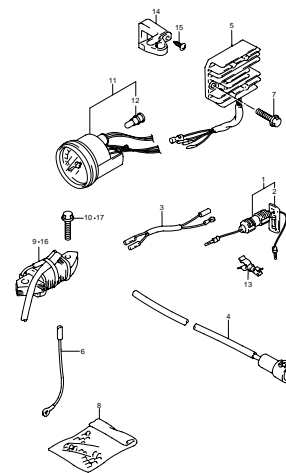

DF9.9 15R 000_054
OPT. ELECTRICAL C

FIG. 55

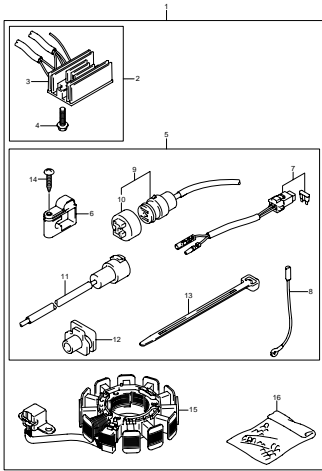

DF9 9 15R 000_055
OPT: ELECTRICAL (2)-C

FIG. 56

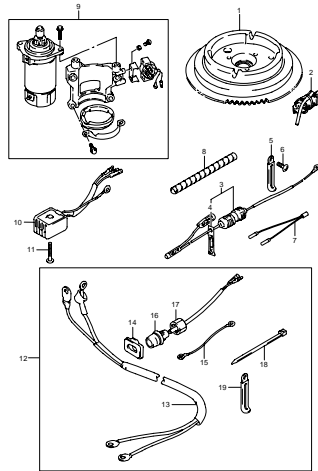

DF9 9 15R 000_056
OPT: STARTING MOTOR-C

FIG. 57

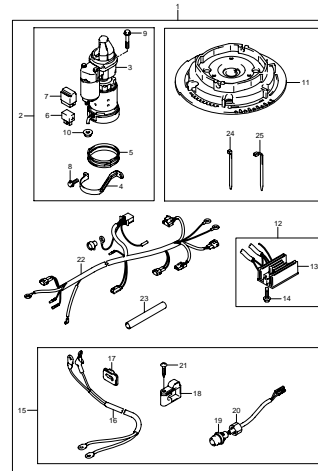

DF9 9 15R 000_057
OPT: STARTING MOTOR (2)-C

FIG. 58

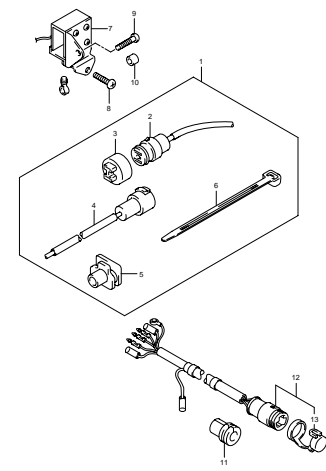

DF9 9 15R 000_058
OPT: CONSENT SET-C

FIG. 59

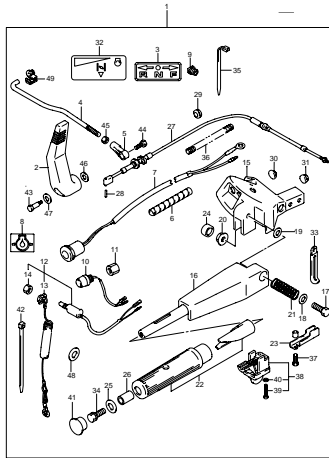

DF9 9 15R 000_060
OPT: TILLER HANDLE-C

FIG. 60

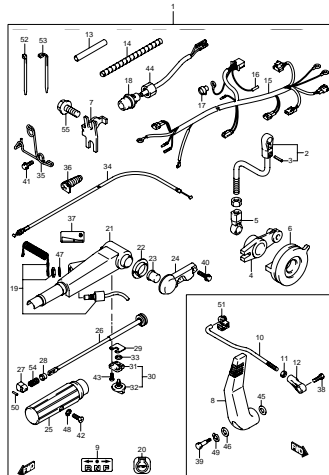

DF9 9 15R 000_060
OPT: TILLER HANDLE (2)-C

FIG. 61

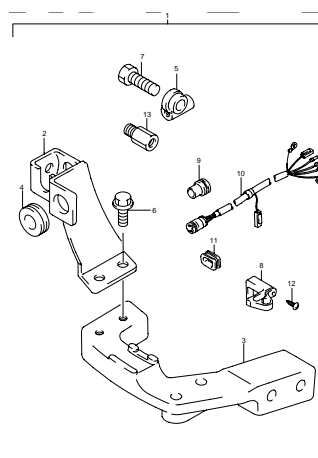

DF9 9 15R 000_061
OPT: REMOTE CONTROL PARTS-C

FIG. 62

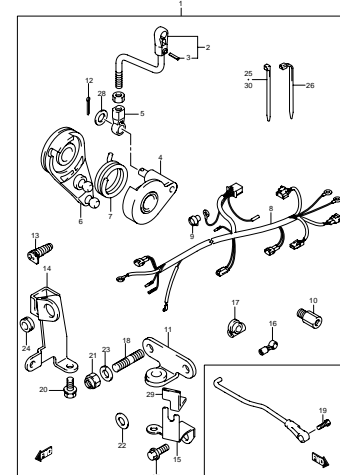

DF9 9 15R 000_062
OPT: REMOTE CONTROL PARTS (2)-C

FIG. 63

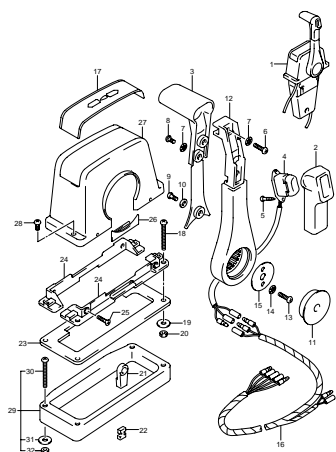

DFB 9 15R 000_063
OPT: TOP MOUNT SINGLE (1) C

FIG. 64

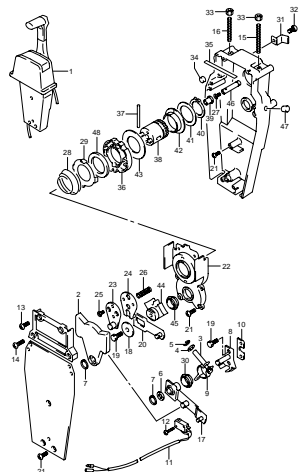

DFB 9 15R 000_064
OPT: TOP MOUNT SINGLE (2) C

FIG. 65

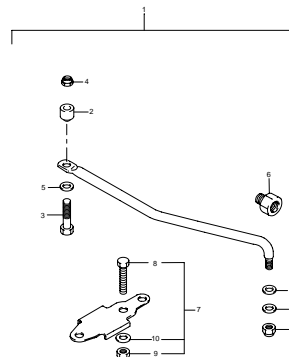

DFB 9 15R 000_065
OPT: DRAG LINK C

FIG.1

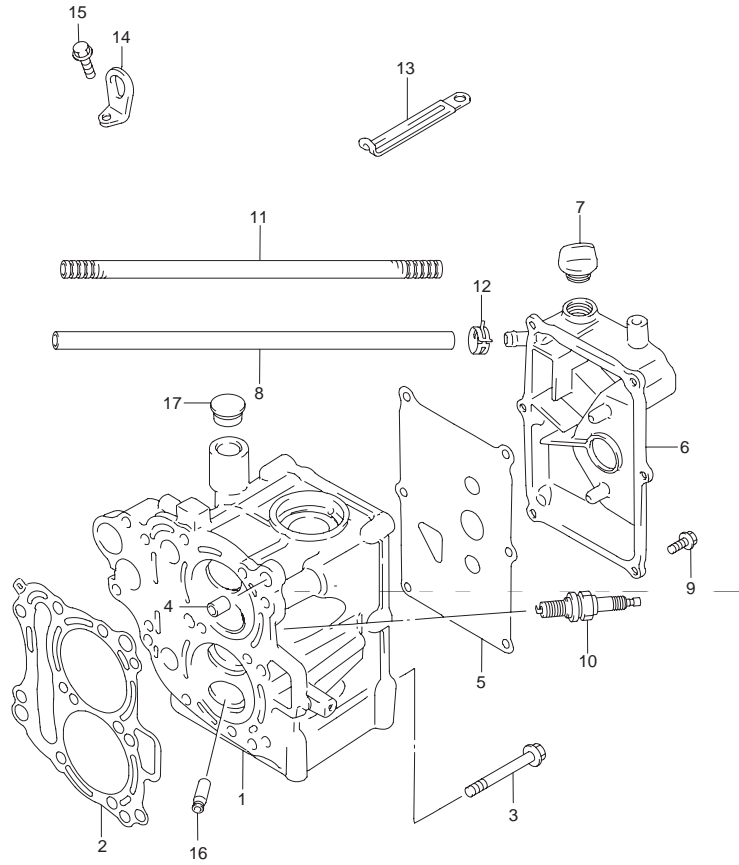

FIG.1 (B-2) シリンダ ヘッド

見出番号	品番	品名	使用個数	備考
1	11110-93E11-0EP	ヘッド, シリンダ(ブラック)	1	
2	11141-93E20	ガスケット, シリンダヘッド	1	
3	09116-08110	ボルト, 8X65	8	
4	04211-11129	ピン	2	
5	11162-93E01	ガスケット, シリンダヘッドカバー	1	
6	11170-93E00-0EP	カバー, シリンダヘッド(ブラック)	1	
7	09200-20810	プラグ, オイルフィラ	1	
8	11196-94J00-320	ホース, プリーザ(L:320)	1	
9	09103-06186	ボルト, 6X16	6	
10	# 09482-00446	スパークプラグ, DCPR6E(NGK)	2	←59482-94J00
11	16919-94J20-280	プロテクタ, プリーザホース(L:280)	1	
12	09401-12405	クリップ	2	
13	09404-08207	クランプ, L:80	1	
14	11291-91B50	フック, エンジン	1	OPT
15	01550-08207	ボルト	1	OPT
16	11115-93E00-001	ガイド, バルブ(OS:0.3)	4	OPT
17	09250-10006	プラグ, OD:16	1	

FIG.2 (B-3) : MODEL:05~

FIG.2

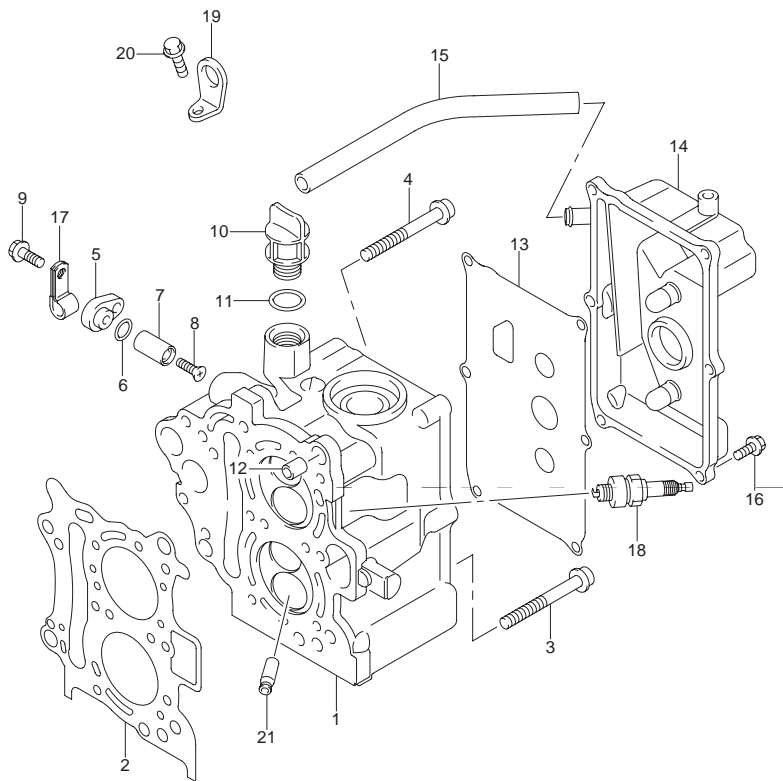

FIG.2 (B-3) シリンダヘッド (MODEL:05~)

見出番号	品番	品名	使用個数	備考
1-1	11110-94J01	ヘッド, シリンダ	1	
1-2	11110-94J10	ヘッド, シリンダ	1	DF15:110001~
2-1	11141-94J00	ガスケット, シリンダヘッド	1	
2-2	11141-94JL0	ガスケット, シリンダヘッド	1	DF15:110001~
3	09116-08110	ボルト, 8X65	6	
4	09116-08129	ボルト, 8X65	2	
5	11261-99E00	カバー, プロテクションアノード	1	
6	09280-10013	Oリング, D:2.4, ID:9.6	1	
7	55321-99E00	アノード, プロテクション	1	
8	09126-05010	スクリュ, 5X27.2	1	
9	01550-06207	ボルト	1	
10	11382-93E00	キャップ, オイルフィラ	1	
11	09280-17003	Oリング	1	
12	04211-11129	ピン	2	
13	11162-94J10	ガスケット, シリンダヘッドカバー	1	
14	11170-94J00	カバー, シリンダヘッド	1	
15	11196-94J00-320	ホース, プリーザ (L:320)	1	L:320→210
16-1	09103-06187	ボルト, 6X20	6	
16-2	01550-06207	ボルト	6	MODEL:06~10
17	09403-14204	クランプ	1	
18-1	#09482-00427	スパークプラグ, NGK BKR6E (NGK)	2	←59482-94J10
18-2	09482-00L04	スパークプラグ	2	DF15:110001~
19	11291-91B50	フック, エンジン	1	OPT
20	01550-08207	ボルト	1	OPT
21	11115-93E00-001	ガイド, バルブ (OS:0.3)	4	OPT

FIG.3

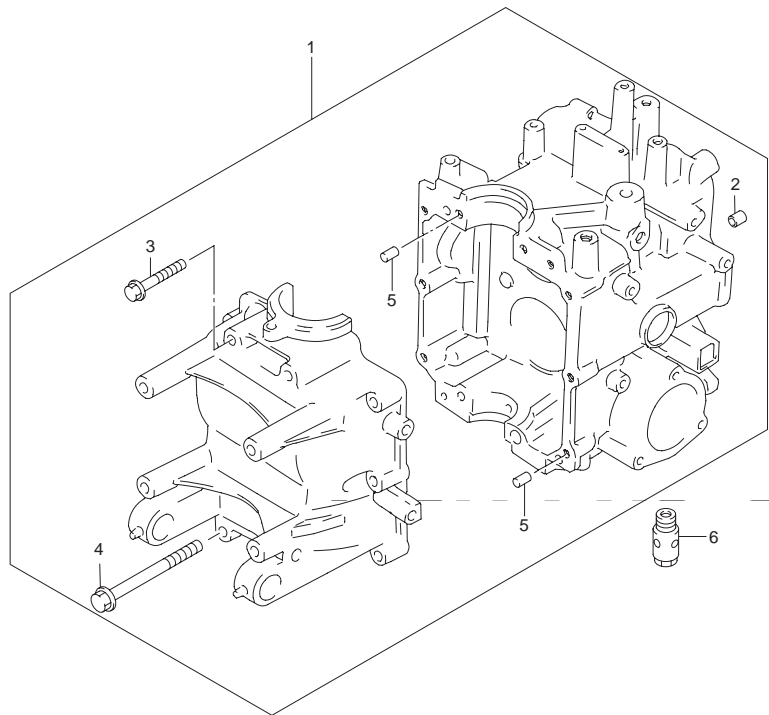

FIG.3 (B-4) シリンダ ブロック

見出番号	品番	品名	使用個数	備考
1	11301-93E02-0EP	ブロックアッソシエーション, シリンダ(ブラック)	1	
2	09205-10006	・スプリングピン, 10.2X10	1	
3	01550-06357	・ボルト	6	
4	01560-08757	・ボルト	4	
5	04211-11129	・ピン	2	
6	16440-11D00	レギュレータアッソシエーション, エンジンオイル6.5K	1	

FIG.4 (B-5) : MODEL:05~

FIG.4

2

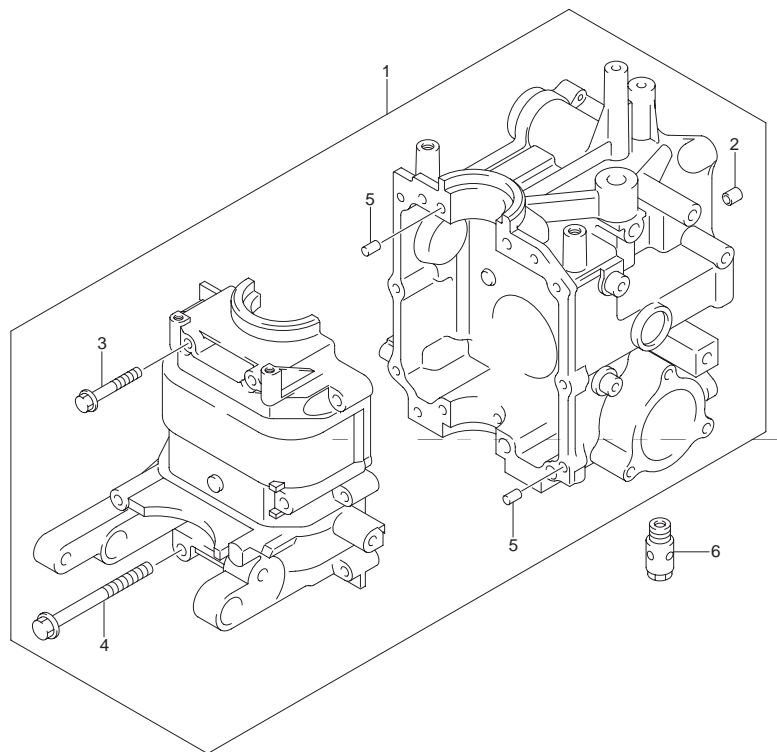

FIG.4 (B-5) シリンダ ブロック (MODEL:05~)

見出番号	品番	品名	使用個数	備考
1	11301-94J00	ブロックアッシ, シリンダ	1	
2	09205-11004	・スプリングピン, 11.8X10	1	
3	01550-06357	・ボルト	6	
4	01560-08757	・ボルト	4	
5	04211-11129	・ピン	2	
6-1	16440-11D00	レギュレータアッシ, エンジンオイル6.5K	1	
6-2	16440-94JL0	レギュレータアッシ, エンジンオイル	1	DF15:110001~

FIG.5

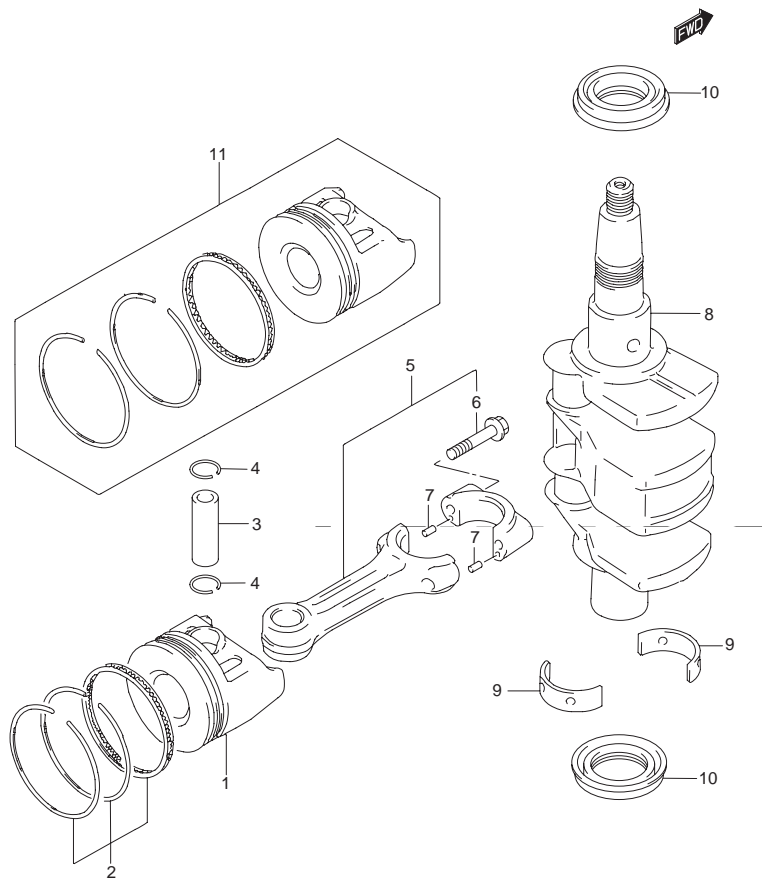

FIG.5 (B-6) クランクシャフト

見出番号	品番	品名	使用個数	備考
1	12111-94J00-0B0	ピストン	2	
2-1	12140-02C10	リングセット,ピストン	2	
2-2	12140-94JL0	リングセット,ピストン	2	DF15:110001~
3	12151-93E00	ピン,ピストン	2	
4	09381-14001	スナップリング	4	
5-1	12160-93E11-0A0	コネクティングロッドアッシ	1	マーク 1
5-2	12160-93E10-0B0	コネクティングロッドアッシ	1	マーク 2 MODEL:04
6	12163-32C00	・ボルト,コネクティングロッド	4	
7	04221-03059	・ピン	4	
8-1	12220-93E12-0C0	クランクシャフト	1	
8-2	12220-94J00	クランクシャフト	1	MODEL:05~
9-1	12229-33C00-0A0	ベアリング,クランクシャフト(グリーン)	4	
9-2	12229-33C00-0B0	ベアリング,クランクシャフト(ブラック)	4	MODEL:04~07
9-3	12229-33C00-0C0	ベアリング,クランクシャフト(ブラウン)	4	MODEL:04
9-4	12229-33C00-0D0	ベアリング,クランクシャフト(イエロー)	4	OPT
10	09283-32039	オイルシール,32X44X6.5	2	
11-1	12100-94J00-050	ピストンセット,OS:0.50	2	OPT ←12100-93E00-050
11-2	12100-94J10-050	ピストンセット,OS(0.50)	2	DF15:110001~

FIG.6

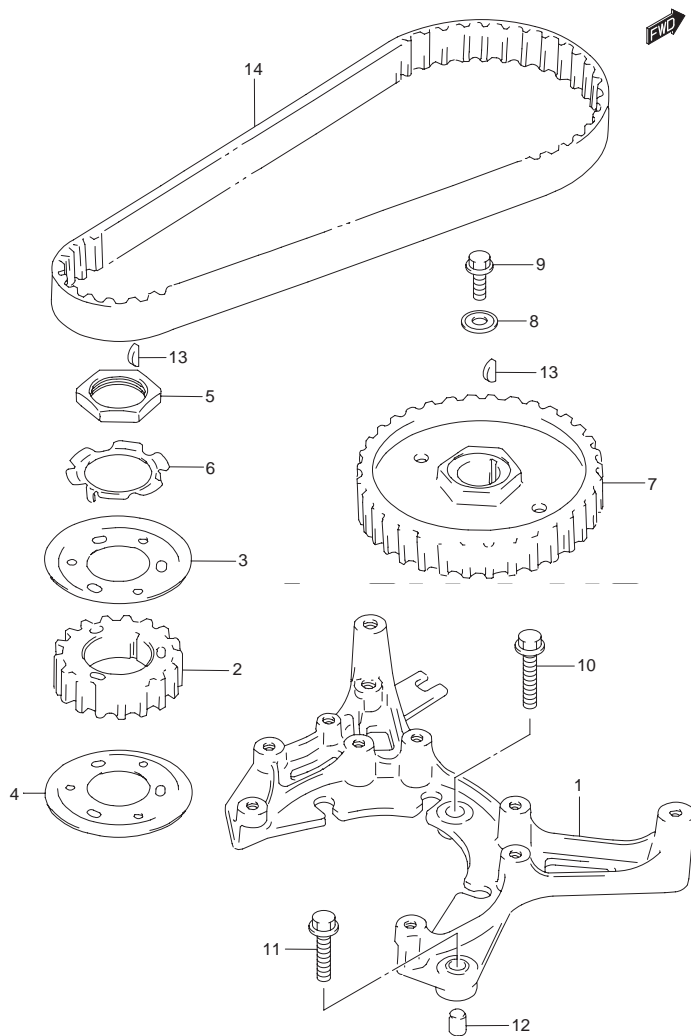

FIG.6 (B-7) タイミングベルト

見出番号	品番	品名	使用個数	備考
1	12625-93E10	ベース, ステータ	1	
2	12631-93E00	プーリ, クランクシャフト	1	
3	12635-94J00	ガイド, タイミングベルト	1	
4	12636-94J00	ガイド, タイミングベルト(ロア)	1	
5	12637-94J00	ナット, タイミングプーリ	1	
6	12638-94J00	ワッシャ, プーリナットロック	1	
7	12741-93E01	プーリ, カムシャフト	1	
8	09160-06138	ワッシャ, 6.5X22X2.3	1	
9	09103-06186	ボルト, 6X16	1	
10	01550-06257	ボルト	1	フロント
11	01550-06307	ボルト	2	リヤ
12	04211-09149	ピン	2	
13	08341-31039	キー	2	
14	12761-93E00	ベルト, タイミング	1	

FIG.7 (B-8) : MODEL:05~

FIG.7

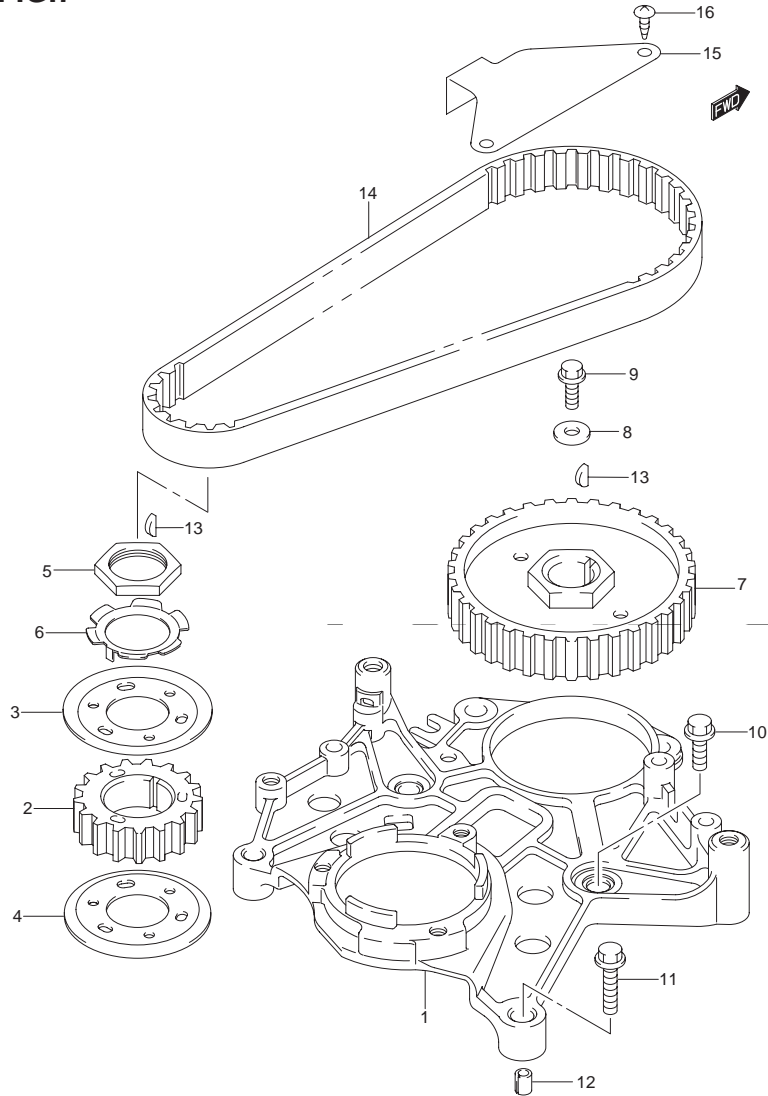

FIG.7 (B-8) タイミングベルト (MODEL:05~)

見出番号	品番	品名	使用個数	備考
1	12625-94J01	ベース,ステータ	1	
2	12631-93E00	プーリ,クランクシャフト	1	
3	12635-93E00	ガイド,タイミングベルトアッパ	1	←12635-94J00
4	12636-93E00	ガイド,タイミングベルトロア	1	←12636-94J00
5	12637-93E00	ナット,タイミングプーリ	1	←12637-94J00
6	12638-93E01	ワッシャ,プーリナットロック	1	←12638-94J00
7	12741-93E01	プーリ,カムシャフト	1	
8	09160-06160	ワッシャ,6.5X24X4	1	
9-1	09103-06186	ボルト,6X16	1	
9-2	01550-06167	ボルト	1	MODEL:06,07
9-3	09103-06267	ボルト,6X18	1	MODEL:08~
10	01550-08307	ボルト	2	フロント
11	01550-06357	ボルト	2	リヤ
12	04211-09149	ピン	2	
13	08341-31039	キー	2	
14-1	12761-93E00	ベルト,タイミング	1	
14-2	12761-93E00	ベルト,タイミング	1	DF15:110001~
15	12764-94J00	カバー,タイミングベルト	1	MODEL:05,06
16	03542-05083	スクリュー	2	MODEL:05,06

FIG.8

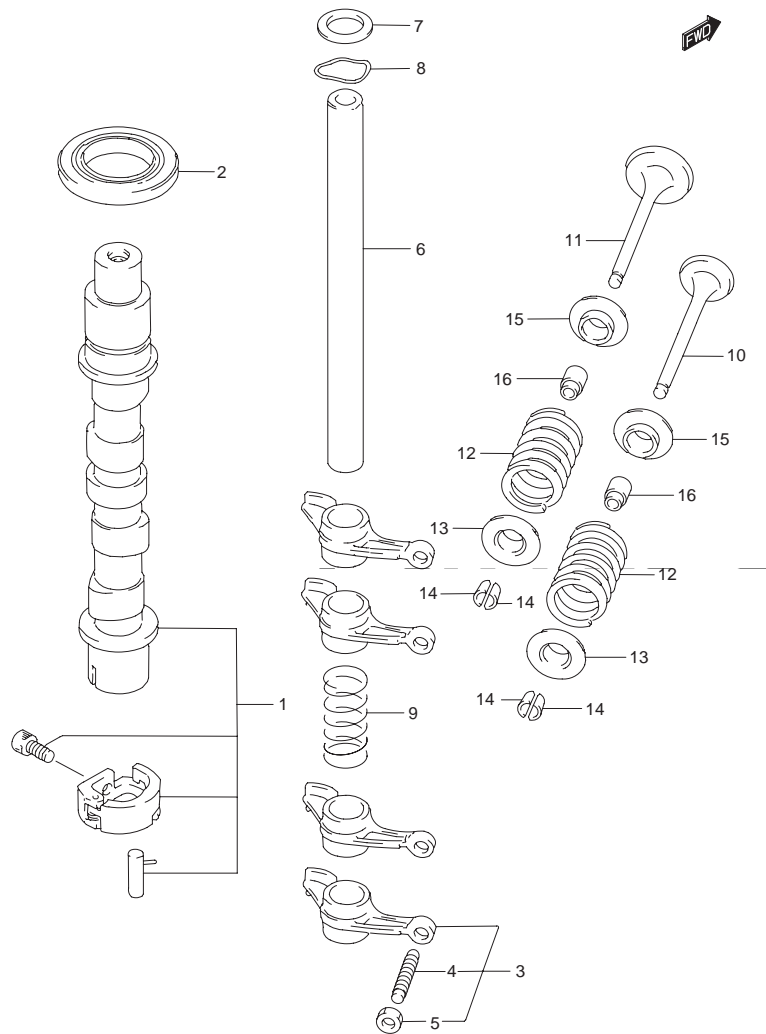

FIG.8 (B-9) カムシャフト

見出番号	品番	品名	使用個数	備考
1-1	12700-93E40	カムシャフトアッシ	1	DF9.9 デコンプアリ マニュアル スタータ
1-2	12700-93E50	カムシャフトアッシ	1	DF15 デコンプアリ マニュアル スタータ
1-3	12700-94J00	カムシャフトアッシ	1	デコンプアリ マニュアル スタータ MODEL:05~
1-4	12711-93E01	カムシャフト	1	DF9.9 エレクトリック スタータ デコンプ ナシ
1-5	12711-93E11	カムシャフト	1	DF15 エレクトリック スタータ デコンプ ナシ
1-6	12711-94J10	カムシャフト	1	デコンプ ナシ エレクトリック スタータ MODEL:05~
2-1	09283-25009	オイルシール,25X44X7	1	
2-2	09283-25096	オイルシール,25X44X7	1	MODEL:05~
3	12840-93E01	アームアッシ, ロッカ	4	
4	12842-49201	・スクリュ, タベットアジャスチング	4	
5	12843-27A00	・ナット, タベットアジャスチング	4	
6	12861-93E00	シャフト, ロッカアーム	1	
7	09160-13010	ワッシャ, 13X20X1	1	
8	09164-14012	ブッシュ	1	
9	12891-94J00	スプリング, ロッカシャフト	1	
10	12911-93E00	バルブ, インテーク	2	←12911-94J00
11	12915-93E00	バルブ, エキゾースト	2	←12915-94J00
12	12921-93E00	スプリング, バルブ	4	
13	12931-78G00	リテーナ, バルブスプリング	4	
14	12932-24400	コッタ, バルブ	8	
15	12933-71C00	シート, バルブスプリング	4	
16	09289-05012	オイルシール, 5.5X11.5X9.3	4	

FIG.9

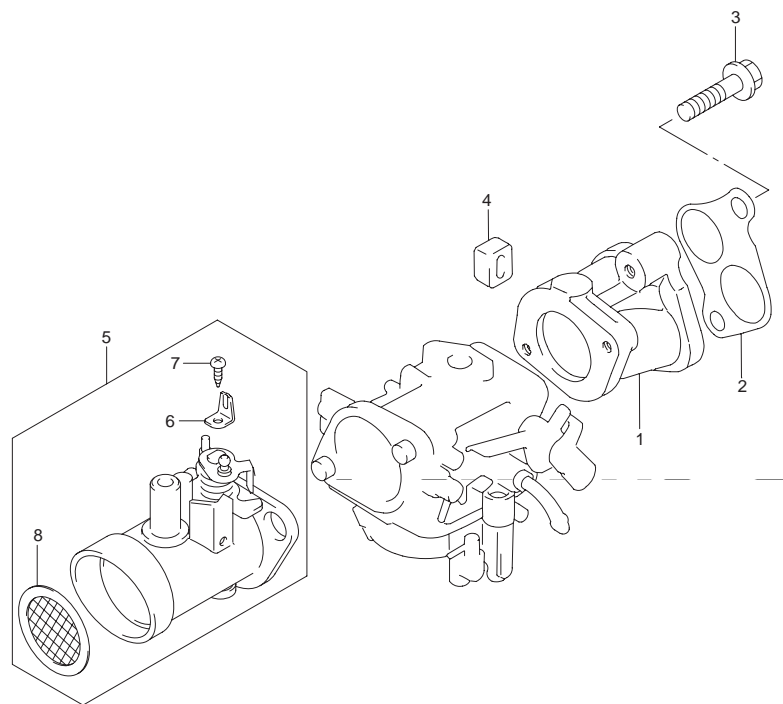

FIG.9 (C-2) インレット マニホールド

見出番号	品番	品名	使用個数	備考
1	13111-93E04-0EP	マニホールド,インレット(ブラック)	1	
2	13119-93E00	ガスケット,インレットマニホールド	1	
3	01550-08407	ボルト	2	
4	13116-94J00	キャップ,インレットマニホールド	1	
5	13800-93E30	サイレンサアッシ	1	
6	13694-92D00	・プレート,チョークスプリング	1	
7	03511-04083	・スクリュ	1	
8	13710-93E10	・アレスタ,フレーム	1	

FIG.10 (C-3) : MODEL:05~



FIG.10

2

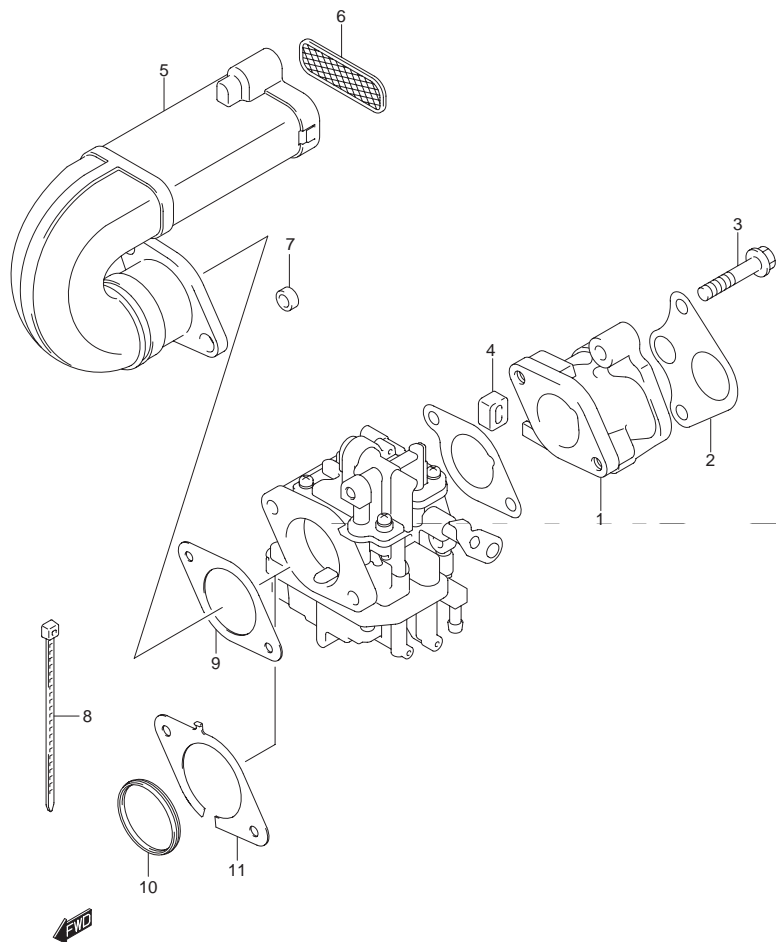

FIG.10 (C-3) インレット マニホールド (MODEL:05~)

見出番号	品番	品名	使用個数	備考
1	13111-94J00	マニホールド,インレット	1	
2	13119-94J00	ガスケット,インレットマニホールド	1	
3	01550-08407	ボルト	2	
4	13116-94J00	キャップ,インレットマニホールド	1	
5-1	13810-94J00	サイレンサ	1	
5-2	13810-94J02	サイレンサ	1	DF90:510851~ DF15:511710~
6	13710-94J00	アレスタ,フレーム	1	
7	09180-06353	スペーサ,6.5X10X5	2	
8	09407-25402	クランプ,L:248	1	DF15:~510089
9	13855-94J00	ガスケット,サイレンサ	1	MODEL:05
10	13832-94J00	シール,サイレンサ	1	DF9.9:510851~ DF15:511710~
11	13817-94J00	プレート,サイレンサ	1	DF9.9:510851~ DF15:511710~

FIG.11

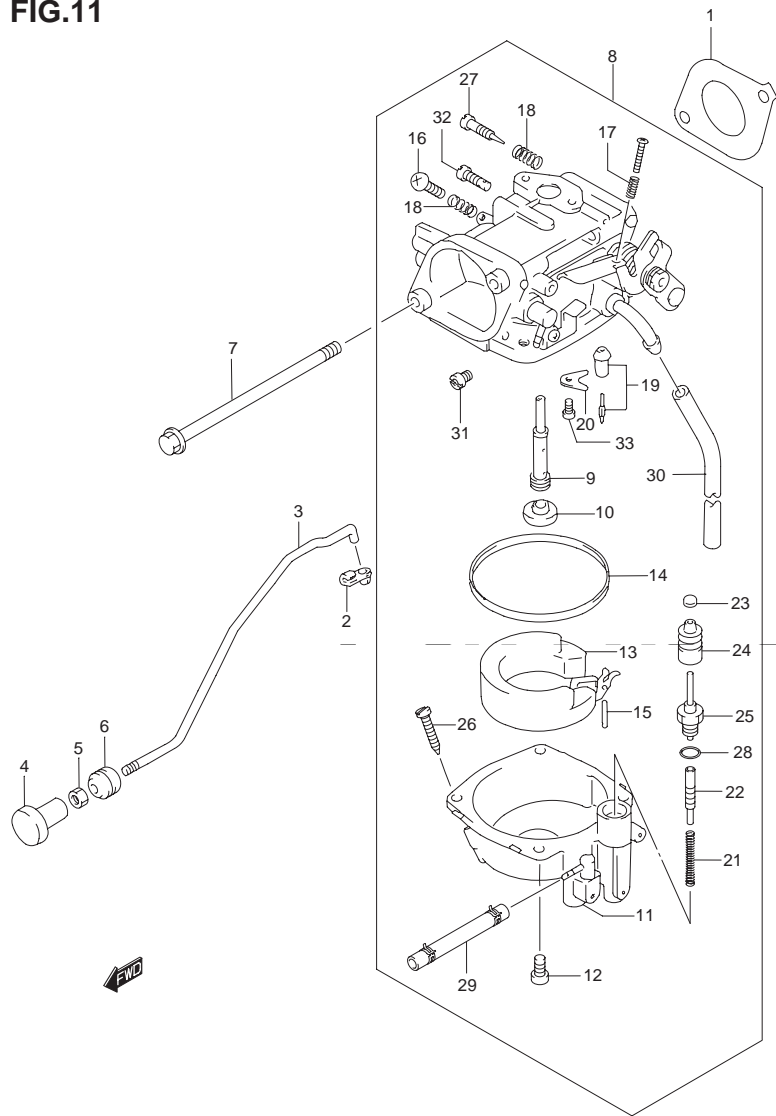

FIG.11 (C-4) キャブレタ

見出番号	品番	品名	使用個数	備考
1	13125-95D30	ガスケット,キャブレタ	1	
2	09403-04306	クランプ	1	
3	13413-93E10	ロッド,チョーク	1	
4	13631-93501	ノブ,スタータ	1	
5	09140-04007	ナット	1	
6	09320-04009	ブッシュ	1	
7	01550-06957	ボルト	2	
8-1	13200-93E02	キャブレタアッシ	1	DF9.9
8-2	13200-93E11	キャブレタアッシ	1	DF15
9-1	13235-95D20	・ノズル,メイン	1	DF9.9
9-2	13235-93E10	・ノズル,メイン	1	DF15
10	13239-95D00	・キャップ,メインノズル	1	
11	13245-93E01	・チャンバ,フロート	1	
12	13249-89J00	・スクリュ	4	
13	13250-95D01	・フロート	1	
14	13251-95D00	・ガスケット,フロートチャンバ	1	
15	13254-98300	・ピン,フロート	1	
16	13267-93900	・スクリュ,スロットルストップ	1	
17	13268-92910	・スプリング	1	
18	13268-96111	・スプリング	2	
19	13370-95D00	・バルブアッシ,ニードル	1	
20	13373-46710	・プレート,ニードルバルブフィッティング	1	

FIG.12 (C-6) : MODEL:05~

FIG.11

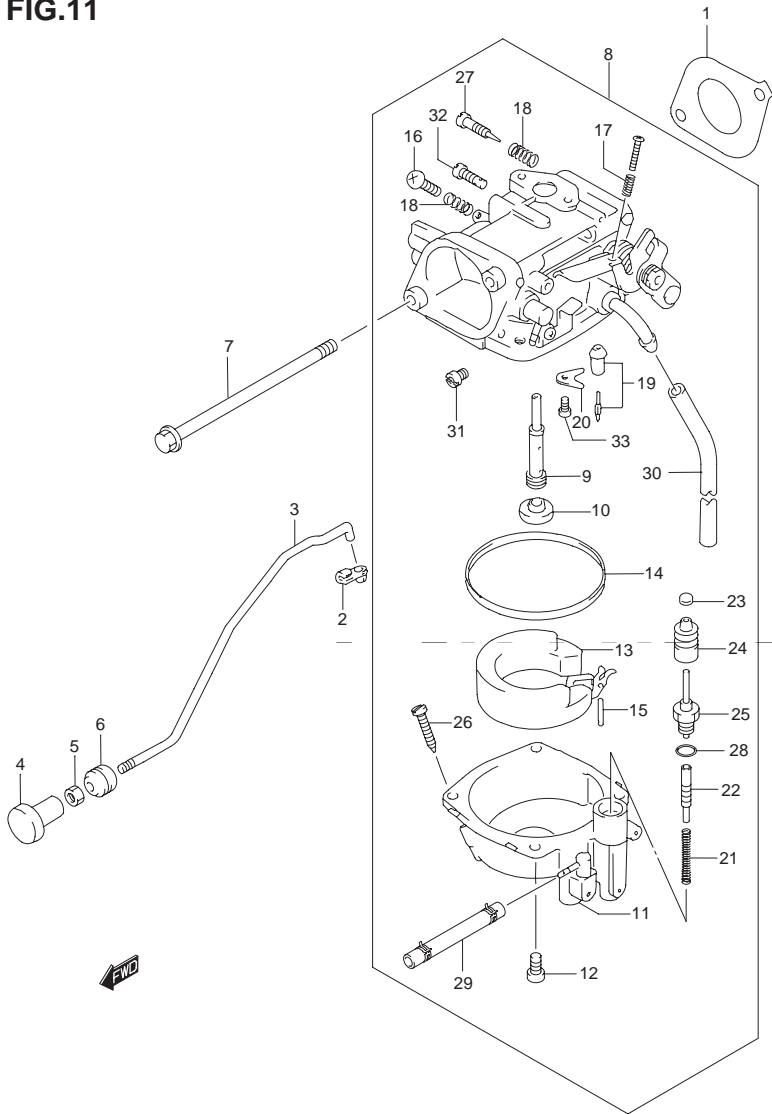

FIG.11 (C-5) キャブレタ

見出番号	品番	品名	使用個数	備考
21	13441-89J00	・スプリング	1	
22	13493-20E20	・プランジャ	1	
23	13495-09400	・キャップ	1	
24	13495-18E00	・キャップ	1	
25	13496-20E20	・ガイドホルダ	1	
26	13279-90000	・アジャスタ	1	
27	13662-93E10	・アジャスタ	1	
28	09280-08014	・Oリング, D:1.5, ID:8.5	1	
29	13651-93E00	・ホース	1	
30	09352-30503-600	・ホース, 3X5X600	1	L:600→200
31-1	09491-92006	・ジェット, メイン(91.3)	1	DF9.9
31-2	09491-25014	・ジェット, メイン(125)	1	DF15
32-1	09492-72004	・ジェット(72.5)	1	DF9.9
32-2	09492-47020	・ジェット, パイロット(47.5)	1	DF15
33	02112-03063	・スクリュ	1	

FIG.12

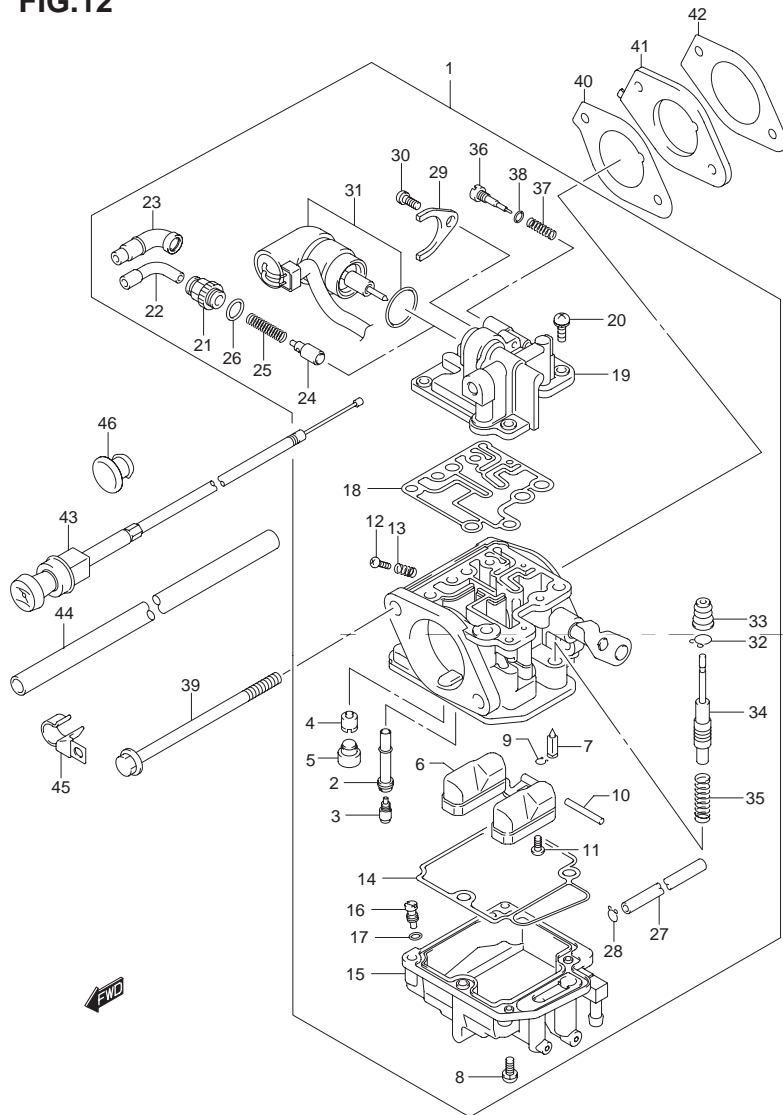

FIG.12 (C-6) キャブレタ (MODEL:05~)

見出番号	品番	品名	使用個数	備考
1-1	13200-94J00	キャブレタアッソ	1	DF9.9
1-2	13200-94J40	キャブレタアッソ	1	DF15
1-3	13200-94J50	キャブレタアッソ	1	DF15R
2-1	13236-94J10	・ノズル,メイン	1	DF9.9
2-2	13236-94J00	・ノズル,メイン	1	DF15/15R
3-1	09491-70017	・ジェット,メイン(70)	1	DF9.9
3-2	09491-23029	・ジェット,メイン(115)	1	DF15/15R
4-1	09492-38009	・ジェット,パイロット(38)	1	DF9.9
4-2	09492-40029	・ジェット,パイロット(40)	1	DF15/15R
5	13239-94J00	・キャップ,ラバー	1	
6	13250-94J00	・フロート	1	
7	13370-94J00	・バルブ,フロート	1	
8	13247-94J00	・スクリュ	4	
9	13375-26E00	・クリップ	1	
10	13254-94J00	・ピン,アーム	1	
11	13802-94J00	・スクリュ	1	
12	13534-94J00	・スクリュ,ストップ	1	
13	13268-94J00	・スプリング	1	
14	13251-94J00	・ガスケット,フロートチャンバ	1	
15-1	13245-94J00	・チャンバ,フロート	1	DF9.9 →13240-94J00 チャンバアッソ NO.14~17, 27, 28 ラフクム
15-2	13245-94J20	・チャンバ,フロート	1	DF15 →13240-94J20 チャンバアッソ NO.14~17, 27, 28 ラフクム
15-3	13245-94J30	・チャンバ,フロート	1	DF15R →13240-94J30 チャンバアッソ NO.14~17, 27, 28 ラフクム

FIG.12

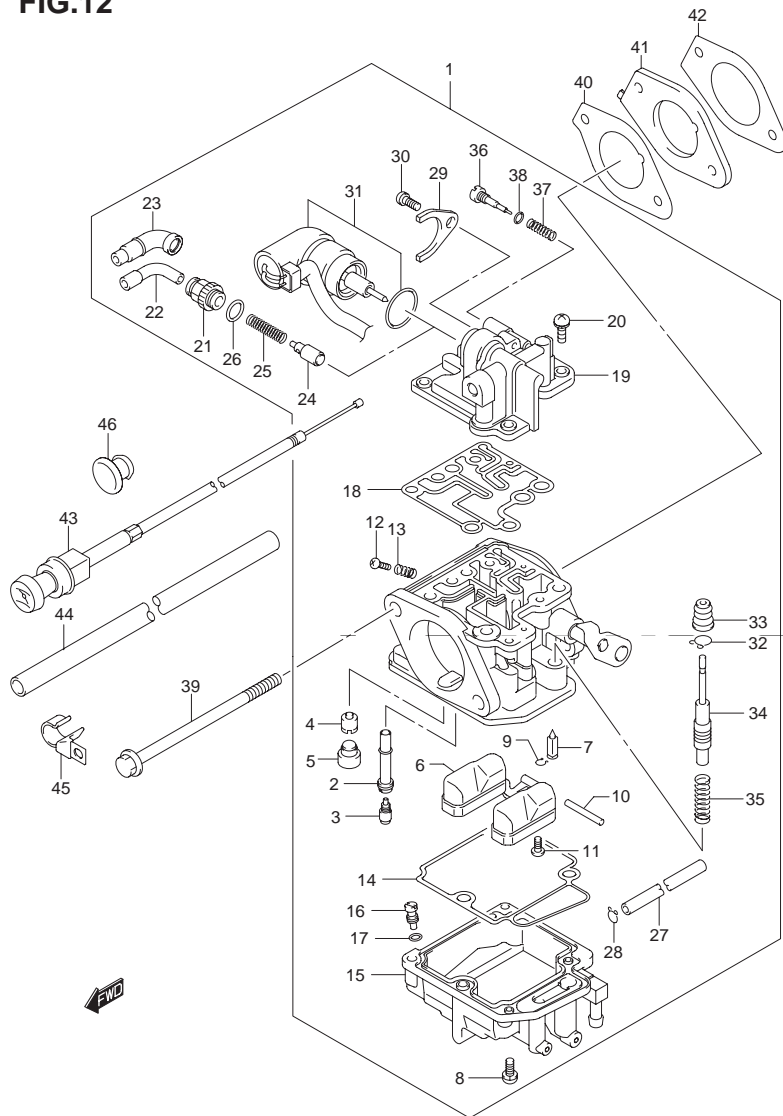

FIG.12 (C-7) キャブレタ (MODEL:05~)

見出番号	品番	品名	使用個数	備考
16	13279-94J00	・スクリュ,ドレーン	1	
17	13523-94J00	・Oリング	1	
18	13345-94J00	・Uリング	1	
19-1	13346-94J00	・カバー	1	DF9.9
19-2	13346-94J20	・カバー	1	DF15
19-3	13346-94J30	・カバー	1	DF15R
20	13247-94J00	・スクリュ	4	
21	13361-94J00	・ホルダ,ケーブル	1	DF9.9/15
22	13362-94J00	・ガイド,ケーブル	1	DF9.9/15
23	13363-94J00	・キャップ,ケーブルシーリング	1	DF9.9/15
24	13364-94J00	・バルブ,スタータ	1	DF9.9/15
25	13365-94J00	・スプリング	1	DF9.9/15
26	13366-94J00	・Oリング	1	DF9.9/15
27	13684-94J00	・パイプ	1	
28	09401-05402	・クリップ	1	
29	13428-06F30	・プレート	1	DF15R
30	13367-94J00	・スクリュ	1	DF15R
31	13368-94J00	・スタータアシ	1	DF15R
32	13494-94J00	・クリップ	1	DF15/15R
33	13495-94J00	・キャップ,ラバー	1	DF15/15R
34	13493-94J00	・ブランジャ	1	DF15/15R
35	13441-94J00	・スプリング	1	DF15/15R
36	13662-94J00	・スクリュ,アジャスト	1	
37	13268-94J10	・スプリング	1	
38	13278-43E00	・Oリング	1	

FIG.12

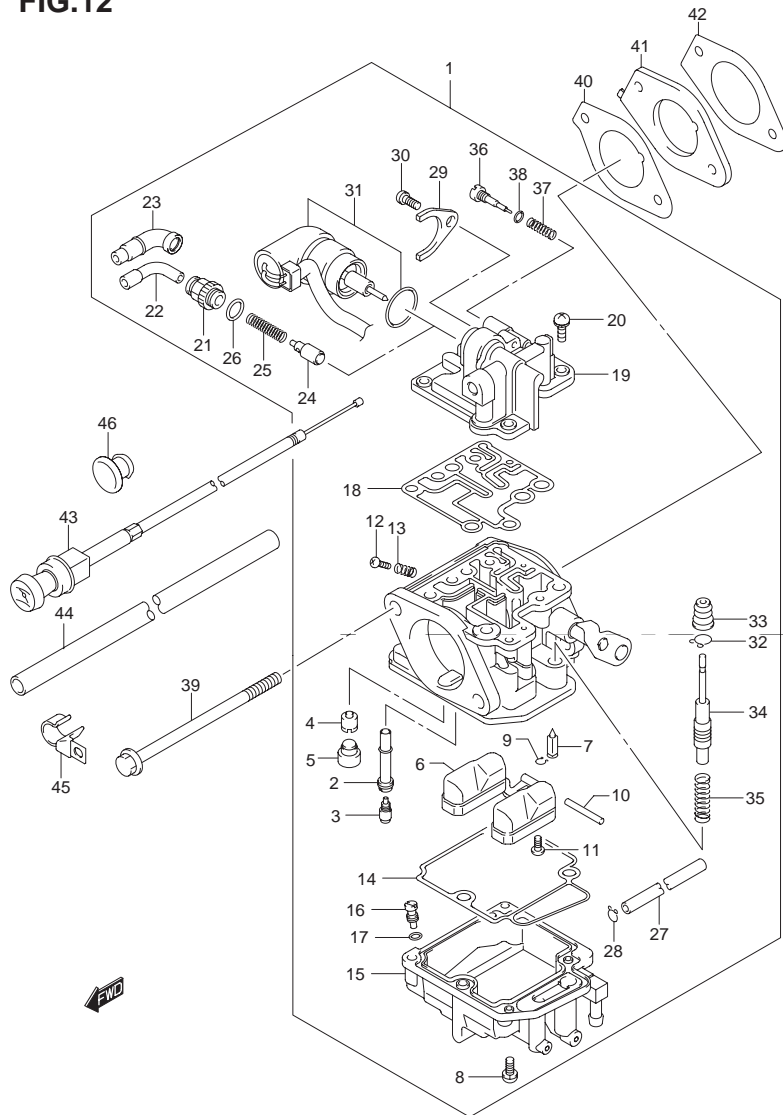

FIG.12 (C-8) キャブレタ (MODEL:05~)

見出番号	品番	品名	使用個数	備考
39	09103-06276	ボルト,6X100	2	
40	13125-94J01	ガスケット,キャブレタ	1	
41	13124-94J00	インシュレータ,キャブレタ	1	
42	13127-94J00	ガスケット,インシュレータキャブレタ	1	
43	13640-94J00	ノブアッシ,スタータ	1	DF9.9/15
44	18498-94J00	プロテクタ,スタータケーブル	1	DF9.9/15
45	09403-12318	クランプ	1	DF9.9/15
46	59252-94J00	プラグ,スタータノブ	1	DF15R

FIG.13

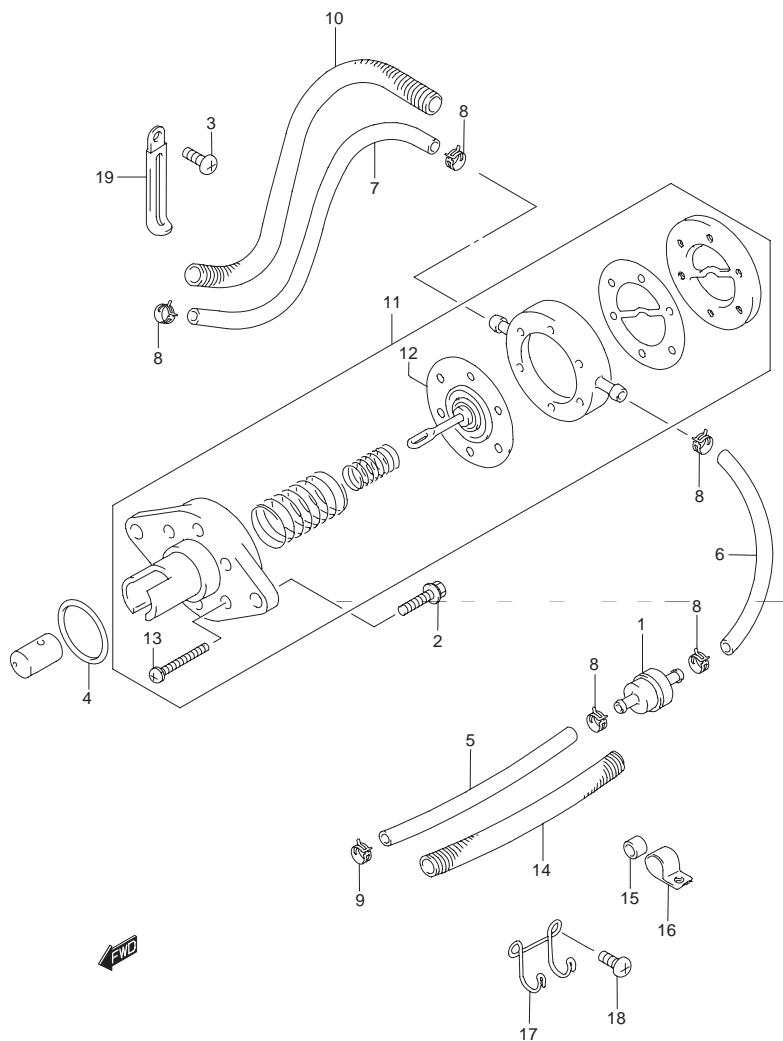

FIG.13 (C-9) フューエル ポンプ

見出番号	品番	品名	使用個数	備考
1	15410-98500	フィルタ,フューエル	1	
2	01550-06257	ボルト	2	
3	02112-06127	スクリュ	1	
4	09280-26005	Oリング,D:2.4,ID:26.2	1	
5	09359-50823-600	ホース,5X8.2X600	1	L:600→470 コネクタ→フィルタ
6	15211-91J00-060	ホース,フューエル(フィルタツープンプ)	1	フィルタ→ポンプ
7	15211-91J00-640	ホース,フューエル(ポンプツークャブレタ)	1	ポンプ→キャブレタ
8	09401-08411	クリップ	5	
9	09401-10409	クリップ	1	
10	16919-93E00	プロテクタ,14.1X10.7X560	1	←16919-94J00-560
11	15100-93E00	ポンプアッソ,フューエル	1	
12	15170-99E00	・ダイヤフラムセット	1	
13	15251-93E00	・スクリュ	6	
14	16919-93E00	プロテクタ,14.1X10.7X560	1	L:560→400 ←16919-94J00-400
15	09180-06300	スパーサ	1	DF15R
16	09403-14204	クランプ	1	
17	65792-93E10	クランプ,フューエルホース	1	
18	09125-06069	スクリュ,6X12	2	
19	09404-06432	クランプ,L:65	3	

FIG.14 (C-10) : MODEL:05~

FIG.14

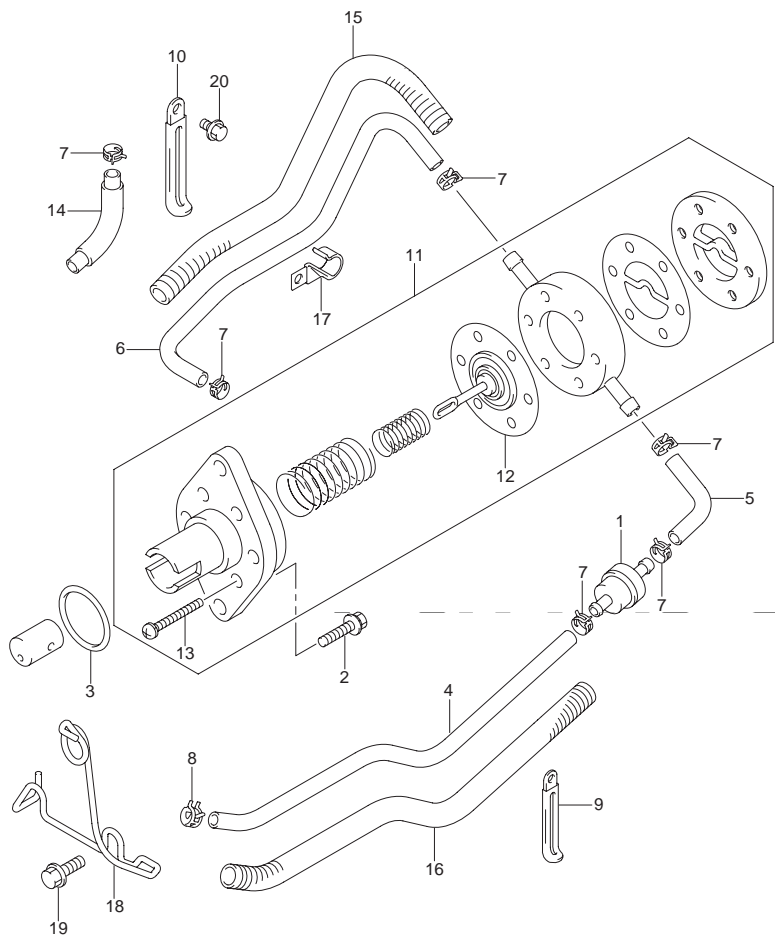

FIG.14 (C-10) フューエル ポンプ (MODEL:05~)

見出番号	品番	品名	使用個数	備考
1	15410-98500	フィルタ,フューエル	1	
2	01550-06257	ボルト	2	
3-1	09280-26005	Oリング,D:2.4, ID:26.2	1	
3-2	09280-26L01	Oリング,D:2.4, ID:26.2	1	DF15:110001~
4-1	15191-94J00	ホース,フューエル(コネクタツターフィルタ)	1	
4-2	15191-94J01	ホース,フューエル(コネクタツターフィルタ)	1	DF15:110001~
5-1	09355-50109-600	ホース,5X10X600	1	L:600→60
5-2	09343-50001-600	ホース,5X10X600	1	DF15:110001~
6-1	09355-50109-600	ホース,5X10X600	1	L:600→460
6-2	09343-50001-600	ホース,5X10X600	1	DF15:110001~
7	09401-09404	クリップ	5	
8	09401-11422	クリップ	1	
9	29404-93J10	クランプ	2	←09404-06432
10	09404-08207	クランプ,L:80	1	
11-1	15100-94J0V	ポンプアッソ,フューエル	1	
11-2	15100-94JL0	ポンプアッソ,フューエル	1	DF15:110001~
12	15170-94J0V	・ダイヤフラムセット	1	
13	15251-93E00	・スクリュー	6	
14	18498-94J10	プロテクタ,フューエルホース(50)	1	
15	18498-94J20	プロテクタ,フューエルホース(L:320)	1	
16-1	18498-94J30	プロテクタ,フューエルホース(340)	1	
16-2	18498-94J31	プロテクタ,フューエルホース(L:390)	1	
17	09403-12318	クランプ	1	
18-1	65793-94J00	ホルダ,フューエルホース	1	
18-2	65793-94J01	ホルダ,フューエルホース	1	MODEL:07~
19	09116-08137	ボルト,8X22	2	
20	01550-06127	ボルト	1	DF15R

2



FIG.15

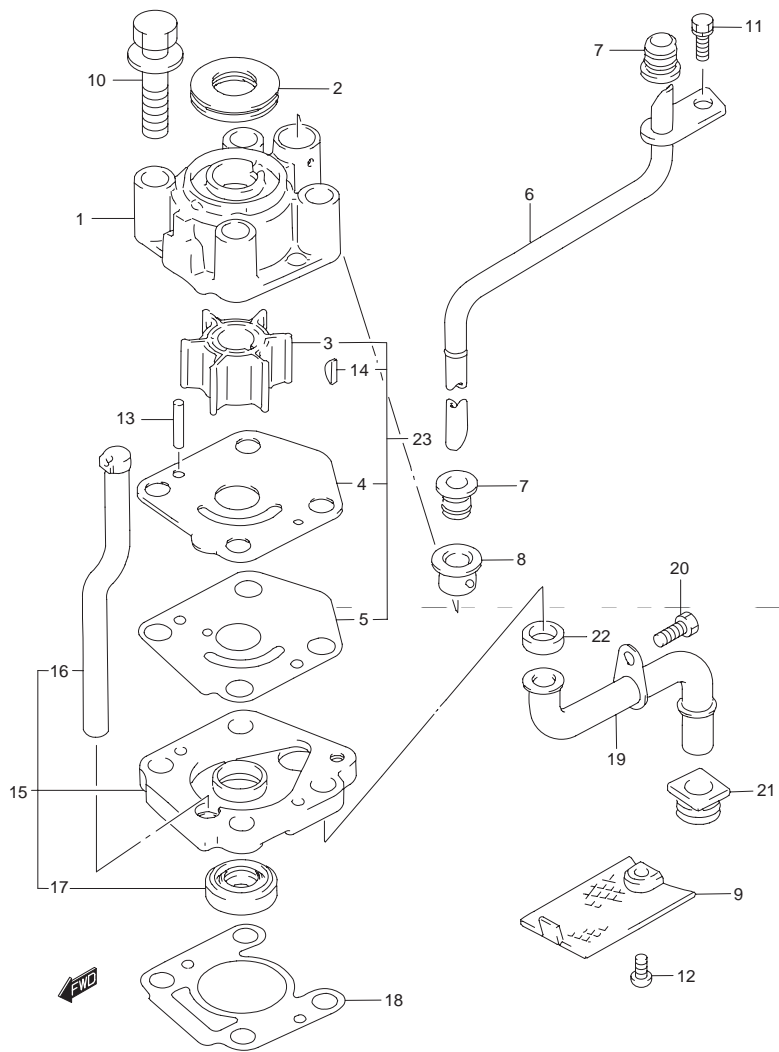

FIG.15 (D-2) ウォータ ポンプ

見出番号	品番	品名	使用個数	備考
1	17411-93901	ケース, ウォータポンプ	1	
2	17417-93910	グロメット, ポンプケース	1	
3	17461-93903	インベラ, ウォータポンプ	1	
4	17471-93902	パネル, ポンプケース, アンダ	1	
5	17472-93911	ガスケット, ポンプケースパネル	1	
6-1	17560-93E11	チューブ, ウォータ(S)	1	←17560-94J10
6-2	17560-93E01	チューブ, ウォータ(L)	1	←17560-94J00
7	17563-94J00	グロメット, ウォータチューブ	2	
8	17564-93900	ブッシュ, ウォータポンプケース	1	←17564-94J00
9	17631-92D01	フィルタ, ウォータ	1	
10	09116-08117	ボルト	4	
11	09116-06094	ボルト, 6X15	1	
12	09125-06063	スクリュー, 6X10	1	
13	09202-04014	ピン, 4X19	2	
14	17462-93990	キー	1	
15	17450-94J00	ハウジング, ウォータインレット	1	
16	17453-93901	・ドレーン, ウォータインレット	1	←17453-94J00
17	09289-12003	・オイルシール, 12X26X10	1	
18	17452-93910	ガスケット, ウォータインレットハウジング	1	
19	17520-93902	チューブ, ウォータインレット	1	
20	09100-06106	ボルト, 6X9	1	
21	59317-94J00	グロメット, ウォータインレットチューブプロア	1	
22	59317-94J10	グロメット, ウォータインレットチューブ	1	
23	17400-93951	キット, ウォータポンプリペア	1	OPT

FIG.15A (D-3) : MODEL:07~

FIG.15A

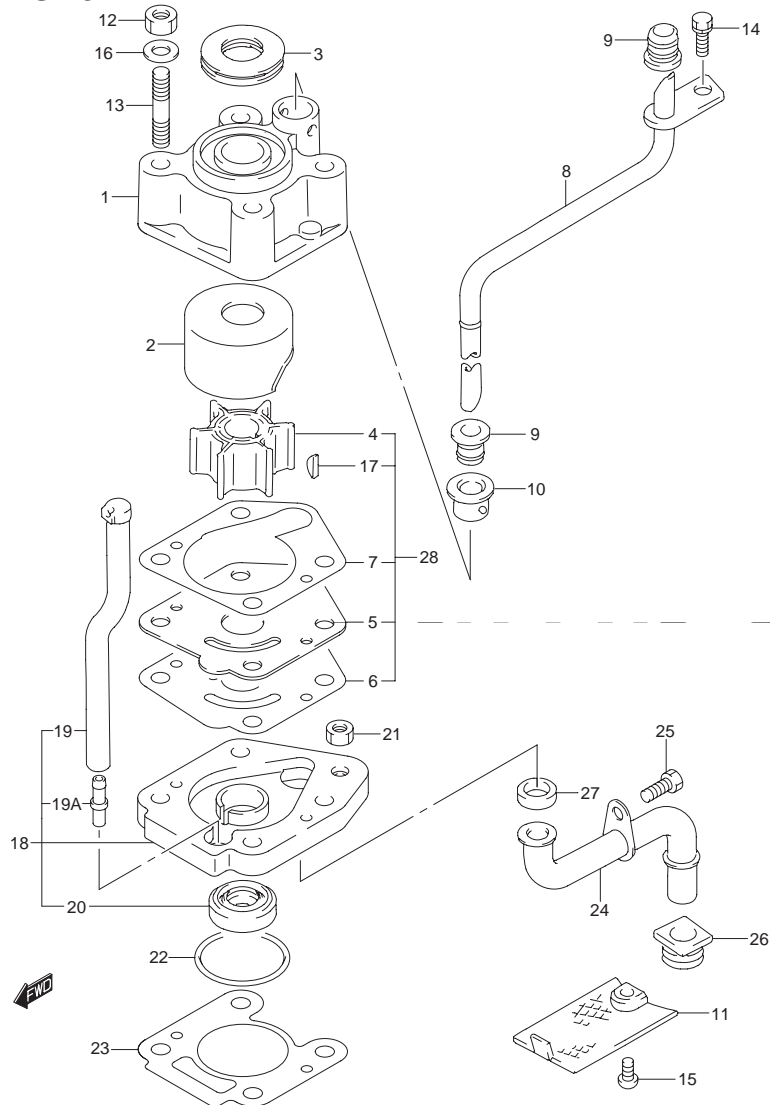

FIG.15A (D-3) ウォータ ポンプ (MODEL:07~)

見出番号	品番	品名	使用個数	備考
1	17411-94J00	ケース, ウォータポンプ	1	
2	17413-94J00	スリーブ, ウォータポンプケース	1	
3	17417-93910	グロメット, ポンプケース	1	
4-1	17461-93903	インペラ, ウォータポンプ	1	
4-2	17461-939L0	インペラ, ウォータポンプ	1	DF15:110001~
5	17471-93902	パネル, ポンプケース, アンダ	1	
6	17472-93911	ガスケット, ポンプケースパネル	1	
7	17473-94J00	ガスケット, ウォータポンプケース	1	
8-1	17560-94J11	チューブ, ウォータ(S)	1	
8-2	17560-94J01	チューブ, ウォータ(L)	1	
9	17563-94J00	グロメット, ウォータチューブ	2	
10	17564-93900	ブッシュ, ウォータポンプケース	1	
11	17631-92D01	フィルタ, ウォータ	1	
12	23118-94J00	ナット	4	
13	09108-06101	スタッドボルト	4	
14	09116-06094	ボルト, 6X15	1	
15	09125-06063	スクリュ, 6X10	1	
16	09160-06082	ワッシャ, 6.5X13X1	4	
17	09420-03005	キー	1	

FIG.15A

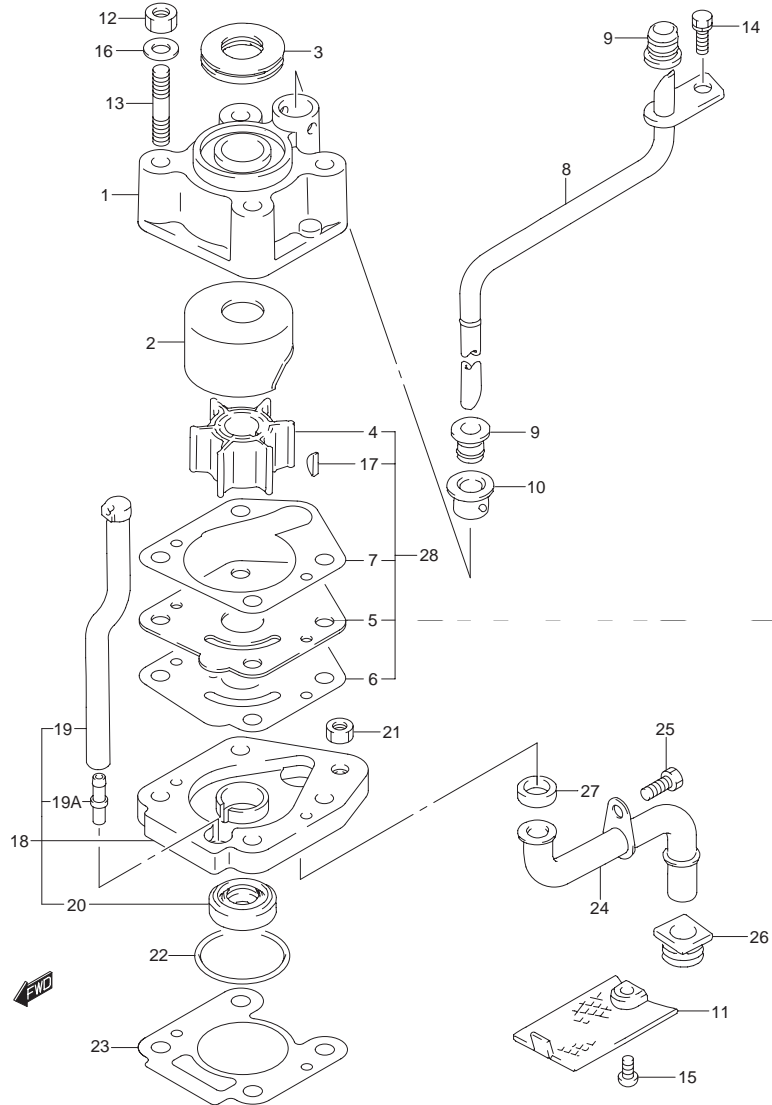

FIG.15A (D-4) ウォータ ポンプ (MODEL:07~)

見出番号	品番	品名	使用個数	備考
18	17450-94J11	ハウジング, ウォータインレット	1	
19	17453-93901	・ドレーン, ウォータインレット	1	
19A	17454-94J00	・ユニオン, ウォータインレットドレーン	1	
20	09289-12003	・オイルシール, 12X26X10	1	
21	23118-94J00	ナット	1	
22	59291-94J10	Oリング, ウォータインレットハウジング	1	
23	17452-94J00	ガスケット, ウォータインレットハウジング	1	
24	17520-93902	チューブ, ウォータインレット	1	
25	09100-06106	ボルト, 6X9	1	
26	59317-94J00	グロメット, ウォータインレットチューブロア	1	
27	59317-94J10	グロメット, ウォータインレットチューブ	1	
28	17400-94J10	キット, ウォータポンプリペア	1	OPT

FIG.16

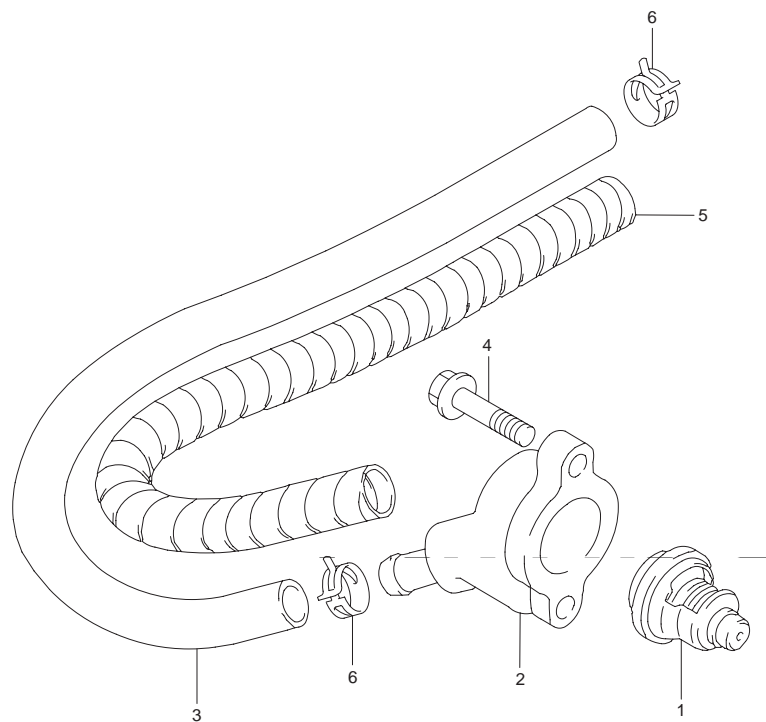
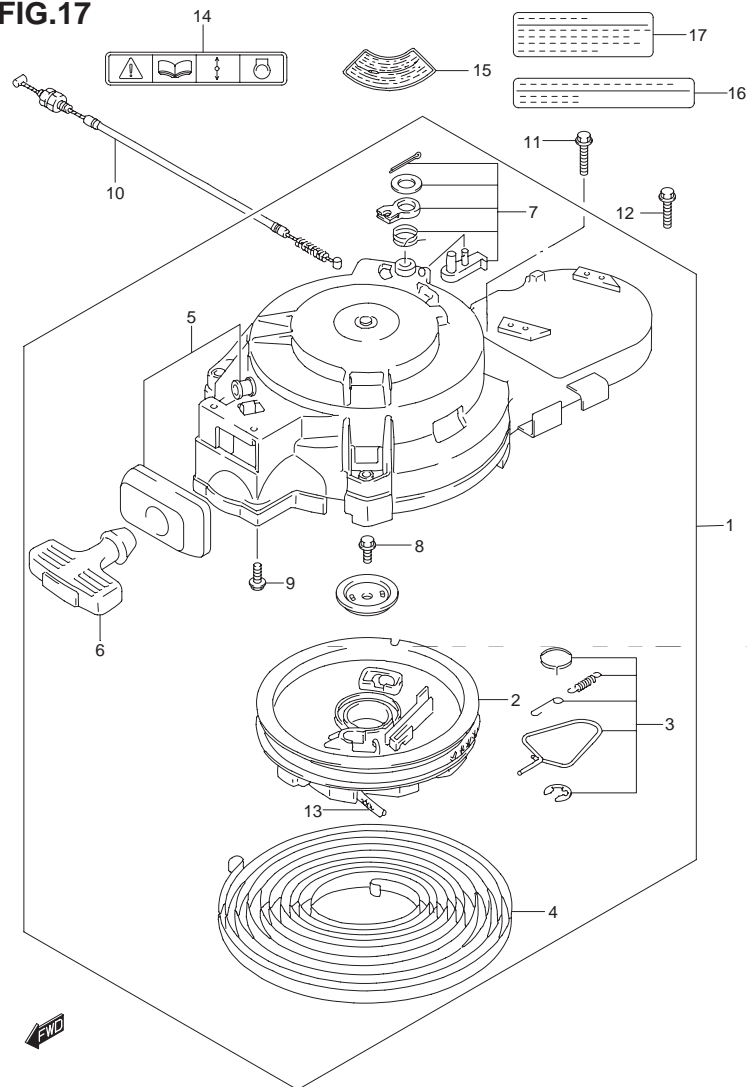

FIG.16 (D-5) サーモスタット

見出番号	品番	品名	使用個数	備考
1-1	17670-94402	サーモスタット(60°C)	1	
1-2	17670-94J00	サーモスタット,ウオータ	1	MODEL:05~
2-1	17680-94J00-0EP	カバー,サーモスタット(ブラック)	1	
2-2	17680-94J00	カバー,サーモスタット	1	MODEL:05~09
2-3	17680-94J20	カバー,サーモスタット	1	MODEL:10~
3	11196-94J00-320	ホース,ブリーザ(L:320)	1	
4	01550-06257	ボルト	2	
5	16919-94J20-280	プロテクタ,ブリーザホース(L:280)	1	
6	09401-12413	クリップ	2	



FIG.17



ラベルの貼ってある部品を交換するときは、ラベルも同時に注文してください。

FIG.17 (D-6) リコイル スタータ

見出番号	品番	品名	使用個数	備考
1-1	18100-94J00	スタータアッソ, リコイル	1	
1-2	18100-94J01	スタータアッソ, リコイル	1	DF9.9:421633~ DF15:422002~
1-3	18100-94J02	スタータアッソ, リコイル	1	MODEL:05, 06
1-4	18100-94J03	スタータアッソ, リコイル	1	MODEL:07~09
1-5	18100-94J10	スタータアッソ, リコイル	1	MODEL:10
1-6	18100-94JL0	スタータアッソ, リコイル	1	DF15:110001~
2-1	18121-93E01	・リール	1	
2-2	18121-94JL0	・リール	1	DF15:110001~
3	18130-93E01	・ラチエツソセツ	1	
4	18142-93E00	・スプリング, スパイラル	1	
5	18181-93900	・ガイド, ロープ	1	
6	18210-93002	・グリップアッソ	1	
7	18280-93E00	・NSIセツ	1	
8	01570-06167	・ボルト	1	
9	01570-06167	・ボルト	2	
10	18290-94J00	ケーブルアッソ, NSI	1	
11	01550-06207	ボルト	1	
12	01550-06307	ボルト	3	
13	99000-81158-50M	スタータロープ5MMDIA, 50Mロール	1	OPT, L:50000→1500
14	69711-93E10	ラベル, S.I.G.P	1	←69711-91J00
15	61472-93E20	ラベル, スタータ	1	←61472-91J20
16	61493-94J00	ラベル, クリアランス	1	MODEL:09~
17	61494-94J00	ラベル, オイル	1	MODEL:09~

FIG.18

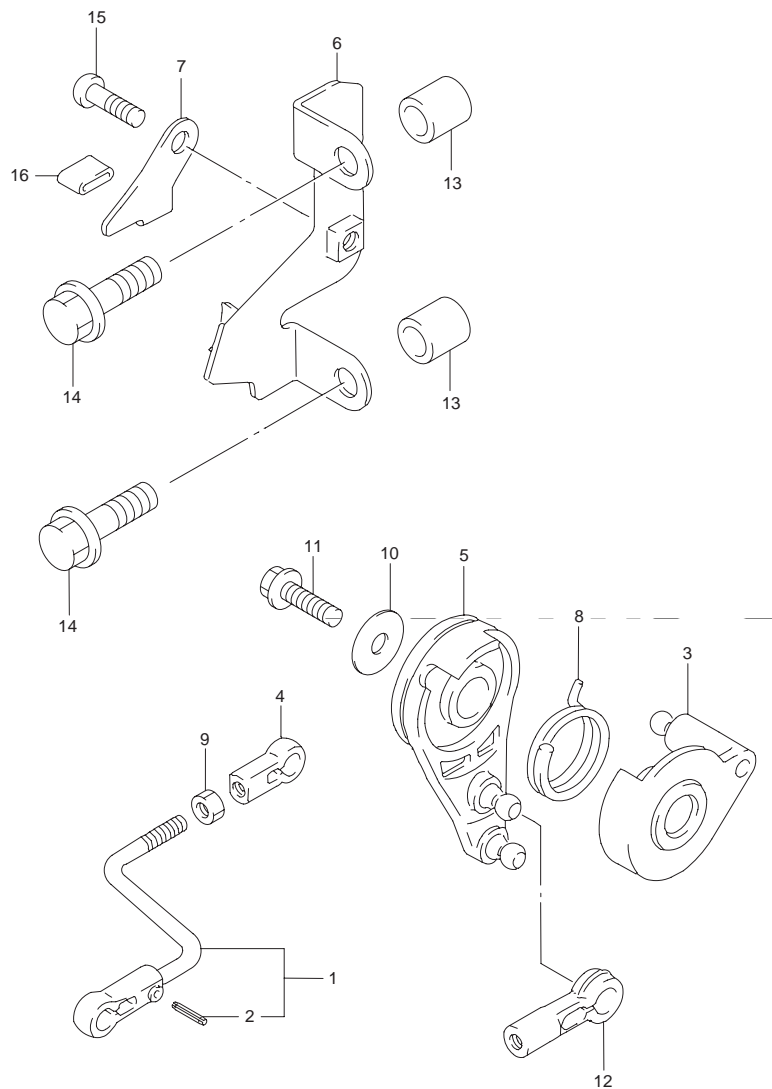

FIG.18 (D-7) スロットルコントロール

見出番号	品番	品名	使用個数	備考
1	13510-93E00	ロッドアッソシ, スロットル	1	
2	09205-02006	・スプリングピン, 2X12	1	
3	19121-93E00	レバー, スロットルコントロール	1	
4	19131-95502	コネクタ	1	
5	19148-93E10	ドラム, スロットル	1	
6	67350-93E20	ホルダ, リモコンケーブル	1	
7	67355-93E00	プレート	1	
8	19185-93E00	スプリング, スロットルレバー	1	
9	19133-94J00	ナット, スロットルロッド	1	
10	09160-06084	ワッシャ, 6.5X18X1.6	1	
11	09103-06186	ボルト, 6X16	1	
12	67466-95200	コネクタ	1	
13	09180-08210	スペーサ, 8.5X15X10	2	マニュアルスタータ スロットルホルダ
14	01550-08257	ボルト	2	マニュアルスタータ スロットルホルダ
15	02112-06107	スクリュ	1	
16	09329-01007	クッション	1	

FIG.19 (D-8) : DF9.9, DF15 MODEL:05~

FIG.20 (D-9) : DF15R MODEL:05~

FIG.19

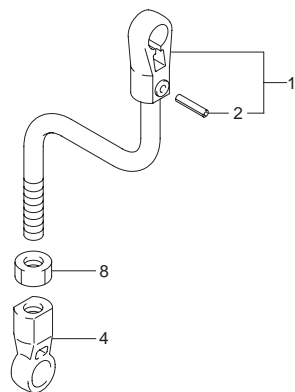

FIG.19 (D-8) スロットル コントロール (DF9.9, DF15 MODEL:05~)

見出番号	品番	品名	使用個数	備考
1	13510-93E10	ロッド, スロットル	1	
2	09205-02006	・スプリングピン, 2X12	1	
3	19121-94J00	レバー, スロットルコントロール	1	
4	19131-95502	コネクタ	1	
5	19148-94J00	ドラム, スロットル	1	
6	19184-94J00	ブラケット, スロットルケーブル	1	
7	01550-06167	ボルト	1	
8	09140-05005	ナット	1	←19133-94J00
9	09160-06084	ワッシャ, 6.5X18X1.6	1	
10-1	09103-06186	ボルト, 6X16	1	
10-2	01550-06167	ボルト	1	MODEL:06~

FIG.20 (D-9) : DF15R MODEL:05~

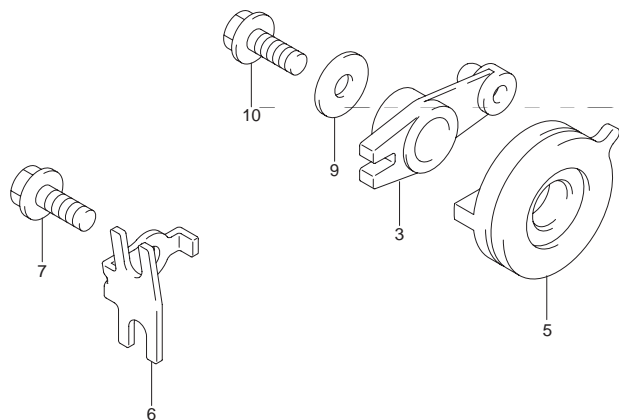

FIG.20

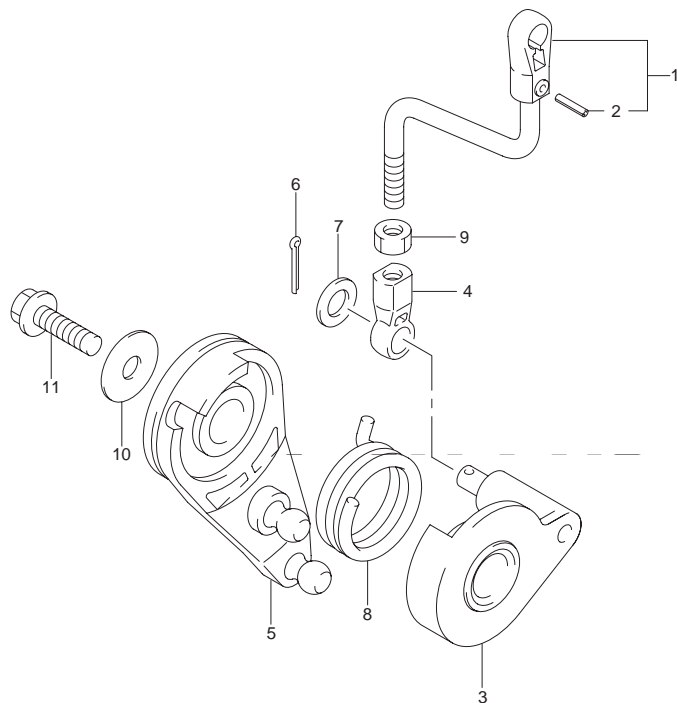

FIG.20 (D-9) スロットルコントロール (DF15R MODEL:05~)

見出番号	品番	品名	使用個数	備考
1	13510-93E01	ロッド, スロットル	1	
2	09205-02006	・スプリングピン, 2X12	1	
3	19121-94J10	レバー, スロットルコントロール	1	
4	19131-94J00	コネクタ, スロットルロッド	1	
5	19148-93E10	ドラム, スロットル	1	
6	45247-94J00	ピン, コッターリバーロックアーム	1	→09204-01002
7	08322-01067	ワッシャ	1	
8	19185-93E00	スプリング, スロットルレバー	1	
9	09140-05005	ナット	1	←19133-94J00
10	09160-06084	ワッシャ, 6.5X18X1.6	1	
11-1	09103-06186	ボルト, 6X16	1	
11-2	01550-06167	ボルト	1	MODEL:06~

FIG.21

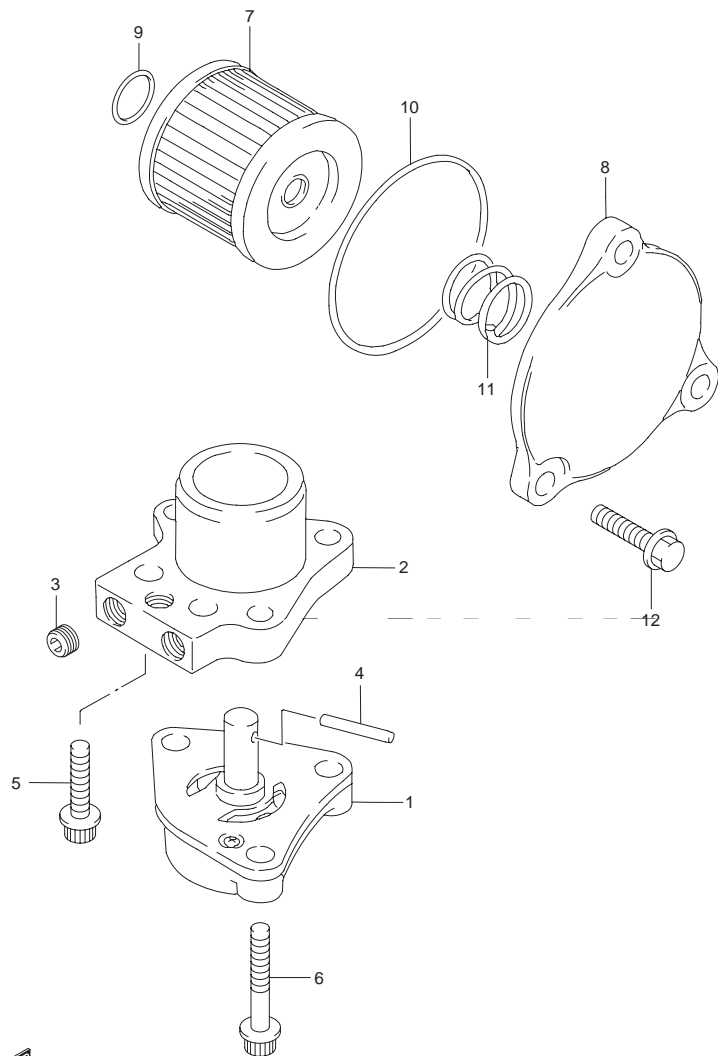

FIG.21 (D-10) オイル ポンプ

見出番号	品番	品名	使用個数	備考
1-1	16400-93E00	ポンプアッソ, オイル	1	
1-2	16400-93E00	ポンプアッソ, オイル	1	DF15:110001~
2	16430-93E00	ブロックアッソ, オイルギャラリ	1	←16430-94J00
3	59246-94J00	・プラグ	2	←09118-98J00
4	59262-94J00	ピン, オイルポンプ	1	
5	07120-06257	ボルト	1	
6	07120-06357	ボルト	3	
7-1	16510-05240	フィルタアッソ, エンジンオイル	1	
7-2	16510-45H10	フィルタ, エンジンオイル	1	DF15:110001~
8-1	16512-94J00-0EP	キャップ, オイルフィルタ(ブラック)	1	
8-2	16512-09G00	キャップ, オイルフィルタ	1	MODEL:05~
9	09280-13004	Oリング, D:1.9, ID:13	1	
10	09280-54001	Oリング, D:2.4, ID:52.6	1	
11	09440-18002	スプリング	1	
12	01550-06207	ボルト	3	

FIG.22

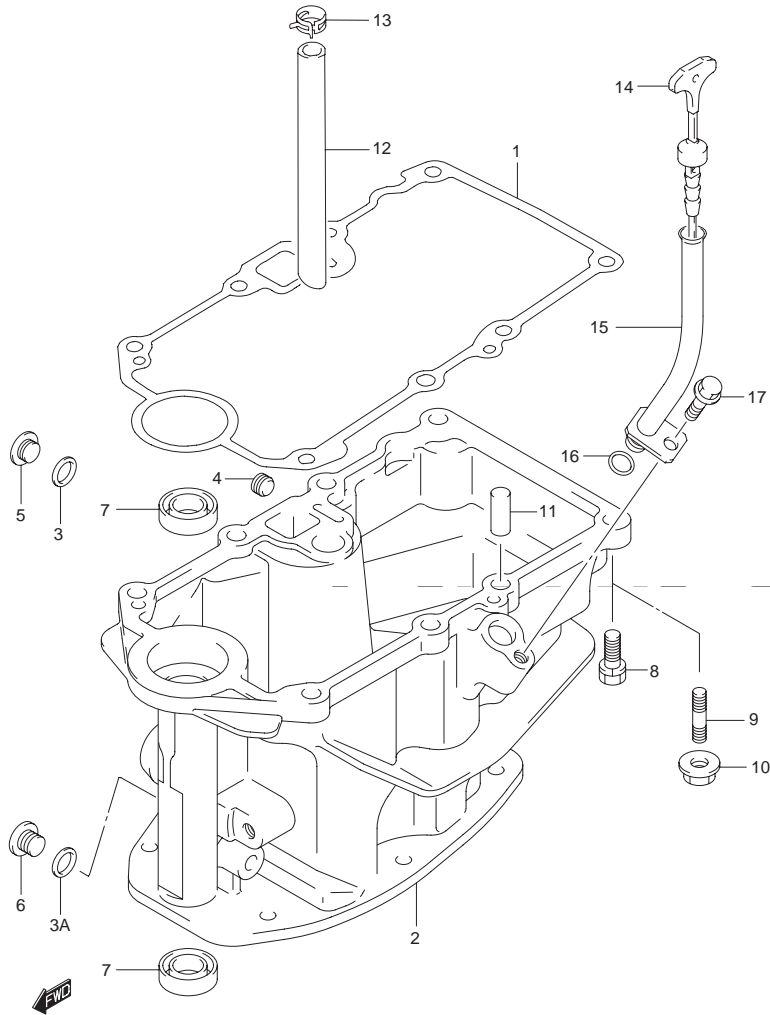

FIG.22 (D-11) オイルパン

見出番号	品番	品名	使用個数	備考
1	11489-93E11	ガスケット,オイルパン	1	
2-1	11500-93E20-0EP	パン,オイル(ブラック)	1	
2-2	11500-93E21-0EP	パン,オイル(ブラック)	1	DF9.9:422113~ DF15:423062~
2-3	11500-93E22-0EP	パン,オイル(ブラック)	1	DF9.9:510371~ DF15:510930~
2-4	11500-94J00-0EP	パン,オイル(ブラック)	1	MODEL:09~
3	09168-12017	ガスケット,12X17X1	2	DF9.9:~510370 DF15:~510929
3A	09168-12017	ガスケット,12X17X1	1	
4	09246-06002	プラグ	1	
5	09248-12007	プラグ	1	DF9.9:~510370 DF15:~510929
6	09248-12009	プラグ	1	
7-1	09282-12010	オイルシール,12X25X7	2	
7-2	09282-12010	オイルシール,12X25X7	1	DF9.9:422113~ DF15:423062~
8	01560-08307	ボルト	6	
9	01421-08257	スタッドボルト	2	
10	08316-10087	ナット	2	
11	04221-06129	ピン	2	
12	16515-94J00	ホース,オイル	1	
13	09401-12413	クリップ	1	
14	16910-94J00	ゲージ,オイルレベル	1	
15	16930-94J00	ガイド,オイルレベルゲージ	1	
16	09280-09008	Oリング,D:2.1,ID:8.8	1	
17	01550-06127	ボルト	1	

FIG.23

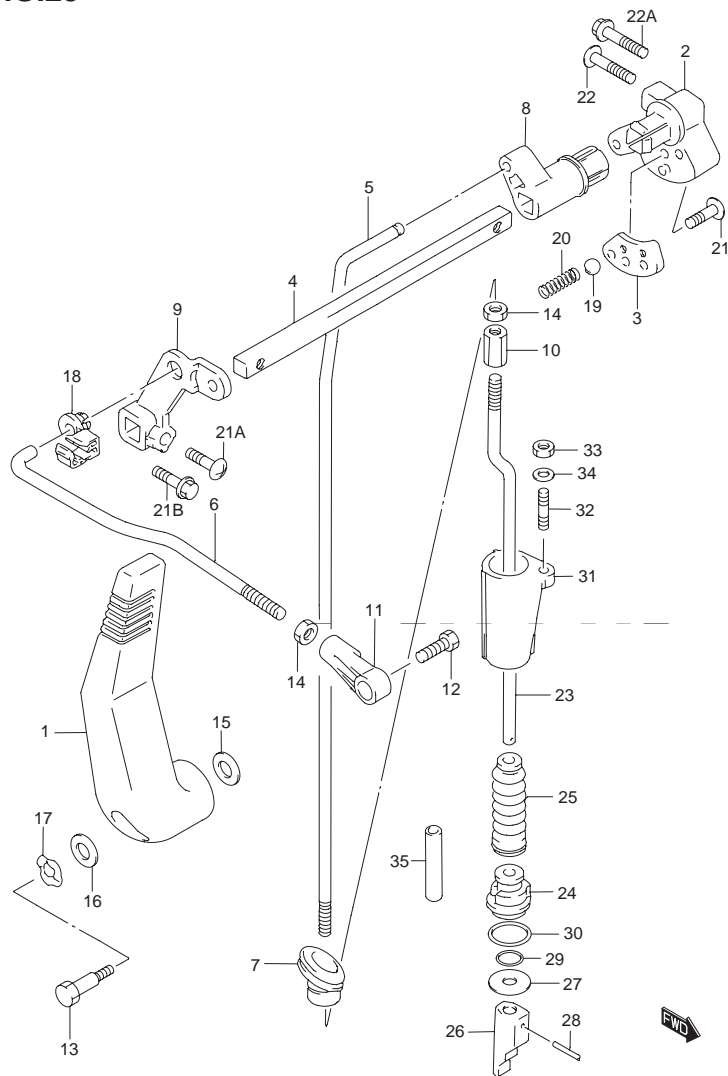

FIG.23 (D-12) クラッチ

見出番号	品番	品名	使用個数	備考
1	21110-93E03	レバー, クラッチ	1	
2-1	21121-93E02	レバー, クラッチノツチ	1	→21120-93E10 W/01550-06257
2-2	21120-93E10	レバー, クラッチノツチ	1	DF9.9:780121~ DF15:780241~
3-1	21122-93E00	プレート, クラッチノツチ	1	
3-2	21122-94J01	プレート, クラッチノツチ	1	MODEL:05~
4	21211-93E10	シャフト, クラッチレバー	1	
5	23111-93E00	ロッド, クラッチ	1	
6	23115-93E10	リンク, クラッチレバー	1	
7	23131-93900	ブーツ, クラッチロッド	1	←23131-94J00
8	23211-93E01	アーム, クラッチロッド	1	
9	23210-93E00	レバー, クラッチコントロール	1	
10-1	23311-95D01	ターンバックル, クラッチロッド	1	
10-2	23311-95DL0	ターンバックル, クラッチロッド	1	DF15:110001~
11	23312-95321	コネクタ, クラッチリンク	1	
12	09111-06064	ボルト, 6X17	1	
13	09111-06069	ボルト, 6X28.8	1	
14	23118-94J00	ナット	2	
15	09160-06082	ワッシャ, 6.5X13X1	1	
16	09160-08045	ワッシャ, 8X22X1	1	
17	09164-08017	ワッシャ	1	
18	09209-09007	リンケージ	1	
19-1	09260-10005	ボール	1	
19-2	09260-12002	ボール	1	MODEL:05~07
19-3	09260-12003	ボール	1	MODEL:08~
20-1	09440-07021	スプリング	1	
20-2	09440-09041	スプリング	1	MODEL:05~

FIG.23

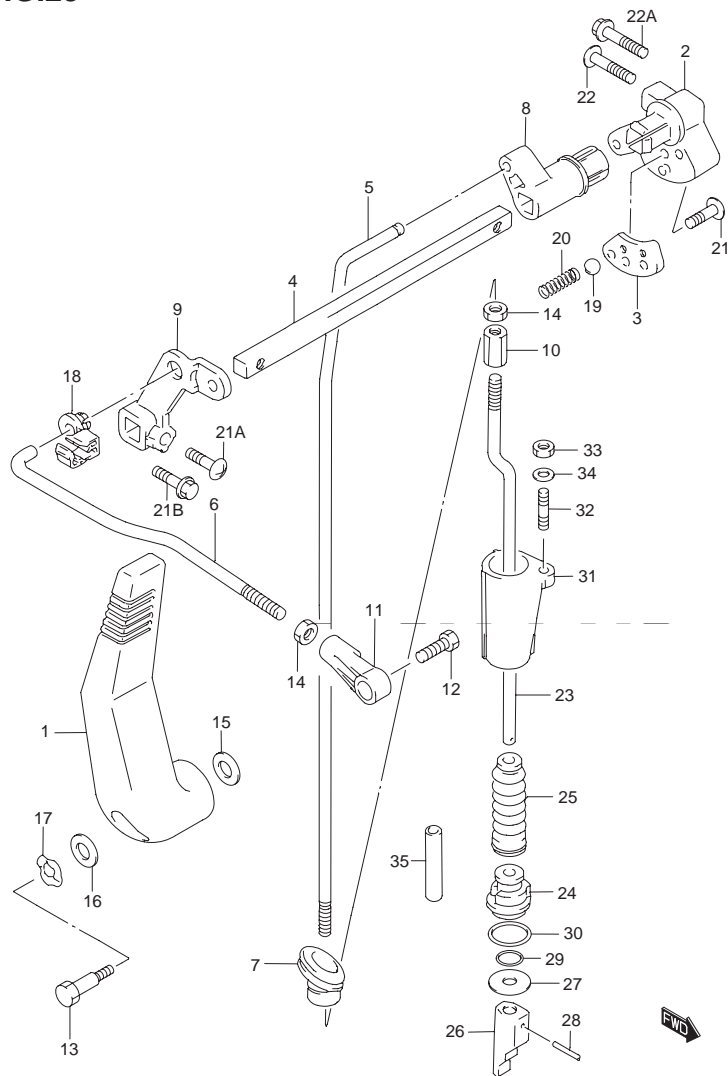

FIG.23 (D-13) クラッチ

見出番号	品番	品名	使用個数	備考
21	02142-06207	スクリュ	2	
21A	02142-06207	スクリュ	1	
21B	01550-06207	ボルト	1	DF9.9:780121~ DF15:780241~
22	02142-06257	スクリュ	1	
22A	01550-06257	ボルト	1	DF9.9:780121~ DF15:780241~
23-1	25111-93910	ロッド,シフト(S)	1	→25100-93810 シフトロッドセット
23-2	25111-93900	ロッド,シフト(L)	1	→25100-93820 シフトロッドセット
23-3	25111-93911	ロッド,シフト(S)	1	DF9.9:680121~ DF15:680243~
23-4	25111-93901	ロッド,シフト(L)	1	DF9.9:680121~ DF15:680243~
24	25211-93901	ガイド,シフトロッド	1	←25211-94J00
25	25222-93901	ブーツ,シフトロッド	1	
26-1	25311-93E10	カム,シフト	1	→シフトロッドセット 25100-93810 FOR S タイプ 25100-93820 FOR L タイプ
26-2	25311-93E11	カム,シフト	1	DF9.9:680121~ DF15:680243~
27	09160-05047	ワッシャ,5.5X24X1.6	1	
28-1	09205-02006	スプリングピン,2X12	2	
28-2	09205-02004	スプリングピン,2.5X12	2	DF9.9:680121~ DF15:680243~
29	09280-05005	リング,D:3.5,ID:4.9	1	
30	59291-94J00	リング,シフトロッドガイド	1	
31	25215-94J00	ストッパ,シフトロッドガイド	1	
32	09108-05007	スタッドボルト	1	
33	09140-05005	ナット	1	←19133-94J00
34	09160-05029	ワッシャ,5.5X12X0.8	1	
35	09351-50803-00A	ホース,5X8X1000	1	L:1000→30

FIG.24

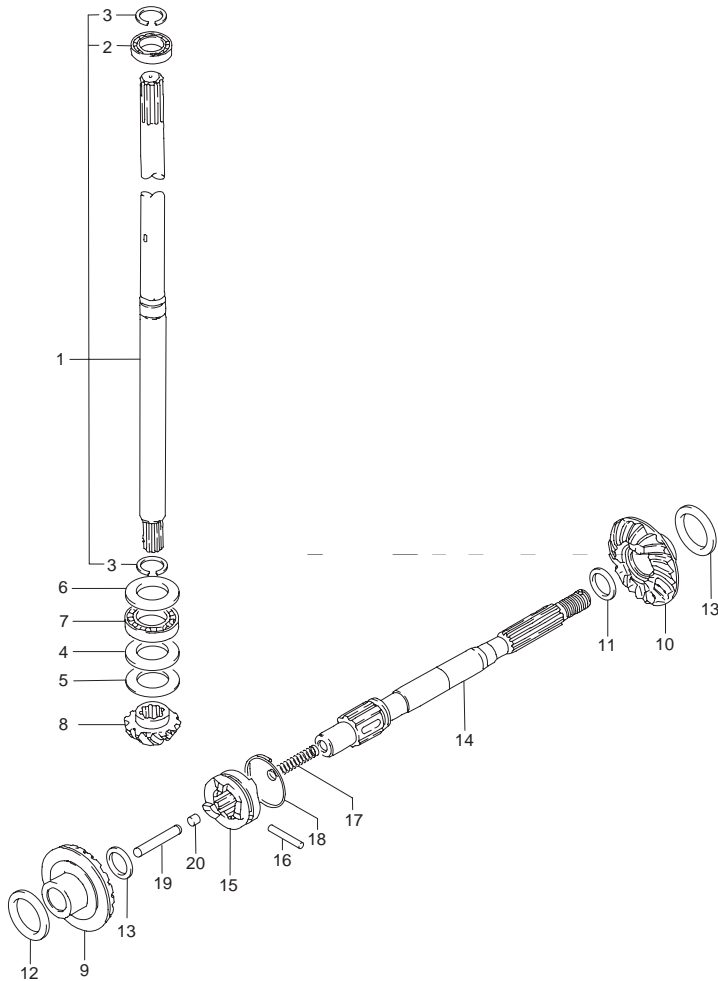

FIG.24 (D-14) トランスミッション

見出番号	品番	品名	使用個数	備考
1-1	57100-93912	シャフトアッシ,ドライブ(S)	1	
1-2	57100-93902	シャフトアッシ,ドライブ(L)	1	
2	08110-60020	・ベアリング	1	
3	09380-15001	・スナップリング	2	
4	09160-20027	ワッシャ,20X35X2.75	1	
5-1	09181-20244	シム,20X34X0.7	1	
5-2	09181-20246	シム,20X34X0.8	1	
5-3	09181-20248	シム,20X34X0.9	1	
5-4	09181-20251	シム,20X34X1	1	
5-5	09160-20042	シム,20X34X1.1	1	
5-6	09160-20043	シム,20X34X1.2	1	
5-7	09160-20044	シム,20X34X1.3	1	
6	09160-21009	ワッシャ,21X35X2.75	1	
7	09263-20024	ベアリング,20X35X4.5	1	
8-1	57311-93910	ピニオン	1	
8-2	57311-94J00	ピニオン	1	MODEL:05~
9-1	57510-93910	ギヤ,フォワード	1	
9-2	57510-94J00	ギヤ,フォワード	1	MODEL:05~
10-1	57521-93910	ギヤ,リバース	1	
10-2	57521-94J00	ギヤ,リバース	1	MODEL:05~
11-1	09160-17024	ワッシャ,17X23X1.1	1	
11-2	09160-17039	ワッシャ,17X23X1.2	1	
11-3	09160-17025	ワッシャ,17X23X1.3	1	
11-4	09160-17040	ワッシャ,17X23X1.4	1	
11-5	09160-17026	ワッシャ,17X23X1.5	1	

FIG.24

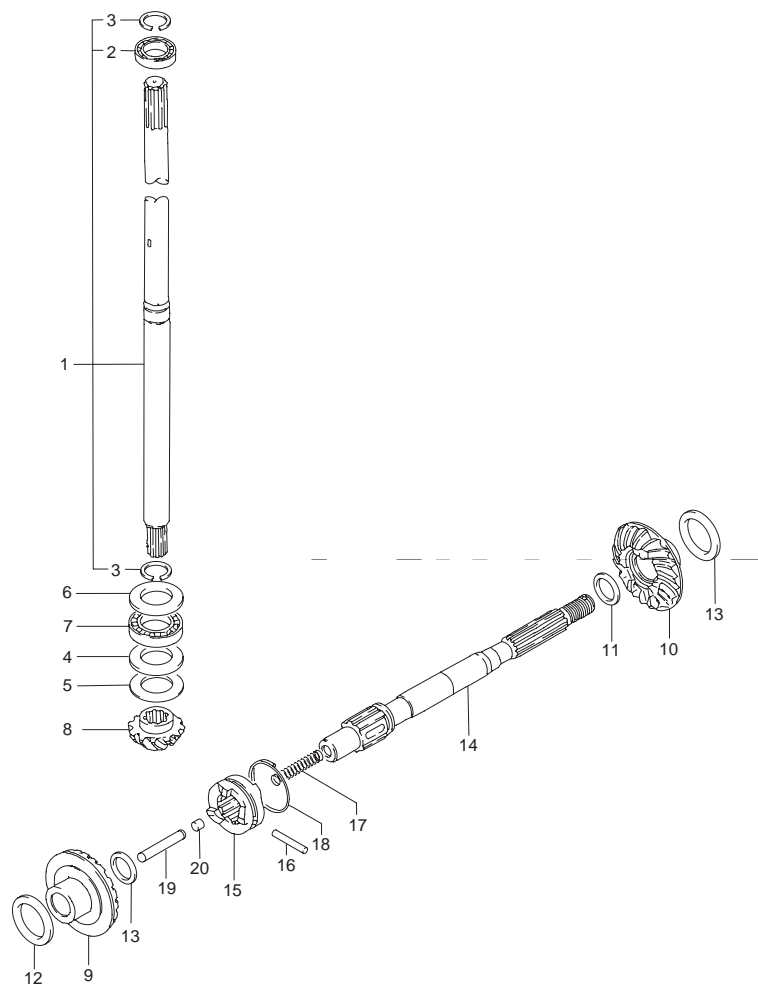

FIG.24 (D-15) トランスミッション

見出番号	品番	品名	使用個数	備考
11-6	09160-17041	ワッシャ,17X23X1.6	1	
11-7	09160-17027	ワッシャ,17X23X1.7	1	
11-8	09160-17042	ワッシャ,17X23X1.8	1	
11-9	09160-17028	ワッシャ,17X23X1.9	1	
12-1	09160-25040	ワッシャ,25X34X1	2	
12-2	09160-25041	ワッシャ,25X34X1.1	2	
12-3	09160-25042	ワッシャ,25X34X1.2	2	
12-4	09181-25181	シム,25X34X1.3	2	
12-5	09181-25160	シム,25X34X0.7	2	
12-6	09181-25162	シム,25X34X0.8	2	
12-7	09181-25164	シム,25X34X0.9	2	
13	09181-15156	シム,15X22X1.5	1	
14	57610-93901	シャフト,プロペラ	1	
15	57621-93902	シフト,クラッチドツグ	1	
16	09202-04015	ピン	1	
17	09440-05027	スプリング	1	
18	09440-32008	スプリング	1	
19	57631-93901	ロッド,ブツシュ	1	
20	57632-98500	ピン	1	

FIG.25

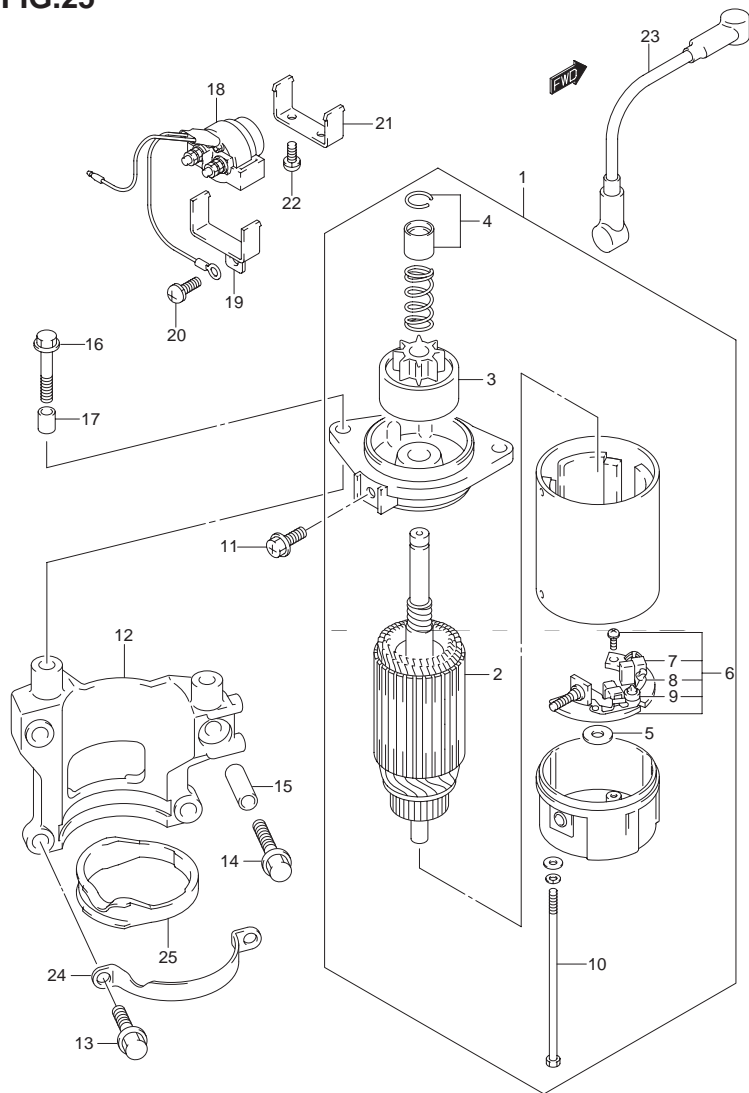

FIG.25 (E-2) スターティング モータ

見出番号	品番	品名	使用個数	備考
1	31100-95D00	モータアシ, スターティング	1	
2	31310-96300	・アマチュア	1	
3	31320-94400	・ピニオンアシ	1	
4	31312-96300	・ストップセット, ピニオン	1	
5	31360-96300	・ワッシャセット	1	
6	31173-89J00	・ホルダアシ, ブラシ	1	
7	31131-96300	・ブラシ, プラス	1	
8	31132-96300	・ブラシ, マイナス	1	
9	31135-89J00	・スプリング	2	
10	31281-93340	・ボルト, スルー	2	
11	02162-06167	スクリュ	1	
12	31911-95D00-0EP	ブラケット, スターティングモータ(ブラック)	1	
13	01550-08257	ボルト	3	
14	01550-08357	ボルト	1	
15	09180-08210	スペーサ, 8.5X15X10	1	
16	01550-06357	ボルト	2	
17	04211-09189	ピン	2	
18	31800-94401	リレーアシ, スターティングモータ	1	
19	38412-94700	ブラケット, トリムリレー	1	
20	02112-36167	スクリュ	1	
21	31805-95501	ブラケット, スターティングモータリレ	1	OPT
22	02112-35127	スクリュ	2	OPT
23	33820-93E01	ケーブルアシ, スタータサブ	1	
24	31912-95D00	バンド, スターティングモータ	1	OPT
25	31918-94401	ダンパ, ロア	1	OPT

FIG.26 (E-3) : MODEL:05~

FIG.26

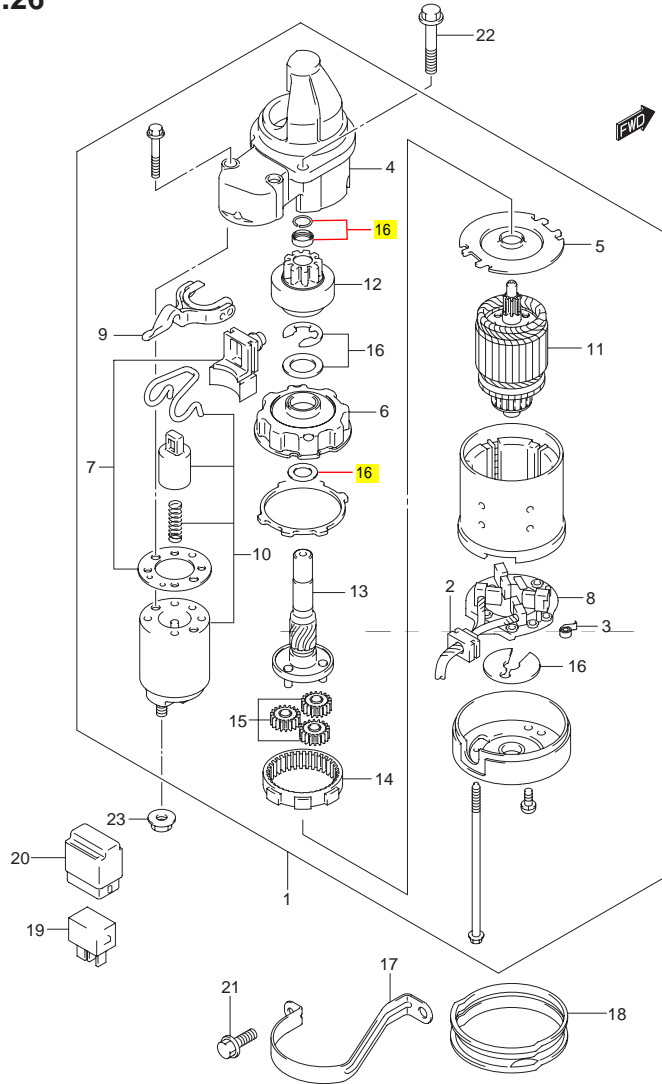

FIG.26 (E-3) スターティング モータ (MODEL:05~)

見出番号	品番	品名	使用個数	備考
1	31100-94J21	モータアッシ,スターティング	1	←31100-94J10
2	31131-94J00	・ブラシアッシ	1	
3	31135-90J00	・スプリング	4	
4	31151-94J00	・ケース,ギヤ	1	
5	31152-90J00	・プレート,センタ	1	
6	31153-90J00	・ブラケット,ギヤ	1	
7-1	31171-94J00	・カバーキット,ダスト	1	→31190-94J00 レバー/ダストカバーキット
7-2	31171-96J00	・カバーキット,ダスト	1	DF9.9:882042~ DF15:883241~
8	31173-94J00	・ホルダアッシ,ブラシ	1	
9-1	31191-90J00	・レバー,シフト	1	→31190-94J00 レバー/ダストカバーキット
9-2	31191-96J00	・レバー,シフト	1	DF9.9:882042~ DF15:883241~
10	31220-94J00	・スイッチ,マグネット	1	
11	31310-90J00	・アマチュア	1	
12	31320-94J00	・ピニオン	1	
13	31341-94J00	・シャフト,ピニオン	1	
14	31343-90J00	・インターナルギヤ	1	
15	31344-90J00	・ギヤ,プラネタリ	3	
16	31360-93J01	・ワッシャセット,ストッパ	1	
17	31912-94J00	バンド,スタターモータ	1	
18	31918-94J00	ダンパ,ロア	1	
19	38860-76F01	リレーアッシ	1	
20	38915-90J00	ホルダ,リレー	1	
21	01550-08207	ボルト	2	
22	01550-08257	ボルト	2	
23	08316-10087	ナット	1	

FIG.27

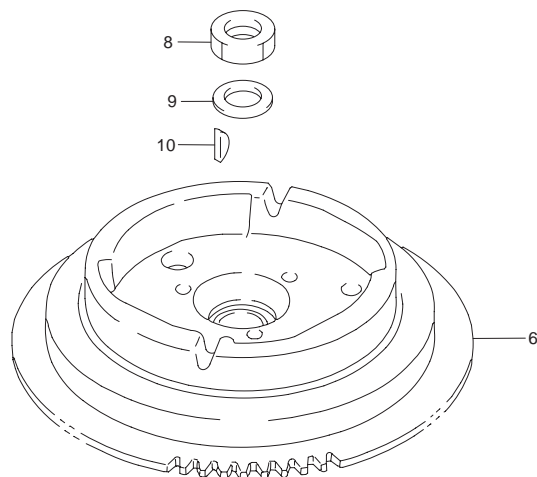

FIG.27 (E-4) マグネット

見出番号	品番	品名	使用個数	備考
1	32120-93E20	コイル, バッテリチャージング	1	エレクトリックスタータ
2	32140-93E10	コイル, マグネットプライマリ	1	
3	32160-93E20	コイル, イグニッションタイミング	1	
4	01547-06303	ボルト	4	
5	02162-05127	スクリュ	2	
6	32102-93E40	フライホイールアッシ, マグネット	1	DF9.9/15
7-1	33833-91J00	チューブ, L:250	1	エレクトリックスタータ L:250→150
7-2	33833-91J00	チューブ, L:250	1	マニュアルスタータ L:250→100
8	09140-14008	ナット	1	
9	09160-15047	ワッシャ, 15X27X4	1	
10	09420-04008	キー	1	

FIG.28 (E-5) : MODEL:05~

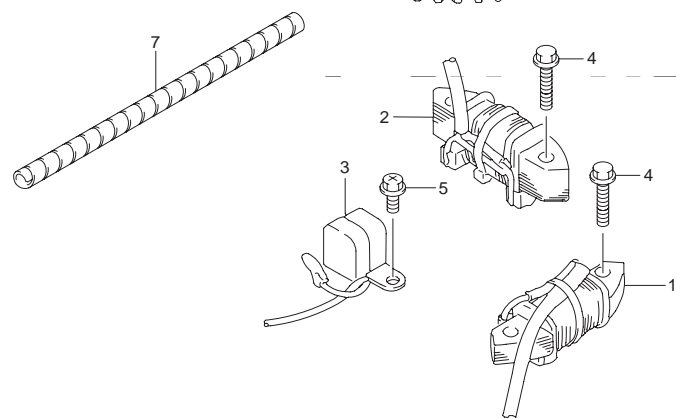

FIG.28

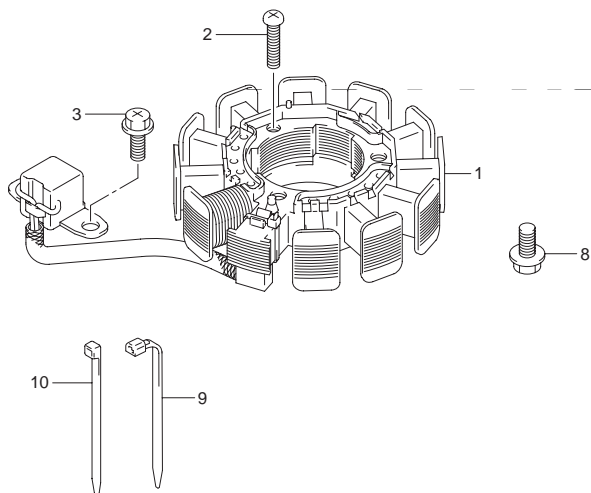
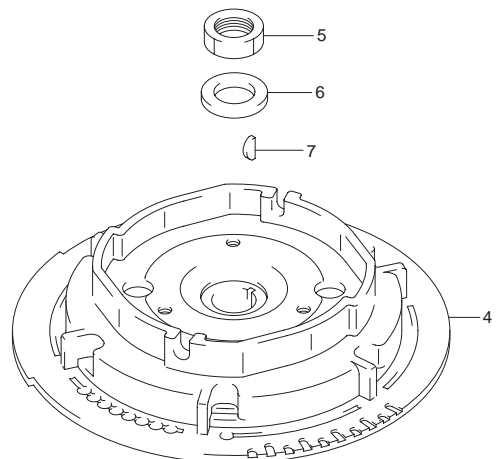

FIG.28 (E-5) マグネット (MODEL:05~)

見出番号	品番	品名	使用個数	備考
1-1	32120-94J00	コイル,ステータ/バルサ	1	エレクトリック スタータ
1-2	32120-94J10	コイル,ステータ/バルサ	1	MODEL:06~ エレクトリック スタータ
1-3	32120-94J20	コイル,ステータ/バルサ	1	マニュアル スタータ
1-4	32120-94J10	コイル,ステータ/バルサ	1	DF15R
2	09125-06035	スクリュ,6X25	3	
3	02162-05127	スクリュ	2	
4-1	32102-94J10	フライホイール,マグネット	1	エレクトリック スタータ
4-2	32102-94J00	フライホイール,マグネット	1	マニュアル スタータ
5	09140-14008	ナット	1	
6	09160-15047	ワッシャ,15X27X4	1	
7	08341-31039	キー	1	
8	01550-06127	ボルト	1	
9	09407-11401	クランプ,L:95	1	
10-1	09407-14407	クランプ,L:145	2	イグニッション タイミング コイル
10-2	09407-14407	クランプ,L:145	2	ハーネス

FIG.29

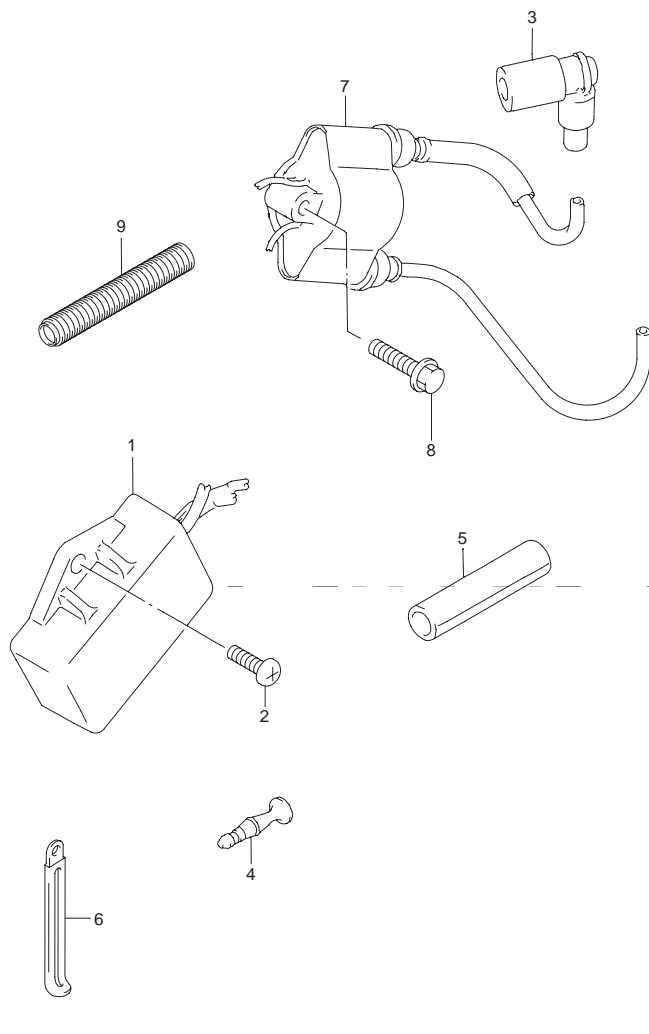

FIG.29 (E-6) イグニッション コイル

見出番号	品番	品名	使用個数	備考
1-1	32900-93E40	ユニット,CDI	1	DF9.9
1-2	32900-93E50	ユニット,CDI	1	DF15
2	09132-06018	スクリュウ,6X16	2	
3	33510-93E00	キャップアッソ,スパークプラグ	2	
4	36615-96300	ターミナル	1	
5	33834-87E00	チューブ,プロテクタ	1	
6	09404-06432	クランプ,L:65	1	
7	33410-93E10	コイル,イグニッション	1	
8	01550-06307	ボルト	2	
9	16919-93E00	プロテクタ,14.1X10.7X560	1	L:560→50 ←16919-94J00-050

FIG.30 (E-7) : MODEL:05~

4

FIG.30

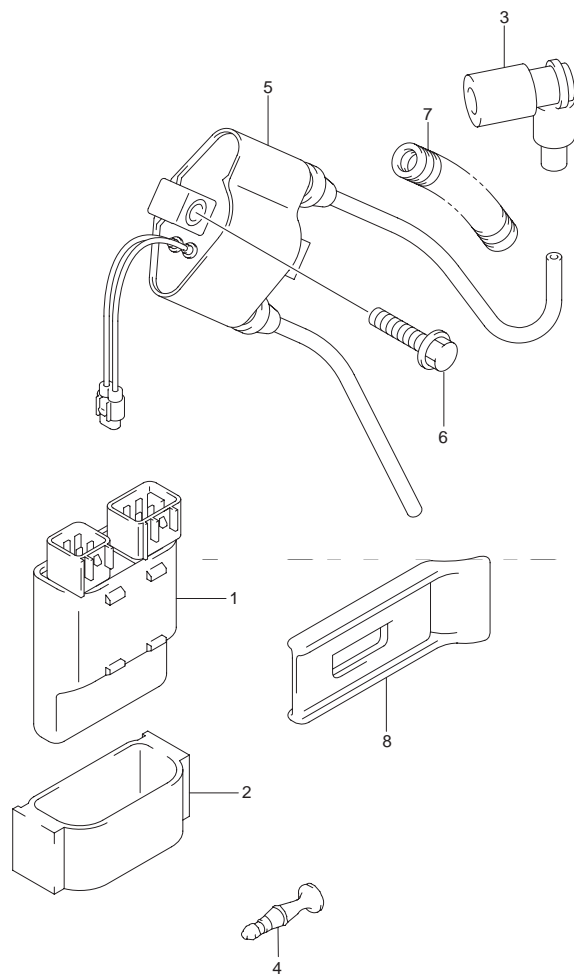

FIG.30 (E-7) イグニッション コイル (MODEL:05~)

見出番号	品番	品名	使用個数	備考
1	32900-94J00	ユニット,CDI	1	
2	32980-94J00	クッション,CDI	1	
3-1	33510-93E00	キャップアッソ,スパークプラグ	2	
3-2	33500-07H00	キャップ,スパークプラグ	2	DF15:110001~
4	36615-96300	ターミナル	1	OPT
5	33410-94J00	コイル,イグニッション	1	
6	01550-06307	ボルト	2	
7	33833-94J10	プロテクタ,ハイテンションコード	1	
8	32891-94J00	ストッパ,CDI	1	

FIG.31

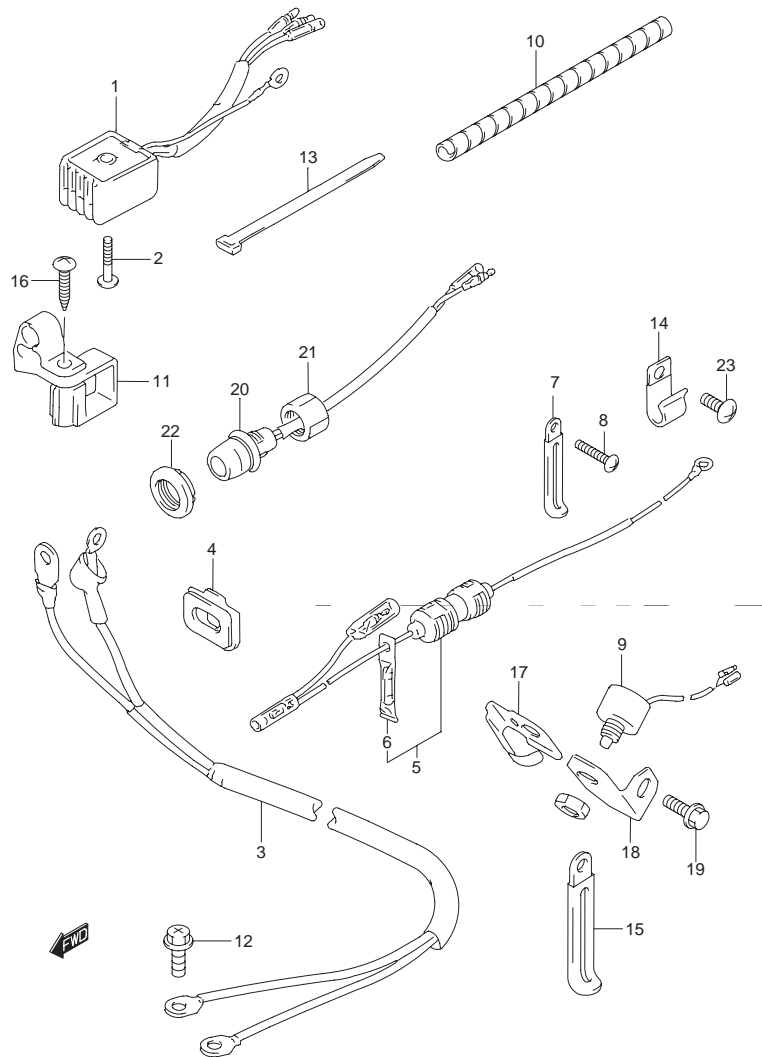

FIG.31 (E-8) レクチファイヤ

見出番号	品番	品名	使用個数	備考
1	32800-95D01	レクチファイヤアッシ	1	エレクトリック スタータ
2	02142-05307	スクリュ	1	エレクトリック スタータ
3	33810-93E02	ケーブルアッシ, スタータ	1	エレクトリック スタータ
4	33811-96300	グロメット, スタータケーブル	1	エレクトリック スタータ ←33811-94J00
5	36740-94771	ケースアッシ, フューズ	1	エレクトリック スタータ
6	09481-25001	・フューズ, 25A	1	
7	09404-06432	クランプ, L:65	1	
8	02142-05127	スクリュ	1	
9	37721-93E01	スイッチアッシ, ニュートラル	1	
10	33833-91J00	チューブ, L:250	1	L:250→150
11	33816-96300	クランプ, ケーブル	1	
12	02162-06167	スクリュ	1	
13	09407-14403	クランプ, L:125	1	エレクトリック スタータ
14	09403-16411	クランプ	1	
15	09404-08205	クランプ, L:45 T:0.6	1	エレクトリック スタータ
16	03242-06253	スクリュ	1	
17	37725-94302	アクチュエータ, ニュートラルスイッチ	1	
18	37726-95D02	ブラケット, ニュートラルスイッチ	1	
19	01550-06167	ボルト	1	
20	37161-89E13	スイッチ, スタート	1	エレクトリック スタータ
21	09159-14014	ナット	1	エレクトリック スタータ
22	09250-15010	プラグ, OD:19	1	スタート スイッチ ホール
23	09125-06069	スクリュ, 6X12	2	エレクトリック スタータ

FIG.32 (E-9) : MODEL:05~

FIG.32

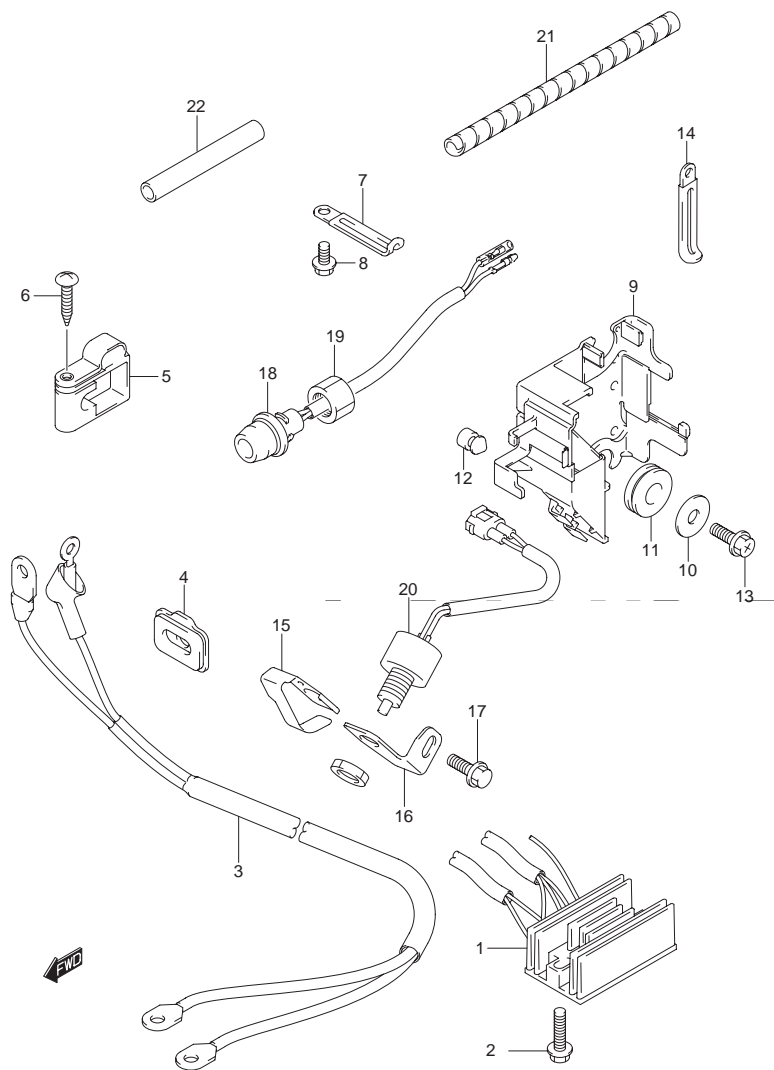
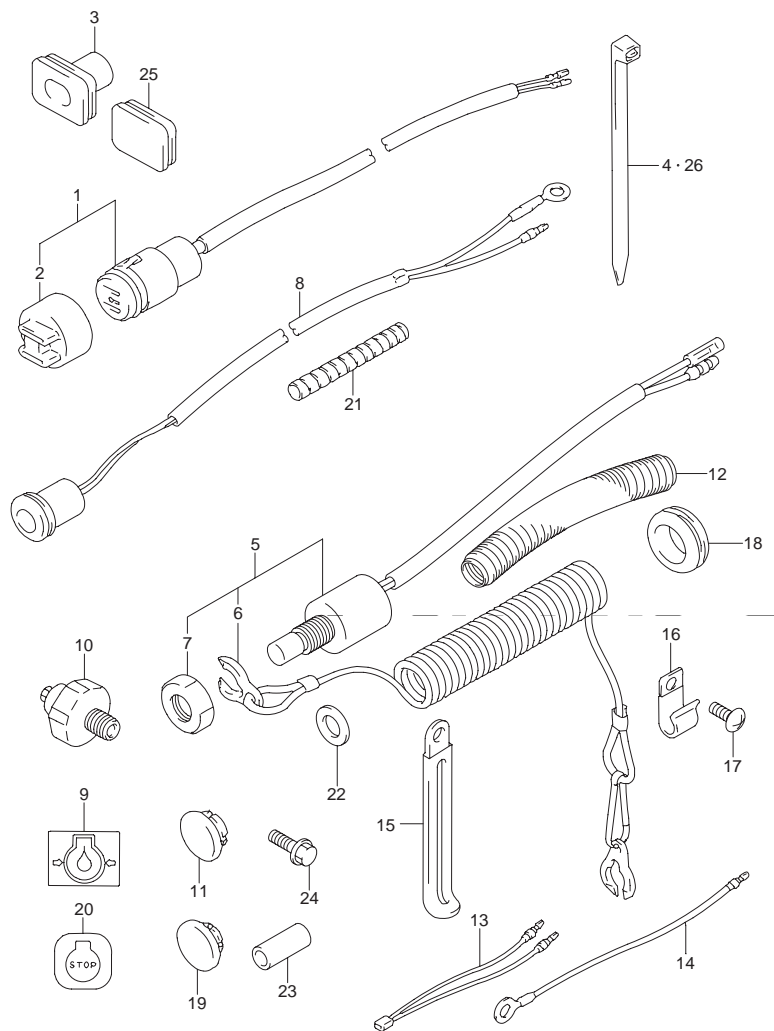

FIG.32 (E-9) レクチファイヤ (MODEL:05~)

見出番号	品番	品名	使用個数	備考
1-1	32800-94J11	レクチファイヤ/レギュレータアッシ	1	エレクトリック スタータ
1-2	32800-94J01	レクチファイヤ/レギュレータアッシ	1	DF15R
2	01550-06257	ボルト	2	
3	33810-94J00	ケーブル, スタータ	1	エレクトリック スタータ
4	33811-94J10	グロメット, スタータケーブル	1	エレクトリック スタータ
5	33816-94J01	クランプ, ケーブル	1	エレクトリック スタータ
6	03241-0625A	スクリュ	1	エレクトリック スタータ
7-1	29404-93J10	クランプ	1	+09404-06432
7-2	29404-93J20	クランプ	1	DF15R
8	01550-06127	ボルト	1	
9	32890-94J00	ホルダ, エレクトリックパーツ	1	
10	09160-06054	ワッシャ, 6.5X22X1.6	2	
11	09320-12011	クッション	2	
12	09321-06013	クッション	1	
13	02162-06167	スクリュ	2	
14	09407-11401	クランプ, L:95	1	マニュアル スタータ
15	37725-94302	アクチュエータ, ニュートラルスイッチ	1	
16-1	37726-95D02	ブラケット, ニュートラルスイッチ	1	
16-2	37726-94J00	ブラケット, ニュートラルスイッチ	1	DF9.9:681261~ DF15:682163~
17	01550-06167	ボルト	1	
18	37161-94J00	スイッチアッシ, スタータモータ	1	エレクトリック スタータ
19	09159-14014	ナット	1	エレクトリック スタータ
20	37721-94J01	スイッチアッシ, ニュートラル	1	
21	33833-91J00	チューブ, L:250	1	L:250→50
22	33833-94JL0	チューブ, スイッチリード	1	エレクトリック スタータ

FIG.33



ラベルの貼ってある部品を交換するときは、ラベルも同時に注文してください。

FIG.33 (E-10) エレクトリカル

見出番号	品番	品名	使用個数	備考
1	39601-95D00	リセブタクル	1	マニュアルスタータ OPT
2	36634-93910	・キャップ	1	マニュアルスタータ OPT
3	39603-94400	グロメット,リセブタクル	1	マニュアルスタータ OPT
4-1	09407-14403	クランプ,L:125	1	マニュアルスタータ OPT
4-2	09407-25402	クランプ,L:248	1	マニュアルスタータ OPT
5	37830-93E00	スイッチアッソ,エマジエンシストップ	1	
6	37823-92E00	・プレート,ロック	1	
7	37826-92E00	・ナット	1	
8	36360-89E10	インジケータ,オイルレベル	1	
9	36367-94J00	ラベル,オイルプレッシャ	1	
10	37820-93E10	スイッチ,オイルプレッシャ	1	
11	09250-13005	プラグ,OD:20	1	OPT
12	16919-94J10-180	チューブ,スイッチリード(L:180)	1	
13	36810-93E20	リード,ニュートラルリミット	1	エレクトリックスタータ
14	36810-93E30	リード,ニュートラルリミット	1	マニュアルスタータ
15	09404-06432	クランプ,L:65	4	
16	09403-16411	クランプ	1	
17	09125-06069	スクリュ,6X12	1	
18	09308-16006	グロメット,16X26X7.5	1	
19	09250-12006	キャップ,OD:20	1	LEDホール

FIG.34 (E-12) : タイプR MODEL:04

FIG.35 (E-13) : MODEL:05~

FIG.33

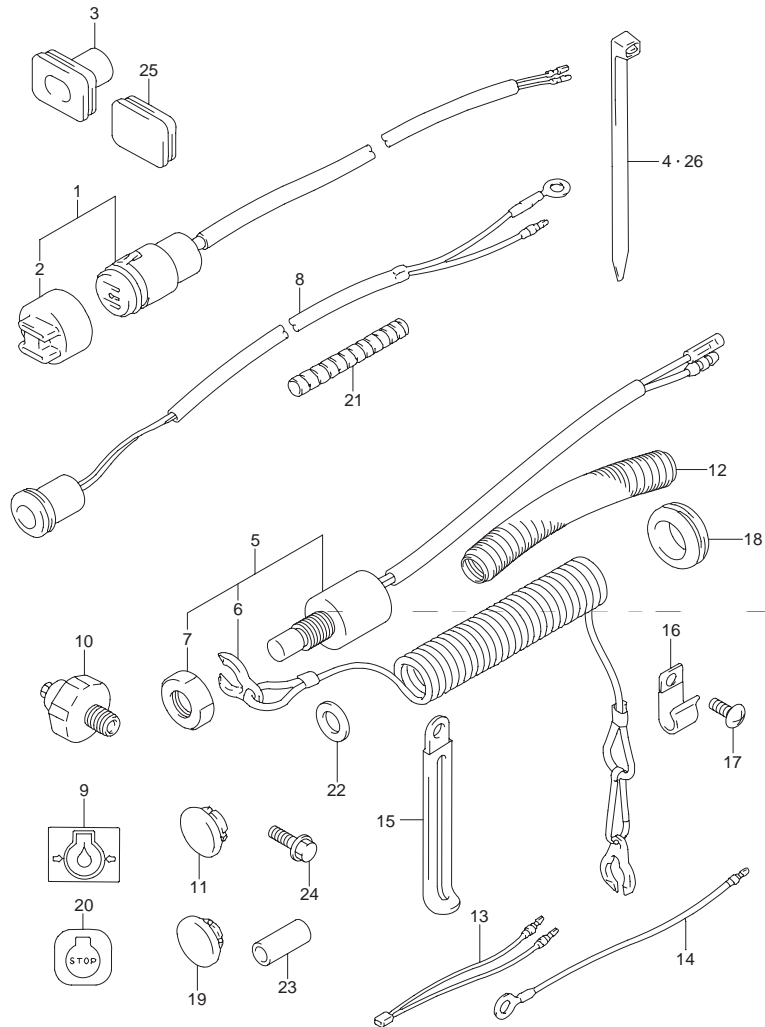

ラベルの貼ってある部品を交換するときは、ラベルも同時に注文してください。

FIG.33 (E-11) エレクトリカル

見出番号	品番	品名	使用個数	備考
20	37835-95D00	ラベル,ストップ	1	
21	33833-91J00	チューブ,L:250	1	L:250→150
22	09160-12067	ワッシャ,12.5X23X1	1	
23	09180-08210	スペーサ,8.5X15X10	1	マニュアルスタータ
24	01550-08257	ボルト	1	マニュアルスタータ
25	39669-94J00	プラグ,ロアカバー	1	マニュアルスタータ
26	09407-14407	クランプ,L:145	1	

FIG.34

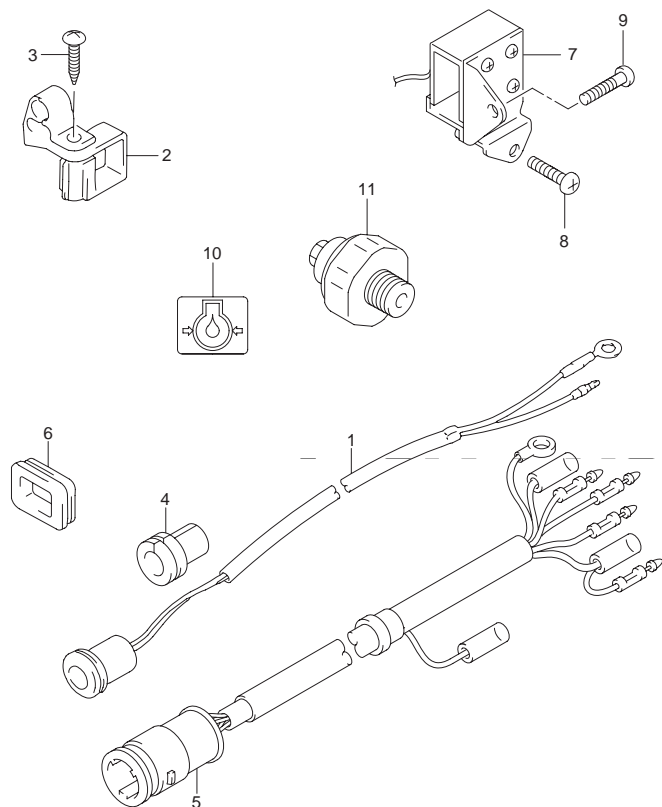

FIG.34 (E-12) エレクトリカル (タイプ R) (MODEL:04)

見出番号	品番	品名	使用個数	備考
1	36360-93E00	インジケータ, オイルレベル	1	
2	33816-96300	クランプ, ケーブル	1	
3	03242-06253	スクリュ	1	
4	36612-92D00	グロメット, リモコンボックス	1	
5	36630-89E02	ハーネスアッシ, ワイヤリング	1	
6	63625-94300	キャップ, スロットルケーブル	1	
7	38610-93E00	ソレノイドアッシ, チョーク	1	
8	02112-36167	スクリュ	1	
9	02112-36257	スクリュ	1	
10	36367-93E00-019	ラベル, オイルプレッシャ(ブラック)	1	
11	37820-93E10	スイッチ, オイルプレッシャ	1	

FIG.35 (E-13) : MODEL:05~

4

FIG.35

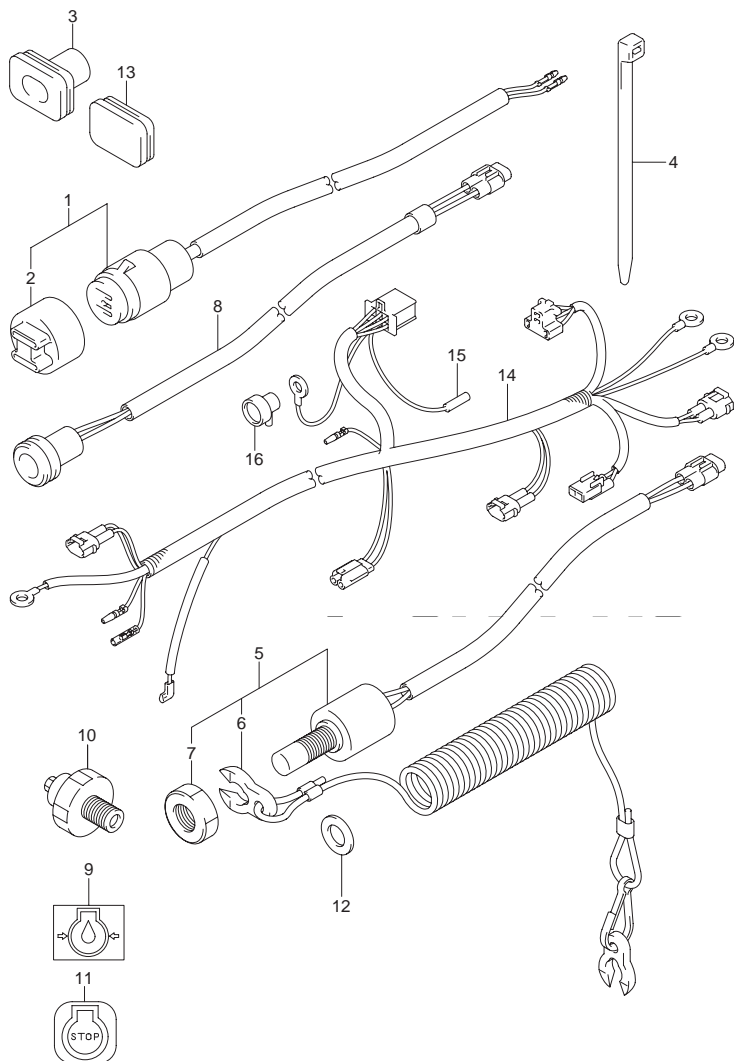

FIG.35 (E-13) エレクトリカル (MODEL:05~)

見出番号	品番	品名	使用個数	備考
1	39601-95D00	リセブタクル	1	マニュアルスタータ OPT
2	36634-93910	・キャップ	1	マニュアルスタータ OPT
3	39603-94400	グロメット,リセブタクル	1	マニュアルスタータ OPT
4-1	09407-14407	クランプ,L:145	1	マニュアルスタータ OPT
4-2	09407-25402	クランプ,L:248	1	マニュアルスタータ OPT
5	37830-94J02	スイッチアッソ,エマジエンシ/ストップ	1	
6	37823-92E01	・プレートアッソ, エマジエンシスイッチロック	1	
7	37826-92E00	・ナット	1	
8	36360-94J00	インジケータ,オイルプレッシャ	1	
9	36367-93E00-019	ラベル,オイルプレッシャ(ブラック)	1	←36367-94J00
10	37820-93E10	スイッチ,オイルプレッシャ	1	
11	37835-95D00	ラベル,ストップ	1	
12	09160-12067	ワッシャ,12.5X23X1	1	
13	39669-94400	プラグ,ロアカバー	1	マニュアルスタータ ←39669-94J00
14-1	36610-94J10	ハーネスアッソ,ワイヤリング	1	エレクトリックスタータ
14-2	36610-94J00	ハーネスアッソ,ワイヤリング	1	マニュアルスタータ
14-3	36610-94J20	ハーネスアッソ,ワイヤリング	1	DF15R
15	36615-96300	・ターミナル	1	
16	36618-43410	・キャップ,オイルプレッシャスイッチ	1	

FIG.36

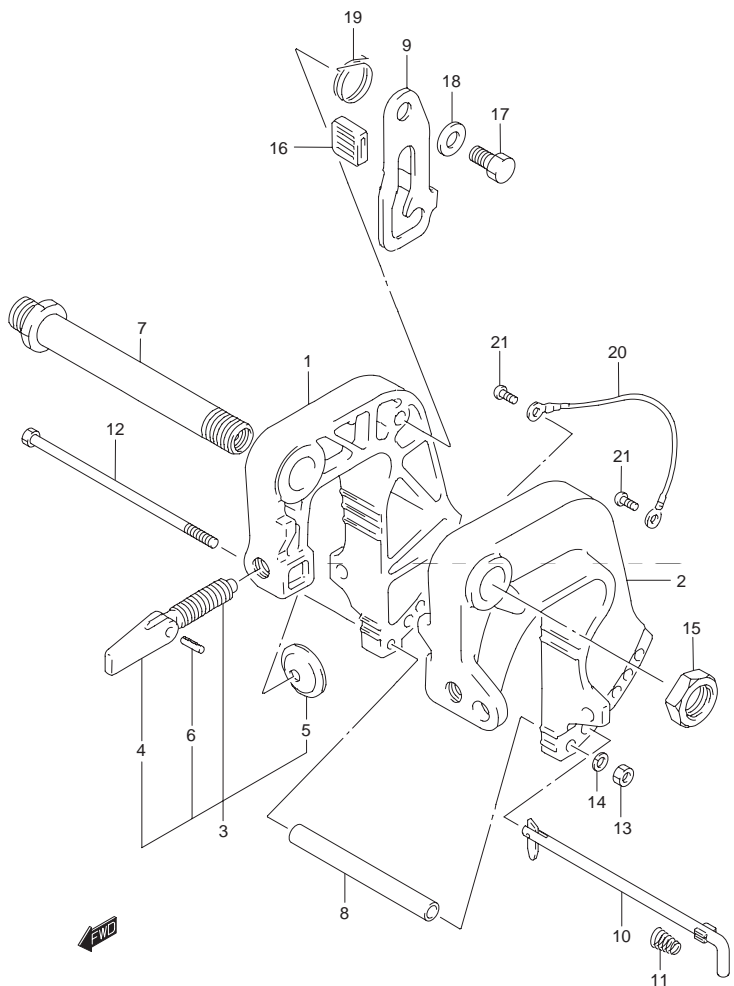

FIG.36 (F-2) クランプ ブラケット

見出番号	品番	品名	使用個数	備考
1	41111-93E01-0EP	ブラケット, クランプスターボード(ブラック)	1	
2	41121-89E52-0EP	ブラケット, クランプポート(ブラック)	1	
3	41210-89E00	スクリュアッソ, クランプ	2	OPT
4	41212-98602	・ハンドル, クランプ	2	
5	41213-98100	・プレート, クランプ	2	
6	09205-06007	・スプリングピン, 6X25	2	
7-1	41130-94J00	シャフト, クランプブラケット	1	
7-2	41130-93E00	シャフト, クランプブラケット	1	DF15R
8	09180-06163	スペーサ, 6.5X10.5X104	1	
9	41222-93E10	アーム, チルトロック	1	
10	45420-93E01	ピン, チルトロック	1	
11	09441-17001	スプリング	1	
12	09100-06125	ボルト, 6X140	1	
13	23118-94J00	ナット	1	
14	09162-06006	ロックワッシャ	1	
15	09159-22006	ナット	1	
16	41225-94400	ラバー, チルトロック	1	
17	09111-10032	ボルト, 10X20.4	1	
18	09160-10082	ワッシャ, 10.5X19X2	3	
19	41224-94J00	スプリング, チルトロックアーム	1	
20	36894-95201	リード, L:165	1	
21	09125-05050	スクリュ, 5X8	2	

FIG.37 (F-3) : MODEL:05~

FIG.37

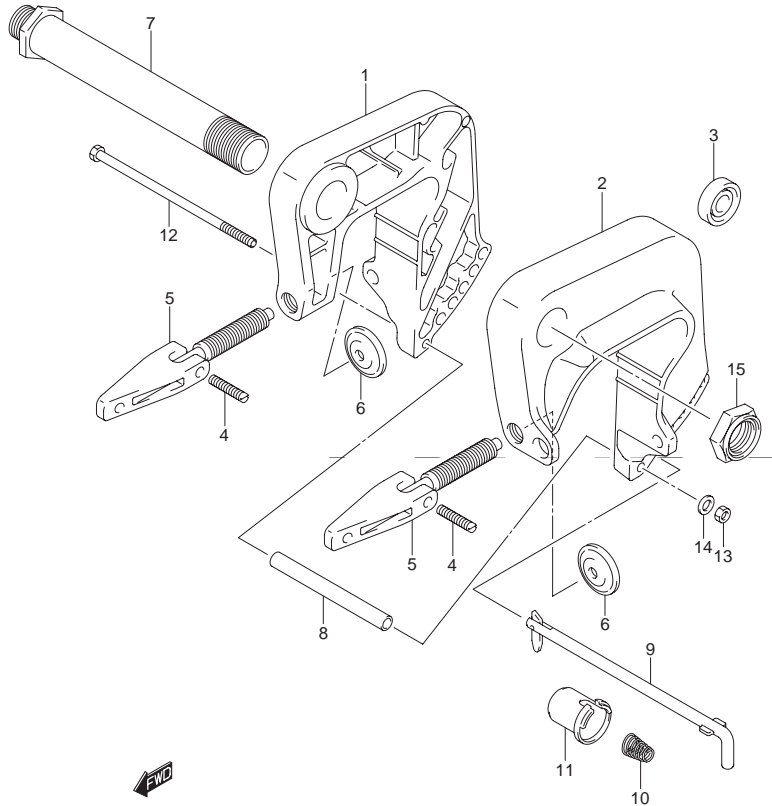

FIG.37 (F-3) クランプ ブラケット (MODEL:05~)

見出番号	品番	品名	使用個数	備考
1-1	41111-94J00-0EP	ブラケット, クランプスターボード(ブラック)	1	
1-2	41111-94J20-0EP	ブラケット, クランプスターボード(ブラック)	1	MODEL:10~
2-1	41121-94J00-0EP	ブラケット, クランプポート(ブラック)	1	
2-2	41121-94J20-0EP	ブラケット, クランプポート(ブラック)	1	MODEL:10~
3	41161-94400	シール, ステアリングケーブル	1	DF15R
4	09205-06007	スプリングピン, 6X25	2	
5-1	41210-89E00	スクリュアッソ, クランプ	2	OPT
5-2	41210-89E10	スクリュアッソ, クランプ	2	DF15:110001~
6	41213-98100	プレート, クランプ	2	
7-1	41130-89E20	シャフト, クランプブラケット	1	
7-2	41130-93E02	シャフト, クランプブラケット	1	DF15R
8	09180-06163	スペーサ, 6.5X10.5X104	1	
9-1	45420-94J01	ピン, チルトロック	1	
9-2	45420-99J00	ピン, チルトロック	1	MODEL:10~
10	09441-17001	スプリング	1	
11	45425-94J00	ストッパ, チルトロックピン	1	
12	09100-06125	ボルト, 6X140	1	
13	23118-94J00	ナット	1	
14	09160-06082	ワッシャ, 6.5X13X1	1	
15	09159-22006	ナット	1	

FIG.38

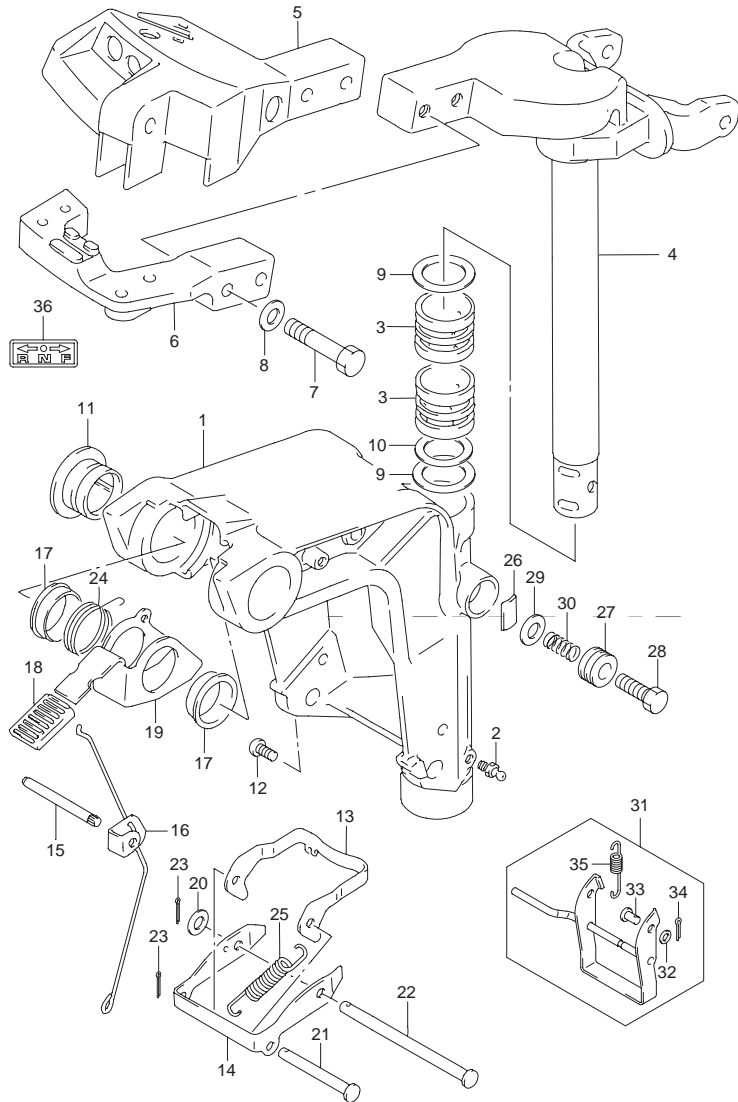
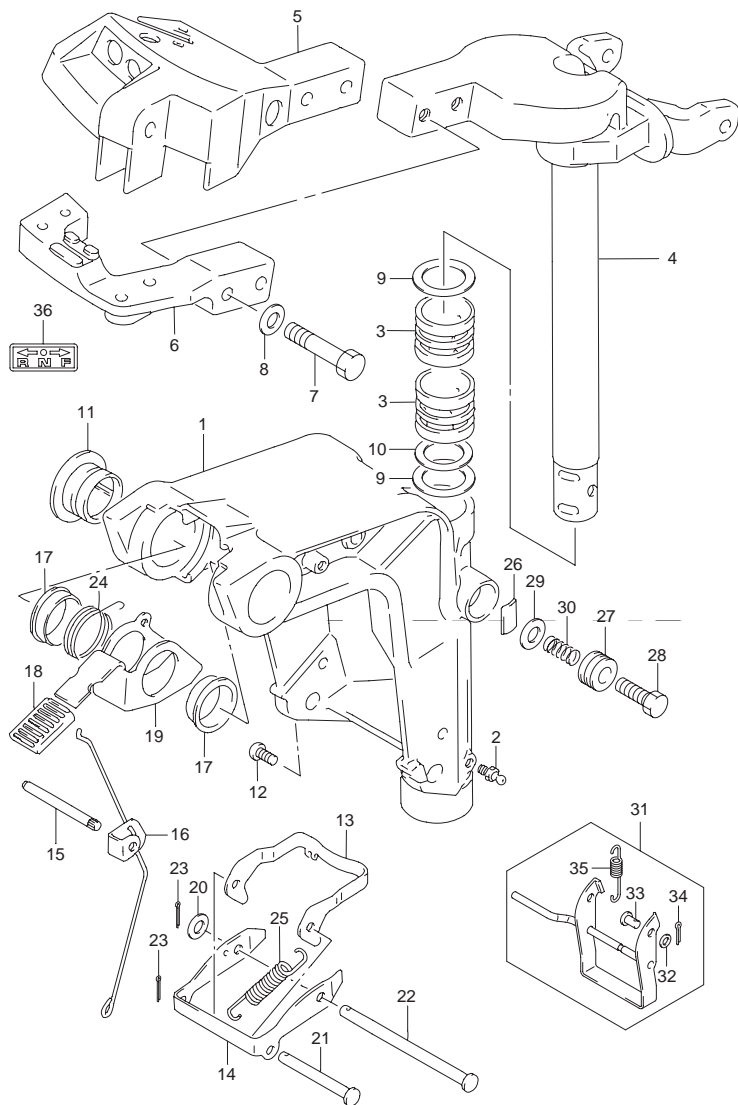

FIG.38 (F-4) スイベル ブラケット

見出番号	品番	品名	使用個数	備考
1	43111-93931-0EP	ブラケット,スイベル(ブラック)	1	
2	22511-99010	ニツプル,グリース	3	
3	43711-93901	ブッシュ,ステアリング	2	
4-1	43750-93E21-0EP	ブラケット,ステアリング(ブラック)	1	
4-2	43750-93E22-0EP	ブラケット,ステアリング(ブラック)	1	DF15:423982~
5	43761-93E11-0EP	ブラケット,ハンドル(ブラック)	1	
6	43755-93E02-0EP	アタッチメント,ステアリングブラケット(ブラック)	1	DF15R
7	09100-08296	ボルト,8X50	2	
8	09160-08082	ワッシャ,8.5X16X1.2	2	
9	09160-27009	ワッシャ,27.5X47X2	2	
10	09280-27004	Oリング,D:3.1,ID:26.2	1	
11	43211-94401	ブッシュ,シャフトスイベル	2	
12	09125-06063	スクリュ,6X10	1	
13	45231-93901	アーム,リバースロック	1	
14	45241-93901	リンク,リバースロックアーム	1	
15	41225-94501	ピン,チルトロックスプリング	1	
16	45250-89E01	リンク,レリーズ	1	
17	09306-22006	ブッシュ	2	
18	45255-93001	ラバー,レリーズレバー	1	
19	45261-94400	レバー,レリーズ	1	
20	09160-06082	ワッシャ,6.5X13X1	1	
21	09200-05014	ピン	1	

FIG.39 (F-6) : MODEL:05~

FIG.38



DF9.9 15R 000_038
SWIVEL BRACKET-C

FIG.38 (F-5) スイベル ブラケット

見出番号	品番	品名	使用個数	備考
22	09200-06061	ピン	1	
23	45247-94J00	ピン, コッタリバースロックアーム	2	
24	45267-94J00	スプリング, レリーズリンク	1	
25	45212-93E00	スプリング, リバースロックアーム	2	
26	43411-93900	プレート, ステアリングアジャスタ	1	
27	43412-94J00	カバー, ステアリングアジャスタ	1	
28	09100-08232	ボルト, 8X30	1	
29	09160-08082	ワッシャ, 8.5X16X1.2	1	
30	43419-94J00	スプリング, ステアリングアジャスタ	1	
31	45700-93E00	シャロドライブアシ	1	
32	09160-06082	・ワッシャ, 6.5X13X1	2	
33	09200-06068	・シャフト	2	
34	09204-01006	・コッタピン	2	
35	09443-08031	・スプリング	1	
36	21131-96010	マーク, クラッチシフト	1	

DF9.9/15(R)

FIG.39

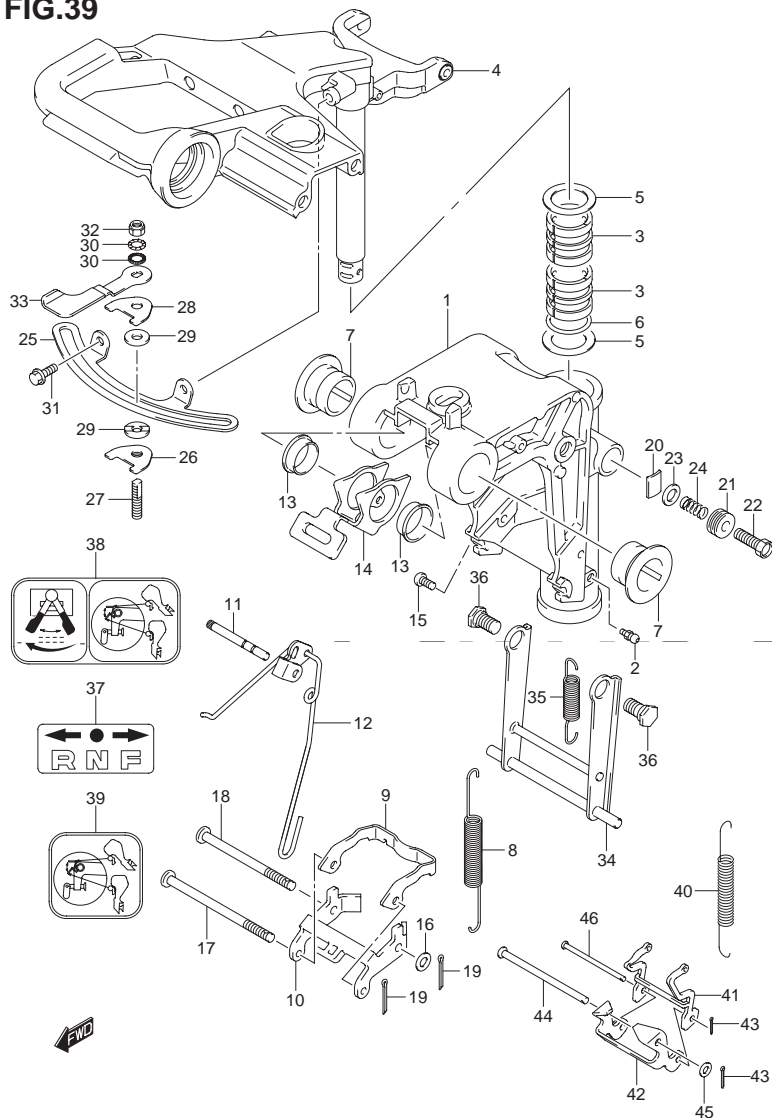

FIG.39 (F-6) スイベル ブラケット (MODEL:05~)

見出番号	品番	品名	使用個数	備考
1-1	43111-94J00-0EP	ブラケット,スイベル(ブラック)	1	
1-2	43111-94J30-0EP	ブラケット,スイベル(ブラック)	1	MODEL:10~
2	22511-99011	ニツプル,グリース	3	
3-1	43711-93901	ブッシュ,ステアリング	2	
3-2	43711-99J00	ブッシュ,ステアリング	2	DF15:110001~
4-1	43750-94J01-0EP	ブラケット,ステアリング(ブラック)	1	
4-2	43750-94J20-0EP	ブラケット,ステアリング(ブラック)	1	MODEL:10~
5	09160-27009	ワッシャ,27.5X47X2	2	
6-1	09280-27004	Oリング,D:3.1,ID:26.2	1	
6-2	09280-27L01	Oリング,D:3.1,ID:26.2	1	DF15:110001~
7-1	43211-94401	ブッシュ,シャフトスイベル	2	
7-2	43211-87JL0	ブッシュ,スイベルブラケット	2	DF15:110001~
8	45212-94J00	スプリング,リバースロックアーム	2	MODEL:05~09
9	45231-94J00	アーム,リバースロック	1	MODEL:05~09
10	45241-94J00	リンク,リバースロックアーム	1	MODEL:05~09
11	41225-94502	ピン,チルトロックスプリング	1	
12	45250-94J00	リンク,レリーズ	1	
13	09306-22006	ブッシュ	2	
14	45261-94J00	レバー,レリーズ	1	
15	29125-93J10	スクリュ	1	←09125-05050
16	09160-06082	ワッシャ,6.5X13X1	1	MODEL:05~09
17	09200-05014	ピン	1	MODEL:05~09
18	09200-06061	ピン	1	MODEL:05~09
19	09204-01002	コッタピン,D:1.8,L:15	2	MODEL:05~09 ←45247-94J00

5

FIG.39

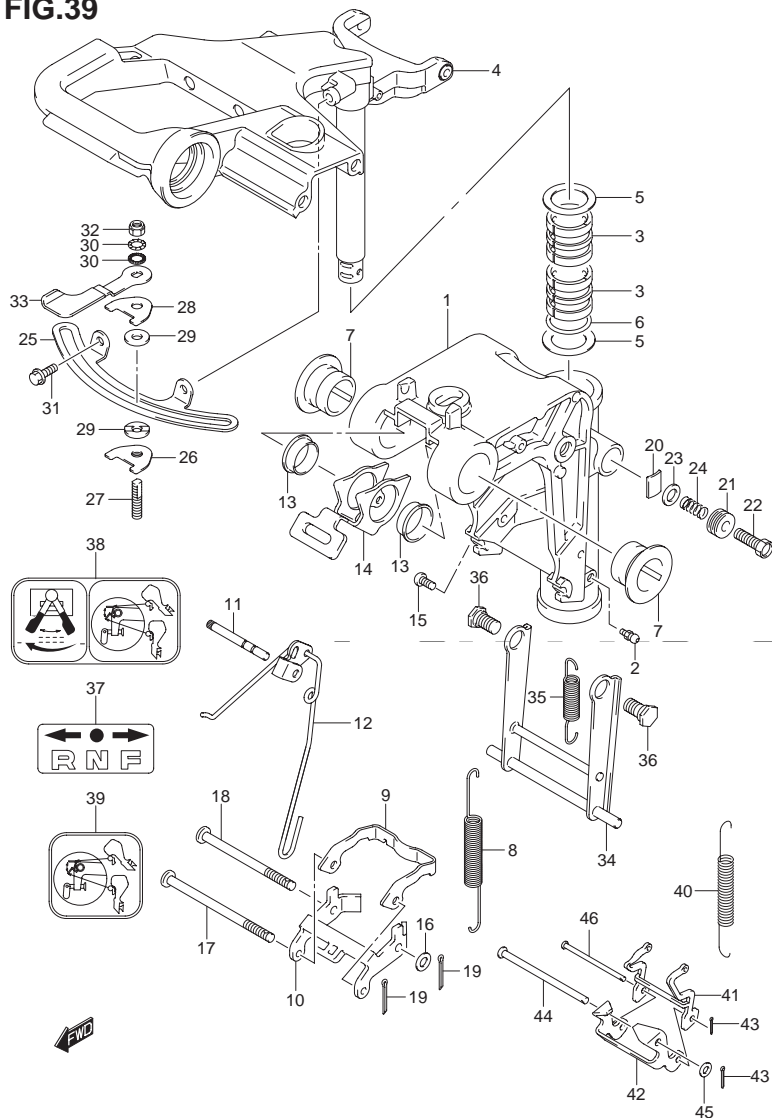

FIG.39 (F-7) スイベル ブラケット (MODEL:05~)

見出番号	品番	品名	使用個数	備考
20-1	43411-93900	プレート,ステアリングアジャスタ	1	
20-2	43411-939L0	プレート,ステアリングアジャスタ	1	DF15:110001~
21	43412-93900	カバー,ステアリングアジャスタ	1	←43412-94J00
22	09100-08232	ボルト,8X30	1	
23	09160-08082	ワッシャ,8.5X16X1.2	1	
24	43419-94J00	スプリング,ステアリングアジャスタ	1	
25	43415-94J00	プレート,ステアリングアジャスタ	1	DF15R ヲノゾク
26-1	43420-94J10	ナット,ステアリングアジャスタ	1	DF15R ヲノゾク
26-2	43420-94J20	プレート,ステアリングアジャスタフリクション	1	DF15R ヲノゾク MODEL:10
27	43512-94J00	シャフト,ステアリングアジャスタスレッド	1	DF15R ヲノゾク
28	43514-94J00	プレート,ステアリングアジャスタフリクション	1	DF15R ヲノゾク
29	43514-95J00	ワッシャ,ステアリングアジャスタフリクションプレート	2	DF15R ヲノゾク
30	43516-89J00	ワッシャ,ステアリングアジャスタ	2	DF15R ヲノゾク
31	29116-93J00	ボルト	2	DF15R ヲノゾク ←09116-06106
32	09159-08059	ナット	1	DF15R ヲノゾク
33	43411-94J00	アジャスタ,ステアリング	1	DF15R ヲノゾク
34-1	45710-94J01	アーム,シャロドライブ	1	
34-2	45710-99JL0	アーム,シャロドライブ	1	DF15:110001~
35-1	45722-94J00	スプリング,シャロウオータドライブアーム	1	
35-2	45722-94J11	スプリング,シャロウオータドライブアーム	1	MODEL:10~
36	09111-10032	ボルト,10X20.4	2	
37	21131-94J00	マーク,クラッチシフト	1	DF15R ヲノゾク
38	45269-94J00	マーク,リバースロック	1	DF15R ヲノゾク
39	45269-94J20	マーク,リバースロック	1	DF15R

FIG.39

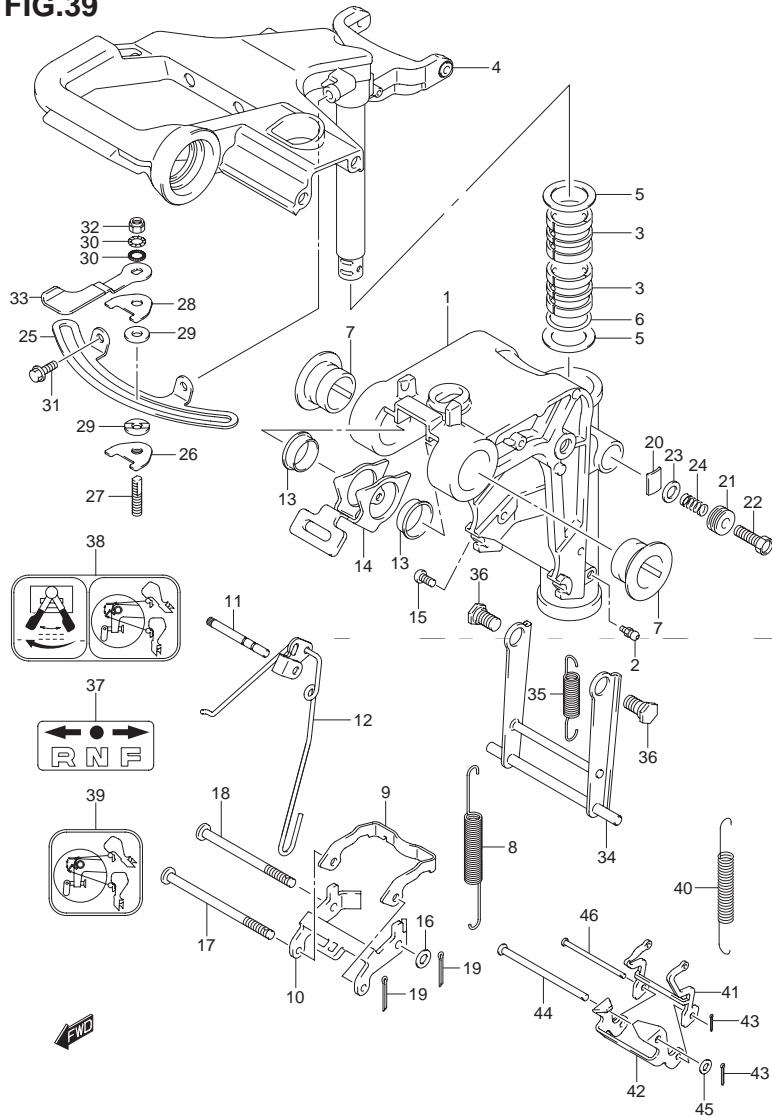

FIG.39 (F-8) スイベル ブラケット (MODEL:05~)

見出番号	品番	品名	使用個数	備考
40	45212-99J10	スプリング,リバースロックアーム	2	MODEL:10~
41	45231-99J10	アーム,リバースロック	1	MODEL:10~
42-1	45241-99J10	リンク,リバースロックアーム	1	MODEL:10
42-2	45241-99JL1	リンク,リバースロックアーム	1	DF15:110001~
43-1	09204-01002	コッタピン,D:1.8,L:15	2	MODEL:10
43-2	09204-01002	コッタピン,D:1.8,L:15	1	DF15:012105~
43-3	45247-99J00	ピン,リバースロックアームコッタ	1	DF15:012105~
44	09200-06061	ピン	1	MODEL:10~
45	09160-06082	ワッシャ,6.5X13X1	1	MODEL:10~
46	09200-05014	ピン	1	MODEL:10~

5

FIG.40

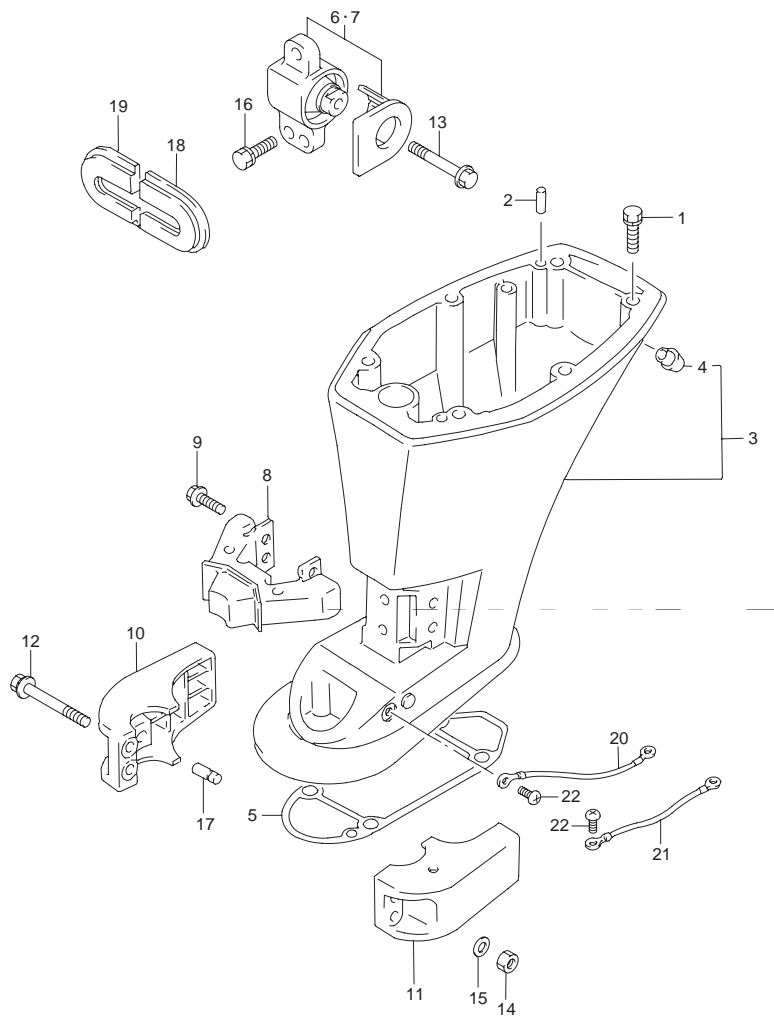

FIG.40 (F-9) ドライブシャフトハウジング

見出番号	品番	品名	使用個数	備考
1	09116-08122	ボルト, 8X30	6	
2	09202-06023	ノックピン(L:10)	2	
3-1	52110-93E50-0EP	ハウジング, ドライブシャフト(S)(ブラック)	1	
3-2	52110-93E70-0EP	ハウジング, ドライブシャフト(S)(ブラック)	1	MODEL:10~
3-3	52110-93E40-0EP	ハウジング, ドライブシャフト(L)(ブラック)	1	
3-4	52110-94J00-0EP	ハウジング, ドライブシャフト(L)(ブラック)	1	MODEL:05~09
3-5	52110-94J20-0EP	ハウジング, ドライブシャフト(L)(ブラック)	1	MODEL:10~
4	43112-99E00	パイプ, エキゾースト	1	
5	55113-93E00	ガスケット, ギヤケース	1	←55113-94J00 ~MODEL:10
6	54180-93E01	マウント, アップスターボード	1	
7	54190-93E01	マウント, アップポート	1	
8	54160-93E02	マウント, ロア	1	
9	09116-08137	ボルト, 8X22	4	←09116-08121
10-1	54211-93E05-0EP	カバー, ロアマウントスターボード(ブラック)	1	
10-2	54211-94J00-0EP	カバー, ロアマウントスターボード(ブラック)	1	MODEL:05~09
10-3	54211-94J20-0EP	カバー, ロアマウントスターボード(ブラック)	1	MODEL:10~
11-1	54221-93E05-0EP	カバー, ロアマウントポート(ブラック)	1	
11-2	54221-94J00-0EP	カバー, ロアマウントポート(ブラック)	1	MODEL:05~09
11-3	54221-94J20-0EP	カバー, ロアマウントポート(ブラック)	1	MODEL:10~
12	09116-08138	ボルト, 8X40	2	←09116-08128
13	09116-08138	ボルト, 8X40	2	←09116-08114
14	29141-93J10	ナット	2	←09140-08023
15	09160-08082	ワッシャ, 8.5X16X1.2	2	←09160-08148
16	09116-08122	ボルト, 8X30	4	
17-1	54213-93901	ピン, ロアマウントカバーノック	2	
17-2	54213-939L0	ピン, ロアマウントカバーノック	2	DF15:110001~

FIG.40

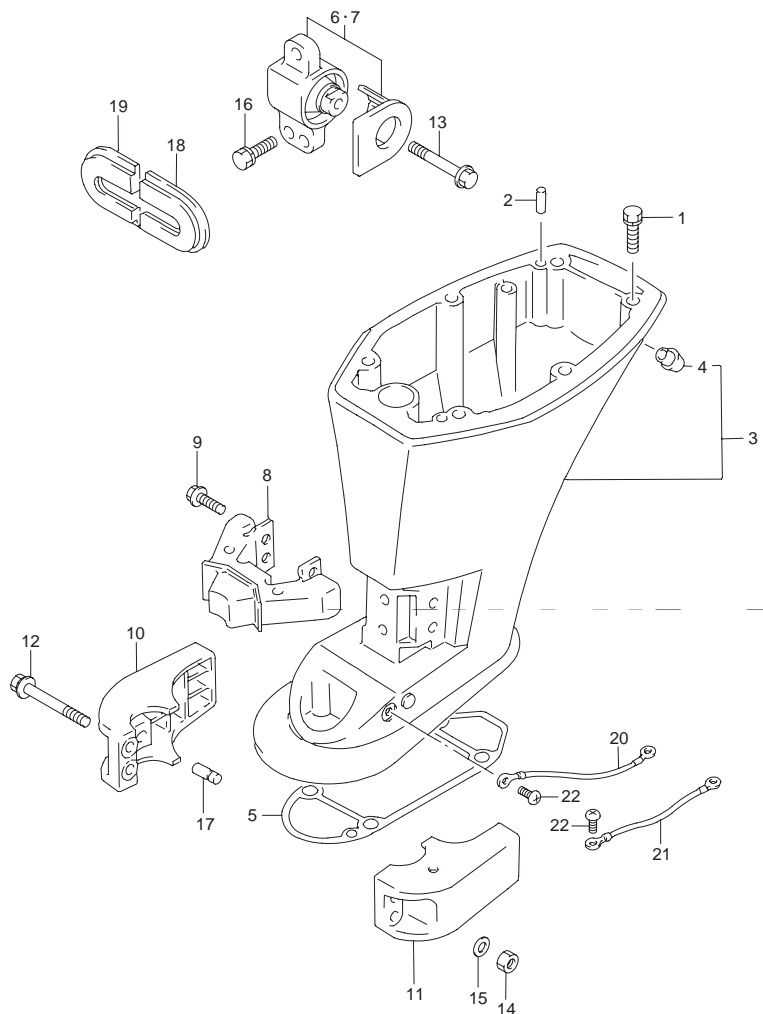

FIG.40 (F-10) ドライブシャフトハウジング

見出番号	品番	品名	使用個数	備考
18-1	54144-93E10	シール, アッパマウントポート	1	
18-2	54144-94J00	シール, アッパマウントポート	1	MODEL:05~
19-1	54145-93E10	シール, アッパマウントスターボード	1	
19-2	54145-94J00	シール, アッパマウントスターボード	1	MODEL:05~
20	36894-95201	リード, L:165	1	マウント→ハウジング
21	36895-87D01	リード, L:210	1	スィベル→マウント
22	29125-93J10	スクリュ	2	←09125-05050

5

FIG.41

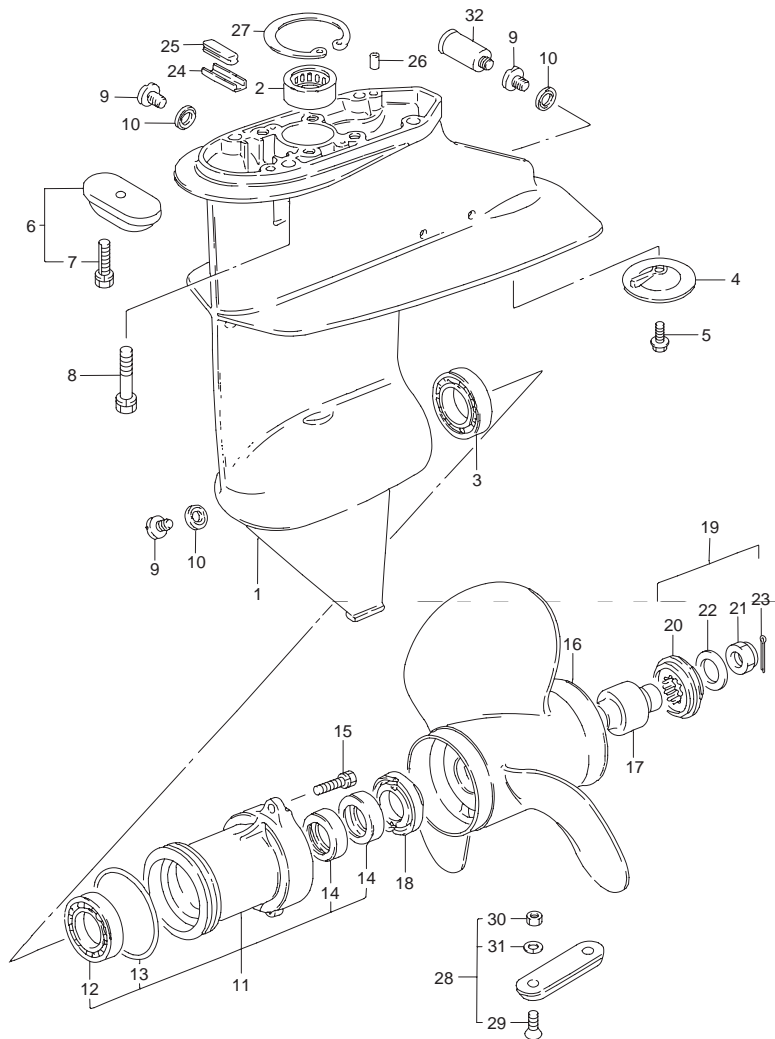

FIG.41 (F-11) ギヤ ケース

見出番号	品番	品名	使用個数	備考
1-1	55100-93932-0EP	ケースアッシ,ギヤ(ブラック)	1	
1-2	55100-94J00-0EP	ケースアッシ,ギヤ(ブラック)	1	MODEL:07~09
1-3	55100-94J20-0EP	ケースアッシ,ギヤ(ブラック)	1	MODEL:10~
2	09263-15019	・ベアリング,15X21X12	2	
3	09262-25003	・ベアリング,25X52X15	1	
4	55321-93900	・ジंक,プロテクション	1	
5	09116-06094	・ボルト,6X15	1	
6	41811-98500	・ジंक,アノード	1	
7	09116-06094	・ボルト,6X15	1	
8	09117-08047	ボルト,8X30	4	
9	09248-10008	プラグ	3	
10	09168-10022	ガスケット,10X17X1.5	3	
11-1	56120-93901-0EP	ハウジング,プロペラシャフトベアリング	1	
11-2	56120-94J10-0EP	ハウジング,プロペラシャフトベアリング	1	MODEL:10
11-3	56120-94J20-0EP	ハウジング,プロップシャフトベアリング	1	DF15:110001~
12	08110-60050	・ベアリング	1	
13-1	09280-57002	・Oリング,D:3.5,ID:65.2	1	
13-2	09280-57L01	・Oリング,D:3.5,ID:65.2	1	DF15:110001~
14	09289-17006	・オイルシール,17X30X6	2	
15	29116-93J00	ボルト	2	←09117-06031

FIG.41

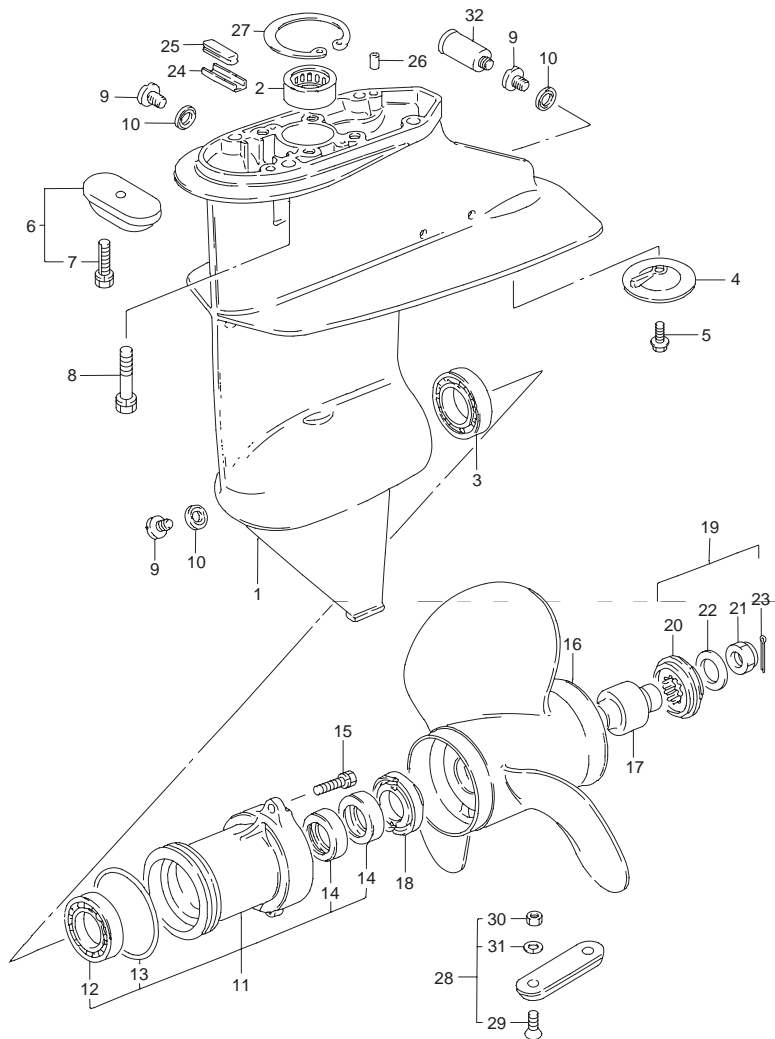
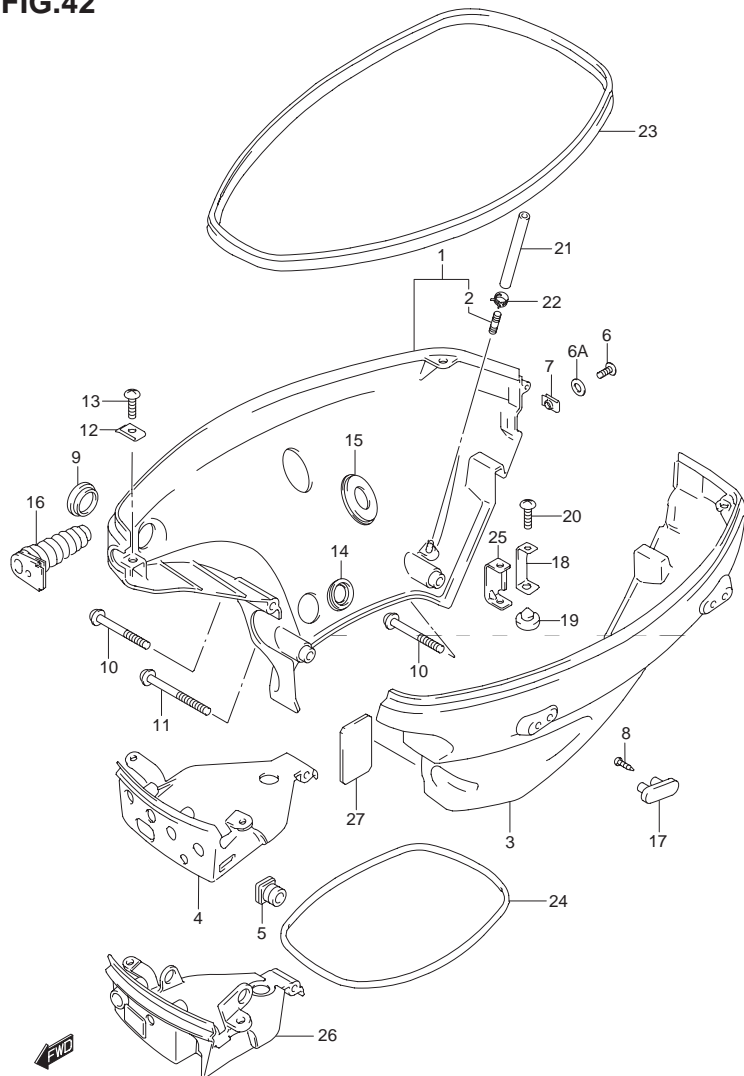

FIG.41 (F-12) ギヤ ケース

見出番号	品番	品名	使用個数	備考
16-1	58100-93703-019	プロペラ(3X9-1/4X7)	1	
16-2	58100-94J00-019	プロペラ(3X9-1/4X9)	1	←58100-93723-019
16-3	58100-93733-019	プロペラ(3X9-1/4X10)	1	
16-4	58100-93743-019	プロペラ(3X9-1/4X11)	1	
16-5	58100-91D00-019	プロペラ(3X9-1/4X8)	1	
16-6	58100-93763-019	プロペラ(3X9-1/4X9)	1	
16-7	58100-93773-019	プロペラ(3X9-1/4X10)	1	
17	58120-93701	・ブッシュ, プロペラ	1	
18-1	57632-93902	ストッパ, プロペラブッシュ	1	
18-2	57632-94J00	ストッパ, プロペラブッシュ	1	DF15:110001~
19	57630-93900	キット, プロペラナット	1	OPT
20	57633-93901	・スベーサ, プロペラナット	1	
21	09141-12005	・ナット	1	
22	09160-12066	・ワッシャ, 12.5X22X2.5	1	
23	09204-02004	・コッタピン	1	
24	55331-93901	コア, エキゾーストシール	1	
25	55332-92D00	ラバー, エキゾーストシール	1	←55332-94J00
26	09202-06023	ノックピン(L:10)	2	
27	08331-41326	サークリップ	1	
28	55300-95500	ジंकアッソ, プロテクション	1	OPT
29	09126-06006	・スクリュ, 6X20	2	OPT
30	29141-93J00	・ナット	2	OPT
31	29162-93J00	・ワッシャ	2	OPT
32	55181-95200	アタッチメント, フラッシュホース	1	OPT

5

FIG.42



ラベルの貼ってある部品を交換するときは、ラベルも同時に注文してください。

FIG.42 (G-2) サイドカバー

見出番号	品番	品名	使用個数	備考
1	61810-94J00-0EP	カバー, サイドスターボード(ブラック)	1	
2	61155-94500	・チューブ, ウォータインスペクション	1	
3	61821-94J00-0EP	カバー, サイドボード(ブラック)	1	
4	61831-94J20-0EP	パネル, インストルメント(ブラック)	1	MODEL:04
5	36656-93E00	グローメット, スイッチリード	1	MODEL:04
6	09125-06067	スクリュ, 6X16	1	
6A	09160-06082	ワッシャ, 6.5X13X1	1	MODEL:06~
7	09148-06015	ナット	1	
8	59139-94J00	スクリュ, プロテクタ	4	
9	09250-26003	キャップ, OD:32	1	
10	09136-06137	スクリュ, 6X55	2	
11	09136-06138	スクリュ, 6X75	1	
12	09148-06017	ナット	2	
13	02142-06167	スクリュ	2	
14	61115-93E00	シール, ロアカバー	1	←61115-94J00
15	61124-93E00	プラグ, サイドカバードレーン	1	←61124-94J00
16-1	67331-93E20	グローメット, サイドカバー	1	
16-2	67331-94J00	グローメット, サイドカバー	1	MODEL:05~
16-3	67331-94J10	グローメット, サイドカバー	1	DF15R MODEL:05~
17	61851-93E10	プロテクタ, サイドカバー	2	
18	61827-93E00	ホルダ, サイドカバー	1	MODEL:04
19-1	09321-08020	クッション	1	
19-2	61151-91J11	クッション, ロアカバーホルダ	1	MODEL:05~
20	02142-06167	スクリュ	1	

FIG.42

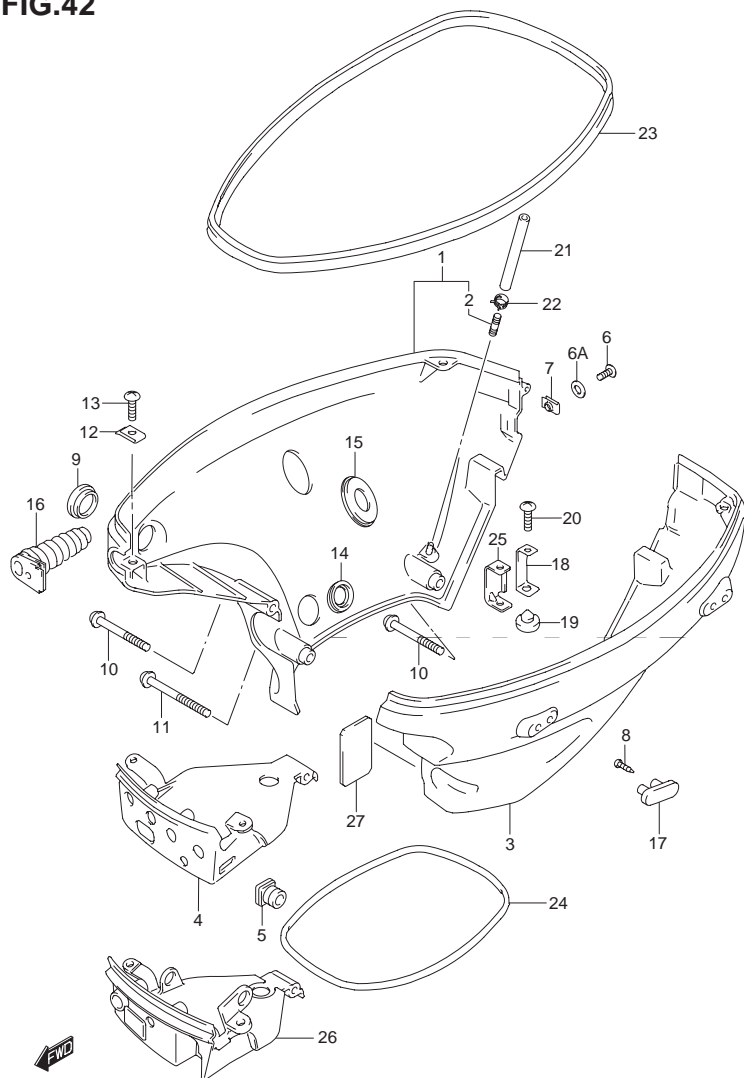
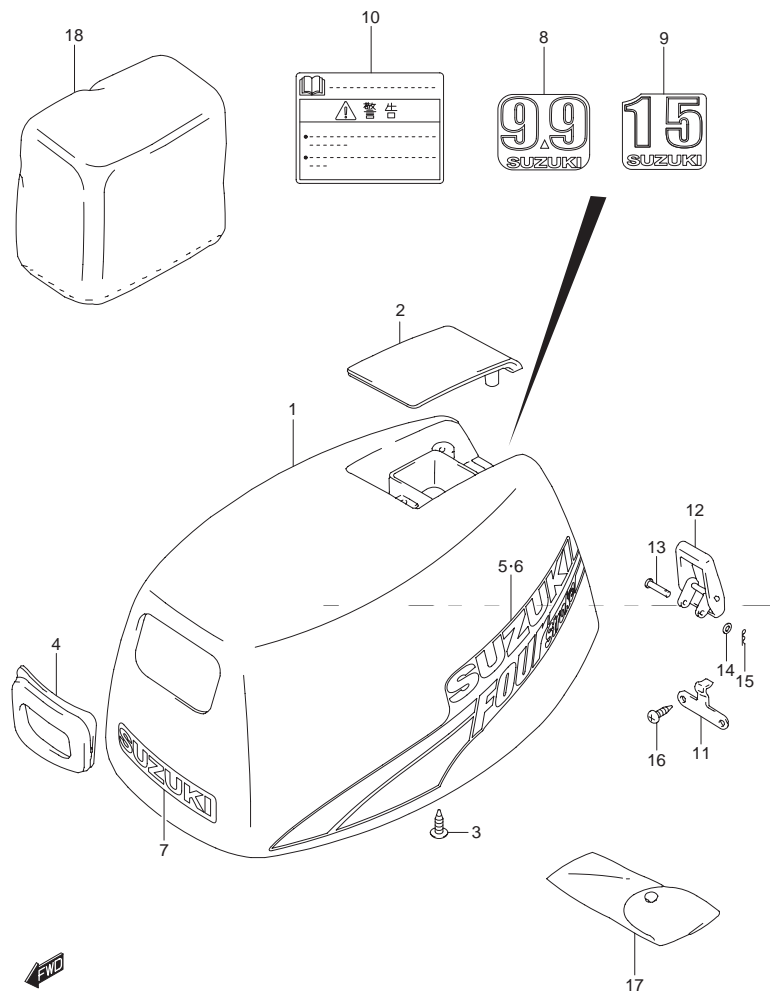

FIG.42 (G-3) サイドカバー

見出番号	品番	品名	使用個数	備考
21	15211-91J00-180	ホース, ウォータインスペクション	1	
22	09401-08413	クリップ	2	
23	61112-93930	ラバー, エンジンロアカバー	1	
24	61134-93E00	シール, サイドカバー	1	
25	61827-94J00	ホルダ, サイドカバー	1	MODEL:05~
26	61831-94J30-0EP	パネル, インストルメント(ブラック)	1	MODEL:05~
27-1	61814-94JA1	プロテクタ, サイドカバー	1	DF9.9:881322~ DF15:881921~
27-2	61814-94JL0	プロテクタ, サイドカバー	1	DF15:110001~

5

FIG.43



ラベルの貼ってある部品を交換するときは、ラベルも同時に注文してください。

FIG.43 (G-4) エンジン カバー (MODEL:04~09)

見出番号	品番	品名	使用個数	備考
1	61400-94J00-0EP	カバーアッシー,エンジン(ブラック)	1	
2	61431-94J00-0EP	・ハンドル,チルトアップ(ブラック)	1	
3	03542-06169	・スクリュー	3	
4	61622-93E02	・シール,リコイルスタータ	1	
5	61443-94J00	ストライプ,エンジンカバースターボード	1	
6	61453-94J00	ストライプ,エンジンカバーポート	1	
7	68271-91J00-Y2D	エンブレム,スズキフロント(シルバー)	1	
8	61435-93E30	マーク,エンブレムリヤ(9.9)	1	DF9.9 ←61435-94J00
9	61435-93E40	マーク,エンブレムリヤ(15)	1	DF15 ←61435-94J10
10	61458-99E20	ラベル,エンジンカバー	1	←61458-91J10
11	61412-93E00	フック,エンジンカバー	1	
12	61610-93901	フアスナ	1	
13	61616-93E00	ピン,レバー	1	
14	09161-04012	ワッシャ,4.2X11X1	1	
15	09385-04003	クリップ	1	
16	61643-94J00	スクリュー,フック	2	
17	09800-01013	ツールアッシー	1	
18	68110-96110	エンジン カバー	1	OPT

FIG.43A (G-5) : MODEL:10~

FIG.43A

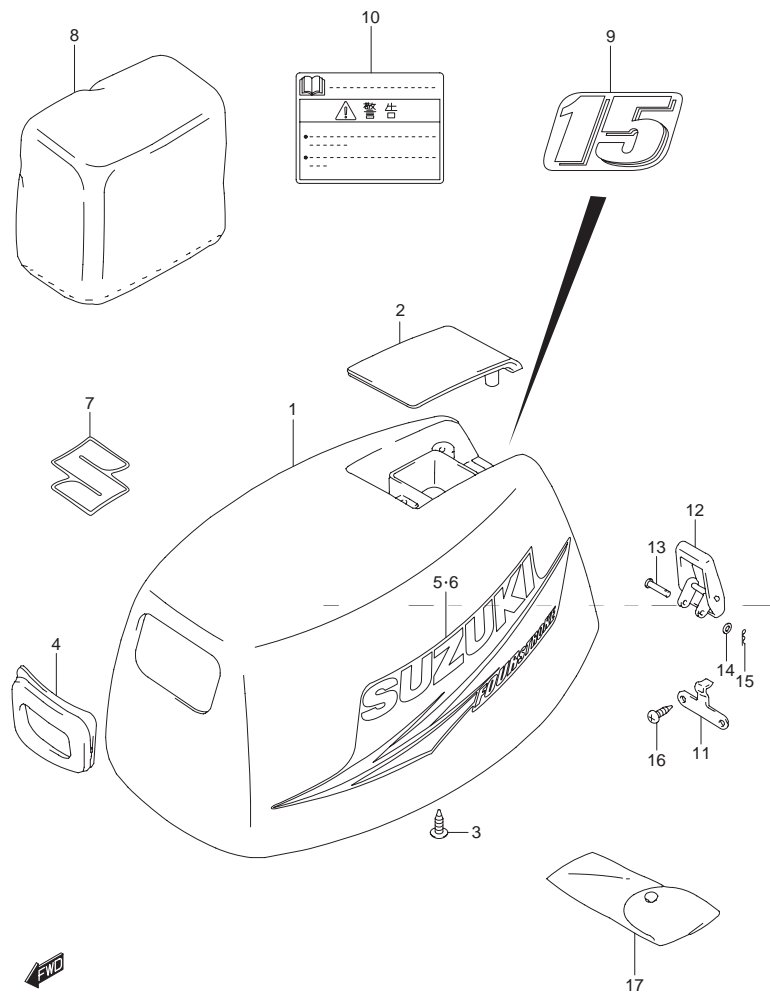

ラベルの貼ってある部品を交換するときは、ラベルも同時に注文してください。

FIG.43A (G-5) エンジン カバー (MODEL:10~)

見出番号	品番	品名	使用個数	備考
1	61400-94J00-0EP	カバーアッシ, エンジン(ブラック)	1	
2	61431-94J00-0EP	・ハンドル, チルトアップ(ブラック)	1	
3	03542-06169	・スクリュ	3	
4	61622-93E02	・シール, リコイルスタータ	1	
5	61443-91J40	ストライプ, エンジンカバースターボード	1	
6	61453-91J40	ストライプ, エンジンカバーポート	1	
7	68111-99J00	エンブレム, "S"	1	
8	68110-96110	エンジン カバー	1	OPT
9	61435-94J30	マーク, エンブレムリヤ(15)	1	DF15
10	61458-99E20	ラベル, エンジンカバー	1	←61458-91J10
11	61412-93E00	フック, エンジンカバー	1	
12	61610-93901	フアスナ	1	
13	61616-93E00	ピン, レバー	1	
14	09161-04012	ワッシャ, 4.2X11X1	1	
15	09385-04003	クリップ	1	
16	61643-94J00	スクリュ, フック	2	
17-1	09800-01013	ツールアッシ	1	
17-2	59800-99J01	ツールアッシ	1	DF15:110001~

FIG.44

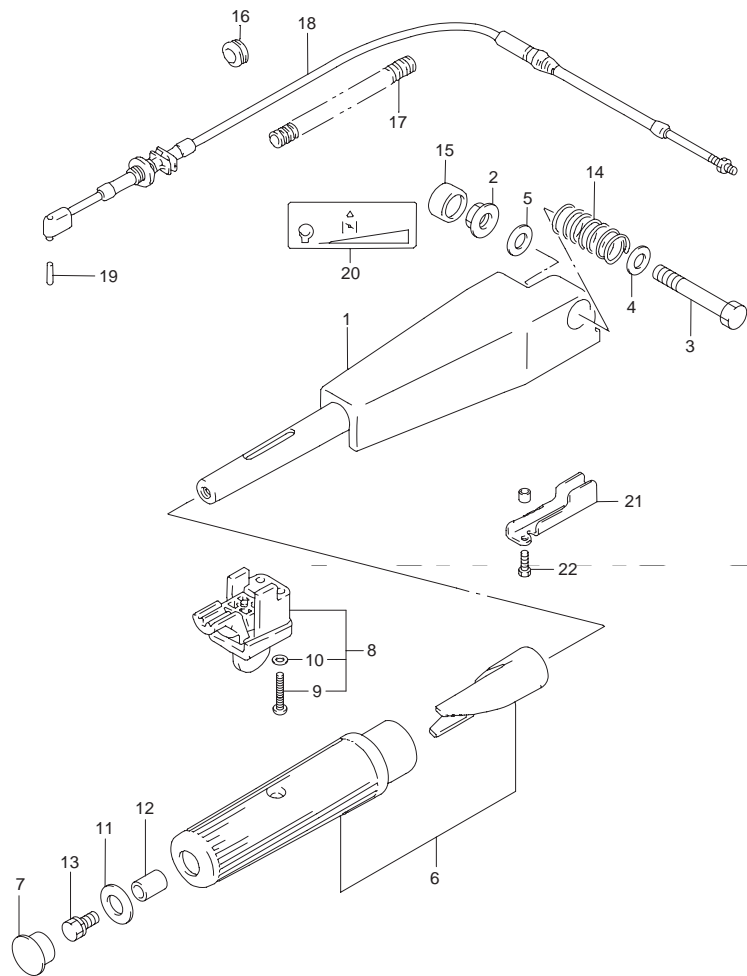

ラベルの貼ってある部品を交換するときは、ラベルも同時に注文してください。

FIG.44 (G-6) テイラ ハンドル

見出番号	品番	品名	使用個数	備考
1	63111-93E10-0EP	ハンドル,テイラ(ブラック)	1	
2	09159-10050	ナット	1	
3	09100-10208	ボルト,10X70	1	
4	09160-10097	ワッシャ,10.5X22X2.5	1	
5	09161-10012	ワッシャ,10.5X32X1.5	1	
6	63200-93E00	グリップアッシ,ハンドル	1	
7	63213-94400	キャップ,ストップスイッチ	1	
8	63240-93E00	アジャスタ,ハンドルグリップ	1	
9	63247-93E00	・スクリュ,ハンドルグリップアジャスタ	2	
10	63248-93E10	・ワッシャ,ハンドルグリップアジャスタ	2	
11	09160-08081	ワッシャ,8.5X23X1.5	1	
12	09180-08173	スペーサ,8.6X16X20	1	
13	09117-08071	ボルト,8X35	1	
14	09440-22008	スプリング	1	
15	09251-09002	キャップ	1	
16	09308-08013	グロメット	1	
17	63615-93E00	チューブ,スロットルケーブル	1	
18	63610-93E20	ケーブル,スロットル	1	
19	63216-93E00	ピン,スロットルケーブル	1	
20	69714-93E11	マーク,エンジンスタート	1	
21	63125-93E01	ストッパ,テイラハンドル	1	
22	09100-06131	ボルト,6X12	1	

FIG.45 (G-7) : MODEL:05~

FIG.45

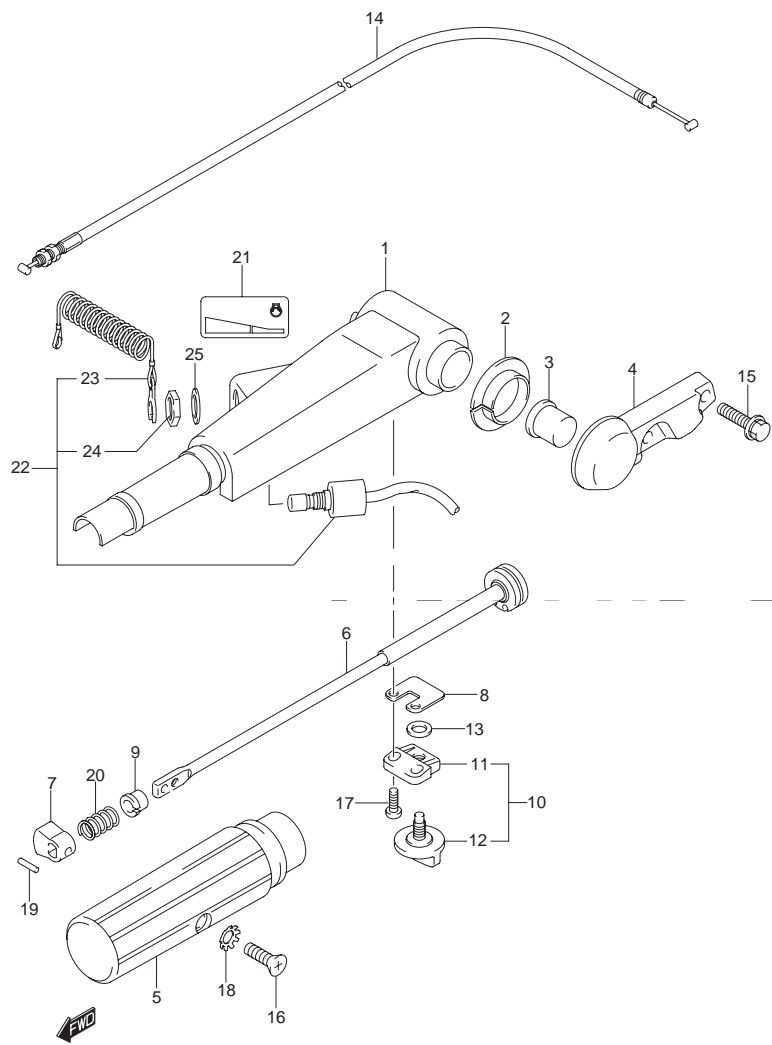

FIG.45 (G-7) ティラハンドル (MODEL:05~)

見出番号	品番	品名	使用個数	備考
1-1	63111-94J01-0EP	ハンドル,ティラ	1	
1-2	63111-94J20-0EP	ハンドル,ティラ	1	MODEL:10~
2	63115-94J00	ブッシュ,ティラハンドル	2	
3	63116-94J00	ラバー,ティラハンドルフリクション	1	
4-1	63121-94J00-0EP	カバー,ティラハンドル(ブラック)	1	
4-2	63121-94J20-0EP	カバー,ティラハンドル(ブラック)	1	MODEL:10~
5	63210-93E30	グリップ,ハンドル	1	
6	63220-94J00	ロッド,ハンドル	1	
7	63223-89J00	ストッパ,ハンドルロッド	1	
8	63225-94J00	プレート,ハンドルロッドアジャスタ	1	
9	63225-93200	ブッシュ,ハンドルロッド	1	
10	63240-94J00	アジャスタセット,ハンドルロッド	1	
11	63241-98601	・サポート,ハンドルロッド	1	
12	63244-94J00	・ノブ,スロットルアジャスタ	1	
13	09148-06008	ナット	1	
14	63610-94J00	ケーブルアッソ,スロットル	2	
15	09116-08122	ボルト,8X30	2	
16	09126-06015	スクリュ,6X23	1	
17	09136-05041	スクリュ,5X20	2	
18	09163-06001	ロックワッシャ	1	
19	09205-03038	スプリングピン,3X14	1	
20	09440-12027	スプリング	1	
21	69714-94J00	マーク,エンジンスタート	1	
22	37830-94J02	スイッチアッソ,エマジエンシ/ストップ	1	
23	37823-92E01	・プレートアッソ, エマジエンシスイッチロック	1	
24	37826-92E00	・ナット	1	
25	09160-12067	ワッシャ,12.5X23X1	1	

5

FIG.46

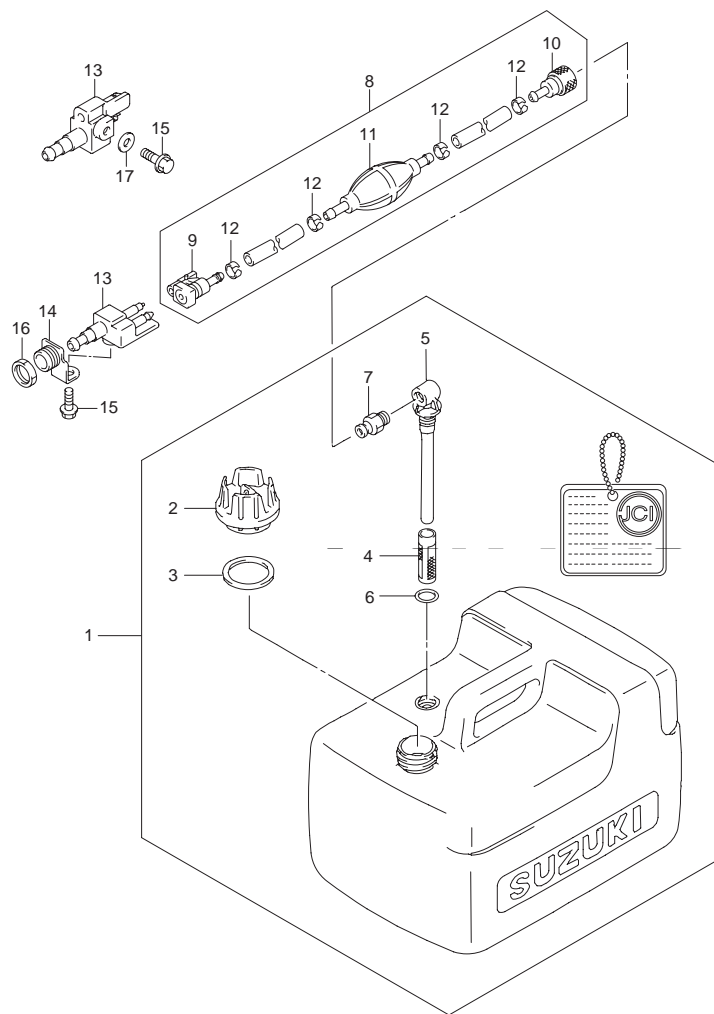

FIG.46 (G-8) フューエル タンク (プラスチック)

見出番号	品番	品名	使用個数	備考
1	65000-99110	タンクアッシ,フューエル(12L)	1	
2	65520-99100	・キャップアッシ,フューエルタンク	1	
3	65561-95D00	・ガスケット,タンクキャップ	1	
4	65831-95D00	・フィルタ,アウトレット	1	
5	65890-99100	・アウトレットアッシ	1	
6	65892-95D00	・Oリング,フューエルアウトレット	1	
7	65740-99100	・プラグ,フューエルコネクタ	1	
8	65700-91J13	ホース,フューエル(タンクツコネクタ)	1	
9	65750-87J11	・ソケット,フューエルホース	1	
10	65750-98505	・ソケット,フューエルホース	1	
11	65770-99904	・ポンプ,スクイズ	1	→ 65770-99J02
12	65781-98500	・クリップ,フューエルホース	4	
13	65720-986B0	プラグ,フューエルコネクタ	1	
14	65760-93E01	ブラケット,フューエルコネクタ	1	MODEL:04
15	09103-06237	ボルト,6X12.5	1	
16	09140-16033	ナット	1	MODEL:04
17	09160-06085	ワッシャ	1	MODEL:05~

FIG.47

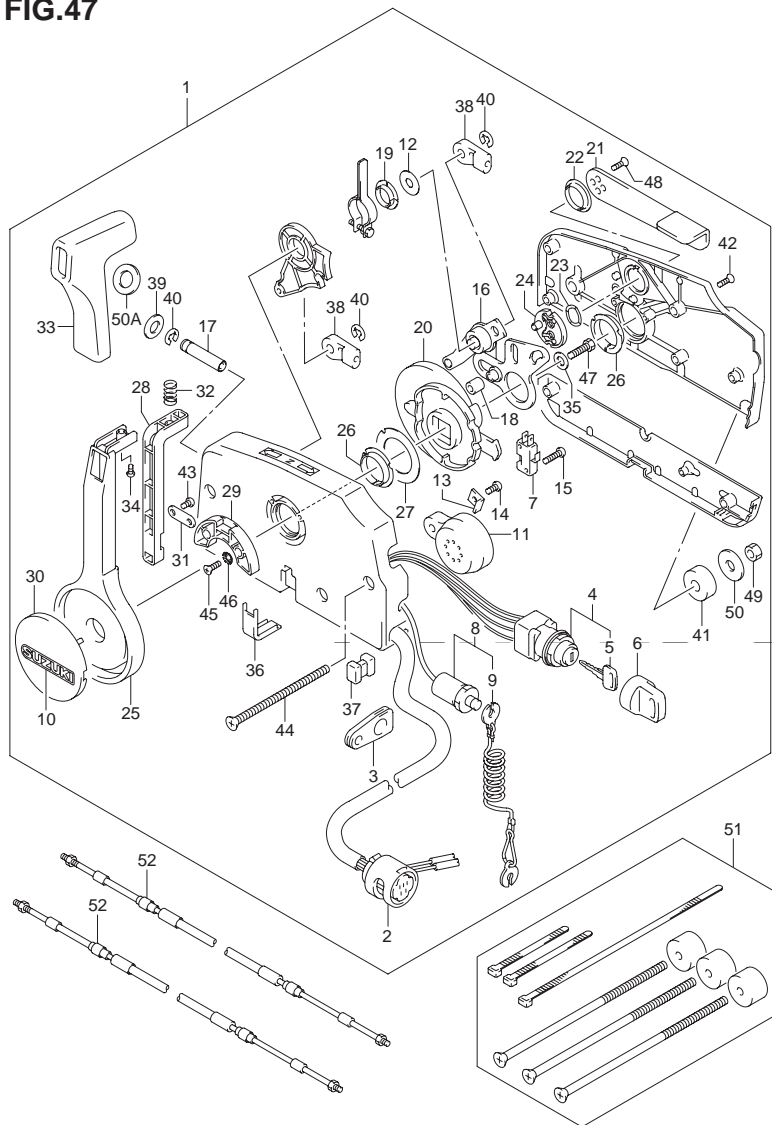

FIG.47 (H-2) リモートコントロール(タイプR)

見出番号	品番	品名	使用個数	備考
1	67200-89J20	リモートコントロールアッシ	1	
2	36620-95D10	・ワイヤアッシ, リモコンエクステンション	1	
3	36628-92E00	・グロメット, ワイヤ	1	
4	37110-99E00	・スイッチアッシ, イグニッション	1	
5-1	37141-99E00	・キー (931)	1	
5-2	37141-99E10	・キー (932)	1	
5-3	37141-99E20	・キー (933)	1	
5-4	37141-99E30	・キー (934)	1	
5-5	37141-99E40	・キー (935)	1	
5-6	37141-99E50	・キー (936)	1	
5-7	37141-99E60	・キー (937)	1	
5-8	37141-99E70	・キー (938)	1	
5-9	37141-99E80	・キー (939)	1	
5-10	37141-99E90	・キー (940)	1	
5-11	37141-99EA0	・キー (941)	1	
5-12	37141-99EB0	・キー (942)	1	
6	37143-99E00	・キャップ, キー	1	
7	37721-94600	・スイッチアッシ, ニュートラル	1	
8	37820-92E00	・スイッチアッシ, エマージェンシ	1	
9	37823-92E00	・プレート, ロック	1	
10	68165-16B00-13L	・エンブレム, "SUZUKI" (シルバー)	1	
11	38500-92X50	・ブザーセット, ウォーニング	1	
12	67212-95600	・ワッシャ	1	

FIG.48 (H-5) : タイプ R MODEL:05~

FIG.47

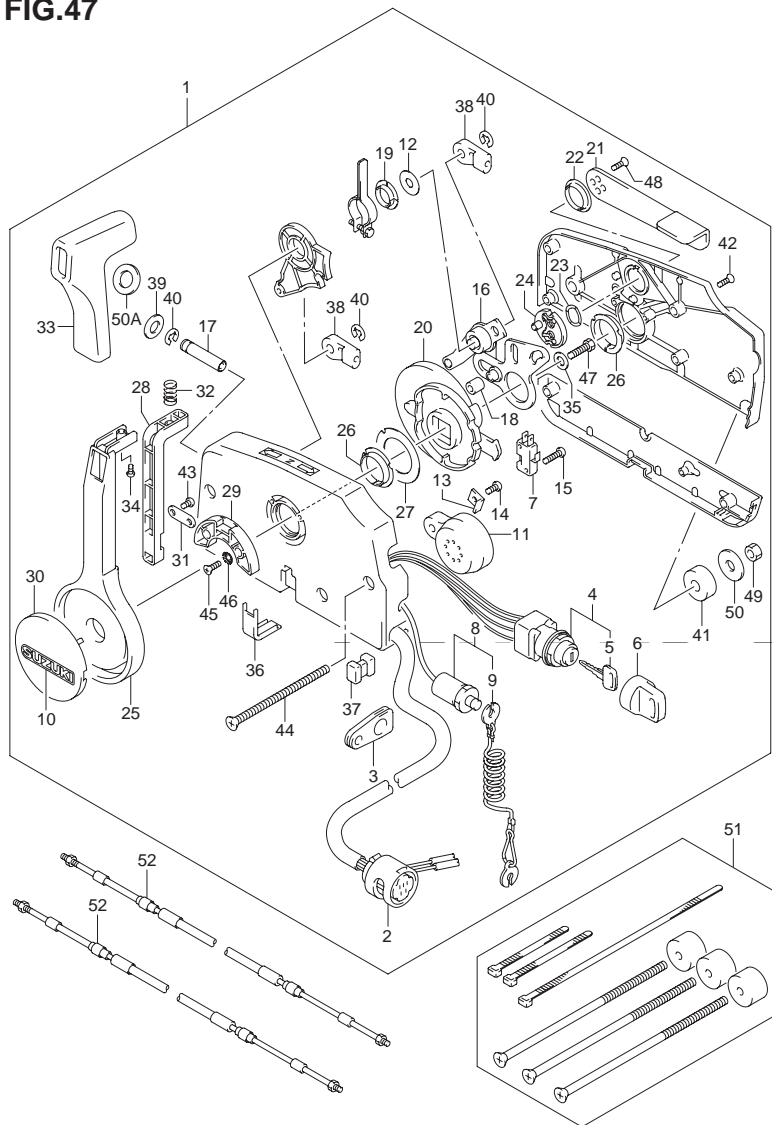

FIG.47 (H-3) リモートコントロール(タイプR)

見出番号	品番	品名	使用個数	備考
13	67213-92E00	・ブラケット,プザー	1	
14	09125-05042	・スクリュ,5X10	1	
15	67296-92E10	・スクリュ(3X15)	1	
16	67220-95630	・プレートアシ	1	
17	67223-99E00	・ノブ,ブレーキアジャスタ	1	
18	67229-95600	・ローラ	1	
19	67232-95600	・ブッシュ	1	
20	67238-87D00	・ギヤ,ドライブ	1	
21	67241-99E10	・レバー,フリースロットル	1	
22	67243-95600	・ブッシュ	1	
23	67244-95600	・ウェーブワッシャ	1	
24	67245-95600	・ドラム,フリースロットル	1	
25	67251-99E10	・レバー,ハンドル	1	
26	67252-95600	・ブッシュ	1	
27	67253-95600	・ワッシャ	1	
28	67255-99E00	・アーム,ロック	1	
29	67256-95600	・ホルダ,ニュートラルロック	1	
30	67257-99E00	・キャップ,レバー	1	
31	67258-99E00	・ブラケット	1	
32	67259-87D00	・スプリング,ニュートラルアーム	1	
33	67261-99E00	・グリップ	1	
34	67296-94310	・スクリュ	1	
35	67264-95600	・ワッシャ	1	
36	67267-95610	・カバー,ワイヤ(ブラック)	1	
37	67273-95600	・スベーサ	1	

FIG.47

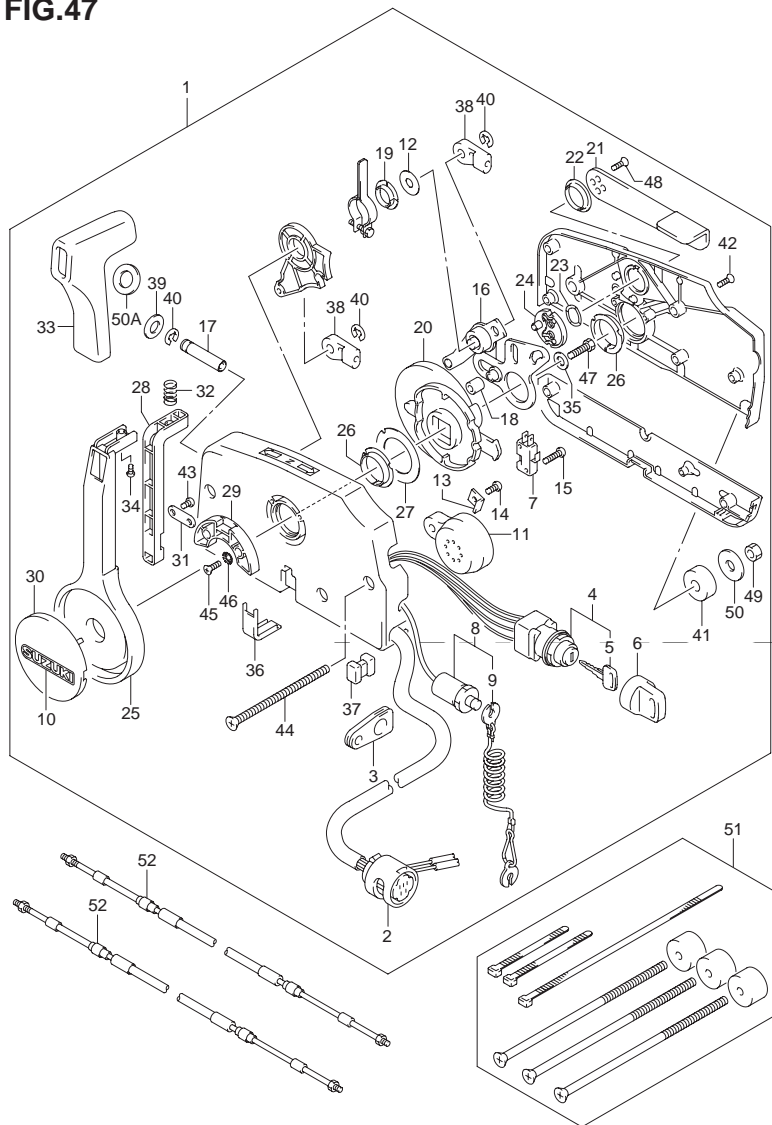

FIG.47 (H-4) リモートコントロール (タイプ R)

見出番号	品番	品名	使用個数	備考
38	67275-95600	・エンド,ケーブル	2	
39	67288-92E00	・ワッシャ	1	
40	67292-94300	・Eリング	1	
41	67294-95600	・スペーサ	3	
42	67296-90J00	・スクリュ,リヤカバー	5	
43	67296-94300	・スクリュ,4X10	2	
44	67296-95600	・スクリュ	3	
45	67296-95610	・スクリュ	2	
46	67297-95600	・ワッシャ	2	
47	09100-08232	・ボルト,8X30	1	
48	09126-05003	・スクリュ,5X12	2	
49	09140-06020	・ナット	3	
50	09160-06104	・ワッシャ,6.5X24X2	3	
50A	37859-90J00	・スペーサ	1	
51	67140-95600	アタッチメントキット,ツインリモコン	1	OPT
52-1	67320-93J00	ケーブルアッシ,リモコン(8F:2.4M)	2	OPT
52-2	67320-93J10	ケーブルアッシ,リモコン(10F:3.1M)	2	OPT
52-3	67320-93J20	ケーブルアッシ,リモコン(12F:3.7M)	2	OPT
52-4	67320-93J30	ケーブルアッシ,リモコン(14F:4.2M)	2	OPT
52-5	67320-93J40	ケーブルアッシ,リモコン(16F:4.8M)	2	OPT
52-6	67320-93J50	ケーブルアッシ,リモコン(18F:5.4M)	2	OPT
52-7	67320-93J60	ケーブルアッシ,リモコン(20F:6.1M)	2	OPT
52-8	67320-93J70	ケーブルアッシ,リモコン(22F:6.7M)	2	OPT
52-9	67320-93J80	ケーブルアッシ,リモコン(24F:7.3M)	2	OPT

5

FIG.48

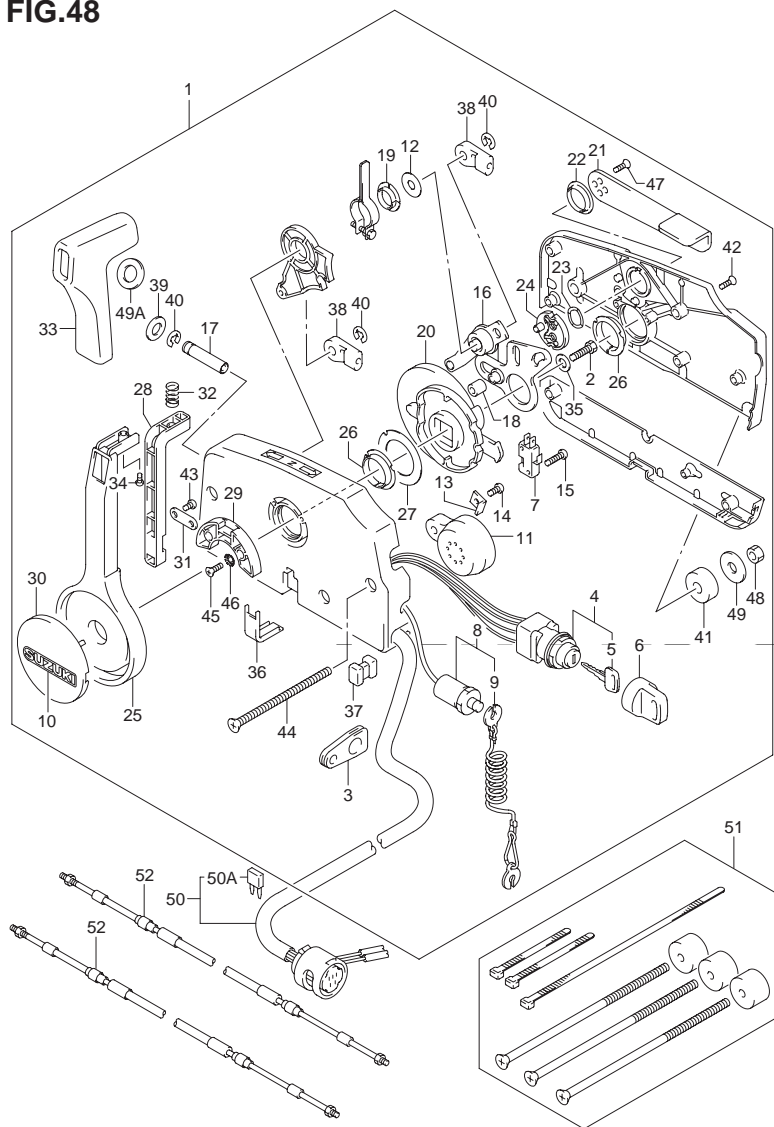

FIG.48 (H-5) リモートコントロール(タイプR)(MODEL:05~)

見出番号	品番	品名	使用個数	備考
1	67200-94J02	リモートコントロールアッシ	1	
2	09100-08232	・ボルト,8X30	1	
3	36628-92E00	・グロメット,ワイヤ	1	
4	37110-94J00	・スイッチアッシ,イグニッション	1	
5-1	37141-99E00	・キー(931)	1	
5-2	37141-99E10	・キー(932)	1	
5-3	37141-99E20	・キー(933)	1	
5-4	37141-99E30	・キー(934)	1	
5-5	37141-99E40	・キー(935)	1	
5-6	37141-99E50	・キー(936)	1	
5-7	37141-99E60	・キー(937)	1	
5-8	37141-99E70	・キー(938)	1	
5-9	37141-99E80	・キー(939)	1	
5-10	37141-99E90	・キー(940)	1	
5-11	37141-99EA0	・キー(941)	1	
5-12	37141-99EB0	・キー(942)	1	
6	37143-99E00	・キャップ,キー	1	
7	37721-93J90	・スイッチアッシ,ニュートラル	1	
8	37820-93J03	・スイッチアッシ,エマジエンシ	1	
9	37823-92E01	・プレートアッシ, エマジエンシスイッチロック	1	
10	68165-16B00-13L	・エンブレム,"SUZUKI"(シルバー)	1	
11	38500-93J00	・プザーアッシ,ウォーニング	1	
12	67212-95600	・ワッシャ	1	

FIG.48

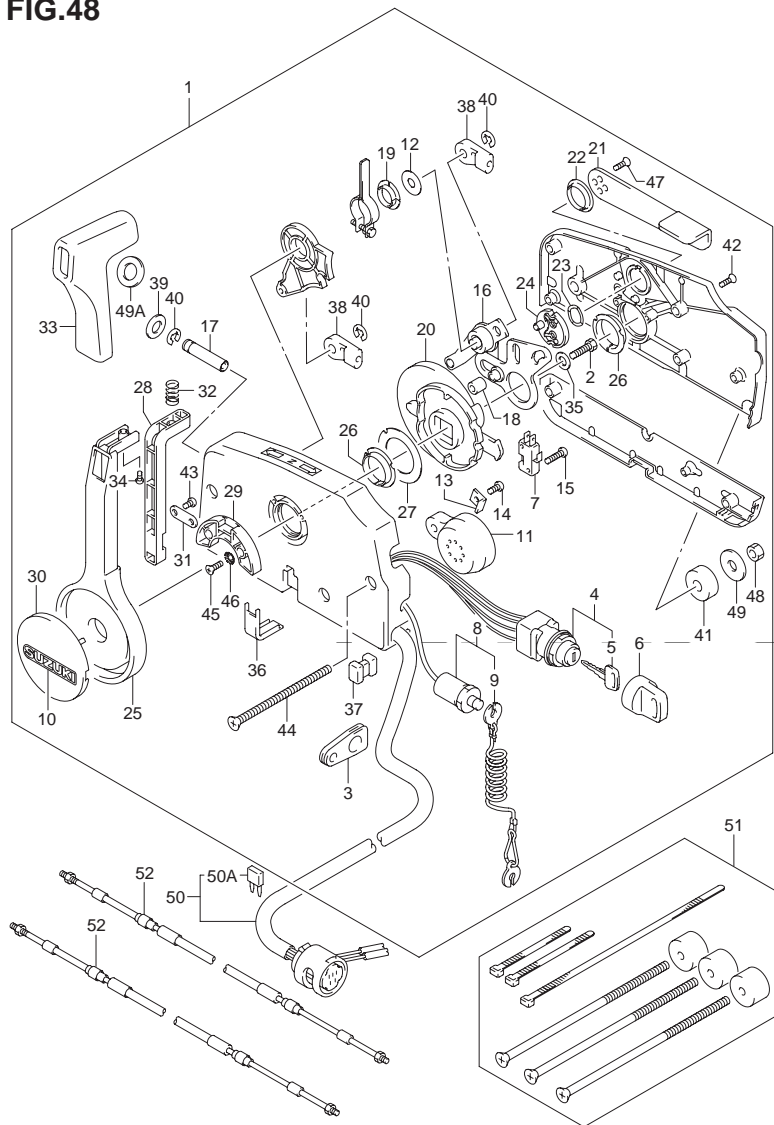

FIG.48 (H-6) リモートコントロール(タイプR)(MODEL:05~)

見出番号	品番	品名	使用個数	備考
13	67213-92E00	・ブラケット,プザー	1	
14	09125-05042	・スクリュ,5X10	1	
15	67296-92E10	・スクリュ(3X15)	2	
16	67220-95630	・プレートアシ	1	
17	67223-99E10	・ノブ,ブレーキアジャスト	1	
18	67229-95600	・ローラ	1	
19	67232-95600	・ブッシュ	1	
20	67238-87D00	・ギヤ,ドライブ	1	
21	67241-99E10	・レバー,フリースロットル	1	
22	67243-95600	・ブッシュ	1	
23	67244-95600	・ウェーブワッシャ	1	
24	67245-95600	・ドラム,フリースロットル	1	
25	67251-99E10	・レバー,ハンドル	1	
26	67252-95600	・ブッシュ	2	
27	67253-95600	・ワッシャ	1	
28	67255-99E00	・アーム,ロック	1	
29	67256-95600	・ホルダ,ニュートラルロック	1	
30	67257-99E00	・キャップ,レバー	1	
31	67258-99E00	・ブラケット	1	
32	67259-87D00	・スプリング,ニュートラルアーム	1	
33	67261-99E00	・グリップ	1	
34	67296-94310	・スクリュ	1	
35	67264-95600	・ワッシャ	1	
36	67267-95610	・カバー,ワイヤ(ブラック)	1	
37	67273-95600	・スパーサ	1	

5

FIG.48

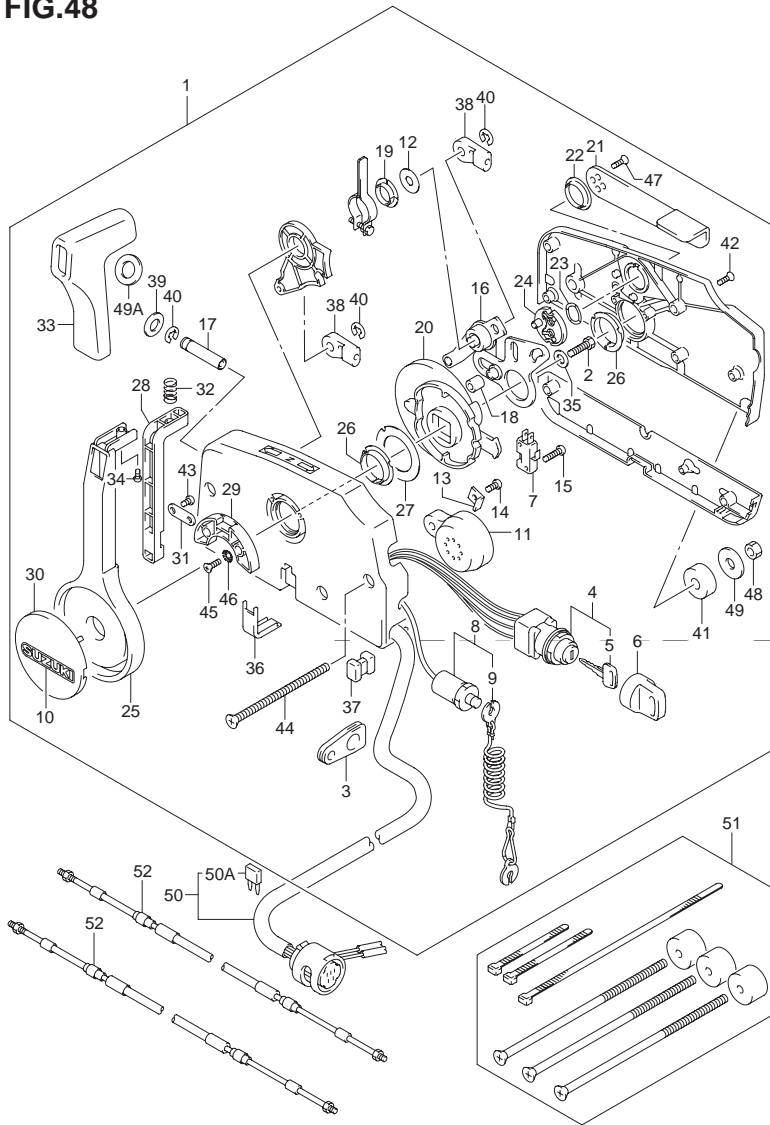

FIG.48 (H-7) リモートコントロール(タイプR)(MODEL:05~)

見出番号	品番	品名	使用個数	備考
38	67275-95600	・エンド,ケーブル	2	
39	67288-92E00	・ワッシャ	1	
40	67292-94300	・Eリング	3	
41	67294-95600	・スペーサ	3	
42	67296-90J00	・スクリュ,リヤカバー	5	
43	67296-94300	・スクリュ,4X10	2	
44	67296-95600	・スクリュ	3	
45	67296-95610	・スクリュ	2	
46	67297-95600	・ワッシャ	2	
47	09126-05003	・スクリュ,5X12	2	
48	09140-06020	・ナット	3	
49	09160-06104	・ワッシャ,6.5X24X2	3	
49A	37859-90J00	・スペーサ	1	
50	36620-94J01	ワイヤアッシ,リモートコントロール	1	
50A	09481-10501	・フェーズ,10A	1	
51	67140-95600	アタッチメントキット,ツインリモコン	1	OPT
52-1	67320-93J00	ケーブルアッシ,リモコン(8F:2.4M)	2	OPT
52-2	67320-93J10	ケーブルアッシ,リモコン(10F:3.1M)	2	OPT
52-3	67320-93J20	ケーブルアッシ,リモコン(12F:3.7M)	2	OPT
52-4	67320-93J30	ケーブルアッシ,リモコン(14F:4.2M)	2	OPT
52-5	67320-93J40	ケーブルアッシ,リモコン(16F:4.8M)	2	OPT
52-6	67320-93J50	ケーブルアッシ,リモコン(18F:5.4M)	2	OPT
52-7	67320-93J60	ケーブルアッシ,リモコン(20F:6.1M)	2	OPT
52-8	67320-93J70	ケーブルアッシ,リモコン(22F:6.7M)	2	OPT
52-9	67320-93J80	ケーブルアッシ,リモコン(24F:7.3M)	2	OPT

FIG.49

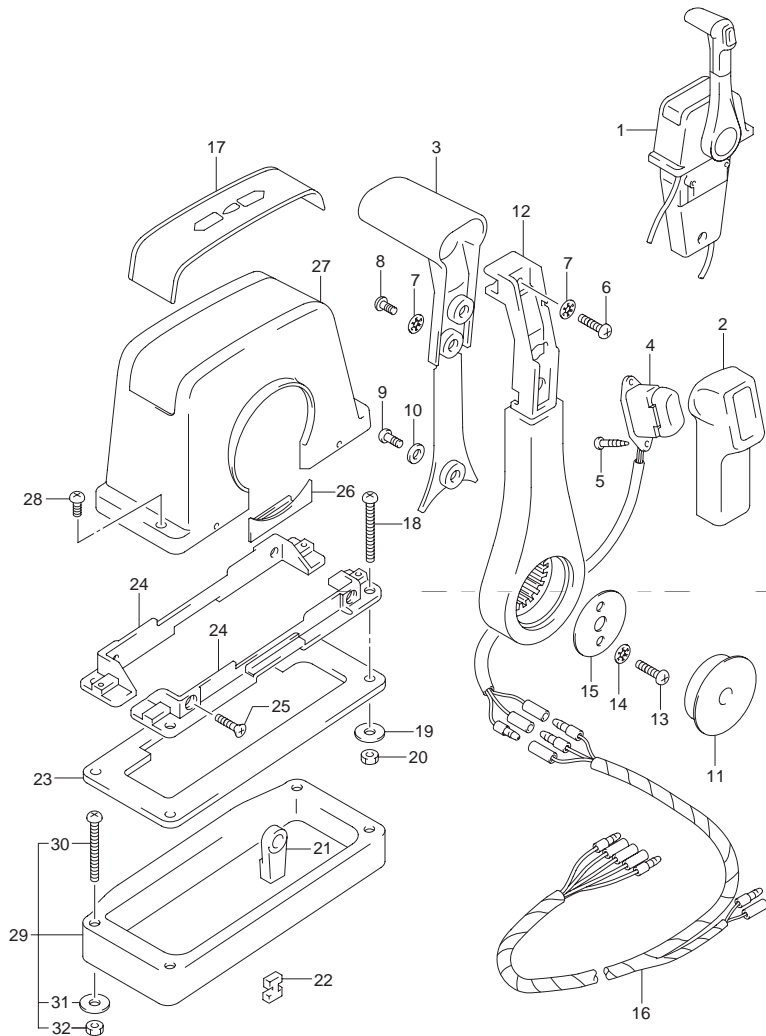

FIG.49 (H-8) トップマウントシングル(1)(タイプR)(MODEL:04)

見出番号	品番	品名	使用個数	備考
1-1	67200-92E03	リモートコントロールアッシ, シングル	1	→67200-92E04
1-2	67200-92E04	リモートコントロールアッシ, シングル	1	→67200-92E05
1-3	67200-92E05	リモートコントロールアッシ, シングル	1	
2-1	67261-92E00	・グリップ, NO.1	1	
2-2	67261-93J00	・グリップ, NO.1	1	FOR 67200-92E04 67200-92E05
3-1	67263-92E00	・グリップ, NO.2	1	
3-2	67263-93J00	・グリップ, NO.2	1	FOR 67200-92E04 67200-92E05
4-1	37850-92E21	・スイッチ, PTT	1	
4-2	37850-93J10	・スイッチアッシ, PTT	1	FOR 67200-92E04 67200-92E05
5	67295-92E10	・スクリュ	2	
6	67296-88D10	・スクリュ, 5X16	1	
7	67288-92E20	・ワッシャ	3	
8	67295-92E00	・スクリュ	2	
9	67296-92E70	・スクリュ	1	
10	67288-92E40	・ワッシャ	1	
11	67257-92E00	・キャップ, レバー	1	
12-1	67251-92E00	・レバー, ハンドル	1	
12-2	67251-93J00	・レバー, ハンドル	1	FOR 67200-92E04 67200-92E05
13	67296-92E60	・スクリュ	2	
14	67288-92E30	・ワッシャ	2	
15	67253-92E00	・ワッシャ	1	

FIG.49

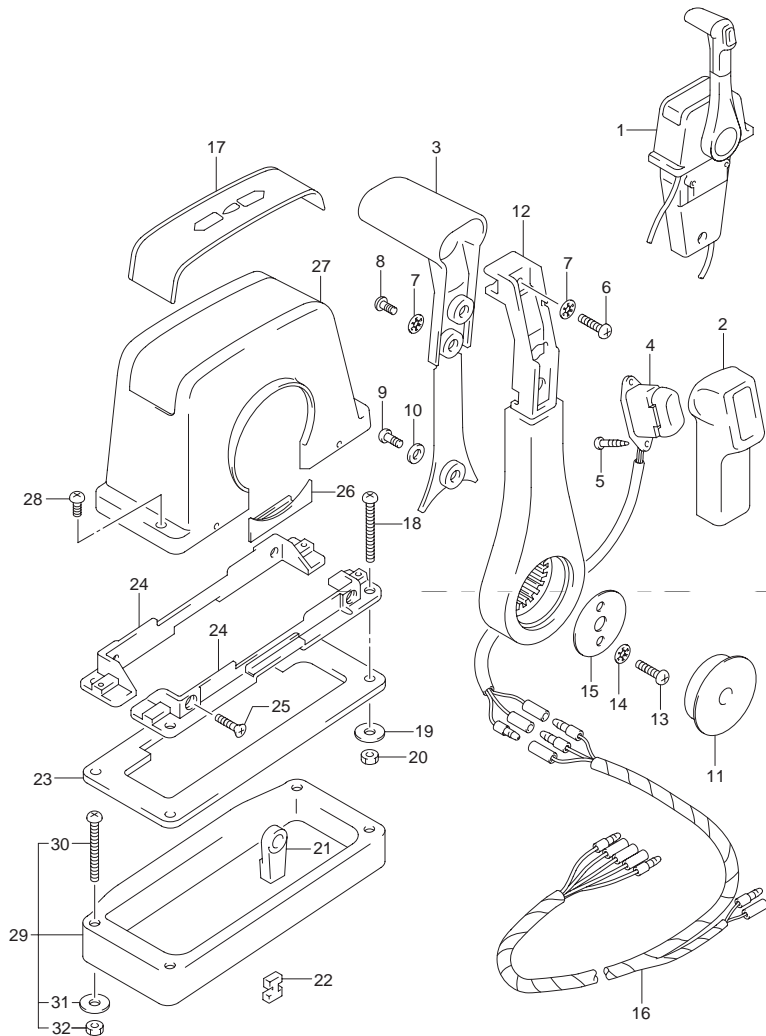

FIG.49 (H-9) トップマウントシングル(1)(タイプR)(MODEL:04)

見出番号	品番	品名	使用個数	備考
16-1	36890-92E00	・ワイヤ,ニュートラル/PTTスイッチ	1	
16-2	36890-93J00	・ワイヤ,ニュートラル/PTTスイッチ	1	FOR 67200-92E04 67200-92E05
17-1	67281-92E00	・デカル	1	
17-2	67281-93J00	・デカル	1	FOR 67200-92E04 67200-92E05
18	67296-92E30	・スクリュ	4	
19	09160-05024	・ワッシャ,5.5X16X1.5	4	
20	67287-92E00	・ナット	4	
21	67275-95600	・エンド,ケーブル	2	
22	67273-95600	・スペーサ	1	
23	67273-92E00	・グロメット	1	
24	67274-92E00	・フランジ	2	
25	67296-95610	・スクリュ	4	
26	67271-92E00	・カバー	1	
27	67211-92E00	・カバー,ボデー	1	
28	67296-92E70	・スクリュ	2	67200-92E05
29	67500-93J00	キット,リモコンスペーサシングル	1	OPT FOR 67200-92E04 67200-92E05
30	09125-05135	・スクリュ,5X65	4	
31	09160-05029	・ワッシャ,5.5X12X0.8	4	
32	09140-05005	・ナット	4	

FIG.50

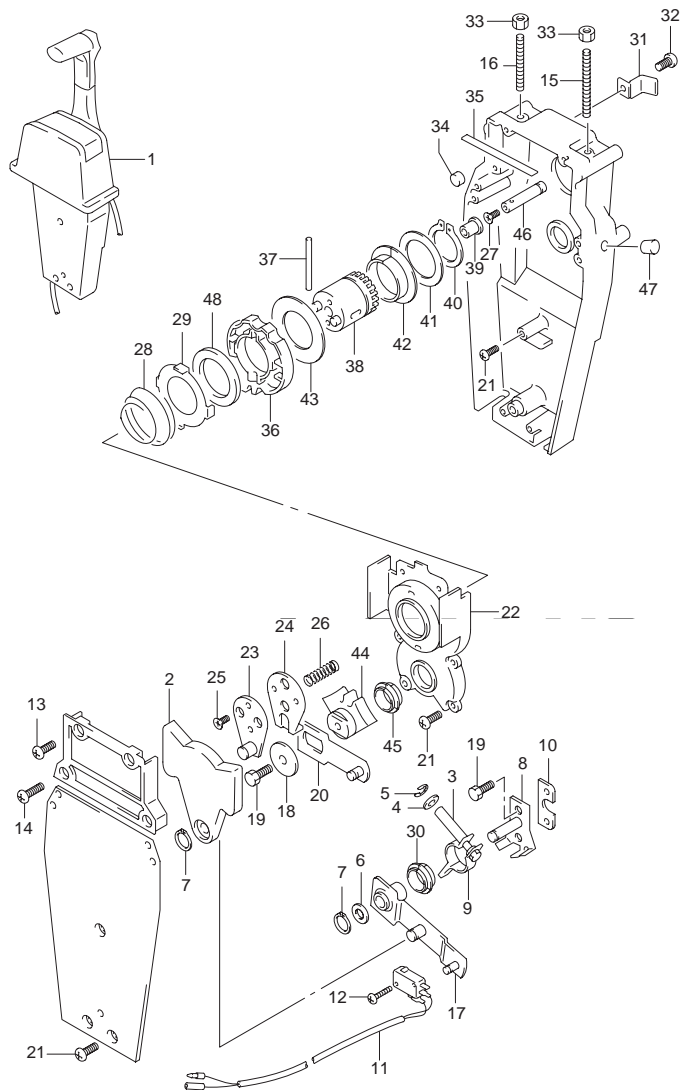

FIG.50 (H-10) トップマウントシングル(2)(タイプR)(MODEL:04)

見出番号	品番	品名	使用個数	備考
1-1	67200-92E03	リモートコントロールアッシ, シングル	1	→67200-92E04
1-2	67200-92E04	リモートコントロールアッシ, シングル	1	→67200-92E05
1-3	67200-92E05	リモートコントロールアッシ, シングル	1	
2	67222-92E00	・プレート	1	
3	67223-92E00	・ブレーキアジャスト	1	
4	67288-92E00	・ワッシャ	1	
5	67292-94300	・Eリング	4	
6	67288-92E10	・ワッシャ	1	
7	67291-92E00	・スナップリング	2	
8	67221-92E00	・シフトアッシ	1	
9	67224-92E00	・ブレーキアームアッシ	1	
10	67294-92E00	・スベサ	1	
11	37721-95500	・スイッチアッシ, ニュートラル	1	
12	67296-92E10	・スクリュ(3X15)	2	
13	67296-88D10	・スクリュ, 5X16	2	
14	67296-92E20	・スクリュ(5X25)	2	
15	67226-92E00	・ボルト, ストップフロント	1	
16	67226-92E10	・ボルト, ストップリア	1	
17	67240-92E00	・スロットルアームアッシ	1	
18	67228-92E00	・ワッシャ	1	
19	67286-92E00	・ボルト(6X18)	3	
20	67230-92E00	・シフトアームアッシ	1	
21	09125-05042	・スクリュ, 5X10	9	
22	67234-92E00	・ケース, ギヤ	1	

5

FIG.50

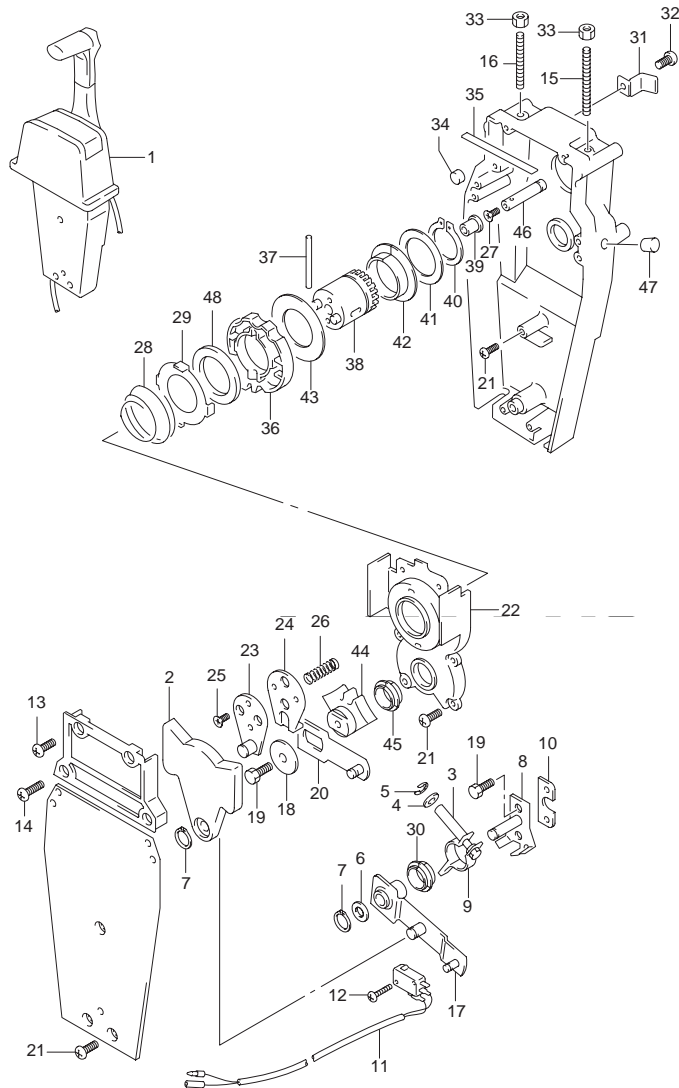

FIG.50 (H-11) トップマウントシングル(2)(タイプR)(MODEL:04)

見出番号	品番	品名	使用個数	備考
23	67245-92E00	・レバーアッシ,スロットル	1	
24	67227-92E00	・ストップバ	1	
25	09126-06006	・スクリュ,6X20	2	
26	67225-92E00	・スプリング	1	
27	09125-04004	・スクリュ,4X6	1	
28	67233-92E00	・スプリング	1	
29	67235-92E00	・プレート,シフトロック	1	
30	67232-95620	・ブッシュ	1	
31	67269-92E00	・ブラケット	1	
32	67296-88D10	・スクリュ,5X16	1	
33	09140-06020	・ナット	2	
34	67236-92E00	・ローラ	1	
35	67237-92E01	・スプリング	6	
36	67238-92E00	・ギヤ,ドライブ	1	
37	67239-92E00	・ピン	1	
38	67246-92E00	・シャフト,ドライブ	1	
39	67252-92E00	・ブッシュ	1	
40	67291-92E10	・スナップリング	1	
41	67253-92E10	・ワッシャ	1	
42	67252-92E10	・ブッシュ	1	
43	67253-95600	・ワッシャ	1	
44	67231-92E00	・ギヤ,シフト	1	
45	67232-95600	・ブッシュ	1	
46	67241-92E00	・ロッド,フリーアクムレータ	1	
47	67243-92E00	・キャップ,ホール	1	
48	67239-92E10	・プレート,シフトピン	1	

FIG.51

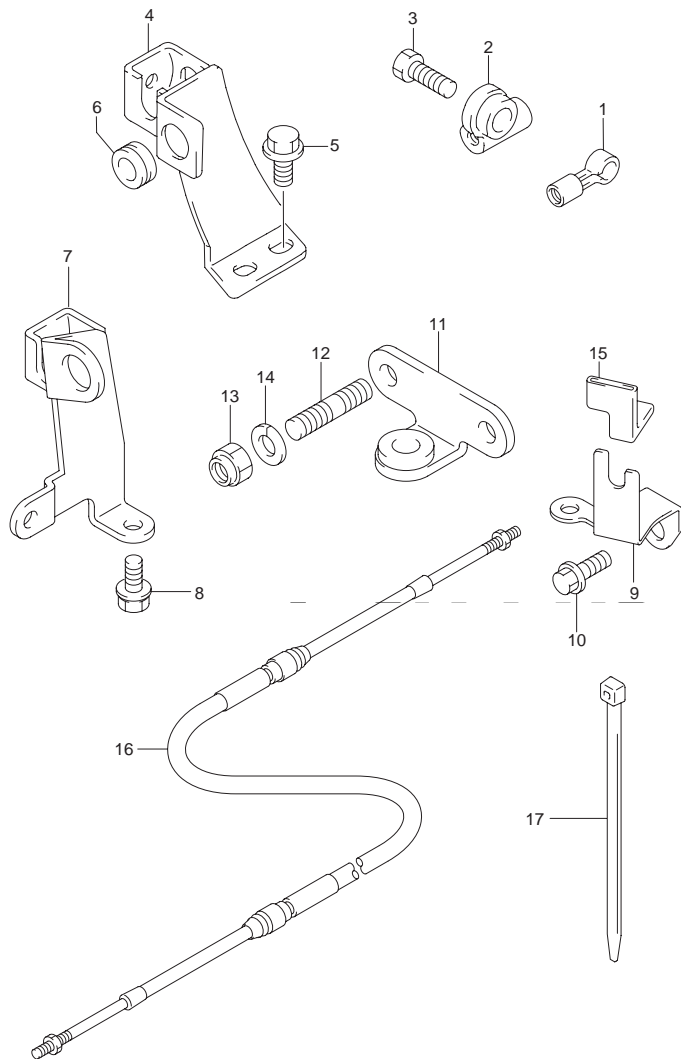

FIG.51 (H-12) リモコンケーブルホルダー (タイプR)

見出番号	品番	品名	使用個数	備考
1	67466-95200	コネクタ	1	スロットル
2	67467-93E01	コネクタ,リモコンケーブル	1	クラッチ
3	09111-06064	ボルト,6X17	1	
4	67340-93E11-0EP	ホルダ,リモコンケーブル(ブラック)	1	MODEL:04
5	09116-06106	ボルト,6X20	2	
6	09308-08013	グロメット	1	
7	67340-94J01	ホルダ,リモコンケーブル	1	クラッチ MODEL:05~
8	09116-06094	ボルト,6X15	1	
9	67351-94J00	ホルダ,リモコンケーブル(スロットル)	1	スロットル MODEL:05~
10	01550-06167	ボルト	1	
11	43755-94J01	アタッチメント,ステアリングブラケット	1	MODEL:05~
12	09108-08130	スタッドボルト	2	
13	09159-08059	ナット	2	
14	29162-93J10	ワッシャ	2	←09162-08007
15	67356-94J00	クッション,リモコンケーブルホルダ	1	MODEL:06~
16-1	67320-93J00	ケーブルアッシ,リモコン(8F:2.4M)	2	
16-2	67320-93J10	ケーブルアッシ,リモコン(10F:3.1M)	2	
16-3	67320-93J20	ケーブルアッシ,リモコン(12F:3.7M)	2	
16-4	67320-93J30	ケーブルアッシ,リモコン(14F:4.2M)	2	
16-5	67320-93J40	ケーブルアッシ,リモコン(16F:4.8M)	2	
16-6	67320-93J50	ケーブルアッシ,リモコン(18F:5.4M)	2	
16-7	67320-93J60	ケーブルアッシ,リモコン(20F:6.1M)	2	
16-8	67320-93J70	ケーブルアッシ,リモコン(22F:6.7M)	2	
16-9	67320-93J80	ケーブルアッシ,リモコン(24F:7.3M)	2	
17	09407-14407	クランプ,L:145	1	スロットルケーブル DF15:881921~

FIG.52

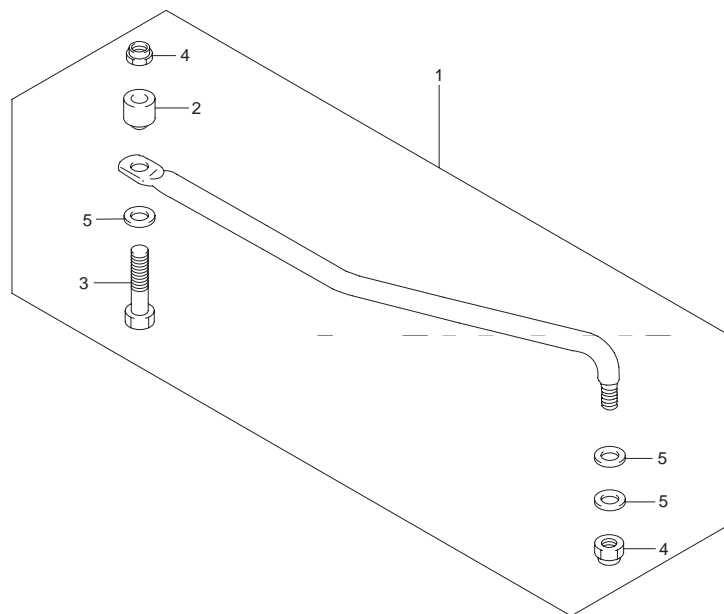

FIG.52 (H-13) ドラッグ リンク (タイプ R)

見出番号	品番	品名	使用個数	備考
1	67701-93E12	リンクアッシ, ドラッグ	1	
2-1	67721-93E00	・スペーサ, ドラッグリンク (L:13)	1	
2-2	67721-93E10	・スペーサ, ドラッグリンク	1	DF15R:422182~
3	67725-99E10	・ボルト	1	
4	67726-99E00	・ナット, ロック	2	
5	67728-99E00	・ワッシャ	3	
6	41161-94400	シール, ステアリングケーブル	1	

FIG.53

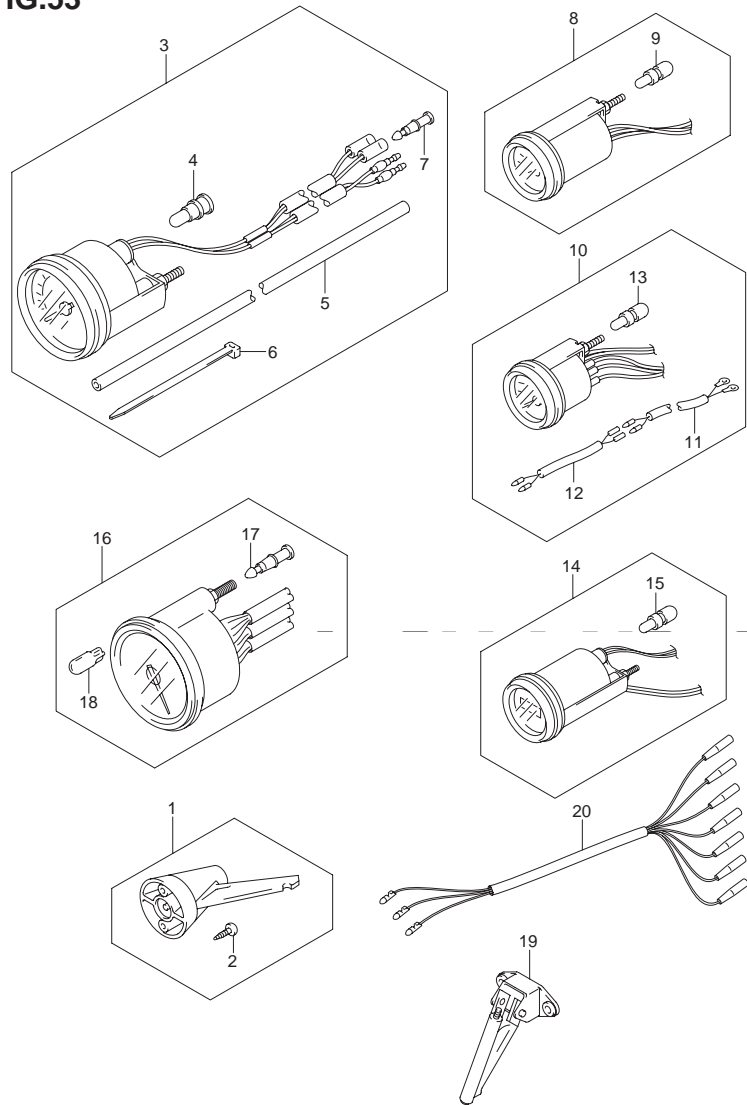

FIG.53 (I-2) オプション:メータ (タイプ:R)

見出番号	品番	品名	使用個数	備考
1	34190-95500	センダ,スピードメータ	1	
2	03112-06303	・スクリュ	2	
3-1	34100-93J20	スピードメータアッシ,80KM/H (ブラック)	1	MAX 80KM/H BLACK
3-2	34100-93J31	スピードメータアッシ,50MPH (ホワイト)	1	MAX 80KM/H WHITE
3-3	34100-93J40	スピードメータアッシ,45KNOTS (ブラック)	1	MAX 45KNOTS BLACK
3-4	34100-93J51	スピードメータアッシ,45KNOTS (ホワイト)	1	MAX 45KNOTS WHITE
4	09471-12028	・バルブ,12V3.4W,T10 (STANL, WB125)	1	
5	34191-92E00	・チューブ	1	
6	09407-14407	・クランプ,L:145	2	
7	36615-96300	・ターミナル	2	
8-1	34600-93J00	メータアッシ,ボルテージ (ブラック)	1	BLACK
8-2	34600-93J11	メータアッシ,ボルテージ (ホワイト)	1	WHITE
9	* 09471-12103	・バルブ,12V3.4W,T6.5	1	
10-1	34300-93J00	ゲージアッシ,フューエル (ブラック)	1	BLACK
10-2	34300-93J11	ゲージアッシ,フューエル (ホワイト)	1	WHITE
11	34310-92E00	・リードアッシ,フューエルゲージ	1	
12	34360-92E00	・アダプタ,フューエルゲージ	1	
13	* 09471-12103	・バルブ,12V3.4W,T6.5	1	
14-1	34500-93J00	メータアッシ,アワー (ブラック)	1	BLACK
14-2	34500-93J11	メータアッシ,アワー (ホワイト)	1	WHITE
15	* 09471-12103	・バルブ,12V3.4W,T6.5	1	
16-1	34200-93J20	タコメータアッシ (ブラック)	1	BLACK
16-2	34200-93J31	タコメータアッシ,ワット	1	WHITE
17	36615-96300	・ターミナル	4	
18	09471-12028	・バルブ,12V3.4W,T10 (STANL, WB125)	1	
19	34190-87D00	センダ,スピードメータ	1	
20	36630-92E00	ワイヤアッシ,インストールメント	1	

FIG.54

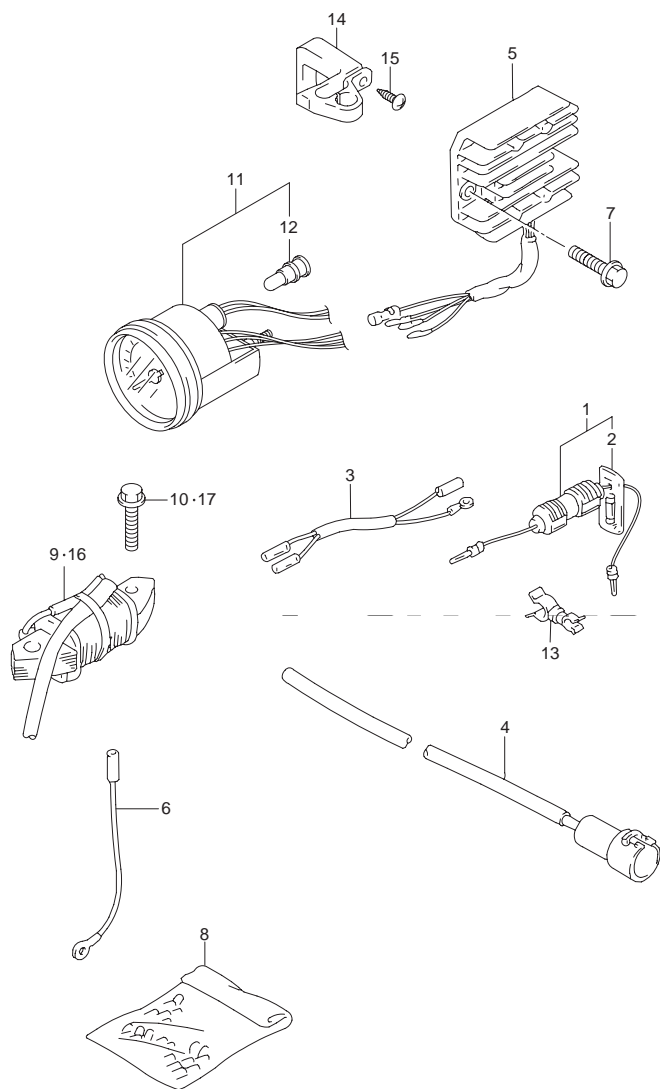

FIG.54 (I-3) オプション:電気リカル

見出番号	品番	品名	使用個数	備考
1	36740-95253	ケースアッシ、フューズ	1	
2	09481-20001	・フューズ,20A	1	
3	36895-95D00	リード、レクチファイヤエクステンション	1	
4	39602-93900	プラグアッシ、ランプコード	1	
5	32800-94620	レクチファイヤ/レギュレータアッシ	1	
6	37801-98300	リード、ストップスイッチ	1	
7	01550-06207	ボルト	2	
8	36990-87D00	ターミナル/スリーブセット	1	
9	32120-93E30	コイル、バッテリーチャージング	1	
10	01547-06303	ボルト	2	
11	34200-92E02	タコメータアッシ	1	
12	* 09471-12179	・バルブ,12V3.4W,T10	1	
13	09408-00168	クランプ	1	
14	33816-96300	クランプ、ケーブル	1	
15	03242-06253	スクリュー	1	
16	32120-93E20	コイル、バッテリーチャージング	1	ライティング
17	01547-06303	ボルト	2	

FIG.55 (I-4) : MODEL:05~

FIG.55

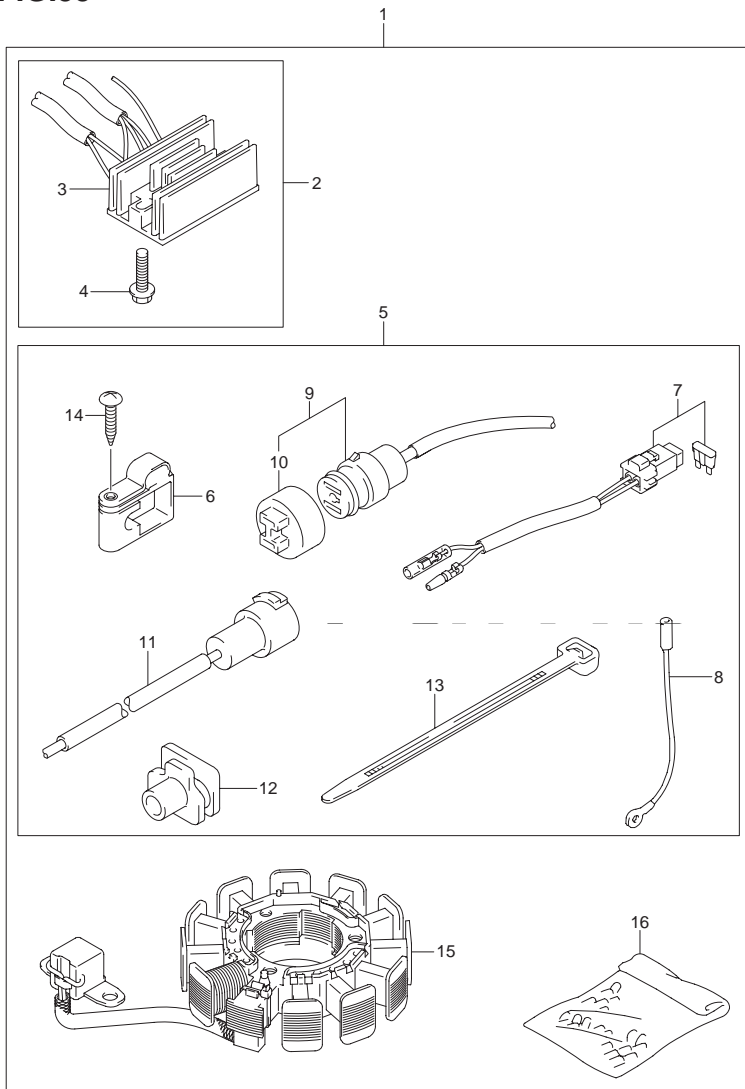

FIG.55 (I-4) オプション:エレクトリカル (MODEL:05~)

見出番号	品番	品名	使用個数	備考
1-1	32000-94J00	キット,バッテリーチャージング	1	
1-2	32000-94J01	キット,バッテリーチャージング	1	MODEL:10~
2-1	32801-94J00	・レクチファイヤ/レギュレータセット	1	
2-2	32801-94J01	・レクチファイヤ/レギュレータセット	1	MODEL:10~
3	32800-94J11	・レクチファイヤ/レギュレータアッシ	1	
4	01550-06257	・ボルト	2	
5-1	39600-94J00	・リセブタクルセット	1	
5-2	39600-94J01	・リセブタクルセット	1	MODEL:10~
6	33816-94J01	・クランプ,ケーブル	1	
7	36740-94J00	・ケースアッシ,フューズ	1	
8	37801-98300	・リード,ストップスイッチ	1	
9	39601-95D00	・リセブタクル	1	
10	36634-93910	・キャップ	1	
11	39602-93900	・プラグアッシ,ランプコード	1	
12	39603-94400	・グロメット,リセブタクル	1	
13-1	09407-14407	・クランプ,L:145	1	
13-2	09407-25402	・クランプ,L:248	1	
14	03241-0625A	・スクリュー	1	
15-1	32120-94J10	コイル,ステータ/バルサ	1	
15-2	32120-94J10	コイル,ステータ/バルサ	1	MODEL:06~ マニュアルスタータ
16	36990-87D00	ターミナル/スリーブセット	1	

6

FIG.56

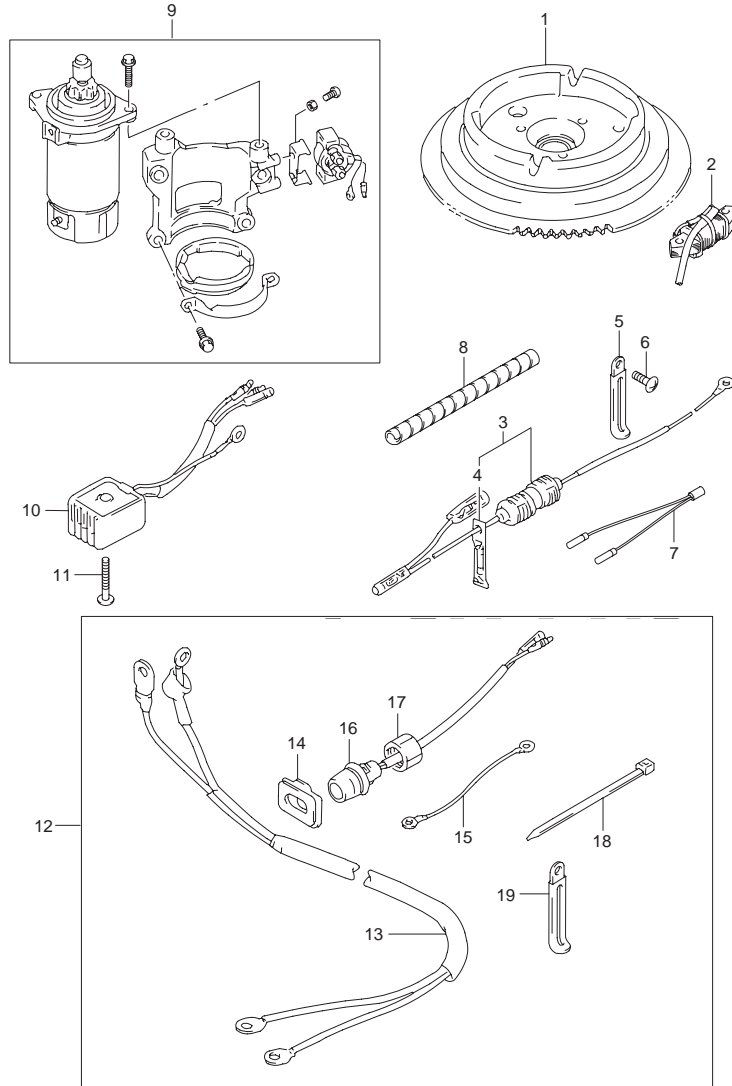

FIG.56 (I-5) オプション:スターティング モーター

見出番号	品番	品名	使用個数	備考
1	32102-93E40	フライホイールアッシ、マグネト	1	
2	32120-93E20	コイル、バッテリーチャージング	1	ライティング
3	36740-94771	ケースアッシ、フューズ	1	
4	09481-25001	・フューズ、25A	1	
5	09404-06432	クランプ、L:65	1	
6	02142-05127	スクリュ	1	
7	36810-93E20	リード、ニュートラルリミット	1	
8	33833-91J00	チューブ、L:250	2	L:250→150
9	31101-95D20-0EP	モータセット、スターティング(ブラック)	1	
10	32800-95D01	レクチファイヤアッシ	1	
11	02142-05307	スクリュ	1	
12	33800-93E10	ケーブルスイッチセット、スターティング	1	
13	33810-93E02	・ケーブルアッシ、スタータ	1	
14	33811-96300	・グロメット、スタータケーブル	1	
15	33820-93E01	・ケーブルアッシ、スタータサブ	1	
16	37161-89E13	・スイッチ、スタート	1	
17	09159-14014	・ナット	1	
18-1	09407-14407	・クランプ、L:145	1	
18-2	09407-14403	・クランプ、L:125	1	
19-1	09404-08205	・クランプ、L:45 T:0.6	1	
19-2	09404-06432	・クランプ、L:65	1	

FIG.57 (I-6) : MODEL.05~

FIG.57

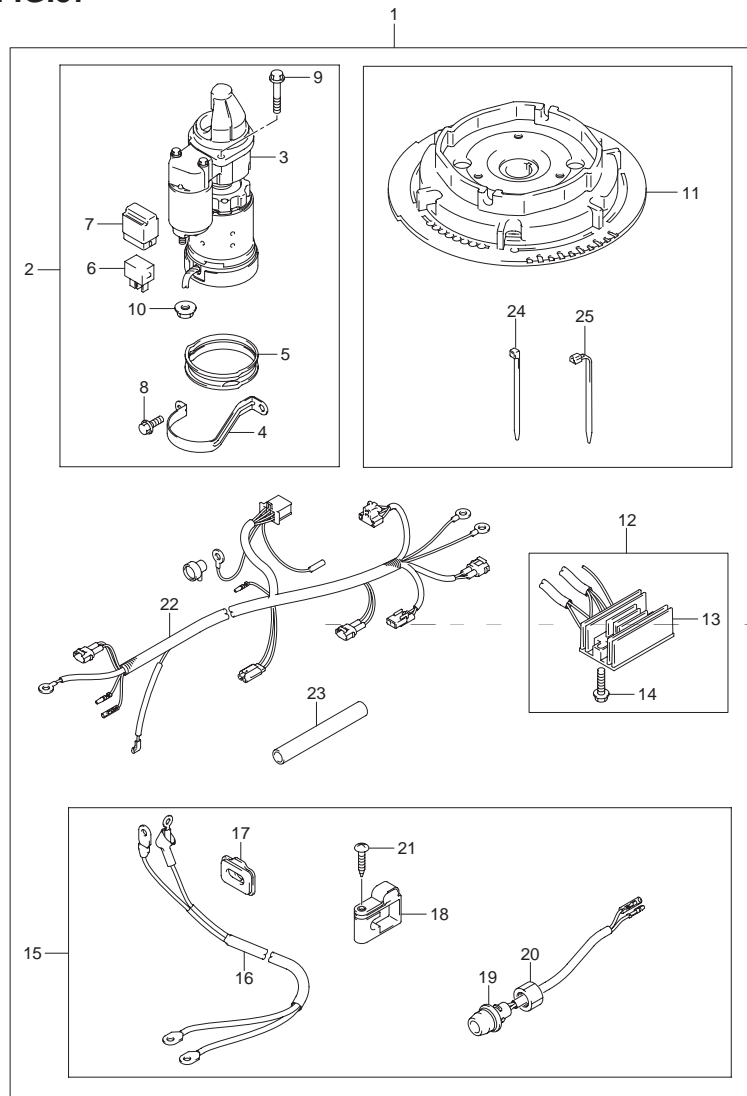

FIG.57 (I-6) オプション:スターティング モーター (MODEL:05~)

見出番号	品番	品名	使用個数	備考
1	31000-94J02	スタータセット,エレクトリック	1	
2	31101-94J01	・モータセット,スターティング	1	
3	31100-94J21	・モータアッソ,スターティング	1	
4	31912-94J00	・バンド,スタータモータ	1	
5	31918-90J00	・ダンパ,ロア	1	
6	38860-76F01	・リレーアッソ	1	
7	38915-90J00	・ホルダ,リレー	1	
8	01550-08207	・ボルト	2	
9	01550-08257	・ボルト	2	
10	08316-10087	・ナット	1	
11	32102-94J10	・フライホイール,マグネト	1	
12-1	32801-94J00	・レクチファイヤ/レギュレータセット	1	
12-2	32801-94J01	・レクチファイヤ/レギュレータセット	1	MODEL:10~
13	32800-94J11	・レクチファイヤ/レギュレータアッソ	1	
14	01550-06257	・ボルト	2	
15	33800-94J00	・ケーブルセット,スターティング	1	
16	33810-94J00	・ケーブル,スタータ	1	
17	33811-94J10	・グロメット,スタータケーブル	1	
18	33816-94J01	・クランプ,ケーブル	1	
19	37161-94J00	・スイッチアッソ,スタータモータ	1	
20	09159-14014	・ナット	1	
21	03241-0625A	・スクリュ	1	
22	36610-94J10	・ハーネスアッソ,ワイヤリング	1	
23	33833-94JL0	・チューブ,スイッチリード	1	
24	09407-14407	・クランプ,L:145	4	
25	09407-11401	・クランプ,L:95	1	

FIG.58

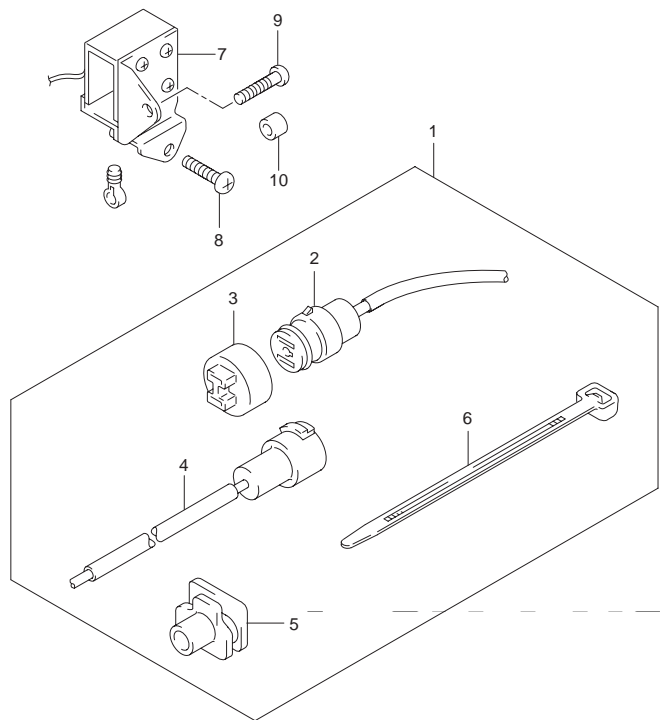

FIG.58 (I-7) オプション:コンセントセット (MODEL:04)

見出番号	品番	品名	使用個数	備考
1	39600-93910	リセブタクルセット	1	
2	39601-95D00	・リセブタクル	1	
3	36634-93910	・キャップ	1	
4	39602-93900	・プラグアッシ,ランプコード	1	
5	39603-94400	・グロメット,リセブタクル	1	
6-1	09407-14403	・クランプ,L:125	1	
6-2	09407-25402	・クランプ,L:248	1	
7	38610-93E00	ソレノイドアッシ,チョーク	1	
8	02112-36167	スクリュ	1	
9	02112-36257	スクリュ	1	
10	09180-06300	スパーサ	1	
11	36612-92D00	グロメット,リモコンボックス	1	
12	36630-89E02	ハーネスアッシ,ワイヤリング	1	
13	36631-94300	・キャップ,リモコンハーネス	1	

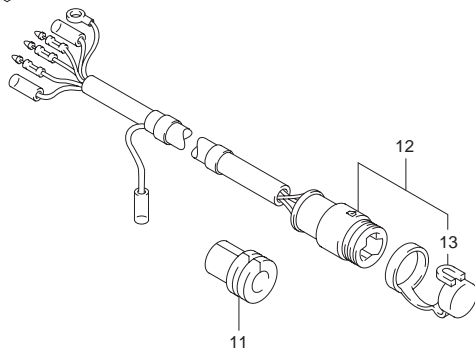

FIG.59

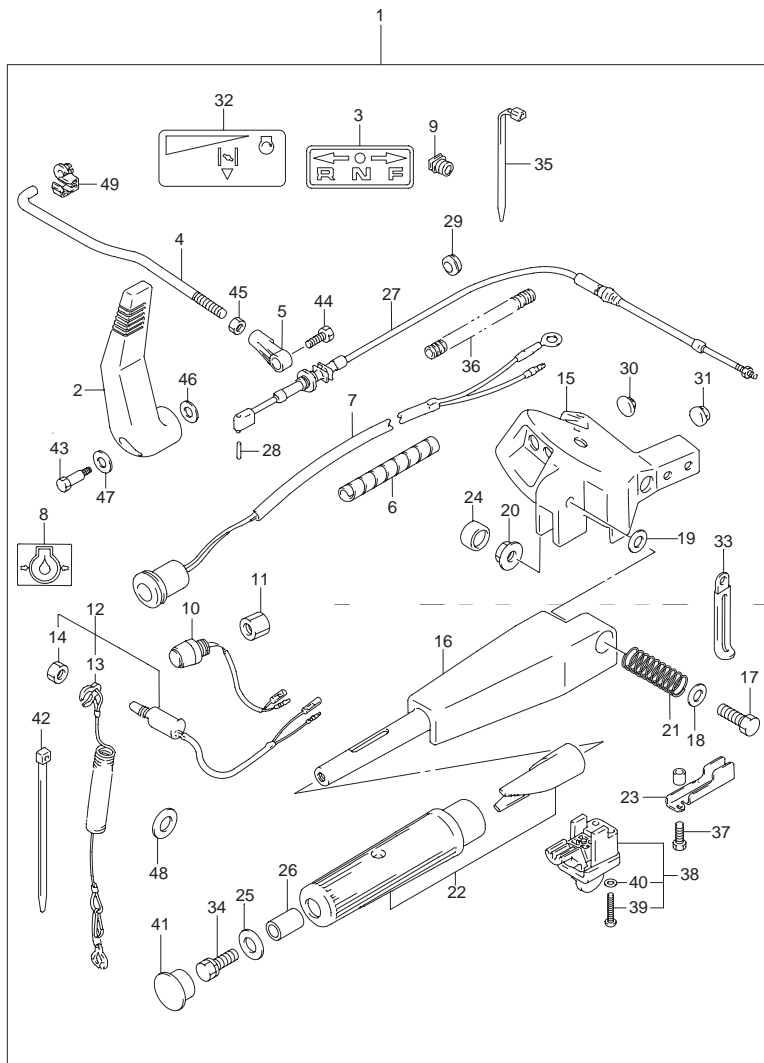

FIG.59 (I-8) オプション:テイラーハンドル

見出番号	品番	品名	使用個数	備考
1	63001-93E30-0EP	キット,ハンドル(ブラック)	1	
2	21110-93E03	・レバー,クラッチ	1	
3	21131-96010	・マーク,クラッチシフト	1	
4	23115-93E10	・リンク,クラッチレバー	1	
5	23312-95320	・コネクタ,クラッチリンク	1	
6	33834-93E00	・チューブ,14.1X10.7X180	1	
7	36360-89E10	・インジケータ,オイルレベル	1	
8	36367-93E00-019	・ラベル,オイルプレッシャ(ブラック)	1	
9	36656-93E00	・グロメット,スイッチリード	1	
10	37161-89E13	・スイッチ,スタート	1	
11	09159-14014	・ナット	1	
12	37830-93E00	・スイッチアッシ,エマージェンシ/ストップ	1	
13	37823-92E00	・プレート,ロック	1	
14	37826-92E00	・ナット	1	
15	43761-93E11-0EP	・ブラケット,ハンドル(ブラック)	1	
16	63111-93E10-0EP	・ハンドル,テイラ(ブラック)	1	
17	09100-10208	・ボルト,10X70	1	
18	09160-10097	・ワッシャ,10.5X22X2.5	2	
19	09161-10012	・ワッシャ,10.5X32X1.5	1	
20	09159-10050	・ナット	1	
21	09440-22008	・スプリング	1	
22	63200-93E00	・グリップアッシ,ハンドル	1	
23	63125-93E01	・ストップ,テイラハンドル	1	
24	09251-09002	・キャップ	1	
25	09160-08081	・ワッシャ,8.5X23X1.5	1	

FIG.60 (I-10) : MODEL:05~

6

FIG.59

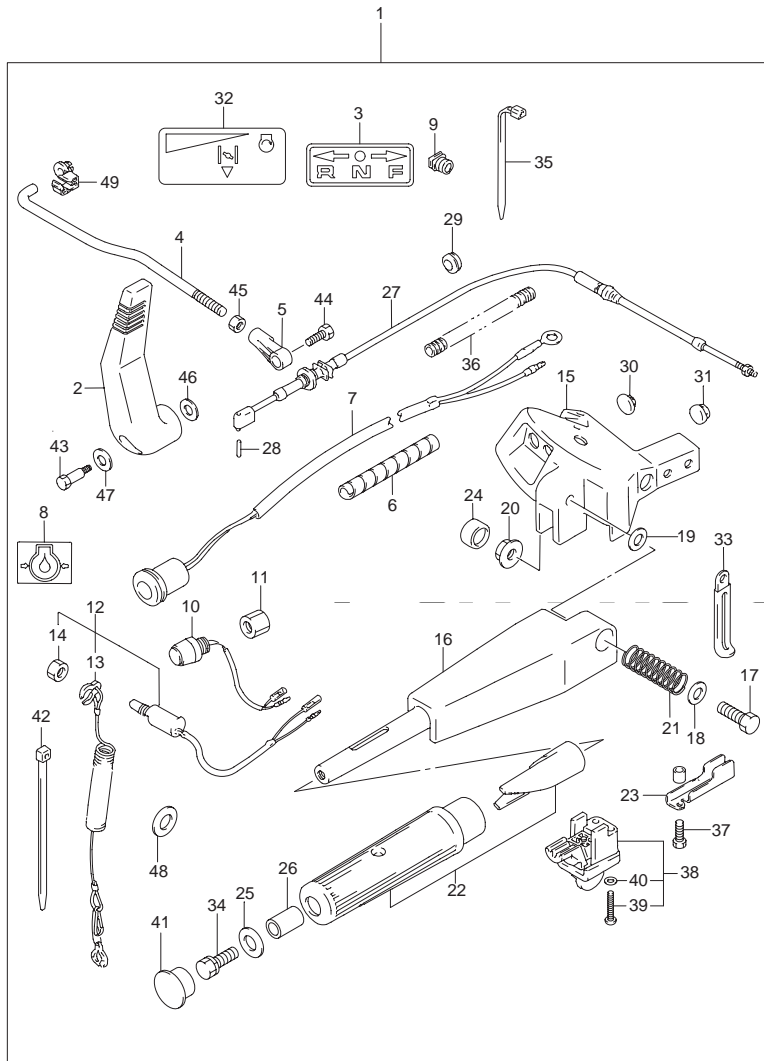

FIG.59 (I-9) オプション:テイラーハンドル

見出番号	品番	品名	使用個数	備考
26	09180-08173	・スベータ,8.6X16X20	1	
27	63610-93E20	・ケーブル,スロットル	1	
28	63216-93E00	・ピン,スロットルケーブル	1	
29	09308-16006	・グロメット,16X26X7.5	1	
30	09250-12006	・キャップ,OD:20	1	
31	09250-15010	・プラグ,OD:19	1	
32	69714-93E11	・マーク,エンジンスタート	1	
33	09404-06432	・クランプ,L:65	2	
34	09117-08071	・ボルト,8X35	1	
35	09407-14403	・クランプ,L:125	1	
36	63615-93E00	・チューブ,スロットルケーブル	1	
37	09100-06131	・ボルト,6X12	1	
38	63240-93E00	・アジャスタ,ハンドルグリップ	1	
39	63247-93E00	・スクリュ,ハンドルグリップアジャスタ	2	
40	63248-93E10	・ワッシャ,ハンドルグリップアジャスタ	2	
41	63213-94400	・キャップ,ストップスイッチ	1	
42	09407-14407	・クランプ,L:145	1	
43	09111-06069	・ボルト,6X28.8	1	
44	09125-06069	・スクリュ,6X12	2	
45	09140-06020	・ナット	1	
46	09160-06082	・ワッシャ,6.5X13X1	1	
47	09160-08045	・ワッシャ,8X22X1	1	
48	09160-12067	・ワッシャ,12.5X23X1	1	
49	09209-09007	・リンケージ	1	

FIG.60

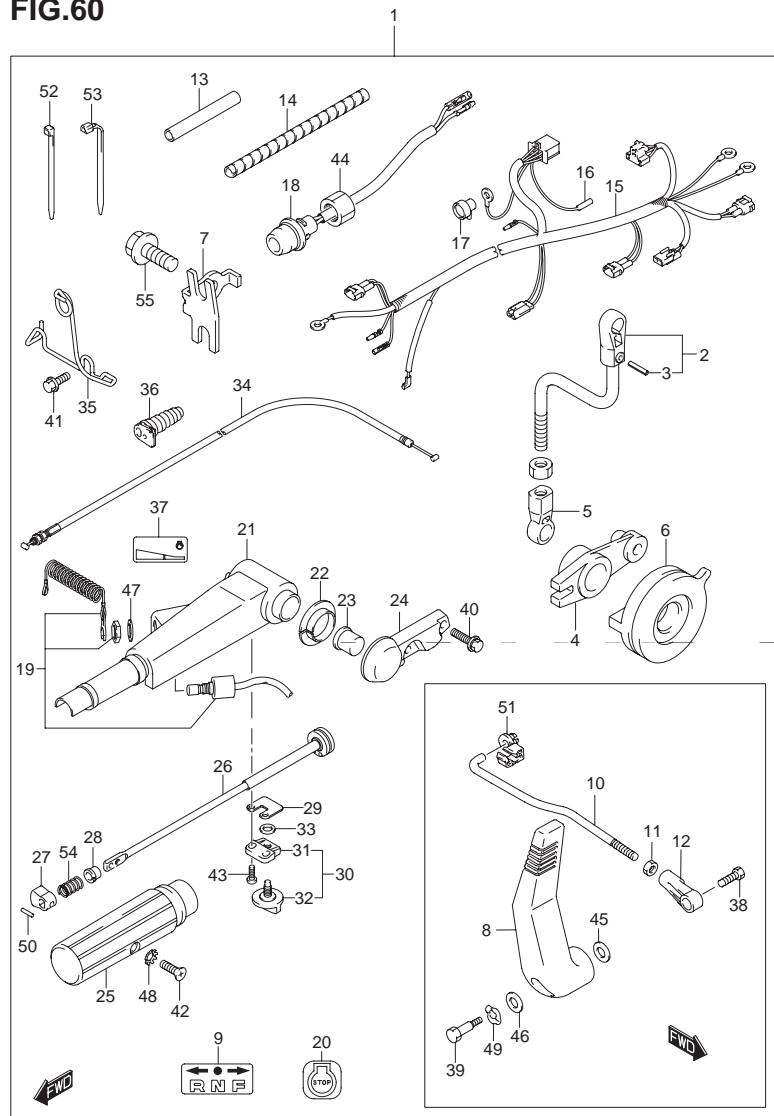

FIG.60 (I-10) オプション:テイラーハンドル (MODEL:05~)

見出番号	品番	品名	使用個数	備考
1-1	63001-94J00-0EP	キット,ハンドル(ブラック)	1	
1-2	63001-94J01-0EP	キット,ハンドル(ブラック)	1	MODEL:07~08
1-3	63001-94J02-0EP	キット,ハンドル(ブラック)	1	MODEL:09
1-4	63001-94J20-0EP	キット,ハンドル(ブラック)	1	MODEL:10
1-5	63001-94J23-0EP	キット,ハンドル(ブラック)	1	DF15:110001~
2	13510-93E10	・ロッド,スロットル	1	
3	09205-02006	・スプリングピン,2X12	1	
4	19121-94J00	・レバー,スロットルコントロール	1	
5	19131-95502	・コネクタ	1	
6	19148-94J00	・ドラム,スロットル	1	
7	19184-94J00	・ブラケット,スロットルケーブル	1	
8	21110-93E03	・レバー,クラッチ	1	
9	21131-94J00	・マーク,クラッチシフト	1	
10	23115-93E10	・リンク,クラッチレバー	1	
11	23118-94J00	・ナット	1	
12	23312-95321	・コネクタ,クラッチリンク	1	
13	33833-94JL0	・チューブ,スイッチリード	1	
14	33833-91J00	・チューブ,L:250	1	
15	36610-94J10	・ハーネスアッシ,ワイヤリング	1	
16	36615-96300	・ターミナル	1	
17	36618-43410	・キャップ,オイルプレッシャスイッチ	1	
18	37161-94J00	・スイッチアッシ,スタータモータ	1	
19	37830-94J02	・スイッチアッシ,エマージェンシ/ストップ	1	
20	37835-95D00	・ラベル,ストップ	1	

FIG.60

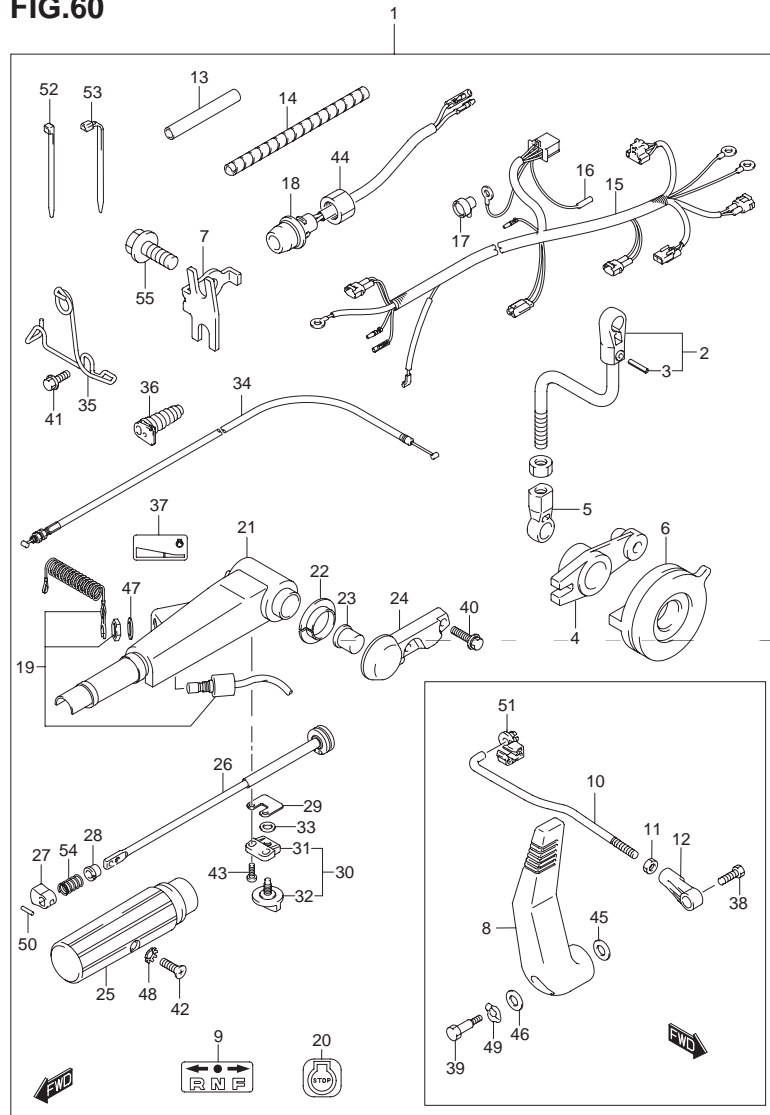

FIG.60 (I-11) オプション:テイラーハンドル (MODEL:05~)

見出番号	品番	品名	使用個数	備考
21-1	63111-94J01-0EP	・ハンドル, テイラ	1	
21-2	63111-94J20-0EP	・ハンドル, テイラ	1	MODEL:10~
22	63115-94J00	・ブッシュ, テイラハンドル	2	
23	63116-94J00	・ラバー, テイラハンドルフリクション	1	
24-1	63121-94J00-0EP	・カバー, テイラハンドル(ブラック)	1	
24-2	63121-94J20-0EP	・カバー, テイラハンドル(ブラック)	1	MODEL:10~
25	63210-93E30	・グリップ, ハンドル	1	
26	63220-94J00	・ロッド, ハンドル	1	
27	63223-89J00	・ストップ, ハンドルロッド	1	
28	63225-93200	・ブッシュ, ハンドルロッド	1	
29	63225-94J00	・プレート, ハンドルロッドアジャスタ	1	
30	63240-94J00	・アジャスタセット, ハンドルロッド	1	
31	63241-98601	・サポート, ハンドルロッド	1	
32	63244-94J00	・ノブ, スロットルアジャスタ	1	
33	09148-06008	・ナット	1	
34	63610-94J00	・ケーブルアッシ, スロットル	2	
35	65793-94J01	・ホルダ, フェューエルホース	1	
36	67331-94J00	・グロメット, サイドカバー	1	
37	69714-94J00	・マーク, エンジンスタート	1	
38	09111-06064	・ボルト, 6X17	1	
39	09111-06069	・ボルト, 6X28.8	1	
40	09116-08122	・ボルト, 8X30	2	
41	09116-08137	・ボルト, 8X22	2	

FIG.60

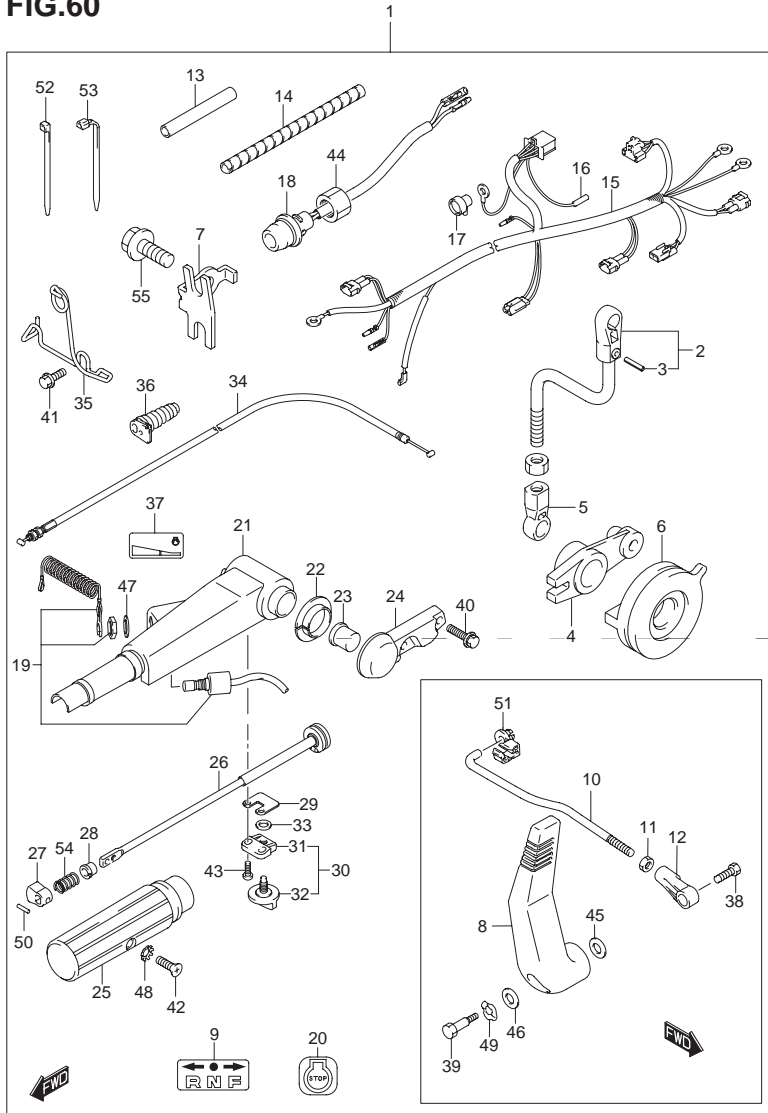

FIG.60 (I-12) オプション:テイラーハンドル (MODEL:05~)

見出番号	品番	品名	使用個数	備考
42	09126-06015	・スクリュ,6X23	1	
43	09136-05041	・スクリュ,5X20	2	
44	09159-14014	・ナット	1	
45	09160-06082	・ワッシャ,6.5X13X1	1	
46	09160-08045	・ワッシャ,8X22X1	1	
47	09160-12067	・ワッシャ,12.5X23X1	1	
48	09163-06001	・ロックワッシャ	1	
49	09164-08017	・ワッシャ	1	
50	09205-03038	・スプリングピン,3X14	1	
51	09209-09007	・リンケージ	1	
52	09407-14407	・クランプ,L:145	2	
53	09407-11401	・クランプ,L:95	2	ハーネス
54	09440-12027	・スプリング	1	スイッチリード
55	01550-06167	・ボルト	1	

6

FIG.61

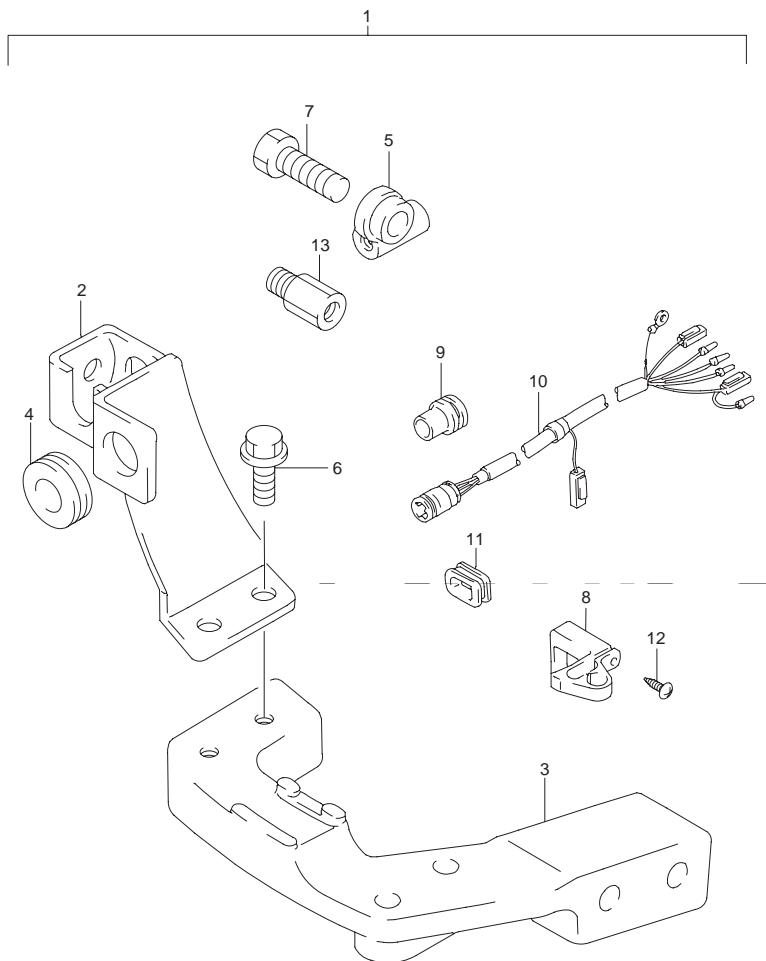

FIG.61 (J-2) オプション:リモコンパーツ

見出番号	品番	品名	使用個数	備考
1	67130-93E22-0EP	パーツアッシ,リモコン(ブラック)	1	
2	67340-93E11-0EP	ホルダ,リモコンケーブル(ブラック)	1	
3	43755-93E02-0EP	アタッチメント,ステアリングブラケット(ブラック)	1	
4	09308-08013	・グロメット	1	スロットル
5	67467-93E01	・コネクタ,リモコンケーブル	1	
6	09116-06106	・ボルト,6X20	2	
7	09111-06064	・ボルト,6X17	1	
8	33816-96300	・クランプ,ケーブル	1	
9	36612-92D00	・グロメット,リモコンボックス	1	
10	36630-89E02	・ハーネスアッシ,ワイヤリング	1	
11	63625-94300	・キャップ,スロットルケーブル	1	
12	03242-06253	・スクリュ	1	
13	41141-89E00	・アタッチメント,ステアリングケーブル	1	

FIG.62 (J-3) : MODEL:05~

FIG.62

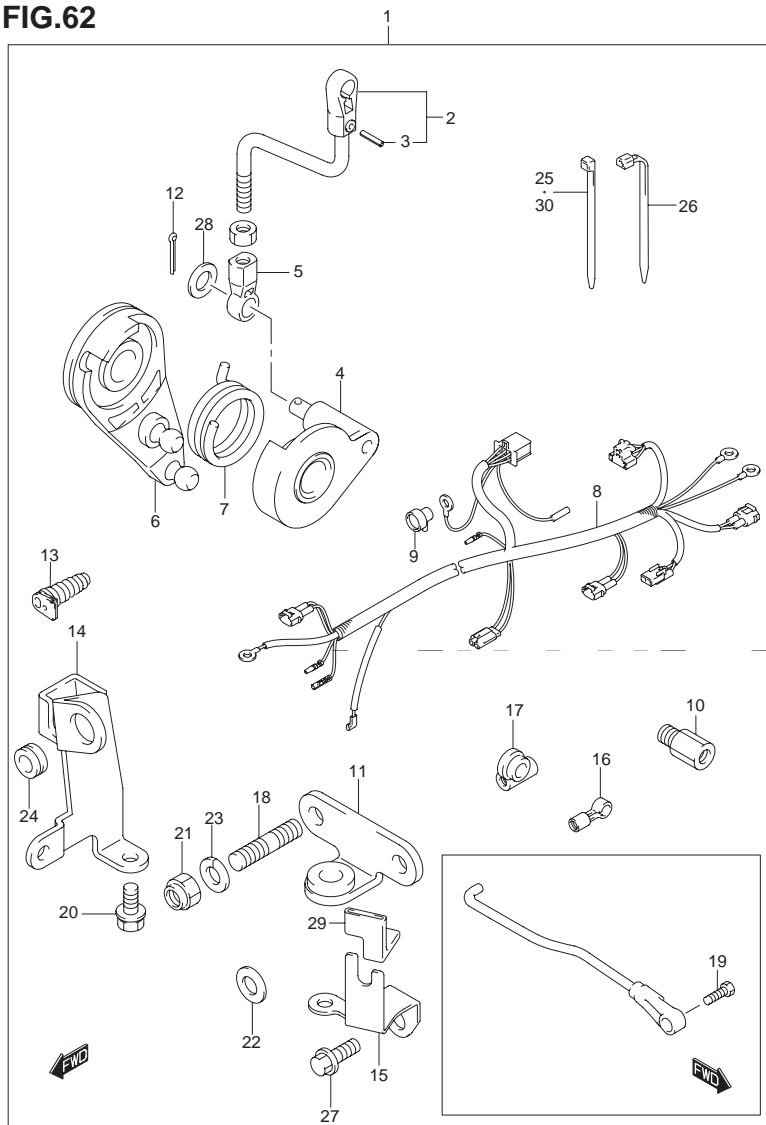

FIG.62 (J-3) オプション:リモコンパーツ (MODEL:05~)

見出番号	品番	品名	使用個数	備考
1	67130-94J11	パーツセット,リモートコントロール	1	
2	13510-93E01	・ロッド,スロットル	1	
3	09205-02006	・・スプリングピン,2X12	1	
4	19121-94J10	・レバー,スロットルコントロール	1	
5	19131-94J00	・コネクタ,スロットルロッド	1	
6	19148-93E10	・ドラム,スロットル	1	
7	19185-93E00	・スプリング,スロットルレバー	1	
8	36610-94J20	・ハーネスアッシ,ワイヤリング	1	
9	36618-43410	・・キャップ,オイルプレッシャスイッチ	1	
10	41141-89E00	・アタッチメント,ステアリングケーブル	1	
11	43755-94J01	・アタッチメント,ステアリングブラケット	1	
12	45247-94J00	・ピン,コッタリバースロックアーム	1	
13	67331-94J10	・グロメット,サイドカバー	1	
14	67340-94J01	・ホルダ,リモコンケーブル	1	
15	67351-94J00	・ホルダ,リモコンケーブル(スロットル)	1	
16	67466-95200	・コネクタ	1	
17	67467-93E01	・コネクタ,リモコンケーブル	1	
18	09108-08130	・スタッドボルト	2	
19	09111-06064	・ボルト,6X17	1	
20	09116-06094	・ボルト,6X15	1	
21	09159-08059	・ナット	2	
22	09160-08059	・ワッシャ,8.5X18X1.6	1	
23	29162-93J10	・ワッシャ	2	

FIG.62

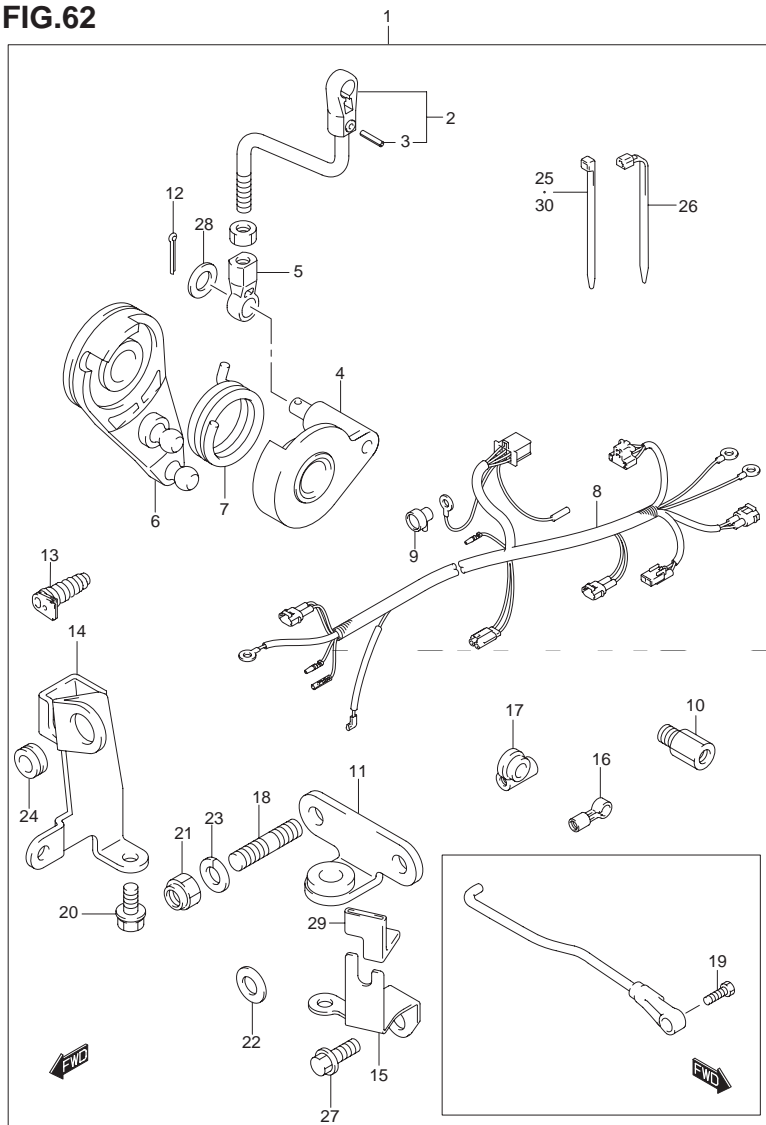

FIG.62 (J-4) オプション:リモコンパーツ (MODEL:05~)

見出番号	品番	品名	使用個数	備考
24	09308-08013	・グロメット	1	
25	09407-14407	・クランプ,L:145	2	
26	09407-11401	・クランプ,L:95	2	
27-1	01550-06167	・ボルト	1	
27-2	01550-08167	・ボルト	1	
28	08322-01067	・ワッシャ	1	
29	67356-94J00	・クッション,リモコンケーブルホルダ	1	MODEL:06~
30	09407-14407	・クランプ,L:145	1	DF15:881921~

FIG.63

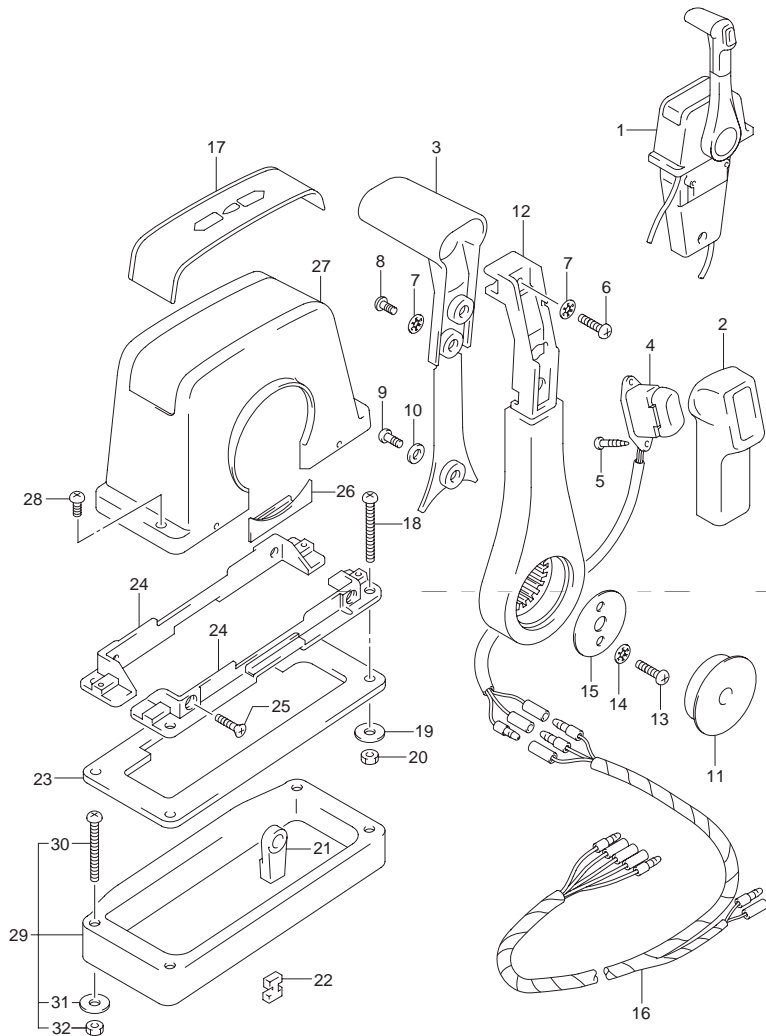

FIG.63 (J-5) オプション:トップマウントシングル (1)(MODEL:05~)

見出番号	品番	品名	使用個数	備考
1	67200-93J12	リモートコントロールアッシ, シングル	1	PUSH
2	67261-93J00	・グリップ, N0.1	1	
3	67263-93J00	・グリップ, N0.2	1	
4	37850-93J10	・スイッチアッシ, PTT	1	
5	67295-92E10	・スクリュ	2	
6	67296-88D10	・スクリュ, 5X16	1	
7	67288-92E20	・ワッシャ	3	
8	67295-92E00	・スクリュ	2	
9	67296-92E70	・スクリュ	1	
10	67288-92E40	・ワッシャ	1	
11	67257-92E00	・キャップ, レバー	1	
12	67251-93J00	・レバー, ハンドル	1	
13	67296-92E60	・スクリュ	2	
14	67288-92E30	・ワッシャ	2	
15	67253-92E00	・ワッシャ	1	
16	36890-93J00	・ワイヤ, ニュートラル/PTTスイッチ	1	
17	67281-93J00	・デカル	1	
18	67296-92E30	・スクリュ	4	
19	09160-05024	・ワッシャ, 5.5X16X1.5	4	
20	67287-92E00	・ナット	4	
21	67275-95600	・エンド, ケーブル	2	
22	67273-95600	・スペーサ	1	
23	67273-92E00	・グロメット	1	
24	67274-92E00	・フランジ	2	
25	67296-95610	・スクリュ	4	

FIG.63

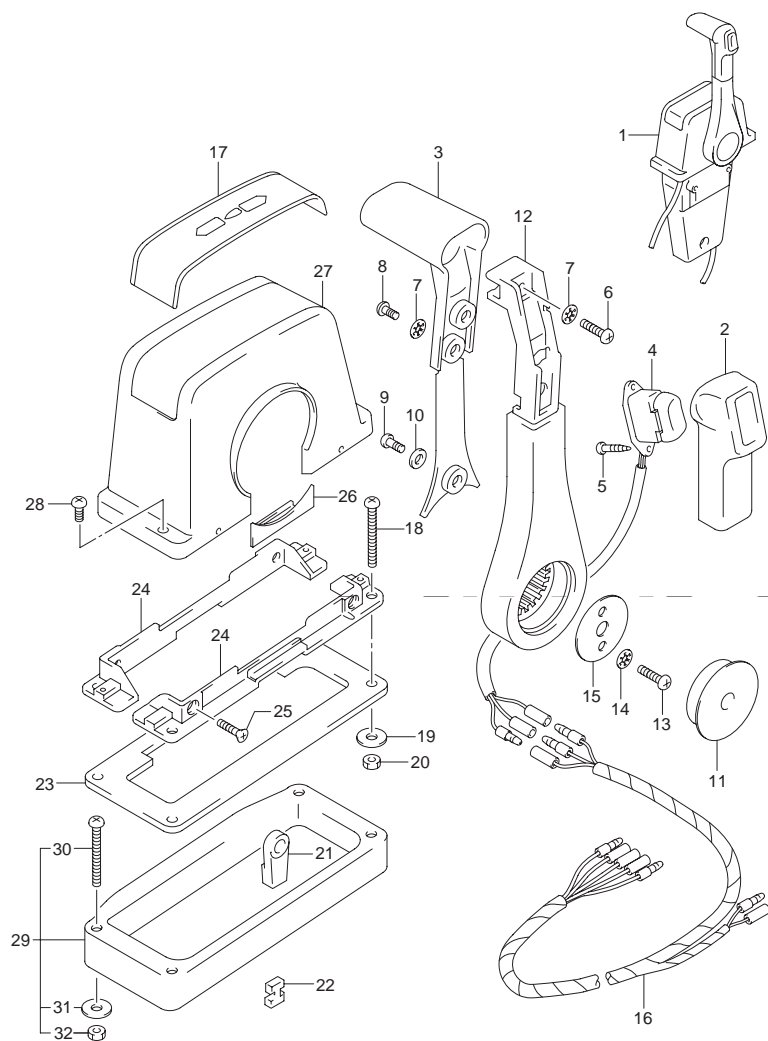

FIG.63 (J-6) オプション:トップマウントシングル(1)(MODEL:05~)

見出番号	品番	品名	使用個数	備考
26	67271-92E00	・カバー	1	
27	67211-93J00	・カバー、ボデー	1	
28	67296-92E70	・スクリュ	2	
29	67500-93J00	キット,リモコンスペーサシングル	1	
30	09125-05135	・スクリュ,5X65	4	
31	09160-05029	・ワッシャ,5.5X12X0.8	4	
32	09140-05005	・ナット	4	

FIG.64

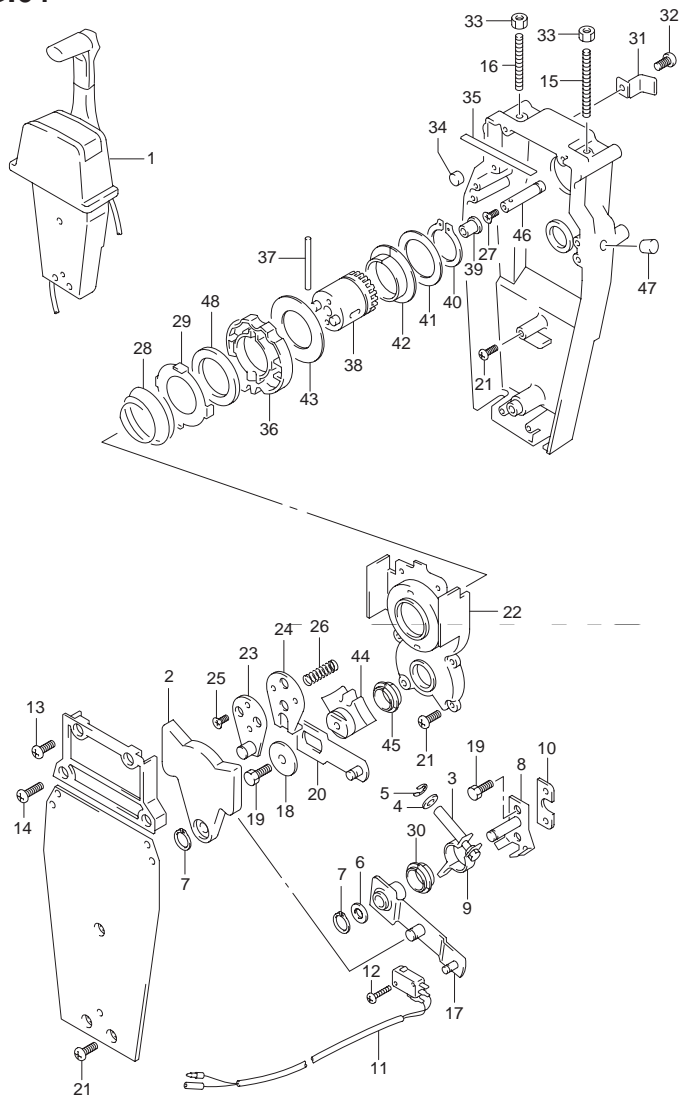

FIG.64 (J-7) オプション:トップマウントシングル (2) (MODEL:05~)

見出番号	品番	品名	使用個数	備考
1	67200-93J12	リモートコントロールアッシ, シングル	1	PUSH
2	67222-92E00	・プレート	1	
3	67223-92E00	・ブレーキアジャスト	1	
4	67288-92E00	・ワッシャ	1	
5	67292-94300	・Eリング	4	
6	67288-92E10	・ワッシャ	1	
7	67291-92E00	・スナップリング	2	
8	67221-92E00	・シフトアッシ	1	
9	67224-92E00	・ブレーキアームアッシ	1	
10	67294-92E00	・スペーサ	1	
11	37721-95500	・スイッチアッシ, ニュートラル	1	
12	67296-92E10	・スクリュ (3X15)	2	
13	67296-88D10	・スクリュ (5X16)	2	
14	67296-92E20	・スクリュ (5X25)	2	
15	67226-92E00	・ボルト, ストップフロント	1	
16	67226-92E10	・ボルト, ストップリア	1	
17	67240-92E00	・スロットルアームアッシ	1	
18	67228-92E00	・ワッシャ	1	
19	67286-92E00	・ボルト (6X18)	3	
20	67230-92E00	・シフトアームアッシ	1	
21	09125-05042	・スクリュ (5X10)	9	
22	67234-92E00	・ケース, ギヤ	1	
23	67245-92E00	・レバーアッシ, スロットル	1	
24	67227-92E00	・ストップ	1	
25	09126-06006	・スクリュ (6X20)	2	
26	67225-92E00	・スプリング	1	

6

FIG.64

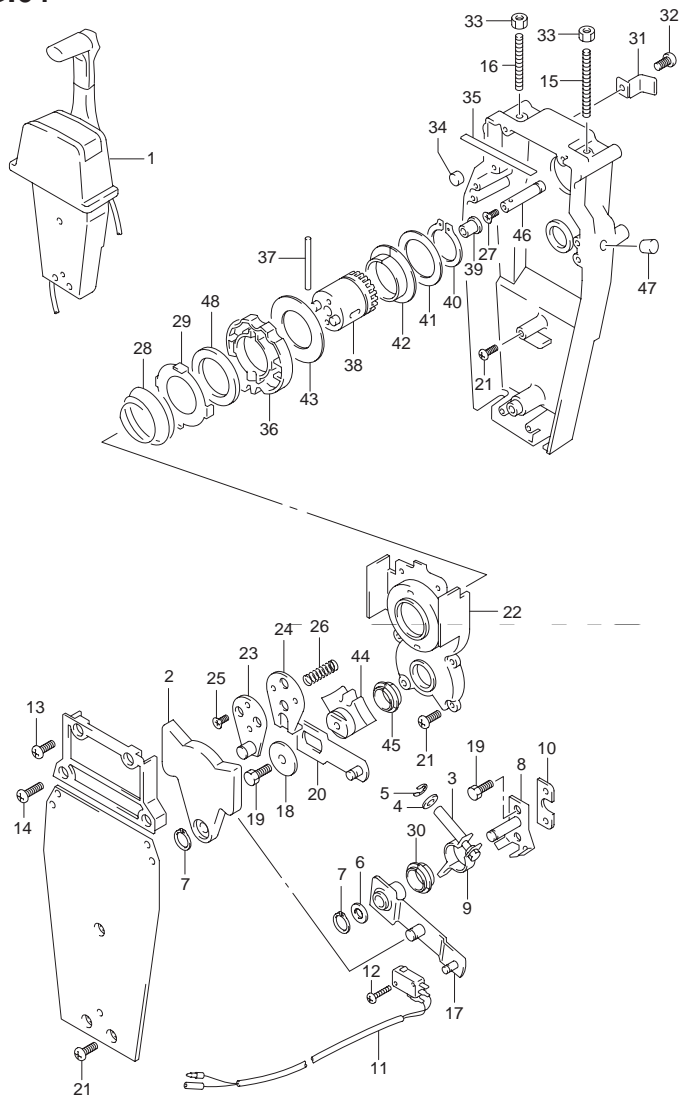

FIG.64 (J-8) オプション:トップマウントシングル (2) (MODEL:05~)

見出番号	品番	品名	使用個数	備考
27	09125-04004	・スクリュー,4X6	1	
28	67233-92E00	・スプリング	1	
29	67235-92E00	・プレート,シフトロック	1	
30	67232-95620	・ブッシュ	1	
31	67269-92E00	・ブラケット	1	
32	67296-88D10	・スクリュー,5X16	1	
33	09140-06020	・ナット	2	
34	67236-92E00	・ローラ	1	
35	67237-92E01	・スプリング	6	
36	67238-92E00	・ギヤ,ドライブ	1	
37	67239-92E00	・ピン	1	
38	67246-92E00	・シャフト,ドライブ	1	
39	67252-92E00	・ブッシュ	1	
40	67291-92E10	・スナップリング	1	
41	67253-92E10	・ワッシャ	1	
42	67252-92E10	・ブッシュ	1	
43	67253-95600	・ワッシャ	1	
44	67231-92E00	・ギヤ,シフト	1	
45	67232-95600	・ブッシュ	1	
46	67241-92E00	・ロッド,フサアキュムレータ	1	
47	67243-92E00	・キャップ,ホール	1	
48	67239-92E10	・プレート,シフトピン	1	

FIG.65

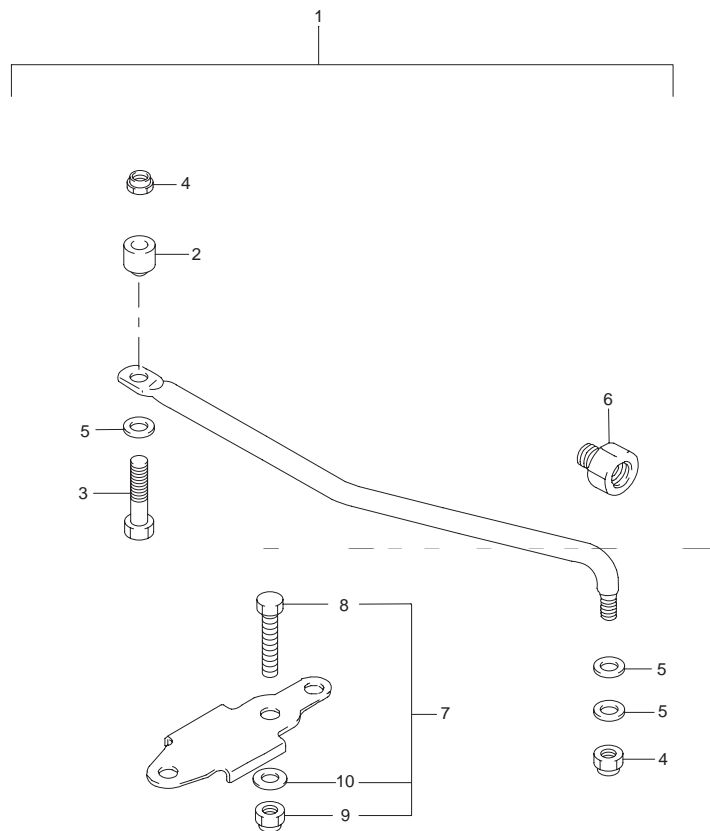

FIG.65 (J-9) オプション:ドラッグリンク

見出番号	品番	品名	使用個数	備考
1-1	67701-93E11	リンクアッシ,ドラッグ	1	
1-2	67701-93E12	リンクアッシ,ドラッグ	1	MODEL:05~
2-1	67721-93E00	・スペーサ,ドラッグリンク (L:13)	1	
2-2	67721-93E10	・スペーサ,ドラッグリンク	1	FOR 67701-93E12
3	67725-99E10	・ボルト	1	
4	67726-99E00	・ナット,ロック	2	
5	67728-99E00	・ワッシャ	3	
6	41141-89E00	アタッチメント,ステアリングケーブル	1	
7	67720-93E00	アタッチメント, ステアリングブラケットサブ	1	
8	67725-93E00	・ボルト,ステアリングブラケットサブ	2	
9	67726-99E00	・ナット,ロック	2	
10	67728-99E00	・ワッシャ	4	

6

品 番 索 引 表

1. 品番の左側に#印のあるものは**直送部品**を表します。
2. 品番索引表に記載の希望小売価格(税抜き)は、1セット又は1個当りの**メーカー希望小売価格(税抜き)**です。
消費税は別途申し受けますので御了承下さい。
(2010年7月現在)

注．(1)希望小売価格(税抜き)欄に「**OLD**」記号が表示されている部品は、非取扱い又は代替品が出荷される部品です。

(2)記載の希望小売価格(税抜き)は予告なしに変更する場合があります。

品番	希望小売価格 (税抜き)	FIG.NO.	品番	希望小売価格 (税抜き)	FIG.NO.
10000			12635-93E00	260	7-3
			12635-94J00	OLD	6-3
			12636-93E00	260	7-4
			12636-94J00	OLD	6-4
			12637-93E00	350	7-5
11110-93E11-0EP	32,900	1-1	12637-94J00	OLD	6-5
11110-94J01	32,900	2-1	12638-93E01	130	7-6
11110-94J10	32,900	2-1	12638-94J00	OLD	6-6
11115-93E00-001	880	1-16	12700-93E40	11,000	8-1
		2-21	12700-93E50	11,000	8-1
11141-93E20	1,500	1-2	12700-94J00	8,000	8-1
11141-94JL0	1,500	2-2	12711-93E01	9,400	8-1
11141-94J00	1,500	2-2	12711-93E11	9,400	8-1
11162-93E01	550	1-5	12711-94J10	6,300	8-1
11162-94J10	410	2-13	12741-93E01	3,100	6-7
11170-93E00-0EP	3,500	1-6			7-7
11170-94J00	3,500	2-14	12761-93EL0	1,250	7-14
11196-94J00-320	380	1-8	12761-93E00	1,250	6-14
		2-15			7-14
		16-3	12764-94J00	210	7-15
11261-99E00	530	2-5	12840-93E01	1,450	8-3
11291-91B50	370	1-14	12842-49201	190	8-4
		2-19	12843-27A00	100	8-5
11301-93E02-0EP	54,100	3-1	12861-93E00	850	8-6
11301-94J00	54,100	4-1	12891-94J00	170	8-9
11382-93E00	200	2-10	12911-93E00	1,000	8-10
11489-93E11	1,000	2-11	12915-93E00	1,300	8-11
11500-93E20-0EP	20,200	22-2	12921-93E00	390	8-12
11500-93E21-0EP	OLD	22-2	12931-78G00	180	8-13
11500-93E22-0EP	20,200	22-2	12932-24400	100	8-14
11500-94J00-0EP	20,200	22-2	12933-71C00	100	8-15
12100-94J00-050	3,700	5-11	13111-93E04-0EP	4,000	9-1
12100-94J10-050	3,700	5-11	13111-94J00	4,000	10-1
12111-94J00-0B0	2,050	5-1	13116-94J00	100	9-4
12140-02C10	1,650	5-2			10-4
12140-94JL0	1,650	5-2	13119-93E00	140	9-2
12151-93E00	550	5-3	13119-94J00	140	10-2
12160-93E10-0B0	OLD	5-5	13124-94J00	440	12-41
12160-93E11-0A0	4,800	5-5	13125-94J01	140	12-40
12163-32C00	130	5-6	13125-95D30	110	11-1
12220-93E12-0C0	29,700	5-8	13127-94J00	110	12-42
12220-94J00	29,700	5-8	13200-93E02	18,000	11-8
12229-33C00-0A0	410	5-9	13200-93E11	18,000	11-8
12229-33C00-0B0	410	5-9	13200-94J00	18,000	12-1
12229-33C00-0C0	410	5-9	13200-94J40	18,000	12-1
12229-33C00-0D0	410	5-9	13200-94J50	21,000	12-1
12625-93E10	3,200	6-1	13235-93E10	960	11-9
12625-94J01	3,600	7-1	13235-95D20	960	11-9
12631-93E00	2,050	6-2	13236-94J00	900	12-2
		7-2	13236-94J10	900	12-2

品番	希望小売価格 (税抜き)	FIG.NO.	品番	希望小売価格 (税抜き)	FIG.NO.
13239-94J00	160	12-5	13510-93E00	OLD	18-1
13239-95D00	290	11-10	13510-93E01	490	20-1
13245-93E01	4,100	11-11			62-2
13245-94J00	OLD	12-15	13510-93E10	490	19-1
13245-94J20	OLD	12-15			60-2
13245-94J30	OLD	12-15	13523-94J00	160	12-17
13247-94J00	140	12-8	13534-94J00	360	12-12
		12-20	13631-93501	130	11-4
13249-89J00	120	11-12	13640-94J00	1,150	12-43
13250-94J00	1,450	12-6	13651-93E00	150	11-29
13250-95D01	970	11-13	13662-93E10	630	11-27
13251-94J00	550	12-14	13662-94J00	400	12-36
13251-95D00	190	11-14	13684-94J00	300	12-27
13254-94J00	140	12-10	13694-92D00	110	9-6
13254-98300	100	11-15	13710-93E10	240	9-8
13267-93900	100	11-16	13710-94J00	240	10-6
13268-92910	100	11-17	13800-93E30	3,300	9-5
13268-94J00	180	12-13	13802-94J00	150	12-11
13268-94J10	180	12-37	13810-94J00	OLD	10-5
13268-96111	110	11-18	13810-94J02	1,200	10-5
13278-43E00	120	12-38	13817-94J00	290	10-11
13279-90000	290	11-26	13832-94J00	160	10-10
13279-94J00	290	12-16	13855-94J00	300	10-9
13345-94J00	360	12-18	15100-93E00	OLD	13-11
13346-94J00	1,900	12-19	15100-94JL0	6,150	14-11
13346-94J20	1,900	12-19	15100-94J0V	6,150	14-11
13346-94J30	2,550	12-19	15170-94J0V	1,600	14-12
13361-94J00	550	12-21	15170-99E00	OLD	13-12
13362-94J00	440	12-22	15191-94J00	1,100	14-4
13363-94J00	400	12-23	15191-94J01	1,100	14-4
13364-94J00	660	12-24	15211-91J00-060	100	13-6
13365-94J00	180	12-25	15211-91J00-180	110	42-21
13366-94J00	OLD	12-26	15211-91J00-640	260	13-7
13367-94J00	180	12-30	15251-93E00	100	13-13
13368-94J00	6,500	12-31			14-13
13370-94J00	880	12-7	15410-98500	1,100	13-1
13370-95D00	2,350	11-19			14-1
13373-46710	140	11-20	16400-93E00	4,200	21-1
13375-26E00	150	12-9	16400-93E00	4,200	21-1
13413-93E10	330	11-3	16430-93E00	2,000	21-2
13428-06F30	180	12-29	16440-11D00	1,550	3-6
13441-89J00	100	11-21			4-6
13441-94J00	180	12-35	16440-94JL0	1,550	4-6
13493-20E20	1,300	11-22	16510-05240	580	21-7
13493-94J00	1,300	12-34	16510-45H10	580	21-7
13494-94J00	180	12-32	16512-09G00	720	21-8
13495-09A00	100	11-23	16512-94J00-0EP	900	21-8
13495-18E00	380	11-24	16515-94J00	160	22-12
13495-94J00	490	12-33	16910-94J00	780	22-14
13496-20E20	450	11-25	16919-93E00	260	13-10

品番	希望小売価格 (税抜き)	FIG.NO.	品番	希望小売価格 (税抜き)	FIG.NO.
16919-93E00	260	13-14	18100-94J03	11,200	17-1
			18100-94J10	OLD	17-1
16919-94J10-180	100	33-12	18121-93E01	1,250	17-2
16919-94J20-280	230	1-11	18121-94JL0	1,250	17-2
		16-5	18130-93E01	880	17-3
16930-94J00	680	22-15	18142-93E00	1,150	17-4
17400-93951	2,900	15-23	18181-93900	900	17-5
17400-94J10	3,000	15A-28	18210-93002	440	17-6
17411-93901	3,700	15-1	18280-93E00	410	17-7
17411-94J00	1,300	15A-1	18290-94J00	950	17-10
17413-94J00	890	15A-2	18498-94J00	OLD	12-44
17417-93910	130	15-2	18498-94J10	OLD	14-14
		15A-3	18498-94J20	280	14-15
17450-94J00	2,200	15-15	18498-94J30	OLD	14-16
17450-94J11	2,000	15A-18	18498-94J31	320	14-16
17452-93910	390	15-18	19121-93E00	380	18-3
17452-94J00	390	15A-23	19121-94J00	370	19-3
17453-93901	300	15-16			60-4
		15A-19	19121-94J10	270	20-3
17454-94J00	100	15A-19A			62-4
17461-939L0	2,350	15A-4	19131-94J00	160	20-4
17461-93903	2,350	15-3			62-5
		15A-4	19131-95502	130	18-4
17462-93990	OLD	15-14			19-4
17471-93902	490	15-4			60-5
17472-93911	100	15A-5	19133-94J00	OLD	18-9
		15-5	19148-93E10	360	18-5
		15A-6			20-5
17473-94J00	100	15A-7			62-6
17520-93902	680	15-19	19148-94J00	300	19-5
17560-93E01	OLD	15A-24	19184-94J00	200	60-6
17560-93E11	OLD	15-6			19-6
17560-94J01	2,050	15A-8	19185-93E00	300	60-7
17560-94J11	1,850	15A-8			18-8
					20-8
17563-94J00	130	15-7			62-7
		15A-9			
17564-93900	130	15-8			
		15A-10			
17631-92D01	190	15-9			
17670-94J00	2,000	15A-11			
17670-94402	2,400	16-1			
17680-94J00-0EP	OLD	16-2			
17680-94J00	890	16-2			
17680-94J20	1,100	16-2	21110-93E03	1,050	23-1
18100-94JL0	11,200	17-1			59-2
18100-94J00	OLD	17-1			60-8
18100-94J01	OLD	17-1	21120-93E10	400	23-2
18100-94J02	OLD	17-1	21121-93E02	OLD	23-2

品番	希望小売価格 (税抜き)	FIG.NO.	品番	希望小売価格 (税抜き)	FIG.NO.
21122-93E00	910	23-3			
21122-94J01	1,300	23-3			
21131-94J00	100	39-37			
		60-9			
21131-96010	100	38-36			
21211-93E10	1,050	59-3	31000-94J02	82,800	57-1
22511-99010	OLD	23-4	31100-94J21	38,000	26-1
22511-99011	100	38-2			57-3
23111-93E00	680	39-2	31100-95D00	44,100	25-1
		23-5	31101-94J01	48,700	57-2
23115-93E10	360	23-6	31101-95D20-0EP	52,900	56-9
		59-4	31131-94J00	1,800	26-2
		60-10	31131-96300	920	25-7
23118-94J00	100	15A-12	31132-96300	750	25-8
		15A-21	31135-89J00	380	25-9
		23-14	31135-90J00	320	26-3
		36-13	31151-94J00	8,000	26-4
		37-13	31152-90J00	930	26-5
		60-11	31153-90J00	1,600	26-6
23131-93900	160	23-7	31171-94J00	750	26-7
23210-93E00	340	23-9	31171-96J00	750	26-7
23211-93E01	250	23-8	31173-89J00	3,550	25-6
23311-95DLO	320	23-10	31173-94J00	4,200	26-8
23311-95D01	320	23-10	31191-90J00	650	26-9
23312-95320	OLD	59-5	31191-96J00	790	26-9
23312-95321	230	23-11	31220-94J00	13,500	26-10
		60-12	31281-93340	340	25-10
25111-93900	OLD	23-23	31310-90J00	23,000	26-11
25111-93901	1,450	23-23	31310-96300	30,000	25-2
25111-93910	OLD	23-23	31312-96300	450	25-4
25111-93911	1,450	23-23	31320-94J00	11,000	26-12
25211-93901	410	23-24	31320-94400	14,800	25-3
25215-94J00	490	23-31	31341-94J00	5,500	26-13
25222-93901	160	23-25	31343-90J00	4,000	26-14
25311-93E10	OLD	23-26	31344-90J00	1,400	26-15
25311-93E11	1,150	23-26	31360-93J01	900	26-16
29116-93J00	100	39-31	31360-96300	460	25-5
		41-15	31800-94401	7,300	25-18
29125-93J10	100	39-15	31805-95501	130	25-21
		40-22	31911-95D00-0EP	2,200	25-12
29141-93J00	100	41-30	31912-94J00	460	26-17
29141-93J10	110	40-14			57-4
29162-93J00	100	41-31	31912-95D00	390	25-24
29162-93J10	100	51-14	31918-90J00	370	57-5
		62-23	31918-94J00	350	26-18
29404-93J10	120	14-9	31918-94401	620	25-25
		32-7	32000-94J00	OLD	55-1
29404-93J20	120	32-7	32000-94J01	12,500	55-1
			32102-93E40	22,200	27-6
					56-1

品番	希望小売価格 (税抜き)	FIG.NO.	品番	希望小売価格 (税抜き)	FIG.NO.
32102-94J00	13,000	28-4	33816-96300	150	31-11
32102-94J10	14,000	28-4 57-11			34-2 54-14
32120-93E20	3,200	27-1 54-16	33820-93E01	570	61-8 25-23
32120-93E30	3,200	56-2 54-9	33833-91J00	200	56-15 27-7
32120-94J00	11,000	28-1			27-7
32120-94J10	11,000	28-1			31-10 32-21
32120-94J20	9,000	55-15 55-15	33833-94JL0	150	33-21 56-8
32140-93E10	2,500	28-1			60-14
32160-93E20	3,900	27-2			32-22
		27-3			57-23
32800-94J01	8,500	32-1	33833-94J10	100	60-13
32800-94J11	8,200	32-1	33834-87E00	110	30-7
		55-3	33834-93E00	100	29-5
32800-94620	6,700	57-13 54-5	34100-93J20	11,600	59-6 53-3
32800-95D01	3,850	31-1 56-10	34100-93J31	11,600	53-3
32801-94J00	OLD	55-2	34100-93J40	11,600	53-3
		57-12	34100-93J51	11,600	53-3
32801-94J01	8,300	55-2	34190-87D00		53-19
			34190-95500	7,250	53-1
32890-94J00	330	57-12	34191-92E00	2,000	53-5
32891-94J00	280	32-9	34200-92E02	23,800	54-11
32900-93E40	20,200	30-8	34200-93J20	23,800	53-16
32900-93E50	20,200	29-1	34200-93J31	23,800	53-16
		29-1	34300-93J00	14,600	53-10
32900-94J00	13,000	30-1	34300-93J11	14,600	53-10
32980-94J00	220	30-2	34310-92E00	3,650	53-11
33410-93E10	4,500	29-7	34360-92E00	1,600	53-12
33410-94J00	4,500	30-5	34500-93J00	18,500	53-14
33500-07H00	1,350	30-3	34500-93J11	18,500	53-14
33510-93E00	750	29-3	34600-93J00	18,500	53-8
		30-3	34600-93J11	18,500	53-8
33800-93E10	8,300	56-12	36360-89E10	2,400	33-8
33800-94J00	6,700	57-15			59-7
33810-93E02	6,300	31-3	36360-93E00	2,400	34-1
33810-94J00	5,100	56-13 32-3	36360-94J00	1,500	35-8
		57-16	36367-93E00-019	110	34-10
33811-94J10	130	32-4 57-17			35-9
			36367-94J00	OLD	59-8 33-9
33811-96300	130	31-4	36610-94J00	3,800	35-14
		56-14	36610-94J10	5,800	35-14
33816-94J01	180	32-5 55-6 57-18	36610-94J20	6,500	57-22 60-15 35-14

品番	希望小売価格 (税抜き)	FIG.NO.	品番	希望小売価格 (税抜き)	FIG.NO.
36610-94J20	6,500	62-8	37141-99E00	900	47-5
36612-92D00	400	34-4 58-11	37141-99E10	900	48-5 47-5
36615-96300	100	61-9 29-4	37141-99E20	900	48-5 47-5
36618-43410	120	30-4 35-15	37141-99E30	900	48-5 47-5
36620-94J01	12,000	53-7	37141-99E40	900	48-5 47-5 48-5
36620-95D10	10,600	53-17 60-16	37141-99E50	900	47-5
36628-92E00	280	47-3	37141-99E60	900	48-5 47-5
36630-89E02	4,900	48-3 34-5	37141-99E70	900	48-5 47-5
36630-92E00	3,700	58-12 61-10	37141-99E80	900	48-5 47-5
36631-94300	410	48-3	37141-99E90	900	47-5 48-5
36634-93910	100	33-2 35-2 55-10	37143-99E00	360	47-6 48-6
36656-93E00	190	58-3 42-5 59-9	37161-89E13	960	31-20 56-16 59-10
36740-94J00	1,800	55-7	37161-94J00	1,300	32-18 57-19 60-18
36740-94771	1,450	31-5	37721-93E01	OLD	31-9
36740-95253	980	56-3 54-1	37721-93J90	5,450	48-7
36810-93E20	320	33-13 56-7	37721-94J01	1,750	32-20
36810-93E30	160	33-14	37721-94600	1,900	47-7
36890-92E00	1,850	49-16	37721-95500	1,800	50-11 64-11 31-17
36890-93J00	2,950	49-16 63-16	37725-94302	190	31-17
36894-95201	460	36-20 40-20	37726-94J00	160	32-15
36895-87D01	620	40-21	37726-95D02	160	32-16 31-18 32-16
36895-95D00	420	54-3	37801-98300	150	54-6
36990-87D00	760	54-8 55-16 48-4	37820-92E00	OLD	55-8 47-8
37110-94J00	6,650	48-4	37820-93E10	1,500	33-10 34-11 35-10
37110-99E00	4,900	47-4	37820-93J03	2,900	48-8
37141-99EA0	900	47-5 48-5	37823-92E00	OLD	33-6 47-9 59-13
37141-99EB0	900	47-5 48-5	37823-92E01	890	35-6

品番	希望小売価格 (税抜き)	FIG.NO.	品番	希望小売価格 (税抜き)	FIG.NO.
37823-92E01	890	45-23	41111-93E01-0EP	OLD	36-1
37826-92E00	280	48-9	41111-94J00-0EP	5,400	37-1
		33-7	41111-94J20-0EP	6,450	37-1
		35-7	41121-89E52-0EP	OLD	36-2
		45-24	41121-94J00-0EP	5,400	37-2
37830-93E00	OLD	59-14	41121-94J20-0EP	6,450	37-2
		33-5	41130-89E20	4,800	37-7
		59-12	41130-93E00	OLD	36-7
		35-5	41130-93E02	4,800	37-7
37830-94J02	3,250	45-22	41130-94J00	OLD	36-7
37835-95D00	100	60-19	41141-89E00	4,900	61-13
		33-20			62-10
		35-11			65-6
37850-92E21	OLD	60-20	41161-94400	690	37-3
		49-4			52-6
37850-93J10	5,100	49-4	41210-89E00	1,850	36-3
37859-90J00	150	63-4			37-5
		47-50A	41210-89E10	1,850	37-5
38412-94700	290	48-49A	41212-98602	660	36-4
		25-19	41213-98100	190	36-5
38500-92X50	3,200	47-11			37-6
38500-93J00	3,200	48-11	41222-93E10	OLD	36-9
38610-93E00	5,100	34-7	41224-94J00	140	36-19
		58-7	41225-94400	100	36-16
38860-76F01	1,700	26-19	41225-94501	OLD	38-15
38915-90J00	210	57-6	41225-94502	100	39-11
		26-20	41811-98500	280	41-6
		57-7	43111-93931-0EP	OLD	38-1
39600-93910	2,450	58-1	43111-94J00-0EP	OLD	39-1
39600-94J00	4,600	55-5	43111-94J30-0EP	16,800	39-1
39600-94J01	4,600	55-5	43112-99E00	150	40-4
		33-1	43211-87JL0	420	39-7
		35-1	43211-94401	420	38-11
		55-9			39-7
39602-93900	1,600	54-4	43411-939L0	100	39-20
39603-94400	300	55-11	43411-93900	100	38-26
		58-4			39-20
		33-3	43411-94J00	550	39-33
		35-3	43412-93900	130	39-21
39669-94J00	OLD	55-12	43412-94J00	OLD	38-27
		58-5	43415-94J00	750	39-25
		33-25	43419-94J00	120	38-30
		35-13	43420-94J10	310	39-26
39669-94400	130	35-13	43420-94J20	310	39-26
40000			43512-94J00	670	39-27
			43514-94J00	160	39-28
			43514-95J00	100	39-29
			43516-89J00	580	39-30
			43711-93901	440	38-3

品番	希望小売価格 (税抜き)	FIG.NO.	品番	希望小売価格 (税抜き)	FIG.NO.
43711-93901	440	39-3	52110-93E40-0EP	26,800	40-3
43711-99J00	390	39-3	52110-93E50-0EP	OLD	40-3
43750-93E21-0EP	OLD	38-4	52110-93E70-0EP	31,500	40-3
43750-93E22-0EP	OLD	38-4	52110-94J00-0EP	OLD	40-3
43750-94J01-0EP	OLD	39-4	52110-94J20-0EP	28,800	40-3
43750-94J20-0EP	18,600	39-4	54144-93E10	430	40-18
43755-93E02-0EP	4,000	38-6	54144-94J00	430	40-18
43755-94J01	1,300	61-3	54145-93E10	430	40-19
		51-11	54145-94J00	430	40-19
		62-11	54160-93E02	2,800	40-8
43761-93E11-0EP	6,150	38-5	54180-93E01	2,500	40-6
45212-93E00	OLD	59-15	54190-93E01	2,500	40-7
		38-25	54211-93E05-0EP	2,750	40-10
		39-8	54211-94J00-0EP	OLD	40-10
		39-40	54211-94J20-0EP	3,000	40-10
45231-93901	OLD	38-13	54213-939L0	160	40-17
45231-94J00	680	39-9	54213-93901	160	40-17
45231-99J10	750	39-41	54221-93E05-0EP	2,750	40-11
45241-93901	OLD	38-14	54221-94J00-0EP	2,500	40-11
45241-94J00	680	39-10	54221-94J20-0EP	3,000	40-11
45241-99JL1	750	39-42	55100-93932-0EP	OLD	41-1
45241-99J10	750	39-42	55100-94J00-0EP	OLD	41-1
45247-94J00	OLD	20-6	55100-94J20-0EP	29,300	41-1
45247-99J00	100	39-43	55113-93E00	400	40-5
		38-16	55181-95200	480	41-32
		39-34			
45250-89E01	680	38-16	55300-95500	1,200	41-28
45250-94J00	680	39-12	55321-93900	670	41-4
45255-93001	120	38-18	55321-99E00	820	2-7
45261-94J00	600	39-14	55331-93901	190	41-24
45261-94400	320	38-19	55332-92D00	290	41-25
		38-24	56120-93901-0EP	OLD	41-11
		39-38	56120-94J10-0EP	5,400	41-11
		39-38	56120-94J20-0EP	OLD	41-11
		39-39	57100-93902	14,700	24-1
		36-10	57100-93912	11,900	24-1
45420-94J01	OLD	37-9	57311-93910	3,150	24-8
45420-99J00	1,900	37-9	57311-94J00	3,150	24-8
45425-94J00	130	37-11	57510-93910	6,300	24-9
45700-93E00	OLD	38-31	57510-94J00	6,300	24-9
45710-94J01	1,700	39-34	57521-93910	6,300	24-10
45710-99JL0	1,700	39-34	57521-94J00	6,300	24-10
45722-94J00	OLD	39-35	57610-93901	12,600	24-14
45722-94J11	160	39-35	57621-93902	2,100	24-15
50000			57630-93900	1,250	41-19
			57631-93901	340	24-19
			57632-93902	1,700	41-18
			57632-94J00	OLD	41-18
			57632-98500	150	24-20
			57633-93901	830	41-20
			58100-91D00-019	9,500	41-16

品番	希望小売価格 (税抜き)	FIG.NO.	品番	希望小売価格 (税抜き)	FIG.NO.
58100-93703-019	9,500	41-16	61610-93901	830	43A-12
58100-93733-019	9,500	41-16	61616-93E00	160	43-13
58100-93743-019	9,500	41-16			43A-13
58100-93763-019	9,500	41-16	61622-93E02	700	43-4
58100-93773-019	9,500	41-16			43A-4
58100-94J00-019	9,500	41-16	61643-94J00	100	43-16
58120-93701	3,350	41-17			43A-16
59139-94J00	100	42-8	61810-94J00-0EP	6,600	42-1
59246-94J00	110	21-3	61814-94JA1	230	42-27
59252-94J00	190	12-46	61814-94JL0	230	42-27
59262-94J00	100	21-4	61821-94J00-0EP	6,600	42-3
59291-94J00	100	23-30	61827-93E00	300	42-18
59291-94J10	130	15A-22	61827-94J00	300	42-25
59317-94J00	140	15-21	61831-94J20-0EP	2,000	42-4
		15A-26	61831-94J30-0EP	2,700	42-26
59317-94J10	140	15-22	61851-93E10	170	42-17
		15A-27	63001-93E30-0EP	31,000	59-1
59800-99J01	2,350	43A-17	63001-94J00-0EP	OLD	60-1
			63001-94J01-0EP	29,000	60-1
			63001-94J02-0EP	29,000	60-1
			63001-94J20-0EP	OLD	60-1
			63001-94J23-0EP	30,100	60-1
			63111-93E10-0EP	5,000	44-1
					59-16
			63111-94J01-0EP	5,000	45-1
					60-21
			63111-94J20-0EP	6,000	45-1
					60-21
			63115-94J00	180	45-2
					60-22
61112-93930	1,700	42-23	63116-94J00	140	45-3
61115-93E00	330	42-14			60-23
61124-93E00	370	42-15	63121-94J00-0EP	1,200	45-4
61134-93E00	280	42-24			60-24
61151-91J11	120	42-19	63121-94J20-0EP	1,450	45-4
61155-94500	130	42-2			60-24
61400-94J00-0EP	23,500	43-1	63125-93E01	460	44-21
		43A-1			59-23
61412-93E00	440	43-11	63200-93E00	1,600	44-6
		43A-11			59-22
61431-94J00-0EP	1,900	43-2	63210-93E30	1,400	45-5
		43A-2			60-25
61435-93E30	550	43-8	63213-94400	190	44-7
61435-93E40	550	43-9			59-41
61435-94J30	260	43A-9	63216-93E00	120	44-19
61443-91J40	860	43A-5			59-28
61443-94J00	2,450	43-5	63220-94J00	2,150	45-6
61453-91J40	860	43A-6			60-26
61453-94J00	2,450	43-6	63223-89J00	170	45-7
61458-99E20	300	43-10			60-27
		43A-10			
61472-93E20	250	17-15			
61493-94J00	160	17-16			
61494-94J00	170	17-17			
61610-93901	830	43-12			

60000

品番	希望小売価格 (税抜き)	FIG.NO.	品番	希望小売価格 (税抜き)	FIG.NO.
63225-93200	160	45-9	67200-92E04	OLD	50-1
		60-28	67200-92E05	39,300	49-1
63225-94J00	130	45-8			50-1
		60-29	67200-93J12	38,000	63-1
63240-93E00	2,100	44-8			64-1
		59-38	67200-94J02	50,900	48-1
63240-94J00	650	45-10	67211-92E00	OLD	49-27
		42-1	67211-93J00	2,150	63-27
63241-98601	190	45-11	67212-95600	100	47-12
		60-31			48-12
63244-94J00	290	45-12	67213-92E00	140	47-13
		60-32			48-13
63247-93E00	120	44-9	67220-95630	2,600	47-16
		59-39			48-16
63248-93E10	100	44-10	67221-92E00	930	50-8
		59-40			64-8
63610-93E20	3,600	44-18	67222-92E00	850	50-2
		59-27			64-2
63610-94J00	600	45-14	67223-92E00	370	50-3
		60-34			64-3
63615-93E00	100	44-17	67223-99E00	310	47-17
		59-36	67223-99E10	310	48-17
63625-94300	160	34-6	67224-92E00	620	50-9
		61-11			64-9
65000-99110	7,000	46-1	67225-92E00	100	50-26
		46-2			64-26
65520-99100	2,300	46-2	67226-92E00	370	50-15
65561-95D00	170	46-3			64-15
65700-91J13	6,950	46-8	67226-92E10	310	50-16
65720-986B0	2,750	46-13			64-16
65740-99100	1,700	46-7			
65750-87J11	2,700	46-9	67227-92E00	420	50-24
65750-98505	2,700	46-10			64-24
65760-93E01	1,050	46-14	67228-92E00	250	50-18
65770-93904	2,100	46-11			64-18
65781-98500	130	46-12	67229-95600	160	47-18
65792-93E10	370	13-17			
65793-94J00	480	14-18	67230-92E00	420	48-18
65793-94J01	480	14-18			50-20
		60-35	67231-92E00	670	64-20
		46-4			50-44
65831-95D00	480	46-4			64-44
65890-99100	2,050	46-5	67232-95600	520	47-19
65892-95D00	180	46-6			48-19
67130-93E22-0EP	16,500	61-1			50-45
67130-94J11	18,600	62-1	67232-95620	650	64-45
67140-95600	2,450	47-51			50-30
		48-51			64-30
67200-89J20	OLD	47-1	67233-92E00	450	50-28
67200-92E03	OLD	49-1			64-28
		50-1	67234-92E00	1,200	50-22
67200-92E04	OLD	49-1			64-22

品番	希望小売価格 (税抜き)	FIG.NO.	品番	希望小売価格 (税抜き)	FIG.NO.
67235-92E00	310	50-29 64-29	67253-95600	520	64-43 47-28
67236-92E00	110	50-34 64-34	67255-99E00	490	48-28 47-29
67237-92E01	100	50-35	67256-95600	650	48-29
67238-87D00	1,100	64-35 47-20 48-20	67257-92E00	410	49-11 63-11
67238-92E00	1,100	50-36 64-36	67257-99E00	480	47-30 48-30
67239-92E00	470	50-37 64-37	67258-99E00	110	47-31
67239-92E10	310	50-48 64-48	67259-87D00	290	48-31 47-32
67240-92E00	1,950	50-17	67261-92E00	720	48-32 49-2
67241-92E00	500	64-17 50-46 64-46	67261-93J00	720	49-2
67241-99E10	900	47-21 48-21	67261-99E00	1,600	63-2 47-33
67243-92E00	110	50-47 64-47	67263-92E00	1,450	48-33 49-3
67243-95600	440	47-22 48-22	67263-93J00	1,450	49-3
67244-95600	100	47-23	67264-95600	100	63-3 47-35
67245-92E00	840	48-23 50-23 64-23	67264-95610	280	48-35 47-36
67245-95600	1,100	47-24 48-24	67267-95610	280	47-36 48-36
67246-92E00	1,500	50-38 64-38	67269-92E00	260	50-31 64-31
67251-92E00	OLD	49-12	67271-92E00	280	49-26 63-26
67251-93J00	4,850	49-12 63-12	67273-92E00	680	49-23
67251-99E10	3,000	47-25 48-25	67273-95600	100	63-23 47-37
67252-92E00	180	50-39 64-39	67274-92E00	1,050	49-24 63-24
67252-92E10	450	50-42	67275-95600	280	47-38 48-38
67252-95600	950	64-42 47-26 48-26	67274-92E00	1,050	49-24 63-24
67253-92E00	340	49-15 63-15	67275-95600	280	47-38 48-38
67253-92E10	280	50-41 64-41	67281-92E00	OLD	63-21 49-17
67253-95600	520	47-27 48-27 50-43	67281-93J00	550	49-17 63-17
			67286-92E00	110	50-19
			67287-92E00	110	64-19 49-20
			67288-92E00	100	63-20 47-39 48-39

品番	希望小売価格 (税抜き)	FIG.NO.	品番	希望小売価格 (税抜き)	FIG.NO.
67288-92E00	100	50-4 64-4	67296-94310	100	47-34 48-34
67288-92E10	100	50-6 64-6	67296-95600	280	47-44 48-44
67288-92E20	100	49-7	67296-95610	100	47-45
67288-92E30	100	63-7 49-14			48-45 49-25
67288-92E40	100	63-14 49-10 63-10	67297-95600	100	63-25 47-46 48-46
67291-92E00	130	50-7 64-7	67320-93J00	9,350	47-52 48-52
67291-92E10	290	50-40 64-40	67320-93J10	10,100	51-16 47-52
67292-94300	100	47-40	67320-93J20	11,400	48-52 51-16
67294-92E00	330	48-40 50-5 64-5	67320-93J30	11,900	47-52 51-16
67294-95600	280	47-41 48-41	67320-93J40	12,500	48-52 51-16
67295-92E00	110	49-8 63-8	67320-93J50	13,100	47-52 48-52
67295-92E10	110	49-5	67320-93J60	13,700	51-16 47-52 48-52
67296-88D10	100	63-5 49-6 50-13	67320-93J70	14,400	51-16 47-52
67296-92E10	100	50-32 63-6	67320-93J80	14,900	48-52 51-16 47-52
67296-90J00	100	64-13 64-32 47-42	67331-93E20	410	48-52 51-16
67296-92E10	100	48-42 47-15	67331-94J00	380	42-16 60-36
67296-92E20	110	48-15 50-12 64-12	67331-94J10	580	42-16 62-13
67296-92E30	130	49-18 63-18	67340-93E11-0EP	1,450	51-4 61-2
67296-92E60	100	49-13 63-13	67340-94J01	1,350	51-7
67296-92E70	100	49-9	67350-93E20	700	62-14 18-6
67296-94300	100	49-28 63-9 63-28 47-43 48-43	67351-94J00	310	51-9 62-15
			67355-93E00	220	18-7

品番	希望小売価格 (税抜き)	FIG.NO.	品番	希望小売価格 (税抜き)	FIG.NO.
67356-94J00	340	51-15 62-29 18-12 51-1 62-16	00000		
67466-95200	360				
67467-93E01	180	51-2 61-5 62-17			
67500-93J00	1,200	49-29 63-29	01421-08257	70	22-9
67701-93E11	OLD	65-1	01547-06303	OLD	27-4
67701-93E12	6,600	52-1			54-10
67720-93E00	1,750	65-1	01550-06127	50	54-17 14-20
67721-93E00	450	65-7 52-2			
67721-93E10	450	65-2 52-2			22-17 28-8
67725-93E00	280	65-2	01550-06167	50	32-8
67725-99E10	380	65-8			7-9 19-7
67726-99E00	160	65-3 52-4			19-10 20-11
67728-99E00	100	65-4 65-9 52-5	01550-06207	50	31-19 32-7 51-10
68110-96110	3,850	65-5 65-10 43-18			60-55 62-27
68111-99J00	110	43A-8 43A-7	01550-06257	60	2-9 2-16 17-11
68165-16B00-13L	190	47-10 48-10			21-12 23-21B
68271-91J00-Y2D	350	43-7			54-7
69711-93E10	150	17-14			6-10
69714-93E11	100	44-20			13-2
69714-94J00	100	59-32 45-21 60-37	01550-06307	60	14-2 16-4 23-22A
					32-2 55-4
					57-14 6-11 17-12 29-8 30-6
	90000		01550-06357	60	3-3 4-3 7-11
			01550-06957	80	25-16 11-7
99000-81158-50M	12,500	17-13	01550-08167	60	62-27
			01550-08207	60	1-15 2-20 26-21 57-8

品番	希望小売価格 (税抜き)	FIG.NO.	品番	希望小売価格 (税抜き)	FIG.NO.
01550-08257	70	18-14 25-13 26-22 33-24 57-9	04211-09149	60	7-12
			04211-09189	60	25-17
			04211-11129	70	1-4 2-12 3-5
01550-08307	70	7-10			4-5
01550-08357	70	25-14	04221-03059	50	5-7
01550-08407	70	9-3	04221-06129	60	22-11
01560-08307	70	10-3 22-8	07120-06257	60	21-5
			07120-06357	60	21-6
01560-08757	100	3-4 4-4	08110-60020	550	24-2
01570-06167	50	17-8 17-9	08110-60050	640	41-12
02112-03063	OLD	11-33	08316-10087	50	22-10 26-23 57-10
02112-06107	50	18-15			
02112-06127	50	13-3	08322-01067	50	20-7 62-28
02112-35127	50	25-22	08331-41326	OLD	41-27
02112-36167	50	25-20 34-8	08341-31039	100	6-13 7-13
02112-36257	60	58-8 34-9			28-7 15-20
02142-05127	50	58-9 31-8 56-6	09100-06106	60	15A-25
			09100-06125	170	36-12 37-12
02142-05307	50	31-2 56-11	09100-06131	70	44-22 59-37
02142-06167	50	42-13 42-20	09100-08232	160	38-28 39-22 47-47
02142-06207	50	23-21			
02142-06257	50	23-21A 23-22	09100-08296	110	48-2 38-7
02162-05127	50	27-5 28-3	09100-10208	190	44-3 59-17
02162-06167	50	25-11	09103-06186	OLD	1-9
03112-06303	50	31-12 32-13			6-9 7-9
03241-0625A	50	53-2 32-6 55-14			18-11 19-10 20-11
03242-06253	OLD	57-21 31-16 34-3	09103-06187	OLD	2-16
			09103-06237	60	46-15
			09103-06267	70	7-9
			09103-06276	130	12-39
			09108-05007	110	23-32
03511-04083	50	9-7	09108-06101	120	15A-13
03542-05083	50	7-16	09108-08130	130	51-12 62-18
03542-06169	50	43-3 43A-3			23-12
04211-09149	60	6-12	09111-06064	290	51-3

品番	希望小売価格 (税抜き)	FIG.NO.	品番	希望小売価格 (税抜き)	FIG.NO.
09111-06064	290	60-38 61-7 62-19	09126-05003	110	47-48 48-47
09111-06069	300	23-13 59-43	09126-05010	110	2-8
			09126-06006	60	41-29 50-25
09111-10032	250	60-39 36-17 39-36	09126-06015	60	64-25 45-16 60-42
09116-06094	60	15-11 15A-14	09132-06018	100	29-2
			09136-05041	120	45-17
09116-06106	OLD	41-5 41-7 51-8 62-20 51-5	09136-06137	130	60-43 42-10
			09136-06138	150	42-11
			09140-04007	80	11-5
			09140-05005	80	19-8
09116-08110	170	61-6 1-3 2-3			20-9 23-33 49-32
09116-08117	140	15-10	09140-06020	80	63-32 47-49
09116-08122	130	40-1			
09116-08129	170	40-16 45-15 60-40	09140-14008	110	48-48 50-33 59-45 64-33
09116-08137	120	2-4 14-19			27-8
09116-08138	150	40-9 60-41 40-12 40-13	09140-16033	120	28-5 46-16
09117-08047	130	41-8	09141-12005	360	41-21
			09148-06008	60	45-13 60-33
09117-08071	160	44-13 59-34	09148-06015	100	42-7 42-12
09125-04004	80	50-27	09148-06017	60	
09125-05042	60	64-27 47-14	09159-08059	260	39-32 51-13 62-21
09125-05050	80	48-14 50-21 64-21	09159-10050	360	44-2 59-20
09125-05135	80	36-21 49-30	09159-14014	260	31-21 32-19 56-17
09125-06035	100	63-30 28-2	09159-22006	1,200	57-20 59-11 60-44
09125-06063	80	15-12 15A-15 38-12			36-15 37-15
09125-06067	100	42-6	09160-05024	60	49-19 63-19
09125-06069	100	13-18 31-23 33-17 59-44	09160-05029	50	23-34 49-31 63-31

品番	希望小売価格 (税抜き)	FIG.NO.	品番	希望小売価格 (税抜き)	FIG.NO.
09160-05047	50	23-27	09160-17042	80	24-11
09160-06054	80	32-10	09160-20027	400	24-4
09160-06082	60	15A-16 23-15 37-14	09160-20042	100	24-5
			09160-20043	100	24-5
			09160-20044	110	24-5
		38-20 38-32 39-16 39-45 42-6A	09160-21009	390	24-6
			09160-25040	100	24-12
			09160-25041	100	24-12
			09160-25042	100	24-12
			09160-27009	170	38-9
09160-06084	50	59-46 60-45 18-10 19-9 20-10	09161-04012	60	39-5 43-14
			09161-10012	110	43A-14 44-5 59-19
09160-06085	60	46-17	09162-06006	50	36-14
09160-06104	60	47-50 48-49	09163-06001	60	45-18 60-48
09160-06138	50	6-8	09164-08017	100	23-17 60-49
09160-06160	60	7-8			
09160-08045	60	23-16 59-47 60-46	09164-14012	50	8-8
09160-08059	70	62-22	09168-10022	70	41-10
09160-08081	110	44-11	09168-12017	70	22-3 22-3A
			09180-06163	260	36-8
09160-08082	80	59-25 38-8 38-29 39-23 40-15	09180-06300	100	37-8 13-15 58-10
			09180-06353	100	10-7
			09180-08173	260	44-12
09160-10082	60	36-18	09180-08210	100	59-26 18-13
09160-10097	60	44-4 59-18			25-15 33-23
09160-12066	80	41-22	09181-15156	120	24-13
09160-12067	70	33-22			
		35-12 45-25 59-48 60-47	09181-20244	110	24-5
			09181-20246	110	24-5
			09181-20248	110	24-5
			09181-20251	120	24-5
09160-13010	100	8-7	09181-25160	110	24-12
09160-15047	OLD	27-9 28-6	09181-25162	110	24-12
			09181-25164	110	24-12
09160-17024	80	24-11	09181-25181	110	24-12
09160-17025	80	24-11	09200-05014	360	38-21 39-17
09160-17026	80	24-11			
09160-17027	80	24-11	09200-06061	140	39-46 38-22
09160-17028	80	24-11			39-18
09160-17039	80	24-11			39-44
09160-17040	80	24-11	09200-06068	140	38-33
09160-17041	80	24-11			

品番	希望小売価格 (税抜き)	FIG.NO.	品番	希望小売価格 (税抜き)	FIG.NO.
09200-20810	80	1-7	09280-17003	110	2-11
09202-04014	80	15-13	09280-26L01	120	14-3
09202-04015	110	24-16	09280-26005	120	13-4
09202-06023	80	40-2			14-3
		41-26	09280-27L01	70	39-6
09204-01002	60	39-19	09280-27004	70	38-10
		39-43			39-6
		39-43	09280-54001	140	21-10
09204-01006	60	38-34	09280-57L01	OLD	41-13
09204-02004	60	41-23	09280-57002	140	41-13
09205-02004	60	23-28	09282-12010	330	22-7
09205-02006	60	18-2			22-7
		19-2	09283-25009	OLD	8-2
		20-2	09283-25096	410	8-2
		23-28	09283-32039	600	5-10
09205-03038	60	60-3	09289-05012	400	8-16
		62-3	09289-12003	490	15-17
		45-19			15A-20
09205-06007	100	60-50	09289-17006	330	41-14
		36-6	09306-22006	260	38-17
09205-10006	170	37-4	09308-08013	80	39-13
09205-11004	170	3-2			44-16
09209-09007	120	4-2			51-6
		23-18			61-4
		59-49			62-24
09246-06002	110	60-51	09308-16006	140	33-18
09248-10008	70	22-4			59-29
09248-12007	150	41-9	09320-04009	100	11-6
09248-12009	220	22-5	09320-12011	110	32-11
		22-6	09321-06013	100	32-12
09250-10006	110	1-17	09321-08020	120	42-19
09250-12006	100	33-19	09329-01007	170	18-16
		59-30	09343-50001-600	1,250	14-5
09250-13005	110	33-11			14-6
09250-15010	70	31-22	09351-50803-00A	160	23-35
09250-26003	110	59-31	09352-30503-600	300	11-30
09251-09002	100	42-9	09355-50109-600	1,250	14-5
		44-15			14-6
		59-24	09359-50823-600	370	13-5
09260-10005	60	23-19	09380-15001	60	24-3
09260-12002	OLD	23-19	09381-14001	70	5-4
09260-12003	150	23-19	09385-04003	80	43-15
09262-25003	800	41-3			43A-15
09263-15019	450	41-2	09401-05402	OLD	12-28
09263-20024	1,500	24-7	09401-08411	60	13-8
09280-05005	60	23-29	09401-08413	100	42-22
09280-08014	50	11-28	09401-09404	70	14-7
09280-09008	110	22-16	09401-10409	70	13-9
09280-10013	130	2-6	09401-11422	100	14-8
09280-13004	110	21-9	09401-12405	100	11-12

品番	希望小売価格 (税抜き)	FIG.NO.	品番	希望小売価格 (税抜き)	FIG.NO.
09401-12413	100	16-6	09420-04008	110	27-10
		22-13	09440-05027	110	24-17
09403-04306	100	11-2	09440-07021	120	23-20
09403-12318	140	12-45	09440-09041	110	23-20
		14-17	09440-12027	120	45-20
09403-14204	140	2-17			60-54
		13-16	09440-18002	70	21-11
09403-16411	120	31-14	09440-22008	480	44-14
		33-16			59-21
09404-06432	120	13-19	09440-32008	110	24-18
		29-6			36-11
		31-7	09441-17001	140	37-10
		33-15			38-35
		56-5	09443-08031	140	53-4
		56-19	09471-12028	100	53-18
		59-33			53-9
09404-08205	80	31-15	* 09471-12103	チョコバイ	53-13
		56-19	*		53-15
		56-19	*		54-12
09404-08207	80	1-13	* 09471-12179	チョコバイ	54-12
		14-10	09481-10501	80	48-50A
09407-11401	110	28-9			54-2
		32-14	09481-20001	80	31-6
		57-25	09481-25001	80	56-4
		60-53			2-18
		62-26	09482-00L04	700	2-18
			# 09482-00427	520	2-18
09407-14403	130	31-13	# 09482-00446	750	1-10
		33-4	09491-23029	500	12-3
		56-18	09491-25014	570	11-31
		58-6	09491-70017	500	12-3
		59-35	09491-92006	360	11-31
09407-14407	130	28-10	09492-38009	520	12-4
		28-10	09492-40029	520	12-4
		33-26	09492-47020	620	11-32
		35-4	09492-72004	570	11-32
		51-17	09800-01013	2,150	43-17
					43A-17
		53-6			
		55-13			
		56-18			
		57-24			
		59-42			
		60-52			
		62-25			
		62-30			
09407-25402	140	10-8			
		33-4			
		35-4			
		55-13			
09408-00168	OLD	54-13			
09420-03005	260	15A-17			

品 名 索 引 表

品名	FIG.NO.	品名	FIG.NO.
(ア)		インペラ,ウォータポンプ	15A-4
		ウェーブワッシャ	47-23
		*	48-23
		エンジンカバー	43-18
		*	43A-8
アーム,クラッチロッド	23-8	エンド,ケーブル	47-38
アーム,シヤロドライブ	39-34	*	48-38
*	39-34	*	49-21
アーム,チルトロック	36-9	*	63-21
アーム,リバースロック	38-13	エンブレム,"S"	43A-7
*	39-9	エンブレム,"SUZUKI"(シルバー)	47-10
*	39-41	*	48-10
アーム,ロック	47-28	エンブレム,スズキフロント(シルバー)	43-7
*	48-28		
アームアッシ,ロック	8-3		
アウトレットアッシ	46-5	(カ)	
アクチュエータ,ニュートラルスイッチ	31-17		
*	32-15		
アジャスタ	11-26		
*	11-27		
アジャスタ,ステアリング	39-33	カバー	12-19
アジャスタ,ハンドルグリップ	44-8	*	12-19
*	59-38	*	12-19
アジャスタセット,ハンドルロッド	45-10	*	49-26
*	60-30	*	63-26
アタッチメント,ステアリングケーブル	61-13	カバー,サーモスタット	16-2
*	62-10	*	16-2
*	65-6	カバー,サーモスタット(ブラック)	16-2
アタッチメント,ステアリングブラケット	51-11	カバー,サイドスターボード(ブラック)	42-1
*	62-11	カバー,サイドポート(ブラック)	42-3
アタッチメント,ステアリングブラケット(ブラック)	38-6	カバー,シリンダヘッド	2-14
*	61-3	カバー,シリンダヘッド(ブラック)	1-6
アタッチメント,ステアリングブラケットサブ	65-7	カバー,ステアリングアジャスタ	38-27
アタッチメント,フラッシュホース	41-32	*	39-21
アタッチメントキット,ツインリモコン	47-51	カバー,タイミングベルト	7-15
*	48-51	カバー,テイラハンドル(ブラック)	45-4
アダプタ,フューエルゲージ	53-12	*	45-4
アノード,プロテクション	2-7	*	60-24
アマチュア	25-2	*	60-24
*	26-11	カバー,プロテクションアノード	2-5
アレスタ,フレーム	9-8	カバー,ボデー	49-27
*	10-6	*	63-27
インシュレータ,キャブレタ	12-41	カバー,ロアマウントスターボード(ブラック)	40-10
インジケータ,オイルプレッシャ	35-8	*	40-10
インジケータ,オイルレベル	33-8	*	40-10
*	34-1	カバー,ロアマウントポート(ブラック)	40-11
*	59-7	*	40-11
インターナルギヤ	26-14	*	40-11
インペラ,ウォータポンプ	15-3	カバー,ワイヤ(ブラック)	47-36
*	15A-4	*	48-36

品名	FIG.NO.	品名	FIG.NO.
カバーアッシ,エンジン(ブラック)	43-1	キー(933)	48-5
*	43A-1	キー(934)	47-5
カバーキット,ダスト	26-7	*	48-5
*	26-7	キー(935)	47-5
カム,シフト	23-26	*	48-5
*	23-26	キー(936)	47-5
カムシャフト	8-1	*	48-5
*	8-1	キー(937)	47-5
*	8-1	*	48-5
カムシャフトアッシ	8-1	キー(938)	47-5
*	8-1	*	48-5
*	8-1	キー(939)	47-5
ガイド,オイルレベルゲージ	22-15	*	48-5
ガイド,ケーブル	12-22	キー(940)	47-5
ガイド,シフトロッド	23-24	*	48-5
ガイド,タイミングベルト	6-3	キー(941)	47-5
ガイド,タイミングベルト(ロア)	6-4	*	48-5
ガイド,タイミングベルトアッパ	7-3	キー(942)	47-5
ガイド,タイミングベルトロア	7-4	*	48-5
ガイド,バルブ(OS:0.3)	1-16	キット,ウォータポンプリペア	15-23
*	2-21	*	15A-28
ガイド,ロープ	17-5	キット,ハンドル(ブラック)	59-1
ガイドホルダ	11-25	*	60-1
ガスカート,インシュレータキャブレタ	12-42	*	60-1
ガスカート,インレットマニホール	9-2	*	60-1
*	10-2	*	60-1
ガスカート,ウォータインレットハウジング	15-18	*	60-1
*	15A-23	キット,バッテリーチャージング	55-1
ガスカート,ウォータポンプケース	15A-7	*	55-1
ガスカート,オイルパン	22-1	キット,プロペラナット	41-19
ガスカート,キャブレタ	11-1	キット,リモコンスペーシング	49-29
*	12-40	*	63-29
ガスカート,ギヤケース	40-5	キャップ	11-23
ガスカート,サイレンサ	10-9	*	11-24
ガスカート,シリンダヘッド	1-2	*	33-2
*	2-2	*	35-2
*	2-2	*	55-10
ガスカート,シリンダヘッドカバー	1-5	*	58-3
*	2-13	キャップ,インレットマニホール	9-4
ガスカート,タンクキャップ	46-3	*	10-4
ガスカート,フロートチャンバ	11-14	キャップ,オイルフィルタ	2-10
*	12-14	キャップ,オイルフィルタ	21-8
ガスカート,ポンプケースパネル	15-5	キャップ,オイルフィルタ(ブラック)	21-8
*	15A-6	キャップ,オイルプレッシャスイッチ	35-16
キー	15-14	*	60-17
キー(931)	47-5	*	62-9
*	48-5	キャップ,キー	47-6
キー(932)	47-5	*	48-6
*	48-5	キャップ,ケーブルシーリング	12-23
キー(933)	47-5	キャップ,ストップスイッチ	44-7

品名	FIG.NO.	品名	FIG.NO.
キャップ, ストップスイッチ	59-41	クリップ	12-9
キャップ, スパークプラグ	30-3	*	12-32
キャップ, スロットルケーブル	34-6	クリップ, フェーエルホース	46-12
*	61-11	クリップ	47-33
キャップ, ホール	50-47	*	48-33

*	64-47	グリップ, ハンドル	45-5
キャップ, メインノズル	11-10	*	60-25
キャップ, ラバー	12-5	グリップ, NO.1	49-2
*	12-33	グリップ, NO.2	49-3
キャップ, リモコンハーネス	58-13	グリップ, NO.1	49-2

キャップ, レバー	47-30	*	63-2
*	48-30	グリップ, NO.2	49-3
*	49-11	*	63-3
*	63-11	グリップアッシ	17-6
キャップアッシ, スパークプラグ	29-3	グリップアッシ, ハンドル	44-6

*	30-3	*	59-22
キャップアッシ, フェーエルタンク	46-2	グロメット	49-23
キャブレタアッシ	11-8	*	63-23
*	11-8	グロメット, ウォータインレットチューブ	15-22
*	12-1	*	15A-27

*	12-1	グロメット, ウォータインレットチューブプロア	15-21
ギヤ, シフト	50-44	*	15A-26
*	64-44	グロメット, ウォータチューブ	15-7
ギヤ, ドライブ	47-20	*	15A-9
		グロメット, サイドカバー	42-16

*	48-20	*	42-16
*	50-36	*	42-16
*	64-36	*	60-36
ギヤ, フォワード	24-9	*	62-13
*	24-9	グロメット, スイッチリード	42-5

ギヤ, プラネタリ	26-15	*	59-9
ギヤ, リバース	24-10	グロメット, スタータケーブル	31-4
*	24-10	*	32-4
クッション, リモコンケーブルホルダ	51-15	*	56-14
*	62-29	*	57-17

クッション, ロアカバーホルダ	42-19	グロメット, ボンブケース	15-2
クッション, CDI	30-2	*	15A-3
クランクシャフト	5-8	グロメット, リセブタクル	33-3
*	5-8	*	35-3
クランプ	14-9	*	55-12

*	32-7	*	58-5
*	32-7	グロメット, リモコンボックス	34-4
クランプ, ケーブル	31-11	*	58-11
*	32-5	*	61-9
*	34-2	グロメット, ワイヤ	47-3

*	54-14	*	48-3
*	55-6	ケース, ウォータポンプ	15-1
*	57-18	*	15A-1
*	61-8	ケース, ギヤ	26-4
クランプ, フェーエルホース	13-17	*	50-22

品名	FIG.NO.	品名	FIG.NO.
ケース, ギヤ	64-22	ゲージアッシ, フェーエル (ホワイト)	53-10
ケースアッシ, ギヤ (ブラック)	41-1	コア, エキゾーストシール	41-24
*	41-1	コイル, イグニッション	29-7
*	41-1	*	30-5
ケースアッシ, フェーズ	31-5	コイル, イグニッションタイミング	27-3

*	54-1	コイル, ステータバルサ	28-1
*	55-7	*	28-1
*	56-3	*	28-1
ケーブルスイッチセット, スターティング	56-12	*	28-1
ケーブル, スタータ	32-3	*	55-15

*	57-16	*	55-15
ケーブル, スロットル	44-18	コイル, バッテリーチャージング	27-1
*	59-27	*	54-9
ケーブルアッシ, スタータ	31-3	*	54-16
*	56-13	*	56-2

ケーブルアッシ, スタータサブ	25-23	コイル, マグネットプライマリ	27-2
*	56-15	コッタ, バルブ	8-14
ケーブルアッシ, スロットル	45-14	コネクタ	18-4
*	60-34	*	18-12
ケーブルアッシ, リモコン(10F:3.1M)	47-52	*	19-4

*	48-52	*	51-1
*	51-16	*	60-5
ケーブルアッシ, リモコン(12F:3.7M)	47-52	*	62-16
*	48-52	コネクタ, クラッチリンク	23-11
*	51-16	*	59-5

ケーブルアッシ, リモコン(14F:4.2M)	47-52	*	60-12
*	48-52	コネクタ, スロットルロッド	20-4
*	51-16	*	62-5
ケーブルアッシ, リモコン(16F:4.8M)	47-52	コネクタ, リモコンケーブル	51-2
*	48-52	*	61-5

*	51-16	*	62-17
ケーブルアッシ, リモコン(18F:5.4M)	47-52	コネクティングロッドアッシ	5-5
*	48-52	*	5-5
*	51-16		
ケーブルアッシ, リモコン(20F:6.1M)	47-52		

*	48-52		
*	51-16		
ケーブルアッシ, リモコン(22F:6.7M)	47-52		
*	48-52		
*	51-16		

ケーブルアッシ, リモコン(24F:7.3M)	47-52	サーモスタット(60°C)	16-1
*	48-52	サーモスタット, ウォータ	16-1
*	51-16	サイレンサ	10-5
ケーブルアッシ, リモコン(8F:2.4M)	47-52	*	10-5
*	48-52	サイレンサアッシ	9-5

*	51-16	サポート, ハンドルロッド	45-11
ケーブルアッシ, NSI	17-10	*	60-31
ケーブルセット, スターティング	57-15	シート, バルブスプリング	8-15
ゲージ, オイルレベル	22-14	シール, アップマウントスターボード	40-19
ゲージアッシ, フェーエル (ブラック)	53-10	*	40-19

(サ)

品名	FIG.NO.	品名	FIG.NO.
シール, アップマウントポート	40-18	スイッチアッシ, スタータモータ	60-18
* シール, サイドカバー	40-18 42-24	スイッチアッシ, ニュートラル	31-9 32-20
シール, サイレンサ	10-10	*	47-7
シール, ステアリングケーブル	37-3	*	48-7

* シール, リコイルスタータ	52-6 43-4	*	50-11 64-11
* シール, ロアカバー	43A-4 42-14	スイッチアッシ, PTT	49-4 63-4
シフト, クラッチドツグ	24-15	スクリュ	11-12

シフトアームアッシ	50-20	*	12-8
* シフトアッシ	64-20 50-8	*	12-11 12-20
* シャフト, クラッチレバー	64-8 23-4	*	12-30 13-13

シャフト, クランプブラケット	36-7	*	14-13
* * * * シャフト, ステアリングアジャスタスレッド	36-7 37-7 37-7 37-7 39-27	*	39-15 40-22 47-34 47-44

シャフト, ドライブ	50-38	*	47-45
* シャフト, ピニオン	64-38 26-13	*	48-34 48-44
シャフト, プロペラ	24-14	*	48-45
シャフト, ロッカアーム	8-6	*	49-5

シャフトアッシ, ドライブ(L)	24-1	*	49-8
シャフトアッシ, ドライブ(S)	24-1	*	49-9
シャロドライブアッシ	38-31	*	49-13
ジンク, アノード	41-6	*	49-18
ジンク, プロテクション	41-4	*	49-25

ジンクアッシ, プロテクション	41-28	*	49-28
スイッチ, オイルプレッシャ	33-10	*	63-5
* * * スイッチ, スタート	34-11 35-10 31-20	*	63-8 63-9 63-13

* * スイッチ, マグネット	56-16 59-10	*	63-18 63-25
スイッチ, PTT	26-10	*	63-28
スイッチアッシ, イグニッション	49-4 47-4	スクリュ (3X15)	47-15 48-15

* * スイッチアッシ, エマージェンシ	48-4 47-8	*	50-12 64-12
* スイッチアッシ, エマージェンシ/ストップ	48-8 33-5 35-5	スクリュ (5X25)	50-14 64-14 12-36

* * * スイッチアッシ, スタータモータ	45-22 59-12 60-19	スクリュ, ストップ	12-12 11-16
* * * スイッチアッシ, スタータモータ	60-19 32-18 57-19	スクリュ, タベッタアジャスタ	8-4
		スクリュ, ドレイン	12-16
		スクリュ, ハンドルグリップアジャスタ	44-9

品名	FIG.NO.	品名	FIG.NO.
スクリュ, ハンドルグリップアジャスタ	59-39	スプリング	11-17
スクリュ, フック	43-16	*	11-18
* スクリュ, プロテクタ	43A-16 42-8	*	11-21 12-13
スクリュ, リヤカバー	47-42	*	12-25

* スクリュ, 4X10	48-42 47-43	*	12-35 12-37
* スクリュ, 5X16	48-43 49-6 50-13	*	25-9 26-3 50-26

* * * * スクリュアッシ, クランプ	50-32 63-6 64-13 64-32 36-3	*	50-28 50-35 64-26 64-28 64-35

* * スタータアッシ	37-5 37-5 12-31	スプリング, シャロウォータドライブアーム	39-35 39-35 38-30
スタータアッシ, リコイル	17-1	スプリング, ステアリングアジャスタ	39-24
* * * * スタータセット, エレクトリック	17-1 17-1 17-1 17-1 57-1	スプリング, スパイラル	17-4

* * * * スタータセット, エレクトリック	17-1 17-1 17-1 17-1 57-1	スプリング, スロットルレバー	18-8 20-8 62-7 36-19 47-32

スタータロープ5MMDIA, 50Mロール	17-13	*	48-32
ストップ	50-24	スプリング, バルブ	8-12
* * ストップ, シフトロッドガイド	64-24 23-31 37-11	スプリング, リバースロックアーム	38-25 39-8 39-40

ストップ, テイラハンドル	44-21	スプリング, レリーズリンク	38-24
* * ストップ, ハンドルロッド	59-23 45-7 60-27	スプリング, ロッカシャフト	8-9
* * ストップ, プロペラブッシュ	41-18 41-18	スベーサ	47-37 47-41 47-50A

* * ストップ, CDI	41-18 30-8	*	48-37 48-41
ストップセット, ピニオン	25-4	*	48-49A
ストライプ, エンジンカバー-スターボード	43-5	*	49-22
* * ストライプ, エンジンカバーポート	43A-5 43-6 43A-6	*	50-10 63-22 64-10

スナププリング	50-7	スベーサ, ドラッグリンク	52-2
* * * * * スピードメータアッシ, 45KNOTS (ブラック)	50-40 64-7 64-7 64-7 64-7 64-40	*	65-2 65-2 52-2
スピードメータアッシ, 45KNOTS (ホワイト)	53-3	スベーサ, プロペラナット	65-2
スピードメータアッシ, 50MPH (ホワイト)	53-3	スリーブ, ウォータポンプケース	41-20
スピードメータアッシ, 80KMPH (ブラック)	53-3	スロットルアームアッシ	15A-2 50-17 64-17

品名	FIG.NO.	品名	FIG.NO.
センダ,スピードメータ	53-1	チューブ,スロットルケーブル	44-17
* ソケット,フェUELホース	53-19 46-9	* チューブ,プロテクタ	59-36 29-5
* ソレノイドアッソ,チヨーク	46-10 34-7	* チューブ,L:250	27-7 27-7
* (タ)	58-7	* * * * * *	31-10 32-21 33-21 56-8 60-14
		チューブ,14.1X10.7X180 ツールアッソ デカール	59-6 43A-17 49-17 49-17 63-17
ターミナル	29-4	ドラム,スロットル	18-5
* * * *	30-4 35-15 53-7 53-17	* * * * *	19-5 20-5 60-6 62-6
* ターミナル/スリーブセット	60-16 54-8	ドラム,フリースロットル	47-24 48-24
* ターンバックル,クラッチロッド	55-16 23-10 23-10	ドレーン,ウオータインレット	15-16 15A-19
タコメータアッソ タコメータアッソ(ブラック) タコメータアッソ,ワツト タンクアッソ,フェUEL(12L) ダイヤフラムセット	54-11 53-16 53-16 46-1 13-12	(ナ)	
* ダンバ,ロア	14-12 25-25 26-18	ナツト	15A-12 15A-21 23-14
* チャンバ,フロート	57-5 11-11	* * * * *	33-7 35-7
* * * チューブ チューブ,ウオータ(L)	12-15 12-15 12-15 53-5 15-6	* * * * * *	36-13 37-13 40-14 41-30 45-24
* チューブ,ウオータ(S)	15A-8 15-6	* * * * *	49-20 59-14 60-11 63-20 39-26
* チューブ,ウオータインセクション チューブ,ウオータインレット	15A-8 42-2 15-19	ナツト,ステアリングアジャスタ	
* チューブ,スイッチリード	15A-24 32-22	ナツト,スロットルロッド ナツト,タイミンクプーリ	18-9 6-5
* * * チューブ,スイッチリード(L:180)	57-23 60-13 33-12	* * ナツト,タベツトアジャスタ ナツト,ロツク	7-5 8-5 52-4

品名	FIG.NO.	品名	FIG.NO.
ナツト,ロツク	65-4	バルブ,スタータ	12-24
* ニツプル,グリース	65-9 38-2	バルブ,フロート バルブアッソ,ニードル	12-7 11-19
* ノズル,メイン	39-2 11-9	バンド,スタータモータ	26-17 57-4
* * * ノブ,スタータ ノブ,スロットルアジャスタ	11-9 12-2 12-2 11-4 45-12	バンド,スターティングモータ パーツアッソ,リモコン(ブラック) パーツセット,リモートコントロール パイプ パイプ,エキゾースト	25-24 61-1 62-1 12-27 40-4
* ノブ,ブレーキアジャスタ ノブ,ブレーキアジャスト ノブアッソ,スタータ	60-32 47-17 48-17 12-43	パネル,インストルメント(ブラック) * パネル,ボンベケース,アンダ * バン,オイル(ブラック)	42-4 42-26 15-4 15A-5 22-2
(ハ)		* * * ピストン ピストンセット,OS(0.50)	22-2 22-2 22-2 5-1 5-11
ハーネスアッソ,ワイヤリング	34-5	ピストンセット,OS0.50	5-11
* * * * *	35-14 35-14 35-14 35-14 57-22	ピニオン * * ピニオンアッソ	24-8 24-8 26-12 25-3
* * * * * * ハウジング,ウオータインレット	58-12 60-15 61-10 62-8 15-15	ピン * * ピン,アーム ピン,オイルポンプ	24-20 50-37 64-37 12-10 21-4
* ハウジング,ドライブシャフト(L)(ブラック) * * * ハウジング,ドライブシャフト(S)(ブラック)	15A-18 40-3 40-3 40-3 40-3	ピン,コッタリバースロックアーム * * ピン,スロットルケーブル *	20-6 38-23 62-12 44-19 59-28
* ハウジング,プロップシャフトベアリング ハウジング,フロベラシャフトベアリング * ハンドル,クランプ	40-3 41-11 41-11 41-11 36-4	ピン,チルトロツク * * ピン,チルトロツクスプリング *	36-10 37-9 37-9 38-15 39-11
* ハンドル,チルトアップ(ブラック) * ハンドル,テイヤ	43-2 43A-2 45-1 45-1 60-21	ピン,ピストン ピン,フロート ピン,リバースロックアームコッタ ピン,レバア *	5-3 11-15 39-43 43-13 43A-13
* ハンドル,テイヤ(ブラック) * * バルブ,インテーク バルブ,エキゾースト	60-21 44-1 59-16 8-10 8-11	ピン,ロアマウントカバーノツク * フラスナ * フィルタ,アウトレット	40-17 40-17 43-12 43A-12 46-4



品名	FIG.NO.	品名	FIG.NO.
フィルタ, ウォータ	15-9	ブラケット	47-31
* フィルタ, エンジンオイル	15A-11	*	48-31
* フィルタ, フェューエル	21-7	*	50-31
* 13-1	13-1	*	64-31
* 14-1	14-1	ブラケット, ギヤ	26-6
フィルタアッシ, エンジンオイル	21-7	ブラケット, クランプスターボード(ブラック)	36-1
フック, エンジン	1-14	*	37-1
*	2-19	*	37-1
フック, エンジンカバー	43-11	ブラケット, クランプポート(ブラック)	36-2
*	43A-11	*	37-2
フライホイール, マグネット	28-4	*	37-2
*	28-4	ブラケット, スイベル(ブラック)	38-1
*	57-11	*	39-1
フライホイールアッシ, マグネット	27-6	*	39-1
*	56-1	ブラケット, スターティングモータ(ブラック)	25-12
フランジ	49-24	ブラケット, スターティングモータリレ	25-21
*	63-24	ブラケット, ステアリング(ブラック)	38-4
フロート	11-13	*	38-4
*	12-6	*	39-4
ブーツ, クラッチロッド	23-7	*	39-4
ブーツ, シフトロッド	23-25	ブラケット, スロットルケーブル	19-6
プザアッシ, ウォーニング	48-11	*	60-7
プザセット, ウォーニング	47-11	ブラケット, トリムリレー	25-19
プッシュ	47-19	ブラケット, ニュートラルスイッチ	31-18
*	47-22	*	32-16
*	47-26	*	32-16
*	48-19	ブラケット, ハンドル(ブラック)	38-5
*	48-22	*	59-15
*	48-26	ブラケット, フェューエルコネクタ	46-14
*	50-30	ブラケット, プザ	47-13
*	50-39	*	48-13
*	50-42	ブラシ, プラス	25-7
*	50-45	ブラシ, マイナス	25-8
*	64-30	ブラシアッシ	26-2
*	64-39	ブレーキアームアッシ	50-9
*	64-42	*	64-9
プッシュ, ウォータポンケース	64-45	ブレーキアジャスト	50-3
*	15-8	*	64-3
プッシュ, シャフトスイベル	15A-10	ブロックアッシ, オイルギヤラリ	21-2
*	38-11	ブロックアッシ, シリンダ	4-1
*	39-7	ブロックアッシ, シリンダ(ブラック)	3-1
プッシュ, スイベルブラケット	39-7	プーリ, カムシャフト	6-7
プッシュ, ステアリング	38-3	*	7-7
*	39-3	プーリ, クラックシャフト	6-2
*	39-3	*	7-2
プッシュ, テイラハンドル	45-2	プラグ	21-3
*	60-22	プラグ, サイドカバードレーン	42-15
プッシュ, ハンドルロッド	45-9	プラグ, スタータノブ	12-46
*	60-28	プラグ, フェューエルコネクタ	46-7
プッシュ, プロベラ	41-17	*	46-13

品名	FIG.NO.	品名	FIG.NO.
プラグ, ロアカバー	33-25	プロテクタ, 14.1X10.7X560	13-10
*	35-13	*	13-14
プラグアッシ, ランプコード	54-4	*	29-9
*	55-11	プロベラ(3X9-1/4X10)	41-16
*	58-4	*	41-16
ブランジャ	11-22	プロベラ(3X9-1/4X11)	41-16
*	12-34	プロベラ(3X9-1/4X7)	41-16
プレート	12-29	プロベラ(3X9-1/4X8)	41-16
*	18-7	プロベラ(3X9-1/4X9)	41-16
*	50-2	*	41-16
*	64-2	ヘッド, シリンダ	2-1
プレート, クラッチノツチ	23-3	*	2-1
*	23-3	ヘッド, シリンダ(ブラック)	1-1
プレート, クランプ	36-5	ベース, ステータ	6-1
*	37-6	*	7-1
プレート, サイレンサ	10-11	ベアリング, クラックシャフト(イエロー)	5-9
プレート, シフトピン	50-48	ベアリング, クラックシャフト(グリーン)	5-9
*	64-48	ベアリング, クラックシャフト(ブラウン)	5-9
プレート, シフトロック	50-29	ベアリング, クラックシャフト(ブラック)	5-9
*	64-29	バルト, タイミング	6-14
プレート, ステアリングアジャスタ	38-26	*	7-14
*	39-20	*	7-14
*	39-20	ホース	11-29
*	39-25	ホース, ウォータインスペクション	42-21
プレート, ステアリングアジャスタフリクション	39-26	ホース, オイル	22-12
*	39-28	ホース, フェューエル(コネクタツーフイルタ)	14-4
プレート, センター	26-5	*	14-4
プレート, チョークスプリング	9-6	ホース, フェューエル(タンクツーフイルタ)	46-8
プレート, ニードルバルブフィッティング	11-20	ホース, フェューエル(フィルタツーフイルタ)	13-6
プレート, ハンドルロッドアジャスタ	45-8	ホース, フェューエル(ポンプツーフイルタ)	13-7
*	60-29	ホース, プリーザ(L:320)	1-8
プレート, ロック	33-6	*	2-15
*	47-9	*	16-3
*	59-13	ホルダ, エレクトリックパーツ	32-9
プレートアッシ	47-16	ホルダ, ケーブル	12-21
*	48-16	ホルダ, サイドカバー	42-18
プレートアッシ, エマージェンシスイッチロック	35-6	*	42-25
*	45-23	ホルダ, ニュートラルロック	47-29
*	48-9	*	48-29
プロテクタ, サイドカバー	42-17	ホルダ, フェューエルホース	14-18
*	42-27	*	14-18
*	42-27	*	60-35
プロテクタ, スタータケーブル	12-44	ホルダ, リモコンケーブル	18-6
プロテクタ, ハイテンションコード	30-7	*	51-7
プロテクタ, フェューエルホース(L:320)	14-15	*	62-14
プロテクタ, フェューエルホース(L:390)	14-16	ホルダ, リモコンケーブル(スロットル)	51-9
プロテクタ, フェューエルホース(340)	14-16	*	62-15
プロテクタ, フェューエルホース(50)	14-14	ホルダ, リモコンケーブル(ブラック)	51-4
プロテクタ, プリーザホース(L:280)	1-11	*	61-2
*	16-5	ホルダ, リレー	26-20

品名	FIG.NO.	品名	FIG.NO.
ホルダ,リレー	57-7	メータアッシ, ボルテージ(ブラック)	53-8
ホルダアッシ, ブラシ	25-6	メータアッシ, ボルテージ(ホワイト)	53-8
*	26-8	メータアッシ, スターティング	25-1
ボルト	39-31	*	26-1
*	41-15	*	57-3

*	52-3	モータセット, スターティング	57-2
*	65-3	モータセット, スターティング(ブラック)	56-9
ボルト(6X18)	50-19		
*	64-19		
ボルト, コネクティングロッド	5-6		

ボルト, ステアリングブラケットサブ	65-8		
ボルト, ストップフロント	50-15	(ヤ)	
*	64-15		
ボルト, ストップリア	50-16		
*	64-16		

ボルト, スルー	25-10	ユニオン, ウォータインレットドレーン	15A-19A
ポンプ, スクイズ	46-11	ユニット, CDI	29-1
ポンプアッシ, オイル	21-1	*	29-1
*	21-1	*	30-1
ポンプアッシ, フェUEL	13-11		

*	14-11		
*	14-11	(ラ)	

(マ)		ラチエツトセット	17-3
		ラバー, エキゾーストシール	41-25
		ラバー, エンジンロアカバー	42-23
		ラバー, チルトロック	36-16
		ラバー, テイラハンドルフリクション	45-3

マーク, エンジンスタート	44-20	*	60-23
*	45-21	ラバー, リリーズレバー	38-18
*	59-32	ラベル, エンジンカバー	43-10
*	60-37	*	43A-10
マーク, エンブレムリヤ(15)	43-9	ラベル, オイル	17-17

*	43A-9	ラベル, オイルプレッシャ	33-9
マーク, エンブレムリヤ(9.9)	43-8	ラベル, オイルプレッシャ(ブラック)	34-10
マーク, クラッチシフト	38-36	*	35-9
*	39-37	*	59-8
*	59-3	ラベル, クリアランス	17-16

マーク, リバースロック	60-9	ラベル, スタータ	17-15
*	39-38	ラベル, ストップ	33-20
*	39-39	*	35-11
マウント, アッパスターボード	40-6	*	60-20
マウント, アッパポート	40-7	ラベル, S.I.G.P	17-14

マウント, ロア	40-8	リード, ストップスイッチ	54-6
マニホールド, インレット	10-1	*	55-8
マニホールド, インレット(ブラック)	9-1	リード, ニュートラルリミット	33-13
メータアッシ, アワー(ブラック)	53-14	*	33-14
メータアッシ, アワー(ホワイト)	53-14	*	56-7

品名	FIG.NO.	品名	FIG.NO.
リード, レクチファイヤエクステンション	54-3	レクチファイヤレギュレータセット	55-2
リード, L165	36-20	*	55-2
*	40-20	*	57-12
リード, L210	40-21	*	57-12
リードアッシ, フェUELゲージ	53-11	レクチファイヤアッシ	31-1

リール	17-2	*	56-10
*	17-2	レバー, クラッチ	23-1
リセブタクル	33-1	*	59-2
*	35-1	*	60-8
*	55-9	レバー, クラッチコントロール	23-9

*	58-2	レバー, クラッチノッチ	23-2
リセブタクルセット	55-5	*	23-2
*	55-5	レバー, シフト	26-9
*	58-1	*	26-9
リテーナ, バルブスプリング	8-13	レバー, スロットルコントロール	18-3

リモートコントロールアッシ	47-1	*	19-3
*	48-1	*	20-3
リモートコントロールアッシ, シングル	49-1	*	60-4
*	49-1	*	62-4
*	49-1	レバー, ハンドル	47-25

*	50-1	*	48-25
*	50-1	*	49-12
*	50-1	*	49-12
*	63-1	*	63-12
*	64-1	レバー, フリースロットル	47-21

リレーアッシ	26-19	*	48-21
*	57-6	レバー, リリーズ	38-19
リレーアッシ, スターティングモータ	25-18	*	39-14
リンク, クラッチレバー	23-6	レバーアッシ, スロットル	50-23
*	59-4	*	64-23

*	60-10	ローラ	47-18
リンク, リバースロックアーム	38-14	*	48-18
*	39-10	*	50-34
*	39-42	*	64-34
*	39-42	ロッド, クラッチ	23-5

リンク, リリーズ	38-16	ロッド, シフト(L)	23-23
*	39-12	*	23-23
リンクアッシ, ドラッグ	52-1	ロッド, シフト(S)	23-23
*	65-1	*	23-23
*	65-1	ロッド, スロットル	19-1

リングセット, ピストン	5-2	*	20-1
*	5-2	*	60-2
レギュレータアッシ, エンジンオイル	4-6	*	62-2
レギュレータアッシ, エンジンオイル6.5K	3-6	ロッド, チョーク	11-3
*	4-6	ロッド, ハンドル	45-6

レクチファイヤレギュレータアッシ	32-1	*	60-26
*	32-1	ロッド, フリーアキュムレータ	50-46
*	54-5	*	64-46
*	55-3	ロッド, プッシュ	24-19
*	57-13	ロッドアッシ, スロットル	18-1

品名	FIG.NO.	品名	FIG.NO.	
(ワ)		ワッシャ、プーリナットロック	7-6	
		ワッシャセット	25-5	
		ワッシャセット、ストッパ	26-16	
ワイヤ、ニュートラルPTTスイッチ	49-16	(ソノタ)		
*	49-16			
*	63-16			
ワイヤアッシ、インストールメント	53-20			
ワイヤアッシ、リモートコントロール	48-50			
ワイヤアッシ、リモコンエクステンション	47-2		Eリング	47-40
ワッシャ	41-31		*	48-40
*	47-12		*	50-5
*	47-27		*	64-5
*	47-35		NSIセット	17-7
*	47-39		Oリング	12-17
*	47-46		*	12-26
*	48-12	*	12-38	
*	48-27	Oリング、ウォータインレットハウジング	15A-22	
*	48-35	Oリング、シフトロッドガイド	23-30	
*	48-39	Oリング、フューエルアウトレット	46-6	
*	48-46	Uリング	12-18	
*	49-7			
*	49-10			
*	49-14			
*	49-15			
*	50-4			
*	50-6			
*	50-18			
*	50-41			
*	50-43			
*	51-14			
*	52-5			
*	62-23			
*	63-7			
*	63-10			
*	63-14			
*	63-15			
*	64-4			
*	64-6			
*	64-18			
*	64-41			
*	64-43			
*	65-5			
*	65-10			
ワッシャ、ステアリングアジャスタ	39-30			
ワッシャ、ステアリングアジャスタフリクションプレート	39-29			
ワッシャ、ハンドルグリップアジャスタ	44-10			
*	59-40			
ワッシャ、プーリナットロック	6-6			

品名	FIG.NO.	品名	FIG.NO.

スズキ DF9.9/15 '04 MODEL~ パーツカタログ

2010年 7 月印刷

2010年 7 月発行

発行

スズキ株式会社

市場品質保証部 技術資料課

〒432-8611 静岡県浜松市南区高塚町300番地

不許複製

1

ま え が き
目 次

2

エ ン ジ ン

3

伝 導

4

電 装

5

外 装

6

オ プ シ ョ ン

7

品 番 索 引 表
品 名 索 引 表

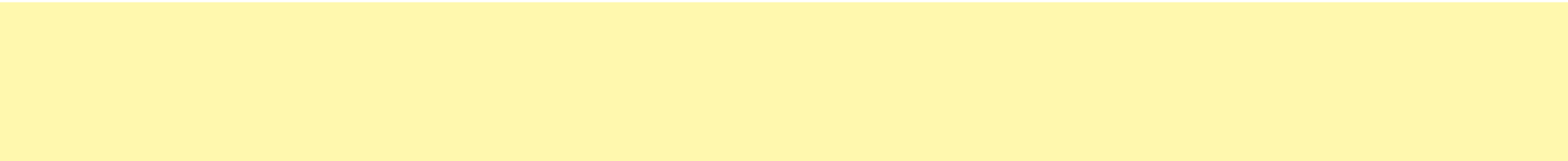

* 9 9 0 0 B - 9 0 1 8 6 - 0 7 0 *

9900B-90186-070

