

SUZUKI
パワースタート

DT150/200

DT150TC 98 ~ 01MODEL

DT200TC 98 ~ 00MODEL

OUTBOARD MOTOR

2000-4

4版

このパーツカタログの発行により今まで使用していた次の
パーツカタログは使用しないでください。

パーツカタログ名	パーツカタログ品番
DT150/200 '98 ~ '00 MODEL	9900B-90160-020

ま え が き 目	1
エ ン ジ ン	2
伝 導	3
電 装	4
外 装	5
オ プ シ ョ ン	6
品 番 索 引 表 品 名 索 引 表	7

DT150 98 ~ 01MODEL

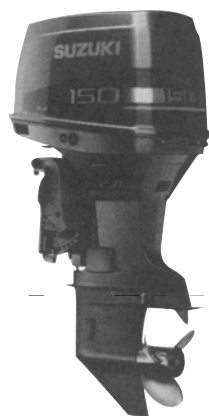

DT200 98 ~ 00MODEL

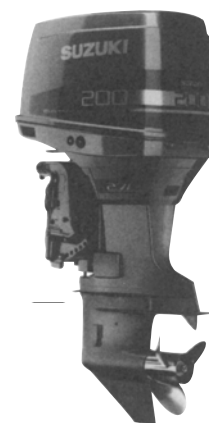

まえがき

このパーツカタログは、船外機 DT150/200 型、'98 ~ '01MODEL の補給取扱い部品を収録してあります。

エンジン諸元 (150/200)	2 サイクル	V 型 6 気筒	総排気量 (cm ³) 2,693	内径 × 行程 (84mm × 81mm)
---------------------	--------	-------------	----------------------------------	-----------------------

DT150				
機種記号	年式	型式	トランサム	実施号機
DT150TCLW	98model	15003	L、UL	15003-861001 ~
DT150TCLX	99model			15003-971001 ~
DT150TCLY	00model			15003-030001 ~
DT150TCL1	01model			15003-151001 ~

DT200				
機種記号	年式	型式	トランサム	実施号機
DT200TCLW	98model	20002	L、UL	20002-861001 ~
DT200TCLX	99model			20002-971001 ~
DT200TCLY	00model			20002-030001 ~

トランサム

L : 512mm
UL : 639mm

パーツカタログのご使用について

1. 記号および略語

1-1. サイズ等

A : 用品	L : 長さ、リンク数、容積	US : アングサイズ
AR : 必要量	NT : 歯数	W : 巾
D : 線径	OD : 外径	W/ : 同時使用
E.NO. : エンジン番号	OPT : オプション	# : 直送品
F.NO. : フレーム番号	OS : オーバーサイズ	* : 直売品
H : 高さ	STD : スタンダード	~ : より、から
ID : 内径	T : 厚さ	

12×34×5 : 内径×外径×厚さ(巾、長さ)

1-2. メーカー名

BS : ブリヂストンタイヤ	NGK : 日本特殊陶業
CHKK : 中央発条	NHK : 日本発条
DID : 大同工業	RK : 高砂チェーン
DK : 大金製作所	TEN : 富士通テン
FB : 古河電池	TR : 東海理化電機製作所
IRC : 井上護謄工業	YB : 湯浅電池
KYB : 豊場工業	
NABCO : 日本エアブレーキ	

1-3. 構成部品の表示

品番	品名
xxxxx-xxxxx	アッシ
xxxxx-xxxxx	.
xxxxx-xxxxx	:

↑ 構成部品(インナパーツ)を示します。

I.Dプレートの説明

I.Dプレートには下記の項目が刻印されています。

より正確な部品発注のため 機種名、型式、製造番号(号機)を確認下さい。

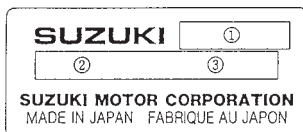

機種名を示します。(例) DT150

型式を示します。(例) 15003

製造番号(号機)を示します。(例) 581001

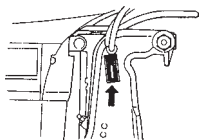

I.Dプレート

取付位置：ブラケット、クランプスタボード(右)

1 - 4. 部品変更

備考欄の品番の前の 印は変更部品相互の互換性を表示します。

-「～より統一」を示し、旧 新です。

-「～に統一」を示し、旧 新です。

1 - 5. 修正使用

ホース、チューブ等で寸法表示の 印は修正使用を表示します。

(例) L:200 180.....200を180に修正して使用します。

2. 部品変更のお知らせ

部品が新設または変更となった場合、サービス・部品ニュース、統一部品一覧表などでご案内いたします。

販売店様によっては、弊社代理店にお問い合わせください。

3. 部品の注文

部品ご注文の場合は、このパーツカタログをご参照の上、次の点に留意され、正確にご注文ください。

- 3 - 1. 品番、品名および数量
- 3 - 2. フレーム番号およびエンジン番号と型式番号(年式)
- 3 - 3. 部品メーカー(電装部品、保安部品など)

注 分解図は、補給部品索引のためのものです。分解、組立てには使用しないで下さい。
補給部品の中で車種間の共通化により、一部生産車の部品と異なる場合があります。
あらかじめご了承ください。

記載事項は予告なく変更することがあります。あらかじめご了承ください。

標準整備作業時間表としての使い方

1. 標準整備作業時間の表示

1-1 表示位置と単位

各ページ右側の「標準作業時間」欄に、時間の単位で表示し、1時間未満は10分率で示してあります。また、2人で実施する作業は、1人の延時間に換算してあります。

(注) 調整・清掃・測定作業の標準作業時間は次ページに記載してあります。
 ・この作業は、クレーム工数の適用がありません。
 ・工場オプション部品が装着されていることに起因して、作業工数が標準と異なるものについては、「調整・清掃・測定作業一覧」の次項に表示してあります。

1-2 記号及び略号

- 記号なし : 1個の工数を示す
 - DAI : 1台当りの工数を示す
 - RIN : 1輪当りの工数を示す
 - SD : 片側の工数を示す
 - A() : 1個増す毎に()内の工数を追加
 - B() : 左右或は前後同時交換の場合は()内の工数を適用
 - C() : 1台分同時交換の場合は()内の工数を適用
 - T : 調整作業を含む
 - W : クレーム適用外部品(工数の前に記号表示)
- (注) 0.2時間以下の工数の場合は、クレーム工数の適用がありません。

2. 標準整備作業時間の適用方法

2-1 関連交換作業

関連交換等により、2種類以上の部品を脱着、取替作業した場合、同じ作業流れの中で行なえる場合は、最も作業時間を要する部品の「標準作業時間」を適用してください。

(例) クランクシャフト、シリンダヘッド、シリンダの3点を取替した場合
 ↓
 最も作業時間を要する「クランクシャフト」の標準作業時間を適用します。

2-2 本誌に記載してない作業

- (1) 部品交換をともしない修理(修正修理)
- (2) 本表に記載されていない作業については、類似作業の時間を適用してください。

3. 標準整備作業時間の策定基準

- (1) 認定工場の基準に定められた工具設備、スズキで指定する特殊工具およびリフトを有する工場を整備することを基準条件とします。
- (2) 作業員は下記に該当する者、或はそれと同等程度の者が整備する場合を基準とします。
 - 3級整備士以上の資格を有する者。または、整備経験3年以上の者。
 - スズキの技術講習修了者。
- (3) 車両は、おおむね1年前後使用程度のもをを対象とします。

4. 標準整備作業時間の考え方

労働時間を下表のように区分し、このうちの「正味作業時間」に「余裕時間」を加算した「直接作業時間」を標準整備作業時間とします。

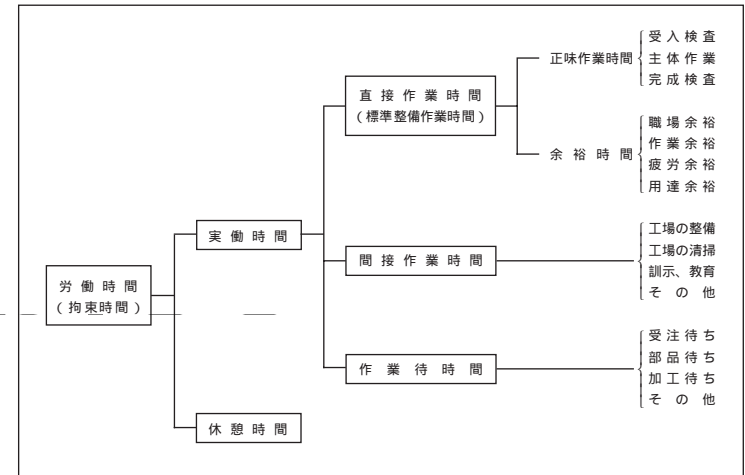

- (1) 正味作業時間とは、実際に作業を行なう正味の実働作業時間で、「受入検査」・「主体作業」・「完成検査」のみで構成した時間とします。
 - (a) 受入検査とは、整備作業の着手に当たって、機能の状態を確認するための点検・測定等の作業であって、特別な原因の探究時間等は含まないものとします。
 - (b) 主体作業とは、点検、測定、分解、組立、調整等の整備作業です。分解をともしない作業の場合は、原則として次の工程とします。

取外し
分解
清掃・洗浄
分解検査
組立
取付け・調整
 - (c) 完成検査とは、主体作業を完了後、目視による確認、テスターによる検査、或はロードテスト等の作業です。但し、単体作業の場合、特に示すもののほかは受入れ検査並びに完成検査は含めません。

目 次

FIG.NO.	タ イ ト ル	FIG.NO.	タ イ ト ル	FIG.NO.	タ イ ト ル
1	シリンダ ヘッド	50	OPT:コンシールド リモコン(2)		
2	シリンダ	51	オプション:タイロッド		
3	クランクケース	52	オプション:ガスケット セット		
4	アングハウジング	53	オプション		
5	クランクシャフト				
6	インレット ケース				
7	スロットル アッシ				
8	エキゾーストカバー				
9	フューエルポンプ				
10	ペーパーセパレータ				
11	フューエル インジェクタ				
12	オイルポンプ				
13	ウォータポンプ				
14	スロットル リンク				
15	クラッチ シャフト				
16	クラッチ				
17	トランスミッション				
18	スターティング モータ				
18A	スターティング モータ(MODEL:00 ,01)				
19	マグネット				
20	イグニッション コイル				
21	レクチファイヤ				
22	ハーネス				
23	スイッチ				
24	インジェクション ユニット				
25	センサ				
26	クランプ ブラケット				
27	スィベル ブラケット				
28	PTT モータ				
29	テイルト シリンダ				
30	マニホールド PTT				
31	エンジン ホルダ				
32	エキゾースト マニホールド				
33	ドライブシャフト ハウジング				
34	ギヤ ケース				
35	ロア カバー				
36	エンジン カバー(DT150)				
37	エンジン カバー(DT200)				
38	フューエル ホース				
39	リモート コントロール				
40	オイル タンク				
41	オプション:メータ(1)				
42	オプション:メータ(2)				
43	オプション:パネル スイッチ				
44	オプション:トリム スイッチ				
45	OPT:トップ マウントデュアル(1)				
46	OPT:トップ マウントデュアル(2)				
47	OPT:トップ マウントシングル(1)				
48	OPT:トップ マウントシングル(2)				
49	OPT:コンシールド リモコン(1)				

FIG. 1

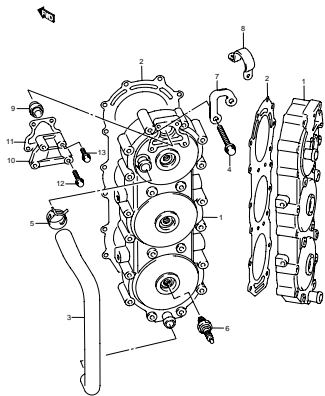

DT150/200 000_001
CYLINDER HEAD

FIG. 2

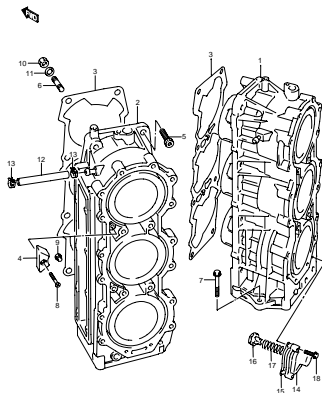

DT150/200 000_002
CYLINDER

FIG. 3

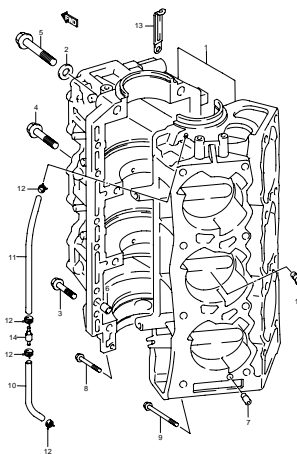

DT150/200 000_003
CRANKCASE

FIG. 4

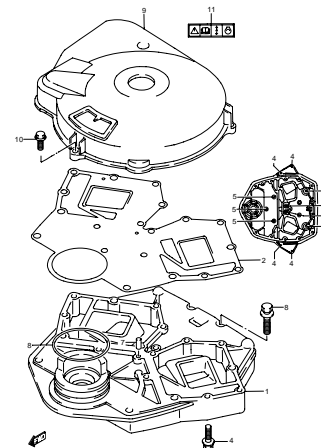

DT150/200 000_004
UNDER HOUSING

FIG. 5

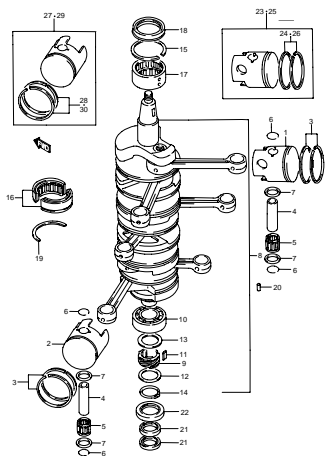

DT150/200 000_005
CRANKSHAFT

FIG. 6

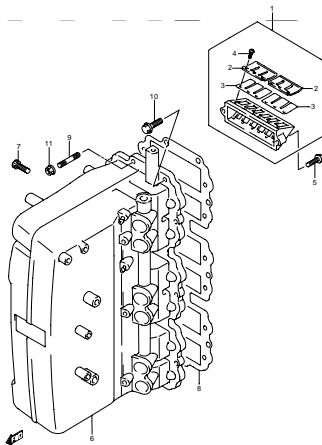

DT150/200 000_006
INLET CASE

FIG. 7

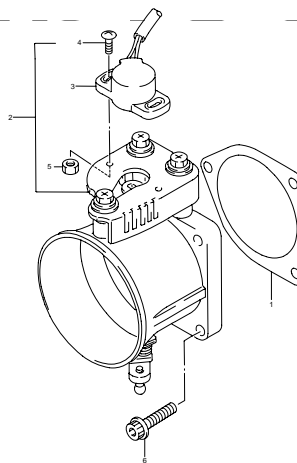

DT150/200 000_007
THROTTLE ASSY

FIG. 8

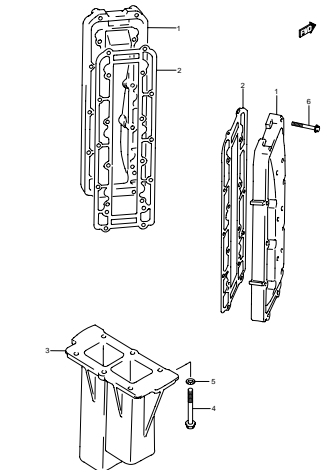

DT150/200 000_008
EXHAUST COVER

FIG. 9

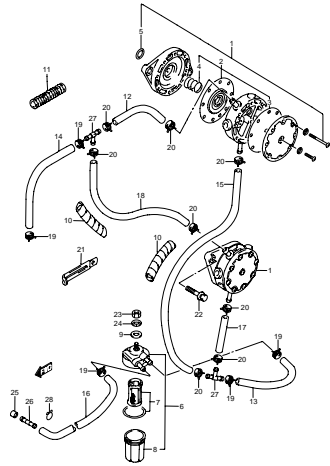

DT150/200_000_009
FUEL PUMP

FIG. 10

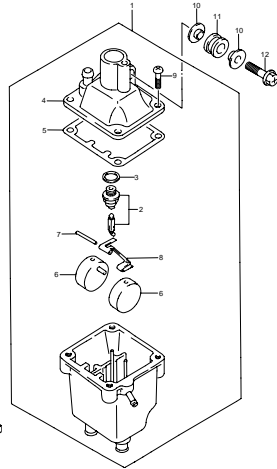

DT150/200_000_010
VAPOR SEPARATOR

FIG. 11

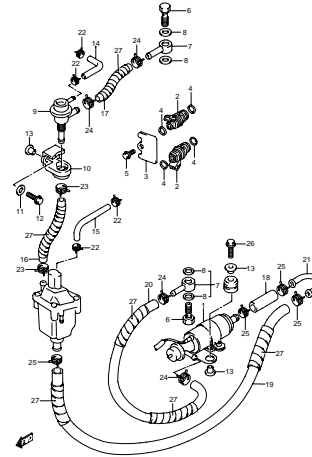

DT150/200_000_011
FUEL INJECTOR

FIG. 12

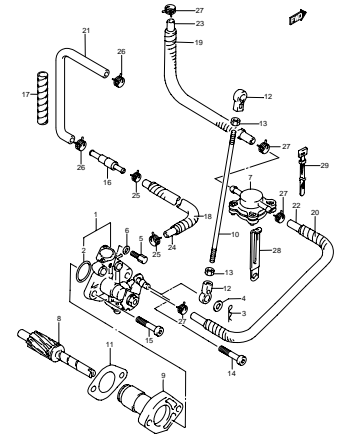

DT150/200_000_012
OIL PUMP

FIG. 13

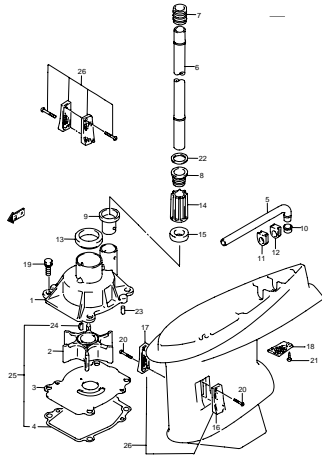

DT150/200_000_013
WATER PUMP

FIG. 14

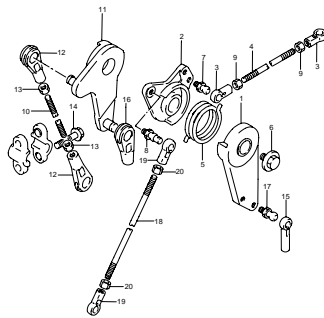

DT150/200_000_014
THROTTLE LINK

FIG. 15

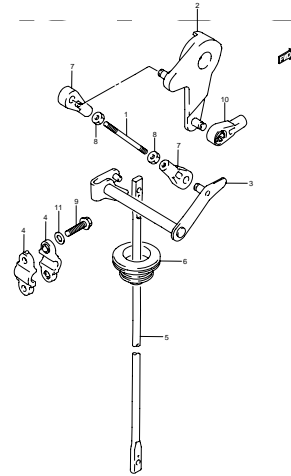

DT150/200_000_015
CLUTCH SHAFT

FIG. 16

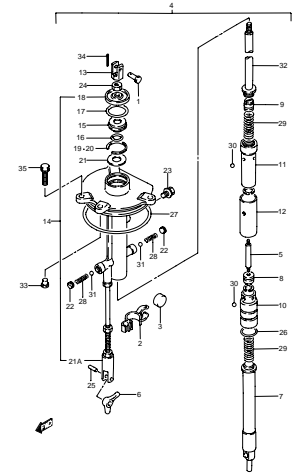

DT150/200_000_016
CLUTCH

FIG. 17

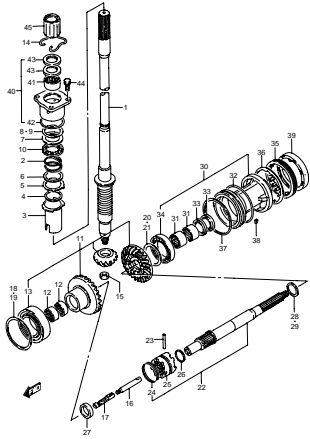

DT150/200 000_017
TRANSMISSION

FIG. 18

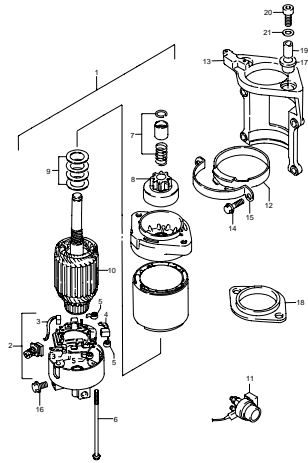

DT150/200 000_018
STARTING MOTOR

FIG. 18A

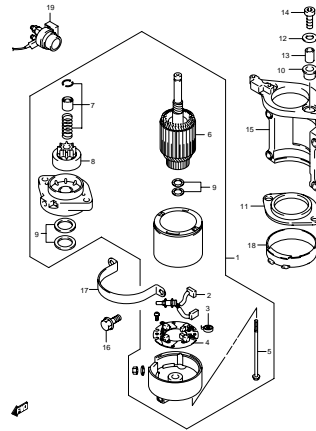

DT150/200 000_018A
STARTING MOTOR(MODEL.00)

FIG. 19

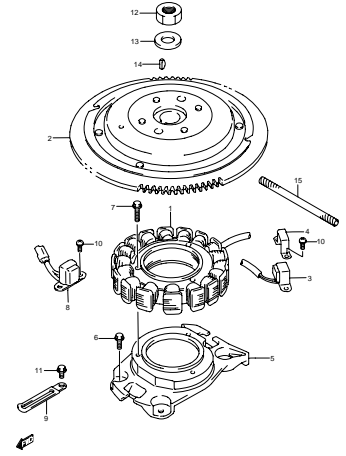

DT150/200 000_019
MAGNETO

FIG. 20

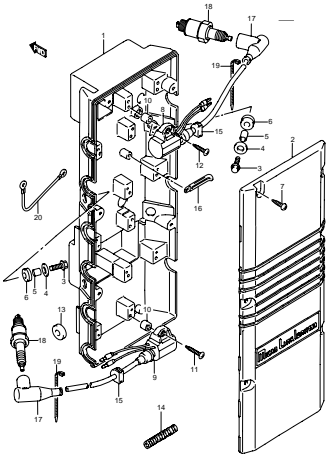

DT150/200 000_020
IGNITION COIL

FIG. 21

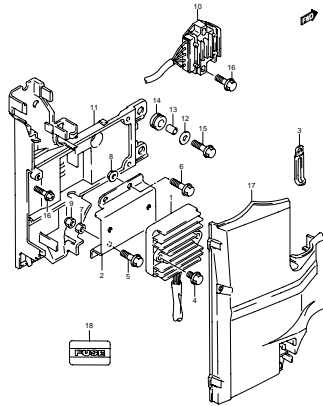

DT150/200 000_021
RECTIFIER

FIG. 22

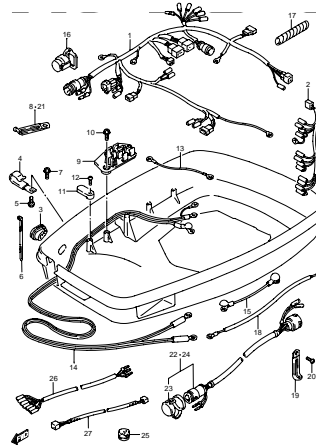

DT150/200 000_022
HARNES

FIG. 23

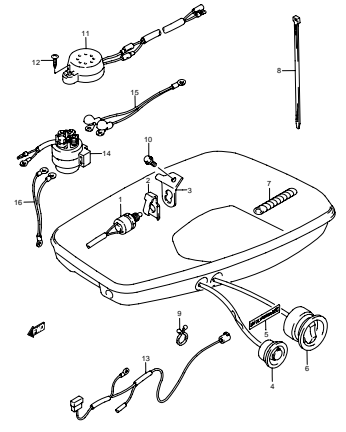

DT150/200 000_023
SWITCH

FIG. 24

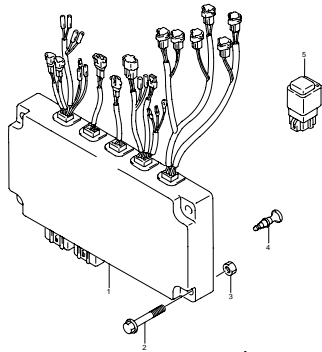

DT150/200 000_024
INJECTION UNIT

FIG. 25

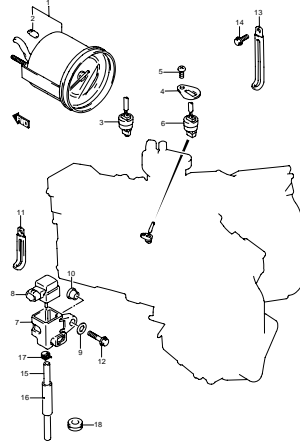

DT150/200 000_025
SENSOR

FIG. 26

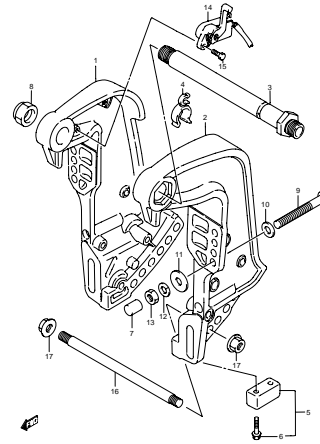

DT150/200 000_026
CLAMP BRACKET

FIG. 27

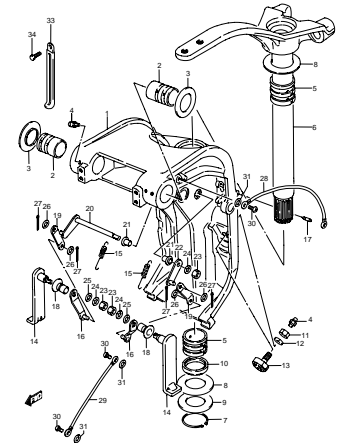

DT150/200 000_027
SWIVEL BRACKET

FIG. 28

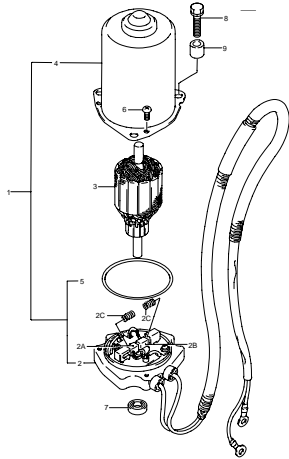

DT150/200 000_028
PTT MOTOR

FIG. 29

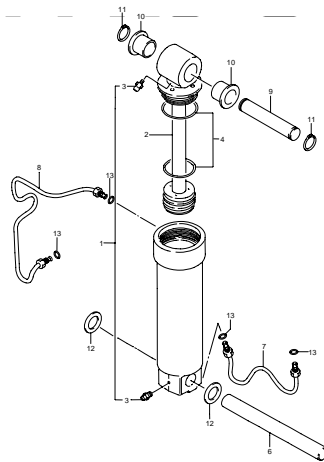

DT150/200 000_029
TLT CYLINDER

FIG. 30

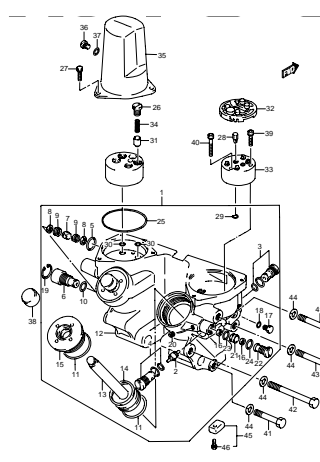

DT150/200 000_030
MANFOLD PTT

FIG. 31

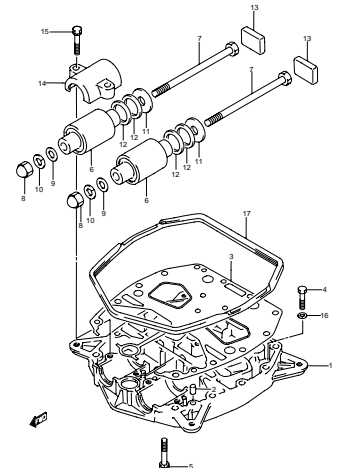

DT150/200 000_031
ENGINE HOLDER

FIG. 32

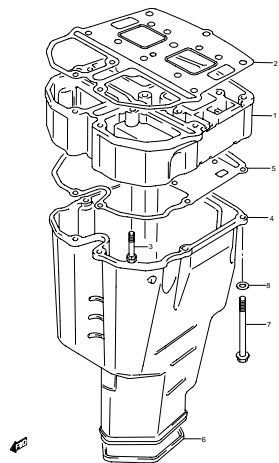

DT150/200 000_032
EXHAUST MANIFOLD

FIG. 33

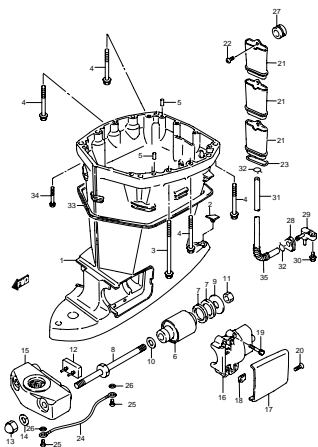

DT150/200 000_033
DRIVESHAFT HOUSING

FIG. 34

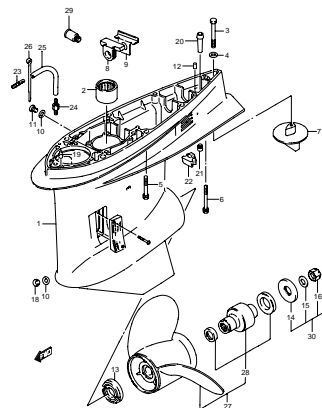

DT150/200 000_034
GEAR CASE

FIG. 35

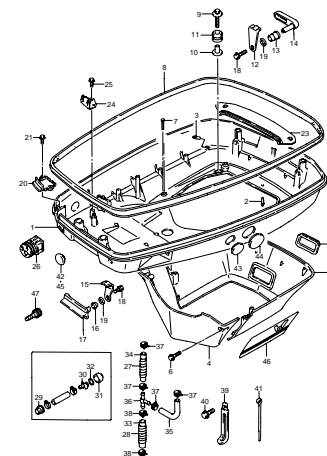

DT150/200 000_035
LOWER COVER

FIG. 36

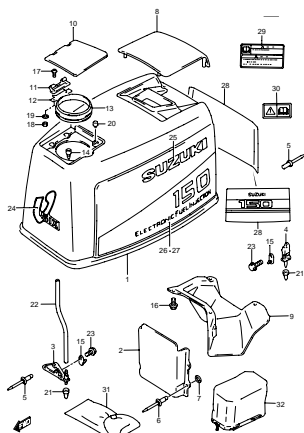

※この図の□である部品を交換するときは、□内にも図柄に付してください。

DT150/200 000_036
ENGINE COVER(DT150)

FIG. 37

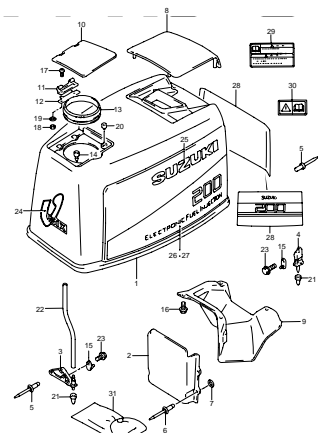

※この図の□である部品を交換するときは、□内にも図柄に付してください。

DT150/200 000_037
ENGINE COVER(DT200)

FIG. 38

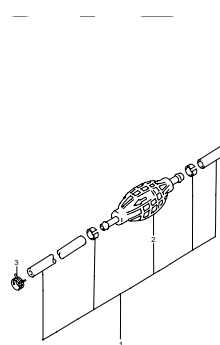

DT150/200 000_038
FUEL HOSE

FIG. 39

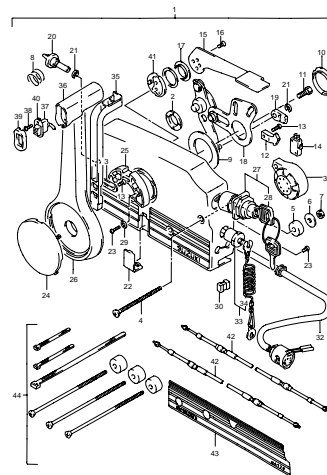

DT150/200 000_039
REMOTE CONTROL

FIG. 40

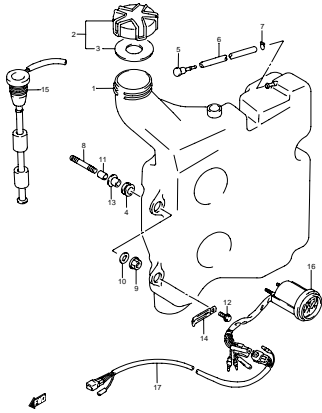

DT150200 000_040
OIL TANK

FIG. 41

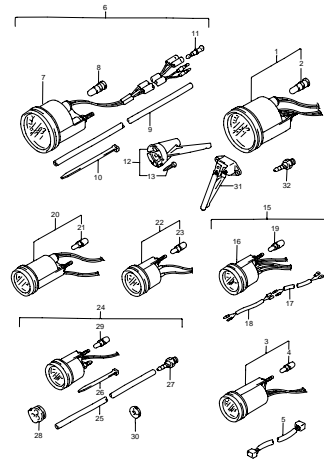

DT150200 000_041
OPTIONAL.METER(1)

FIG. 42

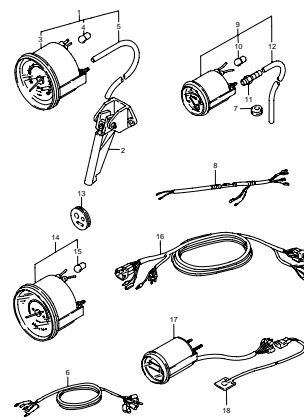

DT150200 000_042
OPTIONAL.METER(2)

FIG. 43

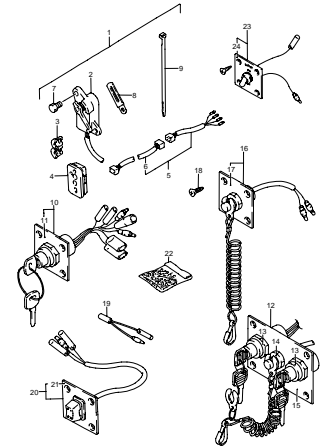

DT150200 000_043
OPTIONAL.PANEL SWITCH

FIG. 44

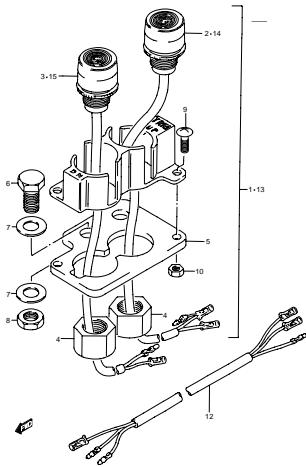

DT150200 000_044
OPTIONAL.TRIM SWITCH

FIG. 45

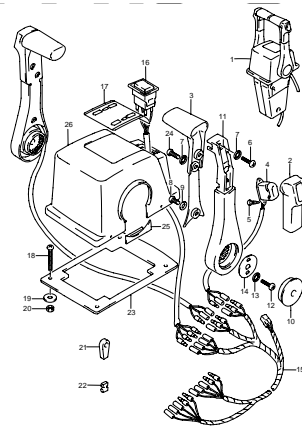

DT150200 000_045
OPT:TOP MOUNT DUAL(1)

FIG. 46

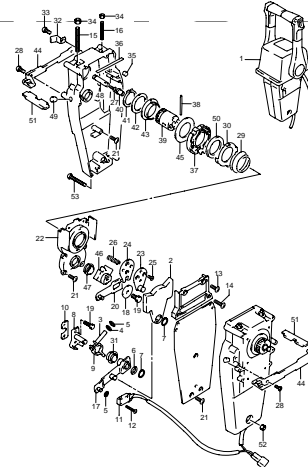

DT150200 000_046
OPT:TOP MOUNT DUAL(2)

FIG. 47

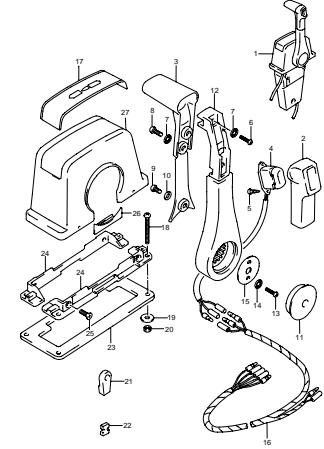

DT150200 000_047
OPT:TOP MOUNT SINGLE(1)

FIG. 48

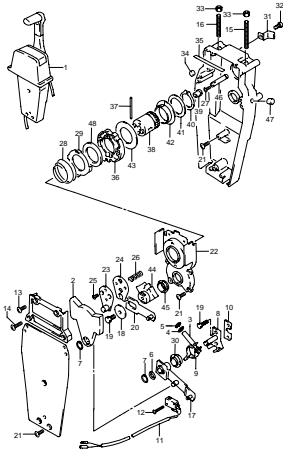

DT150/200 000_048
OPT.TOP MOUNT SINGLE(2)

FIG. 49

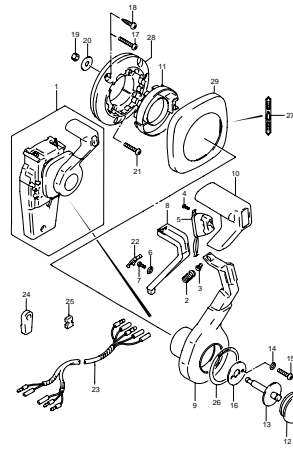

DT150/200 000_049
OPT.CONSHIELD REMO-CON(1)

FIG. 50

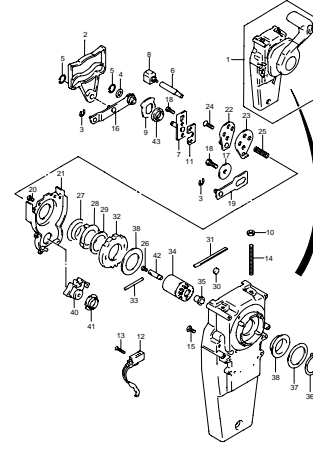

DT150/200 000_050
OPT.CONSHIELD REMO-CON(2)

FIG. 51

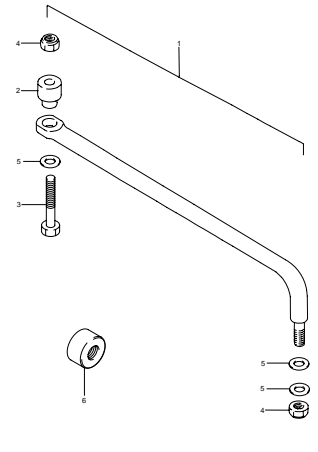

DT150/200 000_051
OPTIONAL TIE ROD

FIG. 52

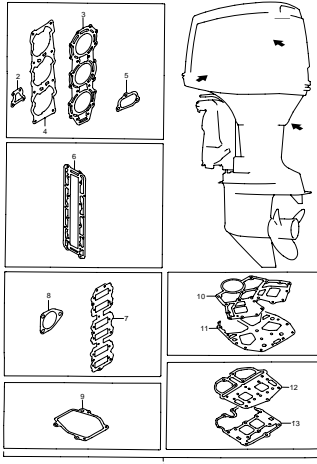

DT150/200 000_052
OPTIONAL GASKET SET

FIG. 53

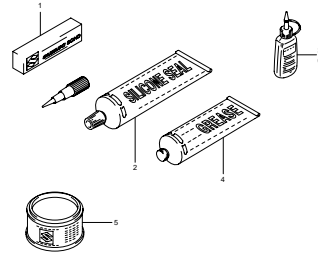

DT150/200 000_053
OPTIONAL

FIG.1

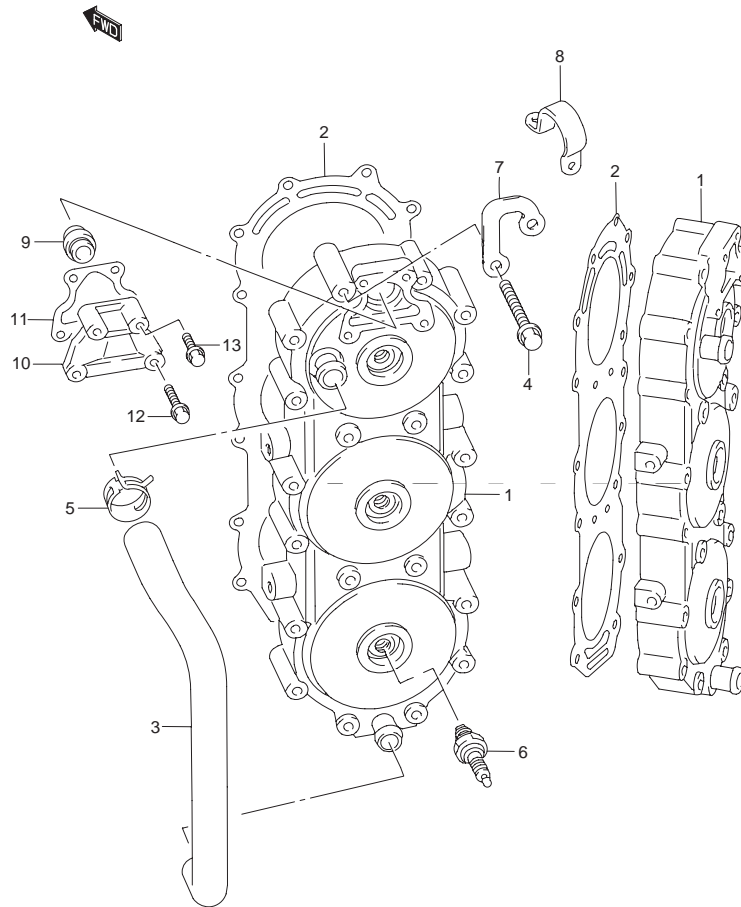

FIG.1 (B-2) シリンダヘッド

見出番号	品番	品名	使用個数	備考	標準作業時間
1-1	11110-87D20-0ED	ヘッド,シリンダ(グレー)	2	DT150	1.2 B(1.8)
1-2	11110-88D40-0ED	ヘッド,シリンダ(グレー)	2	DT200	
2	11141-87D40	ガスケット,シリンダヘッド	2		
3	11196-87D00	ホース,ウォーター	2		
4	09116-08113	ボルト	40		
5	09401-25403	クリップ	4		
6	# 09482-00370	スパークプラグ,BR8HS-1α(NGK)	6		
7	11291-87D00-0ED	フック,エンジン(グレー)	1		
8	11291-87E00-0ED	フック,エンジン(グレー)	1		
9	17670-88D00	サーモスタット	2		
10	17681-87D00-0ED	カバー,サーモスタット(グレー)	2		
11	17685-87D10	ガスケット,サーモスタットカバー	2		
12	01550-06407	ボルト	4	アッパ	
13	01550-06207	ボルト	4	ロア	

FIG.2

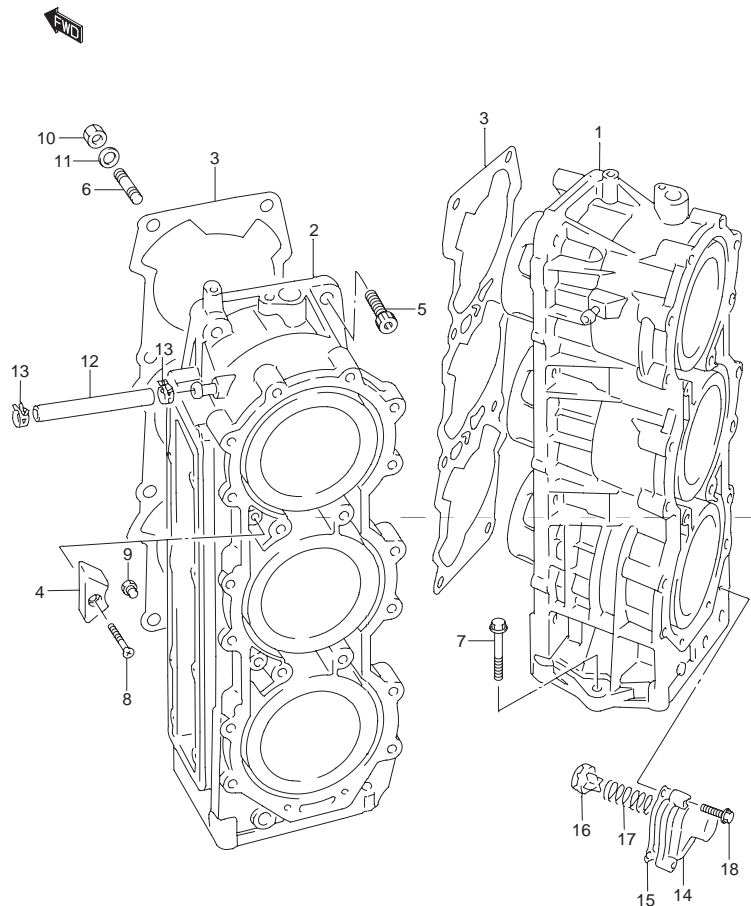

FIG.2 (B-3) シリンダ

見出番号	品番	品名	使用個数	備考	標準作業時間
1-1	11210-87DV0-0ED	シリンダ,スターボード	1	DT150 11210-87D50-0ED	6.6
1-2	11210-88DV0-0ED	シリンダ,スターボード	1	DT200 11210-88D30-0ED	
2-1	11220-87DV0-0ED	シリンダ,ポート	1	DT150 11220-87D50-0ED	6.6
2-2	11220-88DV0-0ED	シリンダ,ポート	1	DT200 11220-88D40-0ED	
3	11228-88D21	ガスケット,シリンダ	2		
4	11281-87D00	プロテクション,アノード	4		
5	09106-12001	ボルト	8		
6	09108-12009	スタッドボルト	8		
7	09116-08100	ボルト,φX80	2		
8	09126-06005	スクリュ,φX30	4		
9	09246-04005	プラグ	1		
10	09140-12038	ナット	8		
11	08322-01127	ワッシャ	16		
12	09352-50903-600	ホース,5X9X600	1	L:600 150	
13	09401-08411	クリップ	2		
14	17611-88D00	ケース,プレッシャバルブ	1		
15	17616-88D00	ガスケット,プレッシャバルブケース	1		
16-1	17661-88D00	バルブ,プレッシャ	1		
16-2	17661-88D01	バルブ,プレッシャ	1	DT150:031163 ~ DT200:031227 ~	
17	17662-88D00	スプリング,プレッシャバルブ	1		
18	01550-06257	ボルト	3		

FIG.3

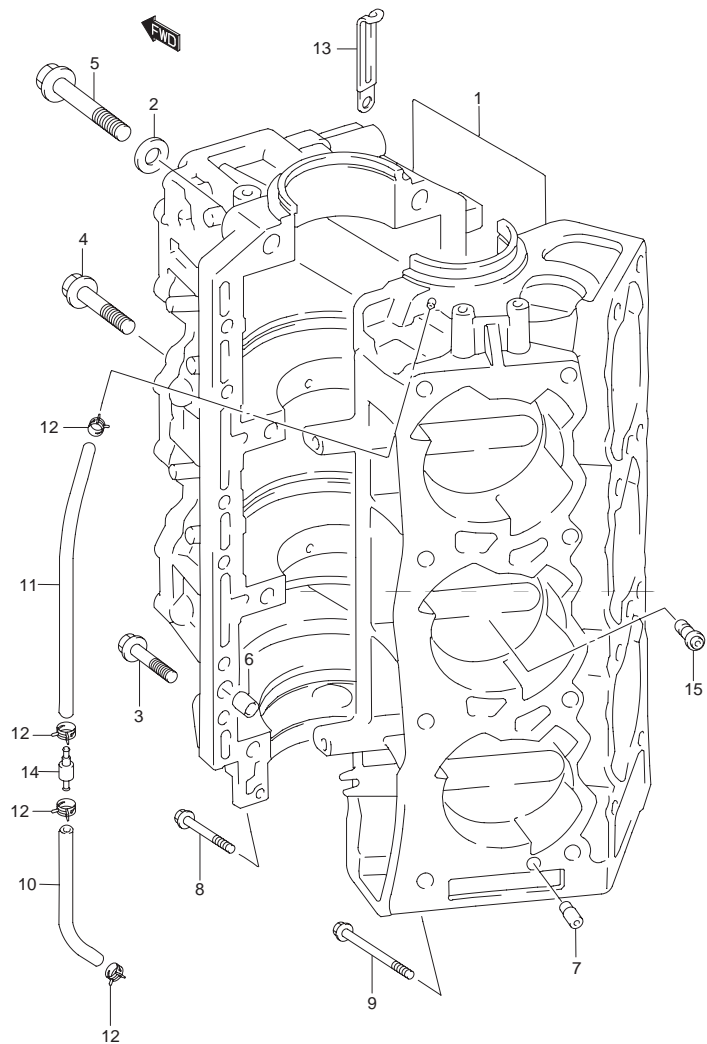

FIG.3 (B-4) クランクケース

見出番号	品番	品名	使用個数	備考	標準作業時間
1	11300-88D40-0ED	クランクケースアッシ(グレー)	1		10.8
2	08322-01127	・ワッシャ	2		
3	01550-08407	・ボルト	12		
4	01500-12607	・ボルト	2		
5	01560-12907	・ボルト	6		
6	04211-11129	・ピン	2		
7	16710-88D30	・バルブ,チェック	2		
8	01550-06507	ボルト	1		
9	01550-06907	ボルト	1		
10	09355-30705-600	ホース	1	L:600 200	0.3
11	09355-30705-600	ホース	1	L:600 330	0.4
12	09401-06405	クリップ	4		
13	09404-12201	クランプ	2		
14	16710-95211	バルブ,チェック	1		
15	16710-87E10	バルブ,チェック	3		

FIG.4

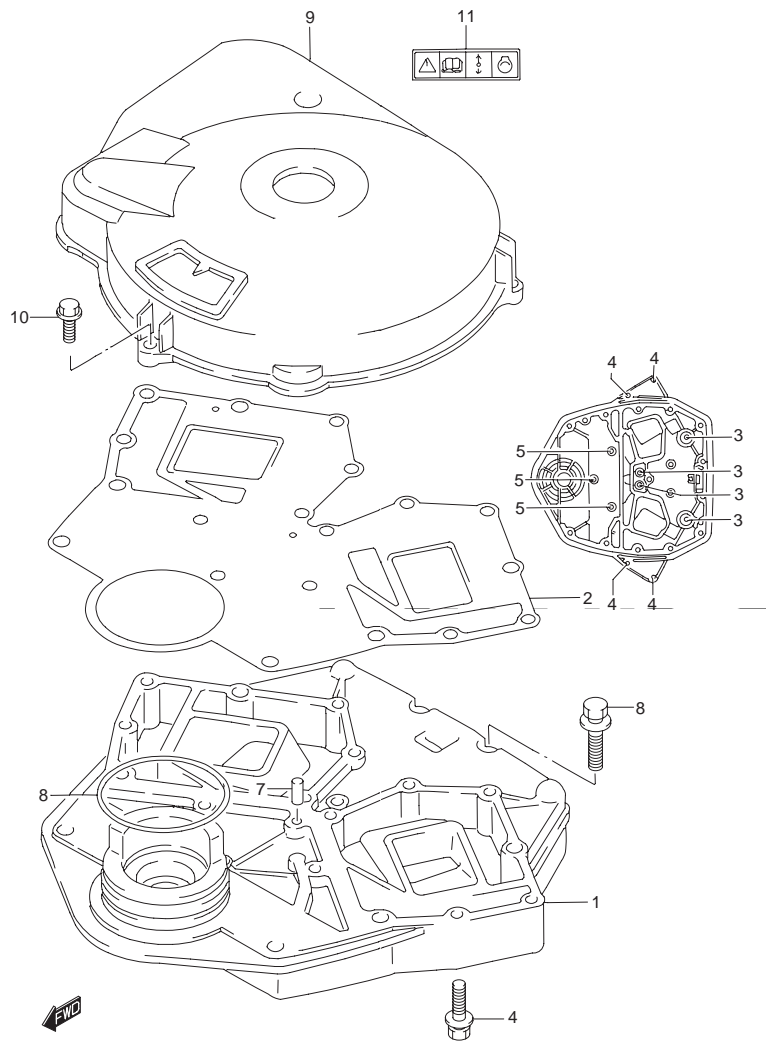

FIG.4 (B-5) アンダハウジング

見出番号	品番	品名	使用個数	備考	標準作業時間
1	11431-87D04-0ED	ハウジング,アンダオイルシール(グレー)	1		1.6
2	11433-87D30	ガスケット,アンダオイルシールハウジング	1		W1.6
3	09116-08097	ボルト,φX50	5		
4	09116-08098	ボルト,φX40	4		
5	09116-08099	ボルト,φX30	3		
6	09116-08100	ボルト,φX80	2		
7	09202-06023	ノックピン(L:10)	1		
8	09280-80002	Oリング D:3.1, ID:74.8	1		
9	11511-92E00	カバー,マグネット	1		
10	02162-06257	ボルト	3		
11	69711-93E10	ラベル,S.I.G.P	1	69711-93E00	

FIG.5

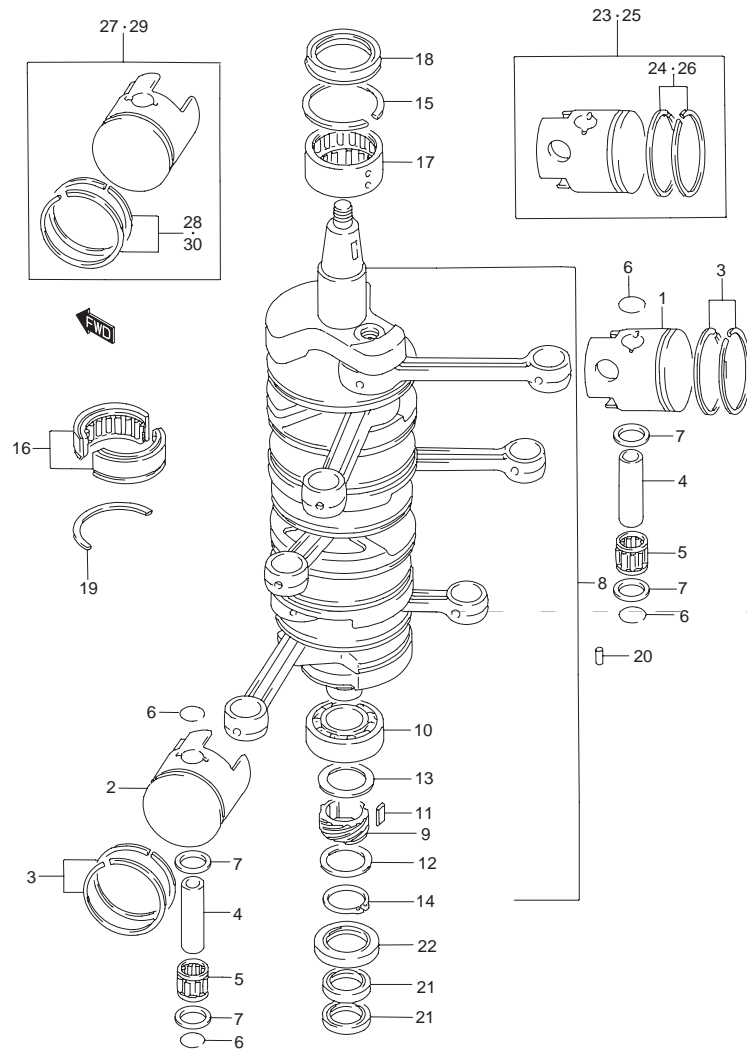

FIG.5 (B-6) クランクシャフト

見出番号	品番	品名	使用個数	備考	標準作業時間
1-1	12110-88D40	ピストン,スターボード	3	DT150	6.5
1-2	12110-88D50	ピストン,スターボード	3	DT200	
2-1	12120-88D40	ピストン,ポート	3	DT150	6.5
2-2	12120-88D50	ピストン,ポート	3	DT200	
3-1	12140-88D00	リングセット,ピストン	6	DT150	6.5
3-2	12140-92E40	リングセット,ピストン	6	DT200	
4	12151-87D01	ピン,ピストン	6		6.5
5	09263-22063	ベアリング	6	22X28X29.9	
6	09381-22004	スナップリング	12		
7	09169-22007	ワッシャ 22X34X1.0	12		
8	12200-92E04	クランクシャフトアッシ	1		8.6
9	16321-94600	ギヤ,オイルポンプドライブ	1		
10	09262-45005	ベアリング 45X85X19	1		
11	09421-10002	キー B:2.5 H:10 L:17.5	1		
12	09181-35167	シム	1		
13	09181-35240	シム	1		
14	08331-31356	サークリップ	1		
15	12323-87D01	リング,クランクシャフトシール	7		
16	09269-45004	ベアリング 45X72X25	2	45X72X25	8.6
17	09269-45005	ベアリング 45X72X34	1	45X72X34	8.6
18	09283-45006	オイルシール 45X72X8	1	45X75X8	8.6
19	09390-80003	Cリング 83.2X91X2	1		
20	04221-04089	ピン	3		
21	09282-24004	オイルシール 24X40X7	2	24X40X7	2.1
22	09283-35030	オイルシール 35X58X8	1	35X58X8	2.1

FIG.5

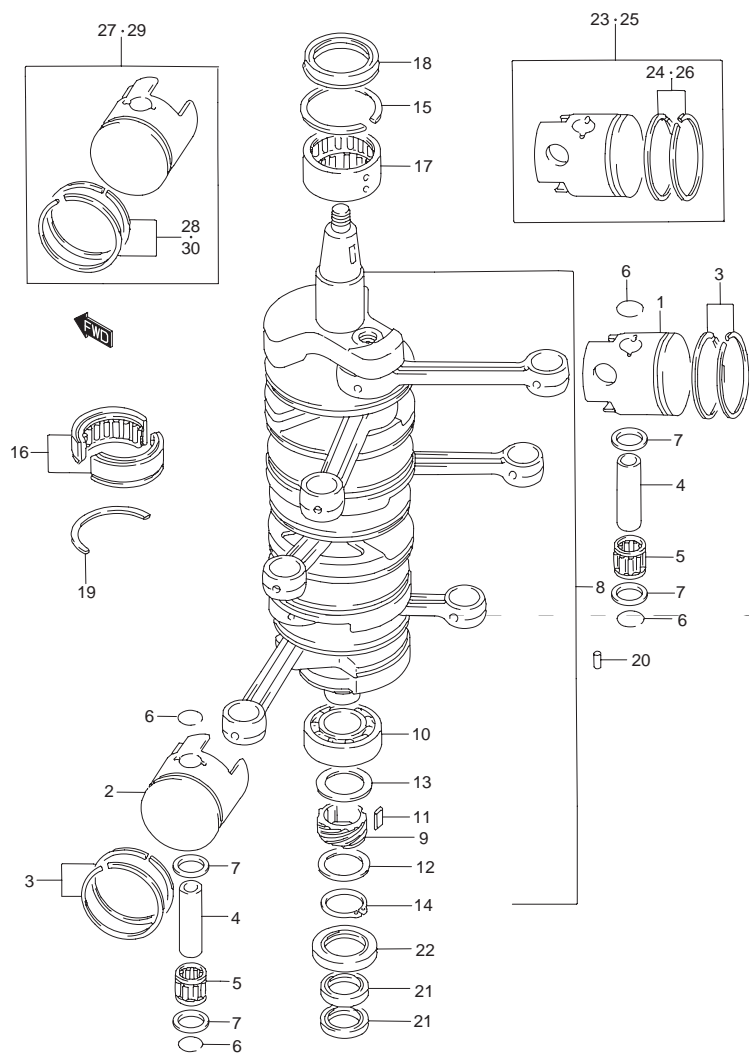

FIG.5 (B-7) クランクシャフト

見出番号	品番	品名	使用個数	備考	標準作業時間
23	12100-88D40-025	ピストンセット,スターボート(OS:0.25)	1	OPT ,DT150	
24	12140-88D00-025	・リングセット,ピストン(O.S:0.25)	1	OPT ,DT150	
25	12100-88D40-050	ピストンセット,スターボート(OS:0.50)	1	OPT ,DT150	
26	12140-88D00-050	・リングセット,ピストン,OS:0.50	1	OPT ,DT150	
27	12190-88D40-025	ピストンセット,ボート(OS:0.25)	1	OPT ,DT150	
28	12140-88D00-025	・リングセット,ピストン(O.S:0.25)	1	OPT ,DT150	
29	12190-88D40-050	ピストンセット,ボート(OS:0.50)	1	OPT ,DT150	
30	12140-88D00-050	・リングセット,ピストン,OS:0.50	1	OPT ,DT150	

FIG.6

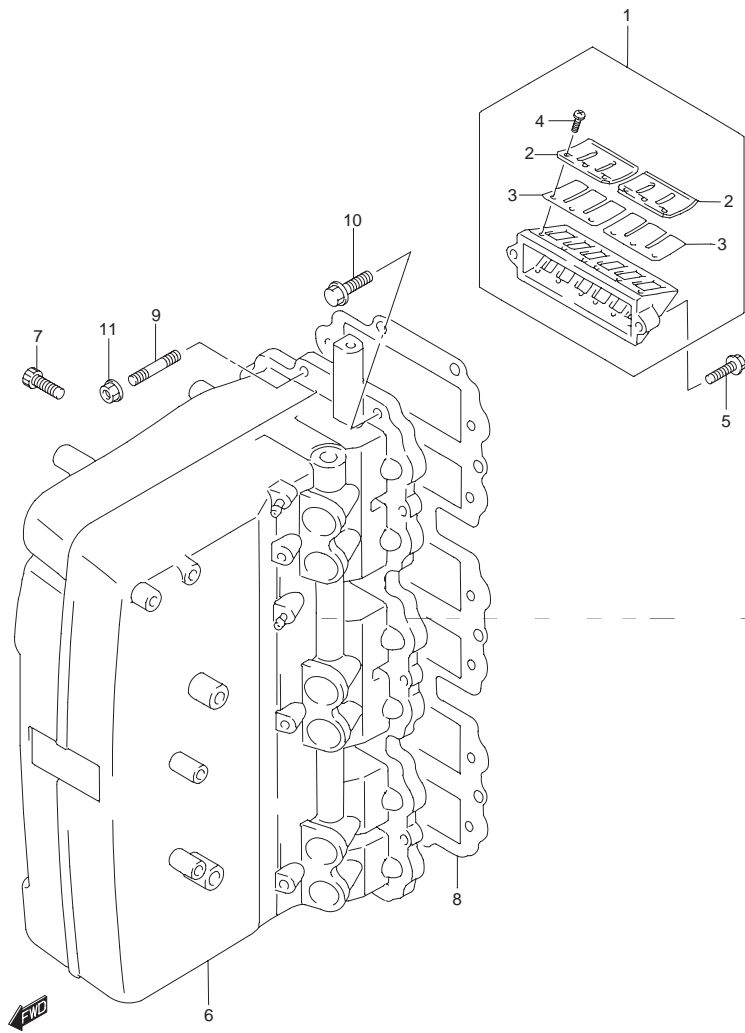

FIG.6 (B-8) インレットケース

見出番号	品番	品名	使用個数	備考	標準作業時間
1	13150-92E30	バルブアッシ,リード	6		2.4DAI
2	13152-92E40	・ストップ,リードバルブ	24		
3	13153-92E01	・バルブ,リード	24		
4	02112-33063	・スクリュ	72		
5	09125-05075	スクリュ	12		
6	13100-88D00	マニホールドアッシ,インテーク	1		2.4DAI
7	07130-06257	・ボルト	4		
8	13121-92E11	ガスケット,インレットケース	1		
9	01421-06208	スタッドボルト	5		
10	01550-06257	ボルト	9		
11	08316-10067	ナット	5		

FIG.7

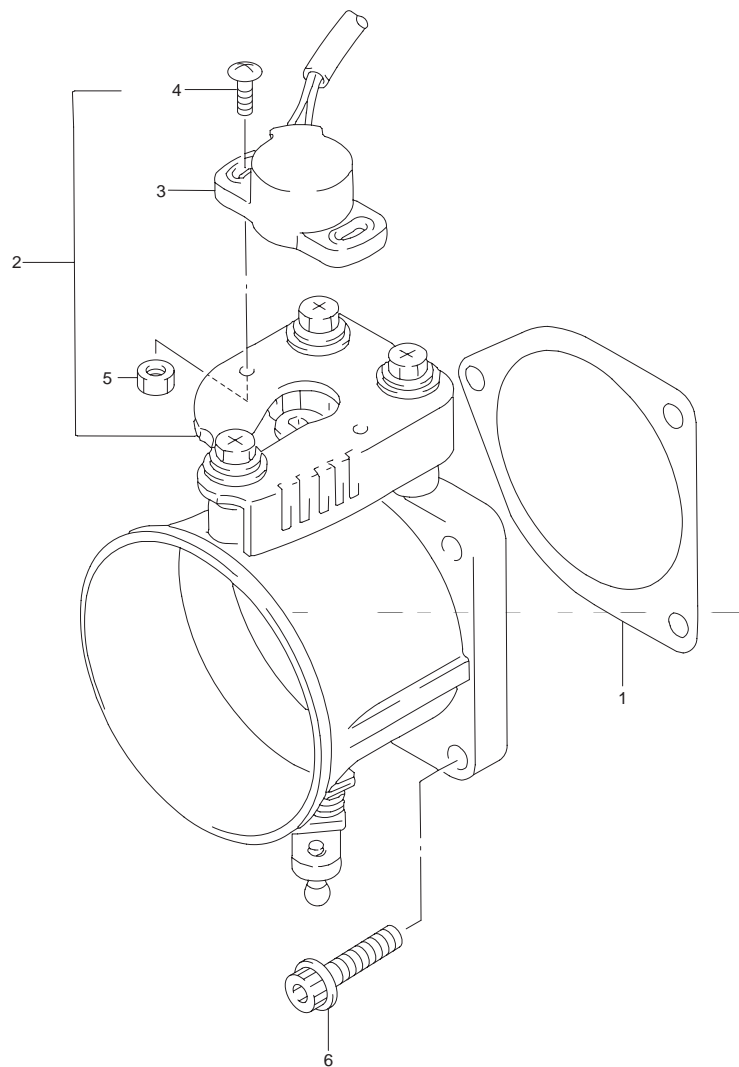

FIG.7 (B-9) スロットル アッシ

見出番号	品番	品名	使用個数	備考	標準作業時間
1	13125-88D00	ガスケット ,スロットルポデー	1		
2-1	13300-87D20	ポデーアッシ ,スロットル	1	DT150	1.1
2-2	13300-88D30	ポデーアッシ ,スロットル	1	DT200	
3	37810-92E00	・センサアッシ ,スロットルバルブ	1		1.0
4	02142-04127	・スクリュ	2		
5	08310-00047	・ナット	2		
6	07120-08257	ボルト	3		

FIG.8

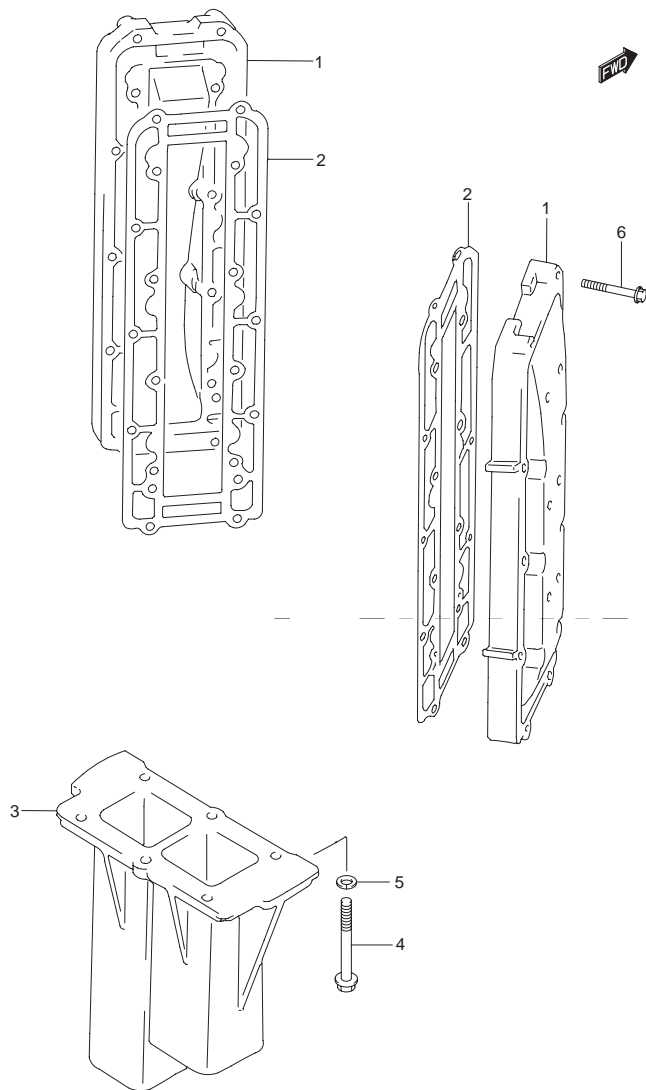

FIG.8 (B-10) エキゾーストカバー

見出番号	品番	品名	使用個数	備考	標準作業時間
1	14141-87D11-0ED	カバー,エキゾースト(グレー)	2	14141-87D10-0ED	
2	14153-88D00	ガスケット,エキゾーストプレート	2		0.8
3-1	14211-88D20	チューブ,エキゾースト	1	Lタイプ	2.8
3-2	14211-88D10	チューブ,エキゾースト	1	ULタイプ	
4	09103-08191	ボルト	6		
5	09162-08007	ロックワッシャ,8.2X15.4X2.0	6		
6	01550-06357	ボルト	36		

FIG.9

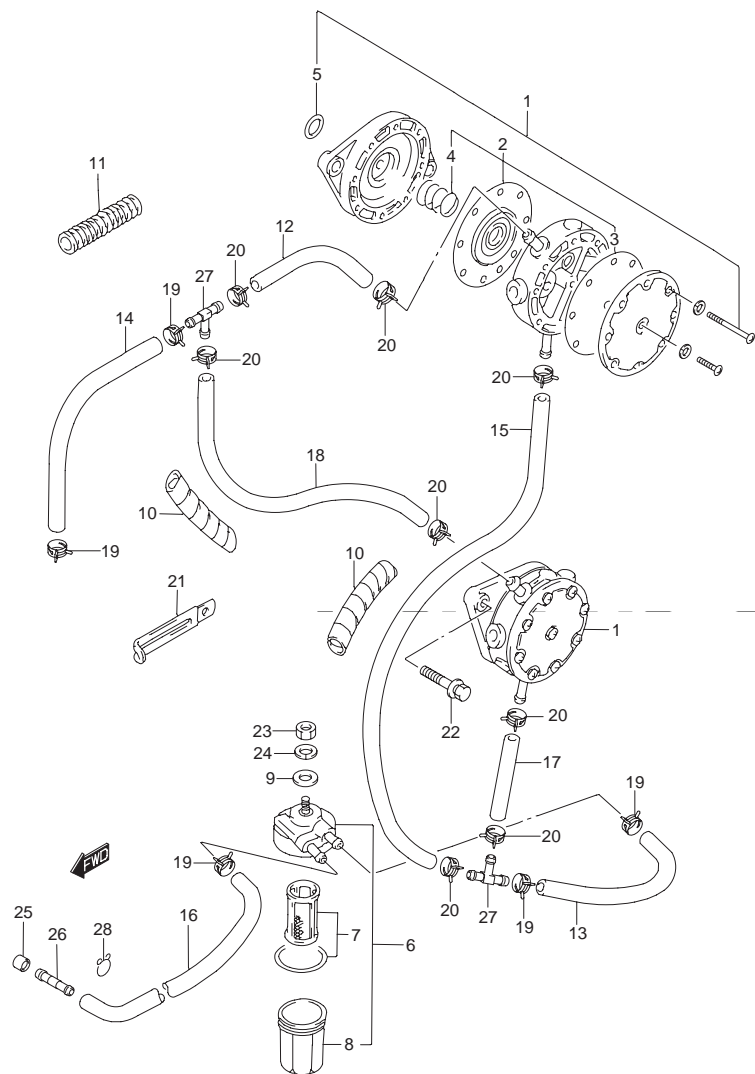

FIG.9 (B-11) フューエルポンプ

見出番号	品番	品名	使用個数	備考	標準作業時間
1	15200-87D10	ポンプアッシ,フューエルセカンド	2		0.4 α(0.5)
2	15100-72812	・ダイヤフラムセット	1		0.5 α(0.6)
3	15142-68010	・ガスケット,フューエルポンプ	1		
4	15182-68011	・スプリング	1		
5	15165-93010	・Oリング,フューエルポンプ	1		
6	15410-87D01	フィルタアッシ,フューエル	1		0.2
7	15430-87D10	・エレメントセット	1		
8	15413-87D10	・カップ	1		
9	09160-08051	ワッシャ,8.5X23X1.2	1		
10-1	16911-92E20	プロテクタ,9X11X540	3	L:540 90	
10-2	16911-92E20	プロテクタ,9X11X540	1	L:540 180	
11	16919-87D10	チューブ,フューエルホース(19.5X15.2X420)	1		
12	09355-70125-600	ホース,7X12X600	1	L:600 180	0.2
13	09355-90145-600	ホース,9X14X600	1	L:600 90	
14	09355-90145-600	ホース,9X14X600	1	L:600 440	
15	09355-70125-600	ホース,7X12X600	1	L:600 240	
16	09355-90145-600	ホース,9X14X600	1	L:600 560	
17	09355-70125-600	ホース,7X12X600	1	L:600 70	
18	09355-70125-600	ホース,7X12X600	1	L:600 80	
19	09401-13414	クリップ	6		
20	09401-11407	クリップ	8		
21	09404-06434	クランプ,L:95	2		
22	02162-06207	ボルト	4		
23	08310-00087	ナット	1		

FIG.9

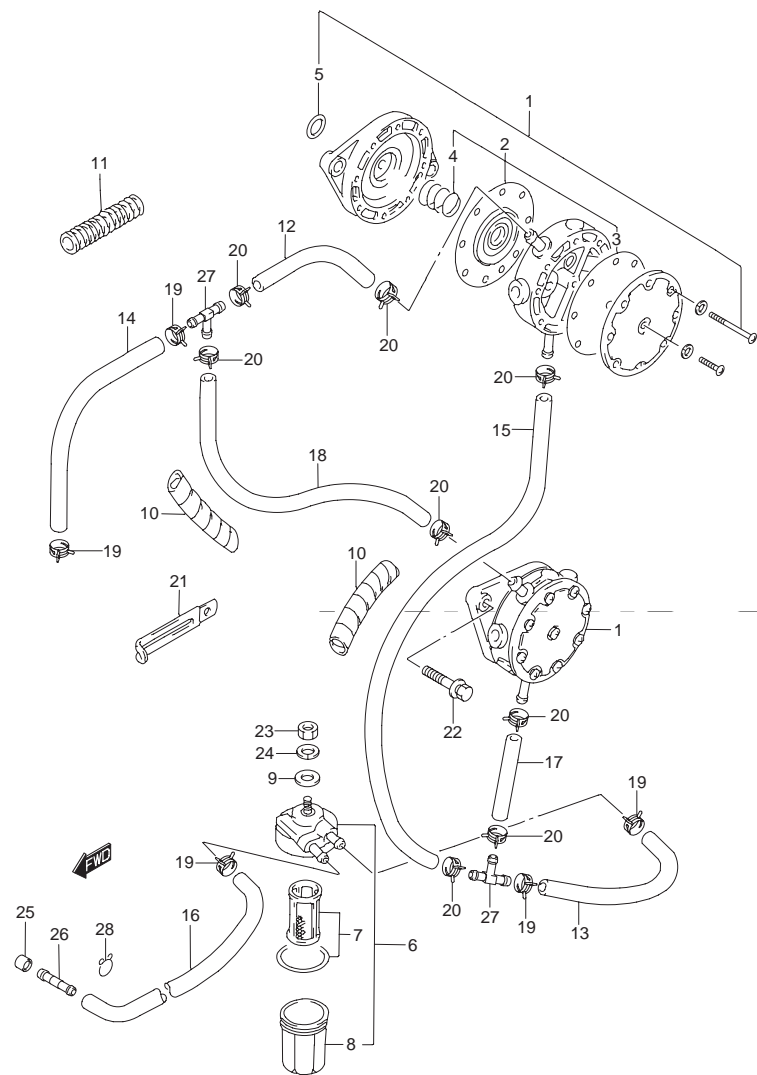

FIG.9 (B-12) フューエルポンプ

見出番号	品番	品名	使用個数	備考	標準作業時間
24	08322-01087	ワッシャ	1		
25	09251-09002	キャップ	1		
26	09367-10001	ジョイント	1		
27	09367-10002	ユニオン, ホースジョイント	2		0.2
28	09401-13409	クリップ	1	-MODEL:99	

FIG.10

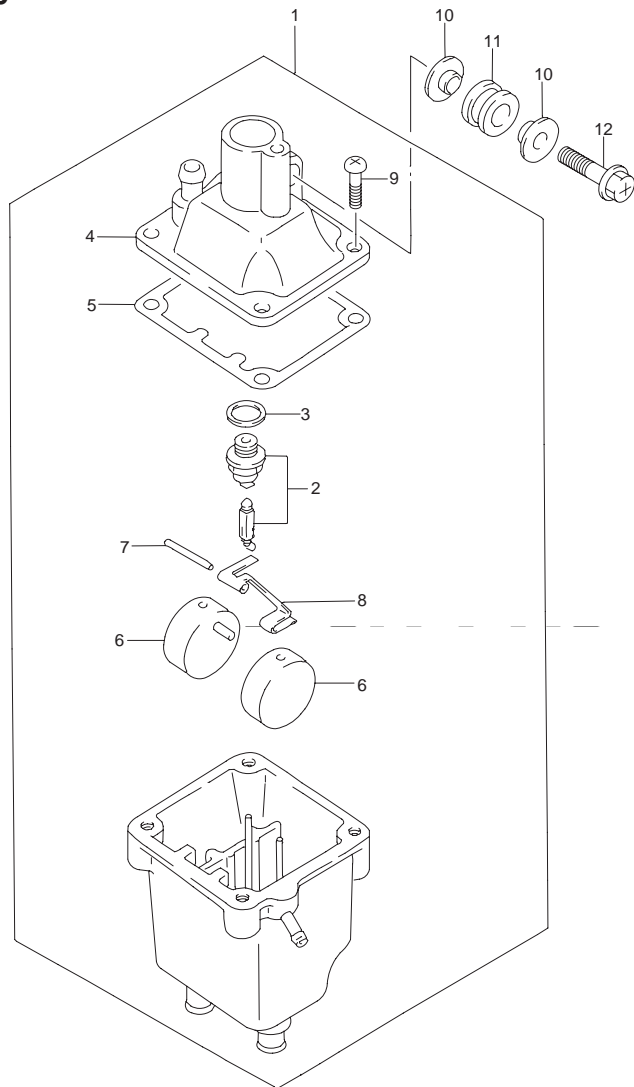

FIG.10 (B-13) ベーパセパレータ

見出番号	品番	品名	使用個数	備考	標準作業時間
1	15600-88D41	セパレータアッシ,フューエル	1	15600-88D40	0.5
2	13370-88D01	・バルブアッシ,ニードル	1	13370-88D00	0.5
3	13392-16600	・ガスケット,メインジェットホルダ	1		
4	15620-88D30	・カバー,フューエルベーパセパレータ	1		
5	13117-88D00	・ガスケット,フューエルベーパセパレータ	1		
6	13252-18620	・フロート	2		
7	15654-88D00	・ピン,セパレータフロート	1		
8	15652-88D00	・アーム,フロート	1		
9	02112-06167	・スクリュ	4		
10	09169-06067	ワッシャ,φ.8X19X1.6	4		
11	09320-09039	クッション	2		
12	02162-06257	ボルト	2		

FIG.11

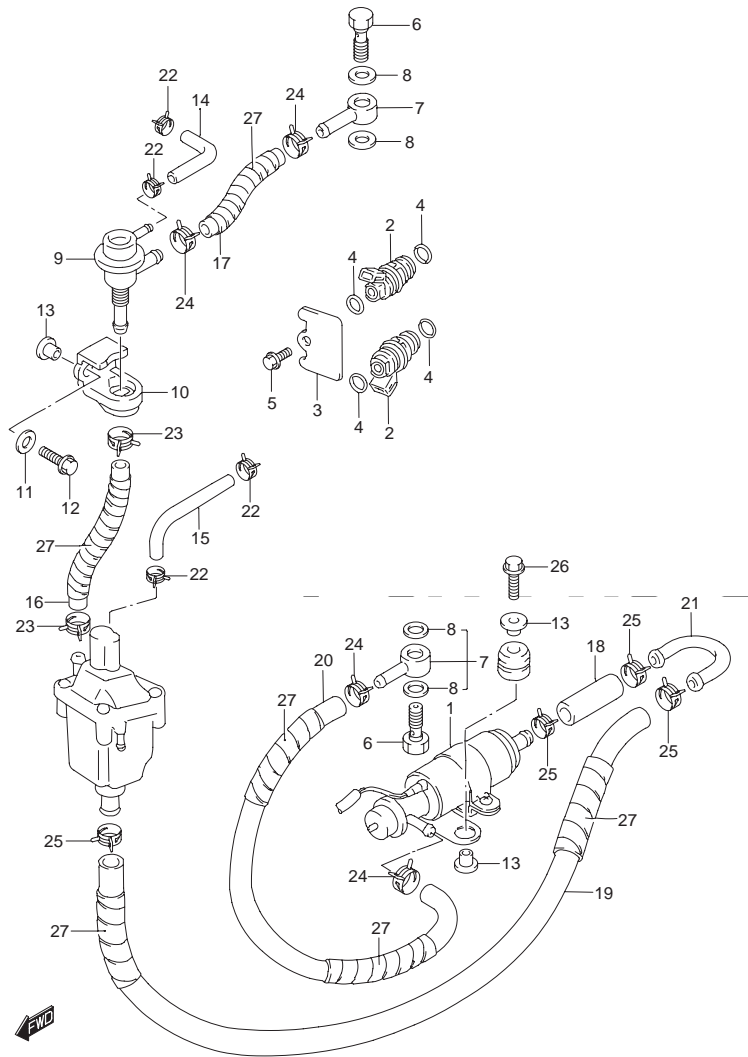

FIG.11 (B-14) フューエルインジェクタ

見出番号	品番	品名	使用個数	備考	標準作業時間
1	15100-94900	ポンプアッシ,フューエル	1		0.7
2	15710-94900	インジェクタアッシ,フューエル	6		
3	15741-88D00	ストッパ,フューエルインジェクタ	3		
4	15751-94900	インシュレータ,フューエルインジェクション	12		1.0DAI
5	02162-06167	ボルト	3		
6	09360-12008	ボルト,12X27	2		
7	09363-08004	ユニオン	2		
8	09168-12013	ガスケット,11.8X22X1.2	4		
9	15760-92E01	レギュレータ,フューエルプレッシャ	1		0.5
10	15765-88D20	ホルダ,フューエルプレッシャレギュレータ	1		
11	09160-06084	ワッシャ,6.5X18X1.6	2		
12	02162-06257	ボルト	2		
13	09169-06062	ワッシャ	6		
14	09355-40805-600	ホース,4X8X600	1	L:600 100	0.3
15	09355-40805-600	ホース,4X8X600	1	L:600 120	0.3
16	09355-70125-600	ホース,7X12X600	1	L:600 100	0.3
17	09356-75137-600	ホース,7.5X13.5X600	1	L:600 120	0.5
18	09354-10173-600	ホース,10X17X600	1	L:600 60	0.3
19	09354-10173-600	ホース,10X17X600	1	L:600 500	0.3
20	09356-75137-600	ホース,7.5X13.5X600	1	L:600 350	0.5
21	09367-12001	ジョイント	1		
22	09401-07403	クリップ	4		

FIG.11

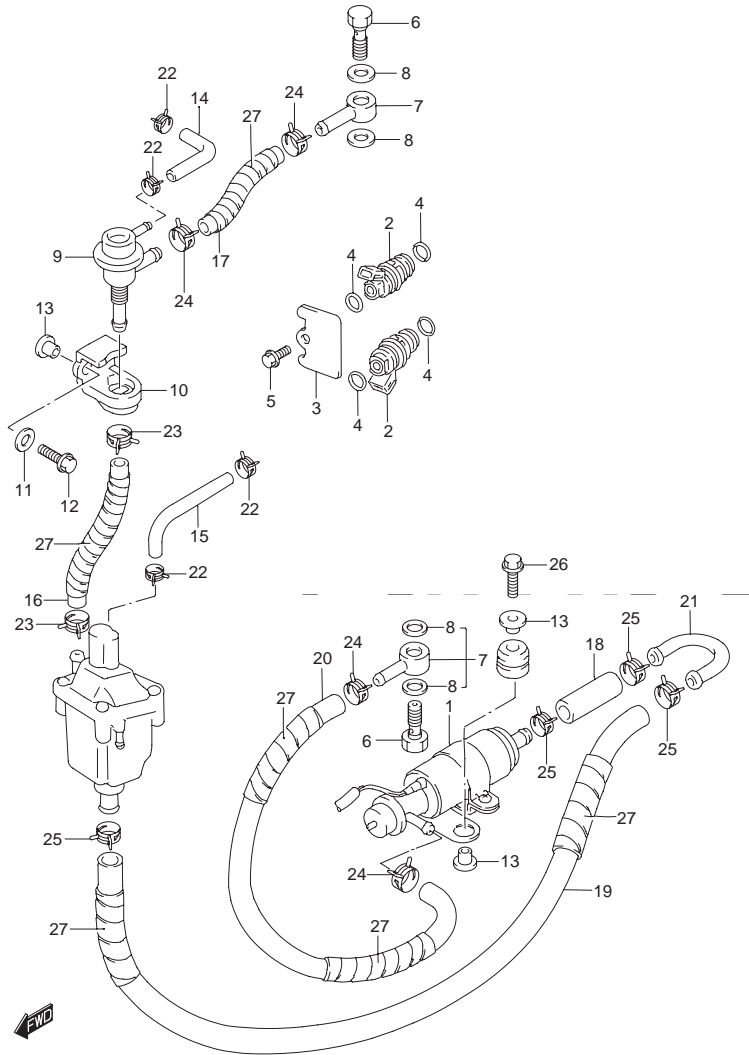

FIG.11 (B-15) フューエルインジェクタ

見出番号	品番	品名	使用個数	備考	標準作業時間
23	09401-11407	クリップ	2	レギュレータ セパレータ	
24	09401-11414	クリップ ,ID:11.5	4	デリバリ レギュレータ	
25	09401-18404	クリップ	4		
26	01550-06357	ボルト	2		
27-1	16911-92E20	プロテクタ ,9X11X540	6	L:540 90	
27-2	16911-92E20	プロテクタ ,9X11X540	1	L:540 65	
27-3	16911-92E20	プロテクタ ,9X11X540	1	L:540 240	

FIG.12

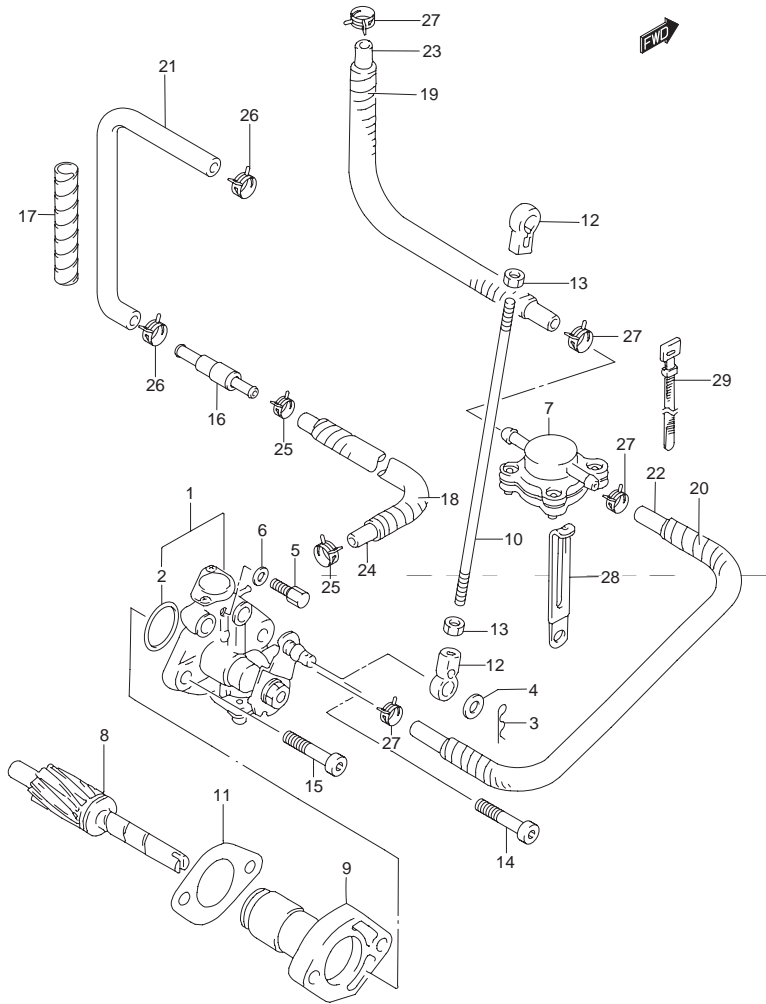

FIG.12 (C-2) オイルポンプ

見出番号	品番	品名	使用個数	備考	標準作業時間
1-1	16100-87D30	ポンプアッシ,オイル	1	DT150	1.5T
1-2	16100-88D41	ポンプアッシ,オイル	1	DT200	
2	16198-87D00	・Oリング,オイルポンプ	1		
3	16195-87D00	・ピン	1		
4	13432-33100	・ワッシャ	1		
5	16191-94400	・スクリュ,ブリード	1		
6	16192-94410	・ガスケット	1		
7	16250-94710	センサ,オイル	1		
8	16331-92E00	ギヤ,オイルポンプ	1		1.5
9	16340-87D20	リテーナ,オイルポンプ	1	16340-87D10	1.5
10	19136-94600	ロッド,スロットル	1		0.4
11	16731-95310	ガスケット,オイルポンプリテーナ	1		1.5
12	19131-95502	コネクタ	2		
13	09140-05005	ナット	2		
14	07130-05307	ボルト	1		
15	07130-05407	ボルト	1		
16	16710-92E01	バルブ,チェック (SINGLE)	1		1.1
17	16911-92E20	プロテクタ,9X11X540	1	L:540 90	
18	16911-92E20	プロテクタ,9X11X540	1	L:540 350	
19	16911-92E20	プロテクタ,9X11X540	1	L:540 240	
20	16911-92E20	プロテクタ,9X11X540	1	L:540 210	
21-1	09351-50803-00A	ホース,5X8X1000	1	L:1000 160	1.1
21-2	16199-87D00	ホース,オイルポンプ	1	OPT	

FIG.12

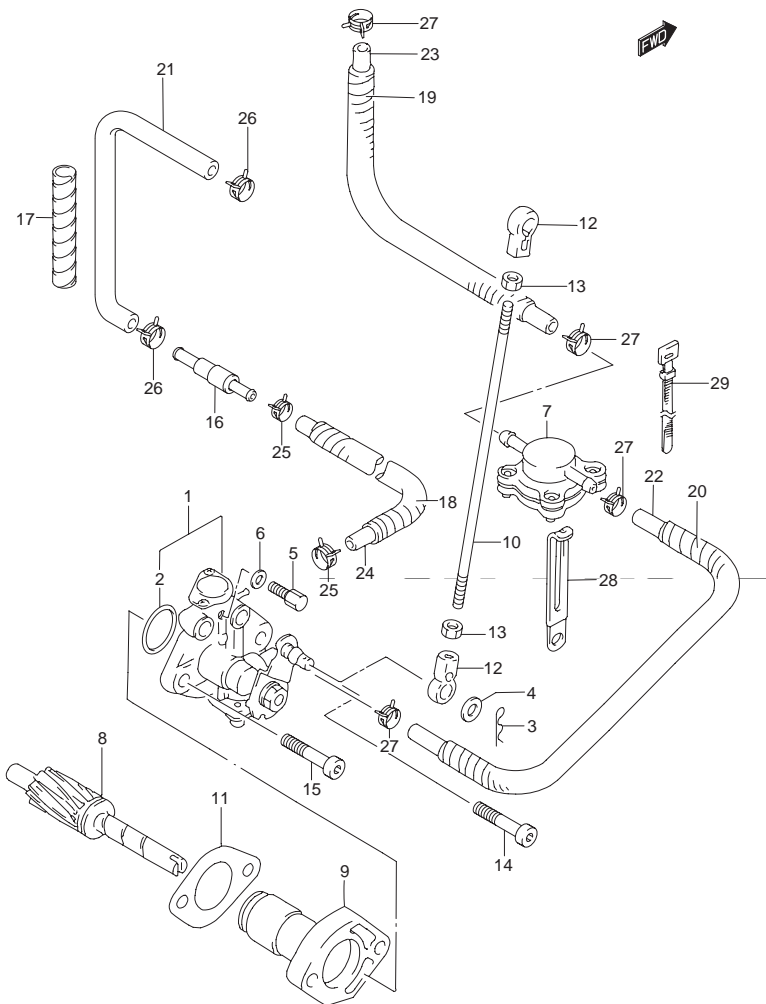

FIG.12 (C-3) オイルポンプ

見出番号	品番	品名	使用個数	備考	標準作業時間
22	09352-50903-600	ホース 5X9X600	1	L:600 230	1.1
23	09352-50903-600	ホース 5X9X600	1	L:600 330	1.1
24	09355-25705-600	ホース 2.5X7X600	1	L:600 440	1.1
25	09401-06405	クリップ	2		
26	09401-07403	クリップ	2		
27	09401-08411	クリップ	4		
28	09404-06432	クランプ L:80	2		
29	09407-12402	クランプ L:120	1		

FIG.13

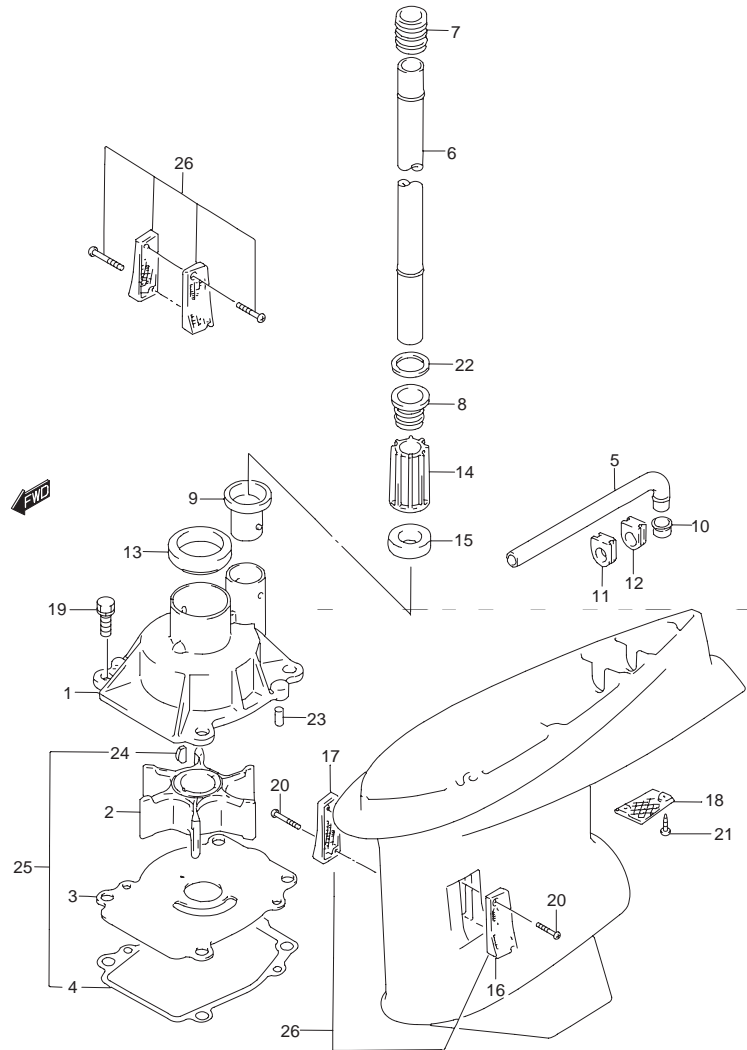

FIG.13 (C-4) ウォータポンプ

見出番号	品番	品名	使用個数	備考	標準作業時間
1	17411-87D02	ケース,ウォータポンプ	1	17411-87D01	1.2
2	17461-94510	インペラ,ウォータポンプ	1		1.2
3	17471-87D01	パネル,ポンプケースアンダ	1		1.2
4	17472-87D10	ガスケット,ポンプケースパネル	1		
5	17521-87D02	チューブ,ウォータサブ	1		1.2
6-1	17561-87D01	チューブ,ウォータ(L)	1		1.2
6-2	17561-87D11	チューブ,ウォータ(UL)	1		
7	17562-87D00	ブッシュ,ウォータチューブ,アッパ	1		
8	17563-87D00	ブッシュ,ウォータチューブ,ロア	1		
9	17564-87D00	ブッシュ,ウォータポンプケース	1		
10	17565-87D01	ブッシュ,サブウォータチューブ	1		
11	17566-87D00	グロメット,サブウォータチューブ	1		
12	17567-87D00	グロメット,サブウォータチューブ	1		
13	17568-87D00	グロメット,ウォータケース(L)	1	Lタイプ	
14	17611-87D00	スペーサ,ウォータチューブ(UL)	1	ULタイプ	1.2
15	17612-87D00	スペーサ,ウォータチューブ	1		1.2
16	17631-87D10	フィルタ,ウォータポート	1		
17	17632-87D10	フィルタ,ウォータスターボード	1		
18	17635-87D01	フィルタ,ウォータサブ	1		
19	09117-08057	ボルト,8X25	4		
20	03142-04253	スクリュ	2		
21	09125-05046	スクリュ,5X12	2		
22	09161-16008	ワッシャ,15.8X26X1.0	1		
23	09202-06031	ピン	2		
24	09420-05006	キー,B:5,D:23,H:7	1		
25	17400-87D02	キット,ウォータポンプリペア	1	OPT	
26	17630-87D10	フィルタウォータセット	1	OPT	

FIG.14

2

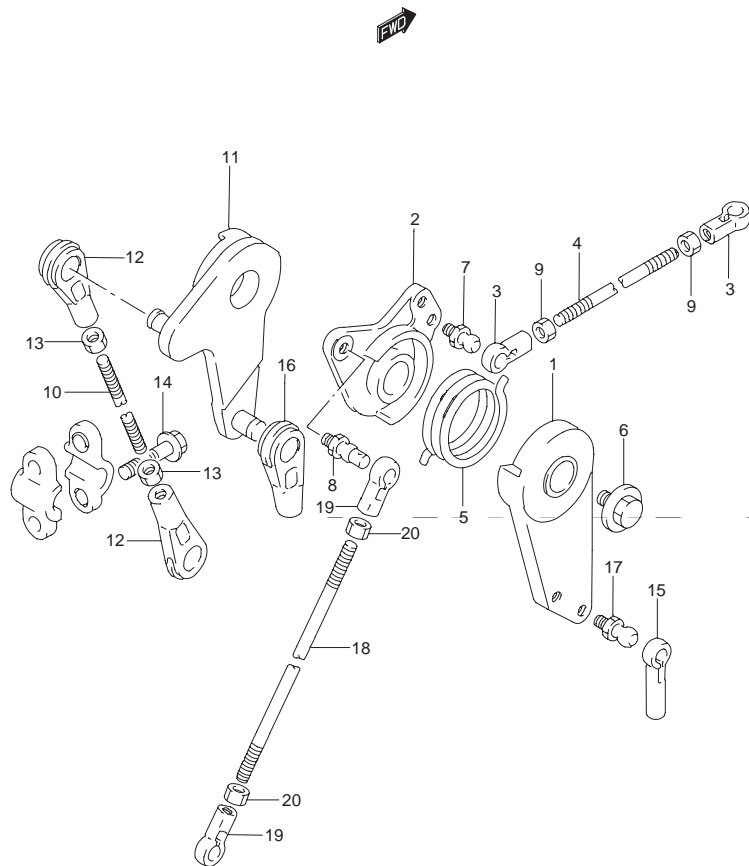

FIG.14 (C-5) スロットルリンク

見出番号	品番	品名	使用個数	備考	標準作業時間
1-1	19121-87D00	レバー,スロットルコントロール	1	DT200	0.3
1-2	19121-88D20	レバー,スロットルコントロール	1	DT150	
2-1	19122-92E00	レバー,インタリンクスロットル	1	DT200	0.3
2-2	19122-88D20	レバー,インタリンクスロットル	1	DT150	
3	19131-95502	コネクタ	2		0.3
4	67413-94300	ロッド	1		
5	19185-87D00	スプリング,スロットルレバー	1		
6	09116-06127	ボルト,φX12	1		
7	09119-05010	ピボット	1	DT150	
8	09119-05019	ピボット	1	DT150,200	
9	09140-05005	ナット	2		
10	19136-95510	ロッド,スロットルアドバンス	1		
11	21111-87E10	レバー,クラッチ	1	21111-87E01	
12	67467-94403	コネクタ	2	67467-94402	
13	09140-05005	ナット	2		
14	09103-06180	ボルト,φX25	4		
15	67466-95200	コネクタ	1	スロットル	
16	67467-94403	コネクタ	1	クラッチ	
17	09119-06047	ピボット	1		
18	19136-94600	ロッド,スロットル	1		
19	19131-95502	コネクタ	2		
20	09140-05005	ナット	2		

FIG.15

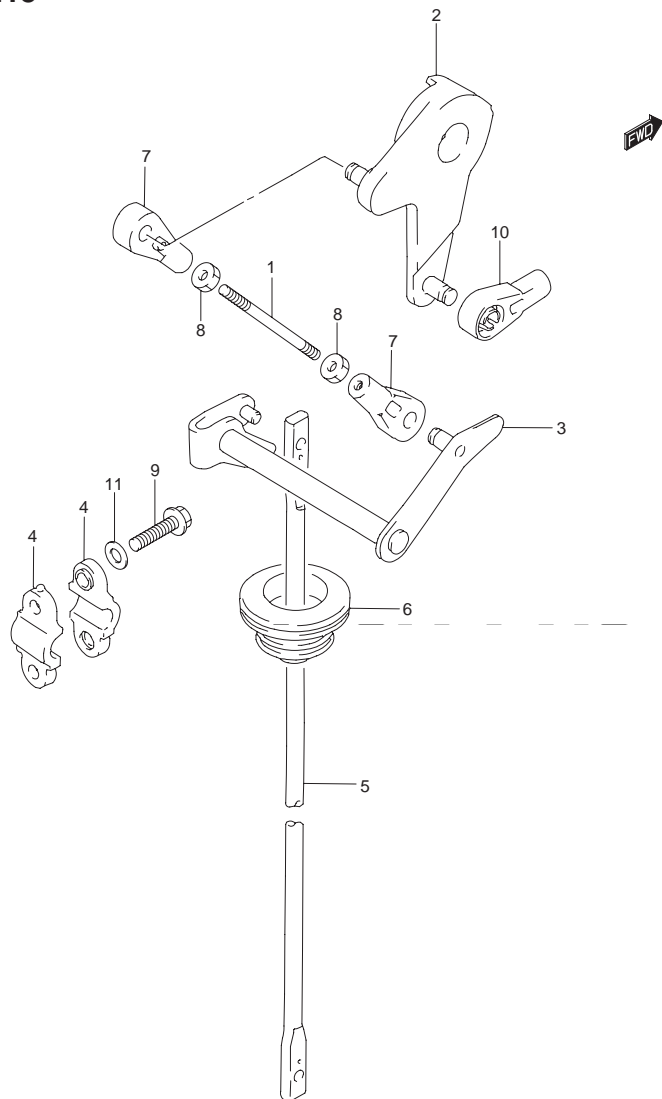

FIG.15 (C-6) クラッチ シャフト

見出番号	品番	品名	使用個数	備考	標準作業時間
1-1	19136-95510	ロッド,スロットルアドバンス	1		
1-2	23115-87D10	ロッド,クラッチレバー	1	MODEL:00 01	
2	21111-87E10	レバー,クラッチ	1	21111-87E01	
3	21210-87D03	シャフト,クラッチ	1		1.4
4	21311-87D00	ホルダ,クラッチシャフト	4		1.4
5-1	23111-87E02	ロッド,クラッチ(L)	1	L タイプ	1.4
5-2	23111-87D11	ロッド,クラッチ(UL)	1	UL タイプ	
6	23131-87D00	ブーツ,クラッチロッド	1		
7	67467-94403	コネクタ	2	67467-94402	
8-1	09140-05005	ナット	2		
8-2	67471-99E00	ナット,リモコンケーブル	2	MODEL:00 01	
9	09103-06180	ボルト,6X25	4		
10	67467-94403	コネクタ	1	クラッチ	
11	08322-01067	ワッシャ	4		

FIG.16

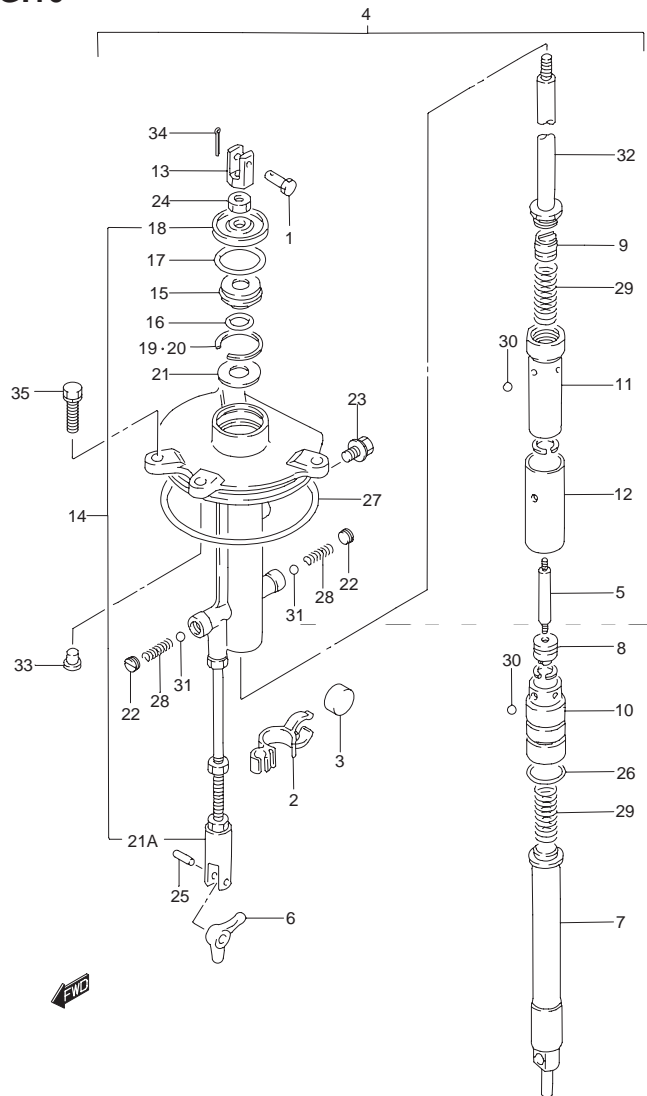

FIG.16 (C-7) クラッチ

見出番号	品番	品名	使用個数	備考	標準作業時間
1	23313-87D00	ピン,コネクタ	1		
2	25231-87E00	ホルダ,マグネット	1		
3	25232-94300	マグネット,ギヤケース	1		
4-1	26100-87D25	ハウジングアッシ,シフトアクセル(L)	1		
4-2	26100-87D35	ハウジングアッシ,シフトアクセル(UL)	1		
5	25121-87E00	・ロッド,シフトブランジャコネクチング	1		
6	25131-87E00	・ヨーク,シフト	1		1.2
7	25311-87D10	・スライダ,シフトパチカル	1		1.2
8	25411-87E00	・ブランジャ,シフトスプリングロックリバース	1		1.2
9	25421-87E00	・ブランジャ,シフトスプリングロックフォワード	1		1.2
10	25511-87E01	・スリーブ,シフトアクセルスプリングフォワード	1		1.2
11	25521-87E01	・スリーブ,シフトアクセルスプリングリバース	1		1.2
12	25531-87E00	・スリーブ,シフトスプリングロック	1		1.2
13	25611-87E10	・コネクタ,クラッチロッド	1		
14	26110-87D13	・ハウジング,シフトアクセルスリーブ	1		1.2
15	25211-87E00	・ガイド,シフトロッドコネクタ	1		1.2
16	09280-08008	・・Oリング D:3.5 ID:7.8	1		
17	09280-20004	・・Oリング D:2.4 ID:19.8	1		
18	09284-08005	・・オイルシール ,8X24X4	1		
19	09381-22009	・・スナップリング ,OD:23	1		
20	09381-24003	・・スナップリング ,OD:25.9	1		
21	08211-08222	・・ワッシャ ,8X4	1		
21A	25141-87E01	・・シャフト,シフトヨークピボット	1		

FIG.16

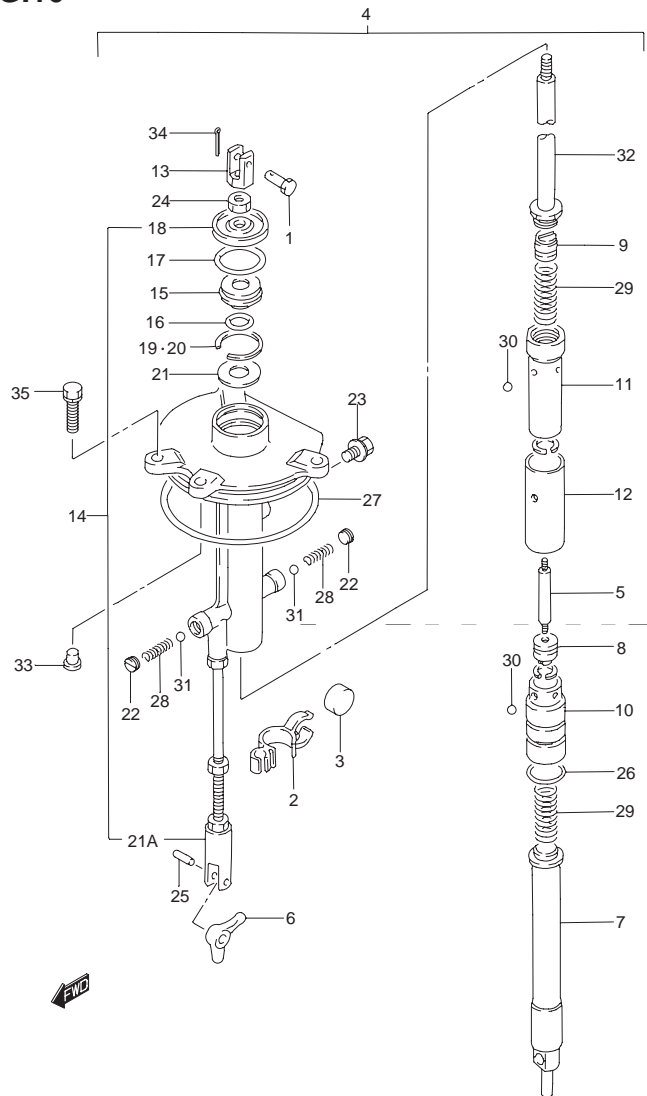

FIG.16 (C-8) クラッチ

見出番号	品番	品名	使用個数	備考	標準作業時間
22	09134-08010	・スクリュー ϕ X7.5	2		
23	09135-06016	・ボルト	1		
24	09140-06020	・ナット	1		
25	09261-05010	・ピン	1		
26	09280-14011	・Oリング ϕ D:2.5 ID:13.8	1		
27	09280-69001	・Oリング ϕ D:3.1 ID:68.5	1		1.2
28	09440-05034	・スプリング	2		
29	09440-10035	・スプリング	2		
30	06111-05004	・ボール	6		
31	06111-07004	・ボール	2		
32-1	25614-87E00	・ロッド,シフトコネクタ(L)	1		
32-2	25614-87D10	・ロッド,シフトコネクタ(UL)	1		
33	09209-08019	ピン	1		
34	09204-01002	コッタピン ϕ :1.8 L:15	1		
35	09117-06031	ボルト ϕ X20	3		

FIG.17

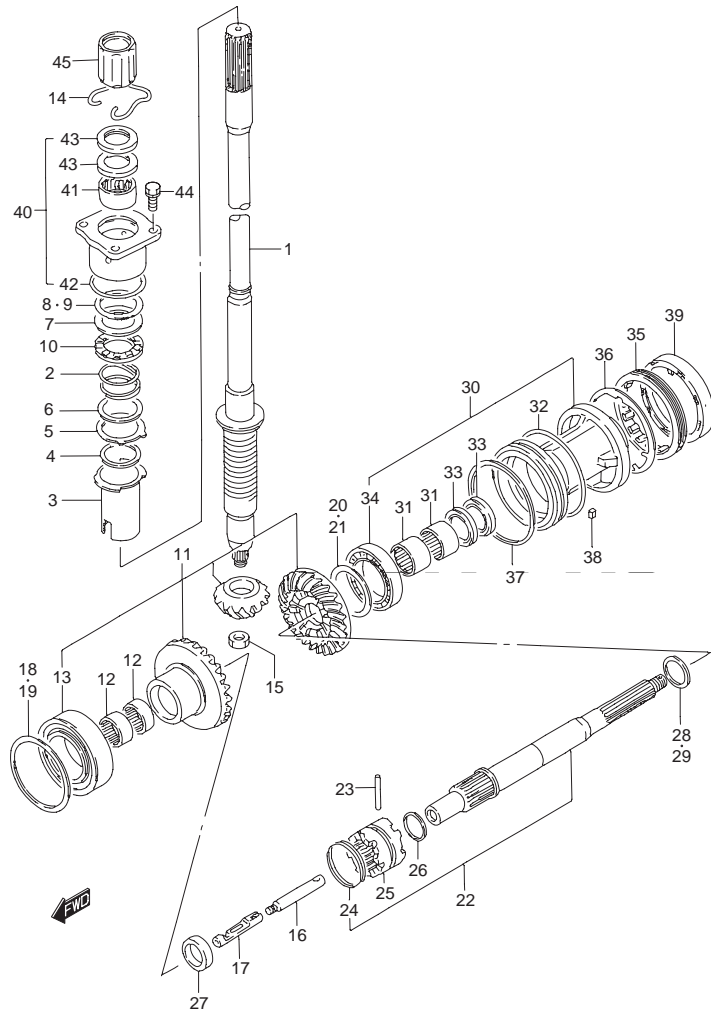

FIG.17 (C-9) トランスミッション

見出番号	品番	品名	使用個数	備考	標準作業時間
1-1	57110-87D00	シャフト,ドライブL)	1		2.5T
1-2	57110-87D10	シャフト,ドライブUL)	1		
2	09440-42001	スプリング	1		
3	57133-87D01	カラー,ドライブシャフトスプリング	1		
4	57134-87D10	プロテクタ,ドライブシャフトカラー(NA)	1		
5	09166-37001	ワッシャ(32X50X2)	1		
6	09160-36007	ワッシャ(32X47X2)	1		
7	09160-32005	ワッシャ,32X52X4.25	1		
8	57500-87813	シムセット,ドライブシャフト	1		
9-1	09181-37002	・ワッシャ,37X52X0.65	1		
9-2	09181-38160	・ワッシャ,38X50X0.70	1		
9-3	09181-38161	・ワッシャ,38X50X0.75	1		
9-4	09181-38162	・ワッシャ,38X50X0.80	1		
9-5	09181-38163	・シム,38X50X0.85	1		
9-6	09181-38164	・シム,38X50X0.90	1		
9-7	09181-38165	・シム,38X50X0.95	1		
9-8	09181-38166	・シム,38X50X1.00	1		
9-9	09181-38169	・シム,38X50X1.05	1		
9-10	09181-38172	・シム,38X50X1.10	1		
9-11	09181-38174	・シム,38X50X1.15	1		
10	09263-30046	ベアリング	1		
11	57300-87815	ピニオン/ギヤセット	1	57300-87814	3.0T
12	09263-25052	・ベアリング,25X32X16	2		
13	09265-50001	・ベアリング,50X90X32	1		3.0
14	09387-38002	リング	1	UL タイプ	
15	09140-16026	ナット	1		
16	57631-87D10	ピン,コネクタ	1	INC 57600-87D11	

FIG.17

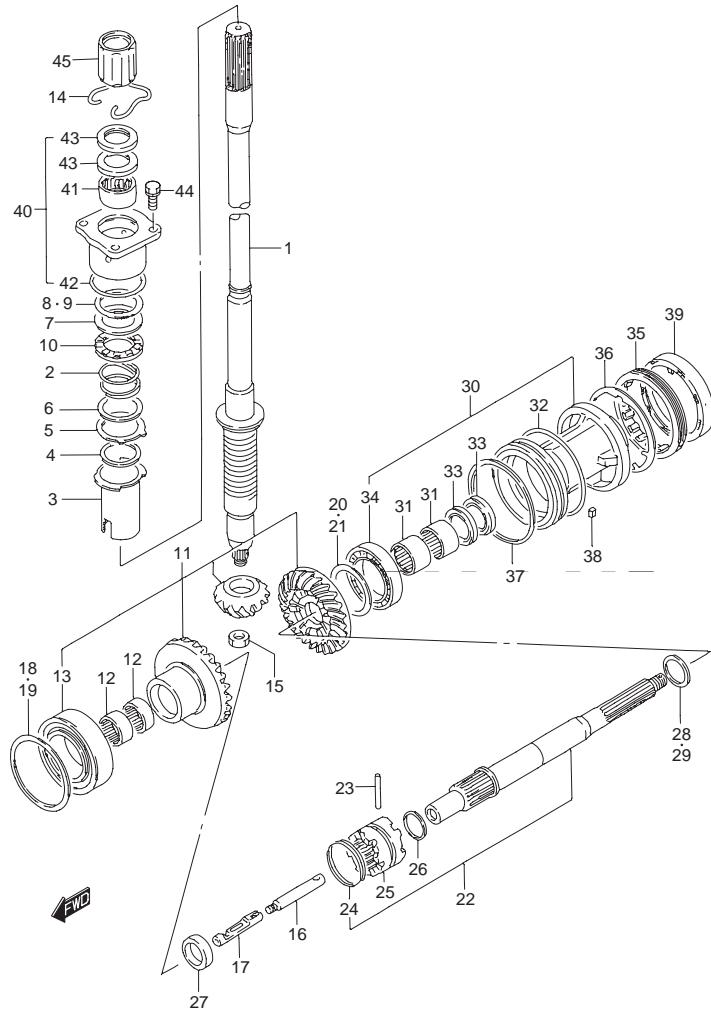

FIG.17 (C-10) トランスミッション

見出番号	品番	品名	使用個数	備考	標準作業時間
17	25321-87E01	スライダ,シフトホリゾンタル	1		1.7
18	57500-87842	シムセット,フォワードギヤ	1		
19-1	09181-77003	・シム, T:0.50	1	77X90	
19-2	09181-77004	・シム, T:0.55	1	77X90	
19-3	09181-77005	・シム, T:0.60	1	77X90	
19-4	09181-77006	・シム, T:0.65	1	77X90	
19-5	09181-77007	・シム, T:0.70	1	77X90	
19-6	09181-77008	・シム, T:0.75	1	77X90	
19-7	09181-77009	・シム, T:0.80	1	77X90	
19-8	09181-77010	・シム, T:0.85	1	77X90	
19-9	09181-77011	・シム, T:0.90	1	77X90	
19-10	09181-77012	・シム, T:0.95	1	77X90	
19-11	09181-77013	・シム, T:1.00	1	77X90	
19-12	09181-77014	・シム, T:1.05	1	77X90	
19-13	09181-77015	・シム, T:1.10	1	77X90	
20	57500-87852	シムセット,リバースギヤ	1		
21-1	09181-50013	・シム, T:1.00	1	50X62	
21-2	09181-50012	・シム, T:1.1	1	50X62	
21-3	09181-50005	・シム, T:1.2	1	50X62	
21-4	09181-50006	・シム, T:1.3	1	50X62	
21-5	09181-50007	・シム, 50X62X1.4	1	50X62	
21-6	09181-50008	・シム, 50X62X1.5	1	50X62	
21-7	09181-50009	・シム, 50X62X1.6	1	50X62	
21-8	09181-50010	・シム, 50X62X1.7	1	50X62	

FIG.17

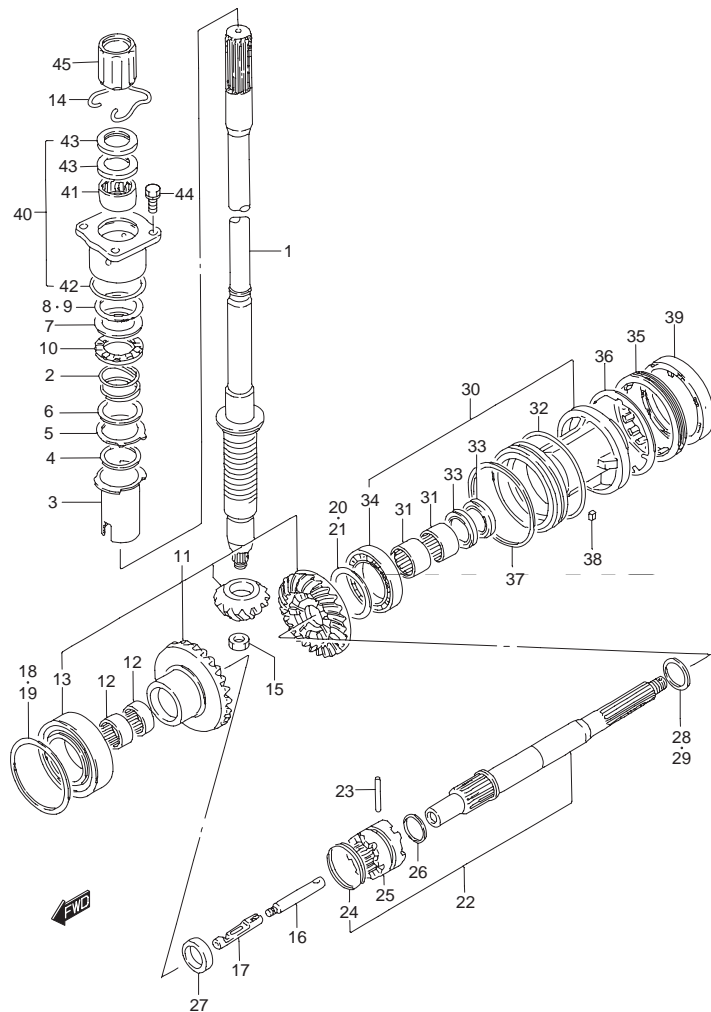

FIG.17 (C-11) トランスミッション

見出番号	品番	品名	使用個数	備考	標準作業時間
22	57600-87D12	シャフト,プロペラ	1	57600-87D11	1.7
23	09202-08007	・ピン	1		
24	09440-52003	・スプリング	1		
25	57621-87D02	・シフト,クラッチドッグ	1	57621-87D01	1.7
26	09380-35002	・スナップリング	1		
27	09180-25082	ストップ	1		
28	57500-87860	ワッシャセット,リバースプロップシャフト	1		
29-1	09160-30035	・ワッシャ,T:1.5	1	30X38	
29-2	09160-30036	・ワッシャ,T:1.7	1	30X38	
29-3	09160-30037	・ワッシャ,T:1.9	1	30X38	
29-4	09160-30038	・ワッシャ,T:2.1	1	30X38	
29-5	08211-30384	・スラストワッシャ,T:2.2	1	30X38	
29-6	09160-30039	・ワッシャ,T:2.3	1	30X38	
29-7	09160-30041	・スラストワッシャ,T:2.4	1	30X38	
29-8	08211-30385	・スラストワッシャ,T:2.5	1	30X38	
29-9	09160-30042	・スラストワッシャ,T:2.6	1	30X38	
29-10	09160-30043	・スラストワッシャ,T:2.7	1	30X38	
29-11	09160-30044	・スラストワッシャ,T:2.8	1	30X38	
29-12	09160-30045	・スラストワッシャ,T:2.9	1	30X38	
30	56120-87D02	ハウジング,プロップシャフトベアリング	1		1.6
31	09263-30023	・ベアリング,30X40X25	2		1.6
32	09280-00021	・Oリング,D:3.5 JD:101	1		
33	09282-30006	・オイルシール,30X45X6	2		1.6
34	08113-60100	・ベアリング	1		1.6

FIG.17

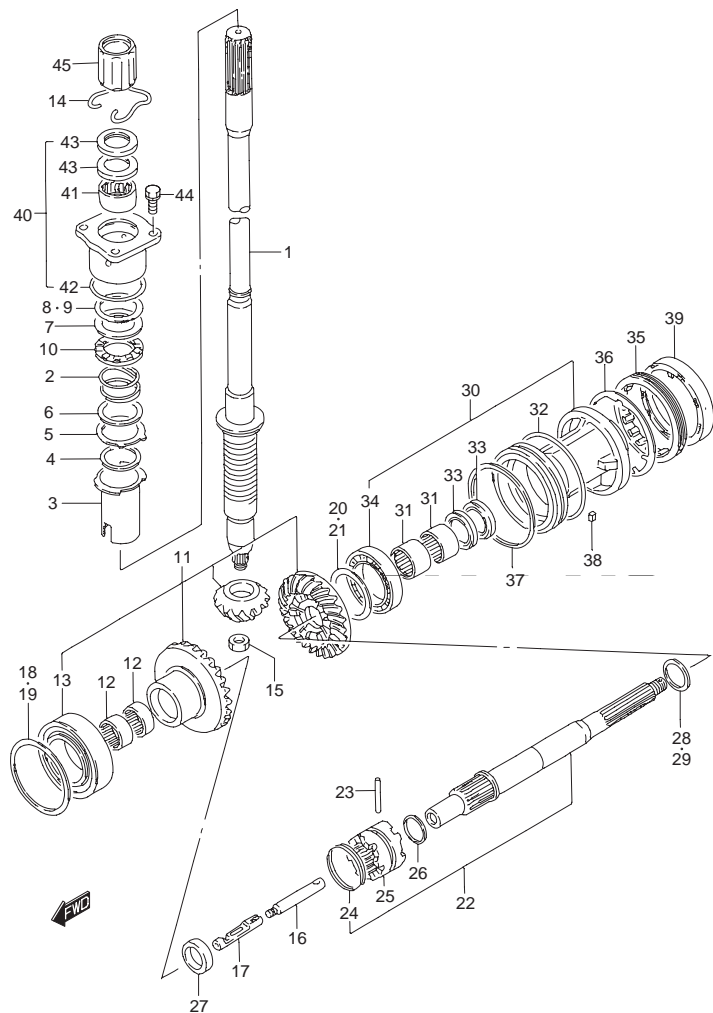

FIG.17 (C-12) トランスミッション

見出番号	品番	品名	使用個数	備考	標準作業時間
35	56122-87D20	ストップ,プロップシャフトベアリングハウジング	1		
36	56123-87D00	ワッシャ,プロップシャフトベアリングハウジング	1		
37	09160-00001	スペーサ,10X11X2	1		
38	09421-04008	キー	1		
39	58161-87D01	リング,プロベラシール	1	OPT	
40	56130-87D00	ハウジング,ドライブシャフトベアリング	1		
41	09263-30022	ベアリング,30X37X20	1		
42	09280-55002	Oリング,D:3.1 JD:54.5	1		
43	09282-24004	オイルシール,24X40X7	2		
44	09117-08057	ボルト,8X25	4		
45	57130-87D01	ブッシュ,ドライブシャフト	1	UL タイプ	

FIG.18

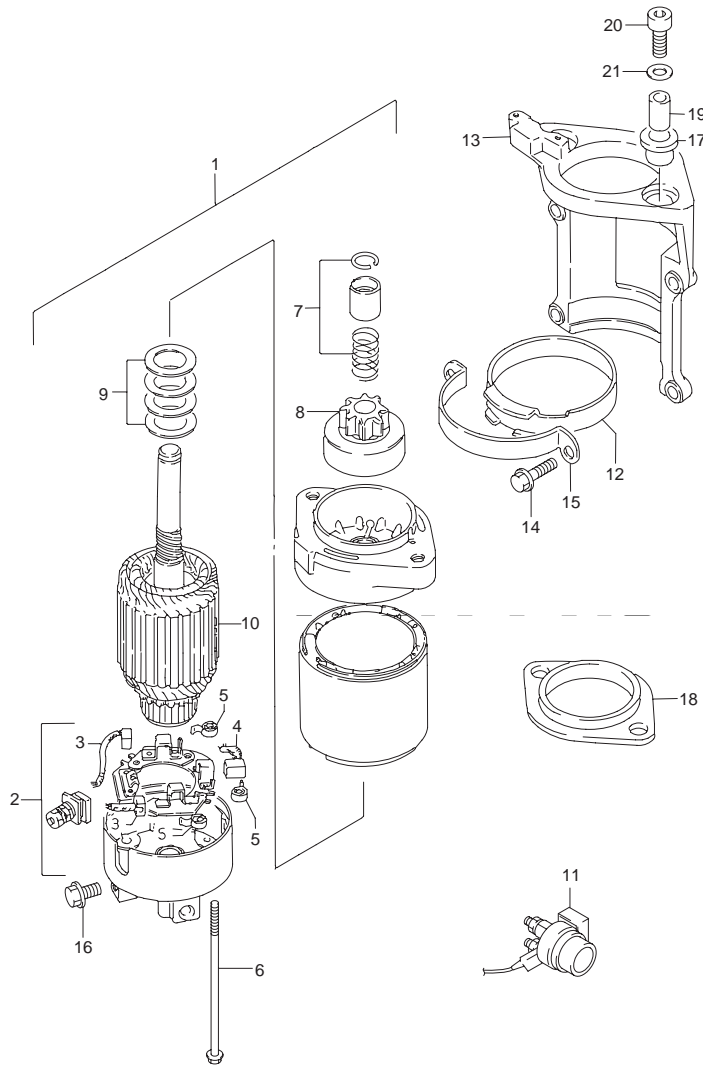

FIG.18 (D-2) スタートモータ

見出番号	品番	品名	使用個数	備考	標準作業時間
1	31100-87D10	モータアッシ ,スターティング	1	31100-92E00	0.5
2	31173-95310	・ホルダアッシ ,モータブラシ	1		0.7
3	31131-95310	・ブラシ (+)	2		
4	31131-95241	・ブラシ	1		
5	31135-95310	・スプリングブラシ	3		
6	31281-87D10	・スルーボルト	2		
7	31312-94601	・ストップセットピニオン	1		0.7
8	31320-87D00	・ピニオンアッシ	1		
9	31360-87D00	・ワッシャ セット	1		
10	31310-94600	・アマチュア	1		
11	31800-94401	リレーアッシ ,スターティングモータ	1		0.4
12	31918-94701	ダンパ ,スタータ	1		
13	31911-87D11-0ED	ブラケット ,スターティングモータ(グレー)	1		
14	01550-08307	ボルト	4		
15	31912-87D00	バンド ,スタータ	1		
16	01550-08167	ボルト	1		
17	31916-94500	ダンパ ,アッパ	2		
18	31917-94500	ダンパ ,ミドル	1		
19	09180-08097	スペーサ ,8.1X12X18.8	2		
20	07130-08407	ボルト	2		
21	09160-08124	ワッシャ ,8.5X20X1.6	2		

FIG.18A (D-3) : MODEL:00 , 01

4

FIG.18A

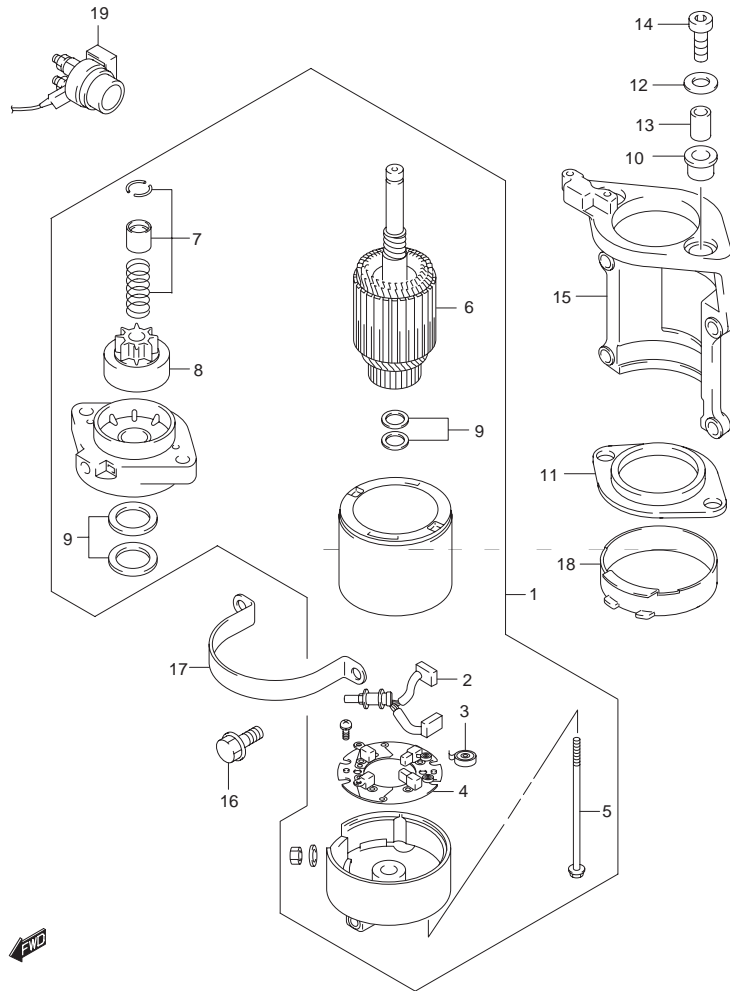

FIG.18A (D-3) スターティングモータ(MODEL:00 ,01)

見出番号	品番	品名	使用個数	備考	標準作業時間
1	31100-92E00	モータ,スターティング	1		0.5
2	31131-99E00	・ブラシ(+)	1		
3	31135-99E00	・スプリング	4		
4	31173-99E00	・ホルダアッシ,ブラシ	1		0.7
5	31281-94510	・ボルト,スルー	2		
6	31310-99E00	・アマチュア	1		
7	31312-87J00	・ピニオンストップセット	1		0.7
8	31320-87J00	・ピニオンアッシ	1		
9	31360-99E10	・ワッシャセット	1		
10	31916-94500	ダンパ,アッパ	2		
11	31917-94500	ダンパ,ミドル	1		
12	09160-08124	ワッシャ ,8.5X20X1.6	2		
13	09180-08097	スペーサ ,8.1X12X18.8	2		
14	07130-08407	ボルト	2		
15	31911-87D11-0ED	ブラケット,スターティングモータ(グレー)	1		
16	01550-08307	ボルト	4		
17	31912-87D00	バンド,スタータ	1		
18	31918-94701	ダンパ,スタータ	1		
19	31800-94401	リレーアッシ,スターティングモータ	1		0.4

FIG.19

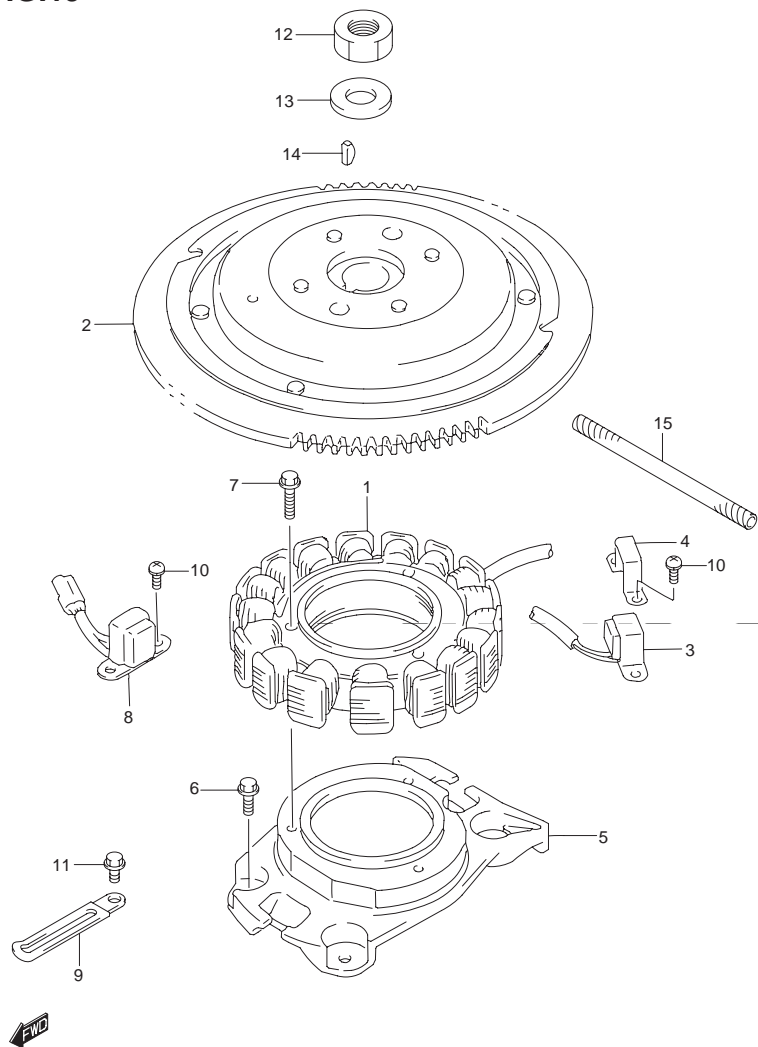

FIG.19 (D-4) マグネット

見出番号	品番	品名	使用個数	備考	標準作業時間
1	32101-92E21	コイル	1	32101-92E20	0.9
2	32102-92E10	フライホイール	1		0.7
3	32150-92E00	コイル,ギヤカウンティング	1		0.4
4	32156-94600	バンド,ギヤカウンティングコイル	1		
5	32125-92E00	ベース,ステータ	1		
6	01550-06163	ボルト	4		
7	01560-06307	ボルト	3		
8	32160-92E20	コイル,イグニッションタイミング	1		1.0
9	09404-06432	クランプ L:80	1		
10	02112-35127	スクリュ	4		
11	02162-06127	スクリュ	1		
12	09140-18007	ナット	1		
13	09160-18011	ワッシャ ,18.5X35X4	1		
14	08341-31059	キー	1		
15	38423-95510	チューブ L:150	1		

FIG.20

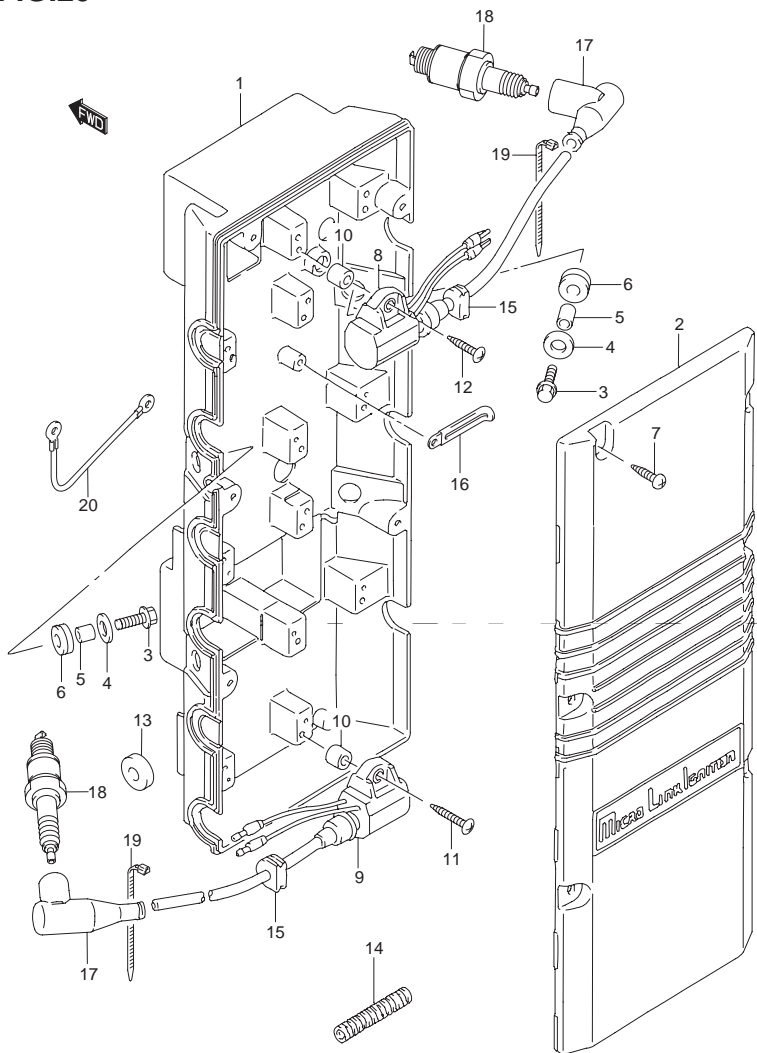

FIG.20 (D-5) イグニッション コイル

見出番号	品番	品名	使用個数	備考	標準作業時間
1	32950-87D61	ホルダ,エレクトリックパーツ	1		
2	32951-87D11	カバー,エレクトリックパーツホルダ NO.2	1		
3	09128-06069	ボルト,φX10	4		
4	09160-06052	ワッシャ,φ.5X16X1.2	4		
5	09180-06248	スペーサ,φ.1X8.0X9.5	4		
6	09320-08001	クッション	4		
7	03212-05203	スクリュ	6		
8	33410-92E00	コイルアッシ,イグニッション	5		0.5DAI
9	33410-94630	コイルアッシ,イグニッション	1		0.5
10	09180-06095	スペーサ,φX12X10	4		
11	03242-05253	スクリュ	2		
12	03242-05303	スクリュ	4		
13	33446-87D00	プロテクタ,ハイテンションコード	2		
14	33446-98E20	プロテクタ(L:500)	2	L:500 60	
15	09309-06007	グロメット	6		
16	09404-08206	クランプ,L:82	2		
17	33510-87D20	キャップ,スパークプラグ	6		
18	# 09482-00370	スパークプラグ,BR8HS-1α(NGK)	6		
19	09407-14403	クランプ,L:125	6		
20	36896-87D10	リード,CDI/レクチファイヤグラント	1		

FIG.21

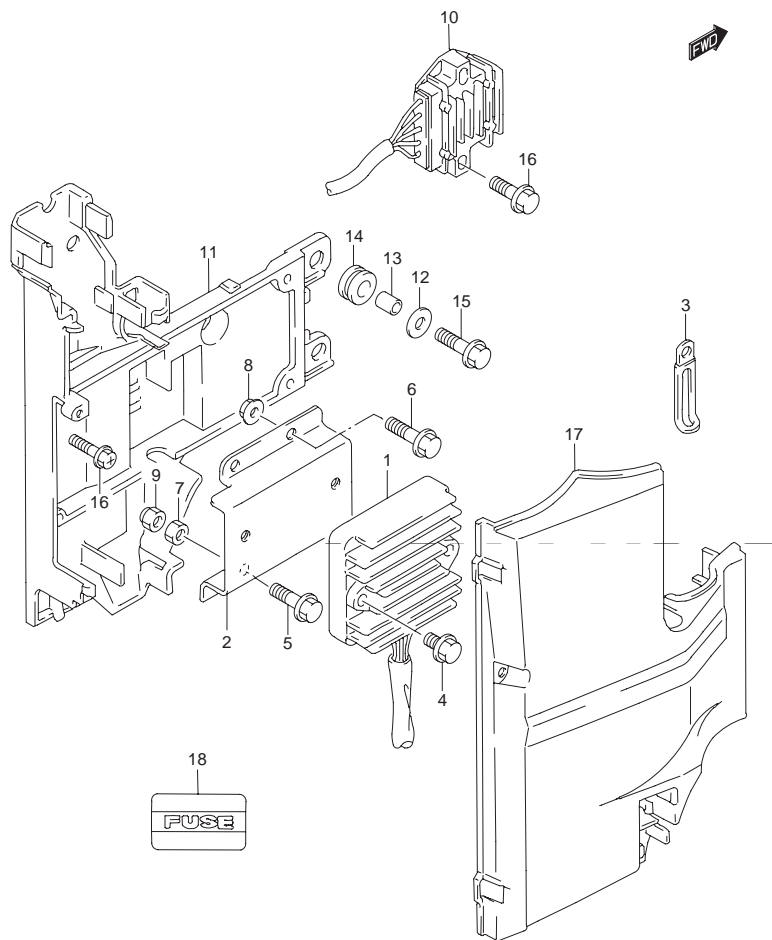

FIG.21 (D-6) レクチファイヤ

見出番号	品番	品名	使用個数	備考	標準作業時間
1	32800-92E20	レクチファイヤ/レギュレータ	1		1.0
2	32801-92E00	ブラケット,レクチファイヤ/レギュレータ	1		
3	09404-06432	クランプ L:80	1		
4	01550-06103	ボルト	2		
5	01550-06207	ボルト	1		
6	01550-06253	ボルト	2		
7	08310-00063	ナット	1		
8	08316-10063	ナット	2		
9	08319-21063	ナット	1		
10	32800-92E30	レギュレータ,フューエルポンプ	1		1.0
11	32890-92E10	ホルダ,エレクトリックパーツサイド	1		
12	09160-06052	ワッシャ ,6.5X16X1.2	4		
13	09180-06248	スペーサ ,6.1X8.0X9.5	4		
14	09320-08001	クッション	4		
15	01500-06257	ボルト	4		
16	02162-06257	ボルト	2		
17	32891-92E20	カバー,エレクトリックパーツホルダサイド	1		
18	36746-92E00	ラベルパーツホルダカバー	1		

4

FIG.22

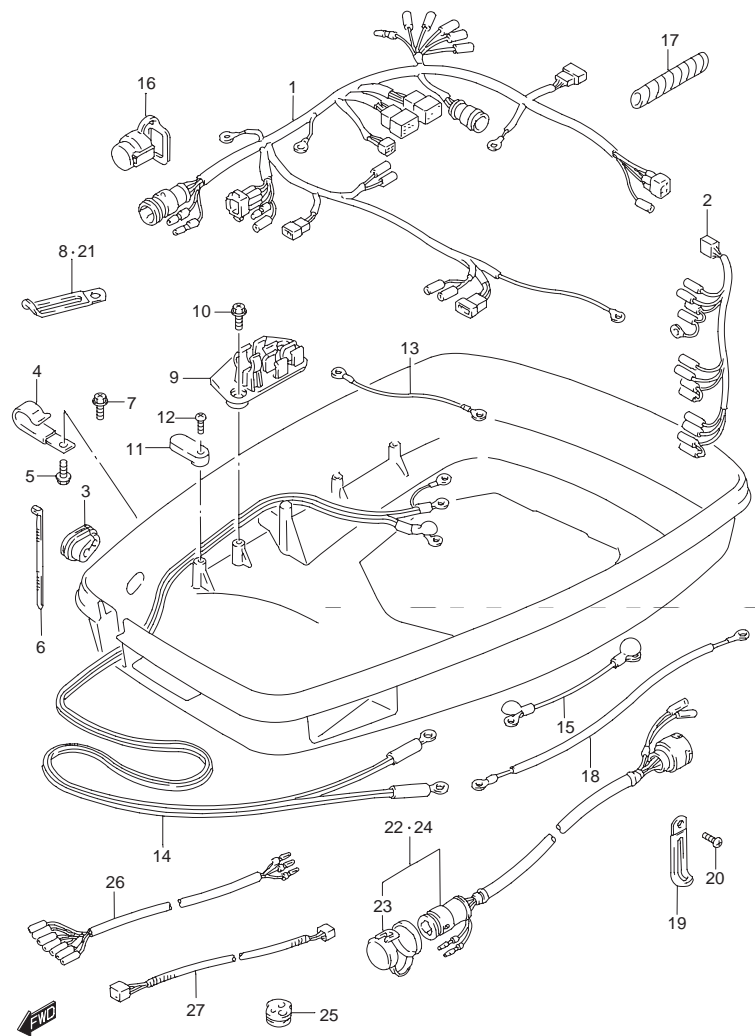

FIG.22 (D-7) ハーネス

見出番号	品番	品名	使用個数	備考	標準作業時間
1	36610-92E31	ハーネスアッシ,ワイヤリング	1	36610-92E30	0.7
2	36640-92E00	ハーネスアッシ,イグニッション	1		
3	36656-87D11	グロメット,PTTケーブル	1		
4	09403-17304	クランプ	1		
5	02162-06127	スクリュ	1		
6	09407-14403	クランプ, L:125	2		
7	02162-06127	スクリュ	1	グラウンド	
8-1	09404-06432	クランプ, L:80	1		
8-2	09404-06434	クランプ, L:95	1		
9	36616-87D00	ホルダ,ハーネスコネクタ	1		
10	02162-06167	ボルト	2		
11	33815-87D00	ストッパ,ケーブル	1		
12	02142-06257	スクリュ	1		
13	36895-94700	リード,エンジングラウンド	1		
14	33810-92E10	ケーブルアッシ,スタータモータ	1		0.5
15	33820-99E00	ケーブルアッシ,スタータサブ	1		
16	33634-99E00	キャップ,スコネクタ	1		
17	38423-95510	チューブ, L:150	1	L:150 100	
18	36896-87D10	リード,ODI/レクチファイヤグラウンド	1		
19	09404-06432	クランプ, L:80	1		
20	03212-05163	スクリュ	1		
21	09404-12201	クランプ	1		
22-1	36620-87D20	ワイヤ,リモコンエクステンション(L:5000)	1	OPT L:5000	
22-2	36620-95302	ワイヤ,リモコンエクステンション(L:2000)	1	OPT L:2000	
23	36631-94300	キャップ,リモコンハーネス	1	OPT	

FIG.22

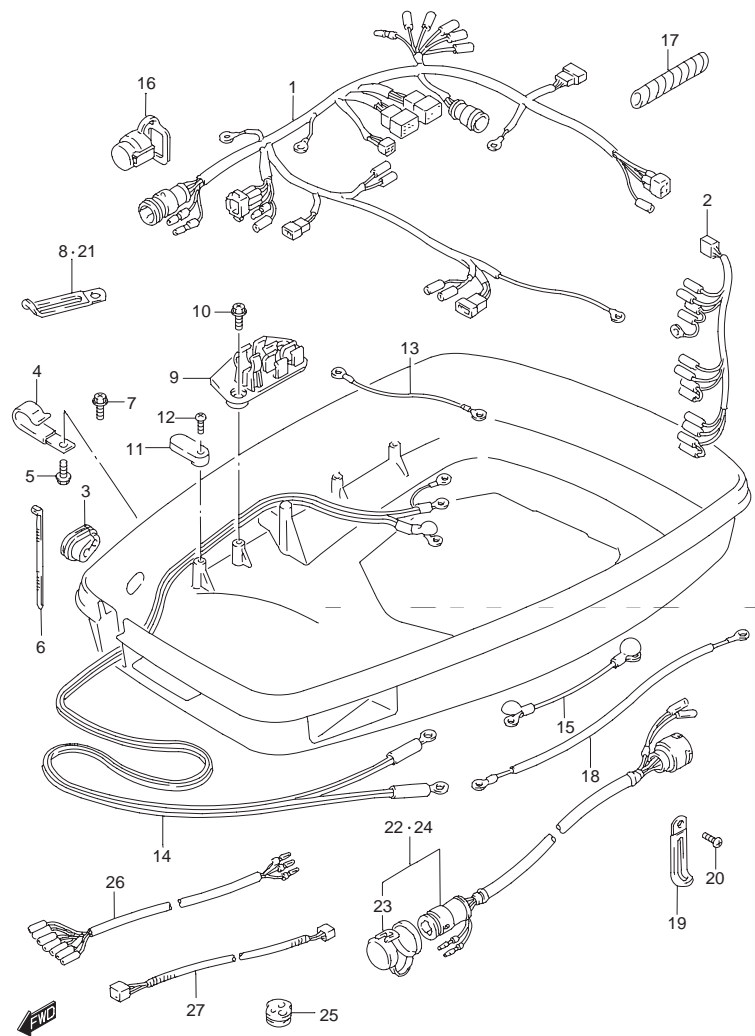

FIG.22 (D-8) ハーネス

見出番号	品番	品名	使用個数	備考	標準作業時間
24	36620-92E00	ハーネス,リモコンエクステンション(L:7000)	1	OPT	
25	36664-87D00	グローメット,エクステンションワイヤ	1		
26	36630-92E00	ワイヤアッシ,インストールメント	1		
27	36682-92E00	ワイヤ,トリムメータエクステンション(L:6500)	1	OPT	

FIG.23

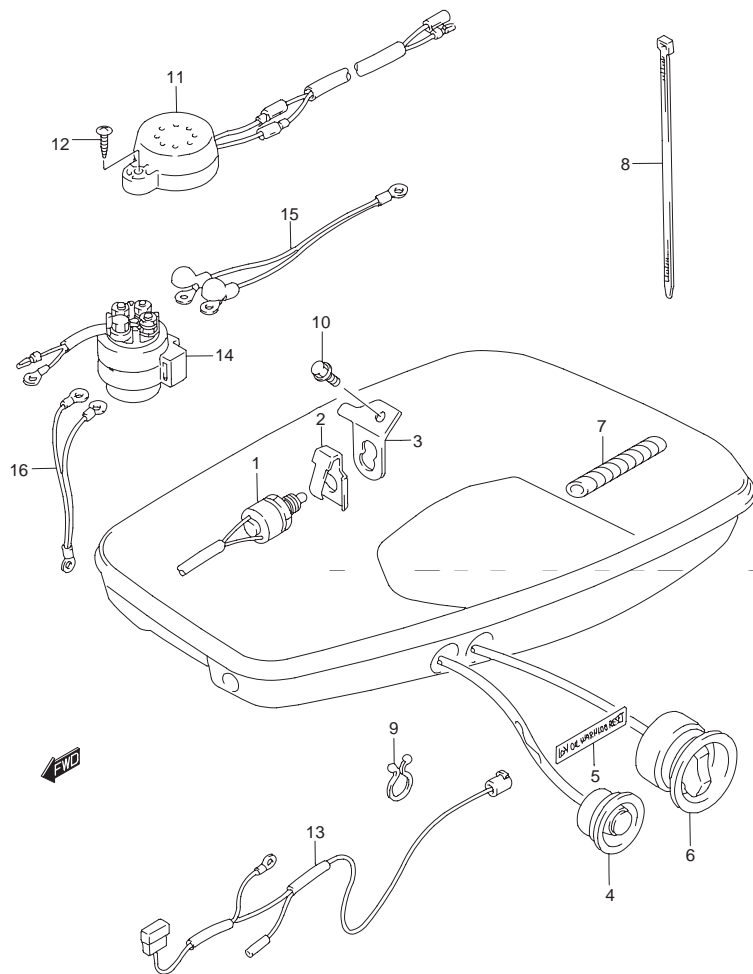

FIG.23 (D-9) スイッチ

見出番号	品番	品名	使用個数	備考	標準作業時間
1	37721-99E00	スイッチアッシ,ニュートラル	1		0.3
2	37725-94302	アクチュエータ,ニュートラルスイッチ	1		
3	37726-92E10	ブラケット,ニュートラルスイッチ	1		
4	37930-95612	スイッチアッシ,オイルウォーニングリセット	1		0.3
5	37935-95601	ラベル,ローオイルウォーニングリセットスイッチ	1		
6	37850-99E00	スイッチアッシ,チルト	1		0.3
7	38423-95510	チューブ,上:150	2	L:150 50	
8	09407-25402	クランプ,上:248	1		
9	09408-00021	クリップ	1		
10	01560-06127	ボルト	1		
11	38500-92X50	ブザーセット,ウォーニング	1		
12	03142-05253	スクリュ	1		
13	36740-92E10	ケースアッシ,フューズ	1		
14	38410-94551	リレーアッシ,トリム	2	38410-94550	
15	33831-92E10	ケーブル,PTTリレー	1		
16	33832-94601	ケーブルアッシ,トリムリレーグランド	1		

FIG.24

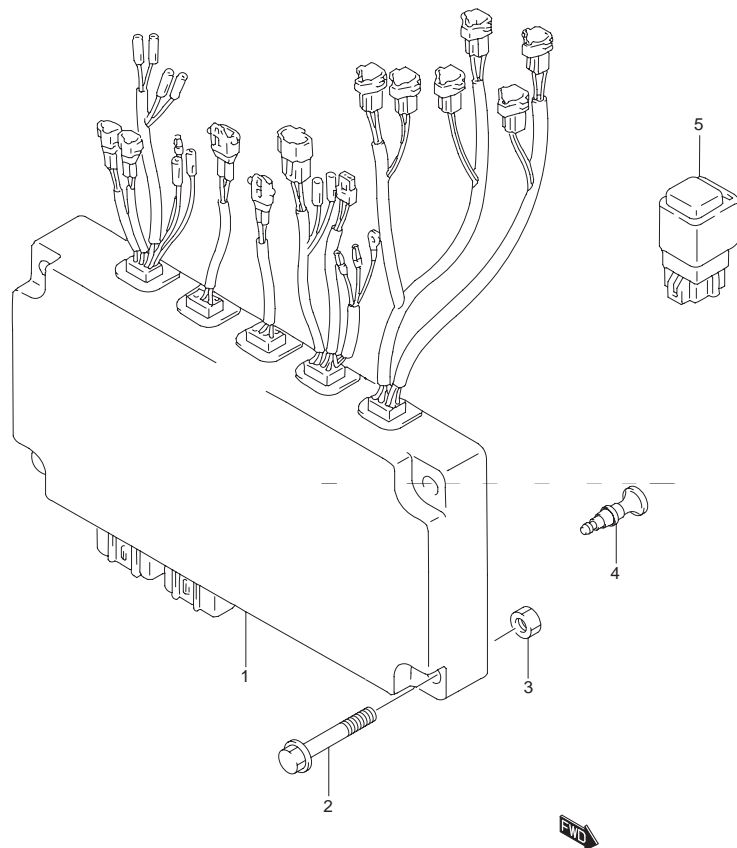

FIG.24 (D-10) インジェクションユニット

見出番号	品番	品名	使用個数	備考	標準作業時間
1-1	33920-92E21	ユニット,エンジンコントロール	1	DT150	0.4
1-2	33920-92E60	ユニット,エンジンコントロール	1	DT150 MODEL:00 ρ1	
1-3	33920-92E30	ユニット,エンジンコントロール	1	DT200 L タイプ	
1-4	33920-92E70	ユニット,エンジンコントロール	1	DT200 L タイプ MODEL:00	
1-5	33920-92E50	ユニット,エンジンコントロール	1	DT200 ,UL タイプ	
1-6	33920-92E90	ユニット,エンジンコントロール	1	DT200 ,UL タイプ MODEL:00	
2	01550-06403	ボルト	4		
3	08310-00063	ナット	4		
4	36615-96300	ターミナル	2		
5	38910-92E00	リレー ,ECMメイン	1		0.3

4

FIG.25

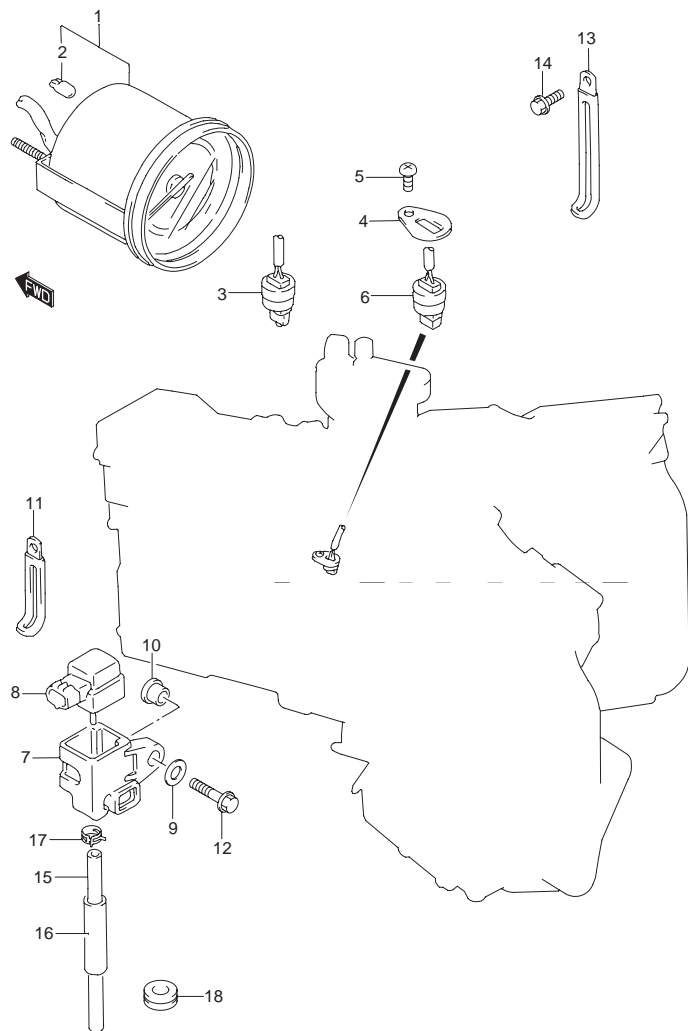

FIG.25 (D-11) センサ

見出番号	品番	品名	使用個数	備考	標準作業時間
1	34200-92E02	タコメータアッシ	1		0.5
2	# 09471-12179	バルブ	1		
3	34830-92E10	センサ,シリンドテンバレチャ	2		
4	34853-94700	サポータ,エンジンテンバレチャセンサ	2		
5	09125-06069	スクリュ,φX12	2		
6	34830-94600	センサ,エアテンバレチャ	1		
7	34881-94600	ブラケット,エアプレッシャセンサ	1		
8	18590-94600	センサ,エアプレッシャ	1		
9	09160-06052	ワッシャ,φ.5X16X1.2	1		
10	09169-06062	ワッシャ	1		
11	09404-06432	クランプ, L:80	1		
12	02162-06257	ボルト	1		
13	09404-06434	クランプ, L:95	1		
14	02162-06127	スクリュ	1		
15	09355-40805-600	ホース, 4X8X600	1	L:600 120	
16	38423-95510	チューブ, L:150	1	L:150 50	
17	09401-07403	クリップ	2		
18	09308-08011	グロメット	1	OPT	

FIG.26

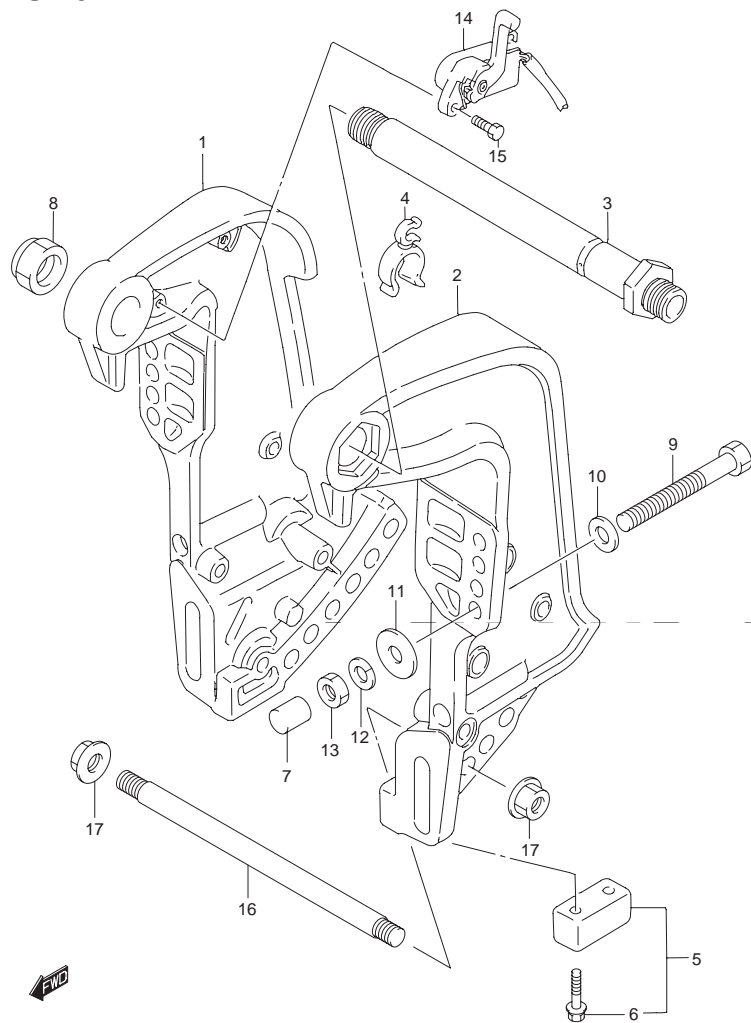

FIG.26 (E-2) クランプブラケット

見出番号	品番	品名	使用個数	備考	標準作業時間
1-1	41111-87D07-0ED	ブラケット,クランプスターボード(グレー)	1		0.8 B(1.3)
1-2	41111-87D08-0ED	ブラケット,クランプスターボード(グレー)	1	MODEL:01	
2	41121-87D14-0ED	ブラケット,クランプボード(グレー)	1		0.8 B(1.3)
3	41130-87D02	シャフト,クランプブラケット	1		0.3 B(1.3)
4	09408-00113	クランプ	1		
5	41810-87D00	ジंकセット,アノード	2		
6	09116-06099	・ボルト,φX35	4		
7	41153-94500	キャップ,トランサムボルト	4		
8	09159-22003	ナット	1		
9	09100-12045	ボルト,12X115	4		
10	09160-12066	ワッシャー,12.5X22X2.5	4		
11	09160-12044	ワッシャー,12.5X35X3.2	4		
12	09162-12005	ロックワッシャー,12.2X21.5X3.0	4		
13	09140-12028	ナット	4		
14	34801-87D11	センダアッシ,トリム	1		0.8
15	09100-06113	ボルト,φX16	2		
16	45421-87D00	ピン,チルトロック	1		
17	09159-14020	ナット	2		

FIG.27

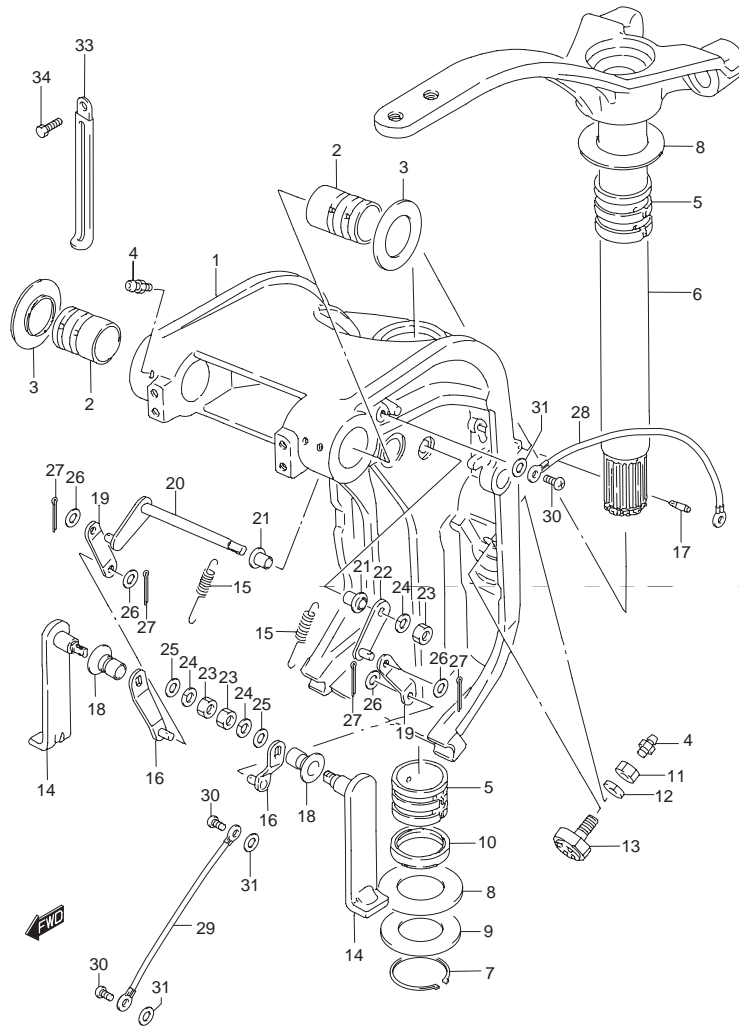

FIG.27 (E-3) スイベル ブラケット

見出番号	品番	品名	使用個数	備考	標準作業時間
1-1	43111-87D05-0ED	ブラケットスイベル(L) (グレー)	1		3.6
1-2	43111-87D15-0ED	ブラケット,スイベル(UL) (グレー)	1		
2	43211-87D00	ブッシュ,クランプシャフトスイベル	2		
3	09169-28003	ワッシャ,26.2X52.0X1.0	2		
4	22511-99010	ニップル,グリス	7		
5	43711-97E00	ブッシュ,ステアリング	2		2.9
6-1	43750-87E01-0ED	ブラケット,ステアリング(グレー)	1	L タイプ	2.9
6-2	43750-87D14-0ED	ブラケット,ステアリング(グレー)	1	UL タイプ	
7	09380-38003	スナップリング	1		
8	09160-39001	ワッシャ,39.5X64X1.0	2		
9	09181-39001	シム(39.5X64X0.30)	4		
10	09282-39001	オイルシール	1		2.9
11	09140-10031	ナット	2		
12	09162-10005	ロックワッシャ,10.2X18.4X2.5	2		
13	48310-87D10	パッド,トリムシリンダラム	2		
14	41220-87D01-0ED	レバー,チルトロック(グレー)	2		0.6
15	09443-08031	スプリング	2		
16	41240-87D02	アーム,チルトレバースプリング	2		0.6
17	41225-94501	ピン,チルトロックスプリング	2		
18	41226-87D01	ブッシュ,チルトロックレバー	2		
19	41235-87D00	リンク,チルトレバースプリングアーム	2		0.6
20	41250-87D01	ロッド,チルトレバーリンク	1		0.6
21	41256-87D01	ブッシュ,チルトレバーリンクロッド	2		
22	41260-87D02	プレート,チルトレバーリンク	1		0.6
23	09140-08019	ナット	3		

FIG.27

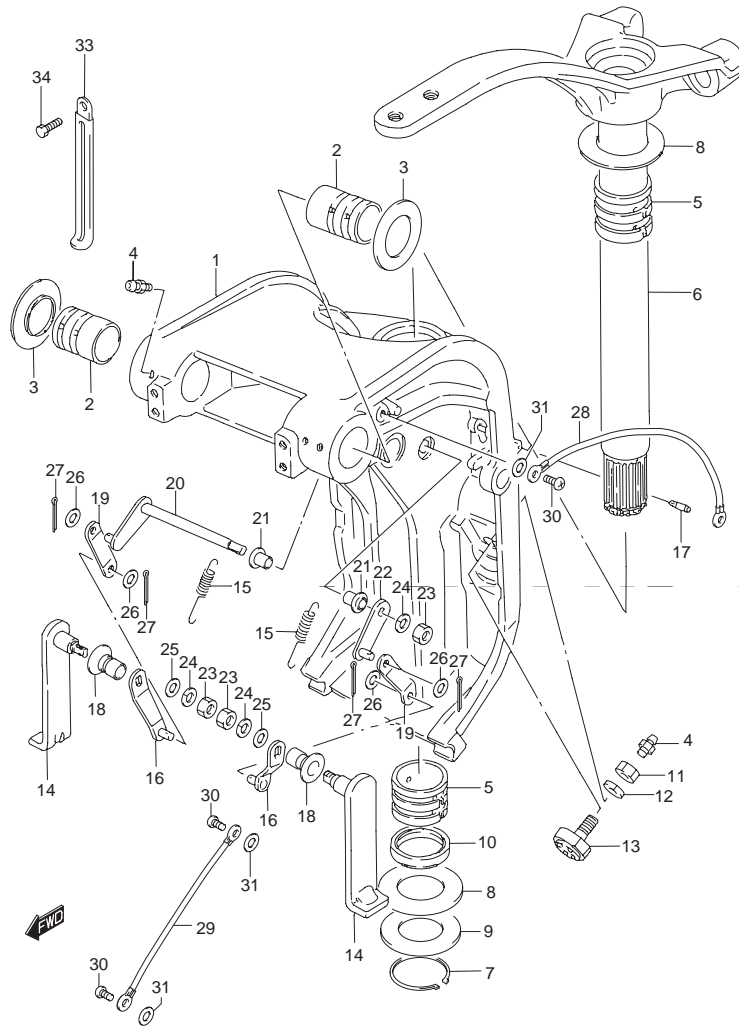

FIG.27 (E-4) スイベル ブラケット

見出番号	品番	品名	使用個数	備考	標準作業時間
24	09162-08007	ロックワッシャ ,8.2X15.4X2.0	3		
25	09160-08082	ワッシャ ,8.5X16X1.2	2		
26	09160-06082	ワッシャ ,6.5X13X1	4		
27	09204-01002	コッタピン D:1.8 L:15	4		
28	36894-87D00	リード	1		
29-1	36895-87D01	リード(L:210)	1	Lタイプ	
29-2	36895-87D10	リード,スイベルツアハウジング	1	ULタイプ	
30	09125-06063	スクリュ ,6X10	3		
31	09161-06120	ワッシャ ,6.3X12.5X1	4		
33	09404-06432	クランプ L:80	2		
34	09100-06131	ボルト ,6X12	1		

5

FIG.28

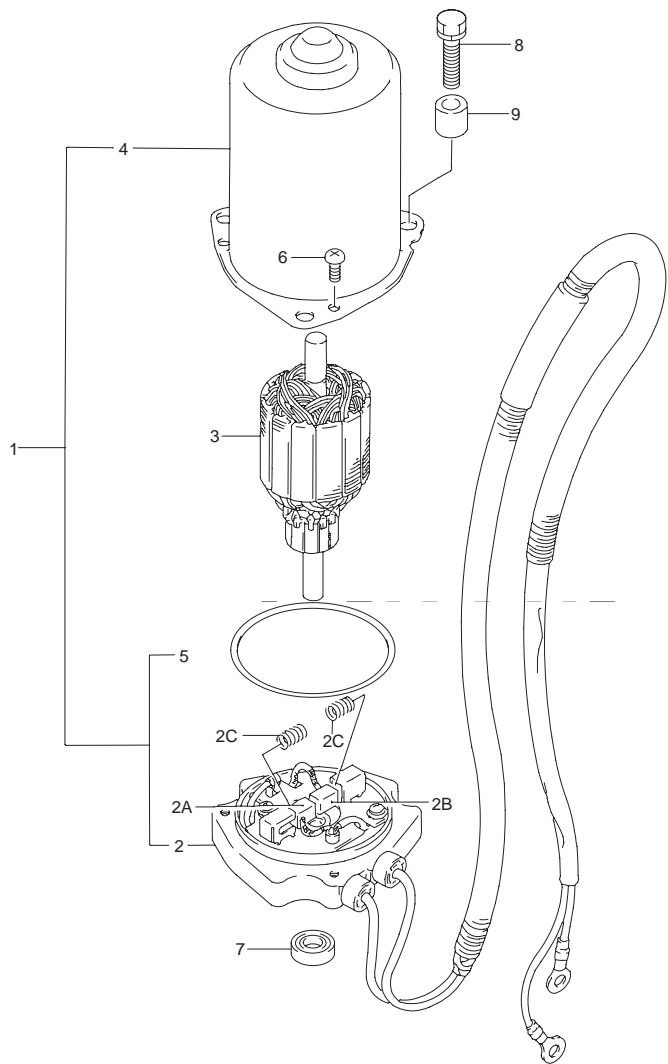

FIG.28 (E-5) PTT モーター

見出番号	品番	品名	使用個数	備考	標準作業時間
1	38100-92E00-0ED	モータアッシ PT(グレー)	1		1.1
2	31173-92E00	・ブラシホルダアッシ	1		1.3
2A	31133-87D00	・・ブラシ	1		
2B	31136-87D00	・・ブレーカ	1		
2C	31135-87D60	・・スプリング	2		
3	31311-87D60	・アマチュア	1		1.3
4	31110-87D60-0ED	・ヨーク(グレー)	1		1.3
5	31123-87D60	・Oリング	1		
6	31111-87D60	・スクリュ	3		
7	33799-94610	・シール,オイル	1		
8	09117-06039	ボルト(6X25)	3	48862-87D00	
9	48863-87D00	カラー,モータボルト	3		

FIG.29

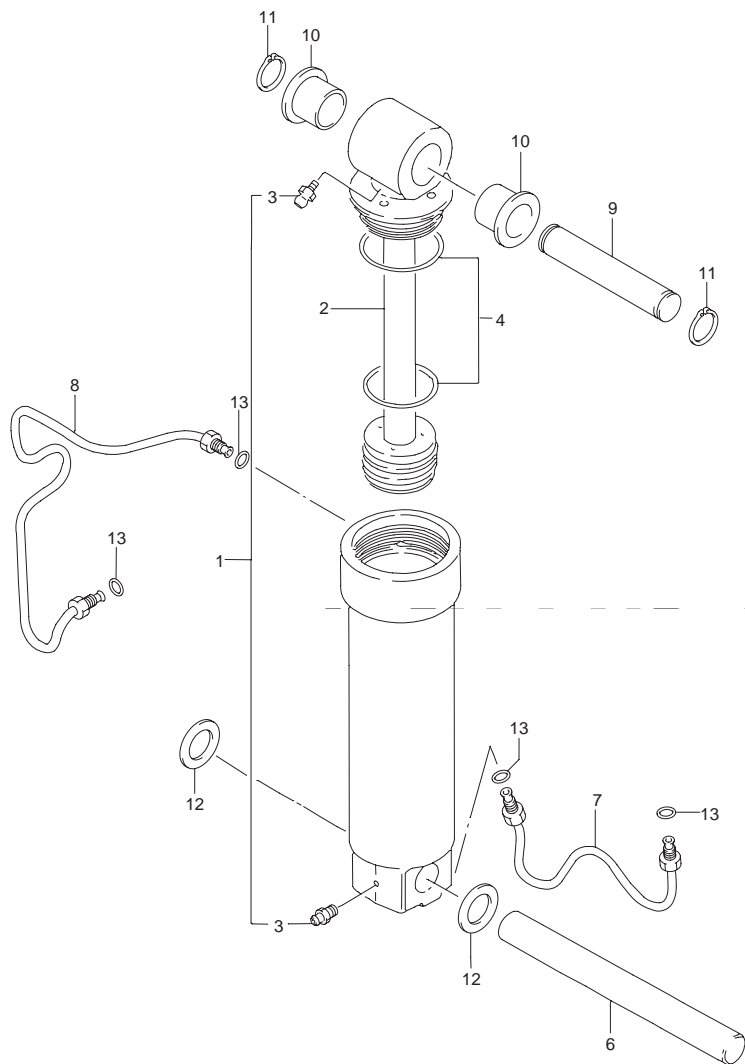

FIG.29 (E-6) テイルト シリンダ

見出番号	品番	品名	使用個数	備考	標準作業時間
1	48400-87D10-0ED	シリンダアッシ,チルト(グレー)	1		1.4
2	48401-87D10	・ピストン/ピストンロッドサブアッシ	1		1.6
3	22511-99010	・ニツプル,グリース	2		
4	48405-87D00	・Oリングセット	1		
6	48121-87D01	シャフト,チルトシリンダロア	1		
7	48710-87D00	チューブ,チルトインレット	1		1.4
8	48720-87D01	チューブ,チルトアウトレット	1		1.4
9	48321-87D02	シャフト,チルトシリンダアッパ	1		
10	09306-17001	ブッシュ	2		
11	09380-17009	スナップリング	2		
12	48125-87D00	ワッシャ	2		
13	48588-87D00	Oリング	4		

FIG.30

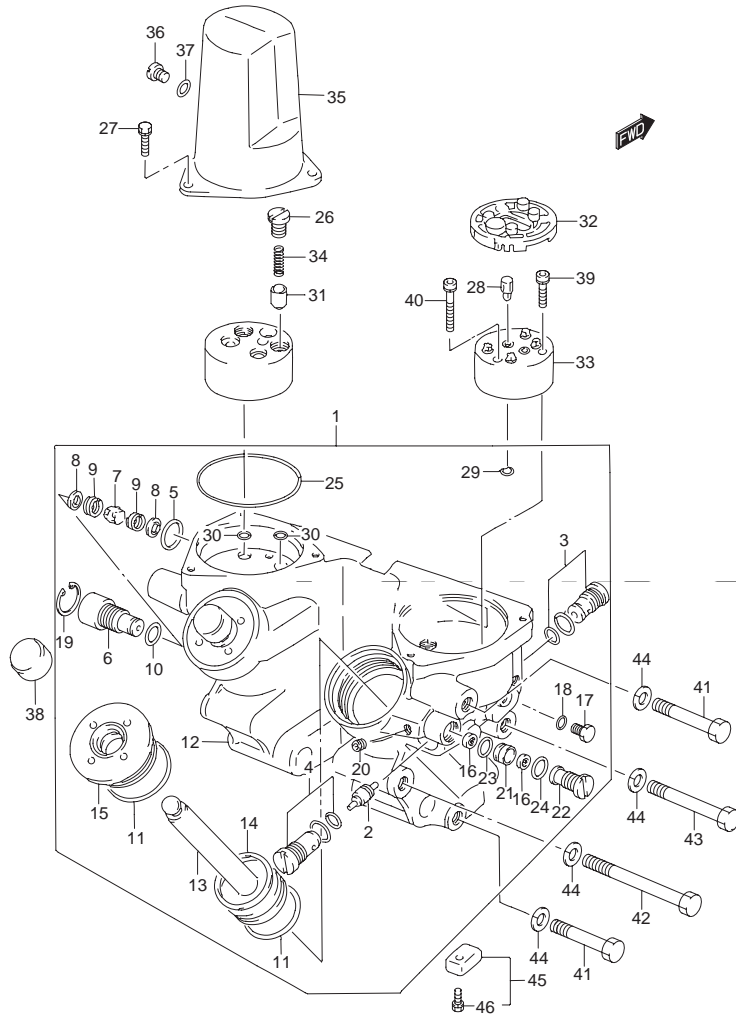

FIG.30 (E-7) マニホールド PTT

見出番号	品番	品名	使用個数	備考	標準作業時間
	48505-87D10	・Oリングセット,マニホールド	1	INC.REF.NO. 29,30	
1	48503-87D20-0ED	マニホールドサブアッシ(グレー)	1		2.0
2	48520-87D10	・スプール	1		
3	48530-87D10	・バルブ,メインチェック	1		
4	48531-87D10	・バルブ,メインチェック	1		
5	48682-87D00	・Oリング	1		
6	48551-87D00	・プラグ,マニュアルバルブ	1		
7	48552-87D00	・バルブ	1		
8	48553-87D00	・ワッシャ,シール	2		
9	48554-87D00	・スプリング	2		
10	48555-87D00	・Oリング	1		
11	48605-87D00	・Oリングセット,トリム	2		
12	48641-87D20	・マニホールド,PTT	1		
13	48610-87D01	・ピストン/ラム,トリムシリンダ	2		2.2
14	48615-87D00	・リング,バックアップ	2		
15	48630-87D00	・ヘッド,トリム	2		
16	48584-87D10	・フィルタ,オリフィス	1		
17	48586-94500	・プラグ,バルブポデーポート	2		
18	48588-87D00	・Oリング	2		
19	48681-87D00	・リング,スナップ	1		
20	48691-87D00	・プラグ	1		
21	48851-87D10	・カラー,オリフィス	1		
22	48852-87D00	・ガイド	1		
23	48853-87D00	・Oリング	1		
24	48854-87D00	・Oリング	1		
25	48505-87D10	・Oリングセット,マニホールド	1		
26	48821-87D10	ケース,アップブレッシャバルブ	1		

FIG.30

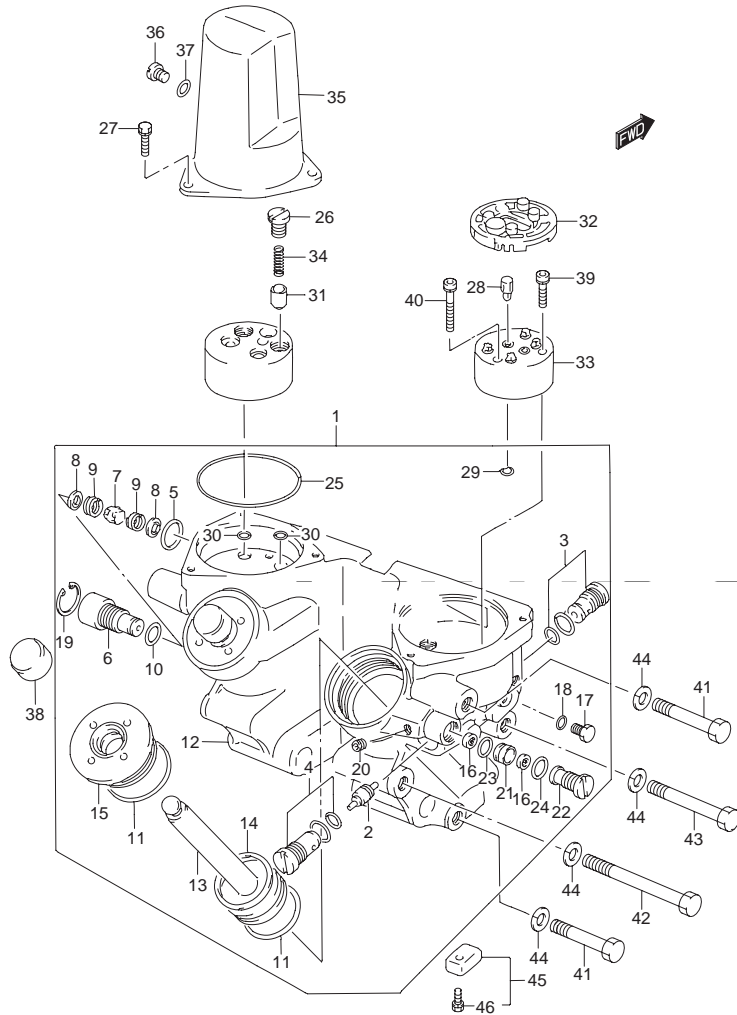

FIG.30 (E-8) マニホールド PTT

見出番号	品番	品名	使用個数	備考	標準作業時間
27	09117-06031	ボルト, 6X20	3		
28	48583-87D10	ジョイント, ドライブ	1		
29	48518-87D00	Oリング	2		
30	48505-87D10	Oリングセット, マニホールド	2		
31	48832-87D00	バルブ	1		
32	48582-87D10	フィルタ, ポンプ	1		
33	48510-87D20	ポンプアッシ, ギヤ	1		1.8
34	48823-87D00	スプリング	1		
35	48571-87D00	リザーバ	1		1.8
36	09248-10008	プラグ, ドレイン M:10XL:7.5	1		
37	09280-08014	Oリング	1		1.8
38	48660-87D01	エンドブロック, トリムラム	2		
39	48541-87D00	ボルト, ポンプアッシ	2		
40	48542-87D00	ボルト, ポンプアッシ	1		
41	09100-10155	ボルト, 10X50	4		
42	09100-10264	ボルト, 10X80	2		
43	09100-10208	ボルト, 10X70	2		
44	09162-10005	ロックワッシャ, 10.2X18.4X2.5	8		
45	55320-95310	ジंकセット, プロテクション	1		
46	09116-06094	ボルト, 6X15	1		

FIG.31

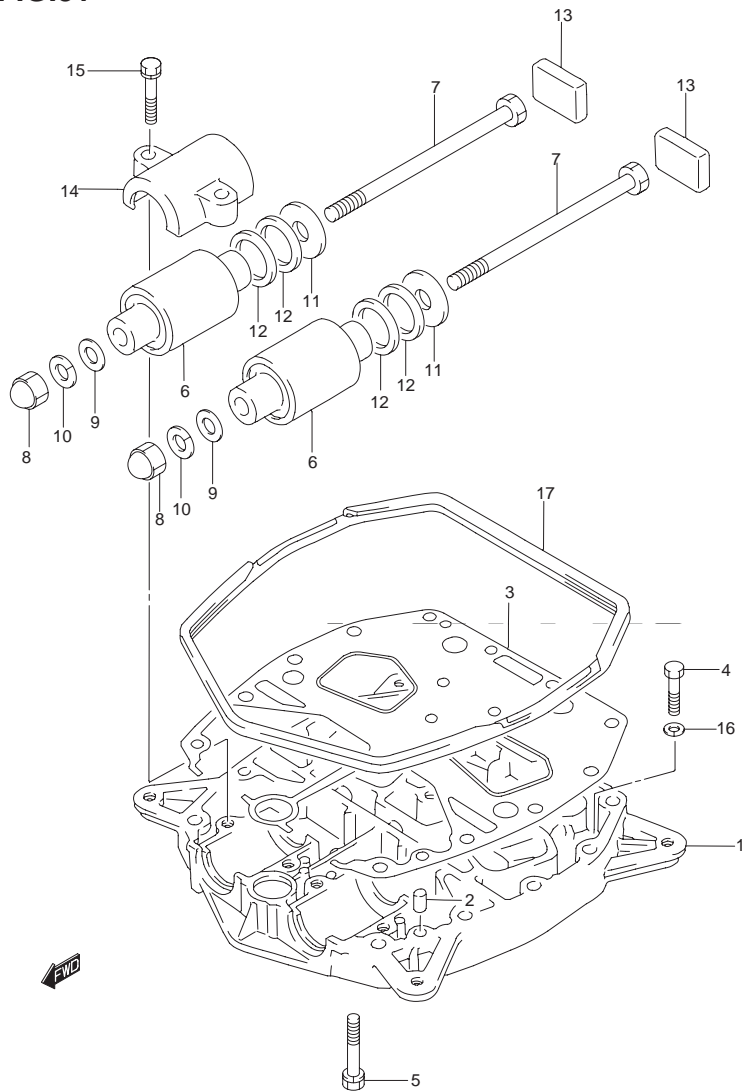

FIG.31 (E-9) エンジン ホルダ

見出番号	品番	品名	使用個数	備考	標準作業時間
1	51111-87D00-0ED	ホルダ,エンジン(グレー)	1		3.1
2	09202-08006	ピン	2		
3	51211-87D30	ガスケット,エンジンホルダ	1		W1.5
4	09100-08224	ボルト,8X35	2		
5	09117-08038	ボルト,8X45	2		
6	54130-87D10	マウント,アッパ	2		2.6DAI
7	09100-12048	ボルト,12X163	2		
8	09145-12004	ナット	2		
9	09160-12066	ワッシャ,12.5X22X2.5	2		
10	09162-12005	ロックワッシャ,12.2X21.5X3.0	2		
11	09160-12075	ワッシャ,12.0X42X4	2		
12	54121-87D00	ストップ	4		
13	54125-87D00	マウント,アッパスラストリバース	2		2.6DAI
14	54137-87D00	カバー,アッパマウント	2		
15	09117-10034	ボルト,10X45	4		
16	09169-08038	ワッシャ,8.3X15X3	2		
17	61113-87D01	シール,エンジンロアカバー,ロア	1		

FIG.32

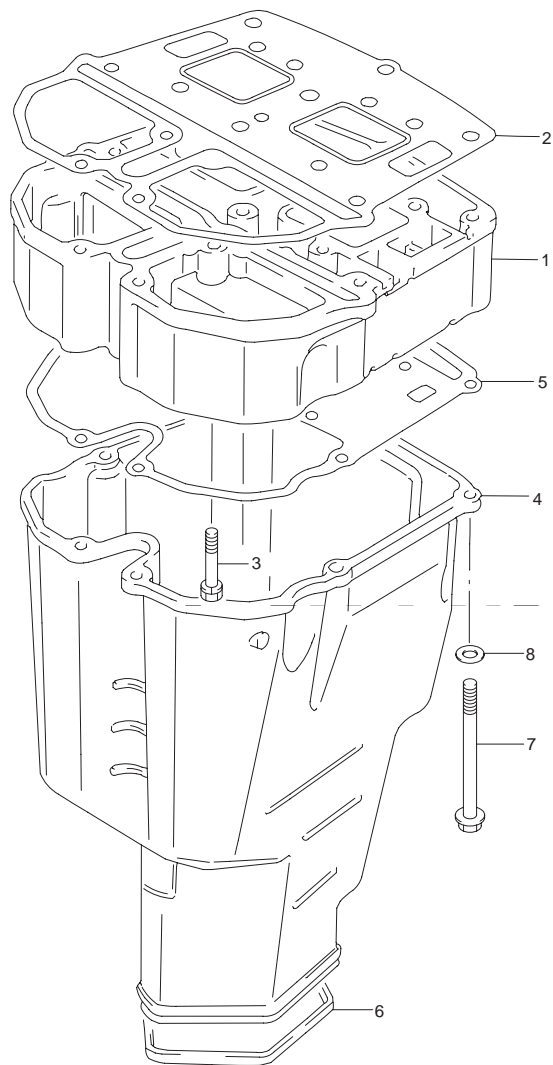

FIG.32 (E-10) エキゾースト マニホールド

見出番号	品番	品名	使用個数	備考	標準作業時間
1	52211-87D00	マニホールド ,エキゾースト	1		3.1
2	52231-87D30	ガスケット ,エキゾーストマニホールド	1		W3.1
3	09117-06037	ボルト , ϕ X35	2		
4	52311-87D00	ハウジング ,エキゾーストチューブ	1		2.8
5	52331-87D30	ガスケット ,エキゾーストチューブハウジング	1		W2.8
6	52332-87D00	シール ,エキゾーストチューブハウジング	1		
7	09103-08191	ボルト	7		
8	09169-08038	ワッシャー , ϕ .3X15X3	7		

5

FIG.33

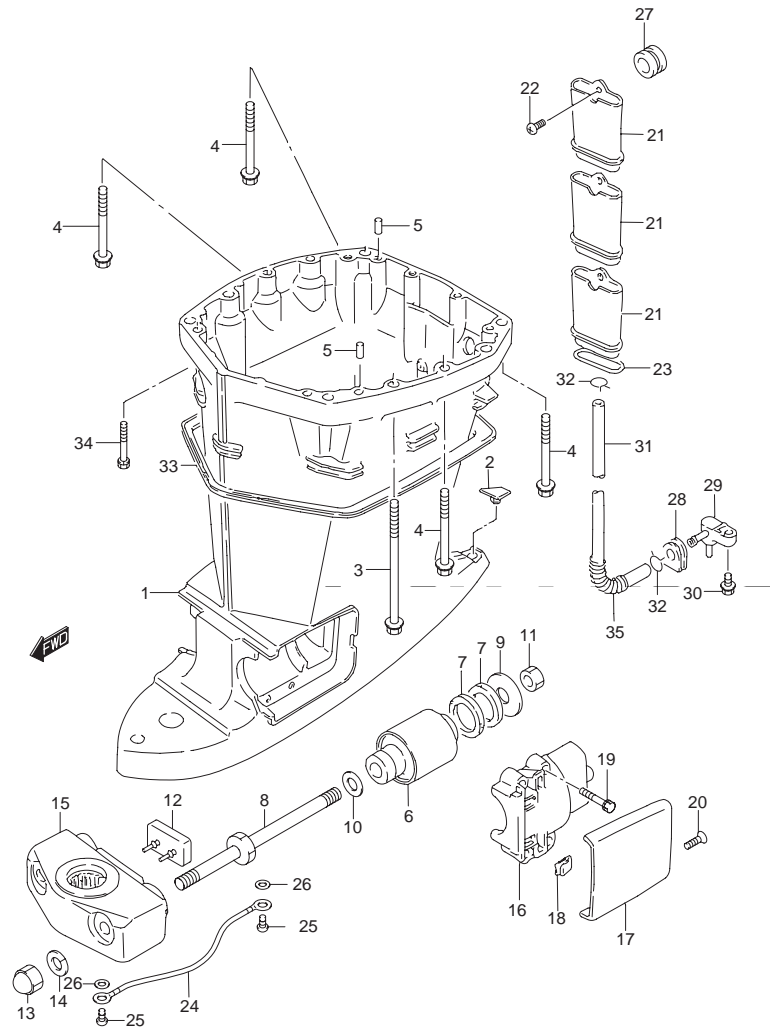

FIG.33 (E-11) ドライブシャフトハウジング

見出番号	品番	品名	使用個数	備考	標準作業時間
1-1	52111-87D05-0ED	ハウジング,ドライブシャフト(L)(グレー)	1		2.8
1-2	52111-87D15-0ED	ハウジング,ドライブシャフトUL(グレー)	1		
2	52115-87D01	キャップ,ドライブシャフトハウジング	1		
3	09118-10039	ボルト,10X130	6		
4	09118-10050	ボルト,10X90	4		
5	09202-08006	ピン	2		
6	54160-87D10	マウント,ロア	2		2.4DAI
7	54165-87D00	ダンパ,リバースストッパ,ロア	4		
8	54166-87D10	ボルト,ロアマウント	2		
9	09160-14039	ワッシャ	2		
10	09160-14040	ワッシャ	2		
11	09140-14030	ナット	2		
12	54151-87D00	マウント,ロアスラスト	1		2.4
13	09145-14001	ナット	2		
14	09162-14004	ロックワッシャ,14.2X24.5X3.5	2		
15	54211-87D02-0ED	ブラケット,ロアマウント(グレー)	1		2.4
16	54221-87D01-0ED	カバー,ロアマウント(グレー)	2		
17	54222-87D00-0ED	キャップ,ロアマウントカバー(グレー)	2		
18	54223-87D01	スプリング,ロアマウントカバーキャップ	4		
19	09117-08056	ボルト,8X40	8		
20	09126-06008	スクリュー,6X16	2		
21	52123-87D00	チューブ,オーパフロー	3		
22	09125-06069	スクリュー,6X12	1		
23	09280-45004	Oリング,D:2.4,1D:44.7	1		
24	36895-87D01	リード(L:210)	1		

FIG.33

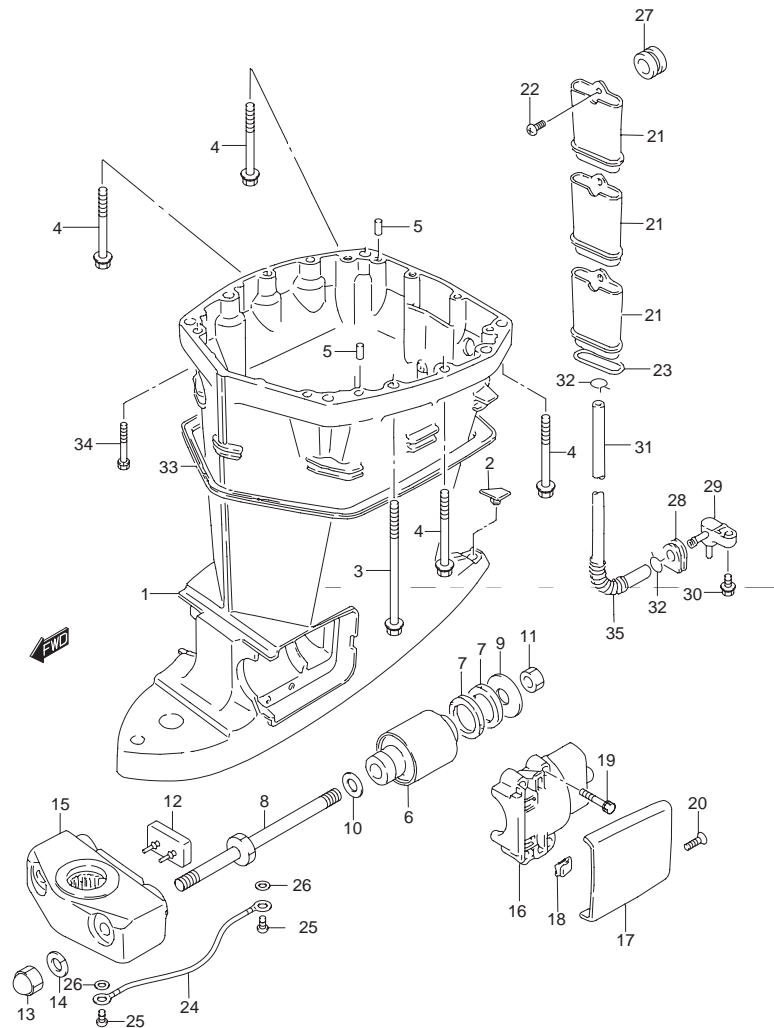

FIG.33 (E-12) ドライブシャフトハウジング

見出番号	品番	品名	使用個数	備考	標準作業時間
25	09125-06063	スクリュー,φX10	1		
26	09161-06120	ワッシャー,φ.3X12.5X1	1		
27	52341-87D00	グロメット,ドレンホース NO.1	1		
28	52342-87D00	グロメット,ドレンホース NO.2	1		
29	52343-87D01	コネクタ,ドレンホース	1		
30	09118-06093	ボルト,φX25	1		
31-1	09355-70125-600	ホース,7X12X600	1	L:600 530	
31-2	09355-70125-00B	ホース,7X12X2000	1	L:2000 660	
32	09401-11403	クリップ	2		
33	61134-87D00	シール,エンジンホルダカバー	1		
34	09117-08038	ボルト,φX45	2		
35	09440-13048	スプリング	1		

FIG.34

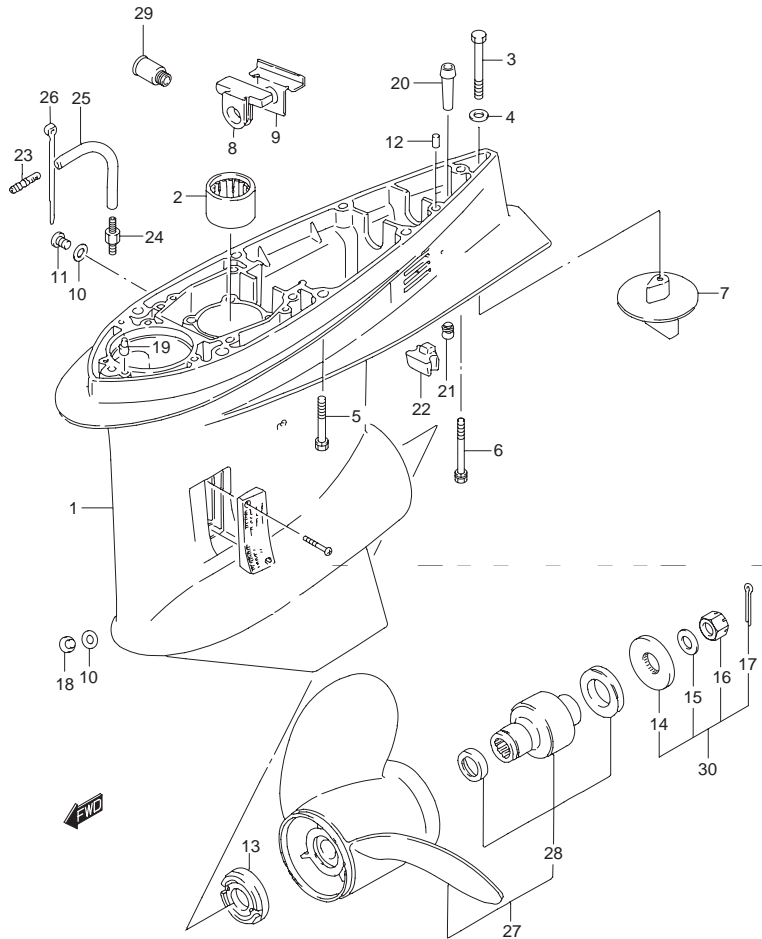

FIG.34 (F-2) ギヤケース

見出番号	品番	品名	使用個数	備考	標準作業時間
1	55110-87D21-0ED	ケース,ギヤ(グレー)	1	55110-87D20-0ED	3.0T
2	09263-28026	・ベアリング,28.5X44.4X31.7	1		3.0
3	09100-10253	ボルト,10X65	1		
4	09160-10082	ワッシャ,10.5X19X2.0	1		
5	09117-10038	ボルト,10X55	6		
6	09117-10039	ボルト,10X80	1		
7	55120-87801	トリムタブセット	1		
8	55332-87D00	ラバー,エキゾーストシール	1		
9	55333-87D02	プレート,エキゾーストシール	1		
10	09168-10022	ガスケット,10X17X1.5	2		
11	09248-10008	プラグ,ドレーン M:10XL:7.5	1		
12	09202-08006	ピン	2		
13-1	57632-87D31	ストップバ,プロペラブッシュ(61X24)	1		
13-2	57632-87D10	ストップバ,プロペラブッシュ(61X24)	1	OPT	
14-1	57633-87D30	スペーサ,ナット(T:6.0)	1		
14-2	57633-87D10	スペーサ,ナット(T:22.2)	1	OPT	
15	09160-18028	ワッシャ,18.5X31X1	1		
16	09141-18005	ナット	1		
17	09204-03003	コッタピン,D:3.6 L:25	1		
18	55128-87D00	プラグ,ドレーン M:10XL:7.5	1		
19	09209-08019	ピン	1		
20	55118-87D00	グロメット,ギヤケース	1		
21	55119-87D10	パイプ,ウォータドレーン	1		
22	55116-87D01	プラグ,ギヤケース	1	OPT	
23	55127-87D00	ユニオン,スピードメータホース	1		
24	09362-09008	ユニオン	1		

FIG.34

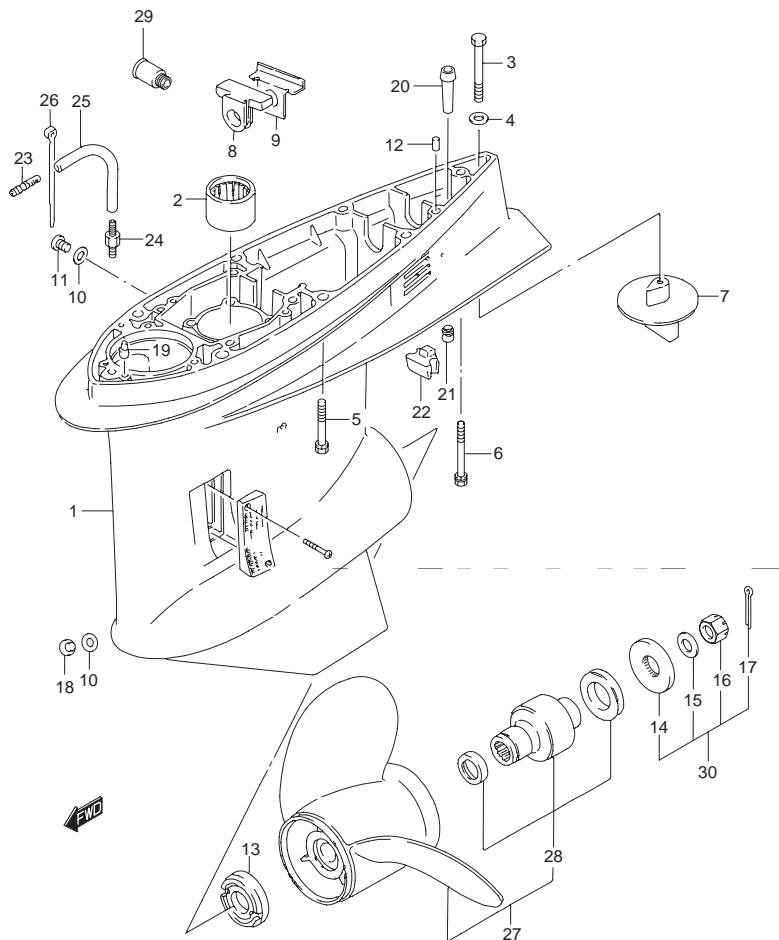

FIG.34 (F-3) ギヤケース

見出番号	品番	品名	使用個数	備考	標準作業時間
25	09355-40805-00B	ホース ,4X8X2000	1	L:2000 890	
26	09407-14407	クランプ ,L:145	3		
27-1	58200-92E01	プロペラ ,3X14-1/4X18	1		0.3
27-2	58200-92E11	プロペラ ,3X14-1/4X20	1		
27-3	58200-92E21	プロペラ ,3X14-1/4X22	1		
27-4	58200-92E31	プロペラ ,3X14-1/4X24	1		
27-5	58200-92E41	プロペラ ,3X14-1/4X26	1		
27-6	58200-92E51	プロペラ ,3X14-1/4X28	1		
27-7	58200-92E61	プロペラ ,3X14-1/4X16	1		
28	58105-87D11	・プッシングセット ,プロペラ	1		
29	55181-95200	アタッチメント ,フラッシュホース	1	OPT	
30	57630-92E00	キット ,プロペラナット	1	OPT	
31	25700-87D00	シーリングキット ,ギヤケース	1	OPT イラスト ナシ	

5

FIG.35

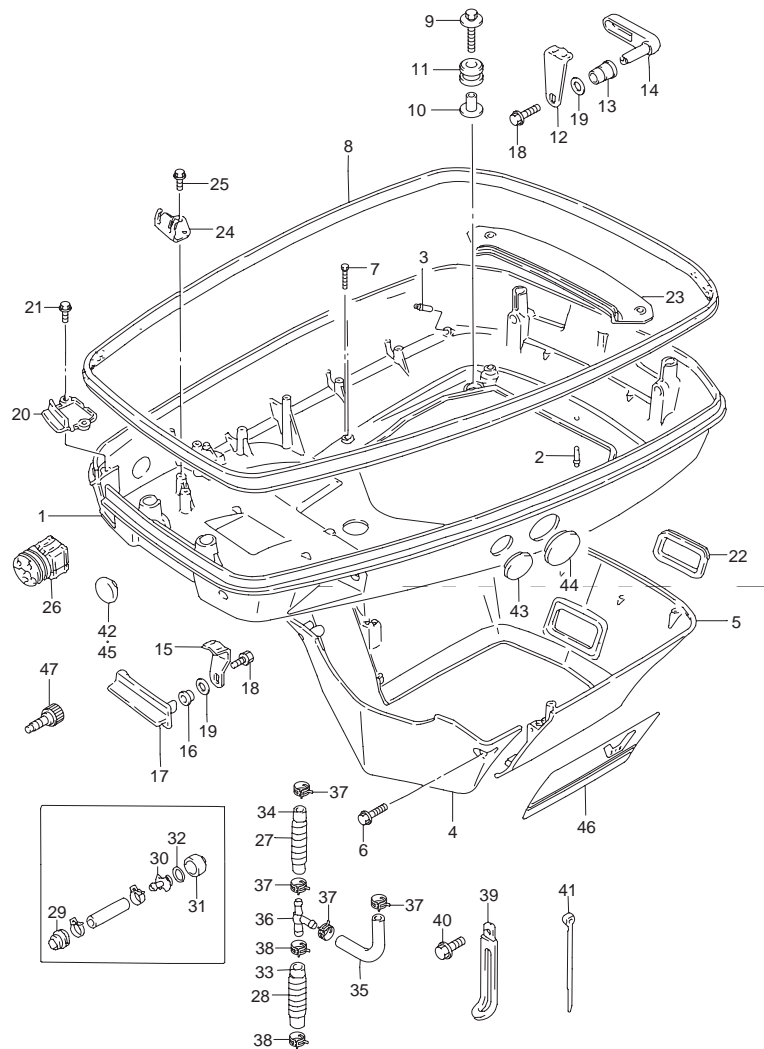

FIG.35 (F-4) ロアカバー

見出番号	品番	品名	使用個数	備考	標準作業時間
1	61101-87D12-0ED	カバーセット,エンジンロア(グレー)	1		2.2
2	61155-87D00	・チューブ,ドレーン	1		
3	61155-94500	・チューブ,ウォータインスペクション	1		
4	61131-87D00-0ED	カバー,エンジンホルダ,フロント(グレー)	1		
5	61141-87D00-0ED	カバー,エンジンホルダ,リヤ(グレー)	1		0.3
6	09128-06072	ボルト,φX30	2	フロント	
7	09128-06072	ボルト,φX30	4	リヤ	
8	61112-87D00	シール,エンジンロアカバー,アッパ	1		0.2
9	09118-08127	ボルト,φX40	4	8X40	
10	09169-08039	ワッシャ,φ8.5X30X1.5	4	8.5X30.1.5	
11	09320-11013	クッション	4		
12	61631-87D01	フック,エンジンカバー,リヤ	2		0.4DAI
13	09307-13002	ブッシュ	2	リヤ	
14	61633-87D03-0ED	レバー,フック(グレー)	2		
15	61641-87D00	フック,エンジンカバー,フロント	1		0.4
16	09307-13003	ブッシュ	1	フロント	
17	61633-95204-0ED	レバー,フック(グレー)	1		0.4
18	09116-06127	ボルト,φX12	3		
19	09164-14008	ウェーブワッシャ	3		
20	61125-87D10	プレート,ケーブルグロメット	1		
21	09116-06106	ボルト,φX20	2		
22	61142-87D00	グロメット,エンジンホルダカバー	1		
23	61138-87D00	カバー,ウォータ	1		
24	67341-87D02	ホルダ,リモコンケーブル	1		
25	09116-06094	ボルト,φX15	2	09116-06092	
26	61124-87D11	グロメット,ケーブル	1		

FIG.35

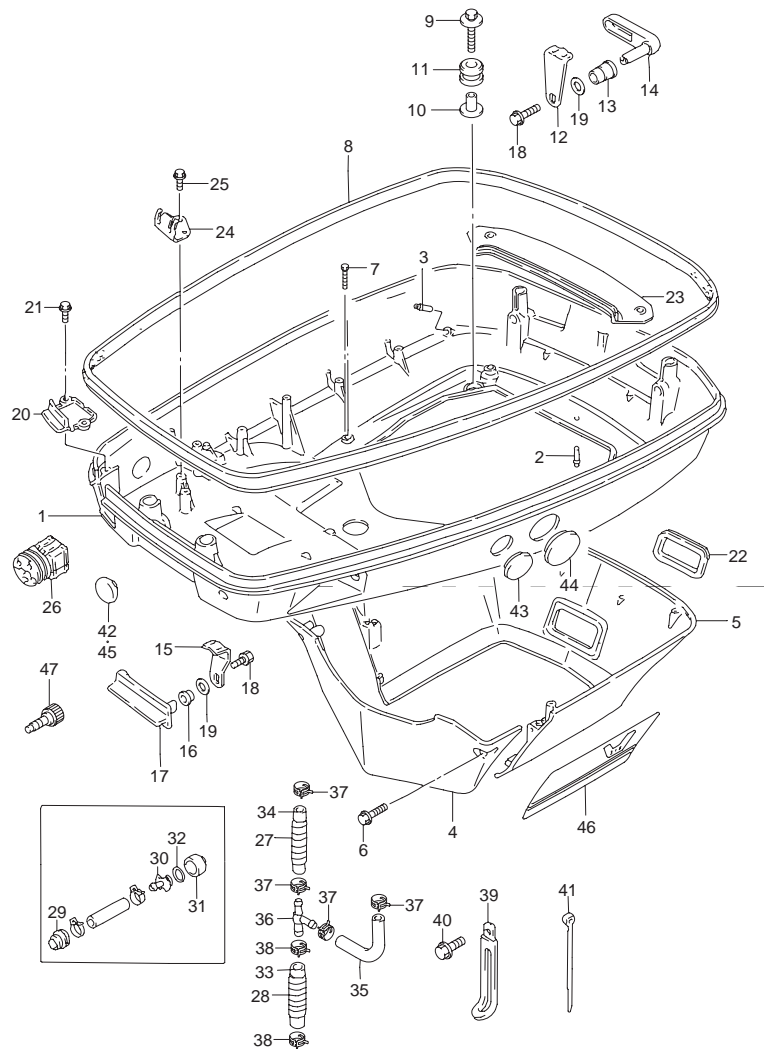
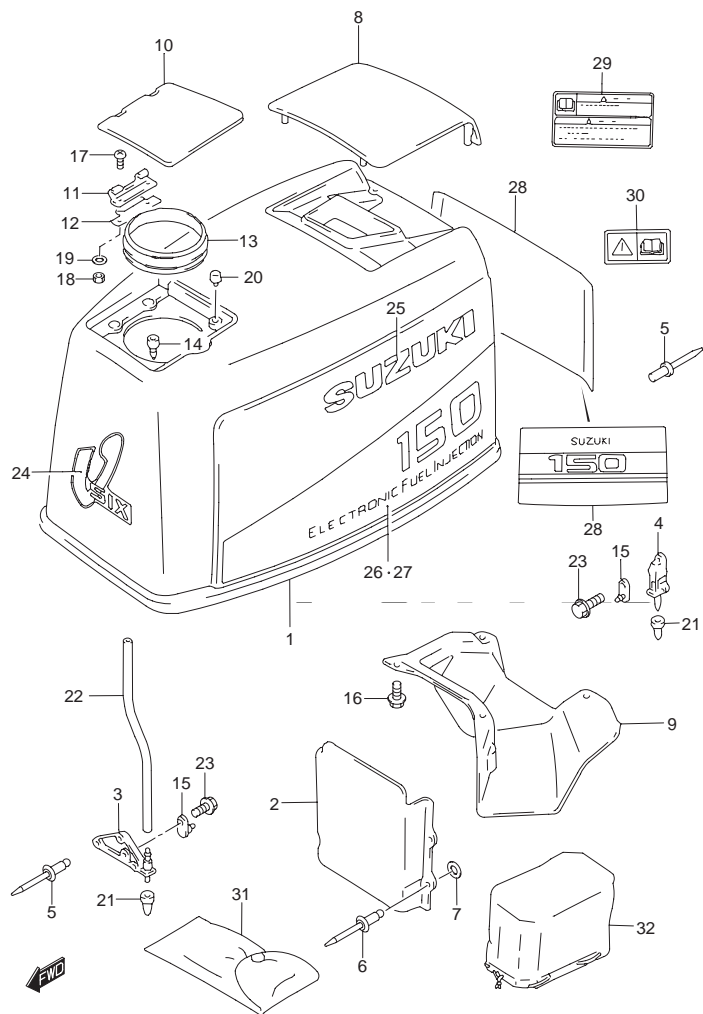

FIG.35 (F-5) ロアカバー

見出番号	品番	品名	使用個数	備考	標準作業時間
27	16911-92E20	プロテクタ ,9X11X540	1	L:540 180	
28	16911-92E20	プロテクタ ,9X11X540	1	L:540 290	
29	17911-94611	グロメット ,フラッシュホースコネクタ	1	17911-94610	
30	17912-94610	コネクタ ,フラッシュホース	1		
31	17913-94610	プラグ ,フラッシュコネクタ	1		
32	09280-19006	リング(D:3.6 ID:18.6)	1		
33	09355-70125-600	ホース ,7X12X600	1	L:600 100	
34	09355-70125-600	ホース ,7X12X600	1	L:600 260	
35	09355-90145-600	ホース ,9X14X600	1	L:600 400	
36	09367-10002	ユニオン ,ホースジョイント	1		
37	09401-11407	クリップ	4		
38	09401-13416	クリップ	2		
39-1	09404-06432	クランプ ,L:80	2		
39-2	09404-08206	クランプ ,L:82	1		
40	02162-06127	スクリュ	1		
41	09407-25401	クランプ ,L:235	1		
42	09250-21003	プラグ ,D1:20 ,D2:28	1	OPT	
43	09250-30003	キャップ ,OD:36	1	OPT	
44	09250-40002	キャップ ,OD:52	1	OPT	
45	09250-14006	プラグ	1	OPT	
46	61240-92E20-A8L	デカルセット ,ロアカバー	1	OPT	
47	17917-94600	コネクタ ,フラッシュウオータ	1	OPT	

FIG.36



ラベルの貼ってある部品を交換するときは、ラベルも同時に注文してください。

FIG.36 (F-6) エンジン カバー(DT150)

見出番号	品番	品名	使用個数	備考	標準作業時間
1	61410-87891-0ED	カバーセット, エンジン(グレー)	1		0.1
2	61475-87D01	・ガイド, エアインテーク	1		
3	61621-87D02	・ブラケット, ファスナフフロント	1		
4	61644-87D01	・ブラケット, ファスナ, リヤ	2		
5	09229-04032	・リベット	9		
6	09229-04032	・リベット	4		
7	08322-01057	・ワッシャ	4		
8	61431-87D01-0ED	・カバー, エアインテーク(グレー)	1		
9	61433-87D01	・カバー, エアインテークインナ	1		0.4
10	61481-87D00-0ED	・リッド, オイルタンクフィズ(グレー)	1		0.4
11	61482-94400	・ヒンジ, オイルフィラリッド	1		
12	61485-94400	・スプリング, オイルフィラリッド	1		
13	61491-87D01	・シール, オイルタンクフィラリッド	1		
14	61495-87D00	・ドレーン, エンジンカバー	1		0.4
15	61610-95514	・ファスナ	3		0.4
16	02162-06167	・ボルト	4		
17	09125-05046	・スクリュ, 5X12	2		
18	09140-05005	・ナット	2		
19	09160-05024	・ワッシャ, 5.5X16X1.5	2		
20	09321-05019	・クッション	2		
21	09329-10022	・クッション	4		
22	09352-50903-600	・ホース, 5X9X600	1	L:600 350	0.4
23	02162-06127	・スクリュ	3		

FIG.36

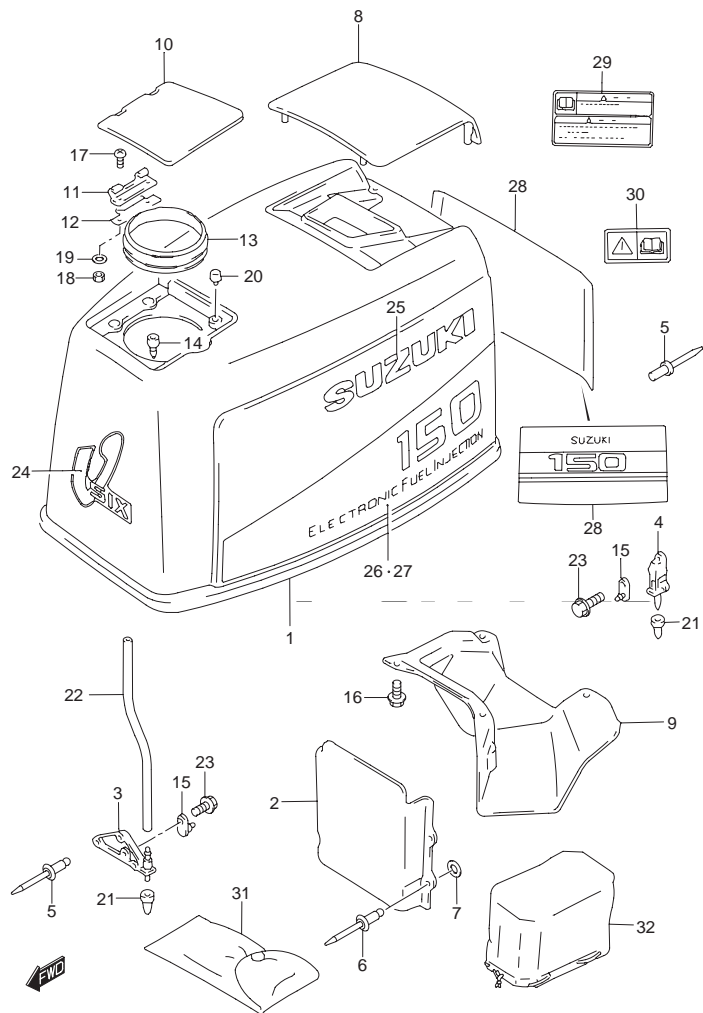
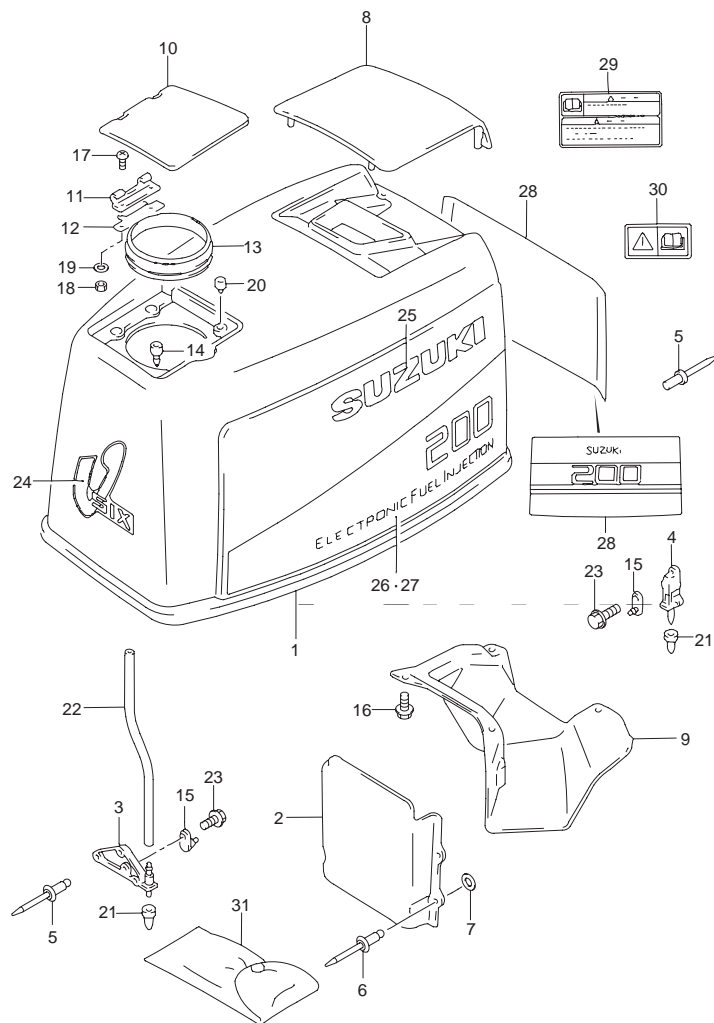

FIG.36 (F-7) エンジン カバー(DT150)

見出番号	品番	品名	使用個数	備考	標準作業時間
24	61422-92E20-A8M	・マーク,フロント (019/0ED/1RR/28V)	1		
25	68111-42031-1RR	・マーク,スズキ(ゴールド)	2		
26	61443-92E20-A8L	・デカール,スターボード (019/1RR/28V)	1		
27	61453-92E20-A8L	・デカール,ポート (019/1RR/28V)	1		
28	61463-92E21-A8L	・デカール,リヤ(ブラック/ゴールド/レッド)	1		
29-1	69732-92E00	マーク,セフティウォーニング	1		
29-2	69732-92E10	ラベル,エンジンカバー	1	MODEL:01	
30-1	69712-93E00	ラベル,コーション	1		
30-2	69712-93E10	ラベル,S.I.G.P	1	MODEL:01	
31	09800-01001	ツールアッシ	1		
32	68110-87D01	カバー,ウエザ	1	OPT	

ラベルの貼ってある部品を交換するときは、ラベルも同時に注文してください。

FIG.37



ラベルの貼ってある部品を交換するときは、ラベルも同時に注文してください。

FIG.37 (F-8) エンジン カバー(DT200)

見出番号	品番	品名	使用個数	備考	標準作業時間
1	61410-87852-0ED	カバーセット, エンジン(グレー)	1		0.1
2	61475-87D01	・ガイド, エアインテーク	1		
3	61621-87D02	・ブラケット, ファスナフフロント	1		
4	61644-87D01	・ブラケット, ファスナ, リヤ	2		
5	09229-04032	・リベット	9		
6	09229-04032	・リベット	4		
7	08322-01057	・ワッシャ	4		
8	61431-87D01-0ED	・カバー, エアインテーク(グレー)	1		
9	61433-87D01	・カバー, エアインテークインナ	1		0.4
10	61481-87D00-0ED	・リッド, オイルタンクフィラ(グレー)	1		0.4
11	61482-94400	・ヒンジ, オイルフィラリッド	1		
12	61485-94400	・スプリング, オイルフィラリッド	1		
13	61491-87D01	・シール, オイルタンクフィラリッド	1		
14	61495-87D00	・ドレーン, エンジンカバー	1		0.4
15	61610-95514	・ファスナ	3		0.4
16	02162-06167	・ボルト	4		
17	09125-05046	・スクリュ, 5X12	2		
18	09140-05005	・ナット	2		
19	09160-05024	・ワッシャ, 5.5X16X1.5	2		
20	09321-05019	・クッション	2		
21	09329-10022	・クッション	4		
22	09352-50903-600	・ホース, 5X9X600	1	L:600 350	0.4
23	02162-06127	・スクリュ	3		

FIG.37

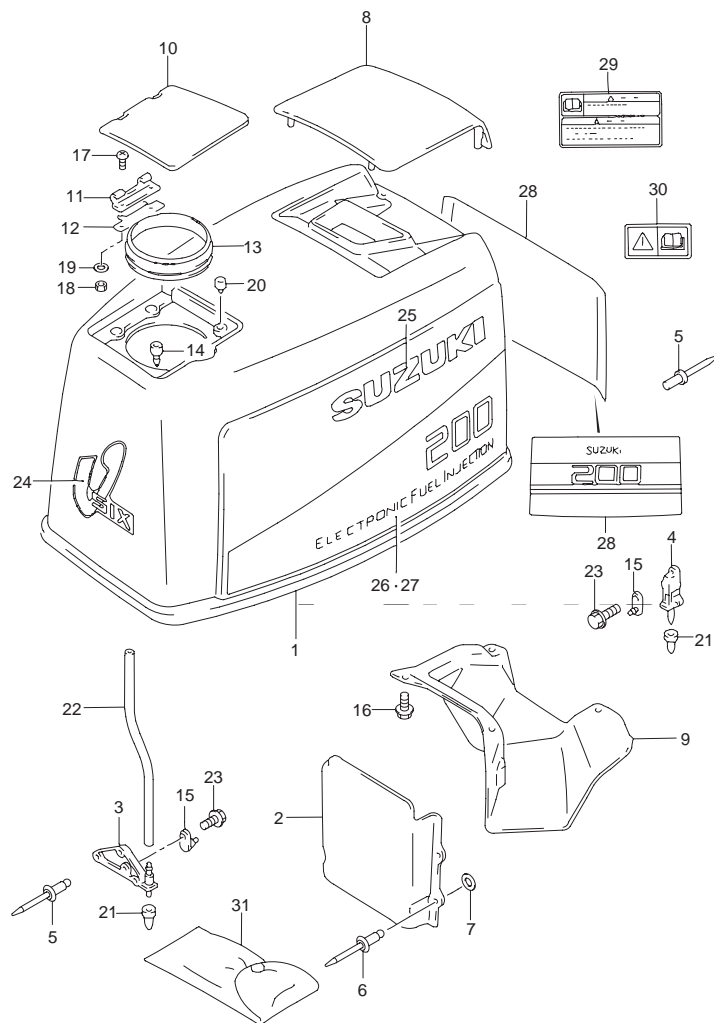

ラベルの貼ってある部品を交換するときは、ラベルも同時に注文してください。

FIG.37 (F-9) エンジン カバー(DT200)

見出番号	品番	品名	使用個数	備考	標準作業時間
24	61422-92E20-A8M	・マーク,フロント(019/0ED/1RR/28V)	1		
25	68111-42031-1RR	・マーク,スズキ(ゴールド)	2		
26	61443-88D60	・デカール,エンジンカバースターボード	1		
27	61453-88D60	・デカール,エンジンカバーポート	1		
28	61463-88D60	・デカール,エンジンカバーリヤ	1		
29	69732-92E10	ラベル,エンジンカバー	1		
30	69712-93E10	ラベル,S.I.G.P	1		
31	09800-01001	ツールアッシ	1		

FIG.38

FIG.38 (F-10) フューエル ホース

見出番号	品番	品名	使用個数	備考	標準作業時間
1	65700-87D70	ホース,フューエル(L:3120)	1		
2	65770-87D00	・ポンプ,スクイズ	1		
3-1	09401-13409	クリップ	2		
3-2	09401-13414	クリップ	2	MODEL:99~01	

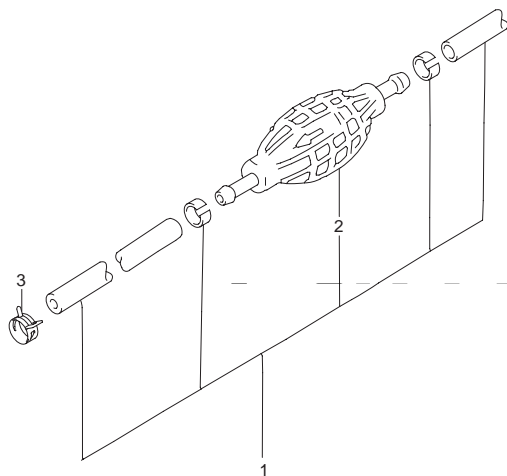

FIG.39

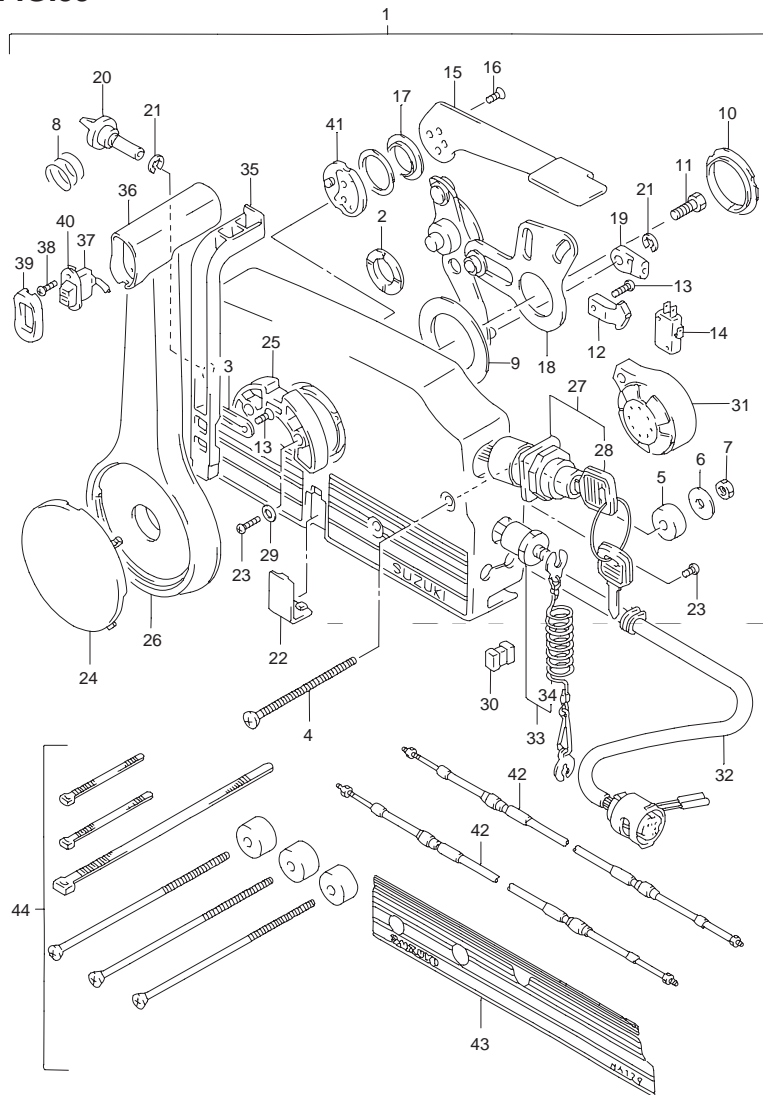

FIG.39 (F-11) リモートコントロール

見出番号	品番	品名	使用個数	備考	標準作業時間
1	67200-87D22-0ED	リモートコントロールアッシ(グレー)	1		0.6T
2	67232-95600	・ブッシュ	1		
3	67258-87D00	・ブラケット,ニュートラルアーム	1		
4	67296-95600	・スクリュ	3		
5	67294-95600	・スペーサ	3		
6	09160-06104	・ワッシャ,φ6.5X24X2.0	3		
7	09140-06020	・ナット	3		
8	67259-87D00	・スプリング,ニュートラルアーム	1		
9	67253-95600	・ワッシャ	1		
10	67252-95600	・ブッシュ	1		
11	09100-08232	・ボルト,φX30	1		
12	67214-95600	・アクチュエータ	1		
13	67296-94300	・スクリュ	3		
14	37721-94600	・スイッチ,ニュートラル	1		0.9
15	67241-95680	・レバー,フリースロット用(グレー)	1		0.9
16	09126-05003	・スクリュ,φ5X12	2		
17	67243-95600	・ブッシュ	1		
18	67220-95620	・プレートアッシ	1		0.9
19	67275-95600	・エンド,ケーブル	2		0.9DAI
20	67223-95600	・ノブ,プレーキアジャスタ	1		
21	67292-94300	・Eリング	3		
22	67267-95610	・カバー,ワイヤ(ブラック)	1		
23	67296-95610	・スクリュ	7		
24	67257-95610	・キャップ,レバー(ブラック)	1		
25	67256-95600	・ホルダ,ニュートラルロック	1		0.9
26	67251-95680	・レバー,ハンドル(グレー)	1		0.9

FIG.39

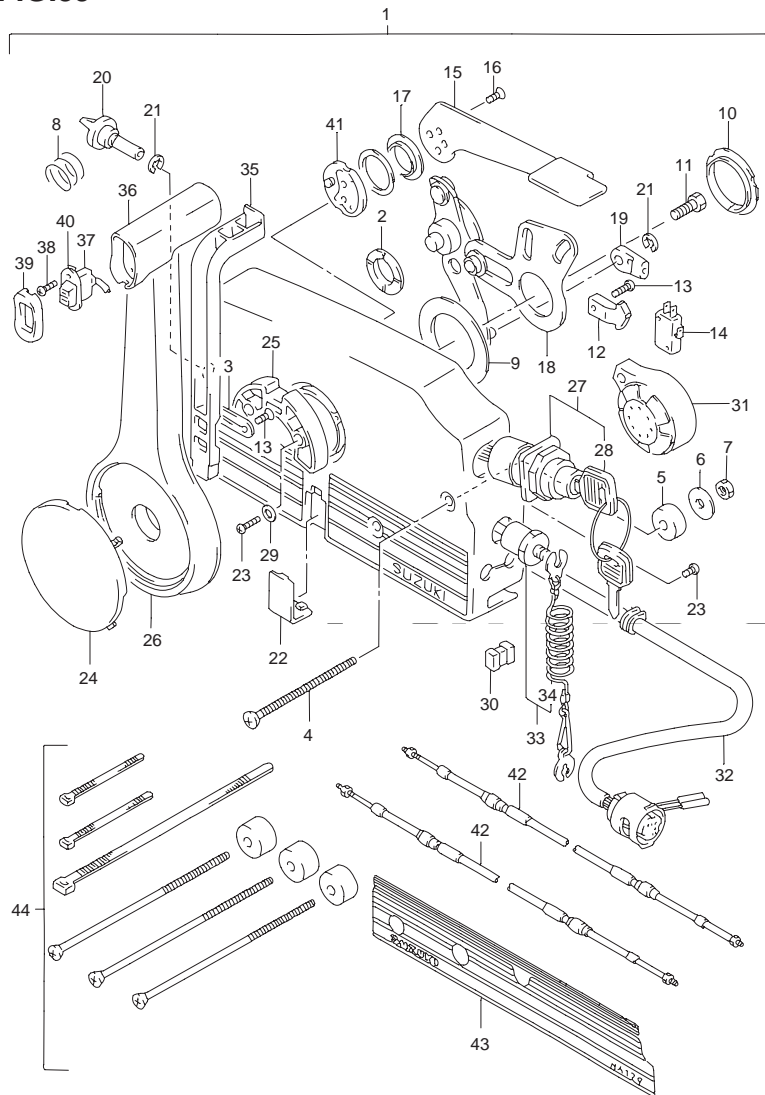

FIG.39 (F-12) リモートコントロール

見出番号	品番	品名	使用個数	備考	標準作業時間
27	37110-92E01	・スイッチアッシ,イグニッション	1		0.9
28-1	37141-92E00	・キー(11)	1		
28-2	37141-92E10	・キー(12)	1		
28-3	37141-92E20	・キー(13)	1		
28-4	37141-92E30	・キー(14)	1		
28-5	37141-92E40	・キー(15)	1		
28-6	37141-92E50	・キー(16)	1		
28-7	37141-92E60	・キー(17)	1		
28-8	37141-92E70	・キー(18)	1		
28-9	37141-92E80	・キー(19)	1		
28-10	37141-92E90	・キー(20)	1		
29	67297-95600	・ワッシャ	2		
30	67273-95600	・スペーサ	1		
31	38500-92X50	・ブザーセット,ウォーニング	1		0.9
32	36620-92E00	・ハーネス,リモコンエクステンション(L:7000)	1		0.9
33	37820-92E00	・スイッチアッシ,エマージェンシ	1		0.9
34	37823-92E00	・プレート,ロック	1		
35	67255-95600	・アーム,ニュートラルロック	1		
36	67261-95600	・グリップ	1		
37	37860-94610	・スイッチ,トリム	1		0.9
38	09139-02003	・スクリュ,2X6	2		
39	67263-95600	・キャップ,グリップ	1		
40	37869-95590	・キャップ,トリムスイッチ	1		
41	67245-95600	・ドラム,フリースロットル	1		

FIG.39

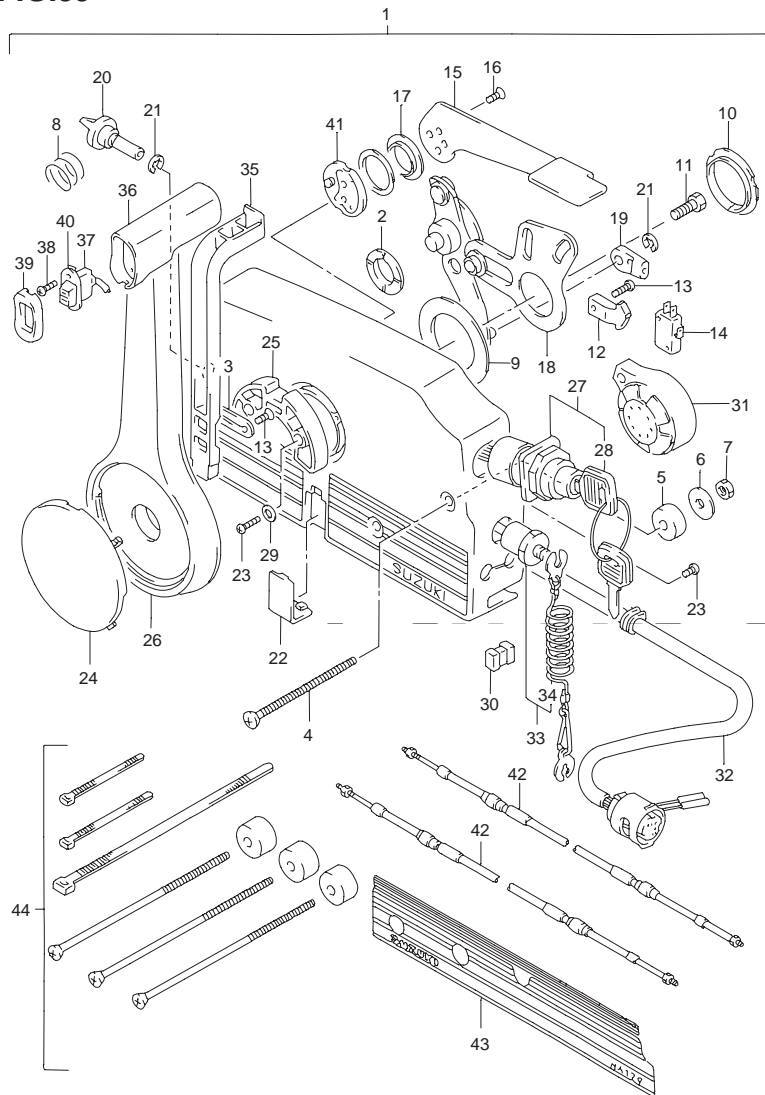

FIG.39 (F-13) リモートコントロール

見出番号	品番	品名	使用個数	備考	標準作業時間
42-1	67320-89J00	ケーブルアッシ,リモコン7R(2.7M)	2		
42-2	67320-89J10	ケーブルアッシ,リモコン8R(2.4M)	2		
42-3	67320-89J20	ケーブルアッシ,リモコン10R(3.1M)	2		
42-4	67320-89J30	ケーブルアッシ,リモコン12R(3.7M)	2		
42-5	67320-89J40	ケーブルアッシ,リモコン14R(4.2M)	2		
42-6	67320-89J50	ケーブルアッシ,リモコン16R(4.8M)	2		
42-7	67320-89J60	ケーブルアッシ,リモコン18R(5.4M)	2		
42-8	67320-89J70	ケーブルアッシ,リモコン20R(6.1M)	2		
42-9	67320-89J80	ケーブルアッシ,リモコン22R(6.7M)	2		
43	67282-95610	デカール,リモコンボックスポト(ブラック)	1	OPT	
44	67140-95600	アタッチメントキット,ツインリモコン	1	OPT	

5

FIG.40

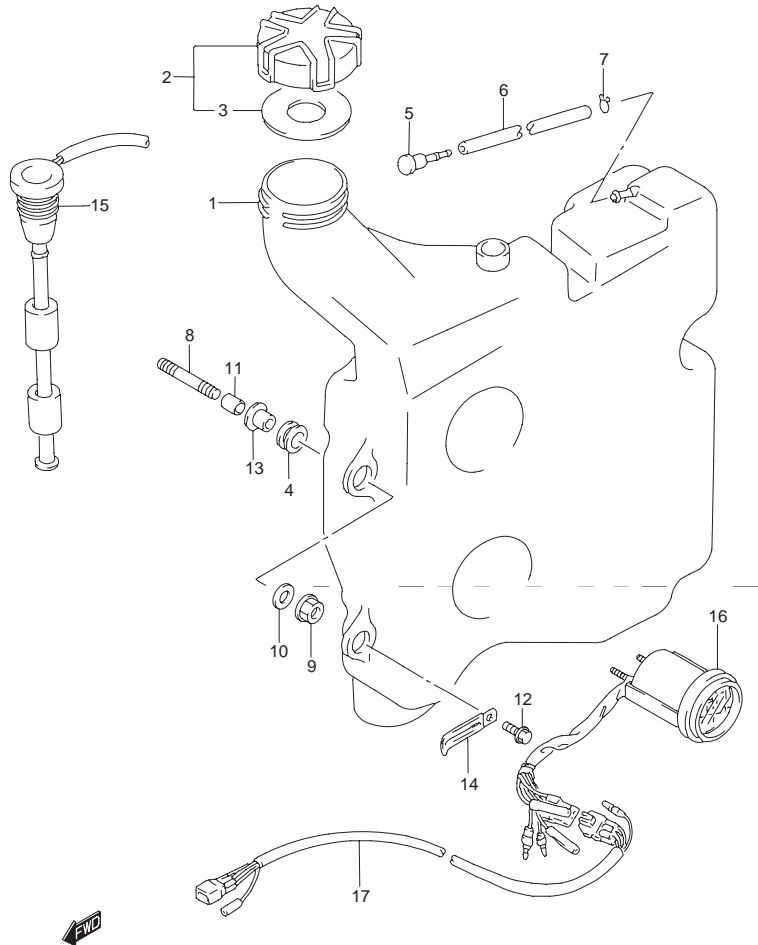

FIG.40 (F-14) オイルタンク

見出番号	品番	品名	使用個数	備考	標準作業時間
1	69100-92E10	タンクセット,オイル	1		0.3
2	69200-87D05	・キャップアッシ,オイルタンクフィラ	1		
3	69241-87D20	・ガスケット,オイルタンクキャップ	1		
4	09320-12027	・クッション	3		
5	69221-94700	・エアベント,オイルタンク	1		
6	09352-50903-600	・ホース,5X9X600	1	L:600 250	
7	09401-08410	・クリップ	2		
8	01421-08853	スタッドボルト	1		
9	09159-08104	ナット	1		
10	09160-08081	ワッシャ,8.5X23X1.5	1		
11	09180-08211	スペーサ,8.6X16X58.5	1		
12	09116-08101	ボルト,8X30	2		
13	09169-08042	ワッシャ	3		
14	09404-06432	クランプ,L:80	1		
15	34860-87D21	センサアッシ,オイルレベル	1		
16	34700-92E11	ゲージアッシ,モニター	1		
17-1	36660-95610	ワイヤ,モニターゲージEXT(L:6700)	1		
17-2	36660-92E90	ワイヤ,モニターゲージEXT(L:2000)	1	OPT	

FIG.41

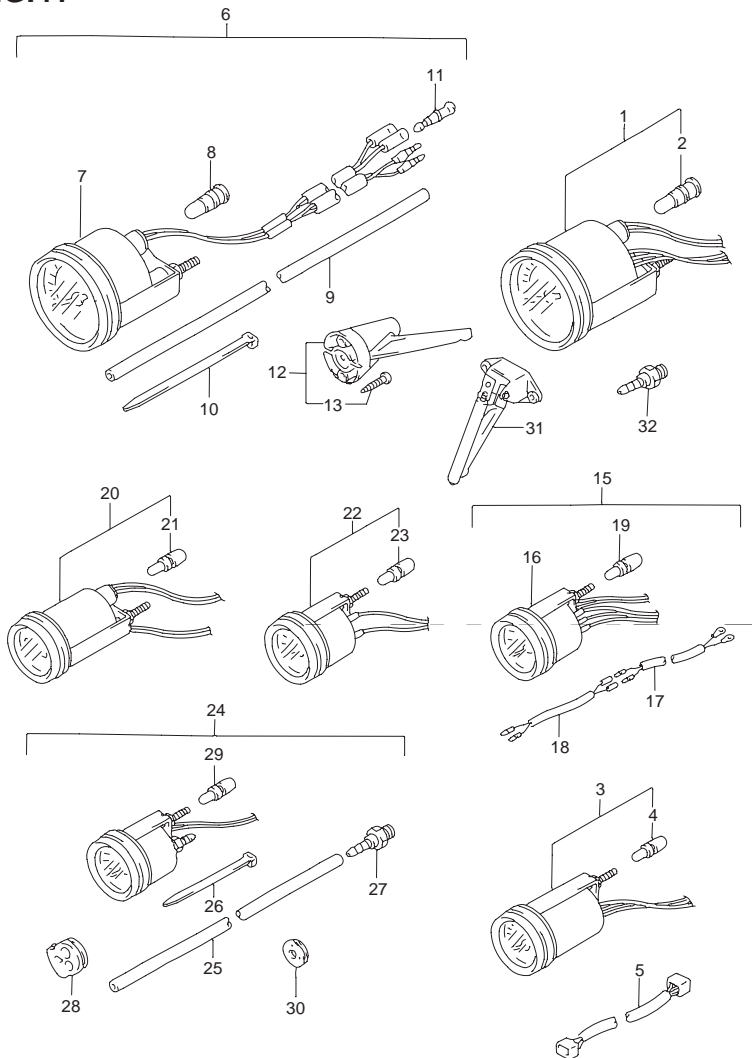

FIG.41 (G-2) オプション:メータ(1)

見出番号	品番	品名	使用個数	備考	標準作業時間
1	34200-92E02	タコメータアッシ	1	STD	
2	# 09471-12179	・バルブ	1		
3	34800-92E00	メータアッシ ,トリム	1		
4	# 09471-12180	・バルブ	1		
5	36682-92E00	ワイヤ ,トリムメータエクステンション(L:6500)	1		
6-1	34102-92E00	スピードメータセット(130KM/H)	1	MAX 130KM/H	
6-2	34102-92E10	スピードメータセット(80KM/H)	1	MAX 80KM/H	
6-3	34102-92E20	スピードメータセット(45KNOT)	1	MAX 45KNOT	
7-1	34100-92E00	・スピードメータ(130KM/H)	1	MAX 130KM/H	
7-2	34100-92E10	・スピードメータ(80KM/H)	1	MAX 80KM/H	
7-3	34100-92E20	・スピードメータ(45KNOT)	1	MAX 45KNOT	
8	# 09471-12179	・バルブ	1		
9	34191-92E00	・チューブ	1		
10	09407-14407	・クランプ ,L:145	2		
11	36615-96300	・ターミナル	2		
12	34190-95500	・センダ ,スピードメータ	1		
13	03112-06303	・スクリュ	2		
15	34300-92E00	ゲージアッシ ,フューエル	1		
16	34320-92E00	・ゲージ ,フューエル	1		
17	34310-92E00	・リードアッシ ,フューエルゲージ	1		
18	34360-92E00	・アダプタ ,フューエルゲージ	1		
19	# 09471-12180	・バルブ	1		
20	34500-92E00	メータアッシ ,アワー	1		
21	# 09471-12180	・バルブ	1		
22	34600-92E00	メータアッシ ,ボルテージ	1		
23	# 09471-12180	・バルブ	1		

6

FIG.41

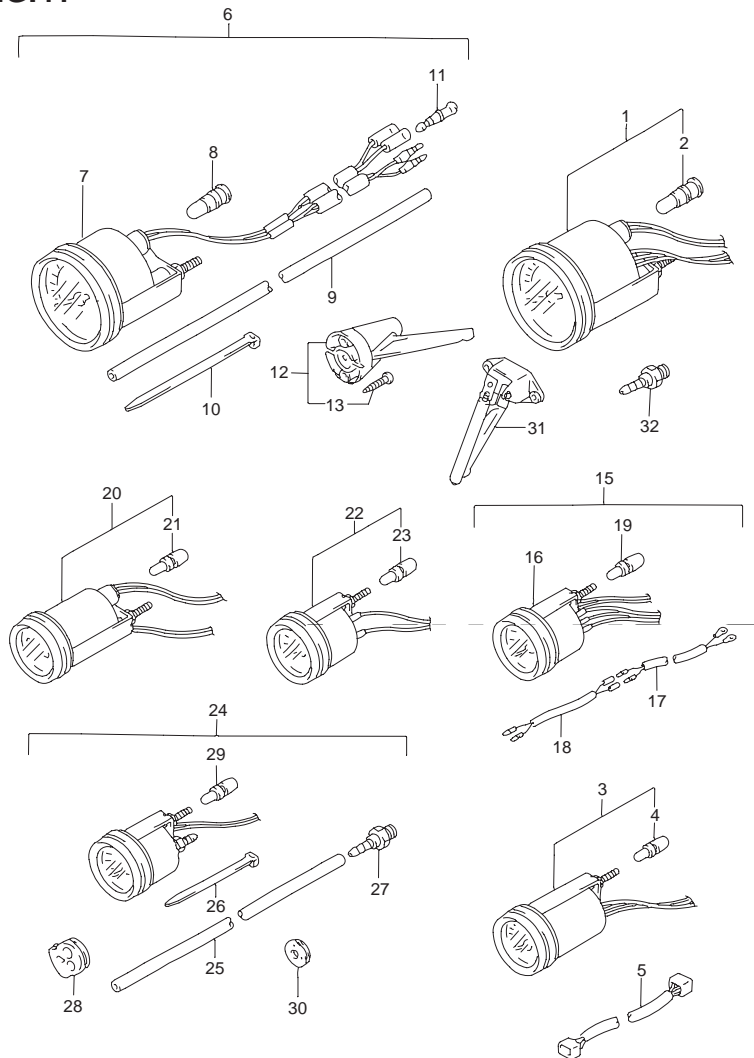

FIG.41 (G-3) オプション:メータ(1)

見出番号	品番	品名	使用個数	備考	標準 作業時間
24	34650-92E00	ゲージ,ウォータプレッシャ(30PSI)	1	30PSI	
25	34191-92E00	チューブ	1		
26	09407-14407	クランプ L:145	1		
27	34652-92E00	ユニオン	1		
28	36658-95600	グロメット,メータ/スイッチケーブル	1		
29	# 09471-12180	バルブ	1		
30	09320-08028	クッション	1		
31	34190-87D00	センダ,スピードメータ	1		
32	09362-09007	ボルト	1		

FIG.42

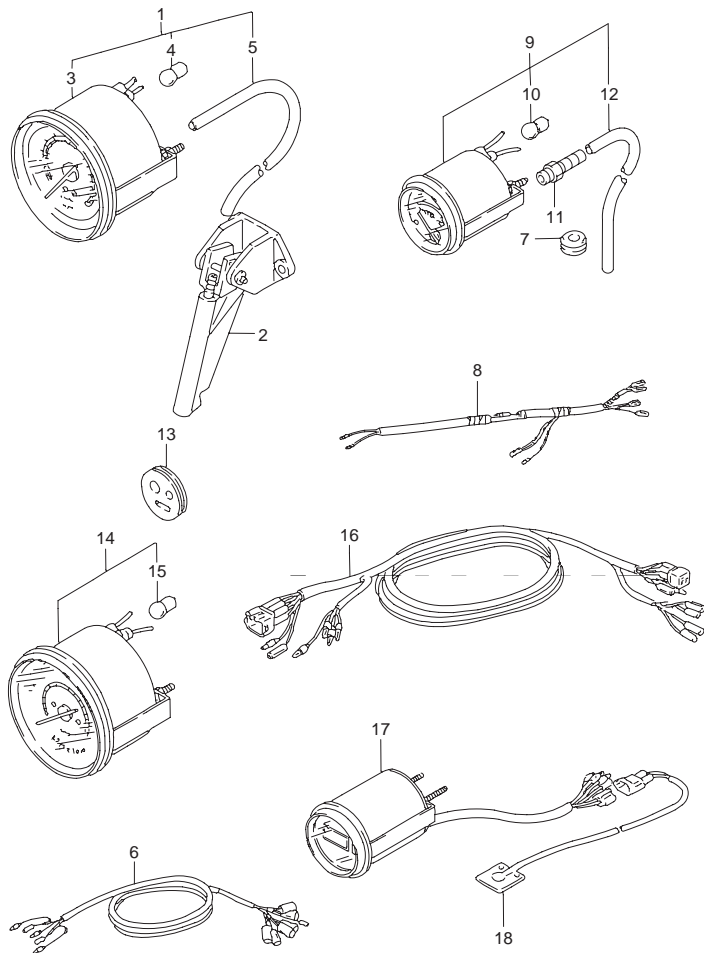

FIG.42 (G-4) オプションル:メータ(2)

見出番号	品番	品名	使用個数	備考	標準作業時間
1	34100-87D40	スピードメータ,デジタル	1		
2	34190-87D00	・センダ,スピードメータ	1		
4	# 09471-12001	・バルブ,12V,3.4W(STANLEY A72A)	1		
5	34191-92E00	・チューブ	1	34191-87D00	
6	36630-87D00	ハーネスアッシ,メータエクステンション	1		
7	09308-08011	グロメット	1		
8	34109-94500	リード,メータエクステンション(L:1600)	1		
9	34650-87D20	ゲージアッシ,ウォータプレッシャ	1		
10	# 09471-12001	・バルブ,12V,3.4W(STANLEY A72A)	1		
11	09362-09007	・ボルト	1		
12	34191-92E00	・チューブ	1	34191-87D00	
13	36658-94701	・グロメット,ケーブル	1		
14-1	34200-87D20	タコメータアッシ	1	TYPE:デジタル	
14-2	34200-87D51	タコメータアッシ	1	TYPE:アナログ	
15	# 09471-12001	・バルブ,12V,3.4W(STANLEY A72A)	1		
16-1	36660-87D80	ワイヤ,メータエクステンション(L:2000)	1	L:2000	
16-2	36660-87D90	ワイヤ,メータエクステンション(L:5000)	1	L:5000	
16-3	36660-87E80	ワイヤ,メータエクステンション(L:1570)	1		
16-4	36660-87E90	ワイヤ,メータエクステンション(L:4570)	1		
17	34450-87D00	メータアッシ,ウォータサーフェイステンパレチャ	1	レンジ:-15C ~ +50° C	
18	34455-87D00	・センサ,ウォータサーフェイステンパレチャメータ	1		

6

FIG.43

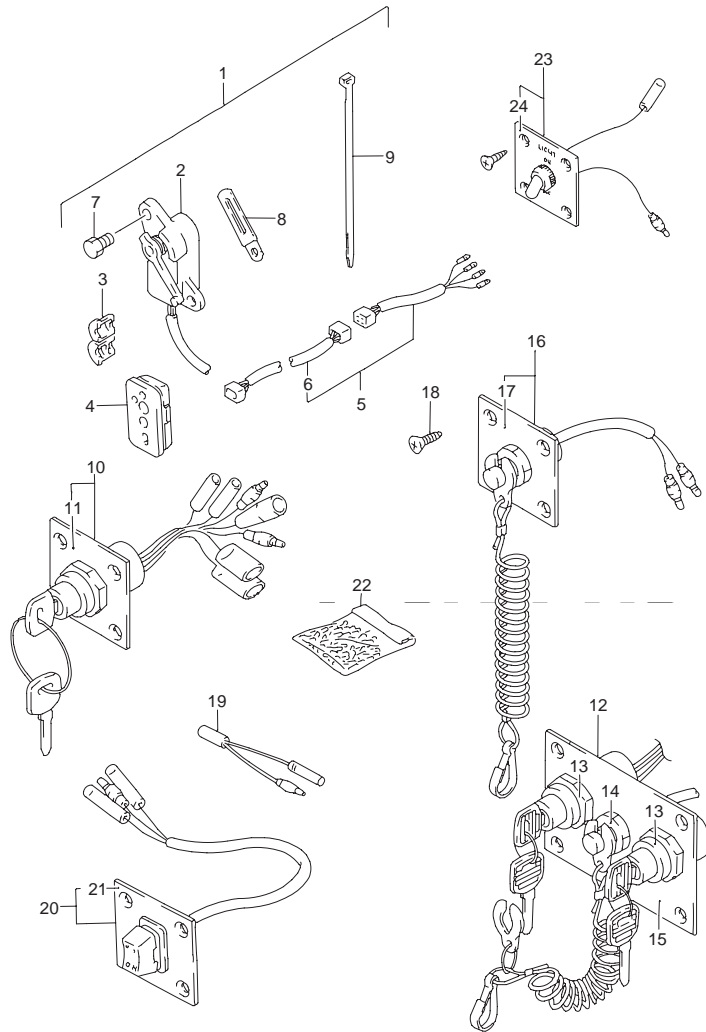

FIG.43 (G-5) オプション:パネル スイッチ

見出番号	品番	品名	使用個数	備考	標準作業時間
1	34804-94600	センダセット,トリム	1		
2	34801-87D11	・センダアッシ,トリム	1		
3	34803-94500	・グロメット,トリムセンダリード	1		
4	36656-94612	・グロメット,ケーブル	1		
5	36680-92E00	・ワイヤアッシ,トリムメータEXT/ADR(L:7000)	1		
6	36682-92E00	・ワイヤ,トリムメータエクステンション(L:6500)	1		
7	09100-06113	・ボルト,6X16	2		
8	09404-06432	・クランプ,φ:80	1		
9-1	09407-14407	・クランプ,φ:145	2		
9-2	09407-14403	・クランプ,φ:125	1		
10	37100-92E00	パネルアッシ,イグニッションスイッチ	1		
11	37139-92E00	・パネル,イグニッションスイッチ	1		
12	37100-92E12	パネルアッシ,デュアルエンジンスイッチ	1		
13	37110-92E01	・スイッチアッシ,イグニッション	2		
14	37820-92E90	・スイッチアッシ,エマジエンシ	1		
15	37139-92E10	・パネル,イグニッションスイッチ	1		
16	37803-92E00	パネルアッシ,エマジエンシスイッチ	1		
17	37825-92E00	・パネル,エマジエンシスイッチ	1		
18	03121-05163	・スクリュ	4		
19	34826-87D00	レジスタ,エアテンパレチャセンサ	1		
20	37805-92E00	パネルアッシ,PTTスイッチ	1		
21	37855-92E00	・パネル,PTTスイッチ	1		
22	36990-87D00	ターミナル/スリーブセット	1		
23	37210-92E00	パネルアッシ,ライティングスイッチ	1		
24	37212-92E00	・パネル,ライティングスイッチ	1		

FIG.44

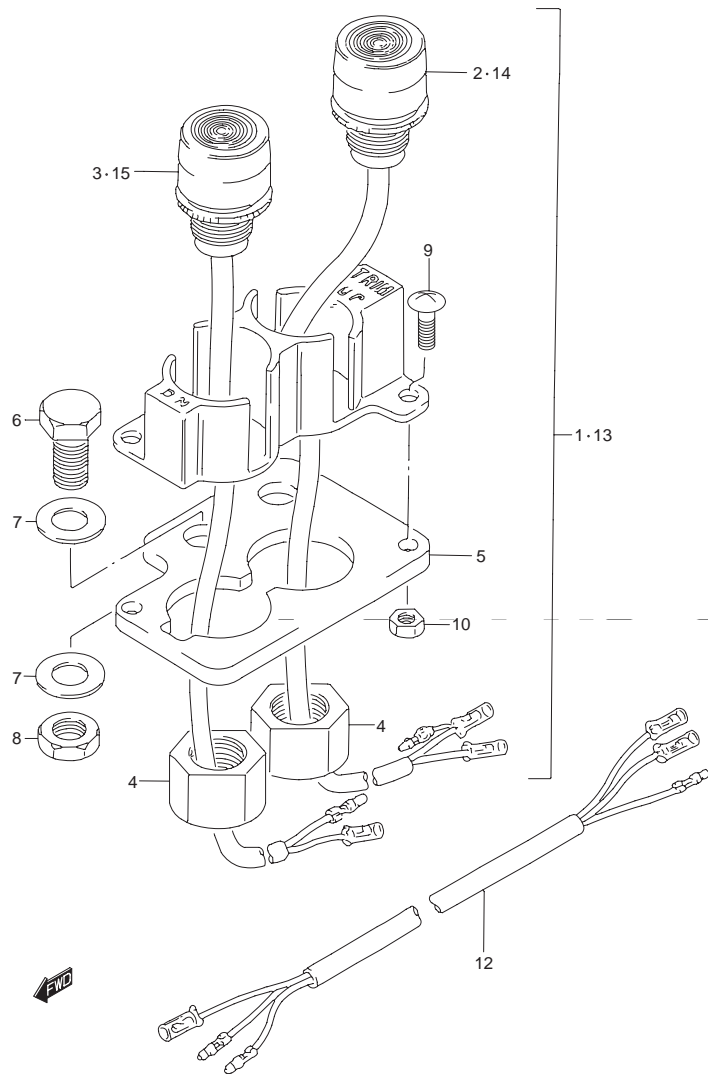

FIG.44 (G-6) オプション:トリムスイッチ

見出番号	品番	品名	使用個数	備考	標準作業時間
1	37850-95312	スイッチアッシ,チルト/トリム(L:220)	1	L:220	
2	37860-95324	・トリムスイッチ,アップ	1		
3	37870-95324	・トリムスイッチ,ダウン	1		
4	09159-14014	・ナット	2		
5	37852-95211	・プレート,トリムスイッチ	1		
6	09100-08232	・ボルト,8X30	2		
7	09160-08082	・ワッシャ,8.5X16X1.2	4		
8	09140-08019	・ナット	2		
9	02142-04127	・スクリュ	2		
10	08310-00047	・ナット	2		
12	37862-95201	ワイヤハーネス,トリムスイッチ	1		
13	37850-87D03	スイッチアッシ,チルト/トリム(L:5000)	1	L:5000	
14	37860-95324	・トリムスイッチ,アップ	1		
15	37870-95324	・トリムスイッチ,ダウン	1		

6

FIG.45

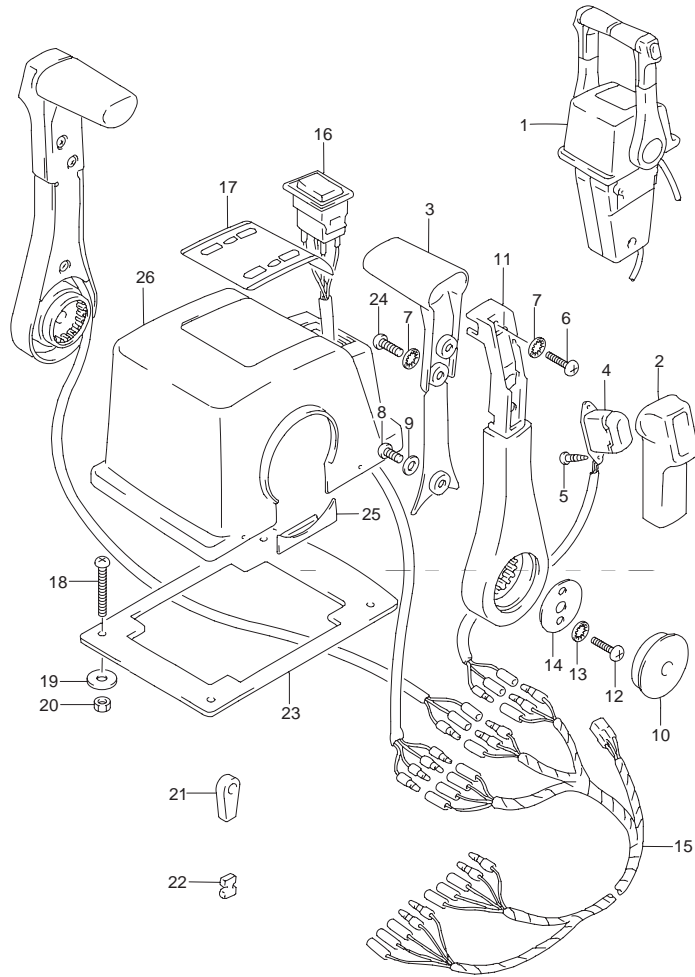

FIG.45 (H-2) OPT:トップマウントデュアル(1)

見出番号	品番	品名	使用個数	備考	標準作業時間
1	67200-92E12	リモートコントロール,ツイン	1	67200-92E10	
2	67261-92E00	・グリップ,NO.1	2		
3	67263-92E00	・グリップ,NO.2	2		
4	37850-92E21	・スイッチ,PTT	2	37850-92E20	
5	67295-92E10	・スクリュ	4		
6	67296-88D10	・スクリュ,5X16	2		
7	67288-92E20	・ワッシャ	6		
8	67296-92E70	・スクリュ	2		
9	67288-92E40	・ワッシャ	2		
10	67257-92E00	・キャップ,レバー	2		
11	67251-92E00	・レバー,ハンドル	2		
12	67296-92E60	・スクリュ	4		
13	67288-92E30	・ワッシャ	4		
14	67253-92E00	・ワッシャ	2		
15	36890-92E10	・ワイヤ,ニュートラル/PTTスイッチ	1		
16	37220-92E00	・スイッチアッシ,モードチェンジ	1		
17	67282-92E00	・デカール	1		
18	67296-92E30	・スクリュ	4		
19	09160-05024	・ワッシャ,5.5X16X1.5	4		
20	67287-92E00	・ナット	4		
21	67275-95600	・エンド,ケーブル	4		
22	67273-95600	・スペーサ	2		
23	67273-92E10	・グロメット	1		
24	67295-92E00	・スクリュ	4		
25	67271-92E00	・カバー	2		
26	67211-92E10	・カバー	1		

FIG.46

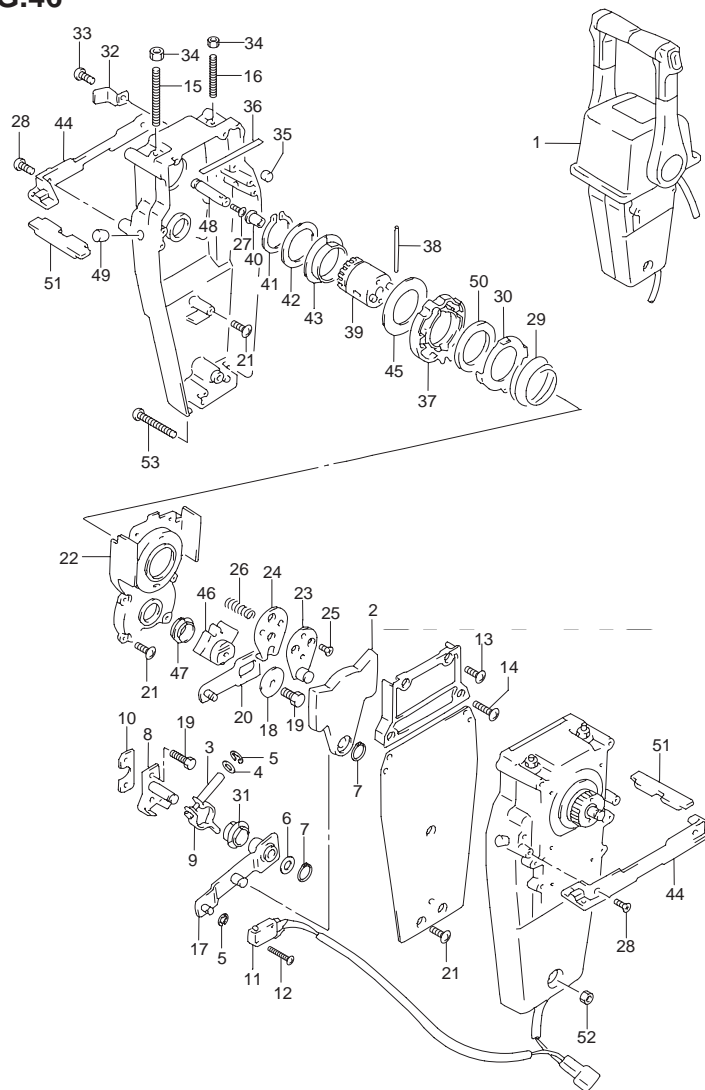

FIG.46 (H-3) OPT:トップマウントデュアル(2)

見出番号	品番	品名	使用個数	備考	標準作業時間
1	67200-92E12	リモートコントロール,ツイン	1	67200-92E11	
2	67222-92E00	・デュエルプレート	2		
3	67223-92E00	・ブレーキアジャスト	2		
4	67288-92E00	・ワッシャ	2		
5	67292-94300	・Eリング	8		
6	67288-92E10	・ワッシャ	2		
7	67291-92E00	・スナップリング	4		
8	67221-92E00	・シフトアッシ	2		
9	67224-92E00	・ブレーキアームアッシ	2		
10	67294-92E00	・スペーサ	2		
11	37721-92E10	・スイッチアッシ, N/R	1		
12	67296-92E10	・スクリュ(3X15)	4		
13	67296-88D10	・スクリュ, 5X16	4		
14	67296-92E20	・スクリュ(5X25)	4		
15	67226-92E00	・ボルト, ストップフロント	2		
16	67226-92E10	・ボルト, ストップリア	2		
17	67240-92E00	・スロットルアームアッシ	2		
18	67228-92E00	・ワッシャ	2		
19	67286-92E00	・ボルト(6X18)	6		
20	67230-92E00	・シフトアームアッシ	2		
21	09125-05042	・スクリュ, 5X10	16	5X10	
22	67234-92E00	・ケース, ギヤ	2		
23	67245-92E00	・レバーアッシ, スロットル	2		
24	67227-92E00	・ストッパ	2		
25	09126-06006	・スクリュ, 6X20	4		
26	67225-92E00	・スプリング	2		
27	09125-04004	・スクリュ(4X6)	2		

FIG.46

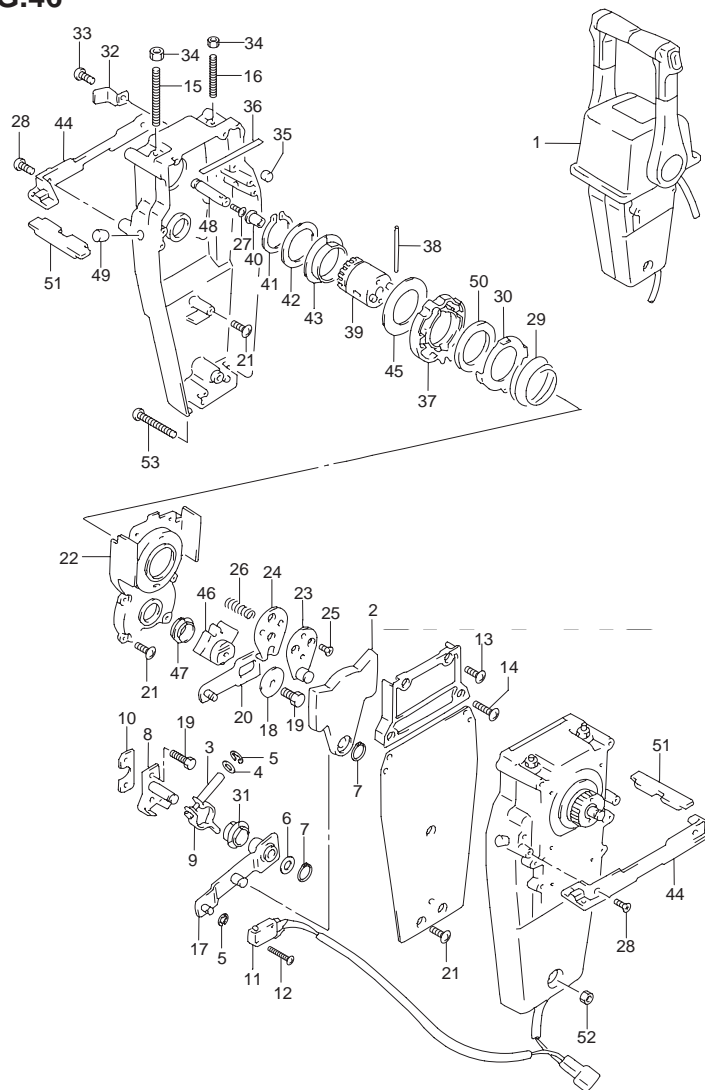

FIG.46 (H-4) OPT:トップマウントデュアル(2)

見出番号	品番	品名	使用個数	備考	標準作業時間
28	67296-95610	・スクリュ	4		
29	67233-92E00	・スプリング	2		
30	67235-92E00	・プレート,シフトロック	2		
31	67232-95620	・ブッシュ	2		
32	67269-92E00	・ブラケット	2		
33	67296-88D10	・スクリュ,5X16	2		
34	09140-06020	・ナット	4		
35	67236-92E00	・ローラ	2		
36	67237-92E01	・スプリング	12		
37	67238-92E00	・ギヤ,ドライブ	2		
38	67239-92E00	・ピン	2		
39	67246-92E00	・シャフト,ドライブ	2		
40	67252-92E00	・ブッシュ	2		
41	67291-92E10	・スナップリング	2		
42	67253-92E10	・ワッシャ	2		
43	67252-92E10	・ブッシュ	2		
44	67274-92E00	・フランジ	2		
45	67253-95600	・ワッシャ	2		
46	67231-92E00	・ギヤ,シフト	2		
47	67232-95600	・ブッシュ	2		
48	67241-92E00	・ロッド,フリーアキュムレータ	2		
49	67243-92E00	・キャップ,ホール	2		
50	67239-92E10	・プレート,シフトピン	2		
51	67272-92E10	・シール,フランジ	2		
52	67287-92E10	・ナット	1		
53	67296-92E80	・スクリュ	3		

FIG.47

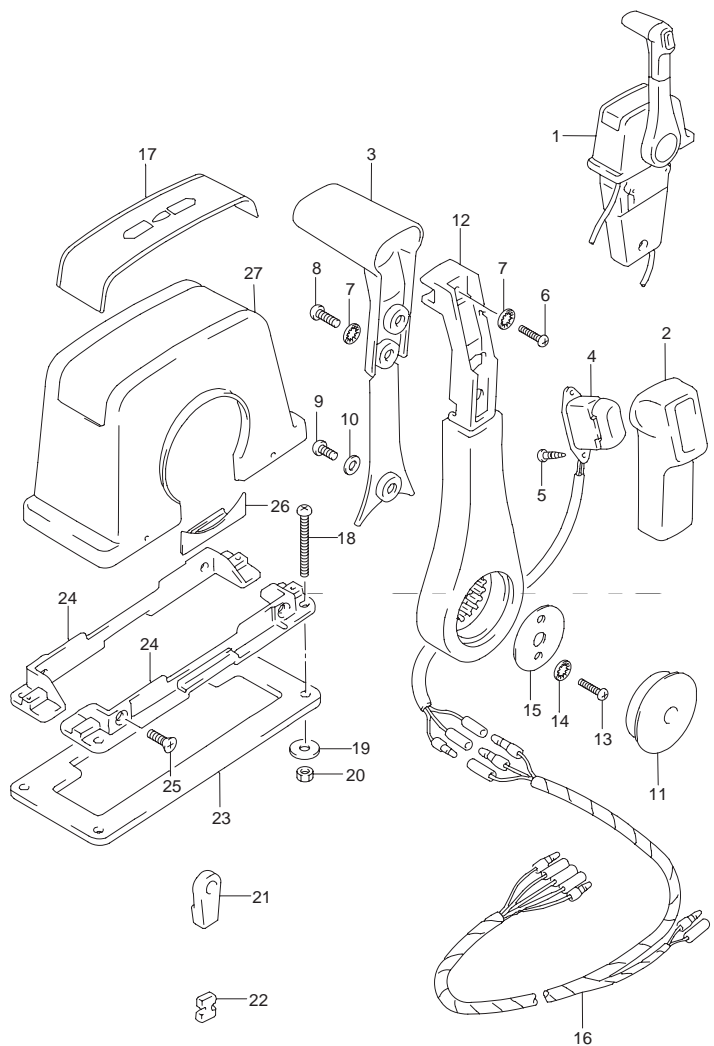

FIG.47 (H-5) OPT:トップマウントシングル(1)

見出番号	品番	品名	使用個数	備考	標準作業時間
1	67200-92E02	リモートコントロール	1	67200-92E01	
2	67261-92E00	・グリップ,NO.1	1		
3	67263-92E00	・グリップ,NO.2	1		
4	37850-92E21	・スイッチ,PTT	1		
5	67295-92E10	・スクリュ	2		
6	67296-88D10	・スクリュ,5X16	1		
7	67288-92E20	・ワッシャ	3		
8	67295-92E00	・スクリュ	2		
9	67296-92E70	・スクリュ	1		
10	67288-92E40	・ワッシャ	1		
11	67257-92E00	・キャップ,レバー	1		
12	67251-92E00	・レバー,ハンドル	1		
13	67296-92E60	・スクリュ	2		
14	67288-92E30	・ワッシャ	2		
15	67253-92E00	・ワッシャ	1		
16	36890-92E00	・ワイヤ,ニュートラル/PTTスイッチ	1		
17	67281-92E00	・デカール	1		
18	67296-92E30	・スクリュ	4		
19	09160-05024	・ワッシャ,5.5X16X1.5	4		
20	67287-92E00	・ナット	4		
21	67275-95600	・エンド,ケーブル	2		
22	67273-95600	・スペーサ	1		
23	67273-92E00	・グロメット	1		
24	67274-92E00	・フランジ	2		
25	67296-95610	・スクリュ	4		
26	67271-92E00	・カバー	1		
27	67211-92E00	・カバー,ボデー	1		

6

FIG.48

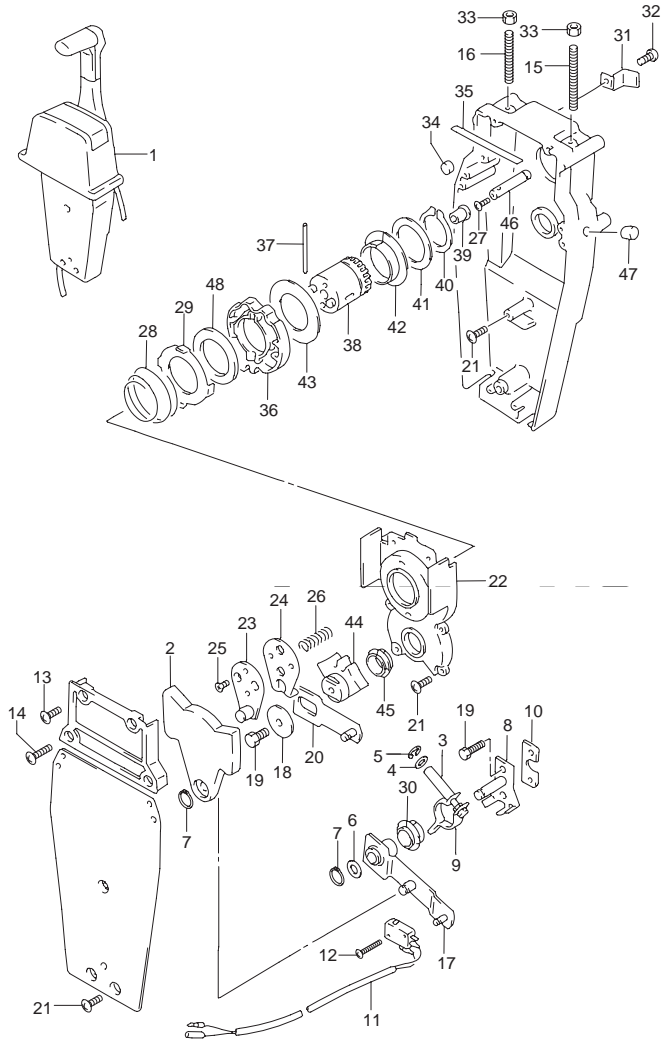

FIG.48 (H-6) OPT:トップマウントシングル(2)

見出番号	品番	品名	使用個数	備考	標準作業時間
1	67200-92E02	リモートコントロール	1	67200-92E01	
2	67222-92E00	・デュエルプレート	1		
3	67223-92E00	・プレーキアジャスト	1		
4	67288-92E00	・ワッシャ	1		
5	67292-94300	・Eリング	4		
6	67288-92E10	・ワッシャ	1		
7	67291-92E00	・スナップリング	2		
8	67221-92E00	・シフトアッシ	1		
9	67224-92E00	・プレーキアームアッシ	1		
10	67294-92E00	・スペーサ	1		
11	37721-92E20	・スイッチアッシ,ニュートラル	1		
12	67296-92E10	・スクリュ(3X15)	2	3X15	
13	67296-88D10	・スクリュ,5X16	2	5X16	
14	67296-92E20	・スクリュ(5X25)	2	5X25	
15	67226-92E00	・ボルト,ストップフロント	1		
16	67226-92E10	・ボルト,ストップリア	1		
17	67240-92E00	・スロットルアームアッシ	1		
18	67228-92E00	・ワッシャ	1		
19	67286-92E00	・ボルト(6X18)	3	6X18	
20	67230-92E00	・シフトアームアッシ	1		
21	09125-05042	・スクリュ,5X10	9	5X10	
22	67234-92E00	・ケース,ギヤ	1		
23	67245-92E00	・レバーアッシ,スロットル	1		
24	67227-92E00	・ストップ	1		
25	09126-06006	・スクリュ,6X20	2	6X20	
26	67225-92E00	・スプリング	1		

FIG.48

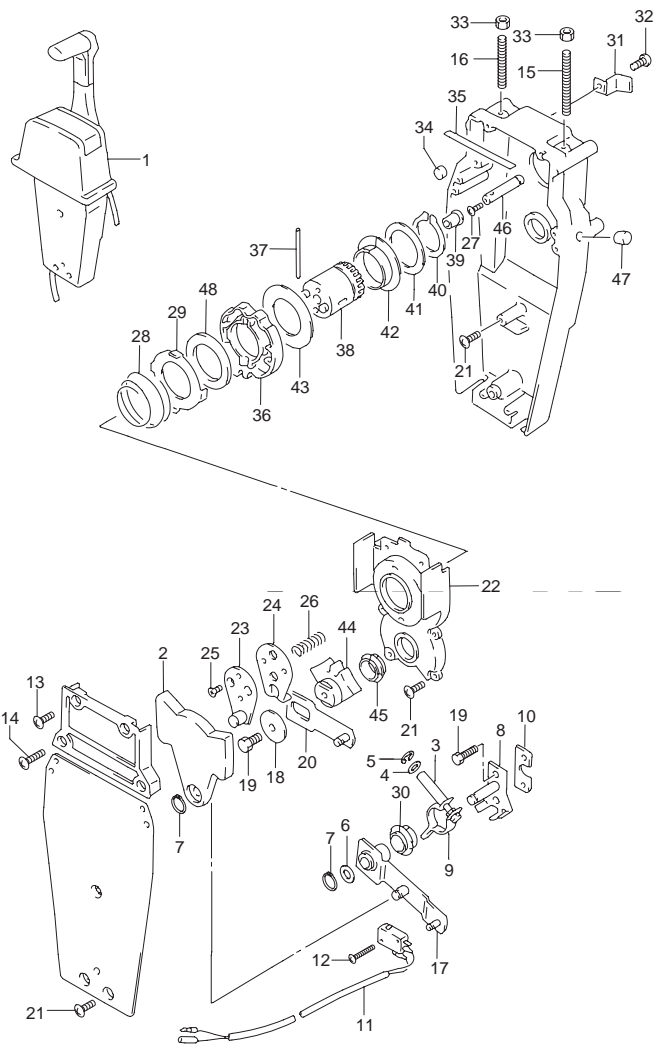

FIG.48 (H-7) OPT:トップマウントシングル(2)

見出番号	品番	品名	使用個数	備考	標準作業時間
27	09125-04004	・スクリュ(4X6)	1	4X6	
28	67233-92E00	・スプリング	1		
29	67235-92E00	・プレート,シフトロック	1		
30	67232-95620	・ブッシュ	1		
31	67269-92E00	・ブラケット	1		
32	67296-88D10	・スクリュ,5X16	1		
33	09140-06020	・ナット	2		
34	67236-92E00	・ローラ	1		
35	67237-92E01	・スプリング	6		
36	67238-92E00	・ギヤ,ドライブ	1		
37	67239-92E00	・ピン	1		
38	67246-92E00	・シャフト,ドライブ	1		
39	67252-92E00	・ブッシュ	1		
40	67291-92E10	・スナップリング	1		
41	67253-92E10	・ワッシャ	1		
42	67252-92E10	・ブッシュ	1		
43	67253-95600	・ワッシャ	1		
44	67231-92E00	・ギヤ,シフト	1		
45	67232-95600	・ブッシュ	1		
46	67241-92E00	・ロッド,フリーアキュムレータ	1		
47	67243-92E00	・キャップ,ホール	1		
48	67239-92E10	・プレート,シフトピン	1		

FIG.49

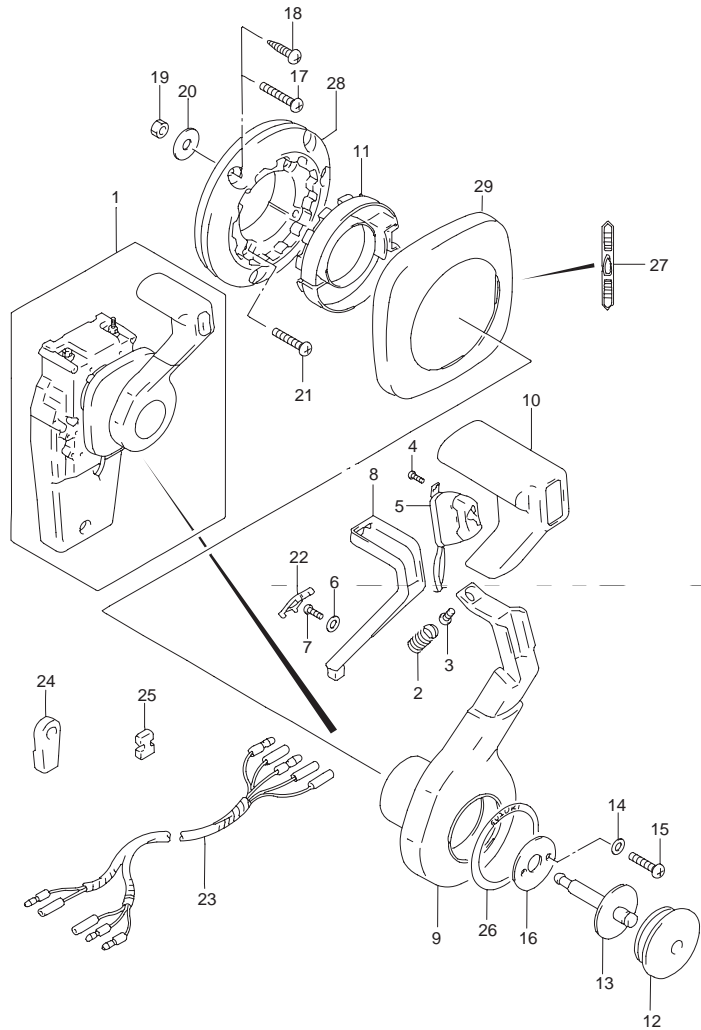

FIG.49 (H-8) OPT:コンシールドリモコン(1)

見出番号	品番	品名	使用個数	備考	標準作業時間
1	67200-92E51	リモートコントロール	1	67200-92E50	
2	67298-92E50	・スプリング	1		
3	67296-94310	・スクリュ	1		
4	67295-92E10	・スクリュ	2		
5	37850-92E21	・スイッチ ,PTT	1	37850-92E20	
6	67288-92E60	・ワッシャ	1		
7	09125-04021	・スクリュ ,4X20	1	67296-88D00	
8	67255-92E50	・アーム ,ニュートラルロック	1		
9	67251-92E50	・レバー ,ハンドル	1		
10	67261-92E50	・グリップ	1		
11	67256-92E50	・ホルダ ,ニュートラルロック	1		
12	67257-92E00	・キャップ ,レバー	1		
13	67242-92E50	・シャフト ,フリーアキュムレータ	1		
14	67288-92E20	・ワッシャ	6		
15	67296-88D10	・スクリュ ,5X16	4		
16	67288-92E70	・ワッシャ	1		
17	67296-88D20	・スクリュ	3		
18	67295-92E50	・スクリュ	3		
19	67287-92E50	・ナット	3		
20	09160-06104	・ワッシャ ,6.5X24X2.0	3		
21	67296-88D30	・スクリュ	4		
22	67254-92E50	・カバー ,ロックアーム	1		
23	36890-92E00	・ワイヤ ,ニュートラル/PTTスイッチ	1		
24	67275-95600	・エンド ,ケーブル	2		

FIG.49

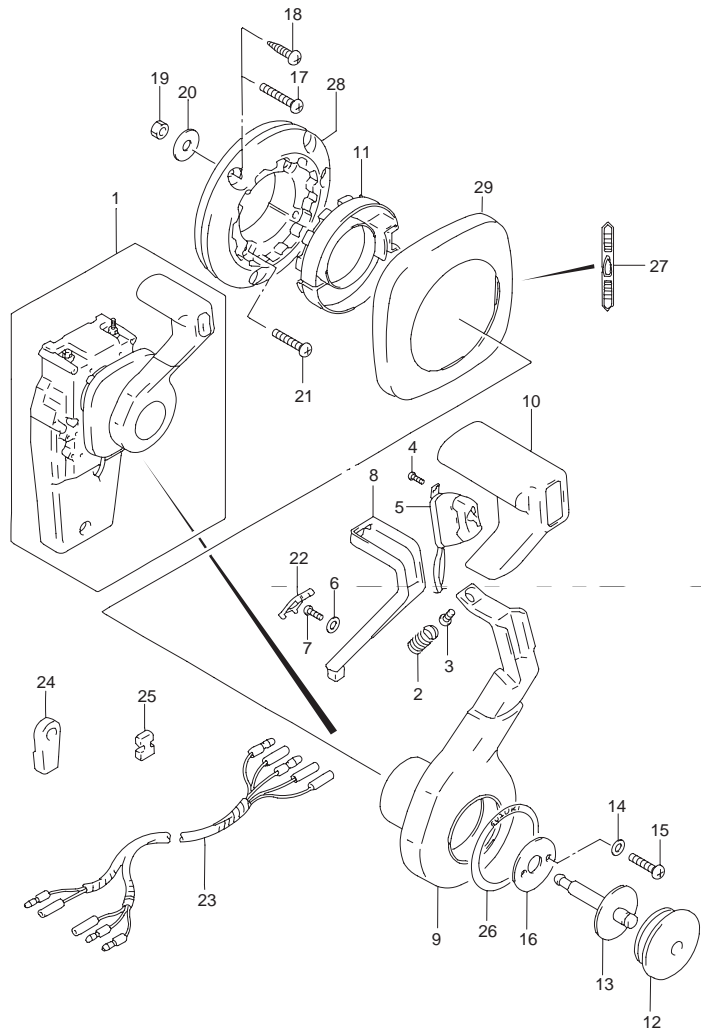

FIG.49 (H-9) OPT:コンシールドリモコン(1)

見出番号	品番	品名	使用個数	備考	標準作業時間
25	67273-95600	・スペーサ	1		
26	67283-92E50	・デカル,レバー	1		
27	67284-92E50	・デカル,クラッチ	1		
28	67274-92E50	・ベース	1		
29	67211-92E50	・カバー	1		

6

FIG.50

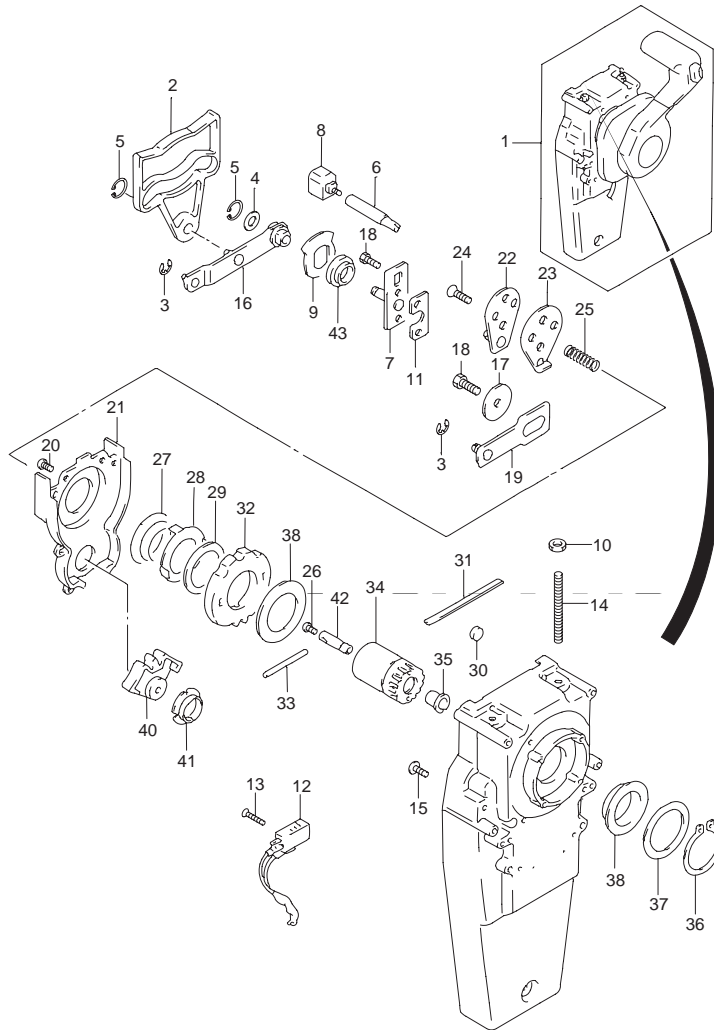

FIG.50 (H-10) OPT:コンシールド リモコン(2)

見出番号	品番	品名	使用個数	備考	標準作業時間
1	67200-92E51	リモートコントロール	1	67200-92E50	
2	67222-92E50	・DUELプレート	1		
3	67292-94300	・Eリング	3		
4	67288-92E10	・ワッシャ	1		
5	67291-92E00	・スナップリング	2		
6	67223-92E50	・ブレイキアジャスト	1		
7	67221-92E50	・ホルダアッシ	1		
8	67224-92E50	・ブレイキシューアッシ	1		
9	67225-92E50	・ディスクブレーキ	1		
10	09140-06020	・ナット	2		
11	67294-92E00	・スペーサ	1		
12	37721-92E20	・スイッチアッシ,ニュートラル	1		
13	67296-92E10	・スクリュ(3X15)	2		
14	67226-92E50	・ボルト,ストッパ	2		
15	67296-92E20	・スクリュ(5X25)	2		
16	67240-92E50	・スロットルアームアッシ	1		
17	67228-92E00	・ワッシャ	1		
18	67286-92E00	・ボルト(6X18)	3		
19	67230-92E00	・シフトアームアッシ	1		
20	09125-05042	・スクリュ,5X10	11		
21	67234-92E00	・ケース,ギヤ	1		
22	67245-92E00	・レバーアッシ,スロットル	1		
23	67227-92E00	・ストッパ	1		
24	67296-88D10	・スクリュ,5X16	2		
25	67225-92E00	・スプリング	1		
26	09125-04004	・スクリュ(4X6)	1		

FIG.50

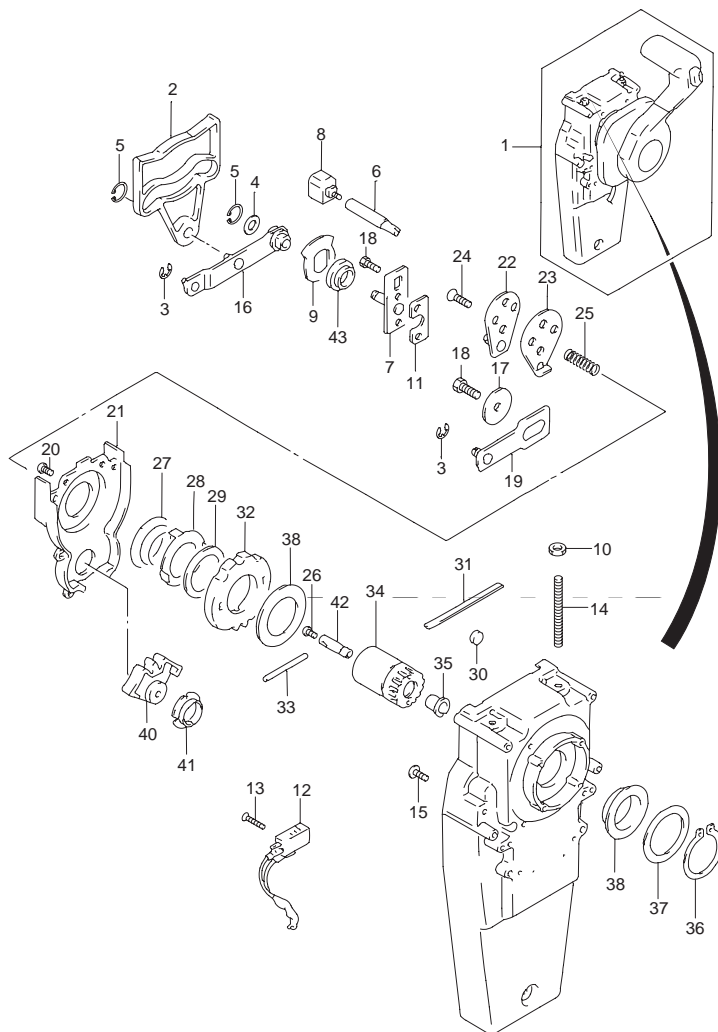

FIG.50 (H-11) OPT:コンシールドリモコン(2)

見出番号	品番	品名	使用個数	備考	標準作業時間
27	67233-92E00	・スプリング	1		
28	67235-92E00	・プレート,シフトロック	1		
29	67239-92E10	・プレート,シフトピン	1		
30	67236-92E00	・ローラ	1		
31	67237-92E01	・スプリング	5	67237-92E00	
32	67238-92E50	・ギヤ,ドライブ	1		
33	67239-92E00	・ピン	1		
34	67246-92E50	・シャフト,ドライブ	1		
35	67252-92E00	・ブッシュ	1		
36	67291-92E10	・スナップリング	1		
37	67253-92E10	・ワッシャ	1		
38	67252-92E10	・ブッシュ	1		
39	67253-95600	・ワッシャ	1		
40	67231-92E00	・ギヤ,シフト	1		
41	67232-95600	・ブッシュ	1		
42	67241-92E50	・ロッド,フリーアクキュムレータ	1		
43	67232-92E50	・ブッシュ	1		

6

FIG.51

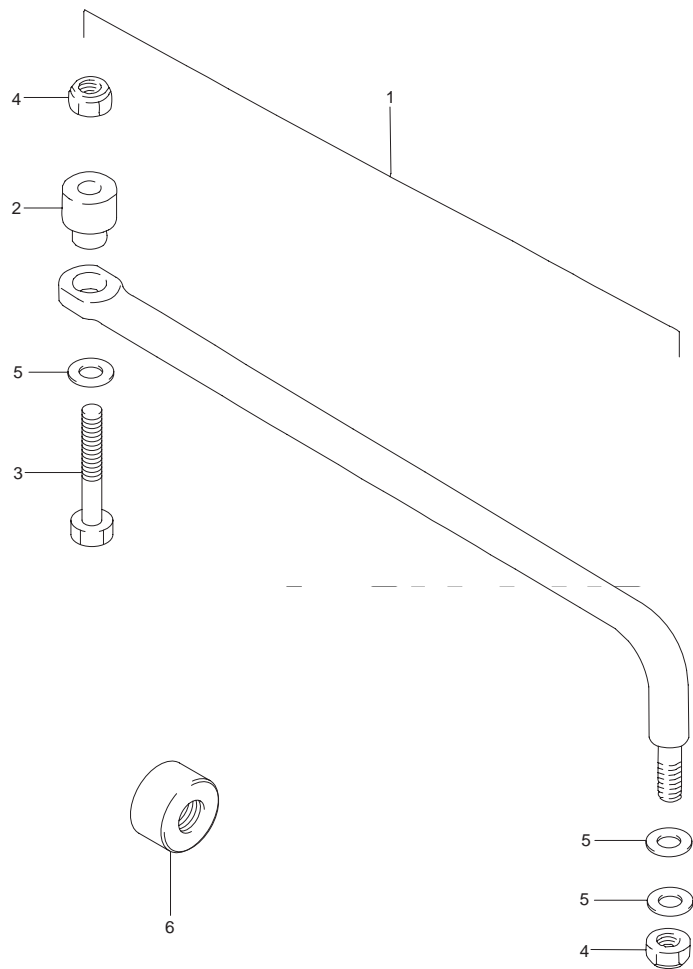

FIG.51 (H-12) オプション:タイロッド

見出番号	品番	品名	使用個数	備考	標準作業時間
1	67701-87D01	リンクアッシ,ドラッグ	1		
2	67721-99E00	・スペーサ	1	67721-94501	
3	67725-94501	・ボルト	1		
4	67726-99E00	・ナット,ロック	2	67726-94500	
5	67728-99E00	・ワッシャ	4	67728-94501	
6	41161-94400	・シール,ステアリングケーブル	1		

FIG.52

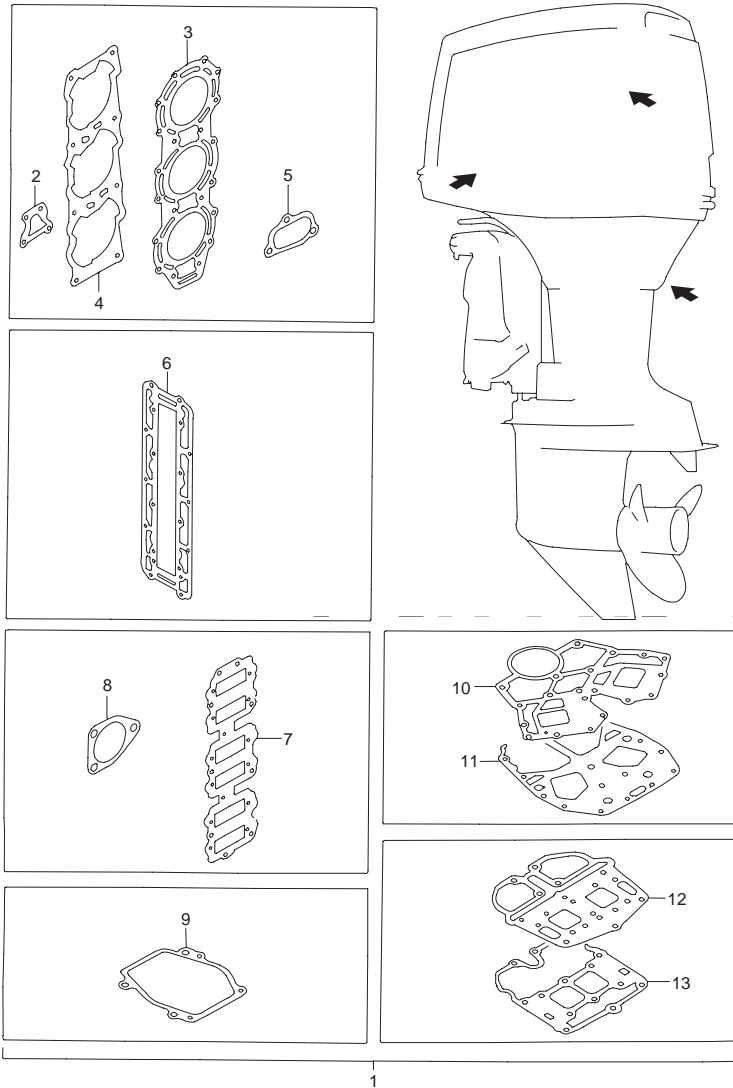

FIG.52 (H-13) オプション:ガスケットセット

見出番号	品番	品名	使用個数	備考	標準作業時間
1	11400-88860	ガスケットセット	1		
2	17685-87D10	・ガスケット,サーモスタットカバー	2		
3	11141-87D40	・ガスケット,シリンダヘッド	2		
4	11228-88D21	・ガスケット,シリンダ	2	W/F.R.S	
5	17616-88D00	・ガスケット,プレッシャブルベース	1		
6	14153-88D00	・ガスケット,エキゾーストプレート	2		
7	13121-92E11	・ガスケット,インレットケース	1		
8	13125-88D00	・ガスケット,スロットルボデー	1		
9	17472-87D10	・ガスケット,ポンプケースパネル	1		
10	11433-87D30	・ガスケット,アンダオイルシールハウジング	1		
11	51211-87D30	・ガスケット,エンジンホルダ	1		
12	52231-87D30	・ガスケット,エキゾーストマニホールド	1		
13	52331-87D30	・ガスケット,エキゾーストチューブハウジング	1		

FIG.53

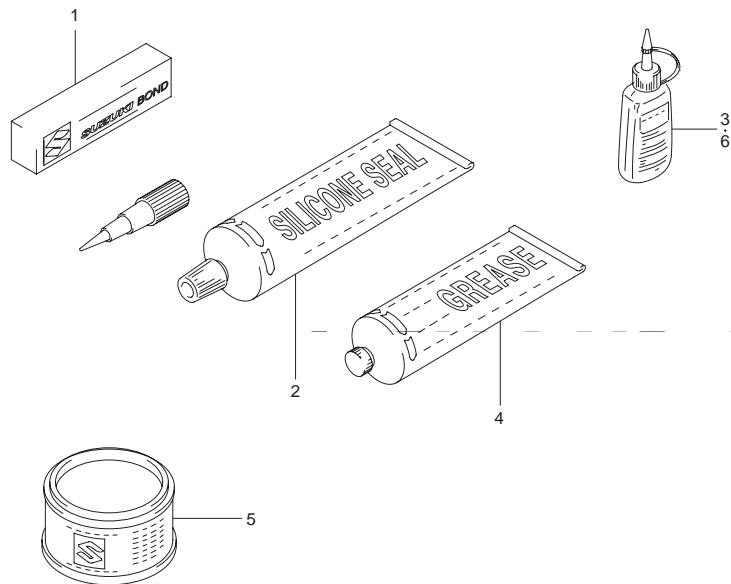

FIG.53 (H-14) オプション

見出番号	品番	品名	使用個数	備考	標準作業時間
1-1	99000-31010	シール	1	FOR CRANKCASE	
1-2	99000-31120	スズキシロコンシール	1	50G ,FOR GEAR CASE	
2	93691-80030	シール	1	100G FOR GEAR CASE	
3	99000-32040	ネジロック ,スリーボンド	1	200G	
4	99000-25160	グリース ,ウォータレジスタント 250G	1	250G	
5	99000-25010	スズクスーバグリス	1	450G FOR CRANK OIL SEAL	
6-1	99000-32050	スレッドロックスーパーセメント ,50G	1	50G (1342)	
6-2	99000-32020	スレッドロックスーパー (1333B)	1	50G (1333B)	

品 番 索 引 表

1. 品番の左側に#印のあるものは**直送部品**を表します。
2. 品番索引表に記載の**希望小売価格(税抜き)**は、1セット又は1個当りの**メーカー希望小売価格(税抜き)**です。
消費税は別途申し受けますので御了承下さい。
(2000年4月現在)

注.(1)希望小売価格(税抜き)欄に「OLD」記号が表示されている部品は、非取扱い又は代替品が出荷される部品です。

(2)記載の希望小売価格(税抜き)は予告なしに変更する場合があります。

品番	希望小売価格 (税抜き)	FIG.NO.	品番	希望小売価格 (税抜き)	FIG.NO.
10000			13153-92E01	370	6-3
			13252-18620	870	10-6
			13300-87D20	37,200	7-2
			13300-88D30	37,200	7-2
			13370-88D01	980	10-2
11110-87D20-0ED	17,400	1-1	13392-16600	100	10-3
11110-88D40-0ED	17,400	1-1	13432-33100	100	12-4
11141-87D40	3,950	1-2	14141-87D11-0ED	5,700	8-1
		52-3	14153-88D00	850	8-2
11196-87D00	660	1-3			52-6
11210-87DV0-0ED	54,400	2-1	14211-88D10	5,100	8-3
11210-88DV0-0ED	54,400	2-1	14211-88D20	5,100	8-3
11220-87DV0-0ED	54,400	2-2	15100-72812	1,700	9-2
11220-88DV0-0ED	54,400	2-2	15100-94900	26,000	11-1
11228-88D21	1,800	2-3	15142-68010	280	9-3
		52-4	15165-93010	110	9-5
11281-87D00	320	2-4	15182-68011	100	9-4
11291-87D00-0ED	620	1-7	15200-87D10	6,150	9-1
11291-87E00-0ED	620	1-8	15410-87D01	2,200	9-6
11300-88D40-0ED	161,000	3-1	15413-87D10	420	9-8
11400-88860	22,400	52-1	15430-87D10	640	9-7
11431-87D04-0ED	72,400	4-1	15600-88D41	25,400	10-1
11433-87D30	2,750	4-2	15620-88D30	5,150	10-4
		52-10	15652-88D00	410	10-8
11511-92E00	3,350	4-9	15654-88D00	110	10-7
12100-88D40-025	9,350	5-23	15710-94900	10,400	11-2
12100-88D40-050	9,350	5-25	15741-88D00	220	11-3
12110-88D40	6,800	5-1	15751-94900	100	11-4
12110-88D50	6,800	5-1	15760-92E01	4,900	11-9
12120-88D40	6,800	5-2	15765-88D20	420	11-10
12120-88D50	6,800	5-2	16100-87D30	12,500	12-1
12140-88D00	3,200	5-3	16100-88D41	12,500	12-1
12140-88D00-025	3,200	5-24	16191-94400	290	12-5
		5-28	16192-94410	100	12-6
12140-88D00-050	3,200	5-26	16195-87D00	100	12-3
		5-30	16198-87D00	100	12-2
12140-92E40	2,750	5-3	16199-87D00	220	12-21
12151-87D01	930	5-4	16250-94710	1,950	12-7
12190-88D40-025	9,350	5-27	16321-94600	6,600	5-9
12190-88D40-050	9,350	5-29	16331-92E00	2,100	12-8
12200-92E04	145,000	5-8	16340-87D20	1,500	12-9
12323-87D01	1,600	5-15	16710-87E10	1,250	3-15
13100-88D00	48,800	6-6	16710-88D30	980	3-7
13117-88D00	320	10-5	16710-92E01	960	12-16
13121-92E11	460	6-8	16710-95211	820	3-14
13125-88D00	350	52-7	16731-95310	100	12-11
		7-1	16911-92E20	300	9-10
		52-8			9-10
13150-92E30	5,350	6-1			11-27
13152-92E40	400	6-2			11-27

品番	希望小売価格 (税抜き)	FIG.NO.	品番	希望小売価格 (税抜き)	FIG.NO.
16911-92E20	300	11-27	19131-95502	130	14-3
		12-17			14-19
		12-18	19136-94600	620	12-10
		12-19			14-18
		12-20	19136-95510	160	14-10
		35-27			15-1
		35-28	19185-87D00	290	14-5
16919-87D10	190	9-11			
17400-87D02	4,600	13-25			
17411-87D02	4,900	13-1			
17461-94510	3,650	13-2	20000		
17471-87D01	500	13-3			
17472-87D10	190	13-4			
		52-9			
17521-87D02	1,600	13-5			
17561-87D01	1,950	13-6	21111-87E10	550	14-11
17561-87D11	1,950	13-6			15-2
17562-87D00	440	13-7	21210-87D03	4,150	15-3
17563-87D00	440	13-8	21311-87D00	290	15-4
17564-87D00	630	13-9	22511-99010	100	27-4
17565-87D01	440	13-10			29-3
17566-87D00	370	13-11	23111-87D11	1,200	15-5
17567-87D00	160	13-12	23111-87E02	620	15-5
17568-87D00	140	13-13	23115-87D10	190	15-1
17611-87D00	160	13-14	23131-87D00	190	15-6
17611-88D00	830	2-14	23313-87D00	130	16-1
17612-87D00	110	13-15	25121-87E00	160	16-5
17616-88D00	110	2-15	25131-87E00	1,500	16-6
		52-5	25141-87E01	1,800	16-21A
17630-87D10	620	13-26	25211-87E00	110	16-15
17631-87D10	260	13-16	25231-87E00	130	16-2
17632-87D10	260	13-17	25232-94300	130	16-3
17635-87D01	300	13-18	25311-87D10	3,200	16-7
17661-88D00	120	2-16	25321-87E01	3,950	17-17
17661-88D01	120	2-16	25411-87E00	360	16-8
17662-88D00	230	2-17	25421-87E00	360	16-9
17670-88D00	2,400	1-9	25511-87E01	3,400	16-10
17681-87D00-0ED	1,200	1-10	25521-87E01	3,400	16-11
17685-87D10	100	1-11	25531-87E00	1,950	16-12
		52-2	25611-87E10	1,500	16-13
17911-94611	370	35-29	25614-87D10	1,150	16-32
17912-94610	250	35-30	25614-87E00	1,150	16-32
17913-94610	290	35-31	25700-87D00	2,500	34-31
17917-94600	480	35-47	26100-87D25	16,800	16-4
18590-94600	13,000	25-8	26100-87D35	16,800	16-4
19121-87D00	OLD	14-1	26110-87D13	9,650	16-14
19121-88D20	660	14-1			
19122-88D20	690	14-2			
19122-92E00	620	14-2			
19131-95502	130	12-12			

品番	希望小売価格 (税抜き)	FIG.NO.	品番	希望小売価格 (税抜き)	FIG.NO.
30000			32800-92E20	9,650	21-1
			32800-92E30	8,100	21-10
			32801-92E00	920	21-2
			32890-92E10	2,100	21-11
			32891-92E20	2,100	21-17
31100-87D10	OLD	18-1	32950-87D61	3,850	20-1
31100-92E00	65,500	18A-1	32951-87D11	2,450	20-2
31110-87D60-0ED	13,300	28-4	33410-92E00	4,150	20-8
31111-87D60	160	28-6	33410-94630	3,500	20-9
31123-87D60	520	28-5	33446-87D00	100	20-13
31131-95241	1,000	18-4	33446-98E20	130	20-14
31131-95310	920	18-3	33510-87D20	2,000	20-17
31131-99E00	1,000	18A-2	33634-99E00	300	22-16
31133-87D00	690	28-2A	33799-94610	420	28-7
31135-87D60	160	28-2C	33810-92E10	8,100	22-14
31135-95310	190	18-5	33815-87D00	160	22-11
31135-99E00	190	18A-3	33820-99E00	1,200	22-15
31136-87D00	2,400	28-2B	33831-92E10	680	23-15
31173-92E00	25,100	28-2	33832-94601	410	23-16
31173-95310	4,100	18-2	33920-92E21	84,900	24-1
31173-99E00	4,100	18A-4	33920-92E30	84,900	24-1
31281-87D10	400	18-6	33920-92E50	84,900	24-1
31281-94510	680	18A-5	33920-92E60	84,900	24-1
31310-94600	30,000	18-10	33920-92E70	84,900	24-1
31310-99E00	30,000	18A-6	33920-92E90	84,900	24-1
31311-87D60	30,000	28-3	34100-87D40	40,200	42-1
31312-87J00	640	18A-7	34100-92E00	11,600	41-7
31312-94601	460	18-7	34100-92E10	11,600	41-7
31320-87D00	14,800	18-8	34100-92E20	11,600	41-7
31320-87J00	14,800	18A-8	34102-92E00	16,000	41-6
31360-87D00	460	18-9	34102-92E10	16,000	41-6
31360-99E10	640	18A-9	34102-92E20	16,000	41-6
31800-94401	7,300	18-11	34109-94500	2,100	42-8
			34190-87D00	41-31	
31911-87D11-0ED	2,450	18A-19 18-13			
			34190-95500	7,250	41-12
31912-87D00	390	18A-15 18-15	34191-92E00	2,000	41-9
31916-94500	160	18A-17 18-17 18A-10			
31917-94500	490	18-18 18A-11	34200-87D20	32,300	42-14
31918-94701	550	18-12 18A-18	34200-87D51	42-14	
			34200-92E02	23,800	25-1
32101-92E21	29,700	19-1	34300-92E00	14,600	41-1 41-15
32102-92E10	55,000	19-2	34310-92E00	3,650	41-17
32125-92E00	2,700	19-5	34320-92E00	8,400	41-16
32150-92E00	5,100	19-3	34360-92E00	1,600	41-18
32156-94600	220	19-4	34450-87D00	24,000	42-17
32160-92E20	5,100	19-8	34455-87D00	6,800	42-18

品番	希望小売価格 (税抜き)	FIG.NO.	品番	希望小売価格 (税抜き)	FIG.NO.
34500-92E00	18,500	41-20	36895-87D01	620	27-29
34600-92E00	18,500	41-22			33-24
34650-87D20	29,500	42-9	36895-87D10	670	27-29
34650-92E00	16,800	41-24	36895-94700	420	22-13
34652-92E00	690	41-27	36896-87D10	420	20-20
34700-92E11	16,000	40-16			22-18
34800-92E00	17,200	41-3	36990-87D00	760	43-22
34801-87D11	18,200	26-14	37100-92E00	6,150	43-10
			37100-92E12	16,100	43-12
34803-94500	100	43-3	37110-92E01	4,600	39-27
34804-94600	21,400	43-1			43-13
34826-87D00	700	43-19	37139-92E00	2,100	43-11
34830-92E10	1,900	25-3	37139-92E10	2,900	43-15
34830-94600	1,800	25-6	37141-92E00	900	39-28
34853-94700	110	25-4	37141-92E10	900	39-28
34860-87D21	5,550	40-15	37141-92E20	900	39-28
34881-94600	360	25-7	37141-92E30	900	39-28
36610-92E31	14,700	22-1	37141-92E40	900	39-28
36615-96300	100	24-4	37141-92E50	900	39-28
			37141-92E60	900	39-28
36616-87D00	570	22-9	37141-92E70	900	39-28
36620-87D20	11,800	22-22	37141-92E80	900	39-28
36620-92E00	11,800	22-24	37141-92E90	900	39-28
			37210-92E00	5,900	43-23
36620-95302	5,850	22-22	37212-92E00	1,850	43-24
36630-87D00	4,500	42-6	37220-92E00	5,000	45-16
36630-92E00	3,700	22-26	37721-92E10	5,450	46-11
36631-94300	410	22-23	37721-92E20	3,400	48-11
36640-92E00	3,500	22-2			50-12
36656-87D11	170	22-3	37721-94600	1,900	39-14
36656-94612	520	43-4	37721-99E00	1,800	23-1
36658-94701	130	42-13	37725-94302	190	23-2
36658-95600	160	41-28	37726-92E10	280	23-3
36660-87D80	8,350	42-16	37803-92E00	4,150	43-16
36660-87D90	12,400	42-16	37805-92E00	4,650	43-20
36660-87E80	8,350	42-16	37810-92E00	7,350	7-3
36660-87E90	12,400	42-16	37820-92E00	2,900	39-33
36660-92E90	4,400	40-17	37820-92E90	3,050	43-14
36660-95610	9,550	40-17	37823-92E00	780	39-34
36664-87D00	280	22-25	37825-92E00	1,850	43-17
36680-92E00	4,650	43-5	37850-87D03	8,000	44-13
36682-92E00	4,100	22-27	37850-92E21	5,100	45-4
					47-4
					49-5
36740-92E10	2,400	23-13	37850-95312	3,300	44-1
36746-92E00	150	21-18	37850-99E00	4,900	23-6
36890-92E00	1,850	47-16	37852-95211	2,150	44-5
			37855-92E00	1,850	43-21
36890-92E10	3,800	45-15	37860-94610	3,550	39-37
36894-87D00	540	27-28	37860-95324	1,600	44-2

品番	希望小売価格 (税抜き)	FIG.NO.	品番	希望小売価格 (税抜き)	FIG.NO.
37860-95324	1,600	44-14	48321-87D02	1,200	29-9
37862-95201	1,150	44-12	48400-87D10-0ED	20,200	29-1
37869-95590	320	39-40	48401-87D10	16,500	29-2
37870-95324	1,600	44-3	48405-87D00	290	29-4
		44-15	48503-87D20-0ED	119,000	30-1
37930-95612	1,400	23-4	48505-87D10	670	30-
37935-95601	130	23-5			30-25
38100-92E00-0ED	69,000	28-1			30-30
38410-94551	7,300	23-14	48510-87D20	25,100	30-33
38423-95510	190	19-15	48518-87D00	100	30-29
		22-17	48520-87D10	2,350	30-2
		23-7	48530-87D10	3,650	30-3
38500-92X50	3,200	25-16	48531-87D10	3,650	30-4
		23-11	48541-87D00	120	30-39
		39-31	48542-87D00	120	30-40
38910-92E00	1,600	24-5	48551-87D00	1,850	30-6
			48552-87D00	460	30-7
			48553-87D00	340	30-8
			48554-87D00	110	30-9
			48555-87D00	100	30-10
			48571-87D00	7,300	30-35
			48582-87D10	1,100	30-32
			48583-87D10	910	30-28
			48584-87D10	650	30-16
			48586-94500	320	30-17
			48588-87D00	100	29-13
41111-87D07-0ED	12,300	26-1			30-18
41111-87D08-0ED	12,300	26-1	48605-87D00	180	30-11
41121-87D14-0ED	14,700	26-2	48610-87D01	9,650	30-13
41130-87D02	5,100	26-3	48615-87D00	420	30-14
41153-94500	100	26-7	48630-87D00	2,450	30-15
41161-94400	690	51-6	48641-87D20	83,900	30-12
41220-87D01-0ED	1,150	27-14	48660-87D01	1,450	30-38
41225-94501	100	27-17	48681-87D00	170	30-19
41226-87D01	110	27-18	48682-87D00	190	30-5
41235-87D00	130	27-19	48691-87D00	110	30-20
41240-87D02	420	27-16	48710-87D00	3,500	29-7
41250-87D01	960	27-20	48720-87D01	4,150	29-8
41256-87D01	110	27-21	48821-87D10	620	30-26
41260-87D02	170	27-22	48823-87D00	120	30-34
41810-87D00	630	26-5	48832-87D00	1,100	30-31
43111-87D05-0ED	33,400	27-1	48851-87D10	1,300	30-21
43111-87D15-0ED	33,400	27-1	48852-87D00	2,150	30-22
43211-87D00	290	27-2	48853-87D00	100	30-23
43711-97E00	520	27-5	48854-87D00	130	30-24
43750-87D14-0ED	26,600	27-6	48863-87D00	680	28-9
43750-87E01-0ED	26,600	27-6			
45421-87D00	980	26-16			
48121-87D01	2,200	29-6			
48125-87D00	290	29-12			
48310-87D10	2,000	27-13			

品番	希望小売価格 (税抜き)	FIG.NO.	品番	希望小売価格 (税抜き)	FIG.NO.
	50000		57110-87D10	36,200	17-1
			57130-87D01	2,300	17-45
			57133-87D01	830	17-3
			57134-87D10	120	17-4
			57300-87815	23,800	17-11
51111-87D00-0ED	20,300	31-1	57500-87813	1,650	17-8
51211-87D30	2,050	31-3	57500-87842	3,900	17-18
		52-11	57500-87852	2,450	17-20
52111-87D05-0ED	53,300	33-1	57500-87860	2,250	17-28
52111-87D15-0ED	53,300	33-1	57600-87D12	18,300	17-22
52115-87D01	340	33-2	57621-87D02	7,000	17-25
52123-87D00	360	33-21	57630-92E00	2,700	34-30
52211-87D00	4,150	32-1	57631-87D10	660	17-16
52231-87D30	2,300	32-2	57632-87D10	10,400	34-13
		52-12	57632-87D31	4,150	34-13
52311-87D00	10,500	32-4	57633-87D10	2,450	34-14
52331-87D30	1,850	32-5	57633-87D30	2,000	34-14
		52-13	58105-87D11	6,100	34-28
52332-87D00	550	32-6	58161-87D01	1,200	17-39
52341-87D00	190	33-27	58200-92E01	84,900	34-27
52342-87D00	190	33-28	58200-92E11	84,900	34-27
52343-87D01	150	33-29	58200-92E21	84,900	34-27
54121-87D00	160	31-12	58200-92E31	84,900	34-27
54125-87D00	190	31-13	58200-92E41	84,900	34-27
54130-87D10	4,150	31-6	58200-92E51	84,900	34-27
54137-87D00	3,250	31-14	58200-92E61	84,900	34-27
54151-87D00	480	33-12			
54160-87D10	5,450	33-6			
54165-87D00	420	33-7			
54166-87D10	3,200	33-8			
54211-87D02-0ED	6,150	33-15			
54221-87D01-0ED	3,350	33-16			
54222-87D00-0ED	1,950	33-17			
54223-87D01	100	33-18			
55110-87D21-0ED	62,500	34-1			
55116-87D01	340	34-22	61101-87D12-0ED	35,700	35-1
55118-87D00	190	34-20	61112-87D00	3,300	35-8
55119-87D10	110	34-21	61113-87D01	2,450	31-17
55120-87801	1,500	34-7	61124-87D11	930	35-26
55127-87D00	110	34-23	61125-87D10	340	35-20
55128-87D00	300	34-18	61131-87D00-0ED	3,500	35-4
55181-95200	480	34-29	61134-87D00	1,800	33-33
55320-95310	830	30-45	61138-87D00	490	35-23
55332-87D00	180	34-8	61141-87D00-0ED	9,500	35-5
55333-87D02	320	34-9	61142-87D00	440	35-22
56120-87D02	11,100	17-30	61155-87D00	110	35-2
56122-87D20	2,200	17-35	61155-94500	130	35-3
56123-87D00	550	17-36	61240-92E20-A8L	2,050	35-46
56130-87D00	5,750	17-40	61410-87852-0ED	79,700	37-1
57110-87D00	36,200	17-1	61410-87891-0ED	86,700	36-1
			60000		

品番	希望小売価格 (税抜き)	FIG.NO.	品番	希望小売価格 (税抜き)	FIG.NO.
61422-92E20-A8M	1,400	36-24	67221-92E00	930	48-8
61431-87D01-0ED	7,300	37-24 36-8	67221-92E50	730	50-7
61433-87D01	2,100	37-8 36-9	67222-92E00	850	46-2 48-2
61443-88D60	6,450	37-9 37-26	67222-92E50	850	50-2
61443-92E20-A8L	4,500	36-26	67223-92E00	370	46-3 48-3
61453-88D60	6,450	37-27	67223-92E50	370	50-6
61453-92E20-A8L	4,500	36-27	67223-95600	520	39-20
61463-88D60	4,500	37-28	67224-92E00	620	46-9
61463-92E21-A8L	4,500	36-28	67224-92E50	690	48-9 50-8
61475-87D01	1,100	36-2 37-2	67225-92E00	100	46-26 48-26
61481-87D00-0ED	2,900	36-10			50-25
61482-94400	360	37-10 36-11 37-11	67225-92E50	380	50-9
61485-94400	360	36-12 37-12	67226-92E00	370	46-15 48-15
61491-87D01	680	36-13 37-13	67226-92E10	310	46-16 48-16
61495-87D00	130	36-14 37-14	67226-92E50	370	50-14
61610-95514	490	36-15	67227-92E00	420	46-24 48-24
61621-87D02	1,150	37-15 36-3 37-3	67228-92E00	250	50-23 46-18
61631-87D01	620	35-12			48-18 50-17
61633-87D03-0ED	1,450	35-14	67230-92E00	420	46-20 48-20
61633-95204-0ED	1,950	35-17			50-19
61641-87D00	360	35-15	67231-92E00	670	46-46 48-44
61644-87D01	550	36-4 37-4	67231-92E50	520	50-40 50-43
65700-87D70	6,150	38-1	67232-95600	520	39-2
65770-87D00	2,500	38-2			46-47
67140-95600	2,450	39-44			48-45
67200-87D22-0ED	50,900	39-1	67232-92E50	650	50-41 46-31
67200-92E02	39,300	47-1 48-1			48-30
67200-92E12	75,400	45-1 46-1	67233-92E00	450	46-29 48-28
67200-92E51	38,200	49-1 50-1	67234-92E00	1,200	50-27 46-22
67211-92E00	2,150	47-27			48-22
67211-92E10	2,500	45-26			50-21
67211-92E50	670	49-29	67235-92E00	310	46-30 48-29
67214-95600	380	39-12			50-28
67220-95620	2,600	39-18	67236-92E00	110	46-35
67221-92E00	930	46-8			

品番	希望小売価格 (税抜き)	FIG.NO.	品番	希望小売価格 (税抜き)	FIG.NO.
67236-92E00	110	48-34 50-30	67253-95600	520	48-43 50-39
67237-92E01	100	46-36 48-35 50-31	67254-92E50	420	49-22
67238-92E00	1,100	46-37 48-36	67255-92E50	650	49-8
67238-92E50	1,100	50-32	67255-95600	650	39-35
67239-92E00	470	46-38 48-37	67256-92E50	840	49-11
67239-92E10	310	50-33 46-50	67256-95600	650	39-25
67240-92E00	1,950	48-48 50-29	67257-92E00	410	45-10 47-11
67240-92E50	1,950	46-17			49-12
67241-92E00	500	48-17 50-16	67257-95610	650	39-24
67241-92E50	500	46-48 50-42	67258-87D00	290	39-3
67241-95680	1,000	39-15	67259-87D00	290	39-8
67242-92E50	520	49-13	67261-92E00	720	45-2 47-2
67243-92E00	110	46-49 48-47	67261-92E50	1,450	49-10
67243-95600	440	39-17	67261-95600	1,450	39-36
67245-92E00	840	46-23 48-23	67263-92E00	1,450	45-3 47-3
67245-95600	1,100	50-22	67263-95600	190	39-39
67246-92E00	1,500	39-41 46-39	67267-95610	280	39-22
67246-92E50	1,500	48-38 50-34	67269-92E00	260	46-32
67251-92E00	4,850	45-11 47-12	67271-92E00	280	48-31 45-25
67251-92E50	4,850	49-9			47-26
67251-95680	4,350	39-26	67272-92E10	130	46-51
67252-92E00	180	46-40 48-39	67273-92E00	680	47-23
67252-92E10	450	50-35 46-43	67273-92E10	1,150	45-23
67252-95600	950	48-42 50-38	67273-95600	100	39-30 45-22
67253-92E00	340	39-10 45-14 47-15	67274-92E00	1,050	46-44 47-24
67253-92E10	280	46-42 48-41	67274-92E50	1,650	49-28
67253-95600	520	50-37 39-9	67275-95600	280	39-19 45-21 47-21
		46-45			49-24
			67281-92E00	550	47-17
			67282-92E00	900	45-17
			67282-95610	420	39-43
			67283-92E50	600	49-26
			67284-92E50	540	49-27
			67286-92E00	110	46-19
			67287-92E00	110	45-20 47-20
			67287-92E10	310	46-52

品番	希望小売価格 (税抜き)	FIG.NO.	品番	希望小売価格 (税抜き)	FIG.NO.
67287-92E50	110	49-19	67296-92E20	110	50-15
67288-92E00	100	46-4 48-4	67296-92E30	130	45-18 47-18
67288-92E10	100	46-6 48-6	67296-92E60	100	45-12 47-13
67288-92E20	100	50-4 45-7 47-7 49-14	67296-92E70	100	45-8 47-9
67288-92E30	100	45-13	67296-92E80	190	46-53
67288-92E40	100	47-14 45-9 47-10	67296-94300	100	39-13
67288-92E60	100	49-6	67296-94310	100	49-3
67288-92E70	340	49-16	67296-95600	280	39-4
67291-92E00	130	46-7 48-7 50-5	67296-95610	100	39-23 46-28
67291-92E10	290	46-41 48-40	67297-95600	100	39-29 47-25
67292-94300	100	50-36 39-21 46-5 48-5 50-3	67297-95600	100	39-29
67294-92E00	330	46-10 48-10 50-11	67298-92E50	100	49-2
67294-95600	280	39-5	67320-89J00	9,100	39-42
67295-92E00	110	45-24	67320-89J10	9,350	39-42
67295-92E10	110	47-8 45-5 47-5 49-4	67320-89J20	10,100	39-42
67295-92E50	110	49-18	67320-89J30	11,400	39-42
67296-88D10	100	45-6 46-13 46-33 47-6 48-13	67320-89J40	11,900	39-42
67296-88D20	150	48-32 49-15 50-24	67320-89J50	12,500	39-42
67296-88D30	150	49-17 49-21	67320-89J60	13,100	39-42
67296-92E10	100	46-12 48-12 50-13	67320-89J70	13,700	39-42
67296-92E20	110	46-14 48-14	67320-89J80	14,400	39-42
			67341-87D02	430	35-24
			67413-94300	180	14-4
			67466-95200	360	14-15
			67467-94403	430	14-12 14-16
			67471-99E00	190	15-7 15-10
			67701-87D01	8,100	51-1
			67721-99E00	460	51-2
			67725-94501	290	51-3
			67726-99E00	160	51-4
			67728-99E00	100	51-5
			68110-87D01	10,500	36-32
			68111-42031-1RR	1,000	36-25
			69100-92E10	5,850	37-25 40-1
			69200-87D05	1,950	40-2
			69221-94700	660	40-5
			69241-87D20	340	40-3
			69711-93E10	150	4-11
			69712-93E00	100	36-30
			69712-93E10	100	36-30
			69732-92E00	230	37-30 36-29

品番	希望小売価格 (税抜き)	FIG.NO.	品番	希望小売価格 (税抜き)	FIG.NO.
69732-92E10	230	36-29 37-29	02112-33063	50	6-4
			02112-35127	50	19-10
			02142-04127	50	7-4 44-9
			02142-06257	50	22-12
			02162-06127	50	19-11 22-5 22-7 25-14 35-40
	90000		02162-06167	50	36-23 37-23 11-5 22-10 36-16
93691-80030	1,250	53-2	99000-32020	3,000	53-6
99000-25010	600	53-5	99000-32040	800	53-3
99000-25160	900	53-4	99000-32050	3,000	53-6
99000-31010	340	53-1			
99000-31120	1,000	53-1	02162-06207	50	37-16 9-22
			02162-06257	50	4-10 10-12 11-12
	00000		03112-06303	50	21-16 25-12 41-13
			03121-05163	50	43-18
			03142-04253	50	13-20
01421-06208	70	6-9	03142-05253	50	23-12
01421-08853	100	40-8	03212-05163	50	22-20
01500-06257	50	21-15	03212-05203	50	20-7
01500-12607	100	3-4	03242-05253	50	20-11
01550-06103	50	21-4	03242-05303	50	20-12
01550-06163	50	19-6	04211-11129	70	3-6
01550-06207	50	1-13 21-5	04221-04089	50	5-20
01550-06253	60	21-6	06111-05004	50	16-30
01550-06257	60	2-18	06111-07004	50	16-31
			07120-08257	80	7-6
			07130-05307	60	12-14
01550-06357	60	6-10 8-6 11-26	07130-05407	60	12-15
01550-06403	60	24-2	07130-06257	60	6-7
01550-06407	60	1-12	07130-08407	90	18-20 18A-14
01550-06507	60	3-8	08113-60100	1,650	17-34
01550-06907	80	3-9	08211-08222	70	16-21
01550-08167	60	18-16	08211-30384	140	17-29
01550-08307	70	18-14 18A-16	08211-30385	140	17-29
			08310-00047	50	7-5
01550-08407	70	3-3			
01560-06127	50	23-10	08310-00063	50	44-10 21-7 24-3
01560-06307	60	19-7	08310-00087	50	9-23
01560-12907	130	3-5	08316-10063	50	21-8
02112-06167	50	10-9			

品番	希望小売価格 (税抜き)	FIG.NO.	品番	希望小売価格 (税抜き)	FIG.NO.
08316-10067	50	6-11	09117-10034	280	31-15
08319-21063	70	21-9	09117-10038	310	34-5
08322-01057	50	36-7	09117-10039	390	34-6
		37-7	09118-06093	110	33-30
08322-01067	50	15-11	09118-08127	170	35-9
08322-01087	50	9-24	09118-10039	430	33-3
08322-01127	50	2-11	09118-10050	430	33-4
		3-2	09119-05010	490	14-7
08331-31356	100	5-14	09119-05019	1,000	14-8
08341-31059	100	19-14	09119-06047	690	14-17
09100-06113	90	26-15	09125-04004	80	46-27
		43-7			48-27
09100-06131	70	27-34			50-26
09100-08224	100	31-4	09125-04021	80	49-7
09100-08232	160	39-11	09125-05042	60	46-21
		44-6			48-21
09100-10155	140	30-41			50-20
09100-10208	190	30-43	09125-05046	60	13-21
09100-10253	310	34-3			36-17
09100-10264	220	30-42			37-17
09100-12045	840	26-9	09125-05075	70	6-5
09100-12048	1,400	31-7	09125-06063	80	27-30
09103-06180	70	14-14			33-25
		15-9	09125-06069	100	25-5
09103-08191	170	8-4			33-22
		32-7	09126-05003	110	39-16
09106-12001	140	2-5	09126-06005	70	2-8
09108-12009	260	2-6	09126-06006	60	46-25
09116-06094	60	30-46			48-25
		35-25	09126-06008	70	33-20
09116-06099	100	26-6	09128-06069	80	20-3
09116-06106	80	35-21	09128-06072	100	35-6
09116-06127	90	14-6			35-7
		35-18	09134-08010	100	16-22
09116-08097	140	4-3	09135-06016	140	16-23
09116-08098	130	4-4	09139-02003	80	39-38
09116-08099	130	4-5	09140-05005	80	12-13
09116-08100	190	2-7			14-9
		4-6			14-13
09116-08101	90	40-12			14-20
09116-08113	170	1-4			15-8
09117-06031	90	16-35			36-18
		30-27			37-18
09117-06037	90	32-3	09140-06020	80	16-24
09117-06039	80	28-8			39-7
09117-08038	80	31-5			46-34
		33-34			48-33
09117-08056	160	33-19			50-10
09117-08057	120	13-19	09140-08019	80	27-23
		17-44			44-8

品番	希望小売価格 (税抜き)	FIG.NO.	品番	希望小売価格 (税抜き)	FIG.NO.
09140-10031	100	27-11	09160-32005	970	17-7
09140-12028	140	26-13	09160-36007	170	17-6
09140-12038	110	2-10	09160-39001	140	27-8
09140-14030	290	33-11	09161-06120	50	27-31
09140-16026	180	17-15			33-26
09140-18007	490	19-12	09161-16008	70	13-22
09141-18005	480	34-16	09162-08007	80	8-5
09145-12004	140	31-8			27-24
09145-14001	470	33-13	09162-10005	80	27-12
09159-08104	120	40-9			30-44
09159-14014	260	44-4	09162-12005	120	26-12
09159-14020	140	26-17			31-10
09159-22003	1,200	26-8	09162-14004	120	33-14
09160-00001	840	17-37	09164-14008	100	35-19
09160-05024	60	36-19	09166-37001	170	17-5
		37-19			70
		45-19	09168-10022	70	34-10
09160-06052	80	47-19	09168-12013	70	11-8
		20-4	09169-06062	70	11-13
		21-12			25-10
		25-9	09169-06067	110	10-10
09160-06082	60	27-26			140
09160-06084	50	11-11	09169-08038	140	31-16
09160-06104	60	39-6			32-8
		49-20	09169-08039	180	35-10
			09169-08042	170	40-13
			09169-22007	160	5-7
09160-08051	60	9-9	09169-28003	170	27-3
09160-08081	110	40-10	09180-06095	110	20-10
09160-08082	80	27-25	09180-06248	110	20-5
		44-7			21-13
09160-08124	60	18-21	09180-08097	80	18-19
		18A-12			18A-13
09160-10082	60	34-4	09180-08211	420	40-11
09160-12044	140	26-11	09180-25082	450	17-27
09160-12066	80	26-10	09181-35167	150	5-12
		31-9	09181-35240	150	5-13
09160-12075	170	31-11	09181-37002	120	17-9
09160-14039	140	33-9	09181-38160	120	17-9
09160-14040	280	33-10	09181-38161	120	17-9
09160-18011	170	19-13	09181-38162	120	17-9
09160-18028	140	34-15	09181-38163	120	17-9
09160-30035	170	17-29	09181-38164	120	17-9
09160-30036	170	17-29	09181-38165	150	17-9
09160-30037	170	17-29	09181-38166	150	17-9
09160-30038	170	17-29	09181-38169	150	17-9
09160-30039	170	17-29	09181-38172	150	17-9
09160-30041	170	17-29	09181-38174	150	17-9
09160-30042	170	17-29	09181-39001	150	27-9
09160-30043	170	17-29	09181-50005	290	17-21
09160-30044	170	17-29	09181-50006	290	17-21
09160-30045	170	17-29	09181-50007	290	17-21

品番	希望小売価格 (税抜き)	FIG.NO.	品番	希望小売価格 (税抜き)	FIG.NO.
09181-50008	290	17-21	09269-45004	8,450	5-16
09181-50009	290	17-21	09269-45005	9,250	5-17
09181-50010	290	17-21	09280-00021	160	17-32
09181-50012	290	17-21	09280-08008	130	16-16
09181-50013	290	17-21	09280-08014	50	30-37
09181-77003	290	17-19	09280-14011	140	16-26
09181-77004	290	17-19	09280-19006	80	35-32
09181-77005	290	17-19	09280-20004	80	16-17
09181-77006	290	17-19	09280-45004	140	33-23
09181-77007	290	17-19	09280-55002	140	17-42
09181-77008	290	17-19	09280-69001	110	16-27
09181-77009	290	17-19	09280-80002	170	4-8
09181-77010	290	17-19	09282-24004	360	5-21
09181-77011	290	17-19			17-43
09181-77012	470	17-19	09282-30006	360	17-33
09181-77013	470	17-19	09282-39001	290	27-10
09181-77014	470	17-19	09283-35030	680	5-22
09181-77015	470	17-19	09283-45006	480	5-18
09202-06023	80	4-7	09284-08005	180	16-18
09202-06031	120	13-23	09306-17001	140	29-10
09202-08006	120	31-2 33-5 34-12	09307-13002	190	35-13
09202-08007	170	17-23	09307-13003	140	35-16
09204-01002	60	16-34	09308-08011	110	25-18 42-7
			09309-06007	140	20-15
09204-03003	60	27-27 34-17	09320-08001	130	20-6 21-14
09209-08019	170	16-33 34-19	09320-08028	140	41-30
09229-04032	120	36-5	09320-09039	110	10-11
			09320-11013	140	35-11
09246-04005	170	36-6 37-5 37-6	09320-12027	130	40-4
09248-10008	70	2-9 30-36	09321-05019	100	36-20 37-20
09250-14006	100	34-11 35-45	09329-10022	320	36-21 37-21
09250-21003	160	35-42	09351-50803-00A	160	12-21
09250-30003	130	35-43	09352-50903-600	240	2-12 12-22
09250-40002	120	35-44			12-23 36-22
09251-09002	100	9-25			37-22
09261-05010	50	16-25			40-6
09262-45005	2,500	5-10	09354-10173-600	1,250	11-18
09263-22063	840	5-5			11-19
09263-25052	670	17-12	09355-25705-600	230	12-24
09263-28026	3,600	34-2	09355-30705-600	330	3-10 3-11
09263-30022	690	17-41			34-25
09263-30023	1,100	17-31	09355-40805-00B	1,200	11-14
09263-30046	3,250	17-10	09355-40805-600	370	11-15
09265-50001	3,750	17-13			

品番	希望小売価格 (税抜き)	FIG.NO.	品番	希望小売価格 (税抜き)	FIG.NO.
09355-40805-600	370	25-15	09401-13416	100	35-38
09355-70125-00B	1,300	33-31	09401-18404	90	11-25
09355-70125-600	430	9-12	09401-25403	100	1-5
		9-15	09403-17304	140	22-4
		9-17	09404-06432	120	12-28
		9-18			19-9
		11-16			21-3
		33-31			22-8
		35-33			22-19
		35-34			25-11
09355-90145-600	460	9-13			27-33
		9-14			35-39
		9-16			40-14
		35-35			43-8
09356-75137-600	4,250	11-17	09404-06434	120	9-21
		11-20			22-8
09360-12008	340	11-6			25-13
09362-09007		41-32	09404-08206	80	20-16
		42-11			35-39
09362-09008	170	34-24	09404-12201	130	3-13
09363-08004	680	11-7			22-21
09367-10001	180	9-26	09407-12402	130	12-29
09367-10002	160	9-27	09407-14403	130	20-19
		35-36			22-6
09367-12001	410	11-21			43-9
09380-17009	120	29-11	09407-14407	130	34-26
09380-35002	290	17-26			41-10
09380-38003	330	27-7			41-26
09381-22004	70	5-6			43-9
09381-22009	60	16-19	09407-25401	130	35-41
09381-24003	130	16-20	09407-25402	140	23-8
09387-38002	290	17-14	09408-00021	70	23-9
09390-80003	260	5-19	09408-00113	140	26-4
09401-06405	70	3-12	09420-05006	660	13-24
		12-25	09421-04008	250	17-38
09401-07403	80	11-22 12-26 25-17	09421-10002	360	5-11
		40-7	09440-05034	120	16-28
09401-08410	70	12-23	09440-10035	100	16-29
09401-08411	60	2-13	09440-13048	160	33-35
			09440-42001	140	17-2
09401-11403	90	12-27 33-32	09440-52003	120	17-24
09401-11407	80	9-20	09443-08031	140	27-15
		11-23	# 09471-12001	120	42-4
		35-37	#		42-10
			#		42-15
09401-11414	120	11-24	# 09471-12179		25-2
09401-13409	80	9-28	#		41-2
		38-3	#		41-8
09401-13414	100	9-19	# 09471-12180		41-4
		38-3	#		41-19

品 名 索 引 表

品名	FIG.NO.	品名	FIG.NO.	
(ア)		カバー エンジンホルダ フロント(グレー)	35-4	
		カバー エンジンホルダ リヤ(グレー)	35-5	
		カバー サーマスタット(グレー)	1-10	
		カバー フェューエルベーパーレター	10-4	
		カバー ボデー	47-27	
アーム チルトレバースプリング	27-16	カバー マグネット	4-9	
アーム ニュートラルロック	39-35	カバー ロアマウント(グレー)	33-16	
*	49-8	カバー ロックアーム	49-22	
アーム フロート	10-8	カバー ワイヤ ブラック	39-22	
アクチュエータ	39-12	カバーセット エンジン(グレー)	36-1	
アクチュエータ ニュートラルスイッチ	23-2	*	37-1	
アタッチメント フラッシュホース	34-29	カバーセット エンジンロア(グレー)	35-1	
アタッチメントキット ツインリモコン	39-44	カラー オリフィス	30-21	
アダプタ フェューエルゲージ	41-18	カラー ドライブシャフトスプリング	17-3	
アマチュア	18-10	カラー モータボルト	28-9	
*	18A-6	ガイド	30-22	
*	28-3	ガイド エアインターク	36-2	
インシュレータ フェューエルインジェクション	11-4	*	37-2	
インジェクタアシ フェューエル	11-2	ガイド シフトロッドコネクタ	16-15	
インペラ ウォータポンプ	13-2	ガスケット	12-6	
エアイベント オイルタンク	40-5	ガスケット アンダオイルシールハウジング	4-2	
エレメントセット	9-7	*	52-10	
エンド ケーブル	39-19	ガスケット インレットケース	6-8	
*	45-21	*	52-7	
*	47-21	ガスケット エキゾーストチューブハウジング	32-5	
*	49-24	*	52-13	
エンドブロック トリムラム	30-38	ガスケット エキゾーストプレート	8-2	
		*	52-6	
		ガスケット エキゾーストマニホールド	32-2	
		*	52-12	
(カ)		ガスケット エンジンホルダ	31-3	
		*	52-11	
		ガスケット オイルタンクキャップ	40-3	
		ガスケット オイルポンプリテーナ	12-11	
		ガスケット サーマスタットカバー	1-11	
	カップ	9-8	*	52-2
	カバー	45-25	ガスケット シリンダ	2-3
	*	45-26	*	52-4
	*	47-26	ガスケット シリンダヘッド	1-2
	*	49-29	*	52-3
カバー アップマウント	31-14	ガスケット スロットルボデー	7-1	
カバー ウエザ	36-32	*	52-8	
カバー ウォータ	35-23	ガスケット フェューエルベーパーレター	10-5	
カバー エアインターク(グレー)	36-8	ガスケット フェューエルポンプ	9-3	
*	37-8	ガスケット プレッシュバルブケース	2-15	
カバー エアインタークインナ	36-9	*	52-5	
*	37-9	ガスケット ボンプケースパネル	13-4	
カバー エキゾースト(グレー)	8-1	*	52-9	
カバー エレクトリックパーツホルダ NO.2	20-2	ガスケット メインジェットホルダ	10-3	
カバー エレクトリックパーツホルダサイド	21-17	ガスケットセット	52-1	

品名	FIG.NO.	品名	FIG.NO.
キ-(11)	39-28	グロメット ケーブル	35-26
キ-(12)	39-28	*	42-13
キ-(13)	39-28	*	43-4
キ-(14)	39-28	グロメット サブウォータチューブ	13-11
キ-(15)	39-28	*	13-12
キ-(16)	39-28	グロメット トリムセダリード	43-3
キ-(17)	39-28	グロメット ドレインホース NO.1	33-27
キ-(18)	39-28	グロメット ドレインホース NO.2	33-28
キ-(19)	39-28	グロメット フラッシュホースコネクタ	35-29
キ-(20)	39-28	グロメット メータスイッチケーブル	41-28
キット ウォータポンプリベア	13-25	グロメット PTTケーブル	22-3
キット プロペラナット	34-30	ケース アッププレッシュバルブ	30-26
キャップ グリッパ	39-39	ケース ウォータポンプ	13-1
キャップ スコネクタ	22-16	ケース ギヤ	46-22
キャップ スパークプラグ	20-17	*	48-22
キャップ トランサムボルト	26-7	*	50-21
キャップ トリムスイッチ	39-40	ケース ギヤ(グレー)	34-1
キャップ ドライブシャフトハウジング	33-2	ケース プレッシュバルブ	2-14
キャップ ホール	46-49	ケース アッシ フェーズ	23-15
*	48-47	ケーブル PTTリレー	23-13
キャップ リモコンハーネス	22-23	ケーブルアッシ スタータサブ	22-15
キャップ レバー	45-10	ケーブルアッシ スタータモータ	22-14
*	47-11	ケーブルアッシ トリムリレーグランド	23-16
*	49-12	ケーブルアッシ リモコン10F(3.1M)	39-42
キャップ レバー(ブラック)	39-24	ケーブルアッシ リモコン12F(3.7M)	39-42
キャップ ロアマウントカバー(グレー)	33-17	ケーブルアッシ リモコン14F(4.2M)	39-42
キャップアッシ オイルタンクフィラ	40-2	ケーブルアッシ リモコン16F(4.8M)	39-42
ギヤ オイルポンプ	12-8	ケーブルアッシ リモコン18F(5.4M)	39-42
ギヤ オイルポンプドライブ	5-9	ケーブルアッシ リモコン20F(6.1M)	39-42
ギヤ シフト	46-46	ケーブルアッシ リモコン22F(6.7M)	39-42
*	48-44	ケーブルアッシ リモコン7F(2.7M)	39-42
*	50-40	ケーブルアッシ リモコン8F(2.4M)	39-42
ギヤ ドライブ	46-37	ゲージ ウォータプレッシャー(30PSI)	41-24
*	48-36	ゲージ フェューエル	41-16
*	50-32	ゲージアッシ ウォータプレッシャー	42-9
クランクケースアッシ(グレー)	3-1	ゲージアッシ フェューエル	41-15
クランクシャフトアッシ	5-8	ゲージアッシ モニター	40-16
グリース ウォータレジスタント 250G	53-4	コイル	19-1
グリッパ	39-36	コイル イグニッションタイミング	19-8
*	49-10	コイル ギヤカウンティング	19-3
グリッパ NO.1	45-2	コイルアッシ イグニッション	20-8
*	47-2	*	20-9
グリッパ NO.2	45-3	コネクタ	12-12
*	47-3	*	14-3
グロメット	45-23	*	14-12
*	47-23	*	14-15
グロメット ウォータケース(L)	13-13	*	14-16
グロメット エクステンションワイヤ	22-25	*	14-19
グロメット エンジンホルダカバー	35-22	*	15-7
グロメット ギヤケース	34-20	*	15-10

品名	FIG.NO.	品名	FIG.NO.
コネクタ,クラッチロッド	16-13	ジョイント,ドライブ	30-28
コネクタ,ドレンホース	33-29	* ジンクセット,アノード	26-5
コネクタ,ブラッシュウオータ	35-47	* ジンクセット,プロテクション	30-45
コネクタ,ブラッシュホース	35-30	* スイッチ,トリム	39-37
		* スイッチ,ニュートラル	39-14

(サ)			
		* スイッチ,PTT	45-4
		* *	47-4
		* *	49-5
		* スイッチアッシ,イグニッション	39-27
		* *	43-13

サーモスタット	1-9	スイッチアッシ,エマージェンシ	39-33
サボータ,エンジンテンパレチャセンサ	25-4	* *	43-14
シーリングキット,ギヤケース	34-31	スイッチアッシ,オイルウォーニングリセット	23-4
シール	53-1	* スイッチアッシ,チルト	23-6
*	53-2	* スイッチアッシ,チルト/トリム(L:220)	44-1

シール,エキゾーストチューブハウジング	32-6	スイッチアッシ,チルト/トリム(L:5000)	44-13
シール,エンジンホルダカバー	33-33	* スイッチアッシ,ニュートラル	23-1
シール,エンジンロアカバー,アッパ	35-8	* *	48-11
シール,エンジンロアカバー,ロア	31-17	* *	50-12
シール,オイル	28-7	* スイッチアッシ,モードチェンジ	45-16

シール,オイルタンクフィラリッド	36-13	* スイッチアッシ,N/R	46-11
*	37-13	* スクリュ	28-6
シール,ステアリングケーブル	51-6	* *	39-4
シール,フランジ	46-51	* *	39-13
シフト,クラッチドッグ	17-25	* *	39-23

シフトアームアッシ	46-20	* *	45-5
*	48-20	* *	45-8
*	50-19	* *	45-12
シフトアッシ	46-8	* *	45-18
*	48-8	* *	45-24

シムセット,ドライブシャフト	17-8	* *	46-28
シムセット,フォワードギヤ	17-18	* *	46-53
シムセット,リバースギヤ	17-20	* *	47-5
シャフト,クラッチ	15-3	* *	47-8
シャフト,クランプブラケット	26-3	* *	47-9

シャフト,シフトヨークピボット	16-21A	* *	47-13
シャフト,チルトシリンダアッパ	29-9	* *	47-18
シャフト,チルトシリンダロア	29-6	* *	47-25
シャフト,ドライブ	46-39	* *	49-3
*	48-38	* *	49-4

*	50-34	* *	49-17
シャフト,ドライブ(L)	17-1	* *	49-18
シャフト,ドライブ(UL)	17-1	* *	49-21
シャフト,フリーアクيومレータ	49-13	* スクリュ(3X15)	46-12
シャフト,プロペラ	17-22	* *	48-12

シリンダ,スターボート	2-1	* *	50-13
*	2-1	* スクリュ(5X25)	46-14
シリンダ,ボート	2-2	* *	48-14
*	2-2	* *	50-15
シリンダアッシ,チルト(グレー)	29-1	* スクリュ,ブリード	12-5

品名	FIG.NO.	品名	FIG.NO.
スクリュ,5X16	45-6	スプリング,オイルフィラリッド	36-12
*	46-13	*	37-12
*	46-33	* スプリング,スロットルレバー	14-5
*	47-6	* スプリング,ニュートラルアーム	39-8
*	48-13	* スプリング,プレッシャバルブ	2-17

*	48-32	* スプリング,ロアマウントカバーキャップ	33-18
*	49-15	* スプリングブラシ	18-5
*	50-24	* スペーサ	39-5
* スズキシリコンシール	53-1	* *	39-30
* スズクスーバグリ	53-5	* *	45-22

ストッパ	31-12	*	46-10
*	46-24	*	47-22
*	48-24	*	48-10
*	50-23	*	49-25
ストッパ,ケーブル	22-11	*	50-11

ストッパ,フューエルインジェクタ	11-3	*	51-2
ストッパ,プロップシャフトベアリングハウジング	17-35	* スペーサ,ウオータチューブ	13-15
ストッパ,プロペラプッシュ(61X24)	34-13	* スペーサ,ウオータチューブ(UL)	13-14
*	34-13	* スペーサ,ゴット(T:22.2)	34-14
* ストッパ,リッドバルブ	6-2	* スペーサ,ゴット(T:6.0)	34-14

ストッパセット,ピニオン	18-7	* スライダ,シフトバーチカル	16-7
* スナップリング	46-7	* スライダ,シフトホリソントラル	17-17
*	46-41	* スリーブ,シフトアクセルスプリングフォワード	16-10
*	48-7	* スリーブ,シフトアクセルスプリングリバース	16-11
* *	48-40	* スリーブ,シフトスプリングロック	16-12

*	50-5	* スルーボルト	18-6
* *	50-36	* スレッドロックスーパー(1333B)	53-6
* スピードメータ(130KM/H)	41-7	* スレッドロックスーパーセメント,50G	53-6
* スピードメータ(45KNOT)	41-7	* スロットルアームアッシ	46-17
* スピードメータ(80KM/H)	41-7	* *	48-17

スピードメータ,デジタル	42-1	*	50-16
スピードメータセット(130KM/H)	41-6	* セパレータアッシ,フューエル	10-1
スピードメータセット(45KNOT)	41-6	* センサ,ウオータサーフェイステンパレチャメータ	42-18
スピードメータセット(80KM/H)	41-6	* センサ,エアテンパレチャ	25-6
スプー	30-2	* センサ,エアプレッシャ	25-8

スプリング	9-4	* センサ,オイル	12-7
*	18A-3	* センサ,シリンダテンパレチャ	25-3
*	28-2C	* センサアッシ,オイルレベル	40-15
*	30-9	* センサアッシ,スロットルバルブ	7-3
* *	30-34	* センダ,スピードメータ	41-12

*	46-26	* *	41-31
*	46-29	* *	42-2
* *	46-36	* センダアッシ,トリム	26-14
* *	48-26	* *	43-2
* *	48-28	* センダセット,トリム	43-1

*	48-35		
*	49-2		
*	50-25		
*	50-27		
* *	50-31		

(タ)

品名	FIG.NO.	品名	FIG.NO.
ターミナル	24-4	トリムスイッチ アップ	44-2
*	41-11	*	44-14
ターミナル/スリーブセット	43-22	トリムスイッチ ダウン	44-3
タコメータアッシ	25-1	*	44-15
*	41-1	トリムタブセット	34-7

*	42-14	ドラム フリースロットル	39-41
*	42-14	ドレイン エンジンカバー	36-14
タンクセット オイル	40-1	*	37-14
ダイヤフラムセット	9-2		
ダンパ,アッパ	18-17		

*	18A-10	(ナ)	
ダンパ スタータ	18-12		
*	18A-18		
ダンパ ミドル	18-18		
*	18A-11		

ダンパ,リバースストップ ロア	33-7	ナット	45-20
チューブ	41-9	*	46-52
*	41-25	*	47-20
*	42-5	*	49-19
*	42-12	ナット,リモコンケーブル	15-8

チューブ,ウォータ(L)	13-6	ナット,ロック	51-4
チューブ,ウォータ(UL)	13-6	ニツプル,ダリース	27-4
チューブ,ウォータインスペクション	35-3	*	29-3
チューブ,ウォータサブ	13-5	ネジロック,スリーブバンド	53-3
チューブ,エキゾースト	8-3	ノブ,ブレーキアジャスタ	39-20

*	8-3	(ハ)	
チューブ,オーバフロー	33-21		
チューブ,チルトアウトレット	29-8		
チューブ,チルトインレット	29-7		
チューブ,ドレイン	35-2		

チューブ,フェューエルホース(19.5X15.2X420)	9-11	ハーネス,リモコンエクステンション(L:7000)	22-24
チューブ,上150	19-15	*	39-32
*	22-17	ハーネスアッシ,イグニッション	22-2
*	23-7	ハーネスアッシ,メータエクステンション	42-6
*	25-16	ハーネスアッシ,ワイヤリング	22-1

ディスクブレーキ	50-9	ハウジング,アンダオイルシール(グレー)	4-1
デカル	45-17	ハウジング,エキゾーストチューブ	32-4
*	47-17	ハウジング,シフトアクセルスリーブ	16-14
デカル,エンジンカバー-スターボード	37-26	ハウジング,ドライブシャフト(L)(グレー)	33-1
デカル,エンジンカバー-ポート	37-27	ハウジング,ドライブシャフトベアリング	17-40

デカル,エンジンカバー-リヤ	37-28	ハウジング,ドライブシャフトUL(グレー)	33-1
デカル,クラッチ	49-37	ハウジング,プロップシャフトベアリング	17-30
デカル,スターボード(019/1RR/28V)	36-26	ハウジングアッシ,シフトアクセル(L)	16-4
デカル,ポート(019/1RR/28V)	36-27	ハウジングアッシ,シフトアクセル(UL)	16-4
デカル,リモコンボックスポート(ブラック)	39-43	バルブ	30-7

デカル,リヤブラック/ゴールド/レッド)	36-28	*	30-31
デカル,レバー	49-26	バルブ,チェック	3-7
デカルセット,ロアカバー	35-46	*	3-14
デュエルプレート	46-2	*	3-15
*	48-2	バルブ,チェック(SINGLE)	12-16

品名	FIG.NO.	品名	FIG.NO.
バルブ,ブレッシャ	2-16	フアスナ	37-15
*	2-16	フィルタ,ウォータサブ	13-18
バルブ,メインチェック	30-3	フィルタ,ウォータスターボード	13-17
*	30-4	フィルタ,ウォータポート	13-16
バルブ,リード	6-3	フィルタ,オリフィス	30-16

バルブアッシ,ニードル	10-2	フィルタ,ポンプ	30-32
バルブアッシ,リード	6-1	フィルタアッシ,フェューエル	9-6
バンド,ギヤカウチングコイル	19-4	フィルタウォータセット	13-26
バンド,スタータ	18-15	フック,エンジン(グレー)	1-7
*	18A-17	*	1-8

パイプ,ウォータドレイン	34-21	フック,エンジンカバー,フロント	35-15
パッド,トリムシリンドラム	27-13	フック,エンジンカバー,リヤ	35-12
パネル,イグニッションスイッチ	43-11	フライホイール	19-2
*	43-15	フランジ	46-44
パネル,エマジエンシスイッチ	43-17	*	47-24

パネル,ポンプケースアング	13-3	フロート	10-6
パネル,ライティングスイッチ	43-24	ブーツ,クラッチロッド	15-6
パネル,PTTスイッチ	43-21	ブザーセット,ウォーニング	23-11
パネルアッシ,イグニッションスイッチ	43-10	*	39-31
パネルアッシ,エマジエンシスイッチ	43-16	ブッシュ	39-2

パネルアッシ,デュアルエンジンスイッチ	43-12	*	39-10
パネルアッシ,ライティングスイッチ	43-23	*	39-17
パネルアッシ,PTTスイッチ	43-20	*	46-31
ピン,オイルフィラリッド	36-11	*	46-40
*	37-11	*	46-43

ピストン/ピストンロッドサブアッシ	29-2	*	46-47
ピストン/ラム,トリムシリンド	30-13	*	48-30
ピストン,スターボード	5-1	*	48-39
*	5-1	*	48-42
ピストン,ポート	5-2	*	48-45

*	5-2	*	50-35
ピストンセット,スターボード(OS:0.25)	5-23	*	50-38
ピストンセット,スターボード(OS:0.50)	5-25	*	50-41
ピストンセット,ポート(OS:0.25)	5-27	*	50-43
ピストンセット,ポート(OS:0.50)	5-29	ブッシュ,ウォータチューブ,アッパ	13-7

ピニオン/ギヤセット	17-11	ブッシュ,ウォータチューブ,ロア	13-8
ピニオンアッシ	18-8	ブッシュ,ウォータポンプケース	13-9
*	18A-8	ブッシュ,クランプシャフトスイベル	27-2
ピニオンストップセット	18A-7	ブッシュ,サブウォータチューブ	13-10
ピン	12-3	ブッシュ,ステアリング	27-5

*	46-38	ブッシュ,チルトレバリングロッド	27-21
*	48-37	ブッシュ,チルトロックレバー	27-18
*	50-33	ブッシュ,ドライブシャフト	17-45
ピン,コネクタ	16-1	ブッシングセット,プロペラ	34-28
*	17-16	ブラケット	46-32

ピン,セパレータフロート	10-7	*	48-31
ピン,チルトロック	26-16	ブラケット,エアブレッシャセンサ	25-7
ピン,チルトロックスプリング	27-17	ブラケット,クランプ(スターボード)(グレー)	26-1
ピン,ピストン	5-4	ブラケット,クランプスターボード(グレー)	26-1
フアスナ	36-15	ブラケット,クランプポート(グレー)	26-2

品名	FIG.NO.	品名	FIG.NO.
ブラケット,スイベル(LUL)グレー)	27-1	プロテクタ 9X11X540	9-10
ブラケット,スターティングモータ(グレー)	18-13	*	9-10
*	18A-15	*	11-27
ブラケット,ステアリング(グレー)	27-6	*	11-27
*	27-6	*	11-27
ブラケット,ニュートラルアーム	39-3	*	12-17
ブラケット,ニュートラルスイッチ	23-3	*	12-18
ブラケット,フアスナ,リヤ	36-4	*	12-19
*	37-4	*	12-20
ブラケット,フアスナフロント	36-3	*	35-27
*	37-3	*	35-28
ブラケット,レクチファイヤルギュレータ	21-2	プロペラ 3X14-1/4X16	34-27
ブラケット,ロアマウント(グレー)	33-15	プロペラ 3X14-1/4X18	34-27
ブラケットスイベル(LUL)グレー)	27-1	プロペラ 3X14-1/4X20	34-27
ブラシ	18-4	プロペラ 3X14-1/4X22	34-27
*	28-2A	プロペラ 3X14-1/4X24	34-27
ブラシ(+)	18A-2	プロペラ 3X14-1/4X26	34-27
ブラシ(+)	18-3	プロペラ 3X14-1/4X28	34-27
ブラシホルダアッシ	28-2	ヘッド,シリンドラ(グレー)	1-1
ブレーカ	28-2B	*	1-1
ブレーキアームアッシ	46-9	ヘッド,トリム	30-15
*	48-9	ベース	49-28
ブレーキアジャスト	46-3	ベース,ステータ	19-5
*	48-3	ホース,ウォータ	1-3
*	50-6	ホース,オイルポンプ	12-21
ブレーキシューアッシ	50-8	ホース,フューエル(L3120)	38-1
ブラグ	30-20	ホルダ,エレクトリックパーツ	20-1
ブラグ,ギヤケース	34-22	ホルダ,エレクトリックパーツサイド	21-11
ブラグ,ドレイン, M:10XL7.5	34-18	ホルダ,エンジン(グレー)	31-1
ブラグ,バルブボデーポート	30-17	ホルダ,クラッチシャフト	15-4
ブラグ,フラッシュコネクタ	35-31	ホルダ,ニュートラルロック	39-25
ブラグ,マニュアルバルブ	30-6	*	49-11
ブランジャ,シフトスプリングロックフォワード	16-9	ホルダ,ハーネスコネクタ	22-9
ブランジャ,シフトスプリングロックリバース	16-8	ホルダ,フューエルプレッシャレギュレータ	11-10
プレート,エキゾーストシール	34-9	ホルダ,マグネット	16-2
プレート,ケーブルグロメット	35-20	ホルダ,リモコンケーブル	35-24
プレート,シフトピン	46-50	ホルダアッシ	50-7
*	48-48	ホルダアッシ,ブラシ	18A-4
*	50-29	ホルダアッシ,モータブラシ	18-2
プレート,シフトロック	46-30	ボデーアッシ,スロットル	7-2
*	48-29	*	7-2
*	50-28	ボルト	51-3
プレート,チルトレバリンク	27-22	ボルト(6X18)	46-19
プレート,トリムスイッチ	44-5	*	48-19
プレート,ロック	39-34	*	50-18
プレートアッシ	39-18	ボルト,ストップ	50-14
プロテクション,アノード	2-4	ボルト,ストップフロント	46-15
プロテクタ(L500)	20-14	*	48-15
プロテクタ,ドライブシャフトカラー(NA)	17-4	ボルト,ストップリア	46-16
プロテクタ,ハイテンションコード	20-13	*	48-16

品名	FIG.NO.	品名	FIG.NO.
ボルト,スルー	18A-5	ユニット,エンジンコントロール	24-1
ボルト,ポンプアッシ	30-39	*	24-1
*	30-40	*	24-1
ボルト,ロアマウント	33-8	ヨーク(グレー)	28-4
ポンプ,スクイズ	38-2	ヨーク,シフタ	16-6
ポンプアッシ,オイル	12-1		
*	12-1	(ラ)	
ポンプアッシ,ギヤ	30-33		
ポンプアッシ,フューエル	11-1		
ポンプアッシ,フューエルセカンド	9-1		
(マ)		ラバー,エキゾーストシール	34-8
		ラベル,エンジンカバー	36-29
		*	37-29
		ラベル,コーション	36-30
		ラベル,ローオイルウォーニングリセットスイッチ	23-5
マーク,スズキ(ゴールド)	36-25	ラベル,S.I.G.P	4-11
*	37-25	*	36-30
マーク,セフティウォーニング	36-29	*	37-30
マーク,フロント(019/0ED/1RR/28V)	36-24	ラベルパーツホルダカバー	21-18
*	37-24	リード	27-28
マウント,アッパ	31-6	リード(L210)	27-29
マウント,アッパスラストリバース	31-13	*	33-24
マウント,ロア	33-6	リード,エンジングラウンド	22-13
マウント,ロアスラスト	33-12	リード,スイベルツールハウジング	27-29
マグネット,ギヤケース	16-3	リード,メータエクステンション(L1600)	42-8
マニホールド,エキゾースト	32-1	リード,CDIレクチファイヤグラウンド	20-20
マニホールド,PTT	30-12	*	22-18
マニホールドアッシ,インテーク	6-6	リードアッシ,フューエルゲージ	41-17
マニホールドサブアッシ(グレー)	30-1	リザバ	30-35
メータアッシ,アワー	41-20	リッド,オイルタンクフィラ(グレー)	36-10
メータアッシ,ウォータサーフェイステンパレチャ	42-17	*	37-10
メータアッシ,トリム	41-3	リテーナ,オイルポンプ	12-9
メータアッシ,ボルテージ	41-22	リモートコントロール	47-1
モータ,スターティング	18A-1	*	48-1
モータアッシ,スターティング	18-1	*	49-1
モータアッシ,PTT(グレー)	28-1	*	50-1
		リモートコントロール,ツイン	45-1
		*	46-1
		リモートコントロールアッシ(グレー)	39-1
		リレー,ECMメイン	24-5
		リレーアッシ,スターティングモータ	18-11
		*	18A-19
		リレーアッシ,トリム	23-14
		リンク,チルトレバースプリングアーム	27-19
		リンクアッシ,ドラッグ	51-1
ユニオン	41-27	リング,クランクシャフトシール	5-15
ユニオン,スピードメータホース	34-23	リング,スナップ	30-19
ユニット,エンジンコントロール	24-1	リング,バックアップ	30-14
*	24-1	リング,プロペラシール	17-39
*	24-1	リングセット,ピストン	5-3

品名	FIG.NO.	品名	FIG.NO.
リングセット ,ピストン	5-3	ワイヤ ,トリムメータエクステンション(L:6500)	22-27
リングセット ,ピストン(O.S:0.25)	5-24	*	41-5
*	5-28	*	43-6
リングセット ,ピストン OS:0.50	5-26	ワイヤ ,ニュートラルPTTスイッチ	45-15
*	5-30	*	47-16
レギュレータ ,フューエルプレッシャ	11-9	*	49-23
レギュレータ ,フューエルポンプ	21-10	ワイヤ ,メータエクステンション(L:1570)	42-16
レクチファイヤ/レギュレータ	21-1	ワイヤ ,メータエクステンション(L:2000)	42-16
レジスタ ,エアテンパレチャセンサ	43-19	ワイヤ ,メータエクステンション(L:4570)	42-16
レバー ,インタリンクスロットル	14-2	ワイヤ ,メータエクステンション(L:5000)	42-16
*	14-2	ワイヤ ,モニタージェージEXT(L:2000)	40-17
レバー ,クラッチ	14-11	ワイヤ ,モニタージェージEXT(L:6700)	40-17
*	15-2	ワイヤ ,リモコンエクステンション(L:2000)	22-22
レバー ,スロットルコントロール	14-1	ワイヤ ,リモコンエクステンション(L:5000)	22-22
*	14-1	ワイヤアッシ ,インストールメント	22-26
レバー ,チルトロック(グレー)	27-14	ワイヤアッシ ,トリムメータEXT/ADP(L:7000)	43-5
レバー ,ハンドル	45-11	ワイヤハーネス ,トリムスイッチ	44-12
*	47-12	ワッシャ	12-4
*	49-9	*	29-12
レバー ,ハンドル(グレー)	39-26	*	39-9
レバー ,フック(グレー)	35-14	*	39-29
*	35-17	*	45-7
レバー ,フリースロットル(グレー)	39-15	*	45-9
レバーアッシ ,スロットル	46-23	*	45-13
*	48-23	*	45-14
*	50-22	*	46-4
ローラ	46-35	*	46-6
*	48-34	*	46-18
*	50-30	*	46-42
ロッド	14-4	*	46-45
ロッド ,クラッチ(L)	15-5	*	47-7
ロッド ,クラッチ(UL)	15-5	*	47-10
ロッド ,クラッチレバー	15-1	*	47-14
ロッド ,シフトコネクタ(L)	16-32	*	47-15
ロッド ,シフトコネクタ(UL)	16-32	*	48-4
ロッド ,シフトブランジャコネクティング	16-5	*	48-6
ロッド ,スロットル	12-10	*	48-18
*	14-18	*	48-41
ロッド ,スロットルアドバンス	14-10	*	48-43
*	15-1	*	49-6
ロッド ,チルトレバーリンク	27-20	*	49-14
ロッド ,フリーアキュムレータ	46-48	*	49-16
*	48-46	*	50-4
*	50-42	*	50-17
		*	50-37
(W)		*	50-39
		*	51-5
		ワッシャ ,セット	18-9
		ワッシャ ,シール	30-8
		ワッシャ ,プロップシャフトベアリングハウジング	17-36

品名	FIG.NO.	品名	FIG.NO.
ワッシャ ,セット	18A-9		
ワッシャ ,セット ,リバースプロップシャフト	17-28		
(ソノタ)			
DUELプレート	50-2		
Eリング	39-21		
*	46-5		
*	48-5		
*	50-3		
Oリング	30-23		
*	30-24		
Oリング	28-5		
*	29-13		
*	30-5		
*	30-10		
*	30-18		
*	30-29		
Oリング ,オイルポンプ	12-2		
Oリング ,フューエルポンプ	9-5		
Oリング ,セット	29-4		
Oリング ,セット ,トリム	30-11		
Oリング ,セット ,マニホールド	30		
*	30-25		
*	30-30		

スズキ DT150/200
'98~'01 MODEL パーツカタログ

2000年 4月印刷

2000年 4月発行

発行 **スズキ株式会社**

部品部

〒432-8611 浜松市高塚町300

TEL : 浜松 (053) 440-2281

印刷 株式会社 杉山印刷

不許複製

1

ま え が き
目 次

2

エ ン ジ ン

3

伝 導

4

電 装

5

外 装

6

オ プ シ ョ ン

7

品 番 索 引 表
品 名 索 引 表