



***TODAY / TODAY Special***  
***TODAY F / TODAY F Special***

yumbo-jp.com

**NFS501SH7**  
[AF67-100]

**NFS501SH8**  
[AF67-110]

**NFS501SH9**  
[AF67-120]

**NFS501SHA**  
[AF67-130]

**NFS501SHB**  
[AF67-140]

**パーツカタログ**

**5** 版



管理 No.11GFC705

発行 平成 23 年 2 月  
© Honda Motor Co., Ltd. 2011



\* 車体色は印刷のため実物と多少異なる場合があります。

TODAY [NFS501SH7-J] フレーム号機 AF67-1000001~1099999



シリウスブルーメタリック (B-178M)  
[フォト NO. 1]



パールベルデュアグリーン (GY-138P)  
[フォト NO. 2]



パールプロキオンブラック (NH-A06P)  
[フォト NO. 3]



シグマシルバーマメタリック (NH-494M)  
[フォト NO. 4]

\*車体色は印刷のため実物と多少異なる場合があります。

TODAY [NFS501SH7-J] フレーム号機 AF67-1000001~1099999



アクイラブルーメタリック (PB-377M)  
[フォト NO. 5]



キャンディールーシッドレッド (R-264C)  
[フォト NO. 6]



キャンディーブレイズオレンジ (YR-196C)  
[フォト NO. 7]



ペルセウスブラウンメタリック (YR-274M)  
[フォト NO. 8]

\* 車体色は印刷のため実物と多少異なる場合があります。

TODAY Special [NFS501SH7-2J] フレーム号機 AF67-1000001~1099999



パールコットンアイボリー (NH-A88P)  
〔フォト NO. 9〕



パールベビィピンク (R-323P)  
〔フォト NO. 10〕



\* 車体色は印刷のため実物と多少異なる場合があります。

TODAY [NFS501SH8-J] フレーム号機 AF67-1100001~1199999



シリウスブルーメタリック (B-178M)  
[フォト NO. 11]



シグマシルバーメタリック (NH-494M)  
[フォト NO. 12]



パールキャンサーホワイト (NH-495P)  
[フォト NO. 13]



キャンディーブレイズオレンジ (YR-196C)  
[フォト NO. 14]



ペルセウスブラウンメタリック (YR-274M)  
[フォト NO. 15]



オリオンイエロー (Y-177)  
[フォト NO. 16]

\* 車体色は印刷のため実物と多少異なる場合があります。

TODAY F [NFS501SH8-2J] フレーム号機 AF67-1100001~1199999



パールベルデュアグリーン (GY-138P)  
[フォト NO. 17]



パールプロキオンブラック (NH-A06P)  
[フォト NO. 18]



アクイラブルーメタリック (PB-377M)  
[フォト NO. 19]



キャンディールーシッドレッド (R-264C)  
[フォト NO. 20]



\* 車体色は印刷のため実物と多少異なる場合があります。

TODAY F Special [NFS501SH8-2J] フレーム号機 AF67-1100001~1199999



キャンディーブレイズオレンジ (YR-196C)  
〔フォト NO. 21〕



ペルセウスブラウンメタリック (YR-274M)  
〔フォト NO. 22〕

\* 車体色は印刷のため実物と多少異なる場合があります。

TODAY [NFS501SH9-J] フレーム号機 AF67-1200001~1299999



シグマシルバーメタリック (NH-494M)  
[フォト NO. 23]



トールスグレーメタリック (NH-496M)  
[フォト NO. 24]



ナッソーブルーメタリック -U (PB-112M-U)  
[フォト NO. 25]



キャンディーブレイズオレンジ (YR-196C)  
[フォト NO. 26]



ペルセウスブラウンメタリック (YR-274M)  
[フォト NO. 27]



オリオンイエロー (Y-177)  
[フォト NO. 28]



\* 車体色は印刷のため実物と多少異なる場合があります。

TODAY F [NFS501SH<sub>9</sub>-2J] フレーム号機 AF67-1200001~1299999



パールプロキオンブラック (NH-A06P)  
[フォト NO. 29]



パールコットンアイボリー (NH-A88P)  
[フォト NO. 30]



パールアメジストパープル (RP-179P)  
[フォト NO. 31]



キャンディールーシッドレッド (R-264C)  
[フォト NO. 32]

\* 車体色は印刷のため実物と多少異なる場合があります。

TODAY [NFS501SHA-J] フレーム号機 AF67-1300001~1399999



デジタルシルバーメタリック (NH-A30M)  
[フォト NO. 33]



ナッソーブルーメタリック-U (PB-112M-U)  
[フォト NO. 34]



レプスピンクメタリック (RP-168M)  
[フォト NO. 35]



ピュアレッド (R-158P)  
[フォト NO. 36]



ペルセウスブラウンメタリック (YR-274M)  
[フォト NO. 37]



\* 車体色は印刷のため実物と多少異なる場合があります。

TODAY F [NFS501SHA-2J] フレーム号機 AF67-1300001~1399999



パールプロキオンブラック (NH-A06P)  
[フォト NO. 38]



パールキャンサーホワイト (NH-495P)  
[フォト NO. 39]



キャンディールジャブルー (PB-323C)  
[フォト NO. 40]

\* 車体色は印刷のため実物と多少異なる場合があります。

TODAY F Special [NFS501SHA-2J] フレーム号機 AF67-1300001~1399999



ヘビーグレーメタリック-U (NH-194M-U)  
[フォト NO. 41]



フォルタレーザバイオレットメタリック (RP-154M)  
[フォト NO. 42]



\* 車体色は印刷のため実物と多少異なる場合があります。

TODAY [NFS501SHb-J] フレーム号機 AF67-1400001~



デジタルシルバーメタリック (NH-A30M)  
[フォト NO. 43]



ナッソーブルーメタリック-U (PB-112M-U)  
[フォト NO. 44]



キャンディールーシッドレッド (R-264C)  
[フォト NO. 45]



プリズムイエロー (Y-212)  
[フォト NO. 46]



ペルセウスブラウンメタリック (YR-274M)  
[フォト NO. 47]

\* 車体色は印刷のため実物と多少異なる場合があります。

TODAY F [NFS501SHb-2J] フレーム号機 AF67-1400001~



パールキャンサーホワイト (NH-495P)  
〔フォト NO. 48〕



パールプロキオンブラック (NH-A06P)  
〔フォト NO. 49〕



キャンディーアルジャブルー (PB-323C)  
〔フォト NO. 50〕



\* 車体色は印刷のため実物と多少異なる場合があります。

TODAY F Special [NFS501SHb-2J] フレーム号機 AF67-1400001～



パールツインクルブラック (NH-B33P)  
[フォト NO. 51]

## 号機管理表

販売呼称	機種名	タイプ	エンジン号機	フレーム号機	スロットルボディ号機
TODAY	NFS501SH7	J	AF67E-1000001～1099999	AF67-1000001～1099999	GQWOA A
TODAY Special		2J	AF67E-1000001～1099999	AF67-1000001～1099999	
TODAY	NFS501SH8	J	AF67E-1000001～1299999	AF67-1100001～1199999	GQWOA A
TODAY F TODAY F Special		2J	AF67E-1000001～1299999	AF67-1100001～1199999	
TODAY	NFS501SH9	J	AF67E-1300001～1999999	AF67-1200001～1299999	GQW6A A
TODAY F		2J	AF67E-1300001～1999999	AF67-1200001～1299999	
TODAY	NFS501SHA	J	AF67E-1300001～1999999	AF67-1300001～1399999	GQW6A A
TODAY F TODAY F Special		2J	AF67E-1300001～1999999	AF67-1300001～1399999	
TODAY	NFS501SHb	J	AF70E-1000001～	AF67-1400001～	GQW6A B
TODAY F TODAY F Special		2J	AF70E-1000001～	AF67-1400001～	

- ・ エンジン部品はエンジン号機・フレーム部品はフレーム号機を確認のうえ部品注文をして下さい。
- ・ キャブレター/スロットルボディアッセンブリーはエンジン号機で管理されていますが、その構成部品は下記アンダーラインで示したキャブレター/スロットルボディ号機で管理されていますので、部品注文時はキャブレター/スロットルボディ号機を確認して下さい。

GQWOA A KC ア



# エンジン グループ

E-1

シュラウド

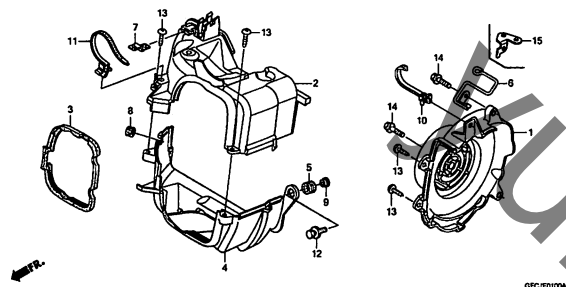

E-2

シリンダーヘッドカバー

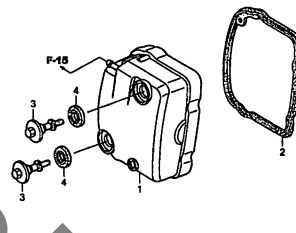

E-3

シリンダーヘッド

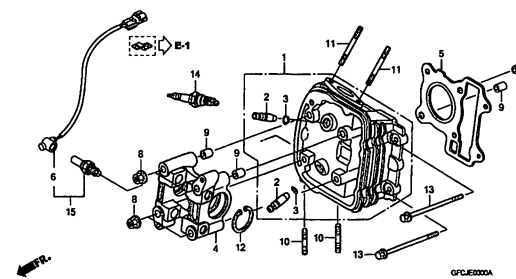

E-4

カムシャフト/バルブ

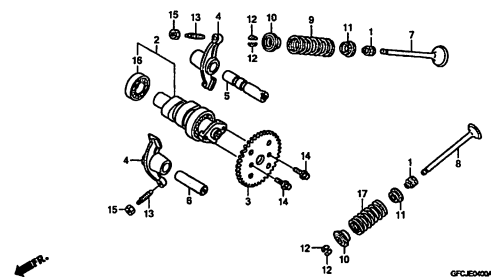

E-5

カムチェーン/テンショナー

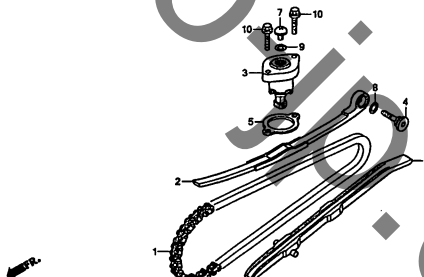

E-6

シリンダー

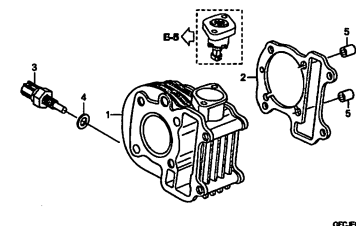

E-7

R. クランクケース

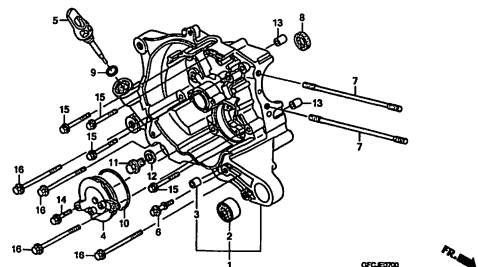

E-8

ジェネレーター

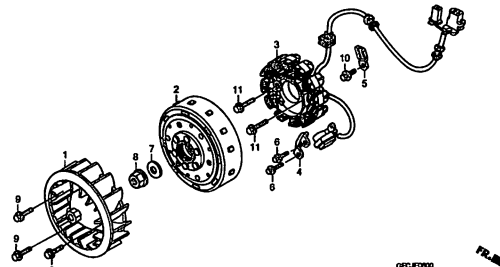

E-9

オイルポンプ

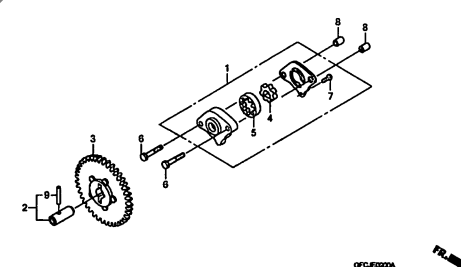

# エンジン グループ

E-10

スターティングモーター

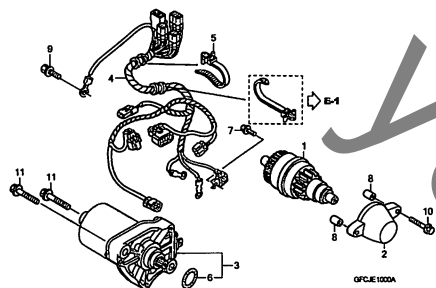

QFC/E1000A

E-11

L. サイドカバー

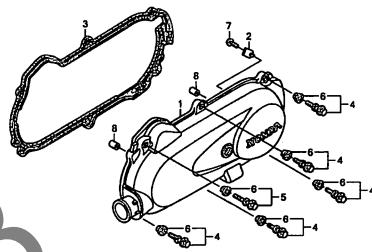

QFC/E1100

E-12

ドライブフェイス/キックスタータースピンドル

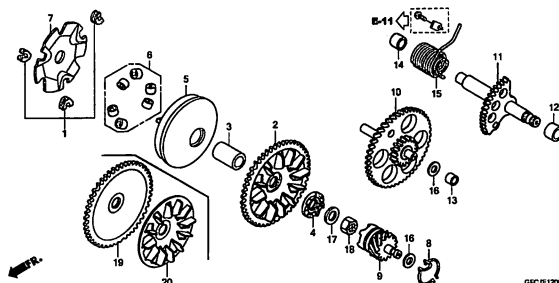

QFC/E1200A

E-13

ドリブンフェイス

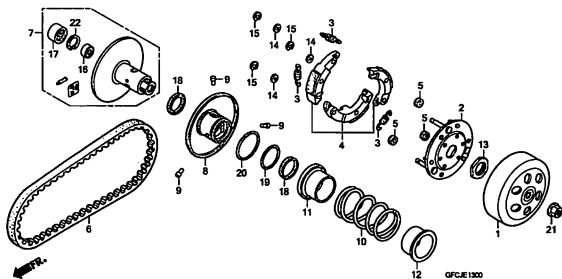

QFC/E1300

E-14

トランスミッション

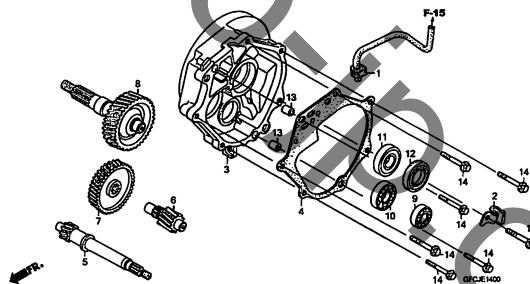

QFC/E1400

E-15

L. クランクケース

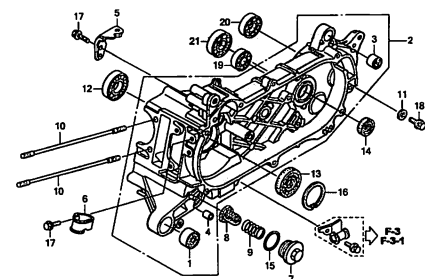

QFC/E1500A

E-16

クランクシャフト

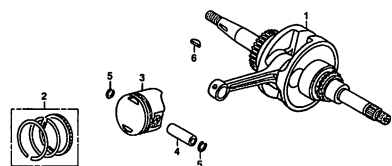

QFC/E1600

E-17

スロットルボディ/フューエルインジェクター

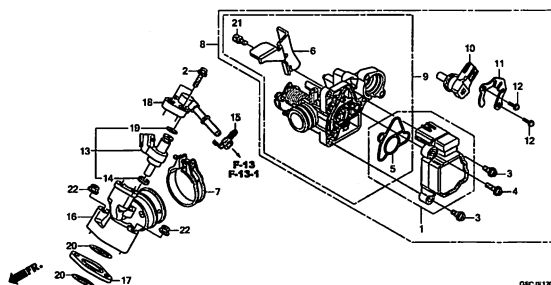

QFC/E1700A

EOP-1

ガスケットキットA

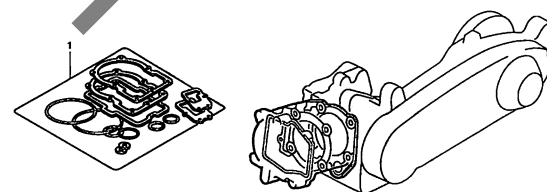

QFC/E1800



## エンジン グループ

EOP-2

ガスケットキットB

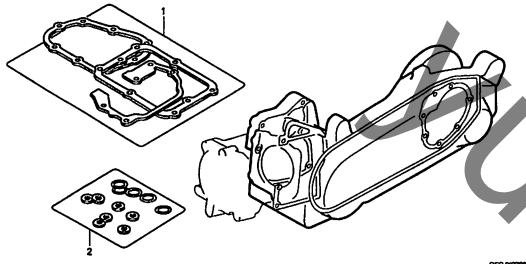

2

# フレーム グループ

F-1

ヘッドライト

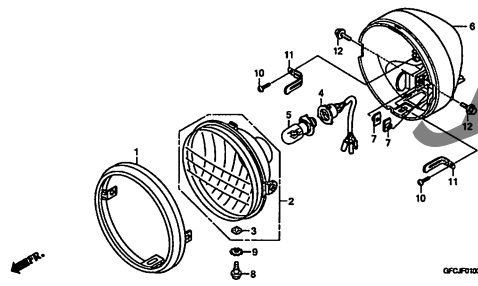

F-2

メーター

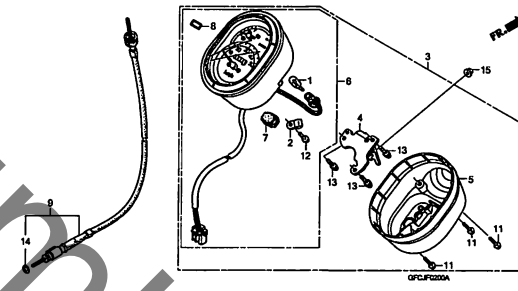

F-3

ハンドルレバー/スイッチ/ケーブル (NFS501SH7/8/9/A)

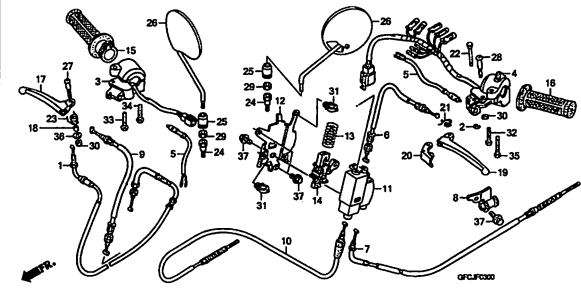

F-3-1

ハンドルレバー/スイッチ/ケーブル (NFS501SHB)

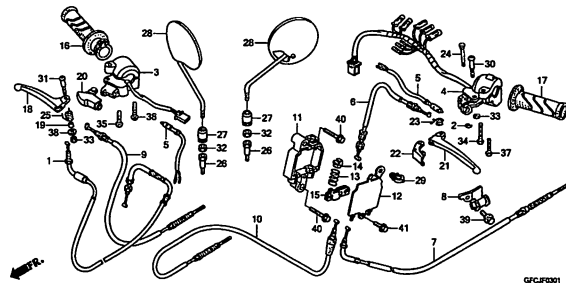

F-4

ハンドルパイプ

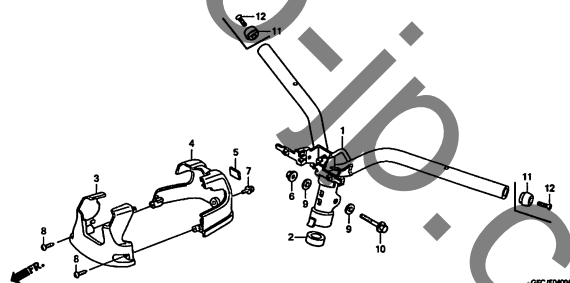

F-5

フロントカバー/レッグシールド

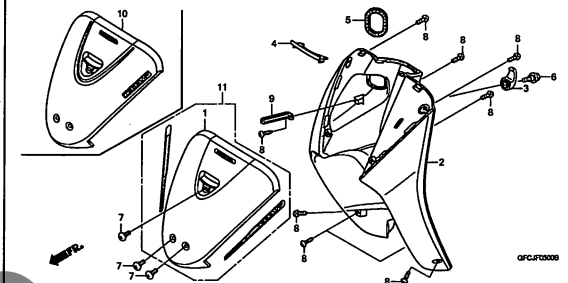

F-6

フロントフェンダー

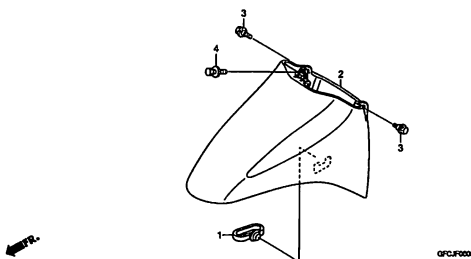

F-7

フロアステップ/バッテリー

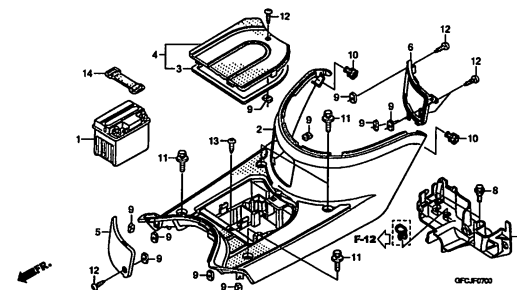

F-8

ボディカバー

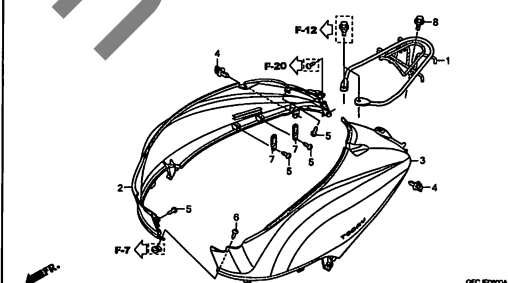



# フレーム グループ

F-9

フロントフォーク/ステアリングシステム

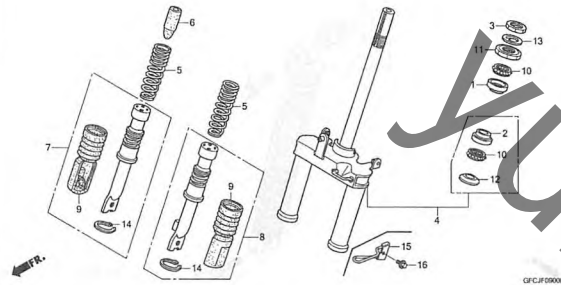

F-10

フロントホイール (NFS501SH7/8/9/A)

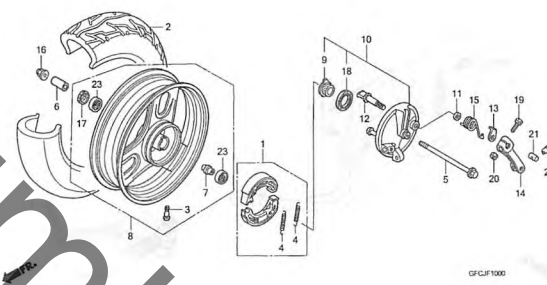

F-10-1

フロントホイール (NFS501SHB)

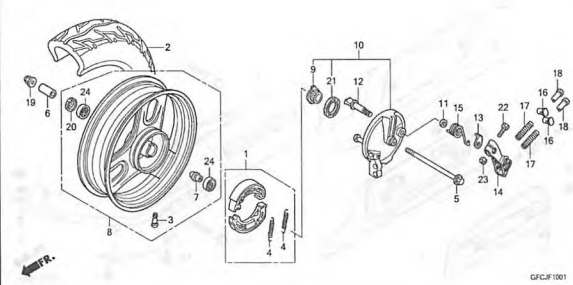

F-11

リヤホイール

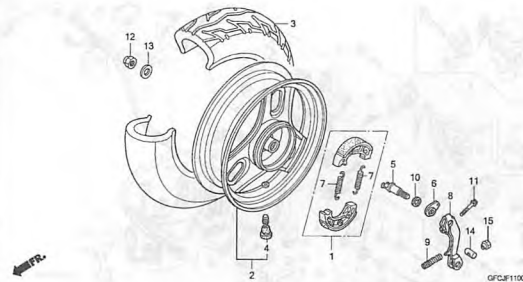

F-12

シート/ラギジボックス

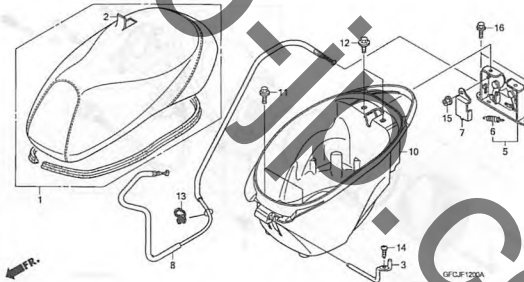

F-13

フューエルタンク/フューエルポンプ (NFS501SH7/8/9/A)

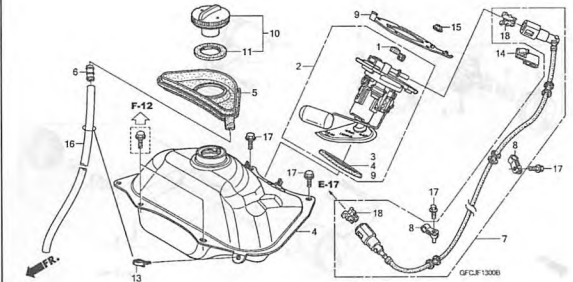

F-13-1

フューエルタンク/フューエルポンプ (NFS501SHB)

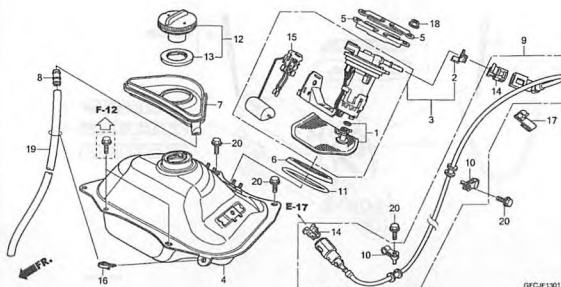

F-14

リヤフェンダー

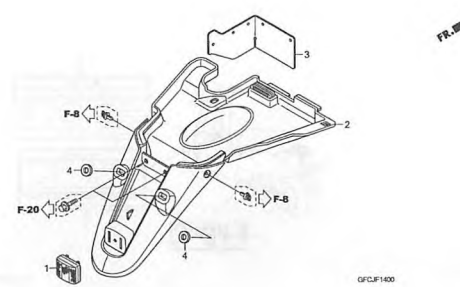

F-15

エアークリーナー

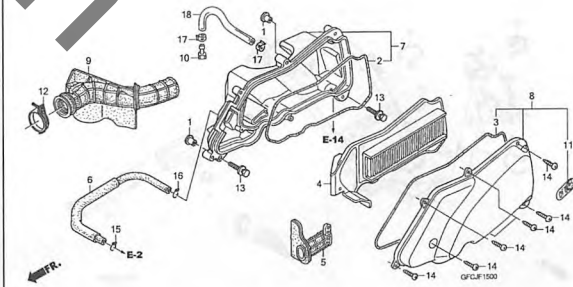

# フレーム グループ

F-16

エキゾーストマフラー

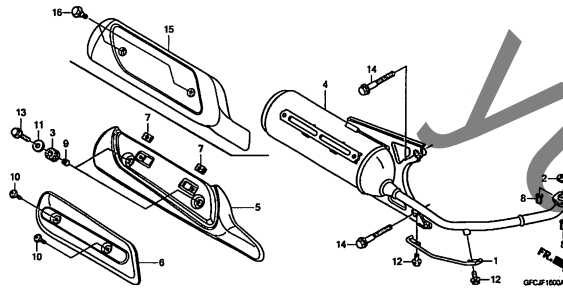

F-17

スタンド/キックペダル

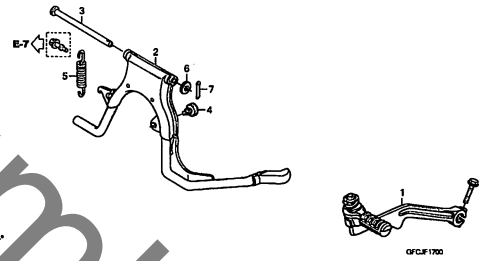

F-18

リヤクッション

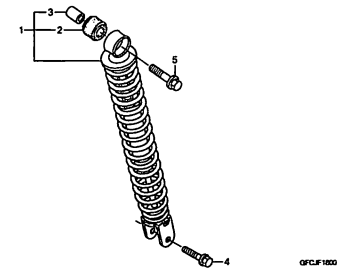

F-19

ウインカー

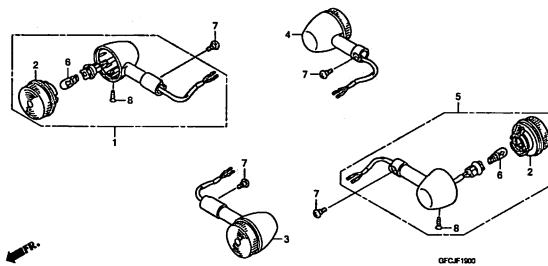

F-20

テールライト

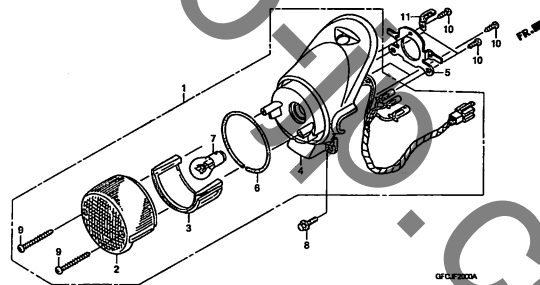

F-21

ワイヤーハーネス

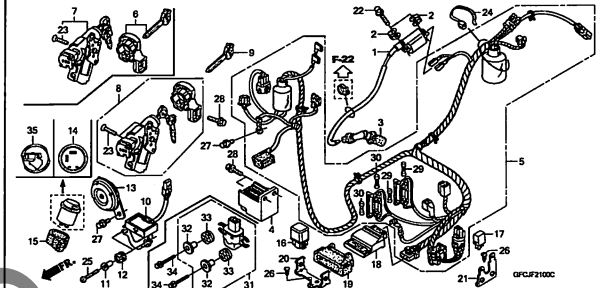

F-22

フレームボディ

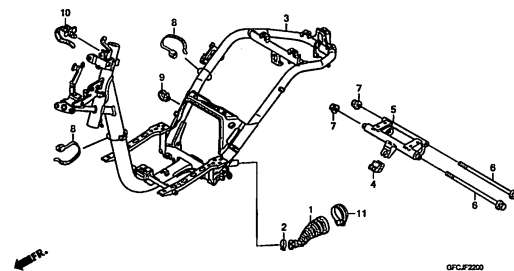

F-23

コーションラベル

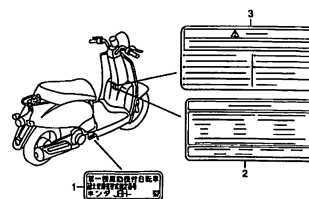

F-24

マーク

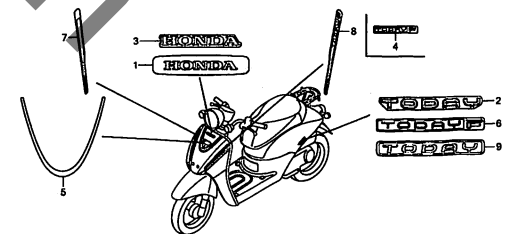

## E-1

## シュラウド

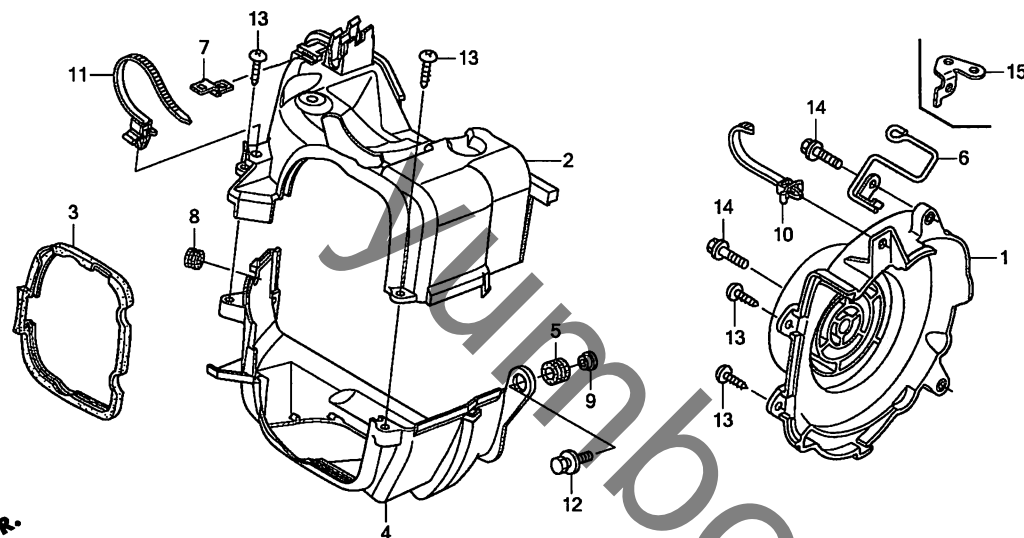

GFCJE0100A

見出 番号	L O N	(関連見出番号) 整備項目	F R T
1	1151E0	カバー, ファン	0.1
2	1111U9	シュラウド, エンジン : アッパー	0.6
4		(3)	
	1111V0	シュラウド, エンジン : ロア	1.0
	1111Y1	シュラウド, エンジン : 両側	1.0

見出	部 品 番 号	部 品 名	希 望 小 売 価 格	7	8	9	A	B	適 用 号 機 初号機 終号機	タ イ プ
番号										
1	19610-GFC-900	カバー-COMP., ファン	1,620	1	1	1	1	-		
	19610-GFC-901		1,620	-	-	-	-	1		
2	19621-GFC-770	シュラウド, インテーク	1,330	1	1	1	1	1		
3	19625-GFC-900	シール, シュラウド	500	1	1	1	1	1		
4	19631-GFC-770	シュラウド, エキゾースト	1,200	1	1	1	1	1		
5	19639-GBC-000	ラバー, マウンティング	80	1	1	1	1	1		
6	32108-GFC-770	ガイド, エンジンサブコート	235	1	1	1	1	-		
7	32121-GFC-770	ホルダー, カプラー	80	1	1	1	1	1		
8	32139-GFC-770	クロメット, センサーハーネス	165	1	1	1	1	1		
9	33715-GB0-900	カラー, テールライトセッティング	160	1	1	1	1	1		
10	90672-GCC-000	ストラップ, ケーブル	230	1	1	-	-	-		
	90113-GFC-J31		140	-	-	1	1	1		
11	90672-KFM-900	ストラップ, ケーブル	150	1	1	-	-	-		
	90011-GFC-J31		150	-	-	1	1	1		
12	93404-06020-00	ホルトワッシャー 6X20	35	1	1	1	1	1		
13	93903-25380	スクリュー, タッピンク 5X16	25	4	4	4	4	4		
14	96001-06025-07	ホルト, フランジ 6X25	40	2	2	2	2	2		
15	32108-GGL-J00	ステー, エンジンサブコート	200	-	-	-	-	1		



## E-2

## シリンダーヘッドカバー

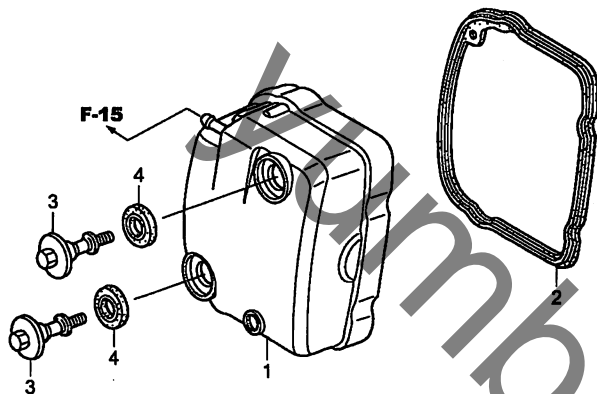

見出 番号	L O N	(関連見出番号) 整備項目	F R T
1	1111C4	カバー, シリンダーヘッド	0.7
2	1111D2	ガスケット, シリンダーヘッドカバー	0.7

見出 番号	部品番号	部品名	希望 小売 価格	使用個数					適用号機		タイプ	
				7	8	9	A	B	初号機	終号機		
1	12310-GCC-B50	カバー-COMP., ヘッド	6,600	1	1	1	-	-				
	12310-GFC-J30		3,700	-	-	-	1	1				
2	12391-GCC-000	ガスケット, シリンダーヘッドカバー	540	1	1	1	1	1				
3	90017-GCC-000	ボルト, ヘッドカバー	225	2	2	2	2	2				
4	90543-MV9-670	ワッシャー, マウンティング	170	2	2	2	2	2				

## E-3

## シリンダーヘッド

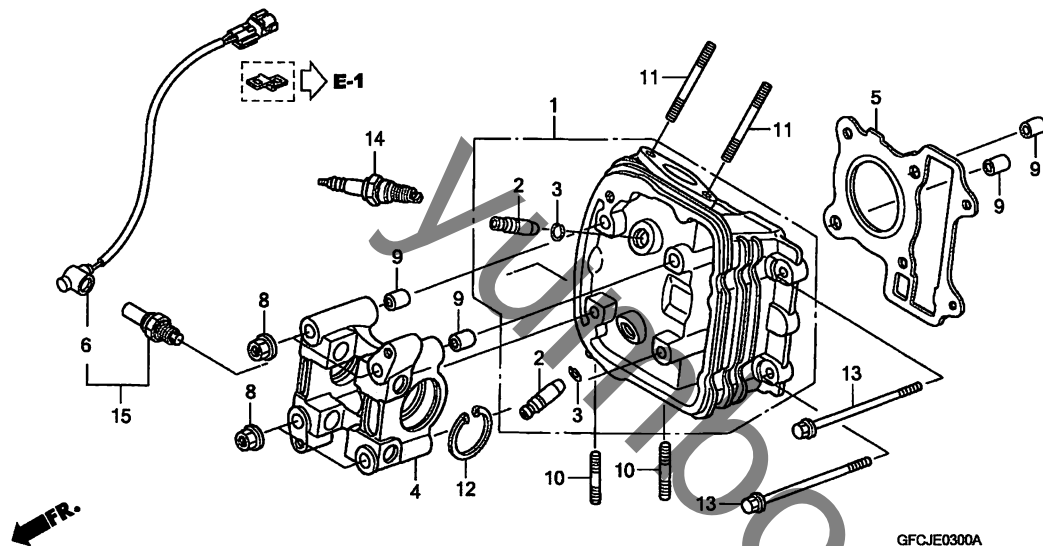

見出 番号	L O N	(関連見出番号) 整備項目	F R T
1	111106	ヘッド, シリンダー ..... ・含む:エンジン脱着	2.8
2	1111L9	ガイト, インテークバルブ (1個) ..... ・含む:エンジン脱着 ・含む:リマ修正 ・含む:バルブ調整&修正	2.5
	1111M0	ガイト, エキゾーストバルブ (1個) ..... ・含む:エンジン脱着 ・含む:リマ修正 ・含む:バルブ調整&修正	2.5
	1111M9	ガイト, バルブ :1台分 ..... ・含む:エンジン脱着 ・含む:リマ修正 ・含む:バルブ調整&修正	2.8
4	1111B4	カムシャフト ..... ・含む:エンジン脱着	1.7
5	111115	ガasket, シリンダーヘッド ..... ・含む:エンジン脱着	1.7
6	6111P8	サブコード, O2センサー	0.5
14	614130	プラグ, スパーク	0.1
15	617121	センサー, O2	1.1

見出	部 品 番 号	部 品 名	希 望 小 売 価 格	使 用 個 数 NFS501SH					適 用 号 機	
番号				7	8	9	A	B	初号機	終号機
1	12200-GFC-620	ヘッド COMP., シリンダー	11,900	1	1	1	1	-		
	12200-GGL-J00	.....	11,900	-	-	-	-	1		
2	12204-GFC-P00	ガイド, バルブ (オーバーサイズ)	760	2	2	2	2	2		
3	12206-KPL-900	クリップ, バルブ ガイド	235	2	2	2	2	2		
4	12211-GFC-901	ホルダー, カムシャフト	3,440	1	1	-	-	-		
	12211-GFC-770	.....	3,440	-	1	1	1	1		
5	12251-GFC-620	ガスケット, シリンダー-ヘッド	650	1	1	1	1	-		
	12251-GFC-771	.....	650	-	-	-	-	1		
6	36533-GFC-771	コード COMP., O2センサー	2,940	1	1	1	1	-		
	36533-GGL-J01	.....	2,940	-	-	-	-	1		
8	90201-GFC-900	ナット, フランジ 7MM	50	4	4	4	4	4		
9	90701-GF6-000	ワッシャー 8X14	150	4	4	4	4	4		
10	92900-06016-0B	ボルト, スタット 6X16	40	2	2	2	2	2		
11	92900-06040-0B	ボルト, スタット 6X40	50	2	2	2	2	2		
12	94520-32000	サークリップ, インターナル 32MM	55	1	1	1	1	1		
13	95701-06085-00	ボルト, フランジ 6X85	60	2	2	2	2	2		
14	98056-57918	プラグ, スパーク (CR7HSA-9)	450	1	1	1	1	1		
15	36532-GFC-771	センサー, O2	7,300	1	1	1	1	-		
	36532-GGL-J01	.....	7,300	-	-	-	-	1		

## E-4

## カムシャフト / バルブ

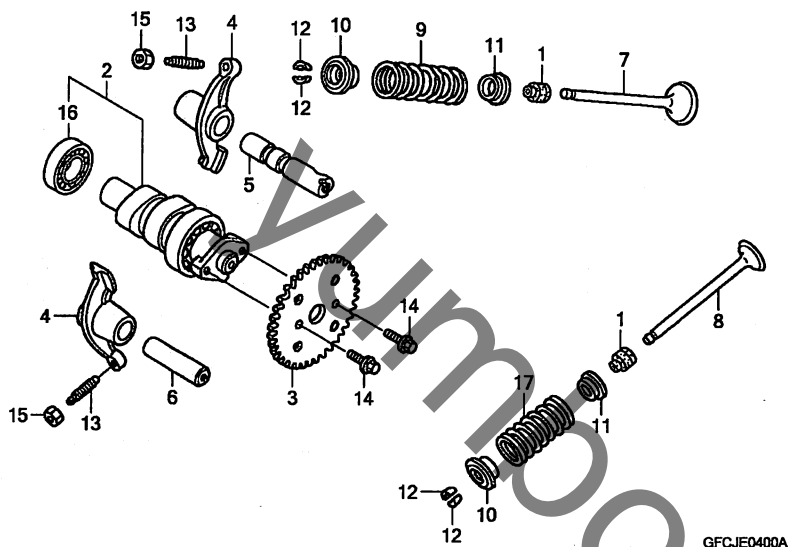

見出 番号	LON	(関連見出番号) 整備項目	FRT
2	111118	カムシャフト ..... ・含む:エンジン脱着 ・含む:バルブ調整	1.8
3	1111Q4	スプリング, カム .....	0.9
4	1111K8	アーム, インテークバルブロッカー(1個) .....	1.8
	1111K9	アーム, エキゾーストバルブロッカー(1個) .....	1.8
	1111L8	アーム, バルブロッカー:1台分 .....	1.8
7	1111N0	バルブ, インテーク(1本) .....	2.0
8	1111N1	バルブ, エキゾースト(1本) .....	2.0
	1111P0	バルブ:1台分 .....	2.2
9	1111P2	スプリング/ステムシール, インテークバルブ(1個) .....	1.8

見出 番号	部品番号	部品名	希望 小売 価格	使用個数					適用号機		タ イ プ	
				7	8	9	A	B	初号機	終号機		
1	12209-GFC-890	シール, バルブステム(アライ) .....	430	2	2	2	2	-				
	12209-KCW-880	シール, バルブステム(NOK) .....	380	2	2	2	2	-				
	12209-GB4-682	シール, バルブステム(アライ) .....	450	-	-	-	-	2				
2	14100-GFC-890	カムシャフトCOMP. ....	4,690	1	1	1	1	-				
	14100-GGL-J00	.....	4,930	-	-	-	-	1				
3	14321-GFC-900	スプリング, カム(34T) .....	840	1	1	1	1	1				
4	14431-GFC-900	アーム, バルブロッカー .....	1,070	2	2	2	2	-				
	14431-GGL-J00	.....	1,510	-	-	-	-	2				
5	14451-GFC-900	シャフト, インレットロッカーアーム .....	560	1	1	1	1	-				
	14451-GGC-900	.....	480	-	-	-	-	1				
6	14461-GCC-000	シャフト, エキゾーストロッカーアーム .....	400	1	1	1	1	1				
7	14711-GFC-900	バルブ, インレット .....	1,070	1	1	1	1	1				
8	14721-GFC-900	バルブ, エキゾースト .....	2,120	1	1	1	1	-				
	14721-GGL-J00	.....	2,120	-	-	-	-	1				
9	14751-GFC-900	スプリング, バルブ .....	290	1	1	1	1	1				
10	14771-KN6-960	リテーナー, バルブスプリング .....	430	2	2	2	2	2				
11	14775-GFC-900	シート, バルブスプリング .....	170	2	2	2	2	2				
12	14781-MA6-000	コック, バルブ .....	235	4	4	4	4	4				
13	90012-GFC-900	スクリュウ, タペットアジャステイキング ..	165	2	2	2	2	2				
14	90083-GB6-911	ボルト, ノック 5MM .....	140	2	2	2	2	-				
	90083-KRM-840	.....	95	-	-	-	-	2				
15	90206-001-000	ナット, タペットアジャステイキング .....	150	2	2	2	2	2				
16	96100-60013-00	ベアリング, ラジアルボール 6001 ..	390	1	1	1	1	1				
17	14752-GFC-770	スプリング, エキゾーストバルブ .....	290	1	1	1	1	1				



## E-4

## カムシャフト / バルブ

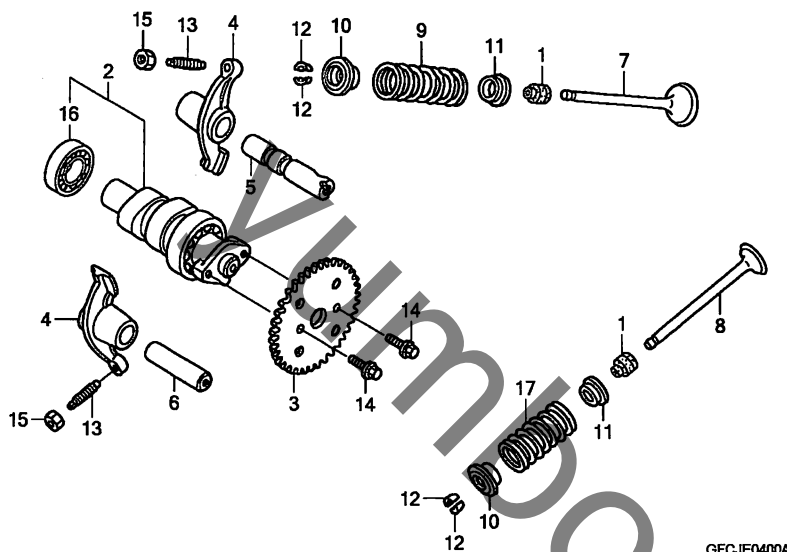

見出 番号	L O N	(関連見出番号) 整備項目	F R T
16	1111Q5	ベアリング, カムシャフト ・含む: エンジン脱着	1.9
17	1111P3	スプリング / ステムシール, エキゾーストバルブ (1個)	1.8
	1111Q2	スプリング / ステムシール, バルブ ・含む: エンジン脱着	1.9

## E-5

## カムチェーン / テンショナー

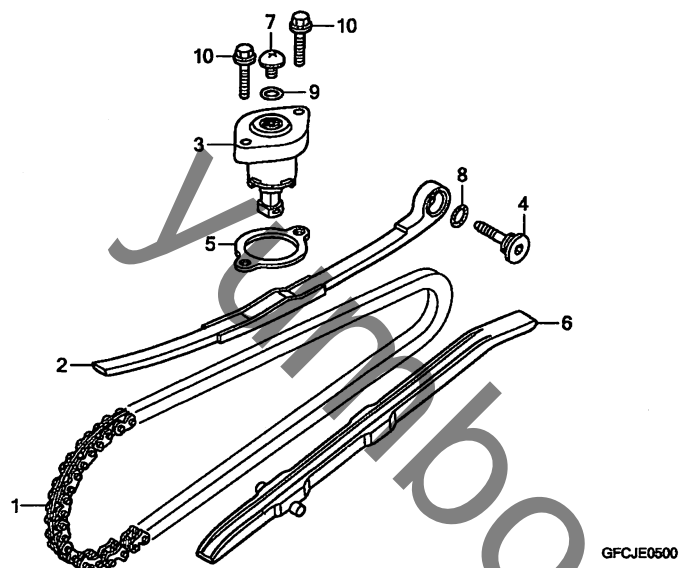

見出 番号	L O N	(関連見出番号) 整備項目	F R T
1	110140	チェーン, カム ・含む:エンジン脱着	3.3
2	111130	テンショナー, カムチェーン (5)	1.3
3	111133	リフター, テンショナー	0.5
6	111139	ガイド, カムチェーン ・含む:エンジン脱着	1.7

見出 番号	部品番号	部品名	希望 小売 価格	使用個数 NFS501SH					適用号機		タイプ
				7	8	9	A	B	初号機	終号機	
1	14401-GCC-000	チェーン, カム (86L)	2,120	1	1	-	-	-			
	14401-GCC-771		2,120	-	-	1	1	1			
2	14510-GCC-000	テンショナー, カムチェーン	2,230	1	1	1	1	1			
3	14520-GFC-771	リフター-ASSY., テンショナー	3,660	1	1	1	1	1			
4	14531-GCC-000	ピン, カムチェーンテンショナー	250	1	1	1	1	1			
5	14560-GFC-891	ガイド, テンショナーリフター	240	1	1	-	-	-			
	14560-GFC-902		240	-	-	1	1	1			
6	14611-GFC-900	ガイド, カムチェーン	800	1	1	1	1	1			
7	90005-GCC-000	スクリュー, パン 6X6	115	1	1	1	-	-			
	90005-KY7-000		115	-	-	-	1	1			
8	91301-HM5-630	リンク 15.2X1.5	150	1	1	1	1	1			
9	91306-105-690	リンク 1.5X9.5	145	1	1	1	1	1			
10	95701-06022-00	ボルト, フランジ 6X22	40	2	2	2	2	2			

## E-6

## シリンダー

見出 番号	L O N	(関 連 見 出 番 号) 整 備 項 目	F R T
1	1111A5	シリンダー ..... ・含む:エンジン脱着	2.1
2	111102	ガスケット, シリンダー ..... ・含む:エンジン脱着	2.0
3	617151	センサー, オイルテンプレチャー .....	0.7

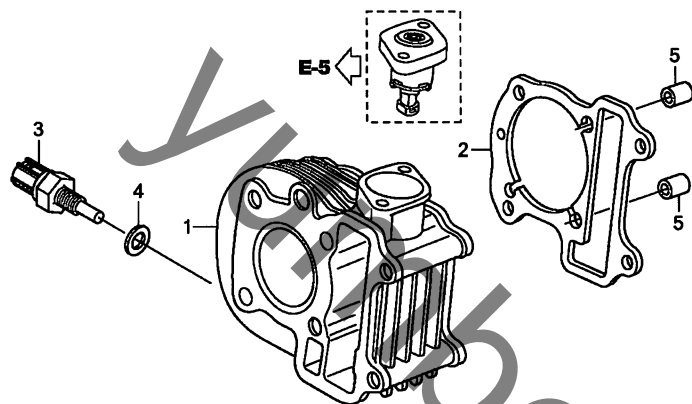

見出 番号	部 品 番 号	部 品 名	希 望 小 売 価 格	7	8	9	A	B	適 用 号 機 初号機 終号機	タ イ プ
1	12100-GFC-770	シリンダー-COMP. ....	9,700	1	1	1	-	-		
	12100-GFC-771	.....	9,150	-	-	-	1	1		
2	12191-GFC-620	ガスケット, シリンダー .....	230	1	1	1	-	-		
	12191-GFC-772	.....	230	-	-	-	1	1		
3	37750-GFC-620	センサー-ASSY., オイルサーモ .....	3,060	1	1	-	-	-		
	37750-KPH-701	.....	3,060	-	-	1	1	1		
4	90441-GFC-770	ワッシャー, シーリング 10MM .....	110	1	1	1	1	1		
5	90701-GF6-000	ノックピン 8X14 .....	150	2	2	2	2	2		



## E-7

## R. クランクケース

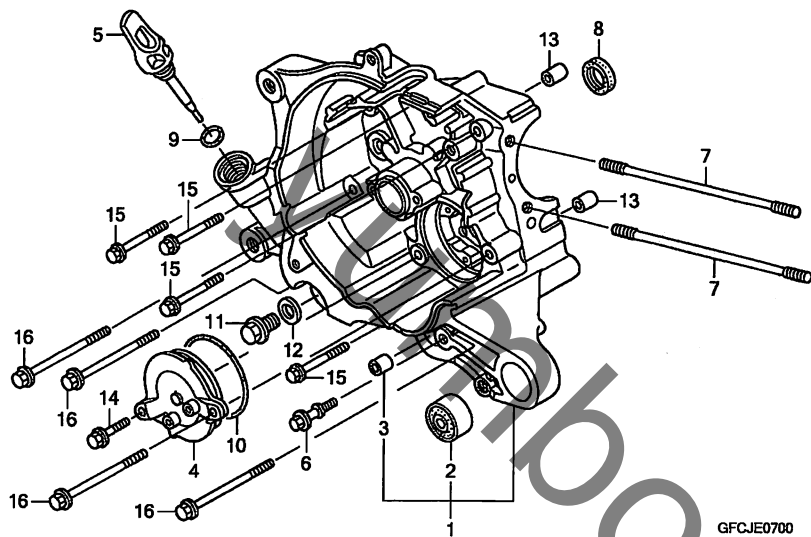

見出 番号	L O N	(関連見出番号) 整備項目	F R T
1	110120	クランクケース : ライト ・含む: エンジン脱着	3. 3
	1101A2	クランクケース : 両側 ・含む: エンジン脱着	4. 4
8	110132	オイルシール, クランクシャフト : ライト ・含む: エンジン脱着	3. 1
	1101H3	オイルシール, クランクシャフト : 両側 ・含む: エンジン脱着	3. 5

見出	部 品 番 号		部 品 名	希 望	使 用 個 数					適 用 号 機		タ	イ	ブ
番号				小 売	NFS501SH									
				価 格	7	8	9	A	B	初号機	終号機			
1	11100-GFC-900	クランクケースCOMP., R.	8,500	1	1	1	1	1	1					
	11100-GGL-J00		8,500	1	1	1	1	1	1					
2	11105-GFC-900	ラバーフツシュ,エンジンハンカ-	410	1	1	1	1	1	1					
3	11205-GBC-300	フツシュ,メインスタンド	295	1	1	1	1	1	1					
4	11361-GFC-770	カバー,オイルポンプ	500	1	1	1	1	1	1					
5	15651-GFC-900	ゲージ,オイルレベル	480	1	1	1	1	1	1					
6	90016-GAM-690	ボルト,スペシヤル 6X27	310	1	1	1	1	1	1					
7	90031-GFC-900	ボルトA,スタット 7X179.5	270	2	2	2	2	2	2					
	90031-GGL-J00	ボルトA,スタット 7X180	270	1	1	1	1	1	1					
8	91201-GCC-000	オイルシール 16X26X7	310	1	1	1	1	1	1					
	91201-GCC-771		300	1	1	1	1	1	1					
9	91307-035-000	リング 18X3	235	1	1	1	1	1	1					
10	91307-639-000	リング 64X2	275	1	1	1	1	1	1					
11	92800-12000	ボルト,ドレンブラク 12MM	90	1	1	1	1	1	1					
	90004-GFC-J30		115	1	1	1	1	1	1					
12	94109-12000	ワッシャ,ドレンブラク 12MM	30	1	1	1	1	1	1					
13	94301-08200	ノックピン 8X20	60	2	2	2	2	2	2					
14	95701-06022-00	ボルト,フランジ 6X22	40	1	1	1	1	1	1					
15	95701-06055-00	ボルト,フランジ 6X55	50	4	4	4	4	4	4					
16	95701-06080-00	ボルト,フランジ 6X80	55	4	4	4	4	4	4					

## E-8

## ジェネレーター

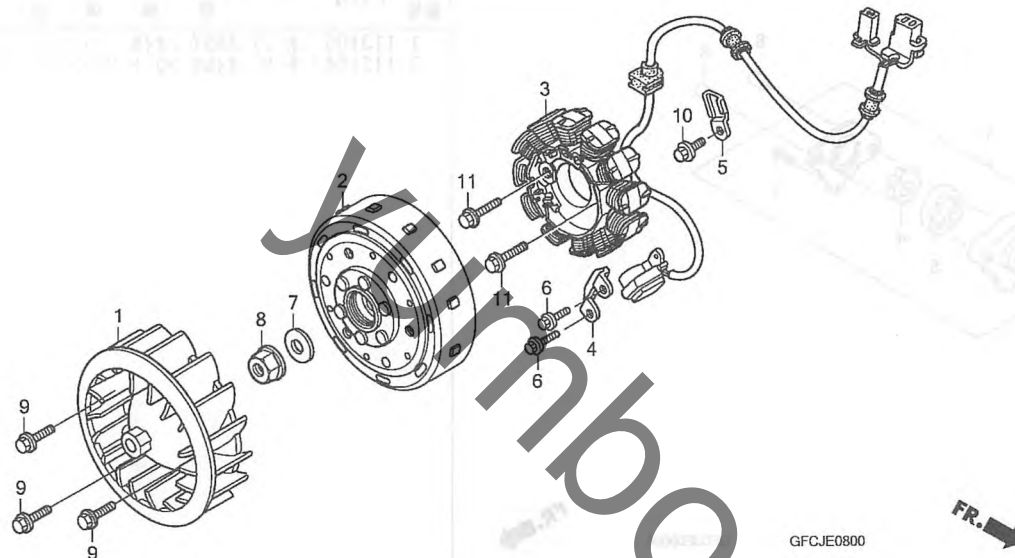

見出 番号	L O N	(関連見出番号) 整備項目	F R T
1	1151A6	ファン, クーリング	0.2
2	613105	ローター/フライホイール	0.4
3	6131A3	ステーター	0.7

見出 番号	部 品 番 号	部 品 名	希 望 小 売 価 格	7	8	9	A	B	適 用 号 機 初号機 終号機	タ イ プ
1	19510-GFC-770	ファンCOMP., クーリング	1,090	1	1	1	1	1		
2	31110-GFC-620	フライホイールCOMP.	7,800	1	1	1	1	1		
3	31110-GGL-J01		7,800	1	1	1	1	1		
3	31120-GFC-620	ステーターCOMP.	8,050	1	1	1	1	1		
	31120-GGL-J01		8,050	1	1	1	1	1		
4	32907-GFC-890	クリップ, A. C. ジェネレーターコート	210	1	1	1	1	1		
5	32976-GFC-890	クランプ, ワイヤハーネス	150	1	1	1	1	1		
6	90083-GB6-911	ボルト, ノック 5MM	140	2	2	2	2	2		
	90083-KRM-840		95	1	1	1	1	1		
7	90410-GCC-000	ワッシャー 10MM	175	1	1	1	1	1		
8	94050-10000	ナット, フランジ 10MM	50	1	1	1	1	1		
9	95701-06016-00	ボルト, フランジ 6X16	35	3	3	3	3	3		
10	96001-06016-00	ボルト, フランジ 6X16	40	1	1	1	1	1		
11	96001-06025-00	ボルト, フランジ 6X25	50	2	2	2	2	2		

## E-9

## オイルポンプ

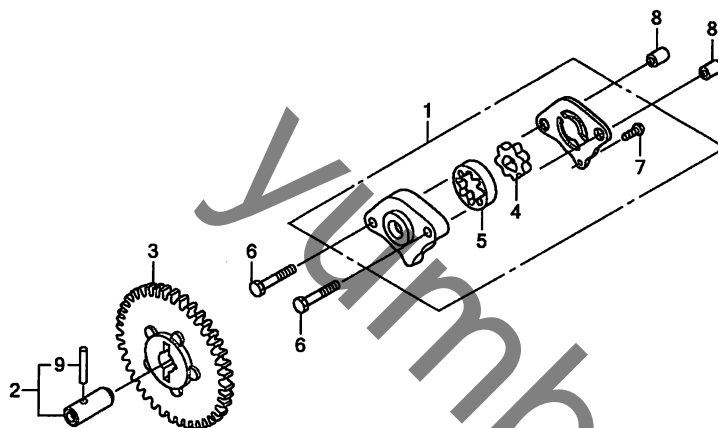

見出 番号	L O N	(関 連 見 出 番 号) 整 備 項 目	F R T
1	113105	ホ ン プ ASSY., オイル	0.7
3	1131C4	ギ ヤー, オイル ホ ン プ ト リ プ ン	0.5

見出 番号	部 品 番 号	部 品 名	希 望 小 売 価 格	使 用 個 数 NFS501SH					適 用 号 機		タ イ プ
				7	8	9	A	B	初号機	終号機	
1	15100-GFC-900	ホ ン プ ASSY., オイル	2,080	1	1	1	1	1			
2	15130-GFC-770	シャフトCOMP., オイルホ ン プ	480	1	1	1	1	1			
3	15133-GFC-770	ギ ヤー, オイルホ ン プ ト リ プ ン (39T)	1,190	1	1	1	1	1			
4	15331-GFC-900	ローター, オイルホ ン プ インナー	510	1	1	1	1	1			
5	15332-GFC-900	ローター, オイルホ ン プ アウター	610	1	1	1	1	1			
6	90002-GFC-900	ボ ル ト, 6カク 6X30	55	2	2	2	2	2			
7	93901-34120	スクリュー, タツビ ン グ 4X8	25	1	1	1	1	1			
8	94301-08140	ノツクビ ン 8X14	60	2	2	2	2	2			
9	96220-30168	ローラー 3X16.8	15	1	1	1	1	1			



## E-10

## スターティングモーター

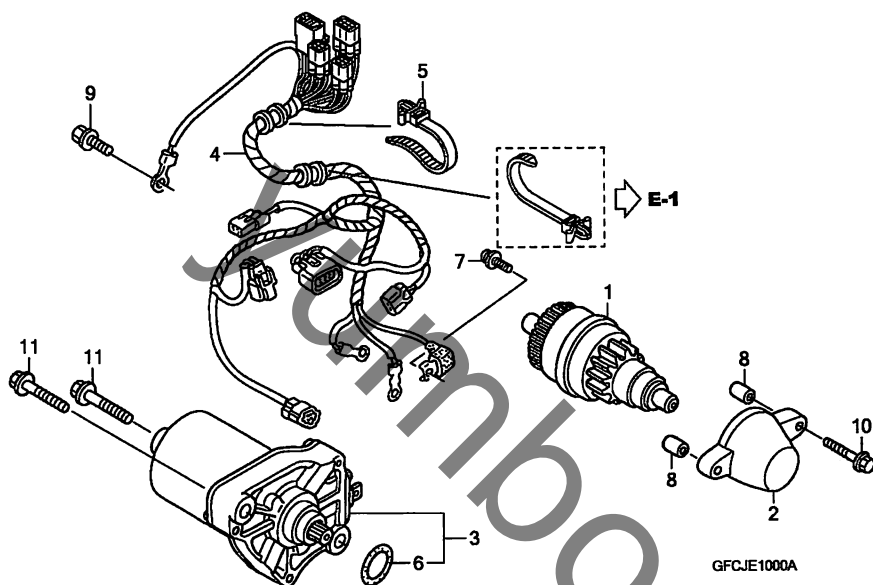

見出 番号	L O N	(関 連 見 出 番 号) 整 備 項 目	F R T
1	6121A6	ビニオン, スターター	0.4
2	612145	ホルター, スターターライブギヤー	0.3
3	612105	モーター, スターティング	0.6
4	6111A5	サブハーネス, スターター	0.7

見出 番号	部 品 番 号	部 品 名	希 望 小 売 価 格	7	8	9	A	B	適 用 号 機 初号機 終号機	タ イ プ
1	28120-GFC-771	ビニオンASSY., スターター(14T/40T)	5,700	1	1	1	1	1		
2	28150-GFC-900	ホルター-COMP., スタータービニオン	750	1	1	1	1	1		
3	31210-GFC-871	モーターユニット, スターティング	13,200	1	1	1	1	-		
	31210-GFC-771		13,200	-	-	-	-	1		
4	32105-GFC-620	サブコート, エンジン	7,550	1	1	1	1	-		
	32105-GGL-J00		7,550	-	-	-	-	1		
5	90672-GCC-000	ストラップ, ケーブル	230	1	1	-	-	-		
	90113-GFC-J31		140	-	-	1	1	1		
6	91309-KEE-630	Oリング	100	1	1	1	1	-		
	91309-GFC-771		125	-	-	-	-	1		
7	93892-04006-08	スクリュウワッシャー 4X6	30	1	1	1	1	1		
8	94301-08140	ナットピン 8X14	60	2	2	2	2	2		
9	95701-06012-00	ホルト, フランジ 6X12	35	1	1	1	1	1		
10	96001-06028-00	ホルト, フランジ 6X28	50	1	1	1	1	1		
11	96001-06035-00	ホルト, フランジ 6X35	50	2	2	2	2	2		

E-11

## L. サイドカバー

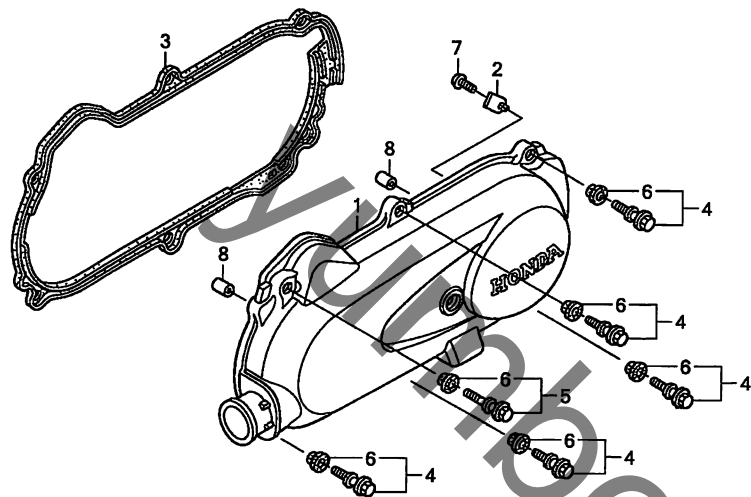

GFCJE1100

見出 (関連見出番号)  
番号 LON 整備項目 FRT

1 1101A6 カバー, クランクケース : レフト ..... 0.3  
3 1101A3 ガasket, クランクケースカバー : レフト ..... 0.2

見出 番号	部品番号	部品名	希望 小売 価格	使用個数					適用号機		タイプ
				7	8	9	A	B	初号機	終号機	
					NFS501SH						
1	11341-GFC-770	カバー, L. サイド	9,200	1	1	1	1	1			
2	11342-GFC-770	プレート, スプリング セッティング	75	1	1	1	1	1			
3	11395-GFC-900	ガasket, L. カバー	1,020	1	1	1	1	1			
4	90006-GAM-690	ボルトASSY, スペシャル 6X27	300	5	5	5	5	5			
5	90007-GFC-900	ボルト, スペシャル 6X43	320	1	1	1	1	1			
6	90543-GAH-A00	ラバー, マウンティング	140	6	6	6	6	6			
7	93903-34120	スクリュー, タッピンク 4X8	25	1	1	1	1	1			
8	94302-08140	ピンB, ノック 8X14	60	2	2	2	2	2			

## E-12

## ドライブフェイス / キックスターースピンドル

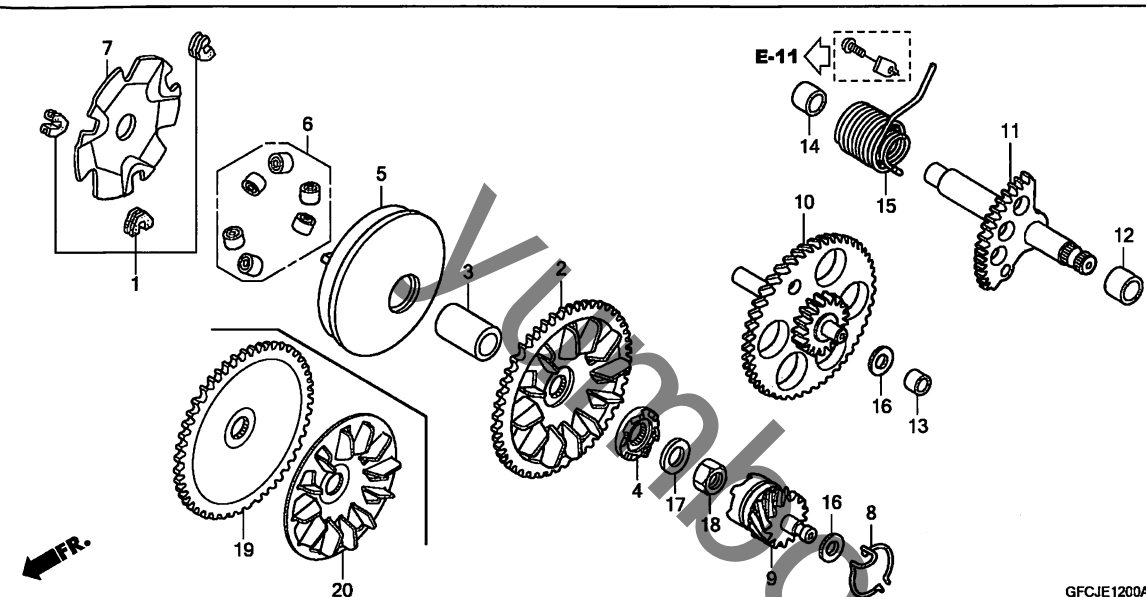

見出 番号	L O N	( 関 連 見 出 番 号 ) 整 備 項 目	F R T
2		(19, 20)	
5	2111A0	フェイス, トﾞ ライフ° .....	0.4
6	2111A1	(3) フェイス, ムーバ° フ ルト° ライフ° .....	0.4
9	2111A4	(1, 7) ローラー, ウェイト .....	0.4
10	1121A9	(8) ギ° ヤー, キックスタータート° リフ° ン° .....	0.2
11	1121B2	ギ° ヤー, キックスターターファーストアイド° ル° .....	0.2
15	1121A2	スピ° ンド° ル, キックスターター° .....	0.3
	112103	スプ° リンク°, キックスターターリター° ン° .....	0.3

見出	部 品 番 号	部 品 名	希 望 小 売 価 格	7	8	9	A	B	適 用 号 機	タ	イ	プ
番号									初号機 終号機			
1	22011-GWO-000	ヒースセット, スライド	480	1	1	1	1	1				
2	22102-GFC-901	フェイスCOMP., ドライブ (66T)	2,740	1	1	1	1	1				
3	22105-GFC-900	ボス, ドライブフェイス	710	1	1	1	1	1				
4	22109-GFC-900	ラチェット, スターター	1,190	1	1	1	1	1				
	22109-GGL-J00		1,390	-	-	-	-	1				
5	22110-GFC-900	フェイスCOMP., ムーブメントドライブ	3,660	1	1	1	1	1				
6	22123-GFC-900	ローラーセット, ウェイト	860	1	1	1	1	1				
7	22131-GBC-000	プレート, ランプ	1,100	1	1	1	1	1				
8	28223-GCC-000	スプリング, キックスタートリフギヤー	235	1	1	1	1	1				
9	28230-GFC-770	ギヤーCOMP., キックスタートリフ (12T)	1,130	1	1	1	1	1				
10	28240-GFC-770	ギヤーCOMP., スターターアイドル (42T/17T)	2,990	1	1	1	1	1				
11	28250-GFC-770	スピンドルCOMP., キックスターター	2,440	1	1	1	1	1				
12	28253-GFC-770	ブッシュ, キックスピンドル (14X18X15.5)	205	1	1	1	1	1				
13	28254-GFC-770	ブッシュ, キックスピンドル (10X14X10)	180	1	1	1	1	1				
14	28255-GFC-770	ブッシュ 12X16X14	190	1	1	1	1	1				
15	28281-GFC-770	スプリング, キックリターン	400	1	1	-	-	-				
	28281-GFC-771		400	-	1	1	1	1				
16	90412-GFC-770	ワッシャー 10X21	95	2	2	2	2	2				
17	90426-GFC-900	ワッシャー, スペシャル 12MM	175	1	1	1	1	1				
18	94001-12200-OS	ナット, 6カク 12MM	40	1	1	1	1	1				
19	22102-GGL-J00	フェイス, ドライブ	2,230	-	-	-	-	1				
20	22113-GGL-J00	フィン, ドライブフェイス	840	-	-	-	-	1				

## E-13

## ドリブンフェイス

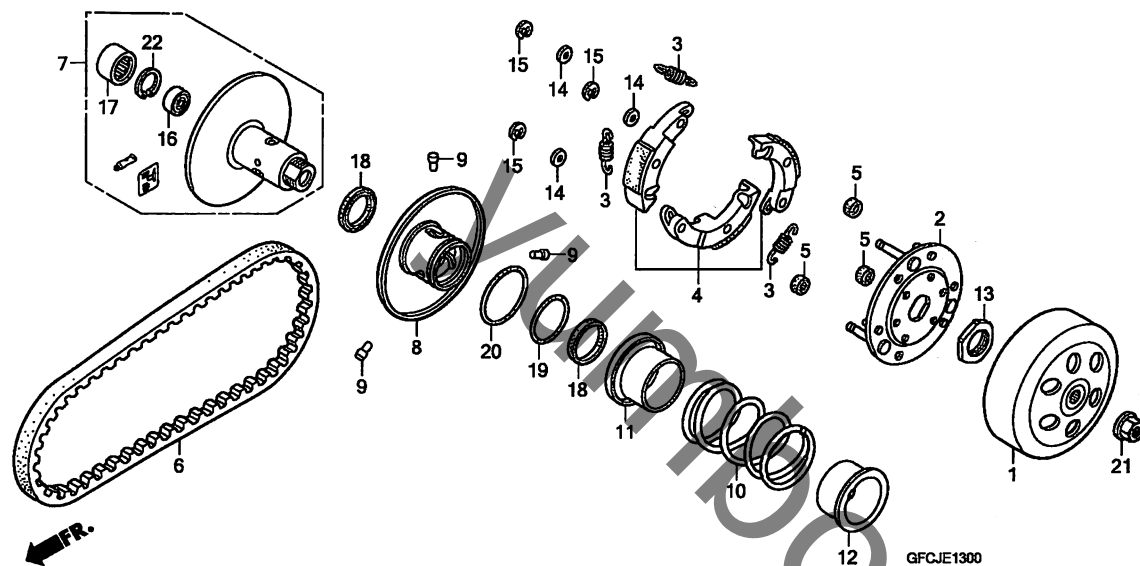

見出 番号	L O N	(関連見出番号) 整備項目	F R T
1	2121A0	アウター, クラッチ	0.3
4	2121A6	(2, 3, 5, 14, 15) ウェイトセット, クラッチ	0.6
6	2111B2	ベルト, ドライブ	0.4
7	2111A2	フェイス, ドライブ	0.5
8	2111A3	(9, 18) フェイス, ムーブメントドライブ	0.5
10	2111A7	(11, 12) スプリング, ドライブフェイス	0.5
17	2111A8	(16) ベアリング, ドライブフェイス	0.6
	2111A8A	-1個追加	0.1

見出 番号	部品番号	部品名	希望 小売 価格	使用個数 NFS501SH					適用号機		タイプ	
				7	8	9	A	B	初号機	終号機		
1	22100-GAZ-930	アウターCOMP., クラッチ	3,720	1	1	1	1	-				
	22100-GW2-710		3,720	-	-	-	-	1				
2	22350-GAK-930	プレートCOMP., ドライブ	2,800	1	1	1	1	1				
3	22401-GBY-960	スプリング, クラッチ	205	3	3	3	3	-				
	22401-GG2-900		205	-	-	-	-	3				
4	22535-GBY-306	ウェイトセット, クラッチ	3,920	1	1	1	1	-				
	22535-GAK-305		4,940	-	-	-	-	1				
5	22804-148-000	ラバー, クラッチダンパー	140	3	3	3	3	3				
6	23100-GFC-890	ベルト, ドライブ	1,910	1	1	1	1	-				
	23100-GFC-901		1,910	-	-	-	-	1				
7	23205-GFC-890	フェイスセット, ドライブ	5,200	1	1	1	1	-				
	23205-GGL-J00		5,200	-	-	-	-	1				
8	23220-GFC-900	フェイスCOMP., ムーブメントドライブ	3,410	1	1	1	1	1				
9	23225-GR1-750	ピン, ガイド	150	3	3	3	3	3				
10	23233-GEE-000	スプリング, ドライブフェイス	880	1	1	1	1	1				
11	23237-GR1-880	カラー, シール	480	1	1	1	1	1				
12	23238-GS7-010	カラー, スプリング	480	1	1	1	1	1				
13	90202-187-000	ナット, スペシャル 28MM	340	1	1	1	1	1				
14	90442-044-000	ワッシャー, スラスト 6MM	175	3	3	3	3	3				
15	90454-GB2-000	サーキット 6MM	65	3	3	3	3	3				
16	91006-GAZ-980	ベアリング, ラジアルボール 6901U	540	1	1	1	1	-				
	91006-GGL-J01		540	-	-	-	-	1				
17	91103-GAZ-980	ベアリング, ニードル 17X25X18	460	1	1	1	1	-				
	91103-GGL-J01		450	-	-	-	-	1				
18	91211-GFC-620	オイルシール 34X39X3	225	2	2	2	2	-				
	91211-GFC-771	オイルシール 34X39X3 (アライ)	225	-	-	-	-	2				



## E-13

## ドリブンフェイス

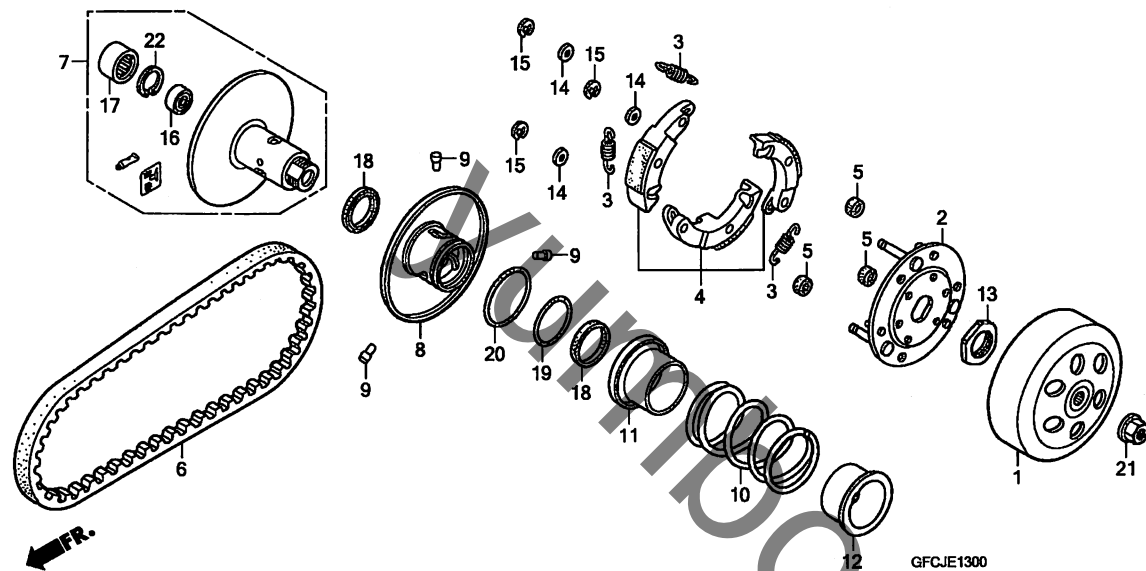

見出 番号	部 品 番 号	部 品 名	希 望 小 売 価 格	使 用 個 数					適 用 号 機		タ イ プ
				7	8	9	A	B	初号機	終号機	
19	91301-GBY-960	Oリング 36X1.5 .....	290	1	1	1	1	-			
	91301-KA5-741	Oリング 36X1.5 (アライ) .....	290	-	-	-	-	1			
20	91302-GBY-960	Oリング 39.8X2.2 .....	185	1	1	1	1	-			
	91302-GGL-J01	.....	140	-	-	-	-	1			
21	94050-10000	ナット, フランジ 10MM .....	50	1	1	1	1	1			
22	94520-24000	サークリップ, インターナル 24MM .....	40	1	1	1	1	1			

## E-14

## トランスミッション

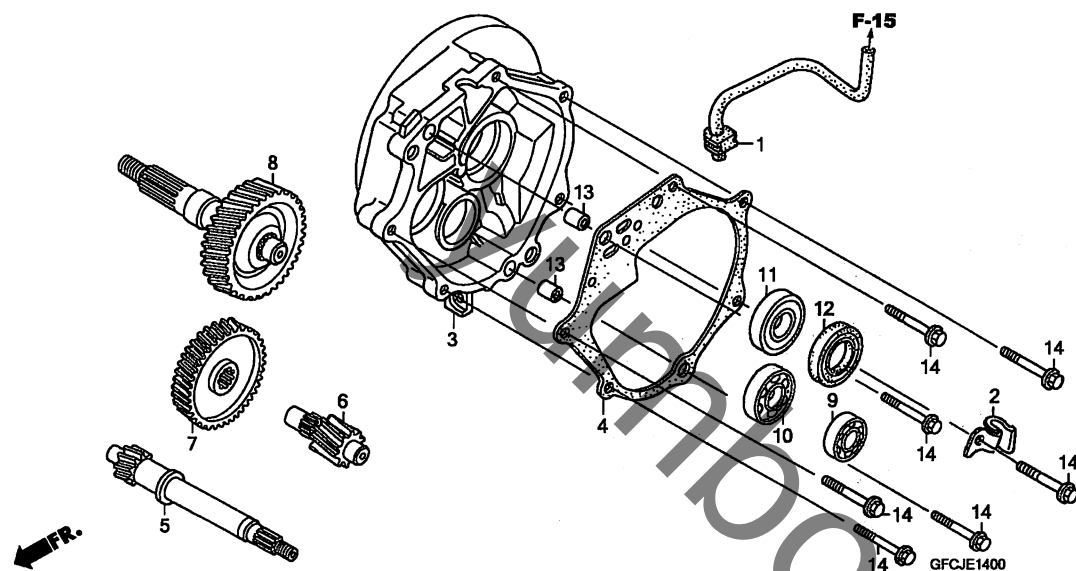

見出 番号	LON	(関連見出番号) 整備項目	FRT
3	2101A2	ケース, トランスミッション	1.2
4	2101A1	ガスケット, トランスミッションカバー	0.8
5	2101E9	シャフト, ドライブ	1.1
6	2101A2	カウンタシャフト, トランスミッション	0.8
7	2101A5	ギヤ, カウンター	0.8
8	210170	シャフト, ファイナルギヤ	0.8
9	2101C8	ベアリング, カウンタシャフト : ライト	1.0
9	2101C9	ベアリング, カウンタシャフト : 両側	1.1
10	2101F1	ベアリング, ドライブシャフト : ライト	1.0
10	2101J1	ベアリング, ドライブシャフト : 両側	1.2
11	(12)		
	2101E6	ベアリング, ファイナルギヤシャフト : ライト	1.0
	2101J0	ベアリング, ファイナルギヤシャフト : 両側	1.1

見出	部 品 番 号	部 品 名	希 望 小 売 価 格	7	8	9	A	B	適 用 号 機	
番号						NFS501SH			初号機	終号機
1	11220-GFC-900	チューブ, ミッションブリーザー	350	1	1	1	1	1		
2	17222-GFC-900	クランプ, ドレン	185	1	1	1	1	1		
	17222-GGL-J00		220	-	-	-	-	-		
3	21200-GFC-770	ケースCOMP., トランスミッション	6,700	1	1	1	1	-		
	21200-GFC-771		6,700	-	-	-	-	1		
4	21395-GFC-890	ガスケット, トランスミッションカバー	490	1	1	1	-	-		
	21395-GFC-901		490	-	-	-	1	1		
5	23411-GFH-920	シャフト, ドライブ (15T)	2,890	1	1	1	1	1		
6	23421-GFH-920	カウンターシャフト (13T)	1,860	1	1	1	1	1		
7	23422-GFH-920	ギヤ, カウンター (54T)	2,460	1	1	1	1	1		
8	23430-GFC-900	ギヤCOMP., ファイナル (49T)	5,450	1	1	1	1	1		
9	91005-GFC-890	ベアリング, ラジアルボール 6201	750	1	1	1	1	-		
	91005-GFC-901	ベアリング, ラジアルボール 6201 (NSK)	750	-	-	-	-	1		
	96100-62010-00	ベアリング, ラジアルボール 6201	300	-	-	-	-	1		
10	91006-GFC-890	ベアリング, ラジアルボール 6202	780	1	1	1	1	-		
	91006-GFC-901	ベアリング, ラジアルボール 6202 (NSK)	780	-	-	-	-	1		
	96100-62020-00	ベアリング, ラジアルボール 6202	330	-	-	-	-	1		
11	91009-GFC-890	ベアリング, ラジアルボール 6004UU C3 (NSK)	790	1	1	1	1	-		
	91009-GW3-980	ベアリング, ラジアルボール 6004UU (NTN)	830	1	1	1	1	-		
	91009-GEO-004		830	-	-	-	-	1		
	91009-GFC-901	ベアリング, ラジアルボール 6004UU C3 (NSK)	790	-	-	-	-	1		
12	91257-KGS-920	オイルシール 28X42X7	430	1	1	1	1	-		

## E-14

## トランスミッション

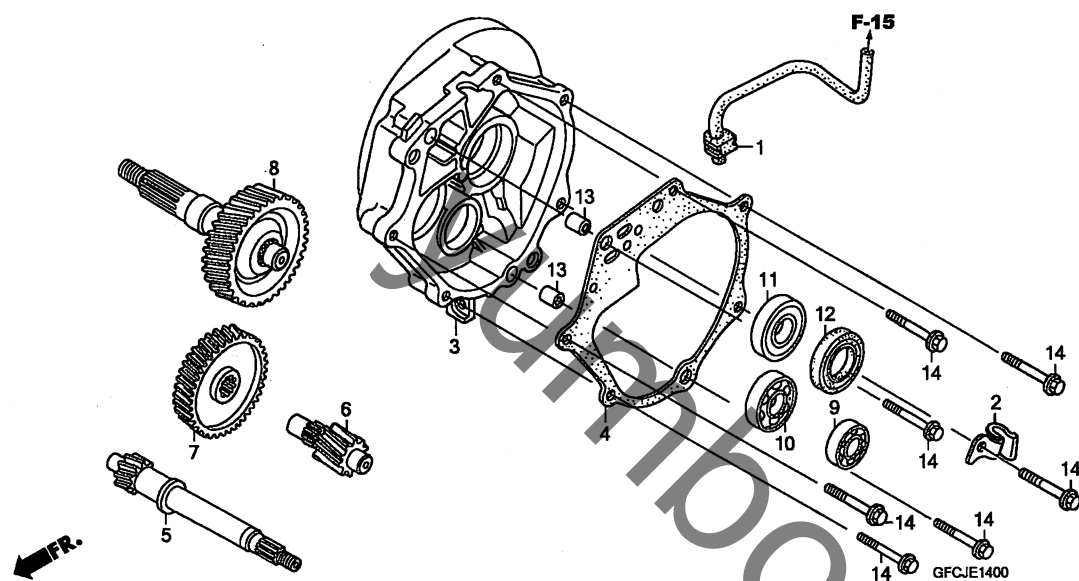

見出	部品番号	部品名	希望小売価格	使用個数					適用号機		タイプ	
番号				7	8	9	A	B	初号機	終号機		
12)	91203-GGL-J01	オイルシール 28X42X7 .....	490	-	-	-	-	1				
13	94301-08140	ノックピン 8X14 .....	60	2	2	2	2	2				
14	95701-06035-00	ボルト, フランジ 6X35 .....	40	7	7	7	7	7				

## E-15

## L. クランクケース

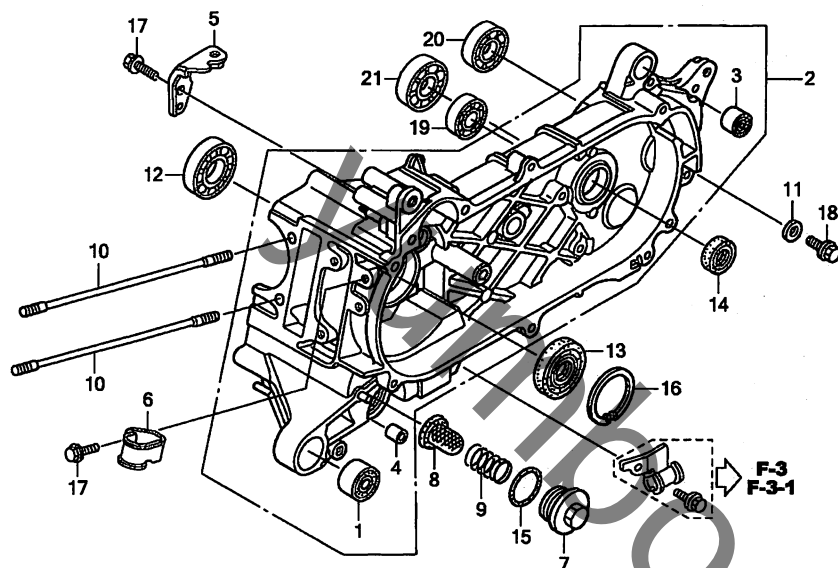

GFCJE1500A

見出 番号	L O N	(関連見出番号) 整備項目	F R T
2	110115	クランクケース : レフト	4. 2
		・含む : エンジン脱着	
	1101A2	クランクケース : 両側	4. 4
		・含む : エンジン脱着	
8	1131B5	スクリーン, オイルフィルター	0. 2
12	1101B6	ベアリング, クランクシャフト : レフト	3. 4
		・含む : エンジン脱着	
13	110131	オイルシール, クランクシャフト : レフト	3. 4
		・含む : エンジン脱着	
	1101H3	オイルシール, クランクシャフト : 両側	3. 5
		・含む : エンジン脱着	
14	2101E7	オイルシール, ドライブシャフト	1. 1
19	2101C7	ベアリング, カウンターシャフト : レフト	1. 0
	2101C9	ベアリング, カウンターシャフト : 両側	1. 1
20	2101E5	ベアリング, ファイナルギヤシャフト : レフト	1. 0
	2101J0	ベアリング, ファイナルギヤシャフト : 両側	1. 1
21	2101F0	ベアリング, ドライブシャフト : レフト	1. 1
	2101J1	ベアリング, ドライブシャフト : 両側	1. 2

見出	部 品 番 号	部 品 名	希 望 小 売 価 格	7	8	9	A	B	適 用 号 機	タ イ プ
番号									初号機	終号機
1	11105-GFC-900	ラバ-フ ツシュ, エンシ ンハンカ- ...	410	1	1	1	1	1		
2	11200-GFC-770	クランクケースCOMP., L. ....	15,100	1	1	1	1	1		
	11200-GGL-J00	.....	15,100	-	-	-	-	1		
3	11203-GFC-770	フ ツシュ, リヤークツシヨシアンタ- ラバ-	360	1	1	1	1	1		
4	11205-GBC-300	フ ツシュ, メイシスタシ	295	1	1	1	1	1		
5	11230-GFC-770	ステ- COMP., ホ-スクランバ- ....	225	1	1	1	1	1		
6	11241-GFC-770	クランバ-, スロツトルケ-ブ ル .....	200	1	1	1	1	1		
7	12361-035-000	キヤツフ, タバ ッツアジ ャステイシグ ホ-ル	290	1	1	1	1	1		
8	15421-GFC-900	スクリ-シ, オイルフィルタ- .....	380	1	1	1	1	1		
9	15426-KCW-880	スフ リシグ, オイルフィルタ-スクリ-シ ..	235	1	1	1	1	1		
10	90032-GFC-900	ホル トB, スタツツ 7X184.5 ....	290	2	2	2	2	-		
	90032-GGL-J00	ホル トB, スタツツ 7X185 ....	270	-	-	-	-	2		
11	90474-333-000	ワツシヤ-, シ-リシグ 8MM .....	150	1	1	1	1	1		
12	91002-GFC-890	バ- アリシグ, ラシ アルホル 6007 ..	1,920	1	1	1	1	-		
	91002-GFC-901	.....	1,920	-	-	-	-	1		
13	91202-GFC-900	オイルシ-ル 20X52X6 .....	330	1	1	1	1	-		
	91202-GGL-J01	.....	330	-	-	-	-	1		
14	91204-GW3-980	オイルシ-ル 17X30X5 .....	310	1	1	1	1	-		
	91204-GBB-003	オイルシ-ル 17X30X5 (アライ) ....	310	-	-	-	-	1		
15	91302-001-020	Oリシグ 30.8MM .....	210	1	1	1	1	1		
16	94520-52150	サ-クリツフ, イシタ-シナル 52MM ....	100	1	1	1	1	1		
17	95701-06014-00	ホル ト, フランシ 6X14 .....	35	2	2	2	2	2		
18	95701-08012-00	ホル ト, フランシ 8X12 .....	40	1	1	1	1	1		
19	91005-GFC-890	バ- アリシグ, ラシ アルホル 6201 ..	750	1	1	1	1	-		
	91005-GFC-901	バ- アリシグ, ラシ アルホル 6201	(NSK) 750	-	-	-	-	1		

(NSK)



## E-15

## L. クランクケース

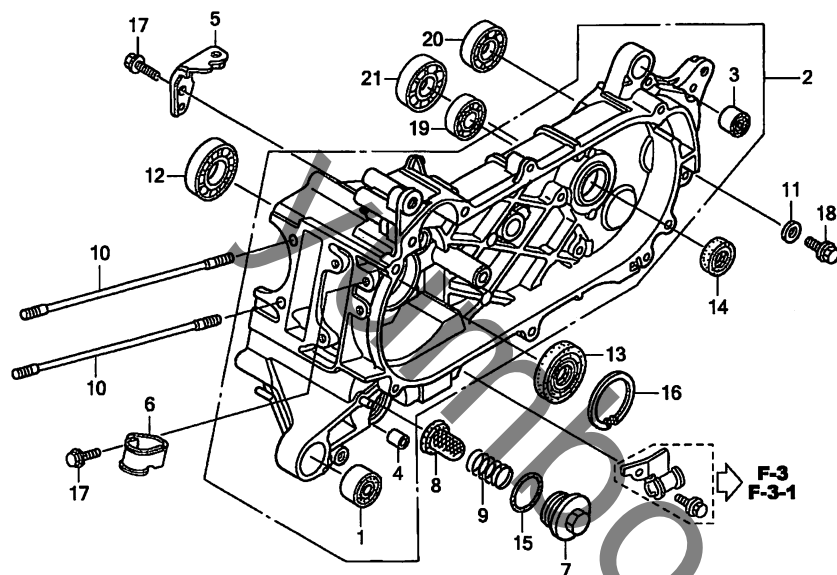

GFCJE1500A

見出 番号	部 品 番 号	部 品 名	希 望 小 売 価 格	使 用 個 数					適 用 号 機		タ イ プ
				7	8	9	A	B	初号機	終号機	
19)	96100-62010-00	ベアリング, ラジアルボール 6201	300	-	-	-	-	1			
20	91006-GFC-890	ベアリング, ラジアルボール 6202	780	1	1	1	1	-			
	91006-GFC-901	ベアリング, ラジアルボール 6202 (NSK)	780	-	-	-	-	1			
	96100-62020-00	ベアリング, ラジアルボール 6202	330	-	-	-	-	1			
21	91007-GFC-890	ベアリング, ラジアルボール 6203 C3	820	1	1	1	1	-			
	91007-GFC-901	ベアリング, ラジアルボール 6203 C3	820	-	-	-	-	1			
	96100-62033-00	ベアリング, ラジアルボール 6203	410	-	-	-	-	1			

## E-16

## クランクシャフト

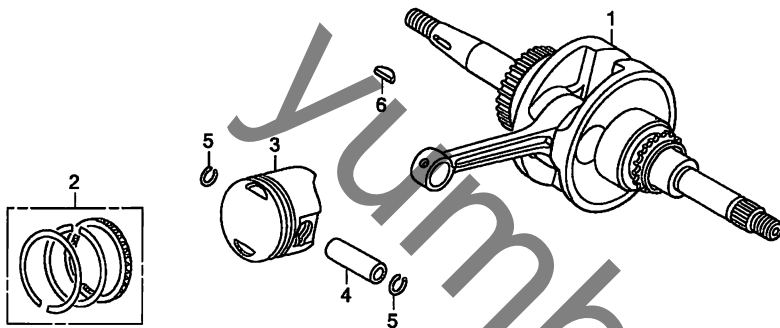

GFCJE1600

見出 番号	L O N	(関連見出番号) 整備項目	F R T
1	1101B5	クランクシャフト ・含む:エンジン脱着	3.6
3	111103	リンク, ピン/ピストン(1個分) ・含む:エンジン脱着	2.2

見出 番号	部 品 番 号	部 品 名	希 望 小 売 価 格	使 用 個 数					適 用 号 機		タ イ プ
				7	8	9	A	B	初号機	終号機	
1	13000-GFC-891	クランクシャフトCOMP. ....	15,300	1	1	1	1	-			
	13000-GFC-901	.....	16,300	-	-	-	-	1			
2	13011-GFC-890	リンク セット, ピン(スタンダード) .....	1,860	1	1	-	-	-			
	13011-GFC-770	.....	1,860	-	1	1	1	1			
3	13101-GFC-900	ピン .....	1,920	1	-	-	-	-			
				-	1	-	-	-			
	13101-GFC-770	.....	1,920	-	1	-	-	-	1136724	1136723	
4	13111-GFC-900	ピン, ピン .....	400	1	1	1	1	1			
5	13115-147-000	クリップ, ピン 10MM ....	115	2	2	2	2	2			
6	90741-GFC-900	キー, ウッドラフ .....	160	1	1	1	1	1			

## E-17

## スロットルボディ / フューエルインジェクター

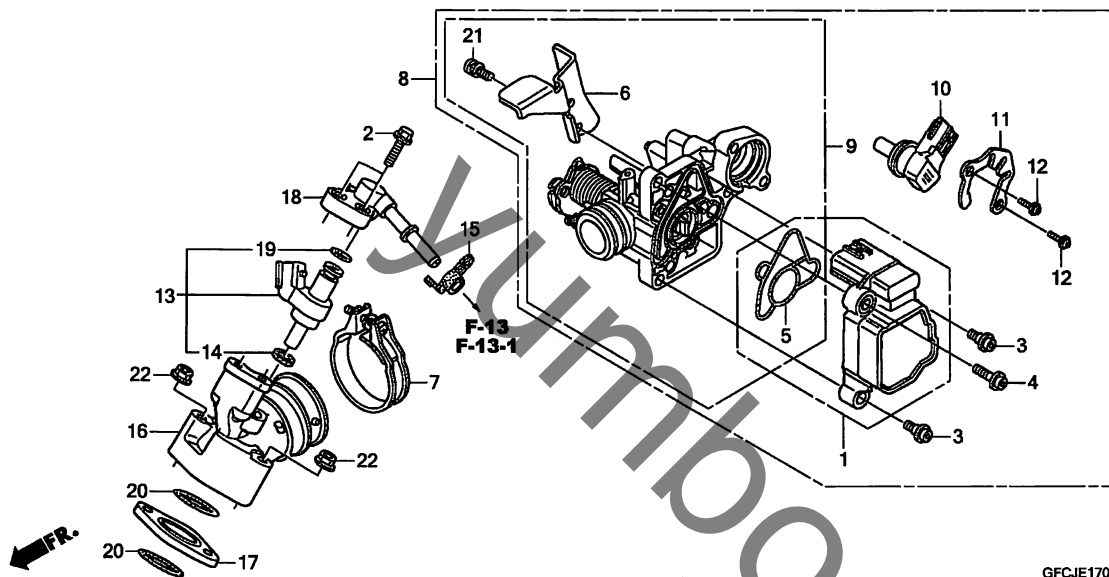

GFCJE1700A

見出 番号	LON	(関連見出番号) 整備項目	FRT
1	617115	センサー, スロットル	0.6
8	311132	ボディASSY., スロットル	0.5
9	311130	ボディ, スロットル	0.6
10	3111N5	バルブ, アイドルエアコントロール	0.4
13	311145	インジェクター, フューエル	0.5
16	111107	マニホールド, インテーク (20)	0.4
17	1111J1	ガスケット, インテークマニホールド	0.3

見出	部 品 番 号	部 品 名	希 望 小 売 価 格	7	8	9	A	B	適 用 号 機 初号機 終号機	タ	イ	プ
番号						NFS501SH						
1	16060-GFM-890	センサーセット	6,600	1	1	-	-	-				
	16060-GFZ-003		6,300	-	-	1	1	1				
2	16080-GFC-620	ボルト, フランジ 5X20	115	2	2	-	-	-				
	16080-KPH-701		110	-	-	2	2	2				
3	16081-GFM-890	スクリュー, トルクス 5X8.7	135	2	2	-	-	-				
	16081-KPH-701		130	-	-	2	2	2				
4	16082-GFM-890	スクリュー, トルクス 5X17	135	1	1	-	-	-				
	16082-KPH-701		130	-	-	1	1	1				
5	16083-GFM-890	リング, スロットルボディ	195	1	1	-	-	-				
	16083-KTR-941		185	-	-	1	1	1				
6	16169-GFM-890	ステー, ワイヤ	690	1	1	-	-	-				
	16169-GFM-901	プレート, ステ	660	-	-	1	1	1				
7	16217-GFC-770	バンド, インシュレーター	350	1	1	1	1	1				
8	16400-GFC-620	スロットルボディ ASSY. (GQWOA A)	18,300	1	1	-	-	-				
	16400-GFC-J31	スロットルボディ ASSY. (GQW6A A)	17,400	-	-	1	1	-				
	16400-GFC-J32	スロットルボディ ASSY. (GQW6A B)	17,400	-	-	-	-	1				
9	16410-GFC-620	ボディセット	8,950	1	1	-	-	-				
	16410-GFC-J31		8,550	-	-	1	1	1				
10	16430-GFC-620	バルブセット, アイドルエアコントロール	5,000	1	1	-	-	-				
	16430-KTM-D21		4,770	-	-	1	1	-				
	16430-KTM-D22		4,770	-	-	-	-	1				
11	16432-GFM-890	プレート, アイドルエアコントロールバルブ	590	1	1	-	-	-				
	16432-GFM-901		570	-	-	1	1	1				
12	16433-GFM-890	スクリュー, トルクス	130	2	2	-	-	-				
	16433-HN8-A61		125	-	-	2	2	2				
13	16450-GFC-620	インジェクター ASSY., フューエル	5,350	1	1	-	-	-				
	16450-GFC-J31		5,100	-	-	1	1	-				

## E-17

## スロットルボディ / フューエルインジェクター

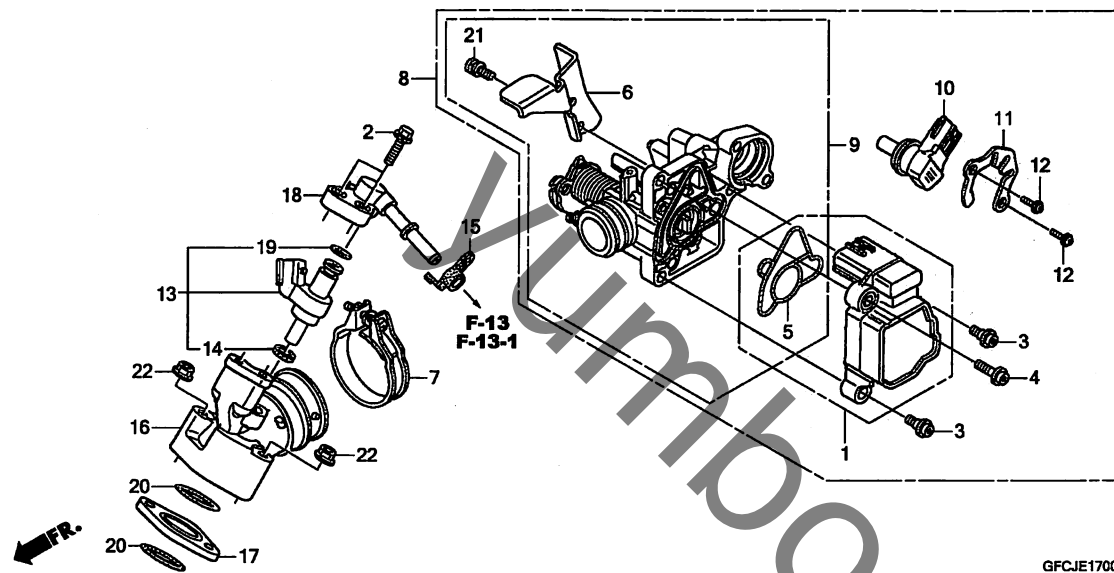

見出 番号	部 品 番 号	部 品 名	希 望 小 売 価 格	使 用 個 数					適 用 号 機		タ イ プ
				7	8	9	A	B	初号機	終号機	
13)	16450-GGL-J01	インジエクターASSY., フューエル .....	5,100	-	-	-	-	1			
14	16472-GFM-890	リンク, シール .....	120	1	1	-	-	-			
	16472-KPH-701	.....	115	-	-	1	1	-			
	16472-KPC-D50	.....	115	-	-	-	-	1			
15	16718-KTW-900	ダンパ-A, コネクター .....	150	1	1	1	1	1			
16	17110-GFC-620	パイプ COMP., インレット .....	1,570	1	1	-	-	-			
	17110-GFC-771	.....	1,500	-	-	1	1	-			
	17110-GGL-J01	.....	1,500	-	-	-	-	1			
17	17119-GFC-770	インシュレーター, インターパイプ .....	340	1	1	1	1	1			
18	17560-GFC-770	ジョイントCOMP., インジエクター .....	430	1	1	1	1	-			
	17560-GGL-J00	.....	520	-	-	-	-	1			
19	91301-GFM-890	リンク 7.3X2.2 .....	180	1	1	-	-	-			
	91301-KPH-701	.....	170	-	-	1	1	-			
	91301-GGL-J01	リンク 6.3X2.2 .....	300	-	-	-	-	1			
20	91308-GFC-900	リンク 19.8X1.9 .....	170	2	2	2	2	2			
21	93892-05012-18	スクリーワッシャー 5X12 .....	30	1	1	1	1	1			
22	94050-06000	ナット, フランジ 6MM .....	35	2	2	2	2	2			



## EOP-1

## ガスケットキット A

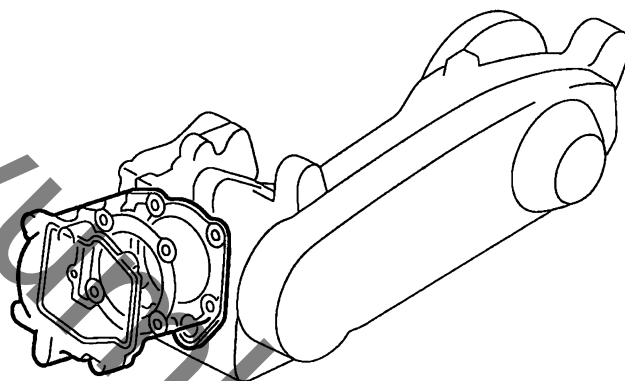
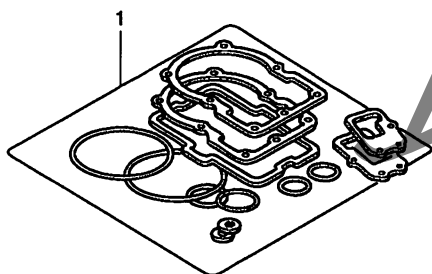

GFCJX0100

見出 番号 L O N (関連見出番号) 整備項目 F R T

未案内 .....

見出 番号	部 品 番 号	部 品 名	希 望 小 売 価 格	使 用 個 数					適 用 号 機		タ イ プ
				7	8	9	A	B	初号機	終号機	
1	12251-GFC-620	ガスケット, シリンダーヘッド	650	1	1	1	1	-	-	-	
	12391-GCC-000	ガスケット, シリンダーヘッドカバー	540	1	1	1	1	-	-	-	
	18291-GFC-900	ガスケット, エキゾーストパイプ	300	1	1	1	1	-	-	-	
	90441-GFC-770	ワッシャー, シーリング 10MM	110	1	1	1	1	-	-	-	
	90543-MV9-670	ラバー, マウンティング	170	2	2	2	2	-	-	-	
	91306-105-690	Oリング 1.5X9.5	145	1	1	1	1	-	-	-	
	91308-GFC-900	Oリング 19.8X1.9	170	2	2	2	2	-	-	-	
	06111-GFC-620	ガスケットキットA	2,550	1	1	1	-	-	-	-	
	12191-GFC-620	ガスケット, シリンダー	230	1	1	1	-	-	-	-	
	14560-GFC-891	ガスケット, デンシヨナーリフター	240	1	1	1	-	-	-	-	
	06111-GFC-621	ガスケットキットA	2,550	-	-	-	1	-	-	-	
	12191-GFC-772	ガスケット, シリンダー	230	-	-	-	1	-	-	-	
	14560-GFC-902	ガスケット, デンシヨナーリフター	240	-	-	-	1	-	-	-	

2

## EOP-2

## ガスケットキットB

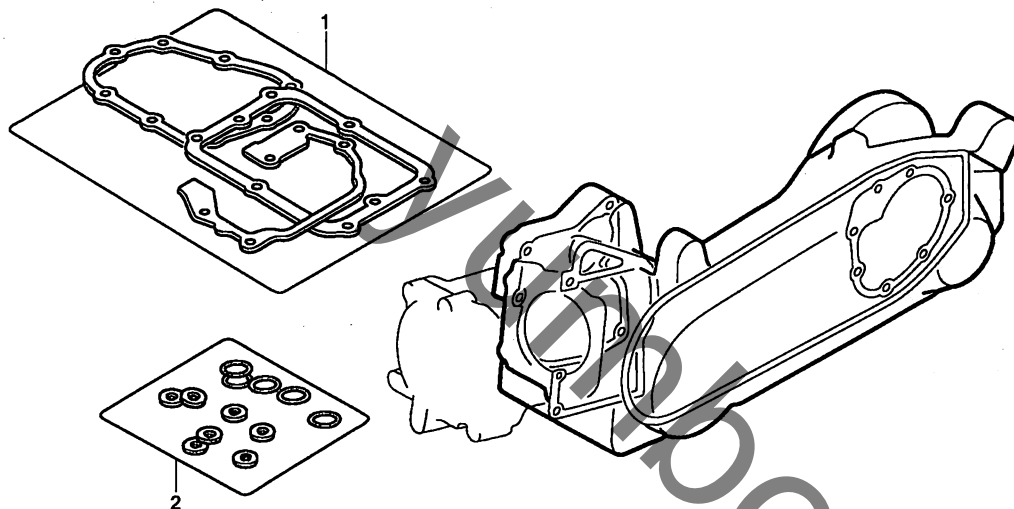

GFCJX0200

 見出 (関連見出番号)  
 番号 LON 整備項目 FRT

未案内 .....

見出 番号	部 品 番 号	部 品 名	希 望 小 売 価 格	使 用 個 数					適 用 号 機		タ イ プ
				7	8	9	A	B	初号機	終号機	
1	11395-GFC-900	ガスケット, L. カバー .....	1,020	1	1	1	1	-			
	90543-GAH-A00	ラバー, マウンティング .....	140	6	6	6	6	-			
	06115-GFC-890	ガスケットシートキットB .....	2,060	1	1	-	-	-			
	21395-GFC-890	ガスケット, トランスミッションカバー .....	490	1	1	-	-	-			
	06115-GFC-901	ガスケットシートキットB .....	2,060	-	-	1	1	-			
	21395-GFC-901	ガスケット, トランスミッションカバー .....	490	-	-	1	1	-			
2	06116-GFC-890	ワッシャー・Oリング キットB .....	1,480	1	1	1	1	-			
	90474-333-000	ワッシャー, シーリング 8MM .....	150	1	1	1	1	-			
	91301-GBY-960	Oリング 36X1.5 .....	290	1	1	1	1	-			
	91301-HM5-630	Oリング 15.2X1.5 .....	150	1	1	1	1	-			
	91302-001-020	Oリング 30.8MM .....	210	1	1	1	1	-			
	91302-GBY-960	Oリング 39.8X2.2 .....	185	1	1	1	1	-			
	91307-035-000	Oリング 18X3 .....	235	1	1	1	1	-			
	91307-639-000	Oリング 64X2 .....	275	1	1	1	1	-			
	91309-KEE-630	Oリング .....	100	1	1	1	1	-			
	94109-12000	ワッシャー, ドレンプラグ 12MM ...	30	1	1	1	1	-			

## F-1

## ヘッドライト

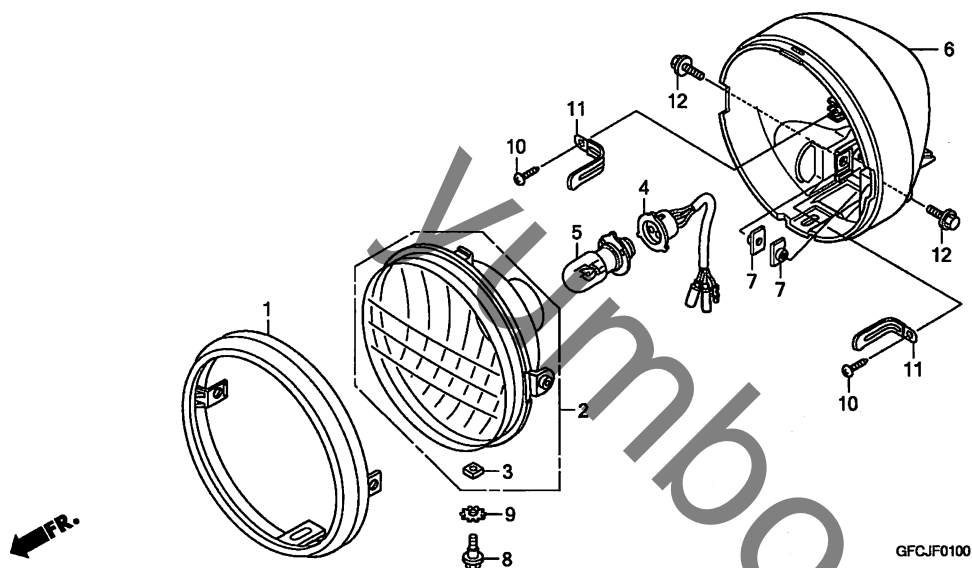

見出 番号	L O N	(関連見出番号) 整備項目	F R T
2		(1) ヘッドライトユニット .....	0.1
5	6161A7	バルブ, ヘッドライト .....	0.1
6	616103	ケース, ヘッドライト .....	0.4

見出 番号	部 品 番 号	部 品 名	希 望 小 売 価 格	7	8	9	A	B	適 用 号 機 初号機 終号機	タ イ プ
1	33101-GFC-890	リム, ヘッドライト .....	1,870	1	1	1	1	-		
	33101-GFC-901	.....	1,950	-	-	-	-	1		
2	33120-GFC-890	ヘッドライトユニット .....	4,880	1	1	1	1	-		
	33120-GFC-901	.....	5,150	-	-	-	-	1		
3	33128-GFC-890	ナット, スペシャル .....	180	1	1	1	1	-		
	33128-GBL-003	.....	140	-	-	-	-	1		
4	33130-GFC-620	ソケットCOMP., ヘッドライト .....	1,130	1	1	1	1	-		
	33130-GFC-771	.....	1,130	-	-	-	-	1		
5	34901-GFC-B50	バルブ, ヘッドライト (12V 30/30W) .....	1,130	1	1	1	1	-		
	34901-GFC-B41	バルブ, ヘッドライト (12V 30/30W) (スタンレー) .....	1,070	-	-	-	-	1		
6	61301-GFC-900ZA	ケース, ヘッドライト *NH1* .....	1,620	1	1	1	1	1		
		ブラック .....								
7	61304-GFC-900	ナット, スペシャル 6X7 .....	180	2	2	2	2	2		
8	90102-GEE-000	ホルト, アジャステイング .....	250	1	1	1	1	1		
9	90307-GFC-900	ワッシャー, ロック 6MM .....	140	1	1	1	1	1		
10	93903-34380	スクリュー, タッピンク 4X12 .....	25	2	2	2	2	2		
11	94591-47000	クリップ 4X70 .....	90	2	2	2	2	2		
12	95701-06012-07	ホルト, フランジ 6X12 .....	35	2	2	2	2	2		

## F-2

## メーター

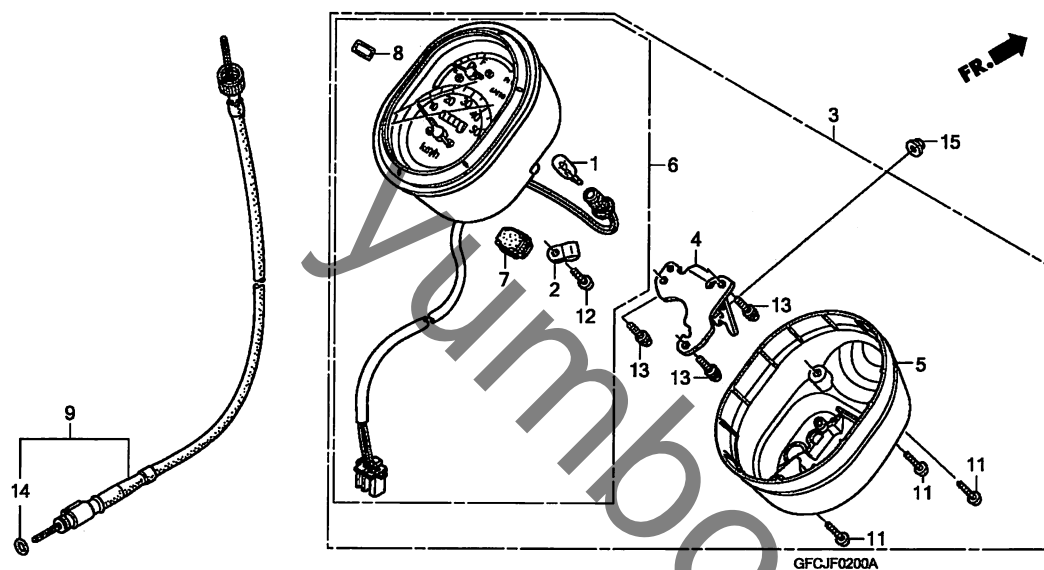

見出 番号	LON	(関連見出番号) 整備項目	FRT
3	8121A1	メーター-ASSY., コンビネーション	0.5
5	8121E3	カバー, メーター	0.5
6	8121A2	メーター, コンビネーション	0.5
9	811160	ケーブル, スピードメーター	0.2

見出	部 品 番 号	部 品 名	希 望 小 売 価 格	7	8	9	A	B	適 用 号 機	タ	イ	プ
番号									初号機 終号機			
1	34908-GFC-620	バルブ, ウェッジベース (T10) ...	140	1	1	-	-	-				
	34908-KTF-641	バルブ, ウェッジベース (T10 12V 1.7W)	140	-	-	1	1	1				
2	37121-GFC-620	クランプ	160	1	1	-	-	-				
	37121-KV3-008		160	-	-	1	1	1				
3	37200-GFC-620	スピードメーター-ASSY.	8,450	1	-	-	-	-				
	37200-GFC-B90		8,450	-	1	-	-	-				2J
	37200-GFC-620		8,450	-	1	-	-	-				J
	37200-GFC-J41		8,450	-	-	1	1	1				2J
	37200-GFC-J31		8,450	-	-	1	1	1				J
4	37202-GFC-620	ステーCOMP., メーター	440	1	1	-	-	-				
	37202-GFC-771		440	-	-	1	1	1				
5	37203-GFC-620	カバー, メーター	880	1	1	-	-	-				
	37203-GFC-771		880	-	-	1	1	1				
6	37210-GFC-620	スピードメーター-COMP.	7,550	1	-	-	-	-				
	37210-GFC-B90		7,550	-	1	-	-	-				2J
	37210-GFC-620		7,550	-	1	-	-	-				J
	37210-GFC-J41		7,550	-	-	1	1	1				2J
	37210-GFC-J31		7,550	-	-	1	1	1				J
7	37211-GFC-620	キャップ	490	1	1	-	-	-				
	37211-GFC-901		490	-	-	1	1	1				
8	37280-GFC-890	ラベル, オイルコクション	85	1	1	-	-	-				
	37280-GFC-900		90	-	-	1	1	1				
9	44830-GFC-771	ケーブルASSY., スピードメーター	1,020	1	1	1	1	1				
11	90101-MGV-000	スクリーン, タツビシグ 3X14	60	3	3	3	3	3				
12	90109-GFH-930	スクリーン, タツビシグ 4X14	190	1	1	-	-	-				
	90109-MZ5-008		190	-	-	1	1	1				
13	90109-MZO-760	スクリーンワッシャー 4X10	140	3	3	-	-	-				



# F-2

## メーター

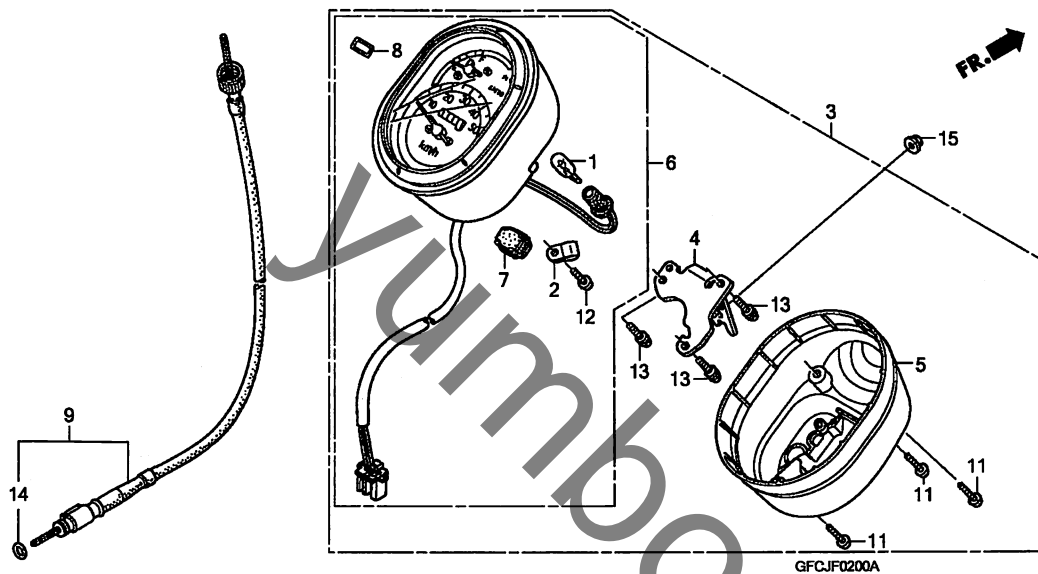

見出 番号	部 品 番 号	部 品 名	希 望 小 売 価 格	使 用 個 数					適 用 号 機		タ イ プ
				7	8	9	A	B	初号機	終号機	
13)	90109-MZ0-008	スクリーワッシャー 4X10 .....	115	-	-	3	3	3			
14	91352-GFC-900	リンク 8.5X1.5 .....	130	1	1	1	1	1			
15	94050-06000	ナット, フランジ 6MM .....	35	1	1	1	1	1			

## F-3

## ハンドルレバー / スイッチ / ケーブル (NFS501SH7/8/9/A)

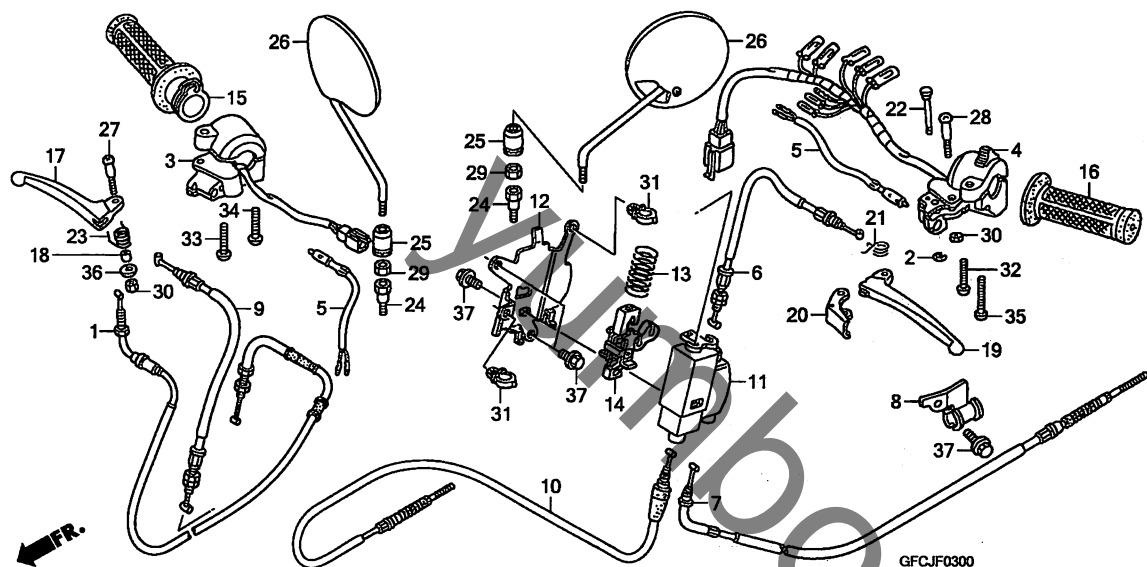

見出 番号	LON	(関連見出番号) 整備項目	FRT
1	811100	ケーブル, スロットル	0.7
3	615120	スイッチ, スターターキル	0.4
4	615118	スイッチ, ウィンカー	0.4
5	6151B2	スイッチ, フロントストップ	0.3
	6151B3	スイッチ, リヤーストップ : レバー側	0.3
	6151B6	スイッチ, ストップ : 両側	0.5
6	811130	ケーブル, リヤブ レーキ	1.0
7	8111A6	ケーブル, リヤブ レーキセカント	1.0
9	811125	ケーブル, フロントブ レーキ	1.0
	811125B	・リヤブ レーキケーブル追加	0.1
10	8111B3	ケーブル, フロントブ レーキセカント	1.0
12	8101F9	ブラケット, イコライザーカバー	0.7
14	(11)		
	8101D1	イコライザー, ブレーキケーブル	1.0
15	810150	クリップ, スロットル	0.2
16	8101C0	クリップ, ハンドル : レフト	0.1
17	8101C7	レバー, ハンドル : ライト	0.1
19	8101C6	レバー, ハンドル : レフト	0.1
	8101F5	レバー, ハンドル : 両側	0.2
20	810170	レバー, パーキング ロック	0.1

見出	部 品 番 号	部 品 名	希 望 小 売 価 格	7	8	9	A	B	適 用 号 機	初号機	終号機	タ イ プ
番号												
1	17910-GFC-772	ケーブ ルCOMP., スロットル	1,740	1	-	-	-	-				2J
	17910-GFC-771		1,830	1	-	-	-	-				J
	17910-GFC-772		1,740	-	1	1	1	-				
	17910-GFC-J31	ケーブ ルCOMP., スロットル (YAMATO)	1,740	-	-	1	1	-				
2	30158-700-010	エクリップ 3MM	65	1	1	1	1	-				
3	35160-GFC-620	スイッチASSY., スターター	2,800	1	1	-	-	-				
	35160-GFC-771		2,800	-	-	1	1	-				
4	35200-GFC-620	スイッチASSY., ウィンカー	4,340	1	1	-	-	-				
	35200-GFC-J31		4,340	-	-	1	1	-				
5	35340-GFC-890	スイッチASSY., フロントストップ	680	2	-	-	-	-				
				-	2	-	-	-			1158082	
	35340-GFC-620		680	-	2	-	-	-	1158083			
	35340-GFC-771		680	-	-	2	2	-				
6	43440-GFC-890	ケーブ ルCOMP., リヤブ レーキファースト	870	1	1	1	-	-				
	43440-GFC-901		930	-	-	-	1	-				
7	43450-GFC-890	ケーブ ルCOMP., リヤブ レーキセカント	1,690	1	1	1	-	-				
	43450-GFC-901		1,770	-	-	-	1	-				
8	43455-GFC-900	クランパー, リヤブ レーキケーブ ル	210	1	1	1	1	-				
9	45440-GFC-890	ケーブ ルCOMP., フロントブ レーキファースト	750	1	1	1	-	-				
	45440-GFC-901		790	-	-	-	1	-				
10	45450-GFC-890	ケーブ ルCOMP., フロントブ レーキセカント	1,070	1	1	1	-	-				
	45450-GFC-901		1,130	-	-	-	1	-				
11	47601-GFC-900	ブラケット, ブレーキ	2,230	1	1	1	1	-				
12	47602-GFC-620	カバー, イコライザー	810	1	1	1	1	-				
13	47604-GFC-900	スプリング, デイレイ	290	1	1	1	1	-				
14	47650-GFC-900	イコライザーCOMP.	1,020	1	1	1	1	-				
15	53140-GFC-900	クリップ COMP., スロットル	350	1	-	-	-	-				

## F-3

## ハンドルレバー / スイッチ / ケーブル (NFS501SH7/8/9/A)

見出 番号	部 品 番 号	部 品 名	希 望 小 売 価 格	使 用 個 数					適 用 号 機		タ	イ	ブ
				7	8	9	A	B	初号機	終号機			
15)	53140-GFC-B20	グリップ°COMP., スロットル .....	350	-	1	1	1	-	-----	-----			2J
	53140-GFC-900	.....	350	-	1	1	1	-	-----	-----			J
16	53166-GFC-900	グリップ°, L. ハンドル .....	380	1	-	-	-	-	-----	-----			2J
	53166-GFC-B20	.....	380	-	1	1	1	-	-----	-----			J
	53166-GFC-900	.....	380	-	1	1	1	-	-----	-----			J
17	53175-GR2-010	レバー, R. ステアリング°ハンドル .....	750	1	1	1	1	-	-----	-----			
18	53176-GET-000	ガイド°, リターンスフ°リンク° .....	205	1	1	1	1	-	-----	-----			
19	53178-GR2-000	レバー, L. ステアリング°ハンドル .....	700	1	1	1	1	-	-----	-----			
20	53181-GFC-770	レバー°COMP., パ°キング° .....	480	1	1	1	1	-	-----	-----			
21	53182-GW3-980	スフ°リンク°, パ°キング°レバー°リターン .....	185	1	1	1	1	-	-----	-----			
22	53183-GW3-980	ピン, パ°キング°レバー°ヒ°ット .....	310	1	1	1	1	-	-----	-----			
23	53199-GEE-000	スフ°リンク°, フ°レーキレバー°リターン .....	185	1	1	1	1	-	-----	-----			
24	88115-GFC-B50	ホルト, アタ°プ°ター 8MM .....	400	2	-	-	-	-	-----	-----			2J
	88115-GFC-B40	ホルト, アタ°プ°ター .....	400	2	-	-	-	-	-----	-----			J
	88115-GFC-B50	ホルト, アタ°プ°ター 8MM .....	400	-	2	2	2	-	-----	-----			
25	88116-GFC-B50	キャツフ°, ロックナツト .....	175	2	-	-	-	-	-----	-----			2J
	88116-GFC-B40	.....	175	2	-	-	-	-	-----	-----			J
	88116-GFC-B50	.....	175	-	2	2	2	-	-----	-----			
26	88210-GFC-B50	ミラー°COMP. ....	1,220	2	-	-	-	-	-----	-----			2J
	88210-GFC-B40	.....	1,220	2	-	-	-	-	-----	-----			J
	88210-GFC-B50	.....	1,220	-	2	2	2	-	-----	-----			
27	90115-GEE-000	スクリユー°, ハンド°ルレバー°ヒ°ット .....	150	1	1	1	1	-	-----	-----			
28	90115-147-000	スクリユー°, ハンド°ルレバー°ヒ°ット .....	150	1	1	1	1	-	-----	-----			
29	90301-GFC-B50	ナツト, ロック°(ヒタ°リネジ°) .....	160	1	1	1	1	-	-----	-----			2J
	90301-KBA-900	.....	95	2	-	-	-	-	-----	-----			J
	90301-GFC-B50	.....	95	-	2	2	2	-	-----	-----			
30	90302-435-761	ナツト, 6カク 5MM .....	175	2	2	2	2	-	-----	-----			
31	90659-MBC-680	クリツフ°, ハーネス .....	115	2	2	-	-	-	-----	-----			
	90112-GFC-J31	.....	115	-	-	2	2	-	-----	-----			
32	93500-05028-0A	スクリユー°, ハ°ン 5X28 .....	30	1	1	1	1	-	-----	-----			
33	93500-05032-0A	スクリユー°, ハ°ン 5X32 .....	30	1	1	1	1	-	-----	-----			
34	93500-05035-0A	スクリユー°, ハ°ン 5X35 .....	30	1	1	1	1	-	-----	-----			
35	93500-05040-0A	スクリユー°, ハ°ン 5X40 .....	30	1	1	1	1	-	-----	-----			
36	94103-05000	ワツシヤー°, フ°レイン 5MM .....	25	1	1	1	1	-	-----	-----			
37	95701-06012-00	ホルト, フランジ° 6X12 .....	35	4	4	4	4	-	-----	-----			

## F-3-1

## ハンドルレバー / スイッチ / ケーブル (NFS501SHB)

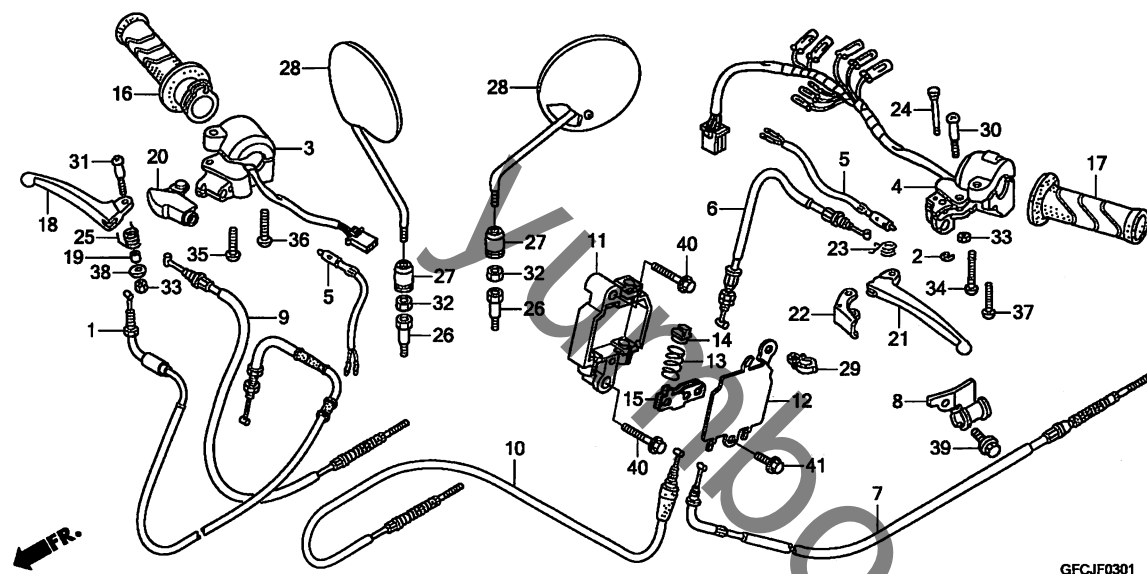

GFCJF0301

見出 番号	LON	(関連見出番号) 整備項目	FRT
1	811100	ケーブル, スロットル	0.7
3	615120	スイッチ, スターター	0.4
4	615118	スイッチ, ウィンカー	0.4
5	6151B2	スイッチ, フロントストップ	0.3
6	6151B3	スイッチ, リヤストップ : レバー側	0.3
6	6151B6	スイッチ, ストップ : 両側	0.5
7	811130	ケーブル, リヤブレーキ	0.9
7	8111A6	ケーブル, リヤブレーキセカント	0.7
9	811125	ケーブル, フロントブレーキ	0.5
10	8111B3	ケーブル, フロントブレーキセカント	0.7
12	8101F9	ブラケット, イコライザーカバー	0.4
15	(11)		
15	8101D1	イコライザー, ブレーキケーブル	0.6
16	810150	グリップ, スロットル	0.2
17	8101C0	グリップ, ハンドル : レフト	0.1
18	8101C7	レバー, ハンドル : ライト	0.1
21	8101C6	レバー, ハンドル : レフト	0.1
21	8101F5	レバー, ハンドル : 両側	0.2
22	810170	レバー, パーキングロック	0.1

見出	部 品 番 号	部 品 名	希 望 小 売 価 格	7	8	9	A	B	適 用 号 機	初号機	終号機	タ	イ	プ
番号														
1	17910-GGL-J01	ケーブルCOMP., スロットル (HI-LEX)	1,740	-	-	-	-	1						
	17910-GGL-J02	ケーブルCOMP., スロットル (YAMATO)	1,740	-	-	-	-	1						
2	30158-700-010	エキリツフ 3MM	65	-	-	-	-	1						
3	35160-GFC-771	スイッチASSY., スターター	2,800	-	-	-	-	1						
4	35200-GFC-J31	スイッチASSY., ウィンカー	4,340	-	-	-	-	1						
5	35340-GFC-771	スイッチASSY., フロントストップ	680	-	-	-	-	2						
6	43440-GFC-J81	ケーブルCOMP., リヤブレーキファースト	870	-	-	-	-	1						
7	43450-GGL-J01	ケーブルCOMP., リヤブレーキセカント	1,690	-	-	-	-	1						
8	43455-GGL-J00	クランパー, リヤブレーキケーブル	210	-	-	-	-	1						
9	45440-GFC-J81	ケーブルCOMP., フロントブレーキファースト	1,240	-	-	-	-	1						
10	45450-GGL-J01	ケーブルCOMP., フロントブレーキセカント	1,140	-	-	-	-	1						
11	47601-GGL-J00	ブラケット, ブレーキ	1,000	-	-	-	-	1						
12	47602-GGL-J00	カバー, ブラケット	550	-	-	-	-	1						
13	47604-GGL-J00	スプリング, デイレイ	150	-	-	-	-	1						
14	47605-GGL-J00	ストッパ, イコライザー	160	-	-	-	-	1						
15	47651-GGL-J00	イコライザー	380	-	-	-	-	1						
16	53140-GGL-J00ZA	グリップCOMP., スロットル												
	*NH1L*	ブラック	810	-	-	-	-	1						
17	53166-GGL-J00ZA	グリップ, L. ハンドル												
	*NH1L*	ブラック	410	-	-	-	-	1						
18	53175-GR2-010	レバー, R. ステアリングハンドル	750	-	-	-	-	1						
19	53176-GET-000	ガイド, リターンスプリング	205	-	-	-	-	1						
20	53176-GFC-950	カバー, R. ハンドルレバー	710	-	-	-	-	1						
21	53178-GR2-000	レバー, L. ステアリングハンドル	700	-	-	-	-	1						
22	53181-GFC-770	レバーCOMP., パーキング	480	-	-	-	-	1						

# F-3-1

# ハンドルレバー / スイッチ / ケーブル (NFS501SHB)

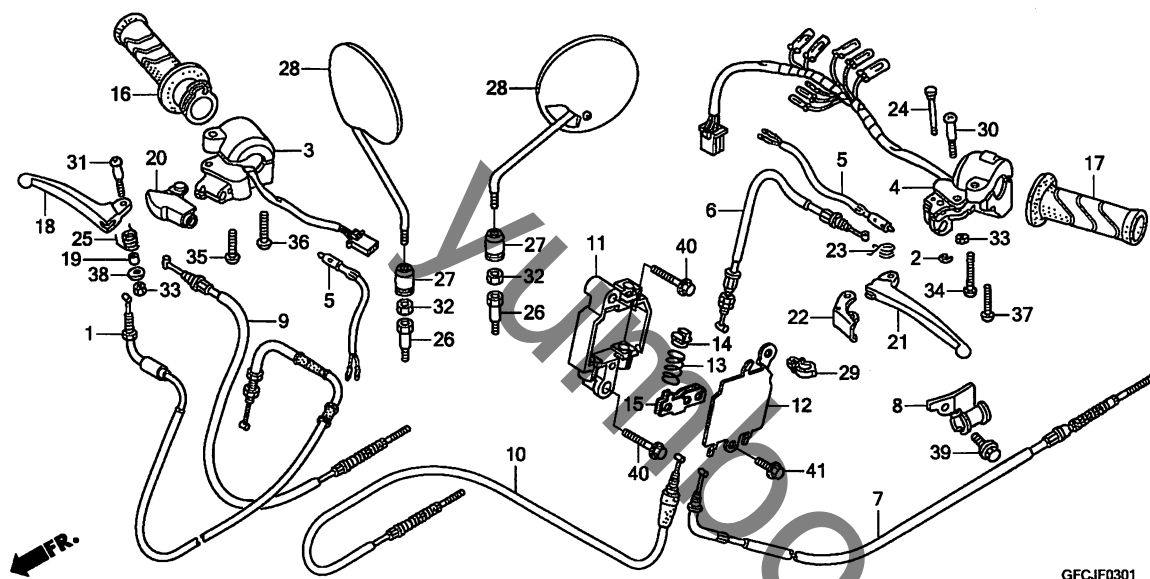

見出 番号	部 品 番 号	部 品 名	希 望 小 売 価 格	使 用 個 数					適 用 号 機		タ イ プ
				7	8	9	A	B	初号機	終号機	
23	53182-GW3-980	スフ リンク, ハーキング レバーリターン	185	-	-	-	-	1			
24	53183-GW3-980	ピン, ハーキング レバーヒート ..	310	-	-	-	-	1			
25	53199-GEE-010	スフ リンク, フレーキレバーリターン ..	185	-	-	-	-	1			
26	88115-GFC-B41	ボルト, アタプター 8MM .....	420	-	-	-	-	2			
27	88116-GFC-B41	キャップ, ロックナット .....	180	-	-	-	-	2			
28	88210-GFC-B41	ミラーCOMP. ....	1,220	-	-	-	-	2			
29	90112-GFC-J31	クリップ, ハーネス .....	115	-	-	-	-	1			
30	90115-147-000	スクリュー, ハンドルレバーヒート ..	160	-	-	-	-	1			
		5X26									
31	90115-GBL-870	スクリュー, ハンドルレバーヒート ..	80	-	-	-	-	1			
32	90301-GFC-B41	ナット, ロック (ヒタリネジ) .....	100	-	-	-	-	2			
33	90302-435-761	ナット, 6カク 5MM .....	175	-	-	-	-	2			
34	93500-05028-0A	スクリュー, パン 5X28 .....	30	-	-	-	-	1			
35	93500-05032-0A	スクリュー, パン 5X32 .....	30	-	-	-	-	1			
36	93500-05035-0A	スクリュー, パン 5X35 .....	30	-	-	-	-	1			
37	93500-05040-0A	スクリュー, パン 5X40 .....	30	-	-	-	-	1			
38	94103-05000	ワッシャー, フレーン 5MM .....	25	-	-	-	-	1			
39	95701-06012-00	ボルト, フランジ 6X12 .....	35	-	-	-	-	1			
40	95701-06030-08	ボルト, フランジ 6X30 .....	50	-	-	-	-	2			
41	96001-06012-00	ボルト, フランジ 6X12 .....	40	-	-	-	-	1			



## F-4

## ハンドルパイプ

見出 番号	L O N	(関連見出番号) 整備項目	F R T
1	810100	パイプ, ステアリングハンドル	0.8
3	4131B5	カバー, ハンドル : フロント	0.2
4	4131B6	カバー, ハンドル : リヤ	0.1
4131U1		カバー, ハンドル : 両側	0.2

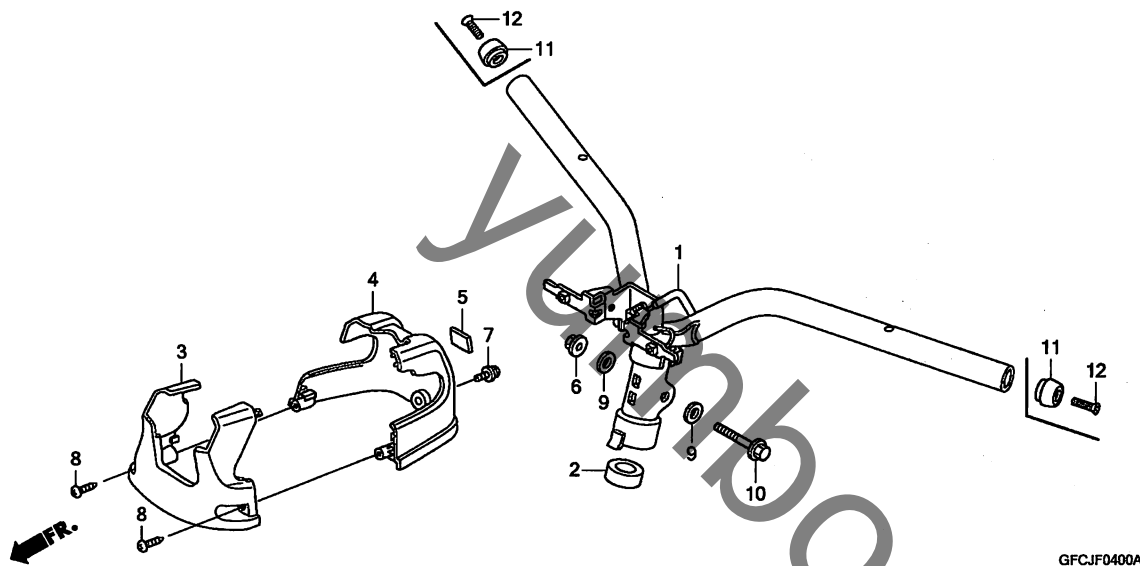

見出	部 品 番 号	部 品 名	希 望 小 売 価 格	7	8	9	A	B	適 用 号 機 初号機 終号機	タ イ プ
番号										
1	53100-GFC-901	ハンドルCOMP., ステアリング	4,430	1	1	1	1	1		
	53100-GFC-J80		4,430	-	-	-	-	-		
2	53135-GFK-900	カバー, ステム	160	1	1	1	1	1		
3	53205-GFC-900ZA	カバー, フロントハンドル								
	*NH1*	ブラック	1,250	1	1	1	1	1		
4	53206-GFC-900ZA	カバー, リヤハンドル								
	*NH1*	ブラック	1,500	1	1	1	1	1		
5	86150-GFC-890	エンブレム, フロントクッション	170	1	1	1	1	1		
6	90304-GE8-003	ナット, U 10MM	185	1	1	1	1	1		
7	93891-05010-07	スクリーンワッシャー 5X10	30	1	1	1	1	1		
8	93903-34380	スクリーン, タブリンク 4X12	25	2	2	2	2	2		
9	94101-10800	ワッシャー, フレイン 10MM	35	2	2	2	2	2		
10	95801-10045-08	ボルト, フランジ 10X45	60	1	1	1	1	1		
11	53105-GGL-J00	ウエイトA, ハンドル	700	-	-	-	-	2		
12	90108-GGL-J00	スクリーン, オーバル 6X30	140	-	-	-	-	2		

## F-5

## フロントカバー / レッグシールド

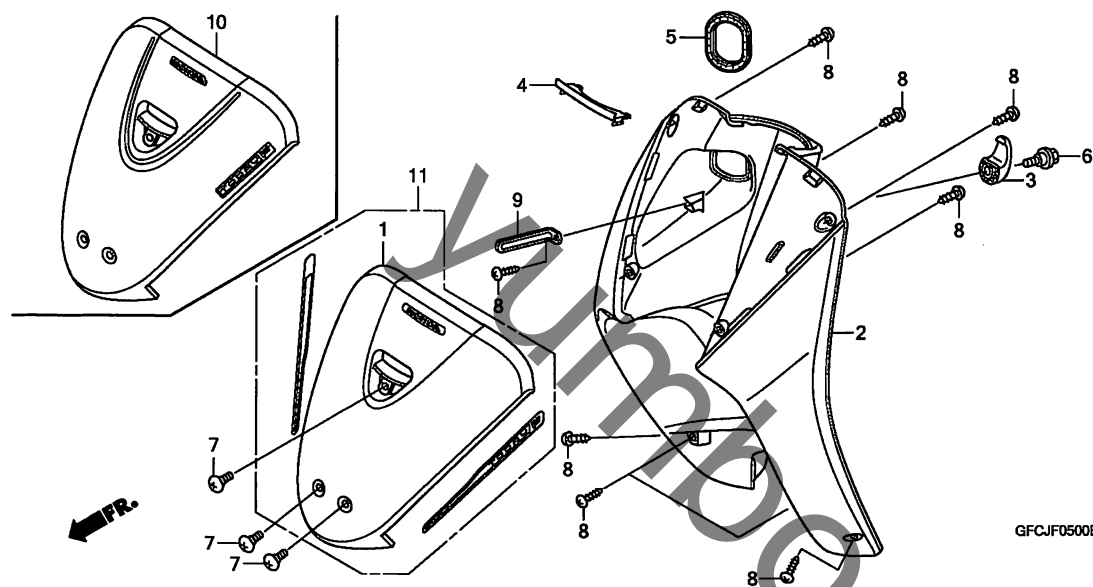

見出 番号	L O N	(関連見出番号) 整備項目	F R T
1	413122	(10, 11) カバー, フロントセンター	0.1
2	411150	パネル, インナー	0.4

見出 番号	部 品 番 号	部 品 名	希 望 小 売 価 格	7	8	9	A	B	適 用 号 機 初号機 終号機	タ イ プ
1	64300-GFC-770ZK	カバーセット, フロント (WL)								
		*YR274M*ヘルセウスフ ラウンメタリック	4,000	1	1	-	1	1		J
	64300-GFC-770ZC	*B178M*シリウスフルメタリック	4,000	1	1	-	-	-		J
	64300-GFC-770ZF	*NH494M*シク マシルハメタリック	4,000	1	1	-	-	-		J
	64300-GFC-770ZJ	*YR196C*								
		キャンデーイフ レイズ オレンジ	4,000	1	1	-	-	-		J
	64300-GFC-770ZH	*R264C*キャンデーイフルシート レッド	4,000	1	-	-	-	1		J
	64300-GFC-770ZA	*NHA88P*ハールコットンアイホ リー	4,000	1	-	-	-	-		2J
	64300-GFC-770ZB	*R323P*ハールヘ イビ イビ シク	4,000	1	-	-	-	-		2J
	64300-GFC-770ZD	*GY138P*ハールヘルテ ユアク リーン	4,000	1	-	-	-	-		J
	64300-GFC-770ZE	*NHA06P*ハールフ ロキオンフ ラック	4,000	1	-	-	-	-		J
	64300-GFC-770ZG	*PB377M*アクイラフルメタリック	4,000	1	-	-	-	-		J
	64300-GFC-770ZL	*NH495P*ハールキャンサーホワイ ト	4,000	-	1	-	-	-		J
	64300-GFC-770ZM	*Y177*オリオンイエロー	4,000	-	1	-	-	-		J
	64300-GFC-J30ZA	*NH494M*シク マシルハメタリック	4,000	-	-	1	-	-		J
	64300-GFC-J30ZB	*NH496M*トラスグ レメタリック	4,000	-	-	1	-	-		J
	64300-GFC-J30ZC	*PB112MU*ナッソーフルメタリック-U	4,000	-	-	1	-	-		J
	64300-GFC-J30ZD	*YR196C*								
		キャンデーイフ レイズ オレンジ	4,000	-	-	1	-	-		J
	64300-GFC-J30ZE	*YR274M*ヘルセウスフ ラウンメタリック	4,000	-	-	1	-	-		J
	64300-GFC-J30ZF	*Y177*オリオンイエロー	4,000	-	-	1	-	-		J
	64300-GFC-770ZN	*NHA30M*デジタルシルハメタリック	4,000	-	-	-	1	1		J
	64300-GFC-770ZP	*PB112MU*ナッソーフルメタリック-U	4,000	-	-	-	1	1		J
	64300-GFC-770ZQ	*RP168M*レフ スピ シクメタリック	4,000	-	-	-	1	-		J
	64300-GFC-770ZR	*R158P*ビューレット	4,000	-	-	-	1	-		J
	64300-GFC-770ZU	*Y212*フリス ムイエロー	4,000	-	-	-	-	1		J
2	81131-GFC-771ZC	シールド, レッグ								
		*NH1*フルラック	9,500	1	1	1	1	-		J
	81131-GFC-771ZA	*NHA89R*フルラック レー-R	9,500	1	1	1	-	1		2J

## F-5

## フロントカバー / レッグシールド

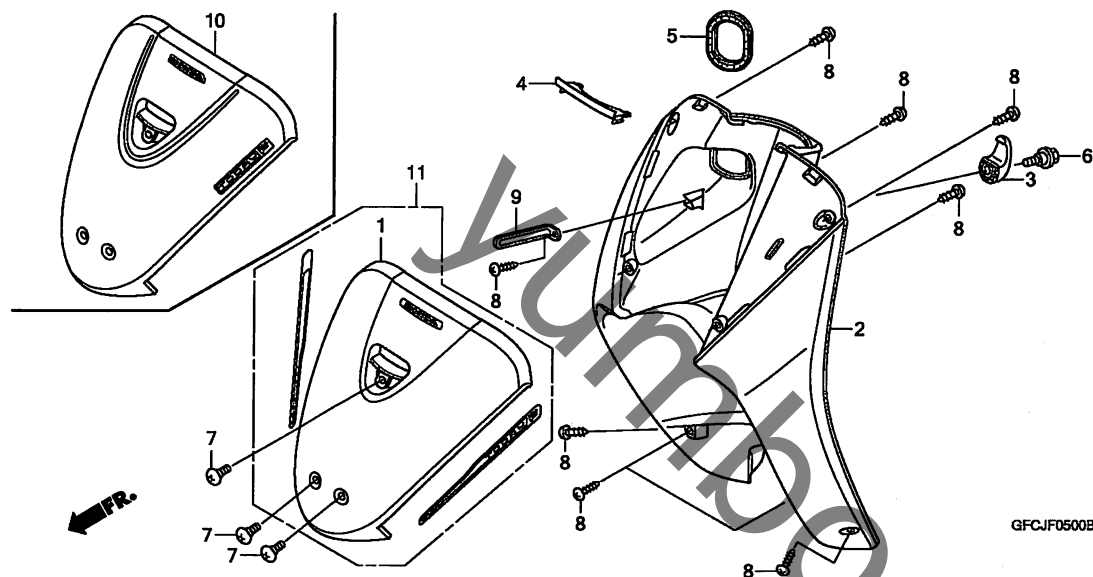

見出	部 品 番 号	部 品 名	希 望 小 売 価 格	7	8	9	A	B	適 用 号 機 初号機 終号機	タ イ プ
番号										
(2)	81131-GFC-771ZB	シールド, レッグ *R324R*.....チークビ*ンク-R	9,500	1	-	-	-	-		2J
	81131-GFC-771ZD	*NHA24R*.....アラスカンホワイト	9,500	-	-	-	1	-		2J
	81131-GFC-771ZE	*NH497R*.....ゾ*デ*イアックグ*レー	9,500	-	-	-	1	-		2J
	81131-GFC-771ZC	*NH1*.....ブ*ラック	9,500	-	-	-	-	1		
3	81132-GAH-000ZW	フック, ラギ*シ* *NH1*.....ブ*ラック	170	1	1	1	1	1		
4	81132-GFC-770ZC	カバー, レッグシールド*アツパ* *NH1*.....ブ*ラック	430	1	1	1	1	-		J
	81132-GFC-770ZA	*NHA89R*.....ブ*ラック*レー-R	430	1	1	1	-	1		2J
	81132-GFC-770ZB	*R324R*.....チークビ*ンク-R	430	1	-	-	-	-		2J
	81132-GFC-770ZD	*NHA24R*.....アラスカンホワイト	430	-	-	-	1	-		2J
	81132-GFC-770ZE	*NH497R*.....ゾ*デ*イアックグ*レー	430	-	-	-	1	-		2J
	81132-GFC-770ZC	*NH1*.....ブ*ラック	430	-	-	-	-	1		
5	81133-GFH-920	カバー, コンビネーション&ロックスイッチ	330	1	1	1	1	1		
6	90107-GFC-900	ボルト, スペシャル 6MM	125	1	1	1	1	1		
7	90110-GAH-000	スクリーン, スペシャル 6X14	85	3	3	3	3	3		
8	93903-34380	スクリーン, タッチ*ンク 4X12	25	9	9	9	9	9		
9	94591-41000	クリップ 4X100	125	1	1	1	1	1		
10	64300-GFC-J20ZA	カバー*セット, フロント(WL) *GY138P*ハ*ールベ*ル*デュアク*リーン	5,150	-	1	-	-	-		2J
	64300-GFC-J20ZB	*NHA06P*ハ*ールフ*ロキオン*ラック	5,150	-	1	-	-	-		2J
	64300-GFC-J20ZC	*PB377M*ハ*ールフ*ロキオン*ラック	5,150	-	1	-	-	-		2J
	64300-GFC-J20ZD	*R264C*キャンデ*イル*シート*レット	5,150	-	1	-	-	-		2J
	64300-GFC-J20ZE	*YR196C* キャンデ*イル*フ*レイズ*オレンジ*	5,150	-	1	-	-	-		2J
	64300-GFC-J20ZF	*YR274M*ハ*ールセウス*ラウンメタリック	5,150	-	1	-	-	-		2J
	64300-GFC-J40ZA	*NHA06P*ハ*ールフ*ロキオン*ラック	5,150	-	-	1	-	-		2J

## F-5

## フロントカバー / レッグシールド

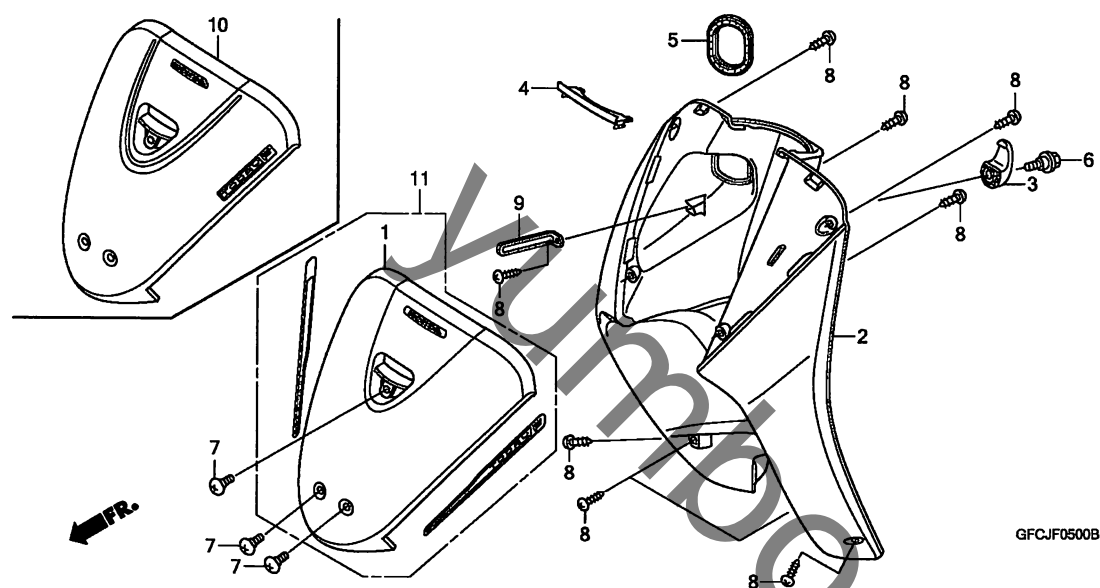

見出	部品番号	部品名	希望 小売 価格	7	8	9	10	11	適用号機	タイプ
番号									初号機	終号機
10)	64300-GFC-J40ZB	カバーセット, フロント (WL)								
		*NHA88P*. . . ハールコットアイホーリー	5,150	-	-	1	-	-		2J
	64300-GFC-J40ZC	*RP179P*. . . ハールアメジストハーフ	5,150	-	-	1	-	-		2J
	64300-GFC-J40ZD	*R264C*. . . キャンティールシートレット	5,150	-	-	1	-	-		2J
11	64300-GFC-J60ZA	カバーセット, フロント (WL)								
		*NHA06P*. . . ハールフロックオンラック	5,350	-	-	-	1	1		2J
	64300-GFC-J60ZC	*NH495P*. . . ハールキャンサーホワイト	5,350	-	-	-	1	1		2J
	64300-GFC-J60ZD	*PB323C*. . . キャンティールシヤフル	5,350	-	-	-	1	1		2J
	64300-GFC-J60ZB	*NH194MU*. . . ヘビークレーメタリック-U	5,350	-	-	-	1	-		2J
	64300-GFC-J60ZE	*RP154M*. . .								
		フォタレーサハイオレットメタリック	5,350	-	-	-	1	-		2J
	64300-GFC-J60ZH	*NHB33P*. . . ハールツインクルラック	5,350	-	-	-	-	1		2J

## F-6

## フロントフェンダー

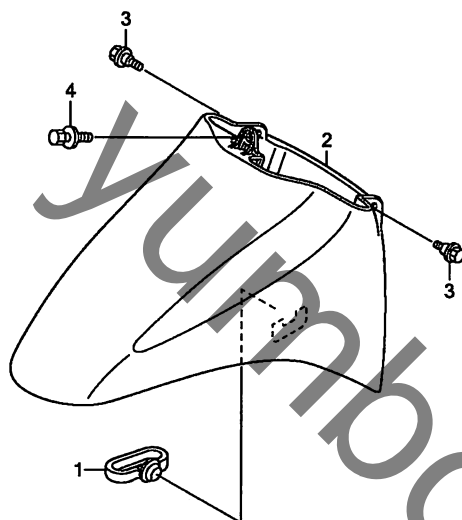

見出 番号	LON	(関連見出番号) 整備項目	FRT
2	4131B7	フェンダー, フロント	0.3

見出 番号	部品番号	部品名	希望 小売 価格	使用個数 7 8 9 A B	適用号機 初号機 終号機	タイプ
1	45451-GET-000	グロメット, ワイヤ	250	1 1 1 1		
2	61100-GFC-770ZF	フェンダー, フロント				
		*NH494M* シグマシルバースペースメタリック	7,350	1 1 1		J
	61100-GFC-770ZC	*B178M* シリウスブルーメタリック	7,350	1 1		J
	61100-GFC-770ZA	*NHA88P* ハールコットシルバー	7,350	1	1	2J
	61100-GFC-770ZB	*R323P* ハールベイルイビシ	7,350	1		2J
	61100-GFC-770ZD	*GY138P* ハールベルデュアグリー	7,350	1		J
	61100-GFC-770ZE	*NHA06P* ハールブルックオンラック	7,350	1		J
	61100-GFC-770ZG	*PB377M* アクイラブルーメタリック	7,350	1		J
	61100-GFC-770ZH	*R264C* キャンデーイーラーシートレット	7,350	1		J
	61100-GFC-770ZJ	*YR196C* キャンデーイーブレイズオレンジ	7,350	1	1	J
	61100-GFC-770ZK	*YR274M* ハールセウスラウンメタリック	7,350	1	1	J
	61100-GFC-770ZE	*NHA06P* ハールブルックオンラック	7,350	1	1	2J
	61100-GFC-770ZH	*R264C* キャンデーイーラーシートレット	7,350	1	1	2J
	61100-GFC-770ZM	*Y177* オリオンイエロー	7,350	1	1	J
	61100-GFC-770ZD	*GY138P* ハールベルデュアグリー	7,350	1		2J
	61100-GFC-770ZG	*PB377M* アクイラブルーメタリック	7,350	1		2J
	61100-GFC-770ZJ	*YR196C* キャンデーイーブレイズオレンジ	7,350	1		
	61100-GFC-770ZK	*YR274M* ハールセウスラウンメタリック	7,350	1		
	61100-GFC-770ZL	*NH495P* ハールキャンサーホワイト	7,350	1		J
	61100-GFC-770ZP	*PB112MU* ナッソーブルーメタリック-U	7,350	1	1	J
	61100-GFC-770ZQ	*RP179P* ハールアメジストパーブル	7,350	1		2J
	61100-GFC-770ZN	*NH496M* トーラスグレーメタリック	7,350	1		J
	61100-GFC-770ZL	*NH495P* ハールキャンサーホワイト	7,350	1		2J
	61100-GFC-770ZU	*NH194MU* ハールレーメタリック-U	7,350	1		2J
	61100-GFC-770ZV	*PB323C* キャンデーイーアルシヤブルー	7,350	1		2J



## F-6

## フロントフェンダー

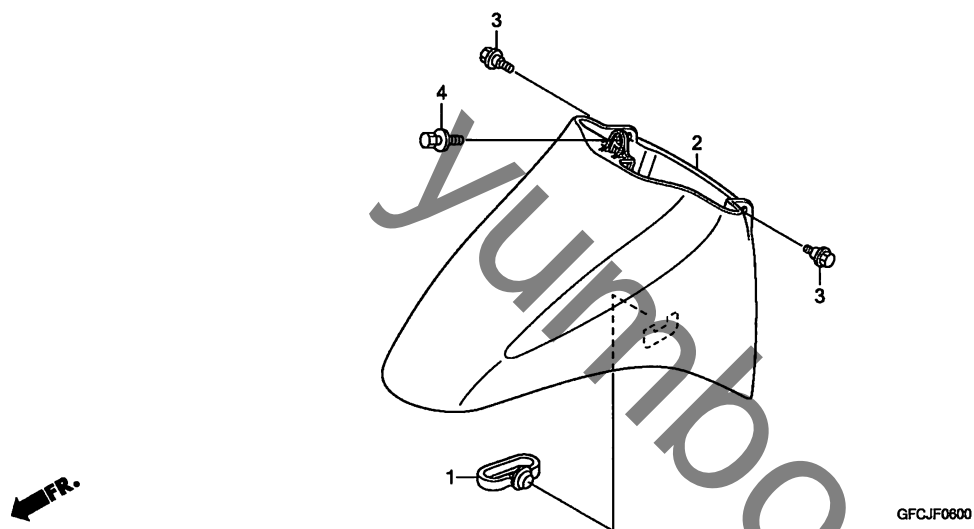

見出	部品番号	部品名	希望小売価格	7	8	9	A	B	適用号機	タイプ
番号									初号機	終号機
(2)	61100-GFC-770ZW	フェンダー, フロント								
		*RP154M*								
		フォルトレーサーハ イオレットメタリック	7,350	-	-	-	1	-		2J
	61100-GFC-770ZR	*NHA30M*デジタルシルバーメタリック	7,350	-	-	-	1	-		J
	61100-GFC-770ZS	*RP168M*... レブ スピ ンクメタリック	7,350	-	-	-	1	-		J
	61100-GFC-770ZT	*R158P*... ヒ ュアレット	7,350	-	-	-	1	-		J
	61100-GFC-771YB	*NHB33P*... パ ールツインクルフ ラック	7,350	-	-	-	-	1		2J
	61100-GFC-771ZE	*NHA06P*... ハ ールフ ロキオンフ ラック	7,350	-	-	-	-	1		2J
	61100-GFC-771ZL	*NH495P*... ハ ールキャンサーホワイト	7,350	-	-	-	-	1		2J
	61100-GFC-771ZV	*PB323C*キャンデー イーアルシ ャフル	7,350	-	-	-	-	1		2J
	61100-GFC-771YA	*Y212*... フ リス ムイエロー	7,350	-	-	-	-	1		J
	61100-GFC-771ZH	*R264C*キャンデー イールシット レッド	7,350	-	-	-	-	1		J
	61100-GFC-771ZK	*YR274M*ヘ ルセウスフ ラウンメタリック	7,350	-	-	-	-	1		J
	61100-GFC-771ZP	*PB112MU*ナツソフ ルーメタリック-U	7,350	-	-	-	-	1		J
	61100-GFC-771ZR	*NHA30M*デジタルシルバーメタリック	7,350	-	-	-	-	1		J
3	90111-162-000	ホルト, フランジ 6MM	205	2	2	2	2	2		
4	93404-06012-00	ホルトワッシャー 6X12	35	1	1	1	1	1		

## F-7

## フロアステップ / バッテリー

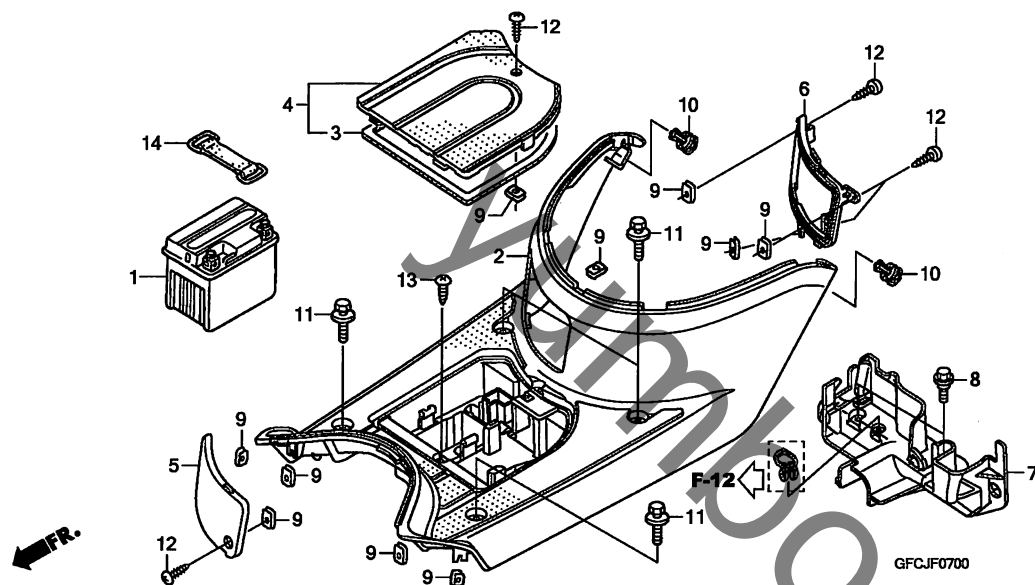

見出 番号	LON	(関連見出番号) 整備項目	FRT
1	610100	バッテリー	0.2
2	4131D2	ステップ, フロア	0.6
7	4131B4	カバー, アンダー	0.7

見出 番号	部品番号	部品名	希望 小売 価格	使用個数 7 8 9 A B	適用号機 初号機 終号機	タイプ
1	31500-GFC-901 31500-GFC-904	バッテリー (YTX4L-BS)	オープン オープン	1 1 1 1 1		
2	64310-GFC-770ZA	ステップ, フロア			1	
	*NH1*	ブラック	4,820	1 1 - - -		
	64310-GFC-J30ZA	*NH1*	4,600	- - 1 1 1		
3	64321-GFC-770	シール, バッテリーリット	310	1 1 1 1 1		
4	64325-GFC-770ZA	リット, COMP, バッテリー				
	*NH1*	ブラック	1,070	1 1 1 1 1		
5	64330-GFC-770ZA	リット, プラグメンテナンス				
	*NH1*	ブラック	560	1 1 1 1 1		
6	64331-GFC-770	サホート, プラグメンテナンスリット	650	1 1 1 1 1		
7	64340-GFC-770	カバー, フロアアンダー	760	1 1 1 1 1		
8	90003-GEO-000	ホルト, リヤフエンター	140	2 2 2 2 2		
9	90303-GCC-000	ナット, スプリング 4MM	160	10 10 10 10 -		
	90303-GGL-J01		160	- - - - 10		
10	90683-GAZ-930	クリップ, トリム	135	2 2 2 2 -		
	90683-GFC-T11		125	- - - - 2		
11	93404-06028-00	ホルトワッシャー 6X28	40	4 4 4 4 4		
12	93903-34380	スクリュー, タツビ 4X12	25	5 5 5 5 5		
13	93903-35220	スクリュー, タツビ 5X12	25	1 1 1 1 1		
14	95012-12001	パント B1, バッテリー	235	1 1 1 1 1		

## F-8

## ボディカバー

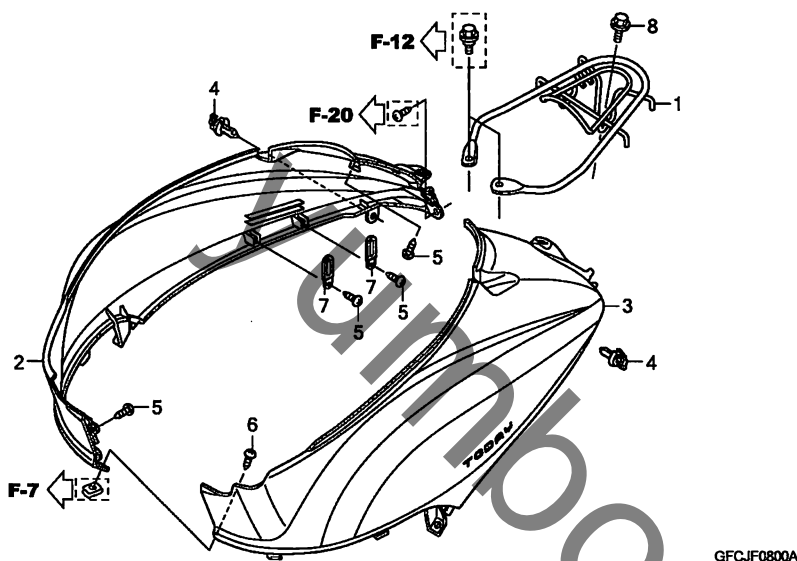

見出 番号	L O N	(関連見出番号) 整備項目	F R T
1	410165	キャリア、ラギン	0.1
2	4131J0	カバー、ボディ：ライト	0.4
3	4131H9	カバー、ボディ：レフト	0.4
4	4131J1	カバー、ボディ：両側	0.4

見出 番号	部 品 番 号	部 品 名	希 望 小 売 価 格	7	8	9	A	B	適 用 号 機 初号機 終号機	タ イ プ
1	81200-GFC-770	キャリア、ラギン	2,120	1	1	1	1	1		
2	83550-GFC-770ZC	カバーセット、R. ボディ (WL)								
		*B178M*... シリウスブルーメタリック	5,050	1	1	-	-	-		J
	83550-GFC-770ZF	*NH494M*... シグマシルバメタリック	5,050	1	1	-	-	-		J
	83550-GFC-770ZJ	*YR196C*								
		キャンデーイブレイズオレンジ	5,050	1	1	-	-	-		J
	83550-GFC-770ZK	*YR274M*... ルセウスブルーメタリック	5,050	1	1	-	-	-		J
	83550-GFC-770ZA	*NHA88P*... ハールコットンアイボリー	5,050	1	-	-	-	-		2J
	83550-GFC-770ZB	*R323P*... ハールベイベーピンク	5,050	1	-	-	-	-		2J
	83550-GFC-770ZD	*GY138P*... ハールブルーアクアリーン	5,050	1	-	-	-	-		J
	83550-GFC-770ZE	*NHA06P*... ハールブルーロキオンフロック	5,050	1	-	-	-	-		J
	83550-GFC-770ZG	*PB377M*... アクイラブブルーメタリック	5,050	1	-	-	-	-		J
	83550-GFC-770ZH	*R264C*キャンデーイールシートレット	5,050	1	-	-	-	-		J
	83550-GFC-J20ZA	*GY138P*... ハールブルーアクアリーン	5,200	-	1	-	-	-		2J
	83550-GFC-J20ZB	*NHA06P*... ハールブルーロキオンフロック	5,200	-	1	-	-	-		2J
	83550-GFC-J20ZC	*PB377M*... アクイラブブルーメタリック	5,200	-	1	-	-	-		2J
	83550-GFC-J20ZD	*R264C*キャンデーイールシートレット	5,200	-	1	-	-	-		2J
	83550-GFC-J20ZE	*YR196C*								
		キャンデーイブレイズオレンジ	5,200	-	1	-	-	-		2J
	83550-GFC-J20ZF	*YR274M*... ルセウスブルーメタリック	5,200	-	1	-	-	-		2J
	83550-GFC-770ZL	*NH495P*... ハールキャンサーホワイト	5,050	-	1	-	-	-		J
	83550-GFC-770ZM	*Y177*... オリオンイエロー	5,050	-	1	-	-	-		J
	83550-GFC-J40ZA	*NHA06P*... ハールブルーロキオンフロック	5,200	-	-	1	-	-		2J
	83550-GFC-J40ZB	*NHA88P*... ハールコットンアイボリー	5,200	-	-	1	-	-		2J
	83550-GFC-J40ZC	*RP179P*... ハールメジスタバール	5,200	-	-	1	-	-		2J
	83550-GFC-J40ZD	*R264C*キャンデーイールシートレット	5,200	-	-	1	-	-		2J
	83550-GFC-J30ZA	*NH494M*... シグマシルバメタリック	5,050	-	-	1	-	-		J
	83550-GFC-J30ZB	*NH496M*... トーラスグレーメタリック	5,050	-	-	1	-	-		J
	83550-GFC-J30ZC	*PB112MU*ナッソーブルーメタリック-U	5,050	-	-	1	-	-		J

## F-8

## ボディカバー

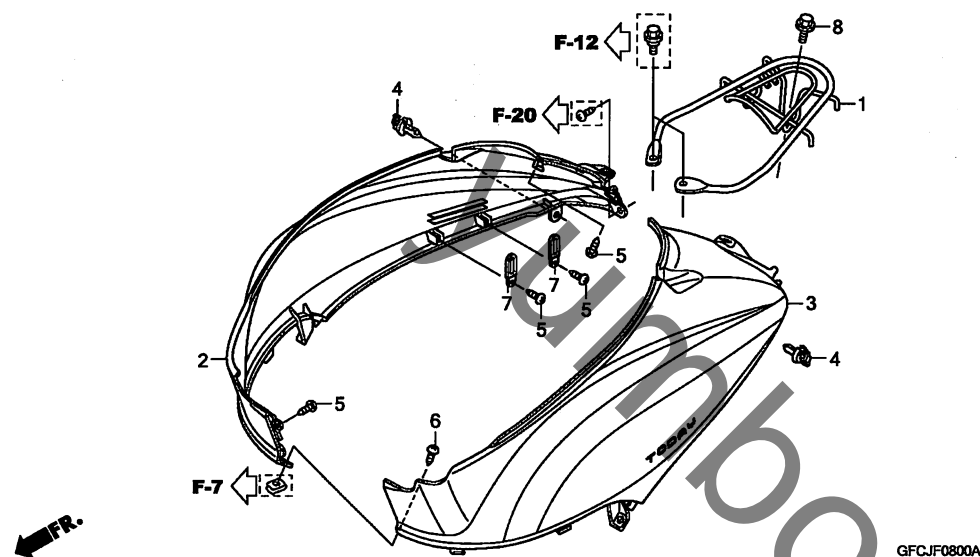

見出	部 品 番 号	部 品 名	希 望 小 売 価 格	7	8	9	A	B	適 用 号 機 初号機 終号機	タ イ プ
番号										
(2)	83550-GFC-J30ZD	カバーセット, R. ホ・デ・イ (WL) *YR196C*								
		キャンデー・イー・ブ・レイズ・オレンジ	5,050	-	-	1	-	-		J
	83550-GFC-J30ZE	*YR274M*ヘルセウス・ラウンメタリック	5,050	-	-	1	-	-		J
	83550-GFC-J30ZF	*Y177*.....オリオンイエロー	5,050	-	-	1	-	-		J
	83550-GFC-J60ZA	*NHA06P*.....ハール・ロキオン・ラック	5,050	-	-	-	1	1		2J
	83550-GFC-J60ZC	*NH495P*.....ハールキャンサーホワイ	5,050	-	-	-	1	1		2J
	83550-GFC-J60ZD	*PB323C*キャンデー・イー・アルシ・ヤブ・ルー	5,050	-	-	-	1	1		2J
	83550-GFC-J50ZA	*NHA30M*デ・シタルシルハ・メタリック	5,050	-	-	-	1	1		J
	83550-GFC-J50ZB	*PB112MU*ナツソフ・ルーメタリック-U	5,050	-	-	-	1	1		J
	83550-GFC-J50ZE	*YR274M*ヘルセウス・ラウンメタリック	5,050	-	-	-	1	1		J
	83550-GFC-J60ZB	*NH194MU*ヘビーク・レーメタリック-U	5,050	-	-	-	1	-		2J
	83550-GFC-J60ZE	*RP154M*								
		フォルレーザ・ハ・イオレットメタリック	5,050	-	-	-	1	-		2J
	83550-GFC-J50ZC	*RP168M*.....レフ・スピ・ンクメタリック	5,050	-	-	-	1	-		J
	83550-GFC-J50ZD	*R158P*.....ヒューレット	5,050	-	-	-	1	-		J
	83550-GFC-J60ZH	*NHB33P*.....ハールツインクル・ラック	5,050	-	-	-	-	1		2J
	83550-GFC-J50ZH	*R264C*キャンデー・イー・ルシット・レット	5,050	-	-	-	-	1		J
	83550-GFC-J50ZJ	*Y212*.....フリス・ムイエロー	5,050	-	-	-	-	1		J
3	83650-GFC-770ZC	カバーセット, L. ホ・デ・イ (WL) *B178M*.....シリウス・ルーメタリック	5,050	1	1	-	-	-		J
	83650-GFC-770ZF	*NH494M*.....シグ・マシルハ・メタリック	5,050	1	1	-	-	-		J
	83650-GFC-770ZJ	*YR196C*								
		キャンデー・イー・ブ・レイズ・オレンジ	5,050	1	1	-	-	-		J
	83650-GFC-770ZK	*YR274M*ヘルセウス・ラウンメタリック	5,050	1	1	-	-	-		J
	83650-GFC-770ZA	*NHA88P*.....ハールコットアイホ・リー	5,050	1	-	-	-	-		2J
	83650-GFC-770ZB	*R323P*.....ハール・ヘイ・イ・イ・ンク	5,050	1	-	-	-	-		2J
	83650-GFC-770ZD	*GY138P*ハール・ル・テ・ユア・クリン	5,050	1	-	-	-	-		J
	83650-GFC-770ZE	*NHA06P*ハール・ロキオン・ラック	5,050	1	-	-	-	-		J

## F-8

## ボディカバー

見出 番号	部 品 番 号	部 品 名	希 望 小 売 価 格	使 用 個 数					適 用 号 機		タ イ プ
				7	8	9	A	B	初号機	終号機	
(3)	83650-GFC-770ZG	カバーセット, L. ホーディ(WL)									
		*PB377M*. . . アクイラフ ルーメタリック	5,050	1	-	-	-	-	-	-	J
	83650-GFC-770ZH	*R264C*キャンデー イールシート レッド	5,050	1	-	-	-	-	-	-	J
	83650-GFC-J20ZA	*GY138P*ハールベル ユアクリン	5,200	-	1	-	-	-	-	-	2J
	83650-GFC-J20ZB	*NHA06P*. ハールベル ロキオンフ ラック	5,200	-	1	-	-	-	-	-	2J
	83650-GFC-J20ZC	*PB377M*. . . アクイラフ ルーメタリック	5,200	-	1	-	-	-	-	-	2J
	83650-GFC-J20ZD	*R264C*キャンデー イールシート レッド	5,200	-	1	-	-	-	-	-	2J
	83650-GFC-J20ZE	*YR196C* キャンデー イープ レイス オレンジ	5,200	-	1	-	-	-	-	-	2J
	83650-GFC-J20ZF	*YR274M*ハールセウスフ ラウンメタリック	5,200	-	1	-	-	-	-	-	2J
	83650-GFC-770ZL	*NH495P*. . . ハールキャンサー ホワイト	5,050	-	1	-	-	-	-	-	J
	83650-GFC-770ZM	*Y177*. . . . . オリオンイエロー	5,050	-	1	-	-	-	-	-	J
	83650-GFC-J40ZA	*NHA06P*. ハールベル ロキオンフ ラック	5,200	-	-	1	-	-	-	-	2J
	83650-GFC-J40ZB	*NHA88P*. . . ハールコットンアイホ リー	5,200	-	-	1	-	-	-	-	2J
	83650-GFC-J40ZC	*RP179P*ハールアメジ ストハーフ ル	5,200	-	-	1	-	-	-	-	2J
	83650-GFC-J40ZD	*R264C*キャンデー イールシート レッド	5,200	-	-	1	-	-	-	-	2J
	83650-GFC-J30ZA	*NH494M*. . . シルク マシルハ ーメタリック	5,050	-	-	1	-	-	-	-	J
	83650-GFC-J30ZB	*NH496M*. . . トーラスグ レーメタリック	5,050	-	-	1	-	-	-	-	J
	83650-GFC-J30ZC	*PB112MU*ナツソフ ルーメタリック-U	5,050	-	-	1	-	-	-	-	J
	83650-GFC-J30ZD	*YR196C* キャンデー イープ レイス オレンジ	5,050	-	-	1	-	-	-	-	J
	83650-GFC-J30ZE	*YR274M*ハールセウスフ ラウンメタリック	5,050	-	-	1	-	-	-	-	J
	83650-GFC-J30ZF	*Y177*. . . . . オリオンイエロー	5,050	-	-	1	-	-	-	-	J
	83650-GFC-J60ZA	*NHA06P*. ハールベル ロキオンフ ラック	5,050	-	-	-	1	1	-	-	2J
	83650-GFC-J60ZC	*NH495P*. . . ハールキャンサー ホワイト	5,050	-	-	-	1	1	-	-	2J
	83650-GFC-J60ZD	*PB323C*キャンデー イールシ ャフル	5,050	-	-	-	1	1	-	-	2J
	83650-GFC-J50ZA	*NHA30M*デジ タルシルハ ーメタリック	5,050	-	-	-	1	1	-	-	J
	83650-GFC-J50ZB	*PB112MU*ナツソフ ルーメタリック-U	5,050	-	-	-	1	1	-	-	J
	83650-GFC-J50ZE	*YR274M*ハールセウスフ ラウンメタリック	5,050	-	-	-	1	1	-	-	J
	83650-GFC-J60ZB	*NH194MU*ヘビーク レーメタリック-U	5,050	-	-	-	1	1	-	-	2J
	83650-GFC-J60ZE	*RP154M* フォルタレーザ ハ イオレットメタリック	5,050	-	-	-	1	-	-	-	2J
	83650-GFC-J50ZC	*RP168M*. . . レフ スビ ンクメタリック	5,050	-	-	-	1	-	-	-	J
	83650-GFC-J50ZD	*R158P*. . . . . ヒ ュアレット	5,050	-	-	-	1	-	-	-	J
	83650-GFC-J60ZH	*NHB33P*. . . ハールツインクルフ ラック	5,050	-	-	-	-	1	-	-	2J
	83650-GFC-J50ZH	*R264C*キャンデー イールシート レッド	5,050	-	-	-	-	1	-	-	J
	83650-GFC-J50ZJ	*Y212*. . . . . フ リス ムイエロー	5,050	-	-	-	-	1	-	-	J
4	90683-GAZ-930	クリップ, トリム	135	2	2	2	2	-	-	-	
	90683-GFC-T11	.....	125	-	-	-	-	2	-	-	
5	93903-34210	スクリユー, タツビ ング 4X10	25	4	4	4	4	4	-	-	
6	93903-34380	スクリユー, タツビ ング 4X12	25	1	1	1	1	1	-	-	
7	94591-24000	クリップ, ワイヤ 2X40	70	2	2	2	2	2	-	-	
8	95701-06012-07	ホルト, フランジ 6X12	35	1	1	1	1	1	-	-	

## F-9

## フロントフォーク / ステアリングシステム

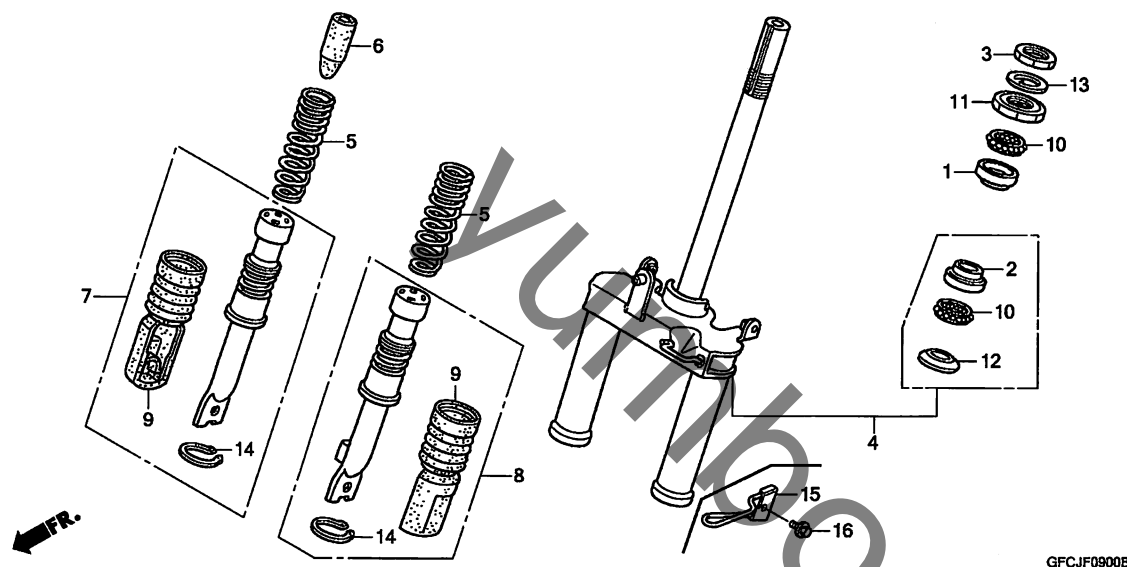

見出 番号	LON	(関連見出番号) 整備項目	FRT
1	5101A0	レース, ステアリング ホール : アッパ -	0.9
2	5101A1	レース, ステアリング ホール : ロア -	0.9
3	5101C9	レース, ステアリング ホール : 両側	0.9
4	511100	フォークASSY., フロント	1.1
5	5111C5	スプリング, フロントフォーク : レフト	0.3
5	5111C6	スプリング, フロントフォーク : ライト	0.3
5	5111C7	スプリング, フロントフォーク : 両側	0.4
7	5111D5	パイプ, スライド : ライト	0.3
8	5111D4	パイプ, スライド : レフト	0.3
5	5111D6	パイプ, スライド : 両側	0.4
9	5111J9	ブーツ, フロントフォーク : レフト	0.2
5	5111K0	ブーツ, フロントフォーク : ライト	0.2
5	5111K1	ブーツ, フロントフォーク : 両側	0.2
11	5101A9	レース, ステアリング トップ コーン	0.6
12	5101B0	レース, ステアリング ホトムコーン	1.1

見出	部 品 番 号	部 品 名	希 望 小 売 価 格	使 用 個 数					適 用 号 機		タ	イ	プ
番号				7	8	9	A	B	初号機	終号機			
1	50301-GMO-000	レース, ステアリング* アッパ* ホール ...	450	1	1	1	1	1					
2	50305-GE8-680	レース, ステアリング* アンダ* ホール ...	540	1	1	1	1	1					
3	50306-GFC-900	ナット, ステアリング* ステムロツク ...	260	1	1	1	1	1					
4	51110-GFC-772ZA	フォークサフ ASSY., フロント											
		*NH1* ..... フ ラ ッ ク	9,250	1	1	1	1	-					
	51110-GGL-J01	.....	9,250	-	-	-	-	1					
5	51401-GFC-771	スプ リンク*, フロントフォーク .....	500	2	2	2	2	2					
6	51406-GFC-771	ラバ*, ストツパ* .....	390	1	1	1	1	1					
7	51420-GFC-771	ハ イ プ ASSY., R. スライト* .....	3,860	1	1	1	1	1					
8	51520-GFC-771	ハ イ プ ASSY., L. スライト* .....	3,860	1	1	1	1	1					
9	51611-GFC-771	ブ* ツ, フロントフォーク .....	1,690	2	2	2	2	2					
10	53210-GAZ-980	ホ* ルASSY., ステアリング* スチール ..	580	2	2	2	-	-					
	53210-GFM-970	.....	580	-	-	-	2	2					
11	53211-GFC-900	レース, ステアリング* トツプ* コーン .....	400	1	1	1	1	1					
12	53212-GFC-901	レース, ステアリング* ホ* トムコーン .....	300	1	1	1	1	1					
13	90506-KCW-870	ワツシヤ*, ロツクナット .....	110	1	1	1	1	1					
14	90652-GFC-771	サークリツフ*, インターナル 38MM .....	130	2	2	2	2	2					
15	51120-GGL-J00	カ* イト* COMP., フ* レキヤブル ..	500	-	-	-	-	1					
16	95701-06012-07	ホ* ルト, フランシ* 6X12 .....	35	-	-	-	-	1					



## F-10

## フロントホイール (NFS501SH7/8/9/A)

F-10

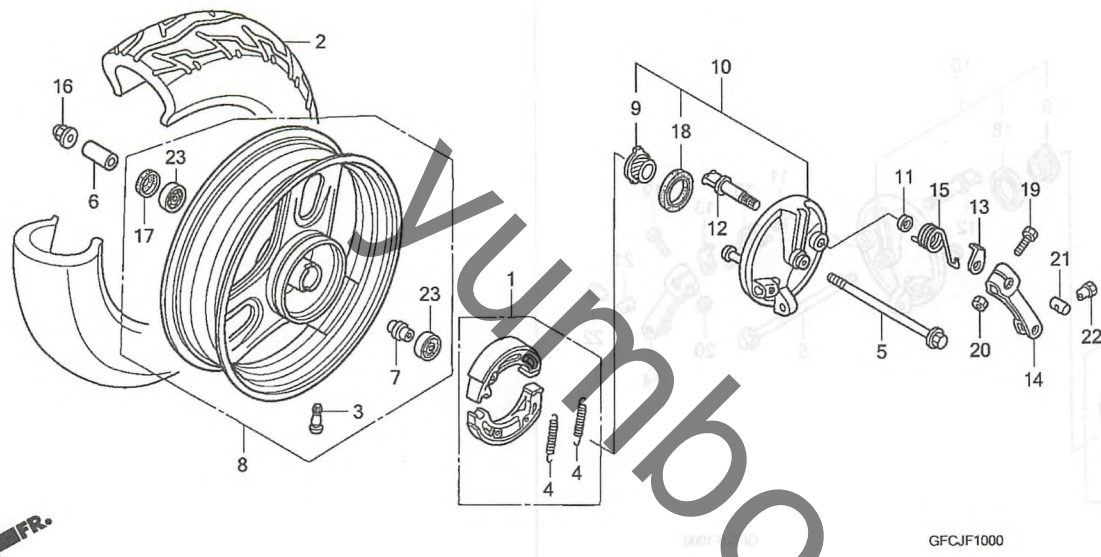

見出 番号	L O N	(関連見出番号) 整備項目	F R T
1	711115	シュー(パッド)セット, フレーキ : フロント	0.3
2	710139	フロントタイヤ	0.5
5	710151	アクスル, フロントホイール	0.1
8	7101D4	フロントホイール	0.5
9	7101C3	ギヤ, スピードメーター	0.2
10		(12)	
	7111D0	パネル, フロントブレーキ	0.4
14	7111C3	アーム, フレーキ : フロント	0.1
23	710115	ベアリング, フロントホイール (1個)	0.3
	710115G	・1個追加	0.1

見出 番号	部 品 番 号	部 品 名	希 望 小 売 価 格	7	8	9	A	B	適 用 号 機 初号機 終号機	出 発
1	06450-GFC-620	シューセット, フレーキ	1,310	1	1	1	-	-		
	06450-GFC-770		1,310	-	-	-	1	-		
2	427111-GFC-880	タイヤ (80/100-10 46J)	オープン	1	1	1	-	-		
	447111-GFH-930	タイヤ, フロント (IRC)	オープン	1	1	1	-	-		
		(80/100-10 46J)	オープン	1	1	1	-	-		
	427111-GFC-902	タイヤ (DURO) (80/100-10 46J)	オープン	-	-	-	1	-		
	447111-GFH-921	タイヤ, フロント (IRC)	オープン	-	-	-	1	-		
		(80/100-10 46J)	オープン	-	-	-	1	-		
3	42753-GFC-880	バルブ, リム	430	1	1	1	-	-		
	42753-GFC-890		450	1	1	1	-	-		
	42753-GFC-902	バルブ, リム (DURO)	450	-	-	-	1	-		
	42753-GM9-743	バルブ, リム (IRC)	610	-	-	-	1	-		
4	43151-GC4-000	スプリング, フレーキシュー	235	2	2	2	2	-		
	45151-GFC-900		205	2	2	2	2	-		
5	44301-GFC-770	アクスル, フロントホイール	510	1	1	1	1	-		
6	44311-GFC-900	カラー, フロントホイールサイト	330	1	1	1	1	-		
7	44620-GFC-900	カラーCOMP., フロントデイスタン	145	1	1	1	1	-		
8	44650-GFC-890ZB	ホイールサブ ASSY., フロント								
		*NH295M*								
		スパーキング シルバーメタリック	6,850	1	-	-	-	-		
	44650-GFC-890ZC	*NH1*	6,850	-	1	1	-	-	2J	
	44650-GFC-890ZB	*NH295M*								
		スパーキング シルバーメタリック	6,850	-	1	1	-	-	J	
	44650-GFC-900ZB	*NH295M*								
		スパーキング シルバーメタリック	6,850	-	-	1	1	-	J	
	44650-GFC-900ZC	*NH1*	6,850	-	-	-	1	-	2J	
9	44806-GS7-003	ギヤ, スピードメーター (14T)	670	1	1	1	-	-		
	44806-GAZ-930		710	-	-	-	1	-		

## F-10

## フロントホイール (NFS501SH7/8/9/A)

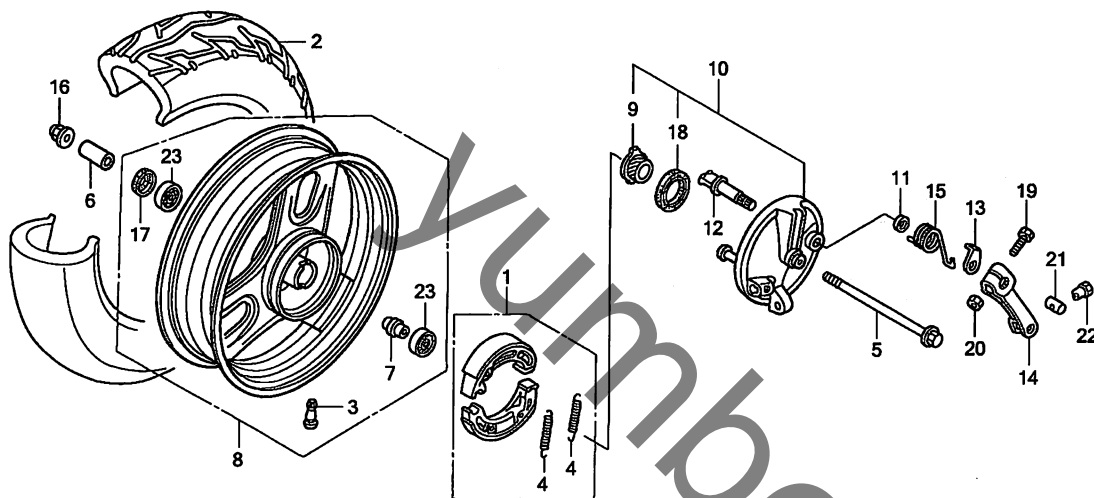

GFCJF1000

見出 番号	部 品 番 号	部 品 名	希 望 小 売 価 格	7	使 用 個 数 NFS501SH 8 9 A B	適 用 号 機 初号機 終号機	タ イ プ
10	45010-GFC-901ZB	ハネルサプ COMP., フロントブレーキ *NH295M*					
		スパーキング シルバメタリック	4,690	1	-	-	-
	45010-GFC-901ZC	*NH1*.....ブラック	4,690	-	1	1	1
	45010-GFC-901ZB	*NH295M*					
		スパーキング シルバメタリック	4,690	-	1	1	1
11	45134-165-890	シール, ブレーキカム	145	1	1	1	1
12	45141-GC1-003	カム, フロントブレーキ	740	1	1	1	1
13	45145-GFC-900	インシケーター, フロントブレーキ	150	1	1	1	1
14	45410-GFC-900	アーム, フロントブレーキ	710	1	1	1	1
15	45435-GFC-950	スプリング, ブレーキアームリターン	255	1	1	1	1
16	90304-GE8-003	ナット, U 10MM	185	1	1	1	1
17	90754-GAZ-980	オイルシール 19X30.5X7	320	1	1	1	1
18	91252-GF0-003	オイルシール 34X42X5 (アライ)	360	1	1	1	1
	91252-GF0-004	オイルシール 34X42X5 (NOK)	260	1	1	1	1
	91252-GAZ-980	オイルシール 34X42X5	270	-	-	1	-
19	92101-05025-0A	ボルト, 6カク 5X25	30	1	1	1	1
20	94001-05000-0S	ナット, 6カク 5MM	25	1	1	1	1
21	95015-31001	ジョイントA, ブレーキアーム	50	1	1	1	1
22	95015-41000	ナットA, ブレーキロットアジャスティング	55	1	1	1	1
23	96140-62000-10	ベアリング, ラジアルボール 6200U	370	2	2	2	2

## F-10-1

## フロントホイール (NFS501SHB)

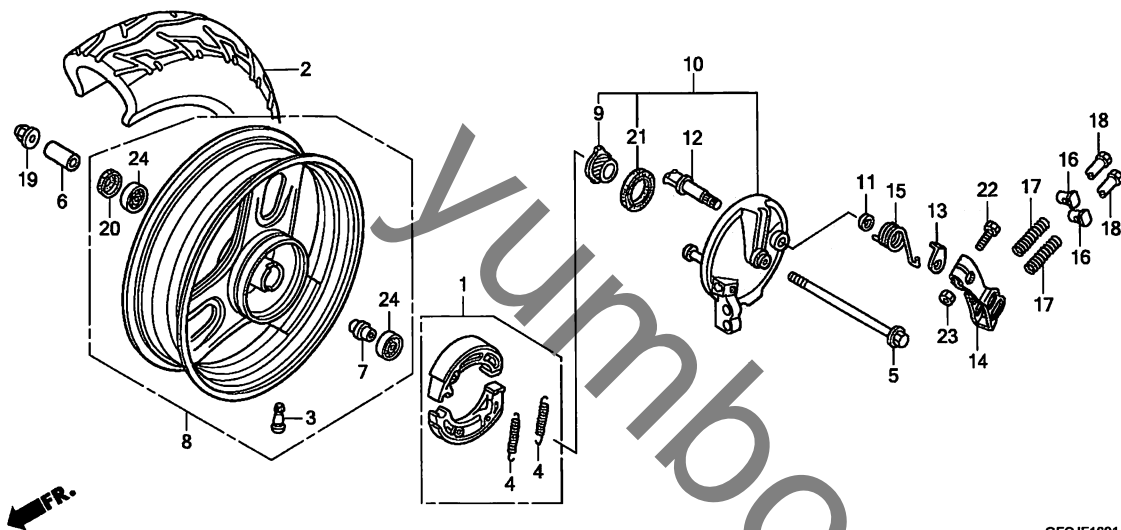

GFCJF1001

見出 番号	L O N	(関連見出番号) 整備項目	F R T
1	711115	シュー(パッド)セット, フレーキ : フロント	0.3
2	710139	フロントタイヤ	0.5
5	710151	アクスル, フロントホイール	0.1
8	7101D4	フロントホイール	0.5
9	7101C3	ギヤー, スピードメーター	0.2
10		(12)	
	7111D0	パネル, フロントブレーキ	0.4
14	7111G3	アーム, フレーキ : フロント	0.1
24	710115	ベアリング, フロントホイール (1個)	0.3
	710115G	-1個追加	0.1

見出	部 品 番 号	部 品 名	希望 小 売 価 格	7	8	9	A	B	使用個数 NFS501SH	適 用 号 機	初号機	終号機	タ イ プ
番号													
1	06450-GFC-770	シューセット, フレーキ	1,310	-	-	-	-	1					
2	42711-GFC-902	タイヤ (DURO) (80/100-10 46J)	オープン	-	-	-	-	1					
	44711-GFH-921	タイヤ, フロント (IRC) (80/100-10 46J)	オープン	-	-	-	-	1					
3	42753-GFC-902	ハブ, リム (DURO)	450	-	-	-	-	1					
	42753-GM9-743	ハブ, リム (IRC)	610	-	-	-	-	1					
4	43151-GC4-000	スプリング, フレーキシュー	235	-	-	-	-	2					
	45151-GFC-900		205	-	-	-	-	2					
5	44301-GFC-770	アクスル, フロントホイール	510	-	-	-	-	1					
6	44311-GFC-900	カラー, フロントホイールサイド	330	-	-	-	-	1					
7	44620-GFC-900	カラーCOMP., フロントイスタンス	145	-	-	-	-	1					
8	44650-GFC-900ZC	ホイールサブ ASSY., フロント											
	*NH1*	ブラック	6,850	-	-	-	-	1				2J	
	44650-GFC-900ZB	*NH295M*											
		スパークリング シルバーメタリック	6,850	-	-	-	-	1				J	
9	44806-GAZ-930	ギヤー, スピードメーター (14T)	710	-	-	-	-	1					
10	45010-GGL-J00ZA	パネルサブ COMP., フロントブレーキ											
	*NH1*	ブラック	4,470	-	-	-	-	1				2J	
	45010-GGL-J00ZC	*NH295M*											
		スパークリング シルバーメタリック	4,470	-	-	-	-	1				J	
11	45134-165-890	シール, フレーキカム	145	-	-	-	-	1					
12	45141-GGL-J01	カム, フロントブレーキ	890	-	-	-	-	1					
13	45145-GFC-900	インジケータ, フロントブレーキ	150	-	-	-	-	1					
14	45410-GGL-J00	アーム, フロントブレーキ	780	-	-	-	-	1					
15	45435-GFC-950	スプリング, フレーキアームリターン	255	-	-	-	-	1					
16	45453-GGL-J00	ジョイント, フレーキアーム	310	-	-	-	-	2					

## F-10-1

## フロントホイール (NFS501SHB)

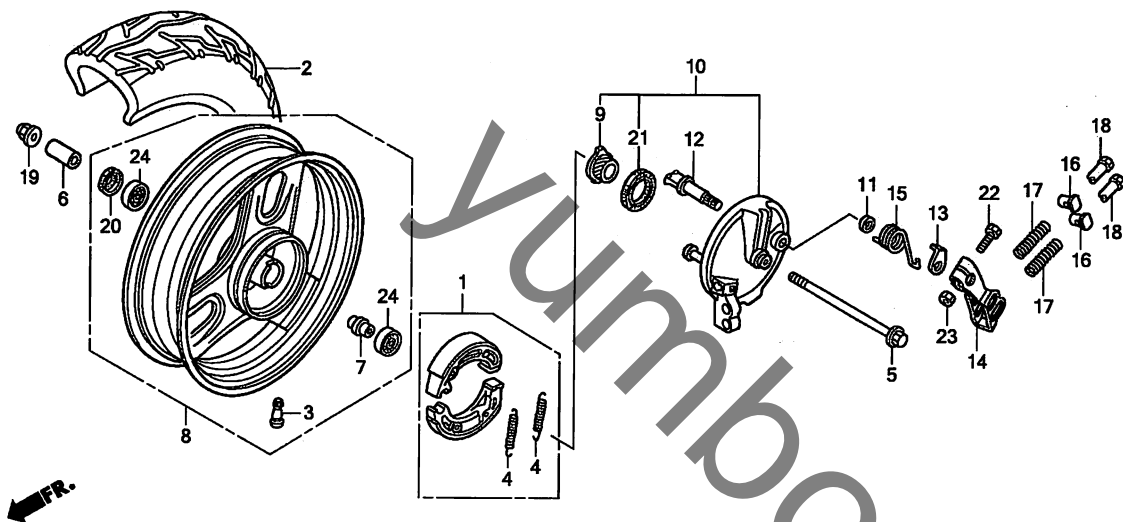

見出	部 品 番 号		部 品 名	希 望 小 売 価 格	使 用 個 数					適 用 号 機		タ	イ	ブ
番号					7	8	9	A	B	初号機	終号機			
17	45456-GGL-J00		スプリング、ブレーキケーブルエンド	170	-	-	-	-	2					
18	45459-GGL-J00		ナット、ブレーキアシスタインク	570	-	-	-	-	2					
19	90304-GE8-003		ナット、U 10MM	185	-	-	-	-	1					
20	90754-GAZ-980		オイルシール 19X30. 5X7	320	-	-	-	-	1					
21	91252-GAZ-980		オイルシール 34X42X5	270	-	-	-	-	1					
22	92101-05025-0A		ホルト、6カク 5X25	30	-	-	-	-	1					
23	94001-05000-0S		ナット、6カク 5MM	25	-	-	-	-	1					
24	96140-62000-10		ベアリング、ラジアルボール 6200U	370	-	-	-	-	2					

## F-11

## リヤホイール

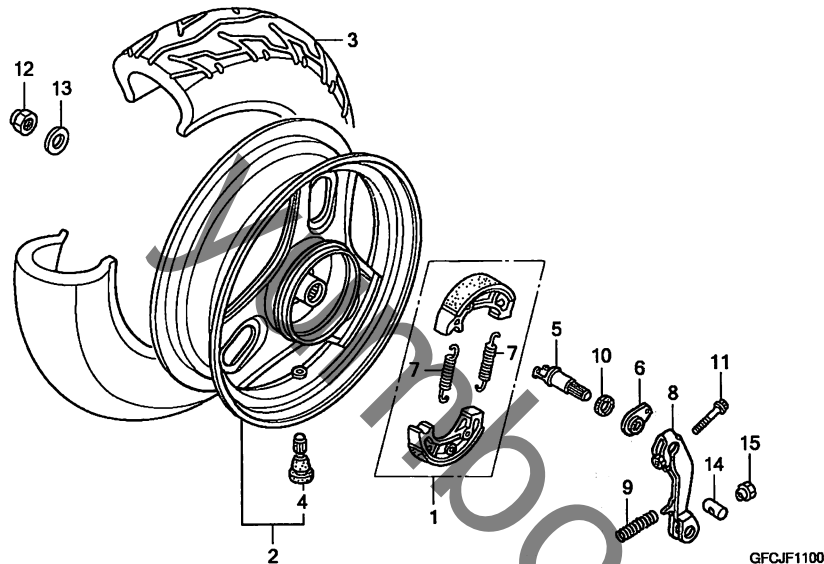

見出 番号	L O N	(関連見出番号) 整備項目	F R T
1	711140	シュー(パッド)セット, フレーキ : リヤ	0.4
2	710118	リヤホイール	0.6
3	710142	リヤタイヤ	0.6
5	7111B4	カム, フレーキ : リヤ	0.5
8	7111C4	アーム, フレーキ : リヤ	0.5

見出	部 品 番 号	部 品 名	希 望 小 売 価 格	7	8	9	A	B	初号機	終号機	適 用 号 機	タ イ プ
番号												
1	06430-GFC-620	シューセット, フレーキ .....	1,400	1	1	-	-	-				
	06430-GFH-750	.....	1,650	-	-	1	1	1				
2	42650-GFC-891ZA	ホイールセット, リヤ- *NH295M*										
		スパーキング*シルバ*メタリック	6,850	1	-	-	-	-				2J
	42650-GFC-890ZA	*NH295M*										
		スパーキング*シルバ*メタリック	7,200	1	-	-	-	-				J
	42650-GFC-891ZB	*NH1*.....ブラック	6,850	-	1	1	-	-				2J
	42650-GFC-891ZA	*NH295M*										
		スパーキング*シルバ*メタリック	6,850	-	1	1	-	-				J
	42650-GFC-901ZB	*NH295M*										
		スパーキング*シルバ*メタリック	6,850	-	-	1	1	1				J
	42650-GFC-901ZC	*NH1*.....ブラック	6,850	-	-	-	1	1				2J
3	42711-GFC-880	タイヤ(80/100-10 46J) .....	オープン	1	1	1	-	-				
	42711-GFH-930	タイヤ, リヤ(IRC)										
		(80/100-10 46J)	オープン	1	1	1	-	-				
	42711-GFC-902	タイヤ(DURO)(80/100-10 46J)	オープン	-	-	-	1	1				
	42711-GFH-921	タイヤ, リヤ(IRC)										
		(80/100-10 46J)	オープン	-	-	-	1	1				
4	42753-GFC-880	ハーフ, リム .....	430	1	1	1	-	-				
	42753-GFC-890	.....	450	1	1	1	-	-				
	42753-GFC-902	ハーフ, リム(DURO) .....	450	-	-	-	1	1				
	42753-GM9-743	ハーフ, リム(IRC) .....	610	-	-	-	1	1				
5	43141-GFC-901	カム, リヤブレーキ .....	560	1	1	1	1	-				
	43141-GGL-J01	.....	560	-	-	-	-	1				
6	43145-GFC-900	インシテーター, リヤブレーキ .....	150	1	1	1	1	1				
7	43151-110-000	スプリング, フレーキシュー(NK) ...	235	2	2	2	2	2				
	43151-GFC-900	スプリング, フレーキシュー .....	225	2	2	2	2	2				

## F-11

## リヤホイール

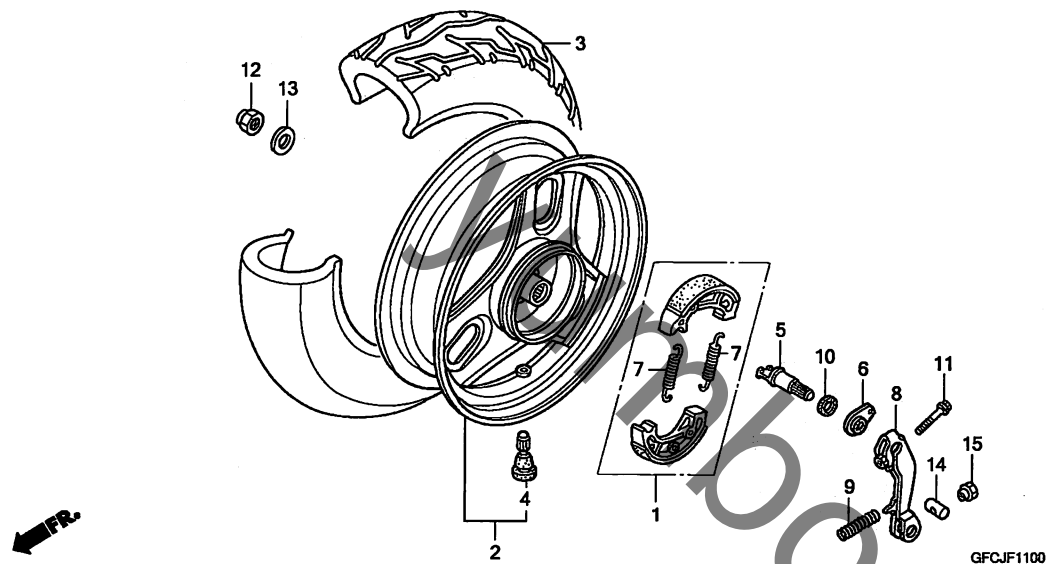

見出			希望	使用個数					適用号機				
部 品 番 号	部 品 名	小 売		NFS501SH							タ	イ	プ
番号		価 格	7	8	9	A	B	初号機	終号機				
8	43410-GFH-920	アームCOMP. , リヤブ <sup>レ</sup> キ	790	1	1	1	1	1					
9	43472-GFC-950	スブ <sup>レ</sup> リンク <sup>ス</sup> , リヤブ <sup>レ</sup> キアーム	170	1	1	1	1	1					
10	45134-250-000	ダ <sup>ス</sup> トシール, ブ <sup>レ</sup> キカム	125	1	1	1	1	1					
11	90102-GFH-920	ボ <sup>ル</sup> ト, フランジ <sup>ス</sup> 6X40	110	1	1	1	1	1					
12	90305-KBN-901	ナツト, U 16MM	560	1	1	1	1	1					
13	90501-GFC-900	ワツシャー 16MM	70	1	1	1	1	1					
14	95015-31001	ジ <sup>ョ</sup> イントA, ブ <sup>レ</sup> キアーム	50	1	1	1	1	1					
15	95015-41000	ナツトA, ブ <sup>レ</sup> キロツト <sup>ス</sup> アジ <sup>ヤ</sup> ステインク <sup>ス</sup>	55	1	1	1	1	1					



# F-12

# シート / ラギジボックス

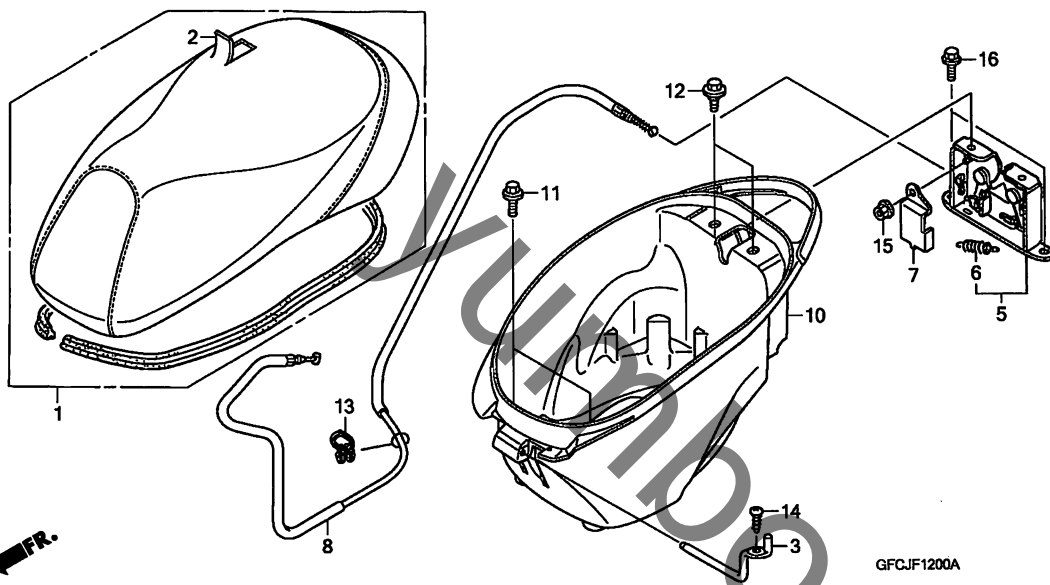

見出 番号	LON	(関連見出番号) 整備項目	FRT
1	413150	シート	0.1
5	4131E8	キャッチ, シート : リヤ側	0.2
8	811175	ケーブル, シートロック	0.8
10	412102	ボックス, ラギジ	0.2

見出 番号	部 品 番 号	部 品 名	希 望 小 売 価 格	7	8	9	A	B	適 用 号 機 初号機 終号機	タ イ プ
1	77100-GFC-620ZC	シートCOMP., シングル								
		*TYPE3*	8,050	1	1	1	-	-		2J
	77100-GFC-620ZB	*TYPE1*	8,050	1	1	-	-	-		J
	77100-GFC-620ZD	*TYPE4*	8,050	-	1	-	-	-		2J
	77100-GFC-771ZB	*TYPE1*	7,600	-	-	1	1	-		J
	77100-GFC-771ZC	*TYPE3*	8,450	-	-	-	1	1		2J
	77100-GFC-771ZE	*TYPE5*	8,050	-	-	-	1	-		2J
	77100-GFC-771ZB	*TYPE1*	7,600	-	-	-	-	1		
2	77101-GFC-770ZC	レザ-COMP., シート(マーク/モシナシ)								
		*TYPE3*	2,960	1	1	1	1	1		2J
	77101-GFC-770ZB	*TYPE1*	2,960	1	1	1	1	-		J
	77101-GFC-770ZD	*TYPE4*	2,960	-	1	-	-	-		2J
	77101-GFC-770ZE	*TYPE5*	2,960	-	-	-	1	-		2J
	77101-GFC-770ZB	*TYPE1*	2,960	-	-	-	-	1		
3	77113-GFC-901	ピン, シートピン	360	1	1	1	1	1		
5	77235-GFC-900	キャッチCOMP., シート	1,730	1	1	1	1	1		
6	77236-GET-000	スプリング, シートキャッチ	200	1	1	1	1	1		
7	77238-GFC-900	ガード, シートキャッチ	265	1	1	1	1	1		
8	77241-GFC-770	ケーブルCOMP., シートロック	1,730	1	1	1	1	1		
10	81250-GFC-770	ボックス, ラギジ	2,800	1	1	1	1	1		
11	90101-GCH-000	ボルト, フランジ 6X12	95	2	2	2	2	2		
12	90653-GFC-900	ボルト, スペシャル 6MM	160	2	2	2	2	2		
13	90659-MBC-680	クリップ, ハーネス	115	1	1	-	-	-		
	90112-GFC-J31		115	-	-	1	1	1		
14	93903-34380	スクリュー, タツピン 4X12	25	1	1	1	1	1		
15	94050-06080	ナット, フランジ 6MM	35	1	1	1	1	1		
16	95701-06012-00	ボルト, フランジ 6X12	35	2	2	2	2	2		

フューエルタンク / フューエルポンプ (NFS501SH7/8/9/A)

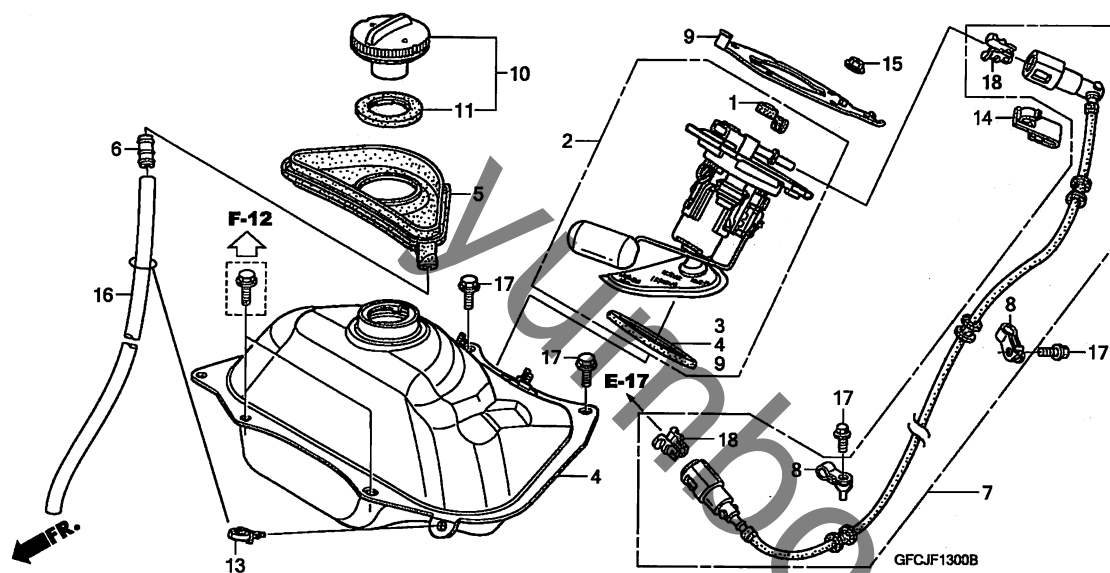

見出 番号	L O N	( 関 連 見 出 番 号 ) 整 備 項 目	F R T
2	310120	ボンプ ASSY., フューエル .....	0.6
4	310100	タンク, フューエル .....	0.6
7	310162	ホース, フューエルパイプ .....	0.5

見出	部 品 番 号	部 品 名	希 望 小 売 価 格	7	8	9	A	B	適 用 号 機 初号機 終号機	タ	イ	ブ
1	16719-GFM-900	ダンパー-B, コネクター	180	1	1	1	1	-				
2	16730-GFC-620	ホップユニット, フューエル	17,200	1	1	1	1	-				
3	17515-GFC-770	パツキン, フューエルホップ	1,670	1	1	1	1	-				
4	17520-GFC-770	タンクセット, フューエル	9,450	1	1	1	1	-				
5	17525-GFC-770	トレイ, フューエル	1,640	1	1	1	1	-				
6	17525-KBN-900	シヨイント, フューエルチューブ	280	1	1	1	1	-				
7	17530-GFC-620	ホースASSY., フューエルパイプ	4,400	1	1	1	1	-				
8	17532-GFC-770	クランパー, フューエルホース	145	2	2	2	2	-				
9	17540-GFC-770	プレートセット, フューエルホップ										
		セツティング	1,920	1	1	1	1	-				
10	17670-GFC-890	キャツプ COMP., フューエルファイラ	2,050	1	1	1	1	-				
11	17674-GFC-890	パツキン, フューエルファイラキャツプ	350	1	1	1	1	-				
13	90659-MBC-680	クリツプ, ハーネス	115	1	1	-	-	-				
	90112-GFC-J31		115	-	-	1	1	-				
14	91475-GFC-770	クリツプ, フューエルホース	165	1	1	1	1	-				
15	94050-06000	ナツト, フランジ 6MM	35	5	5	5	5	-				
16	95003-23071-60	チューブ, ヒニール 8X12X710 (95003-23001-60M)	270	1	1	1	1	-				
17	95701-06012-00	ホルト, フランジ 6X12	35	4	4	4	4	-				
18	17711-SOX-A31	リテーナー(グリーン)(トウカイ)	220	2	2	2	2	-				

# F-13-1

# フューエルタンク / フューエルポンプ (NFS501SHB)

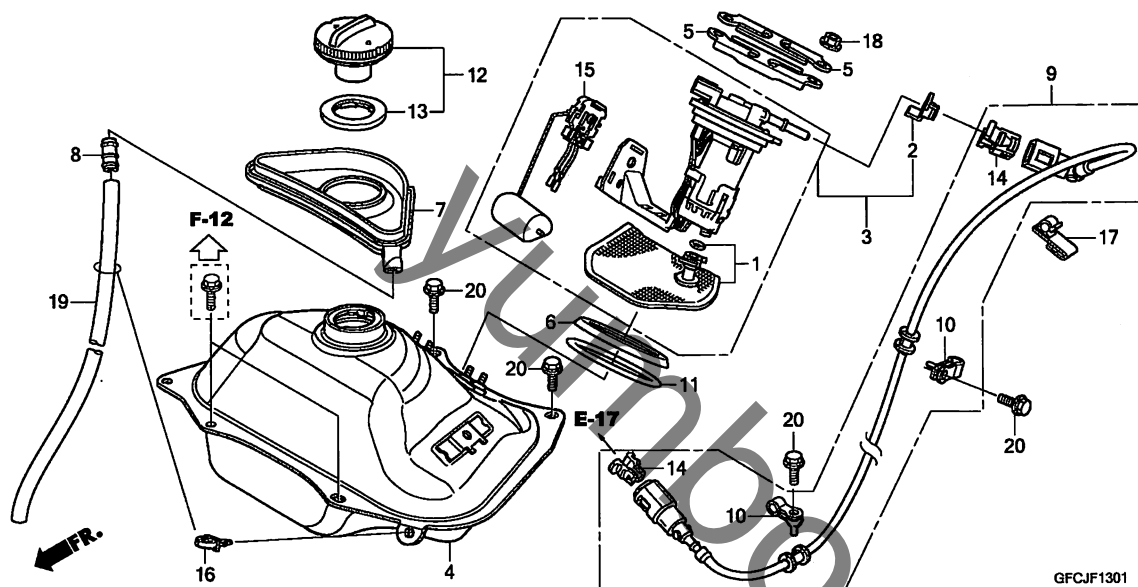

見出 番号	L O N	(関 連 見 出 番 号) 整 備 項 目	F R T
1	3101C7	フィルター, フューエル	0.7
3	3101A0	ポンプ, フューエル	0.6
4	310100	タンク, フューエル	0.6
9	310162	ホース, フューエルフィード	0.5
15	617105	フューエルタンクセンディングユニット	0.7

見出 番号	部 品 番 号	部 品 名	希 望 小 売 価 格	7	8	9	使 用 個 数 NFS501SH A B	適 用 号 機 初号機 終号機	タ イ プ
1	16707-GGL-J01	フィルターセット	3,240	-	-	-	1		
2	16718-KTW-900	タンパー-A, コネクター	150	-	-	-	1		
3	16800-GGL-J00	ポンプセット, フューエル	15,700	-	-	-	1		
4	17510-GGL-J00	タンクCOMP., フューエル	7,950	-	-	-	1		
5	17517-GGL-J00	リターナー, フューエルポンプ	330	-	-	-	2		
6	17518-GGL-J00	ダストシール	850	-	-	-	1		
7	17525-GFC-770	トレイ, フューエル	1,640	-	-	-	1		
8	17525-KBN-900	ジョイント, フューエルチューブ	280	-	-	-	1		
9	17530-GGL-J00	ホースASSY., フューエルフィード	4,400	-	-	-	1		
10	17532-GFC-770	クランプ, フューエルホース	145	-	-	-	2		
11	17572-GGL-J00	Oリング, フューエルポンプ	540	-	-	-	1		
12	17670-GFC-901	キャップ COMP., フューエルファイラー	2,050	-	-	-	1		
13	17674-GFC-901	パッキン, フューエルファイラーキャップ	350	-	-	-	1		
14	17711-SOX-A31	リターナー(グリーン)(トウカイ)	220	-	-	-	2		
15	37800-GGL-J01	フューエルユニット(ニツホONSEIキ)	3,280	-	-	-	1		
16	90112-GFC-J31	クリップ, ハーネス	115	-	-	-	1		
17	91475-GFC-770	クリップ, フューエルホース	165	-	-	-	1		
18	94050-06000	ナット, フランジ 6MM	35	-	-	-	4		
19	95003-23071-60	チューブ, ヒートシール 8X12X710 (95003-23001-60M)	270	-	-	-	1		
20	95701-06012-00	ホルト, フランジ 6X12	35	-	-	-	4		

# F-14

## リヤーフェンダー

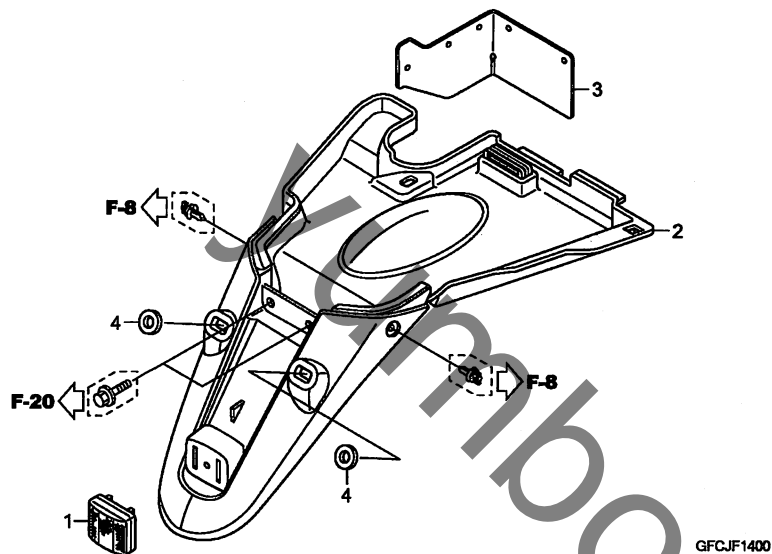

FR.

見出 番号	L O N	(関連見出番号) 整備項目	F R T
2	413102	フェンダー, リヤー	0.3

見出 番号	部品番号	部品名	希望 小 価 格	使用個数 NFS501SH					適用号機		タイプ
				7	8	9	A	B	初号機	終号機	
1	33741-GFC-890	リフレクター, リフレックス	870	1	1	-	-	-			
	33741-GET-003		870	-	-	1	1	1			
2	80105-GFC-770	フェンダー, リヤー	1,850	1	1	1	1	1			
3	80107-GFC-770	プレート, リヤーフェンダー スパ ラッシュ ガード	800	1	1	1	1	1			
4	90103-GFC-900	ワッシャー, フレイン 6MM	55	2	2	2	2	2			

## F-15

## エアークリーナー

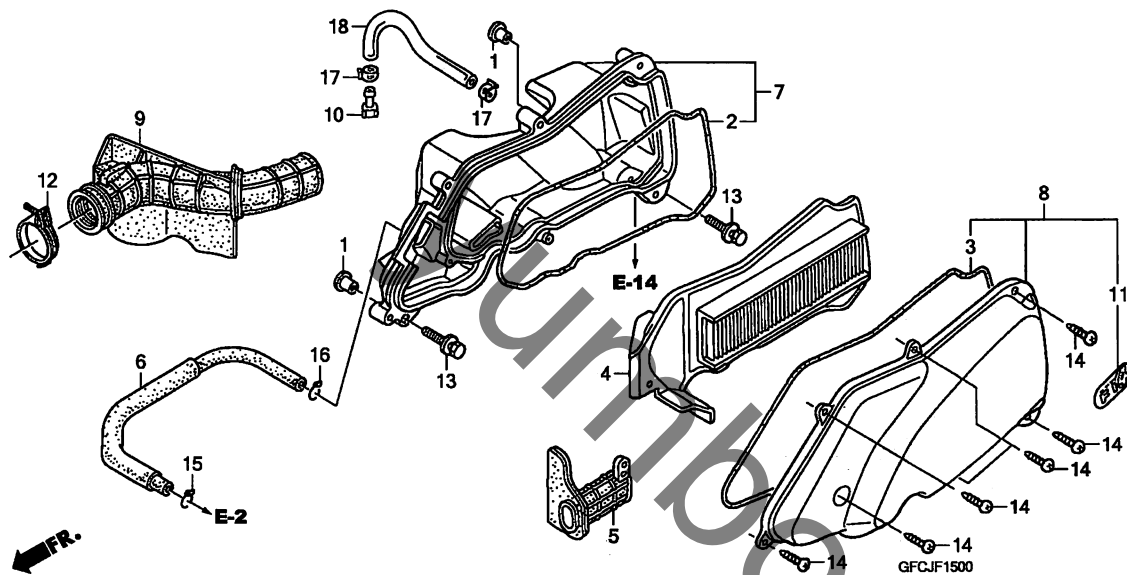

見出 番号	L O N	(関 連 見 出 番 号) 整 備 項 目	F R T
4	312105	エレメント, エアークリーナー	0.1
7	3121A5	ケース, エアークリーナー	0.6
8	312102	カバー, エアークリーナーケース	0.1
9	3121B6	チューブ, エアークリーナーコネクティング	0.3

見出 番号	部 品 番 号	部 品 名	希 望 小 売 価 格	7	8	9	A	B	適 用 号 機 初号機 終号機	タ イ プ
1	17208-GR1-010	カラー, エアークリーナーセッティング	125	2	2	2	2	2		
2	17211-GFC-900	シールC, エアークリーナー	205	1	1	1	1	1		
3	17212-GFC-900	シールD, エアークリーナー	260	1	1	1	1	1		
4	17213-GFC-770	エレメント, エアークリーナー	1,440	1	1	1	1	1		
5	17217-GFC-900	ダクト, エアークリーナー	660	1	1	1	1	1		
6	17218-GFC-900	チューブ A, プリッサー	670	1	1	1	1	1		
7	17225-GFC-770	ケースサブ ASSY., エアークリーナー	1,350	1	1	1	1	1		
8	17235-GFC-770	カバーサブ ASSY., エアークリーナー	1,310	1	1	1	1	1		
9	17253-GFC-770	チューブ, エアークリーナーコネクティング	1,640	1	1	1	1	1		
10	17370-419-700	ブラケット, プリッサーチューブ	200	1	1	1	1	1		
11	17528-GFC-770	マーク, クリーン4エンジン	320	1	1	1	1	1		
12	90653-GFC-771	バンド, エアークリーナーコネクティング								
		チューブ (39)	440	1	-	-	-	-	2J	
	90653-GFC-770	バンド, エアークリーナーコネクティング								
		チューブ (38)	460	1	-	-	-	-	J	
	90653-GFC-771	バンド, エアークリーナーコネクティング								
		チューブ (39)	440	-	1	1	1	1		
13	93404-06032-00	ホルトワッシャー 6X32	40	2	2	2	2	2		
14	93903-25580	スクリュー, タッピング 5X25	30	7	7	7	7	7		
15	95002-02120	クリップ, チューブ (B12)	35	1	1	1	1	1		
16	95002-02130	クリップ, チューブ (B12.5)	35	1	1	1	1	1		
17	95002-41050-08	クランプ, チューブ (D10.5)	50	2	2	2	2	2		
18	95003-23020-60	チューブ, ヒートシール 8X12X200 (95003-23001-60M)	95	1	1	1	1	1		

## F-16

## エキゾーストマフラー

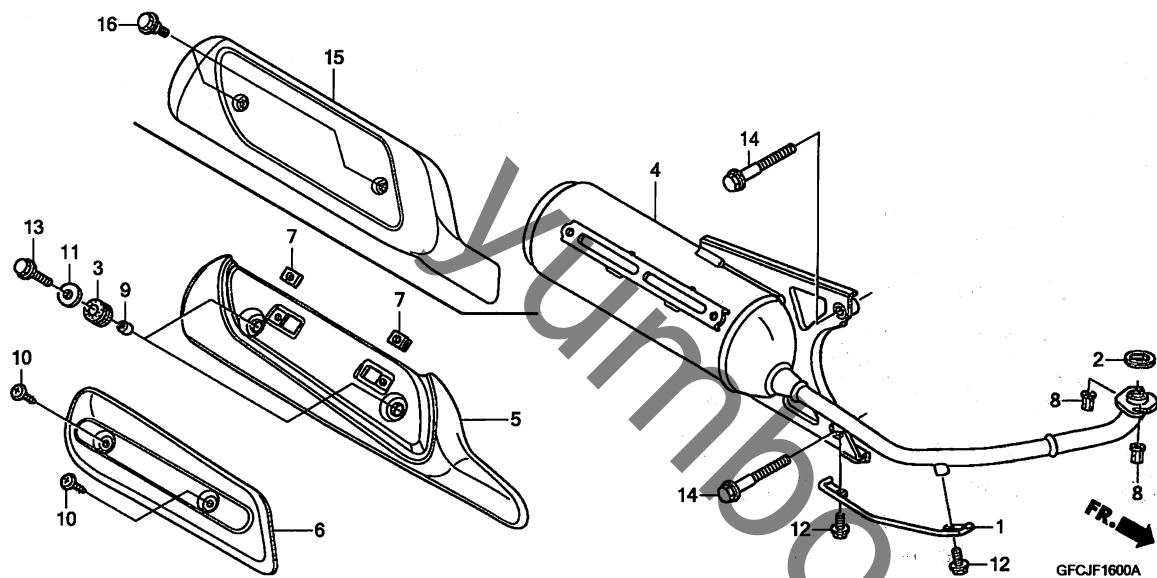

見出 番号	LON	(関連見出番号) 整備項目	FRT
2	3131B4	ガスケット, エキゾーストパイプ	0.2
4	313120	マフラー	0.2
5		(15)	
	313121	プロテクター, マフラー	0.1
6	3131H1	ガード, マフラー	0.1

見出 番号	部品番号	部品名	希望 小 売 価	使用個数 NFS501SH					適用号機		タイプ	
				7	8	9	A	B	初号機	終号機		
1	18155-GFC-770	プロテクター, エキゾーストパイプ	215	1	1	1	1	-				
	18155-GGL-J00		215	-	-	-	-	1				
2	18291-GFC-900	ガスケット, エキゾーストパイプ	300	1	1	1	1	1				
3	18293-KSB-900	ラバー, プロテクターパッキン	150	2	2	2	2	-				
4	18300-GFC-620	マフラーCOMP., エキゾースト	31,700	1	1	1	1	-				
	18300-GGL-J00		31,700	-	-	-	-	1				
5	18318-GFC-770	プロテクター-A, マフラー	790	1	1	1	1	-				
6	18319-GFC-770	プロテクター-B, マフラー	490	1	1	1	1	-				
7	90302-GFM-890	ナット, スプリング 5MM	175	2	2	2	2	-				
8	90304-GWO-000	ナット, スペシャル 6MM	240	2	2	2	2	2				
9	90312-GFM-900	カラー, ホットパイプ	80	2	2	2	2	-				
10	93903-25280	スクリュー, タツヒンク 5X12	25	2	2	2	2	-				
11	94103-06800	ワッシャー, プレイン 6MM	25	2	2	2	2	-				
12	95701-06008-02	ボルト, フランジ 6X8	50	2	2	2	2	2				
13	95701-06016-02	ボルト, フランジ 6X16	45	2	2	2	2	-				
14	95801-08040-02	ボルト, フランジ 8X40	60	2	2	2	2	2				
15	18318-GFC-900	プロテクター, マフラー	790	-	-	-	-	1				
16	90003-GFC-900	ボルト, マフラープロテクター	115	-	-	-	-	2				



## F-17

## スタンド / キックペダル

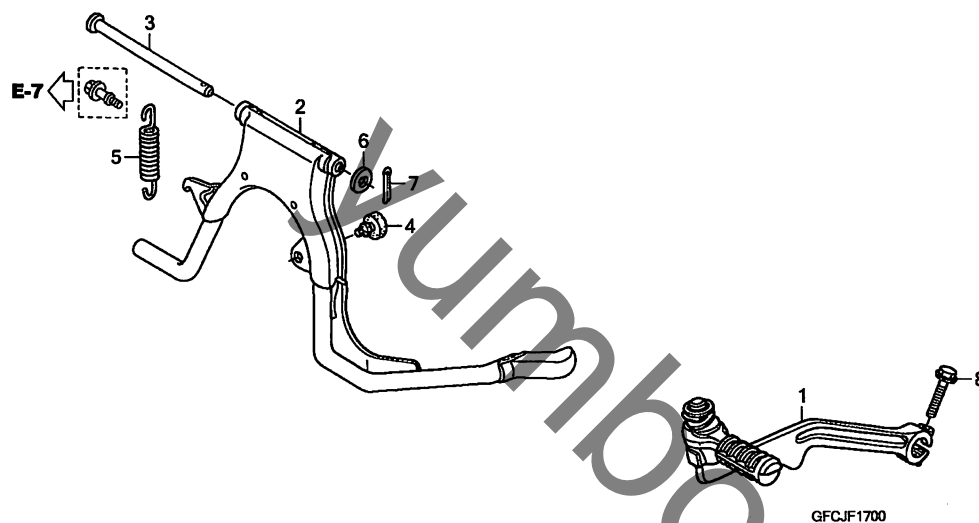

見出 番号	L O N	(関 連 見 出 番 号) 整 備 項 目	F R T
1	112107	アーム, キックスターター	0.1
2		(3)	
4	410175	スタンド, メイン	0.3
5	410176	スプリング, メインスタンド	0.1

見出	部 品 番 号		部 品 名	希 望	使 用 個 数					適 用 号 機		タ	イ	ブ
番号				小 売	7	8	9	A	B	初号機	終号機			
1	28300-GFC-770		アームASSY., キックスターター	2,730	1	1	1	1	1					
2	50500-GFC-770		スタンド COMP., メイン	2,400	1	1	1	1	1					
3	50503-GFC-901		シャフト, メインスタント	295	1	1	1	1	1					
4	50511-GFC-900		ラバー, スタンドストッパ	65	1	1	1	1	1					
5	50520-GFC-900		スプリング, メインスタント	130	1	1	1	1	1					
6	94101-10800		ワッシャー, フレイム 10MM	35	1	1	1	1	1					
7	94201-25200		ピン, スプリット 2.5X20	25	1	1	1	1	1					
8	95701-06022-07		ボルト, フランジ 6X22	40	1	1	1	1	1					

F-18

## リヤークッション

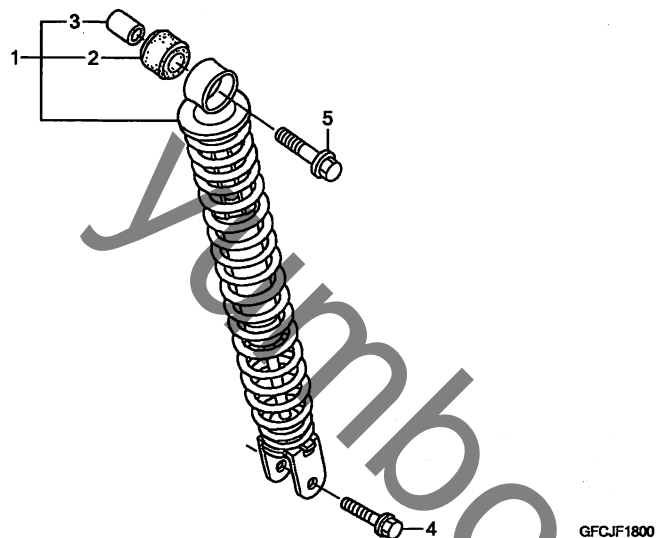

見出 番号	L O N	(関連見出番号) 整備項目	F R T
1	512115	クッションASSY., リヤ	0.4

見出 番号	部 品 番 号	部 品 名	希 望 小 売 価 格	使 用 個 数					適 用 号 機		タ イ プ
				7	8	9	A	B	初号機	終号機	
1	52400-GFC-771	クッションASSY., リヤ	4,560	1	1	1	1	1			
2	52485-GFC-771	ワッシャー, ラバー	190	1	1	1	1	1			
3	52486-GFC-771	カラー, ラバーワッシャー	150	1	1	1	1	1			
4	95801-08032-00	ボルト, フランジ 8X32	50	1	1	1	1	1			
5	95801-10035-00	ボルト, フランジ 10X35	55	1	1	1	1	1			

3

## F-19

## ウインカー

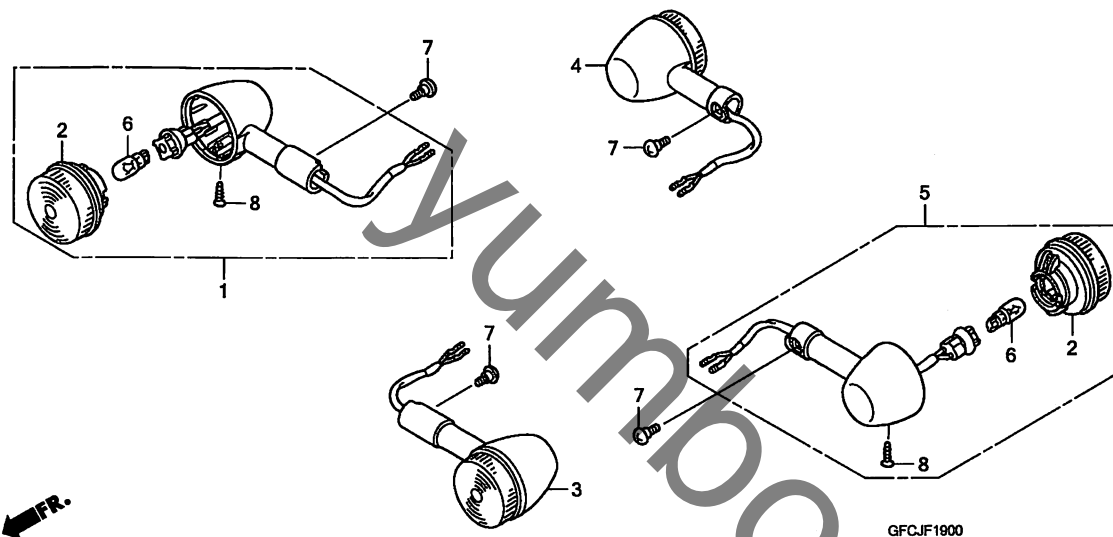

見出 番号	L O N	(関連見出番号) 整備項目	F R T
1	6161C4	ウインカー : ライトフロント	0.2
3	6161C3	ウインカー : レフトフロント	0.2
	6161C5	ウインカー : フロント両側	0.2
4	6161C7	ウインカー : ライトリヤ	0.4
5	6161C6	ウインカー : レフトリヤ	0.4
	6161C8	ウインカー : リヤ両側	0.4
6	616133	バルブ, ウインカー : フロント ・作業条件: 2個でも同一時間	0.1
	616139	バルブ, ウインカー : リヤ ・作業条件: 2個でも同一時間	0.1
	6161G0	バルブ, ウインカー : 1台分	0.2

見出	部 品 番 号	部 品 名	希 望 小 売 価 格	7	8	9	A	B	適 用 号 機	タ	イ	ブ
番号					NFS501SH				初号機	終号機		
1	33400-GFC-771	ウインカー-ASSY., R. フロント (12V 10W)	2,560	1	1	1	1	1				
2	33406-GFC-771	レンズ* COMP., ウインカー	740	4	4	4	4	4				
3	33450-GFC-771	ウインカー-ASSY., L. フロント (12V 10W)	2,560	1	1	1	1	1				
4	33600-GFC-771	ウインカー-ASSY., R. リヤ (12V 10W)	2,560	1	1	1	1	1				
5	33650-GFC-771	ウインカー-ASSY., L. リヤ (12V 10W)	2,560	1	1	1	1	1				
6	34905-GFC-771	バルブ*, ウインカー (12V 10W) ...	205	4	4	4	4	4				
7	90114-GFC-900	スクリーン, スペシャル	130	4	4	4	4	4				
8	93902-34380	スクリーン, タツピンク* 4X12	25	4	4	4	4	4				

## F-20

## テールライト

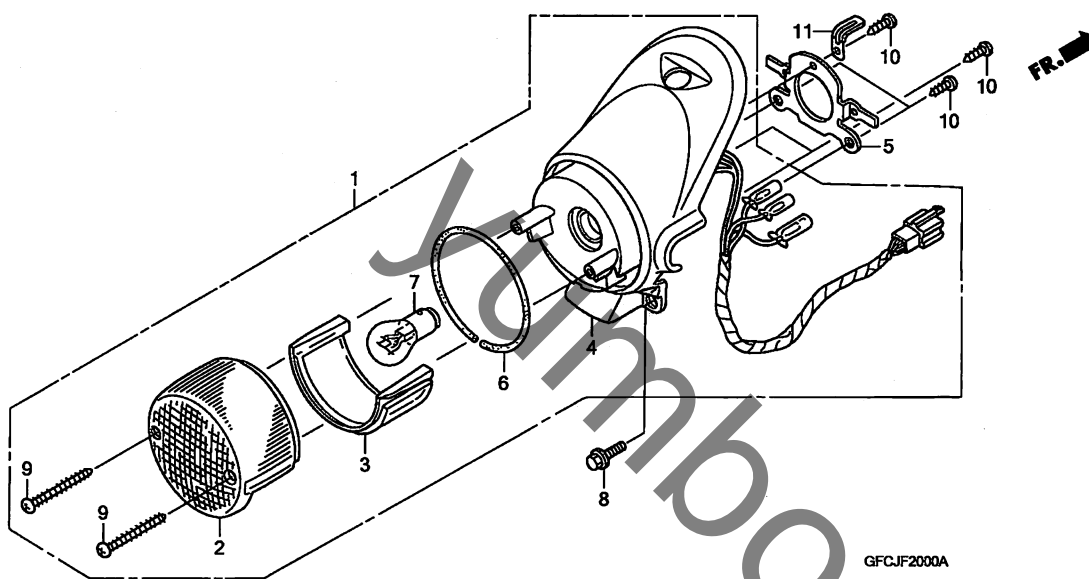

見出 番号	L O N	(関連見出番号) 整備項目	F R T
1	6161D5	テールライトユニット	0.3
4	6161E2	ベース, テールライト	0.4
7		(2, 3, 6)	
	6161G1	バルブ, テールライト	0.1

見出	部 品 番 号	部 品 名	希 望 小 売 価 格	7	8	9	A	B	適 用 号 機 初号機 終号機	タ イ プ
番号										
1	33701-GFC-771	テールライトユニット	5,250	1	1	1	1	1		
2	33702-GFC-771	レンズ, テールライト	1,460	1	1	1	1	1		
3	33703-GFC-771	レンズ, ライセンス	215	1	1	1	1	1		
4	33704-GFC-771	テールライトユニット	3,480	1	1	1	1	1		
5	33705-GFC-770	ステー, リヤウインカー	540	1	1	1	1	1		
6	33706-GFC-771	パツキン, レンズ	175	1	1	1	1	1		
7	34906-GFM-890	バルブ, ストップ & テールライト (12V 21/5W)	670	1	1	1	1	1		
	34906-GFC-771	バルブ, テールライト (12V 21/5W)	330	-	-	-	-	1		
8	90101-GCH-000	ホルト, フランジ 6X12	95	2	2	2	2	2		
9	93901-44680	スクリュー, タツピンク 4X25	25	2	2	2	2	2		
10	93903-34380	スクリュー, タツピンク 4X12	25	5	5	5	5	5		
11	94591-47000	クリップ 4X70	90	1	1	1	1	1		

## F-21

## ワイヤーハーネス

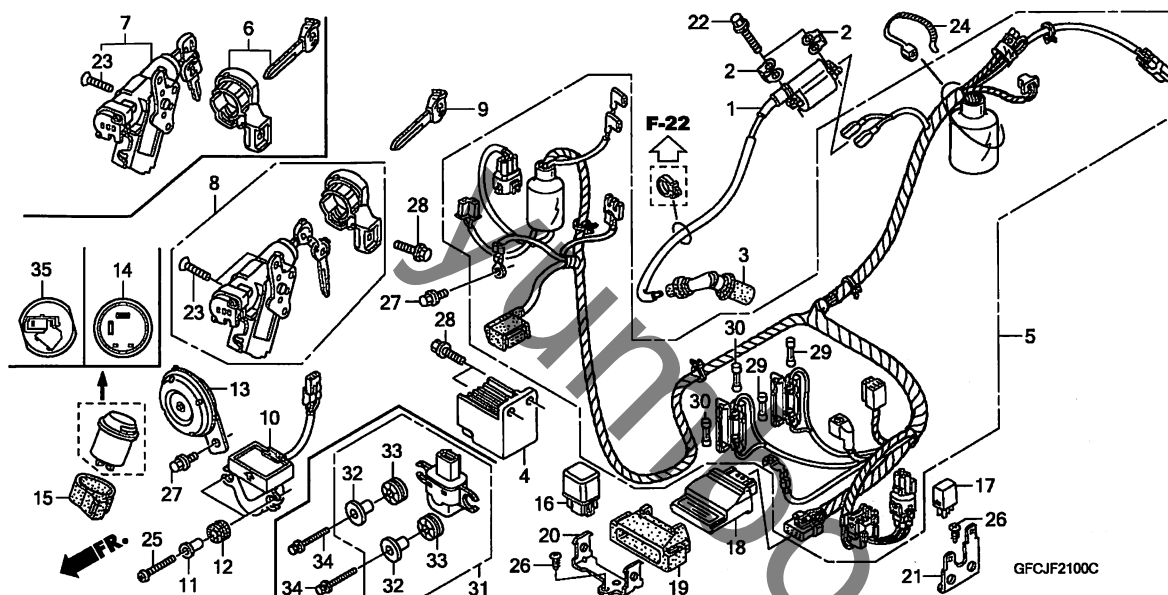

見出 番号	L O N	(関連見出番号) 整備項目	F R T
1	614105	コイル, イグニッション	0.4
4	6131B2	レクチファイヤー, レギュレーター	0.4
5	611100	ハーネス, ワイヤ	1.3
6	6151A2	キー, シャッター	0.4
7	615145	スイッチ, コンベネーション&ロック	0.6
8	6151A1	キーセット	0.6
10	617125	センサー, ハンクアングル	0.3
13	616169	ホーン	0.2
14	6111C3	リレー, ウィンカー	0.3
16	6111C5	リレー, スターター	0.2
17	611155	リレー, メイン	0.2
18	618135	エンジンコントロールモジュール (ECM)	0.3

見出	部 品 番 号	部 品 名	希 望 小 売 価 格	使 用 個 数 NFS501SH					適 用 号 機		タ イ プ
番号				7	8	9	A	B	初号機	終号機	
1	30510-GFC-620	コイルCOMP., イグニッション	3,830	1	1	-	-	-			
	30510-GFC-771		3,830	-	-	1	1	1			
2	30520-GFM-900	スベーター, イグニッションコイル	185	2	2	2	2	2			
3	30700-GFC-890	キャップ ASSY., ノイズ サブ レッサー	980	1	1	-	-	-			
	30700-GFC-901		1,040	-	-	1	1	1			
4	31600-GFC-620	レクチファイヤーCOMP., レギュレーター	8,550	1	1	-	-	-			
	31600-GFC-771		8,550	-	-	1	1	1			
5	32100-GFC-620	ハーネス, ワイヤ	19,800								
		(ウインカーリレー2ピン)		1	1	-	-	-			
	32100-GFC-621		18,900								
		(ウインカーリレー3ピン)		1	1	-	-	-			
	32100-GFC-J30		18,900	-	-	1	1	-			
	32100-GFC-J80		18,900	-	-	-	-	1			
6	35011-GFC-620	シャッターセット, キー	3,720								
		(6ハキーカミ1ケタ2ハ0ニオキカエ)		(1)	(1)	(1)	(1)	(1)			
7	35012-GFC-620	スイッチASSY. セット, コンベネーション&ロック	5,350	1	1	-	-	-			
	35012-GFC-770		5,650	-	-	1	1	1			
8	35014-GFC-620	キー&スクリューセット	10,500	1	1	-	-	-			
	35014-GFC-770		11,100	-	-	1	1	1			
9	35121-GFC-620	キー, ブランク	1,320								
		(62キーカミ2ケタオキカエチユウモン)		(1)	(1)	-	-	-			
	35121-GFC-771		1,320	-	-	(1)	-	-			2J
		(77キーカミ2ケタオキカエチユウモン)		-	-	(1)	-	-			J
				-	-	-	(1)	(1)			
10	35171-GFC-620	センサーCOMP., バンクアングル	6,250	1	1	-	-	-			

# F-21

## ワイヤーハーネス

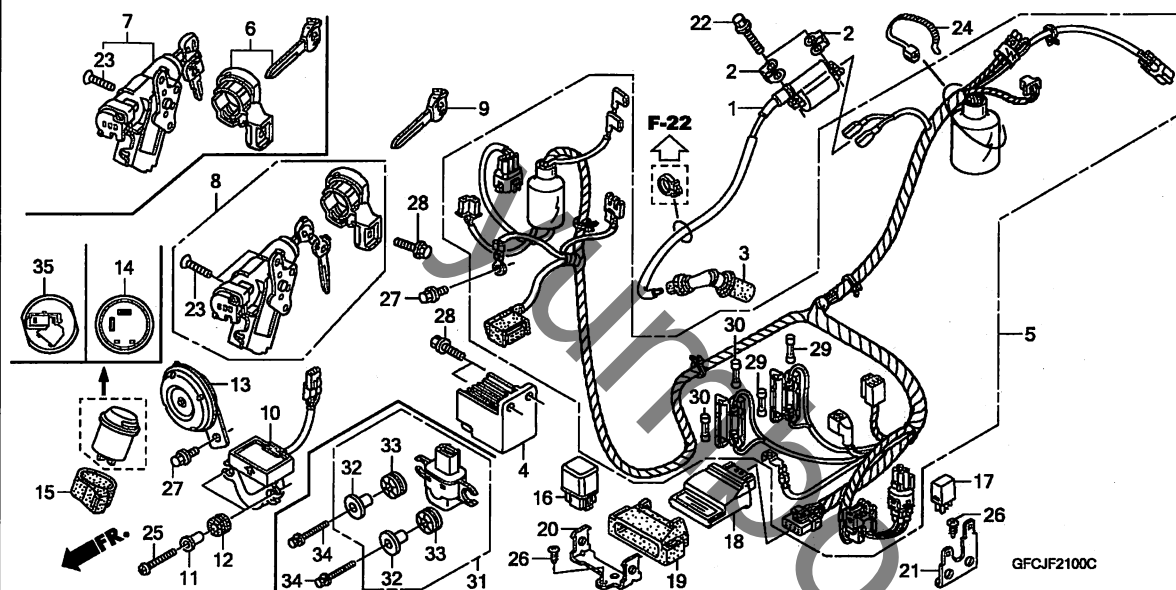

見出 番号	部 品 番 号	部 品 名	希 望 小 売 価 格	使 用 個 数					適 用 号 機		タ イ プ
				7	8	9	A	B	初号機	終号機	
11	35172-GFM-890	カラー .....	280	2	2	-	-	-			
12	35173-GFM-890	グロメット .....	145	2	2	-	-	-			
13	38110-GFC-610	ホーンCOMP. (ハイ) .....	1,910	1	1	-	-	-			
	38110-GFC-772	.....	1,910	-	-	1	-	-			
	38110-GFC-773	.....	1,910	-	-	-	1	1			
14	38301-GFC-850	リレーCOMP., オートイブイルバ イロツト& ウインカー .....	2,370	1	1	-	-	-			
15	38306-292-000	サスヘンション, ウインカーリレー .....	240	1	1	1	1	1			
16	38501-GFC-890	リレーCOMP., スターター .....	1,680	1	1	-	-	-			
	38501-GFC-901	.....	1,750	-	-	1	1	1			
17	38502-GFM-890	リレーCOMP., パワー (MICRO ISO 4P) .....	680	1	1	-	-	-			
	38501-MCS-G01	.....	680	-	-	1	1	1			
18	38770-GFC-773	PGM-FIユニット .....	14,400	1	1	-	-	-			
	38770-GFC-J32	.....	14,400	-	-	1	1	-			
	38770-GGL-J03	.....	14,400	-	-	-	-	1			
19	38771-GFC-770	サスヘンション, エンジンコントロールユニット .....	215	1	1	1	1	-			
	38771-GGL-J00	.....	215	-	-	-	-	1			
20	64323-GFC-770	ステア, エンジンコントロールユニット .....	390	1	1	1	1	1			
21	64329-GFC-770	ステア, リレー .....	390	1	1	1	1	1			
22	90106-GFM-900	ボルト, 6カク 6X22 .....	140	2	2	2	2	2			
23	90164-GFC-890	スクリユ, フラット 6X22 .....	80	2	2	-	-	-			
	90164-GEE-003	.....	80	-	-	2	2	2			
24	90620-KRF-T00	バンド, ワイヤー 235MM .....	450	1	1	-	-	-			
	90111-GFC-J31	バンド, ワイヤーハーネス .....	270	-	-	1	1	1			
25	93500-04020-OH	スクリユ, バン 4X20 .....	25	2	2	-	-	-			

# F-21

## ワイヤーハーネス

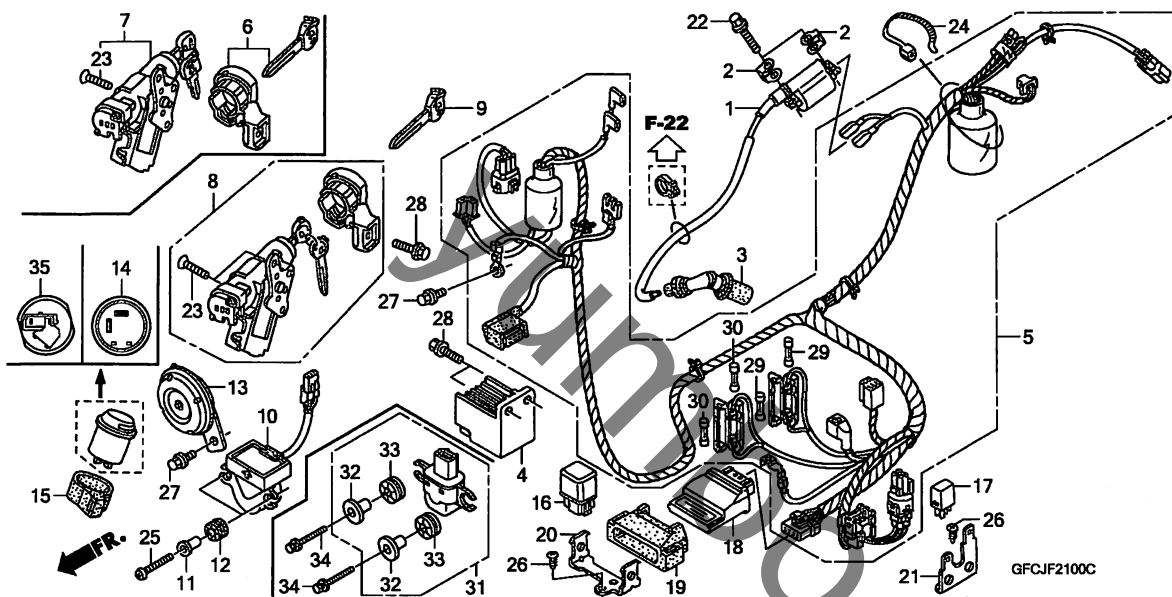

見出 番号	部 品 番 号	部 品 名	希 望 小 売 価 格	使 用 個 数					適 用 号 機		タ イ プ
				7	8	9	A	B	初号機	終号機	
26	93913-24220	スクリー, タッピンク 4X12 .....	25	2	2	2	2	2			
27	95701-06012-00	ホルト, フランシ 6X12 .....	35	2	2	2	2	2			
28	95701-06016-00	ホルト, フランシ 6X16 .....	35	3	3	3	3	3			
29	98200-21000	ヒューズ B (10A) .....	40	2	2	2	2	2			
30	98200-21500	ヒューズ B (15A) .....	40	2	2	2	2	2			
31	35160-GFC-J31	センサー-ASSY., パンクアンクル .....	5,450	-	-	1	1	-			
32	35162-MN5-003	カラー .....	280	-	-	2	2	-			
33	35163-MN5-003	ゲロメット .....	145	-	-	2	2	-			
34	93401-04020-08	ホルトワッシャー 4X20 .....	30	-	-	2	2	-			
35	38301-GFH-751	リレーCOMP., オーディアルハイルット&ウインカー	2,500	1	1	1	1	1			



## F-22

## フレームボディ

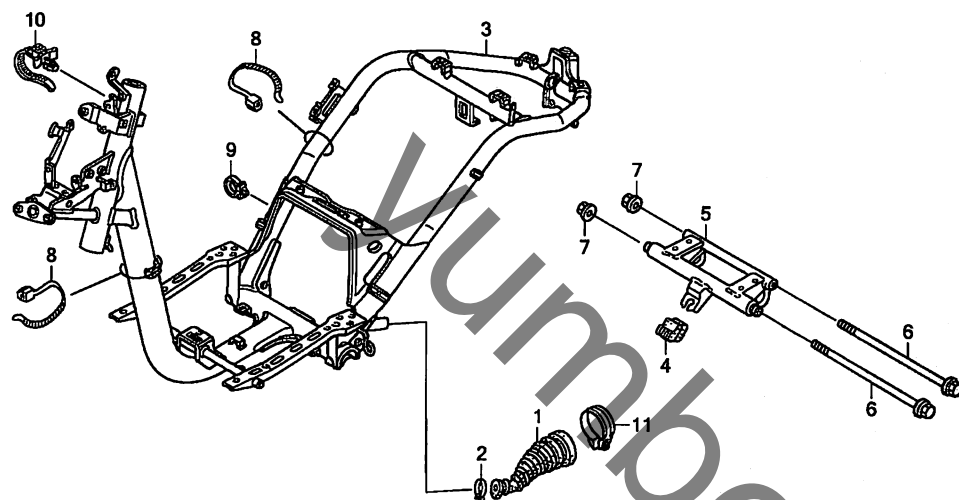

GFCJF2200

見出 番号	LON	(関連見出番号) 整備項目	FRT
1	1101H4	ダクト, ベルトカバー	0.1
3	410100	ボディ, フレーム	4.3
5	4101B5	リンク, エンジンハンガー ・含む: エンジン脱着	1.1

見出 番号	部品番号	部品名	希望 小売 価格	使用個数 NFS501SH					適用号機		タイプ
				7	8	9	A	B	初号機	終号機	
1	11345-GFC-900	ダクト, L. カバー	890	1	1	1	1	1			
2	17255-GFC-900	クリップ, ダクト	250	1	1	1	1	1			
3	50100-GFC-770	ボディCOMP., フレーム	25,000	1	1	-	-	-			
	50100-GFC-J30		25,000	-	-	1	1	-			
	50100-GFC-J80		25,000	-	-	-	-	1			
4	50352-GFC-900	ラバー, リンクストッパー	265	1	1	1	1	1			
5	50355-GFC-900	リンクサブ ASSY., エンジンハンガー	3,400	1	1	1	1	1			
6	90106-GFC-900	ボルト, フランジ 10X238	460	2	2	2	2	2			
7	90304-GE8-003	ナット, U 10MM	185	2	2	2	2	2			
8	90620-KRF-T00	バンド, ワイヤ 235MM	450	2	2	-	-	-			
	90111-GFC-J31	バンド, ワイヤハーネス	270	-	-	2	2	2			
9	90659-MBC-680	クリップ, ハーネス	115	1	1	-	-	-			
	90112-GFC-J31		115	-	-	1	1	1			
10	90672-GCC-000	ストラップ, ケーブル	230	1	1	-	-	-			
	90113-GFC-J31		140	-	-	1	1	1			
11	95018-46250	バンド, エアークリーナーコネクティング チューブ (46)	220	1	1	1	1	1			

## F-23

## コーションラベル

見出 番号 LON (関連見出番号) 整備項目 FRT

未案内 .....

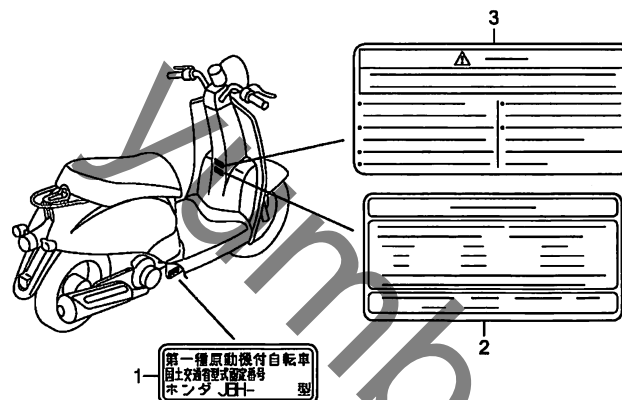

GFCJF2300

見出 番号	部品番号	部品名	希望 小売 価格	使用個数					適用号機		タイプ
				7	8	9	A	B	初号機	終号機	
1	87501-GFC-770	プレート, レジステットナンバー .....	130	1	1	1	-	-			1314655
	87501-GFC-771	.....	130	-	-	-	1	-			
2	87505-GFC-900ZA	ラベル, タイヤ *TYPEB*	230	1	1	1	1	1			1314656
3	87560-147-040	マーク, トライプコーション .....	190	1	1	1	1	1			

F-24

マーク

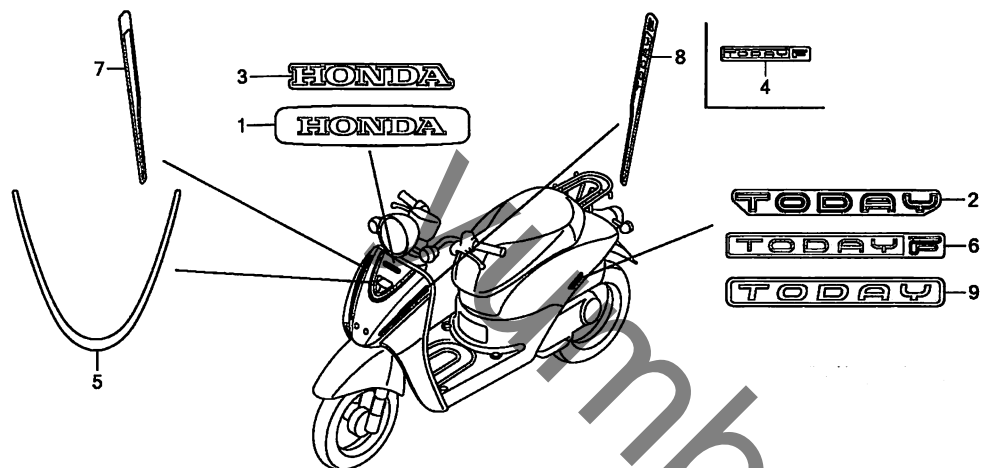

GFCJF2400C

見出 番号 LON (関連見出番号) 整備項目 FRT

未案内 .....

見出 番号	部品番号	部品名	希望 小売 価格	7	使用個数 NFS501SH 8	9	適用号機 A B 初号機 終号機	タイプ
1	87125-GFH-920ZA	マーク (HONDA) *TYPE1*	165	1	-	1	1	J
	87125-GFC-J30ZA	*TYPE1*	165	-	1	-	-	J
2	87130-GFC-770ZA	マーク、ホテイカバー *TYPE1*	480	2	-	-	-	J
	87130-GFC-J30ZA	*TYPE1*	480	-	2	-	-	J
3	87125-GFC-901ZA	マーク (HONDA) *TYPE1*	205	-	1	-	-	2J
	87125-GFC-901ZC	*TYPE3*	205	-	1	-	-	2J
	87125-GFC-J40ZA	*TYPE1*	205	-	1	-	-	2J
	87125-GFC-J40ZB	*TYPE3*	205	-	1	-	-	2J
4	87126-GFC-J20ZA	マーク、フロントカバー *TYPE1*	430	-	1	-	-	2J
	87126-GFC-J40ZA	*TYPE1*	430	-	1	-	-	2J
5	87127-GFC-J20ZA	ストライプ、フロントカバー *TYPE1*	840	-	1	-	-	2J
	87127-GFC-J40ZA	*TYPE1*	840	-	1	-	-	2J
6	87130-GFC-J20ZA	マーク、ホテイカバー *TYPE1*	640	-	2	-	-	2J
	87130-GFC-J40ZA	*TYPE1*	640	-	2	-	-	2J
	86831-GFC-J60ZA	*TYPE1*	480	-	-	2	2	2J
7	86641-GFC-J60ZA	ストライプ、R. フロントカバー *TYPE1*	750	-	-	1	1	2J
8	86642-GFC-J60ZA	ストライプ、L. フロントカバー *TYPE1*	750	-	-	1	1	2J
9	86831-GFC-J50ZA	マーク、ホテイカバー *TYPE1*	480	-	-	2	2	J

2011.02.10

J