



HONDA

タクト [NE50ME]

タクトフルマーク [NB50ME]

1

パーツリスト

●号機管理と打刻位置

	エンジン部品	フレーム部品	キャブレター部品
機種名	エンジン号機	フレーム号機	キャブレター号機
NE50Me NB50Me	AF05E- 7000001~	AF09- 1000001~	PA04F <u>A</u>

・キャブレターアッセンブリーはエンジン号機で管理されていますがその構成部品は下記アンダーラインで示したキャブレター号機で管理されています。

PA04F A KC ア

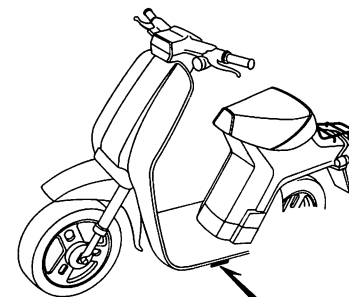

フレーム号機打刻位置

BGN2-0A

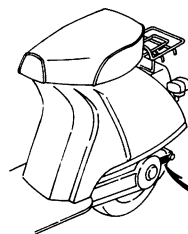

エンジン号機打刻位置

BGK8-0D

キャブレター号機打刻位置

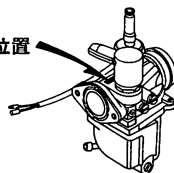

BGE8-0B

初版 昭和59年4月20日
本田技研工業株式会社

本田全车系一覽

車名	引擎	最高時速	最大馬力	最大扭力	最高轉速	最高轉速時之最高時速	最高轉速時之最大馬力	最高轉速時之最大扭力	最高轉速時之最高轉速
NE50ME	49cc	45km/h	1.5ps	0.3kgm	5000rpm	45km/h	1.5ps	0.3kgm	5000rpm
NB50ME	49cc	45km/h	1.5ps	0.3kgm	5000rpm	45km/h	1.5ps	0.3kgm	5000rpm



NE50ME

車名	引擎	最高時速	最大馬力	最大扭力	最高轉速	最高轉速時之最高時速	最高轉速時之最大馬力	最高轉速時之最大扭力	最高轉速時之最高轉速
NB50ME	49cc	45km/h	1.5ps	0.3kgm	5000rpm	45km/h	1.5ps	0.3kgm	5000rpm



NB50ME

C 2

ブロックNO.

E-1

ファンカバー・シュラウド

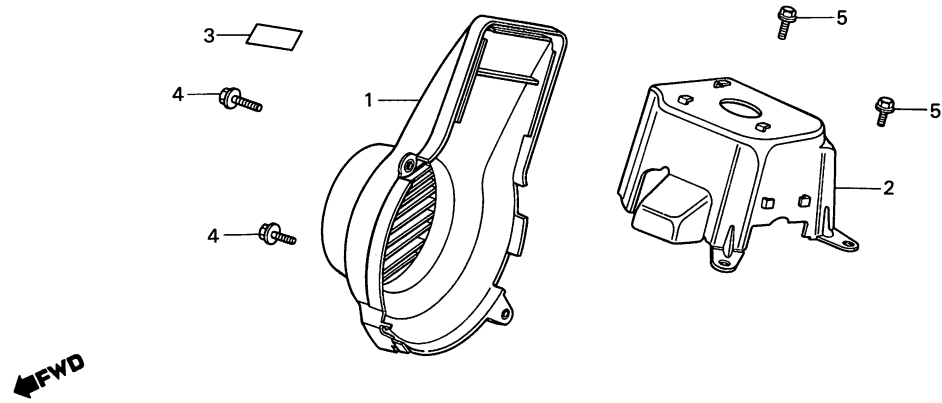

BGN2-1

整備項目	標準時間	見出番号	部品番号	部品名	標準価格	使用個数		適用号機	
						NE50 ME	NB50 ME	初号機	終号機
ファンカバー-COMP.	0.3	1	19610-GN2-000	ファンカバー-COMP.	610	1	1		
シュラウド-COMP.	0.4	2	19620-GN2-000	シュラウド-COMP.	820	1	1		
		3	87542-GA7-300	メンテナンスコ-シヨンマーク	65	1	1		
		4	96000-06016-00	フランシ-ホルト 6X16	25	2	2		
		5	96000-06020-00	フランシ-ホルト 6X20	25	2	2		

C 3

ブロックNO.

E-2

シリンダー・シリンダーヘッド

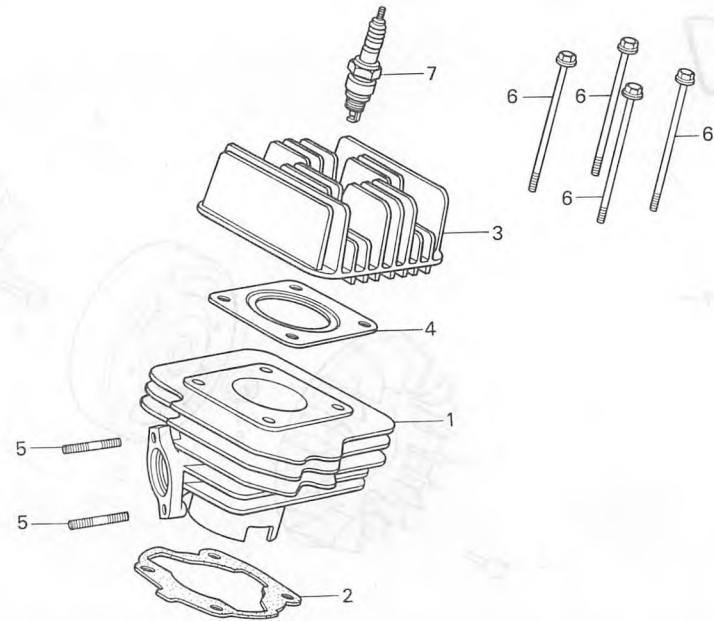

BGN2-2

整備項目	標準時間	見出番号	部品番号	部品名	標準価格	使用個数		適用号機	
						NE50 ME	NB50 ME	初号機	終号機
シリンター	0.9	1	12101-GN2-000	シリンター-A	6,100	1	1		
シリンター-カセット	0.8		12102-GN2-000	シリンター-B	6,100	1	1		
シリンター-ヘッド	0.6	2	12191-GN2-000	シリンター-カセット	60	1	1		
シリンター-ヘッドカセット		3	12201-GN2-000	シリンター-ヘッド	2,250	1	1		
スタットホルルト 6X28	0.3	4	12251-GN2-000	シリンター-ヘッドカセット	115	1	1		
(ニコテモトウシカン ニコイシヨウテモトウシカン)		5	92700-06028-1B	スタットホルルト 6X28	25	2	2		
		6	95800-06080-00	フランシホルルト 6X80	40	4	4		
		7	98076-54112	スパークプラグ (BP4HK NGK)	シッカ	(1)	(1)		
			98076-54122	スパークプラグ (W14FT-U ND)	シッカ	(1)	(1)		
			98076-54711	スパークプラグ (BP4HS NGK)	シッカ	(1)	(1)		
			98076-54721	スパークプラグ (W14FP-L ND)	シッカ	(1)	(1)		
			98076-56112	スパークプラグ (BP6HK NGK)	シッカ	1	1		
			98076-56122	スパークプラグ (W20FT-U ND)	シッカ	1	1		
			98076-56719	スパークプラグ (BP6HS NGK)	シッカ	(1)	(1)		
			98076-56721	スパークプラグ (W20FP ND)	シッカ	(1)	(1)		
			98076-58112	スパークプラグ (BP8HK NGK)	シッカ	(1)	(1)		
			98076-58122	スパークプラグ (W24FT-U ND)	シッカ	(1)	(1)		
			98076-58711	スパークプラグ (BP8HS NGK)	シッカ	(1)	(1)		
			98076-58721	スパークプラグ (W24FP ND)	シッカ	(1)	(1)		

C 4

ブロックNO.

E - 3

ジェネレーター

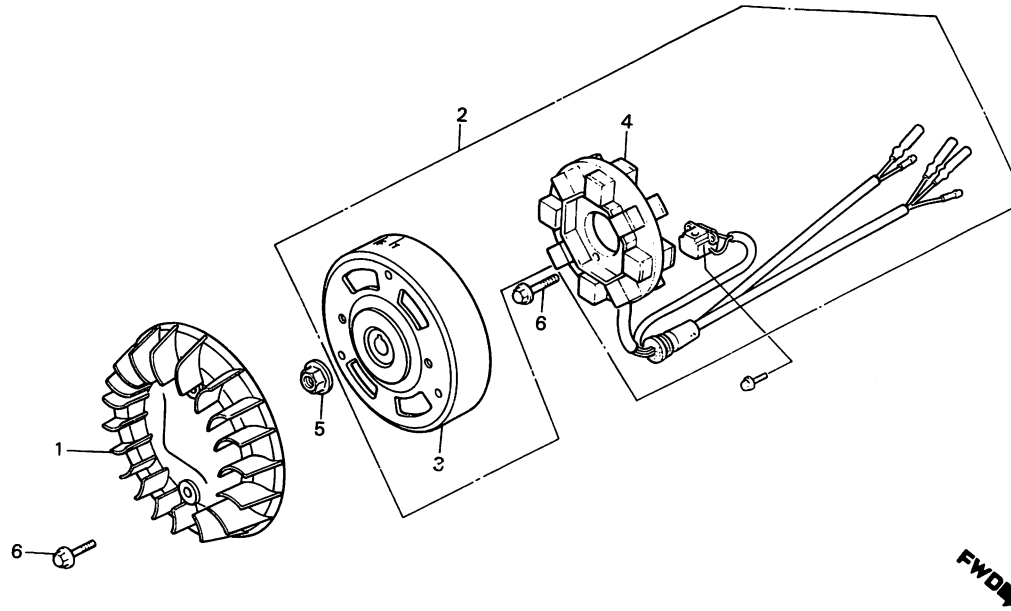

BGN2-3

整備項目	標準時間	見出番号	部品番号	部品名	標準価格	使用個数		適用号機	
						NE50	NB50	初号機	終号機
クーリングファンCOMP.	0.3	1	19510-GN2-000	クーリングファンCOMP.	610	1	1		
A.C.ジェネレーター-ASSY.	0.5	2	31100-GN2-000	A.C.ジェネレーター-ASSY.	12,000	1	1		
スターターCOMP.	0.4	3	31110-GN2-000	フライホイールCOMP.	6,000	1	1		
フライホイールCOMP.		4	31120-GN2-000	スターターCOMP.	5,000	1	1		
		5	94050-10000	フランシヤツト 10MM	35	1	1		
		6	96000-06018-00	フランシヤツト 6X18	25	4	4		

C 5

ブロックNO.

E-4

スターティングモーター

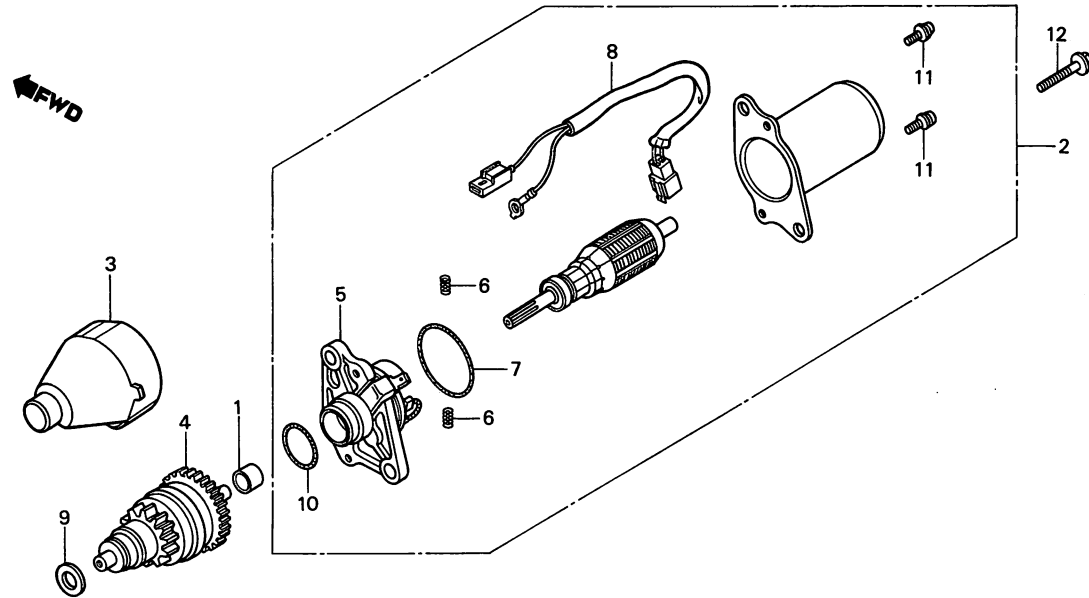

BGN2-4

整備項目	標準時間	見出番号	部品番号	部品名	標準価格	使用個数		適用号機	
						NE50 ME	NB50 ME	初号機	終号機
スターターモーター-ASSY.	0.4	1	11205-GF0-761	フッツシ 8X12X8	155	1	1		
スターターヒネオンホルター-COMP.	0.5	2	31200-GN2-000	スターターモーター-ASSY.	7,000	1	1		
スターターヒネオンASSY.		3	31203-GN2-000	スターターヒネオンホルター-COMP.	500	1	1		
フロントフラゲット		4	31209-GN2-000	スターターヒネオンASSY.	3,600	1	1		
ザフハーネス	0.3	5	31213-GN2-000	フロントフラゲット	1,000	1	1		
		6	31214-GF0-761	フッラシフオリンク	85	2	2		
			31214-GF0-762	フッラシフオリンク	85	2	2		
		7	31217-GF0-761	オリンクB	100	1	1		
			31217-GF0-762	ハッケン	100	1	1		
		8	32105-GN2-000	ザフハーネス	420	1	1		
		9	90502-187-701	ヒネオンフッシャー	60	1	1		
		10	91309-GF0-760	スターターオリンク	55	1	1		
		11	93892-04008-08	スクリュ-フッシャー 4X8	15	2	2		
		12	96000-06018-00	フランシッホッルト 6X18	25	2	2		

C 6

ブロックNO.

E-5

L. サイドカバー

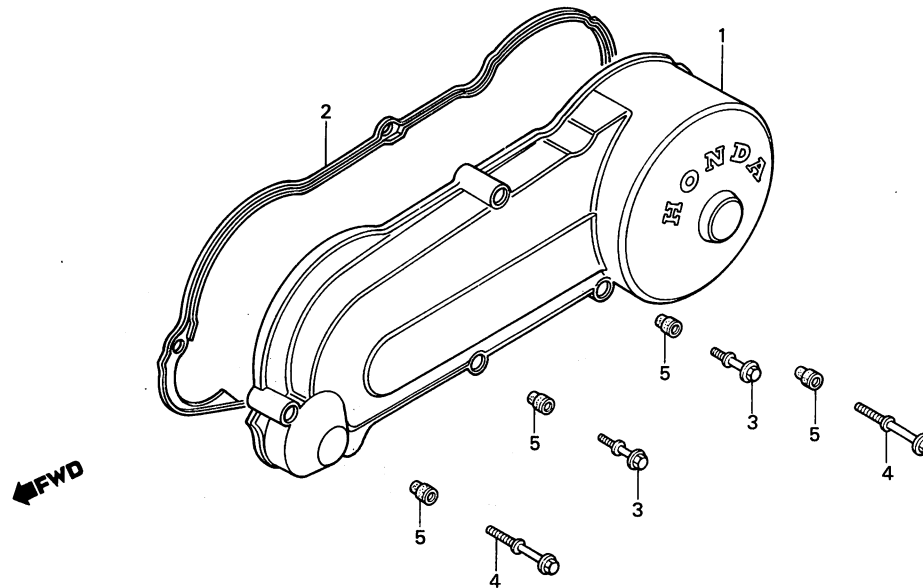

BGN2-5

整備項目	標準時間	見出番号	部品番号	部品名	標準価格	使用個数		適用号機	
						NE50 ME	NE50 ME	初号機	終号機
L. サイドカバー L. カバーカセット	0.2	1	11341-GN2-000ZA	L. サイドカバー *NH-147M* (タックシルバ-メタリック)	7,200	1			
			11341-GN2-000ZB	L. サイドカバー *NH-35M* (クラウツシルバ-メタリック)	7,200	1			
		2	11395-GN2-000	L. カバーカセット	600	1	1		
		3	90007-GJ8-000	スチ-ルボ-ルト 6X28	100	2	2		
		4	90008-GJ8-000	スチ-ルボ-ルト 6X51	105	2	2		
		5	90543-GJ8-000	マウンテ-ングナ-ット	105	4	4		

1984.04.20

C6

C 7

ブロックNO.

E - 6

ドライブフェイス

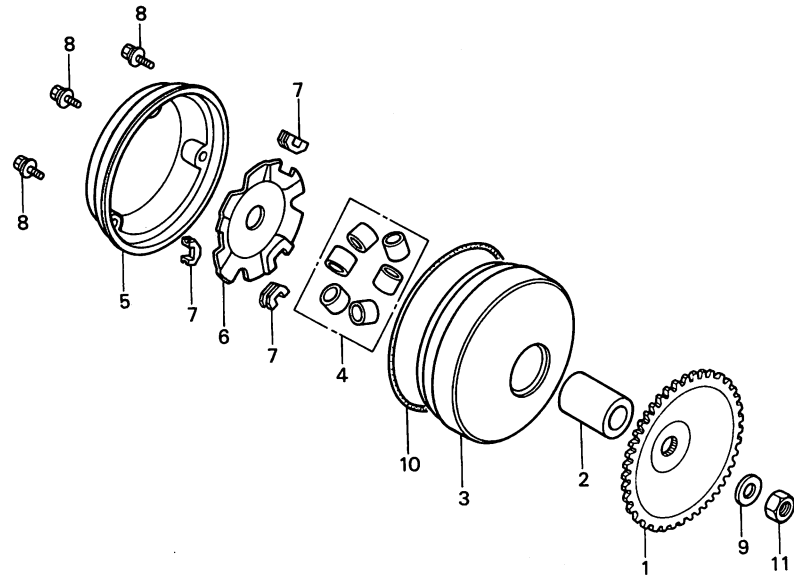

BGN2-6

整備項目	標準時間	見出番号	部品番号	部品名	標準価格	使用個数		適用号機	
						NE50 ME	NB50 ME	初号機	終号機
ドライブフェイス	0.4	1	22102-GN2-000	ドライブフェイス	360	1	1		
ムーフバルトドライブフェイスCOMP.	0.6	2	22105-GN2-000	ドライブフェイスホース	420	1	1		
ウエイローラーセット (カンレンフレン フクム)		3	22110-GN2-000	ムーフバルトドライブフェイスCOMP.	2,350	1	1		
(ニコテモトウツシカン ニコイシヨウテモ トウツシカン)		4	22123-187-305	ウエイローラーセット	630	1	1		
		5	22126-GN2-000	ムーフバルフェイスシール	200	1	1		
		6	22131-GN2-000	ランフプレート	550	1	1		
		7	22132-GN2-000	スライツヒューズ	75	3	3		
		8	90005-187-000	フランシツボルト 4X10	40	3	3		
		9	90452-166-600	スラストワツシヤ 12MM	60	1	1		
		10	91302-187-000	オリング 78X2.5	125	1	1		
		11	94031-10000	6 カクナツト 10MM	20	1	1		

C 8

ブロックNO.

E-7

ドリブンフェイス

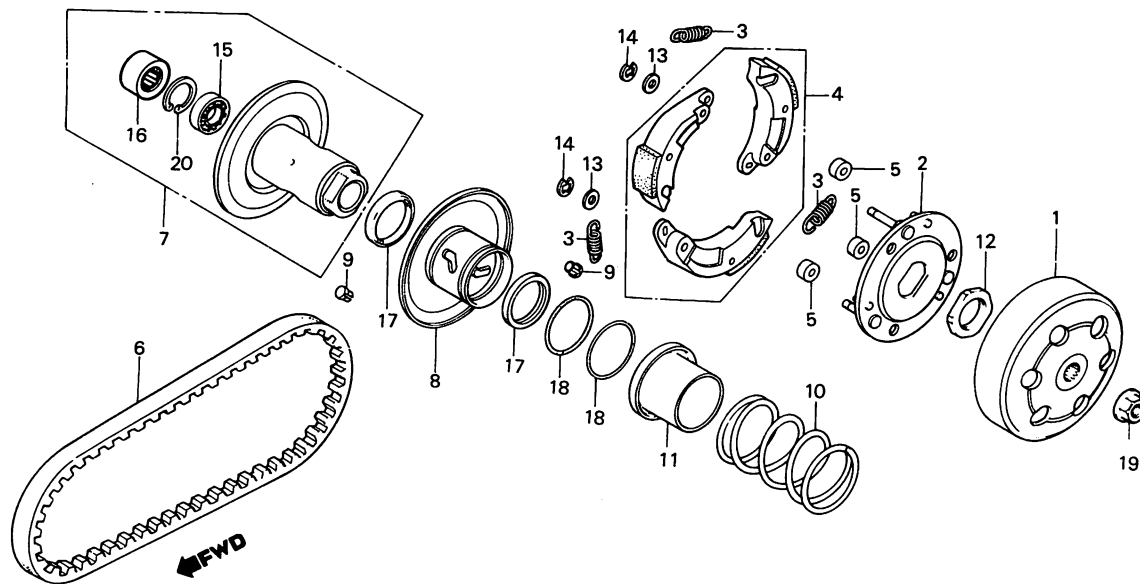

BGN2-7

整備項目	標準時間	見出番号	部品番号	部品名	標準価額	使用個数		適用号機	
						NE50 ME	NB50 ME	初号機	終号機
クラッチアウター-COMP.	0.3	1	22100-GN2-000	クラッチアウター-COMP.	2,150	1	1		
クラッチウエイセット (カンレンフッヒン フクム)	0.7	2	22350-GN2-000	トリアフフプレートCOMP.	1,250	1	1		
(ニコテモトウシカン ニコシヨウテモトウシカン)		3	22401-GC2-000	クラッチスプリング	95	3	3		
トリアフフェイスASSY.		4	22535-GN2-000	クラッチウエイセット	2,000	1	1		
ムハフフルトリアフフェイスCOMP.		5	22804-148-000	クラッチタフハ-ラハ-	50	3	3		
トリアフフルト		6	23100-GN2-000	トリアフフルト	1,200	1	1		
トリアフフェイススプリング	0.4	7	23200-GN2-000	トリアフフェイスASSY.	3,000	1	1		
ラシアルホ-ルハアリンク 6001U (ニコテモトウシカン ニコシヨウテモトウシカン)	0.5	8	23220-GN2-000	ムハフフルトリアフフェイスCOMP.	2,000	1	1		
		9	23225-GN2-000	カイトヒオン	60	2	2		
		10	23233-GC2-000	トリアフフェイススプリング	370	1	1		
		11	23237-GN2-000	シールカラ-	250	1	1		
		12	90202-GA7-700	スハシヤルナツト 28MM	125	1	1		
		13	90442-044-000	スラストワツシヤ- 6MM	75	3	3		
		14	90603-044-000	サークリツフ° 6MM	50	3	3		
		15	91002-148-003	ラシアルホ-ルハアリンク 6001U (フシコシ)	430	1	1		
			91002-148-004	ラシアルホ-ルハアリンク 6001U (トウヨウ)	450	1	1		
		16	91103-GN2-000	ニトハアリンク 17X29X18	300	1	1		
		17	91211-GK8-003	オイルシール 34X39X3	100	2	2		
		18	91351-642-000	ヒニオンキヤツフ°オリンク	95	2	2		
		19	94050-10000	フランシヤナツト 10MM	35	1	1		
		20	94520-28000	インタ-アルサークリツフ° 28MM	40	1	1		

1984.04.20

C8

C 9

ブロックNO.

E-8

トランスミッション

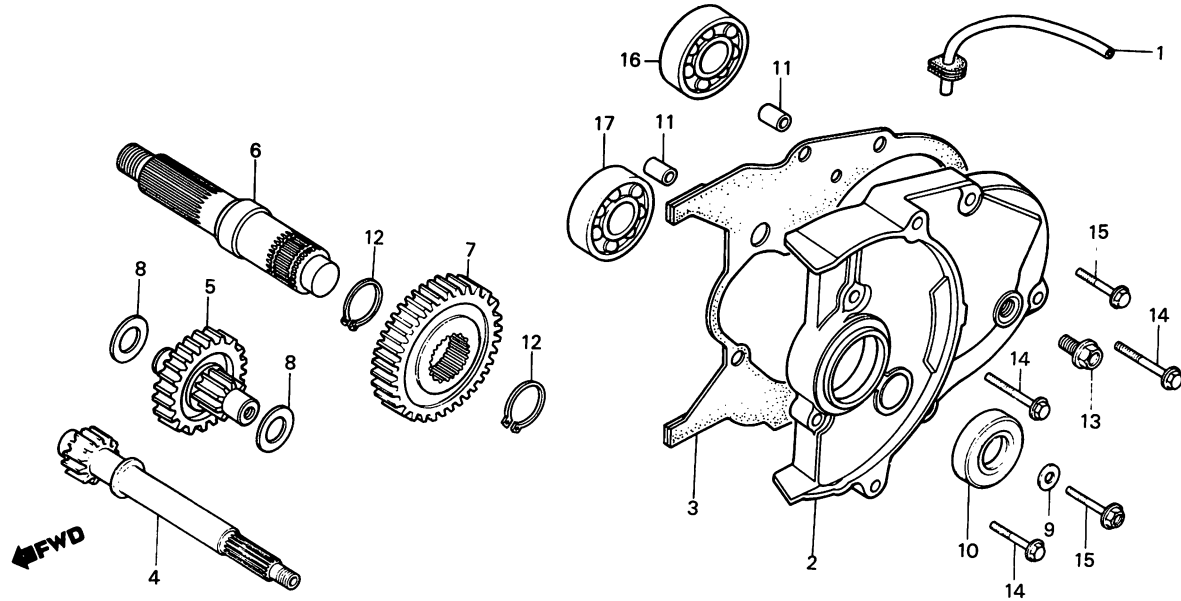

BGN2-8

整備項目	標準時間	見出番号	部品番号	部品名	標準価格	使用個数		適用号機	
						NE50 ME	NBS0 ME	初号機	終号機
ミツシヨカハ-	0.7	1	11211-GN2-000	フリーサーチーフ	150	1	1		
トライフシャフト		2	21301-GN2-000	ミツシヨカハ-	3,200	1	1		
カウンタシャフトCOMP.		3	21395-GN2-000	ミツシヨカハ-カセット	150	1	1		
ファイナルキヤ-		4	23411-GN2-000	トライフシャフト	1,800	1	1		
ラシアルホ-ルハアリンク 6202 (イツコマシ 0.1 カザン)		5	23420-GN2-000	カウンタシャフトCOMP.	2,600	1	1		
ミツシヨカハ-カセット	0.6	6	23431-GN2-000	ファイナルシャフト	1,550	1	1		
ファイナルシャフト	0.9	7	23432-GN2-000	ファイナルキヤ-	1,850	1	1		
		8	90454-KG8-000	スラストワッシャー 14X22X0.5	75	2	2		
		9	90481-250-000	ワッシャー-A 6.5MM	40	1	1		
		10	91204-GN2-000	オイルシール 17X30X5	150	1	1		
		11	94301-10140	ノックピンA 10X14	50	2	2		
		12	94510-22000	エキスターナルサークリップφ 22	25	2	2		
		13	95700-08010-00	フランシヤボルト 8X10	25	1	1		
		14	96000-06028-00	フランシヤボルト 6X28	35	3	3		
		15	96000-06040-00	フランシヤボルト 6X40	35	2	2		
		16	96100-62023-00	ラシアルホ-ルハアリンク 6202	310	1	1		
		17	96100-62033-00	ラシアルホ-ルハアリンク 6203	390	1	1		

C 10

ブロックNO.

E - 9

クランクケース・オイルポンプ

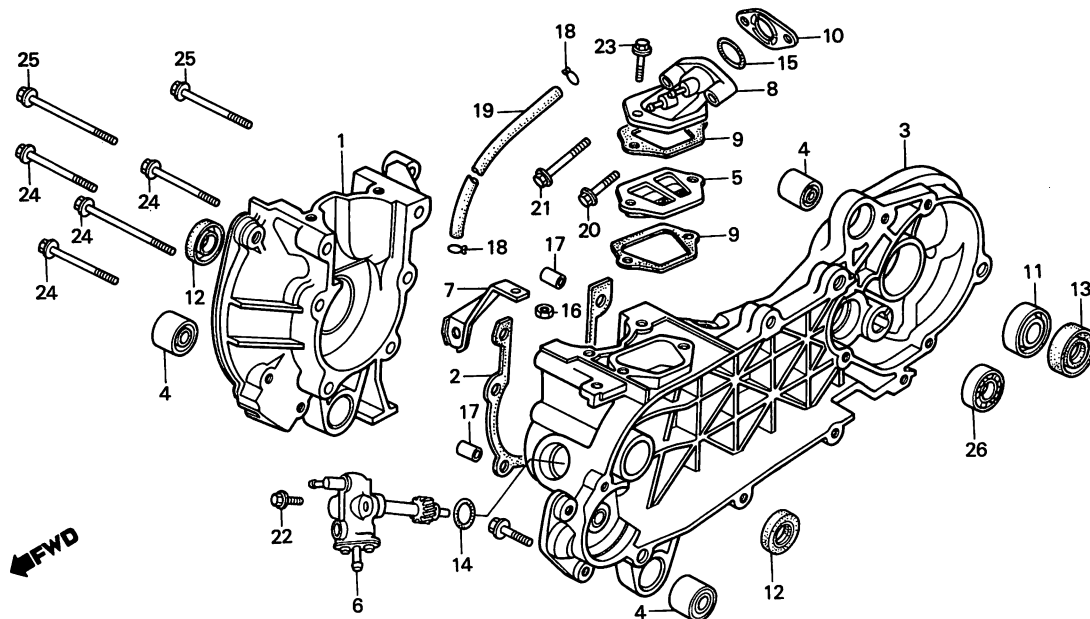

BGN2-9

整備項目	標準時間	見出番号	部品番号	部品名	標準価各	使用個数		適用号機	
						NE50	NB50	初号機	終号機
R.クランクケース	*2.4	1	11101-GN2-000	R.クランクケース	5,000	1	1		
クランクケースカセット	*2.1	2	11191-GN2-000	クランクケースカセット	80	1	1		
L.クランクケース	*3.0	3	11201-GN2-000	L.クランクケース	9,600	1	1		
リヤークツシヨンアンタ-ラハ-フツシユ	0.4	4	11203-GC7-300	リヤークツシヨンアンタ-ラハ-フツシユ	160	3	3		
オイルポンプASSY.		5	14100-GN2-000	リフトバルブCOMP.	1,000	1	1		
リフトバルブCOMP.	0.5								
インレットハーフCOMP.		6	15100-GN2-000	オイルポンプASSY.	4,000	1	1		
キャブレターインシュレーター	0.2	7	15111-GN2-000	オイルポンプセッティングプレート	100	1	1		
ラシアルホ-ルハアリング 6203UU	1.0	8	17100-GN2-000	インレットハーフCOMP.	830	1	1		
オイルシール 24X40X7		9	17111-GN2-000	インレットハーフカセット	50	2	2		
オイルシール 15.6X25.5X7	*2.2	10	17121-GF0-760	キャブレターインシュレーター	150	1	1		
Oリング 18.3X2.3	0.3								
		11	91028-GA7-003	ラシアルホ-ルハアリング 6203UU	540	1	1		
			91028-GA7-004	ラシアルホ-ルハアリング 6203UU	540	1	1		
		12	91201-GK8-003	オイルシール 15.6X25.5X7	120	2	2		
		13	91254-GE8-005	オイルシール 24X40X7	180	1	1		
		14	91301-166-000	Oリング 18.3X2.3	50	1	1		
		15	91304-GB0-910	Oリング 20.6X1.9	85	1	1		
		16	94001-06000-0S	6 カクナツト 6MM	15	1	1		
		17	94301-08200	ノツクピ-ン 8X20	45	2	2		
		18	95002-02650	チユ-フヅクリツフ°B6.5	15	2	2		
		19	95003-01020-31	ヒ-ニ-ルチユ-フ° 2.9X6.8X200	20	1	1		
		20	95700-06032-00	フランシ-ホ-ルト 6X32	25	1	1		
		21	95700-06040-00	フランシ-ホ-ルト 6X40	25	1	1		
		22	96000-06020-00	フランシ-ホ-ルト 6X20	25	1	1		
		23	96000-06028-00	フランシ-ホ-ルト 6X28	35	2	2		
		24	96000-06040-00	フランシ-ホ-ルト 6X40	35	4	4		
			1984.04.20						

C10

C 11

ブロックNO.

E - 9

クランクケース・オイルポンプ

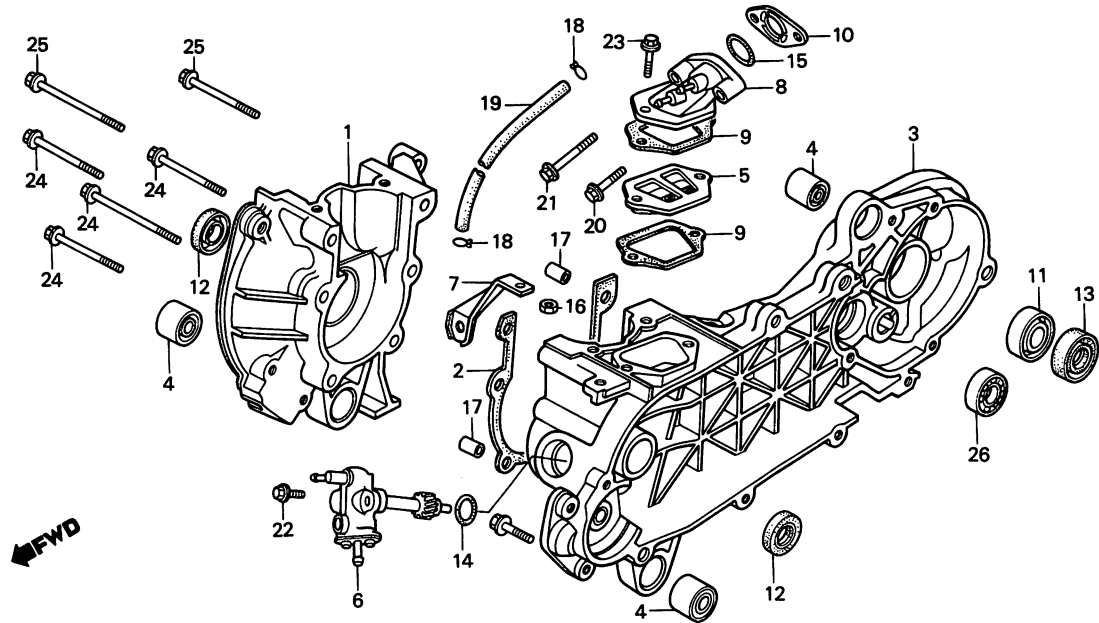

BGN2-9

整備項目	標準時間	見出番号	部品番号	部品名	標準価格	使用個数		適用号機	
						NE50 ME	NB50 ME	初号機	終号機
		25	96000-06060-00	フランジボルト 6X60	35	2	2		
		26	96100-62013-00	ラシアルホールのアリング 6201	290	1	1		

1984.04.20

C11

C 12

ブロックNO.

E-10

クランクシャフト・ピストン

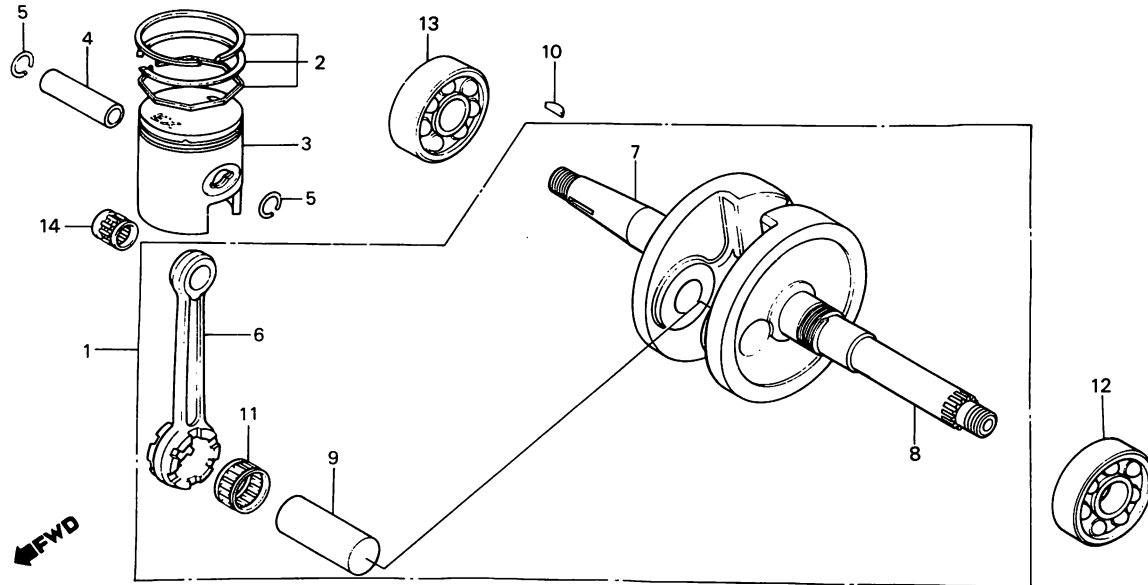

BGN2-10

整備項目	標準時間	見出番号	部品番号	部品名	標準価額	使用個数		適用号機	
						NE50 ME	NB50 ME	初号機	終号機
クランクシャフトCOMP.	*2.5	1	13000-GN2-000	クランクシャフトCOMP.	7,900	1	1		
ピストンリングセット	0.9	2	13010-GJ5-003	ピストンリングセット	860	1	1		
ピストン				(STD. NIPPON)					
ピストンピコン			13010-GJ5-005	ピストンリングセット (STD. テイコク)	860	1	1		
コネクティングロッド	(シツピ)	3	13101-GK8-003	ピストン	1,150	1	1		
(カンレンフピコン フクム)			13101-GK8-004	ピストン	1,150	1	1		
ラシアルホールヘアリング 6203	*2.7	4	13111-GK8-000	ピストンピコン	195	1	1		
(イツコマシ 0.2 カサシ)		5	13115-147-000	ピストンピコンリツフ 10MM	50	2	2		
		6	13201-GK8-300	コネクティングロッド	1,500	1	1		
		7	13311-GN2-300	R.クランクシャフト	2,800	1	1		
		8	13321-GN2-300	L.クランクシャフト	2,800	1	1		
		9	13381-GJ5-300	クランクピコン	370	1	1		
		10	90741-147-000	ワットラフキ	105	1	1		
		11	91001-GJ5-003	コネクティングロッドピツクメント	350	1	1		
				ヘアリング					
			91001-GJ5-004	コネクティングロッドピツクメント	350	1	1		
				ヘアリング					
			91002-GJ5-003	コネクティングロッドピツクメント	350	1	1		
				ヘアリング					
			91002-GJ5-004	コネクティングロッドピツクメント	350	1	1		
				ヘアリング					
			91003-GJ5-003	コネクティングロッドピツクメント	350	1	1		
				ヘアリング					
			91003-GJ5-004	コネクティングロッドピツクメント	350	1	1		
				ヘアリング					
		12	91001-GM4-000	ラシアルホールヘアリング 6204S	550	1	1		
		13	91004-GJ5-003	ラシアルホールヘアリング 6203	450	1	1		
				1984.04.20					
									C12

C 13

ブロックNO.

E-10

クランクシャフト・ピストン

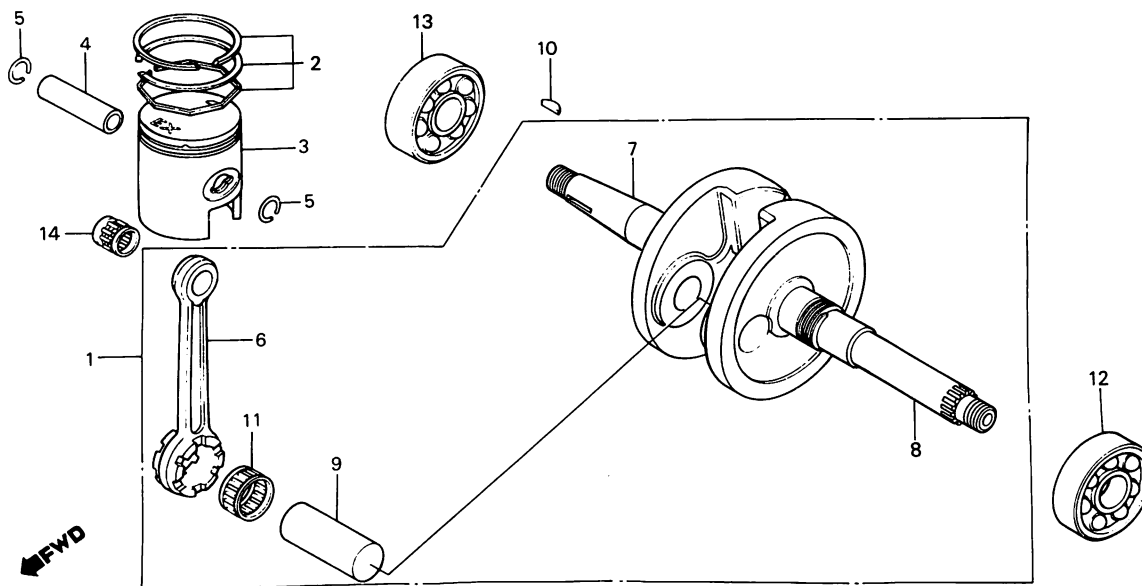

BGN2-10

整備項目	標準時間	見出番号	部品番号	部品名	標準価格	使用個数		適用号機	
						NE50	NB50	初号機	終号機
		14	91102-GA7-008	コネクティング・ロッド・ピン (トウヨウ)	260	1	1		

C 14

ブロックNO.

E - 11

キャブレター

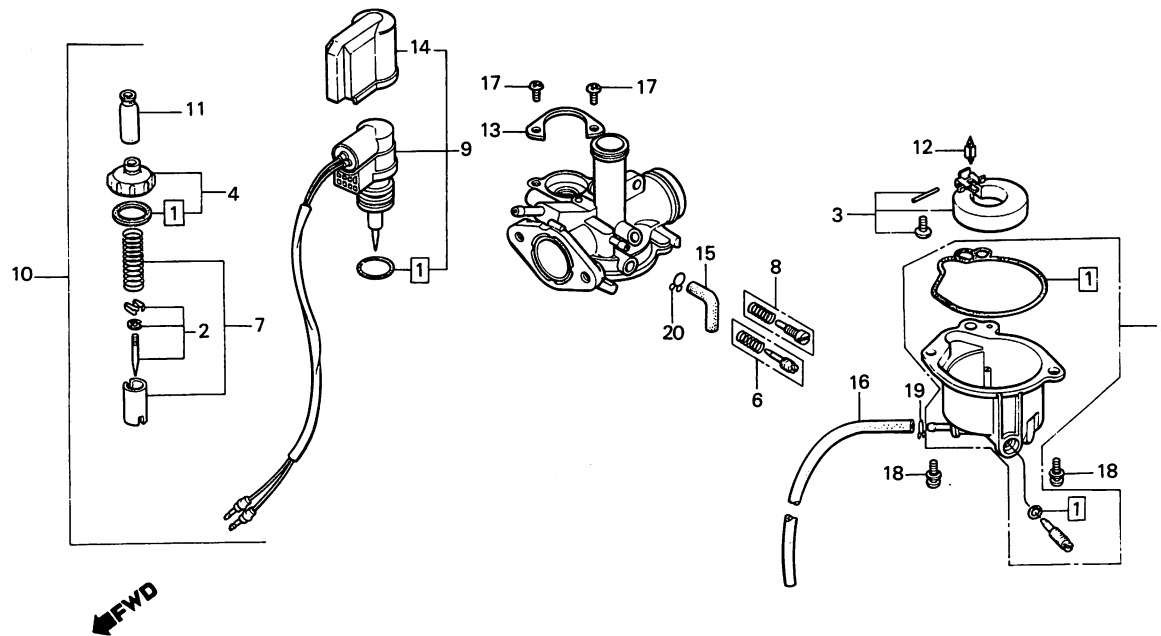

BGN2-11

整備項目	標準時間	見出番号	部品番号	部品名	標準価格	使用回数		適用号機	
						NE50 ME	NB50 ME	初号機	終号機
カスケツトセット	0.5	1	16010-GJ2-004	カスケツトセット	370	1	1		
フロートセット		2	16012-GN2-003	シゝエツトニールセット	720	1	1		
フロートバルブCOMP.		3	16013-147-004	フロートセット	1,050	1	1		
シゝエツトニールセット	0.3	4	16014-147-014	トツフセット	630	1	1		
スロツトバルブセット		5	16015-GM4-004	フロートチャンバーセット	1,800	1	1		
トツフセット	0.2								
フロートチャンバーセット	0.4	6	16016-197-004	スクリュースセット	370	1	1		
オートハイスタターセット		7	16022-GJ5-003	スロツトバルブセット	910	1	1		
キャブレターASSY.		8	16028-GC8-004	スクリュースセットB	370	1	1		
		9	16046-GN2-003	オートハイスタターセット	2,550	1	1		
		10	16100-GN2-003	キャブレターASSY.	7,000	1	1		
		11	16118-166-004	ケーブルシールクゝキャツフ	125	1	1		
		12	16155-883-005	フロートバルブCOMP.	950	1	1		
		13	16186-GJ2-004	フロートセット	105	1	1		
		14	16190-GJ2-004	キャツフホルダー	310	1	1		
		15	16198-GA7-701	エアヘンツチューフ	95	1	1		
		16	16199-427-004	エアヘンツパイフ	155	1	1		
		17	93892-04008-08	スクリューフツシャ 4X8	15	2	2		
		18	93892-04012-08	スクリューフツシャ 4X12	15	2	2		
		19	95002-02070	チュフツツフB7	15	2	2		
		20	95002-02650	チュフツツフB6.5	15	1	1		

1984.04.20

C14

D 2

ブロックNO.

F-1

ヘッドライト・メーター

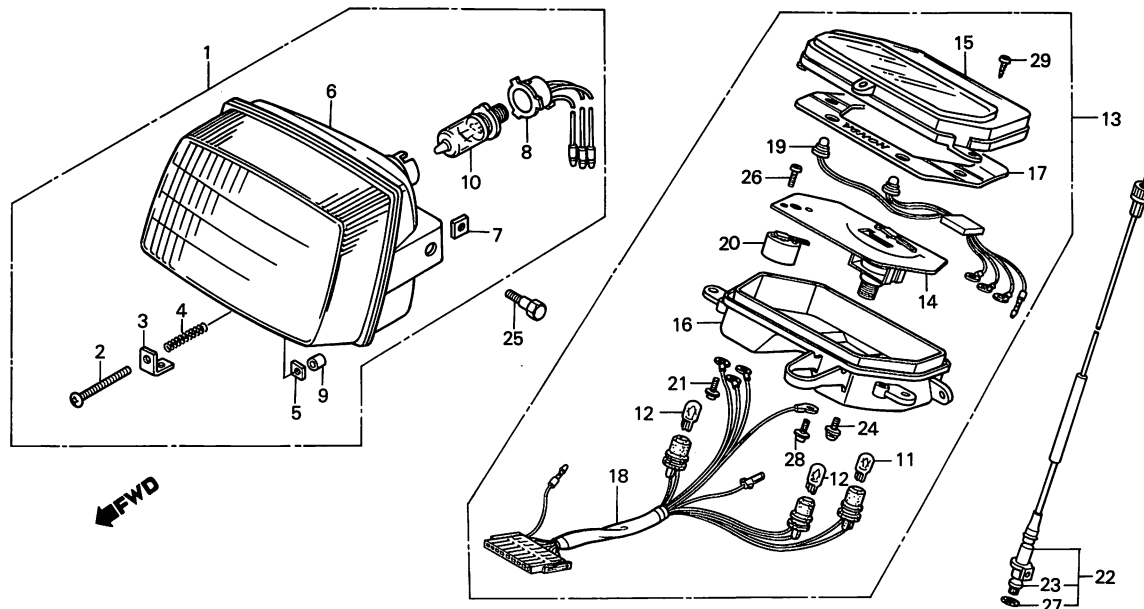

BGN2-12

整備項目	標準時間	見出番号	部品番号	部品名	標準価格	使用回数		適用号機	
						NE50	NB50	初号機	終号機
ヘッドライトASSY.	0.3	1	33100-GN2-000	ヘッドライトASSY.	3,200	1	1		
ヘッドライトユニット		2	33103-KF0-670	ヒュームアシヤスティング''スクリュー	70	1	1		
ヘッドライトソケットCOMP.		3	33105-GK0-000	アシヤスティング''スフ''リンク''	50	1	1		
スピードメーターASSY. メーターレンズ''		4	33107-333-000	ヘッドライトヒュームアシヤスティング'' スフ''リンク''	50	1	1		
スピードメーターケーフルCOMP. ヘッドライトハイルフ''	0.2	5	33117-092-671	ヘッドライトヒュームアシヤスティング''ナット	50	1	1		
スピードメーターCOMP.	0.4	6	33120-GK0-003	ヘッドライトユニット	1,100	1	1		
ケースASSY.		7	33128-GN2-000	ユニットホルダー''ナット	50	2	2		
ソケットCOMP.	0.1	8	33130-GN2-000	ヘッドライトソケットCOMP.	300	1	1		
LED インジケーターASSY. フルエイルメーターCOMP. インナーケーフル		9	33136-GN2-000	スクリュー''カバー''	40	1	1		
		10	34901-GJ8-003	ヘッドライトハイルフ''	1,850	1	1		
			34901-GJ8-004	ヘッドライトハイルフ'' (12V 30/30W) (スタンダー)	1,850	1	1		
		11	34908-GA7-701	ウエツシ''ハイルフ'' (12V3.4W)	105	1	1		
		12	34908-MB9-871	ウエツシ''ハイルフ'' (12V 1.7W NIPPON SEIKI)	100	2	2		
		13	37200-GN2-000	スピードメーターASSY.	7,500	1	1		
		14	37210-GN2-000	スピードメーターCOMP.	3,600	1	1		
		15	37211-GN2-000	メーターレンズ''	500	1	1		
		16	37212-GN2-000	ケースASSY.	700	1	1		
		17	37213-GN2-000	リフレクティング''フレート	400	1	1		
		18	37223-GN2-000	ソケットCOMP.	1,000	1	1		
		19	37230-GN2-000	LED インジケーターASSY.	1,050	1	1		
		20	37300-GN2-000	フルエイルメーターCOMP.	1,250	1	1		
		21	37305-KE5-008	スクリュー''ワツシャ'' 3X22	50	3	3		

1984.04.20

D2

フレームグループ

D 3

ブロックNO.

F-1

ヘッドライト・メーター

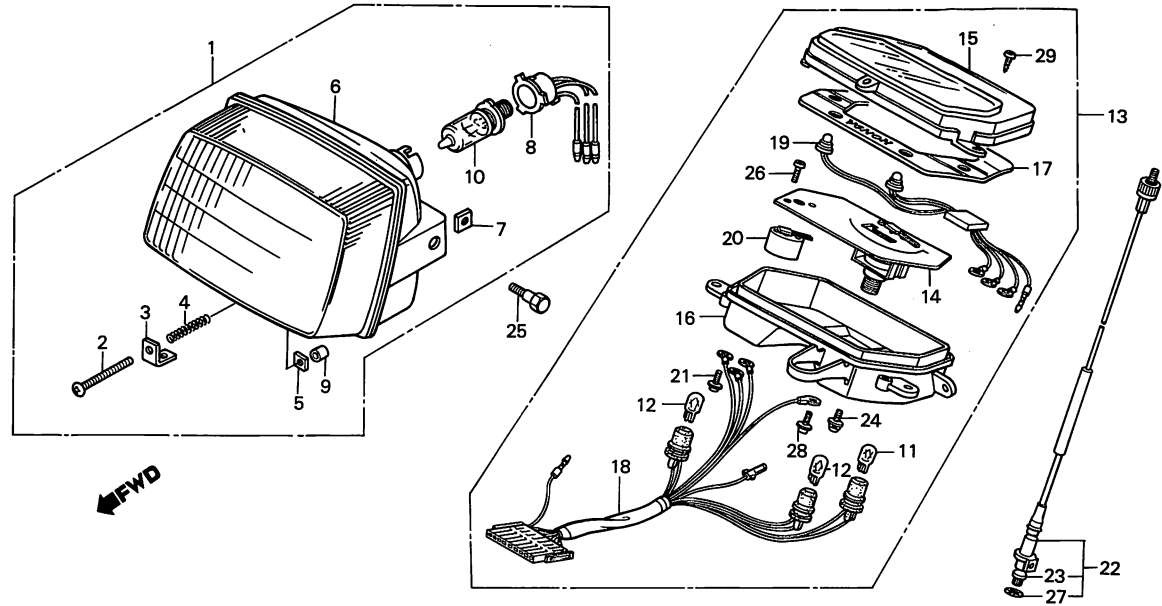

BGN2-12

整備項目	標準時間	見出番号	部品番号	部品名	標準価格	使用個数		適用号機	
						NE50	NB50	初号機	終号機
		22	44830-GN2-000	スピードメーターケーファールCOMP.	450	1	1		
		23	44831-GN2-000	インナーケーファール	220	1	1		
		24	90101-GG2-008	スクリーンワッシャー 4X10	45	2	2		
		25	90101-GK0-000	ハコンスクリュー 5X10	40	2	2		
		26	90107-GC8-000	ハコンスクリュー 2.3X7	50	3	3		
		27	91352-671-003	オリク 8.5X1.5	50	1	1		
			91352-671-004	オリク 8.5X1.5	50	1	1		
		28	93892-03010-18	スクリーンワッシャー 3X10	15	1	1		
		29	93903-24420	タツヒンクワスクリュー 4X16	10	3	3		

1984.04.20

D3

D 4

ブロックNO.

F - 2

ハンドルレバー・スイッチ・
ケーブル

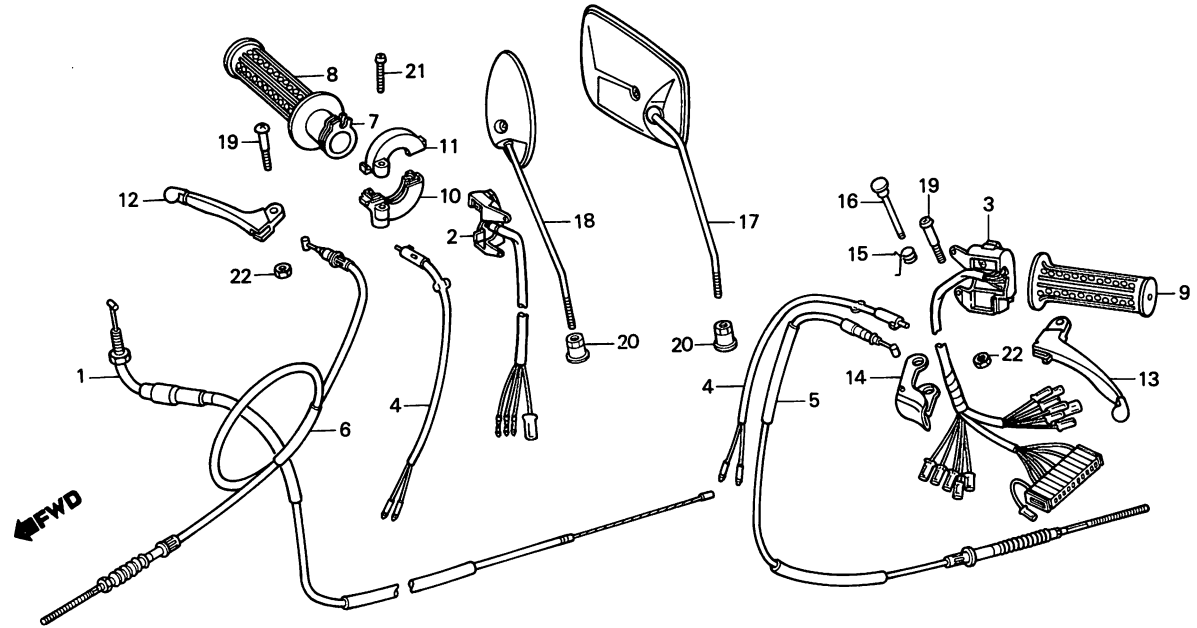

BGN2-13

整備項目	標準時間	見出番号	部品番号	部品名	標準価格	使用個数		適用号機	
						NE50	NB50	初号機	終号機
スロットルケーブルCOMP.	0.6	1	17910-GN2-000	スロットルケーブルCOMP.	670	1	1		
リヤフレキケーブルCOMP.		2	35150-GN2-000	スタート&ライディングスイッチASSY.	700	1	1		
フロントフレキケーブルCOMP.		3	35200-GN2-000	ウイinkerスイッチASSY.	1,700	1	1		
スタート&ライディングスイッチASSY.	0.4	4	35340-GK0-000	フロントストツフスイッチCOMP.	470	2	2		
フロントストツフスイッチCOMP. (イツコマシ 0.2 カザン)		5	43450-GN2-000	リヤフレキケーブルCOMP.	700	1	1		
ウイinkerスイッチASSY.	0.5	6	45450-GN2-000	フロントフレキケーブルCOMP.	520	1	1		
スロットルクワリツフハーフ	0.3	7	53141-125-770	スロットルクワリツフハーフ	250	1	1		
アンタースロットルハウジング		8	53165-GA7-000	R. ハントルクワリツフ	160	1	1		
アツハースロットルハウジング		9	53166-GA7-000	L. ハントルクワリツフ	160	1	1		
ステアリングハントルクワリハーフ (イツコマシ 0.1 カザン)		10	53167-GN2-000	アンタースロットルハウジング	360	1	1		
ハーフキングレバーCOMP.		11	53168-GN2-000	アツハースロットルハウジング	360	1	1		
R. ハントルクワリツフ	0.1	12	53175-147-671	R. ステアリングハントルクワリハーフ	380	1	1		
L. ハントルクワリツフ		13	53178-187-000	L. ステアリングハントルクワリハーフ	380	1	1		
		14	53181-187-000	ハーフキングレバーCOMP.	300	1	1		
		15	53182-155-010	レバーリターンスプリング	85	1	1		
		16	53183-155-000	ハーフキングレバーヒョットトヒオン	155	1	1		
		17	88110-GC3-000	ハツクミラASSY.	820		1		
		18	88110-GN2-000	ハツクミラASSY.	720	1			
		19	90115-147-000	ハントルクワリハーフヒョットトスクリユ	65	2	2		
		20	90134-GC2-000	ロックナツト	85	1	1		
		21	93500-05022-0A	ハコンスクリユ- 5X22	15	1	1		
		22	94001-05000	6 カクナツト 5MM	10	2	2		

1984.04.20

D4

D 5

ブロックNO.

F-3

ハンドルパイプ・ハンドルカバー

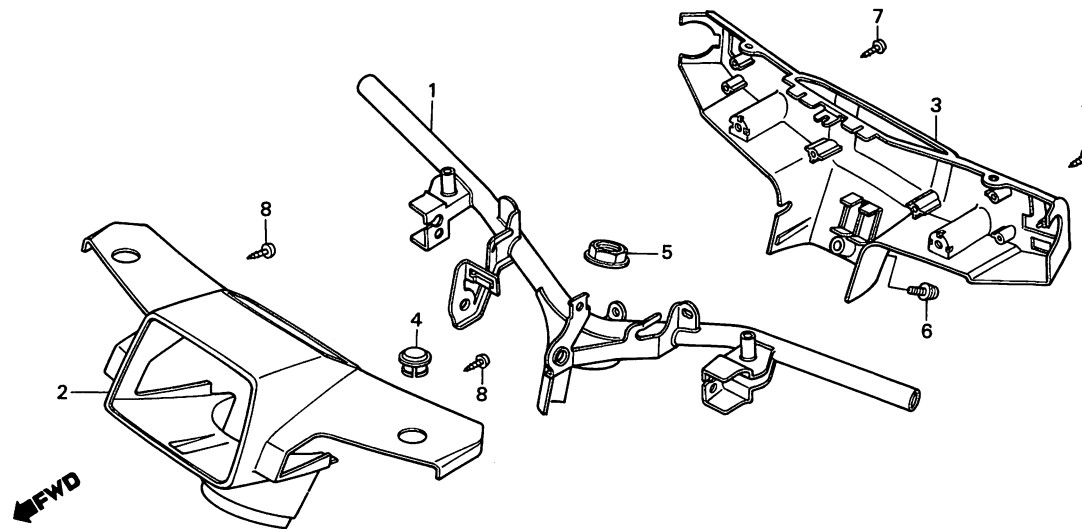

BGN2-14

整備項目	標準時間	見出番号	部品番号	部品名	標準価額	使用個数		適用号機	
						NE50 ME	NB50 ME	初号機	終号機
ステアリングハンドルCOMP.	0.7	1	53100-GN2-000	ステアリングハンドルCOMP.	3,000	1	1		
フロントハンドルカバー	0.3	2	53205-GN2-000ZA	フロントハンドルカバー *R-110* (モンツアレツト)	2,050	1	1		
リアハンドルカバー	0.4		53205-GN2-000ZB	フロントハンドルカバー *NH-111* (コルチナホワイト)	2,050	1	1		
			53205-GN2-000ZC	フロントハンドルカバー *NH-1* (フラツク)	2,050	1	1		
		3	53206-GN2-000ZA	リアハンドルカバー *NH-1* (フラツク)	1,550				
			53206-GN2-000ZB	リアハンドルカバー *R-139* (オメカレツト)	1,550	1	1		
			53206-GN2-000ZC	リアハンドルカバー *PB-144* (ホイシヤーフル)	1,550		1		
		4	53208-GN2-000	ハンドルカバーキャツフ	70	1	1		
		5	90301-147-000	ステアリングステムナツト	350	1	1		
		6	93891-05012-18	スクリュ-ワツシヤ 5X12	15	1	1		
		7	93903-24320	タツヒョクスクリュ 4X12	10	2	2		
		8	93903-24380	タツヒョクスクリュ 4X12	10	2	2		

D 6

ブロックNO.

F-4

フロントカバー・ステップフロアー

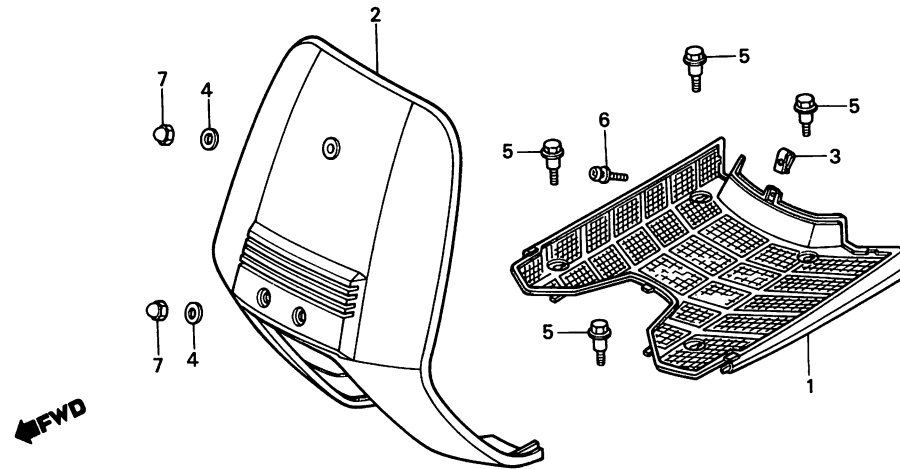

BGN2-15

整備項目	標準時間	見出番号	部品番号	部品名	標準価格	使用回数		適用号機	
						NE50 ME	NB50 ME	初号機	終号機
ステップフロアー ・フロントカバー	0.2	1	50610-GN2-000ZA	ステップフロアー *NH-1* (フラツク)	2,100	1			
			50610-GN2-000ZB	ステップフロアー *R-139* (オメガレット)	2,100	1	1		
			50610-GN2-000ZC	ステップフロアー *PB-144* (ホイシヤーフール)	2,100		1		
		2	64301-GN2-000ZA	フロントカバー *R-110* (モンツアレット)	6,000	1	1		
			64301-GN2-000ZB	フロントカバー *NH-111* (コルチナホワイト)	6,000	1	1		
			64301-GN2-000ZC	フロントカバー *NH-1* (フラツク)	6,000	1	1		
			90320-GC3-000	スプリングナツト 5MM	60	1	1		
	90474-704-000	ワツシヤー 6X17	50	3	3				
	93494-06012-00	ホルルトワツシヤー 6X12	20	4	4				
	93894-05012-10	スクリュ-ワツシヤー 5X12	15	1	1				
	94021-06020-0S	キャツフナツト 6MM	35	3	3				

D 7

ブロックNO.

F-5

インナーボックス

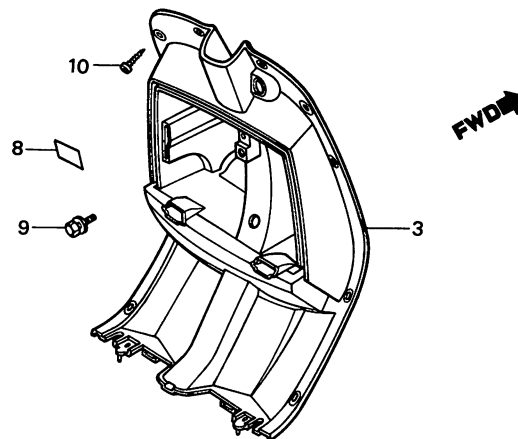
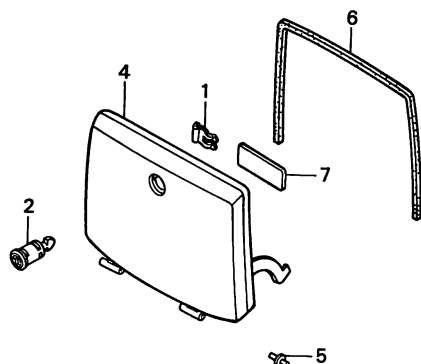

BGN2-16

整備項目	標準時間	見出番号	部品番号	部品名	標準価格	使用個数		適用号機	
						NE50 ME	NB50 ME	初号機	終号機
サイトホツクスロック	0.1	1	75581-673-000	ロックセツティングスフリンク	75	1	1		
インナーホツクス	0.4	2	77239-GN2-000	サイトホツクスロック *TYPE-1*	720	1	1		
インナーホツクスリット	0.2		77249-GN2-000	サイトホツクスロック *TYPE-2*	720	1	1		
		3	81131-GN2-000ZA	インナーホツクス *NH-1* (フツク)	7,000	1			
			81131-GN2-000ZB	インナーホツクス *R-139* (オメカレツク)	7,000	1	1		
			81131-GN2-000ZC	インナーホツクス *PB-144* (ホイシヤフル)	7,000		1		
		4	81141-GN2-000ZA	インナーホツクスリット *NH-1* (フツク)	1,250	1			
			81141-GN2-000ZB	インナーホツクスリット *R-139* (オメカレツク)	1,250	1	1		
			81141-GN2-000ZC	インナーホツクスリット *PB-144* (ホイシヤフル)	1,250		1		
		5	81143-GC8-000	インナーホツクスリットピオン	115	2	2		
		6	81146-GN2-000	ラハシールA	250	1	1		
		7	81218-GC2-610	クローフホツクスラハル	45	1	1		
		8	87560-147-000ZA	トライブコシヨマーク *NH-0* (ホワイト)	85	1	1		
			87560-147-000ZB	トライブコシヨマーク *NH-1* (フツク)	85	1	1		
		9	93494-06012-00	ホルトワツシャ 6X12	20	1	1		
		10	93903-44380	ツピコンスクリユ 4X12	10	8	8		

1984.04.20

D7

D 8

ブロックNO.

F - 6

フロントフェンダー

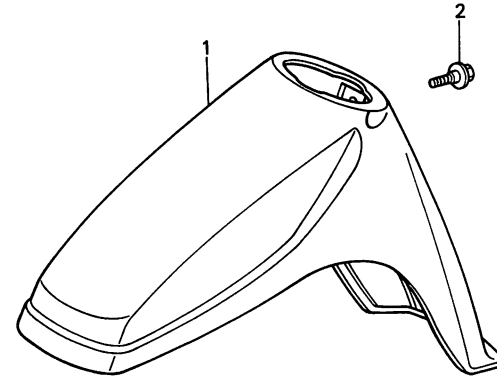

BGN2-17

整備項目	標準時間	見出番号	部品番号	部品名	標準価格	使用個数		適用号機	
						NE50 ME	NB50 ME	初号機	終号機
フロントフェンダー	0.8	1	61100-GN2-000ZA	フロントフェンダー (モンツアレツト)	2,500	1			
			61100-GN2-000ZB	フロントフェンダー (コルチナホワイト)	2,500	1			
			61100-GN2-000ZC	フロントフェンダー (フラツク)	2,500	1			
			61100-GN2-700ZA	フロントフェンダー (モンツアレツト)	2,500		1		
			61100-GN2-700ZB	フロントフェンダー (コルチナホワイト)	2,500		1		
			61100-GN2-700ZC	フロントフェンダー (フラツク)	2,500		1		
		2	90111-162-000	フランシホルルト 6MM	95	1	1		

D 9

ブロックNO.

F-7

フロントフォーク・
フロントクッション

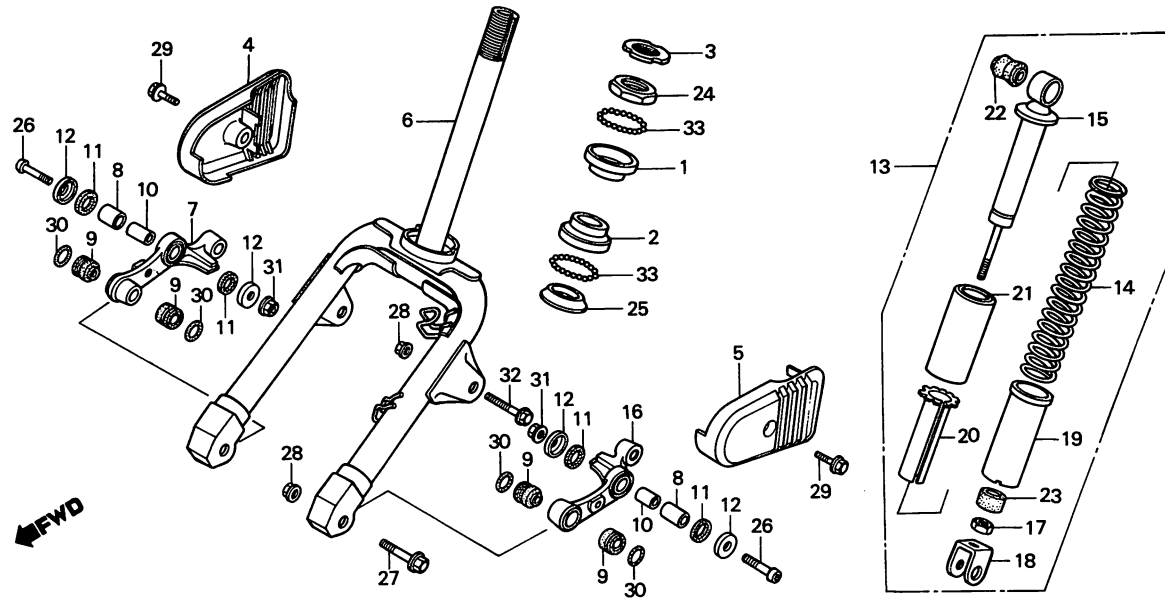

BGN2-18

整備項目	標準時間	見出番号	部品番号	部品名	標準価格	使用個数		適用号機	
						NE50 ME	NB50 ME	初号機	終号機
ステアリングホルレーズ (ニコチモトウシカシニコイシヨウテモトウシカシ)	0.8	1	50301-147-003	ステアリングアツハホルレーズ (ミツホシ)	220	1	1		
ステアリングホットムコンレーズ フロントクッションASSY. (イツコマシ 0.1 カサ)	1.2	2	50305-147-003	ステアリングアンタホルレーズ (ミツホシ)	220	1	1		
フロントフォークCOMP. フロントピットアーム (イツコマシ 0.1 カサ)	0.3	3	50306-147-003	ステアリングステムロックナツト (ミツホシ)	155	1	1		
フロントダンパCOMP. (イツコマシ 0.2 カサ) (カンレンフビフム)	1.0	4	51103-GN2-000ZA	R.ピットアームカバー *NH-1* (フアラツク)	400	1	1		
ピットアームフツシユ (イチタビエイビツノハアイフ 0.5 トスル)	0.4	5	51104-GN2-000ZA	L.ピットアームカバー *NH-1* (フアラツク)	400	1	1		
ステアリングホットムコンレーズ	0.5	6	51105-GN2-000ZA	フロントフォークCOMP. *NH-147M* (タグシルハメタリツク)	4,050	1			
			51105-GN2-000ZB	フロントフォークCOMP. *NH-35M* (クラウトシルハメタリツク)	4,050		1		
		7	51311-GN2-000	R.フロントピットアーム	1,300	1	1		
		8	51312-GN2-003	フロントクッションアンタフツシユ	100	2	2		
		9	51314-GN2-000	ピットアームフツシユ	160	4	4		
		10	51334-GN2-000	フロントクッションテイスダンスカラー	100	2	2		
		11	51335-001-000	フロントクッションアンタタストシル	40	4	4		
		12	51336-001-000	フロントクッションアンタタストシル キヤツフ	50	4	4		
		13	51400-GN2-003	フロントクッションASSY.	2,600	2	2		
		14	51401-GN2-003	フロントクッションスプリング	300	2	2		
		15	51410-GN2-003	フロントダンパCOMP.	1,400	2	2		
		16	51411-GN2-000	L.フロントピットアーム	1,300	1	1		
		17	51413-GB4-003	ロックナツト 8MM	65	2	2		
		18	51420-GM9-003	フロントクッションホットムシヨイント	370	2	2		
			1984.04.20						

D 10

ブロックNO.

F-7

フロントフォーク・
フロントクッション

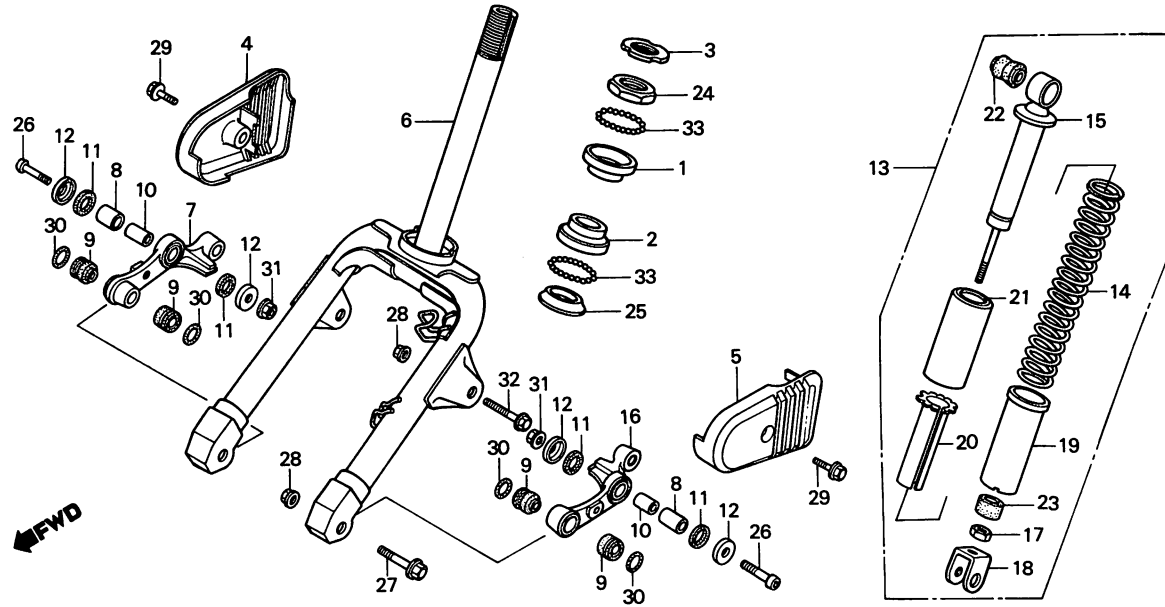

BGN2-18

整備項目	標準時間	見出番号	部品番号	部品名	標準価格	使用個数		適用号機	
						NE50	NB50	初号機	終号機
		19	51421-GN2-003ZA	フロントクッションアンタマケース *NH-147M*	260	2			
				(タマシハメタリツク)					
			51421-GN2-003ZB	フロントクッションアンタマケース *NH-35M*	260	2			
				(クラウトシハメタリツク)					
		20	51458-GN2-003	フロントクッションスプリングカイト	155	2	2		
		21	51460-GG2-003ZG	フロントクッションアツハメケース *NH-147M*	310	1			
				(タマシハメタリツク)					
			51460-GG2-003ZH	フロントクッションアツハメケース *NH-35M*	310	1			
				(クラウトシハメタリツク)					
		22	51489-GC8-003	タマシハメツシ	130	2	2		
		23	52517-KJ9-003	ストツハメラハ	65	2	2		
		24	53211-147-003	スチアリンクツツフコンレーヌ (ミツホシ)	230	1	1		
		25	53212-147-003	スチアリンクツツフコンレーヌ (ミツホシ)	125	1	1		
		26	90111-GC3-000	フランシホルト 8X47	100	2	2		
		27	90149-041-010	フロントクッションアンタマホルト	75	2	2		
		28	90309-357-000	UBSナツ 8MM	135	4	4		
		29	90508-GC8-000	フランシホルト 5X9	60	2	2		
		30	91351-GA7-000	オリク 16.8X1.9	40	4	4		
		31	94002-08000-0S	6 カクナツ 8MM	15	2	2		
		32	95800-08040-00	フランシホルト 8X40	35	2	2		
		33	96211-05000	スチルホール #5 (5/32)	10	52	52		

1984.04.20

D10

D 11

ブロックNO.

F-8

フロントホイール

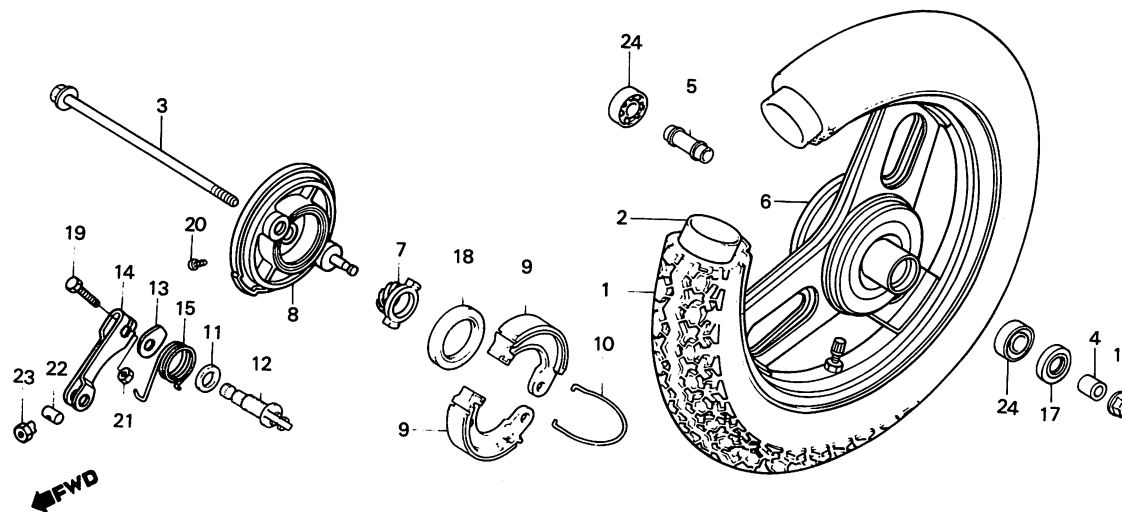

BGN2-19

整備項目	標準時間	見出番号	部品番号	部品名	標準価格	使用個数		適用号機	
						NE50	NB50	初号機	終号機
タイヤ	0.5	1	42711-GE8-003	タイヤ (2.75-10 2PR BS)	シッカ	1	1		
・タイヤチューブ			42711-GE8-004	タイヤ (2.75-10 2PR タンロップ°)	シッカ	1	1		
・フロントホイールアクスル	0.1		42711-GE8-005	タイヤ (2.75-10 2PR イノウエ)	シッカ	1	1		
・フロントフレキアーム (カンレンフビン フクム)		2	42712-GF0-003	タイヤチューブ (2.75-10 BS)	シッカ	1	1		
・フロントテイスタンスカラ-COMP.	0.4		42712-GF0-004	タイヤチューブ (2.50-2.75-10 タンロップ°)	シッカ	1	1		
・フロントフレキハネルサフCOMP. (カンレンフビン フクム)			42712-187-005	タイヤチューブ (2.75-10 イノウエ)	シッカ	1	1		
・フロントホイールCOMP.	0.7	3	44301-GN2-000	フロントホイールアクスル	300	1	1		
・スピードメーターキヤ-	0.2	4	44311-GN2-000	フロントホイールサイトカラ-	210	1	1		
・フレキシユ-COMP. (ニコテモトウシカン ニコイシヨウデモトウシカン)	0.3	5	44620-147-000	フロントテイスタンスカラ-COMP.	165	1	1		
		6	44650-GN2-000ZA	フロントホイールCOMP. *NH-147M (タックシルハ-メタリツク)	4,150	1			
			44650-GN2-000ZB	フロントホイールCOMP. *NH-35M* (クラウトシルハ-メタリツク)	4,150		1		
		7	44806-GN2-003	スピードメーターキヤ-	360	1	1		
		8	45010-GN2-305ZA	フロントフレキハネルサフCOMP. *NH-147M*	2,900	1			
			45010-GN2-305ZB	フロントフレキハネルサフCOMP. *NH-35M*	2,900		1		
		9	45120-GE8-003	フレキシユ-COMP.	240	2	2		
		10	45133-044-000	フレキシユスフリンク	50	1	1		
		11	45134-165-890	フレキカムシール	40	1	1		
		12	45141-GE8-000	フロントフレキカム	360	1	1		
		13	45145-GN2-000	フロントフレキインシキータ-	75	1	1		
		14	45410-GN2-000	フロントフレキアーム	340	1	1		
			1984.04.20						

D11

D 12

ブロックNO.

F-8

フロントホイール

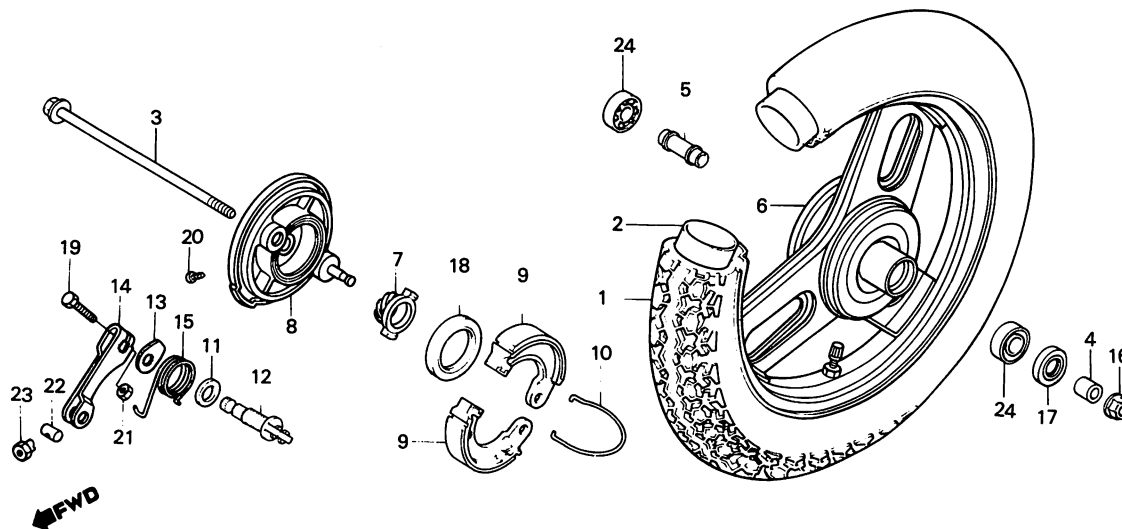

BGN2-19

整備項目	標準時間	見出番号	部品番号	部品名	標準価格	使用個数		適用号機	
						NE50 ME	NB50 ME	初号機	終号機
		15	45435-GC3-000	フレキア-ムリター-ンスアリンク	100	1	1		
		16	90304-GE8-003	Uナツト 10MM	80	1	1		
		17	90754-147-003	オイルシール 19X30.5X7	125	1	1		
		18	91252-GF0-003	オイルシール 34X42X5	125	1	1		
			91252-GF0-004	オイルシール 34X42X5	125	1	1		
		19	92000-05022-0A	6カクホッパルト 5X22	15	1	1		
		20	93500-04006-0A	ハンスクリュー 4X6	10	1	1		
		21	94001-05000-0S	6 カクナツト 5MM	10	1	1		
		22	95015-31001	フレキア-ムシヨイントA	35	1	1		
		23	95015-41000	フレキア-ムアジヤスアインクナツトA	40	1	1		
		24	96140-62000-10	ラシアルホッパルトアリンク 6200U	350	2	2		

1984.04.20

D12

D 13

ブロックNO.

F - 9

リヤホイール

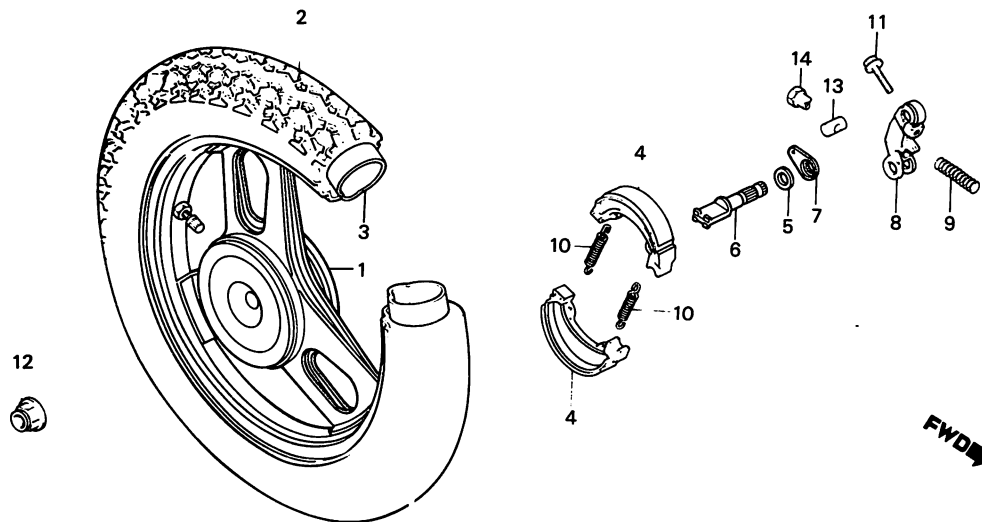

BGN2-20

整備項目	標準時間	見出番号	部品番号	部品名	標準価格	使用回数		適用号機	
						NE50 ME	NB50 ME	初号機	終号機
リヤホイールCOMP. タイヤ	0.6	1	42650-GN2-000ZA	リヤホイールCOMP. *NH-147M* (タックシムハブ-メタリック)	4,150	1			
タイヤチユ-フ	0.5		42650-GN2-000ZB	リヤホイールCOMP. *NH-35M* (クラウツシムハブ-メタリック)	4,150		1		
フレキシユ-COMP. (ニコテモトウシカクニ トウシカク)	0.4	2	42711-GE8-003	タイヤ (2.75-10 2PR BS)	シカ	1	1		
			42711-GE8-004	タイヤ (2.75-10 2PR タンロフ)	シカ	1	1		
			42711-GE8-005	タイヤ (2.75-10 2PR イノウエ)	シカ	1	1		
リヤフレキアム	0.1	3	42712-GF0-003	タイヤチユ-フ (2.75-10 BS)	シカ	1	1		
			42712-GF0-004	タイヤチユ-フ (2.50-2.75-10 タンロフ)	シカ	1	1		
			42712-187-005	タイヤチユ-フ (2.75-10 イノウエ)	シカ	1	1		
		4	43120-GE8-003	フレキシユ-COMP.	330	2	2		
		5	43134-196-000	フレキカムシム	35	1	1		
		6	43141-GN2-000	リヤフレキカム	350	1	1		
		7	43145-GN2-000	リヤフレキインシヤテター	75	1	1		
		8	43410-GA7-000	リヤフレキアム	440	1	1		
		9	43472-161-000	リヤフレキアムスフリンク	60	1	1		
		10	45133-028-000	フレキシユ-スフリンク	50	2	2		
		11	90112-187-000	フランシムボルト 5X25	60	1	1		
		12	90305-GE8-003	フランシムナツト 14MM	105	1	1		
		13	95015-31001	フレキアムシムジョイントA	35	1	1		
		14	95015-41000	フレキロツツアシヤステインクナツトA	40	1	1		

1984.04.20

D13

D 14

ブロックNO.

F-10

シート

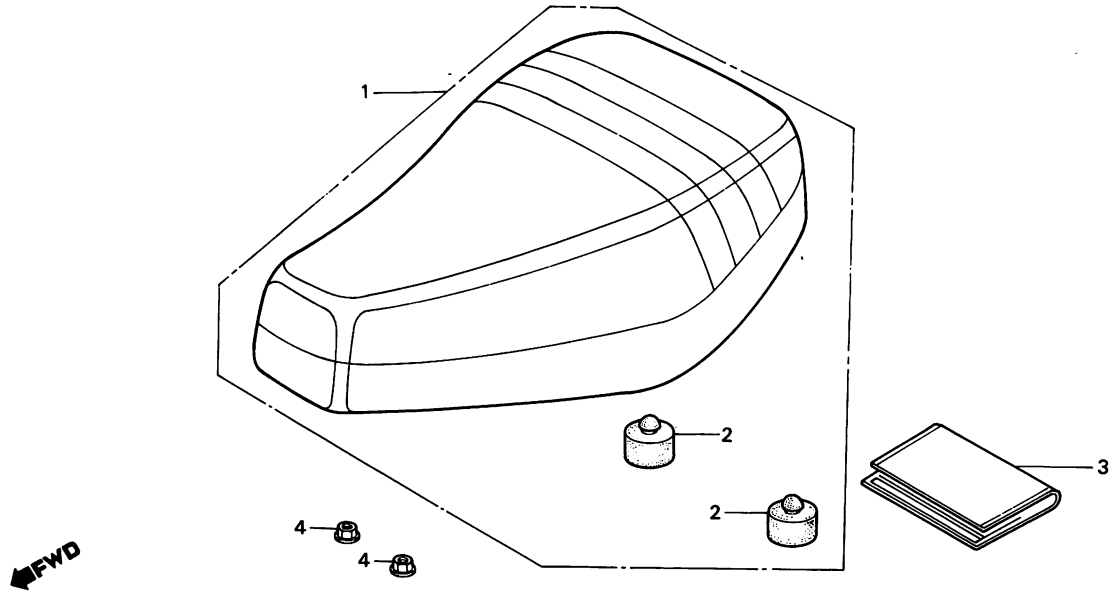

BGN2-21

整備項目	標準時間	見出番号	部品番号	部品名	標準価格	使用回数		適用号機		
						NE50 ME	NB50 ME	初号機	終号機	
シングルシートCOMP. (カンレンフビコン フクム)	0.1	1	77100-GN2-000ZA	シングルシートCOMP. *NH-1L* (フック)	5,000	1				
			77100-GN2-000ZB	シングルシートCOMP. *R-52L* (スハークレット)	5,000	1				
			77100-GN2-700ZA	シングルシートCOMP. *TYPE 1*	5,000		1			
			77100-GN2-700ZB	シングルシートCOMP. *TYPE 2*	5,000		1			
				2	77206-GF0-000	シートクッションカバー	80	2	2	
				3	77251-342-000	サービスフックハック	120	1	1	
				4	94050-06080	フランシヤット 6MM	20	2	2	

D 15

ブロックNO.

F-11

フューエルタンク

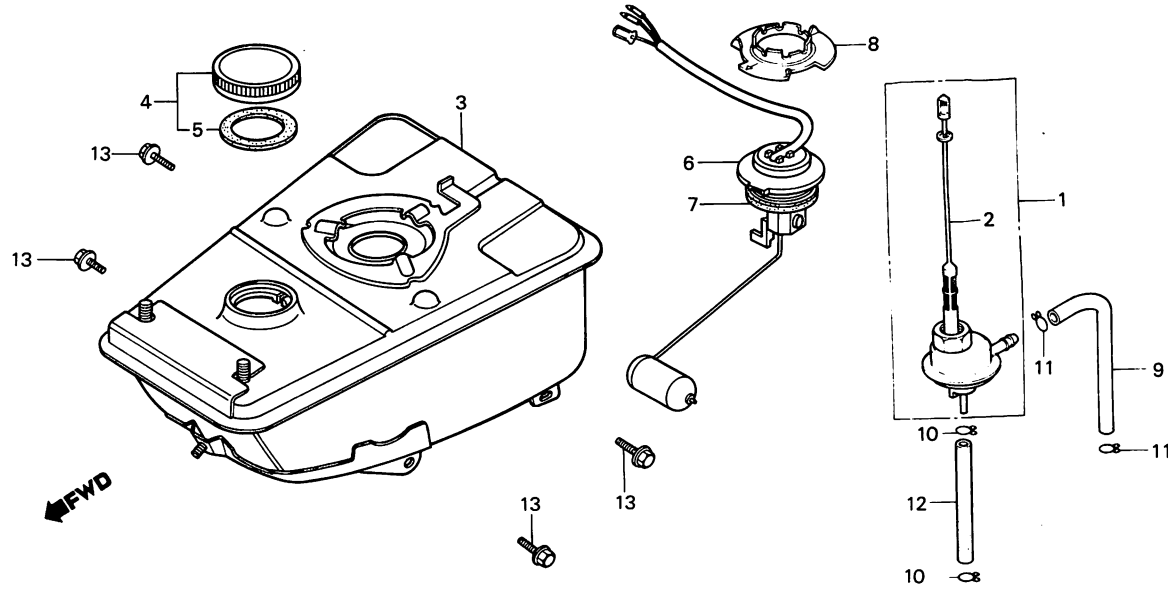

BGN2-22

整備項目	標準時間	見出番号	部品番号	部品名	標準価格	使用個数		適用号機	
						NE50 ME	NB50 ME	初号機	終号機
オートマチックフューエルコックASSY.	0.2	1	16950-187-671	オートマチックフューエルコックASSY.	1,750	1	1		
フューエルストレーナースクリーンセット		2	16952-187-671	フューエルストレーナースクリーンセット	600	1	1		
フューエルタンクCOMP.	0.4	3	17500-GN2-000	フューエルタンクCOMP.	6,200	1	1		
フューエルユニット	0.3	4	17620-GE7-003	フューエルフィルターキャップCOMP.	1,050	1	1		
		5	17631-096-700	フューエルフィルターキャップハットキン	75	1	1		
		6	37800-GK1-003	フューエルユニット	1,800	1	1		
		7	37801-GA7-700	ハットキン	125	1	1		
		8	37802-GA7-700	フューエルユニットリテーナー	125	1	1		
		9	95001-45170-40	フューエルチューブ 4.5X170	85	1	1		
		10	95002-02070	チューブクリップB7	15	2	2		
		11	95002-02080	チューブクリップB8	15	2	2		
		12	95005-35145-30	チューブ 3.5X145	25	1	1		
		13	95700-06010-00	フランジホルト 6X10	20	4	4		

1984.04.20

D15

D 16

ブロックNO.

F-12

バッテリー

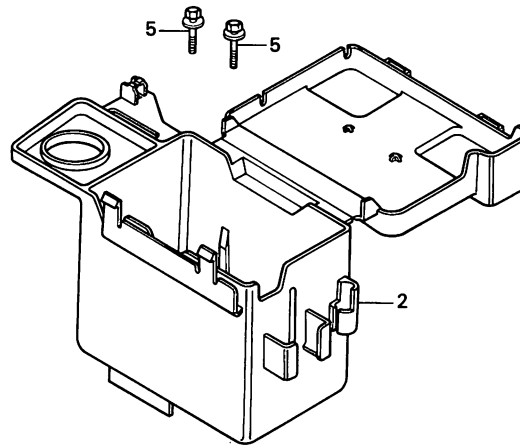

←FWD

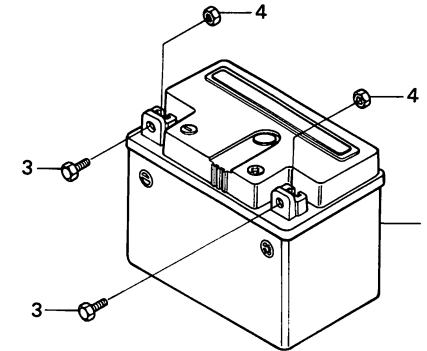

BGN2-23

整備項目	標準時間	見出番号	部品番号	部品名	標準価格	使用個数		適用号機	
						NE50	NBS0	初号機	終号機
バッテリー-ASSY. .バッテリー-ボックス	0.1	1	31500-GN2-004	バッテリー-ASSY. (FT4L-12)	シカ	1	1		
		2	50325-GN2-000	バッテリー-ボックス	800	1	1		
		3	90122-GN2-004	バッテリー-ターミナルホルト	60	2	2		
		4	90306-GN2-004	バッテリー-ターミナルナット	40	2	2		
		5	93494-06016-00	ホルトワッシャー 6X16	20	2	2		

E 1

ブロックNO.

F-13

オイルタンク

←FWD

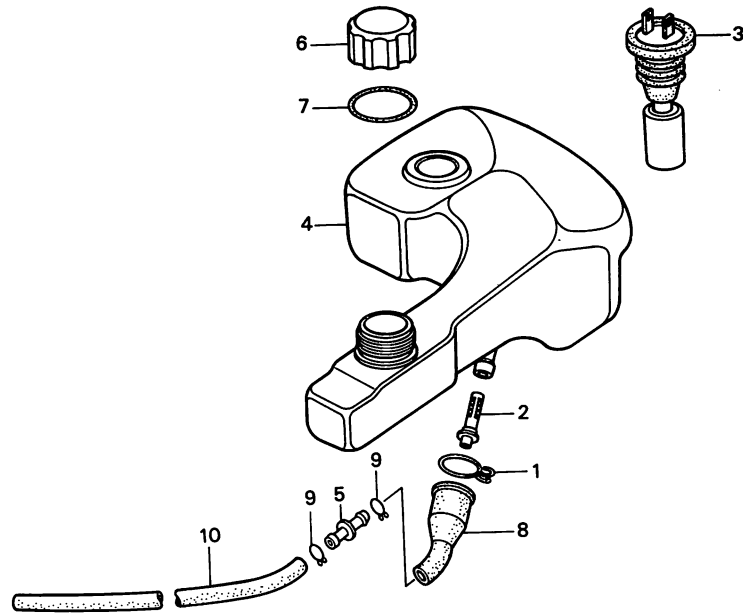

BGN2-24

整備項目	標準時間	見出番号	部品番号	部品名	標準価格	使用台数		適用号機	
						NE50 ME	NB50 ME	初号機	終号機
オイルストレーナー	0.2	1	15772-551-000	フューエルフィルタ	110	1	1		
オイルチューブジョイント		2	17502-187-000	オイルストレーナー	125	1	1		
オイルレベルスイッチASSY.	0.3	3	35410-GF0-003	オイルレベルスイッチASSY.	1,350	1	1		
オイルタンク	0.4	3	35410-GF0-004	オイルレベルスイッチASSY.	1,350	1	1		
		4	55100-GN2-000	オイルタンク	1,200	1	1		
		5	55102-166-000	オイルチューブジョイント	95	1	1		
		6	55105-GK8-000	オイルキャップASSY.	300	1	1		
		7	55107-GK8-000	オイルキャップパッキン	150	1	1		
		8	55201-GC8-000	オイルストレーナージョイント	95	1	1		
		9	95002-50000	チューブクリップC9	10	2	2		
		10	95003-11380-31	ヒューズ 5X9X380	70	1	1		

E 2

ブロックNO.

F-14

ボディカバー・ラギシキャリア
(NE50ME)

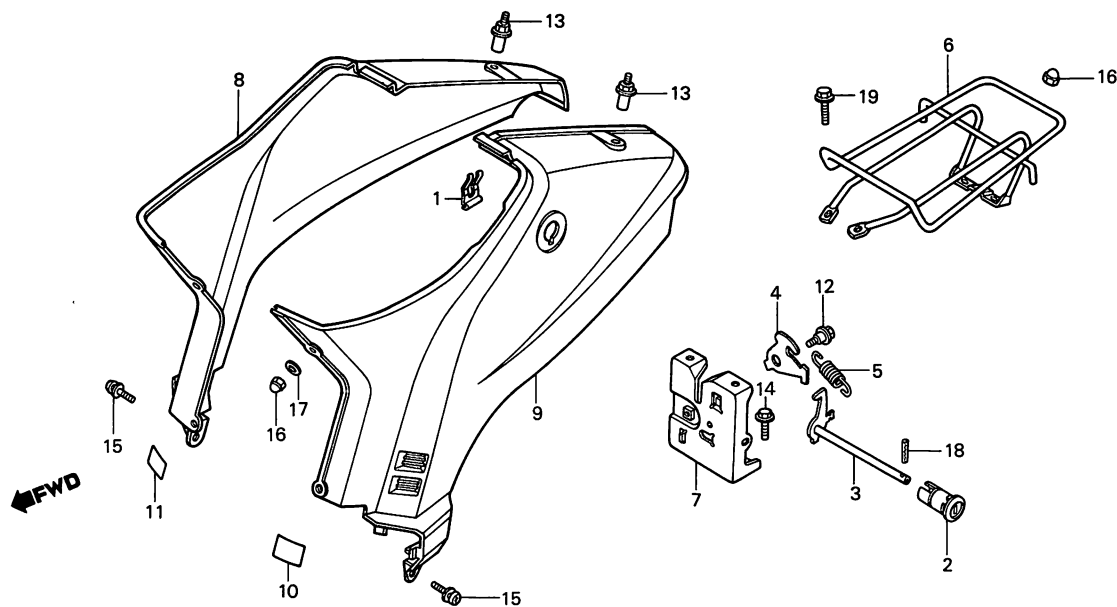

BGN2-25

整備項目	標準時間	見出番号	部品番号	部品名	標準価格	使用回数		適用号機	
						NE50 ME	NB50 ME	初号機	終号機
シートロックASSY.	0.1	1	75581-673-000	ロックセッティングスフリンク	75	1			
ラギシキャリア		2	77230-GN2-000	シートロックASSY.	850	1			
ホテイカバー		3	77231-GN2-000	シートロックカバー	250	1			
シートロックカバー	0.3	4	77232-GN2-000	シートロックカム	150	1			
ラギシキャリアステー		5	77234-GN2-000	シートロックスフリンク	70	1			
シートロックカム	0.2	6	81200-GN2-000	ラギシキャリア	1,750	1			
シートロックスフリンク		7	81205-GN2-000	ラギシキャリアステー	360	1			
		8	83500-GN2-000ZA	R.ホテイカバー *R-110* (モンツアレツト)	6,200	1			
			83500-GN2-000ZB	R.ホテイカバー *NH-111* (コルチナホワイト)	6,200	1			
			83500-GN2-000ZC	R.ホテイカバー *NH-1* (フワラツク)	6,200	1			
		9	83600-GN2-000ZA	L.ホテイカバー *R-110* (モンツアレツト)	6,200	1			
			83600-GN2-000ZB	L.ホテイカバー *NH-111* (コルチナホワイト)	6,200	1			
			83600-GN2-000ZC	L.ホテイカバー *NH-1* (フワラツク)	6,200	1			
		10	87505-GE7-700ZA	コシヨシラヘル *NH-1* (フワラツク)	80	1			
			87505-GE7-700ZB	コシヨシラヘル *NH-0* (ホワイト)	80	1			
		11	87511-GN2-000ZA	ヘルメットホルダーラヘル *NH-0* (ホワイト)	50	1			
			87511-GN2-000ZB	ヘルメットホルダーラヘル *NH-1* (フワラツク)	50	1			
				1984.04.20	E2				

E 3

ブロックNO.

F-14

ボディカバー・ラギンキャリア
(NE50ME)

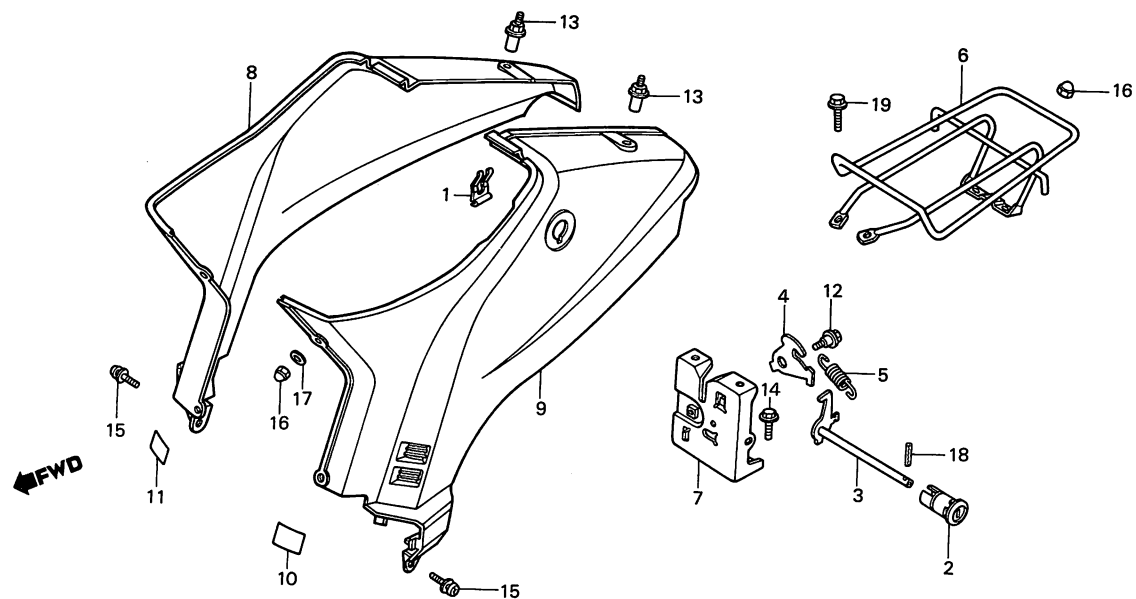

BGN2-25

整備項目	標準時間	見出番号	部品番号	部品名	標準価格	使用台数		適用号機	
						NE50 ME	NB50 ME	初号機	終号機
		12	90023-041-000	キャーシフトコラムストツハ°-アーム ヒ°ホツツボルト	75	1			
		13	90111-GN2-000	ス°シヤルボルト 6MM	70	2			
		14	93494-06012-00	ボルトワッシャ- 6X12	20	2			
		15	93894-05012-17	スクリユ-ワッシャ- 5X12	15	2			
		16	94021-06020	キャツ°ナツト 6MM	35	3			
		17	94103-06200	フ°レイソワッシャ- 6MM	15	1			
		18	94305-25252	ス°リンク°ヒ°ン 2.5X25	40	1			
		19	95700-06012-18	フランシ°ボルト 6X12	20	2			

1984.04.20

E3

E 4

ブロックNO.

F-15

トランクリッド・ボディカバー・
ラギジキャリアー (NB50ME)

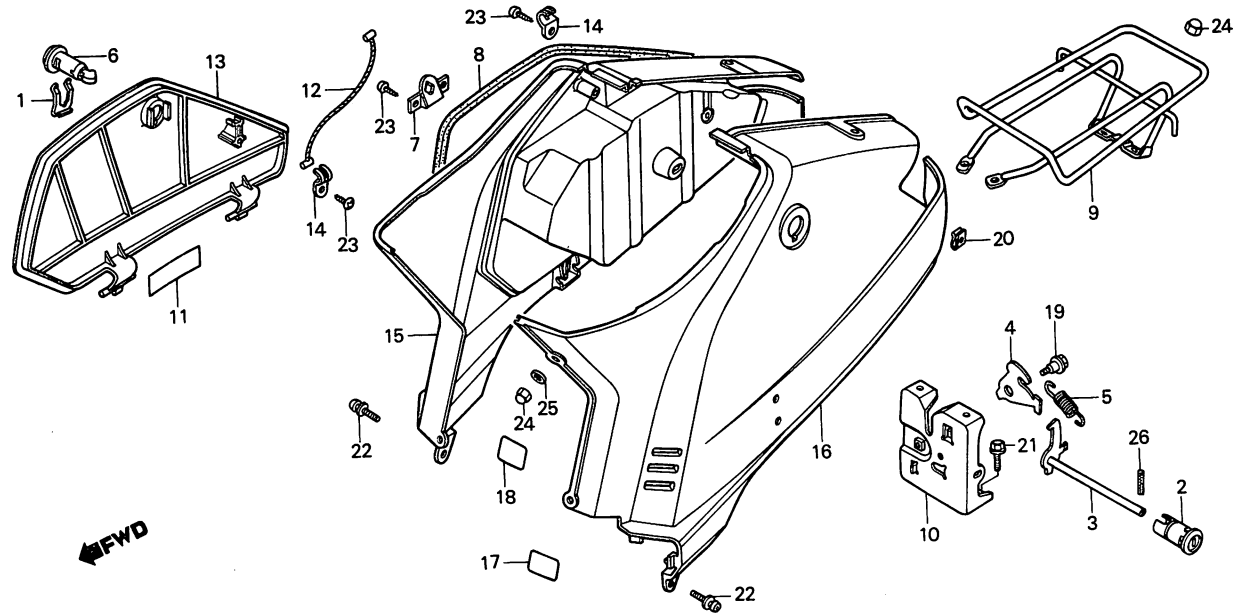

BGN2-26

整備項目	標準時間	見出番号	部品番号	部品名	標準価格	使用個数		適用号機	
						NE50	NB50	初号機	終号機
シートロックASSY.	0.1	1	75581-673-000	ロックセツティングスフリング	75	1			
サイトホツクスロック		2	77230-GN2-000	シートロックASSY.	850	1			
ラギジキャリアー		3	77231-GN2-000	シートロックハブ	250	1			
トランクリッド		4	77232-GN2-000	シートロックカム	150	1			
L.ホテイカハ		5	77234-GN2-000	シートロックスフリング	70	1			
シートロックハブ	0.3								
ラギジキャリアースター		6	77239-GN2-000	サイトホツクスロック *TYPE-1*	720	1			
シートロックカム			77249-GN2-000	サイトホツクスロック *TYPE-2*	720	1			
シートロックスフリング	0.2	7	80107-GC2-000	トランクリッドロックプレート	115	1			
R.ホテイカハ		8	81147-GN2-700	ラハシルB	400	1			
		9	81200-GN2-700	ラギジキャリアー	1,750	1			
		10	81205-GN2-000	ラギジキャリアースター	360	1			
		11	81218-GC2-000	トランクリッドシヨナ	75	1			
		12	81219-GA7-810	リットストツハ	115	1			
		13	81221-GN2-700ZA	トランクリッド *R-110*	2,500	1			
				(モンツアレツト)					
			81221-GN2-700ZB	トランクリッド *NH-111*	2,500	1			
				(コルチナホワイト)					
			81221-GN2-700ZC	トランクリッド *NH-1*	2,500	1			
				(フワラツク)					
		14	81222-GA7-810	リットストツハスター	85	2			
		15	83500-GN2-700ZA	R.ホテイカハ *R-110*	6,700	1			
				(モンツアレツト)					
			83500-GN2-700ZB	R.ホテイカハ *NH-111*	6,700	1			
				(コルチナホワイト)					
			83500-GN2-700ZC	R.ホテイカハ *NH-1*	6,700	1			
				(フワラツク)					

E 5

ブロックNO.

F-15

トランクリッド・ボディカバー・
ラギジキャリアー (NB50ME)

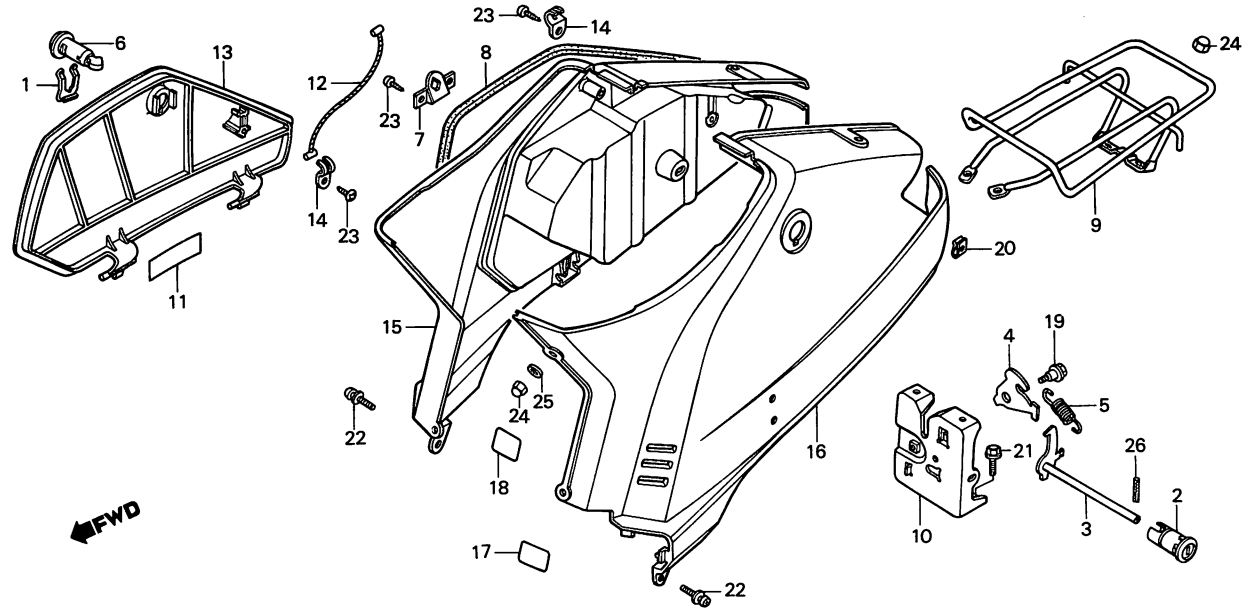

BGN2-26

整備項目	標準時間	見出番号	部品番号	部品名	標準価格	使用個数		適用号機	
						NE50 ME	NB50 ME	初号機	終号機
		16	83600-GN2-700ZA	L.ホッテイカハバー *R-110* (モンツアレツツ)	6,700	1			
			83600-GN2-700ZB	L.ホッテイカハバー *NH-111* (コルチナホワイト)	6,700	1			
			83600-GN2-700ZC	L.ホッテイカハバー *NH-1* (フラツク)	6,700	1			
		17	87505-GE7-700ZA	コージョンラヘル *NH-1* (フラツク)	80	1			
			87505-GE7-700ZB	コージョンラヘル *NH-0* (ホワイト)	80	1			
		18	87511-GN2-000ZA	ヘルメットホルダーラヘル *NH-0* (ホワイト)	50	1			
			87511-GN2-000ZB	ヘルメットホルダーラヘル *NH-1* (フラツク)	50	1			
		19	90023-041-000	キヤ-シフトトラムストツハ-ア-ム Cホツツホルルト	75	1			
		20	90320-GC3-000	スフリンクナツト 5MM	60	2			
		21	93494-06012-00	ホルルトワツシヤ- 6X12	20	2			
		22	93894-05012-17	スクリュ-ワツシヤ- 5X12	15	2			
		23	93901-34310	ツツヒ-ンク-スクリユ- 4X12	10	4			
		24	94021-06020	キヤツフナツト 6MM	35	3			
		25	94103-06200	フ-レインワツシヤ- 6MM	15	1			
		26	94305-25252	スフリンクツヒ-ン 2.5X25	40	1			

1984.04.20

E5

E 6

ブロックNO.

F-16

エアークリーナー

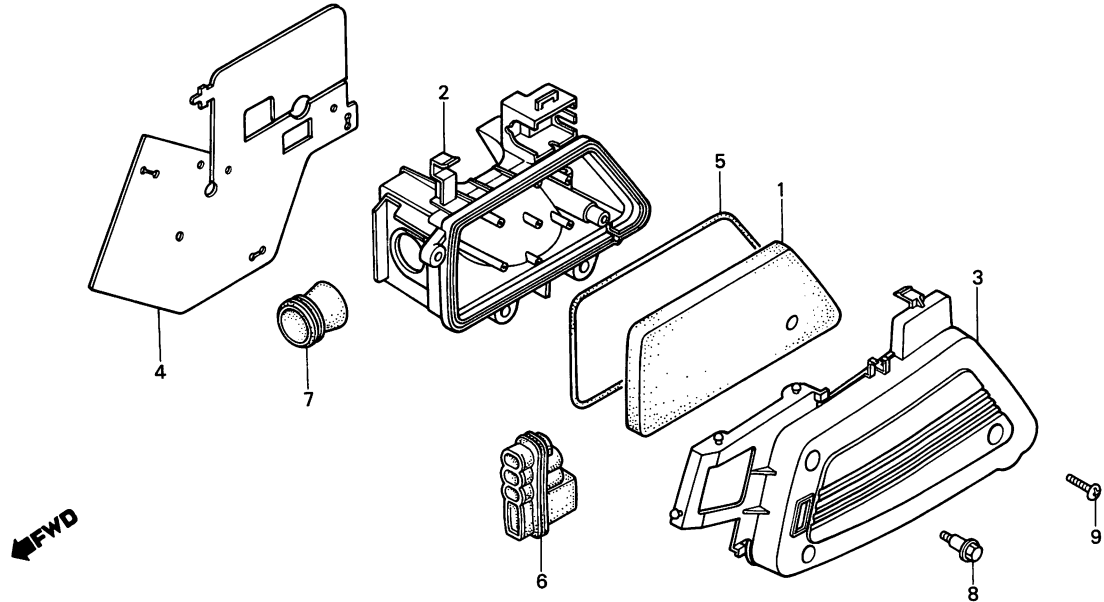

BGN2-27

整備項目	標準時間	見出番号	部品番号	部品名	標準価格	使用個数		適用号機	
						NE50 ME	NB50 ME	初号機	終号機
エアークリーナーエレメント	0.3	1	17205-GN2-000	エアークリーナーエレメント	120	1	1		
エアークリーナーケーススタック		2	17206-GN2-000	エアークリーナーケース	430	1	1		
エアークリーナーコネクティングチューブ		3	17207-GN2-000	エアークリーナーケースカハ	430	1	1		
エアークリーナーケース	0.4	4	17208-GN2-000	ノイズインシレーターカハ	300	1	1		
エアークリーナーケースカハ	0.2	5	17212-GN2-000	エアークリーナーカハシール	150	1	1		
		6	17214-GN2-000	エアークリーナーケーススタック	400	1	1		
		7	17253-GN2-000	エアークリーナーコネクティングチューブ	200	1	1		
		8	90113-GN2-000	フランジホルト 6X22	70	1	1		
		9	93903-25480	タツヒコングスクリュー 5X20	10	1	1		

E 7

ブロックNO.

F-17

エキゾーストマフラー

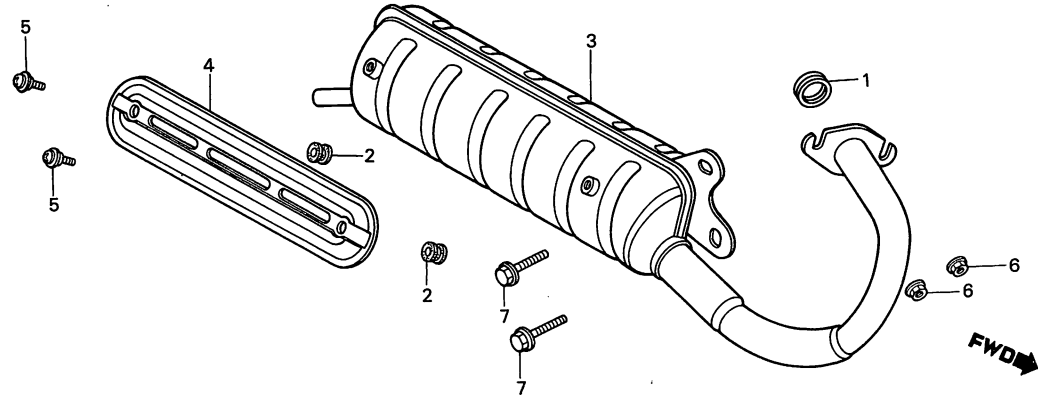

BGN2-28

整備項目	標準時間	見出番号	部品番号	部品名	標準価格	使用個数		適用号機	
						NE50 ME	NB50 ME	初号機	終号機
エキゾーストマフラー-COMP.	0.2	1	18291-GA7-000	エキゾーストハイフカセット	105	1	1		
マフラープロテクター	0.1	2	18293-GN2-000	プロテクターハーツキンラバー	50	2	2		
		3	18300-GN2-000	エキゾーストマフラー-COMP.	5,400	1	1		
		4	18318-GN2-700	マフラープロテクター	300	1	1		
		5	91508-GN2-000	ハンスクリュー 5X10.5	50	2	2		
		6	94050-06000	フランシナット 6MM	20	2	2		
		7	95700-08020-07	フランシナット 8X20	25	2	2		

1984.04.20

E7

E 8

ブロックNO.

F-18

スタンド

←FWD

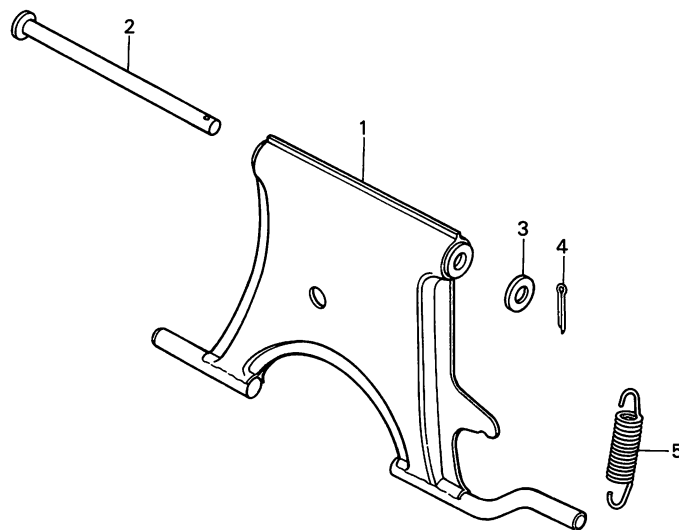

BGN2-29

整備項目	標準時間	見出番号	部品番号	部品名	標準価格	使用回数		適用号機	
						NE50 ME	NB50 ME	初号機	終号機
メインスタントCOMP.	0.3	1	50500-GN2-000	メインスタントCOMP.	1,400	1	1		
メインスタントスフリンクD	0.1	2	50503-GF0-750	メインスタントシャフト	145	1	1		
		3	94102-08800	フレインワッシャー 8MM	10	1	1		
		4	94201-25180	スプリットピン 2.5X18	10	1	1		
		5	95014-71402	メインスタントスフリンクD	75	1	1		

E 9

ブロックNO.

F-19

リヤークッション

←FWD

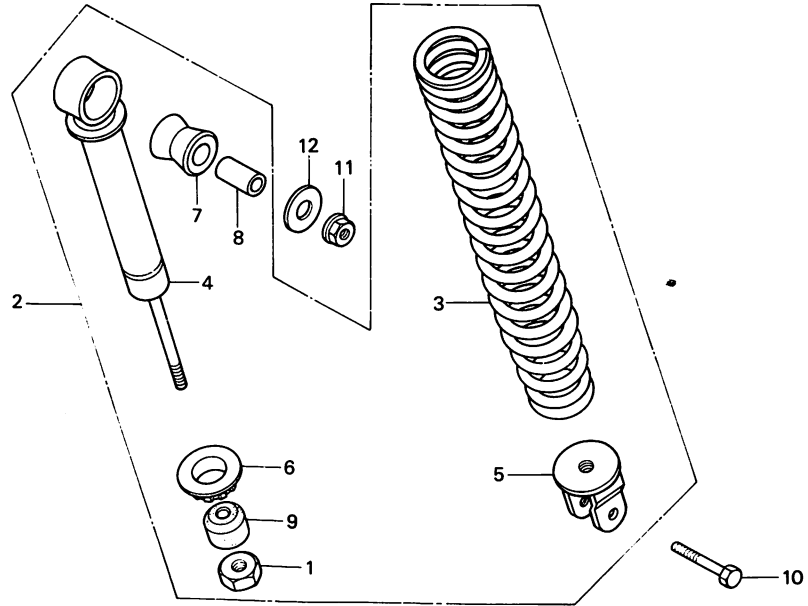

BGN2-30

整備項目	標準時間	見出番号	部品番号	部品名	標準価格	使用個数		適用号機	
						NE50 ME	NB50 ME	初号機	終号機
リヤークッションASSY.	0.2	1	51413-GB4-003	ロックナット 8MM	65	1	1		
リヤータンパ-COMP. (カンレンフ-ビシ フクム)	0.4	2	52400-GN2-003	リヤークッションASSY.	2,800	1	1		
		3	52401-GN2-003	リヤークッションスプリング	800	1	1		
		4	52410-GN2-003	リヤータンパ-COMP.	1,550	1	1		
		5	52420-GM4-003	アンタ-シ-ョイントCOMP.	360	1	1		
		6	52462-GE8-003	スプリング"カ-イト"	220	1	1		
		7	52485-088-901	リヤークッションラハ-フツシユ	105	1	1		
		8	52486-GA7-003	ラハ-フツシユカラ-	75	1	1		
		9	52517-178-003	ストツハ-ラハ-	85	1	1		
		10	93200-08032-0A	6カクホ-ルト 8X32	25	1	1		
		11	94050-10000	フランシ-ナツト 10MM	35	1	1		
		12	94101-10000	フ-レインワツシヤ- 10MM	15	1	1		

E 10

ブロックNO.

F - 20

フロントウィンカー

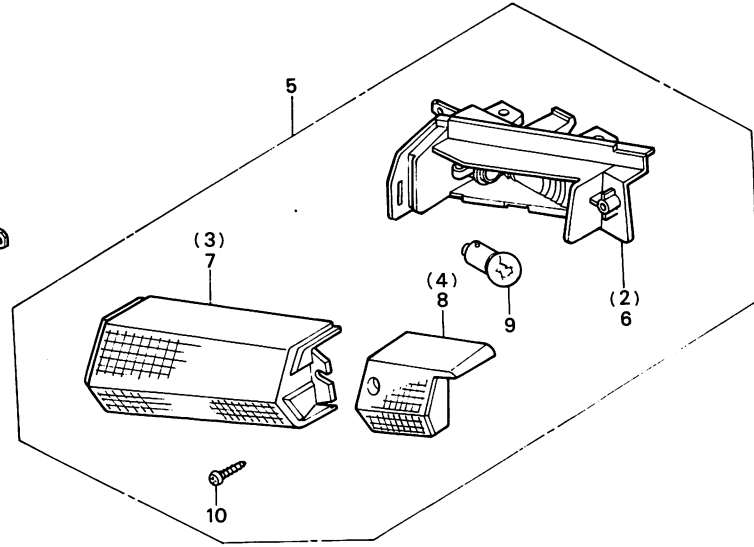
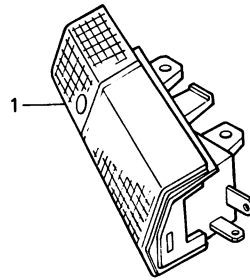

BGN2-31

整備項目	標準時間	見出番号	部品番号	部品名	標準価格	使用個数		適用号機	
						NE50	NE50	初号機	終号機
R.フロントウィンカー-ASSY.	0.2	1	33400-GN2-003	R.フロントウィンカー-ASSY.	800	1			
L.フロントウィンカー-ASSY.				R.フロントウィンカー-ASSY.	800	1			
R.フロントウィンカー-ハースCOMP.	0.1	2	33401-GN2-003	R.フロントウィンカー-ハースCOMP.	450	1	1		
L.フロントウィンカー-ハースCOMP.		3	33402-GJ2-003	R.フロントウィンカー-レンズ	250	1		1	
フロントウィンカー-レンズ				33402-GN2-003	R.フロントウィンカー-レンズ	250	1		
(ニコテモトウシカン ニコイシヨウチモトウシカン)		4	33414-GN2-003	R.フロントウィンカー-カバー	100	1	1		
ウィンカー-ハールフ		5	33450-GN2-003	L.フロントウィンカー-ASSY.	800	1			
(ニコテモトウシカン ニコイシヨウチモトウシカン)				33450-GN2-700	L.フロントウィンカー-ASSY.	800	1		
		6	33451-GN2-003	L.フロントウィンカー-ハースCOMP.	450	1	1		
		7	33452-GJ2-003	L.フロントウィンカー-レンズ	260	1		1	
				33452-GN2-003	L.フロントウィンカー-レンズ	250	1		
		8	33464-GN2-003	L.フロントウィンカー-カバー	100	1	1		
	9	34905-271-000	ウィンカー-ハールフ (12V 10W)	シカ	2	2			
	10	93901-22380	タツヒョクスクリユ- 3X12	10	2	2			

E 11

ブロックNO.

F - 21

リヤコンビネーションライト
(NE50ME)

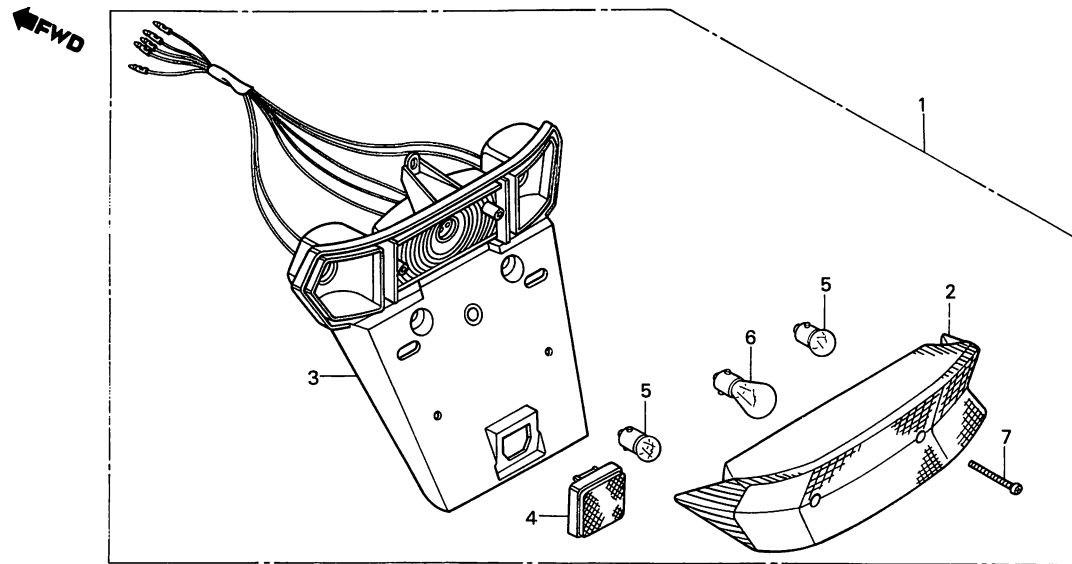

BGN2-32

整備項目	標準時間	見出番号	部品番号	部品名	標準価格	使用個数		適用号機	
						NE50	NB50	初号機	終号機
リヤコンビネーションライトASSY.	0.3	1	33700-GN2-003	リヤコンビネーションライトASSY.	4,100	1			
リヤコンビネーションレンズCOMP.	0.4	2	33702-GN2-003	リヤコンビネーションレンズ	1,500	1			
ストツフ&テールライトハイルフ	0.1	3	33703-GN2-003	リヤコンビネーションレンズCOMP.	2,800	1			
ウインカーハイルフ		4	33741-GN2-003	リヤリフレクタスリフレクター	250	1			
(ニコテモトウシカカン ニコイシヨウテモトウシカカン)		5	34905-271-000	ウインカーハイルフ (12V 10W)	シカ	2			
		6	34906-268-600	ストツフ&テールライトハイルフ (12V 18/5W スタンレー)	シカ	1			
		7	93901-34710	タツヒョクスクリユ 4X30	10	2			

1984.04.20

E11

E 12

ブロックNO.

F - 21 - 1

リヤコンビネーションライト
(NB50ME)

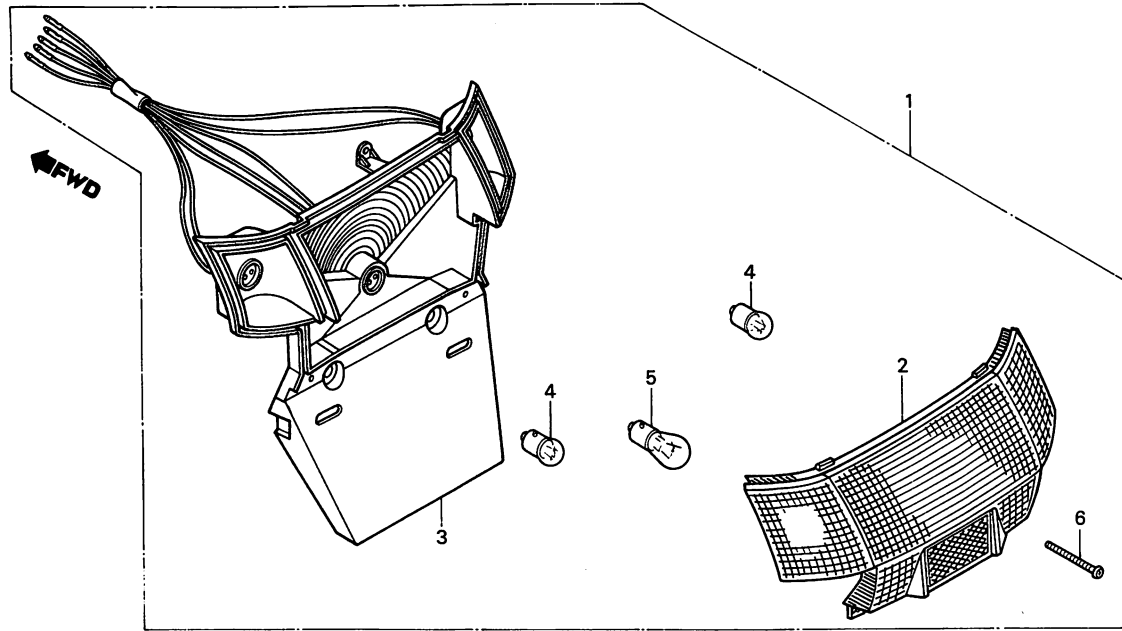

BGN2-33

整備項目	標準時間	見出番号	部品番号	部品名	標準価格	使用個数		適用号機	
						NE50 ME	NB50 ME	初号機	終号機
リヤコンビネーションライトASSY.	0.3	1	33700-GN2-701	リヤコンビネーションライトASSY.	4,100	1			
リヤコンビネーションレンズCOMP.	0.4	2	33702-GN2-701	リヤコンビネーションレンズCOMP.	1,500	1			
ストツフ&テールライトハイルフ	0.1	3	33703-GN2-701	リヤコンビネーションレンズCOMP.	2,800	1			
ウインカーハイルフ		4	34905-271-000	ウインカーハイルフ (12V 10W)	シカ	2			
(ニコチンモトウシカカン ニコイシヨウチモトウシカカン)		5	34906-268-600	ストツフ&テールライトハイルフ (12V 18/5W スタンレー)	シカ	1			
		6	93901-34310	タツヒンクステンレスクリュー 4X12	10	2			

E 13

ブロックNO.

F - 22

ワイヤーハーネス・
イグニションコイル

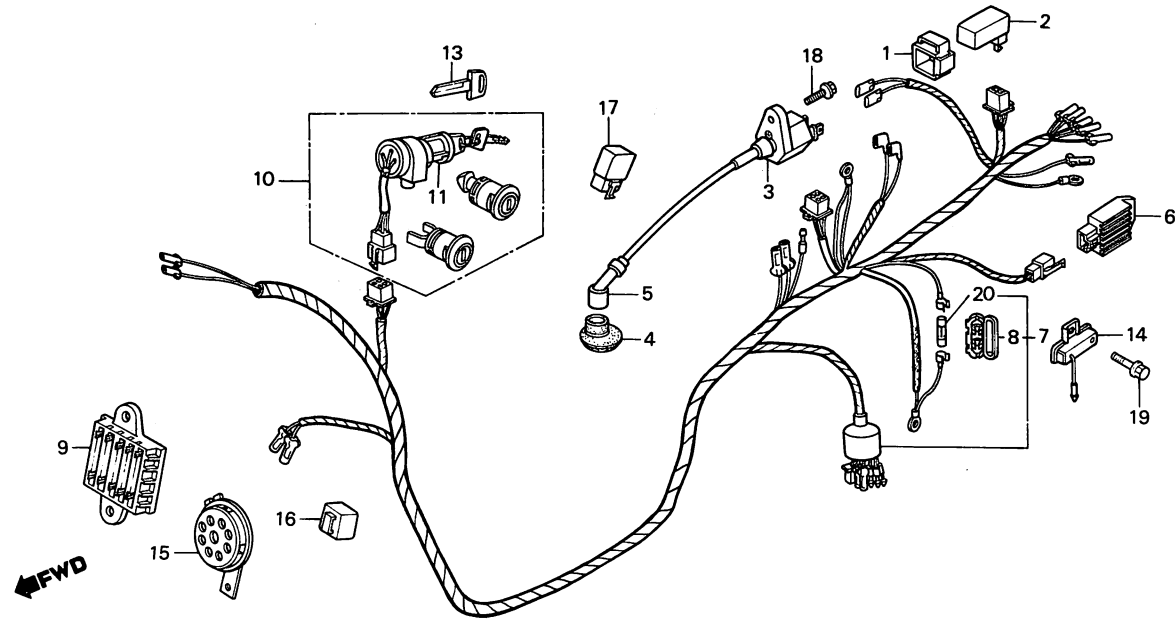

BGN2-34

整備項目	標準時間	見出番号	部品番号	部品名	標準価格	使用個数		適用号機	
						NE50	NB50	初号機	終号機
C.D.I.ユニットCOMP.	0.3	1	30401-GK8-000	C.D.I.ユニットクッション	120	1	1		
イグニッションコイルCOMP.		2	30410-GK8-003	C.D.I.ユニットCOMP.	4,550	1	1		
レギュレーター-レクチファイア-COMP.		3	30510-GN2-000	イグニッションコイルCOMP.	2,300	1	1		
レシスター-COMP.		4	30605-GC8-000	ハイデンションシール	165	1	1		
スター-リレ-COMP.		5	30700-GJ6-000	ノイズサプレッサ-キャツプ°ASSY.	570	1	1		
ワイヤーハーネス	1.1								
マルチコアラ- 10X3	0.4	6	31600-GN2-000	レギュレーター-レクチファイア-COMP.	4,200	1	1		
キーセット		7	32100-GN2-000	ワイヤーハーネス	2,800	1	1		
コンヒネーションスイッチASSY.		8	32120-155-000	ヒューズケース (7A)	135	1	1		
ホーンCOMP.	0.2	9	32150-MG2-003	マルチコアラ- 10X3	260	1	1		
ウインカー-リレ-COMP.		10	35010-GN2-000	キーセット	2,800	1			
			35010-GN2-700	キーセット	2,800		1		
		11	35100-GN2-000	コンヒネーションスイッチASSY.	1,650	1	1		
		13	35121-402-811	フランクキー (タイフ° 1)	300	1	1		
			35122-402-811	フランクキー (タイフ° 2)	300	1	1		
		14	35400-GN2-000	レシスター-COMP.	610	1	1		
		15	38110-GN2-004	ホーンCOMP.	930	1	1		
			38110-GN2-005	ホーンCOMP.	930	1	1		
		16	38301-GJ2-004	ウインカー-リレ-COMP.	1,150	1	1		
			38301-GJ2-008	ウインカー-リレ-COMP.	1,150	1	1		
		17	38501-GN2-004	スター-リレ-COMP.	1,250	1	1		
		18	92000-06008-0A	6カクホルト 6X8	15	1	1		
		19	95900-05020-10	フランジホルト 5X20	15	1	1		
		20	98200-10700	ヒューズ°A (7A)	25	1	1		

1984.04.20

E13

E 14

ブロックNO.

F - 23

フレームボディ

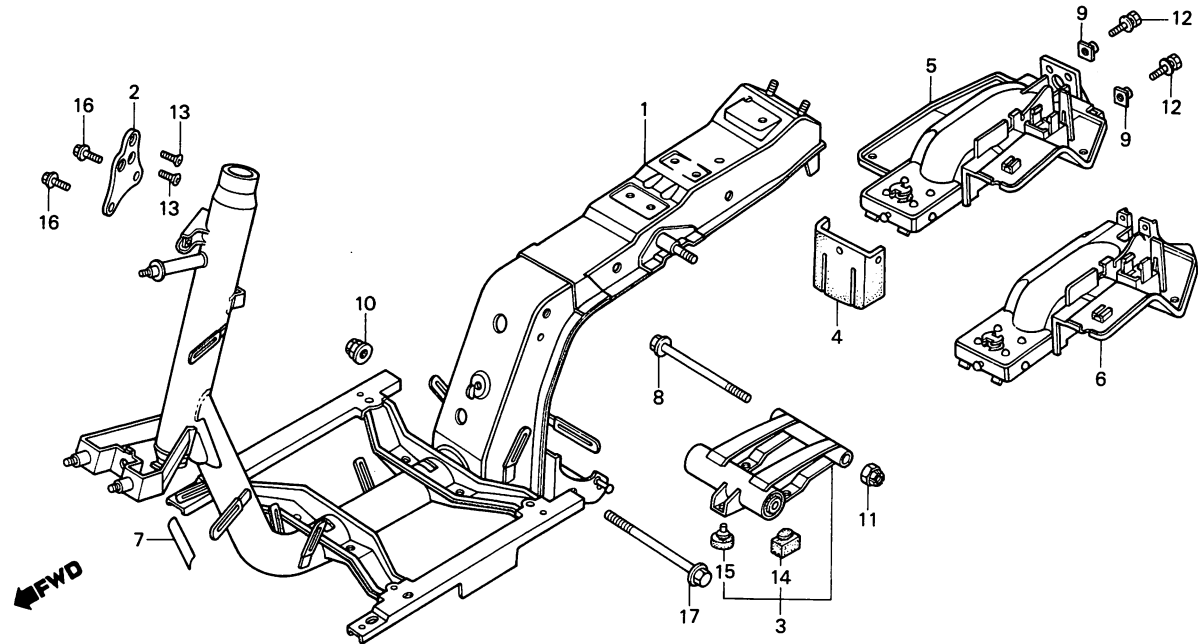

BGN2-35

整備項目	標準時間	見出番号	部品番号	部品名	標準価格	使用個数		適用号機	
						NE50 ME	NE50 ME	初号機	終号機
フレームボディCOMP. エンジンハンカークリンクASSY. リヤフエンター-B	*3.0 0.4 0.3	1	50100-GN2-000ZA	フレームボディCOMP. *NH-147M* (タックシムハ-メタリック)	14,400	1			
			50100-GN2-000ZB	フレームボディCOMP. *NH-35M* (クラウトシムハ-メタリック)	14,400	1			
	2	50123-GN2-000	ハントルックプレート	200	1	1			
	3	50350-GN2-000	エンジンハンカークリンクASSY.	2,000	1	1			
	4	80104-GN2-000	リヤフエンター-C	200	1	1			
	5	80105-GN2-000	フエンター-B	1,000	1				
	6	80105-GN2-700	フエンター-B	1,000		1			
	7	87501-GN2-000	レシ-スタットハンハ-プレート	60	1	1			
	8	90011-323-000	フランシ-ホルト 8X145	155	1	1			
	9	90301-471-000	エアークリ-ナー-スナツ	85	2	2			
	10	90304-GA6-003	アクスルナツ	75	1	1			
	11	90309-428-731	フランシ-ナツ 8MM	105	1	1			
	12	93494-06016-00	ホルトワツシヤ- 6X16	20	2	2			
	13	93600-06012-0A	フラツスクリユ- 6X12	15	2	2			
	14	95011-61000	スタツ-ストツハ-ラハ- A	35	1	1			
	15	95011-62000	スタツ-ストツハ-ラハ- B	35	1	1			
	16	95700-06016-10	フランシ-ホルト 6X16	20	2	2			
17	95700-10140-08	フランシ-ホルト 10X140	90	1	1				

1984.04.20

E14

E 15

ブロックNO.

F - 24

ストライプ (NE 5 0ME)

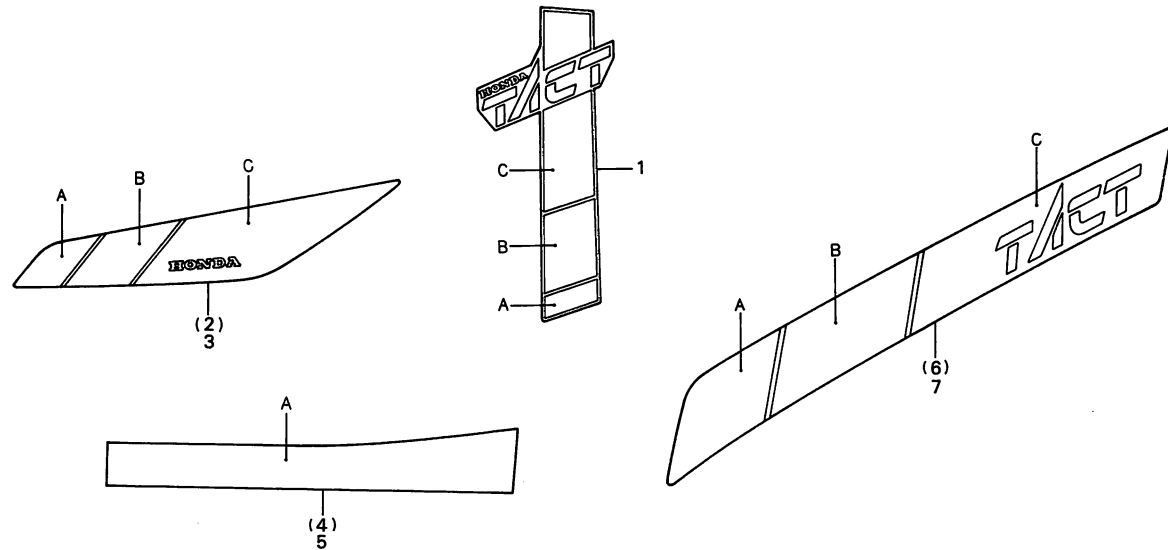

BGN2-36

整備項目	標準時間	見出番号	部品番号	部品名	標準価格	使用回数 NE50 NB50 ME ME	適用号機		
							初号機	終号機	
		1	87125-GN2-000ZA	フロントカバー-ストライフ° *TYPE 1*	250	1			
			87125-GN2-000ZB	フロントカバー-ストライフ° *TYPE 2*	250	1			
			87125-GN2-000ZC	フロントカバー-ストライフ° *TYPE 3*	250	1			
	2			87126-GN2-000ZA	R.フロントフェンダー-ストライフ° *TYPE 1*	300	1		
				87126-GN2-000ZB	R.フロントフェンダー-ストライフ° *TYPE 2*	300	1		
				87126-GN2-000ZC	R.フロントフェンダー-ストライフ° *TYPE 3*	300	1		
	3			87127-GN2-000ZA	L.フロントフェンダー-ストライフ° *TYPE 1*	300	1		
				87127-GN2-000ZB	L.フロントフェンダー-ストライフ° *TYPE 2*	300	1		
				87127-GN2-000ZC	L.フロントフェンダー-ストライフ° *TYPE 3*	300	1		
	4			87128-GN2-000ZA	R.リア-サイト"ストライフ° *TYPE 1*	300	1		
				87128-GN2-000ZB	R.リア-サイト"ストライフ° *TYPE 2*	300	1		
				87128-GN2-000ZC	R.リア-サイト"ストライフ° *TYPE 3*	300	1		
	5			87129-GN2-000ZA	L.リア-サイト"ストライフ° *TYPE 1*	300	1		
				87129-GN2-000ZB	L.リア-サイト"ストライフ° *TYPE 2*	300	1		
				87129-GN2-000ZC	L.リア-サイト"ストライフ° *TYPE 3*	300	1		
	6			87131-GN2-000ZA	R.ホイールカバー-ストライフ° *TYPE 1*	520	1		
				87131-GN2-000ZB	R.ホイールカバー-ストライフ° *TYPE 2*	520	1		
				87131-GN2-000ZC	R.ホイールカバー-ストライフ° *TYPE 3*	520	1		

NESOMEフロア-サイドストライプ配色表

タイプ	配色	
	主体色	A
タイプ-1	モンツアレッド	モンツアレッド
タイプ-2	コルチナホワイト	コルチナホワイト
タイプ-3	ブラック	ブラック

NE50ME フロントカバー-ストライプ
フロントフェンダー-エンブレム 配色表
ポディカバー-ストライプ

タイプ	配色			
	主体色	A	B	C
タイプ-1	モンツアレッド	ブラック	ホワイトA	シルバー
タイプ-2	コルチナホワイト	レッド	グレー	ダークシルバー
タイプ-3	ブラック	オレンジ	ホワイトB	シルバー

1984.04.20

E15

E 16

ブロックNO.

F - 24

ストライプ (NE50ME)

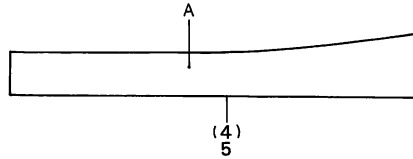
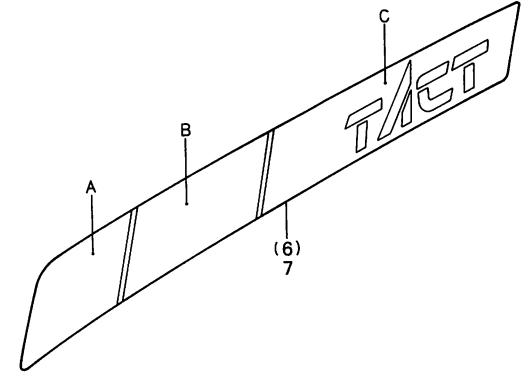
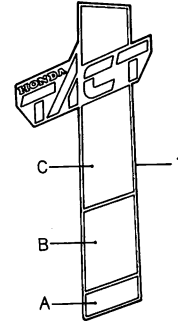
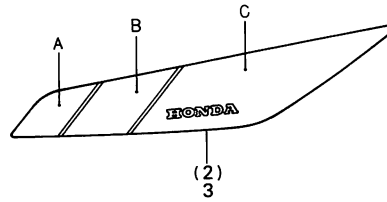

BGN2-36

整備項目	標準時間	見出番号	部品番号	部品名	標準価格	使用個数		適用号機	
						NE50ME	NB50ME	初号機	終号機
		7	87132-GN2-000ZA	L.ホッテイカハ-ストライフ° *TYPE 1*	520	1			
			87132-GN2-000ZB	L.ホッテイカハ-ストライフ° *TYPE 2*	520	1			
			87132-GN2-000ZC	L.ホッテイカハ-ストライフ° *TYPE 3*	520	1			

F 1

ブロックNO.

F - 24 - 1

ストライプ (NB50ME)

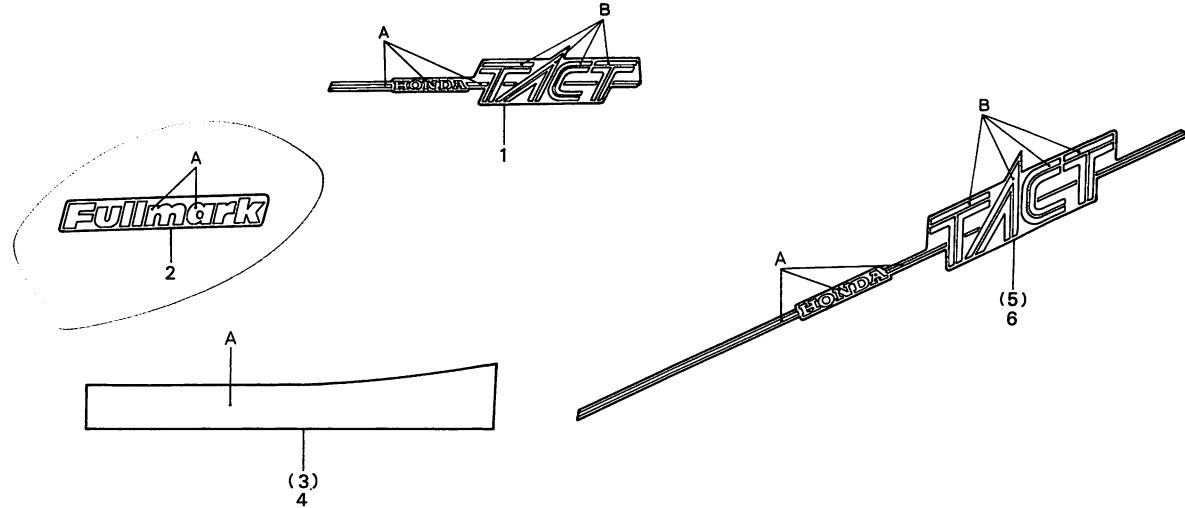

BGN2-37

整備項目	標準時間	見出番号	部品番号	部品名	標準価格	使用個数		適用号機	
						NE50 ME	NB50 ME	初号機	終号機
			1	87125-GN2-700ZA	フロントカバー-ストライフ° *TYPE 1*	260	1		
				87125-GN2-700ZB	フロントカバー-ストライフ° *TYPE 2*	260	1		
				87125-GN2-700ZC	フロントカバー-ストライフ° *TYPE 3*	260	1		
			2	87126-GN2-700ZA	フロントフェンダー-エンブレム *TYPE 1*	100	2		
				87126-GN2-700ZB	フロントフェンダー-エンブレム *TYPE 2*	100	2		
				87126-GN2-700ZC	フロントフェンダー-エンブレム *TYPE 3*	100	2		
			3	87128-GN2-000ZA	R.フロア-サイト°ストライフ° *TYPE 1*	300	1		
				87128-GN2-000ZB	R.フロア-サイト°ストライフ° *TYPE 2*	300	1		
				87128-GN2-000ZC	R.フロア-サイト°ストライフ° *TYPE 3*	300	1		
			4	87129-GN2-000ZA	L.フロア-サイト°ストライフ° *TYPE 1*	300	1		
				87129-GN2-000ZB	L.フロア-サイト°ストライフ° *TYPE 2*	300	1		
				87129-GN2-000ZC	L.フロア-サイト°ストライフ° *TYPE 3*	300	1		
			5	87131-GN2-700ZA	R.ホイールカバー-ストライフ° *TYPE 1*	400	1		
				87131-GN2-700ZB	R.ホイールカバー-ストライフ° *TYPE 2*	400	1		
				87131-GN2-700ZC	R.ホイールカバー-ストライフ° *TYPE 3*	400	1		
			6	87132-GN2-700ZA	L.ホイールカバー-ストライフ° *TYPE 1*	400	1		
				87132-GN2-700ZB	L.ホイールカバー-ストライフ° *TYPE 2*	400	1		
				87132-GN2-700ZC	L.ホイールカバー-ストライフ° *TYPE 3*	400	1		

NB50ME フロア-サイドストライプ配色表

タイプ	配色	
	主体色	A
タイプ-1	モンツアレッド	モンツアレッド
タイプ-2	コルチナホワイト	コルチナホワイト
タイプ-3	ブラック	ブラック

フロントカバーストライプ
NB50ME ボディカバーストライプ
フロントフェンダーストライプ 配色表

タイプ	配色		
	主体色	A	B
タイプ-1	モンツアレッド	ブルー	シルバー
タイプ-2	コルチナホワイト	レッド	ダークシルバー
タイプ-3	ブラック	オレンジ	シルバー

1984.04.20

F1