

SUZUKI

PARTS CATALOGUE

UK125

UK125FS-L

UK125FSC-L



INFORMATION INDEX	คำแนะนำการใช้คู่มือรายการอะไหล่	1
ENGINE TRANSMISSION	เครื่องยนต์.ระบบส่งกำลัง	2
ELECTRICAL	ไฟฟ้า	3
BODY	ตัวถัง	4
PARTS NUMBER INDEX	ดัชนีหมายเลขอะไหล่	5

PREFACE

When it becomes necessary to replace parts on SUZUKI MOTORCYCLES, always use SUZUKI GENUINE PARTS Which have passed a strict inspection which guarantees quality and performance.

This parts catalogue covers the list of all service parts for SUZUKI UK125FS-L, UK125FSC-L

INSTRUCTIONS FOR QUOTING THE CATALOGUE

1. DIMENSIONS

Dimensions of the parts in this catalogue are indicated in unit millimeters.

2. ABBREVIATIONS

Abbreviations used in this catalogue are as follows:

AR	: As required	NT	: Number of teeth
ASSY	: Assembly	OPT	: Optional
E.No.	: Engine number	OS	: Over size
F.NO.	: Frame number	STD	: Standard
d	: Diameter of material	T	: Thickness
ID	: Inside diameter	US	: Under side
OD	: Outside diameter	W	: Width
L	: Length		
LH	: Left hand side		
RH	: Right hand side		

3. INNER PARTS OF ASSEMBLY

Parts name with a dot (.) in front as shown in the description column indicates the component of the assembly also available individually.

4. MODIFICATION NOTICE

A parts bulletin will be sent to you on all occasions when changes in parts occur, including interchangeable modifications between new parts and old ones.

5. NOTE

- 5.1 There are some different parts from those of production models among spare parts for the administrative reasons and common use of them with other models.
- 5.2 In respect of rubber hoses and vinyl tubes, please be sure to use them by cutting off according to the length mentioned on parts catalogue or what is actually required on the vehicle.
- 5.3 Note that the drawings on the illustration page are for ready reference of spare parts number, not to be used as an assembly manual.
When assembling, use "SUZUKI SERVICE MANUAL"

6. STD.COLOR CHART

COLOR NO.	PARTS COLOR DESCRIPTION
019	SUPER BLACK
126	SILVER
12R	1000 GRAY
12Z	CRYSTRAL SILVER-S
13L	SILVER-E
20H	WARM SILVER
26B	GRAY
281	FLAT BLACK
28C	BASE GRAY MET.
28W	WHITE
291	BLACK (ACRYLIC-MELAMINE)
OLS	BLACK
13T	GOLD

คำนำ

เมื่อท่านมีความจำเป็นจะต้องเปลี่ยนอะไหล่ ของรถจักรยานยนต์ "ซุซูกิ" ควรใช้แต่ อะไหล่แท้ของซุซูกิเท่านั้น ที่ผ่านการตรวจสอบมีคุณภาพได้มาตรฐานและสมรรถนะที่สมบูรณ์ หนังสือคู่มือรายการอะไหล่เล่มนี้สำหรับรถจักรยานยนต์ซุซูกิ UK125FS-L, UK125FSC-L

คำแนะนำการใช้คู่มือรายการอะไหล่

1. การกำหนดขนาด

การกำหนดขนาดของอะไหล่ในคู่มือรายการอะไหล่นี้ใช้หน่วยเป็น มิลลิเมตร

2. อักษรย่อ

อักษรย่อที่ใช้ในคู่มือรายการอะไหล่นี้มีรายละเอียดดังต่อไปนี้

AR	: ตามความต้องการ	NT	: จำนวนฟัน
ASSY	: ประกอบเป็นชุด	OPT	: เลือกตามความเหมาะสม
E.No.	: หมายเลขเครื่องยนต์	OS	: สูงกว่าขนาดมาตรฐาน
F.NO.	: หมายเลขตัวถัง	STD	: ขนาดมาตรฐาน
d	: เส้นผ่าศูนย์กลาง	T	: ความหนา
ID	: เส้นผ่าศูนย์กลางภายใน	US	: ต่ำกว่าขนาดมาตรฐาน
OD	: เส้นผ่าศูนย์กลางภายนอก	W	: ความกว้าง
L	: ความยาว		
LH	: ซ้าย		
RH	: ขวา		

3. อะไหล่ย่อยของอะไหล่ชุด

หมายเลขอะไหล่ที่มีเครื่องหมาย จุด (.) ข้างหน้าชื่ออะไหล่ อะไหล่ชิ้นนั้นจะเป็นอะไหล่ย่อยของ อะไหล่ชุดที่อยู่เหนือรายการนั้น

4. โใบแจ้งการเปลี่ยนแปลง

จะมีเอกสารแจ้งมายังท่านทุกครั้งที่มีการเปลี่ยนแปลงในหนังสือคู่มือรายการอะไหล่

5. ข้อสังเกต

- 5.1 ชิ้นส่วนที่แตกต่างกันจากการผลิต บางรายการชิ้นส่วนอะไหล่อาจใช้แทนกันได้ ในกรณี เดียวกัน
- 5.2 ชิ้นส่วนที่เป็นท่อยางและท่อพลาสติก เมื่อต้องการทราบความยาวที่ถูกต้องให้ดูในหนังสือ คู่มือรายการอะไหล่
- 5.3 หมายเลขอะไหล่ในรูปภาพไม่ใช่ลำดับภาพการประกอบ เมื่อจะประกอบให้ใช้ "คู่มือบริการ"

6. ตารางสีสำหรับชิ้นส่วนรถ

COLOR NO.	PARTS COLOR DESCRIPTION
019	ดำ ซูเปอร์
126	ซิลเวอร์
12R	เทา 1000
12Z	ซิลเวอร์-เอส คริสตัล
13L	ซิลเวอร์-อี
20H	วอร์ม ซิลเวอร์
26B	เทา
281	ดำ แพลต
28C	เทาเบส เมทาลิค
28W	ขาว
291	ดำ อะคิลิค-เมลามิน
OLS	ดำ
13T	ทอง

SKYDRIVE 125



ชื่อสีตัวรถ (MOTORCYCLE COLOR NAME)

ทูโทน (TWO TONE)



AEK
(สีขาว)+(สีดำ)



HWA
(สีขาว)+(สีน้ำเงิน)



JWP
(สีขาว)+(สีแดง)

รหัสรุ่น (MODEL CODE) UK125FS-L, UK125FSC-L

ปีที่ผลิต (YEAR) 2013

ทูโทน (TWO TONE)

ชื่อสีรถและรหัสสีรถ MOTORCYCLE COLOR NAME & COLOR CODE	รหัสสีรถ COLOR CODE	รหัสสีอะไหล่ PARTS COLOR CODE
	AEK	BRILLIANT WHITE (YUH) + NEW TITAN BLACK (YNR)
	HWA	BRILLIANT WHITE (YUH) + MACHO BRIGHT BLUE (YUJ)
	JWP	BRILLIANT WHITE (YUH) + CELEBRATION RED (PV5)

หมายเลขตัวถัง และหมายเลขเครื่องยนต์ SERIAL FRAME & ENGINE NUMBER	ชื่อรุ่น MODEL	หมายเลขตัวถัง FRAME NO.	หมายเลขเครื่องยนต์ ENGINE NO.
	UK125FS-L	MLCCF48Z000105251	F4D6-105251
	UK125FSC-L	MLCCF48Z000404473	F4D6-404473

อะไหล่พ่นสีไม่ติดสติ๊กเกอร์

COLOR PARTS (NO TAPE)

ลำดับ REF.NO.	รายการ DESCRIPTION	หมายเลขอะไหล่ PART NO.	รหัสสีอะไหล่ (PARTS COLOR CODE)		
			AEK (สีขาว)+(สีดำ)	HWA (สีขาว)+(สีน้ำเงิน)	JWP (สีขาว)+(สีแดง)
1	ฝาครอบตัวถัง ข้างขวา COVER COMP, FRAME, R	47111-41H00	YNR	YUJ	PV5
2	ฝาครอบตัวถัง ข้างซ้าย COVER COMP, FRAME, L	47211-41H00	YNR	YUJ	PV5
3	บังลมหน้า SHIELD LEG COMP, FR	48111-41H00	YUH	YUH	YUH
4	ฝาครอบบังลม ตัวหน้า COVER FRONT LEG SHIELD	48131-41H00	YHG	YUJ	PV5
5	บังโคลนหน้า FENDER, FRONT	53111-41H00	YUH	YUJ	PV5
6	ฝาครอบแฮนด์ ตัวหน้า COVER, HANDLE FRONT	56311-41H10	YHG	YUJ	PV5

FIG.1

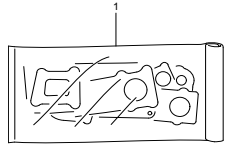


FIG.2

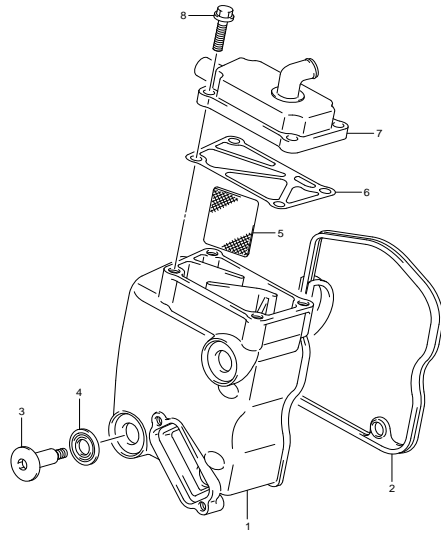


FIG.3

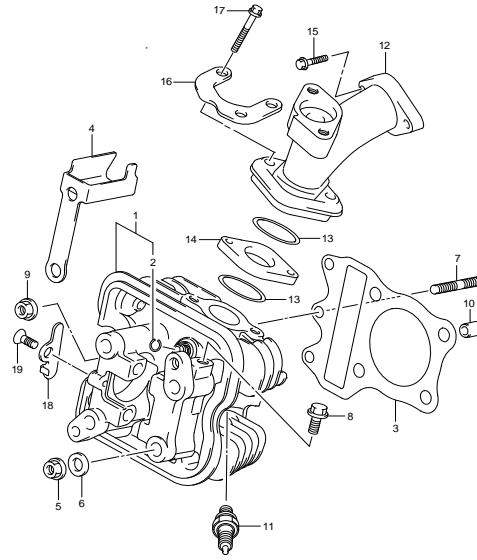


FIG.4

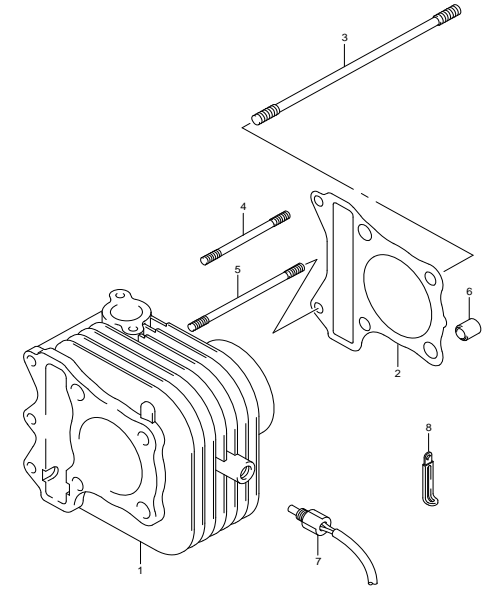


FIG.5

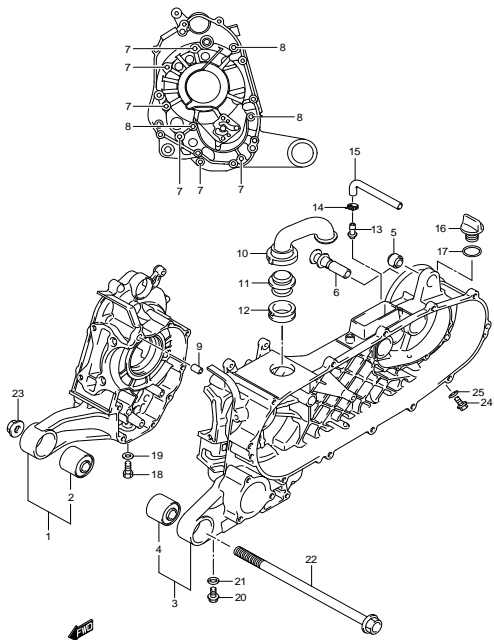


FIG.6

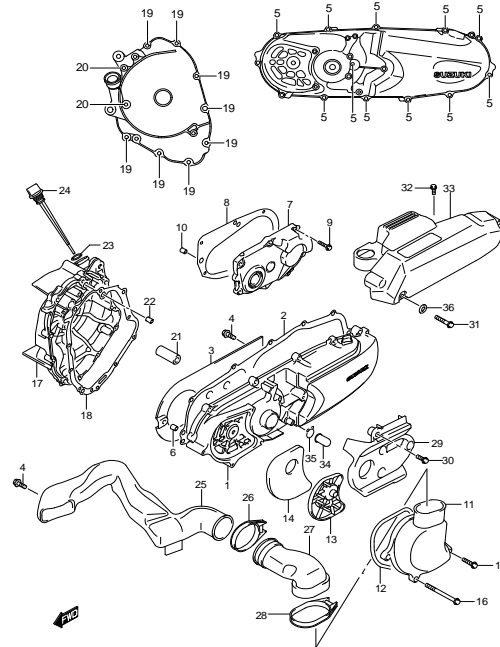


FIG.7

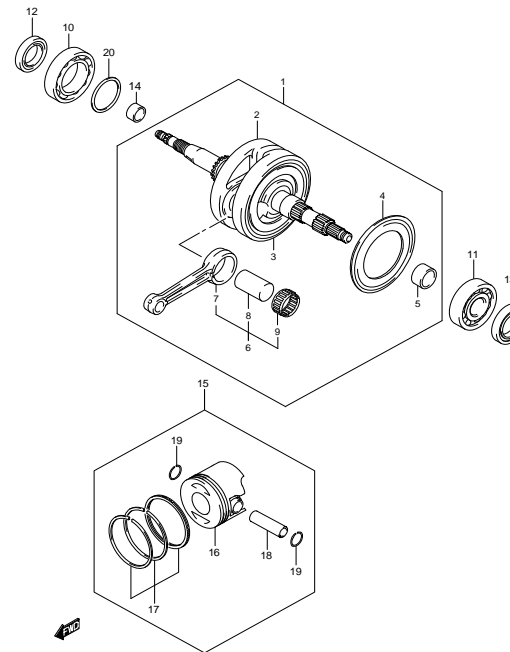


FIG.8

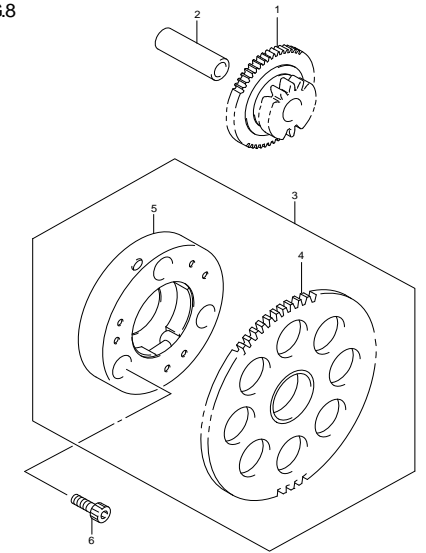


FIG.9

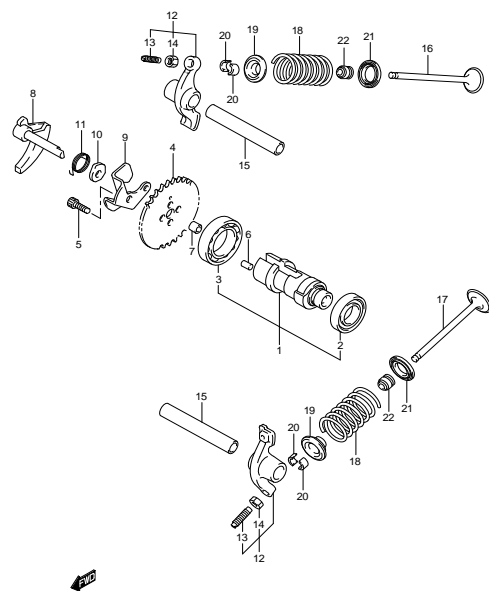


FIG.10

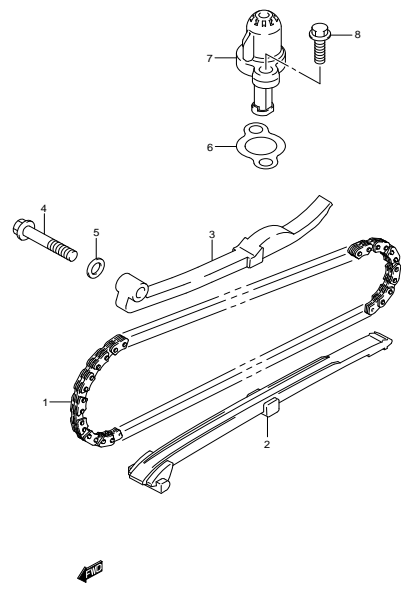


FIG.11

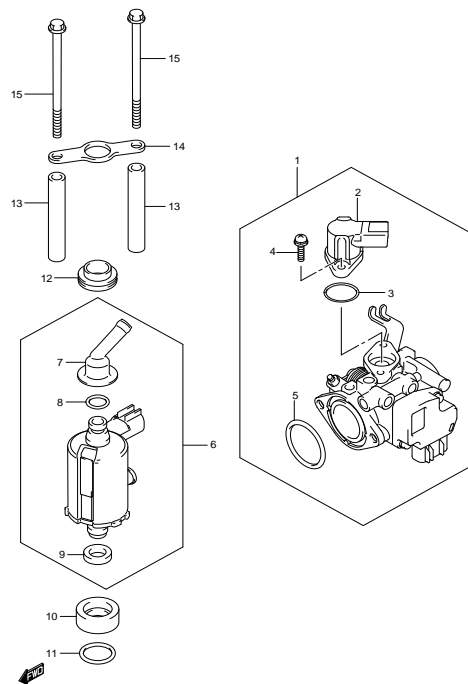


FIG.12

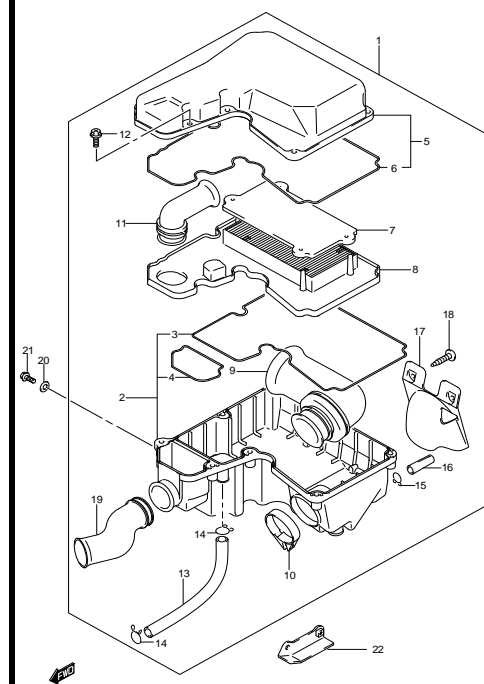


FIG.13

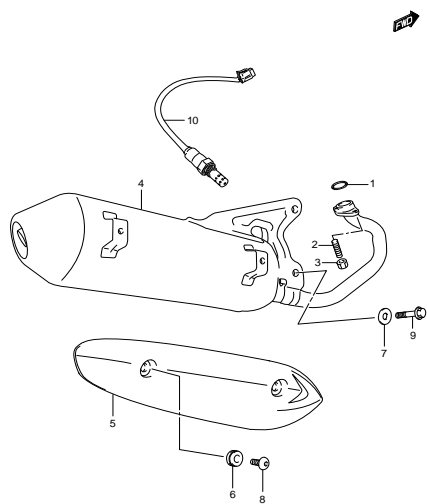


FIG.14

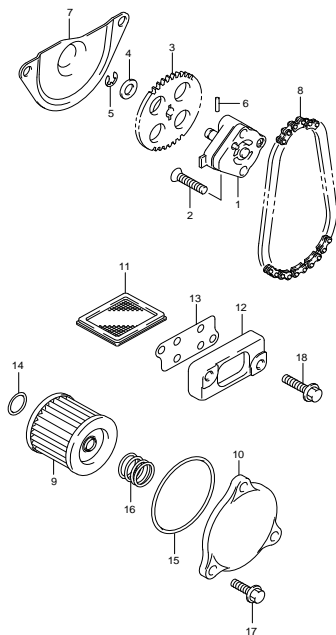


FIG.15

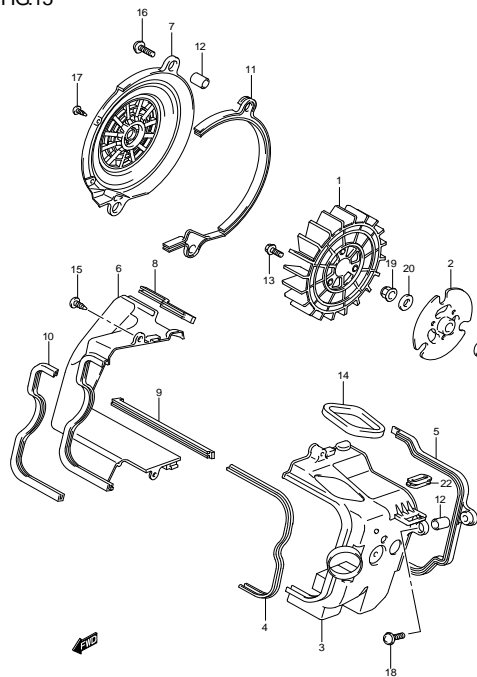


FIG.16

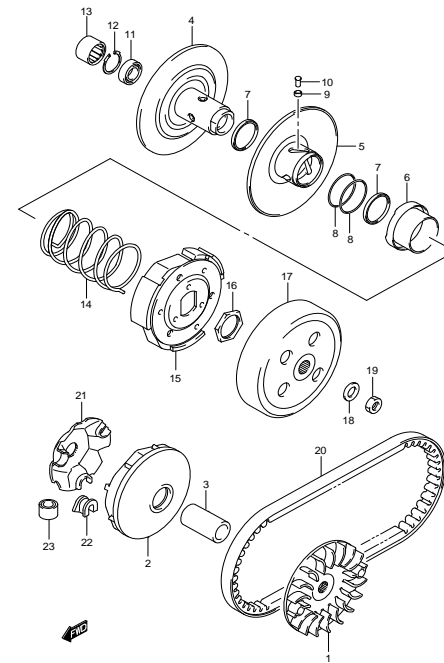


FIG.17

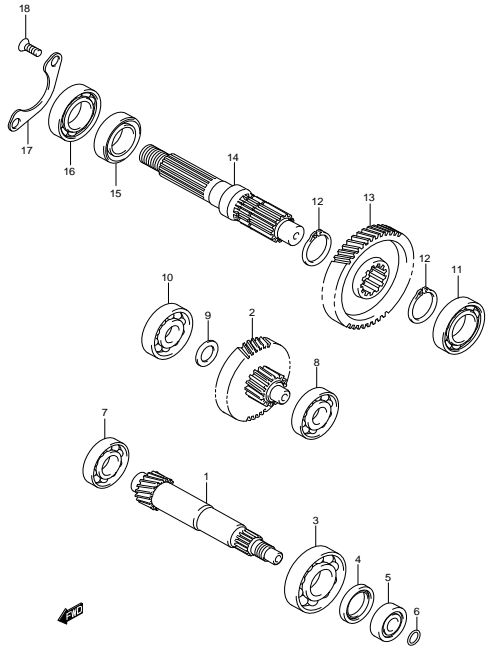


FIG.18

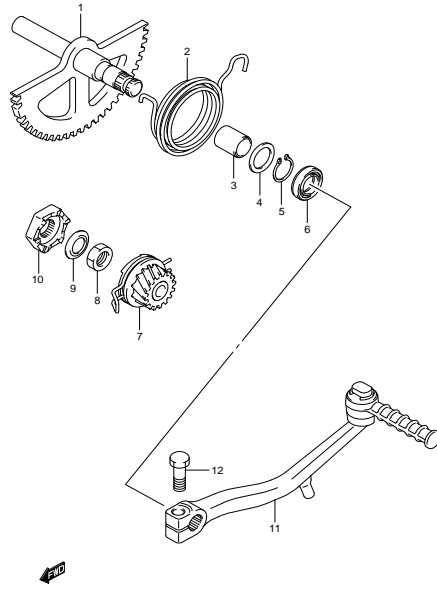


FIG.19

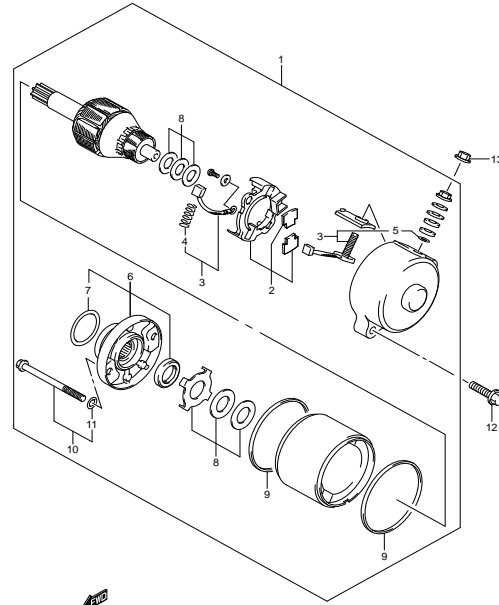


FIG.20

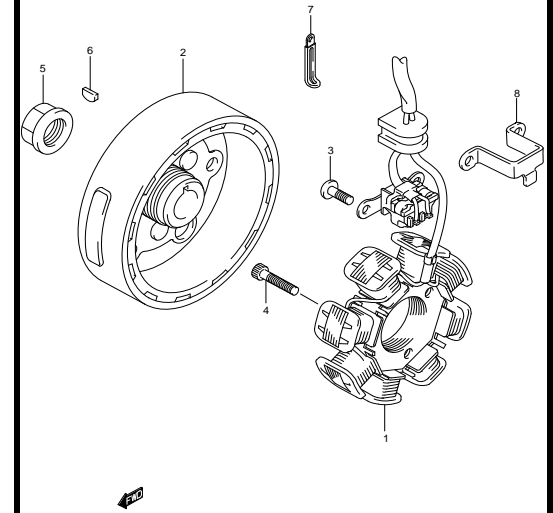


FIG.21

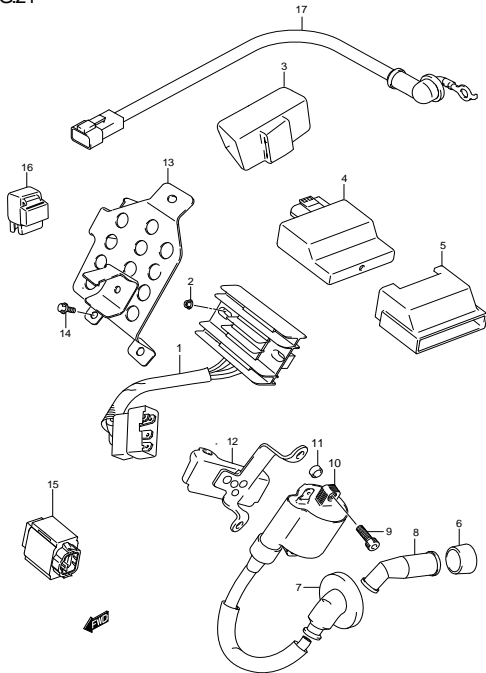


FIG.22

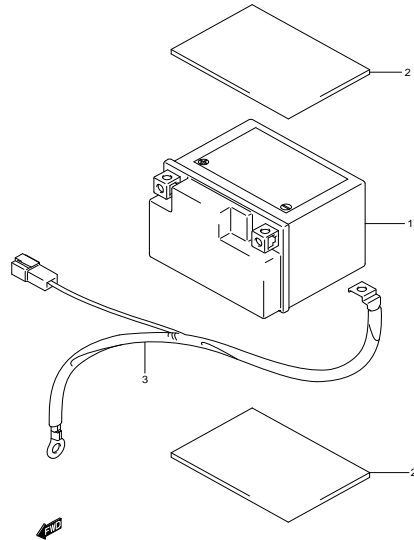


FIG.23

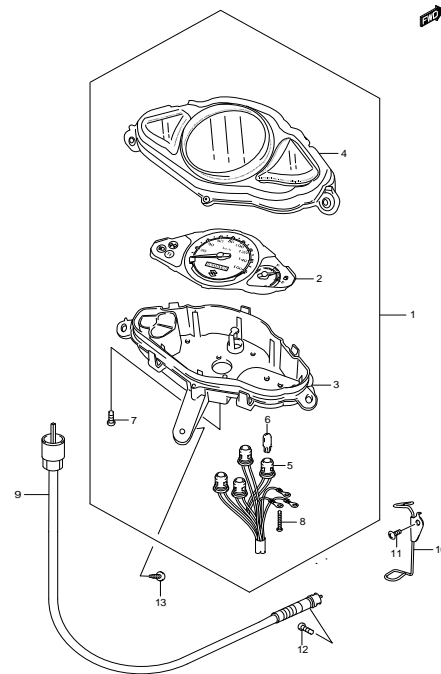


FIG.24

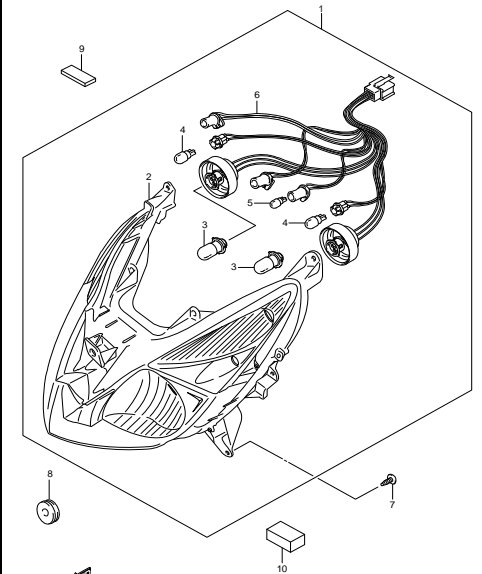


FIG.25

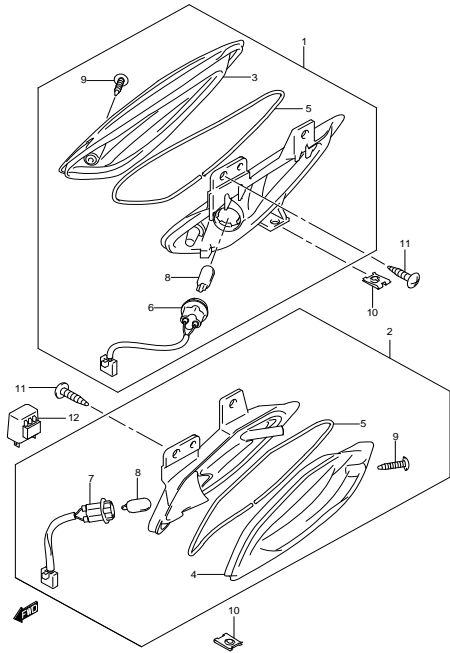


FIG.26

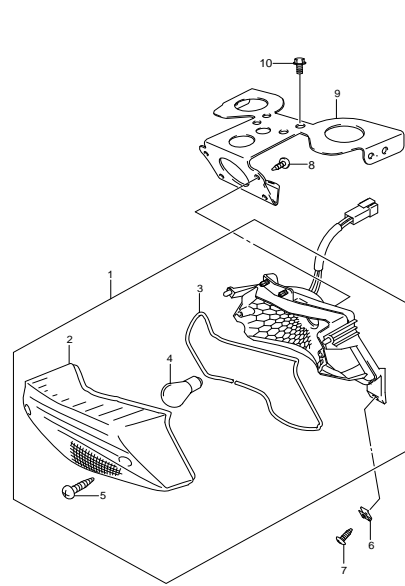


FIG.27

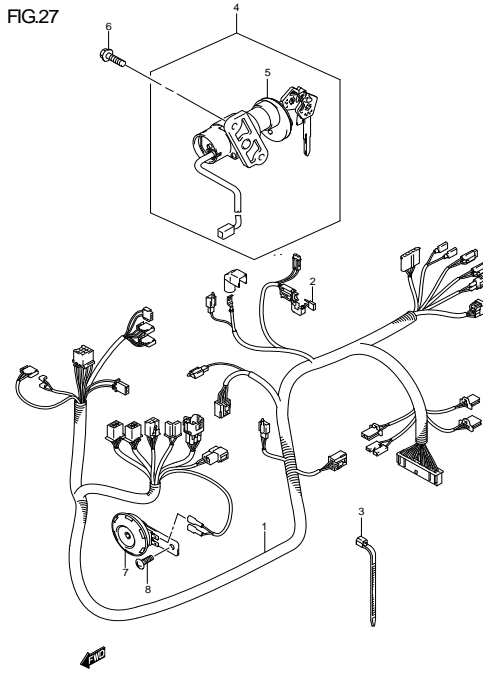


FIG.28

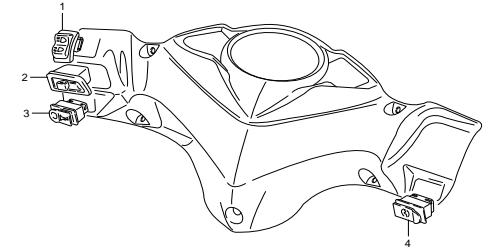


FIG.29

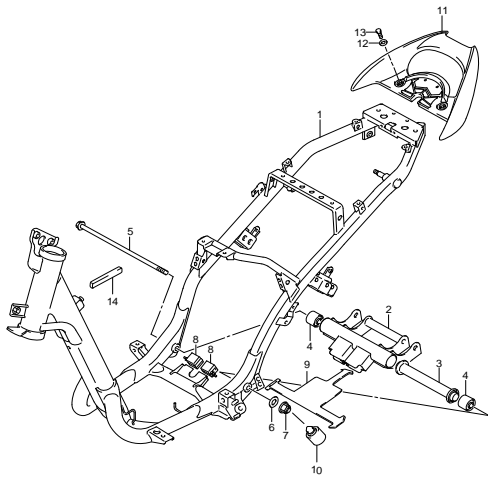


FIG.30

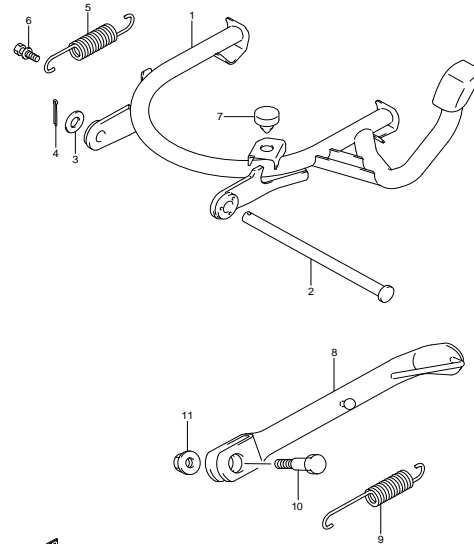


FIG.31

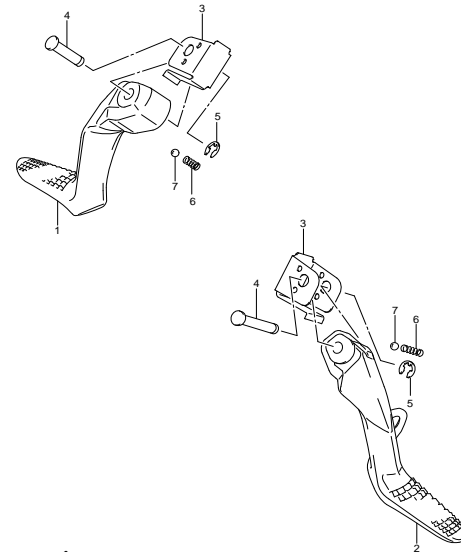


FIG.32

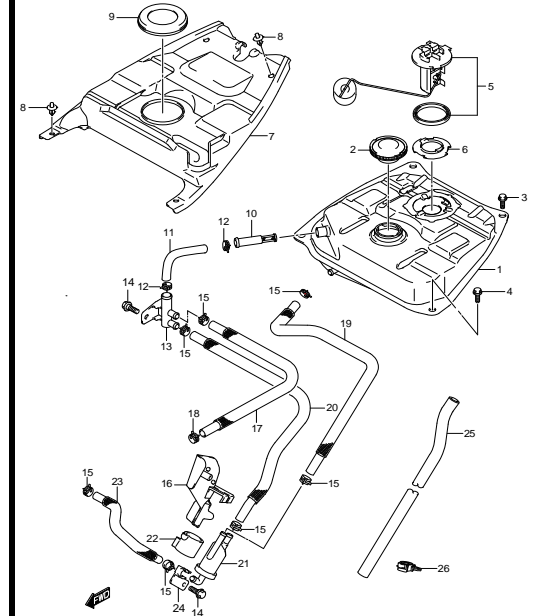


FIG.33

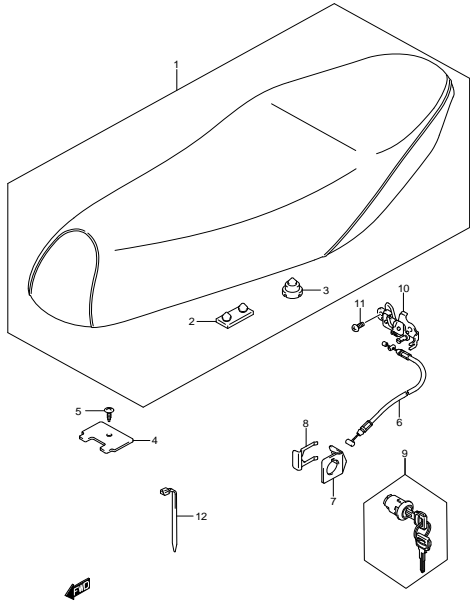


FIG.34

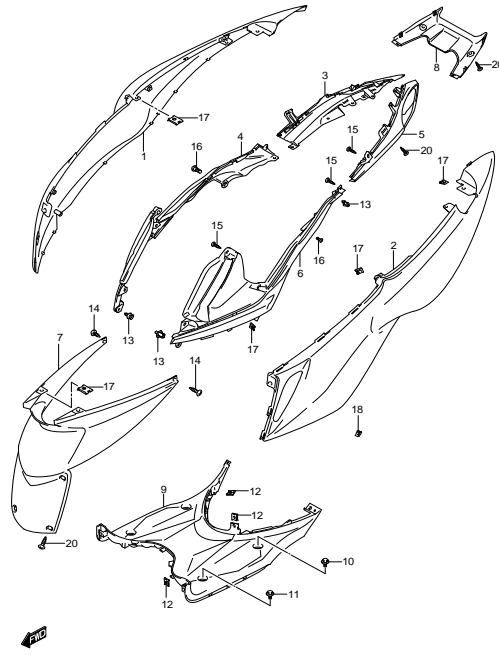


FIG.35

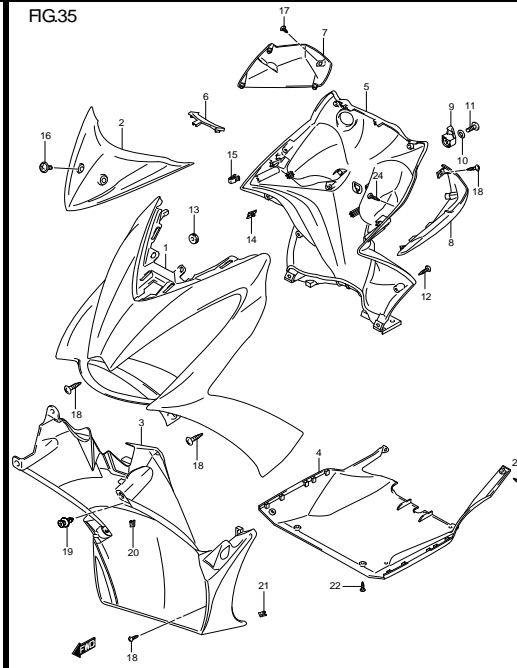


FIG.36

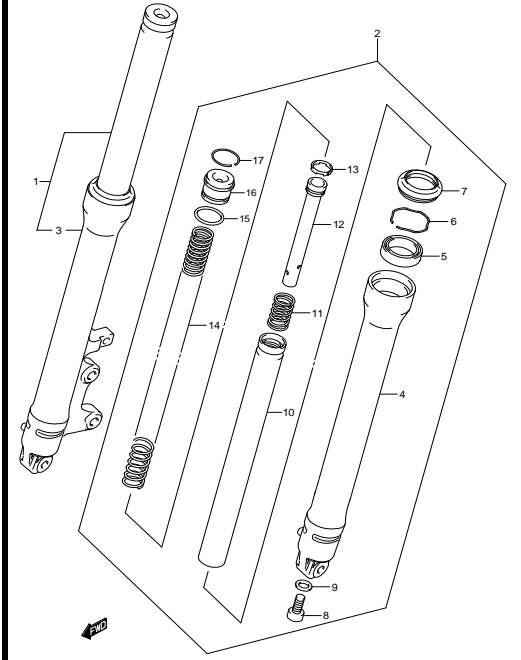


FIG.37

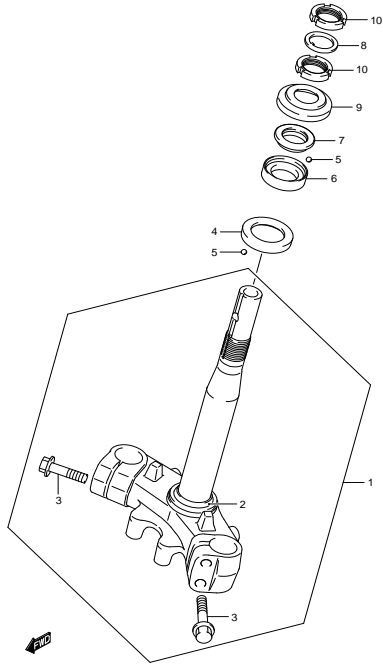


FIG.38

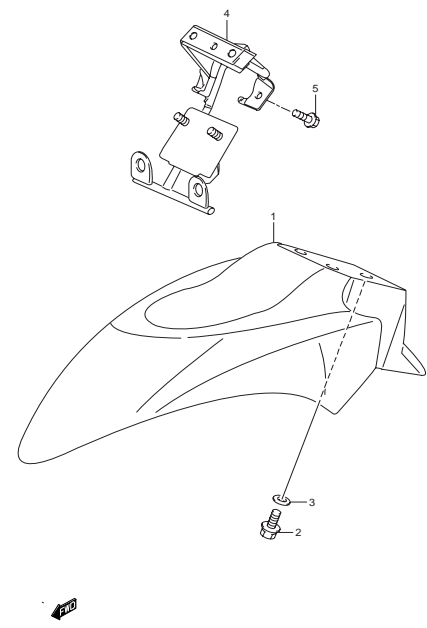


FIG.39

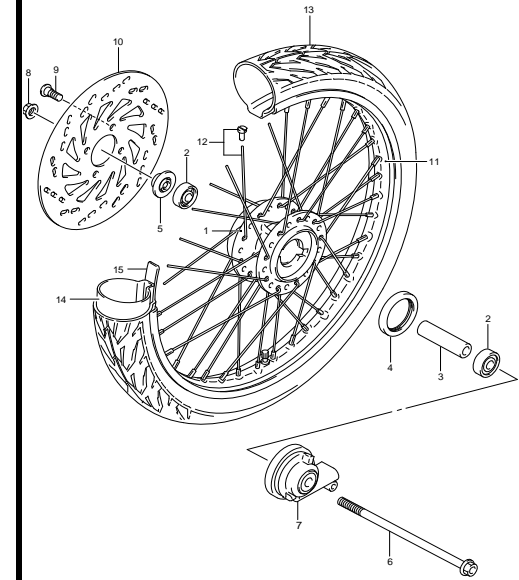


FIG.39A

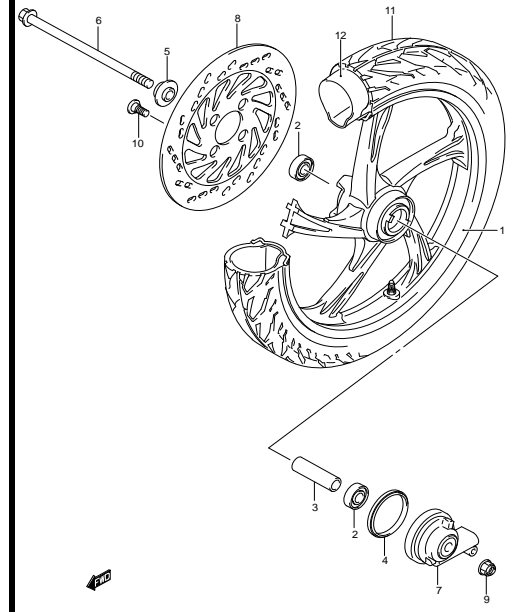


FIG.40

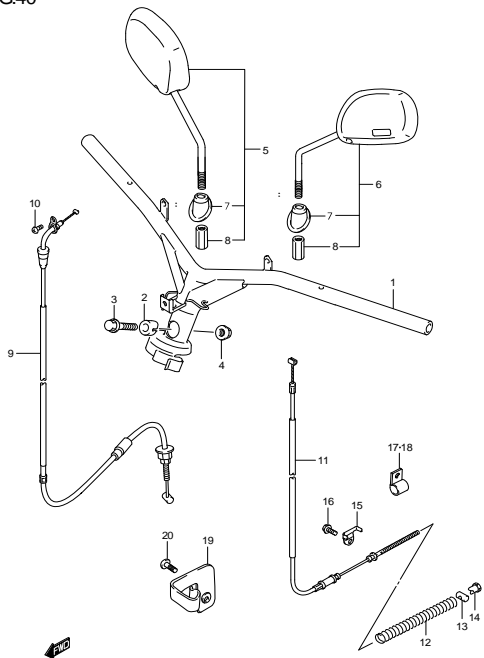


FIG.41

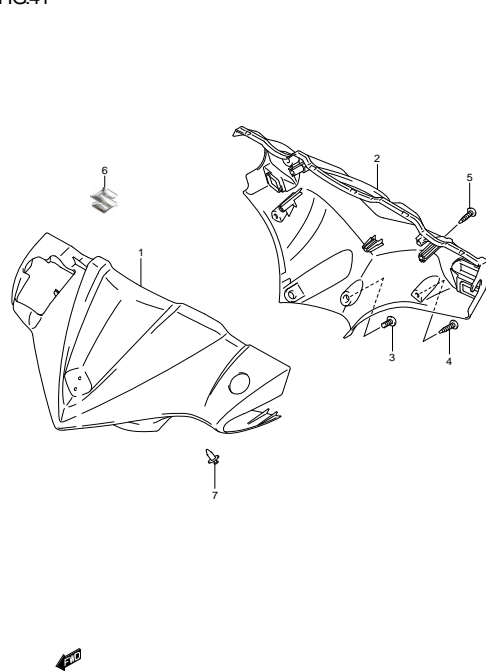


FIG.42

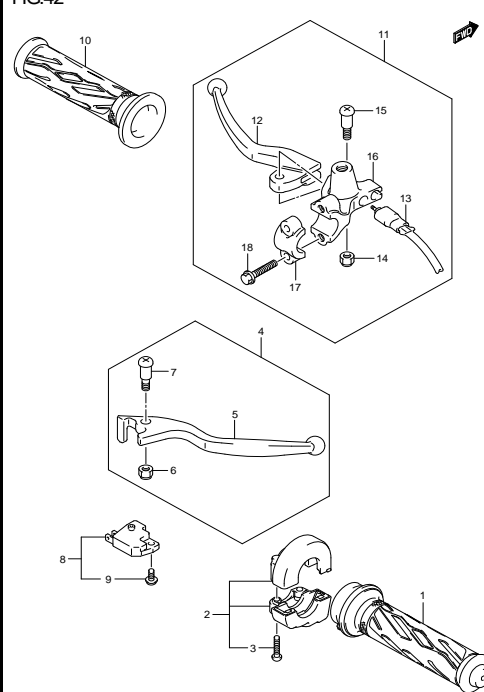


FIG.43

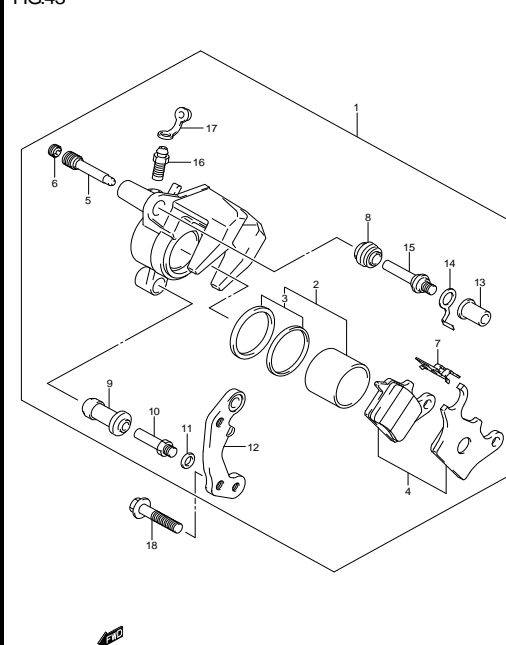


FIG.44

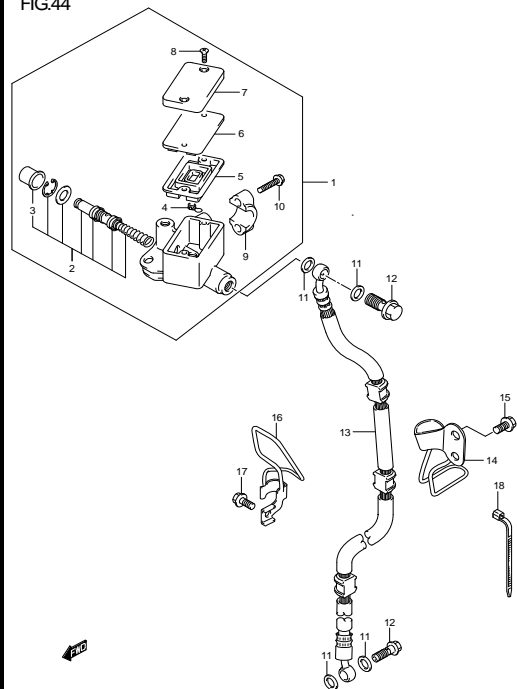


FIG.45

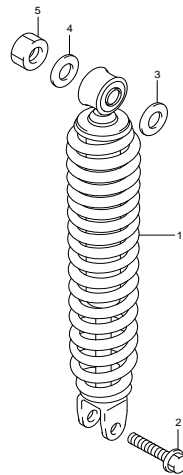


FIG.46

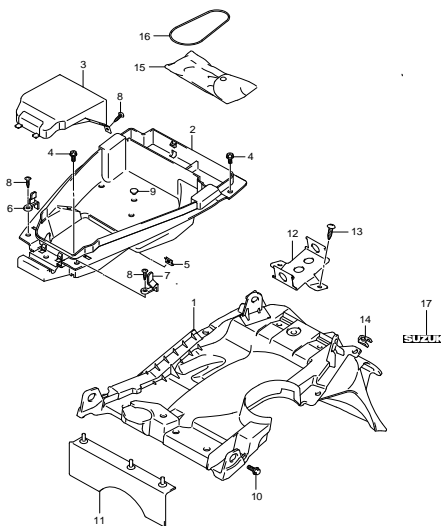


FIG.47

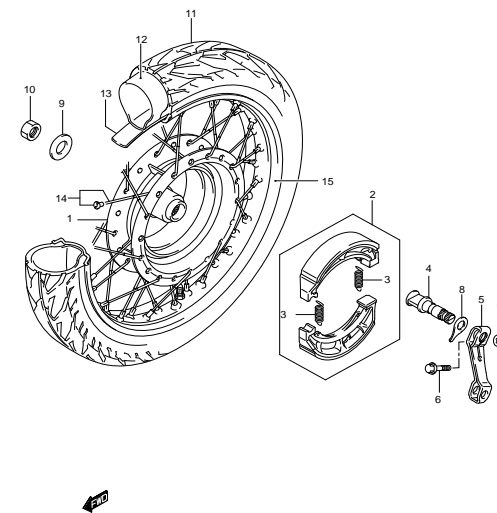


FIG.47A

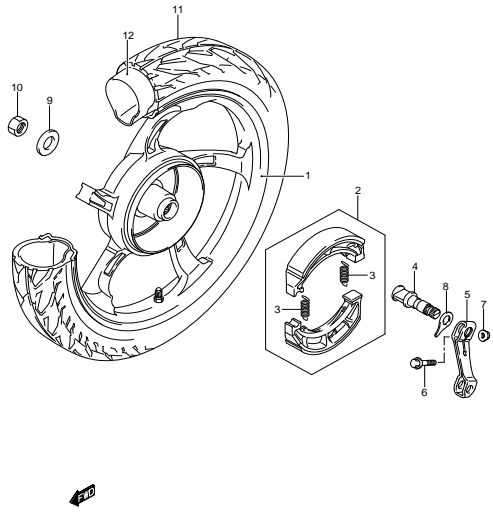


FIG.48

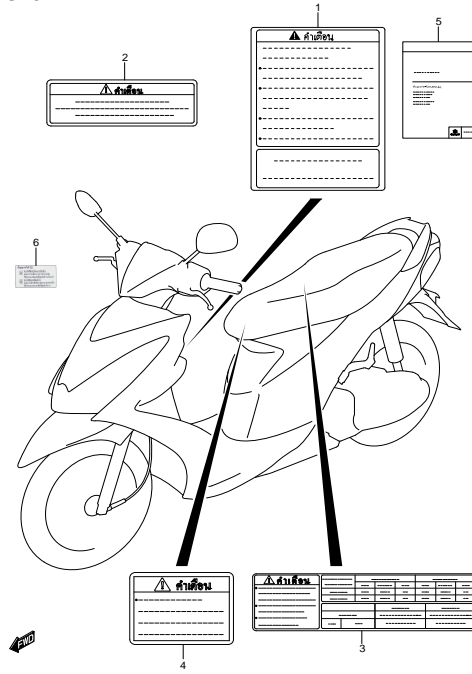


FIG.49

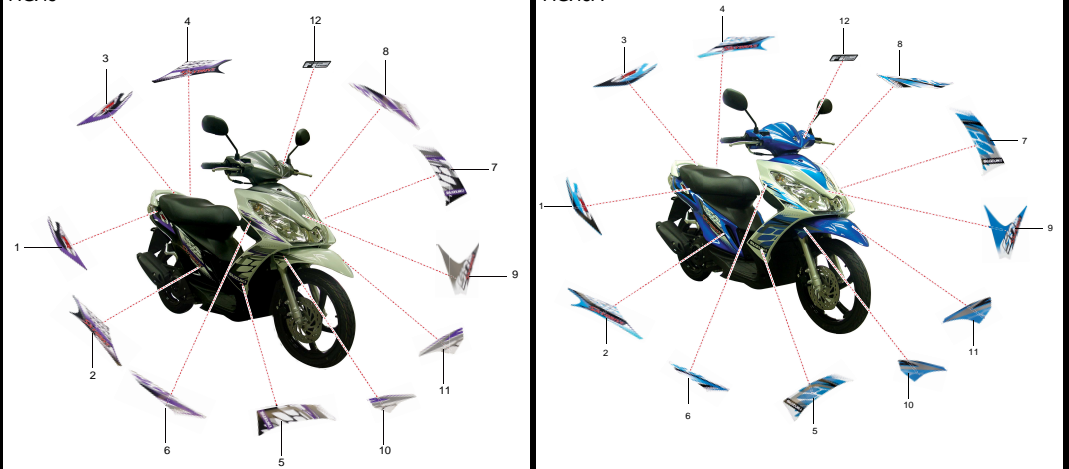


FIG.49A

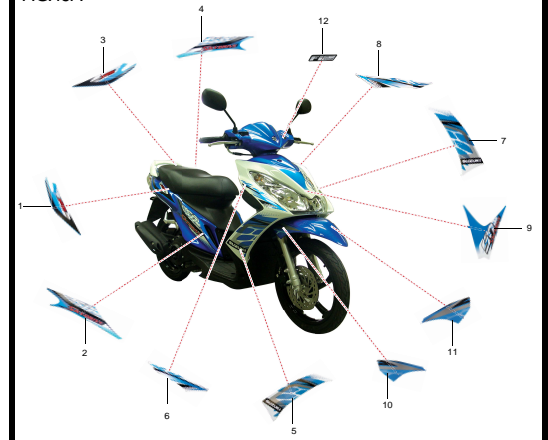


FIG.49B

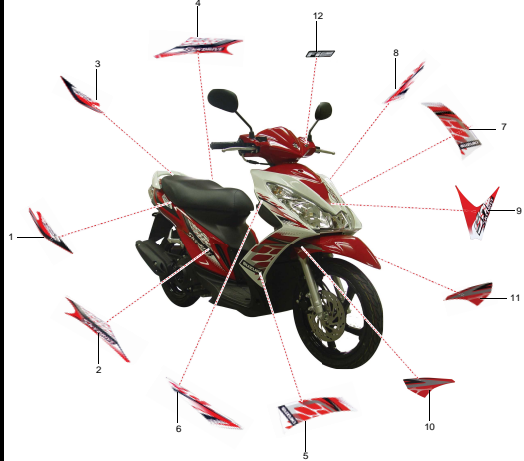
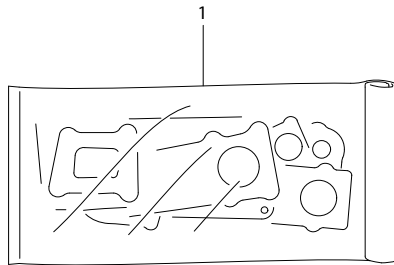


FIG.50

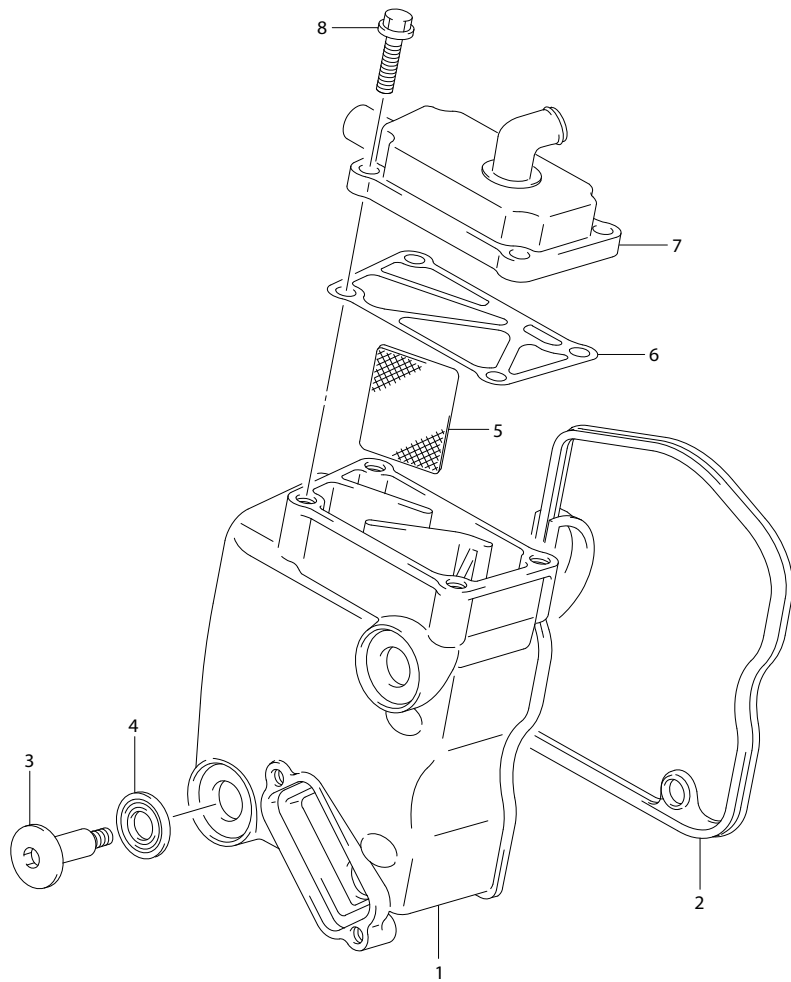


FIG.1



REF.NO.	PART NO.	DESCRIPTION	ชุดปะเก็น ชื่ออะไหล่	UK125FS-L,FSC-L Q'TY	REMARKS
1	11400-41800-000	GASKET SET	ชุดปะเก็น	1	
	11141-41H50-000	.GASKET,cylinder head	.ปะเก็นฝาสูบ	(1)	
	11241-41H00-000	.GASKET,cylinder	.ปะเก็นเสื้อสูบ	(1)	
	11482-41H00-000	.GASKET,clutch cover	.ปะเก็นฝาครอบคลัตช์	(1)	
	11483-46G00-000	.GASKET,crankshaft cover RH	.ปะเก็นฝาครอบแท่นเครื่อง ข้างขวา	(1)	
	12837-46G00-000	.GASKET,tensioner adjuster	.ปะเก็นตัวตั้งโซ่ราวลิ้น	(1)	
	14181-46G00-000	.GASKET,exhaust pipe	.ปะเก็นท่อไอเสีย	(1)	
	11177-46G00-000	.GASKET,breather cover	.ปะเก็นฝาครอบทางเดินอากาศ	(1)	
	11484-46G00-000	.GASKET,gear box cover	.ปะเก็นฝาครอบห้องเกียร์	(1)	

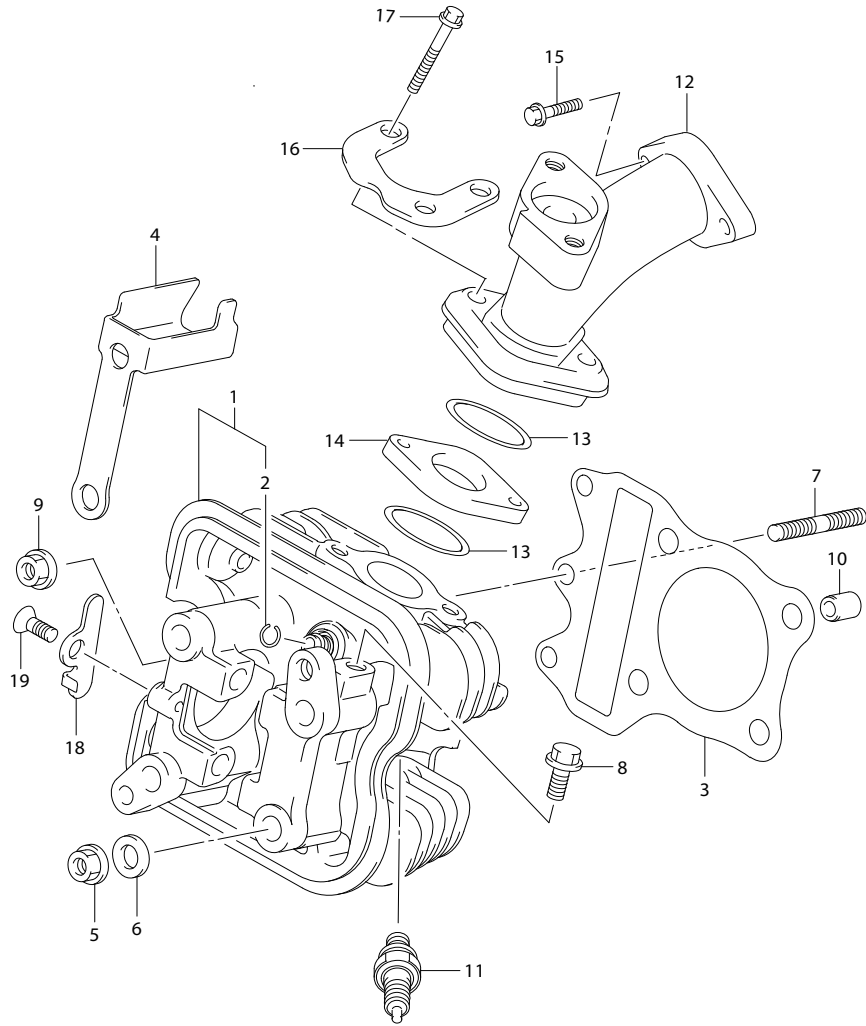
FIG.2



REF.NO.	PART NO.	DESCRIPTION	ชื่ออะไหล่	Q'TY	REMARKS
1	11171-46G10-000	COVER,cylinder head	ฝาครอบฝาสูบ	1	
2	11173-46G00-000	GASKET,cylinder head cover	ปะเก็นฝาครอบฝาสูบ	1	
3	09106-07003-000	BOLT,head cover	โบลท์	2	
4	11191-27E20-000	WASHER,head cover	แหวนรอง	2	
5	11186-46G00-000	SEPARATOR,oil breather	แผ่นกรองน้ำมัน	1	
6	11177-46G00-000	GASKET,breather cover	ปะเก็น	1	
7	11180-41H00-000	COVER,breather	ฝาครอบทางเดินอากาศ	1	
8	01547-0620A-000	BOLT,breather cover	โบลท์	4	

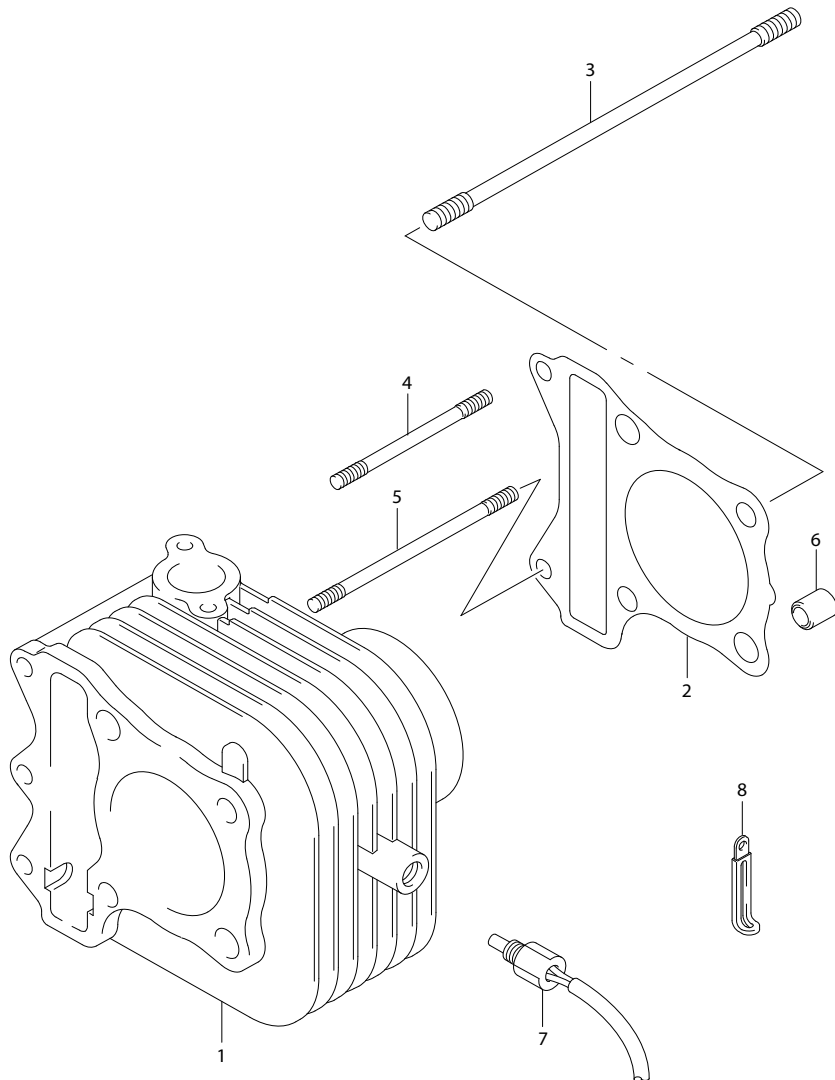


FIG.3



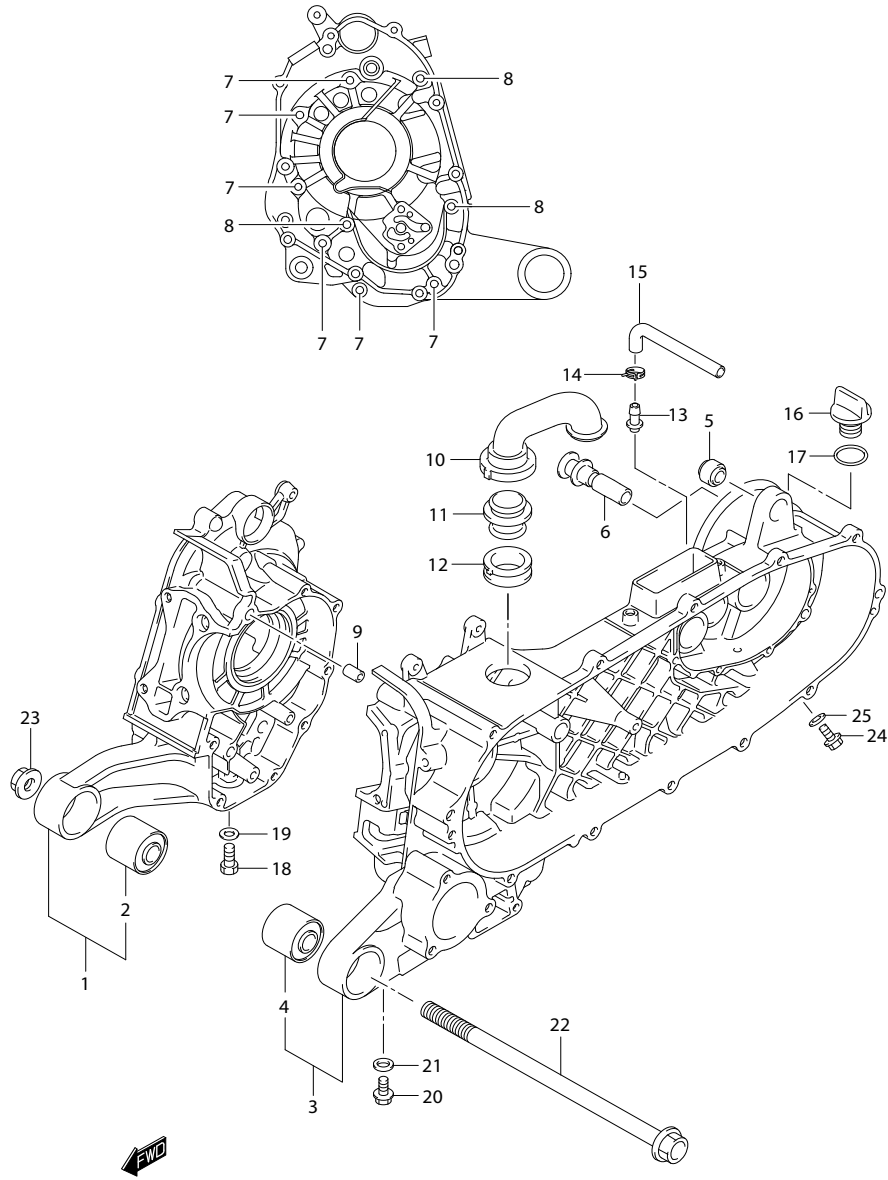
REF.NO.	PART NO.	DESCRIPTION	วัสดุ	ชื่ออะไหล่	Q'TY	REMARKS
1	11110-41HB0-000	HEAD ASSY,cylinder	ฝาสูบ		1	
2	09381-10004-000	.RING, valve guide	.แหวนลีดค		2	
3	11141-41H50-000	GASKET,cylinder head	ปะเก็นฝาสูบ		1	
4	11135-46G00-000	PLATE,oil separator	เหล็กยึดแผ่นกรองน้ำมัน		1	
5	08316-1008A-000	NUT,cylinder head	นัต		4	
6	09160-08164-000	WASHER,cylinder head	แหวนรอง		2	
7	01421-0630A-000	BOLT,cylinder head stud side	โบลท์สตั๊ด		1	
8	01547-0610A-000	PLUG,head oil gallery	โบลท์		1	
9	54494-09G00-000	NUT,cylinder head side	นัต		3	
10	04211-11129-000	PIN,cylinder head knock	สลักฝาสูบ		2	
11	09482-00L02-000	SPARK PLUG (CR6HSA,NGK)	หัวเทียน (CR6HSA,NGK)		1	
12	13111-41HA0-000	PIPE,intake	ท่อไอดี		1	
13	09280B26010N000	O-RING	โอริง		2	
14	13128-41HA0-000	INSULATOR,intake pipe	แผ่นรองท่อไอดี		1	
15	01547-0620A-000	BOLT,intake	โบลท์		2	
16	36672-41H00-000	BRACKET,lead wire	เหล็กยึดสาย		1	
17	01547-0635A-000	BOLT,cylinder head pipe	โบลท์		2	
18	12862-33G00-000	RETAINER,camshaft	เหล็กยึดเพลาลูกเบี้ยว		1	
19	02122-0612A-000	SCREW,camshaft retainer	สกรู		1	

FIG.4



REF.NO.	PART NO.	DESCRIPTION	เสื้อสูบ	UK125FS-L,FSC-L	ที่อะไหล่	Q'TY	REMARKS
1	11211-33G01-0F0	CYLINDER	เสื้อสูบ			1	
2	11241-41H00-000	GASKET,cylinder	ปะเก็นเสื้อสูบ			1	
3	09108-08272-000	STUD BOLT (L:185)	โบลท์เสื้อสูบ (L:185)			4	
4	01421-0695A-000	STUD BOLT (L:95)	โบลท์สตัด (L:95)			1	
5	09108-06026-000	STUD BOLT (L:105)	โบลท์เสื้อสูบ (L:105)			1	
6	04211-11129-000	PIN,cylinder knock	สลัก			2	
7	13640-32G00-000	SENSOR,engine temp	ตัวตรวจวัดอุณหภูมิเครื่องยนต์			1	
8	09404-06429-000	CLAMP,engine temp sensor	เข็มขัดรัดสาย			1	

FIG.5



REF.NO.	PART NO.	DESCRIPTION	ชื่ออะไหล่	Q'TY	REMARKS
1	11310-41800-000	CRANKCASE SET RH	ชุดแทนเครื่อง ข้างขวา	1	
2	11315-41H00-000	.BUSH,engine mount	.บุชแทนเครื่อง	1	
3	11320-41800-000	CRANKCASE SET LH	ชุดแทนเครื่อง ข้างซ้าย	1	
4	11315-41H00-000	.BUSH,engine mount	.บุชแทนเครื่อง	1	
5	11316-41H00-000	.BUSH,rear shock abs	.บุช	1	
6	64231-46G00-000	.PIN,rear brake anchor	.สลัก	1	
7	01547-0655A-000	BOLT,crankcase	โบลท์	6	
8	01547-0675A-000	BOLT,crankcase	โบลท์	3	
9	09206-08008-000	PIN,crankcase	สลักแทนเครื่อง	2	
10	11325-46G00-000	TUBE,crankcase	ท่อยางแทนเครื่อง	1	
11	11326-46G00-000	GROMMET,crankcase tube NO.1	ลูกยาง	1	
12	11327-46G00-000	GROMMET,crankcase tube NO.2	ลูกยาง	1	
13	09364-08005-000	UNION,gear box breather	ลึ้นกันน้ำมันกลับ	1	
14	09401-10401-000	CLIP,breather hose	คลิปบล็อก	1	
15	11432-41H00-000	HOSE,gear box breather	สายระบายอากาศ	1	
16	11971-46G00-000	PLUG,gear box oil filler	ฝาปิดช่องน้ำมันเกียร์	1	
17	09280-14003-000	O-RING,gear box oil filler	โอริง	1	
18	01500-1016A-000	PLUG,oil drain	โบลท์ถ่ายน้ำมันเครื่อง	1	
19	09168-10002-000	GASKET,oil drain plug	ปะเก็น	1	
20	01550-0812A-000	PLUG,oil check	โบลท์เช็คระดับน้ำมันเครื่อง	1	
21	09168-08008-000	GASKET,oil check plug	ปะเก็น	1	
22	64711-09G00-000	BOLT,engine mount (L:204)	โบลท์	1	
23	08319-3112A-000	NUT,engine mount	นัต	1	
24	01550-0812A-000	PLUG,gear box oil drain	โบลท์ถ่ายน้ำมันเกียร์	1	
25	09168-08008-000	GASKET,gear box oil drain	ปะเก็น	1	

FIG.6

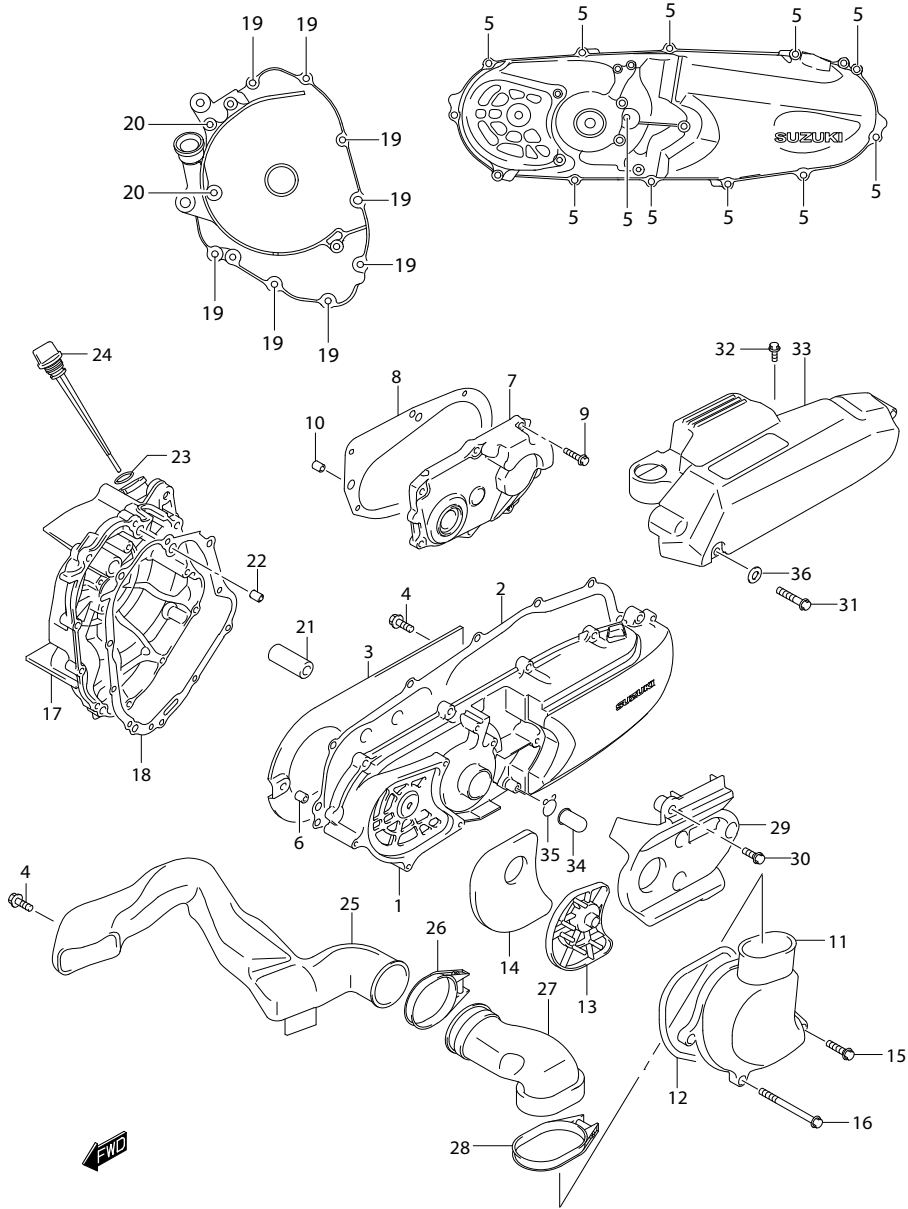


FIG. 6

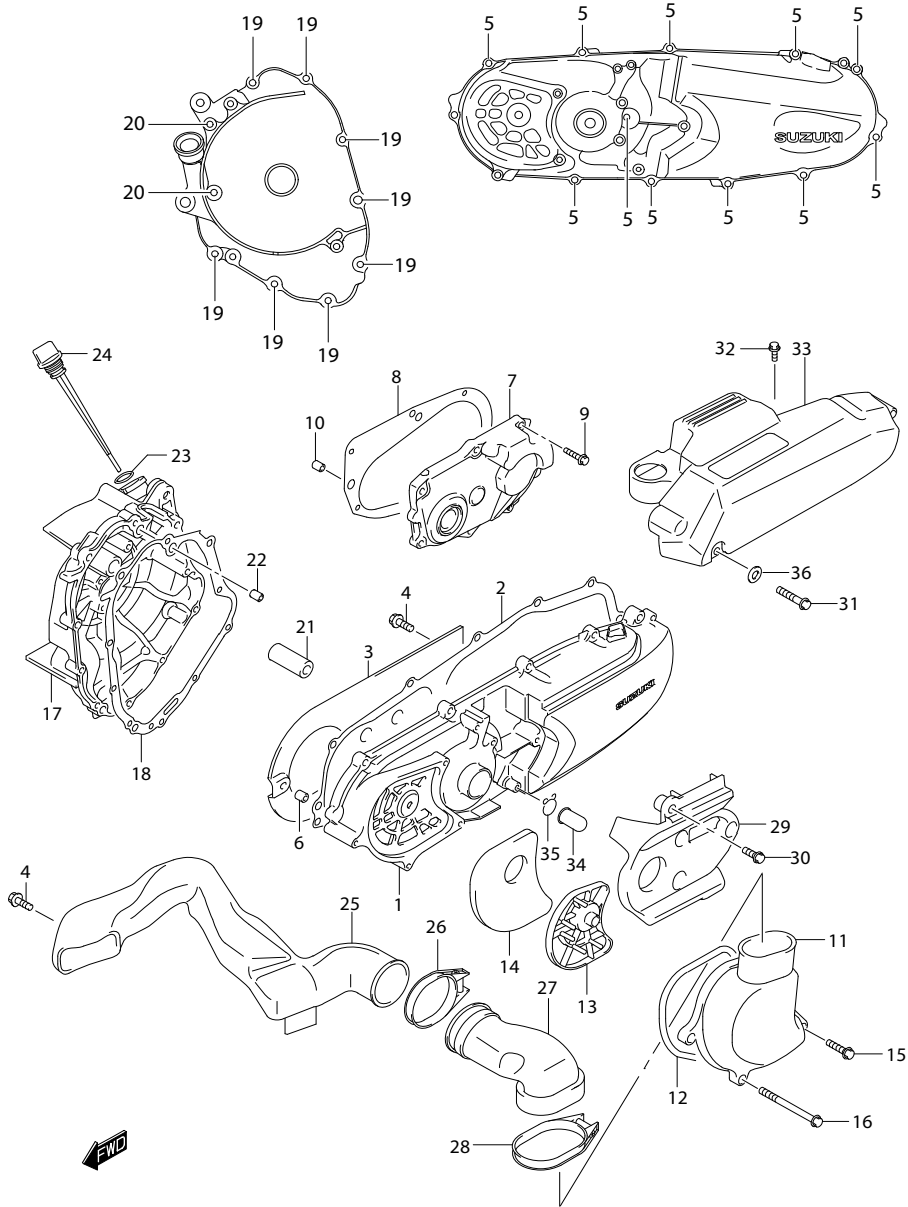
CRANKCASE COVER

ฝาครอบแทนเครื่อง

UK125FS-L,FSC-L

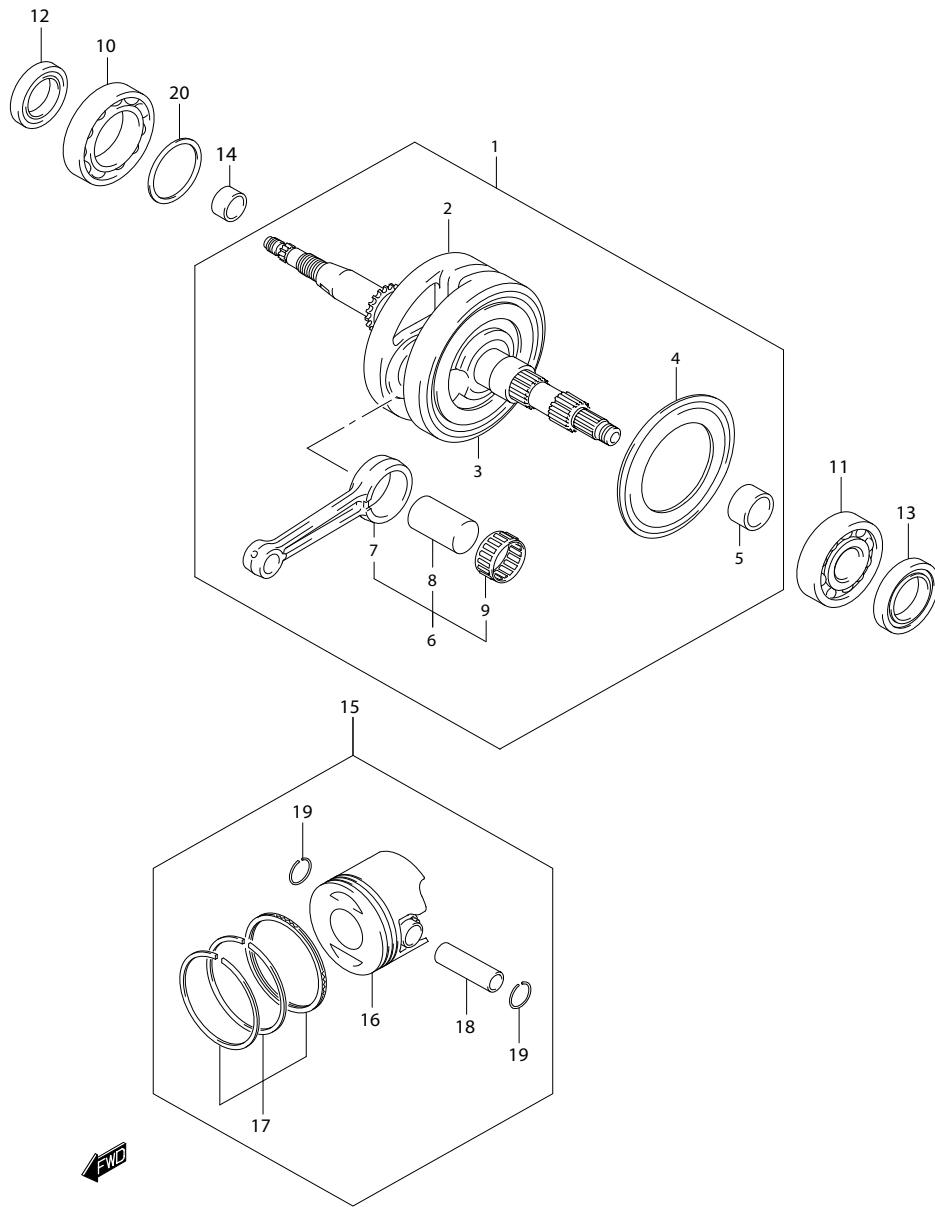
REF.NO.	PART NO.	DESCRIPTION	ชื่ออะไหล่	Q'TY	REMARKS
1	11340-41H00-000	COVER,clutch	ฝาครอบคลัตช์	1	
2	11482-41H00-000	GASKET,clutch cover	ปะเก็นฝาครอบคลัตช์	1	
3	11346-46G00-000	PLATE,clutch cover air intake	แผ่นกันฝาครอบคลัตช์	1	
4	01547-0612A-000	BOLT,clutch cover air intake	โบลท์	3	
5	01547-0625A-000	BOLT,clutch cover	โบลท์	11	
6	09206-08008-000	PIN,clutch cover	สลัก	2	
7	11431-46G00-000	COVER,gear box	ฝาครอบห้องเกียร์	1	
8	11484-46G00-000	GASKET,gear box cover	ปะเก็นฝาครอบห้องเกียร์	1	
9	01547-0625A-000	BOLT,gear box cover	โบลท์	7	
10	09206-08008-000	PIN,gear box cover	สลัก	2	
11	11381-41H00-000	COVER,belt cooling	ฝาครอบทางระบายอากาศ	1	
12	11383-41H00-000	O-RING,belt cooling cover	โอริง	1	
13	11386-41H00-000	PLATE,belt cooling cover	แผ่นรองฝาครอบทางระบายอากาศ	1	
14	11382-41H00-000	FILTER,belt cooling	แผ่นกรอง	1	
15	01547-0620A-000	BOLT,belt cooling	โบลท์	2	
16	01547-0665A-000	BOLT,belt cooling	โบลท์	2	
17	11351-41HA0-000	COVER,crankshaft RH	ฝาครอบแทนเครื่อง ข้างขวา	1	
18	11483-46G00-000	GASKET,crankshaft cover RH	ปะเก็นฝาครอบแทนเครื่อง ข้างขวา	1	
19	01547-0630A-000	BOLT,crankshaft cover RH	โบลท์	8	
20	01547-0660A-000	BOLT,crankshaft cover RH	โบลท์	2	
21	11347-46G00-000	SPACER,air intake plate	นุช	1	
22	09206-08008-000	PIN,crankshaft cover RH	สลัก	2	
23	09280-17003-000	O-RING,oil level gauge	โอริง	1	
24	11971-33G01-000	GAUGE,oil level	ก้านวัดระดับน้ำมันเครื่อง	1	
25	11411-41H00-000	DUCT,belt cooling	ท่อทางเดินอากาศ	1	
26	11385-41H00-000	CLAMP,belt cooling duct	เข็มขัดรัดท่อ	1	
27	11361-41H00-000	JOINT,belt cooling duct	ข้อต่อท่อระบายอากาศ	1	
28	11384-41H00-000	CLAMP,belt cooling cover	เข็มขัดรัดท่อ	1	
29	11372-41H00-000	COVER,clutch upper NO.2	ฝาครอบคลัตช์ด้านบน ตัวที่ 2	1	

FIG.6



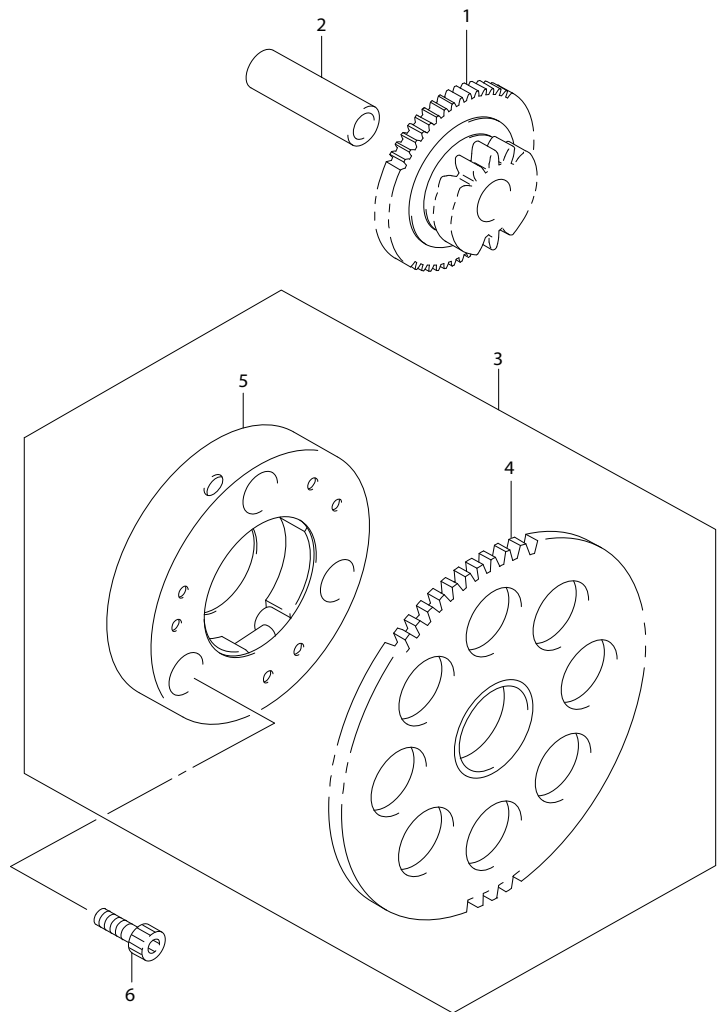
REF.NO.	PART NO.	DESCRIPTION	ชื่ออะไหล่	Q'TY	REMARKS
30	01547-0616A-000	BOLT,clutch cover upper NO.2	น๊อต	3	
31	01547-0630A-000	BOLT,clutch cover upper NO.1	น๊อต	2	
32	01547-0616A-000	BOLT,clutch cover upper NO.1	น๊อต	2	
33	11371-41H30-000	COVER,clutch upper NO.1	ฝาครอบคลัตช์ด้านบน ตัวที่ 1	1	
34	11345-13H00-000	PLUG,water drain	ปลั๊ก	1	
35	11344-13H00-000	CLIP	คลิป	1	
36	08322-0106A-000	WASHER, upper NO.1 side fr bolt	แหวนรอง	1	
37	09111-06063-000	BOLT,belt cooling duct	น๊อต	1	

FIG.7



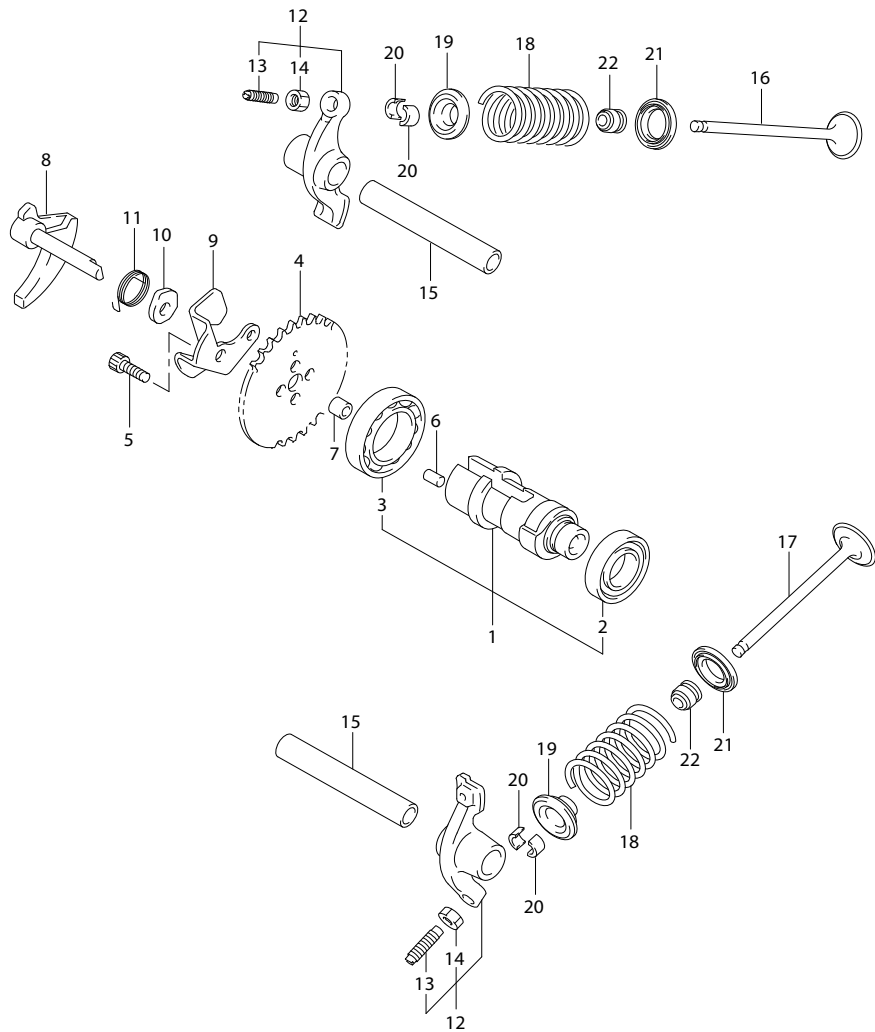
REF.NO.	PART NO.	DESCRIPTION	ชื่ออะไหล่	Q'TY	REMARKS
1	12200-41H01-000	CRANKSHAFT ASSY	ชุดเพลาคrankshaft	1	
2	12221-41800-000	.CRANKSHAFT,RH	.เพลาคrankshaft ข้างขวา	1	
3	12261-46G00-000	.CRANKSHAFT,LH	.เพลาคrankshaft ข้างซ้าย	1	
4	12511-33G00-000	.PLATE,oil guide	.แผ่นกวดน้ำมัน	1	
5	09180-19018-000	.SPACER,crankshaft LH	.นุช	1	
6	12160-46811-000	.CONNROD SET	.ชุดก้านสูบ	1	
7	12161-46G00-0C0	..ROD,connecting	..ก้านสูบ	1	
8	12210-46G00-0A0	..PIN,crank	..สลักเพลาคrankshaft	1	
9	09263-28034-0B0	..BEARING,crank pin	..ตลับลูกปืนสลักก้านสูบ	1	
10	09262-35088-000	BEARING,crankshaft RH	ตลับลูกปืน ข้างขวา	1	
11	09262-25165-000	BEARING,crankshaft LH	ตลับลูกปืน ข้างซ้าย	1	
12	09283-22033-000	OIL SEAL RH	ซีลน้ำมัน ข้างขวา	1	
13	09283-25095-000	OIL SEAL LH	ซีลน้ำมัน ข้างซ้าย	1	
14	12359-41H00-000	SPACER,crankshaft RH	นุช	1	
15	12100-46G11-0F0	PISTON SET (STD)	ชุดลูกสูบ	1	
16	12111-46G11-0F0	.PISTON (STD)	.ลูกสูบ	1	
17	12140-33G10-000	.RING SET,piston (STD)	.ชุดแหวนลูกสูบ	1	
18	12151-20G00-000	.PIN,piston	.สลักลูกสูบ	1	
19	09381-14001-000	.CIRCLIP	.แหวนล็อกสลักลูกสูบ	2	
20-1	09181-35103-000	SHIM (T:0.60)	แผ่นชิม (T:0.60)	1	
20-2	09181-35026-000	SHIM (T:0.65)	แผ่นชิม (T:0.65)	1	
20-3	09181-35104-000	SHIM (T:0.70)	แผ่นชิม (T:0.70)	1	
20-4	09181-35105-000	SHIM (T:0.75)	แผ่นชิม (T:0.75)	1	
20-5	09181-35106-000	SHIM (T:0.80)	แผ่นชิม (T:0.80)	1	
20-6	09181-35107-000	SHIM (T:0.85)	แผ่นชิม (T:0.85)	1	
20-7	09181-35108-000	SHIM (T:0.90)	แผ่นชิม (T:0.90)	1	

FIG.8



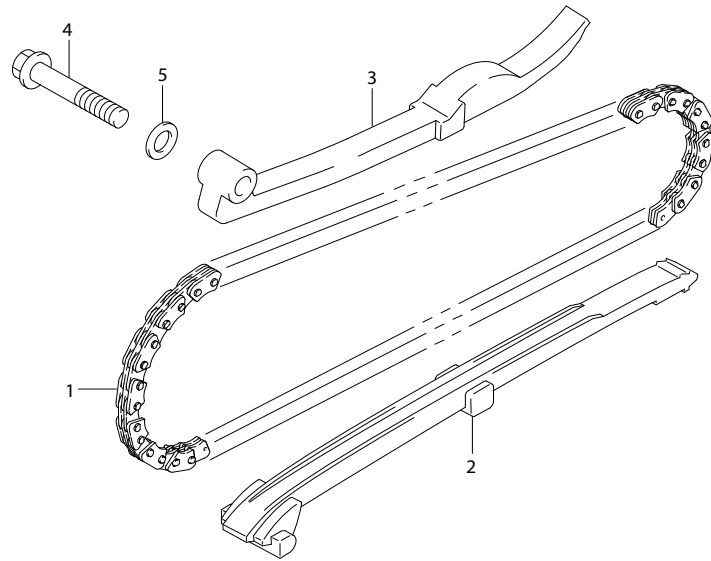
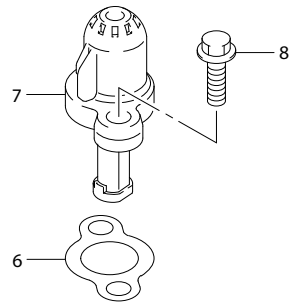
REF.NO.	PART NO.	DESCRIPTION	ชื่ออะไหล่	Q'TY	REMARKS
1	12611-46G00-000	GEAR,starter idle	เฟืองสะพานสตาร์ท	1	
2	09206-13007-000	PIN,starter idle gear	สลักเฟืองสะพานสตาร์ท	1	
3	12600-41820-000	CLUTCH SET,starter	ชุดคลัตช์สตาร์ท	1	
4	12620-46G00-000	.GEAR,starter clutch	.เฟืองคลัตช์สตาร์ท	1	
5	12630-41H00-000	.HUB,starter clutch	.คุมคลัตช์สตาร์ท	1	
6	07130-0612A-000	BOLT,starter clutch	bolt	3	

FIG.9



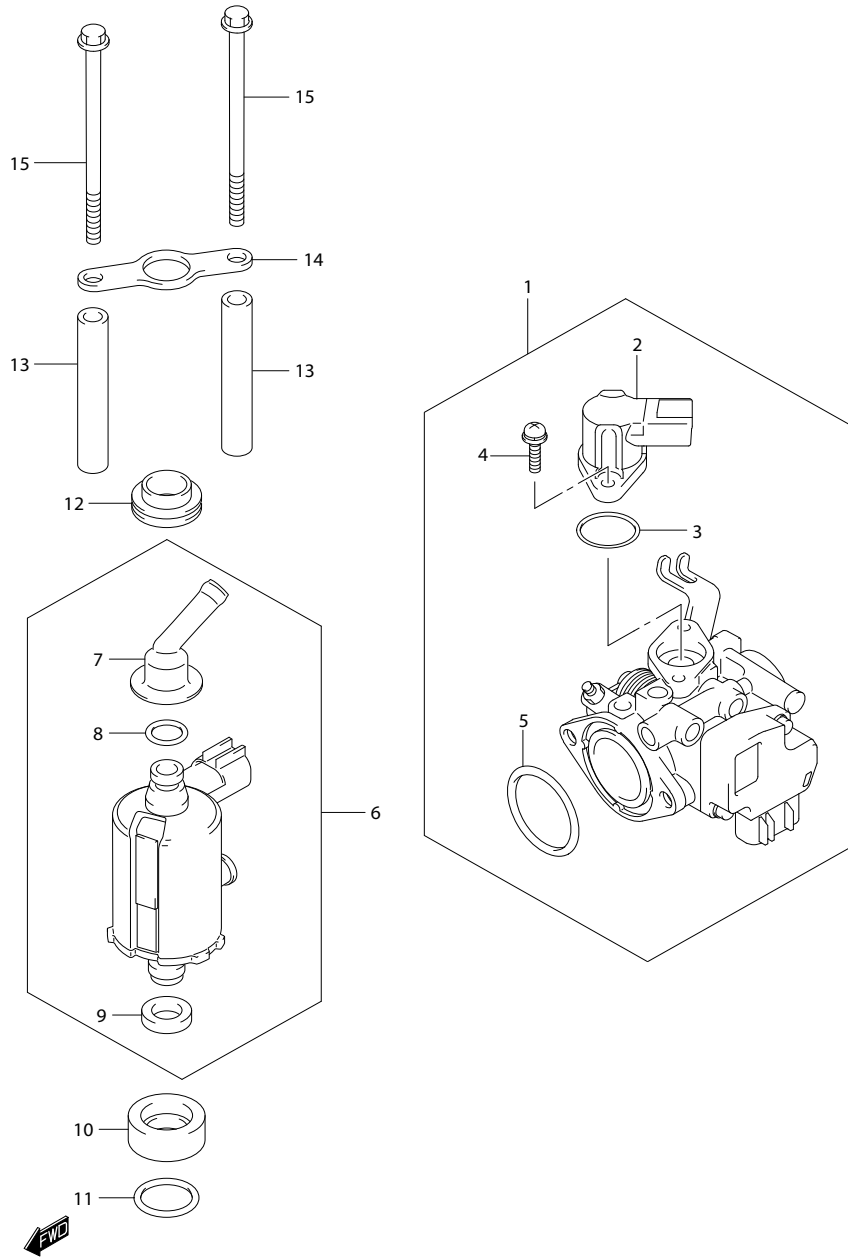
REF.NO.	PART NO.	DESCRIPTION	ชื่ออะไหล่	Q'TY	REMARKS
1	12710-41H00-000	CAMSHAFT SET	ชุดเพลาลูกเบี้ยว	1	
2	09262-15041-000	.BEARING,camshaft LH	.ตลับลูกปืนเพลาลูกเบี้ยว ข้างซ้าย	1	
3	08113-69050-000	.BEARING,camshaft RH	.ตลับลูกปืนเพลาลูกเบี้ยว ข้างขวา	1	
4	12741-41H00-000	SPROCKET,camshaft	เฟืองโซ่รอลัน	1	
5	09106-05028-000	BOLT,sprocket	โบลท์	2	
6	09261-05005-000	PIN,sprocket angle	สลัก	1	
7	09206-08008-000	PIN,sprocket angle	สลัก	1	
8	12951-33G11-000	CAM,decompression	ก้านลิ้นคลูกเบี้ยว	1	
9	12954-33G10-000	STOPPER,decomp cam	แผ่นยึดคลูกเบี้ยว	1	
10	12955-33G00-000	WASHER,decomp shaft	แหวนรอง	1	
11	12725-33G00-000	SPRING,decomp cam	สปริงลิ้นคลูกเบี้ยว	1	
12	12840-41H00-000	ARM, valve rocker	ชุดกระเดื่องวาล์ว	2	
13	12842-41H00-000	.SCREW,tappet adjusting	.สกรูปรับกระเดื่องวาล์ว	2	
14	12843-27A00-000	.NUT,tappet adjusting	.นัตปรับกระเดื่องวาล์ว	2	
15	12861-33G10-000	SHAFT, valve rocker arm	แกนกระเดื่องวาล์ว	2	
16	12911-28G20-000	VALVE,intake	วาล์วไอดี	1	
17	12912-41H00-000	VALVE,exhaust	วาล์วไอเสีย	1	
18	12921-28G40-000	SPRING, valve	สปริงวาล์ว	2	
19	12931-09G00-000	RETAINER, valve spring	แผ่นยึดสปริงวาล์ว	2	
20	12932-09G00-000	COTTER, valve	เล็บวาล์ว	4	
21	12933-09G00-000	SEAT, valve spring	แหวนรองสปริง	2	
22	09289-05008-000	OIL SEAL	ซีลน้ำมัน	2	

FIG.10



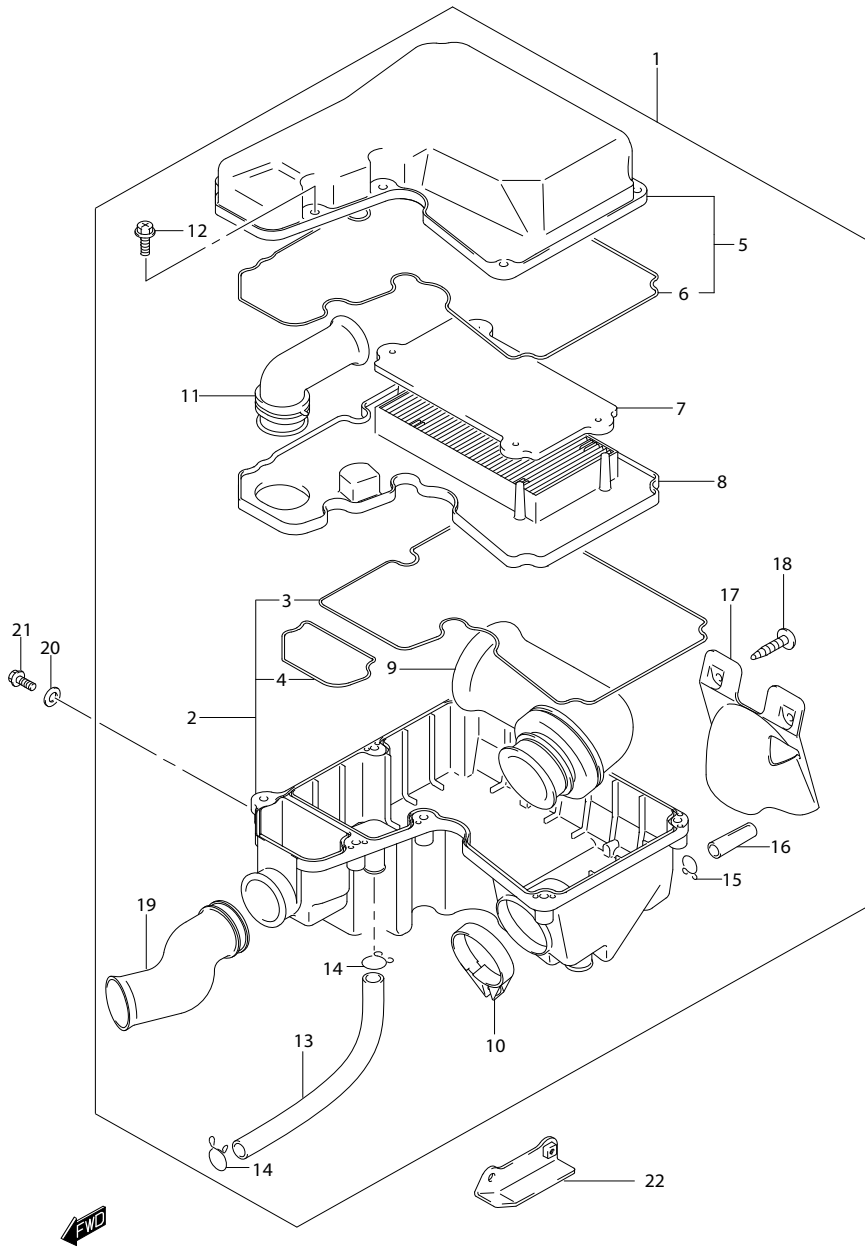
REF.NO.	PART NO.	DESCRIPTION	ชื่อรายการ	ชื่ออะไหล่	Q'TY	REMARKS
1	12760-20G01-000	CHAIN,cam shaft drive	โซ่รากลัน	โซ่รากลัน	1	
2	12771-33G10-000	GUIDE,cam chain	ตัวประกอบโซ่รากลัน	ตัวประกอบโซ่รากลัน	1	
3	12811-28G10-000	TENSIONER,cam chain	ยางรองชุดปรับความตึงโซ่	ยางรองชุดปรับความตึงโซ่	1	
4	09103-06247-000	BOLT,cam chain tensioner	โบลท์	โบลท์	1	
5	09168-06004-000	WASHER,tensioner bolt	แหวนรอง	แหวนรอง	1	
6	12837-46G00-000	GASKET,tensioner adjuster	ปะเก็น	ปะเก็น	1	
7	12830-46G10-000	ADJUSTER,tensioner	ชุดปรับความตึงโซ่รากลัน	ชุดปรับความตึงโซ่รากลัน	1	
8	01547-0620A-000	BOLT,tensioner adjuster	โบลท์	โบลท์	2	

FIG.11



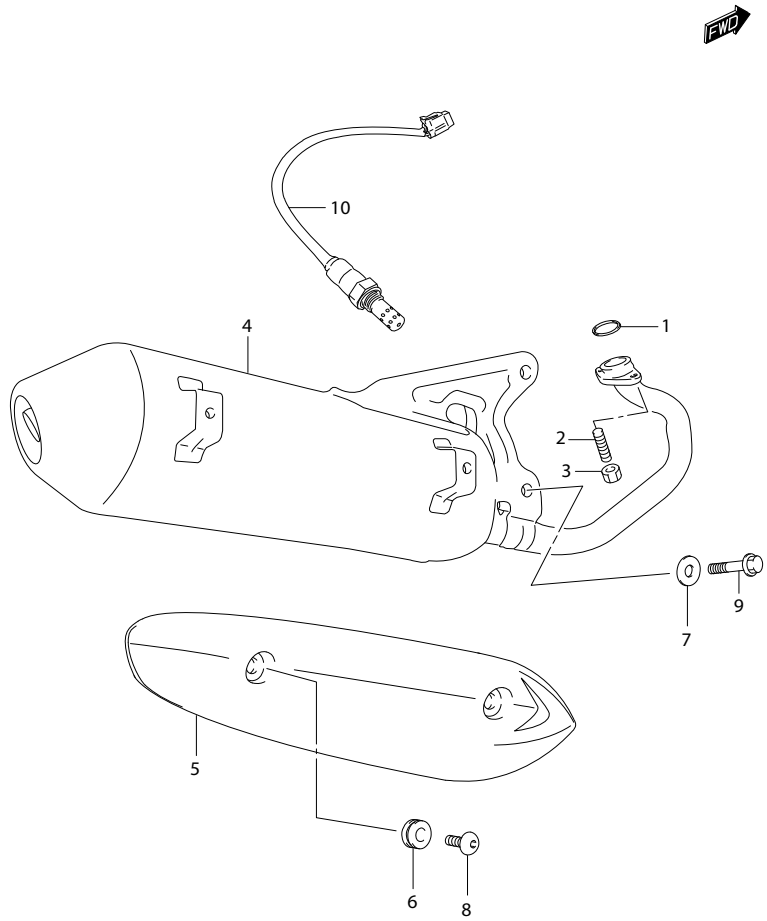
REF.NO.	PART NO.	DESCRIPTION	ชื่ออะไหล่	Q'TY	REMARKS
1	13400-41HB0-000	BODY ASSY,throttle	ชุดเรือด้นแรง	1	
2	13420-16HA0-000	.SOLENOID ASSY (ISC VALVE)	.ชุดควบคุมรอบเดินเบา (ISC วาล์ว)	1	
3	13425-33G00-000	.O-RING	.โอริง	1	
4	13601-13G00-000	.SCREW	.สกรู	2	
5	13295-16HA0-000	.O-RING	.โอริง	1	
6	15710-41HA0-000	INJECTOR ASSY,fuel	ชุดหัวฉีดน้ำมันเชื้อเพลิง	1	
7	15721-32G00-000	.NIPPLE	.ข้อต่อหัวฉีดน้ำมัน	1	
8	13374-32G00-000	.O-RING	.โอริง	1	
9	15712-32G00-000	.SEAL	.ซีล	1	
10	15715-32G00-000	INSULATOR,fuel injector	แผ่นรองหัวฉีดน้ำมันเชื้อเพลิง	1	
11	09280-15014-000	O-RING,fuel injector insulator	โอริง	1	
12	15713-32G10-000	CUSHION,fuel injector upper	ยางรอง	1	
13	15716-41HA0-000	SPACER,fuel injector	บุช	2	
14	15714-16HA0-000	HOLDER,fuel injector	ขาจับหัวฉีดน้ำมันเชื้อเพลิง	1	
15	01547-0680A-000	BOLT,injector holder	โบลท์	2	

FIG.12



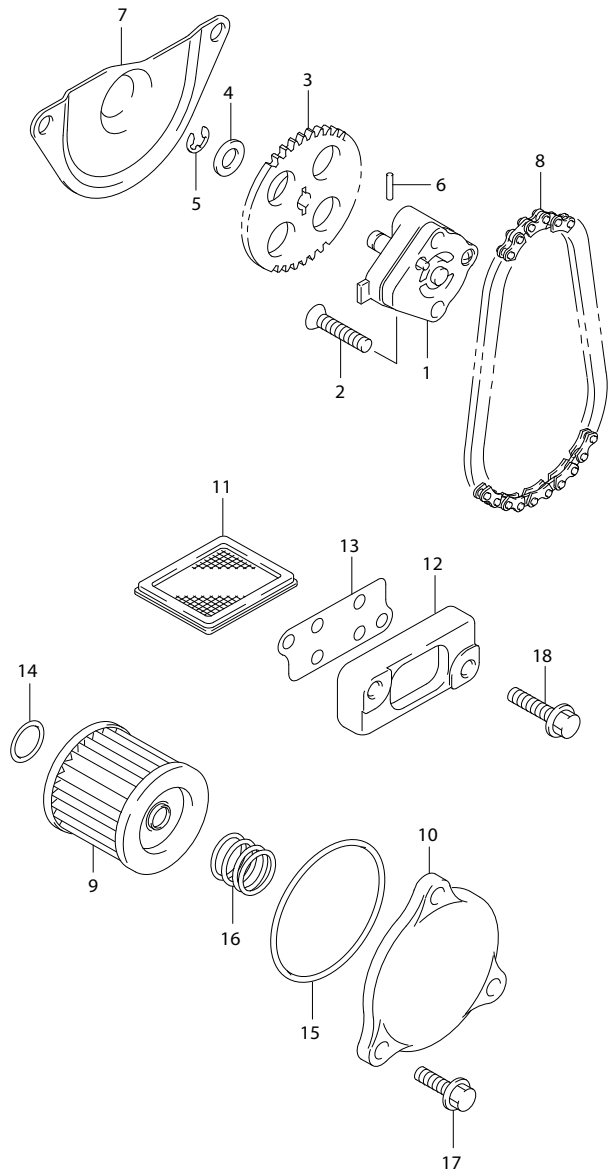
REF.NO.	PART NO.	DESCRIPTION	ชื่ออะไหล่	Q'TY	REMARKS
1	13700-41HB0-000	CLEANER ASSY,air	ชุดหม้อกรองอากาศ	1	
2	13720-41HA0-000	.CASE,air cleaner	.เคสหม้อกรองอากาศ	1	
3	13756-41HA0-000	..GASKET A	..ปะเก็นหม้อกรองอากาศ	1	
4	13757-41HA0-000	..GASKET B	..ปะเก็นหม้อกรองอากาศ	1	
5	13740-41HA0-000	.CAP,air cleaner	.ฝาปิดหม้อกรองอากาศ	1	
6	13746-41HA0-000	..GASKET,cap	..ปะเก็นฝาปิดหม้อกรองอากาศ	1	
7	13785-41HA0-000	.FILTER,outer	.ไส้กรองทางออกอากาศ	1	
8	13780-41HA0-000	.FILTER ASSY, air cleaner	.ไส้กรองอากาศ	1	
9	13881-41HA0-000	.TUBE,outlet	.ท่อทางออก	1	
10	13826-16HC0-000	.CLAMP	.เข็มขัดรัดท่อ	1	
11	13891-41HA0-000	.TUBE,inlet	.ท่อทางเข้า	1	
12	13831-41HA0-000	.SCREW	.สกรู	8	
13	13853-41HA0-000	.TUBE,breather	.ท่อระบาย	1	
14	09401-14301-000	.CLIP	.คลิปลิ้น	2	
15	13824-18910-000	.CLIP	.คลิปลิ้น	1	
16	13871-41HA0-000	.PLUG,drain	.ท่อระบาย	1	
17	13738-41HA0-000	.MUD,guard	..แผ่นยางกันหม้อกรองอากาศ	1	
18	03541-0520B-000	.SCREW,tapping	.สกรู	2	
19	13896-41HA0-000	.DUCT,inlet	.ท่อดักอากาศ	1	
20	09160-06028-000	WASHER,air cleaner	แหวนรอง	3	
21	01547-0620A-000	BOLT,air cleaner	โบลท์	3	
22	13760-41H00-000	BRACKET,air cleaner	เหล็กยึดหม้อกรองอากาศ	1	

FIG.13



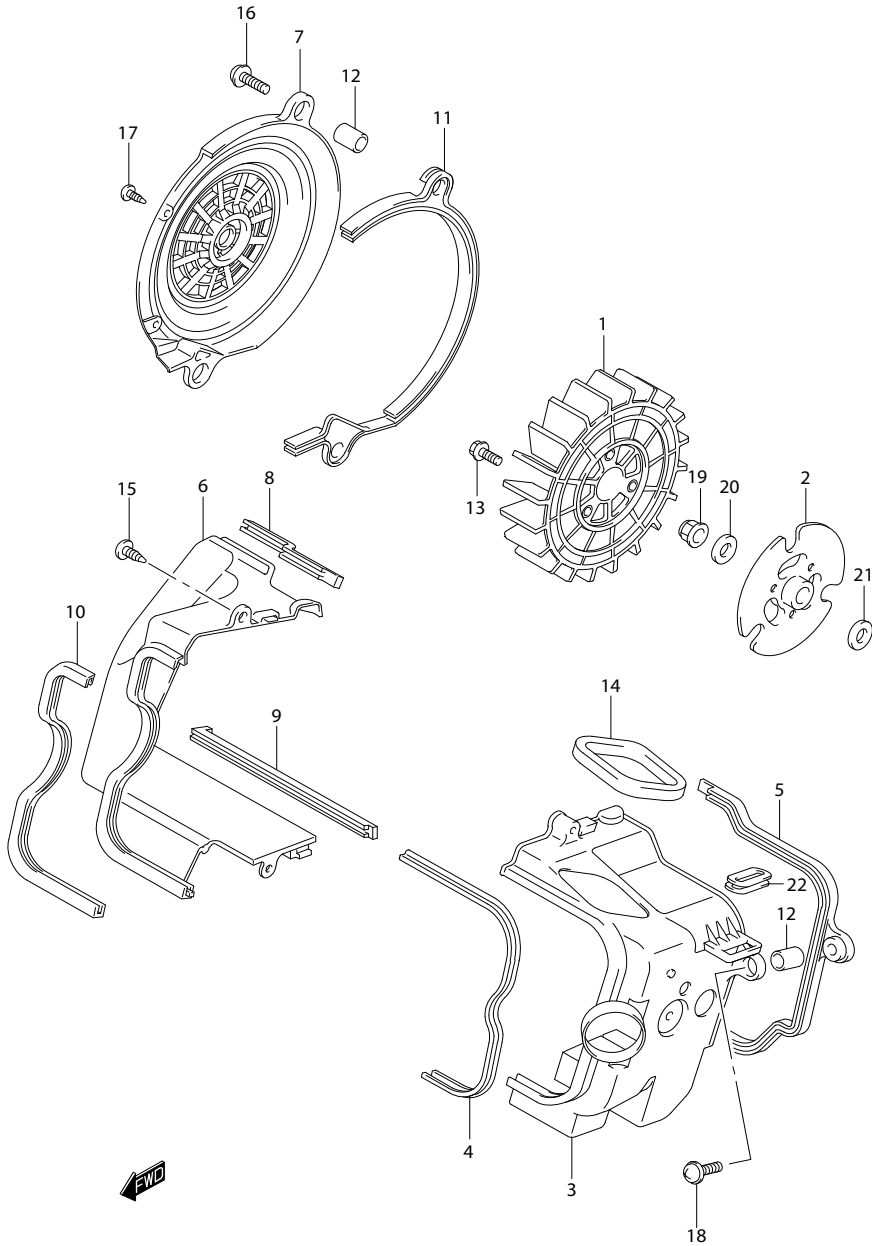
REF.NO.	PART NO.	DESCRIPTION	ชื่ออะไหล่	Q'TY	REMARKS
1	14181-46G00-000	GASKET,exhaust pipe	ปะเก็นท่อไอเสีย	1	
2	01421-0820A-000	BOLT,exhaust pipe stud	โบลท์	2	
3	08316-1008A-000	NUT,exhaust pipe	นัต	2	
4	14310-41HB1T000	BODY COMP,muffler	ท่อไอเสีย	1	
5	14781-41HC0-000	COVER,muffler	ฝาครอบท่อไอเสีย	1	
6	09320-08503-000	CUSHION,muffler cover	ลูกยาง	2	
7	09160-10119-000	WASHER,muffler support	แหวนรอง	2	
8	09139-06087-000	SCREW,muffler cover	สกรู	2	
9	01550-1040B-000	BOLT,muffler support	โบลท์	2	
10	18213-41H01-000	SENSOR,oxygen	เซ็นเซอร์ตรวจวัดปริมาณออกซิเจน	1	

FIG.14



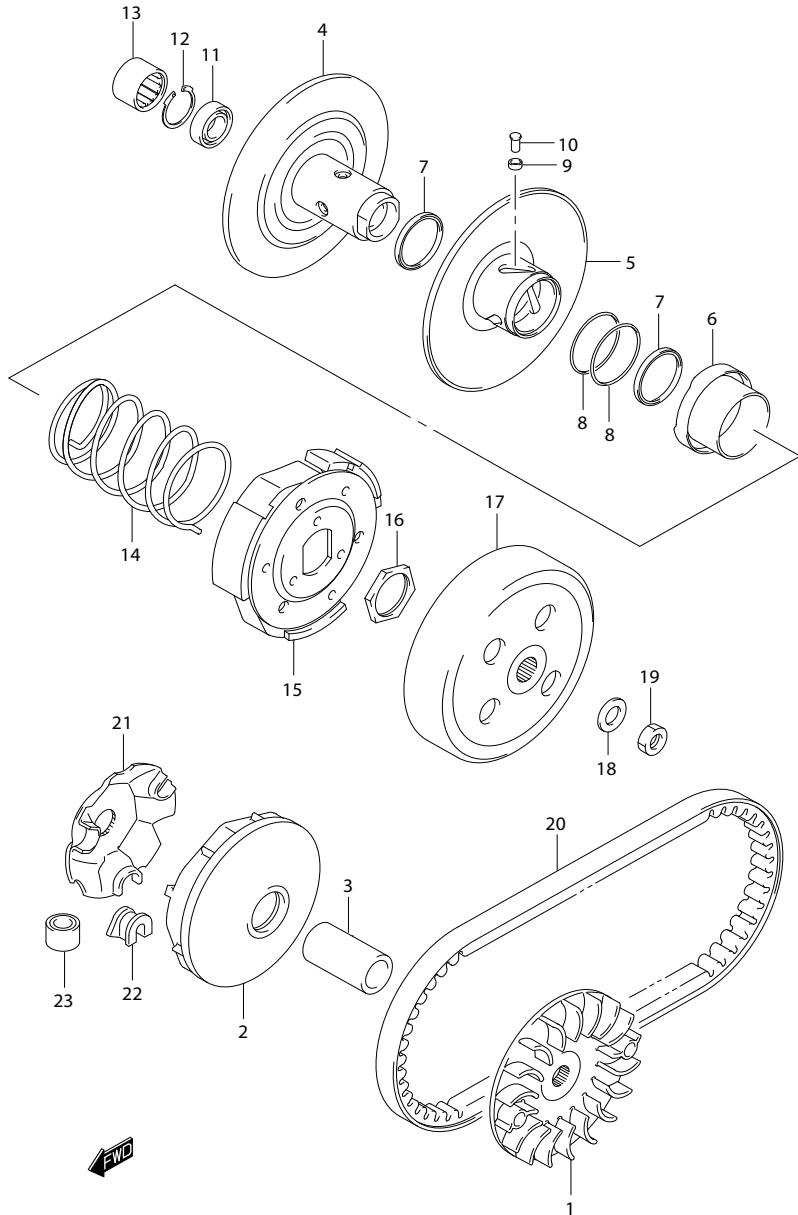
REF.NO.	PART NO.	DESCRIPTION	ชื่ออะไหล่	Q'TY	REMARKS
1	16400-46G00-000	PUMP ASSY,engine oil	ชุดปั้มน้ำมันเครื่อง	1	
2	02122-0625A-000	SCREW,oil pump	สกรู	2	
3	16331-46G00-000	GEAR,oil pump driven	เฟืองเกียร์ปั้มน้ำมัน	1	
4	16422-20E00-000	WASHER,oil pump driven	แหวนรอง	1	
5	16423-20E00-000	E-RING,oil pump driven	คัลิปล็อก	1	
6	16421-20E00-000	PIN,oil pump driven	สลัก	1	
7	16422-46G10-000	COVER,oil pump	ฝาครอบปั้มน้ำมันเครื่อง	1	
8	16310-46G20-000	CHAIN ASSY,oil pump drive	โซ่ขับปั้มน้ำมันเครื่อง	1	
9	16510-45H10-000	FILTER,engine oil	ไส้กรองน้ำมันเครื่อง	1	
10	16512-09G00-000	CAP,oil filter	ฝาปิดไส้กรองน้ำมันเครื่อง	1	
11	16520-09402-000	STRAINER,engine oil	ตะแกรงกรองน้ำมันเครื่อง	1	
12	16523-20E00-000	CAP,oil strainer	ฝาปิดตะแกรงกรองน้ำมันเครื่อง	1	
13	16524-46G00-000	GASKET,oil strainer cap	ปะเก็น	1	
14	09280-13007-000	O-RING,oil filter	โอริง	1	
15	09280-54001-000	O-RING,oil filter cap	โอริง	1	
16	09440-18002-000	SPRING,oil filter cap	สปริง	1	
17	01547-0616A-000	BOLT,oil filter cap	โบลท์	3	
18	01547-0625A-000	BOLT,oil strainer cap	โบลท์	2	

FIG.15



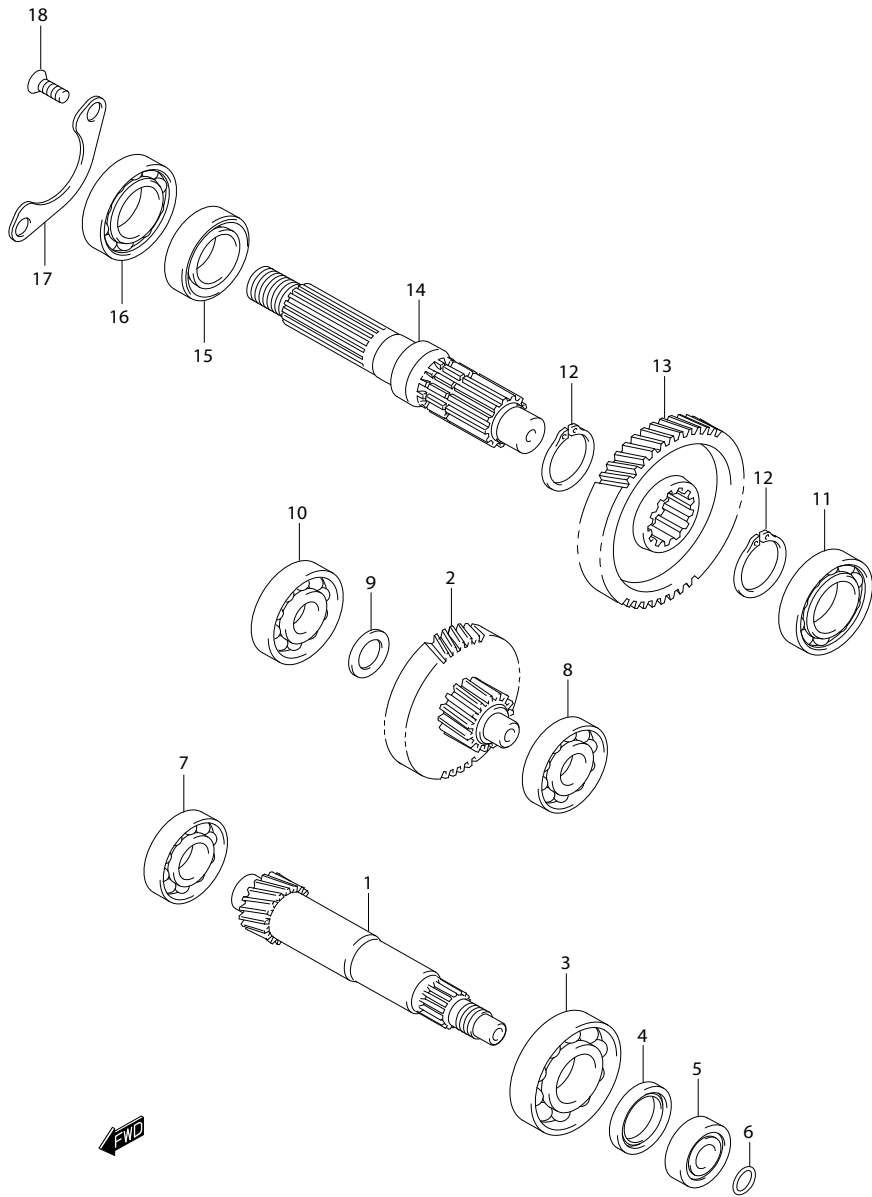
REF.NO.	PART NO.	DESCRIPTION	ชื่ออะไหล่	Q'TY	REMARKS
1	17110-46G00-000	FAN,cooling	ใบพัดระบายความร้อน	1	
2	17116-41H10-000	HOLDER,cooling fan	แป้นยึดใบพัดระบายความร้อน	1	
3	17121-41HA0-000	COWLING,cylinder	ฝาครอบเสื้อสูบ	1	
4	17122-46G00-000	MOLD,cylinder cowling	ยางรองฝาครอบเสื้อสูบ	1	
5	17123-46G00-000	DAMPER,cylinder cowling	ยางรองฝาครอบเสื้อสูบ	1	
6	17131-41HA0-000	COWLING,fan NO.1	ฝาครอบใบพัด ตัวที่ 1	1	
7	17141-41H00-000	COWLING,fan NO.2	ฝาครอบใบพัด ตัวที่ 2	1	
8	17134-41H00-000	DAMPER,fan cowling NO.2	ยางรองฝาครอบใบพัด ตัวที่ 2	1	
9	17135-41H00-000	DAMPER,fan cowling NO.3	ยางรองฝาครอบใบพัด ตัวที่ 3	1	
10	17132-46G00-000	MOLD,fan cowling	ยางรองฝาครอบใบพัด	1	
11	17133-46G00-000	DAMPER,fan cowling NO.1	ยางรองฝาครอบใบพัด ตัวที่ 1	1	
12	17134-20E00-000	SPACER,fan cooling	นุช	3	
13	01550-0612A-000	BOLT,cooling fan	โบลท์	3	
14	17125-46G00-000	GROMMET,intake pipe hose	ฟองน้ำรองท่อไอดี	1	
15	03541-0620A-000	SCREW,fan cowling	สกรู	2	
16	02112-1625A-000	SCREW,fan cowling	สกรู	2	
17	03541-0516A-000	SCREW,fan cowling	สกรู	2	
18	02112-1625A-000	SCREW,cylinder cowling	สกรู	1	
19	08313-2010A-000	NUT,cooling fan	นัต	1	
20	09168-10017-000	GASKET,cooling fan nut	ปะเก็น	1	
21	17117-41H40-000	GASKET,cooling fan holder	ปะเก็น	1	
22	17126-41H00-000	CUSHION,cylinder cowling	ยางรองฝาครอบเสื้อสูบ	1	

FIG.16



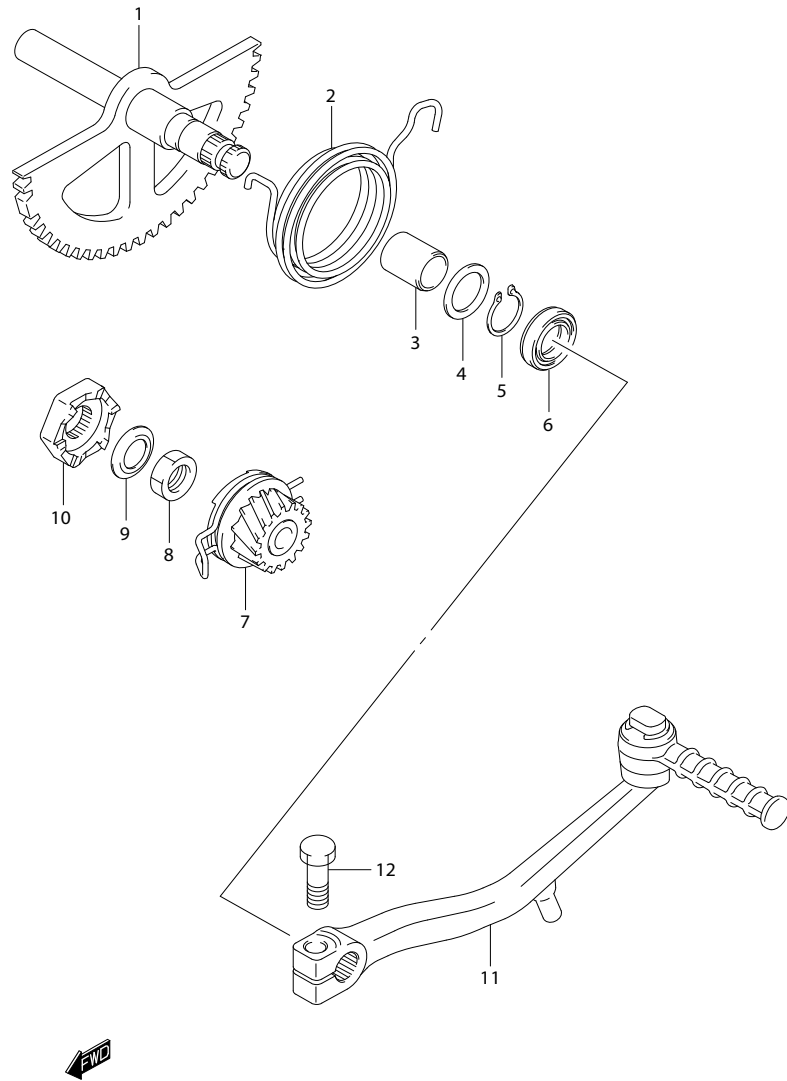
REF.NO.	PART NO.	DESCRIPTION	ชื่ออะไหล่	Q'TY	REMARKS
1	21111-33G00-THJ	FACE, fixed drive	ล้อขับสายพานหน้า ตัวนอก	1	
2	21120-41H50-000	FACE, movable drive	ล้อขับสายพานหน้า ตัวใน	1	
3	21125-33G00-THJ	SPACER, movable drive	บุช	1	
4	21210-41H00-000	FACE, fixed driven	ล้อปรับความเร็วหลัง ตัวใน	1	
5	21240-33G01-THJ	FACE, movable driven	ล้อปรับความเร็วหลัง ตัวนอก	1	
6	21471-33G00-000	SHEET, movable driven	แผ่นรองสปริง	1	
7	09284-34003-THJ	SEAL, movable driven oil	ซีลน้ำมัน	2	
8	21245-33G00-THJ	O-RING, movable driven	โอริง	2	
9	21249-33G00-THJ	SPACER, movable driven pin	บุช	3	
10	21248-33G00-THJ	PIN, movable driven	สลัก	3	
11	09262-15051-000	BEARING, fixed driven LH	ตลับลูกปืน ข้างซ้าย	1	
12	09381-24005-THJ	CIRCLIP, fixed driven	คลิปล็อค	1	
13	09263-20105-000	BEARING, fixed driven RH	ตลับลูกปืน ข้างขวา	1	
14	21243-33G00-THJ	SPRING, movable driven	สปริง	1	
15	21501-13H50-000	CLUTCH ASSY, shoe	ชุดผ้าคลัตช์	1	
16	09140-28004-THJ	NUT, shoe clutch	นัต	1	
17	21220-41H10-000	HOUSING, clutch	จานคลัตช์	1	
18	09164-12020-000	WASHER, clutch housing nut	แหวนรอง	1	
19	09140-12039-000	NUT, clutch housing	นัต	1	
20	27601-46G10-000	V-BELT, drive	สายพาน	1	
21	21431-41H00-000	PLATE, movable drive	ปะกบตุ้มน้ำหนักแรงเหวี่ยง	1	
22	21481-33G40-000	DAMPER, movable drive plate	ลูกยาง	3	
23	21650-33G70-000	ROLLER, movable drive	ตุ้มน้ำหนักแรงเหวี่ยง	6	

FIG.17



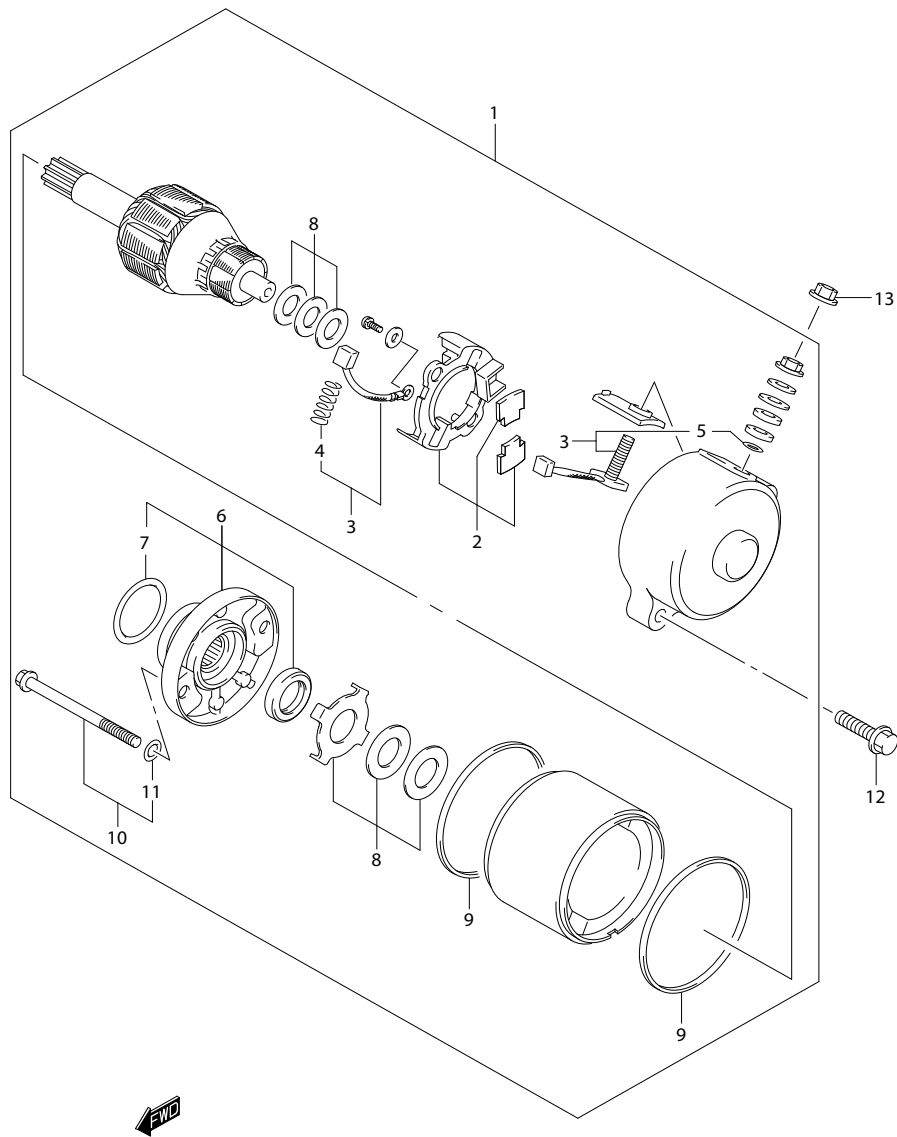
REF.NO.	PART NO.	DESCRIPTION	ชื่ออะไหล่	Q'TY	REMARKS
1	24131-41H00-000	SHAFT,drive	เพลาขับ	1	
2	24150-41H10-000	SHAFT,idle	เพลาเกียร์ว่าง	1	
3	09262-20160-000	BEARING,drive shaft middle	ตลับลูกปืนเพลาขับ ตัวกลาง	1	
4	09283-20060-000	OIL SEAL,drive shaft	ซีลน้ำมัน	1	
5	09262-10017-000	BEARING,drive shaft LH	ตลับลูกปืน ซ้างซ้าย	1	
6	09280-10L01-000	O-RING,drive shaft	โอริง	1	
7	08110-60020-000	BEARING,drive shaft RH	ตลับลูกปืนเพลาขับ ซ้างขวา	1	
8	08113-62010-000	BEARING,idle shaft RH	ตลับลูกปืนเพลาเกียร์ว่าง ซ้างขวา	1	
9	09181-12167-000	WASHER,idle shaft LH	แหวนรอง	1	
10	08113-62010-000	BEARING,idle shaft LH	ตลับลูกปืนเพลาเกียร์ว่าง ซ้างซ้าย	1	
11	08110-62030-000	BEARING,axle shaft LH	ตลับลูกปืนแกนราวสเตอร์ ซ้างซ้าย	1	
12	08331-31249-000	CIRCLIP,final driven gear	คลีปล็อค	2	
13	24371-41H00-000	GEAR,final driven	เฟืองสตาร์ทตัวตาม	1	
14	24141-41H00-000	SHAFT,rear axle	เพลาราวสเตอร์	1	
15	64841-28E00-000	OIL SEAL,axle shaft oil	ซีลน้ำมัน	1	
16	09262-22036-000	BEARING,axle shaft RH	ตลับลูกปืนแกนราวสเตอร์ ซ้างขวา	1	
17	24751-07900-000	RETAINER,axle shaft bearing	เหล็กยึดตลับลูกปืน	1	
18	02122-0616A-000	SCREW,bearing retainer	สกรู	2	

FIG.18



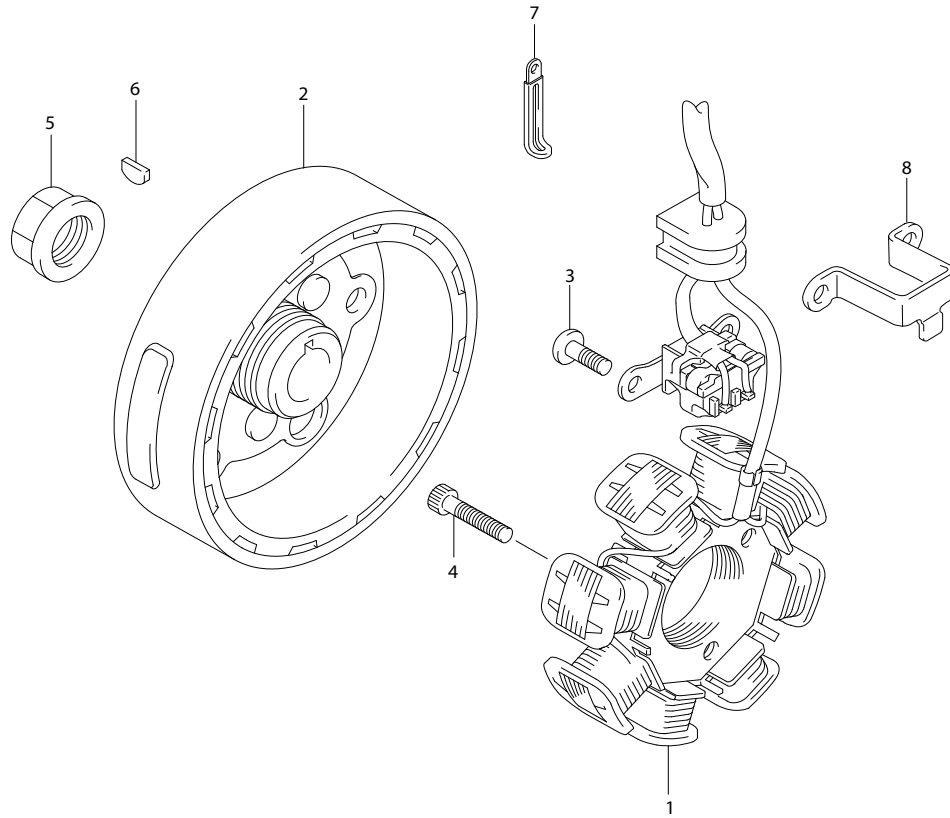
REF.NO.	PART NO.	DESCRIPTION	ชื่ออะไหล่	Q'TY	REMARKS
1	26210-46G10-000	SHAFT,kick starter	ชุดเพลาค้นสตาร์ท	1	
2	26212-41H00-000	SPRING,kick shaft	สปริง	1	
3	26213-46F00-000	BUSH,kick shaft	บุชเพลาค้นสตาร์ท	1	
4	09160-14053-000	WASHER,kick shaft outer	แหวนรอง	1	
5	08331-31149-000	CIRCLIP,kick shaft	คัลลิปล็อก	1	
6	09283-14L05-000	SEAL,kick starter shaft outer	ซีลน้ำมัน	1	
7	26200-46G10-000	GEAR ASSY,kick starter driven	เฟืองสตาร์ท	1	
8	09140-12039-000	NUT,kick starter	นัต	1	
9	09164-12020-000	WASHER,kick starter nut lock	แหวนรอง	1	
10	26231-33G00-000	STARTER,kick RH	ตัวขับเฟืองสตาร์ท	1	
11	26300-41H00-000	LEVER ASSY,kick starter	ชุดคันสตาร์ท	1	
12	26314-33G00-000	BOLT,kick starter	โบลท์	1	

FIG.19



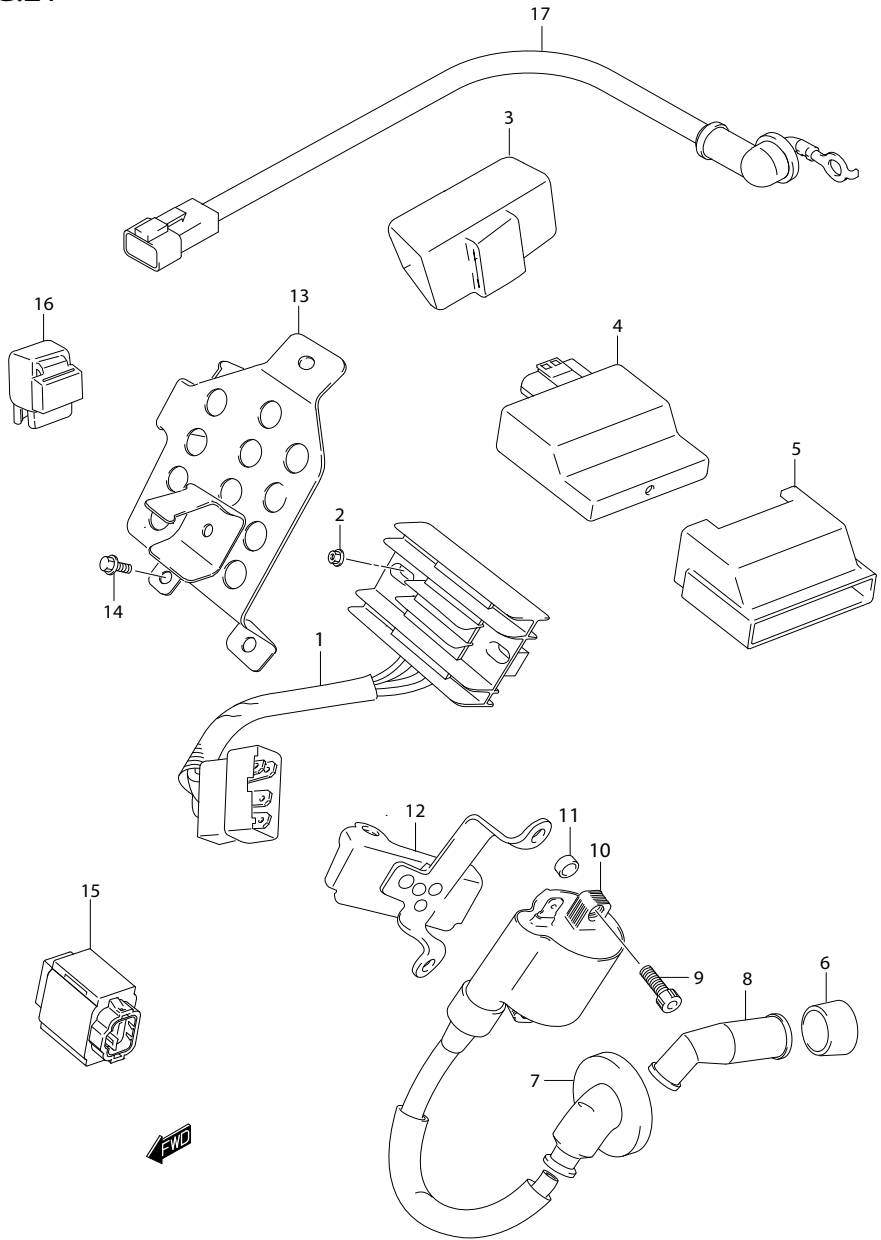
REF.NO.	PART NO.	DESCRIPTION	ชื่ออะไหล่	Q'TY	REMARKS
1	31100-46G00-000	MORTER ASSY,starting	มอเตอร์สตาร์ท	1	
2	31130-20G00-000	.HOLDER SET,brush	.ชุดยึดแปรงถ่าน	1	
3	31131-20G00-000	.BRUSH SET	.ชุดแปรงถ่าน	1	
4	31135-19D00-000	..SRPING	..สปริง	2	
5	31143-49040-000	..O RING	..โอริง	1	
6	31151-20G00-000	.HOUSING SET	.ฝาครอบหุ่นขดลวด	1	
7	31156-98E00-000	..O RING	..โอริง	1	
8	31170-19B10-000	.WASHER SET	.ชุดแหวนรอง	1	
9	31264-13E00-000	.O RING	.โอริง	2	
10	31280-20G00-000	.BOLT SET	.bolt	2	
11	31143-49040-000	..O RING	..โอริง	2	
12	01547-0625A-000	BOLT,motor	bolt	2	
13	08361-3506A-000	NUT	nut	1	

FIG.20



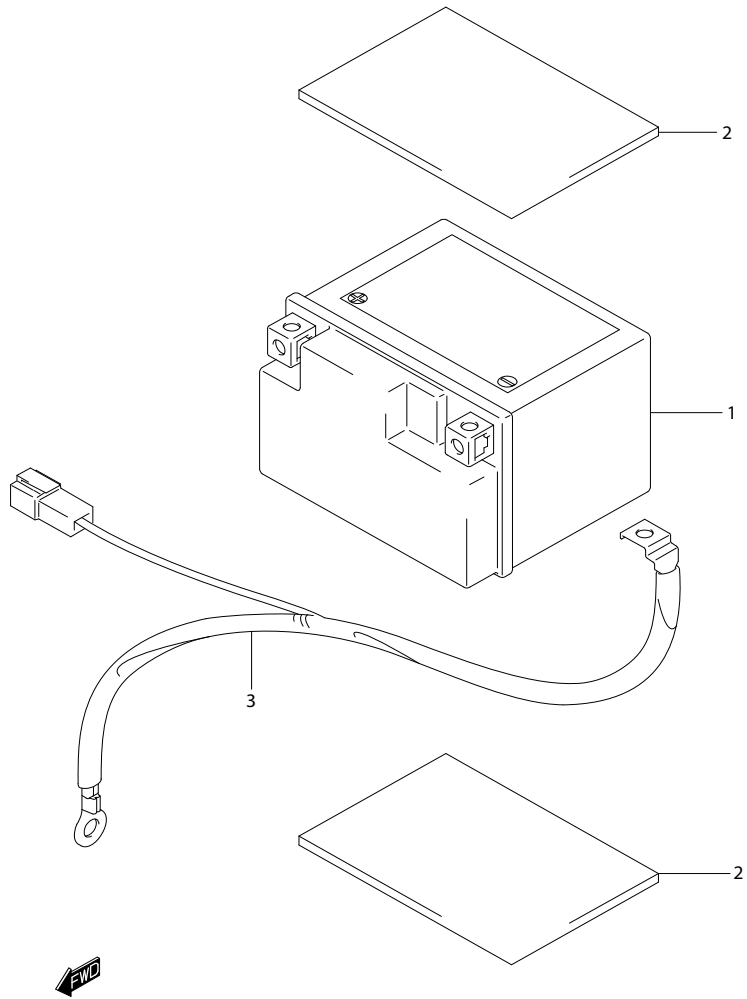
REF.NO.	FIG. 20 PART NO.	MAGNETO DESCRIPTION	แมกนีโต ชื่ออะไหล่	UK125FS-L,FSC-L Q'TY	REMARKS
	32100-41H30-000	MAGNETO ASSY	ชุดแมกนีโต	1	
1	32101-41H00-000	.STATOR	.ขดลวดจางไฟ	1	
2	32102-41H30-000	.ROTOR	.ล้อแม่เหล็ก	1	
3	02142-0510B-000	SCREW,sensor	สกรู	2	
4	07130-0530B-000	BOLT,magneto stator	โบลท์	3	
5	31792-33G10-000	NUT,magneto rotor	นัต	1	
6	08341-31039-000	KEY,magneto rotor	ลิ้มล้อแม่เหล็ก	1	
7	09404-06429-000	CLAMP,magneto lead wire	เข็มขัดรัดสาย	1	
8	32371-41H00-000	CLAMP,magneto lead wire	เข็มขัดรัดสาย	1	

FIG.21



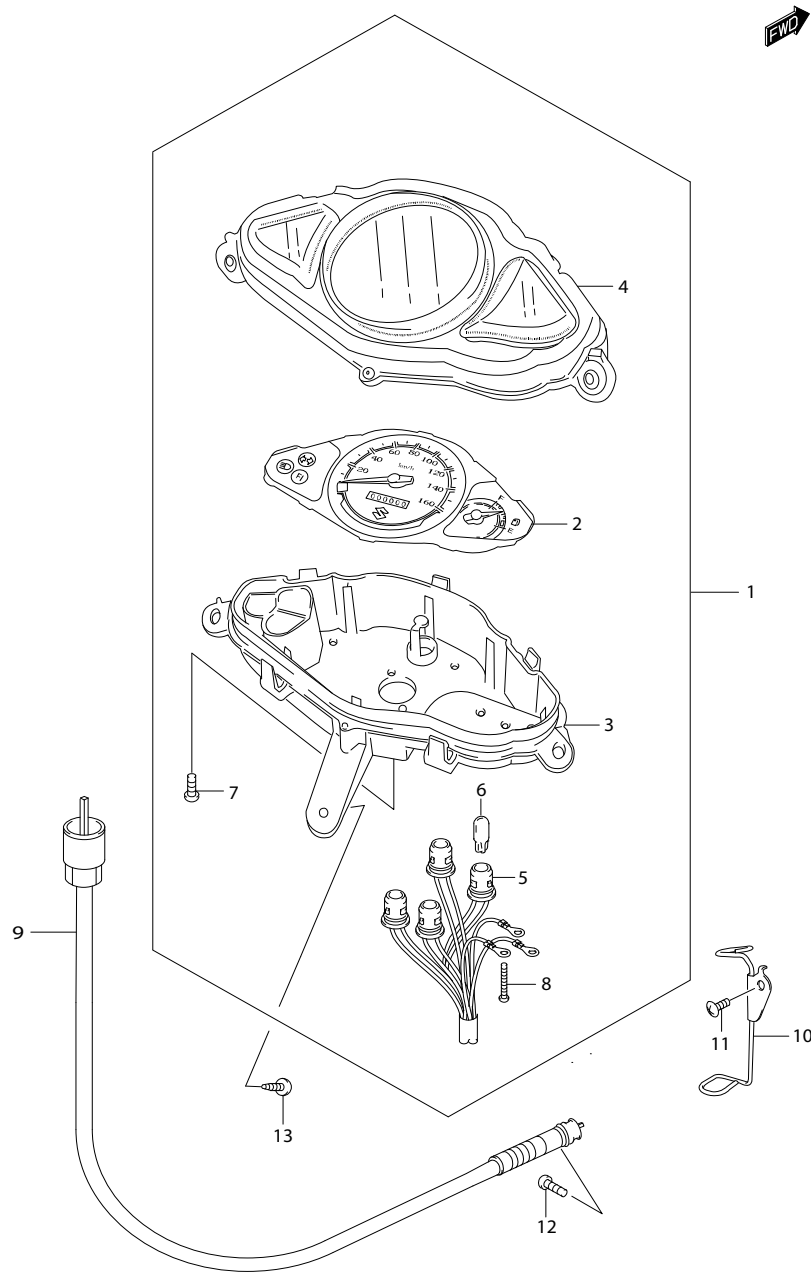
REF.NO.	PART NO.	DESCRIPTION	ชุดไฟฟ้า	UK125FS-L,FSC-L	ชื่ออะไหล่	Q'TY	REMARKS
1	32800-19B11-000	RECTIFIER ASSY	ชุดเรกทูเลเตอร์			1	
2	08316-1006A-000	NUT,rectifier	นัต			2	
3	31800-16H00-000	RELAY ASSY,starter motor	รีเลย์มอเตอร์สตาร์ท			1	
4	32920-41H20-000	CONTROL UNIT, FI (ECM)	ชุดกล่องควบคุม ECM			1	
5	32980-13G00-000	HOLDER,FI control unit	ยางรอง			1	
6	33541-16H00-000	SEAL,spark plug	ยางสวมปลั๊กหัวเทียน			1	
7	33542-41H00-000	SEAL,high tension cord	ยางสวมสายปลั๊กหัวเทียน			1	
8	33510-16H10-000	CAP,spark plug	ปลั๊กหัวเทียน			1	
9	07130-0525B-000	BOLT,ignition coil	โบลท์			2	
10	33410-41H01-000	COIL ASSY,ignition	ชุดคอยล์จุดระเบิด			1	
11	09180-06010-000	SPACER,ignition coil	นุช			2	
12	33414-41H00-000	BRACKET,ignition coil	เหล็กยึดคอยล์จุดระเบิด			1	
13	47411-41H30-000	PLATE,electric parts	เหล็กยึดชุดควบคุมไฟฟ้า			1	
14	01550-0610A-000	BOLT,electric parts plate	โบลท์			3	
15	33960-06G10-000	SENSOR ASSY,fuel cut (TIP-OVEF	เซ็นเซอร์ตรวจวัดมุมเอียงตัวรถ(TIP-OVE			1	
16	38740-39G00-000	RELAY ASSY,low beam	รีเลย์ไฟต่ำ			1	
17	33810-41H00-000	WIRE,starter motor	สายไฟมอเตอร์สตาร์ท			1	

FIG.22



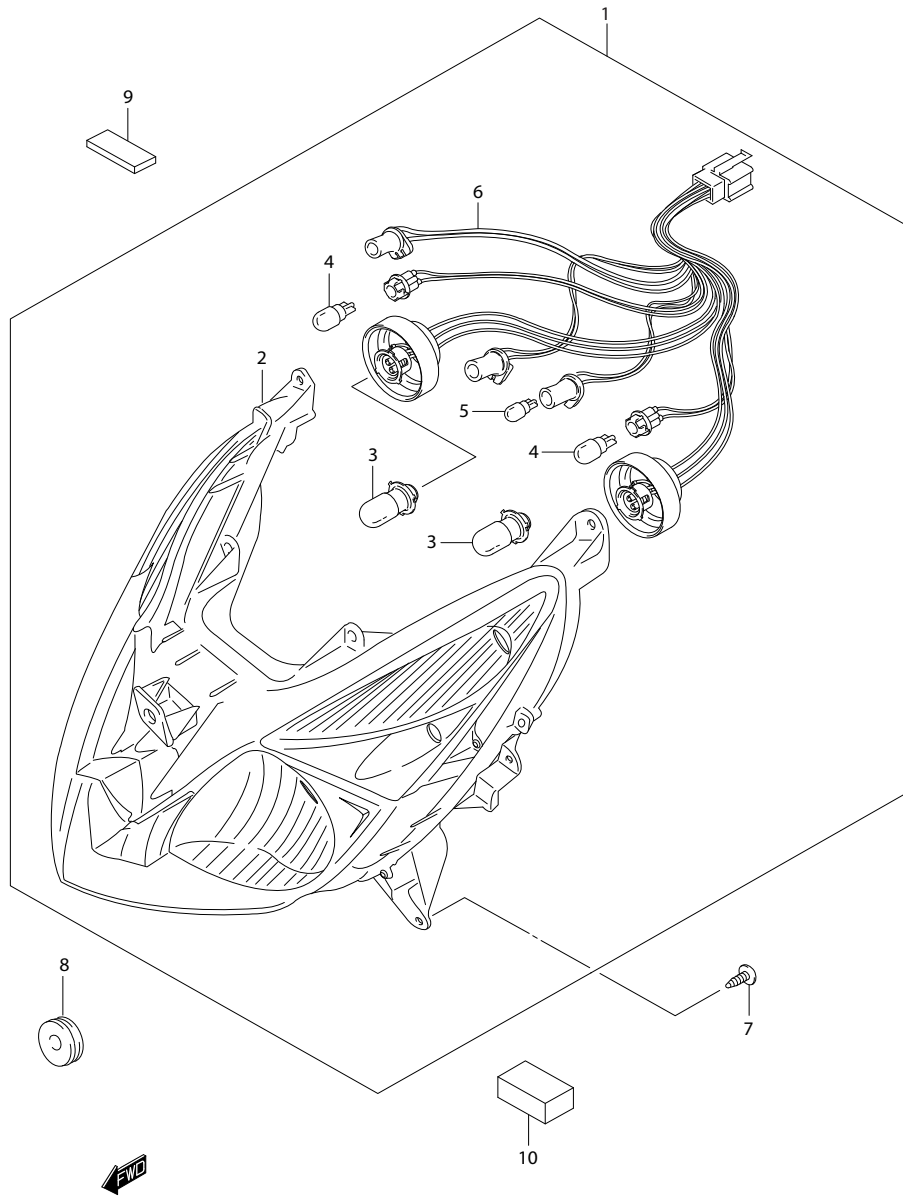
REF.NO.	PART NO.	DESCRIPTION	แบตเตอรี่	UK125FS-L,FSC-L	Q'TY	REMARKS
1-1	33610-20GA0-000	BATTERY (FTZ5S,12V 3.5AH)	แบตเตอรี่	แบตเตอรี่ (FTZ5S,12V 3.5AH)	1	
1-2	33610-20GH0-000	BATTERY (YTZ5S,12V 3.5AH)	แบตเตอรี่	แบตเตอรี่ (YTZ5S,12V 3.5AH)	1	
2	33652-46G10-000	PROTECTOR,battery	แผ่นรองแบตเตอรี่		2	
3	33860-41H00-000	WIRE,engine earth	สายไฟ		1	

FIG.23



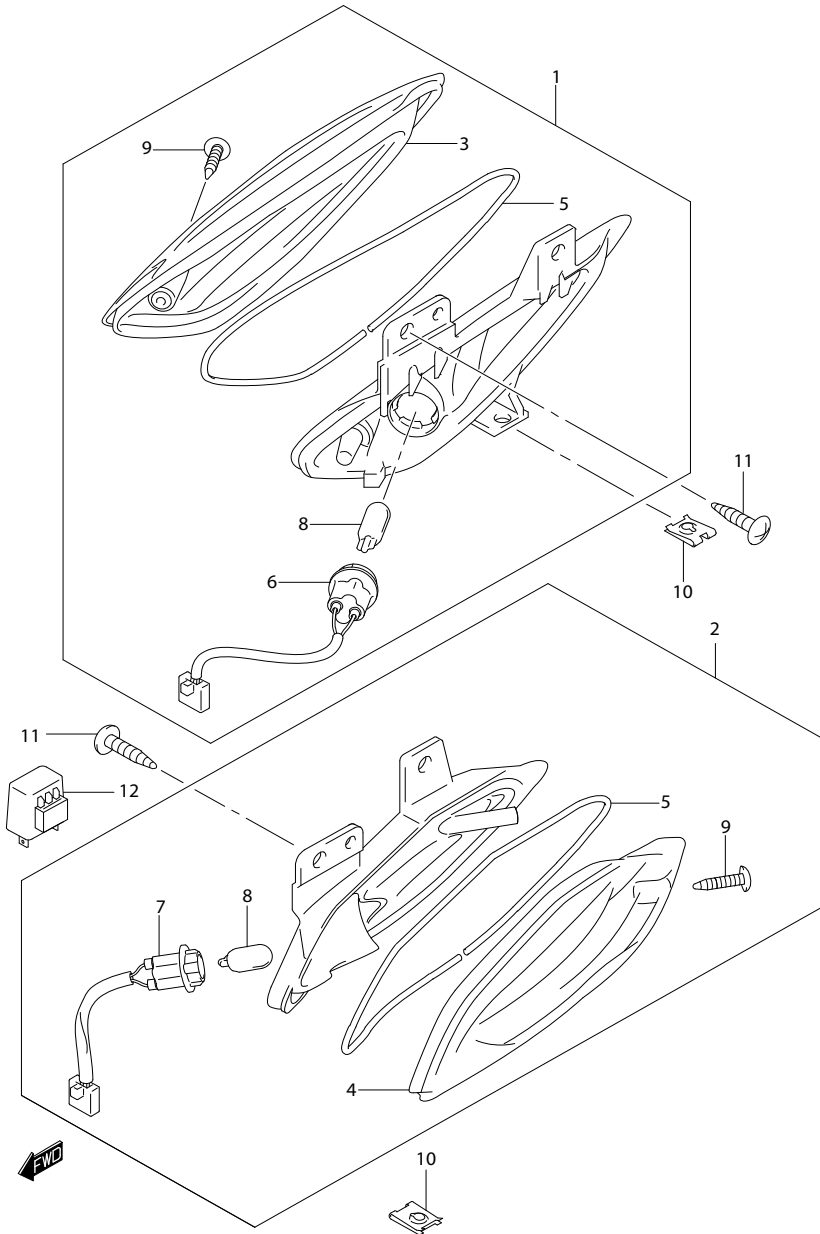
REF.NO.	PART NO.	DESCRIPTION	ชื่ออะไหล่	Q'TY	REMARKS
1	34100-41H70-000	SPEEDOMETER ASSY	ชุดเรือนไมล์	1	
2	34110-41H70-000	.SPEEDOMETER	.หน้าปัดเรือนไมล์	1	
3	34111-41H50-000	.CASE,lower speedometer	.กรอบเรือนไมล์ตัวล่าง	1	
4	34150-41H00-000	.CASE,upper speedometer	.กรอบเรือนไมล์ตัวบน	1	
5	34173-41H00-000	.SOCKET ASSY,speedometer	.ขั้วหลอดไฟเรือนไมล์	1	
6	09471-12077-000	.BULB (12V,1.7W)	.หลอดไฟ (12V,1.7W)	4	
7	02112-74108-000	.SCREW	.สกรู	2	
8	34383-09400-000	.SCREW	.สกรู	3	
9	34910-41H00-000	CABLE,speedometer	สายไมล์	1	
10	34930-41H10-000	GUIDE,speedometer cable	ตัวล็อกสายไมล์	1	
11	02142-0612A-000	SCREW,guide cable	สกรู	1	
12	02112-0516A-000	SCREW,speedometer cable	สกรู	1	
13	03541-0520A-000	SCREW,speedometer	สกรู	3	

FIG.24



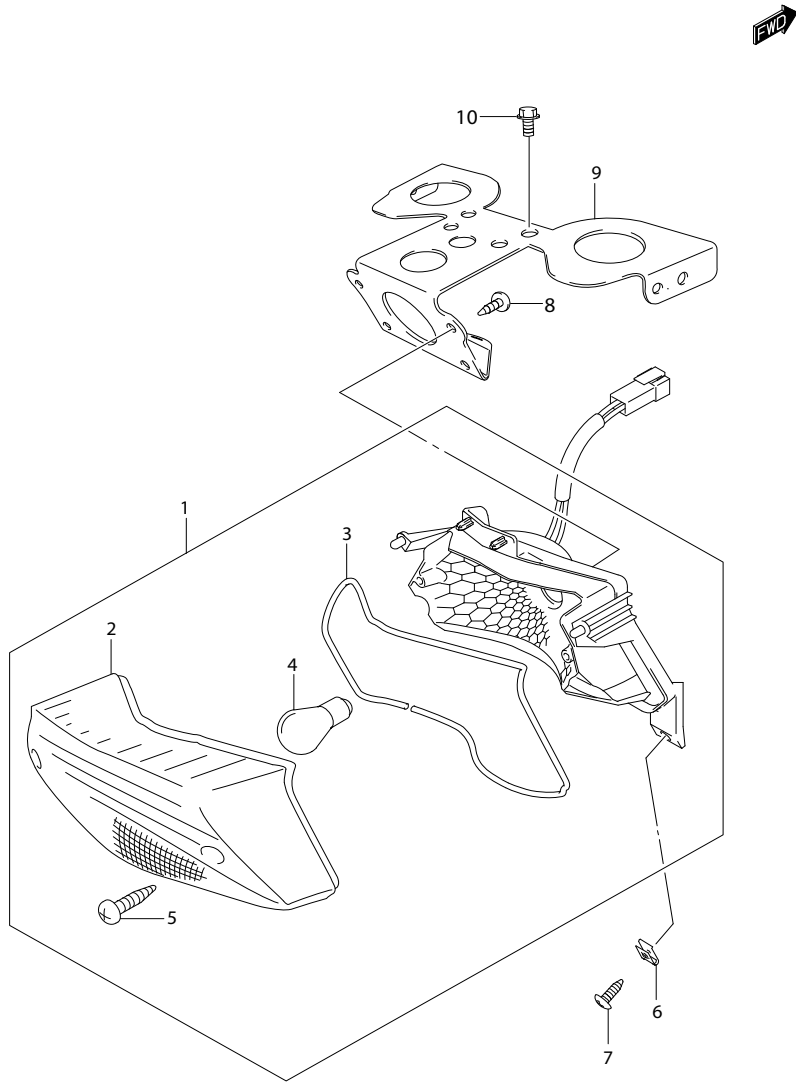
REF.NO.	PART NO.	DESCRIPTION	ไฟหน้า	ชื่ออะไหล่	Q'TY	REMARKS
1	35100-41H30-000	HEADLAMP ASSY	ชุดไฟหน้า		1	
2	35121-41H00-000	.UNIT,headlamp	.จานฉาย		1	
3	09471-12231-000	.BULB (12V,25/25 W) long life	.หลอดไฟหน้า (12V,25/25 W)		2	
4	09471-12203-000	.BULB (12V,10W)	.หลอดไฟเลี้ยว(12V,10W)		2	
5	09471-12028-000	.BULB (12V/3.4W)	.หลอดไฟ(12V/3.4W)		3	
6	35171-41H00-000	.SOCKET,headlamp	.ขั้วหลอดไฟหน้า		1	
7	03541-0516A-000	SCREW,headlamp	สกรู		8	
8	09320-08028-000	CUSHION,headlamp	ยางรอง		1	
9	48115-07H00-000	TAPE,LEG SHIELD	สติ๊กเกอร์บังลม		1	
10	56352-07H00-000	CUSHION,headlamp	ยางรอง		2	

FIG.25



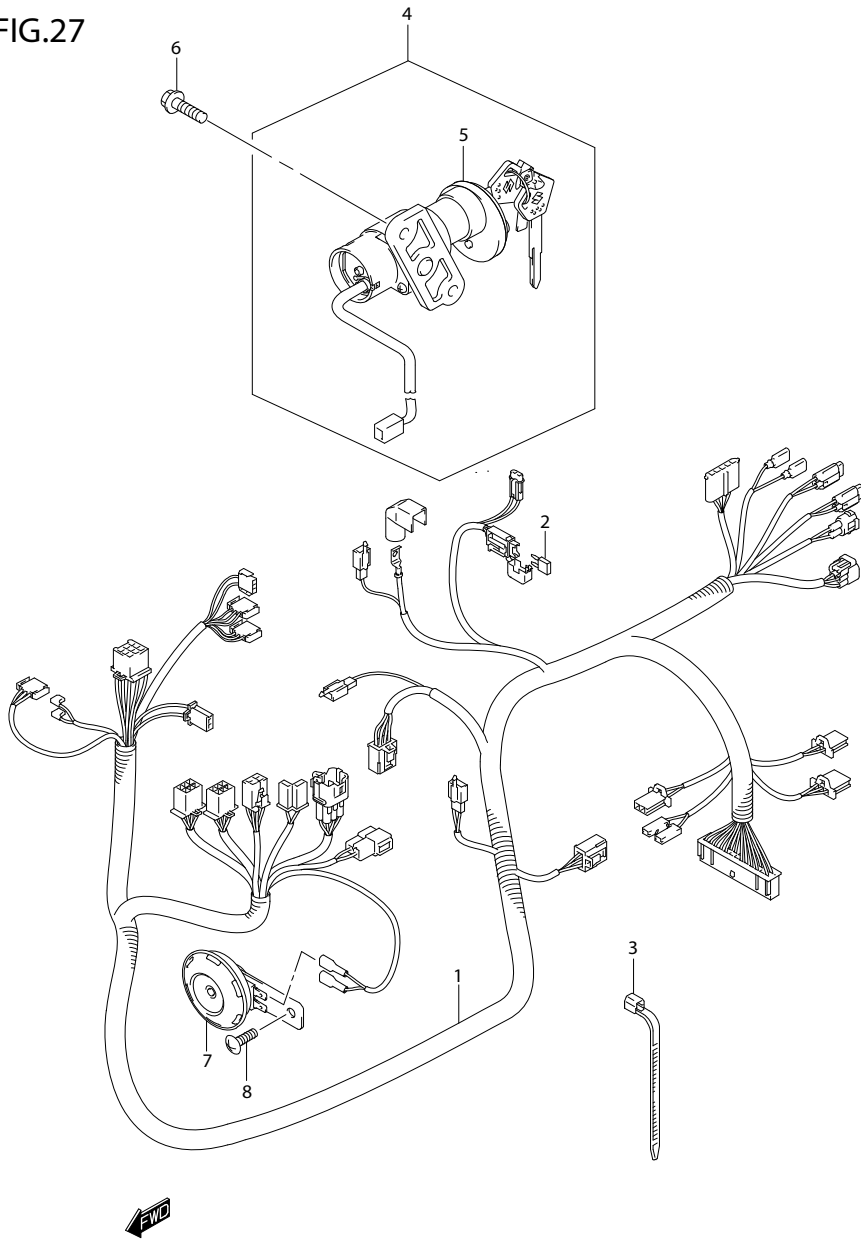
REF.NO.	PART NO.	DESCRIPTION	ไฟเลี้ยวหลัง	ชื่ออะไหล่	Q'TY	REMARKS
1	35603-41H00-000	LAMP ASSY,rear turn RH	ไฟเลี้ยวหลัง	ชุดไฟเลี้ยวหลัง ข้างขวา	1	
2	35604-41H00-000	LAMP ASSY,rear turn LH	ไฟเลี้ยวหลัง	ชุดไฟเลี้ยวหลัง ข้างซ้าย	1	
3	35652-41H00-000	.LENS,turn RH	ไฟเลี้ยวหลัง	.เลนส์ไฟเลี้ยวหลัง ข้างขวา	1	
4	35672-41H00-000	.LENS,turn LH	ไฟเลี้ยวหลัง	.เลนส์ไฟเลี้ยวหลัง ข้างซ้าย	1	
5	35653-41H00-000	.GASKET,turnsignal	ไฟเลี้ยว	.ปะเก็นไฟเลี้ยว	2	
6	35658-41H00-000	.SOCKET,rear turnsignal RH	ไฟเลี้ยว	.ขั้วหลอดไฟเลี้ยว ข้างขวา	1	
7	35678-41H00-000	.SOCKET,rear turnsignal LH	ไฟเลี้ยว	.ขั้วหลอดไฟเลี้ยว ข้างซ้าย	1	
8	09471-12203-000	.BULB (12V,10 W)	ไฟเลี้ยว	.หลอดไฟเลี้ยว (12V,10 W)	2	
9	03211-0416A-000	.SCREW		.สกรู	4	
10	09148-05047-000	NUT,rear turnsignal		.นัต	2	
11	03541-0516A-000	SCREW ,rear turnsignal		.สกรู	6	
12	38610-07H00-000	RELAY ASSY,turnsignal	ไฟเลี้ยว	.รีเลย์ไฟเลี้ยว	1	

FIG.26



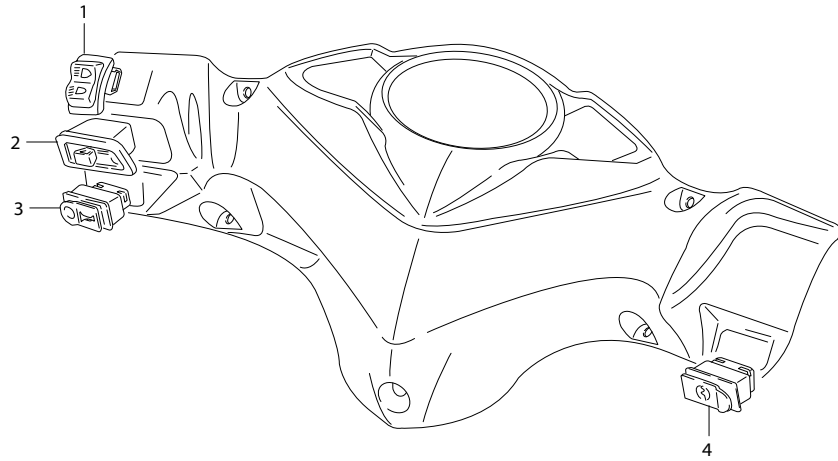
REF.NO.	PART NO.	DESCRIPTION	ไฟท้าย	ชื่ออะไหล่	Q'TY	REMARKS
1	35710-41H00-000	LAMP ASSY,rear combination	ชุดไฟท้าย		1	
2	35712-41H00-000	.LENS,tail/stop	.เลนส์ไฟท้าย		1	
3	35713-41H00-000	.GASKET	.ปะเก็นไฟท้าย		1	
4	09471-12119-000	.BULB (12V,18/5 W)	.หลอดไฟท้าย (12V,18/5 W)		1	
5	03211-0416A-000	.SCREW	.สกรู		2	
6	09148-05047-000	NUT,rear combination	นัต		2	
7	03541-0516A-000	SCREW ,rear comb lamp	สกรู		2	
8	03541-0512A-000	SCREW ,rear bracket	สกรู		4	
9	47190-41H00-000	BRACKET,rear combination lamp	เหล็กยึดไฟท้าย		1	
10	01550-0612A-000	BOLT,rear bracket	โบลท์		3	

FIG.27



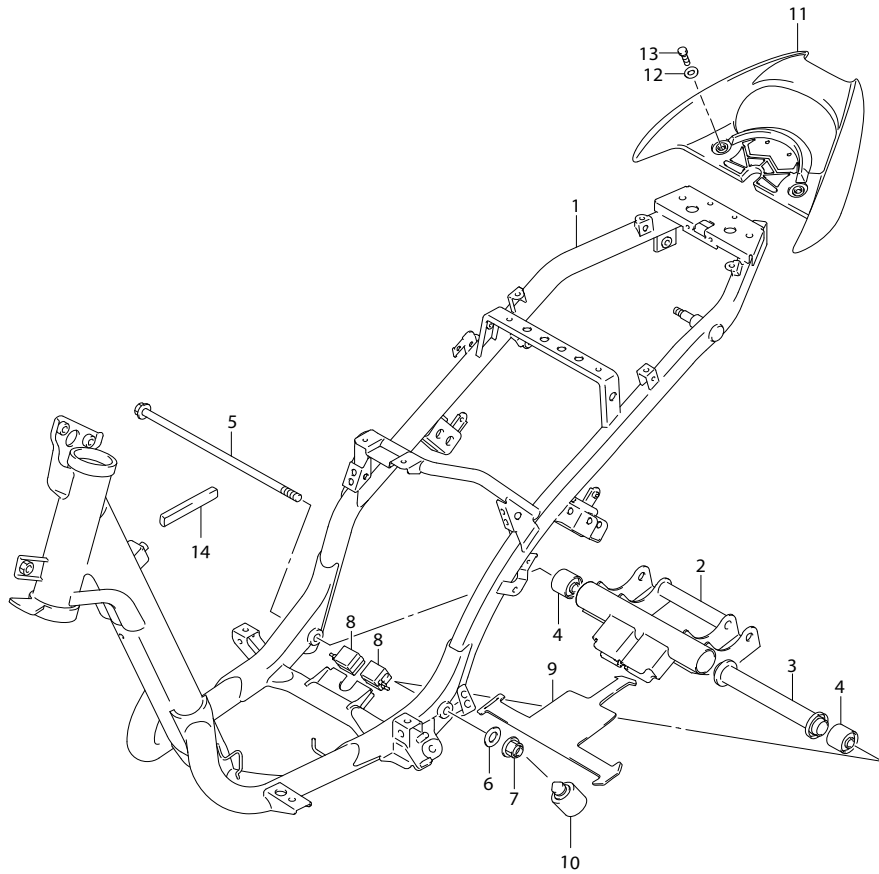
REF.NO.	PART NO.	DESCRIPTION	สายไฟ	ชื่ออะไหล่	Q'TY	REMARKS
1	36610-41H81-000	HARNESS,wiring	ชุดสายไฟ		1	
2	09481-15510-000	.FUSE (15A)	.ฟิวส์ (15A)		2	
3-1	09407-19401-000	CLAMP,wiring	เข็มขัดรัดสายไฟ		1	
3-2	09407-14407-000	CLAMP,wiring	เข็มขัดรัดสายไฟ		3	
3-3	09407-14403-000	CLAMP,wiring (L:125)	เข็มขัดรัดสายไฟ (L:125)		2	
3-4	09407-18402-000	CLAMP,wiring (L:165)	เข็มขัดรัดสายไฟ (L:165)		6	
3-5	09407-25401-000	CLAMP,wiring (L:235)	เข็มขัดรัดสายไฟ (L:235)		5	
3-6	09407-25402-000	CLAMP,wiring	เข็มขัดรัดสายไฟ		1	
4	37109-41H00-000	LOCK SET,steering	ชุดกุญแจทั้งคัน		1	
5	37100-22J20-000	LOCK ASSY,steering	ชุดสวิทช์กุญแจ		1	
6	01560-0620A-000	BOLT,steering lock	น๊อต		2	
7	38500-41H11-000	HORN ASSY	ชุดแตร		1	
8	02142-0612A-000	SCREW,horn	สกรู		1	

FIG.28



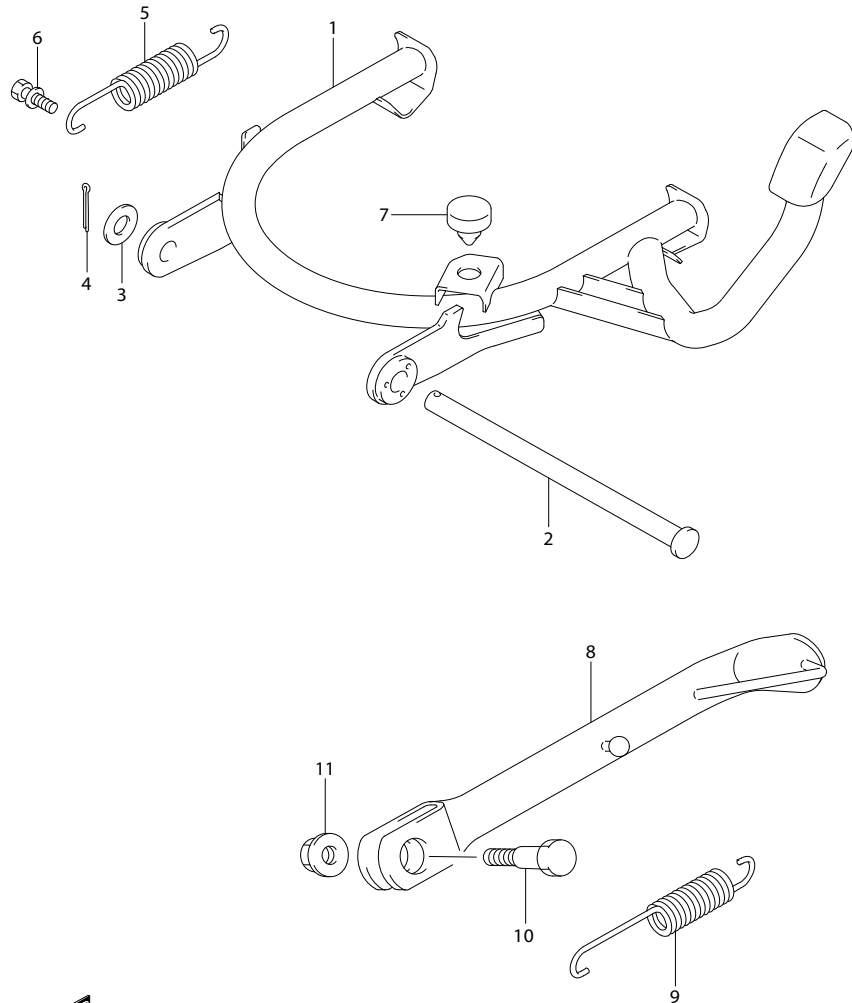
REF.NO.	PART NO.	DESCRIPTION	สวิตช์แฮนด์	ชื่ออะไหล่	Q'TY	REMARKS
1	37420C09G21P000	SWITCH,dimmer		ชุดสวิตช์ไฟสูงต่ำ	1	
2	37510-10E30-000	SWITCH,turnsignal		ชุดสวิตช์ไฟเลี้ยว	1	
3	37520C09G30P000	SWITCH,horn		ชุดสวิตช์แตร	1	
4	37310C09G40P000	SWITCH,starter		ชุดสวิตช์สตาร์ท	1	

FIG.29



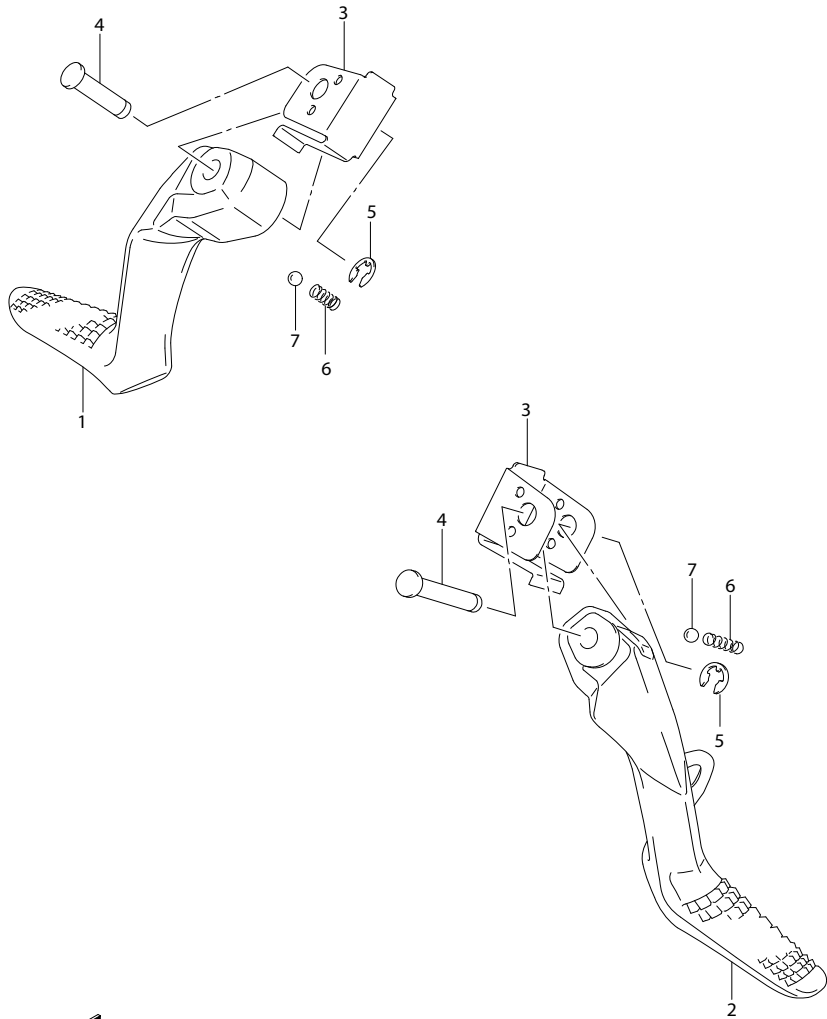
REF.NO.	PART NO.	DESCRIPTION	ตัวถัง	UK125FS-L,FSC-L	Q'TY	REMARKS
			ชื่ออะไหล่			
1	41100-41H40-019	FRAME	ตัวถัง		1	
2	41180-41H00-000	BRACKET,crankcase	เหล็กยึดแท่นเครื่อง		1	
3	41170-41H00-000	SPACER,crankcase bracket	บุช		1	
4	41184-41H00-000	BUSH,crankcase bracket	บุชแท่นเครื่อง		2	
5	09103-12102-000	BOLT,crankcase bracket	bolt		1	
6	41188-41H00-000	WASHER,crankcase bracket	แหวนรอง		1	
7	08319-3112A-000	NUT,crankcase bracket	นัต		1	
8	41185-41H00-000	CUSHION,swing stop	ยางรอง		2	
9	13738-41H00-000	GUARD,dust	ยางรอง		1	
10	09321-10002-000	CUSHION,prop stand stopper	ลูกยางขาตั้งข้าง		1	
11	46210-41H00-YUH	HANDLE,pillion rider	เหล็กท้ายเบาะ		1	FOR AEK,HWA FOR JWP
12	09160-08010-000	WASHER,pillion rider handle	แหวนรอง		2	
13	01500-0825A-000	BOLT,pillion rider handle	bolt		2	
14	51645-41H00-000	CUSHION,dust cover lower	ยางรอง		1	

FIG.30



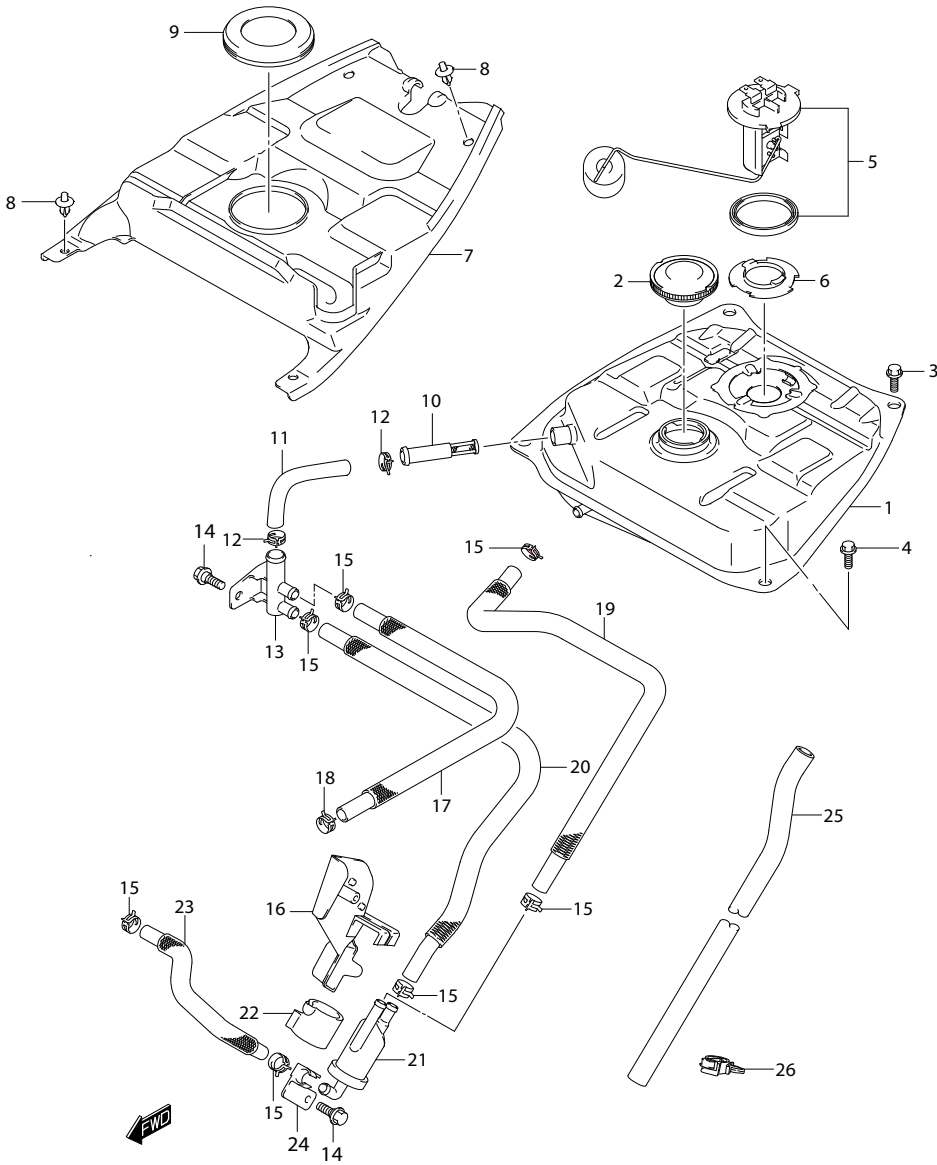
REF.NO.	PART NO.	DESCRIPTION	ชื่อตั้ง	ชื่ออะไหล่	Q'TY	REMARKS
1	42100-41H60-000	STAND,center	ขาตั้งกลาง		1	
2	42211-41H10-000	SHAFT,center stand	แกนขาตั้งกลาง		1	
3	08322-0110A-000	WASHER,center stand	แหวนรอง		1	
4	04111-3020A-000	COTTER PIN,center stand	ปินล็อก		1	
5	09443-17026-000	SPRING,center stand	สปริงขาตั้งกลาง		1	
6	42251-46G10-000	HOOK,center stand spring	ขอเกี่ยวสปริงขาตั้งกลาง		1	
7	09321-10001-000	CUSHION,center stand	ลูกยางขาตั้งกลาง		1	
8	42310-41H20-000	STAND,prop	ขาตั้งข้าง		1	
9	09443-14022-000	SPRING,prop stand	สปริงขาตั้งข้าง		1	
10	42341-09G01-000	BOLT,prop stand	โบลท์ขาตั้งข้าง		1	
11	08319-3110A-000	NUT,prop stand	นัตขาตั้งข้าง		1	

FIG.31



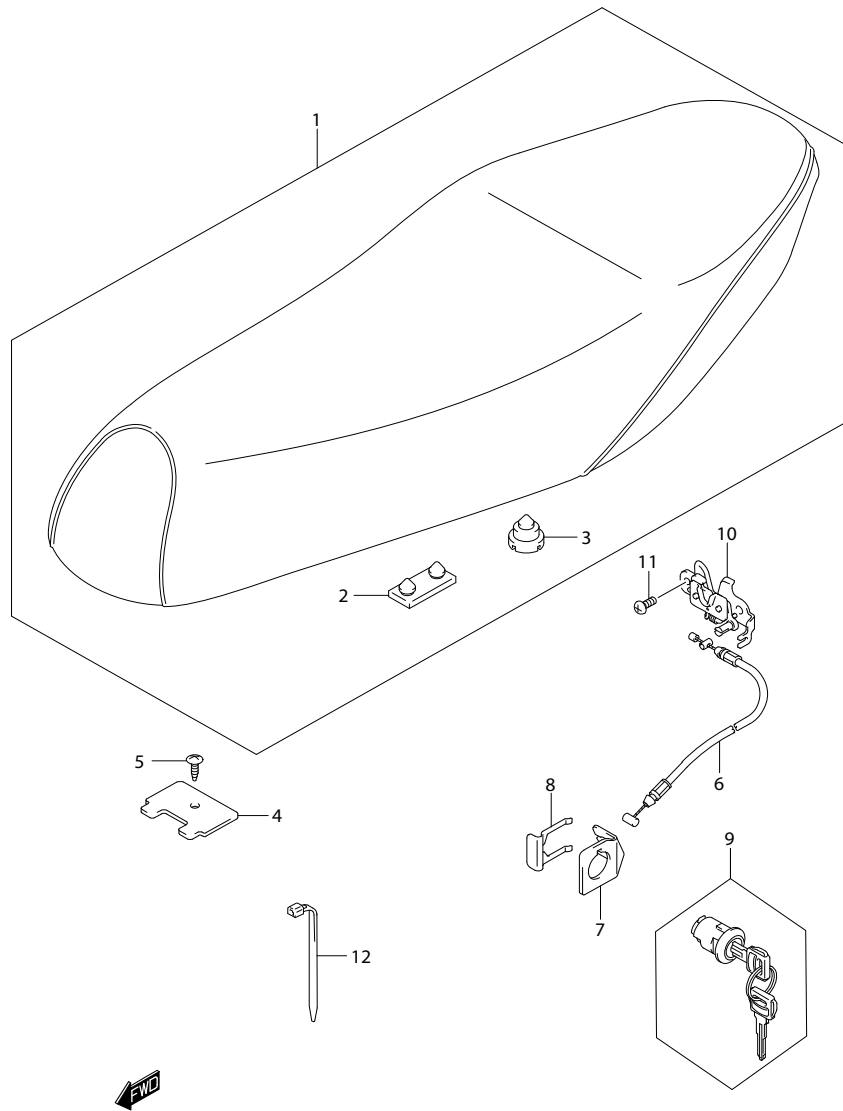
REF.NO.	PART NO.	DESCRIPTION	เหล็กพักเท้า	UK125FS-L,FSC-L	Q'TY	REMARKS
			ชื่ออะไหล่			
1	43611-41H00-000	BAR,pillion footrest RH	พักเท้าหลัง ข้างขวา		1	
2	43621-41H00-000	BAR,pillion footrest LH	พักเท้าหลัง ข้างซ้าย		1	
3	43816-41H00-000	PLATE,pillion footrest	แผ่นรองพักเท้า		2	
4	43641-41H00-000	PIN,pillion footrest	สลัก		2	
5	08332-1106A-000	E-RING	แหวนล็อก		2	
6	09440-05040-000	SPRING,pillion footrest	สปริง		2	
7	06112-07004-000	BALL,pillion footrest	ลูกปืน		2	

FIG.32



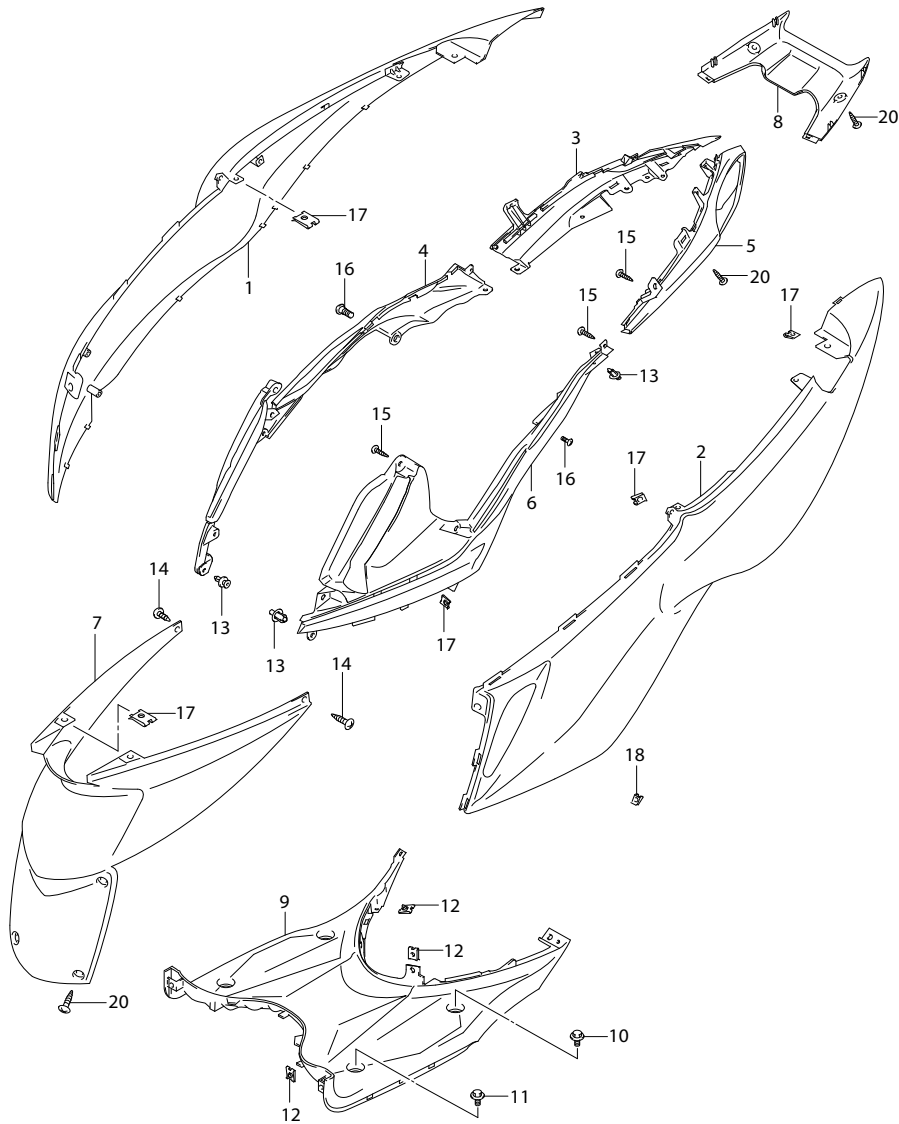
REF.NO.	PART NO.	DESCRIPTION	ถึงน้ำมันเชื้อเพลิง	ชื่ออะไหล่	Q'TY	REMARKS
1	44110-41H00-000	TANK,fuel	ถังน้ำมันเชื้อเพลิง	ถังน้ำมันเชื้อเพลิง	1	
2	44210-35014-000	CAP,fuel tank	ฝาปิดถังน้ำมันเชื้อเพลิง	ฝาปิดถังน้ำมันเชื้อเพลิง	1	
3	01550-0612A-000	BOLT,fuel tank rear	โบลท์	โบลท์	2	
4	01550-0612A-000	BOLT,fuel tank front	โบลท์	โบลท์	2	
5	34810-41H00-000	GAUGE ASSY,fuel level	เกจวัดระดับน้ำมันเชื้อเพลิง	เกจวัดระดับน้ำมันเชื้อเพลิง	1	
6	34886-03A00-000	PLATE,fuel level sender gauge	เหล็กยึดเกจวัดระดับน้ำมันเชื้อเพลิง	เหล็กยึดเกจวัดระดับน้ำมันเชื้อเพลิง	1	
7	44271-41H00-000	COVER,fuel tank	ฝาครอบถังน้ำมันเชื้อเพลิง	ฝาครอบถังน้ำมันเชื้อเพลิง	1	
8	09409-06314-000	CLIP,fuel tank cover	คลิปยึด	คลิปยึด	4	
9	44261-41H10-000	RUBBER,fuel tank inlet	ยางรองถังน้ำมันเชื้อเพลิง	ยางรองถังน้ำมันเชื้อเพลิง	1	
10	44322-41H00-000	FILTER,fuel	ไส้กรองน้ำมันเชื้อเพลิง	ไส้กรองน้ำมันเชื้อเพลิง	1	
11	15812-41HA0-000	HOSE,fuel 3 way & tank	สายน้ำมันระหว่างข้อต่อกับถังน้ำมัน	สายน้ำมันระหว่างข้อต่อกับถังน้ำมัน	1	
12	09401-18406-000	CLIP,fuel hose	คลิปยึด	คลิปยึด	2	
13	15831-41HA0-000	UNION,fuel hose 3 way	ข้อต่อน้ำมันเชื้อเพลิง	ข้อต่อน้ำมันเชื้อเพลิง	1	
14	09111-06106-000	BOLT,fuel hose clamp	โบลท์	โบลท์	2	
15	09401-13414-000	CLIP,fuel hose	คลิปยึด	คลิปยึด	7	
16	15891-41HA0-000	GUIDE,fuel hose	ขาล็อคสายน้ำมัน	ขาล็อคสายน้ำมัน	1	
17	15815-41HA0-000	HOSE,fuel injector & 3 way	สายน้ำมันระหว่างหัวฉีดกับข้อต่อ	สายน้ำมันระหว่างหัวฉีดกับข้อต่อ	1	
18	09401-11419-000	CLIP,fuel hose	คลิปยึด	คลิปยึด	1	
19	15811-41HA0-000	HOSE,fuel tank & filter	สายน้ำมันระหว่างถังน้ำมันกับชุดกรอง	สายน้ำมันระหว่างถังน้ำมันกับชุดกรอง	1	
20	15813-41HA0-000	HOSE,fuel filter & 3 way	สายน้ำมันระหว่างชุดกรองกับข้อต่อ	สายน้ำมันระหว่างชุดกรองกับข้อต่อ	1	
21	15411-13GA0-000	FILTER COMP,fuel	ชุดกรองน้ำมันเชื้อเพลิง	ชุดกรองน้ำมันเชื้อเพลิง	1	
22	15418-41HA0-000	HOLDER,filter fuel	ขวยึดชุดกรองน้ำมันเชื้อเพลิง	ขวยึดชุดกรองน้ำมันเชื้อเพลิง	1	
23	15814-41HA0-000	HOSE,fuel filter & injector	สายน้ำมันระหว่างชุดกรองกับหัวฉีด	สายน้ำมันระหว่างชุดกรองกับหัวฉีด	1	
24	15816-41HA0-000	CLAMP,fuel hose	เหล็กยึดสายน้ำมัน	เหล็กยึดสายน้ำมัน	1	
25	44423-41H00-000	HOSE,FUEL DRAIN	สายน้ำมันไหลกลับ	สายน้ำมันไหลกลับ	1	
26	09403-16308-000	CLAMP FUEL DRAIN HOSE	ตัวรัดสาย	ตัวรัดสาย	1	

FIG.33



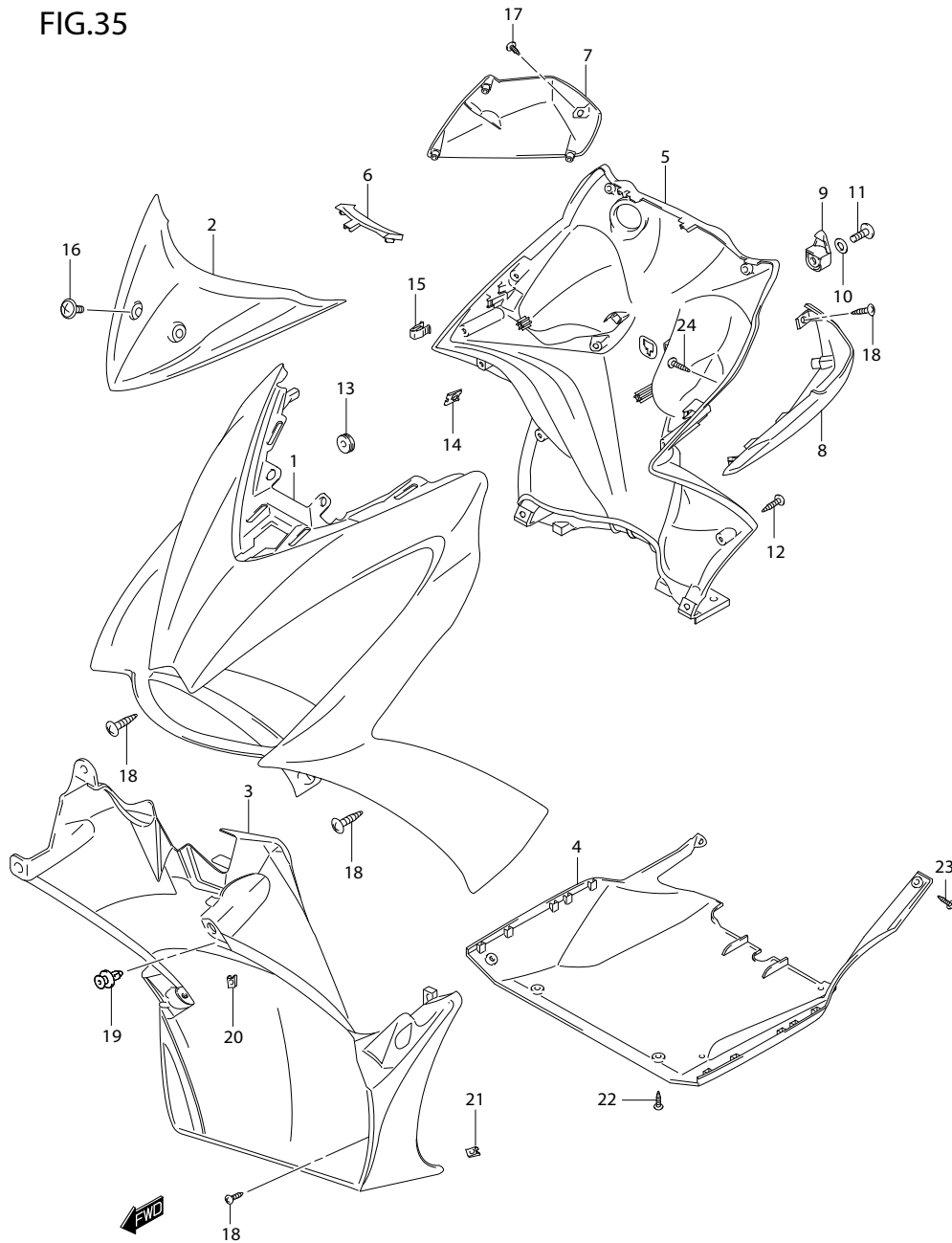
REF.NO.	PART NO.	DESCRIPTION	เบาะ ชื่ออะไหล่	Q'TY	REMARKS
1	45100-41H40-GFP	SEAT	เบาะ	1	
2	45149-41H00-000	.CUSHION,seat mount center	.ลูกยางรองเบาะ ตัวกลาง	2	
3	45148-13H30-000	.CUSHION,seat mount rear	.ลูกยางรองเบาะ ตัวหลัง	2	
4	45271-41H00-000	PLATE,seat hinge	ขายึดเบาะ	1	
5	02142-0512A-000	SCREW,seat hinge plate	สกรู	1	
6	45280-41H30-000	CABLE,seat lock	สายกุญแจล็อกเบาะ	1	
7	45288-41H10-000	GUIDE,cable	แผ่นล็อกสายล็อกเบาะ	1	
8	45289-11F00-000	PLATE,seat lock	แผ่นล็อกสายล็อกเบาะ	1	
9	95700-14810-000	LOCK,seat	กุญแจล็อกเบาะ	1	
10	45700-09G10-000	BRACKET,striker support	ตัวล็อกเบาะ	1	
11	02112-0610A-000	SCREW,striker support bracket	สกรู	2	
12	09407-18402-000	CLAMP,seat lock cable	เข็มขัดรัดสาย	1	

FIG.34



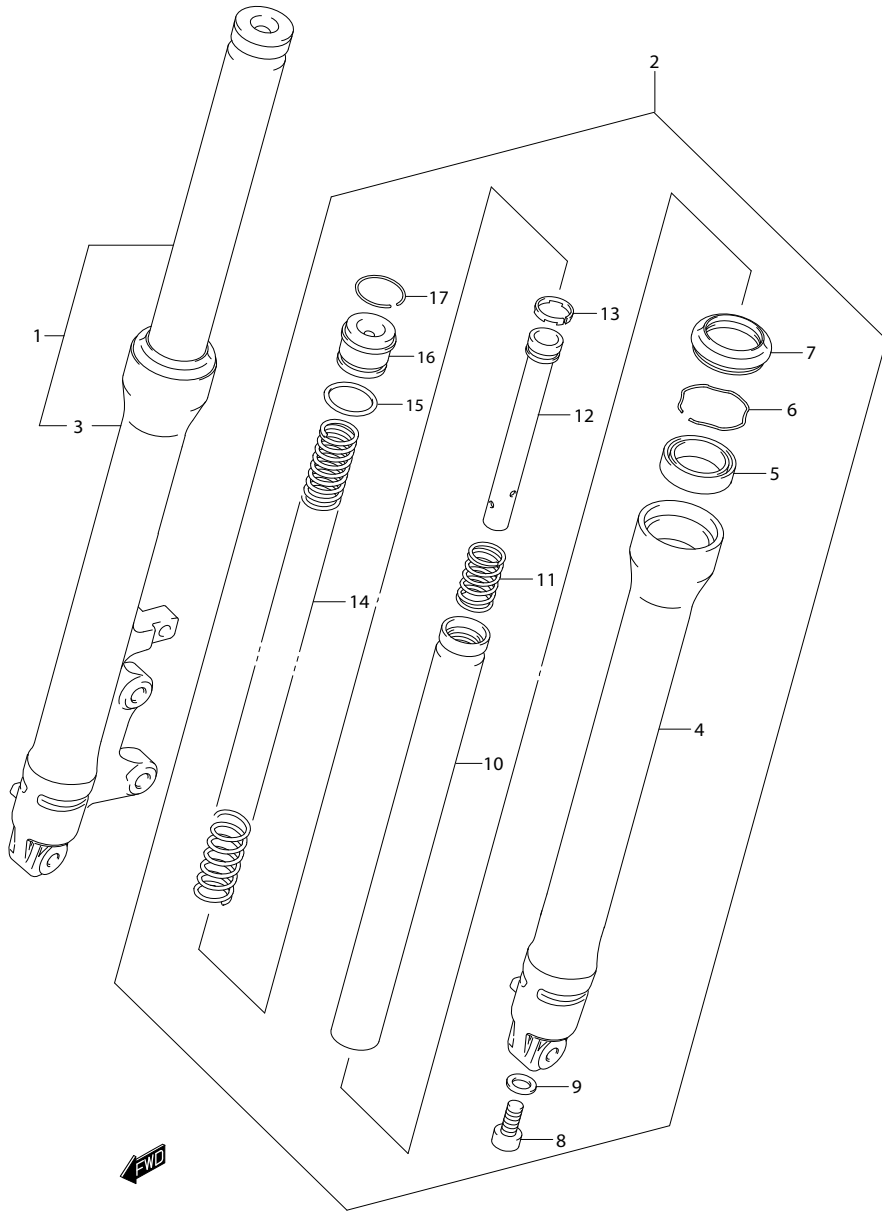
REF.NO.	PART NO.	DESCRIPTION	ชื่ออะไหล่	Q'TY	REMARKS
1-1	47111-41H00-YNR	COVER,frame RH	ฝาครอบตัวถัง ข้างขวา	1	FOR AEK
1-2	47111-41H00-YUJ	COVER,frame RH	ฝาครอบตัวถัง ข้างขวา	1	FOR HWA
1-3	47111-41H00-PV5	COVER,frame RH	ฝาครอบตัวถัง ข้างขวา	1	FOR JWP
2-1	47211-41H00-YNR	COVER,frame LH	ฝาครอบตัวถัง ข้างซ้าย	1	FOR AEK
2-2	47211-41H00-YUJ	COVER,frame LH	ฝาครอบตัวถัง ข้างซ้าย	1	FOR HWA
2-3	47211-41H00-PV5	COVER,frame LH	ฝาครอบตัวถัง ข้างซ้าย	1	FOR JWP
3	47121-41H00-291	COVER,side upper RH	ฝาครอบตัวถังด้านบน ข้างขวา	1	
4	47131-41H00-291	COVER,side lower RH	ฝาครอบตัวถังด้านล่าง ข้างขวา	1	
5	47221-41H00-291	COVER,side upper LH	ฝาครอบตัวถังด้านบน ข้างซ้าย	1	
6	47231-41H00-291	COVER,side lower LH	ฝาครอบตัวถังด้านล่าง ข้างซ้าย	1	
7	47311-41H00-291	COVER,frame front	ฝาครอบตัวถัง ด้านหน้า	1	
8	47321-41H00-291	COVER,frame center lower	ฝาครอบตัวถังกลาง ด้านล่าง	1	
9	48121-41H00-291	SHIELD,leg rear	บังลมหลัง	1	
10	09111-06102-000	BOLT,leg shield NO.2	โบลท์	2	
11	09111-06072-000	BOLT,leg shield NO.1	โบลท์	2	
12	09148-05045-000	NUT,leg shield	นัต	5	
13	09409-06314-000	CLIP,frame cover	คลิปยึด	6	
14	03541-0512B-000	SCREW,frame cover front	สกรู	2	
15	03541-0516B-000	SCREW,frame cover	สกรู	9	
16	02142-0612B-000	SCREW,frame cover side	สกรู	2	
17	09148-05045-000	NUT,frame cover	นัต	14	
18	09148-05054-000	NUT,frame cover	นัต	2	
19	03541-1516A-000	SCREW,frame cover	สกรู	2	
20	03541-0516A-000	SCREW,frame cover NO.2	สกรู	12	

FIG.35



REF.NO.	PART NO.	DESCRIPTION	บึงลม ตัวหน้า	UK125FS-L,FSC-L	ชื่ออะไหล่	Q'TY	REMARKS
1	48111-41H00-YUH	SHIELD LEG,front	บึงลมหน้า			1	FOR AEK,HWA FOR JWP
2-1	48131-41H00-YHG	COVER,front leg shield	ฝาครอบบึงลม ตัวหน้า			1	FOR AEK
2-2	48131-41H00-YUJ	COVER,front leg shield	ฝาครอบบึงลม ตัวหน้า			1	FOR HWA
2-3	48131-41H00-PV5	COVER,front leg shield	ฝาครอบบึงลม ตัวหน้า			1	FOR JWP
3	48137-41H00-291	SHIELD LEG,lower front	บึงลมหน้า ตัวล่าง			1	
4	48138-41H00-291	SHIELD LEG,lower rear	บึงลมหลัง ตัวล่าง			1	
5	92111-41H00-291	COVER,leg shield	ฝาครอบบึงลม			1	
6	92113-41H00-291	COVER,leg shield upper	ฝาครอบบึงลม ตัวบน			1	
7	92161-41H00-291	RACK,leg shield RH	กล่องเอนกประสงค์ ข้างขวา			1	
8	92162-41H00-291	RACK,leg shield LH	กล่องเอนกประสงค์ ข้างซ้าย			1	
9	92171-32G00-291	HOOK,leg shield	ตะขอเอนกประสงค์			1	
10	09160-06153-000	WASHER,leg shield hook	แหวนรอง			1	
11	02142-0612B-000	SCREW,hook leg shield	สกรู			1	
12	03541-0516B-000	SCREW,leg shield cover	สกรู			6	
13	09320-08028-000	CUSHION,headlamp	ยางรอง			2	
14	09148-05045-000	NUT,leg shield cover	นัต			2	
15	09409-08326-000	CLIP,leg shield	คลิปลิ้นยึด			2	
16	51875-07H00-000	SCREW,shield leg front	สกรู			2	
17	03541-0512B-000	SCREW,leg shield rack	สกรู			2	
18	03541-0516B-000	SCREW,leg lower front	สกรู			10	
19	09409-07336-000	CLIP,leg lower	คลิปลิ้นยึด			1	
20	09148-05045-000	NUT,front cover	นัต			2	
21	09148-05045-000	NUT,leg lower	นัต			4	
22	03541-0516B-000	SCREW,leg lower rear	สกรู			4	
23	02142-0516B-000	SCREW,leg shield lower	สกรู			2	
24	03541-0516A-000	SCREW,cover leg & rear inner	สกรู			6	

FIG.36



REF.NO.	PART NO.	DESCRIPTION	ชื่ออะไหล่	Q'TY	REMARKS
1	51103-41H60-000	DAMPER ASSY,front RH	ชุดโช้คอัพหน้า ข้างขวา	1	
2	51104-41H60-000	DAMPER ASSY,front LH	ชุดโช้คอัพหน้า ข้างซ้าย	1	
3	51131-41H60-000	.TUBE,outer RH	.ปลอกโช้คอัพหน้า ข้างขวา	1	
4	51141-41H60-000	.TUBE,outer LH	.ปลอกโช้คอัพหน้า ข้างซ้าย	1	
5	51153-09G00-000	.OIL SEAL	.ซีลน้ำมันโช้คอัพหน้า	2	
6	51156-09G00-000	.RING,stopper	.แหวนล็อกซีลน้ำมัน	2	
7	51571-09G00-000	.DUST SEAL	.ยางกันฝุ่น	2	
8	51147-42AA0-000	.BOLT,socket	.โบลท์โช้คอัพหน้า	2	
9	51148-31030-000	.GASKET	.ปะเก็น	2	
10	51110-41H00-000	.TUBE,inner	.แกนโช้คอัพหน้า	2	
11	51177-47E01-000	.SPRING,rebound	.สปริง	2	
12	51194-41H00-000	.CYLINDER	.แกนลูกสูบโช้คอัพหน้า	2	
13	51196-16H00-000	.RING,piston	.แหวนยาง	2	
14	51171-41H00-000	.SPRING,front	.สปริงโช้คอัพหน้า	2	
15	51117-09G00-000	.O-RING	.โอริง	2	
16	51175-09G00-000	.CAP,front fork	.โบลท์ปิดโช้คอัพหน้า	2	
17	51169-09G00-000	.RING,stopper	.แหวนล็อก	2	

FIG.37

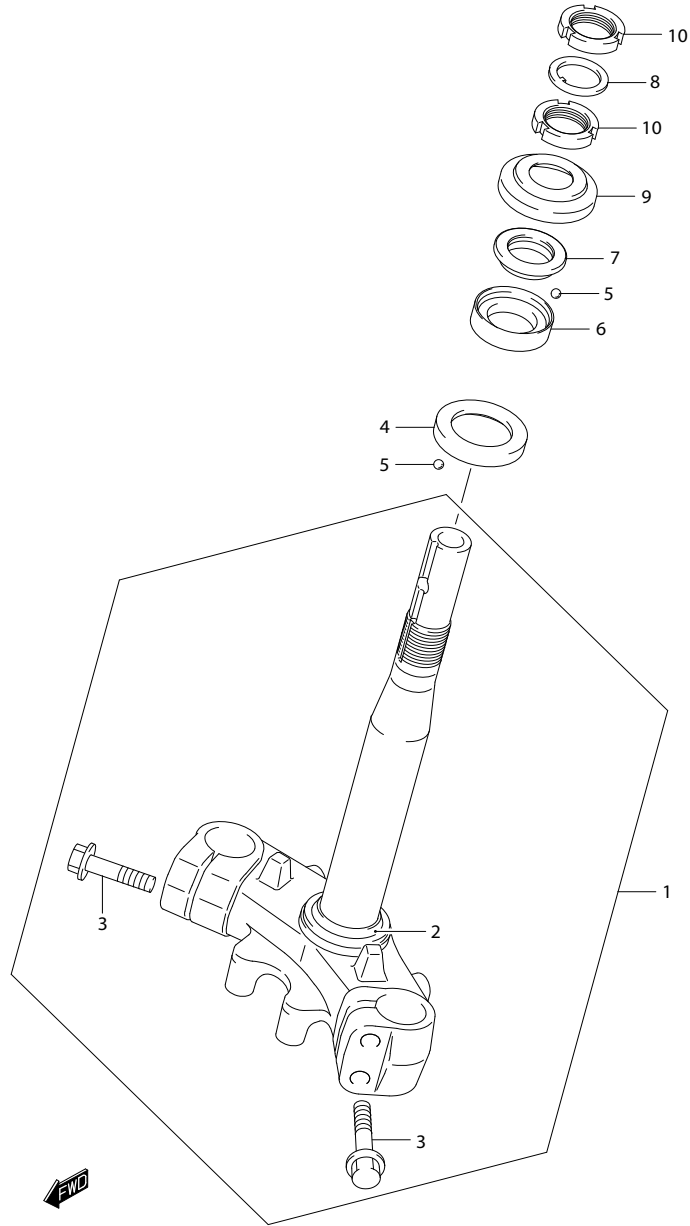
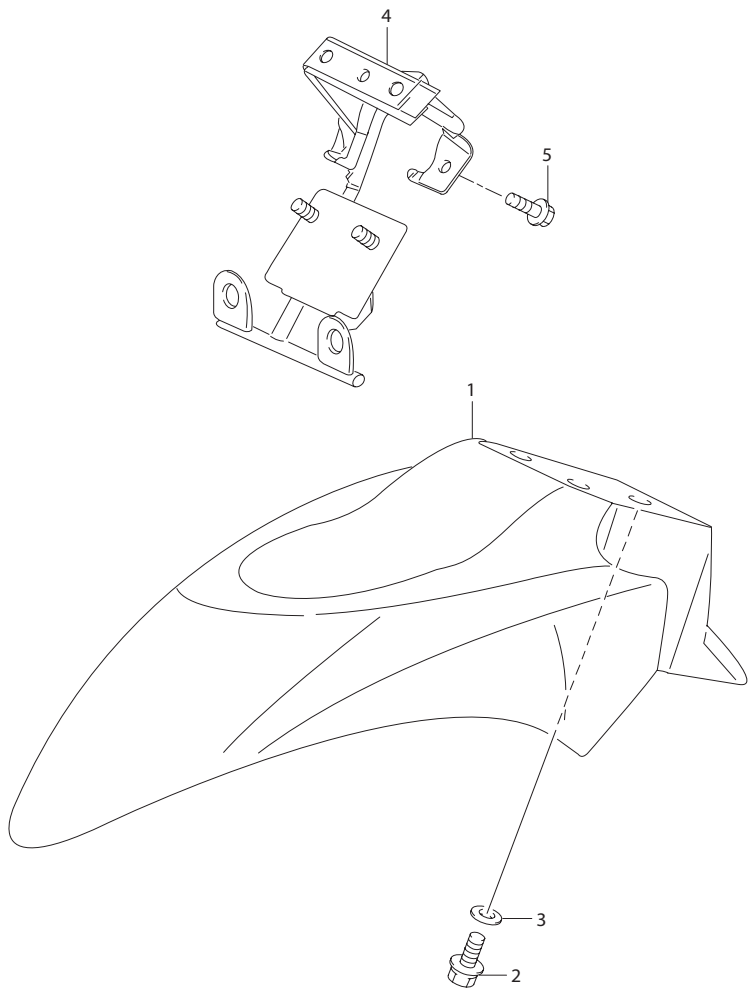


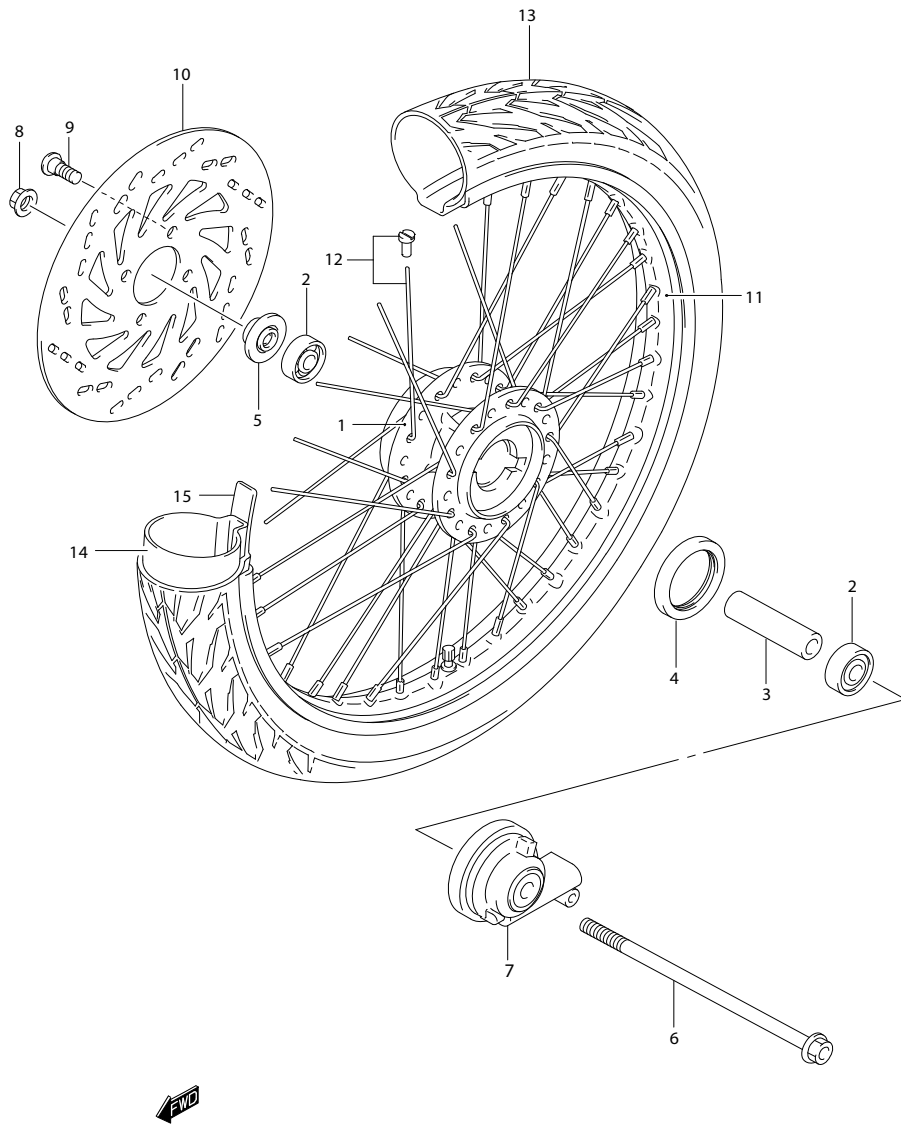
FIG. 37		FRONT FORK BRACKET	แผงคอลล้าง	UK125FS-L,FSC-L		
REF.NO.	PART NO.	DESCRIPTION	ชื่ออะไหล่	Q'TY	REMARKS	
1	51410-41H00-000	STEM,steering	ชุดแผงคอลล้าง	1		
2	51622-41H00-000	.RACE,out lower	.ถ้วยคองนอก ตั้วล่าง	1		
3	51166-41H00-000	.BOLT,stem	.โบลท์	4		
4	51612-41H00-000	RACE,inner lower	ถ้วยคองใน ตั้วล่าง	1		
5	06111-06004-000	BALL,steering steel	ลูกปืนถ้วยคอง	51		
6	51611-41H00-000	RACE,inner upper	ถ้วยคองใน ตั้วบน	1		
7	51621-41H00-000	RACE,outer upper	ถ้วยคองนอก ตั้วบน	1		
8	09166-24001-000	WASHER,steering stem	แหวนรอง	1		
9	51643-06010-000	DUST SEAL,steering upper	ยางกันฝุ่นแผงคอง ตั้วบน	1		
10	51631-09G00-000	NUT,steering stem	นัตยึดแผงคอง	2		

FIG.38



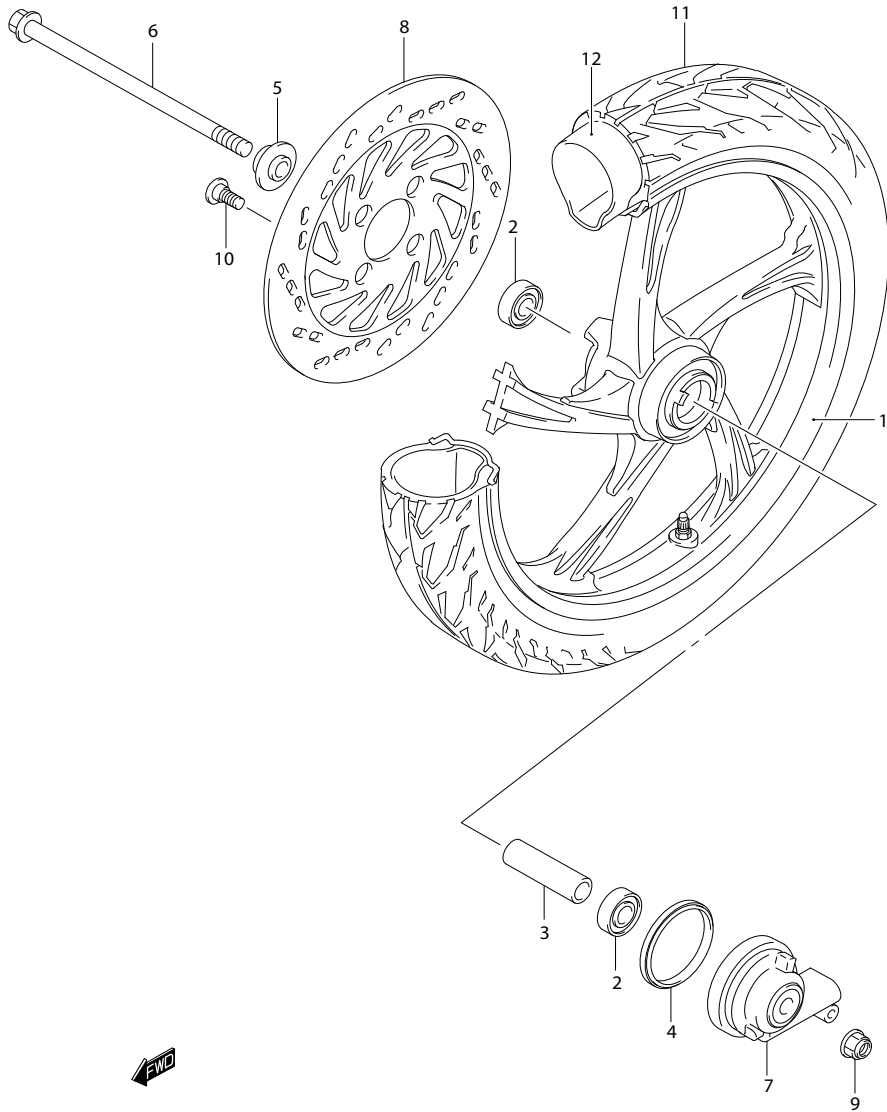
REF.NO.	PART NO.	DESCRIPTION	ชื่ออะไหล่	Q'TY	REMARKS
1-1	53111-41H00-YUH	FENDER,front	บังโคลนหน้า	1	FOR AEK
1-2	53111-41H00-YUJ	FENDER,front	บังโคลนหน้า	1	FOR HWA
1-3	53111-41H00-PV5	FENDER,front	บังโคลนหน้า	1	FOR JWP
2	01550-0612A-000	BOLT,front fender bracket	โบลท์	3	
3	09169-06032-000	WASHER,front fender	แหวนรอง	3	
4	48150-41H30-000	BRACE,leg shield	เหล็กยึดบังลม	1	
5	01550-0612A-000	BOLT,leg brace	โบลท์	2	

FIG.39



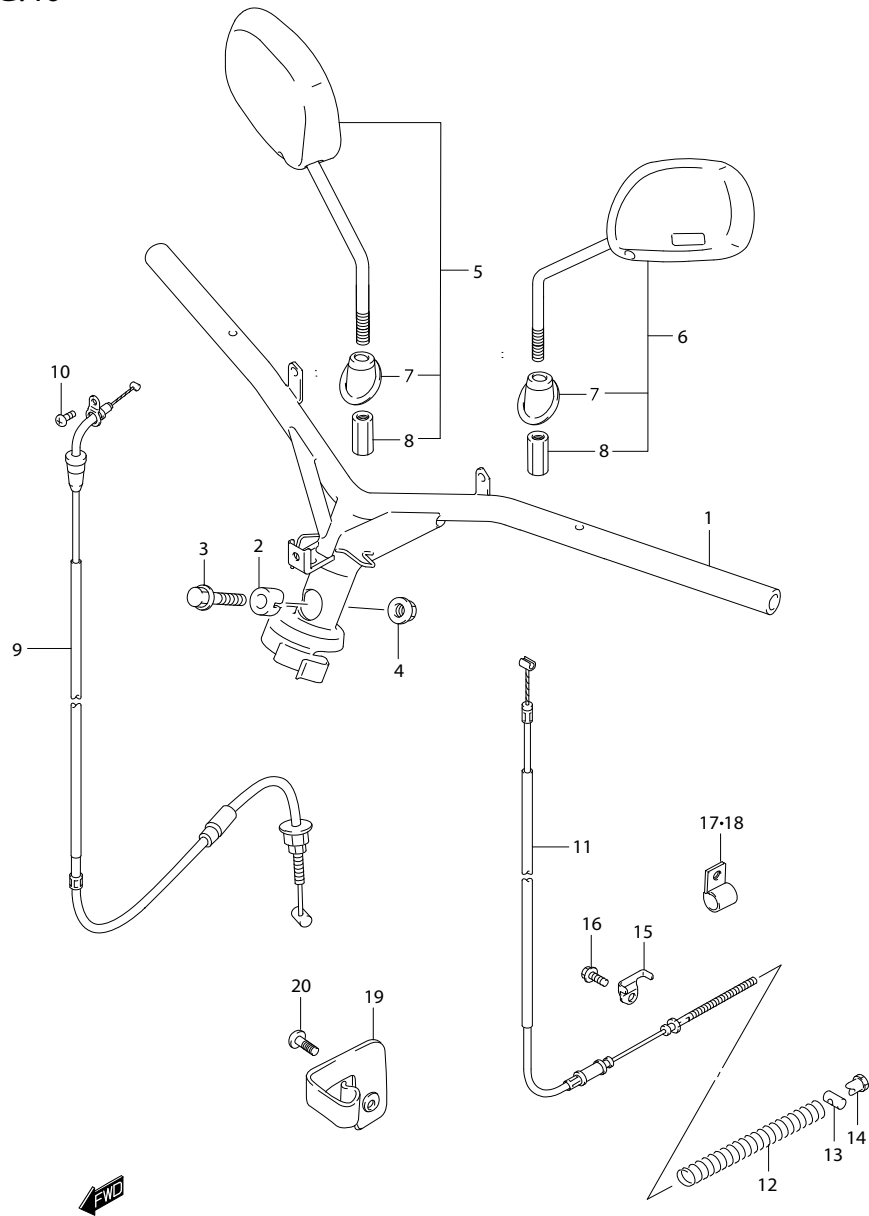
REF.NO.	PART NO.	DESCRIPTION	ชื่ออะไหล่	Q'TY	REMARKS
1	54111-41H00-000	HUB,front	ดุมล้อหน้า	1	
2	08123-63007-NTN	BEARING,front hub	ตลับลูกปืนดุมล้อหน้า	2	
3	54731-41H00-000	SPACER,front hub bearing	นุช	1	
4	54742-41H00-000	SEAL,front hub	ซีลล้อหน้า	1	
5	54750-46100-000	SPACER,front axle RH	นุชแกนล้อหน้า ข้างขวา	1	
6	54711-13H00-000	AXLE,front	แกนล้อหน้า	1	
7	54600-41H00-000	BOX ASSY,speedometer gear	กระปุกเกียร์สายไมล์	1	
8	08319-3110A-000	NUT,front axle	นัต	1	
9	59218-09G00-000	BOLT ,front brake disc	โบลท์	4	
10	59211-09G70-000	DISC,front brake (BLACK)	แผ่นจานเบรค	1	
11	55311-46G00-000	RIM,front wheel (1.40X14)	ขอบล้อหน้า (1.40X14)	1	
12	55320-46G00-000	SPOKE SET,front wheel	ชุดซี่ลวดล้อหน้า	1	
13	55110-46G00-000	TIRE,front (70/90-14)	ยางนอกหน้า (70/90-14)	1	
14	55200-46G00-000	TUBE ASSY,wheel inner	ยางใน	1	
15	55261-36G00-000	PROTECTOR,wheel inner tube	ยางรองขอบล้อ	1	

FIG.39A



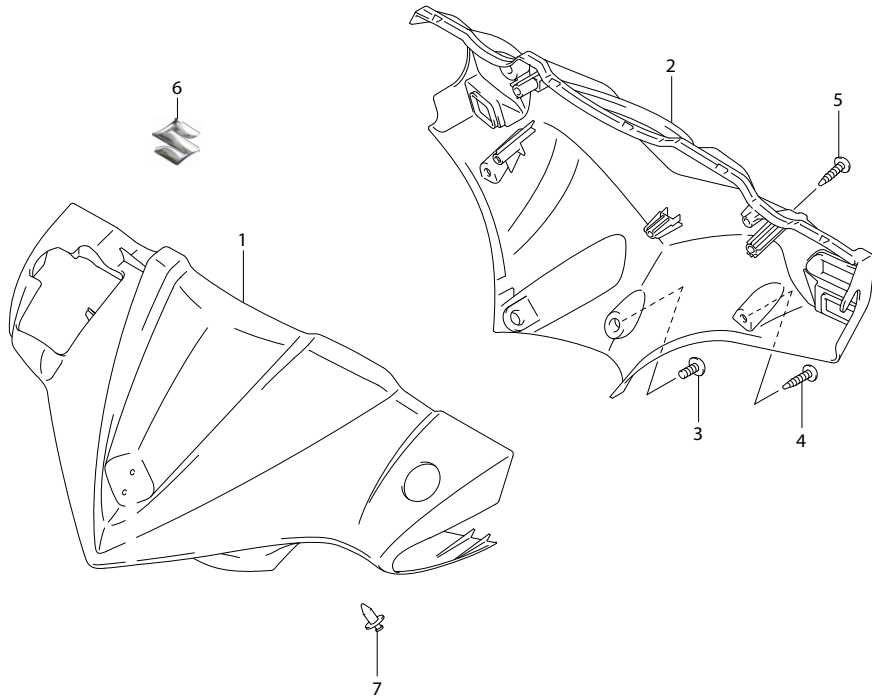
REF.NO.	PART NO.	DESCRIPTION	ชื่ออะไหล่	Q'TY	REMARKS
1	54111-41H10-019	WHEEL,front (14x1.40-BLACK)	ล้อแม็กหน้า (14x1.40-BLACK)	1	
2	08123-63007-NTN	BEARING,front hub	ตลับลูกปืนตุมล้อหน้า	2	
3	54731-41H00-000	SPACER,front hub bearing	บุช	1	
4	54742-41H00-000	SEAL,front hub	ซีลน้ำมัน	1	
5	54750-46100-000	SPACER,front axle RH	บุชแกนล้อหน้า ข้างขวา	1	
6	54711-13H00-000	AXLE,front	แกนล้อหน้า	1	
7	54600-41H00-000	BOX ASSY,speedometer gear	กระปุกเกียร์สายไมล์	1	
8	59211-09G70-000	DISC,front brake (BLACK)	แผ่นจานเบรค	1	
9	08319-3110A-000	NUT,front axle	นัต	1	
10	59218-09G00-000	BOLT ,front brake disc	โบลท์	4	
11	55110-46G00-000	TIRE,front (70/90-14)	ยางนอกหน้า (70/90-14)	1	
12	55200-46G00-000	TUBE ASSY,wheel inner	ยางใน	1	

FIG.40



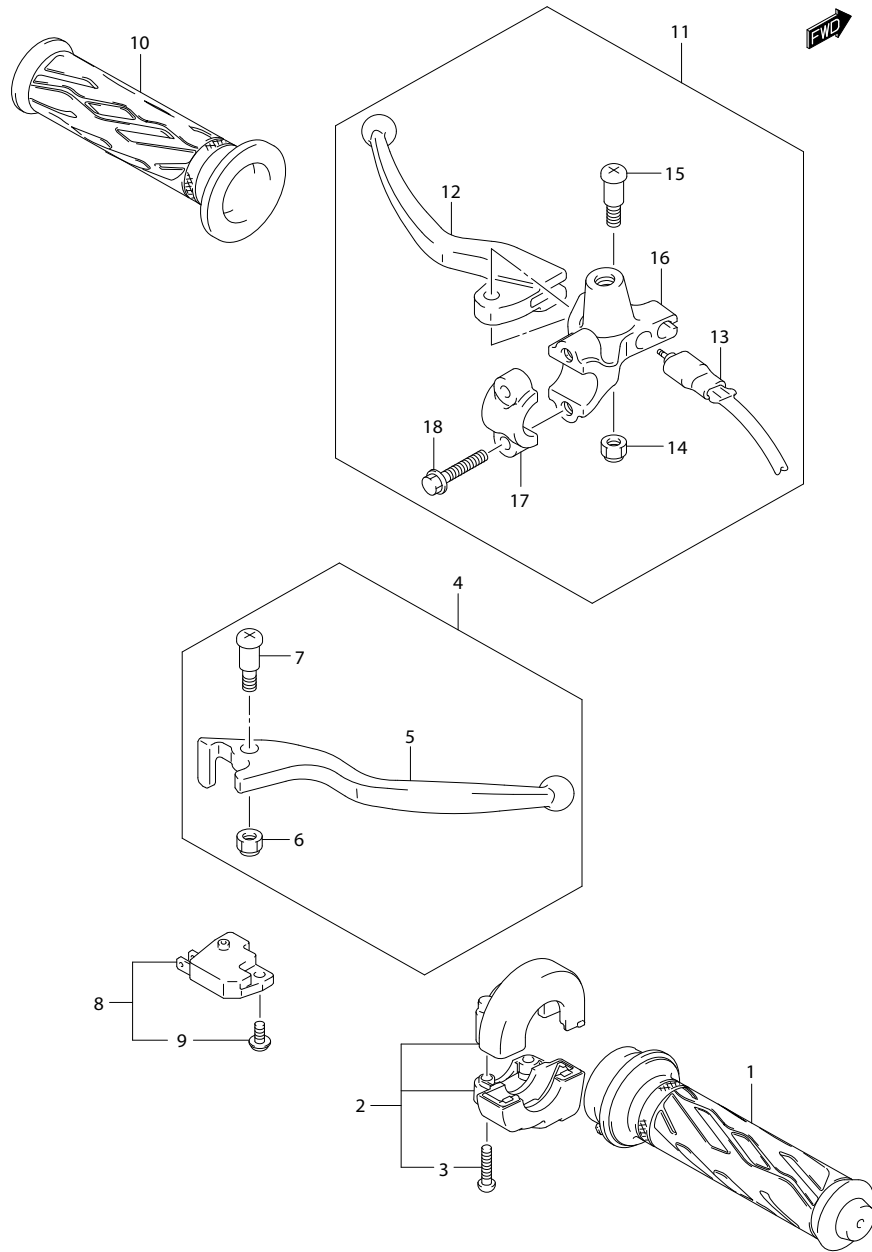
REF.NO.	PART NO.	DESCRIPTION	แฮนด์	UK125FS-L,FSC-L	ชื่ออะไหล่	Q'TY	REMARKS
1	56110-41H30-000	HANDLE BAR	แฮนด์			1	
2	51358-09G10-000	STOPPER,handle bar	ตัวล็อคแฮนด์			1	
3	09103-10126-000	BOLT,handle bar stopper	โบลท์			1	
4	08319-3110A-000	NUT,handle bar stopper	นัต			1	
5	56500-09GP0-000	MIRROR ASSY,rear view RH	กระจกมองหลัง ด้านขวา			1	
6	56600-09GP0-000	MIRROR ASSY,rear view LH	กระจกมองหลัง ด้านซ้าย			1	
7	56520-09GE0-000	.COVER,nut	.ยางครอบ			2	
8	56632-09GP0-000	.NUT,rear view mirror	.นัต			2	
9	58300-41H00-000	CABLE ASSY,throttle	สายเร่ง			1	
10	02112-0512A-000	SCREW,throttle cable	สกรู			1	
11	58510-41H00-000	CABLE,rear brake	สายเบรคหลัง			1	
12	58562-46G00-000	SPRING,rear brake cable	สปริง			1	
13	09209-11002-000	PIN,rear brake cable	สลัก			1	
14	09150-06010-000	NUT,rear brake cable adjuster	นัต			1	
15	58575-46G00-000	PLATE,rear brake	เหล็กยึดสายเบรคหลัง			1	
16	01547-0610A-000	BOLT,rear brake cable plate	โบลท์			1	
17	58577-46G30-000	CLAMP,rear brake cable crkc rea	เข็มขัดรัดสายเบรคหลัง			1	
18	58577-46G20-000	CLAMP,rear brake cable crkc fron	เข็มขัดรัดสายเบรคหน้า			1	
19	58620-41H00-000	CLAMP,throttle cable	เข็มขัดรัดสายเร่ง			1	
20	02142-0612B-000	SCREW,throttle cable clamp	สกรู			1	
21	09407-25401-000	CLAMP,cable	เข็มขัดรัดสาย			1	

FIG.41



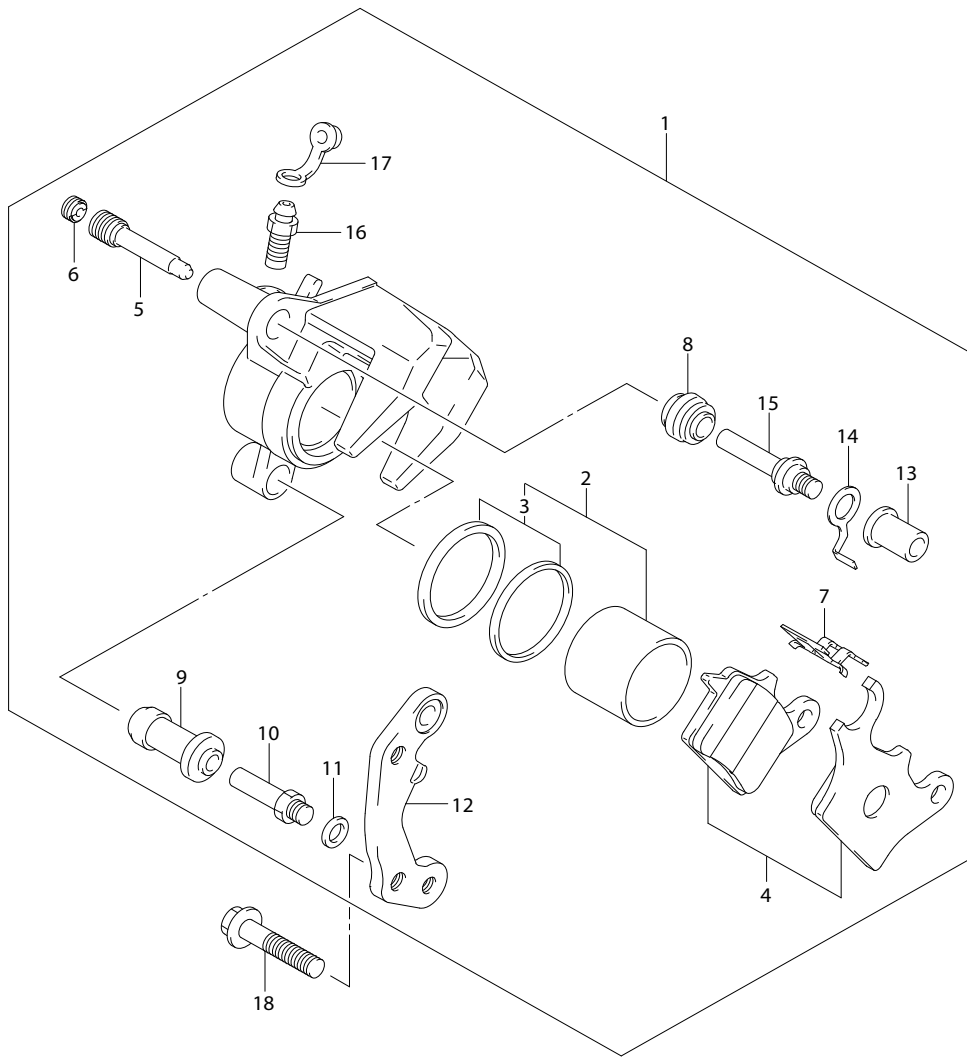
REF.NO.	PART NO.	DESCRIPTION	ชื่ออะไหล่	Q'TY	REMARKS
1-1	56311-41H10-YHG	COVER,handle front	ฝาครอบแฮนด์ ตัวหน้า	1	FOR AEK
1-2	56311-41H10-YUJ	COVER,handle front	ฝาครอบแฮนด์ ตัวหน้า	1	FOR HWA
1-3	56311-41H10-PV5	COVER,handle front	ฝาครอบแฮนด์ ตัวหน้า	1	FOR JWP
2	56321-41H00-291	COVER,handle rear	ฝาครอบแฮนด์ ตัวหลัง	1	
3	02142-0512B-000	SCREW ,handle cover rear	สกรู	1	
4	03541-0416B-000	SCREW ,handle cover rear side	สกรู	4	
5	03541-0516A-000	SCREW,handle cover rear upper	สกรู	2	
6	68211-16H00-000	EMBLEM " S "	ตรา " S "	1	
7	09409-06314-000	CLIP, handle cover lower	คลิป	2	

FIG.42



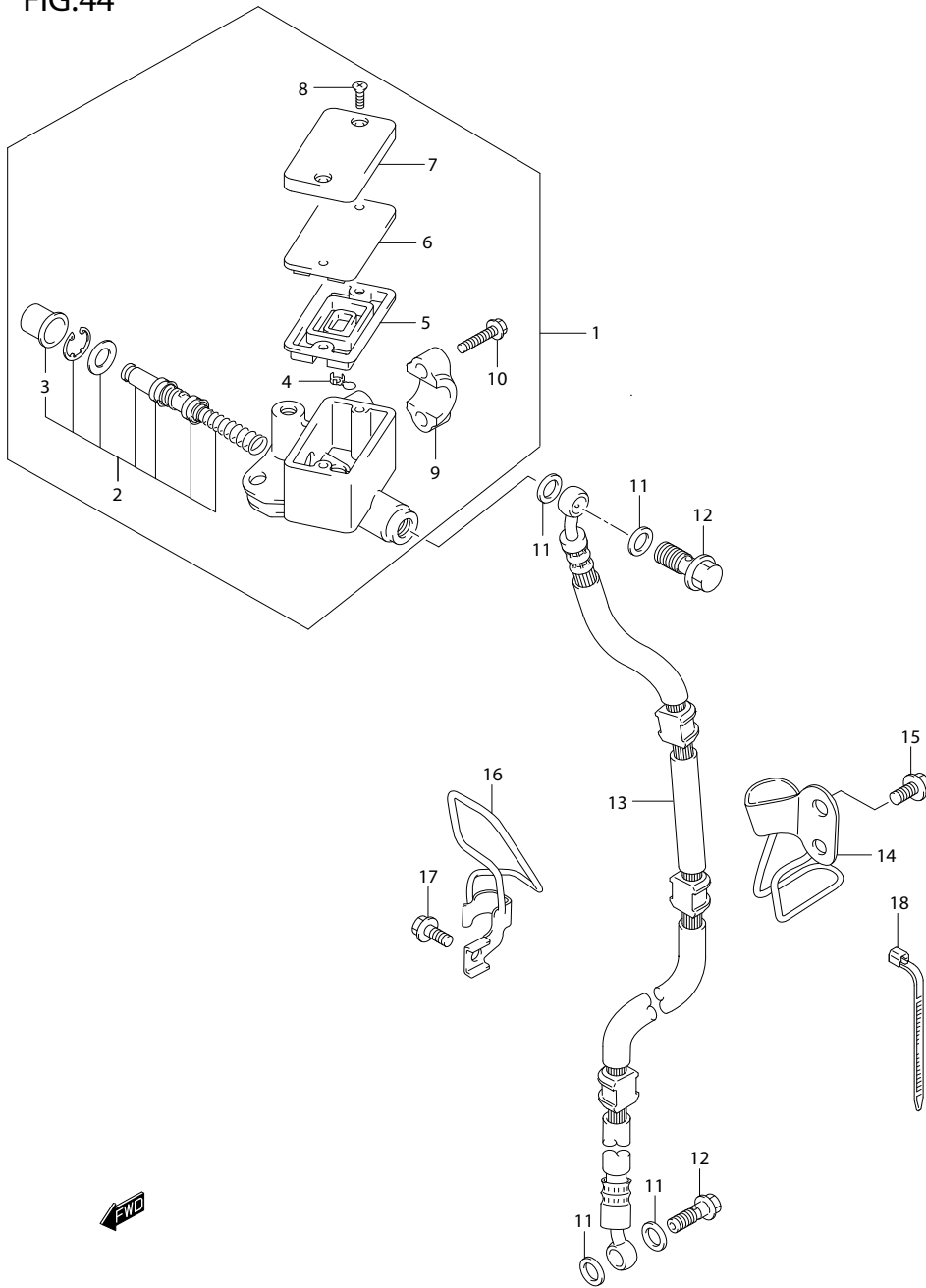
REF.NO.	PART NO.	DESCRIPTION	ชื่ออะไหล่	Q'TY	REMARKS
1	57110-41H20-000	GRIP,throttle	ปลอกคันเร่ง	1	
2	57100-09G01-000	CASE ASSY,throttle	ชุดครอบคันเร่ง	1	
3	02112-0520A-000	.SCREW	.สกรู	2	
4	57300-41HA0-000	LEVER ASSY,front brake	ชุดมือเบรคหน้า	1	
5	57421-41HA0-000	.LEVER,brake	.มือเบรคหน้า	1	
6	08319-2106A-000	.NUT,brake lever	.นัต	1	
7	57431-29C20-000	.BOLT,lever pivot	.โบลท์	1	
8	57460-41H00-000	SWITCH ASSY,stop	สวิทซ์ไฟเบรคหน้า	1	
9	57465-17C00-000	.SCREW	.สกรู	1	
10	57211-41H10-000	GRIP, LH	ปลอกแฮนด์ ซ้ายซ้าย	1	
11	57500-41H40-000	LEVER ASSY,rear brake	ชุดมือเบรคหลัง	1	
12	57621-46G00-000	.LEVER,rear brake	.มือเบรคหลัง	1	
13	57470-10J00-000	.SWITCH ASSY,rear brake	.สวิทซ์ไฟเบรคหลัง	1	
14	08319-2106A-000	.NUT	.นัต	1	
15	57431-09G20-000	.BOLT	.โบลท์	1	
16	57511-41H10-000	.HOLDER,brake lever	.ขาจับมือเบรคหลัง	1	
17	59671-09G00-000	.HOLDER	.ประกบกับขาจับมือเบรคหลัง	1	
18	01550-0625A-000	.BOLT,brake lever holder	.โบลท์	2	

FIG.43



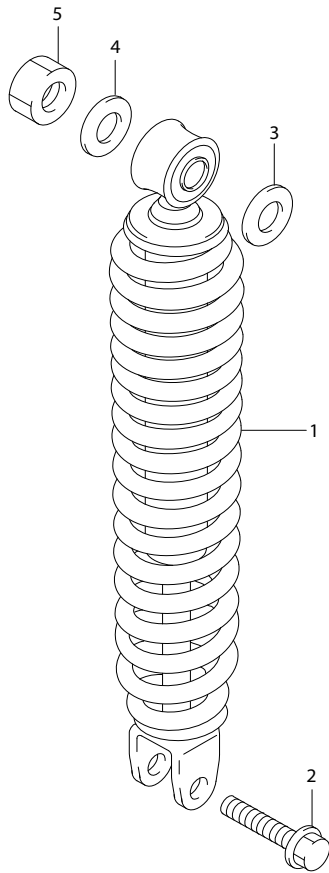
REF.NO.	PART NO.	DESCRIPTION	ชื่ออะไหล่	Q'TY	REMARKS
1	59100-41HA1-000	CALIPER ASSY,front	ชุดดิสเบรคหน้า	1	
2	69000-418A0-000	.PISTON SET	.ชุดลูกสูบ	1	
3	59100-38860-000	..SEAL SET,piston	..ชุดซีลลูกสูบ	1	
4	69100-418A1-000	.PAD SET	.ชุดผ้าเบรค	1	
5	59345-41HA0-000	.PIN	.สลักไม้ลท์	1	
6	59146-21E10-000	.PLUG,pin	.ยางปิดหัวสลักไม้ลท์	1	
7	59115-41HA0-000	.SPRING	.สปริง	1	
8	59303-14500-000	.BOOT	.ยางกันฝุ่น	1	
9	59386-13A00-000	.BOOT	.ยางกันฝุ่น	1	
10	59382-13A00-000	.PIN	.สลัก	1	
11	59314-13A00-000	.WASHER WAVE	.แหวนรอง	1	
12	59351-41HA0-000	.BRACKET	.เหล็กยึดคาลิเปอร์	1	
13	59388-41HA0-000	.NUT,torque	.น๊ต	1	
14	59133-41HA0-000	.RETAINER,bracket	.แผ่นรองเหล็กยึดคาลิเปอร์	1	
15	59387-41HA0-000	.PIN,bolt	.ไม้ลท์	1	
16	59121-01A00-000	.BLEEDER	.สกรูไล่อากาศ	1	
17	59122-01A00-000	.CAP,bleeder	.ยางครอบสกรูไล่อากาศ	1	
18	01550-0835A-000	BOLT	ไม้ลท์	2	

FIG.44



REF.NO.	PART NO.	DESCRIPTION	ชื่ออะไหล่	Q'TY	REMARKS
1	59600-41H51-000	CYLINDER ASSY,front master	ชุดแม่ปั้มเบรคหน้า	1	
2	59600-46800-000	.PISTON & CUP SET	.ชุดลูกสูบ	1	
3	59666-44300-000	..BOOT	..ยางกันฝุ่น	1	
4	59664-32F00-000	.PROTECTOR	.แผ่นกัน	1	
5	59667-44B00-000	.DIAPHRAGM	.ยางไดอะแฟรม	1	
6	59668-21D20-000	.PLATE,diaphragm	.แผ่นรองยางไดอะแฟรม	1	
7	59669-21D20-000	.CAP	.ฝาปิดถ้วยน้ำมันเบรค	1	
8	69689-49300-000	.SCREW	.สกรู	2	
9	59671-36500-000	.HOLDER	.ประกบยึดชุดแม่ปั้มเบรค	1	
10	59675-02FA0-000	.BOLT	.โบลท์	2	
11	09168-10033-000	WASHER,brake fluid	แหวนรอง	4	
12	09360-10062-000	BOLT,brake fluid	โบลท์	2	
13	59480-41H30-000	HOSE,front brake	สายน้ำมันเบรค	1	
14	59240-41H00-000	CLAMP,front brake hose	เหล็กยึดสายเบรคหน้า	1	
15	01550-0612A-000	BOLT,brake hose clamp	โบลท์	2	
16	59260-41H00-000	CLAMP,front brake hose NO.2	ตัวรัดสายเบรคหน้า	1	
17	01550-0610B-000	FLANGE BOLT	โบลท์	1	
18	09407-14407-000	CLAMP	เข็มขัดรัดสาย	1	

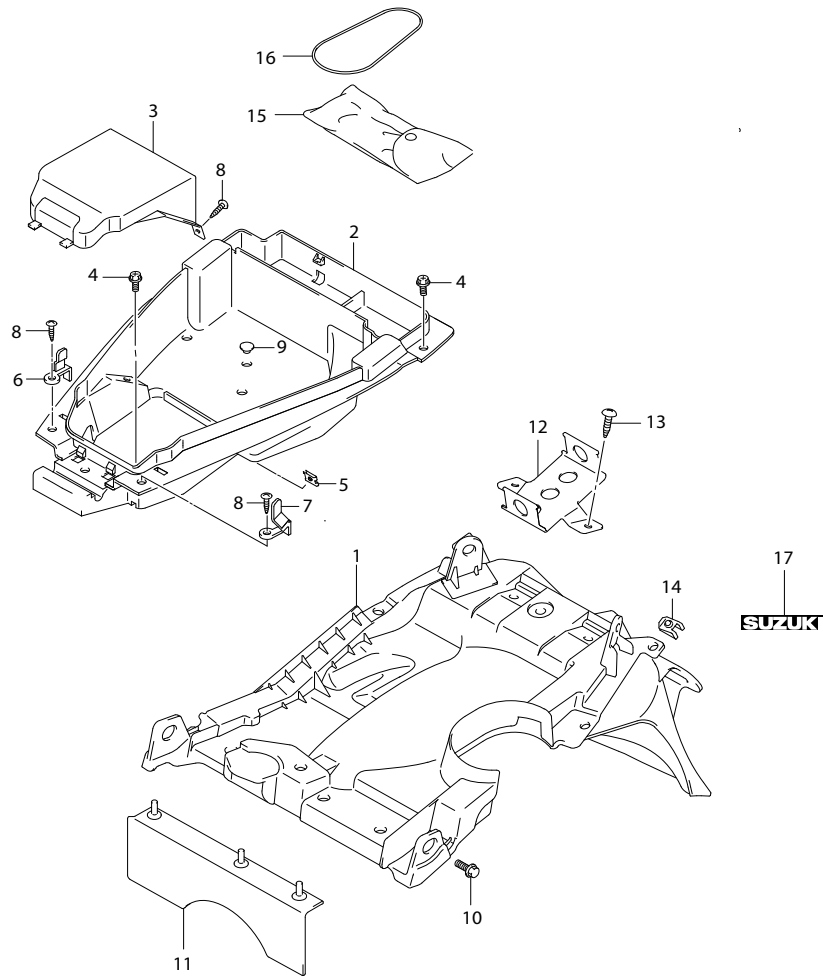
FIG.45



REF.NO.	PART NO.	DESCRIPTION	ชื่ออะไหล่	Q'TY	REMARKS
1	62100-41H00-YRA	ABSORBER ASSY,rear shock	โช้คอัพหลัง	1	
2	01570-1035A-000	BOLT,rear shock lower	โบลท์	1	
3	09160-12085-000	WASHER,rear shock upper inner	แหวนรอง	1	
4	09160-10505-000	WASHER,rear shock upper outer	แหวนรอง	1	
5	08310-0010A-000	NUT,rear shock upper	นัต	1	

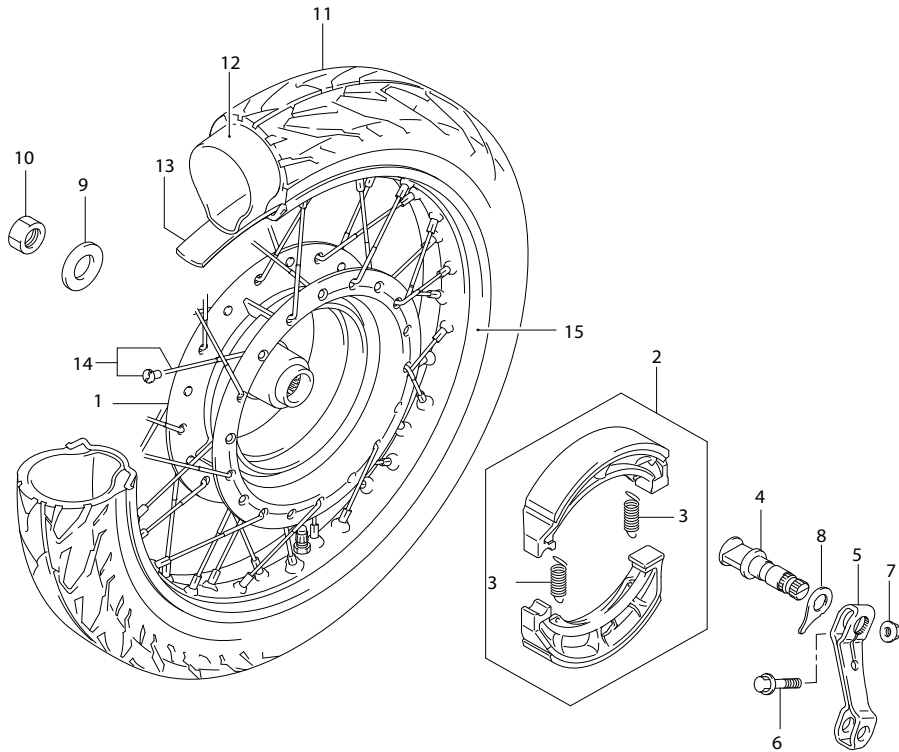


FIG. 46



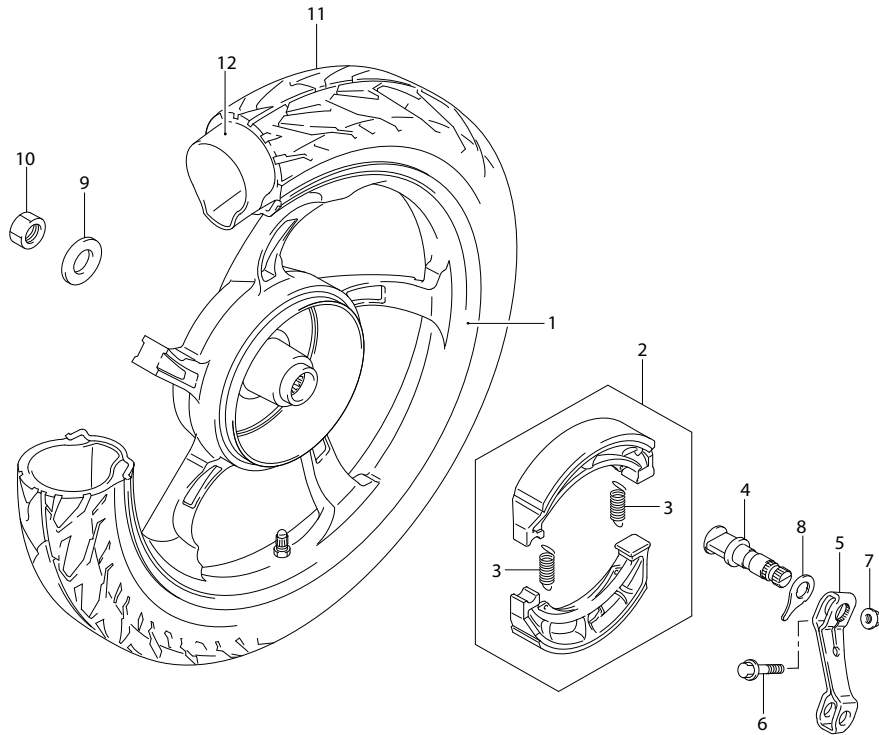
REF.NO.	PART NO.	DESCRIPTION	ชื่ออะไหล่	Q'TY	REMARKS
1	63111-41H00-000	BODY,rear fender rear	บังโคลนหลัง ตัวหลัง	1	
2	92210-41H20-000	BOX,luggage	กล่องเอนกประสงค์ ได้เบาะ	1	
3	92212-41H00-000	LID,battery box	ฝาปิดกล่องแบตเตอรี่	1	
4	09111-06107-000	BOLT,luggage box	โบลท์	4	
5	09148-05045-000	NUT,luggage box	นัต	2	
6	95721-41H00-000	HOLDER,helmet RH	เหล็กยึดหมวกกันน็อค ข้างขวา	1	
7	95722-41H00-000	HOLDER,helmet LH	เหล็กยึดหมวกกันน็อค ข้างซ้าย	1	
8	03541-0516B-000	SCREW,luggage box	สกรู	4	
9	92223-41H10-000	PLUG,luggage box	ปลั๊ก	1	
10	01550-0612A-000	BOLT,rear fender	โบลท์	4	
11	63411-41H00-000	MUDGUARD,rear fender	ยางรองบังโคลนหลัง	1	
12	63254-41H00-000	BRACKET,FI control unit	เหล็กยึด	1	
13	03541-0516A-000	SCREW,FI control unit bracket	สกรู	2	
14	09148-05045-000	NUT,rear fender	นัต	4	
15	96510-41H02T000	TOOL SET	ชุดเครื่องมือ	1	
16	47435-41H00-000	BAND,tool	สายรัดชุดเครื่องมือ	1	
17	68171-41H00-000	EMBLEM "SUZUKI"	ตรา "ซูซูกิ"	1	

FIG.47



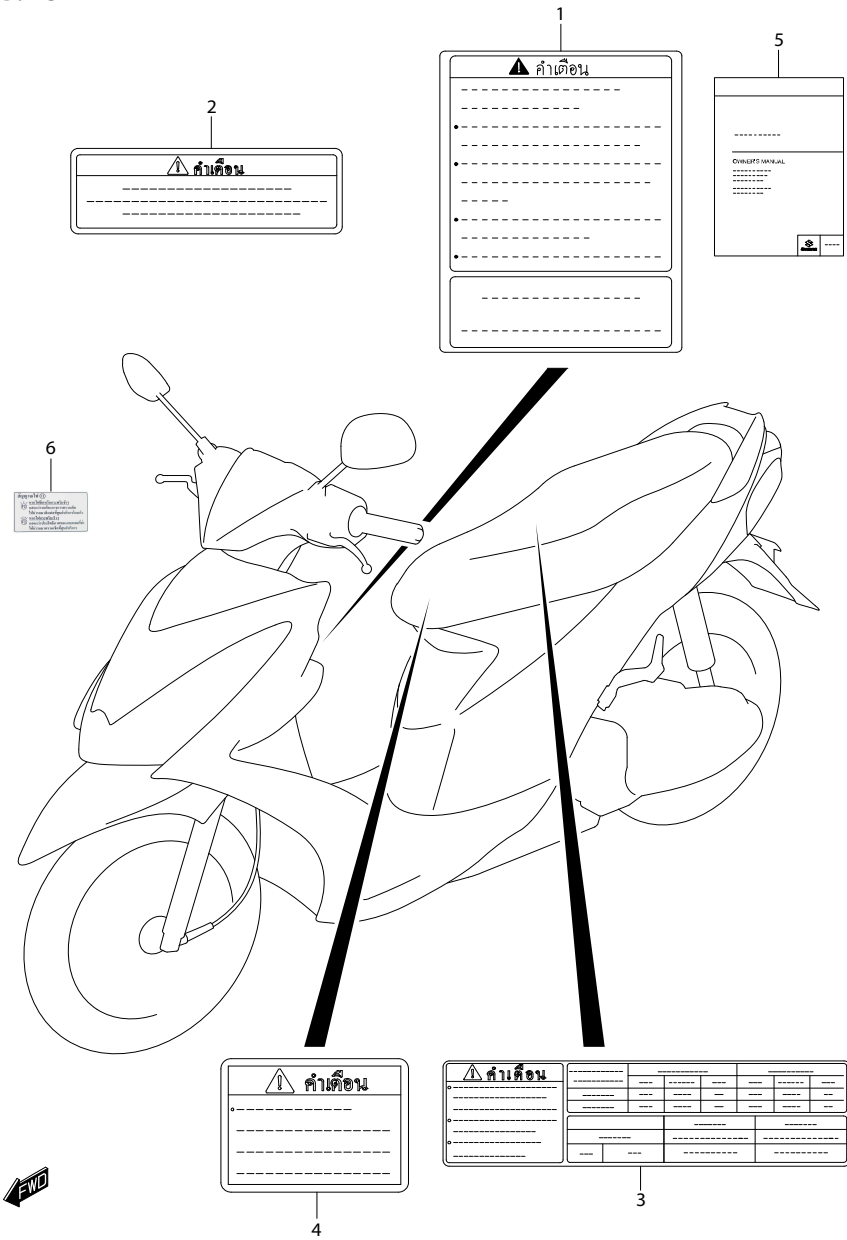
REF.NO.	PART NO.	DESCRIPTION	ชื่ออะไหล่	Q'TY	REMARKS
1	64110-46G20-000	HUB,rear wheel	ดุมล้อหลัง	1	
2	64400-41800-000	SHOE SET,rear brake	ชุดผ้าเบรคหลัง	1	
3	55421-09D10-000	.SPRING,brake shoe	.สปริง	2	
4	64440-46G00-000	CAM,rear brake	ลูกเบี้ยวเบรค	1	
5	64451-46G00-000	LEVER,rear brake cam	มือคิงเบรคหลัง	1	
6	01550-0635B-000	BOLT,brake cam lever	โบลท์	1	
7	08316-1006B-000	NUT,brake cam lever	นัต	1	
8	64492-46G00-000	PLATE,indicator	แผ่นบอกการสึกของผ้าเบรค	1	
9	09160-16051-000	WASHER,rear axle	แหวนรอง	1	
10	09159-16020-000	NUT,rear axle	นัต	1	
11	65110-41H00-000	TIRE,rear (80/90-14)	ยางนอกหลัง (80/90-14)	1	
12	65200-46G00-000	TUBE ASSY,wheel inner	ยางใน	1	
13	55261-36G00-000	PROTECTOR,wheel inner tube	ยางรองขอบล้อ	1	
14	65320-46G20-000	SPOKE SET,rear wheel	ชุดซี่ลวด	1	
15	65311-46G01-000	RIM,rear wheel (1.60X14)	ขอบล้อหลัง (1.60X14)	1	

FIG.47A



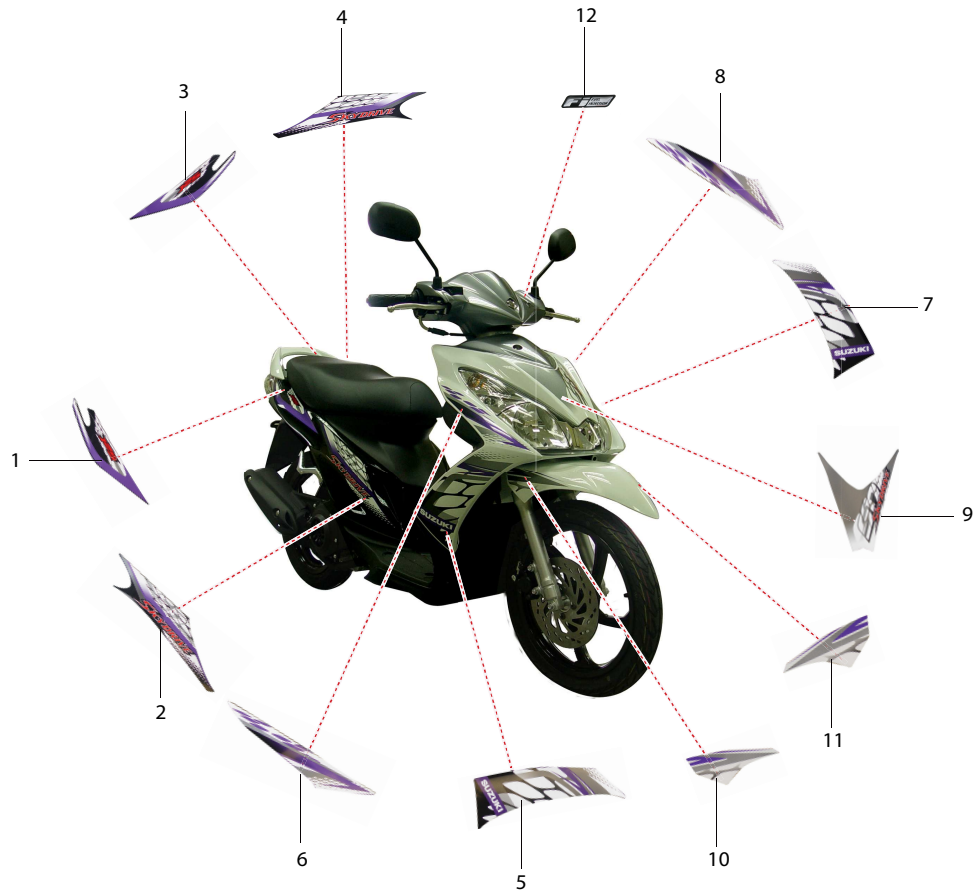
REF.NO.	PART NO.	DESCRIPTION	ชื่ออะไหล่	Q'TY	REMARKS
1	64150-41H00-019	WHEEL,rear (1.60X14-BLACK)	ชุดล้อแม็กหลัง (1.60X14-BLACK)	1	
2	64400-41800-000	SHOE SET,rear brake	ชุดผ้าเบรคหลัง	1	
3	55421-09D10-000	.SPRING,brake shoe	.สปริง	2	
4	64440-46G00-000	CAM,rear brake	ลูกเบี้ยวเบรค	1	
5	64451-46G00-000	LEVER,rear brake cam	มือคิงเบรคหลัง	1	
6	01550-0635B-000	BOLT,brake cam lever	โบลท์	1	
7	08316-1006B-000	NUT,brake cam lever	นัต	1	
8	64492-46G00-000	PLATE,indicator	แผ่นบอกการสึกของผ้าเบรค	1	
9	09160-16051-000	WASHER,rear axle	แหวนรอง	1	
10	09159-16020-000	NUT,rear axle	นัต	1	
11	65110-41H00-000	TIRE,rear (80/90-14)	ยางนอกหลัง (80/90-14)	1	
12	65200-46G00-000	TUBE ASSY,wheel inner	ยางใน	1	

FIG.48



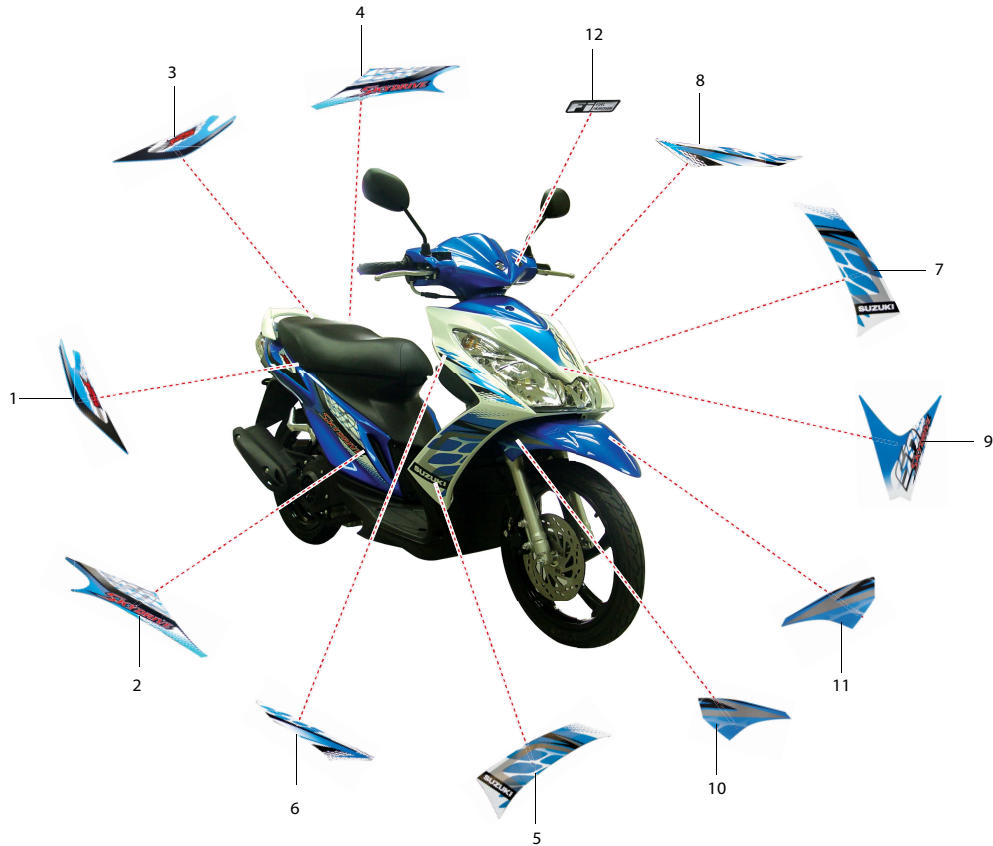
REF.NO.	PART NO.	DESCRIPTION	สตีกเกอร์คำเตือน	ชื่ออะไหล่	Q'TY	REMARKS
1	68319-16H00-000	LABEL, GENERAL WARNING	สตีกเกอร์คำเตือน การใช้หมวกนิรภัย	UK125FS-L, FSC-L	1	
2	68319-41H00-000	LABEL, GENERAL WARNING	สตีกเกอร์คำเตือน ตำแหน่งห้ามวางเท้า		1	
3	68332-41H11-000	LABEL, TIRE INFORMATION	สตีกเกอร์คำเตือน การใช้ลมยาง		1	
4	68911-41H11-000	LABEL, LOADING CAPACITY	สตีกเกอร์คำเตือน การรับน้ำหนักบรรทุก		1	
5	99011-41H54-14A	MANUAL, OWNER'S	คู่มือการใช้รถจักรยานยนต์		1	
6	32929-41H00-000	LABEL, FI LAMP	สตีกเกอร์คำเตือน สัญญาณไฟ FI		1	

FIG.49



REF.NO.	PART NO.	DESCRIPTION	ชุดสติ๊กเกอร์	ชื่ออะไหล่	Q'TY	REMARKS
	68100-418T0-AEK	TAPE SET	ชุดสติ๊กเกอร์ทั้งคัน		1	
1	68235-41H40-AEK	.TAPE,frame cover upper RH	.สติ๊กเกอร์ฝาครอบตัวถังด้านบน ข้างขวา		1	
2	68236-41H00-AEK	.TAPE,frame cover lower RH	.สติ๊กเกอร์ฝาครอบตัวถังด้านล่าง ข้างขวา		1	
3	68245-41H40-AEK	.TAPE,frame cover upper LH	.สติ๊กเกอร์ฝาครอบตัวถังด้านบน ข้างซ้าย		1	
4	68246-41H00-AEK	.TAPE,frame cover lower LH	.สติ๊กเกอร์ฝาครอบตัวถังด้านล่าง ข้างซ้าย		1	
5	68745-41H60-AEK	.TAPE,leg shield front RH	.สติ๊กเกอร์บังลมหน้า ข้างขวา		1	
6	68747-41H00-AEK	TAPE,leg front upper RH	.สติ๊กเกอร์บังลมหน้าตัวบน ข้างขวา		1	
7	68755-41H60-AEK	.TAPE,leg shield front LH	.สติ๊กเกอร์บังลมหน้า ข้างซ้าย		1	
8	68757-41H00-AEK	TAPE,leg front upper LH	.สติ๊กเกอร์บังลมหน้าตัวบน ข้างซ้าย		1	
9	68646-41HQ0-AEK	TAPE,leg front center	.สติ๊กเกอร์บังลมหน้าตัวกลาง		1	
10	68255-41H00-AEK	TAPE,front fender RH	.สติ๊กเกอร์บังโคลนหน้า ข้างขวา		1	
11	68256-41H00-AEK	TAPE,front fender LH	.สติ๊กเกอร์บังโคลนหน้า ข้างซ้าย		1	
12	68281-22J30-ANN	.EMBLEM FI	.ตรา FI		1	

FIG.49A



REF.NO.	PART NO.	DESCRIPTION	ชื่ออะไหล่	Q'TY	REMARKS
	FIG. 49A	TAPE SET	ชุดสติ๊กเกอร์		UK125FS-L, FSC-L
	68100-418T0-HWA	TAPE SET	ชุดสติ๊กเกอร์ทั้งคัน	1	
1	68235-41H40-HWA	.TAPE,frame cover upper RH	.สติ๊กเกอร์ฝาครอบตัวถังด้านบน ข้างขวา	1	
2	68236-41H00-HWA	.TAPE,frame cover lower RH	.สติ๊กเกอร์ฝาครอบตัวถังด้านล่าง ข้างขวา	1	
3	68245-41H40-HWA	.TAPE,frame cover upper LH	.สติ๊กเกอร์ฝาครอบตัวถังด้านบน ข้างซ้าย	1	
4	68246-41H00-HWA	.TAPE,frame cover lower LH	.สติ๊กเกอร์ฝาครอบตัวถังด้านล่าง ข้างซ้าย	1	
5	68745-41H60-HWA	.TAPE,leg shield front RH	.สติ๊กเกอร์บังลมหน้า ข้างขวา	1	
6	68747-41H00-HWA	TAPE,leg front upper RH	.สติ๊กเกอร์บังลมหน้าตัวบน ข้างขวา	1	
7	68755-41H60-HWA	.TAPE,leg shield front LH	.สติ๊กเกอร์บังลมหน้า ข้างซ้าย	1	
8	68757-41H00-HWA	TAPE,leg front upper LH	.สติ๊กเกอร์บังลมหน้าตัวบน ข้างซ้าย	1	
9	68646-41HQ0-HWA	TAPE,leg front center	.สติ๊กเกอร์บังลมหน้าตัวกลาง	1	
10	68255-41H00-HWA	TAPE,front fender RH	.สติ๊กเกอร์บังโคลนหน้า ข้างขวา	1	
11	68256-41H00-HWA	TAPE,front fender LH	.สติ๊กเกอร์บังโคลนหน้า ข้างซ้าย	1	
12	68281-22J30-ANN	.EMBLEM FI	.ตรา FI	1	

FIG.49B



REF.NO.	PART NO.	DESCRIPTION	ชุดสติ๊กเกอร์	ชื่ออะไหล่	Q'TY	REMARKS
	FIG. 49B	TAPE SET	ชุดสติ๊กเกอร์	UK125FS-L, FSC-L		
	68100-418T0-JWP	TAPE SET	ชุดสติ๊กเกอร์ทั้งคัน		1	
1	68235-41H40-JWP	.TAPE,frame cover upper RH	.สติ๊กเกอร์ฝาครอบตัวถังด้านบน ข้างขวา		1	
2	68236-41H00-JWP	.TAPE,frame cover lower RH	.สติ๊กเกอร์ฝาครอบตัวถังด้านล่าง ข้างขวา		1	
3	68245-41H40-JWP	.TAPE,frame cover upper LH	.สติ๊กเกอร์ฝาครอบตัวถังด้านบน ข้างซ้าย		1	
4	68246-41H00-JWP	.TAPE,frame cover lower LH	.สติ๊กเกอร์ฝาครอบตัวถังด้านล่าง ข้างซ้าย		1	
5	68745-41H60-JWP	.TAPE,leg shield front RH	.สติ๊กเกอร์บังลมหน้า ข้างขวา		1	
6	68747-41H00-JWP	TAPE,leg front upper RH	.สติ๊กเกอร์บังลมหน้าตัวบน ข้างขวา		1	
7	68755-41H60-JWP	.TAPE,leg shield front LH	.สติ๊กเกอร์บังลมหน้า ข้างซ้าย		1	
8	68757-41H00-JWP	TAPE,leg front upper LH	.สติ๊กเกอร์บังลมหน้าตัวบน ข้างซ้าย		1	
9	68646-41HQ0-JWP	TAPE,leg front center	.สติ๊กเกอร์บังลมหน้าตัวกลาง		1	
10	68255-41H00-JWP	TAPE,front fender RH	.สติ๊กเกอร์บังโคลนหน้า ข้างขวา		1	
11	68256-41H00-JWP	TAPE,front fender LH	.สติ๊กเกอร์บังโคลนหน้า ข้างซ้าย		1	
12	68281-22J30-ANN	.EMBLEM FI	.ตรา FI		1	

FIG.50



REF.NO.	PART NO.	DESCRIPTION	ชื่ออะไหล่	Q'TY	REMARKS
1	99000-25120-100	4-AT ENGINE OIL (12 X 1L)	น้ำมันเครื่อง 4-AT (12 X 1L) (ถัง)	1	
	99000-25120B100	4-AT ENGINE OIL (1L)	น้ำมันเครื่อง 4-AT (1L) (ขวด)	1	
2	99000-23290-010	GEAR OIL AUTO (24 X 0.1 L)	น้ำมันเฟืองท้าย 24 X 0.1 ลิตร (ถัง)	1	
	99000-23290B010	GEAR OIL AUTO 0.1 L	น้ำมันเฟืองท้าย 100 ซีซี (ขวด)	1	

PARTS NUMBER INDEX

ดัชนีหมายเลขอะไหล่

PART NO.	FIG.NO.-REF.NO.	PART NO.	FIG.NO.-REF.NO.	PART NO.	FIG.NO.-REF.NO.	PART NO.	FIG.NO.-REF.NO.	PART NO.	FIG.NO.-REF.NO.	PART NO.	FIG.NO.-REF.NO.
09407-14407-000	44 - 18	11191-27E20-000	2 - 4	12111-46G11-0F0	7 - 16	13295-16HA0-000	11 - 5	15812-41HA0-000	32 - 11	21111-33G00-THJ	16 - 1
09407-18402-000	27 - 3	11211-33G01-0F0	4 - 1	12140-33G10-000	7 - 17	13374-32G00-000	11 - 8	15813-41HA0-000	32 - 20	21120-41H50-000	16 - 2
	33 - 12	11241-41H00-000	1 -	12151-20G00-000	7 - 18	13400-41HB0-000	11 - 1	15814-41HA0-000	32 - 23	21125-33G00-THJ	16 - 3
09407-19401-000	27 - 3		4 - 2	12160-46811-000	7 - 6	13420-16HA0-000	11 - 2	15815-41HA0-000	32 - 17	21210-41H00-000	16 - 4
	27 - 3	11310-41800-000	5 - 1	12161-46G00-0C0	7 - 7	13425-33G00-000	11 - 3		32 - 24	21220-41H10-000	16 - 17
09407-25401-000	40 - 21	11315-41H00-000	5 - 2	12200-41H01-000	7 - 1	13601-13G00-000	11 - 4	15831-41HA0-000	32 - 13	21240-33G01-THJ	16 - 5
09407-25402-000	27 - 3		5 - 4	12210-46G00-0A0	7 - 8	13640-32G00-000	4 - 7	15891-41HA0-000	32 - 16	21243-33G00-THJ	16 - 14
09409-06314-000	32 - 8	11316-41H00-000	5 - 5	12221-41800-000	7 - 2	13700-41HB0-000	12 - 1	16310-46G20-000	14 - 8	21245-33G00-THJ	16 - 8
	34 - 13	11320-41800-000	5 - 3	12261-46G00-000	7 - 3	13720-41HA0-000	12 - 2	16331-46G00-000	14 - 3	21248-33G00-THJ	16 - 10
	41 - 7	11325-46G00-000	5 - 10	12359-41H00-000	7 - 14	13738-41H00-000	29 - 9	16400-46G00-000	14 - 1	21249-33G00-THJ	16 - 9
09409-07336-000	35 - 19	11326-46G00-000	5 - 11	12511-33G00-000	7 - 4	13738-41HA0-000	12 - 17	16421-20E00-000	14 - 6	21431-41H00-000	16 - 21
09409-08326-000	35 - 15	11327-46G00-000	5 - 12	12600-41820-000	8 - 3	13740-41HA0-000	12 - 5	16422-20E00-000	14 - 4	21471-33G00-000	16 - 6
09440-05040-000	31 - 6	11340-41H00-000	6 - 1	12611-46G00-000	8 - 1	13746-41HA0-000	12 - 6	16422-46G10-000	14 - 7	21481-33G40-000	16 - 22
09440-18002-000	14 - 16	11344-13H00-000	6 - 35	12620-46G00-000	8 - 4	13756-41HA0-000	12 - 3	16423-20E00-000	14 - 5	21501-13H50-000	16 - 15
09443-14022-000	30 - 9	11345-13H00-000	6 - 34	12630-41H00-000	8 - 5	13757-41HA0-000	12 - 4	16510-45H10-000	14 - 9	21650-33G70-000	16 - 23
09443-17026-000	30 - 5	11346-46G00-000	6 - 3	12710-41H00-000	9 - 1	13760-41H00-000	12 - 22	16512-09G00-000	14 - 10	24131-41H00-000	17 - 1
09471-12028-000	24 - 5	11347-46G00-000	6 - 21	12725-33G00-000	9 - 11	13780-41HA0-000	12 - 8	16520-09402-000	14 - 11	24141-41H00-000	17 - 14
09471-12077-000	23 - 6	11351-41HA0-000	6 - 17	12741-41H00-000	9 - 4	13785-41HA0-000	12 - 7	16523-20E00-000	14 - 12	24150-41H10-000	17 - 2
09471-12119-000	26 - 4	11361-41H00-000	6 - 27	12760-20G01-000	10 - 1	13824-18910-000	12 - 15	16524-46G00-000	14 - 13	24371-41H00-000	17 - 13
09471-12203-000	24 - 4	11371-41H30-000	6 - 33	12771-33G10-000	10 - 2	13826-16HCO-000	12 - 10	17110-46G00-000	15 - 1	24751-07900-000	17 - 17
09471-12203-000	25 - 8	11372-41H00-000	6 - 29	12811-28G10-000	10 - 3	13831-41HA0-000	12 - 12	17116-41H10-000	15 - 2	26200-46G10-000	18 - 7
09471-12231-000	24 - 3	11381-41H00-000	6 - 11	12830-46G10-000	10 - 7	13853-41HA0-000	12 - 13	17117-41H40-000	15 - 21	26210-46G10-000	18 - 1
09481-15510-000	27 - 2	11382-41H00-000	6 - 14	12837-46G00-000	1 -	13871-41HA0-000	12 - 16	17121-41HA0-000	15 - 3	26212-41H00-000	18 - 2
09482-00L02-000	3 - 11	11383-41H00-000	6 - 12		10 - 6	13881-41HA0-000	12 - 9	17122-46G00-000	15 - 4	26213-46F00-000	18 - 3
		11384-41H00-000	6 - 28	12840-41H00-000	9 - 12	13891-41HA0-000	12 - 11	17123-46G00-000	15 - 5	26231-33G00-000	18 - 10
		11385-41H00-000	6 - 26	12842-41H00-000	9 - 13	13896-41HA0-000	12 - 19	17125-46G00-000	15 - 14	26300-41H00-000	18 - 11
		11386-41H00-000	6 - 13	12843-27A00-000	9 - 14	14181-46G00-000	1 -	17126-41H00-000	15 - 22	26314-33G00-000	18 - 12
		11400-41800-000	1 - 1	12861-33G10-000	9 - 15		13 - 1	17131-41HA0-000	15 - 6	27601-46G10-000	16 - 20
		11411-41H00-000	6 - 25	12862-33G00-000	3 - 18	14310-41HB1T000	13 - 4	17132-46G00-000	15 - 10		
		11431-46G00-000	6 - 7	12911-28G20-000	9 - 16	14781-41HCO-000	13 - 5	17133-46G00-000	15 - 11		
11110-41HB0-000	3 - 1	11432-41H00-000	5 - 15	12912-41H00-000	9 - 17	15411-13GA0-000	32 - 21	17134-20E00-000	15 - 12		
11135-46G00-000	3 - 4	11482-41H00-000	1 -	12921-28G40-000	9 - 18	15418-41HA0-000	32 - 22	17134-41H00-000	15 - 8		
11141-41H50-000	1 -		6 - 2	12931-09G00-000	9 - 19	15710-41HA0-000	11 - 6	17135-41H00-000	15 - 9		
	3 - 3	11483-46G00-000	1 -	12932-09G00-000	9 - 20	15712-32G00-000	11 - 9	17141-41H00-000	15 - 7		
11171-46G10-000	2 - 1		6 - 18	12933-09G00-000	9 - 21	15713-32G10-000	11 - 12	18213-41H01-000	13 - 10	30000	
11173-46G00-000	2 - 2	11484-46G00-000	1 -	12951-33G11-000	9 - 8	15714-16HA0-000	11 - 14			31100-46G00-000	19 - 1
11177-46G00-000	1 -		6 - 8	12954-33G10-000	9 - 9	15715-32G00-000	11 - 10			31130-20G00-000	19 - 2
	2 - 6	11971-33G01-000	6 - 24	12955-33G00-000	9 - 10	15716-41HA0-000	11 - 13			31131-20G00-000	19 - 3
11180-41H00-000	2 - 7	11971-46G00-000	5 - 16	13111-41HA0-000	3 - 12	15721-32G00-000	11 - 7			31135-19D00-000	19 - 4
11186-46G00-000	2 - 5	12100-46G11-0F0	7 - 15	13128-41HA0-000	3 - 14	15811-41HA0-000	32 - 19	20000		31143-49040-000	19 - 5

PART NO.	FIG.NO.-REF.NO.	PART NO.	FIG.NO.-REF.NO.	PART NO.	FIG.NO.-REF.NO.	PART NO.	FIG.NO.-REF.NO.	PART NO.	FIG.NO.-REF.NO.	PART NO.	FIG.NO.-REF.NO.
31143-49040-000	19 - 11	35603-41H00-000	25 - 1	42341-09G01-000	30 - 10	48131-41H00-YUJ	35 - 2	53111-41H00-YUJ	38 - 1	57431-29C20-000	42 - 7
31151-20G00-000	19 - 6	35604-41H00-000	25 - 2	43611-41H00-000	31 - 1	48137-41H00-291	35 - 3	54111-41H00-000	39 - 1	57460-41H00-000	42 - 8
31156-98E00-000	19 - 7	35652-41H00-000	25 - 3	43621-41H00-000	31 - 2	48138-41H00-291	35 - 4	54111-41H10-019	39 A - 1	57465-17C00-000	42 - 9
31170-19B10-000	19 - 8	35653-41H00-000	25 - 5	43641-41H00-000	31 - 4	48150-41H30-000	38 - 4	54494-09G00-000	3 - 9	57470-10J00-000	42 - 13
31264-13E00-000	19 - 9	35658-41H00-000	25 - 6	43816-41H00-000	31 - 3			54600-41H00-000	39 - 7	57500-41H40-000	42 - 11
31280-20G00-000	19 - 10	35672-41H00-000	25 - 4	44110-41H00-000	32 - 1			54600-41H00-000	39 A - 7	57511-41H10-000	42 - 16
31792-33G10-000	20 - 5	35678-41H00-000	25 - 7	44210-35014-000	32 - 2			54711-13H00-000	39 - 6	57621-46G00-000	42 - 12
31800-16H00-000	21 - 3	35710-41H00-000	26 - 1	44261-41H10-000	32 - 9				39 A - 6	58300-41H00-000	40 - 9
32100-41H30-000	20 -	35712-41H00-000	26 - 2	44271-41H00-000	32 - 7			54731-41H00-000	39 - 3	58510-41H00-000	40 - 11
32101-41H00-000	20 - 1	35713-41H00-000	26 - 3	44322-41H00-000	32 - 10	50000			39 A - 3	58562-46G00-000	40 - 12
32102-41H30-000	20 - 2	36610-41H81-000	27 - 1	44423-41H00-000	32 - 25	51103-41H60-000	36 - 1	54742-41H00-000	39 - 4	58575-46G00-000	40 - 15
32371-41H00-000	20 - 8	36672-41H00-000	3 - 16	45100-41H40-GFP	33 - 1	51104-41H60-000	36 - 2		39 A - 4	58577-46G20-000	40 - 18
32800-19B11-000	21 - 1	37100-22J20-000	27 - 5	45148-13H30-000	33 - 3	51110-41H00-000	36 - 10	54750-46100-000	39 - 5	58577-46G30-000	40 - 17
32920-41H20-000	21 - 4	37109-41H00-000	27 - 4	45149-41H00-000	33 - 2	51117-09G00-000	36 - 15		39 A - 5	58620-41H00-000	40 - 19
32929-41H00-000	48 - 6	37310C09G40P000	28 - 4	45271-41H00-000	33 - 4	51131-41H60-000	36 - 3	55110-46G00-000	39 - 13	59100-38860-000	43 - 3
32980-13G00-000	21 - 5	37420C09G21P000	28 - 1	45280-41H30-000	33 - 6	51141-41H60-000	36 - 4	55110-46G00-000	39 A - 11	59100-41HA1-000	43 - 1
33410-41H01-000	21 - 10	37510-10E30-000	28 - 2	45288-41H10-000	33 - 7	51147-42AA0-000	36 - 8	55200-46G00-000	39 - 14	59115-41HA0-000	43 - 7
33414-41H00-000	21 - 12	37520C09G30P000	28 - 3	45289-11F00-000	33 - 8	51148-31030-000	36 - 9		39 A - 12	59121-01A00-000	43 - 16
33510-16H10-000	21 - 8	38500-41H11-000	27 - 7	45700-09G10-000	33 - 10	51153-09G00-000	36 - 5	55261-36G00-000	39 - 15	59122-01A00-000	43 - 17
33541-16H00-000	21 - 6	38610-07H00-000	25 - 12	46210-41H00-YUH	29 - 11	51156-09G00-000	36 - 6		47 - 13	59133-41HA0-000	43 - 14
33542-41H00-000	21 - 7	38740-39G00-000	21 - 16	47111-41H00-PV5	34 - 1	51166-41H00-000	37 - 3	55311-46G00-000	39 - 11	59146-21E10-000	43 - 6
33610-20GA0-000	22 - 1			47111-41H00-YNR	34 - 1	51169-09G00-000	36 - 17	55320-46G00-000	39 - 12	59211-09G70-000	39 - 10
33610-20GH0-000	22 - 1			47111-41H00-YUJ	34 - 1	51171-41H00-000	36 - 14	55421-09D10-000	47 - 3		39 A - 8
33652-46G10-000	22 - 2			47121-41H00-291	34 - 3	51175-09G00-000	36 - 16		47 A - 3	59218-09G00-000	39 - 9
33810-41H00-000	21 - 17			47131-41H00-291	34 - 4	51177-47E01-000	36 - 11	56110-41H30-000	40 - 1		39 A - 10
33860-41H00-000	22 - 3			47190-41H00-000	26 - 9	51194-41H00-000	36 - 12	56311-41H10-PV5	41 - 1	59240-41H00-000	44 - 14
33960-06G10-000	21 - 15			47211-41H00-PV5	34 - 2	51196-16H00-000	36 - 13	56311-41H10-YHG	41 - 1	59260-41H00-000	44 - 16
34100-41H70-000	23 - 1			47211-41H00-YNR	34 - 2	51358-09G10-000	40 - 2	56311-41H10-YUJ	41 - 1	59303-14500-000	43 - 8
34110-41H70-000	23 - 2			47211-41H00-YUJ	34 - 2	51410-41H00-000	37 - 1	56321-41H00-291	41 - 2	59314-13A00-000	43 - 11
34111-41H50-000	23 - 3	40000		47221-41H00-291	34 - 5	51571-09G00-000	36 - 7	56352-07H00-000	24 - 10	59345-41HA0-000	43 - 5
34150-41H00-000	23 - 4	41100-41H40-019	29 - 1	47231-41H00-291	34 - 6	51611-41H00-000	37 - 6	56500-09GP0-000	40 - 5	59351-41HA0-000	43 - 12
34173-41H00-000	23 - 5	41170-41H00-000	29 - 3	47311-41H00-291	34 - 7	51612-41H00-000	37 - 4	56520-09GE0-000	40 - 7	59382-13A00-000	43 - 10
34383-09400-000	23 - 8	41180-41H00-000	29 - 2	47321-41H00-291	34 - 8	51621-41H00-000	37 - 7	56600-09GP0-000	40 - 6	59386-13A00-000	43 - 9
34810-41H00-000	32 - 5	41184-41H00-000	29 - 4	47411-41H30-000	21 - 13	51622-41H00-000	37 - 2	56632-09GP0-000	40 - 8	59387-41HA0-000	43 - 15
34886-03A00-000	32 - 6	41185-41H00-000	29 - 8	47435-41H00-000	46 - 16	51631-09G00-000	37 - 10	57100-09G01-000	42 - 2	59388-41HA0-000	43 - 13
34910-41H00-000	23 - 9	41188-41H00-000	29 - 6	48111-41H00-YUH	35 - 1	51643-06010-000	37 - 9	57110-41H20-000	42 - 1	59480-41H30-000	44 - 13
34930-41H10-000	23 - 10	42100-41H60-000	30 - 1	48115-07H00-000	24 - 9	51645-41H00-000	29 - 14	57211-41H10-000	42 - 10	59600-41H51-000	44 - 1
35100-41H30-000	24 - 1	42211-41H10-000	30 - 2	48121-41H00-291	34 - 9	51875-07H00-000	35 - 16	57300-41HA0-000	42 - 4	59600-46800-000	44 - 2
35121-41H00-000	24 - 2	42251-46G10-000	30 - 6	48131-41H00-PV5	35 - 2	53111-41H00-PV5	38 - 1	57421-41HA0-000	42 - 5	59664-32F00-000	44 - 4
35171-41H00-000	24 - 6	42310-41H20-000	30 - 8	48131-41H00-YHG	35 - 2	53111-41H00-YUH	38 - 1	57431-09G20-000	42 - 15	59666-44300-000	44 - 3

1

ดัชนีภาพแสดงชิ้นส่วน

**INFORMATION
INDEX**

2

เครื่องยนต์.ระบบส่งกำลัง

**ENGINE
TRANSMISSION**

3

ไฟฟ้า

ELECTRICAL

4

ตัวถัง

BODY

5

ดัชนีหมายเลขอะไหล่

PARTS NUMBER INDEX

SUZUKI UK125FS-L
UK125FSC-L

PARTS CATALOGUE

1ST EDITION

PRINTED IN JUN., 2013

THAI SUZUKI MOTOR CO., LTD.

31/1 RANGSIT-ONGKHARAK RD.

BUNGYEETHO THANYABURI

PATHUMTHANI 12130

THAILAND

THAI SUZUKI MOTOR CO.,LTD.



* 9 9 0 0 B - 4 1 H 5 0 - 0 0 0 *

PRINTED IN THAILAND

9900B-41H50-000
©